ΕΤΟΣ ΙΔΡΥΣΕΩΣ: 1915
ΙΔΡΥΤΗΣ: ΕΜΜ. ΚΑΛΑΜΠΙΧΗΣ
ΔΙΕΥΘΥΝΤΗΣ: ΑΘ. ΜΑΡΑΣΙΩΤΗΣ
Τηλ. σύνταξης: 24610-75640
Τηλ. λογ/σμού: 22210-75230
Fax: 22471-75641

Η ΡΟΔΙΑΚΗ

ΑΝΕΞΑΡΤΗΤΗ ΗΜΕΡΗΣΙΑ ΠΡΩΙΝΗ ΕΦΗΜΕΡΙΔΑ ΤΗΣ ΡΟΔΟΥ

ΕΛΛΑΣ

ΣΑΒΒΑΤΟ
18 ΟΚΤΩΒΡΙΟΥ 1997
ΑΡΙΘΜΟΣ ΦΥΛΛΟΥ: 15.721
ΤΙΜΗ ΦΥΛΛΟΥ ΔΡΧ. 100

Καθαιρείται σήμερα ο κ. Σολούνιας, αλλά φαίνεται ότι κάποιοι δεν κατάλαβαν...

Σε αδύναμα χέρια το τιμόνι της ΔΑΝΕ!

Θα παραιτηθεί ο κ. Βασιλάκης, αν σήμερα δεν εκλεγεί ισχυρό διοικητικό σχήμα με πρόεδρο τον κ. Μπόνη – Σφραγίσθηκαν τα γραφεία της εταιρίας στον Πειραιά

Σαφής κίνδυνος για την ίδια πλέον την υπόσταση της εταιρείας και τα συμφέροντα των δεκάδων μικρομετόχων, αποτελούν οι καταστάσεις που έχουν διαμορφωθεί στη ΔΑΝΕ και οι οποίες εξελίσσονται ραγδαία προς το χειρότερο! Ξεκάθαρα πλέον, γίνεται λόγος για δύσκολες μέρες, εξαιτίας του γεγονότος ότι στα ταμεία της εταιρείας, δεν υπάρχει ρευστότητα, ούτε για τις τρέχουσες ανάγκες. Είναι άλλωστε ενδεικτική η περίπτωση του "Λέρος" που δεν εκτέλεσε το δρομολόγιο του προχθές λόγω αδυναμίας αγοράς καυσίμων, πρόβλημα που ενδεχομένως να αντιμετωπίσουν και τα υπόλοιπα πλοία.

Την ίδια ώρα ο κλοιός γύρω από τον πρόεδρο της εταιρείας κ. Σολούνια κλείνει, ύστερα από την χθεσινή απόφαση του εισαγγελέα κ. Τζαγκουρή, ο οποίος απαγόρευσε την έξοδο του από την χώρα, παράλληλα με το μπλοκάρισμα των μετοχών που κατέχει. Η απαγόρευση εξόδου από τη χώρα εκδόθηκε χθες, όπως έγραψε η "Ροδιακή".

Κάτω από τα δεδομένα αυτά, αποκτά ιδιαίτερα σημασία, η προγραμματισμένη για σήμερα συνεδρίαση του δ.σ. της ΔΑΝΕ όπου το βασικό θέμα που θα τεθεί, θα είναι η καθαίρεση (ή η παραίτηση αν... τελικά προσέλθει) του κ. Ν. Σολούνια. Η απόφαση καθαίρεσης είναι δεδομένη, αλλά φαίνεται ότι υπάρχουν διαφορετικές εκτιμήσεις, για το ποιοί θα αναλάβουν το τιμόνι της εταιρείας, στην κρίσιμη αυτή φάση.

- Ο συγκερασμός των πληροφοριών που υπάρχουν χθες οδηγούσε στο συμπέρασμα ότι ορισμένοι δεν έχουν συνειδητοποιήσει τη σοβαρότητα της κατάστασης και μάλλον προσανατολίζονται

Συνέχεια στη σελ. 6

Και το BBC μετέδωσε την πληροφορία για τη Ρόδο

Δεν διαψεύδουν για τους "ράμπο" οι Αμερικάνοι!

Όπως αναφέρεται οι ΗΠΑ ψάχνουν ασφαλή καταλύματα στη Ρόδο για την εγκατάσταση των πρώτων 600 "αστυνόμων"

Το γύρο του κόσμου έκανε τελικά η πληροφορία για την ενδεχόμενη εγκατάσταση στη Ρόδου 600 Αμερικανών, οι οποίοι θα έχουν ως αποστολή τον έλεγχο της κατάστασης που επικρατεί ανάμεσα σε Τουρκία και Ελλάδα, με αφορμή το θαρύ κλίμα στο οποίο έχουν περιέλθει οι σχέσεις των δύο χωρών.

Η είδηση, σύμφωνα με όσα έγιναν γνωστά, μεταδόθηκε και από το έγκυρο ειδησεογραφικό πρακτορείο ειδήσεων BBC και συγκεκριμένα από τους ανταποκριτές του δικτύου που καλύπτουν την επικαιρότητα στην Ελλάδα και την Τουρκία κάνοντας έτσι τον γύρο του κόσμου.

- Η ειδική αναφορά των ανταποκριτών, η οποία βασίστηκε κυρίως στο πρωτοσέλιδο πρόσφατο δημοσίευμα του Ελευθέρου Τύπου, αξίζει να σημειωθεί ότι συνοδευτήκε και με την επιβεβαίωση για την «διαιτησία» στο Αιγαίο, που υπαγόρευσε το αμερικανικό Πεντάγωνο. Σημειώνεται ότι Αμερικανοί αξιωματούχοι στο ίδιο ρεπορτάζ, τόνισαν ότι το θέμα υπάρχει και ότι ερευνάται.

Κατά την διάρκεια της διπλής ανταπόκρισης από το BBC σε

Συνέχεια στη σελ. 6

Δεν είναι έγκυος η Δήμτρα

Την προστασία των εισαγγελικών αρχών ζητά η Δήμητρα-Λιάνη Παπανδρέου για τις αήθειες, όπως τις χαρακτηρίζει, επιθέσεις που δέχεται τελευταία από ορισμένα ΜΜΕ.

Ο δικηγόρος της, Νικόλαος Ρεσβάς, επισκέφθηκε τον προϊστάμενο της Εισαγγελίας Πρωτοδικών Αθηνών Γεώργιο Κολοκώστα για να καταθέσει έγγραφη αναφορά της κ. Λιάνη-Παπανδρέου, με την οποία ζητείται η άμεση επέμβασή του, προκειμένου να πάψει η κατασκο-

Συνέχεια στη σελ. 6

Πήρε την καραμπίνα του πατέρα του και...

Τραγωδία παραλίγο χθες στ' Αφάντου με 13χρονο καουμπόυ!

12χρονο κοριτσάκι έχασε το ένα μάτι του, ενώ φίλη του σώθηκε από θαύμα!

Ένα κοριτσάκι 12 χρονών έχασε το αριστερό μάτι του χθες τ' απόγευμα στ' Αφάντου, όταν ένας 13χρονος δοκίμαζε την καραμπίνα του πατέρα του!

Πρόκειται για τη Δέσποινα Μπονιάτη, που συμφωνα με πληροφορίες μεταφέρθηκε σοβαρά τραυματισμένη στην Αθήνα. Το παιχνίδι με την καραμπίνα παρά λίγο να οδηγήσει σε μεγαλύτερη τραγωδία, αφού απέναντι στα σκάγια βρίσκονταν άλλο ένα κοριτσάκι επίσης 12 χρονών.

- Το περιστατικό συνέβη στις 7 μ.μ. όταν ο Οδυσσέας Αθανασιούλας 13 χρονών, πήρε την καραμπίνα του πατέρα του από το πατάρι του σπιτιού, την όπλισε με ένα φυσίγγι που άρχισε να δείχνει πως λειτουργεί.

Ο 13χρονος έχοντας απέναντι του τα δύο κοριτσάκια, πα-

Συνέχεια στη σελ. 6

Ο ένας στους δύο ήταν παραβάτης

Η μία στις δύο επιχειρήσεις που ελέγχθηκαν απο το Σώμα Δίωξης Οικονομικού Εγκλήματος (ΣΔΟΕ) το Σεπτέμβριο είχε υποπέσει σε φορολογικές παραβάσεις. Πρόκειται κυρίως για μεγάλες επιχειρήσεις, ξενοδοχεία και επιχειρήσεις ψυχαγωγίας που ελέγχθησαν από το ΣΔΟΕ, στο πλαίσιο του καλοκαιρινού

Συνέχεια στη σελ. 6

Και μια δεύτερη 1η σελίδα στη σελίδα 3!

Βασιλάκης-Δασκαλαντωνάκης πλειοδότησαν στη δημοπρασία

"Μοίρασαν" το οικόπεδο της ΚΕΔ στο Φαληράκι

Προσέφεραν 215.250.000 δρχ. και πήραν μαζί ακίνητο 6.900 τ.μ. που βρίσκεται ανάμεσα στα ξενοδοχεία τους

Στην κυριότητα των μεγαλοξενοδόχων κ.κ. Στάθη Βασιλάκη και Γ. Δασκαλαντωνάκη περιήλθε χθες ακίνητο του δημοσίου στο Φαληράκι, ύστερα από δημοπρασία που πραγματοποιήθηκε.

Πρόκειται για ακίνητο 6.400 τετραγωνικών μέτρων, που βρίσκεται ανάμεσα στα ξενοδοχεία των δύο επιχειρηματιών και η οποία είναι κατηλειμμένη από τους ίδιους.

- Το ακίνητο βγήκε στο σφυρί χθες, από την Κτηματική Εταιρεία του Δημοσίου, και κατέληξε στην κυριότητα των δύο μεγαλοξενοδόχων με τίμημα 215.250.000 δραχμών.

Η τιμή εκκίνησης της δημοπρασίας είχε οριστεί στα 205.000.000 δραχμές, αλλά μοναδικοί ενδιαφερόμενοι ήταν οι δύο μεγαλοξενοδόχοι, που παρέστησαν στην δημοπρασία δια εκπροσώπων τους (την εταιρεία του κ. Βασιλάκη εκπροσώπησε ο δικηγόρος κ. Κυρ. Τσέλιος και την εταιρεία του κ. Δασκαλαντωνάκη ο κ. Ι.

Συνέχεια στη σελ. 6

ΣΤΑ ΠΛΑΙΣΙΑ ΤΟΥ ΕΟΡΤΑΣΜΟΥ ΤΩΝ 50 ΧΡΟΝΩΝ

Και συνεδρίαση της Ακαδημίας στην πόλη μας!

ΘΑ ΠΡΑΓΜΑΤΟΠΟΙΗΘΕΙ ΣΤΟ ΤΕΛΟΣ ΙΑΝΟΥΑΡΙΟΥ - ΛΕΥΚΩΜΑ ΓΙΑ ΤΟΥΣ ΒΟΥΛΕΥΤΕΣ ΤΟΥ ΝΟΜΟΥ

Ειδική συνεδρίαση της Ακαδημίας Αθηνών, πρόκειται να πραγματοποιηθεί στην Ρόδο, στα πλαίσια του εορτασμού των 50 χρόνων από την Ενσωμάτωση της Δωδεκανήσου.

Η συνεδρίαση αυτή, όπως ανακοίνωσε χθες ο νομάρχης κ. Παρασκευάς, προσδιορίζεται για το τέλος Ιανουαρίου και πιθανότατα, θέμα της θα είναι η συμβολή των Δωδεκανησίων στα γράμματα και στις τέχνες.

Τόσο πάντως για την ημερομηνία διεξαγωγής της συνεδρίασης, όσο και για το θέμα που θα συζητηθεί, βρίσκεται σε εξέλιξη συνεργασία της Ακαδημίας και της Νομαρχίας.

ΛΕΥΚΩΜΑ ΓΙΑ ΤΟΥΣ ΒΟΥΛΕΥΤΕΣ

Ο κ. Παρασκευάς ανακοίνωσε επίσης χθες, ότι παράλληλα με την εκδήλωση που έχει προγραμματιστεί στις 28 Οκτωβρίου για να τιμηθούν οι κοινοβουλευτικοί εκπρόσωποι της Δωδεκανήσου, από την Ενσωμάτωση έως και σήμερα, θα εκδοθεί και βιογραφικό λεύκωμα.

Η έκδοση θα γίνει από το Διεθνές Κέντρο Μεσογειακών Μελετών (ΔΙΚΕΜΜΕ).

ΣΥΝΕΔΡΙΟ

Την ικανοποίησή του εξέφρασε επίσης ο κ. Παρασκευάς για το συνέδριο που θα πραγματοποιηθεί στη Ρόδο, στις 31 Οκτωβρίου και οργανώνεται από το ΔΙΚΕΜΜΕ.

Συνέχεια στη σελ. 6

Σοβαρός τραυματισμός

Σοβαρά τραυματίσθηκε, προχθές, λίγο πριν τα μεσάνυχτα σε τροχαίο ατύχημα που συνέβη στην Αρχάγγελο ο 46χρονος Γεωργιος Κανάκης, κάτοικος Αρχαγγέλου. Σύμφωνα με όσα αναφέρει η Αστυνομική Διεύθυνση Δωδεκανήσου, το ατύχημα έγινε στις 23.30 όταν το Ι.Χ. επιβατηγό αυτοκίνητο που οδηγούσε ο Κανάκης, εξετράπη της πορείας του.

Το' παν και το 'καναν οι υπάλληλοι της ΥΠΑ

Ταλαιπωρία επιβατών της Ολυμπιακής λόγω των κινητοποιήσεων

Στάσεις εργασίας θα πραγματοποιηθούν και σήμερα

Με αλλαγές των ωρών στις προγραμματισμένες πτήσεις και τη μικρή σχετικά ταλαιπωρία του επιβατικού κοινού, έληξαν χθες στις 6 το απόγευμα, οι κινητοποιήσεις των ελεγκτών εναέριας κυκλοφορίας και των ηλεκτρονικών της Υπηρεσίας Πολιτικής Αεροπορίας.

Στη Ρόδο, σύμφωνα με τους αριθμούς, τα προβλήματα που προέκυψαν από τις στάσεις εργασίας, που πραγματοποιήθηκαν από τις 12 το μεσημέρι έως και τις 6 το απόγευμα, δεν ήταν ιδιαίτερα σημαντικά, αφού τόσο η Ολυμπιακή Αεροπορία, όσο και οι ξένες αεροπορικές εταιρίες φρόντισαν να αλλάξουν τις προγραμματισμένες ώρες στην εκτέλεση των πτήσεων για να αποφύγουν έτσι μια ενδεχόμενη ταλαιπωρία του επιβατικού κοινού.

- Όμως, το ενδεχόμενο να υπάρξουν σοβαρότερα προβλήματα στην εκτέλεση των πτήσεων μέσα στις

Συνέχεια στη σελ. 6

Δήμητρα Gallery
Η Αυθεντικότητα του νομαδικού
Η Γοητεία του πρωτόγονου
Η φινέτσα του κλασικού
Αποκτείστε σήμερα ένα "χειροποίητο χαλί" Ανατολής σε τιμή μοναδική!


DIMITRA hand made carpets
Ποιότητα & αρχοντιά από χέρι
- Απεριόριστοι συνδυασμοί χρωμάτων και σχεδίων σε όλα τα μεγέθη για τέλεια εφαρμογή στους χώρους σας.
- Δυνατότητα δοκιμής στο χώρο σας για την τελική επιλογή σας.
- Από μετάξι και αγνό μαλλί εγγυάται ποιότητα και αντοχή για μια ζωή
Παλιά πόλη, Σοσσιάνος 136-138 - Ρόδος 85100 - Τηλ. (0241) 26189

ΑΝΑΚΟΙΝΩΣΗ
Πληροφορούμε με χαρά
τις αγαπητές μας φίλες και φίλους
ότι διαθέτουμε για πρώτη φορά
στη Ρόδο τα ανατομικά παιδικά
παπούτσια της
Γ. Μουζέρ & ΣΙΑ Ε.Π.Ε.
Κατάστημα Γρ. Λαμπράκη 46 - Τηλ. 31750-31439

ΚΑΦΕΟΙΝΟΜΕΖΕΔΟΠΩΛΕΙΟ
Ο Γλάφυρες Των Αθανάτων

Αλεξάνδρου Λαδικού 7
Ρόδος 85100
Τηλ: (0241) 39074

Ψαραδίκα Φλοίσβος
Το νέο στολίδι της Ρόδου στην μαγευτική τοποθεσία προς το Ξεν/χείο EDEN ROCK και τώρα το χειμώνα σας περιμένουμε στο όμορφο και ζεστό περιβάλλον μας, είτε για την ποικιλία του ούζου σας, είτε για τα πλήρες θαλασσινό μενού.
Ο σεβασμός στον πελάτη μας είναι εγγύηση για την ποιότητα και το σέρβις μας.
ΑΝΟΙΚΤΑ ΚΑΘΕ ΒΡΑΔΥ ΕΚΤΟΣ ΔΕΥΤΕΡΑΣ
ΚΑΘΕ ΠΑΡΑΣΚΕΥΗ - CARRATO - ΚΥΡΙΑΚΗ
ΑΝΟΙΚΤΑ ΜΕΣΗΜΕΡΙ - ΒΡΑΔΥ
ΑΡΓΙΕΣ ΑΝΟΙΚΤΑ
Η Δ/ΝΣΗ ΤΟΥ ΦΛΟΙΣΒΟΣ: ΚΑΛΟΥΔΗΣ ΚΥΡΙΑΚΟΣ - ΑΡΩΝΗΣ ΘΕΟΔΩΡΟΣ
Τηλ.: 66240

BAUME & MERCIER
GENEVE

Χρυσό 18Κ, μηχανισμός υψηλής ακρίβειας quartz, κρύσταλλο από ζαφείρι. Απολύτως αδιάβροχο στα 30 μέτρα.
LINEA
Athinà ΑΒΕΡΩΦ 16 (ΝΕΑ ΑΓΟΡΑ), ΡΟΔΟΣ ΤΗΛ.: 0241 - 21180
ΑΡΙΣΤΟΤΕΛΟΥΣ 10 (ΠΑΛΑΙΑ ΠΟΛΗ), ΡΟΔΟΣ ΤΗΛ.: 0241 - 36924
ΑΠΟΚΛΕΙΣΤΙΚΟΙ ΑΝΤΙΠΡΟΣΩΠΟΙ - ΕΙΣΑΓΩΓΕΙΣ: ΦΛΑΜ ΕΛΛΑΣ Α.Ε., ΑΘΗΝΑ, FAX: 3225734



Προσφορά της "Ροδιακής" και της Βιβλιοεμπορικής-ΣΥΨΑ
ΤΟ ΚΑΛΥΤΕΡΟ ΔΩΡΟ ΓΙΑ ΤΑ ΠΑΙΔΙΑ ΣΑΣ
ΕΛΛΑΔΙΚΗ
Μία και μοναδική παγκόσμια
ΕΓΚΥΚΛΟΠΑΙΔΕΙΑ
14 έγχρωμοι τόμοι
Πληροφορίες στη σελίδα 15

ΗΜΕΡΟΛΟΓΙΟ

Σάββατο 18 Οκτωβρίου 1997

Λουκά του Ευαγγελιστού, Ευφροσύνης ποιμενίδος
Ανατολή ηλίου: 06.36'
Δύσις ηλίου: 5.44'
Σελήνη 17 ημερών

ΦΑΡΜΑΚΕΙΑ

Σήμερα διημερεύει το φαρμακείο του Αλαφάκη Γ. επί της Κ. Παλαιολόγου Κ. και διανυκτερεύει το φαρμακείο του Χατζηκώστα Ι. επί της Γρίβα 24.

ΒΕΝΖΙΝΑΔΙΚΑ

Διανυκτερεύει το βενζινάδικο του κ. Τζωρτζή στην Αγιο Φραγκίσκο και το πρατήριο καυσίμων ΤΕΧΑCΟ Γκινάκης Αλέξανδρος περιοχή Κόβα.

ΛΑΪΚΕΣ ΑΓΟΡΕΣ

Τετάρτη: στην οδό Βύρωνος (πίσω από το Στάδιο).
Πέμπτη: στην οδό Διαγορίδων.
Παρασκευή: Στην οδό Θεο/νίκης στην Ανάληψη.

ΔΡΟΜΟΛΟΓΙΑ ΠΛΟΙΩΝ

Σήμερα αναχωρούν το ΡΟΔΟΣ στις 17.00 για Κω-Πειραιά το ΛΕΡΟΣ στις 09.00 για Καστελλόριζο και το ΛΕΡΟΣ στις 19.00 για Κω-Κάλυμνο-Λέρο-Λειψούς-Πάτμο-Πειραιά.

ΑΕΡΟΠΟΡΙΚΑ ΔΡΟΜΟΛΟΓΙΑ

Θερινά δρομολόγια αεροπλάνων
ΟΛΥΜΠΙΑΚΗ ΑΕΡΟΠΟΡΙΑ
Για Αθήνα
- Καθημερινά στις 07.15, 11.00, 20.25, 21.50, 23.50
- Κάθε Τρίτη, και Πέμπτη 23.59 (η πτήση που έρχεται από Θεσσαλονίκη αναχωρεί στην συνέχεια για Αθήνα).

Για Θεσσαλονίκη
- Τρίτη και Πέμπτη 21.50

Για Ηράκλειο
- Δευτέρα-Τετάρτη-Παρασκευή-Κυριακή στις 16.35

Για Κάρπαθο
- Δευτέρα, Τετάρτη, Παρασκευή, Κυριακή στις 10.30 και 12.40 αντίστοιχα.
- Τρίτη, Πέμπτη, Σάββατο στις 7.00 και 9.45.

Για Κάσο
- Τρίτη, Πέμπτη Σάββατο στις 7 το πρωί
- Και κάθε Δευτέρα, Τετάρτη και Παρασκευή στις 12.40.

Για Καστελλόριζο
- Τετάρτη, Παρασκευή και Κυριακή 8.10 το πρωί.

Για Κω
- Τετάρτη, Παρασκευή, Κυριακή στις 8.10 το πρωί
- Και κάθε Τρίτη και Σάββατο στις 11.55 το πρωί.

AIR GREECE
- Καθημερινά Ρόδο-Αθήνα 09.30 και στις 21.00
- Για Θεσσαλονίκη: Δευτέρα, Τρίτη, Τετάρτη, Πέμπτη και Σάββατο στις 16.00
- Για Ηράκλειο: Παρασκευή και Κυριακή στις 18.00

ΔΕΧΟΝΤΑΙ ΤΟ ΚΟΙΝΟ

Ο Νομάρχης δέχεται το κοινό κάθε Τρίτη και Πέμπτη από 11.00-13.00.
Ο Δήμαρχος Ρόδου δέχεται το κοινό κάθε Τετάρτη από τις 12.00-14.00.
Ο Αντιδήμαρχος κ. Σκανδαλίδης δέχεται το κοινό κάθε Τρίτη και Πέμπτη 1 με 2 μ.μ.

ΤΑΞΙ

ΡΑΔΙΟ ΤΑΞΙ: 64712-64790

ΧΡΗΣΙΜΑ ΤΗΛΕΦΩΝΑ

ΝΟΣΟΚΟΜΕΙΟ:	22222
ΠΥΡΟΣΒΕΣΤΙΚΗ:	23333
ΛΙΜΕΝΑΡΧΕΙΟ:	23220, 27695
ΒΛΑΒΕΣ Α.Ε.Η.:	123
ΒΛΑΒΕΣ Ο.Τ.Ε.:	121
ΑΜΕΣΗ ΔΡΑΣΗ:	100
ΒΛΑΒΕΣ ΥΔΡΕΥΣΗΣ:	22037
ΝΟΜΑΡΧΙΑ:	136
ΠΕΡ/ΚΗ Δ/ΝΣΗ	38174
ΔΗΜΟΣ:	46200
ΤΡΟΧΑΙΑ:	26480
ΠΛΗΡΟΦ. Ο.Τ.Ε.:	131
ΔΕΛΤΙΟ ΚΑΙΡΟΥ:	149
ΑΛΛΕΙΑ:	111
ΠΡΟΠΟ - ΛΟΤΤΟ:	111
ΡΟΔΑ:	27462
ΚΤΕΛ:	27706
Ο.Α.Ε.Δ.:	23265
Ι.Κ.Α.:	64912
ΤΑΞΥ.:	68701, 68702
ΟΛΥΜΠΙΑΚΗ:	24555
Α.Α.Ν.Ε.:	77070
ΕΡΓΑΤ. ΚΕΝΤΡΟ:	24750
AIR GREECE	36095

(εκ)πολιτισμικά παίγνια

Γράφει ο Κωστής Νικολάκης

Η Νίσυρος μέσα από τις σελίδες του Γνωμαγόρα

Χθες ασχοληθήκαμε με την επανέκδοση των **Νισυριακών Χρονικών**, τεύχη 12-37, (1956-1961), στην οποία προέβει η **Εταιρεία Νισυριακών Μελετών** και σήμερα σειρά έχει η ανατύπωση των δελτίων του **Γνωμαγόρα**, της μηνιαίας περιοδικής έκδοσης του **Νισυριακού Συνδέσμου Νέας Υόρκης**, που ξεκίνησε να τυπώνεται στον πολύγραφο τον Νοέμβριο του 1931 και μέχρι τον Μάιο του 1956 είχε καταφέρει να εκδώσει 132 τεύχη.*

Την επιμέλεια της επανέκδοσης είχε ο **Χριστοφής Ι. Κορωναίος**, πρόεδρος του Γνωμαγόρα ο οποίος στον πρόλογο του μας κατατοπίζει με πληρότητα για την ιστορία των Νισυρίων που μεταναστεύσαν στην Αμερική, και που αντικατοπτρίζεται στις σελίδες του δελτίου που με κόπο και μεράκι εξέδιδαν επί ένα τέταρτο του αιώνα.

● Με την πατρίδα τους δεμένη στα παγιά

"Στα τέλη του προηγούμενου αιώνα και στις αρχές του δικού μας δύοντας εικοστού άρχισαν να βάζουν πόδι στην αμερικάνικη ήπειρο οι πρώτοι Νισύριοι βιοπαλαιστές. Εφθαναν χωρίς τις οικογένειές τους μα χάρις αυτών. Εφθαναν όχι για να ζήσουν στην καινούργια αχανή χώρα αλλά για να δουλέψουν. Μόνο για χρήματα. Τα μαειδιά θα τα έστελλαν στην Νίσυρο, εκεί που συνέχιζαν να ζουν, για να ξεπληρώσουν να χτίσουν το σπίτι της κόρης τους να πληρώσουν τον μπακάλη και τον παπουτσή.

Μέσα τους κουβαλούσαν την οικογένειά τους και την Νίσυρο, τους φίλους τους και τα αγαπημένα τους λημέρια, τα γλέντια και τα πανηγύρια. Το μυαλό τους ταξίδευε μέρα νύχτα, το όνειρο της επιστροφής τους κρατούσε δυνατούς στα κάτεργα και τις λάντζες που δούλευαν και άυπνους τις νύχτες, στα δωμάτια που ήταν στιβαγμένοι. Η Νίσυρος ήταν η ζωή που εγκατέλειπαν για λίγο, για την καλυτέρευση της άλλης ζωής, το όνειρο που θα άρχιζε μετά από λίγα χρόνια, της ζωής μετά την επιστροφή.

Πήγαιναν στην χώρα που δεν έχει ήλιο, πήγαιναν στην κόλαση για να ζήσουν μετά πιο όμορφα στον παράδεισο τον εμπλουτισμένο με την νοσταλγία. Αυτή η νοσταλγία τους έτρωγε τα σωθικά και τους ανάστενε την ψυχή.

Η νοσταλγία για την Νίσυρο, για τον τόπο της δύσκολης ζωής και της ταλαιπωρίας, για τον τόπο της ομορφιάς και της ξενοιασιάς, όταν γυρνούσαν με το πουγγί γεμάτο από χρήμα, την ζωή γεμάτη στερήσεις, με την καρδιά και τον νου ταλαιπωρημένο, γυρεύοντας το λιμάνι του σπιτιού, το μαγγάλι με τα παραμύθια, τους χοχλάκους με τα μπάνια, τα κόκκινα χώματα με τους σκάρους, το καφενείο και την ταβέρνα με τους φίλους".

● Η ίδρυση των Νισύριων Συλλόγων της Αμερικής

Το όνειρο της επιστροφής τους κρατούσε ζωντανούς και το αίσθημα της βαθειάς ικανοποίησης για την βοήθεια που πρόσφεραν στην οικογένειά τους.τους έδινε δύναμη. Ο σύλλογος, η κοινή προσπάθεια για το κοινό καλό, η σκέψη για την καλυτέρευση της ζωής στο τόπο τους, η λογική του κοινού καλού για το καλό του καθενός και της οικογένειάς του, η συμπαράσταση του ενός προς τον άλλο η αλληλεγγύη, τους οδήγησε στην δημιουργία των Νισύριων συλλόγων της Αμερικής.

Η μόρφωση των παιδιών τους και η σκέψη ότι η οικονομική ανάπτυξη της Νισύρου θα κρατούσε τους υπόλοιπους συμπατριώτες τους στην πατρίδα και δεν θα γνώριζαν την πικρή ξενητειά που γνώρισαν οι ίδιοι, αποτέλεσαν τα πρώτα ερεθίσματα της Νισύριας συλλογικής δράσης.

Το 1903 ιδρύεται ο σύλλογος **ΟΜΗΡΟΣ** και στην συνέχεια ακολουθούν, **ΠΟΡΦΥΡΙΣ** (1906), **ΑΓΙΟΣ ΙΩΑΝΝΗΣ Ο ΘΕΟΛΟΓΟΣ** (1909), **ΠΑΝΑΓΙΑ ΘΕΡΜΙΑΝΗ** (1909). Την 5η Απριλίου 1915 δημιουργείται ο **ΓΝΩΜΑΓΟΡΑΣ** με την ένωση των δύο συλλόγων "Πορφυρίς" και "Ομηρος".

Τα χρόνια περνούσαν μακρυά από την πατρίδα. Πολλοί απο αυτούς συνήθισαν την ζωή στην ξενητειά, αυτή την "άσχημη ζωή". Δεν άντεχαν πια την μοναξιά. Μερικοί παντρεύθηκαν στην ξένη γη. Άλλοι γυρνούσαν στην Νίσυρο για να επανέλθουν με την οικογένειά τους. Στα τέλη της δεκαετίας τους 1920 και στις αρχές του '30 η σύνθεση της Νισύριης παροικίας στην Αμερική αλλάζει. Νισύριες και παιδιά αρχίζουν να είναι μέρος αυτής της ζωντανής και συνεχώς αυξανόμενης παροικίας.

Ο Ιταλικός ζυγός συμβάλλει τα μέγιστα στον πολλαπλασιασμό των Νισύριων ψυχών στην αμερικανική ήπειρο. Τότε ιδρύεται και ο **γυναικείος Νισύρικος σύλλογος**, η **ΧΑΡΑΥΓΗ**. Ο αγώνας τώρα στην καινούργια τους γη αποκτά περισότερες διαστάσεις. Δεν φτάνει μόνο η αποστολή βοήθειας στην Νίσυρο. Η συντήρηση των οικογενειών τους που βρίσκονται μαζί τους, η διατήρηση των ηθών και εθίμων τους και η μεταλαμπάδευσή τους στα παιδιά τους είναι στόχοι πρωταρχικής σημασίας.

● Η έκδοση του Δελτίου το Γνωμαγόρα

*"Την ίδια εποχή ο "Γνωμαγόρας" συγκεντρώνει στις τάξεις του ανθρώπους με ανήσυχο πνεύμα που πιστεύουν στην έκδοση ενός εντύπου που θα συνέδεε την σκλαβωμένη πατρίδα με τα Νισύρικα τέκνα της που ζούσαν στην Αμερική, στην Αλεξάνδρεια, στην Αθήνα, και το πρώτο τεύχος με τίτλο **"Το Δελτίο του Γνωμαγόρα"** κυκλοφορεί τον Νοέμβριο του 1931. Ο σκοπός επιτυγχάνεται. Η σύνδεση όλων των απανταχού Νισυρίων είναι γεγονός. Αντιποκρίσεις από όλα τα Νισύρικα κέντρα καταχωρίζονται στις σελίδες του Δελτίου. Η κάθε σελίδα των 132 τεύχων αποτελεί κομμάτι της Νισύρικης ιστορίας, κομμάτι της ιστορίας του Ελληνα μετανάστη.*

Κείμενα που περιγράφουν την ιστορία του νησιού, τα ήθη και έθιμα, παλιές ιστορίες, ποιήματα λογοτεχνία, καθημερινά συμβάντα, όλα είναι αποτυπωμένα με τον πιο γλαφυρό τρόπο, ένα Νισυριακό πατριωτικό ευαγγέλιο που κράτησε για χρόνια ολόκληρα ζωντανή την φλόγα της αγάπης προς την Νίσυρο."

*** "Δελτίο του Γνωμαγορα", ανατύπωσε σε 8 τόμους των 132 τεύχων που εκδόθηκαν στην Νέα Υόρκη από το 1931 έως το 1956 από τον Νισυριακό Σύνδεσμο Νέας Υόρκης.**

«ΡΟΔΙΑΚΗ» ΑΠΟ ΤΟ 1915

ΦΛΑΣ ΣΤΟ ΠΑΡΕΛΘΟΝ

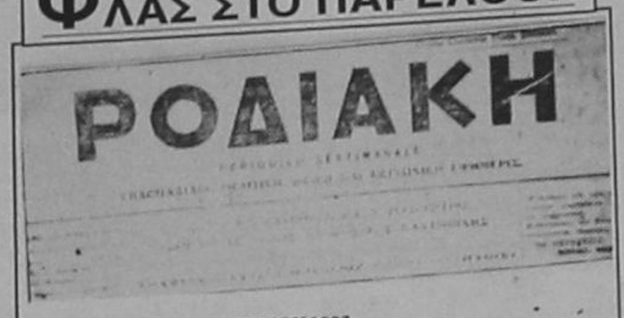
ΡΟΔΙΑΚΗ

ΡΟΔΙΑΚΗ, 4 ΟΚΤΩΒΡΙΟΥ 1923
Αριθμός φύλλου 527

ΚΟΙΝΟΤΗΣ ΚΟΣΚΙΝΟΥ

Ευχαριστήριον

Η Εφοροεπιτροπή Κοσκινού, ανταποκρινόμενη προς την επιθυμίαν της ολομελείας της Κοινότητας, εκφράζει και δημοσία τας απείρους ευχαριστίας και την άδιον ευγνωμοσύνην αυτής δια την προς την Κοινότητα γενναίον και κοινωφελή δωρεάντων.

Α)Προς άπαντα τα αξιότιμα μέλη του εν Αμερική συλλόγου των Κοσκινιατών αποστείλαντα πεντήκοντα (50) χιλιάδας λιρετών, ως πρώτην δόσιν προς ανέγερσιν κτιρίου και τοποθέτησιν νεαγορασθέντων δια τούτων δύο ελαιοτριβείων νεωτάτου συστήματος.

Β) Προς τον αξιότιμον κ. Βασ. Ν. Ισχάν, τον επί μίαν συνεχή τριακονταετίαν εις την χώραν του Φαραώ ευδοκίμως εργασθέντα κατα περιόδους και εσχάτως επί τα εις την γενέτειραν του οριστικά εγκατάστασιν του οφιερώσαντα υπέρ του Ιερού ναού και του σχολείου πολύτιμα ιερά άμφια και σκεύη, αντιπροσωπεύοντα αξίαν περίπου πέντε χιλιάδων (5.000) λιρετών και

Γ) Προς τον αξιότιμον κ. Εμμ. Λεμονάκη κάτοικον Αθηνών, διευθυντάν του καφενείου η "Εύβοια" δωρησάμενον τω σχολείω διάφορα είδη εποπτείας αντιπροσωπεύοντα αξία χιλίων (1000) περίπου δραχμών.

Κοσκινού 30-9-23

Η Εφοροεπιτροπή

Μιχ. Κοκκινίδη, Δημ. Πυχάκις, Δημήτρ. Μαριάκις, Φ. Μπάρδου, Γεωργ. Τριαντενός, Μιχ. Κουτσουκάς.

ΠΛΕΙΣΤΗΡΙΑΣΜΟΣ

Εκτίθεται εν Κω εις δημόσιον πλειστηριασμόν το ονόματι "Valorosa" ιστιοφόρων της ιδιοκτησίας του κ. Νικολάου Π. Μουζάκη, τόννων 80, σχήματος Colleta, Ιταλικής κατασκευής, στερεώματα ετών 10 μπακκιρρωμένον, με καινουργή ιστίοι και με όλα τα απαιτούμενα έπιπλα εν τάξει.

Πρώτη προσφορά ορίζεται λίραι Ιταλικαί 20.000.

Ο πλειστηριασμός άρχεται από της ημέρας της πρώτης δημοσιεύσεως και λήγει μετά δύο μήνας ήτοι την 4 Δεκεμβρίου.

Ο ΦΑΣΟΥΛΗΣ ή ΠΑΣΧΑΛΗΣ

Δίδει τας παραστάσεις του κατ' αυτά και δι' ολίγας ημέρας μόνο εις το Ζαχαροπλαστείον του κ. Εμμανουήλ Κωνσταντινίδου εν Νεοχωρίω.

Ευκαιρία Τρέξατε.

(Σ.Σ. Η Ροδιακή εκδιδόταν τότε υπό καθεστώς ιταλικής λογοκρισίας. Διατηρείται επίσης η γλώσσα και τα τοπωνύμια που υπάρχαν στις αρχές του αιώνα).

ΤΑ ΠΡΩΤΟΣΕΛΙΔΑ ΤΩΝ ΑΘΗΝΑΪΚΩΝ ΕΦΗΜΕΡΙΔΩΝ

Οι νέες τουρκικές προκλήσεις στο Αιγαίο, οι διεργασίες στα κόμματα ενόψει των δημοτικών εκλογών, οι προτάσεις Σπράου για την φορολόγηση και η αναταραχή στον τομέα του φαρμάκου.

ΑΔΕΣΜΕΥΤΟΣ ΤΥΠΟΣ
320 δρχ. η βενζίνη. Αλλά θα... φθηνύνουν τα Ι.Χ.

ΑΠΟΓΕΥΜΑΤΙΝΗ
Τράμπα φόρων στα Ι.Χ. Μεγάλες αυξήσεις σε καύσιμα και σε τέλη κυκλοφορίας.

Η ΑΘΗΝΑΪΚΗ
Αερομαχίες με μπινελίκια.

Η ΑΥΓΗ
Πολεμικά παιχνίδια για... μεγάλα παιδιά.

Η ΑΥΡΙΑΝΗ
60 εκατομμύρια το χρόνο στοιχίζει η Μιμή στους φορολογούμενους.

ΕΘΝΟΣ
"Σχέδιο Καποδίστριας" και στην Υγεία. Το νυστέρι τώρα στην περιβαλψη.

ΕΛΕΥΘΕΡΗ ΩΡΑ
Μπορεί μια πατάτα να είναι ευτυχισμένη; Ας μας απαντήσει ο κ. Ακης.

ΕΛΕΥΘΕΡΟΣ
Σφάζονται Τσουκάτος - Σκανδαλίδης.

ΕΛΕΥΘΕΡΟΣ ΤΥΠΟΣ
Σκάνδαλο στη Ν.Δ. Καθαίρεσαν τον πρόεδρο της ΟΚΕ βιομηχανίας για να "αναπνεύσει" ο Κοπελούζος.

ΕΛΕΥΘΕΡΟΤΥΠΙΑ
Τέτοιο νταηλίκι δεν ξαναγίνε. Στα 60 μέτρα η πρόκληση των τουρκικών F-16 στον Ακη - Εντονα διαβήματα.

Η ΕΞΟΥΣΙΑ
Γεύση πολέμου για Ακη.Πρωτοφανής τουρκική πρόκληση.

Η ΕΣΤΙΑ
Τι θα προτείνει η νέα έκθεσις Σπράου διά τα φορολογικά.

Η ΚΑΘΗΜΕΡΙΝΗ
Πλειοδότησαν σε αναξιοπιστία. Εν αγαστή συμπνοία βουλευτές από όλα τα κόμματα.

Ο ΛΟΓΟΣ
"Αερομαχίες νεύρων" στο Αιγαίο.

ΤΑ ΝΕΑ
Πειρατές (και) στον αέρα οι Τούρκοι.

Η ΝΙΚΗ
Ψυχρός πόλεμος στο Αιγαίο. Πολιτική εκλογή της Αγκυρας.

Ο ΡΙΖΟΣΠΑΣΤΗΣ
"Εξαφάνιση" ΠΑΣΟΚ για αποφυγή ονομαστικής ψηφοφορίας.

ΤΙΜΕΣ ΣΥΝΑΛΛΑΓΜΑΤΟΣ		
Δολλάριο ΗΠΑ	274.189	280.546
Μάρκο Γερμανίας	155.833	159.446
Φράγκο Γαλλίας	46.483	47.561
Λίρα Αγγλίας	443.107	453.380
Λίρα Ιρλανδίας	401.899	411.217
Φράγκο Βελγίου	7.555	7.730
Φιορίνι Ολλανδίας	138.310	141.516
Αιρέτα (100 μον.)	15.948	16.318
Σελίνι Αυστρίας	22.136	22.650
Κορώνα Δανίας	40.910	41.859
Κορώνα Σουηδίας	36.099	36.936
Μάρκο Φινλανδίας	51.941	53.145
Πεσέτα Ισπανίας	1.847	1.890
Εσκούδο Πορτογ.	1.531	1.566
Γιεν (100 μον.)	228.289	233.582
Φράγκο Ελβετίας	187.176	191.515
Κορώνα Νορβηγίας	38.857	39.758
Λίρα Κύπρου	528.280	540.528
Δολλάριο Καναδά	197.765	202.350
Δολλάριο Αυστραλ.	201.654	206.329

Η ΡΟΔΙΑΚΗ
Ημερήσια Εφημερίδα της Ρόδου
Ετος Ιδρύσεως 1915
ΙΔΙΟΚΤΗΣΙΑ - ΕΚΔΟΣΗ
ΑΦΟΙ Σ. ΤΣΟΠΑΝΑΚΗ
Η. ΚΩΤΙΑΔΗΣ Ο.Ε.
ΕΚΔΟΤΗΣ
Γεώργ. Τσοπανάκης
ΔΙΕΥΘΥΝΤΗΣ
Αθ. Μαρασιώτης
ΣΥΝΤΑΞΗ
Σπύρος Παγκάς, Γρηγόρης Πελλός
Λουκάς Μαστής, Μιχάλης Μαστής
ΑΘΛΗΤΙΚΑ
Μανόλης Μπάτης,
Νικήτας Κουσκουσης
ΜΟΝΙΜΟΣ ΣΥΝΕΡΓΑΤΗΣ
Γιώργος Βούης
ΓΡΑΦΕΙΑ ΣΥΝΤΑΞΗΣ
Μάρκου Μαλλιαράκη 9
Τηλ. 24610 - 30865 - 75640
Fax (0241) 75641
ΛΟΓΙΣΤΗΡΙΟ - ΔΙΑΦΗΜΙΣΕΙΣ
Νέα Αγορά 53
Τηλ. 22210 - 76230
Fax (0241) 75641

Βιομηχανική Ψύξη
Κατασκευές Ψυκτικών Θαλάμων
κτιστοί-λυόμενοι
Πόρτες
συρόμενες, περιστρεφόμενες
Συστήματα Διακίνησης
Εμπορευμάτων
κρεάτων και αγαθών
Βιομηχανικά Πάνελ
Πλαγιοκάλυψη
Επένδυση
Οροφές
Για εργασιακούς χώρους
Μονώσεις πολυουρεθάνης
Ψεκασμός-Ένχυση
ΜΠΟΝΙΑΤΗΣ ΚΩΝ/ΝΟΣ
Σορωνή, Ρόδος - Τηλ. 41790, 21662

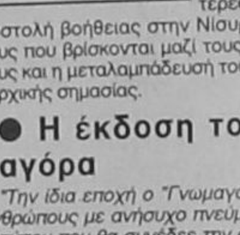
Τέρμα η μοναξιά
Για όλες τις ηλικίες
Γραφείο Συνοικεσίων
Το πρώτο στη Ρόδο
Τηλ. 22768-20931
ώρες γραφείου
10-1 μ.μ., 6-8 μ.μ.
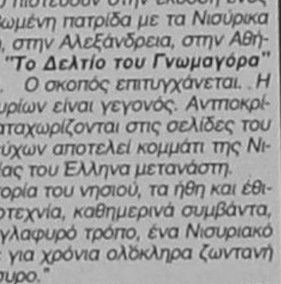

B. FREE ΑΠΟ ΤΗΝ TELESTET
ΛΟΓΑΡΙΑΣΜΟΣ ΤΕΛΟΣ
Κινητή τηλεφωνία
χωρίς λογαριασμούς, Πάγια, Συμβόλαιο!
Η TELESTET για άλλη μια φορά οδηγεί τις εξελίξεις και δημιουργεί μια πραγματική επανάσταση στο χώρο της κινητής τηλεφωνίας στην Ελλάδα. Από 22 Μαΐου 1997 λανσάρει την καρτοκινητή τηλεφωνία B-FREE by TELESTET, δηλαδή κινητή τηλεφωνία που καταργεί λογαριασμούς, μηνιαίο πάγιο και συμβόλαια.
ΣΑΚΕΛΛΑΡΙΔΗΣ Α.Θ. ΟΕ-Κορδιγκτώνος 61
τηλ. 30216

ΘΕΡΜΟΠΟΜΠΟΙ
Τι θερμοπομποί;
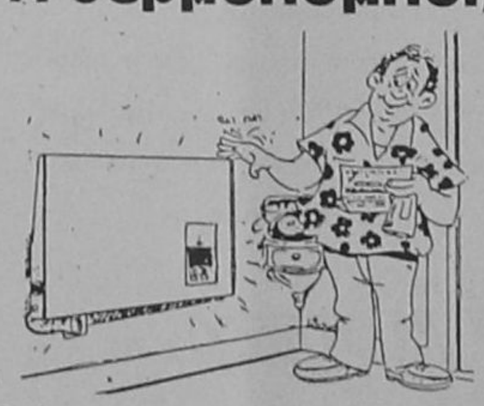
•Οι θερμοπομποί που πρόκειται να εγκαταστήσετε **ίσως είναι θερμοπομποί, ίσως δεν είναι,** γιατί άλλη είναι η **θέρμανση με μεταφορά** και άλλη η **θέρμανση με ακτινοβολία**.
•Και αν είναι θερμοπομποί, **ίσως μελετήθηκαν και εγκαταστάθηκαν σωστά ίσως όχι.**
•Ανάλογα με το **αν είναι θερμοπομποί ή όχι** και με το **πως** μελετήθηκαν και εγκαταστάθηκαν, **καταναλώνουν πολύ ή λίγο ρεύμα.**
•Για να γίνει μια **καλή, ασφαλής και οικονομική θέρμανση**, δεν είναι αρκετό να **θέλει** αυτός που την κάνει, πρέπει να **γνωρίζει** και να **μπορεί.**
•Εμείς **γνωρίζουμε και μπορούμε**. Ζητήστε πληροφορίες από εμάς ή τους εκατοντάδες πελάτες μας. Ετσι διασφαλίζεται το συμφέρον σας.
ΘΕΡΜΟΠΟΜΠΟΙ ΝΟΡΒΗΓΙΑΣ
ΒΟΥΤΥΡΑΚΗΣ Ι.Χ. Ε.Π.Ε.
ΑΠΟΚΛΕΙΣΤΙΚΟΣ ΑΝΤΙΠΡΟΣΩΠΟΣ ΡΟΔΟΥ
ΔΩΔ/ΚΗΣ ΝΕΟΛΑΙΑΣ 16 (ΠΑΛΛΑΣ), ΤΗΛΕΦ. ΚΕΝΤΡΟ 76.100

ΠΕΡΣΙΔΕΣ αντιηλιακές κάθετες ή οριζόντιες μεταλλικές-υφασμάτινες-πλαστικές-ξύλινες για πόρτες-παράθυρα-βιτρίνες κ.ά.
ΠΩΛΗΣΗ ΧΟΝΔΡΙΚΗ


• Κουρτινόξυλα
• Κουρτινόβεργες
• Κορνίζες
• Βιτρώ
• Αξεσουάρ τζακιών
• Πόρτες πτυσσόμενες
• Κουρτίνες μπάνιου
• Γραμματοκιβώτια
• Φαρμακεία
• Κουνουπιέρες
ΒΙΟΤΕΧΝΙΑ-ΕΙΣΑΓΩΓΕΣ-ΑΝΤΙΠΡΟΣΩΠΕΙΕΣ-ΕΜΠΟΡΙΑ
Σ. ΑΤΣΑΣ & ΣΙΑ Ε.Ε.
Εμπορικό Κέντρο ΜΗΔΕΙΑ 78-80
Τηλ. 63602-69339 FAX: 63602

ΑΝΑΚΟΙΝΩΣΗ
Επί της **οδού Αγίων Αποστόλων** λειτουργεί το πιο σύγχρονο κατάστημα ψυκτικών εργασιών παντός τύπου ψυγείων, ερ-κοντίσιον για καταστήματα, ξενοδοχεία, λεωφορία, ταξί, ψυκτικών θαλάμων για κρεοπωλεία και σούπερ μάρκετ.
Επίσης αναλαμβάνουμε για το ξεκίνημα της τουριστικής περιόδου το σέρβις των ψυκτικών μηχανημάτων με εγγύηση για καλή και υπεύθυνη εργασία.
Θα βρείτε ακόμα μεταχειρισμένο και καινούργιο επαγγελματικό εξοπλισμό παντός τύπου.
Σας περιμένουμε ή τηλεφωνήστε μας στο
63348-093 481889
και θα βρισκόμαστε κοντά σας για να σας δώσουμε την σωστή και υπεύθυνη λύση.
ΚΑΛΟΥΔΗΣ ΓΕΩΡΓΙΟΣ
ΨΥΚΤΙΚΟΣ

CHAMPIONS LEAGUE
ΜΕ ΤΟΝ ΟΛΥΜΠΙΑΚΟ
ΡΕΑΛ ΜΑΔΡΙΤΗΣ-ΟΛΥΜΠΙΑΚΟΣ
4ήμερη αεροπορική εκδρομή
ΜΑΔΡΙΤΗ 20-23/10/97
ΠΕΡΙΛΑΜΒΑΝΟΝΤΑΙ:
✓3 διανυκτερεύσεις με πρωινό μπουφέ στο ξενοδοχείο PLAZA (4*** κεντρικό)
✓ Αεροπορικό εισιτήριο με απευθείας πτήσεις της ΟΛΥΜΠΙΑΚΗΣ ΑΕΡΟΠΟΡΙΑΣ
✓ Πανοραμική ξενάγηση της πόλης με ελληνόφωνο ξεναγό
✓ Ολες οι μεταφορές
✓ Συνοδός-Αρχηγός του γραφείου μας
✓ Ασφάλεια ταξιδίου
ΔΕΝ ΠΕΡΙΛΑΜΒΑΝΟΝΤΑΙ:
✓ Φόροι αεροδρομίων δρχ. 8.100
✓ Εισιτήριο των αγώνων το οποίο είναι εξασφαλισμένο.
Τιμή εκδρομής από Αθήνα δρχ. 159.000
Επιβάρυνση μονόκλινου δρχ. 27.000
Τιμή εκδρομής από Ρόδο 184.000
ΘΕΣΕΙΣ ΠΕΡΙΟΡΙΣΜΕΝΕΣ
ΠΛΗΡΟΦΟΡΙΕΣ-ΕΓΓΡΑΦΕΣ
ΠΡΑΚΤΟΡΕΙΟ ΤΑΞΙΔΙΩΝ
ΣΑΒΒΑΣ ΣΑΗΣ
ΤΑΡΠΟΝ ΣΠΡΙΓΚΣ 42
ΡΟΔΟΣ ΤΗΛ. 0241-39781-2

Η ΡΟΔΙΑΚΗ

ΑΝΕΞΑΡΤΗΤΗ ΗΜΕΡΗΣΙΑ ΠΡΩΙΝΗ ΕΦΗΜΕΡΙΔΑ ΤΗΣ ΡΟΔΟΥ

ΣΕΛΙΔΑ 3

Επιμένει ο Καραμανλής για Καποδίστρια

Συνενώσεις με τη βούληση των πολιτών

Επανέλαβε ότι η Ν.Δ. θα αλλάξει το νόμο όταν έρθει στην εξουσία - Περιοδεία στα Χανιά

Τη θέση του κόμματός του ότι η Νέα Δημοκρατία όταν έλθει στην εξουσία θα τροποποιήσει το νόμο για τις συνενώσεις των Κοινοτήτων, με βάση τη βούληση των πολιτών, επαναδιατύπωσε ο πρόεδρος του κόμματος, Κώστας Καραμανλής.

Ο κ. Καραμανλής είπε ότι "η Νέα Δημοκρατία είναι κόμμα ευθύνης και δεν είναι κόμμα καταργήσεων. Η θέση μας είναι ότι θα τροποποιήσουμε το νόμο, όπου η λαική βούληση το επιθυμεί. Εμείς δεν είμαστε χαλαστές, είμαστε χτίστες. Ευαγγέλιο για μας είναι η βούληση των πολιτών. Εκεί που θα αποδεχθούν τις συνενώσεις δεν θα κάνουμε καμμία αλλαγή. Όμως, εκεί που υπάρχουν έντονες αντιδράσεις, που διακινδυνεύω να προβλέψω ότι θα υπάρχουν πλειοψηφικές αντιρρήσεις, θα παρέμβουμε".

● Ο κ. Καραμανλής σημείωσε ότι η διαφωνία της Νέας Δημοκρατίας δεν είναι επί της αρχής, προσθέτοντας ότι κρίσιμο είναι πως γίνεται αυτό, ποιά είναι η προετοιμασία, ποιά είναι η μελέτη που έχει γίνει και περισσότερο κρίσιμο η διαμόρφωση της βούλησης των άμεσα εν-

Συνέχεια στη σελ. 15

Δεν αναγνωρίζουν την παρενόχληση του αεροπλάνου του κ. Τσοχατζόπουλου από τους Τούρκους

Σφυρίζουν αδιάφορα για τις προκλήσεις οι ΗΠΑ!

Έντονη δυσαρέσκεια στην Αθήνα - Διαβήματα προς Τουρκία, ΝΑΤΟ, Αμερική και Ευρωπαϊκή Ένωση - Καθησυχαστικός ο κ. Λοπέζ

ΑΘΗΝΑ, 14.- Δυσαρέσκεια και προβληματισμός επικρατεί στην Αθήνα μετά την πρωτοφανή δήλωση του εκπροσώπου του Στέιτ Ντιπάρτμεντ ότι "εφόσον οι Τούρκοι δεν αναγνωρίζουν ότι παρενοχλήθη το αεροπλάνο που μετέφερε τον κ. Τσοχατζόπουλο, δεν μπορούμε και εμείς να αναγνωρίσουμε αυτό το επεισόδιο".

Ο κυβερνητικός εκπρόσωπος που ρωτήθηκε σχετικά είπε:

«Υπάρχουν όλα εκείνα τα στοιχεία και τα πειστήρια, τα οποία αποκαλύπτουν την αλήθεια και μαρτυρούν την εκτός αρχών και κανόνων στρατιωτική δραστηριότητα που αναπτύχθηκε τις τελευταίες ημέρες στην περιοχή. Η δραστηριότητα αυτή υπάρχει και αποδεικνύει την ένταση που επιδιώκει η ηγεσία της Τουρκίας στις σχέσεις των δύο χωρών. Δεν είναι εύκολο να την παραβλέψει κάποιος. Μπορεί, ασφαλώς, να πει ότι τη γνωρίζει αλλά του είναι αδιάφορη. Μπορεί να μην την αξιολογήσει. Μπορεί κάποιος άλλος να τη θεωρήσει και επιβεβλημένη -την εκτός αρχών και κανόνων στρατιωτική δραστηριότητα- όπως αναπτύχθηκε τις τελευταίες ημέρες. Αυτό όμως το οποίο δεν μπορεί να κάνει είναι να πει ότι δεν υπάρχει. Θα γίνουν όλες οι διπλωματικές ενέργειες και τα ανάλογα διαβήματα από τους

Συνέχεια στη σελ. 15

Υπερ της ίδρυσης της ο υπουργος μεταφορων

Στα σκαριά η εταιρεία τσάρτερ!

ΗΔΗ ΟΛΟΚΛΗΡΩΝΕΤΑΙ Η ΕΠΙΧΕΙΡΗΜΑΤΙΚΗ ΔΙΕΡΕΥΝΗΣΗ ΤΗΣ ΑΓΟΡΑΣ- ΘΑ ΒΟΗΘΗΣΕΙ ΤΗΝ ΑΝΑΠΤΥΞΗ ΤΟΥ ΤΟΥΡΙΣΜΟΥ ΜΑΣ

Ευπρόσδεκτη είναι πλέον και από την πολιτική ηγεσία του υπουργείου Μεταφορών η ίδρυση της ιδιωτικής αεροπορικής εταιρείας που θα εκτελεί ναυλωμένες πτήσεις.

Την ίδρυση τσάρτερ είχε προτείνει στις αρχές του καλοκαιριού ο γενικός γραμματέας του ΕΟΤ Ν. Σκουλάς, ο οποίος στη συνέχεια προέβη σε συγκεκριμένες ενέργειες προκειμένου να διερευνηθεί το ενδιαφέρον κυρίως τουριστικών παραγόντων. Παράλληλα εξασφάλισε και τη συναίνεση του πρωθυπουργού Κ. Σημίτη.

● Στις δηλώσεις Σκουλά είχε αντιδράσει ο πρώην υπουργός Μεταφορών Χ. Καστανίδης, καθώς αφενός είχαν συνοδευτεί από όχι και τόσο κολακευτικά λόγια για την Ολυμπιακή και αφετέρου μόνο λίγες μέρες πριν είχε δοθεί εντολή για ενεργοποίηση των Μακεδονικών Αερογραμμών, θυγατρική της Ο.Α. που δραστηριοποιείται στις πτήσεις τσάρτερ. Ο πρώην υπουργός στη συνέχεια δεν ασχολήθηκε με το θέμα.

● Ο υπουργός Μεταφορών Τ. Μαντέλης δήλωσε χθες ότι πιστεύει πως μια τέτοια εταιρεία θα βοηθήσει στην ανάπτυξη του ελληνικού τουρισμού, καθώς και στην ποιοτική αναβάθμισή του. Ο αρμόδιος για τις αερομεταφορές

Συνέχεια στη σελ. 15

Όπως τονίζει ο βουλευτής Α. Καραμάριος

Γράμμα κενό η ρύθμιση που αποφάσισε η Βουλή για τα χρέη της ΚΑΪΡ

Τί αναφέρεται σε ανακοίνωση του γραφείου του

"Γράμμα κενό" είναι η ρύθμιση των χρεών της ΚΑΪΡ, αφού στην ουσία παραπέμπεται στην ΑΤΕ με τον ίδιο νόμο με τον οποίο ανεπιτυχώς επιχείρησε και άλλες ρυθμίσεις.

Αυτό αναφέρεται σε ανακοίνωση του γραφείου του βουλευτή της Νέας Δημοκρατίας, ο οποίος πήρε μέρος στη σχετική συζήτηση που έγινε στη Βουλή.

Ο κ. Καραμάριος συγκεκριμένα ζήτησε να διαγραφεί όλο το χρέος της ΚΑΙΡ όπως έγινε με άλλους Συνεταιρισμούς και όχι μόνο το 50%. Την πρόταση μάλιστα αυτή υποστήριξε και ο βουλευτής του ΠΑΣΟΚ κ. Κοσμάς Σφυρίου, χωρίς όμως ούτε και αυτός να εισακουσθεί από τον Υπουργό Γεωργίας κ. Τζουμάκα.

Συνέχεια στη σελ. 15

Λόγω της έλλειψης του αναγκαίου αριθμού μηχανικών

Τραγελαφική η κατάσταση που επικρατεί στις υπηρεσίες

Εκτελούνται 250 έργα χωρίς ουσιαστικά επίβλεψη - Την απογοήτευσή του εξέφρασε χθες ο Νομάρχης!

Τραγελαφική είναι η κατάσταση που επικρατεί στις δημόσιες υπηρεσίες του νομού μας, σε ότι αφορά την στελέχωση τους από μηχανικούς, οι οποίοι είναι ελάχιστοι.

Την διαπίστωση αυτή έκανε χθες, στην διάρκεια συνέντευξης τύπου ο νομάρχης κ. Παρασκευάς, επισημαίνοντας ότι προσπαθεί επί τρία χρόνια να αντιμετωπίσει το πρόβλημα απαιτώντας προσλήψεις, χωρίς όμως αποτέλεσμα.

● Αυτή την στιγμή τόνισε, εκτελούνται στο νομό 250 δημόσια έργα και για την επίβλεψη τους οι μόνιμοι μηχανικοι που υπάρχουν δεν ξεπερνούν σε αριθμό τα δάκτυλα του ενός χεριού!

Αν δεν υπήρχαν οι προγραμματικές συμβάσεις, να μπορούμε να προσλαμβάνουμε μηχανικούς (μέσω ΤΕΔΚ κ.λπ.) δεν θα υπήρχε δυνατότητα επίβλεψης των έργων, τόνισε χαρακτηριστικά ο κ. Παρασκευάς.

● Εξέφρασε επίσης παράλληλα την απογοήτευση του, για τους μισθούς που παίρνουν οι μηχανικοί που απασχολούνται στο δημόσιο κάνοντας λόγο για τραγελαφικές καταστάσεις.

Επισήμανε μάλιστα ότι μόνο από τα ΠΕΠ φέτος, οι πληρωμές των δημοσίων έργων στην Δωδεκάνησο έφθασαν τα 3 δισεκατομμύρια δραχμές!

Αποδοχές αδείας των ξενοδ/λων

Το τμήμα Απασχόλησης και Προσανατολισμού της Νομαρχιακής Αυτοδιοίκησης Δωδεκανήσου, με ανακοίνωσή του, δίνει οδηγίες για τον υπολογισμό των αποδοχών αδείας των ξενοδοχοϋπαλλήλων οι οποίοι απολύονται.

Το πλήρες κείμενο της ανακοινώσεως που υπογράφεται από τον προϊστάμενο του τμήματος κ. Ιάκωβο Χατζημιχάλη έχει ως εξής:

Εν όψει της λήξης της τουριστικής περιόδου και προκειμένου η υπηρεσία μας να διευκολύνει τα Λογιστήρια των ξενοδοχειακών επιχειρήσεων και τους εργαζομένους ξενοδοχοϋπαλλήλους που απασχολούνται εποχιακώς, θα πρέπει να γνωρίζουν πώς εφαρμόζονται οι σχετικές διατάξεις, που αφορούν στην αποζημίωση αδείας.

Σε γνωστόν με το άρθρο 17 του Ν. 2336/95 επήλθε τροποποίηση της προηγούμενης νομοθεσίας (Α.Ν. 539/45 άρθρο 5, παρ. 4 και 5 και Ν. 1346/83 άρθρο 1, παρ. 3) ειδικώς μόνο για τους απασχολούμενους εποχιακά σε ξενοδοχειακές επιχειρήσεις όπισθε τα εξής:

Συνέχεια στη σελ. 15

Προγραμματίσθηκε για τις 29 Οκτωβρίου

Συνάντηση και για το πρόγραμμα του ΟΤΕ

Τα έργα θα ενταχθούν στο νέο 5ετές

Σύσκεψη με θέμα την ενημέρωση για τα προγραμματισμένα έργα υποδομής και τη λειτουργία-τις προοπτικές του ΟΤΕ της Ρόδου, αλλά και των άλλων νησιών θα πραγματοποιηθούν στις 29 Οκτωβρίου.

Η σύσκεψη πραγματοποιείται με πρωτοβουλία του Νομάρχη Γιάννη Παρασκευά ενόψει της σύνταξης του νέου πενταετούς προγράμματος του Νομού Δωδεκανήσου, προκειμένου να γίνουν γνωστά τα σχέδια που Οργανισμού Τηλεπικοινωνιών και να παρθούν όλες εκείνες οι αποφάσεις που θα στοχεύουν στην αναβάθμιση των προσφερομένων υπηρεσιών.

● Για τον σκοπό αυτό ο Νομάρχης έστειλε στον Διαμερισματάρχη Δωδεκανήσου κ. Σωτήριο Τάσιο την παρακάτω επιστολή:

"Όπως σας είναι γνωστό έχει συγκροτηθεί και λειτουργεί η επιτροπή σύνταξης του νέου προγράμματος ανάπτυξης του Νομού.

Μετά την ολοκλήρωση του Πενταετούς Προγράμματος ανάπτυξης 1994-99, θεωρούμε επιβεβλημένο να προχωρήσουμε στη σύνταξη του νέου προγράμματος ως επίσης θεωρούμε ότι ο Οργανισμός του οποίου έχετε την εποπτεία αποτελεί ένα από τους πιο σημαντικούς συντελεστές στην όποια αναπτυξιακή προσπάθεια.

● Η συμβολή του ΟΤΕ στην αναβάθμιση των παρεχομένων υπηρεσιών είναι δεδομένη, ως και η προσπάθεια που καταβάλλεται για την επίλυση των προβλημάτων όλων των νησιών του

Συνέχεια στη σελ. 15

Ξεκίνησε ο Νομάρχης ο οποίος έχει επαφές με τους αρμόδιους

Ενέργειες για υλοποίηση των προτάσεων για το αεροδρόμιο

Μελέτη για την αξιοποίηση των χώρων υποδοχής-Υπόμνημα στην ΥΠΑ- Συνεργασία για επίλυση άλλων θεμάτων

Στην κωδικοποίηση των παρατηρήσεων και των προτάσεων των συμμετασχόντων στη σύσκεψη που έγινε στις 9 Οκτωβρίου στο αεροδρόμιο, προχώρησε ο Νομάρχης Γιάννης Παρασκευάς προκειμένου να γίνουν οι απαραίτητες ενέργει-

Όπως αναφέρεται σε σχετικό έγγραφο που έστειλε ο νομάρχης σ' όλους τους φορείς, οι παρατηρήσεις -προτάσεις που διατυπώθηκαν μπορούν να συγκερασθούν στις παρακάτω κατηγορίες:

● Προτάσεις αξιοποίησης του χώρου του αεροδρομίου (χρήση-διακόσμηση)
● Προτάσεις λειτουργικής βελτίωσης των παρεχομένων υπηρεσιών
● Σύνθεση προσωπικού (Μονίμου-Εποχιακού)

Ως προς την πρωτη δέσμη των προτάσεων-παρατηρήσεων είναι ανάγκη η σύνταξη της μελέτης χρήσεων του αεροδρομίου και διακόσμησης.

Η ως άνω μελέτη είναι δυνατόν να συνταχθεί από την Υπηρεσία Πολιτικής Αεροπορίας ή από την Νομαρχιακή Αυτοδιοί-

Συνέχεια στη σελ. 15

Ο Γολγοθάς Καλυμνίων κτηνοτρόφων

Ταλαιπωρούν για δέκα ολόκληρα χρόνια επτά φτωχές οικογένειες!

Την παρέμβαση των "αρμοδίων" ζητά ο Νομαρχιακός Σύμβουλος κ. Χατζηπευθυμίου

Στο Γολγοθά επτά φτωχών κτηνοτρόφων της Καλύμνου που βρέθηκαν ξαφνικά στο δρόμο, αναφέρεται με επιστολή του ο νομαρχιακός σύμβουλος κ. Χατζής Χατζηπευθυμίου.

Ο κ. Χατζηπευθυμίου συγκεκριμένα ζητάει να μάθει αν υπάρχει υπεύθυνος, ώστε/να αναλάβει να δώσει λύση στο πρόβλημα των φτωχών αυτών οικογενειών, που δεν ζητούν τίποτα παραπάνω από το να αποζημιωθούν για τα κτήματα που τους πήραν ώστε να γίνει το αεροδρόμιο της Καλύμνου.

Η επιστολή του κ. Χατζηπευθυμίου έχει ως εξής:

"Προ δεκαετίας περίπου άρχισε να εκτελείται ένα αναπτυξιακό έργο στην Κάλυμνο. Η κατασκευή αεροδρομίου.

Ποτέ δεν θα μπορούσε κανείς να φαντασθεί ότι με την έναρξη των εργασιών κατασκευής του αεροδρομίου ξεκινούσε και η περιπέτεια επτά φτωχών οικογενειών κτηνοτρόφων της Καλύμνου.

Η περιπέτεια ξεκίνησε διότι ο χώρος που επελέγη για την κατασκευή του αεροδρομίου ήτο ιδιόκτητος.

Επελέγη συγκεκριμένα ένας βοσκότοπος, με τίτλους ιδιοκτησίας, για τον οποίον το κράτος δεν εφρόντισε να αποζημιώσει τους ιδιοκτήτες του.

Αντίθετα τους έβαλε σε δοκιμασία αφού οι φτωχοί αυτοί άνθρωποι παρ' ότι έχουν τίτ-

Συνέχεια στη σελ. 17

ΕΚΔΗΛΩΣΗ ΤΩΝ ΟΔΗΓΩΝ ΤΗΣ ΡΟΔΟΥ

Μετά από πολυετείς επιστημονικές κοινωνικές έρευνες σε παγκόσμιο επίπεδο, επιβεβαιώθηκε ότι άτομα (και των δύο φύλων και όλων των ηλικιών) που ήταν ή πέρασαν από την Οδηγική ή Προσκοπική Εκπαίδευση, ούτε ένα δεν είναι χρήστης εξαρτησιογόνων ουσιών πόσο μάλλον έμπορος θανάτου. Και μόνον αυτή η συμβολή του Οδηγισμού-Προσκοπισμού στην παγκόσμια κοινωνία, είναι αρκετή για να αποδείξει και στους πιο σκεπτικιστές, την σημαντικότητα του πνεύματος που εμφυσεί στη νεολαία. Και η αλήθεια επίσης είναι, ότι όσοι πέρασαν από αυτή την παιδεία, που διδάσκει ηθικές και πνευματικές αξίες, κάνει πράξη την ενότητα

Συνέχεια στη σελ. 16

ΝΕΟ LA ROTISSERIE

Ταξιδέψτε τον Κόσμο
& αφήστε τον Chef Κωνσταντίνο
να σας μυήσει μεταξύ των άλλων στα
μυστικά της διεθνούς κουζίνας με ένα

Ειδικό Μενού Γευσιγνωσίας

Εξωτική σαλάτα
με φρέσκο μαριναρισμένο σολομό

Γεμιστή κρέπα με πάπια
και λαχανικά σε σάλτσα τζίντζερ και σογιάμι
ή
Ταρτάλετα γκρατινάρισμένη με αβοκάντο
και καβούρι σε σάλτσα ξυνόκρεμας

Χαρονέφρι με προσούτο και κάπαρη
σε σάλτσα κολιάνδρου
ή
Μενταγιόν από μοσχάρι
γλασαρισμένο με σπανάκι και ροκφόρ

Κέικ ανθότυρου με πάσιον φρουί
ή
Πουτίγκα μήλου με σάλτσα κανέλας

Τιμή κατ' άτομο 6.800 δρχ

Στο πιάνο
ο Γιάννης Βασιλαράκης



*****
RODOS PALACE
Κρατήσεις: τηλ. 25222

ΚΑΦΕΝΕΙΟ BLACK JACK

GALLERY TSALIKI

ΜΕΓΑΛΗ ΔΗΜΟΠΡΑΣΙΑ

Κοσμήματα εποχής, έργα Τέχνης και Αντίκες εκποιούνται την **Κυριακή** και κάθε Κυριακή μετά τις 10 το βράδυ στο **TV4**. Συλλεκτικά κομμάτια από μεγάλες συλλογές σε καταπληκτικές τιμές εκποιούνται με ελεύθερη τιμή εκκίνησης.

Αν θέλετε να επενδύσετε σωστά,
μη χάσετε καμία δημοπρασία μας

Κάθε Κυριακή και Τετάρτη, μετά τις 10 στο TV4

Όλα τα κομμάτια συνοδεύονται
με Guarantee γνησιότητας.

ΕΓΓΥΗΣΗ Η ΠΟΛΥΕΤΗΣ ΠΕΙΡΑ ΜΑΣ



ΙΑΤΡΙΚΗ ΑΝΑΚΟΙΝΩΣΗ

ΜΑΝΩΛΗΣ Α. ΓΡΗΓΟΡΙΑΔΗΣ

ΚΕΝΤΡΟ ΠΡΟΛΗΨΗΣ ΜΑΣΤΟΥ

ΧΕΙΡΟΥΡΓΟΣ

ΠΑΥΛΟΥ ΜΕΛΑ 80 ΤΗΛ. 77170

ΔΕΧΕΤΑΙ ΚΑΘΗΜΕΡΙΝΑ
9-1 π.μ. & 5-8 μ.μ.

ΝΕΟ B-FREE TELESTET

Τώρα μπείτε στην καρτοκινητή τηλεφωνία B-FREE by TELESTET και με κινητό τηλέφωνο ALCATEL ONE TOUCH EASY. Το κινητό τηλέφωνο που λειτουργεί και με απλές αλκαλικές μπαταρίες, τώρα μόνο στο B-FREE by TELESTET.

Νεανικό, πανάλαφρο, μικρό, εύχρηστο. Το καλύτερο τηλέφωνο σε λήψη σήματος έως και 120 ώρες αναμονή με κανονική μπαταρία και έως και 150 ώρες αναμονή με κοινές αλκαλικές μπαταρίες!

Απίστευτες επιδόσεις από το πιο καλοκαιρινό κινητό, για τις πιο B-FREE αποδράσεις του καλοκαιριού, ακόμα και εκεί που δεν έχει ρεύμα!

• Το ALCATEL ONE TOUCH EASY είναι αποκλειστικότητα του B-FREE by TELESTET μέχρι το τέλος Αυγούστου.

ΑΠΟΚΛΕΙΣΤΙΚΟ SERVICE ΓΙΑ ΤΗΝ ΔΩΔ/ΣΟ

MOBILE CENTER

Πειραιώς 4 - Τηλ. 62986



Ε.Π.Ε.Υ. ΔΩΔΕΚΑΝΗΣΟΥ Α.Ε.

ΕΠΙΧΕΙΡΗΣΗ ΠΑΡΟΧΗΣ ΕΠΕΝΔΥΤΙΚΩΝ ΥΠΗΡΕΣΙΩΝ ΔΩΔΕΚΑΝΗΣΟΥ Α.Ε.

ΧΡΗΜΑΤΙΣΤΗΡΙΑΚΕΣ ΕΡΓΑΣΙΕΣ

Άμεση πρόσβαση και απευθείας παρακολούθηση του Χρηματιστηρίου Αξιών Αθηνών για αγορές και πωλήσεις μετοχών, εντόκων γραμματίων, ομολόγων αμοιβαίων κεφαλαίων

Τεχνικές θεμελιώδεις αναλύσεις. Ενημέρωση χαρτοφυλακίων

25ης Μαρτίου 9, β' όροφος, Ρόδος Τηλ./Fax (0241) 75610-75611
(Πάνω από την Κτηματική Τράπεζα)

Υπεύθυνοι: Αθανάσιος Αντωνίου, Τσαμπίκα Διακοδημητρίου

Οι υπηρεσίες παρέχονται σε συνεργασία με την Ελληνοαμερικανική Χρηματιστηριακή Α.Ε.

HAPPY BIRTHDAY! **ΝΕΩΡΙΟΝ**



Αν θέλετε να προσφέρετε στο παιδί σας το πιο συναρπαστικό πάρτυ γενεθλίων και στους εαυτούς σας μια πραγματική ευκαιρία διασκέδασης και χαλάρωσης παρέα με τους καλεσμένους σας, σ' ένα υπέροχο καλοκαιρινό περιβάλλον, είμαστε οι μόνοι που μπορούμε να κάνουμε την επιθυμία σας πραγματικότητα.

ΝΕΩΡΙΟΝ ΠΑΙΔΙΚΑ ΠΑΡΤΥ
Μοναδικά και ανεπανάληπτα!!!
Κοντά σας όλο το καλοκαίρι

Υπεύθυνη διοργάνωσης
Ρούλα Λουτσιού
Νηπιαγωγός-παιδαγωγός.
τηλ. 24644-35730

Διαφοροποιημένα Εργαστήρια Πληροφορικής

● **Η Σχολή** πλησιάζει τη μορφή του **CLUB. Ένα CLUB Πληροφορικής** λοιπόν σας παρουσιάζουμε στη Ρόδο! Σαν τέτοιο θα σας φιλοξενεί στις **Εγκαταστάσεις του** όλη τη διάρκεια της ημέρας είτε παρακολουθώντας τον **Εισηγητή** που θα σας διδάσκει είτε κάνοντας **εξάσκηση στον Υπολογιστή** πραγματοποιώντας εργασίες με όσον το δυνατόν **περισσότερο Επαγγελματικό Χρώμα.**

● Σκοπός μας είναι να ακολουθούμε παρέα το **Τραίνο της Νέας Τεχνολογίας** με τον πιο ευχάριστο και χαρούμενο τρόπο.

Γραφεία Σχολής:
Ερυθρού Σταυρού 2,
4ος όροφος (πλησίον παλαιάς εισόδου νοσοκομείου)
Τηλ. 74193, Ρόδος
Ώρες λειτουργίας
9 π.μ.-9 μ.μ.

Σας Περιμένουμε
Υπεύθυνη Σπουδών
Γκατζώνη Μαρίνα
Υπ. Διδάκτωρ ΕΜΠ
Τομέας Πληροφορικής

SUN & SOUND CAR
ΖΟΡΜΠΑΣ ΙΩΑΝΝΗΣ
SONY Digital Car HiFi
Γνωρίστε τον ψηφιακό ήχο της SONY
στο αυτοκίνητό σας με τις ασυναγώνιστες τιμές της

Ραδιοκασετόφωνο με ξύλινη επένδυση, κατασκευασμένο για Mercedes C sirius



90.000 δρχ.

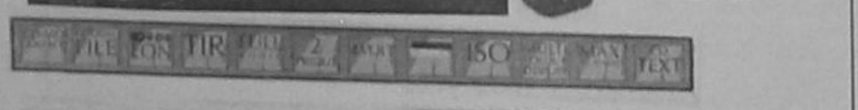

115.000 δρχ.

- Δέκτης
- Δέκτης SSIR-EX
- Μνήμες σταθμών 18 FM, 6 MW και 6 LW
- Full logic
- AMS
- Intro/Repeat/Shuffle
- ATA
- Έλεγχος MD/CD
- D-Bass
- 4 x 35 W
- 1 έξοδος προενίσχυσης
- Safety Commander
- Αποσπώμενη πρόσοψη με συναγερμό
- Οθόνη δυο χρωμάτων
- Αριτουχγία mute
- Σύνδεση ISO

CD-Changer
- Νέος μηχανισμός 10 δίσκων
- Υπερδειγματοληψία 8fs
- Μετατροπέας D/A 1 bit
- D-D-Bass



43.000 δρχ.

115.000 δρχ.

ΕΡΝΕΣΤ ΜΠΕΒΙΝ 39 • ΤΗΛ. 28446

επιλογές

ΑΝΤΙΛΗΠΤΟ

Εχει γίνει πλέον αντιληπτό ότι η πρακτική της διαγραφής χρεών εκατοντάδων δισ. δρχ. όχι μόνο επιβαρύνει αδίκως τους φορολογούμενους, αλλά εκτρέφει και μια νοοτροπία, η οποία παράγει συνεχώς χρέη!

Οι συνεταιρισμοί επειδή ακριβώς αντιμετωπίστηκαν από όλες τις κυβερνήσεις σαν μικρά ανεύθυνα παιδιά με δικαίωμα ψήφου, μετατράπηκαν σε δραχμοβόρα θηρία που δεν παράγουν και δεν προσφέρουν τίποτα!

Προφανώς, το φαινόμενο να σπαταλά το κράτος δισεκατομμύρια και τίποτε να μην αλλάζει στο συνεταιριστικό κίνημα δεν μπορεί να συνεχιστεί.

Με ευθύνη κράτους αγροτών, συνεταιριστών αλλά και της ίδιας της κοινωνίας, στο εξής θα πρέπει όποια οργάνωση αδυνατεί να ανταποκριθεί στις υποχρεώσεις της να κλείνει, όπως και εάν είναι οι συνέπειες.

Αυτό θα ήταν ένα ουσιαστικό βήμα στην κατεύθυνση του εκσυγχρονισμού.

Από την ΕΞΠΡΕΣ

ΕΚΤΙΜΑΤΑΙ

Με τη γεωργία εκτιμάται ότι θα ασχοληθεί η επόμενη έκθεση της Επιτροπής Σπράου, στη σειρά "τα μεγάλα προβλήματα της ελληνικής οικονομίας".

Υποθέτουμε ότι και το τεύχος αυτό θα περιλαμβάνει αυτονόητες αλλά πολιτικά μη εφαρμόσιμες, προτάσεις, με τις οποίες θα μπορούσαν να ξεπερασθούν τα προβλήματα. Άλλωστε, πρέπει να παραδεχθεί κανείς ότι δεν υπάρχουν εύκολες μαγικές λύσεις για κανένα σοβαρό θέμα.

Οποιαδήποτε επιτροπή σοφών, δεν θα μπορούσε να διεκδικήσει βραβείο πρωτοτυπίας.

Από το ΚΕΡΔΟΣ

Ο "ΜΠΑΜΠΟΥΛΑΣ"

Φυσικά και δεν υπάρχει μεγαλύτερος εξευτελισμός από την προσπάθεια της Τουρκίας να παραστήσει με το ζόρι τον μπαμπούλα και κανένας να μην την παίρνει στα σοβαρά.

Ο εξοντωτικός χαρακτηρισμός από τον Άκη Τσοχατζόπουλο ότι τα τουρκικά μαχητικά αποτελούσαν τιμητική συνοδεία δίνει το μέτρο της αποτελεσματικότητας του τρομοκρατικού εγχειρήματος.

Όμως, η όλη σκηνική παρουσία σηματοδοτεί και μια διεθνείς στίβους, που συνοδεύεται από παροξυσμό ανήμπορης λύσσας.

Και επιβεβαιώνει ότι η αλλαγή βάρδιας ανάμεσα στον γραφικό Ερμπακάν και τον κομψευόμενο Γιλμάζ δεν ήταν παρά απλή κίνηση δημιουργίας ευρωπαικών εντυπώσεων.

Που, δυστυχώς για τους κινούντες τα νήματα στρατιωτικούς, δεν έπιασε.

Από το ΕΘΝΟΣ

ΓΝΩΣΤΗ ΚΑΤΑΡΑ

Οσοι νόμιζαν ότι η γνωστή κατάρα των ελληνικών αεροδρομίων, εξαιτίας της οποίας ταλαιπωρούνται εκατομμύρια επιβάτες κάθε χρόνο και γίνεται αφορμή για δυσφήμηση της χώρας και του τουρισμού της στο εξωτερικό, υπάρχει μόνο το καλοκαίρι, πρέπει να αναθεωρήσουν την άποψή τους. Τώρα, τα τελευταία χρόνια δηλαδή, η αρρώστεια των ελληνικών αεροδρομίων εμφανίζεται όλο το χρόνο: Πότε με τους εργαζόμενους στην Ολυμπιακή Αεροπορία και πότε με τους εργαζόμενους στην Υπηρεσία Πολιτικής Αεροπορίας, όποιος επιθυμεί να ταξιδέψει αεροπορικώς το πρώτο πράγμα που πρέπει να σκέπτεται, έτσι όπως απεργούν, κάνουν στάσεις εργασίας, πιστή εφαρμογή κανονισμών κ.λπ., δεν είναι αν θα βρει εισιτήριο, αλλά αν η πτήση για την οποία έχει ήδη αγοράσει (και ακριβοπληρώσει_ εισιτήριο, θα γίνει.

Από άρθρο του Αντ. Ρενιέρη στα ΝΕΑ

ΑΛΑΖΟΝΙΚΗ

Δεν είναι μόνο μια αλαζονική επίδειξη δύναμης οι συνεχείς προκλήσεις των Τούρκων στον αέρα, που κορυφώθηκαν με αερομαχίες σε απόσταση αναπνοής από το αεροσκάφος που μετέφερε τον Έλληνα υπουργό Εθνικής Άμυνας.

Είναι μέρος σχεδίου πολλαπλής επίθεσης από μέρους της Άγκυρας κατά της Ελλάδας, με στόχους: Την αμφισβήτηση της εθνικής κυριαρχίας στον εναέριο χώρο του Αιγαίου, την παρεμπόδιση της διαδικασίας ένταξης της Κύπρου στην Ευρωπαική Ένωση, την πρόκληση αμερικανικής παρέμβασης για μείωση της έντασης με πίεση προς την Ελλάδα να επιδείξει πνεύμα κατανόησης.

Παίζει η Άγκυρα τον τρομοκράτη, τον καράντζα και τον παλαβό, απέναντι στο νουνεχή, που δεν θέλει να εμπλακεί στον καβγά.

Και όπως συνέβη στο παρελθόν, ζητούν και θα ζητήσουν από το νουνεχή να υποχωρήσει για να αποφεχθούν παλαβομάρες.

Από την ΕΛΕΥΘΕΡΟΤΥΠΙΑ

Είπαν και ... ελάλησαν

"Είθε να δούμε τους υπουργούς να πηγαίνουν στο υπουργείο με το λεωφορείο".

Τ. Μαντέλης

"Ο Γιαννος Παπαντωνίου και ο Γιωργος Αλογοσκούφης μας λένε για τα χάλια της οικονομίας με το ίδιο χαμόγελο".

Αρ. Σπηλιωτόπουλος

"Πρέπει να γοητεύσουμε τους πολιτικά αδιάφορους".

Μ. Λιάπης

"Στη θέση που υποθέτει ο κύριος Μάνος (για τις θετικές περί τον "Καποδίστρια" ενστάσεις) είναι μόνος".

Πρ. Παυλόπουλος

"Είναι δεδομένο το μεγαλείο των τουρκικών ενόπλων δυνάμεων. Για το λόγο αυτό δεν θα τους καλούσαμε ούτε καν για μπρα ντε φερ (σ.σ. τους Έλληνες)".

Ισμ. Καρανταγί.

"(Σ.Σ. για τις συνενώσεις). Οδηγείται η ύπαιθρος σε μαρασμό. Αυτή η κυβέρνηση μισεί την Ελλάδα..."

Θ. Αναγνωστόπουλος

ΣΚαλογήρου

ΤΩΡΑ ΟΛΟΣ Ο ΚΟΣΜΟΣ
ΣΤΑ ΠΟΔΙΑ ΣΟΥ
ΣΕ 12 ΑΤΟΚΕΣ ΔΟΣΕΙΣ
(0% ΕΠΙΤΟΚΙΟ)

0%

για αγορές μέχρι και 90.000 δρχ., έχετε 6 άτοκες δόσεις (0% επιτόκιο) και για αγορές πάνω από 90.000 δρχ. έχετε 12 άτοκες δόσεις (0% επιτόκιο)

ΔΑΝΕΖΗΣ Α.Ε.

Καρπάθου 21-23
ΡΟΔΟΣ Τηλ. 34112

ΕΠΙΤΕΛΟΥΣ!!!
ΚΑΙ ΣΤΗ ΡΟΔΟ

Φθηνά εισιτήρια!
με ΟΛΥΜΠΙΑΚΗ

Ο ΤΟΥΡΙΣΤΙΚΟΣ ΟΡΓΑΝΙΣΜΟΣ

Ζορπίδης

σε συνεργασία με την **ΟΛΥΜΠΙΑΚΗ** σας απογειώνει από τη Ρόδο με προσγειωμένες τιμές, **τιμές ΣΟΚ!**
Όταν οι άλλοι δε μπορούν εμείς μπορούμε.
Αφήστε μας τελευταίους!
Έχουμε λύσεις!
Με μας θα ταξιδέψετε
ΣΙΓΟΥΡΑ-ΑΝΕΤΑ-ΓΡΗΓΟΡΑ
και προπάντων **ΦΘΗΝΑ.**
Η πείρα 20 χρόνων εγγύηση.
Δικοί σας άνθρωποι φροντίζουν υπεύθυνα για σας.

Πληροφορίες: **Μακαρίου 31**
Τηλ. 20625, 30054

ΗΛΕΚΤΡΟΝΙΚΗ
SURROUND
ΠΡΟΣΦΟΡΕΣ

SONY Digital Car HIFI
Συνδυασμός ραδ/φωνου και συντιερας 10 δίσκων



115.000

Γραπτή εγγύηση 2 έτη

PIONEER
Συνδυασμός ραδ/φωνου και συντιερας 6 δίσκων



με διπλά αμορτισέρ για τους κραδασμούς
Γραπτή εγγύηση 2 έτη

148.000

ALPINE

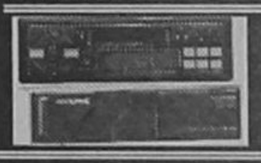

Διπλά αμορτισέρ με λάδι συλικόνης για τους κραδασμούς
Εγγύηση 2 ετών

155.000

Ραδ/φωνο Ηχεία κεραία• Τοποθέτηση

30.000

Φ. Φραντζής Πτυχιούχος Ηλεκτρονικός
Ειδικός στον Ήχο του Αυτοκινήτου και στις Επισκευές
Χειμάρρας 69, τηλ. & fax 20559

Δ·Α·Ν·Ε· SEA LINE
ΔΩΔΕΚΑΝΗΣΙΑΚΗ ΑΝΩΝΥΜΗ ΝΑΥΤΙΛΙΑΚΗ ΕΤΑΙΡΙΑ

ΔΡΟΜΟΛΟΓΙΑ ΑΠΟ 01.10.97-31.10.97
ΑΝΑΧΩΡΗΣΗ ΑΠΟ ΡΟΔΟ

ΗΜ/ΝΙΑ	ΗΜΕ.	ΠΛΟΙΟ	ΩΡΑ ΑΝΑΧ.	ΠΡΟΟΡΙΣΜΟΣ
10/10	ΠΑΡ	ΙΑΛΥΣΟΣ	13.00	ΚΩ-ΚΑΛΥΜΝΟ-ΛΕΡΟ-ΠΑΤΜΟ-ΠΕΙΡΑΙΑ
11/10	ΣΑΒ	ΡΟΔΟΣ	17.00	ΚΩ-ΠΕΙΡΑΙΑ
		ΛΕΡΟΣ	13.00	ΚΩ-ΚΑΛΥΜΝΟ-ΛΕΡΟ-ΛΕΙΨ-ΠΑΤΜΟ-ΠΕΙΡΑΙΑ
12/10	ΚΥΡ	ΙΑΛΥΣΟΣ	13.00	ΚΩ-ΚΑΛΥΜΝΟ-ΛΕΡΟ-ΠΑΤΜΟ-ΠΕΙΡΑΙΑ
13/10	ΔΕΥ	-	-	-
14/10	ΤΡΙ	ΡΟΔΟΣ	17.00	ΚΩ-ΠΕΙΡΑΙΑ
		ΛΕΡΟΣ	13.00	ΤΗΛ-ΝΙΣ-ΚΩ-ΚΑΛ-ΛΕΡ-ΠΑΤΜΟ-ΠΕΙΡΑΙΑ
15/10	ΤΕΤ	ΙΑΛΥΣΟΣ	13.00	ΚΩ-ΚΑΛΥΜΝΟ-ΛΕΡΟ-ΠΑΤΜΟ-ΠΕΙΡΑΙΑ
16/10	ΠΕΜ	ΡΟΔΟΣ	17.00	ΚΩ-ΠΕΙΡΑΙΑ
		ΛΕΡΟΣ (ΑΠΟ ΚΩ)	13.00	ΚΑΛΥΜ-ΑΣΤΥΠ.-ΛΕΡΟ-ΠΑΤΜ-ΠΕΙΡΑΙΑ
17/10	ΠΑΡ	ΙΑΛΥΣΟΣ	13.00	ΚΩ-ΚΑΛΥΜΝΟ-ΛΕΡΟ-ΠΑΤΜΟ-ΠΕΙΡΑΙΑ
	ΣΑΒ	ΡΟΔΟΣ	17.00	ΚΩ-ΠΕΙΡΑΙΑ
		ΛΕΡΟΣ	09.00	ΚΑΣΤΕΛΟΡΙΖΟ
		ΛΕΡΟΣ	19.00	ΚΩ-ΚΑΛΥΜΝΟ-ΛΕΡΟ-ΛΕΙΨ-ΠΑΤΜΟ-ΠΕΙΡΑΙΑ
19.10	ΚΥΡ	ΙΑΛΥΣΟΣ	13.00	ΚΩ-ΚΑΛΥΜΝΟ-ΛΕΡΟ-ΠΑΤΜΟ-ΠΕΙΡΑΙΑ
20/10	-	-	-	-
21/10	ΤΡΙ	ΡΟΔΟΣ	17.00	ΚΩ-ΠΕΙΡΑΙΑ
		ΛΕΡΟΣ	13.00	ΤΗΛ-ΝΙΣ-ΚΩ-ΚΑΛ-ΛΕΡ-ΠΑΤΜΟ-ΠΕΙΡΑΙΑ
22/10	ΤΕΤ	ΙΑΛΥΣΟΣ	13.00	ΚΩ-ΚΑΛΥΜΝΟ-ΛΕΡΟ-ΠΑΤΜΟ-ΠΕΙΡΑΙΑ
23/10	ΠΕΜ	ΡΟΔΟΣ	17.00	ΚΩ-ΠΕΙΡΑΙΑ
		ΛΕΡΟΣ(ΑΠΟ ΚΩ)	13.00	ΚΑΛΥΜ-ΑΣΤΥΠ.-ΛΕΡΟ-ΠΑΤΜ-ΠΕΙΡΑΙΑ
24/10	ΠΑΡ	ΙΑΛΥΣΟΣ	13.00	ΚΩ-ΚΑΛΥΜΝΟ-ΛΕΡΟ-ΠΑΤΜΟ-ΠΕΙΡΑΙΑ
25/10	ΣΑΒ	ΡΟΔΟΣ	17.00	ΚΩ-ΠΕΙΡΑΙΑ
		ΛΕΡΟΣ	13.00	ΚΩ-ΚΑΛΥΜΝΟ-ΛΕΡΟ-ΛΕΙΨ-ΠΑΤΜΟ-ΠΕΙΡΑΙΑ
26/10	ΚΥΡ	ΙΑΛΥΣΟΣ	13.00	ΚΩ-ΚΑΛΥΜΝΟ-ΛΕΡΟ-ΠΑΤΜΟ-ΠΕΙΡΑΙΑ
27/10	ΔΕΥ	-	-	-
28/10	ΤΡΙ	ΡΟΔΟΣ	17.00	ΚΩ-ΠΕΙΡΑΙΑ
		ΛΕΡΟΣ	13.00	ΤΗΛ-ΝΙΣ-ΚΩ-ΚΑΛ-ΛΕΡ-ΠΑΤΜΟ-ΠΕΙΡΑΙΑ
29/10	ΤΕΤ	ΙΑΛΥΣΟΣ	13.00	ΚΩ-ΚΑΛΥΜΝΟ-ΛΕΡΟ-ΠΑΤΜΟ-ΠΕΙΡΑΙΑ
30/10	ΠΕΜ	ΡΟΔΟΣ	17.00	ΚΩ-ΠΕΙΡΑΙΑ
		ΛΕΡΟΣ (ΑΠΟ ΚΩ)	13.00	ΚΑΛΥΜ-ΑΣΤΥΠ-ΛΕΡΟ-ΠΑΤΜΟ-ΠΕΙΡΑΙΑ
31/10	ΠΑΡ	ΙΑΛΥΣΟΣ	13.00	ΚΩ-ΚΑΛΥΜΝΟ-ΛΕΡΟ-ΠΑΤΜΟ-ΠΕΙΡΑΙΑ

ΜΑΝΤΑ ΑΕ
Γενικός Αντιπρόσωπος της
ΔΑΝΕ SEA LINE
Νοτίου-Κεντρικής Ελλάδος και Εξωτερικού
Πληροφορίες
Κεντρικό Πρακτορείο Ρόδου
Αμερικής 95 και Αυστραλίας 92. Τηλ. 77070- 5 (6 γραμμές) Φαξ 8 Τηλ. 8

ΑΝΤΙΛΑΛΟΙ (πολιτικοί και άλλοι....)

Ο Ταχυδρόμος πέρασε...

● κ. τακτ. αναγνώστη: Πού πάει η ΔΑΝΕ; Αντί να ρωτάς δεν κάνεις και εσύ μια παράκληση μπας και βάλει ο Μεγαλοδύναμος της χέρι του;

❖❖❖

● Ομοίως: Εγώ πάντως πρέπει να ομολογήσω ότι βλέποντας χθες τη φωτογραφία του, μελαγχόλησα. Ακολούθησα τη γραμμή που δίνει η γνωστή ρήση: "Περασμένα μεγαλεία και διηγώντας τα να κλαις."

❖❖❖

● Προς Τ.Ο Ρόδου της Ν.Δ.: Μετά από ένα μεγαλοπρεπές άδειασμα, ενεργοποιείται αυτόματα και το φιλότιμο. Αν υπάρχει βέβαια. Για να δούμε...

❖❖❖

● Προς αγωνιούντα αναγνώστη: Γιατί αυτά η ανησυχία για την απεργία των φαρμακείων; Με τόσες κατραπακιές που τρώμε καθημερινά έχουμε πάθει ανοσία. Εδώ αντέχουμε στον ιό του εκσυγχρονισμού. Η ανδρεναλίνη και η χολησαρίνη μας έχουν σπάσει όλα τα κοντέρ. Για φάρμακα θα μιλάμε τώρα; Πάντε αυτά...

❖❖❖

● Διάβασα: "Φοβερό πρόβλημα στύσης έχουν και στην Ελλάδα οι άνω των 40". Γι' αυτό προτιμούν την εξουσία. Για να ξεθυμαίνουν πάνω μας.

❖❖❖

● Ερώτηση: "Ρε παιδιά ο Σπράος πόσων χρονών είναι; Πολύ ντούρο τον βλέπω, για να επιδίδεται σε τέτοιες ανωμαλίες...

❖❖❖

ΧΑΜΟΣ ΘΑ ΓΙΝΕΙ

Να δείτε τελικά, που με όλες αυτές τις **διαδικασίες της πρόκρισης κομματικών υποψηφίων** για τις προσεχείς εκλογές, στο τέλος θα χάσουμε το... λογαριασμό.

Μέχρι τώρα, περιλαμβανομένων και των Καποδιστριακών δήμων, θα πρέπει να υπάρχουν ούτε λίγο ούτε πολύ, περισσότεροι από **50 ενδιαφερόμενοι**!

Αν υπολογιστεί μάλιστα και το χρονικό διάστημα που απαιτείται ακόμη (ένας χρόνος σχεδόν) για να μπουμε στην τελική ευθεία, τότε δεν υπάρχει καμία αμφιβολία ότι ο αριθμός αυτός **θα διπλασιαστεί** (τουλάχιστον).

Μιχ. Μ.



ΤΑ ΙΔΙΑ;

Λαθεμένη χαρακτήρισε την διαδικασία που ακολουθήθηκε από την τοπική επιτροπή της Νέας Δημοκρατίας (όσον αφορά την πρόκριση υποψηφίου δημάρχου στη Ρόδο) ο βουλευτής και πρώην Υπουργός κ. **Θ. Αναγνωστόπουλος**, με επίσημη έγγραφη τοποθέτηση στην οποία προέβη, λίγες μόλις ώρες μετά την λήψη της απόφασης.

Φαίνεται πλέον καθαρά, ότι ορισμένοι δεν λένε να καταλάβουν **έστω και καθυστερημένα,** ότι η κατάσταση έχει αλλάξει ριζικά! Γι' αυτό και συνεχίζουν να... μεθόδους και πρακτικές, που στο παρελθόν δημιούργησαν **διαλυτικές καταστάσεις.**

Μιχ. Μ.

ΕΜΜΟΝΗ

Μα τι πάθανε πια αυτοί οι εκσυγχρονιστές **με τις καταργήσεις**. Σαν, να έχουνε **μία εμμονή**. Πώς εξηγείται, δηλαδή, αλλιώς, ότι τα χωριά τα καταργήσανε, **από τις περιφέρειες** θέλουν να ξεμπερδεύουν με δυο-τρεις ενώ τώρα μας ήρθε **και ο..."φούσκος" με τα επαρχεία.** Κατά τα άλλα, **λάθαρο αναπεπταμένο** του εκσυγχρονισμού **η αποκέντρωση, η ανακατανομή των αρμοδιοτήτων** και άλλα τέτοια **βαρύγδουπα, φιλολογικά και ανεδαφικά!**

Κυρ. Π.

ΟΥΤΕ ΣΤΑΣΗ ΔΕΝ ΥΠΑΡΧΕΙ

Γεγονός είναι βέβαια ότι **η ποιότητα ζωής** καθορίζεται και από τις λεπτομέρειες.

Διότι τι ποιότητα ζωής να επικαλεστεί κανένας όταν **για παράδειγμα** είναι υποχρεωμένος να περιμένει το λεωφορείο στην ακτή Μιαούλη και **να μην υπάρχει ένα στέγαστρο** για να προφυλακτεί από την βροχή και το κρύο;

Υπήρχε κάποτε στάση αλλά **την ξήλωσαν** για τις ανάγκες κάποιων έργων και έκτοτε ...αγνοείται.

Για να μη πούμε βέβαια και γιά άλλα στέγαστρα στην πόλη που έχουν μείνει **χωρίς τζάμια** ή άλλα που βρίσκονται δίπλα σε κάδους απορριμμάτων και δεν μπορείς ούτε από ...κοντά **να περάσεις!**

Λ.Μ.

ΑΣ ΑΠΟΦΥΓΟΥΜΕ ΤΟΥΛΑΧΙΣΤΟΝ ΤΑ ΧΕΙΡΟΤΕΡΑ

Μιας και ήρθαν έτσι τα πράγματα με τον Καποδίστρια **ας προσπαθήσουμε** τουλάχιστον να μη τα κάνουμε ...χειρότερα!

Και όντως υπάρχει κίνδυνος να γίνουν χειρότερα τα πράγματα **αν δεν τροποποιηθεί** το νομοσχέδιο σε ορισμένα σημεία.

Είναι έξω από κάθε λογική για παράδειγμα να μην προβλέπεται η ύπαρξη **τοπικού συμβουλίου** στις έδρες των νέων δήμων,αφού κάτι τέτοιο θα προκαλέσει **μύρια όσα προβλήματα.**

Θα συνέρχεται δηλαδή το δημοτικό συμβούλιο Καμίρου και εκ των πραγμάτων, αντί να ασχοληθεί με τα προβλήματα **της ευρύτερης** περιοχής θα καλείται να δώσει λύση στα προβλήματα της κοινότητας Σορωνής, τα οποία θα τα αντιμετωπίζε **αν υπήρχε** τοπικό συμβούλιο.

Και σε τέτοιου είδους θέματα ισχύει το αδιάλλακτον **του κ. Παπαδόπουλου;**

Λ.Μ.

ΤΑ ΕΝΕΡΓΕΙΑΚΑ

Φαίνεται ότι ο τομέας **της ενέργειας** ελκύει ιδιαίτερα τα στελέχη του Συνασπισμού σε τοπικό επίπεδο και ενδεχομένως **να χρήζει** διερεύνησης το γεγονός.

Έτσι, **μετά** το εργοστάσιο της ΔΕΗ που αποτέλεσε σημείο αναφοράς για την πολιτική **του Συνασπισμού** επί αρκετό καιρό, τώρα άρχισε να τους ενδιαφέρει το ζήτημα του **Ενεργειακού γραφείου.**

Μπας και συμβαίνει κάτι και δεν το έχουμε πάρει χαμπάρι;

Λ.Μ.

ΤΑ ΚΛΕΙΔΙΑ

Με... δεκάδες **κλειδιά,** κινδυνεύει να γεμίσει το γραφείο του Νομάρχη Δωδεκανήσου κ. Γιάννη Παρασκευά, σε περίπτωση που **Φαρμακοποιοί και Κυβέρνηση,** δεν βρουν κοινή λύση στο πρόβλημα που έχει προκύψει. Ήδη, η γενική συνέλευση των φαρμακοποιών της Ρόδου, εξέτασε το ενδεχόμενο να **παραδώσει τα κλειδιά στη Νομαρχία,** όπως άλλωστε θα γίνει σε όλη τη χώρα. Για... καλό και για κακό πάντως, ας βγάλουν και κανένα αντικλείδι οι φαρμακοποιοί μας. Δεν το έχει και πολύ ο Παρασκευάς, **έτσι και... θυμώσει** να μην του τα επιστρέψει ξανά και να τα κρατήσει εκεί.

Μιχ. Μ.

ΤΟΥΣ ΕΠΙΔΟΤΟΥΣΑΝ!

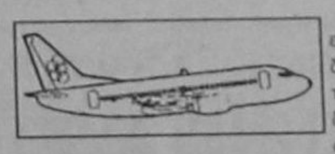

«Φέσι» εκατοντάδων εκατομμυρίων δραχμών, αναγκάστηκε να καλύψει η **Ολυμπιακή Αεροπορία**, εξαιτίας της χρεωκοπίας μεγάλων τουριστικών πρακτορείων, τα οποία διακίνησαν τους μαθητές κατά την περίοδο των εκδρομών που παραγματοποίησαν κυρίως από τη **θόρειο Ελλάδα** προς τη Ρόδο, φέτος.

Το πιο εντυπωσιακό στοιχείο μάλιστα, είναι το εξής: ότι ενώ τα χρήματα αυτά δεν καταβλήθηκαν στα ταμεία της Ολυμπιακής, **οι φωστήρες** της διοίκησης τους επιδοτούσαν κιόλας με... μπόνους(!) στην ουσία δηλαδή με χρηματικά ποσά!

Αυτές κι αν είναι αναταράξεις..!

Μιχ. Μ.

ΔΕΔΟΜΕΝΕΣ ΟΙ ΕΥΘΥΝΕΣ

Αυτό που εμείς ίσως μπορούμε να καταλάβουμε γύρω από το θέμα **της ΔΑΝΕ** είναι το ...αυτονόητο..

Οτι δηλαδή δεν ...ξύπνησαν όλοι ένα ηλιοβασίλεμα και διαπίστωσαν **ότι είχαν κάνει φτερά** από τα ταμεία της εταιρείας μερικά ...διακατομμύρια δραχμές και άρχισαν το ψάξιμο!

Οι ευθύνες, πέραν του κ. προέδρου της εταιρείας που φαίνεται να είναι δεδομένες, βαρύνουν και όλους τους άλλους του διοικητικού συμβουλίου, **που αν μη τι άλλο** δεν έκαναν καλά την δουλειά τους.

Εκτός κι αν θεωρούν ότι με το να αφήσουν ανεξέλεγκτο τον **κ. Σολούνια** ή όποιον άλλο είναι κάτι το φυσιολογικό.

Ετσι δηλαδή λειτουργούσαν **όλα** τα χρόνια;

Λ.Μ.

ΤΙ ΒΓΑΙΝΕΙ;

Αν μη τι άλλο παντως για το μόνο που δεν μπορεί να κατηγορήσει κανένας τον νομαρχιακό σύμβουλο κ. **Χρήστο Γαμβρούδη** είναι για ρατσισμό.

Μέχρι και στον καταυλισμό **των τσιγγάνων** μετέβη ο άνθρωπος και μάλιστα έφαγε και κοιμήθηκε εκεί.

Ως εκ τούτου μας έπεισε **για την κοινωνική του ευαισθησία,** αλλά τι βγαίνει;

Λ.Μ.

ΤΑ ΔΥΣΚΟΛΑ ΘΑ ΑΡΧΙΣΟΥΝ ΑΠΟ ΤΩΡΑ

Είδαν κι απόειδαν *οι άνθρωποι ότι ο "Καποδιστριάς" είναι, πλέον, γεγονός· κάτι σαν το Μάαστριχτ, την ΟΝΕ και άλλα τέτοια δυσοίωνα στο δύσβατο δρόμο της χώρας προς τον εκσυγχρονισμό και κοιτάζουν τώρα πως θα κατορθώσουν **να συνθέσουν τους συνδυασμούς, τους συσχετισμούς και όλα τα...εις -σμους** εν όψει των δημοτικών εκλογών.*

*Μόνο που όσοι μιλούσαν **για δήμους "μαμούθ"** αποτελούμενους από μεγάλο αριθμό συμβούλων αντιδημάρχων κτλ. αποδεικνύεται τελικά ότι είχαν **απόλυτο δίκαιο.** Τώρα είναι που θ' **αρχίσουν** τα **όργανα** τώρα που θα αρχίσει καί η περισυλλογή των...κουκιών που θα είναι **πιο δύσκολη και επίπονη από κάθε άλλη φορά!***

Κυρ. Π.

ΜΟΝΟΔΡΟΜΟΣ
Ξεχάστε τους συνηθισμένους τρόπους διασκέδασης
Αφήστε πίσω σας ότι γνωρίζατε και ότι ξέρατε γι' αυτό.
Ανοίξτε καινούργιους δρόμους για μοναδικές εμπειρίες.
Υπάρχει μόνο ένας δρόμος για να τις ανακαλύψετε:
Ο ΜΟΝΟΔΡΟΜΟΣ
Κάτω από τους ξέφρενους ξένους ρυθμούς του D.J. και σε συνδυασμό με ελληνικά μοντέρνα τραγούδια από την πολυμελή ορχήστρα μας ελάτε να βρείτε αυτό που έλειπε από την διασκέδαση σας.
Γιατί η διασκέδαση είναι τρόπος ζωής.
ΜΟΝΟΔΡΟΜΟΣ MUSIC CLUB
στην πλατεία Παστίδας
Σας περιμένουμε όλους

Φροντιστήριο Γερμανικών
ΜΑΡΙΑ Γ. ΣΩΤΗΡΑΚΗ
Στις 3 ΝΟΕΜΒΡΙΟΥ ΞΕΚΙΝΟΥΝ ΕΝΤΑΤΙΚΑ ΧΕΙΜΕΡΙΝΑ ΤΜΗΜΑΤΑ ΕΝΗΛΙΚΩΝ για ΑΡΧΑΡΙΟΥΣ και ΠΡΟΧΩΡΗΜΕΝΟΥΣ ΔΙΑΡΚΕΙΑΣ 5 ΜΗΝΩΝ.
Επίσης στις 3 ΝΟΕΜΒΡΙΟΥ αρχίζουν ΕΙΔΙΚΑ ΕΠΑΓΓΕΛΜΑΤΙΚΑ ΕΝΤΑΤΙΚΑ ΤΜΗΜΑΤΑ για απασχολούμενους στον ΤΟΥΡΙΣΤΙΚΟ ΤΟΜΕΑ διάρκειας 5 μηνών.
Τηλ. 66705, 24948
Γ. Παπανδρέου 78, Ανάληψη

Μόνο σ' ένα μήνα (από 3 Νοεμ. έως 5 Δεκ.) εύκολα - γρήγορα - ζωντανά με το σύστημα "SIMULTAN"
ΓΕΡΜΑΝΙΚΑ & ΙΤΑΛΙΚΑ
εγγραφές τώρα!
SIMULTAN LANGUAGES
Διδάσκουν οι καθηγητές:
ΝΤΟΚΤΩΡ ΤΕΟ
ΝΤΟΝΑΤΕΛΛΑ ΚΑΡΑΓΙΑΝΝΗ
"ΣΙΜΟΥΛΤΑΝ", Καρίας 3, στο γεφυράκι 30 μέτρα πριν τον Αη Δημήτρη του Ροδινιού · τηλ.: 32272

KALITHIES PALACE
ΓΑΜΗΛΙΕΣ ΕΚΔΗΛΩΣΕΙΣ
ΓΙΟΡΤΑΣΤΕ ΤΗΝ "ΩΡΑ ΤΗΝ ΚΑΛΗ" ΣΤΟ "ΧΩΡΟ ΤΟΝ ΚΑΛΥΤΕΡΟ"
Όταν έρθει ο χρόνος, αυτή η ώρα η καλή, εμείς σας περιμένουμε να εκδηλώσετε την αγάπη σας, την χαρά και το κέφι σας σ' ένα ιδανικό περιβάλλον. Η αίθουσά μας ειδικών προδιαγραφών προσφέρει ποιότητα, συνέπεια, οργάνωση και εγγύηση για την επιτυχία της εκδήλωσής σας.
KALITHIES PALACE
ΜΟΝΑΔΙΚΟ ΣΤΟ ΕΙΔΟΣ ΤΟΥ


ΧΩΡΗΤΙΚΟΤΗΤΑ 800 ΑΤΟΜΩΝ
Η ΑΙΘΟΥΣΑ ΚΛΙΜΑΤΙΖΕΤΑΙ
ΠΡΟΣΙΤΕΣ ΤΙΜΕΣ
Πληροφ. κ. ΓΑΛΑΤΑΣ · Τηλ. 85515

Αν το ασπρόμαυρο σας γοητεύει, Το έγχρωμο θα σας απογειώσει!!


Σε αδύναμα χέρια το τιμόνι της ΔΑΝΕ!

Συνέχεια από τη σελ. 1

σε ανωμαλίες και θνησιγενείς λύσεις, όπως π.χ. η αντικατάσταση του κ. Σολούνια στην προεδρία της ΔΑΝΕ από τον μέχρι τώρα αντιπρόεδρο κ. Μιχ. Κόκκινο.

Ο κ. Στάθης Βασιλάκης βρίσκεται κάτω από την ισχυρή πίεση από πολλές πλευρές για να αναλάβει την προεδρία της εταιρίας, αλλά ο ίδιος φαίνεται να επιμένει στην αρχική του δήλωση, ότι δεν τον ενδιαφέρουν τα αξιώματα. Έτσι, ως μοναδική λύση - που έχει και την στήριξη του κ. Βασιλάκη - είναι να εκλεγεί στη θέση του προέδρου της ΔΑΝΕ ο κ. Ευθύμιος Μπόνης. Στην περίπτωση αυτή ο κ. Βασιλάκης φέρεται διατεθειμένος να αναλάβει θέση ενταταλμένου συμβούλου, ώστε με την οικονομική επιφάνεια που διαθέτει και το βάρος της προσωπικής του εγγύησης προς τράπεζες, να συμβάλλει στη σωτηρία της εταιρίας.

- Αν αυτό το σχήμα δεν προχωρήσει στη σημερινή συνεδρίαση του δ.σ. της ΔΑΝΕ Και επιχειρηθεί να προταθούν εύλογοπάδρες λύσεις οι πληροφορίες αναφέρουν ότι ο κ. Βασιλάκης θα υποβάλει αμέσως την παραίτησή του ακόμη και από μέλος του συμβουλίου.

Η ΑΠΑΓΟΡΕΥΣΗ ΕΞΟΔΟΥ

Η απόφαση απαγόρευσης εξόδου από τη χώρα του κ. Σολούνια εκδόθηκε χθες από τον εισαγγελέα κ. Γ. Τζαγκουρνή, με βάση το νόμο 1128/81. Ειδικότερα ο εισαγγελέας επικαλείται στην απόφαση του λόγους δημοσίου συμφέροντος και θεωρείται ότι ο κ. Σολούνιας είναι ύποπτος φυγής, απαγορεύει την έξοδο του από τη χώρα.

Η απαγόρευση αυτή ισχύει έως ότου απολογηθεί στο Συμβούλιο Πλημμελειοδικών ο κ. Σολούνιας, το οποίο συμβούλιο θα συνέλθει για να εξετάσει το θέμα σύντομα.

Το σήμα απαγόρευσης εξόδου διαβιβάστηκε νωρίς χθες το πρωί, στο υπουργείο Δημόσιας Τάξης και σε όλες τις αρμόδιες υπηρεσίες στις εισόδους και εξόδους της χώρας, καθώς και της Ντερπόλ.

- Παράλληλα με την έκδοση της εισαγγελικής διαταξης κυκλοφόρησε όργιο φημών περί διαφυγής του κ. Σολούνιας στο εξωτερικό και ειδικότερα στη Γαλλία. Όμως αυτές οι φήμες δεν έχουν καμιά σχέση με την πραγματικότητα - "ο κ. Σολούνιας βρίσκεται στην Αθήνα" βεβαίωναν συνεργάτες του στη Ρόδο.

ΣΦΡΑΓΙΣΘΗΚΑΝ ΤΑ ΓΡΑΦΕΙΑ!

Η φημολογία αυτή τροφοδοτήθηκε και εντάθηκε από το γεγονός ότι ο κ. Σολούνιας έχει να παρουσιασθεί στα γραφεία της ΔΑΝΕ στον Πειραιά από την περασμένη Τετάρτη, αλλά κυρίως από το ότι χθες δεν προσήλθαν στα ίδια γραφεία όλα τα βασικά στελέχη και στενοί συνεργάτες του κ. Σαλούνια. Τα γραφεία της ΔΑΝΕ στον Πειραιά έμειναν χθες κλειστά, με απόφαση του δ.σ. της ΔΑΝΕ, το οποίο αποφάσισε την σφράγισή τους, ώστε να διαφυλαχθούν τα έγγραφα και όλο το υλικό της εταιρίας, το οποίο σίγουρα θα τεθεί υπό διερεύνηση με το διοικητικό ξεκαθάρισμα σήμερα.

ΟΙ ΜΕΤΟΧΕΣ

Με προχθεσινή απόφαση ως γνωστόν οι μετοχές που ελέγχει ο κ Σολούνιας μπλοκαρίστηκαν.

Η απόφαση (προσωρινή διαταγή) εκδόθηκε από την Πρόεδρο Πρωτοδικών κ. Καλού και απαγορεύει προσωρινά και μέχρι εκδόσεως αποφάσεως επί των αιτήσεων συντηρητικής κατάσχεσης, κάθε νομική ή πραγματική μεταβολή της κινητής ή ακίνητης περιουσίας του κ. Σολούνια.

Οι αιτήσεις συντηρητικής κατάσχεσης θα εκδικασθούν στις 27 Οκτωβρίου.

Ο ΝΟΜΑΡΧΗΣ

Σε δηλώσεις που έκανε ο κ. Παρασκευάς χθες, επεσήμανε ότι είχε δικαιο το νομαρχιακό συμβούλιο που είχε θέσει εγκαίρως το θέμα, διαμεύδοντας τις διαφορές καισσάνδρες.

Τόνισε όμως ότι δεν πρέπει να αφεθεί η ΔΑΝΕ να βουλιάξει διότι κάτι τέτοιο θα αποτελούσε κατάντια για όλους. Άφησε μάλιστα ανοικτό το ενδεχόμενο να αναληφθεί πρωτοβουλία για την προάσπιση των συμφερόντων των μικρομετόχων.

Την παρέμβαση του Νομάρχη ώστε να ξεκαθαρίσει η κατάσταση στη ΔΑΝΕ, ζητεί με επιστολή της η Ομοσπονδία Δωδεκανησιακών Σωματείων Αθηνών-Πειραιώς.

Η Δωδεκανησιακή παροικία συγκεκριμένα ζητά από τον κ. Παρασκευά, να οδηγήσει στη δικαιοσύνη κάθε καταχραστή και από τα μέλη του Δ.Σ. να σταθούν στο ύψος της τιμής του αξιώματος τους.

Το πλήρες κείμενο της επιστολής έχει ως εξής:

«Κύριε Νομάρχα,

Η Δωδεκανησιακή παροικία, με αγωνία παρακολουθεί όσα συμβαίνουν στην διοίκηση της ΔΑΝΕ.

Οι χιλιάδες συμπατριώτες της παροικίας που από αγνό πατριωτισμό ενεγράφησαν μέτοχοι της εταιρείας, στο ξεκίνημά της, για να απαλλαγούν επιτέλους από ευκαιριακούς ιδιώτες εφοπλιστές, που εκμεταλλεύονται τις θαλάσσιες μεταφορές μας, με παλιακριβους ναύλους, άθλιων πλοίων, εκφράζουν την αφοδρή τους ανησυχία για τα όσα καπηγορείται ο πρόεδρος του Διοικητικού Συμβουλίου της εταιρείας.

Απευτούμε από εσάς, για λογαριασμό όλων μας, να περιφρουρήσετε με κάθε μέσον τα όχι μόνον οικονομικά ζωτικά μας συμφέροντα και να οδηγήσετε στην δικαιοσύνη κάθε υπόλογο-καταχραστή του κόπου και του πατριωτισμού χιλιάδων Δωδεκανησίων.

Απαιτούμε επίσης από τα λοιπά μέλη του διοικητικού συμβουλίου της εταιρείας να σταθούν στο ύψος της τιμής του αξιώματος που κατέχουν και τους εμπιστεύθηκε η κοινωνία μας.

Με πατριωτικούς χαιρετισμούς

Ο Πρόεδρος

Φίλιππος Καλλούδης

Η Γεν. Γραμματέας

Λίνα Χαραλαμποπούλου»

Ταλαιπωρία επιβατών της Ολυμπιακής λόγω των κινητοποιήσεων

Συνέχεια από τη σελ. 1

επόμενες μέρες είναι ανοικτό, αφού οι ελεγκτές εναέριας κυκλοφορίας και οι ηλεκτρονικοί της ΥΠΑ, δεν αποκλείεται να κλιμακώσουν τις κινητοποιήσεις τους σε περίπτωση που δεν υπάρξει ικανοποίηση των αιτημάτων τους από το Υπουργείου Μεταφορών κι Επικοινωνιών.

Χθες το πρωί, οι ελεγκτές εναέριας κυκλοφορίας, πραγματοποίησαν συνέλευση του κλάδου, κατά την διάρκεια της οποίας διαπιστώθηκε ότι οι υποσχέσεις του Υπουργού Μεταφορών (ότι δηλαδή θα κινηθεί στα πλαίσια του νόμου) είναι αόριστες και κατά συνέπεια, κάθε άλλο παρά απάντηση δίνουν στα ερωτήματα και τα αιτήματα που έθεσε ο κλάδος.

- Όπως είναι γνωστό οι εργαζόμενοι στην ΥΠΑ διεκδικούν την διασφάλιση του επιδόματος ειδικότητας, το οποίο παρά τις σχετικές δεσμεύσεις που είχαν δοθεί από το αρμόδιο Υπουργείο, δεν χορηγείται μέσω του νέου μισθολογίου που άρχισε να ισχύει τους τελευταίους μήνες.

Κατά την διάρκεια της χθεσινής μέρας, η Ολυμπιακή Αεροπορίας, αντιμετώπισε το πρόβλημα που παρουσιάστηκε με την μετάθεση των ωρών πτήσεων εσωτερικού που είχαν προγραμματιστεί, ενώ υποχρεώθηκε επίσης να ματαιώσει και άλλες 10 τουλάχιστον πτήσεις στο εσωτερικό.

Ο αρμόδιος αερολιμενάρχης Ρόδου κ. Δημήτρης Σταυριανός διευκρίνισε χθες ότι τα προβλήματα στο αεροδρόμιο της Ρόδου, περιορίστηκαν στο ελάχιστο, αφού την συγκεκριμένη ώρα που διήρκεσαν οι δύο στάσεις εργασίας (12 - 4μμ και 2 έως 6μμ) από τους ελεκτές εναέριας κυκλοφορίας και τους ηλεκτρονικούς αντίστοιχα, δεν υπήρχε μεγάλος αριθμός προγραμματισμένων πτήσεων από το εξωτερικό.

Η στάση εργασίας των ελεγκτών, δημειώνεται ότι θα πραγματοποιηθεί και σήμερα από τις 2 το μεσημέρι έως τις 6 το απόγευμα, γεγονός που δεν αποκλείεται να δημιουργήσει προβλήματα στην διακίνηση των επιβατών προς και από το αεροδρόμιο της Ρόδου. Πάντως, το προσωπικό ασφαλείας του αεροδρομίου, τόσο χθες όσο και σήμερα, είναι σε ετοιμότητα, έτσι ώστε να αντιμετωπίσει οποιοδήποτε έκτακτο πρόβλημα παρουσιαστεί στο αεροδρόμιο του νησιού μας.

Δεν διαψεύδουν για τους "ράμπο" οι Αμερικάνοι!

Συνέχεια από τη σελ. 1

Ελλάδα και Τουρκία, μεταδόθηκαν επίσης όλες οι λεπτομέρειες για το προκλητικό «θερμό» επεισόδιο που σημειώθηκε νότια της Ρόδου, στο αεροσκάφος C - 130 το οποίο μετέφερε από την Κύπρο στην Κρήτη τον Υπουργό Εθνικής Άμυνας κ. Άκη Τσοχατζόπουλο.

Στο ίδιο ρεπορτάζ, αναφέρθηκε ότι οι Αμερικανοί, ξεκίνησαν την διαδικασία αναζήτησης ασφαλών καταλυμάτων στο νησί της Ρόδου, έτσι ώστε να εγκαταστήσουν σε αυτά τους «ράμπο» οι οποίοι θα αναλάβουν να αστυνομεύουν το Αιγαίο.

Τραγωδία παραλίγο χθες στ' Αφάντου με 13χρονο κοριτσάκι!

Συνέχεια από τη σελ. 1

τησε τη σκανδάλη και το κακό ήταν ήδη συντελεσμένο. Η Δέσποινα Μπονιάτη μεταφέρθηκε αιμόφυρτη στο νοσοκομείο, όπου σύμφωνα με πληροφορίες το αριστερό μάτι τής είχε πληγεί σοβαρότατα.

- Πάντως είναι θαύμα το πως τα σκάγια δεν χτύπησαν και τα δύο κοριτσάκια και πως από τόσο κοντινή απόσταση δεν πλήρωσαν ακόμη και με τη ζωή τους.

Και συνεδρίαση της Ακαδημίας στην πόλη μας!

Συνέχεια από τη σελ. 1

Στο συνέδριο αυτό, που αφορά την συμβολή των θρησκειών στην πολιτισμική ταυτότητα της Μεσογείου, θα συμμετάσχουν αρκετοί επιστήμονες, απ' όλες τις Μεσογειακές χώρες. Θα διαρκέσει 3 μέρες και είναι ενταγμένο στο φόρουμ "Μέρες Μεσογείου-Ειρήνη-Ανάπτυξη-Πολιτισμός" που φιλοδοξεί να καθερώσει (να γίνεται κάθε χρόνο) η Νομαρχία Δωδεκανήσου.

Πάρθηκαν χθες οριστικές αποφάσεις

Από τη Δευτέρα θα λειτουργήσουν πολλά ολοήμερα

Σε πρώτη φάση 15 στη Ρόδο, 9 στην Κάλυμνο και 4 ή 5 στην Κω

Από την ερχόμενη Δευτέρα 22 Οκτωβρίου θα λειτουργήσουν τα περισσότερα από τα ολοήμερα σχολεία στους Δήμους και τις Κοινότητες της περιοχής μας, αφού προηγουμένως όμως ολοκληρωθεί η απαραίτητη διαδικασία, έτσι ωστε να αποφευχθούν πιθανά προβλήματα που παρατηρήθηκαν τα προηγούμενα χρόνια.

- Προχθές το βράδυ, ο νομάρχης Δωδεκανήσου κ. Γιάννης Παρασκευάς, συνοδευόμενος από υπηρεσιακά στελέχη της πρωτοβάθμιας εκπαίδευσης Δωδεκανήσου, πήρε μέρος στην συγκέντρωση γονέων που είχε προγραμματιστει στην κοινότητα Σορωνής, κατά την διάρκεια της οποίας **καταγράφτηκαν οι απόψεις των παριστάμενων, αλλά και τα προβλήματα που παρουσιάστηκαν** κατά την διάρκεια της περσινής χρονιάς, στην λειτουργία του ολοήμερου σχολείου στην περιοχή.

- Παρόμοιες συναντήσεις, αξίζει να σημειωθεί ότι πραγματοποιήθηκαν τις προηγούμενες μέρες και σε άλλες 12 Κοινότητες και Δήμους του νησιού μας, από τις οποίες τόσο οι εκπαιδευτικοί όσο και ο Νομάρχης, αποκόμισαν **πολύτιμα στοιχεία**, τα οποία αφού αναλυθούν και επεξεργαστούν στην συνέχεια από τους ειδικούς, θα αποτελέσουν σημαντικό εργαλείο, για τη **βελτίωση της παρεχόμενης ποιότητας στην εκπαίδευση** των μικρών μαθητών.

- Κατά την διάρκεια της χθεσινής συνέντευξης τύπου που παραχώρησε χθες ο Νομάρχης κ. Γιάννης Παρασκευας, τόνισε ότι **σε πρωτη φάση στη Ρόδο θα λειτουργήσουν 15 ολοήμερα σχολεία στην Κάλυμνο,9 και στο νησί της Κω 4 ή 5.**

- Ο ίδιος επισήμανε ότι **τα ολοήμερα σχολεία, δεν αποτελούν φροντιστήριο, αλλά πόρο μάθησης,** αφού έτσι αξιοποιούνται με τον καλύτερο τρόπο οι δυνατότητες των μαθητών, κάτω από συγκεκριμένο επιστημονικό πρόγραμμα που ακολουθείται.

"Μοίρασαν" το οικόπεδο της ΚΕΔ στο Φαληράκι

Συνέχεια από τη σελ. 1

Πλαγιωτάκης).

Βάσει της προκήρυξης της δημοπρασίας, το ποσό των 215.250.000 δραχμών θα καταβληθεί ως έξης: 40% με την υπογραφή του συμβολαίου το δε υπόλοιπο 60% σε δύο ισόποσες έντοκες δόσεις με επιτόκιο 14% οι οποίες θα είναι εξαμηνιαίες.

Αξιοσημείωτο είναι ότι το συγκεκριμένο ακίνητο, είχε βγει ξανά στο σφυρί στις 21 Φεβρουαρίου 1997, με τιμή εκκίνησης 270 εκατομμύρια δραχμές.

Η δημοπρασία όμως τότε, είχε καταστεί άγονη, αφού δεν υπήρξε ενδιαφέρον.

Ο ένας στους δύο ήταν παραβάτης

Συνέχεια από τη σελ. 1

προγράμματος ελέγχου.

Ειδικότερα, όπως προκύπτει από ανακοίνωση που εξέδωσε σήμερα το υπουργείο Οικονομικών, το Σεπτέμβριο έγιναν από τις περιφερειακές διοικήσεις του ΣΔΟΕ 10.108 έλεγχοι από τους οποίους οι 7.305 σε επιχειρήσεις και οι 2.803 στη διακίνηση αγαθών. Διαπιστώθηκε ότι υπέπεσαν σε παραβάσεις 3.418 επιχειρήσεις, δηλαδή ποσοστό 46,78%, ενώ παραβάσεις διαπιστώθηκαν σε 365 περιπτώσεις κατά τη διακίνηση αγαθών (13,02%).

Εκτιμάται ότι απο τα πρόστιμα που θα επιβληθούν θα προκύψουν έσοδα 5,2 δισ. δρχ. Σημειώνεται ότι από τους ελέγχους που έχει κάνει το ΣΔΟΕ από τον Απρίλιο που συστήθηκε μέχρι σήμερα, έχουν επιβληθεί συνολικά πρόστιμα 26,7 δισ. δρχ. Συνολικά, έχουν γίνει 64.510 έλεγχοι και έχουν διαπιστωθεί 282.903 φορολδγικές και τελωνειακές παραβάσεις.

Δεν είναι έγκυος η Δήμητρα

Συνέχεια από τη σελ.1

φάντηση της, όπως σημειώνεται, με όλα όσα περί δήθεν εγκυμοσύνης, επικείμενου γάμου κ.α. δημοσιεύονται σε μερίδα του Τύπου ή μεταδίδονται από ορισμένους ραδιοτηλεοπτικούς σταθμούς.

Στην ίδια μονοσέλιδη αναφορά της, η κ. Λιάνη κάνει λόγο και για το πρόσφατο επεισόδιο σε βάρος της, για το χαστούκι δηλαδή που της έδωσε η Αναστασία Αθίνη-Τσούνη στη "Στοά του βιβλίου", ενώ υπέγραφε για το κοινό το βιβλίο της. Αναφέρει επίσης στην αναφορά της ότι δεν επιθυμεί την ποινική δίωξη της δράστιδος, θεωρώντας το περιστατικό μεμονωμένο.

Ωστόσο, για το σημείο αυτό της αναφοράς, απαιτείται να έχει ο δικηγόρος που την κατέθεσε επίσημη πληρεξουσιότητα από τη φερομένη ως παθούσα. Τη νομική αυτή διάταξη επεσήμανε ο κ. Καλιοκώστας στο δικηγόρο κ. Ρεσβά, ο οποίος κατόπιν αυτού δεν κατέθεσε την αναφορά, προκειμένου να συνεννοηθεί με την πελάτισσά του και να επανέλθει με επίσημο πληρεξούσιο την προσεχή Δευτέρα.

Υπενθυμίζεται ότι η Εισαγγελία, μετά το επεισόδιο στη "Στοά του βιβλίου", άσκησε κατά της κ. Αθίνη-Τσούνη αυτεπάγγελτη ποινική δίωξη για απρόκλητη έργω εξύβριση και ανέθεσε την προανάκριση σε πταισματοδίκη.

VANIK TOURS

ΓΙΑΝΝΗΣ κ' ΣΕΒΑ ΒΑΛΣΑΜΙΔΗ
VANIK σημαίνει ΑΛΗΘΕΙΑ
ΑΚΤΗ ΚΑΝΑΡΗ 17, ΨΑΡΟΠΟΥΛΑ
ΜΕ ΑΝΕΤΟ ΠΑΡΚΙΓΚ-ΚΥΡΙΑΚΕΣ ΑΝΟΙΧΤΑ
Τηλ. 35191, 37621, ιανβτό 094-438898 FAX 29532

Το γραφείο μας πάντα πρώτο σε κρατήσεις ξενοδοχείων εξασφάλισε και σας προσφέρει και για το φετινό καλοκαίρι καταπληκτικές τιμές για τα παρακάτω ξενοδοχεία σε ΠΑΚΕΤΑ (Έκδοση εισιτηρίων Ρ/Τ) από 1/4-31/10/97

1ον **HOTEL ELECTRA A' SUPERIOR**
Ερμού Σύνταγμα
Μονόκλινο δρχ. 23.000
Δίκλινο δρχ. 28.000
Τρίκλινο δρχ. 33.000

2ον **HOTEL PRESIDENT A' κατηγορίας**
Λεωφόρος Κηφισίας
Μονόκλινο δρχ. 8.100
Δίκλινο δρχ. 10.800
Τρίκλινο δρχ. 13.500

3ον **HOTEL ARETHOUSA B' SUPERIOR**
Σύνταγμα

4ον **HOTEL ASTOR B' SUPERIOR**
Σύνταγμα
Μονόκλινο δρχ. 11.000
Δίκλινο δρχ. 14.500
Τρίκλινο δρχ. 18.000

5ον **HOTEL ZAFOLIA A' SUPERIOR**
Λεωφόρος Αλεξάνδρας
Μονόκλινο δρχ. 14.000
Δίκλινο δρχ. 17.500
Τρίκλινο δρχ. 21.000

6ον **HOTEL RIVA A' SUPERIOR**
Περιοχή HILTON
Μονόκλινο δρχ. 10.500
Δίκλινο δρχ. 13.500
Τρίκλινο δρχ. 17.500

7ον **HOTEL ILISSIA B' SUPERIOR**
Περιοχή HILTON
Μονόκλινο δρχ. 12.000
Δίκλινο δρχ. 17.500
Τρίκλινο δρχ. 23.000

8ον **ΤΗΛΟΣ, ΜΥΚΟΝΟΣ, ΣΑΝΤΟΡΙΝΗ**
Πολύ σύντομα

9ον **HOTEL MANDRINO B' κατηγορίας**
Θεσσαλονίκη Κέντρο
Μονόκλινο δρχ. 11.500
Δίκλινο δρχ. 14.500
Τρίκλινο δρχ. 17.500

10ον **HOTEL PHILIPPION A' SUPERIOR**
Θεσσαλονίκη
Μονόκλινο δρχ. 17.000
Δίκλινο δρχ. 18.500
Τρίκλινο δρχ. 23.500

- Τα παραπάνω ξενοδοχεία διαθέτουν T.V. σε όλα τα δωμάτια
- Στις πιο πάνω τιμές συμπεριλαμβάνεται πρωινό σε μπουφέ
- Ακόμη σε μας θα βρείτε αεροπορικά και ατμοπλοϊκά εισιτήρια όλων των εταιριών.

8ήμερη Εκδρομή στην
ΒΙΕΝΝΗ-ΑΥΣΤΡΙΑ
ΑΝΑΧΩΡΗΣΗ: 5 Δεκ. 97-ΕΠΙΣΤΡΟΦΗ: 12 Δεκ. 97.
Τιμή κατ' άτομον:
δρχ. 235.000 σε ξενοδοχείο 4 αστέρων
δρχ. 275.000 σε ξενοδοχείο 5 αστέρων
ΠΕΡΙΛΑΜΒΑΝΕΙ :
Αεροπορικά εισιτήρια ΡΟΔΟ-ΑΘΗΝΑ-ΒΙΕΝΝΗ μετά επιστροφής. Μεταφορές Αεροδρόμιο ΒΙΕΝΝΗΣ-ΞΕΝ/ΟΝ-ΒΙΕΝΝΗΣ Διαμονή στο ξενοδοχείο της προτιμήσεώς σας με πρωϊνό. Προαιρετικές εκδρομές πόλεων Σάλζμπουργκ και Βουδαπέστης.
Για πληροφορίες-κρατήσεις-προγράμματα
ΖΑΝΕΤΤΟΣ ΤΡΑΒΕΛ
25ης Μαρτίου 33
Τηλ.: 20832-20833-24757

ΕΣΤΙΑΤΟΡΙΟ ΤΑΒΕΡΝΑ
"ΑΓ. ΓΕΩΡΓΙΟΣ"
ΣΤΟ ΓΕΝΝΑΔΙ
Ανοιχτά καθημερινά, όλη την ημέρα
Ελάτε να γευτείτε τα νόστιμα μεζεδάκια μας, τα φρέσκα κρεατά μας όπως και τα ψάρια μας ψημένα στα κάρβουνα.
Οικογενειακό περιβάλλον, καθαριότητα και άψογη εξυπηρέτηση, και παιδική χαρά για τα μικρά παιδιά.
Επίσης αναλαμβάνουμε κάθε κοινωνική σας εκδήλωση.
Πληρ. τηλ. 0244-43626
Στέργος-Δέσποινα Παπαδημητρίου
Θα μας βρείτε 1 χιλιόμετρο μετά το Γεννάδι.

ΑΓΓΛΙΚΑ
ΣΤΟ ΦΡΟΝΤΙΣΤΗΡΙΟ
Κ. ΚΩΝΣΤΑΝΤΟΥΡΑ
Δενδρινού 49 - Τηλ. 22447 - ΡΟΔΟΣ

SUPER STAR 89,1 F.M

ΤΩΡΑ
ΙΤΑΛΙΚΑ ΕΠΙΠΛΑ ΓΡΑΦΕΙΟΥ
Καθίσματα γραφείου & επισκέπτου
ΑΣΥΝΑΓΩΝΙΣΤΕΣ ΤΙΜΕΣ
ΜΕΓΑΛΗ ΠΟΙΚΙΛΙΑ

ΒΙΟΠΛΑΖ
ΝΙΚΟΛΑΟΥ Α.Ε.
3ο χλμ. ΡΟΔΟΥ ΛΙΝΔΟΥ
ΤΗΛ. 65802-3
Παιδικά γραφεία και ανατομικά καθίσματα γραφείου για μαθητές

Pa-Li
- ΕΠΙΠΛΑ
- ΥΦΑΣΜΑΤΑ
- ΔΙΑΚΟΣΜΗΣΕΙΣ
- ΜΕΛΕΤΕΣ
- ΕΙΔΙΚΕΣ ΚΑΤΑΣΚΕΥΕΣ


Σας περιμένουμε ανανεωμένοι πάντα με συνέπεια και λογικές τιμές
Στεφ. Καζούλη 44 Πλατεία Φωκιαλή
Τηλ.: 27165-fax: 31521

κονσέρτο τιμών ποικιλίας χώρου εξυπηρέτησης

δείτε και ενημερωθείτε!
ΞΕΝΑΚΗΣ ΗΛΕΚΤΡΟΚΟΣ
για ηλεκτρικά; ...ξεγνοιαστε!
Κωνσταντίνου Υδραίου & Λίνδου Ρόδος

ΤΟ ΜΕΛΛΟΝ ΑΝΗΚΕΙ Σ' ΑΥΤΟΥΣ ΠΟΥ ΤΟ ΠΡΟΕΤΟΙΜΑΖΟΥΝ
ΔΟΡΚΑΣ
ΙΔΙΩΤΙΚΕΣ ΣΧΟΛΕΣ
Αναγνωρισμένες από το Κράτος
ΣΧΟΛΗ ΧΕΙΡΙΣΤΩΝ
ΗΛΕΚΤΡΟΝΙΚΩΝ ΥΠΟΛΟΓΙΣΤΩΝ
• ΕΙΔΙΚΟΣ ΕΦΑΡΜΟΓΩΝ ΠΛΗΡΟΦΟΡΙΚΗΣ •
Κρατικό Πτυχίο
ΣΧΟΛΗ ΚΟΜΜΩΤΙΚΗΣ
ΚΟΜΜΩΣΕΙΣ & ΒΑΦΕΣ ΜΑΛΛΙΩΝ ΤΩΡΑ ΚΑΙ ΣΤΟΥΣ Η/Υ
Αναβολή στράτευσης
ΠΑΡΑΤΑΣΗ ΕΓΓΡΑΦΩΝ ΜΕΧΡΙ 31/10/97
ΣΧΟΛΗ ΚΟΠΤ.-ΡΑΠΤ.
ΓΥΝΑΙΚΕΙΑΣ ΑΜΦΙΕΣΗΣ
• ΣΧΕΔΙΑΣΤΩΝ ΜΟΔΑΣ - ΕΝΔΥΜΑΤΟΛΟΓΩΝ •
ΔΕΚΤΟΙ ΑΠΟΦ. ΓΥΜΝΑΣΙΟΥ-ΛΥΚΕΙΟΥ
Πληροφορίες - Εγγραφές • Καναδά 32 • Ρόδος • Τηλ. 76536 - 29550

ΚΙΝΗΜΑΤΟΓΡΑΦΟΙ

ΚΙΝΗΜΑΤΟΓΡΑΦΟΣ ΠΑΛΛΑΣ

Προγράμματα 8-10, 10-12
Μια πολύ πρωτότυπη και καυστική σάτιρα ηθών που θα κεντρίσει το ενδιαφέρον του κόσμου.
Μην τρελαθείτε ΕΠΙΤΕΘΕΙΤΕ

ΚΛΑΜΠ ΧΩΡΙΣΜΕΝΩΝ ΓΥΝΑΙΚΩΝ
(FIRST WIVES CLUB)
Α' ΠΡΟΒΟΛΗΣ ΚΑΤΑΛΛΗΛΟΝ

Η ταινία βασίζεται στο ομώνυμο μπεστ σέλλερ της ΟΛΙΒΙΑ ΓΚΟΛΝΤΣΜΙΘ.
Πρωταγωνιστούν: ΜΠΕΤ ΜΙΛΛΕΡ, ΝΤΑΙΑΝ ΚΙΤΟΝ, ΓΚΟΛΝΤΥ ΧΩΝ

ΤΑΙΝΙΕΣ ΠΡΩΤΗΣ ΠΡΟΒΟΛΗΣ

"ΤΙΤΑΝΙΑ"

DOLBY STEREO



ΩΡΕΣ ΕΝΑΡΞΗΣ
8 και 10.10 μ.μ.

ΠΑΡΑΣΚΕΥΗ
ΣΑΒΒΑΤΟ
ΚΥΡΙΑΚΗ
ΑΠΟ 5.50

ΤΗΛ. 25876 - 81674

ΚΙΝΗΜΑΤΟΘΕΑΤΡΟ ΜΕΤΡΟΠΟΛ

ΤΗΛ. 28400

8-10 και 10-12

Μια σκληρή περιπέτεια με τρεις γίγαντες της οθόνης. Είναι αήττητος είναι όμως με το μέρος τους ή εμπόδιο στο δρόμο τους;



ΠΑΡΑΣΚΕΥΗ-ΣΑΒΒΑΤΟ-ΚΥΡΙΑΚΗ
ΩΡΑ 6-8
Ο ΡΟΒΙΝΣΩΝ ΚΡΟΥΣΟΣ

ΣΧΟΛΗ ΕΚΠΑΙΔΕΥΣΗΣ ΣΚΥΛΩΝ

RHODOSLAND

Εκτροφείο γερμανικών ποιμενικών



Διατίθενται κουτάβια του με την GESHA V KÖNIGSTEIN κόρη του NERO V HIRSCHEL 4ου παγκόσμιου πρωταθλητή!

Διακρίσεις:
1 CACIT - 1 RPJ - 1 CMBR - 2 CAC
Υπεύθυνος: Σεγκούνας Ελευθέριος. Τηλ. κιν. 093-612058

SUPER STAR 89,1 F.M

Επιμέλεια: ΝΙΚΟΣ ΑΠΟΚΟΤΟΣ

Καλημέρα Ρόδος

Σήμερα στις 9 το βράδυ στο Εθνικό Θέατρο

Ο Τάκης Βούης τραγουδά Μάρω Βαμβουνάκη



Ο ΤΑΚΗΣ ΒΟΥΗΣ γεννήθηκε και μεγάλωσε στη Ρόδο. Τα πρώτα μαθήματα στην κιθάρα τα πήρε σε ηλικία 15 χρόνων από το δάσκαλο Τάσο Γιακουμάκη.

Το επαγγελματικό του ξεκίνημα γίνεται στην επιστροφή του από την Σουηδία (σπούδασε στο κολλέγιο TOLLARE της Στοκχόλμης) στις μπουάτ της Θεσσαλονίκης. Τα μουσικά του ενδιαφέροντα κινούνται στο χώρο της ερωτικής μπαλλάντας και του κοινωνικο-πολιτικού τραγουδιού ενώ τελευταία πέρασε και στο λαϊκό τραγούδι.

Με επίγνωση του τί συμβαίνει γύρω μας ο Τάκης Βούης και οι συνεργάτες του (Μάρω Βαμβουνάκη, Βασίλης Αναγνώστου, Στέργος Παπαποστόλου κ.ά.) σχολίαζαν με ρεαλισμό καθημερινά τραγούδια και καταστάσεις, κάνοντας παράλληλα όνειρα για το μέλλον.

Η Μάρω Βαμβουνάκη "πέρασε" στη ζωή μας ως μια συγγραφέας που φαίνεται πως αρκετές φορές "μίλησε" για τον καθένα μας μέσα από τα βιβλία της.

Η σχέση τους-του πρώτου ως συνθέτη και της δεύτερης ως στιχουργού-ξεκίνησε πριν από 15 χρόνια περίπου για να "γεννηθεί" πρώτα "Ο ταχυδρόμος της νύχτας" (1984) κι αργότερα η "Κιβωτός" (1987).

Έτσι λοιπόν η βραδιά που θα πραγματοποιηθεί σήμερα στις 9.00 το βράδυ στο Εθνικό Θέατρο θα είναι μία μουσική-και όχι μόνο-αναβίωση αυτής της "σχέσης".

"Ο Τάκης Βούης τραγουδά Μάρω Βαμβουνάκη" είναι ο τίτλος της βραδιάς στην οποία εκτός από τα τραγούδια, η ανάγνωση αποσπασμάτων από τα βιβλία της Μ. Βαμβουνάκη. "Η μοναξιά είναι από χώμα" και "Οι παλιές αγάπες πάνε στον Παράδεισο" καθώς και ο χορός δ' αλληλοσυμπληρώνουν την παράσταση.

Μαζί με τον Τάκη Βούη θα τραγουδήσουν οι Αργυρώ Καπαρώ, η μικρή Νατάσα Καρακατσάνη ενώ θα συμμετέχει κι ο καθαρίστας Γιάννης Γιακουμάκης. Θα χορέψουν η Νατάσα Καρακατσάνη, η Αναστασία Παπαϊωάννου και η Στεφανία Πατλάκα σε χορογραφία της Μαίρη Μάρκου Βελιδάκη. Τα κείμενα θ' αποδώσει η Ξένια Ζαχαριάδη.

Βασικότατοι συντελεστές και συνεργάτες του Τάκη Βούη, οι μουσικοί που θα τον πλαισιώνουν: Στέφανος Ευθυμίου πιάνο-Key bords, Emil Polymenov κιθάρα, Γιάννης Μπαριανός ηλεκτρ. μπάσσο, Αντώνης Κολιός τύμπανα, Φώτης Γιακουμάκης κρουστά. Η ενορχήστρωση είναι του Emil Polymenov.

Η Ροδιακή Λέσχη από την αιγίδα του Πολιτιστικού Οργανισμού, Δήμου Ρόδου διοργανώνει την βραδιά, εγκαινιάζοντας μουσικά το φετινό Φθινόπωρο, ενώ η επιμέλεια της παραγωγής ανήκει στο Ρ. ΛΥΧΝΑΡΙ.

Η αντιπροσωπεία της DAIHATSU στην Ελλάδα

Εγκαίνια της νέας έκθεσης της AGRIPAN S.A.



Η AGRIPAN S.A. αποκλειστικός εισαγωγέας των ιαπωνικών αυτοκινήτων DAIHATSU μέσα στα πλαίσια της αναβαθμισμένης ολοκληρωμένης εξυπηρέτησης που επιθυμεί να προσφέρει, εγκαινίασε πρόσφατα την νέα της Έκθεση που βρίσκεται στην Α. Κηφισίας 346 (έναντι του Υγεία).

Η Έκθεση είναι μοντέρνα διακοσμημένη και εντυπωσιάζει με όμορφα χρώματα και το λογότυπο της DAIHATSU.

Τα νέα μοντέλα DAIHATSU.

Τα νέα μοντέλα DAIHATSU MOVE 850 c.c. 43 HP. GRAN MOVE 1.5 90 HP και το TERIOS 4X4 1.3 83 HP, συγκέντρωσαν το ενδιαφέρον των προσκεκλημένων με τα μοναδικά τους πλεονεκτήματα.

Το MOVE είναι το μικρότερο πολυμορφικό αυτοκίνητο με άνεση και χώρους που ξεπερνούν τις μεγαλύτερες κατηγορίες και είναι ιδανικό για να ελίσσεται στους δρόμους της πόλης.

Το GRAN MOVE αποτελεί μοναδική πρόταση γιατί συνδυάζει τα πλεονεκτήματα του αυτοκινήτου ελεύθερου χρόνου, τις ανέσεις λιμουζίνας, την ευρυχωρία του wagon και ορατότητα και αίσθηση τζιπ.

Το TERIOS αποτελεί και πάλι μια μοναδική πρόταση στα 4Χ 4 έχει ωραίο σχεδιασμό, δυνατό κινητήρα 1.3 83 HP, υψηλή ροπή σε χαμηλές στροφές, μόνιμη τετρακίνηση με κλειδωμα διαφορικού 50/50 για μεγαλύτερη έλξη, είναι ευέλικτο στην πόλη και προσφέρει συναρπαστικές στιγμές εκτός δρόμου.

Με τα 3 νέα μοντέλα της η DAIHATSU που αυτή την χρονιά γιορτάζει τα 90 της χρόνια, δικαιώνει την φήμη της ιαπωνικής αυτοκινητοβιομηχανίας που προσφέρει ποιοτικά αυτοκίνητα μικρών διαστάσεων.

Η AGRIPAN προσφέρει δυνατότητα TEST DRIVE σε όλα τα μοντέλα DAIHATSU και προσκαλεί τους ενδιαφερόμενους να τηλεφωνήσουν στο τηλ. 6800800 για να κλείσουν ραντεβού.

Μπορούν να οδηγήσουν τα μοντέλα CUORE, MOVE, CHARADE, GRAN MOVE και TERIOS.

Την ίδια μέρα έγιναν τα εγκαίνια και του νέου συνεργείου DAIHATSU που βρίσκεται πίσω από την έκθεση στην οδό Παπανικολή 6 Χαλανδρί.

Στις μοντέρνες εγκαταστάσεις του συνεργείου θα εξασφαλίζουν ποιοτική και άμεση εξυπηρέτηση οι κάτοχοι αυτοκινήτων DAIHATSU των Βορείων Προαστίων.

Τα εγκαίνια τίμησαν με την παρουσία τους ο κ. Μοτ, Διευθυντων Σύμβουλος της DAIHATSU στην Ιαπωνία και ο κ. Nakajima Διευθυντής του γραφείου της DAIHATSU στην Ευρώπη.

Και στις δύο εκδηλώσεις παρευρέθηκαν εκπρόσωποι του τύπου, πολλοί προσκεκλημένοι φίλοι της DAIHATSU και της AGRIPAN καθώς και η Διοίκηση και τα στελέχη του Ομίλου Κοντέλλη.

Είπαν, Άκουσα... Που Λέει Δα...

Ντούσαν Ίβκοβιτς: "Ο Ταρλατς είναι αυτή τη στιγμή ο καλύτερος παίκτης της Ευρώπης". (Το ίδιο λένε και κάποιοι άλλοι προπονητές για τους δικούς τους παίκτες!)

Παύλος Γιαννακόπουλος: "Είμαι ευχαριστημένος γιατί ο κόσμος γύρισε στο γήπεδο". *(Πάντα στηρίζει τις προσπάθειες στου ο κόσμος).*

Ταξιδέψτε μαζί μας υπεύθυνα και προπαντός ΦΘΗΝΑ για Ελλάδα με Ο.Α. και AIR CREECE

Αεροπορικά-ακτοπλοϊκά εισιτήρια Κρατήσεις ξενοδοχείων ενοικιάσεις αυτοκινήτων σε Ελλάδα και εξωτερικό

Τριάρχης
Ταξίδια-Τουρισμός
Διεύθυνση
3ος μύλος Μανδρακίου
Τηλ. 30478

ΕΚΔΡΟΜΗ ΖΑΚΥΝΘΟ-ΚΕΦΑΛΛΟΝΙΑ

Εκμεταλλευτείτε το τετραήμερο των αργιών και ελάτε μαζί μας από 23/10 έως 29/10

Δηλώσεις συμμετοχής μέχρι 17/10 στα τηλ. 92041-94564-95868 και στο πρωτ/ρο Μανέττα Κυριάκο τηλ. 67444

Συνοδοί Πρωτ/ρος Μανέττας Κυριάκος
Τσαμπικάκης Γιάννης

Πρακτορείο Γενικού Τουρισμού
ΤΣΑΜΠΙΚΑΚΗΣ TRAVEL
ΣΤΗΝ ΚΡΕΜΑΣΤΗ

ΜΕΖΕΔΟΠΩΛΕΙΟ

Romeo

Συνεχίζοντας την επιτυχημένη πορεία μας σας προσκαλούμε και πάλι να περάσετε το καλοκαίρι μαζί μας στον καταπράσινο κήπο μας. Και για τους πιό απαιτητικούς, προσφέρεται η βεράντα μας για ειδυλλιακά και δροσερά απογεύματα.

Romeo
Με την Αφροδίτη Βούη, Νίκο Μαστόρου και Φίλιππο Γεωργίου
οι νύχτες ντύνονται με τις μουσικές μας επιλογές
Φέτος ακόμα καλύτεροι

Εκτός από τους μοναδικούς μεζέδες και τα παραδοσιακά ψητά που έχουν κάνει το Romeo *γνωστό σαν το μέρος αυθεντικής μεζεδοπωλησίας στη Ρόδο, σας προσφέρουμε και απάνιες νοστιμιές μαγειρεμένες με τα πιό αγνά υλικά όπως ψητα σχάρας, πικερές γεμιστες ψητές, σταμνα γιαουρτιών, μανταρια χειροποιητα και πολλά άλλα.*

Romeo
Η δική σας αγάπη και το δικό μας μεράκι, μας καθιέρωσε σαν ένα από τα καλύτερα καλοκαιρινά στέκια
Ανοικτά καθημερινά από 5 μ.μ. έως 2 π.μ. & τις Κυριακές όλη μέρα



Romeo
σχέσεις που διαρκούν

ΣΩΚΡΑΤΟΥΣ & ΜΕΝΕΚΛΕΟΥΣ 7 ΓΩΝΙΑ
ΠΑΛΙΑ ΠΟΛΗ - Κρατήσεις: τηλ. 25186

ΤΗΛΕΟΡΑΣΗ

ΕΤ-1

09.10	Έναρξη προγράμματος	17.45	Ειδήσεις
09.20	Παιδικό πρόγραμμα. "Μαθητικό θέατρο", "Θέατρο Σκιών", "Ο μικρός κόσμος του δάσους"	18.00	Ποδόσφαιρο. Συνέχεια. (Ζ)
		19.00	Ξένη ταινία. "Οι καβαλάρηδες της Δύσης"
12.20	Διαγωνισμός τραγουδιού για παιδιά	20.30	Πρόσωπα στο τραγούδι
		21.00	Ειδήσεις-καιρός
13.20	Ξένη ταινία. "Ο τρυφερός κλέφτης"	21.50	Ελληνική ταινία. "Ο κώμης και ο κακομοίρης"
15.00	Ειδήσεις	23.30	ΠΑΟΚ-Ολυμπιακός. (Μ)
15.20	Εν λευκώ	00.30	Ειδήσεις-Καιρός
17.00	Ποδόσφαιρο. Αγγλικό πρωτάθλημα	00.30	ΠΑΟΚ-Ολυμπιακός. Συνέχεια
		01.15	Λαϊκό πάλκο

ΕΤ-2

08.55	Έναρξη προγράμματος		ροκ
09.00	Υγρό στοιχείο	17.00	Ειδήσεις
09.30	Τα σπήλαια της Ελλάδας	17.10	Week end
10.00	Η Ελλάδα του ήλιου	17.30	Ξένη ταινία. "Ο μεγάλος Μακ Λίντοκ"
10.30	Η πρώτη ματιά	19.30	Ελληνική ταινία. "Ο κυρ Γιώργης και οι τρελές του"
11.00	Περιπλάνηση στον κόσμο		
11.30	Η Φύση και εμείς	19.00	Στην τροχιά της τύχης. Κλήρωση ΛΟΤΤΟ-ΠΡΟΤΟ
12.00	Ακυβέρνητες πολιτείες		
13.00	Χρυσές συνταγές	21.30	Άνω-κάτω TV. (Ζ)
13.30	Ειδήσεις	22.00	Ξένη ταινία. "Έγκλημα στο Όριαν Εξπρές"
13.40	Ελληνική ταινία. "Αλίγι-στη στη ζωή"		
		23.00	Ειδήσεις
15.00	Το πανηγύρι των ζώων	23.30	Ξένη ταινία. Συνέχεια
15.30	Μικρές ιστορίες αρκού-δες	00.30	Στο σφρά του αυτοκόσμου
		01.30	Ροκ το ελληνικό
15.50	Art attack	02.00	Τέλος προγράμματος
16.00	Αίμπερτι στριτ		
16.30	Εναλλακτική σκηνή του		

ΕΤ-3

09.30	Έναρξη προγράμματος	19.30	Ειδήσεις
09.31	Στη γη της ευφορίας	20.00	Εκ των προτέρων ή εκ των υστέρων
10.00	Φιρι-Φιρι. (Ε)		
10.30	Δικαίωμα στη ζωή	20.30	Ντοκιμαντέρ. "Σόου επιστημών"
11.30	Μουσικό μπρίκι		
13.00	Στους δρόμους της γεύσης	21.00	Αθλητικό Σαββατόραδο
13.30	Ξένη ταινία. "Τα παιδιά της στρογγυλής τραπέζης"	22.00	Χρυσές μελωδίες
		23.00	Ποδόσφαιρο. Ο Αγώνας μεταξύ των ομάδων ΟΦΗ-Ηρακλή
15.15	Ειδήσεις		
15.30	Καθαρή οθόνη	24.00	Στιλ καφέ
16.00	Νόστος. (Ζ)	00.30	Ειδήσεις
17.30	Πλανήτης Εύα	01.00	Ξένη ταινία. "Η έρημος των Ταρτάρων"
18.30	Μικρές και τριανταφυλλένιες		
18.30	Σειρά. "Μαρκ και Σαρκ"		

ANT-1

06.20	Οι ειδήσεις του CBS		Χλς
06.45	Πριν από το σχολείο	15.00	Στη λεωφόρο του Μελοδρουζ
07.00	Τάο-Τάο	16.00	Ελληνική ταινία. "Λόλα"
07.30	Ο κόσμος του Ριτσαρντ	17.50	Τα νέα του ΑΝΤ-1 σε 5'
08.00	Το μαγικό σχολικό	18.00	Αρης-Παναθηναϊκός. (Ζ)
08.30	Ο Καλημέρα και οι φίλοι του	18.10	Disco 2000. Συνέχεια
		19.30	Τα νέα του ΑΝΤ-1
09.00	Χελωνές νίντζα εν δράσει	20.00	Αγώνας μπάσκετ. (Ζ)
09.30	Στιλορμουν	22.10	Το κάνει ή δεν το κάνει
10.00	Ντράγκονμπολ	00.15	Νυχτερινές ειδήσεις
10.30	Μπιστ Γουόρς	00.30	Ο καιρός της εβδομάδας
11.00	Ζιο Πάουερ Ρέιντζερς	00.30	Αγώνας μπάσκετ. (Μ)
11.30	Ανατριχίλες	02.30	Ξένη ταινία. "Μια απλή διατύπωση"
12.00	Από τη θέση του οδηγού	04.30	Τηλεμάρκετινγκ
13.00	Σούπερ Σάββατο	05.00	Ανθρωποκυνηγός
14.00	Τα νέα του ΑΝΤ-1		
14.20	Το κορίτσι του Μπέβερλι		

MEGA

07.00	Γκοστμπάστερς	18.00	Ματιές στα γεγονότα
07.20	Σκούμπι ντου: ένα απίθανο κουτάβι	18.05	Ξένη ταινία. Συνέχεια
		18.45	Νιντ και Στέισι
07.45	Ντάρκγουινγκ Ντακ	19.20	Ραντεβού στα τυφλά
08.10	Γκουφ Τροουπ	20.15	Τα γεγονότα στις 8.30
08.40	Γκάργκοιλς	21.05	Η ώρα η καλή
09.10	Ντίσνεϊ κλάμπ	23.00	Ξένη ταινία. "Ο μικρός κύριος Τέιτ"
11.00	Ξένη ταινία. "Οι περιπέτειες του κυρίου Φιν"	00.00	Ειδήσεις
		00.30	Ξένη ταινία. Συνέχεια
13.00	Μέγα star	01.15	Ξένη ταινία. "Ξένοιαστος καβαλάρης"
14.00	Δελτίο ειδήσεων		
14.10	Η εκπομπή	03.00	Ζήτημα αγάπης. (Ε)
15.30	Ο Τσακ Νόρις στην υπηρεσία του νόμου	04.00	Τοκ-τοκ. (Ε)
		05.00	Χαραυγή. (Ε)
16.30	Ξένη ταινία. "Μάθημα ανατομίας"	06.00	Ο κόσμος των Μόπετ

FILMNET

06.10	Ξένη ταινία. "Σκότωσα το δολοφόνο μου"		ραμωδίες"
		20.00	Ξένη ταινία. "Καγκώ"
08.00	Ξένη ταινία. "Οι ήρωες του τελευταίου δάσους"	22.00	Ξένη ταινία. "Το δέντρο των ονείρων"
10.00	Ξένη ταινία. "Ο γάμος του Γουόλτον"	00.20	Ξένη ταινία. "Ο τελευταίος κυνηγός"
11.45	Ξένη ταινία. "Το έρασμα"	02.25	Ξένη ταινία. "Εδουάρδος ο Β'"
14.00	Ξένη ταινία. "Οι δυνατές πατσες"	03.55	Ξένη ταινία. "Η πρώτη σελίδα"
16.00	Ξένη ταινία. "Οι θρύλοι της άγριας δύσης"	05.30	Ξένη ταινία. "Να φοντάρος να μάλαμα"
18.00	Ξένη ταινία. "Ερωτικές		

SUPER SPORT

13.00	16/9. Αθλητικό πρόγραμμα		ΠΑΟΚ-Ολυμπιακός. 6η αγωνιστική. (Ζ)
14.30	Σούπερ πρόβλεψη. Ανάλυση και πρόβλεψη του δελτίου ΠΡΟΠΟ της 19/10/97	21.00	Ορόλοι των σπορ.
		21.00	Ισπανικό ποδόσφαιρο. 7η αγωνιστική
15.15	Ελληνικό ποδόσφαιρο. ΟΦΗ-Ηρακλής. 6η αγωνιστική. (Ζ)	24.00	Αγώνες μποξ
		01.00	Αισθησιακή ταινία. "Πάθος στα παρασκήνια"
19.00	Ελληνικό ποδόσφαιρο.		

ΤΟΠΙΚΑ ΚΑΝΑΛΙΑ

TV4

10.00	Κινούμενα Σχέδια	18.05	Οικογενειακή ταινία. "Η Παναγιά των Παριζίων"
12.00	Ντοκιμαντέρ	19.40	Μουσικό διάλειμμα
13.00	Τηλεαγορές	20.30	Κλασικός Κιν/φος. "Πυγμαλίων"
14.00	Παιδική ταινία. "Pocahontas"	22.00	Ξένη σειρά. "Τοκ"
		23.05	Ξένη ταινία. "Woman who sinned"
16.00	Ελληνική ταινία. "Βαγγελίτσα κατάσκοπος"	00.00	Διεθνής αθλητισμός
		01.30	DW
17.20	Ξένη σειρά. "Ο τυχοδιώκτης"		

ΩΜΕΓΑ

14.00	Ελληνική ταινία	19.30	Ταινία
15.30	Κινούμενα σχέδια:	21.00	Ειδήσεις
16.00	Video Clips	21.30	Ταινία
17.00	Ταινία	23.00	Ειδήσεις
18.30	Πολ. Εκδηλώσεις	23.30	Ταινία

ΦΩΤΟ ΜΑΝΟΣ
Επεκταθήκαμε και ανανεωθήκαμε!
Τώρα ακόμη πιο πλούσια η γκάμα των νυφικών μας από τους καλύτερους οίκους νυφικών της Ελλάδας!
Επιλέξτε το νυφικό που σας αρέσει μέσα από το βιβλίο ή το βίντεο των επιδείξεων καθώς και τα βαπτιστικά ή τα δώρα και όπως πάντα με τις καλύτερες τιμές.
Εξυπηρετούμε με ομορφότερες στιγμές τις ζωής σας σε ομάδες.
28ης Οκτωβρίου 18 Κρεμαστή, τηλ. 91372

ΕΚΔΡΟΜΗ ΣΤΗ ΜΥΤΙΛΗΝΗ
Προσκύνημα στον Αγιο Ραφαήλ - Ταξιάρχη Μανταμάδων - Πέτρα - Μονή Λιμόνος - Αγιάσο.
Από 31/10 – 2/11 και από 21/11–23/11
Πληροφορίες - Εγγραφές - Πρόγραμμα στο Πρακτορείο γενικού Τουρισμού
ΤΣΑΜΠΙΚΑΚΗΣ travel
Τηλ. 92041 - 94564, Κρεμαστή

SPORT LINE
ΜΕΓΑΛΕΣ ΕΚΠΤΩΣΕΙΣ
Εκμεταλλευτείτε την ευκαιρία που σας δίνετε για τις αγορές σας σε αθλητικά παπούτσια και ρούχα.
ΤΩΡΑ μπορείτε να αποκτήσετε προϊόντα από επώνυμες φίρμες κερδίζοντας 30 έως και 40%!!!
SPORT LINE
25ης Μαρτίου 6-8
Τηλ. 27114

ΟΙΚΟΓΕΝΕΙΑΚΗ ΤΑΒΕΡΝΑ - ΨΕΤΟΠΑΤΟΡΙΟ
ΣΤΑ ΒΛΑΧΙΚΑ
ΠΛΟΥΣΙΑ ΠΑΡΑΔΟΣΙΑΚΗ ΚΟΥΖΙΝΑ
ΦΡΕΣΚΑ ΚΡΕΑΤΑ ΚΑΙ ΨΑΡΙΑ - ΟΛΑ ΣΤΑ ΚΑΡΒΟΥΝΑ
• ΚΟΚΟΡΕΤΣΙ • ΚΟΝΤΟΣΟΥΒΛΙ • ΔΡΝΙ
• ΚΑΤΣΙΚΙ • ΓΟΥΡΟΥΝΟΠΟΥΛΟ
ΑΝΟΙΧΤΑ ΚΑΘΕ ΜΕΡΑ ΟΛΟ ΤΟ ΕΙΚΟΣΙΤΕΤΡΑΩΡΟ

ΗΛΙΑΚΑ ΘΕΡΜΟΣΙΦΩΝΑ
ΚΕΝΤΡΙΚΑ ΘΕΡΜΙΚΑ-ΗΛΙΑΚΑ ΣΥΣΤΗΜΑΤΑ
ΠΑΝΩ ΑΠΟ 60 ΔΙΑΦΟΡΕΤΙΚΟΙ ΤΥΠΟΙ ΘΕΡΜΟΣΙΦΩΝΩΝ ΓΙΑ ΟΙΚΙΑΚΗ ΚΑΙ ΕΠΑΓΓΕΛΜΑΤΙΚΗ ΧΡΗΣΗ:
FYROGENIS
FYROGENIS-SOLENERG από 130 lt. - 210 lt.
MEGASUN
ΗΛΙΟΑΚΜΗ-MEGASUN-CAMPER-AKME από 120 lt. - 300 lt. με δυνατότητα μεταβλητής κλίσης - εγκατάστασης σε κεραμοσκεπή.
ΔΙΑΘΕΤΟΥΜΕ ΜΕΜΟΝΩΜΕΝΑ ΜΠΟΪΛΕΡ ΚΑΘΕΤΑ-ΟΡΙΖΟΝΤΙΑ
ΣΤΙΣ ΧΑΜΗΛΟΤΕΡΕΣ ΤΙΜΕΣ ΚΑΙ ΜΟΝΑΔΙΚΕΣ ΕΥΚΟΛΙΕΣ ΠΛΗΡΩΜΗΣ
ΑΝΤΙΠΡΟΣΩΠΟΣ: Μ. ΒΟΛΑΣ & ΥΙΟΙ Ο.Ε.
ΚΡΕΜΑΣΤΗ - ΡΟΔΟΣ
ΤΗΛ.0241-91275-94993 ΤΗΛ.-FAX: 96670

ΤΟ ΤΟΥΡΙΣΤΙΚΟ ΓΡΑΦΕΙΟ
PEGASOS TRAVEL
Η νέα μας διεύθυνση είναι: ΑΛΕΞΑΝΔΡΟΥ ΔΙΑΚΟΥ 84
ΠΡΟΣΦΕΡΕΙ ΣΤΟΥΣ ΑΞΙΟΤΙΜΟΥΣ ΠΕΛΑΤΕΣ ΤΟΥ:
Ταξιδέψτε μαζί μας από Ρόδο με τα πολυτελέστατα κρουαζιερόπλοια της ROYAL OLYMPIC CRUISES (ΠΡΟΣΦΟΡΑ ΓΙΑ ΕΛΛΗΝΕΣ)
3ήμερη: 49.500 δρχ.
Πρόγραμμα: ΡΟΔΟ-ΚΟΥΣΑΝΤΑΣΙ-ΠΑΤΜΟ-ΜΥΚΟΝΟ-ΠΕΙΡΑΙΑ-ΡΟΔΟ
4ήμερη: 69.500 δρχ.
Πρόγραμμα: ΡΟΔΟ-ΚΟΥΣΑΝΤΑΣΙ-ΠΑΤΜΟ-ΠΕΙΡΑΙΑ-ΜΥΚΟΝΟ-ΗΡΑΚΛΕΙΟ-ΣΑΝΤΟΡΙΝΗ-ΡΟΔΟ
7ήμερη: 124.000 δρχ.
Πρόγραμμα: ΡΟΔΟ-ΠΑΤΜΟ-ΚΟΥΣΑΝΤΑΣΙ-ΚΩΝΣΤΑΝΤΙΝΟΥΠΟΛΗ-ΔΗΛΟ-ΜΥΚΟΝΟ-ΠΕΙΡΑΙΑ-ΗΡΑΚΛΕΙΟ-ΣΑΝΤΟΡΙΝΗ-ΡΟΔΟ
*Στις παραπάνω τιμές συμπεριλαμβάνεται: πρωινό, γεύμα, δείπνο
■ PRESIDENT Α' ΚΑΤΗΓΟΡΙΑΣ με πρωινό
● Μονόκλινο 8.100 ● Δίκλινο 10.800 ● Τρίκλινο 13.500
■ ESPERIA PALACE Α' ΚΑΤΗΓΟΡΙΑΣ Σταδίου 22 με πρωινό
● Μονόκλινο 17.000 ● Δίκλινο 18.500 ● Τρίκλινο 25.000
■ ASTOR HOTEL με πρωινό
● Μονόκλινο 11.000 ● Δίκλινο 14.500 ● Τρίκλινο 18.000
■ PIVA HOTEL Α' Μιχαλακοπούλου με πρωινό
● Μονόκλινο 8.250 ● Δίκλινο 12.000 ● Τρίκλινο 17.000
■ ALEXANDROS Β' Πλατεία Μαβίλη-Αμπελόκηποι με πρωινό
● Μονόκλινο 7.800 ● Δίκλινο 10.500 ● Τρίκλινο 14.500
■ CHRISTINA Β' Στήλες Ολυμπίου Διος με πρωινό
● Μονόκλινο 7.800 ● Δίκλινο 8.500 ● Τρίκλινο 14.500
■ ACHILLION *** Ομόνοια Αγ. Κων/νου με πρωινό
● Μονόκλινο 8.500 ● Δίκλινο 11.000 ● Τρίκλινο 12.500
■ BALASKAS *** Σταθμός Λάρισης Ηπείρου με πρωινό
● Μονόκλινο 7.000 ● Δίκλινο 8.000 ● Τρίκλινο 12.500
■ PARTHENON HOTEL Α' Στήλες Ολυμπίου Διος με πρωινό
● Μονόκλινο 9.000 ● Δίκλινο 12.300 ● Τρίκλινο 16.800
ΑΚΟΜΗ ΤΟ ΓΡΑΦΕΙΟ ΜΑΣ ΔΙΑΘΕΤΕΙ ΑΤΜΟΠΛΟΙΚΑ ΚΑΙ ΑΕΡΟΠΟΡΙΚΑ ΕΙΣΙΤΗΡΙΑ ΕΣΩΤΕΡΙΚΟΥ-ΕΞΩΤΕΡΙΚΟΥ, ΕΚΔΡΟΜΕΣ ΠΑΚΕΤΑ ΓΙΑ ΟΛΟ ΤΟΝ ΚΟΣΜΟ.
Για περισσότερες πληροφορίες στα τηλέφωνα 76161-73455-75879-35504, FAX: 35504
Εκ της Διευθύνσεως ΜΙΧΑΛΗΣ ΚΑΡΑΤΖΙΑΣ

AUDIO CLUB
FOR SERIOUS EARS
Πρόγραμμα απόσυρσης αντικλεπτικών παλαιάς τεχνολογίας.
Στην περίπτωση απόσυρσης οποιουδήποτε αντικλεπτικού, το AUDIO CLUB προσφέρει το υπερσύγχρονο αντικλεπτικό M 38715 σε πολύ χαμηλή τιμή!
ΑΠΟΣΥΡΣΗ META SYSTEM ΕΓΚΑΤΑΣΤΑΣΗ
ΙΣΟΒΙΑ ΕΓΓΥΗΣΗ!
Αντικλεπτικό σύστημα Full Compact
ΜΙΧΑΗΛ ΠΕΤΡΙΔΗ & ΠΕΙΡΑΙΩΣ. Τηλ 35783

Ο ΓΥΡΟΣ ΤΟΥ ΚΟΣΜΟΥ ΜΕ ΤΟ ... TELEX

Μεταξύ εργαζομένων και εργοδοτών

Μάχη χαρακωμάτων για το 35ωρο στην Ευρώπη

Θεωρείται μέτρο κατά της ανεργίας

Οι γραμμές του μετώπου για την μείωση του εβδομαδιαίου χρόνου απασχόλησης στην Ευρώπη αρχίζουν πλέον να διαμορφώνονται, καθώς τα συνδικάτα προτάσσουν το μέτρο του 35ωρου ως τη χειροπιαστή λύση που θα οδηγούσε στην μείωση της ανεργίας και οι Ενώσεις των εργοδοτών απορρίπτουν την ιδέα υποστηρίζοντας ότι δεν θα λειτουργήσει, αλλά και θα αυξήσει ταυτόχρονα το κόστος εργασίας.

Οι Ενώσεις των εργοδοτών σε όλη την Ευρώπη κινούνται ήδη στην κατεύθυνση της αναχαίτισης της εκστρατείας των συνδικάτων στην Ιταλία,τη Γαλλία και την Γερμανία για τον περιορισμό του εβδομαδιαίου χρόνου εργασίας μέσα στα επόμενα χρόνια.

"Είναι μια πολιτική που δεν θα έχει αποτελέσματα" εκτιμά η Τερέζα ντε Λίντεκερκ της Συνομοσπονδίας Βιομηχάνων και Εργοδοτών,που εδρεύει στις Βρυξέλλες, αναφερόμενη στην πρόταση του 35ωρου. Οι εργοδότες -λέει η εκπρόσωπος των Ευρωπαίων βιομηχάνων-θα αντιταχθούν στα μέτρα περιορισμού του χρόνου εργασίας που θα τεθεί προς συζήτηση και στην σύνοδο κορυφής των Ευρωπαίων ηγετών στο Λουξεμβούργο τον επόμενο μήνα.

Ο Ιταλός πρωθυπουργός Ρομάνο Πρόντι και ο Γάλλος ομόλογός του Λιονέλ Ζοσπέν έχουν συμφωνήσει ήδη να προωθήσουν νομοθετικά την καθιέρωση του 35ωρου στις χώρες τους από το 2001 και το 2000, αντίστοιχα,σε μια προσπάθεια περιορισμού της ανεργίας.

Ο Γάλλος υπουργός Οικονομικών, Ντομινίκ Στρος Καν υποστήριξε μάλιστα την εφαρμογή του 35ωρου, τονίζοντας ότι θα δημιουργηθούν έτσι εκατοντάδες χιλιάδες νέες θέσεις εργασίας.Πρόσθεσε πάντως ότι η εφαρμογή του μέτρου δεν πρέπει να πλήξει την ανταγωνιστικότητα των επιχειρήσεων ."Θέλουμε το 35ωρο, αλλά σε τρόπον ώστε να μη θιγεί η ανταγωνιστικότητα των επιχειρήσεων "τόνισε ο Στρος Καν.

Καθορίζονται αυστηρά όρια

Σχέδιο αναβάθμισης της ποιότητας νερού ενέκριναν οι υπουργοί!

Προθεσμία λίγων χρόνων

Οι υπουργοί Περιβάλλοντος της Ευρωπαϊκής Ένωσης συμφώνησαν σε σχέδιο για την αναβάθμιση της ποιότητας του πόσιμου νερού των χωρών μελών, με την επιβολή αυστηρότερων ανώτατων ορίων μολυσματικών ουσίων.

Η απόφαση, της οποίας η εφαρμογή αναμένεται να στοιχίσει 70 δισεκατομμύρια ECU και είναι νομικά δεσμευτική για τα μέλη αρχικά μέχρι το 2000, είναι ανανέωση προγενέστερης απόφασης του 1980, ορίζοντας όμως αυστηρότερα όρια για τον μόλυβδο, τα παρασιτοκτόνα, χημικά και βακτήρια.

Συγκεκριμένα η ανώτατη επιτρεπόμενη ποσότητα μολύβδου ορίζεται σε 25 μικρογραμμάρια ανά λίτρο σε 5 χρόνια και 10 μικρογραμμάρια 10 χρόνια αργότερα, σύμφωνα με τα όρια που έχει θεσπίσει η Παγκόσμια Οργάνωση Υγείας. Αίτηση της Γαλλίας και της Ιταλίας για χρονικό περιθώριο 20 ετών για το όριο των 10 μικρογραμμαρίων, απορρίφθηκε.

Ο νέος νόμος δίνει 5 χρόνια για τον δραστικό περιορισμό και βαρέων μετάλλων όπως το κυάνιο αλλά και των διάφορων παρασιτοκτόνων.

Η Γαλλία και η Βρετανία θα έχουν το μεγαλύτερο πρόβλημα από τα νέα μέτρα καθώς μεγάλο μέρος του δικτύου ύδρευσής τους αποτελείται από σωλήνες μολύβδου που θα πρέπει να αντικαταστα-θούν. Αλλά και οι χώρες που χρησιμοποιούν πλαστικούς ή χάλκινους σωλήνες θα χρειαστεί να επέμβουν στα δίκτυά τους.

Κρούσματα χολέρας στο Μεξικό

Ο εισαγγελέας του ανώτατου δικαστηρίου θα ζητήσει ποινή 23 ετών κάθειρξης εναντίον του σοσιαλιστή πρώην υπουργού Χοσέ Μπαριονουέβο και του πρώην υφυπουργού Ασφαλείας Ραφαέλ Βέρα, γιά την ανάμειξή τους στην παρακρατική οργάνωση εξόντωσης των Βάσκων GAL, έγινε γνωστό από δικαστική πηγή.

Οι Μπαριονουέβο και Βέρα διώκονται για παράνομη σύλληψη, συμμετοχή σε ένοπλη οργάνωση και υπεξαίρεση δημοσίου χρήματος, κατηγορίες που αφορούν την απαγωγή, τον Δεκέμβριο του 1983 στη νότια Γαλλία του Γαλλο-ισπανού επιχειρηματία Σεγκούντο Μαρέ, η οποία αποτελεί την πρώτη πράξη την ευθύνη της οποίας ανέλαβαν οι ομάδες GAL.

Έστησαν το άγαλμα του Χότζα

Οι κάτοικοι ενός αλβανικού χωριού επανατοποθέτησαν άγαλμα του Ενβέρ Χότζα με την ευκαιρία της 89-ης επετείου από την γέννησή του, γράφει στο χθεσινό της φύλλο η εφημερίδα "Gazeta Shqiptare".

Σύμφωνα με την εφημερίδα, οι κάτοικοι του χωριού Λαμπινότ Μαλ, 70 χιλιόμετρα ανατολικά των Τιράνων, επανατοποθέτησαν στην αρχική του θέση το ύψους τριών μέτρων άγαλμα του Χότζα.

"Πρίν απο έξι χρόνια ένας χωρικός και τα παιδιά του έκρυψαν το άγαλμα κοντά στο σπίτι τους, κατά την διάρκεια των ταραχών του 1991. Χθές το άγαλμα μεταφέρθηκε στο κέντρο του χωριού με ένα κάρο", προσθέτει η εφημερίδα.

Μέχρι τα 26 του χρόνια

Σε ψυχιατρείο θα εγκλειστεί τελικά ο 15χρονος "δράκος"

Ανατριχιαστική υπόθεση

Σε ψυχιατρικό ίδρυμα, όπου θα παραμείνει μέχρι τα 26 του χρόνια, βρίσκεται έγκλειστος από σήμερα ο 15χρονος "δράκος" του Κόμπε, που επί μήνες σκόρπισε τον τρόμο στην ιαπωνική αυτή πόλη, με τις άγριες και άκρως ειδεχθείς δολοφονίες ανηλίκων παιδιών.

Σύμφωνα με την δικαστική απόφαση, αν μετά την ηλικία των 26 ετών ο ανήλικος δολοφόνος κριθεί ότι δεν διαθέτει την απαιτούμενη διανοητική ισορροπία, θα μεταφερθεί σε ψυχιατρικό ίδρυμα για ενήλικες.

Η δικαστική απόφαση για την περίπτωση του 15χρονου - το όνομα του οποίου δεν αποκαλύπτεται βάσει του νόμου διότι είναι ανήλικος - τερματίζει έτσι μία από τις πιο ανατριχιαστικές υποθέσεις κατά συρροήν ανθρωποκτονιών στα χρονικά της Ιάπωνίας. Μια υπόθεση που ήταν "διανθισμένη" και με τελετουργικές θυσίες ζώων, με σατανιστικές λατρείες, βιντεοκασέτες γεμάτες βία και με ένα απέραντο μίσος για το άκαμπτο εκπαιδευτικό σύστημα της χώρας.

Ο 15χρονος είχε πλούσια δράση στο ενεργητικό του. Αφού αποκεφάλισε τον 11χρονο Γιουν Χάζε, δολοφόνησε μέ ένα σφυρί ένα 10χρονο κορίτσι και επέτέθη και σε άλλα τρία παιδιά που ευτυχώς αποδείχθηκαν τυχερότερα από τα δύο προηγούμενα.

Στο Μπουένος Άϊρες της Αργεντινής

Επεισόδια εναντίον του Μπιλ Κλίντον από διαδηλωτές

Από μέλη αριστερών οργανώσεων

Επεισόδια έγιναν στη διάρκεια της νύχτας στο επιχειρηματικό κέντρο του Μπουένος Αϊρες ανάμεσα σε αριστερούς διαδηλωτές και άνδρες των δυνάμεων ασφαλείας, καθώς ο Αμερικανός Πρόεδρος, Μπιλ Κλίντον πραγματοποιεί επίσημη επίσκεψη στην Αργεντινή.

Περίπου 200 μέλη αριστερών οργανώσεων ήλθαν σε αντιπαράθεση με την αστυνομία που χρησιμοποίησε δακρυγόνα και αντλίες νερού υπό πίεση για να διαλύσει τη διαδήλωση. Είχαν προηγηθεί επιθέσεις των διαδηλωτών εναντίον καταστημάτων και τραπεζών.

Τα επεισόδια έγιναν κοντά στην περιοχή όπου επρόκειτο να μεταβεί ο Μπιλ Κλίντον για να παραστεί σε δείπνο με τον ομόλογό του της Αργεντινής, Κάρλος Μένεμ.

Λίγο νωρίτερα ο Αμερικανός Πρόεδρος είχε προτείνει να αναγνωρισθεί η Αργεντινή ως "εξέχων σύμμαχος μεταξύ των χωρών που δεν ανήκουν στο ΝΑΤΟ". Ο Μπιλ Κλίντον έχει προτείνει στο Κογκρέσο να δοθεί στην Αργεντινή το ιδιαίτερο αυτό καθεστώς, σε αναγνώριση της συμμετοχής της σε διεθνείς ειρηνευτικές αποστολές. Αντίστοιχα καθεστώς έχει αναγνωρισθεί σε χώρες όπως η Νότια Κορέα και το Ισραήλ, που επίσης δεν είναι κράτη-μέλη του ΝΑΤΟ.

Ο Κάρλος Μένεμ από την πλευρά του εξέφρασε την επιθυμία της χώρας του να εξακολουθήσει ν1 1α έχει ρόλο στις διεθνείς ειρηνευτικές αποστολές, όπως εκείνες που έχουν αναπτυχθεί στην Κύπρο και τη Βοσνία.

Θα συλλάβουν και θα σκοτώσουν 14.000 σκυλιά!

Οι ινδονησιακές αρχές στην περιφέρεια Τσιάμις της δυτικής Ιάβας αποφάσισαν να συλλάβουν και να θανατώσουν 14.000 αδέσποτα σκυλιά σε μία προσπάθεια να αναχαιτίσουν την διάδοση της λύσσας, γράφει σήμερα η εφημερίδα Τζακάρτα Ποστ.

Σύμφωνα με την ίδια πηγή άλλα 6.000 δεσποζόμενα σκυλιά θα υποβληθούν σε αντιλυσσικό εμβολιασμό.

Στην Ινδονησία, όπου υπερτερεί συντριπτικά ο μουσουλμανικός πληθυσμός, τα σκυλιά θεωρούνται βρώμικα ζώα που δεν πρέπει να αγγίζει κανείς, με εξαίρεση ορισμένες περιοχές του Σουλαβέζι όπου όχι σπάνια καταλήγουν στο τραπέζι ως έδεσμα.

Με λόγια

● **ΜΠΙΛΜΠΑΟ:** Μαζική διαδήλωση κατά της βασκικής αυτονομιστικής οργάνωσης ΕΤΑ έγινε στην ισπανική πόλη του Μπιλμπάο πριοχθές το βράδυ. Η διαδήλωση έγινε σε ένδειξη διαμαρτυρίας για την δολοφονία Βάσκου αστυνομικού την Δευτέρα, ο οποίος έχασε την ζωή του προσπαθώντας να εμποδίσει αυτονομιστές να τοποθετήσουν εκρηκτικά στο Μουσείο Γκούγκενχαιμ του Μπιλμπάο. Το μουσείο πρόκειται να εγκαινιαστεί από τον βασιλιά Χουάν Κάρλος και την γυναίκα του. Η σιωπηλή διαδήλωση, στην οποία έλαβαν μέρος περίπου 250 χιλιάδες άτομα συμπεριλαμβανομένων και μελών της κυβέρνησης και της τοπικής αυτοδιοίκησης, εξελίχθηκε χωρίς επεισόδιο. Οι διαδηλωτές συγκεντρώθηκαν έξω από το δημαρχείο του Μπιλμπάο και διάβασαν ανακοινωθέν κατά της τρομοκρατίας.

● **ΠΑΡΙΣΙ:** Ο πρόεδρος της γαλλικής κοινοβουλευτικής επιτροπής Εξωτερικών Υποθέσεων και πρώην υπουργός Πολιτισμού Ζακ Λανγκ δήλωσε ότι η Τουρκία "πρέπει να γίνει μια πραγματική δημοκρατία... πριν απαιτήσει την ένταξή της στην Ευρωπαική Ενωση". Σε συνέντευξή του στον ραδιοφωνικό σταθμό RMC την παραμονή της άφιξης του Τούρκου πρωθυπουργού Μελσούτ Γιλμάζ στην Γαλλία για συνομιλίες με τον πρόεδρο της χώρας Ζακ Σιράκ, ο κ. Λανγκ είπε ότι η Τουρκία "δεν είναι μια χώρα που ικανοποιεί τα κριτήρια της δημοκρατίας".

● **ΒΕΡΟΛΙΝΟ:** Οι γερμανικές αστυνομικές αρχές δήλωσαν ότι συνέλαβαν τον εγκέφαλο της "ληστείας του αιώνα", που έγινε σε ελβετικό ταχυδρομείο πριν έξι εβδομάδες. Σύμφωνα με σημερινό δημοσίευμα της εφημερίδας "Berliner Zeitung", ο 28-χρονος Χασάν Αλ-Μπαστ συνελήφθη όταν άρχισε να συμπεριφέρεται νευρικά κατά την διάρκεια ελέγχου ρουτίνας της τροχαίας. Αργότερα αποκαλύφθηκε ότι το ιταλικό διαβατήριο που κατείχε ήταν πλαστό και ότι καταζητείτο σε ολόκληρο τον κόσμο. Οι ληστές που χτύπησαν το κεντρικό ταχυδρομείο της Ζυρίχης διέφυγαν με 53 εκατομμύρια ελβετικά φράγκα (35 εκατομμύρια δολάρια περίπου). Η αστυνομία έχει συλλάβει αριθμό υπόπτων μεταξύ των οποίων και ιταλοί υπήκοοι καθώς και έναν από το Λίβανο, σχετικά με την ληστεία.

● **ΜΟΣΧΑ:** Ο Ρώσος πρόεδρος Μπόρις Γέλτσιν κάλεσε τους συμπατριώτες του να μην ανησυχούν για την διένεξη ανάμεσα στην κυβέρνησή του και το ελεγχόμενο από τους κομμουνιστές κοινοβούλιο,τονίζοντας ότι κρατά ο ίδιος τα ηνία της χώρας. "Δεν υπάρχει καταστροφή σήμερα στην Ρωσία. Η Ρωσία βαδίζει τον συνήθη δρόμο της" τόνισε ο Γέλτσιν στο εβδομαδιαίο ραδιοφωνικό του μήνυμα,δύο ημέρες μετά την συζήτηση που έγινε στη Δούμα για την πρόταση μομφής που κατέθεσε η αντιπολίτευση κατά της κυβέρνησης Τσερνομίρντιν. "Ο πρόεδρος έχει τον πλήρη έλεγχο της κατάστασης στην χώρα" τόνισε ο Γέλτσιν προσθέτοντας ότι η Ρωσία απολαμβάνει σήμερα πολιτική σταθερότητα μετά την κατάρρευση της Σοβιετικής Ενωσης.

● **ΜΟΣΧΑ:** Τριήμερη επίσκεψη στη Μόσχα πραγματοποίησε από τις 14 έως τις 17 Οκτωβρίου ο αντιπρόεδρος της κυβέρνησης της Σερβικής Δημοκρατίας της Βοσνίας-Ερζεγοβίνης Αλέξι Μπούχα, που συναντήθηκε με τον Υφυπουργό Εξωτερικών Νικολάι Αφανασιέφσκι, με τον οποίο υπέγραψε πρωτόκολλο συνεργασίας, και τον Δήμαρχο της Μόσχας Γιούρι Λουζκώφ, τον οποίο και παρασημοφόρησε εκ μέρους της Σερβικής Δημοκρατίας. Ο Δήμαρχος της Μόσχας, και ένας εκ των θεωρουμένων ως υποψηφίων διαδόχων του Μπαρίς Γέλτσιν, εξέφρασε τη συμπάθεια της Ρωσίας προς τους Σέρβους και επέκρινε τα μέσα ενημέρωσης "που τους παρουσίασαν ως επιτιθέμενους". Ο κ. Λουζκώφ υπογράμμισε επίσης ότι, αν η Ρωσία βρισκόταν σε καλύτερη οικονομική κατάσταση και η εξουσία της ήταν σταθερή, θα μπορούσε να επηρεάσει την κατάσταση στα Βαλκάνια.

● **ΧΑΓΗ:** Η Λιβύη αρνήθηκε κάθε ευθύνη στο Διεθνές Δικαστήριο της Χάγης γιά την βομβιστική επίθεση στο Μπόινγκ 747 της "PAN AM", το οποίο συνετρίβη πάνω από το Λόκερμπι της Σκωτίας το 1988. Ο Λίβυος εκπρόσωπος Αμπντελραζέγκ Ελ-Μουρτανί Σουλεϊμάν υποστήριξε ότι οι ΗΠΑ και η Βρετανία συνεχίζουν την εκστρατεία τους γιά την δυσφήμηση της κυβέρνησης του συνταγματάρχη Καντάφι. " Η υπόθεση Λόκερμπι είναι μία σαφής απόπειρα εκφοβισμού. Η Λιβύη δεν υποστηρίζει την τρομοκρατία και η κατηγορία δεν είναι παρά ένα πρόσχημα για ένα εμπορικό πόλεμο", τόνισε. Ο Λίβυος εκπρόσωπος πρόσθεσε ότι η χώρα του είναι έτοιμη να αφήσει τους δύο Λίβυους που οι ΗΠΑ και η Βρετανία θεωρούν υπεύθυνους για τη βομβιστική επίθεση, να καταθέσουν στο δικαστήριο, αλλά μόνο εφόσον η δίκη γίνει στη Λιβύη ή σε κάποια ουδέτερη

Για τις αγγελίες σας, απευθύνεσθε στα γραφεία μας ή στα τηλέφωνα: 22210, 75230

Η ΡΟΔΙΑΚΗ ΜΙΚΡΕΣ ΑΓΓΕΛΙΕΣ

Σάββατο 18 Οκτωβρίου 1997

TOP PROPERTIES
GEORGIOS S. PIPINOS
ΓΕΩΡΓΙΟΣ Σ. ΠΙΠΙΝΟΣ
ΜΕΣΙΤΗΣ ΑΣΤΙΚΩΝ ΣΥΜΒΑΣΕΩΝ
REAL ESTATE AGENT ☆ MEMBER OF F.I.A.B.C.I.



Η "TOP PROPERTIES" είναι ατομική επιχείρηση και αντίκει εξ ολοκλήρου στον κ. Γεώργιο Σ. Πιπίνο, που από το 1971 ασκολείται αποκλειστικά και μόνο με επενδύσεις και REAL ESTATE, στο νησί της Ρόδου, καθώς και στην ευρύτερη περιοχή της Δωδεκανήσου.

ΑΠΕΥΘΥΝΟΜΑΣΤΕ: Στους **σοβαρούς, απαιτητικούς** και **επιλεκτικούς** επενδυτές-επιχειρηματίες-ελεύθερους επαγγελματίες, Έλληνες και ξένους, υψηλού εισοδηματικού επιπέδου, που ενδιαφέρονται να κάνουν μια σοβαρή επένδυση **προβολής** στο νησί της Ρόδου.

ΠΡΟΣΦΕΡΟΥΜΕ: Α) Υπηρεσίες και πληροφορίες που γίνονται σε προσωπικό επίπεδο με **εχεμύθεια, διακριτικότητα** και **σοβαρότητα.**
Β) Μεγάλη **γκάμα** υψηλής ποιότητας, ακινήτων, όπως: 1) Ξενοδοχεία Α΄ και Β΄ κατηγορίας των 600-500-350-300 κλινών 2) Κεντρικά αστικά ακίνητα κατάλληλα για Τράπεζες-καταστήματα-γραφεία 3) Παραλιακές εκτάσεις, κατάλληλες για τουριστικές επενδύσεις των 150.000-100.000-70.000-50.000-36.000 τ.μ. και 4) Διαμερίσματα και μεζονέττες **προβολής.**

ΣΤΟΧΟΣ ΜΑΣ ΕΙΝΑΙ: Να προσφέρουμε στο αγοραστικό μας κοινό **υψηλής ποιότητας ακίνητα** και **ευκαιρίες** στο νησί της Ρόδου. Η εικοσιπενταετής και πλέον πείρα μας στον τομέα αυτό αποτελεί εγγύηση.

ΣΥΝΘΗΜΑ ΜΑΣ ΕΙΝΑΙ: Επενδύστε στη ΡΟΔΟ **ΤΩΡΑ**, σε ακίνητα που **ΑΝΤΕΧΟΥΝ ΣΤΟ ΧΡΟΝΟ**

Γεώργιος Σ. Πιπίνος
ΜΕΣΙΤΗΣ ΑΣΤΙΚΩΝ ΣΥΜΒΑΣΕΩΝ
Γιατί εμείς γνωρίζουμε καλύτερα!

TOP PROPERTIES is a private concern and Mr George S Pipinos, its owner, has earned, over the years, a reputation for integrity and excellence in the world of Real Estate in the Dodecanese.

At Top Properties we try hard to attract important and selective investors: high calibre businessmen/women and discerning professional people, both Greek and foreign, who wish to acquire substantial and valuable property on Rhodes.

We offer our exprertise and advice privately, discreetly and in strict confidence.

We keep a comprehensive list of real estate of the highest specifications:
a. A΄ and B΄ class hotels (600, 500, 350, 300 beds capacity).
b. Centrally situated office buildings and other business premises.
c. Seaside land, ideal for development (hotels, holiday resorts, etc.), of 150.000 100.000, 70.000, 50.000, 36.000 sq.m.
d. Luxury apartments, maisonettes, detached, semi-detached and terraced houses.

Our aim is to give our clients the opportunity to acquire value for money, first class real estate on Rhodes. Our 25-year-old experience in Real Estate is our warranty.

Our motto is: **Invest in Rhodes. Invest in property. It stands the test of time.**

TOP PROPERTIES
and
George S Pipinos
Because we know best



KENNENTY 38, ΡΟΔΟΣ, 85 100, ΤΗΛ. (0241) 23895, 38243. FAX: (0241) 20883
38 KENNEDY STR., RHODES, 85 100, TEL. (0241) 23895, 38243. FAX: (0241) 20883

ΕΝΟΙΚΙΑΣΕΙΣ ΑΚΙΝΗΤΩΝ

ΕΝΟΙΚΙΑΖΟΝΤΑΙ δωμάτιο δίκλινο επιπλωμένο με ψυγείο και ατομικό μπάνιο, θέα στη θάλασσα περιοχή "ΕΛΛΗ". Πληρ. τηλ. 21532-20012 ΑΕ18671

ΕΝΟΙΚΙΑΖΕΤΑΙ επί της Λεμεσού 34, 1ου ορόφου επαγγελματικός χώρος κατάλληλος για γραφείο. Πληρ. τηλ. 74384 ΑΕ18669

ΕΝΟΙΚΙΑΖΕΤΑΙ διαμέρισμα δυάρι στην περιοχή Ασγουρου. Πληρ. τηλ. 85574 ΑΕ18668

ΕΝΟΙΚΙΑΖΕΤΑΙ
γκαρσονιέρα πλήρης εξοπλισμένη αποτελουμενη απο ένα δωματιο, κουζινα, μπανιο επι της Ρωμης 6Α Ροδινι.
Πληρ. τηλ. **63662, 64750**
ΠΕ18670

ΕΝΟΙΚΙΑΖΕΤΑΙ
διαμέρισμα ισόγειο 3 δωματίων με κεντρική θέρμανση και ηλιακό, κατάλληλο για φοιτητές/τριες ή στρατιωτικους επι της οδού Μιχαήλ Πετρίδη 78.
Πληρ. τηλ.
63149, 67936, 67937
ΠΕ18665

ΕΝΟΙΚΙΑΖΟΝΤΑΙ
δυο διαμερίσματα επι της 28ης Οκτωβρίου αποκλειστικά για ιατρεία
Πληρ. τηλ. **34859**
ΠΕ18649

ΕΝΟΙΚΙΑΖΕΤΑΙ
στούντιο επιπλωμένο με ηλιακό θερμοσίφωνα κοντά στην Ακαδημία κατάλληλο για φοιτητή ή εργαζόμενο άτομο.
Πληρ. τηλ. **23547, 75151**
ΠΕ18634

ΕΝΟΙΚΙΑΖΟΝΤΑΙ
γκαρσονιέρες και δωμάτια πλήρως επιπλωμένα με πολυκουζινάκια, WC, ηλιακους θερμοσίφωνες, 100 μέτρα από την πλατεία Αγ. Νικολάου.
Πληρ. τηλ. **38914**
ΠΕ18576

ΕΝΟΙΚΙΑΖΕΤΑΙ
υπόγειο περίπου 600 τ.μ. με ράμπα κατάλληλο και για RENT A CAR δίπλα στο MIPA-MAPE (Εμπορικό κέντρο RHODES LAND).
Πληρ. τηλ. **01-7219251**

ΕΝΟΙΚΙΑΖΕΤΑΙ
διαμέρισμα 90 τ.μ., 3ου ορόφου, Μεσογείου 9.
Πληρ. τηλ. **32876**
ΠΕ18672

ΕΝΟΙΚΙΑΖΕΤΑΙ
ισόγειο στο Ροδίνι, επιπλωμένο, με τρία δωμάτια, κουζινα, μπάνιο και αυλή.
Πληρ. τηλ. **27248**
ΠΕ18562

ΕΝΟΙΚΙΑΖΕΤΑΙ
γκαρσονιέρα στο Καρακόνερο με ατομική εισοδο, πολυκουζινάκι και ατομικό μπάνιο.
Πληρ. τηλ. **78058**
ΠΕ18570

ΕΝΟΙΚΙΑΖΕΤΑΙ
ένανττι Πανεπιστημίου Αιγαίου φωτεινό, ισόγειο, διαμπερές διαμέρισμα 135 τ.μ. για σπιτι ή γραφείο.
Πληρ. τηλ. **38391**
ΠΕ18572

ΕΝΟΙΚΙΑΖΕΤΑΙ
μονοκατοικία 100 τ.μ. πλήρως ανακαινισμένη στην περιοχή Νιοχωρι-Αμαράντου 45, κατάλληλο και για επαγγελματική χρήση.
Πληρ. τηλ. **094/431592** και **093/676953**
ΠΕ18356

ΕΝΟΙΚΙΑΖΟΝΤΑΙ
1) γραφείο 1ου ορόφου επι της 28ης Οκτωβρίου 120 τ.μ. σε οικοδομή παραδοσιακή. 2) κατάστημα στη λεωφόρο Ροδινιού 200 τ.μ. με μεσαίωμα ευκαιρικό.
Πληρ. κ. Ανέστη Σαββαΐδη τηλ. **26281, 35476**

ΕΝΟΙΚΙΑΖΕΤΑΙ
κατάστημα 100 τ.μ. επί της Λεωφ. Ιαλυσού (μετά τα Κρητικά) στα "20 μαγαζιά".
Πληρ. τηλ. **23618-24672-26646**

ΕΝΟΙΚΙΑΖΟΝΤΑΙ επιπλωμένα δωματια για εργενηδες επι της οδου Κωνσταντινου Παλαιολογου 71-73. Πληρ. τηλ. 22412, 24894 ΑΕ18667

ΕΝΟΙΚΙΑΖΕΤΑΙ studio επιπλωμένο με ατομικό μπάνιο και μπαλκόνι στην περιοχή Κοσκινού. Πληρ. τηλ. 61435 ΑΕ18666

ΕΝΟΙΚΙΑΖΕΤΑΙ επιπλωμένη γκαρσονιέρα ιδανική για φοιτητές - στρατιωτικους κ.λπ. Πληρ. τηλ. 77311, καθημερινα 15.00-17.00 κ. Αναστασια ΑΕ18664

Σε ενα τεραστιο κτιριο στους "Τρεις" **ΕΝΟΙΚΙΑΖΟΝΤΑΙ** επιπλωμένα δωματιο-σουιτα ισόγεια με επιπλωση από ιδια, με πόρτιερ, τηλέφωνο, κεντρική θερμανση, ασανσερ, μπάνιο, τεραστιες βεράντες κ.λπ. Πληρ. τηλ. 92714 ΑΕ18648

ΕΝΟΙΚΙΑΖΕΤΑΙ γκαρσονιέρα επιπλωμένη καταλληλη για φοιτητες επι της οδου Αντίφρου Βολονάκη 4. Πληρ. τηλ. 25914 από 3-10 μ.μ. ΑΕ18636

ΕΝΟΙΚΙΑΖΕΤΑΙ στουντιο επιπλωμένο επι της οδου Μουσων αρ. 11. Πληρ. τηλ. 75448 από 3.00 μ.μ.-10.00 μ.μ. ΑΕ18635

ΕΝΟΙΚΙΑΖΟΝΤΑΙ κοντά στην Παιδαγωγική Ακαδημια, studios πλήρως επιπλωμένα και εξοπλισμένα με πολυκουζινάκι και μπάνιο. Διάρκεια από 1/10/97 έως 30/6/98. Πληρ. τηλ. 21815, 28007 από 9 π.μ. έως 9 μ.μ. ΑΕ18633

ΕΝΟΙΚΙΑΖΕΤΑΙ γκαρσονιέρα επιπλωμένη κοντά στο Πανεπιστήμιο επι της οδου Αντίφρου Βολονάκη 4. Πληρ. τηλ. 25914 από ωρες 3-10 μ.μ. ΑΕ18632

ΕΝΟΙΚΙΑΖΕΤΑΙ κατάστημα 100 τ.μ. στην Παλιά Πόλη, στην πάροδο Πυθαγόρα, κατάλληλο για οποιαδήποτε χρήση, το οποίο είναι έτοιμο για λειτουργία. Πληρ. ΕΥΡΩΚΤΗΜΑΤΙΚΗ, Ιωαννης και Μιχάλης Ευσταθίου. Πληρ. τηλ. 73819-74917, κιν. 094/374546 ΑΕ18626

ΕΝΟΙΚΙΑΖΕΤΑΙ κατάστημα 51 τ.μ. στην Παλιά Πόλη επι της οδου Πυθαγόρα. Πληρ. ΕΥΡΩΚΤΗΜΑΤΙΚΗ - Ιωάννης και Μιχάλης Ευσταθίου, τηλ. 73819, 74917, κιν. 094/374546 ΑΕ18127

ΕΝΟΙΚΙΑΖΕΤΑΙ διαμέρισμα κεντρικό, τριάρι, επιπλωμένο κατάλληλο για συγκατοίκηση φοιτητων, στρατιωτικων κ.λπ. κοντά στην ΑΣΤΕΡ και στο Πανεπιστήμιο Αιγαίου επι της Αλκέ, διακος 15. Πληρ. τηλ. 21335 ΑΕ18629

Στην πανέμορφη "Βίλλα Ολυμπος" στα Κοσκινού **ΕΝΟΙΚΙΑΖΕΤΑΙ** για όλο τον χρόνο, επιπλωμένο διαμέρισμα με 70.000 και σταυντιο με 50.000. Πληρ. τηλ. 62523 ΑΕ18625

ΕΝΟΙΚΙΑΖΕΤΑΙ
κατάστημα 60 τ.μ. επί της οδου Γρίβα και καταλληλο για επαγγελματική χρήση.
Πληρ. τηλ. **36266, 38805** κ. Ανδρέας
ΠΕ18623

ΟΙΚΟΓΕΝΕΙΑ ΖΗΤΑ ΓΙΑ ΕΝΟΙΚΙΑΣΗ
μονοκατοικία στην περιοχή Ρόδου-Ιαλυσού.
Πληρ. τηλ. **92032, 62015**
ΠΕ18565

ΕΝΟΙΚΙΑΖΕΤΑΙ
οροφοδιαμέρισμα α' ορόφου επιφανειας 230 μ.τ. σε διατηρητέο κτιριο στην οδο Μανδηλαρά αρ. 6, κατάλληλο και για επαγγελματική στέγη.
Πληρ. τηλ. **34583**
ΠΕ18461

ΕΝΟΙΚΙΑΖΕΤΑΙ
διαμέρισμα 180 τ.μ. με παναρομική θέα στην Δ. Αναστασιάδη 15 σε μικρή δόφαση οικοδομή (τις οροφος ολοκληρος) αποτελουμενο απο 3 μεγαλα υπνοδωματια, 1 τουαλέτα, 1 αποθηκη, 1 WC, σαλόνι, τραπεζαρια, καθιστικό, κουζινα εντοιχισμενη (χωρις οικ. συσκευες), καθιστικό κουζινας και βοηθητική κουζινα, θερμαντες γυρω-γυρω, τριφασικό ρευματολογικός θερμοσίφωνας και κεντρική θέρμανση. Τιμη 180.000 μηνιαιως
Πληρ. τηλ. **35524** από 18.00 έως 21.00 και κιν. **093/416681** όλες τις ωρες

ΕΝΟΙΚΙΑΖΟΝΤΑΙ
επιπλωμένες γκαρσονιέρες και στούντιος καινουργια, λουξ, κοντά στο Πανεπιστημιο Αιγαιου και στο ΙΕΚ για την σχολική περιοδο.
Πληρ. τηλ. **78965**
ΠΕ18486

ΕΝΟΙΚΙΑΖΕΤΑΙ επαγγελματικος χωρος 130 τ.μ στην οδο Ν. Καζαντζάκη 7 (κοντα Αγιος Μαρκος). Πληρ. τηλ. 27382 ΑΕ18681

ΕΝΟΙΚΙΑΖΕΤΑΙ διαμέρισμα δυάρι σε νέα οικοδομή διαμπερες επιπλωμένο με θεα τη θαλασσα στο Καρακόνερο - Ιαλυσιακου 25. Πληρ. τηλ. 78172 ΑΕ18650

ΕΝΟΙΚΙΑΖΟΝΤΑΙ
διαμάτια επιπλωμένα στο Νιοχωρι (Απολλωνιου Ροδιου 86).
Πληρ. τηλ. **67177**
ΠΕ18490

ΕΝΟΙΚΙΑΖΕΤΑΙ
διαμέρισμα επιπλωμένο ή μη στην Αγιας Μαρκος 84, με ένα υπνοδωματιο, σαλόνι, κουζινα και W.C. σε ευρυχωρες διαστασεις.
Πληρ. τηλ. **21395-23427**
ΠΕ18495

ΕΝΟΙΚΙΑΖΕΤΑΙ καταστημα 50 τ.μ. στην Βασιλικουδιαν 17 (Αγιος Ανδρεας). Πληρ. κ. Θεοδωριδου 0242-26451 και 0242-22965 ΑΕ18662

ΕΝΟΙΚΙΑΖΕΤΑΙ διαμερισμα στην Ανδρομαχη τριων, οδος Βασιου παλαιου 6 - 8ος ορομος 10/11. Παροδος οδου Αθηνων. Πληρ. Μαρτακης Κλεοβουλος, Ευτυχια, τηλ. 0246-41201 απογευματινες ωρες Ροδος κ. Διακογιαννης τηλ. 67321 ΑΕ18581

ΕΝΟΙΚΙΑΖΕΤΑΙ διαμερισμα τριων υπνοδωματιων, δυο μπανια, πληρως επιπλωμενο Λουξ, καταπρασινο. Κεντρική θερμανση και ασανσερ στο δευτερο ορομο. Κανινγκου Παλαιολογου 47 και Λεωκασιας. Πληρ. τηλ. 20949, 37735 ΑΕ18580





ΡΟΔΙΑΚΗ ΚΤΗΜΑΤΙΚΗ



Από το 1983 η **ΡΟΔΙΑΚΗ ΚΤΗΜΑΤΙΚΗ** προσφέρει τις υπηρεσίες της στην ροδιακή αγορά με υπευθυνότητα, εχεμύθεια και σοβαρότητα όσον αφορά τις κτηματικές συναλλαγές.

Ως μέλος της Διεθνούς Ομοσπονδίας Κτηματομεσιτών F.I.A.B.C.I βρίσκεται σε συνεχή επαφή με τα μεγαλύτερα κτηματομεσιτικά γραφεία της Ελλάδος και του εξωτερικού.

Στο γραφείο μας θα βρείτε μεγάλη γκάμα από διάφορες τυπολογίες ακινήτων προς πώληση (από την βίλλα προβολής μέχρι το μικρό διαμέρισμα). Οι πρότασεις μας είναι ταξινομημένες με ακρίβεια έτσι ώστε να ικανοποιούν τις ανάγκες της πλέον απαιτητικής πελατείας.

Εκτός από τις κτηματικές συναλλαγές το γραφείο μας αναλαμβάνει εκτιμήσεις ακινήτων με την συνεργασία του οικονομολόγου κ. Σάββα Σαββαΐδη.

- ΟΙΚΟΠΕΔΑ
- ΣΥΝΜΕΡΙΔΕΣ
- ΜΟΝΟΚΑΤΟΙΚΙΕΣ
- ΜΕΖΟΝΕΤΕΣ
- ΓΡΑΦΕΙΑ
- ΚΤΙΡΙΑ
- ΚΑΤΑΣΤΗΜΑΤΑ
- ΞΕΝΟΔΟΧΕΙΑ

INVESTMENT PROPERTIES

Rhodes Real Estate was founded in 1983. Since that time we have offered a world class, high quality service to our many, and valued, clients. Our diverse clientele appreciate our discretion, professionalism and market credibility.

Our company offers professional real estate services for:

Residential Properties - Tourist Market - Estate Rentals - Property Evaluation and Estate Management.

Importantly, Rhodes Real Estate is a member of the International Federation of Real Estate Agents. Accordingly, we have at our disposal the resources and partnership of some of the largest and most prestigious real estate agencies in the world.

So, for all your personal and professional real estate requirements, contact the principal of Rhodes Real Estate, Mr Anestis Savvaidis on 26281 or 35476.

F.I.A.B.C.I

ΑΝΕΣΤΗΣ ΣΑΒΒΑΪΔΗΣ
Εθελοντών Δωδεκανησίων, αρ. 29 - ΡΟΔΟΣ 85100
Τηλ. 26281 & 35476 - Κινητό 093-293428 - Fax 34663

ΠΡΙΣΜΑ

ΠΩΛΕΙΤΑΙ

αγροτεμάχιο 5.600 τ.μ.
στην περιοχή Κοσκινού
κατάλληλο για πολλαπλές χρήσεις.

Για περισσότερες
πληροφορίες τηλ. **22171**
δωμάτιο Νο 405
από 14.00 μ.μ. μέχρι 1.800 μ.μ.

ΠΡΟΣΟΧΗ ΠΩΛΕΙΤΑΙ

στην Ακαδημία
(28ης Οκτωβρίου 26)
μεγάλο κατάστημα ετοιμοπαράδοτο
συνολικού εμβαδού 250 τ.μ.

Πληρ. τηλ.
21666, 31561, 92319

ΖΗΤΟΥΝΤΑΙ

πωλητές-πωλήτριες
και υπεύθυνοι τμημάτων
από εμπορική επιχείρηση

Πληροφορίες
PERIDIS FACTORY OUTLET
5ο χλμ. Ρόδου-Λίνδου

Τηλέφωνο **68850**

ΑΣΦΑΛΕΙΟ ΚΤΗΜΑΤΙΚΗ

ΚΤΗΜΑΤΟΜΕΣΙΤΙΚΟ-ΑΜΟΙΒΑΙΑ ΚΕΦΑΛΑΙΑ ΑΣΦΑΛΕΙΕΣ INTERNATIONAL LIFE

ΔΙΑΜΕΡΙΣΜΑ
40 τ.μ. 2άρι Μηδεία
44 τ.μ. 2άρι Πειραιώς
52 τ.μ. 2άρι Αναλήψη
55 τ.μ. 2άρι Ιαλυσός
68 τ.μ. 3άρι Ιαλυσός
65 τ.μ. 2άρι Καρακόνερο
70 τ.μ. 3άρι Ιαλυσός
73 τ.μ. 3άρι Ιαλυσός
76 τ.μ. 3άρι Αραπάκι
86 τ.μ. 3άρι Μηδεία
86 τ.μ. 3άρι Ροδίνι
90 τ.μ. 3άρι Ροδίνι
92 τ.μ. 3άρι Ροδίνι
95 τ.μ. 3άρι πλησίον Αλ. Διάκου
103 τ.μ. 4άρι Πειραιώς
104 τ.μ. 4άρι Ροδίνι
108 τ.μ. 4άρι Κέννεντυ
110 τ.μ. 4άρι μπετά Πειραιώς
120 τ.μ. 4άρι Ροδίνι
120 τ.μ. 4άρι Κοσκινού
125 τ.μ. 4άρι Ροδίνι
128 τ.μ. 4άρι Αννης Μαρίας
130 τ.μ. 4άρι με γκαράζ Ροδίνι
145 τ.μ. 4άρι Ιαλυσός
147 τ.μ. 4άρι Παπαλουκά

ΜΟΝΟΚΑΤΟΙΚΙΕΣ-ΜΕΖΟΝΕΤΕΣ
50 τ.μ. Κρεμαστή
70 τ.μ. με κήπο Σάλακος
110 τ.μ. Καρακόνερο
127 τ.μ. μπετά Μαριτσά
130 τ.μ. Αναλήψη
130 τ.μ. λουξ Αναλήψη
130 τ.μ. μπετά Ιαλυσός
135 τ.μ. με κήπο Ασγούρου
150 τ.μ. μπετά Μηδεία
140 τ.μ. μπετά Ιαλυσός
150 τ.μ. Αθηνών
180 τ.μ. με κήπο Ιαλυσό
180 τ.μ. ημιτελή Κοσκινού
190 τ.μ. με κήπο Αφάντου
190 τ.μ. μπετά Ιαλυσός
200 τ.μ. λουξ Ροδίνι
220 τ.μ. με κήπο Κοσκινού
250 τ.μ. με κήπο Ιαλυσός
240 τ.μ. Παλιά Πόλη
350 τ.μ. με κήπο τρεις

ΚΑΤΑΣΤΗΜΑΤΑ
35 τ.μ. Καναδά
35 τ.μ. Φαληράκι
40 τ.μ. Αναλήψη
50 τ.μ. Ιαλυσός
55 τ.μ. Λεωφ. Ρόδου-Λίνδου
55 τ.μ. γραφείο Σοφ. Βενιζέλου
70 τ.μ. Ιαλυσός
90 τ.μ. Ροδίνι
100 τ.μ. Σωτήρος
150 τ.μ. Χαράλαμπου Μόσχου

ΟΙΚΟΠΕΔΑ
400 τ.μ. Ροδίνι (Σ.Δ. 0.4)
350 τ.μ. Ιαλυσός (Σ.Δ.0.4)
1000 τ.μ. Παστίδα
1060 τ.μ. Παραδείσι
1200 τ.μ. Διηλιά
1920 τ.μ. Ε.Ο. Παραδείσι Θεολόγος
500 τ.μ. Μαριτσά
850 τ.μ. Πεύκους
1050 τ.μ. Κοσκινού
1110 τ.μ. Αφάντου
1460 τ.μ. Κρεμαστή
1200 τ.μ. Ιαλυσός

ΑΓΡΟΤΕΜΑΧΙΑ
2100 τ.μ., επί της Ε.Ο. Παραδείσι Θεολόγου
6.000 τ.μ., 9.000 τ.μ., 11.000 τ.μ. Καλύμπια
3125 τ.μ., με οικοδομή Ε.Ο. Κρεμαστής Μαριτσά
3100 τ.μ. Φαληράκι για 400 τ.μ. οικοδομή
4 στρέμματα με φανταστική θέα Κοσκινού
4 στρέμματα με θέα Αφάντου
4 στρέμματα με θέα Ασγούρου
4 στρέμματα με θέα Φυτώριο
4 στρέμματα επί της Ε.Ο. Τρεις-Παστίδα
4 στρέμματα Μαριτσά
5 στρέμματα Μαριτσά (κόβεται κομμάτια)
5 στρέμματα Θεολόγος
4 στρέμματα Καλαβάρδα
5 στρέμματα με θέα Παστίδα και 11 στρέμματα Παστίδα
8 στρέμματα με θέα Φυτώριο
4 στρέμματα με άδεια οικοδ. Πεύκους
6 στρέμματα Παστίδα με θέα
5 στρέμματα με ελιές περιοχή Ντορέτα
4.300 τ.μ. Καλαμώνας
4.030 τ.μ. Τρεις
13 στρέμματα Παραδείσι (κόβονται κομμάτια)
22 στρέμματα περιοχή Ντορέτα.

ΔΙΑΘΕΤΟΥΜΕ ΠΕΡΙΣΣΟΤΕΡΑ ΑΚΙΝΗΤΑ ΠΡΟΣ ΠΩΛΗΣΗ ΕΚΤΟΣ ΑΠΟ ΤΑ ΑΝΑΓΡΑΦΟΜΕΝΑ
ΥΠΕΥΘΥΝΟΙ ΓΙΩΡΓΟΣ ΧΑΡΔΑΛΙΑΣ-ΛΟΥΚΑΣ ΚΑΡΑΝΙΚΗΣ
ΕΘΝ. ΜΑΚΑΡΙΟΥ 45 ΣΤΟΑ ΡΟΙΚΟΥ 2ος ΟΡΟΦΟΣ
ΤΗΛ. 21003 ΚΙΝ. 094/532735

ΑΦΟΙ ΧΑΤΖΗΜΙΧΑΛΗ

ΜΕ ΜΙΚΡΗ ΠΡΟΚΑΤΑΒΟΛΗ

36 ΜΗΝΕΣ ΕΞΟΦΛΗΣΗ

ΠΡΩΤΟΠΟΡΙΑ ΣΤΑ ΜΕΤΑΧΕΙΡΙΣΜΕΝΑ ΑΥΤΟΚΙΝΗΤΑ

ΜΑΡΚΑ	ΜΟΝΤΕΛΟ
ALFA ROMEO 75 1.600 c.c.	'92
MITSUBISHI PAJERO 2600 c.c.	'89
MERCEDES C-180 ELEGANCE 1.800 c.c.	'96
MERCEDES C-180 ELEGANCE 1.800 c.c.	'94
TOYOTA RAV4 3πορτο 2.000 c.c.	'96
MERCEDES MB 100 (ΦΟΡΤ. ΑΝΑΤΡ.)	'95
BMW 320 CABRIO 2.000 c.c.	'89
MITSUBISHI LANCER 1.800 c.c.	'91
RENAULT 9	'87
BMW 518i 1.800 c.c.	'86
BMW 520 AUTO	'92
MERCEDES BENZ 309 D MINI BUS	'92
AUDI 80 1,3 cc	'85
ZASTAVA YUGO 1.300 c.c.	'90
Fiat Uno 900 c.c.	'89
ROVER 416 Si 1600 cc	'95
MERCEDES 250 Diesel 2500 cc	'89
SEAT IBIZA 1300 cc	'94
HONDA CIVIC VTi 1600 c.c.	'92
MERCEDES 250 Diesel 2500 cc	'90

Για το δικό σας συμφέρον
επωφεληθείτε τα καλομεταχειρισμένα μας
Πληροφορίες τηλ. 61824, 62942

ΠΩΛΗΣΕΙΣ ΑΚΙΝΗΤΩΝ

◆ **ΔΙΑΜΕΡΙΣΜΑΤΑ**
- Καρακόνερο 50 τ.μ. 12.000.000 δρχ. ισόγειο
- Ροδίνι 90 τ.μ. 24.000.000 δρχ. ισόγειο καινούργιο
- Καρακόνερο 115 τ.μ. 26.000.000 δρχ. 3άρι λουξ
- Αγ. Νικόλαο 93 τ.μ. 20.000.000 δρχ.
- Πειραιώς 85 τ.μ. 3άρι καινούργιο
- Ροδίνι 100 τ.μ. 4άρι 28.000.000 δρχ. λουξ
- Αναλήψη 65 τ.μ. 3άρι 14.00.000 δρχ. ισόγειο
- Θεμ. Σοφούλη 110 τ.μ. 28.000.000 δρχ. λουξ
- Παρόδου Κωνστ. Τσαλδάρη 84 τ.μ. 18.000.000 δρχ.
- Ροδίνι 80 τ.μ. 21.000.000 δρχ.
- Ατταβύρου 75 τ.μ. 17.000.000 δρχ.
- Αναλήψη 110 τ.μ. 24.000.000 δρχ.
- Αναλήψη 86 τ.μ. 18.500.000 δρχ.
- Δαπεδάλους 90 τ.μ. 14.000.000 δρχ. ημιυπόγειο
- Αναλήψη 80 τ.μ. 16.000.000 δρχ.
- Ροδίνι 90 τ.μ. 17.000.000 δρχ.
- Κωνστ. Παλαιολόγου 75 τ.μ. 14.000.000 δρχ.
- Αναλήψη 97 τ.μ. 4άρι καινούργιο
- Σάββα Παυλίδη 45 τ.μ. 9.000.000 δρχ.
- Κωνστ. Τσαλδάρη 92 τ.μ. 23.000.000 δρχ.
- Αναλήψη 77 τ.μ. 21.000.000 καινούργιο λουξ
- Ηρώων Πολυτεχνείου 120 τ.μ.
- Προέκταση Άννης Μαρίας 66 τ.μ. 10.000.000 δρχ.
- Ατταβύρου 94 τ.μ. καινούργιο
- Αναλήψη 45 τ.μ. 10.000.000 δρχ.
- Καρεκόνερο 70 τ.μ. 3άρι καινούργιο
- Καρακόνερο 120 τ.μ. καινούργιο
- Αθηνών 140 τ.μ. καινούργιο λουξ
- Αναλήψη 51 τ.μ. διάρι λουξ
- Μόσχου 50 τ.μ. ρετιρέ καινούργιο
- Αναλήψη δύάρι καινούργιο
- Ατταβύρου, 57 τ.μ. διάρι καινούργιο
- Κωστ. Τσαλδάρη 3άρι
- Ροδίνι 125 τ.μ. 4άρι
- Αναλήψη 100 τ.μ.
- Αθηνών 50 τ.μ. ισόγειο 13.000.000 δρχ. καινούργιο
- Αναλήψη 115 τ.μ. καινούργιο
- Αναλήψη 85 τ.μ. καινούργιο.

◆ **ΗΜΙΤΕΛΗ ΔΙΑΜΕΡΙΣΜΑΤΑ**
- Ατταβύρου 80 τ.μ. 16.000.000 δρχ.
- Ιαλυσός 90 τ.μ. 7.000.000 δρχ. μπετά
- Μιχ. Πετρίδη 110 τ.μ. 13.000.000 δρχ.
- Ροδίνι 50 τ.μ. 4.500.000 δρχ. ημιυπόγειο. με 100 τ.μ. αυλή
- Ατταβύρου 78 τ.μ. 9.500.000 δρχ.
- Σάββα Παυλίδη 100 τ.μ. 15.000.000 δρχ.
- Καρακόνερο 117 τ.μ. 18.000.000 δρχ.
- Καρακόνερο 114 τ.μ.
- Ροδίνι 160 τ.μ.

◆ **ΜΕΖΟΝΕΤΕΣ-ΜΟΝΟΚΑΤΟΙΚΙΕΣ**
- Αγ. Νικόλαος 90 τ.μ. 11.000.000 δρχ.
- Γενναδί 120 τ.μ. 14.000.000 δρχ. κοντά στη θάλασσα
- Κοσκινού 120, 21.500.000 δρχ. κτισμ.- σοβατισμένη
- Τριάντα 126 τ.μ. με 90 τ.μ. αυλή κτισμ.-σοβατισμ. 26.000.000 δρχ.
- Ροδίνι 220 τ.μ. κτισμένη, σοβατισμένη 30.000.000 δρχ.

◆ **ΟΙΚΟΠΕΔΑ**
- Παστίδα 325 τ.μ. 7.000.000 δρχ.
- Κατταβιά 650 τ.μ. 3.000.000 δρχ.
- Ροδίνι 460 τ.μ.
- Οικόπεδα εντός σχεδίου στο Γενναδί από 2.500.000 δρχ.
- Μιχ. Πετρίδη 800 τ.μ.
- Τριάντα 375 τ.μ. 16.000.000 δρχ.
- Κοσκινού 250.350 τ.μ.
- Παστίδα 960 τ.μ. 12.000.000 δρχ.
- Καρακόνερο 295 τ.μ. 17.000.000 δρχ.
- Ανάληψη Θεσσαλονίκης, 360 τ.μ. Σ.Δ. 1
- Γενναδί 2.000 τ.μ. πάνω στο κύμα
- Ασγούρου 4 στρ. στο 3ο χιλ. Ρόδου-Λίνδου
- Πλησίον Μιχαήλ Πετρίδη 500 τ.μ.
- Λεωφόρος Κρεμαστής 4.100 τ.μ.

◆ **ΞΕΝΟΔΟΧΕΙΑ**
- Φαληράκι 174 κλίνες
- Νισχώρο 150 κλίνες
- Ξενοδοχεία από 50 έως 900 κλινών σε τιμές ευκαιρίας.
- Ρόδος 100 κλινών 130.000.000 δρχ.

◆ **ΚΑΤΑΣΤΗΜΑΤΑ**
- Λεμεσού 46 τ.μ. και 15 μετρ. πατάρι 8.000.000 δρχ.
- Τροφό 40 τ.μ. 25.000.000 δρχ.
- Φαληράκι 66 τ.μ.-50 τ.μ.
- Ρόδου-Καλλιθέας 132 τ.μ.
- Δημ. Αναστασιάδη 45 τ.μ. 7.000.000 δρχ.
- Δημ. Αναστασιάδη 94 τ.μ. 13.000.000 δρχ.
- Καρακόνερο διάφορα τετραγωνικά
- Ιαλυσός 92 τ.μ., 27.000.000 δρχ.
- Ρόδου-Λίνδου, 40 τ.μ., 25.000.000 δρχ.

◆ **ΚΤΗΜΑΤΑ**
- Πρασονήσι 9 στρ. 5.000.000 δρχ.
- Αγ. Αποστόλους 4 στρ. 16.000.000 δρχ.
- Ηλιούπολη 1.300 τ.μ. 13.000.000 δρχ.
- Ιαλυσό 4 στρ. 21.000.000 δρχ.
- Γενναδί 24 στρ. 24.000.000 δρχ.
- Τσαΐρι επί της λεωφόρου 4 στρ.
- Τσαΐρι 80 στρ. με αποθήκες και 120 ξινόδεντρα
- Γενναδί 3.330 τ.μ. κοντά στη θάλασσα 4.700.000 δρχ.
- Γενναδί 1.100 τ.μ. 1.500.000 δρχ.
- Μαριτσά 5 στρ. 13.000.000 δρχ.
- Αρχίπολη 2.550 τ.μ. 5.000.000 δρχ.
- Κρεμαστή 2 στρ. 13.000.000 δρχ. εντός σχεδίου
- Κατταβιά 10 στρ. 14.000.000 δρχ.
- Λίνδος 6.000 τ.μ. πάνω στο κύμα 32.000.000 δρχ.
- Φαληράκι 100 στρ. προς 2.000 χιλιαδ.
- Λαχανιά πάνω στο κύμα 10 στρ. 40.000.000 δρ.
- Γενναδί 1.400 τ.μ. 5.000.000 δρχ. οικοδομίσιμο.
- Πεύκους 10 στρ. 25.000.000 δρχ.
- Πεύκους 6 στρ. 32.000.000 δρχ. 500 μέτρα από τη θάλασσα
- Λίνδος 6.000 τ.μ. πάνω στο κύμα 40.000.000 δρχ.
- Κιοτάρι 18 στρ. 10.000.000 δρχ.
- Γενναδί 2 στρ. 3.500.000 δρχ.
- Πλημμυρι 12 στρ. με φως, νερό, 12.000.000 δρχ.
- Κατταβιά 4.000 τ.μ. 2.000.000 δρχ.
- Κιοτάρι 4.000 τ.μ. κοντά στο κεντρικό δρόμο 4.200.000 δρχ.
- Πλημμύρι 5.500 τ.μ. 6.500.000 δρχ.
- Λαχανιά κοντά στη θάλασσα 4 στρ. 8.000.000 δρχ.
- Κατταβιά 700 τ.μ. προς 500 χιλ.
- Γενναδί δίπλα στο δρόμο 4 στρ. 4.000.000 δρχ.
- Πλημμύρι 45.000 τ.μ. - 65.000 τ.μ. - 100.000 τ.μ.
- Λαχανιά πάνω στο κύμα 4 στρ. 20.000.000 δρχ.
- Λάρδο 4.500 τ.μ.3.000.000 δρχ. 10.000 τ.μ. - 90.000 τ.μ.
- Λίνδος 5.000 τ.μ. - 7.000 τ.μ. - 10.000 τ.μ.
- Γενναδί στη λεωφόρο 4.000 τ.μ., 12.000.000 δρχ.
- Κατταβιά 10.000 τ.μ.-15.000 τ.μ.-8.000 τ.μ.-5.500 τ.μ.-100.000 τ.μ.

☞ Πωλούνται ξενοδοχεία αποθήκες και βιοτεχνικοί χώροι.

- **ΔΑΝΕΙΑ ΔΕΚΤΑ - ΕΥΚΟΛΙΕΣ ΠΛΗΡΩΜΗΣ**
- **ΖΗΤΟΥΝΤΑΙ ΟΙΚΟΠΕΔΑ ΠΡΟΣ ΑΓΟΡΑ - ΚΤΗΜΑΤΑ ΚΑΙ ΔΙΑΜΕΡΙΣΜΑΤΑ**

ΣΤΕΛΙΟΣ ΜΑΝΩΛΑΚΟΣ
ΓΙΩΤΑ ΜΑΝΩΛΑΚΟΥ
ΩΡΕΣ ΓΡΑΦΕΙΟΥ 8.30-1.30 π.μ. και 5-8.30 μ.μ.
ΝΕΑ ΔΙΕΥΘΥΝΣΗ: ΔΗΜ. ΑΝΑΣΤΑΣΙΑΔΗ 45 (παραλλήλως ΥΠΕΡΑΓΟΡΑΣ ΠΑΠΑΚΥΡΙΑΚΟΥ-ΣΥΝΟΙΚΙΑ ΑΑΣΚΑΑΩΝ) Τηλέφωνα: 23815-78275

ΕΝΟΙΚΙΑΖΕΤΑΙ
επιπλωμένο ισόγειο διαμέρισμα 40 τ.μ. δυο δωματίων με πλήρη εξοπλισμό, πολυκουζινάκι, ψυγείο, τηλεόραση, ηλεκτρικό καλοριφέρ, τηλέφωνο, ηλιακό θερμοσίφωνο, βεράντα 12 τ.μ. άνετο χώρο παρκαρίσματος στην Κρεμαστή.
Πληρ. τηλ. **91108** ΠΕ18631

ΕΝΟΙΚΙΑΖΟΝΤΑΙ
επιπλωμένα διαμερίσματα στο κέντρο της πόλεως περιοχή Ακαδημίας κατάλληλα για εκπαιδευτικούς, στρατιωτικούς, φοιτητές. Θέρμανση, τηλέφωνο, ζεστό νερό όλο το 24ωρο.
Πληρ. τηλ. **28107, 27608** ΠΕ18605

ΕΝΟΙΚΙΑΖΟΝΤΑΙ
επιπλωμένα STUDIOS διαμέρισμα με πολυκουζινάκι, μπάνιο, τηλέφωνο, ηλιακό θερμοσίφωνο, πιστολάκι μαλλιών, καφετέρια στην περιοχή Ψαροπούλας, Απολλώνος Αμερικής 37.
Πληρ. τηλ. **26213** ΠΕ18427

ΕΝΟΙΚΙΑΖΕΤΑΙ
3άρι διαμέρισμα στην Ιαλυσό (πλησίον Δημοτικού Σχολείου και Λυκείου Ιαλυσού) ισόγειο σε οικοδομή με ένα όροφο, και με δική του είσοδο, και κήπο μπροστά πίσω. Πλήρως ανακαινισμένο.
Πληρ. τηλ. **66216** από τις 6.00 έως τις 10.00 μ.μ. ΠΕ18424

ΕΝΟΙΚΙΑΖΕΤΑΙ
σε διπλοκατοικία με κήπο καινούργιο διαμέρισμα ισόγειο και ημιυπόγειο δύο υπνοδωματίων λουξ κατασκευής με εντοιχισμένη κουζίνα, ενοιχισμένες ντουλάπες και διπλά τζάμια σε ωραία και ήσυχη περιοχή στην Ιξιά.
Πληρ. τηλ. **90393, 35954** ΠΕ18388

ΕΝΟΙΚΙΑΖΕΤΑΙ ΣΤΗΝ ΑΘΗΝΑ
Γωνιακό διαμέρισμα στο Παγκράτι με υπνοδωμάτιο, χωλ, κουζίνα, WC και τηλέφωνο. Κατάλληλο για σπουδαστή-στρια. Μόνο 65.000δρχ.
Πληρ. τηλ. **52185** ΠΕ18089

ΕΝΟΙΚΙΑΖΕΤΑΙ διαμέρισμα ρετιρέ 105 τ.μ. με τρία υπνοδωμάτια, σαλόνι, κουζίνα, μπάνιο στην Άννης Μαρίας 88. Πληρ. τηλ. 20594 από 8.30 π.μ.-2.00 μ.μ. και 5.00 μ.μ.-8.30 μ.μ. Σάββατο-Κυριακή τηλ. 96019-91178 ΑΕ18630

ΕΝΟΙΚΙΑΖΟΝΤΑΙ στο Νιοχώρι (Κρήτης 23), α) διαμέρισμα ενός υπνοδωματίου-σαλόνι-κουζίνα-μπάνιο επιπλωμένο 80.000 δρχ. β) διαμέρισμα 4 υπνοδωματίων, σαλόνι με τζάκι, κουζίνα, μπάνιο, τηλέφωνο κ.λπ. 130.000 δρχ. Πληρ. τηλ. 26757 κιν. 093-364179 ΑΕ18624

ΕΝΟΙΚΙΑΖΕΤΑΙ επιπλωμένο διαμέρισμα 3άρι. Πληρ. τηλ. 34962 ΑΕ18613

ΕΝΟΙΚΙΑΖΟΝΤΑΙ στην Κρεμαστή ένα επιπλωμένο δύαρι και μια επιπλωμένη γκαρσονιέρα. Πληρ. τηλ. 91305 ΑΕ18612

ΕΝΟΙΚΙΑΖΕΤΑΙ στην οδό Βενετοκλέων 11 ηλιόλουστο διαμέρισμα διαμπερές αποτελούμενο από δύο μεγάλα υπνοδωμάτια, σαλόνι, κουζίνα και λοιπών βοηθητικών χώρων. Επίσης στο ισόγειο ενοικιάζεται ανεξάρτητη γκαρσονιέρα επιπλωμένη. Πληρ. όλες τις ώρες στο τηλ. 25728 ΑΕ18611

ΕΝΟΙΚΙΑΖΕΤΑΙ κατάστημα 110 τ.μ. στην Ανάληψη με πρόσοψη σε πλατεία με 2 WC. Πληρ. τηλ. 63146, 64185, 65638 ΑΕ18610

ΕΝΟΙΚΙΑΖΕΤΑΙ γκαρσονιέρα επιπλωμένη στην Αγία Αναστασία. Πληρ. τηλ. 27264 ΑΕ18609

ΕΝΟΙΚΙΑΖΕΤΑΙ ισόγειο κατάστημα ή γραφείο επί της Κέννεντυ 72 και Διαγοριδών γωνία 75 τ.μ. Πληρ. τηλ. 22966, 32585 ΑΕ18608

ΕΝΟΙΚΙΑΖΕΤΑΙ διαμέρισμα επί της Ρήγα Φεραίου 8, 2ος όροφος, πάνω από το PARK HOTEL. Πληρ. τηλ. 24851 από 8 π.μ.-3μ.μ. ΑΕ18607

ΕΝΟΙΚΙΑΖΕΤΑΙ ισόγειο διαμέρισμα 3άρι επί της Κων/νου Υδραίου και Κωτιάδη γωνία. Πληρ. τηλ. 22038, 47108 ΑΕ18606

ΕΝΟΙΚΙΑΖΟΝΤΑΙ γραφεία, διαμέρισμα κατάλληλο για επαγγελματική χρήση στο κέντρο της πόλης. Πληρ. τηλ. 23803 ΑΕ18604

ΕΝΟΙΚΙΑΖΕΤΑΙ διαμέρισμα επιπλωμένο δυο υπνοδωματίων, σαλόνι, κουζίνα και μπάνιο επί της οδού Νικηταρά 36. Πληρ. τηλ. 31632 ΑΕ18553

ΕΝΟΙΚΙΑΖΕΤΑΙ διαμερισματάκι με πολυκουζινάκι στην Αναλήψη. Πληρ. τηλ. 36853, 94122 ΑΕ18554

ΜΟΝΟ ΓΙΑ ΛΙΓΟΥΣ ΕΝΟΙΚΙΑΖΕΤΑΙ μεζονέτα καινουργια (ακατοίκητη) γυρω στα 200 τ.μ. με κεντρική θέρμανση, τρια υπνοδωμάτια μεγάλα με εντοιχισμένες μεγάλες ντουλάπιες εξτρα δωματιο για γραφεια, δυο μπάνια 1 βεσε μεγαλο χωρο ενιαιο 75 τ.μ. σαλονι, τραπεζαρία, κουζίνα, εντοιχισμένη άνευ οικιακων συσκευων σουπερ λουξ στην Αθηνων. Πληρ. τηλ. 20332-90396 ΑΕ18555

ΕΝΟΙΚΙΑΖΕΤΑΙ διαμέρισμα ισόγειο καινουργιο 75 τ.μ. πληρως εξοπλισμένα τιμη ενοικιου 75.000 δρχ. στην Αθηνων και Φλωρίνης αριθμ. 2. Πληρ. τηλ. 90396, 20332 ΑΕ18556

ΕΝΟΙΚΙΑΖΕΤΑΙ δυάρι (δύο υπνίτια-καθιστικό με κουζίνα) καινούργιο, επιπλωμένα με ηλ. θερμοσίφωνα κατάλληλο και για συγκατοίκηση επί της Λεωφ. Ελευθερίας 18Α στην Κρεμαστή (δίπλα στο Εεν. MARIE TIME). Πληρ. τηλ. 21335 ΑΕ18558

ΕΝΟΙΚΙΑΖΕΤΑΙ διαμέρισμα κατάλληλο για ζευγάρι, στην οδό Ταρσού 4. Πληρ. τηλ. 20354 ΑΕ18540

ΕΝΟΙΚΙΑΖΟΝΤΑΙ: 1) διαμέρισμα 3άρι στον 2ο όροφο, με μεγάλες βεράντες και φρεσκοβαμένο. Άμεση παράδοση. 2ον) 2άρι στον 1ο όροφο από 1ης Νοεμβρίου περιοχή Δενδρινού και Χατζαγγέλου τέρμα Κορδιγκιώντος. Πληρ. τηλ. 63926 ΑΕ18515

ΕΝΟΙΚΙΑΖΕΤΑΙ
διαμέρισμα επί της Κοδρικτώνος και Π. Αθηναγόρα γωνία 49, 3 υπνοδωματίων, 2 WC το μεγάλο με θέρμανση. Μεγάλο σαλόνι, χωλ, μεγαλη κουζίνα και με μεγάλες βεράντες γύρω γύρω. Κήπος μπροστά δίπλα και πίσω με μεγάλη αυλή και υπόστεγο για πάρκινγκ. Κατάλληλο για γραφεία, ιατρείο, ινστιτούτο αισθητικής, γυμναστήριο, εστιατόριο, καφέ μπαρ, για έπιπλα. Μπορεί να νοικιαστεί και δια επαγγελματική στέγη το σαλόνι, χωλ και μικρό μπάνιο μπροστά και τα υπόλοιπα για κατοικία, έχει δύο εισόδους, για εργένηδες, άνδρες, γυναίκες ή οικογένεια.
Πληρ. τηλ. **29933** ΠΕ18557

ΕΝΟΙΚΙΑΖΕΤΑΙ
γωνιακό κατάστημα στην Παλιά Πόλη, επί της πλατείας Ιπποκράτους (Α' συντριβάνι) και της οδού Ερμού αριθμ. 83
Πληρ. τηλ. **27779** ΠΕ18552

ΕΝΟΙΚΙΑΖΕΤΑΙ
από το Μάρτιο καινούργια μονοκατοικία 165 τ.μ. στην Ιξιά.
Πληρ. τηλ. **30642** ΠΕ18578

ΕΝΟΙΚΙΑΖΟΝΤΑΙ
studios με το μήνα ή με την ημέρα πλήρως επιπλωμένα με πολυκουζινάκι, ψυγείο, ντους, WC, τηλέφωνο, βεράντα με ηλιακό θερμοσίφωνο στην πιο ήσυχη περιοχή της πόλης (περιοχή Δασκάλων) μέχρι τέλους Ιουνίου. Οδός Μανώλη Παπαμανώλη 30, κάθετος επί της Στέλιου Κωτιάδη.
Πληρ. τηλ. **37244** fax **37250** ΠΕ18415

ΕΝΟΙΚΙΑΖΟΝΤΑΙ
δύο γκαρσονιέρες επιπλωμένες κοντά στην Ακαδημία ως και δωμάτια επιπλωμένα με ατομικό μπάνιο για την χειμερινή περίοδο.
Πληρ. τηλ. **21544** ΠΕ18406

ΕΝΟΙΚΙΑΖΕΤΑΙ
εντός πόλεως Ρόδου, στην οδό Στρατηγού Ζήση, αριθ. 76-78, υπόγειο μεγάλου ύψους εμβαδού 300 τ.μ. με αυλή περιφραγμένη εμβαδόν 500 τ.μ. με δύο εισόδους-εξόδους, με ράμπα πλατειά και άλλον βοηθητικό χώρο σκεπασμένο, με WC, ντους, πλήρως ηλεκτρικές και υδραυλικές εγκαταστάσεις και τηλέφωνο κατάλληλο για οποιαδήποτε χρήση και για σταθμό αυτοκινήτων RENT A CAR.
Πληρ. τηλ. **29610. 31308** ΠΕ18305

ΕΝΟΙΚΙΑΖΕΤΑΙ διαμέρισμα 67 τ.μ. με 2 υπνοδωμάτια το ένα εκ των δύο με εντοιχισμένη ντουλάπα, κουζίνα, μπανιο και σαλόνι δίχως να πληρωνετε βοθρο διότι συνδέεται με το αποχετευτικο ευρισκόμενο στην προεκταση Αννης Μαριας αριθ. 10. Πληρ. τηλ. 35029, 21817 ΑΕ18579

ΕΝΟΙΚΙΑΖΕΤΑΙ κατάστημα στην οδό Ερυθρού Σταυρού 15 (κατω από το Νοσοκομείο) 44 τ.μ. συν πατάρι. Πληρ. τηλ. 23455 ΑΕ18577

ΕΝΟΙΚΙΑΖΕΤΑΙ γκαρσονιέρα επιπλωμένη στην οδό Κορδικτωνος 38. Πληρ. τηλ. 26730 ΑΕ18575

ΕΝΟΙΚΙΑΖΕΤΑΙ ρετιρέ γκαρσονιέρα επιπλωμένη με πολυκουζινάκι επί της οδού Αντισμηνάρχου Βολονάκη 6. Πληρ. τηλ. 23573 ΑΕ18574

ΕΝΟΙΚΙΑΖΕΤΑΙ επιπλωμένη γκαρσονιέρα ρετιρέ στα Κοσκινού για εργένηδες και στρατιωτικους από 1 Νοεμβριου μέχρι Μάιο. Τιμη 50.000 δρχ. Πληρ. τηλ. 093678672 ΑΕ18573

ΕΝΟΙΚΙΑΖΕΤΑΙ επιπλωμένη γκαρσονιέρα στουντιο 40 τ.μ. στο Ροδίνι. Πληρ. τηλ. 31247, 094-361899 ΑΕ18571

ΕΝΟΙΚΙΑΖΕΤΑΙ διαμέρισμα, Στ. Κωτιάδη 7, αποτελουμενο από σαλόνι-κουζίνα-δύο υπνοδωματια-μπάνιο κ.λπ. Πληρ. τηλ. 34500, 22774 ΑΕ18569

ΕΝΟΙΚΙΑΖΕΤΑΙ διαμέρισμα 110 τ.μ. με έπιπλα και χωρίς επί της Λονδίνου 24 με πανοραμική θέα. Πληρ. τηλ. 61001, 61119 ΑΕ18568

ΕΝΟΙΚΙΑΖΕΤΑΙ στην οδό Πελοποννήσου 6 δυάρι, με δική του αυλή και ξεχωριστή είσοδο. Πληρ. τηλ. 25927, 37138 ΑΕ18567

ΕΝΟΙΚΙΑΖΕΤΑΙ επιπλωμένη γκαρσονιέρα επί της οδού Δελφών 4, Καρακόνερο. Πληρ. τηλ. 78340 ΑΕ18583

ΕΝΟΙΚΙΑΖΕΤΑΙ στη Ρόδο γκαρσονιέρα επιπλωμένη με ηλ. φουρνάκι, ψυγείο, πλυντήριο, τηλέφωνο και διαμέρισμα επιπλωμένο στις Καλυθιές με δύο υπνοδωμάτια και λοιπους χωρους. Πληρ. τηλ. 28685 ΑΕ18603

ΕΝΟΙΚΙΑΖΕΤΑΙ επιπλωμένο τριάρι διαμέρισμα κοντά στην Στ. Κωτιάδη α' όροφος 2) ισόγειο κατάστημα 45 τ.μ. (οποθ.) στην ίδια περιοχή 3) επιπλωμένες γκαρσονιέρες στην Καλλιθέα, 4) κατάστημα επί της λεωφόρου Καλλιθέας. Πληρ. τηλ. 22943, 28838, 75612 ΑΕ18602

ΕΝΟΙΚΙΑΖΕΤΑΙ studios με πολυκουζινάκι, ντουλάπα, δικό του WC, αρκετά ευρύχωρο, στην οδό Μ. Μπότσαρη 34 (περιοχή Επτά Βαγιές) πλήρως εξοπλισμένο. Πληρ. τηλ. 25468 ΑΕ18601

ΕΝΟΙΚΙΑΖΕΤΑΙ επί της Παύλου Μελά οροφοδιαμέρισμα 190 τ.μ. ισόγειο, ανεξαρτητο με δύο κύριες εισόδους και πανταχόθεν ελεύθερο. Αποτελείται από 4 υπνοδωμάτια, σαλοτραπεζαρία, δύο W.C. , κουζίνα, πατάρια και γύρω-γύρω βεράντες. Προσφέρεται επίσης και για επαγγελματική στέγη. (Ιατρεία-γραφεία κ.λπ.). Πληρ. τηλ. 31369 κ. Γιώργο ώρες 14.30-17.30. ΑΕ18484

ΕΝΟΙΚΙΑΖΟΝΤΑΙ γκαρσονιέρες επιπλωμένες 60 τ.μ. επί της Νικηταρά Β' 35, κοντά στον Αγ. Νικόλαο για όλο τον χρόνο. Υπάρχουν ηλιακοί θερμοσίφωνες και ασανσέρ. Η τιμή τους είναι 75.000 δρχ. Πληρ. κ. Μανώλη τηλ. 36224, 33596 κινητό 094-353206 ΑΕ18458

ΕΝΟΙΚΙΑΖΟΝΤΑΙ επιπλωμένα δωμάτια στο Νιοχώρι επί της Δημητρακη 58 με ατομικό μπάνιο, μπαλκόνι, ψυγειο, θέρμανση, ηλιακό θερμοσίφωνα η τιμη τους είναι 45.000 δρχ. Πληρ. τηλ. 33596 ή 33677 ή 094-35306 κ. Μανώλη ΑΕ18459

ΕΝΟΙΚΙΑΖΕΤΑΙ διαμέρισμα δυάρι πλήρως επιπλωμένο (ηλεκτρική κουζίνα, πλυντήριο, τηλεόραση, τηλέφωνο) στο β' όροφο. Πληρ. τηλ.

ΠΩΛΕΙΤΑΙ
στην Ψίνθο κατάστημα 120 τ.μ. σε οικόπεδο 980 τ.μ. Στο ακίνητο λειτουργεί αποδοτικότατη επιχείρηση εστιατορίου με πλήρη εξοπλισμό συνολικής αξίας 43.000.000 δρχ. Πληρ. τηλ. **ΕΥΡΩΚΤΗΜΑΤΙΚΗ** Γιάννης και Μιχάλης Ευσταθίου Εθνικής Αντίστασης 48 (Άννης Μαρίας) τηλ. **73819-74917** κιν. **094/374546** ΠΟ18169

ΠΩΛΟΥΝΤΑΙ
Οικόπεδα επί της λεωφόρου Καλλιθέας 4.000-8.000-12.000 τ.μ. σε προνομιακή θέση κατάλληλα για εμπορικά κέντρα και πολυκαταστήματα.
Πληρ. κ. Ανέστη Σαββαΐδη τηλ. **26281-35476**

ΚΤΗΜΑΤΟΜΕΣΙΤΙΚΟ

ΓΡΑΦΕΙΟ ΒΑΖΟΥΚΟΥ ΑΙΚ.

ΠΩΛΟΥΝΤΑΙ ΔΙΑΜΕΡΙΣΜΑΤΑ ΣΤΗΝ ΠΟΛΗ ΤΗΣ ΡΟΔΟΥ:
1. 40 τ.μ. στον Αγ. Ιωάννη β' ορ. 8.000.000
2. 42 τ.μ. Κων. Υδραίου β' ορ. 9.000.000
3. 51 τ.μ. λουξ ισόγειο με αυλή στο Σαν Φρατέλο 9.000.000
4. 56 τ.μ. καινούργιο ετοιμ/το Ροδίνι 14.500.000
5. 55 τ.μ. Αγ. Νικολάου 12.000.000
6. 55 τ.μ. Θεμ. Σοφούλη 6.500.000
7. 60 τ.μ. τριάρι στον Αγ. Ιωάννη 13.000.000
8. 63 τ.μ. στην Μητρόπολη α ορ. 12.000.000
9. 66 τ.μ. στον Αγ. Δημήτρη με αυλή 9.000.000
10. 70 τ.μ. ετοιμ/το καιν/ργιο με θέα θαλ. Ιαλυσό 18.000.000
11. 78 τ.μ. τριάρι στο Μηδεια 14.000.000
12. 80 τ.μ. μονίκια με εξτρά δυαρι 40 τ.μ. και αυλή 50 τ.μ. Αγ. Νικ. 20 εκ.
13. 95 τ.μ. στην Ιαλυσό 4 ορ. με α-σανσέρ 14.500.000
14. 100 τ.μ. ορίσμα ισογ. με αυλή λουξ καιν/ργιο Ροδ-Λιν. 28.000.00
15. 120 τ.μ. με 3 υπν. απερ. θέα στο Βερ/λο 26.000.000

ΔΑΝΕΙΑ ΟΕΚ ΔΕΚΤΑ ΚΑΙ ΥΠΟΛΟΓΙΑ ΔΑΝΕΙΑ ΤΡΑΠΕΖΩΝ. ΕΥΚΟΛΙΕΣ ΠΛΗΡΩΜΗΣ
ΥΠΕΥΘΥΝΟΣ ΠΩΛΗΣΕΩΝ κ. Γιάνης και κ. Ρένα
ΔΙΕΥΘ. ΓΡΑΦΕΙΟΥ ΔΗΜ. ΘΕΟΔΩΡΑΚΗ 3 Τ.Κ. 85100
Πληρ. τηλ. **22943-28838**
FAX: 28838

ΕΥΚΑΙΡΙΑ
ΠΩΛΕΙΤΑΙ ημιυπόγειος αποθήκη 300 τ.μ. επί της Κένεντυ, αντιπλημμυρική, με ράμπα με ύψος 4,50 μ.
Πληρ. τηλ. **24967** 11.00-14.00 ΠΟ18523

ΕΥΚΑΙΡΙΑ-ΠΩΛΕΙΤΑΙ
διαμέρισμα 96 τ.μ. στο κέντρο, δίπλα στα WENDY'S στην οδο Αλεξ. Διάκου. Κατάλληλο και για επαγγελματική χρήση. 2 υπνοδωμάτια, σαλοτραπεζαρία, μπάνιο, με ωραία θέα.
Πληρ. τηλ. **22341** ώρες 4-7 μ.μ. ΠΟ18499

ΕΥΚΑΙΡΙΑ
ΠΩΛΕΙΤΑΙ αποθήκη 300 τ.μ. επί της Κένεντυ είναι ημιυπόγεια με ράμπα και αντιπλημμυρική.
Πληρ. τηλ. **24967** από 10.00-14.00 ΠΟ18395

ΠΕΡΙΟΧΗ ΔΙΚΑΣΤΙΚΩΝ. ΠΩΛΕΙΤΑΙ διαμέρισμα β' ορόφου 87 τ.μ. με δυο υπνοδωμάτια, ιταλική κουζίνα, ιταλικές ντουλάπες και στρογγυλή μπανιέρα, αλουμινια της σειρας 9200 διπλά τζάμια και γκαράζ 20 τ.μ. Πληρ. τηλ. 33481, 75488 ΑΟ18519

ΠΩΛΕΙΤΑΙ επί της Αθηνών γκαρσονιέρα 50 τ.μ. στον 1ο όροφο με ιταλική κουζίνα και ιταλική ντουλάπια με αλουμινια της σειρας 9200 με διπλά τζάμια και με απεριόριστη θέα, άμεσα συμβόλαια. Πληρ. τηλ. 33481, 75488, ΑΟ18520

ΠΕΡΙΟΧΗ ΔΙΚΑΣΤΙΚΩΝ. ΠΩΛΕΙΤΑΙ διαμέρισμα ισόγειο 87 τ.μ. με δυο υπνοδωμάτια, ιταλική κουζίνα, ιταλικες ντουλάπες και στρογγυλή μπανιέρα αλουμινια της σειρας 9200 διπλά τζάμια. Πληρ. τηλ. 33481, 75488 ΑΟ18518

FUTURE MEDIA
Α. ΜΑΡΙΑΣ 83,
85100 Ρόδος
Τηλ.: (0241) 77031, (0241) 35100
Fax: (0241) 77031
http://www.helios.gr

ΑΝΑΚΟΙΝΩΣΗ

Η εταιρεία FUTURE MEDIA επιθυμεί να προσλάβει το κάτωθι προσωπικό:
1. Γραφίστας με εμπειρία στην σχεδίαση μέσων Η/Υ.
2. Μηχανικό / προγραμματιστή σχεσιακών βάσεων δεδομένων (RDBMS) σε περιβάλλον Windows.
Άριστη γνώση της αγγλικής απαραίτητη.
Προϋπηρεσία θα εκτιμηθεί.

Α. Μαρίας, Ρόδος 85100
Τηλ./Fax: (0241) 77031

ΠΩΛΕΙΤΑΙ ισόγειο διαμέρισμα 88 τ.μ. με κήπο, στην περιοχή της Ανάληψης, αξίας 13.000.000 δρχ. Πληρ. ΕΥΡΩΚΤΗΜΑΤΙΚΗ - Ιωάννης και Μιχάλης Ευσταθίου, τηλ. 73819-74917, κιν. 094/374546 ΑΟ18626

Από ιδιοκτήτη **ΠΩΛΕΙΤΑΙ** οροφοδιαμέρισμα στο Ροδίνι, 140 τ.μ. με όλο τον σύγχρονο οικιακό εξοπλισμό και με απεριόριστη θέα προς τη θάλασσα. Πληρ. τηλ. 34514, ώρες γραφείου 094 745812 όλη μέρα ΑΟ18616

ΕΥΚΑΙΡΙΑ-ΠΡΟΚΛΗΣΗ πωλείται λόγω έκτακτης ανάγκης και στο ημισυ της πραγματικής του αξίας ισόγειο κατάστημα 116 τ.μ. επί της Αννης Μαριας. Πληρ. τηλ. 34514, ώρες γραφειου 094 745812 όλη μέρα ΑΟ18617

ΠΩΛΕΙΤΑΙ στην Αθήνα διαμέρισμα 2ου ορόφου τριάρι σε πεζοδρομο. Δήμος Ζωγράφου περιοχή Πανεπιστημιούπολης. Πληρ. τηλ. 39239 ΑΟ18522

ΠΩΛΕΙΤΑΙ επί της Παπανδρέου στους Δικαστικους διαμέρισμα 105 τ.μ. β' ορόφου και τελευταίος με τρια υπνοδωματια, 10 τ.μ. ιταλική κουζίνα και ιταλικές ντουλάπες, διπλά τζάμια με θέα προς θαλασσα. Πληρ. τηλ. 33481, 75488 ΑΟ18521

ΠΩΛΟΥΝΤΑΙ
από τον ιδιοκτήτη βιοτεχνικοί και επαγγελματικοί χώροι διαφόρων διαστάσεων ύψους 5,30 μ. ανετο παρκινγκ, δίπλα στον αμερικανό σταθμό, περιοχή Ασγούρου
Πληρ. τηλ. **20949-37735** ΠΟ18591

ΠΩΛΕΙΤΑΙ
οικόπεδο γωνία οδών Παπαδιαμάντη και Αλεξανδρουπόλεως σε πολύ καλή τιμή.
Πληρ. τηλ. **66583** από 3.00 μ.μ.-10.00 μ.μ. ΠΟ18590

ΠΩΛΕΙΤΑΙ
μεζονέτα 140 τ.μ. σε μπετά σε ανεξάρτητο οικόπεδο 300 τ.μ. στην Ιαλυσο 18.000.000.
Πληρ. τηλ. **65445** 6-9 μ.μ. ΠΟ18589

ΠΩΛΟΥΝΤΑΙ στα Φαληράκι καταστήματα 50 τ.μ. 35.000.000 δρχ. 66 τ.μ. 40.000.000 δρχ. Πληρ. 9-1 και 5-8 τηλ. 23915, 78275 Στ. Μανωλάκος

ΠΩΛΟΥΝΤΑΙ κτήματα 2-4-8-10-15-20-50-100-120 στρεμμάτων 15 χλμ από τη πόλη κατάλληλα για οποιαδήποτε χρήση. Γίνονται ευκολίες. Πληρ. τηλ. 22038-47651.

ΠΩΛΕΙΤΑΙ
διαμέρισμα 4άρι με πολλα extra στην Ιξια (δίπλα ξεν. ΑΥΡΑ ΜΠΗΤΣ). Δάνεια δεκτά. Αποκλείονται οι μεσίτες.
Πληρ. τηλ. **65234** ΠΟ18311

ΣΤΗΝ ΠΑΛΑΙΑ ΠΟΛΗ ΠΩΛΕΙΤΑΙ
δυόροφη μονοκατοικία 195 τ.μ. μέσα σε οικόπεδο 575 τ.μ.
Πληρ. τηλ. **74038** ώρες 13.30-22.00 ΠΟ18150

ΠΩΛΟΥΝΤΑΙ:
Α' ΔΙΑΜΕΡΙΣΜΑΤΑ
1. Στην περιοχή Ψαροπούλα 95 τ.μ. στο 4ο όροφο αρίστης κατασκευής και με φανταστική πανοραμική θέα.
2. Στην Ανάληψη στην οδο Τσαλδάρη 105 τ.μ. 3ου ορόφου νεόκτιστο
3. Στο Ανω Ροδίνι 85 και 55 τ.μ. νεόκτιστα σε ισόγεια υπερυψωμένο. Δάνεια δεκτά.

Β' ΟΙΚΟΠΕΔΑ
1. Στο Ροδίνι επί της λεωφόρου 2000 τ.μ. σε τιμή ευκαιρίας
2. Στη λεωφόρο Ιξιάς επί της λεωφόρου 3.600 τ.μ. εντός σχεδίου σε θέση προνομιακή.
Πληρ. κ. Ανέστη Σαββαΐδη τηλ. **26281-35476**

ΠΩΛ. – ΕΝΟΙΚ. ΕΠΙΧΕΙΡΗΣΕΩΝ

ΕΝΟΙΚΙΑΖΕΤΑΙ εστιατόριο και καφετέρια, πλήρως εξοπλισμένο όλα καινούργια ή παραχωρειται με τη σαιζόν. Πληρ. τηλ. 91034, κιν. 093/612057, κιν. 094/545544 ΑΚ18663

ΠΩΛΕΙΤΑΙ οβελιστήριο στα 100 μαγαζιά. Πληρ. τηλ. 76274 ΑΚ18645

ΠΩΛΕΙΤΑΙ για λόγους υγείας, μεγαλο κατάστημα ασημικών στην Παλιά Πόλη. Πληρ. κ. Παύλο, Πολυδώρου 28 ΑΚ18622

ΠΩΛΕΙΤΑΙ επιχείρηση "καφέ-φραπέ" με όλο το πελατολόγιο της λόγω ανακαίνησης στο εξωτερικό. Μόνο σοβαρές προτάσεις. Πληρ. τηλ. 61201 ΑΚ18600

ΠΩΛΕΙΤΑΙ καφετέρια μπαρ στο Φαληράκι. Πληρ. τηλ. 37584 ΑΚ17787

ΠΩΛΕΙΤΑΙ
τουριστικό κατάστημα επί της οδού Γρίβα 46.
Πληρ. τηλ. **0244-28520**, 9-14 **75667** 5-10 μ.μ. ΠΚ18693.

ΠΩΛΕΙΤΑΙ
εστιατόριο στην Ιξια επάνω στην Λ. Ιαλυσού με πλήρης εξοπλισμένη κουζίνα. Τιμή 1.500.000.
Πληρ. τηλ. **90787-90808** ΠΚ18692

ΠΩΛΕΙΤΑΙ
επιχείρηση ενάκ. μοτοποδηλάτων στο Νισχιώρι πλήρως οργανωμένη και εξοπλισμένη (διασυνδέσεις με πρακτορεία και ξενοδοχεία, με συνεργειο πλήρως εξοπλισμένο, ανταλλακτικά, κράνη κ.λπ.), άμεσα έτοιμη για εργασία σε πολύ καλή τιμή.
Πληρ. τηλ. **76128, 78254**
ώρες 08.00-13.30 και 19.00-20.30 καθημερινά ΠΚ18650

ΠΩΛΕΙΤΑΙ-ΕΥΚΑΙΡΙΑ
επί της οδού Γρίβα 46 επικερδές τουριστικό κατάστημα λόγω αναχωρήσεως.
Πληρ. τηλ. απογευματινές ώρες και πρωινές ώρες **0244-22520, 75667** ΠΚ18659

ΠΩΛΕΙΤΑΙ
βιβλιοχαρτοπωλείο σε πλήρη λειτουργία.
Πληρ. τηλ.στο κατάστημα Δημ. Ακριτα 13 ΠΚ18550

ΠΩΛΕΙΤΑΙ
κατάστημα εμπορίας ηλεκτρονικών υπολογιστών και προγραμμάτων. Οδός Βενετοκλεων 44
Πληρ. τηλ. **74762** ώρες (11 π.μ.-2 μ.μ. από 5 μ.μ. - 9 μ.μ.) **33805** (από 3 μ.μ.-6 μ.μ.) και **22191** (11-2 μ.μ. και 5-9 μ.μ.) ΠΚ18534

ΠΩΛΕΙΤΑΙ επιχείρηση σουπερ-μάρκετ (τρόφιμα, φρούτα, φιάλες, ψωμί, είδη για λεωφορεία) 100 τ.μ. περίπου και με αποθήκη σε κεντρικό σημείο πάνω σε 5 δρόμους με σχολεία και φροντιστήρια παραπλεύρως με 21 χρόνια λειτουργίας με σταθερό τζίρο και πελατεία, λόγω φορτου εργασίας. Λογική τιμή, ευκολίες πληρωμής. Πληρ. τηλ. 65872 ΑΚ17662

ΠΩΛΕΙΤΑΙ εστιατόρια-Πιτσερία στην ΙΞΙΑ πάνω στην Λεωφόρο Ιαλυσού κοντά στο Mira-Mare μέσα σε πολλα ξενοδοχεία και σε μεγάλη τουριστική κινηση. Είναι σε λειτουργία και με καλο εξοπλισμό. Πληρ. τηλ. 90808 και 90787.

ΠΡΑΓΜΑΤΙΚΗ ΕΥΚΑΙΡΙΑ
ΠΩΛΕΙΤΑΙ επιχείρηση FAST FOOD στην πολη της Ρόδου (δίπλα στον Κινημ. ΠΑΛΛΑΣ) **Τιμή αγοράς μόνο η ανάληψη των υποχρεώσεων της επιχείρησης.**
Πληρ. τηλ. **63919** ΠΚ18646

ΜΕΓΑΛΗ ΕΥΚΑΙΡΙΑ
ΠΩΛΕΙΤΑΙ στην Ιαλυσο σουβλατζίδικο εξοπλισμένο σε τιμή ευκαιρίας.
Πληρ. τηλ. **95336** και ώρα 4-10 μ.μ. ΠΚ18621

ΕΝΟΙΚΙΑΖΕΤΑΙ
κατάστημα 60 τ.μ. στην παλιά Πόλη με εισόδους από δυο κεντρικούς δρόμους την οδό Πολυδώρου και την οδό Αγησάνδρου.
Πληρ. τηλ. **74980, 24966** ΠΚ18163

ΠΩΛΕΙΤΑΙ
επιχείρηση καφετέριας (MANHATTAN) επί της Ιερού Λόχου στην Ιαλυσό.
Πληρ. τηλ. **92918, 93833** ΠΚ17531

ΠΩΛΕΙΤΑΙ
η καφετέρια μπαρ ΟΑΣΗ στην 28η Οκτωβρίου 49 (η επιχείρηση μετά του διαμερίσματος) λόγω πολλών ασχολιών.
Πληρ. τηλ. **31937** και μόνο με προσωπικά ραντεβού για σοβαρές προτάσεις ΠΚ17451

ΠΩΛΕΙΤΑΙ
εστιατόριο πλήρως εξοπλισμένο.
Πληρ. τηλ. **25473**

ΠΩΛΕΙΤΑΙ
επιχείρηση μπαρ στην Ορφανίδου με στερεοφωνικά, AIR CONTIONED και όλες τις προυποθέσεις για άδεια 10.000.000 μετρητά, 5.000.000 τέλος σαιζόν '96 και 5.000.000 Αύγουστος '97.
Πληρ. τηλ. **75834-78187** (βραδυνές ωρες)

ΕΥΚΑΙΡΙΑ
ΛΟΓΩ ΑΛΛΑΓΗΣ ΕΙΔΟΥΣ
ΜΕΓΑΛΕΣ ΠΡΟΣΦΟΡΕΣ
ΣΕ ΚΑΘΙΣΜΑΤΑ ΓΡΑΦΕΙΟΥ ΤΩΝ ΕΡΓΟΣΤΑΣΙΩΝ PRODUCTION-ΣΚΟΥΡΟΠΟΥΛΟΣ

ΕΤΑΙΡΕΙΑ ΓΡΑΜΜΗ
ΚΑΝΑΔΑ 34
ΤΗΛ. **27328-37847**

ΣΙΜΟΣ ΠΑΡΑΣΚΕΥΑΣ & ΥΙΟΣ ΕΠΕ
ΜΕΤΑΧΕΙΡΙΣΜΕΝΑ

ΜΟΝΟ ΣΕ ΑΡΙΣΤΗ ΚΑΤΑΣΤΑΣΗ
18μηνος ΔΙΑΚΑΝΟΝΙΣΜΟΣ

1.	NISSAN SUNNY	1300 cc	1983	1.200.000
2.	FIAT UNO	1100 cc	1995	1.700.000
3.	NISSAN CHERRY	1000 cc	1988	1.200.000
4.	AUSTIN METRO	1000 cc	1988	850.000
5.	HONDA CIVIC	1200 cc	1983	1.100.000

ΑΥΣΤΡΑΛΙΑΣ 70 - ΡΟΔΟΣ
Τηλ. 79200-79201-79202

ΠΩΛΗΣΕΙΣ ΑΥΤΟΚΙΝΗΤΩΝ

ΠΩΛΕΙΤΑΙ βέσπα PIAGGIO COSA N.I. 200 LX με μίζα σε καλή κατάσταση 250.000. Πληρ. τηλ. 68078 10-12 πρωί ΑΑ18680

ΠΩΛΕΙΤΑΙ παπάκι HONDA ASTREA 100 cc σε πολύ καλή κατάσταση. Λίγα χιλιόμετρα METZELER λάστιχα. Τιμη 430.000 δωρο η μπαγαζιέρα. Πληρ. τηλ. 23705 ΑΑ18559

ΠΩΛΕΙΤΑΙ μοτο/τα KAWASAKI ELIMINATOR CHOPPER 400cc χρώμα μαύρο σε άριστη κατάσταση και τιμη ευκαιρίας 900.000 δρχ. Πληρ. τηλ. 86055, 86544 ΑΑ18547

ΠΩΛΕΙΤΑΙ VW οκαραβάκι σε καλή κατάσταση. Τιμή 700.000 δρχ. Πληρ. τηλ. 30394 ΑΑ18437

ΠΩΛΟΥΝΤΑΙ μοτοποδήλατα 125 cc DR, 50 cc TS, Scooter, 50 cc. Ειδικες τιμές για ενοικιαστες. Πληρ. τηλ. 85652 και 85360 ΑΑ18434

ΠΩΛΕΙΤΑΙ ΚΙΑ SEPHIA του '95 1600 cc με φουλ έξτρα σχεδον καινούργια. Τιμή ευκαιρίας και ευκολίες πληρωμής. Πληρ. τηλ. 093/533310 ΑΑ18411

ΠΩΛΕΙΤΑΙ NISSAN SX 200 TURBO 1.8 τελος του '91 σε άριστη κατάσταση. Δεκτός κάθε έλεγχος φουλ εξτρά. Πληρ. τηλ. 31742, 32100.

ΠΩΛΟΥΝΤΑΙ μεταχειρισμένα αυτοκίνητα (diesel) κλούβες, ημιφορτηγά, φορτηγά. Πληρ. τηλ. 62928-66669 60 χλμ. Ρόδου-Λίνδου.

ΠΩΛΕΙΤΑΙ
MERCEDES 200E, μοντέλο '90, 60.000 χλμ. αμεταχείριστο 9.000.000 δρχ.
Πληρ. τηλ. **(0241) 31144, (0246) 41127** ΠΑ18681

ΠΩΛΕΙΤΑΙ
VIRAGO 535 μοντ. 93 σε άριστη κατάσταση δρχ. 900.000
Πληρ. τηλ. **093-410215** ΠΑ18679

ΕΥΚΑΙΡΙΑ-ΠΩΛΕΙΤΑΙ
μοτο/τα RABEL 250 cc σε καλη κατάσταση λόγω ανάγκης μόνο 350.000.
Πληρ. τηλ. πριν 7.30-14.00 στο **22222** εσωτ. (304) και το απόγευμα 17.00-23.00 στο **24876** ή **37595** κύριο Μανωλη ΠΑ18618

ΑΠΟ ΕΤΑΙΡΕΙΑ ΠΩΛΕΙΤΑΙ
φορτηγό ψυγείο MERCEDES 814 συντήρηση μοντ. '92 σε άριστη κατάσταση.
Πληρ. τηλ. **35232-77980** ΠΑ18592

ΠΩΛΕΙΤΑΙ
RENAULT 19 σε καλή κατασταση μοντέλο 92 σε τιμή ευκαιρίας.
Πληρ. τηλ. **0244-31245, 093 295144** ΠΑ18397

ΠΩΛΕΙΤΑΙ
FORD ESCORT μοντέλο '79, 1100cc, τετράπορτο, χρώματος ασημί.
Πληρ. τηλ. **36872, 20546** ώρες 5-9μ.μ., κος Νίκος

Από τη νέα έκθεση BMW του ΘΩΜΑ ΒΕΡΒΙΩΝ **πωλούνται** τα παρακάτω μεταχειρισμένα αυτοκίνητα:
1) BMW 316 μοντέλο 1994 turbo 165 PH. Ηλεκτρικά καθίσματα σπορτ ανάρτιση, air condition, αλουμινένια ζαντολάστιχα, εξατμίσεις σπορτ και με πολλά εξτρά.
2) Κλούβα VW Transporter 2.400 κυβικά ντίζελ μοντέλο 94
3) VW Transporter φορτηγάκι ανοιχτό 2.400 κυβικά μοντ. 94
4) Κλούβες ψυγεία ντίζελ
5) OPEL COMVO 1700 κυβ. μοντέλο 94.
6) MITSUBISHI κλούβα 2500 κυβ.
7) 4X4 NISSAN πετρέλαιο.
Επίσης ανταλλάσσουμε το δικό σας βενζινοκίνητο αυτοκίνητο με πετρελαιοκίνητο.
Ολα τα αυτοκίνητα είναι σε πολύ καλή κατασταση και έχουν ένα χρόνο εγγύηση.
6ο χλμ. Λεωφ. Ρόδου-Λίνδου τηλ. **62928-66669**

ΜΑΘΗΜΑΤΑ

Κοπέλλα πτυχιούχος Πανεπιστημίου Αθηνών **ΠΑΡΑΔΙΔΕΙ** ιδιαίτερα μαθήματα σε μαθητές Δημοτικου. Επίσης φιλάει μικρων παιδιων απογευματινές ώρες ή Σαββατοκυριακο. Πληρ. τηλ. 79269 ΑΜ18638

ΤΡΙΤΟΕΤΗΣ ΦΟΙΤΗΤΡΙΑ του Πανεπιστημίου Αιγαίου αναλαμβάνει παιδιά του δημοτικού σε όλα τα μαθήματα. Τιμές λογικές. Πληρ. τηλ. 23425 ΑΜ18642

ΦΟΙΤΗΤΡΙΑ του Πανεπιστημίου Αιγαίου παραδίδει μαθήματα σε παιδιά του δημοτικου. Επισης αναλαμβάνει φιλαξη και απασχόληση μικρών παιδιων. Τιμές πολύ λογικές. Πληρ. τηλ. 20944, ώρες 8 μ.μ.-10 μ.μ. ΑΜ18430

ΙΣΤΟΡΙΑ-ΕΚΘΕΣΗ. Καθηγήτρια αναλαμβάνει υπεύθυνα την προετοιμασία μαθητων γυμνασιου-Λυκειου. Πληρ. τηλ. 62532.

ΑΓΓΛΙΚΑ
Παραδίδονται μαθήματα Αγγλικής Γλώσσας από καθηγητή Ελληνα γεννημένο στην Αμερική κατοχο MASTER University of Massachusetts. σε όλα τα επιπεδα.
Πληρ.-τηλ. **78163** κ. Αλμιφάρης ΠΜ18615

ΜΑΘΗΜΑΤΙΚΑ ΜΙΧΑΛΗΣ Γ. ΚΟΝΤΟΣ
Παραδίδονται μαθήματα Μαθηματικών για Γυμνασια, Λυκειο Α' και Δ' Δέσμη. Τμηματα αυστηρά ολιγομελή (1-4 ατομα).
Πληροφορίες-εγγραφές: Μεγ. Κων/νου 43 Τηλ. **32278** (πριν) **33706** (απόγευμα) ΠΜ18614



ΚΕΡΜΑΤΟΔΕΚΤΗΣ EUROPAYPHONE GREECE
Δέχεται νομίσματα 20, 50, 100 δρχ.
ΜΠΟΡΕΙΤΕ ΝΑ ΤΟΝ ΑΠΟΚΤΗΣΕΤΕ ΜΟΝΟ ΜΕ **25.000**
ΠΡΟΚΑΤΑΒΟΛΗ
ΠΡΟΣΟΧΗ!!! Ολοι οι εγκεκριμένοι νομισματοδέκτες θα πρέπει να φέρουν το σήμα
service και εγγύηση
ΚΑΤΑΛΛΗΛΟΣ ΓΙΑ: Περίπτερα, Pub, Καφετέριες, Βενζινάδικα, Σούπερ Μάρκετ, Γυμναστήρια, Σχολές, Ψιλικά, Κομμωτήρια, Σωματεία, Ξενοδοχεία, Camping
ΑΠΟΚΛΕΙΣΤΙΚΟΣ ΑΝΤΙΠΡΟΣΩΠΟΣ ΔΩΔΕΚΑΝΗΣΟΥ:
ΣΗΦΑΚΗΣ ΓΕΩΡΓΙΟΣ - ΑΤΤΑΒΥΡΟΥ 46 ΡΟΔΟΣ - ΤΗΛ. 73440
TELERENT ΚΕΡΜΑΤΟΤΗΛΕΦΩΝΑ

RODIAKI
ΡΟΔΙΑΚΗ ΠΟΤΟΠΟΙΙΑ Α.Ε.
Η Ροδιακή Ποτοποιία η μεγαλύτερη και δυναμικότερη εταιρεία στον τομέα των αναψυκτικών στην Ρόδο, με πρωτοποριακά συστήματα μάνατζμεντ, συνεχή εκπαίδευση και σύγχρονες εγκαταστάσεις στα Μαριτσά
ζητά MERCHANDISERS για το Τμήμα ΑΝΑΠΤΥΞΗΣ ΑΓΟΡΑΣ (ΠΩΛΗΣΕΩΝ)
Ο κατάλληλος υποψήφιος θα πρέπει να έχει: ηλικία μέχρι 30 ετών, δίπλωμα οδήγησης Ι.Χ, δυναμική προσωπικότητα, υψηλό επαγγελματισμό, άνεση στην επικοινωνία και φιλοδοξία να κάνει καριέρα στις πωλήσεις.
Τηλεφωνείστε για ραντεβού στο 47-667
Δευτέρα έως Παρασκευη 07.30-15.30

Η αγορά σπιτιού είναι πάντα όνειρο ζωής...

Στηρίζουμε. υλοποιούμε, διασφαλίζουμε το όνειρό σας Τα σπίτια μας αντέχουν στο χρόνο και η επένδυσή σας πιάνει τόπο.

ΟΙΚΟΔΟΜΙΚΕΣ ΕΠΙΧΕΙΡΗΣΕΙΣ
ΜΑΡΙΑ ΤΖΟΓΙΑ & ΥΙΟΙ
- Διαμπερή Δυάρια-Τριάρια-Τεσσάρια
- Γκαρσονιέρες με καλή θέα
- Αποθήκες Αθηνών-Ατταβύρου

Πληρ. τηλ. 30069

ΠΩΛΟΥΝΤΑΙ
πολυτελή διαμερίσματα των 95 μ.-110 μ. 115 μ. ή 120 μ. πλήρως αποπερατωμένα με Γερμανικά κουφώματα και κουζίνες ALNO (Γερμανίας) και θέσεις γκαράζ οδός Κων/νου Υδραίου (Ανάληψη)
Πληρ. τηλ. **21714-22307-28616**

ΚΑΤΑΣΤΑΣΗ ΜΕΤΑΧΕΙΡΙΣΜΕΝΩΝ ΑΥΤΟΚΙΝΗΤΩΝ ΔΙΚΤΥΟΥ
ΤΕΧΝΟΚΑΡ

ΤΥΠΟΣ	ΗΜΕΡ/ΝΙΑ ΑΔΕΙΑΣ	ΙΗΣ ΚΥΚΛΟΦ.	EXTRA	ΤΙΜΗ ΑΓΟΡΑΣ
FORD FIESTA 1.3	1982		ΡΑΔ-ΝΟ	900.000
FIAT PANDA 750	1990			950.000
FIAT PANDA 750	1992			1.200.000
LANCIA DEDRA 1.6	1991		ΗΛ.ΠΑΡ.-ΡΑΔ/ΝΟ ΗΛ. ΚΛΕΙΔ.	2.500.000
LANCIA DEDRA 1.6	1990		ΡΑΔ/ΝΟ-ΗΛ. ΚΛΕΙΔ.-ΗΛ. ΠΑΡ.-ΚΟΤΣΑΡΟΔΟΣ	2.700.000
LANCIA VIO 1.100	1992		ΡΑΔ/ΝΟ-ΗΛ. ΚΛΕΙΔ.	1.800.000
SEAT IBIZA 1300	1993		ΗΛ. ΠΑΡ.-ΗΛ. ΚΛΕΙΔ.	2.700.000
CITROEN BX 1.4	1985		ΡΑΔ/ΝΟ	1.200.000
CITROEN AXEL 1.1	1987		ΡΑΔ/ΝΟ	650.000
LADA 1.200	1985		ΡΑΔ/ΝΟ	600.000
LANCIA DELTA 1500	1989		ΡΑΔ/ΝΟ-ΗΛ. ΚΛΕΙΔ.-ΗΛ. ΠΑΡ.	2.200.000
OPEL CORSA 100	1985			1.000.000
FIAT UNO 45	1986		ΡΑΔ/ΝΟ-ΗΛ. ΠΑΡ.	1.200.000
FIAT UNO 1100	1994		ΡΑΔ/ΝΟ-ΗΛ. ΚΛΕΙΔ.-ΗΛ. ΠΑΡ.	1.950.000
NISSAN SUNNY 1300	1986		ΖΑ-Ρ/Κ	1.300.000
FIAT PUNDO GT	1996		ΦΟΥΛ ΕΞΤΡΑ	4.500.000
RENAULT 19 1400	1991		" "	2.300.000
LANCIA DEDRA 1800	1990		Ρ.Κ.-ΑΣ-Η.Λ.-Η.Κ.-ΖΑ	3.400.000

ΝΙΚΟΛΑΟΣ Γ. ΜΑΛΤΕΖΟΣ
ΑΝΤΙΠΡΟΣΩΠΕΙΕΣ ΑΥΤΟΚΙΝΗΤΩΝ
ΑΥΣΤΡΑΛΙΑΣ 88, ΡΟΔΟΣ ΤΗΛ. 76086

ΕΥΡΩΚΤΗΜΑΤΙΚΗ
ΚΤΗΜΑΤΟΜΕΣΙΤΙΚΟ ΓΡΑΦΕΙΟ
ΙΩΑΝΝΗΣ & ΜΙΧΑΛΗΣ ΕΥΣΤΑΘΙΟΥ
ΕΘΝΙΚΗΣ ΑΝΤΙΣΤΑΣΗΣ 48, (ΑΝΝΗΣ ΜΑΡΙΑΣ) • ΤΗΛ.: (0241) 73819 - 74917 • FAX: (0241) 38641 • ΚΙΝ: 094/374546



INTERNET: http://www.helios.gr/real_Estates/Eurokitmatiki/
E Mail: Eurokitmatiki@ho.forthnet.gr

ΚΑΤΑΣΤΗΜΑΤΑ ΓΡΑΦΕΙΑ

30 τ.μ. στο Φαληράκι	30.000.000	δρχ	50 τ.μ. στην Αλεξ. Διάκου	50.000.000	δρχ
32 τ.μ. στην Αμερικής	62.500.000	δρχ	50 τ.μ. στην παραλία Ιαλυσού	13.000.000	δρχ
34 τ.μ. στη Λ. Ιαλυσού	20.400.000	δρχ	51 τ.μ. κοντά στο Νοσοκομείο	30.600.000	δρχ
38 τ.μ. στην παραλία Ιαλυσού	13.300.000	δρχ	53 τ.μ στη Λ. Λίνδου	26.000.000	δρχ
40 τ.μ. στην παραλία Ιαλυσού	22.000.000	δρχ	53 τ.μ. στο Ροδίνι (μπετά)	8.500.000	δρχ
42 τ.μ. στο εμπορικό κέντρο Φωκάλη	12.000.000	δρχ	56 τ.μ. στο Ροδίνι	14.000.000	δρχ
44 τ.μ. στο κέντρο	40.000.000	δρχ	69 τ.μ. στη Θ. Σοφούλη	25.000.000	δρχ
46 τ.μ. στη Λ. Καλλιθέας	23.000.000	δρχ	72 τ.μ. κοντά στο Νοσοκομείο	43.554.000	δρχ
50 τ.μ. στο Φαληράκι	25.000.000	δρχ	143 τ.μ. στη Λ. Καλλιθέας	64.640.000	δρχ

ΜΟΝΟΚΑΤΟΙΚΙΕΣ ΜΑΙΖΟΝΕΤΕΣ

76 τ.μ. στα Ασγούρου σε 780 τ.μ. οικόπεδο	30.000.000	δρχ	165 τ.μ. στους Δασκάλους με κήπο	40.000.000	δρχ
118 τ.μ. στην Παστίδα (δ/πια) σε 1200 τ.μ. κήπο	45.000.000	δρχ	180 τ.μ. στην Ιαλυσό σε 350 τ.μ. οικόπεδο	54.000.000	δρχ
118 τ.μ. στο Ροδίνι (ημιόλης)	21.240.000	δρχ	180 τ.μ. στους Δασκάλους	50.400.000	δρχ
126 τ.μ. στην Ιαλυσό με 289 τ.μ. κήπο (μπ

ΣΧΟΛΗ ΟΔΗΓΩΝ ΚΟΥΣΗ ΠΑΝΤΕΛΗ
ΔΙΠΛΩΜΑΤΑ ΕΡΑΣΙΤΕΧΝΙΚΑ ΕΠΑΓΓΕΛΜΑΤΙΚΑ ΜΟΤΟΣΙΚΛΕΤΑΣ
-Επεκτάσεις όλων των κατηγοριών -
-Αναθεωρήσεις ληγμένων αδειών
-Μετατροπές ξένων αδειών σε ελληνικές
Οδός Βαλαωρίτου 9 (έναντι HOTEL SEMIRAMIS πίσω από το νοσοκομείο
INTERNET: WWW ADRESS http: www.geocities.com/BourbonStreet/1302
Δεκτές όλες οι πιστωτικές κάρτες
(ΠΡΟΣΟΧΗ): ΜΑΘΗΜΑΤΑ
α. Μοτοσυκλέτας μεγάλου κυβισμού από 125 cc έως ανεξαρτήτου
β. Μοτο'τας έως 125 cc
γ. Μοτοποδήλατου 50 cc
Πληρ. τηλ. 29157-73820-94777
ΚΑΙ ΑΝΑ ΠΑΣΑ ΣΤΙΓΜΗ ΣΤΑ ΚΙΝΗΤΑ τηλ. **094511313 094797513**
Στην κατηγορία ανεξαρτήτου κυβισμού η εκπαίδευση γίνεται με μοτοσυκλέτα 500 cc
Παραλαβή των μαθητών μας και από τις οικίες τους
"Η σωστή και μεθοδική εκπαίδευση στα σύγχρονα οχήματα μας, βάζει γερά θεμέλια για τη δημιουργία ενός καλού νέου οδηγού"
ΠΜ18468

ΔΑΣΚΑΛΑ
παραδίδει ιδιαίτερα βοηθητικά μαθήματα Αγγλικών-Γαλλικών σε μαθητές Γυμνασίου
Πληρ. τηλ. **33806**
ΠΜ18429

ΑΝΑΚΟΙΝΩΣΗ
COMPUTER PROGRAM
ΕΓΓΡΑΦΕΣ ΤΩΡΑ ΜΑΘΗΜΑΤΑ Computer
Τμήματα για:
Παιδιά από 8 ετών
Αρχάριους - Μαθητές
Επαγγελματίες
Ανώτερη Εργασίας
Διδάσκει πληροφορική
Πανεπιστημίου Αμερικής
ΜΑΝΩΛΗΣ Ι. ΣΟΦΙΛΑΣ
Κοδριγκτώνος 91
Τηλ. (0241) 31761

ΑΓΓΛΙΚΑ
Ελληνίδα καθηγήτρια γεννημένη στον Καναδά, παραδίδει ιδιαίτερα βοηθητικά μαθήματα Αγγλικών.
Πληρ. τηλ. **61211**
ΠΜ18651

ΚΑΘΗΓΗΤΡΙΑ ΦΙΛΟΛΟΓΟΣ
παραδίδει ιδιαίτερα μαθήματα σε μαθητές Γυμνασίου-Λυκείου.
Πληρ. τηλ. **77602,** Ρόδος
ΠΜ18637

ΦΙΛΟΛΟΓΟΣ
ειδικευμένη στα Αρχαία Ελληνικά και στα Λατινικά με μεθοδικότητα και συνέπεια παραδίδει ιδιαίτερα μαθήματα στα Αρχαία Ελληνικά, Νέα Ελληνικά και Έκθεση σε μαθητές Γυμνασίου-Λυκείου. Περιοχή Μητρόπολη.
Πληρ. τηλ. **28742**
ΠΜ18586

ΓΑΛΛΙΚΑ
έμπειρη καθηγήτρια Γαλλικής φιλολογος, παραδίδει ιδιαίτερα μαθήματα με υπευθυνότητα και επιτυχία σε μαθητές δημοτικού, γυμνασίου, λυκείου και ενηλίκες για όλα τα επίπεδα: CERTIFICAT, DELF 1, 2, DALF, SORBONNE 1, 2, 3 καθώς και προετοιμασία για εισαγωγή σε Πανεπιστήμιο.
Πληρ. τηλ. **33699**
ΠΜ18585

ΜΑΘΗΜΑΤΙΚΑ-ΦΥΣΙΚΗ-ΧΗΜΕΙΑ
καθηγήτρια με φροντιστηριακή πείρα παραδίδει ιδιαίτερα μαθήματα.
Πληρ. τηλ. **66575, 24307**
ΠΜ18588

ΜΑΘΗΜΑΤΙΚΑ, ΦΥΣΙΚΗ, ΧΗΜΕΙΑ
παραδίδει αριστούχος καθηγητής με φροντιστηριακή πείρα σε μαθητές ΓΥΜΝΑΣΙΟΥ-ΛΥΚΕΙΟΥ. Επιμονή να κατανοήσει πλήρως ο μαθητής. Γερές βάσεις για το μέλλον. Επιτυχία εγγυημένη ΧΑΜΗΛΕΣ ΤΙΜΕΣ
Πληρ. τηλ. **30534**
(μετα τις 4 το απογευμα)
ΠΜ18360

Ο ΚΟΣΜΟΣ ΤΗΣ ΝΕΑΣ ΤΕΧΝΟΛΟΓΙΑΣ ΣΑΣ ΚΑΛΕΙ ΝΑ ΤΟΝ ΓΝΩΡΙΣΕΤΕ
Υπηρεσία Διδακτών ΕΜΠ τομέα Πληροφορικής σας εισάγει στον κόσμο των Υπολογιστών μέσω ταχυρρυθμων ειδικευμένων μαθημάτων.
Πληροφορίες: Ερυθρού Σταυρού 2, 4ος όροφος (πλησίον Νοσοκομείου)
τηλ. 74193

ΑΓΓΛΙΚΑ-ΙΤΑΛΙΚΑ
καθηγητής αριστούχος απόφοιτος (MASTER) SCHILLER INTERNATIONAL UNIVERSITY παραδίδει μαθήματα **κατ' οίκον** σε αρχάριους προχωρημένους, ξενοδοχοϋπαλλήλους. Προετοιμασία εξετάσεων FIRST CERTIFICATE, TOEFL CAMBRIDGE MICHIGAN PROFICIENCY καθώς εισαγωγής σε Βρετανικά και Ιταλικά Πανεπιστήμια. Τιμές λογικές. Μεταφράσεις δεκτές.
Πληρ. τηλ. **27447, 87287 και 093/322666**
ΠΜ17794

ΓΕΡΜΑΝΙΔΑ
δασκάλα γνωρίζουσα άπταιστα τα Ελληνικά παραδίδει μαθήματα Γερμανικής σε αρχάριους, προχωρημένους και ειδικά σε ξενοδοχοϋπαλλήλους σε χαμηλές τιμές
Πληρ. τηλ. **65691**
ΠΜ18587

ΜΑΘΗΜΑΤΙΚΟΣ
πτυχ. Πανεπ. Πατρων, παραδίδει ιδιαίτερα μαθήματα ΜΑΘΗΜΑΤΙΚΩΝ σε όλες τις τάξεις Γυμνασίου - Λυκείου.
Πληρ. τηλ. **29315, 75790**
Σταθης Ορφανός
ΠΜ18109

ΕΚΘΕΣΗ
Καθηγήτρια φιλόλογος παραδίδει μαθήματα έκθεσης σε μαθητές Λυκείου και σε υποψήφιους πανελληνίων εξετάσεων.
Πληρ. τηλ. **22013**

SERIES & METHODS
FOR
MODERN GUITAR
ΜΑΘΗΜΑΤΑ
Ηλεκτρικής κιθάρας & ηλεκτροακουστικής
Modal Applications
Improvisation
Επίσης εκμάθηση Rock, Fusion, Latin styles etc.
Ειδικά τμήματα για τους γνώστες κλασ. κιθάρας
τηλ. **(0241) 95092**
ΠΜ17990

ΑΓΓΛΙΚΑ
Καθηγήτρια αγγλικών τελειόφοιτος Αγγλικού Πανεπ/μίου με MASTER παραδίδει ιδιαίτερα μαθήματα σε μαθητές όλων των επιπέδων. Τμήματα μονομελή, διμελή. Προετοιμασία για τις εξετάσεις FCE, CAE, CPE, TOEFL. Τιμές πολύ λογικές.
Πληρ. τηλ. **22886**
ΠΜ17703

ΜΑΘΗΜΑΤΙΚΟΣ
Παραδίδει ιδιαίτερα μαθηματα Γυμνασίου-Λυκείου.
Προσιτές τιμές.
Χατζηραββας Σαββας
Πληρ. τηλ. **36643**
ΠΜ17482

ΕΡΓΑΣΙΕΣ

ΖΗΤΩ ΔΟΥΛΕΙΑ ως μπουφετζής η ψήστης σε ταβέρνα ή ξενοδοχείο για μετά τις 4-11-97. Πληρ. τηλ. 96645, κ. Τσαρουχίδης Παναγιώτης AZ18685

ΓΙΝΕΤΕ DEALERS στον πράσινο κόσμο των φυτικών καλλυντικών YVES ROCHER. Μεγάλα ποσοστά. Πληρ. τηλ. 95709 AZ18686

ΖΗΤΟΥΝΤΑΙ κοπέλλες χειρίστριες κομπιούτερ MACINTOSH για πρωινή μόνιμη εργασία. Επίσης ζητουνται νέοι εμπορευσιαστοι για προώθηση προϊόντων. Πληρ. τηλ. 39027-31 AZ18652

ΖΗΤΕΙΤΑΙ λατζέρα-καθαριστρια για μόνιμη βραδινή εργασία σε εστιατόρια της Ρόδου. Πληρ. τηλ. 39746AZ18642

ΖΗΤΕΙΤΑΙ πωλητής από εταιρεία εμπορίας και διανομής καλών ευρείας σ' όλη την δωδεκάνησα. Εμφανισιμος με απολυτήριο Λυκείου και όρεξη για δουλειά. Εργασία μόνιμη. Ικανοποιητικό πακέτο αποδοχών. Προυπηρεσία θα ληφθεί υπ' οψιν. Πληρ. τηλ. 28997 ώρες 8-10 π.μ. και 2-4 μ.μ. AZ18619

ΖΗΤΕΙΤΑΙ επιπλοποιός τεχνίτης και βοηθος επιπλοποιός. Πληρ. τηλ. 31915 AZ18594

ΖΗΤΕΙΤΑΙ
κοπέλα εμφανίσιμη για καφέ μπαρ.
Πληρ. τηλ. **38532, 24206**
ΠΖ18683

ΖΗΤΟΥΝΤΑΙ
ηλεκτρολόγοι τεχνίτες και εργολάβοι για το ξενοδοχείο Μira-Mare.
Πληρ. τηλ. **094-350626**
ΠΖ18684

ΖΗΤΕΙΤΑΙ
καθηγήτρια αγγλικών με τα απαραίτητα προσόντα για φροντιστήριο ξένων γλωσσών στην Ιαλυσό.
Πληρ. τηλ. **90133**
6-9 μ.μ. κινητό **094/557415**

ΖΗΤΟΥΝΤΑΙ τεχνικοί και βοηθοί τεχνικών από το υποκ/μα Ρόδου της εταιρείας Τ. Ζαριφόπουλος Α.Ε. Συστήματα Ελέγχου-Ασφαλείας Αυτοματισμού. Πληρ. τηλ. 66607, 093626917 κ. Καφαοκη Δημήτρη AZ18560

ΖΗΤΕΙΤΑΙ δεσποινίδα για να εργασθεί σε καφετέρια μπαρ στη Κρεμαστή. Πληρ. τηλ. 62033

ΖΗΤΟΥΝΤΑΙ συνεργάτες για προώθηση προϊόντων ευρείας καταναλώσεως από μεγάλη νορβηγική εταιρεία. Πληρ. τηλ. 32568, 093 662570 από 2.30 μ.μ.-11.00 μ.μ.

ΖΗΤΟΥΝΤΑΙ
έμπειροι βοηθοί πλακάδες
Πληρ. τηλ. **75047**
ΠΖ18641

ΖΗΤΕΙΤΑΙ
εμπορευσιαστη κοπέλλα να εργασθεί απογευματινό ωράριο σε καφετέρια.
Πληρ. τηλ. **81194, 093622501**
ΠΖ18585

ΖΗΤΟΥΝΤΑΙ
κοπέλες για να εργασθούν σε CLUB με ελληνική μουσική ως μπαργούμαν και σερβιτόρες για τη χειμερινή περίοδο.
Πληρ. τηλ. **094/636141, 093/604648**
ΠΖ18593

Για όσους ενδιαφέρονται να γίνουν δυναμικά στελέχη μεγάλης εταιρείας, και να βελτιώσουν τα οικονομικά τους, τώρα τους δίνεται η ευκαιρία.
Πληρ. τηλ. **78428-30591**
ΠΖ18510

ΖΗΤΕΙΤΑΙ
πωλήτρια για την μπουτίκ VIVALDI.
Πληρ. τηλ. **75698**
ΠΖ18562

ΖΗΤΟΥΝΤΑΙ νέοι και νέες εμπορευσιμοστα για να εργαστουν σε μπαρ στην περιοχη Ιαλυσού. Πληρ. τηλ. 62015 AZ18566

ΖΗΤΟΥΝΤΑΙ από το υποκατάστημα Ρόδου της εταιρείας Τ. Ζαριφόπουλος ΑΕ Συστήματα Ελέγχου Πυρασφάλειας και Αυτοματισμού αντιπροσωποι απο όλα τα νησιά Δωδεκανησου. Πληρ. τηλ. 66607 και 093626917 κ. Καφάσκη Δημήτρη AZ18561

ΠΡΟΣΦΟΡΕΣ ΕΡΓΑΣΙΑΣ

Κάνουμε **ΜΙΚΡΕΣ ΔΟΥΛΕΙΕΣ** με: ΓΥΨΑΣΑΝΙΔΕΣ, ΝΤΕΚΟΡ, ΨΕΥΔΟΡΟΦΕΣ. Πληρ. τηλ. 85427, 85683 AP18654

ΚΥΡΙΑ ΖΗΤΑΕΙ ΔΟΥΛΕΙΑ για φύλαξη παιδιών ή καθαριότητες στα σπίτια μόνο απογευματινές ώρες. Πληρ. τηλ. 65122 κ. Κατερινα AP18644

ΙΝΤΕΡΝΑΣΙΟΝΑΛ ΑΡΤΕΜΙΣ ΤΟΥΡΣ. Διαθέτουμε προσωπικό καμαριέρες, οικιακές βοηθους συνοδων ηλικιωμένων, μπέιμπι-σίτερς, νοσοκόμες, σερβιτόρες. Πληρ. τηλ. 01-5247498, 5240103 AP18599

ΜΑΚΕΤΙΣΤΡΙΑ με πλήρη ηλεκτρονικό εξοπλισμό αναλαμβάνει εκδόσεις βιβλίων-περιοδικών-ποσης φυσεως έντυπα διαφημιστικα, εφημερίδες. Πληρ. τηλ. 21656.

ΕΠΑΓΓΕΛΜΑΤΙΚΟ ΜΑΚΙΓΙΑΖ
Διπλωματούχος ΜΑΚΙΓΙΕΖ με πολυετή πείρα στο χώρο της ομορφιάς αναλαμβάνει το ΜΑΚΙΓΙΑΖ ΝΥΦΗΣ και το προσωπικό σας επίσημο ΜΑΚΙΓΙΑΖ



ΜΑΝΙΚΙΟΥΡ-ΠΕΝΤΙΚΙΟΥΡ
ΕΠΑΓΓΕΛΜΑΤΙΑΣ διπλωματούχος ΤΕΧΝΙΤΗΣ αναλαμβάνει την ωραία εμφάνιση χεριών-ποδιών και την καλή υγεία των νυχιών σας "Ειδικό μασάζ χεριών-ποδιών"
Για ραντεβού τηλ. 64186
κα. Λιζέτα Παπαγεωργίου
ΠΡ18598

ΓΕΩΤΡΗΣΕΙΣ-ΠΗΓΑΔΙΑ-ΕΜΒΑΘΥΝΣΗ ΠΗΓΑΔΙΩΝ
Αναλαμβάνω γεωτρήσεις μεγάλων βαθών καθώς επίσης άνοιγμα πηγαδιών και εμβάθυνση πηγαδιών, ανασκαφή παλαιών. Εργασία εγγυημένη Τιμές συμφέρουσες
Ο ΜαστροΛούης
Πληρ. τηλ. **65541, 94895**
ΠΡ18563

ΕΛΑΙΟΧΡΩΜΑΤΙΣΤΗΣ
Αναλαμβάνω υπεύθυνα, βάψιμο, σπατουλάρισμα και μόνωση τοιχων. Για παράθυρα, πόρτες και άλλα έπιπλα διαθέτω μεγάλη ποικιλία χρωμάτων. Επίσης κάνω επισκευές παλαιων επίπλων, τραπέζια, καρέκλες, ντουλάπες κ.α. Η εργασία είναι εγγυημένη και οι τιμές λογικές.
Πληρ. τηλ. **81776**
ΠΡ18509

ΥΔΡΑΥΛΙΚΑ ΚΑΛΟΡΙΦΕΡ
ΗΛΙΑΚΑ-ΣΥΣΤΗΜΑΤΑ ΕΓΚΑΤΑΣΤΑΣΕΙΣ-ΑΝΑΚΑΙΝΙΣΕΙΣ-ΣΥΝΤΗΡΗΣΕΙΣ
Γιάννης-ο-Ατλάσης
Πληρ. τηλ. **29898-64972**
ΠΡ18507

ΥΔΡΑΥΛΙΚΕΣ ΕΡΓΑΣΙΕΣ ΠΑΝΤΟΣ ΤΥΠΟΥ
Ο ΒΑΓΙΟΣ
Αναλαμβάνουμε κάθε σας υδραυλική εργασία (εγκαταστάσεις, βλάβες, τοποθετήσεις ηλιακών, αποφράξεις κ.λπ.)
ΤΑΧΕΙΑ ΕΞΥΠΗΡΕΤΗΣΗ
ΕΡΓΑΣΙΑ ΕΓΓΥΗΜΕΝΗ
Πληρ. τηλ. **74434**
και **094-306571**
ΠΡ18690

ΗΛΕΚΤΡΟΛΟΓΟΣ
αναλαμβάνει πασης φύσεως ηλεκτρολογικές εγκαταστάσεις, συντηρήσεις, προσθήκες, τροποποιήσεις νέες εγκαταστάσεις σε οικίες και ξενοδοχειακές μονάδες.
Πληρ. τηλ. **28534**
και **094/478636**
ΠΡ18384

ΑΠΟΦΡΑΞΕΙΣ ΚΑΘΑΡΙΣΜΟΙ ΑΠΟΧΕΤΕΥΣΕΩΝ "ΜΑΡΙΑ"
Αναλαμβάνουμε την απόφραξη και τον καθαρισμό αποχετευσεων οικιών, πολυκατοικιών, ξενοδοχείων με ηλεκτρικό μηχάνημα όλο το 24ωρο.
ΕΡΓΑΣΙΑ ΕΓΓΥΗΜΕΝΗ
ΤΑΧΕΙΑ ΕΞΥΠΗΡΕΤΗΣΗ
Πληρ. τηλ. **94750**
κινητό **094-353115**

ΞΕΒΟΥΛΩΜΑΤΑ ΑΠΟΦΡΑΞΕΙΣ ΚΑΘΑΡΙΣΜΟΙ ΑΠΟΧΕΤΕΥΣΕΩΝ
αναλαμβάνουμε τον καθαρισμό αποχετεύσεων πολυκατοικιων και ξενοδοχείων, με νέο ηλεκτροκίνητο μηχάνημα. Οι αποχετεύσεις γίνονται σαν να τις περάσατε σήμερα. Εργασία εγγυημένη.
ΔΩΡΕΑΝ: ΜΕΤΑ ΑΠΟ ΚΑΘΕ ΑΠΟΦΡΑΞΗ ΨΕΚΑΣΜΟΣ ΤΩΝ ΦΡΕΑΤΙΩΝ ΓΙΑ ΜΙΚΡΟΒΙΑ ΚΑΙ ΚΑΤΣΑΡΙΔΕΣ
ΔΗΜΗΤΡΙΟΣ
Πληρ. τηλ. **36559, 31990**
για άμεση εξυπηρέτηση καλέστε το κινητό
τηλ: **094344911**

ΕΡΓΟΛΑΒΟΣ ΟΙΚΟΔΟΜΩΝ
ΜΑΣΤΟΡΑΣ ΑΠ. ΚΩΝ/ΝΟΣ
Αναλαμβάνουμε υπευθυνα, χρωματα-σοβατισματα-μάρμαρα-πλακάκια-γυαλίσματα-γκρεμισματα-τοποθετήσεις κεραμιδιών-ξυλοκατασκευή και μελέτες για σοφίτες.
Λογικες τιμές
Πληρ. τηλ. **27255, ΡΟΔΟΣ**
Το γραφείο εργάζεται όλο το 24ωρο
ΠΡ18691

ΓΡΑΦΕΙΟ ΓΕΝΙΚΟΥ ΚΑΘΑΡΙΣΜΟΥ
ΛΑΜΨΗ
Διαθέτουμε έμπειρο προσωπικό από άνδρες, γυναίκες και ζευγάρια για καθαρισμούς σπιτιών, γραφείων και καταστημάτων.
Έμπειρους κηπουρούς, λαντζιέρες, καμαριέρες για τουριστικές επιχειρήσεις.
Εμπειρες οικιακές βοηθους, μπέιμπυ σίτερς. Αναλαμβάνουμε και φροντίδα ηλικιωμένων καθώς και ατόμων με ειδικές ανάγκες.
ΕΜΜ. ΜΠΕΝΑΚΗ 38
τηλ. 3841543-3841549
ΑΘΗΝΑ
ΠΡ18478

ΑΠΟΦΡΑΞΕΙΣ ΚΑΘΑΡΙΣΜΟΙ ΑΠΟΧΕΤΕΥΣΕΩΝ
Ο ΒΑΓΙΟΣ
αναλαμβάνουμε την απόφραξη και τον καθαρισμό αποχετεύσεων Εσν/χειων και πολυκατοικιων με ειδικά συγχρονα μηχανηματα. Οι αποχετεύσεις σας γίνονται καινούργιες.
ΔΩΡΕΑΝ
μετά από κάθε μας εργασία, απολυμαίνουμε με ψεκασμό τα φρεάτια σας από μικρόβια και έντομα.
ΕΡΓΑΣΙΑ ΕΓΓΥΗΜΕΝΗ
Πληρ. τηλ. **74434** για άμεση εξυπηρέτηση κιν. **094-306571**
ΠΡ18689

ΝΟΣΟΚΟΜΑ
με εικοσαετη πειρα αναλαμβανει να κανει ενεσεις, τοποθετησεις και αλλαγη καθετηρων και κατακλισεις.
Πληρ. τηλ. **34836**
μετά τις 4 μ.μ.
ΠΡ18533

ΚΕΡΑΜΟΣΚΕΠΕΣ
έμπειρο και συνεπές συνεργείο από Αθήνα αναλαμβάνει παντός είδους κεραμοσκεπές, πέργκολες, στέγαστρα, κιόσκια, γκαραζ, σοφίτες, επενδύσεις τοίχων ραμποτέ, ψευδοροφές, χωρίσματα χώρων.
Επίσης ΗΧΟΜΟΝΩΣΕΙΣ
ΕΡΓΑΣΙΑ ΕΓΓΥΗΜΕΝΗ
ΛΟΓΙΚΕΣ ΤΙΜΕΣ
Πληρ. τηλ: **094-418385, 95383**
κ. Ζαχαρία
ΠΡ14984

ΥΔΡΑΥΛΙΚΟΣ
αναλαμβάνει πάσης φύσεως υδραυλικές εργασίες μικρές και μεγάλες. Εγκαταστάσεις-αποφράξεις-τοποθέτηση ηλιακών. Επίσης αναλαμβάνει συντηρησεις ξενοδοχείων. Εργασία εγγυημένη-ταχεία εξυπηρέτηση.
ΔΗΜΗΤΡΙΟΣ
Πληρ. τηλ. **36559, 31990**
για άμεση εξυπηρέτηση καλέστε το κινητό
τηλ. **094344911**

"EXPRESS CLEAN" ΚΑΙ ΤΟ 1997 ΑΠΟΘΗΚΕΥΣΗ ΧΑΛΙΩΝ ΔΩΡΕΑΝ ΕΠΙΣΤΡΟΦΗ ΧΑΛΙΩΝ ΣΕ 3 ΗΜΕΡΕΣ
αναλαμβάνουμε τον καθαρισμό επί τοπου η στον δικό μας χώρο σε μοκέτες, χαλιά, σαλόνια. ΔΩΡΕΑΝ ΑΠΟΘΗΚΕΥΣΗ για όλο τον χρόνο. Άμεση εξυπηρέτηση. Εγγύηση η πολυετής πείρα μας με τα συγχρονα μηχανήματα και απορρυπαντικά μας.
Πληρ. τηλ. **94815** κινητό
094 350247/0246-98317

ΔΙΑΦΟΡΑ

ΤΙΜΗ ΕΥΚΑΙΡΙΑΣ - ΠΩΛΕΙΤΑΙ εξωλέμβια μηχανή θαλάσσης EVYGROUND 25 HP παλαιό μοντέλο σε καλή κατάσταση. Τιμή μόνο μετρητοίς. Πληρ. τηλ. 86955 9-1 μ.μ. και 19.00-22.00 μ.μ. ΑΔ18658

Τιμη ευκαιρίας **ΠΩΛΟΥΝΤΑΙ** τα κατωθι όλα μαζί: α) Ψυγειο Μπος, β) Πλυντηριο Μπος, γ) Κρεβατι διπλο από Γερμανια, δ) Τραπεζαρια κουζινας, ε) Κουζινα ηλεκτρικη γκαζιου. Πληρ. τηλ. 86955, ωρες 9-1 και 19.00-22.00 ΑΔ18657

Στέλεχος επιχείρησης 50χρονος αφόγου χαρακτήρος και εμφάνισης συναισθηματικός καλόκαρδος **επιθυμεί γνωριμία** με κυρία 40άρα λεπτή-φιλη-εμπορευσιαστη. Γράψατε Τ.Θ. 422 Α.Κ. Τ.Κ9 ΑΔ18656

ΠΩΛΟΥΝΤΑΙ έπιπλα (σαλόνι, κρεβατοκάμαρα, κουζίνα) ηλεκτρικά: ακεση (πλυντήριο, ψυγείο, κουζίνα κ.λπ.) και φωτιστικά λόγω αναχωρήσεως. Πληρ. τηλ. 75655, 7-9 μ.μ. κ. Μανδαλό ΑΔ18655

ΠΩΛΟΥΝΤΑΙ ΚΥΝΗΓΟΣΚΥΛΑ
εκπαιδευμένα, με δοκιμή.
1 ΓΚΕΚΑΚΑΣ θηλυκό 3 ετών
1 ΤΡΑΧΤΑΡ θηλυκό καθαρόαιμο εισαγωγής Γερμανίας καθως και ξεκινημενα
1 ΓΚΕΚΑΣ θηλυκό 5 μηνών
1 ΣΕΤΤΕΡ ΛΑΒΕΡΑΚ θηλυκό 11 μηνών
2 ΤΑΓΙΑ Θηλυκά χρονιάρικα (για ποδια) καθως και υπέροχα κουτάβια ΓΚΕΚΑΣ-ΜΠΛΕΓΑΣΑΚΗΣ 2 1/2 μηνών ΟΛΑ ΕΜΒΟΛΙΑΣΜΕΝΑ καθως και ένα σουπερ κουτάβι 5 1/2 μηνών GREY-HOUND αρσενικό.
1 ΒΙΣΛΑ καθαρόαιμο αρσενικό 3 μηνών
Πληρ. τηλ.
66160, η 094-334038
Μιχάλη Αποστολίδη
ΠΔ18688

ΠΩΛΟΥΝΤΑΙ σκυλάκι Δαλματίας καθαρόαιμο 150.000 δρχ. Πληρ. τηλ. 85427, 85683 ΑΔ18653

ΠΩΛΕΙΤΑΙ πρέσσα σοβατίσματος-εκτοξευτής μαζί με όλα τα εργαλεία (σκαλωσιές, μάδερα κ.λπ.) σε πολύ λογική τιμή λόγω αλλαγής επαγγέλματος. Πληρ. τηλ. 0242-25418 απογευματινές ώρες. ΑΔ18502

ΠΩΛΟΥΝΤΑΙ
ελαφρώς μεταχειρισμένα λόγω αναχωρήσεως σε καλές τιμές. Πλυντήριο, τηλεόραση, 21 ιντσών, σιφονιέρα άσπρη λάκκα με λουπα κρεβατι σουμέ διπλό με στρωμα και τραπεζάκια, έπιπλα μπεμπέ δύο κρεβατια ξύλινα με στρωμα και δύο σιφονιέρες μικρές και ένα πολυόργανο γυμναστικής.
Πληρ. τηλ.
38717, 094-696712
ΠΔ18597

ΠΩΛΕΙΤΑΙ
ραδιομαγνητόφωνο φορητό, 1 CD και δύο κασέτες μάρκα SANYO, τελευταίο μοντέλο, πλήρως τηλεχειριζόμενο με ανίχνευση σταθμών και ψηφιακό καντράν. Τιμή 80.000
Πληρ. τηλ. **093678672**
ΠΔ18596

ΠΩΛΟΥΝΤΑΙ
ξύλα ελιάς για τζάκι όμορφα τεμαχισμένα. Επίσης αναλαμβάνουμε κλαδέματα και τινάγματα ελιών.
Πληρ. τηλ. 95649, 47817

ΖΗΤΩ
ν' αγοράσω παλιό μεταλλικό μπαούλο
Πληρ. τηλ. **67773**
ΠΔ18476

ΖΗΤΕΙΤΑΙ
φοιτήτρια για συγκατοίκηση στη Θεσσαλονίκη
Πληρ. τηλ. **63013**
κιν. **094/638850**
Μιχ. Χαραλάμπους
ΠΔ18266

ΠΩΛΕΙΤΑΙ
επαγγελματική μηχανή καφέ τύπου ASTORIA
- Επαγγελματική τοστιέρα μονή
- Επαγγελματική κρεπιέρα διπλή
- Τηλεόραση SONY HI-BLACK TRINITRON 29 ιντσών επίπεδη, Ιαπωνίας σε άριστη κατάσταση
Πληρ. τηλ. **(0244)-51749**
μετά τις 5 μ.μ.

ΠΩΛΕΙΤΑΙ
γαλλικό μπιλιάρδο (καραμπόλας) σε άριστη κατάσταση 3,10Χ1,60 μέτρα σε τιμή ευκαιρίας.
Πληρ. τηλ. **92033**

ΠΩΛΕΙΤΑΙ
πλήρης εξοπλισμός FAST FOOD σε άριστη κατάσταση Ελεγχος δεκτός
Πληρ. τηλ. **0244-31371**
ΠΔ18687

ΠΩΛΕΙΤΑΙ
επαγγελματικό ψυγείο, βιτρίνα, κρεοπωλείου σε τιμή εκτάκτου ευκαιρίας.
Πληρ. τηλ. **38532, 24206**
ΠΔ18682

ΠΙΑΝΟ SHIMMEL
ένα από τα καλύτερα στον κόσμο σχεδόν ολοκαίνουργιο, απάνιος ήχος, μασίφ καρυδιά, επίχρυση μπροϋτζίνη βάση, κοκκάλινα πλήκτρα, πωλείται λόγω αναχωρήσεως σε τιμή ευκαιρίας 690.000. Δεκτός κάθε έλεγχος, σοβαρές προτάσεις.
Πληρ. τηλ. **96612,**
5-7 μ.μ. κ. Χρυσάκη
ΠΔ18643

ΕΥΚΑΙΡΙΑ
ΠΩΛΕΙΤΑΙ πλήρης εξοπλισμός χρυσοχοείου σε τιμή εκτάκτου ευκαιρίας.
Πληρ. τηλ. **22704**
ΠΔ18620

ΠΩΛΟΥΝΤΑΙ
τα κάτωθι μηχανήματα αρτοποιίας-ζαχαροπλαστικής-μπαρ
1. Φούρνος ηλεκτρικός δύο και τεσσάρων θυρών
2. Μηχανή κοπής φρυγανιάς
3. Μηχανή συσκευασίας αρτοποιημάτων JAMAN
4. Παγοκυβομηχανές υδρόψυχτες ανοιχτού κυκλώματος SCOTSMAN και VOGT
5. Ψυγεία παντός τύπου και καταψύκτες και ψυκτικοί θάλαμοι
6. Μηχανή παρασκευής ποπκορν
7. Πλυντήριο πιάτων ELFRAMO
8. Μηχανές παρασκευής παγωτού
9. Μηχανή ESPRESSO και μηχανή κοπης καφέ
10. Μηχανή κρουασάν
και άλλα μηχανηματα σε τιμές ευκαιρίας.
Πληρ. τηλ. **22331**
και **094/339589**
ΠΔ18204

ΠΩΛΟΥΝΤΑΙ
δυο μηχανές θαλάσσης MERCRUISER εσωεξωλέμβιες 170 HP η κάθε μία βενζινοκίνητες σε καλή κατάσταση, χωριστά ή και οι δύο μαζί. Τιμή 1.300.000 δρχ. εκάστη
Πληρ. τηλ. **85231,** κ. Κώστα

ΠΩΛΟΥΝΤΑΙ κρεβατια και μικροεπιπλα υπνοδωματιου. Πληρ. τηλ. 20416 μεταξυ 6-8 το βραδυ. ΑΕ18426

ΦΡΟΝΤΙΣΤΗΡΙΟ ΑΓΓΛΙΚΩΝ
ΔΙΑΚΟΜΙΧΑΛΗ Ε.
Γ. Παπανδρέου 9
Τηλ. 28533, 64077

ΥΠΕΡ ΜΑΡΚΕΤ ΣΠΑΝΟΣ

Η εταιρεία ΥΙΟΙ ΧΡ. ΣΠΑΝΟΥ ΑΕ επιθυμεί να προσλάβει νέο/α με φιλοδοξίες, για τη θέση λογιστή.
ΑΠΑΙΤΟΥΜΕΝΑ ΠΡΟΣΟΝΤΑ
• Πτυχίο πανεπιστημίου οικονομικής κατεύθυνσης
• Καλή γνώση μηχανογραφημένης λογιστικής και χειρισμού Η/Υ
• Προυπηρεσία τουλάχιστον πέντε ετών σε ανάλογη θέση.
Η θέση προσφέρει ελκυστικές αποδοχές.
Βιογραφικά σημειώματα υπ. κ. Μιχαήλ στη διεύθυνση:
Μ. Κωνσταντίνου 53 Ρόδος
Για όλα τα βιογραφικά θα τηρηθεί απόλυτη εχεμύθεια.

ΠΩΛΟΥΝΤΑΙ ΤΑ ΑΚΟΛΟΥΘΑ ΔΙΑΜΕΡΙΣΜΑΤΑ

Α) 2άρια με ένα υπνοδωμάτιο
1. 57 τ.μ. στην Ιξιά αξίας 8.500.000
2. 42 τ.μ. στη Ψαροπούλα
3. 50 τ.μ. στην Ανάληψη
4. 47 τ.μ. Ιαλυσός
5. 34 τ.μ., 40 τ.μ., στην Ιαλυσό και Ιξιά

Β) 3άρια (2 υπνοδωμάτια)
1. 72 τ.μ. στην Αγία Αναστασία
2. 90 τ.μ. πλησίον Αννης Μαρίας
3. 88 τ.μ. επί της Ατταβύρου-Ροδίνι
4. 87 τ.μ. Ανω Ροδίνι
5. 90 τ.μ. στους καθηγητές
6. 87 τ.μ. πλησίον της οδού Κων. Υδραίου αξία 16 εκ.
7. 80 τ.μ. επί της Μεγ. Κωνσταντίνου αξίας 18 εκ.
8. 90 τ.μ. στους Δασκάλους αξίας 20 εκ.
9. 81 τ.μ. επί της Πειραιως
10. 76 τ.μ. στάση Παρασκευά-Ιαλυσός αξία 17 εκ.
11. 100 τ.μ. επί της Λεωφ. Ελευθερίας αξίας 16 εκ.

4άρια (3 υπνοδωμάτια)
1. 117 τ.μ. πλησίον της Μιχ. Πετρίδη-Μόντε Σμιθ
2. 125 τ.μ. ισόγειο με αυλή, γκαραζ-Ανάληψη
3. 120 τ.μ. επί της Κων. Υδραίου
4. 118 τ.μ. Ανω Ροδίνι-Ισόγειο
5. 118 τ.μ. επί της Ατταβύρου
6. 117 τ.μ. πλησίον της Κοδρικτώνος
7. 93 τ.μ. επί της Πειραιως
8. 100 τ.μ., ισόγειο, 1ος όροφος-Πειραιώς
9. 150 τ.μ. επί της Χειμάρας
10. 106 τ.μ. επί της Κέννεντυ με γκαράζ
11. 145 τ.μ. παραλία Ιαλυσου
12. 130 τ.μ. επί της Παπαλουκά

Δεκτά δάνεια όλων των ταμείων και οργανισμών.
Πληροφορίες κ. Εμμ. Κρανίδη ώρες γραφείου
Τηλ. 094-347405, 27082, 26476, Fax: 27101
Αμερικής 50-Β' όροφος

ΚΤΗΜΑΤΟΜΕΣΙΤΙΚΟ ΓΡΑΦΕΙΟ
ΒΑΖΟΥΚΟΥ ΑΙΚ.
**ΠΡΟΣΦΟΡΕΣ

ΕΣΩΤΕΡΙΚΑ ΝΕΑ ΚΑΙ ΤΗΛΕΓΡΑΦΗΜΑΤΑ

Μικρές Ειδήσεις

Εμπόριο

Εμπόριο ψιλικών αλλά και ... ναρκωτικών ουσιών έκανε 35χρονος, ο οποίος συνελήφθη στη Θεσσαλονίκη μετά από παρακολούθηση ημερών από αστυνομικούς της Υποδιεύθυνσης Δίωξης Ναρκωτικών.
Πρόκειται για τον Αλέξανδρο Μαντασσαβίλη, κάτοικο Θεσσαλονίκης.
Οι αστυνομικοί, που έκαναν χθες το απόγευμα έρευνα στο σπίτι του στην οδό Φιλίππου 97, βρήκαν ποσότητα ηρωίνης βάρους 29,2 γρμ, συσκευασμένη σε τρία δεματάκια και το χρηματικό ποσό των 180.000 δρχ.
Σε βάρος του Μαντασσαβίλη σχηματίστηκε δικογραφία και θα οδηγηθεί στον εισαγγελέα. Η ηρωίνη που βρέθηκε στο σπίτι του κατασχέθηκε.

Λουκέτο

Στις 22 Οκτωβρίου μπαίνει και τυπικά "λουκέτο" στο εργοστάσιο της "Κόσμος Α.Ε.",πρώην "Πειραϊκής-Πατραϊκής".
Έτσι και οι 150 εργαζόμενοι βρίσκονται-για δεύτερη φορά-στο δρόμο,διεκδικώντας δεδουλευμένα κάποιων μηνών και ελπίζοντας στην εξεύρεση λύσης μέσω του υπουργείου Ανάπτυξης.
Σημειώνεται πως το συγκεκριμένο εργοστάσιο συνέβαλε στο 2 τοις εκατό του ακαθάριστου προϊόντος του νομού,αφού 25.000.000 δραχμές, μόνο από μηνιαίους μισθούς,"έπεφταν"στην αγορά της Σάμου.
Η αγωγή για την καταβολή των δεδουλευμένων αναβλήθηκε με την αιτιολογία της αναμονής εξελίξεων.

Με καδρόνι

Άγνωστος χτύπησε στο κεφάλι με καδρόνι την Αναστασία Τριφύλλη, 66 ετών, δίπλα απο την είσοδο του ασανσέρ της πολυκατοικίας που μένει, στην οδό Πουλοπούλου 30 στο Θησείο. Η γυναίκα μετά το χτύπημα έχασε τις αισθήσεις της και έπεσε στο πάτωμα και ο δράστης, αφού της απέσπασε την τσάντα της, που περιείχε τις εισπράξεις καταστήματος ΕΒΓΑ που διατηρεί στην περιοχή και προσωπικά της αντικείμενα, εξαφανίστηκε.
Τη γυναίκα βρήκε τραυματισμένη ο σύζυγός της, που ανησυχησε και βγήκε από το διαμερισμά τους για να δει τι συμβαίνει στη γυναίκα του.
Ειδοποίησε την αστυνομία και η γυναίκα με ασθενοφόρο μεταφέρθηκε στο Γενικό Κρατικό Νοσοκομείο Πειραιώς και όπως είπαν οι γιατροί δεν διατρέχει κανένα κίνδυνο.
Σύμφωνα με καταθέσεις αυτοπτων μαρτύρων, δράστης πρέπει να είναι άτομο νεαρής ηλικίας, ψηλό και γεροδεμένο, που διέφυγε αρχικά τρέχοντας και στη συνέχεια με μοτοσικλέτα μεγάλου κυβισμού, την οποία οδηγούσε συνεργός του.

Πρόεδροι ΤΕΙ

Έγινε σήμερα στην Άρτα, παρουσία του υφυπουργού Παιδείας, Γιάννη Ανθόπουλου, η πρώτη τακτική σύνοδος προέδρων Τεχνολογικών Εκπαιδευτικών Ιδρυμάτων (ΤΕΙ).
Στη σημερινή συνεδρίαση δόθηκε ιδιαίτερη έμφαση στον εκσυγχρονισμό και αναβάθμιση των ΤΕΙ της χώρας, τη διοικητική και οικονομική τους αυτοτέλεια, για να ανταποκρίνεται η τεχνολογική παιδεία στις σύγχρονες εξελίξεις, καθώς και στις σημερινές αλλά και μελλοντικές ανάγκες της ελληνικής παραγωγής.
Ο κ. Ανθόπουλος σε δηλώσεις τους, σχετικά με τη συνεχιζόμενη απεργία των διοικητικών υπαλλήλων στα Πανεπιστήμια και ΤΕΙ, τόνισε ότι δόθηκε παράταση στον χρόνο εγγραφής των φοιτητών, αλλά τα μαθήματα θα αρχίσουν κανονικά και για τους πρωτοετείς, με βάση την λίστα επιτυχόντων σε κάθε ίδρυμα.

Καταζητούνται

Καταζητούνται ο Ιωάννης Σεφεντσίνογλου, 40 ετών και ο αδελφός του Χαράλαμπος, 26 ετών, γιατί σε έρευνα που έγινε στο σπίτι τους στη θέση Ξεροπήγαδο Μάνδρας Αττικής,βρέθηκαν και κατασχέθηκαν 1600 γραμμάρια χασίς, ένα δίκανο κυνηγετικό όπλο, καθώς επίσης μία βιντεοκάμαρα (κλεμμένη) και διαρρηκτικά εργαλεία.
Από τις αστυνομικές έρευνες δεν έχει εντοπισθεί ο εντοπισμός των αδελφών Σεφεντσίνογλου, ενώ οι αστυνομικοί εξετάζουν το ενδεχόμενο να ενέχονται και σε άλλες αξιόποινες πράξεις.

Για Κύπρο

Η Ευρωπαική Επιτροπή επιβεβαιώνει τη θετική γνωμοδότηση του 1993 για την ένταξη της Κύπρου στην ΕΕ, καθώς και το χρονοδιάγραμμα της έναρξης των διαπραγματεύσεων ένταξης της Κύπρου στις αρχές του 1998. Αυτό τόνισε ο Ελληνας επίτροπος κ. Χρήστος Παπουτσής παρουσιάζοντας σήμερα το μεσημέρι στο Ζάππειο τις προτάσεις της Ευρωπαικής Επιτροπής με θέμα την "Ατζέντα 2000".
Όπως σημείωσε ο κ. Παπουτσής η Επιτροπη επαναλαμβάνει ότι η απόφαση για την έναρξη των διαπραγματεύσεων με την Κύπρο αποτελεί θετική εξέλιξη που μπορεί να συμβάλει στην πολιτική διευθέτηση του Κυπριακού.

Έκαναν μάλιστα διάβημα

Ενοχλήθηκαν για τις πτήσεις οι Βρετανοί

Επειδή δεν ειδοποιήθηκαν

Η Βρετανία προέβη σε διάβημα προς την κυπριακή κυβέρνηση για την πτήση, χωρίς προειδοποίηση ελληνικών αεροσκαφών πάνω από τη βάση Επισκοπής στη διάρκεια της άσκησης Νικηφόρος.
Εκπρόσωπος της Βρετανικής Υπάτης Αρμοστείας δήλωσε ότι γραπτό διάβημα επιδόθηκε στο υπουργείο εξωτερικών της Δημοκρατίας.
Ο εκπρόσωπος των Βρετανικών Βάσεων Μέρβιν Γουήν-Τζόουνς δήλωσε ότι δύο μαχητικά F-16 της ελληνικής πολεμικής αεροπορίας πέταξαν σε ύψος 610 μέτρων πάνω από τη βάση της Επιτροπής το μεσημέρι της Τρίτης.
Ανέφερε επίσης ότι δεν είναι σύνηθες φαινόμενο"μη βρετανικά μαχητικά να υπερίπτανται των βάσεων χωρίς προειδοποίηση.
Ο εκπρόσωπος παρατήρησε εξάλλου ότι αεροπλάνα της Κυπριακής Δημοκρατίας εκτελούν συχνά πτήσεις πάνω απο τις Βάσεις και πρόσθεσε ότι η μόνη περίπλοκη δημιουργείται όταν στρατιωτικά αεροπλάνα δεν εξασφαλίζουν την απαιτουμενη διπλωματική άδεια.

Από τον πρώην υπουργό Στ. Μάνο

Αντιδράσεις για τα χρέη των συνεταιρισμών

Ζητά αναπομπή του θέματος

Ο κ. Στέφανος Μάνος, με αφορμή τις τροπολογίες που έγιναν χθες στη Βουλή για τα αγροτικά χρέη, έκανε την ακόλουθη δήλωση:
"Ο πρωθυπουργός, κ. Σημίτης, αν θέλει να διαφυλάξει στοιχειωδώς την αξιοπιστία της κυβέρνησης του, οφείλει να ζητήσει απο τον Πρόεδρο της Δημοκρατίας να αναπέμψει στη Βουλή σύμφωνα με το άρθρο 42 του Συντάγματος το νομοσχέδιο που ψήφισε χθες στη Βουλή για το χάρισμα των χρεών των αγροτικών συνεταιρισμών. Στο διάστημα που θα μεσολαβήσει ο πρωθυπουργός οφείλει να ζητήσει να ελεγχθούν από ανεξάρτητους (μη ελεγχόμενους από τον υπ. Γεωργίας) ορκωτούς ελεγκτές τα προς διαγραφήν χρέη για να βεβαιωθεί η Βουλή ότι τα χρέη αυτά δεν δημιουργήθηκαν από προκλητική κακοδιαχείριση και κλεψιές.
Η διαγραφή χρεών 240 περίπου δισεκατομμυρίων, χωρίς στοιχειώδη προηγούμενο έλεγχο, αποτελεί βάναυση πρόκληση των εντίμων φορολογουμένων που διαβάζουν καθημερινώς περιδεείς τα όσα εναντίον τους σκαρφίζεται το οικονομικό επιτελείο της κυβέρνησης για να καλύψει τα ανοίγματα που δημιουργούν οι υπεράνω του νόμου και ανεξέλεγκτοι κομματικοί εγκάθετοι στις ποικίλες ΔΕΚΟ και τους συνεταιρισμούς".

Εκτός της ατζέντας η Κύπρος

Ο Πρόεδρος της Κυπριακής Γλαύκος Κληρίδης δήλωσε προχθές ότι δεν αναμένει ότι το Κυπριακό θα συζητηθεί κατά τη συνάντηση των πρωθυπουργών Ελλάδας και Τουρκίας Κώστα Σημίτη και Μεσούτ Γιλμάζ στην Κρήτη.
Ανέφερε ότι στη συνάντηση μάλλον θα συζητηθούν οι ελληνοτουρκικές διαφορές, ειδικά μετά τη συμφωνία της Μαδρίτης για ειρηνική επίλυση των θεμάτων μεταξύ Ελλάδας και Τουρκίας.
Ο κ. Κληρίδης ανέφερε επίσης ότι θα ήταν καλό εάν από τη συνάντηση Σημίτη-Γιλμάζ μπορούσε να προκύψει οποιαδήποτε συμφωνία για εξομάλυνση των σχέσεων Ελλάδας-Τουρκίας υπό την έννοια ότι η Τουρκία θα αποδεχθεί, εκεί που ισχυρίζεται ότι έχει διαφορές με την Ελλάδα, να προσφύγει στο Διεθνές Δικαστήριο της Χάγης.

Για τον καρκίνο του ουροποιητικού συστήματος

Νέες επεμβάσεις θεραπείας

Από την κλινική του Πανεπιστημίου Θράκης

Νέες μοντέρνες επεμβάσεις θεραπείας του καρκίνου του ουροποιητικού συστήματος εφαρμόζονται με μεγάλη επιτυχία στην πανεπιστημιακή κλινική της ιατρικής σχολής του Δημοκριτείου Πανεπιστημίου Θράκης.
Οπως ανέφερε προχθές κατά τη διάρκεια συνέντευξης τύπου ο καθηγητής, Ηλίας Παπαδόπουλος, στην κλινική, που βρίσκεται στο νοσοκομείο της Αλεξανδρούπολης εφαρμόζονται σύγχρονες τεχνικές στους τομείς της ουρολογικής ογκολογίας, της ανδρολογίας και της θεραπείας των λίθων του ουροποιητικού συστήματος.
Ο κ. Παπαδόπουλος, τόνισε ότι σήμερα υπάρχουν στην Ελλάδα 200 - 300 χιλιάδες άνδρες με προβλήματα σεξουαλικής ανικανότητας, οι οποίοι λόγω προκαταλήψεων δεν επισκέπτονται τους γιατρούς.
Υπογράμμισε όμως ότι πολλά απο τα προβλήματα αυτά αντιμετωπίζονται στην κλινική του σημειώνοντας πως τα δύο τελευταία χρόνια την έχουν επισκεφθεί την κλινική 300 ασθενείς.
Οσον αφορά το καρκίνο του προστάτη της ουροδόχου κύστεως, ο κ. Παπαδόπουλος είπε ότι εφαρμόζεται με επιτυχία σύγχρονη επέμβαση ριζικής αφαίρεσης της κύστεως και "τοποθέτηση" στη θέση της μιας νέας ουροδόχου κύστεως που γίνεται από το έντερο του ασθενούς. Η μέθοδος αυτή είναι επίπονη και απαιτεί πειρα - εξήγησε ο καθηγητης - τονίζοντας πως οι ασθενείς, που έχουν υποβληθεί σε επέμβαση στην Αλεξανδρούπολη, δεν παρουσίασαν μετεγχειρητικά προβλήματα, συνηθέστερα των οποίων είναι η στυτική ανικανότητα και ακράτεια των ούρων.
Επίσης ο κ. Παπαδόπουλος σημείωσε πως οι άνδρες μετά το 45ο έτος της ηλικίας τους, επιβάλλεται να επισκέπτονται τον Ουρολόγο γιατρό για εξετάσεις.
Τέλος, υπογράμμισε πως στην πανεπιστημιακή κλινική του Δ.Π.Θ. εφαρμόζεται με επιτυχία και η ανώδυνη μέθοδος αφαίρεσης λίθων με τη μέθοδο της εξωτερικής λιθοτριψίας.

Λόγω ευρωπαϊκών κονδυλίων

Αισιοδοξεί (!) ο υπουργός των Οικονομικών

Έτσι τουλάχιστον δηλώνει

Ετος σημαντικής ανάκαμψης των δαπανών του Δευτέρου Κοινοτικού Πλαισίου Στήριξης θα είναι το 1997 δήλωσε το μεσημέρι, μετά τη λήξη της τετράωρης σύσκεψης της Κυβερνητικής Επιτροπής, ο υπουργός Εθνικής Οικονομίας Γιάννος Παπαντωνίου.
Τα έργα και τα προγράμματα προχωρούν πολύ ικανοποιητικά πρόσθεσε ο κ. Παπαντωνίου υπογραμμίζοντας ότι στο τέλος του χρόνου θα έχουμε 100% απορρόφηση των κονδυλίων του Β' ΚΠΣ.
Στη σημερινή συνεδρίαση της Κυβερνητικής Επιτροπής τέθηκε για πρώτη φορά, όπως σημείωσε ο κ. Παπαντωνίου το θέμα της σύνδεσης του Β' ΚΠΣ με το τρίτο ΚΠΣ ώστε "τα έργα και προγράμματα που θα συνεχισθούν το 2000 να έχουν πλήρη και απρόσκοπτη χρηματοδότηση".
Θα υπάρξει μια γέφυρα, είπε χαρακτηριστικά ο κ. Παπαντωνίου που θα εξασφαλίζει την πλήρη υλοποίηση όλων των έργων που έχουν προγραμματιστεί καθώς και των νέων προγραμμάτων που θα είναι αντικείμενο της διαπραγμάτευσης του Γ' ΚΠΣ.
Τέλος αρνήθηκε να σχολιάσει τη συζήτηση που έχει ανακύψει από τις προτάσεις του καθηγητή Γιάννη Σπράου.

Athambra Travel

ΜΕΓΑΛΗ 8ΗΜΕΡΗ

ΑΕΡΟΠΟΡΙΚΗ ΕΚΔΡΟΜΗ ΣΤΗ ΜΑΓΕΥΤΙΚΗ ΙΣΠΑΝΙΑ

από 13/11-20/11

ΠΕΤΑΜΕ ΜΕ *IBERIA*

ΕΘΝΙΚΕΣ ΙΣΠΑΝΙΚΕΣ ΑΕΡΟΓΡΑΜΜΕΣ

ΚΑΤΑΛΩΝΙΑ (ΒΑΡΚΕΛΩΝΗ) - ROSES (πρόσφατα αδελφοποιημένη πόλη με τη ΡΟΔΟ) - ΑΝΔΟΡΑ (Πυρηνέας αφορολόγητο κρατίδιο)

ΜΑΔΡΙΤΗ - ΤΟΛΕΔΟ - ΕΣΚΟΡΙΑΛ

ΠΡΟΓΡΑΜΜΑ

13/11 ΑΘΗΝΑ - ΒΑΡΚΕΛΩΝΗ με Ι.Β. αναχ. απόγευμα - Δείπνο
14/11 Πρωινό - CITY TOUR Δείπνο
15/11 Πρωινό - ROSES \ GERONA - Δείπνο
16/11 Πρωινό - ANDORRA - Δείπνο
17/11 Πρωινό - Μεταφορά AIRPORT - Πτήση για MADRID - Δείπνο
17/11 Αφιξη MADRID - Απόγευμα TOLEDO - Δείπνο
18/11 Πρωινό - CITY TOUR - Δείπνο
19/11 Πρωινό - ESCORIAL - Δείπνο
20/11 Πρωινό - Επιστροφή με Ι.Β. MADRID - ΑΘΗΝΑ

★ Ξενοδοχεία 4 αστέρων Η/Β ★
★ Μεταφορές - Ξεναγήσεις - Εισοδους ★
★ Ασφάλεια - Συνοδός Γραφείου ★

Συμμετοχή μέχρι 30/10
Προγράμματα, δηλώσεις στο Πρακτορείο

Athambra Travel

Αλ. Παπάγου 23 ● Τηλ. 37052-25698

ΑΝΑΚΟΙΝΩΣΗ

Ειδοποιούνται οι κάτοικοι των παρακάτω περιοχών ότι για να εκτελεστούν απαραίτητες τεχνικές εργασίες της ΔΕΗ, θα γίνει διακοπή στις 19.10.97 ημέρα ΚΥΡΙΑΚΗ ως εξής:
1. Από ώρας 08.00 μέχρι 11.00 στις περιοχές:
Από 3ο χιλιόμετρο Ροδινιού-Ασγούρου μέχρι περιοχή σκουπιδιών.
2. Από ώρας 11.00 μέχρι 14.00 στις περιοχές:
Αγ. Βαρβάρα-Τσαϊρι-13ο χιλιόμετρο Φαληράκι μέχρι και το ξενοδοχείο Μπλου Ση.
Αν οι εργασίες τελειώσουν νωρίτερα το ρεύμα θα ξαναδοθεί πριν από τον χρόνο λήξης της διακοπής που αναφέρουμε πιο πάνω.
Γι' αυτό το λόγο οι ηλεκτρικές εγκαταστάσεις και τα δίκτυα της ΔΕΗ θα πρέπει να θεωρούνται ότι έχουν συνέχεια ρεύμα.
Έτσι για λόγους ασφαλείας απαγορεύεται η προσέγγιση σε αγωγούς ή άλλα στοιχεία του δικτύου και αν βρίσκοναι κατάγης γιατί υπάρχει σοβαρός κίνδυνος ατυχήματος.

ΑΠΟ ΤΗΝ Δ.Ε.Η.

ΝΤΕΤΕΚΤΙΒ

30 ΧΡΟΝΙΑ ΜΟΝΙΜΑ ΚΑΙ ΣΤΗ ΡΟΔΟ

35354-28780

Π.Π ΓΕΡΜΑΝΟΥ 6 (ΠΛΑΤΦΩΚΙΑΛΗ)

Η ΛΥΣΗ!! ΣΕ ΚΑΘΕ ΣΑΣ ΠΡΟΒΛΗΜΑ

EXPRESS - SECURITY

ΜΝΗΜΟΣΥΝΑ



Την 19η τρέχοντος μηνός ημέρα Κυριακή και ώρα 8.30 π.μ. εις τον Ιερό Ναό Μητροπόλεως Ρόδου, τελούμε 3μηνο μνημόσυνο υπέρ αναπαύσεως της ψυχής του λατρευτού μας συζύγου, πατέρα, αδελφού και θείου
ΜΙΧΑΗΛ ΜΙΧΕΛΑΡΑΚΗ
Η σύζυγος: Μαρία.
Τα παιδιά: Μανώλης, Νίνα.
Τ' αδέλφια, τ' ανήψια και οι λοιποί συγγενείς.



Την 19η τρέχοντος μηνός ημέρα Κυριακή και ώρα 8.30 π.μ. εις τον Ιερό Ναό Αγίου Δημητρίου παλαιό νεκροταφείο, τελούμε 3ετές μνημόσυνο υπέρ αναπαύσεως της ψυχής της λατρευτής μας συζύγου, μητέρας, γιαγιάς, προγιαγιάς και αδελφής
ΕΥΑΓΓΕΛΙΑΣ ΚΑΤΣΟΥΡΑΚΗ
(το γένος Παντελίδου)
Ο σύζυγος: Δημήτριος.
Τα παιδιά: Κώστας-Σούλα, Αντώνης-Δέσποινα, Γιάννης-Μαρία Κουφου, Μιχάλης-Ελένη.
Τα εγγόνια, τα δισέγγονα, ο αδελφός και οι λοιποί συγγενείς.

Την 19η τρέχοντος μηνός ημέρα Κυριακή και ώρα 9 π.μ. εις τον Ιερό Ναό Κοιμητέρας Ψίνθου, τελούμε 6μηνο μνημόσυνο υπέρ αναπαύσεως της ψυχής της λατρευτής μας μητέρας, γιαγιάς, αδελφής και θείας
ΜΑΡΙΑΣ ΣΑΡΙΚΟΥ
Τα παιδιά: Κυριάκος-Χρυσάνθη, Θεόδωρος-Τσαμπίκα, Ιωάννης-Νικολέτα, Νικόλαος-Σταματία, Ανθή, Τσαμπίκα-Κωνίνος.
Τα εγγόνια, τ' αδέλφια, τ' ανήψια και οι λοιποί συγγενείς.



Την 19η τρέχοντος μηνός ημέρα Κυριακή και ώρα 8.30 π.μ. εις τον Ιερό Ναό Νεκροταφείο Ρόδου, τελούμε ετήσιο μνημόσυνο υπέρ αναπαύσεως της ψυχής του λατρευτού μας συζύγου, πατέρα, παππού, αδελφού και θείου
ΠΑΝΟΡΜΙΤΟΥ ΓΚΙΝΝΗ
Η σύζυγος: Ευαγγελία.
Τα παιδιά: Κόνι-Στέργος Γιάννα.
Τα εγγόνια, τ' αδέλφια, τ' ανήψια και οι λοιποί συγγενείς.



Την 19η τρέχοντος μηνός ημέρα Κυριακή και ώρα 8 π.μ. εις τον Ιερό Ναό Ταξιαρχών Μεσαναγρού, τελούμε διετές μνημόσυνο υπέρ αναπαύσεως της ψυχής του λατρευτού μας συζύγου, πατέρα, παππού, αδελφού και θείου
ΙΩΑΝΝΗ Κ. ΣΤΕΦΑΝΑΡΑ
Η σύζυγος: Ευριδίκη.
Τα παιδιά: Κώστας-Τσαμπίκα, Βαγιανός-Τσαμπίκα.
Τα εγγόνια, τ' αδέλφια, τ' ανήψια και οι λοιποί συγγενείς.



Την 21η τρέχοντος μηνός ημέρα Τρίτη και ώρα 8 π.μ. εις τον Ιερό Ναό Αγίου Γεωργίου Κοσκινού, τελούμε θήμερο μνημόσυνο υπέρ αναπαύσεως της ψυχής του λατρευτού μας συζύγου, πατέρα, παππού, αδελφού και θείου
ΜΙΧΑΗΛΟΥ ΜΑΧΡΑΜΑ
Η σύζυγος: Αργυρώ.
Τα παιδιά: Γαλατεία-Γιάννης Ελιάρου, Αναστασία-Βασίλης Αναγνώστου.
Τα εγγόνια, τ' αδέλφια, τ' ανήψια και οι λοιποί συγγενείς.



Την 19η τρέχοντος μηνός ημέρα Κυριακή εις τον Ιερό Ναό Αγίας Μαρίνας Απολακκιάς, τελούμε 6μηνο μνημόσυνο υπέρ αναπαύσεως της ψυχής της λατρευτής μας μητέρας, γιαγιάς και προγιαγιάς
ΣΤΥΛΙΑΝΗΣ ΚΑΠΑΛΗ
Τα παιδιά: Κωνσταντίνα-Νίκος, Μανώλης-Κλόρια, Στάθης-Φιλίτσα, Γιώργος-Χέρολ.
Τα εγγόνια, τα δισέγγονα και οι λοιποί συγγενείς.



Την 19η τρέχοντος μηνός ημέρα Κυριακή και ώρα 8 π.μ. εις τον Ιερό Ναό Αναλήψεως πόλεως Ρόδου, τελούμε 3ετές μνημόσυνο υπέρ αναπαύσεως της ψυχής του λατρευτού μας συζύγου, πατέρα, παππού, αδελφού και θείου
ΜΙΧΑΗΛ ΚΟΝΤΑΡΗ
Η σύζυγος: Σεβαστή.
Τα παιδιά: Νικόλαος-Σπυριδούλα.
Τα εγγόνια, τ' αδέλφια, τ' ανήψια και οι λοιποί συγγενείς.



Την 19η τρέχοντος μηνός ημέρα Κυριακή και ώρα 8.00 π.μ. εις τον Ιερό Ναό Αγίου Παντελεήμονος τελούμε θήμερο μνημόσυνο υπέρ αναπαύσεως της ψυχής του λατρευτού μας συζύγου, πατέρα, υιού, αδελφού, αγνήψιού και θείου
ΝΙΚΟΛΑΟΥ ΤΣΙΡΙΛΛΟΥ
Η σύζυγος: Μαρία
Ο υιός: Δημήτρης
Οι γονείς: Δημήτρης- Διονυσία
Τα πεθερικά: Ηλίας-Κατίνα
Τ' αδέλφια: Νίκη-Θανάσης, Βικτωρία-Γιάννης
Οι θείοι, τ' ανήψια και οι λοιποί συγγενείς.

Την 18η τρέχοντος μηνός ημέρα Σάββατο και ώρα 3.30 μ.μ. εις τον Ιερό Ναό Ταξιάρχη νεκροταφείου Ρόδου τελούμε θήμερο μνημόσυνο υπέρ αναπαύσεως της ψυχής του λατρευτού μας πατέρα, παππού και προπάππου
ΝΙΚΟΛΑΟΥ Δ. ΒΕΝΟΥΤΣΟΥ
Τα παιδιά: Ελευθέριος, Δημήτριος, Μαρούλιτσα, Χρήστος
Τα εγγόνια, τα δισέγγονα και οι λοιποί συγγενείς



Την 19η τρέχοντος μηνός ημέρα Κυριακή και ώρα 8 π.μ. εις τον Ιερό Ναό Ταξιαρχών νεκροταφείο Ρόδου, τελούμε θήμερο μνημόσυνο υπέρ αναπαύσεως της ψυχής του λατρευτού μας συζύγου, πατέρα, παππού, αδελφού και θείου
ΚΩΝΣΤΑΝΤΙΝΟΥ ΜΙΓΚΑΗ
Η σύζυγος: Ειρήνη.
Τα παιδιά: Πανορμίτα και Μαρία.
Τα εγγόνια, τ' αδέλφια, τ' ανήψια και οι λοιποί συγγενείς.

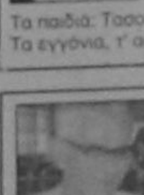

Την 19η τρέχοντος μηνός ημέρα Κυριακή και ώρα 8.30 π.μ. εις τον Ιερό Ναό Ταξιαρχών νεκροταφείο Ρόδου, τελούμε 9μηνο μνημόσυνο υπέρ αναπαύσεως της ψυχής του λατρευτού μας συζύγου, πατέρα, παππού, αδελφού και θείου
ΗΛΙΑ ΡΟΔΙΤΗ
Η σύζυγος: Άννα.
Τα παιδιά: Τασούλα-Νίκος, Σωτήρης-Φωτεινή, Γιάννης-Νίνα.
Τα εγγόνια, τ' αδέλφια, τ' ανήψια και οι λοιποί συγγενείς.

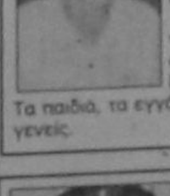

Την 19η τρέχοντος μηνός ημέρα Κυριακή εις τον Ιερό Ναό χωρίου Σαλάκου, τελούμε θήμερο μνημόσυνο υπέρ αναπαύσεως της ψυχής του λατρευτού μας συζύγου, πατέρα, παππού, αδελφού και θείου
ΛΑΖΑΡΟΥ ΛΑΖΑΡΟΥ
γεννηθείς στο χωριό Σαλάκος και ετάφει στο Βρίσβουρ Αυστραλίας
Η τεθλιμένη σύζυγος: Άννα
Τα παιδιά, τα εγγόνια, τ' αδέλφια, τ' ανήψια και οι λοιποί συγγενείς.



Την 19η τρέχοντος μηνός ημέρα Κυριακή και ώρα 8.30 π.μ. εις τον Ιερό Ναό Ταξιαρχών νεκροταφείο Ρόδου, τελούμε θήμερο μνημόσυνο της ψυχής της πολυαγαπημένης και λατρευτής μας μητέρας, γιαγιάς, αδελφής, προγιαγιάς και θείας
ΕΛΕΥΘΕΡΙΑΣ ΚΑΤΣΑΡΑ
Τα παιδιά, τα εγγόνια, οι αδελφές, τα δισέγγονα, τ' ανήψια και οι λοιποί συγγενείς.

ΑΡΙΘΜΟΣ 1317/1997

ΑΠΟΣΠΑΣΜΑ ΠΕΡΙΛΗΨΗΣ ΚΑΤΑΣΧΕΤΗΡΙΑΣ ΕΚΘΕΣΗΣ ΑΚΙΝΗΤΩΝ

Δικαστικός Επιμελητής: Ο δικαστικός επιμελητής του Πρωτοδικείου Ρόδου, Αθανάσιος Κ. Διακομιχάλης που έχω την έδρα μου στην οδό Εθν. Μακαρίου 45 τηλ. 37790.

Επισπεύδουσα: Ανώνυμη Τραπεζική Εταιρεία με την επωνυμία "ΕΘΝΙΚΗ ΤΡΑΠΕΖΑ ΤΗΣ ΕΛΛΑΔΟΣ Α.Ε." νόμιμα εκπροσωπούμενη.

Οφειλέτης: Εταιρεία Περιβρισμένης Ευθύνης που εδρεύει στη Ρόδο, Αγ. Νικολάου αρ. 81 και εκπροσωπείται νόμιμα με την επωνυμία "ΑΦΟΙ ΡΟΔΙΤΗ Ε.Π.Ε.

Τίτλος που εκτελέστηκε: Η υπ' αριθμ. 468/1997 διαταγή πληρωμής του Μονομελούς Πρωτοδικείου Ρόδου που έχει τον τύπο εκτελεστότητας.

Ποσό οφειλής: (45.350.000) δραχμές εντόκως νομίμως, σύμφωνα με την επιταγή που έχει κοινοποιηθεί.

Μεσεγγυούχος: Η ίδια η οφειλέτιδα σύμφωνα με τον Νόμο.

Υπάλληλος του πλειστηριασμού: Η συμβολαιογράφος Ρόου Αριστέα Ηρακλείδου-Περίδου.

Χρόνος πλειστηριασμού: Με την από 15-9-1997 εντολή που μου δόθηκε από τον πληρεξούσιο δικηγόρο Μαρία Καραμανώλη ορίστηκε για 5 ΝΟΕΜΒΡΙΟΥ 1997 ημέρα Τετάρτη και από τις 12 το μεσημέρι μέχρι τις 2 το απόγευμα της ίδιας ημέρας.

Τόπος πλειστηριασμού: Το Δημαρχιακό Κατάστημα Ρόδου.

Έχει κατασχεθεί με την υπ' αριθμ. 1313/97 έκθεσή μου αναγκαστικής κατάσχεσης.

Περιγραφή ακινήτου:

1) Μια υπόγεια αποθήκη, οριζόντια ιδιοκτησία, ιδιοκτησία της καθής, σύμφωνα με την υπ' αριθμ. 12875/86 πράξη της συμ/φου Ρόδου Μαρίας Λυριστή-Καλαιτζάκη επιφάνειας 208,30 τ.μ. όγκου 1.031 κ.μ. συνιδιοκτησίας 320% και αναλογούσης επιφάνειας οικοπέδου, συνορευόμενου γύρωθεν με το τμήμα Α2 της μερίδας V-1483 οικοδομών Ρόδου.

Το άνω κατάστημα εκτιμήθηκε 75.000.000 δρχ. και η πρώτη προσφορά αυτού 37.500.000 δρχ. Μεσεγγυούχος αυτού κατά τον Νόμο παραμένει η ίδια η οφειλέτιδα.

Υπήχθεισαν στις διατάξεις των άρθρων 1002 και 1117 του ΑΚ ως και του Ν. 3741/1929 περί οριζοντίος ιδιοκτησίας με την υπ' αριθμ. 3823/85 πράξη της Συμβολαιογράφου Ρόδου Αριστέας Ηρακλείδου-Περίδου που μεταγράφηκε στο Κτηματολόγιο Ρόδου με τη υπ' αριθμ. 9885/85 πράξη του.

Το άνω ακίνητα αποτελούν αυτοτελείς και ανεξάρτητες ιδιοκτησίες μιας οικοδομής που ανηγέρθηκε σε οικόπεδο εκτάσεως 550 τ.μ. που βρίσκεται στην πόλη της Ρόδου και επί των οδών Καλυδίου Πέπερ και Αυστραλίας και στην τοποθεσία "ΚΟΒΑ" νομικής φύσεως Μουλκ, με κτηματολογικά στοιχεία τόμος οικοδομών Ρόδου 69 (76), φύλλο 167(53), μερίδα V-1483 και φάκελος 3592. Το άνω τμήμα προέρχεται από απόσπαση από μεγαλύτερο εκτάσεως οικόπεδο, ολικής επιφάνειας 6.720 τ.μ. με κτηματολογικά στοιχεία Τόμος οικοδομών Ρόδου 30, Φύλλο 4, Μερίς V-1483 και Φάκελος 3592 του Κτηματολογίου Ρόδου, νομικής φύσεως "ΜΟΥΛΚ" που συνορεύει ανατολικά με δημόσια οδό (Αυστραλίας) Βόρεια με μερίδα οικοδομών Ρόδου V-1482 ιδιοκτησίας ΔΕΗ Δυτικά με μερίδα οικ. Ρόδου V-1478 και Νότια με δημόσιο δρόμο (Αγ. Νικολάου-Κλ. Πέπερ). Επί του άνω ακινήτου υπάρχουν βάρη:

Ο πλειστηριασμός των ακινήτων θα γίνει με όρους. Οι υπόλοιποι όροι γνωστοποιούνται από τον υπάλληλο του πλειστηριασμού και από εμένα τον ίδιο και όπως αυτοί αναφέρονται με λεπτομέρεια στην ΕΚΘΕΣΗ ΚΑΤΑΣΧΕΣΗΣ κατά το άρθρο 954 Κ. Πολ. Δ.

Προσκαλούνται όσοι θέλουν να λάβουν μέρος στον πλειστηριασμό να προσέλθουν και να προσφέρουν τιμή.

Συντάχθηκε η παρούσα σήμερα στις 24-9-1997 στο γραφείο μου στην οδό Εθνάρχου Μακαρίου αρ. 45 και υπογράφεται νόμιμα από εμένα τον δηλοποιούντα Δικαστικό Επιμελητή.

Ο ΔΗΛΟΠΟΙΩΝ
ΔΙΚ. ΕΠΙΜΕΛΗΤΗΣ
Αθαν. Διακομιχάλης

ΑΡΙΘΜΟΣ 1320/1997

ΑΠΟΣΠΑΣΜΑ ΠΕΡΙΛΗΨΗΣ ΚΑΤΑΣΧΕΤΗΡΙΑΣ ΕΚΘΕΣΗΣ ΑΚΙΝΗΤΩΝ

Δικαστικός Επιμελητής: Ο δικαστικός επιμελητής του Πρωτοδικείου Ρόδου, Αθανάσιος Κ. Διακομιχάλης που έχω την έδρα μου στην οδό Εθν. Μακαρίου 45 τηλ. 37790.

Επισπεύδουσα: Ανώνυμη Τραπεζική Εταιρεία με την επωνυμία "ΕΘΝΙΚΗ ΤΡΑΠΕΖΑ ΤΗΣ ΕΛΛΑΔΟΣ Α.Ε." νόμιμα εκπροσωπούμενη.

Οφειλέτης: Σωτήρης Ροδίτης του Λιβανίου κατοίκου Ρόδου Αγ. Νικολάου αρ. 81

Τίτλος που εκτελέστηκε: Η υπ' αριθμ. 468/1997 διαταγής πληρωμής του Μονομελούς Πρωτοδικείου Ρόδου που έχει τον τύπο εκτελεστότητας.

Ποσό οφειλής: (45.350.000) δραχμές εντόκως νομίμως, σύμφωνα με την επιταγή που έχει κοινοποιηθεί.

Μεσεγγυούχος:Ο ίδιος ο οφειλέτης σύμφωνα με τον Νόμο.

Υπάλληλος του πλειστηριασμού: Η συμβολαιογράφος Ρόου Αριστέα Ηρακλείδου-Περίδου.

Χρόνος πλειστηριασμού: Με την από 15-9-1997 εντολή που μου δόθηκε από τον πληρεξούσιο δικηγόρο Μαρία Καραμανώλη ορίστηκε για 5 ΝΟΕΜΒΡΙΟΥ 1997 ημέρα Τετάρτη και από τις 12 το μεσημέρι μέχρι τις 2 το απόγευμα της ίδιας ημέρας.

Τόπος πλειστηριασμού: Το Δημαρχιακό Κατάστημα Ρόδου.

Έχει κατασχεθεί με την υπ' αριθμ. 1316/97 έκθεσή μου αναγκαστικής κατάσχεσης.

Περιγραφή ακινήτου:

1) Μια κατοικία (διαμέρισμα) με στοιχείο πίνακα Α5 του πρώτου πάνω από το ισόγειο ορόφου, επιφάνειας 26,00 τ.μ. όγκου 78,00 κ.μ. ποσοστού συνιδιοκτησίας 34,40% αναλογούσης επιφάνειας οικοπέδου 18,92 τ.μ. εξ αδιαιρέτου εξ ολοκλήρου του οικοπέδου και επιφάνειας οικοπέδου 6,30 τ.μ. συνορευόμενη Ανατολικά με ελεύθερο χώρο Δυτικά με κοινόχρηστο διάδρομο Βόρεια με κατοικία με στοιχείο πίνακα Α6 και Νότια με κατοικία με στοιχείο πίνακα Α4. Η άνω κατοικία εκτιμήθηκε 4.500.000 δρχ. και η πρώτη προσφορά αυτής 2.250.000 δρχ. Μεσεγγυούχος αυτής κατά το Νόμο παραμένει ο ίδιος ο οφειλέτης.

2) Μια κατοικία (διαμέρισμα) με στοιχείο πίνακα Α6 του πρώτου πάνω από το ισόγειο ορόφου, επιφάνειας 33,10 τ.μ. όγκου 99,30 κ.μ. ποσοστού συνιδιοκτησίας 45,60% αναλογούσης επιφάνειας οικοπέδου 8,50 συνορευόμενη Ανατολικά, Δυτικά και Βόρεια με ελεύθερο χώρο και Νότια με κατοικία με στοιχείο πίνακα Α5 και κοινόχρηστο διάδρομο. Η άνω κατοικία εκτιμήθηκε 5.500.000 δρχ. και η πρώτη προσφορά αυτής 2.750.000 δρχ. Μεσεγγυούχος αυτής κατά το Νόμο παραμένει ο ίδιος ο οφειλέτης. Υπήχθεισαν στις διατάξεις των άρθρων 1002 και 1117 του ΑΚ ως και του Ν. 3741/1929 περί οριζοντίος ιδιοκτησίας με την υπ' αριθμ. 3823/85 πράξη της Συμβολαιογράφου Ρόδου Αριστέας Ηρακλείδου-Περίδου που μεταγράφηκε στο Κτηματολόγιο Ρόδου με τη υπ' αριθμ. 9885/85 πράξη του.

Το άνω ακίνητα αποτελούν αυτοτελείς και ανεξάρτητες μιας οικοδομής που ανηγερήθηκε σε οικόπεδο εκτάσεως 550 τ.μ. που βρίσκεται στην πόλη της Ρόδου και επί των οδών Κλαυδίου Πέπερ και Αυστραλίας και στην τοποθεσία "ΚΟΒΑ" νομικής φύσεως Μουλκ, με κτηματολογικά στοιχεία τόμος οικοδομών Ρόδου 69(76), φύλλο 167(53), μερίδα V-1483 και φάκελος 3592. Το άνω τμήμα προέρχεται από απόσπαση από μεγαλύτερο εκτάσεως οικόπεδο, ολικής εκτάσεως 6.720 τ.μ. με κτηματολογικά στοιχεία Τόμος οικοδομών Ρόδου 30, Φύλλο 4, Μερίς V-1483 και Φάκελος 3.592 του Κτηματολογίου Ρόδου νομικής φύσεως "ΜΟΥΛΚ" που συνορεύει ανατολικά με δημόσια οδό (Αυστραλίας) Βόρεια με μερίδα οικοδομών Ρόδου V-1482 ιδιοκτησίας ΔΕΗ Δυτικά με μερίδα οικ. Ρόδου V-1478 και Νότια με δημόσιο δρόμο (Αγ. Νικολάου-Κλ. Πέπερ). Επί του άνω ακινήτου υπάρχουν βάρη:

Ο πλειστηριασμός των ακινήτων θα γίνει με όρους. Οι υπόλοιποι όροι γνωστοποιούνται από τον υπάλληλο του πλειστηριασμού και από εμένα τον ίδιο και όπως αυτοί αναφέρονται με λεπτομέρεια στην ΕΚΘΕΣΗ ΚΑΤΑΣΧΕΣΗΣ κατά το άρθρο 954 Κ. Πολ. Δ.

Προσκαλούνται όσοι θέλουν να λάβουν μέρος στον πλειστηριασμό να προσέλθουν και να προσφέρουν τιμή.

Συντάχθηκε η παρούσα σήμερα στις 24-9-1997 στο γραφείο μου στην οδό Εθνάρχου Μακαρίου αρ. 45 και υπογράφεται νόμιμα από εμένα τον δηλοποιούντα Δικαστικό Επιμελητή.

Ο ΔΗΛΟΠΟΙΩΝ
ΔΙΚ. ΕΠΙΜΕΛΗΤΗΣ
Αθαν. Διακομιχάλης

ΠΕΡΙΛΗΨΗ

Της υπ'αριθμ.224/97 κατασχετήριας έκθεσης αυτοκινήτου

Ο Δικαστικός Επιμελητής του Πρωτοδικείου Ρόδου Κων/νος Ε. Πούλιος κάνει γνωστό ότι:

Στις 29-10-1997 ημέρα Τετάρτη και ώρα 12 μεσημέρι έως τις 2 μ.μ. στο Δημαρχειακό Κατάστημα Ροδίων και ενώπιον της Συμβο/φου Ρόδου Καλλιόπης Μαύρου-Ροδίτου εκτίθεται σε δημόσιο αναγκαστικό πλειστηριασμό το ΙΧΕ με αριθμό κυκλοφορίας ΑΜΟ 9148, μάρκας VOLKSWAGEN AUDI 80, χρώματος κόκκινο με αριθμό πλαισίου WAU2228A21A O10001, αριθμό κινητήρα RNO4-5626, κυλινδρισμού, 1.595, ιδιοκτησίας του οφειλέτη Λεωνίδα Σαλπιγγίδη για ποσό οφειλής δρχ. 362.098 νομιμοτόκως προς την Άννα Καρακώστα δυνάμει της υπ'αριθμ.506/97 διαταγής πληρωμής του Ειρηνοδικείου Ρόδου κατασχεθέν με την υπ'αριθμ.223/97 έκθεση κατάσχεσής μου. Όσοι επιθυμούν να λάβουν μέρος να προσέλθουν και να προσφέρουν τιμή.

Τιμή πρώτης προσφοράς δρχ. 2.000.000

Ρόδος 17/10/97
Ο Δηλοποιών Δικ.Επιμελητής
Κων/νος Ε. Πουλιός

ΑΡΙΘΜΟΣ 1319/1997

ΑΠΟΣΠΑΣΜΑ ΠΕΡΙΛΗΨΗΣ ΚΑΤΑΣΧΕΤΗΡΙΑΣ ΕΚΘΕΣΗΣ ΑΚΙΝΗΤΩΝ

Δικαστικός Επιμελητής: Ο δικαστικός επιμελητής του Πρωτοδικείου Ρόδου, Αθανάσιος Κ. Διακομιχάλης που έχω την έδρα μου στην οδό Εθν. Μακαρίου 45 τηλ. 37790.

Επισπεύδουσα: Ανώνυμη Τραπεζική Εταιρεία με την επωνυμία "ΕΘΝΙΚΗ ΤΡΑΠΕΖΑ ΤΗΣ ΕΛΛΑΔΟΣ Α.Ε." νόμιμα εκπροσωπούμενη.

Οφειλέτης: Γεώργιος Ροδίτης του Λιβανίου κατοίκου Ρόδου Αγ. Νικολάου αρ. 81

Τίτλος που εκτελέστηκε: Η υπ' αριθμ. 468/1997 διαταγής πληρωμής του Μονομελούς Πρωτοδικείου Ρόδου που έχει τον τύπο εκτελεστότητας.

Ποσό οφειλής: (45.350.000) δραχμές εντόκως νομίμως, σύμφωνα με την επιταγή που έχει κοινοποιηθεί.

Μεσεγγυούχος:Ο ίδιος ο οφειλέτης σύμφωνα με τον Νόμο.

Υπάλληλος του πλειστηριασμού: Η συμβολαιογράφος Ρόου Αριστέα Ηρακλείδου-Περίδου.

Χρόνος πλειστηριασμού: Με την από 15-9-1997 εντολή που μου δόθηκε από τον πληρεξούσιο δικηγόρο Μαρία Καραμανώλη ορίστηκε για 5 ΝΟΕΜΒΡΙΟΥ 1997 ημέρα Τετάρτη και από τις 12 το μεσημέρι μέχρι τις 2 το απόγευμα της ίδιας ημέρας.

Τόπος πλειστηριασμού: Το Δημαρχιακό Κατάστημα Ρόδου.

Έχει κατασχεθεί με την υπ' αριθμ. 1315/97 έκθεσή μου αναγκαστικής κατάσχεσης.

Περιγραφή ακινήτου:

1) Μια κατοικία (διαμέρισμα) με στοιχείο πίνακα Α2 του πρώτου πάνω από το ισόγειο ορόφου, επιφάνειας 36,20 τ.μ. όγκου 108,60 κ.μ. ποσοστού συνιδιοκτησίας 45,50% αναλογούσης επιφάνειας οικοπέδου 25,08 τ.μ. εξ αδιαιρέτου εξ ολοκλήρου του οικοπέδου, επιφάνειας κοινόχρηστων 8,30 τ.μ. συνορευόμενη Βόρεια με κοινόχρηστο διάδρομο Ανατολικά με κατοικία με στοιχείο πίνακα Α2, Νότια και Δυτικά με ελεύθερο χώρο της μερίδος V-1483 οικοδομών. Η άνω κατοικία εκτιμήθηκε 6.000.000 δρχ. και η πρώτη προσφορά αυτής 3.000.000 δρχ. Μεσεγγυούχος αυτής κατά το Νόμο παραμένει ο ίδιος ο οφειλέτης.

2) Μια κατοικία (διαμέρισμα) με στοιχείο πίνακα Α4 του πρώτου πάνω από το ισόγειο ορόφου, επιφάνειας 26,20 τ.μ. όγκου 78,60 κ.μ. ποσοστού συνιδιοκτησίας 34,40% αναλογούσης επιφάνειας οικοπέδου 18,92 τ.μ. εξ αδιαιρέτου εξ ολοκλήρου του οικοπέδου, επιφάνειας κοινοχρήστου 6,30 τ.μ. συνορευόμενη Ανατολικά με ελεύθερο χώρο, Δυτικά με κοινόχρηστο διάδρομο και κλιμακοστάσιο, Βόρεια με κατοικία με στοιχείο πίνακα Α5 και Νότια με κατοικία με στοιχείο πίνακα Α3. Η άνω κατοικία εκτιμήθηκε 4.500.000 δρχ. και η πρώτη προσφορά αυτής 2.250.000 δρχ. Μεσεγγυούχος αυτής κατά το Νόμο παραμένει ο ίδιος ο οφειλέτης. Υπήχθεισαν στις διατάξεις των άρθρων 1002 και 1117 του ΑΚ ως και του Ν. 3741/1929 περί οριζοντίος ιδιοκτησίας με την υπ' αριθμ. 3823/85 πράξη της Συμβολαιογράφου Ρόδου Αριστέας Ηρακλείδου-Περίδου που μεταγράφηκε στο Κτηματολόγιο Ρόδου με τη υπ' αριθμ. 9885/85 πράξη του.

Το άνω ακίνητα αποτελούν αυτοτελείς και ανεξάρτητες μιας οικοδομής που ανηγερήθηκε σε οικόπεδο εκτάσεως 550 τ.μ. που βρίσκεται στην πόλη της Ρόδου και επί των οδών Κλαυδίου Πέπερ και Αυστραλίας και στην τοποθεσία "ΚΟΒΑ" νομικής φύσεως Μουλκ, με κτηματολογικά στοιχεία τόμος οικοδομών Ρόδου 69(76), φύλλο 167(53), μερίδα V-1483 και φάκελος 3592. Το άνω τμήμα προέρχεται από απόσπαση από μεγαλύτερο οικόπεδο, ολικής εκτάσεως 6.720 τ.μ. με κτηματολογικά στοιχεία Τόμος οικοδομών Ρόδου 30, Φύλλο 4, Μερίς V-1483 και Φάκελος 3.592 του κτηματολογίου Ρόδου νομικής φύσεως "ΜΟΥΛΚ" που συνορεύει με ανατολικά με δημόσια οδό (Αυστραλίας) Βόρεια με μερίδα οικοδομών Ρόδου V-1482 ιδιοκτησίας ΔΕΗ Δυτικά με μερίδα οικ. Ρόδου V-1478 και Νότια με δημόσιο δρόμο (Αγ. Νικολάου-Κλ. Πέπερ). Επί του άνω ακινήτου υπάρχουν βάρη:

Ο πλειστηριασμός των ακινήτων θα γίνει με όρους. Οι υπόλοιποι όροι γνωστοποιούνται από τον υπάλληλο του πλειστηριασμού και από εμένα τον ίδιο και όπως αυτοί αναφέρονται με λεπτομέρεια στην ΕΚΘΕΣΗ ΚΑΤΑΣΧΕΣΗΣ κατά το άρθρο 954 Κ. Πολ. Δ.

Προσκαλούνται όσοι θέλουν να λάβουν μέρος στον πλειστηριασμό να προσέλθουν και να προσφέρουν τιμή.

Συντάχθηκε η παρούσα σήμερα στις 24-9-1997 στο γραφείο μου στην οδό Εθνάρχου Μακαρίου αρ. 45 και υπογράφεται νόμιμα από εμένα τον δηλοποιούντα Δικαστικό Επιμελητή.

Ο ΔΗΛΟΠΟΙΩΝ
ΔΙΚ. ΕΠΙΜΕΛΗΤΗΣ
Αθαν. Διακομιχάλης

ΔΩΡΕΑ
ΕΙΣ ΜΝΗΜΗ

Η Εκκλησιαστική Επιτροπή της Αγ. Αναστασίας ευχαριστεί τους κάτωθι που προσέφεραν

1) Εις μνήμη Σωτηρίου Βικάτου δρχ. 10.000 η κ. Σακελλαρίδου Α.

2) Εις μνήμη Θέμου Ξενάκη δρχ. 10.000, Οικ. Γ. Παπακαλοδούκας

ΕΛΛΗΝΙΚΗ ΔΗΜΟΚΡΑΤΙΑ
ΥΠΟΥΡΓΕΙΟ ΥΓΕΙΑΣ ΚΑΙ ΠΡΟΝΟΙΑΣ
ΚΕΝΤΡΟ ΠΑΙΔΙΚΗΣ ΜΕΡΙΜΝΑΣ ΑΡ. ΡΟΔΟΥ

ΔΩΡΕΑ
ΕΙΣ ΜΝΗΜΗ

Στο ταμείο του Κ.Π.Μ. Αρρένων Ρόδου κατέθεσε:

Η κ. Κατσαφάνα Γεωργία δέκα χιλιάδες δραχμές (10.000) εις μνήμη Ιωάννη Βαρβάρη αντί στεφάνου.

Ρόδος 17-10-1997



Περιποιημένα χέρια με άψογα νύχια ήταν πάντα το όνειρο κάθε γυναίκας. Αφήστε τα χέρια σας να μιλήσουν.

Τεχνητά νύχια

άψογα σε εμφάνιση και αντοχή. Αποκτήστε τώρα τέλεια νύχια στο μήκος που επιθυμείτε.

Γιώτα

Τηλ. 78275-
Κιν. 094 434319

Ο ΧΡΙΣΤΙΑΝΙΚΟΣ ΦΙΛΑΝΘΡΩΠΙΚΟΣ ΣΥΛΛΟΓΟΣ
"ΣΥΝΔΕΣΜΟΣ ΑΓΑΠΗΣ"
Οργανώνει
ΠΡΟΣΚΥΝΗΜΑΤΙΚΗ ΕΚΔΡΟΜΗ

★ *Στη Μεγαλόχαρη της Τήνου*
★ *Στον όσιο Εφραίμ - Νέα Μάκρη*
★ *Και στον Άγιο Ιωάννη το Ρώσσο, στο Προκόπι Ευβοίας*

Από **ΠΑΡΑΣΚΕΥΗ 24/10/97** *έως* **ΤΡΙΤΗ 28/10/97**

ΤΙΜΗ ΕΚΔΡΟΜΗΣ: 57.000 δρχ.

Πληροφορίες και κρατήσεις θέσεων στα τηλέφωνα:
***76636* κον Μάγο Σωτήρη**
***26752* κα Ραϋμόνδου Άννα**
***63204-64755* κα Σέβη Ηλιοπούλου**
***34513* κο Κρητικό Σταύρο**
***34017-25275-27405* MARCOS TRAVEL**

Κρατείστε έγκαιρα θέσεις το αργότερο μέχρι τις *20/10/97*

Ο Τουριστικός Οργανισμός ***ΖΟΡΠΙΔΗΣ*** *κοντά σας με ΦΘΙΝΟΠΩΡΙΝΑ ΤΑΞΙΔΙΑ σε όλο τον κόσμο.*

ΝΕΟΝΥΜΦΟΙ

Ζήστε ονειρεμένες στιγμές με την αγουριά και την φροντίδα του ***ΖΟΡΠΙΔΗ****. Πέστε μας που θέλετε να πάτε και σας πάμε !!!*

ΦΘΙΝΟΠΩΡΟ '97 — ΕΚΔΡΟΜΕΣ ΕΞΩΤΕΡΙΚΟΥ

	ΕΚΔΡΟΜΗ	ΔΙΑΡΚΕΙΑ
1.	ΜΑΔΡΙΤΗ	7 μέρες
2.	ΠΑΡΙΣΙ-EURODISNEY	6 μέρες
3.	ΠΑΡΙΣΙ	5 μέρες
4.	ΛΟΝΔΙΝΟ-ΠΑΡΙΣΙ	7 μέρες
5.	ΛΟΝΔΙΝΟ	4 μέρες
6.	ΚΛΑΣΣΙΚΗ ΙΤΑΛΙΑ	6 μέρες
7.	ΡΩΜΗ	4 μέρες
8.	ΑΥΣΤΡΙΑΚΟ ΠΑΝΟΡΑΜΑ	5 μέρες
9.	ΠΡΑΓΑ-ΒΙΕΝΝΗ	5 μέρες
10.	ΒΟΥΔΑΠΕΣΤΗ	4 μέρες
11.	ΜΑΓΕΥΤΙΚΗ ΒΙΕΝΝΗ	4 μέρες
12.	ΙΤΑΛΙΑ-ΓΑΛΛΙΚΗ ΡΙΒΙΕΡΑ-ΕΛΒΕΤΙΑ	8 μέρες
13.	ΣΙΚΕΛΙΑ	8 μέρες
14.	ΙΤΑΛΙΚΗ ΣΕΡΕΝΕΤΑ	7 μέρες
15.	ΠΕΡΙΠΑΤΟΣ ΣΤΟ ΔΟΥΝΑΒΗ	
16.	ΚΑΡΑΚΟΒΙΑ-ΠΡΑΓΑ-ΒΟΥΔΑΠΕΣΤΗ	6 μέρες
17.	ΟΥΓΓΑΡΙΑ	8 μέρες
18.	ΡΟΥΜΑΝΙΑ	5 μέρες
		5 μέρες

ΖΟΡΠΙΔΗΣ
ΤΟΥΡΙΣΤΙΚΟΣ ΟΡΓΑΝΙΣΜΟΣ
ΜΑΚΑΡΙΟΥ 31 • ΤΗΛ.: (0241) 20625, 30054, FAX: 26745

ΙΑΤΡΙΚΗ ΑΝΑΚΟΙΝΩΣΗ

Ο ΙΑΤΡΟΣ
ΧΑΤΖΗΝΙΚΟΛΑΣ Μ. ΝΙΚΟΛΑΟΣ
ΠΑΙΔΙΑΤΡΟΣ
ΙΑΤΡΕΙΟ: ΛΕΙΨΩΝ 8 ΚΑΙ ΚΩΝ/ΝΟΥ ΤΣΑΛΔΑΡΗ (ΑΝΑΛΗΨΗ)
ΔΕΧΕΤΑΙ: 9–1 π.μ. και 6–9 μ.μ. καθημερινά,και Σάββατο κατόπιν ραντεβού
ΤΗΛ. ΙΑΤΡΕΙΟΥ: 79555
ΟΙΚΙΑΣ: 79655
ΚΙΝΗΤΟ: 094-725253

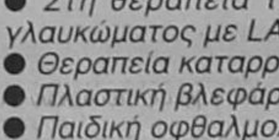

ΙΑΤΡΙΚΗ ΑΝΑΚΟΙΝΩΣΗ

Ο ΣΤΡΑΤΙΩΤΙΚΟΣ ΙΑΤΡΟΣ
ΚΩΝ/ΝΟΣ Σ. ΜΠΑΧΑΣ
ΧΕΙΡΟΥΡΓΟΣ ΩΤΟΡΙΝΟΛΑΡΥΓΓΟΛΟΓΟΣ

Ιατρείο: Γ. Ευσταθίου 7-Τηλ. 76230
Δέχεται: 5.30 μ.μ.-8.30 μ.μ.
καθημερινά
Τρίτη απόγευμα-
Σάββατο πρωί μόνο με ραντεβού.
Τηλ. ραντεβού 094/504723

ΚΩΣΤΑΣ ΣΑΡΙΝΑΣ

ΧΕΙΡΟΥΡΓΟΣ ΟΦΘΑΛΜΙΑΤΡΟΣ

Επιμελητής Πανεπιστημίου Λονδίνου με εφτάχρονη μετεκπαίδευση στην Αγγλία

Ειδικός:
- *Στη θεραπεία της μυωπίας και του γλαυκώματος με LASER*
- *Θεραπεία καταρράκτη και στραβισμού*
- *Πλαστική βλεφάρων, κερατοειδούς*
- *Παιδική οφθαλμολογία*

Δέχεται με ραντεβού
Αθήνα Λεωφόρος Κηφησίας 354,
τηλ.: 6893939

ΣΑΗΣ ΤΡΑΒΕΛ

ΕΚΔΡΟΜΕΣ **ΦΘΙΝΟΠΩΡΟ '97** ΕΚΔΡΟΜΕΣ

ΔΙΑΛΕΞΤΕ ΜΙΑ ΑΠΟ ΤΙΣ ΕΚΔΡΟΜΕΣ ΜΑΣ

ΚΑΙ ΚΑΛΟ ΤΑΞΙΔΙ!

ΕΥΡΩΠΗ	
ΠΑΡΙΣΙ–με διαμονή στη EURODISNEY	6 ημ.–7 ημ. –8 ημ.
ΠΑΡΙΣΙ–ΚΥΑΝΗ ΑΚΤΗ	8 ημ.
ΠΑΡΙΣΙ–ΒΡΥΞΕΛΛΕΣ	8 ημ.
ΠΑΝΟΡΑΜΑ ΙΤΑΛΙΑΣ	8 ημ.
ΚΛΑΣΙΚΗ ΙΤΑΛΙΑ	8 ημ.
ΡΩΜΗ	4 ημ. – 5 ημ. – 6 ημ.
ΚΛΑΣΙΚΗ ΙΣΠΑΝΙΑ	7 ημ. – 8 ημ.
ΜΑΔΡΙΤΗ–ΑΝΔΑΛΟΥΣΙΑ	7 ημ. – 8 ημ.
ΙΣΠΑΝΙΑ – ΠΟΡΤΟΓΑΛΙΑ	7 ημ. – 8 ημ.
ΛΟΝΔΙΝΟ	7 ημ.
ΛΟΝΔΙΝΟ –ΠΑΡΙΣΙ	7 ημ. – 8 ημ.
ΙΤΑΛΙΑ – ΓΑΛΛΙΚΗ ΡΙΒΙΕΡΑ	
ΚΕΝΤΡΙΚΗ ΕΥΡΩΠΗ	
ΑΦΡΙΚΗ	
ΤΥΝΗΣΙΑ	8 ημ.
ΑΥΤΟΚΡΑΤΟΡΙΚΟ ΜΑΡΟΚΟ	8 ημ.
ΑΙΓΥΠΤΟΣ–ΚΡΟΥΑΖΙΕΡΑ ΝΕΙΛΟΣ	6 ημ. – 7 ημ. – 8 ημ
ΚΑΙΡΟ – ΑΛΕΞΑΝΔΡΕΙΑ	6 ημ. – 7 ημ. 8 ημ.
ΑΜΕΡΙΚΗ	
ΜΕΞΙΚΟ – ΒΡΑΖΙΛΙΑ – ΑΜΕΡΙΚΗ	
ΑΠΩ ΑΝΑΤΟΛΗ	
ΜΠΑΝΓΚΟΓΚ – ΣΙΓΚΑΠΟΥΡΗ – ΠΟΥΚΕΤ	15 ημ.
ΒΑΝΓΚΟΓΚ – ΣΙΓΚΑΠΟΥΡΗ – ΜΠΑΛΙ	15 ημ.
ΟΔΙΚΕΣ	
ΠΑΡΙΣΙ–ΝΙΚΑΙΑ	11 ημ.
ΠΑΝΟΡΑΜΑ – ΕΛΒΕΤΙΑ	10 ημ.
ΚΕΝΤΡΙΚΗ ΕΥΡΩΠΗ	12 ημ.
ΙΣΠΑΝΙΑ–ΓΑΛΛΙΑ–ΙΤΑΛΙΑ	13 ημ.
ΕΛΛΑΔΑ	
ΖΑΚΥΝΘΟ – ΚΕΦΑΛΛΟΝΙΑ	29/10–4/11
ΚΑΛΑΒΡΥΤΑ	
ΙΩΑΝΝΙΝΑ – ΚΕΡΚΥΡΑ–ΜΕΤΕΩΡΑ–ΔΕΛΦΟΙ	7–14/11
ΓΥΡΟΣ ΠΕΛΟΠΟΝΝΗΣΟΥ	18–25/11

ΑΚΟΜΗ: ΟΠΟΙΟΔΗΠΟΤΕ ΜΕΜΟΝΩΜΕΝΟ ΣΤΗΝ ΕΛΛΑΔΑ ΚΑΙ ΤΟ ΕΞΩΤΕΡΙΚΟ

ΕΜΠΙΣΤΕΥΘΕΙΤΕ ΣΕ ΜΑΣ ΤΗΝ ΕΚΔΡΟΜΗ ΣΑΣ ΤΟ ΠΡΑΚΤΟΡΕΙΟ ΠΟΥ ΕΧΕΙ ΚΑΤΑΞΙΩΘΕΙ ΣΤΗΝ ΣΥΝΕΙΔΗΣΗ ΤΟΥ ΡΟΔΙΑΚΟΥ ΛΑΟΥ ΓΙΑ ΤΙΣ ΩΡΑΙΕΣ ΚΑΙ ΠΟΙΟΤΙΚΕΣ ΕΚΔΡΟΜΕΣ ΤΟΥ

ΠΛΗΡΟΦΟΡΙΕΣ
ΠΡΑΚΤΟΡΕΙΟ ΤΑΞΙΔΙΩΝ
ΣΑΒΒΑΣ ΣΑΗΣ
ΤΑΡΠΟΝ ΣΠΡΙΓΚΣ 42 ΔΙΠΛΑ ΣΤΗΝ ΤΡΑΠΕΖΑ ΠΙΣΤΕΩΣ

ΙΑΤΡΙΚΗ ΑΝΑΚΟΙΝΩΣΗ

ΑΝΑΣΤΑΣΙΟΣ Β. ΧΡΟΝΟΠΟΥΛΟΣ
ΑΓΓΕΙΟΧΕΙΟΥΡΓΟΣ
Δέχεται κατόπιν ραντεβού

Ιατρείο: 28ης Οκτωβρίου 19-21
1ος όροφος • Τηλ. 31584-74727 κιν. 094-367899

ΙΑΤΡΙΚΗ ΑΝΑΚΟΙΝΩΣΗ

Ο Ιατρός
ΑΝΤΩΝΗΣ ΒΑΚΗΣ
ΝΕΥΡΟΧΕΙΡΟΥΡΓΟΣ
Διδάκτωρ Πανεπιστημίου Αθηνών

Δέχεται κατόπιν ραντεβού:
Το πρώτο δεκαπενθήμερο κάθε μήνα
Ιατρείο: Άννης Μαρίας 15-Β' όροφος
Τηλ. 23516
Κινητό 094-574683

ΡΕΥΜΑΤΟΛΟΓΙΚΟ ΙΑΤΡΕΙΟ — ΙΑΤΡΕΙΟ ΟΣΤΕΟΠΟΡΩΣΗΣ

ΙΑΤΡΙΚΗ ΑΝΑΚΟΙΝΩΣΗ

Ευάγγελος Ι. Μανδρακός
ΡΕΥΜΑΤΟΛΟΓΟΣ

ΔΕΧΕΤΑΙ : ΔΕΥΤΕΡΑ - ΠΑΡΑΣΚΕΥΗ
9 - 1 πρωΐ
5.30 - 8.30 απόγευμα
ΠΑΡΑΣΚΕΥ

Σφυρίζουν αδιάφορα για τις προκλήσεις οι ΗΠΑ!

Συνέχεια από τη σελ. 3

Ελληνες εκπροσωπους προς την Τουρκία. Θα ενημερωθούν, επίσης, διπλωματικοί εκπρόσωποι των χωρών - μελών της Ε.Ε. στην Ελλάδα. Επίσης, ο Υπουργός Εθνικής Αμυνας θα ενημερώσει τους ομολόγους του των χωρών - μελών του ΝΑΤΟ και το Γενικό Γραμματέα της Συμμαχίας κ. Σολάνα. Θα στείλει εμπεριστατωμένη επιστολή, όπου θα τα αναφέρει όλα αυτά. Πρέπει να πω -για να κλείσω έτσι την απάντησή μου- ότι για τέτοια θέματα, για τα οποία υπάρχουν στοιχεία συντριπτικά, δεν είναι νοητό κάποιος να "σφυρίζει αδιάφορα". Γιατί αν το κάνει αυτό θα είναι πολύ δύσκολο αργότερα να δικαιολογήσει την ειλικρίνεια του ενδιαφερόντός του, όταν επιδεικνύει ενδιαφέρον για την αντιμετώπιση αυτών των θεμάτων».

Η ΚΥΒΕΡΝΗΣΗ

Στην εκτίμηση του υπουργού Εξωτερικών, Θεόδωρου Πάγκαλου, ότι η Τουρκία, με την ανάπτυξη της συγκεκριμένης στρατιωτικής δράσης την τελευταία περιοδο, επιδεικνυε την ένταση,αναφέρθηκε το μεσημέρι ο κυβερνητικός εκπρόσωπος, Δημήτρης Ρέππας, με αφορμή τη συζήτηση για τις παρενοχλήσεις του αεροσκάφους C-130 που μετέφερε τον υπουργό Αμυνας, Ακη Τσοχατζόπουλο, από και προς την Κύπρο, συζήτηση που προηγήθηκε των προγραμματισμένων θεμάτων στη σημερινή συνεδρίαση της κυβερνητικής επιτροπής. Σύμφωνα με αυτή την εκτίμηση, πρόσθεσε ο κ. Ρέππας, η Τουρκία θεωρεί ότι απομακρύνεται από το στόχο της ένταξής της στην Ευρωπαϊκή Ενωση και επιλέγει αυτή τη συμπεριφορά, ώστε καθιστώντας μ'αυτό τον τρόπο εμφανή την παρουσία της, να πιέστεί η Ελλάδα και η Ευρωπαϊκή Ενωση για το ευρωπαϊκό ενδιαφέρον της Αγκυρας. Ιδιως, συνέχισε ο κ. Ρέππας, να προκαλεί την ένταση, διότι επιθυμεί την ανατροπή του "Στάτους Κβο".

Ο κ.Τσοχατζόπουλος ενημέρωσε επίσης τα μέλη της διευρυμένης κυβερνητικής επιτροπής για το ταξίδι του στην Κύπρο και την άσκηση "Νικηφόρος" και ανέλαβε την ευθύνη να ενημερώσει τους ομολόγους του στο ΝΑΤΟ, καθώς και τον γραμματέα της Βορειοατλαντικής συμμαχίας, Χαβιέ Σολάνα, για την παρενόχληση του C-130 απο τουρκικά αεροσκάφη, με εμπεριστατωμένη επιστολή.

ΕΝΗΜΕΡΩΣΗ ΔΙΕΘΝΟΥΣ ΚΟΙΝΟΤΗΤΑΣ - ΔΙΑΒΗΜΑΤΑ

Ο κ. Ρέππας σημείωσε επίσης ότι έχουν ήδη γίνει τα απαραίτητα διαβήματα προς την Αγκυρα για την πρωτη παρενόχληση και ότι θα γίνουν όλες οι διπλωματικές ενέργειες και τα διαβήματα και για τη δεύτερη παρενόχληση, και ότι-τα εμπεριστατωμένα αποδεικτικά στοιχεία που διαθέτει η Ελλάδα θα έρθουν στη διάθεση όσων κλήθουν να ενημερωθούν, συμπεριλαμβανομένων των ΗΠΑ.

Ερωτηθείς σχετικά ο κ. Ρέππας είπε ότι δεν γνωρίζει εάν ο Χαβιέ Σολάνα ενημέρωσε την ηγεσία των ΗΠΑ, λέγοντας χαρακτηριστικά ότι όποιοι ενδιαφέρονται, έχουν ενημέρωση. Ο κυβερνητικός εκπρόσωπος στηλίτευσε για μία ακόμη φορά την πέραν αρχών και κανόνων στάση των τουρκικών Ενόπλων Δυνάμεων, την οποία "κανείς δεν μπορεί να πει ότι δεν υπάρχει". Επέκρινε εμμέσως πλην σαφώς τις ΗΠΑ λέγοντας ότι δεν είναι νοητό "κάποιος να σφυρίζει αδιάφορα" με τέτοια στοιχεία.

Αναφερόμενος στη διεξαγωγή της προγραμματισμένης άσκησης "Νικηφόρος" δήλωσε ότι αυτή συνιστά πράξη εφαρμογής του δόγματος του Ενιαίου Αμυντικού Χώρου. Κληθείς να σχολιάσει δηλώσεις των Αμερικανών διαμεσολαβητών ότι αυτές οι ασκήσεις περιπλέκουν την κατάσταση στην περιοχή, ο κ. Ρέππας είπε ότι δεν θα πρέπει να δημιουργεί πρόβλημα σε κανέναν και στην αιτίαση ότι η Κύπρος παρέβη το μορατόριουμ υπερπτήσεων πάνω απο τη Μεγαλόνησο, ο κυβερνητικός εκπρόσωπος επεσήμανε ότι ποτέ η Κυπριακή κυβέρνηση δεν είπε ότι παραιτείται απο τα δικαιώματά της. Δεν είναι παραδεκτό σε μία αναγνωρισμένη κυβέρνηση, όπως της Κύπρου, να μην αναγνωρίζεται πλήρης εξουσία και δικαιώματα. Η Τουρκία είναι αυτή, που παρά τις περιστασιακές δηλώσεις της για αρηνη, συμπεριφέρεται πολύ διαφορετικά στην πράξη. Καλεσε δε την Ουάσιγκτον να μην θέτει σε ίση μοίρα αυτούς που έχουν επιθετική πολιτική μ'αυτούς που αμυνόμενοι παίρνουν μέτρα.

Τέλος σε ερώτηση εάν η κατάρευση των τουρκικών αεροσκαφών που παρενοχλούσαν το αεροπλάνο του Ακη Τσοχατζόπουλου εθεωρείτο αιτία πολέμου, ο Δημήτρης Ρέππας είπε ότι δεν ήταν στις προθέσεις μας, σημείωσε ωστόσο ότι αυτή η τουρκική δραστηριότητα οδηγεί σε κινδύνους. Συνέστησε δε στη Τουρκία να συμμορφωθεί για να μην υπάρξουν αποτελέσματα που απευχόμεθα.

ΤΟ ΝΑΤΟ

Δεν φοβάται θερμό επεισόδιο στο Αιγαίο ο διοικητής της Νότιας Πτέρυγας του ΝΑΤΟ, ναυαρχος Τζόζεφ Λοπέζ. Μιλώντας στους δημοσιογράφους σε συνέντευξη Τύπου που δόθηκε σήμερα στη Λέσχη Αξιωματικών Φρουράς, με αφορμή την ολοκλήρωση της αποτίμησης της ΝΑΤΟικής άσκησης "Ντάινάμικ ΜΕ '97" (Dynamic Mix '97) ο ναυαρχος Λοπέζ, τόνισε ότι οι πληροφορίες και οι ενδείξεις που έχει στη διάθεσή του μέχρι σήμερα, δεν τον οδηγούν στο συμπέρασμα ότι επίκειται θερμό επεισόδιο στο Αιγαίο.

Ανεξάρτητα από τις όποιες προβλέψεις, όμως, πρόσθεσε, το ΝΑΤΟ εργάζεται πάντοτε για τη συνεργασία και την αποτροπή συγκρούσεων στην περιοχή.

Συνεργαζόμαστε, συνέχισε, με διπλωματικούς, οικονομικούς και πολιτικούς οργανισμούς και υποστηρίζουμε τις πολιτικές λύσεις.

Ο ναύαρχος Λοπέζ επανέλαβε πολλές φορές - ακόμη και όταν ρωτήθηκε για τις παρενοχλήσεις από τουρκικά πολεμικά του αεροσκάφους με το οποίο ταξίδευε ο υπουργός Εθνικής Αμυνας - τη σημασία του διαλόγου και της συνεργασίας ανάμεσα στα έθνη, τονίζοντας ότι αυτός είναι ο στόχος του ΝΑΤΟ. Πρόσθεσε ότι ο διάλογος και η συνεργασία θα βοηθήσουν, είτε γίνονται σε πολιτικό επίπεδο είτε σε στρατιωτικό και έφερε μάλιστα ως παράδειγμα την άσκηση "Ντάινάμικ - ΜΕ", με την οποία, όπως είπε, αποδείχθηκε η ορθότητα αυτής της θέσης.

Περιγράφοντας το νέο ρόλο του ΝΑΤΟ μετά τις πολιτικές αλλαγές που σημειώθηκαν τα τελευταία χρόνια, είπε οτι ο νεος εχθρός είναι η αστάθεια και στόχος της Βορειοατλαντικής Συμμαχίας είναι η εδραίωση της ειρήνης και της σταθερότητας μέσα από το διάλογο και τη συνεργασία.

Ειδικά για τη άσκηση που πραγματοποιήθηκε στην Ελλάδα και στην Ιταλία από 23 Σεπτεμβρίου έως 13 Οκτωβρίου, με τη συμμετοχή στρατιωτικών τμημάτων από 14 κράτη μέλη του ΝΑΤΟ, τη χαρακτήρισε πολύ επιτυχημένη.

Τις ίδιες εκτιμήσεις ως προς την άσκηση, έκανε και ο διοικητής της Α' Ελληνικής Στρατιάς, αντιστράτηγος Δημήτρης Δήμου, ο οποίος παραβρέθηκε στην ενημέρωση του Τύπου.

ΒΟΥΛΗ: ΔΗΛΩΣΕΙΣ ΚΑΚΛΑΜΑΝΗ ΠΑ ΕΛΛΗΝΟΤΟΥΡΚΙΚΑ

Ιδιαίτερα επικριτικός για τη στάση των Ηνωμένων Πολιτειών εμφανίστηκε ο πρόεδρος της Βουλής Απόστολος Κακλαμάνης αναφερόμενος στις τελευταίες τουρκικές προκλήσεις.

Οποιος υποκρίνεται, είπε ο κ.Κακλαμάνης και αναφέρομαι στις Ηνωμένες Πολιτείες ότι δεν βλέπει για το ποιος ευθύνεται σε τέτοιες εντάσεις ασφαλώς δεν μπορεί να εμπνέει εμπιστοσύνη διεκδικώντας και ένα μείζονα ρόλο μεσολαβητή στην περιοχή. Οι Ηνωμένες Πολιτείες επιθυμούν να έχουν σ'αυτήν την περιοχή ένα ρόλο μεσολαβητή στις κρίσεις και στα προβλήματα.

Ο κ. Κακλαμάνης είπε ότι γι' αυτό το κλίμα έντασης που υπάρχει η ευθύνη είναι αποκλειστικά της Τουρκίας.

Παράλληλα ο κ.Κακλαμάνης χαρακτήρισε θετική την εκλογή του κ.Τσετίν ως προέδρου του τουρκικού κοινοβουλίου. Είναι από τους πολιτικούς, πρόσθεσε, που δεν διακρίθηκαν για υψηλούς τόνους και επιθετικότητα.

Πολυδύναμα θα γίνουν τα αγροτικά ιατρεία

Σε πολυδύναμα περιφερειακά ιατρεία θα μεταβληθούν τα περισσότερα από τα αγροτικά ιατρεία του νομού μας, σύμφωνα με σχετική απόφαση του Υπουργείου Υγείας η οποία ανακοινώθηκε χθες, με στόχο την αναβάθμιση της παρεχόμενης ιατρικής περίθαλψης των κατοίκων της περιοχής μας.

● Με την ίδια απόφαση, η οποία θα τεθεί σε εφαρμογή μέσα στις αμέσως επόμενες εβδομάδες, καθορίζεται ότι σε κενές οργανικές θέσεις νοσοκομείων, μπορούν να προσλαμβάνονται με συμβάσεις ορισμένου χρόνου, νέοι ειδικευμένοι γιατροί, οι οποίοι είναι εγγεγραμμένοι στους καταλόγους του ΟΑΕΔ.

● Οσον αφορά τις κενές θέσεις υπηρεσίας υπαίθρου (αγροτικά ιατρεία) θα προσλαμβάνονται κατά προτεραιότητα γιατροί γενικής ιατρικής.

● Μέχρι το τέλος του Οκτωβρίου επίσης, θα ξεκινήσει ο διαγωνισμός για την τοποθέτηση μάνατζερ στα διοικητικά συμβούλια των νοσοκομείων, περιλαμβανομένου και του νοσοκομείου της Ρόδου, της Κω και της Καλύμνου. Καθορίστηκαν μάλιστα και οι σχετικές αμοιβές που θα εισπράττουν οι εν λόγω διοικητικοί προϊστάμενοι, οι οποίες κυμαίνονται από 680.000 έως και 1.100.000 δραχμές.

Συνελήφθησαν για ναρκωτικά

Τρία νεαρά άτομα συνελήφθησαν χθες και προχθές από άνδρες του Αστυνομικού τμήματος στην Κω για κατοχή και χρήση ναρκωτικών ουσιών.

Συγκεκριμένα, προχθές στις 22.30 συνελήφθησαν ο Στέφανος-Νικόλαος Παντελής του Γεωργίου, 20 ετών από την Κάλυμνο, επειδή κατείχε ποσότητα ακατέργαστης κάνναβης βάρους 2 γραμμαρίων περίπου την οποία του είχε προσφέρει ο Αγγελής Καραγεωργίου του Νικολάου 23 ετών ναυτικός και κάτοικος Κω. Προηγουμένως και οι δύο είχαν κάνει από κοινού χρήση ίδιας ναρκωτικής ουσίας.

Επίσης στην Κω, συνελήφθη, χθες, ο Δημήτριος Γουρλάς του Ελευθερίου 22 ετών, κάτοικος Κω, διότι σε έρευνα που του έγινε από άνδρες του Αστυνομικού τμήματος Κω κατελήφθη να κατέχει 24 δισκία HIPNOSTE-DON.

Γράμμα κενό η ρύθμιση που αποφάσισε η Βουλή για τα χρέη της ΚΑΙΡ

Συνεχίστ από τη σελ. 3

● Οπως είναι γνωστό με την απόφαση που πάρθηκε διαγράφεται το μισό χρέος της ΚΑΙΡ ύψους ενός δισ. ενώ για το υπόλοιπο ένα δις θα γίνει ρύθμιση στην ΑΤΕ με βάση το νόμο 2237/94. Η ανακοίνωση του γραφείου του κ. Καραμάριου έχει ως εξής:

«Οταν στη Βουλή συζητείτο η τροπολογία του Υπουργού Γεωργίας, ο κ. Καραμάριος τόνισε ότι η σχετική τροπολογία αδικεί την ΚΑΙΡ εξαιτίας του ότι από το συνολικό χρέος των 2 δις δρχ. διεγράφετο μόνο το 50% και ότι για το υπόλοιπο 50%, όπως διατυπωνόταν, δεν ήτο δυνατό να ρυθμισθεί και γι' αυτό ζήτησε την τροποποίηση της σχετικής διάταξης, ζητώντας να ρυθμισθεί ολόκληρο το χρέος (100%), όπως και σ' όλες τις άλλες περιπτώσεις δεκάδων Συνεταιριστικών και άλλων Οργανώσεων της Ελλάδος.

Δυστυχώς, όμως, και παρά την εν συνεχεία παρέμβαση του συναδέλφου μου κ. Σφυρίου, ο κ. Υπουργός δεν αποδέχθηκε τη συνολική ρύθμιση, πλην μιας φραστικής διόρθωσης της ρύθμισης του 50% με βάση το Ν. 2237/94, που κατά την άποψή μου, θα είναι γράμμα κενό, δεδομένου ότι ήδη η ΚΑΙΡ ρύθμισε παρόμοιο χρέος με βάση το νόμο αυτό».

Στα σκαριά η εταιρεία τσάρτερ!

Συνέχεια από τη σελ. 3

υπουργός πρόσθεσε ότι στο πλαίσιο της αξιοποίησης των υφισταμένων υποδομών, των εμπειριών και της τεχνογνωσίας οι Μακεδονικές Αερογραμμές θα μπορούσαν να αποτελέσουν πόλο έλξης ώστε να αναπτυχθούν συνεργασίες.

● Πληροφορίες αναφέρουν ότι ήδη ολοκληρώνεται η επιχειρηματική διερεύνηση της αγοράς από ομάδα της οποίας ηγείται ο πρώην διοικητής της Κτηματικής Τράπεζας Τ. Τζαβέλας. Σε αυτή συμμετέχουν ακόμα οι κ.κ. Λ. Κανελλόπουλος (πρώην γενικός διευθυντής της Ο.Α και υποψήφιος διευθύνων σύμβουλος για την Ολυμπιακή κατά την διαδικασία που βρίσκεται σε εξέλιξη), Γ. Δράκος (καθηγητής), Σ. Γλυναδάκης (πρώην διοικητής της Εμπορικής) και Π. Φωτήλας (πρώην πρόεδρος της ΕΑΒ).

Η ομάδα αυτή πρόκειται να καταθέσει σύντομα πρόταση για το χρηματοδοτικό σχήμα. Πάντως, όπως έγινε φανερό και από τις χθεσινές δηλώσεις του υπουργού Μεταφορών, η κυβέρνηση θεωρεί ότι η όλη αυτή προσπάθεια πρέπει να στηριχθεί στην ιδιωτική πρωτοβουλία και μόνο και δεν σκοπεύει να παρέχει κανενός είδους οικονομική στήριξη. Παράγοντες της αγοράς σχολιάζουν σχετικά ότι η νέα αυτή εταιρεία, αν βεβαίως ιδρυθεί τελικά δεν θα περιοριστεί μόνο στις πτήσεις τσάρτερ. Και αυτό γιατί ο τουρισμός στην Ελλάδα είναι εποχιακός και μια αεροπορική εταιρεία-όπως άλλωστε και κάθε είδους εταιρεία-δεν είναι δυνατόν να κλείνει το χειμώνα. Αναφέρουν μάλιστα το παράδειγμα ανάλογων προσπαθειών στη χώρα μας οι οποίες απέτυχαν ακριβώς εξαιτίας της έντονης εποχικότητας του ελληνικού τουρισμού.

Ενέργειες για υλοποίηση των προτάσεων για το αεροδρόμιο

Συνέχεια από τη σελ. 3

κηση Δωδεκανήσου.

Προς τούτο έχει ήδη αποσταλεί σχετική επιστολή προς τον Διευθυντή Υ.Π.Α.

Για τη δεύτερη δέσμη των προτάσεων υπεβλήθη υπόμνημα προς την ΥΠΑ για την όσο το δυνατόν σύντομη υλοποίηση των είδη ειλημμένων αποφάσεων, όπως για τον πίνακα πληροφοριών, τα καρότσια μεταφοράς κ.λπ.

Για τα θέματα που η επίλυσή τους είναι εφικτή με τη συνεργασία των Υπηρεσιών του Νομού διερευνώνται άλλα δεδομένα.

Για παράδειγμα:

- Ιατρείο
- Τοπικά Λεωφορεία
- ΤαΞι
- Τιμές προσφερομένων ειδών στα Catering
- Χώροι καπνιζόντων κ.λ.π.

Σύμφωνα με πληροφορίες κατά τη διάρκεια της χειμερινής περιόδου θα πραγματοποιηθεί και νέα σύσκεψη με στόχο τον συντονισμό όλων των ενεργειών, ώστε κατά τη νέα τουριστική περίοδο σε συνδυασμό με την αποπεράτωση ορισμένων έργων, οι παρεχόμενες στο αεροδρόμιο μας υπηρεσίες να είναι βελτιωμένες.

Συνενώσεις με τη βούληση των πολιτών

Συνέχεια από τη σελ. 3

διαφερομένων.

Ο πρόεδρος της Ν.Δ. τόνισε ότι δεν τίθεται από το νομοσχέδιο ότι έχει υπάρξει μελέτη και σημείωσε ότι "κανείς δεν αρνείται ότι σε ορισμένες περιπτώσεις μπορεί μεγαλύτεροι οργανισμοί τοπικής αυτοδιοίκησης να ήταν αποτελεσματικότεροι. Ακόμα και αν ευσταθεί η άποψη ότι οι αντιδράσεις υπάρχουν για τοπικιστικούς λόγους, είναι ευθύνη όποιου επαγγέλλεται την μεταρρύθμιση να διαμορφώσει την πεποίθηση στους πολίτες ότι είναι σωστή".

● Ο κ. Καραμανλης,μιλώντας στο δημαρχείο Χανίων είπε ότι πρέπει να υπάρξει διοικητική αποκέντρωση και ισχυρή αυτοδιοίκηση, η οποία, όπως τόνισε, δεν γίνεται ούτε με λόγια, ούτε με πειραματισμούς. Ο κ. Καραμανλής τόνισε ότι η χώρα χρειάζεται ένα νέο μοντέλο διοίκησης και επεσήμανε ότι ισχυρή προυπόθεση είναι να αποκτήσει η τοπική αυτοδιοίκηση οικονομική αυτοτέλεια.

Η ΠΕΡΟΔΕΙΑ

Από το ιστορικό Θέρισο, όπου ο Ελευθέριος Βενιζέλος ξεκίνησε το 1905 την επανάσταση, άρχισε την περιοδεία του στα Χανιά ο Πρόεδρος της Ν.Δ. Κώστας Καραμανλής.

Ο κ. Καραμανλής κατέθεσε στεφάνι στον αδριάντα του Ελ. Βενιζέλου και στη συνέχεια επισκέφθηκε το στρατηγείο του, το οποίο έχει μετατραπεί σε Μουσείο.

Σε μια συμβολική κίνηση ο κ. Καραμανλής επισκέφθηκε στη συνέχεια απο κοινού με τον επίτιμο Πρόεδρο του κόμματος Κωνσταντίνο Μητσοτάκη, τους τάφους των Βενιζέλων στο Ακρωτήρι, όπου κατέθεσαν στεφάνι.

Ο Προεδρος της ΝΔ επεσήμανε ότι ο Ελ. Βενιζέλος με τη δράση του επηρέασε και αφραγισε τη νεότερη ελληνική ιστορία και επεσήμανε οτι τα κύρια χαρακτηριστικά του Ελ. Βενιζέλου ήταν η τόλμη του, το πείσμα του να υπερασπίζεται τις εθνικές υποθέσεις, το θάρρος του να μπορεί να παίρνει ακόμα και ρίσκα για μεγάλες αποφάσεις, η μαχητικότητά του και η αποφασιστικότητά του.

Ο κ. Καραμανλής κατέληξε λέγοντας ότι στις περισσότερες περιπτώσεις η πολιτική του Ελ. Βενιζέλου πέτυχε και σε κάποιες δεν πέτυχε. "Το σίγουρο είναι ότι δε δειλιασε ποτέ και αυτό έχει μεγάλη σημασία να το θυμόμαστε, γιατί αυτά είναι τα χαρακτηριστικά, που λείπουν σήμερα και τα χρειάζεται επειγόντως η πατρίδα στις δύσκολες ατραπούς που πορεύεται και πάλι", τόνισε ο Πρόεδρος της ΝΔ.

Ο κ. Καραμανλής στη συνέχεια επισκεφθηκε την κεντρική αγορά των Χανίων όπου οι καταστηματάρχες τον υποδέχθηκαν, όπως ορίζει το έθιμο, με τσικουδιές και παραδοσιακούς μεζέδες.

Ο κ. Καραμανλής επισκέφθηκε τη Νομάρχη Χανίων, κ. Αλέκα Μαρκογιαννάκη, η οποία τον ενημέρωσε για τα προβλήματα, που υπάρχουν στην περιοχή και την πορεια των έργων που γίνονται.

Συνεδρίαση και για το πρόγραμμα του ΟΤΕ

Συνέχεια από τη σελ. 3

Νομού.

Θα παρακαλούσα λοιπόν για τη πραγματοποίηση μιας συνάντησης τη Τετάρτη 29 Οκτωβρίου 1997 και ώρα 13.00 μ.μ. στην αίθουσα του Δικηγορικού Συλλόγου με αντικείμενο:

- Ενημέρωση προγράμματος έργων υποδομής.
- Λειτουργία-προοπτικές (τοπικά) του οργανισμού.

Αποδοχές αδείας των ξενοδ/λων

Συνέχεια από τη σελ. 3

Αρθρο 17 "... ειδικότερα για τους απασχολούμενους εποχιακά σε ξενοδοχειακές επιχειρήσεις της χώρας, ορίζεται ότι κατά την λήξη της εποχιακής τους απασχόλησης με οποιονδήποτε τρόπο, δικαιούνται αποδοχών αδείας δύο (2) ημερών κατά μήνα απασχόλησης... Για απασχόληση μικρότερη από μήνα καταβάλλεται ανάλογο κλάσμα.... Ο χρόνος της άδειας αυτής είναι χρόνος εν ασφαλίσει, οι δε αποδοχές υπόκεινται στις νόμιμες υπέρ των ασφαλιστικών ταμείων κρατήσεις, αναγνωρίζονται δε ως ημέρες που διανύθηκαν σε καθεστώς απασχόλησης από τον ΟΑΕΔ".

Συνεπώς από της ισχύος του νόμου αυτού (12-9-1995), οι αποζημιώσεις αδείας του εποχιακώς απασχολουμένου προσωπικού σε ξενοδοχειακές επιχειρήσεις και μόνο αυτού, τις οποίες δικαιούνται κατά την καθ' οιανδήποτε τρόπο λήξης τη εποχιακής εργασίας τους, υπόκεινται στις νόμιμες εισφορές υπέρ ΙΚΑ και ΤΑΞΥ και οι αντίστοιχες ημέρες αδείας λογίζονται ως ημέρες εργασίας στην ασφάλιση, προστιθέμενες στις λοιπές που προέρχονται από πραγματική απασχόληση.

Επισημαίνουμε ιδιαίτερως για την πρακτική εφαρμογή της ως άνω διάταξης, ότι ημερομηνία της έγγραφης καταγγελίας της σύμβασης θα είναι η ημερομηνία λήξης της εποχιακής εργασίας των ξενοδοχοϋπαλλήλων".

ΠΑΡΑΒΑΣΗ ΩΡΑΡΙΟΥ

Για παράβαση του ωραρίου λειτουργίας των νυκτερινών κέντρων εν απουσία του ιδιοκτήτη, συνελήφθη χθες τα ξημερώματα, από άνδρες του Αστυνομικού τμήματος Ρόδου, ο 34χρονος Χαλικιάκης Πάρις του Βασιλείου.

Οπως αναφέρει το αστυνομικό δελτίο, κατελήφθη ως υπεύθυνος λειτουργίας του Μπαρ Princess επί της οδού Μανδηλαρά εν απουσία του ιδιοκτήτη του Μπαλογιάννη Δημητρίου.

Ο Χαλικιάκης διατηρούσε το Μπαρ ανοικτό μέχρι τις 4.15 τα ξημερώματα και εξυπηρετούσε 15 πελάτες, ενώ το ωράριο λειτουργίας των νυκτερινών κέντρων λήγει το αργότερο στις 03.00 το πρωί.

Δεκάδες αποφάσεις των δικαστηρίων δεν έχουν εκτελεστεί

Δεκάδες περιπτώσεις ανεκτέλεστων δικαστικών αποφάσεων υπάρχουν στο νησί μας με αποτέλεσμα να έχουν "μπλοκάρει" οι αρμόδιες αστυνομικές αρχές!

Ενδεικτικό του μεγέθους του προβλήματος είναι ότι μέσα σε διάστημα λίγων μόνο ημερών, αυτή την εβδομάδα, η Υποδιεύθυνση Ασφαλείας Ρόδου, εκτέλεσε 95 (!!) καταδικαστικές αποφάσεις.

Σε 6 μάλιστα από τις περιπτώσεις αυτές, οι φυγόδικοι συνελήφθησαν (εκκρεμούσαν σε βάρος τους 163 μήνες φυλάκιση και χρηματική ποινή 5.010.000 δραχμών).

Οσες ανακοινώθηκε αρμοδίως οι έλεγχοι και οι προσαγωγές θα συνεχιστούν σε έντονους ρυθμούς, μέσα στο επόμενο χρονικό διάστημα.

Θα γίνει επέκταση στο νοσοκομείο Καλύμνου

Ο Υφυπουργός Υγείας Πρόνοιας κ. Θεόδωρος Κατσώνης υπέγραψε την απόφαση αναγκαστικής απαλλοτρίωσης συνολικής έκτασης 930 τ.μ., γειτονικής του Γενικού Νοσοκομείου Καλύμνου.

Η έκταση αυτή θα χρησιμοποιηθεί για την κτιριακή επέκταση και για τις διάφορες δραστηριότητες του Νοσοκομείου που προγραμματίζονται στα πλαίσια αναβάθμισής του.

Εχει ήδη προβλεφθεί και εγκριθεί η δαπάνη ύψους 8,4 εκατ. για τη σχετική απαλλοτρίωση.

modellino
παιδικά ενδύματα - υποδήματα
RaMMer
MARAIL
meridian
SPRINTER
diffusion pierre cardin Paris
mandarino
UEBERLAND
...αγάπη είναι...
να ντύνεις το παιδί σου με όμορφα επώνυμα ρούχα και παπούτσια.
...αγάπη είναι...
να προσφέρεις την αγάπη σου από το...
Παπούτσια από 18-39 Ρούχα από 0-16
modellino
Για το καλύτερο παιδικό ντύσιμο
Μεγ. Κωνσταντίνου 51. Τηλ. 36166

Information Systems
SYNCOM
Computer, Εξαρτήματα, Service
ΠΡΟΣΦΟΡΕΣ ΟΚΤΩΒΡΙΟΥ COMPUTER και... άλλα
Pentium Class PR-200+
Minitower Cyrix PR-200+ με 16MB Μνήμη EDO
Intel-Triton II Board, Σκληρός Δίσκος 1,3 GB
Κάρτα Οθόνης S3-Trio64V+ με 1MB(-2MB)
Floppy 1,44MB, Ποντίκι, Πληκτρολόγιο Win 95
και Οθόνη έγχρωμη 14" χαμηλής ακτινοβολίας
209.500 Δρχ.
Multimedia - Kit
CD-ROM 24x ταχύτητας και
Κάρτα Ήχου 16bit Stereo 34.900
Όλος ο κόσμος της πληροφορικής και οι τελευταίες εξελίξεις τις τεχνολογίας στα πόδια σας, σε τιμές έκπληξη.
Άριστη ποιότητα και Service
Εισαγωγές και πώληση λιανική-χονδρική
Οθόνη 14" έγχρωμη από 49.900
Ηχεία 120 Watt 8.900
Παιχνίδια σε CD-ROM από 4.300
Δισκέτες 1,44MB τα 10 τεμ. 860
Οι τιμές είναι τις μετρητοίς και δεν περιλαμβάνουν ΦΠΑ.
Κ. ΥΔΡΑΙΟΥ 28 85100 ΡΟΔΟΣ
ΤΗΛ. 70160-1-2 FAX 70163

DIBI CENTER
STELLA BEAUTY
Η Επιστημονική λύση σε κάθε πρόβλημα ΑΙΣΘΗΤΙΚΗΣ
ΠΑΓΚΟΣΜΙΑ ΚΕΝΤΡΑ ΑΙΣΘΗΤΙΚΗΣ ΚΑΙ ΛΔΥΝΑΤΙΣΜΑΤΟΣ
ΑΓΓΛΙΑ • ΑΜΕΡΙΚΗ
ΙΤΑΛΙΑ • ΜΟΝΑΚΟ
ΙΣΠΑΝΙΑ
• Κυπαρίσσι; • Χαλάρωση; • Παχυσαρκία; • Χαλάρωση προσώπου; • Ρυτίδες; • Ξηρότητα; • Αφυδάτωση; • Λιπαρότητα; • Ανοιχτοί πόροι; • Ουλές; • Ακμή; • Χαλάρωση στήθους;
ΓΙΑ ΟΛΑ ΕΧΟΥΜΕ ΤΗ ΛΥΣΗ
Η πολυετής πείρα μας, η χρήση των καλυτέρων προϊόντων της αγοράς (GERnetic - Phytomer - Dibi - Olos) και των πιο σύγχρονων ηλεκτρονικών υπολογιστών θα δώσουν την οριστική λύση σε κάθε πρόβλημά σας.
STELLA BEAUTY
Πάντα κοντά σας
ΜΕΓΑΛΗ ΠΡΟΣΦΟΡΑ! Έκπτωση 20% στα προγράμματα αδυνατίσματος
Με την προσωπική φροντίδα της έμπειρης ΑΙΣΘΗΤΙΚΟΥ: ΣΤΕΛΛΑΣ ΧΑΤΖΗΣΑΒΒΑ
Μιχ. Πετρίδη 49 Ρόδος Τηλ.: 30469, 73590

ΕΛΛΑΔΙΚΗ
Έγχρωμη παγκόσμια εγκυκλοπαίδεια
Μοναδικό πανόραμα γνώσης για παιδιά δημοτικού, γυμνασίου, λυκείου
ΠΡΟΣΦΟΡΑ της "Ροδιακής" και της "Βιβλιοεμπορικής" Χρ. ΣΥΨΑ
Στεφ. Καζούλλη 25, Τηλ. 24306
● Χιλιάδες αναλυτικά σχεδιαγράμματα και εικόνες
● Το κλειδί της γνώσης για όλους
● Έγχρωμη, σύγχρονη, εποπτική, μία και μοναδική
14 Πολύτιμοι τόμοι μόνο με 7 κουπόνια και 3.200 δρχ. ο τόμος
Από 120.000 δρχ.!
ΕΛΛΑΔΙΚΗ
14 τόμοι x 3.200 δρχ. και 7 κουπόνια ο τόμος
ΚΟΥΠΟΝΙ Νο 4

Λατρευτικοί τόποι της Σορωνής-Ρόδου

Του δασκάλου Παναγιώτη Ι. Σταμάτη

Είκοσι έξι περίπου χιλιόμετρα χωρίζουν τη Σορωνή από την πόλη της Ρόδου, μια ιστορική και ανεπτυγμένη κοινότητα της δυτικής πλευράς του νησιού μας, που κατοικείται από 1232 (απογρ. 1991) κατοίκους. Το χωριό, χτισμένο κατά το ήμισυ σε ύψωμα, διακρίνεται από αρκετή απόσταση καθώς το προσεγγίζουμε από τον επαρχιακό δρόμο -Ρόδου-Καμίρου και εκτείνεται παράπλευρα σ' αυτόν και στη συνέχεια προς την ισόπεδη περιοχή που καταλήγει στην παραλία.

Η Σορωνή πήρε το όνομά της πιθανόν από τη λέξη "σόρων" που σημαίνει δάσος με βελανιδιές. Οι Σορωνιάτες άνθρωποι φιλοπρόοδοι και εργατικοί στο σύνολό τους, ασχολούνται με τη γεωργία, τα τεχνικά επαγγέλματα, τον τουρισμό και προσπαθούν με τα γράμματα - ιδίως οι νεότεροι έχουν να παρουσιάσουν στην τοπική κοινωνία της Ρόδου σημαντικά επιτεύγματα σε όλους τους παραπάνω τομείς. Με τις καινοτομίες δε που παρουσιάζει συχνά η κοινοτική αρχή και τις πρωτοποριακές δραστηριότητες που εμφανίζουν οι διάφοροι σύλλογοι του χωριού, δημιουργείται ένα καλό παράδειγμα προς μίμηση για τις υπόλοιπες κοινότητες του νησιού μας.

Η κοινότητα Σορωνής αποτελεί, εκτός των άλλων, ένα ιστορικά - και όχι μόνο - ενδιαφέρον χωριό που έχει να παρουσιάσει μακραίωνα ιστορική διαδρομή η οποία αρχίζει από τα αρχαϊκά χρόνια και ανελλείπως συνεχίζεται διαχρονικά στο μεσαίωνα και στους μετέπειτα αιώνες, μέχρι τη νεότερη και σύγχρονη ιστορική περίοδο του νησιού μας, κατά την οποία μάλιστα αρκετοί άνθρωποι, με φιλελεύθερο και προοδευτικό πνεύμα, έβαλαν ανεξίτηλες πινελιές στον ιστορικό καμβά της ιδιαίτερης πατρίδας μας.

Το άρθρο αυτό στοχεύει στη συνοπτική παρουσίαση του συνόλου των λατρευτικών τόπων της Σορωνής, από την αρχαιότητα μέχρι σήμερα, που επιχειρείται τόσο με βιβλιογραφική προσέγγιση, όσο και με επί τόπια διερεύνηση, η οποία στηρίχτηκε σε συνεντεύξεις με κατοίκους του χωριού και με περιήγηση σε καθέναν από τους υπάρχοντες λατρευτικούς τόπους, μια περιήγηση ικανή να μας αναβαπτίσει στα νάματα του ελληνορθόδοξου πολιτισμού μας.

Το σύγχρονο κέντρο λατρείας του χωριού είναι ο ιερός ναός του Ευαγγελιστή Λουκά που λειτουργείται τακτικά και γιορτάζει πανηγυρικά στις 18 Οκτωβρίου. Πρόκειται για ορθογωνίου κατόψεως, ευρύχωρο οικοδόμημα που ανήκει στο γνωστό δωδεκανησιακό τύπο εκκλησιών, με τις βασιλικές με σταυροθόλια. Ο ναός άρχισε να οικοδομείται το 1858 κι εγκαινιάσθηκε στις 20 Ιουλίου 1872, χωρίς να έχουν ολοκληρωθεί σ' αυτόν όλες οι απαραίτητες εργασίες (ο εσωτερικός διάκοσμος, ο εξοπλισμός με όλα τα εκκλησιαστικά σκεύη, το κωδωνοστάσιο κ.λπ.), οι οποίες συνεχίστηκαν διαχρονικά κι ολοκληρώθηκαν στο πρόσφατο παρελθόν, όπως π.χ. το επιβλητικό του κωδωνοστάσιο που κατασκευάστηκε περί το 1966 κ.α.

Η περίοπτη θέση στην οποία βρίσκεται ο ναός, ο καλαίσθητα διαμορφωμένος και αξιοποιημένος αύλιος χώρος του και η ιδιαίτερα ψηφογη αισθητική του όψη με το ξυλόγλυπτο τέμπλο, τον εντυπωσιακό γραπτό διάκοσμο και το βοτσαλωτό δάπεδο, συνθέτουν την αξιόλογη εικόνα ενός σύγχρονου ναού.

Ενός ναού που θέλει ωστόσο, να έχει τις ρίζες του στο παρελθόν, στον παλαιοχριστιανικό ναό της Παναγίας Καθολικής, του πανάρχαιου λατρευτικού κέντρου του πάλαι ποτέ οικισμού του Διοσκουρίου, με ίχνη κατοίκησης από την αρχαιότητα μέχρι το μεσαίωνα, αφού η αψίδα της κυρίας εισόδου του σύγχρονου ναού κατασκευάστηκε από μαρμάρινα μέλη του παλαιοχριστιανικού ναού αν όχι κι αρχαιότερα ακόμη.

Στα διοικητικά όρια της κοινότητας Σορωνής, βρίσκεται και ο λατρευτικός τόπος του αγίου Σουλά, αφιερωμένος στον αχώριστο συνοδοιπόρο του αποστόλου των εθνών Παύλου, άγιο Σίλα, η ανέγερση του οποίου ανάγεται στους πρώτους χριστιανικούς αιώνες, όπως μαρτυρούν τα λείψανα μιας βασιλικής που αποκαλύφθηκαν στην ίδια θέση το 1952 και καλύφθηκαν στη συνέχεια, υποκαθιστώντας ένα αρχαίο ελληνικό ιερό, πιθανότατα Ασκληπιείο (ή ιερό του Διός ή του Πανός κατά μια άλλη άποψη).

Το σημερινό μοναστήρι με το θαυματουργό αγίασμα του αγίου Σουλά, όπως επικράτησε να λέγεται στη ντοπιολαλιά μας που πανηγυρίζει στις 30 Ιουλίου συγκεντρώνοντας πλήθος κόσμου απ' όλο το νησί της Ρόδου κι όχι μόνο, άρχισε να λαμβάνει τη σύγχρονη οικοδομική μορφή του το έτος 1936, οπότε και άρχισε να επισκευάζεται σταδιακά, μέχρι τις μέρες μας και καθώς αξιοποιήθηκε κατάλληλα κι ο χώρος του ομώνυμου γύρω άλσους αποτελεί έναν ιδανικό, σύγχρονο τόπο αναψυχής.

Ανατολικά του οικισμού της Σορωνής, σε ομώνυμη τοποθεσία, βρίσκεται το θεωρούμενο ως το παλαιότερο μοναστήρι του Οσίου ή Αγίου Λουκά, το οποίο υπόγειο αρχικά ήρθε στην επιφάνεια πριν από αρκετά χρόνια. Πάνω στην είσοδό του υπάρχει εντοιχισμένο, ενεπίγραφο μαρμαρο με το έμβλημα του μεγάλου μαγίστρου GIACOMMO DE MILLY (1457-1461) κι ένα ακόμη δυσδιάκριτο προς το παρόν έμβλημα με εξακρισμένους τους αριθμούς 1,4,6,0 που αναμφισβήτητα μαρτυρούν τη χρονολογία ανέγερσής του. Το μοναστήρι του Αγίου, Λουκά θεωρείται τέλος θαυματουργό, καθώς σύμφωνα με την τοπική παράδοση τιμώμενος σ' αυτό άγιος έσωσε με θαυματουργή παρέμβασή του τους κατοίκους της Σορωνής που κινδύνευαν από πειρατική επιδρομή.

Τρία χιλιόμετρα περίπου νότια του οικισμού της Σορωνής, στην ομώνυμη θέση, υπάρχει ένας ακόμη λατρευτικός τόπος που τιμάται στη μνήμη του αγίου Γεωργίου, του τροπαιοφόρου. Πάνω από την είσοδο του κατάλευκου μοναστηρίου που στη δροσερή σκιά μερικών γέρικων πεύκων απολαμβάνει τη γαλήνη του δάσους μια εντοιχισμένη ενεπίγραφη μαρμάρινη πλάκα μαρτυρεί τους κτήτορες και το έτος ανέγερσής του γραφικότατου μοναστηριού, το οποίο οικοδομήθη δαπάνες Βαρβάρας και συζύγου Ιωάννου Καραμάριου, Σορωνής 1830.

Η παράδοση φέρει το μοναστηράκι του αγίου Γεωργίου να είναι κτισμένο στη θέση άλλου, παλαιότερου. Σ'αυτό εξάλλου κατέφευγαν μέχρι τις αρχές του αιώνα μας, οι απελπισμένες μητέρες με τα πάσχοντα από θέρμη (=υψηλός πυρετός από ελονοσία) μωρά τους τα οποία περνούσαν μέσα από ένα παραθυράκι της βόρειας πλευράς του μοναστηριού, μια παμπάλαιη συνήθεια που απαντά στο σύνολο σχεδόν των χωριών της Ρόδου και που η θρησκευτική ευλάβεια και η πίστη της ροδίτισσας μάνας, συνυφασμένη με τη χάρη του αγίου φαίνεται πως έκανε θαύματα.

Ο άγιος Γεώργιος όμως τιμάται στη Σορωνή και σ' ένα άλλο επίσης γραφικό μοναστηράκι που βρίσκεται στο βορειοανατολικό τμήμα του οικισμού της χτισμένο στα 1961 από τον ευσεβή πόθο του Κρητικού Μιχάλη Κτενάκη και της συζύγου του Δέσποινας. Μικρό άνετο και κατάλευκο, με μια καμπανούλα κρεμασμένη στη μουριά που βρίσκεται δεξιά της εισόδου του, απολαμβάνει τη δροσιά της θαλασσινής αύρας, αφού απέχει μικρή απόσταση από την παραλία.

Στη Σορωνή, δύο χιλιόμετρα περίπου μετά τη διασταύρωση προς άγιο Σουλά βρίσκεται τέλος και το σύγχρονο μοναστηράκι του Αρχαγγέλου Μιχαήλ, έργο της ευσεβούς προσφοράς των συζύγων Λάμπρου και Ασημένης Τομάζου, που ολοκληρώθηκε το έτος 1990, σύμφωνα με την εντοιχισμένη μαρμάρινη πλάκα που βρίσκεται δεξιά της εισόδου του. Πρόκειται για ένα ευρύχωρο, μονόχωρο οικοδόμημα, ορθογωνίου κατόψεως το οποίο κοσμείται εσωτερικά από εξαίρετο αγιογραφικό διάκοσμο, φορητές εικόνες, ξυλόγλυπτο τέμπλο και εκκλησιαστικά σκευη.

Η ευρύτερη περιοχή της Σορωνής κατοικημένη αδιάκοπα, ήδη από την αρχαιότητα μέχρι σήμερα, έχει να παρουσιάσει αξιόλογους λατρευτικούς τόπους, οικοδομημένους διαχρονικά όπως αυτούς που προαναφέραμε κι άλλους ακόμη σαν τα θρυλούμενα ιερά των Διοσκούρων κοντά στον άγιο Σουλά και του Ιάσονος στη θέση "Γιασονάρι', του μεγαλόπρεπου θρυλούμενου επίσης παλαιοχριστιανικού ναού στη θέση Λάμπου, που καταστράφηκε σύμφωνα πάντα με την τοπική παράδοση από παλιρροικό κύμα κι ακόμη του νεόδμητου μοναστηριού που τιμάται στην ιερή μνήμη της Παναγίας της Παντανάσσης.

Τέλος, οι Σορωνιάτες γνωρίζουν τα ερείπια των μοναστηριών της αγίας Άννας και του αγίου Δημητρίου, στην περιοχή μεταξύ Σορωνής και Δημυλιάς καθώς και τα ερείπια του μοναστηριού του αγίου Νικολάου, στη θέση Φακκουδιές, θλιβερά θυμητάρια του πανδαμάτορα χρόνου και της οργής των αλλοφύλων δυναστών της ιερής ροδιακής γης και των ευσεβών αφιερωμάτων των θρησκευόμενων προγόνων μας.

Οι σύγχρονοι Σορωνιάτες, άνθρωποι με πηγαίο, ορθόδοξο, χριστιανικό συναίσθημα, που διατηρούν όλους τους εναπομείναντες λατρευτικούς τόπους σε άριστη κάτασταση, εσωτερικά και εξωτερικά, αποτελούν τη γνησιότερη εγγύηση για μια μακραίωνα ακόμη συνέχιση της θρησκευτικής τους παράδοσης και της διάδοσης της, με τον καλύτερο τρόπο, στις επερχόμενες γενεές.

Σημείωση: *Ευχαριστώ θερμά τον κ. Λουκά Μαστή που είχε την καλοσύνη να με ξεναγήσει στους λατρευτικούς τόπους της Σορωνής, καθώς και τη μητέρα του κ. Παρασκευή Μαστή και τον ιερέα της Σορωνής ο. Σπυρίδωνα Κυπραίο για τις πολύτιμες πληροφορίες που ευγενέστατα που παρέθεσαν σχετικά με το θέμα της εργασίας μου.*

ΒΙΒΛΙΟΓΡΑΦΙΑ

- **Βολανάκης Ι.,** *Τα παλαιοχριστιανικά μνημεία της Δωδ/σου στο αφ. εις τον Μητρ. Ρόδου Σπυρίδωνα..., Αθήνα 1988.*
- **Βρόντης Ι.,** *Οι Παναγίες της Ρόδου από ιστορική και λαογραφική άποψη, Δελτίον Λαογραφίας, τ. ΙΑ', 1934*
- **Κουτελάκης Χ.,** *Κτητορικές επιγραφές εκκλησιών Ρόδου, Δωδεκανησιακά Χρονικά, τ. Γ', 1974 Αθήνα 1977*
- **Μπογιάννος Θ.,** *Ρόδος, Ιστορικό και φωτογραφικό οδοιπορικό, εκδ. ΒΗΤΑ, Αθήνα 1997*
- **Παπαχριστοδούλου Χρ.,** *Ιστορία της Ρόδου από τους προιστορικούς χρόνους έως την ενσωμάτωση της Δωδεκανήσου (1948), Β' έκδοση συμπλ. Δήμος Ρόδου - Σ.Γ.Τ.Δ., Αθήνα 1994*
- **Χατζηκυριαζής Εμμ.,** *Ο Αγιος Σούλας εκδ. "Ο ΦΑΡΟΣ", Ρόδος 1934*

ΕΚΔΗΛΩΣΗ ΤΩΝ ΟΔΗΓΩΝ ΤΗΣ ΡΟΔΟΥ

Συνέχεια από τη σελ. 3

και την αδελφοσύνη, έμπρακτα αποδεικνύει πως μπορεί ο νέος και η νέα να έχει υψηλά ιδανικά, ήθος, γνώση, κοινωνικό ενδιαφέρον και νάναι ευτυχισμένο άτομο μέσα σ' ένα υγιές περιβάλλον, που κάνει πράξη το Αρχαίο Ελληνικό Αθάνατο Πνεύμα με τα εβλήματά του "Αιέν Αριστεύειν" και "Εσο Ετοιμος", προπορεύεται της εποχής μας, καθώς ικανοποιεί ανάγκες πριν ακόμα συνειδητοποιηθεί η υπαρξη τους απ' τους πολλούς.

Οι Οδηγοί λοιπόν, που ιδρύθηκαν στην Αθήνα το 1932 και στη Ρόδο, αμέσως μετά την απελευθέρωση το 1947 από την αείμνηστη Ειρήνη Παυλίδη (σύζυγο του ανιστασιακού Σάββα Παυλίδη και μητέρα του Σκιτσογράφου Βαγγέλη Παυλίδη). Σήμερα ο Οδηγισμός της Πόλης Ρόδου, έχει 320 παιδιά αγόρια και κορίτσια (και δω πάλι κρατά τα σκήπτρα της πρωτοπορίας πριν τον Προσκοπισμό που επίσης έγινε μικτός), ηλικίας 4 έως 18 ετών. Ομως, πρέπει να κατανοηθεί, πως το ρητό: "Μια φορά πρόσκοπος, πάντα πρόσκοπος", γιατί κανένας και κάμιά ποτέ, δεν εγκαταλείπουν το πνεύμα και εξακολουθούν να υπηρετούν τον συνάνθρωπο και το κοινωνικό σύνολο μέσα από τον Οδηγισμό ή Προσκοπισμό. Κατανοώντας ο Δήμος Ρόδου τη σημαντική προσφορά του Οδηγισμού στη νεολαία κυρίως, τους παραχώρησε το ετοιμόρροπο κτίσμα πίσω από το Ορφανοτροφείο Θηλέων, που ξεδεύοντας οι Οδηγοί 25 εκατ. το αναστήλωσαν σύμφωνα με τα αρχικά του σχέδια κι αποτελεί σήμερα ένα κόσμημα της περιοχής. Με προσωπική εργασία και γραμμάτια, έφτιαξαν αυτό το αριστούργημα και σήμερα, προσπαθούν να πληρώσουν το τελευταίο τους γραμμάτιο οργανώνοντας την εκδήλωση του Σαββάτου, στο Ρόδος Παλλάς, στις 8 το απόγευμα, με διαγωνισμό ζαχαροπλαστικής που έχει θέμα τον Κολοσσό της Ρόδου από Σοκολάτα. Μετέχουν 10 ζαχαροπλάστες της πόλης μας και θα δοθούν τα βραβεία από την εταιρεία NESTLE που στα Δωδεκάνησα εκπροσωπεί ο κ. Νίκος Πανηγύρης του οποίου η σύζυγος Παρή υπήρξε και εξακολουθεί να είναι (στην Ομάδα Στήριξης) Οδηγός. Το ζευγος Ν. Πανηγύρη, καλύπτει όλα τα έξοδα της εκδήλωσης, της οποίας τα έσοδα θα διατεθούν εξ ολοκλήρου για την απόσβεση των χρεων του κτιρίου των Οδηγών. Αξίζει να σημειωθεί, ότι σε κάθε προσερχόμενο καλεσμένο ή καλεσμένη, θα προσφέρεται μια όμορφη τσάντα που θα περιέχει, 1 κιλό σοκολάτα κουβερτούρα, 1 κουπα για γάλα, 1 σέικερ, 1 πρωτότυπο ανοιχτήρι. Τα στελέχη του Δεκαμελούς Δ.Σ. του τοπικού τμήματος είναι οι κυρίες: Πρόεδρος: Ρίνα Γιώρτσου, Αντιπρόεδρος: Πόπη Χρυσοχόου, Γ. Γραμματέας: Κάθυ Μηνέττου, Ταμίας: Αντιγόνη Τατάκη, Δημοσίων Σχέσεων: Ρία Κακά, Υπεύθυνη Εκπαιδεύσεων: Χρυσούλα Σκουμπουρδή, Υπεύθυνη Εστίας: Λίτσα Αρβανιτίδου, Υπευθυνη Διεθνων Σχέσεων: Μαίρη Σύρμου, Υπεύθυνη Υλικού και Κατασκηνώσεων: Αννα Πειλίδου, Τοπική Εφορος είναι η Φαίδρα Μπουτσιούκη και Έφορος Διοικήσεως Δωδεκανήσου και Σύνδεσμος με την Κεντρική Διοίκηση η Πόπη Γεωργιάδη. Ο Οδηγισμός έχει καταναήσει, πως αξία έχει τί προσφέρει κανείς στο κοινωνικό σύνολο κι όχι τί παίρνει απ' αυτό. Και πραγματικά, έδωσε και δίνει σ' όλα τα επίπεδα, υλικά, πνευματικά ηθικά.

Μαίρη Η. Παπανδρέου»

Nestlé

ΓΙΑ ΕΝΑ ΑΞΕΧΑΣΤΟ ΦΘΙΝΟΠΩΡΙΝΟ ΑΠΟΓΕΥΜΑ

ΣΤΟ RHODOS PALACE

ΤΟ ΣΑΒΒΑΤΟ 18/10/97 ώρα 6 μ.μ.

ΣΤΗΝ ΕΚΔΗΛΩΣΗ ΠΟΥ ΔΙΟΡΓΑΝΩΝΕΙ ΜΑΖΙ ΜΕ ΤΗΝ NESTLE ΤΟ ΣΩΜΑ ΕΛΛΗΝΙΔΩΝ ΟΔΗΓΩΝ ΣΤΟΝ ΔΙΑΓΩΝΙΣΜΟ ΖΑΧ/ΚΗΣ ΤΕΧΝΗΣ ΣΥΜΜΕΤΕΧΟΥΝ:

1) ΖΑΧΑΡΟΠΛΑΣΤΕΙΟ ΧΡΙΣΤΙΝΑ
2) ΖΑΧΑΡΟΠΛΑΣΤΕΙΟ ΑΤΣΑ ΑΙΚΑΤΕΡΙΝΗ
3) GRAND HOTEL
4) ΖΑΧΑΡΟΠΛΑΣΤΕΙΟ CANDIO
5) ΖΑΧΑΡΟΠΛΑΣΤΕΙΟ ΣΤΑΝΗ
6) ΖΑΧΑΡΟΠΛΑΣΤΕΙΟ MIKES
7) RHODOS PALACE
8) ΣΧΟΛΗ ΤΟΥΡΙΣΤΙΚΩΝ ΕΠΑΓΓΕΛΜΑΤΩΝ
9) ΖΑΧΑΡΟΠΛΑΣΤΕΙΟ ΣΠΙΤΙΚΟ
10) ΖΑΧΑΡΟΠΛΑΣΤΕΙΟ ΤΟΥΛΙΠΑ

Ε Σ Ο

ΟΜΑΔΑ ΣΥΝΕΡΓΑΣΙΑΣ

πανηγυρης α.ε.

Nestlé Food Services

ΞΑΦΝΙΚΑ

...ΟΙ ΑΛΛΟΙ ΕΜΕΙΝΑΝ ΠΙΣΩ

ΞΑΦΝΙΚΑ ... 101 ΑΛΟΓΑ ΚΑΙ ΕΠΙΔΟΣΕΙΣ ΣΤΑ 1.400 ΚΥΒΙΚΑ.

Εκεί που δεν το περιμένατε, έρχεται δυναμικά και μπαίνει στη ζωή σας. Εται ξαφνικά. Νέο 16βάλβιδο IBIZA 1.4 101 HP. Νέος, πρωτοποριακός, κινητήρας προηγμένης Γερμανικής Τεχνολογίας με δύο εκκεντροφόρους επικεφαλείς και ψεκασμό πολλαπλών σημείων. Επιτάχυνση:10,7"(0-100), τελική ταχύτητα:188 km/h.

ΞΑΦΝΙΚΑ ... ΣΠΟΡΤΙΦ ΕΜΦΑΝΙΣΗ ΚΑΙ ΕΞΟΠΛΙΣΜΟΣ.

Ο ίδιος ενθουσιασμός παντού. Σπορτίφ εμφάνιση και εξοπλισμός σε 3 εκδόσεις: από τα 3θυρα και 5θυρα SXE μέχρι το 3θυρο GTi.

ΞΑΦΝΙΚΑ... ΑΝΑΚΑΛΥΠΤΕΤΕ ΤΟΝ ΕΝΘΟΥΣΙΑΣΜΟ ΤΗΣ ΣΠΟΡ ΟΔΗΓΗΣΗΣ.

Οδική συμπεριφορά υποδειγματική, κρατήματα κορυφαία, ασφάλεια αξεπέραστη, σε ένα ιδανικό συνδυασμό. Αίσθηση μοναδική.

Νέα 16βάλβιδο IBIZA 1.4 101 HP. Ξαφνικά, οι άλλοι έμειναν πίσω ...

Νέο Ibiza 16V 101hp 1.4

ΠΡΩΤΑΘΛΗΤΗΣ ΣΤΟ ΠΑΓΚΟΣΜΙΟ ΡΑΛΛΥ ΚΑΤΑΣΚΕΥΑΣΤΩΝ '96

ΕΛΑΤΕ ΝΑ ΤΟ ΟΔΗΓΗΣΕΤΕ

IBIZA

Ο ενθουσιασμός της σπορ οδήγησης

SEAT Ελάτε Στο Αύριο

ΕΞΟΥΣΙΟΔΟΤΗΜΕΝΟ ΚΑΤΑΣΤΗΜΑ ΔΙΚΤΥΟΥ SEAT

ΑΝΑΚΟΙΝΩΣΗ

Η **ΝΕΑΡΧΟΣ Μ.** Ναυτική Εταιρεία του Ομίλου Μαμιδάκη σας ανακοινώνει τα νέα δρομολόγια των Ε/Γ-Υ/Γ ΜΑΡΙΛΕΝΑ ΙΙ - ΜΑΡΙΛΕΝΑ και ΤΖΙΝΑ τα οποία ισχύουν από 9-10-97 έως και 31-10-97

Ε/Γ-Υ/Γ ΜΑΡΙΛΕΝΑ ΙΙ

ΔΕΥΤΕΡΑ 08.00: Για ΚΩ-ΛΕΡΟ-ΠΑΤΜΟ-ΣΑΜΟ (ΠΥΘΑΓΟΡΕΙΟ) και επιστροφή
ΤΡΙΤΗ: 08.00: Για ΚΩ - ΛΕΡΟ-ΛΕΙΨΟΥΣ-ΠΑΤΜΟ-ΣΑΜΟ
ΤΕΤΑΡΤΗ: 08.00: Για ΚΩ-ΛΕΡΟ-ΠΑΤΜΟ-ΣΑΜΟ (ΠΥΘΑΓΟΡΕΙΟ) και επιστροφή
ΠΕΜΠΤΗ: 08.00: Για ΚΩ και επιστροφή
ΠΑΡΑΣΚΕΥΗ 08.00: Για ΚΩ-ΛΕΡΟ-ΠΑΤΜΟ-ΦΟΥΡΝΟΙ-ΙΚΑΡΙΑ και επιστροφή.
ΣΑΒΒΑΤΟ 08.00: Για ΣΥΜΗ-ΚΩ-ΚΑΛΥΜΝΟ και επιστροφή
ΚΥΡΙΑΚΗ 08.00: Για ΚΩ-ΝΙΣΥΡΟ και επιστροφή

Ε/Γ-Υ/Γ ΜΑΡΙΛΕΝΑ

ΚΑΘΗΜΕΡΙΝΩΣ 16.00: Για ΚΩ-ΚΑΛΥΜΝΟ
ΣΑΒΒΑΤΟ 10.30: ΓΙΑ ΧΑΛΚΗ και επιστροφή

Ε/Γ-Υ/Γ ΤΖΙΝΑ

ΤΕΤΑΡΤΗ: 18.00: Για ΤΗΛΟ-ΝΙΣΥΡΟ-ΚΩ

● *Επίσης καθημερινώς συνεχίζονται τα εκδρομικά ταξίδια (ναυλώσεις) των λοιπών Ε/Γ-Υ/Γ ΤΖΙΝΑ ΙΙ - ΑΡΙΣΤΕΑ Μ. - ΓΕΩΡΓΙΟΣ Μ. για άλλα νησιά της Δωδεκανήσου*

ΤΑΞΙΔΕΨΤΕ ΣΙΓΟΥΡΑ-ΑΝΕΤΑ-ΓΡΗΓΟΡΑ
ΕΙΣΙΤΗΡΙΑ ΠΛΗΡΟΦΟΡΙΕΣ
DODEKANESE HYDROFOILS
ΠΛΑΤΕΙΑ ΝΕΩΡΙΟΥ 6
ΤΗΛ.: 24000-78052-78053

VANIK TOURS

VANIK σημαίνει ΑΛΗΘΕΙΑ

2 ΦΑΝΤΑΣΤΙΚΕΣ εκδρομές σε εκπληκτικές τιμές

1η ΣΜΥΡΝΗ

Προσκύνημα στις χαμένες πατρίδες
Ψώνια - ξεκούραση

Αναχώρηση: 25/10, 08.00 με ιπτάμενο δελφίνι
Επιστροφή: 28/10, 16.00 προς και από Μαρμαρίς

Δρχ. 60.000 + 20 USD + 5.000 δρχ.

Η πιο πάνω τιμή περιλαμβάνει:
α) Εισιτήρια με ιπτάμενο δελφίνι και πολυτελές πούλμαν
β) Λιμενικά τέλη ΕΛΛΑΔΟΣ - ΤΟΥΡΚΙΑΣ
γ) Εισόδους αρχαιολογικών χώρων
δ) Εκδρομή κατά την μετάβαση στην ΕΦΕΣΟ και γεύμα κατά την διαδρομή.
ε) Εκδρομή: αξιοθέατα και γύρω πόλης ΣΜΥΡΝΗΣ
στ) 3 διανυκτερεύσεις με πρωινό και ένα γεύμα στο ξενοδοχείο "KAYA PRESTIGE" 4 αστέρων (κεντρικό)
ζ) Ξεναγήσεις στα ελληνικά και συνοδός του γραφείου μας.

ΔΗΛΑΔΗ ΤΑ ΠΑΝΤΑ

Θέσεις μόνο 47

2η ΜΑΡΜΑΡΙΣ

Δρχ. 30.000 + USD 20 + 5.000 δρχ.

Η πιο πάνω τιμή περιλαμβάνει:
α) Εισιτήριο με ιπτάμενο δελφίνι και μεταφορές λιμάνι - ξενοδοχείο - λιμάνι
β) Λιμενικά τέλη ΕΛΛΑΔΟΣ - ΤΟΥΡΚΙΑΣ
γ) 3 διανυκτερεύσεις με πρωινό στο ξενοδοχείο HOTEL 47, 3 αστέρων κεντρικό.

Θέσεις περιορισμένες

Για πληροφορίες - κρατήσεις - προγράμματα:
VANIK TOURS
ΑΚΤΗ ΚΑΝΑΡΗ 17
Τηλ. 35191, 37621
ΨΑΡΟΠΟΥΛΑ

ΠΡΑΚΤΟΡΕΙΟ ΤΑΞΙΔΙΩΝ
ΣΑΒΒΑΣ ΣΑΗΣ

ΕΚΔΡΟΜΕΣ-ΕΚΔΡΟΜΕΣ-ΕΚΔΡΟΜΕΣ

8ΗΜΕΡΗ ΕΚΔΡΟΜΗ
ΖΑΚΥΝΘΟ-ΚΕΦΑΛΟΝΙΑ
ΑΠΟ 29/10-4/11
ΡΟΔΟ-ΠΕΙΡΑΙΑ-ΛΟΥΤΡΑΚΙ-ΑΓ. ΠΑΤΑΠΙΟ-ΚΑΛΑΒΡΥΤΑ-ΑΓ. ΛΑΥΡΑ- ΜΕΓΑ ΣΠΗΛΑΙΟ-ΠΑΤΡΑ-ΖΑΚΥΝΘΟ-ΚΕΦΑΛΟΝΙΑ-ΡΟΔΟ

8ΗΜΕΡΗ ΕΚΔΡΟΜΗ
ΚΕΡΚΥΡΑ-ΙΩΑΝΝΙΝΑ-ΜΕΤΕΩΡΑ
ΑΠΟ 7-14/11
ΡΟΔΟ-ΠΕΙΡΑΙΑ-ΛΟΥΤΡΑΚΙ-ΑΓ. ΠΑΤΑΠΙΟ-ΚΟΡΙΝΘΟ-ΚΑΛΑΒΡΥΤΑ-ΑΓ. ΛΑΥΡΑ-ΜΕΓΑ ΣΠΗΛΑΙΑΟ-ΠΑΤΡΑ-ΡΙΟ ΑΝΤΙΡΙΟ-ΜΕΣΟΛΟΓΓΙ-ΙΩΑΝΝΙΝΑ-ΣΠΗΛΑΙΟ ΚΑΙ ΛΙΜΝΗ ΙΩΑΝΝΙΝΩΝ-ΚΕΡΚΥΡΑ-ΜΕΤΕΩΡΑ-ΚΑΛΑΜΠΑΚΑ-ΒΟΛΟ-ΛΑΜΙΑ-ΘΗΒΑ-ΜΑΝΤΕΙΟ ΤΩΝ ΔΕΛΦΩΝ-ΧΑΛΚΙΔΑ-ΑΘΗΝΑ-ΡΟΔΟ

8ΗΜΕΡΗ ΕΚΔΡΟΜΗ
ΓΥΡΟΣ ΠΕΛΟΠΟΝΗΣΣΟΥ
ΑΠΟ 18-25/11
ΡΟΔΟ-ΠΕΙΡΑΙΑ-ΛΟΥΤΡΑΚΙ-ΑΓ. ΠΑΤΑΠΙΟ-ΚΟΡΙΝΘΟ-ΜΥΚΗΝΕΣ-ΕΠΙΔΑΥΡΟ-ΝΑΥΠΛΙΟ-ΤΟΛΟ-ΠΑΝΑΓΙΑ ΜΑΛΕΒΗ-ΤΡΙΠΟΛΗ-ΣΠΑΡΤΗ-ΜΥΣΤΡΑ-ΓΥΘΕΙΟ-ΣΠΗΛΑΙΟ ΔΥΡΟΥ-ΚΑΛΑΜΑΤΑ-ΑΓ. ΘΕΟΔΩΡΑ-ΠΥΛΟ-ΠΥΡΓΟ-ΑΡΧΑΙΑ ΟΛΥΜΠΙΑ-ΠΑΤΡΑ-ΚΑΛΑΒΡΥΤΑ-ΜΕΓΑ ΣΠΗΛΑΙΟ-ΑΓ. ΛΑΥΡΑ-ΠΕΙΡΑΙΑ-ΡΟΔΟ.

4ΗΜΕΡΗ ΑΕΡΟΠΟΡΙΚΗ ΕΚΔΡΟΜΗ
ΣΤΗ ΚΥΠΡΟ
ΑΠΟ 25-28/10

ΠΛΗΡ. ΕΓΓΡΑΦΕΣ
ΠΡΑΚΤΟΡΕΙΟ ΣΑΒΒΑΣ ΣΑΗΣ
ΤΑΡΠΟΝ ΣΠΡΙΓΚΣ 42 δίπλα στην Τράπεζα Πίστεως
ΤΗΛ. 39781-3

CHAPTER AVIATION
VISA TRAVEL CLUB

ΛΟΝΔΙΝΟ-UK-GATWICK
ΧΡΙΣΤΟΥΓΕΝΝΑ
ΠΡΩΤΟΧΡΟΝΙΑ

ΠΤΗΣΕΙΣ ΑΠΟ/ΠΡΟΣ ΡΟΔΟ ΑΠΕΥΘΕΙΑΣ
ΡΟΔΟ-ΛΟΝΔΙΝΟ-ΡΟΔΟ

- ΕΙΣΙΤΗΡΙΑ ΓΙΑ **ΦΟΙΤΗΤΕΣ & ΣΥΓΓΕΝΕΙΣ** ΛΟΝΔΙΝΟ-ΡΟΔΟ-ΛΟΝΔΙΝΟ
- ΣΥΝΔΥΑΣΜΟΣ ΠΤΗΣΕΩΝ ΓΙΑ MANCHESTER/NEWCASTLE/GLASGOW/DUBLIN/BELFAST/LEEDS

ΚΑΙ ΣΕ ΟΛΑ ΤΑ ΑΕΡΟΔΡΟΜΙΑ/ΠΟΛΕΙΣ ΤΗΣ ΜΕΓ. ΒΡΕΤΑΝΙΑΣ
ΣΕ ΕΙΔΙΚΕΣ ΤΙΜΕΣ/SPECIAL RATES

ΚΡΑΤΗΣΕΙΣ/ΠΛΗΡΟΦΟΡΙΕΣ
VISA TRAVEL CLUB
Τηλ. 30304-25737-33282
INTOP AVIATION
Τηλ. 22100
CHAPTER AVIATION
Τηλ. 95011

Η ΣΤΟΝ ΤΑΞΙΔΙΩΤΙΚΟ ΣΑΣ ΠΡΑΚΤΟΡΑ

ΑΡΙΘΜΟΣ 1318/1997

ΑΠΟΣΠΑΣΜΑ ΠΕΡΙΛΗΨΗΣ ΚΑΤΑΣΧΕΤΗΡΙΑΣ ΈΚΘΕΣΗΣ ΑΚΙΝΗΤΩΝ

Δικαστικός Επιμελητής: Ο δικαστικός επιμελητής του Πρωτοδικείου Ρόδου, Αθανάσιος Κ. Διακομιχάλης που έχω την έδρα μου στην οδό Εθν. Μακαρίου 45 τηλ. 37790.
Επισπεύδουσα: Ανώνυμη Τραπεζική Εταιρεία με την επωνυμία "ΕΘΝΙΚΗ ΤΡΑΠΕΖΑ ΤΗΣ ΕΛΛΑΔΟΣ Α.Ε." νόμιμα εκπροσωπουμενη.
Οφειλέτης: Τσαμπίκος Ροδίτης του Λιβανίου κατοίκου Ρόδου Αγ. Νικολάου αρ. 81
Τίτλος που εκτελέστηκε: Η υπ' αριθμ. 468/1997 διαταγής πληρωμής του Μονομελούς Πρωτοδικείου Ρόδου που έχει τον τύπο εκτελεστότητας.
Ποσό οφειλής: (45.350.000) δραχμές εντόκως νομίμως, σύμφωνα με την επιταγή που έχει κοινοποιηθεί.
Μεσεγγυούχος:Ο ίδιος ο οφειλέτης σύμφωνα με τον Νόμο.
Υπάλληλος του πλειστηριασμού: Η συμβολαιογράφος Ρόου Αριστέα Ηρακλείδου-Περίδου.
Χρόνος πλειστηριασμού: Με την από 15-9-1997 εντολή που μου δόθηκε από τον πληρεξούσιο δικηγόρο Μαρία Καραμανώλη ορίστηκε για 5 ΝΟΕΜΒΡΙΟΥ 1997 ημέρα Τετάρτη και από τις 12 το μεσημέρι μέχρι τις 2 το απόγευμα της ίδιας ημέρας.
Τόπος πλειστηριασμού: Το Δημαρχιακό Κατάστημα Ρόδου.
Έχει κατασχεθεί με την υπ' αριθμ. 1314/97 έκθεση μου αναγκαστικής κατάσχεσης.
Περιγραφή ακινήτου:
1) Μια κατοικία (διαμέρισμα) με στοιχείο πίνακα Α1 του πρώτου πάνω από το ισόγειο ορόφου, επιφάνειας 34,70 τ.μ. όγκου 104,10 κ.μ. ποσοστού συνιδιοκτησίας 45,60% αναλογούση επιφάνειας οικοπέδου 25,08 τ.μ. εξ αδιαιρέτου εξ ολοκλήρου του οικοπέδου, επιφάνειας κοινόχρηστων 8,30 τ.μ. συνορεύουμενη Βόρεια με κοινόχρηστο διάδρομο Ανατολικά με κατοικία με στοιχείο πινακα Α2, Νότια και Δυτικά με ελεύθερο χώρο της μερίδος V-1483 οικοδομών. Η άνω κατοικία εκτιμήθηκε 6.000.000 δρχ. και η πρώτη προσφορά αυτής 3.000.000 δρχ. Μεσεγγυούχος αυτής κατά το Νόμο παραμένει ο ίδιος ο οφειλέτης.
2) Μια κατοικία (διαμέρισμα) με στοιχείο πίνακα Α3 του πρώτου πάνω από το ισόγειο ορόφου, επιφάνειας 26,00 τ.μ. όγκου 78,00 κ.μ. ποσοστού συνιδιοκτησίας 34,40% αναλογούσης επιφάνειας οικοπέδου 18,92 τ.μ. εξ αδιαιρέτου εξ ολοκλήρου του οικοπέδου, επιφάνειας κοινοχρήστου 6,30 τ.μ. συνορευόμενη Ανατολικά με ελεύθερο χώρο, Δυτικά με κοινόχρηστο διάδρομο και κλιμακοστάσιο, Βόρεια με κατοικία με στοιχείο πίνακα Α4 και Νότια με κατοικία με στοιχείο πίνακα Α2. Η άνω κατοικία εκτιμήθηκε 4.500.000 δρχ. και η πρώτη προσφορά αυτής 2.250.000 δρχ. Μεσεγγυούχος αυτής κατά το Νόμο παραμένει ο ίδιος ο οφειλέτης. Υπήχθεισαν στις διατάξεις των άρθρων 1002 και 1117 του ΑΚ ως και του Ν. 3741/1929 περί οριζοντίος ιδιοκτησίας με την υπ' αριθμ. 3823/85 πραξη της Συμβολαιογράφου Ρόδου Αριστέας Ηρακλείδου-Περίδου που μεταγράφηκε στο Κτηματολόγιο Ρόδου με τη υπ' αριθμ. 9885/85 πράξη του.
Το άνω ακίνητα αποτελούν αυτοτελείς και ανεξάρτητες μιας οικοδομής που ανηγερήθηκε σε οικόπεδο εκτάσεως 550 τ.μ. που βρίσκεται στην πόλη της Ρόδου και επί των οδών Κλαυδίου Πέπερ και Αυστραλίας και στην τοποθεσία "ΚΟΒΑ" νομικής φύσεως Μουλκ, με κτηματολογικά στοιχεία τόμος οικοδομων Ρόδου 69(76), φύλλο 167(53), μερίδα V-1483 και φάκελος 3592. Το άνω τμήμα προέρχεται από απόσταση από μεγαλύτερο οικόπεδο, ολικής εκτάσεως 6.720 τ.μ. με κτηματολογικά στοιχεία Τόμος οικοδομων Ρόδου 30, Φύλλο 4, Μερίς V-1483 και Φάκελος 3.592 του κτηματολογίου Ρόδου νομικής φύσεως 'ΜΟΥΛΚ" που συνορευει με ανατολικά με δημόσια οδό (Αυστραλίας) Βόρεια με μερίδα οικοδομων Ρόδου V-1482 ιδιοκτησίας ΔΕΗ Δυτικά με μερίδα οικ. Ρόδου V-1478 και Νότια με δημόσιο δρόμο (Αγ. Νικολάου-Κλ. Πέπερ). Επί του άνω ακινήτου υπάρχουν βάρη:
Ο πλειστηριασμός των ακινήτων θα γινει με όρους. Οι υπόλοιποι όροι γνωστοποιούνται από τον υπάλληλο του πλειστηριασμού και από εμένα τον ίδιο και όπως αυτοι αναφέρονται με λεπτομέρεια στην ΕΚΘΕΣΗ ΚΑΤΑΣΧΕΣΗΣ κατά το άρθρο 954 Κ. Πολ. Δ.
Προσκαλούνται όσοι θέλουν να λάβουν μέρος στον πλειστηριασμό να προσέλθουν και να προσφέρουν τίμη.
Συντάχθηκε η παρούσα σήμερα στις 24-9-1997 στο γραφείο μου στην οδό Εθνάρχου Μακαρίου αρ. 45 και υπογράφεται νόμιμα από εμένα τον δηλωποιουντα Δικαστικό Επιμελητή.

Ο ΔΗΛΩΠΟΙΩΝ
ΔΙΚ. ΕΠΙΜΕΛΗΤΗΣ
Αθαν. Διακομιχάλης

ΕΛΛΗΝΙΚΗ ΔΗΜΟΚΡΑΤΙΑ
ΥΠΟΥΡΓΕΙΟ ΥΓΕΙΑΣ ΚΑΙ ΠΡΟΝΟΙΑΣ
ΚΕΝΤΡΟ ΠΑΙΔΙΚΗΣ ΜΕΡΙΜΝΑΣ ΑΡ. ΡΟΔΟΥ

ΔΩΡΕΑ ΕΙΣ ΜΝΗΜΗ

Στο ταμείο του Κ.Π.Μ. Αρρένων Ρόδου κατέθεσε: Ο Σύλλογος υπαλλήλων Φωνής Αμερικής έξι χιλιάδες δραχμές (6.000) εις μνήμη Μιχαήλ Μπόνη, αντί στεφάνου.
Ρόδος 17-10-1997

Απόσπασμα ΑΡΙΘΜ. 358/97

Δικαστικός Επιμελητής: ΜΑΛΑΜΑΤΕΝΙΑ ΜΠΑΡΤΖΑΚΟΥ
Επισπεύδουσα: ΜΑΡΝΙΚ ΑΒΕΕ
Οφειλέτης: ΑΝΑΣΤΑΣΙΑ ΧΑΤΖΗΚΩΝΣΤΑΝΤΙΝΟΥ
Τίτλος που εκτελέστηκε: Η υπ' αριθμ. 814/96 διαταγή πληρωμής του Μονομελούς Πρωτοδικείου ΓΑΤΡΩΝ.
Ποσό οφειλής: (2.364.733) δραχμές

Μεσεγγυούχος: Ο ίδιος ο οφειλέτης σύμφωνα με το νόμο
ΗΜΕΡΑ πλειστηριασμού: 29.10.1997
Υπάλληλος του πλειστηριασμού: Μαίρη Παπαδάκη

Τόπος πλειστηριασμού: Ο Δήμος Ρόδου
Έχει κατασχεθεί με την 357/97 έκθεση μου αναγκαστικής κατάσχεσης
Περιγραφή ακινήτων: ΕΠΙΒΑΤΙΚΟ ΑΥΤΟΚΙΝΗΤΟ μάρκας ALFA LANCIA τύπος 164 2000 κυβικών με αριθμό κυκλοφορίας ΡΟΒ 4653, ιδιοκτησίας της, εκτιμήθηκε 6.000.000 δραχμές.
Ο πλειστηριασμός του θα γίνει με πρώτη προσφορά το μισό.
Συντάχθηκε η παρούσα σήμερα στις 23.9.97.

η Δηλοποιούσα
Δικαστική Επιμελήτρια
Μαλαματένια Μπαρτζάκου

ΝΟΜΑΡΧΙΑΚΗ ΑΥΤΟΔΙΟΙΚΗΣΗ ΔΩΔΕΚΑΝΗΣΟΥ
Ν.Ε.Α.Ε.

ΑΝΑΚΟΙΝΩΣΗ

Η Ν.Ε.Α.Ε. Δωδ/σου στα πλαίσια του Ε.Π. "Καταπολέμηση του Αποκλεισμού από την Αγορά Εργασίας", με χρηματοδότηση του Ε.Κ.Τ. διοργανώνει στη Νότια Ρόδο τα παρακάτω επιτοδούμενα Προγράμματα:
1. Τουριστική Ανάπτυξη, νέες μορφές τουρισμού. Ώρες 300 Τοπος υλοποίησης: Γενναδι. Αριθμός ατόμων: 20
2. Οργάνωση και στελέχωση Τουριστικών Μικρομεσαίων Επιχειρήσεων. Ώρες 300. Τόπος υλοποίησης: Λαχανιά. Αριθμός ατόμων: 20
Τα άτομα που θα πάρουν μέρος πρέπει να διαθέτουν τα εξής προσόντα:
α) Να είναι πάνω από 20 χρονών, άνεργοι.
β) Να είναι κάτοικοι της Νότιας Ρόδου.
γ) Να είναι απόφοιτοι Γυμνασίου
δ) Να έχουν στοιχειώδη γνώση μιας ξένης γλώσσας.
Απαραίτητα δικαιολογητικά:
1. Αίτηση
2. Φωτοτυπία ταυτότητας
3. Απολυτήριο Γυμνασίου
4. Υπεύθυνη δήλωση ότι δεν συμμετείχαν σε άλλο πρόγραμμα το ίδιο έτος.
5. Βεβαίωση από τον εργοδότη, ή ένσημα Τ.Α.Ξ.Υ. με τα οποία θα πιστοποιούν την ενασχόλησή τους με τουριστικά επαγγέλματα.
6. Πρόσφατη φωτογραφία.
7. Κάρτα ανεργίας.
Υποβολή αιτήσεων μέχρι 20/10/1997 στα γραφεία της Ν.Ε.Α.Ε. Διεύθυνση: Στ. Καζούλη 4. Τηλ. 0241-27771.



Απόσπασμα ΑΡΙΘΜ. 380/97

Δικαστικός Επιμελητής: ΜΑΛΑΜΑΤΕΝΙΑ ΜΠΑΡΤΖΑΚΟΥ
Επισπεύδουσα: ΜΑΡΝΙΚ ΑΒΕΕ
Οφειλέτης: Θεοδώρα Ζαφειρίου
Τίτλος που εκτελέστηκε: Η υπ' αριθμ. 145/97 διαταγή πληρωμής του Ειρην. Ρόδου
Ποσό οφειλής: (463.140) δραχμές
Μεσεγγυούχος: Ο ίδιος ο οφειλέτης
ΗΜΕΡΑ πλειστηριασμού: 29.10.1997
Υπάλληλος του πλειστηριασμού: Καλλιόπη Ροδίτη
Τόπος πλειστηριασμού: Ο Δήμος Ρόδου
Έχει κατασχεθεί με την 361/97 έκθεση μου αναγκαστικής κατάσχεσης
Περιγραφή κινητων: ΕΠΙΒΑΤΙΚΟ ΑΥΤΟΚΙΝΗΤΟ μάρκας BMW τύπος 316 i 1600 κυβικών με αριθμό κυκλοφορίας ΡΟΒ 7799 ιδιοκτησίας της, εκτιμήθηκε 3.000.000 δραχμές.
Ο πλειστηριασμός του θα γίνει με πρώτη προσφορά το μισό.
Συντάχθηκε η παρούσα σήμερα στις 10.10.97.

η Δηλοποιούσα
Δικαστική Επιμελήτρια
Μαλαματένια Μπαρτζάκου

Ταλαιπωρούν για δέκα ολόκληρα χρόνια επτά φτωχές οικογένειες!

Συνέχεια από τη σελ. 3

λους ιδιοκτησίας αναγκάσθηκαν.
• Να προσκομίσουν τοπογραφικά διαγράμματα από ιδιώτη μηχανικό. Κόστος 1.300.000 δρχ.
• Να πηγαινοέρχονται επί δεκαετία σε δικηγορικά γραφεία και να πληρώνουν και
• Να καταλήξουν μεταναστες στην Αυστραλία για να ζήσουν μια και τα κοπάδια τους διαλύθηκαν συνεπεια της αυξημένης θνησιμότητας που παρετηρήθη μετά την έναρξη των εργασιων κατασκευης του αεροδρομίου.
Από το 1980 το κράτος αγνοεί τους φτωχούς αυτούς ανθρώπους που βρίσκονται σε απόγνωση και δεν γνωρίζουν πως θα προστατέψουν την περιουσία τους.
Οι αρμόδιες υπηρεσίες δεν κάνουν τον κόπο ούτε να τους πληροφορήσουν που βρίσκεται η υπόθεση τους.
Υπάρχει κανείς που μπορεί να τους βοηθήσει;
Ο κ. Νομάρχης ή ίσως ο κ. Εισαγγελέας;
Από ποιόν πρέπει για ζητήσουν προστασία;
Αυτό είναι το κράτος Δικαίου;"

ΕΛΛΗΝΙΚΗ ΔΗΜΟΚΡΑΤΙΑ
ΥΠΟΥΡΓΕΙΟ ΕΡΓΑΣΙΑΣ
ΟΡΓΑΝΙΣΜΟΣ ΑΠΑΣΧΟΛΗΣΗΣ ΕΡΓΑΤΙΚΟΥ ΔΥΝΑΜΙΚΟΥ
ΚΕΤΕΚ ΡΟΔΟΥ

ΣΥΜΠΛΗΡΩΜΑΤΙΚΗ ΠΕΡΙΛΗΨΗ ΠΡΟΚΗΡΥΞΗΣ ΕΙΔΙΚΟΤΗΤΩΝ ΩΡΟΜΙΣΘΙΟΥ ΕΚΠΑΙΔΕΥΤΙΚΟΥ ΠΡΟΣΩΠΙΚΟΥ

Ο ΟΑΕΔ-ΚΕΤΕΚ Ρόδου, προκειμένου να καλύψει τις ανάγκες των Εκπαιδευτικών του προγραμμάτων σε ωρομίσθιο διδακτικό προσωπικό με σύμβαση εξαρτημένης εργασίας ορισμένου χρόνου (άρθρο 3 παρ. 2 και 3 Ν. 2336/95) για το σχολικό έτος 1997-1998, καλεί όσους ενδιαφέρονται και πληρουν τις απαραίτητες προϋποθέσεις να υποβάλουν εντός πέντε (5) εργασιμων ημερων από την δημοσίευση της παρούσας, αίτηση με τα απαιτούμενα δικαιολογητικά όπως προβλέπονται από την 191300/4-7-96 απόφαση του Υπουργού Εργασίας και Κοινωνικων Ασφαλίσεων στο ΚΕΤΕΚ ΡΟΔΟΥ, για την δημιουργία πινάκων αξιολόγησης και επιλογής ωρομισθίου εκπ/κού προσωπικού για τους παρακάτω κλάδους και ειδικότητες, οι οποίοι θα ισχύουν για ολόκληρο το σχολικό έτος 1997-1998.Η προκήρυξη αφορά τους παρακάτω κλάδους:
1. ΠΕ 19 & 20 (ελλείψει αυτων ΠΕ 12) ΠΛΗΡΟΦΟΡΙΚΗΣ.
2. ΔΕ 1: Απόφοιτοι επαγγελματικών σχολων δακτυλογραφίας με εκπαιδευτική εμπειρία.
Σημ.: Οι υποψήφιοι των κλάδων ΠΕ19 και ΠΕ 20 Πληροφορικής θα υποβάλουν βεβαίωση του ΥΠΕΠΘ ότι είναι εγγεγραμμένοι ή έχουν δικαίωμα εγγραφής στον αντίστοιχο κλάδο της επετηρίδας.
Για το πλήρες κείμενο της προκήρυξης καθως και για την 191300/4-7-96 απόφαση του Υπουργού Εργασίας και Κοινωνικων Ασφαλίσεων, μπορούν να ενημερωθούν οι ενδιαφερόμενοι από την Γραμματεία του ΚΕΤΕΚ Ρόδου στην οποία μπορούν επίσης να απευθύνονται για περισσότερες πληροφορίες στα τηλέφωνα: 0241-31077-31510-22039.

ΡΟΔΟΣ 15 ΟΚΤΩΒΡΙΟΥ 1997
Ο ΔΙΕΥΘΥΝΤΗΣ
ΣΤΑΜΑΤΑΚΗΣ ΓΕΩΡΓΙΟΣ

GIANNIKOS Travel

ΕΙΣΙΤΗΡΙΑ-ΕΚΔΡΟΜΕΣ

ΟΚΤΩΒΡΙΟΣ '97

ΣΤΟΚΧΟΛΜΗ–ΕΛΣΙΝΚΙ 5 ημέρες, 25/10–29/10
Μόνο 215.000 το άτομο
Περιλαμβάνει: εισιτήριο από Αθήνα με φόρους, Ξενοδοχεία Α' και Lux, καμπίνα δύκλινη, όλα τα πρωϊνά, εκδρομές, ξεναγήσεις.

ΝΟΕΜΒΡΙΟΣ '97

ΛΟΝΔΙΝΟ, 5 ημέρες, 11–17/11
Μόνο 125.000!

ΛΟΝΔΙΝΟ, 7 ημέρες, 15–21/11
Μόνο 159.000!

ΡΩΜΗ–Φλωρεντία, 6 ημέρες, 13–18/11
Μόνο 155.000!

Περιλαμβάνονται:
1) Αεροπορικά εισιτήρια
2) Διανυκτερεύσεις σε ξενοδοχεία 3* και 4* με πρωϊνό
3) Μεταφορές από/προς αεροδρόμια
4) Συνοδός του γραφείου
5) Ολοήμερη εκδρομή στη Φλωρεντία

ΕΙΣΙΤΗΡΙΑ-ΕΚΔΡΟΜΕΣ ΓΙΑ ΟΛΟ ΤΟΝ ΚΟΣΜΟ ΣΕ ΠΡΟΣΙΤΕΣ ΤΙΜΕΣ ΓΙΑ ΟΛΟΥΣ
ΑΚΟΜΑ CHARTER ΡΟΔΟ-ΛΟΝΔΙΝΟ-ΡΟΔΟ για τα Χριστούγεννα και την Πρωτοχρονιά.
ΕΚΠΤΩΣΕΙΣ νεανικά, φοιτητικά και υπερήλικες.

Τηλ.: 37469-37702
Fax: 37496

ΓΙΑΝΝΙΚΟΣ



ΜΕΓΑΛΗ ΕΠΙΔΕΙΞΗ ΜΟΔΑΣ



Η Λέσχη Λάϊονς ΗΛΙΟΥΣΑ Ρόδου, σας προσκαλεί στις 18 Οκτωβρίου 1997 ημέρα Σάββατο και ώρα 6.30 μ.μ. στο Ξενοδοχείο RODOS PALLAS να απολαύσετε την χειμερινή επίδειξη μόδας των καταστημάτων:
"DI PIU" (Λίτσα Ρουμέτη, Κική Κωστούλα), γυναικεία ρούχα των οίκων BYBLOS, BYBLOS BLU, KRIZIA JEANS & LES COPAINS, FENDI, MOSCINO JEANS και MOSCINO MARE, D & G (DOLCE GABBANA), M.T.M. και VERCACE SPORT, (Αλ. Διάκου 46)
"FASHION PRESTIGE V (Λία Μυλωνά, Δέσποινα Σπάρταλη), Νυφικά του οίκου ΑΣΛΑΝΗ, (Αποστόλου Παύλου 4) που θα παρουσιάσουν τα μανεκέν Βανέσσα Σταύρου, Β' Σταρ Ελλάς 1997, και MISS Παγκόσμιος Τουρισμός '96, Μαρία Μιχελάκου, MISS Αφροδίτη 1997, Σοφία Τσώμη, Μοντέλο του Πρωϊνού Καφέ, Νόνη Δούνια, MISS Ελλάς και Βίλη Δούδου, Μανεκέν Ασλάνη.

Την επίδειξη θα πλαισιώσουν τα καταστήματα:
"ATHINA" κοσμήματα και ρολόγια BAUME & MERCIER (Αβέρωφ 16 και Αριστοτέλους 10), **"ANASTAZI BURNAZOS ATHENS"** γυναικείο παπούτσι (Δ. Θεοδωράκη), **"ALOUET"** παιδικά (Δ. Θοδωράκη), **"ΜΟΥΓΕΡ"** παιδικό παπούτσι, (Εθνάρχου Μακαρίου), **"ΟΠΤΙΚΟΣ ΟΙΚΟΣ ΟΡΕΣΤΗ ΛΟΥΚΑΪΔΗ"** (Σοφοκλή Βενιζέλου100 μαγαζιά), **"LE BOUQUET V"** ανθοπωλείον, (Αγίου Ιωάννου 178), τα μανεκέν θα χτενίσει η κ. **Πόπη Καλαμιά** (κατάστημα στις 100 Χουρμαδιές)

Τα έσοδα της εκδήλωσης θα διατεθούν για παιδική χαρά στους Αγίους Αποστόλους. Θα προσφερθεί τσάι, καφές, βουτήματα.



ΧΟΡΗΓΟΣ ΚΩΣΤΑΚΗΣ Α.Ε.Β.Ε.

Εκ του Δ.Σ. της Λέσχης Λάϊονς ΗΛΙΟΥΣΑ Ρόδου

Αθλητική Ροδιακή

Νέο Εθνικό Στάδιο στην Κω!

ΣΥΝΑΝΤΗΣΗ ΜΕ ΤΟΥΣ ΕΚΠΡΟΣΩΠΟΥΣ ΤΩΝ ΟΜΑΔΩΝ ΤΟΥ ΜΠΑΣΚΕΤ ΕΙΧΕ Ο ΠΡΟΕΔΡΟΣ ΤΗΣ ΤΕ ΕΟΚ κ. ΚΟΛΙΑΔΗΣ

ΚΩΣ. (Του ανταποκριτού μας ΓΙΩΡΓΟΥ ΑΝΑΓΝΩΣΤΟΥ). Εφτασαν τελικά απ' τα αρμόδια γραφεία της ΓΓΑ οι μελέτες για την κατασκευή του νέου Εθνικού Σταδίου της Κω που θα δημιουργηθεί στην περιοχή του Αγίου Ελευθερίου.

Οι μελέτες που έφτασαν στην Κω προβλέπουν:

- Γήπεδο με 400άρι στίβο με πλαστικό τάπητα για την διεξαγωγή μεγάλων αγώνων στίβου.
- Αγωνιστικό χώρο με γήπεδο ποδοσφαίρου ολυμπιακών διαστάσεων με χλοοτάπητα.
- Κερκίδα για εξακόσιους καθήμενους.
- Πυλώνες ηλεκτροφωτισμού και
- Σύγχρονα αποδυτήρια.

Όλα αυτά θα επιχορηγηθούν σε α' φάση με 400 εκατομμύρια δραχμές.

Σ' αυτό το γήπεδο θα διεξαχθούν όπως ανακοινώθηκε οι 12οι Αιγαιοπελαγίτικοι αγώνες στίβου τον Σεπτέμβριο του 1998.

ΣΤΗΝ ΚΩ Ο κ. ΚΟΛΙΑΔΗΣ

Στην Κω βρέθηκε κι ο πρόεδρος της Τοπικής Επιτροπής μπάσκετ Δωδεκανήσου κ. **Κολιάδης,** ο οποίος είχε ιδιαίτερη συνάντηση με τους εκπροσώπους των σωματείων της Κω. Μαζί τους συζήτησε την περίπτωση πρόσληψης υπεύθυνου για το βόρειο συγκρότημα αλλά "δεν μίλησε με σιγουριά" για το αν θα πληρώνεται ή όχι (!)

Σ' αυτό το σημείο υπήρξε παρέμβαση από τον πρόεδρο του Ιπποκράτη ο οποίος θέλοντας να βοηθήσει την περίπτωση είπε ότι θα μπορούσε να καταβάλει το ένα μέρος του μισθού, αρκεί να βοηθούσαν -εκτός από την Επιτροπή- και τ' άλλα τα σωματεία.

Και η Πυγμαχία στη Ρόδο

ΤΟ ΠΑΝΕΛΛΗΝΙΟ ΠΡΩΤΑΘΛΗΜΑ 17 ΜΕ 21 ΔΕΚΕΜΒΡΙΟΥ ΣΤΟ ΚΛΕΙΣΤΟ

Πολλές και σημαντικές αποφάσεις πήρε το Διοικητικό Συμβούλιο του Δημοτικού Οργανισμού Νεολαίας και Άθλησης κατά την τελευταία του συνεδρίαση που αφορούν τις διοργανώσεις που έχει την υπευθυνότητα.

Αναλυτικά: Το Διοικητικό Συμβούλιο του Δημοτικού Οργανισμού Νεολαίας και Άθλησης Ρόδου κατά την τελευταία του συνεδρίαση πήρε τις παρακάτω αποφάσεις: Ενέκρινε τη διοργάνωση του Πανελλήνιου Πρωταθλήματος Πυγμαχίας Α' κατηγορίας στην πόλη μας από 17-21 Δεκεμβρίου.

Η παραπάνω εκδήλωση θα αποτελέσει συνδιοργάνωση του Δ.Ο.Ν.Α Ρόδου με την Ε.Ο.Π. (Ελληνική Ομοσπονδίας Πυγμαχίας). Για τον σκοπό αυτό ο Δ.Ο.Ν.Α. συγκρότησε τοπική επιτροπή που αποτελείται από τους **Μιχάλης Ερωτόκριτο, Κώστα Έλενα, Παύλο Ιωάννου, Νικήτα Πουζουκάκη** και **Δημήτρη Λυκοπάντη,** που θα απασχοληθεί με την εν λόγω διοργάνωση. Ο Δ.Ο.Ν.Α. Ρόδου προσκαλεί όλους του Ροδίτες παλιούς αθλητές του αθλήματος να έλθουν σε επαφή με τον Οργανισμό (τηλ. 36080-36090) για να βοηθήσουν στη διοργάνωση που ελπίζεται ότι θα'δώσει μία νέα ώθηση για την ανάπτυξη του αθλήματος αυτού στον τόπο μας.

Αποφασίστηκε ακόμα η διοργάνωση των λαϊκών αγώνων δρόμου και ποδηλάτου να διεξαχθούν στις 7 και 14 Δεκεμβρίου αντίστοιχα. Είναι δύο διοργανώσεις του Δ.Ο.Ν.Α. που θα διεξαχθούν για 8η συνεχόμενη χρονιά και φέρουν την επωνυμία "ο Γύρος της Μεσαιωνικής Πόλης".

Στην οργανωτική επιτροπή μετέχουν: **Νικήτας Πουζουκάκης, Κώστας Έλενας, Βασίλης Καλαποδάκης** και **Ανδρέας Τσακμακίδης.**

Την οργανωτική επιτροπή του Βαλκανικού Πρωταθλήματος Τζούντο, που όπως είναι γνωστό θα διεξαχθεί στο Εθνικό Κλειστό Γυμναστήριο της πόλης 22-23 Νοεμβρίου αποτελούν οι **Μιχάλης Μέντος, Μιχάλης Ερωτόκριτος, Τάκης Μιχαηλίδης** και **Κώστας Έλενας.**

Τέλος, αποφασίστηκε η αθλητική γιορτή του Δ.Ο.Ν.Α. που γίνεται κάθε τέλος της χρονιάς να γίνει την Κυριακή 21 Δεκεμβρίου. Την οργανωτική επιτροπή αποτελούν οι **Κάλλιστος Διακογεωργίου, Μιχάλης Μπαριανάκης, Μιχάλης Ερωτόκριτος, Ειρήνη Γιαλλουράκη** και **Ανδρέας Τσακμακίδης.**

Ντέρμπι για δύο λόγους...

Δεν μπήκαν λεφτά στ' αποδυτήρια!

Το χρήμα που αναμενόταν να εμφανιστεί χθες στ' αποδυτήρια του Ιαλύσου και με την ελπίδα να ανακουφίσει κάπως το βαρύ κλίμα, ανέβαλε την εμφάνιση του, αφού ούτε χθες δόθηκε από τον Δήμο.

Το βαρύ κλίμα παρέμεινε και χθες στις τάξεις του Ιαλύσου.

Κανένας δεν είχε διάθεση να χαμογελάσει και το στίγμα της άσχημης διάθεσης ήταν κάτι παραπάνω από φανερό.

Όσον αφορά τώρα τα αγωνιστικά προβλήματα, οι **Πολιάς, Σαμαράς** *συνέχισαν τις προπονήσεις με ειδικό πρόγραμμα.*

Τραυματίας είναι ο Βραζιλιάνος **Λεάντρο,** *ενώ ο* **Πετράκης** *αναμένεται να έρθει σήμερα.*

Οι παίκτες του Ιαλύσου θα προπονηθούν σήμερα και αύριο.

Στην Τήλο οι αναβάτες

ΓΙΑ ΤΟΝ ΑΓΩΝΑ ΣΚΡΑΜΠΩΛ ΤΟΥ "ΠΗΓΑΣΟΥ"

Με τις καλύτερες προϋποθέσεις για μια επιτυχή διοργάνωση αγώνα μοτοσικλέτας εκτός ορίων της νήσου Ρόδου ξεκινούν για πρώτη φορά στην ιστορία του μηχανοκίνητου αθλητισμού σήμερα οι λέσχες ALFA CLUB και ΠΗΓΑΣΟΣ συνοδεία αθλητών, κριτών χορηγών και φίλων του αθλήματος.

Η αποστολή θα ήθελε να ευχαριστήσει εκ των προτέρων τους:

- Δήμαρχο Μ. Χωρίου Τήλου για την πρωτοφανή προθυμία του στο να ξεκινήσει η διοργάνωση.
- Τον ΔΟΝΑ για την συμμετοχή και βοήθεια του.
- Το ΚΣΕΑ (κέντρο επιχειρήσεων ελικοπτέρων) για την επιχορήγηση την ημέρα της Κυριακής για πιθανόν ατύχημα.
- Το BAR ΑΝΕΜΩΝΑ του κ. **Κάτρη Β.** στην Τήλο για την προσφορά των κυπέλλων.
- Τους Ρόδιους χορηγούς για την προσφερθείσα βοήθεια στους οδηγούς παρ' ότι ο αγώνας διεξάγεται εκτός ορίων Ρόδου.
- Τον κ. **Σκανναβή Μιχάλη,** Πρόεδρο του Συνδέσμου Τηλίων Ρόδου όπως επίσης και τους τοπικούς φορείς της Τήλου που βοήθησαν στην τακτοποίηση των αθλητών.
- Και ασφαλώς τους οδηγούς που με προθυμία αντιμετωπίζουν αυτό τον "εκτός έδρας αγώνα".

ΣΥΜΜΕΤΟΧΕΣ ΑΓΩΝΑ SCRAMBLE ΤΗΛΟΥ ΤΗΛΟΣ 19–10–97

1. Λυριού Σταμάτης ΣΤΑΥΡΑΣ A.E.-DUNLOP-SILCOLENE, **2. Δουκίσης Κων/νος** ΣΤΑΥΡΑΣ A.E.-MOTO ΣΤΑΥΡΟΣ-DUNLOP, **3. Στάππας Νικόλαος** ΣΤΑΥΡΑΣ A.E.-SUZUKI, **4. Αντωνίου Μικές** ΜΠΟΥΡΛΙΔΗΣ-RXK-POLINI, **5. Μαγουλιώτης Βασίλης** MOTO ACTION-SILCOLENE, **6. Ατσίδης Νικόλαος** AUDIO CLUB-RXK-ΑΤΣΙΔΗΣ SERVICE, **7. Δράκος Σακελλάρης** AUDIO CLUB-JOE BAR-RXK-POLINI, **8. Γιακουμάκης Φίλιππος** MOTO ΜΑΚΗΣ, **9. Ζούνης Θεολόγος** HONDA.

Για όσους θέλουν να παρευρεθούν η αναχώρηση θα γίνει σήμερα πρωί με πλοίο και Κυριακή πρωί με δελφίνι και η επιστροφή Κυριακή απόγευμα με δελφίνι και Δευτέρα πρωί με πλοίο.

ΛΕΣΧΗ ΦΙΛΩΝ ΟΛΥΜΠΙΑΚΟΥ

ΑΝΑΚΟΙΝΩΣΗ

Η Λέσχη Φίλων Ολυμπιακού της Ρόδου ανακοινώνει σήμερα τους τυχερούς αριθμούς της λαχειαγοράς. Ητοι:

- Το No 185 κερδίζει ένα δώρο της Μπουτίκ του ΡΟΔΟΣ ΚΛΑΜΠ.
- Οι αριθμοί 274, 1450, 682, 726 κερδίζουν μάλλινες μπλούζες από την ΘΡΥΛΟΣ Α.Ε.
- Το No 693 παίρνει την φθηνία Κάρρα της ΘΡΥΛΟΣ Α.Ε.
- Το No 826 κερδίζει ένα πουκάμισο καρρά της ΘΡΥΛΟΣ Α.Ε.
- Το No 265 παίρνει ένα φούτερ ριγέ της Κάρρα από την ΘΡΥΛΟΣ Α.Ε.
- Το No 699 κερδίζει ένα αδιάβροχο μπουφάν της ΘΡΥΛΟΣ Α.Ε.
- Το No 004 ένα μπουφάν φούτερ της ΘΡΥΛΟΣ Α.Ε.
- Το No 809 ένα μπουφάν "Θρυλέων" της ΘΡΥΛΟΣ Α.Ε.
- Ο αριθμός 1429 παίρνει ένα αποκωδικοποιητή FILMNET προσφορά της SUPER SIGMA.
- Ο αριθμός 816 κερδίζει το ακτοπλοικό εισιτήριο Ρόδο-Πειραιά-Ρόδο προσφορά του πρακτορείου ΚΥΔΩΝ.
- Και το No 401 κερδίζει το αεροπορικό ταξίδι Αθηνών-Μαδρίτης-Αθηνών και το εισιτήριο του αγώνα Ρεάλ-Ολυμπιακού προσφορά της ΠΑΕ Ολυμπιακός.

Πληρ. στη Μάρκου Μπότσαρη 42 και στο τηλ. 76111.

✓ ΚΕΛΕΣΙΔΗΣ: "ΠΡΕΠΕΙ ΝΑ ΚΕΡΔΙΣΟΥΜΕ..."
✓ ΠΑΠΑΝΙΚΟΛΑΟΥ: "ΑΝΕΒΑΙΝΟΥΜΕ ΣΥΝΕΧΩΣ..."

Στην Κάλυμνο επικεντρώνεται το ενδιαφέρον του πρωταθλήματος της Δ' Εθνικής Κατηγορίας. Αύριο το απόγευμα ο Καλυμνιακός υποδέχεται τον Άρη Αρχ. σ' ένα παιχνίδι ντέρμπι για δυο κυρίως λόγους:

- Ο ένας λέει πως για να έχει ελπίδες ο Καλυμνιακός πρέπει να νικήσει τον Άρη Αρχαγγέλου στο γήπεδο του. Η ομάδα του **Παναγιώτη Κελεσίδη** μετά τον Ακράτητο (4-4 την Κυριακή που πέρασε μέσα στην Κάλυμνο) "ζει και αναπνέει" για το συριανό παιχνίδι. Χαρακτηριστικές είναι και οι δηλώσεις του προπονητή της ομάδας της Καλύμνου που λέει πως: "Όλοι στην Κάλυμνο θεωρούν μονόδρομο τη νίκη. Εγώ και οι παίκτες έχουμε κάνει πιστεύω μας πως πρέπει να κερδίσουμε την Κυριακή τον Αρη. Διαφορετικά θα μείνουμε χαμηλά και με το ελάχιστο των ελπίδων για παραμονή στην Κατηγορία.

Η ομάδα μας είναι σε καλή κατάσταση και πιστεύω πως μπορεί να τα καταφέρει...».

- Ο άλλος λέει πως ένα ματς ανάμεσα στον Καλυμνιακό και τον Άρη Αρχ. είναι πάντα ντέρμπι. Στον Αρχάγγελο ο **Τσαμπίκος Παπανικολάου** και οι παίκτες του πιστεύουν κι αυτοί με τη σειρά τους πως έχουν τη δυνατότητα να πάρουν θετικό αποτέλεσμα και να κρατηθούν ψηλά στις πρώτες θέσεις του βαθμολογικού πίνακα: "Ο Άρης" λέει ο **Τσαμπίκος Παπανικολάου** "ανεβάζει την απόδοσή του αγώνα με αγώνα και γίνεται καλύτερος. Εάν και σ' αυτό το ματς που είναι ντέρμπι πιάσουμε την απόδοσή μας τότε μπορούμε να πάρουμε το αποτέλεσμα που θέλουμε. Αν και νομίζω πως με την απόδοσή μας και τη δική μας και του Καλυμνιακού θα διαφημισθεί το Δωδεκανησιακό ποδόσφαιρο. Ας έρθει λοιπόν ο κόσμος στο γήπεδο".

Η ΑΕ ΚΩΣ

Στις 11 το πρωί της Κυριακής θ' αγωνισθεί κόντρα στο Καρλόβασι η Κως. Η ομάδα του **Μάκη Αγγελίνα** μετά την εκπληκτική νίκη στα Λιόσια φιλοδοξεί να νικήσει και την ομάδα της Σάμου και με τους νέους βαθμούς ν' ανέβη ακόμη ψηλότερα βαθμολογικά.

Ο τεχνικός της Κω θα έχει στη διάθεσή του όλους τους ποδοσφαιριστές πλην των τραυματιών **Αλεξούδη** και **Μπλέντζα.**

Στον αντίποδα των ελλείψεων θα πρέπει να σημειωθεί πως επανέρχεται ο **Χατζηδημήτρης.**



Τσαμπίκος Παπανικολάου

ΑΦΝΙάΖΟΥΝ

ΣΕ ΑΓΩΝΑ Α' ΕΘΝΙΚΗΣ ΚΙ Ο ΠΑΝΤΕΛΗΣ...

Μετά τον **Γιάννη Τριανταφύλλου** που θα είναι στην **Τούμπα** παρατηρητής του **Γ. Μπίκα** στον αγώνα ΠΑΟΚ-Ολυμπιακού κι ο άλλος παρατηρητής διαιτησίας από το νησί μας σε δράση... Ο **Παντελής Αργυρίου** θα "δει" τον Θεσσαλονικιό **Βασσάρα** στον αγώνα Πανιωνίου-Βέροιας...

"ΠΗΡΑΤΕ ΑΔΕΙΑ ΓΙΑ ΦΙΛΙΚΟ;"

Σωστός και καλός ο προγραμματισμός σε μια Επιτροπή Διοίκησης. Ο λόγος κυρίες και κύριοι για την Επιτροπή Διοίκησης του Εθνικού Σταδίου. Ας πάρουμε όμως τα πράγματα με τη σειρά:

- Η ΕΠΣΔ για νάναι πλήρως κατοχυρωμένη σχετικά με την χρησιμοποίηση του αγωνιστικού χώρου του Εθνικού Σταδίου έστειλε αίτηση στην Επιτροπή Διοίκησης με την οποία ζητούσε το γήπεδο της πόλης μας-εκτός από τους αγώνες-"για προπονήσεις ή φιλικά" την Δευτέρα και την Τρίτη. Η Ε.Δ. απάντησε: - Ναι .. μπορείτε.

Όλα καλά μέχρις εδώ γιατί την περασμένη Δευτέρα η συνταγή "χάλασε". Ο κ. **Παυλίδης** και οι συνεργάτες του κάλεσαν-για να διαμορφώσουν καλύτερη άποψη για τους παίκτες τους-σε φιλικό παιχνίδι των παιδική ομάδα της ΑΕΠ. Κάτι τέτοιο όμως δεν άρεσε στον υπάλληλο που "απαίτησε με ύφος χιλίων καρδιναλίων" από τον κ. **Βεργωτή,** την ..."άδεια για το φιλικό". Το σκοινί δεν τέντωσε αλλά ακολούθησε εισήγηση του υπαλλήλου στην Επιτροπή που (άκουσον-άκουσον) καλεί την Δευτέρα τον κ. **Βεργωτή** για... "διευκρινίσεις). Κι όλα αυτά για την πρετοιμασία της Μικτής Παίδων παρακαλώ.

Ευτυχώς που δεν υπάρχει "ποινή" στην περίπτωση.

Εκτός κι αν ο όρος "προπονήσεις ή φιλικά" δεν πληροί τις προϋποθέσεις του αιτήματος της ΕΠΣΔ. Και στο κάτω-κάτω (για να το πάρουμε κι αλλιώς) τί κακό μπορούσε να κάνει στο χόρτο ένα φιλικό με τα παιδιά της ΑΕΠ, τη στιγμή που ο αγωνιστικός χώρος δεν χρησιμοποιείται από καμμιά μεγάλη ομάδα ει μη μόνο από το Κάστρο;

Η μήπως δεν αποτελεί για κάποιους τιμή να καταπατείται το χόρτο από τις Μικτές μας;

Εκτός κι αν ο κ. **Βεργωτής** καλείται για "διευκρινίσεις" επειδή απάντησε στον υπάλληλο "Δεν μιλώ μαζί σου, αλλά με τους προϊσταμένους σου".

Κύριε **Πόκκια** βάλτε τάξη... ή μπείτε κι εσείς ο ίδιος. Αρχίσατε να παραπατάτε. Μάθαμε ότι βγάζετε και την Ένωση έξω από το γήπεδο. Δηλαδή έξω από το σπίτι της.

Γιατί δεν παίρνετε οριστική απόφαση να φυτέψετε το γήπεδο πατάτες για να ησυχάτετε κι εσείς και οι ομάδες.

Πρόεδροι της Γ' κατηγορίας μην παραιτείστε. Εμείς οι παλαίμαχοι γιατί είμαστε εδώ; Για να καλύπτουμε τα κενά. Θα μιλάτε με μένα που είμαι πρόεδρος και θα σας στέλνω όποιους θέλετε. Νάναι καλά η ΕΠΣΔ.



Χειμωνέττος:..."Το καθήκον μας..."

ΠΛΟΥΣΙΟ ΤΟ ΣΗΜΕΡΙΝΟ ΠΡΟΓΡΑΜΜΑ ΤΟΥ ΑΜΑΡΟΥΣΙΟΥ

Η εκκίνηση δόθηκε χθες το απόγευμα στο Ολυμπιακό Ποδηλατοδρόμιο του Αμαρουσίου κι όλοι οι φίλοι του ποδηλάτου στη Ρόδο περιμένουν διακρίσεις από τον **Γιώργο Χειμωνέττο** και την "παρέα του". Η Ένωση Ρόδος-Διαγόρας συγκεντρώνει και φέτος πολλές πιθανότητες διάκρισης.

Σ' αυτούς τους αγώνες οι καλύτεροι πιστέρ της χώρας θα διεκδικήσουν τα μετάλλια της κορυφαίας διοργάνωσης ενός αθλήματος που τα τελευταία χρόνια έχει κάνει περήφανη την Ελλάδα κι έχει αφήσει υποσχέσεις για ολυμπιακά μετάλλια. Το σημερινό πρόγραμμα των αγώνων έχει ως εξής:

9.00 π.μ. προκριματικοί ολυμπικαού σπριντ ανδρών, **9,40** π.μ. προκριματικοί 200 μ. ταχύτητας παίδων, **11.30** π.μ. τελικός για 3η 4η και 1η-2η θέση στα 4.000 μ. ατομικό πουρσουίτ ανδρών. **11.50** π.μ. 1/4 τελικού 200 μ. ταχύτητας ανδρών. 4 μ.μ. προκριματικός (4 πρώτοι χρόνοι) 4.000 μ. ομαδικού πουρσουίτ ανδρών, **5** μ.μ. πρώτος και δεύτερος αγώνας μισού τελικού 200 μ. ταχύτητας ανδρών και παίδων. **5.45** μ.μ. τελικοί 200 μ. ταχύτητας ανδρών για τα μετάλλια, **6.45** μ.μ. τελικός για 3η-4η και 1η-2η θέση 4.000 μ. ομαδικό, πουρσουίτ ανδρών, **7.15** μ.μ. προκριματικοί πόντων παίδων, **8** μ.μ. κέριν ανδρών.

Αναφορικά με τους αγώνες του Πανελληνίου Πρωταθλήματος ο πρωταθλητής μας **Γιώργος Χειμωνέττος** δήλωσε χαρακτηριστικά: "Θα κάνω αυτό που έκανα και τις προηγούμενες διοργανώσεις τόσο εγώ όσο κι ο **Νεκτάριος** αισθανόμαστε πως δεν υπηρετούμε μόνο την ομάδα μας την "Ένωση", αλλά είμαστε οι διάδοχοι των μεγάλων της Ροδίτικης ποδηλασίας. Θα πράξουμε λοιπόν κι αυτή τη φορά το καθήκον μας.

"Τίγρης" η Χρυσούλα Ιακώβου

Τίγρης ντύνεται η **Χρυσούλα Ιακώβου** για ένα χρόνο, μετά την υπογραφή συμβολαίου με την αθλητική εταιρεία Asics Tiger.

Το συμβόλαιο που υπέγραψε θεωρείται πολύ καλό και θα αφορά και τις μεγάλες διοργανώσεις του επόμενου καλοκαιριού.

Η εταιρεία θέλοντας να επανακάμψει αποφάσισε να διαφημιστεί μέσω του ελληνικού στίβου.

"Θέλουμε να βοηθήσουμε το χώρο του ελληνικού στίβου και να αναδείξουμε το μεγαλείο του. Θα είμαστε ειλικρινείς και τίμιοι έναντι όσων διαπραγματευόμαστε.

Μας αντιπροσωπεύει το νους υγιής εν σώματι υγιές" τόνισε ο **Μιχάλης Φιδάνογλου** που κάνει σχέδια για το στίβο μετά την υποστήριξη που δίνει στο βόλεϊ.

Πολλά εν Ολίγοις...

ΞΕΚΙΝΟΥΝ ΣΗΜΕΡΑ ΤΑ "ΚΑΖΩΝΕΙΑ '97"

Ξεκινούν σήμερα στο γήπεδο της Καλύμνου τα "Καζώνεια '97" που διεξάγονται εκεί υπό την αιγίδα της ΕΑΣ ΣΕΓΑΣ Δωδεκανήσου και της Νομαρχιακής Αυτοδιοίκησης και είναι αφιερωμένοι στα 50 χρόνια από την Ενσμάτωση της Δωδεκανήσου.

Στους αγώνες εκτός των αθλητών και αθλητριών των Δωδεκανησιακών σωματείων, θα πάρουν μέρος ακόμη η **Χρυσούλα Ιακώβου** (1500 μ.), ο **Γιώργος Τόγκας** (μήκος), ο **Ηλίας Τσακίρης** (800 μ.), ο **Νίκος Μαξούρης** (800 μ.), ο **Τάσος Μακρυνικόλας** (μήκος) και από τις Ενοπλες Δυνάμεις ο **Κοσμάς Γλύκας** (μήκος), ο **Σπύρος Χριστόπουλος** (800 μ.) και ο **Ανδρέας Αναστασόπουλος** (σφαίρα). Στους αγώνες θα παραβρεθεί και ο πρόεδρος του ΣΕΓΑΣ **Βασίλης Σεβαστής.**

ΣΤΗ ΓΛΥΦΑΔΑ Ο ΡΟΑ

Στη Γλυφάδα μεταβαίνει η γυναικεία ομάδα τένις του ΡΟΑ για ν' αγωνισθεί διεκδικώντας την παραμονή της στην Α Εθνική Κατηγορία. Η Ροδίτικη ομαδα ως γνωστό είχε πετύχει την ομάδα της πέρυσι, απαρτιζόμενη από τις **Σταυρούλα Γενημανώλη** και **Σοφία Ζέρβα.** Την φετινή ομάδα αποτελούν οι **Σταυρούλα Γενημανώλη, Μαρίσκα Παυλούς, Σουμέλα Καραχάλιου, Άννα Τομάζου.** Οι αγώνες ξεκίνησαν χθες και ολοκληρώνονται αύριο. Ο ΡΟΑ είναι στον ίδιο Ομιλο με τον ΟΑ Γλυφάδας, τον ΟΑ Χολαργού και τον ΟΑ Αργυρούπολης.

ΤΕΛΕΥΤΑΙΟΣ ΑΓΩΝΑΣ ΤΟΥ ΑΣΙΑΘΡ

Ο τελευταίος αγώνας ιστιοπλοΐας ανοικτής θάλασσας του ΑΣΙΑΘΡ Ρόδου για το πρωτάθλημα '97, πραγματοποιείται σήμερα κι αύριο. Πρόκειται για τον αγώνα ΠΕΔΙ '97 που θα γίνει στις διαδρομές: ΣΑΒΒΑΤΟ 18/10: ΡΟΔΟΣ-ΠΕΔΙ, ΚΥΡΙΑΚΗ 19/10: ΠΕΔΙ-ΡΟΔΟΣ. Η συνολική απόσταση που θα καλυφθεί, είναι 42 ναυτικών μιλίων. Η συγκέντρωση κυβερνητών και πληρωμάτων έγινε την Πέμπτη στις 9 μ.μ. στα γραφεία του ΑΣΙΑΘΡ στο Νεώριο.

Αγάπη

Οι καλοί καπετάνιοι στη φουρτούνα φαίνονται. Όχι μόνο πως θα πιάσουν το πηδάλιο, αλλά πως θα οδηγήσουν το σκάφος. Στις τέσσερις αγωνιστικές έχει τρία παιχνίδια εκτός κι' ένα ρεπό. Αυτό σημαίνει ότι το σκάφος θα πρέπει γρήγορα να μπει σε ήρεμα νερά.

Τα λάθη είναι πολλά κι απ' όλες τις πλευρές. Το θέμα πλέον δεν είναι τί έγινε αλλά τί πρόκειται να γίνει. Πολλά πρέπει ν' αλλάξουν για να βρει η ομάδα το δρόμο της. Δεν μιλάμε για πρωταθλητισμό, γιατί δεν βλέπω κάτσια.

Δικαιώθηκα για ακόμα μια φορά. Πεντακόσιοι πήγαν στο γήπεδο και οι μισοί ήταν από την Ιαλυσό! Κατά τ' άλλα μόλις διαβάσουν κάτι στις εφημερίδες τους πιάνει το πατριωτικό.

Η αγάπη για την ομάδα φαίνεται μέσα στο γήπεδο και την ώρα που κόβονται τα εισιτήρια.

Ακόμα και ο Δήμος έχει συμμετοχή, σ' όλα τα αρνητικά. Την θρύση την έχει ακόμα κλειστή.

Για να συνέλθει η ομάδα απαιτείται ν' αλλάξουν πολλά και σε όλα. Διαφορετικά μπορεί να συμβούν γεγονότα που,δεν ξανάγιναν.

Αυτό είναι πρωτάκουστο. Ο Φαντενός ζήτησε να πληρώνεται σαν παρατηρητής και ο Χατζάκης έκανε εισήγηση. Ευτυχώς που δεν πέρασε. Διαφορετικά το γιαούρτι θα ήταν ..πρόβειο!

Άγγιξε το άριστα ο **Τσαγγάρης** στο ντεμπούτο του. Το ίδιο και οι **Παπανικολάου, Χάλαντας.** Ηταν αντίζηλοί του και τον βοήθησαν. Εθνική ομοψυχία!

τοπικό ποδόσφαιρο

Σε Αγίους Αποστόλους και Έμπωνα το ενδιάφέρον

ΔΙΕΞΑΓΟΝΤΑΙ ΣΗΜΕΡΑ ΕΞΙ ΑΠΟ ΤΑ ΔΩΔΕΚΑ ΠΑΙΧΝΙΔΙΑ ΤΗΣ 3ΗΣ ΑΓΩΝΙΣΤΙΚΗΣ

Διεξάγεται σήμερα η 3η αγωνιστική της Α' κατηγορίας με τρία παιχνίδια από κάθε όμιλο. Στον πρώτο όμιλο το παιχνίδι που ξεχωρίζει, είναι το ροδίτικο ντέρμπι ανάμεσα στον Ορφέα και την ΑΕΠ. Δύσκολο έργο έχει ο Δόξα με τον Άγιο Γεώργιο στην Ψίνθο. Μάχη αναμένεται να γίνει και στο Καρακόνερο ανάμεσα στον Ευαγόρα και στον Απόλλωνα Καλ. Για τον δεύτερο όμιλο το παιχνίδι που δείχνει να έχει μεγαλύτερο ενδιαφέρον είναι αυτό μεταξύ της Αναγέννησης και του Κλεάνθη στο γήπεδο της Έμπωνας. Στη Σαλακο η Ασπίδα μη έχοντας πολλά περιθώρια, υποδέχεται τον φιλόδοξο Ηρακλή, ενώ ο Ακουσίλαος στις Φάνες αντιμετωπίζει την νεανική και ελλιπή ομάδα της Παστίδας

Α' ΟΜΙΛΟΣ

ΟΡΦΕΑΣ - ΑΕΠ

Γήπεδο: Αγίων Αποστόλων
Έναρξη: 15.30
Διαιτησία: *Χατζηνικόλας, Ανάστασου - Γιαννούλης*
Παρατηρητής: *Βεργωτής*

Το πρωτο δυνατό Ροδίτικο ντέρμπι διεξάγεται σήμερα στους Αγίους Αποστόλους με την τυπικά γηπεδούχο ΑΕΠ, καθώς ως γνωστόν και ο Ορφέας χρησιμοποιεί την ίδια έδρα. Η ΑΕΠ φέρεται ως φαβορί και θα επιδιώξει να πάρει τη νίκη για να παραμείνει κοντά στους στόχους της. Έχει 4 βαθμούς μια ισοπαλία από το Πυλί και νίκη στην έδρα της από το Κάστρο. Ο Ορφέας αν και αποδυναμωμένος σε σύγκριση με πέρυσι δεν πρόκειται να παραδώσει εύκολα τα όπλα θα επιδιώξει να πάρει το θετικό αποτέλεσμα.
Έχει 3 βαθμούς από την 1η αγωνιστική, που πήρε στο μη γενόμενο παιχνίδι με την Ενωση Ρ.Δ. Στη 2η ηττήθηκε 3-2 στη Λίνδα. Οι δύο ομάδες θα παρουσιαστούν πλήρεις. Η ΑΕΠ ενισχύεται και με την επιστροφή του **Ζωάννου**.

Οι συνθέσεις:

ΑΕΠ: *Λύμουρας, Ροδίτης, Κρητικός, Κάβουράς, Σαχινίδης, Διακοφιλιτης, Ζουρούδης Κ., Πάλος, Καστρουνής, Ζουρούδης Δ., Σαββένας*
Ορφέας: *Μαθιός Τσ., Μαθιός Α., Σκιαθίτης, Λούπης, Μαθιός Στ., Λεβέντης, Γαλουζής, Κωστάκης, Μόσχος, Γεωργαλής, Ζερβός.*

Β' ΟΜΙΛΟΣ

ΑΝΑΓΕΝΝΗΣΗ ΕΜΠ. - ΚΛΕΑΝΘΗΣ

Γήπεδο: Εμπωνας
Έναρξη: 15.30
Διαιτησία: *Αργυρίου - Κάπρος - Φραγκίνης*
Παρατηρητής: *Τιβριντίδης*

Παιχνίδι που αναμένεται να τραβήξει το ενδιαφέρον των φιλάθλων. Η ομάδα του **Μιχάλη Δράκου** θα προσπαθήσει να εκμεταλλευτεί τη δυνατή έδρα για να φτάσει στη νίκη. Μέχρι τώρα μετράει δύο νίκες. Μία στην έδρα τους με τα Μάσσαρι 1-0 και μία στην Παστίδα 1-4. Η ομάδα του **Λάκη Λαγκάνη** θα προσπαθήσει να πάρει το θετικό αποτέλεσμα για να μείνει κοντά στην κορυφή της βαθμολογίας. Έχει μία νίκη με Ευκλή στην έδρα του, 1-0 και μία ισοπαλία στα Μάσσαρι 1-1. Απ' τον Κλεάνθη θα λείψουν οι **Χατζηγιώργης** (κάρτες) και **Χατζηθεοδωράκης** (Εθνική Παίδων). Από την ομάδα της Αναγέννησης επιστρέφει ο **Παπαμιχαήλ** και δεν υπάρχει πρόβλημα απώλειας παικτών.

Οι συνθέσεις:

Αναγέννηση: *Σαββάκης, Σεβδαλάκης Ε., Μανωλιδάκης, Τσουκαλάς Ν., Κρητικός, Παπασταματάκης, Ξύπας, Παπαμιχαήλ, Καλτσούλας, Μπάκαλος, Κωσταντάκης.*
Κλεάνθης: *Ανδριανάκης, Καραγιάννης, Τριανταφύλλου, Μαθιός, Οικονόμου, Τσαγγάρης, Γαλανός, Φαρμακίδης, Χριστοφόρου, Ζάγγος, Κρομμυδας.*

ΔΟΞΑ Ψ. - ΑΓΙΟΣ ΓΕΩΡΓΙΟΣ

Γήπεδο: Ψίνθου
Έναρξη: 15.30
Διαιτησία: *Τσαγγάρης - Καψάσκης - Κουράνος*
Παρατηρητής: *Κασέρης*
Δόξα: 4 β
Άγιος Γεώργιος: 3 β
Απώλειες: *Παντέρης* (Δοξα), *Δημητριάδης* (Αγ. Γεώργιος).
Επιστρέφουν: *Παπαθεοδώρου* (Δόξα)

ΕΥΑΓΟΡΑΣ - ΑΠΟΛΛΩΝ ΚΑΛ.

Γήπεδο: Καρακόνερου
Έναρξη: 15.30
Διαιτησία: *Καλαθενός - Χάλαντας - Μιτζιρίκης*
Παρατηρητής: *Θεοδοσίου*
Ευαγόρας: 0 β
Απόλλων: 3 β
Απώλειες: Μηδέν

ΑΚΟΥΣΙΛΑΟΣ - ΑΣΤΕΡΑΣ Π.

Γήπεδο: Φανών
Έναρξη: 15.30
Διαιτησία: *Πηδιάκης - Σακελαρίδης - Μίχος*
Παρατηρητής: *Κάτρης*
Αστέρας: 1 β
Αστέρας: 0 β
Απώλειες: *Χατζηστρατής* (Ακουσ.), *Κατταβενός* (Ακουσ.), *Αθανασίου* (Αστ.), *Λυδάκης* (Αστ.)
Επιστρέφουν: *Νικηταράς* (Ακουσ.), *Κηπουρός* (Αστ.)

ΑΣΠΙΔΑ Σ. - ΗΡΑΚΛΗΣ Μ.

Γήπεδο: Σαλάκου
Έναρξη: 15.30
Διαιτησία: *Μιχαλάκης - Καρίκης - Ζανεττίδης*
Παρατηρητής: *Χατζηγεωργίου*
Παρατηρητής Διαιτ.: *Κόντζος*
Ασπίδα: 0 β
Ηρακλής: 4 β
Απώλειες: Μηδέν
Επιστρέφουν: *Μανωλάς* (Ηρ.)

Β' ΚΑΤΗΓΟΡΙΑ

Με τρεις αγώνες συνεχίζεται σήμερα το πρωτάθλημα της Β' κατηγορίας. Αναλυτικά το πρόγραμμα των αγώνων οι διαιτητές και οι παρατηρητές των αγώνων έχουν ως εξής:

Α' ΟΜΙΛΟΣ

Μάσσαρι (15.30): Αρχαγγελος-Ατρόμητος Δημ. **(Καμπαστάνας), Σταματάκης, Λάμπρου-Ορφανός**
Καλαβάρδα (15.30): Καλαβάρδα-ΟΦ Ιστρίου **(Δημητράς), Μαυρουδάκης, Κόκκινος-Συμιακός**

Β' ΟΜΙΛΟΣ

Κοσκινού (15.30): Ροδιακός-Ομόνοια Γεν. **(Παυλίδης) Τριανταφύλλου, Ταράλης-Σταυρισανός**

ΤΟ ΕΦΗΒΙΚΟ

Το πρόγραμμα των σημερινών αγώνων του εφηβικού πρωταθλήματος έχει ως εξής:

Α' ΟΜΙΛΟΣ

Καρακόνερο (13.30): Ευαγόρας-Απόλλων Καλ.! **Ζήσος**
Καρακόνερο (12.30): Κάστρο-Δωριέας: **Ζήσος**
Ψίνθος (13.30): Δόξα Ψ.-Ηλιος: **Δημητράς Στ.**
Αγ. Απόστολοι (13.30): Ορφέας-ΑΕΠ: **Αντωνόπουλος**

Β' ΟΜΙΛΟΣ

Έμπωνα (13.30): Αναγέννηση Εμπ.-Κλεάνθης: **Γιούντιτσε.**
Φανες (13.30): Ακουσίλαος-Αστέρας Π.: **Κατσιδώνης**
Λύκειο Ιαλυσού (15.30): Ηλιος-Αστέρας Μαρ.: **Πάππου**

Το τουρνουά "Αγιος Λουκάς"

ΞΕΚΙΝΑΕΙ ΑΥΡΙΟ ΤΟ ΠΡΩΙ ΣΤΟ ΓΗΠΕΔΟ ΑΦΑΝΤΟΥ

Ο ΑΕΡΑ προσκαλεί αύριο όλο τον κόσμο που ασχολείται με το ποδόσφαιρο στους αγώνες του 1ου παιδικού τουρνουά "Αγιος Λουκας '97" που θα γίνει στο γήπεδο Αφάντου με συνδιοργανωτή την ΕΠΣΔ.
Οι τέσσερις όμιλοι του τουρνουά και το πρόγραμμα των αγώνων έχουν ως εξής:

Α' ΟΜΙΛΟΣ
Απόλλων Καλυθιών
Απόλλων Απολλώνων
Αρης Αρχαγγέλου
Β' ΟΜΙΛΟΣ
Ηρακλής Λάρδου
Εθνικός Αρχίπολης
Ευκλής Σορωνής
Γ' ΟΜΙΛΟΣ
Νήσος Ρόδου
ΑΕΡΑ Α.
Κλεάνθης
Δ' ΟΜΙΛΟΣ
ΑΕΡΑ Β.
Ηλιος
Φοίβος

Οι αγώνες θα γίνουν την Κυριακή 19 Οκτωβρίου

Α' ΦΑΣΗ
Α' ΗΜΙΣΥ ΓΗΠΕΔΟΥ
Ωρα 9.30: Απόλλων Καλυθιών-Αρης.
Ωρα 10.00: Εθνικός Αρχιπολης-Ευκλής.
Ωρα 10.30: Απόλλων Απολλώνων-Αρης.
Ωρα 11.00: Ευκλής-Ηρακλής Λάρδου
Ωρα 11.30: Απόλλων Καλυθ.-Απόλλων Απολλώνων.
Ωρα 12.00: Εθνικός-Ηρακλής Λάρδου.
Β' ΗΜΙΣΥ ΓΗΠΕΔΟΥ
Ωρα 9.30: ΑΕΡΑ Α'-Νήσος Ρόδου
Ωρα 10.00: ΑΕΡΑ Β-Ηλιος
Ωρα 10.30: ΑΕΡΑ Α'-Κλεάνθης
Ωρα 11.00: ΑΕΡΑ Β'-Φοίβος
Ωρα 11.30: Κλεανθης-Νήσος Ρόδου
Ωρα 12.00: Ηλιος-Φοίβος
Η Α' Φάση θα γίνει με βαθμολογικό σύστημα. Από κάθε όμιλο προκρίνονται 2 ομάδες.

Β' ΦΑΣΗ
Α' ΗΜΙΣΥ ΓΗΠΕΔΟΥ
Αγώνας Α1: Ωρα 12.30: 1ος Α' Ομίλου-2ος Γ' Ομίλου.
Αγώνας Α2: Ωρα 13.00: 2ος Α'-Ομίλου-1ος Γ' Ομίλου.
Β' ΗΜΙΣΥ ΓΗΠΕΔΟΥ
Αγώνας Β1: Ωρα 12.30: 1ος Β' ομίλου-2ος Δ' ομίλου.
Αγώνας Β2: Ωρα 13.00: 2ος Β' Ομίλου-1ος Δ' ομίλου.
Η Β' φάση θα γίνει με το σύστημα νοκ-άουτ.
Σε περίπτωση ισοπαλίας θα κτυπιούνται από 3 πέναλτυ.

Γ' ΦΑΣΗ
Α' ΗΜΙΣΥ ΓΗΠΕΔΟΥ
Αγώνας Α3: Ωρα 13.00: Νικητής Α1-Νικητής Β2.
Β ΗΜΙΣΥ ΓΗΠΕΔΟΥ
Αγώνας Β3: Ωρα 13.30: Νικητής Α2-Νικητής Β1.
Οι δύο νικητές των 2 αγώνων της Γ' φάσης θα διαγωνισθούν στον μεγάλο τελικό (1η+2η θέση), ενώ οι δύο ηττημένοι στον μικρό τελικό (3η+4η θέση).
Ο μεγάλος και ο μικρός τελικός θα γίνουν στις 14.30.
Στις 4 πρώτες ομάδες η ΕΠΣΔ-ΑΕΡΑ θα απονείμουν κύπελλο.

Τελευταία προπόνηση των Μικτών

Καλούνται οι κάτωθι ποδοσφαιριστές των μικτών ομάδων Παίδων και Νέων να βρίσκονται τη Δευτέρα 20-10-97 στο Εθνικό Στάδιο Ρόδου για την τελευταία προπόνηση εν όψει των αγώνων με την Κόρινθο.

ΠΑΙΔΕΣ ΩΡΑ 15.00

Χατζηθεοδωράκης, Κρομμύδας, Κοσκινιάτης (ΚΛΕΑΝΘΗΣ), **Κωστομοίρης** (ΔΟΞΑ Ψ.), **Κουντούρης** (ΕΥΑΓΟΡΑΣ), **Φωτεινής, Γκιώκας** (ΔΙΑΓΟΡΑΣ Β.), **Χριστοδούλου, Ορφανίδης** (ΦΟΙΒΟΣ), **Λεβέντης, Αμπελάς** (ΟΡΦΕΑΣ), **Κόγκος** (ΙΑΛΥΣΟΣ '97), **Φαρμάκαλης, Παρδαλός** (Α. ΟΑ), **Μακρής** (ΑΝΑΓΕΝΝΗΣΗ Ρ.), **Ταμπουράς** (ΚΑΣΤΡΟ), **Αττιτής** (ΔΙΓΕΝΗΣ), **Σπανός** (ΑΕΡΑ), **Καντιμοίρης** (ΑΠΟΛΛΩΝ Κ.), **Πέρρος** (ΑΣΤΕΡΑΣ Μ.), **Μενίκος** (ΔΩΡΙΕΑΣ), **Κασέκας** (ΗΡΑΚΛΗΣ Μ.), **Σενταμέντες** (ΕΡΜΗΣ).

ΝΕΟΙ ΩΡΑ 16.00

Σαββένας, Παπανικολάου (ΑΕΠ), **Μαΐλης** (ΦΟΙΒΟΣ), **Δανός** (ΚΑΣΤΡΟ), **Ζαχαριός** (ΔΙΓΕΝΗΣ), **Παράσης** (ΑΓ. ΓΕΩΡΓΙΟΣ), **Παπαπαναγιώτου, Κωστάκης** (Α.ΟΑ.), **Μενίκος, Σαλαμαστράκης, Κότσα** (ΔΩΡΙΕΑΣ), **Μόσχου, Αμπελάς** (ΟΡΦΕΑΣ), **Μπρόκος** (ΔΟΞΑ Ψ.), **Μακρηδημήτρης** (ΟΦΙ), **Μόντιαδης** (ΕΥΑΓΟΡΑΣ), **Πάλλας, Κυριαζής** (ΑΠΟΛΛΩΝ Κ.), **Σπάρταλης** (ΚΛΕΑΝΘΗΣ), **Γεωργαλίδης** (ΑΣΤΕΡΑΣ Π.), **Πιτσουρδάκης** (ΡΟΔΙΝΙ), **Μποϊλής** (ΑΕ ΚΩΣ), **Λελέκης** (ΠΟΣΕΙΔΩΝ ΚΑΛ.), **Μαμμης** (ΑΝΤΙΜΑΧΟΣ).

Οι υπόλοιποι ποδοσφαιριστές που δεν κλήθηκαν από τους Ενωσιακούς προπονητές θα παρακολουθούνται σε αγώνες των ομίλων τους και στην παραπάνω κατάσταση μπορεί να γίνουν κάποιες αλλαγές στις επόμενες κλήσεις.

ΔΙΕΥΚΡΙΝΙΣΕΙΣ

ΚΩΣΤΑΣ Παπαστεργίου και Μιχάλης Κάβουρας ανταποκρίθηκαν στις απαιτήσεις του ΚΑΠ κι έκαναν τις απαραίτητες διευκρινιστικές δηλώσεις.

ΠΑΠΑΣΤΕΡΓΙΟΥ: «Δεν έκανα τέτοια δήλωση. Απλά είπα ότι τόσο εμείς, όσο το Βάτι, ο Διγενής, ο Ηρακλής Μ. και οποιαδήποτε άλλη ομάδα, αν θέλαμε και γνωρίζετε ότι μας δόθηκε ευκαιρία, θα παίζαμε Δ' Εθνική.

ΚΑΒΟΥΡΑΣ: Εννοούσα ότι η διαιτησία φοβήθηκε τους Μαριτσενους φιλάθλους που ανέβηκαν στα κάγκελα. Κι όταν ο διαιτητής επηρεάζεται από τους απ' έξω λόγω φοβίας, τότε το παιχνίδι δεν κρίνεται μέσα στον αγωνιστικό χώρο.

X-ES
X - ellent choice
ΕΘΝΑΡΧΟΥ ΜΑΚΑΡΙΟΥ 19
ΤΗΛ. - FAX. 33172

SUPER STAR 89,1 F.M

ΤΗΛΟΣ
ΚΥΡΙΑΚΗ 19-10-97
Με την ευκαιρία του αγώνα μοτοσικλέτας SCRAMBLE που θα διεξαχθεί στην ΤΗΛΟ από τις Λέσχες **ALFACLUB** και **ΠΗΓΑΣΟ**.
Η Οργανωτική Επιτροπή ανακοινώνει για όσους θελήσουν να περάσουν την Κυριακή τους στην Τήλο, ότι η αναχώρηση με δελφίνι θα γίνει το πρωί στις 10.15 και η επιστροφή το απόγευμα της ίδιας ημέρας.
Για περαιτέρω πληροφορίες στη λέσχη **ALFACLUB**, Κωστάκης Κ., Τηλ. 77604.

-ΣΥΣΤΗΜΑΤΑ ΣΥΝΑΓΕΡΜΟΥ
- ΚΑΜΕΡΕΣ ΠΑΡΑΚΟΛΟΥΘΗΣΗΣ ΧΩΡΩΝ
- ΚΕΝΤΡΟ ΛΗΨΕΩΣ
ARMAOS SECURITY
ΤΗΛ/FAX: 23632
ΡΟΔΟΣ: ΛΙΝΔΟΥ 80 - Τ.Κ. 85100
ΥΠΕΥΘΥΝΟΣ ΡΟΔΟΥ: ΔΗΜΗΤΡΗΣ ΚΥΡΙΑΖΗΣ

REVANCHE
BILLIARDS - CLUB
VIDEO GAMES
Απολαύστε τον καφέ ή το ποτό σας παίζοντας μία παρτίδα μπιλιάρδο, SNOOKER, ΤΑΒΛΙ, ΣΚΑΚΙ, VIDEO GAMES.
Ωρες λειτουργίας 9.30 π.μ.-2.00 μ.μ.
ΛΙΝΔΟΥ 211 (ΑΠΕΝΑΝΤΙ ΑΠΟ ΤΟ ΠΑΡΚΟ ΡΟΔΙΝΙ)
ΤΗΛ. 73725

IsoActive SYSTEM 730
Κι' όμως: ΒΕΛΤΙΩΣΑΜΕ ΤΟ ΤΕΛΕΙΟ!
Όταν οι προδιαγραφές σου απαιτούν μέτρο σύγκρισης, είναι πολύ δύσκολο να ξεπεράσεις τον εαυτό σου. Κι' όμως: Η Κούνστοφ κατόρθωσε να βελτιώσει ένα ήδη τέλειο προϊόν!
Η **νέα γενιά** κουφωμάτων IZράκτιβ 730 εκτός από τις άλλες βελτιώσεις, έχει 10% καλύτερη θερμομόνωση και ηχομόνωση από την προηγούμενη γενιά:
Νέα πρώτη ύλη, νέος σχεδιασμός προφίλ και μια εκτεταμένη σειρά επί μέρους βελτιώσεων φέρνουν τα Κούνστοφ IZράκτιβ πολλά χρόνια μπροστά από κάθε άλλο κούφωμα της αγοράς.
Η τεχνολογία ενεργητικής μόνωσης IZράκτιβ είναι αποκλειστικότητα της Κούνστοφ και υπερκαλύπτει τις νέες προδιαγραφές 1995 του γερμανικού κανονισμού θερμομόνωσης (WVO).
Τα κουφώματα αυτά αναίγουν νέους δρόμους με την ποιότητα, την εξελιγμένη αισθητική, την πλούσια γκάμα των χρωμάτων τους.
Σε προδιαγραφές, αντοχή, οικονομία ενέργειας μόνο μια Κούνστοφ θα μπορούσε να ξεπεράσει την Κούνστοφ. Και το έκανε!
ΝΕΑ ΓΕΝΙΑ KUNSTSTOFF
10%
NEO 10% χαμηλότερος συντελεστής θερμοπερατότητας
NEO Προηγμένη αισθητική με περισσότερες καμπύλες και επιλογή 18 χρωμάτων
NEO Πλήρως τριθαλαμικό προφίλ
NEO Βελτιωμένη αντιδιαρρηκτική κινάσπρα
NEO Βελτιωμένη πρώτη ύλη (RAU 1406/1302)
KUNSTSTOFF
IsoActive SYSTEM 730
Νέο μέτρο σύγκρισης!
ΣΥΣΤΗΜΑΤΑ ΚΟΥΦΩΜΑΤΩΝ
ΑΝΤΙΠΡΟΣΩΠΟΣ ΡΟΔΟΥ: ΚΑΡΑΝΙΚΗΣ ΚΩΣΤΑΣ • Λ. ΕΛΕΥΘΕΡΙΑΣ 2Α • ΤΗΛ.: 0241/96.776 • ΚΡΕΜΑΣΤΗ ΡΟΔΟΥ

Νομίζετε... ότι είμαστε ακριβοί
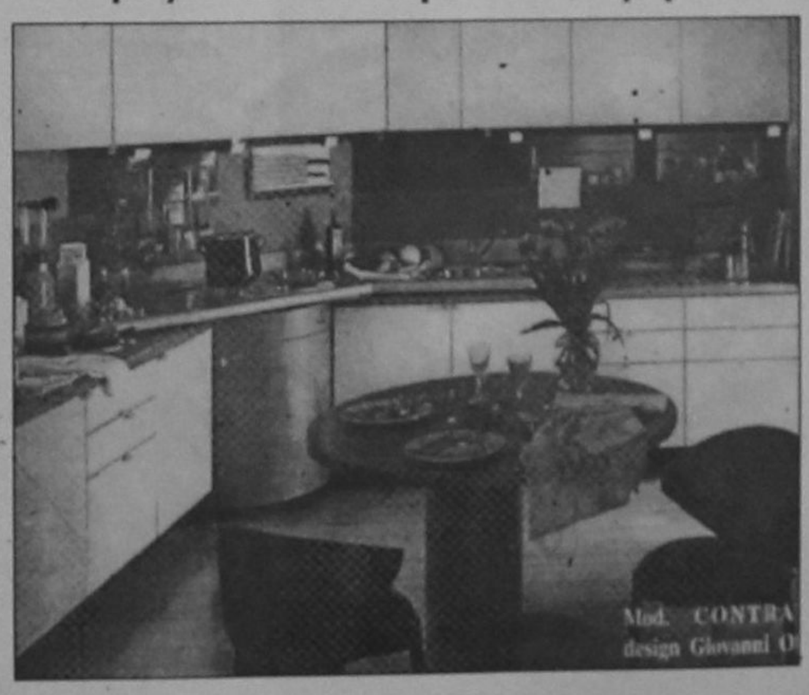

STUDIO ΕΠΙΠΛΩΝ ΚΟΥΖΙΝΑΣ
bella casa
ΔΙΕΘΝΕΙΣ ΠΙΣΤΟΠΟΙΗΤΙΚΟ ΠΟΙΟΤΗΤΑΣ ISO 9001
snaidero
ΚΑΝΑΔΑ 80 - 85100 ΡΟΔΟΣ - ΤΗΛ. (0241) 34763

Αν δεν πάει άλλο...

...τώρα απόσυρση από την Piaggio
PIAGGIO
ΑΒΕΤΕ Κ. ΚΩΣΤΑΡΙΔΗΣ
ΚΑΝΑΔΑ 12 • ΤΗΛ. 22157

Αρκετά τρόφιμα κατασχέθηκαν από την Αγορανομία

Διάφορα είδη τροφίμων τα οποία είτε ήταν καλαμένα είτε είχε λήξει η ημερομηνία κατανάλωσης τους, κατάσχεσαν οι αρμόδιες αστυνομικές αρχές, στο νησί της Ρόδου.

Οι έλεγχοι διενεργήθηκαν στη διάρκεια των τελευταίων ημερών από τον αστυνόμο κ. Μιχ. Ζημιλλά και τους άνδρες του τμήματος Αγορανομίας.

Ειδικότερα, τα τρόφιμα που κρίθηκαν ακατάλληλα, βρέθηκαν στα εξής καταστήματα:

- Από το SUPER MARKET του Λεμπί Βασιλείου στην Ιαλυσό 8 κιλά μπισκότα-κρασίνα με ημερ. λήξεως 21-9-97 και 10-9-97
- Από το SUPER MARKET του Βάθη Νικολάου (υπεύθυνου) στη Λεωφ. Ρόδου-Καλλιθέας 36 κιλά καλαμάρια-βατσάλικος-φέτα-γαρίδες που παρουσιάζαν αλλοίωση της κρούας και της οσμής.
- Από το SUPER MARKET της Σαρή Μαγδαληνής στην ακτή Κανάρη 38 κονσέρβες των 148 γραμ. σκάτα με ζαμπονάκι με ημερ. λήξεως Νοέμβριος 1996 που παρουσίαζαν αξιοθέατη κατάσταση, 4 κιλά μπισκότα και σοκολατάκια τσοκόνας με ημερ. λήξεως Αυγούστου- Σεπτεμβρίου 1997.
- Από το SUPER MARKET του Παπαδοπαναγιώτη Σταματίου στην Ιαλυσό 20 κιλά τυρί (μανούρι) που παρουσίαζαν αλλοίωση της κρούας και της γεύσεως.
- Από το SUPER MARKET του Κάλφα Ηλία στο Παραδείσι 8 κιλά μπισκότα αλατίνι με ημερομηνία λήξεως Αυγούστου 1997, 20 κιλά με μήνα για παγωτά-λουκουμάδες-τάρτες ΠΙΩΤΗΣ με ημερ. λήξεως 15-7-97 και 29-8-97 συνολ. βάρους 10 κιλών, 17 κιλά φάρι κατ/νο (γλώσσες) που παρουσίαζαν αλλοίωση της κρούας και της οσμής.

ΚΑΙ ΣΤΟ ΛΙΜΑΝΙ!

Αλλοιωμένα τρόφιμα εντοπίστηκαν επίσης και στο λιμάνι της Ρόδου χθες το πρωί. Σε έλεγχο ανδρών του Λιμενικού Ρόδου βρέθηκαν και κατασχέθηκαν σε αυτοκίνητο-ψυγείο 83 κιλά φέτα και 43 κιλά αλλαντικά τα οποία ήταν αλλοιωμένα και καταστράφηκαν.

Για να εξετάσει δέκα συνολικά θέματα της αρμοδιότητάς του

Συνεδριάζει την Τετάρτη το Δημοτικό Συμβούλιο Ρόδου

Χορηγήσεις αδειών λειτουργίας καταστημάτων, εγκρίσεις έργων και απολογισμών οργανισμών κ.λπ.

Συνεδριάζει την Τετάρτη το Δημοτικό Συμβούλιο Ρόδου προκειμένου να πάρει αποφάσεις για διάφορα τρέχοντα θέματα.

Είναι, μπορεί να πει κανείς, μια συνεδρίαση ρουτίνας, αφού τα περισσότερα θέματα αναφέρονται σε εγκρίσεις συγκριτικών πινάκων εκτελούμενων έργων.

Αναλυτικά τα θέματα της Ημερήσιας Διάταξης είναι τα παρακάτω.

- Ενημέρωση Δημάρχου & Δημοτικών Συμβούλων
- Έγκριση της αριθ. 72/97 απόφασης Δ.Σ. ΔΟΠ που αφορά την έγκριση οικονομικού απολογισμού του Δ.Ο.Π. έτους 1996.
- Έγκριση της αριθ. 20/97 απόφασης Δ.Σ. Δημοτικής Πινακοθήκης που αφορά τη Σύνταξη Απολογισμού Πινακοθήκης έτους 1996.
- Αναμόρφωση τελών ψεκασμών (αριθ. 17/97 απόφασης Δ.Δ. ΔΟΠΕ)
- Έγκριση Σ.Π. και τακτοποιητικών των παρακάτω έργων Μεσ. Πόλης:
  - Συμπλήρωση συντήρηση φωτισμού οχυρώσεων
  - Κυκλοφοριακή διευθέτηση Μεσαιωνικής Πόλης
  - Εορταστικός διακοσμητικός φωτισμός 1994
  - Συντήρηση θεάτρου Μεσ. Τάφρου 1994
  - Συντήρηση πλακόστρωτων - χαλικόστρωτων οδών 1994
  - Συμπλήρωση συντήρηση φωτισμού δρόμων, πλατειών, μνημείων Μεσαιωνικής Πόλης 1994
  - Συντήρηση, συμπλήρωση αστικού εξοπλισμού
  - Αποκατάσταση τρούλου τεμένους Ιμπραήμ Πασά
  - Εγκατάσταση δημοτικού φωτισμού Μεσ. Πόλης
  - Εκτέλεση έργων επείγοντος χαρακτήρα 1994
  - Υποστύλωση γέφυρας Αγ. Αθανασίου
  - Προκαταρκτικές εργασίες στο ακίνητο της οδού Παναϊτιου και Θεοφιλίσκου
  - Συντήρηση δημοτικων εγκαταστάσεων 1993
  - Επισκευή, συντήρηση δημοτικών εγκαταστάσεων
  - Συντήρηση, αποκατάσταση κτιρίου επί της οδού Γαβαλά αριθ. 6
  - Επισκευή, διαρρύθμιση Δημόσιας Βιβλιοθήκης Δ' Φάση
  - Συμπληρωματικές εργασίες κυκλοφοριακής διευθέτησης Μεσ. Πόλης 1993
  - Αποκατάσταση Μεσαιωνικών οχυρώσεων
  - Διαμόρφωση αρχαιολογικών χώρων τάφου Αγ. Ιωάννου
  - Β' φάση εργασιών αποκατάστασης ακινήτου οδού Συμίου 1
  - Διαμόρφωση, περίφραξη αρχαιολογικού χώρου στη νεκρόπολη Καρακόνερου
- Χορήγηση αδειών ίδρυσης και λειτουργίας καταστημάτων υγειονομικού ενδιαφέροντος (αποφάσεις Δημαρχιακής Επιτροπής αριθ. 333 και 345/1997)
- Έγκριση της αριθ. 342/97 απόφασης Δημαρχιακής Επιτροπής που αφορά την διενέργεια φανερής δημοπρασίας για την εκμίσθωση του καταστήματος αριθ. 1 ΑΟΕΚ στο Εμπορικό Κέντρο Αγ. Απόστολοι.
- Λήψη απόφασης για τη μείωση μηνιαίου μισθώματος του καταστήματος αριθ. 181 στη Ν. Αγορά.
- Ορισμός εκπροσώπου Δήμου Ροδίων στη Γενική Συνέλευση της Συνεταιριστικής Τράπεζας Δωδεκανήσου.
- Αγορά αντιτύπων από το Δήμο Ροδίων του βιβλίου "Στην Πάτμο του χθες - Λαογραφικά του κ. Αριστείδη Μιαούλη".
- Έγκριση διαφόρων δαπανών.

Μεγάλο ενδιαφέρον για τα σεμινάρια που οργανώνει ο ΟΑΕΔ

Πρωτοφανές χαρακτηρίζεται το ενδιαφέρον που παρουσιάστηκε φέτος από τους υποψήφιους για τα ταχύρυθμα τμήματα «υπαλλήλων γραφείων» και «πωλητών με χρήση ηλεκτρονικών υπολογιστών» που θα λειτουργήσουν στον ΟΑΕΔ μέσα στις επόμενες μέρες.

Χαρακτηριστικό δείγμα, είναι ότι ο αριθμός αυτών που κατέθεσαν σχετικές αιτήσεις ξεπέρασε τους 180, ενώ ο προβλεπόμενος αριθμός αυτών που τελικά θα επιλεγούν δεν αναμένεται να ξεπεράσει τους 40 σε πρώτη φάση.

- Πάντως, αξίζει να σημειωθεί ότι τα στελέχη του ΚΕΤΕΚ του ΟΑΕΔ σε τοπικό επίπεδο, καταβάλλουν προσπάθειες σε συνεργασία με το κεντρικό τμήμα της υπηρεσίας, έτσι ώστε να λειτουργήσουν περισσότερα τμήματα στα οποία θα φοιτήσουν περισσότεροι σπουδαστές.
- Οι ενδιαφερόμενοι αξίζει να σημειωθεί ότι είναι απόφοιτοι Λυκείου και ή εκπαίδευσή τους θα διαρκέσει από 80 έως και 100 διδακτικές ώρες, προκειμένου να αποκτήσουν την βεβαίωση σπουδών η οποία θα είναι πολύτιμη για την εύρεση εργασίας στην συνέχεια.
- Από την ερχόμενη Δευτέρα 20 Οκτωβρίου, αξίζει να σημειωθεί ότι θα ξεκινήσουν από τον ΟΑΕΔ επίσης και τα προγραμματισμένα εκπαιδευτικά σεμινάρια για τους επαγγελματίες υδραυλικούς του νησιού μας. Και για τα σεμινάρια αυτά, το ενδιαφέρον όπως προκύπτει από τις αιτήσεις που κατατέθηκαν ήταν εξαιρετικά αυξημένο.
- Ο χρόνος διάρκειάς τους για τους επαγγελματίες που θα πάρουν μέρος, σημειώνεται τέλος ότι θα είναι επιδοτούμενος, όπως προβλέπεται από το σχετικό πρόγραμμα που βρίσκεται σε εξέλιξη.

ΕΙΔΙΚΕΥΜΕΝΟ ΣΥΝΕΡΓΕΙΟ
SCODA - OPEL - ALFA ROMEO
OPEL
ΜΑΡΓΑΡΩΝΗΣ Ι. ΧΡΗΣΤΟΣ
SERVICE - ΜΕΤΑΤΡΟΠΕΣ ΒΕΛΤΙΩΣΕΙΣ
πλαισιο
- Ευθυγράμιση
- Ελεγχος ηλεκτρονικού εγκεφάλου
- Ανάλυση καυσαερίου
- Ελεγχος φρένων με φρενόμετρο
Αυστραλίας 10 - Ρόδος. Τηλ. 74605

ΜΕΖΕΔΟΠΩΛΕΙΟ - ΨΗΣΤΑΡΙΑ
ΜΑΣΑΣΟΥΡΑ
ΣΤΑ ΜΑΡΙΤΣΑ
ΓΝΩΣΤΟΠΟΙΗΣΗ
Γνωστοποιούμε στην αξιότιμη πελατεία μας ότι
από την ΚΥΡΙΑΚΗ 19/10
και κάθε Κυριακή θα είμαστε ανοικτά
μόνο το μεσημέρι
(Η κουζίνα θα λειτουργεί 12.30 έως 18.30)
Ευχαριστούμε
Εκ της Δ/νσεως
Πλατεία Μαριτσών - Τηλ. 48109

Ντυθείτε έξυπνα & μοντέρνα..
και πληρώστε με εμποροκάρτα VISA
άτοκα την Άνοιξη...

Τώρα με κάθε αγορά σας από την
Butique NEWS
με εμποροκάρτα Visa ...και πάνω από 20.000 δραχμές.
Πληρώστε άτοκα τον Μάρτιο του 1998!
Butique NEWS 25ης Μαρτίου 21 - Τηλ. 0241/30754

ΠΡΟΣΚΛΗΣΗ
ΕΚΤΑΚΤΗΣ ΓΕΝΙΚΗΣ ΣΥΝΕΛΕΥΣΗΣ
Καλούνται οι ιδιοκτήτες ενοικιαζόμενων αυτ/των την 18/10/1997, ημέρα Σάββατο και ώρα 21.30 στην αίθουσα του ΕΒΕΔ για συζήτηση θεμάτων που αφορούν τον κλάδο μας.
Εκ του Δ.Σ.
Ο ΠΡΟΕΔΡΟΣ Γ. ΚΑΤΣΙΚΑΝΤΑΝΗΣ
Ο Γ. ΓΡΑΜΜΑΤΕΑΣ Μ. ΠΑΥΛΙΔΗΣ

Η ΓΝΩΣΤΗ ΣΑΣ
ΨΑΡΟΤΑΒΕΡΝΑ & ΜΕΖΕΔΟΠΩΛΕΙΟ
ΤΟ ΜΠΕΓΛΕΡΙ
Σας εύχεται
Καλό Χειμώνα
Οι εκλεκτοί μεζέδες μας σας περιμένουν να τους απολαύσετε
ΑΝΟΙΧΤΑ ΜΕΣΗΜΕΡΙ & ΒΡΑΔΥ
ΠΑΡΑΛΙΑ ΖΕΦΥΡΟΣ • ΤΗΛ. REZERVE: 33353


ΕΛΞΗ
ΑΜΜΟΧΩΣΤΟΥ 16 • ΡΟΔΟΣ

ΤΟΠΙΚΗ ΕΦΟΡΕΙΑ ΠΡΟΣΚΟΠΩΝ ΠΟΛΗΣ ΡΟΔΟΥ
ΣΩΜΑ ΕΛΛΗΝΩΝ ΠΡΟΣΚΟΠΩΝ
ΑΝΑΚΟΙΝΩΣΗ
Η Τοπική Εφορεία Προσκόπων πόλης Ρόδου και η Ένωση Ραδιοερασιτεχνών Δωδεκανήσου ανακοινώνουν την διεξαγωγή της μεγαλύτερης ετήσιας Παγκόσμιας Προσκοπικής Δράσης του 40ου Τζάμπορη των Αιθέρων (JOTA-JOTI) στο οποίο λαμβάνουν μέρος περισσότεροι από 500.000 Πρόσκοποι και Οδηγοί από κάθε γωνιά του πλανήτη μας με σκοπό την μεταξύ των επικοινωνία βοηθούμενοι από Ραδιοερασιτεχνικούς σταθμούς.
Θα διεξαχθεί το διήμερο 18 και 19 Οκτωβρίου στο κτίριο των Προσκόπων, πλατεία Ακαδημίας. Η είσοδος είναι ελεύθερη για το κοινό.
Ώρες διεξαγωγής Σάββατο από 16.00-21.00 και Κυριακή από 10.00-14.00

ΔΕΝ ΕΟΡΤΑΖΕ!
Ο κ. Λουκάς Μίγκλης δεν δέχεται επισκέψεις για την ονομαστική του εορτή.

ΣΥΓΧΑΡΗΤΗΡΙΟ
Την αγαπημένη μας ανηψιά και εξαδέλφη ΕΥΑΓΓΕΛΙΑ Μιχαήλ ΚΑΚΑ συγχαίρουμε θερμότατα για την απόκτηση του BACHELORS Degree in BUSSINES studies and industrial SERVICES από το University of WESTMINSTER του Λονδίνου και ευχόμαστε εις ανώτερα
ΚΥΚΚΟΣ-ΑΝΝΑ και ΕΒΙΤΑ ΚΑΚΑ

ΣΥΓΧΑΡΗΤΗΡΙΟ
Την αγαπημένη μας ανηψιά ΕΥΑΓΓΕΛΙΑ Μιχαήλ ΚΑΚΑ συγχαίρουμε θερμότατα για την απόκτηση του BACHELORS Degree in BUSSINES studies and industrial SERVICES από το University of WESTMINSTER του Λονδίνου ευχόμενοι εις ανώτερα
Οικογένεια ΣΤΑΥΡΟΥ ΚΑΚΑ

ΕΥΧΑΡΙΣΤΗΡΙΟ
Σαν πολίτης Μαριτσών, αλλά και σαν γονέας οφείλανα συγχαρώ, και να ευχαριστήσω την κοινότητα και ιδιαιτέρως τον Κοινοτάρχη κ. Παπαδημήτρη, για την δημιουργία του προνηπιακού σταθμού, πλήρως εξοπλισμένο, αλλά και για τον διορισμό νηπιαγωγού σε χρόνο ρεκόρ, λειτουργεί ήδη από 15/10. Η ενέργεια αυτή δίνει την δυνατότητα, στις εργαζόμενες μητέρες, και όχι μόνο, να αξιοποιήσουν τον χρόνο τους καλύτερα προς βελτίωση των καθημερινών αναγκών τους.
Μετά τιμής
Κούρος Σ. Σταμάτης

ΠΩΛΟΥΝΤΑΙ
ξύλα ελιάς για τζάκι όμορφα τεμαχισμένα. Επίσης αναλαμβάνουμε κλαδέματα και τινάγματα ελιών.
Πληρ. τηλ. 95649, 47817

MEDI JEUNESSE
ΡΟΔΟΥ
25ης Μαρτίου 22-85100 Ρόδος-τηλ (0241) 76268-9 FAX: (0241) 36675
Η Ιατρική Διεύθυνση, οι υπεύθυνοι αισθητικοί και όλο το υπόλοιπο προσωπικό έχουν τη χαρά να σας προσκαλέσουν στα εγκαίνια του Κέντρου Ιατρικής Αισθητικής "MEDI JEUNESSE" Ρόδου που θα γίνουν στις 19 Οκτωβρίου 1997, ημέρα Κυριακή και από 18.00-22.00
Κατά τη διάρκεια της εκδήλωσης θα έχετε την δυνατότητα να γνωρίσετε το επιστημονικό προσωπικό των "MEDI-JEUNESSE", και να λάβετε υπεύθυνες απαντήσεις στα ερωτήματά σας.
Η παρουσία σας θα μας τιμήσει ιδιαίτερα

μουσικόν Διδασκαλείον του 1960
ΠΡΟΣΚΛΗΣΗ
Η νύχτα αποκτά και πάλι το νόημά της!!!
Ανοίγουμε την Παρασκευή 17 Οκτώβρη 1997 και σας περιμένουμε.
Αλεξάνδρου Διάκου 80-84 Ρόδος
(πρώην DOWNTOWN IN '60')

ΖΩΟΤΡΟΦΕΣ
ΒΑΜΒΑΚΟΠΙΤΑ ΝΕΑΣ ΠΑΡΑΓΩΓΗΣ 65
ΚΑΛΑΜΠΟΚΙ 58
ΖΑΧΑΡΟΠΙΤΑ ΝΕΑΣ ΠΑΡΑΓΩΓΗΣ 60
ΥΠΑΡΧΟΥΝ ΟΛΑ ΤΑ ΦΥΡΑΜΑΤΑ ΚΑΙ ΣΠΟΡΟΙ
ΒΙΚΟΣ - ΒΡΩΜΗ - ΛΑΘΟΥΡΙ - ΚΡΙΘΑΡΙ - ΣΙΤΑΡΙ
ΤΣΙΓΑΡΙΔΗΣ Α.Ε.
ΑΓΙΑ ΒΑΡΒΑΡΑ - ΑΣΓΟΥΡΟΥ ΡΟΔΟΣ
ΤΗΛ. 62752 - 62850 - 64904
ΛΕΙΤΟΥΡΓΕΙ ΚΑΘΗΜΕΡΙΝΑ ΑΠΟΘΗΚΗ ΣΤΟΝ ΑΡΧΑΓΓΕΛΟ ΚΑΙ ΣΤΗ ΛΙΝΔΟ

ΓΕΡΜΑΝΙΚΟ ΦΡΟΝΤΙΣΤΗΡΙΟ
"deutsch aktiv"
ΜΑΚΡΗΣ ΑΝΑΣΤΑΣΙΟΣ
καθηγητής Γερμανικής Γλώσσας και Φιλολογίας
1. Εάν η Ποιότητα σας ενδιαφέρει
2. Εάν ο Χρόνος σας επείγει
3. Και εάν η γνώμη των πολλών σας πείθει
ΦΡΟΝΤΙΣΤΗΡΙΑ ΓΕΡΜΑΝΙΚΗΣ
ΜΑΚΡΗ ΑΝΑΣΤΑΣΙΟΥ
Βασισμένα στην ψυχολογία της μάθησης
ΚΕΝΤΡΙΚΑ: Δημοκρατίας 38, πάρκο Σαν Φραγκίσκο, Τηλ. 34060, κινητό 094 620377
ΚΑΛΥΘΙΕΣ: Ανοιθεν ζαχαροπλαστείου Τροπικάνα
ΑΝΑΛΗΨΗ: Φροντιστήριο Αγγλικών "ΣΤΟΧΟΣ"
Υποστηρίζουμε τους μαθητές μας και στις γλώσσες: ΙΤΑΛΙΚΑ, ΓΑΛΛΙΚΑ ΡΩΣΙΚΑ
ΜΑΚΡΗΣ ΑΝΑΣΤΑΣΙΟΣ
ΕΓΓΥΗΣΗ για την Γερμανική γλώσσα

ΠΟΛΙΤΙΣΤΙΚΟΣ ΟΡΓΑΝΙΣΜΟΣ ΔΗΜΟΥ ΡΟΔΟΥ

Ο Πολιτιστικός Οργανισμός Δήμου Ρόδου και η Ροδιακή Λέσχη οργανώνουν συναυλία Ελληνικής Μουσικής με τίτλο:

"Ο Τάκης Βούης τραγουδά Μάρω Βαμβουνάκη"

Συμμετέχουν και τραγουδούν: *Αργυρώ Καπαρού και Νατάσα Καρακατσάνη*. Διαβάζει: *Ξένια Ζαχαριάδη*, χορογραφίες: *Μαίρη Μάρκου Βελιδάκη*. Φιλική συμμετοχή: *Ιωάννης Γιακουμάκης*.

ΕΘΝΙΚΟ ΘΕΑΤΡΟ
ΣΑΒΒΑΤΟ 18 ΟΚΤΩΒΡΙΟΥ 1997
και ώρα 9.00 μ.μ

SALLE DE CAFE' KAMIROS
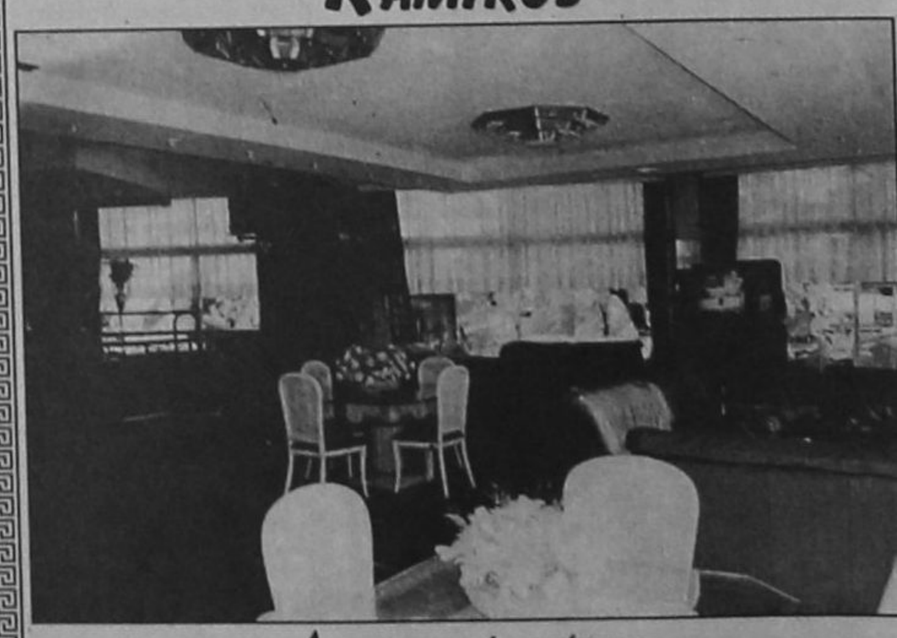
Αρχοντικός χώρος,
για κλασσικό καφέ, τόπος συζήτησης παρέας, όπως και δυνατότητας παρακολούθησης αθλητικών γεγονότων μέσα από την μεγάλη οθόνη.
Hotel Kamiros
25ης Μαρτίου 1. Τηλ. 22591-2