ΕΤΟΣ ΙΔΡΥΣΗΣ 1949
ΙΔΡΥΤΗΣ - ΔΙΕΥΘΥΝΤΗΣ
ΓΙΩΡΓΟΣ ΔΙΑΜΑΝΤΙΔΗΣ
Γραφεία - Τυπογραφεία:
Μάρκου Μαλλιαράκη 3 (ΚΟΒΑ)
Λογιστήριο: Νέα Αγορά
Τηλ.: Σύνταξης: 27356 - 34101
Λογιστηρίου: 24539 FAX: 20643
proodos@rho.forthnet.gr

ΠΡΟΟΔΟΣ

Ανεξάρτητη καθημερινή πρωινή εφημερίδα

ΚΑΣΑΠΗΣ
ΖΑΝΤΕΣ-ΕΛΑΣΤΙΚΑ
Αυστραλίας 2
Τηλ. 35367
0% προκαταβολή
έως 36 δόσεις

ΤΡΙΤΗ 29 ΜΑΪΟΥ 2001

ΑΡΙΘΜΟΣ ΦΥΛΛΟΥ 15.726 • ΤΙΜΗ 200 δρχ., 0,59 ευρώ

Επικρατεί σύγχυση και καχυποψία

Βουλιάζει η Νομαρχία με τα δις από τους υδάτινους πόρους!..

Ο ΚΑΡΑΓΙΑΝΝΗΣ ΠΡΟΣΠΑΘΕΙ ΝΑ ΔΙΚΑΙΟΛΟΓΗΘΕΙ



ΥΠΕΡΑΜΥΝΘΗΚΕ της αποφάσεως της Νομαρχιακής Επιτροπής, σ' ό,τι αφορά την επιλογή της κοινοπραξίας «Ακτωρ», ως συνεταίρου στη διαχείριση των υδάτινων πόρων του νομού, ο νομάρχης κ. Σάββας Καραγιάννης.

● Επιδιώκοντας να αμβλύνει τις εντυπώσεις που δημιουργήθηκαν από την απόφαση αυτή, ο κ. Καραγιάννης δήλωσε χθες ότι «η πρόταση της κοινοπραξίας "Ακτωρ" συνδύαζε την αρτιότητα, τη νομιμότητα, τη διαφάνεια, την καλύτερη χρηματοοικονομική συμμετοχή και τη φθηνότερη τιμή στο νερό που θα διατεθεί.

ΤΑ ΜΕΛΗ της Νομαρχιακής Επιτροπής - είπε - αποφάσισαν με γνώμονα το συμφέρον του νομού και είναι περιττό να υπάρχει σύγχυση γύρω από το θέμα αυτό».

● Σημειώνεται ότι τα μέλη της Νομαρχιακής Επιτροπής, που εισηγήθηκαν την κοινοπραξία «Ακτωρ», παραδέχθηκαν στη συνεδρίαση του Νομαρχιακού Συμβουλίου Δωδεκανήσου ότι «δεν έχουν αποκρυσταλλωμένη άποψη», εκφράζοντας παράλληλα επιφυλάξεις για την προκήρυξη, την οποία χαρακτήρισαν «έωλη, ασαφή και αόριστη».

ΕΝΤΥΠΩΣΗ ωστόσο προκάλεσε και το γεγονός ότι τα μέλη της Νομαρχιακής Επιτροπής που ανήκουν στη μειοψηφία, δεν ακολούθησαν τη γραμμή των παρατάξεών τους, ενώ ένας εξ' αυτών απεχώρησε από τη συνεδρίαση κατά τη συζήτηση του θέματος, χωρίς να αιτιολογήσει τη θετική του ψήφο στην κοινοπραξία «Ακτωρ».

● Ο Νομάρχης Δωδεκανήσου, παρ' ότι προσπάθησε χθες να δικαιολογήσει την απόφαση που ελήφθη,

ΣΥΝΕΧΕΙΑ ΣΤΗ ΣΕΛ. 4

Λόγω υπερφόρτωσης του δικτύου

Χωρίς ηλεκτρικό ρεύμα στην Π. Πόλη για έξι ώρες!..

ΦΩΤΙΑ ΣΤΑ ΚΑΛΩΔΙΑ ΤΗΣ ΔΕΗ



ΧΩΡΙΣ ρεύμα έμεινε χθες το πρωί επί εξήμισι ολόκληρες ώρες η Μεσαιωνική Πόλη. Φωτιά που σημειώθηκε στα καλώδια της ΔΕΗ λόγω υπερφόρτωσης του δικτύου, είχε ως αποτέλεσμα να νεκρώσει η περιοχή από τις 8.30 το πρωί έως τις 3 το μεσημέρι.

● Η βλάβη, που κρίθηκε ως ιδιαιτέρως σοβαρή, προξένησε εντύπωση στους υπηρεσιακούς παράγοντες της ΔΕΗ, καθώς δεν δικαιολογείτο στις 8.30 το πρωί υπερφόρτωση του δικτύου.

ΣΗΜΕΙΩΝΕΤΑΙ ότι το πρόβλημα εντοπίσθηκε στον

ΣΥΝΕΧΕΙΑ ΣΤΗ ΣΕΛ. 4

Από την Πρίστινα και την Τεχεράνη

Γιατροί χωρίς κατάρτιση

Ο καθηγητής Δημήτρης Κρεμαστινός τολμά και ανοίγει ένα θέμα - ταμπού για την κοινωνία

Μερικοί "κατηγορούν" την "ΠΡΟΟΔΟ" ότι καθημερινά γράφει υπέρ του Δημήτρη Κρεμαστινού. Ευτυχώς για τη χώρα μας υπέρ του Κρεμαστινού δεν γράφει μόνον η "Πρόοδος", αλλά και αθηναϊκοί δημοσιογραφικοί κολοσσοί, όπως το "ΒΗΜΑ" και η "Καθημερινή" εκθειάζουν συνεχώς αυτόν τον εξαιρετικό επιστήμονα και έντιμο πολιτικό.

Η "Καθημερινή" της Κυριακής είχε στην κορυφή της πρώτης σελίδας της 6στηλο κύριο θέμα με τίτλο "ΓΙΑΤΡΟΙ ΧΩΡΙΣ ΚΑΤΑΡΤΙΣΗ" και υπότιτλο : "Ο καθηγητής Δημήτρης Κρεμαστινός τολμά και ανοίγει ένα θέμα-ταμπού για την κοινωνία".

Ακολουθούσε το εξής κείμενο:

Οι επιστημονικές ανακοινώσεις του καθηγητή Καρδιολογίας κ. Δημ. Κρεμαστινού στη Θεσσαλονίκη και οι αμφισβητήσεις που προέκυψαν από αυτές για την ωφελιμότητα των επεμβάσεων bay pass και αγγειοπλαστικής εγείρουν ευρύτερο ζήτημα για τον τρόπο που ασκείται η ιατρική στη χώρα μας.

Ο κ. Κρεμαστινός με συνέντευξή του στην "Κ", αφού παρουσιάζει τη νέα γνώση που αποκτήθηκε μετά μακροχρόνια έρευνα για

ΣΥΝΕΧΕΙΑ ΣΤΗ ΣΕΛ. 4



Λιτός και με επιστημονική ακρίβεια ο λόγος του καθηγητή καρδιολογίας και βουλευτή Δημ. Κρεμαστινού, περιγράφει την κατάσταση στο χώρο της υγείας και ξεκαθαρίζει τα κακώς κείμενα χρόνων

Ανεβαίνει η κίνηση

114 πτήσεις τσάρτερς την ερχόμενη Πέμπτη στο αεροδρόμιο Ρόδου

ΚΑΙ 110 ΤΟ ΣΑΒΒΑΤΟΚΥΡΙΑΚΟ

ΑΝΑΚΑΜΠΤΕΙ από τον ερχόμενο μήνα η τουριστική κίνηση της Ρόδου. Σύμφωνα με τις εκτιμήσεις της Ενωσης Ξενοδόχων η πληρότητα στα ξενοδοχεία της Ρόδου θα φθάσει τον Ιούνιο σε ικανοποιητικά επίπεδα, ενώ οι αφίξεις τον Ιούλιο και τον Αύγουστο θα φθάσουν τα περσινά επίπεδα.

«Τα μηνύματα που έχου-

ΣΥΝΕΧΕΙΑ ΣΤΗ ΣΕΛ. 4

Λόγω της πχορύπανσης

Στο «εδώλιο» βρίσκεται η νυχτερινή ζωή στην πόλη της Ρόδου!..

ΚΟΝΤΡΕΣ ΣΤΗ ΧΤΕΣΙΝΗ ΣΥΣΚΕΨΗ ΣΤΟ ΔΗΜΟ

ΠΟΛΕΜΟΣ ξέσπασε στο Νιοχώρι μεταξύ των ιδιοκτητών των νυκτερινών κέντρων και των κατοίκων της περιο-



χής. Αιτία των διενέξεων είναι η ηχορύπανση που έχει δημιουργήσει προβλήματα στους κατοίκους της οδού Ορφανίδου.

➡ Γεύση του κλίματος, πήραν οι αρμόδιοι φορείς που παρέστησαν χθες στη σύσκεψη που έγινε στο Δήμο Ρόδου υπό την προεδρία του αντιδημάρχου κ. Αντώνη Αλαβέρα με θέμα το ωράριο λειτουργίας των μπαρ και νυκτερινών κέντρων, όπου οι

ΣΥΝΕΧΕΙΑ ΣΤΗ ΣΕΛ. 8

Γιάννης Κωστόπουλος:

Το Χίλτον θα συμβάλει στην επιμήκυνση της σεζόν

ΤΟ ΣΑΒΒΑΤΟ ΕΓΙΝΑΝ ΤΑ ΕΠΙΣΗΜΑ ΕΓΚΑΙΝΙΑ



ΠΑΡΟΥΣΙΑ του προέδρου της ALPHABANK, κ. Γιάννη Κωστόπουλου, πραγματοποιήθηκαν το περασμένο Σάββατο βράδυ τα επίσημα εγκαίνια του ξενοδοχείου Χίλτον.

● Στην αρχή της βραδιάς ο πρωτοσύγγελος της Μητροπόλεως Ρόδου κ. Παΐσιος τέλεσε Αγιασμό.

ΣΤΗ ΣΥΝΕΧΕΙΑ, ο κ. Κωστόπουλος πρόσφερε επίσημο δείπνο στους καλεσμένους του, στη διάρκεια του οποίου ο νέος τραγουδιστής Μιχάλης Χατζηγιάννης παρουσίασε ωριαίο μουσικό πρόγραμμα.

● Σύντομους χαιρετισμούς απηύθυναν στους παριστάμενους ο διευθυντής του ξενοδοχείου κ. ANDREW JACOBS, ο υποδιευθυντής της HILTON INTERNATIONAL στην περιοχή της Μεσογείου και Κεντρικής Ευρώπης κ. P. VAN DER VLIET και ο κ. Κωστόπουλος.

Ο ΠΡΟΕΔΡΟΣ της ALPHA BANK με λίγα λόγια ευχαρίστησε τους εκ-

ΣΥΝΕΧΕΙΑ ΣΤΗ ΣΕΛ. 4

Για να αναπτυχθεί και να ευημερίσει

Το Καστελλόριζο χρειάζεται σύγχρονο και γρήγορο πλοίο

ΙΔΑΝΙΚΗ Η ΕΞΥΠΗΡΕΤΗΣΗ ΑΠΟ ΤΟ «ΔΩΔΕΚΑΝΗΣΟΣ ΕΞΠΡΕΣ»



Το ταχύπλοο καταμαράν «Δωδεκάνησος Εξπρές» δεμένο στο γραφικό λιμάνι του Καστελλορίζου, την παραμονή της εορτής του Αγίου Κωνσταντίνου. Μετέφερε 270 εκδρομείς - προσκυνητές

Πριν από μερικές ημέρες το πρόβλημα της θαλάσσιας σύνδεσης του Καστελλορίζου με τη Ρόδο ήρθε για μια ακόμη φορά στην επικαιρότητα με επιστολή των κατοίκων του, που είδε το φως της δημοσιότητας.

Αλλά και με την απόφαση του δημοτικού συμβουλίου που λίγο πολύ προειδοποιεί τους αρμοδίους ότι δεν θα επιτρέψουν στο μέλλον σε κανένα από τα μικρά πλοία, που εκτελούν τα δρομολόγια της άγονης γραμμής, να "δέσουν" στο μικρό, όσο και γραφικό λιμάνι του νησιού.

Θα πρέπει βέβαια να πούμε ότι το κράτος έχει κάνει πολλά για το ακριτικό Καστελλόριζο, και δικαίως νομίζουμε, αφού η περίπτωσή του ξεφεύγει από την απλή λογική του "κόστους" των παρεχόμενων υπηρεσιών.

Ωστόσο πιστεύουμε, ειδικότερα στο ζήτημα των μεταφορών δεν υπήρξε η ορθή προσέγγιση για την επίλυση του προβλήματος.

Τα μικρά καράβια της άγονης γραμμής ("καπετάν Σταμάτης", "Χιόνη" και "Κάλυμνος") δεν μπόρεσαν να δώσουν, για πολλούς λόγους, λύση που να ικανοποιεί τους ακρίτες του Καστελλορίζου και τις πραγματικές ανάγκες του νησιού.

Ενας απ' αυτούς είναι η μικρή ταχύτητα αυτών των πλοίων, αλλά και η εν γένει κατάστασή τους που δεν επιτρέπει την ανάπτυξη του νησιού.

Γιατί, ποιός αλήθεια θα

ΣΥΝΕΧΕΙΑ ΣΤΗ ΣΕΛ. 8

Από την Περιφέρεια Νοτίου Αιγαίου:

Γιατί «κόλλησε» η ένορκη εξέταση για την πλαστογραφία;

ΕΡΩΤΗΜΑΤΑ ΑΠΟ ΤΗΝ κ. Λ. ΤΡΙΠΗ

ΣΟΒΑΡΕΣ καταγγελίες για την υπόθεση της πλαστογραφίας με την ένσταση που υποβλήθηκε σε βάρος της, κάνει με χτεσινή ανακοίνωσή της η δημοτική

ΣΥΝΕΧΕΙΑ ΣΤΗ ΣΕΛ. 4

Ο «Δούρειος ίππος» κέρδισε το βραβείο

Ο ΠΟΛΙΤΙΣΤΙΚΟΣ Σύλλογος Σορωνής για δεύτερη συνεχή χρονιά κέρδισε το πρώτο βραβείο από τα άρματα στα φετινά Ανθεστήρια.

Με το άρμα «Δούρειος ίππος», η Σορωνή εντυπωσίασε τον κόσμο που συγκεντρώθηκε στο Μαντράκι.

✻ Ειδικό βραβείο δόθηκε στα παιδιά με ειδικές ανάγκες, αλλά και στο ΚΑΠΗ του Δήμου Ρόδου που παρουσίασε το καλύτερο (και

ΣΥΝΕΧΕΙΑ ΣΤΗ ΣΕΛ. 4



Το άρμα «Δούρειος ίππος» του Πολιτιστικού Συλλόγου Σορωνής που πήρε το 1ο βραβείο

Αρχαιρεσίες των ξεναγών Δωδεκανήσου

Αρχαιρεσίες πραγματοποιήθηκαν την περασμένη Κυριακή στο Σωματείο Διπλωματούχων Ξεναγών Δωδεκανήσου.

Για το διοικητικό συμβούλιο εκλέχθηκαν οι Γ. Καλλούδης, Α. Καραναστάσης, Α. Κολιάδης, Μ. Μοράβα, Ε. Μπακάλης, Δ. Σαλαχούρης και Στ. Χρύσαλος, ενώ για το Εργατοϋπαλληλικό Κέντρο Ρόδου οι Ρ. Ανδρέου, Ε. Μπακάλης και Στ. Χρύσαλος.

Για την Πανελλήνια Ομοσπονδία Ξεναγών (Π.Ο.ΕΝ.) εκλέχθηκαν ενέα αντιπρόσωποι, οι εξής: Ρ. Ανδρέου, Γ. Καλλούδης, Α. Καραναστάσης, Α. Κολιάδης, Ε. Μπακάλης, Κ. Πανάγος, Δ. Σαλαχούρης, Μ. Τερζάκης και Στ. Χρύσαλος.

Για την Εξελεγκτική Επιτροπή εκλέχθηκαν τέλος, οι Θρ. Βαρδαλής, Στ. Γιάννιας και Κ. Γκόγκου.





ΤΙ ΕΓΡΑΨΕ Ο ΤΥΠΟΣ ΤΗΣ ΑΘΗΝΑΣ

ΕΠΙΣΚΟΠΗΣΗ ΑΘΗΝΑΪΚΟΥ ΤΥΠΟΥ ΤΗΣ 28/5/2001

Οι εκλογές στην Κύπρο, το Κυπριακό, το ασφαλιστικό και τα αποτελέσματα της νέας δημοσκόπησης είναι τα βασικά θέματα της ειδησεογραφίας του αθηναϊκού τύπου.

ΑΔΕΣΜΕΥΤΟΣ ΤΥΠΟΣ (Μήτσης):Ελεύθερη πτώση για Σημίτη-Αβραμόπουλο.7 μονάδες μπροστά η ΝΔ με το γκάλοπ της "Μέτρον Ανάλυσις".

ΑΔΕΣΜΕΥΤΟΣ ΤΥΠΟΣ (Ρίζος):Ελεύθερη πτώση για το ΠΑΣΟΚ.7 μονάδες μπροστά η ΝΔ, ενώ σε παράσταση νίκης προηγείται με 13,7 μονάδες!

ΑΘΗΝΑΪΚΗ: Απειλούν και την Ευρώπη. "Νότα" της Τουρκίας στους 14 της ΕΕ.

ΑΠΟΓΕΥΜΑΤΙΝΗ: Δημόσιο:2.858 διορισμοί χωρίς διαγωνισμό.

ΑΥΡΙΑΝΗ:Εγγύηση ο Σημίτης για ΠΑΣΟΚ.Μειώθηκε η διαφορά με τη ΝΔ.

Η ΒΡΑΔΥΝΗ: Δωρεάν χρήμα από το Γ΄ΚΠΣ για τις επιχειρήσεις. Τα νέα προγράμματα για στήριξη και ενθάρρυνση της επιχειρηματικότητας.

ΕΘΝΟΣ:Ελεύθερες οι ακτές με νέο νόμο.Η κυβέρνηση φιλοδοξεία να βάλει τάξη στο χάος.

ΕΚΤΡΟΠΗ:Ψυχρολουσία για 20.000 μαθητές. Στο παραπέντε των πανελλαδικών.

ΕΛΕΥΘΕΡΗ ΩΡΑ:Αντί του "κύματι θαλάσσης" ο κιμάς της Παγκοσμιοποίησης.

ΕΛΕΥΘΕΡΟΣ:Μας οδηγείς στη συντριβή."Φωτιά" ο Πάγκαλος, βλέπει το Βατερλώ και προειδοποιεί τον Σημίτη.

ΕΛΕΥΘΕΡΟΣ ΤΥΠΟΣ:Μεγαλώνει τη διαφορά η ΝΔ.Δημοσκόπηση:7 μονάδες μπροστά από το ΠΑΣΟΚ /Νέα επίθεση Πάγκαλου στον Σημίτη.

ΕΛΕΥΘΕΡΟΤΥΠΙΑ:Επιχείρηση κάθαρση στο ΧΑΑ. Ηχηρά ονόματα στο μικροσκόπιο του ΣΔΟΕ.

Espresso: Μπαρούτι το δεύτερο βιβλίο της Δήμητρας.

ΕΣΤΙΑ: "Μαύρη" οικονομία. Απίστευτες διαστάσεις επί ημερών Σημίτη.

ΤΑ ΝΕΑ:Ανισότητες σοκ σε συντάξεις και όρια ασφαλισμένων. Μητέρα και κόρη βγήκαν μαζί στη σύνταξη!

ΣΤΟ ΚΑΡΦΙ: Απάντηση στα γκάλοπ με 5 συνταγές θεραπείας.

Η ΧΩΡΑ:Ερχεται με φόρα ο Καραμανλής. Ολα τα γκάλοπ το επιβεβαιώνουν.

ΥΓΡΑ ΚΑΥΣΙΜΑ

ΔΙΑΝΥΚΤΕΡΕΥΟΥΝ

ΠΟΛΗ:
ΣΤΑΥΡΙΑΝΑΚΗΣ Π. (SHELL - Ψαροπούλα)
ΤΖΩΡΤΖΗΣ Ι. (BP - Ροδινι)

ΔΥΤΙΚΗ ΠΛΕΥΡΑ:
ΚΟΡΩΝΑΙΟΣ ΔΗΜ (SHELL - Ιαλυσός)
ΠΙΣΣΑΔΑΚΗΣ Δ. (JET OIL - Παραδεισι)

ΑΝΑΤΟΛΙΚΗ ΠΛΕΥΡΑ:
ΣΑΛΑΜΑΣΤΡΑΚΗΣ (BP - Φαληράκι)
ΑΝΑΣΤΑΣΙΑΔΗΣ Α. (ΕΚΟ - Κάλαθος)

ΦΑΡΜΑΚΕΙΑ

ΔΙΗΜΕΡΕΥΕΙ:
ΠΑΠΑΜΙΧΑΗΛ ΒΑΣΙΛΕΙΟΣ
Ι. & Β. Τσαβαρή 7
Τηλ. 65872

ΔΙΑΝΥΚΤΕΡΕΥΕΙ:
ΧΑΤΖΝΙΚΟΛΑΑ ΑΝΘ.
Παπαλουκά 17
Τηλ. 36683

ΑΕ 166
ΠΡΑΚΤΟΡΕΙΟ ΛΑΧΕΙΑ ΠΡΟΠΟ
ΛΟΤΤΟ
ΙΠΠΟΔΡΟΜΟΣ Πάμε ΣΤΟΙΧΗΜΑ
ΓΙΩΡΓΟΣ ΚΟΝΤΟΖΑΜΑΝΗΣ
ΜΕΓ. ΚΩΝ/ΝΟΥ 43 - ΤΗΛ. 20800 - ΡΟΔΟΣ
ΕΧΕΜΥΘΕΙΑ & ΕΜΠΙΣΤΟΣΥΝΗ ΤΥΧΗ

ΠΡΟΟΔΟΣ
Ημερήσια Εφημερίδα της Ρόδου
Ετος ιδρύσεως 1949
ΙΔΡΥΤΗΣ ΓΕΩΡΓΙΟΣ ΔΙΑΜΑΝΤΙΔΗΣ
ΙΔΙΟΚΤΗΣΙΑ - ΕΚΔΟΣΗ «Γ. ΔΙΑΜΑΝΤΙΔΗΣ Γραφικές Τέχνες Α.Ε.»
ΕΚΔΟΤΗΣ-ΔΙΕΥΘΥΝΤΗΣ ΓΕΩΡΓΙΟΣ ΔΙΑΜΑΝΤΙΔΗΣ
ΓΡΑΦΕΙΑ ΣΥΝΤΑΞΗΣ
Μ. Μαλλιαράκη 3
85100 Ρόδος
Τηλ. 0241 / 27356 - 34101
FAX 0241 / 20643
ΛΟΓΙΣΤΗΡΙΟ-ΔΙΑΦΗΜΙΣΕΙΣ
Νέα Αγορά 32
85100 Ρόδος
Τηλ. 0241 / 24539
FAX 0241 / 20643
E-mail:
proodos@rho.forthnet.gr

ΣΥΝΑΛΛΑΓΜΑ

	Αγορά	Πώληση
ΔΟΛΛΑΡΙΟ Η.Π.Α	393,7941	402,9206
ΛΙΡΑ ΑΓΓΛΙΑΣ	558,8998	571,8625
ΚΟΡΩΝΑ ΔΑΝΙΑΣ	45,32275	46,37316
ΚΟΡΩΝΑ ΣΟΥΗΔΙΑΣ	37,31139	38,1767
ΓΙΕΝ ΙΑΠΩΝΙΑΣ	325,0811	332,6337
ΦΡΑΓΚΟ ΕΛΒΕΤΙΑΣ	221,3381	226,4721
ΚΟΡΩΝΑ ΝΟΡΒΗΓΙΑΣ	42,72567	43,71616
ΛΙΡΑ ΚΥΠΡΟΥ	585,8334	599,416
ΔΟΛ. ΚΑΝΑΔΑ	255,0524	260,9711
ΔΟΛ. ΑΥΣΤΡΑΛΙΑΣ	204,8023	209,5505

Δωδεκανησιακά 24ωρα

Στα πεταχτά

Αλλα αντ' άλλων

Καταπληκτικές οι προβλέψεις για την κίνηση της φετινής σεζόν. Ο ΕΟΤ «βλέπει» 7% αύξηση, οι τουριστικοί παράγοντες προβλέπουν κάμψη και η Στατιστική δίνει 35% μείον!

Ωραία συνεννόηση και απίθανο μπέρδεμα.

Τελικά είναι δύσκολη η επιστήμη του τουρισμού, πρώτα και κύρια για τους επαΐοντες του χώρου...

Πνέουν μένεα

Μένεα πνέουν οι απλοί άνθρωποι για τη συνεχή απουσία των βουλευτών μας από την περιοχή.

Θα μας έλθουν πάλι, λένε, όταν πλησιάζουν οι εκλογές, τότε θα μας θυμηθούν...

Παντού και κάθε μέρα σχολιάζεται το γεγονός, ότι διάφορα έργα έχουν βαλτώσει, άλλα παραμένουν ημιτελή και για τα καθημερινά προβλήματα των απλών ανθρώπων ουδείς ενδιαφέρεται.

Οι εξαφανισμένοι βουλευτές με τί άραγε ασχολούνται; Αυτό συζητιέται καθημερινά και ηχεί κάπως σαν καμπανάκι για τους εκπροσώπους της περιοχής μας στη Βουλή.

Οι γλάροι

Ποιός στη χάρη μας. Θα αποκτήσουν - λέει - όλες οι βραχονησίδες του νομού μας βιολογικό καθαρισμό!

Τι σημασία έχει αν δεν μένουν άνθρωποι σ' αυτές τις βραχονησίδες;

Σημασία έχει ότι θα εξυπηρετούνται οι γλάροι.

Αυτό άκουσαν και τα μέλη της Νομαρχιακής Επιτροπής και ψήφισαν αμέσως την πρόταση.

Βρίσκονται σε σύγχυση

Σε σύγχυση πρέπει να βρίσκονται ορισμένοι νομαρχιακοί σύμβουλοι, ειδικά αυτοί που μετέχουν στη Νομαρχιακή Επιτροπή, ειδάλλως δεν εξηγείται διαφορετικά ο τρόπος που ψήφισαν.

«Δεν ξέρω τι ψηφίζω, αλλά θα ψηφίσω τελικά αυτό που εισηγήθηκα (αν και δεν παίρνω όρκο ότι εισηγήθηκα και σωστά), για λόγους αξιοπρέπειας και αρχής».

Τώρα εάν αυτό δεν είναι σύγχυση, ειλικρινά αδυνατούμε να καταλάβουμε τι ακριβώς είναι.

Τα ίδια και τα ίδια

Κουράστηκαν οι Δωδεκανήσιοι να ακούνε για σκυσκέψεις, παρασυσκέψεις, ημερίδες, κ.α., για επιτάχυνση των έργων υποδομής στο νομό μας. Χόρτασαν οι συμπατριώτες μας από υποσχέσεις και ...θα.

Δυστυχώς όμως, έργα δεν βλέπουμε να γίνονται. Ηταν στραβό το κλήμα μας προέκυψε και η νομαρχιακή παράταξη του κ. Σάββα Καραγιάννη, και παράγινε το κακό σε σημείο που δεν πρόκειται να δούμε ούτε εργάκι.

Υπομονή μέχρι να μας έρθει κάτι καλύτερο.

Τα ξεχνάνε!..

Συμβαίνει συνήθως όταν ετοιμάζεται μια εκδήλωση οι οργανωτές να φροντίζουν να τη διαφημίζουν τοποθετώντας αφίσες, πανό, κλπ. Μόλις τελειώσουν οι εκδηλώσεις, οι οργανωτές ξεχνούν ν' αφαιρέσουν τις πινακίδες και τα άλλα διαφημιστικά.

Αφασία

Δυστυχώς οι τοπικοί μας άρχοντες πάσχουν από αφασία!.. Μήνες τώρα φωνάζουμε για την κατάσταση στη Μεσαιωνική Πόλη, αλλά καρφί δεν τους καίγεται!.. Επρεπε, λοιπόν, να συμβεί εκείνο το ασήμαντο περιστατικό την Παρασκευή το βράδυ για ν' αναδειχθεί η γύμνια μας; Δεν υπάρχει κανένας απολύτως προγραμματισμός και σχεδιασμός. Τα πάντα γίνονται στο ποδάρι!

Μπορεί να συμβεί κάποιο ατύχημα και ο κόσμος να καεί σαν τους ποντικούς!.. Συνήθως, τα μέτρα στον τόπο μας λαμβάνονται κατόπιν ...εορτής.

Ας γίνει τώρα ένα βήμα μπροστά: Ας σχεδιαστούν κάποια μέτρα για να μη μας βρουν τα χειρότερα!..

Κάτι τέτοιο συμβαίνει και με τα διαφημιστικό ταμπλώ της Τροχαίας για την εβδομάδα Οδικής Ασφάλειας. Τα ταμπλώ έχουν ξεχαστεί στους δρόμους...

Μήπως θα πρέπει να βγει ένα συνεργείο για να το μαζέψει;

Ξεφουσκώνει

Κάθε φορά που γνωστοποιείται κάποια δημοσκόπηση, για τα κόμματα, το ΚΕΠ του κ. Δημήτρη Αβραμόπουλου εμφανίζει μείωση. Ξεκίνησε από το 18%, πριν από κάποιους μήνες και χθες έφθασε στο 9,8%.

Αν συνεχίσει την πτωτική πορεία μέχρι τις εκλογές θα πιάσει πάτο. Πάντως και στις συγκεντρώσεις που έγιναν στα νησιά μας δεν ικανοποίησε. Ο χρόνος θα δείξει.

Ο γραφικός γαλατάς

Δικαίως το ΚΑΠΗ του Δήμου Ρόδου πήρε το πρώτο βραβείο από τα πεζοπόρα τμήματα κατά τα προχτεσινά Ανθεστήρια. Κυριολεκτικά οι πλικιωμένοι της Ρόδου ζωντάνεψαν «μνήμες», όπως π.χ. ο γαλατάς, ο σαλεπιτζής, ο παπλωματάς, ο κουλουράς, ο μουχαλεπιτζής και όλοι οι άλ-

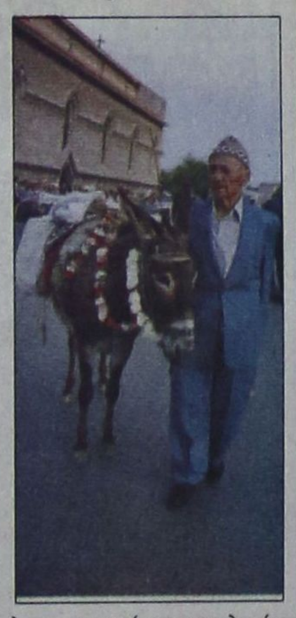

λοι γραφικοί μικροπωλητές μιας άλλης εποχής - που δυστυχώς - πέρασε!.. Στη φωτογραφία βλέπουμε τον γραφικό γαλατά της προπολεμικής (και μεταπολεμικής) Ρόδου με το γαϊδουράκι του...

(ΦΩΤΟ: ΑΝΤ. ΠΑΧΟΣ)

Εισαγόμενοι διακινητές

Η διακίνηση ναρκωτικών πέρασε στα χέρια Αλβανών και τσιγγάνων, γεγονός που δυσχεραίνει τις ενέργειες εντοπισμού και σύλληψής τους καθώς περιφέρονται και δεν έχουν μόνιμο τόπο διαμονής.

Το πρόβλημα είναι οξύτατο και θα πρέπει να αντιμετωπιστεί με σοβαρότητα, μεθοδικότητα, αποφασιστικότητα και αυστηρότητα. Είναι επιτακτική ανάγκη να γίνουν εξονυχιστικές έρευνες στους τσιγγανομαχαλάδες και στα στέκια των Αλβανών που δυστυχώς μέρα με τη μέρα αυξάνονται επικίνδυνα.

Η καθημερινή πρακτική δείχνει ότι, τόσο οι τσιγγάνοι όσο και οι Αλβανοί που βρίσκονται στην περιοχή μας, δεν είναι και ό,τι καλύτερο. Αυτής της ποιότητας οι «εισαγόμενοι» δεν έχουν θέση στον τόπο μας, γιατί αποτελούν μάστιγα, καθώς «πλασάρουν» τη μάστιγα των ναρκωτικών.

ΕΙΔΗΣΕΙΣ ΤΟΥ '60

ΠΡΟΟΔΟΣ
12 ΟΚΤΩΒΡΙΟΥ 1968

ΟΣΟΙ ΕΝΟΧΛΟΥΝ ΤΟΥΡΙΣΤΡΙΕΣ ΘΑ ΣΥΛΛΑΜΒΑΝΟΝΤΑΙ

Τα άτομα, τα οποία παρενοχλούναν τις ξένες τουρίστριες κατά τρόπον φορτικόν, θα συλλαμβάνονται και εναντίον των θα ασκούνται α νόμιμοι κυρώσεις. Τούτο εγνώσθη εξ εγκύρων δημοσιογραφικών πηγών των Αθηνών. Η Τουριστική Αστυνομία θα αναλάβη το έργον αυτό εις όλους τους τουριστικούς τόπους της χώρας και θα μεριμνήση δια την τοποθέτησιν μονίμων οργάνων της εις τα σημεία εκείνα, όπου συχνάζουν οι ξένες τουρίστριες.

Η απόφασις αυτή ελήφθη κατόπιν των σημειωθέντων κρουσμάτων εις βάρος ξένων περιηγητριών.

Παρά το γεγονός ότι εις την Ρόδον τα σημειούμενα κρούσματα είναι σχετικώς ασήμαντα, εν τούτοις ένας μεγαλύτερος έλεγχος εκ μέρους των αρμοδίων αρχών, θα περιώριζε εις το ελάχιστον τα κρούσματα αυτά.

ΣΥΓΚΕΚΡΙΜΕΝΩΣ:

-Υπάρχουν εις την Ρόδον ωρισμένοι τύποι, οι οποίοι μετά φορτικότητος ενοχλούν τις ξένες τουρίστριες πάσης ηλικίας.

-Οι τύποι αυτοί είναι γνωστοί και το πράττουν αυτό σχεδόν κατ΄ επάγγελμα.

-Κατά κανόνα οι τύποι αυτοί δεν είναι επικίνδυνοι -εκτός ελαχίστων εξαιρέσεων. Πάντως θα πρέπει να σημειωθεί ότι το φαινόμενον αυτό παρατηρείται εις όλους σχεδόν τους τουριστικούς τόπους του κόσμου. Παραλλήλως δε θα ενταθή ο έλεγχος:

-Εναντίον εκείνων, οι οποίοι μετά φορτικότητος παρενοχλούν τους ξένους, δια να τους "αναγκάσουν" πολλάκις να ψωνίσουν από ωρισμένα καταστήματα εκ των οποίων οι τύποι αυτοί λαμβάνουν προμηθείας. Το θέμα αυτό ενδιαφέρει την Ρόδον, διότι εις την νήσον μας παρατηρείται δυστυχώς το φαινόμενον τούτο, πράγμα που εκτός των άλλων, έχει και καταστρεπτικάς συνεπείας δια την "αγοραστικήν πίστιν" των επισκεπτών μας.

ΠΡΟΒΛΗΜΑ ΣΤΙΣ ΘΑΛΑΣΣΙΕΣ ΣΥΓΚΟΙΝΩΝΙΕΣ

Θα υπάρξη εφέτος τον χειμώνα πρόβλημα στις ακτοπλοϊκές συγκοινωνίες Ρόδου-Πειραιώς;

Αυτό το ερώτημα απασχολεί τόσον τους κατοίκους της Ρόδου, όσον και τους κατοίκους των μικρών νήσων ιδιαιτέρως, οι οποίοι σε πολλάς περιπτώσεις έχουν "αποκλεισθή" λόγω ελλείψεως συγκοινωνιακού μέσου. Βεβαίως το πρόβλημα των ακτοπλοϊκών συγκοινωνιών ιδίως κατά τους χειμερινούς μήνες είναι σχεδόν μόνιμον. Και τούτο διότι τα δρομολόγια Πειραιώς-Δωδεκανήσου τον χειμώνα θεωρούνται από τα μεγάλα ατμόπλοια ως γενικώς ασύμφορα, σε αντίθεση με το καλοκαίρι όπου η κίνηση είναι πολύ μεγάλη. Το εφετεινό καλοκαίρι για τα ρομολόγια Πειραιώς-Δωδεκανήσου ήταν ένα "χρυσό καλοκαίρι". Γιατί εφέτος η κίνηση -λόγω της μεγάλης εξορμήσεως των ημεδαπών περιηγητών- υπήρξε άνευ προηγουμένου! Και όλα τα εκτελούντα τα δρομολόγια ατμόπλοια ήσαν καθημερινώς υπερπλήρη. Αλλά τον χειμώνα τί θα γίνη;Είναι βέβαιον ότι το "Μιαούλης" θα συνεχίση τα δρομολόγιά του. Το "Λίνδος" όμως; Θα συνεχίση και κατά τον χειμώνα τα ταξίδια στην γραμμήν Δωδεκανήσου ή θα μας εγκαταλείψη; Είναι γεγονός ότι η Ρόδος έχει ανάγκη κατά τους χειμερινούς μήνας μεγάλων και ταχυπλόων ατμοπλοίων. Και το "Λίνδος" δεν θα πρέπει τον χειμώνα να εγκαταλείψη την Δωδεκάνησο.

Εν τω μεταξύ κατά δημοσιογραφικάς πληροφορίας εξ Αθηνών, εν όψει του καθορισμού των χειμερινών δρομολογίων, το υπουργείον Εμπορικής Ναυτιλίας εζήτησε από τους ακτοπλόους εφοπλιστάς, όπως ταύτα καταρτισθούν βάσει των πραγματικών δεδομένων από απόψεως ταχύπτος των πλοίων και χρόνου παραμονής των εις τους λιμένας προσεγγίσεως. Εξ άλλου δι΄ αποφάσεως του υπουργείου Εμπορικής Ναυτιλίας εγένετο ο καθορισμός του αριθμού των επιβατών των επιβατηγών πλοίων.

Κινούμενα και ακίνητα στοιχεία του κόσμος της

Φεύγουμε από το σπίτι και θέλουμε γυρίζοντας να δούμε την αγαπημένη μας ταινία που βάλαμε για εγγραφή στο βίντεο. Νιώθουμε απογοήτευση όταν διαπιστώσουμε ότι από αφηρημάδα δεν είχαμε αλλάξει κασέτα και μας έσβησε κάτι που θέλαμε να κρατήσουμε αρχείο.

Για τις χαρές τις οικογενειακές και τα πάρτυ μας αγοράσαμε βιντεοκάμερα για να καταγράφουμε τα ευχάριστα και σημαντικά της ζωής μας. Ομως παίρνοντας την κάμερα μαζί μας πρέπει πάντα να φροντίζουμε να έχουμε και μία κασέτα παραπάνω. Μπορεί να μας χρειαστεί και σε περίπτωση που ενώ πιστεύαμε ότι ετοιμάσαμε την κάμερα για τις λήψεις να διαπιστώσουμε ότι δεν έχουμε φιλμ για να «γράψουμε».

Κάτι τέτοιο μπορεί να μας συμβεί και με τη φωτογραφική όταν διαπιστώσουμε ότι δεν έχουμε φιλμ μέσα για να «τραβήξουμε» αναμνηστικές φωτογραφίες Κι αυτό από τη βιασύνη μας.

Αλλά δεν είναι μόνο αυτά. Πολλές φορές δεν προετοιμαζόμαστε και στο σπίτι για ορισμένες καταστάσεις. Δεν έχουμε μια ασφάλεια παραπάνω ν'αλλάξουμε αμέσως αυτή που έχει καεί. Επίσης ένας φακός με γεμάτες μπαταρίες χρειάζεται σε πολλές περιπτώσεις είτε μέσα στο σπίτι σε περίπτωσης συσκότισης είτε στο βαλιτσάκι του αυτοκινήτου για κάθε ενδεχόμενο.

ΜΙΚΑ

ΤΗΛΕΟΡΑΣΗ

ΕΤ-1

07.30 Παντός καιρού	**17.00 Ειδήσεις**
08.00 Παιδικό πρόγραμμα	17.15 Γεννημένα ελεύθερα (Ε)
09.00 Αλλη μια μέρα ...Φωτεινή	18.00 Υμείς και ημείς
10.30 Γλυκιά ζωή	19.00 Κλήρωση Λαϊκού Λαχείου
12.00 Χρυσές συνταγιές	20.00 Πιστευτά κι απίστευτα
12.30 Στα φτερά του έρωτα (Ε)	20.40 Στα φτερά του Ερωτα
13.00 Φελίπε, το δώρο από τη θάλασσα	21.15 Ανίσχυρα ψεύδη
13.50 Ειδήσεις	22.30 Black out
14.00 Οπως μας αρέσει	**23.00 Ειδήσεις**
15.30 Οι ατρόμητοι (Ε)	23.35 Με υγεία πάνω απ' όλα
16.20 Αταχτούληδες	00.35 Πάμε στοίχημα
16.25 Χριστόφορος Κολόμβος	00.40 Μορφές τέχνης

NET

06.00 Ετσι έχουν τα πράγματα	16.00 Συν και πλην
07.00 Πρώτη ματιά	**18.00 Ειδήσεις-δελτίο κωφών**
10.01 Το υγρό στοιχείο	18.05 Σε ρυθμούς ελληνικούς
10.30 Αυτή είναι η Κρήτη	18.30 Οινοποιήματα
11.01 Τα παρασκήνια της μόδας	**19.00 Ειδήσεις--αθλητικά-καιρός-χρηματιστήριο-δελτίο αγροτών**
11.30 Μύθοι και φαντασία	19.30 Μύθοι και φαντασία (Ε)
12.01 Ταξιδεύοντας στον πλανήτη με τον Στεφάν Πεϊρον	20.00 Ολη η Αμερική (Ε)
13.00 Ειδήσεις	**21.00 Ειδήσεις**
13.30 Δελτίο χρηματιστηρίου	22.00 Πρωταγωνιστές
13.45 Διαστημόπλοιο Γη	23.00 Το σπίτι του Κάιν
14.00 Πολιτισμοί σε κίνδυνοι	**00.30 Ειδήσεις**
15.00 Ειδήσεις	01.00 Β' εξώστης «Ο ήχος της θάλασσας»

ΕΤ-3

08.01 Εκ των προτέρων ή εκ των υστέρων;	15.30 Με μια τρίτη ματιά
08.30 Καφέ «Το Ελληνικόν»	17.00 Ταράτσα
09.30 Μαθηματικά παζλ	18.30 Αθλητικό ημίωρο
10.00 Η ρωμαϊκή πολεμική μηχανή	**19.00 Ειδήσεις**
10.30 Πρωινό Δρομο-Λόγιο	20.00 Ελβις: Ολοι οι άνθρωποι του βασιλιά
12.00 Η οδύσσεια του γαλαξια	20.30 Στυλ καφέ
12.30 Ανεμοστρόβιλος - Η μανία της φύσης	21.00 E-Life
13.00 Μέρα μεσημέρι	22.00 Απλές συνεντεύξεις
14.30 Ποιητές - Λογοτέχνες	22.30 Eviva
15.00 Ειδήσεις	**23.30 Ειδήσεις**
	00.30 Χρυσή οθόνη «Κλέφτες και αρματολοί»

MEGA

06.00 Πρώτη έκδοση	17.45 Απαγορευμένη αγάπη
08.00 Σήμερα με την Αννα	18.45 Ποιός θέλει να γίνει εκατομμυριούχος
10.00 Σαν στο σπίτι σας	**19.30 Ειδήσεις**
13.10 Ειδήσεις στη νοηματική γλώσσα	21.00 Ξένη ταινία «Οι σπεσιαλίστες»
13.15 Βρες τη φράση	23.10 Οι φάκελοι
14.00 Ειδήσεις	**00.15 Ειδήσεις**
15.00 Ντόλτσε Βίτα (Ε)	00.30 Ξένη ταινία «Θανάσιμη αναρρίχηση»
16.00 Εμείς κι εμείς (Ε)	02.30 Τηλεμάρκετινγκ
17.00 Ειδήσεις	
17.10 Για μια θέση στον ήλιο	

ANT-1

06.55 Ειδήσεις στη νοηματική	16.40 Ατίθασα νιάτα
07.00 Καλημέρα Ελλάδα	17.40 Ο καιρός της εβδομάδας
09.55 Ο καιρός της εβδομάδας	**17.45 Ειδήσεις**
10.00 Πρωινός καφές	17.50 Καλημέρα ζωή
13.10 Super game	18.45 Η λάμψη
13.15 Πάτερ ημών (Ε)	**19.25 Ειδήσεις**
14.00 Ειδήσεις	21.05 Ανω κάτω
14.40 Χρήμα-Χρηματιστήριο	22.00 Αλίκη
14.45 Και οι παντρεμένοι έχουν ψυχή (Ε)	23.00 Κάτσε καλά
15.45 Super game	**24.00 Ειδήσεις**
15.50 Εγκλήματα (Ε)	00.15 X-Files
16.35 Super game	01.15 Ξένη ταινία «Ενα από τα αεροπλάναδεν επέστρεψε»

STAR

06.10 Κινούμενα σχέδια	γυναίκα
09.00 Ειδήσεις	17.00 Σ'αγαπώ Ροζίτα
09.05 Καταλίνα και Σεμπαστάν (Ε)	**18.00 Ειδήσεις**
10.00 Λόγια STARάτα	19.30 Οι πεταλούδες ελεύθερες πετούν
12.00 Η μικρή κυρία (Ε)	20.00 Στη λεωφόρος του Μελρόους
12.25 Ο κόσμος του παιδιού	21.00 Ξένη τανία «Αληθινά ψέματα»
12.30 Τόλμη και γοητεία	23.45 Σημείο αναφοράς
13.00 Ειδήσεις	**24.00 Ειδήσεις**
14.00 Τζουλιάνα, η γυναίκα του ανέμου	01.00 Ξένη ταινία «Μεταξένιος φόνος»
15.00 Τοπ μόντελς	
16.00 Μιράντα, η προδομένη	

ALPHA

06.00 Πρώτη ενημέρωση	18.15 Ο λαβύρινθος του πάθους
09.00 Το μαγκαζίνο του Alpha	**19.25 Ειδήσεις**
10.00 Αλόντρα (Ε)	21.00 Ελληνική ταινία «Ούτε γάτα ούτε ζημιά»
10.30 Ολα για την αγάπη(Ε)	23.00 Κόκινος κύκλος (Ε)
11.15 Καντέλα	24.00 Talk Show
11.45 Ειδήσεις	**01.00 Ειδήσεις**
12.15 Ελληνική ταινία «Οικογένεια Παπαδοπούλου»	01.30 Ξένη ταινία «Η συνωμοσία»
14.00 Ειδήσεις	03.15 Τρεις γυναίκες
15.30 Γυάλινος τοίχος	
17.15 Υπαστυνόμος Ρεξ	

ΚΙΝΗΜΑΤΟΓΡΑΦΟΣ

ΠΑΛΛΑΣ 5 CINEMAS CENTER
ΠΡΟΓΡΑΜΜΑ ΕΒΔΟΜΑΔΑΣ 25/05/2001 - 31/05/2001
www.cinemapallas.gr
Καλοκαίρι 2001! ... χωρίς παύση κοντά σας με ταινίες 1ης προβολής

ΑΙΘΟΥΣΑ 5 & 2
Η ΕΠΙΣΤΡΟΦΗ ΤΗΣ ΜΟΥΜΙΑΣ
THE MUMMY RETURNS
ΠΡΩΤΑΓΩΝΙΣΤΟΥΝ: BRENDAN FRASER, RACHEL WEISZ
ΑΙΘΟΥΣΑ 5
Κάθε ημέρα / Ώρες Έναρξης: 17:50, 20:30, 23:00
ΑΙΘΟΥΣΑ 2
Κάθε ημέρα / Ώρες Έναρξης: 16:30, 21:40
* Ειδική επιπλέον παράσταση την Παρασκευή στις 00:15

ΑΙΘΟΥΣΑ 2
SWEET NOVEMBER / ΓΛΥΚΟΣ ΝΟΕΜΒΡΗΣ
ΠΡΩΤΑΓΩΝΙΣΤΟΥΝ: KEANU REEVES, CHARLIZE THERON
Κάθε ημέρα / Ώρες Έναρξης: 19:10

ΑΙΘΟΥΣΑ 1
Ο ΓΑΜΟΣ ΤΟΥ ΕΡΑΣΤΗ ΜΟΥ
THE WEDDING PLANNER
ΠΡΩΤΑΓΩΝΙΣΤΟΥΝ: JENIFER LOPEZ, MATHEW McCONAUGHEY
Κάθε ημέρα / Ώρες Έναρξης: 18:00, 20:15, 22:30

ΑΙΘΟΥΣΑ 3
ΜΕΓΑΛΕ ΤΙ ΚΑΝΑΜΕ ΧΘΕΣ ΤΟ ΒΡΑΔΥ
DUDE WHERE'S MY CAR?
ΠΡΩΤΑΓΩΝΙΣΤΟΥΝ: ASHTON KUTCHER, SEANN WILLIAM SCOTT
Κάθε ημέρα / Ώρες Έναρξης: 18:50, 20:40, 22:45

ΑΙΘΟΥΣΑ 4
15 ΛΕΠΤΑ / 15 MINUTES
ΠΡΩΤΑΓΩΝΙΣΤΟΥΝ: ROBERT DE NIRO, EDWARD BURNS
Κάθε ημέρα / Ώρες Έναρξης: 17:40, 20:10, 22:40

Kids Club - Παιδική Ζώνη
Ο ΑΥΤΟΚΡΑΤΟΡΑΣ ΕΧΕΙ ΚΕΦΙΑ (στα Ελληνικά)
ΑΙΘΟΥΣΑ 3: Κάθε ημέρα / Ώρες Έναρξης: 16:50
ΔΩΡΕΑΝ ΠΟΠ ΚΟΡΝ & ΕΚΠΛΗΞΕΙΣ
παραστάσεις για όλους τους μικρούς μας φίλους!

ΠΑΝΣΕΛΗΝΟΣ εστιατόριο • ΣΠΑΝΟΣ sala da bagno
ΕΥΡΩΓΝΩΣΗ (φροντ. ξένων γλωσσών)
HEALTH CLUB (Hilton) • BERLONI • AXON

Κρατήσεις θέσεων στα 24475 και 70670 (16:00 - 20:00)

Εντυπωσιακή παρέλαση για τα ΑΝΘΕΣΤΗΡΙΑ

Φωτορεπορτάζ: ΑΝΤ. ΠΑΧΟΣ





































ΜΝΗΜΟΣΥΝΑ



Τελούμε στις 31 Μαΐου ημέρα Πέμπτη και ώρα 7π.μ. στον ιερό ναό Αγίου Νικολάου Παστίδας 40ήμερο μνημόσυνο υπέρ αναπαύσεως της ψυχής του λατρευτού μας υιού, αδελφού, εγγονού, ανιψιού, εξαδέλφου και θείου

ΧΡΗΣΤΟΥ ΤΑΚΚΟΥ

Οι γονείς Αποστόλης - Κωνσταντίνα
Ο αδελφός Παναγιώτης
Οι παππούδες, οι γιαγιάδες, οι θείοι, οι θείες, τα εξαδέλφια και οι λοιποί συγγενείς

ΑΣ-30/5

Τελούμε στις 31 Μαΐου ημέρα Πέμπτη και ώρα 8π.μ. στον ιερό ναό Αγίας Ειρήνης Ορφανοτροφείου Θηλέων 40ήμερο μνημόσυνο υπέρ αναπαύσεως της ψυχής του πολυαγαπημένου μας πατέρα και παππού

ΓΕΩΡΓΙΟΥ ΜΑΓΓΑΦΑ

Τα παιδιά Αντώνης - Κική Μαγγαφά, Στάθης - Ουρανία Τακτικού
Τα εγγόνια και οι λοιποί συγγενείς

ΑΕ470-1517-30/5

ΕΥΧΑΡΙΣΤΗΡΙΟ ΠΕΝΘΟΥΣ

Ευχαριστούμε θερμά όλους όσοι μας συμπαραστάθηκαν στο βαρύ μας πένθος για το θάνατο της λατρευτής μας μητέρας

ΑΝΑΣΤΑΣΙΑΣ ΚΥΠΡΙΩΤΗ

Τα παιδιά της

ΑΕ472-1519-30/5

ΕΥΧΑΡΙΣΤΗΡΙΟ ΠΕΝΘΟΥΣ

Θέλω να ευχαριστήσω όσους μου συμπαραστάθηκαν στο βαρύ πένθος του θανάτου του πατέρα μου

ΣΑΒΒΑ ΣΩΤΗΡΑΚΗ
(δασκάλου)

καθώς κι εκείνους που προσέφεραν τη βοήθειά τους στη διάρκεια της νοσηλείας του στο Γενικό Νοσοκομείο Ρόδου «Α. Παπανδρέου».
Συγκεκριμένα τους γιατρούς και το νοσηλευτικό προσωπικό της Α' Παθολογικής του Νοσοκομείου Ρόδου.
Ιδιαίτερα ευχαριστώ τους γιατρούς Νίκο Καραγιάννη, παθολόγο, Στέλιο Μανωλίτση, πνευμονολόγο, Θωμά Σωτρίλλη, ουρολόγο

Ο γιός του
Αναστάσιος Σ. Σωτηράκης

387-29/5

Η ένορκη εξέταση

ΣΥΝΕΧΕΙΑ ΑΠΟ ΤΗ ΣΕΛ. 1
σύμβουλος κ. Λιλή Χριστοφάκη - Τρίπη. Με αφορμή τη γνωμοδότηση του Νομικού Συμβουλίου ότι δεν εκπίπτει του αξιώματός της, η κ. Τρίπη διερωτάται γιατί δεν ολοκληρώθηκε ακόμη η ΕΔΕ από την Περιφέρεια Νοτίου Αιγαίου και που αφορά την πλαστογραφία της εις βάρος της καταγγελία. Το κείμενο της ανακοίνωσης της κ. Τρίπη έχει ως εξής:

«Υστερα από τη γνωστοποίηση της απόφασης του Νομικού Συμβουλίου του Κράτους ότι κανένα κώλυμα δεν υφίσταται στο πρόσωπό μου για να συνεχίσω να παρέχω τις υπηρεσίες μου σαν δημοτική σύμβουλος του Δήμου Ροδίων, αισθάνομαι βαθιά την υποχρέωση να επικοινωνήσω και μέσω του τοπικού Τύπου με όλους τους συνδημότες, αλλά και να θέσω ορισμένα εύλογα νομίζω ερωτήματα.

Κατ' αρχή είναι γνωστό ότι το θέμα που τόσο καιρό γνωστοί - άγνωστοι επιτήδειοι, διέσπειραν συκοφαντώντας το πρόσωπό μου ήταν εξ' αρχής ανύπαρκτο.

Πώς είναι άλλωστε δυνατόν, και με την απλή ακόμη λογική, να θεωρείται ασυμβίβαστο με την ιδιότητα του δημοτικού συμβούλου, το γεγονός ότι μισθώθηκε πριν 20 περίπου χρόνια ένα ακίνητό μου (ακριβέστερα το μισό εξ αδιαιτέρου) από το υπουργείο Υγείας και Πρόνοιας για να το χρησιμοποιήσει σαν Δημόσιο Παιδικό Σταθμό, με μίσθωμα κατά πολύ κατώτερο αυτού που καθορίζει ο νόμος με τις αντικειμενικές αξίες. Στη συνέχεια η μίσθωση αυτή παρατάθηκε και όταν οι παιδικοί σταθμοί έγιναν δημοτικοί, χωρίς να ασκήσω το δικαίωμα καταγγελίας μισθώσεως που μου δίνει ο νόμος, κρίνοντας ότι προείχε να διατηρηθεί η ανεμπόδιστη λειτουργία του σταθμού.

Αλλωστε και οι αρμόδιοι νομικοί παράγοντες του Δήμου Ροδίων, στους οποίους πριν τις δημοτικές εκλογές είχα απευθυνθεί, με είχαν έγκυρα διαβεβαιώσει για την ανυπαρξία κωλύματος.

Το "κώλυμα" ωστόσο κατασκευάσθηκε στις πονηρές και αήθεις σκέψεις ορισμένων, που η πολιτική και προσωπική ηθική τους συμπεριφορά, τους επέτρεπε την ικανοποίηση ευτελέστατων προσωπικών τους απωθημένων και επιδιώξεων, με κατάχρηση της όποιας κομματικής ή πολιτικής ή υπηρεσιακής θέσης τους, φθάνοντας ακόμη στο σημείο ενεργώντας υπόγεια στο παρασκήνιο να πλαστογραφήσουν ξένες υπογραφές για να μην φαίνονται, ασκώντας κατά κατάχρηση την εξουσία που η πολιτεία τους εμπιστεύθηκε για να υπηρετήσουν το λαό και το νόμο και που πληρώνονται γι' αυτό από το υστέρημα των φορολογούμενων.

Προσωπικά με όλες τις δυνάμεις μου θα συνεχίσω να εργάζομαι και να υπηρετώ το σκοπό για τον οποίο αποφάσισα ν' ασχοληθώ με τα κοινά, σε βάρος ακόμη και της ατομικής και της οικογενειακής ζωής μου και των συμφερόντων μου.

Ευχαριστώ γι' αυτό θερμά όλους τους συνδημότες μου, που με τη συνεργασία μας από το Γραφείο Καταναλωτή και Εξυπηρέτησης του Πολίτη του Δήμου Ροδίων, μου προσφέρουν καθημερινά την ικανοποίηση της κοινωνικής προσφοράς για ένα καλύτερο αύριο.

Παράλληλα, όμως, με αίσθημα αγανάκτησης και πικρίας, αισθάνομαι την ανάγκη, ύστερα από την άδικη και αήθη σπίλωση που μου έγινε, να καταγγείλω δημόσια προς τον γ. γραμματέα της Περιφέρειας κ. Σαλτούρο, το γεγονός πως όλο αυτό το διάστημα μια ανώτατη και ανεξάρτητη από την κυβέρνηση αρχή, όπως είναι η Ολομέλεια του Νομικού Συμβουλίου του Κράτους (προς την οποία πρόλαβε και έφθασε η πλαστογραφημένη και αήθης εναντίον μου "καταγγελία"), βρήκε τον καιρό και ασχολήθηκε με την υπόθεσή μου, ενώ η περίφημη ένορκη διοικητική εξέταση που διατάχθηκε, σχετικά με το πως εκδόθηκε και προωθήθηκε μέσα στις ίδιες υπηρεσίες από γνωστά - άγνωστα σε όλους πρόσωπα ή σε βάρος μου "καταγγελία" δεν έχει ακόμη περαιωθεί ή σε κάθε περίπτωση το πόρισμα δεν έχει ακόμη γνωστοποιηθεί, δημιουργώντας έτσι συσκότιση και στο έργο της τακτικής Δικαιοσύνης, η οποία επίσης ερευνά το θέμα.

Λιλή Χριστοφάκη - Τρίπη
Δημοτική σύμβουλος»

114 πτήσεις τσάρτερς

ΣΥΝΕΧΕΙΑ ΑΠΟ ΤΗ ΣΕΛ. 1
με, δείχνουν ότι η κίνηση θα παρουσιάσει βελτίωση στο αμέσως προσεχές διάστημα, αν και ο Μάϊος εκτιμάται ότι θα κλείσει με μείωση της τάξεως του 5%», δήλωσε στην «Πρόοδο» ο εκπρόσωπος Τύπου της Ενωσης Ξενοδόχων κ. Γιώργος Γεωργιάδης.

Η ΑΥΞΗΣΗ των αφίξεων θα είναι αισθητή και την τρέχουσα εβδομάδα, σύμφωνα με τα στοιχεία της Υπηρεσίας Πολιτικής Αεροπορίας.

● Ειδικότερα την προσεχή Πέμπτη αναμένεται να έρθουν 22.000 τουρίστες με τις 114 πτήσεις που έχουν προγραμματιστεί να γίνουν.

ΑΥΞΗΜΕΝΕΣ προβλέπεται να είναι οι αφίξεις και το προσεχές Σαββατοκύριακο με τις 110 πτήσεις που έχουν προγραμματιστεί, με τις οποίες θα έρθουν 20.000 τουρίστες περίπου.

Τα Ανθεστήρια στη Ρόδο

ΣΥΝΕΧΕΙΑ ΑΠΟ ΤΗ ΣΕΛ. 1
πιο συγκινητικό) πεζοπόρο τμήμα των Ανθεστηρίων.

ΕΝΤΥΠΩΣΙΑΚΟ θέαμα για χιλιάδες συμπολίτες και τουρίστες αποτέλεσε η γιορτή ΑΝΘΕΣΤΗΡΙΑ 2001 που έγινε την Κυριακή 27/5 το απόγευμα στη λεωφόρο Ελευθερίας (Μανδράκι). Η παρουσία των χιλιάδων του κόσμου απέδειξε ότι η γιορτή αυτή έχει αγκαλιασθεί από τους συμπολίτες μας και αποτελεί πόλο έλξης και συμμετοχής τουριστών.

✳ Το πρόγραμμα της κύριας εκδήλωσης ξεκίνησε στις 5μ.μ. με την προσφορά μικρών γλαστρών με βασιλικό που προσέφερε στους θεατές ο Δημοτικός Οργανισμός περιβάλλοντος (ΔΟΠΕ) και στις 6.15 μ.μ. άρχισε η μεγάλη παρέλαση των πεζοπόρων τμημάτων και των ανθοστόλιστων αρμάτων.

ΤΗ ΓΙΟΡΤΗ άνοιξε η Φιλαρμονική του Δήμου Ροδίων και ακολούθησαν: Πολιτιστικός Σύλλογος Σορωνής «Οι γιορτές του Διόνυσου» (Α' βραβείο 2000), σχολή χορού ΣΟΦΙΑΣ ΜΕΛΙΣΣΟΥΡΓΟΥ «Μια βόλτα στο ανθισμένο δάσος», 1ο Σύστημα Προσκόπων Πόλεως Ρόδου «Πορεία Διαμαρτυρίας», Σύλλογος Γονέων και Κηδεμόνων Ατόμων με Ειδικές Ανάγκες «Προστατεύστε το Δάσος», Κέντρο Ανοικτής Προστασίας Ηλικιωμένων «Μνήμες», Παιδική Θεατρική Σκηνή ΠΟΔΡ «Φρουτοπία» του Ευγ. Τριβιζά, παιδιός σταθμός ΠΑΛΑΤΑΚΙ «Καλώς ήρθε άνοιξη», Κοιν. Προσχολικό Κέντρο για το Παιδί και την Οικογένεια «Χαρούμενο λιβάδι», Σύλλογος Καταστηματαρχών Ρόδου «Το κέρας της αφθονίας», παιδικός σταθμός ΟΥΡΑΝΙΟ ΤΟΞΟ «Τα δάση κάνουν τις θάλασσες», 12ο Δημοτικό Σχολείο «Ειρήνη», Πολιτιστικός Σύλλογος Σορωνής «Δούρειος Ιππος», παιδικός σταθμός ΔΗΜΙΟΥΡΓΙΑ «Τέσσερις εποχές», Σύλογος Συμιακών Ρόδου Ο ΓΛΑΥΚΟΣ «Το πιθάρι του Διογένη», παιδικός σταθμός ΠΙΝΟΚΙΟ «Ο πινόκιιο του Λούνα Παρκ», Δημοτική Επιχείρηση Υδρευσης και Αποχέτευσης Ρόδου (ΔΕΥΑΡ) «Νερό, πηγή ζωής», Θεατρικό Εργαστήρι ΠΟΔΡ «Ρόδος ηλιογέννητη», Δημοτική Επιχείρηση Συγκοινωνιών Ρόδου (ΡΟΔΑ) «Το τρενάκι», σχολή χορού ΕΛΛΗΣ ΠΑΡΑΣΚΕΥΑ «Θαλασσινές εικόνες», Δημοτικό Περιφερειακό Θέατρο Ρόδου «Το νησί της αγάπης», Δημοτικό Ωδείο ΠΟΔΡ «Ο Θεός Απόλλωνας», Εργαστήρι χορού ΠΟΔΡ και Πολιτιστικός Οργανισμός Δήμου Ροδίων «Η ανθοστόλιστη γοργόνα».

✳ Η κριτική επιτροπή κατέληξε στην παρακάτω βράβευση:

Αρματα:

1ο βραβείο Πολιτιστικός Σύλλογος Σορωνής «Δούρειος Ιππος»

2ο βραβείο σχολή χορού Ελλης Παρασκευά «Θαλασσινές εικόνες»

3ο βραβείο Σύλλογος Συμιακών Ρόδου «Ο Γλαύκος» «Το πιθάρι του Διογένη»

Πεζοπόρα τμήματα:

1ο βραβείο: παιδικός σταθμός «Δημιουργία» «Τέσσερις εποχές» και παιδικός σταθμός «Πινόκιο» «Ο Πινόκιο του Λούνα Παρκ»

2ο βραβείο: 12ο Δημοτικό σχολείο Ρόδου «Ειρήνη»

3ο βραβείο: 1ο Σύστημα Προσκόπων Πόλεως Ρόδου «Πορεία Διαμαρτυρίας» και Κοινοτικό Προσχολικό Κέντρο για το παιδί και την οικογένεια «Χαρούμενο λιβάδι».

Ειδικό βραβείο άρματος: Δημοτικό Ωδείο ΠΟΔΡ «Ο Θεός Απόλλωνας» (Εκτός συναγωνισμού)

Ειδικό βραβείο: Σύλλογος Γονέων και Κηδεμόνων Ατόμων με ειδικές ανάγκες «Προστατεύστε το δάσος» και Κέντρο Ανοικτής Προστασίας Ηλικιωμένων «Μνήμες».

Τα επίσημα εγκαίνια του Χίλτον

ΣΥΝΕΧΕΙΑ ΑΠΟ ΤΗ ΣΕΛ. 1
προσώπους των τοπικών αρχών και τους άλλους καλεσμένους και τόνισε, ότι η λειτουργία του Χίλτον θα συμβάλει στην επικύκνυση της τουριστικής περιόδου στη Ρόδο.

● Ξεχωριστή παρουσία της βραδιάς ήταν αυτή της γνωστής ηθοποιού Βάνας Μπάρμπα.

ΜΕΤΑΞΥ των καλεσμένων στο δείπνο του Χίλτον ήταν ο βουλευτής του ΠΑ.ΣΟ.Κ. Κ. Σφυρίου, οι δήμαρχοι Ρόδου και Ιαλυσού κ. Γιαννόπουλος και Στάγκας, ο πρόεδρος της ΠΟΞ Β. Μηναΐδης, ο πρόεδρος του ΕΒΕΔ Γ. Καραγιάννης, ο αστυνομικός διευθυντής Χρ. Χρήστου, στελέχη της Τράπεζας από τη Ρόδο και το κεντρικό κατάστημα, ξενοδόχοι και άλλοι τουριστικοί παράγοντες.

Χωρίς ρεύμα η Π. Πόλη

ΣΥΝΕΧΕΙΑ ΑΠΟ ΤΗ ΣΕΛ. 1
υποσταθμό της ΔΕΗ που βρίσκεται επί της Σωκράτους, ενώ φωτιά εκτός από τα καλώδια του δικτύου, πήρε ο κεντρικός πίνακας κατανομής ρεύματος,.

Εν τω μεταξύ, διακοπή ρεύματος σημειώθηκε χθες και στην οδό Αννης Μαρίας, λόγω των εργασιών που εκτελούνται στην περιοχή.

Βουλιάζει η Νομαρχία

ΣΥΝΕΧΕΙΑ ΑΠΟ ΤΗ ΣΕΛ. 1
δεν κατάφερε τελικά να πείσει, αφήνοντας αρκετά ερωτήματα αναπάντητα.

ΤΟ ΘΕΜΑ πάντως αναμένεται ότι θα έχει συνέχεια, καθώς η Περιφέρεια ζήτησε το φάκελο της αξιολόγησης, ενώ η θιγείσα εταιρία «Αμύντας» σκοπεύει να προσφύγει στη Δικαιοσύνη.

Γιατροί χωρίς κατάρτιση

ΣΥΝΕΧΕΙΑ ΑΠΟ ΤΗ ΣΕΛ. 1
τις δυνατότητες της στεφανιογραφίας να αξιολογήσει το πρόβλημα της στένωσης των αρτηριών, θέτει ζήτημα εκπαίδευσης των γιατρών. Δηλώνει ότι το ιατρικό προσωπικό της χώρας μας είναι ανομοιογενές από πλευράς πανεπιστημιακής παιδείας. Και σημειώνει ότι χιλιάδες γιατροί προέρχονται από πανεπιστήμια, τα οποία σαφώς δίδουν διαφορετικής στάθμης παιδεία από τα δικά μας. Συγκεκριμένα, κάνει λόγο για αμφιβόλου ποιότητας πτυχία, που μας έρχονται από την Πρίστινα, την Τεχεράνη, το Βουκουρέστι και αλλού, όπου πέραν του εκπαιδευτικού έργου, τίθεται και ζήτημα αξιοπιστίας των εξετάσεων.

Θέτει έτσι θέμα υποχρεωτικής μετεκπαίδευσης των γιατρών, η οποία σήμερα εξαντλείται τα Σαββατοκύριακα στις αίθουσες των ξενοδοχείων, με την οικονομική υποστήριξη φαρμακευτικών εταιρειών και εταιρειών ιατρικών μηχανημάτων. Ο υπαινιγμός είναι σαφής και παραπέμπει στις σχέσεις εξάρτησης που διαμορφώνονται από αυτά τα περίφημα σεμινάρια του Σαββατοκύριακου. Είναι κοινό μυστικό, άλλωστε, ότι οι σχέσεις εξάρτησης μεταξύ ιατρικού προσωπικού και επιχειρηματικών συμφερόντων οικοδομούνται σ' αυτά τα σεμινάρια. Για τούτο επιμένει πως είναι αναγκαία η διαμόρφωση ενός σταθερού μηχανισμού μετεκπαίδευσης των γιατρών στα πανεπιστήμια και τα μεγάλα νοσοκομεία. Στο ερώτημα αν η μετεκπαίδευση θα λύσει το πρόβλημα ο κ. Κρεμαστινός απαντά "ασφαλώς όχι", αλλά σημειώνει ότι "ο κάθε γιατρός θα τεθεί ενώπιον των ηθικών ευθυνών του".

Η ΣΥΝΕΝΤΕΥΞΗ

Στη συνέχεια η "Καθημερινή" δημοσίευσε την παρακάτω συνέντευξη του συντάκτη της Αντώνη Καρακούση.

"Συναντήσαμε τον γιατρό, καθηγητή της καρδιολογίας και βουλευτή Δωδεκανήσου κ. Δημ. Κρεμαστινό στο γραφείο του στο Ωνάσειο. Με άσπρη ιατρική του μπλούζα έδειχνε ακόμη πιο ήρεμος απ' ό,τι είναι. Μειλίχιος, με λόγο αργό, σταθερό, που αποπνέει τη σιγουριά και την πρεμία της γνώσης, δέχθηκε να μας μιλήσει για την αίσθηση που προκάλεσαν στο ευρύ κοινό οι ανακοινώσεις του στη Θεσσαλονίκη και κυρίως η αμφισβήτηση που προέκυπτε από αυτές για την ωφελιμότητα των επεμβάσεων bay pass και αγγειοπλαστικής.

Ο ίδιος μας ξεκαθάρισε ότι απέφυγε τις τηλεοπτικές κάμερες που ήθελαν την εύκολη "είδηση", τις απλουστευτικές απαντήσεις για το ποιοί και πόσο συχνά κατευθύνουν ασθενείς σε αναιτιολόγητες επεμβάσεις. Σημφωνήσαμε ν' αποφύγουμε στη συνομιλία μας τις εύκολες προσεγγίσεις, τους "δυνατούς" τίτλους και τα κραυγαλέα της TV. Επέμεινε να μείνουμε στην ουσία των ανακοινώσεων, στο καθαρά επιστημονικό μέρος και στις πολιτικές που επιβάλλονται για τη διόρθωση των κακώς κειμένων.

Οι απαντήσεις του κ. Κρεμαστινού στις ερωτήσεις μας έχουν ως εξής :

- Κύριε καθηγητά, με τη διάλεξή σας στη Θεσσαλονίκη θίξατε ένα ιδιαίτερα ευαίσθητο θέμα, αυτό των χειρουργικών επεμβάσεων στην καρδιά. Και υπαινιχθήκατε κατάχρηση των επεμβάσεων bay pass και αγγειοπλαστικής. Μπορείτε να μας εξηγήσετε το αντικείμενο των ανακοινώσεων στη συμπρωτεύουσα;

- Επρόκειτο για μια ομιλία, ύστερα από πρόσκληση της Καρδιολογικής Εταιρείας Βόρειας Ελλάδας για το ετήσιο σεμινάριο που οργάνωσε με θέμα "Ενδείξεις επεμβατικής καρδιολογίας, υπό το φως των σύγχρονων δεδομένων".

- Από τα λίγα που διαβάσαμε καταλάβαμε ότι με τη διάλεξή σας θέσατε υπό αμφισβήτηση την αποτελεσματικότητα, ή καλύτερα τα οφέλη που μπορεί να έχει μια επέμβαση bay pass στην καρδιά. Πώς προέκυψε αυτή η αμφισβήτηση;

- Η αμφισβήτηση, που εσείς λέτε, στηρίζεται στις νεότερες γνώσεις, τις οποίες συστηματικά αποκτήσαμε, όσον αφορά την επικινδυνότητα μιας αποφρακτικής βλάβης, ή καλύτερα μιας πλάκας μέσα στη στεφανιαία αρτηρία. Σύμφωνα με αυτές τις νεότερες γνώσεις, οι βλάβες που εμφανίζονται στη στεφανιογραφία, ότι αποφράσσουν την αρτηρία σε ποσοστό άνω του 70% και μέχρι 100% της διαμέτρου της, είναι κατά κανόνα καλοήθεις βλάβες, διότι έχουν ισχυρό περίβλημα, ισχυρή κάψα, που δεν τους επιτρέπει να υποστούν ρήξη και να προκαλέσουν θρόμβωση της αρτηρίας, αιφνίδιο θάνατο, έμφραγμα ή ασταθή στηθάγχη. Για να είμαστε πιο ακριβείς, μόνο σε ποσοστό 15% ασθενείς με τις προαναφερθείσες μεγάλες στενώσεις αρτηριών εμφανίζουν τα παραπάνω βίαια συμπτώματα.

- Αν είναι έτσι, τότε πώς εξηγούνται τα αιφνίδια καρδιολογικά περιστατικά;

- Ακούστε, η μεγάλη πλειοψηφία των ασθενών που πεθαίνουν αιφνίδια από καρδιακές παθήσεις, παθαίνουν έμφραγμα ή εμφανίζουν ασταθή στηθάγχη, έχουν βλάβες μικρές και οι καταγεγραμμένες στις στεφανιογραφίες αποφρακτικές στενώσεις είναι μικρές, από ελάχιστες μέχρι και 70%. Και αυτό γιατί κατεδείχθη πλέον ότι η στεφανιογραφία δείχνει μόνο την εσωτερική επιφάνεια της αρτηρίας και όχι την έκταση ή το βάθος αυτής. Αυτό είναι μια καινούργια αλήθεια.

Στη στεφανιογραφία δεν βλέπαμε το πάχος της πλάκας, βλέπαμε μόνο την προεξοχή της. Μια πλάκα λοιπόν με καταγεγραμμένη από τη στεφανιογραφία μικρή προεξοχή, αλλά ασθενέστερη βάση, πιο εύκολα θα μπορούσε να σπάσει, να εμπλακεί στην κυκλοφορία του αίματος, να προκαλέσει θρόμβο και στη συνέχεια έμφραγμα ή αιφνίδιο θάνατο. Η παρατήρηση ετών έδειξε ότι τέτοια βίαια επεισόδια προέρχονται κυρίως από μικρές βλάβες ή ασυμπτωματικές, που ούτε η στεφανιογραφία μπόρεσε να καταγράψει.

- Δηλαδή λέτε ότι μέχρι πρόσφατα, ένας καρδιολόγος γιατρός, έχοντας καταγεγραμμένη στη στεφανιογραφία μια απόφραξη της τάξεως άνω του 70% σε μια στεφανιαία αρτηρία, μπορούσε να οδηγηθεί στην εκτίμηση ότι ο ασθενής πρέπει να χειρουργηθεί, ώστε να γίνει μέσω άλλης οδού η παράκαμψη της προβληματικής περιοχής;

- Οι γνώσεις μας από τη δεκαετία του '70 και του '80 μας οδηγούσαν σ' αυτό το συμπέρασμα. Και έτσι όταν η στεφανιογραφία κατέγραφε στένωση πάνω από 70% καταφεύγαμε σε εγχείρηση bay pass. Ομως από το 1995 οι κλινικές έρευνες σε ασθενείς μας έδειξαν άλλα. Για παράδειγμα, ασθενείς με απόφραξη 95% στεφανιαίων αρτηριών, που θεωρούσαμε καταδικασμένους και αναμέναμε να κλείσουν τελείως οι αρτηρίες τους και να κλείσουν τελείως οι αρτηρίες τους και να εκδηλώσουν έμφραγμα ή αιφνίδιο θάνατο, βλέπαμε ότι κάτι τέτοιο δεν γινόταν. Αντιθέτως, σε περιπτώσεις μικρών στενώσεων είχαμε βίαια περιστατικά. Και αυτό γιατί όπως είπαμε προηγουμένως η στεφανιογραφία καταγράφει μόνο την προεξοχή της αρτηριοσκληρυντικής πλάκας και όχι το τοίχωμα αυτής, ενώ δεν γνωρίζουμε τη σύνθεσή της.

Είναι όπως το παγόβουνο. Βλέπουμε μόνο το πάνω μέρος και δεν γνωρίζουμε τί υπάρχει από κάτω. Βλέπουμε ένα μικρό κομμάτι, θεωρούμε ότι μπορούμε να συγκρουστούμε μαζί του, αλλά όταν γίνεται η σύγκρουση τότε κατανοούμε το μέγεθός του. Το αυτό συμβαίνει και με τη στεφανιογραφία. Καταγράφει μόνο την κορυφή του παγόβουνου.

- Τί συμβαίνει λοιπόν όταν η στεφανιογραφία δείχνει μεγάλη στένωση;

- Στις περιπτώσεις αυτές το παγόβουνο έχει σχεδόν αποκαλυφθεί και μας δείχνει ότι έχει ισχυρή σύνθεση που δεν σπάει με την πρώτη ευκαιρία. Και γι' αυτό ασθενείς με τόσο μεγάλη στένωση αρτηριών έχουν άλλη εξέλιξη απ' αυτή που θα περίμενε κάποιος. Για κάθε μεγάλη βλάβη αναπτύσσεται φυσικό bay pass, φυσική παρακαμπτήριος. Εάν λοιπόν μία από τις παραπάνω στενωμένες αρτηρίες φράξει σταδιακά -όχι απότομα- με εκδήλωση μιας εξελισσόμενης σε λίγα 24ωρα θρόμβωσης, τότε μπορεί ο ίδιος ο οργανισμός ν' αντιδράσει, να διαμορφώσει μόνος του παρακαμπτήριο και να κλείσει τελείως η αρτηρία, χωρίς σημαντική βλάβη για την καρδιά. Αυτό περιγράφεται στη διεθνή βιβλιογραφία ως φαινόμενο ισχαιμικής προστασίας του ίδιου του μυοκαρδίου. Εάν όλα αυτά συμβούν θετικά για τον ασθενή, ανεξαρτήτως μεγέθους βλάβης, τότε το τελικό συμβάν, δηλαδή το έμφραγμα, είναι μικρής ή αμελητέας έκτασης.

ΝΕΑ ΔΕΔΟΜΕΝΑ

- Μπορείτε να συνοψίσετε κ. καθηγητά, να μας περιγράψετε τα νέα δεδομένα;

- Τα νέα λοιπόν δεδομένα στηρίζονται, πρώτον, στο γεγονός ότι η στεφανιογραφία απεικονίζει μόνο την κορυφή και όχι τη βάση της πλάκας, ούτε τη σύνθεσή της. Και δεύτερον, γνωρίζουμε πια την προστασία που το ίδιο το μυοκάρδιο αναπτύσσει όταν η καρδιά αντιληφθεί πως επέρχεται ένα έμφραγμα. Αυτές οι γνώσεις ανέτρεψαν τις απόψεις των δεκαετιών του '70 και του '80 για τις επεμβάσεις bay pass. Αυτό είπαμε και στη Θεσσαλονίκη και εξηγήσαμε ότι σ' αυτές τις περιπτώσεις η φαρμακευτική αγωγή μπορεί να είναι περισσότερο ωφέλιμη από μια επέμβαση, η οποία μπορεί να είναι αδιάφορη ή και βλαπτική για τον ασθενή.

- Πόσο επηρεάζει αυτή η γνώση τον γιατρό;

- Αντιλαμβάνεσθε ότι ένας άριστα εκπαιδευμένος γιατρός είναι αυτός που δεν θα οδηγήσει έναν ασθενή, με ενδείξεις του '80, σε χειρουργική επέμβαση ή άσκοπη αγγειοπλαστική.

- Πόσοι όμως από τους ασκούντες την ιατρική στη χώρα μας είναι άριστα εκπαιδευμένοι;

- Βαθύτατα πιστεύω ότι το ιατρικό προσωπικό στη χώρα μας από πλευράς πανεπιστημιακής παιδείας είναι ανομοιογενές. Και αυτό γιατί χιλιάδες ιατρών προέρχονται από πανεπιστήμια τα οποία σαφώς δίδουν διαφορετικής στάθμευσης παιδείας απ' ό,τι τα δικά μας. Και αναφέρομε σε πτυχία που μας έρχονται από την Πρίστινα, την Τεχεράνη, το Βουκουρέστι και αλλού, που πολύ απέχουν από τα δικά μας και τέλος πάντων δεν ξέρουμε κάτω υπό ποίες συνθήκες λαμβάνονται. Δεν θέλω να επεκταθώ, αλλά είναι σαφές ότι υπάρχει πρόβλημα.

Η ΜΕΤΕΚΠΑΙΔΕΥΣΗ

- Θέσατε τις προηγούμενες ημέρες θέμα μετεκπαίδευσης των γιατρών.

- Στη χώρα μας δεν υπάρχει θεσμοθετημένη υποχρεωτική μετεκπαίδευση για όλους. Οταν σε ορισμένες πολιτείες των ΗΠΑ προβλέπονται ιατρικές εξετάσεις ανά πενταετία για τη συνέχιση του ιατρικού επαγγέλματος, εμείς εδώ δεν προβλέπουμε μετεκπαίδευση. Δεν λέω να πάμε σε τέτοιες αυστηρές ρυθμίσεις, αλλά η μετεκπαίδευση είναι απαραίτητη.

- Πώς την εννοείτε; Υποθέτω ότι αυτό το έργο πρέπει ν'αναληφθεί από τα πανεπιστήμια;

- Προφανώς η μετεκπαίδευση θα γίνει στα ΑΕΙ και στα μεγάλα νοσοκομεία. Δεν μπορεί να γίνει αλλού,. Δυστυχώς σήμερα και κατ' ανάγκη η μετεκπαίδευση παίρνει τελείως προσωπικό χαρακτήρα και κατά κανόνα ασκείται τα Σαββατοκύριακα στις αίθουσες των ξενοδοχείων, με οικονομική στήριξη διαφόρων φαρμακευτικών εταιριών και εταιριών ιατρικών μηχανημάτων. Επαφίεται έτσι η εκπαίδευση στην προσωπικότητα και την ακεραιότητα εκείνων που αποφασίζουν να την πραγματοποιήσουν. Ασφαλώς υπάρχουν επιστημονικοί φορείς που εξαιρούνται από τον κανόνα, αλλά αυτό δυστυχώς δεν ανατρέπει τον κανόνα, ο οποίος λέγει ότι ο οποιοσδήποτε συνεργαζόμενος με οποιαδήποτε εταιρία μπορεί να μετεκπαιδεύει γιατρούς.

- Λέτε δηλαδή ότι αν υπάρξει ένας μηχανισμός υποχρεωτικής μετεκπαίδευσης των γιατρών από τα πανεπιστήμια και τα νοσοκομεία θα πάψουν να υπάρχουν τέτοια φαινόμενα;

- Ασφαλώς όχι, αλλά ο κάθε γιατρός θα τεθεί ενώπιον των ηθικών ευθυνών του. Από εκεί και πέρα η ηθική των ιατρών θα ακολουθήσει κατ' ανάγκη τη μέση ηθική της κοινωνίας, αν και για μένα ο γιατρός γενικότερα οφείλει να στέκεται υψηλότερα, σεβόμενος τον ιπποκράτειο όρκο.

ΤΡΙΗΜΕΡΗ ΕΚΔΡΟΜΗ ΤΟΥ ΑΓΙΟΥ ΠΝΕΥΜΑΤΟΣ ΣΤΗ ΝΙΣΥΡΟ

ΤΟ ΠΡΑΚΤΟΡΕΙΟ
ΖΟΡΠΙΔΗΣ - ΣΤΕΦΑΝΑΚΗ

διοργανώνει σε συνεργασία με το
ΠΑΝΝΙΣΥΡΙΑΚΟ ΣΥΛΛΟΓΟ ΡΟΔΟΥ «Η ΠΟΡΦΥΡΙΣ»
τριήμερη εκδρομή στη Νίσυρο με το
ΚΑΤΑΜΑΡΑΝ «SEA STAR»

- Αναχώρηση Σάββατο 2/6 ώρα 9 π.μ.
- Επιστροφή από Νίσυρο Δευτέρα ώρα 4.30 μ.μ.

Τιμή κατ' άτομο 25.000 δρχ.
και 10.000 δρχ. για παιδιά έως 12 ετών

Στην τιμή περιλαμβάνονται:
Εισιτήρια με επιστροφή, δύο διανυκτερεύσεις με πρωινό και μία εκδρομή στο ηφαίστειο

Η εκδρομή εντάσσεται στα πλαίσια του εορτασμού των 600 χρόνων από την ίδρυση του μοναστηριού της Παναγιάς Σπηλιανής και θα γίνει παρουσίαση της αφίσας στο Δήμο Νισύρου.

Πληροφορίες στα τηλέφωνα:
32700, 28566, 27037, 34558, 61486
34188, 22854, 20383
ΠΡΑΚΤΟΡΕΙΟ
ΖΟΡΠΙΔΗΣ - ΣΤΕΦΑΝΑΚΗ
Αλεξάνδρου Διάκου 38 - Ρόδος
Τηλ. 20625, 30054

AE413-1489-1/6

ΙΝΣΤΙΤΟΥΤΟ ΑΙΣΘΗΤΙΚΗΣ
Μαρίας Κατσουράκη Γλυνού

- Καθαρισμός προσώπου - Peeling
- Θεραπεία ακμής
- Ενυδάτωση - Οξυγόνωση
- Καταπολέμηση ρυτίδων - Σύσφιγξη προσώπου
- Θεραπεία πανάδων - Λεύκανση με οξέα φρούτων
- Ριζική αποτρίχωση
- Θεραπεία κυτταρίτιδας σε λίγες μόνο επισκέψεις
- Λιποδιάλυση - Σύσφιγξη
- Αδυνάτισμα τοπικό - ολικό
- Αποτρίχωση
- Μακιγιάζ-Ειδικά πακέτα περιποιήσεων για νύφες

Αγ. Αναστασίας 9 - Ρόδος
Τηλ. 31061
AE375/2952-3/6

Διαφάνειες και μεγενθύνσεις για μπαρ, εστιατόρια, fast food

Φ. & Ν. ΠΑΧΟΣ

Γ. Ευσταθίου 11
Τηλ. 26893

A.N FERRIES

KYDON TOURS
ΚΕΝΤΡΙΚΟ ΠΡΑΚΤΟΡΕΙΟ PORT AGENT

ΔΡΟΜΟΛΟΓΙΑ
Ε/Γ-Ο/Γ ΜΑΡΙΝΑ
Ε/Γ-Ο/Γ ΡΟΔΑΝΘΗ

Ε/Γ-Ο/Γ ΜΑΡΙΝΑ και ΡΟΔΑΝΘΗ
καθημερινά και εναλλάξ

Δευτέρα από Πειραιά 16.00 για Κάλυμνο - Κω - Ρόδο (Τρίτη)
Τρίτη από Ρόδο 16.00 για Κω - Κάλυμνο - Πειραιά (Τετάρτη)
Τετάρτη από Πειραιά 16.00 για Κω - Κάλυμνο - Ρόδο (Πέμπτη)
Τετάρτη από Πειραιά 16.00 για Κάλυμνο - Κω - Ρόδο (Πέμπτη)
Πέμπτη από Ρόδο 16.00 για Κω - Κάλυμνο - Πειραιά (Παρασκευή)
Πέμπτη από Πειραιά 16.00 για Κάλυμνο - Κω - Ρόδο (Παρασκευή)
Παρασκευή από Ρόδο 16.00 για Κω - Κάλυμνο - Πειραιά (Σάββατο
Παρασκευή από Πειραιά 16.00 για Κάλυμνο - Κω - Ρόδο (Σάββατο)
Σάββατο από Ρόδο 16.00 για Πάτμο - Λέρο - Κάλυμνο - Κω - Ρόδο (Κυριακή)
Σάββατο από Πειραιά 16.00 για Πάτμο - Λέρο - Κάλυμνο - Κω - Ρόδο (Κυριακή)
Κυριακή από Ρόδο 16.00 για Πάτμο - Λέρο - Κάλλυμνο - Κω - Ρόδο (Δευτέρα)
Κυριακή από Πειραιά 16.00 για Πάτμο - Λέρο - Κάλυμνο - Κω - Ρόδο (Δευτέρα)
Δευτέρα από Ρόδο 16.00 για Κω - Κάλλυμνο - Λέρο - Πάτμο - Πειραιά (Τρίτη)

ΣΗΜΕΙΩΣΗ: Την Πέμπτη 24/5/2001 προσέγγιση κατά μετάβαση και επιστροφή Αστυπάλαια

Καλά ταξίδια

ΚΕΝΤΡΙΚΟ ΠΡΑΚΤΟΡΕΙΟ
ΚΥΔΩΝ
Τηλ. 23.000 - 27900 AE168/X2428-31/5

Με σχέδιο νόμου που κατατίθεται στη Βουλή

Παραχώρηση νησίδων για ανάπτυξη με δημοπρασίες

Καθορίζονται και τα όρια του αιγιαλού

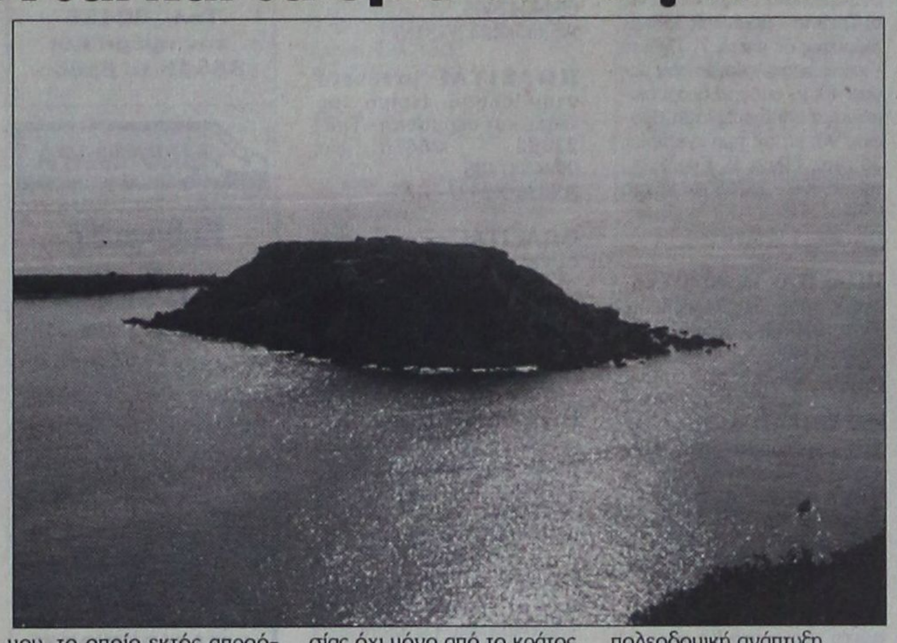

Εντός των προσεχών ημερών αναμένεται να κατατεθεί στη Βουλή το σχέδιο νόμου, με το οποίο θα καθορίζονται τα όρια του αιγιαλού, της παραλίας και του παλαιού αιγιαλού, ενώ ταυτόχρονα θα τίθενται πλέον φραγμοί στην αυθαίρετη δόμηση, θα παρέχεται η δυνατότητα ελεύθερης πρόσβασης των πολιτών σε όλες τις παραλίες και θα διασφαλίζονται τα συμφέροντα του Δημοσίου.

Στο πλαίσιο μάλιστα αυτό, αλλά και για την καλύτερη εξυπηρέτηση της δημόσιας περιουσίας, το υπουργείο Οικονομικών προχωρά και στην παραχώρηση με δημοπρασία νησίδων που ανήκουν στο Δημόσιο για την εξυπηρέτηση γεωργικών, κτηνοτροφικών, αλλά και τουριστικών σκοπών.

Οι αρμόδιες υπηρεσίες του υπουργείου Οικονομικών, στις οποίες είχαν υποβάλει από τους πρώτους μήνες του έτους τα πορίσματά τους οι ειδικές επιτροπές, που είχαν συγκροτηθεί σε κάθε νομό της χώρας για το εν λόγω θέμα, ολοκλήρωσαν την προηγούμενη εβδομάδα τη σύνταξη του ανωτέρω σχεδίου νόμου, το οποίο εκτός απροόπτου αύριο, ή το αργότερο μεθαύριο, κατατίθεται στη νομοπαρασκευαστική επιτροπή της Βουλής για επεξεργασία.

Κατά τη σύνταξη του σχεδίου νόμου ελήφθησαν σοβαρά υπόψη και βασικές παρατηρήσεις που είχαν υποβάλει οι υπηρεσίες των υπουργείων Ανάπτυξης και Εμπορικής Ναυτιλίας, οι οποίες εντάσσονται στο γενικότερο σχέδιο για ουσιαστικότερη χρήση της δημόσιας περιουσίας όχι μόνο από το κράτος, αλλά και από τους πολίτες.

Για το λόγο άλλωστε αυτό και στόχος του οικονομικού επιτελείου της κυβέρνησης είναι όπως, για πρώτη φορά ύστερα από 61 χρόνια, με νομοθετική ρύθμιση καθοριστούν και προστατευτούν οι χώροι του αιγιαλού και της παραλίας, αλλά και να δοθεί η δυνατότητα εκμετάλλευσής τους από το Δημόσιο, καθώς αρκετές είναι οι περιπτώσεις που έχουν καταπατηθεί και χρησιμοποιούνται σήμερα παράνομα.

Αξίζει να σημειωθεί επίσης ότι με τις διατάξεις του συγκεκριμένου σχεδίου νόμου, με το οποίο θα εκσυγχρονίζεται ο νόμος του 1940, θα επιχειρείται η επίλυση σοβαρών προβλημάτων, όπως :

-η καταπάτηση της παράκτιας δημόσιας γης.

-η υπέρμετρη συγκέντρωση πληθυσμού στην παράκτια ζώνη,

-η άναρχη χωροταξική και πολεοδομική ανάπτυξη,

-η έλλειψη ελεύθερων χώρων για κοινωνικές εξυπηρετήσεις

-η καταστροφή του περιβάλλοντος με αυθαίρετα έργα.

Επισημαίνεται ότι το ανωτέρω σχέδιο νόμου θα περιλαμβάνει 33 άρθρα, τα οποία θα ορίζουν ότι ο καθορισμός του αιγιαλού θα είναι οριστικός και δεν θα μπορεί να αμφισβητηθεί, ενώ σε ειδική διάταξή του θα προβλέπεται ότι τα εμπράγματα δικαιώματα ιδιωτών που εμπίπτουν στην παραλία θα απαλλοτριώνονται λόγω δημόσιας ωφέλειας.

Οσον αφορά τον καθορισμό των ορίων του αιγιαλού, της παραλίας και του παλαιού αιγιαλού, στο σχέδιο νόμου θα καθορίζεται σαφές χρονοδιάγραμμα μέσα στο οποίο θα πρέπει να ολοκληρωθεί η διαδικασία από ειδική επιτροπή που θα συγκροτηθεί σε κάθε νομό της χώρας.

Εθελοντές καθαρίζουν τις ακτές της Μεσογείου

Περιλαμβάνεται και η Ρόδος

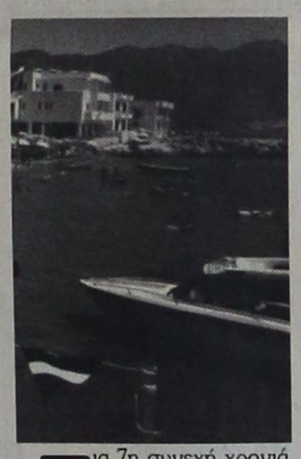

Για 7η συνεχή χρονιά το τελευταίο Σαββατοκύριακο του Μαΐου χιλιάδες εθελοντές σε 20 μεσογειακές χώρες ταυτόχρονα συμμετέχουν στη δράση "Καθαρίστε τη Μεσόγειο", Clean Up the Med, συλλέγοντας απορρίμματα από ακτές, λίμνες, και δάση. Οι εθελοντές εξοπλισμένοι με γάντια, σακούλες, καπέλα, συγκεντρώνουν τόνους σκουπιδιών, κυρίως πλαστικό και γυαλί και παραδίδουν τις περιοχές καθαρές στους τουρίστες. Την Πανευρωπαϊκή εκστρατεία για τον καθαρισμό της Μεσογείου, τη διοργανώνει ο οργανισμός "Legambiente", ο οποίος είναι ιταλικός, μη κερδοσκοπικού χαρακτήρα, οικολογικός οργανισμός, μέλος μεγάλων και διεθνών οικολογικών Ενώσεων και Φορέων για την προστασία και διατήρηση της άγριας ζωής και φυσικού Περιβάλλοντος.

Στην Ελλάδα τη δράση συντονίζει ο "Αρκτούρος" ως γραμματεία του δικτύου Εθελοντισμός και Φυσικό Περιβάλλον. Η συμμετοχή εθελοντών στη χώρα μας για το 2001 υπετριπλασιάστηκε (3.000 το 2000) σε σχέση με προηγούμενες χρονιές. Φέτος οι εθελοντές έφθασαν τις 11.000 και συγκεντρώθηκαν σε 110 διαφορετικά σημεία της χώρας, από τη Θράκη μέχρι την Κρήτη και από την Κέρκυρα μέχρι τη Ρόδο.

Στην Κρήτη μεταξύ των ξενοδοχείων που συμμετείχαν στην εκστρατεία ήταν το Fodele Beach, η αλυσίδα Maris Hotels, τα ξενοδοχεία Aldemar, και τα ξενοδοχεία Grecotel.



ΙΑΤΡΙΚΗ ΑΝΑΚΟΙΝΩΣΗ
Η ΙΑΤΡΟΣ
ΑΝΑΣΤΑΣΙΑ Π. ΧΑΜΟΥΖΑ-ΤΣΕΛΕΠΗ
ΜΙΚΡΟΒΙΟΛΟΓΟΣ - ΒΙΟΠΑΘΟΛΟΓΟΣ
Δέχεται στο ιατρείο της
ΔΕΥΤΕΡΑ έως ΠΑΡΑΣΚΕΥΗ 07.30-12.30 πρωί
06.00 - 08.00 απόγευμα
Στέλιου Κωτιάδη 5
& Εργάνης Αθηνάς
Τηλέφωνο 74034
AE169/614-6/6

ΙΑΤΡΙΚΗ ΑΝΑΚΟΙΝΩΣΗ
Ο ιατρός
ΣΤΑΜΑΤΗΣ Γ. ΠΕΡΙΔΗΣ BDS (London)
ΧΕΙΡΟΥΡΓΟΣ - ΟΔΟΝΤΙΑΤΡΟΣ
Πτυχιούχος Πανεπιστημίου UMDS Λονδίνου
τέως μέλος Βρετανικού Οδοντιατρικού Συλλόγου BDA
Δέχεται: Δευτέρα - Παρασκευή 9:00 - 13:30 17:00 - 20:30
Σάββατο 9:00 - 14:00
Εθν. Αντίστασης 44 (πρώην Βασ. Άννης Μαρίας), 2ος όροφος
Τηλ. & Fax: (0241) 70888
AE170/613-31/5

ΝΤΕΤΕΚΤΙΒΣ ΑΘΗΝΩΝ
Αναλαμβάνουμε υποθέσεις ανηλίκων, προσωπικές, οικογενειακές, εμποροβιομηχανικές
Διαθέτουμε τα καλύτερα ηλεκτρονικά σύγχρονα οπτικοακουστικά συστήματα
Εχεμύθεια 100%
Τα 30 χρόνια πείρα είναι η εγγύησή μας
Τηλ. 0977632963 & 0945319796
AE1711167-31/5

VANIK TOURS
ΓΙΑΝΝΗΣ και ΣΕΒΑ ΒΑΛΣΑΜΙΔΗ
VANIK σημαίνει ΑΛΗΘΕΙΑ
ΑΚΤΗ ΚΑΝΑΡΗ 17, ΨΑΡΟΠΟΥΛΑ - ΑΝΕΤΟ ΠΑΡΚΙΝΓΚ
Ανοικτά: ΔΕ-ΣΑ 08.30 - 14.00 & 16.30 - 20.30
Τηλ. 35191, 37621 κινητό: 0945798148 , FAX 29532

Το γραφείο μας πάντα πρώτο σε κρατήσεις ξενοδοχείων εξασφάλισε και σας προσφέρει καταπληκτικές τιμές για τα παρακάτω ξενοδοχεία σε ΠΑΚΕΤΑ (έκδοση εισιτηρίων R/T) από 1/4/2001-3/10/2001

1ον HOTEL ELECTRA			Α΄ SUPERIOR
Ερμού Σύνταγμα			
	Μονόκλινο	δρχ.	32.200
	Δίκλινο	»	38.600
	Τρίκλινο	»	45.600
2ον HOTEL ALEXANDROS			Α΄ SUPERIOR
Πλατεία Μαβίλλη			
	Μονόκλινο	δρχ.	26.000
	Δίκλινο	»	29.000
	Τρίκλινο	»	34.000
3ον HOTEL PRESIDENT			Α΄ Κατηγορίας
Λεωφόρος Κηφισίας			
	Μονόκλινο	δρχ.	12.600
	Δίκλινο για μονόκλινο	»	14.000
	Δίκλινο	»	16.500
	Τρίκλινο	»	20.000
4ον HOTEL ASTOR			Α΄ Κατηγορίας
Σύνταγμα			
	Μονόκλινο	δρχ.	19.500
	Δίκλινο για μονόκλινο	»	22.000
	Δίκλινο	»	26.000
	Τρίκλινο	»	32.000
5ον HOTEL RIVA			Α΄ Κατηγορίας
Περιοχή HILTON			
	Μονόκλινο	δρχ.	18.500
	Δίκλινο	»	21.000
	Τρίκλινο	»	28.500
6ον HOTEL ZAFOLIA			Α΄ SUPERIOR
Λεωφόρος Αλεξάνδρας			
	Μονόκλινο	δρχ.	27.000
	Δίκλινο	»	30.000
	Τρίκλινο	»	36.000
7ον HOTEL ELLINIS			Β΄ SUPERIOR
Ωνάσειο, λεωφ. Συγγρού			
	Μονόκλινο	δρχ.	13.500
	Δίκλινο	»	17.500
	Τρίκλινο	»	21.000
8ον HOTEL ARETHOUSA			Β΄ SUPERIOR
Σύνταγμα			
	Μονόκλινο	δρχ.	16.000
	Δίκλινο	»	22.000
	Τρίκλινο	»	28.000
9ον HOTEL DORIAN INN			Β΄ Κατηγορίας
Ομόνοια			
	Μονόκλινο	δρχ.	17.000
	Δίκλινο	»	20.000
	Τρίκλινο	»	26.000
10ον HOTEL EGNATIA			Β΄ Κατηγορίας
Θεσσαλονίκη Κέντρο - καινούριο			
	Μονόκλινο	δρχ.	19.000
	Δίκλινο	»	23.000
	Τρίκλινο	»	27.000

* Τα παραπάνω ξενοδοχεία διαθέτουν T.V. σε όλα τα δωμάτια
* Στις παραπάνω τιμές συμπεριλαμβάνεται πρωινό σε μπουφέ
* Ακόμη σε μας θα βρείτε αεροπορικά και ατμοπλοϊκά εισιτήρια όλων των εταιρειών.
AE172/X2395-31/5

ΠΡΟΟΔΟΣ ΜΙΚΡΕΣ ΑΓΓΕΛΙΕΣ ΜΙΚΡΕΣ ΑΓΓΕΛΙΕΣ ΠΡΟΟΔΟΣ

ενοικιάσεις

ΕΝΟΙΚΙΑΖΕΤΑΙ ημιυπόγεια αποθήκη με ράμπα και τριφασικό ρεύμα, εμβαδού 137τ.μ. κατάλληλη για οποιαδήποτε επαγγελματική χρήση, που βρίσκεται στην πλατεία Ανάληψης, κοντά στο περίπτερο, κάτωθεν της μπουτίκ «Βάσω». Πληρ. τηλ. 0246/71203-0246/71434 και 23621
ΑΕ 287/1410-16/6

ΕΝΟΙΚΙΑΖΕΤΑΙ επιπλωμένο δωμάτιο, με ψυγείο και μπάνιο, 43 Αλεξάνδρου Διάκου. Τηλ. 63402 ή 0977944976
ΑΕ 395/1476-30/5

ΕΝΟΙΚΙΑΖΕΤΑΙ αποθήκη 120τ.μ., στην Ανάληψη, Εμμανουήλ Ζαννή και Παπανδρέου.
Τηλ. 0946833832 και 0244/47172
ΑΕ 394/1475-30/5

ΕΝΟΙΚΙΑΖΕΤΑΙ διαμέρισμα 135τ.μ., στην περιοχή Αγίου Νικολάου. Πληρ. τηλ. 22198
ΓΔ-2/6

ΕΝΟΙΚΙΑΖΕΤΑΙ κατάστημα επί της οδού Εθελοντών Δωδεκανησίων 23, μέγαρο Κιοσόγλου. Πληρ. τηλ. 69450 - 69451 και κινητό 0945/754255
ΑΕ 426/1496-10/6

ΕΝΟΙΚΙΑΖΕΤΑΙ τριάρι 90τ.μ., πολυτελούς κατασκευής, με εντοιχισμένη κουζίνα, Κ. Υδραίου 29. Τηλ. 0937/939230
ΑΕ 365/1460-29/5

ΕΝΟΙΚΙΑΖΕΤΑΙ υπόγειος χώρος 150τ.μ., στην οδό Αγ. Ιωάννου 191 Α, κατάλληλο για αποθήκη, βιοτεχνία ή άλλη χρήση. Τηλ. 25421 - 35914
ΑΕ 405/14859/6

ΕΝΟΙΚΙΑΖΕΤΑΙ διαμέρισμα έξι δωματίων επί μικρής πολυκατοικίας, κείμενης επί της οδού Ηρώων Πολυτεχνείου, αρ. 11.
Για πληροφορίες τηλεφωνείστε στο 24958
ΑΕ 462/1509-3/6

ΦΑΛΗΡΑΚΙ: ΕΝΟΙΚΙΑΖΕΤΑΙ σπίτι πάνω στην παραλία (LIDO) με αυλή και χώρο στάθμευσης. Τηλ. 21221 και 094654725
ΑΕ 465/1512-31/5

ΕΝΟΙΚΙΑΖΕΤΑΙ μικρό διαμέρισμα, οδός Μόσχας 11 - Ροδίνι, Ρόδος.
Τηλ. 31798
ΑΕ 463/1510-3/6

ΕΝΟΙΚΙΑΖΕΤΑΙ διαμέρισμα 40τ.μ., στην Κωνσταντίνου Υδραίου 21 (περιοχή Δασκάλων) αποτελούμενο από σαλόνι, κουζίνα, υπνοδωμάτιο και τουαλέτα. Πληρ. τηλ. 46233 από 07.15 έως 14.00
732-29/5

ΕΝΟΙΚΙΑΖΕΤΑΙ ισόγειο 85τ.μ., στην Παύλου Μελά 80, για ιατρείο ή άλλη επαγγελματική χρήση, με αίθουσα αναμονής, γραφείο, εξεταστήριο, λουτρό, WC, κουζίνα.
Πληροφορίες τηλ. 22928
ΑΕ 360/1453-29/5

ΕΝΟΙΚΙΑΖΕΤΑΙ κατάστημα 130τ.μ., με πατάρι και με μεγάλη αυλή, με WC, οδός Κορδιγκτώνος 77. Τηλ. 0944286007, 01/6669457 και 78818
ΑΕ 411/1488-31/5

ΕΝΟΙΚΙΑΖΕΤΑΙ δυάρι, πλήρως επιπλωμένο, καινουργές, σε μονοκατοικία με κήπο, πανοραμική θέα στα Κοσκινού 50τ.μ., 110.000 δρχ. το μήνα. Πληροφορίες τηλ. 64998 μετά τις 18.00
384-3/6

ΕΝΟΙΚΙΑΖΕΤΑΙ αποθήκη 250τ.μ., χωρίς ράμπα, ισόγεια, στην οδό Ναυπλίου, Μιχ. Πετρίδη. Τηλ. 27082 - 26476 και 0944/347405
ΑΕ 477/Χ2427-10/6

ΕΝΟΙΚΙΑΖΕΤΑΙ ισόγειο κατάστημα 1200τ.μ., επί της Λ. Ελευθερίας προς Αεροδρόμιο. Τηλ. 27082 - 26476 και 0944/347405
ΑΕ 480/Χ2427-10/6

ΕΝΟΙΚΙΑΖΟΝΤΑΙ καταστήματα των 140τ.μ. ή των 45τ.μ. επί της Μιχ. Πετρίδη, κοντά στο νέο σούπερ μάρκετ Σπανού. Τηλ. 27082 - 26476
ΑΕ 479/Χ2427-10/6

ΕΝΟΙΚΙΑΖΕΤΑΙ
ο χώρος του μπαρ του ταχύπλοου καταμαράν «SEA STAR» που εκτελεί κρουαζιέρες για Τήλο - Νίσυρο.
Πληροφορίες τηλ. 20625 - 30054
κ. Στεφανάκη
ΑΕ131/Χ2445-31/5

πωλήσεις

ΠΩΛΟΥΝΤΑΙ 3άρια διαμερίσματα στην Ιξιά. Τηλ. 27082 - 26476 και 0944/347405
ΑΕ 436/Χ2427-3/6

ΠΩΛΕΙΤΑΙ αγρός 8000τ.μ., αξίας 27.000.000 στο Τσαΐρι, φως - νερό. Τηλ. 27082 - 26476 και 0944/347405
ΑΕ 447/Χ2427-3/6

ΠΩΛΟΥΝΤΑΙ 3άρια και 4άρια στο Ροδίνι. Τηλ. 27082 - 26476 και 0944/347405
ΑΕ 448/Χ2427-3/6

ΠΩΛΕΙΤΑΙ διαμέρισμα 80τ.μ., στον 1ο όροφο σε άριστη κατάσταση στο Παραδείσι. Τηλ. 41080
ΑΕ 291/1413-9/6

ΠΩΛΟΥΝΤΑΙ: 1) Αγιος Δημήτριος, στα Λαϊκά, διαμέρισμα 75τ.μ., τιμή 7 εκατ., 2) Τσαΐρι, μονοκατοικίες με αυλή, 3) Κανδυλί, μονοκατοικίες υπό κατασκευή, 4) Ανάληψη - Ροδίνι - Δασκάλους - διαμερίσματα καινούργια, 5) Ροδίνι, διαμερίσματα μεταχειρισμένα, 6) Τριάντα - μεζονέτες 158τ.μ., διόροφες σε μπετά, 7) Τριάντα - κτίριο αποτελούμενο από μαγαζί 40τ.μ., υπόγειο δυάρι διαμέρισμα και διαμέρισμα ορόφου 90τ.μ., σε τιμή ευκαιρίας 36 εκατ. Πληρ. Β. Εγγλέζος, τηλ. 29308 - 22768 και κινητό 0945517415
ΑΕ 322/1432-10/6

ΠΩΛΕΙΤΑΙ αγρός 4000τ.μ., στους πρόποδες Φιλερήμου. Τηλ. 27082 - 26476 και 0944/347405
ΑΕ 335/Χ2427-31/5

ΠΩΛΕΙΤΑΙ σύνθετο και κρεβατοκάμαρα κομπλέ, 4 τεμαχίων, χρωμ. λευκό λάκα, σε άριστη κατάσταση. Ευκαιρία. Τηλ. 95888 και 89974, 1.30-22.00 κ. Ανθή
2953-31/5

ΠΩΛΕΙΤΑΙ παλιό παραδοσιακό σπίτι στα Κοσκινού. Πληρ. τηλ. 0932776623
ΓΔ-30/5

ΠΩΛΕΙΤΑΙ λόγω αναχωρήσεως επιχείρηση 14 ετών, με σταθερή πελατεία, κουρτίνες, κεντήματα και είδη ραπτικής. Τιμή λογική. Τηλ. 93842 και 92861
ΑΕ 425/1495-1/6

ΠΩΛΕΙΤΑΙ οικόπεδο στη Δαματριά, 2 στρεμμάτων, στον κεντρικό δρόμο, δίπλα απ' το σχολείο. Τιμή 8.000.000 δρχ. μετρητοίς. Πληρ. τηλ. 69450 - 69451 και κινητό 0945/754255
ΑΕ 427/1497-10/6

ΠΩΛΕΙΤΑΙ 3500 τ.μ. αγρός με πρόσωπο στον επαρχιακό δρόμο, άρτιο, οικοδομήσιμο, Αγίων Αποστόλων - Τρεις, κοντά στο νέο νοσοκομείο. Τηλ. 27082 - 26476 και 0944/347405
ΑΕ 433/Χ2427-3/6

ΠΩΛΕΙΤΑΙ 168τ.μ., μονοκατοικία (2όροφη) με κήπο, ανεξάρτητη, πλήρως αποπερατωμένη ή έως μαρμαροσουβά - κοντά στο φυτώριο του Δήμου Ιαλυσού έναντι Λάνσελοτ. Τηλ. 27082 - 26476 και 0944/347405
ΑΕ 481/Χ2427-10/6

ΠΩΛΕΙΤΑΙ μονοκατοικία 140τ.μ., με υπόγειο 65τ.μ. και αυλή 260τ.μ., εντός πόλεως Ρόδου, σε κεντρική θέση. Το κτίριο είναι διατηρητέο. Τηλ. 27082 - 26476 και 0944/347405
ΑΕ 450/Χ2427-3/6

ΕΥΚΑΙΡΙΑ! ΠΩΛΟΥΝΤΑΙ στην Ιαλυσό: α) διαμέρισμα δύο υπνοδωματίων - σαλοτραπεζαρία - κουζίνα - μπάνιο, μόνο 14.000.000 μετρητοίς, β) οικόπεδα εντός και εκτός σχεδίου πόλεως, άρτια και οικοδομήσιμα. Τηλ. 0241/92458 ή 0241/94223
ΑΠ239/1378-31/5

ΠΩΛΕΙΤΑΙ 4άρι διαμέρισμα στην Ανάληψη. Τηλ. 27082 - 26476 και 0944347405
ΑΕ335/Χ2427-31/5

ΠΩΛΕΙΤΑΙ μεζονέτα στην Ιαλυσό, έτοιμη, με τζάκι και θέρμανση. Τηλ. 27082 - 26476 και 0944347405
ΑΕ336/Χ2427-31/5

ΠΩΛΕΙΤΑΙ οικόπεδο στο συνεταιρισμό Δασκάλων «Απόλλων» γωνιακό - προνομιούχο. Τιμή 16.500.000 δρχ. Τηλ. 27502 και 0944652927
ΑΕ361/1454-29/5

ΠΩΛΕΙΤΑΙ 250τ.μ., οικόπεδο στους Χαλκίτες άρτιο και οικοδομήσιμο. Τηλ. 27082 - 26476 και 0944/347405
ΑΕ 430/Χ2427-1/6

ΠΩΛΕΙΤΑΙ 340τ.μ. οικόπεδο επί της οδού Πειραιώς - Τζένιο (Μιχ. Πετρίδη). Τηλ. 27082 - 26476 και 0944/347405
ΑΕ 431/Χ2427-1/6

ΠΩΛΟΥΝΤΑΙ 3άρια διαμερίσματα πλησίον Αραπάκι.
Τηλ. 27082 - 26476 και 0944/347405
ΑΕ 432/Χ2427-1/6

ΠΩΛΕΙΤΑΙ 500 τ.μ. οικόπεδο στην Ιξιά (εντός οικισμού). Τηλ. 27082 - 26476 και 0944/347405
ΑΕ 434/Χ2427-3/6

ΠΩΛΕΙΤΑΙ 2όροφη μεζονέτα με υπόγειο στην περιοχή Μήδεια. Τηλ. 27082 - 26476 και 0944/347405
ΑΕ 435/Χ2427-3/6

ΠΩΛΕΙΤΑΙ αποθήκη 180τ.μ., στους Δασκάλους. Τηλ. 27082 - 26476 και 0944/347405
ΑΕ 480/Χ2427-10/6

ΠΩΛΕΙΤΑΙ 2όροφη μονοκατοικία στη Σύμη, κοντά στο Γιαλό. Είναι σε καλή κατάσταση. Τηλ. 27082 - 26476 και 0944/347405
ΑΕ 482/Χ2427-10/6

ΠΩΛΕΙΤΑΙ

επιχείρηση μεζεδοπωλείου και παραδοσιακού καφενείου 100 τ.μ., μαζί με την κουζίνα, πλήρως εξοπλισμένο, μόνο με δύο εκ. δρχ. επί των οδών Μητροπόλεως 49 και Αθ. Διάκου 1.

Τηλ. 30456 την ημέρα και 38546 το βράδυ
344-31/5

μαθήματα

Καθηγητής αγγλικών
με σεμινάρια μεθοδολογίας στην Αγγλία, παραδίδει ιδιαίτερα σε μαθητές και ενήλικες σε δικό του χώρο. Δυνατότητα εντατικών μαθημάτων και κατά την καλοκαιρινή περίοδο.
Τηλ. 37193/ 0974012436
ΑΕ 410/1487-17/6

ΑΝΑΚΟΙΝΩΣΗ
ΚΑΛΟΚΑΙΡΙΝΑ ΜΑΘΗΜΑΤΑ
*** Computer ***
ΕΚΠΑΙΔΕΥΣΗ PROGRAM COMPUTER PM
ΕΓΓΡΑΦΕΣ ** ΤΩΡΑ **
Τμήματα για:
Παιδιά - Ενήλικες
Αρχάριους - Μαθητές
Επαγγελματίες
Ανεύρεση Εργασίας
ΠΑΡΕΧΕΤΑΙ ΒΕΒΑΙΩΣΗ
Διδάσκει πτυχιούχος Πανεπιστημίου Αμερικής
ΜΑΝΩΛΗΣ Ι. ΣΟΦΙΛΛΑΣ
Κοδριγκτώνος 91
Τηλ. (0241) 31761
ΑΕ228/Χ2431-31/5

διάφορα

ΜΟΝΩΣΕΙΣ
20 ΧΡΟΝΙΑ!
ΑΡΧΩΝ ΣΑΜΑΡΤΖΗΣ
ΤΗΛ.
23030-32054
ΑΕ178/Χ2398-31/5

ΣΧΟΛΗ ΟΔΗΓΩΝ
ΚΟΥΣΗ ΠΑΝΤΕΛΗ
- ΔΙΠΛΩΜΑΤΑ
- ΕΡΑΣΙΤΕΧΝΙΚΑ
- ΕΠΑΓΓΕΛΜΑΤΙΚΑ
- ΜΟΤΟΣΙΚΛΕΤΑΣ
- ΜΑΘΗΜΑΤΑ ΘΕΩΡΗΤΙΚΗΣ ΔΙΔΑΣΚΑΛΙΑΣ

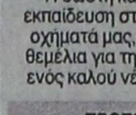

•Επεκτάσεις όλων των κατηγοριών -Αναθεωρήσεις ληγμένων αδειών -Μετατροπές ξένων αδειών σε ελληνικές

Οδός Βαλαωρίτου 9
(έναντι HOTEL SEMIRAMIS ΠΙΣΩ ΑΠΟ ΤΟ ΠΑΛΑΙΟ ΝΟΣΟΚΟΜΕΙΟ
e-mail: koysisp@hol.gr
ΕΚΠΑΙΔΕΥΤΙΚΟ ΑΥΤΟΚΙΝΗΤΟ:
TOYOTA YARIS 1300 cc AIR CONDITIONED
(ΠΡΟΣΟΧΗ): ΜΑΘΗΜΑΤΑ
α. Μοτοσικλέτας μεγάλου κυβισμού από 125 cc έως ανεξαρτήτου
β. Μοτ/τας έως 125 cc
γ. Μοτοποδηλάτου 50 cc
Διαθέτουμε επίσης κι αυτόματες μοτοσικλέτες 125 cc
Πληρ. τηλ.
29157-73820-94777
ΚΑΙ ΑΝΑ ΠΑΣΑ ΣΤΙΓΜΗ ΣΤΑ ΚΙΝΗΤΑ τηλ.
0944/511313-0944/203343
Στην κατηγορία ανεξαρτήτου κυβισμού η εκπαίδευση γίνεται με μοτοσικλέτα 500 cc
Παραλαβή των μαθητών μας και από τις οικίες τους
"Η σωστή και μεθοδική εκπαίδευση στα σύγχρονα οχήματά μας, βάζει γερά θεμέλια για τη δημιουργία ενός καλού νέου οδηγού"
ΑΕ179/1160-30/6
ΠΡΟΣΟΧΗ
Στη σχολή μας παραδίδονται και μαθήματα θεωρητικής διδασκαλίας

Φ. & Ν. ΠΑΧΟΣ
Γ. Ευσταθίου 11
Τηλ. 26893

ΤΑΠΗΤΟΚΑΘΑΡΙΣΤΗΡΙΟ
WASH AND CARE
ΚΑΘΑΡΙΣΜΟΣ ΚΑΙ ΦΡΟΝΤΙΔΑ
Συνδυάσαμε την πολυετή πείρα μας και τα ολοκαίνουρια μηχανήματά μας και αναλαμβάνουμε:
- Καθαρισμό- φροντίδα - φύλαξη χαλιών - μοκετών
- Παραλαβή από το σπίτι μ' ένα τηλεφώνημα
- Επιτόπιος καθαρισμός, σαλονιών, μοκετών, μαξιλαράκια επιχειρήσεων

ΦΑΡΜΑΚΙΔΗΣ ΕΥΣΤΑΘΙΟΣ
ΤΗΛ. 0241 - 68189
5ο χλμ. Λ. Ρόδου Λίνδου 237
ΑΕ 180/1268-31/5

ΠΩΛΟΥΝΤΑΙ
ΜΟΝΟ ΑΠΟ ΤΟ ΓΡΑΦΕΙΟ ΜΑΣ

1) 2 όροφοι σε γωνιακό κεντρικό σημείο, έκαστος 90τ.μ., κατάλληλος για γραφείο, ιατρείο, πρακτορείο, οικία, κλπ. Καταπληκτική περίπτωση
2) 3 μεζονέτες σε γιαπί και γκαράζ έκαστη, με οικόπεδο 2 στρέμματα έκαστη, 100 μέτρα από τη θάλασσα, θέα φανταστική
3) Διαμερίσματα 4άρια με γκαράζ λουξ κατασκευής, τεράστιες βεράντες, αυτόνομη θέρμανση, κλπ, σε καταπληκτική περιοχή.
4) Μαγαζί γωνιακό, στο Μαντράκι
5) Διαμερίσματα 2άρια, 3άρια, 4άρια, σε διάφορες περιοχές της πόλεως
6) Μεζονέτες σε γιαπί ή έτοιμες
7) Οικόπεδα, κτήματα
8) Ενοικιάσεις μαγαζιών

Γ. ΝΕΟΦΥΤΟΥ
ΔΗΜ. ΘΕΟΔΩΡΑΚΗ 40 - ΤΗΛ. 20989 - 21434
ΑΕ181/Χ2406-31/5

ΠΩΛΟΥΝΤΑΙ

1) Οικόπεδο 340τ.μ. επί της οδού Πειραιώς (Σ.Δ. 0,8)
2) Αγρός 2000τ.μ., στα Κοσκινού
3) Αγρός 4000τ.μ. πλησίον οικισμού Καστελλοριζιών
4) Αγρός 2000τ.μ. επί της λεωφόρου Ιαλυσού - Αεροδρομίου
5) 4άρια διαμερίσματα καινούργια στην Ανάληψη - Ροδίνι
6) 3άρια διαμερίσματα στο Ροδίνι
7) Ξενοδοχείο 60 κλινών στο κέντρο της πόλης Ρόδου

Πληροφορίες
Εμμανουήλ Κρανίδης
Τηλ. 27082 - 26476 και 0944347405
ΑΕ182/Χ2427-31/5

ΔΙΑΜΕΡΙΣΜΑ «ΠΡΟΒΟΛΗΣ»
ΠΩΛΕΙΤΑΙ
ΔΙΑΜΕΡΙΣΜΑ
Ε=126 τ.μ., β' όροφος
επί της οδού Αμμοχώστου, κατάλληλο για κάθε χρήση.
Πληροφορίες: (μόνο σε επώνυμους)
«TOP PROPERTIES»
κ. ΓΕΩΡΓΙΟ ΠΙΠΙΝΟ -
ΤΗΛ. 23895 & 0944676003
ΑΕ183/1240-31/5

ΔΩΔΕΚΑΝΗΣΙΑΚΕΣ ΑΠΟΦΡΑΞΕΙΣ
«ΚΟΛΟΣΣΟΣ»



ΑΠΟΦΡΑΞΕΙΣ ΚΑΘΑΡΙΣΜΟΙ ΑΠΟΧΕΤΕΥΣΕΩΝ & ΒΟΘΡΩΝ
Αναλαμβάνουμε πάσης φύσεως αποφράξεις οποιουδήποτε μήκους και πλάτους Αναλαμβάνουμε καθαρισμούς αποχετευτικών αγωγών, δήμων, ξενοδοχείων, στρατιωτικών μονάδων, σπιτιών, πολυκατοικιών, καθώς και καθαρισμούς βιολογικών μονάδων με μηχάνημα υψηλής πιέσεως σε όλη τη Δωδεκάνησο.
Κ. ΠΗΛΙΑΚΗΣ - Π. ΚΑΣΕΡΗΣ
Πληρ. τηλ. 47915 - 91881
κινητό: 0944/325234 και 0977/717048
ΑΕ184/1277-31/5

ΞΥΛΟΥΡΓΙΚΕΣ ΕΡΓΑΣΙΕΣ
Ο ΜΑΝΩΛΗΣ
Αναλαμβάνουμε πάσης φύσεως ξυλουργικές εργασίες:
• κουζίνες γερμανικές • ντουλάπες
• πόρτες • παράθυρα κ.λ.π.
ΠΛΗΡΟΦΟΡΙΕΣ
Τηλ. 62183-68414
ΑΕ185/1232-31/5

SUN BEACH RESORT COMPLEX

IALYSOS, P.O. Box 272, 85101 RHODES GREECE
E- mail: Sunbeach@otenet. gr
ΖΗΤΟΥΝΤΑΙ
ΓΙΑ ΑΜΕΣΗ ΠΡΟΣΛΗΨΗ
Νυχτερινός υπάλληλος υποδοχής
Υπάλληλος σούπερ μάρκετ
Αιτήσεις δεκτές καθημερινά στο ξενοδοχείο
09.00 - 14.00 & 19.00-21.00
Υπόψιν κου Μπακρυσιώρη Σαράντου
Τηλ. 93821 - 6 ΦΑΞ: 95688
ΑΕ429/Χ2452-1/6

Αποδράστε στη γραφική Σύμη στην ηρεμία και το φιλόξενο περιβάλλον του ξενοδοχείου μας
PEDI BEACH
Με πρωινό, δείπνο και τα εισιτήρια 12.500 δρχ. το άτομο
Για κρατήσεις τηλέφωνο
0246/71981 -telefax 71982
E-mail: alkal@blueseahotel.gr
ΑΕ 455/Χ2477-13/6

ΕΝΟΙΚΙΑΖΟΝΤΑΙ

Α) Γραφεία 140τ.μ. και 80τ.μ. επί της Αννης Μαρίας, πλησίον Κορασίδη
Β) Καταστήματα:
1) 50τ.μ. επί της Μιχ. Πετρίδη
2) 40τ.μ. και 80τ.μ. στο Φαληράκι
3) 400τ.μ. (2όροφο) και 200τ.μ.
4) Αποθήκη επί της Αννης Μαρίας
Αποθήκη 350τ.μ. επί της Ναυπλίου - ισόγεια
5) 140τ,μ, με κήπο 800τ.μ. σε τουριστική περιοχή του Δήμου Ιαλυσού
Πληροφορίες
Εμμανουήλ Κρανίδης
Τηλ. 27082 - 26476 και 0944347405
ΑΕ153/Χ2427-31/5

ΠΩΛΟΥΝΤΑΙ

Α) Στην οδό Ιωάννη Μεταξά και Ανθούλας Ζερβού στο Νιοχώρι:
- Οροφοδιαμερίσματα, αρίστης κατασκευής των 136τ.μ., με θέση στάθμευσης και υπόγεια αποθήκη 12τ.μ., με κεντρική θέρμανση με αυτονομία
- Διαμερίσματα 138, 105, 97, 91, 81, 63, 55 με θέση στάθμευσης, κεντρική θέρμανση με αυτονομία
- Καταστήματα των 140 και 70τ.μ.
Β) Στην οδό Αποστόλου Παύλου, Ανάληψη:
- Διαμερίσματα ετοιμοπαράδοτα, 116, 112, 88, και 73τ.μ., με θέση στάθμευσης και κεντρική θέρμανση
Γ) Μονοκατοικίες στην Ιαλυσό, οδός Δημοκρατίας, πανταχόθεν ελεύθερες από 119τ.μ. έως 184τ.μ. διόροφες, χωρίς υπόγειο, με οικόπεδο από 250 έως 360τ.μ., πολυτελούς κατασκευής
ΠΛΗΡΟΦΟΡΙΕΣ
ΑΝΑΣΤΑΣΙΟΣ ΑΤΣΙΔΗΣ
ΣΤΕΦΑΝΟΥ ΚΑΖΟΥΛΗ 74 - ΡΟΔΟΣ Τηλ. 28616, 37848
ΑΕ174/Χ2424-31/5

ΚΑΦΕΤΕΡΙΑ ΣΤΑΝΗ ΖΗΤΟΥΝΤΑΙ

ΣΕΡΒΙΤΟΡΟΙ
ΚΑΙ ΜΠΑΡΜΑΝ
ΕΜΠΕΙΡΟΙ
ΠΛΗΡΟΦΟΡΙΕΣ ΤΗΛ. 96422
ΑΕ 438/Χ2475-6/6

SHELL HELLAS A.E.
Η εταιρία Shell αναζητά
ΣΥΝΕΡΓΑΤΗ ΠΡΑΤΗΡΙΟΥΧΟ
ο οποίος θα αναλάβει τη λειτουργία πρατηρίου στην περιοχή Αφάντου Ρόδου.
Ο υποψήφιος πρέπει να έχει:
-Οργανωτικές ικανότητες
- Γραμματικές γνώσεις Λυκείου
- Ηλικία 25-45 ετών
- Κεφάλαιο απαραίτητο για την αποδοτική λειτουργία του πρατηρίου
Οι ενδιαφερόμενοι παρακαλούνται να επικοινωνήσουν με τον κο Δημ. Δημητριάδη στο τηλ. 0241/27306 ή με τον κ. Παν. Σαράφογλου στο τηλ. 0944/500520
ΑΕ339/Χ2467-29/5

ΠΡΟΟΔΟΣ ΜΙΚΡΕΣ ΑΓΓΕΛΙΕΣ ΜΙΚΡΕΣ ΑΓΓΕΛΙΕΣ ΠΡΟΟΔΟΣ

ΑΠΟΦΡΑΞΕΙΣ ΚΑΘΑΡΙΣΜΟΙ ΑΠΟΧΕΤΕΥΣΕΩΝ -ΞΕΒΟΥΛΩΜΑΤΑ

Υδραυλικός, αναλαμβάνει πάσης φύσεως υδραυλικές εργασίες

Χ. Δημήτρης

Αναλαμβάνουμε τον καθαρισμό αποχετεύσεων πολυκατοικιών και ξενοδοχείων με νέο ηλεκ/το μηχάνημα

ΟΙ ΑΠΟΧΕΤΕΥΣΕΙΣ ΓΙΝΟΝΤΑΙ ΣΑΝ ΝΑ ΤΙΣ ΠΕΡΑΣΑΤΕ ΣΗΜΕΡΑ

ΕΡΓΑΣΙΑ ΕΓΓΥΗΜΕΝΗ

ΔΩΡΕΑΝ ΜΕΤΑ ΑΠΟ ΚΑΘΕ ΑΠΟΦΡΑΞΗ ΨΕΚΑΣΜΟΣ ΤΩΝ ΦΡΕΑΤΙΩΝ ΓΙΑ ΜΙΚΡΟΒΙΑ ΚΑΙ ΚΑΤΣΑΡΙΔΕΣ

Τηλ. 90230 μαγαζί και 31990, ΓΙΑ ΑΜΕΣΗ ΕΞΥΠΗΡΕΤΗΣΗ ΣΑΣ ΣΤΟ ΚΙΝΗΤΟ ΜΑΣ ΤΗΛΕΦΩΝΟ 0944344911

ΑΕ 186/1414-31/5

ζητήσεις

ΖΗΤΕΙΤΑΙ ψήστης για φαστ φουντ στο Φαληράκι. Τηλ. 85727 μετά τις 6μ.μ.
ΑΕ359/1452-29/5

ΖΗΤΟΥΝΤΑΙ υπάλληλοι άνω των 18 ετών, πρωί - απόγευμα, για τουριστικό κατάστημα στην Παλιά Πόλη. Τηλ. 0945146254 και 31924
ΑΕ 363/1458-29/5

ΖΗΤΕΙΤΑΙ κοπέλα για να εργαστεί σε τουριστικό κατάστημα στην Π. Πόλη. Τηλ. 21174
ΑΕ 397/1478-30/5

ΖΗΤΟΥΝΤΑΙ 1) σερβιτόρες ή σερβιτόροι που να γνωρίζουν αγγλικά και γερμανικά και 2) μάγειρας ή μαγείρισα για να εργαστούν σε εστιατόριο στο Φαληράκι, πρωινή απασχόληση. Τηλ. 85165 και 86323
ΑΕ 443/1502-3/6

ΖΗΤΕΙΤΑΙ οικιακή βοηθός για καθημερινή απασχόληση από 9π.μ. έως 2μ.μ. Πληρ. τηλ. 0944/272115
Πληρ. τηλ. 0944/272115
ΑΕ 444/1503-2/6

ΑΠΟ ΤΟ ΞΕΝΟΔΟΧΕΙΟ TROPICAL στα Κολύμπια, ζητείται προσωπικό: α) Μάγειρας για απόγευμα, ώρες 14.00-21.00, β) σερβιτόρος που να γνωρίζει γερμανικά, γ) νυχτερινός που να γνωρίζει γερμανικά. Πληροφορίες τηλ. 56279 - 56282 και 29929
ΑΕ 468/1514-10/6

ΑΠΟ ΚΑΤΑΣΤΗΜΑ ΓΟΥΝΑΡΙΚΩΝ ΚΑΙ ΔΕΡΜΑΤΙΝΩΝ ΕΝΔΥΜΑΤΩΝ

ΖΗΤΕΙΤΑΙ

ΠΩΛΗΤΗΣ - ΤΡΙΑ ΓΙΑ ΝΑ ΕΡΓΑΣΘΕΙ ΜΕ ΠΟΛΥ ΚΑΛΟΥΣ ΟΡΟΥΣ, ΝΑ ΜΙΛΑΕΙ ΓΕΡΜΑΝΙΚΑ Ή ΣΚΑΝΔΙΝΑΒΙΚΑ ΣΤΗΝ ΠΑΛΙΑ ΠΟΛΗ

Πληρ. τηλ. 25582

ΑΕ 364/1457-7/6

ΖΗΤΕΙΤΑΙ 1) Πιτσαδόρος και 2) Μάγειρας, για να εργαστούν σε εστιατόριο πιτσαρίας στο χωριό Λάρδος, για απογευματινές ώρες. Τηλ. 0244/44435
ΑΕ282/1407-27/5

ΖΗΤΟΥΝΤΑΙ: 1) Βοηθός σερβιτόρου να γνωρίζει καλά αγγλικά και 2) Λαντζιέρα για κουζίνα, κατά προτίμηση από περιοχή Ιαλυσού. Τηλ. 96669
ΑΕ289/1411-27/5

ΖΗΤΕΙΤΑΙ πωλήτρια για να εργαστεί σε τουριστικό κατάστημα στο Φαληράκι, που να γνωρίζει γερμανικά. Τηλ. 86692
ΑΕ 3281437-27/5

ΖΗΤΟΥΝΤΑΙ 1) έμπειρος ξυλουργός και 2) έμπειρος βοηθός με δικά τους μέσα μετακίνησης. Τηλ. 91543 κ. Γιάννη
ΑΕ 338/1440-27/5

ΖΗΤΕΙΤΑΙ κυρία για να προσέχει παιδιά. Τηλ. 38011
ΑΕ 423/1493-1/6

ΖΗΤΕΙΤΑΙ κοπέλα για να εργασθεί σε καφέ μπαρ στη Ρόδο. Τηλ. 0972/274632
ΑΕ 424/1494-10/6

Από το μεταφραστικό γραφείο POLYGLOT

ΖΗΤΕΙΤΑΙ

άτομο με τα κάτωθι προσόντα:
- Απόφοιτος ΤΕΙ ή ΑΕΙ
- Γνώση της αγγλικής ή γερμανικής γλώσσας
- Εμπειρία στη χρήση Η/Υ
- Ηλικία έως 30 ετών
- Μεταφορικό μέσον
- Κέφι για δουλειά

Το άτομο θα ενταχθεί στο πρόγραμμα Stage του ΟΑΕΔ
Πληρ. 09.00=13.30 στα **τηλ. 25409 ή 0944815536 κ. Σπυροπούλου**

ΓΔ-30/5

ΑΠΟ ΤΟ ΓΝΩΣΤΟ ΙΤΑΛΙΚΟ ΕΣΤΙΑΤΟΡΙΟ ΠΟΡΤΟ ΜΠΕΛΟ ΣΤΟ ΦΑΛΗΡΑΚΙ

ΖΗΤΟΥΝΤΑΙ

για εργασία, μάγειρας, βοηθός μάγειρα, πιτσαγιόλος, σερβιτόροι και βοηθοί σερβιτόρων
Τηλ. 85174 - 093/7545296

ΑΕ 406/1486-31/5

ΖΗΤΟΥΝΤΑΙ

ΒΟΗΘΟΙ ΓΙΑ ΓΥΨΟΣΑΝΙΔΕΣ
Τηλ. 0932732310 και 0944745278

ΑΕ 392/1473-30/5

ΖΗΤΕΙΤΑΙ

ΠΩΛΗΤΡΙΑ

με προϋπηρεσία, για το χρυσοχοείο του Νικολιδάκη Βασίλη, που να μιλά τουλάχιστον αγγλικά γερμανικά.
Πληρ. τηλ. 0241/76466

ΑΕ 393/1474-30/5

ΖΗΤΕΙΤΑΙ

καθηγητής ή καθηγήτρια γερμανικής γλώσσας, για συνεργασία με φροντιστήριο ξένων γλωσσών στην Ιαλυσό.

Πληροφορίες Τηλ. 94285

ΑΕ 352/1446-29/5

ΖΗΤΟΥΝΤΑΙ

ΣΥΝΕΡΓΑΤΕΣ/ΤΡΙΕΣ

Ξεκινήστε τη δική σας επιχείρηση, χωρίς κεφάλαιο, χωρίς ρίσκο, δουλεύοντας από το σπίτι, χωρίς να επηρεάζεται η τωρινή σας εργασία, τις ώρες που εσείς θέλετε σαν ημιαπασχόληση, με αποδοχές έως 600.000 δρχ. το μήνα. Δυνατότητα πλήρης απασχόλησης με αποδοχές έως 13.000.000 δρχ. το μήνα.
Πληρ. κ Καγκάνης τηλ. 01/8140975, 6216152

ΑΕ 398/1479-30/5

ΙΔΙΩΤΙΚΗ ΕΠΙΧΕΙΡΗΣΗ ΠΑΡΟΧΗΣ ΥΠΗΡΕΣΙΩΝ ΑΣΦΑΛΕΙΑΣ ΚΑΙ ΣΥΣΤΗΜΑΤΩΝ ΕΛΕΓΧΟΥ

ΖΗΤΑ

ΥΠΑΛΛΗΛΟ ΓΙΑ ΤΗ ΘΕΣΗ ΓΡΑΜΜΑΤΕΙΑΣ - ΛΟΓΙΣΤΗΡΙΟΥ

Πληρ. τηλ. 0241/66607/67377

ΑΕ 408/Χ2474-1/6

ΖΗΤΕΙΤΑΙ

πωλήτρια για χρυσοχοείο στην Παλιά Πόλη, να μιλά αγγλικά, γερμανικά

Τηλ. 27483 και 78034

ΑΕ 404/1484-3/6

ΖΗΤΕΙΤΑΙ

προς αγορά επικερδής επιχείρηση μαζί με το ακίνητο εντός πόλεως Ρόδου και 15 χλμ περιφέρειας της πόλης.
Αποκλείονται μεσίτες
Πληροφορίες 0945251683

ΑΕ 469/1515-6/6

ΖΗΤΟΥΝΤΑΙ

1) σερβιτόρος για μερική απασχόληση πρωί ή βράδυ και
2) καθαρίστρια
Τηλ. 86093

ΑΕ 471/1518-21/6

CAPSIS SOFITEL CAPSIS RHODES «MARIKA CAPSIS 2000» CONVENTION CENTER

ΖΗΤΟΥΝΤΑΙ

- σερβιτόροι και βοηθοί σερβιτόρων
- αποθηκάριος F & B με γνώσεις ηλεκτρονικού υπολογιστή

Πληρ. τηλ. 25015 καθημερινά, κος Κόνναρης 09.00-14.00

ΑΕ370/Χ2409-2/6

ΖΗΤΕΙΤΑΙ

ΚΥΡΙΑ, ΕΛΛΗΝΙΔΑ ή νόμιμη αλλοδαπή, για να φροντίζει ηλικιωμένη κυρία. Προσφέρεται στέγη και φαγητό. Συστατική επιστολή θα ληφθεί σοβαρά υπόψιν.
Πληρ. τηλ. 38114 από 09.00-13.00

ΑΕ152/Χ2396-31/5

Grand Hotel Rhodes *****

ΖΗΤΟΥΝΤΑΙ

- SOUS MAITRE
- ΒΟΗΘΟΙ ΣΕΡΒΙΤΟΡΩΝ
- ΜΑΓΕΙΡΟΙ "Α" και "Β"
- ΒΟΗΘΟΣ ΠΡΟΙΣΤΑΜΕΝΗΣ
- ΕΡΓΑΤΗΣ/ΟΔΗΓΟΣ (Με Επαγγελματικό Δίπλωμα)
- ΓΡΑΜΜΑΤΕΥΣ ΔΙΕΥΘΥΝΣΕΩΣ (Με γνώσεις Αγγλικής και / η Γερμανικής Γλώσσας, Excel και Word. Πιθανή γνώση του Corel θα εκτιμηθεί στην αξιολόγηση)

Υπάλληλος υποδοχής

Για πληροφορίες και συμπλήρωση αιτήσεων (με πρόσφατη φωτογραφία), παρακαλείσθε όπως απευθύνεστε προσωπικά στόν κ. Λ. Τηλεμαχου, από 10.00 - 13.00 (η στο τηλέφωνο 54 700)

(Όλες οι αιτήσεις θα θεωρηθούν εμπιστευτικές) ΓΔ

ΖΗΤΕΙΤΑΙ

από το ξενοδοχείο ΛΟΥΤΑΝΗΣ στα Κολύμπια, μάγειρας και σερβιτόρος
Πληροφορίες τηλ. 0241/56338,56312

ΑΕ 303/1429-3/6

ΖΗΤΕΙΤΑΙ

νεαρός βοηθός σερβιτόρου για να εργαστεί σε νυκτερινό κέντρο.

Τηλ. 24809

ΑΕ452/1507-2/6

Από εταιρία διανομών

ΖΗΤΕΙΤΑΙ

ΟΔΗΓΟΣ - ΠΩΛΗΤΗΣ

Απαραίτητα προσόντα:
- Δίπλωμα γ' κατηγορίας
- Ηλικία μέχρι 35 ετών

Τηλ. 69442 και 0944546074

ΑΕ346/1444-6/6

ΑΠΟ ΤΟ IL PANINO ΣΤΑ 100 ΜΑΓΑΖΙΑ

ΖΗΤΟΥΝΤΑΙ

ΕΜΠΕΙΡΕΣ ΚΟΠΕΛΕΣ

να εργαστούν σε σαντουϊτσάδικο
Απαραίτητα αγγλικά
Τηλ. 22094 και 0932630451

ΑΕ 344/1442-29/5

ΖΗΤΕΙΤΑΙ

ΝΕΟΣ

με επαγγελματική άδεια οδηγήσεως γ' κατηγορίας, για διανομή τροφίμων και ποτών. Μισθός λίαν ικανοποιητικός και ποσοστά επί των πωλήσεων, μόνιμη εργασία όλο το χρόνο

Τηλ.62613 - 62167

ΑΕ 451/1503-12/6

ΜΗΧΑΝΟΚΙΝΗΤΑ

ΠΩΛΕΙΤΑΙ αυτοκίνητο BMW 316, μοντέλο '99. Τιμή 6.500.000 μετρητοίς. Τηλ. 78001 και 0944545814
ΑΕ 386/1469-30/5

ΠΩΛΟΥΝΤΑΙ 1) Μπάσο GBL 400 watt. Τιμή 180.000 δρχ. 2) Τέσσερα ηχεία jiamo 50 vat- 8 OM. Τιμή 80.000 δρχ. Τηλ. 0946833832 και 0244/47172
ΑΕ396/1477-30/5

ΠΩΛΕΙΤΑΙ αυτοκίνητο μάρκας TOYOTA COROLLALIFTBACK, ζάντες αλουμινίου, σπορ ανάρτητη, κλπ., Δεκτός κάθε έλεγχος. Τιμή δρχ. 1.500.000. Τηλ. 0946-235008, 68770 - 3 κ. Παπακαλοδούκα Μιχαήλ
ΑΕ226/1371-29/5

ΠΩΛΕΙΤΑΙ αυτοκίνητο AUDI 80, μοντέλο '90. Τηλ 78451
ΑΕ 280/1405-29/5

ΠΩΛΕΙΤΑΙ μηχανή HODA MAGNA 250 c.c.. Τιμή 1.000.000 δρχ. σε άριστη κατάσταση. Τηλ. 37812
ΑΕ 278/1403-29/5

ΠΩΛΕΙΤΑΙ SEAT IBIZA 1200, μοντέλο 1990, χρώμα κόκκινο, 300.000 δρχ., ή δίνεται για απόσυρση. Πληροφορίες τηλ. 73292
367-29/5

ΠΩΛΕΙΤΑΙ κλούβα ΜΙΤΣΟΥΜΠΙΣΙ L 300 ,πετρέλαιο, αριθμός πρώτης άδειας 1999. Τηλ. 32302 4μ.μ.-8μ.μ. κινητό 0946468254
ΑΕ 304/1415-27/5

ΠΩΛΕΙΤΑΙ αυτοκίνητο panta FIAT 900 κυβικά, αμόλυβδη, χλ. 40.000, μοντέλο '95. Τιμή 800.000 δρχ. Τηλ. 66319 και κινητό 094618800
ΑΕ 357/1450-29/5

ΠΩΛΕΙΤΑΙ αυτοκίνητο μάρκας LANCIA - DEBRA 1600 κ.ε. , μοντ. 1992, καταλυτικό, χρώματος μαύρο μεταλιζέ, μηχανολογικά ανακαινισμένο. Πληρ. τηλ. 27985
ΑΕ 362/1455-29/5

ΜΕΓΑΛΗ ΕΥΚΑΙΡΙΑ! ΠΩΛΕΙΤΑΙ μοτοποδήλατο PIACCIO 51, σε άριστη κατάσταση 100.000 δρχ. Πληρ. τηλ. 94971 και 0944811062
ΓΔ-10/6

ΚΟΣΜΟΣ ΕΤΑΙΡΕΙΑ ΕΝΟΙΚΙΑΣΕΩΣ ΑΥΤΟΚΙΝΗΤΩΝ

ΖΗΤΑΕΙ

υπάλληλο νέο, με άδεια οδηγήσεως και γνώσεις αγγλικών
Πληροφορίες τηλ. 74374

ΑΕ 466/1513-3/6

ΜΕΓΑΛΗ ΕΥΚΑΙΡΙΑ

ΕΠΑΓΓΕΛΜΑΤΙΚΑ ΑΥΤΟΚΙΝΗΤΑ

1) Κλούβα επαγγελματική NISSAN URVAN Diesel, μοντέλο 1994, σε άριστη κατάσταση, 2.500.000
2) Φορτηγό ανοιχτό MERCEDES 811 ευκαιρία 3.800.000
3) Φορτηγάκι ανοικτό με τέντα MERCEDES 410 diesel μοντέλο 1993 μακρύ σασσί 3.5000.000
4) MERCEDES 814 diesel ψυγείο καταψύκτης, άριστη κατάσταση φορτηγού και θαλάμου 5.500.000
Τηλ. 0241/69850 ή 0937469800

ΓΔ-30/5

ΠΩΛΟΥΝΤΑΙ

ελαφρώς μεταχειρισμένα:
Κλούβα ψυγείο, μάρκας MERCEDES 309
και φορτηγό αυτοκίνητο ανοιχτό μάρκας MERCEDES 813
Πληροφορίες στα τηλέφωνα 62171 - 65171

ΑΕ189/Χ2394-31/5

ΠΡΟΤΑΣΗ ΣΥΝΕΡΓΑΣΙΑΣ

ΖΗΤΕΙΤΑΙ

απόφοιτος ΑΕΙ ή ΤΕΙ με γνώσεις Η/Υ, INTERNET και αγγλικών, για συνεργασία στη διδασκαλία προγραμμάτων.
Πρέπει να διαθέτει ευχέρεια λόγου, άνεση στην επικοινωνία και φιλοδοξία.
Βιογραφικό σημείωμα και φωτογραφία να αποσταλούν στη διεύθυνση:

ΑΝΔΡΕΑΣ ΑΝΑΣΤΑΣΙΟΥ
Τ. Θ. 29 - ΙΑΛΥΣΟΣ
ΡΟΔΟΣ 85101
ΤΗΛ 0241/94285

ΑΕ 353/1446-29/5

ΑΠΟΦΡΑΞΕΙΣ-ΚΑΘΑΡΙΣΜΟΙ

(Η ΜΑΡΙΑ) ΜΕΤΡΟΠΟΝΤΙΚΑΣ



ΣΤΙΣ ΧΑΜΗΛΟΤΕΡΕΣ ΤΙΜΕΣ

ΟΛΟ ΤΟ 24ωρο

Αναλαμβάνουμε ξενοδοχεία, δήμους, πολυκατοικίες, σπίτια, εστιατόρια, κλπ, καθώς άντληση πετρελαιοειδών από πλοία, και λιποσυλλεκτών και βιολογικών, εκκενώσεις βόθρων στην Παλιά Πόλη (και στα πιο στενά δρομάκια). Ακόμα αναλαμβάνουμε καθαρισμούς (αναπαλαιώσεις) κτιρίων με υδροβολή και κάθε είδους επιφάνειες με πείρα και υπευθυνότητα. ΜΕ ΜΟΝΑΔΙΚΑ ΣΕ ΥΨΟΣ ΠΙΕΣΗΣ ΚΑΙ ΑΝΑΡΡΟΦΗΣΗΣ ΥΠΕΡΣΥΓΧΡΟΝΑ ΜΗΧΑΝΗΜΑΤΑ ΥΔΡΟΒΟΛΗ ΣΕ ΟΛΗ ΤΗ ΔΩΔΕΚΑΝΗΣΟ.

ΒΑΡΔΕΛΛΗ Μ. -ΚΡΑΣΟΠΟΥΛΟΣ Δ. Ο.Ε.

Τηλ. 35555-94750, - Κιν. 0944395999 - FAX 96516

e-mail:metropontikas@excite.com.

ΛΙΝΔΟΥ 1 ΡΟΔΟΣ

ΑΕ193/Τ678-31/5

RODOS PALACE

★★★★★

Resort Hotel • Convention Center

Το Πιο Ολοκληρωμενο Θερετρο Διακοπων & Συνεδριων!

ΑΕ194/Χ2432-31/5

Το μεγαλύτερο Ξενοδοχειακό Συγκρότημα της Ρόδου, ζητεί το ακόλουθο προσωπικό:

- **Βοηθό Προσωπάρχη**
- **Νυχτερινό Receptionist**
- **Γυμνάστριες με γνώσεις Αεροβικής / Χορού / Μασάζ**
- **Hostess**
- **Σερβιτόρους**

Για πληροφορίες και συμπλήρωση αιτήσεων (απαιτείται πρόσφατη φωτογραφία) μπορείτε να απευθύνεστε προσωπικά, καθημερινά από 10.00-12.00, στη διεύθυνση:

Ξενοδοχείο Ρόδος Παλάς
Λεωφ. Ιαλυσού, Τ.Θ. 121, Ιξιά, Ρόδος
Τηλ. (0241) 25222, Fax: (0241)25350
Υπ' όψιν Κου Η. Ζάκου

Η ΕΤΑΙΡΙΑ ΓΕΡΜΑΝΟΣ ΖΗΤΕΙ

ΝΕΟ Ή ΝΕΑ ΓΙΑ ΜΟΝΙΜΗ ΑΠΑΣΧΟΛΗΣΗ ΓΙΑ ΤΗ ΣΤΕΛΕΧΩΣΗ ΤΟΥ ΤΜΗΜΑΤΟΣ ΠΩΛΗΣΕΩΝ ΚΑΙ SERVICE

ΟΙ ΥΠΟΨΗΦΙΟΙ ΘΑ ΠΡΕΠΕΙ ΝΑ ΠΛΗΡΟΥΝ ΤΙΣ ΚΑΤΩΘΙ ΠΡΟΫΠΟΘΕΣΕΙΣ:

- **ΓΡΑΜΜΑΤΙΚΕΣ ΓΝΩΣΕΙΣ ΛΥΚΕΙΟΥ**
- **ΗΛΙΚΙΑ ΕΩΣ 27 ΕΤΩΝ**
- **ΑΝΕΣΗ ΣΤΗΝ ΕΠΙΚΟΙΝΩΝΙΑ ΚΑΙ ΟΡΓΑΝΩΤΙΚΕΣ ΙΚΑΝΟΤΗΤΕΣ**
- **ΟΙ ΕΝΔΙΑΦΕΡΟΜΕΝΟΙ ΘΑ ΠΡΕΠΕΙ ΝΑ ΕΧΟΥΝ ΓΝΩΣΗ ΤΟΥ ΑΝΤΙΚΕΙΜΕΝΟΥ ΚΑΙ ΔΙΑΘΕΣΗ ΓΙΑ ΕΡΓΑΣΙΑ**

ΤΗΛΕΦΩΝΟ ΓΙΑ ΕΠΙΚΟΙΝΩΝΙΑ 0241/26898

ΑΕ356/1449-29/5

ΑΠΟ ΤΗΝ Γ. ΧΑΤΖΗΜΑΡΚΟΣ & ΣΙΑ Ο.Ε.

ΖΗΤΕΙΤΑΙ ΟΔΗΓΟΣ (Γ' Κατηγ.)

- 12μηνη απασχόληση
- Μισθός ικανοποιητικός

ΤΗΛ. ΓΙΑ ΡΑΝΤΕΒΟΥ 61460 - 65732, 9.00-16.00

ΑΕ366/1459-29/5

Η 3Τ ΑΕΒΕ (TOYOTA ΡΟΔΟΥ) ΖΗΤΕΙ

1) ΠΩΛΗΤΗ/ΤΡΙΑ αυτοκινήτων
2) ΒΟΗΘΟ ΠΛΥΣΤΗ και
3) ΚΑΘΑΡΙΣΤΡΙΑ χώρου

Αριστες συνθήκες εργασίας. Ικανοποιητικό πακέτο αποδοχών.

Πληροφορίες τηλ. 68000 (κα Σταύρα Πιπίνα)

ΑΕ 286/Χ2465-31/5

TUI

ΠΩΛΕΙΤΑΙ

αυτοκίνητο μάρκας BMW I χρώματος γκρι σε πολύ καλή κατάσταση, έτος πρώτης κυκλοφορίας 1992
Πληροφορίες τηλ. (0241) 89310 κ. Ανδρίκου
Δευτέρα - Παρασκευή: από 09.00-15.00 η ώρα

ΑΕ 453/1506-2/6

AE43/X2411-31/5

Από τα μεγάλα καταστήματα ΠΑΠΠΟΥ

ΖΗΤΟΥΝΤΑΙ

Κοπέλες για να εργαστούν ως πωλήτριες

ΠΑΠΠΟΥ

Αιτήσεις γίνονται δεκτές στο τμήμα προσωπικού (5ος όροφος) ώρες 08.30 έως 21.00

Πληροφορίες στα τηλ.: 78881 & 78882

ΟΙΚΟΔΟΜΙΚΕΣ ΕΠΙΧΕΙΡΗΣΕΙΣ ΔΙΑΚΟΓΕΩΡΓΙΟΥ ΚΑΛΛΙΣΤΟΣ

ΕΘΝ.ΑΝΤΙΣΤΑΣΕΩΣ 11 (πρώην Αννης Μαρίας)

ΠΩΛΗΣΕΙΣ ΔΙΑΜΕΡΙΣΜΑΤΩΝ - ΚΑΤΑΣΤΗΜΑΤΑ - ΑΠΟΘΗΚΕΣ - ΑΝΤΑΛΛΑΓΕΣ ΑΚΙΝΗΤΩΝ - ΑΓΟΡΕΣ ΟΙΚΟΠΕΔΩΝ ΑΝΑΛΑΜΒΑΝΟΥΜΕ ΑΝΤΙΠΑΡΟΧΕΣ

ΠΩΛΟΥΝΤΑΙ διαμερίσματα λουξ κατασκευής, με απεριόριστη θέα. Τα διαμερίσματα διαθέτουν θωρακισμένες πόρτες - εντοιχισμένες κουζίνες - ντουλάπες - εντοιχισμένο νιπτήρα με ντουλάπι - κεντρική θέρμανση αυτόνομη - ανοιγόμενα ανακλινόμενα κουφώματα με διπλά τζάμια, σίτες, ρολά - υδραυλικό ασανσέρ - τριφασικό ρεύμα.

Ολοι οι χώροι σπατουλαριστοί - εσωτερικές πόρτες MDF με σχέδιο

ΔΙΑΜΕΡΙΣΜΑΤΑ:

Επί της οδού Μεγ. Κων/νου - Κων/νου Παλαιολόγου:
- 50τ.μ. δυάρια
- 85τ.μ. τριάρια
- 110τ.μ. τεσσάρια

} ανά όροφο

Επί της Κων/νου Υδραίου - Στ. Κωτιάδη
- 70τ.μ. τριάρια
- 90τ.μ. τριάρια - τεσσάρια
- 110τ.μ. τεσσάρια
- 130τ.μ. τεσσάρια - πεντάρια

} ανά όροφο, με μεγάλες βεράντες, φανταστική θέα

Επί της λεωφ. Καλλιθέας - Καρακόνερο
- 50τ.μ. δυάρια
- 85τ.μ. τριάρια
- 110τ.μ. τεσσάρια

} ανά όροφο, με μεγάλες βεράντες, απεριόριστη θέα

ΚΑΤΑΣΤΗΜΑΤΑ (επί της λεωφ. Καλλιθέας - Καρακόνερο)
- 50τ.μ.
- 1000τ.μ.
- 150τ.μ.

ΙΑΤΡΕΙΑ - ΓΡΑΦΕΙΑ (επί της Μεγ. Κων/νου και Κων.Παλαιολόγου - Φώκιαλη)
- 50τ.μ.
- 100τ.μ.
- 150τ.μ.

Δάνεια όλων των ταμείων και όλων των τραπεζών

ΠΛΗΡΟΦΟΡΙΕΣ:

ΔΙΑΚΟΓΕΩΡΓΙΟΥ ΚΑΛΛΙΣΤΟΣ

Τηλ. 78501 - 78502 - 29318

AE195/X2399-31/5



Η εμπειρία μας και η αφοσίωση στη λεπτομέρεια αποτελούν εγγύηση για την απόλυτη επιτυχία ωστε να μείνουν ανεξίτηλες στη μνήμη τη δική σας και των καλεσμένων σας.....

ΧΟΡΟΕΣΠΕΡΙΔΕΣ - ΓΑΜΟΙ - CATERING - ΠΑΙΔΙΚΑ ΠΑΡΤΥ



ΞΕΝΟΔΟΧΕΙΟ SOFITEL CAPSIS ΡΟΔΟΥ

Για Πληροφορίες 25-015 & 20919 (09.00 - 17.00)

CAPSIS Conference Centers & Resort Hotels

AE188/X2409-31/5

ΗΜΕΡΕΣ ΕΚΔΡΟΜΕΣ

1. ΣΤΗ ΝΙΣΥΡΟ
2. ΣΤΗΝ ΠΑΤΜΟ

ΤΟΥ ΑΓ. ΠΝΕΥΜΑΤΟΣ

από 2/6 έως 4/6
ΣΑΒΒΑΤΟ - ΚΥΡΙΑΚΗ - ΔΕΥΤΕΡΑ

Επωφεληθείτε της τριήμερης αργίας και αποδράστε σε ένα από τα δύο πανέμορφα νησιά μας. Τη ΝΙΣΥΡΟ με το ηφαίστειο, τα χωριά Εμπορειό, Νικιά, Πάλι και το Μανδράκι με τα παραδοσιακά στενά σοκάκια, την Παναγιά Σπηλιανή. Την ΠΑΤΜΟ με το μοναστήρι του Αγ. Ιωάννη του Θεολόγου την Αποκάλυψη, το γυναικείο μοναστήρι του ΕΥΑΓΓΕΛΙΣΜΟΥ, τη Χώρα, Κάμπο, Λάμπη, κλπ.

Τιμή κατ' άτομο
1. ΝΙΣΥΡΟ δρχ. 24.000
ξενοδ. ΠΟΡΦΥΡΙΣ με πισίνα
2. ΠΑΤΜΟ δρχ. 32.500

Περιλαμβάνει:
- Ξενοδοχείο ΠΟΡΦΥΡΙΣ με πισίνα στη Νίσυρο
- Εισιτήρια πλοίου με το καταμαράν
- Μία εκδρομή με πούλμαν για Νίσυρο
- Ξενοδοχείο ΒΥΖΑΝΤΙΝΟ στην Πάτμο
- Εισιτήρια F/B για Πάτμο
- Εκδρομή με πούλμαν στην Πάτμο

Θέσεις περιορισμένες

Πληροφορίες - Προγράμματα
Πρακτορείο ταξιδίων
ΠΡΑΚΤΟΡΕΙΟ ΣΑΗΣ
Τάρπον Σπριγκς 42 Δίπλα στην ΠΙΣΤΕΩΣ
Τηλ. 39781 - 3
ΑΕ 68-χ2430-1/6

ALHAMBRA TRAVEL
ROYAL OLYMPIC CRUISES
ΟΝΕΙΡΕΜΕΝΗ ΚΡΟΥΑΖΙΕΡΑ
ΑΠΟ 27 ΙΟΥΝΙΟΥ ΕΩΣ 4 ΙΟΥΛΙΟΥ
STELLA SOLARIS

RHODOS – HERAKLION – SANTORINI – PIRAEUS – DARDANELLES STRAIT – ISTAMBUL – ISTAMBUL (2) KUSADASI (EPHESSOS) – PATMOS – MYKONOS – RHODOS

ΜΕ ΤΟ ΠΟΛΥΤΕΛΕΣΤΑΤΟ ΚΡΟΥΑΖΙΕΡΟΠΛΟΙΟ

Ελάτε με τα παιδιά σας να χαρείτε τα νησιά μας, να επισκεφθείτε το Πατριαρχείο, Αγία Σοφία, Βόσπορο, κλπ.

- Παιδιά έως 16 ετών δωρεάν (πληρώνουν μόνο φόρους).
- Καμπίνες περιορισμένες.
- Δηλώσεις μέχρι 25 Μαΐου
- Διασκέδαση - απίθανη κουζίνα - εκδρομές

Πληροφορίες στο πρακτορείο μας
ALHAMBRA TRAVEL
Αλεξ. Παπάγου 23 -
Τηλ. 25698, 37052
ΑΕ 198/ Χ. 2429-1/6

Το Καστελλόριζο χρειάζεται καινούργιο πλοίο

ΣΥΝΕΧΕΙΑ ΑΠΟ ΤΗ ΣΕΛ. 1

σκεφθεί να ταξιδέψει έξι ή και περισσότερες ώρες, πλην των κατοίκων του νησιού;

Επειτα τα μεγάλα πλοία που προσεγγίζουν μια φορά την εβδομάδα (και αυτό όχι τακτικά) δεν είναι πάντοτε εύκολο να δένουν, λόγω του μεγάλου όγκου τους στο μικρό λιμάνι, όπως επιβεβαίωσε πρόσφατα η περίπτωση του "Ρόδος".

Το πρώτο λοιπόν συμπέρασμα είναι ότι το ακριτικό νησί χρειάζεται γρήγορα και ευέλικτα πλοία.

Το δεύτερο συμπέρασμα που προκύπτει από την ίδια την πορεία του νησιού στα τελευταία χρόνια είναι ότι μπορεί να ακολουθήσει ένα μοντέλο δορυφορικής ανάπτυξης, όπως αυτό της Σύμης, κατά τους θερινούς τουλάχιστον μήνες.

Η δρομολόγηση του "Δωδεκάνησος Εξπρές", από τον Φεβρουάριο μέχρι σήμερα, σε αντικατάσταση του "Κάλυμνος" (που ακόμη παραμένει δεμένο στο λιμάνι της Καλύμνου), ήρθε να επιβεβαιώσει του λόγου το αληθές.

Το ταχύτατο πλοίο της "Δωδεκάνησος Ναυτιλιακής" Ν.Ε. καλύπτει την απόσταση των 72 μιλίων, που χωρίζουν το Καστελλόριζο από τη Ρόδο, σε μόλις δυόμιση ώρες εξουδετερώνοντας το σημαντικό μειονέκτημα του χρόνου, όταν τα συμβατικά ημερόπλοια που συνδέουν τη Ρόδο με τη Σύμη καλύπτουν την απόσταση των 22 μιλίων σε μια ώρα και σαρανταπέντε λεπτά περίπου.

Το πείραμα με το "Δωδεκάνησος Εξπρές" απέδειξε σ' αυτό το διάστημα ότι μπορεί να οργανωθούν συστηματικά ημερήσιες εκδρομές προς το Καστελλόριζο με πάρα πολύ θετικά αποτελέσματα για το ίδιο το νησί και τους κατοίκους του.

Ειδικότερα σήμερα που τα υψηλά και πανάκριβα τέλη ελλιμενισμού καθιστούν απαγορευτική την προσέγγιση ξένων θαλαμηγών ή τουριστικών πλοίων στο νησί.

Ηδη το δημοτικό συμβούλιο του Καστελλορίζου με απόφασή του ζητά από το υπουργείο Αιγαίου όπως το "Δωδεκάνησος Εξπρές" συνεχίσει τα δρομολόγιά του προς το απομονωμένο νησί.

Και από όσα γνωρίζουμε η ηγεσία του υπουργείου Αιγαίου προσανατολίζεται προς αυτή τη λύση καθώς ο γενικός γραμματέας κ. Γιάννης Μαχαιρίδης επιθυμεί ειλικρινώς να δοθεί βιώσιμη και μόνιμη λύση προκειμένου να βοηθηθούν οι κάτοικοι του νησιού να αξιοποιήσουν τον τουρισμό της Ρόδου (Ελληνες και ξένους τουρίστες) και να προσελκύσουν όσο το δυνατόν μεγαλύτερο αριθμό επισκεπτών.

Το ίδιο φαίνεται να σκέφτονται και οι Καστελλορίζιοί της Ρόδου, οι οποίοι πριν από δέκα ημέρες με την ευκαιρία της εορτής του Αγίου Κωνσταντίνου και Ελένης πραγματοποίησαν εκδρομή-προσκύνημα στο νησί τους.

Ηταν μια εκδρομή που έδωσε ζωή στο νησί, αποδεικνύοντας στην πράξη το μοντέλο που πρέπει να ακολουθήσει το Καστελλόριζο.

Αλλωστε, το "Δωδεκάνησος Εξπρές" εκτός από την ταχύτητά του, προσφέρει ασφάλεια, άνεση και αναβαθμισμένες,γενικώς υπηρεσίες στον ταξιδιώτη, ενώ μπορεί να μεταφέρει 340 επιβάτες, Ι.Χ. και ημιφορτηγά αυτοκίνητα, καθώς και εμπορεύματα, νωπά και κατεψυγμένα προϊόντα.

Αν επομένως δρομολογηθεί ένα πλοίο κυρίως για την τροφοδοσία του νησιού μια φορά την εβδομάδα και γίνει σωστός προγραμματισμός από τους επαγγελματίες και πυκνώσουν τα δρομολόγια του ταχύπλοου καταμαράν τουλάχιστον κατά τους θερινούς μήνες, το ακριτικό Καστελλόριζο θα γνωρίσει πολύ καλύτερες μέρες.

Και θα πρέπει ακόμη σαν τελικό συμπέρασμα να γνωρίζουμε κάτι:

Τα νησιά της άγονης γραμμής θα επιβιώσουν και θα αναπτυχθούν μόνο όταν τα επισκέπτονται μαζικά Ελληνες και ξένοι τουρίστες.

Η νυχτερινή ζωή

ΣΥΝΕΧΕΙΑ ΑΠΟ ΤΗ ΣΕΛ. 1

καταστηματάρχες δέχτηκαν τα πυρά των κατοίκων για τα ντεσιμπέλ που εκπέμπουν οι επιχειρηματίες τους τις μεταμεσονύκτες ώρες.

ΟΙ ΚΑΤΑΣΤΗΜΑΡΧΕΣ που πήραν προθεσμία μέχρι την ερχόμενη Δευτέρα για να έρθουν σε επαφή με τους κατοίκους που ενοχλούνται και να καταθέσουν συγκεκριμένες προτάσεις, περιέγραψαν τη δική τους πραγματικότητα.

➦ Μίλησαν χθες οι επιχειρηματίες για τις διώξεις που υφίστανται από τις υπηρεσίες και ζήτησαν να δοθεί μια ώρα παράταση στο ωράριο λειτουργίας των επιχειρήσεών τους.

ΟΙ ΕΠΙΧΕΙΡΗΜΑΤΙΕΣ της οδού Ορφανίδου κυρίως διεμήνυσαν ότι δεν δέχονται να μεταφερθούν τα καταστήματά τους στην περιοχή της «Μαρίνας» όπου σχεδιάζεται να δημιουργηθεί ειδική οικιστική ζώνη για τις οχλούσες δραστηριότητες και απείλησαν να τα κλείσουν αν δεν αντιμετωπιστούν με κατανόηση από τις αρμόδιες υπηρεσίες.

➦ Η κατάσταση πάντως φέτος θα είναι έκρυθμη, αφού το υπουργείο Δημόσιας Τάξης εφόδιασε με τρία ηχόμετρα την Αστυνομική Διεύθυνση Δωδεκανήσου και σύντομα θα ξεκινήσουν ηχομετρήσεις στα μπαρ και τα νυκτερινά κέντρα, οι ιδιοκτήτες των οποίων θα καταλήγουν στο αυτόφωρο σε περίπτωση που γίνονται παραβάσεις και θα χάνουν τις άδειες των καταστημάτων τους.

ΣΤΗ ΣΥΣΚΕΨΗ που έγινε στο Δήμο Ρόδου παρέστησαν καταστηματάρχες της οδού Ορφανίδου και της Μεσαιωνικής πόλης με τους νομικούς τους εκπροσώπους, ο αντιπρόεδρος του ΕΒΕΔ κ. Σίμος Παρασκευάς, ο πρόεδρος του Εμπορικού Συλλόγου κ. Παναγιώτης Καραγιάννης και κάτοικοι των δύο περιοχών που αντιμετωπίζουν προβλήματα με την ηχορύπανση.

➦ Η σύσκεψη ξεκίνησε με την τοποθέτηση του αντιδημάρχου κ. Αντώνη Αλαβέρα που κάλεσε τους καταστηματάρχες να σεβαστούν τους νόμους, να δείξουν κατανόηση και να συνυπάρξουν με τους κατοίκους της περιοχής όπου λειτουργούν οι επιχειρήσεις τους και να απομονώσουν συναδέλφους τους που ξεπερνούν τα όρια και δημιουργούν με την ηχορύπανση σοβαρά προβλήματα.

ΣΤΙΣ ΔΙΑΤΑΞΕΙΣ του νόμου και τα ηχόμετρα που σύντομα θα αρχίσουν να λειτουργούν αναφέρθηκε ο αστυνομικός διευθυντής κ. Χρήστος Χρήστου, που επεσήμανε στους καταστηματάρχες ότι πρέπει να σεβαστούν το νόμο που ισχύει για το ωράριο λειτουργίας των καταστημάτων υγειονομικού ενδιαφέροντος και τη μουσική. Βάσει του νόμου, οι επιχειρήσεις θα πρέπει να κλείνουν το καλοκαίρι στις 11, ενώ έχει δοθεί σιωπηρά παράταση μέχρι τις 12.

«Η Αστυνομία δεν έχει δικαίωμα να δώσει παράταση στο ωράριο λειτουργίας των κέντρων γιατί αυτό είναι αρμοδιότητα του Δήμου, όπως προβλέπεται στη διάταξη υπ. 3/96. Σύμφωνα με αυτή ο Δήμος μετά από αίτηση των ενδιαφερομένων παρατείνει το ωράριο των κέντρων που λειτουργούν σε κλειστό χώρο μέχρι τις 3 τα ξημερώματα και ως τις 2 για αυτά που λειτουργούν σε ανοικτό χώρο με την προϋπόθεση ότι δεν διαταράσσεται η ησυχία των περιοίκων» διευκρίνησε ο κ. Χρήστου.

➦ Την άποψη ότι όλοι πρέπει να αναλάβουν τις ευθύνες τους και να μην κρύβονται πίσω από τους νόμους, εξέφρασε ο εκπρόσωπος των καταστηματαρχών της οδού Ορφανίδου κ. Α. Δημητριάδης. «Μας καλέσατε για να βρούμε σήμερα λύση και βρεθήκαμε στο σκαμνί να αντιμετωπίζουμε τις κατηγορίες όλων για την ηχορύπανση» τόνισε χαρακτηριστικά ο κ. Δημητριάδης.

ΓΙΑ ΟΡΙΣΜΕΝΟΥΣ αστυνομικούς που ενήργησαν με «νταβατζίδικο» τρόπο στη Μεσαιωνική Πόλη, μίλησε ο δικηγόρος κ. Ιω. Μαρίνος. «Αναφερόμαστε για ένστολους αστυνομικούς που πίνουν σε μπαρ, ενώ είναι σε υπηρεσία και φεύγοντας κάνουν και συστάσεις. Θα πρέπει να βρεθούν οι ασφαλιστικές δικλείδες με την Αστυνομία και τη Δημοτική Αστυνομία, ώστε να μην καταντήσει η Ρόδος νεκροταφείο», επεσήμανε χαρακτηριστικά ο κ. Μαρίνος.

➦ Στην απάντησή του ο κ. Χρήστου κάλεσε τον καταγγέλλοντα να προσκομίσει στο γραφείο του συγκεκριμένα στοιχεία για να διαπιστωθεί αν πράγματι αστυνομικοί συμπεριφέρθηκαν με τον τρόπο αυτό.

ΤΗΝ ΑΠΟΨΗ ότι το πρόβλημα στην οδό Ορφανίδου εντοπίζεται σε δύο τρεις οικογένειες που ενοχλούνται, εξέφρασε ο δικηγόρος κ. Στ. Αλαβάνος που επίσης εκπροσωπεί τους καταστηματάρχες της Ορφανίδου.

➦ Κατηγορηματικοί ήταν όμως οι κάτοικοι της Ορφανίδου που περιέγραψαν τη ζοφερή πραγματικότητα που ζουν, αφού τα μπαρ λειτουργούν σε απόσταση αναπνοής, όπως υποστήριξαν από τα σπίτια τους. Ζήτησαν από τη δημοτική αρχή να λάβει μέτρα, ενώ υπήρξαν και κάποιοι που ζήτησαν και αποζημιώσεις.

ΤΗΝ ΑΠΟΨΗ ότι η νομοθεσία πρέπει να εφαρμόζεται και δεν είναι δυνατόν να επιβιώνει μια μερίδα επιχειρήσεων σε βάρος των υπολοίπων, εξέφρασε ο πρόεδρος του Εμπορικού Συλλόγου κ. Παναγιώτης Καραγιάννης.

➦ Την παλαιότερη πρόταση του ΕΒΕΔ για τη δημιουργία οικιστικών ζωνών για τις οχλούσες δραστηριότητες επανέφερε χθες ο αντιπρόεδρος του Επιμελητηρίου κ. Σίμος Παρασκευάς που συμφώνησε με τον πρόεδρο του Εμπορικού Συλλόγου στην εφαρμογή του νόμου.

Προκήρυξη για προσλήψεις σεκιουριτάδων

Ιδιωτικοί αστυνομικοί θα αναλάβουν σύντομα τη φύλαξη της Μεσαιωνικής Πόλης. Μέσα στο αμέσως προσεχές διάστημα ο Δήμος Ρόδου θα προχωρήσει στην προκήρυξη του διαγωνισμού για το έργο της φύλαξης της Παλιάς Πόλης.

Βασικό όρος για την εταιρία που θα καταθέσει την καλύτερη προσφορά είναι να προσλάβει Ροδίους αποκλειστικά για τη φύλαξη της συγκεκριμένης περιοχής.

Πέρσι η φύλαξη της Μεσαιωνικής Πόλης γινόταν από το εποχικό προσωπικό του Δήμου Ρόδου, καθ' όλη τη διάρκεια του 24ωρου, όπως είχε αποφασίσει το Δημοτικό Συμβούλιο Ρόδου, μετά από πρόταση του δημάρχου κ. Γιώργου Γιανόπουλου.

Φέτος όμως οι προσλήψεις καθυστέρησαν, με ευθύνη του υπουργείου Εσωτερικών, με αποτέλεσμα η παράνομη στάθμευση των οχημάτων στη Μεσαιωνική Πόλη να δημιουργεί μεγάλα προβλήματα, που φάνηκαν με την πυρκαγιά που ξέσπασε το περασμένο Σάββατο σε εστιατόριο στη Μεσαιωνική Πόλη.

Δύο κορυφαία προϊόντα στην κορυφαία...



Ο οινοθήκη Emery, οινοποιία με παράδοση τριών γενεών, χάρις στο άρτια καταρτισμένο επιστημονικό και τεχνικό προσωπικό και στις τελειοποιημένες σύγχρονες εγκαταστάσεις της, κατορθώνει να παράγει μια πλούσια γκάμα προϊόντων υψηλής ποιότητας με διεθνή αναγνώριση. Τώρα, ένας νέος ξεχωριστός κόσμος σας ανοίγεται με την υπογραφή της Οινοθήκης Emery.
Για σας που η ποιότητα ζωής αφορά την κάθε στιγμή, η Οινοθήκη Emery έφερε δύο νέα προϊόντα: Τη μπύρα KROMBACHER και το μεταλλικό ανθρακούχο νερό APOLLINARIS.

Η μπύρα KROMBACHER, παράγεται από νερό που αναβλύζει στην περιοχή των εργοστασιακών εγκαταστάσεων, διαλεγμένους λυκίσκους από τις περιοχές που προέρχονται οι καλύτερες σχετικές φυτοκαλλιέργειες, κριθάρι ζυθοποιίας από θερινό καρπό με διπλό στάχυ καθώς επίσης και δυνατή φρέσκια μαγιά βιολογικής παραγωγής.

Το εμφιαλωμένο νερό APOLLINARIS, είναι το πιο δημοφιλές ανθρακούχο μεταλλικό νερό στην Γερμανία.

Μια νέα σελίδα ποιοτικής ζωής σας ανοίγεται με τα δύο κορυφαία προϊόντα στην κορυφαία Οινοθήκη Emery.

ΟΙΝΟΘΗΚΗ EMERY

Αυστραλίας 28, 85100 Ρόδος,
Τηλ.: (0241) 29111, 22715, Fax: (0241) 22716

ΑΕ 165/Χ. 2455-31/5

ΝΤΕΤΕΚΤΙΒΣ
30 ΧΡΟΝΙΑ ΜΟΝΙΜΑ ΚΑΙ ΣΤΗ ΡΟΔΟ
35354
ΠΛΑΤΕΙΑ ΑΓΙΟΥ ΙΩΑΝΝΟΥ
Η ΛΥΣΗ!!! ΣΕ ΚΑΘΕ ΣΑΣ ΠΡΟΒΛΗΜΑ
EXPRESS SECURITY
ΑΕ 197/ Χ.2344-31/5

ΠΡΑΚΤΟΡΕΙΟ ΤΑΞΙΔΙΩΝ
ΣΑΒΒΑΣ ΣΑΗΣ

Με την ευκαιρία της λειτουργίας του **νέου** μας πρακτορείου στην οδό ΤΑΡΠΟΝ ΣΠΡΙΓΚΣ 42 δίπλα στην Τράπεζα Πίστεως

ΠΡΟΣΦΕΡΟΥΜΕ
τα φθηνότερα αεροπορικά εισιτήρια για όλο τον κόσμο με όλες τις αεροπορικές πτήσεις

ΠΡΟΣΟΧΗ:
ΠΛΗΡΟΦΟΡΙΕΣ ΔΕΝ ΔΙΔΟΝΤΑΙ ΑΠΟ ΤΟ ΤΗΛΕΦΩΝΟ ΜΟΝΟ ΠΡΟΣΩΠΙΚΗ ΠΑΡΟΥΣΙΑ ΣΑΣ

Ακόμη:
- Σας παίρνουμε BIZA επισκέπτου για ΑΜΕΡΙΚΗ σε μία εβδομάδα
- BIZA επισκέπτου για ΑΥΣΤΡΑΛΙΑ σε μία μέρα
- Εκδοση διαβατηρίων
- Εκδοση αδειών αυτοκινήτων

ΞΕΝΟΔΟΧΕΙΑ ΣΤΗΝ ΑΘΗΝΑ

PRESIDENT Α' Κατηγορίας Λεωφόρος Κηφισίας
Μονόκλινο δρχ. 12.500 με πρωινό έως 31/10
Δίκλινο για μονόκλινο » 14.000 » » »
Δίκλινο » 16.500 » » »
Τρίκλινο » 20.000 » » »

ESPERIA HOTEL Α' Κατηγορίας Σταδίου 22
Μονόκλινο δρχ. 28.000 με πρωινό έως 31/10
Δίκλινο » 33.000 » » »
Τρίκλινο » 37.000 » » »

ELECTRA HOTEL Α' Κατηγορίας Ερμού 5
Μονόκλινο δρχ. 33.000 με πρωινό έως 10/11
Δίκλινο » 39.500 » » »
Τρίκλινο » 46.500 » » »

TITANIA HOTEL Πανεπιστημίου 52 (Σύνταγμα Ομόνοια)
Μονόκλινο δρχ. με αμερικάνικο πρωινό 25.600 έως 31/10
Δίκλινο » » » 32.500 » »
Τρίκλινο » » » 36.000 » »

DORIA HOTEL Β' Κατηγορίας Πειραιώς 15-17 (κοντά στην Ομόνοια)
Μονόκλινο δρχ. 17.000 με πρωινό έως 31/10
Δίκλινο » 20.000 » » »
Τρίκλινο » 26.500 » » »

RIVA HOTEL Α' Κατηγορίας SUPERIOR Μιχαλακοπούλου (HILTON)
Μονόκλινο δρχ. 18.500 με πρωινό έως 31/10
Δίκλινο » 21.000 » » »
Τρίκλινο » 28.500 » » »

ZAFOLIA HOTEL Α' Κατηγορίας Λεωφόρος Αλεξάνδρας 87
Μονόκλινο δρχ. 27.000 έως 31/6
Δίκλινο » 30.000 » »
Τρίκλινο » 36.000 » »

ALEXANDROS Α' Κατηγορίας περιοχή HILTON
Μονόκλινο δρχ. 26.000 με πρωινό έως 31/10
Δίκλινο » 29.000 » » »
Τρίκλινο » 34.500 » » »

CHRISTINA Β' Κατηγορίας περιοχή FIX
Μονόκλινο δρχ. 18.500 με πρωινό έως 31/10
Δίκλινο » 21.000 » » »
Τρίκλινο » 28.000 » » »

PARTHENON Α' Κατηγορίας περιοχή Μακρυγιάννη
Μονόκλινο δρχ. 23.000 με πρωινό έως 31/10
Δίκλινο » 27.000 » » »
Τρίκλινο » 37.000 » » »

ΧΑΝΔΡΗΣ Κατηγορίας LUX Συγγρού 385
Μονόκλινο SUPERIOR δρχ. 44.000 χωρίς πρωινό έως 31/12
Δίκλινο SUPERIOR » 44.000 » » »

STANLEY Β' Κατηγορία Σύνταγμα
Μονόκλινο δρχ. 22.000 με πρωινό έως 31/10
Δίκλινο » 28.000 » » »
Τρίκλινο » 35.500 » » »

SEA VIEW στη Γλυφάδα
Μονόκλινο δρχ. 18.000 με πρωινό έως 31/5
Δίκλινο » 23.000 » » »
Τρίκλινο » 27.500 » » »

ST. GEORGE LYKABETTUS LUX
Μονόκλινο δρχ. 33.500 χωρίς Β/Β έως 31/12
Δίκλινο » 33.500 » » » »

ASTOR Σύνταγμα
Μονόκλινο δρχ. 19.500 με πρωινό έως 31/10
Δίκλινο » 26.000 » » »
Τρίκλινο » 32.000 » » »

GRAND HOTEL Β' Κατηγορίας Πατησίων & Βερανζέρου 10
Μονόκλινο δρχ. 15.500 με πρωινό έως 31/10
Δίκλινο » 20.000 » » »
Τρίκλινο » 26.000 » » »

ΒΕΡΓΙΝΑ Β' Κατηγορίας ΘΕΣ/ΚΗ (κεντρικό)
Μονόκλινο δρχ. 19.000 με πρωινό έως 31/8
Δίκλινο » 24.000 » » »
Τρίκλινο » 29.000 » » »

ΣΑΣ ΣΥΜΦΕΡΕΙ ΠΡΙΝ ΚΛΕΙΣΕΤΕ ΟΠΟΥΔΗΠΟΤΕ ΝΑ ΜΑΣ ΕΠΙΣΚΕΦΘΕΙΤΕ

ΠΡΑΚΤΟΡΕΙΟ ΤΑΞΙΔΙΩΝ
ΣΑΒΒΑΣ ΣΑΗΣ
ΤΑΡΠΟΝ ΣΠΡΙΓΚΣ 42 δίπλα στην Τράπεζα Πίστεως Τηλ. 39781-3
ΑΕ 199/ Χ.2430-31/5

ΚΛΙΜΑΤΙΣΤΙΚΑ

TOKAI -WHITE WESTING HOUSE

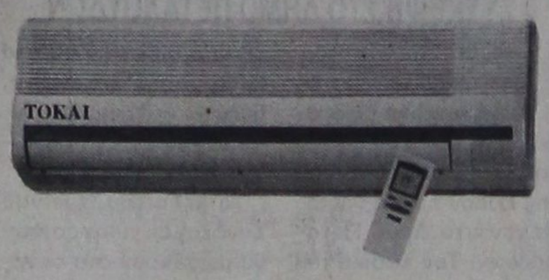

ΨΥΞΗ - ΘΕΡΜΑΝΣΗ

9000 BTU
12.000 BTU
16000 BTU
18000 BTU
24000 BTU

Τα κλιματιστικα του επομενου αιωνα
Αφογη εμφανιση - μικρες διαστασεις
Χαμηλη σταθμη θορυβου
Υψηλες αποδοσεις σε ψυξη & θερμανση
Η τιμη του ειναι εκπληξη!!!
Μεχρι 36 ατοκες δοσεις
Πληρης τεχνικη υποστηριξη

ΑΝΤΙΠΡΟΣΩΠΟΣ ΡΟΔΟΥ
Ν.ΚΑΜΠΟΥΡΑΚΗΣ - Μ.ΦΛΑΓΚΟΣ Ο.Ε.
ΑΓ.ΑΝΑΣΤΑΣΙΑΣ 9 ΡΟΔΟΣ
ΤΗΛ.0241 31320 - 20859

AE 114/X.2426-31/5

Πολιτιστική ΠΡΟΟΔΟΣ

Γράφει ο Αριστείδης Εμμ. Μιαούλης

ΘΕΑΤΡΙΚΗ ΟΜΑΔΑ ΠΑΝΕΠΙΣΤΗΜΙΟΥ ΑΙΓΑΙΟΥ «ΑΝΝΑ ΞΑΝΘΑΚΗ»

Η θεατρική ομάδα του Πανεπιστημίου Αιγαίου «Αννα Ξανθάκη» για μια ακόμη φορά δίνει το παρών στα θεατρικά δρώμενα της πόλης μας, παρουσιάζοντας στο Εθνικό Θέατρο την Παρασκευή, το Σάββατο και την Κυριακή 1, 2 και 3 Ιουνίου, αντίστοιχα, το έργο του Κώστα Πρετεντέρη «Ο κουνενές». Πρόκειται για μια από τις κωμωδίες του γνωστού δημιουργού που πρωτοανέβηκε στο θέατρο Γκλόρια στις 7 Οκτωβρίου 1978, με τον Κ. Βουτσά. Ολες οι κωμωδίες του Κ. Πρετεντέρη, όπως γράφει ο Μάριος Πλωρίτης στον πρόλογό του στο βιβλίο «Θεατρικά» (Εκδόσεις ΕΣΤΙΑ), «έχουν όχι μόνο στέρεη σκηνική τεχνική, εύστροφο διάλογο, ευρηματικά επεισόδια. Αλλά - και το σπουδαιότερο - σωστή διαγραφή της ρωμαίικης πραγματικότητας, όπου η κωμωδία δε γίνεται ποτέ κλωτσοπατινάδα, η σάτιρα δεν ξεπέφτει ποτέ στη χυδαιότητα, τα πρόσωπα δεν είναι ανδρείκελα και καρικατούρες. Τα έργα αυτά σέβονται και τη λογική και τη σκηνή και το κοινό, έχουν «αλήθεια» - που, χωρίς της, η κωμωδία καταντά κακό τσίρκο - και «συμπάθεια» για τους ταλαίπωρους και ταλαιπωρούντες ήρωές τους. Θα προσθέσω, ακόμα, και μια λέξη που, σήμερα, μοιάζει «παλιομοδίτικη» αλλά ποτέ δεν είναι: ευγένεια, που πηγάζει από το χαρακτήρα και το ήθος του δημιουργού τους. Σ' όσα έγραψε, ο Κώστας Πρετεντέρης γελάει με τα πάθη και τα παθήματα των ανθρώπων και της εποχής - δε σαρκάζει με κακεντρέχεια. Ευθυμεί το θέατρο - δεν το ευτελίζει. Τέρπει το κοινό - δεν το εκβαρβαρώνει. Κι αυτό, δεν είναι μικρό χάρισμα και δώρημα, σ' έναν καιρό και σ' έναν κόσμο, όπου το γέλιο παίρνει συχνά μορφή βιασμού κι εκφαυλισμού».



Η φωτογραφία είναι από την πρώτη παράσταση της ομάδας τη «Μαύρη κωμωδία» του Πήτερ Σάφφερ με την ιδρύτρια της ομάδας Αννα Ξανθάκη

Μια σπουδαία κωμωδία, λοιπόν, που θα παρουσιαστεί από φοιτητές των Παιδαγωγικών Τμημάτων και του Τμήματος Μεσογειακών σπουδών του Πανεπιστημίου Αιγαίου. Οι Ολγα Βραϊμάκη, Μανώλης Κυνηγάκης, Βιβή Βλάχου, Τσαμπίκα Φεσάκη, Λίλα Κοντοθανάση, Ειρήνη Λεοντίου, Ειρήνη Δεληφυσέκη, Μάνος Αγιαννιωτάκης, Μπέτυ Βλάχου, Μαρία Πατσατζή, Αντώνης Κουντούρης, Φαίη Ρεϊζίδου, Τόνια Γρινιεζάκη, Κέλλυ Κανάβη, Αγγελική Καπράνη, Ελενα Κουσιαππή, Μαρία Μαμαντάκη και η υπεύθυνη της ομάδας Δώρα Γκουτζιαμάνη υπόσχονται να μας χαρίσουν τρεις βραδιές αληθινού γέλιου και ευφορίας ψυχής. Μέσα από την αγάπη και το μεράκι τους για το θέατρο.

ΝΕΕΣ ΕΚΔΟΣΕΙΣ ΛΙΒΑΝΗ

STEVE MARTIN «Η ΠΩΛΗΤΡΙΑ»

Μετάφραση από τα αγγλικά: ΧΡΙΣΤΙΑΝΝΑ ΕΛ. ΣΑΚΕΛΛΑΡΟΠΟΥΛΟΥ

Η **Μίραμπελ**, η πωλήτρια, μια νέα γυναίκα, όμορφη κι εύθραυστη σαν βιολέτα, αμήχανη σαν αζήτητη ντάμα σε χορό, εργάζεται στο τμήμα γαντιών ενός πολυκαταστήματος και πουλάει πράγματα που κανείς δεν αγοράζει πια.

Λίγο παραπλανημένη, λίγο απογοητευμένη, πολύ ντροπαλή, η Μίραμπελ γοητεύει γι' αυτά που δεν είναι: δεν είναι γκλάμουρους, δεν είναι επιθετική, δεν προβάλλει τον εαυτό της. Εχει όμως πάνω της κάτι αδιόρατο, κάτι απροσδιόριστο που την κάνει ακαταμάχητη.

Η Μίραμπελ τραβά την προσοχή του Ρέι Πόρτερ, ενός επιχειρηματία που έχει σχεδόν τα δικά της χρόνια. Καθώς προχωρούν με διστακτικά βήματα στη σχέση, βασανίζονται και οι δύο να αποκρυπτογραφήσουν τη γλώσσα της αγάπης, με κωμικές αλλά ταυτόχρονα σπαραξικάρδιες συνέπειες.

Ο συγγραφέας:

Ο **Στίβ Μάρτιν** είναι ένας από τους πιο ταλαντούχους και διάσημους Αμερικανούς ηθοποιούς. Οι ρόλοι στα έργα «Κανείς δεν είναι τέλειος», «Ρωξάνη», «Ο μπαμπάς της νύφης», κ.α. είχαν τεράστια επιτυχία. Εχει κερδίσει βραβεία **Emmy** για τα τηλεοπτικά του σενάρια, όπως και δύο **Grammy** για κωμικά άλμπουμ. Εχει ετοιμάσει ένα θεατρικό, ενώ τα ευθυμογραφήματά του σημειώνουν εξαιρετικές πωλήσεις και πολλά από αυτά έχουν δημοσιευτεί στο New Yorker και τους New York Times. Ζει στο Λος Αντζελες.

Αθήνα: 2001
Σειρά: Ξένη λογοτεχνία
Σελίδες: 235

MANOS CENTER RODOS

ΜΟΝΑΔΙΚΕΣ ΠΡΟΣΦΟΡΕΣ ΓΙΑ ΑΤΟΜΙΚΑ ΤΑΞΙΔΙΑ!!!

- Παρίσι 5 ημέρες από 138.000δρχ.
- Λονδίνο 4 ημέρες από 137.000δρχ.
- Ρώμη 5 ημέρες από 138.000δρχ.
- Αγία Νάπα – Κύπρος 5 ημέρες από 92.500δρχ.
- Βιέννη 4 ημέρες από 161.000δρχ.
- Βουδαπέστη 5 ημέρες από 136.000δρχ.
- Λάρνακα 5 ημέρες από 79.000δρχ.

***ΕΠΙΣΗΣ ΚΑΝΟΥΜΕ ΚΡΑΤΗΣΕΙΣ ΓΙΑ ΞΕΝΟΧΕΙΑ ΣΤΗ ΜΥΚΟΝΟ, ΚΩ, ΘΕΣΣΑΛΟΝΙΚΗ, ΑΘΗΝΑ, ΣΑΝΤΟΡΙΝΗ, ΚΡΗΤΗ, κ.α

Και πολλοί άλλοι προορισμοί!!!

* Οι παραπάνω τιμές είναι κατ' άτομο σε δίκλινο και περιλαμβάνουν αεροπορικά εισιτήρια από Ρόδο χωρίς φόρους αεροδρομίων.

ΑΝΑΧΩΡΗΣΕΙΣ ΑΠΟ ΡΟΔΟ!... ΕΞΩΤΙΚΑ ΤΑΞΙΔΙΑ ΣΤΑ ΜΕΤΡΑ ΣΑΣ ΚΑΙ ΣΤΗΝ ΠΙΟ ΠΡΟΣΙΤΗ ΤΙΜΗ!!!

- Πούκετ – 10 ημέρες από 243.000δρχ.
- Κό Σαμόι – 10 ημέρες από 246.000δρχ.
- Μπανγκόκ – Σιγκαπούρη – 10 ημέρες από 257.000δρχ.
- Πούκετ –Σιγκαπούρη– 12 ημέρες από 271.000δρχ.
- Κό Σαμόι – Σιγκαπούρη 12 ημέρες από 275.000δρχ.

* Οι παραπάνω τιμές είναι κατ' άτομο και περιλαμβάνουν διαμονή σε 3*, 4* & 5* ξενοδοχεία καθώς και αεροπορικά εισιτήρια από ΡΟΔΟ. Μεταφορές από και προς το αεροδρόμιο, πρωινό καθημερινά στο Πούκετ, Κό Σαμόι, Μπανγκόκ. ΔΩΡΕΑΝ μεταφορές & εισόδους για όλα τα αξιοθέατα της Σιγκαπούρης. Κρουαζιέρα μέχρι τέλη Μαΐου & αναχωρήσεις μέχρι τέλη Ιουνίου.

CHARTERS
ΓΑΛΛΙΑ ΑΓΓΛΙΑ ΒΕΛΓΙΟ ΙΤΑΛΙΑ
ΟΛΛΑΝΔΙΑ ΓΕΡΜΑΝΙΑ ΑΥΣΤΡΙΑ

*** ΤΙΜΗ ΤΣΑΡΤΕΡ ΓΙΑ ΑΙΓΑΙΑ ΑΠΟ ΡΟΔΟ 20.000 ΔΡΧ.***
* Η τιμή δεν περιλαμβάνει φόρους αεροδρομίων.

MANOS CENTER RHODES - ΣΤΑΜΑΤΗΣ ΧΑΤΖΗΑΖΑΡΟΥ
Κ. ΠΑΛΑΜΑ 7-9 ΤΗΛ. 0241 25400 ΦΑΞ 0241 24401

AE 56/X2408-31/5

DODEKANISOS



Κρατήσεις on line:

«ΔΩΔΕΚΑΝΗΣΟΣ ΝΑΥΤΙΛΙΑΚΗ»
Αυστραλίας 3, Ρόδος 85100
Τηλ. 0241-70590, FAX. 70591 και

ΣΤΟΝ ΤΑΞΙΔΙΩΤΙΚΟ ΣΑΣ ΠΡΑΚΤΟΡΑ

ΔΡΟΜΟΛΟΓΙΑ ΤΟΥ ΤΑΧΥΠΛΟΟΥ ΚΑΤΑΜΑΡΑΝ

«DODEKANISOS EXPRESS»

από 29 Μαΐου έως 30 Ιουνίου 2001

Αναχωρήσεις από ΡΟΔΟ (Κεντρικό λιμάνι - Κολώνα)

ΔΕΥΤΕΡΑ
08.30 από Ρόδο για Σύμη - Κω - Λέρο - Λειψούς - Πάτμο - Λειψούς - Λέρο - Κάλυμνο - Κω - Σύμη - Ρόδο

ΤΡΙΤΗ
08.30 από Ρόδο για Κω - Κάλυμνο - Κω -Ρόδο

ΤΕΤΑΡΤΗ
08.30 από Ρόδο για Τήλο - Νίσυρο - Κω - Κάλυμνο - Κω - Νίσυρο - Τήλο - Ρόδο

ΠΕΜΠΤΗ
08.30 από Ρόδο για Κω - Κάλυμνο - Κω -Ρόδο

ΠΑΡΑΣΚΕΥΗ
08.30 από Ρόδο για Σύμη - Κω - Λέρο - Λειψούς - Πάτμο - Λέρο - Κάλυμνο - Κω - Σύμη - Ρόδο

ΣΑΒΒΑΤΟ
8.30 από Ρόδο για Σύμη - Κω - Κάλυμνο - Λέρο - Κάλυμνο - Κω - Ρόδο

ΚΥΡΙΑΚΗ
08.30 από Ρόδο για Κω - Κάλυμνο - Λέρο - Λειψούς - Πάτμο - Λέρο - Κάλυμνο - Κω - Σύμη - Ρόδο

ΣΗΜΕΙΩΣΗ:
• Το «DODEKANISOS EXPRESS» θα προσεγγίσει έκτακτα το **ΚΑΣΤΕΛΛΟΡΙΖΟ** στις ΤΡΙΤΗ **29/5**, ΠΕΜΠΤΗ **31/5** & ΤΡΙΤΗ **5/6** 2001.

AE85/X.2422-31/5

ΜΕΝΤΙΟΥΜ-ΑΣΤΡΟΛΟΓΟΣ

ΝΙΚΟΣ

Ακριβείς προβλέψεις στον επαγγελματικό, αισθηματικό και οικονομικό τομέα.

Επαναφορά ατόμων
Ισχυρή υποβολή

Δέχεται μόνο με ραντεβού στα τηλέφωνα: 31405 και 39201

AE 385/1465-2/6

PELLOS TRAVEL

Εκδρομή δεκαήμερη (27/6-6/7)

•ΠΑΝΑΓΙΑ ΣΟΥΜΕΛΑ
(ΠΟΝΤΟΣ)
•ΤΡΑΠΕΖΟΥΝΤΑ
•ΚΩΝΣΤΑΝΤΙΝΟΥΠΟΛΗ

ΡΟΔΟΣ, ΣΜΥΡΝΗ, ΠΡΟΥΣΑ, ΑΜΑΣΥΑ, ΤΡΑΠΕΖΟΥΝΤΑ, ΠΡΟΥΣΑ, ΚΩΝΣΤΑΝΤΙΝΟΥΠΟΛΗ, ΣΜΥΡΝΗ, ΕΦΕΣΣΟΣ, ΜΑΡΜΑΡΙΣ, ΡΟΔΟΣ

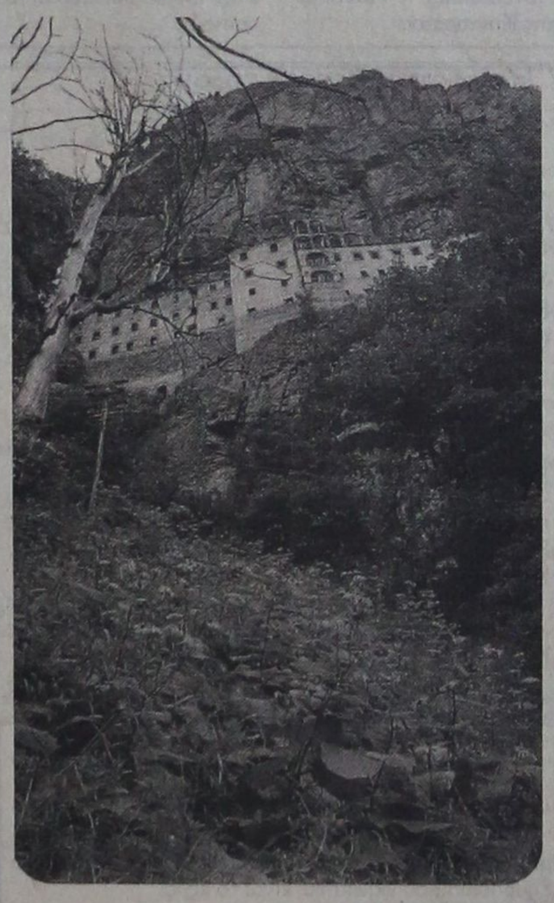

Τιμή 149.000 δρχ. το άτομο με πρωινό και φαγητό σε ξενοδοχεία 4 αστέρων και 3 αστέρων.

Για αναλυτικά προγράμματα και περισσότερες πληροφορίες:

PELLOS TRAVEL
Λ. Καλλιθέας 125 Φαληράκι - Ρόδος
Τηλ.: (0241) 87615, 86298
Fax: (0241) 87616

AE388-1468-17/6

PELLOS TRAVEL

ΠΡΟΣΕΧΕΙΣ ΕΚΔΡΟΜΕΣ ΤΟΥ ΓΡΑΦΕΙΟΥ ΜΑΣ

(ΜΕ ΣΥΝΟΔΟ)

ΕΚΔΡΟΜΕΣ ΙΟΥΝΙΟΥ

2/6-4/6 ΕΚΔΡΟΜΗ ΡΟΔΟΣ -
ΜΑΡΜΑΡΙΣ - ΕΦΕΣΟΣ - ΣΜΥΡΝΗ - ΠΕΡΓΑΜΟΣ - ΑΪΒΑΛΙ - ΣΜΥΡΝΗ - ΜΑΡΜΑΡΙΣ - ΡΟΔΟΣ
(ΤΡΙΗΜΕΡΟ ΤΟΥ ΑΓΙΟΥ ΠΝΕΥΜΑΤΟΣ - **ΤΙΜΗ 39.000 ΔΡΧ.**)

6/6-14/6 ΓΥΡΟΣ ΕΛΛΑΔΟΣ
ΡΟΔΟΣ - ΠΕΙΡΑΙΑΣ - ΠΑΤΡΑ - ΡΙΟ - ΑΝΤΙΡΙΟ - ΜΕΣΟΛΟΓΓΙ - ΑΜΦΙΛΟΧΙΑ - ΛΕΥΚΑΔΑ - ΑΡΤΑ- ΙΩΑΝΝΙΝΑ - ΜΕΤΣΟΒΟ - ΤΡΙΚΑΛΑ - ΜΕΤΕΩΡΑ - ΛΑΡΙΣΑ - ΤΕΜΠΗ - ΘΕΣΣΑΛΟΝΙΚΗ - ΠΑΝΑΓΙΑ ΣΟΥΜΕΛΑ - ΒΕΡΟΙΑ - ΚΑΤΑΡΡΑΚΤΕΣ ΕΔΕΣΣΑΣ - ΝΑΟΥΣΑ - ΠΗΛΙΟΝ - ΒΟΛΟΣ - ΑΓΙΟΣ ΙΩΑΝΝΗΣ Ο ΡΩΣΣΟΣ - ΧΑΛΚΙΔΑ - ΠΕΙΡΑΙΑΣ - ΡΟΔΟΣ
ΤΙΜΗ 149.000 ΔΡΧ.

16/6-23/6 ΑΓ. ΝΕΚΤΑΡΙΟΣ - ΑΙΓΙΝΑΣ - ΑΓΙΟΣ ΡΑΦΑΗΛ ΜΥΤΙΛΗΝΗΣ- ΠΑΝΑΓΙΑ ΤΗΣ ΤΗΝΟΥ
ΤΙΜΗ 97.000 δρχ. ΤΟ ΑΤΟΜΟ

24/6-29/6 ΑΙΓΙΝΑ - ΥΔΡΑ - ΣΠΕΤΣΕΣ - ΠΟΡΟΣ

ΕΚΔΡΟΜΕΣ ΙΟΥΛΙΟΥ

2/7-8/7 ΜΕΤΕΩΡΑ - ΠΗΛΙΟ - ΒΟΛΟΣ - ΒΟΡΕΙΕΣ ΣΠΟΡΑΔΕΣ- ΣΚΙΑΘΟΣ- ΣΚΟΠΕΛΟΣ - ΧΑΛΚΙΔΑ - ΠΕΙΡΑΙΑΣ - ΡΟΔΟΣ

Για αναλυτικά προγράμματα και περισσότερες πληροφορίες

PELLOS TRAVEL
Λ. Καλλιθέας 125
Φαληράκι - Ρόδος
Τηλ.: (0241) 87615, 86298
Fax: (0241) 87616,
ΚΙΝΗΤΟΣ: 0945949399

AE 267/X. 1466-31/5

KYDON TOURS

TOURIST AND SHIPPING AGENCY

Psillakis Stelios S.A.



HEAD OFFICE
14 Ethelondon Dodekanision
Tel.: 23 000, 27 900, 75 268 Fax: 32 741
PORT BRANCH
8 Akti Stahtouri, Tel.: 27 722, 24 265
Rhodos, Greece

ΕΚΔΡΟΜΕΣ ΚΥΔΩΝ

ΠΟΙΟΤΗΤΑ – ΟΡΓΑΝΩΣΗ – ΕΠΙΤΥΧΙΑ

ΤΡΙΗΜΕΡΟ ΑΓΙΟΥ ΠΝΕΥΜΑΤΟΣ
2/6 - 4/2 2001

ΜΑΡΜΑΡΙΣ - ΑΝΤΑΛΕΙΑ - ΜΥΡΑ - ΚΑΣ ΦΕΤΙΓΕ

2/6 ΣΑΒΒΑΤΟ 08.00 Δελφίνι ΡΟΔΟ - ΜΑΡΜΑΡΙΣ
09.30 ΜΑΡΜΑΡΙΣ ΑΝΤΑΛΕΙΑ.
Αφιξη 14.00
Περιήγηση - Λιμάνι - Παλιά Πόλη - ελληνικά σπίτια - αγορά - δείπνο - Διανυκτέρευση
3/6 ΚΥΡΙΑΚΗ ΑΝΤΑΛΕΙΑ - Καταρράκτες 13.00.
Αναχώρηση για ΜΥΡΑ - ΑΓΙΟ ΝΙΚΟΛΑΟ - ΚΑS και FETHIYE σύνολο 192 km.
4/6 ΔΕΥΤΕΡΑ FETHIYE (ΜΑΚΡΗ) - ΛΙΒΙΣΙ - ULU DENIZ (Νεκρά Θάλασσα) και αναχώρηση για ΜΑΡΜΑΡΙΣ.
Αναχώρηση 17.00.
Αφιξη 18.00 στη ΡΟΔΟ
ΤΙΜΗ ΚΑΤ' ΑΤΟΜΟ 55.000

Περιλαμβάνει
- Δελφίνι Ρόδο - Μαρμαρίς - Ρόδο
- Ξενοδοχείο 4 αστέρων κεντρικό στην Αντάλεια με πρωινό και δείπνο.
- Ξενοδοχείο 5 αστέρων στο FETHIYE στο περίφημο GREENLAND HOTEL με όλα πληρωμένα, ποτά, φαγητό (ALL INCLUDED) σε δίκλινα δωμάτια
- Πούλμαν πολυτελείας για όλη τη διαδρομή και περιηγήσεις

ΔΕΝ ΠΕΡΙΛΑΜΒΑΝΕΙ
- Φόρος Λιμένων
- Εισόδους αρχαιολογικών χώρων

ΣΥΝΟΔΟΣ η κ. ΕΛΕΝΗ ΨΥΛΛΑΚΗ

• 9/6-15/6
ΚΩΝΣΤΑΝΤΙΝΟΥΠΟΛΗ - ΤΡΑΠΕΖΟΥΝΤΑ.
Αεροπορικώς
• ΚΡΟΥΑΖΙΕΡΑ ΚΑΘΕ ΠΑΡΑΣΚΕΥΗ
F/B NISSOS ΚΥΠΡΟΣ
ΡΟΔΟ - ΚΥΠΡΟ - ΧΑΪΦΑ (Αγίους Τόπους)
- ΑΙΓΥΠΤΟ - PORT SAID KAIRO, Πυραμίδες

ΠΡΑΚΤΟΡΕΙΟ ΚΥΔΩΝ
Τηλ. 23.000, 27900

AE 293/X2428-31/5

Ομαδική έκθεση γλυπτικής και ζωγραφικής στο «Χίλτον»

ΜΕΤΕΧΟΥΝ ΕΝΝΕΑ ΚΑΛΛΙΤΕΧΝΕΣ

Εγιναν τα εγκαίνια της ομαδικής έκθεσης ζωγραφικής και γλυπτικής στο HILTON RHODES RESORT , στη γκαλερί «ΒΑΣΙΛΑΡΑΣ» (7ος όροφος).

Στη γκαλερί παρουσιάζεται έκθεση έργων εννέα καταξιωμένων καλλιτεχνών που είναι:

Αντωνόπουλος Γιάννης, Γράββαλλος Παναγιώτης, Ιωάννου Σταύρος, Καζάκος Βασίλης, Καζάκος Κώστας, Κουζούνης Φάνης, Μορταβλίκος Κυριάκος, Πολίτη Λούλα και Τσιριγκούλης Λεωνίδας.

Στην ομαδική έκθεση, οι καλλιτέχνες εκθέτουν δείγματα της δουλειάς τους, τοπία, χαρακτικά γυμνών, αφαιρετικά, μικτές τεχνικές, περιβαλλοντικές ανησυχίες, γλυπτά δωρικής αυστηρότητας κ.λπ.

Οι εννέα αυτοί καλλιτέχνες είναι φίλοι και πίνουν τον πρωϊνό τους καφέ στη μικρή πλατεία της Αθήνας (Κολονάκι), μετά τον καφέ άλλοι πάνε στη Καλών Τεχνών να διδάξουν κι άλλοι στα εργαστήρια τους.

Η εργασία τους είναι πρωτοπόρα, δυναμική, ευγενική.

Ηρθαν στη Ρόδο μετά από πρόσκληση του Νίκου Βασιλαρά, καθώς η εταιρία HILTON του έδωσε την ευκαιρία να επαναδραστηριοποιηθεί στο χώρο των εικαστικών εκθέσεων εντός του ξενοδοχείου.

Παράλληλα, ως φιλοξενούμενοι καλλιτέχνες, συμμετέχουν με έργα τους ο γνωστός γλύπτης Πάτσογλου, ο Michael Newberry, καθώς και ο Benno Hampe.

Για τους καλλιτέχνες, έχουν γράψει πολλά, σημαντικοί κριτικοί της Τέχνης. Ελληνες και ξένοι έχουν αφιερώσει σελίδες γι' αυτούς κι' αυτοί συνεχώς με τη δουλειά τους συμπληρώνουν τα κενά της ζωής μας και προσπαθούν να μας μιλήσουν μ' άλλη γλώσσα και αισθητική.

Η πρωτοβουλία της διεύθυνσης του HILTON να εντάξει στο χώρο και αυτού του ξενοδοχείου, που διαχειρίζεται τα εικαστικά με τη συνεργασία του Νίκου Βασιλαρά, προσθέτει μια νότα στη γενικότερη προσπάθεια αναβάθμισης του τουρισμού της Ρόδου, παράλληλα ανοίγει άλλη μια εστία φωτός στα δρώμενα της Ρόδου.

Τα έργα θα είναι προς πώληση.

(Η έκθεση θα είναι ανοιχτή κάθε μέρα 17.00-23.00.

Για πληροφορίες: Νίκος Βασιλαράς, 0241-75000, 0944 881122).

Συνεδριάζει σήμερα η διοικούσα του ΤΕΕ

ΤΑ ΘΕΜΑΤΑ ΠΟΥ ΘΑ ΕΞΕΤΑΣΕΙ

Σήμερα το βράδυ (ώρα 8 μ.μ.) θα συνεδριάσει η διοικούσα επιτροπή του ΤΕΕ Δωδεκανήσου, για να εξετάσει τα παρακάτω θέματα ημερήσιας διάταξης:

1) Ενημέρωση
2) Προγραματισμός - 4) Διάφορα.

άξονες δράσης ΤΕΕ Τμ. Δωδεκανήσου, περιόδου 2001-2003.

3) Εγκριση προϋπολογισμού του Τμήματος για το έτος 2001.

4) Σύσταση -επικαιροποίηση ομάδων εργασίας.

Για την εξέλιξη της τουριστικής σεζόν

Απαισιόδοξες εκτιμήσεις από τους τουριστικούς παράγοντες

ΔΙΑΦΩΝΟΥΝ ΜΕ ΤΑ ΣΤΟΙΧΕΙΑ ΠΟΥ ΔΙΝΕΙ Ο ΕΟΤ

Το Ξενοδοχειακό Επιμελητήριο Ελλάδος (ΞΕΕ) επανήλθε στην "κόντρα" της προηγούμενης εβδομάδας μεταξύ Ινστιτούτου Τουριστικών Ερευνών και Προβλέψεων (ΙΤΕΠ) και των κρατικών υπηρεσιών τουρισμού (ΥΠΑΝ-ΕΟΤ) σχετικά με το αν θα υπάρξει μείωση ή αύξηση στις φετεινές αφίξεις από το εξωτερικό, παίρνοντας το μέρος του ΙΤΕΠ.

Ο πρόεδρος του ΞΕΕ Αριστοτέλης Διβάνης δήλωσε ότι "είναι λυπηρό να ενοχλείται ο υπουργός Ανάπτυξης με τεκμηριωμένες διαπιστώσεις που απεικονίζουν μια καθόλου ευχάριστη για τον τουριστικό τομέα πραγματικότητα". Επίσης διαβεβαίωσε ότι "οι πηγές και τα στοιχεία που διαθέτει το ΙΤΕΠ προέρχονται από την ίδια την αγορά, αφού το ΙΤΕΠ είναι το επιστημονικό όργανο του ξενοδοχειακού κλάδου και έχει συνεχή ροή των πλέον έγκυρων πληροφοριών από όλες τις τουριστικές περιοχές της χώρας". Υπενθυμίζεται ότι ο ΕΟΤ είχε αμφισβητήσει



την αξιοπιστία (ή τουλάχιστον την επικαιρότητα) των στοιχείων του ΙΤΕΠ.

Σύμφωνα με τον κ.Διβάνη, που αντιγύρισε την κατηγορία περί αξιοπιστίας, "η ενημέρωση που εμφανίζει το υπουργείο από τις Διευθύνσεις εξωτερικού (του ΕΟΤ) ως κρατούσα τα σκήπτρα της εγκυρότητας, είναι γνωστό ότι προέρχεται από ανθρώπους που έχουν την κακή συνήθεια να μη δυσαρεστούν τους προϊσταμένους τους (αφού προβλέπανε αυξήσεις τουριστών ακόμα και την περίοδο της κρίσης στον Περσικό Κόλπο)".

Ο πρόεδρος του ΞΕΕ, εν κατακλείδι, δήλωσε ότι ο υπουργός Ανάπτυξης Ν.Χριστοδουλάκης, "αντί να σπεύδει να διαψεύσει τους ίδιους τους επαγγελματίες, θα ήταν σοφότερο και πιο σωτήριο για τον τομέα να ασχοληθεί με τρόπους θεραπείας της ήδη χωλαίνουσας τουριστικής κίνησης".

Συνεδριάζει την Πέμπτη η διοικούσα της ΤΕΔΚΔ

ΤΑ ΘΕΜΑΤΑ ΠΟΥ ΘΑ ΕΞΕΤΑΣΕΙ

Την ερχόμενη Πέμπτη στις 10.30 το πρωΐ πρόκειται να συνέλθει η διοικούσα επιτροπή της ΤΕΔΚΔ για να εξετάσει τα παρακάτω θέματα ημερήσιας διάταξης:

-Ενημέρωση.

1. Εγκριση β' φάσης μελέτης για τις χερσαίες συγκοινωνίες νήσου Ρόδου.
2. Συζήτηση για τη β' φάση χωροταξικής μελέτης νήσου Ρόδου.
3. Διαμόρφωση προτάσεων για το κυβερνητικό κλιμάκιο.
4. Προτάσεις ΤΕΔΚΔ ενόψει της συνεδρίασης του Περιφερειακού Συμβουλίου.
5. Εορτασμός ημέρας περιβάλλοντος.
6. Αίτημα για παραχώρηση στην ΤΕΔΚΔ ακινήτου της Βορείου Ηπείρου.
7. Αγώνες Ενωσης Νήσων (ISLAND GAMES)
8. Διοργάνωση Συνεδρίου Αθλητισμού (Τοπική Αυτοδιοίκηση και Ολυμπιακοί Αγώνες).
9. Αίτημα Συλλόγου διατελεσάντων Κοινοταρχών.
10. Διάφορα.

Χωρίς ακτοπλοϊκή σύνδεση η Αστυπάλαια

ΠΡΟΒΛΗΜΑΤΑ ΣΤΟ ΝΗΣΙ

Χωρίς ακτοπλοϊκή σύνδεση έμεινε από την περασμένη Πέμπτη το νησί της Αστυπάλαιας. Οι κάτοικοι του νησιού είναι σε απόγνωση, αφού για μια ακόμη φορά αποκλείστηκαν από τα υπόλοιπα νησιά της Δωδεκανήσου.

«Υπάρχουν άνθρωποι που σήμερα θα πρέπει να μεταβούν για την υγεία τους στο νησί της Καλύμνου και αποκλείστηκαν», δήλωσε ο δήμαρχος της Αστυπάλαιας κ. Πανορμίτης Κονταράτος.

Το υπουργείο Εμπορικής Ναυτιλίας ανακοίνωσε ότι τα δρομολόγια του πλοίου «ΔΗΜΗΤΡΟΥΛΑ» της GA Ferries ακυρώνονται επειδή θα έπρεπε να καλύψει ανάγκες σε άλλες γραμμές.

«Ετσι είμαστε σε αναμονή για να μας ενημερώσουν το πότε θα έχει και πάλι ακτοπολοϊκή σύνδεση το νησί», επεσήμανε ο κ. Κονταράτος.

Με την ελλειπή ακτοπλοϊκή σύνδεση δημιουργούνται προβλήματα και στην τουριστική κίνηση του νησιού.

Τι αποφάσισαν τα μέλη του Ορεινού Συλλόγου

ΣΥΣΚΕΨΗ ΣΤΟ ΔΗΜΟ ΠΕΤΑΛΟΥΔΩΝ

Επαναπροσδιορίστε σαν τους στόχους και τις προτεραιότητες τους τα μέλη του Ορεινού Συνδέσμου της Ρόδου που συναντήθηκαν στο Δήμο Πεταλούδων. Τον κώδικα του κινδύνου έκρουσε όμως ο δήμαρχος Αταβύρου κ. Παναγιώτης Κυριακούλης, αφού όπως είπε ο Ορεινός Σύνδεσμος συστάθηκε αλλά δεν λειτούργησε.

Το αρνητικό κλίμα όμως ανεστράφη μετά από τις τοποθετήσεις των δημάρχων, που μετέχουν στο Σύνδεσμο και δήλωσαν ότι το εγχείρημα δίνει μεγάλες δυνατότητες και προοπτικές στους ΟΤΑ.

Μέσω του Συνδέσμου θα προωθηθούν θέματα που αφορούν τους τομείς της γεωργίας και κτηνοτροφίας, ακόμα και των περιαστικών δασών.

«Συζητήσαμε όμως και για τον αγροτουρισμό που θα μπορούσε να αναπτυχθεί αν η Ρόδος δεν είχε εξαιρεθεί από το υπουργείο Γεωργίας. Το θέμα αυτό θα το θέσουμε στον υπουργό Γεωργίας κ. Γ. Ανωμερίτη κατά την επίσκεψη που θα πραγματοποιήσει στη Ρόδο το κυβερνητικό κλιμάκιο », δήλωσε ο δήμαρχος Πεταλούδων κ. Μιχ. Κορδίνας.

Τα μέλη του Ορεινού Συνδέσμου αποφάσισαν να μετάσχουν στο συνέδριο που θα γίνει στο Μέτσοβο, στο διάστημα από 7 έως 10 Ιουνίου με τη στήριξη του Μετσοβείου Πανεπιστημίου.

Τα γραφεία του Ορεινού Συνδέσμου θα λειτουργούν στην Ελεούσα, όπως αρχικά αποφασίστηκε και θα στελεχωθούν από υπαλλήλους των Δήμων Καμείρου και Πεταλούδων, ενώ θα υπάρχει και επιστημονικό προσωπικό.

Στο αμέσως προσεχές διάστημα, οι δήμοι θα πρέπει να ορίσουν τους εκπροσώπους τους, που θα προωθούν τις υποθέσεις του Συνδέσμου.

Χθες οι οκτώ δήμαρχοι που μετέχουν στον Ορεινό Σύνδεσμο, συζήτησαν την προοπτική σύστασης αναπτυξιακής ανώνυμης μη κερδοσκοπικής εταιρίας, αντικείμενο της οποίας θα είναι η διαχείριση των ευρωπαϊκών προγραμμάτων.

ΕΛΛΗΝΙΚΗ ΔΗΜΟΚΡΑΤΙΑ
ΠΕΡΙΦΕΡΕΙΑ ΝΟΤΙΟΥ ΑΙΓΑΙΟΥ
ΝΟΜΟΣ ΔΩΔ/ΣΟΥ
ΔΗΜΟΣ ΑΦΑΝΤΟΥ
ΤΜΗΜΑ ΔΗΜΟΤΙΚΗΣ ΚΑΤΑΣΤΑΣΗΣ
ΓΡΑΦ. ΔΗΜΟΤΟΛΟΓΙΟΥ
Ταχ. Δ/νση:85103 Αφάντου

ΑΝΑΚΟΙΝΩΣΗ

Ο Δήμαρχος Αφάντου Ενημερώνει τους αλλοδαπούς που βρίσκονται παράνομα στη χώρα, κατοικούν μόνιμα στο Δήμο Αφάντου και επιθυμούν ν' αποκτήσουν Αδεια Παραμονής να προσέρχονται στα Γραφεία του Δήμου, κατά το χρονικό διάστημα από 2-6-2001 μέχρι και 2-8-2001, για να υποβάλουν τα σχετικά δικαιολογητικά:

Δικαίωμα για Αδεια Παραμονής έχουν οι αλλοδαποί που:

1. Είναι κάτοχοι

♦Πράσινης κάρτας που έχει λήξει χωρίς να έχει υποβληθεί αίτηση για την ανανέωσή της ή η αίτηση για την ανανέωση έχει απορριφθεί.

♦Λευκής κάρτας ή

♦Αδειας παραμονής που έχει λήξει χωρίς να έχουν υποβάλει αίτηση για την ανανέωσή της.

Απαραίτητη προϋπόθεση και για τις τρεις αυτές περιπτώσεις αλλοδαπών είναι να μπορούν να αποδείξουν ότι διαμένουν στη χώρα τουλάχιστον ένα (1) έτος πριν την 2-6-2001.

2. Εχουν ασκήσει προσφυγή κατά αποφάσεων των αρμοδίων οργάνων του ΟΑΕΔ ενώπιον της ειδικής επιτροπής του άρθρου 5 του Π.Δ. 359/97 και επιθυμούν να παραιτηθούν από την προσφυγή για να υπαχθούν στη διαδικασία που προβλέπει το άρθρο αυτό.

3. Εχουν υποβάλει για σοβαρούς ανθρωπιστικούς λόγους αίτηση ενώπιον της ειδικής επιτροπής που προβλέπεται από το άρθρο 5 του Π.Δ. 359/97 για χορήγηση άδειας παραμονής περιορισμένης χρονικής διάρκειας (πράσινης κάρτας).

4. Μπορούν να αποδείξουν ότι διαμένουν στη χώρα ένα (1) έτος, νόμιμα ή παράνομα, μέχρι την έναρξη ισχύος του παρόντος νόμου.

Επισημαίνουμε ότι η προθεσμία των δύο μηνών είναι ΑΠΟΚΛΕΙΣΤΙΚΗ δηλ. μετά την πάροδό της δεν επιτρέπεται η υποβολή της αίτησης.

Εντυπα με σχετικά δικαιολογητικά θα χορηγούνται από τα γραφεία του Δήμου και του δημοτικού διαμερίσματος Αρχίπολης κατά τις εργάσιμες ημέρες.

Ο δήμαρχος
Σταύρος Σταυρής

ΧΛ-30/5

Rodos 2400 Cair

Επιλογή από την Ενωση Γάλλων Οινολόγων σαν ο μοναδικός εκπρόσωπος από τα κρασιά των Ελληνικών νησιών.

Χωρίς σχόλια . . . (δικά μας)

1000 VINS DU MONDE
LA SÉLECTION DES ŒNOLOGUES
ÎLES GRECQUES
RHODES CAIR RHODES

Rhodos 2400 1999

. . . La robe délicatement nuancée de tons verts augure l'élégance florale puis fruitée (pêche blanche) du nez. En bouche, l'ensemble est léger, voire aérien, et donne un excellent vin d'apéritif . . .

© 2000 Hachette Livre, Paris.

"Περιλαμβάνεται στον Φετινό Οδηγό ξένων (μη γαλλικών κρασιών) έχοντας κερδίσει άλλο ένα μετάλλιο στον έγκυρο διεθνή διαγωνισμό Vinalies International Οι δοκιμαστές το περιέγραψαν ότι έχει ανθώδη κομψότητα με άρωμα λευκών ροδάκινων και μια συνολικά αιθέρια ποιότητα. Ένα τέλειο απεριτίφ είπαν και ποιος είμαι εγώ να διαφωνήσω !" . . .

ATHENS NEWS 01/10/00 WINE OF THE WEEK

...Πρόκειται για ένα θαυμάσιο κρασί με γοητευτική κιτρινοπράσινη σχεδόν καναρινί ρόμπα και έντονη παρουσία CO_2. Στην μύτη εκφράζεται με δυνατά αρώματα εξωτικών φρούτων σε φόντο αρωματικών λουλουδιών, πεντακάθαρα και σταθερά. Διαθέτει γεύση ισχυρή ισορροπημένη και παχιά. Επίγευση αναπάντεχα μακρά και καθαρή...

Περιοδικό ΓΕΥΣΗ – *Τεύχος Νο 38*

ΑΔΕΛΦΟΤΗΤΑ ΚΡΗΤΩΝ ΡΟΔΟΥ
«Ο ΨΗΛΟΡΕΙΤΗΣ»

ΓΝΩΣΤΟΠΟΙΗΣΗ - ΠΡΟΣΚΛΗΣΗ

Το Δ.Σ. της Αδελφότητας Κρητών Ροδου «Ο ΨΗΛΟΡΕΙΤΗΣ» καλεί όλα τα μέλη της σε Γενική Συνέλευση, που θα γίνει στη στέγη της Αδελφότητας (Πατρ. Αθηναγόρα 28, Ρόδος), την Κυριακή 3-6-2001 και ώρα 10.00 με θέματα:

♦Διοικητικός -Οικονομικός απολογισμός.
♦Εγκριση Διοικητικού-Οικονομικού απολογισμού.
♦Εκλογή Εφορευτικής Επιτροπής.
♦Εκλογή νέου Διοικητικού Συμβουλίου και Εξελεγκτικής Επιτροπής.

Υποβολή υποψηφιοτήτων για το νέο Δ.Σ. και εγγραφή νέων μελών μέχρι την 20η ώρα της Πέμπτης 31-5-2001 στα γραφεία της Αδελφότητας (Πατρ. Αθηναγόρα 28, Ρόδος).

Σε περίπτωση μη απαρτίας, η Γενική Συνέλευση θα πραγματοποιηθεί την ίδια ώρα (10.00) της επόμενης Κυριακής 10 Ιουνίου 2001, στον ίδιο χώρο.

AE475/X2464-30/5

ΣΩΜΑΤΕΙΟ ΑΡΤΕΡΓΑΤΩΝ ΡΟΔΟΥ

ΑΝΑΚΟΙΝΩΣΗ

Σας γνωρίζουμε ότι στις αρχαιρεσίες του Σωματείου μας, που έγιναν στις 23-5-2001 το νέο Διοικητικό Συμβούλιο που εκλέκτηκε είναι το εξής:

Πρόεδρος: Μακρυνάκης Μικές
Αντιπρόεδρος: Παπάς Ιωάννης
Γεν. γραμματέας: Κρητικός Γεώργιος
Αν. γεν. γραμματέας: Μαΐρης Αγγελος
Ταμίας: Λυκοπάντης Σταύρος
Μέλος: Παπασταματίου Νικόλαος
Μέλος: Κίκας Μιχαήλ
ΓΙΑ ΤΗΝ ΕΞΕΛΕΓΚΤΙΚΗ ΕΠΙΤΡΟΠΗ
Μαρασλή Αχμέτ
Γουδής Ευάγγελος
Νικηταρής Πέτρος
Για τους ΑΝΤΙΠΡΟΣΩΠΟΥΣ ΣΤΟ ΕΚ. ΡΟΔΟΥ
Μακρυνάκης Μικές
Για τους ΑΝΤΙΠΡΟΣΩΠΟΥΣ ΣΤΗΝ Π.Ο.Α.Σ.Ε.
Μακρυνάκης Μικές

AE473/1520-29/5

SEA STAR

ΤΗΛΟΣ 21ος Αιώνας
ΝΑΥΤΙΛΙΑΚΗ ΕΤΑΙΡΙΑ

Σε λίγες ημέρες κοντά σας
Από 1η ιουνίου αρχίζουμε
τις ολοήμερες κρουαζιέρες στην
ΤΗΛΟ - ΝΙΣΥΡΟ

ΠΡΑΚΤΟΡΕΙΟ ΣΤΕΦΑΝΑΚΗ
Τηλ. 20625 - 30054

Η Τήλος, το αστέρι που προτίμησε τη θάλασσα, το νησί της γαλήνης και της οικολογικής αρμονίας, είναι τώρα πολύ κοντά σας! Το «Sea Star», το ταχύτερο και ασφαλέστερο υπερσύγχρονο πλοίο, που ταξίδεψε ποτέ στις ελληνικές θάλασσες, σας μεταφέρει τώρα, καθημερινά, από τη Ρόδο στην Τήλο.

Ελάτε στην Τήλο.

Σας περιμένουν: Απέραντες πεντακάθαρες παραλίες με κρυστάλλινη θάλασσα • Τα απολιθώματα των τελευταίων ελεφάντων της Ευρώπης, στο σπήλαιο Χαρκαδιό • Το περίφημο βυζαντινό μοναστήρι του Αγίου Παντελεήμονα , σε τοποθεσία εξαιρετικής ομορφιάς, με εκπληκτική θέα στο Αιγαίο.

ΤΗΛΟΣ 21ος αιώνας
N.E.T.

AE330-X2397-31/5

ΨΥΧΟΕΡΕΥΝΗΤΡΙΑ

ΚΡΗΤΙΚΟΥ ΒΑΣΙΛΕΙΑ



Προβλέψεις για το μέλλον ικανοποιητικές.

Βοήθεια για κάθε θέμα που σας απασχολεί με κάθε εχεμύθεια

ΟΜΗΡΟΥ 65 Π. ΠΟΛΗ Τηλ. 74440 - 67602, 0972157586, 8-1π.μ. — 4-8μ.μ.

ΑΕ 200/ 615-31/5



Ο δήμαρχος Σύμης σε τηλεδιάσκεψη

Τα είπε έξω από τα δόντια!..

Επίσκεψη ομάδας γιατρών στο νησί

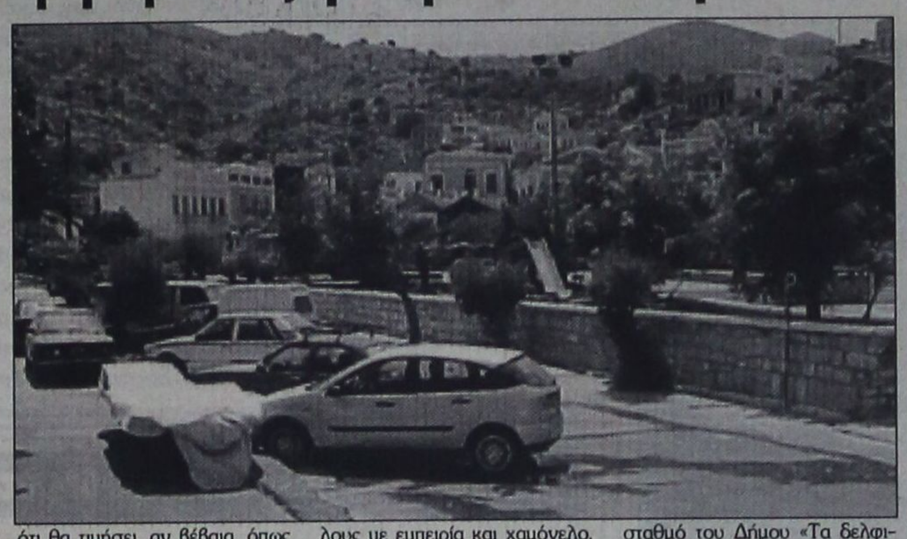

ΣΧΕΤΙΚΑ με τη συμμετοχή του Δήμου Σύμης σε τηλεδιάσκεψη, εκδόθηκε η παρακάτω ανακοίνωση:

«Για πρώτη φορά ο δήμαρχος χρησιμοποίησε τα νέα δεδομένα που υπάρχουν στο Δήμο Σύμης συμμετέχοντας σε τηλεδιάσκεψη που έγινε στην Κρήτη και συνομίλησε με την υπουργό Εσωτερικών κ. Βάσω Παπανδρέου, τον περιφερειάρχη Κρήτης, τον πρόεδρο της ΚΕΔΚΕ κ. Πάρη Κουκαλόπουλο και το νομάρχη Ροδόπης.

Ηταν σίγουρα μια εμπειρία και ευκαιρία να λεχθούν κάποια πράγματα με το όνομά τους. Π.χ. για τους βρεφονηπιακούς σταθμούς, τις επισκευές των σχολείων, τα αθλητικά κέντρα αλλά και για τις καθυστερήσεις των διαδικασιών έγκρισης αδειών οικοδομής από την Αρχαιολογία, για τα οποία και απάντησε η κα υπουργός συγκεντρωτικά, ενώ παραδέχθηκε την αίγλη του Φεστιβάλ της Σύμης, την πρεμιέρα του οποίου υπεσχέθη ότι θα τιμήσει, αν βέβαια, όπως είπε, της το επιτρέψουν τα πολλαπλά της καθήκοντα.

ΑΝΟΙΧΤΗ ΑΓΚΑΛΙΑ ΣΤΗ ΣΥΜΗ

Για δεύτερη φορά τα τελευταία χρόνια, το γνωστό σωματείο με επικεφαλής την κ. Γιολάντα Βλάχου και 18 γιατρούς και βοηθούς για δύο μέρες εξέτασε δεκάδες μικρούς και μεγάλους με εμπειρία και χαμόγελο, δίνοντας λύσεις χρήσιμες και ανάλογες οδηγίες.

Ταυτόχρονα, έκανε διάλεξη ουσίας ο κάθε γιατρός στο δικό του αντικείμενο, παρέδωσαν δεκάδες εμβόλια πολυομελίτιδας δωρεάν για τα παιδιά μας και το πιο όμορφο, υιοθέτησαν τον σε λειτουργία, αλλά ακόμη υπό ίδρυση βρεφονηπιακό σταθμό του Δήμου «Τα δελφινάκια» στο Πέδι.

Ευχή όλων μας, το λαμπρό τους παράδειγμα να βρει μιμητές και σύντομα να μας ξαναεπισκεφθούν μεταφέροντας μας αγάπη και συμπαράσταση, που κάτι από παραπάνω χρειάζονται οι κάτοικοι των μικρών νησιών.

Ο δήμαρχος
Μιλτιάδης Σαρρής»

MONIKA

ΤΟ ΚΑΤΑΣΤΗΜΑ

MONIKA

διαθέτει το εμπόρευμά του σε τιμή κόστους λόγω αλλαγής χρήσης

Καναδά 53 Τηλ. 26396

ΑΕ411-1500-31/5

ΣΥΛΛΟΓΟΣ ΑΠΟΦΟΙΤΩΝ ΒΕΝΕΤΟΚΛΕΙΟΥ ΓΥΜΝΑΣΙΟΥ ΡΟΔΟΥ

ΕΤΟΣ ΙΔΡΥΣΗΣ 1991

ΑΝΑΚΟΙΝΩΣΗ

Το Δ.Σ. του Συλλόγου ενημερώνει τα μέλη και τους φίλους μας ότι διοργανώνουμε εκδρομή πολιτιστικού ενδιαφέροντος την «Πεντηκοστή» στο νησί της Κω και στην αρχαία Αλικαρνασό σημερινό Μπουντρούμ με δυνατότητα επισκέψεων σε αρχαιολογικούς χώρους και μουσεία τόσο της Κω όσο και της Αρχαίας Αλικαρνασού.

Ημέρα αναχώρησης Σάββατο 2/6/01 από το λιμάνι της Ρόδου και επιστροφή 4/6/01 από Κω για Ρόδο στις 5μ.μ.

Απαραίτητη προϋπόθεση είναι η κατοχή διαβατηρίου.

Η κράτησης θέσης είναι απαραίτητη λόγω του περιορισμένου αριθμού.

Τηλέφωνα κρατήσεων 0937503969 και 097489389 και το 23787 φαξ.

Για το Δ.Σ.

Ο Πρόεδρος Ο Γραμματέας

Ιωάν. Τ. Καζουλάκης Φάνης Χατζής

ΑΕ372/Χ2471-1/6

ΑΝΑΚΟΙΝΩΣΗ

Για την πρόσληψη προσωπικού με σύμβαση εργασίας ιδιωτικού δικαίου ορισμένου χρόνου του άρθρου 21 του Ν. 2190/1994,

Η ΕΚΟ-ΕΛΔΑ ΑΒΕΕ που εδρεύει στο Δήμο Αθηναίων ύστερα από την υπ' αριθμ. 55/11-11-1998 Π.Υ.Σ. και την υπ' αριθμ. Α.Π. Δ13/Β/89.6.40/4385 Απόφαση του Υπουργού Ανάπτυξης ανακοινώνει ότι θα προσλάβει προσωπικό με σύμβαση ιδιωτικού δικαίου ορισμένου χρόνου για την κάλυψη πρόσκαιρων και εποχικών αναγκών έτους 2001 συνολικού αριθμού 45 ατόμων και συγκεκριμένα (31) Οδηγούς Ανεφοδιαστές Αεροσκαφών, (1) Μηχανικό Ανεφοδιαστή για την κάλυψη των εποχιακών αναγκών των Αεροδρομίων των Νομών Δωδεκανήσου, Ηρακλείου, Θεσσαλονίκης, Κέρκυρας, Κυκλάδων, Μαγνησίας και Χανίων όπως και (3) Υπαλλήλους Γραφείου, (1) Υπάλληλο Χημείου, και (9) άτομα Τεχνικό Προσωπικό (Εργατοτεχνίτη Αναμικτηρίου, Εργάτη Αποθήκης, Χειριστή-Γεμιστή, Εργάτη) για την κάλυψη των εποχιακών αναγκών των Γραφείων και Εγκαταστάσεων των Νομών Αττικής, Θεσσαλονίκης, και Ηρακλείου σύμφωνα με τις διατάξεις του άρθρου 21 του Ν. 2190/1994, όπως ισχύει μετά τις τροποποιήσεις και συμπληρώσεις των Ν. 2225/1994, 2247/1994, 2266/1994, 2349/1995, 2434/1996, 2527/1997, 2538/97 και 2738/99 για τις εξής κατά αριθμό ατόμων, ειδικότητες με τα αντίστοιχα ειδικά τυπικά προσόντα και την αντίστοιχη χρονική περίοδο, που αναγράφεται παραπλεύρως της κάθε ειδικότητας:

Α. ΟΔΗΓΟΙ ΑΝΕΦΟΔΙΑΣΤΕΣ ΑΕΡΟΣΚΑΦΩΝ Δ.Ε.: ΤΡΙΑΝΤΑ ΕΝΑΣ (31)

Με:

- Δίπλωμα Επαγγελματικής Κατάρτισης Ι.Ε.Κ. ειδικότητων: α) Τεχνικού Αυτοκινήτων Οχημάτων ή β) Εκπαιδευτή υποψηφίων οδηγών αυτοκινήτων,
  ή Πτυχίο Α' ή Β' κύκλου σπουδών τεχνικού/επαγγελματικού εκπαιδευτηρίου (ΤΕΕ) ειδικότητας Μηχανών και Συστημάτων Αυτοκινήτου,
  ή Απολυτήριο Τίτλο:
  - Ενιαίου Πολυκλαδικού Λυκείου τμήματος Μηχανικών Αυτοκινήτων,
  - Τεχνικής Επαγγελματικής Σχολής Δευτεροβάθμιας Εκπαίδευσης ειδικότητας Μηχανών Αυτοκινήτου,
  - Σχολής μαθητείας του ΟΑΕΔ του Ν. 1346/83 ειδικότητας Μηχανοτεχνίτη αυτοκινήτου,

  ή άλλο ισότιμο τίτλο σχολικής μονάδας της ημεδαπής ή αλλοδαπής αντίστοιχης ειδικότητας.
- Σε περίπτωση που δεν καλυφθούν οι θέσεις από υποψήφιους με τον παραπάνω τίτλο σπουδών επιτρέπεται η πρόσληψη με προσόν οποιοδήποτε Απολυτήριο Τίτλο σχολικής μονάδας Δευτεροβάθμιας Εκπαίδευσης ή άλλο ισότιμο τίτλο σχολικής μονάδας της ημεδαπής ή αλλοδαπής.
- Σε περίπτωση που δεν καλυφθούν οι θέσεις από υποψήφιους με τους ανωτέρω τίτλους σπουδών επιτρέπεται η πρόσληψη με προσόν Απολυτήριο Τίτλο Υποχρεωτικής Εκπαίδευσης (δηλαδή Απολυτήριο Τριταξίου Γυμνασίου ή για απόφοιτους που έχουν αποφοιτήσει μέχρι και το 1980 Απολυτήριο Δημοτικού Σχολείου).
- Δίπλωμα οδήγησης Επαγγελματικό Ε' Κατηγορίας.
- Προϋπηρεσία σε θέση οδηγού ανεφοδιαστή καυσίμων αεροσκαφών, κατ' ελάχιστο (6) μήνες.
- Ηλικία από 21 ετών μέχρι και 60 ετών, δηλαδή, να έχουν γεννηθεί από το 1980 μέχρι και το 1941.

ΕΙΔΙΚΟΤΗΤΑ	ΑΡΙΘΜ. ΟΔΗΓΩΝ ΑΝΕΦΟΔ. ΑΕΡ/ΦΩΝ	ΤΟΠΟΣ ΑΠΑΣΧΟΛΗΣΗΣ ΑΕΡΟΔΡΟΜΙΟ	ΔΗΜΟΣ Ή ΚΟΙΝΟΤΗΤΑ	ΠΛΗΣΙΕΣΤΕΡΟΣ ΔΗΜΟΣ Ή ΚΟΙΝΟΤΗΤΑ	ΝΟΜΟΣ	ΧΡΟΝΟΣ ΑΠΑΣΧΟΛΗΣΗΣ
ΟΔΗΓΟΣ ΑΝΕΦΟΔΙΑΣΤΗΣ ΑΕΡΟΣΚΑΦΩΝ	1	ΑΓΧΙΑΛΟΥ	ΔΗΜΟΣ ΑΛΜΥΡΟΥ	ΔΗΜΟΣ ΝΕΑΣ ΑΓΧΙΑΛΟΥ	ΜΑΓΝΗΣΙΑΣ	5 μήνες
»	2	ΗΡΑΚΛΕΙΟΥ (Ν. ΚΑΖΑΝΤΖΑΚΗΣ)	ΔΗΜΟΣ Ν. ΑΛΙΚΑΡΝΑΣΣΟΥ	ΔΗΜΟΣ ΗΡΑΚΛΕΙΟΥ	ΗΡΑΚΛΕΙΟΥ	7 μήνες
»	3	»	»	»	»	5 μήνες
»	1	ΘΕΣ/ΝΙΚΗΣ (ΜΑΚΕΔΟΝΙΑ)	ΔΗΜΟΣ ΘΕΡΜΗΣ	ΔΗΜΟΣ ΠΑΝΟΡΑΜΑΤΟΣ	ΘΕΣ/ΝΙΚΗΣ	7 μήνες
»	1	»	»	»	»	6 μήνες
»	1	»	»	»	»	5 μήνες
»	1	»	»	»	»	4 μήνες
»	1	ΚΑΡΠΑΘΟΥ	ΔΗΜΟΣ ΚΑΡΠΑΘΟΥ	ΔΗΜΟΣ ΚΑΣΟΥ	ΔΩΔΕΚΑΝΗΣΟΥ	5 μήνες
»	2	ΚΕΡΚΥΡΑΣ (Ι. ΚΑΠΟΔΙΣΤΡΙΑΣ)	ΔΗΜΟΣ ΚΕΡΚΥΡΑΙΩΝ	ΔΗΜΟΣ ΑΧΙΛΛΕΙΩΝ	ΚΕΡΚΥΡΑΣ	6 μήνες
»	1	»	»	»	»	5 μήνες
»	1	ΚΩ	ΔΗΜΟΣ ΗΡΑΚΛΕΙΔΩΝ	ΔΗΜΟΣ ΔΙΚΑΙΟΥ	ΔΩΔΑΝΗΣΟΥ	7 μήνες
»	1	»	»	»	»	6 μήνες
»	3	»	»	»	»	5 μήνες
»	1	ΜΥΚΟΝΟΥ	ΔΗΜΟΣ ΜΥΚΟΝΟΥ	ΔΗΜΟΣ ΤΗΝΟΥ	ΚΥΚΛΑΔΩΝ	6 μήνες
»	3	ΡΟΔΟΥ (ΔΙΑΓΟΡΑΣ)	ΔΗΜΟΣ ΠΕΤΑΛΟΥΔΩΝ	ΔΗΜΟΣ ΙΑΛΥΣΟΥ	ΔΩΔΕΚΑΝΗΣΟΥ	7 μήνες
»	2	»	»	»	»	5 μήνες
»	1	ΣΑΝΤΟΡΙΝΗΣ	ΔΗΜΟΣ ΘΗΡΑΣ	ΚΟΙΝΟΤΗΤΑ ΟΙΑΣ	ΚΥΚΛΑΔΩΝ	6 μήνες
»	1	»	»	»	»	5 μήνες
»	3	ΧΑΝΙΩΝ	ΔΗΜΟΣ ΑΚΡΩΤΗΡΙΟΥ	ΔΗΜΟΣ ΣΟΥΔΑΣ	ΧΑΝΙΩΝ	6 μήνες
»	1	»	»	»	»	5 μήνες

Β. ΜΗΧΑΝΙΚΟΣ ΑΝΕΦΟΔΙΑΣΤΗΣ Δ.Ε.: ΕΝΑΣ (1)

Με:

- Δίπλωμα Επαγγελματικής Κατάρτισης Ι.Ε.Κ. ειδικότητας Τεχνικού Αυτοκινήτων Οχημάτων,
  ή Πτυχίο Α' ή Β' κύκλου σπουδών τεχνικού/επαγγελματικού εκπαιδευτηρίου (ΤΕΕ) ειδικότητας Μηχανών και Συστημάτων Αυτοκινήτου,
  ή Απολυτήριο Τίτλο:
  - Ενιαίου Πολυκλαδικού Λυκείου τμήματος Μηχανικών Αυτοκινήτων,
  - Τεχνικής Επαγγελματικής Σχολής Δευτεροβάθμιας Εκπαίδευσης ειδικότητας Μηχανών Αυτοκινήτου,
  - Σχολής Μαθητείας του ΟΑΕΔ του Ν. 1346/83 ειδικότητας Μηχανοτεχνίτη αυτοκινήτου,

  ή άλλο ισότιμο τίτλο σχολικής μονάδας της ημεδαπής ή αλλοδαπής, αντίστοιχης ειδικότητας.
- Αδεια ασκήσεως επαγγέλματος Μηχανοτεχνίτη Αυτοκινήτων.
- Δίπλωμα οδήγησης επαγγελματικό Ε' Κατηγορίας.
- Προυπηρεσία σε θέση μηχανικού ανεφοδιαστή ή μηχανικού αυτοκινήτων κατ' ελάχιστο (6) μήνες.
- Ηλικία από 21 ετών μέχρι και 45 ετών, δηλαδή, να έχει γεννηθεί από το 1980 μέχρι και το 1956.

ΕΙΔΙΚΟΤΗΤΑ	ΑΡΙΘΜ. ΜΗΧ. ΑΝΕΦΟΔΙΑΣΤΩΝ	ΤΟΠΟΣ ΑΠΑΣΧΟΛΗΣΗΣ	ΔΗΜΟΣ Ή ΚΟΙΝΟΤΗΤΑ	ΠΛΗΣΙΕΣΤΕΡΟΣ ΔΗΜΟΣ Ή ΚΟΙΝΟΤΗΤΑ	ΝΟΜΟΣ	ΧΡΟΝΟΣ ΑΠΑΣΧΟΛΗΣΗΣ
ΜΗΧΑΝΙΚΟΣ ΑΝΕΦΟΔΙΑΣΤΗΣ	1	ΑΕΡΟΔΡΟΜΙΟ ΡΟΔΟΥ (ΔΙΑΓΟΡΑΣ)	ΔΗΜΟΣ ΠΕΤΑΛΟΥΔΩΝ	ΔΗΜΟΣ ΙΑΛΥΣΟΥ	ΔΩΔΕΚΑΝΗΣΟΥ	5 μήνες

Γ. ΥΠΑΛΛΗΛΟΣ ΓΡΑΦΕΙΟΥ - Τ.Ε.Ι.: ΤΡΕΙΣ (3)

1.

Με:

- Πτυχίο ή Δίπλωμα ΤΕΙ - Τμήματος Διοίκησης Επιχειρήσεων ή Λογιστικής - της ημεδαπής ή αλλοδαπής ή ΚΑΤΕΕ ή ισότιμων σχολών της ημεδαπής ή αλλοδαπής, αντίστοιχης ειδικότητας.
- Πολύ καλή γνώση της Αγγλικής Γλώσσας.
- Ηλικία από 21 ετών μέχρι και 35 ετών, δηλαδή, να έχει γεννηθεί από το 1980 μέχρι και το 1966.

ΕΙΔΙΚΟΤΗΤΑ	ΑΡΙΘΜ. ΥΠΑΛΛΗΛΩΝ ΓΡΑΦΕΙΟΥ	ΤΟΠΟΣ ΑΠΑΣΧ/ΣΗΣ	ΔΗΜΟΣ Ή ΚΟΙΝΟΤΗΤΑ	ΠΛΗΣΙΕΣΤΕΡΟΣ ΔΗΜΟΣ Ή ΚΟΙΝΟΤΗΤΑ	ΝΟΜΟΣ	ΧΡΟΝΟΣ ΑΠΑΣΧ/ΣΗΣ
ΥΠΑΛΛΗΛΟΣ ΓΡΑΦΕΙΟΥ	1	ΑΘΗΝΑ (ΚΕΝΤΡΙΚΑ ΓΡΑΦΕΙΑ)	ΟΛΟΙ ΟΙ ΔΗΜΟΙ & ΚΟΙΝ. ΤΟΥ Ν. ΑΤΤΙΚΗΣ	—	(ΣΥΜΠΙΠΤΕΙ) ←	4 μήνες
»	1	ΓΡΑΦΕΙΑ ΗΡΑΚΛΕΙΟΥ	ΝΕΑ ΑΛΙΚΑΡΝΑΣΣΟΣ	ΗΡΑΚΛΕΙΟΥ	ΗΡΑΚΛΕΙΟΥ	2 μήνες

2.

Με:

- Πτυχίο ή Δίπλωμα Τ.Ε.Ι. -Τμήματος Διοίκησης Επιχειρήσεων ή Λογιστικής- της ημεδαπής ή αλλοδαπής ή ΚΑΤΕΕ ή ισότιμων σχολών της ημεδαπής ή αλλοδαπής, αντίστοιχης ειδικότητας.
- Ηλικία από 21 ετών μέχρι και 35 ετών, δηλαδή, να έχει γεννηθεί από το 1980 μέχρι και το 1966.

ΕΙΔΙΚΟΤΗΤΑ	ΑΡΙΘΜ. ΥΠΑΛΛΗΛΩΝ ΓΡΑΦΕΙΟΥ	ΤΟΠΟΣ ΑΠΑΣΧ/ΣΗΣ	ΔΗΜΟΣ Ή ΚΟΙΝΟΤΗΤΑ	ΠΛΗΣΙΕΣΤΕΡΟΣ ΔΗΜΟΣ Ή ΚΟΙΝΟΤΗΤΑ	ΝΟΜΟΣ	ΧΡΟΝΟΣ ΑΠΑΣΧ/ΣΗΣ
ΥΠΑΛΛΗΛΟΣ ΓΡΑΦΕΙΟΥ	1	ΓΡΑΦΕΙΑ ΘΕΣΣΑΛΟΝΙΚΗΣ	ΟΛΟΙ ΟΙ ΔΗΜΟΙ & ΚΟΙΝ. ΤΟΥ Ν. ΘΕΣΣΑΛΟΝΙΚΗΣ	—	(ΣΥΜΠΙΠΤΕΙ) ←	3 μήνες

Δ. ΥΠΑΛΛΗΛΟΣ ΧΗΜΕΙΟΥ - Τ.Ε.Ι.: ΕΝΑΣ (1)

Με:

- Πτυχίο ή Δίπλωμα ΤΕΙ-Τμήματος Τεχνολογίας Πετρελαίου-της ημεδαπής ή αλλοδαπής ή ΚΑΤΕΕ ή ισότιμων σχολών της ημεδαπής ή αλλοδαπής, αντίστοιχης ειδικότητας.
- Πολύ καλή γνώση της Αγγλικής Γλώσσας.
- Ηλικία από 21 ετών μέχρι και 35 ετών, δηλαδή, να έχει γεννηθεί από το 1980 μέχρι και το 1966.

ΕΙΔΙΚΟΤΗΤΑ	ΑΡΙΘΜ. ΥΠΑΛΛΗΛΩΝ ΧΗΜΕΙΟΥ	ΤΟΠΟΣ ΑΠΑΣΧΟΛΗΣΗΣ	ΔΗΜΟΣ Ή ΚΟΙΝΟΤΗΤΑ	ΠΛΗΣΙΕΣΤΕΡΟΣ ΔΗΜΟΣ Ή ΚΟΙΝΟΤΗΤΑ	ΝΟΜΟΣ	ΧΡΟΝΟΣ ΑΠΑΣΧΟΛΗΣΗΣ
ΥΠΑΛΛΗΛΟΣ ΧΗΜΕΙΟΥ	1	ΕΓΚΑΤΑΣΤΑΣΗ ΣΚΑΡΑΜΑΓΚΑ (ΧΑΪΔΑΡΙ)	ΟΛΟΙ ΟΙ ΔΗΜΟΙ & ΚΟΙΝ. ΤΟΥ Ν. ΑΤΤΙΚΗΣ	—	(ΣΥΜΠΙΠΤΕΙ) ←	3 μήνες

Ε. ΤΕΧΝΙΚΟ ΠΡΟΣΩΠΙΚΟ - Δ.Ε.: ΕΝΝΕΑ (9)

1. ΟΚΤΩ (8)

Με:

- Οποιοδήποτε Απολυτήριο Τίτλο Δευτεροβάθμιας Εκπαίδευσης ή Μεταδευτεροβάθμιας Εκπαίδευση (Ι.Ε.Κ.) σχολικής μονάδας της ημεδαπής ανεξαρτήτως ειδικότητας ή ισότιμο τίτλο σχολικής μονάδας της ημεδαπής ή αλλοδαπής.
- Ηλικία από 18 ετών μέχρι και 45 ετών, δηλαδή, να έχει γεννηθεί από το 1983 μέχρι και το 1956.

ΕΙΔΙΚΟΤΗΤΑ	ΑΡΙΘΜΟΣ	ΤΟΠΟΣ ΑΠΑΣΧΟΛΗΣΗΣ	ΔΗΜΟΣ Ή ΚΟΙΝΟΤΗΤΑ	ΠΛΗΣΙΕΣΤΕΡΟΣ ΔΗΜΟΣ Ή ΚΟΙΝΟΤΗΤΑ	ΝΟΜΟΣ	ΧΡΟΝΟΣ ΑΠΑΣΧ/ΣΗΣ
ΕΡΓΑΤΟΤΕΧΝΙΤΗΣ ΑΝΑΜΙΚΤΗΡΙΟΥ	3	ΕΓΚΑΤΑΣΤΑΣΗ ΣΚΑΡΑΜΑΓΚΑ (ΧΑΪΔΑΡΙ)	ΟΛΟΙ ΟΙ ΔΗΜΟΙ & ΚΟΙΝ. ΤΟΥ Ν. ΑΤΤΙΚΗΣ	—	(ΣΥΜΠΙΠΤΕΙ) ←	4 μήνες
ΧΕΙΡΙΣΤΗΣ-ΓΕΜΙΣΤΗΣ	1	ΕΓΚΑΤΑΣΤΑΣΗ ΣΚΑΡΑΜΑΓΚΑ (ΧΑΪΔΑΡΙ)	ΟΛΟΙ ΟΙ ΔΗΜΟΙ & ΚΟΙΝ. ΤΟΥ Ν. ΑΤΤΙΚΗΣ	—	(ΣΥΜΠΙΠΤΕΙ) ←	3 μήνες
ΕΡΓΑΤΗΣ	2	ΕΓΚΑΤΑΣΤΑΣΗ ΥΓΡΑΕΡΙΟΥ (ΑΣΠΡΟΠΥΡΓΟΥ)	ΟΛΟΙ ΟΙ ΔΗΜΟΙ & ΚΟΙΝ. ΤΟΥ Ν. ΑΤΤΙΚΗΣ	—	(ΣΥΜΠΙΠΤΕΙ) ←	6 μήνες
»	2	ΕΓΚΑΤΑΣΤΑΣΗ ΥΓΡΑΕΡΙΟΥ (ΘΕΣΣΑΛΟΝΙΚΗΣ)	ΔΗΜΟΣ ΜΕΝΕΜΕΝΗΣ	ΔΗΜΟΣ ΕΧΕΔΩΡΟΥ	ΘΕΣΣΑΛΟΝΙΚΗΣ	3 μήνες

2. ΕΝΑΣ (1)

Με:

- Οποιοδήποτε Απολυτήριο Τίτλο Δευτεροβάθμιας Εκπαίδευσης ή Μεταδευτεροβάθμιας Εκπαίδευση (Ι.Ε.Κ.) σχολικής μονάδας της ημεδαπής ανεξαρτήτως ειδικότητας ή ισότιμο τίτλο σχολικής μονάδας της ημεδαπής ή αλλοδαπής.
  - Σε περίπτωση που δεν καλυφθούν οι θέσεις από υποψήφιους με απολυτήριο τίτλο (ΔΕ) επιτρέπεται η πρόσληψη με προσόν Απολυτήριο Τίτλο Υποχρεωτικής Εκπαίδευσης (δηλαδή Απολυτήριο Τριταξίου Γυμνασίου ή για απόφοιτους που έχουν αποφοιτήσει μέχρι και το 1980 Απολυτήριο Δημοτικού Σχολείου).
- Ηλικία από 18 ετών μέχρι και 45 ετών, δηλαδή, να έχει γεννηθεί από το 1983 μέχρι και το 1956.

ΕΙΔΙΚΟΤΗΤΑ	ΑΡΙΘΜΟΣ	ΤΟΠΟΣ ΑΠΑΣΧΟΛΗΣΗΣ	ΔΗΜΟΣ Ή ΚΟΙΝΟΤΗΤΑ	ΠΛΗΣΙΕΣΤΕΡΟΣ ΔΗΜΟΣ Ή ΚΟΙΝΟΤΗΤΑ	ΝΟΜΟΣ	ΧΡΟΝΟΣ ΑΠΑΣΧ/ΣΗΣ
ΕΡΓΑΤΗΣ ΑΠΟΘΗΚΗΣ	1	ΕΓΚΑΤΑΣΤΑΣΗ ΣΚΑΡΑΜΑΓΚΑ (ΧΑΪΔΑΡΙ)	ΟΛΟΙ ΟΙ ΔΗΜΟΙ & ΚΟΙΝ. ΤΟΥ Ν. ΑΤΤΙΚΗΣ	—	(ΣΥΜΠΙΠΤΕΙ) ←	4 μήνες

Σε περίπτωση που δεν καλυφθούν οι θέσεις από υποψηφίους που έχουν τα απαιτούμενα προσόντα προϋπηρεσίας (όπου απαιτείται), αυτές θα καλυφθούν από υποψήφιους χωρίς προϋπηρεσία.

Σε περίπτωση που δεν θα καλυφθούν οι θέσεις από υποψήφιους που έχουν το απαιτούμενο προσόν πτυχίου Αγγλικής Γλώσσας (όπου αυτό απαιτείται), αυτές θα καλυφθούν από υποψηφίους χωρίς το απαιτούμενο πιστοποιητικό.

Η Εταιρία δικαιούται να μην εξαντλήσει τον ανωτέρω αριθμό, αν δεν υφίστανται υπηρεσιακές ανάγκες ενώ οι προσλήψεις θα γίνουν σταδιακά και θα τηρείται αυστηρά η σειρά των πινάκων κατάταξης - επιλογής κατά κατηγορία.

ΠΡΟΘΕΣΜΙΑ ΥΠΟΒΟΛΗΣ ΑΙΤΗΣΕΩΝ

Οι ενδιαφερόμενοι καλούνται να υποβάλουν σχετικές αιτήσεις είτε αυτοπροσώπως, είτε με νόμιμα εξουσιοδοτημένο εκπρόσωπό τους (με θεώρηση του γνησίου της υπογραφής από δημόσια αρχή), μέσα σε αποκλειστική προθεσμία 10 ημερών, που αρχίζει από την επόμενη ημέρα της τελευταίας δημοσίευσης της παρούσας σε τοπικές εφημερίδες ή της ανάρτησής της στο κατάστημα της υπηρεσίας και στο χώρο ανακοινώσεων του δημοτικού καταστήματος, εφόσον η αναρτηση της είναι τυχόν μεταγενέστερη της δημοσίευσης στις εφημερίδες, και συγκεκριμένα, από **01.06.2001** μέχρι και **11.06.2001** κατά τις εργάσιμες ημέρες και ώρες **10:00** έως **14:00** στην Διεύθυνση Προσωπικού, **ΕΚΟ - ΕΛΔΑ ΑΒΕΕ**, Πύργος Αθηνών, Κτίριο Α' - 13ος όροφος, Μεσογείων 2, 115 27 Αθήνα.

Τυχόν αιτήσεις, που έχουν υποβληθεί πριν ή θα κατατεθούν μετά από τις ημερομηνίες αυτές, δεν θα ληφθούν υπόψη.
Οι υποψήφιοι μπορούν να υποβάλουν μία και μόνο αίτηση για μία από τις παραπάνω ειδικότητες/τόπο απασχόλησης.

ΕΝΣΤΑΣΕΙΣ

Οι ενδιαφερόμενοι μπορούν να υποβάλουν στο ΑΣΕΠ ενστάσεις κατά των πινάκων κατάταξης μέσα σε αποκλειστική προθεσμία, η οποία λήγει μετά την πάροδο δέκα (10) ημερών από την ανάρτησή τους. Για την υποβολή ένστασης απαιτείται η καταβολή στο δημόσιο ταμείο παραβόλου πέντε χιλιάδων (5.000) δραχμών.

ΠΛΗΡΟΦΟΡΙΕΣ

Εντυπα αιτήσεων, ΑΝΑΚΟΙΝΩΣΗ και ΠΑΡΑΡΤΗΜΑ τα οποία εμπεριέχουν τα κριτήρια κατάταξης και τα δικαιολογητικά που απαιτούνται, καθώς και τυχόν περισσότερες πληροφορίες θα παρέχονται:

- Στην Αθήνα, Διεύθυνση Προσωπικού, ΕΚΟ - ΕΛΔΑ ΑΒΕΕ, Πύργος Αθηνών, Κτίριο Α' - 13ος όροφος, Μεσογείων 2, Τ.Κ. 115 27 τηλ. (01) 7705401-5 δίδα Γ. Πειτοίνη

Επίσης αιτήσεις και ΑΝΑΚΟΙΝΩΣΗ/ΠΑΡΑΡΤΗΜΑ θα διατίθενται από:

- **Αγχίαλος:** Αεροδρόμιο Αγχιάλου - Εγκατάσταση ΕΚΟ - ΕΛΔΑ ΑΒΕΕ
- **Ασπρόπυργος:** Εγκατάσταση ΕΚΟΛΙΝΑ Α.Ε., 19ο χλμ. Εθνικής Οδού Αθηνών-Κορίνθου, Ασπρόπυργος.
- **Θεσσαλονίκη:**
  - Γραφεία της ΕΚΟ - ΕΛΔΑ ΑΒΕΕ οδός Κ. Καραμανλή 145 (πρώην Ν. Εγνατίας 287),
  - Εγκατάσταση ΕΚΟΛΙΝΑ ΑΕ, Δήμος Μενεμένης,
  - Αεροδρόμιο Θεσσαλονίκης (ΜΑΚΕΔΟΝΙΑ) - Εγκατάσταση ΕΚΟ - ΕΛΔΑ ΑΒΕΕ
- **Κάρπαθος:** Αεροδρόμιο Καρπάθου - Εγκατάσταση ΕΚΟ - ΕΛΔΑ ΑΒΕΕ
- **Κέρκυρα:** Αεροδρόμιο Κέρκυρας (Ι. ΚΑΠΟΔΙΣΤΡΙΑΣ) - Εγκατάσταση ΕΚΟ - ΕΛΔΑ ΑΒΕΕ
- **Κρήτη:**
  - Αεροδρόμιο Ηρακλείου (Ν. ΚΑΖΑΝΤΖΑΚΗΣ) - Εγκατάσταση ΕΚΟ - ΕΛΔΑ ΑΒΕΕ
  - Αεροδρόμιο Χανίων - Εγκατάσταση ΕΚΟ - ΕΛΔΑ ΑΒΕΕ
  - Γραφεία ΕΚΟ - ΕΛΔΑ ΑΒΕΕ, οδό Σταδίου 37 Ν. Αλικαρνασσός, Ηράκλειο
- **Κως:**
  - Εγκατάσταση ΕΚΟ - ΕΛΔΑ ΑΒΕΕ, Μαστιχάρι, Κως.
  - Αεροδρόμιο Κω - Εγκατάσταση ΕΚΟ - ΕΛΔΑ ΑΒΕΕ
- **Μύκονος:** Αεροδρόμιο Μυκόνου - Εγκατάσταση ΕΚΟ - ΕΛΔΑ ΑΒΕΕ
- **Ρόδος:**
  - Εγκατάσταση ΕΚΟ - ΕΛΔΑ ΑΒΕΕ, στην περιοχή Καλλιθέα,
  - Αεροδρόμιο Ρόδου (ΔΙΑΓΟΡΑΣ) - Εγκατάσταση ΕΚΟ - ΕΛΔΑ ΑΒΕΕ
- **Σαντορίνη:** Αεροδρόμιο Σαντορίνης - Εγκατάσταση ΕΚΟ - ΕΛΔΑ ΑΒΕΕ
- **Σκαρπαγκός:** Εγκατάσταση ΕΚΟ - ΕΛΔΑ ΑΒΕΕ, Παλάσκα 1, Χαΐδάρι.

Δ/ντής Διοικητικών Υπηρεσιών
Γ. Σκαφίδας

ΑΕ474-29/5

ALHAMBRA TRAVEL

Αεροπορική εκδρομή

ΙΤΑΛΙΑΣ

Το πρακτορείο μας σε συνεργασία με τον ιερό ναό Αγίας Αικατερίνης (παλαιό Νοσοκομείο) οργανώνει εξαήμερη εκδρομή στην Ιταλία με Ο.Α.

(ΡΩΜΗ ΦΛΩΡΕΝΤΙΑ ΒΕΝΕΤΙΑ ΜΙΛΑΝΟ)

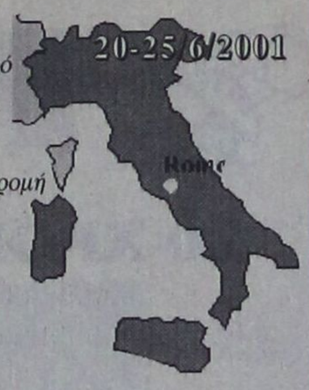

ΠΡΟΓΡΑΜΜΑ

20/6. Αναχώρηση από Ρόδο με ΟΑ-701, 07.00. Αφιξη στην Αθήνα και εν συνεχεία για Ρώμη με ΟΑ-235, 12.30. Αφιξη στη Ρώμη και μεταφορά από FIUMICINO στο ξενοδοχείο.



21/6. Πρωινό. Ξενάγηση της Ρώμης (FONTANA DI TREVI, CASTEL SANT ANGELO, COLOSSEO, AGIO PETRO κ.λ.π.)

22/6. Πρωινό. Αναχώρηση για Φλωρεντία, τακτοποίηση στο ξενοδοχείο και υπόλοιπος χρόνος ελεύθερος.

23/6. Πρωινό. Ξενάγ

Από την Περιφέρεια Νοτίου Αιγαίου

Κατανομές κονδυλίων για την αντιμετώπιση πυρκαγιών

180 ΕΚΑΤ. ΔΡΑΧΜΕΣ ΓΙΑ ΤΟ ΝΟΜΟ ΔΩΔΕΚΑΝΗΣΟΥ



Από την Περιφέρεια Νοτίου Αιγαίου εκδόθηκε η παρακάτω ανακοίνωση σχετικά με την κατανομή πιστώσεων για την αντιμετώπιση των πυρκαγιών:

«Σε απάντηση δημοσιεύματος σχετικά με τις κατανομές κονδυλίων στους ΟΤΑ για θέματα Πολιτικής Προστασίας και για τη σωστή ενημέρωση των κατοίκων της Δωδεκανήσου, η Περιφέρεια Νοτίου Αιγαίου γνωρίζει σε όλους ότι από τη Γενική Γραμματεία Πολιτικής Προστασίας κατανεμήθη στην Περιφέρεια Ν. Αιγαίου για την αντιμετώπιση των δασικών πυρκαγιών το ποσό των 330.000.000 δραχμών.

Η Περιφέρεια κατένειμε 180.000.000 δραχμές στους ΟΤΑ του Νομού Δωδεκανήσου και 150.000.000 στους ΟΤΑ του Νομού Κυκλάδων, ζήτησε δε από τις ΤΕΔΚ των νομών τη γνώμη τους για την κατανομή των ανωτέρω ποσών στους ΟΤΑ μέλη τους με βάση τα παρακάτω κριτήρια:

- Επικινδυνότητα
- Πλήθος χώρων ελεγχόμενης και ανεξέλεγκτης απόρριψης απορριμμάτων.
- Έκταση περιαστικών δασών.
- Επίσης θα κατανεμηθεί σταθερό ποσό σε όλους τους ΟΤΑ για δαπάνη καθαρισμού, αποψίλωσης και μηχανολογικού εξοπλισμού.

Η Περιφέρεια από έλαβε υπ' όψη της τις προτάσεις της ΤΕΔΚ Δωδεκανήσου σύμφωνα.με τη σταθερή της πολιτική, της ενίσχυσης των μικρότερων και φτωχότερων ΟΤΑ και νήσων έκανε μια παρέμβαση της τάξεως των 9.183.000 δρχ. ήτοι ποσοστού 2,87% επί του ποσού των 180.000.000 αφαιρώντας από 17 Δήμους και ενισχύοντας 10 Δήμους και Κοινότητες ούτως ώστε να λάβουν όλοι σαν ελάχιστο πλαφόν το ποσό των 2.000.000 δρχ,. για να μπορέσουν να ανταποκριθούν στις απαιτήσεις των παραμέτρων που τέθηκαν, διότι όλοι οι ΟΤΑ έχουν χωματερές που χρειάζονται δεξαμενή 5-20 τόνων νερού, μηχάνημα εκτόξευσης, νερού, περίφραξη, καθαρισμό, όργωμα, αποψίλωση, πέριξ αυτής και λήψη προληπτικών μέτρων για τις δασικές πυρκαγιές στη ζώνη ευθύνης των.

Τέλος, θέλουμε να τονίσουμε ακόμη μία φορά ότι η Περιφέρεια δεν είναι απλά μία διαχειριστική και διανεμητική αρχή αλλά χώρος παραγωγής πολιτικής που αφορά την ενδοπεριφερειακή σύγκλιση, ισόρροπη ανάπτυξη και δικαιοσύνη.

Βραζιλιάνοι ζωγράφοι έρχονται αύριο στη Ρόδο

ΘΑ ΠΑΡΑΜΕΙΝΟΥΝ ΓΙΑ ΤΡΕΙΣ ΜΕΡΕΣ

Η Ελληνική Εταιρία «Παιδεία» Βραζιλίας, για δεύτερη συνεχή χρονιά οργανώνει επίσκεψη στην Ελλάδα γνωστών ζωγράφων της Βραζιλίας.

Οι Βραζιλιάνοι ζωγράφοι επισκέπτονται αρχαιολογικούς χώρους, μουσεία, εκκλησίες και άλλα αξιόλογα μέρη της Ελλάδος και επιστρέφοντες στη χώρα τους παρουσιάζουν τα έργα και μιλούν για το ταξίδι στα πανεπιστήμια, εκθέσεις έργων τέχνης.

Την 30η Μαΐου έρχονται στη Ρόδό, όπου παραμένουν έως την 2α Ιουνίου για να συνεχίσουν μετά στη Σαντορίνη και Κωνσταντινούπολη.

Στη Ρόδο έρχονται και θα διαμείνουν στο ξενοδοχείο ΙΒΙΣΚΟΣ. Είναι 17 άτομα και συνοδεύονται από την καθηγήτρια Παναγιώτα Βασιλοπούλου. Την 1ην Ιουνίου με λεωφορείο θα επισκεφθούν Φιλέρημο, Πεταλούδες, Σορωνή, Προφήτη Ηλία και Λίνδο.

Από τους μαθητές του 16ου δημοτικού σχολείου

Επίσκεψη στις Πεταλούδες

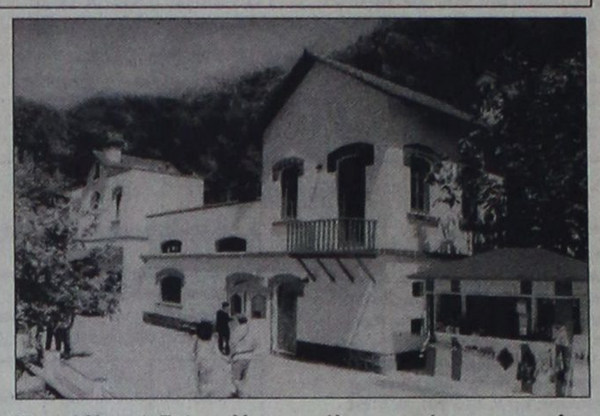

Οσο υπάρχουν νουνεχείς εκπαιδευτικοί, με συνείδηση και αγάπη για τη γνώση και τη θεία ελληνική αποστολή τους, τόσο θα υπάρχει και μαθητόκοσμος που θα μεταλαμβάνει των αχράντων μυστηρίων του ελληνισμού μας.

Το 16ο δημοτικό σχολείο Ρόδου και η τετάρτη τάξη αυτού του σχολείου, με την υπόδειξη του διευθυντή κ. Παραγιού και τη συνοδεία των άξιων δασκάλων τους πήγαν στην Κοιλάδα των Πεταλούδων και στην Κάμειρο για να δουν, να μάθουν και να θαυμάσουν την ελληνική ροδιακή φύση και τον αρχαίο ελληνικό πολιτισμό.

Οι όμορφοι καιφιλομαθέστατοι μαθητές και μαθήτριες που πήραν μέρος στην αξέχαστη αυτή εκδρομή, ήταν το Τμήμα Δ1, με δασκάλα τη μελιστάλαχτη κ. Αρνά Τσαμπίκα: Αλεξίου Μηνάς, Βαλαής Δημήτριος, Βασιλάκης Γεώργιος, Γεωργάς Βασίλειος, Γεωργούλα Σταυρούλα, Γιουσουφάκης Ντανιέλ, Καντίνου Ελευθερία, Καραταντζής Αντώνιος, Λυρά Μάρθα, Μάκρα Τσαμπίκα, Ντάντου Ευαγγελία, Οικονόμού Αγγελική, Παπασταματίου Μαρία, Πλίγκος Ιωάννης, Πολιόπουλος Θεόδωρος, Ράφτη Αναστασία, Ρωμαίου Μαρία, Σαμούρης Θεόδωρος, Σισκαμάνης Αθηνόδωρος. Σοφού Χρυσή, Στάππα Νομική, Τρούμπας - Μάλτας Εμμανουήλ, Τσατταλιού Ευσταθία, Χατζημιχάλη Ραφαέλλα - Ειρήνη, Χειμωνέττος Κωνσταντίνος.

Από το τμήμα Δ2 πήραν μέρος ο δάσκαλος Θεόδωρος Γκαραβέλλας και οι συνοδοί Ευαγγέλου Γιάννα και Στουπή Τσαμπίκα, καθώς και οι μαθητές και ωραίες μαθήτριες: Γιωργαρέλλη Ραφαέλλα, Γιώτης Ανέστης, Δέτσης Γεώργιος, Δραγάτης Αλέξανδρος, Ζαράρη Διονυσία, Ζαράρης Τσαμπίκος, Καμπέρη Δέσποινα, Κιαουρτζή Καθολική, Κολλέτ Αλεξάνδρα, Κουλουμπρή Ελλη, Λυρίου Χριστίνα, Μαγκαφάς Μιχάλης, Ματσούκα Μαργαρίτα, Μυϊσλή Τανέρ, Νικολατζίδη Αθηνά, Πανοπούλου Τσαμπίκα, Σαντορινιός Κώστας, Σιούλα Ζωή, Σιφωνιού Τσαμπίκα, Σταυλάς Ιωάννης, Μιχάλης Ταμπουράς, Τερζοπούλου Ελένη, Τσαγγαράκης Εμμανουήλ και Χατζηδημητρίου Ζωή - Τερέζα, όλοι και όλες ευγενέστατοι και φιλομαθέστατοι.

Ηταν μια θαυμάσια εκδρομή και όλοι, μαθητές και ωραίοι δάσκαλοι, απόλαυσαν νάματα ελληνικά και θαύματα ιστορικά, φυσικά και ροδιακά. Ηταν τόση η χαρά των μαθητών, ώστε ζήτησαν από το συνοδό τους, Θεοφάνη Μπογιάννο, να κάνουν και άλλη εκδρομή, για να χαρούν ωραία τοπία, αστεία και πειράγματα, ιστορία και φύση Ρόδου μαγευτική.

Συγχαρητήρια σε όλους τους δασκάλους του 16ου, στη διεύθυνση, γονείς και όλους όσους προβάλλουν την ιστορία μας και τον υπέρτατο και αβασίλευτο ελληνικό πολιτισμό μας. Ο συγγραφέας πρόσφερε βιβλία σε όλους, μαθητές - δασκάλους. Μέσα στην αρχαία Κάμειρο και στο Μουσείο Πεταλούδων οι μαθητές απόλαυσαν ένα θέαμα κια ακρόαμμα, όμορφο και αλησμόνητο: ΕΥΓΕ στους καλούς μαθητές...

ΟΙΚΟΔΟΜΙΚΕΣ-ΤΕΧΝΙΚΕΣ
ΕΜΠΟΡΙΚΕΣ-ΕΠΙΧΕΙΡΗΣΕΙΣ

ΑΦΟΙ ΑΣΒΕΣΤΗ Ο.Ε.

Κ. Τσαλδάρη 26-Ρόδος
☎ 32809-74325-74326

ΠΩΛΟΥΝΤΑΙ

● ΔΙΑΜΕΡΙΣΜΑΤΑ υπερούξ διαφόρων διαστάσεων

ΕΓΓΥΗΣΗ Η ΠΟΛΥΕΤΗ ΠΕΙΡΑ ΜΑΣ

ΑΕ 205/Χ2404-31/5

ΑΙΓΑΙΟΚΤΗΜΑΤΙΚΗ

ΠΩΛΟΥΝΤΑΙ ΤΑ ΚΑΤΩΘΙ ΑΚΙΝΗΤΑ
(Δ.Δ.= Δάνεια Δεκτά)
ΔΙΑΜΕΡΙΣΜΑΤΑ: ΕΤΟΙΜΟΠΑΡΑΔΟΤΑ ΚΑΙΝΟΥΡΓΙΑ ΚΑΙ ΜΕΤΑΧΕΙΡΙΣΜΕΝΑ

ΔΥΑΡΙΑ (1 υπν.)
35τ.μ. στο Νιοχώρι, 12.000.000
40τ.μ. καινούργιο στους Δασκάλους 16.000.000 (Δ.Δ)
60τ.μ. Στην Ατταβύρου 15.000.000 (Δ.Δ)
60τ.μ. καινούργιο στην Ανάληψη 22.500.000 (Δ.Δ)
63τ.μ.ημιυπόγειο σε κολώνες με αυλή στην Ανάληψη 8.000.000 δρχ.
67τ.μ. (2 studio) στην Ιαλυσό, 20.000.000
ΤΡΙΑΡΙΑ (2 υπν.)
69τ.μ. καινούργιο στην Απ. Παύλου 24.500.000 (Δ.Δ.)
75τ.μ. Ρόδου Λίνδου (Ροδίνι) ισόγειο με αυλή, 24.000.000 (Δ.Δ)
85τ.μ. στο Νιοχώρι, 22.000.000 (Δ.Δ.)
83τ.μ. (ρετιρέ) στη Σάββα Διάκου (μπετά) 11.000.000
85τμ. καινούργιο Ροδίνι 33.000.000 (ΔΔ)
90τ.μ. (ημ/γειο) λουξ στη Μιχ. Πετρίδη 23.000.000
91τ.μ. (3 studio) στην Ιαλυσό 30.000.000
95 τ.μ. ημ/γειο στη Τσαλδάρη σε μπετά 12.000.000
95τ.μ. καινούργιο στην Αταβύρου, 36.000.000 (Δ.Δ.) Απ. - γκαράζ
140τ.μ. ορ/σμα, Πειραιώς, σε σοβά α' ορόφ. 32.000.000 (Δ.Δ.)
ΤΕΣΣΑΡΙΑ (3 υπν.)
100τμ. Αγ. Αναστασία 20.000.000 (Δ.Δ)
112τμ. (3 υπν.) καινούργιο στο Ροδίνι 43.000.000 (Δ.Δ)
114τμ.οφ/σμα ημ/λέξστην Ανάληψη 26.000.000 (Δ.Δ)
116τ.μ. καινούργιο - θέρμανση στην Ανάληψη, 43.000.000 (Δ.Δ.)
120τ.μ. (υπ) καινούργιο στην Κέννεντυ με αυλή, 25.000.000
124τ.μ. καινούργιο στην Αταβύρου, 47.000.000 (Δ.Δ.)
133τ.μ. καινούργιο λούξ Μήδεια (με γκαράζ) 53.000.000 (Δ.Δ)
138τ.μ. στην Μάρκου Κλαδάκη (ορ/σμα) 36.000.000 (ΔΔ)
149 τ.μ. στην Αισχύνης 8 ετών ορ/σμα 47.000.000 (ΔΔ)
ΠΕΝΤΑΡΙΑ (4 υπν) ΚΑΙ ΑΝΩ
112τ.μ. δυόρ. διαμ/σμα στην Καναδά 35.000.000 δρχ. (Δ.Δ)
145 τ.μ. Στρ. Ζήση (4 υπν) 40.000.000 (Δ.Δ.)
ΜΕΖΟΝΕΤΤΕΣ - ΜΟΝΟΚΑΤΟΙΚΙΕΣ - ΠΑΛΙΑ ΣΠΙΤΙΑ
60τ.μ. μονοκατοικία κατάλληλη για επαγγελματική στέγη -ιατρείο Αλ. Διάκου 35.000.000
70τ.μ. παραδοσιακό στην Κρεμαστή 35.000.000 (Δ.Δ.)
85τ.μ. καινούργια έτοιμη σε 1.500 οικόπεδο στα Κοσκινού, 35.000.000. (Δ.Δ)
117τμ. καινούργιο στη Γεωργίου Παπανδρέου 47.000.000 (Δ.Δ)
125τ.μ. (με 40 μ. υπογ) μονοκατοικία σε μπετά στο Παραδείσι, 20.000.000 δρχ.
125τ.μ. σε 1,5 στρ. στη Θολό 70.000.000
128τμ. μεγ/τα καινούργια στο Ροδίνι 47.000.000 (Δ.Δ)
140 τ.μ. μονοκατοικία Ομήρου στην Παλιά Πόλη 25.000.000
155 τ.μ. μεζονέτα στους Δασκάλους, 63.000.000 (Δ.Δ.)
160τ.μ. μονοκατοικία λουξ στη Νίσυρο 30.000.000
200τ.μ. μονοκατοικία σε 2.320 τμ. οικ/δο λουξ κατασκευής στα Μάσαρι 75.000.000
230τ.μ. βίλα σε μπετά έξω από τη Λίνδο, 5 στρ. οικ. 50.000.000
234τ.μ. μεζονέτα στην Ιξιά, σε 1000τ.μ. οικόπεδο 94.000.000 (Δ.Δ.)
270τ.μ., (1/3 τελειωμένο, 2/3 σοβά) Κοσκινού - θέα 60.000.000
280τμ. (2 διαμ/τα) ισ. α' ορ. σε 3.700 τ.μ. οικόπεδο στην Ιαλυσό 125.000.000 (Δ.Δ)
ΚΑΤΑΣΤΗΜΑΤΑ - ΓΡΑΦΕΙΑ:
23τ.μ. στη Σωκράτους, 140.000.0000
30τ.μ. κοντά Θεμ. Σοφούλη, 18.000.000 (Δ.Δ.)
31τ.μ. Καμείρου 14.000.000 (Δ.Δ.)
39τμ. στην Αγ. Αναστασία 12.000.000 (Δ.Δ)
48τ.μ. στο Μανδράκι 100.000.000
65τ.μ. στην Στρατηγού Ζήση. (Δ.Δ.)
70τ.μ. στον Αγ. Ιωάννη, 30.000.000 (Δ.Δ.)
70τ.μ. στη Μαλιαράκη, 25.000.000 (Δ.Δ.)
80 τ.μ. δυόροφο κτίριο στο Μανδράκι 120.000.000
85τ.μ. (με γκαρσονιέρα) 40.000.000 στο Ροδίνι
90τ.μ. στο Νιοχώρι, 63.000.000 (Δ.Δ.)
140τμ. στον Αγιο Ιωάννη 60.000.000 (Δ.Δ.)
175τμ. κατάστημα επί της Λεωφόρου Ρόδου - Λίνδου 70.000.000 (Δ.Δ)
230 κτίριο (ισ. κατ/μα α' γραφείο) στην Π. Πόλη 50.000.000
320τμ. (βιστ.) στα Ασγούρου 55.000.000
400τμ. (υπ. ισ. άδεια α΄ ορ.) κολώνες Μήδεια 80.000.000 (Δ.Δ)
ΟΙΚΟΠΕΔΑ:
500 τ.μ. στο Μίρα Μάρε Σ.Δ. 0,8 50.000.000
500τμ. εντός στις Καλυθιές 17.000.000
800 τ.μ. πλησίον Πίνδου Σ.Α. 0,8 100.000.000
1000τμ. (Σ.Δ.0,8) Μιχ. Πετρίδη 90.000.000 (Δ.Δ)
1.150 τ.μ. στην Ιαλυσό Σ.Δ. 0,4 40.000.000
1.230 τ.μ. στα Κοσκινού 50% κάλυψη 40.000.0000
1.720 τ.μ. στην Παστίδα (κτίζει 400) 16.000.000
2 στρ. Βουνάρια Ιαλυσό (κτίζει 200 τμ.) 35.000.000
5.500 τ.μ. στην Παστίδα 18.000.000
4.000 τ.μ. στα Ασγούρου, 30.000.000
4000τμ. Νερά Καλλιθέας 60.000.000
4000τμ.στους Τρεις (20κ/δα) 30.000.000
2.750 τ.μ. πάνω στ' άσφαλτο στα Κοσκινού 45.000.000
11.150 τ.μ. στο Τσαΐρι 50.000.000

ΤΗΛΟ: ΔΙΑΘΕΤΟΥΜΕ ΜΕΓΑΛΗ ΠΟΙΚΙΛΙΑ ΟΙΚΟΔΟΜΩΝ

ΖΗΤΟΥΝΤΑΙ ΜΕΤΑΧΕΙΡΙΣΜΕΝΑ ΔΙΑΜΕΡΙΣΜΑΤΑ
(ΑΜΕΣΗ ΠΩΛΗΣΗ)

➤ ΔΙΑΘΕΤΟΥΜΕ ΚΑΤΑΣΤΗΜΑΤΑ, ΟΙΚΟΠΕΔΑ, ΑΓΡΟΤΕΜΑΧΙΑ ΚΑΙ ΕΠΙΧΕΙΡΗΣΕΙΣ
➤ ΑΝΑΛΑΜΒΑΝΟΥΜΕ ΤΗΝ ΠΩΛΗΣΗ ΤΩΝ ΑΚΙΝΗΤΩΝ ΣΑΣ ΣΕ ΣΥΝΤΟΜΟ ΧΡΟΝΙΚΟ ΔΙΑΣΤΗΜΑ ΜΕ ΥΠΕΥΘΥΝΟΤΗΤΑ ΚΑΙ ΕΧΕΜΥΘΕΙΑ ΣΤΗ ΡΟΔΟ - ΑΘΗΝΑ- ΠΕΙΡΑΙΑ

ΒΑΖΟΥΚΟΥ ΡΕΝΑ
ΜΕΣΙΤΗΣ ΑΣΤΙΚΩΝ ΣΥΜΒΑΣΕΩΝ

Πληροφορίες τηλ. (0241) 22943-28838, FAX: 28838
Διευθ. Γραφείου: Δημ. Θεοδωράκη 3 Τ.Κ. 85100 Ρόδος
10-1 το πρωΐ καθημερινά και 6.30 - 9.00 το απόγευμα Δευτέρας και Πέμπτης
e-mail.vazoukou@otenet.gr

ΑΕ 109/Χ2425 - 31/5

ΑΡΧΩΝ ΣΑΜΑΡΤΖΗΣ

20 ΧΡΟΝΙΑ ΜΟΝΩΣΕΙΣ



ΜΟΝΩΣΕΙΣ ΤΑΡΑΤΣΩΝ



ΔΙΑΘΕΣΗ:
ΑΡΧΩΝ ΣΑΜΑΡΤΖΗΣ
ΜΟΝΩΤΙΚΑ ΥΛΙΚΑ -ΜΟΝΩΣΕΙΣ
Τηλ. 23030, 32054, 67790
1) Ερυθρού Σταυρού 21 2) Κέντρο Μόνωσης Ρόδου: Μιχαήλ Πετρίδη 69

ΑΕ 204/Χ2398-31/5

Ταβέρνα ΑΦΡΟΔΙΤΗ

"...την κάναμε αμπέλι!"





Έτσι λέμε στην Κύπρο ότι "φάγαμε πολύ καλά"!

Έτσι θα πείτε κι εσείς αν δοκιμάσετε την θεσπέσια κυπριακή κουζίνα στην Ταβέρνα Αφροδίτη του Ξενοδοχείου Διόνυσος!

Εδώ θα έχετε την ευκαιρία να απολαύσετε νοστιμότατους κυπριακούς μεζέδες όπως σεφταλιές, κλέφτικο, κούπες, Τταφάς, αφέλεια, χαλούμι, λούτζα, δάχτυλα κυριών, μπουρέκι με ανθότυρο και ψητά κρέατα φτιαγμένα όλα από Κύπριο μάγειρα και αυθεντικά υλικά από την Κύπρο.

ΞΕΝΟΔΟΧΕΙΟ ΔΙΟΝΥΣΟΣ

ΦΑΝΕΡΩΜΕΝΗ ΙΞΙΑ ΤΗΛ. (0241) 23021/5 - Τ.Θ. 241

29 Μαΐου 1453: Μια ιστορική επέτειος

Η άλωση της Πόλης

ΟΙ ΕΚΛΙΚΗΤΙΚΕΣ ΠΡΑΞΕΙΣ ΤΟΥ ΜΩΑΜΕΘ Β΄

Το Μάρτιο του 1452 πέρα από το Γαλατά στο χωριό Ασώματοι για να αποτελειώσει το φρούριο Ρούμελη-Χισάρ, το Πασχεσέν δηλ. τον Κεφαλοκόπτη, με σκοπό να εμποδίζει τον από θαλάσσης εφοδιασμό της Πόλης με τρόφιμα από τον Εύξεινο γκρέμισε τρεις εκκλησίες και πολλά σπίτια των χωρικών χρησιμοποιώντας τα υλικά τους. Στον δε Κωνσταντίνο Παλαιολόγο μήνυσε πως, αν στείλει επιτροπή διαμαρτυρίας για την ανέγερση του φρουρίου, θα γδάρει ζωντανούς τους ανθρώπους της επιτροπής του.

Γράφει ο ΚΩΣΤΑΣ ΚΑΝΤΑΣ

Στις 26 Νοεμβρίου του 1452 επειδή ο Ενετός πλοίαρχος Ρότζο δεν υπάκουσε να ελεγχθεί το φορτίο του, τον ίδιο έγδαρε ζωντανό, τους 30 άνδρες του πληρώματος αποκεφάλισε και το πλοίο του με λίθινες βολίδες βύθισε.

Για να κάμψει την αντίσταση των αμυνομένων στα τείχη Κωνσταντινουπολιτών διέταξε να μην αποσύρουν και να θάβουν τα χιλιάδες πτώματα των στρατιωτών του, ώστε να σαπίσουν και η δυσοσμία να προκαλέσει στους υπερασπιστές των τειχών πτώση του ηθικού τους. Αλλοτε πρόσταξε με βλητικές μηχανές να επιδιώξουν να πετούν τους νεκρούς στρατιώτες του εντός της Πόλης για να προκαλούν αηδία και να ασχολούνται οι κάτοικοι με την ταφή τους.

Επειδή ο αρχηγός των 400 καραβιών του στόλου που περιέζωσε την Κωνσταντινούπολη από θαλάσσης, ο Μπάρτογλου, δεν κατάφερε να εμποδίσει το Φλανταν ελλά να μην εισέλθει στον Κεράτιο Κόλπο και επομένως τα έμφορτα 4 πλοία του με τρόφιμα, αφού οι αμυνόμενοι κατέβασαν την αλυσίδα να προσορμιστούν εντός του Κερατίου, καθύβρισε τον ναύαρχό του, τον καθαίρεσε, τον ποδοπάτησε, τον ράβδισε σκληρά και διέταξε τον αποκεφαλισμό του, ο οποίος ματαιώθηκε χάρη στην επέμβαση των ιμάμηδων.

Επειδή κατάφερε να υπερνεωλκήσει 80 ελαφρές τριήρεις από νύχτα της 21ης προς την 22α Απριλίου του 1453 και οι Γενουάτες Ιταλοί πρόδωσαν το σχέδιο των αμυνομένων να κάψουν τα εντός του κόλπου νεωλκησθέντα τουρκικά καράβια, όσους Βυζαντινούς συνέλαβαν οι Τούρκοι, όταν το καράβι τους από βομβαρδισμό βυθίστηκε, διέταξε ο ηλικίας 22 ετών σουλτάνος να αποκεφαλισθούν και οι 75 συλληφθέντες που αποβιβάστηκαν κολυμπώντας στη στεριά.

Επειδή ο αρχηγός του οθωμανικού στρατού Χαλήλ πρότεινε στον Μωάμεθ να λύσουν την πολιορκία της Πόλης, διότι το φωτοστέφανο που τις νύχτες υπάρχει επάνε απ' αυτήν δείχνει ότι η πόλη του Κωνσταντίνου είναι θεοφρούρητη, ενώ ο υπαρχηγός Τουρκαλβανός Σογάν αντέτεινε να γίνουν σφοδρότερες οι επιθέσεις, όταν ο σουλτάνος, ο γιος του Μουράτ μπήκε στην Πόλη αποκεφάλισε το Χαλήλ και δήμευσε όλη την περιουσία του.

Οταν η μπρατσέρα με την ημισέληνο, που έστειλε ο Κωνσταντίνος στο βόρειο Αιγαίο να ειδοποιήσει τον ευρωπαϊκό στόλο να σπεύσει προς βοήθεια της πολιορκημένης Πόλης, επέστρεψε στις 26 Μαΐου του 1453 με την απογοητευτική πληροφορία, ότι πουθενά δε φάνηκε ευρωπαϊκή νηοπομπή, τότε ο τελευταίος αυτοκράτορας ζήτησε από το νεαρό σουλτάνο να γίνει φόρου υποτελής η Κωνσταντινούπολη, αλλ' ο Μωάμεθ του απήντησε ότι απαιτεί να φύγει ο Κωνσταντίνος ασφαλής για το Μωριά και "αν αρνηθείς θα μπω στην Πόλη και θα σας σφάξω όλους".

Τη Δευτέρα 28 Μαΐου του 1453, αν και οι Γενουάτες του Γαλατά είχαν προδώσει στο σουλτάνο την απόπειρα των υπερασπιστών της Πόλης να κάψουν τα εντός του Κερατίου τουρκικά καράβια, ο Μωάμεθ τους απείλησε ότι αν βοηθήσουν τον Κωνσταντίνο, θα τους κάψει, ενώ παράλληλα υποσχόταν στα στρατεύμυτά του ότι όσα πλούτη, κειμήλια και χρυσαφικά βρεθούν θα είναι δικά τους και προ παντός όλες οι όμορφες της Πόλης γυναίκες θα γίνουν κτήμα τους.

Οταν ο Τούρκος στρατιώτης Σαριλές, που επέφερε στον Κωνσταντίνο το δεύτερο θανατηφόρο κτύπημα, έφερε την κεφαλή του αυτοκράτορα στο Μωάμεθ, αυτός με σαρκασμό διέταξε: "καρφώστε την σε πάσσαλο και να σταλεί στους Πέρσες και τους Αραβες για φρονηματισμό".

Κατά το πρώτο συμπόσιο στα ανάκτορα των Βλαχερνών έδωσε εντολή ο παιδεραστής σουλτάνος να φέρουν το 14χρονο όμορφο αγόρι του δούκα Λουκά Νοταρά και επειδή αρνήθη ο πατέρας να παραδώσει στην ακολασία το παιδί του, πρόσταξε ο αλητήριος και αποκεφάλισε στην αυλή των ανακτόρων το αγόρι, το μεγαλύτερο αδελφό του, το γαμπρό του Νοταρά και τον ίδιο το δούκα τελευταίο.

Πήρε τη 14χρονη κόρη του Φραντζή και το γιό του στο χαρέμι του και η μεν θυγατέρα του γραμματέα του Κωνσταντίνου πέθανε από μολυσματική ασθένεια, ο δε γιός του εκτελέστηκε από τον ίδιο το σουλτάνο, επειδή αρνήθηκε τις ακόλαστες προθέσεις του Μωάμεθ.

Επεβίβασε χιλιάδες αιχμαλωτισθέντες κατοίκους στα πλοία του και τους προώθησαν προς πώληση ως δούλους.

Επέλεξε ο εκδικητής των Ρωμιών-Χριστιανών, όπως τους αποκαλούσε, 900 αγόρια εξαιρετικής εμφάνισης, εκ των οποίων τα 300 έστειλε στο βασιλιά της Γρανάδας, τα άλλα 300 στο βασιλιά της Τύνιδας και τα υπόλοιπα 300 στο σουλτάνο της Αιγύπτου.

Τέλος εξαγόρασε από τα ωραιότερα κορίτσια από τους στρατιώτες του και τους αξιωματούχους του, όσα έκρινε για την εξαιρετική ομορφιά τους. Τα συναποκόμισε μαζί του στην πρωτεύουσά του, την Ανδριανούπολη, για το χαρέμι του και συν αυτά και τη σύζυγο του Λουκά Νοταρά, που σύντομα απεβίωσε. Εξόντωσε τα στελέχη της κυβέρνησης του αυτοκράτορα, αρπάζοντας τις τυχόν περιουσίες του, τη δε Αγία Σοφία μετέτρεψε πάραυτα σε τζαμί, καταστρέφοντας το ιερό της και επιχρίοντας πολλά από τα επίχρυσα μωσαϊκά της, που εικόνιζαν ιερά πρόσωπα.

Μπροστά στην εξόντωση εκατομμυρίων Ελλήνων και στα μετέπειτα χρόνια η γενοκτονία των Αρμενίων είναι σταγόνα. Το γένος των Ελλήνων υπέστη θανάσιμο ακρωτηριασμό.

MAYROYΔΗ Α.Ε.

ΙΣΟΛΟΓΙΣΜΟΣ ΤΗΣ 31ης ΔΕΚΕΜΒΡΙΟΥ 2000 - 7η ΕΤΑΙΡΙΚΗ ΧΡΗΣΗ (1 ΙΑΝΟΥΑΡΙΟΥ 2000 - 31 ΔΕΚΕΜΒΡΙΟΥ 2000) ΑΡ.Μ.Α.Ε. 30177/80/Β/93/31

ΕΝΕΡΓΗΤΙΚΟ	ΠΟΣΑ ΚΛΕΙΟΜΕΝΗΣ ΧΡΗΣΕΩΣ 2000			ΠΟΣΑ ΠΡΟΗΓΟΥΜΕΝΗΣ ΧΡΗΣΕΩΣ 1999		
Β. ΕΞΟΔΑ ΕΓΚΑΤΑΣΤΑΣΕΩΣ	ΑΞΙΑ ΚΤΗΣΕΩΣ	ΑΠΟΣΒΕΣΕΙΣ	ΑΝΑΠ. ΑΞΙΑ	ΑΞΙΑ ΚΤΗΣΕΩΣ	ΑΠΟΣΒΕΣΕΙΣ	ΑΝΑΠ. ΑΞΙΑ
1. Εξοδα ίδρυσης και πρώτης εγκαταστάσεως	3.474.460	2.084.676	1.389.784	3.474.460	1.563.507	1.910.953
Γ. ΠΑΓΙΟ ΕΝΕΡΓΗΤΙΚΟ						
II. Ενσώματες ακινητοποιήσεις						
1. Γήπεδα - Οικόπεδα	108.042.690	0	108.042.690	77.173.350	0	77.173.350
3. Κτίρια και τεχνικά έργα	100.284.111	28.703.792	71.580.319	91.923.506	20.683.433	71.240.073
4. Μηχανήματα - τεχνικές εγκαταστάσεις & λοιπός μηχανολογικός εξοπλισμός	158.470	76.064	82.406	158.470	57.048	101.422
6. Επιπλα και λοιπός εξοπλισμός	710.692	380.196	330.496	710.692	238.058	472.634
Σύνολο ακινητοποιήσεων (ΓΙΙ)	209.195.963	29.160.052	180.035.911	169.966.018	20.978.539	148.987.479
Δ. ΚΥΚΛΟΦΟΡΟΥΝ ΕΝΕΡΓΗΤΙΚΟ						
II. Απαιτήσεις						
11. Χρεώστες διάφοροι			279.356			1.701.560
IV. Διαθέσιμα						
1. Ταμείο			55.810.877			43.139.953
Σύνολο κυκλοφορούντος ενεργητικού (ΔΙΙ+ΔΙV)			56.090.233			44.841.513
ΓΕΝΙΚΟ ΣΥΝΟΛΟ ΕΝΕΡΓΗΤΙΚΟΥ (Β+Γ+Δ)			237.515.928			195.739.945

ΠΑΘΗΤΙΚΟ	ΠΟΣΑ ΚΛΕΙΟΜ. ΧΡΗΣΕΩΣ 2000	ΠΟΣΑ ΠΡΟΗΓ. ΧΡΗΣΕΩΣ 1999
Α. ΙΔΙΑ ΚΕΦΑΛΑΙΑ		
I. Μετοχικό κεφάλαιο		
1. Καταβλημένο	204.500.000	204.500.000
III. Διαφορές αναπροσαρμογής		
2. Διαφορές αναπροσαρμογής αξίας λοιπών περιουσιακών στοιχείων	33.399.208	99.249
IV. Αποθεματικά κεφάλαια		
1. Τακτικό αποθεματικό	0	208.274
V. Αποτελέσματα εις νέο		
Υπόλοιπο κερδών χρήσεως εις νέο	0	3.957.204
Υπόλοιπο ζημιών χρήσεως εις νέο	-134.636	-9.220.712
	-136.636	-5.263.508
Σύνολο ιδίων κεφαλαίων (ΑΙ+ΑΙΙΙ+ΑΙV+ΑV)	237.764.572	199.544.015
Γ. ΥΠΟΧΡΕΩΣΕΙΣ		
II. Βραχυπρόθεσμες υποχρεώσεις		
1. Προμηθευτές	5.513.700	2.636.857
5. Υποχρεώσεις από φόρους - τέλη	-5.762.344	-6.440.927
Σύνολο υποχρεώσεων (ΓΙΙ)	-248.644	-3.804.070
ΓΕΝΙΚΟ ΣΥΝΟΛΟ ΠΑΘΗΤΙΚΟΥ (Α+Γ)	237.515.928	195.739.945

ΚΑΤΑΣΤΑΣΗ ΛΟΓΑΡΙΑΣΜΟΥ ΑΠΟΤΕΛΕΣΜΑΤΩΝ ΧΡΗΣΕΩΣ 31ης ΔΕΚΕΜΒΡΙΟΥ 2000 (1.1.00 - 31.12.00)

Ι. ΑΠΟΤΕΛΕΣΜΑΤΑ ΕΚΜΕΤΑΛΛΕΥΣΕΩΣ	ΠΟΣΑ ΚΛΕΙΟΜΕΝΗΣ ΧΡΗΣΕΩΣ 2000		ΠΟΣΑ ΠΡΟΗΓΟΥΜΕΝΗΣ ΧΡΗΣΕΩΣ 1999	
Κύκλος εργασιών (πωλήσεις)		35.264.900		15.300.221
Μείον: Κόστος πωλήσεων		26.690.038		15.399.875
Μικτά αποτ/τα (ζημίες - κέρδη) εκμεταλλεύσεως		8.574.862		-99.654
Μείον: 1. Εξοδα διοικητικής λειτουργίας	160.000		160.000	
3. Εξοδα λειτουργίας διαθέσεως	1.160.908	1.320.908	990.949	1.150.949
Ολικά αποτ/τα (ζημίες - κέρδη) εκμεταλλεύσεως		7.253.954		-1.250.603
ΙΙ. ΠΛΕΟΝ: Εσοδα παρεπόμενων ασχολιών		480.000		480.000
Μείον: 1. Εκτακτα και ανόργανα έξοδα		40.660		413.906
Μείον: Σύνολα αποσβέσεων παγίων στοιχείων		8.036.204		8.036.203
ΚΑΘΑΡΑ ΑΠΟΤΕΛΕΣΜΑΤΑ (ΖΗΜΙΕΣ) ΧΡΗΣΕΩΣ προ φόρων		-342.910		-9.220.712

ΠΙΝΑΚΑΣ ΔΙΑΘΕΣΕΩΣ ΑΠΟΤΕΛΕΣΜΑΤΩΝ

	ΠΟΣΑ ΚΛΕΙΟΜ. ΧΡΗΣΕΩΣ 2000	ΠΟΣΑ ΠΡΟΗΓ. ΧΡΗΣΕΩΣ 1999
Καθαρά αποτ/τα (ζημίες) χρήσεως	-342.910	-9.220.712
Ζημίες εις νέο	-342.910	-9.220.712
Η διάθεση των κερδών γίνεται ως εξής:		
1. Τακτικό αποθεματικό	208.274	0
8. Υπόλοιπο κερδών εις νέο	-134.636	-9.220.712
	-342.910	-9.220.712

Ρόδος 20/04/2001

Ο ΠΡΟΕΔΡΟΣ
ΜΑΥΡΟΥΔΗΣ ΑΝΤΩΝΙΟΣ
ΑΔΤ Μ. 939006

Ο ΑΝΤΙΠΡΟΕΔΡΟΣ
ΦΙΛ. ΜΑΥΡΟΥΔΗΣ
ΑΔΤ Κ 385577

Ο ΛΟΓΙΣΤΗΣ
ΧΟΥΛΗΣ ΑΛΕΞΑΝΔΡΟΣ
ΑΔΤ Τ 300361

Η50

PELLOS TRAVEL

Σε συνεργασία με το Σύλλογο Εκπαιδευτικών Πρωτοβάθμιας Εκπαίδευσης και προσχολικής αγωγής διοργανώνει:

Εκδρομή

ΡΟΔΟΣ - ΜΑΡΜΑΡΙΣ - ΕΦΕΣΟΣ - ΣΜΥΡΝΗ - ΠΕΡΓΑΜΟΣ - ΑΪΒΑΛΙ

Από 2/6/01 έως 4/6/01

Τριήμερο του Αγίου Πνεύματος

2/6/01
Αναχώρηση από Ρόδο στις 07.00 για Μαρμαρίς. Αφιξη στο Μαρμαρίς. Επιβίβαση σε πούλμαν και αναχώρηση για Σμύρνη. Αφιξη στη Σμύρνη το μεσημέρι. Τακτοποίηση στο ξενοδοχείο. Απόγευμα ξενάγηση στη Σμύρνη και βόλτα στην αγορά για ψώνια. Επιστροφή στο ξενοδοχείο. Δείπνο. Το βράδυ προαιρετική διασκέδαση σε κέντρο Oriental Show (χορός της κοιλιάς). Διανυκτέρευση.

3/6/01
Αναχώρηση για Πέργαμο και Αιβαλί. Επίσκεψη στην πόλη της Περγάμου, στους αρχαιολογικούς χώρους της Περγάμου, Ακρόπολης, ναός Αθηνάς, Αγορά, Βιβλιοθήκη, Ρωμαϊκά λουτρά, Θέατρο της Περγάμου. Αναχώρηση για Αιβαλί το μεσημέρι. Περιήγηση, ξενάγηση στην πόλη.Επιστροφή στη Σμύρνη. Δείπνο. Διαν/ση.

4/6/01
Πρωνό. Αναχώρηση για Εφεσο. Αφιξη στην Εφεσο. Επίσκεψη στο ναό της Αρτέμιδος, Σπίτι της Παναγίας, αρχαία Εφεσος, Ωδείο, ναός του Ανδριανού, αγορά, βιβλιοθήκη, μεγάλο Θέατρο κ.λ.π. Αναχώρηση για Μαρμαρίς. Αφιξη στο Μαρμαρίς. Αναχώρηση για Ρόδο. Αφιξη στη Ρόδο. Τέλος εκδρομής.

ΤΙΜΗ ΣΥΜΜΕΤΟΧΗΣ:

39.000 δρχ. το άτομο

σε δίκλινο και σε τρίκλινο
σε μονόκλινο 10.000 δρχ. επιβάρυνση

* Δωρεάν 0-2 ετών
* 50% 2-12 ετών

Στην εκδρομή περιλαμβάνονται
1. Εισιτήρια Ρόδος - Μαρμαρίς - Ρόδος με δελφίνι
2. 2 πρωινά (μπουφέ) - 2 δείπνα
3. Δωμάτια δίκλινα και τρίκλινα σε ξενοδοχεία 3***
4. Μεταφορές με κλιματιζόμενα πούλμαν
5. Ξεναγήσεις στην ελληνική γλώσσα από διπλωματούχο ξεναγό
6. Ταξιδιωτική ασφάλεα
7. Συνοδός του γραφείου

Δεν περιλαμβάνονται
1. Εισιτήρια των εισόδων σε αρχαιολογικούς χώρους
2. Φόροι εισόδου και εξόδου - Visa
3. Προαιρετική διασκέδαση σε κέντρο
4. Φιλοδωρήματα, τηλέφωνα

Για κρατήσεις και πληροφορίες στο τηλέφωνο

62245 κ. Ράπτη

ή στο

PELLOS TRAVEL

Λεωφόρος Καλλιθέας 125 Φαληράκι - Ρόδος
Τηλ.: (0241)87615, 86298
Fax: (0241) 87616
Κινητό 0945 949399

AE 207/1204-31/5

GR
Grand Hotel Rhodes
*****

Day & Night

Naiades by the Pool

Στήν τροπική ατμόσφαιρα της μεγάλης πισίνας του Grand Hotel, το Ναιάδες λειτουργεί με ανανεωμένο Μενού ως Καφέ-Ουζερί (10:30 - 17:30



A Member of
MITSIS

AE 206/X2393-31/5

Piano Bar

Το γνωστό σημείο συνάντησης στο κέντρο της Πόλης.

Ο Τάκης Τσώνης κάθε βράδυ* στο πιάνο. (20:30 - 01:00)

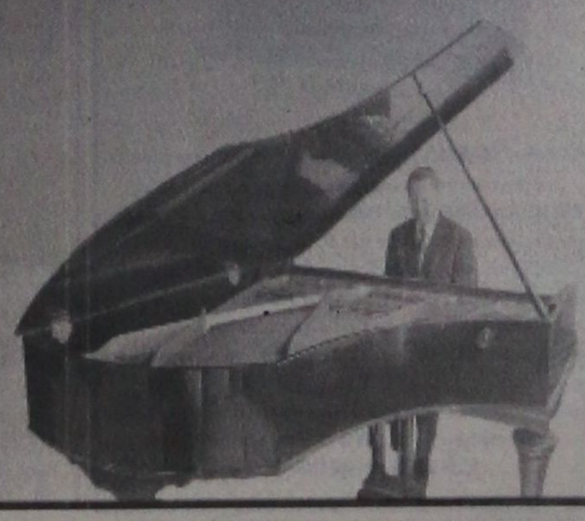

* Εκτός Τρίτης

Ματιές στα σπορ

Σκέφτεται την παραίτηση ο πρόεδρος του Ανταγόρα

Μπορεί ο Ανταγόρας να βρίσκεται πολύ κοντά στην επάνοδό του στην Α΄ Κατηγορία της ΕΠΣΔ (αν ανέβει και ο ΑΣ Ρόδος στην Εθνική Ερασιτεχνική), ωστόσο, τα πάντα δεν είναι ρόδινα στον ιστορικό κωακό σύλλογο.

Σύμφωνα λοιπόν με πληροφορίες της εφημερίδας μας, ο πρόεδρος του συλλόγου Νίκος Φαναριώτης σκέφτεται πολύ σοβαρά να παραιτηθεί.

Η αιτία έχει να κάνει με το ότι νιώθει απελπιστικά μόνος στην ...τιτάνια προσπάθεια που έχει ξεκινήσει εδώ και αρκετό καιρό, με στόχο φυσικά να ξανακάνει τον Ανταγόρα μία από τις μεγάλες δυνάμεις του δωδεκανησιακού ποδοσφαίρου.

Οπως μάλιστα ο ίδιος έχει πει στο οικογενειακό του περιβάλλον, αν δεν έρθουν άνθρωποι να τον βοηθήσουν τότε είναι αποφασισμένος να εγκαταλείψει την ομάδα ακόμα και αν «ανέβει» στη «μεγάλη» κατηγορία του νομού μας.

Εκδικάζεται αύριο στην ΕΠΟ η έφεση του Νικαγόρα Κω

Εκδικάζεται αύριο από τη Δευτεροβάθμια Επιτροπή της ΕΠΟ, η έφεση που υπέβαλε ο Νικαγόρας στην απόφαση της ΕΠΣΔ να τον μηδενίσει επειδή δεν «κατέβηκε» να αγωνιστεί στον αγώνα με τον Εθνικό Αρχίπολης.

Σε περίπτωση που η ομάδα της Κω αθωωθεί τότε το παιχνίδι αυτό - το οποίο πήρε στα χαρτιά η ομάδα του Εθνικού - θα πρέπει να ξαναγίνει.

Αν δεν αθωωθεί, τότε η βαθμολογία παραμένει ως έχει και ο Νικαγόρας θα αντιμετωπίσει σε αγώνα μπαράζ (παραμονής) τη Δόξα Ψίνθου (του δεύτερου ομίλου).

Οπως και να έχει πάντως, η Ενωση του νομού μας αναμένεται να ορίσει αυτό το Σαββατοκύριακο τους αγώνες (ή το μπαράζ ή αυτό που κρίθηκε στα «χαρτιά») ούτως ώστε να τελειώνουν σύντομα όλες οι εκκρεμότητες.

Κοντά στον Παπαχριστοδούλου βρίσκεται ο Φοίβος Κρεμαστής

Πολύ κοντά σε συμφωνία με τον Μανώλη Παπαχριστοδούλου βρίσκεται η διοίκηση του Φοίβου Κρεμαστής.

Ο ταλαντούχος ποδοσφαιριστής του Ηλιου Ιαλυσού συζήτησε πρόσφατα με τους υπεύθυνους του συλλόγου της Κρεμαστής, οι οποίοι και του έκαναν πρόταση για να τον αποκτήσουν καθώς θεωρούν ότι μπορεί να βοηθήσει την ομάδα.

Εξελίξεις αναμένονται προσεχώς.

• Στο μεταξύ το αμέσως επόμενο διάστημα αναμένεται να οριστικοποιηθεί αν ο Γιώργος Παπαγεωργίου θα ανανεώσει τη συνεργασία του. Σύμφωνα με πληροφορίες της εφημερίδας μας, το πιθανότερο είναι ο ποδοσφαιριστής να παραμείνει στην ομάδα



Το ...μπαλάκι της αναδιάρθρωσης στην ΕΠΟ στέλνει η ΕΠΑΕ!

Το πρώτο βήμα για να υπάρξει αναδιάρθρωση των κατηγοριών έγινε, αλλά είναι άγνωστο αν θα προχωρήσει. Με 22 ψήφους υπέρ (η Χαλκηδόνα ψήφισε υπό προϋποθέσεις), 10 κατά (Ολυμπιακός, ΠΑΟ, ΠΑΟΚ, Ηρακλής, Αρης, Ξάνθη, Πανιώνιος, Αιγάλεω, Σέρρες, Καλλιθέα) και 2 λευκά (Ιωνικός, Κρύα Βρύση), η Γ.Σ της ΕΠΑΕ αποφάσισε ότι δεν πρέπει να υπάρξει μείωση των ομάδων στις επαγγελματικές κατηγορίες, άρα δεν συντρέχει λόγος να διεξαχθούν μπαράζ.

Η απόφαση θα σταλεί προς έγκριση στην ΕΠΟ και εάν το Δ.Σ της ομοσπονδίας συναινέσει, δεν θα διεξαχθούν τα μπαράζ. Για να οριστικοποιηθούν βέβαια τα παραπάνω θα πρέπει να υπάρξει σχετική νομοθετική τροποποίηση από τον υφυπουργό Αθλητισμού Γιώργο Φλωρίδη, ο οποίος το πρωΐ της Δευτέρας εξέφρασε την αντίθεσή του σε ενδεχόμενο αναδιάρθρωσης.

Πληροφορίες από τις τάξεις της ΕΠΟ αναφέρουν ότι δεν πρόκειται να γίνει δεκτή η απόφαση της ΕΠΑΕ, ενώ και ο εκτελών χρέη προέδρου της ΕΠΑΕ, Αρης Λουκόπουλος, τόνισε ότι υπάρχει χρόνος μέχρι την έναρξη των μπαράζ προκειμένου να αποφασιστεί αν θα διεξαχθούν ή όχι.

Τα...απρόοπτα δεν έλειψαν. Πιο συγκεκριμένα ο Αχιλλέας Μπέος επιχείρησε να μπει στην αίθουσα την ώρα της Γ.Σ, αλλά οι άνδρες της ασφαλείας του απαγόρευσαν την είσοδο. Ο ισχυρός άνδρας του Πανιωνίου έγινε έξω φρενών και λίγο έλειψε οι δύο πλευρές να πιαστούν στα...χέρια. Με την επέμβαση των ψυχραιμοτέρων το επεισόδιο έληξε κάπου εκεί και τελικά με παρέμβαση του Αρη Λουκόπουλου του επετράπη η είσοδος...

Ζωντάνεψαν οι ελπίδες για παραμονή της Α.Ε. Κως!

«Θετικός» εμφανίστηκε χθες ο Δημήτρης Σαλαπάτας στο ενδεχόμενο επιστροφής του στην Κω!



Θετική χαρακτηρίστηκε χθες από κύκλους της διοίκησης της Αθλητικής Ενωσης Κως, η εξέλιξη που προέκυψε με το θέμα της αναδιάρθρωσης των κατηγοριών, αφού αν η πρόταση της ΕΠΑΕ περάσει και από την Γ.Σ. της ΕΠΟ τότε πάει για ψήφιση στη Βουλή κάτι που αυτόματα σημαίνει ότι η ομάδα του νησιού του Ιπποκράτη...παραμένει στην Εθνική Ερασιτεχνική Κατηγορία!

Βέβαια αν τελικά συμβεί αυτό, θα πρέπει να γίνουν και πολλές άλλες ριζικές αλλαγές στην ομάδα, με κυριότερη την άμεση εκλογή νέου δ.σ. το οποίο θα επωμισθεί το δύσκολο ρόλο της ανασυγκρότησης της ομάδας και την επιστροφή της στο δρόμο των επιτυχιών και της ποδοσφαιρικής καταξίωσης.

Φυσικά μια τέτοια εξέλιξη, όπως ήδη έχουμε ξαναγράψει σχετικά, θα συμβάλει θετικά και στην επιστροφή του μέχρι πρότινος προπονητή της ομάδας Δημήτρη Σαλαπάτα, ο οποίος φεύγοντας είχε δηλώσει ότι αν η ομάδα σωθεί τότε θα έβλεπε με θετικό μάτι την επιστροφή του στο νησί και την ανανέωση της συνεργασίας τους και την νέα αγωνιστική περίοδο!

Εγγραφο του Ν.Α.Ο.Δ. στη Γενική Γραμματεία Νέας Γενιάς

Πρόβλημα με τη λειτουργία του Νομαρχιακού Συμβουλίου Εφήβων

Εγγραφο στη Γενική Γραμματεία Νέας Γενιάς απέστειλε ο νομαρχιακός σύμβουλος και πρόεδρος του ΝΑΟΔ Μιχάλης Μπαριανάκης, μετά την απόρριψη από επιτροπή της Περιφέρειας απόφασης του νομαρχιακού συμβουλίου που αφορούσε τη ψήφιση δαπάνης 2.200.000 δραχμών για τη λειτουργία του νομαρχιακού συμβουλίου εφήβων, που έγινε για πρώτη φορά τον Απρίλιο του 2000.

Συγκεκριμένα:

«Κύριε Γενικέ,

Η Νομαρχιακή Αυτοδιοίκηση Δωδεκανήσου με το νομαρχιακό σύμβουλο και πρόεδρο του Νομαρχιακού Αθλητικού Οργανισμού Δωδεκανήσου (Ν.Α.Ο.Δ.) έφερε μια ολοκληρωμένη πρωτοποριακή πρόταση λειτουργίας του νομαρχιακού συμβουλίου εφήβων Δωδεκανήσου με τη βεβαιότητα ότι θα θεσμοθετηθεί σε ετήσια βάση. Η ημερομηνία λειτουργίας ορίστηκε ομόφωνα από το νομαρχιακό συμβούλιο η 2η Απριλίου εκάστου έτους, ημέρα σημαδιακή για τη Δημοκρατία και τους θεσμούς.

Συμμετείχαν μαθητές από όλα τα Λύκεια της Δωδεκανήσου, εκπρόσωποι του Πανεπιστημίου Αιγαίου, καθηγητές, νομαρχιακοί σύμβουλοι όλων των παρατάξεων κ.λ.π.

Το κόστος ανήλθε στα 2.200.000 δρχ. περίπου.

Η επιτροπή του άρθρου 7 του Ν. 2839/2000, κατά την 29/6-12-2000 συνεδρίασή της ακύρωσε την απόφαση του Νομαρχιακού Συμβουλίου που αφορά «Ψήφιση δαπανών λειτουργίας του νομαρχιακού συμβουλίου εφήβων Δωδεκανήσου» με το αιτιολογικό ότι δεν προβλέπεται από τις ισχύουσες διατάξεις η σύσταση και λειτουργία νομαρχιακού συμβουλίου εφήβων για τις Νομαρχιακές Αυτοδιοικήσεις.

Υστερα από όλα αυτά δημιουργείται ένα δυσάρεστο πρόβλημα για ένα νομαρχιακό συμβούλιο που δεσμεύτηκε απέναντι στα παιδιά και στην τοπική κοινωνία την καθιέρωση και λειτουργία του νομαρχιακού συμβουλίου εφήβων. Η ακύρωση λειτουργίας του νομαρχιακού συμβουλίου εφήβων σε μια εποχή που οι νέοι κατά πλειονότητα αδιαφορούν για τα κοινά, είναι ένα πλήγμα στην ανάπτυξη και στον εκσυγχρονισμό των δομών της κοινωνίας μας. Ενώ αντιθέτως η λειτουργία προαναγγέλλει μια καινούργια εποχή στις σχέσεις νέων με τα κοινά και ένα νεανικό κίνημα στην αυτοδιοίκηση και πηγή ανανέωσής της. Είναι λοιπόν ευκαιρία κ. Γενικέ, μέσα σ' αυτό το κλίμα της αβεβαιότητας και της αδιαφορίας να ενθαρρυνθεί η προσπάθεια της Νομαρχιακής Αυτοδιοίκησης και να αρθούν οποιεσδήποτε δυσκολίες θεσμικές και να δοθεί το δικαίωμα στη Νομαρχιακή Αυτοδιοίκηση και σε Οργανισμούς Τοπικής Αυτοδιοίκησης να αναλάβουν τέτοιου είδους δραστηριότητες, που να χρηματοδοτούνται από τα προγράμματα της Γενικής Γραμματείας Νέας Γενιάς ή άλλες πηγές.

Παρακαλούμε να μας απαντήσετε σχετικά με το όλο πρόβλημα για τις παραπέρα ενέργειές μας.

Κωβαίος: «Στον Απόλλωνα υπάρχουν κόντρες παραγόντων»

Από τον πρώην γενικό γραμματέα του Απόλλωνα Καλυθιών Γιώργο Κωβαίο πήραμε την παρακάτω επιστολή:

«Ο πρώην γενικός γραμματέας του Απόλλωνα Καλυθιών κ. Κωβαίος Γεώργιος έχει να δηλώσει τα εξής: Ανέλαβε και αυτός πριν δύο χρόνια να προσφέρει από θέση διοικητική στα κοινά του συλλόγου. Δυστυχώς όμως

• Προσωπικές και ιδιοτελείς κόντρες των παλιών παραγόντων εντός και εκτός διοίκησης δημιούργησαν ένα αρνητικό κλίμα στην ομάδα και στο χωριό.

• Λόγω επαγγελματικών υποχρεώσεων είχε καταστήσει σαφές ότι θα προσφέρει όσα μπορεί. Στην πορεία οι υποχρεώσεις μελών του συμβουλίου και η εμφάνιση μερικών ανάλογα με το συμφέρον τους έκανε το έργο του πιο δύσκολο διότι στην πραγματικότητα, διοίκηση ήταν δύο τρία άτομα.

Τελειώνοντας θέλει να τονίσει:

• Δεν δέχεται μαθήματα παραγοντισμού από παλιούς ποδοσφαιριστές και νυν παράγοντες διότι πιστεύει ότι αυτοί εάν θέλουν να προσφέρουν πραγματικά στο σύλλογο θα παραιτηθούν από την ιδιότητα του αμειβομένου προπονητή και να αναλάβουν πόστα στην ομάδα.

• Δεν δέχεται επίσης μαθήματα παραγοντισμού από παλιούς συμβούλους που με ενέργειες και παραλείψεις τους δημιούργησαν υπέρογκους λογαριασμούς στο τηλέφωνο του συλλόγου, με αποτέλεσμα εδώ και δύο χρόνια η ομάδα να μην έχει τηλέφωνα.

• Δεν δέχεται επίσης μαθήματα παραγοντισμού από εκείνους που πήγαν να τον προπυλακίσουν στην προσπάθειά του να τους αποτρέψει στο να κάψουν τη σημαία της ΕΠΣΔ στον αγώνα με το Βύζαντα.

Οι αγνοί και πιστοί φίλαθλοι του Απόλλωνα έχουν το δικαίωμα της κριτικής σε όποιες αποφάσεις και παραλείψεις του δ.σ.

Τέτοιες πρακτικές έχουν απομακρύνει τον κόσμο από το σύλλογο. Πάντα ο Απόλλωνας ήταν το σκαλοπάτι για μια πετυχημένη αρχή αυτών που ήθελαν να ασχοληθούν με τα κοινά του χωριού.

Κλείνοντας θέλω να τονίσω ότι για το καλό του συλλόγου είναι απαραίτητο και επιτακτικό να υπάρξει το συντομότερο δυνατόν ένας δίαυλος επικοινωνίας όλων των παραγόντων του συλλόγου».

Σέντερ από την Καλαμάτα φέρνει ο ΓΑΣ Ιάλυσος



Η μεταγραφική ενημέρωση στο «στρατόπεδο» του ΓΑΣ Ιάλυσος, συνεχίστηκε και χθες αφού πέραν του Μανώλη Μούτσου (2.03 μ.) δεν υπάρχει για την ώρα κάποιο άλλο όνομα στον ορίζοντα!

Πάντως οι πληροφορίες θέλουν τη διοίκηση της ομάδας να συζητά με σέντερ από την Καλαμάτα, ενώ βολιδοσκοπεί ακόμη δύο παίκτες από το κέντρο, χωρίς να διαρρέουν κάποιες άλλες πληροφορίες, αφού η τακτική της «σφίγγας» δεν είναι προνόμιο, μόνο του ... Κολοσσού!

Χθες υπήρξε μια πρώτη ανεπίσημη συνάντηση του τεχνικού της ομάδας Γιώργου Διάνα με κάποιους παίκτες, όπου έγινε μια πρώτη οριοθέτηση των φετινών στόχων, ενώ το ίδιο αναμένεται να συμβεί το προσεχές δεκαήμερο, με τη συμμετοχή περισσότερων αθλητών, ίσως και κάποιων «νέων».

Ο Ιούνιος πάντως δεν προβλέπεται ιδιαίτερα «καυτός» για την ομάδα της Ιαλυσού, η οποία ωστόσο θα μπει στα ... δύσκολα τον Ιούλιο όπου αναμένεται να πραγματοποιήσει 10-12 προπονήσεις!

Τέλος, η προετοιμασία της ομάδας θ' αρχίσει στις 17 Αυγούστου σε μέρος που θα ανακοινωθεί προσεχώς!

ΤΕΝΙΣ

Μεγάλη επιτυχία σημείωσε το τουρνουά «Β. Κώτη»

Ολοκληρώθηκε το περασμένο Σαββατοκύριακο το πρωτάθλημα «Β. Κώτη» που διοργάνωσε ο Ροδιακός Ομιλος Αντισφαίρισης. Η διοργάνωση σημείωσε επιτυχία, αφού συμμετείχαν αθλητές όλων των ηλικιών, καθώς επίσης και αυτοί των αγωνιστικών ομάδων.

Στους ημιτελικούς του μονού ανδρών ο Χατζημιχάλης επικράτησε του Ν. Καστελλοριζού με 2-4 σετ μετά από ωραίο αγώνα που κράτησε 2,30 ώρες! Στο δεύτερο ημιτελικό ο Γιώρτσος επικράτησε του Χατζηβασιλείου με 2-0 σετ. Στον τελικό ο Χατζημιχάλης επικράτησε άνετα του Γιώρτσου με 2-0 σετ. Ετσι κατέκτησε τον τίτλο του μονού ανδρών.

Στον πρώτο ημιτελικό του διπλού ανδρών οι Β. Καστελλοριζός - Κατσίκας επικράτησαν των Γιώρτσου - Νικηταρά μετά από ωραίο αγώνα 2-1 σετ. Στο δεύτερο ημιτελικό οι Ν. Καστελλοριζός - Στ. Δεληγιάννης νίκησαν εύκολα τους Γλυνό - Μπόνη με 2-0 σετ.

Ετσι για πρώτη φορά στην ιστορία του Ρ.Ο.Α. συναντήθηκαν αντίπαλοι σε τελικό πρωταθλήματος πατέρας με γιο. Νικητές με 2-0 σετ οι Ν. Καστελλοριζός - Στ. Δεληγιάννης. Οι μικροί επικράτησαν μετά από εντυπωσιακό αγώνα και κατέκτησαν τον τίτλο.

Αυτές τις μέρες εξάλλου διεξάγεται στο Ρ.Ο.Α. και το πρώτο πρωτάθλημα βετεράνων, στο οποίο μπορούν να λάβουν μέρος τα μέλη του ομίλου που έχουν περάσει το 35ο έτος της ηλικίας τους. Ο όμιλος ευελπιστεί το πρωτάθλημα αυτό να σημειώσει ανάλογη επιτυχία με το προηγούμενο.

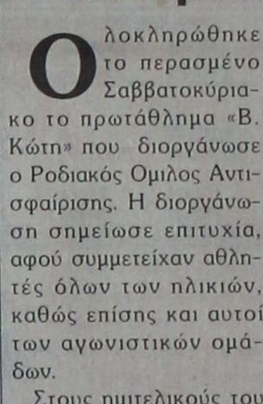

Οπως αναμενόταν η πρόταση της ΕΠΑΕ πέρασε χθες από τη γενική της συνέλευση και αν περάσει (που θα περάσει) και τον σκόπελό της... ΕΠΟ πάει στη Βουλή για να γίνει η σχετική τροποποίηση του νόμου. Ενός νόμου που πριν καλά ισχύσει πάει για κατάργηση!

Ομορφος κόσμος ηθικός (βλέπε ελληνικό ποδόσφαιρο) αγγελικά πλασμένος! Πλασμένος στα μέτρα και τα συμφέροντα του κάθε παράγοντα, του κάθε συλλόγου, του καθενός μας!

Αν τελικά γίνει (που θα γίνει) πάντως πολλοί θα γελάσουν και κάποιοι άλλοι θα κλαίνε. Αυτά μόνο στην Ελλάδα μπορούν να συμβούν, πουθενά αλλού.

Ξεκινάνε τα πρωταθλήματα και κανείς δεν γνωρίζει πόσοι υποβιβάζονται και πόσοι προβιβάζονται.

Ξεκινάνε όλοι βασισμένοι σε μια προκήρυξη, η οποία ξαφνικά αλλάζει ως δια μαγείας. Ετσι ξαφνικά. Φοβερά πράγματα...



Ματιές στα σπορ

Διασυλλογικοί παμπαίδων - παγκορασίδων

Το μέλλον τους ανήκει!

Εντυπωσιακά και πάλι τα «πιτσιρίκια» του νησιού μας


ΦΩΤΟ VIDEO «ΕΥΑ»


ΦΩΤΟ VIDEO «ΕΥΑ»


ΦΩΤΟ VIDEO «ΕΥΑ»


ΦΩΤΟ VIDEO «ΕΥΑ»

Εντυπωσίασαν για μία ακόμη φορά, το περασμένο Σάββατο, στο στάδιο στίβου «Ο Διαγόρας» οι νεαροί αθλητές και αθλήτριες του νησιού μας, οι οποίοι πήραν μέρος στο Διασυλλογικό πρωτάθλημα παμπαίδων - παγκορασίδων.

Στους αγώνες που αφορούσαν παιδιά γεννηθέντα τα έτη 1988 - 1989, σημειώθηκαν πολύ καλοί χρόνοι και επιδόσεις, υπήρχε μεγάλος ενθουσιασμός, ενώ ο συναγωνισμός μπορούσε άνετα να συγκριθεί με αυτόν άλλων μεγάλων διοργανώσεων!

Στα μετάλλια, πρώτη ήρθε η Νίκη Ρόδου, δεύτερος ο ΓΑΣ Υγεία, τρίτος ο ΑΟΑ Αρχαγγέλου και τέταρτος ο Διαγόρας, όμως αυτό που μέτρησε περισσότερο στους αγώνες αυτούς ήταν το πάθος των αυριανών πρωταθλητών, η φρεσκάδα και η δίψα για διάκριση, στοιχεία που πρέπει να διακρίνουν κάθε αθλητική δραστηριότητα, όλων των κατηγοριών και βαθμίδων!

Τα πιτσιρίκια για μια ακόμη φορά «έβαλαν» τα γυαλιά στους μεγάλους, τους «εξέθεσαν» στα μάτια της κοινής γνώμης και απέδειξαν ότι αυτά μπορούν να υποσχεθούν (και να υλοποιήσουν) μια κοινωνία πιο υγιή, πιο ανθρώπινη, πιο ελπιδοφόρα!

Αλλωστε τα φωτογραφικά μας στιγμιότυπα είναι ιδιαίτερα εύγλωττα και αντικατοπτρίζουν σε όλη τους τη διάσταση τα στοιχεία που κυριάρχησαν στους αγώνες: Νιάτα, φρεσκάδα, ικανοποίηση, πάθος, ένταση και προπαντός συναδελφοσύνη.

Μπράβο σας παιδιά, περάσατε το μήνυμα και ο χρόνος να 'στε βέβαια ότι θα σας δικαιώσει.

Η Ρόδος επιβάλλεται να συνεχίσει με τον ίδιο ρυθμό

Αν θέλει να ανέβει στην Εθνική Ερασιτεχνική

Τις μεγάλες της δυνατότητες «ξεδίπλωσε» στον προχθεσινό αγώνα μπαράζ με τον Πολυκράτη Σάμου (για τη διεκδίκηση της ανόδου στην Εθνική Ερασιτεχνική κατηγορία) η ομάδα του ΑΣ Ρόδου.

Οι πρωταθλητές Δωδεκανήσου που «πάτησαν» Σαμιώτες με 5-1 πιστοποίησαν ότι όντως βρίσκονται σε πολύ καλή φόρμα όπως φυσικά θέλει να πιστεύει και ο προπονητής τους Σάββας Ορφανίδης.

Η Ρόδος έδειξε ξεκάθαρα μια φρεσκάδα στο παιχνίδι της και μια ζηλευτή ωριμότητα σχεδόν από το πρώτο μέχρι και το τελευταίο λεπτό της αναμέτρησης (με εξαίρεση ίσως ένα πεντάλεπτο μετά τη μείωση του σκορ σε 2-1 από τον Πολυκράτη).

Το βασικότερο πάντως απ' όλα είναι ότι οι «πράσινοι» έδειξαν συγκροτημένοι και σε καμιά περίπτωση δεν το...πήραν πάνω τους βλέποντας ότι σχεδόν με άνεση μπορούσαν να ελέγχουν το παιχνίδι και να το διαμορφώνουν στα μέτρα τους.


Τρεις από τους μεγάλους πρωταγωνιστές στον αγώνα με Πολυκράτη. Από αριστερά οι Πατρού, Κυπριώτης και Γ. Καστρουνής

Λειτούργησαν με μεγάλη ομαδικότητα, κυκλοφορώντας θαυμάσια τη μπάλα και πιστοποιώντας πως πάνω απ' όλα είναι μια τεχνική ομάδα με πολλούς καλούς παίκτες.

Το ζητούμενο βέβαια από εδώ και πέρα είναι η διάρκεια καθώς ακόμα δεν έχει κριθεί απολύτως τίποτα. Οι «πράσινοι» επιβάλλεται να συνεχίσουν με τον ίδιο ρυθμό αν θέλουν να είναι αυτοί που θα καταφέρουν να ανέβουν στην Εθνική Ερασιτεχνική Κατηγορία.

Ο ΣΕΒΔΑΛΗΣ

Το αρνητικό (και δυσάρεστο) ήταν σίγουρα ο τραυματισμός του Νίκου Σεβδαλή. Ο παίκτης που χτύπησε στο χέρι λίγο πριν το φινάλε του πρώτου ημιχρόνου, μάλλον θα χάσει τους υπόλοιπους αγώνες και αυτό είναι μια σοβαρή απώλεια.

Η ακριβής πάντως κατάστασή του επρόκειτο να γνωστοποιηθεί χθες το βράδυ όπου ο ποδοσφαιριστής θα επισκεπτόταν τον ορθοπεδικό κ. Κυβερνητάκη.

ΝΩΡΙΤΕΡΑ ΣΤΗΝ ΚΡΗΤΗ

Αίτημα για να ξεκινήσει νωρίτερα (στις 2.30μ.μ) ο αγώνας της προσεχούς Κυριακής στο Ηράκλειο με τον Ηρόδοτο έκανε ο ΑΣ Ρόδος. Η διοίκηση το ζήτησε από την ΕΠΟ για να μπορέσει η ομάδα να εξυπηρετηθεί συγκοινωνιακά.

Αντιπρόεδρος της AIPS ο Γιάννης Θεοδωρακόπουλος

Στη θέση του αντιπροέδρου της παγκόσμιας ομοσπονδίας αθλητικών συντακτών, εκλέχθηκε ο πρόεδρος του ΠΣΑΤ Γιάννης Θεοδωρακόπουλος, στη διάρκεια του ετήσιου συνεδρίου της AIPS πού έγινε στο Τορόντο.

Η ελληνική υποψηφιότητα συγκέντρωσε τις περισσότερες ψήφους (56/69) για τη θέση του αντιπροέδρου, ενώ πρόεδρος της AIPS επανεκλέχθηκε για τα επόμενα τέσσερα χρόνια ο Τούρκος Τογκάι Μπαγιατλί. Επίσης, ο Ηλίας Σπορίδης, για την πολυετή προσφορά του στην AIPS, ανακηρύχθηκε επίτιμο μέλος.

Η ελληνική αντιπροσωπεία παρέλαβε τη σημαία της AIPS, αφού τον Μάιο του 2002 (12-19/5) η χώρα μας και ο ΠΣΑΤ θα φιλοξενήσει το Παγκόσμιο Συνέδριο, στην Αθήνα και την Ολυμπία.

Στη διάρκεια των εργασιών του συνεδρίου πραγματοποιήθηκε και σύσκεψη της Βαλκανικής Ενωσης Αθλητικών Συντακτών και αποφασίστηκε τη φετινή συνάντηση να φιλοξενήσει η Γιουγκοσλαβία και το 2002 η Βουλγαρία.

Στο συνέδριο του Τορόντο έγινε ακόμη ενημέρωση για θέματα Τύπου που αφορούν τους Ολυμπιακούς Αγώνες του 2004 από τον Διευθυντή Υπηρεσιών Τύπου Κώστα Βερνίκο.

Στο Πανελλήνιο της Καβάλας οκτώ βετεράνοι της Ρόδου



Στο Πανελλήνιο πρωτάθλημα βετεράνων αθλητών στίβου που θα διεξαχθεί στην Καβάλα στις 3 Ιουνίου θα συμμετάσχουν οκτώ αθλητές - τριες από τη Ρόδο. Πρόκειται για τους Ευθύμιο Κωβαίο (κατ. 35-39 100μ. και 200μ.), Βασίλη Πάτση (40-44 800μ. και 1500μ.), Χοσέ Ταμπάκ (55-59 100μ. και 200μ.), Χασάν Μυισλή (55-59 400μ. και 800μ.), Σωτήρη Κλαδίτη (60-64 100μ. και 200μ.), Βασίλη Πετρίδη (65-69 100μ. και 200μ.), Στέφανο Τσιτσούλα (50-59 ακόντιο) και Μάγδα Ροϊλίδου (45-49 σφαίρα και δίσκος).

Δικαίωμα συμεμτοχής έχουν όλοι οι βετεράνοι αθλητές και αθλήτριες που έχουν γεννηθεί μέχρι το 1966 για τους άνδρες και το 1971 για τις γυναίκες και είναι γραμμένοι σε αναγνωρισμένους συνδέσμους βετεράνων.

Ολοι οι αθλητές - τριες μετέχουν με δική τους ευθύνη και θα πρέπει να έχουν εξετασθεί από γιατρό παραμονές των αγώνων.

ΑΓΩΝΙΣΜΑΤΑ

Ανδρών: 100μ. - 200μ. - 400μ., 1.500μ. - 5.000μ. - 3000 βάδην - μήκος - ύψος - επί κοντώ - σφαίρα - δίσκος - ακόντιο - σφύρα

ΓΥΝΑΙΚΩΝ: 100μ. - 5.000μ. - 3000 βάδην - μήκος - σφαίρα - δίσκος

ΒΡΑΒΕΥΣΕΙΣ: Θα βραβευθούν οι τρεις πρώτοι αθλητές - τριες κάθε αγωνίσματος με μετάλλιο, εφόσον πετύχουν τα κατώτατα όρια βράβευσης. Στο πολυνίκη σύλλογο θα απονεμηθεί κύπελλο.

Κάθε αθλητής - τρια έχει δικαίωμα να συμμετάσχει μέχρι δύο αγωνίσματα.

Θα ισχύσουν οι κανονισμοί της Ομοσπονδίας Βετεράνων Αθλητών Στίβου.

ΚΑΤΗΓΟΡΙΕΣ: Ανδρών 34, 40, 45, 50, 55, 60, 65, 70 κλπ.

ΓΥΝΑΙΚΩΝ: 30, 35, 40, 45, 50, 55, 60, 65 κλπ.

Επίδειξη δύναμης από Θρήσκο και Διακονικόλα



Θαυμάσια εμφάνιση πραγματοποίησαν στην τετραεθνή συνάντηση εφήβων - νεανίδων της Κορίνθου, που έγινε το περασμένο Σάββατο, με τη συμμετοχή της Ελλάδας, της Κύπρου, του Ισραήλ και της Σκωτίας, οι Ρόδιοι αθλητές του ΠΑΟ Διαγόρα Γιώργος Θρήσκος και Σάββας Διακονικόλας. Κατέκτησαν την πρώτη θέση στα 400μ. εμπόδια και στο άλμα εις μήκος αντίστοιχα, και μαζί το χρυσό μετάλλιο, αποδεικνύοντας ότι θα αποτελέσουν το βαρύ πυροβολικό της ροδίτικης αποστολής στα ISLAND GAMES , τον ερχόμενο Ιούλιο!

Συγκεκριμένα, στα 400 μ. εμπόδια, ο Γιώργος Θρήσκος ήρθε κατετάγη με χρόνο 53"01, ενώ και ο Σάββας Διακονικόλας ήρθε πρώτος στο άλμα εις μήκος με επίδοση 7.05μ.

Τόσο στους έφηβους όσο και στις νεανίδες η χώρα μας τερμάτισε στην πρώτη θέση με 45 και 40 βαθμούς αντίστοιχα.

ΣΑΝ ΣΗΜΕΡΑ...

ΠΡΙΝ ΕΝΑ ΧΡΟΝΟ: *Πετυχημένη χαρακτηρίζεται για ακόμα μια χρονιά η παρουσία του Ρόδιου ποδοσφαιριστή Πέτρου Ζουρούδη με τα χρώματα της Χαλκίδας στο πρωτάθλημα της Δ' Εθνικής. Ο ταλαντούχος επιθετικός με τα δεκαεπτά γκολ που σημείωσε, άφησε πάρα πολύ καλές εντυπώσεις και αποτελεί διακαή πόθο της ομάδος για να παραμείνει και τη νέα χρονιά.*

● *Τελείωσε και τυπικά η ανανέωση της συνεργασίας του προπονητή Κώστα Παπαοικονόμου με τον Απόλλωνα Καλυθιών. Μετά από συνάντηση που είχαν οι δυο πλευρές και ήταν η τελική για το θέμα αυτό, δεν υπήρχε καμιά διαφωνία και έτσι δεν ήταν δύσκολο να δώσουν και επίσημα τα χέρια.*

ΠΡΙΝ ΠΕΝΤΕ ΧΡΟΝΙΑ: *Επέστρεψε από το Ηράκλειο της Κρήτης η ομάδα του Σκοπευτικού Ομίλου Ρόδου, που έλαβε μέρος στους αγώνες πρακτικής σκοποβολής, που έγιναν εκεί. Πραγματοποιήθηκαν στα πλαίσια του εορτασμού της "Μάχης της Κρήτης" και συμμετείχαν συνολικά 60 αθλητές. Πρώτος στη γενική κατάταξη ήρθε ο αθλητής του Σκοπευτικού Συλλόγου Ρόδου Νίκος Καβουκλής. Επίσης πρώτευσε και η ομάδα της Ρόδου, αφού όλοι κατατάχθηκαν μέσα στην πρώτη εικοσάδα.*

● *Νέα διάκριση για τον Ρόδιο πρωτοπαλτή του "BODY BUILDING" Γιάννη Γκινή. Σε διεθνείς αγώνες που διεξήχθησαν στην πρωτεύουσα (στο Περιστέρι) κατέλαβε την πρώτη θέση στην κατηγορία του ανάμεσα σε 48 αθλητές.*

ΠΡΙΝ 10 ΧΡΟΝΙΑ: *Στη σημερινή συνεδρίαση της ΕΠΣΔ θα αποφασιστεί πότε και πού θα διεξαχθεί ο αγώνας μπαράζ, ανάμεσα στο Φοίβο Κρεμαστής και το Διαγόρα Βατίου για την ανάδειξη του φετινού πρωταθλητή της Α' κατηγορίας. Σύμφωνα με πληροφορίες, η Επιτροπή Πρωταθλήματος της Ενωσης σκοπεύει να εισηγηθεί στο διοικητικό συμβούλιο, ο αγώνας να διεξαχθεί την Κυριακή σε γήπεδο που θα πληροί όλους τους όρους ασφαλείας για την ομαλή διεξαγωγή του. Ο διεθνής ποδοσφαιριστής του ΠΑΟΚ Γιώργος Σκαρτάδος δηλώνει σήμερα ότι θέλει να φύγει από την ομάδα του "δικεφάλου του Βορρά", γιατί δεν αισθάνεται πλέον παίκτης του.*

ΠΡΙΝ 19 ΧΡΟΝΙΑ: *Περισσότερα από χίλια άτομα παρακολούθησαν τη χθεσινή προπόνηση της Ρόδου, που έγινε στο Εθνικό Στάδιο. Η αθρόα αυτή παρουσία φιλάθλων υποδηλώνει το μεγάλο ενδιαφέρον τους για το αυριανό παιχνίδι με τον Ολυμπιακό Πειραιώς που τουλάχιστον για το νησί μας θεωρείται "ματς της χρονιάς". Οι 16 παίκτες των "πρασίνων", που επιλέχθηκαν για το παιχνίδι αυτό είναι οι ακόλουθοι : Δοξάκης, Καλαϊτζίδης, Εγγλέζος, Χριστοφορίδης, Λαμπρινός, Παπαοικονόμου, Σκαρτάδος, Πιάς, Κώτης, Ρήγας, Γεωργαλλής, Ποντίκης, Μαυρουδής, Ανδρουλής, Πολιγκέζ και Αστράς.*

ΠΡΙΝ 50 ΧΡΟΝΙΑ: *Χθες αφίχθησαν εις την πόλιν μας οι μαθηταί των Γυμνασίων Καλύμνου και Λέρου, προκειμένου να λάβουν μέρος εις τας Γυμναστικάς επιδείξεις της Κυριακής. Επίσης θα αφιχθούν και μαθηταί των άλλων νήσων δια τον σκοπόν αυτόν.*

Φορτηγό «πάτησε» 19χρονη

Πάγωσαν οι θεατές τροχαίου ατυχήματος

ΕΥΤΥΧΩΣ ΗΤΑΝ ΕΛΑΦΡΟΣ ΤΡΑΥΜΑΤΙΣΜΟΣ



Κουβάρι έγινε το μοτοποδήλατο της 19χρονης Ελευθερίας Φιλίππου,ύστερα από τη σύγκρουση με το φορτηγό αυτοκίνητο

Φοβερό τροχαίο ατύχημα χθες το μεσημέρι στη διασταύρωση των οδών Χ. Τσιγάντε και Λ. Τηλιακού.Φορτηγό αυτοκίνητο "πάτησε" δίκυκλο μοτοποδήλατο που οδηγούσε 19χρονη, κάνοντας τους αυτόπτες μάρτυρες να... παγώσουν από το θέαμα.

Ευτυχώς το αποτέλεσμα δεν ήταν τόσο τραγικό, όπως αρχικά φάνηκε, αλλά η 19χρονη τραυματίστηκε στα πόδια.

Σύμφωνα με την Τροχαία, στις 13.15 χθες, το υπ' αριθμό κυκλοφορίας ΡΟΗ 4750 Ι.Χ. φορτηγό αυτοκίνητο, που οδηγούσε ο 27χρονος Ιωάννης Σαμολαδάς του Κωνσταντίνου από τις Σέρρες, πάτησε, στην κυριολεξία, το υπ' αριθμό κυκλοφορίας ΤΒΝ 7277 δίκυκλο μοτοποδήλατο, που οδηγούσε η 19χρονη Ελευθερία Φιλίππου του Μιχαήλ, τραυματίζοντάς την στα πόδια. Τέσσερα οχήματα της Πυροσβεστικής, ασθενοφόρο όχημα του Νοσοκομείου και περιπολικό όχημα της Τροχαίας βρέθηκαν στον τόπο του ατυχήματος.

Η 19χρονη μεταφέρθηκε στο Νοσοκομείο, ενώ στον τόπο του ατυχήματος συγκεντρώθηκαν εκατοντάδες άτομα, τα οποία έκπληκτα παρατηρούσαν το "ζουλισμένο" μοτοποδήλατο.

Ανακρίσεων επελήφθη το Τμήμα Τροχαίας Ρόδου.

Ξεκινούν σήμερα οι γενικές εξετάσεις

Καρδιοχτύπια στα θρανία για τους μαθητές της Ρόδου

ΓΡΑΦΟΥΝ ΑΡΧΑΙΑ ΕΛΛΗΝΙΚΑ ΚΑΙ ΦΥΣΙΚΗ

Μάχη για μια θέση στα Ανώτερα και Ανώτατα Εκπαιδευτικά Ιδρύματα θα δίνουν από σήμερα και μέχρι τις 18 Ιουνίου οι μαθητές της Γ' Λυκείου. Οι πανελλήνιες εξετάσεις αρχίζουν σήμερα για τους μαθητές της Γ' Λυκείου με τα μαθήματα των Αρχαίων Ελληνικών και της Φυσικής.

Από το νότιο συγκρότημα θα διαγωνιστούν 752 και από το βόρειο 306 μαθητές της Γ' Λυκείου.

Αναλυτικά ανά σχολείο θα διαγωνιστούν οι εξής μαθητές:

1ο Λύκειο 104 μαθητές
2ο Λύκειο 131 μαθητές
3ο Λύκειο 120 μαθητές
4ο Λύκειο 69 μαθητές
Μουσικό 29 μαθητές
Εσπερινό 31 μαθητές
Ιαλυσού 45 μαθητές
Κρεμαστής 19 μαθητές
Σορωνής 50 μαθητές
Αφάντου 33 μαθητές
Αρχαγγέλου 1 μαθητής
Γενναδίου 2 μαθητές
Απερίου 32 μαθητές
Κάσος 8 μαθητές
Καστελλόριζο - Σύμη 16 μαθητές
Χάλκη 3 μαθητές
Τήλος 2 μαθητές
1ο Λύκειο Κω 105 μαθητές
2ο Λύκειο Κω 27 μαθητές
Λύκειο Αντιμάχειας 35 μαθητές
Εσπερινό Κω 4 μαθητές
1ο Καλύμνου 55 μαθητές
2ο Καλύμνου 33 μαθητές
Εσπερινό Καλύμνου 3 μαθητές
Λύκειο Λέρου 21 μαθητές
Λύκειο Πάτμου 2 μαθητές
Λύκειο Αστυπάλαιας 7 μαθητές
Λύκειο Νισύρου 4 μαθητές
Λύκειο Λειψών 1 μαθητής

Στο χορό των εξετάσεων θα μπουν από την προσεχή Πέμπτη και οι 1.387 μαθητές της Β' Λυκείου της Δωδεκανήσου.

Από το νότιο συγκρότημα στις εξετάσεις της Β' Λυκείου σε εθνικό επίπεδο θα διαγωνιστούν 923 και από το βόρειο, 464 μαθητές.

Εγκαινιάστηκε η νέα μονάδα στη Λάρδο της Τράπεζας Δωδεκανήσου

Από την Τράπεζα Δωδεκανήσου εκδόθηκε η παρακάτω ανακοίνωση:

«Το περασμένο Σάββατο 26 Μαΐου 2001 έγιναν τα εγκαίνια της νέας υπηρεσιακής μονάδας της Συνεταιριστικής Τράπεζας Δωδεκανήσου στη Λάρδο. Η νέα μονάδα, που έχει τη μορφή «κινητού συνεργείου» και λειτουργεί με έναν μόνο υπάλληλο, on-line σύνδεση με το κεντρικό κατάστημα της Ρόδου, και με πολύ χαμηλό λειτουργικό κόστος, είναι εγκατεστημένη στο ακίνητο του ΔΟΝΑ Λάρδου, στην κεντρική πλατεία της κοινότητας.

Αξίζει να σημειωθεί ότι η Λάρδος και γενικότερα η περιοχή της Νότιας Ρόδου, για πρώτη φορά στην ιστορία της έχει σταθερή τραπεζική εξυπηρέτηση σε μόνιμη εγκατάσταση. Η Τράπεζα Δωδεκανήσου συνεπής στη στρατηγική της για σταδιακή επέκταση σε όλους τους δυναμικούς δήμους του νομού, προχώρησε στην επέκταση του δικτύου της σε μια περιοχή που θεωρείται από τις ταχύτερα αναπτυσσόμενες της Ρόδου. Η μονάδα της Λάρδου δίδει από σήμερα, πρώτη ημέρα λειτουργίας της, άμεση τραπεζική πρόσβαση σε πλήθος επιχειρήσεων και ιδιωτών που μέχρι πρότινος στερούνταν βασικής τραπεζικής μέριμνας. Τώρα οι κάτοικοι της Νότιας Ρόδου, θα μπορούν να διαχειρίζονται τις καταθέσεις τους, να μετατρέπουν το συνάλλαγμά τους και να διεκπεραιώνουν κινήσεις κεφαλαίων από το δικό τους οικείο χώρο, άμεσα.

Πρέπει επίσης να υπογραμμισθεί ότι η Συνεταιριστική Τράπεζα Δωδεκανήσου ετοιμάζει αντίστοιχη μονάδα στη Σορωνή, η οποία εκτιμάται ότι θα λειτουργήσει εντός του προσεχούς μηνός, καλύπτοντας τις τραπεζικές ανάγκες ολόκληρης της κεντροδυτικής πλευράς της Ρόδου (Δήμοι Αταβύρου και Καμείρου). Ταυτόχρονα, μετασκευάζεται με εντατικότερους ρυθμούς το κατάστημα Καρπάθου με στόχο πάντα την έναρξη των εργασιών του μέχρι τα τέλη της φετινής θερινής περιόδου.

Η προσεκτικά σχεδιασμένη γεωγραφική ανάπτυξη της Τράπεζας Δωδεκανήσου δεν έχει μείνει απαρατήρητη από τους Δωδεκανήσιους, ιδιαίτερα των νέων αυτών περιοχών, που δραστηριοποιείται το πιστωτικό μας Ιδρυμα και οι οποίοι εγγράφονται συνεχώς ως νέα μέλη στην τράπεζα. Υπενθυμίζεται ότι η εγγραφή κάθε νέου συνεταίρου συνοδεύεται από δικαίωμα εγγραφής 15.000 δρχ. και αγορά τουλάχιστον μιας συνεταιριστικής μερίδας αξίας 72.000 δρχ.».

Λόγω των προβλημάτων

Αναγκαία η σύσταση ενιαίου φορέα για τις συγκοινωνίες στη Ρόδο

ΤΙ ΠΡΟΤΕΙΝΕΤΑΙ ΑΠΟ ΤΗ ΜΕΛΕΤΗ

Ζοφερή είναι η εικόνα που παρουσιάζουν οι χερσαίες συγκοινωνίες της Ρόδου. Τα προβλήματα των συγκοινωνιών περιγράφονται στη δεύτερη φάση της μελέτης που ετοίμασε η εταιρία trademco για λογαριασμό της Τοπικής Ενωσης Δήμων και Κοινοτήτων.

Για την επίλυση των προβλημάτων της συγκοινωνίας προτείνεται η σύσταση ενιαίου φορέα συγκοινωνιών στον οποίο θα μετέχουν το ΡΟΔΑ, το ΚΤΕΛ, η Νομαρχία, η ΤΕΔΚ και οι συγκοινωνιακοί φορείς που έχουν συστήσει οι υπόλοιποι δήμοι.

Με τον τρόπο αυτό εκτιμάται ότι θα καλυφθούν τα κενά που υπάρχουν και θα αντιμετωπιστούν συνολικά τα προβλήματα.

Θα πρέπει να σημειωθεί ότι για τη σύσταση του φορέα αντιδρά έντονα το ΚΤΕΛ άπως φάνηκε σε παλαιότερη συζήτηση του θέματος που είχε γίνει όταν παραδόθηκε στην ΤΕΔΚ η πρώτη φάση της μελέτης, όπου είχαν καταθεί εντάσεις σε αντίθεση με το ΡΟΔΑ που συμφώνησε.

Η δεύτερη φάση της μελέτης για τις χέρσαιες συγκοινωνίες θα απασχολήσει τη διοικούσα επιτροπή της Τοπικής Ενωσης Δήμων και Κοινοτήτων στη συνεδρίαση που θα γίνει την προσεχή Πέμπτη.

Συνελήφθησαν για κατοχή ναρκωτικών

Δύο Μπονιάτες πιάστηκαν προχθές τα ξημερώματα στο Φαληράκι από άνδρες της Υποδιεύθυνσης Ασφαλείας Ρόδου για κατοχή ναρκωτικών.

Πρόκειται για τους Εμμανουήλ Βασιλάκη του Παναγιώτη, 32 χρόνων και Κωνσταντίνο Κωνσταντάκη του Παναγιώτη, 40 χρόνων, οι οποίοι κατείχαν 1,5 γραμμάριο χασίς και ένα χρησιμοποιημένο τσιγαριλίκι.

Σε βάρος των δύο συλληφθέντων σχηματίστηκε δικογραφία, προκειμένου να οδηγηθούν στον Εισαγγελέα.

Οδηγείται στις φυλακές ο 65χρονος τσιγγάνος για εμπόριο ναρκωτικών

Στη «στενή» από χθες το μεσημέρι ο 65χρονος τσιγγάνος, που τροφοδοτούσε με ναρκωτικά, τους τοξικομανείς του νησιού μας. Μετά την απολογία του στον ανακριτή κ. Βασίλη Παπανικόλα, κρίθηκε προσωρινά κρατούμενος, με σύμφωνη γνώμη και του Εισαγγελέα και σήμερα οδεύει για τις φυλακές Κω.

Πρόκειται για τον Ευάγγελο Καραγιαννόπουλο του Νικολάου, από το Ζευγολατιό Κορινθίας, ο οποίος κατηγορείται ότι με τη μεσολάβηση του 34χρονου ομόφυλου του, πώλησε 230 γραμμάρια χασίς στους Γρηγόρη Μάχλη του Στέργου, 40 χρόνων, Παναγιώτη Χωματά του Δημητρίου, 50 χρόνων και Φίλιππο Στρατή του Αντωνίου, 40 χρόνων, αντί 100.000 δρχ. που κατέβαλαν από κοινού.

Σε έρευνα που έκαναν οι αστυνομικοί στο «τσαντήρι» του στο Καναμάτ, βρήκαν άλλα 206 γραμμάρια χασίς και μία ζυγαριά ακριβείας.

Οπως είναι γνωστό, οι τρεις πελάτες του Καραγιαννόπουλου, ο μεσάζων και ο έκτος της παρέας, ο Νικήτας Σαντορινιός του Κυριάκου, 36 χρόνων, από τον Αρχάγγελο, κρίθηκαν προσωρινά ελεύθεροι με περιοριστικούς όρους, μετά την απολογία τους στον ανακριτή, με σύμφωνη γνώμη του Εισαγγελέα. Επίσης εκδόθηκε ένταλμα σύλληψης του Δημήτρη Καραγιαννόπουλου, 24 χρόνων, γιου του 65χρονου Ευάγγελου, που κρίθηκε προσωρινά κρατούμενος.

Τα πλάσαραν τρεις Βρετανοί

Πλημμύρισε η Κως από πλαστά... δεκαχίλιαρα!..

ΕΚΑΝΑΝ ΨΩΝΙΑ ΣΤΑ ΜΑΓΑΖΙΑ

Διακοπές στην Κω με πλαστά δεκαχίλιαρα έκαναν τρεις Βρετανοί τουρίστες. Καταστηματάρχης του νησιού, στον οποίο επιχείρησαν να "πλασάρουν" τα "πέτσινα" δεκαχίλιαρα, τους πήρε... χαμπάρι και ειδοποίηση την Αστυνομία που τους έκανε ..τσακωτούς.

Πρόκειται για τους Patrick Hunter του Joy, 26 χρόνων, Robert-Thomas Foote του Brian, 25 χρόνων και Sean-Tony Foyker του Jack, οι οποίοι κρατούνται στο αστυνομικό τμήμα Αντιμάχειας, προκειμένου να οδηγηθούν στον Εισαγγελέα.

Οι τρεις Βρετανοί επιχείρησαν να αγοράσουν διάφορα είδη από κατάστημα της Καρδάμαινας με πλαστά δεκαχίλιαρα. Ο καταστηματάρχης ενημέρωσε την Αστυνομία και σε έρευνα, που έγινε στο δωμάτιό τους βρέθηκαν και κατασχέθηκαν 135 πλαστά δεκαχίλιαρα.

Ανακρίσεις-έρευνες διενεργεί το αστυνομικό τμήμα Αντιμάχειας, προκειμένου να διαπιστωθεί ο "εγκέφαλος" που τα κατασκευάζει.

Εξορμήσεις από τους ξενοδοχοϋπαλλήλους σε τουριστικές επιχειρήσεις

Εξορμήσεις στα ξενοδοχεία της Ρόδου θα ξεκινήσουν από την προσεχή Τετάρτη η διοίκηση του Σωματείου των Ξενοδοχοϋπαλλήλων.

Οι έλεγχοι θα αφορούν τις εργασιακές σχέσεις και το ωράριο απασχόλησης των ξενοδοχοϋπαλλήλων στις τουριστικές επιχειρήσεις.

«Θα διαπιστώσουμε επίσης και αν υπάρχουν προβλήματα με τις επαναπροσλήψεις, αφού πολλοί ξενοδοχοϋπάλληλοι δεν έπιασαν ακόμη δουλειά», δήλωσε στην «Πρόοδο» ο πρόεδρος του Σωματείου Ξενοδοχοϋπαλλήλων κ. Αντώνης Βρατσάλης.

Στο αμέσως προσεχές διάστημα, εκπρόσωποι των Σωματείων των Ξενοδοχοϋπαλλήλων, θα έχουν συνάντηση με τη διοίκηση της Ενωσης Ξενοδόχων Ρόδου για τις αυξήσεις τους μισθούς των εργαζομένων.

Θέματα που αφορούν τους ξενοδοχοϋπαλλήλους θα τεθούν σήμερα στη συνάντηση, που θα έχει ο πρόεδρος της Ομοσπονδίας των Εργαζομένων στις τουριστικές επιχειρήσεις κ. Χρήστος Κωλέτσης και εκπρόσωποι των σωματείων από όλη την Ελλάδα και τον υπουργό Εργασίας κ. Τάσο Γιαννίτση.

Στη συνάντηση θα γίνει εκτενής αναφορά στις αλλαγές που προωθούνται για το ασφαλιστικό, που καίνε τους ξενοδοχοϋπαλλήλους, που μετά βίας εξασφαλίζουν κάθε χρονο 120-130 ένσημα.

Ουρές Αλβανών στο Δήμο Ρόδου για τις άδειες παραμονής

Δεκάδες μετανάστες προσήλθαν και χθες στο Δήμο Ροδίων, προκειμένου να κινήσουν τις διαδικασίες νομιμοποίησης της παραμονής τους στη χώρα μας.

Σημειώνεται ότι οι δήμοι θα δέχονται δικαιολογητικά και αιτήσεις μεταναστών, για άδεια παραμονής, από τις 5 Ιουνίου έως τις 2 Αυγούστου.

Προκειμένου ν' αποφευχθεί η ταλαιπωρία των μαζικών αφίξεων, ο Δήμος Ροδίων από την περασμένη Παρασκευή, δίδει αριθμό προτεραιότητας, καθώς και ενημερωτικό φυλλάδιο στους μετανάστες, στο οποίο αναγράφονται τα δικαιολογητικά που απαιτούνται.

Χθες αριθμό προτεραιότητας έλαβαν περισσότεροι από 70, ενώ την περασμένη Παρασκευή προσήλθαν στο Δήμο περί τους 150.

Μεγάλη προσέλευση αλλοδαπών αναμένεται και τις επόμενες ημέρες.

Οδηγούσαν μεθυσμένοι

Αμετανόητοι εμφανίζονται οι οδηγοί του νησιού μας. Παρά τα «τσουχτερά» πρόστιμα και ποινικές κυρώσεις που αντιμετωπίζουν οι πότες οδηγοί, συνεχίζουν να το... τσούζουν. Μόνο ο Σαββατοκύριακο διενεργήθηκαν 342 αλκοτέστ και βεβαιώθηκαν 20 παραβάσεις. Ενας οδηγός οδηγήθηκε στο Αυτόφωρο, πέντε μηνύθηκαν, ενώ σε 13 επιβάτες επιβλήθηκαν χρηματικά πρόστιμα.

ΔΗΜΟΣ ΚΑΛΥΜΝΙΩΝ

Ευχαριστήριο

Προς
«Δωδεκάνησος Ναυτιλιακή Ν.Ε.»
Υπόψη κ. Σπανού Γεωργίου, Ρόδος

Αγαπητέ Γιώργο,

Με την παρούσα επιστολή οφείλω να σου εκφράσω τις θερμές ευχαριστίες μου για την ευγενική χορηγία και τη γενναιόδωρη προσφορά σου στα μέλη της Δημοτικής Χορωδίας Καλύμνου.

Η εκδήλωση μας την Κυριακή 29 Απριλίου 2001 στο Εθνικό Θέατρο Ρόδου πραγματοποιήθηκε με μεγάλη επιτυχία και αποτέλεσε μια μοναδική ευκαιρία για όλους τους συμπατριώτες μας Δωδεκανήσιους να παρακολουθήσουν από κοντά μια από τις ποιοτικότερες πολιτιστικές πρωτοβουλίες του τόπου μας.

Η συμβολή σου γι' αυτήν την επιτυχία, ως χορηγός, ήταν καθοριστική.

Σ' ευχαριστώ.

Δημήτρης Ελ. Διακομιχάλης
Δήμαρχος Καλυμνίων

ΓΔ-29/5

ΕΝΩΣΗ ΚΑΣΤΕΛΛΟΡΙΖΙΩΝ ΡΟΔΟΥ

Ευχαριστήριο

Το Δ.Σ. της «Ενωσης Καστελλοριζίων Ρόδου» εκφράζει τις ευχαριστίες του στη «ΔΩΔΕΚΑΝΗΣΟΣ ΝΑΥΤΙΛΙΑΚΗ Α.Ε.», για τη συνεργασία και προσφορά της στην εκδρομή του Συλλόγου μας στο Καστελλόριζο.

Επίσης ευχαριστούμε τον πλοίαρχο του «ΔΩΔΕΚΑΝΗΣΟΣ ΕΞΠΡΕΣ», καθώς και όλα τα μέλη του πληρώματος, για την άψογη και κοσμιότατη συμπεριφορά που υπέδειξαν κατά τη διάρκεια του ταξιδιού μας.

Ελπίζουμε ότι και στο μέλλον θα μας δοθεί η ευκαιρία, με τις ίδιες ή και καλύτερες προϋποθέσεις και κριτήρια, να επιτύχουμε μία νέα συνεργασία για το συμφέρον και την ανάδειξη του ιστορικού μικρού μας Καστελλορίζου.

Για το Δ. Σ.
Τσάπατζης Κομνηνός
Πρόεδρος Ε.Κ.Ρ.

ΓΔ-29/5

ΚΗΔΕΙΑ

Τη λατρευτή μας σύζυγο, μητέρα , γιαγιά, αδελφή και θεία

ΣΤΑΜΑΤΙΑ ΜΑΥΡΗ
πρεσβυτέρα
(ετών 66)

κηδεύουμε την Τετάρτη 30 Μαΐου 2001 και ώρα 4 μ.μ. από τον Ιερό Ναό Αγίου Παντελεήμονα Ρόδου.
Η ταφή θα γίνει στο Νεκροταφείο Σαλάκου.
Ο σύζυγος: ιερέας Ιωάννης
Τα παιδιά:Μιχάλης-Κυριακή, Φρατζής-Παναγιώτα, Ηλίας-Παρασκευή, Ευάγγελος -Μαρία
Τα εγγόνια, τα αδέλφια, τα ανίψια και οι λοιποί συγγενείς.

ΑΣ-30/5

ΠΡΟΣΚΛΗΣΗ



Στην μουσική εκδήλωση
"Πάρθεν η Ρωμανία"

Ύμνοι – Θρήνοι – Θρύλοι – Παραδόσεις
για την Άλωση της Πόλης
που θα γίνει στις 29 Μαΐου και ώρα 8:45μ.μ στο ΕΘΝΙΚΟ ΘΕΑΤΡΟ ΡΟΔΟΥ

Θα γιαλούν ύμνοι από τον Βυζαντινό Χορό «Ρόδον το Αμάραντον» και τραγούδια της Αλώσεως από Παραδοσιακή Ορχήστρα.

Επιμέλεια Διοργάνωσης Παντελεήμων Αναστασόπουλος με την συνεργασία του Πολιτιστικού Οργανισμού του Δήμου Ροδίων

ΑΕ457ΧΛ-29/5

Ανακοίνωση

Η ΠΑΝΕΛΛΗΝΙΑ ΕΝΩΣΗ ΟΠΤΙΚΩΝ και ο ΣΥΛΛΟΓΟΣ ΟΠΤΙΚΩΝ ΡΟΔΟΥ, γνωστοποιούν στο κοινό της Ρόδου ότι βάσει του νόμου 971/79 και την υπ' αρ. 956/ερ34/87 νομικής γνωμοδότησης του κράτους ότι **τα απορροφητικά γυαλιά ηλίου πωλούνται αποκλειστικά και μόνο από τα οπτικά καταστήματα,** που ιδρύονται και λειτουργούν σύμφωνα με το νόμο.

Ως εκ τούτου τα οπτικά καταστήματα Ρόδου αρνούνται να παρέχουν επιδιορθώσεις στα γυαλιά «μαϊμούδες» που κυκλοφορούν στην πόλη μας αποβλέποντας έτσι στην προστασία των ματιών του καταναλωτικού κοινού.

ΟΠΤΙΚΑ ΚΑΤΑΣΤΗΜΑΤΑ ΡΟΔΟΥ

ΑΕ266/Χ2462-3

Αστρα

Σας περιμένουμε κάθε βράδυ

Τραγουδούν





ΜΑΝΟΛΗΣ ΚΑΜΠΟΥΡΗΣ

ΣΟΦΙΑ ΓΕΩΡΓΑΤΖΗ

ΧΡΙΣΤΙΝΑ ΣΚΟΥΡΑ
ΑΝΤΩΝΗΣ ΡΟΔΙΤΗΣ
ΜΑΡΘΑ ΡΕΝΤΑ
ΛΕΥΤΕΡΗΣ ΠΑΝΑΓΙΩΤΑΚΗΣ

ΖΩΗ ΔΕΝ ΕΙΝΑΙ ΝΑ ΞΥΠΝΑΣ ΚΑΙ ΝΑ ΚΟΙΜΑΣΑΙ ΠΑΛΙ ΖΩΗ ΕΙΝΑΙ ΜΟΝΟ ΝΑ ΓΛΕΝΤΑΣ ΟΤΑΝ ΚΟΙΜΟΥΝΤΑΙ ΟΙ ΑΛΛΟΙ

Χορεύει το αγγλικό μπαλέτο ΖΙΚ ΖΑΚ

Τηλ. 32090

385-3/6