ΕΤΟΣ ΙΔΡΥΣΗΣ 1949
ΙΔΡΥΤΗΣ - ΔΙΕΥΘΥΝΤΗΣ
ΓΙΩΡΓΟΣ ΔΙΑΜΑΝΤΙΔΗΣ
Γραφεία - Τυπογραφεία:
Μάρκου Μαλλιαράκη 3 (ΚΟΒΑ)
Λογιστήριο: Νέα Αγορά
Τηλ.: Σύνταξης: 27356 - 34101
Λογιστηρίου: 24539 FAX: 20643
proodos@rho.forthnet.gr

ΠΡΟΟΔΟΣ

Ανεξάρτητη καθημερινή πρωινή εφημερίδα

ΑΡΙΘΜΟΣ ΦΥΛΛΟΥ 15.727 • ΤΙΜΗ 200 δρχ., 0,59 ευρώ

ΤΕΤΑΡΤΗ 30 ΜΑΪΟΥ 2001

ΚΑΣΑΠΗΣ
ΖΑΝΤΕΣ-ΕΛΑΣΤΙΚΑ
Αυστραλίας 2
Τηλ. 35367
0% προκαταβολή έως 36 δόσεις

Αρχίζει την ερχόμενη Κυριακή

8.000 ορθοπαιδικοί σε διεθνές συνέδριο στο «Ρόδος Παλάς»!...

ΘΑ ΓΙΝΟΥΝ ΠΟΛΛΕΣ ΠΑΡΑΛΛΗΛΕΣ ΕΚΔΗΛΩΣΕΙΣ



ΟΙ ΝΕΕΣ εξελίξεις στον τομέα της χειρουργικής ορθοπαιδικής και τραυματολογίας θα συζητηθούν κατά τη διάρκεια διεθνούς συνεδρίου που αρχίζει τις εργασίες του την ερχόμενη Κυριακή στη Ρόδο. Στο εν λόγω συνέδριο της Ευρωπαϊκής Εταιρίας Χειρουργικής και Τραυματολογίας (EFORT) θα πάρουν μέρος 8.000 επιστήμονες προερχόμενοι από 64 κράτη της ευηρώπης, Αμερικής και Ασίας.

Θα προηγηθεί συνέδριο της Ευρωπαϊκής Εταιρίας (ELRS) για την έρευνα στην ορθοπαιδική σε συνεργασία με ομόλογες εταιρίες από την Αμερική, Ασία και Καναδά.

ΚΑΤΑ τη διάρκεια του συνεδρίου θα γίνουν 874 ανακοινώσεις (σε 88 συνεδρίες) 750 αναρτημένες ανακοινώσεις, 26 εκπαιδευτικές ομιλίες, 25 συμπόσια, 9 εξειδικευμένα προγράμματα των ειδικών ευρωπαϊκών εταιριών και 6 δορυφορικά συμπόσια με πρακτική άσκηση.

Οπως δήλωσε ο πρόεδρος του συνεδρίου καθηγητής κ. Π. Ν. Σουκάκος θα διδάξουν οι πλέον διακεκριμένοι καθηγητές και ακαδημαϊκοί (Ελληνες και ξένοι) που είναι γνωστοί για την εξειδεκευμένη συμβολή τους σε επιστημονικά αντικείμενα που έχουν σχέση με την τραυματολογία άνω και κάτω

ΣΥΝΕΧΕΙΑ ΣΤΗ ΣΕΛ. 4

Μετά τη χτεσινή δόνηση

Καθησυχαστικοί οι σεισμολόγοι για τα 5,1 Ρίχτερ

ΕΚΤΟΝΩΝΕΤΑΙ Η ΕΝΕΡΓΕΙΑ

ΙΣΧΥΡΗ σεισμική δόνηση μεγέθους 5,1 βαθμών της κλίμακας Ρίχτερ, σημειώθηκε χθες στις 7.44 το πρωί, στον υποθαλάσσιο χώρο νότια της νήσου Ρόδου. Το επίκεντρο του σεισμού, που έγινε ιδιαίτερα αισθητός στη Ρόδο, εντο-

ΣΥΝΕΧΕΙΑ ΣΤΗ ΣΕΛ. 4



Αρχίζει δοκιμαστικά δρομολόγια

Βάζει πλοίο στη Δωδεκάνησο ο Παναγόπουλος

ΣΙΝΑΙ ΣΥΓΧΡΟΝΟ, ΓΡΗΓΟΡΟ ΚΑΙ ΠΟΛΥΤΕΛΕΣ

ΚΑΘΟΔΟ στα Δωδεκάνησα ετοιμάζει η εταιρεία Επιχειρήσεις Αττικής του εφοπλιστή κ. Περικλή Παναγόπουλου.

Στα πλαίσια της προετοιμασίας που γίνεται για την κάθοδο των Επιχειρήσεων Αττικής, πλοίο της θυγατρικής εταιρείας Stringis Lines θα πραγματοποιήσει την ερχόμενη εβδομάδα δοκιμαστικά δρομολόγια στα νησιά.

ΓΙΑ ΤΑ δοκιμαστικά δρομολόγια έχει ήδη ενημερωθεί το υπουργείο Εμπορικής Ναυτιλίας.

Ταξίδια γνωριμίας στα νησιά της Δωδεκανήσου, όπως έγινε γνωστό, θα πραγματοποιήσει το BLUE STAR 1 ή το BLUE STAR 2 της εταιρείας του Γεράσιμου Στρίντζη. Τα πλοία μέχρι πρότινος ήταν δρομολογημένα στη γραμμή Πάτρα-Ιταλία.

ΜΑΛΙΣΤΑ πρόσφατα το BLUE STAR 1 με πλοίαρχο τον κ. Γ. Κουλούμπη πραγματοποίησε δοκιμαστικό δρομολόγιο προς την Χίο.

Ως γνωστόν η εταιρεία Επιχειρήσεις Αττικής του κ. Περικλή Παναγόπουλου έχει πάρει άδεια σκοπιμότητας για τα Δωδε-

ΣΥΝΕΧΕΙΑ ΣΤΗ ΣΕΛ. 4



Το BLUE STAR 1 που αρχίζει σύντομα δοκιμαστικά δρομολόγια στη γραμμή Δωδεκανήσου

Για να νομιμοποιήσουν την παραμονή τους

700 λαθρομετανάστες παρήλασαν μέχρι χτες από το Δήμο της Ρόδου

ΟΙ ΠΕΡΙΣΣΟΤΕΡΟΙ ΕΙΝΑΙ ΒΟΥΛΓΑΡΟΙ



ΜΕΓΑΛΗ αναστάτωση επικρατεί τις τελευταίες ημέρες στο Δήμο Ροδίων, λόγω της μεγάλης προσέλευσης μεταναστών, που επιθυμούν να νομιμοποιήσουν την παραμονή τους στη χώρα μας. Από την περασμένη Παρασκευή οπότε και άρχισε η χορήγηση αριθμού σειράς προτεραιότητας, ώστε ν'αποφευχθεί η ταλαιπωρία κατά την κατάθεση των δικαιολογητικών, παρήλασαν από το Δήμο Ροδίων περί τους 700 μετανάστες, αριθμός που αναμένεται ν'αυξηθεί το απόμενο διάστημα.

Η προσέλευση των μεταναστών, που στη συντριπτική τους πλειοψηφία είναι βουλγαρικής καταγωγής, έχει εκπλήξει τις αρμόδιες αρχές, που δεν υπελόγιζαν ότι ο αριθμός των αλλοδαπών, που δραστηριοποιείται παράνομα στην πόλη της Ρόδου είναι τόσο μεγάλος.

ΣΗΜΕΙΩΝΕΤΑΙ ότι πα-

ΣΥΝΕΧΕΙΑ ΣΤΗ ΣΕΛ. 4

Καταστηματάρχες της Ν. Αγοράς

Δεν υπέγραψαν ακόμη τα νέα μισθωτήρια με το Δήμο Ρόδου

ΘΑ ΓΙΝΕΙ ΑΥΡΙΟ ΣΥΣΚΕΨΗ

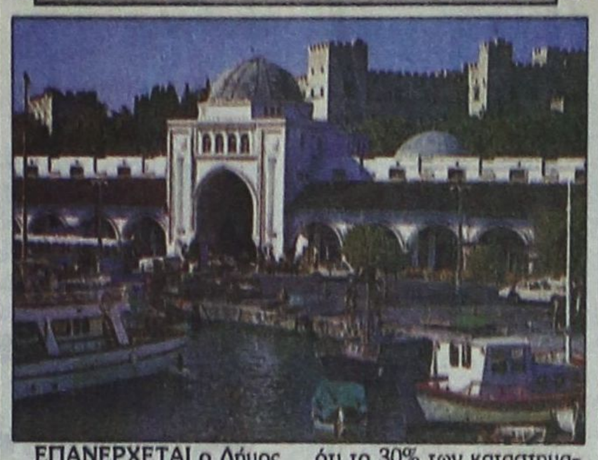

ΕΠΑΝΕΡΧΕΤΑΙ ο Δήμος Ρόδου στο θέμα των μισθωμάτων των καταστημάτων της Νέας Αγοράς. Τα ενοίκια των καταστημάτων της συγκεκριμένης περιοχής θα είναι το αντικείμενο της σύσκεψης που θα πραγματοποιηθεί αύριο Πέμπτη στο γραφείο του αντιδημάρχου οικονομικών Ρόδου κ. Μανώλη Σαββή.

Θα πρέπει να σημειωθεί ότι το 30% των καταστηματαρχών της Νέας Αγοράς έχει ήδη υπογράψει μισθωτήρια συμβόλαια με το Δήμο Ρόδου με βάση τις αντικειμενικές αξίες του 2000.

ΩΣ ΓΝΩΣΤΟΝ ο Δήμος Ρόδου πρότεινε στους καταστηματάρχες να υπογράψουν συμβόλαια δωδεκαετούς διάρκειας με μισθώματα που θα μείνουν παγωμένα

ΣΥΝΕΧΕΙΑ ΣΤΗ ΣΕΛ. 4

Ο δήμαρχος του Κιέβου στη Ρόδο

Στη Ρόδο βρίσκεται από χθες ο δήμαρχος του Κιέβου της Ουκρανίας κ. Κοβαλένκο μετά της συζύγου του.

Ο κ. Κοβαλένκο θα συναντηθεί σήμερα το μεσημέρι με το δήμαρχο Ρόδου κ. Γ. Γιαννόπουλο.

Ηρθε με θαλαμηγό

Διακοπές έκανε στη Ρόδο ο Τούρκος που σήκωσε στα Ιμια τη σημαία!..

ΠΑΡΕΜΕΙΝΕ ΓΙΑ ΤΕΣΣΕΡΙΣ ΜΕΡΕΣ

ΜΙΑ ΠΕΡΙΕΡΓΗ υπόθεση παρουσίασε χτες το βράδυ η τηλεόραση του «Αλφα» στην ενημερωτική εκπομπή του Νίκου Ευαγγελάτου. Συγκεκριμένα, ο εν λόγω δημοσιογράφος ισχυρίστηκε ότι ο εμφανισθείς ως «δημοσιογράφος» που έστησε την τουρκική σημαία στα Ιμια επισκέφθηκε πρόσφατα τη Ρόδο, όπου έκανε διακοπές τεσσάρων ημερών!..

Ειδικότερα, ο κ. Ευαγγελάτος ισχυρίστηκε ότι ο εν λόγω Τούρκος «δημοσιογράφος» ήρθε στη Ρόδο στις 13 Μαΐου με θαλαμηγό, μάλιστα δε - σύμφωνα πάντα με τον «Αλφα» - στο Γραφείο Ελέγχου Διαβατηρίων του λιμένος της Ρόδου είχε συζήτηση με τους αστυνομικούς.

ΑΠΟ ΣΧΕΤΙΚΗ έρευνα που έγινε αργά το βράδυ διαπιστώθηκε ότι στις 13 Μαΐου κατέπλευσε στη ρόδο η τουρκική θαλαμηγός «Καρά Αντα 6» στην οποία επέβαιναν τέσσερις Καναδοί κι ένας Τούρκος ονομαζόμενος Μουράτ Λόσταρντ. Ερευνάται αν πρόκειται περί του «δημοσιογράφου» που σήκωσε την τουρκική σημαία στα Ιμια.

Αρμόδια πηγή που ρωτήθηκε σχετικά είπε ότι προ δεκαπενθημέρου είχε έρθει στη Ρόδο και τηλεοπτικό συνεργείο της τουρκικής TRT που αποτελούσαν μια γυναίκα κι ένας άνδρας. Τα δύο άτομα είχαν έρθει αεροπορικώς μέσω Αθηνών και έκαναν ρεπορτάζ στη Ρόδο.

Από τις ναυτιλιακές εταιρίες

Στο Ευρωπαϊκό Δικαστήριο για τα λιμενικά τέλη

Για τις εκδρομές προς το Μαρμαρίς

Η ΥΠΟΘΕΣΗ για τα λιμενικά τέλη που καλούνται να πληρώσουν όσοι ταξιδεύουν από τη Ρόδο πρόκειται να εκδικαστεί από το Δικαστήριο των Ευρωπαϊκών Κοινοτήτων. Η σχετική προσφυγή έγινε από την ΓΕΧΑ Ναυτιλιακή ΕΠΕ (και άλλων εταιριών) κατά του Λιμενικού Ταμείου Δωδεκανήσου και του Ελληνικού Δημοσίου.

Συγκεκριμένα η προδικαστική παραπομπή προέρχεται από το Διοικητικό Πρωτοδικείο Ρόδου και ζητάει από το Δικαστήριο των Ευρωπαϊκών Κοινοτήτων ερμηνεία του κα-

ΣΥΝΕΧΕΙΑ ΣΤΗ ΣΕΛ. 4

Την ερχόμενη εβδομάδα

Χειρόφρενο για δύο μέρες σηκώνουν τα ταξί

ΓΙΑ ΤΗΝ ΠΙΑΤΣΑ ΣΤΟ ΛΙΜΑΝΙ

ΠΡΟΘΕΣΜΙΑ μιας εβδομάδας έδωσε ο Σύνδεσμος των ταξί στις αρμόδιες υπηρεσίες για την εφαρμογή των αποφάσεων που ελήφθησαν πέρσι για το λιμάνι.

Στην περίπτωση που θα συνεχιστεί η ίδια κατάσταση με τις διώξεις από τις αρμόδιες υπηρεσίες, οι ταξιτζήδες θα προχωρήσουν την ερχόμενη εβδομάδα σε 48ωρη απεργιακή κινητοποίηση.

ΤΟ ΔΙΟΙΚΗΤΙΚΟ συμβούλιο του Συνδέσμου των ταξί που συνεδρίασε προχές το βράδυ δεν πείσθηκε από τις διαβεβαιώσεις που έδωσαν ο αντινομάρχης κ. Χατζής Χατζηευθυμίου και



ο πρόεδρος του Λιμενικού Ταμείου κ. Νίκος Ζωίδης στον πρόεδρο του διοικητικού συμβουλίου κ. Θανάση Χατζηγεωργίου.

ΣΥΝΕΧΕΙΑ ΣΤΗ ΣΕΛ. 4

Από την ερχόμενη Παρασκευή

Γυναικείες προσωπικότητες σε συνέδριο στο νησί μας

ΠΟΙΕΣ ΘΑ ΠΑΡΑΣΤΟΥΝ

ΣΗΜΑΝΤΙΚΟ συνέδριο με θέμα «Ευρώπη του αύριο - Γυναίκες σε δράση», πραγματοποιείται στη Ρόδο το διήμερο 1 και 2 Ιουνίου. Στο συνέδριο που οργανώνεται από τη Διεθνή Οργάνωση προώθησης των γυναικών της Ευρώπης, στα πλαίσια του προγράμματος «Αγορά 2001», πρόκειται να παραστούν σημαντικές γυναικείες προσωπικότητες.

Η έναρξη των εργασιών του συνεδρίου θα γίνει στο παλάτι του Μεγάλου Μαγίστρου και σ'αυτήν

ΣΥΝΕΧΕΙΑ ΣΤΗ ΣΕΛ. 4

Οι εγγραφές στο Ειδικό Σχολείο

Οι εγγραφές στο 1ο Ειδικό Δημοτικό Σχολείο Ρόδου θα γίνονται από την 1η έως τις 15 Ιουνίου. Φέτος θα εγγράφονται παιδιά που γεννήθηκαν την 1/1/97 έως 31/1/97.

Δ/νση σχολείου: Β. Ηπείρου 77, περιοχή Νηρέας.

Τηλέφωνο: 31520.







ΤΙ ΕΓΡΑΨΕ Ο ΤΥΠΟΣ ΤΗΣ ΑΘΗΝΑΣ

ΕΠΙΣΚΟΠΗΣΗ ΑΘΗΝΑΪΚΟΥ ΤΥΠΟΥ ΤΗΣ 29/5/2001

Το ασφαλιστικό και η χθεσινή συνεδρίαση του ΕΓ του ΠΑΣΟΚ, η "δημαρχολογία" σε ΠΑΣΟΚ και ΝΔ, η νομιμοποίηση των μεταναστών, οι πανελλαδικές εξετάσεις, οι ελληνοτουρκικές σχέσεις και η επικείμενη αναβάθμιση της Σοφοκλέους είναι τα βασικά θέματα της ειδησεογραφίας του αθηναϊκού τύπου.

ΑΔΕΣΜΕΥΤΟΣ ΤΥΠΟΣ (Μήτσης): Το παρασκήνιο για τον διάδοχο του Μπερνς. Ποιοί αντιδρούν για την τοποθέτηση του Τόμας Μίλερ.

ΑΔΕΣΜΕΥΤΟΣ ΤΥΠΟΣ (Ρίζος): Στον αέρα οι εξετάσεις! Αποκλειστικό: κίνδυνος νοθείας, αφού διέλυσαν τις 5μελείς Επιτροπές.

ΑΘΗΝΑΪΚΗ: Πάπισσα Ιωάννα. Σφυροκόπημα της..."Φρειδερίκης".

ΑΠΟΓΕΥΜΑΤΙΝΗ: Θα χρίσουν Δήμαρχο και τον Σημίτη..."Μαλλιά-κουβάρια" έγιναν οι κορυφαίοι του ΠΑΣΟΚ.

Η ΑΥΓΗ: Κυβερνητική μετάλλαξη υπέρ των μεταλλαγμένων!

ΑΥΡΙΑΝΗ: Ολες οι προσλήψεις στο Δημόσιο.

ΤΟ ΒΗΜΑ: Και νέες αλλαγές των όρων δομήσεως εντός-εκτός σχεδίου. Γενική αναδιάρθρωση στην πολιτική γης.

Η ΒΡΑΔΥΝΗ: Τι αλλάζει με τις πιστωτικές κάρτες. Μεγάλες προσφορές από τις τράπεζες λόγω του ανταγωνισμού.

ΕΘΝΟΣ: 2.236 νέοι διορισμοί σε 8 υπουργεία και Οργανισμούς.

ΕΚΤΡΟΠΗ: Αλλαγές-σοκ στο ωράριο των τραπεζών.

ΕΛΕΥΘΕΡΟΣ: Δυστυχώς επτωχεύσαμε. Τάζουν λαγούς με πετραχήλια, ενώ τα κρατικά ταμεία είναι άδεια.

ΕΛΕΥΘΕΡΟΣ ΤΥΠΟΣ: 4.824 προσλήψεις στο Δημόσιο τον Ιούνιο.

ΕΛΕΥΘΕΡΟΤΥΠΙΑ: 2 δεσμεύσεις για κατώτερες συντάξεις, τριμερή χρηματοδότηση. Ο Σημίτης μετά από ομόφωνη απόφαση του Ε.Γ.

Espresso: Πουλάει το πιάνο για να ζήσει! Σε απόγνωση ο Στέφ.Κορκολής.

ΕΣΤΙΑ: Τα μεγάλα ψέματα του κ. Πρωθυπουργού. Ο άνθρωπος που ανέτρεψε την αρχική εικόνα του.

Η ΚΑΘΗΜΕΡΙΝΗ: Παραμένει όνειρο η ανάκαμψη ΧΑΑ. Η περιβόητη αναβάθμιση δεν προκαλεί τον "ενθουσιασμό" των ξένων επενδυτών.

Ο ΛΟΓΟΣ: Ανησυχία για τον πληθωρισμό. Το οικονομικό επιτελείο μελετά μέτρα.

ΤΑ ΝΕΑ: Γλιτώνουν οι κατώτατες συντάξεις απ'το ...Εκτελεστικό. Χθεσινές διαβεβαιώσεις Σημίτη.

ΝΙΚΗ: Για ν'αλλάξει το κλίμα. Ακη και Γιωργάκη θέλει η κοινωνία.

ΡΙΖΟΣΠΑΣΤΗΣ: Πανελλαδική αγροτική αγωνιστική συσπείρωση.

ΣΤΟ ΚΑΡΦΙ: Το γκάλοπ αλλάζει τον ...Καραμανλή. Για να εισπράξει την κάμψη Σημίτη.

Η ΧΩΡΑ: Ψυχιατρείο το ΠΑΣΟΚ. Ιστορίες τρέλας. Ολοι πήραν στην πλάκα τον Σημίτη.

ΥΓΡΑ ΚΑΥΣΙΜΑ

ΔΙΑΝΥΚΤΕΡΕΥΟΥΝ

ΠΟΛΗ:
ΤΖΩΡΤΖΗΣ ΔΗΜ. (BP - Αγ. Φραγκίσκος)
ΚΑΥΣΙΜΑ ΡΟΔΟΥ ΕΠΕ (SHELL - Λ. Καλλιθέας)

ΔΥΤΙΚΗ ΠΛΕΥΡΑ:
ΠΑΝΑΓΙΩΤΙΔΗΣ (ΕΚΟ - Κρεμαστή)
ΠΙΣΣΑΔΑΚΗΣ (SHELL - Παραδείσι)

ΑΝΑΤΟΛΙΚΗ ΠΛΕΥΡΑ:
ΚΟΥΤΡΗΣ Δ. (ΕΚΟ - 17ο χλμ. Ρόδου - Λίνδου)
ΛΟΥΚΑΡΑΣ ΕΜΜ. (SHELL - Κάλαθος)

ΦΑΡΜΑΚΕΙΑ

ΔΙΗΜΕΡΕΥΕΙ:
ΧΑΤΖΗΚΩΣΤΑΣ ΙΩΑΝ.
Γρίβα 24
Τηλ. 33245

ΔΙΑΝΥΚΤΕΡΕΥΕΙ:
ΜΙΚΡΟΠΟΥΛΟΥ ΕΙΡ.
Τσαλδάρη 26
Τηλ. 38911

ΠΡΑΚΤΟΡΕΙΟ

ΑΕ 166
ΛΑΧΕΙΑ
ΛΟΤΤΟ
ΠΡΟ-ΠΟ
ΙΠΠΟΔΡΟΜΟΣ Πάμε ΣΤΟΙΧΗΜΑ
ΓΙΩΡΓΟΣ ΚΟΝΤΟΖΑΜΑΝΗΣ
ΜΕΓ. ΚΩΝ/ΝΟΥ 43 - ΤΗΛ. 20800 - ΡΟΔΟΣ
ΕΧΕΜΥΘΕΙΑ & ΕΜΠΙΣΤΟΣΥΝΗ ΤΥΧΗ

ΠΡΟΟΔΟΣ
Ημερήσια Εφημερίδα της Ρόδου
Ετος ιδρύσεως 1949
ΙΔΡΥΤΗΣ ΓΕΩΡΓΙΟΣ ΔΙΑΜΑΝΤΙΔΗΣ
ΙΔΙΟΚΤΗΣΙΑ - ΕΚΔΟΣΗ «Γ. ΔΙΑΜΑΝΤΙΔΗΣ Γραφικές Τέχνες Α.Ε.»
ΕΚΔΟΤΗΣ-ΔΙΕΥΘΥΝΤΗΣ ΓΕΩΡΓΙΟΣ ΔΙΑΜΑΝΤΙΔΗΣ
ΓΡΑΦΕΙΑ ΣΥΝΤΑΞΗΣ
Μ. Μαλλιαράκη 3
85100 Ρόδος
Τηλ. 0241 / 27356 - 34101
FAX 0241 / 20643
ΛΟΓΙΣΤΗΡΙΟ-ΔΙΑΦΗΜΙΣΕΙΣ
Νέα Αγορά 32
85100 Ρόδος
Τηλ. 0241 / 24539
FAX 0241 / 20643
E-mail: proodos@rho.forthnet.gr

ΣΥΝΑΛΛΑΓΜΑ

	Αγορά	Πώληση
ΔΟΛΛΑΡΙΟ Η.Π.Α.	395,2558	404,403
ΛΙΡΑ ΑΓΓΛΙΑΣ	560,3888	573,3733
ΚΟΡΩΝΑ ΔΑΝΙΑΣ	45,32997	46,37758
ΚΟΡΩΝΑ ΣΟΥΗΔΙΑΣ	37,41258	38,28007
ΓΙΕΝ ΙΑΠΩΝΙΑΣ	328,5604	336,178
ΦΡΑΓΚΟ ΕΛΒΕΤΙΑΣ	221,8109	226,9529
ΚΟΡΩΝΑ ΝΟΡΒΗΓΙΑΣ	42,8611	43,85457
ΛΙΡΑ ΚΥΠΡΟΥ	585,9341	599,5215
ΔΟΛ. ΚΑΝΑΔΑ	256,7342	262,6812
ΔΟΛ. ΑΥΣΤΡΑΛΙΑΣ	203,53	208,2442

Δωδεκανησιακά 24ωρα

Στα πεταχτά

Την πάτησαν

Οσοι πίστευαν ότι θα έβαζαν στην άκρη τη δημοτική σύμβουλο κ. Λιλή Τρίπη, μάλλον την πάτησαν.

Οχι μόνο γιατί δικαιώθηκε και δεν εκπίπτει τελικά του αξιώματός της, αλλά γιατί η υπόθεση έχει και συνέχεια.

Περιμένουμε το πόρισμα της ΕΔΕ που δημιούργησε η Περιφέρεια αλλά και το θέμα της πλαστογραφίας, που είναι και το σοβαρότερο.

Δημαρχολογίες

Πολύ πρώιμα άρχισαν οι υποψήφιοι δήμαρχοι την προεκλογική τους δραστηριότητα. Οπου βρεθεί κανείς και όπου σταθεί, για τις δημοτικές εκλογές ακούει.

Είναι τόσοι πολλοί οι υποψήφιοι που δεν θα μπορέσουν να βρουν δημοτικούς συμβούλους. Εξ άλλου αν κάνει κάποιος μια μικρή αξιολόγηση, θα διαπιστώσει ότι οι υποψήφιοι δεν είναι και ό,τι καλύτερο για να μην πούμε ότι ίσως είναι ό,τι χειρότερο. Τουλάχιστον οι σημερινοί δήμαρχοι ας κάνουν κανένα έργο από δω και πέρα για να 'χουν και μούτρα να είναι ξανά υποψήφιοι και ας αφήσουν τους επίδοξους «συναδέλφους» τους να τρέχουν, αυτοί δεν έχουν τί να κάνουν.

Σε γενικές γραμμές, το έργο των δημάρχων μας είναι υποτονικό αν όχι ανύπαρκτο.

Το καΐκι

Καθημερινά διαβάζουμε στον αθηναϊκό τύπο για τις περιοδείες γιατρών στα ακριτικά μας νησιά. Με σκάφη του Πολεμικού Ναυτικού ή με ταχύπλοα, γιατροί από την πρωτεύουσα, επισκέπτονται τα νησιά μας και εξετάζουν τους κατοίκους τους. Την περίοδο αυτή βρίσκονται στη Σύμη και θα πάνε στη Χάλκη, Κάσο, Κάρπαθο.

Το καΐκι του κ. Σάββα που είναι αραγμένο;

Τα χάλια μας

Δεκάδες τουρίστες που διέρχονται από την οδό Αυστραλίας σταματούν και φωτογραφίζουν τα «Σφαγεία» και την ημιτελή «Μαρίνα». Δηλαδή τα μαύρα μας τα χάλια.

Κανείς σ' αυτόν τον τόπο δεν νοιάζεται για το καλό του. Δεν υπάρχει κάποιο συνεργείο είτε από το Δήμο είτε από τη Νομαρχία για να καθαρίσει τα σκουπίδια, τα μπάζα, τα ξερά χόρτα που βρίσκονται τουλάχιστον κοντά στο δρόμο;

Σε λίγο θα κλαίγονται για τον τουρισμό. Τα χάλια μας δεν τα βλέπουν;

Πρόχειρα και βιαστικά

Ο τρόπος με τον οποίο ανακοινώθηκαν πριν από ενάμισυ μήνα τα μέτρα για την αναμόρφωση του ασφαλιστικού μας συστήματος φαίνεται τώρα πόσο πρόχειρος και βιαστικός ήταν. Οχι άδικα ξεσηκώθηκε τότε ο κόσμος.

Ηταν λάθος του πρωθυπουργού τότε από το οποίο τραυματίστηκε και το προσωπικό του γόητρο. Ηταν ανάγκη να γίνει αυτή η ανακατωσούρα και να αναγκάζεται ο κ. Σημίτης να δίνει εκ των υστέρων εγγυήσεις;

Οχι, δεν γίνονται έτσι οι μεταρρυθμίσεις. Χρειάζονται πολλή μελέτη και επίσης σωστό τρόπο ενημέρωσης των άμεσα ενδιαφερομένων που σε τελική ανάλυση θα κληθούν να καταβάλουν και το κόστος.

Μακάρι το πάθημα να έγινε μάθημα και να αντιμετωπιστεί σωστά από δω και πέρα το θέμα αυτό.

Τότε θα ξυπνήσουν;

Ενας - ένας πέφτουν οι πωρόλιθοι από τις κολόνες του κτιρίου της Νομαρχίας. Αν πέσει και κανένα μπαλκόνι μπορεί να γίνει θέμα. Αν καταπλακωθεί και κανένας περαστικός τότε μπορεί να ξυπνήσουν οι ένοικοι του κτιρίου αυτού. Κάθε μέρα βρίσκονται μέσα σ' αυτό και δεν βλέπουν, ότι το κτίριο της Νομαρχίας μαδάει σιγά - σιγά.

Αν καταρρεύσει ολοσχερώς, θα το ξαναχτίσουν;

Πολιτικές αυτοκτονίες

Το ό,τι το ΠΑΣΟΚ αυτοκτονεί δεν υπάρχει καμιά αμφιβολία. Ξεκίνησε με τις ταυτότητες, ακολούθησε με τον πολιτικό γάμο και τώρα ασχολείται με το άβατο των γυναικών στο Αγιο Ορος!..

Δηλαδή, έχουν λύσει όλα τα μεγάλα προβλήματα του κόσμου και ασχολούνται τώρα με ζητήματα (που χωρίς κανένα απολύτως λόγο) που προκαλούν την κοινή γνώμη.

Και τη νύφη την πληρώνει η κυβέρνηση!..

Αυτή η μανία αυτοκαταστροφής του ΠΑΣΟΚ δεν έχει πλέον κανένα όριο..

Πέρα βρέχει!..

Χαλάει ο κόσμος με το κυκλοφοριακό στη Μεσαιωνική Πόλη (και όχι μόνο) αλλά πέρα βρέχει για τους αρμόδιους!..

Κανένας δεν συγκινείται!.. Ολοι σφυρίζουν αδιάφορα, σάμπως να μην τους ενδιαφέρει το θέμα.

Καρφί δεν τους καίγεται!..

Δυστυχώς, δεν έχουν αντιληφθεί ότι αυτοκαταστρέφεται και η Μεσαιωνική Πόλη, αλλά δεν εννοούν να το καταλάβουν!..

Δηλαδή, τι άλλο πρέπει να γίνει για να καθίσουν και να πάρουν κάποια μέτρα, ώστε ν' αντιμετωπιστεί η κατάσταση;

Χρειαζόμαστε εκδηλώσεις

Η Ρόδος χρειάζεται εκδηλώσεις!.. Το απέδειξαν για μια ακόμη φορά τα Ανθεστήρια που έγιναν την περασμένη Κυριακή στο Μα-



ντράκι, που χιλιάδες ντόπιοι και ξένοι είχαν συγκεντρωθεί εκεί για να θαυμάσουν τα πεζοπόρα τμήματα και τα ανθοστολισμένα άρματα που έκαναν παρέλαση.

Δεν υπάρχει καμιά αμφιβολία ότι η Ρόδος «πάσχει» γενικώς και δεν ανανεώνεται το ...ρεπερτόριο της. Εχει μείνει στάσιμη, με αποτέλεσμα άλλες (τουριστικές) να κάνουν μεγάλα άλματα και να μας ξεπεράσουν!.. Αλλά, μέχρι πότε θα συνεχιστεί αυτή η στασιμότητα;

Πρωτόγνωρη διαδικασία

«Πρωτόγνωρη» χαρακτήρισε την ενέργεια της Περιφέρειας Νοτίου Αιγαίου, να ζητήσει τον φάκελο της υπόθεσης για τη διαχείριση των υδάτινων πόρων του νομού, ο νομάρχης Δωδεκανήσου κ. Σάββας Καραγιάννης.

Η απάντηση ήρθε άμεσα από την Περιφέρεια «Πρωτόγνωρα είναι αυτά που κάνει ο νομάρχης».

Και όχι μόνο αυτός, θα συμπλήρωνε κανείς, αφού η απόφαση της Νομαρχιακής Επιτροπής ελήφθη ομόφωνα.

Πάντως, επειδή ακούγονται πολλά (πάρα πολλά θα λέγαμε), μήπως θα έπρεπε να επέμβει και ο Εισαγγελέας;

ΕΙΔΗΣΕΙΣ ΤΟΥ '60

ΠΡΟΟΔΟΣ
15 ΟΚΤΩΒΡΙΟΥ 1968

ΟΙ ΕΛΛΗΝΕΣ ΤΗΣ ΑΜΕΡΙΚΗΣ ΘΑΥΜΑΖΟΥΝ ΤΟ ΡΟΔΙΝΙ

Εγκωμιαστικόν άρθρον για την «Γιορτή του Κρασιού» στο «Ροδίνι» εδημοσίευσε η ελληνόφωνος εφημερίς του Σικάγου «Ελληνικός Αστήρ». Εις το άρθρον αυτό τονίζονται και τα εξής:

«Σε μια από τις πιο μαγευτικές τοποθεσίες της Ελλάδος στο Ροδίνι της γραφικής Ρόδου οργανώθη εφέτος -παράλληλα με το Δαφνί των Αθηνών- η πατροπαράδοτη πλέον Γιορτή του Κρασιού.

Η Γιορτή του Κρασιού κατέστη μια κατ' εξοχήν ελληνική πανδαισία, ένα γνήσιο ρωμαϊκό γλέντι με χορούς και μουσική και, φυσικά, άφθονα τα αγνά ελληνικά κρασιά προς ευτυχία δωρεάν των επισκεπτών.

Χιλιάδες τουρίστες ξένοι αλλά και ταξιδιώτες από την Αθήνα πάμπολλοι επεσκέφθησαν εφέτος το Ροδίνι κι εγνώρισαν μια τοποθεσία αληθινά παραδεισιακή.

Της όλης Γιορτής του Κρασιού οργανωτής και γενικός διευθυντής είναι ο κ. Γιάννης Πανάγος που κατέβαλε μιαν αληθινά ηρωική προσπάθεια για να δώση πολιτισμένη πνοή σ' όλες τις εορταστικές εκδηλώσεις, αλλά και το διάκοσμο και την εν γένει λειτουργία, που ήταν άψογη.

Οι ομογενείς που θα επισκεφθούν του χρόνου την Ελλάδα δεν πρέπει να παραλείψουν να βάλουν στο πρόγραμμά τους τη μαγευτική Ρόδο., Και να μην ξεχάσουν το Ροδίνι και τη Γιορτή του Κρασιού. Θα περάσουν ώρες αληθινά αξέχαστες".

Εν τω μεταξύ εγνώσθη ότι το κέντρον του Ροδινιού θα λειτουργήση κατά τας εορτάς των Χριστουγέννων δια χορούς, ρεβεγιόν κλπ. Το κέντρον θα αρχίση κανονικώς την λειτουργία του από του Πάσχα και καθ' όλην την διάρκειαν της θερινής περιόδου. Δεν αποκλείεται όμως να λειτουργήση ένα τμήμα του κατά τον χειμώνα σαν αθηναϊκή ταβέρνα. Για το προσεχές καλοκαίρι οι οργανωτές του προετοιμάζουν διάφορες εκδηλώσεις όπως :

-Μεσογειακόν φεστιβάλ λαϊκών χορών με συμμετοχή μπαλλέτων από όλας τας μεσογειακάς χώρας.

-Φεστιβάλ ελληνικού λαϊκού τραγουδιού με συμμετοχήν των καλυτέρων συγκροτημάτων της χώρας.

-Θα καταβληθή προσπάθεια ώστε τα Καλλιστεία Αθηνών γίνουν στην Ρόδο.

-Επίσης θα καταβληθή προσπάθεια ώστε να γίνη ένα Φεστιβάλ Κινηματογράφου. Εάν του χρόνου δεν καταστή δυνατόν να πραγματοποιηθή θα γίνη το 1970.

-Η Γιορτή του Κρασιού θα βελτιωθή και θα είναι περισσότερο οργανωμένη και με πλουσιώτερο καλλιτεχνικό πρόγραμμα.

ΑΘΛΗΤΙΚΑΙ ΕΙΔΗΣΕΙΣ

Εις τας εγκαταστάσεις του Ροδιακού Ομίλου Αντισφαιρίσεως διεξήχθησαν προχθές οι τελικοί αγώνες του διεθνούς τουρνουά τέννις.

Εις τον τελικόν του απλού ο Αιγύπτιος Σομπόλ ενίκησε τον Νικηταρά με 2-0 σετ (6-0, 6-0) και κατέλαβε την πρώτη θέσιν. Εις το διπλό επρώτευσαν οι Σομπόλ-Ρέζος.

Κατά τον διεξαχθέντα προχθές φιλικόν αγώνα ποδοσφαίρου εις το γήπεδον Αφάντου, ο Αρης Αρχαγγέλου εξήλθε ισόπαλος του ΑΕΡΑ με σκορ 3-3.

Επ' ευκαιρία της εορτής της 28ης Οκτωβρίου εις τας εγκαταστάσεις του ΝΟΡ πρόκειται να τελεσθή την προηγουμένην ημέραν ναυτική ημερίς με το εξής πρόγραμμα :

α) Αγών Ιστιοπλοΐας δια σκαφών ΦΙΝΝ και ΟΠΤΙΜΟΥΣ

β) Αγών κωπηλασίας τετρακώπων και δικώπων ανδρών.

Καλοκαίριασε και φορέσαμε τα καλοκαιρινά μας

Μπορεί ακόμα να μην βάζουμε καθημερινά τα εξώπλατα αλλά σε κάποιες εξόδους μας, κυρίως για νυχτερινή διασκέδαση τα προτιμάμε, κρατώντας πάντα και μια ζακέτα μαζί μας για τις ψύχρες που κάνει. Γενικά όσα ρούχα είναι αποκαλυπτικά τα διαλέγουμε για τις ώρες της διασκέδασης, όποιο είδος και να προτιμάμε.

Και για την καθημερινή μας ζωή θα φορέσουμε πολλά έξωμα και εξώπλατα ρούχα φέτος το καλοκαίρι με λεπτές τιράντες και τετράγωνο ή καμπυλωτό μπούστο, με δεσίματα στο λαιμό, με καλυμμένο το μπούστο ως τη βάση του λαιμού ή με βαθύ ντεκολτέ και λεπτά κορδόνια να δένουν πίσω απ'το λαιμό. Ακόμα βέβαια δεν τα διαλέγουμε για ντύσιμο κάθε μέρα, γιατί βλέπουμε πρώτα τον καιρό για τον οποίο δεν είμαστε σίγουρες. Πότε η θερμοκρασία χαμηλώνει και έχει ανέμους και πότε ανεβαίνει και ζεσταινόμαστε. Καλοκαιρινά με ντυμένη την πλάτη και κοντά μανίκια, όλα από λεπτά υφάσματα εποχής θα βρούμε για να συνδυάσουμε και να κάνουμε κομψά ντυσίματα χωρίς να μας ζεσταίνουν αλλά και να μας προστατεύουν από τα ρεύματα που κτυπάνε την ευαίσθητη πλάτη και τα πλευρά. Αλλά και πολλά πουκάμισα με κουμπιά ή φερμουάρ που τα ανοίγουμε όσο θέλουμε για να αεριζόμαστε ή να φοράμε με άνεση ένα μαντήλι δεμένο στο λαιμό πλάι ή εμπρός.

ΜΙΚΑ

ΤΗΛΕΟΡΑΣΗ

ΕΤ-1

07.30 Παντός καιρού	16.25 Χριστόφορος Κολόμβος
08.00 Παιδικό πρόγραμμα	**17.00 Ειδήσεις**
09.00 Αλλη μια μέρα ...Φωτεινή	17.15 Γεννημένα ελεύθερα (Ε)
10.30 Γλυκιά ζωή	18.00 Στίβος: διεθνές γκαλά γυναικών
12.00 Χρυσές συνταγιές	
12.30 Στα φτερά του έρωτα (Ε)	20.00 Κλήρωση ΛΟΤΤΟ
13.10 Φελίπε, το δώρο από τη θάλασσα	20.40 Στα φτερά του Ερωτα
13.50 Ειδήσεις	21.15 Ο πρίγκιπτης
14.00 Οπως μας αρέσει	**23.00 Ειδήσεις - καιρός**
15.30 Οι ατρόμητοι (Ε)	23.35 Εμείς και το σεξ
16.20 Αταχτούληδες	01.00 Medeterraneo
	01.30 Ημείς και ημείς (Ε)

NET

06.00 Ετσι έχουν τα πράγματα	**18.00 Ειδήσεις-δελτίο κωφών**
07.00 Πρώτη ματιά	18.05 Φωτόσφαιρα(Ε)
10.01 Το υγρό στοιχείο	18.30 Τη γλώσσα μου έδωσαν ελληνική...(Ε)
10.30 Αυτή είναι η Κρήτη	
11.01 Μυστικά αγρίων ζώων	**19.00 Ειδήσεις--αθλητικά-καιρός-χρηματιστήριο-δελτίο αγροτών**
11.30 Τα μεγάλα πάρκα του κόσμου	
12.01 Ταξιδεύοντας στον πλανήτη με τον Στεφάν Πεϊρον	19.30 Μυστικά αγρίων ζώων (Ε)
13.00 Ειδήσεις	20.00 Ολη η Αμερική (Ε)
13.30 Δελτίο χρηματιστηρίου	**21.00 Ειδήσεις**
13.45 Διαστημόπλοιο Γη	22.00 Οι πρωταγωνιστές
14.00 Πολιτισμοί σε κίνδυνοι	22.30 Επικίνδυνα μέρη
15.00 Ειδήσεις	**24.00 Ειδήσεις-αθλητικά-οικονομία - καιρός**
16.00 Συν και πλην	00.30 Πέρα από τα όρια

ΕΤ-3

08.01 Τα μιούζικλα του Χόλιγουντ	17.00 Ταράτσα
08.30 Καφέ «Το Ελληνικόν»	18.30 Αθλητικό ημίωρο
09.30 Μαθηματικά παζλ	**19.00 Ειδήσεις**
10.00 Η ρωμαϊκή πολεμική μηχανή	20.00 Ελβις: Ολοι οι άνθρωποι του βασιλιά
10.30 Πρωινό Δρομο-Λόγιο	20.30 Η ώρα του αθλητισμού
12.00 Eviva(E)	22.00 Αυτή η παλιά πυραμίδα
13.00 Μέρα μεσημέρι	23.00 Εκ των προτέρων ή εκ των υστέρων;
14.30 Ιωάννα της Λωραίνης - Ψυχή στην πυρά	**23.30 Ειδήσεις**
15.00 Ειδήσεις	00.30 Ξένη ταινία «Επικίνδυνη ηρεμία στη Νέα Ορλεάνη»
15.30 Με μια τρίτη ματιά	

MEGA

06.00 Πρώτη έκδοση	18.45 Ποιός θέλει να γίνει εκατομμυριούχος
08.00 Σήμερα με την Αννα	**19.30 Ειδήσεις**
10.00 Σαν στο σπίτι σας	21.00 Ελληνική ταινία «Η βίλα των οργίων»
13.10 Ειδήσεις στη νοηματική	23.00 Γκρίζες ζώνες
13.15 Βρες τη φράση	**24.00 Ειδήσεις**
14.00 Ειδήσεις	00.30 Ραντεβού για σινεμά
15.00 Ντόλτσε Βίτα (Ε)	00.45 Ξένη ταινία «Εφιαλτική παγίδα»
16.00 Εμείς κι εμείς (Ε)	03.00 Τλεμάρκετιγκ (Ε)
17.00 Ειδήσεις	
17.10 Για μια θέση στον ήλιο	
17.45 Απαγορευμένη αγάπη	

ANT-1

06.55 Ειδήσεις στη νοηματική	17.40 Ο καιρός της εβδομάδας
07.00 Καλημέρα Ελλάδα	**17.45 Ειδήσεις**
09.55 Ο καιρός της εβδομάδας	17.50 Καλημέρα ζωή
10.00 Πρωινός καφές	18.45 Η λάμψη
13.10 Super game	**19.25 Ειδήσεις**
13.15 Πάτερ ημών (Ε)	18.05 Καλημέρα ζωή
14.00 Ειδήσεις	18.50 Η λάμψη
14.40 Χρήμα-Χρηματιστήριο	**19.30 Ειδήσεις**
14.45 Και οι παντρεμένοι έχουν ψυχή (Ε)	21.05 Ξένη ταινία «Πολύ σκληρός για να πεθάνει»
15.45 Super game	23.45 Με τα μάτια της Ελλης
15.50 Εγκλήματα (Ε)	**01.00 Ειδήσεις**
16.35 Super game	01.15 Ξένη ταινία «Στο βούρκο του εγκλήματος»
16.40 Ατίθασα νιάτα	

STAR

06.10 Παιδικό πρόγραμμα	μένη γυναίκα
09.05 Ειδήσεις	17.00 Σ'αγαπώ Ροζίτα
09.15 Καταλίνα και Σεμπαστάν (Ε)	**18.00 Ειδήσεις**
10.00 Λόγια STARάτα	19.30 Οι πεταλούδες ελεύθερες πετούν
12.00 Η μικρή κυρία (Ε)	20.00 Στη λεωφόρος του Μελρόους
12.25 Η υγεία κτίζεται κάθε μέρα	21.00 Το κλειδί
12.30 Τόλμη και γοητεία	22.00 Ξένη ταινία «Γουάιλντ θινγκς
13.00 Ειδήσεις	**00.15 Ειδήσεις**
14.00 Τζουλιάνα, η γυναίκα του ανέμου	00.30 Ξένη ταινία«Περιμένοντας τη μεγάλη ευκαιρία»
15.00 Τοπ μόντελς	02.00Ομάδα νάιτ ράιντερ
16.00 Μιράντα, η προδο-	

ALPHA

06.00 Πρώτη ενημέρωση	18.15 Ο λαβύρινθος του πάθους
09.00 Το μαγκαζίνο του Alpha	**19.25 Ειδήσεις**
10.00 Αλόντρα (Ε)	21.00 Θα σε δω στο πλοίο
10.30 Ολα για την αγάπη(Ε)	22.00 Ου μοιχεύσεις
11.30 Ειδήσεις	23.00 Twist
12.15 Ελληνική ταινία «Ο άνθρωπος ρολόι»	24.00 Ξένη ταινία «Η δική μου φυλακή»
14.00 Ειδήσεις	**01.15 Ειδήσεις**
15.45 Γυάλινος τοίχος	02.15 L.a. Heat
17.15 Υπαστυνόμος Ρεξ	

ΚΙΝΗΜΑΤΟΓΡΑΦΟΣ

ΠΑΛΛΑΣ 5 CINEMAS CENTER
ΠΡΟΓΡΑΜΜΑ ΕΒΔΟΜΑΔΑΣ 25/05/2001 - 31/05/2001
www.cinemapallas.gr
Καλοκαίρι 2001! ... χωρίς παύση κοντά σας με ταινίες 1ης προβολής

ΑΙΘΟΥΣΑ 5 & 2
Η ΕΠΙΣΤΡΟΦΗ ΤΗΣ ΜΟΥΜΙΑΣ
THE MUMMY RETURNS
ΠΡΩΤΑΓΩΝΙΣΤΟΥΝ: BRENDAN FRASER, RACHEL WEISZ
ΑΙΘΟΥΣΑ 5
Κάθε ημέρα / Ώρες Έναρξης: 17:50, 20:30, 23:00
ΑΙΘΟΥΣΑ 2
Κάθε ημέρα / Ώρες Έναρξης: 16:30, 21:40
* Ειδική επιπλέον παράσταση την Παρασκευή στις 00:15

ΑΙΘΟΥΣΑ 2
SWEET NOVEMBER / ΓΛΥΚΟΣ ΝΟΕΜΒΡΗΣ
ΠΡΩΤΑΓΩΝΙΣΤΟΥΝ: KEANU REEVES, CHARLIZE THERON
Κάθε ημέρα / Ώρες Έναρξης: 19:10

ΑΙΘΟΥΣΑ 1
Ο ΓΑΜΟΣ ΤΟΥ ΕΡΑΣΤΗ ΜΟΥ
THE WEDDING PLANNER
ΠΡΩΤΑΓΩΝΙΣΤΟΥΝ: JENIFER LOPEZ, MATHEW McCONAUGHEY
Κάθε ημέρα / Ώρες Έναρξης: 18:00, 20:15, 22:30

ΑΙΘΟΥΣΑ 3
ΜΕΓΑΛΕ ΤΙ ΚΑΝΑΜΕ ΧΘΕΣ ΤΟ ΒΡΑΔΥ
DUDE WHERE'S MY CAR?
ΠΡΩΤΑΓΩΝΙΣΤΟΥΝ: ASHTON KUTCHER, SEANN WILLIAM SCOTT
Κάθε ημέρα / Ώρες Έναρξης: 18:50, 20:40, 22:45

ΑΙΘΟΥΣΑ 4
15 ΛΕΠΤΑ / 15 MINUTES
ΠΡΩΤΑΓΩΝΙΣΤΟΥΝ: ROBERT DE NIRO, EDWARD BURNS
Κάθε ημέρα / Ώρες Έναρξης: 17:40, 20:10, 22:40

Kids Club - Παιδική Ζώνη
Ο ΑΥΤΟΚΡΑΤΟΡΑΣ ΕΧΕΙ ΚΕΦΙΑ (στα Ελληνικά)
ΑΙΘΟΥΣΑ 3: Κάθε ημέρα / Ώρες Έναρξης: 16:50
ΔΩΡΕΑΝ ΠΟΠ ΚΟΡΝ & ΕΚΠΛΗΞΕΙΣ
παραστάσεις για όλους τους μικρούς μας φίλους!

Κρατήσεις θέσεων στο 24475 και 70670 (16.00 - 20.00)

ΠΑΝΣΕΛΗΝΟΣ εστιατόριο • ΣΠΑΝΟΣ sala da bagno
ΕΥΡΩΓΝΩΣΗ (φροντ. ξένων γλωσσών)
HEALTH CLUB (Hilton) • BERLONI • AXON

ΕΜΠΟΡΙΚΗ - ΤΟΥΡΙΣΤΙΚΗ - ΓΕΩΡΓΙΚΗ - ΒΙΟΤΕΧΝΙΚΗ ΚΑΙ ΟΙΚΟΔΟΜΙΚΗ ΑΝΩΝΥΜΗ ΕΤΑΙΡΕΙΑ ΥΙΟΙ ΧΡ. ΣΠΑΝΟΥ

Μ.Α.Ε 27666/80/Β/92/36

ΙΣΟΛΟΓΙΣΜΟΣ 31ης ΔΕΚΕΜΒΡΙΟΥ 2000 - 8η ΕΤΑΙΡΙΚΗ ΧΡΗΣΗ (1 ΙΑΝΟΥΑΡΙΟΥ - 31 ΔΕΚΕΜΒΡΙΟΥ 2000) - ΠΟΣΑ ΣΕ ΔΡΧ.

ΕΝΕΡΓΗΤΙΚΟ	Ποσά κλειομένης χρήσεως 2000 Αξία Κτήσ.	Αποσβέσ.	Αναπ. Αξία	Ποσά προηγουμένης χρήσεως 1999 Αξία Κτήσ.	Αποσβέσ.	Αναπ. Αξία
Β. ΕΞΟΔΑ ΕΓΚΑΤΑΣΤΑΣΕΩΣ						
4. Λοιπά έξοδα εγκαταστάσεως	97.906.387	85.311.455	12.594.932	49.059.041	26.053.921	23.005.120
Γ. ΠΑΓΙΟ ΕΝΕΡΓΗΤΙΚΟ						
II. Ενσώματες ακινητοποιήσεις						
1. Γήπεδα - Οικόπεδα	609.298.050	--------	609.298.050	453.027.495	--------	453.027.495
3. Κτίρια και τεχνικά έργα	1.102.942.110	678.381.131	424.560.979	1.131.665.473	590.353.637	541.311.836
4. Μηχανήματα - τεχνικές εγκαταστάσεις και λοιπός μηχαν. εξοπλισμός	266.970.051	237.356.941	29.613.110	266.182.626	221.698.850	44.483.776
5. Μεταφορικά μέσα	45.058.166	31.608.857	13.449.309	45.058.166	27.001.470	18.056.696
6. Επιπλα και λοιπός εξοπλισμός	409.473.870	372.747.609	36.726.261	374.370.535	309.795.756	64.574.779
7. Ακινητοποιήσεις υπό εκτέλεση & προκαταβ.	426.025.424	--------	426.025.424	205.688.795	--------	205.688.795
Σύνολο ακινητοποιήσεων (ΓΙΙ)	2.859.767.671	1.320.094.538	1.539.673.133	2.475.993.090	1.148.849.713	1.327.143.377
III. Συμμετοχές και άλλες μακροπρόθεσμες χρηματοοικονομικές απαιτήσεις						
1. Συμμετοχές σε συνδεδεμένες επιχειρήσεις			1.683.703.211			1.095.045.342
2. Συμμετοχές σε λοιπές επιχειρήσεις			7.200.000			7.283.333
7. Λοιπές μακροπρόθ. απαιτήσεις			1.743.440			1.623.440
			1.692.646.651			1.103.952.115
Σύνολο πάγιου ενεργητικού (ΓΙΙ+ΓΙΙΙ)			3.232.319.784			2.431.095.492
Δ. ΚΥΚΛΟΦΟΡΟΥΝ ΕΝΕΡΓΗΤΙΚΟ						
I. Αποθέματα						
1. Εμπορεύματα			491.494.644			426.732.594
4. Πρώτες και βοηθητικές ύλες - Αναλώσιμα υλικά - Ανταλλακτ. και είδη συσκευασίας			1.395.666			1.671.603
5. Προκαταβολές για αγορές αποθεμάτων			530.000.			10.304.080
			493.420.310			438.708.277
II. Απαιτήσεις:						
1. Πελάτες			98.119.048			60.451.244
7. Απαιτήσεις κατά οργάνων διοικήσεως			485.473.189			--------
11. Χρεώστες διάφοροι			125.722.845			136.106.029
12. Λογαρ. διαχειρίσεως προκαταβ. & πιστώσεων			5.883.594			48.000.
			715.198.676			196.605.273
III. Χρεόγραφα						
1. Μετοχές	12.067.500			55.968.500		
3. Λοιπά χρεόγραφα	192.330.524			267.073.267		
	204.398.024			323.041.767		
Μείον: Προβλέψεις για υποτιμήσεις	602.053	203.795.971		44.174.570	278.867.197	
IV. Διαθέσιμα						
1. Ταμείο			390.799.111			542.742.120
3. Καταθέσεις Οψεως και Προθεσμίας			40.875.012			9.374.157
			431.674.123			552.116.277
Σύνολο Κυκλοφ. Ενεργητ. (ΔΙ+ΔΙΙ+ΔΙΙΙ+ΔΙV)			1.844.089.080			1.466.297.024
Ε. ΜΕΤΑΒΑΤΙΚΟΙ ΛΟΓ/ΣΜΟΙ ΕΝΕΡΓΗΤΙΚΟΥ						
1. Εξοδα επομένων χρήσεων			1.768.554			8.671.337
2. Εσοδα χρήσεως εισπρακτέα			4.453.992			3.625.351
			6.222.546			12.296.688
ΓΕΝΙΚΟ ΣΥΝΟΛΟ ΕΝΕΡΓΗΤΙΚΟΥ (Β+Γ+Δ+Ε)			5.095.226.342			3.932.694.324
ΛΟΓΑΡΙΑΣΜΟΙ ΤΑΞΕΩΣ ΧΡΕΩΣΤΙΚΟΙ						
2. Χρεωστικοί λογ. εγυήσ. και εμπράγμ. ασφαλειών			615.459.630			--------

ΠΑΘΗΤΙΚΟ	Ποσά κλειομ. χρήσ. 2000	Ποσά προηγ. χρήσ. 1999
Α. ΙΔΙΑ ΚΕΦΑΛΑΙΑ		
I. Κεφάλαιο μετοχικό (50.000. μετοχές των 10.000 δρχ.)		
1. Καταβλημένο	500.000.000	500.000.000
III. Διαφορές αναπροσαρμογής - Επιχορηγήσεις επενδύσεων		
2. Διαφορές από αναπροσαρμογή αξίας λοιπών περιουσιακών στοιχείων	120.994.855	--------
3. Επιχορηγήσεις επενδύσεων πάγιου ενεργητικού	9.720.000	19.864.400
	130.714.855	19.864.400
IV. Αποθεματικά κεφάλαια		
1. Τακτικό αποθεματικό	61.021.722	44.021.722
3. Ειδικά αποθεματικά	52.830.615	--------
5. Αφορολόγητα αποθεματικά ειδικών διατάξεων νόμων	1.036.086.704	756.802.168
	1.149.939.041	800.823.890
V. Αποτελέσματα εις νέο		
Υπόλοιπο κερδών χρήσεως εις νέο	271.921.020	234.076.961
Σύνολο ιδίων κεφαλαίων (ΑΙ+ΑΙΙΙ+ΑΙV+ΑV)	2.052.574.916	1.554.765.251
Β. ΠΡΟΒΛΕΨΕΙΣ ΓΙΑ ΚΙΝΔΥΝΟΥΣ ΚΑΙ ΕΞΟΔΑ		
2. Λοιπές προβλέψεις	116.020.	--------
Γ. ΥΠΟΧΡΕΩΣΕΙΣ		
II. Βραχυπρόθεσμες υποχρεώσεις		
1. Προμηθευτές	891.791.451	782.514.904
2α. Επιταγές πληρωτέες	1.033.381.285	1.068.799.421
3. Τράπεζες λογ. βραχ. υποχρεώσεων	518.400.659	118.369.818
5. Υποχρεώσεις από φόρους - τέλη	455.820.211	186.536.127
6. Ασφαλιστικοί Οργανισμοί	36.170.703	44.489.237
10. Μερίσματα πληρωτέα	70.000.000	--------
11. Πιστωτές διάφοροι	27.789.548	171.963.908
Σύνολο υποχρεώσεων (ΓΙΙ)	3.033.353.857	2.372.673.415
Δ. ΜΕΤΑΒΑΤΙΚΟΙ ΛΟΓ/ΣΜΟΙ ΠΑΘΗΤΙΚΟΥ		
2. Εξοδα χρήσεως δουλευμένα	9.181.549	5.255.658
ΓΕΝΙΚΟ ΣΥΝΟΛΟ ΠΑΘΗΤΙΚΟΥ (Α+Β+Γ+Δ)	5.095.226.342	3.932.694.324
ΛΟΓΑΡΙΑΣΜΟΙ ΤΑΞΕΩΣ ΠΙΣΤΩΤΙΚΟΙ		
2. Πιστωτικοί λογ. εγυήσ. και εμπράγμ. ασφαλειών	615.459.630	--------

ΚΑΤΑΣΤΑΣΗ ΛΟΓΑΡΙΑΣΜΟΥ ΑΠΟΤΕΛΕΣΜΑΤΩΝ ΧΡΗΣΕΩΣ 31ης ΔΕΚΕΜΒΡΙΟΥ 2000 (1 ΙΑΝΟΥΑΡΙΟΥ - 31 ΔΕΚΕΜΒΡΙΟΥ 2000)

		Ποσά κλειομ. χρήσ. 2000			Ποσά προηγ. χρήσ. 1999
Ι. ΑΠΟΤΕΛΕΣΜΑΤΑ ΕΚΜΕΤΑΛΛΕΥΣΕΩΣ					
Κύκλος εργασιών (πωλήσεις)		7.171.860.231			6.976.470.734
Μείον: Κόστος πωλήσεων		5.907.749.385			5.700.865.285
Μικτά αποτελέσματα (κέρδη) εκμεταλλεύσεως		1.264.110.846			1.275.605.449
Πλέον: Αλλα έσοδα εκμεταλλεύσεως		12.523.199			3.456.000
Σύνολο		1.276.634.045			1.279.061.449
Μείον: 1. Εξοδα διοικητικής λειτουργίας	172.417.564		180.660.183		
3. Εξοδα λειτουργίας διαθέσεως	500.769.463	673.187.027	496.830.446	677.490.629	
Μερικά αποτελέσματα (κέρδη) εκμεταλλεύσεως		603.447.018			601.570.820
Πλέον: 1. Εσοδα συμμετοχών	30.883		--------		
2 Εσοδα χρεογράφων	--------		108.800.		
3. Κέρδη από πωλήσεις συμμετοχών και χρεογράφων	26.762.906		49.834.174		
4. Πιστωτικοί τόκοι και συναφή έσοδα	987.583		721.651		
	27.781.372		50.664.625		
Μείον: 1. Προβλέψεις υποτ. συμμετ. & χρεωγρ.	328.483				
3. Χρεωστικοί τόκοι & συναφή έξοδα	81.183.312	(53.730.423)	6.953.714	43.710.911	
Ολικά αποτελέσματα (κέρδη) εκμεταλλεύσεως		549.716.595			645.281.731
ΙΙ. Πλέον: Εκτακτα αποτελέσματα					
1. Εκτακτα & ανόργανα έσοδα	7.747.598		8.906.274		
2. Εκτακτα κέρδη	--------		202.251		
3. Εσοδα προηγουμ. χρήσεων	134.256		--------		
4. Εσοδα από προβλέψεις προηγ. χρήσεων	--------		42.021		
	7.881.854		9.150.546		
Μείον:					
1. Εκτακτα & ανόργανα έξοδα	897.276		4.230.775		
2. Εκτακτες ζημίες	--------		200.000.		
3. Εξοδα προηγούμ. χρήσεων	--------	897.276	5.040.000	9.470.775	(320.229.)
Οργανικά & έκτακτα αποτελέσματα (κέρδη)		556.701.173			644.961.502
Μείον: Σύνολο αποσβέσεων πάγιων στοιχείων		206.761.328		221.663.684	
Μείον: Οι από αυτές ενσωμ/νες στο λειτουργικό κόστος		206.761.328	--------	221.663.684	--------
ΚΑΘΑΡΑ ΑΠΟΤΕΛ/ΤΑ (κέρδη) ΧΡΗΣΕΩΣ προ φόρων			556.701.173		644.961.502

ΠΙΝΑΚΑΣ ΔΙΑΘΕΣΕΩΣ ΑΠΟΤΕΛΕΣΜΑΤΩΝ

	Ποσά κλειομ. χρήσ. 2000	Ποσά προηγ. χρήσ. 1999
Καθαρά αποτελέσματα (κέρδη) χρήσεως	556.701.173	644.961.502
Πλέον: Φορολογ. αφορολητθ. αποθεμ. προς διάθεση	52.830.615	--------
Πλέον: Υπόλ. αποτελεσμάτων - κερδών - προηγ. χρήσεων	234.076.961	70.266.796
Σύνολο	843.608.749	715.228.298
Μείον: 1. Φόρος εισοδήματος	91.429.159	131.990.744
2. Λοιποί μη ενσωμ. στο λειτ. κόστος φόροι	8.312.804	4.030.259
Κέρδη προς διάθεση	743.866.786	579.207.298
Η διάθεση των κερδών γίνεται ως εξής:		
1. Τακτικό αποθεματικό	17.000.000	19.500.000
3ο. Μέρισμα από το υπόλ. κερδών εις νέο χρήσ. 1998	70.000.000	--------
5α. Αποθεμ. από φορολογηθ. αφορολ. αποθεμ.	52.830.615	--------
6. Αφορολόγητα αποθεματικά		
6α. Αποθεμ/κά από απαλλασόμ. της φορολ. έσοδα	26.762.906	49.834.174
6β. Αποθεμ/κά από έσοδα φορολογηθ. κατ' ειδ. τρόπο	987.583	721.651
6γ. Αποθεματικό άρθρου 12 ν.1892/1990	39.311.167	15.033.568
6δ. Αποθεματικό ν. 2601/1998	50.053.495	17.040.944
6ε. Αποθεματικό άρθρου 22 ν. 1828/1989	215.000.000	243.000.000
8. Υπόλοιπο κερδών εις νέο	271.921.020	234.076.961
	743.866.786	579.207.298

ΣΗΜΕΙΩΣΕΙΣ:

1) Η μη διανομή μερίσματος από τα κέρδη της χρήσεως τελεί υπό την έγκριση της κατά νόμο πλειοψηφίας των μετόχων της εταιρείας κατά την προσεχή τακτική γενική συνέλευσή τους.

2) Η τελευταία αναπροσαρμογή της αξίας των ακινήτων της εταιρείας έγινε στη χρήση 2000, εξαιτίας της οποίας προέκυψε υπεραξία αναπροσαρμογής μόνο για τα γηπεδα, ποσού δρχ. 120.994.855, η οποία εμφανίζεται στο κονδύλι του Παθητικού ΑΙΙΙ2.

Ρόδος, 15 Απριλίου 2001

Ο Πρόεδρος του Δ.Σ.
ΙΩΑΝΝΗΣ ΧΡ. ΣΠΑΝΟΣ

Ο Διευθύνων Σύμβουλος
ΓΕΩΡΓΙΟΣ - ΣΑΡΑΝΤΗΣ ΧΡ. ΣΠΑΝΟΣ

Ο Προϊστάμενος του Λογιστηρίου
ΠΑΝΤΑΖΗΣ Ν. ΚΟΛΑΗΣ

ΠΙΣΤΟΠΟΙΗΤΙΚΟ ΕΛΕΓΧΟΥ ΟΡΚΩΤΟΥ ΕΛΕΓΚΤΗ - ΛΟΓΙΣΤΗ

Προς τους κ.κ. Μετόχους της Ανώνυμης Εταιρείας "ΕΜΠΟΡΙΚΗ - ΤΟΥΡΙΣΤΙΚΗ - ΓΕΩΡΓΙΚΗ - ΒΙΟΤΕΧΝΙΚΗ ΚΑΙ ΟΙΚΟΔΟΜΙΚΗ ΑΝΩΝΥΜΗ ΕΤΑΙΡΕΙΑ ΥΙΟΙ ΧΡ. ΣΠΑΝΟΥ"

Ελέγξαμε τις ανωτέρω Οικονομικές Καταστάσεις καθώς και το σχετικό Προσάρτημα της Ανώνυμης Εταιρείας "ΕΜΠΟΡΙΚΗ - ΤΟΥΡΙΣΤΙΚΗ - ΓΕΩΡΓΙΚΗ - ΒΙΟΤΕΧΝΙΚΗ ΚΑΙ ΟΙΚΟΔΟΜΙΚΗ ΑΝΩΝΥΜΗ ΕΤΑΙΡΕΙΑ ΥΙΟΙ ΧΡ. ΣΠΑΝΟΥ" της εταιρικής χρήσεως που έληξε την 31η Δεκεμβρίου 2000. Ο έλεγχός μας, στα πλαίσια του οποίου λάβαμε και γνώση πλήρους λογιστικού απολογισμού των εργασιών του υποκαταστήματος της εταιρείας, έγινε σύμφωνα με τις διατάξεις του άρθρου 37 του Κ. Ν. 2190/1920 "περί Ανωνύμων Εταιρειών" και τις ελεγκτικές διαδικασίες που κρίναμε κατάλληλες, βάσει των αρχών και κανόνων ελεγκτικής που ακολουθεί το Σώμα Ορκωτών Ελεγκτών - Λογιστών. Τέθηκαν στη διάθεσή μας τα βιβλία και στοιχεία που τήρησε η εταιρεία και μας δόθηκαν οι αναγκαίες για τον έλεγχο πληροφορίες και επεξηγήσεις που ζητήσαμε. Η Εταιρεία τήρησε το Γενικό Λογιστικό Σχέδιο. Δεν τροποποιήθηκε η μέθοδος απογραφής σε σχέση με την προηγούμενη χρήση. Επαληθεύσαμε την συμφωνία του περιεχομένου τηςεκθέσεως διαχειρίσεως του Διοικητικού Συμβουλίου προς την Τακτική Γενική Συνέλευση των Μετόχων, με τις σχετικές οικονομικές καταστάσεις. Το προσάρτημα περιλαμβάνει τις πληροφορίες που προβλέπονται από την παράγρ. 1 του άρθρου 43α του Κ.Ν. 2190/1920. Από τον παραπάνω έλεγχό μας προέκυψαν τα εξής: 1) Η εταιρεία δεν σχημάτισε, σε βάρος των αποτελεσμάτων, όπως και κατά την προηγούμενη χρήση, πρόβλεψη αποζημιώσεως λόγω εξόδου από την υπηρεσία του προσωπικού, με βάση τη γνωμοδότηση αριθ. 205/1988 της Ολομέλειας των Νομικών Συμβούλων της Διοικήσεως και το άρθρο 10 του Ν. 2065/1992, επειδή δεν υπήρχε κανένας από το προσωπικό της που να θεμελιώνει δικαίωμα συνταξιοδοτήσεως μέχρι το τέλος της επόμενης χρήσεως. Κατά την γνώμη μας, το ύψος της προβλέψεως για αποζημίωση του προσωπικού λόγω εξόδου από την υπηρεσία για συνταξιοδότηση πρέπει να αφορά όλο το προσωπικό της εταιρείας, ανεξάρτητα από το χρόνο θεμελιώσεως δικαιώματος συνταξιοδοτήσεως. Αν σχηματιζόταν η πρόβλεψη αυτή, θα ανερχόταν σε δρχ. 32.5 εκατ. περίπου, από τις οποίες δρχ, 32 εκατ. περίπου αφορούν προηγούμενες χρήσεις. 2) Η εταιρεία έχει ελεγχθεί φορολογικώς μέχρι και τη χρήση 1999 και, κατά συνέπεια, οι φορολογικές υποχρεώσεις της έχουν καταστεί οριστικές μέχρι και τη χρήση αυτή. Κατά τη γνώμη μας, οι ανωτέρω Οικονομικές Καταστάσεις, οι οποίες προκύπτουν από τα βιβλία και στοιχεία της εταιρείας, απεικονίζουν μαζί με το Προσάρτημα, αφού ληφθούν υπόψη οι ανωτέρω σημειώσεις μας, την περιουσιακή διάρθρωση και την οικονομική θέση της εταιρείας κατά την 31η Δεκεμβρίου 2000, καθώς και τα αποτελέσματα της χρήσεως που έληξε αυτή την ημερομηνία, βάσει των σχετικών διατάξεων που ισχύουν και λογιστικών αρχών, οι οποίες έχουν γίνει γενικά παραδεκτές και δεν διαφέρουν από εκείνες που η εταιρεία εφάρμοσε στην προηγούμενη χρήση.

Ρόδος, 26 Μαΐου 2001
Ο Ορκωτός Λογιστής - Ελεγκτής
ΙΩΑΝΝΗΣ Γ. ΑΝΑΣΤΑΣΙΑΔΗΣ
Α.Μ. ΣΟΕ: 10141
ΑΞΩΝ ΟΡΚΩΤΟΙ ΕΛΕΓΚΤΕΣ Ε.Π.Ε.

Ηλεκτρονική Στοιχειοθεσία & Δημοσιεύσεις Ισολογισμών «Η ΔΡΑΣΙΣ», Τηλ. 63.790 - 64.393 - 64.200 κ. Μαριά

ΜΝΗΜΟΣΥΝΑ



Τελούμε στις 31 Μαΐου ημέρα Πέμπτη και ώρα 7π.μ. στον ιερό ναό Αγίου Νικολάου Παστίδας 40ήμερο μνημόσυνο υπέρ αναπαύσεως της ψυχής του λατρευτού μας υιού, αδελφού, εγγονού, ανιψιού, εξαδέλφου και θείου

ΧΡΗΣΤΟΥ ΤΑΚΚΟΥ

Οι γονείς Αποστόλης - Κωνσταντίνα
Ο αδελφός Παναγιώτης
Οι παππούδες, οι γιαγιάδες, οι θείοι, οι θείες, τα εξαδέλφια και οι λοιποί συγγενείς

ΑΣ-30/5



Τελούμε στις 2 Ιουνίου ημέρα Σάββατο και ώρα 8 π.μ. στο ιερό ναΰδριο Αγίας Αναστασίας 3μηνο μνημόσυνο υπέρ αναπαύσεως της ψυχής του λατρευτού μας παιδιού, αδελφού, ανιψιού και εξαδέλφου

ΔΗΜΗΤΡΙΟΥ Ν. ΜΑΓΓΙΩΡΟΥ
Ετών 26

Οι γονείς Νικόλαος - Βαρβάρα-Βέρα το γένος Καββάδα
Τα αδέλφια Μαρία και Αντώνης
Οι θείοι, τα εξαδέλφια, οι λοιποί συγγενείς και φίλοι

ΑΕ494-1530-1/6

Τελούμε στις 31 Μαΐου ημέρα Πέμπτη και ώρα 8π.μ. στον ιερό ναό Ταξιαρχών νεκροταφείου 9μηνο μνημόσυνο υπέρ αναπαύσεως της ψυχής της λατρευτής μας αδελφής, θείας και εξαδέλφης

ΔΗΜΗΤΡΑΣ Θ. ΣΥΜΕΩΝΙΔΗ

Ο αδελφός Στυλιανός
Τα ανίψια και οι λοιποί συγγενείς

AE489-1527-30/5

Τελούμε στις 31 Μαΐου ημέρα Πέμπτη και ώρα 8π.μ. στον ιερό ναό Αγίας Ειρήνης Ορφανοτροφείου Θηλέων 40ήμερο μνημόσυνο υπέρ αναπαύσεως της ψυχής του πολυαγαπημένου μας πατέρα και παππού

ΓΕΩΡΓΙΟΥ ΜΑΓΓΑΦΑ

Τα παιδιά Αντώνης - Κική Μαγγαφά, Στάθης - Ουρανία Τακτικού
Τα εγγόνια και οι λοιποί συγγενείς

AE470-1517-30/5

ΕΥΧΑΡΙΣΤΗΡΙΟ ΠΕΝΘΟΥΣ

Ευχαριστούμε θερμά όλους όσοι μας συμπαραστάθηκαν στο βαρύ μας πένθος για το θάνατο της λατρευτής μας μητέρας

ΑΝΑΣΤΑΣΙΑΣ ΚΥΠΡΙΩΤΗ

Τα παιδιά της

AE472-1519-30/5

Καθησυχαστικοί οι σεισμολόγοι

ΣΥΝΕΧΕΙΑ ΑΠΟ ΤΗ ΣΕΛ. 1

πίστηκε 440 χιλιόμετρα νοτιο-ανατολικά ης Αθήνας.

● Σημειώνεται ότι το τελευταίο πεντάμηνο, στο συγκεκριμένο χώρο, που δραστηριοποιήθηκε μετά τους σεισμούς της Τουρκίας, σημειώθηκαν περί τα επτά σεισμικά γεγονότα.

ΙΔΙΑΙΤΕΡΑ καθησυχαστικοί, παρ' ότι η περιοχή μας διανύει έντονη περίοδο σεισμικότητας, εμφανίζονται οι σεισμολόγοι, καθώς θεωρούν ότι τα γεγονότα αυτά εκτονώνουν τη συσσωρευμένη ενέργεια.

● Ο σεισμολόγος κ. Γιώργος Δρακάτος δήλωσε χθες ότι «δεν υπάρχει κανένας λόγος ανησυχίας», ενώ ο καθηγητής γεωλογίας του Πανεπιστημίου Αθηνών κ. Ευθύμιος Λέκκας προέβλεψε ότι «θα σημειωθούν και άλλες σεσμικές δονήσεις του ιδίου μεγέθους».

ΑΞΙΖΕΙ να σημειωθεί ότι ο συγκεκριμένος σεισμογόνος χώρος έχει δώσει στο παρελθόν σεισμό μεγέθους 8 βαθμών της κλίμακας Ρίχτερ.

8.000 ορθοπαιδικοί στη Ρόδο

ΣΥΝΕΧΕΙΑ ΑΠΟ ΤΗ ΣΕΛ. 1

άκρων και σπονδυλικής στήλης, παραμορφώσεις της σπονδυλικής στήλης, χειρουργικής ισχίου κι γόνατος, αρθροσκοπική χειρουργική, παιδοορθοπαιδική, χειρουργική χεριού και μικροχειρουργική κ.α.

ΣΗΜΕΙΩΝΕΤΑΙ ότι η συμμετοχή των Ελλήνων ορθοπαιδικών αναμένεται να είναι πολύ μεγάλη (θα μετάσχουν περίπου 1000 επιστήμονες) με σημαντικές ανακοινώσεις, ομιλίες και συμμετοχή σε στρογγυλές τράπεζες, όπου προβλέπεται ότι θα δώσουν και το στίγμα του υψηλού επιπέδου που βρίσκεται σήμερα στην Ελλάδα η χειρουργική ορθοπαιδική και η τραυματολογία.

✍ Οι εργασίες του συνεδρίου θα γίνουν στο «Ρόδος Παλάς» και θα πλαισιωθούν από μια σειρά κοινωνικές εκδηλώσεις, επισκέψεις σε ιστορικούς και αρχαιολογικούς χώρους της Ρόδου και των γύρω νησιών. Αποκορύφωμα των εκδηλώσεων θα είναι η συναυλία που θα δώσει ο Σταμάτης Σπανουδάκης με την ορχήστρα και το χορωδιακό συγκρότημά του κατά τη διάρκεια της οποίας θ'ακουστούν τα μουσικά κομμάτια από τις συναυλίες που έδωσε ο Ελληνας καλλιτέχνης στο «Ηρώδου Αττικού».

«Στόχος μας, υπογραμμίζει ο καθηγητής κ. Σουκάκος, είναι να δείξουμε και το υψηλό πνεύμα φιλοξενίας και ζεστιασιάς που χαρακτηρίζει τους Ελληνες σε παρόμοιες επιστημονικού και κοινωνικού χαρακτήρα εκδηλώσεις. Επίσης θα καταδείξει ότι οι Ελληνες επιστήμονες έχουν τη γνώση, εμπειρία, οργανωτική δομή και τεχνογνωσία που μαζί με τις επιστημονικές και ακαδημαϊκές απαιτήσεις, αποτελούν προϋποθέσεις για την επιτυχή διοργάνωση παρόμοιων μεγάλων επιστημονικών συνεδρίων».

ΕΠΙΣΗΜΑΙΝΕΤΑΙ ότι η Ρόδος διαθέτει την κατάλληλη υποδομή για τη διοργάνωση μεγάλων συνεδρίων με τη συμμετοχή 8 με 10.000 συνέδρων.

Από τον Οργανισμό Εργατικής Κατοικίας

Οι δικαιούχοι επιδότησης ενοικίου για το έτος 2001

ΑΠΟ 4 ΙΟΥΝΙΟΥ Η ΥΠΟΒΟΛΗ ΔΙΚΑΙΟΛΟΓΗΤΙΚΩΝ

ΑΘΗΝΑ, 29 (ΑΠΕ)

Με κοινή απόφαση των Υφυπουργών Εργασίας και Κοινωνικών Ασφαλίσεων κ. Χρ. Πρωτόπαπα και του Υφυπουργού Οικονομικών κ. Γ. Δρύ καθορίστηκαν οι κατηγορίες των δικαιούχων του Οργανισμού Εργατικής Κατοικίας για τη χορήγηση επιδότησης ενοικίου για το έτος 2001.

Συγκεκριμένα οι κατηγορίες δικαιούχων και τα ποσά της επιδότησης έχουν ως εξής:

1. Η οικονομική ενίσχυση θα παρέχεται:

α) Σε συνταξιούχους Οργανισμών κυρίας ασφαλίσεως μισθωτών με ποσοστό αναπηρίας 67% και άνω και συνταξιούχους λόγω γήρατος που το ετήσιο καθαρό οικογενειακό τους εισόδημα οικονομικού έτους 2001 δεν υπερβαίνει τα 2.800.000 δρχ.

β) Σε μεμονωμένα άτομα ηλικίας τουλάχιστον 60 ετών ή και σε ζευγάρια, από τα οποία ο ένας από τους συζύγους έχει συμπληρώσει το εξηκοστό (60ο) έτος της ηλικίας του και το ετήσιο καθαρό οικογενειακό εισόδημα οικονομικού έτους 2001 δεν υπερβαίνει τα 2.800.000δρχ.

γ) Σε νέα ζευγάρια, που τέλεσαν το γάμο τους μέσα στα δυο (2) τελευταία ημερολογιακά έτη πριν από την υποβολή της αίτησης για επιδότηση, εφόσον κανείς από τους δύο δεν έχει υπερβεί το 35ο έτος της ηλικίας του και το ετήσιο καθαρό οικογενειακό εισόδημα οικονομικού έτους 2001 δεν υπερβαίνει τα 2.800.000 δρχ.

δ) Σε δικαιούχους που το ετήσιο καθαρό οικογενειακό τους εισόδημα δεν υπερβαίνει τα 2.650.000 δρχ. και δεν υπάγονται σε μία από τις ανωτέρω κατηγορίες.

Για όλες τις ανωτέρω κατηγορίες το όριο του ανωτάτου καθαρού οικογενειακού εισοδήματος προσαυξάνεται κατά 420.000 δραχμές για κάθε προστατευόμενο παιδί.

Ως ετήσιο οικογενειακό εισόδημα λαμβάνονται υπόψη τα πάσης φύσεως καθαρά εισοδήματα από οποιαδήποτε πηγή του προηγούμενου της υποβολής της αίτησης έτους, πλην εφ άπαξ αποζημιώσεων λόγω απόλυσης, των επιδομάτων ανεργίας, των τόκων καταθέσεων και των επιδομάτων παραπληγίας-τετραπληγίας, τους επιδόματος πολυτέκνων, τους επιδόματος ενοικίου που έλαβαν το προηγούμενο έτος και τα αναδρομικά σύνταξης του προηγούμενου έτους.

Ο μέσος όρος των μηνιαίων μισθωμάτων των δικαιούχων που καταβλήθηκαν καθ' όλη τη διάρκεια του έτους 2000 δεν πρέπει να είναι ανώτερος των 80.000 δρχ. για τα μεμονωμένα άτομα και ζευγάρια. Το ανωτέρω ποσό προσαυξάνεται κατά 10.000 δρχ. για δικαιούχους με ένα (1) προστατευόμενο παιδί, κατά 20.000 δρχ. για δικαιούχους με δύο (2) προστατευόμενα παιδιά, κατά 35.000 δρχ. για δικαιούχους με τρία (3) προστατευόμενα παιδιά και κατά 45.000 δρχ. για δικαιούχους με τέσσερα (4) προστατευόμενα παιδιά και άνω.

Το ανωτέρω όριο ενοικίου προσαυξάνεται κατά 10% για τους δικαιούχους που είναι κινητικά ανάπηροι - παραπληγικοί - τετραπληγικοί ή προστατευόμενο μέλος τους είναι κινητικά ανάπηρο - παραπληγικό - τετραπληγικό και για τους δικαιούχους που οι κατοικίες που μίσθωναν υπέστησαν βλάβες εξαιτίας του σεισμού της 07-09-1999 και χαρακτηρίστηκαν από τις αρμόδιες Υπηρεσίες του Υ.ΠΕ.ΧΩ.Δ.Ε. ή άλλου δημόσιου φορέα κίτρινες ή κόκκινες και εξαιτίας αυτού του γεγονότος αναγκάστηκαν να μισθώσουν νέα κατοικία.

Το ποσό της επιδότησης καθορίζεται σε 25.000 δρχ. μηνιαίως για μεμονωμένα άτομα και ζευγάρια . Το ανωτέρω ποσό της επιδότησης προσαυξάνεται κατά 4.000 δρχ. για δικαιούχους με ένα (1) προστατευόμενο παιδί, κατά 9.000 δρχ. για δικαιούχους με δύο (2) προστατευόμενα παιδιά, κατά 15.000 δρχ. για δικαιούχους με τρία (3) προστατευόμενα παιδιά, κατά 21.000 δρχ. για δικαιούχους με τέσσερα (4) προστατευόμενα παιδιά και άνω.

Σε περίπτωση που το ετήσιο ποσό του καταβληθέντος ενοικίου είναι μικρότερο από το ποσό του επιδόματος ενοικίου που αντιστοιχεί στην κατηγορία του δικαιούχου, τότε το ποσό του επιδόματος που λαμβάνει ο δικαιούχος είναι όσο και το ποσό του ετήσιου ενοικίου που κατέβαλε.

Οι δικαιούχοι των οποίων το καθαρό ετήσιο οικογενειακό τους εισόδημα υπερβαίνει τα στην παραγρ. 1 καθοριζόμενα κατά κατηγορία όρια εισοδήματος, δεν αποκλείονται από την χορήγηση του επιδόματος ενοικίου, το ποσό όμως του επιδόματος που θα λάβουν είναι ίσο με την διαφορά που προκύπτει, όταν από το καθορισθέν για την κατηγορία που ανήκουν όριο εισοδήματος στο οποίο έχει προστεθεί το ετήσιο ποσό επιδόματος ενοικίου, αφαιρεθεί το ετήσιο καθαρό οικογενειακό τους εισόδημα, αρκεί η προκύπτουσα διαφορά να υπερβαίνει το 1/3 του ετήσιου ποσού τους επιδόματος ενοικίου της κατηγορίας τους.

Χρόνο υποβολής των σχετικών αιτήσεων για την χορήγηση της επιδότησης ενοικίου ορίζουμε το χρονικό διάστημα από 4 Ιουνίου έως 2 Οκτωβρίου 2001. Οι δικαιούχοι που είχαν επιδοτηθεί τα προηγούμενα χρόνια πρέπει να υποβάλλουν νέα αίτηση εντός της ανωτέρω προθεσμίας.

Να σημειωθεί ότι οι δικαιούχοι θα πρέπει να πληρούν τις ασφαλιστικές προϋποθέσεις που προβλέπει ο κανονισμός του ΟΕΚ

Γυναικείες προσωπικότητες

ΣΥΝΕΧΕΙΑ ΑΠΟ ΤΗ ΣΕΛ. 1

αναμένεται να παραστούν, για να απευθύνουν χαιρετισμό, η αναπληρωτής υπουργός Εξωτερικών της Ελλάδος κ. Ελισάβετ Παπαζώη, η υπουργός Κοινωνικών Υποθέσεων της Σερβίας κ. Gordana Matkovie, η πρέσβειρα καλής θελήσεως της UNESCO κ. Μαριάννα Βαρδινογιάννη, η τέως υπουργός της Γαλλίας και μέλος του γαλλικού κοινοβουλίου κ. Yvette Roudy, η τέως υφυπουργός Εκπαίδευσης της Λιθουανίας κ. Grazina Paliokiene και η σύζυγος του τέως προέδρου της Πορτογαλίας κ. Maria Barosso Soares.

ΧΑΙΡΕΤΙΣΜΟ επίσης θα απευθύνει η πρόεδρος της Διεθνούς Οργάνωσης και Ευρωβουλευτής κ. Ρόδη Κράτσα, ο νομάρχης Δωδεκανήσου και ο δήμαρχος Ροδίων.

✍ Αξίζει να σημειωθεί ότι τις εργασίες του συνεδρίου θα παρακολουθήσει και η τέως βασίλισσα της Σερβίας Αικατερίνη, η οποία είναι ελληνικής καταγωγής.

ΤΟ ΠΡΟΓΡΑΜΜΑ του συνεδρίου έχει ως εξής:

Παρασκευή 1 Ιουνίου 2001

16.00 - 18.30 Παράλληλες εργασίες των τριών ομάδων εργασίας στο ξενοδοχείο Rodos Palace

Ομάδα εργασίας Ι. Παγκοσμιοποίηση και Ευρωπαϊκή Ενωση

Ομάδα εργασίας ΙΙ. Προς ένα νέο κοινωνικό μοντέλο και μία νέα ταυτότητα στην Ευρώπη

Ομάδα εργασίας ΙΙΙ. Βιοτεχνολογική επανάσταση - οικολογική και ηθική συνείδηση.

19.00 Αποκαλυπτήρια αναμνηστικής μαρμάρινης στήλης του Club της Ρόδου στο ΑΚΤΑΙΟΝ

20.30 Εγκαίνια έκθεσης με θέμα: «Η αρπαγή της Ευρώπης» της γλύπτριας Μαίρης Παπακωνσταντίνου, Ελληνίδας Γυναίκας της Ευρώπης 1989 και του ζωγράφου Γιώργου Γεωργακόπουλου στον εκθεσιακό χώρο «ΤΟ ΣΥΣΣΙΤΙΟ» στην Παλιά Πόλη.

21.00 Δείπνο στην Παλιά Πόλη στο εστιατόριο «ΜΕΛΑΘΡΟΝ» προσφορά του Δημάρχου Ροδίων κ. Γιώργου Γιαννόπουλου.

Σάββατο 2 Ιουνίου 2001

09.30-11.30 Ομάδα εργασίας Ι. Παγκοσμιοποίηση και Ευρωπαϊκή Ενωση

Ομάδα εργασίας ΙΙ. Προς ένα νέο κοινωνικό μοντέλο και μία νέα ταυτότητα στην Ευρώπη

Ομάδα εργασίας ΙΙΙ. Βιοτεχνολογική επανάσταση - οικολογική και ηθική συνείδηση.

12.00 Παρουσίαση αποτελεσμάτων όλων των ομάδων εργασίας στο ξενοδοχείο Rodos Palace

Γενικά συμπεράσματα - Ψήφισμα

14.00 Γεύμα στο «Παραδοσιακό Σπίτι της Ρόδου» - προσφορά του Πολιτιστικού Συλλόγου Γυναικών της Ρόδου. Παραδοσιακοί χοροί από το μπαλέτο της κ. Μπογδάνου.

18.00 Δ.Σ. της Οργάνωσης

20.00 Δείπνο στην Παλιά Πόλη στο εστιατόριο «Αλέξης» προσφορά του Νομάρχη Δωδεκανήσου κ. Σάββα Καραγιάννη

22.15 «Ηχος και Φως» στα αγγλικά

Χειρόφρενο τα ταξί

ΣΥΝΕΧΕΙΑ ΑΠΟ ΤΗ ΣΕΛ. 1

«Στη συνάντηση που είχα προχθές το πρωί με τον κ. Χατζηευυθυμίου και τον κ. Ζωίδη με διαβεβαίωσαν ότι θα εφαρμοσθεί η περσινή απόφση και θα κλείσει η δεύτερη είσοδος του λιμανιού ώστε να μην δημιουργούνται προβλήματα» δήλωσε ο πρόεδρος του Συνδέσμου των ταξί κ. Χατζηγεωργίου.

● Η στάση του κλάδου θα καθοριστεί στη γενική συνέλευση του Συνδέσμου των ταξί που θα γίνει την ερχόμενη Δευτέρα 4 Ιουνίου.

700 λαθρομετανάστες στη Ρόδο

ΣΥΝΕΧΕΙΑ ΑΠΟ ΤΗ ΣΕΛ. 1

ρόμοιες διαδικασίες για τη χορήγηση της πράσινης κάρτας, διενεργούνται σε όλους τους δήμους της Ρόδου. Η κατάθεση των δικαιολογητικών πρόκειται ν'αρχίσει στις 5 Ιουνίου και θα διαρκέσει δύο μήνες (2 Αυγούστου).

● Εν τω μεταξύ όσοι εκ των Αλβανών προσήλθαν στο Δήμο Ροδίων για απόκτηση της πράσινης κάρτας, ήταν όλοι παράνομοι, ενώ αντιθέτως οι μετανάστες από τη Βουλγαρία προέκυψε ότι εισήλθαν νομίμως στη χώρα μας.

ΑΡΚΕΤΑ επίσης ήταν τα άτομα από χώρες του πρώην ανατολικού μπλοκ (Ουκρανία, Ρωσία), ενώ ελάχιστοι ήταν οι μετανάστες από Ασία και Αφρική.

Δεν υπέγραψαν τα μισθώματα

ΣΥΝΕΧΕΙΑ ΑΠΟ ΤΗ ΣΕΛ. 1

για έξι χρόνια.

✍ Αρκετοί καταστηματάρχες όμως δεν υπέγραψαν συμβόλαια με το Δήμο Ρόδου, αφού το υπουργείο Οικονομικών αύξησε τις αντικειμενικές αξίες με αποτέλεσμα να δημιουργηθούν σοβαρές παρενέργειες στην τοπική αγορά.

ΑΚΟΛΟΥΘΗΣΕ η προσφυγή που κατατέθηκε στο υπουργείο Οικονομικών για τη μείωση των αντικειμενικών αξιών.

✍ Η απόφαση του δευτεροβάθμιου συντονιστικού οργάνου αναμένεται να ανακοινωθεί σύντομα στο Δήμο Ρόδου και το Εμπορικό Επιμελητήριο.

ΣΤΗΝ ΠΕΡΙΠΤΩΣΗ που γίνει δεκτή η προσφυγή και μειωθούν οι αντικειμενικές αξίες θα γίνει αναπροσαρμογή και στα μισθώματα των καταστημάτων.

Τα λιμενικά τέλη

ΣΥΝΕΧΕΙΑ ΑΠΟ ΤΗ ΣΕΛ. 1

νονισμού 4055/86 του συμβουλίου, του σχετικού με την ελεύθερη παροχή υπηρεσιών στον τομέα των θαλάσσιων μεταφορών μεταξύ κρατών - μελών και μεταξύ κρατών - μελών και τρίτων χωρών. Η ΓΕΧΑ, μαζί με άλλες εταιρίες, προσφέρει υπηρεσίες ημερήσιας μεταφοράς τουριστών προς την Τουρκία και πίσω.

ΤΑ ΤΕΛΗ που οφείλονται στο Λιμενικό Ταμείο επιβάλλονται σε όλους τους επιβάτες, ανεξαρτήτως εθνικότητας. Το πρόβλημα συνίσταται στο ύψος των τελείων που αλλάζει ανάλογα με τον προορισμό και εξασφαλίζει ένα πλεονέκτημα στις εσωτερικές μεταφορές σε σχέση με τις μεταφορές που έχουν προορισμό τρίτες χώρες.

Βάζει πλοίο στη Δωδεκάνησο

ΣΥΝΕΧΕΙΑ ΑΠΟ ΤΗ ΣΕΛ. 1

κάνησα από το υπουργείο Εμπορικής Ναυτιλίας, στην οποία έγινε τροποποίηση ώστε τα πλοία της να προσεγγίζουν τη Ρόδο και την Κω, ενώ σκάφη της θυγατρικής της θα πραγματοποιούν πλόες προς Κάλυμνο και Λέρο.

ΛΑΪΚΟ ΛΑΧΕΙΟ

(Την κλήρωση προσφέρει το πρακτορείο ΚΩΣΤΑ ΚΑΣΤΡΟΥΝΗ - ΘΕΜ. ΣΟΦΟΥΛΗ 155)

ΚΛΗΡΩΣΗ 22η της 29 Μαΐ... 2001

ΚΕΡΔΗ ΤΡΙΩΝΥΜΟΥ ΛΑΧΝΟΥ : 177,000,000 Κυκλοφόρησαν σειρές: 10

	Σειρά	Στοιχεία	Αριθμός	Ο...
Μεγάλος Λαχνός	4η	Β	17441	100,000,000
Υπόλοιπα στοιχεία	4η	Α-Γ,Δ	17441	25,000,000
Β Λαχνός τριάδιμου	3η	Α - Δ	17441	25,000,000
Γ Λαχνός τριάδιμου	3η	Α - Δ	17441	25,000,000
Σε όλους τις άλλες σειρές			17441	10,000,000

ΚΑΤΑΛΟΓΟΣ ΚΕΡΔΩΝ ΣΕ ΟΛΕΣ ΤΙΣ ΣΕΙΡΕΣ

Αριθμός	Ποσό	Αριθμός	Ποσό	Αριθμός	Ποσό	Αριθμός	Ποσό
580	70,000	19693	100,000	39256	70,000	59408	70,000
1331	70,000	20444	70,000	39957	70,000	60239	100,000
2112	100,000	21215	70,000	40198	100,000	60780	70,000
2633	70,000	22036	200,000	41119	70,000	61511	70,000
2714	70,000	22827	70,000	41870	70,000	62292	70,000
2995	70,000	23448	100,000	42221	70,000	63042	100,000
3566	100,000	24399	70,000	42632	100,000	63794	70,000
4397	70,000	25120	70,000	43123	70,000	64485	70,000
5338	200,000	25792	70,000	43794	70,000	65256	70,000
5789	70,000	26414	200,000	44415	200,000	66117	70,000
6540	70,000	26836	70,000	45336	70,000	66748	70,000
7271	100,000	27428	70,000	46577	70,000	67356	100,000
7448	100,000	27452	70,000	47364	100,000	68436	70,000
8209	70,000	28133	200,000	48355	70,000	69247	200,000
8920	70,000	28924	70,000	49116	70,000	70108	70,000
9381	300,000	29405	100,000	49827	100,000	70439	70,000
10102	70,000	30016	70,000	50488	70,000	71260	70,000
10583	70,000	30707	70,000	51319	70,000	72071	100,000
11254	70,000	31418	100,000	52120	70,000	72822	70,000
12165	200,000	32099	70,000	52871	200,000	73254	1,000,000
12816	70,000	32630	70,000	53582	70,000	73383	70,000
13287	70,000	33311	300,000	54333	70,000	73635	70,000
13898	100,000	34082	70,000	55064	70,000	74106	70,000
14449	70,000	34893	70,000	55745	100,000	74827	70,000
15217	100,000	35474	100,000	55796	70,000	75488	100,000
16080	70,000	36365	70,000	57307	70,000	76239	70,000
17431	70,000	37144	100,000	57338	2,000,000	77120	100,000
17441	Πρώτος	37933	70,000	57485	70,000	77667	70,000
18191	70,000	38364	70,000	58226	70,000	79428	70,000
18942	70,000	39075	100,000	58797	100,000	79999	200,000

Από 10,000 έχει κερδίσει όλοι οι αριθμοί που λήγουν σε 41
Από 4,000 δρχ κερδίζουν όλοι οι αριθμοί που λήγουν σε 1
Από 2,000 δρχ κερδίζουν όλοι οι αριθμοί που τελειώνουν από 1, 37, 71

Στην κλήρωση αυτή: Συνολικός αριθμός κληρώσεως 92 75 35 51 22
Δεν συνοδεύονται οι τελευταίοι 46 79
Τα κέρδη άνω των 10000δρχ φορολογούνται με 10%

ΤΡΙΗΜΕΡΗ ΕΚΔΡΟΜΗ ΤΟΥ ΑΓΙΟΥ ΠΝΕΥΜΑΤΟΣ ΣΤΗ ΝΙΣΥΡΟ

ΤΟ ΠΡΑΚΤΟΡΕΙΟ

ΖΟΡΠΙΔΗΣ - ΣΤΕΦΑΝΑΚΗ

διοργανώνει σε συνεργασία με το

ΠΑΝΝΙΣΥΡΙΑΚΟ ΣΥΛΛΟΓΟ ΡΟΔΟΥ «Η ΠΟΡΦΥΡΙΣ»

τριήμερη εκδρομή στη Νίσυρο με το ΚΑΤΑΜΑΡΑΝ «SEA STAR»

• Αναχώρηση Σάββατο 2/6 ώρα 9 π.μ.
• Επιστροφή από Νίσυρο Δευτέρα ώρα 4.30 μ.μ.

Τιμή κατ' άτομο 25.000 δρχ.
και 10.000 δρχ. για παιδιά έως 12 ετών

Στην τιμή περιλαμβάνονται:
Εισιτήρια με επιστροφή, δύο διανυκτερεύσεις με πρωινό και μία εκδρομή στο ηφαίστειο

Η εκδρομή εντάσσεται στα πλαίσια του εορτασμού των 600 χρόνων από την ίδρυση του μοναστηριού της Παναγιάς Σπηλιανής και θα γίνει παρουσίαση της αφίσας στο Δήμο Νισύρου.

Πληροφορίες στα τηλέφωνα:
32700, 28566, 27037, 34558, 61486
34188, 22854, 20383

ΠΡΑΚΤΟΡΕΙΟ
ΖΟΡΠΙΔΗΣ - ΣΤΕΦΑΝΑΚΗ
Αλεξάνδρου Διάκου 38 - Ρόδος
Τηλ. 20625, 30054

AE413-1489-1/6

ΙΝΣΤΙΤΟΥΤΟ ΑΙΣΘΗΤΙΚΗΣ
Μαρίας Κατσουράκη Γλυνού

- Καθαρισμός προσώπου - Peeling
- Θεραπεία ακμής
- Ενυδάτωση - Οξυγόνωση
- Καταπολέμηση ρυτίδων - Σύσφιγξη προσώπου
- Θεραπεία πανάδων - Λεύκανση με οξέα φρούτων
- Ριζική αποτρίχωση
- Θεραπεία κυτταρίτιδας σε λίγες μόνο επισκέψεις
- Λιποδιάλυση - Σύσφιγξη
- Αδυνάτισμα τοπικό - ολικό
- Αποτρίχωση
- Μακιγιάζ-Ειδικά πακέτα περιποιήσεων για νύφες

Αγ. Αναστασίας 9 - Ρόδος
Τηλ. 31061
AE375/2952-3/6

Διαφάνειες και μεγενθύνσεις για μπαρ, εστιατόρια, fast food

Φ. & Ν. ΠΑΧΟΣ

Γ. Ευσταθίου 11
Τηλ. 26893

ANEK LINES
FERRIES
KYDON TOURS
ΚΕΝΤΡΙΚΟ ΠΡΑΚΤΟΡΕΙΟ PORT AGENT

ΔΡΟΜΟΛΟΓΙΑ
Ε/Γ-Ο/Γ ΜΑΡΙΝΑ
Ε/Γ-Ο/Γ ΡΟΔΑΝΘΗ

Ε/Γ-Ο/Γ ΜΑΡΙΝΑ και ΡΟΔΑΝΘΗ
καθημερινά και εναλλάξ

Δευτέρα από Πειραιά 16.00 για Κάλυμνο - Κω - Ρόδο (Τρίτη)
Τρίτη από Ρόδο 16.00 για Κω - Κάλυμνο - Πειραιά (Τετάρτη)
Τετάρτη από Πειραιά 16.00 για Κω - Κάλυμνο - Ρόδο (Πέμπτη)
Τετάρτη από Πειραιά 16.00 για Κάλυμνο - Κω - Ρόδο (Πέμπτη)
Πέμπτη από Ρόδο 16.00 για Κω - Κάλυμνο - Πειραιά (Παρασκευή)
Πέμπτη από Πειραιά 16.00 για Κάλυμνο - Κω - Ρόδο (Παρασκευή)
Παρασκευή από Ρόδο 16.00 για Κω - Κάλυμνο - Πειραιά (Σάββατο
Παρασκευή από Πειραιά 16.00 για Κάλυμνο - Κω - Ρόδο (Σάββατο)
Σάββατο από Ρόδο 16.00 για Πάτμο - Λέρο - Κάλυμνο - Κω - Ρόδο (Κυριακή)
Σάββατο από Πειραιά 16.00 για Πάτμο - Λέρο - Κάλυμνο - Κω - Ρόδο (Κυριακή)
Κυριακή από Ρόδο 16.00 για Πάτμο - Λέρο - Κάλλυμνο - Κω - Ρόδο (Δευτέρα)
Κυριακή από Πειραιά 16.00 για Πάτμο - Λέρο - Κάλυμνο - Κω - Ρόδο (Δευτέρα)
Δευτέρα από Ρόδο 16.00 για Κω - Κάλλυμνο - Λέρο - Πάτμο - Πειραιά (Τρίτη)

ΣΗΜΕΙΩΣΗ: Την Πέμπτη 24/5/2001 προσέγγιση κατά μετάβαση και επιστροφή Αστυπάλαια

Καλά ταξίδια
ΚΕΝΤΡΙΚΟ ΠΡΑΚΤΟΡΕΙΟ
ΚΥΔΩΝ
Τηλ. 23.000 - 27900 AE168/X2428-31/5

Εχει πάρει μορφή χιονοστιβάδας

Ανεξέλεγκτη η δόμηση στα νησιά του Αιγαίου

Θεσπίζονται αρχιτεκτονικοί κανόνες

Μορφή χιονοστιβάδας έχει πάρει η ανεξέλεγκτη δόμηση στα νησιά του Αιγαίου έχοντας προσλάβει διαστάσεις σκανδάλου. Το κατήγγειλε χθες σε συνέντευξη Τύπου ο υπουργός Αιγαίου κ. Νίκος Σηφουνάκης, υπογραμμίζοντας την επιτακτική ανάγκη λήψης δραστικών μέτρων για την προστασία του φυσικού κάλλους και της αρχιτεκτονικής κληρονομιάς των νησιών.

"Το κράτος είναι αποφασισμένο να τελειώσει μια για πάντα με την αυθαιρεσία που είναι συνώνυμη και ταυτισμένη με μια φρενίτιδα καταστροφής. Επεμβαίνουμε αποφασιστικά παρά τις αντιδράσεις εκείνων που χρόνια διαφέντευαν τον τρόπο έκδοσης αδειών" υπογράμμισε ο κ. Σηφουνάκης.

Από τους 1.215 οικισμούς του Αιγαίου μονο οι 263 είναι κηρυγμένοι παραδοσιακοί με γενικό Προεδρικό Διάταγμα ενώ μονο για 39 απ΄ αυτούς εχει εκδοθεί ειδικό θεσμικό πλαίσιο, με μορφολογικούς και αρχιτεκτονικούς όρους δόμησης (δηλαδή πως πρέπει να κατασκευάζονται οι νέες οικοδομές).

Η κατάσταση χαρακτηρίζεται πλέον ως τραγική. Εφόσον συνεχιστεί η αυθαιρεσία απειλείται με εξαφάνιση η όποια προοπτική των νησιών, καθώς η υποβάθμιση του περιβάλλοντος και της ποιότητας ζωής θα προκαλέσουν σοβαρές συνέπειες στους κατοίκους και τον τουρισμό.

Υπογραμμίζεται ότι τα 13 πολεοδομικά γραφεία που εδρεύουν σε ισάριθμα νησιά του Αιγαίου και λειτουργούν με ευθύνη της Νομαρχιακής Αυτοδιοίκησης, εκδίδουν ετησίως περίπου επτά χιλιάδες οικοδομικές άδειες. Τούτο σημαίνει ότι κάθε χρόνο δημιουργούνται δέκα νέα οικιστικά σύνολα ή καλύτερα δέκα μικροί δήμοι.

Με το ρυθμό αυτό, νησιά με μεγάλη τουριστική δραστηριότητα, όπως η Μύκονος, η Πάρος, η Θήρα κ.α. μέσα στην επόμενη δεκαετία θα έχουν εξ ολοκλήρου οικοδομηθεί και δεν θα απομείνει ελεύθερο αδόμητο οικόπεδο. Ο υπουργός στο σημείο αυτό υπογράμμισε:

"Ενώ στην εκτός σχεδίου δόμηση που απαιτούντο τέσσερα στρέμματα γης το δικαίωμα οικοδομής είναι μέχρι 200 τ.μ. στη Μύκονο αλλά και αλλού συναντώνται βίλες οχι μικρότερες των 1000 ή 2000 τ.μ. Για να μην αναφερθώ σε έργα Δημοσίων Φορέων π.χ. δήμων που εγκλημάτουν κατά του περιβάλλοντος. Χαρακτηριστική η περίπτωση της Παροικιάς Πάρου όπου στην είσοδο του λιμανιού και του οικισμού δημιουργήθηκε με προσχώσεις ένα απέραντο πάρκινγκ που θα ζήλευε και η Αθήνα. Ετσι το πρώτο αξιοθέατο που συναντάει ο επισκέπτης είναι ένα τερατώδες γκαράζ". Στη συνέχεια ο υπουργός ανακοίνωσε τα μέτρα που παίρνει το υπουργείο για την ανάσχεση της αυθαιρεσίας και είναι:

Α. Με το Π.Δ 47/2001 ιδρύθηκαν σε κάθε πρωτεύουσα νομού και στα επαρχεία του Αιγαίου αντίστοιχα, τετραμελή και τριμελή συμβούλια Χωροταξίας Οικισμού και Περιβάλλοντος (ΣΧΟΠ) από αρχιτέκτονες αρχαιολόγους, μηχανικούς που μέχρι σήμερα δεν είχαν συνδιαλεγεί με τις προηγούμενες διαδικασίες έγκρισης οικοδομικών αδειών, μέχρι την σύσταση των περιφερειακών υπηρεσιών του.

Β. Με τις μελέτες που ανέθεσε το υπουργείο Αιγαίου και εκπονούν οι αρχιτεκτονικές σχολές του ΕΜΠ, ΑΠΘ και του Πολυτεχνείου Πατρών θα προσδιορίζονται οι όροι και οι περιορισμοί δόμησης με την έκδοση ειδικών Προεδρικών Διαταγμάτων για κάθε παραδοσιακό οικισμό για την εκτός σχεδίου δόμηση, για τα τοπία ιδιαίτερου φυσικού κάλλους.

Γ. Δημοσιεύτηκε το Προεδρικό Διάταγμα 110/2001 με το οποίο δημιουργούνται στο υπουργείο Αιγαίου αυτοτελείς υπηρεσίες "Προστασίας της αρχιτεκτονικής κληρονομιάς και του φυσικού περιβάλλοντος" στις πρωτεύουσες των πέντε νομών και στα επαρχεία του Αιγαίου.

Τα 13 τμήματα και γραφεία που συστήνονται θα στελεχωθούν με :

Δύο αρχιτέκτονες, ένα πολιτικό μηχανικό, ένα περιβαλλοντολόγο, ένα διοικητικό και ένα επιβλέποντα τις υπό ανέγερση οικοδομές και τα τεχνικά έργα.

"Για να ολοκληρωθούν οι προσπάθειες του υπουργείου και για να μην επαναληφθεί στα νησιά του Αιγαίου η οικιστική αθλιότητα που συνετελέσθη στην Αθήνα και σε άλλες πόλεις της Ελλάδας από τη δεκαετία του 1950 και μετά το υπουργείο Αιγαίου προχωρεί σε πρώτη φάση στην έκδοση των ειδικών Προεδρικών Διαταγμάτων με μορφολογικούς και αρχιτεκτονικούς κανόνες για τρεις κατηγορίες νησιών και κυρίως για την κατοικία στην εκτός οικισμού δόμηση:

Α) Τα μικρά νησιά:

Κύθνος, Κίμωλος, Δονούσα, (Ανω) Κουφονήσι, Ηρακλειά, Σχοινούσα, Αμοργός, Ανάφη, Σίκινος, Φολέγανδρος, Τήλος, Χάλκη, Μεγίστη, Κάσος, Νίσυρος, Τέλενδος, Ψέριμος, Αστυπάλαια, Λειψοί, Αγαθονήσι, Αρκοί, Κάρπαθος, Αγιος Ευστράτιος, Ψαρά, Οινούσσες.

Β) Τα μεσαία νησιά:

Σέριφος, Σίφνος, Μύκονος, Λήμνος, Λέρος, Κώς κ.α.

Γ) Τα μεγάλα νησιά:

Λέσβος, Χίος, Σάμος, Ρόδος

Με τα Προεδρικά Διατάγματα επιβάλλονται ήδη στα μικρά νησιά μορφολογικοί όροι προκειμένου τα νέα κτίρια να λαμβάνουν υπόψη τους την παραδοσιακή αρχιτεκτονική του κάθε νησιού, προσδιορίζοντας όρους δόμησης για την εκτός των οικισμών περιοχές και συγκεκριμένα προβλέπονται:

1. Μέγιστη επιτρεπόμενη εκμετάλλευση 100 τ.μ.

2. Δύναται να αυξηθεί η εκμετάλλευση στα 120 τ.μ. εάν οι οικοδομές κατασκευαστούν απο τοπική πέτρα (λιθόκτιστο κτίριο).

3. Τα κτίρια θα είναι μονόροφα με μέγιστο ύψος τέσσερα μέτρα.

4. Για γεωργικοκτηνοτροφικές εγκαταστάσεις μέγιστη εκμετάλλευση 400 τ.μ. και μέγιστο ύψος 7 μέτρα.

5. Για τουριστικές εγκαταστάσεις μέγιστη εκμετάλλευση 1500 τ.μ. σε μη συνεχόμενη δόμηση υπό μορφή μπάγκαλόουζ και μέγιστο ύψος 7 μέτρα. Το διώροφο τμήμα του συγκροτήματος δεν πρέπει να υπερβαίνει το 30% του συνόλου.

6. Καμία όψη κτιρίου δεν θα έχει πλάτος μεγαλύτερο των 10 μέτρων.

7. Καμία όψη κτιρίου κατοικίας λόγω πιθανής έντονης κλίσης του εδάφους δεν θα έχει ύψος μεγαλύτερο των 4 μέτρων.

8. Επιβάλλεται η κατασκευή υπόγειας δεξαμενής για την περισυλλογή βρόχινου νερού.

9. Σε κλίσεις εδάφους μέχρι 40% επιτρέπονται μικρές γεωργικές αποθήκες μέγιστου ύψους 3 μέτρων.

10. Απαγορεύεται η εγκατάσταση τυποποιημένων - λυόμενων κτιρίων

11. Απαγορεύεται απολύτως κάθε είδους δόμηση σε κορυφογραμμές και σε πάνω απο 250 μ. υψόμετρο με σκοπό να προστατευτούν οι ορεινοί όγκοι των μικρών νησιών.

12. Τα ανοίγματα (παράθυρα) θα ακολουθούν το ορθογωνικό σχήμα με αναλογία πλάτους - ύψους 1/1-2 και στις θύρες 1/3/. Το πλάτος των ανοιγμάτων θα κυμαίνεται απο 1 - 1,20 μέτρα

13. Οι εξώστες δεν θα έχουν πλάτος μεγαλύτερο του 1.20-1,40 μέτρα και μήκος όχι μεγαλύτερο απο 2,50 μέτρα ή το 1/3 του μήκους της όψης.

Τέλος, ο υπουργός σημείωσε ότι αν πατάξουμε την παράνομη κερδοσκοπία στη γη θα προστατεύσουμε το τοπίο του Αιγαίου που είναι και ο ανεκτίμητος πλούτος του.

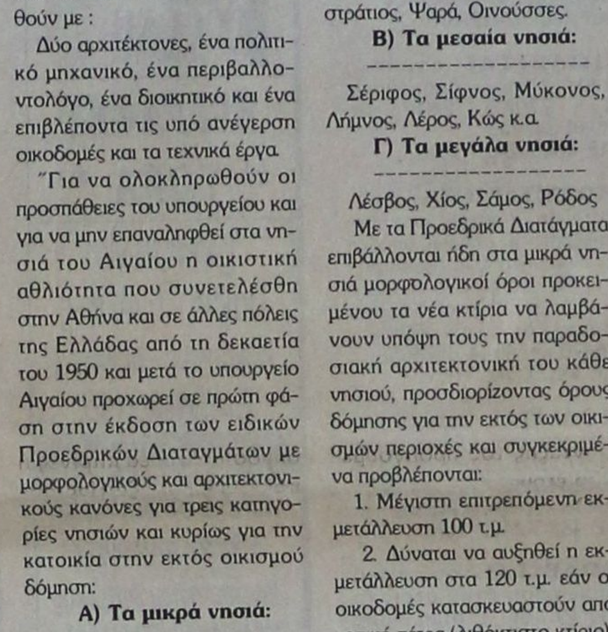

ΙΑΤΡΙΚΗ ΑΝΑΚΟΙΝΩΣΗ
Η ΙΑΤΡΟΣ
ΑΝΑΣΤΑΣΙΑ Π. ΧΑΜΟΥΖΑ -ΤΣΕΛΕΠΗ
ΜΙΚΡΟΒΙΟΛΟΓΟΣ - ΒΙΟΠΑΘΟΛΟΓΟΣ
Δέχεται στο ιατρείο της
ΔΕΥΤΕΡΑ έως ΠΑΡΑΣΚΕΥΗ 07.30-12.30 πρωί
06.00 - 08.00 απόγευμα
Στέλιου Κωτιάδη 5
& Εργάνης Αθηνάς
Τηλέφωνο 74034
AE169/614-6/6

ΙΑΤΡΙΚΗ ΑΝΑΚΟΙΝΩΣΗ
Ο ιατρός
ΣΤΑΜΑΤΗΣ Γ. ΠΕΡΙΔΗΣ BDS (London)
ΧΕΙΡΟΥΡΓΟΣ - ΟΔΟΝΤΙΑΤΡΟΣ
Πτυχιούχος Πανεπιστημίου UMDS Λονδίνου
τέως μέλος Βρετανικού Οδοντιατρικού Συλλόγου BDA
Δέχεται: Δευτέρα - Παρασκευή 9:00 - 13:30 17:00 - 20:30
Σάββατο 9:00 - 14:00
Εθν. Αντίστασης 44 (πρώην Βασ. Άννης Μαρίας), 2ος όροφος
Τηλ. & Fax: (0241) 70888
AE170/613-31/5

ΙΑΤΡΙΚΗ ΑΝΑΚΟΙΝΩΣΗ
Ο κ. ΣΤΥΛΙΑΝΟΣ Δ. ΙΩΣΗΦ
Χειρ. οδοντίατρος
μετέφερε το οδοντιατρείο του
εις το χωρίον ΛΑΡΔΟΣ
Νέο τηλέφωνο: 0244 - 44385
388-7/6

VANIK TOURS
ΓΙΑΝΝΗΣ και ΣΕΒΑ ΒΑΛΣΑΜΙΔΗ
VANIK σημαίνει ΑΛΗΘΕΙΑ
ΑΚΤΗ ΚΑΝΑΡΗ 17, ΨΑΡΟΠΟΥΛΑ - ΑΝΕΤΟ ΠΑΡΚΙΝΓΚ
Ανοικτά: ΔΕ-ΣΑ 08.30 - 14.00 & 16.30 - 20.30
Τηλ. 35191, 37621 κινητό: 0945798148 , FAX 29532

Το γραφείο μας πάντα πρώτο σε κρατήσεις ξενοδοχείων εξασφάλισε και σας προσφέρει καταπληκτικές τιμές για τα παρακάτω ξενοδοχεία σε ΠΑΚΕΤΑ (έκδοση εισιτηρίων R/T) από 1/4/2001-3/10/2001

1ον HOTEL ELECTRA			Α΄ SUPERIOR
Ερμού Σύνταγμα			
	Μονόκλινο	δρχ.	32.200
	Δίκλινο	»	38.600
	Τρίκλινο	»	45.600
2ον HOTEL ALEXANDROS			Α΄ SUPERIOR
Πλατεία Μαβίλλη			
	Μονόκλινο	δρχ.	26.000
	Δίκλινο	»	29.000
	Τρίκλινο	»	34.000
3ον HOTEL PRESIDENT			Α΄ Κατηγορίας
Λεωφόρος Κηφισίας			
	Μονόκλινο	δρχ.	12.600
	Δίκλινο για μονόκλινο	»	14.000
	Δίκλινο	»	16.500
	Τρίκλινο	»	20.000
4ον HOTEL ASTOR			Α΄ Κατηγορίας
Σύνταγμα			
	Μονόκλινο	δρχ.	19.500
	Δίκλινο για μονόκλινο	»	22.000
	Δίκλινο	»	26.000
	Τρίκλινο	»	32.000
5ον HOTEL RIVA			Α΄ Κατηγορίας
Περιοχή HILTON			
	Μονόκλινο	δρχ.	18.500
	Δίκλινο	»	21.000
	Τρίκλινο	»	28.500
6ον HOTEL ZAFOLIA			Α΄ SUPERIOR
Λεωφόρος Αλεξάνδρας			
	Μονόκλινο	δρχ.	27.000
	Δίκλινο	»	30.000
	Τρίκλινο	»	36.000
7ον HOTEL ELLINIS			Β΄ SUPERIOR
Ωνάσειο, λεωφ. Συγγρού			
	Μονόκλινο	δρχ.	13.500
	Δίκλινο	»	17.500
	Τρίκλινο	»	21.000
8ον HOTEL ARETHOUSA			Β΄ SUPERIOR
Σύνταγμα			
	Μονόκλινο	δρχ.	16.000
	Δίκλινο	»	22.000
	Τρίκλινο	»	28.000
9ον HOTEL DORIAN INN			Β΄ Κατηγορίας
Ομόνοια			
	Μονόκλινο	δρχ.	17.000
	Δίκλινο	»	20.000
	Τρίκλινο	»	26.000
10ον HOTEL EGNATIA			Β΄ Κατηγορίας
Θεσσαλονίκη Κέντρο - καινούριο			
	Μονόκλινο	δρχ.	19.000
	Δίκλινο	»	23.000
	Τρίκλινο	»	27.000

* Τα παραπάνω ξενοδοχεία διαθέτουν T.V. σε όλα τα δωμάτια
* Στις παραπάνω τιμές συμπεριλαμβάνεται πρωινό σε μπουφέ
* Ακόμη σε μας θα βρείτε αεροπορικά και ατμοπλοϊκά εισιτήρια όλων των εταιρειών.
AE172/X2395-31/5



ΝΕΕΣ, ΜΟΝΑΔΙΚΕΣ ΙΔΕΕΣ ΚΑΙ ΕΚΠΛΗΞΕΙΣ ΚΑΘΕ ΜΕΡΑ

8 επιπλέον λόγοι για να επισκεφθείτε το Casino Rodos

- Κερδίστε από 100.000 δρχ. έως και 500.000 δρχ. στο ΔΩΡΕΑΝ ΣΥΜΜΕΤΟΧΗΣ ΛΟΤΤΟ! (Δευτέρα έως Πέμπτη)
- Συγκεντρώστε ΒΑΘΜΟΥΣ με την είσοδό σας και ανταλλάξτε τους με ΠΟΛΥΤΙΜΑ ΔΩΡΑ!
- Κερδίστε ένα ΔΩΡΟ στο ΔΩΡΕΑΝ ΣΥΜΜΕΤΟΧΗΣ SLOTS ΤΟΥΡΝΕ! (κάθε Τρίτη στις 18:00)
- Γιορτάστε τα γενέθλιά σας στο Casino Rodos! Σας περιμένουμε, με μια αξέχαστη βραδιά και ένα ΜΟΝΑΔΙΚΟ ΔΩΡΟ!
- «ΠΡΟΗΓΗΘΕΙΤΕ» του παιχνιδιού, συμμετέχοντας στα ΔΩΡΕΑΝ ΜΑΘΗΜΑΤΑ ΠΑΙΧΝΙΔΙΩΝ! (από Κυριακή έως Πέμπτη, στις 16:00)
- Για τους Ροδίτες που μας επισκέπτονται για πρώτη φορά, 2.000 δρχ. από την τιμή του εισιτηρίου εξαργυρώνονται σε ΚΕΡΜΑΤΑ ΚΟΥΛΟΧΕΡΗΔΩΝ!
- Πιείτε μία ΣΑΜΠΑΝΙΑ MOET & CHANDON «στην υγειά» των τριών 7ριών σας στο Blackjack!
- Απολαύστε ΖΕΣΤΑ ΟΡΕΚΤΙΚΑ στους ορόφους των παιχνιδιών! (καθημερινά, μεταξύ 01:00 και 05:00 π.μ.)

... και οι εκπλήξεις συνεχίζονται...

CASINO RODOS

Εδώ η διασκέδαση γράφει ιστορία.

Παπανικολάου 4, Ρόδος 85 100, Τηλ.: +30(0)241 97500, Fax: +30(0)241 97504, 97417
Website: www.casinorodos.gr, e-mail:info@casinorodos.gr

AE 371/X2402-31/5

ΠΡΟΟΔΟΣ ΜΙΚΡΕΣ ΑΓΓΕΛΙΕΣ ΜΙΚΡΕΣ ΑΓΓΕΛΙΕΣ ΠΡΟΟΔΟΣ

ενοικιάσεις

ΕΝΟΙΚΙΑΖΕΤΑΙ ημιυπόγεια αποθήκη με ράμπα και τριφασικό ρεύμα, εμβαδού 137τ.μ. κατάλληλη για οποιαδήποτε επαγγελματική χρήση, που βρίσκεται στην πλατεία Ανάληψης, κοντά στο περίπτερο, κάτωθεν της μπουτίκ «Βάσω». Πληρ. τηλ. 0246/71203-0246/71434 και 23621
ΑΕ 287/1410-16/6

ΕΝΟΙΚΙΑΖΕΤΑΙ επιπλωμένο δωμάτιο, με ψυγείο και μπάνιο, 43 Αλεξάνδρου Διάκου. Τηλ. 63402 ή 0977944976
ΑΕ 395/1476-30/5

ΕΝΟΙΚΙΑΖΕΤΑΙ αποθήκη 120τ.μ., στην Ανάληψη, Εμμανουήλ Ζαννή και Παπανδρέου.
Τηλ. 0946833832 και 0244/47172
ΑΕ 394/1475-30/5

ΕΝΟΙΚΙΑΖΕΤΑΙ διαμέρισμα 135τ.μ., στην περιοχή Αγίου Νικολάου. Πληρ. τηλ. 22198
ΓΔ-2/6

ΕΝΟΙΚΙΑΖΕΤΑΙ κατάστημα επί της οδού Εθελοντών Δωδεκανησίων 23, μέγαρο Κιοσόγλου. Πληρ. τηλ. 69450 - 69451 και κινητό 0945/754255
ΑΕ 426/1496-10/6

ΕΝΟΙΚΙΑΖΕΤΑΙ τριάρι 90τ.μ., πολυτελούς κατασκευής, με εντοιχισμένη κουζίνα, Κ. Υδραίου 29. Τηλ. 0937/939230
ΑΕ 365/1460-30/5

ΕΝΟΙΚΙΑΖΕΤΑΙ υπόγειος χώρος 150τ.μ., στην οδό Αγ. Ιωάννου 191 Α, κατάλληλο για αποθήκη, βιοτεχνία ή άλλη χρήση. Τηλ. 25421 - 35914
ΑΕ 405/14859/6

ΕΝΟΙΚΙΑΖΕΤΑΙ διαμέρισμα έξι δωματίων επί μικρής πολυκατοικίας, κείμενης επί της οδού Ηρώων Πολυτεχνείου, αρ. 11.
Για πληροφορίες τηλεφωνείστε στο 24958
ΑΕ 462/1509-3/6

ΦΑΛΗΡΑΚΙ: ΕΝΟΙΚΙΑΖΕΤΑΙ σπίτι πάνω στην παραλία (LIDO) με αυλή και χώρο στάθμευσης. Τηλ. 21221 και 094654725
ΑΕ 465/1512-31/5

ΕΝΟΙΚΙΑΖΕΤΑΙ μικρό διαμέρισμα, οδός Μόσχας 11 - Ροδίνι, Ρόδος.
Τηλ. 31798
ΑΕ 463/1510-3/6

ΕΝΟΙΚΙΑΖΕΤΑΙ κατάστημα 130τ.μ., με πατάρι και με μεγάλη αυλή, με WC, οδός Κορδιγκτώνος 77. Τηλ. 0944286007, 01/6669457 και 78818
ΑΕ 411/1488-31/5

ΕΝΟΙΚΙΑΖΕΤΑΙ δυάρι, πλήρως επιπλωμένο, καινουργές, σε μονοκατοικία με κήπο, πανοραμική θέα στα Κοσκινού 50τ.μ., 110.000 δρχ. το μήνα. Πληροφορίες τηλ. 64998 μετά τις 18.00
384-3/6

ΕΝΟΙΚΙΑΖΕΤΑΙ αποθήκη 250τ.μ., χωρίς ράμπα, ισόγεια, στην οδό Ναυπλίου, Μιχ. Πετρίδη.
Τηλ. 27082 - 26476 και 0944/347405
ΑΕ 477/Χ2427-10/6

ΕΝΟΙΚΙΑΖΕΤΑΙ ισόγειο κατάστημα 1200τ.μ., επί της Λ. Ελευθερίας προς Αεροδρόμιο. Τηλ. 27082 - 26476 και 0944/347405
ΑΕ 480/Χ2427-10/6

ΕΝΟΙΚΙΑΖΟΝΤΑΙ καταστήματα των 140τ.μ. ή των 45τ.μ. επί της Μιχ. Πετρίδη, κοντά στο νέο σούπερ μάρκετ Σπανού.
Τηλ. 27082 - 26476
ΑΕ 479/Χ2427-10/6

ΕΝΟΙΚΙΑΖΕΤΑΙ
ισόγειο διαμέρισμα τριάρι, επί της οδού Παρθενόπης 17, με ξεχωριστή αυλή, μεγάλο σαλόνι και εντελώς ανακαινισμένο.
Πληροφορίες τηλ. 53362 και 0945258830
386-7/6

ΕΝΟΙΚΙΑΖΕΤΑΙ
ο χώρος του μπαρ του ταχύπλοου καταμαράν «SEA STAR» που εκτελεί κρουαζιέρες για Τήλο - Νίσυρο.
Πληροφορίες τηλ. 20625 - 30054 κ. Στεφανάκη
ΑΕ131/Χ2445-31/5

πωλήσεις

ΠΩΛΟΥΝΤΑΙ 3άρια διαμερίσματα στην Ιξιά. Τηλ. 27082 - 26476 και 0944/347405
ΑΕ 436/Χ2427-3/6

ΠΩΛΕΙΤΑΙ αγρός 8000τ.μ., αξίας 27.000.000 στο Τσαΐρι, φως - νερό. Τηλ. 27082 - 26476 και 0944/347405
ΑΕ 447/Χ2427-3/6

ΠΩΛΟΥΝΤΑΙ 3άρια και 4άρια στο Ροδίνι. Τηλ. 27082 - 26476 και 0944/347405
ΑΕ 448/Χ2427-3/6

ΠΩΛΕΙΤΑΙ διαμέρισμα 80τ.μ., στον 1ο όροφο σε άριστη κατάσταση στο Παραδείσι.
Τηλ. 41080
ΑΕ 291/1413-9/6

ΠΩΛΟΥΝΤΑΙ: 1) Αγιος Δημήτριος, στα Λαϊκά, διαμέρισμα 75τ.μ., τιμή 7 εκατ., 2) Τσαΐρι, μονοκατοικίες με αυλή, 3) Κανδυλί, μονοκατοικίες υπό κατασκευή, 4) Ανάληψη - Ροδίνι - Δασκάλους - διαμερίσματα καινούργια, 5) Ροδίνι, διαμερίσματα μεταχειρισμένα, 6) Τριάντα - μεζονέτες 158τ.μ., διώροφες σε μπετά, 7) Τριάντα - κτίριο αποτελούμενο από μαγαζί 40τ.μ., υπόγειο δυάρι διαμέρισμα και διαμέρισμα ορόφου 90τ.μ., σε τιμή ευκαιρίας 36 εκατ. Πληρ. Β. Εγγλέζος, τηλ. 29308 - 22768 και κινητό 0945517415
ΑΕ 322/1432-10/6

ΠΩΛΕΙΤΑΙ αγρός 4000τ.μ., στους πρόποδες Φιλερήμου. Τηλ. 27082 - 26476 και 0944/347405
ΑΕ 335/Χ2427-31/5

ΠΩΛΕΙΤΑΙ σύνθετο και κρεβατοκάμαρα κομπλέ, 4 τεμαχίων, χρωμ. λευκό λάκα, σε άριστη κατάσταση. Ευκαιρία. Τηλ. 95888 και 89974, 1.30-22.00 κ. Ανθή
2953-31/5

ΠΩΛΕΙΤΑΙ παλιό παραδοσιακό σπίτι στα Κοσκινού. Πληρ. τηλ. 0932776623
ΓΔ-30/5

ΠΩΛΕΙΤΑΙ λόγω αναχωρήσεως επιχείρηση 14 ετών, με σταθερή πελατεία, κουρτίνες, κεντήματα και είδη ραπτικής. Τιμή λογική. Τηλ. 93842 και 92861
ΑΕ 425/1495-1/6

ΠΩΛΕΙΤΑΙ οικόπεδο στη Δαματριά, 2 στρεμμάτων, στον κεντρικό δρόμο, δίπλα απ' το σχολείο. Τιμή 8.000.000 δρχ. μετρητοίς. Πληρ. τηλ. 69450 - 69451 και κινητό 0945/754255
ΑΕ 427/1497-10/6

ΠΩΛΕΙΤΑΙ 3500 τ.μ. αγρός με πρόσωπο στον επαρχιακό δρόμο, άρτιο, οικοδομήσιμο, Αγίων Αποστόλων - Τρεις, κοντά στο νέο νοσοκομείο. Τηλ. 27082 - 26476 και 0944/347405
ΑΕ 433/Χ2427-3/6

ΠΩΛΕΙΤΑΙ μονοκατοικία 140τ.μ., με υπόγειο 65τ.μ. και αυλή 260τ.μ., εντός πόλεως Ρόδου, σε κεντρική θέση. Το κτίριο είναι διατηρητέο. Τηλ. 27082 - 26476 και 0944/347405
ΑΕ 450/Χ2427-3/6

ΠΩΛΕΙΤΑΙ
Ή ΕΠΕΝΟΙΚΙΑΖΕΤΑΙ
καφέ μπαρ, εντός πόλεως Ρόδου (κέντρο)
Πληροφορίες τηλ. 0932924021
ΑΕ 493/1531-7/6

ΕΥΚΑΙΡΙΑ! ΠΩΛΟΥΝΤΑΙ στην Ιαλυσό: α) διαμέρισμα δύο υπνοδωματίων - σαλοτραπεζαρία - κουζίνα - μπάνιο, μόνο 14.000.000 μετρητοίς, β) οικόπεδα εντός και εκτός σχεδίου πόλεως, άρτια και οικοδομήσιμα. Τηλ. 0241/92458 ή 0241/94223
ΑΠ239/1378-31/5

ΠΩΛΕΙΤΑΙ 4άρι διαμέρισμα στην Ανάληψη. Τηλ. 27082 - 26476 και 0944347405
ΑΕ335/Χ2427-31/5

ΠΩΛΕΙΤΑΙ μεζονέτα στην Ιαλυσό, έτοιμη, με τζάκι και θέρμανση. Τηλ. 27082 - 26476 και 0944347405
ΑΕ336/Χ2427-31/5

ΠΩΛΕΙΤΑΙ 250τ.μ., οικόπεδο στους Χαλκίτες άρτιο και οικοδομήσιμο. Τηλ. 27082 - 26476 και 0944/347405
ΑΕ 430/Χ2427-1/6

ΠΩΛΕΙΤΑΙ 340τ.μ. οικόπεδο επί της οδού Πειραιώς - Τζένιο (Μιχ. Πετρίδη). Τηλ. 27082 - 26476 και 0944/347405
ΑΕ 431/Χ2427-1/6

ΠΩΛΟΥΝΤΑΙ 3άρια διαμερίσματα πλησίον Αραπάκι. Τηλ. 27082 - 26476 και 0944/347405
ΑΕ 432/Χ2427-1/6

ΠΩΛΕΙΤΑΙ 500 τ.μ. οικόπεδο στην Ιξιά (εντός οικισμού). Τηλ. 27082 - 26476 και 0944/347405
ΑΕ 434/Χ2427-3/6

ΠΩΛΕΙΤΑΙ 2όροφη μεζονέτα με υπόγειο στην περιοχή Μήδεια. Τηλ. 27082 - 26476 και 0944/347405
ΑΕ 435/Χ2427-3/6

ΠΩΛΕΙΤΑΙ αποθήκη 180τ.μ., στους Δασκάλους. Τηλ. 27082 - 26476 και 0944/347405
ΑΕ 480/Χ2427-10/6

ΠΩΛΕΙΤΑΙ 168τ.μ., μονοκατοικία (2όροφη) με κήπο, ανεξάρτητη, πλήρως αποπερατωμένη ή έως μαρμαροσουβά - κοντά στο φυτώριο του Δήμου Ιαλυσού έναντι Λάνσελοτ. Τηλ. 27082 - 26476 και 0944/347405
ΑΕ 481/Χ2427-10/6

ΠΩΛΕΙΤΑΙ 2όροφη μονοκατοικία στη Σύμη, κοντά στο Γιαλό. Είναι σε καλή κατάσταση. Τηλ. 27082 - 26476 και 0944/347405
ΑΕ 482/Χ2427-10/6

ΠΩΛΕΙΤΑΙ τουριστική επιχείρηση στην περιοχή της Ρόδου, έτοιμη προς λειτουργία. Πληρ. τηλ. 28380
ΑΕ492/1532-7/6

ΠΩΛΟΥΝΤΑΙ καταστήματα των 80τ.μ., και 67τ.μ. κοντά στον κιν. Μετροπόλ. Τηλ. 27082 - 26476 και 0944/347405
ΑΕ 449//Χ2427-3/6

ΠΩΛΕΙΤΑΙ
επιχείρηση μεζεδοπωλείου και παραδοσιακού καφενείου 100 τ.μ., μαζί με την κουζίνα, πλήρως εξοπλισμένο, μόνο με δύο εκ. δρχ. επί των οδών Μητροπόλεως 49 και Αθ. Διάκου 1.
Τηλ. 30456 την ημέρα και 38546 το βράδυ
344-31/5

μαθήματα

Καθηγητής αγγλικών
με σεμινάρια μεθοδολογίας στην Αγγλία, παραδίδει ιδιαίτερα σε μαθητές και ενήλικες σε δικό του χώρο. Δυνατότητα εντατικών μαθημάτων και κατά την καλοκαιρινή περίοδο.
Τηλ. 37193/ 0974012436
ΑΕ 410/1487-17/6

ΑΝΑΚΟΙΝΩΣΗ
ΚΑΛΟΚΑΙΡΙΝΑ ΜΑΘΗΜΑΤΑ
*** Computer ***
ΕΚΠΑΙΔΕΥΣΗ PROGRAM COMPUTER PM
ΕΓΓΡΑΦΕΣ ** ΤΩΡΑ **
Τμήματα για:
Παιδιά - Ενήλικες
Αρχάριους - Μαθητές
Επαγγελματίες
Ανεύρεση Εργασίας
ΠΑΡΕΧΕΤΑΙ ΒΕΒΑΙΩΣΗ
Διδάσκει πτυχιούχος Πανεπιστημίου Αμερικής
ΜΑΝΩΛΗΣ Ι. ΣΟΦΙΛΛΑΣ
Κοδριγκτώνος 91
Τηλ. (0241) 31761
ΑΕ229/Χ2431-31/5

ΣΧΟΛΗ ΟΔΗΓΩΝ ΚΟΥΣΗ ΠΑΝΤΕΛΗ
- ΔΙΠΛΩΜΑΤΑ
- ΕΡΑΣΙΤΕΧΝΙΚΑ
- ΕΠΑΓΓΕΛΜΑΤΙΚΑ
- ΜΟΤΟΣΙΚΛΕΤΑΣ
- ΜΑΘΗΜΑΤΑ ΘΕΩΡΗΤΙΚΗΣ ΔΙΔΑΣΚΑΛΙΑΣ

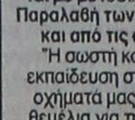

-Επεκτάσεις όλων των κατηγοριών -Αναθεωρήσεις ληγμένων αδειών -Μετατροπές ξένων αδειών σε ελληνικές

Οδός Βαλαωρίτου 9
(έναντι HOTEL SEMIRAMIS ΠΙΣΩ ΑΠΟ ΤΟ ΠΑΛΑΙΟ ΝΟΣΟΚΟΜΕΙΟ
e-mail: koysisp@hol.gr
ΕΚΠΑΙΔΕΥΤΙΚΟ ΑΥΤΟΚΙΝΗΤΟ:
TOYOTA YARIS 1300 cc AIR CONDITIONED
(ΠΡΟΣΟΧΗ): ΜΑΘΗΜΑΤΑ α. Μοτοσικλέτας μεγάλου κυβισμού από 125 cc έως ανεξαρτήτου
β. Μοτ/τας έως 125 cc
γ. Μοτοποδηλάτου 50 cc
Διαθέτουμε επίσης κι αυτόματες μοτοσικλέτες 125 cc
Πληρ. τηλ.
29157-73820-94777
ΚΑΙ ΑΝΑ ΠΑΣΑ ΣΤΙΓΜΗ ΣΤΑ ΚΙΝΗΤΑ τηλ.
0944/511313-0944/203343
Στην κατηγορία ανεξαρτήτου κυβισμού η εκπαίδευση γίνεται με μοτοσικλέτα 500 cc
Παραλαβή των μαθητών μας και από τις οικίες τους
"Η σωστή και μεθοδική εκπαίδευση στα σύγχρονα οχήματά μας, βάζει γερά θεμέλια για τη δημιουργία ενός καλού νέου οδηγού"
ΑΕ179/1522-30/6

ΠΡΟΣΟΧΗ
Στη σχολή μας παραδίδονται και μαθήματα θεωρητικής διδασκαλίας

Φ. & Ν. ΠΑΧΟΣ
Γ. Ευσταθίου 11
Τηλ. 26893

ΤΑΠΗΤΟΚΑΘΑΡΙΣΤΗΡΙΟ WASH AND CARE
ΚΑΘΑΡΙΣΜΟΣ ΚΑΙ ΦΡΟΝΤΙΔΑ
Συνδυάσαμε την πολυετή πείρα μας και τα ολοκαίνουρια μηχανήματά μας και αναλαμβάνουμε:
- Καθαρισμό- φροντίδα - φύλαξη χαλιών - μοκετών
- Παραλαβή από το σπίτι μ' ένα τηλεφώνημα
- Επιτόπιος καθαρισμός, σαλονιών, μοκετών, μαξιλαράκια επιχειρήσεων

ΦΑΡΜΑΚΙΔΗΣ ΕΥΣΤΑΘΙΟΣ
ΤΗΛ. 0241 - 68189
5ο χλμ. Λ. Ρόδου Λίνδου 237
ΑΕ 180/1268-31/5

διάφορα

ΜΟΝΩΣΕΙΣ
20 ΧΡΟΝΙΑ!
ΑΡΧΩΝ ΣΑΜΑΡΤΖΗΣ
ΤΗΛ.
23030-32054
ΑΕ178/Χ2398-31/5

ΠΩΛΟΥΝΤΑΙ
ΜΟΝΟ ΑΠΟ ΤΟ ΓΡΑΦΕΙΟ ΜΑΣ

1) 2 όροφοι σε γωνιακό κεντρικό σημείο, έκαστος 90τ.μ., κατάλληλος για γραφείο, ιατρείο, πρακτορείο, οικία, κλπ. Καταπληκτική περίπτωση
2) 3 μεζονέτες σε γιαπί και γκαράζ έκαστη, με οικόπεδο 2 στρέμματα έκαστη, 100 μέτρα από τη θάλασσα, θέα φανταστική
3) Διαμερίσματα 4άρια με γκαράζ λουξ κατασκευής, τεράστιες βεράντες, αυτόνομη θέρμανση, κλπ, σε καταπληκτική περιοχή.
4) Μαγαζί γωνιακό, στο Μαντράκι
5) Διαμερίσματα 2άρια, 3άρια, 4άρια, σε διάφορες περιοχές της πόλεως
6) Μεζονέτες σε γιαπί ή έτοιμες
7) Οικόπεδα, κτήματα
8) Ενοικιάσεις μαγαζιών

Γ. ΝΕΟΦΥΤΟΥ
ΔΗΜ. ΘΕΟΔΩΡΑΚΗ 40 - ΤΗΛ. 20989 - 21434
ΑΕ181/Χ2406-31/5

ΠΩΛΟΥΝΤΑΙ
1) Οικόπεδο 340τ.μ. επί της οδού Πειραιώς (Σ.Δ. 0,8)
2) Αγρός 2000τ.μ., στα Κοσκινού
3) Αγρός 4000τ.μ. πλησίον οικισμού Καστελλοριζιών
4) Αγρός 2000τ.μ. επί της λεωφόρου Ιαλυσού - Αεροδρομίου
5) 4άρια διαμερίσματα καινούργια στην Ανάληψη - Ροδίνι
6) 3άρια διαμερίσματα στο Ροδίνι
7) Ξενοδοχείο 60 κλινών στο κέντρο της πόλης Ρόδου

Πληροφορίες
Εμμανουήλ Κρανίδης
Τηλ. 27082 - 26476 και 0944347405
ΑΕ182/Χ2427-31/5

ΔΙΑΜΕΡΙΣΜΑ «ΠΡΟΒΟΛΗΣ»
ΠΩΛΕΙΤΑΙ
ΔΙΑΜΕΡΙΣΜΑ
Ε=126 τ.μ., β' όροφος
επί της οδού Αμμοχώστου, κατάλληλο για κάθε χρήση.
Πληροφορίες: (μόνο σε επώνυμους)
«TOP PROPERTIES»
κ. ΓΕΩΡΓΙΟ ΠΙΠΙΝΟ -
ΤΗΛ. 23895 & 0944676003
ΑΕ183/1240-31/5

ΔΩΔΕΚΑΝΗΣΙΑΚΕΣ ΑΠΟΦΡΑΞΕΙΣ «ΚΟΛΟΣΣΟΣ»

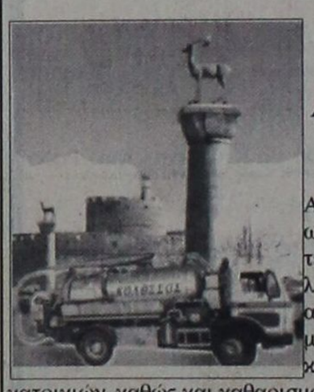

ΑΠΟΦΡΑΞΕΙΣ ΚΑΘΑΡΙΣΜΟΙ ΑΠΟΧΕΤΕΥΣΕΩΝ & ΒΟΘΡΩΝ
Αναλαμβάνουμε πάσης φύσεως αποφράξεις οποιουδήποτε μήκους και πλάτους Αναλαμβάνουμε καθαρισμούς αποχετευτικών αγωγών, δήμων, ξενοδοχείων, στρατιωτικών μονάδων, σπιτιών, πολυκατοικιών, καθώς και καθαρισμούς βιολογικών μονάδων με μηχάνημα υψηλής πιέσεως σε όλη τη Δωδεκάνησο.
Κ. ΠΗΛΙΑΚΗΣ - Π. ΚΑΣΕΡΗΣ
Πληρ. τηλ.. 47915 - 91881
κινητό: 0944/325234 και 0977/717048
ΑΕ184/1277-31/5

ΞΥΛΟΥΡΓΙΚΕΣ ΕΡΓΑΣΙΕΣ
Ο ΜΑΝΩΛΗΣ
Αναλαμβάνουμε πάσης φύσεως ξυλουργικές εργασίες:
• κουζίνες γερμανικές • ντουλάπες
• πόρτες • παράθυρα κ.λ.π.
ΠΛΗΡΟΦΟΡΙΕΣ
Τηλ. 62183-68414
ΑΕ185/1232-31/5

SUN BEACH RESORT COMPLEX
IALYSOS, P.O. Box 272, 85101 RHODES GREECE
E- mail: Sunbeach@otenet. gr
ΖΗΤΟΥΝΤΑΙ ΓΙΑ ΑΜΕΣΗ ΠΡΟΣΛΗΨΗ
Νυχτερινός υπάλληλος υποδοχής
Υπάλληλος σούπερ μάρκετ
Αιτήσεις δεκτές καθημερινά στο ξενοδοχείο
09.00 - 14.00 & 19.00-21.00
Υπόψιν κου Μπακρυσιώρη Σαράντου
Τηλ. 93821 - 6 ΦΑΞ: 95688
ΑΕ429/Χ2452-1/6

ΠΩΛΟΥΝΤΑΙ
Α) Στην οδό Ιωάννη Μεταξά και Ανθούλας Ζερβού στο Νιοχώρι:
- Οροφοδιαμερίσματα, αρίστης κατασκευής των 136τ.μ., με θέση στάθμευσης και υπόγεια αποθήκη 12τ.μ., με κεντρική θέρμανση με αυτονομία
- Διαμερίσματα 138, 105, 97, 91, 81, 63, 55 με θέση στάθμευσης, κεντρική θέρμανση με αυτονομία
- Καταστήματα των 140 και 70τ.μ.

Β) Στην οδό Αποστόλου Παύλου, Ανάληψη:
- Διαμερίσματα ετοιμοπαράδοτα, 116, 112, 88, και 73τ.μ., με θέση στάθμευσης και κεντρική θέρμανση

Γ) Μονοκατοικίες στην Ιαλυσό, οδός Δημοκρατίας, πανταχόθεν ελεύθερες από 119τ.μ. έως 184τ.μ. διόροφες, χωρίς υπόγειο, με οικόπεδο από 250 έως 360τ.μ., πολυτελούς κατασκευής
ΠΛΗΡΟΦΟΡΙΕΣ
ΑΝΑΣΤΑΣΙΟΣ ΑΤΣΙΔΗΣ
ΣΤΕΦΑΝΟΥ ΚΑΖΟΥΛΗ 74 - ΡΟΔΟΣ Τηλ. 28616, 37848
ΑΕ174/Χ2424-31/5

Αποδράστε στη γραφική Σύμη στην ηρεμία και το φιλόξενο περιβάλλον του ξενοδοχείου μας
PEDI BEACH
Με πρωινό, δείπνο και τα εισιτήρια 12.500 δρχ. το άτομο
Για κρατήσεις τηλέφωνο 0246/71981 -telefax 71982
E-mail: alkal@blueseahotel.gr
ΑΕ 455/Χ2477-13/6

ΕΝΟΙΚΙΑΖΟΝΤΑΙ
Α) Γραφεία 140τ.μ. και 80τ.μ. επί της Αννης Μαρίας, πλησίον Κορασίδη
Β) Καταστήματα:
1) 50τ.μ. επί της Μιχ. Πετρίδη
2) 40τ.μ. και 80τ.μ. στο Φαληράκι
3) 400τ.μ. (2όροφο) και 200τ.μ.
4) Αποθήκη επί της Αννης Μαρίας
Αποθήκη 350τ.μ. επί της Ναυπλίου - ισόγεια
5) 140τ,μ, με κήπο 800τ.μ. σε τουριστική περιοχή του Δήμου Ιαλυσού
Πληροφορίες
Εμμανουήλ Κρανίδης
Τηλ. 27082 - 26476 και 0944347405
ΑΕ153/Χ2427-31/5

ΚΑΦΕΤΕΡΙΑ ΣΤΑΝΗ
ΖΗΤΟΥΝΤΑΙ
ΣΕΡΒΙΤΟΡΟΙ
ΚΑΙ ΜΠΑΡΜΑΝ
ΕΜΠΕΙΡΟΙ
ΠΛΗΡΟΦΟΡΙΕΣ ΤΗΛ. 96422
ΑΕ 438/Χ2475-6/6

ΓΕΡΜΑΝΙΚΑ
ΜΟΝΟ ΣΕ 24 ΜΕΡΕΣ (2-30 ΙΟΥΛ.)
ΓΙΑ ΜΑΘΗΤΕΣ ΚΙ ΕΝΗΛΙΚΕΣ ΣΤΟ **ΣΙΜΟΥΛΤΑΝ**
ΜΕ ΤΗΝ ΑΠΛΗ **ΜΕΘΟΔΟ ΣΙΜΟΥΛΤΑΝ**
ΑΠΟ ΤΟΝ **ΝΤΟΚΤΟΡ ΤΕΟ - ΜΟΝΑΔΙΚΗ**
ΕΥΚΑΙΡΙΑ ΓΙΑ ΜΑΘΗΤΕΣ ΝΑ ΒΓΑΛΟΥΝ
ΣΕ 24 ΜΕΡΕΣ ΜΙΑ ΟΛΟΚΛΗΡΗ ΣΧΟΛΙΚΗ
ΧΡΟΝΙΑ ΚΑΙ ΝΑ ΕΓΓΡΑΦΟΥΝ ΤΟΝ ΣΕΠΤΕΜΒΡΙΟ
Απ' ΕΥΘΕΙΑΣ ΣΤΗ 2α ΤΑΞΗ ΔΕΝ ΠΛΗΡΩΝΕΤΕ
ΠΡΙΝ ΠΕΙΣΘΕΙΤΕ ΕΓΓΡΑΦ.-ΠΛΗΡΟΦΟΡΙΕΣ:
ΣΤΑ ΤΗΛ.: 32272 & 0944-138510
ΑΕ491/Χ2507-1/7

ΠΡΟΟΔΟΣ ΜΙΚΡΕΣ ΑΓΓΕΛΙΕΣ ΜΙΚΡΕΣ ΑΓΓΕΛΙΕΣ ΠΡΟΟΔΟΣ

ΑΠΟΦΡΑΞΕΙΣ ΚΑΘΑΡΙΣΜΟΙ ΑΠΟΧΕΤΕΥΣΕΩΝ -ΞΕΒΟΥΛΩΜΑΤΑ

Υδραυλικός, αναλαμβάνει πάσης φύσεως υδραυλικές εργασίες

κ. Δημήτρης

Αναλαμβάνουμε τον καθαρισμό αποχετεύσεων πολυκατοικιών και ξενοδοχείων με νέο ηλεκ/το μηχάνημα

ΟΙ ΑΠΟΧΕΤΕΥΣΕΙΣ ΓΙΝΟΝΤΑΙ ΣΑΝ ΝΑ ΤΙΣ ΠΕΡΑΣΑΤΕ ΣΗΜΕΡΑ

ΕΡΓΑΣΙΑ ΕΠΙΤΥΧΗΜΕΝΗ

ΔΩΡΕΑΝ ΜΕΤΑ ΑΠΟ ΚΑΘΕ ΑΠΟΦΡΑΞΗ ΨΕΚΑΣΜΟΣ ΤΩΝ ΦΡΕΑΤΙΩΝ ΓΙΑ ΜΙΚΡΟΒΙΑ ΚΑΙ ΚΑΤΣΑΡΙΔΕΣ

Τηλ. 90230 μαγαζί και 31990, ΓΙΑ ΑΜΕΣΗ ΕΞΥΠΗΡΕΤΗΣΗ ΣΑΣ ΣΤΟ ΚΙΝΗΤΟ ΜΑΣ ΤΗΛΕΦΩΝΟ 0944344911

ΑΕ 186/1414-31/5

ζητήσεις

ΖΗΤΕΙΤΑΙ ψήστης για φαστ φουντ στο Φαληράκι. Τηλ. 85727 μετά τις 6μ.μ.
ΑΕ359/1452-30/5

ΖΗΤΟΥΝΤΑΙ υπάλληλοι άνω των 18 ετών, πρωί - απόγευμα, για τουριστικό κατάστημα στην Παλιά Πόλη. Τηλ. 0945146254 και 31924
ΑΕ 363/1458-30/5

ΖΗΤΕΙΤΑΙ κοπέλα για να εργαστεί σε τουριστικό κατάστημα στην Π. Πόλη. Τηλ. 21174
ΑΕ 397/1478-30/5

ΖΗΤΟΥΝΤΑΙ 1) σερβιτόρες ή σερβιτόροι που να γνωρίζουν αγγλικά και γερμανικά και 2) μάγειρας ή μαγείρισα για να εργαστούν σε εστιατόριο στο Φαληράκι, πρωινή απασχόληση. Τηλ. 85165 και 86323
ΑΕ 443/1502-3/6

ΖΗΤΕΙΤΑΙ οικιακή βοηθός για καθημερινή απασχόληση από 9π.μ. έως 2μ.μ. Πληρ. τηλ. 0944/272115
Πληρ. τηλ. 0944/272115
ΑΕ 444/1503-2/6

ΑΠΟ ΤΟ ΞΕΝΟΔΟΧΕΙΟ TROPICAL στα Κολύμπια, ζητείται προσωπικό: α) Μάγειρας για απόγευμα, ώρες 14.00-21.00, β) σερβιτόρος που να γνωρίζει γερμανικά, γ) νυχτερινός που να γνωρίζει γερμανικά. Πληροφορίες τηλ. 56279 - 56282 και 29929
ΑΕ 468/1514-10/6

ΑΠΟ ΚΑΤΑΣΤΗΜΑ ΓΟΥΝΑΡΙΚΩΝ ΚΑΙ ΔΕΡΜΑΤΙΝΩΝ ΕΝΔΥΜΑΤΩΝ

ΖΗΤΕΙΤΑΙ

ΠΩΛΗΤΗΣ - ΤΡΙΑ ΓΙΑ ΝΑ ΕΡΓΑΣΘΕΙ ΜΕ ΠΟΛΥ ΚΑΛΟΥΣ ΟΡΟΥΣ, ΝΑ ΜΙΛΑΕΙ ΓΕΡΜΑΝΙΚΑ Ή ΣΚΑΝΔΙΝΑΒΙΚΑ ΣΤΗΝ ΠΑΛΙΑ ΠΟΛΗ

Πληρ. τηλ. 25582

ΑΕ 364/1457-7/6

ΖΗΤΕΙΤΑΙ κυρία για να προσέχει παιδιά. Τηλ. 38011
ΑΕ 423/1493-1/6

ΖΗΤΕΙΤΑΙ από τουριστικό κατάστημα, πωλήτρια που να γνωρίζει αγγλικά. Η γνώση άλλης γλώσσας θα θεωρηθεί επιπλέον προσόν. Πληρ. τηλ. 28380
ΑΕ492/1532-7/6

ΖΗΤΟΥΝΤΑΙ: 1) σερβιτόροι και 2) βοηθοί σερβιτόρων με προϋπηρεσία. Τηλ. 32477
ΑΕ 485/1523-7/6

ΖΗΤΕΙΤΑΙ κοπέλα για να εργαστεί σε καφετέρια για πρωινή ή απογευματινή απασχόληση. Πληροφορίες τηλ. 0972274632
ΑΕ 424/1494-10/6

Από το μεταφραστικό γραφείο POLYGLOT

ΖΗΤΕΙΤΑΙ

άτομο με τα κάτωθι προσόντα:
- Απόφοιτος ΤΕΙ ή ΑΕΙ
- Γνώση της αγγλικής ή γερμανικής γλώσσας
- Εμπειρία στη χρήση Η/Υ
- Ηλικία έως 30 ετών
- Μεταφορικό μέσον
- Κέφι για δουλειά

Το άτομο θα ενταχθεί στο πρόγραμμα Stage του ΟΑΕΔ
Πληρ. 09.00=13.30 στα **τηλ. 25409 ή 0944815536**
κ. Σπυροπούλου

ΓΔ-30/5

ΑΠΟ ΤΟ ΓΝΩΣΤΟ ΙΤΑΛΙΚΟ ΕΣΤΙΑΤΟΡΙΟ ΠΟΡΤΟ ΜΠΕΛΟ ΣΤΟ ΦΑΛΗΡΑΚΙ

ΖΗΤΟΥΝΤΑΙ

για εργασία, μάγειρας, βοηθός μάγειρα, πιτσαγιόλος, σερβιτόροι και βοηθοί σερβιτόρων
Τηλ. 85174 - 093/7545296

ΑΕ 406/1486-31/5

ΖΗΤΟΥΝΤΑΙ

ΒΟΗΘΟΙ ΓΙΑ ΓΥΨΟΣΑΝΙΔΕΣ
Τηλ. 0932732310 και 0944745278

ΑΕ 392/1473-30/5

ΖΗΤΕΙΤΑΙ

ΠΩΛΗΤΡΙΑ

με προϋπηρεσία, για το χρυσοχοείο του Νικολιδάκη Βασίλη, που να μιλά τουλάχιστον αγγλικά γερμανικά.

Πληρ. τηλ. 0241/76466

ΑΕ 393/1474-30/5

ΖΗΤΕΙΤΑΙ

καθηγητής ή καθηγήτρια γερμανικής γλώσσας, για συνεργασία με φροντιστήριο ξένων γλωσσών στην Ιαλυσό.

Πληροφορίες Τηλ. 94285

ΑΕ 352/1446-305

ΖΗΤΟΥΝΤΑΙ

ΣΥΝΕΡΓΑΤΕΣ/ΤΡΙΕΣ

Ξεκινήστε τη δική σας επιχείρηση, χωρίς κεφάλαιο, χωρίς ρίσκο, δουλεύοντας από το σπίτι, χωρίς να επηρεάζεται η τωρινή σας εργασία, τις ώρες που εσείς θέλετε σαν ημιαπασχόληση, με αποδοχές έως 600.000 δρχ. το μήνα. Δυνατότητα πλήρης απασχόλησης με αποδοχές έως 13.000.000 δρχ. το μήνα.

Πληρ. κ Καγκάνης τηλ. 01/8140975, 6216152

ΑΕ 398/1479-30/5

ΙΔΙΩΤΙΚΗ ΕΠΙΧΕΙΡΗΣΗ ΠΑΡΟΧΗΣ ΥΠΗΡΕΣΙΩΝ ΑΣΦΑΛΕΙΑΣ ΚΑΙ ΣΥΣΤΗΜΑΤΩΝ ΕΛΕΓΧΟΥ

ΖΗΤΑ

ΥΠΑΛΛΗΛΟ ΓΙΑ ΤΗ ΘΕΣΗ ΓΡΑΜΜΑΤΕΙΑΣ - ΛΟΓΙΣΤΗΡΙΟΥ

Πληρ. τηλ. 0241/66607/67377

ΑΕ 408/Χ2474-1/6

ΖΗΤΕΙΤΑΙ

πωλήτρια για χρυσοχοείο στην Παλιά Πόλη, να μιλά αγγλικά, γερμανικά

Τηλ. 27483 και 78034

ΑΕ 404/1484-3/6

ΖΗΤΕΙΤΑΙ

προς αγορά επικερδής επιχείρηση μαζί με το ακίνητο εντός πόλεως Ρόδου και 15 χλμ περιφέρειας της πόλης.
Αποκλείονται μεσίτες

Πληροφορίες 0945251683

ΑΕ 469/1515-6/6

ΖΗΤΟΥΝΤΑΙ

1) σερβιτόρος για μερική απασχόληση πρωί ή βράδυ και
2) καθαρίστρια

Τηλ. 86093

ΑΕ 471/1518-21/6

CAPSIS SOFITEL CAPSIS RHODES «MARIKA CAPSIS 2000» CONVENTION CENTER

ΖΗΤΟΥΝΤΑΙ

- σερβιτόροι και βοηθοί σερβιτόρων
- αποθηκάριος F & B με γνώσεις ηλεκτρονικού υπολογιστή

Πληρ. τηλ. 25015 καθημερινά, κος Κόνναρης 09.00-14.00

ΑΕ370/Χ2409-2/6

ΖΗΤΕΙΤΑΙ

ΚΥΡΙΑ, ΕΛΛΗΝΙΔΑ ή νόμιμη αλλοδαπή, για να φροντίζει ηλικιωμένη κυρία. Προσφέρεται στέγη και φαγητό. Συστατική επιστολή θα ληφθεί σοβαρά υπόψιν.

Πληρ. τηλ. 38114 από 09.00-13.00

ΑΕ152/Χ2396-31/5

Grand Hotel Rhodes *****

ΖΗΤΟΥΝΤΑΙ

- SOUS MAITRE
- ΒΟΗΘΟΙ ΣΕΡΒΙΤΟΡΩΝ
- ΜΑΓΕΙΡΟΙ "Α" και "Β"
- ΒΟΗΘΟΣ ΠΡΟΙΣΤΑΜΕΝΗΣ
- ΕΡΓΑΤΗΣ/ΟΔΗΓΟΣ (Με Επαγγελματικό Δίπλωμα)
- ΓΡΑΜΜΑΤΕΥΣ ΔΙΕΥΘΥΝΣΕΩΣ (Με γνώσεις Αγγλικής και / ή Γερμανικής Γλώσσας, Excel και World. Πιθανή γνώση του Carel θα ατιμηθεί στην αξιολόγηση)

Υπάλληλος υποδοχής

Για πληροφορίες και συμπλήρωση αιτήσεων (με πρόσφατη φωτογραφία), παρακαλείσθε όπως απευθύνεστε προσωπικά στον κ. Λ. Τηλεμαχου, από 10.00 - 13.00 (η στο τηλέφωνο 54 700)

(Όλες οι αιτήσεις θα θεωρηθούν εμπιστευτικές) ΓΔ

ΖΗΤΕΙΤΑΙ

από το ξενοδοχείο ΛΟΥΤΑΝΗΣ στα Κολύμπια, μάγειρας και σερβιτόρος

Πληροφορίες τηλ. 0241/56338,56312

ΑΕ 303/1429-3/6

ΖΗΤΕΙΤΑΙ

νεαρός βοηθός σερβιτόρου για να εργαστεί σε νυκτερινό κέντρο.

Τηλ. 24809

ΑΕ452/1507-2/6

Από εταιρία διανομών

ΖΗΤΕΙΤΑΙ

ΟΔΗΓΟΣ - ΠΩΛΗΤΗΣ

Απαραίτητα προσόντα:
- Δίπλωμα γ' κατηγορίας
- Ηλικία μέχρι 35 ετών

Τηλ. 69442 και 0944546074

ΑΕ346/1444-6/6

ΑΠΟ ΤΟ IL PANINO ΣΤΑ 100 ΜΑΓΑΖΙΑ

ΖΗΤΟΥΝΤΑΙ

ΕΜΠΕΙΡΕΣ ΚΟΠΕΛΕΣ

να εργαστούν σε σαντουϊτσάδικο
Απαραίτητα αγγλικά

Τηλ. 22094 και 0932630451

ΑΕ 344/1442-30/5

ΖΗΤΕΙΤΑΙ

ΝΕΟΣ

με επαγγελματική άδεια οδηγήσεως γ' κατηγορίας, για διανομή τροφίμων και ποτών. Μισθός λίαν ικανοποιητικός και ποσοστά επί των πωλήσεων, μόνιμη εργασία όλο το χρόνο

Τηλ.62613 - 62167

ΑΕ 451/1503-12/6

ΜΗΧΑΝΟΚΙΝΗΤΑ

ΠΩΛΕΙΤΑΙ αυτοκίνητο BMW 316, μοντέλο '99. Τιμή 6.500.000 μετρητοίς. Τηλ. 78001 και 0944545814
ΑΕ 386/1469-30/5

ΠΩΛΟΥΝΤΑΙ 1) Μπάσο GBL 400 watt. Τιμή 180.000 δρχ. 2) Τέσσερα ηχεία jiamo 50 vat- 8 OM. Τιμή 80.000 δρχ. Τηλ. 0946833832 και 0244/47172
ΑΕ396/1477-30/5

ΠΩΛΕΙΤΑΙ αυτοκίνητο μάρκας TOYOTA COROLLALIFTBACK, ζάντες αλουμινίου, σπορ ανάρτητη, κλπ., Δεκτός κάθε έλεγχος. Τιμή δρχ. 1.500.000. Τηλ. 0946-235008, 68770 - 3 κ. Παπακαλοδούκα Μιχαήλ
ΑΕ226/1371-30/5

ΠΩΛΕΙΤΑΙ αυτοκίνητο AUDI 80, μοντέλο '90. Τηλ. 78451
ΑΕ 280/1405-30/5

ΠΩΛΕΙΤΑΙ μηχανή HODA MAGNA 250 c.c.. Τιμή 1.000.000 δρχ. σε άριστη κατάσταση. Τηλ. 37812
ΑΕ 278/1403-30/5

ΠΩΛΕΙΤΑΙ SEAT IBIZA 1200, μοντέλο 1990, χρώμα κόκκινο, 300.000 δρχ., ή δίνεται για απόσυρση. Πληροφορίες τηλ. 73292
367-30/5

ΠΩΛΕΙΤΑΙ κλούβα ΜΙΤΣΟΥΜΠΙΣΙ L 300 ,πετρέλαιο, αριθμός πρώτης άδειας 1999. Τηλ. 32302 4μ.μ.-8μ.μ. κινητό 0946468254
ΑΕ 304/1415-30/5

ΠΩΛΕΙΤΑΙ αυτοκίνητο panta FIAT 900 κυβικά, αμόλυβδη, χλ. 40.000, μοντέλο '95. Τιμή 800.000 δρχ. Τηλ. 66319 και κινητό 094618800
ΑΕ 357/1450-30/5

ΠΩΛΕΙΤΑΙ αυτοκίνητο μάρκας LANCIA - DEBRA 1600 κ.ε. , μοντ. 1992, καταλυτικό, χρώματος μαύρο μεταλιζέ, μηχανολογικά ανακαινισμένο. Πληρ. τηλ. 27985
ΑΕ 362/14553-30/5

ΜΕΓΑΛΗ ΕΥΚΑΙΡΙΑ! ΠΩΛΕΙΤΑΙ μοτοποδήλατο PIACCIO 51, σε άριστη κατάσταση 100.000 δρχ. Πληρ. τηλ. 94971 και 0944811062
ΓΔ-10/6

ΚΟΣΜΟΣ ΕΤΑΙΡΕΙΑ ΕΝΟΙΚΙΑΣΕΩΣ ΑΥΤΟΚΙΝΗΤΩΝ

ΖΗΤΑΕΙ

υπάλληλο νέο, με άδεια οδηγήσεως και γνώσεις αγγλικών

Πληροφορίες τηλ. 74374

ΑΕ 466/1513-3/6

ΜΕΓΑΛΗ ΕΥΚΑΙΡΙΑ

ΕΠΑΓΓΕΛΜΑΤΙΚΑ ΑΥΤΟΚΙΝΗΤΑ

1) Κλούβα επαγγελματική NISSAN URVAN Diesel, μοντέλο 1994, σε άριστη κατάσταση, 2.500.000
2) Φορτηγό ανοιχτό MERCEDES 811 ευκαιρία 3.800.000
3) Φορτηγάκι ανοικτό με τέντα MERCEDES 410 diesel μοντέλο 1993 μακρύ σασσί 3.5000.000
4) MERCEDES 814 diesel ψυγείο καταψύκτης, άριστη κατάσταση φορτηγού και θαλάμου 5.500.000

Τηλ. 0241/69850 ή 0937469800

ΓΔ-30/5

ΠΩΛΟΥΝΤΑΙ

ελαφρώς μεταχειρισμένα:
Κλούβα ψυγείο, μάρκας MERCEDES 309
και φορτηγό αυτοκίνητο ανοιχτό μάρκας MERCEDES 813

Πληροφορίες στα τηλέφωνα 62171 - 65171

ΑΕ189/Χ2394-31/5

ΠΡΟΤΑΣΗ ΣΥΝΕΡΓΑΣΙΑΣ

ΖΗΤΕΙΤΑΙ

απόφοιτος ΑΕΙ ή ΤΕΙ με γνώσεις Η/Υ, INTERNET και αγγλικών, για συνεργασία στη διδασκαλία προγραμμάτων.

Πρέπει να διαθέτει ευχέρεια λόγου, άνεση στην επικοινωνία και φιλοδοξία.

Βιογραφικό σημείωμα και φωτογραφία να αποσταλούν στη διεύθυνση:

ΑΝΔΡΕΑΣ ΑΝΑΣΤΑΣΙΟΥ
Τ. Θ. 29 - ΙΑΛΥΣΟΣ
ΡΟΔΟΣ 85101
ΤΗΛ 0241/94285

ΑΕ 353/1446-30/5

ΑΠΟΦΡΑΞΕΙΣ-ΚΑΘΑΡΙΣΜΟΙ

(Η ΜΑΡΙΑ)

ΜΕΤΡΟΠΟΝΤΙΚΑΣ



ΣΤΙΣ ΧΑΜΗΛΟΤΕΡΕΣ ΤΙΜΕΣ

ΟΛΟ ΤΟ 24ωρο

Αναλαμβάνουμε ξενοδοχεία, δήμους, πολυκατοικίες, σπίτια, εστιατόρια, κλπ, καθώς άντληση πετρελαιοειδών από πλοία, και λιποσυλλεκτών και βιολογικών, εκκενώσεις βόθρων στην Παλιά Πόλη (και στα πο στενά δρομάκια). Ακόμα αναλαμβάνουμε καθαρισμούς (αναπαλαιώσεις) κτιρίων με υδροβολή και κάθε είδους επιφάνειες με πείρα και υπευθυνότητα. ΜΕ ΜΟΝΑΔΙΚΑ ΣΕ ΥΨΟΣ ΠΙΕΣΗΣ ΚΑΙ ΑΝΑΡΡΟΦΗΣΗΣ ΥΠΕΡΣΥΓΧΡΟΝΑ ΜΗΧΑΝΗΜΑΤΑ ΥΔΡΟΒΟΛΗ ΣΕ ΟΛΗ ΤΗ ΔΩΔΕΚΑΝΗΣΟ.

ΒΑΡΔΕΛΛΗ Μ. -ΚΡΑΣΟΠΟΥΛΟΣ Δ. Ο.Ε.

Τηλ. 35555-94750, - Κιν. 0944395999 - FAX 96516

e-mail:metropontikas@excite.com.

ΛΙΝΔΟΥ 1 ΡΟΔΟΣ

ΑΕ193/Τ678-31/5

AE194/X2432-31/5

RODOS PALACE
*****
Resort Hotel • Convention Center
Το Πιο Ολοκληρωμενο Θερετρο Διακοπων & Συνεδριων!

Το μεγαλύτερο Ξενοδοχειακό Συγκρότημα της Ρόδου, ζητεί το ακόλουθο προσωπικό:

- **Βοηθό Προσωπάρχη**
- **Νυχτερινό Receptionist**
- **Γυμνάστριες με γνώσεις Αεροβικής / Χορού / Μασάζ**
- **Hostess**
- **Σερβιτόρους**

Για πληροφορίες και συμπλήρωση αιτήσεων (απαιτείται πρόσφατη φωτογραφία) μπορείτε να απευθύνεστε προσωπικά, καθημερινά από 10.00-12.00, στη διεύθυνση:

Ξενοδοχείο Ρόδος Παλάς
Λεωφ. Ιαλυσού, Τ.Θ. 121, Ιξιά, Ρόδος
Τηλ. (0241) 25222, Fax: (0241)25350
Υπ' όψιν Κου Η. Ζάκου

Η ΕΤΑΙΡΙΑ ΓΕΡΜΑΝΟΣ ΖΗΤΕΙ

ΓΕΡΜΑΝΟΣ

ΝΕΟ Ή ΝΕΑ ΓΙΑ ΜΟΝΙΜΗ ΑΠΑΣΧΟΛΗΣΗ ΓΙΑ ΤΗ ΣΤΕΛΕΧΩΣΗ ΤΟΥ ΤΜΗΜΑΤΟΣ ΠΩΛΗΣΕΩΝ ΚΑΙ SERVICE

ΟΙ ΥΠΟΨΗΦΙΟΙ ΘΑ ΠΡΕΠΕΙ ΝΑ ΠΛΗΡΟΥΝ ΤΙΣ ΚΑΤΩΘΙ ΠΡΟΫΠΟΘΕΣΕΙΣ:
- ΓΡΑΜΜΑΤΙΚΕΣ ΓΝΩΣΕΙΣ ΛΥΚΕΙΟΥ
- ΗΛΙΚΙΑ ΕΩΣ 27 ΕΤΩΝ
- ΑΝΕΣΗ ΣΤΗΝ ΕΠΙΚΟΙΝΩΝΙΑ ΚΑΙ ΟΡΓΑΝΩΤΙΚΕΣ ΙΚΑΝΟΤΗΤΕΣ
- ΟΙ ΕΝΔΙΑΦΕΡΟΜΕΝΟΙ ΘΑ ΠΡΕΠΕΙ ΝΑ ΕΧΟΥΝ ΓΝΩΣΗ ΤΟΥ ΑΝΤΙΚΕΙΜΕΝΟΥ ΚΑΙ ΔΙΑΘΕΣΗ ΓΙΑ ΕΡΓΑΣΙΑ

ΤΗΛΕΦΩΝΟ ΓΙΑ ΕΠΙΚΟΙΝΩΝΙΑ 0241/26898

ΑΕ356/1449-30/5

ΑΠΟ ΤΗΝ Γ. ΧΑΤΖΗΜΑΡΚΟΣ & ΣΙΑ Ο.Ε.

ΖΗΤΕΙΤΑΙ ΟΔΗΓΟΣ (Γ' Κατηγ.)

- 12μηνη απασχόληση
- Μισθός ικανοποιητικός

ΤΗΛ. ΓΙΑ ΡΑΝΤΕΒΟΥ 61460 - 65732, 9.00-16.00

ΑΕ366/1459-30/5

Η 3Τ ΑΕΒΕ (ΤΟΥΟΤΑ ΡΟΔΟΥ) ΖΗΤΕΙ

1) ΠΩΛΗΤΗ/ΤΡΙΑ αυτοκινήτων
2) ΒΟΗΘΟ ΠΛΥΣΤΗ και
3) ΚΑΘΑΡΙΣΤΡΙΑ χώρου

Αριστες συνθήκες εργασίας. Ικανοποιητικό πακέτο αποδοχών.

Πληροφορίες τηλ. 68000 (κα Σταύρα Πιπίνα)

ΑΕ 286/Χ2465-31/5

TUI

ΠΩΛΕΙΤΑΙ

αυτοκίνητο μάρκας BMW I χρώματος γκρι σε πολύ καλή κατάσταση, έτος πρώτης κυκλοφορίας 1992

Πληροφορίες τηλ. (0241) 89310 κ. Ανδρίκου
Δευτέρα - Παρασκευή: από 09.00-15.00 η ώρα

ΑΕ 453/1506-2/6

AE43/X2411-31/5

Από τα μεγάλα καταστήματα ΠΑΠΠΟΥ

ΖΗΤΟΥΝΤΑΙ

Κοπέλες για να εργαστούν ως πωλήτριες

ΠΑΠΠΟΥ

Αιτήσεις γίνονται δεκτές στο τμήμα προσωπικού (5ος όροφος) ώρες 08.30 έως 21.00

Πληροφορίες στα τηλ.: 78881 & 78882

ΟΙΚΟΔΟΜΙΚΕΣ ΕΠΙΧΕΙΡΗΣΕΙΣ ΔΙΑΚΟΓΕΩΡΓΙΟΥ ΚΑΛΛΙΣΤΟΣ

ΕΘΝ.ΑΝΤΙΣΤΑΣΕΩΣ 11 (πρώην Αννης Μαρίας)

ΠΩΛΗΣΕΙΣ ΔΙΑΜΕΡΙΣΜΑΤΩΝ - ΚΑΤΑΣΤΗΜΑΤΑ - ΑΠΟΘΗΚΕΣ - ΑΝΤΑΛΛΑΓΕΣ ΑΚΙΝΗΤΩΝ - ΑΓΟΡΕΣ ΟΙΚΟΠΕΔΩΝ ΑΝΑΛΑΜΒΑΝΟΥΜΕ ΑΝΤΙΠΑΡΟΧΕΣ

ΠΩΛΟΥΝΤΑΙ διαμερίσματα λουξ κατασκευής, με απεριόριστη θέα. Τα διαμερίσματα διαθέτουν θωρακισμένες πόρτες - εντοιχισμένες κουζίνες - ντουλάπες - εντοιχισμένο νιπτήρα με ντουλάπι - κεντρική θέρμανση αυτόνομη - ανοιγόμενα ανακλινόμενα κουφώματα με διπλά τζάμια, σίτες, ρολά - υδραυλικό ασανσέρ - τριφασικό ρεύμα.

Ολοι οι χώροι σπατουλαριστοί - εσωτερικές πόρτες MDF με σχέδιο

ΔΙΑΜΕΡΙΣΜΑΤΑ:

Επί της οδού Μεγ. Κων/νου - Κων/νου Παλαιολόγου:
- 50υ.μ. δυάρια
- 85τ.μ. τριάρια
- 110τ.μ. τεσσάρια

} ανά όροφο

Επί της Κων/νου Υδραίου - Στ. Κωτιάδη
- 70τ.μ. τριάρια
- 90τ.μ. τριάρια - τεσσάρια
- 110τ.μ. τεσσάρια
- 130τ.μ. τεσσάρια - πεντάρια

} ανά όροφο, με μεγάλες βεράντες, φανταστική θέα

Επί της λεωφ. Καλλιθέας - Καρακόνερο
- 50τ.μ. δυάρια
- 85τ.μ. τριάρια
- 110τ.μ. τεσσάρια

} ανά όροφο, με μεγάλες βεράντες, απεριόριστη θέα

ΚΑΤΑΣΤΗΜΑΤΑ (επί της λεωφ. Καλλιθέας - Καρακόνερο)
- 50τ.μ.
- 1000τ.μ.
- 150τ.μ.

ΙΑΤΡΕΙΑ - ΓΡΑΦΕΙΑ (επί της Μεγ. Κων/νου και Κων.Παλαιολόγου - Φώκιαλη)
- 50τ.μ.
- 100τ.μ.
- 150τ.μ.

Δάνεια όλων των ταμείων και όλων των τραπεζών

ΠΛΗΡΟΦΟΡΙΕΣ:

ΔΙΑΚΟΓΕΩΡΓΙΟΥ ΚΑΛΛΙΣΤΟΣ

Τηλ. 78501 - 78502 - 29318

AE195/X2399-31/5



Η εμπειρία μας και η αφοσίωση στη λεπτομέρεια αποτελουν εγγύηση για την απόλυτη επιτυχία ωστε να μείνουν ανεξίτηλες στη μνήμη τη δική σας και των καλεσμένων σας.....

ΧΟΡΟΕΣΠΕΡΙΔΕΣ - ΓΑΜΟΙ - CATERING - ΠΑΙΔΙΚΑ ΠΑΡΤΥ



ΞΕΝΟΔΟΧΕΙΟ SOFITEL CAPSIS ΡΟΔΟΥ

Για Πληροφορίες 25-015 & 20919 (09.00 - 17.00)

CAPSIS
Conference Centers & Resort Hotels

AE188/X2409-31/5

ΣΗΜΕΡΕΣ ΕΚΔΡΟΜΕΣ

1. ΣΤΗ ΝΙΣΥΡΟ
2. ΣΤΗΝ ΠΑΤΜΟ

ΤΟΥ ΑΓ. ΠΝΕΥΜΑΤΟΣ

από 2/6 έως 4/6
ΣΑΒΒΑΤΟ - ΚΥΡΙΑΚΗ - ΔΕΥΤΕΡΑ

Επωφεληθείτε της τριήμερης αργίας και αποδράστε σε ένα από τα δύο πανέμορφα νησιά μας.
Τη ΝΙΣΥΡΟ με το ηφαίστειο, τα χωριά Εμπορειό, Νικιά, Πάλι και το Μανδράκι με τα παραδοσιακά στενά σοκάκια, την Παναγιά Σπηλιανή.
Την ΠΑΤΜΟ με το μοναστήρι του Αγ. Ιωάννη του Θεολόγου την Αποκάλυψη, το γυναικείο μοναστήρι του ΕΥΑΓΓΕΛΙΣΜΟΥ, τη Χώρα, Κάμπο, Λάμπη, κλπ.

Τιμή κατ' άτομο
1. ΝΙΣΥΡΟ δρχ. 24.000
ξενοδ. ΠΟΡΦΥΡΙΣ με πισίνα
2. ΠΑΤΜΟ δρχ. 32.500

Περιλαμβάνει:
• Ξενοδοχείο ΠΟΡΦΥΡΙΣ με πισίνα στη Νίσυρο
• Εισιτήρια πλοίου με το καταμαράν
• Μία εκδρομή με πούλμαν για Νίσυρο
• Ξενοδοχείο ΒΥΖΑΝΤΙΝΟ στην Πάτμο
• Εισιτήρια F/B για Πάτμο
• Εκδρομή με πούλμαν στην Πάτμο

Θέσεις περιορισμένες

Πληροφορίες - Προγράμματα
Πρακτορείο ταξιδίων
ΠΡΑΚΤΟΡΕΙΟ ΣΑΗΣ
Τάρπον Σπριγκς 42 Δίπλα στην ΠΙΣΤΕΩΣ
Τηλ. 39781 - 3
ΑΕ 68 -χ2430-1/6

ALHAMBRA TRAVEL
ROYAL OLYMPIC CRUISES
ΟΝΕΙΡΕΜΕΝΗ ΚΡΟΥΑΖΙΕΡΑ
ΑΠΟ 27 ΙΟΥΝΙΟΥ ΕΩΣ 4 ΙΟΥΛΙΟΥ
STELLA SOLARIS
RHODOS – HERAKLION – SANTORINI – PIRAEUS – DARDANELLES STRAIT – ISTAMBUL – ISTAMBUL (2) KUSADASI (EPHESSOS) – PATMOS – MYKONOS – RHODOS

ΜΕ ΤΟ ΠΟΛΥΤΕΛΕΣΤΑΤΟ ΚΡΟΥΑΖΙΕΡΟΠΛΟΙΟ

Ελάτε με τα παιδιά σας να χαρείτε τα νησιά μας, να επισκεφθείτε το Πατριαρχείο, Αγία Σοφία, Βόσπορο, κλπ.
• Παιδιά έως 16 ετών δωρεάν (πληρώνουν μόνο φόρους).
• Καμπίνες περιορισμένες.
• Δηλώσεις μέχρι 25 Μαΐου
• Διασκέδαση - απίθανη κουζίνα - εκδρομές

Πληροφορίες στο πρακτορείο μας
ALHAMBRA TRAVEL
Αλεξ. Παπάγου 23 -
Τηλ. 25698, 37052
ΑΕ 198/ Χ. 2429-1/6

Εκεί που έγινε η Τρίτη Οικουμενική Σύνοδος και άνθισε ο ελληνισμός

ΕΦΕΣΟΣ: ΦΙΛΟΣΟΦΙΑ, ΙΣΤΟΡΙΑ, ΑΡΧΑΙΟΛΟΓΙΑ ΚΑΙ ΞΕΝΑΓΗΣΗ

Γράφει ο Θεοφάνης Μπογιάννος

Εφέτος συμπληρώνονται ακριβώς 1.570 χρόνια από τη Σύνοδο της Εφέσου, 2.335 χρόνια από την άφιξη του Μεγαλέξανδρου στην ελληνίδα αυτή πόλη και 1.947 χρόνια από την άφιξη του Αποστόλου Παύλου στη μεγάλη αυτή πόλη και κέντρο του ελληνισμού της Ανατολής.

Στην Εφεσο έγινε το 431 η Τρίτη Οικουμενική Σύνοδος για να καταδικαστεί η Αίρεση του Νεστόριου και του Νεστοριανισμού. Εδώ στα 54 μετάτο Χριστό έφτασε ο **Απόστολος Παύλος** για να κηρύξει την αλήθεια του κόσμου και την έλευση του Χριστού στον κόσμο και στις ψυχές των βροτών.

Αλλά εκεί έφτασε και στα 334 ο **Μέγας Αλέξανδρος** για να ελευθερώσει την Ελληνίδα Πόλιν, από τους Σατράπες και τους ληστές Μήδους της Ανατολής...



ΕΦΕΣΟΣ: Η ΕΛΛΗΝΙΚΗ ΒΙΒΛΙΟΘΗΚΗ
Μυριάδες άνθρωποι, από όλες τις εσχατιές του κόσμου προσκυνούν στην Εφεσο τον θείο ελληνισμό.
Οποιος μεταλάβει ελληνισμό, δεν φοβάται αμαρτία και θάνατο...

Οσοι Ελληνες και ξένοι επισκέπτονται τη σημερινή Εφεσο, στα παράλια της Μικράς Ασίας, νότια της Σμύρνης και στις εκβολές του Καΰστρου Ποταμού - σήμερα λέγεται Κιουτσούκ Μεντερές - θυμούνται τη μεγάλη ιστορία των Ελλήνων, του χριστιανισμού και του ελληνισμού που άνθισε στην πόλη αυτή, εδώ και 3.000 χρόνια...

Οταν περπατά κανείς μέσα στη σημερινή ερειπωμένη πόλη της Εφέσου,νομίζω ότι ζει σε μια αρχαία ελληνική πόλη! Ολα είναι ελληνικά: **Η τέχνη, τα μάρμαρα, οι ναοί, οι δρόμοι, οι κίονες, τα κιονόκρανα, η αρχιτεκτονική της πόλης και των ναών, τα καταστήματα, τα δημόσια οικήματα, οι επιγραφές, οι βωμοί, τα θέατρα** και η όλη εικόνα της τουριστικής αυτής πόλεως και περιοχής.

Ολοι οι Ελληνες δικαιούνται και οφείλουν να περπατήσουν, όπως εμείς, μέσα στον ιερό αυτό χώρο για να μάθουν την ατέρμονη ιστορία της πόλης, της ιστορίας και του χριστιανισμού μας.

Η πόλη ήταν ελληνική ήδη από τον 8ο αιώνα π.Χ., αλλά διάφοροι λαοί της Ανατολής και της Δύσης, λεηλάτησαν και απείλησαν με όλεθρο τον ελληνισμό της τον ξείδωρο και αειφεγγή.

Σε όλες τις εκφάνσεις της ελληνικής ιστορίας, η Εφεσος πήρε ενεργό μέρος στα ελληνικά πολιτικά δρώμενα. Στην αρχή ήταν σύμμαχος των Αθηναίων και μετείχε στην Δηλιακή ή **Αθηναϊκή Συμμαχία**, αλλά τελικά προσαρτίστηκε στο άρμα της Σπάρτης. Δυστυχώς η λαίλαπα της Ανατολής, οι Μήδοι κατακτούν την Εφεσο το έτος 417 π.Χ. και έτσι η πόλη χάνει τη δύναμη και τη λάμψη της.

Στα 334 π.Χ. ο **Αλέξανδρος ο Ελληνας της Μακεδονίας**, μετά τη **Μάχη του Γρανικού**, ελευθερώνει τους Ελληνες Εφέσιους από το ζυγό των Περσών.

Στα πρώτα χρόνια του Χριστιανισμού η Εφεσος είναι πόλη σημαντική με μεγάλο πληθυσμό, δύναμη και στρατό. Μέσα στην πόλη της Εφέσου κτίζονται **στάδια, ωδεία, θέατρα, γυμναστήρια, λιμάνια, νεωλκεία, νεώρια, πρυτανεία, ιερά, μουσεία, αγορές, δείγματα, αγάλματα χιλιάδες,ναοί θεών και θεαινών,** δρόμοι διηνεκείς, βιβλιοθήκες, τείχη απόρθητα και ελληνισμός γερός και ιερός, κάρφος στους οφθαλμούς Ανατολιτών και δυτικών ληστών.

Η Πόλη, είχε λογοτεχνία, φιλοσοφία και αρχιτεκτονική μεγάλη και ελληνική.

Εδώ ήταν και ο **Ναός της Εφεσίας Αρτέμιδας,** ένα από τα **Εφτά Θαύματα** της ελληνικής αρχαιότητας.

Σήμερα όλα αυτά τα λείψανα του ελληνισμού και τις ελληνικές επιγραφές και ερείπια, μπορεί να δει και να θαυμάσει ο ιστορικά ενήμερος επισκέπτης της Εφέσου.

Επισκεφθείτε και εσείς φίλοι αναγνώστες την Εφεσο: την καρδιά του ελληνισμού και χριστιανισμού, το κέντρο και την ψυχή της **τέχνης**, της **φιλοσοφίας** και του ανθρωπισμού, που είναι δημιουργίες του Ελληνα και της αγγελόμορφης ψυχής του.

ΝΤΕΤΕΚΤΙΒΣ
30 ΧΡΟΝΙΑ ΜΟΝΙΜΑ ΚΑΙ ΣΤΗ ΡΟΔΟ
35354
ΠΛΑΤΕΙΑ ΑΓΙΟΥ ΙΩΑΝΝΟΥ
Η ΛΥΣΗ!!! ΣΕ ΚΑΘΕ ΣΑΣ ΠΡΟΒΛΗΜΑ
EXPRESS SECURITY
ΑΕ 197/ Χ.2344-31/5

Δύο κορυφαία προϊόντα στην κορυφαία...



Οινοθήκη Emery, οινοποιία με παράδοση τριών γενεών, χάρις στο άρτια καταρτισμένο επιστημονικό και τεχνικό προσωπικό και στις τελειοποιημένες σύγχρονες εγκαταστάσεις της, κατορθώνει να παράγει μια πλούσια γκάμα προϊόντων υψηλής ποιότητας με διεθνή αναγνώριση. Τώρα, ένας νέος ξεχωριστός κόσμος σας ανοίγεται με την υπογραφή της Οινοθήκης Emery.
Για σας που η ποιότητα ζωής αφορά την κάθε στιγμή, η Οινοθήκη Emery έφερε δύο νέα προϊόντα: Τη μπύρα KROMBACHER και το μεταλλικό ανθρακούχο νερό APOLLINARIS.

Η μπύρα KROMBACHER, παράγεται από νερό που αναβλύζει στην περιοχή των εργοστασιακών εγκαταστάσεων, διαλεγμένους λυκίσκους από τις περιοχές που προέρχονται οι καλύτερες σχετικές φυτοκαλλιέργειες, κριθάρι ζυθοποιίας από θερινό καρπό με διπλό στάχυ καθώς επίσης και δυνατή φρέσκια μαγιά βιολογικής παραγωγής.

Το εμφιαλωμένο νερό APOLLINARIS, είναι το πιο δημοφιλές ανθρακούχο μεταλλικό νερό στην Γερμανία.

Μια νέα σελίδα ποιοτικής ζωής σας ανοίγεται με τα δύο κορυφαία προϊόντα στην κορυφαία Οινοθήκη Emery.

ΟΙΝΟΘΗΚΗ EMERY
Αυστραλίας 28, 85100 Ρόδος, Τηλ.: (0241) 29111, 22715, Fax: (0241) 22716

ΑΕ 165/Χ. 2455-31/5

Διαφάνειες και μεγενθύνσεις για μπαρ, εστιατόρια, fast food
Φ. & Ν. ΠΑΧΟΣ
Γ. Ευσταθίου 11
Τηλ. 26893

ΠΡΑΚΤΟΡΕΙΟ ΤΑΞΙΔΙΩΝ
ΣΑΒΒΑΣ ΣΑΗΣ

Με την ευκαιρία της λειτουργίας του **νέου** μας πρακτορείου στην οδό ΤΑΡΠΟΝ ΣΠΡΙΓΚΣ 42 δίπλα στην Τράπεζα Πίστεως
ΠΡΟΣΦΕΡΟΥΜΕ
τα φθηνότερα αεροπορικά εισιτήρια για όλο τον κόσμο με όλες τις αεροπορικές πτήσεις

ΠΡΟΣΟΧΗ:
ΠΛΗΡΟΦΟΡΙΕΣ ΔΕΝ ΔΙΔΟΝΤΑΙ ΑΠΟ ΤΟ ΤΗΛΕΦΩΝΟ
ΜΟΝΟ ΠΡΟΣΩΠΙΚΗ ΠΑΡΟΥΣΙΑ ΣΑΣ

Ακόμη:
♦ Σας παίρνουμε BIZA επισκέπτου για ΑΜΕΡΙΚΗ σε μία εβδομάδα
♦ BIZA επισκέπτου για ΑΥΣΤΡΑΛΙΑ σε μία μέρα
♦ Εκδοση διαβατηρίων
♦ Εκδοση αδειών αυτοκινήτων

ΞΕΝΟΔΟΧΕΙΑ ΣΤΗΝ ΑΘΗΝΑ

PRESIDENT Α' Κατηγορίας Λεωφόρος Κηφισίας

Μονόκλινο	δρχ.	12.500	με πρωινό	έως	31/10
Δίκλινο για μονόκλινο	»	14.000	»	»	»
Δίκλινο	»	16.500	»	»	»
Τρίκλινο	»	20.000	»	»	»

ESPERIA HOTEL Α' Κατηγορίας Σταδίου 22

Μονόκλινο	δρχ.	28.000	με πρωινό	έως	31/10
Δίκλινο	»	33.000	»	»	»
Τρίκλινο	»	37.000	»	»	»

ELECTRA HOTEL Α' Κατηγορίας Ερμού 5

Μονόκλινο	δρχ.	33.000	με πρωινό	έως	10/11
Δίκλινο	»	39.500	»	»	»
Τρίκλινο	»	46.500	»	»	»

TITANIA HOTEL Πανεπιστημίου 52 (Σύνταγμα Ομόνοια)

Μονόκλινο	δρχ.	με αμερικάνικο πρωινό		25.600	έως 31/10
Δίκλινο	»	»	»	32.500	» »
Τρίκλινο	»	»	»	36.000	» »

DORIA HOTEL Β' Κατηγορίας Πειραιώς 15-17 (κοντά στην Ομόνοια)

Μονόκλινο	δρχ.	17.000	με πρωινό	έως	31/10
Δίκλινο	»	20.000	»	»	»
Τρίκλινο	»	26.500	»	»	»

RIVA HOTEL Α' Κατηγορίας SUPERIOR Μιχαλακοπούλου (HILTON)

Μονόκλινο	δρχ.	18.500	με πρωινό	έως	31/10
Δίκλινο	»	21.000	»	»	»
Τρίκλινο	»	28.500	»	»	»

ZAFOLIA HOTEL Α' Κατηγορίας Λεωφόρος Αλεξάνδρας 87

Μονόκλινο	δρχ.	27.000	έως 31/6		
Δίκλινο	»	30..000	»	»	
Τρίκλινο	»	36.000	»	»	

ALEXANDROS Α' Κατηγορίας περιοχή HILTON

Μονόκλινο	δρχ.	26.000	με πρωινό	έως	31/10
Δίκλινο	»	29.000	»	»	»
Τρίκλινο	»	34.500	»	»	»

CHRISTINA Β' Κατηγορίας περιοχή FIX

Μονόκλινο	δρχ.	18.500	με πρωινό	έως	31/10
Δίκλινο	»	21.000	»	»	»
Τρίκλινο	»	28.000	»	»	»

PARTHENON Α' Κατηγορίας περιοχή Μακρυγιάννη

Μονόκλινο	δρχ.	23.000	με πρωινό	έως	31/10
Δίκλινο	»	27.000	»	»	»
Τρίκλινο	»	37.000	»	»	»

ΧΑΝΔΡΗΣ Κατηγορίας LUX Συγγρού 385

Μονόκλινο SUPERIOR	δρχ.	44.000	χωρίς πρωινό	έως	31/12
Δίκλινο SUPERIOR	»	44.000	»	»	»

STANLEY Β' Κατηγορία Σύνταγμα

Μονόκλινο	δρχ.	22.000	με πρωινό	έως	31/10
Δίκλινο	»	28.000	»	»	»
Τρίκλινο	»	35.500	»	»	»

SEA VIEW στη Γλυφάδα

Μονόκλινο	δρχ.	18.000	με πρωινό	έως	31/5
Δίκλινο	»	23.000	»	»	»
Τρίκλινο	»	27.500	»	»	»

ST. GEORGE LYKABETTUS LUX

Μονόκλινο	δρχ.	33.500	χωρίς Β/Β	έως	31/12	
Δίκλινο	»	33.500	»	»	»	»

ASTOR Σύνταγμα

Μονόκλινο	δρχ.	19.500	με πρωινό	έως	31/10
Δίκλινο	»	26.000	»	»	»
Τρίκλινο	»	32.000	»	»	»

GRAND HOTEL Β' Κατηγορίας Πατησίων & Βεραντέρου 10

Μονόκλινο	δρχ.	15.500	με πρωινό	έως	31/10
Δίκλινο	»	20.000	»	»	»
Τρίκλινο	»	26.000	»	»	»

ΒΕΡΓΙΝΑ Β' Κατηγορίας ΘΕΣ/ΚΗ (κεντρικό)

Μονόκλινο	δρχ.	19.000	με πρωινό	έως	31/8
Δίκλινο	»	24.000	»	»	»
Τρίκλινο	»	29.000	»	»	»

ΣΑΣ ΣΥΜΦΕΡΕΙ ΠΡΙΝ ΚΛΕΙΣΕΤΕ
ΟΠΟΥΔΗΠΟΤΕ ΝΑ ΜΑΣ ΕΠΙΣΚΕΦΘΕΙΤΕ
ΠΡΑΚΤΟΡΕΙΟ ΤΑΞΙΔΙΩΝ
ΣΑΒΒΑΣ ΣΑΗΣ
ΤΑΡΠΟΝ ΣΠΡΙΓΚΣ 42 δίπλα στην Τράπεζα Πίστεως Τηλ. 39781-3
ΑΕ 199/ Χ.2430-31/5

ΚΛΙΜΑΤΙΣΤΙΚΑ

TOKAI -WHITE WESTING HOUSE

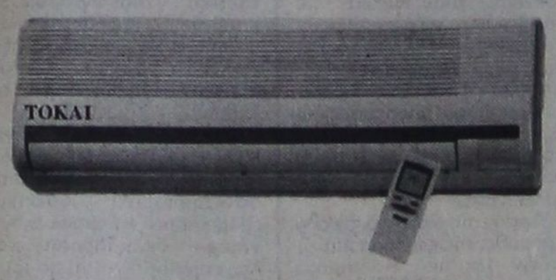

ΨΥΞΗ - ΘΕΡΜΑΝΣΗ

9000 BTU
12.000 BTU
16000 BTU
18000 BTU
24000 BTU

Τα κλιματιστικα του επομενου αιωνα
Αψογη εμφανιση - μικρες διαστασεις
Χαμηλη σταθμη θορυβου
Υψηλες αποδοσεις σε ψυξη & θερμανση
Η τιμη του ειναι εκπληξη!!!
Μεχρι 36 ατοκες δοσεις
Πληρης τεχνικη υποστηριξη

ΑΝΤΙΠΡΟΣΩΠΟΣ ΡΟΔΟΥ
Ν.ΚΑΜΠΟΥΡΑΚΗΣ - Μ.ΦΛΑΓΚΟΣ Ο.Ε.
ΑΓ.ΑΝΑΣΤΑΣΙΑΣ 9 ΡΟΔΟΣ
ΤΗΛ.0241 31320 - 20859

AE 114/X.2426-31/5

DODEKANISOS

ΔΩΔΕΚΑΝΗΣΟΣ ΝΑΥΤΙΛΙΑΚΗ Ν.Ε



Κρατήσεις on line:

«ΔΩΔΕΚΑΝΗΣΟΣ ΝΑΥΤΙΛΙΑΚΗ»
Αυστραλίας 3, Ρόδος 85100
Τηλ. 0241-70590, FAX. 70591 και

ΣΤΟΝ ΤΑΞΙΔΙΩΤΙΚΟ ΣΑΣ ΠΡΑΚΤΟΡΑ

ΔΡΟΜΟΛΟΓΙΑ ΤΟΥ ΤΑΧΥΠΛΟΟΥ ΚΑΤΑΜΑΡΑΝ

«DODEKANISOS EXPRESS»

από 29 Μαΐου έως 30 Ιουνίου 2001

Αναχωρήσεις από ΡΟΔΟ (Κεντρικό λιμάνι - Κολώνα)

ΔΕΥΤΕΡΑ
08.30 από Ρόδο για Σύμη - Κω - Λέρο - Λειψούς - Πάτμο - Λειψούς - Λέρο - Κάλυμνο - Κω - Σύμη - Ρόδο

ΤΡΙΤΗ
08.30 από Ρόδο για Κω - Κάλυμνο - Κω -Ρόδο

ΤΕΤΑΡΤΗ
08.30 από Ρόδο για Τήλο - Νίσυρο - Κω - Κάλυμνο - Κω - Νίσυρο - Τήλο - Ρόδο

ΠΕΜΠΤΗ
08.30 από Ρόδο για Κω - Κάλυμνο - Κω -Ρόδο

ΠΑΡΑΣΚΕΥΗ
08.30 από Ρόδο για Σύμη - Κω - Λέρο - Λειψούς - Πάτμο - Λέρο - Κάλυμνο - Κω - Σύμη - Ρόδο

ΣΑΒΒΑΤΟ
8.30 από Ρόδο για Σύμη - Κω - Κάλυμνο - Λέρο - Κάλυμνο - Κω - Ρόδο

ΚΥΡΙΑΚΗ
08.30 από Ρόδο για Κω - Κάλυμνο - Λέρο - Λειψούς - Πάτμο - Λέρο - Κάλυμνο - Κω - Σύμη - Ρόδο

ΣΗΜΕΙΩΣΗ:
• Το «DODEKANISOS EXPRESS» θα προσεγγίσει έκτακτα το ΚΑΣΤΕΛΛΟΡΙΖΟ στις ΤΡΙΤΗ 29/5, ΠΕΜΠΤΗ 31/5 & ΤΡΙΤΗ 5/6 2001.

AE85/X.2422-31/5

ΜΕΝΤΙΟΥΜ-ΑΣΤΡΟΛΟΓΟΣ

ΝΙΚΟΣ

Ακριβείς προβλέψεις στον επαγγελματικό, αισθηματικό και οικονομικό τομέα.

Επαναφορά ατόμων
Ισχυρή υποβολή

Δέχεται μόνο με ραντεβού στα τηλέφωνα: 31405 και 39201

AE 385/1465-2/6

Από τη δημαρχιακή επιτροπή

Αδειες σε καταστήματα

ΚΥΡΙΩΣ ΕΙΝΑΙ ΝΥΧΤΕΡΙΝΑ ΚΕΝΤΡΑ

Με χορηγήσεις αδειών ίδρυσης και λειτουργίας καταστημάτων υγειονομικού ενδιαφέροντος και μουσικής, ασχολήθηκαν προχθές τα μέλη της Δημαρχιακής Επιτροπής.

Ειδικότερα χορηγήθηκαν οι άδειες στους εξής επιχειρηματίες:

Αδειες ίδρυσης και λειτουργίας καταστημάτων (προϋπάρχοντα καταστήματα)

• Σαράντης Εμμανουήλ (αναψυκτήριο χωρίς εργαστήριο για περαστικούς) Πλάτωνος και Μιλτιάδου

• Χατζηστεφανή Μαρία (αποθήκη χονδρικού εμπορίου φρούτων και λαχανικών) Κλ. Πέππερ 1

• Σαρρή Φαίδρα (εστιατόριο - ψαροταβέρνα (πλ. Ευδήμου 18 Θ

• Πιννίκας Μιχαήλ (παντοπωλείο - οπωρολαχανοπωλείο) Κωνσταντινίδη 7

• Πεμπέ Ρουφέτ (σνακ μπαρ - πιτσαρία) Γρίβα 104

• Μανιώτη Τσαμπίκα (τυποποιημένα είδη παντοπωλείο) Π. Μελά 93

• Μανουσέα Αναστασία (σνακ μπαρ - πιτσαρία χωρίς παρασκευαστήριο) Ιπποκράτους 21

• Μαρίνος Ιωάννης (παραδοσιακό καφενείο) Μιλτιάδου 8

Αδειες ίδρυσης και λειτουργίας καταστημάτων (νέα καταστήματα)

• Χατζηκώστα Μαρία (πώληση τυποποιημένων παγωτών - αναψυκτικών ποτών και ορισμένων ζαχ/δών προϊόντων) Ομήρου 71

• Imparato Viittorio (παγωτοπωλείο για διερχόμενους) Ι. Δραγούμη 5

Αδειες λειτουργίας μουσικής (ανανέωση)

• Θεοδωροπούλου Καλλιόπη (στερεοφωνικό συγκρότημα μικρής ισχύος) Εθν. Αντιστάσεως 67



• «Θεοδωρόπουλος Κων/νος και ΣΙΑ Ο.Ε.» (στερεοφωνικό συγκρότημα μικρής ισχύος) Καναδά 77

• «Ι. Ν. Βουτσής Ο.Ε.» (ραδιόφωνο κασσετόφωνο CD μικρής ισχύος) Ορφανίδου 45

• Χατζηγεωργίου Σοφία (ραδιόφωνο κασσετόφωνο CD μικρής ισχύος), Ορφανίδου 24

• Πάμπαλης Σταύρος (ραδιόφωνο κασσετόφωνο CD μικρής ισχύος) Γρίβα 51

«Μενεγάκης Ζαχ. & Κλούβας Γ. Ο.Ε.» (ραδιόφωνο κασσετόφωνο CD μικρής ισχύος) Ορφανίδου 29

• Πιτυρίγκας Δημήτριος (ραδιόφωνο κασσετόφωνο CD μικρής ισχύος) Γ. Παπανικολάου 12

• Ζαμπετούλας Νικόλαος (ραδιόφωνο κασσετόφωνο CD μικρής ισχύος) Γ. Παπανικολάου 14

• Κοτσαμπασόγλου Αλέξανδρος (ραδιόφωνο κασσετόφωνο CD μικρής ισχύος) (Μανδηλαρά 53

• Van Der Heyden Patrick (ραδιόφωνο κασσετόφωνο CD μικρής ισχύος) Ορφανίδου 16

• Καντιδενός Γεώργιος (ραδιόφωνο κασσετόφωνο CD μικρής ισχύος) Μανδηλαρά 50

• «Γιάννης και Μαρία Μαρινάκη Ο.Ε. (ραδιόφωνο κασσετόφωνο CD μικρής ισχύος) 28ης Οκτωβρίου και Ερ. Σταυρού

• Σεΐτης Αγγελος (ραδιόφωνο κασσετόφωνο CD μικρής ισχύος) Ορφανίδου 48

• Τζαμαλιάνης Κέλσιος (ραδιόφωνο κασσετόφωνο CD μικρής ισχύος) Γρίβα και Μανδηλαρά

• Παπανθίμου Γεώργιος (ραδιόφωνο κασσετόφωνο CD μικρής ισχύος) Καθοπούλη 21

• Brandan Erik Coran (ραδιόφωνο κασεττόφωνο μικρής ισχύος) Ορφανίδου 21

• POMAK Α.Ε. (ραδιόφωνο κασσετόφωνο Πικ απ CD χαμηλής ισχύος) Γρ. Λαμπράκη 50 & Θέμελη

• Βογιατζής Σταύρος (ραδιόφωνο κασσετόφωνο Πικ απ CD χαμηλής ισχύος) Ηρ. Πολυτεχνείου 2

• Μαυράκης Νικόλαος (ραδιόφωνο κασσετόφωνο Πικ απ CD χαμηλής ισχύος) Γ. Ευσταθίου 4

PELLOS TRAVEL

ΠΡΟΣΕΧΕΙΣ ΕΚΔΡΟΜΕΣ ΤΟΥ ΓΡΑΦΕΙΟΥ ΜΑΣ

(ΜΕ ΣΥΝΟΔΟ)

ΕΚΔΡΟΜΕΣ ΙΟΥΝΙΟΥ

2/6-4/6 ΕΚΔΡΟΜΗ ΡΟΔΟΣ -
ΜΑΡΜΑΡΙΣ - ΕΦΕΣΟΣ - ΣΜΥΡΝΗ - ΠΕΡΓΑΜΟΣ - ΑΪΒΑΛΙ - ΣΜΥΡΝΗ - ΜΑΡΜΑΡΙΣ - ΡΟΔΟΣ
(ΤΡΙΗΜΕΡΟ ΤΟΥ ΑΓΙΟΥ ΠΝΕΥΜΑΤΟΣ - **ΤΙΜΗ 39.000 ΔΡΧ.**)

6/6-14/6 ΓΥΡΟΣ ΕΛΛΑΔΟΣ
ΡΟΔΟΣ - ΠΕΙΡΑΙΑΣ - ΠΑΤΡΑ - ΡΙΟ - ΑΝΤΙΡΙΟ - ΜΕΣΟΛΟΓΓΙ - ΑΜΦΙΛΟΧΙΑ - ΛΕΥΚΑΔΑ - ΑΡΤΑ- ΙΩΑΝΝΙΝΑ - ΜΕΤΣΟΒΟ - ΤΡΙΚΑΛΑ - ΜΕΤΕΩΡΑ - ΛΑΡΙΣΑ - ΤΕΜΠΗ - ΘΕΣΣΑΛΟΝΙΚΗ - ΠΑΝΑΓΙΑ ΣΟΥΜΕΛΑ - ΒΕΡΟΙΑ - ΚΑΤΑΡΡΑΚΤΕΣ ΕΔΕΣΣΑΣ - ΝΑΟΥΣΑ - ΠΗΛΙΟΝ - ΒΟΛΟΣ - ΑΓΙΟΣ ΙΩΑΝΝΗΣ Ο ΡΩΣΣΟΣ - ΧΑΛΚΙΔΑ - ΠΕΙΡΑΙΑΣ - ΡΟΔΟΣ
ΤΙΜΗ 149.000 ΔΡΧ.

16/6-23/6 ΑΓ. ΝΕΚΤΑΡΙΟΣ - ΑΙΓΙΝΑΣ - ΑΓΙΟΣ ΡΑΦΑΗΛ ΜΥΤΙΛΗΝΗΣ- ΠΑΝΑΓΙΑ ΤΗΣ ΤΗΝΟΥ
ΤΙΜΗ 97.000 δρχ. ΤΟ ΑΤΟΜΟ

24/6-29/6 ΑΙΓΙΝΑ - ΥΔΡΑ - ΣΠΕΤΣΕΣ - ΠΟΡΟΣ

ΕΚΔΡΟΜΕΣ ΙΟΥΛΙΟΥ

2/7-8/7 ΜΕΤΕΩΡΑ - ΠΗΛΙΟ - ΒΟΛΟΣ - ΒΟΡΕΙΕΣ ΣΠΟΡΑΔΕΣ- ΣΚΙΑΘΟΣ- ΣΚΟΠΕΛΟΣ - ΧΑΛΚΙΔΑ - ΠΕΙΡΑΙΑΣ - ΡΟΔΟΣ

Για αναλυτικά προγράμματα και περισσότερες πληροφορίες

PELLOS TRAVEL
Λ. Καλλιθέας 125
Φαληράκι - Ρόδος
Τηλ.: (0241) 87615, 86298
Fax: (0241) 87616,
ΚΙΝΗΤΟΣ: 0945949399

AE 267/X. 1466-31/5

Οι ξενοδόχοι επιμένουν ότι θα έχουμε φέτος μείωση στην κίνηση

Με δηλώσεις του ο πρόεδρος του Ξενοδοχειακού Επιμελητηρίου Ελλάδος, ΞΕΕ, κ. Αριστοτέλης Διβάνης επιβεβαιώνει ότι οι προβλέψεις του ΙΤΕΠ, Ινστιτούτου Τουριστικών Ερευνών και Προβλέψεων, είναι αληθινές και προέρχονται από τα στοιχεία της αγοράς, ενώ σε αντίθεση οι προβλέψεις του ΕΟΤ για αύξηση της τουριστικής κίνησης που προέρχεται από τις ΔΙΤΕΞ, Διεύθυνση Τουρισμού Εξωτερικού, είναι τελείως λανθασμένες.

Συγκεκριμένα ο κ. Διβάνης τόνισε ότι ΄είναι λυπηρό να ενοχλείται ο υπουργός Ανάπτυξης με τεκμηριωμένες διαπιστώσεις που απεικονίζουν μια καθόλου ευχάριστη για τον τουριστικό τομέα πραγματικότητα. Οι πηγές και στοιχεία που διαθέτει το ΙΤΕΠ προέρχονται από την ίδια την αγορά, αφού το ΙΤΕΠ είναι το επιστημονικό όργανο του ξενοδοχειακού κλάδου και έχει συνεχή ροή των πλέον έγκυρων πληροφοριών από όλες τις τουριστικές περιοχές της χώρας. Η ενημέρωση που εμφανίζει το υπουργείο από τις διευθύνσεις του εξωτερικού ως κρατούσα τα σκήπτρα της εγκυρότητας είναι γνωστό ότι προέρχεται από ανθρώπους που έχουν την κακή συνήθεια να μην δυσαρεστούν τους προϊσταμένους τους΄.

Ο κ.Διβάνης τόνισε ιδιαίτερα ότι οι ΔΙΤΕΞ ΄προβλέπανε αυξήσεις τουριστών και την περίοδο της κρίσης στον Περσικό Κόλπο΄. Τέλος, ο κ.Διβάνης έθεσε το ακόλουθο ερώτημα στον υπουργό Ανάπτυξης: ΄Αντί λοιπόν ο υπουργός να σπεύδει να διαψεύσει τους ίδιους τους επαγγελματίες, μήπως θα ήταν σοφότερο και πιο σωτήριο για τον τομέα να ασχοληθεί με τρόπους θεραπείας της ήδη χωλαίνουσας τουριστικής κίνησης΄;

MANOS CENTER RODOS

ΜΟΝΑΔΙΚΕΣ ΠΡΟΣΦΟΡΕΣ ΓΙΑ ΑΤΟΜΙΚΑ ΤΑΞΙΔΙΑ!!!
• Παρίσι 5 ημέρες από 138.000δρχ.
• Λονδίνο 4 ημέρες από 137.000δρχ.
• Ρώμη 5 ημέρες από 138.000δρχ.
• Αγία Νάπα – Κύπρος 5 ημέρες από 92.500δρχ.
• Βιέννη 4 ημέρες από 161.000δρχ.
• Βουδαπέστη 5 ημέρες από 136.000δρχ.
• Λάρνακα 5 ημέρες από 79.000δρχ.

***ΕΠΙΣΗΣ ΚΑΝΟΥΜΕ ΚΡΑΤΗΣΕΙΣ ΓΙΑ ΞΕΝΟΔΟΧΕΙΑ ΣΤΗ ΜΥΚΟΝΟ, ΚΩ, ΘΕΣΣΑΛΟΝΙΚΗ, ΑΘΗΝΑ, ΣΑΝΤΟΡΙΝΗ, ΚΡΗΤΗ, κ.α

Και πολλοί άλλοι προορισμοί!!!

* Οι παραπάνω τιμές είναι κατ΄άτομο σε δίκλινο και περιλαμβάνουν αεροπορικά εισιτήρια από Ρόδο χωρίς φόρους αεροδρομίων.

ΑΝΑΧΩΡΗΣΕΙΣ ΑΠΟ ΡΟΔΟ!...
ΕΞΩΤΙΚΑ ΤΑΞΙΔΙΑ ΣΤΑ ΜΕΤΡΑ ΣΑΣ ΚΑΙ ΣΤΗΝ ΠΙΟ ΠΡΟΣΙΤΗ ΤΙΜΗ!!!

• Πούκετ – 10 ημέρες από 243.000δρχ.
• Κό Σαμούι – 10 ημέρες από 246.000δρχ.
• Μπανγκόκ – Σιγκαπούρη – 10 ημέρες από 257.000δρχ.
• Πούκετ –Σιγκαπούρη– 12 ημέρες από 271.000δρχ.
• Κό Σαμούι – Σιγκαπούρη 12 ημέρες από 275.000δρχ.

* Οι παραπάνω τιμές είναι κατ΄άτομο και περιλαμβάνουν διαμονή σε 3*, 4* & 5* ξενοδοχεία καθώς και αεροπορικά εισιτήρια από ΡΟΔΟ. Μεταφορές από και προς τα αεροδρόμια, πρωινό καθημερινά στο Πούκετ, Κό Σαμούι, Μπανγκόκ. ΔΩΡΕΑΝ μεταφορές & εκδρομές για όλα τα αξιοθέατα της Σιγκαπούρης. Κρουαζιέρα μέχρι τέλη Μαΐου & αναχωρήσεις μέχρι τέλη Ιουνίου.

CHARTERS
ΓΑΛΛΙΑ ΑΓΓΛΙΑ ΒΕΛΓΙΟ ΙΤΑΛΙΑ
ΟΛΛΑΝΔΙΑ ΓΕΡΜΑΝΙΑ ΑΥΣΤΡΙΑ

*** ΤΙΜΗ ΤΣΑΡΤΕΡ ΓΙΑ ΑΓΓΛΙΑ ΑΠΟ ΡΟΔΟ 20.000 ΔΡΧ.***
* Η τιμή δεν περιλαμβάνει φόρους αεροδρομίων.

MANOS CENTER RHODES –ΣΤΑΜΑΤΗΣ ΧΑΤΖΗΑΑΖΑΡΟΥ
Κ. ΠΑΛΑΜΑ 7-9 ΤΗΛ. 0241 25400 ΦΑΞ 0241 24401

AE 56/X2408-31/5

KYDON TOURS

TOURIST AND SHIPPING AGENCY

Psillakis Stelios S.A.



HEAD OFFICE
14 Ethelondon Dodekanision
Tel.: 23 000, 27 900, 75 268 Fax: 32 741
PORT BRANCH
8 Akti Stahtouri, Tel.: 27 722, 24 265
Rhodos, Greece

ΕΚΔΡΟΜΕΣ ΚΥΔΩΝ

ΠΟΙΟΤΗΤΑ – ΟΡΓΑΝΩΣΗ – ΕΠΙΤΥΧΙΑ

ΤΡΙΗΜΕΡΟ ΑΓΙΟΥ ΠΝΕΥΜΑΤΟΣ
2/6 - 4/2 2001

ΜΑΡΜΑΡΙΣ - ΑΝΤΑΛΕΙΑ - ΜΥΡΑ - ΚΑΣ ΦΕΤΙΥΕ

2/6 ΣΑΒΒΑΤΟ 08.00 Δελφίνι ΡΟΔΟ - ΜΑΡΜΑΡΙΣ
09.30 ΜΑΡΜΑΡΙΣ ΑΝΤΑΛΕΙΑ.
Αφιξη 14.00
Περιήγηση - Λιμάνι - Παλιά Πόλη - ελληνικά σπίτια - αγορά - δείπνο - Διανυκτέρευση
3/6 ΚΥΡΙΑΚΗ ΑΝΤΑΛΕΙΑ - Καταρράκτες 13.00.
Αναχώρηση για ΜΥΡΑ - ΑΓΙΟ ΝΙΚΟΛΑΟ - ΚΑS και FETHIYE σύνολο 192 km.
4/6 ΔΕΥΤΕΡΑ FETHIYE (ΜΑΚΡΗ) - ΛΙΒΙΣΙ - ULU DENIZ (Νεκρά Θάλασσα) και αναχώρηση για ΜΑΡΜΑΡΙΣ.
Αναχώρηση 17.00.
Αφιξη 18.00 στη ΡΟΔΟ
ΤΙΜΗ ΚΑΤ' ΑΤΟΜΟ 55.000

Περιλαμβάνει
- Δελφίνι Ρόδο - Μαρμαρίς - Ρόδο
- Ξενοδοχείο 4 αστέρων κεντρικό στην Αντάλεια με πρωινό και δείπνο.
- Ξενοδοχείο 5 αστέρων στο FETHIYE στο περίφημο GREENLAND HOTEL με όλα πληρωμένα, ποτά, φαγητό (ALL INCLUDED) σε δίκλινα δωμάτια
- Πούλμαν πολυτελείας για όλη τη διαδρομή και περιηγήσεις

ΔΕΝ ΠΕΡΙΛΑΜΒΑΝΕΙ
- Φόρος Λιμένων
- Εισόδους αρχαιολογικών χώρων

ΣΥΝΟΔΟΣ η κ. ΕΛΕΝΗ ΨΥΛΛΑΚΗ

• **9/6-15/6**
ΚΩΝΣΤΑΝΤΙΝΟΥΠΟΛΗ - ΤΡΑΠΕΖΟΥΝΤΑ.
Αεροπορικώς

• **ΚΡΟΥΑΖΙΕΡΑ ΚΑΘΕ ΠΑΡΑΣΚΕΥΗ**
F/B NISSOS ΚΥΠΡΟΣ
ΡΟΔΟ - ΚΥΠΡΟ - ΧΑΪΦΑ (Αγίους Τόπους) - ΑΙΓΥΠΤΟ - PORT SAID KAIRO, Πυραμίδες

ΠΡΑΚΤΟΡΕΙΟ ΚΥΔΩΝ
Τηλ. 23.000, 27900

AE 293/X2428-31/5

ΕΛΛΗΝΙΚΗ ΔΗΜΟΚΡΑΤΙΑ
ΥΠΟΥΡΓΕΙΟ ΓΕΩΡΓΙΑΣ
ΠΕΡ/ΚΗ ΔΙΟΙΚ. ΔΩΔΕΚΑΝΗΣΟΥ
Δ/ΝΣΗ ΔΑΣΩΝ ΔΩΔΕΚΑΝΗΣΟΥ
Γεωργίου Μαύρου 2
Π. ΧΡΙΣΤΟΦΑΚΑΚΗΣ, 27460

ΠΕΡΙΛΗΨΗ ΑΝΑΚΟΙΝΩΣΗΣ

Για την πρόσληψη προσωπικού με σύμβαση εργασίας ιδιωτικού δικαίου ορισμένου χρόνου.

Η Δ/νση Δασών Δωδεκανήσου που εδρεύει στο Δήμο Ρόδου, ύστερα από την αριθμ. 49/19-4-00 Πράξη της Τριμελούς εξ Υπουργών Επιτροπής της παρ. 1 του άρθρου 2 της ΠΥΣ 55/1998 και την 363066/20-4-2001 απόφαση του Υπουργού Γεωργίας, ανακοινώνει ότι θα προσλάβει εργατικό προσωπικό με σύμβαση εργασίας ιδιωτικού δικαίου ορισμένου χρόνου, συνολικού αριθμού 10 ατόμων για την κάλυψη εποχιακών αναγκών της Δ/νσης Δασών Δωδεκανήσου σε εργασίες αποτροπής κινδύνου έκρηξης πυρκαιάς σε επικίνδυνες περιοχές Νομού Δωδεκανήσου, σύμφωνα με τις διατάξεις του άρθρου 21 του Ν. 2190/1994 όπως ισχύει μετά τις τροποποιήσεις και συμπληρώσεις των Ν. 2225/1994, 2247/1994, 2266/1994, 2349/1995, 2527/1997 και 2738/1999, για τις εξής, κατά αριθμό ατόμων, ειδικότητες με τα αντίστοιχα ειδικά τυπικά προσόντα και την αντίστοιχη χρονική περίοδο.

ΕΙΔΙΚΟΤΗΤΑ	ΑΡΙΘΜΟΣ	ΕΔΡΑ ΕΚΤΕΛΕΣΗΣ ΕΡΓΑΣΙΩΝ	ΧΡΟΝΙΚΗ ΔΙΑΡΚΕΙΑ
Εργάτες αποτροπής κινδύνου έκρηξης πυρκαγιάς	2	Περιοχή Δήμου Λινδίων	Από την ημέρα πρόσληψης έως και τρεις μήνες.
Εργάτες αποτροπής κινδύνου έκρηξης πυρκαγιάς	2	Περιοχή Δήμου Καμείρου	Από την ημέρα πρόσληψης έως και τρεις μήνες.
Εργάτες αποτροπής κινδύνου έκρηξης πυρκαγιάς	1	Περιοχή Δήμου Σύμης	Από την ημέρα πρόσληψης έως και τρεις μήνες.
Εργάτες αποτροπής κινδύνου έκρηξης πυρκαγιάς	1	Περιοχή Δήμου Λέρου	Από την ημέρα πρόσληψης έως και τρεις μήνες.
Εργάτες αποτροπής κινδύνου έκρηξης πυρκαγιάς	2	Περιοχή Δήμου Καρπάθου	Από την ημέρα πρόσληψης έως και τρεις μήνες.
Εργάτες αποτροπής κινδύνου έκρηξης πυρκαγιάς	2	Περιοχή Δήμου Αταβύρου	Από την ημέρα πρόσληψης έως και τρεις μήνες.

- Οι υποψήφιοι πρέπει να έχουν ηλικία από 18 έως 65 ετών.
- Οι υποψήφιοι δεν πρέπει να έχουν κώλυμα κατά το άρθρο 8 του Υπαλληλικού Κώδικα (καταδίκη, υποδικία, δικαστική συμπαράσταση) με επιφύλαξη των ειδικών διατάξεων του άρθρου 4 παρ. 6 του Ν. 2207/1994.

Οι ενδιαφερόμενοι μπορούν να υποβάλουν αίτηση στα γραφεία της υπηρεσίας μας περιοχή ΖΕΦΥΡΟΣ και ειδικότερα στο γραφείο 3 (αρμόδιος κ. Γ. Κατεργάρης), εντός προσθεσμίας δέκα (10) ημερών, που αρχίζει από την επόμενη ημέρα της τελευταίας δημοσίευσης της παρούσας σε τοπικές εφημερίδες η της ανάρτησής της στο χώρο ανακοινώσεων του καταστήματος της υπηρεσίας μας ή του Δημοτικού ή Κοινοτικού Καταστήματος της έδρας της υπηρεσίας μας. (Εφόσον η ανάρτησή της είναι μεταγενέστερη της δημοσίευσης στις εφημερίδες).

Οι ενδιαφερόμενοι μαζί με την αίτησή τους πρέπει να υποβάλλουν υποχρεωτικώς τα εξής δικαιολογητικά:

1. Κυρωμένο φωτοαντίγραφο των δύο όψεων της αστυνομικής ταυτότητας
2. Υπεύθυνη δήλωση του Ν. 1599/1986 ότι δεν έχουν κώλυμα κατά το άρθρο 8 του Υπαλληλικού Κώδικα α) ότι δεν έχουν καταδικαστεί για κακούργημα και σε οποιαδήποτε κλοπή, υπεξαίρεση (κοινή και στην υπηρεσία) απάτη, εκβίαση, πλαστογραφία, απιστία δικηγόρου, δωροδοκία, καταπίεση, απιστία περί την υπηρεσία, παράβαση καθήκοντος καθ΄ υποτροπή, συκοφαντική δυσφήμιση, καθώς και για οποιοδήποτε έγκλημα κατά της γενετήσιας ελευθερίας ή οικονομικής εκμετάλλευσης της γενετήσιας ζωής, δεν έχουν, λόγω καταδίκης στερηθεί τα πολιτικά τους δικαιώματα, έστω και αν έχει λήξει ο χρόνος που ορίστηκε για τη στέρηση. β) Οτι δεν είναι υπόδικοι και δεν έχουν παραπεμφθεί με τελεσίδικο βούλευμα για κακούργημα ή για πλημμέλημα της προηγούμενης περίπτωσης, έστω και αν το αδίκημα παραγράφηκε. γ) Οτι δεν έχουν λόγω καταδίκης, στερηθεί τα πολιτικά τους δικαιώματα και για όσο χρόνο διαρκεί η στέρηση αυτή δ)Οτι δεν τελούν υπό δικαστική συμπαράσταση.
3. Υπεύθυνη δήλωση του Ν. 1599/1986 στην οποία να δηλώνουν αν το αμέσως προηγούμενο δωδεκάμηνο που συμπληρώνεται κατά την τελευταία ημέρα της υποβολής αιτήσεων έχουν αποσχοληθεί σε δημόσια υπηρεσία ή νομικό πρόσωπο του άρθρου 14 παρ.1 του Ν. 2190/1994 με την ιδιότητα του εποχιακού υπαλλήλου ή για κάλυψη περιοδικών ή πρόσκαιρων αναγκών ή όχι. Σε περίπτωση που έχουν απασχοληθεί να δηλώνουν την υπηρεσία στην οποία απασχολήθηκαν και την ακριβή χρονική διάρκεια της απασχόλησης (έναρξη και λήξη).
4. Πρόσφατη βεβαίωση του ΟΑΕΔ για την απόδειξη της μακροχρόνιας ανεργίας.
5. Υπεύθυνη δήλωση του Ν. 1599/1986 ότι ο υποψήφιος είναι και άνεργος και ανεπάγγελτος.
6. Πιστοποιητικό οικογενειακής κατάστασης (όπου απαιτείται).
7. Πιστοποιητικό του οικείου δήμου ή κοινότητας για τη μόνιμη κατοικία του υποψηφίου (Ν. 2647/98 άρθρ. 4 παρ. 5).
8. Προκειμένου για απολυμένους από αγροτικές συνεταιριστικές οργανώσεις σύμφωνα με την παρ. 10 του άρθρου 23 του Ν. 2538/97 βεβαίωση της νέας συνεταιριστικής οργάνωσης ότι είχαν συνεχή υπηρεσία (2) τουλάχιστον ετών και πρόσφατη βεβαίωση του ΟΑΕΔ ότι είναι άνεργοι.

Οι ενδιαφερόμενοι μπορούν να υποβάλουν στο ΑΣΕΠ ενστάσεις κατά των πινάκων κατάταξης μέσα σε αποκλειστική προσθεσμία, η οποία λήγει μετά την πάροδο δέκα (10) ημερών από την ανάρτησή τους.

Για την υποβολή ένστασης απαιτείται η καταβολή στο Δημόσιο Ταμείο παραβόλου πέντε χιλιάδων (5.000) δραχμών.

Ρόδος 28/5/2001
Ο δ/ντής Δασών Δωδ/σου
Φ. Κοντίτσης

AE490-30/5

ΕΛΛΗΝΙΚΗ ΔΗΜΟΚΡΑΤΙΑ
ΠΕΡΙΦΕΡΕΙΑ ΝΟΤΙΟΥ ΑΙΓΑΙΟΥ
ΝΟΜΟΣ ΔΩΔ/ΣΟΥ
ΔΗΜΟΣ ΑΦΑΝΤΟΥ
ΤΜΗΜΑ ΔΗΜΟΤΙΚΗΣ ΚΑΤΑΣΤΑΣΗΣ
ΓΡΑΦ. ΔΗΜΟΤΟΛΟΓΙΟΥ
Ταχ. Δ/νση:85103 Αφάντου

ΑΝΑΚΟΙΝΩΣΗ

Ο Δήμαρχος Αφάντου Ενημερώνει τους αλλοδαπούς που βρίσκονται παράνομα στη χώρα, κατοικούν μόνιμα στο Δήμο Αφάντου και επιθυμούν ν' αποκτήσουν Αδεια Παραμονής να προσέρχονται στα Γραφεία του Δήμου, κατά το χρονικό διάστημα από 2-6-2001 μέχρι και 2-8-2001, για να υποβάλουν τα σχετικά δικαιολογητικά:

Δικαίωμα για Αδεια Παραμονής έχουν οι αλλοδαποί που:

1. Είναι κάτοχοι
- Πράσινης κάρτας που έχει λήξει χωρίς να έχει υποβληθεί αίτηση για την ανανέωσή της ή η αίτηση για την ανανέωση έχει απορριφθεί.
- Λευκής κάρτας ή
- Αδειας παραμονής που έχει λήξει χωρίς να έχουν υποβάλει αίτηση για την ανανέωσή της.

Απαραίτητη προϋπόθεση και για τις τρεις αυτές περιπτώσεις αλλοδαπών είναι να μπορούν να αποδείξουν ότι διαμένουν στη χώρα τουλάχιστον ένα (1) έτος πριν την 2-6-2001.

2. Εχουν ασκήσει προσφυγή κατά αποφάσεων των αρμοδίων οργάνων του ΟΑΕΔ ενώπιον της ειδικής επιτροπής του άρθρου 5 του Π.Δ. 359/97 και επιθυμούν να παραιτηθούν από την προσφυγή για να υπαχθούν στη διαδικασία που προβλέπει το άρθρο αυτό.

3. Εχουν υποβάλει για σοβαρούς ανθρωπιστικούς λόγους αίτηση ενώπιον της ειδικής επιτροπής που προβλέπεται από το άρθρο 5 του Π.Δ. 359/97 για χορήγηση άδειας παραμονής περιορισμένης χρονικής διάρκειας (πράσινης κάρτας).

4. Μπορούν να αποδείξουν ότι διαμένουν στη χώρα ένα (1) έτος, νόμιμα ή παράνομα, μέχρι την έναρξη ισχύος του παρόντος νόμου.

Επισημαίνουμε ότι η προθεσμία των δύο μηνών είναι ΑΠΟΚΛΕΙΣΤΙΚΗ δηλ. μετά την πάροδό της δεν επιτρέπεται η υποβολή της αίτησης.

Εντυπα με σχετικά δικαιολογητικά θα χορηγούνται από τα γραφεία του Δήμου και του δημοτικού διαμερίσματος Αρχίπολης κατά τις εργάσιμες ημέρες.

Ο δήμαρχος
Σταύρος Σταυρής

ΧΛ-30/5

ΕΛΛΗΝΙΚΗ ΔΗΜΟΚΡΑΤΙΑ
ΝΟΜΟΣ ΔΩΔ/ΣΟΥ
ΔΗΜΟΣ ΙΑΛΥΣΟΥ
ΓΡΑΦΕΙΟ ΔΗΜΟΤΟΛΟΓΙΟΥ
Ταχ. Δ/νση:85103 Αφάντου

ΑΝΑΚΟΙΝΩΣΗ

Ο Δήμαρχος Ιαλυσού, ανακοινώνει ότι:

Σύμφωνα με το Νόμο 2910/2001, ο οποίος πρόκειται να τεθεί σε ισχύ από τις 2-6-2001, αρχίζει η διαδικασία για τη χορήγηση προσωρινής άδειας παραμονής εξάμηνης διάρκειας για όσους αλλοδαπούς βρίσκονται παράνομα στη χώρα μας. Η διαδικασία αυτή θα αρχίσει από το αρμόδιο γραφείο του Τμήματος Δημοτικής Κατάστασης, Γραφείο Δημοτολογίου. Οι ενδιαφερόμενοι μπορούν να καταθέτουν τις αιτήσεις με τα απαραίτητα δικαιολογητικά από τις 08.00 έως τις 12.00 το μεσημέρι εκτός Σαββατοκύριακου.

Επισημαίνεται ότι, παράνομοι αλλοδαποί θεωρούνται όσοι:

1) Είναι κάτοχοι πράσινης κάρτας ή λευκής κάρτας ή άδειας παραμονής που έχουν λήξει χωρίς να έχει υποβληθεί αίτηση για την ανανέωσή της ή έχει απορριφθεί η αίτηση που υπεβλήθη.

2) Οσοι μπορούν να αποδείξουν ότι διαμένουν μόνιμα στην Ελλάδα ένα χρόνο μέχρι τις 2-6-2001, ημερομηνία ισχύος του Νόμου 2910 και δεν μπορούν να προσκομίσουν κανένα από τα παραπάνω που αναφέρονται στην περίπτωση α'.

Επίσης, γίνεται γνωστό, ότι οι πράσινες κάρτες που λήγουν το αργότερο μέχρι και 31-12-2001, παρατείνονται αυτοδίκαια για άλλους έξι μήνες από την ημερομηνία λήξεως. Πράσινες κάρτες για τις οποίες εκκρεμούν αιτήσεις ανανέωσής τους, πρατείνονται αυτοδίκαια από την έναρξη ισχύος του παρόντος νόμου μέχρι και 30-6-2002.

Σε κάθε άλλη περίπτωση οι πράσινες κάρτες ανανεώνονται με τις διαδικασίες και τις προϋποθέσεις του Νόμου 2910/2001.

Σύμφωνα με το άρθρο 71 του παραπάνω νόμου, όλα τα δημόσια έγγραφα, που θα προσκομίζονται για την έκδοση της πράσινης κάρτας, θα πρέπει να φέρουν την επικύρωση από την Ελληνική Προξενική αρχή στην αλλοδαπή ή το Υπουργείο Εξωτερικών στην Αθήνα του γνησίου της υπογραφής του αλλοδαπού οργάνου.

Ο δήμαρχος Ιαλυσού
Στέργος Σ. Στάγκας

ΧΛ-1/6

ΔΗΜΟΣ ΠΕΤΑΛΟΥΔΩΝ

ΑΝΑΚΟΙΝΩΣΗ

Ο Δήμος Πεταλούδων, προκειμένου να βελτιώσει τη βατότητα της κάτω διάβασης στη γέφυρα της Κρεμαστής, ανακοινώνει ότι θα διακοπεί η διέλευση των οχημάτων την Πέμπτη 31 Μαΐου και την Παρασκευή 1 Ιουνίου, προκειμένου να εκτελεστούν τα απαραίτητα έργα.

Η Δημοτική Αρχή, ζητά την κατανόηση των οδηγών, οι οποίοι θα πρέπει να χρησιμοποιούν τον παραποτάμιο δρόμο για τη μετακίνησή τους.

Ο αντιδήμαρχος
Τεχνικών Υπηρεσιών
Ιωάννης Αφεντούλης

ΧΛ-30/5

ΔΗΜΟΤΙΚΟΣ ΟΡΓΑΝΙΣΜΟΣ ΠΡΟΝΟΙΑΣ ΔΗΜΟΥ ΡΟΔΟΥ

ΠΕΡΙΛΗΨΗ ΔΙΑΚΗΡΥΞΗΣ ΜΥΣΤΙΚΗΣ ΔΗΜΟΠΡΑΣΙΑΣ

Ο πρόεδρος του Δ.Ο.Π. διακηρύσσει ότι, εκτίθεται σε τακτικό διαγωνισμό με υποβολή σφραγισμένων προσφορών η ανάδειξη προμηθευτών του παιδικού σταθμού «Μ. Καβαρινού» ειδών παντοπωλείου, οπωροπωλείου, καθαριότητας, κρεοπωλείου, άρτου, ζαχαροπλαστικής, ιχθυοπωλείου και γαλακτομικών.

Δεκτός στο διαγωνισμό κάθε προμηθευτής των παραπάνω ειδών (φυσικά ή νομικά προσόντα, συνεταιρισμοί, ενώσεις, προμηθευτών) ο διαγωνισμός θα γίνει στα γραφεία του Δ.Ο.Π. στις 11 Ιουνίου 2001, ημέρα Δευτέρα, με ώρα έναρξης 12.00 και ώρα λήξης 13.00 ενώπιον της αρμόδιας επιτροπής του Δ.Ο.Π.

Η χρονική διάρκεια σύμβασης είναι 1 χρόνος και ο ενδεικτικός προϋπολογισμός της δαπάνης είναι 8.500.000 δρχ.

Εγγύηση συμμετοχής στο διαγωνισμό ορίζεται το ποσοστό 5% επι του ενδεικτικού προϋπολογισμού.

Τον προμηθευτή βαρύνουν τα έξοδα δημοσίευσης της διακήρυξης, η νόμιμη κράτηση υπέρ ΤΑΔΚΥ 2% και 4% φόρου επί της καθαρής αξίας των τιμολογίων.

Περισσότερες πληροφορίες κατά τις εργάσιμες ημέρες και ώρες στα γραφεία του Δ.Ο.Π. Ερυθρού Σταυρού 6 ή στο τηλ. 25790.

Ο πρόεδρος
Μανόλης Στυλ. Γλυνός
Αντιδήμαρχος Δ.Ρ.

ΧΛ-30/5

ΔΗΜΟΤΙΚΟΣ ΟΡΓΑΝΙΣΜΟΣ ΠΡΟΝΟΙΑΣ ΔΗΜΟΥ ΡΟΔΟΥ

ΠΕΡΙΛΗΨΗ ΔΙΑΚΗΡΥΞΗΣ ΜΥΣΤΙΚΗΣ ΔΗΜΟΠΡΑΣΙΑΣ

Ο πρόεδρος του Δ.Ο.Π. διακηρύσσει ότι εκτίθεται σε τακτικό διαγωνισμό, με υποβολή σφραγισμένων προσφορών η ανάδειξη προμηθευτή έτοιμου φαγητού και άρτου για το Δημοτικό Συσσίτιο.

Δεκτός στο διαγωνισμό είναι κάθε παρασκευαστής φαγητού (φυσικά ή νομικά πρόσωπα, συνεταιρισμοί, ενώσεις προμηθευτών, οι οποίοι έχουν νόμιμη άδεια ίδρυσης και λειτουργίας, βιοτεχνίας-εργαστηρίου παραγωγής φαγητού). Ο διαγωνισμός θα γίνει στο γραφείο του Δ.Ο.Π. στις 11 Ιουνίου 2001, ημέρα Δευτέρα, με ώρα έναρξης 12.00 και ώρα λήξης 13.00 ενώπιον της αρμόδιας επιτροπής του Δ.Ο.Π.

Η χρονική διάρκεια σύμβασης είναι 2 χρόνια και ο ενδεικτικός προϋπολογισμός της δαπάνης είναι 30.720.000 δρχ.

Εγγύηση συμμετοχής στο διαγωνισμό ορίζεται ποσοστό 5% επί του ενδεικτικού προϋπολογισμού.

Τον προμηθευτή βαρύνουν τα έξοδα δημοσίευσης της διακήρυξης, η νόμιμη κράτηση υπέρ ΤΑΔΚΥ 2% και 4% φόρου επί της καθαρής αξίας των τιμολογίων.

Περισσότερες πληροφορίες κατά τις εργάσιμες ημέρες και ώρες στα γραφεία του Δ.Ο.Π. Ερυθρού Σταυρού 6 ή στο τηλ. 25790.

Ο πρόεδρος
Μανόλης Στυλ. Γλυνός
Αντιδήμαρχος Δ.Ρ.

ΧΛ-29/5

ΕΛΛΗΝΙΚΗ ΔΗΜΟΚΡΑΤΙΑ
ΝΟΜΟΣ ΔΩΔΕΚΑΝΗΣΟΥ
ΔΗΜΟΣ ΝΟΤΙΑΣ ΡΟΔΟΥ
ΤΕΧΝΙΚΗ ΥΠΗΡΕΣΙΑ
Εδρα Γεννάδι
Τηλ. 0244/29134-29133
FAX:0244-43385

ΠΡΟΣΚΛΗΣΗ ΕΚΔΗΛΩΣΗΣ ΕΝΔΙΑΦΕΡΟΝΤΟΣ

Ο Δήμαρχος Νότιας Ρόδου, έχοντας υπόψιν το άρθρο 232 παρ. 2 του Δ.Κ.Κ. (Π.Δ. 410/95) την απόφαση της Δημαρχιακής Επιτροπής με αριθ.33/2001, την οποία επικύρωσε η Περιφέρεια Νοτίου Αιγαίου με αριθ. 4-4-2001/3537

Προσκαλεί όλες τις ενδιαφερόμενες τράπεζες να υποβάλουν έγγραφη πρόταση για

1. Το άνοιγμα έντοκου λογαριασμού μέσω του οποίου θα διακινούνται όλα τα ποσά που αφορούν εισπράξεις και πληρωμές (επιταγές) του Δήμου.
2. Η πρόταση θα πρέπει να περιλαμβάνει και τη μισθοδοσία του προσωπικού και τη δυνατότητα εκταμίευσης χρημάτων μέσω τραπεζικών τους λογαριασμών (Α.Τ.Μ.).

Οι προσφορές θα κατατεθούν στο Δημοτικό Κατάστημα του Δήμου Νότιας Ρόδου, στο Γεννάδι στις 15/06/2001, ημέρα Δευτέρα και ώρα 11 π.μ. έως 12 μ.μ. στο γραφείο Τεχνικών Υπηρεσιών του Δήμου Νότιας Ρόδου τηλ. 0244-29134-29133.

Ο δήμαρχος
α.α.
Ο αντιδήμαρχος
Ζαννετίδης Γ. Φιλήμων

ΧΛ-30/5

ΔΙΕΥΘΥΝΣΗ ΔΑΣΩΝ ΔΩΔΕΚΑΝΗΣΟΥ

ΑΝΑΚΟΙΝΩΣΗ

Γνωστοποιείται κατά το άρθρο 14 του Ν. 998/79, η αποστολή για δημοσίευση στο Δήμο Λινδίων της αριθμ. 1930/16-5-2001 πράξης χαρακτηρισμού έκτασης, που εκδόθηκε από τον Δ/ντή Δασών Δωδ/σου.

Η ΚΜ 295Α γαιών Λίνδου χαρακτηρίζεται ως χορτολιβαδική έκταση.

Ο Δ/ντής Δασών Δωδ/σου
Φίλιππος Κοντίτσης
Δασολόγος με Α΄ βαθμό

AE495-1529-30/5

ΕΛΛΗΝΙΚΗ ΔΗΜΟΚΡΑΤΙΑ
ΝΟΜΟΣ ΔΩΔΕΚΑΝΗΣΟΥ
ΔΗΜΟΣ ΡΟΔΟΥ
ΕΠΑΡΧΙΑ ΡΟΔΟΥ
ΝΟΜΟΣ ΔΩΔΕΚΑΝΗΣΟΥ

Γνωστοποίηση Γάμου

Γνωστοποιείται, σύμφωνα με το άρθρο 1369 του Αστικού Κώδικα, όπως τροποποιήθηκε με το Ν. 1250/1982, ότι:

Η **Αγορίτσα Πατσιώλη** του Θωμά και της Βάϊας, που γεννήθηκε στην Καρδίτσα του νομού Καρδίτσας και κατοικεί στη Ρόδο του νομού Δωδεκανήσου, επαγγέλματος ιδιωτ. υπάλληλος και ο **Θωμάς Γκουντιβός** του Γεωργίου και της Μαρίας, που γεννήθηκε στη Μέλισσα της Καρδίτσας του νομού Καρδίτσας και κατοικεί στη Ρόδο, επαγγέλματος πυροσβέστης, πρόκειται να παντρευθούν στο Δημαρχείο του Δήμου Ροδίων.

Ρόδος 29-5-2001
Ο δήμαρχος
Γεώργιος Γιαννόπουλος

AE495-1533-30/5

Rodos 2400 Cair

Επιλογή από την Ένωση Γάλλων Οινολόγων σαν ο μοναδικός εκπρόσωπος από τα κρασιά των Ελληνικών νησιών.

Χωρίς σχόλια . . . (δικά μας)



1000 VINS DU MONDE
LA SÉLECTION DES ŒNOLOGUES

ÎLES GRECQUES
RHODES CAIR RHODES

Rhodos 2400 1999

. . . La robe délicatement nuancée de tons verts augure l'élégance florale puis fruitée (pêche blanche) du nez. En bouche, l'ensemble est léger, voire aérien, et donne un excellent vin d'apéritif . . .

© 2000 Hachette Livre, Paris.

"Περιλαμβάνεται στον Φετινό Οδηγό ξένων (μη γαλλικών κρασιών) έχοντας κερδίσει άλλο ένα μετάλλιο στον έγκυρο διεθνή διαγωνισμό Vinalies International Οι δοκιμαστές το περιέγραψαν ότι έχει ανθώδη κομψότητα με άρωμα λευκών ροδάκινων και μια συνολικά αιθέρια ποιότητα. Ένα τέλειο απεριτίφ είπαν και ποιος είμαι εγώ να διαφωνήσω !" . . .

ATHENS NEWS 01/10/00 WINE OF THE WEEK

...Πρόκειται για ένα θαυμάσιο κρασί με γοητευτική κιτρινοπράσινη σχεδόν καναρινί ρόμπα και έντονη παρουσία CO_2. Στην μύτη εκφράζεται με δυνατά αρώματα εξωτικών φρούτων σε φόντο αρωματικών λουλουδιών, πεντακάθαρα και σταθερά. Διαθέτει γεύση ισχυρή ισορροπημένη και παχιά. Επίγευση αναπάντεχα μακρά και καθαρή...

Περιοδικό ΓΕΥΣΗ – *Τεύχος Νο 38*

Ευχαριστήριο

Προς ΔΟΝΑ

Επιθυμούμε να ευχαριστήσουμε τη διοίκηση του ΔΟΝΑ Δήμου Ρόδου, τους υπαλλήλους του Κλειστού Γυμναστηρίου και το Σύλλογο Διαιτητών Καλαθοσφαίρισης Ρόδου, για την ευγενική παραχώρηση του Κλειστού Γυμναστηρίου, καθώς και τον ορισμό διαιτητών για τη διεξαγωγή του αγώνα μπάσκετ μεταξύ καθηγητών- μαθητών του 2ου ΤΕΕ Ρόδου.

Μετά τιμής
Σύλλογος Διδασκόντων Καθηγητών 2ου ΤΕΕ Ρόδου
Σύλλογος Γονέων και Κηδεμόνων 2ου ΤΕΕ Ρόδου

AE488/1526-30/5

Ευχαριστήριο

Προς Θεραπευτήριο Χρονίων Παθήσεων Παίδων «ΑΓΙΟΣ ΑΝΔΡΕΑΣ»

Καθώς διανύουμε το τέλος της φετινής σχολικής περιόδου 2000-2001 επιθυμούμε να εκφράσουμε τις θερμές μας ευχαριστίες προς τη διεύθυνση και το Διοικητικό Συμβούλιο του Θ.Χ.Π.Π. ΑΓ. ΑΝΔΡΕΑΣ για τη φιλοξενία και τη βοήθεια που μας πρόσφερε, ώστε να ολοκληρωθεί με επιτυχία η πρακτική εξάσκηση των μαθητών των Τμημάτων Φυσικοθεραπείας του 2ου ΤΕΕ Ρόδου.

Επίσης ευχαριστούμε θερμά τον κ. Πίσπακα Γρηγόρη για την προσωπική του μεσολάβηση όσον αφορά στη διάθεση λεωφορείων από το Δήμο Πεταλούδων και από το Ιδρυμα Αγιος Ανδρέας για τη δωρεά μετακίνηση των μαθητών μας.

Μετά τιμής
Σύλλογος Διδασκόντων Καθηγητών 2ου ΤΕΕ Ρόδου
Σύλλογος Γονέων και Κηδεμόνων 2ου ΤΕΕ Ρόδου

AE486/1526-30/5

Ευχαριστήριο

Προς Γενικό Περιφερειακό Νοσοκομείο Ρόδου

Κύριε πρόεδρε,

Καθώς διανύουμε το τέλος της σχολικής περιόδου 2000-2001 επιθυμούμε να εκφράσουμε τις θερμές μας ευχαριστίες σε σας προσωπικά και στους συνεργάτες σας φυσικοθεραπευτές: Φιλιππάκο Νικόλαο, Διαμαντή Κώστα και Κράτση Βάσω, για τη φιλοξενία και τη βοήθεια που μας προσφέρατε, ώστε να ολοκληρωθεί με επιτυχία στους χώρους του Νοσοκομείου η πρακτική εξάσκηση των μαθητών των Τμημάτων Φυσικοθεραπείας του 2ου ΤΕΕ Ρόδου.

Μετά τιμής
Σύλλογος Διδασκόντων Καθηγητών 2ου ΤΕΕ Ρόδου
Σύλλογος Γονέων και Κηδεμόνων 2ου ΤΕΕ Ρόδου

AE487/1526-30/5

ΑΔΕΛΦΟΤΗΤΑ ΚΡΗΤΩΝ ΡΟΔΟΥ
«Ο ΨΗΛΟΡΕΙΤΗΣ»

ΓΝΩΣΤΟΠΟΙΗΣΗ – ΠΡΟΣΚΛΗΣΗ

Το Δ.Σ. της Αδελφότητας Κρητών Ροδου «Ο ΨΗΛΟΡΕΙΤΗΣ» καλεί όλα τα μέλη της σε Γενική Συνέλευση, που θα γίνει στη στέγη της Αδελφότητας (Πατρ. Αθηναγόρα 28, Ρόδος), την Κυριακή 3-6-2001 και ώρα 10.00 με θέματα:

- Διοικητικός -Οικονομικός απολογισμός.
- Εγκριση Διοικητικού-Οικονομικού απολογισμού.
- Εκλογή Εφορευτικής Επιτροπής.
- Εκλογή νέου Διοικητικού Συμβουλίου και Εξελεγκτικής Επιτροπής.

Υποβολή υποψηφιοτήτων για το νέο Δ.Σ. και εγγραφή νέων μελών μέχρι την 20η ώρα της Πέμπτης 31-5-2001 στα γραφεία της Αδελφότητας (Πατρ. Αθηναγόρα 28, Ρόδος).

Σε περίπτωση μη απαρτίας, η Γενική Συνέλευση θα πραγματοποιηθεί την ίδια ώρα (10.00) της επόμενης Κυριακής 10 Ιουνίου 2001, στον ίδιο χώρο.

AE475/X2464-30/5

ΨΥΧΟΕΡΕΥΝΗΤΡΙΑ
ΚΡΗΤΙΚΟΥ ΒΑΣΙΛΕΙΑ

Προβλέψεις για το μέλλον ικανοποιητικές.
Βοήθεια για κάθε θέμα που σας απασχολεί με κάθε εχεμύθεια
ΟΜΗΡΟΥ 65 Π. ΠΟΛΗ Τηλ. 74440 - 67602, 0972157586, 8-1π.μ. — 4-8μ.μ.
ΑΕ 200/ 615-31/5

Εγγύηση C·A·I·R
Επιλεγμένοι οίνοι ποιότητας


ΝΤΕΤΕΚΤΙΒΣ ΑΘΗΝΩΝ
Αναλαμβάνουμε υποθέσεις ανηλίκων, προσωπικές, οικογενειακές, εμποροβιομηχανικές
Διαθέτουμε τα καλύτερα ηλεκτρονικά σύγχρονα οπτικοακουστικά συστήματα
Εχεμύθεια 100%
Τα 30 χρόνια πείρα είναι η εγγύησή μας
Τηλ. 0977632963 & 0945319796
ΑΕ171167-31/5

PELLOS TRAVEL
Εκδρομή δεκαήμερη (27/6-6/7)
•ΠΑΝΑΓΙΑ ΣΟΥΜΕΛΑ (ΠΟΝΤΟΣ)
•ΤΡΑΠΕΖΟΥΝΤΑ
•ΚΩΝΣΤΑΝΤΙΝΟΥΠΟΛΗ
ΡΟΔΟΣ, ΣΜΥΡΝΗ, ΠΡΟΥΣΑ, ΑΜΑΣΥΑ, ΤΡΑΠΕΖΟΥΝΤΑ, ΠΡΟΥΣΑ, ΚΩΝΣΤΑΝΤΙΝΟΥΠΟΛΗ, ΣΜΥΡΝΗ, ΕΦΕΣΣΟΣ, ΜΑΡΜΑΡΙΣ, ΡΟΔΟΣ

Τιμή 149.000 δρχ. το άτομο με πρωινό και φαγητό σε ξενοδοχεία 4 αστέρων και 3 αστέρων.
Για αναλυτικά προγράμματα και περισσότερες πληροφορίες:
PELLOS TRAVEL
Λ. Καλλιθέας 125 Φαληράκι - Ρόδος
Τηλ.: (0241) 87615, 86298
Fax: (0241) 87616
ΑΕ388-1468-17/6

Με νομοσχέδιο που κατατίθεται στη Βουλή

Ποιά παραλιακά ακίνητα μπορούν να νομιμοποιηθούν

Και ποιά θα κατεδαφιστούν

Μπορούν να νομιμοποιηθούν τα ακίνητα που βρίσκονται εντός ορίων αιγιαλού ή παραλίας σε παραδοσιακούς οικισμούς ή σε πόλεις και οικισμούς προ του 1923 ή σε οικισμούς κάτω από 2.000 κατοίκους, καθώς και τα διατηρητέα κτίρια και τα έργα υποδομής ιδιωτών που βρίσκονται εντός παραλίας ή αιγιαλού, σύμφωνα με νομοσχέδιο "Για τον αιγιαλό και την παραλία", που θα κατατεθεί σήμερα στη Βουλή. Αντιθέτως, τα πάσης φύσεως κτίσματα και εν γένει κατασκευάσματα τα οποία έχουν ανεγερθεί ή θα ανεγερθούν χωρίς άδεια στον αιγιαλό ή στην παραλία, μετά τον καθορισμό και τη συντέλεση των απαλλοτριώσεων κατεδαφίζονται ανεξάρτητα από το χρόνο ανέγερσής τους ή από το αν κατοικούνται, ενώ δεν μπορούν πλέον να εξαγορασθούν εκτάσεις που δημιουργούνται από την υποχώρηση του αιγιαλού προς τη θάλασσα σε περίπτωση πρόσχωσης της θάλασσας. Ως σήμερα, υπό προϋποθέσεις, μπορούσαν κάποιοι να εξαγοράσουν αυτή την έκταση βάσει ορισμένων διατάξεων αναπτυξιακών νόμων.

Απαλλοτριώσεις

Ειδικότερα, οι διατάξεις του νομοσχεδίου βάσει των οποίων επέρχονται σημαντικές αλλαγές είναι οι εξής :

■ Απαλλοτριώνονται όλα τα κτίρια ή οικόπεδα (και πριν και μετά το 1940) τα οποία βρισκονται σήμερα στον αιγιαλό ή στην παραλία λόγω της φυσικής διάβρωσης του τοπίου και τα οποία βεβαίως ήταν εκτός όταν αποκτήθηκαν. Οι δικαιούχοι θα πρέπει να αποδείξουν ότι κάποτε συνέβη αυτό, δηλαδή από τη διάβρωση "βρέθηκε" η περιουσία τους στον αιγιαλό ή στην παραλία, είτε από τα σχέδια, αν υπήρχαν, είτε από τις αεροφωτογραφίες που τηρούνται στις αρμόδιες αρχές.

■ Νομιμοποιούνται όλα τα ακίνητα που βρίσκονται σε παραδοσιακούς οικισμούς, είτε στον αιγιαλό είτε στην παραλία. Ειδικότερα στο άρθρο 9, παράγραφος 5, του νομοσχεδίου αναφέρεται ότι "όπου υφίσταται σχέδιο πόλεως, η οριογραμμή της παραλίας δεν μπορεί να υπερβεί την εγκεκριμένη γραμμή δόμησης. Σε παραδοσιακούς οικισμούς η οριογραμμή της παραλίας δεν μπορεί να υπερβεί τη γραμμή δόμησης που έχει διαμορφωθεί πραγματικά. Σε πόλεις και οικισμούς προ του έτους 1923 ή κάτω από 2.000 κατοίκους, όπου δεν υπάρχει εγκεκριμένο ρυμοτομικό σχέδιο, η οριογραμμή της παραλίας δεν μπορεί να υπερβεί τη διαμορφωμένη πραγματικά γραμμή δόμησης". Ετσι, με την προσθήκη αυτή ουσιαστικά οριοθετείται η νομιμοποίηση στους πραγματικά παλαιούς οικισμούς, οι οποίοι όμως ανέρχονται σε δεκάδες σε ολόκληρη την Ελλάδα και κυρίως στα νησιά.

■ Αν ένα οικόπεδο με ακίνητο βρίσκεται εν μέρει στην παραλία, το ακίνητο δεν κατεδαφίζεται αλλά το τμήμα του οικοπέδου που βρίσκεται εντός της παραλίας που χαράσσεται τώρα απολλοτριώνεται με πιθανότητα να αποζημειωθεί αν δεν εμπίπτει στις διατάξεις της αυτοαποζημίωσης. Αναφέρεται στο άρθρο 12 συγκεκριμένα:

"Τμήματα ιδιωτικών τυχόν κτημάτων τα οποία χαρακτηρίστηκαν μη ιδιωτικά αλλά ανήκουν στον αιγιαλό θεωρούνται αναγκαστικώς απαλλοτριωθέντα υπέρ του Δημοσίου...". Αναφέρεται ακόμη στο ίδιο άρθρο ότι "στους κυρίους των κτημάτων αυτών και σε αυτούς που αξιώνουν άλλα δικαιώματα σε αυτά παρέχεται εξάμηνη προθεσμία από τη δημοσίευση της αποφάσεως περί απαλλοτριώσεως εντός της οποίας οφείλουν να αναγγείλουν στον υπουργό Οικονομικών τις αξιώσεις τους, υποβάλλοντας συγχρόνως και τους τίτλους επί των οποίων στηρίζουν τα δικαιώματα που προβάλλουν. Ως προς τον καθορισμό τιμής μονάδος αποζημίωσης και την περαιτέρω διαδικασία απαλλοτρίωσης εφαρμόζονται οι κείμενες διατάξεις περί αναγκαστικών απαλλοτριώσεων. Μετά την πάροδο άπρακτης της εξάμηνης προθεσμίας τυχόν αξιώσεις ή εμπράγματα δικαιώματα αποσβέννονται". Στην περίπτωση αυτή οι κείμενες διαδικασίες απαλλοτρίωσης είναι με δικαστική απόφαση, ανάλογα με την αξία του οικοπέδου.

■ Νομιμοποιούνται οι εγκαταστάσεις που τοποθετηθεί εντός παραλίας ή αιγιαλού από ξενοδοχεία, βιομηχανίες ή βιοτεχνίες ή και ιχθυοκαλλιέργειες με την καταβολή ενός μακροχρόνιου μισθώματος. Συγκεκριμένα αναφέρεται στην παράγραφο 9 του άρθρου 29: "Εργα υποδομής που έχουν εκτελεστεί από ιδιώτες ως την ισχύ του ν. 2242/94 στον αιγιαλό, στην παραλία ή στη θάλασσα χωρίς άδεια ή με υπέρβαση αυτής και κατά παράβαση των κείμενων διατάξεων επιτρέπεται να νομιμοποιηθούν εφόσον συντρέχουν οι νόμιμες προϋποθέσεις και υποβληθεί αίτηση προς την αρμόδια Κτηματική Υπηρεσία εντός αποκλειστικής προθεσμίας τριών μηνών από της ισχύουσας του παρόντος νόμου. Για τη νομιμοποίηση των πιο πάνω έργων απαιτείται προηγουμένως η καταβολή αποζημίωσης για την αυθαίρετη χρήση του αιγιαλού ή της παραλίας, σύμφωνα με τις κείμενες διατάξεις".

■ Επιτρέπονται κατόπιν αδείας τα έργα στον αιγιαλό και στην παραλία προκειμένου να μη διαβρωθεί περαιτέρω ο φυσικός χώρος. Αναφέρεται στο άρθρο 14, παράγραφος 2, ότι "αν από τη διάβρωση απειλείται ιδιωτικό κτήμα μπορεί να επιτραπεί στον κύριό του να κατασκευάσει με δαπάνη του προ της ιδιοκτησίας του και με την επίβλεψη μηχανικού προστατευτικά έργα βάσει μελέτης που έχει εγκριθεί από την αρμόδια υπηρεσία του ΥΠΕΧΩΔΕ που θα έχει τον έλεγχο του έργου".

■ Επιτρέπεται η παραχώρηση της απλής χρήσης του αιγιαλού και της παραλίας έναντι ανταλλάγματος, δηλαδή ενοικίου. Ουσιαστικά πρόκειται για ενοικίαση χώρων που εξυπηρετούν τους λουομένους ή την αναψυχή του κοινού (καρέκλες ηλιοθεραπείας, λυόμενη καντίνα κτλ.). Στο νομοσχέδιο αναφέρεται επίσης ότι με απόφαση του υπουργού Οικονομικών ύστερα από σύμφωνη γνώμη του Γενικού Επιτελείου Ναυτικού και του υπουργείου Εμπορικής Ναυτιλίας, καθώς και του υπουργείου Γεωργίας για σκοπούς που ανήκουν στην αρμοδιότητά του, επιτρέπεται η παραχώρηση, σύμφωνα με τις διατάξεις για τα δημόσια κτήματα, της χρήσης νησίδων, υφάλων, σκοπέλων και αβαθών θαλασσίων εκτάσεων και του συνεχόμενου αιγιαλού και της παραλίας για την εξυπηρέτηση σκοπών, γεωργικών, κτηνοτροφικών (όπως εκτροφή εν γένει ζώων, εγκατάσταση μελισσοκομείων, κοχλιοτροφείων), ναυταθλητικών, τουριστικών, σκοπών αλιείας, ανάπτυξης της εθνικής οικονομίας, εθνικής άμυνας και ασφάλειας και περιβαλλοντικής έρευνας. Σε περίπτωση παραχώρησης για σκοπό περιβαλλοντικής έρευνας εκδίδεται κοινή απόφαση των υπουργών Οικονομικών και ΠΕΧΩΔΕ. Το ΓΕΝ με τη διατύπωση της γνώμης του καθορίζει και τους όρους της παραχώρησης.

Η παραχώρηση γίνεται μόνο εφόσον η συγκεκριμένη χρήση ή δραστηριότητα δεν αντίκειται σε συγκεκριμένο χωροταξικό σχεδιασμό ή ειδικές διατάξεις καθορισμού χρήσεων γης.

Επιτρέπεται κατά τον ίδιο τρόπο και για τους ίδιους σκοπούς, αλλά χωρίς δημοπρασία, η κατά χρήση παραχώρηση νησίδων του Δημοσίου σε αγροτικούς, αγροτοβιομηχανικούς, γεωργικούς, κτηνοτροφικούς και αλιευτικούς συνεταιρισμούς, δημοτικές και κοινοτικές επιχειρήσεις του δημοτικού και κοινοτικού κώδικα.

Η παραχώρηση γίνεται ύστερα από δημοπρασία η οποία ενεργείται σύμφωνα με τις διατάξεις για τη μίσθωση δημοσίων κτημάτων.

Κυρώσεις

Οι ποινές που προβλέπει και ο νέος νόμος είναι εξαιρετικά αυστηρές για τα αυθαίρετα και μάλιστα προβλέπεται και η φυλάκιση των ιδιοκτητών τουλάχιστον ένα χρόνο. Ειδικότερα, στο νομοσχέδιο αναφέρεται ότι "τα πάσης φύσεως κτίσματα και εν γένει κατασκευάσματα τα οποία έχουν ανεγερθεί ή θα ανεγερθούν χωρίς άδεια στον αιγιαλό ή στην παραλία κατεδαφίζονται, ανεξάρτητα από το χρόνο ανέγερσής τους, το αν κατοικούνται ή το πώς χρησιμοποιούνται. Τα κτίσματα και οι εγκαταστάσεις αυτές μπορεί να διατεθούν ως την κατεδάφισή τους στους Οργανισμούς Τοπικής Αυτοδιοίκησης ή σε κοινωφελή ιδρύματα ή οργανισμούς για την εξυπηρέτηση κοινωνικών σκοπών. Προς τούτο ο προϊστάμενος της αρμόδιας κατά τόπο Κτηματικής Υπηρεσίας εκδίδει πρωτόκολλο κατεδάφισης, το οποίο κοινοποιεί, σύμφωνα με τις διαδικασίες του Κώδικα Φορολογικής Δικονομίας, στον ανεγείραντα αυθαιρέτως, ώστε αυτός μέσα σε 15 ημέρες από την κοινοποίησή του να τα κατεδαφίσει από τον αιγιαλό ή την παραλία".

Σε νησιωτικές και παράκτιες περιοχές

Οι Ζώνες Οικιστικού Ελέγχου

Περιλαμβάνουν νησιά της Δωδεκανήσου

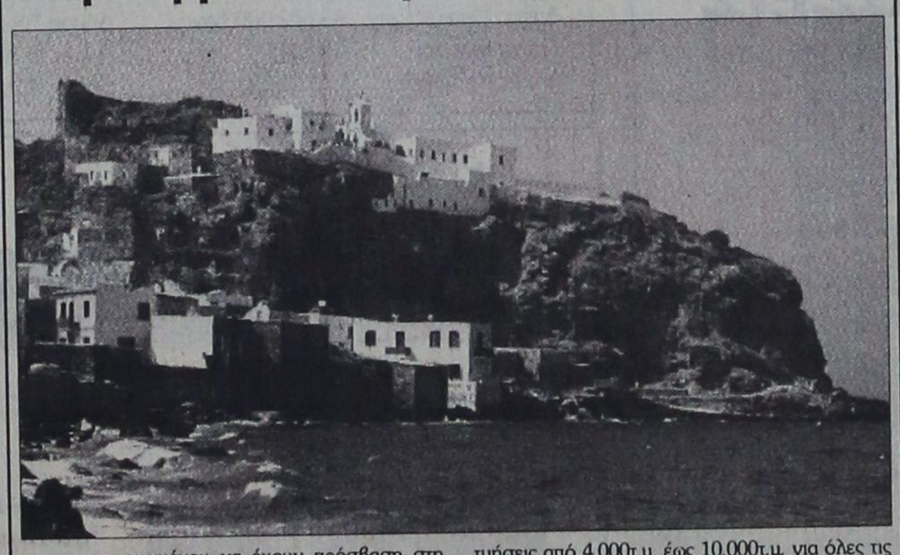

Προκειμένου να έχουν πρόσβαση στη θάλασσα όλοι οι πολίτες, η κυβέρνηση θα καταθέσει σε λίγες μέρες νέο νομοσχέδιο το οποίο επιχειρεί να βάλει τέλος στην αυθαιρεσία που επικρατεί όσον αφορά τον αιγιαλό της Ελλάδας, προβλέποντας απαλλοτριώσεις στις καταπατημένες εκτάσεις, κατεδαφίσεις των αυθαιρέτων και απελευθερώσεις ακτών.

Μεταξύ των αλλαγών συμπεριλαμβάνεται και ο ορισμός του αιγιαλού, αφού ορίζεται ως ζώνη της ξηράς που περιβάλλει τη θάλασσα και βρέχεται από τις μεγαλύτερες αναβάσεις των κυμάτων της. Η παραλία θα εκτείνεται, πέρα από το όριο του αιγιαλού, σε βάθος 50 - 100 μέτρων και το μήκος της θα εξαρτάται από τη μορφολογία του εδάφους.

Όσοι δε, ανεγείρουν με άδεια ή χωρίς, κτίσματα στις παραλίες ή αλλοιώνουν τον αιγιαλό και τον πυθμένα των θαλασσών θα αντιμετωπίζουν ποινή φυλάκισης τουλάχιστον ενός έτους και σημαντικά χρηματικά πρόστιμα. Ποινές θα αντιμετωπίζουν και οι δημόσιοι υπάλληλοι που εκδίδουν παράνομα άδειες, ή οποιοσδήποτε άλλος χρησιμοποιεί τις παράνομες εγκαταστάσεις.

Συγκεκριμένα, σύμφωνα με τους νέους όρους δόμησης:

Καταργούνται οι παράνομες κατατμήσεις γης και των μικρότερων αρτιοτήτων των οικοπέδων.

Έως τώρα ίσχυαν παρεκκλίσεις στις νόμιμες κατατμήσεις γης υπό προϋποθέσεις (ένα οικόπεδο 750τ.μ. που ήταν σε επαφή με επαρχιακή οδό θεωρείτο άρτιο, ενώ σε ζώνη οικισμού η αρτιότητα ανέβαινε στα 2.000τ.μ. και για το εκτός σχεδίου οικόπεδο στα 4.000τ.μ.). Οι νέες ΖΟΕ, Ζώνες Οικιστικού Ελέγχου, προβλέπουν κατατμήσεις από 4.000τ.μ. έως 10.000τ.μ. για όλες τις νησιωτικές και παράκτιες περιοχές, ενώ για τις περισσότερες ισχύουν μικροί συντελεστές δόμησης.

Αλλάζει η απόσταση των κτισμάτων από τον αιγιαλό. Έως τώρα κατασκευάζονταν οικοδομές σε απόσταση 30 μέτρων από τον αιγιαλό, ενώ με τις νέες ρυθμίσεις η απόσταση αυξάνεται στα 50 έως 100 μέτρα, ανάλογα με τη θέση του οικοπέδου.

Θεσπίζονται αποστάσεις από τα ρέματα. Κανείς δεν θα μπορεί να χτίσει δίπλα σε ρέμα, καθώς θα απαιτείται απόσταση 10 έως 20 μέτρων από τις όχθες του.

Απαγορεύεται η κατασκευή μεγάλων κτιρίων, όταν το έδαφος έχει κλίση 35%. Στις περιπτώσεις αυτές καθιερώνονται ειδικοί όροι δόμησης. Καθώς αυτή η ρύθμιση θίγει αρκετούς ιδιοκτήτες γης, το ΥΠΕΧΩΔΕ αναζητεί τρόπους αποζημίωσής τους, όπως τη μεταφορά του συντελεστή δόμησης, που όμως δεν προβλέπεται για το νησιωτικό χώρο. Οι νέες ΖΟΕ αφορούν στη βόρεια και δυτική Αττική, τον Ασπρόπυργο, τα Λιόσια, τη Φυλής, τοΜενίδι, τον Πόρο, την Τροιζηνία, τα Μεσόγεια και τη Λαυρεωτική. Επίσης, τις νησιωτικές περιοχές Άνδρος, Τήνος, Μύκονος, Κέα, Κύθνος, Σέριφος, Σίφνος, Πάρος, Αντίπαρος, Σαντορίνη, Ίος, Μήλος, Κίμωλος, Λήμνος, Ικαρία, Αστυπάλαια, Νίσυρος, Γυαλί, Κάλυμνος, Κως, Σύμη, Κεφαλονιά, Ιθάκη, Λευκάδα, Ζάκυνθος, Κορινθιακός, ακτές Χαλκιδικής, ακτές Ηρακλείου, ακτές Ρεθύμνης, Νάξος, Λέσβος, Χίος, Σύρος, Πάτμος, Θίσβη - Δόμβραινα, Οινόφυτα, Πήλιο - Σποράδες, Μεσσηνιακή Μάνη, Ταυρωπός και Ρόδος.

MONIKA
ΤΟ ΚΑΤΑΣΤΗΜΑ
MONIKA
διαθέτει το εμπόρευμά του σε τιμή κόστους λόγω αλλαγής χρήσης
Καναδά 53 Τηλ. 26396
ΑΕ411-1500-31/5

ΣΥΛΛΟΓΟΣ ΑΠΟΦΟΙΤΩΝ ΒΕΝΙΖΕΛΕΙΟΥ ΓΥΜΝΑΣΙΟΥ ΡΟΔΟΥ
ΕΤΟΣ ΙΔΡΥΣΗΣ 1991
ΑΝΑΚΟΙΝΩΣΗ
Το Δ.Σ. του Συλλόγου ενημερώνει τα μέλη και τους φίλους μας ότι διοργανώνουμε εκδρομή πολιτιστικού ενδιαφέροντος την «Πεντηκοστή» στο νησί της Κω και στην αρχαία Αλικαρνασό σημερινό Μπουντρούμ με δυνατότητα επισκέψεων σε αρχαιολογικούς χώρους και μουσεία τόσο της Κω όσο και της Αρχαίας Αλικαρνασού.
Ημέρα αναχώρησης Σάββατο 2/6/01 από το λιμάνι της Ρόδου και επιστροφή 4/6/01 από Κω για Ρόδο στις 5μ.μ.
Απαραίτητη προϋπόθεση είναι η κατοχή διαβατηρίου.
Η κράτησης θέσης είναι απαραίτητη λόγω του περιορισμένου αριθμού.
Τηλέφωνα κρατήσεων 0937503969 και 097489389 και το 23787 φαξ.
Για το Δ.Σ.
Ο Πρόεδρος Ιωάν. Τ. Καζουλάκης
Ο Γραμματέας Φάνης Χατζής
ΑΕ372/Χ2471-1/6

ALHAMBRA TRAVEL
Αεροπορική εκδρομή ΙΤΑΛΙΑΣ
Το πρακτορείο μας σε συνεργασία με τον ιερό ναό Αγίας Αικατερίνης (παλαιό Νοσοκομείο) οργανώνει εξαήμερη εκδρομή στην Ιταλία με Ο.Α.
(ΡΩΜΗ ΦΛΩΡΕΝΤΙΑ ΒΕΝΕΤΙΑ ΜΙΛΑΝΟ)
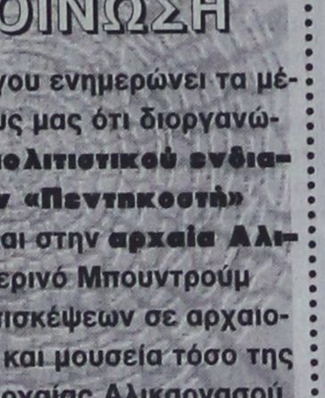

ΠΡΟΓΡΑΜΜΑ
20/6. Αναχώρηση από Ρόδο με ΟΑ-701, 07.00. Αφιξη στην Αθήνα και εν συνεχεία για Ρώμη με ΟΑ-235, 12.30. Αφιξη στη Ρώμη και μεταφορά από FIUMICINO στο ξενοδοχείο.

21/6. Πρωινό. Ξενάγηση της Ρώμης (FONTANA DI TREVI, CASTEL SANT ANGELO, COLOSSEO, AGIO PETRO κ.λ.π.)
22/6. Πρωινό. Αναχώρηση για Φλωρεντία, τακτοποίηση στο ξενοδοχείο και υπόλοιπος χρόνος ελεύθερος.
23/6. Πρωινό. Ξενάγηση της Φλωρεντίας. Το απόγεμα αναχώρηση για Βενετία. Αφιξη και τακτοποίηση στο ξενοδοχείο στην περιοχή MESTRE.
24/6. Πρωινό. Ελεύθερη ημέρα για επισκέψεις στον Αγιο Μάρκο, Αγιο Γεώργιο (Ελληνορθόδοξη Εκκλησία), Μουράνο κ.λ.π.
25/6. Πρωινό. Αναχώρηση στις 06.00 για το Αεροδρόμιο Μιλάνου. Αναχώρηση για Αθήνα στις 11.30 με Ο.Α. και εν συνεχεία για Ρόδο με Ο.Α-714.
Η εκδρομή περιλαμβάνει:
1) Ξενοδοχείο 3 αστέρων με πρωινό.
2) Μεταφρές στην Ιταλία από και προς τα αεροδρόμια.
3) Αεροπορικά εισιτήρια Ρόδο - Αθήνα - Ρώμη - Μιλάνο - Αθήνα - Ρόδο.
4) Ξενάγηση όπου αναφέρεται στο πρόγραμμα.
5) Ασφάλεια
6) Συνοδός γραφείου και ο πατήρ Αθηναγόρας.
Πληροφορίες στο πρακτορείο μας
ALHAMBRA TRAVEL
Τηλ. 37052, 25698,
ΠΑΤΗΡ ΑΘΗΝΑΓΟΡΑΣ: Τηλ. 37021 (από 21.00-23.00)
ΑΕ 350/Χ2429-31/5

Ιδρύθηκε και στην Κω παράρτημα του Σκωλ

ΘΑ ΠΡΟΒΛΗΘΕΙ ΤΟ ΝΗΣΙ



Με την από 18 Μαΐου 2001 επιστολή του γενικού γραμματέα του διεθνούς Σκωλ Jim Power, αναγνωρίστηκε ο διεθνής οργανισμός SKAL INTERNATIONAL KOS.

Η αναγνώριση αυτή, θεωρείται μεγάλη επιτυχία για το νησί, δεδομένου ότι το διεθνές Σκωλ συνενώνει περισσότερους από 25.000 επιφανείς παράγοντες 20.000 τουριστικών επιχειρήσεων σε όλο τον κόσμο, γεγονός που αναμφίβολα θα προβάλει την Κω και τους επαγγελματίες της στον τουρισμό, σε παγκόσμιο επίπεδο.

Δόθηκαν από την αρμόδια επιτροπή του Δήμου

Αδειες στους ζωγράφους

ΕΙΔΙΚΟΣ ΧΩΡΟΣ ΚΑΙ ΣΤΗ ΔΗΜΟΤΙΚΗ ΠΙΝΑΚΟΘΗΚΗ

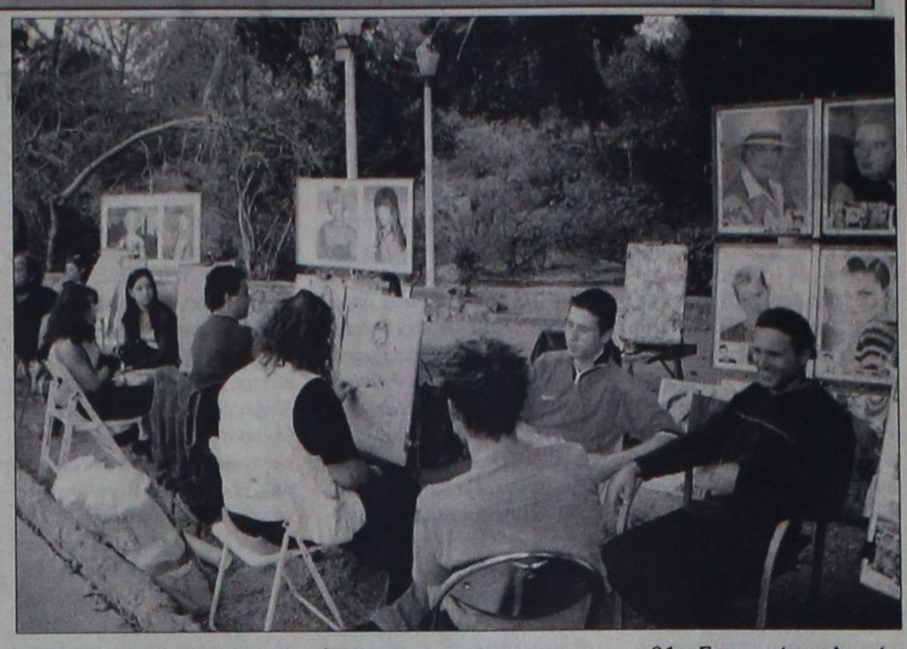

Χορηγήθηκαν από την αρμόδια επιτροπή του Δήμου Ρόδου οι άδειες στους υπαίθριους ζωγράφους.

Συγκεκριμένα δόθηκαν 29 άδειες, ενώ θα επανεξεταστεί το θέμα της αύξησης των θέσεων όταν δημιουργηθεί κατάλληλος χώρος στη Δημοτική Πινακοθήκη.

Οι υπαίθριοι ζωγράφοι, στους οποίους χορηγήθηκαν οι άδειες είναι οι εξής:

1. Γερμενής Παναγιώτης
2. Γεωργουδιός Γεώργιος
3. Ζαφειρίου Ελένη
4. Ηλιακόπουλος Βασίλειος
5. Καραγιάννης Ιωακείμ
6. Καραγιάννης Λάμπρος
7. Καφάσης Αντώνιος
8. Κετικίδου Κυριακή
9. Κουλουμπράκης Νικόλαος
10. Κωνσταντόπουλος Γεώργιος
11. Λαντζούνης Νικόλαος
12. Λιουδάκη Σταματίνα
13. Παναγοπούλου Δόμνα
14. Παπαθανασίου Αθανάσιος
15. Παρδαλός Αναστάσιος
16. Περελλής Βύρων
17. Περιστερόπουλος Γεώργιος
18. Πούλος Ιωάννης
19. Πύργος Μανώλης
20. Σάντερ Σερύ
21. Σταματίου Δημήτριος
22. Σταμπολίτη Μαρία
23. Τζιάτζιος Ιωάννης
24. Τσεβής Επαμεινώνδας
25. Τσίτσικας Αθανάσιος
26. Χαλκιάς Ιωάννης
27. Χαλκιάς Νικόλαος
28. Χατζηβασιλείουτ Ιωάννης
29. Χατζηβασιλείου Μανώλης.

Συνεχίζεται στη Δωδεκάνησο το πρόγραμμα καταπολέμησης της βρουκέλλωσης στα αιγοπρόβατα

Από το Τμήμα Κτηνιατρικής Δωδεκανήσου ανακοινώνεται ότι συνεχίζεται στο νομό η εφαρμογή προγράμματος καταπολέμησης βρουκέλλωσης στα αιγοπρόβατα και στα βοειδή.

Για τη σωστή εφαρμογή του προγράμματος πρέπει να γίνει ολική αιμοληψία στα ζώα κάθε παραγωγού και ταυτόχρονα θα γίνεται έλεγχος για τη σωστή τήρηση του μητρώου της εκμετάλλευσής του.

Οι παραγωγοί θα ειδοποιούνται για την ημερομηνία αιμοληψίας από την Υπηρεσία μας.

Στους κτηνοτρόφους που δεν έχουν τοποθετήσει ενώτια ή δεν υπάρχει συμφωνία ζώων με τα δηλωθέντα στο μητρώο τους, επιβάλεται πρόστιμο 1.000.000 δραχμών και 6 μήνες φυλάκισης (άρθρο 23 του Ν. 2538/1997).

Για οποιαδήποτε πληροφορία οι ενδιαφερόμενοι μπορούν να απευθύνονται στα τηλέφωνα 0241/55876 - 55877 - 55878 - 55880 της Κτηνιατρικής Υπηρεσίας.

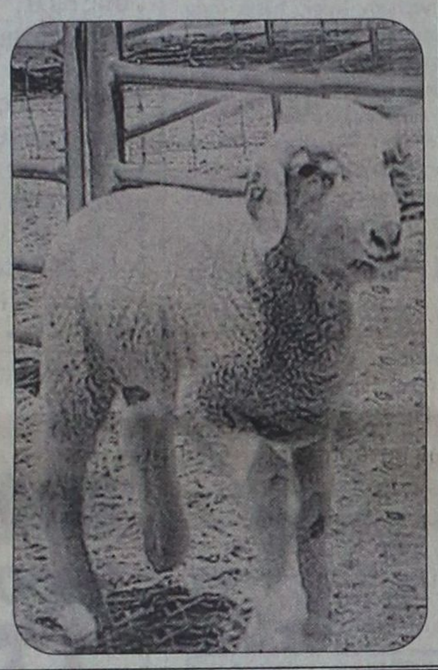

Ποσό 822,9 εκατ. δραχμών στους δήμους Δωδεκανήσου

ΠΩΣ ΓΙΝΕΤΑΙ Η ΚΑΤΑΝΟΜΗ

Ποσό της τάξεως των 822.950.000 θα μοιραστούν οι δήμοι της Δωδεκανήσου από τους Κεντρικούς Αυτοτελείς Πόρους.

Πρόκειται για το 30% του ποσού που θα κατανεμηθεί στους ΟΤΑ και θα ακολουθήσουν δύο άλλες δύο δόσεις.

Η κατανομή έγινε ως εξής:

Κοινότητα Αγαθονησίου 1.345.000 δρχ.

Δήμος Αρχαγγέλου	26.936.000 δρχ.
Δήμος Αστυπάλαιας	9.864.000 δρχ.
Δήμος Αταβύρου	16.740.000 δρχ.
Δήμος Αφάντου	21.410.000 δρχ.
Δήμος Δικαίου	37.080.000 δρχ.
Δήμος Ηρακλειδών	45.602.000 δρχ.
Δήμος Ιαλυσού	23.834.000 δρχ.
Δήμος Καλλιθέας	21.759.000 δρχ.
Δήμος Καλυμνίων	107.675.000 δρχ.
Δήμος Καμείρου	20.123.000 δρχ.
Δήμος Καρπάθου	43.590.000 δρχ.
Δήμος Κάσου	9.798.000 δρχ.
Δήμος Κω	97.952.000 δρχ.
Δήμος Λειψών	4.638.000 δρχ.
Δήμος Λέρου	54.632.000 δρχ.
Δήμος Λινδίων	14.038.000 δρχ.
Δήμος Μεγίστης	2.354.000 δρχ.
Δήμος Νισύρου	10.574.000 δρχ.
Δήμος Νότιας Ρόδου	20.254.000 δρχ.
Κοινότητα Ολύμπου	7.241.000 δρχ.
Δήμος Πάτμου	19.042.000 δρχ.
Δήμος Πεταλούδων	36.620.000 δρχ.
Δήμος Ρόδου	142.684.000 δρχ.
Δήμος Σύμης	17.844.000 δρχ.
Δήμος Τήλου	5.526.000 δρχ.
Δήμος Χάλκης	3.795.000 δρχ.

ΑΡΧΩΝ ΣΑΜΑΡΤΖΗΣ

20 ΧΡΟΝΙΑ ΜΟΝΩΣΕΙΣ



ΜΟΝΩΣΕΙΣ ΤΑΡΑΤΣΩΝ



ΔΙΑΘΕΣΗ:

ΑΡΧΩΝ ΣΑΜΑΡΤΖΗΣ

ΜΟΝΩΤΙΚΑ ΥΛΙΚΑ -ΜΟΝΩΣΕΙΣ

Τηλ. 23030, 32054, 67790

1) Ερυθρού Σταυρού 21 2) Κέντρο Μόνωσης Ρόδου: Μιχαήλ Πετρίδη 69

ΑΕ 204/Χ2398-31/5

Ταβέρνα ΑΦΡΟΔΙΤΗ

"...την κάναμε αμπέλι!"



Έτσι λέμε στην Κύπρο ότι "φάγαμε πολύ καλά"!

Έτσι θα πείτε κι εσείς αν δοκιμάσετε την θεσπέσια κυπριακή κουζίνα στην **Ταβέρνα Αφροδίτη** του Ξενοδοχείου Διόνυσος!



Εδώ θα έχετε την ευκαιρία να απολαύσετε νοστιμότατους κυπριακούς μεζέδες όπως σεφταλιές, κλέφτικο, κούπες, Τταφάς, αφέλεια, χαλούμι, λούτζα, δάχτυλα κυριών, μπουρέκι με ανθότυρο και ψητά κρέατα φτιαγμένα **όλα από Κύπριο μάγειρα και αυθεντικά υλικά από την Κύπρο.**

ΞΕΝΟΔΟΧΕΙΟ ΔΙΟΝΥΣΟΣ

ΦΑΝΕΡΩΜΕΝΗ ΙΞΙΑ ΤΗΛ. (0241) 23021/5 - Τ.Θ. 241

ΧΛ ΑΕ 483/Χ2466-3/6

ΟΙΚΟΔΟΜΙΚΕΣ-ΤΕΧΝΙΚΕΣ
ΕΜΠΟΡΙΚΕΣ-ΕΠΙΧΕΙΡΗΣΕΙΣ

ΑΦΟΙ ΑΣΒΕΣΤΗ Ο.Ε.

Κ. Ταλλάρη 26-Ρόδος
☎ 32809-74325-74326

ΠΩΛΟΥΝΤΑΙ

● ΔΙΑΜΕΡΙΣΜΑΤΑ υπερούξ διαφόρων διαστάσεων

ΕΓΓΥΗΣΗ Η ΠΟΛΥΕΤΗ ΠΕΙΡΑ ΜΑΣ

ΑΕ 205/Χ2404-31/5

ΑΙΓΑΙΟΚΤΗΜΑΤΙΚΗ

ΠΩΛΟΥΝΤΑΙ ΤΑ ΚΑΤΩΘΙ ΑΚΙΝΗΤΑ
(Δ.Δ.= Δάνεια Δεκτά)
ΔΙΑΜΕΡΙΣΜΑΤΑ: ΕΤΟΙΜΟΠΑΡΑΔΟΤΑ ΚΑΙΝΟΥΡΓΙΑ ΚΑΙ ΜΕΤΑΧΕΙΡΙΣΜΕΝΑ

ΔΥΑΡΙΑ (1 υπν.)
35τ.μ. στο Νιοχώρι, 12.000.000
40τ.μ. καινούργιο στους Δασκάλους 16.000.000 (Δ.Δ)
60τ.μ. Στην Αταβύρου 15.000.000 (Δ.Δ)
60τ.μ. καινούργιο στην Ανάληψη 22.500.000 (Δ.Δ)
63τ.μ.ημιυπόγειο σε κολώνες με αυλή στην Ανάληψη 8.000.000 δρχ.
67τ.μ. (2 studio) στην Ιαλυσό, 20.000.000
ΤΡΙΑΡΙΑ (2 υπν.)
69τ.μ. καινούργιο στην Αη. Παύλου 24.500.000 (Δ.Δ.)
75τ.μ. Ρόδου Λίνδου (Ροδίνι) ισόγειο με αυλή, 24.000.000 (Δ.Δ)
85τ.μ. στο Νιοχώρι, 22.000.000 (Δ.Δ.)
83τ.μ. (ρετιρέ) στη Σάββα Διάκου (μπετά) 11.000.000
85τμ. καινούργιο Ροδίνι 33.000.000 (ΔΔ)
90τ.μ. (ημ/γειο) λουξ στη Μικ. Πετρίδη 23.000.000
91τ.μ. (3 studio) στην Ιαλυσό 30.000.000
95 τ.μ. ημ/γειο στη Τσαλδάρη σε μπετά 12.000.000
95τ.μ. καινούργιο στην Αταβύρου, 36.000.000 (Δ.Δ.) Απ. - γκαράζ
140τ.μ. ορ/σμα, Πειραιώς, σε σοβά α' ορόφ. 32.000.000 (Δ.Δ.)
ΤΕΣΣΑΡΙΑ (3 υπν.)
100τμ. Αγ. Αναστασία 20.000.000 (Δ.Δ)
112τμ. (3 υπν.) καινούργιο στο Ροδίνι 43.000.000 (Δ.Δ)
114τμ.οφ/σμα ημ/λέξστην Ανάληψη 26.000.000 (Δ.Δ)
116τ.μ. καινούργιο - θέρμανση στην Ανάληψη, 43.000.000 (Δ.Δ.)
120τ.μ. (υη) καινούργιο στην Κέννεντυ με αυλή, 25.000.000
124τ.μ. καινούργιο στην Αταβύρου, 47.000.000 (Δ.Δ.)
133τ.μ. καινούργιο λούξ Μήδεια (με γκαράζ) 53.000.000 (Δ.Δ)
138τ.μ. στην Μάρκου Κλαδάκη (ορ/σμα) 36.000.000 (ΔΔ)
149 τ.μ. στην Αισχύνης 8 ετών ορ/σμα 47.000.000 (ΔΔ)
ΠΕΝΤΑΡΙΑ (4 υπν) ΚΑΙ ΑΝΩ
112τ.μ. δυόρ. διαμ/σμα στην Καναδά 35.000.000 δρχ. (Δ.Δ)
145 τ.μ. Στρ. Ζήση (4 υπν) 40.000.000 (Δ.Δ.)
ΜΕΖΟΝΕΤΤΕΣ - ΜΟΝΟΚΑΤΟΙΚΙΕΣ - ΠΑΛΙΑ ΣΠΙΤΙΑ
60τ.μ. μονοκατοικία κατάλληλη για επαγγελματική στέγη -ιατρείο Αλ. Διάκου 35.000.000
70τ.μ. παραδοσιακό στην Κρεμαστή 35.000.000 (Δ.Δ.)
85τ.μ. καινούργια έτοιμη σε 1.500 οικόπεδο στα Κοσκινού, 35.000.000. (Δ.Δ)
117τμ. καινούργιο στη Γεωργίου Παπανδρέου 47.000.000 (Δ.Δ)
125τ.μ. (με 40 μ. υπογ) μονοκατοικία σε μπετά στο Παραδείσι, 20.000.000 δρχ.
125τ.μ. σε 1,5 στρ. στη Θολό 70.000.000
128τμ. μεγ/τα καινούργια στο Ροδίνι 47.000.000 (Δ.Δ.)
140 τ.μ. μονοκατοικία Ομήρου στην Παλιά Πόλη 25.000.000
155 τ.μ. μεζονέτα στους Δασκάλους, 63.000.000 (Δ.Δ.)
160τ.μ. μονοκατοικία λουξ στη Νίσυρο 30.000.000
200τ.μ. μονοκατοικία σε 2.320 τμ. οικ/δο λουξ κατασκευής στα Μάσαρι 75.000.000
230τ.μ. βίλα σε μπετά έξω από τη Λίνδο, 5 στρ. οικ. 50.000.000
234τ.μ. μεζονέτα στην Ιξιά, σε 1000τ.μ. οικόπεδο 94.000.000 (Δ.Δ.)
270τ.μ., (1/3 τελειωμένο, 2/3 σοβά) Κοσκινού - θέα 60.000.000
280τμ. (2 διαμ/τα) ισ. α' ορ. σε 3.700 τ.μ. οικόπεδο στην Ιαλυσό 125.000.000 (Δ.Δ)
ΚΑΤΑΣΤΗΜΑΤΑ - ΓΡΑΦΕΙΑ:
23τ.μ. στη Σωκράτους, 140.000.0000
30τ.μ. κοντά Θεμ. Σοφούλη, 18.000.000 (Δ.Δ.)
31τ.μ. Καμείρου 14.000.000 (Δ.Δ.)
39τμ. στην Αγ. Αναστασία 12.000.000 (Δ.Δ)
48τ.μ. στο Μανδράκι 100.000.000
65τ.μ. στην Στρατηγού Ζήση. (Δ.Δ.)
70τ.μ. στον Αγ. Ιωάννη, 30.000.000 (Δ.Δ.)
70τ.μ. στη Μαλιαράκη, 25.000.000 (Δ.Δ.)
80 τ.μ. δυόροφο κτίριο στο Μανδράκι 120.000.000
85τ.μ. (με γκαρσονιέρα) 40.000.000 στο Ροδίνι
90τ.μ. στο Νιοχώρι, 63.000.000 (Δ.Δ.)
140τμ. στον Αγιο Ιωάννη 60.000.000 (Δ.Δ.)
175τμ. κατάστημα επί της Λεωφόρου Ρόδου - Λίνδου 70.000.000 (Δ.Δ)
230 κτίριο (ισ. κατ/μα α' γραφείο) στην Π. Πόλη 50.000.000
320τμ. (βιοτ.) στα Ασγούρου 55.000.000
400τμ. (υπ. ισ. άδεια α' ορ.) κολώνες Μήδεια 80.000.000 (Δ.Δ)
ΟΙΚΟΠΕΔΑ:
500 τ.μ. στο Μίρα Μάρε Σ.Δ. 0,8 50.000.000
500τμ. εντός στις Καλυθιές 17.000.000
800 τ.μ. πλησίον Πίνδου Σ.Α. 0,8 100.000.000
1000τμ. (Σ.Δ.0,8) Μικ. Πετρίδη 90.000.000 (Δ.Δ)
1.150 τ.μ. στην Ιαλυσό Σ.Δ. 0,4 40.000.000
1.230 τ.μ. στα Κοσκινού 50% κάλυψη 40.000.0000
1.720 τ.μ. στην Παστίδα (κτίζει 400) 16.000.000
2 στρ. Βουνάρια Ιαλυσό (κτίζει 200 τμ.) 35.000.000
5.500 τ.μ. στην Παστίδα 18.000.000
4.000 τ.μ. στα Ασγούρου, 30.000.000
4000τμ. Νερά Καλλιθέας 60.000.000
4000τμ.στους Τρεις (20κ/δα) 30.000.000
2.750 τ.μ. πάνω στ' άσφαλτο στα Κοσκινού 45.000.000
11.150 τ.μ. στο Τσαΐρι 50.000.000

ΤΗΛΟ: ΔΙΑΘΕΤΟΥΜΕ ΜΕΓΑΛΗ ΠΟΙΚΙΛΙΑ ΟΙΚΟΔΟΜΩΝ

ΖΗΤΟΥΝΤΑΙ ΜΕΤΑΧΕΙΡΙΣΜΕΝΑ ΔΙΑΜΕΡΙΣΜΑΤΑ
(ΑΜΕΣΗ ΠΩΛΗΣΗ)

➤ ΔΙΑΘΕΤΟΥΜΕ ΚΑΤΑΣΤΗΜΑΤΑ, ΟΙΚΟΠΕΔΑ, ΑΓΡΟΤΕΜΑΧΙΑ ΚΑΙ ΕΠΙΧΕΙΡΗΣΕΙΣ
➤ ΑΝΑΛΑΜΒΑΝΟΥΜΕ ΤΗΝ ΠΩΛΗΣΗ ΤΩΝ ΑΚΙΝΗΤΩΝ ΣΑΣ ΣΕ ΣΥΝΤΟΜΟ ΧΡΟΝΙΚΟ ΔΙΑΣΤΗΜΑ ΜΕ ΥΠΕΥΘΥΝΟΤΗΤΑ ΚΑΙ ΕΧΕΜΥΘΕΙΑ ΣΤΗ ΡΟΔΟ - ΑΘΗΝΑ- ΠΕΙΡΑΙΑ

ΒΑΖΟΥΚΟΥ ΡΕΝΑ

ΜΕΣΙΤΗΣ ΑΣΤΙΚΩΝ ΣΥΜΒΑΣΕΩΝ

Πληροφορίες τηλ.: (0241) 22943-28838, FAX: 28838

Διευθ. Γραφείου: Δημ. Θεοδωράκη 3 Τ.Κ. 85100 Ρόδος

10-1 το πρωΐ καθημερινά και 6.30 - 9.00 το απόγευμα Δευτέρας και Πέμπτης

e-mail.vazoukou@otenet.gr

ΑΕ 109/Χ2425 - 31/5

Το 54,38% της Ιντεραμέρικαν αγόρασε η εταιρία EYREKO

ΤΙ ΠΡΟΒΛΕΠΕΙ Η ΣΥΜΦΩΝΙΑ

Τη δημιουργία ενός πανευρωπαϊκού οργανισμού που θα δραστηριοποιείται στις ασφάλειες και στη διαχείριση κεφαλαίων αποσκοπεί η υλοποίηση της συμφωνίας για την εξαγορά του 54,38% της Ιντεραμέρικαν Ζωής από την Eureko.

Η συμμετοχή της Eureko στο μετοχικό κεφάλαιο της ελληνικής ασφαλιστικής εταιρίας αναμένεται να φτάσει συνολικά στο 79,38%, καθώς -πέρα από την εξαγορά του 79,38%- έχει προηγηθεί ξεχωριστή συμφωνία για την απόκτηση από την Eureko του 25% της Ιντεραμέρικαν στην τιμή των 7.067 δρχ. ανά μετοχή (η συμφωνία αυτή υπόκειται σε εγκρίσεις από τις αρμόδιες Αρχές Εποπτείας και Ανταγωνισμού και από τους μετόχους της Eureko).

Η εξαγορά, όπως επισημαίνεται σε σχετική ανακοίνωση, γίνεται στο πλαίσιο μιας στρατηγικής συμφωνίας, σύμφωνα με την οποία ο Δημήτρης Κοντομηνάς αναμένεται να συμμετάσχει σε αύξηση κεφαλαίου της Eureko καταβάλλοντας 209,9 δισ. δρχ. σε μετρητά.

Επιπλέον η συμφωνία προβλέπει ότι, προκειμένου η Ιντεραμέρικαν να επικεντρωθεί στην ασφαλιστική της δραστηριότητα, η Eureko έχει δικαίωμα να ζητήσει από τον Δημήτρη Κοντομηνά να αγοράσει από την Ιντεραμέρικαν, υπό την αίρεση της γενικής της συνέλευσης, ορισμένα περιουσιακά στοιχεία, τα οποία δεν συνδέονται με την ασφαλιστική της δραστηριότητα, συνολικής αξίας 46,4 δισ. δρχ.

Τα περιουσιακά στοιχεία περιλαμβάνουν ποσοστό 20% του κεφαλαίου της Novabank αξίας 25 δισ. δρχ., το 25% του μετοχικού κεφαλαίου της Alpha TV και το 20% του μετοχικού κεφαλαίου της Alpha Digital, συνολικής αξίας 18,4 δισ. δρχ., αλλά και ακίνητη περιουσία 3 δισ. δρχ.

Παράλληλα έχει συμφωνηθεί ότι η Ιντεραμέρικαν μπορεί να ζητήσει από τον κ.Κοντομηνά, μετά από έγκριση της γενικής συνέλευσης, να πουλήσει δυο ιδιωτικές κλινικές, την Αθηναϊκή Κλινική και την Παιδιατρική Κλινική, συνολικής αξίας 3,6 δισ. δρχ.

Με την ολοκλήρωση πλέον της εξαγοράς του 54,38%, η Eureko θα υποχρεούται να προβεί, όπως επισημαίνεται στην ανακοίνωση, σε υποχρεωτική δημόσια πρόταση και για το υπόλοιπο 20,62% του μετοχικού κεφαλαίου της Ιντεραμέρικαν.

Με βάση τα σημερινά δεδομένα και λαμβάνοντας υπόψη τους κανόνες σχετικά με τη δημόσια πρόταση, η Eureko αναμένει ότι η τιμή της πρότασης θα είναι 7.067 δρχ. ανά μετοχή, η οποία αντιστοιχεί στην υψηλότερη τιμή που έχει συμφωνηθεί κατά τους έξι προηγούμενους μήνες και αντιπροσωπεύει μια προσαύξηση 27,9% στην τιμή κλεισίματος των 5.527 δρχ. τη Δευτέρα 28 Μαΐου 2001 και μια προσαύξηση 32,3% στη μέση τιμή του μήνα που προηγείται της ανακοίνωσης αυτής.

Το συνολικό τίμημα της αγοράς του υπολοίπου ποσοστού 20,62%, στο πλαίσιο της υποχρεωτικής δημόσιας πρότασης, αναμένεται να ανέλθει στο ποσό των 132,2 δισ. δρχ. Ως εκ τούτου, συνυπολογίζοντας το ήδη τίμημα για το αποκτηθέν σήμερα 54,38% και το τίμημα για το υπόλοιπο 20,62% (για το οποίο υποχρεούται να προβεί σε υποχρεωτική δημόσια πρόταση) το συνολικό τίμημα εξαγοράς ανέρχεται σε 465,3 δισ. δρχ.

Τέλος, ο Δημήτρης Κοντομηνάς παραμένει πρόεδρος του ΔΣ της Ιντεραμέρικαν, ενώ θα συμμετάσχει και στο ΔΣ της Eureko.

Από το Ροταριανό Ομιλο Ρόδου

«Υιοθεσία» δημοτικού σχολείου

ΕΚΔΗΛΩΣΗ ΣΤΟ ΞΕΝΟΔΟΧΕΙΟ «ΠΑΛΛΑΝΤΙΟΥΜ»



Στο ξενοδοχείο "Παλλάντιουμ" έγινε η εκδήλωση για την "υιοθεσία" από το Ροταριανό Ομιλο της Ρόδου του 1ου Ειδικού Δημοτικού Σχολείου. Κατά τη διάρκεια της εκδήλωσης μίλησε ο προ-πρόεδρος του Ροταριανού Ομίλου παιδίατρος κ. Μιχάλης Νούσιας (που είναι και Σύμβουλος Υγείας στο εν λόγω σχολείο), ο οποίος είπε τα εξής :

"...Σαν ροταριανός είμαι υπερήφανος που υπήρξα εισηγητής της πρότασης "ΥΙΟΘΕΣΙΑΣ" του Ειδικού Σχολείου από τον Ομιλό μας και σαν Σύμβουλος Υγείας αυτού του σχολείου είμαι ιδιαίτερα ικανοποιημένος από το γεγονός, ότι η μεγάλη ροταριανή οικογένεια της Ρόδου απεδέχθη ομόφωνα την Πράξη Υιοθεσίας, αγκαλιάζοντας σήμερα φιλόστοργα και με ροταριανή αγάπη το Σχολείο μας και τα παιδιά με ειδικές ικανότητες, που φοιτούν σ' αυτό...".

Ακολούθησε η παρουσίαση του σημαντικού έργου "πνοής", που επιτελείται καθημερινά από τους Ειδικούς Εκπαιδευτικούς του Σχολείου, με εισηγήσεις, προβολή σλάϊντς και video, όπου κατεδείχθησαν οι δραστηριότητες, αλλά προ παντός τα ιδιαιτέρως ενθαρρυντικά επιτεύγματα του Σχολείου πάνω στα παιδιά με ειδικές ικανότητες.



Την παρουσίαση έκαναν ο Ειδικός Εκπαιδευτικός ικανότατος Διευθυντής του Σχολείου ΚΩΝΣΤΑΚΗΣ ΚΩΣΤΑΣ και οι Ειδικές Παιδαγωγοί ΚΑΛΙΑ ΧΑΤΖΗΠΑΠΑ και ΤΙΤΑ ΠΑΠΑΚΑΛΟΔΟΥΚΑ

ΔΙΑΚΗΡΥΞΙΣ ΠΡΑΞΕΩΣ ΥΙΟΘΕΣΙΑΣ

Το Δ.Σ. του Ροταριανού Ομίλου Ρόδου, κατόπιν αιτήσεως του Προ-προέδρου του Μιχάλη Νούσια, ως Συμβούλου Υγείας του 1ου ΕΙΔΙΚΟΥ ΔΗΜΟΤΙΚΟΥ ΣΧΟΛΕΙΟΥ ΡΟΔΟΥ, εκφράζοντας τη συγκατάθεση και αποδοχή όλων των μελών του

ΑΠΕΦΑΣΙΣΕ ΟΜΟΦΩΝΑ

να προβεί σήμερα 24.5.01 εις την κατ' όνομα "Υιοθεσίαν" παρά του Ρ.Ο.Ρ. του 1ου Ειδικού Δημοτικού Σχολείου Ρόδου.

Η συμβολική αυτή ΠΡΑΞΗ δηλοί εμπράκτως τα ροταριανά αισθήματα βοήθειας και αλληλεγγύης προς τον συνάνθρωπο και δεσμεύει τον Ομιλο, δια την ηθική υποστήριξη του ως άνω Σχολείου εις την εύρυθμο λειτουργία του, με την ενεργό συμπαράσταση όλων των μελών του Ρ.Ο.Ρ.

Δια το Δ.Σ. του Ρ.Ο.Ρ.
ΝΙΚΟΣ ΒΡΟΥΧΟΣ
Πρόεδρος

Παρευρέθησαν: ο κ. Γλυνός Μαν. Αντιδήμαρχος, ο Στρατηγός Διον. Κωσταντόπουλος, ο πρόεδρος του Ρ.Ο. Κω ροτ. Τρικοίλης, οι επιθεωρητές Α/μιας Εκπαίδευσης κ. Θεουλάκης και κ. Κώστας, ο πρόεδρος των ΑΜΕΑ κ. Ζιδιανάκης, ο Προ-Διοικητής της Ροταριανής Περιφ. ροτ. Γεωργ. Χατζάκης και άλλοι πολλοί προσκεκλημένοι των ροταριανών.

Συγκινητική υπήρξε η αυθόρμητη και απρογραμμάτιστη προσφορά στήριξης του Ειδ. Σχολείου από μέλη του Ομίλου και από τους προσκεκλημένους της εκδήλωσης, δια της προσωπικής συμμετοχής τους, είτε με υλική βοήθεια, είτε με παροχή πολύτιμων υπηρεσιών.

Τούς θερμούς επαίνους απέσπασε από τους εκπροσώπους των Αρχών ο Ρ.Ο.Ρ. δια την Πράξη Υιοθεσίας του Ε.Δ. Σχολείου, που δικαίως εθεωρήθη το σημαντικότερο ροταριανό έργο της χρονιάς 2000-2001.

PELLOS TRAVEL

Σε συνεργασία με το Σύλλογο Εκπαιδευτικών Πρωτοβάθμιας Εκπαίδευσης και προσχολικής αγωγής διοργανώνει:

Εκδρομή

ΡΟΔΟΣ - ΜΑΡΜΑΡΙΣ - ΕΦΕΣΟΣ - ΣΜΥΡΝΗ - ΠΕΡΓΑΜΟΣ - ΑΪΒΑΛΙ

Από 2/6/01 έως 4/6/01

Τριήμερο του Αγίου Πνεύματος

2/6/01
Αναχώρηση από Ρόδο στις 07.00 για Μαρμαρίς. Αφιξη στο Μαρμαρίς. Επιβίβαση σε πούλμαν και αναχώρηση για Σμύρνη. Αφιξη στη Σμύρνη το μεσημέρι. Τακτοποίηση στο ξενοδοχείο. Απόγευμα ξενάγηση στη Σμύρνη και βόλτα στην αγορά για ψώνια. Επιστροφή στο ξενοδοχείο. Δείπνο. Το βράδυ προαιρετική διασκέδαση σε κέντρο Oriental Show (χορός της κοιλιάς). Διανυκτέρευση.

3/6/01
Αναχώρηση για Πέργαμο και Αϊβαλί. Επίσκεψη στην πόλη της Περγάμου, στους αρχαιολογικούς χώρους της Περγάμου, Ακρόπολης, ναός Αθηνάς, Αγορά, Βιβλιοθήκη, Ρωμαϊκά λουτρά, Θέατρο της Περγάμου. Αναχώρηση για Αϊβαλί το μεσημέρι. Περιήγηση, ξενάγηση στην πόλη.Επιστροφή στη Σμύρνη. Δείπνο. Διαν/ση.

4/6/01
Πρωνό. Αναχώρηση για Εφεσο. Αφιξη στην Εφεσο. Επίσκεψη στο ναό της Αρτέμιδος, Σπίτι της Παναγίας, αρχαία Εφεσος, Ωδείο, ναός του Ανδριανού, αγορά, βιβλιοθήκη, μεγάλο Θέατρο κ.λ.π. Αναχώρηση για Μαρμαρίς. Αφιξη στο Μαρμαρίς. Αναχώρηση για Ρόδο. Αφιξη στη Ρόδο. Τέλος εκδρομής.

ΤΙΜΗ ΣΥΜΜΕΤΟΧΗΣ:

39.000 δρχ. το άτομο
σε δίκλινο και σε τρίκλινο
σε μονόκλινο 10.000 δρχ. επιβάρυνση

* Δωρεάν 0-2 ετών
* 50% 2-12 ετών

Στην εκδρομή περιλαμβάνονται
1. Εισιτήρια Ρόδος - Μαρμαρίς - Ρόδος με δελφίνι
2. 2 πρωινά (μπουφέ) - 2 δείπνα
3. Δωμάτια δίκλινα και τρίκλινα σε ξενοδοχεία 3***
4. Μεταφορές με κλιματιζόμενα πούλμαν
5. Ξεναγήσεις στην ελληνική γλώσσα από διπλωματούχο ξεναγό
6. Ταξιδιωτική ασφάλεα
7. Συνοδός του γραφείου

Δεν περιλαμβάνονται
1. Εισιτήρια των εισόδων σε αρχαιολογικούς χώρους
2. Φόροι εισόδου και εξόδου - Visa
3. Προαιρετική διασκέδαση σε κέντρο
4. Φιλοδωρήματα, τηλέφωνα

Για κρατήσεις και πληροφορίες στο τηλέφωνο
62245 κ. Ράπτη
ή στο
PELLOS TRAVEL
Λεωφόρος Καλλιθέας 125 Φαληράκι - Ρόδος
Τηλ.: (0241)87615, 86298
Fax: (0241) 87616
Κινητό 0945 949399
AE 207/1204-31/5

GR
Grand Hotel Rhodes
*****

Day & Night

Naiades by the Pool



Στήν τροπική ατμόσφαιρα της μεγάλης πισίνας του Grand Hotel, το Ναιάδες λειτουργεί με ανανεωμένο Μενού ως Καφέ-Ουζερί (10:30 - 17:30

Piano Bar

Το γνωστό σημείο συνάντησης στο κέντρο της Πόλης.

Ο Τάκης Τσώνης κάθε βράδυ* στο πιάνο. (20:30 - 01:00)



* Εκτός Τρίτης

A Member of
MITSIS

AE 206/X2393-31/5

Ματιές στα σπορ

Χολωμένος με τον Καραγιάννη ο Κωβαίος

Συνεχίζεται ο ...«πόλεμος» των επιστολών στον Απόλλωνα Καλυθιών. Ο τέως γενικός γραμματέας του συλλόγου Γιώργος Κωβαίος χθες απέστειλε νέα επιστολή:

Συγκεκριμένα:

«Σχετικά με την επιστολή μου στο χτεσινό φύλλο έχω να διευκρινίσω το εξής: Είμαι χολωμένος κυρίως με τον πρόεδρο του Απόλλωνα γιατί δεν με κάλυψε και προστάτεψε σε εις βάρος μου κατηγορίες στις πρόσφατες συνεντεύξεις.

Σε ό,τι έχει σχέση με την αναφορά μου σε προπονητές και παράγοντες έχω να διευκρινίσω ότι αφορά μόνο συγκεκριμένα άτομα, τα οποία έκαναν κριτική εις βάρος μου κάνοντας παρέμβαση στις συνεντεύξεις του προέδρου μας».

Σεμινάρια κωπηλασίας διοργανώνει πάλι ο ΝΟΡ

Σεμινάρια εκμάθησης κωπηλασίας, θα οργανώσει και φέτος, όπως και πέρυσι, ο Ναυτικός Ομιλος Ρόδου, για παιδιά (2 τμήματα) και ενήλικες (1 τμήμα)!

Τα μαθήματα αρχίζουν την ερχόμενη Δευτέρα 4 Ιουνίου (για τους ενήλικες) στις 4 το απόγευμα και η διάρκειά τους θα είναι δίωρη, θα γίνονται δε κάθε Δευτέρα, Τετάρτη και Παρασκευή.

Οι προπονήσεις των μικρών, στο ένα τμήμα, θα γίνονται κάθε Δευτέρα, Τετάρτη και Παρασκευή πρωΐ και στο άλλο κάθε Τρίτη Πέμπτη και Σάββατο πρωΐ. Και εδώ οι προπονήσεις θα είναι δίωρης διάρκειας.

Η έναρξη των προπονήσεων στα παιδιά, θα ανακοινωθεί σύντομα, ενώ περισσότερες πληροφορίες οι ενδιαφερόμενοι μπορούν να παίρνουν στο τηλέφωνο 38043 η από το διαδίκτυο, από την ηλεκτρονική διεύθυνση www.norkopilasia.b3.nu

Ούτε με την αναδιάρθρωση σώζεται πλέον ο Ιάλυσος

Δυσάρεστη εξέλιξη προέκυψε για την ΠΑΕ Ιάλυσος από την τροποποίηση του αρχικού σχεδίου, για την αναδιάρθρωση της Β' κατηγορίας, το οποίο ψηφίστηκε προχθές από την Γ.Σ. της ΕΠΑΕ.

Η ομάδα της Ιαλυσού πλέον δεν σώζεται ούτε με θαύμα, αφού σύμφωνα με το τροποποιημένο σχέδιο στην Β' κατηγορία θα παραμείνει ο ένας όμιλος με 18 ομάδες, όπου στην Α' κατηγορία θα ανέβουν οι 4 πρώτες ομάδες και θα υποβιβασθούν οι 4 τελευταίες στην Εθνική Ερασιτεχνική Κατηγορία.

Ετσι οι ΠΑΕ Ιάλυσος, Πιερικός, Αναγέννηση Καρδίτσας και Λύκοι παίρνουν την άγουσα για την Εθνική Ερασιτεχνική, απ' την οποία θα προβιβαστούν οι πρώτες ομάδες από τους 4 ομίλους (σύνολο 4).

Ετσι η μοναδική περίπτωση να σωθεί η ομάδα της Ιαλυσού, αν περνούσε φυσικά το αρχικό σχέδιο και βέβαια η ειδική αναδιάρθρωση πάει περίπατο. Μοιραία πλέον το ενδιαφέρον επικεντρώνεται στην τύχη της ΑΕ Κως...

Τέλος για φέτος ο Γιώργος Ροΐος

Τελείωσε το ποδόσφαιρο για φέτος για τον Γιώργο Ράϊο. Ο έμπειρος ποδοσφαιριστής στον αγώνα με τους Λύκους είδε την έναντη κόκκινη κάρτα, που σημαίνει ότι χάνει τα εναπομείναντα δύο παιχνίδια της ομάδας του.

Ακόμα, μια αγωνιστική «χρωστάει» ο Βαγγέλης Ράϊος, ενώ εξέτισε την ποινή του ο Λάζαρος Καλημέρης και τέθηκε στη διάθεση του προπονητή του Θόδωρου Θεοδώρου.

Στις 7 Ιουνίου εκλογές στον Κλεάνθη

Την μεθεπόμενη Πέμπτη, 7 Ιουνίου, στις 7 το απόγευμα, στην αίθουσα του Πνευματικού Κέντρου του Δ.Δ. Παραδεισίου, θα γίνει η γενική συνέλευση του Κλεάνθη, με κυριότερα θέματα στην ημερήσια διάταξη τον απολογισμό του απερχόμενου διοικητικού συμβουλίου και τη διενέργεια αρχαιρεσιών για την ανάδειξη νέου δ.σ.

Για το σκοπό αυτό, παρακαλούνται όλα τα ταμειακώς εντάξει μέλη του συλλόγου, να προσέλθουν την προαναφερόμενη ημέρα και ώρα στο Πνευματικό Κέντρο Παραδεισίου αφού η παρουσία τους κρίνεται απαραίτητη και θα καθορίσει το μέλλον και την περαιτέρω πορεία της αγαπημένης τους ομάδας.

• Το απερχόμενο διοικητικό συμβούλιο του Κλεάνθη ευχαριστεί και συγχαίρει τους ποδοσφαιριστές, προπονητές (πρώτης και δεύτερης ομάδας), για την άψογη συνεργασία που είχαν όλο αυτό το διάστημα και τη λαμπρή πορεία του Κλεάνθη στα οικεία πρωταθλήματα, καθώς επίσης και τους φιλάθλους και φίλους της ομάδας για την ηθική και οικονομική τους συμπαράσταση, όποτε τους είχε ανάγκη η ομάδα...

Ο τραυματισμός του Σεβδαλή

Ελαφρότερος απ' ό,τι πίστευαν αρχικά είναι ο τραυματισμός του Νίκου Σεβδαλή. Ο ποδοσφαιριστής του ΑΣ Ρόδος που έχει πάθει εξάρθρωση αγκώνα στον αγώνα με τον Πολυκράτη Σάμου, θα ακολουθήσει θεραπευτική αγωγή και θα μπορέσει σίγουρα να αγωνιστεί στο τέλος της τελευταίας αγωνιστικής των μπαράζ με τον Ηρόδοτο. Ισως όμως προλάβει να παίξει και νωρίτερα.

Τουρνουά «Ι. Σάββενας»

Ο ΔΟΝΑ Ρόδου διοργανώνει το 11ο τουρνουά Υπηρεσιών και Ανωνύμων Εταιριών «Γιάννης Σάββενας».

Παρακαλούνται οι Υπηρεσίες και οι Ανώνυμες Εταιρίες που ενδιαφέρονται για τη συμμετοχή τους όπως παραλάβουν από τα γραφεία του ΔΟΝΑ (Διαγοριδών 1) και ώρα 9-14 τη σχετική δήλωση συμμετοχής.

Στα δικαστήρια οι διαιτητές για τα οφειλόμενα χρήματα

Την προσφυγή στα δικαστήρια, προκειμένου να καταβληθούν στα μέλη της οι οφειλόμενες αποζημιώσεις, αποφάσισε η Ο.Δ.Π.Ε.

Το Δ.Σ. της Ομοσπονδίας, αποφάσισε να ζητήσει από τους διαιτητές και τους παρατηρητές διαιτησίας των εθνικών μας πρωταθλημάτων να της στείλουν εξουσιοδοτήσεις, προκειμένου να κινήσει τις διαδικασίες είσπραξης των οφειλουμένων από την ΕΠΟ και τις κατά τόπους Ενώσεις, αφού πλέον αυτός είναι ο προσφορότερος δρόμος για την καταβολή οφειλουμένων ενός (!) και πλέον χρόνου.

Βέβαια αν κάποιοι διαιτητές και παρατηρητές επιθυμούν να κινηθούν μεμονωμένα έχουν κάθε δικαίωμα, αφού η κίνησή τους αυτή συμβάλλει θετικά προς την εξεύρεση λύσης, σε ένα θέμα που «καίει» τα μέλη της ελληνικής διαιτησίας.

Ο ΔΟΝΑ Πεταλούδων συγχαίρει

Με αφορμή την κατάκτηση, απ' την εφηβική ομάδα του Ηρακλή Μαριτσών, του τίτλου του υπερπρωταθλητή Δωδεκανήσου και τις δεύτερες θέσεις που κατέκτησαν τα δημοτικά σχολεία Μαριτσών (κορίτσια) και Κρεμαστής (αγόρια) στα σχολικά πρωταθλήματα μπάσκετ ο ΔΟΝΑ Πεταλούδων εξέδωσε χθες την ακόλουθη συγχαρητήρια ανακοίνωση:

«Ο Δ.Ο.Ν.Α. Πεταλούδων συγχαίρει τον Ηρακλή Μαριτσών για τη σπουδαία εμφάνιση και την κατάκτηση του τίτλου, στο Πανδωδεκανησιακό ποδόσφαιρικό πρωτάθλημα.

Επίσης συγχαρητήρια αξίζουν στις ομάδες μπάσκετ των Δημοτικών Σχολείων Μαριτσών και Κρεμαστής, για τις ισάριθμες δεύτερες θέσεις που κατέλαβαν στα κορίτσια και τα αγόρια, αντίστοιχα, στα πλαίσια των σχολικών πρωταθλημάτων του νησιού μας».

Οι εκλογές του Διαγόρα

Σήμερα στις 8 μ.μ. στη λέσχη του (πλατεία Διαγόρα 1) θα πραγματοποιηθεί η γενική συνέλευση του Διαγόρα. Το κυριότερο θέμα της ημερήσιας διάταξης είναι η εκλογή νέου διοικητικού συμβουλίου.

Εντυπωσίασαν οι αθλητές-τριες του ΓΑΣ Ρόδου «Η Υγεία»!

Στους πρόσφατους αγώνες στίβου

Σε όλους τους αγώνες που έγιναν το προηγούμενο σαββατοκύριακο κατάφεραν να διακριθούν οι αθλητές -τριες του ΓΑΣ Ρόδου «Η Υγεία».

Χαρακτηριστικό είναι το παρακάτω δελτίο τύπου που εξέδωσε ο σύλλογος:

• Ο Νεκτάριος Γιαλλουράκης στο πανελλήνιο πρωτάθλημα συνθέτων (10αθλο) που έγινε στη Θεσσαλονίκη 26 - 27 του Μάη, ήρθε 4ος και έτσι με τα χρώματα της εθνικής θα αγωνιστεί για το ευρωπαϊκό κύπελλο συνθέτων SUPER LEAGUE Α΄ με στόχο να παραμείνει η Ελλάδα στην Α΄ Κατηγορία.

• Με χρυσό μετάλλιο γύρισε στο νησί από την Κόρινθο ο αθλητής μας Σάββας Διακονικόλας που έλαβε μέρος στο μπκος στην 5εθνή συνάντηση Ελλάδα - Κύπρο - Ισραήλ - Σκωτία - Ουαλία.

• Το ίδιο Σαββατοκύριακο στο βοηθητικό στάδιο Διαγόρα της πόλης μας έγινε το διασυλλογικό πρωτάθλημα Π/Π, Π/Κ Β΄. Ο «Υγείας» με 16 συμμετοχές είχε συγκομιδή 16 μεταλλίων. Τα μετάλλια πήραν:

Γιαλλουράκη Χριστίνια 1η 60 μ. εμπόδια, Σφακιός Στέφανος 1ος σφαίρα, Κουρμαδιάς Ελευθέριος 1ος μήκος, Κόζα Μαρία 2η 60 μ., Χατζηνικόλα Μαρία 3η 60μ., Θολοενός Γιάννης 2ος 60 μ., Σφυρίου Ειρήνη 2η σφαίρα, Συμεωνίδη Μαρία 3η 150 μ., Φαρμακίδης Γεώργιος 1ος 150 μ., Τερεζάκη Μερόπη 1η μήκος, Μαστρομιχάλη Ειρήνη 2η μήκος, Μαγιάφη Ιωάννα 12η 1000 μ.,Κυπριώτης Σωτήρης 1ος 1000 μ., Σαράντου Βαλάντης 1ος ύψος

Σκυταλοδρομία 4Χ60 Π/Π

Κυπριώτης - Σαράντου - Κουρμαδιάς- Φαρμακίδης χρυσό μετάλλιο.

Σκυταλοδρομία 4Χ60 Π/Κ

Συμεωνίδη - Κατσαρά - Χατζηνικόλα - Τερεζάκη αργυρό μετάλλιο.

• Το δ.σ. εύχεται τις ίδιες επιτυχίες να έχουν οι αθλητές - αθλήτριες μας και στις πανελλήνιες εξετάσεις, που ήδη άρχισαν.

• Στην πεζοπορία της Κυριακής των 16 χλμ. που διοργάνωσε με επιτυχία ο ΔΟΝΑ Πεταλούδων συμμετείχαν και μέλη του CLUB πεζοπόρων του Υγείας.

ISLAND GAMES

Μπορεί να πάρει μετάλλια η ποδηλατική ομάδα της Ρόδου

Κουφομανώλης και Ψαράς τα νέα πρόσωπα στην αποστολή ποδοσφαίρου

Η ποδηλασία κι ο υπεύθυνος της ομάδας που θα πάρει μέρος στα ISLAND GAMES του ISLE OF MAN, ήσαν φιλοξενούμενοι χθες της καθιερωμένης πλέον εκπομπής του TOP FM, που είναι χορηγός επικοινωνίας των αγώνων.

Ο Γιάννης Μαστορίδης μίλησε εφ' όλης της ύλης γι' αυτούς του αγώνες, τονίζοντας μεταξύ άλλων τα εξής : «Δεν σας κρύβω ότι πήγαμε πολύ καλά στην πρώτη διοργάνωση του Γκότλαντ. Εκεί η Λίζα Πανάγου έχασε στη λεπτομέρεια ένα μετάλλιο, αλλά πιστεύω πως μπορεί να το κατακτήσει στο ISLE OF MAN φέτος» λέει ο κ. Μαστορίδης.

«Εχουμε θέσεις παραπάνω όσον αφορά την ποδηλατική ομάδα σ' αυτή τη δεύτερη συμμετοχή. Στους άνδρες νομίζω πως ο Βαγγέλης Κασταμούλας, που έχει φέτος μεγάλους αγώνες στα πόδια του, αλλά κι ο διεθνής μας, ο Χρυσοβαλάντης Λάλος με τη συμμετοχή του Σταύρου Καμπέρη και του Θωμά Πούλιου, κάτι θα καταφέρουν και αισοδοξώ. Δεν μπορώ να προβλέψω τί θα είναι αυτό, αλλά κάτι καλό θα είναι. Στις γυναίκες υπάρχει ένα ερωτηματικό, όσον αφορά τη συμμετοχή της Λίζας Πανάγου, αφού υπάρχουν οι Βαλκανικοί αγώνες και υπάρχει η περίπτωση συμμετοχής της σ' αυτούς με τα χρώματα της εθνικής μας ομάδας. Βρίσκομαι σε διαρκή επαφή μαζί της και πιστεύω πως τελικά θ' ακολουθήσει τη ροδίτικη αποστολή στο ISLE OF MAN» και κατέληξε :

«Δεν μπορώ να υποσχεθώ τίποτα τώρα. Αυτό που λέω τώρα είναι πως θα προσπαθήσουμε για μια συμμετοχή καλύτερη της πρώτης, συνοδευόμενη από διάκριση».

Ο Γιάννης Μαστορίδης μέχρι τώρα έχει επιλέξει για την ποδηλατική ομάδα :

Στους άνδρες τους Βαγγέλη Κασταμούλα, Βαλάντη Λάλο, Σταύρο Καμπέρη, Θωμά Πούλιο, Πολύβιο Κατσουράκη και

Στις γυναίκες τις Λίζα Πανάγου, Χαλιμέ Γιουρμπού, Ντόνκα Δρίβα

Το ποδόσφαιρο

Στο μεταξύ ο εκλέκτορας της ποδοσφαιρικής ομάδας Μιχάλης Δράκος επέλεξε είκοσι δύο παίκτες για να βρίσκονται αύριο στα γραφεία της ΕΠΣΔ (5 μ.μ.). Πρόκειται για τους Ψαρά, Μπογανά, Ζωάννου, Μαΐλη, Κυπριώτη, Γεωργαλή, Παπανικολάου, Καλημέρη, Ξύπα, Καραβόλια, Καντιμοίρη, Σαλαμαστράκη, Βασιλάκη, Πλίγκο, Παπαδημήτρη, Κυριαζή, Δανά, Π. Σπάρταλη, Ορφανίδη, Τρούλλη, Ξύπα και Κουφομανώλη.

Το πρόγραμμα του επιμορφωτικού προπονητικού σεμιναρίου ποδοσφαίρου

Γνωστοποιήθηκε το πρόγραμμα του 1ου Διεθνούς Επιμορφωτικού σεμιναρίου ποδοσφαίρου που διοργανώνει από 1 έως 4 Ιουνίου ο Πανδωδεκανησιακός Σύνεσμος Ελλήνων προπονητών ποδοσφαίρου.

Παρασκευή 1η Ιουνίου
Ξενοδοχείο «BLUE SEA»
Φαληράκι

18.00 : Εγγραφές

19.00 - 19.30 : Χαιρετισμοί - έναρξη σεμιναρίου

19.30 - 20.20 : «Επάγγελμα προπονητής - Η συμβολή της Ο.Π.Π.Ε στην ανάπτυξη του ελληνικού ποδοσφαίρου» Κένερ Πέτρος.

20.30 - 21.30 : «Πρώτες βοήθειες στο γήπεδο» Αντωνιάδης Αναστάσιος.

21.30 - 22.20 : «Η προσφορά της αρθροσκόπησης στη διάγνωση των κακώσεων του γόνατος» Δημητρακόπουλος Βασίλειος.

Σάββατο 2 Ιουνίου
Ξενοδοχείο «BLUE SEA»
Φαληράκι

9.00 - 9.45 : «Ο ρόλος της καλής διατροφής στη βελτίωση της απόδοσης των ποδοσφαιριστών» Αυλωνίτη Ελένη.

10.00 - 10.45 : «Η συμβολή της Ενώσης Ποδοσφαιρικών Σωματείων Δωδεκανήσου στην ανάπτυξη του δωδεκανησιακού ποδοσφαίρου» Χατζηγεωργίου Κλεόβουλος.

11.00 - 11.45 : «Προπόνηση τερματοφύλακα» Μήνου Αντώνης.

12.00 - 12.45 : «Αμυνα ζώνης» Γκέραντ Ευγένιος - Σαβέβσκι Τόνι

13.00 - 13.34 : «Αμυνα ζώνης» Γκέραντ Ευγένιος - Σαβέβσκι Τόνι

ΠΡΑΚΤΙΚΗ,
ΕΘΝΙΚΟ ΣΤΑΔΙΟ ΡΟΔΟΥ
Ο «ΔΙΑΓΟΡΑΣ»

18.00 - 19.30 : «Προπόνηση παιδικών ομάδων» Janssen Jan

19.30 - 20.30 : «Προπόνηση τερματοφύλακα» Μήνου Αντώνης.

20.45 - 22-15 : «Αμυνα ζώνης» Γκέραντ Ευγένιος - Σαβέβσκι Τόνι

Κυριακή 3 Ιουνίου
Ξενοδοχείο «BLUE SEA»
Φαληράκι

9.00 - 9.45 : «Ο ενιαίος προγραμματισμός τεχνοτακτικής διδασκαλίας στο ποδόσφαιρο στις ηλικίες από 6-18 ετών» Δόκας Αθανάσιος

10.00 - 10.45 : «Τα ψυχοκοινωνικά κίνητρα της συμπεριφοράς παικτών - αθλητών και οι εφαρμογές της συναλλακτικής θεωρίας στην άσκηση του ρόλου του προπονητή» Πιπερόπουλος Γεώργιος.

11.00 - 11.45 και 12.00 - 12.45: «Επιθετική τακτική, δημιουργία και εκμετάλλευση χώρου /κάθετο ποδόσφαιρο» Γκέραντ Ευγένιος - Σαβέβσκι Τόνι

13.00 - 13.45 : «Η συμβολή της διαιτησίας στην ανάπτυξη του ποδοσφαίρου» Ερωτόκριτος Μιχάλης.

ΠΡΑΚΤΙΚΗ,
ΕΘΝΙΚΟ ΣΤΑΔΙΟ ΡΟΔΟΥ
Ο «ΔΙΑΓΟΡΑΣ»

18.00 - 19.30 : «Προπόνηση παιδικών ομάδων» Janssen Jan

19.45 - 21.15 : «Επιθετική τακτική, δημιουργία και εκμετάλλευση χώρου /κάθετο ποδόσφαιρο» Γκέραντ Ευγένιος - Σαβέβσκι Τόνι.

Δευτέρα 4 Ιουνίου
Ξενοδοχείο «BLUE SEA»
Φαληράκι

9.00 - 9.45 : Φυσική κατάσταση

1. «Προγραμματισμός - ετήσιος κύκλος - γενική εισαγωγή»

2. «Βασικά στοιχεία της μεταβατικής περιόδου»

10.00 - 10.45 : 3. «Προαγωνιστική περίοδος- δόμηση της πρώτης, της δεύτερης και τρίτης φάσης της περιόδου προετοιμασίας - σε ερασιτεχνικές ομάδες».

11.00 - 11.45 : «Δόμηση της προπόνησης στην αγωνιστική περίοδο σε ερασιτεχνικές ομάδες» Δόκας Αθανάσιος - Μπουρουτζίκας Δημήτριος.

12.00 - 12.45 : Αποχαιρετιστήρια εκδήλωση

Απονομή βεβαιώσεων.

Συγχαρητήρια του ΝΑΟΔ στη Μάγδα Ροϊλίδου!

Συγχαρητήρια ανακοίνωση εξέδωσε χθες ο Νομαρχιακός Αθλητικός Οργανισμός Δωδεκανήσου, με αφορμή το χρυσό μετάλλιο που κατέκτησε στο Πανευρωπαϊκό Πρωτάθλημα Αρσης Βαρών, Βετεράνων, στην Τσεχία, η αθλήτρια του Σ.Ε.Β.Α.Σ. Ρόδου και «μεγάλη κυρία» του δωδεκανησιακού αθλητισμού, Μάγδα Ροϊλίδου.

Αναφέρεται χαρακτηριστικά σ' αυτήν:

«Ο Νομαρχιακός Αθλητικός Οργανισμός Δωδεκανήσου, συγχαίρει, για μία ακόμη φορά, τη μεγάλη αθλήτρια του Σ.Ε.Β.Α.Σ. Ρόδου, τη χρυσή κυρία του δωδεκανησιακού αθλητισμού, Μάγδα Ροϊλίδου, η οποία κατέκτησε άλλο ένα χρυσό μετάλλιο στο Πανευρωπαϊκό πρωτάθλημα Αρσης Βαρών Βετεράνων στην Τσεχία!

Συγχαρητήρια Μάγδα!»

AMCOR

No 1

ΚΑΤΑΣΚΕΥΑΖΟΝΤΑΙ & ΕΙΣΑΓΟΝΤΑΙ ΣΥΝΑΡΜΟΛΟΓΗΜΕΝΑ ΑΠΟ ΤΟ ΙΣΡΑΗΛ



ΑΕ 208/ Χ 2426- 31/5

ΠΡΟΔΙΑΓΡΑΦΕΣ ΕΟΚ CE MARK

Η AMCOR-ΙΣΡΑΗΛ Η ΜΕΓΑΛΥΤΕΡΗ ΒΙΟΜΗΧΑΝΙΑ ΗΛΙΑΚΩΝ ΣΥΣΤΗΜΑΤΩΝ ΣΤΟΝ ΚΟΣΜΟ,ΣΑΣ ΠΡΟΣΦΕΡΕΙ ΤΟΝ ΚΑΛΥΤΕΡΟ ΗΛΙΑΚΟ ΘΕΡΜΟΣΙΦΩΝΑ ΤΟΥ ΚΟΣΜΟΥ ΜΕ ΜΟΝΑΔΙΚΑ ΣΗΜΕΙΑ ΥΠΕΡΟΧΗΣ ΠΟΥ ΚΑΝΕΝΑΣ ΑΛΛΟΣ ΔΕΝ ΕΧΕΙ.ΠΡΩΤΗ Η AMCOR,ΠΡΙΝ 40 ΧΡΟΝΙΑ ΠΑΡΟΥΣΙΑΣΕ ΤΗΝ ΕΠΑΝΑΣΤΑΤΙΚΗ ΤΗΣ ΤΕΧΝΟΛΟΓΙΑ ΣΤΟΥΣ ΗΛΙΑΚΟΥΣ ΘΕΡΜ/ΝΕΣ. ΠΟΛΛΟΙ ΑΠΟ ΤΟΤΕ ΠΡΟΣΠΑΘΗΣΑΝ ΝΑ ΤΗΝ ΜΙΜΗΘΟΥΝ .ΤΑ ΑΠΟΤΕΛΕΣΜΑΤΑ ΤΟΥΣ ΕΙΝΑΙ ΓΝΩΣΤΑ.ΚΑΝΕΝΑΣ ΔΕΝ ΜΠΟΡΕΣΕ ΝΑ ΤΗ ΦΘΑΣΕΙ.ΣΗΜΕΡΑ Η AMCOR ΣΥΝΕΧΙΖΟΝΤΑΣ ΤΗΝ ΕΡΕΥΝΑ ΣΤΟΝ ΤΟΜΕΑ ΤΗΣ ΗΛΙΑΚΗΣ ΕΝΕΡΓΕΙΑΣ ΒΡΙΣΚΕΤΑΙ ΚΑΙ ΘΑ ΒΡΙΣΚΕΤΑΙ ΜΠΡΟΣΤΑΓΙΑΤΙ ΕΙΝΑΙ Η No 1 ΣΤΟΝ ΚΟΣΜΟ.

ΕΙΝΑΙ Η AMCOR

Ματιές στα σπορ

Α.Ο. ΚΟΛΟΣΣΟΣ

Με άλλο «αέρα» το νέο ξεκίνημα της ομάδας

Δέσμευση Γ. Γιαννόπουλου: «Αρχίζει σύντομα η δημοπράτηση του Παλαί Ντε Σπορ!...»

Με μία πολύ όμορφη και συγκινητική τελετή, που έγινε προχθές το βράδυ, στο γνωστό ξενοδοχείο της πόλης μας, «ΑΘΗΝΑΙΟΝ», η διοίκηση του Κολοσσού αποχαιρέτησε και τυπικά τη σεζόν που μόλις τελείωσε ανανεώνοντας το ραντεβού με τους φίλους της για τον ερχόμενο Οκτώβριο!

Καλεσμένοι της; Ολη η «αφρόκρεμα» του τοπικού μπάσκετ και όχι μόνο!

Ηταν εκεί, ο δήμαρχος Ροδίων κ. Γιώργος Γιαννόπουλος, ο πρόεδρος του Δ.Ο.Ν.Α. Ροδίων κ. Κάλλιστος Διακογεωργίου, ο δήμαρχος Αρχαγγέλου και πρόεδρος της Τ.Ε. Ε.Ο.Κ. Δωδεκανήσου κ. Θεοδόσης Κολιάδης, ο επίτιμος πρόεδρος του Κολοσσού κ. Μιχάλης Κόκκινος, σύσσωμο το Δ.Σ. της ομάδας, ο προπονητής Χάρης Παπάζογλου και το τεχνικό τιμ, ο τεχνικός του Γ.Α.Σ. Ιάλυσος Γιώργος Διάνας, ο τέως ο προπονητής των «θαλασσί» Γιώργος Ματσαμάς, το σύνολο των χορηγών, καθώς και εκπρόσωποι απ' όλα τα τοπικά Μ.Μ.Ε., έντυπα και ηλεκτρονικά!

Η εκδήλωση ξεκίνησε με σύντομο χαιρετισμό του προέδρου του ΚΟΛΟΣΣΟΥ κ. Κώστα Κωσταρίδη, ο οποίος αφού ευχαρίστησε όλους όσους συνέβαλαν, ο καθένας από το πόστο του, στην ανάδειξη της ομάδας, μέχρι και λίγες αγωνιστικές πριν απ' το τέλος, ως φαβορί για τον τίτλο και την άνοδο, έδωσε την υπόσχεση ότι την επόμενη σεζόν ο ΚΟΛΟΣΣΟΣ θα είναι ο πρωταθλητής του 2ου ομίλου της Γ' Εθνικής, επιστρέφοντας εκεί που ήταν πριν λίγα χρόνια.

«Οι προσπάθειές μας για το "χτίσιμο" μιας νέας, μεγάλης ομάδας που θα αφήσει "εποχή" στο δωδεκανησιακό μπάσκετ και όχι μόνο, ουσιαστικά μόλις τώρα αρχίζουν και δεν πρόκειται να σταματήσουμε αν δεν οδηγήσουμε τον ΚΟΛΟΣΣΟ στο ψηλότερο σκαλί του ελληνικού μπάσκετ!», ανέφερε με αυτοπεποίθηση ο κ. Κωσταρίδης και συνέχισε:

«Μετά από έναν χρόνο παρουσίας μας στο "τιμόνι" της ομάδας, όπου νομίζω ότι τα πήγαμε πάρα πολύ καλά, έχουμε πλέον πλήρη γνώση των προβλημάτων του χώρου, αλλά και των δυνατοτήτων μας και είμαι βέβαιος ότι φέτος θα τα καταφέρουμε!

Η διοίκηση απαρτίζεται από νέα και άξια στελέχη, με κύρος και οικονομική επιφάνεια, έχουμε έναν ικανότατο και εγνωσμένης αξίας προπονητή, η ομάδα θα ενισχυθεί την περίοδο των μεταγραφών με ό,τι καλύτερο διαθέτει η αγορά και με την πολύτιμη συνεισφορά όλων σας δεν βλέπω γιατί να μην επιτύχουμε!».

Στη συνέχεια το λόγο πήρε ο δήμαρχος Ροδίων κ. Γιώργος Γιαννόπουλος, ο οποίος αφού συνεχάρει όλους για τη φετινή επιτυχημένη πορεία της ομάδας,



Παπάζογλου - Διάνας: Οι «κάπταιν» των ομάδων μας στο πρωτάθλημα της Γ' Κατηγορίας



Τιμητική πλακέτα απένειμε στον πρόεδρο του Κολοσσού ο πρόεδρος του ΔΟΝΑ Κάλλιστος Διακογεωργίου

αγωνιστική περίοδο, ενώ δεσμεύθηκε ότι σύντομα θα ξεκινήσουν οι εργασίες δημοπράτησης και κατασκευής του Παλαί Ντε Σπορ της Ρόδου, δυναμικότητας 5.000 θέσεων, ένα γήπεδο «... αντάξιο της ιστορίας και της αξίας του ΚΟΛΟΣΣΟΥ...», όπως χαρακτηριστικά ανέφερε!

Στη συνέχεια ο πρόεδρος του Δ.Ο.Ν.Α. κ. Κάλλιστος Διακογεωργίου παρέδωσε στον κ. Κωσταρίδη τιμητική πλακέτα με το έμβλημα του Δήμου Ροδίων και η βραδιά έκλεισε στο χώρο του μπουφέ, όπου οι καλεσμένοι είχαν την ευκαιρία να απολαύσουν τις γαστριμαργικές δημιουργίες του σεφ και τα υπέροχα κοκτέιλ, συζητώντας για τι άλλο, για μπάσκετ!

ΣΕ ΚΑΛΟ ΔΡΟΜΟ ΤΑ ΜΕΤΑΓΡΑΦΙΚΑ

Πάντως η προχθεσινή αποχαιρετιστήρια εκδήλωση δεν σημαίνει και εφησυχασμό από τις τρέχουσες υποχρεώσεις, για τους διοικούντες την ομάδα.

Ηδη όλα τα θέματα (μεταγραφές - χορηγίες - προετοιμασία, κλπ.) βρίσκονται σε πλήρη εξέλιξη και σύντομα θα έχουν κλείσει κατά τον καλύτερο τρόπο!

Η νέα αγωνιστική περίοδος ουσιαστικά τώρα αρχίσει για τον νέο ΚΟΛΟΣΣΟ και δεν μπορεί κανένας να ισχυριστεί ότι είναι νωρίς... Αλλωστε των φρονίμων τα παιδιά, πριν πεινάσουν μαγειρεύουν!

Μάλιστα σε μία περίπου εβδομάδα αναμένεται να δοθούν στη δημοσιότητα και τα πρώτα ονόματα των νέων μεταγραφικών αποκτήματα, τα οποία θα είναι ό,τι το καλύτερο διαθέτει αυτή τη στιγμή η αγορά, γεγονός που αναμένεται να σκορπίσει κύματα ενθουσιασμού στους χιλιάδες φίλους της ομάδας!

Αριστες εντυπώσεις άφησε η πεζοπορία του Δήμου Πεταλούδων

Με επιτυχία πραγματοποιήθηκε την Κυριακή 27 Μαΐου 2001 από τον Δημοτικό Οργανισμό Νεολαίας και Αθλησης του Δήμου Πεταλούδων η πεζοπορία 16 χιλιομέτρων στο δημοτικό διαμέρισμα Μαριτσών με πορεία προς Καλαμώνα και επιστροφή στα Μαριτσά.

Αν και ο αρχικά άστατος καιρός περιόρισε τη συμμετοχή, συγκριτικά με τις προηγούμενες, τελικά οι καιρικές συνθήκες σε συνδυασμό με την επιλεγμένη διαδρομή και το γενικότερο ενδιαφέρον των πεζοπόρων, είχαν σαν αποτέλεσμα την πραγματοποίηση μιας μοναδικής εκδήλωσης.

Χορηγήθηκε στα νέα μέλη κάρτα πεζοπορίας, στην οποία αναγράφονται τα χιλιόμετρα που διανύει ο κάθε πεζοπόρος σε όλες τις πεζοπορίες του ΔΟΝΑ Πεταλούδων, οι οποίοι συνολικά έχουν συμπληρώσει 90 χιλιόμετρα.

Παρακάτω παρουσιάζονται οι πεζοπόροι, που έχουν πιάσει ή πλησιάζουν τον πρώτο στόχο ενηλίκων των 50 χιλιομέτρων.

Μουστάκας Λουκάς 90, Γιουτζεσοΐ Μουχάμερ 84,5, Γιουτζεσοΐ Ομέρ 84,5, Καψάσκης Κωνσταντίνος 76,5, Καψάσκης Νικόλαος 76,5, Δημητραδιού Εμμανουήλ 72,0, Κιλασίν Μουσταφά 66,5, Κοκκάρη Αργυρώ 66,5, Κοκκάρη Μαρία 66,5, Φτάκλας Σπύρος 66,0, Δημητραδιού Θεοδοσία 61,5, Σιγκελάκης Ιωάννης 61,0, Καψάσκη Ειρήνη 60,5, Φτάκλα Γεωργία, 57,0, Παπανικολάου Ρούλα 56,0, Πάχος Νικήτας 51,0, Μελιδώνη Λάμπρου 50,5, Βασιλώτος Στέφανος 48,0, Κλαδίτης Σωτήρης, 48,0, Ρούσσος Σταμάτης, 48,0, Χατζησταματίου Βασίλης 48,0, Ζάχαλου Ευστράτιος, 46,0, Κιλασίν Ιμπραήμ 46,5, Σταματάκη Τσαμπίκα 45,0.

- Ο ΔΟΝΑ Πεταλούδων ευχαριστεί όλους όσους συμμετείχαν και όσους συνέβαλαν στην επιτυχία της εκδήλωσης και ειδικότερα τον ιατρό κ. Χρήστο Μπάρδο, τη Ροδιακή Ποτοποιΐα ΑΕ και το προσωπικό του Δήμου που βοήθησε στη διεξαγωγή της πεζοπορίας.



Ολα έτοιμα για το πανελλήνιο πρωτάθλημα της άρσης βαρών

Αύριο θα δοθεί συνέντευξη Τύπου

Στην τελική ευθεία έχουν μπει οι προετοιμασίες του Πανελληνίου πρωταθλήματος άρσης βαρών, που θα πραγματοποιηθεί στη Ρόδο την Παρασκευή και το Σάββατο 1 και 2 Ιουνίου στο Κλειστό Γυμναστήριο του Βενετοκλείου.

Σήμερα το πρωί αναμένεται ο κατάλληλος εξοπλισμός, που θα τοποθετηθεί στο γήπεδο από τους υπεύθυνους της Ελληνικής Ομοσπονδίας Αρσης Βαρών. Στις 2 μ.μ. έχει προγραμματιστεί, στην αίθουσα του Δ.Ο.Ν.Α. Ρόδου, ευρεία σύσκεψη μεταξύ όλων των εμπλεκομένων φορέων, όπου και θα συζητηθούν οι τελευταίες λεπτομέρειες της σπουδαίας αυτής διοργάνωσης.

Οι αποστολές αναμένονται το απόγευμα της Πέμπτης (31-5-2001) με στρατιωτικό αεροπλάνο C-130, προερχόμενες από την Ελευσίνα.

Ανάμεσα στους αθλητές που θα αγωνιστούν είναι και αρκετά μέλη της γνωστής «ντριμ τιμ» της άρσης βαρών, που έχει χαρίσει πολλές ευχάριστες στιγμές στον ελληνικό αθλητισμό.

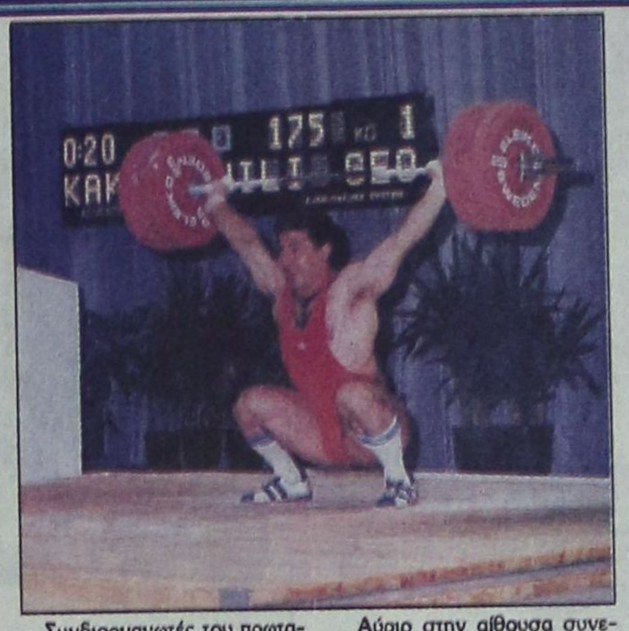

Συνδιοργανωτές του πρωταθλήματος είναι το ΓΕΕΘΑ (μέσω του ΑΣΑΕΔ), το υπουργείο Δημόσιας Τάξης, το Αρχηγείο του Πυροσβεστικού Σώματος και ο Δήμος Ροδίων (μέσω του φορέα υλοποίησης Δ.Ο.Ν.Α.), με τη στήριξη του Νομαρχιακού Αθλητικού Οργανισμού Δωδεκανήσου (Ν.Α.Ο.Δ.).

Αύριο στην αίθουσα συνεδριάσεων του Δημοτικού Συμβουλίου Ρόδου έχει προγραμματιστεί συνέντευξη Τύπου για τα τοπικά Μ.Μ.Ε.

ΠΡΟΓΡΑΜΜΑ ΑΓΩΝΩΝ

ΠΑΡΑΣΚΕΥΗ 1 ΙΟΥΝΙΟΥ

Κατηγορίες 56, 62, 69, 77

ΓΚΡΟΥΠ Β

- **1.30 π.μ.-2.30 μ.μ.:** Ιατρική εξέταση - Ζύγιση
- **3.30 μ.μ.:** Εναρξη αγώνων

ΓΚΡΟΥΠ Α

- **4.30 μ.μ.-5.30 μ.μ.:** Ιατρική εξέταση - Ζύγιση
- **6 μ.μ.:** Τελετή έναρξης (παρέλαση αθλητών, παράταξη, έπαρση σημαίας, Εθνικός Υμνος, κήρυξη αγώνων)
- **6 μ.μ.:** Εναρξη αγώνων ΓΚΡΟΥΠ Α

ΣΑΒΒΑΤΟ 2 ΙΟΥΝΙΟΥ

ΚΑΤΗΓΟΡΙΕΣ 86, 94, 105, +105

ΓΚΡΟΥΠ Β

- **1.30 μ.μ.-2.30 μ.μ.:** Ιατρική εξέταση - Ζύγιση
- **3.30 μ.μ.:** Εναρξη αγώνων

ΓΚΡΟΥΠ Α

- **4.30 μ.μ.-5.30 μ.μ.:** Ιατρική εξέταση - Ζύγιση
- **6 μ.μ.:** Εναρξη αγώνων

Τελετή λήξης (παράταξη αθλητών - έπαρση σημαίας - Εθνικός Υμνος - αποχώρηση αθλητών)

● Αύριο, στις 9 μ.μ. στην αυλή των Αγίων Αποστόλων στην οδό Σωκράτους (παλιό Συσσίτιο), ο δήμαρχος Ροδίων Γιώργος Γιαννόπουλος θα παραθέσει δεξίωση προς τιμήν των συμμετεχόντων αθλητών.

Σύνθετη αθλητική εκδήλωση διοργανώνει ο Δήμος Καμείρου

Στον Αγιο Σουλά για τρίτη συνεχή χρονιά

Αθλητική εκδήλωση στον Αγιο Σουλά, με την υποστήριξη της ΕΑΣ ΣΕΓΑΣ Δωδεκανήσου, διοργανώνει για τρίτη συνεχή χρονιά, στις 2 και 3 Ιουνίου η Επιτροπή Παιδείας και Αθλησης του Δήμου Καμείρου.

Η εκδήλωση θα περιλαμβάνει αγώνες στίβου και παιγνιώδη αγωνίσματα για τους μαθητές και τις μαθήτριες των δημοτικών σχολείων και νηπιαγωγείων του Δήμου, συμμετέχοντας και μαθητές από σχολεία των δήμων Αταβύρου και Πεταλούδων.

Τ' αγωνίσματα, στα οποία θα διαγωνιστούν οι μαθητές και μαθήτριες των δημοτικών σχολείων, είναι τα παρακάτω:

Α' ΗΜΕΡΑ

ΣΑΒΒΑΤΟ 2/6/2001

- **16.00:** Παρέλαση μαθητών - έπαρση συμαίας - ύμνος αθλητών
- **16.00:** 50 μ. αγοριών, Α' κατηγορία, προκριματικές σειρές
- **16.00:** Μήκος κοριτσιών, Β' κατηγορία, τελικός (3 προσπάθειες)
- **16.00:** Μπαλάκι αγοριών, Β' κατηγορία, τελικός (3 προσπάθειες)
- **16.20:** 50 μ. κοριτσιών, Α' κατηγορία, προκριματικές σειρές
- **16.40:** 60 μ. αγοριών, Β' Κατηγορία, προκριματικές σειρές
- **17.00:** 60 μ. κοριτσιών, Β' Κατηγορία, προκριματικές σειρές
- **17.00:** Μήκος αγοριών, Α' κατηγορία, τελικός (3 προσπάθειες)
- **17.00:** Μπαλάκι κοριτσιών, Β' κατηγορία, τελικός (3 προσπάθειες)
- **17.20:** 600 μ. αγοριών, Α' κατηγορία, τελικές σειρές
- **17.35:** 600 μ. κοριτσιών, Α' κατηγορία, τελικές σειρές
- **17.50:** 600 μ. κοριτσιών, Β' κατηγορία, τελικές σειρές
- **18.00:** 1.000 μ. αγοριών, Β' κατηγορία, τελικές σειρές
- **18.00:** Μήκος κοριτσιών, Α' κατηγορία, τελικός (3 προσπάθειες)
- **18.00:** Μπαλάκι αγοριών, Α' κατηγορία, τελικός (3 προσπάθειες)
- **18.20:** 60 μ. αγοριών, Β' κατηγορία, τελικές σειρές
- **18.35:** 60 μ. κοριτσιών, Β' κατηγορία, τελικές σειρές
- **18.45:** 50 μ. αγοριών, Α' κατηγορία, τελικές σειρές
- **19.00:** 50μ. κοριτσιών Α' Κατηγορία, τελικές σειρές
- **19.00:** Μήκος αγοριών Α' κατηγορία, τελικός (3 προσπάθειες)
- **19.00:** Μήκος αγοριών, Α' Κατηγορία, τελικός (3 προσπάθειες)
- **19.30:** 3Χ50 σκυταλοδρομία αγοριών, τελικές σειρές
- **19.40:** 4Χ50 σκυταλοδρομία κοριτσιών, τελικές σειρές

Β' ΗΜΕΡΑ

ΚΥΡΙΑΚΗ 3/6/2001

- **09.00:** 40 μ. κοριτσιών νηπίων, τελικές σειρές
- **09.20:** 40 μ. αγοριών νηπίων, τελικές σειρές
- **09.40:** Τσουβαλοδρομίες (όλες οι κατηγορίες αγοριών - κοριτσιών)
- **10.10:** Αυγοδρομίες
- **10.30:** Διελκιστίνδα μεταξύ μικτών σχολείων (σύστημα νοκ άουτ)

(Το κάθε σχολείο συμμετέχει με μία ομάδα, η οποία αποτελείται από 4 αγόρια και 4 κορίτσια).

- **11.30:** Απονομές - τέλος εκδήλωσης - υποστολή σημαίας.

Ηδη η ΕΑΣ ΣΕΓΑΣ Δωδεκανήσου, σε συνεργασία με το σύνδεσμο κριτών στίβου, προχωρά στη συγκρότηση της αγωνόδικης επιτροπής.

Η Επιτροπή Παιδείας και Αθλησης ελπίζει στη συμβολή όλων των φορέων (εκπ/κοί, σύλλογοι γονέων και κηδεμόνων, μαθητές, κ.α.) για την επιτυχία της εκδήλωσης. Παράλληλα η επιτροπή με ειδικές προσκλήσεις έχει καλέσει εκπροσώπους διαφόρων Οργανισμών, Επιτροπών και Συμβουλίων για να παρακολουθήσουν τους αγώνες και να χειροκροτήσουν τους μαθητές και τις μαθήτριες που θ' αγωνιστούν. Προσκλήσεις θα σταλούν στα ΜΜΕ για την ανάλογη προβολή της εκδήλωσης.

Οι αγώνες θα διαρκέσουν δύο ημέρες. Σ' όλα τα παιδιά που θα λάβουν μέρος θα δοθούν αναμνηστικά διπλώματα και θα προσφερθούν σουβλάκια και αναψυκτικά. Στους τρεις πρώτους νικητές κάθε αγωνίσματος θα δοθούν επιπλέον μετάλλια.

Υπεύθυνος της διοργάνωσης είναι ο κ. Θωμάτος Κων/νος, με υπεύθυνο γυμναστή τον κ. Δοντά Γεώργιο και συνεργάτες του γυμναστές του δήμου κ.κ. Τζουμέρκα Μιχαήλ και Παρίση Γεώργιο.

ΣΑΝ ΣΗΜΕΡΑ...

ΠΡΙΝ ΕΝΑ ΧΡΟΝΟ: *Στο Εθνικό Στάδιο της Ρόδου βρέθηκε ο πρόεδρος της Διεθνούς Αθλητικής Ενωσης Νήσων Αλαν Γκρος και ο αντιπρόεδρος της Ενωσης Μπο Φρίγκεσταμ που επισκέπτονται το νησί μας. Οι δύο ισχυροί άνδρες της IGA ενημερώθηκαν για τις εγκαταστάσεις του Σταδίου, το ροδίτικο ποδόσφαιρο, όπως και το στίβο και την ποδηλασία, κατά τη διάρκεια σύσκεψης που έγινε στα γραφεία της ΕΑΣ ΣΕΓΑΣ. Στη σύσκεψη συμμετείχαν οι κ. Πόκιας, Παυλούς, Καστρουνής, Μαστορίδης, Μιχαηλίδης και η κυρία Μηναΐδη.*

ΠΡΙΝ ΠΕΝΤΕ ΧΡΟΝΙΑ: *Στο στρατόπεδο της ομάδας μπάσκετ του Ιάλυσου άρχισαν οι πρώτες κινήσεις για μεταγραφές. Πρώτος στόχος των «ερυθροκίτρινων» είναι η παραμονή του Κουτουζή που απολύεται από το στρατό το Δεκέμβρη. Ο Ιάλυσος θα προσπαθήσει να βρει μια φόρμουλα με το σύλλογο του Κρόνου, όπου ανήκει ο παίκτης, ώστε να μείνει με «ελευθέρας» και να αγωνιστεί για μια ακόμα περίοδο με την ομάδα του νησιού μας στην Γ' Εθνική Κατηγορία. Οσον αφορά άλλους μεταγραφικούς στόχους, το τεχνικό δίδυμο Καλαποδάκη - Χατζηκαλημέρη, επιθυμεί να αποκτήσει έναν «ψηλό» στη θέση «5» από ομάδα του κέντρου. Επίσης υπάρχει η πιθανότητα απόκτησης παίκτη από το τοπικό πρωτάθλημα ενώ παράλληλα θα παραμείνει το υπάρχον υλικό της ομάδας χωρίς καμία αλλαγή.*

ΠΡΙΝ 10 ΧΡΟΝΙΑ: *Αμέσως μετά το τέλος των Μεσογειακών αγώνων, που φέτος διεξάγονται στη χώρα μας, ο ΕΟΤ στοχεύει να παραχωρήσει στη Γενική Γραμματεία Αθλητισμού για χρήση το κολυμβητήριο του Γκολφ Αφάντου. Σύμφωνα με έγκυρη πηγή της Γενικής Γραμματείας, η υπόθεση βρίσκεται σε πολύ καλό δρόμο και μόλις ο ΕΟΤ κάνει την παραχώρηση, τότε επιτροπή μηχανολόγων θα έρθει στη Ρόδο για να κάνει κάποια μελέτη στο χώρο του κολυμβητηρίου και να βγάλει ένα κονδύλι για τη χρήση του. Επόμενο στάδιο θα είναι η μεταβίβαση του κολυμβητηρίου από τον ΕΟΤ στη Γενική Γραμματεία Αθλητισμού.*

ΠΡΙΝ 19 ΧΡΟΝΙΑ: *Στη χειρότερη φετινή ημέρα της, «βρήκε» ο Ολυμπιακός τη Ρόδο, χθες το απόγευμα στο Εθνικό Στάδιο της πόλης μας. Ετσι, η επικράτηση της πειραιώτικης ομάδας με σκορ 2-0 ήταν εύκολη σε γενικές γραμμές. Κάτω από άλλες συνθήκες ο Ολυμπιακός θα δυσκολευόταν να πάρει εύκολα το παιχνίδι. Χθες βρήκε τη Ρόδο βαθμολογικά αδιάφορη αφού πριν από μερικές εβδομάδες είχε εξασφαλίσει την παραμονή της. Οι δύο ομάδες χρησιμοποίησαν τους παρακάτω παίκτες: Ολυμπιακός: Σαργκάνης, Ξανθόπουλος, Βαμβακούλας, Μίχος, Νοβοσέλατς, Πάλλας, Λεμονής, Εσταβίλιο, Αναστόπουλος (70' Ορφανός), Τόγιας, Κοκκολάκης. ΡΟΔΟΣ: Δοξάκης, Καλαϊτζίδης, Εγγλέζος, Χριστοφορίδης, Λαμπρινός, Παπαοικονόμου, Ρήγας, Σκαρτάδος (72' Ποντίκης), Κώτης (72' Πολιγκέζ), Πιας, Γεωργαλής.*

ΦΩΤΟΓΡΑΦΙΕΣ ΤΩΝ ΑΝΘΕΣΤΗΡΙΩΝ

Οσοι αναγνώστες μας, και όχι μόνο, επιθυμούν να προμηθευτούν φωτογραφίες από τα φετινά «Ανθεστήρια», που έγιναν την περασμένη Κυριακή στο Μανιράκι, μπορούν να απευθύνονται στο γνωστό κατάστημα

ΦΩΤΟ VIDEO ΕΥΑ

του Παναγιώτη Κατσιδώνη

(Παλαιών Πατρών, 34 - Τηλ. 74046)

Δυσκολίες στο μάθημα της Φυσικής στις χθεσινές γενικές εξετάσεις

Ομαλά κύλησε η χθεσινή πρώτη ημέρα των πανελλήνιων εξετάσεων για τους μαθητές της Γ' Λυκείου που διεκδικούν μια θέση στα πανεπιστήμια και τα Τ.Ε.Ι.

Παρά τις μικρές δυσλειτουργίες που παρουσίασε το σύστημα VBI σε ορισμένα σχολεία τα θέματα μεταδόθηκαν κανονικά και οι μαθητές άρχισαν να γράφουν τα διαγωνίσματά τους λίγο αργότερα.

Αναφορικά με τα θέματα δυσκολεύτηκαν όπως έγινε γνωστό χθες οι υποψήφιοι της θετικής κατεύθυνσης, που διαγωνίστηκαν στο μάθημα της Φυσικής.

Οπως είπαν οι ίδιοι οι μαθητές, τους δυσκόλεψαν τα πολλά ερωτήματα που ετέθησαν στα θέματα της Φυσικής για την απάντηση των οποίων χρειαζόταν χρόνος. Ετσι πολλοί υποψήφιοι της θετικής κατεύθυνσης εξήντλησαν όλο τον απαιτούμενο χρόνο εξέτασης.

Σχετικά εύκολα βρίκαν τα θέματα των αρχαίων ελληνικών οι υποψήφιοι της θεωρητικής κατεύθυνσης, που ασχολήθηκαν με κείμενα του Αριστοτέλη και του Ξενοφώντος.

Αύριο Πέμπτη οι υποψήφιοι όλων των κατευθύνσεων θα διαγωνιστούν στην Ιστορία. Οι μαθητές της Β' Λυκείου που θα αρχίσουν αύριο τη δική τους μάχη θα διαγωνιστούν στα Αρχαία Ελληνικά και τα Μαθηματικά.

Για ελέγχους σε τουριστικές περιοχές

Επί ποδός βρίσκονται όλοι οι αστυνομικοί της Ρόδου

ΧΤΥΠΗΜΑ ΚΑΙ ΣΤΟΥΣ «ΝΟΝΟΥΣ» ΤΗΣ ΝΥΧΤΑΣ



Επί ποδός βρίσκονται οι αστυνομικές υπηρεσίες του νησιού μας, εν όψει της αυξανόμενης τουριστικής κίνησης, τόσο στην πόλη της Ρόδου, όσο και στις τουριστικές περιοχές Φαληρακίου, Λίνδου, Κολυμπίων και Ιαλυσού.

Με εντολή του αστυνομικού διευθυντή κ. Χρήστου Χρήστου η Ομάδα Πρόληψης και Καταστολής της Εγκληματικότητας, που υπάγεται απευθείας στον ίδιο, έχει εντείνει τις εξορμήσεις της, ιδιαίτερα τις μεταμεσονύχτιες ώρες, στις τουριστικές περιοχές και όχι μόνο. Ιδιαίτερη βαρύτητα θα δοθεί στην πρόληψη τρομοκρατικών ενεργειών και πάταξη των «νονών» της νύχτας, που πιθανότατα δραστηριοποιούνται στις τουριστικές περιοχές παρέχοντας προστασία.

Παράλληλα εντείνονται οι έλεγχοι και από τις άλλες αστυνομικές υπηρεσίες, όπως Δίωξη Ναρκωτικών, Τουριστική Αστυνομία και Υποδιεύθυνση Ασφαλείας Ρόδου. Από τα αστυνομικά τμήματα θα δοθεί βαρύτητα στους ελέγχους για ηχορύπανση, ενώ θα συνεχιστούν στο κέντρο της πόλης και στην Παλιά Πόλη οι πεζές περιπολίες.

Θα πρέπει να σημειωθεί ότι εντός των ημερών αναμένονται να έρθουν αστυνομικοί στο νησί μας για ενίσχυση των υπηρεσιών της Αστυνομικής Διεύθυνσης.

Δεν υπέγραψαν την επιστολή για τον ιερέα της εκκλησίας του Ευαγγελισμού στη Σύμη

Από τη Σύμη πήραμε την παρακάτω επιστολή:

«Σύμφωνα με το δημοσίευμα που γράφτηκε για το θέμα του Ευαγγελισμού Σύμης, θέλουμε να σας αναφέρουμε πως έχουν γραφεί δύο ονόματα, συγκεκριμένα Παπακαλοδούκα Ελευθερία και Χονδρού Μαρία, τα οποία όχι μόνο δεν ρωτήθηκαν για τις υπογραφές τους, αλλά δεν έχουν και καμία ανάμειξη με αυτήν την ενορία. Δεν επιτρέπουμε σε κανένα να χρησιμοποιεί και να αναφέρει τα ονόματά μας, χωρίς τη δική μας έγκριση και ειδικά σε ένα θέμα το οποίο δεν μας ενδιαφέρει και δεν μας αφορά».

Ολοκληρώνεται σήμερα η διανομή λαδιού σε πολύτεκνες οικογένειες

Ολοκληρώνεται σήμερα 30-5-2001 η διανομή λαδιού στους πολυτέκνους της περιοχής μας από τη Ν.Α. Δωδεκανήσου, που ανέλαβε την ευθύνη της διεκπεραίωσης της αποστολής εκατοντάδων τόνων διαφόρων ειδών τροφίμων από την Ε.Ε.

Η διανομή του λαδιού θα γίνει από τους χώρους του πρώην Ορφανοτροφείου Αρρένων, από τις 10 π.μ. έως τη 1 μ.μ.

Υπενθυμίζεται ότι οι δικαιούχοι πρέπει να έχουν μαζί τους την Αστυνομική Ταυτότητα και το βιβλιάριο των πολυτέκνων.

Στην οδό Παπανικολάου θα στηθεί ο ανδριάντας του Κωνστ. Καραμανλή

Απόντος του προέδρου της Νομαρχιακής Επιτροπής της Νέας Δημοκρατίας κ. Δημήτρη Καραχάλιου, συνεδρίασε προχθές το βράδυ το κομματικό όργανο.

Σύμφωνα με τα όσα έγιναν γνωστά, τα μέλη της Νομαρχιακής Επιτροπής, στη διάρκεια της συνεδριάσεώς τους, εξέφρασαν την ικανοποίησή τους για την απόφαση της,δημοτικής αρχής Ρόδου ν' αναγείρει τον ανδριάντα του ιδρυτή της Νέας Δημοκρατίας Κωνσταντίνου Καραμανλή, επιλέγοντας μάλιστα ως καταλληλότερη θέση το αλσύλιο στην οδό Παπανικολάου (δίπλα στο «Καβαλιέρε»).

Παράλληλα, ασχολήθηκε με τη μετατέγαση των γραφείων της, ενώ σ 'ό,τι αφορά τις εκλογές, αποφασίσθηκε να αναμένει τις εντολές του κεντρικού οργάνου.

Σημαντική η μείωση της κίνησης στη Λέρο

ΑΠΟΓΟΗΤΕΥΜΕΝΟΙ ΟΙ ΞΕΝΟΔΟΧΟΙ



Μειωμένη ειναι φέτος η τουριστική κίνηση της Λέρου. Οι ξενοδόχοι της Λέρου εναποθέτουν τις ελπίδες τους στους Ελληνες τουρίστες, που αναμένεται να κατακλύσουν το νησί τον Ιούλιο και τον Αύγουστο.

«Είδος προς εξαφάνιση» αποτελούν οι Αγγλοι τουρίστες, ενώ ελάχιστοι είναι οι Γερμανοί και οι Σκανδιναβοί που επέλεξαν το νησί της Αρτέμιδος για τις διακοπές τους.

«Το πρακτορείο THOMSON σταμάτησε να φέρνει στη Λέρο Αγγλους τουρίστες λόγω του συγκοινωνιακού προβλήματος που έχουμε. Κοστίζει δηλαδή ακριβά η μεταφορά των αλλοδαπών από την Κω στο νησί μας και για το λόγο αυτό μηδενίστηκαν οι αφίξεις των Αγγλων» δήλωσε ο πρόεδρος της Ενωσης Ξενοδόχων Λέρου κ. Δημήτρης Καρανικόλας.

Η μείωση της τουριστικής κίνησης της Λέρου σύμφωνα με τον κ. Καρανικόλα φέτος φθάνει το 30%.

Πέρυσι το Μάϊο αξίζει να σημειωθεί ότι τα τουριστικά καταλύματα της Λέρου ήταν ασφυκτικά γεμάτα.

Αρχισε τη λειτουργία του το Τοπικό Ελεγκτικό Κέντρο

ΠΡΟΪΣΤΑΜΕΝΟΣ Ο Κ. ΚΑΝΤΑΡΑΚΗΣ

Τοπικό Ελεγκτικό Κέντρο απέκτησε η Ρόδος. Οι ελεγκτές του Τοπικού Ελεγκτικού Κέντρου έχουν αρμοδιότητα να διενεργούν ελέγχους σε επιχειρήσεις με τζίρο μέχρι και 500 εκατομμύρια δραχμές.

Το ΤΕΚ λειτουργεί σε κτίριο που βρίσκεται επί της οδού Τσαλδάρη και προϊστάμενός του είναι ο κ. Κώστας Κανταράκης που υπηρέτησε επί σειρά ετών στη ΔΟΥ Ρόδου.

Στο Τοπικό Ελεγκτικό Κέντρο θα υπηρετούν 28 άτομα από τα οποία οι οκτώ είναι ελεγκτές που έπιασαν ήδη δουλειά.

Παράλληλα τέθηκαν σε εφαρμογή οι αποφάσεις που ελήφθησαν για την κατηγοριοποίηση των ΔΟΥ της Δωδεκανήσου.

Στην πρώτη κατηγορία, ως γνωστόν, εντάχθηκε η ΔΟΥ Ρόδου που έχει την αρμοδιότητα για τη διενέργεια τακτικών και εκτάκτων ελέγχων στις επιχειρήσεις που λειτουργούν στα Δωδεκάνησα.

Η ΔΟΥ της Κω εντάχθηκε στην κατηγορία ΑΒ, ενώ οι Εφορίες της Λέρου και της Καρπάθου στη Β'.

Οπως απέδειξαν οι έλεγχοι

Πεντακάθαρες είναι οι πλαζ της Ρόδου!..

ΘΑ ΣΥΝΕΧΙΣΤΟΥΝ ΟΙ ΜΕΤΡΗΣΕΙΣ

Πεντακάθαρες οι παραλίες της Ρόδου. Αυτό προέκυψε από τις δύο δειγματοληψίες που έγιναν από το Χημείο της Ρόδου στα 50 σημεία που επελέγησαν.

Τόσο η πρώτη όσο και η δεύτερη μέτρηση, που έγιναν στιις 7 και 21 Μαΐου, έδειξαν ότι οι παραλίες δεν είναι μολυσμένες, όπως πέρσι που παρουσίασαν προβλήματα στην αρχή της θερινής περίοδου.

Οι έλεγχοι έγιναν στις παραλίες:

• Μεγάλος Γιαλός Λίνδου, Μικρός Γιαλός Λίνδου, Πεύκοι, Βλυχά, Κατσούνι, Λάρδο, Λοθιάρικα, Γλύστρα, Θολάρι, Ατρίμουμ Παλάς, Κιοτάρι, Κολύμπια, Irene, Γκολφ, Καθολική, Πλατεία Φαληρακίου, Σωτηράκη, Μπου Σι, Ρόδος Μπητς, Σαν Γουίν 1, Σάν Γουίν 2, Εντεν Ροκ, Αθλητικό Κέντρο, ανατολική πλευρά Ενυδρείου, Ελλη, Ζέφυρος 1, Ζέφυρος 2, Τσαμπίκα 1, Τσαμπίκα 2, Θόλος, Κόζα, Αγία Αγάθη, Χαράκι, Αρχαία Κάμειρος, Σορωνή, Θολός, Νιρβάνα, Βαγιές, πλαζ Κρεμαστής, Σαν Φλάουερ, Ηλέκτρα, Ελίνα, Avra, Ολυμπίκ, Χίλτον, Ρόδος Παλάς, Σιρένε, Κρητικά, Κάτω Πέτρες, Blue Bay, δυτική πλευρά Ενυδρείου.

Οι μετρήσεις στις παραλίες της Ρόδου θα συνεχιστούν μέχρι το τέλος του Οκτωβρίου.

Οι τρεις Βρετανοί λένε ότι βρήκαν στο δωμάτιό τους τα πλαστά δεκαχίλιαρα!

Τους ...Αλβανούς παριστάνουν οι τρεις Βρετανοί τουρίστες, που πιάστηκαν στην Κω να επιχειρούν να "πλασάρουν" πέτσινα δεκαχίλιαρα.

Συγκεκριμένα οι τρεις Βρετανοί Patrick Hunter του Joy, 25 χρόνων, Robert-Thomas Foote του Brian, 25 χρόνων και Sean-Tony Foyker, 24 χρόνων, στην κατοχή των οποίων βρέθηκαν 135 πλαστά δεκαχίλιαρα,υποστηρίζουν ότι τα βρήκαν μέσα στο δωμάτιο του ξενοδοχείου που μένουν και αρνούνται κάθε ...πατρότητά τους.

Σε βάρος τους σχηματίστηκε δικογραφία και οδηγήθηκαν στην Εισαγγελέα, η οποία τους παρέπεμψε να δικαστούν στο Αυτόφωρο. Από την Αστυνομία της Κω γίνονται έρευνες για να διαπιστωθεί η προέλευση των πλαστών δεκαχίλιαρων, αν είναι εισαγόμενα ή "κατασκευασμένα" στη χώρα μας.

ΚΗΔΕΙΑ

Τη λατρευτή μας σύζυγο, μητέρα , γιαγιά, αδελφή και θεία

ΣΤΑΜΑΤΙΑ ΜΑΥΡΗ

πρεσβυτέρα

(ετών 66)

κηδεύουμε σήμερα Τετάρτη 30 Μαΐου 2001 και ώρα 4 μ.μ. από τον Ιερό Ναό Αγίου Παντελεήμονα Ρόδου.
Η ταφή θα γίνει στο Νεκροταφείο Σαλάκου.
Ο σύζυγος: ιερέας Ιωάννης
Τα παιδιά:Μιχάλης-Κυριακή, Φρατζής-Παναγιώτα, Ηλίας-Παρασκευή, Ευάγγελος -Μαρία
Τα εγγόνια, τα αδέλφια, τα ανίψια και οι λοιποί συγγενείς.

ΑΣ-30/5

ΚΗΔΕΙΑ

Το λατρευτό μας σύζυγο, αδελφό και θείο

ΓΕΩΡΓΙΟ ΠΑΠΑΦΑΚΛΗ

(Ετών 86)

θανόντα κηδεύουμε σήμερα Τετάρτη 30 Μαΐου 2001 και ώρα 11 π.μ. από τον ιερό ναό Ταξιαρχών Νεκροταφείου Ρόδου.
Η σύζυγος Φανή.
Η αδελφή Σεβαστή.
Τα ανίψια και οι λοιποί συγγενείς.

ΑΣ-30/5

ΑΝΑΚΟΙΝΩΣΗ ΠΡΟΣΚΛΗΣΗ

Ο Δημοτικός Οργανισμός Νεολαίας και Αθλησης του Δήμου Αφάντου (ΔΟΝΑ) σε συνεργασία με το Σύλλογο «ΠΝΕΥΜΑΤΙΚΗ ΕΣΤΙΑ», διοργανώνει Λαϊκό Ανώμαλο Δρόμο με την επωνυμία :

Γύρος Αφάντου 2001

Ημερομηνία και ώρα διεξαγωγής : Σάββατο 2 Ιουνίου 2001 στις 18.00
Χώρος συγκέντρωσης των αθλητών η Πλατεία Αφάντου
Δικαίωμα συμμετοχής: Δικαίωμα συμμετοχής στο Λαϊκό Δρόμο έχουν όλοι ανεξάρτητα από ηλικία και φύλο. Δηλώσεις συμμετοχής στο τηλ. 52010 ή μια (1) ώρα πριν την έναρξη στην γραμματεία του αγώνα.
Η διαδρομή για τους γεννηθέντες τα έτη 1994-1986 θα είναι 1.000 μ. Οι αθλητές θα είναι χωρισμένοι σε τέσσερις κατηγορίες ανάλογα με τις ηλικίες, ενώ η διαδρομή για τις μεγαλύτερες ηλικίες θα είναι 7.600 μ. και οι αθλητές επίσης θα χωριστούν σε τέσσερις κατηγορίες. Ο μικρότερος και ο μεγαλύτερος σε ηλικία αθλητής που θα συμμετάσχουν, θα βραβευτούν.
Ιατρικός έλεγχος: Οσοι πάρουν μέρος (συμμετέχουν με δική τους προσωπική ευθύνη) πρέπει πρωτύτερα να συμβουλευτούν γιατρό ώστε να τους επιτρέψει να συμμετάσχουν.
Οι συμμετέχοντες πρέπει να βρίσκονται στην Πλατεία Αφάντου τουλάχιστον μια (1) ώρα πριν την έναρξη του αγώνα ώστε να τους δοθούν τα μπλουζάκια και οι αριθμοί τους.
Πληροφορίες: Για οιαδήποτε σχετική πληροφορία επικοινωνήστε στα τηλέφωνα του Δήμου μας 51316 και 52010, κ. Ανθούλα Γεώργιο.

Η Πρόεδρος του ΔΟΝΑ
Καραγιάννη Μαρία

ΧΛ-2/6

Ανακαίνωση

Η ΠΑΝΕΛΛΗΝΙΑ ΕΝΩΣΗ ΟΠΤΙΚΩΝ και ο ΣΥΛΛΟΓΟΣ ΟΠΤΙΚΩΝ ΡΟΔΟΥ, γνωστοποιούν στο κοινό της Ρόδου ότι βάσει του νόμου 971/79 και την υπ' αρ. 956/ερ34/87 νομικής γνωμοδότησης του κράτους ότι **τα απορροφητικά γυαλιά ηλίου πωλούνται αποκλειστικά και μόνο από τα οπτικά καταστήματα,** που ιδρύονται και λειτουργούν σύμφωνα με το νόμο.
Ως εκ τούτου τα οπτικά καταστήματα Ρόδου αρνούνται να παρέχουν επιδιορθώσεις στα γυαλιά «μαϊμούδες» που κυκλοφορούν στην πόλη μας αποβλέποντας έτσι στην προστασία των ματιών του καταναλωτικού κοινού.

ΟΠΤΙΚΑ ΚΑΤΑΣΤΗΜΑΤΑ ΡΟΔΟΥ

ΑΕ266/Χ2462-3/6

Αστρα

Σας περιμένουμε κάθε βράδυ

Τραγουδούν :





ΜΑΝΟΛΗΣ ΚΑΜΠΟΥΡΗΣ — ΣΟΦΙΑ ΓΕΩΡΓΑΤΖΗ

- ΧΡΙΣΤΙΝΑ ΣΚΟΥΡΑ
- ΑΝΤΩΝΗΣ ΡΟΔΙΤΗΣ
- ΜΑΡΘΑ ΡΕΝΤΑ
- ΛΕΥΤΕΡΗΣ ΠΑΝΑΠΩΤΑΚΗΣ

ΖΩΗ ΔΕΝ ΕΙΝΑΙ ΝΑ
ΞΥΠΝΑΣ ΚΑΙ ΝΑ ΚΟΙΜΑΣΑΙ ΠΑΛΙ
ΖΩΗ ΕΙΝΑΙ ΜΟΝΟ ΝΑ ΓΛΕΝΤΑΣ
ΟΤΑΝ ΚΟΙΜΟΥΝΤΑΙ ΟΙ ΑΛΛΟΙ
Χορεύει το αγγλικό μπαλέτο ΖΙΚ ΖΑΚ

Τηλ. 32090

385-3/6

SEA STAR

Το ταχύτερο και ασφαλέστερο υπερσύγχρονο πλοίο



	ΡΟΔΟΣ	ΤΗΛΟΣ	ΝΙΣΥΡΟΣ	ΤΗΛΟΣ	ΡΟΔΟΣ
	Αναχώρηση	Αφιξη Αναχ.	Αφιξη Αναχ.	Αφιξη Αναχ.	Αφιξη
ΔΕΥΤΕΡΑ	09.00	10.00 - 10.30	10.45 - 13.30	14.00 - 17.30	18.30
ΤΡΙΤΗ	09.00	10.00 - 10.30	10.45 - 13.30	14.00 - 17.30	18.30
ΤΕΤΑΡΤΗ	09.00	10.00 - 10.30	10.45 - 13.30	14.00 - 17.30	18.30
ΠΕΜΠΤΗ	09.00	10.00 - 10.30	10.45 - 13.30	14.00 - 17.30	18.30
ΠΑΡΑΣΚΕΥΗ	09.00	10.00 - 10.30	10.45 - 13.30	14.00 - 17.30	18.30
	19.00	20.00 διανυκτέρευση			
ΣΑΒΒΑΤΟ				08.00	09.00
	09.00	10.00 - 10.30	10.45 - 13.30	14.00 - 17.30	18.30
	19.00	20.00 διανυκτέρευση			
ΚΥΡΙΑΚΗ				08.00	09.00
	09.00	10.00 - 10.30	10.45 - 13.30	14.00 - 17.30	18.30
	19.00	20.00		20.15	21.15

ΑΠΟΛΑΥΣΤΕ ΤΙΣ ΟΛΟΗΜΕΡΕΣ ΚΡΟΥΑΖΙΕΡΕΣ ΚΑΘΗΜΕΡΙΝΑ
στα πανέμορφα νησιά μας ΤΗΛΟ και ΝΙΣΥΡΟ

ΠΡΑΚΤΟΡΕΙΟ
ΖΟΡΠΙΔΗ-ΣΤΕΦΑΝΑΚΗ
Αλεξ. Διάκου & Λοχαγ. Φανουράκη 38
ΡΟΔΟΣ - Τηλ. 20625 - 30054 ΦΑΞ 26745

αε497-χ2397-3/6

Melody Palace

Συνεχίζουμε στον αφρό μαζί με τον ...Αφρό



ΝΙΚΟΣ ΓΙΑΝΝΟΥ
ΛΑΣΚΑΡΙΝΑ ΔΕΛΗ
ΣΤΑΘΗΣ
ΜΙΧΑΛΗΣ ΜΟΣΧΟΥ *ΜΑΓΔΑ
* ΑΝΑΣΤΑΣΙΑ*ΑΝΤΩΝΗΣ ΣΙΓΑΝΟΣ
* σέου γεύμαν ΕΛΙΝΑ
*σε μοντέρνο τραγούδι η ΣΑΝΤΥ
Καλλιτεχνική επιμέλεια και διεύθυνση ορχήστρας
ΝΙΚΟΣ ΚΑΡΑΝΙΚΟΛΑΣ
Στο όργανο και στο πιάνο ο ΝΙΚΟΣ
Στο μπάσο ο ΚΩΣΤΑΣ
Και στα τύμπανα ο ΜΑΪΚ
Ρεζερβέ 94920, 95240

385-2/6