ΕΤΟΣ ΙΔΡΥΣΗΣ 1949
ΙΔΡΥΤΗΣ - ΔΙΕΥΘΥΝΤΗΣ
ΓΙΩΡΓΟΣ ΔΙΑΜΑΝΤΙΔΗΣ
Γραφεία - Τυπογραφεία:
Μάρκου Μαλλιαράκη 3 (ΚΟΒΑ)
Λογιστήριο: Νέα Αγορά
Τηλ.: Σύνταξης: 27356 - 34101
Λογιστηρίου: 24539 FAX: 20643
proodos@rho.forthnet.gr

ΠΡΟΟΔΟΣ

Ανεξάρτητη καθημερινή πρωινή εφημερίδα

ΚΑΣΑΠΗΣ
ΖΑΝΤΕΣ-ΕΛΑΣΤΙΚΑ
Αυστραλίας 2
Τηλ. 35367
0% προκαταβολή
έως 36 δόσεις

ΑΡΙΘΜΟΣ ΦΥΛΛΟΥ 15.730 • ΤΙΜΗ 200 δρχ., 0,59 ευρώ

ΣΑΒΒΑΤΟ 2 ΙΟΥΝΙΟΥ 2001

Μια ευκαιρία που δεν πρέπει να χαθεί

Η αποσυμφόρηση του κέντρου από τις δημόσιες υπηρεσίες

ΜΠΟΡΕΙ ΝΑ ΠΡΑΓΜΑΤΟΠΟΙΗΘΕΙ ΜΕ ΤΟ ΧΩΡΟ ΤΟΥ ΠΑΛΑΙΟΥ ΝΟΣΟΚΟΜΕΙΟΥ



Το κτίριο του παλαιού Νοσοκομείου πρέπει να χρησιμοποιηθεί για τη μεταφορά δημοσίων υπηρεσιών από το Μαντράκι

ΚΑΠΟΤΕ οι Ροδίτες ήταν υπερήφανοι για την πόλη τους. Ηταν όμορφη, ήρεμη και αθόρυβη, με ωραίους και πεντακάθαρους δρόμους, όπου ντόπιοι και ξένοι απολάμβαναν τον περίπατό τους και «χάζευαν» στις βιτρίνες και στα μαγαζιά.

● Σήμερα η πόλη μας έχει γίνει απαίσια, προβληματική και βασανίζει τους κατοίκους της, μονίμους και επισκέπτες. Οι δρόμοι της είναι υπερφορτωμένοι με παντός είδους τροχοφόρα και ανθρώπους, που δύσκολα μπορούν να περπατήσουν στα πεζοδρόμια, τα περισσότερα των οποίων είναι κατειλημμένα με καρέκλες, τραπεζάκια και με τις πραμάτειες των μαγαζιών.

ΤΟ ΚΕΝΤΡΟ ιδίως της πόλης μας, το φημισμένο Μαντράκι, είναι απαίσιο και κουραστικό. Εκεί ειναι συγκεντρωμένες όλες οι κρατικές υπηρεσίες και μοιραίως δημιουργείται εκεί ένα φοβερό αλαλούμ με τους συναλλασσόμενους, τα αυτοκίνητά τους και τους παρατρεχάμενούς τους.

● Λίγο μυαλό αν είχαν αυτοί που μας διοικούν θα είχαν σαν κύρια προσπάθειά τους την αποσυμφό-

ΣΥΝΕΧΕΙΑ ΣΤΗ ΣΕΛ. 4

Ανεβαίνει η κίνηση

22.000 τουρίστες έρχονται στη Ρόδο το Σαββατοκύριακο

14.900 ΗΡΘΑΝ ΤΗΝ ΠΕΜΠΤΗ

ΚΥΜΑ τουριστών αναμένεται στη Ρόδο σήμερα και αύριο. Εκτιμάται μάλιστα σύμφωνα με τα στοιχεία της Υπηρεσίας Πολιτικής Αεροπορίας, ότι η τουριστική κίνηση θα αυξηθεί ακόμη περισότερο το πρώτο δεκαήμερο του τρέχοντα μήνα.

✒ Υπολογίζεται επίσης ότι η πληρότητα των ξενοδοχείων θα φθάσει στα

ΣΥΝΕΧΕΙΑ ΣΤΗ ΣΕΛ. 4



Για εγκατάσταση των υπηρεσιών του

Το Ι.Κ.Α. ζητά δωρεάν παραχώρηση τμήματος του πρώην Νοσοκομείου

ΑΧΡΗΣΤΟ ΤΟ ΠΑΛΑΙΟ ΚΤΙΡΙΟ



Αχρηστο είναι το παλιό κτίριο του ΙΚΑ

Η ΔΙΟΙΚΗΣΗ του ΙΚΑ, προσπαθεί για τη στέγαση των υπηρεσιών του υποκαταστήματος Ρόδου, σε νέο σύγχρονο ιδιόκτητο κτίριο και ήδη έχει απευθυνθεί στον υπουργό Εθνικής Οικονομίας, για τη δωρεάν παραχώρηση τμήματος στο παλαιό Νοσοκομείο.

✒ Αυτό αναφέρεται σε απάντηση της επιστολής του Εργατικού Κέντρου Ρόδου, σχετικά με το πρόβλημα στέγασης των υπηρεσιών του ΙΚΑ του νησιού.

ΣΥΝΕΧΕΙΑ ΣΤΗ ΣΕΛ. 4

Για το θέμα των νερών

«Υποκριτές» αποκαλεί Ροδίτες δημάρχους ο Σάββας Καραγιάννης

ΠΡΟΣΠΑΘΕΙ ΝΑ ΔΙΚΑΙΟΛΟΓΗΘΕΙ



ΕΠΙΘΕΣΗ εξαπέλυσε χτες ο νομάρχης Δωδεκανήσου κατά των δημάρχων της Ρόδου, που αντέδρασαν στην απόφαση για τη δημοπρασία που αφορά τη διαχείριση των υδάτινων πόρων!.. Εμμέσως πλην σαφώς τους κατηγορεί για υποκρισία και για προχειρότητα με την οποία αντιμετωπίζουν σοβαρά θέματα.

✍ Οπως είναι γνωστό κατά την προχτεσινή συνεδρίαση της ΤΕΔΚ οι δήμαρχοι της Ρόδου εξέφρασαν τις έντονες αντιρρήσεις τους στη διαδικασία που ακολούθησε ο νομάρχης, που θεωρήθηκε ως αναρμόδιος για το θέμα της διαχείρισης των υδάτινων πόρων!..

ΜΑΛΙΣΤΑ αποφάσισαν να προσφύγουν και στην Περιφέρεια Νοτίου Αιγαίου για ακύρωση της απόφασης του νομαρχιακού συμβουλίου. Χαρακτηριστικά ανέφεραν ότι σε καμία περίπτωση δεν θα επιτρέψουν σε ιδιωτική εταιρία ν' αναλάβουν τη διαχείριση των νερών, δεδομένου ότι όλοι σχεδόν οι Δήμοι της Ρόδου διαθέτουν και Δημοτικές Επιχειρήσεις Υδρευσης.

✍ Ο νομάρχης με χτεσινή ανακοίνωση επικαλέστηκε «δηλώσεις αποδοχής

ΣΥΝΕΧΕΙΑ ΣΤΗ ΣΕΛ. 4

Στην παραλία Αρχαγγέλου

1,8 δισ. πρώτη τιμή για την εκποίηση δημοσίου κτήματος

ΣΤΟ ΣΦΥΡΙ ΣΤΙΣ 22 ΙΟΥΝΙΟΥ

ΣΤΟ ΣΦΥΡΙ βγάζει η Κτηματική Εταιρία του Δημοσίου μια μεγάλη παραλιακή έκταση στη Ρόδο!.. Πρόκειται για ακίνητο εκτάσεως 410 στρεμμάτων στην περιοχή «Σφουγγάρια» που βρίσκεται ανάμεσα στα Στεγνά και την Τσαμπίκα του Δήμου Αρχαγγέλου.

➤ Σύμφωνα με τις πληροφορίες η δημοπρασία για την εκμίσθωση του εν λόγω ακινήτου θα γίνει από την ΚΕΔ στις 22 Ιουνίου και η τιμή εκκίνησης θα είναι 1,8 δισ. δρχ.

ΤΟ ΠΟΣΟ αυτό είναι ένα από τα μεγαλύτερα για την εκποίηση δημοσίου ακινήτου στη Ρόδο ή σε άλλο νησί της Δωδεκανήσου.

ΣΥΝΕΧΕΙΑ ΣΤΗ ΣΕΛ. 4

Ο Δικηγορικός Σύλλογος ζητά:

Ν'αποσυρθεί το νομοσχέδιο για τον αιγιαλό

ΚΙΝΔΥΝΟΣ ΓΙΑ ΕΚΠΟΙΗΣΕΙΣ

Ο ΔΙΚΗΓΟΡΙΚΟΣ Σύλλογος Ρόδου είναι αντίθετος προς το νομοσχέδο για τους αιγιαλούς στη Δωδεκάνησο και ζητά απότους βουλευτές μας να φροντίσουν ώστε ν'αρθεί το σχετικό άρθρο. Σε σχετική ανακοίνωση που εξέδωσε χτες αναφέρονται τα εξής:

«Ο Δικηγορικός Σύλλογος Ρόδου με ανακοίνωσή του είχε αντιταχθεί σε προγενέστερο σχέδιο νόμου του υπουργείου Οικονομικών με το οποίο εκαταργείτο ο κοινόχρηστος χαρακτήρας των παραλιακών εκτάσεων και η εκποίησή του στους παράνομους καταπατητές.

Είχαμε τότε επισημάνει ότι κατά την κατάρτιση του Κτηματολογίου Ρόδου το 1927, ο τότε νομοθέτης εθεώρησε ως αναγκαίες τις παραλιακές εκτάσεις και τις εχαρακτήρισε ως κοινοχρηστες, αποβλέποντας κυρίως στη διατήρηση μιας

ΣΥΝΕΧΕΙΑ ΣΤΗ ΣΕΛ. 4

Ανοικτή επιστολή

Ο κ. Χριστόδουλος και τα 3.000.000 των υπογραφών

ΤΟΥ Χ. ΑΡΑΧΩΒΙΤΗ, ΠΟΛ. ΜΗΧΑΝΙΚΟΥ

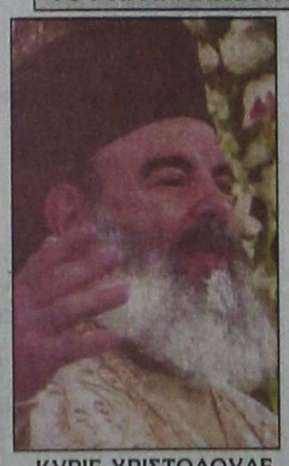

ΚΥΡΙΕ ΧΡΙΣΤΟΔΟΥΛΕ, είναι γνωστό τοις πάσι πανελλήνιος και διεθνώς, ότι οποιαδήποτε ψηφοφορία, την οποία διενεργεί είτε πολιτεία είναι αυτή, είτε οποιοσδήποτε οργανισμός, αυτή συντελείται απαρεγκλίτως, βάσει θεσμοθετημένων κανόνων.

Πρώτον: Κατ' αρχήν δημοσιοποιείται η ημερομηνία της διενέργειάς της και στη συνέχεια ότι αυτή ξεκινά άμα τη ανατολή του ηλίου και το πέρας της άμα τη δύση τούτου. Κατ' εξαίρεση συνεχίζεται και πέραν της δύσεως, εφ' όσον εξακολουθούν να υπάρχουν

ΣΥΝΕΧΕΙΑ ΣΤΗ ΣΕΛ. 4

Οπως συμβαίνει συνήθως

Σνόμπαραν το συνέδριο οι επώνυμοι της Αθήνας!..

ΓΙΑ ΤΙΣ ΓΥΝΑΙΚΕΣ ΤΗΣ ΕΥΡΩΠΗΣ



«ΕΥΡΩΠΗ του Αύριο-Γυναίκες σε δράση» είναι το θέμα του συνεδρίου που άρχισε χθες τις εργασίες του στη Ρόδο. Το συνέδριο πραγματοποιείται με την ευθύνη της Διεθνούς Οργάνωσης για την Προώθηση των Γυναικών της Ευρώπης, στα πλαίσια του προγράμματος «Αγορά 2001». Η τελετή έναρξης έγινε χθες το πρωί στο Κατέλλο.

•Χαιρετισμούς απηύθυ-

ΣΥΝΕΧΕΙΑ ΣΤΗ ΣΕΛ. 4

Για την πόλη της Ρόδου

Θα μειωθούν οι τιμές αντικειμενικών αξιών

ΟΛΟΚΛΗΡΩΜΕΝΗ Η ΠΡΟΣΦΥΓΗ ΤΟΥ ΔΗΜΟΥ

ΘΕΤΙΚΗ είναι για το Δήμο Ρόδου η έκβαση της υπόθεσης που αφορά τη μείωση των αντικειμενικών αξιών. Η μείωση των αντικειμενικών αξιών που ανέβασαν στα ύψη τα μισθώματα των καταστημάτων, θεωρείται βέβαιη, αφού η προσφυγή που κατέθεσαν στο Β'βάθμιο συντονιστικό όργανο του υπουργείου Οικονομικών, ο Δήμος Ρόδου και το Εμπορικό Επιμελητήριο ήταν η πιο άρτια και τεκμηρωμένη σε σύγκριση με άλλους ΟΤΑ.

➪ Το υπουργείο Οικονομικών αναγνώρισε τόσο την προσφυγή όσο και τη μελέτη που ετοίμασαν ορκωτοί εκτιμητές από τις οποίες φαίνονται τα προβλήματα

ΣΥΝΕΧΕΙΑ ΣΤΗ ΣΕΛ. 4

Πέθανε την ώρα που κολυμπούσε

Πέθανε την ώρα που κολυμπούσε στη θαλάσσια περιοχή «Ζέφυρος», στις 7 το πρωί χθες, ο 75χρονος Μιχαήλ Καλαφάτης του Δημητρίου.

Διατάχθηκε η διενέργεια νεκροψίας - νεκροτομής για την εξακρίβωση των αιτιών του θανάτου του. Ανακρίσεων επελήφθη το Κεντρικό Λιμεναρχείο Ρόδου.

Εκλεψαν ένα φουσκωτό!..

Ενα φουσκωτό σκάφος αναψυχής, μήκους 3.10 μέτρων και εξαρτήματα καταδύσεως, ψαροντούφεκα κ.α., ιδιοκτησίας του Βασίλη Χατζημιχάλη του Χριστοφόρου, 21 χρόνων, έκλεψαν από αποθήκη στη Ρόδο.

Ανακρίσεις - έρευνες για τον εντοπισμό των δραστών κάνει η Υποδιεύθυνση Ασφαλείας.



ALPHA BANK

ΑΝΑΚΟΙΝΩΣΗ

Ανακοινώνεται ότι από την
Τρίτη 5 Ιουνίου 2001
το κατάστημα Αγίου Νικολάου Ρόδου της
ALPHA BANK
μεταστεγάζεται σε νέο κτίριο
επί της οδού Αυστραλίας 88-92.
Οι αριθμοί κλήσεως τηλεφώνων
και FAX παραμένουν οι ίδιοι.

AE554/X2510-3/6

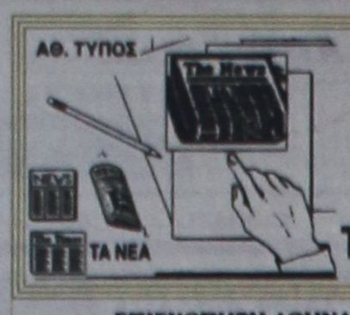

ΤΙ ΕΓΡΑΨΕ Ο ΤΥΠΟΣ ΤΗΣ ΑΘΗΝΑΣ

ΕΠΙΣΚΟΠΗΣΗ ΑΘΗΝΑΪΚΟΥ ΤΥΠΟΥ ΤΗΣ 1/6/2001

Το ασφαλιστικά, οι πανελλαδικές εξετάσεις της Β΄ Λυκείου, η παρεία του Χρηματιστηρίου και οι προσλήψεις στο Δημόσιο είναι τα βασικά θέματα της ειδησεογραφίας του χθεσινού αθηναϊκού Τύπου.

ΑΔΕΣΜΕΥΤΟΣ ΤΥΠΟΣ (Μήτσης):Χρυσές παροχές στο Στρατό.Οκτώ μέτρα-ανάσα.

ΑΔΕΣΜΕΥΤΟΣ ΤΥΠΟΣ (Ρίζος): "Εταιρεία δολοφόνων" και στη Θεσσαλονίκη.

ΑΘΗΝΑΪΚΗ:Φυλλορροεί το κόμμα Αβραμό.Αποχώρησε και πρωτοπαλίκαρό του.

ΑΠΟΓΕΥΜΑΤΙΝΗ: Αρπαχτικά στη Σοφοκλέους.

ΑΥΓΗ: Παράθυρο Γιαννίτση προς την ιδιωτικοποίηση.

ΑΥΡΙΑΝΗ:Προβοκάτσια της "Ρηγίλλης" με στόχο το κόμμα Αβραμόπουλου.

Η ΒΡΑΔΥΝΗ: Ακυρες οι Πανελλαδικές. Δόθηκαν θέματα-κόπια στα Αρχαία.

ΤΟ ΒΗΜΑ: Μανχάταν το Μαρούσι και Κυανή Ακτή η παραλία.

ΕΘΝΟΣ: Βόμβα στις εξετάσεις. "Επεσε" το θέμα των... φροντιστηρίων.

ΕΚΤΡΟΠΗ: Βύθισαν οι ξένοι το Χρηματιστήριο.

ΕΛΕΥΘΕΡΗ ΩΡΑ: Το πρώτο... ξύλο ήρθε απ΄ το Ξυλόκαστρο.

ΕΛΕΥΘΕΡΟΣ: Ματαιώνουν 35.000 προσλήψεις.

ΕΛΕΥΘΕΡΟΣ ΤΥΠΟΣ: Πανελλαδικό σκονάκι στα Αρχαία Ελληνικά.

ΕΛΕΥΘΕΡΟΤΥΠΙΑ: Γκάφα ολκής στις Πανελλαδικές.

ΕΣΤΙΑ:Οι βιομήχανοι απογοητεύθηκαν.Από τις αναφορές Σημίτη στο 1953.

Espresso:Τρόμαξε η Μαργαρίτα με αυτά που γράφει βιβλίο της για Δήμητρα

Η ΚΑΘΗΜΕΡΙΝΗ: Υπερυψώνεται ο πήχυς στις πανελλήνιες εξετάσεις.

Ο ΛΟΓΟΣ: Κατέρρευσε από την... συγκίνηση το ΧΑΑ.

ΤΑ ΝΕΑ: Γκάφα σκάνδαλο σε βάρος 60.000 μαθητών της Β΄ Λυκείου.

ΝΙΚΗ:Γκάφα ή σκοπιμότητα;Βγαλμένο από φροντιστήρια το θέμα Β΄Λυκείου.

ΡΙΖΟΣΠΑΣΤΗΣ: Ταξική απάντηση με ενημέρωση του λαού και αγώνες.

ΣΤΟ ΚΑΡΦΙ:Αλαφούζος:"Θα διαλύσω και το ΠΑΣΟΚ". Με αβάντα Καραμανλή.

Η ΧΩΡΑ: Φαντάσματα στη Σοφοκλέους.

ΥΓΡΑ ΚΑΥΣΙΜΑ

ΔΙΑΝΥΚΤΕΡΕΥΟΥΝ

ΠΟΛΗ:
ΣΑΡΙΚΑΣ ΜΙΧ. (SHELL - Εθν. Αντίστασης)

ΔΥΤΙΚΗ ΠΛΕΥΡΑ:
ΤΟΔΟΥΛΑΚΗΣ Γ. (ΒΡ-Ιαλυσός)
ΚΟΝΤΟΜΑΝΩΛΗΣ ΕΜ. (SHELL - Κρεμαστή)

ΑΝΑΤΟΛΙΚΗ ΠΛΕΥΡΑ:
ΠΑΠΑΟΙΚΟΝΟΜΟΥ (ΕΚΟ -Αφάντου)
ΚΑΛΛΙΘΕΝΟΣ Π. (ΕΚΟ - Αρχάγγελος)

ΦΑΡΜΑΚΕΙΑ

ΔΙΗΜΕΡΕΥΕΙ:
ΜΙΧΑΛΑΚΗΣ ΒΑΣ.
Αγίας Αναστασίας 81
τηλ. 34282

ΔΙΑΝΥΚΤΕΡΕΥΕΙ:
ΒΑΣΙΛΟΠΟΥΛΟΥ ΕΥΑΓ.
Μανδηλαρά & Ι. Δραγούμη
5-7. Τηλ. 33855

ΑΕ 166
ΠΡΑΚΤΟΡΕΙΟ ΛΑΧΕΙΑ
ΛΟΤΤΟ ΠΡΟ-ΠΟ
ΙΠΠΟΔΡΟΜΟΣ Πάμε ΣΤΟΙΧΗΜΑ
ΓΙΩΡΓΟΣ ΚΟΝΤΟΖΑΜΑΝΗΣ
ΜΕΓ. ΚΩΝ/ΝΟΥ 43 - ΤΗΛ. 20800 - ΡΟΔΟΣ
ΕΧΕΜΥΘΕΙΑ & ΕΜΠΙΣΤΟΣΥΝΗ ΤΥΧΗ

ΠΡΟΟΔΟΣ
Ημερήσια Εφημερίδα της Ρόδου
Ετος ιδρύσεως 1949
ΙΔΡΥΤΗΣ ΓΕΩΡΓΙΟΣ ΔΙΑΜΑΝΤΙΔΗΣ
ΙΔΙΟΚΤΗΣΙΑ - ΕΚΔΟΣΗ «Γ. ΔΙΑΜΑΝΤΙΔΗΣ Γραφικές Τέχνες Α.Ε.»
ΕΚΔΟΤΗΣ-ΔΙΕΥΘΥΝΤΗΣ ΓΕΩΡΓΙΟΣ ΔΙΑΜΑΝΤΙΔΗΣ
ΓΡΑΦΕΙΑ ΣΥΝΤΑΞΗΣ
Μ. Μαλλιαράκη 3
85100 Ρόδος
Τηλ. 0241 / 27356 - 34101
FAX 0241 / 20643
ΛΟΓΙΣΤΗΡΙΟ-ΔΙΑΦΗΜΙΣΕΙΣ
Νέα Αγορά 32
85100 Ρόδος
Τηλ. 0241 / 24539
FAX 0241 / 20643
E-mail:
proodos@rho.forthnet.gr

ΣΥΝΑΛΛΑΓΜΑ

	Αγορά	Πώληση
ΔΟΛΛΑΡΙΟ Η.Π.Α	396,7245	407,9373
ΛΙΡΑ ΑΓΓΛΙΑΣ	565,4475	578,5524
ΚΟΡΩΝΑ ΔΑΝΙΑΣ	45,3336	46,38453
ΚΟΡΩΝΑ ΣΟΥΗΔΙΑΣ	36,85178	37,70652
ΓΙΕΝ ΙΑΠΩΝΙΑΣ	335,946	343,7406
ΦΡΑΓΚΟ ΕΛΒΕΤΙΑΣ	222,3476	227,4092
ΚΟΡΩΝΑ ΝΟΡΒΗΓΙΑΣ	42,34813	43,33037
ΛΙΡΑ ΚΥΠΡΟΥ	586,8403	600,2501
ΔΟΛ. ΚΑΝΑΔΑ	259,8368	265,8578
ΔΟΛ. ΑΥΣΤΡΑΛΙΑΣ	202,8998	207,5872

Δωδεκανησιακά 24ωρα

Στα πεταχτά

Εργασία και χαρά

Οσοι μετανάστες διαμένουν παράνομα στην περιοχή μας (και είναι πολλοί) ή μας έτυχαν ήσυχοι ή βρήκαν όλοι δουλειά.

Και επειδή δεν μπορεί να είναι όλοι ήσυχοι, καταλήγουμε στο ότι εργάζονται, οπότε δεν υπάρχει λόγος και να παρανομήσουν.

Αλλωστε όπου υπάρχει δουλειά, είναι γνωστό ότι η εγκληματικότητα είναι μειωμένη.

Και στη Ρόδο προφανώς από δουλειά έχει μπόλικη.

Βγήκαν τα μαχαίρια

Στο ΣΔΟΕ Νοτίου Αιγαίου γίνεται χαμός. Βγήκαν τα μαχαίρια και μάλιστα είναι αρκετά ακονισμένα, μ' αποτέλεσμα να πέφτει μακελειό.

Η κοινή γνώμη της Ρόδου είναι συγκλονισμένη με όσα καταγγέλλονται και με έκπληξη παρακολουθεί τις αποκαλύψεις. Το ερώτημα είναι αν θα μπει το μαχαίρι της κάθαρσης βαθιά ή θα «πνιγούν» στο βωμό των σκοπιμοτήτων οι καταγγελίες.

Για μια ακόμα φορά διαπιστώθηκε ότι αδιάφθοροι είναι ελάχιστοι.

Περί ανέμων και υδάτων

Ο νομάρχης Σάββας Καραγιάννης στο διάστημα της 29μηνης θητείας, δεν έκανε τίποτε απολύτως εκτός από τρύπες στο νερό. Οποια θέματα και να ανέλαβε να λύσει τα' κανε μούσκεμα. Θάλασσα και αλμυρό νερό.

Ολα πάντως τα θέματα που επιχείρησε να ασχοληθεί έχουν κοινά σημεία μεταξύ τους, το νερό και τον αέρα. Το «καΐκι», η αεροπορική εταιρία, οι υδάτινοι πόροι. Και τα τρία πολυδιαφημισμένα έργα του βγήκαν «μπούμεραγκ» . Με το «καΐκι» έκανε μια «τρύπα στο νερό», αφού ταξιδεύει δύο μήνες το χρόνο όταν πνέουν άνεμοι έντασης δύο μποφόρ.

Με την αεροπορική εταιρία «αέρα κοπανιστό».

Με τους υδάτινους πόρους τα μούσκεψε ολοκληρωτικά.

Περί ανέμων και υδάτων λοιπόν η θητεία του Σάββα Καραγιάννη.

Τι θα πάρουν;

Οι δήμαρχοι του νομού μας συναντήθηκαν και αποφάσισαν κατά την επίσκεψη του κυβερνητικού κλιμακίου στο νησί μας στις 11 Ιουνίου, να ζητήσουν την επίλυση των σοβαρών θεμάτων που απασχολούν τηνπεριοχή μας.

Η κατάρτιση των θεμάτων έγινε με πρωτοβουλία της ΤΕΔΚ. Το θέμα δεν είναι τι θα απαιτήσουν οι δήμαρχοί μας, αλλά αν θα δοθούν λύσεις και ιδίως άμεσα.

Γιατί, από υποσχέσεις μπουχτήσαμε.

Να βρεθεί λύση

Η Σύμη αντιμετωπίζει έντονο πρόβλημα με την έλλειψη νερού. Ξεκίνησε εδώ και χρόνια μια διαδικασία για τη δημιουργία υδατοδεξαμενής.

Δυστυχώς, δεν έγινε τίποτα. Κόλλησε το θέμα ύστερα από τις αντιδράσεις κάποιων που εμφανίζονται ως οικολόγοι, αλλά έχουν τη δυνατότητα ανά πάσα στιγμή να πίνουν τα παγωμένα νερά τους και τους παγωμένους φραπέδες!..

Καιρός είναι πλέον το Κεντρικό Αρχαιολογικό Συμβούλιο να κρίνει την υπόθεση όχι μόνο με τα γνωστά «αρχαιολογικά κριτήρια», αλλά να δει το θέμα από κοινωνικής και ανθρωπιστικής πλευράς.

Χωρίς διαφήμιση

Είναι δυνατόν η Ρόδος να προσελκύει Ελληνες τουρίστες και να μην κάνει διαφήμιση;

Δυστυχώς, αυτό συμβαίνει τώρα. Την περασμένη Κυριακή στο «Εψιλον» της «Ελευθεροτυπίας» υπήρχε πολυσέλιδο αφιέρωμα για τις διακοπές στην Ελλάδα.

Η παρουσία της Ρόδου στο αφιέρωμα ήταν αστεία!.. Μόνο οι επιχειρήσεις Καμπουράκη είχαν μια ολοσέλιδη διαφήμιση!..

Αν κάποιοι στη Ρόδο νομίζουν ότι χωρίς διαφήμιση θα προσελκύσουμε Ελληνες τουρίστες, έχουν μαύρα μεσάνυχτα.

Ε, όχι και νεκροταφείο;

Πολύς λόγος και καυγάδες γίνονται τον τελευταίο καιρό για την ηχορύπανση στην πόλη της Ρόδου.

Αφορά - κυρίως - την ηχορύπανση από τα νυχτερινά κέντρα. Πολλοί και διάφοροι ξεσηκώθηκαν και ούτε λίγο, ούτε πολύ, ζητούν - αν είναι δυνατόν - να κλείσουν τα νυχτερινά κέντρα...

Δεν ισχυρίζεται κανένας ότι θα πρέπει να επικρατήσει ασυδοσία στη Ρόδο, αλλά όχι να τη μετατρέψουμε και σε... νεκροταφείο!..

Υπάρχει και κόσμος που πρέπει να διασκεδάσει!.. Δεν μπορεί να τον κλείνουμε στο δωμάτιό του με τη δύση του ηλίου!..

Διαμαρτυρία συμπολιτών μας

Οταν κάποιοι συμπολίτες μας διαμαρτύρονται - δικαίως ή αδίκως - θα πρέπει ν' αντιμετωπίζονται με τη δέουσα προσοχή από του αρμόδιους.

Διότι, συνέβη χτες νωρίς το απόγευμα κάτοικοι της οδού Ι. Κωνσταντινίδη να τηλεφωνήσουν στην Αστυνομία και να ζητήσουν παρέμβαση επειδή στην περιοχή γίνονταν οικοδομικές εργασίες και υπήρχε φασαρία σε ώρα κοινής ησυχίας.

Οι κάτοικοι διαμαρτύρονται γιατί τρεις φορές απευθύνθηκαν στην Αστυνομία, αλλά περιπολικό δεν φάνηκε.

Ασχετα αν είχαν δίκιο ή άδικο (για την παράβαση του ωραρίου κοινής ησυχίας) αλλά υποχρέωση της Αστυνομίας ήταν να τους λάβει υπόψη και να μην τους αγνοήσει.

Μια αρλούμπα!..

Η αναμνηστική στήλη με θέμα την «αρπαγή της Ευρώπης» που στήθηκε από την ευρωβουλευτή της Νέας Δημοκρατίας κ. Ρόδη Κράτσα στο μικρό αλσύλιο του «Ακταίον» είναι μια αρλούμπα!..

Μοιάζει σαν στήλη μνήματος σε νεκροταφείο και κάποιος πρέπει να φτάσει πολύ κοντά για ν' αντιληφθεί ότι υπάρχει η αναπαράσταση της «αρπαγής της Ευρώπης».

Είναι μάλιστα χαρακτηριστικό ότι όταν έστηναν τη στήλη τους έπεσε και αναγκάστηκαν να την... κολλήσουν!..

Και το πιο σημαντικό: Στη στήλη υπάρχουν και... ανορθογραφίες (!), γεγονός που κάνει ακόμη πιο γελοία την υπόθεση. Καλύτερο, ήταν το πυθάρι που είχε στηθεί πριν από μερικούς μήνες!..

Το ωραίο και το άσχημο

Στο δρόμο της Καλλιθέας, από τη Ρένη ως την αρχή του Φαληρακίου, τοποθετήθηκαν πρόσφατα στις στάσεις των λεωφορείων καλαίσθητα ξύλινα, κεραμοσκέπαστα στέγαστρα. Υποθέτει κανείς, ότι τα τοποθέτησε ο Δήμος της περιοχής. Ποιός άλλος να έκανε τέτοιο πράγμα;

Αυτό είναι το τελευταίο ωραίο στοιχείο που προστέθηκε στο δρόμο. Γιατί υπάρχει και το άσχημο. Και είναι η φαγωμένη από τα σκαψίματα άκρη του δρόμου στο ύψος της περιοχής των Πηγών. Ο δρόμος αυτός περιμένει την αποκατάστασή του εδώ και πάρα πολλούς μήνες.

Υπάρχει όμως σ' αυτή την περιοχή ένα ακόμη άσχημο στοιχείο και είναι οι ξεχασμένοι εδώ κι εκεί μεγάλοι μαύροι σωλήνες της αποχέτευσης.

Γι αυτά τα πράγματα ο Δήμος οπωσδήποτε πρέπει να κάνει κάτι. Να μην τελειώσει κι αυτό το καλοκαίρι και η ασχήμια μείνει όπως είναι.

ΕΙΔΗΣΕΙΣ ΤΟΥ '60

ΠΡΟΟΔΟΣ
17 ΟΚΤΩΒΡΙΟΥ 1968

ΡΑΝΤΕΒΟΥ ΜΕ ΤΟΝ ΘΑΝΑΤΟ

Ενώπιον του Τριμελούς Πλημμελειοδικείου της πόλεώς μας, εξεδικάσθη χθες η υπόθεσις του θανάτου του δύτου Σκεύου Τηλιακού, ο οποίος ως γνωστόν τον παρελθόντα Μάϊον εργαζόμενος εις την εταιρείαν Βερνίκου, η οποία είχεν αναλάβει την διάλυσιν του προσαράξαντος αμερικανικού αντιτορπιλλικού «Μπαίντς», βρήκε τραγικόν θάνατον από έκρηξιν δυναμίτου.

Κατηγορούμενος εις την ως άνω υπόθεσιν ήτο ο Ιωάννης Ασημακόπουλος, δύτης το επάγγελμα, ο οποίος ευρίσκετο την ώραν του δυστυχήματος πάνω εις το καΐκι και παρακολουθούσε τον δύτην που ετοποθετούσε τον δυναμίτην.

Κατά την ακροαματικήν διαδικασίαν ουδέν στοιχείον προέκυψεν εις βάρος του κατηγορουμένου και ως εκ τούτου απηλλάγη υπό του δικαστηρίου.

Από την ακροαματικήν διαδικασίαν αλλά και από την έκθεσιν πραγματογνωμοσύνης εγνώσθησαν αι λεπτομέρειαι του δυστυχήματος ως και η πιθανωτέρα εκδοχή εις την οποίαν οφείλεται και η έκρηξις του δυναμίτου.

Ο ατυχής Τηλιακός είχε πάρει τον δυναμίτην και κατεδύθη δια να τον τοποθετήση εις τα ύφαλα του αντιτορπιλλικού. Ο δυναμίτης, ο οποίος επυροδοτείτο δια μπαταρίας από το καΐκι, έφερε εις τα άκρα του δύο μικρά σύρματα, τα οποία συνεδέοντο με τα καλώδια της μπαταρίας.

Η πιθανωτέρα εκδοχή είναι ότι ένα από τα σύρματα αυτά απεγυμνώθη από το υπάρχον μονωτικό περιτύλιγμα, άγγιξε στην περικεφαλαία του δύτου, η οποία είχε ρεύμα λόγω του υπάρχοντος εντός αυτής τηλεφώνου, με το οποίον συνεννοείτο ο δύτης μετά του καϊκιού, και επυροδοτήθη ο δυναμίτης με αποτέλεσμα να εκραγή και να εύρη τραγικόν θάνατον ο Τηλιακός.

Το ενδεχόμενον της ενώσεως των δύο συρμάτων - του τηλεφώνου της περικεφαλαίας και του σύρματος του συστήματος πυροδοτήσεως- επί του πλοίου οπότε και θα προέκυπτε ευθύνη εις τον κατηγορούμενον, απεκλείσθη εκ της γενομένης αυτοψίας.

«Η ΓΟΗΤΕΙΑ ΤΗΣ ΡΟΔΟΥ»

«Η γοητεία της Ρόδου» είναι ο τίτλος της μικρού μήκους ταινίας που θα προβληθή εις την Βενετία την 26ην Οκτωβρίου. Το φιλμ αυτό γυρίστηκε τον παρελθόντα Ιούνιο εις την Ρόδο, από τον Ιταλόν σκηνοθέτην Σέρτζιο Τρόϊα, πρωταγωνίστρια δε ήτο η «Μις Ιταλία» 1967 Πάολα Ρόσσι.

Σύμφωνα με το σενάριο εις την ταινίαν παρουσιάζονται όλα τα αξιοθέατα της Ρόδου, η δε μουσική υπόκρουσις είναι επίσης ελληνική. Εις την πρεμιέρα της ταινίας αυτής εκλήθη όπως παραστή ο δήμαρχος Ρόδου κ. Βρούχος.

Εν τω μεταξύ υπάρχει πιθανότης η ταινία αυτή να προβληθή εις Αθήνας την 19ην Νοεμβρίου κατά την διάρκειαν ειδικής τελετής, οργανουμένης υπό του Ελληνικού Οργανισμού Τουρισμού.

ΔΙΑΛΕΞΙΣ ΣΤ. ΧΟΪΔΑ

Το προσεχές Σάββατον και ώραν 6.30 μ.μ. εις το Δημοτικόν Θέατρον Ρόδου θα δοθή διάλεξις του κ. Στ. Χοϊδά, επιμελητού του Γενικού Νοσοκομείου Παίδων Αθηνών με θέμα : «Υγιεινή βρεφικής ηλικίας και υγιεινή προσχολικής ηλικίας».

Η διάλεξις αυτή δίδεται εις τα πλαίσια του εορτασμού της Παγκοσμίου Ημέρας του Παιδιού.

Η γυναίκα και ο κόσμος της

Κάποιοι ετοιμάζονται για το Σήμερο της αργίας του Αγίου Πνεύματος να πάνε ένα μικρό ταξιδάκι. Αλλοι αρχίζουν σε λίγο καιρό τις διακοπές τους ενώ άλλοι περιμένουν τον επόμενο μήνα. Αλλά όποιο ταξίδι και να κάνουμε τα προσωπικά και μερικά είδη απαραίτητα δεν μπορούμε να τα αποφύγουμε να τα βάλουμε στη βαλίτσα. Δεν χρειάζεται να τη ξεχειλίσουμε και να δυσκολευόμαστε στη μεταφορά της. Τα καλλυντικά μπορούμε να τα βάλουμε ξεχωριστά σε ένα νεσεσέρ, το οποίο είναι ειδικό με θήκες για να πάρουμε τα απαραίτητα είδη και μπορούμε εύκολα να το κρατάμε στο χέρι και να το ακουμπήσουμε οπουδήποτε χωρίς να χρειαστεί να τα τοποθετήσουμε αλλού.

Τα δύο - τρία ρούχα που θα πάρουμε μαζί ίσως χρειαστούν σιδέρωμα. Γι'αυτό μικρές και ελαφρές συσκευές σιδερώματος ειδικές για ταξίδια θα πρέπει να έχουμε υπόψη μας να αγοράσουμε για να παίρνουμε πάντα μαζί μας.

Ενα μικρό σεσουάρ για τα μαλλιά ή μια βούρτσα με μπαταρίες που θα βρούμε στην αγορά θα μας εξυπηρετήσει στα κτενίσματά μας ακόμα και όταν δεν έχουμε ηλεκτρισμό καντά μας όπως συμβαίνει με τα κάμπινγκ.

Ενα βιβλίο είναι απαραίτητο για να κοιμηθούμε όταν το συνηθίζουμε. Αλλά για να μην ενοχλούμε το βράδυ με αναμμένο φως ή αν δεν έχουμε ηλεκτρικό ρεύμα να αγοράσουμε ειδικούς σελιδοδείκτες με φακό.

Ενα μίνι σετ ραπτικής ίσως μας χρειαστεί για κάποιο ξήλωμα και χωράει μέσα στην τσάντα μας χωρίς να πιάνει και ιδιαίτερο χώρο.

Βέβαια δεν ξεχνάμε να πάρουμε και το φορτιστή της μπαταρίας του κινητού μας, το οποίο έχει γίνει άκρως απαραίτητο παντού και κάθε ώρα.

ΜΙΚΑ

ΤΗΛΕΟΡΑΣΗ

ΕΤ-1

07.30 Τα πρωινάκια	17.30 Στίβος: «Παταφλέσσεια»
08.00 Ο δάσκαλος	20.00 Κλήρωση ΛΟΤΤΟ
09.00 Καλλιτεχνικό πατινάζ	20.00 Επίδειξη τέχνης
10.00 Σινεάκ «Η Πίπη στο εξωτερικό»	21.00 Ποδόσφαιρο «Ελλάδα - Αλβανία»
11.45 Αγαπώ την πόλη μου	**23.00 Ειδήσεις**
12.00 Ντρίνστοπ	23.30 Ξένη ταινία «Χίλιες και μία συνταγές ενός ερωτευμένου μάγειρα»
13.50 Ειδήσεις	01.10 Ξένη ταινία «Εκσταση»
14.00 Βόλεϊ Worldleaque 2001	02.45 Ελληνομανία (Ε)
15.30 Θεατρικές αναμνήσεις	03.45 Μουσικό πρόγραμμα
17.00 Ειδήσεις	

NET

08.00 Εκπαιδευτική τηλεόραση	17.20 Σπορ στον κόσμο
11.00 Οι περιπέτειες των φυτών (Ε)	18.00 Στον κόσμο της οικονομίας
11.30 Παρασκήνια της μόδας	**19.00 Ειδήσεις**
12.00 Μυστικά αγρίων ζώων	19.15 Πολίτης 2000
12,30 Οάσεις του ωκεανού	20.15 Επέστρεφε
13.00 Ταξίδια στο χρόνο	**21.00 Ειδήσεις-αθλητικά-καιρός**
13.30 Με αρετή και τόλμη	22.00 Ξένη ταινία «Ο καουμπόι του μεσονυκτίου»
14.00 Κοινοβούλιο αιχμής	12.30 Εξι ματιές στο φως
15.00 Ειδήσεις	**24.00 Ειδήσεις**
15.15 Ξένη ταινία «Ο Λούκι Λουκ στην Ντέιζι Τάουν»	00.15 Ξένη ταινία «Η ωραία αιχμάλωτη»
17.00 Χονδρός - Λιγνός	

ΕΤ-3

08.01 Αρμενίζοντας τη Βόρεια Ελλάδα	17.30 Χρυσές μελωδίες
08.30 Κλασικη μουσική	18.00 Η μαγεία του μιούζικαλ
09.30 Ποιητικές διαδρομές	18.30 Design X-treme
10.00 Ονειροδρόμιο	**19.00 Ειδήσεις**
11.00 Στη γη της ευφορίας	20.00 Θαύματα της επιστήμης και της τεχνολογίας
12.00 Ανοιχτοί ορίζοντες (Ε)	20.30 Ξένη ταινία «Αναγέννηση»
12.30 E-Life (Ε)	22.15 ip Glass: Monsters of grace
13.30 Ανιχνεύσεις (Ε)	23.15 Στίχοι μετά μουσικής
15.00 Ειδήσεις	**24.00 Ειδήσεις**
15.30 Νόστος	01.00 Ελληνική συναυλία
17.00 Εκ των προτέρων ή εκ των υστέρων; (Ε)	

MEGA

07.00 Ο επισκέπτης της ομίχλης (Ε)	**17.40 Ειδήσεις**
08.00 Τα επτά κακά της μοίρας μου (Ε)	17.30 Ελληνική ταινία «Ο τρελός τα'χει 400»
09.00 Οι περιπέτειες του Ηρακλή	**19.30 Ειδήσεις**
09.30 Ντίσνεϊ Κλαμτ	21.00 Ελληνική ταινία «Οι θαλασιές οι χάντρες»
11.00 Ξένη ταινία «Ενας απίθανος ληστής»	23.15 Privé
13.00 MEGA star	**00.15 Ειδήσεις**
14.00 Ειδήσεις	00.30 Ξένη ταινία «Οικογένεια από δεύτερο χέρι»
14.10 Μαζί	02.30 Ξένη ταινία «Αιτία διαζυγίου... ο γάμος»
15.20 Traction	04.15 Fashion TV
16.20 Η αίθουσα του δρόνου(Ε)	

ANT-1

06.20 Οι ειδήσεις του CBS	16.15 Ελληνική σειρά (Ε)
06.45 Τηλεμάρκετινγκ	17.20 Ελληνική ταινία «ελα στο θείο»
07.00 Παιδικό πρόγραμμα	**19.25 Ειδήσεις**
11.00 Εκείνες κι εγώ (Ε)	21.05 Ξένη ταινία «Οι Αρειανοί επιτίθενται»
12.00 Ο άρχοντας των ζώων	23.15 Θέατρο «Εδώ γίνεται της Σοφοκλέους»
12.55 Super game	**24.00 Ειδήσεις**
13.00 Σούπερ Σάββατο	01.20 Ξένη ταινία «Η απειλή του πάνθηρα»
14.00 Ειδήσεις	
14.15 Και οι παντρεμένοι έχουν ψυχή (Ε)	
15.15 Σε επτά ημέρες	

STAR

06.15 Παιδικό μαγκαζίνο με παιδικές σειρές	21.00 Οι διαπλεκόμενοι
14.00 Ζίνα	22.00 Ξένη ταινία «Κάλιντορ ο μονομάχος»
15.00 Ηρακλής	**24.00 Ειδήσεις**
16.00 Σταργκέιτ	00.10 Ξένη ταινία «Ο πορτιέρης»
17.00 Στον έβδομο ουρανό	02.00 Τζέρι Σπίνγκερ
18.00 Ειδήσεις	03.15 Περίπολος θανάτου
19.30 Γουίλ και Γρέις	04.15 Οι αεροσυνοδοί
20.00 Μικρές αμαρτίες (Ε)	

ALPHA

06.00 Καρουσέλ (Ε)	17.30 Ελληνική ταινία «Η σφραγίδα του Θεού»
07.00 Πέρα από τον ορίζοντα	**19.30 Ειδήσεις**
08.00 Πανόραμα	21.00 Ελληνική ταινία «Ζητείται επειγόντως γαμπρός»
11.00 Εκ του συνεγγήύς	23.00 Κόκκινος κύκλος (Ε)
12.00 Ελληνική ταινία «η αδικημένη»	24.00 Ξένη ταινία «Στα πλοκάμια της γραφειοκρατίας»
14.00 Ειδήσεις	**01.15 Ειδήσεις**
14.30 Νικήτα	02.00 L.A. Heat
15.30 Total Security	03.15 Call of the mountain
16.30 Ου μοιχεύσεις (Ε)	

ΚΙΝΗΜΑΤΟΓΡΑΦΟΣ

ΠΑΛΛΑΣ 5 CINEMAS CENTER

ΠΡΟΓΡΑΜΜΑ ΕΒΔΟΜΑΔΑΣ 01/06/2001 - 07/06/2001
www.cinemapallas.gr

Καλοκαίρι 2001! ... χωρίς πούση κοντά σας με ταινίες 1ης προβολής

ΑΙΘΟΥΣΑ 2
Ο ΡΑΦΤΗΣ ΤΟΥ ΠΑΝΑΜΑ
THE TAILOR OF PANAMA
ΠΡΩΤΑΓΩΝΙΣΤΟΥΝ: PIERCE BROSNAN, JEOFFREY RUSH, JAMIE LEE CURTIS
Κάθε ημέρα / Ώρες Έναρξης: 17:50, 20:10, 22:30

ΑΙΘΟΥΣΑ 1
ΣΕ ΕΠΙΚΙΝΔΥΝΗ ΤΡΟΧΙΑ / THE YARDS
ΠΡΩΤΑΓΩΝΙΣΤΟΥΝ: MARK WAHLBERG, JOAQUIN PHOENIX, CHARLIZE THERON, JAMES CAAN, FAYE DUNAWAY
Κάθε ημέρα / Ώρες Έναρξης: 17:50, 20:00, 22:10

ΑΙΘΟΥΣΑ 4
BLAIR WITCH 2: BOOK OF SHADOWS
Κάθε ημέρα / Ώρες Έναρξης: 18:10, 20:10, 22:15

ΑΙΘΟΥΣΑ 5
Η ΕΠΙΣΤΡΟΦΗ ΤΗΣ ΜΟΥΜΙΑΣ
THE MUMMY RETURNS
ΠΡΩΤΑΓΩΝΙΣΤΟΥΝ: BRENDAN FRASER, RACHEL WEISZ
Κάθε ημέρα / Ώρες Έναρξης: 17:35, 20:20, 22:55

ΑΙΘΟΥΣΑ 3
15 ΛΕΠΤΑ / 15 MINUTES
ΠΡΩΤΑΓΩΝΙΣΤΟΥΝ: ROBERT DE NIRO, EDWARD BURNS
Κάθε ημέρα / Ώρες Έναρξης: 22:20

Ο ΓΑΜΟΣ ΤΟΥ ΕΡΑΣΤΗ ΜΟΥ
THE WEDDING PLANNER
ΠΡΩΤΑΓΩΝΙΣΤΟΥΝ: JENIFER LOPEZ, MATHEW McCONAUGHEY
Κάθε ημέρα / Ώρες Έναρξης: 20:05

Kids Club - Παιδική Ζώνη
Ο ΠΟΝΤΙΚΟΜΙΚΡΟΥΛΗΣ (μεταγλωτ. στα Ελληνικά)
Κάθε ημέρα / Ώρες Έναρξης: 18:00
ΔΩΡΕΑΝ ΠΟΠ ΚΟΡΝ
για όλους τους μικρούς μας φίλους!

Κρατήσεις θεσεων στο 24475 και 70670 (16:00 - 20:00)

Εθεσε χτες ο Κώστας Σημίτης

Τέρμα στα σενάρια για τη «διαδοχολογία» στο ΠΑ.ΣΟ.Κ.

ΕΚΚΛΗΣΗ ΓΙΑ ΣΥΣΤΡΑΤΕΥΣΗ ΟΛΩΝ ΤΩΝ ΔΥΝΑΜΕΩΝ

Με μια καθαρά πολιτική ομιλία του Κώστα Σημίτη η οποία περιείχε για πρώτη φορά έντονο το προσωπικό στοιχείο άρχισαν οι εργασίες της διήμερης συνόδου της Κεντρικής Επιτροπής του ΠΑΣΟΚ που συγκλήθηκε ύστερα από αίτημα 63 μελών της για να συζητήσει το ασφαλιστικό και γενικότερα θέματα κοινωνικής πολιτικής.

Ο πρωθυπουργός στην ομιλία του αναφέρθηκε στη νέα εθνική στρατηγική που προτείνει το ΠΑΣΟΚ και υλοποιεί η κυβέρνηση και παρουσιάζοντας την ως το όραμα για την Ελλάδα και ως το προσωπικό του στοίχημα. Με την τελευταία αναφορά ερμηνεύεται ότι ο κ. Σημίτης θέτει τέρμα στα σενάρια "διαδοχολογίας".

Τόνισε ότι "πολλοί μου αναγνωρίζουν σημαντική συμβολή με την ένταξή μας στην ΟΝΕ. Δεν μου αρκεί, πρόσθεσε ο Κώστας Σημίτης, αναφέροντας εν συνεχεία ότι ο στόχος του είναι η υλοποίηση της νέας εθνικής στρατηγικής η οποία είναι το όραμα που θα κάνει πράξη το ΠΑΣΟΚ μαζί με όλους τους Ελληνες.

Ανέφερε επίσης ότι "ολόκληρη η ζωή μου είναι ένας αγώνας για την καθιέρωση της δημοκρατίας και της προόδου στη χώρα για να έλθει η αρχή μιας νέας εθνικής αυτοπεποίθησης, μιας νέας εποχής". Και πρόσθεσε ότι ο αγώνας αυτός δεν τελείωσε με την ΟΝΕ αλλά αντίθετα εντάθηκε από τότε.

Χαρακτηρίζοντας τη συνεδρίαση της ΚΕ ως αφορμή για ένα νέο ξεκίνημα υπεραμύνθηκε της πολιτικής του ΠΑΣΟΚ τα 20 περίπου χρόνια που είναι στην εξουσία, επιτέθηκε με σφοδρότητα εναντίον της ΝΔ κάνοντας πιο εμφανείς τις διαχωριστικές γραμμές "μεταξύ προόδου και συντήρησης".

Ο πρωθυπουργός έδωσε και μια έμμεση απάντηση στις αιτιάσεις των βιομηχανων οι οποίοι επέκριναν την πολιτική της κυβέρνησης θεωρώντας ότι διολισθαίνει στη λογική του πολίτικού κόστους.

Υπεραμυνόμενος της πολιτικής του ΠΑΣΟΚ από το 1981 μέχρι σήμερα και τη διάθεση πόρων για την ενίσχυση του κοινωνικού κράτους ο κ. Σημίτης ανέφερε ότι "θα μπορούσαμε να είχαμε δώσει τα χρήματα αυτά με επιχειρηματικά κριτήρια οπότε θα είχαν πσυχάσει και κάποιοι που φώναζαν σήμερα".

Κάτι τέτοιο, πρόσθεσε ο πρωθυπουργός "δεν το κάναμε γιατί δεν ανταποκρίνεται στις πεποιθήσεις μας , γιατί εμείς είμαστε μια κυβέρνηση σοσιαλιστικής παράταξης και η πολιτική που ακολουθήσαμε είναι αυτή που μας εκφράζει".

Διευκρίνησε πάντως ότι την κυβέρνηση εκφράζει και η πολιτική της ανάπτυξης. Και πρόσθεσε ότι οι σοσιαλιστικές πολιτικές δεν γίνονται χωρίς πόρους, χωρίς οικονομική σταθερότητα και αύξηση του προϊόντος.

Ο πρωθυπουργός έκανε έκκληση για συστράτευση όλων των δημιουργικών δυνάμεων της κοινωνίας για τη δημιουργία της ισχυρής κοινωνίας και για να αποκλειστεί κάθε πιθανότητα πισωγυρίσματος. Αυτή είναι η δική μας στιγμή, ανέφερε, και είναι η ευθύνη των προοδευτικών και δημιουργικών δυνάμεων, η ευθύνη της κεντροαριστεράς.

Για το ασφαλιστικό

Αναφερόμενος στο ασφαλιστικό επανέλαβε ότι η κυβέρνηση έχει δεχθεί τον διάλογο εφ' όλης της ύλης χωρίς προαπαιτούμενα και δεσμεύσεις.

Επανέλαβε επίσης ότι το κράτος εγγυάται τις κατώτατες συντάξεις και προσπαθεί σταδιακά να τις ενισχύσει. Επίσης εξασφαλίζει τους αναγκαίους πρόσθετους πόρους για τη χρηματοδότηση του ασφαλιστικού συστήματος,θεώρησε δεδομένη την τριμερή χρηματοδότηση και έκανε αναφορά σε άλλες χρηματοδοτικές ενισχύσεις, χωρίς να αναφέρει συγκεκριμένους πόρους για την χρηματοδότηση του συστήματος. Δεσμευτηκε πάντως ότι "στις τελικές νομοθετικές ρυθμίσεις θα υπάρχουν συγκεκριμένες και δεσμευτικές αναφορές στη χρηματοδότηση και τις πηγές της".

Ο κ. Σημίτης αναγνώρισε τις δυσκολίες του προβλήματος αλλά εμφανίστηκε αποφασισμένος να προωθήσει τη λύση του και να μην το κληροδοτήσει στο μέλλον. "Πρέπει να πάρουμε μέτρα από τώρα", ανέφερε χαρακτηριστικά και πρόσθεσε ότι "δεν θα φοβηθούμε το πρόβλημα, θα το λύσουμε μαζί με την κοινωνία, δεν θα το κληροδοτήσουμε στα παιδιά μας, δεν θα μεταφέρουμε βάρη στην επόμενη γενιά". Τόνισε επίσης ότι δεν αφήσουμε το δημογραφικό πρόβλημα να γίνει ωρολογιακή βόμβα στα θεμέλια της κοινωνικής ασφάλισης.

Επίθεση στη ΝΔ

Ο κ. Σημίτης επιτέθηκε στη ΝΔ και κατηγόρησε τον κ. Καραμανλή για υποκρισία οταν αναφέρεται στο ασφαλιστικό και την οικονομική πολιτική. Καταλόγισε στείρα άρνηση και μηδενισμό καθώς και ότι οι θέσεις του και οι θέσεις του κόμματός του δεν έχουν σχέση με την πραγματικότητα.



Επίσης έκανε αναφορά στην ομιλία του κ. Καραμανλή σε προηγούμενο συνέδριο του "Εκόνομιστ" όπου ο αρχηγός της ΝΔ διαχώριζε τη νεώτερη πολιτική ιστορία της χώρας σε δυο περιόδους. Η πρώτη μέχρι το 1981 και η δεύτερη από το 1981 μέχρι σήμερα (σσ ο κ. Καραμανλής) ότι η καλύτερη περίοδος οικονομικής πολιτικής ήταν η πρώτη. Είναι ακριβώς οι ίδιες θέσεις που περιλαμβάνονταν στην ιστοσελίδα της ΝΔ ανέφερε ο πρωθυπουργός και η οποία αποσύρθηκε χαρακτηριζόμενη ως κείμενο εργασίας. Διερωτήθηκε αν και η συγκεκριμένη ομιλία του κ. Καραμανλή θα υποβαθμιστεί σε κείμενο εργασίας καθώς και αν πρόκειται για κείμενα εργασίας ή κείμενα υποκρισίας.

Ενισχύοντας τις διαχωριστικές γραμμές ο κ. Σημίτης συμφώνησε με τον κ. Καραμανλή στο διαχωρισμό της μεταπολεμικής ιστορίας της χώρας σε δυο περιόδους, υπεραμυνόμενος όμως των επιτευγμάτων της δεύτερης περιόδου. Τόνισε ότι η περίοδος αυτή "με το ΠΑΣΟΚ "το άλλο μισό" της κοινωνίας βρήκε έκφραση και φωνή και η πολιτική δημοκρατία απέκτησε βάθος και εγγυάται την κοινωνική δικαιοσύνη". Και πρόσθεσε ότι έργο του ΠΑΣΟΚ είναι το κοινωνικό κράτος και η ανατροπή των ανισοτήτων, η κατάργηση του αστυνομικού κράτους, η ουσιαστική θεσμοθέτηση της τοπικής αυτοδιοίκησης.

Συνεχίζοντας την επίθεσή του κατά της ΝΔ τόνισε ότι η δεξιά δεν θέλει να χαρακτηρίζεται ως δεξιά αλλά θέλει η εικόνα της να προκύπτει ως ένα φωτογραφικό στιγμιότυπο για να έχει έτσι την ελευθερία να φοράει όποιο κοστούμι θέλει.

Η κριτική του κ. Σημίτη στη ΝΔ δεν σταμάτησε εδώ. Επέκρινε και την πολιτική που ακολούθησε ως κυβέρνηση από το 89 μέχρι το 93 τονίζοντας ότι της νίκης του ΠΑΣΟΚ τον Οκτώβριο του 1993 "είχαν προηγηθεί τέσσερα χρόνια κοινωνικής έντασης πολιτικής σύγκρουσης και οικονομικής ύφεσης". Και πρόσθεσε ότι "το δεξιό μοντέλο διακυβέρνησης είχε αποτύχει παταγωδώς". Η οικονομική πολιτική της ΝΔ είχε οδηγήσει την Ελλάδα να χαρακτηρίζεται ως "ο ασθενής της Ευρώπης που έπρεπε να εγκαταλείψει την Ενωση".

Ο Πληθωρισμός

Ο κ. Σημίτης προσθεσε ότι εκείνη η εποχή "ήταν η εποχή που η Ευρωπαϊκή Ενωση πρότεινε στην Ελλάδα να απευθυνθεί στο διεθνές Νομισματικό Ταμείο γιατί ο πληθωρισμός άγγιζε επίπεδα τέσσερις φορές υψηλότερα από τα σημερινά, γιατί οι εργαζόμενοι έχαναν μέσα σε τέσσερα χρόνια το 12% του πραγματικού της εισοδήματος, γιατί οι συνταξιούχοι έχαναν το 5,2% του εισοδήματός τους και γιατί το δημόσιο χρέος εκτοξευόταν από το 70 στο 112% του ΑΕΠ".

Αυτή ήταν η προσφορά της ΝΔ στον τόπο, τόνισε ο κ. Σημίτης και πρόσθεσε ότι υπό αυτές τις συνθήκες τις οποίες χαρακτήρισε πρωτοφανείς ο ελληνικός λαός ανέθεσε στο ΠΑΣΟΚτην αποστολή να αναστρέψει μια πορεία παρακμής και τις πρώτες απαντήσεις έδωσε η πολιτική του Ανδρέα Παπανδρέου, ενώ η πολιτική των κυβερνήσεων του ΠΑΣΟΚ από το 1996και μετά τοποθέτησε την Ελλάδα σε σταθερή τροχιά προόδου και ανάπτυξης.

Ο πρωθυπουργός υπερασπίστηκε τις οικονομικής και κοινωνικής πολιτικής που ασκήθηκε από το ΠΑΣΟΚ τα τελευταια χρόνια. Τόνισε ότι για πρώτη φορά τα τελευταία 35 χρόνια η Ελλάδα παρουσιάζει πλεονασματικό προϋπολογισμό, για πρώτη φορά τα τελευταία 30 χρόνια η οικονομία χαρακτηρίζεται από σταθερότητα τιμών έχοντας πληθωρισμό της τάξης του 3%, για πρώτη φορά επι επτά συνεχή έτη έχουμε υψηλό και σταθερά αυξανόμενο ρυθμό ανάπτυξης.

Οι συντάξεις

Αναφέρθηκε επίσης στην κοινωνική πολιτική, την αύξηση των συντάξεων, ειδικά για τους αγρότες, οι οποίες ενώ επι ΝΔ το Δεκέμβριο του 1992 ήταν 13.000 δρχ. η κατώτατη με πληθωρισμό 15% σήμερα είναι 48.000 δρχ. με πληθωρισμό της τάξεως του 3%.

Ανέφερε επίσης ότι η ανεργία μειώνεται και ότι ως το 2006 επενδύονται 2.140 δισ. δρχ. στο ανθρώπινο δυναμικό και αυτό σημαίνει ότι τα επόμενα τρία χρόνια θα δημιουργηθούν εκατοντάδες χιλιάδες νέες θέσεις εργασίας.

Ανέφερε επίσης ότι οι πόροι για το κοινωνικό κράτος ως ποσοστό του ΑΕΠ ξεπέρασαν από το 1998 το μέσο όρο των πέντε χωρών του ευρωπαϊκού νότου ότι υπήρξε πραγματική αύξηση των αμοιβών εργασίας κατά 2,2% ενώ την περίοδο της ΝΔ υπήρχε μείωση των πραγματικών αμοιβών κατά 3,3%.

Υπεραμυνόμενος αυτής της πολιτικής έθεσε ένα δίλημμα αν θα συνεχιστεί αυτή η πορεία ή θα υπάρξει πισωγύρισμα. Και αναφέρθηκε σε δυο σενάρια για την από δώ και πέρα πορεία της χώρας , ένα αρνητικό και ένα θετικό σενάριο. Χωρίς να αναφέρει τη ΝΔ άφησε σαφώς να εννοηθεί και από την προηγούμενη περιγραφή της πολιτικής της την περίοδο 89-93 ότι το αρνητικό σενάριο ταυτίζεται με το κόμμα της αξιωματικής αντιπολίτευσης. Κατάληξη του σεναρίου αυτού θα φέρει την Ελλάδα στα πρόθυρα της εξωσης από την οικονομική και Νομισματική Ενωση καθώς τα εισοδήματα θα παγώνουν, οι ανισότητες θα οξύνονται, οι προϋπολογισμοί δεν θα εκτελούνται, η κοινωνική ειρήνη θα διαταράσσεται, το κράτος θα αδυνατεί να εκτελέσει την κοινωνική του αποστολή και οι κοινωνικές δυνάμεις θα εξασθενίζουν.

Σύμφωνα με το θετικό σενάριο το οποίο υλοποιεί το ΠΑΣΟΚ η Ελλάδα εξελίσσεται σε μια ισχυρή κοινωνία, περνά σε ένα νέο επίπεδο ιστορικής εξέλιξης και περνά σε ένα στάδιο όπου καθιστά μή αναστρέψιμα όσα πέτυχε και "απαντά με μια ισχυρή άρνηση στη συντήρηση, τη στασιμότητα, τον εύκολο λαϊκισμό και τα κοινωνικά προσωπεία της οπισθοδρόμησης".

ΑΠΟ ΤΟΥΣ ΕΙΔΙΚΟΥΣ ΣΕ ΤΙΜΕΣ & ΔΟΣΕΙΣ ειδικά ΓΙΑ ΣΑΣ!

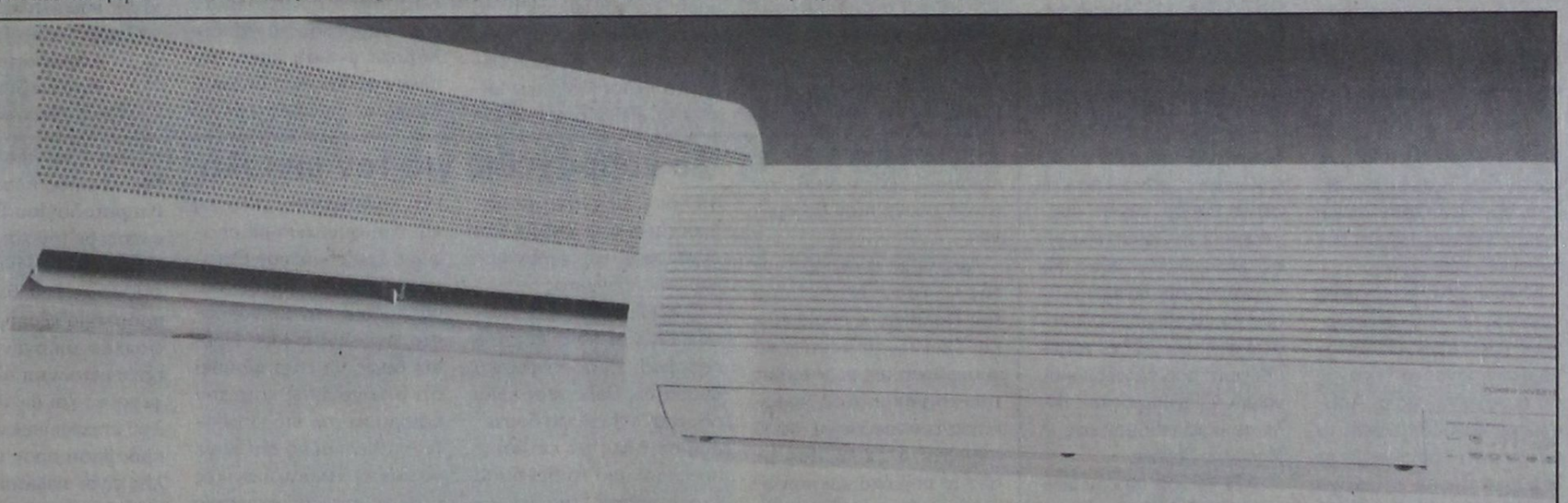

ΚΛΙΜΑΤΙΣΜΟΣ

ΔΩΡΕΑΝ ΜΕΛΕΤΗ ΧΩΡΟΥ

ΑΜΕΣΗ ΕΓΚΑΤΑΣΤΑΣΗ

ΚΩΣΤΑΡΙΔΗΣ expert

Οι ειδικοί.

Για Πελατες που ειναι ...Γατες

ΡΟΔΟΣ. Τηλ. 22325 - 20874 - 22157

AE529-X2473-3/6

ΜΝΗΜΟΣΥΝΑ



Τελούμε στις 7 Ιουνίου ημέρα Πέμπτη και ώρα 7.30π.μ. στον ιερό ναό Ταξιαρχών νεκροταφείου 40ήμερο μνημόσυνο υπέρ αναπαύσεως της ψυχής της λατρευτής μας συζύγου, μητέρας και γιαγιάς

ΖΑΜΠΕΤΑΣ ΜΑΡΚΟΠΟΥΛΟΥ

Ο σύζυγος Κυριάκος
Τα παιδιά, τα εγγόνια και οι λοιποί συγγενείς

ΓΔ-6/6

Σνόμπαραν το συνέδριο

ΣΥΝΕΧΕΙΑ ΑΠΟ ΤΗ ΣΕΛ. 1

ναν η πρόεδρος της Διεθνούς Οργάνωσης για την Προώθηση των Γυναικών της Ευρώπης ευρωβουλευτής κ. Ρόδη Κράτσα, ο νομάρχης Δωδεκανήσου κ. Σάββας Καραγιάννης, ο δήμαρχος Ρόδου κ. Γιώργος Γιαννόπουλος, η υπουργός Κοινωνικών Υποθέσεων της Σερβίας κ. Gordana Matkovie, το μέλος του Ευρωπαϊκού Κοινοβουλίου κ. Lissy Groner, η τέως υπουργός της Γαλλίας κ. Yvette Roudy, η σύζυγος του προέδρου της Πορτογαλίας κ. Maria Barroso Soares, η πρόεδρος της AEGEE Ευρώπης κ. Karina Hauslmeier και η ελληνικής καταγωγής πριγκίπισσα Αικατερίνη της Γιουγκοσλαβίας.

ΑΝΟΙΓΟΝΤΑΣ τις εργασίες του συνεδρίου η πρόεδρος της Διεθνούς Οργάνωσης για την Προώθηση των Γυναικών της Ευρώπης ευρωβουλευτής κ. Ρόδη Κράτσα αναφέρθηκε στις αρετές της Ρόδου, όπου γεννήθηκε ο Ομιλος Βραβευμένων Γυναικών. Μίλησε ακόμη και για τις γυναίκες που εργάζονται, όπως τόνισε, για τη νέα Ευρώπη.

•Στο χαιρετισμό που απηύθυνε ο νομάρχης Δωδεκανήσου κ. Σάββας Καραγιάννης αναφέρθηκε στη γνωριμία του με τον Ομιλο Βραβευμένων Γυναικών μέσω του οποίου προωθούνται θέματα ειρήνης και αλληλεγγύης. Σταυροδρόμι του πολιτισμού χαρακτήρισε τη Ρόδο ο δήμαρχος κ. Γιώργος Γιαννόπουλος, που τόνισε ότι από το νησί των Ιπποτών ξεκίνησε η παγκοσμιοποίηση.

ΣΗΜΑΝΤΙΚΗ ήταν η ομιλία της συζύγου του Προέδρου της Πορτογαλίας Maria Barroso Soares, που αναφέρθηκε στα παιδιά του κόσμου και την ειρήνη.

•Στη ζοφερή πραγματικότητα της Γιουγκοσλαβίας αναφέρθηκε η ελληνικής καταγωγής πριγκίπισσα Αικατερίνη. Για τη φτώχεια και τα προβλήματα της Σερβίας μίλησε η υπουργός Κοινωνικών Υποθέσεων της Σερβίας Gordana Matkovie.

ΔΕΝ ήρθαν τελικά στη Ρόδο για να απευθύνουν χαιρετισμό στο συνέδριο ο υπουργός Πολιτισμού κ. Ευάγγελος Βενιζέλος, η αναπληρώτρια υπουργός Εξωτερικών κ. Ελισάβετ Παπαζώη, η πρέσβειρα καλής θελήσεως της UNESCO κ. Μαριάννα Βαρδινογιάννη και άλλοι επώνυμοι.

Οι αντικειμενικές αξίες

ΣΥΝΕΧΕΙΑ ΑΠΟ ΤΗ ΣΕΛ. 1

και οι παρενέργειες που θα δημιουργηθούν στην τοπική αγορά από την αύξηση των αντικειμενικών αξιών.

ΕΝΔΕΙΚΤΙΚΟ του θετικού κλίματος που έχει δημιουργηθεί στο υπουργείο Οικονομικών, είναι το γεγονός ότι ο υφυπουργός κ. Αποστόλης Φωτιάδης, μετά τη συνάντηση που είχε με το δήμαρχο Ρόδου κ. Γιώργο Γιαννόπουλο, έδωσε εντολή στα μέλη της αρμόδιας επιτροπής να έρθουν σε επαφή με τον αντιδήμαρχο Οικονομικών κ. Μανώλη Σαββή, στο αμέσως προσεχές διάστημα. Η συνάντηση θα γίνει για να ετοιμαστεί η πρόταση που θα κατατεθεί στο δευτεροβάθμιο συντονιστικό όργανο του υπουργείου, που θα συνέλθει σύντομα.

«Είμαστε αισιόδοξοι γιατί τα επιχειρήματα μας είναι δίκαια τεκμηριωμένα. Πιστεύω ότι το υπουργείο θα αναγνωρίσει το λάθος του για τις αντικειμενικές αξίες. Με τη μείωση τους θα ικανοποιηθεί και το αίτημα των καταστηματαρχών, ώστε τα μισθώματα που καταβάλλουν να μην είναι υπέρογκα», δήλωσε ο αντιδήμαρχος κ. Μανώλης Σαββής.

➪ Η μείωση των αντικειμενικών αξιών θα λύσει την εκκρεμότητα με τα μισθώματα και οι καταστηματάρχες θα έχουν πλέον ξεκάθαρη συμβατική σχέση με το Δήμο που θα αποκτήσει πλέον τα έσοδα που του αναλογούν.

ΤΑ ΧΡΗΜΑΤΑ αυτά θα χρησιμοποιηθούν για την αναβάθμιση της Νέας Αγοράς αλλά και για την κατασκευή έργων υποδομής.

Οι δηλώσεις Καραγιάννη

ΣΥΝΕΧΕΙΑ ΑΠΟ ΤΗ ΣΕΛ. 1

συμμετοχής» από δημάρχους νησιών (και κανένα από τη Ρόδο) προφανώς εν αγνοία τους για το τι μεθόδευε στο θέμα των υδάτινων πόρων. Η ανακοίνωση του Σ. Καραγιάννη έχει ως εξής:

«Μετά τη συζήτηση που έγινε στην ΤΕΔΚ, τις όποιες αποφάσεις πάρθηκαν για το ολοκληρωμένο σχέδιο διαχείρισης υδατικού δυναμικού που προωθεί η Ν.Α. και τα σχόλια των Μ.Μ.Ε ο νομάρχης έκανε την παρακάτω δήλωση:

«Εκπλήσσομαι από την προχειρότητα με την οποία αντιμετωπίζονται τόσο σοβαρά θέματα του τόπου μας και την υποκρισία κάποιων. Εχω στη διάθεσή μου από 11-5-2001 ενυπόγραφες δηλώσεις αποδοχής της συνεργασίας μας και της συμμετοχής στο ολοκληρωμένο σύστημα διαχείρισης υδάτινων πόρων των παρακάτω ΟΤΑ του νομού:

1. Δήμος Μεγίστης
2. Δήμος Σύμης
3. Δήμος Χάλκης
4. Δήμος Τήλου
5. Δήμος Νισύρου
6. Κοινότητα Ολύμπου Καρπάθου
7. Δήμος Κάσου
8. Δήμος Ηρακλειδών Κω
9. Δήμος Καλυμνίων
10. Δήμος Λέρου
11. Δήμος Πάτμου
12. Κοινότητα Αγαθονησίου
13. Δήμος Λειψών
14. Δήμος Αστυπάλαιας

Μετά τα παραπάνω γίνεται φανερό ότι κάποιοι, για άγνωστους σε μας λόγους δεν επιθυμούν, δυστυχώς, να λυθεί με το καλύτερο δυνατό τρόπο το σοβαρότατο πρόβλημα της λειψυδρίας, που ταλαιπωρεί από χρόνια τα περισσότερα νησιά και δήμους του νομού.

Η Ν.Α. Δωδ/σου έχει αναλάβει τις ευθύνες που της αναλογούν. Περιμένουμε να δούμε αν αναλάβουν και όλοι οι άλλοι τις δικές τους ευθύνες».

ΣΥΝΕΧΕΙΑ ΑΠΟ ΤΗ ΣΕΛ. 1

ρηση των πάσης φύσεως υπηρεσιών, που είναι όλες «μαντρωμένες» μέσα στο Μαντράκι.

ΑΛΛΑ είναι γνωστή η αδιαφορία και η ανικανότητα αυτών που μας διοικούν. Πρόσφατα υπήρξε μια μεγάλη ευκαιρία για να γίνει η αρχή της αποσυμφόρησης του Μαντρακιού.

● Την ευκαιρία τη δημιούργησε η ανέγερση του νέου Νοσοκομείου μας και η απελευθέρωση του χώρου στον οποίο λειτουργούσαν οι κλινικές και οι υπηρεσίες του παλαιού Νοσοκομείου.

ΣΤΟΝ ΤΕΡΑΣΤΙΟ αυτό χώρο μπορούν να μεταφερθούν και να στεγαστούν δημόσιες υπηρεσίες που βρίσκονται στο Μαντράκι και δημιουργούν προβλήματα στο κέντρο της πόλης μας.

● Δυστυχώς και στο θέμα αυτό επεκράτησε η γνωστή ρωμέικη προχειρότητα. Εγινε κάποια «σύσκεψη», κατά την οποία

Η αποσυμφόρηση του κέντρου

επεκράτησε μια ανερμάτιστη και ανόητη σκέψη: Να γίνει... «υγειονομικό πάρκο» όλη η έκταση και τα κτίρια του παλαιού Νοσοκομείου. Οι συσκεφθέντες «αρμόδιοι» έκαναν και μια πρόχειρη διανομή, που ήταν αδύνατο να εφαρμοστεί στην πράξη. Αποτέλεσμα υπήρξε να μην μεταφερεθεί ούτε το ΙΚΑ, ούτε τα Ταμεία, ούτε οι άλλες υπηρεσίες στο... «υγειονομικό πάρκο».

ΚΑΙ ΤΟ χειρότερο όλων είναι ότι ο τεράστιος αυτός και τόσο πολύτιμος χώρος του παλαιού Νοσοκομείου ερημώθηκε και τα θαυμάσια κτίριά του, για τη διαφύλαξη των οποίων υπεύθυνος ήταν και είναι ο πρόεδρος του Νοσοκομείου Μιχάλης Μπαλάνος, λεπλατήθηκαν και καταστράφηκαν. Αν κάποιος κάνει μια απλή επίσκεψη στο χώρο του παλαιού Νοσοκομείου, θα αγανακτήσει και θα κλάψει όταν αντικρίσει την εικόνα της λεπλασίας και της καταστροφής που έχει γίνει στην περιουσία του Δημοσίου.

● Και όμως αν υπήρχε καλή θέληση και πραγματικό ενδιαφέρον από τους διοικούντες, ο απελευθερωθείς χώρος του παλαιού Νοσοκομείου μπορεί να γίνει η απαρχή για την αποσυμφόρηση του κέντρου της πόλης μας από τις δημόσιες υπηρεσίες.

ΧΑΡΑΚΤΗΡΙΣΤΙΚΑ αναφέρουμε δύο περιπτώσεις.

● Πρώτον η Πυροσβεστική Υπηρεσία μπορεί θαυμάσια να μεταστεγαστεί στο χώρο των μαγειρείων στην οδό Μεταξά, απ' όπου θα φεύγουν ελεύθερα προς κάθε κατεύθυνση τα πυροσβεστικά της αυτοκίνητα, χωρίς να περνούν από τους κεντρικούς δρόμους του Μαντρακιού και να αναστατώνουν το κέντρο της πόλης.

ΔΕΥΤΕΡΟΝ όλο ο χώρος της κυρίας εισόδου, της οδού Ερυθρού Σταυρού, με τη θαυμάσια πρόσοψη και τις ευρύχωρες αίθουσες, μπορεί πολύ εύκολα να μετατραπεί σε αίθουσες Δικαστηρίων και να αποσυμφορεθεί το Δικαστικό Μέγαρο του Μαντρακιού, όπου κάθε μέρα «χάνει το παιδί τη μάνα και η μάνα το παιδί» από το συνωστισμό δικαζομένων, δικηγόρων και δικαστών.

● Εκτός από τις δύο αυτές χαρακτηριστικές περιπτώσεις υπάρχουν και άλλες δημόσιες υπηρεσίες που στεγάζονται στο κέντρο της πόλης, οι οποίες μπορούν κάλλιστα να μεταστεγαστούν σε χώρους του παλαιού Νοσοκομείου, ώστε να αποσυμφορεθεί κάπως το Μαντράκι.

ΓΙΑ-ΝΑ γίνουν όμως αυτά τα πολύ απλά πράγματα αυτοί που διοικούν αυτόν τον τόπο πρέπει να δείξουν κάποιο πραγματικό ενδιαφέρον και να διαθέτουν και λίγο μυαλό.

ΣΥΝΕΧΕΙΑ ΑΠΟ ΤΗ ΣΕΛ. 1

ψηφοφόροι.

Δεύτερον: Η ψηφοφορία γίνεται ενώπιον επιτροπής, στην οποία μάλιστα συμμετέχει και δικαστικός εκπρόσωπος. Ο ψηφοφόρος εισερχόμενος, αφού επιδείξει και καταθέσει την ταυτότητά του, παίρνει τα ψηφοδέλτια που απεικονίζουν το αντικείμενο της ψηφοφορίας και εις το παραβάν ανεπηρέαστος εκδηλώνει την προτίμησή του - και φυσικά μετά τη διαλογή ο επικρατέστερος ανακηρύσσεται νικητής.

Και γεννάται ήδη το εύλογο ερώτημα. Κε Χριστόδουλε, τι σεβαστήκατε εξ' όλων των ως άνω θεσμοθετημένων κανόνων;

Τουναντίον, ενώ αρχικώς είχατε δημοσιοποιήσει την έναρξη της καταθέσεως των υπογραφών για την 1η του Σεπτεμβρίου του 2000, όμως όλως παραδόξως τη μεταθέσατε με την 14η Σε-

Ο κ. Χριστόδουλος και οι υπογραφές

πτεμβρίου, δηλαδή ημέρα της Υψώσεως του Τιμίου Σταυρού και τούτο ίνα και τα θεία σύμβολα όπως και τα προηγούμενα, συντρέξουν στον ιερό σκοπό των ταυτοτήτων Σας; Κι ενώ άρχισε η κατάθεση των υπογραφών άμα τη ανατολή του ηλίου, εν τούτοις παρήλθον έκτοτε οκτώ (8) ολόκληροι μήνες χωρίς να δύσει; Αλήθεια μήπως πρόκειται περί θαύματος κ. Χριστόδουλε; Πολύ φοβούμαι πως η δύση του ηλίου θα παραταθεί για να συμπέσει με τη λήξη της επί θύραις τουριστικής σεζόν, ώστε κάτι να επωφεληθείτε κι από τους τουρίστες για τον ιερό σκοπό σας.

Κι εμείς που λέγαμε αμάν και τελειώσαμε με τα ήξεις κι αφήξεις Σας κ. Χριστόδουλε, δηλαδή θέλω πολικοποιήσει την εκκλησία, θέλω όχι, ξάφνου εκσφενδονίσατε εκ της φαρέτρας Σας τα βέλη Σας για τις ταυτότητες στη Ρωσία, ενώπιον μάλιστα του πατριάρχου Αλεξίου, ότι έχετε ήδη συγκεντρώσει περίπου 3.000.000 υπογραφές και τώρα ρωτάμε κ. Χριστόδουλε κι αν ακόμη υποθέσουμε ότι ο αριθμός αυτός είναι αλώβητος, με ποιό αριθμό υπογραφών των αντιφρονούντων θα τον συγκρίνετε, αφού ουδεμία μνεία επικαλείστε επ' αυτών; Δηλαδή πρόκειται περί ανύπαρκτων εις τον ελλαδικό χώρο; Ή μήπως αυτά είναι που σας επιτάσσουν τα κατάλοιπα της επαράτου εκείνης επταετίας; Δηλαδή: των ούτω αποφασίζομεν και διατάσσομεν;

Οσον αφορά δε για τα όσα διαδραματίστηκαν στην τότε εποχή ουδέποτε λάβατε γνώση κατά την πλέον ασύστολον δήλωσή Σας προς τις χαροκαμένες μάνες της αντιπροσωπείας της Προοδευτικής Ενωσης Μητέρων Ελλάδος (ΠΕΜΕ), που Σας επισκέφθηκαν; **(ιδέ Ελευθεροτυπίαν της 16.03.01).**

Τί να πει κανείς; Γιατί να μην πάρει ο άνεμος αυτά τα λόγια; αφού είναι λόγια του αέρος;

Η λέξη Χριστόδουλος σημαίνει το να είσαι δούλος του Χριστού, αλλά ως αποδεικνύεται, όχι δούλος του Χριστού δεν είστε, αλλά θύμα και δούλος εκείνων των γνωστών - αγνώστων που σας κατευθύνουν στις ανορθόδοξες φαντασιώσεις Σας.

Κι ερωτάται, θα βρεθεί άραγε έστω κι ένας άνθρωπος ν' αναφερθεί σε ψεγάδι Σας εφ' όσον περιορισθείτε εις τα εφ' ων ετάχθητε καθήκοντά Σας;

Οψόμεθα...

Χαράλαμπος Αραχωβίτης
Πολ. Μηχανικός

ΣΥΝΕΧΕΙΑ ΑΠΟ ΤΗ ΣΕΛ. 1

ποιότητας ζωής η οποία την εποχή εκείνη ήταν δεδομένη.

Αντί όμως ο σκοπός αυτός να διαφυλαχθεί από την Πολιτεία, η οποία είχε και έχει τη συνταγματική υποχρέωση της προστασίας του κοινόχρηστου χαρακτήρα των εκτάσεων, αφού πάντοτε ο άνθρωπος με όλα τα πολιτικά και κοινωνικά του δικαιώματα αποτελεί την κεντρική έννοια κάθε συντάγματος, αντίθετα κατά καιρούς, επιχειρείται ανεπίτρεπτη παρέμβαση με το σκοπό νομιμοποιήσεων των κατά καιρούς καταπατητών ή της ανεγέρσεως αυθαιρέτων κτισμάτων επί των παραλιακών εκτάσεων.

Την υποχρέωσή της η πολιτεία να διαφυλάξει το χαρακτήρα των εκτάσεων αυτών, τη μετατρέπει σε υποχρέωση νομιμοποιήσεως των διαφόρων παραβατών του νόμου και μάλιστα με οικονομικό αντάλλαγμα, αφού την επιδειχθείσα αδράνειά της την εξαργυρώνει με το τίμημα εξαγοράς των εκτάσεων, οι οποίες κατά φύση και προορισμό έχουν κοινόχρηστο χαρακτήρα.

Τα πάντα μπορεί να συμβαίνουν, ακόμα και η δημιουργία κτηματολογικών μερίδων, η κατάτμησή τους και η στη συνέχεια εκποίησή τους, αρκεί να συνοδεύεται η παροχή με την αντιπαροχή του οικονομικού ανταλλάγματος.

Το νομοσχέδιο για τον αιγιαλό

Ο καθένας από μας πλέον βιώνει το γεγονός ότι η πρόσβαση προς το φυσικό αγαθό της θάλασσας είναι αδύνατη ή ιδιαίτερα δυσχερής σε όλες τις εκτάσεις που πριν από τη θάλασσα έχουν κτιστεί ξενοδοχειακές επιχειρήσεις. Ακόμη και οι δουλείες διελεύσεως και οι αγροτικοί δρόμοι που υπήρχαν και οδηγούσαν στη θάλασσα έχουν απόκαιρού αφανιστεί.

Ενώ το θέμα φαινόταν ότι είχε επιλυθεί και ότι το σχετικό νομοσχέδιο είχε οριστικά αποσυρθεί - αυτή τουλάχιστον η εντύπωση είχε δημιουργηθεί - ξαφνικά και πάλι δημοσιεύεται στον ημερήσιο τοπικό Τύπο ότι επίκειται η ψήφιση του σχετικού νομοσχεδίου και μάλιστα με ειδική αναφορά στη Δωδεκάνησο.

Επιχειρείται δηλαδή και πάλι ο αποχαρακτηρισμός των παραλιακών εκτάσεων από κοινόχρηστες εκτάσεις, η δημιουργία κτηματολογικών μερίδων και η στη συνέχεια εκποίησή τους.

Η όλη δε επιχείρηση ενεργείται σταδιακά, αφού πρώτα δημιουργούνται οι κτηματολογικές μερίδες στις κοινόχρηστες εκτάσεις και στη συνέχεια με απόφαση του υπουργού Οικονομικών «δύνανται» να αποβάλουν τον κοινόχρηστο χαρακτήρα τους. Πρέπει όμως να επισημανθεί ότι ο νομοθέτης κατά την κατάρτιση του κτηματολογίου ηθελημένα απέφυγε να δώσει κτηματολογικές μερίδες στις κοινόχρηστες παραλιακές εκτάσεις, διότι θέλησε κατ' αυτό τον τρόπο να τις θέσει οριστικά εκτός συναλλαγής. Αυτό δηλαδή που ο νομοθέτης του 1927 εθεώρησε ως θεμελιακό και πρωτεύον την εποχή εκείνη, την παρεμπόδιση και στο μέλλον συναλλαγής των κοινοχρήστων παραλιακών εκτάσεων, επιχειρεί ο σημερινός νομοθέτης να ανατρέψει με πρώτο βήμα τη δημιουργία κτηματολογικών μερίδων και με δεύτερο σίγουρο και επόμενο την εκποίησή τους, υπό το πρόσχημα ότι η παρανομία έχει δημιουργήσει δίκαιο.

Αναμφίβολα κοινωνικά προβλήματα υπάρχουν και έχουν δημιουργηθεί από τη μακροχρόνια αδράνεια της Πολιτείας αντιμετωπίσεώς τους. Ομως τα προβλήματα μπορούν να αντιμετωπιστούν μεμονωμένα και να δοθούν δίκαιες λύσεις, χωρίς όμως την τροποποίηση του νομικού πλαισίου του Κτηματολογίου Ρόδου εν σχέσει με τον κοινόχρηστο χαρακτήρα των παραλιακών εκτάσεων. Συνήθως υπό το πρόσχημα εξυπηρετήσεως φτωχών οικογενειαρχών, εξυπηρετούνται άλλα συμφέροντα και δη των μεγάλων επιχειρήσεων, όπου η πρόσβαση προς τις παραλίες είναι ανθρωπίνως αδύνατη.

Ο Δικηγορικός Σύλλογος Ρόδου καλεί κάθε αρμόδιο να αποσύρει το σχετικό άρθρο του νομοσχεδίου που αποβλέπει στην άρση του κοινόχρηστου χαρακτήρα των παραλιακών εκτάσεων και στη με μαθηματική ακρίβεια εκποίησή τους, τους δε εκλεγμένους εκπροσώπους του δωδεκανησιακού λαού να εξετάσουν με μεγαλύτερη περίσκεψη το όλο θέμα, αναλογιζόμενοι ότι έχουν την υποχρέωση εξασφαλίσεως και για το μέλλον της οποιαδήποτε απομένει ποιότητας ζωής.

Καλεί επίσης κάθε άλλο αρμόδιο φορέα να ευαισθητοποιηθεί, αφού η υπόθεση αυτή υπονομεύει το μέλλον της τοπικής κοινωνίας.

Ο πρόεδρος
Κων. Σαρρής
Ο γεν. γραμματέας
Γρηγ. Μοράρης»

Η τουριστική κίνηση

ΣΥΝΕΧΕΙΑ ΑΠΟ ΤΗ ΣΕΛ. 1

περσινά επίπεδα.

Η ΑΝΟΔΟΣ στις αφίξεις θα γίνει αισθητή σήμερα και αύριο όπου αναμένονται στη Ρόδο 21.000 - 22.000 τουρίστες που θα έρθουν με τις 115 πτήσεις τσάρτερ που προγραμματίστηκαν. Σήμερα θα έρθουν 6.000 και αύριο 15.000-16.000 άτομα, σύμφωνα με τα στοιχεία της ΥΠΑ.

➪ Σε υψηλά επίπεδα ήταν η τουριστική κίνηση της Ρόδου και την περασμένη Πέμπτη, όπου ήρθαν 14.900 τουρίστες.

ΣΥΜΦΩΝΑ με την ΥΠΑ πάντως, ο Μάιος έκλεισε με αύξηση της τουριστικής κίνησης αν και η πληρότητα στα ξενοδοχεία δεν ήταν σε ικανοποιητικά επίπεδα.

Η εκποίηση ακινήτου

ΣΥΝΕΧΕΙΑ ΑΠΟ ΤΗ ΣΕΛ. 1

➤ Σχετικά έγινε γνωστό ότι η Κτηματική Εταιρία προχωρεί στην εκποίηση του εν λόγω ακινήτου επειδή στην ευρύτερη περιοχή (Στεγνά και Τσαμπίκα) έχουν γίνει πολλές καταπατήσεις δημοσίων κτημάτων από διάφορα άτομα.

ΠΙΘΑΝΟΛΟΓΕΙΤΑΙ αντίδραση από το Δήμο Αρχαγγέλου για την εκποίηση του ακινήτου, δεδομένου ότι ο δήμαρχος κ. Θ. Κολιάδης εξέφρασε επιφυλάξεις κατά την προχθεσινή συνεδρίαση της ΤΕΔΚ για το ρόλο της Κτηματικής Εταιρίας.

Πάντως το εν λόγω ακίνητο προσφέρεται μόνο για την ανέγερση μεγάλης ξενοδοχειακής μονάδας.

Από την Αστυκτηνιατρική Υπηρεσία

Και νέες κατασχέσεις ακαταλλήλων τροφίμων

ΚΑΤΑΣΤΡΑΦΗΚΑΝ ΑΜΕΣΩΣ

ΝΕΕΣ κατασχέσεις ακατάλληλων τροφίμων έγιναν τον περασμένο μήνα από τον αστυκτηνίατρο - αστυνομικό διευθυντή κ. Ζεμπιλλά, κατά τη διάρκεια αστυκτηνιατρικών επιχειρήσεων, που πραγματοποίησε σε καταστήματα του νησιού μας, σε συνεργασία με το Αστυνομικό Τμήμα Ρόδου.



● Από την Αστυνομική Διεύθυνση Δωδεκανήσου εκδόθηκε το παρακάτω δελτίο Τύπου:

«Ανακοινώνεται ότι κατά το μήνα Μάϊο 2001, ο αστυκτηνίατρος - αστυνομικός διευθυντής κ. Ζεμπιλλάς Μιχαήλ, σε συνεργασία με το Αστυνομικό Τμήμα Ρόδου, διενήργησε 130 αστυκτηνιατρικές επιθεωρήσεις σε καταστήματα της νήσου Ρόδου και βεβαίωσε 17 αστυκτηνιατρικές υγειονομικές παραβάσεις και έγιναν οι αντίστοιχες μηνύσεις. Κατά τους διενεργηθέντες ελέγχους κατασχέθηκαν και καταστράφηκαν:

- Αμνοερίφια νωπά 884 kg
- Τυριά 602 kg
- Παγωτά 223 kg
- Ετοιμα φαγητά 60 kg
- Κοτόπουλα 334 kg
- Γάλατα 1.365 kg
- Ψάρια κατεψυγμένα 886 kg
- Κρέας χοιρινό 120 kg
- Κονσέρβες (ζαμπόν - λουκάνικα) DAK 3.000 kg
- Σοκολάτες 1.000 kg
- Σούπες Knor 800 kg
- Γιαούρτια 1.414 kg
- Μπισκότα 210 kg

ΣΥΝΟΛΟ: 11.597 kg

Αλλεπάλληλες συσκέψεις στη Νομαρχία για θέματα που αφορούν τη Νότια Ρόδο

Θέματα που αφορούν έργα ύδρευσης, αλλά και παρεμβάσεις στο οδικό δίκτυο της Νότιας Ρόδου ετέθησαν σε σύσκεψη που έγινε χθες στη Νομαρχία. Στη σύσκεψη παρέστησαν ο δήμαρχος Νότιας Ρόδου κ. Γιάννης Τόουλου, ο αντιδήμαρχος κ. Φιλ. Ζανεττίδης, ο νομάρχης Δωδεκανήσου κ. Σάββας Καραγιάννης και υπηρεσιακοί παράγοντες.

Συζητήθηκαν οι παρεμβάσεις που πρέπει να γίνουν στο οδικό δίκτυο για τη βελτίωσή του, αλλά και θέματα που αφορούν τα έργα ύδρευσης και άρδευσης της Νότιας Ρόδου.

«Το μεγαλύτερο μέρος της συζήτησης, όμως αναλώθηκε για το θέμα που έχει προκύψει στο Πρασονήσι με το ακίνητο, στο οποίο λειτουργεί εστιατόριο, που μίσθωσε ο Δήμος σε ιδιώτη και έχει προκαλέσει αντιδράσεις από επιχειρηματίες της περιοχής», δήλωσε στην «Πρόοδο» ο αντιδήμαρχος Νότιας Ρόδου κ. Φιλήμονας Ζανεττίδης.

Είναι μάλιστα πιθανόν να δοθεί λύση και να νομιμοποιηθεί το ακίνητο που βρίσκεται σε έκταση 9 στρεμμάτων και 300 μέτρων και θα παραχωρηθεί, όπως είπε ο αντιδήμαρχος στο Δήμο Νότιας Ρόδου από την ΚΕΔ.

Η σύσκεψη για τα θέματα της Νότιας Ρόδου θα συνεχιστεί την ερχόμενη εβδομάδα, όπου θα παραστούν και οι δύο αντινομάρχες.

Θέματα που αφορούν τα έργα του Δήμου Νότιας Ρόδου θα συζητηθούν και σήμερα σε σύσκεψη, στην οποία θα παραστούν οι πρόεδροι των 10 δημοτικών διαμερισμάτων της περιοχής.

Το ΙΚΑ ζητά δωρεάν παραχώρηση

ΣΥΝΕΧΕΙΑ ΑΠΟ ΤΗ ΣΕΛ. 1

Η ΑΠΑΝΤΗΣΗ της διοίκησης του ΙΚΑ έχει ως εξής:

«Η διοίκηση του ΙΚΑ, με αφορμή επιστολή του Εργατοϋπαλλήλικού Κέντρου Ρόδου, η οποία αναφερόταν στο πρόβλημα της στέγασης των υπηρεσιών του ΙΚΑ στη Ρόδο, επιθυμεί να διευκρινίσει τα ακόλουθα:

Το Περιφερειακό Υπκ/μα ΙΚΑ Ρόδου, όπως και η Νομαρχιακή Μονάδα Υγείας, στεγάζεται σε μισθωμένο κτίριο, επιφάνειας 2.568 μ2, το οποίο δεν καλύπτει πλήρως τις ανάγκες του ιδρύματος.

Το ΙΚΑ διαθέτει ιδιόκτητο κτίριο, πλην όμως κρίνεται ως ανεπαρκές αντισεισμικά για την ασφαλή στέγαση των υπηρεσιών του Ιδρύματος. Από οικονομοτεχνική μελέτη που πραγματοποιήθηκε προέκυψε ότι δεν συνιστάται η ενίσχυση του εν λόγω κτιρίου, ούτε η κατεδάφισή του και η ανέγερση νέου για τη στέγαση των υπηρεσιών του ΙΚΑ.

Η διοίκηση του Ιδρύματος, στην προσπάθειά της για τη στέγαση των υπηρεσιών της στη Ρόδο, σε νέο σύγχρονο ιδιόκτητο κτίριο έχει ήδη απευθυνθεί στον υπουργό Εθνικής Οικονομίας για τη δωρεάν παραχώρηση τμήματος του παλαιού Νοσοκομείου Ρόδου.

Το υπουργείο Οικονομικών (Δ/νση Δημόσιας Περιουσίας) γνωστοποίησε στην αρμοδια υπηρεσία του ΙΚΑ (Δ/νση Τεχνικής & Στέγασης) ότι το ανωτέρω ακίνητο έχει παραχωρηθεί στο Ν.Π.Δ.Δ. «Κρατικό Νοσοκομείο Βασίλισσα Ολγα» με την 839/31.7.1952 πράξη του υπουργικού συμβουλίου.

Το θέμα, αυτή τη στιγμή εκκρεμεί στο υπουργείο Υγείας και Πρόνοιας, το οποίο προκειμένου να εξετάσει το αίτημα του Ιδρύματος για την παραχώρηση του ως άνω τμήματος, έχει ζητήσει στοιχεία από το Περιφερειακό Νοσοκομείο Ρόδου.

Στόχος της Διοίκησης του ΙΚΑ είναι η όσο το δυνατό συντομότερα επίλυση του στεγαστικού προβλήματος των υπηρεσιών του στη Ρόδο, προκειμένου να εξυπηρετούνται σωστά οι ασφαλισμένοι του Ιδρύματος και προς αυτή την κατεύθυνση καταβάλλει κάθε δυνατή προσπάθεια.»

Επιστημονική συνάντηση στη Ρόδο για ευρωπαϊκό ερευνητικό πρόγραμμα

Πραγματοποιείται από χτες στη Ρόδο η πρώτη διεθνής επιστημονική συνάντηση για την ανάπτυξη του Ευρωπαϊκού Ερευνητικού Εκπαιδευτικού Προγράμματος MODELLINGSPACE: Space of ideas expression, modeling (Μοντέλο - χώρος: χώρος έκφρασης ιδεών, μοντελοποίησης και συνεργασίας για την ανάπτυξη της φαντασίας, του συλλογισμού και της μάθησης), στο οποίο μετέχουν 7 φορείς - εταίροι από τον ευρωπαϊκό χώρο.

Το πρόγραμμα συντονίζει το Εργαστήριο Μαθησιακής Τεχνολογίας και Διδακτικής Μηχανικής του Τμήματος Επιστημών Προσχολικής Αγωγής και Εκπαίδευσης του Πανεπιστημίου Αιγαίου, με επιστημονικό υπεύθυνο την επίκουρο καθηγήτρια Αγγελική Δημητρακοπούλου. Την έναρξη των εργασιών κήρυξε ο κοσμήτορας της σχολής καθηγητής Νικήτας Πολεμικός.

Ο διευθυντής του Εργαστηρίου Μαθησιακής Τεχνολογίας και Διδακτικής Μηχανικής καθηγητής Φραγκίσκος Καλαβάσης στην παρέμβασή του, ευχαρίστησε το Δήμο Ροδίων για την παραχώρηση χώρων για τις συνεδριάσεις, και προσωπικώς τον δήμαρχο κ. Γιώργο Γιαννόπουλο, τον πρόεδρο του δημοτικού συμβουλίου κ. Γιάννη Τσιγάρο και το προσωπικό του Δήμου. Επίσης, ευχαρίστησε τον διευθυντή της ΑΣΤΕΡ κ. Αθανάσιο Στάμου για την ευγενή διάθεση συνεργασίας και την προσφορά διευκολύνσεων για τις συνεδριάσεις.

Στη συνάντηση του προγράμματος, το οποίο κατετάγη πέμπτο στο σύνολο των δέκα ανταγωνιστικών προγραμμάτων που εγκρίθηκαν για όλη την Ευρωπαϊκή Ενωση στη Δράση IST (Information Society Technologies): School of Tomorrow, συμμετείχαν καθηγητές και ερευνητές από Τμήματα Εκπαίδευσης και Τεχνολογίας, καθώς και από ερευνητικά ινστιτούτα από τα Πανεπιστήμια Αιγαίου, Πατρών, Θράκης, Γαλλίας, Βελγίου, Πορτογαλίας και Ισπανίας.

Για ενημερωτικές επισκέψεις

Αμερικανοί εκπαιδευτικοί σε σχολεία της πόλης μας

ΕΝΤΥΠΩΣΙΑΣΤΗΚΑΝ ΑΠΟ ΤΟΝ ΤΡΟΠΟ ΛΕΙΤΟΥΡΓΙΑΣ

Με επιτυχία συνεχίζεται η επίσκεψη των Αμερικανών εκπαιδευτικών όλων των βαθμίδων, στα σχολεία της Ρόδου. Την πρώτη ημέρα του εκπαιδευτικού προγράμματος (Τετάρτη 30.5) επισκέφθηκαν το 2ο και 7ο νηπιαγωγείο της πόλης μας. Την Πέμπτη επισκέφθηκαν το 1ο και 2ο ειδικό σχολείο, ενώ την Παρασκευή οι εκπαιδευτικές επισκέψεις συνεχίσθηκαν στο 2ο, 4ο και 8ο δημοτικό σχολείο της Ρόδου.

Επικεφαλής των Αμερικανών εκπαιδευτικών είναι ο ελληνικής καταγωγής καθηγητής και πρόεδρος του τμήματος Παιδαγωγικής του Angelo State University (Texas) κ. Δ. Χαϊδεμένος (James Haidemenos).

Σημαντική και καθοριστική είναι η συμβολή και η συνεργασία των σχολικών συμβούλων κ. Καττα-βενού Μιχαήλ, Παπανδρέου Θεοδώρου, Σταυριανού Νίκου και Τσόγκα Ελένης.

Εξίσου σημαντική είναι και η συνδρομή των εκπαιδευτικών των παραπάνω σχολικών μονάδων καθώς επίσης και των διευθυντών κ. Διακοσάββα Κωνσταντίνου, Θυρή Ιωάννη και Μπίλη Μιχαήλ.

Φοιτητές του Πανεπιστημίου Αιγαίου συνοδεύουν τους Αμερικανούς εκπαιδευτικούς στις επισκέψεις τους.

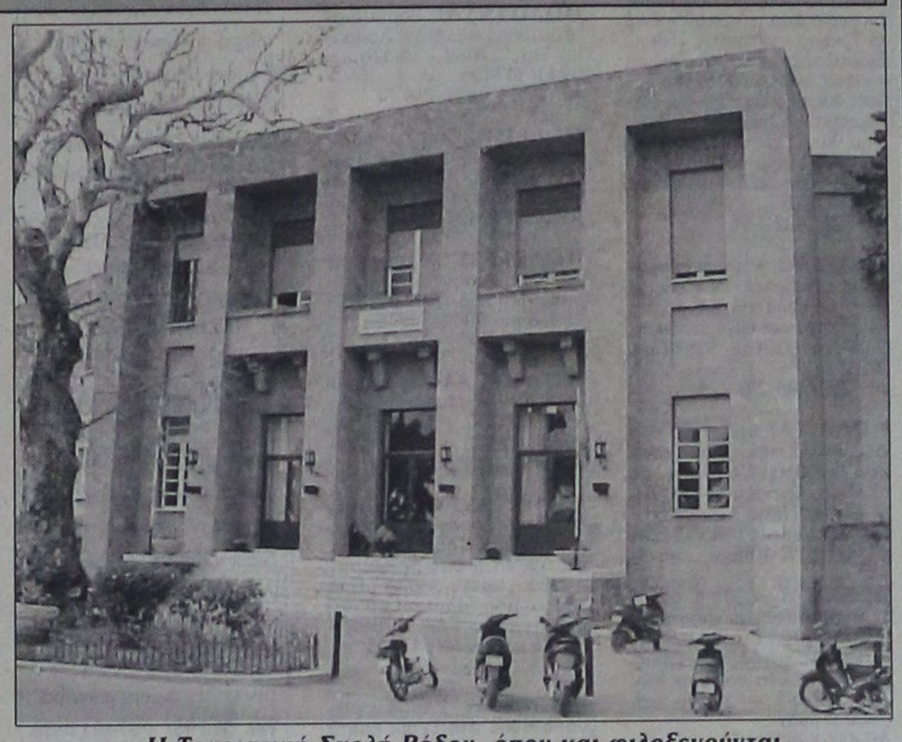

Η Τουριστική Σχολή Ρόδου, όπου και φιλοξενούνται οι Αμερικανοί εκπαιδευτικοί

Την Παρασκευή στα προαναφερθέντα σχολεία, εκτός από τον κοσμήτορα της σχολής Ελληνικών και Μεσογειακών Σπουδών του Πανεπιστημίου Αιγαίου κ. Νικήτα Πολεμικό, παρευρέθησαν οι καθηγητές κ. Βρατσάλης Κωνσταντίνος, Κοντάκος Αναστάσιος, Τσολακίδης κωνσταντίνος, Χατζηγεωργίου Ιωάννης, Καλδή Σταυρούλα και ο κ. Μάνος Κόνσολας, ο οποίος είναι ο συντονιστής του εκπαιδευτικού προγράμματος.

Οι Ελληνες εκπαιδευτικοί εξέφρασαν την επιθυμία να συνεχιστούν τέτοιου είδους επισκέψεις και να τους δοθεί η δυνατότητα συμμετοχής σε αντίστοιχο πρόγραμμα προς τις Η.Π.Α.

Οι εκπαιδευτικές επισκέψεις θα συνεχιστούν την επόμενη εβδομάδα και σε άλλες σχολικές μονάδες του νησιού μας, αφού οι Αμερικανοί εκπαιδευτικοί εντυπωσιάστηκαν από τον τρόπο διδασκαλίας των εκπαιδευτικών μας και από την ενεργή συμμετοχή των μαθητών κατά τη διάρκεια των διδακτικών ωρών.

Ως γνωστόν, τη φιλοξενία των εκπαιδευτικών έχει αναλάβει η Νομαρχιακή Αυτοδιοίκηση Δωδ/σου.

Τα εκπαιδευτικά σεμινάρια που πραγματοποιούνται μετά από κάθε εκπαιδευτική επίσκεψη λαμβάνουν χώρα στην Τουριστική Σχολή Ρόδου, όπου και φιλοξενούνται οι Αμερικανοί εκπαιδευτικοί.

Προωθείται το Προεδρικό Διάταγμα

«Αστέρια» στα ξενοδοχεία

Μέχρι τον Ιούνιο 2003 η ολοκλήρωση της διαδικασίας

Στην τελική ευθεία μπήκε επιτέλους -μετά από πολλή χρονοτριβή λόγω της πολυπλοκότητας του ζητήματος και των διαφορετικών και συχνά αντικρουόμενων απόψεων από την πλευρά των ξενοδόχων- η υιοθέτηση του συστήματος των "αστεριών" στα ελληνικά ξενοδοχεία, σε αντικατάσταση των υφιστάμενων σήμερα κατηγοριών (πολυτελείας, πρώτης κλπ).

Χθες ο υπουργός Ανάπτυξης Νίκος Χριστοδουλάκης υπέγραψε το σχέδιο Προεδρικού Διατάγματος για την κατάταξη των ξενοδοχειακών καταλυμάτων βάσει "αστεριών", το οποίο στη συνέχεια αποστέλλεται για επεξεργασία στο Συμβούλιο της Επικρατείας.

Βάσει του ΠΔ οι οι λειτουργικές μορφές των ξενοδοχείων και οι κατηγορίες



αστεριών που κατατάσσονται, ορίζονται ως εξής:

- Ξενοδοχεία κλασσικού τύπου (από ένα έως πέντε αστέρια)
- Ξενοδοχεία τύπου μοτέλ επί βασικών οδικών αρτηριών (τριών ή τεσσάρων αστέρων)
- Ξενοδοχεία τύπου επιπλωμένων διαμερισμάτων (από ένα έως πέντε αστέρια)
- Ξενοδοχεία κλασσικού τύπου και επιπλωμένων διαμερισμάτων, δηλαδή μικτού τύπου, υποχρεωτικά όχι μικρότερα των 300 κλινών (τεσσάρων ή πέντε αστέρων).

Τα ξενοδοχεία θα κατατάσσονται σε κάποια κατηγορία αστεριών με βάση μια σειρά από τεχνικές και λειτουργικές προδιαγραφές, καθώς και βαθμολογούμενα κριτήρια και, ακόμα, μόνο εφόσον το κατάλυμα συγκεντρώνει τον ελάχιστο αριθμό μορίων που αποτελεί τη "βάση" της κάθε κατηγορίας.

Αν δεν "πιάνει τη βάση", τότε το ξενοδοχείο θα κατατάσσεται στην κατηγορία στην οποία αντιστοιχεί ο αριθμός μορίων που συγκεντρώνει.

Τα κύρια ξενοδοχειακά καταλύματα που λειτουργούν με το ειδικό σήμα του ΕΟΤ κατά την έναρξη ισχύος του ΠΔ, θα πρέπει να υποβάλουν, έως τις 30/6/2001, αίτηση ανακατάταξής τους προκειμένου να ενταχθούν σε κατηγορίες αστέρων και να λάβουν το νέο ειδικό σήμα. Ολα τα ειδικά σήματα του ΕΟΤ που έχουν εκδοθεί με βάση το προηγούμενο σύστημα, παύουν να ισχύουν στις 30/6/2003.

Ως εκείνη την ημερομηνία όλα τα ξενοδοχεία θα πρέπει να διαθέτουν ειδικό σήμα του ΕΟΤ με βάση το νέο σύστημα κατάταξης σε αστέρια.

ΙΑΤΡΙΚΗ ΑΝΑΚΟΙΝΩΣΗ

Η ΙΑΤΡΟΣ

ΑΝΑΣΤΑΣΙΑ Π. ΧΑΜΟΥΖΑ -ΤΣΕΛΕΠΗ

ΜΙΚΡΟΒΙΟΛΟΓΟΣ - ΒΙΟΠΑΘΟΛΟΓΟΣ

Δέχεται στο ιατρείο της

ΔΕΥΤΕΡΑ έως ΠΑΡΑΣΚΕΥΗ 07.30-12.30 πρωί
06.00 - 08.00 απόγευμα

Στέλιου Κωτιάδη 5
& Εργάνης Αθηνάς

Τηλέφωνο 74034

ΑΕ169/614-6/6

ΙΑΤΡΙΚΗ ΑΝΑΚΟΙΝΩΣΗ

Ο κ. ΣΤΥΛΙΑΝΟΣ Δ. ΙΩΣΗΦ

Χειρ. οδοντίατρος

μετέφερε το οδοντιατρείο του
εις το χωρίον ΛΑΡΔΟΣ

Νέο τηλέφωνο: 0244 - 44385

388-7/6

ΓΕΡΜΑΝΙΚΑ

ΦΡΟΝΤΙΣΤΗΡΙΟ ΜΑΡΙΑ Γ. ΣΩΤΗΡΑΚΗ

ΑΝΑΚΟΙΝΩΝΕΤΑΙ Η ΛΕΙΤΟΥΡΓΙΑ ΚΑΛΟΚΑΙΡΙΝΩΝ ΕΝΤΑΤΙΚΩΝ ΤΜΗΜΑΤΩΝ ΓΙΑ ΑΡΧΑΡΙΟΥΣ ΚΑΙ ΠΡΟΧΩΡΗΜΕΝΟΥΣ ΟΛΩΝ ΤΩΝ ΕΠΙΠΕΔΩΝ.

ΔΙΑΡΚΕΙΑ : 02.- 31. ΙΟΥΛΙΟΥ
ΕΓΓΡΑΦΕΣ: 25.- 29. Ιουνίου
Δε.- Πα.: 10:00-12:00 π.μ.

Θεσσαλονίκης 20, Ανάληψη
τηλ. 66705/24948

ΑΕ 589/1564-1/7

ΙΝΣΤΙΤΟΥΤΟ ΑΙΣΘΗΤΙΚΗΣ Μαρίας Κατσουράκη Γλυνού

- Καθαρισμός προσώπου - Peeling
- Θεραπεία ακμής
- Ενυδάτωση - Οξυγόνωση
- Καταπολέμηση ρυτίδων - Σύσφιγξη προσώπου
- Θεραπεία πανάδων - Λεύκανση με οξέα φρούτων
- Ριζική αποτρίχωση
- Θεραπεία κυτταρίτιδας σε λίγες μόνο επισκέψεις
- Λιποδιάλυση - Σύσφιγξη
- Αδυνάτισμα τοπικό - ολικό
- Αποτρίχωση
- Μακιγιάζ-Ειδικά πακέτα περιποιήσεων για νύφες

Αγ. Αναστασίας 9 - Ρόδος
Τηλ. 31061

ΑΕ375/2952-3/6

VANIK TOURS

ΓΙΑΝΝΗΣ και ΣΕΒΑ ΒΑΛΣΑΜΙΔΗ
VANIK σημαίνει ΑΛΗΘΕΙΑ
ΑΚΤΗ ΚΑΝΑΡΗ 17, ΨΑΡΟΠΟΥΛΑ - ΑΝΕΤΟ ΠΑΡΚΙΝΓΚ
Ανοικτά: ΔΕ-ΣΑ 08.30 - 14.00 & 16.30 - 20.30
Τηλ. 35191, 37621 κινητό: 0945798148 , FAX 29532

Το γραφείο μας πάντα πρώτο σε κρατήσεις ξενοδοχείων εξασφάλισε και σας προσφέρει καταπληκτικές τιμές για τα παρακάτω ξενοδοχεία σε ΠΑΚΕΤΑ (έκδοση εισιτηρίων R/T) από 1/4/2001-3/10/2001

1ον HOTEL ELECTRA			Α΄ SUPERIOR
Ερμού Σύνταγμα			
Μονόκλινο	δρχ.	32.200	
Δίκλινο	»	38.600	
Τρίκλινο	»	45.600	
2ον HOTEL ALEXANDROS			Α΄ SUPERIOR
Πλατεία Μαβίλλη			
Μονόκλινο	δρχ.	26.000	
Δίκλινο	»	29.000	
Τρίκλινο	»	34.000	
3ον HOTEL PRESIDENT			Α΄ Κατηγορίας
Λεωφόρος Κηφισίας			
Μονόκλινο	δρχ.	12.600	
Δίκλινο για μονόκλινο	»	14.000	
Δίκλινο	»	16.500	
Τρίκλινο	»	20.000	
4ον HOTEL ASTOR			Α΄ Κατηγορίας
Σύνταγμα			
Μονόκλινο	δρχ.	19.500	
Δίκλινο για μονόκλινο	»	22.000	
Δίκλινο	»	26.000	
Τρίκλινο	»	32.000	
5ον HOTEL RIVA			Α΄ Κατηγορίας
Περιοχή HILTON			
Μονόκλινο	δρχ.	18.500	
Δίκλινο	»	21.000	
Τρίκλινο	»	28.500	
6ον HOTEL ZAFOLIA			Α΄ SUPERIOR
Λεωφόρος Αλεξάνδρας			
Μονόκλινο	δρχ.	27.000	
Δίκλινο	»	30.000	
Τρίκλινο	»	36.000	
7ον HOTEL ELLINIS			Β΄ SUPERIOR
Ωνάσειο, λεωφ. Συγγρού			
Μονόκλινο	δρχ.	13.500	
Δίκλινο	»	17.500	
Τρίκλινο	»	21.000	
8ον HOTEL ARETHOUSA			Β΄ SUPERIOR
Σύνταγμα			
Μονόκλινο	δρχ.	16.000	
Δίκλινο	»	22.000	
Τρίκλινο	»	28.000	
9ον HOTEL DORIAN INN			Β΄ Κατηγορίας
Ομόνοια			
Μονόκλινο	δρχ.	17.000	
Δίκλινο	»	20.000	
Τρίκλινο	»	26.000	
10ον HOTEL EGNATIA			Β΄ Κατηγορίας
Θεσσαλονίκη Κέντρο - καινούριο			
Μονόκλινο	δρχ.	19.000	
Δίκλινο	»	23.000	
Τρίκλινο	»	27.000	

* Τα παραπάνω ξενοδοχεία διαθέτουν T.V. σε όλα τα δωμάτια
* Στις παραπάνω τιμές συμπεριλαμβάνεται πρωινό σε μπουφέ
* Ακόμη σε μας θα βρείτε αεροπορικά και ατμοπλοϊκά εισιτήρια όλων των εταιρειών.

ΑΕ 507/Χ2481-30/6

ΞΕΠΟΥΛΗΜΑ ΛΟΓΩ ΑΝΑΚΑΙΝΙΣΗΣ

Αρ. αποφάσεως 698-20001

10 χρόνια παρουσίας στην αγορά

ΕΠΙΠΛΑ ΠΟΙΟΤΗΤΑΣ ΣΕ ΦΑΝΤΑΣΤΙΚΕΣ ΤΙΜΕΣ

Τώρα όλα μας τα είδη σε τιμές ξεπουλήματος

ROLF BENZ - W. SCHILLIC - VÖLKER - TRIO LINE - STEEL LINE -TRICOM - MOLL SYSTEM - RONALD SCHMITT

Κρεβάτια, σαλόνια, τραπεζαρίες, μικροέπιπλα, γραφεία, φωτιστικά, καρέκλες, τραπεζάκια και πολλά άλλα.

Φ. ΠΟΛΙΤΗΣ
Επιπλα - Design
Αννης Μαρίας 78-80
Τηλ. 26970 - FAX 37274

Αννης Μαρίας 78-80
Τηλ. 26970 - fax: 37274

AE420-X2513-3/6

ΠΡΟΟΔΟΣ ΜΙΚΡΕΣ ΑΓΓΕΛΙΕΣ ΜΙΚΡΕΣ ΑΓΓΕΛΙΕΣ ΠΡΟΟΔΟΣ

ΕΝΟΙΚΙΑΣΕΙΣ

ΕΝΟΙΚΙΑΖΕΤΑΙ ημιυπόγεια αποθήκη με ράμπα και τριφασικό ρεύμα, εμβαδού 137τ.μ. κατάλληλη για οποιαδήποτε επαγγελματική χρήση, που βρίσκεται στην πλατεία Ανάληψης, κοντά στο περίπτερο, κάτωθεν της μπουτίκ «Βάσω». Πληρ. τηλ. 0246/71203-0246/71434 και 23621
ΑΕ 287/1410-16/6

ΕΝΟΙΚΙΑΖΕΤΑΙ διαμέρισμα 135τ.μ., στην περιοχή Αγίου Νικολάου. Πληρ. τηλ. 22198
ΓΔ-2/6

ΕΝΟΙΚΙΑΖΕΤΑΙ κατάστημα επί της οδού Εθελοντών Δωδεκανησίων 23, μέγαρο Κιοσόγλου. Πληρ. τηλ. 69450 - 69451 και κινητό 0945/754255
ΑΕ 426/1496-10/6

ΕΝΟΙΚΙΑΖΕΤΑΙ υπόγειος χώρος 150τ.μ., στην οδό Αγ. Ιωάννου 191 Α, κατάλληλο για αποθήκη, βιοτεχνία ή άλλη χρήση. Τηλ. 25421 - 35914
ΑΕ 405/14859/6

ΕΝΟΙΚΙΑΖΕΤΑΙ διαμέρισμα έξι δωματίων επί μικρής πολυκατοικίας, κείμενης επί της οδού Ηρώων Πολυτεχνείου, αρ. 11.
Για πληροφορίες τηλεφωνείστε στο 24958
ΑΕ 462/1509-3/6

ΕΝΟΙΚΙΑΖΕΤΑΙ μικρό διαμέρισμα, οδός Μόσχας 11 - Ροδίνι, Ρόδος.
Τηλ. 31798
ΑΕ 463/1510-3/6

ΕΝΟΙΚΙΑΖΟΝΤΑΙ διαμερίσματα πλήρως εξοπλισμένα, επί της λεωφόρου Ιαλυσού. Πληροφορίες τηλ. 35283
ΑΕ545/1548-8/6

ΕΝΟΙΚΙΑΖΟΝΤΑΙ 2 στούντιος επιπλωμένα, στην Ιξιά, οδός Σωτήρος. Πληρ. τηλ. 0945450838
ΑΕ 544/1546-8/6

ΕΝΟΙΚΙΑΖΕΤΑΙ
ο χώρος του μπαρ του ταχύπλοου καταμαράν «SEA STAR» που εκτελεί κρουαζιέρες για Τήλο - Νίσυρο.
Πληροφορίες τηλ. 20625 - 30054 κ. Στεφανάκη
ΑΕ131/Χ2445-31/5

ΕΝΟΙΚΙΑΖΕΤΑΙ δυάρι, πλήρως επιπλωμένο, καινουργές, σε μονοκατοικία με κήπο, πανοραμική θέα στα Κοσκινού 50τ.μ., 110.000 δρχ. το μήνα. Πληροφορίες τηλ. 64998 μετά τις 18.00
384-3/6

ΕΝΟΙΚΙΑΖΕΤΑΙ αποθήκη 250τ.μ., χωρίς ράμπα, ισόγεια, στην οδό Ναυπλίου, Μιχ. Πετρίδη.
Τηλ. 27082 - 26476 και 0944/347405
ΑΕ 477/Χ2427-10/6

ΕΝΟΙΚΙΑΖΕΤΑΙ ισόγειο κατάστημα 1200τ.μ., επί της Λ. Ελευθερίας προς Αεροδρόμιο. Τηλ. 27082 - 26476 και 0944/347405
ΑΕ 480/Χ2427-10/6

ΕΝΟΙΚΙΑΖΟΝΤΑΙ καταστήματα των 140τ.μ. ή των 45τ.μ. επί της Μιχ. Πετρίδη, κοντά στο νέο σούπερ μάρκετ Σπανού.
Τηλ. 27082 - 26476
ΑΕ 479/Χ2427-10/6

ΕΝΟΙΚΙΑΖΕΤΑΙ
επαγγελματικός χώρος 45 τ.μ. περίπου, με πατάρι και τουαλέτα, στην οδό Κολοκοτρώνη, κατάλληλο για επιχείρηση ανταλλακτικών αυτοκινήτων, χρωμάτων - σιδηρικών, εξαρτημάτων αλουμινίων, υδραυλικά και ηλεκτρικά είδη, κλπ.
Πληροφορίες τηλ. (0241) 24856 και (0241) 75767
ΑΕ 577/1557-9/6

ΕΝΟΙΚΙΑΖΕΤΑΙ
ισόγειο διαμέρισμα τριάρι, επί της οδού Παρθενόπης 17, με ξεχωριστή αυλή, μεγάλο σαλόνι και εντελώς ανακαινισμένο.
Πληροφορίες τηλ. 53362 και 0945258830
386-7/6

πωλήσεις

ΠΩΛΟΥΝΤΑΙ 3άρια και 4άρια στο Ροδίνι. Τηλ. 27082 - 26476 και 0944/347405
ΑΕ 448/Χ2427-3/6

ΠΩΛΕΙΤΑΙ
ΓΡΑΦΕΙΟ
35τ.μ., στην Εθνάρχου Μακαρίου
Πληροφορίες τηλ. 21317, 9-12.30π.μ. και 5-9.30μ.μ.
ΑΕ 542/1543-8/6

ΠΩΛΕΙΤΑΙ διαμέρισμα 80τ.μ., στον 1ο όροφο σε άριστη κατάσταση στο Παραδείσι.
Τηλ. 41080
ΑΕ 291/1413-9/6

ΠΩΛΟΥΝΤΑΙ: 1) Αγιος Δημήτριος, στα Λαϊκά, διαμέρισμα 75τ.μ., τιμή 7 εκατ., 2) Τσαΐρι, μονοκατοικίες με αυλή, 3) Κανδυλί, μονοκατοικίες υπό κατασκευή, 4) Ανάληψη - Ροδίνι - Δασκάλους - διαμερίσματα καινούργια, 5) Ροδίνι, διαμερίσματα μετακειρισμένα, 6) Τριάντα - μεζονέτες 158τ.μ., διώροφες σε μπετά, 7) Τριάντα - κτίριο αποτελούμενο από μαγαζί 40τ.μ., υπόγειο δυάρι διαμέρισμα και διαμέρισμα ορόφου 90τ.μ., σε τιμή ευκαιρίας 36 εκατ. Πληρ. Β. Εγγλέζος, τηλ. 29308 - 22768 και κινητό 0945517415
ΑΕ 322/1432-10/6

ΠΩΛΕΙΤΑΙ λόγω αναχωρήσεως επιχείρηση 14 ετών, με σταθερή πελατεία, κουρτίνες, κεντήματα και είδη ραπτικής. Τιμή λογική. Τηλ. 93842 και 92861
ΑΕ 425/1495-2/6

ΠΩΛΕΙΤΑΙ οικόπεδο στη Δαματριά, 2 στρεμμάτων, στον κεντρικό δρόμο, δίπλα απ' το σχολείο. Τιμή 8.000.000 δρχ. μετρητοίς. Πληρ. τηλ. 69450 - 69451 και κινητό 0945/754255
ΑΕ 427/1497-10/6

ΠΩΛΕΙΤΑΙ 3500 τ.μ. αγρός με πρόσωπο στον επαρχιακό δρόμο, άρτιο, οικοδομήσιμο, Αγίων Αποστόλων - Τρειις, κοντά στο νέο νοσοκομείο. Τηλ. 27082 - 26476 και 0944/347405
ΑΕ 433/Χ2427-3/6

ΠΩΛΕΙΤΑΙ μονοκατοικία 140τ.μ., με υπόγειο 65τ.μ. και αυλή 260τ.μ., εντός πόλεως Ρόδου, σε κεντρική θέση. Το κτίριο είναι διατηρητέο. Τηλ. 27082 - 26476 και 0944/347405
ΑΕ 450/Χ2427-3/6

ΠΩΛΕΙΤΑΙ αγρός 8000τ.μ., αξίας 27.000.000 στο Τσαΐρι, φως - νερό. Τηλ. 27082 - 26476 και 0944/347405
ΑΕ 447/Χ2427-3/6

ΠΩΛΕΙΤΑΙ
Η ΕΠΕΝΟΙΚΙΑΖΕΤΑΙ
καφέ μπαρ, εντός πόλεως Ρόδου (κέντρο)
Πληροφορίες τηλ. 0932924021
ΑΕ 493/1531-7/6

ΠΩΛΕΙΤΑΙ 250τ.μ., οικόπεδο στους Χαλκίτες άρτιο και οικοδομήσιμο. Τηλ. 27082 - 26476 και 0944/347405
ΑΕ 430/Χ2427-2/6

ΠΩΛΕΙΤΑΙ 340τ.μ. οικόπεδο επί της οδού Πειραιώς - Τζένιο (Μιχ. Πετρίδη). Τηλ. 27082 - 26476 και 0944/347405
ΑΕ 431/Χ2427-2/6

ΠΩΛΟΥΝΤΑΙ 3άρια διαμερίσματα πλησίον Αραπάκι. Τηλ. 27082 - 26476 και 0944/347405
ΑΕ 432/Χ2427-2/6

ΠΩΛΕΙΤΑΙ 500 τ.μ. οικόπεδο στην Ιξιά (εντός οικισμού). Τηλ. 27082 - 26476 και 0944/347405
ΑΕ 434/Χ2427-3/6

ΠΩΛΕΙΤΑΙ 2όροφη μεζονέτα με υπόγειο στην περιοχή Μηδεια. Τηλ. 27082 - 26476 και 0944/347405
ΑΕ 435/Χ2427-3/6

ΠΩΛΕΙΤΑΙ αποθήκη 180τ.μ., στους Δασκάλους. Τηλ. 27082 - 26476 και 0944/347405
ΑΕ 480/Χ2427-10/6

ΠΩΛΕΙΤΑΙ 168τ.μ., μονοκατοικία (2όροφη) με κήπο, ανεξάρτητη, πλήρως αποπερατωμένη ή έως μαρμαροσουβά - κοντά στο φυτώριο του Δήμου Ιαλυσού έναντι Λάνσελοτ. Τηλ. 27082 - 26476 και 0944/347405
ΑΕ 481/Χ2427-10/6

ΠΩΛΕΙΤΑΙ 2όροφη μονοκατοικία στη Σύμη, κοντά στο Γιαλό. Είναι σε καλή κατάσταση. Τηλ. 27082 - 26476 και 0944/347405
ΑΕ 482/Χ2427-10/6

ΠΩΛΕΙΤΑΙ τουριστική επιχείρηση στην περιοχή της Ρόδου, έτοιμη προς λειτουργία. Πληρ. τηλ. 28380
ΑΕ492/1532-7/6

ΠΩΛΟΥΝΤΑΙ καταστήματα των 80τ.μ., και 67τ.μ. κοντά στον κιν. Μετροπόλ. Τηλ. 27082 - 26476 και 0944/347405
ΑΕ 449//Χ2427-3/6

ΠΩΛΟΥΝΤΑΙ πολυτελή διαμερίσματα οδός Σωτήρος - Ιξιά. Πληρ. τηλ. 65404 και 0944/258448
ΑΕ574/1554-30/6

ΠΩΛΟΥΝΤΑΙ 3άρια διαμερίσματα στην Ιξιά. Τηλ. 27082 - 26476 και 0944/347405
ΑΕ 436/Χ2427-3/6

ΠΩΛΕΙΤΑΙ

ΕΠΙΚΕΡΔΗΣ ΕΠΙΧΕΙΡΗΣΗ ΠΑΙΔΙΚΩΝ ΕΙΔΩΝ ΣΤΟ ΜΑΝΤΡΑΚΙ
Πληροφορίες τηλ. 23952, 5-9μ.μ. και 20352
ΑΕ 576/1556-10/6

Αποδράστε στη γραφική Σύμη στην ηρεμία και το φιλόξενο περιβάλλον του ξενοδοχείου μας

PEDI BEACH

Με πρωινό, δείπνο και τα εισιτήρια 12.500 δρχ. το άτομο
Για κρατήσεις τηλέφωνο 0246/71981 -telefax 71982
E-mail: alkal@blueseahotel.gr
ΑΕ 455/Χ2515-13/6

ΕΝΟΙΚΙΑΖΟΝΤΑΙ

Α) Γραφεία 140τ.μ. και 80τ.μ. επί της Αννης Μαρίας, πλησίον Κορασίδη
Β) Καταστήματα:
1) 50τ.μ. επί της Μιχ. Πετρίδη
2) 40τ.μ. και 80τ.μ. στο Φαληράκι
3) 400τ.μ. (2όροφο) και 200τ.μ.
4) Αποθήκη επί της Αννης Μαρίας
Αποθήκη 350τ.μ. επί της Ναυπλίου - ισόγεια
5) 140τ,μ, με κήπο 800τ.μ. σε τουριστική περιοχή του Δήμου Ιαλυσού
Πληροφορίες
Εμμανουήλ Κρανίδης
Τηλ. 27082 - 26476 και 0944347405
ΑΕ509/Χ2508-30/6

SUN BEACH RESORT COMPLEX

IALYSOS, P.O. Box 272, 85101 RHODES GREECE
E- mail: Sunbeach@otenet. gr
ΖΗΤΟΥΝΤΑΙ ΓΙΑ ΑΜΕΣΗ ΠΡΟΣΛΗΨΗ
Νυχτερινός υπάλληλος υποδοχής
Υπάλληλος σούπερ μάρκετ
Αιτήσεις δεκτές καθημερινά στο ξενοδοχείο
09.00 - 14.00 & 19.00-21.00
Υπόψιν κου Μπακρυσιώρη Σαράντου
Τηλ. 93821 - 6 ΦΑΞ: 95688
ΑΕ429/Χ2452-2/6

ΠΩΛΟΥΝΤΑΙ

Α) Στην οδό Ιωάννη Μεταξά και Ανθούλας Ζερβού στο Νιοχώρι:
- Οροφοδιαμερίσματα, αρίστης κατασκευής των 136τ.μ., με θέση στάθμευσης και υπόγεια αποθήκη 12τ.μ., με κεντρική θέρμανση με αυτονομία
- Διαμερίσματα 138, 105, 97, 91, 81, 63, 55 με θέση στάθμευσης, κεντρική θέρμανση με αυτονομία
- Καταστήματα των 140 και 70τ.μ.
Β) Στην οδό Αποστόλου Παύλου, Ανάληψη:
- Διαμερίσματα ετοιμοπαράδοτα, 116, 112, 88, και 73τ.μ., με θέση στάθμευσης και κεντρική θέρμανση
Γ) Μονοκατοικίες στην Ιαλυσό, οδός Δημοκρατίας, πανταχόθεν ελεύθερες από 119τ.μ. έως 184τ.μ. διόροφες, χωρίς υπόγειο, με οικόπεδο από 250 έως 360τ.μ., πολυτελούς κατασκευής
ΠΛΗΡΟΦΟΡΙΕΣ
ΑΝΑΣΤΑΣΙΟΣ ΑΤΣΙΔΗΣ
ΣΤΕΦΑΝΟΥ ΚΑΖΟΥΛΗ 74 - ΡΟΔΟΣ Τηλ. 28616, 37848
ΑΕ508/Χ2499-30/6

ΜΑΘΗΜΑΤΑ

ΑΓΓΛΙΚΑ

ατομικά - group
Ελληνοαμερικανίδα καθηγήτρια -native speaker - 18ετή πείρα, παραδίδει ιδιαίτερα μαθήματα αγγλικής Εξασφαλισμένη επιτυχία σε FCE - Proficiency Σωστή προφορά - ειδικότητα στους αρχάριους - σωστό ξεκίνημα
ΘΕΡΙΝΑ ΚΑΙ ΑΠΟ ΣΕΠΤΕΜΒΡΙΟ
ΤΗΛ. 35772 και 0244/51513
ΑΕ 573/1553-9/6

Καθηγητής αγγλικών

με σεμινάρια μεθοδολογίας στην Αγγλία, παραδίδει ιδιαίτερα σε μαθητές και ενήλικες σε δικό του χώρο. Δυνατότητα εντατικών μαθημάτων και κατά την καλοκαιρινή περίοδο.
Τηλ. 37193/ 0974012436
ΑΕ 410/1487-17/6

ΑΝΑΚΟΙΝΩΣΗ

ΚΑΛΟΚΑΙΡΙΝΑ ΜΑΘΗΜΑΤΑ
*** Computer ***
ΕΚΠΑΙΔΕΥΣΗ PROGRAM COMPUTER PM
ΕΓΓΡΑΦΕΣ ** ΤΩΡΑ **
Τμήματα για:
Παιδιά - Ενήλικες
Αρχάριους - Μαθητές
Επαγγελματίες
Ανεύρεση Εργασίας
ΠΑΡΕΧΕΤΑΙ ΒΕΒΑΙΩΣΗ
Διδάσκει πτυχιούχος Πανεπιστημίου Αμερικής
ΜΑΝΩΛΗΣ Ι. ΣΟΦΙΛΛΑΣ
Κοδριγκτώνος 91
Τηλ. (0241) 31761
ΑΕ 510/Χ2505-30/6

διάφορα

ΜΟΝΩΣΕΙΣ
20 ΧΡΟΝΙΑ!
ΑΡΧΩΝ ΣΑΜΑΡΤΖΗΣ
ΤΗΛ.
23030-32054
ΑΕ511/Χ2484-30/6

ΚΑΦΕΤΕΡΙΑ ΣΤΑΝΗ ΖΗΤΟΥΝΤΑΙ

ΣΕΡΒΙΤΟΡΟΙ ΚΑΙ ΜΠΑΡΜΑΝ ΕΜΠΕΙΡΟΙ
ΠΛΗΡΟΦΟΡΙΕΣ ΤΗΛ. 96422
ΑΕ 438/Χ2475-6/6

ΓΕΡΜΑΝΙΚΑ

ΜΟΝΟ ΣΕ 24 ΜΕΡΕΣ (2-30 ΙΟΥΛ.)
ΓΙΑ ΜΑΘΗΤΕΣ ΚΙ ΕΝΗΛΙΚΕΣ ΣΤΟ **ΣΙΜΟΥΛΤΑΝ**
ΜΕ ΤΗΝ ΑΠΛΗ **ΜΕΘΟΔΟ ΣΙΜΟΥΛΤΑΝ**
ΑΠΟ ΤΟΝ **ΝΤΟΚΤΟΡ ΤΕΟ - ΜΟΝΑΔΙΚΗ**
ΕΥΚΑΙΡΙΑ ΓΙΑ ΜΑΘΗΤΕΣ ΝΑ ΒΓΑΛΟΥΝ
ΣΕ 24 ΜΕΡΕΣ ΜΙΑ ΟΛΟΚΛΗΡΗ ΣΧΟΛΙΚΗ
ΧΡΟΝΙΑ ΚΑΙ ΝΑ ΕΓΓΡΑΦΟΥΝ ΤΟΝ ΣΕΠΤΕΜΒΡΙΟ
ΑΠ' ΕΥΘΕΙΑΣ ΣΤΗ 2α ΤΑΞΗ ΔΕΝ ΠΛΗΡΩΝΕΤΕ
ΠΡΙΝ ΠΕΙΣΘΕΙΤΕ ΕΓΓΡΑΦ.-ΠΛΗΡΟΦΟΡΙΕΣ:
ΣΤΑ ΤΗΛ.: 32272 & 0944-138510
ΑΕ491/Χ2507-1/7

ΣΧΟΛΗ ΟΔΗΓΩΝ
ΚΟΥΣΗ ΠΑΝΤΕΛΗ
- ΔΙΠΛΩΜΑΤΑ
- ΕΡΑΣΙΤΕΧΝΙΚΑ
- ΕΠΑΓΓΕΛΜΑΤΙΚΑ
- ΜΟΤΟΣΙΚΛΕΤΑΣ
- ΜΑΘΗΜΑΤΑ ΘΕΩΡΗΤΙΚΗΣ ΔΙΔΑΣΚΑΛΙΑΣ

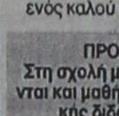

-Επεκτάσεις όλων των κατηγοριών -Αναθεωρήσεις ληγμένων αδειών -Μετατροπές ξένων αδειών σε ελληνικές
Οδός Βαλαωρίτου 9
(έναντι HOTEL SEMIRAMIS ΠΙΣΩ ΑΠΟ ΤΟ ΠΑΛΑΙΟ ΝΟΣΟΚΟΜΕΙΟ
e-mail: kousisp@hol.gr
ΕΚΠΑΙΔΕΥΤΙΚΟ ΑΥΤΟΚΙΝΗΤΟ:
TOYOTA YARIS 1300 cc AIR CONDITIONED
(ΠΡΟΣΟΧΗ): ΜΑΘΗΜΑΤΑ
α. Μοτοσικλέτας μεγάλου κυβισμού από 125 cc έως ανεξαρτήτου
β. Μοτ/τας έως 125 cc
γ. Μοτοποδηλάτου 50 cc
Διαθέτουμε επίσης κι αυτόματες μοτοσικλέτες 125 cc
Πληρ. τηλ.
29157-73820-94777
ΚΑΙ ΑΝΑ ΠΑΣΑ ΣΤΙΓΜΗ ΣΤΑ ΚΙΝΗΤΑ τηλ.
0944/511313-0944/203343
Στην κατηγορία ανεξαρτήτου κυβισμού η εκπαίδευση γίνεται με μοτοσικλέτα 500 cc
Παραλαβή των μαθητών μας και από τις οικίες τους
"Η σωστή και μεθοδική εκπαίδευση στα σύγχρονα οχήματά μας, βάζει γερά θεμέλια για τη δημιουργία ενός καλού νέου οδηγού"
ΠΡΟΣΟΧΗ
Στη σχολή μας παραδίδονται και μαθήματα θεωρητικής διδασκαλίας
ΑΕ 527/1799-30/6

Φ. & Ν. ΠΑΧΟΣ

Γ. Ευσταθίου 11
Τηλ. 26893

ΤΑΠΗΤΟΚΑΘΑΡΙΣΤΗΡΙΟ
WASH AND CARE
ΚΑΘΑΡΙΣΜΟΣ ΚΑΙ ΦΡΟΝΤΙΔΑ
Συνδυάσαμε την πολυετή πείρα μας και τα ολοκαίνουρια μηχανήματά μας και αναλαμβάνουμε:
- Καθαρισμό- φροντίδα - φύλαξη χαλιών - μοκετών
- Παραλαβή από το σπίτι μ' ένα τηλεφώνημα
- Επιτόπιος καθαρισμός, σαλονιών, μοκετών, μαξιλαράκια επιχειρήσεων

ΦΑΡΜΑΚΙΔΗΣ ΕΥΣΤΑΘΙΟΣ
ΤΗΛ. 0241 - 68189
5ο χλμ. Λ. Ρόδου Λίνδου 237
ΑΕ 180/1268-3/6

ΠΩΛΟΥΝΤΑΙ

ΜΟΝΟ ΑΠΟ ΤΟ ΓΡΑΦΕΙΟ ΜΑΣ

1) 2 όροφοι σε γωνιακό κεντρικό σημείο, έκαστος 90τ.μ., κατάλληλος για γραφείο, ιατρείο, πρακτορείο, οικία, κλπ. Καταπληκτική περίπτωση
2) 3 μεζονέτες σε γιαπί και γκαράζ έκαστη, με οικόπεδο 2 στρέμματα έκαστη, 100 μέτρα από τη θάλασσα, θέα φανταστική
3) Διαμερίσματα 4άρια με γκαράζ λουξ κατασκευής, τεράστιες βεράντες, αυτόνομη θέρμανση, κλπ, σε καταπληκτική περιοχή.
4) Μαγαζί γωνιακό, στο Μαντράκι
5) Διαμερίσματα 2άρια, 3άρια, 4άρια, σε διάφορες περιοχές της πόλεως
6) Μεζονέτες σε γιαπί ή έτοιμες
7) Οικόπεδα, κτήματα
8) Ενοικιάσεις μαγαζιών

Γ. ΝΕΟΦΥΤΟΥ
ΔΗΜ. ΘΕΟΔΩΡΑΚΗ 40 - ΤΗΛ. 20989 - 21434
ΑΕ512/Χ2492-30/6

ΠΩΛΟΥΝΤΑΙ

1) Οικόπεδο 340τ.μ. επί της οδού Πειραιώς (Σ.Δ. 0,8)
2) Αγρός 2000τ.μ., στα Κοσκινού
3) Αγρός 4000τ.μ. πλησίον οικισμού Καστελλοριζιών
4) Αγρός 2000τ.μ. επί της λεωφόρου Ιαλυσού - Αεροδρομίου
5) 4άρια διαμερίσματα καινούργια στην Ανάληψη - Ροδίνι
6) 3άρια διαμερίσματα στο Ροδίνι
7) Ξενοδοχείο 60 κλινών στο κέντρο της πόλης Ρόδου

Πληροφορίες
Εμμανουήλ Κρανίδης
Τηλ. 27082 - 26476 και 0944347405
ΑΕ 513/Χ2508-30/6

ΔΙΑΜΕΡΙΣΜΑ «ΠΡΟΒΟΛΗΣ»

ΠΩΛΕΙΤΑΙ

ΔΙΑΜΕΡΙΣΜΑ
Ε=126 τ.μ., β' όροφος
επί της οδού Αμμοχώστου, κατάλληλο για κάθε χρήση.
Πληροφορίες: (μόνο σε επώνυμους)
«TOP PROPERTIES»
κ. ΓΕΩΡΓΙΟ ΠΙΠΙΝΟ -
ΤΗΛ. 23895 & 0944676003
ΑΕ183/1240-3/6

ΔΩΔΕΚΑΝΗΣΙΑΚΕΣ ΑΠΟΦΡΑΞΕΙΣ «ΚΟΛΟΣΣΟΣ»



ΑΠΟΦΡΑΞΕΙΣ ΚΑΘΑΡΙΣΜΟΙ ΑΠΟΧΕΤΕΥΣΕΩΝ & ΒΟΘΡΩΝ
Αναλαμβάνουμε πάσης φύσεως αποφράξεις οποιουδήποτε μήκους και πλάτους Αναλαμβάνουμε καθαρισμούς αποχετευτικών αγωγών, δήμων, ξενοδοχείων, στρατιωτικών μονάδων, σπιτιών, πολυκατοικιών, καθώς και καθαρισμούς βιολογικών μονάδων με μηχάνημα υψηλής πιέσεως σε όλη τη Δωδεκάνησο.
Κ. ΠΗΔΙΑΚΗΣ - Π. ΚΑΣΕΡΗΣ
Πληρ. τηλ. 47915 - 91881
κινητό: 0944/325234 και 0977/717048
ΑΕ184/1277-31/5

ΞΥΛΟΥΡΓΙΚΕΣ ΕΡΓΑΣΙΕΣ Ο ΜΑΝΩΛΗΣ

Αναλαμβάνουμε πάσης φύσεως ξυλουργικές εργασίες:
• κουζίνες γερμανικές • ντουλάπες
• πόρτες • παράθυρα κ.λ.π.
ΠΛΗΡΟΦΟΡΙΕΣ
Τηλ. 62183-68414
ΑΕ185/1232-31/5

ΠΡΟΟΔΟΣ ΜΙΚΡΕΣ ΑΓΓΕΛΙΕΣ ΜΙΚΡΕΣ ΑΓΓΕΛΙΕΣ ΠΡΟΟΔΟΣ

ΑΠΟΦΡΑΞΕΙΣ ΚΑΘΑΡΙΣΜΟΙ ΑΠΟΧΕΤΕΥΣΕΩΝ -ΞΕΒΟΥΛΩΜΑΤΑ

Υδραυλικός, αναλαμβάνει πάσης φύσεως υδραυλικές εργασίες

Δημήτρης

Αναλαμβάνουμε τον καθαρισμό αποχετεύσεων πολυκατοικιών και ξενοδοχείων με νέο ηλεκ/το μηχάνημα

ΟΙ ΑΠΟΧΕΤΕΥΣΕΙΣ ΓΙΝΟΝΤΑΙ ΣΑΝ ΝΑ ΤΙΣ ΠΕΡΑΣΑΤΕ ΣΗΜΕΡΑ

ΕΡΓΑΣΙΑ ΕΓΓΥΗΜΕΝΗ

ΔΩΡΕΑΝ ΜΕΤΑ ΑΠΟ ΚΑΘΕ ΑΠΟΦΡΑΞΗ ΨΕΚΑΣΜΟΣ ΤΩΝ ΦΡΕΑΤΙΩΝ ΓΙΑ ΜΙΚΡΟΒΙΑ ΚΑΙ ΚΑΤΣΑΡΙΔΕΣ

Τηλ. 90230 μαγαζί και 31990, ΓΙΑ ΑΜΕΣΗ ΕΞΥΠΗΡΕΤΗΣΗ ΣΑΣ ΣΤΟ ΚΙΝΗΤΟ ΜΑΣ ΤΗΛΕΦΩΝΟ 0944344911

ΑΕ 559/1558-1/7

ΥΔΡΑΥΛΙΚΕΣ ΕΓΚΑΤΑΣΤΑΣΕΙΣ ΚΕΝΤΡΙΚΕΣ ΘΕΡΜΑΝΣΕΙΣ ΗΛΙΑΚΑ ΣΥΣΤΗΜΑΤΑ ΑΠΟΦΡΑΞΕΙΣ ΣΥΝΤΗΡΗΣΕΙΣ ΣΥΝΔΕΣΕΙΣ ΣΤΟ ΔΗΜΟ ΑΨΟΓΗ ΣΥΝΕΡΓΑΣΙΑ

Τηλ. 0932674247

ΑΕ 549/1550-8/6

ΤΕΧΝΙΚΟΣ

ΕΙΔΙΚΟΣ ΓΙΑ MAC και PC αναλαμβάνει την εγκατάσταση, το INTERNET και το SERVICE ως και την εκπαίδευσή σας.

Πληροφορίες τηλ. 0945/799789

κ. Στέφανο

ΓΔ-15/6

ζητήσεις

ΖΗΤΟΥΝΤΑΙ 1) σερβιτόρες ή σερβιτόροι που να γνωρίζουν αγγλικά και γερμανικά και 2) μάγειρας ή μαγείρισσα για να εργαστούν σε εστιατόριο στο Φαληράκι, πρωινή απασχόληση. Τηλ. 85165 και 86323
ΑΕ 443/1502-3/6

ΖΗΤΕΙΤΑΙ οικιακή βοηθός για καθημερινή απασχόληση από 9π.μ. έως 2μ.μ. Πληρ. τηλ. 0944/272115
Πληρ. τηλ. 0944/272115
ΑΕ 444/1503-2/6

ΑΠΟ ΤΟ ΞΕΝΟΔΟΧΕΙΟ TROPICAL στα Κολύμπια, ζητείται προσωπικό: α) Μάγειρας για απόγευμα, ώρες 14.00-21.00, β) σερβιτόρος που να γνωρίζει γερμανικά, γ) νυχτερινός που να γνωρίζει γερμανικά. Πληροφορίες τηλ. 56279 - 56282 και 29929
ΑΕ 468/1514-10/6

ΖΗΤΕΙΤΑΙ κυρία για να προσέχει παιδιά. Τηλ. 38011
ΑΕ 423/1493-2/6

ΖΗΤΕΙΤΑΙ από τουριστικό κατάστημα, πωλήτρια που να γνωρίζει αγγλικά. Η γνώση άλλης γλώσσας θα θεωρηθεί επιπλέον προσόν. Πληρ. τηλ. 28380
ΑΕ492/1532-7/6

ΖΗΤΟΥΝΤΑΙ: 1) σερβιτόροι και 2) βοηθοί σερβιτόρων με προϋπηρεσία. Τηλ. 32477
ΑΕ 485/1523-7/6

ΖΗΤΕΙΤΑΙ κοπέλα για να εργαστεί σε καφετέρια για πρωινή ή απογευματινή απασχόληση. Πληροφορίες τηλ. 0972274632
ΑΕ 424/1494-10/6

ΑΠΟ τη Μεταφορική Δ. Τσιμενίδης Α.Ε. ζητείται κυρία ή δεσποινίδα έως 35 ετών, για να αναλάβει το τμήμα δημοσίων σχέσεων. Εργασία όλο το χρόνο. Τηλ. 0937010931 και 0946422439
393-10/6

ΖΗΤΕΙΤΑΙ μάγειρας ή μαγείρισσα για να εργαστούν στο εστιατόριο Βασίλης, Ιερού Λόχου Ιαλυσού. Τηλ. 96669
ΑΕ538/1540-8/6

ΖΗΤΕΙΤΑΙ κοπέλα για να εργαστεί σε τουριστικό κατάστημα στο Φαληράκι και να μιλάει γερμανικά. Τηλ. 86692
ΑΕ 548/1549-8/6

ΖΗΤΕΙΤΑΙ χειρίστρια PC, κάτοχος της αγγλικής γλώσσας. Τηλ. 68964
ΑΕ546/1544-8/6

ΖΗΤΕΙΤΑΙ από σνακ μπαρ κοπέλα να μιλάει αγγλικά. Τηλ. 68964
ΑΕ 547/1544-8/6

ΖΗΤΕΙΤΑΙ έμπειρος σερβιτόρος για εστιατόριο στην Παλιά Πόλη. Πληρ. τηλ. 25293
ΑΕ 578/1559-9/6

ΖΗΤΟΥΝΤΑΙ εργάτες και εργάτριες. Απαραίτητη κάρτα ανεργίας. Πληροφορίες τηλ. 23165
ΑΕ 586/1561-19/6

ΙΔΙΩΤΙΚΗ ΕΠΙΧΕΙΡΗΣΗ ΠΑΡΟΧΗΣ ΥΠΗΡΕΣΙΩΝ ΑΣΦΑΛΕΙΑΣ ΚΑΙ ΣΥΣΤΗΜΑΤΩΝ ΕΛΕΓΧΟΥ

ΖΗΤΑ

ΥΠΑΛΛΗΛΟ ΓΙΑ ΤΗ ΘΕΣΗ ΓΡΑΜΜΑΤΕΙΑΣ - ΛΟΓΙΣΤΗΡΙΟΥ

Πληρ. τηλ. 0241/66607/67377

ΑΕ 408/X2474-2/6

ΖΗΤΕΙΤΑΙ

πωλήτρια για χρυσοχοείο στην Παλιά Πόλη, να μιλά αγγλικά, γερμανικά

Τηλ. 27483 και 78034

ΑΕ 404/1484-3/6

ΖΗΤΕΙΤΑΙ

προς αγορά επικερδής επιχείρηση μαζί με το ακίνητο εντός πόλεως Ρόδου και 15 χλμ περιφέρειας της πόλης. Αποκλείονται μεσίτες

Πληροφορίες 0945251683

ΑΕ 469/1515-6/6

ΖΗΤΟΥΝΤΑΙ

1) σερβιτόρος για μερική απασχόληση πρωί ή βράδυ και
2) καθαρίστρια

Τηλ. 86093

ΑΕ 471/1518-21/6

CAPSIS SOFITEL CAPSIS RHODES «MARIKA CAPSIS 2000» CONVENTION CENTER

ΖΗΤΟΥΝΤΑΙ

- σερβιτόροι και βοηθοί σερβιτόρων
- αποθηκάριος F & B με γνώσεις ηλεκτρονικού υπολογιστή

Πληρ. τηλ. 25015 καθημερινά, κος Κόνναρης 09.00-14.00

ΑΕ370/X2409-2/6

ΑΠΟ ΚΑΤΑΣΤΗΜΑ ΓΟΥΝΑΡΙΚΩΝ ΚΑΙ ΔΕΡΜΑΤΙΝΩΝ ΕΝΔΥΜΑΤΩΝ

ΖΗΤΕΙΤΑΙ

ΠΩΛΗΤΗΣ - ΤΡΙΑ ΓΙΑ ΝΑ ΕΡΓΑΣΘΕΙ ΜΕ ΠΟΛΥ ΚΑΛΟΥΣ ΟΡΟΥΣ, ΝΑ ΜΙΛΑΕΙ ΓΕΡΜΑΝΙΚΑ Ή ΣΚΑΝΔΙΝΑΒΙΚΑ ΣΤΗΝ ΠΑΛΙΑ ΠΟΛΗ

Πληρ. τηλ. 25582

ΑΕ 364/1457-7/6

ΖΗΤΟΥΝΤΑΙ

1) Μάστορας για τοποθέτηση πλακιδίων και
2) Εμπειρος βοηθός για πλακάκια

Μισθός ικανοποιητικός

Πληροφορίες τηλ. 56593 και 0937945863

ΑΕ 588/1563-10/6

ΖΗΤΕΙΤΑΙ

από το ξενοδοχείο ΛΟΥΤΑΝΗΣ στα Κολύμπια, μάγειρας και σερβιτόρος

Πληροφορίες τηλ. 0241/56338,56312

ΑΕ 303/1429-3/6

ΖΗΤΕΙΤΑΙ

νεαρός βοηθός σερβιτόρου για να εργαστεί σε νυκτερινό κέντρο.

Τηλ. 24809

ΑΕ452/1507-2/6

Από εταιρία διανομών

ΖΗΤΕΙΤΑΙ

ΟΔΗΓΟΣ - ΠΩΛΗΤΗΣ

Απαραίτητα προσόντα:
- Δίπλωμα γ' κατηγορίας
- Ηλικία μέχρι 35 ετών

Τηλ. 69442 και 0944546074

ΑΕ346/1444-6/6

ΖΗΤΕΙΤΑΙ

κυρία από 40-45 ετών για να φροντίζει νεογέννητο με διαμονή στο σπίτι

Πληρ. τηλ. 65023 - 64849

ΑΕ 582/X2517-30/6

ΖΗΤΕΙΤΑΙ

ΝΕΟΣ

με επαγγελματική άδεια οδηγήσεως γ' κατηγορίας, για διανομή τροφίμων και ποτών. Μισθός λίαν ικανοποιητικός και ποσοστά επί των πωλήσεων, μόνιμη εργασία όλο το χρόνο

Τηλ.62613 - 62167

ΑΕ 451/1503-12/6

Από μεγάλη ξενοδοχειακή επιχείρηση

ΖΗΤΟΥΝΤΑΙ

✓ 1. ΒΟΗΘΟΙ ΣΕΡΒΙΤΟΡΟΙ

για να εργασθούν με πλήρη ή μερική απασχόληση στα τμήματα:
- SNACK BAR
- BAR
- ESTIATORIO

✓ 2. GROUM

Πληροφορίες - Αιτήσεις:
Πρωί 10.00-13.00
απόγευμα 19.00-21.00

Τηλ. 0241/64797

ΑΕ 558/X2516-8/6

ΚΟΣΜΟΣ ΕΤΑΙΡΕΙΑ ΕΝΟΙΚΙΑΣΕΩΣ ΑΥΤΟΚΙΝΗΤΩΝ

ΖΗΤΑΕΙ

υπάλληλο νέο, με άδεια οδηγήσεως και γνώσεις αγγλικών

Τηλ. 74374

ΑΕ 466/1513-3/6

ΜΗΧΑΝΟΚΙΝΗΤΑ

ΜΕΓΑΛΗ ΕΥΚΑΙΡΙΑ! ΠΩΛΕΙΤΑΙ μοτοποδήλατο PIACCIO 51, σε άριστη κατάσταση 100.000 δρχ. Πληρ. τηλ. 94971 και 0944811062
ΓΔ-10/6

ΠΩΛΕΙΤΑΙ φουσκωτό με 30άρα τρικύλινδρη YAMAHA, με πιλοτήριο και τρέιλερ, σε τιμή ευκαιρίας. Τηλ. 67511
ΑΕ537/1539-8/6

ΠΩΛΕΙΤΑΙ SEAT IBIZA μοντέλο 1997, 1400 κυβικά, 75 ίπποι, με 40.000 χλμ., ηλεκτρικά παράθυρα, κλειδαριές, καθρέπτες, υδραυλικό τιμόνι, ζάντες αλουμινίου, μομπιλάιζερ, σε τιμή ευκαιρίας, λόγω αναχώρησης. Πληρ. 34416 και 0972/991666 κ. Γιάννη
394-10/6

Από την εταιρία

Auto Center

Μανώλης Κωστάκης α.ε.β.ε.

Ολοκληρωμένο συγκρότημα

FIAT

14ο χλμ Ρόδου - Αεροδρομίου, Παραδείσι 85106 - Ρόδος

ΖΗΤΟΥΝΤΑΙ

✓ ΛΟΓΙΣΤΗΣ - ΒΟΗΘΟΣ ΛΟΓΙΣΤΗ
✓ ΥΠΕΥΘΥΝΟΣ ΦΑΝΟΠΟΙΕΙΟΥ
✓ ΦΑΝΟΠΟΙΟΣ
✓ ΒΑΦΕΑΣ ΑΥΤΟΚΙΝΗΤΩΝ

Για πληροφορίες παρακαλούμε να απευθύνεστε στον κ. Κωστάκη Μανώλη στα τηλέφωνα (0241) 82000-3

ΑΕ 560/X2514-10/6

Η 3Τ ΑΕΒΕ (ΤΟΥΟΤΑ ΡΟΔΟΥ)

ΖΗΤΕΙ

1) ΠΩΛΗΤΗ/ΤΡΙΑ αυτοκινήτων
2) ΒΟΗΘΟ ΠΛΥΣΤΗ και
3) ΚΑΘΑΡΙΣΤΡΙΑ χώρου

Αριστες συνθήκες εργασίας. Ικανοποιητικό πακέτο αποδοχών.

Πληροφορίες

τηλ. 68000 (κα Σταύρα Πιπίνα)

ΑΕ 286/X2465-2/6

Ο ΔΙΑΝΟΜΕΑΣ OPEL ΣΤΑ ΔΩΔ/ΣΑ

ΜΑΜΑΛΙΓΚΑΣ ΑΕΒΕ

ΖΗΤΕΙ

ΝΕΟ για τη θέση του τεχνικού συμβούλου

Η κατοχή πτυχίου ΤΕΙ θα προσμετρηθεί στα προσόντα.

Πληροφορίες

κ. Μιχάλη τηλ. 69001 εσωτ. 13

από 10.00-14.00

ΑΕ553/X2509-8/6

TUI

ΠΩΛΕΙΤΑΙ

αυτοκίνητο μάρκας BMW I χρώματος γκρι σε πολύ καλή κατάσταση, έτος πρώτης κυκλοφορίας 1992

Πληροφορίες τηλ. (0241) 89310 κ. Ανδρίκου

Δευτέρα - Παρασκευή: από 09.00-15.00 η ώρα

ΑΕ 453/1506-2/6

ΑΕ 561/X2497-30/6

Από τα μεγάλα καταστήματα ΠΑΠΠΟΥ

ΖΗΤΟΥΝΤΑΙ

Κοπέλες για να εργαστούν ως πωλήτριες

Αιτήσεις γίνονται δεκτές στο τμήμα προσωπικού (5ος όροφος) ώρες 08.30 έως 21.00

Πληροφορίες στα τηλ.: 78881 & 78882

ΠΑΠΠΟΥ

ΑΠΟΦΡΑΞΕΙΣ-ΚΑΘΑΡΙΣΜΟΙ

(Η ΜΑΡΙΑ) ΜΕΤΡΟΠΟΝΤΙΚΑΣ



ΣΤΙΣ ΧΑΜΗΛΟΤΕΡΕΣ ΤΙΜΕΣ

ΟΛΟ ΤΟ 24ωρο

Αναλαμβάνουμε ξενοδοχεία, δήμους, πολυκατοικίες, σπίτια, εστιατόρια, κλπ, καθώς άντληση πετρελαιοειδών από πλοία, και λιποσυλλεκτών και βιολογικών, εκκενώσεις βόθρων στην Παλιά Πόλη (και στα πιο στενά δρομάκια). Ακόμα αναλαμβάνουμε καθαρισμούς (αναπαλαιώσεις) κτιρίων με υδροβολή και κάθε είδους επιφάνειες με πείρα και υπευθυνότητα. ΜΕ ΜΟΝΑΔΙΚΑ ΣΕ ΥΨΟΣ ΠΙΕΣΗΣ ΚΑΙ ΑΝΑΡΡΟΦΗΣΗΣ ΥΠΕΡΣΥΓΧΡΟΝΑ ΜΗΧΑΝΗΜΑΤΑ ΥΔΡΟΒΟΛΗ ΣΕ ΟΛΗ ΤΗ ΔΩΔΕΚΑΝΗΣΟ.

ΒΑΡΔΕΛΛΗ Μ. -ΚΡΑΣΟΠΟΥΛΟΣ Δ. Ο.Ε.

Τηλ. 35555-94750, - Κιν. 0944395999 - FAX 96516

e-mail:metropontikas@excite.com.

ΑΕ193/Τ678-31/5 ΛΙΝΔΟΥ 1 ΡΟΔΟΣ

ΟΙΚΟΔΟΜΙΚΕΣ ΕΠΙΧΕΙΡΗΣΕΙΣ ΔΙΑΚΟΓΕΩΡΓΙΟΥ ΚΑΛΛΙΣΤΟΣ

ΕΘΝ.ΑΝΤΙΣΤΑΣΕΩΣ 11 (πρώην Αννης Μαρίας)

ΠΩΛΗΣΕΙΣ ΔΙΑΜΕΡΙΣΜΑΤΩΝ - ΚΑΤΑΣΤΗΜΑΤΑ - ΑΠΟΘΗΚΕΣ - ΑΝΤΑΛΛΑΓΕΣ ΑΚΙΝΗΤΩΝ - ΑΓΟΡΕΣ ΟΙΚΟΠΕΔΩΝ ΑΝΑΛΑΜΒΑΝΟΥΜΕ ΑΝΤΙΠΑΡΟΧΕΣ

ΠΩΛΟΥΝΤΑΙ διαμερίσματα λουξ κατασκευής, με απεριόριστη θέα. Τα διαμερίσματα διαθέτουν θωρακισμένες πόρτες - εντοιχισμένες κουζίνες - ντουλάπες - εντοιχισμένο νιπτήρα με ντουλάπι - κεντρική θέρμανση αυτόνομη - ανοιγόμενα ανακλινόμενα κουφώματα με διπλά τζάμια, σίτες, ρολά - υδραυλικό ασανσέρ - τριφασικό ρεύμα.

Ολοι οι χώροι σπατουλαριστοί - εσωτερικές πόρτες MDF με σχέδιο

ΔΙΑΜΕΡΙΣΜΑΤΑ:

Επί της οδού Μεγ. Κων/νου - Κων/νου Παλαιολόγου:
- 50υ.μ. δυάρια
- 85τ.μ. τριάρια
- 110τ.μ. τεσσάρια

} ανά όροφο

Επί της Κων/νου Υδραίου - Στ. Κωτιάδη
- 70τ.μ. τριάρια
- 90τ.μ. τριάρια - τεσσάρια
- 110τ.μ. τεσσάρια
- 130τ.μ. τεσσάρια - πεντάρια

} ανά όροφο, με μεγάλες βεράντες, φανταστική θέα

Επί της λεωφ. Καλλιθέας - Καρακόνερο
- 50τ.μ. δυάρια
- 85τ.μ. τριάρια
- 110τ.μ. τεσσάρια

} ανά όροφο, με μεγάλες βεράντες, απεριόριστη θέα

ΚΑΤΑΣΤΗΜΑΤΑ (επί της λεωφ. Καλλιθέας - Καρακόνερο)
- 50τ.μ.
- 1000τ.μ.
- 150τ.μ.

ΙΑΤΡΕΙΑ - ΓΡΑΦΕΙΑ (επί της Μεγ. Κων/νου και Κων.Παλαιολόγου - Φώκιαλη)
- 50τ.μ.
- 100τ.μ.
- 150τ.μ.

Δάνεια όλων των ταμείων και όλων των τραπεζών

ΠΛΗΡΟΦΟΡΙΕΣ:

ΔΙΑΚΟΓΕΩΡΓΙΟΥ ΚΑΛΛΙΣΤΟΣ

Τηλ. 78501 - 78502 - 29318

ΑΕ515/X2485-30/6

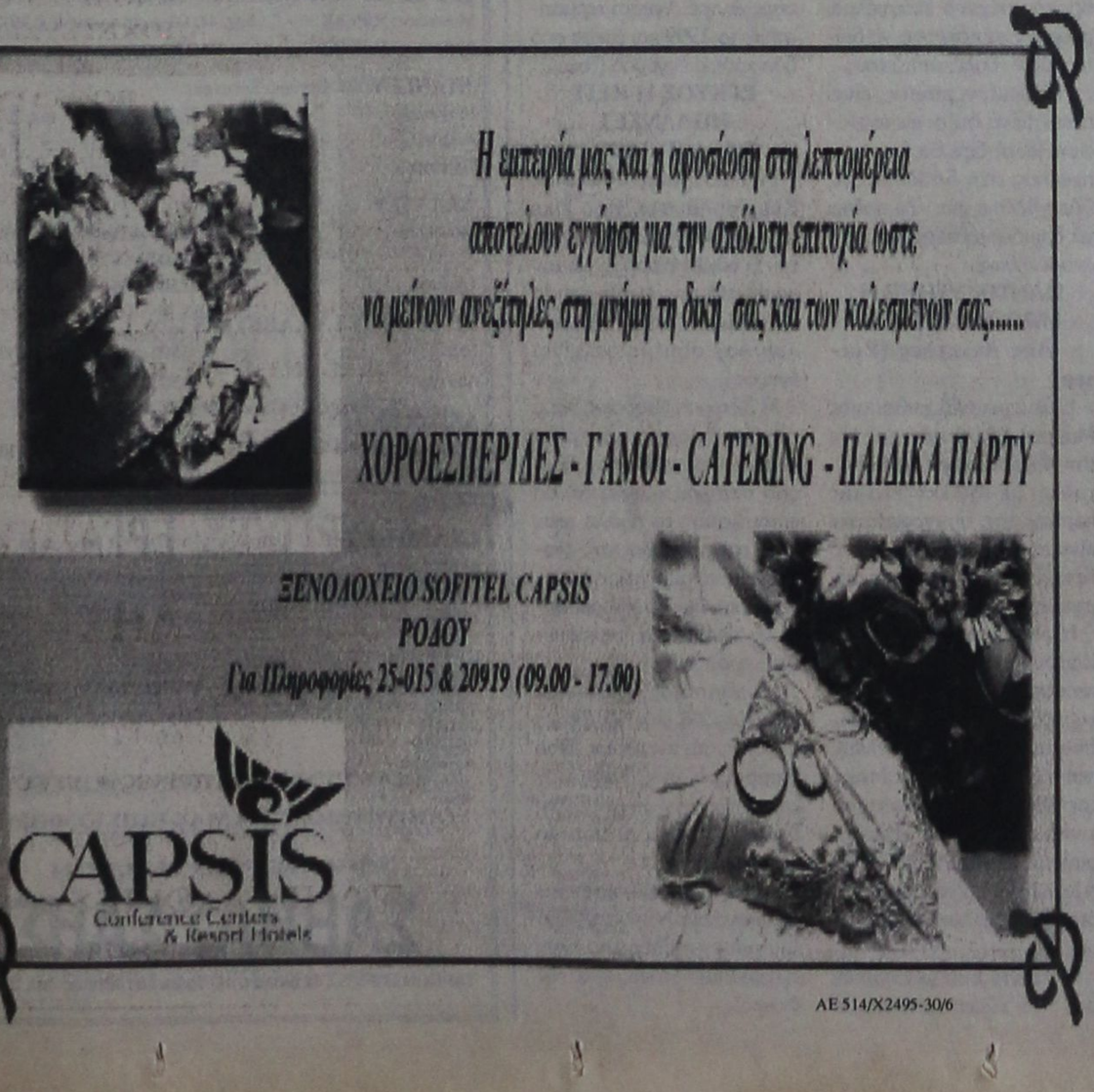

Η εμπειρία μας και η αφοσίωση στη λεπτομέρεια αποτελούν εγγύηση για την απόλυτη επιτυχία ωστε να μείνουν ανεξίτηλες στη μνήμη τη δική σας και των καλεσμένων σας.....

ΧΟΡΟΕΣΠΕΡΙΔΕΣ - ΓΑΜΟΙ - CATERING - ΠΑΙΔΙΚΑ ΠΑΡΤΥ

ΞΕΝΟΔΟΧΕΙΟ SOFITEL CAPSIS ΡΟΔΟΥ

Για Πληροφορίες 25-015 & 20919 (09.00 - 17.00)

CAPSIS Conference Centers & Resort Hotels

ΑΕ 514/X2495-30/6

AE194/X2432-2/6

RODOS PALACE

★★★★★

Resort Hotel • Convention Center

Το Πιο Ολοκληρωμενο Θερετρο Διακοπων & Συνεδριων!

Το μεγαλύτερο Ξενοδοχειακό Συγκρότημα της Ρόδου, ζητεί το ακόλουθο προσωπικό:

- **Βοηθό Προσωπάρχη**
- **Νυχτερινό Receptionist**
- **Γυμνάστριες με γνώσεις Αεροβικής / Χορού / Μασάζ**
- **Hostess**
- **Σερβιτόρους**

Για πληροφορίες και συμπλήρωση αιτήσεων (απαιτείται πρόσφατη φωτογραφία) μπορείτε να απευθύνεστε προσωπικά, καθημερινά από 10.00-12.00, στη διεύθυνση:

Ξενοδοχείο Ρόδος Παλάς
Λεωφ. Ιαλυσού, Τ.Θ. 121, Ιξιά, Ρόδος
Τηλ. (0241) 25222, Fax: (0241)25350
Υπ' όψιν Κου Η. Ζάχου

Ικανοποιημένοι είναι οι αργυροχρυσοχόοι για την κατάσταση στο λιμάνι

Ο Σύλλογος Αργυροχρυσοχόων και Ωρολογοποιών της Ρόδου έστειλε στο Λιμεναρχείο της Ρόδου το παρακάτω έγγραφο:



«Κύριε Λιμενάρχα,

Τα μέλη του συλλόγου μας, μετά την επιστολή μας του προηγούμενου έτους, όπου επισημαίναμε την κατάσταση στο λιμάνι της Ρόδου, βλέπουν φέτος με ικανοποίηση την προσπάθεια που κάνετε για να διασφαλισθεί η τάξη και η ευρυθμη λειτουργία, σε όλους τους χώρους του.

Για το λόγο αυτό θέλουμε να σας συγχαρούμε, και ελπίζουμε να συνεχιστούν οι προσπάθειές σας, ώστε να παρουσιάζει το λιμάνι της Ρόδου την καλύτερη δυνατή εμφάνιση, στους ξένους επισκέπτες μας.

Μετά τιμής
Ο πρόεδρος
Κώστας Λουϊζίδης
Ο γραμματέας
Μιχάλης Δημητριάδης»

ΝΤΕΤΕΚΤΙΒΣ
30 ΧΡΟΝΙΑ ΜΟΝΙΜΑ ΚΑΙ ΣΤΗ ΡΟΔΟ
35354
ΠΛΑΤΕΙΑ ΑΓΙΟΥ ΙΩΑΝΝΟΥ
Η ΛΥΣΗ!!! ΣΕ ΚΑΘΕ ΣΑΣ ΠΡΟΒΛΗΜΑ
EXPRESS SECURITY
AE 516/X/2486-30/6

ALHAMBRA TRAVEL
ROYAL OLYMPIC CRUISES
STELLA SOLARIS
RHODOS - HERAKLION - SANTORINI - PIRAEUS - DARDANELLES STRAIT - ISTAMBUL - ISTAMBUL (2) KUSADASI (EPHESSOS) - PATMOS - MYKONOS - RHODOS
ΟΝΕΙΡΕΜΕΝΗ ΚΡΟΥΑΖΙΕΡΑ
ΑΠΟ 27 ΙΟΥΝΙΟΥ ΕΩΣ 4 ΙΟΥΛΙΟΥ
ΜΕ ΤΟ ΠΟΛΥΤΕΛΕΣΤΑΤΟ ΚΡΟΥΑΖΙΕΡΟΠΛΟΙΟ
Ελάτε με τα παιδιά σας να χαρείτε τα νησιά μας, να επισκεφθείτε το Πατριαρχείο, Αγία Σοφία, Βόσπορο, κλπ.
• *Παιδιά έως 16 ετών δωρεάν (πληρώνουν μόνο φόρους).*
• *Καμπίνες περιορισμένες.*
• *Δηλώσεις μέχρι 25 Μαΐου*
• *Διασκέδαση - απίθανη κουζίνα - εκδρομές*
Πληροφορίες στο πρακτορείο μας
ALHAMBRA TRAVEL
Αλεξ. Παπάγου 23 - Τηλ. 25698, 37052
AE 562/X.2504-23/6

Το κατασκεύασε ο Δημήτριος ο Πολιορκητής το 305 π.Χ.

ΤΙ ΗΤΑΝ ΤΟ ΦΟΒΕΡΟ ΜΗΧΑΝΗΜΑ: Η ΕΛΕΠΟΛΙΣ

Γράφει ο Θεοφάνης Μπογιάννος

Κατά τη διάρκεια των ξεναγήσεών μας, όταν ξεναγούμε μαθητές, σπουδαστές και εκπαιδευτικούς, συλλόγους και σωματεία, όλοι οι ξεναγούμενοι ενθουσιάζονται και ρωτούν με περισσή περιέργεια: τι ήταν η ελέπολις, αυτό το πολιορκητικό μηχάνημα, ποιός το έφερε στη Ρόδο, πόσο μεγάλο ήταν και τι πέτυχε τελικά ο Δημήτριος Πολιορκητής, όταν πολιορκούσε τη νήσο και την πόλη μας.

Για καλύτερη ενημέρωση και κατατόπιση των χιλιάδων φίλων αναγνωστών, θα κάνουμε μια σύντομη αναφορά στα πρόσωπα, γεγονότα και χρονολογίες εκείνης της μακρινής εποχής.

Βρισκόμαστε στο έτος 305 π.Χ., δηλαδή μιλάμε για ένα γεγονός που έγινε στη Ρόδο, πριν από 2.306 χρόνια, ακριβώς.

Μιλώντας για το επίκαιρο, άγνωστο και ιστορικό αυτό γεγονός, οφείλουμε να πούμε πως ήταν το πιο φρικτό γεγονός σε όλη την ιστορία της Ρόδου μας.

Η Ρόδος στα χρόνια εκείνα, το έτος 305 π.Χ. δεν ήταν ένα μικρό κράτος, αλλά μια πανίσχυρη, ευνομούμενη, δημοκρατική και ζάμπλουτη πολιτεία Ελληνική.

Ο Δημήτριος ο Πολιορκητής, Έλληνας και αυτός, εστράφη εναντίον των Ροδίων, επειδή οι Ρόδιοι ήταν φίλοι του Πτολεμαίου της Αιγύπτου, και ο Δημήτριος εχθρός του Πτολεμαίου. Πέραν όμως από τις τυπικές εχθρότητες, η Ρόδος ήταν ζάμπλουτη και στρατηγικό σημείο και όλοι τη λαχταρούσαν...

Ετσι, το καλοκαίρι του 305, σαν τώρα,ο Δημήτριος εστράφη εναντίον των Ροδίων Ελλήνων, αν και ο ίδιος ήταν Ελληνας της Μακεδονίας μας

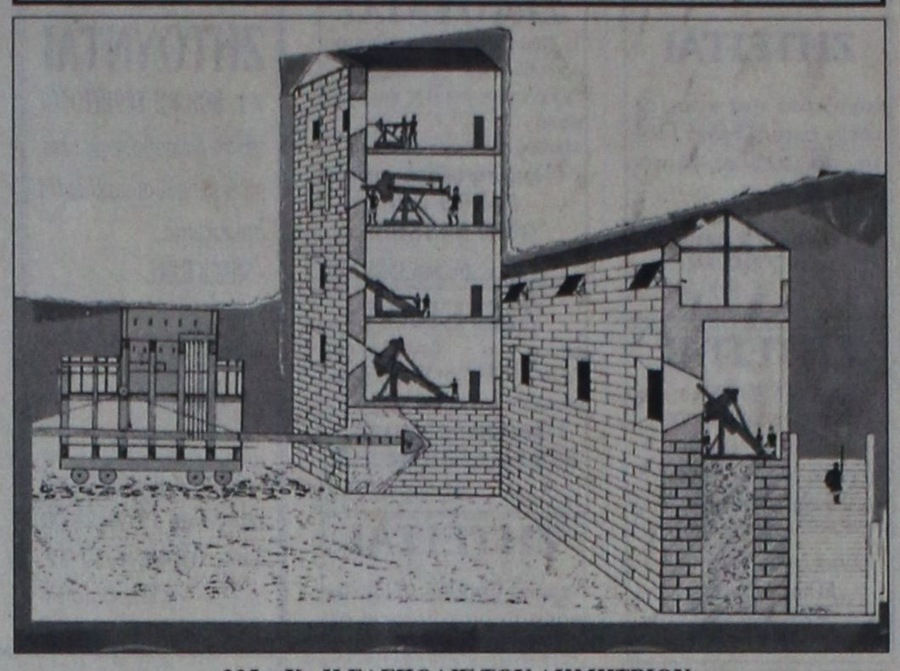

305 π.Χ.: Η ΕΛΕΠΟΛΙΣ ΤΟΥ ΔΗΜΗΤΡΙΟΥ ΕΝΑΝΤΙΟΝ ΤΗΣ ΡΟΔΟΥ ΚΑΙ ΤΩΝ ΡΟΔΙΩΝ

Γράφει σχετικά ο Διόδωρος ο Σικελιώτης, για το Δημήτριο, τους Ρόδιους και την ελέπολη, το φρικτό αυτό πολιορκητικό μηχάνημα:

«Τότε ο Δημήτριος που πολιορκούσε τη Ρόδο, μετά την αποτυχία της θαλάσσης, αρχίζει τις επιθέσεις από τη ξηρά. Από κάθε είδος υλικό, κατασκεύασε μία πολιορκητική μηχανή που την ονόμασε: ΕΛΕΠΟΛΙΣ, που σημαίνει μηχανή που αλώνει και κυριεύει τις πόλεις. Ηταν η ελέπολις η μεγαλύτερη όλων των άλλων μηχανών σε σχήμα τετράγωνο, ήταν κατασκευασμένη απο ξύλα και σίδερο, μήκους 50 πήχεων. Η μηχανή αυτή στηρίζονταν σε οκτώ μεγάλους τροχούς, το πάχος των οποίων ήταν δύο πήχεις. Η μηχανή όλη, οι τροχοί και οι αψίδες, ήταν ντυμένες με σιδερένιες λεπίδες και το μηχάνημα μπορούσε να γυρίζει εύκολα προς κάθε κατεύθυνση. Στις γωνιές της ελέπολης υπήρχαν κολώνες ύψους 100 πήχεων η κάθε μία. Ολο το ύψος της ελέπολις ήταν εννέα ορόφων. Συνολικά το φοβερό αυτό μηχάνημα είχε ύψος 43 **άκαινες,** δηλαδή 129 μέτρων, ύψος σημερινό!

Για τον χειρισμό αυτού του τρομερού μηχανήματος χρειάζονταν 3.400 δυνατοί στρατιώτες. Από αυτούς άλλοι μπήκαν μέσα, άλλοι το έσπρωχναν και άλλοι το διοικούσαν, προς όλες τις κατευθύνσεις.

Για το μηχάνημα αυτό και για τα έργα πολιορκίας έξω από τη Ρόδο, ο Δημήτριος χρησιμοποίησε 30.000 τεχνίτες, όλων των ειδικοτήτων...».

Τελικά, ο Δημήτριος ο Πολιορκητής, δεν πήρε τη Ρόδο. Η πόλη μας είχε 7.000 πολεμιστές, ενώ ο Δημήτριος είχε 200.000 στρατιώτες, πολλά μηχανήματα πολιορκητικά, 200 μεγάλα πλοία, 170 φορτηγά και 1.000 πλοία μικρά.

Αλλα πολιορκητικά μηχανήματα του Δημητρίου ήταν οι χωστρίδες, κριοί, αλυσίδες, καταπέλτες και μυριάδες πετροβόλους.

Ενα μεγάλο μέρος από τις λίθινες σφαίρες που βλέπουμε σήμερα στην πόλη της Ρόδου, προέρχονται από την πολιορκία του Δημητρίου και είναι σφαίρες φονικές, 2.306 ετών!

Τελικά οι Ρόδιοι έκαψαν το φρικτό πολιορκητικό μηχάνημα του Δημητρίου και ο εχθρός αναγκάστηκε να φύγει από το νησί μας, θαυμάζοντας τη γενναιότητα των Ροδίων Ελλήνων πατέρων μας.

Διαφάνειες και μεγενθύνσεις για μπαρ, εστιατόρια, fast food
Φ. & Ν. ΠΑΧΟΣ
Γ. Ευσταθίου 11
Τηλ. 26893

ΠΡΑΚΤΟΡΕΙΟ ΤΑΞΙΔΙΩΝ
ΣΑΒΒΑΣ ΣΑΗΣ
Με την ευκαιρία της λειτουργίας του **νέου** μας πρακτορείου στην οδό ΤΑΡΠΟΝ ΣΠΡΙΓΚΣ 42 δίπλα στην Τράπεζα Πίστεως
ΠΡΟΣΦΕΡΟΥΜΕ
τα φθηνότερα αεροπορικά εισιτήρια για όλο τον κόσμο με όλες τις αεροπορικές πτήσεις
ΠΡΟΣΟΧΗ:
ΠΛΗΡΟΦΟΡΙΕΣ ΔΕΝ ΔΙΔΟΝΤΑΙ ΑΠΟ ΤΟ ΤΗΛΕΦΩΝΟ ΜΟΝΟ ΠΡΟΣΩΠΙΚΗ ΠΑΡΟΥΣΙΑ ΣΑΣ
Ακόμη: ♦ Σας παίρνουμε BIZA επισκέπτου για ΑΜΕΡΙΚΗ σε μία εβδομάδα
♦ BIZA επισκέπτου για ΑΥΣΤΡΑΛΙΑ σε μία μέρα
♦ Εκδοση διαβατηρίων
♦ Εκδοση αδειών αυτοκινήτων

ΞΕΝΟΔΟΧΕΙΑ ΣΤΗΝ ΑΘΗΝΑ

PRESIDENT Α' Κατηγορίας Λεωφόρος Κηφισίας			
Μονόκλινο	δρχ.	12.500 με πρωινό	έως 31/10
Δίκλινο για μονόκλινο	»	14.000 »	» »
Δίκλινο	»	16.500 »	» »
Τρίκλινο	»	20.000 »	» »
ESPERIA HOTEL Α' Κατηγορίας Σταδίου 22			
Μονόκλινο	δρχ.	28.000 με πρωινό	έως 31/10
Δίκλινο	»	33.000 »	» »
Τρίκλινο	»	37.000 »	» »
ELECTRA HOTEL Α' Κατηγορίας Ερμού 5			
Μονόκλινο	δρχ.	33.000 με πρωινό	έως 10/11
Δίκλινο	»	39.500 »	» »
Τρίκλινο	»	46.500 »	» »
TITANIA HOTEL Πανεπιστημίου 52 (Σύνταγμα Ομόνοια)			
Μονόκλινο	δρχ.	με αμερικάνικο πρωινό	25.000 έως 31/10
Δίκλινο	»	» »	32.500 » »
Τρίκλινο	»	» »	36.000 » »
DORIA HOTEL Β' Κατηγορίας Πειραιώς 15-17 (κοντά στην Ομόνοια)			
Μονόκλινο	δρχ.	17.000 με πρωινό	έως 31/10
Δίκλινο	»	20.000 »	» »
Τρίκλινο	»	26.500 »	» »
RIVA HOTEL Α' Κατηγορίας SUPERIOR Μιχαλακοπούλου (HILTON)			
Μονόκλινο	δρχ.	18.500 με πρωινό	έως 31/10
Δίκλινο	»	21.000 »	» »
Τρίκλινο	»	28.500 »	» »
ZAFOLIA HOTEL Α' Κατηγορίας Λεωφόρος Αλεξάνδρας 87			
Μονόκλινο	δρχ.	27.000 έως 31/6	
Δίκλινο	»	30.000 » »	
Τρίκλινο	»	36.000 » »	
ALEXANDROS Α' Κατηγορίας περιοχή HILTON			
Μονόκλινο	δρχ.	26.000 με πρωινό	έως 31/10
Δίκλινο	»	29.000 »	» »
Τρίκλινο	»	34.500 »	» »
CHRISTINA Β' Κατηγορίας περιοχή FIX			
Μονόκλινο	δρχ.	18.500 με πρωινό	έως 31/10
Δίκλινο	»	21.000 »	» »
Τρίκλινο	»	28.000 »	» »
PARTHENON Α' Κατηγορίας περιοχή Μακρυγιάννη			
Μονόκλινο	δρχ.	23.000 με πρωινό	έως 31/10
Δίκλινο	»	27.000 »	» »
Τρίκλινο	»	37.000 »	» »
ΧΑΝΔΡΗΣ Κατηγορίας LUX Συγγρού 385			
Μονόκλινο SUPERIOR	δρχ.	44.000 χωρίς πρωινό	έως 31/12
Δίκλινο SUPERIOR	»	44.000 »	» »
STANLEY Β' Κατηγορία Σύνταγμα			
Μονόκλινο	δρχ.	22.000 με πρωινό	έως 31/10
Δίκλινο	»	28.000 »	» »
Τρίκλινο	»	35.500 »	» »
SEA VIEW στη Γλυφάδα			
Μονόκλινο	δρχ.	18.000 με πρωινό	έως 31/5
Δίκλινο	»	23.000 »	» »
Τρίκλινο	»	27.500 »	» »
ST. GEORGE LYKABETTUS LUX			
Μονόκλινο	δρχ.	33.500 χωρίς Β/Β	έως 31/12
Δίκλινο	»	33.500 »	» »
ASTOR Σύνταγμα			
Μονόκλινο	δρχ.	19.500 με πρωινό	έως 31/10
Δίκλινο	»	26.000 »	» »
Τρίκλινο	»	32.000 »	» »
GRAND HOTEL Β' Κατηγορίας Πατησίων & Βερανζέρου 10			
Μονόκλινο	δρχ.	15.500 με πρωινό	έως 31/10
Δίκλινο	»	20.000 »	» »
Τρίκλινο	»	26.000 »	» »
ΒΕΡΓΙΝΑ Β' Κατηγορίας ΘΕΣ/ΚΗ (κεντρικό)			
Μονόκλινο	δρχ.	19.000 με πρωινό	έως 31/8
Δίκλινο	»	24.000 »	» »
Τρίκλινο	»	29.000 »	» »

ΣΑΣ ΣΥΜΦΕΡΕΙ ΠΡΙΝ ΚΛΕΙΣΕΤΕ ΟΠΟΥΔΗΠΟΤΕ ΝΑ ΜΑΣ ΕΠΙΣΚΕΦΘΕΙΤΕ
ΠΡΑΚΤΟΡΕΙΟ ΤΑΞΙΔΙΩΝ
ΣΑΒΒΑΣ ΣΑΗΣ
ΤΑΡΠΟΝ ΣΠΡΙΓΚΣ 42 δίπλα στην Τράπεζα Πίστεως Τηλ. 39781-3
AE 517/X2505-30/6

Τα παράξενα σε όλο τον κόσμο

Οσα φέρνει ο άνεμος!

Η ΑΠΟΛΥΣΗ... ΤΟΥ ΕΦΕΡΕ ΓΟΥΡΙ
– Σίδνεϊ (Ρόιτερ)

Νωρίς σήμερα το πρωί ο Αυστραλός ναυτεργάτης πήγε στο ναυπηγείο να πιάσει δουλειά. Φθάνοντας εκεί, στο λιμάνι του Χόμπαρτ στην Τασμανία, του ανακοινώθηκε ότι απολύθηκε.

Φυσικά, εκείνη τη στιγμή δεν φανταζόταν τι του επιφύλασσε η τύχη.

Ο Αυστραλός άνδρας έφυγε καταστεναχωρημένος. Καθώς οδηγούσε το αυτοκίνητό του άκουσε στο ραδιόφωνο ότι κάποιος κέρδισε το "τζάκποτ". Σταμάτησε σε ένα πρακτορείο, έτσι ... για να ελέγξει ένα λαχείο που είχε αγοράσει την προηγουμένη μέρα. Τότε διαπίστωσε ότι ο υπερτυχερός ήταν εκείνος και ότι θα γινόταν εκατομμυριούχος από τη μια στιγμή στην άλλη.

"Η απόλυση ήρθε σε μια στιγμή που δεν το περίμενα και όπως ήταν επόμενο, είχα πέσει στα μαύρα πανιά", είπε ο άνδρας, ο οποίος ζήτησε να κρατηθεί η ανωνυμία του, σύμφωνα με ανακοίνωση που εξέδωσε ο όμιλος πρακτορείων λαχείων, απ΄όπου ο τυχερός αγόρασε το λαχείο.

"Είναι απίστευτο" είπε ο άνδρας, προσθέτοντας ότι επί του παρόντος δεν προτίθεται να ψάξει για δουλειά. "Η γυναίκα μου ξέρει ότι απολύθηκα και είναι πολύ στεναχωρημένη. Τώρα όμως αυτό θα την κάνει να χαρεί πάρα πολύ", πρόσθεσε.

Ο άνδρας, ένας από τους εκατό ναυτεργάτες που απολύθηκαν νωρίς σήμερα το πρωί, θα πάει μαζί με τους πρώην συναδέλφους του σε μια εκδήλωση διαμαρτυρίας για τις μαζικές απολύσεις. "Αλλά δεν θα πώ τίποτε για τη νίκη μου. Θα αφήσω να περάσει η ώρα και θα το πώ στο τέλος, έτσι για να το γιορτάσουμε".

ΑΣΤΥΝΟΜΙΚΙΝΑ ΠΟΖΑΡΕΙ ΓΥΜΝΗ ΠΑ ΤΟ "ΠΛΕΪΜΠΟΪ"
– Λος Αντζελες (Γαλλ.Πρακτ.)

Μεγάλο πονοκέφαλο έχει προκαλέσει στην αστυνομία του Λος Αντζελες, η απόφαση της 28χρονης αστυνομικού Τζίντζερ Χάρισον, να ποζάρει γυμνή για το περιοδικό Πλέιμποϊ, ενώ οι επίμαχες φωτογραφίες της θα δημοσιευτούν στο τεύχος Ιουλίου.

"Θα πρέπει να εξετάσουμε αν υπάρχουν ειδικοί κανονισμοί για το θέμα αυτό", περιορίστηκε να δηλώσει εκπρόσωπος της αστυνομικής διεύθυνσης του Λος Αντζελες, απαντώντας σε έντονη κριτική ότι η φωτογράφηση αυτή είναι ανάρμοστη για ένα όργανο της τάξης.

"Είναι μόνο γυμνό. Το γυμνό, το βλέπουμε καθημερινά", υπεραμύνθηκε η ξανθή αστυνομικός και μητέρα ενός παιδιού ενάμισυ έτους.

Σύμφωνα με εκπρόσωπο του ανδρικού περιοδικού, η Χάρισον είχε αποφασίσει πριν από αρκετό καιρό να φωτογραφηθεί γυμνή, καθώς είχε πρόθεση να δείξει ότι γυναίκες που κάνουν ένα δύσκολο, επικίνδυνο και ανδροκρατούμενο επάγγελμα, μπορούν ταυτόχρονα να διατηρούν τη θηλυκότητά τους.

Η Χάρισον, πάντως, είναι πεπεισμένη ότι οι φωτογράφιση αυτή δεν θα έχει επιπτώσεις στη δουλειά της. "Δεν βλέπω γιατί θα πρέπει να δημιουργηθεί πρόβλημα", αναρωτήθηκε.

ΠΑΝΤΡΕΥΤΗΚΕ Η ΜΠΡΟΥΚ ΣΙΛΝΤΣ
– Λος Αντζελες (Ρόιτερ)

Η Αμερικανίδα ηθοποιός Μπρουκ Σιλντς παντρεύτηκε στις 4 Απριλίου στο νησί Καταλίνα με τον εκλεκτό της καρδιάς της, συγγραφέα και κινηματογραφικό παραγωγό Κρις Χέντσι, ανακοίνωσε σήμερα εκπρόσωπός της.

Η εκπρόσωπός της Λίζα Καστελέρ διευκρίνισε ότι το περασμένο Σάββατο το ζευγάρι παντρεύτηκε και με θρησκευτικό γάμο. Στην τελετή, που έγινε στο Παλμ Μπιτς της Φλόριντα, στο σπίτι του κινηματογραφικού παραγωγού του Μπρόντγουεϊ Τέρι Αλεν Κράμερ, καλεσμένοι ήταν λίγοι φίλοι και συγγενείς.

Η Σιλντς που γεννήθηκε στη Νέα Υόρκη πριν από 35 χρόνια, μπήκε στο χώρο της 7ης τέχνης στην ηλικία μόλις των 13 ετών, υποδυόμενη μια ανήλικη πόρνη στην πολυσυζητημένη ταινία "Pretty Baby" του 1978.

Η σχέση της με τον μεγάλο της έρωτα, τον αστέρα του τένις Αντρέ Αγκάσι τερματίστηκε το 1999 και έπειτα από δύο χρόνια έγγαμου βίου.

ΕΓΚΥΟΣ Η ΚΕΪΤ ΜΠΛΑΝΣΕΤ
– Σίδνεϊ (Γαλλ.Πρακτ.)

Η Αυστραλή ηθοποιός Κέιτ Μπλάνσετ, που είχε προταθεί για το Οσκαρ πρώτου γυναικείου ρόλου για την ερμηνεία της στην ταινία "Ελίζαμπεθ" το 1999, ανακοίνωσε σήμερα ότι είναι έγκυος.

Η 32χρονη ηθοποιός και ο σεναριογράφος Αντριου Απτον παντρεύτηκαν πριν από τέσσερα χρόνια και θα αποκτήσουν το πρώτο τους παιδί προς το τέλος της χρονιάς. "Είναι μια υπέροχη έκπληξη και δεν θα μπορούσαμε να είμαστε πιο ευτυχισμένοι", πρόσθεσε.

Η ηθοποιός βρίσκεται στον Καναδά, στη Νέα Γη για τα γυρίσματα της ταινίας "The Shipping News" όπου συμπρωταγωνιστεί με τον Κέβιν Σπέισι. Οσο για το σύζυγό της, αυτή την

εποχή ετοιμάζει την κινηματογραφική προσαρμογή του μπεστ-σέλερ του Ουμπέρτο Εκο "Το εκκρεμές του Φουκό".

Προκαταρκτική εξέταση για το θέμα των αρχαίων στις πανελλήνιες εξετάσεις

Τη διενέργεια προκαταρκτικής εξέτασης με αφορμή καταγγελίες στον Τύπο για το θέμα των αρχαίων ελληνικών που δόθηκε στις Πανελλαδικές Εξετάσεις της Β΄ Λυκείου, διέταξε ο προϊστάμενος της Εισαγγελίας Εφετών κ. Λάμπρος Καράμπελας.

Με εντολή του που ήδη διαβιβάστηκε στην Εισαγγελία Πρωτοδικών ο κ. Καράμπελας ζητά να διερευνηθεί η υπόθεση που αφορά το θέμα των αρχαίων το οποίο σύμφωνα με τις καταγγελίες αν και είχε δοθεί σε εξετάσεις προσομοίωσης φροντιστηρίων πριν περίπου ένα μήνα δεν αποκλείστηκε από την κλήρωση που διενεργεί η κεντρική επιτροπή εξετάσεων του υπουργείου Παιδείας για την επιλογή των θεμάτων.

Ο εισαγγελέας ζητά να διερευνηθεί η βασιμότητα των καταγγελιών, καθώς και αν στην υπόθεση προκύπτουν αξιόποινες πράξεις και σε αυτή την περίπτωση ζητά να εντοπιστούν οι υπαίτιοι.

Τη διενέργεια της έρευνας που έχει το χαρακτήρα της κατεπείγουσας ανέλαβε ο εισαγγελέας Πρωτοδικών Ηλίας Κολιούσης ο οποίος απεστειλε ήδη κλήσεις στα μέλη της αρμόδιας Επιτροπής του υπουργείου Παιδείας προκειμένου να δώσουν εξηγήσεις για το θέμα που δημιουργήθηκε.

Σχετικά με το θόρυβο που έχει προκληθεί για το θέμα που επέλεξε η Κεντρική Επιτροπή Εξετάσεων για τους μαθητές της Β΄ Λυκείου, που διαγωνίστηκαν χθες στα Αρχαία, η ίδια η Επιτροπή με ανακοίνωσή της διευκρινίζει:

"Τόσο ως προς την μετάφραση του κειμένου διδαγμένου και αδίδακτου όσο και με τις παρατηρήσεις που ετέθηκαν δεν υπάρχει ουδεμία σχέση με οτιδήποτε άλλο έχει δοθεί από αλλού".

Η Κεντρική Επιτροπή Εξετάσεων αναφέρεται στην ανακοίνωσή της στο κείμενο του Ισοκράτη που επιλέχθηκε χθες. Ορισμένοι επικρίνουν τους εξεταστές ότι επέλεξαν κείμενο που είχε διδαχθεί στα φροντιστήρια και συγκεκριμένα στις προσφατες εξετάσεις προσομοίωσης είχε τεθεί. Ωστόσο πολλοί φιλόλογοι επισημαίνουν ότι προς εξέταση η επιτροπή επέλεξε διαφορετικές παραγράφους από αυτές που υποστηρίζουν ορισμένοι άλλοι για να στηρίξουν την άποψη ότι ευνοούνται τα φροντιστήρια.

Και νέο γκάλοπ για τους δημάρχους στην Αθήνα

ΠΡΟΗΓΕΙΤΑΙ Η ΝΤΟΡΑ

Η Ντόρα Μπακογιάννη φαίνεται να προηγείται στις προτιμήσεις των Αθηναίων για τον δήμο της Αθήνας, σύμφωνα με δημοσκόπηση της Alco για λογαριασμό της εφημερίδας Money Week.

Η έρευνα, που δημοσιεύεται το Σάββατο, στο ερώτημα «βαθμός καταλληλότητας για το δήμο με άριστα το 10» δείχνει ότι η Ντόρα Μπακογιάννη προηγείται με 6, το οποίο προκύπτει από τον βαθμό 7,8 που της δίνουν οι οπαδοί της ΝΔ, 5,2 του ΠΑΣΟΚ, ενώ υψηλά ποσοστά έχει και στους οπαδούς των άλλων χώρων.

Ακολουθεί ο Νίκος Χατζηνικολάου με 5,2 συνολικό βαθμό. Οι οπαδοί της ΝΔ τον βαθμολογούν με 5, ενώ οι οπαδοί του ΠΑΣΟΚ του δίνουν υψηλότερο ποσοστό με 5,9.

Τρίτος ο Γιώργος Παπανδρέου με συνολικό βαθμό 4,9. Ο υπουργός Εξωτερικών βαθμολογείται με 6,3 από τους οπαδούς του ΠΑΣΟΚ και 4,2 από τους ψηφοφόρους της ΝΔ.

Ακολουθούν οι Βύρων Πολύδωρας , Γ. Βουλγαράκης και Θ. Ρουσσόπουλος με 4,4 συνολικό βαθμό, ενώ αντίστοιχο ποσοστό δείχνει ότι εξασφαλίζει και η Λιάνα Κανέλλη. Χαμηλά στη μέτρηση είναι ο Κ. Σκανδαλίδης, με βαθμό 4 που προκύπτει από το 5,2 που του δίνουν οι οπαδοί του ΠΑΣΟΚ και 2,3 από τη ΝΔ. Ακολουθεί ο Φ. Κουβέλης με 3,9.

Τα παραπάνω δείχνουν ότι στις δημοτικές εκλογές στην Αθήνα, η ΝΔ διατηρεί προβάδισμα, αφού και η Ντόρα Μπακογιάννη έρχεται πρώτη και τα υπόλοιπα κομματικά στελέχη της εξασφαλίζουν αρκετά υψηλό ποσοστό. Σε αντίθεση με τα στελέχη του ΠΑΣΟΚ που έχουν χαμηλό ποσοστό αποδοχής, με εξαίρεση τον Γ. Παπανδρέου, ο όποιος εμφανίζει ικανοποιητική διεισδυτικότητα και στους οπαδούς της ΝΔ.

Πολύ θετικό είναι το γκάλοπ για την Ντόρα Μπακογιάννη, η οποία προηγείται, μακράν των άλλων, στους οπαδούς της ΝΔ, ενώ και στους οπαδούς του ΠΑΣΟΚ το ποσοστό αποδοχής της είναι περίπου ίδιο με αυτό του Κ. Σκανδαλίδη.

ΘΕΑΤΡΟ

Η θεατρική ομάδα «Αννα Ξανθάκη»
του Πανεπιστημίου Αιγαίου
παρουσιάζει το έργο
του κ. **Πρετεντέρη**



Παρασκευή 1, Σάββατο 2 και
Κυριακή 3 Ιουνίου 2001
στις 9μ.μ.

ΕΘΝΙΚΟ ΘΕΑΤΡΟ

AE543-1545-3/6

Πολιτιστική ΠΡΟΟΔΟΣ

Γράφει ο Αριστείδης Εμμ. Μιαούλης

ΡΟΔΟΣ ΚΑΙ GUMUSLUK ΔΙΝΟΥΝ ΤΑ ΧΕΡΙΑ ΣΕ ΜΙΑ ΠΑΝΕΥΡΩΠΑΪΚΗ ΣΥΝΕΡΓΑΣΙΑ



Η αποστολή της Ρόδου με τους λογοτέχνες της Ακαδημίας GUMUSLUK

Η ΡΟΔΟΣ πέτυχε για άλλη μια φορά να διαδραματίσει έναν ιστορικό ρόλο. Μαζί με τους ανθρώπους της διανόησης της Τουρκίας, χτίζεται άλλη μια γέφυρα επικοινωνίας, επαφής αλλά και οικοδόμησης εμπιστοσύνης ανάμεσα στους δύο λαούς. Η Διεθνής Επιτροπή του Κέντρου Συγγραφέων και Μεταφραστών «Κύματα των τριών θαλασσών» και το Δ.Σ. του Διεθνούς Κέντρου Λογοτεχνών και Μεταφραστών Ρόδου, που έχουν έδρα τη Ρόδο, επισκέφθηκαν από 27 - 30 Μαΐου την πόλη GUMUSLUK της Τουρκίας, 24 χλμ Δ. της Αλικαρνασσού με σκοπό να εγκαινιάσουν τη συνεργασία τους με την Ακαδημία της περιοχής.

Στην αποστολή συμμετείχαν οι Πανεπιστημιακοί καθηγητές και συγγραφείς κ. κ. ALEXANDER SHURBANOV, πρόεδρος της Διεθνούς Επιτροπής και του Κέντρου "Κύματα των τριών θαλασσών",ο αντιπρόεδρος RETER CURMAN, η γραμματέας BENTE CHRISTENSEN και τα μέλη της Επιτροπής οι συγγραφείς και μεταφραστές Αλόη Σιδέρη, SEZER DURU, ZAZA CACHECHILADGE, ALEXANDRA AFINOGENOVA, STANISLAW BRELDYGANT και UWE FRIESEL, ο Πρόεδρος του Διεθνούς Κέντρου Λογοτεχνών και Μεταφραστών Ρόδου κ. Κώστας Σκανδαλίδης και μέλη του Δ.Σ. Εγινε ανταλλαγή δώρων, προπόσεων και δόθηκαν αμοιβαίες υποσχέσεις συνεργασίας, η οποία ήδη, από πλευράς Ρόδου έχει ξεκινήσει με μεταφράσεις και φιλοξενίες λογοτεχνών της γειτονικής χώρας.



Τα μέλη του Διεθνούς Κέντρου Λογοτεχνών με τον Επαρχο Αλικαρνασού κ. κ.CUMHUR GUVEN TASBASI και τους οικονομικούς παράγοντες της περιοχής

Η GUMUSLUK AKADEMISI ιδρύθηκε το 1998 από τον αρχιτέκτονα AHMET FILMER που προεδρεύει και τη συγγραφέα LATIFE TEKIN, με τη συμπαράσταση του πνευματικού κέντρου της Τουρκίας. Σε μια έκταση 15.000 στρεμμάτων, και με ένα πρόγραμμα αυστηρής προστασίας του περιβάλλοντος δημιούργησαν αυτόνομους χώρους για καλλιτέχνες, ζωγράφους, συγγραφείς, μεταφραστές, για τη διεξαγωγή οικολογικών συνεδρίων, για αστρονομικές παρατηρήσεις και θέατρο, στο στυλ των αρχαίων σκηνών.

Στις συνεδριάσεις που έγιναν μεταξύ των Δ.Σ. των δύο πλευρών εξετάστηκε η δυνατότητα ανταλλαγής επισκέψεων Ελλήνων και Τούρκων συγγραφέων στα πλαίσια της λειτουργίας του Δ.Κ.Λ.Μ. Ρόδου και της GUMUSLUK AKADEMISI η διοργάνωση συνεδρίου για την παρουσίαση της λογοτεχνίας από διάφορα έθνη της βαλκανικής, η ανάπτυξη σχεδίου για την «νησιωτική ουτοπία και ετεροτοπία», διαφορετικότητα στεριανής και νησιωτικής γης δηλ., και η διοργάνωση συνεδρίων για την προβολή της τουρκικής λογοτεχνίας στο εξωτερικό, την αρχιτεκτονική και το φυσικό περιβάλλον, τη φιλοσοφία του Ιονίου και ένα φεστιβάλ με τις παραδόσεις της κάθε περιοχής. Όλα αυτά βέβαια εξαρτώνται από την ηθική αλλά και οικονομική υποστήριξη που θα υπάρχει, κυρίως μέσω των υποτροφιών.

«Στηριζόμαστε στη φιλοσοφία της Ακαδημίας του Πλάτωνα» μας λέει ο κ.A.FILMER,. «Ζούμε απέναντι και δεν μπορούμε να βρεθούμε. Δεν μπορούμε να μιλήσουμε, να ανταλλάξουμε ιδέες και σκέψεις» συμπληρώνει η κ. L.TEKIN, (της οποίας το δεύτερο βιβλίο της μεταφρασμένο στα ελληνικά κυκλοφορεί σύντομα). Η κ.TEKIN μας είπε πόσο συγκινημένη νοιώθει κάθε φορά που βλέπει την Κάλυμνο απέναντί της και πόσο θα ήθελε να μιλήσει με τους ανθρώπους της. Ο κ. SHURBANOV χαρακτήρισε ιστορική στιγμή την παρουσία της αντιπροσωπείας στην GUMUSLUK AKADEMISI, επισημαίνοντας πως θα πρέπει με κάθε τρόπο να στηριχθεί αυτή η προσπάθεια και πρωτοβουλία για το καλό των δύο λαών και όχι μόνο. Ο Πρόεδρος του ΔΚΛΜ Ρόδου κ. Κ. Σκανδαλίδης επισήμανε πως μας ενώνει η φιλοσοφία του Πλάτωνα και του Αιγαίου. Απαντώντας στην πρόκληση - πρόσκληση του κ. FILMER για τη δημιουργία εκεί, χώρου που θα αντιπροσωπεύει και το ελληνικό πνεύμα δήλωσε, και έτυχε εκτενούς χειροκροτήματος, πως ο δήμαρχος Ροδίων κ. Γιώργος Γιαννόπουλος ο αρχιτέκτονας μπορεί να βοηθήσει ώστε ένα σημείο της Ακαδημίας να είναι αφιερωμένο στην Ελλάδα. Το γεγονός της επικοινωνίας αυτής χαιρέτισε και ο δήμαρχος της πόλης GUMUSLUK κ. MEHMET ULKUM ο οποίος προσέφερε στους φιλοξενούμενους και δείπνο σε παραλιακό κέντρο της περιοχής ανταλάσσοντας δώρα με τον Πρόεδρο του ΔΚΛΜΡ κ. Κ. Σκανδαλίδη. Στις επαφές συμμετείχαν επίσης και η λογοτέχνης NESHE YASIN, η Καθ. Πανεπιστημίου της Κων/πολης και μεταφράστρια CALIHA PACTAR. Στο μικρό θέατρο της Ακαδημίας δόθηκε και ένα ρεσιτάλ με τζαζ μουσική αλλά και ρεμπέτικα τραγούδια από τους ERKAN SIMSEK, BIOLIN, IBRAHIM, GUITAR, DOGAN K.BASSO. Στο κάστρο της Αλικαρνασού ο έπαρχος της περιοχής κ.CUMHUR GUVEN TASBASI, μετα την ξενάγηση παρέθεσε μεγάλη δεξίωση προς τιμήν των φιλοξενουμένων και ακολούθησε ενημέρωση των τοπικών παραγόντων της περιοχής για τη φιλοσοφία της GUMUSLUK AKADEMISI και την φιλοδοξία συνεργασίας με την Ρόδο ειδικότερα και την υπόλοιπη Ευρώπη γενικότερα. Όπως μας είπε ο Πρόεδρος των καταστηματαρχών της περιοχής κ. DOGAN ARSLAN , προς αυτή την κατεύθυνση θα βοηθήσουν όλοι.

Να σημειώσουμε επίσης ότι όλες οι επαφές καλύπτονταν από τα ΜΜΕ της περιοχής.

Παράλληλα εστάλη και επιστολή προς τους Υπουργούς Εξωτερικών της Ελλάδας Γεώργιο Παπανδρέου και Τουρκίας κ. Ismail Gem, στην οποία επισημαίνονται οι πρωτοβουλίες που αναλαμβάνονται ένθεν κακείθεν.

Την επιστολή υπογράφουν οι κ.κ. Alexander Shurbanov Πρόεδρος και Peter Curman αντιπρόεδρος της Διεθνούς Επιτροπής συγγραφέων και μεταφραστών, Ahmet Filmer, Πρόεδρος και Latife Tekin,Γ. Γραμματέας της GUMUSLUK AKADEMISI.

Γράφουν συγκεκριμένα: «Απευθυνόμαστε σε σας σε μια ιστορική στιγμή που και οι δύο σας μας δίνετε καινούργια ελπίδα για Ειρήνη και κατανόηση σε αυτό το κομμάτι της Ευρώπης.

Είναι πράγματι παράδοξο ότι μέσα από τους σεισμούς και τις καταστροφές γεννήθηκε μια καινούργια ατμόσφαιρα κατανόησης μεταξύ Ελλάδας και Τουρκίας στις δύο χώρες που ζουν τόσο κοντά και τόσο μακριά παράλληλα ο ένας από τον άλλον.

Σε λίγο θα έχουν περάσει πέντε χρόνια λειτουργίας του Διεθνούς Κέντρου Λογοτεχνών και Μεταφραστών Ρόδου, που ιδρύθηκε μετά από δύο κρουαζιέρες, η μια στη θάλασσα της Βαλτικής και η άλλη στη Μαύρη θάλασσα και το Αιγαίο.Σαν το αδελφό κέντρο στα Γκότλαντ της Σουηδίας, το Κέντρο της Ρόδου έχει γίνει ένας σημαντικός τόπος για μεταφραστές και λογοτέχνες, όχι μόνο από την Ευρώπη αλλά και από όλο τον κόσμο.

Είμαστε απολύτως βέβαιοι ότι ο πολιτισμός και η λογοτεχνία δεν έχουν σύνορα και γι αυτό είμαστε περήφανοι ότι αυτά τα κέντρα είναι αναγνωρισμένα από την Ουνέσκο.

Εμείς πιστεύουμε στον ελεύθερο και ανοιχτό διάλογο μεταξύ των εθνών και των πολιτισμών με βάση την κοινή εκτίμηση και κατανόηση.

Με αυτή την ιδέα ο πρόεδρος του Διεθνούς Κέντρου Λογοτεχνών και Μεταφραστών Ρόδου κ. Κώστας Σκανδαλίδης - τ. αντιδήμαρχος Ρόδου - και το Διεθνές Συμβούλιο Συγγραφέων και Μεταφραστών των Τριών θαλασσών, με πολλή χαρά αποδέχτηκαν την πρόσκληση να επισκεφθούν την νέα Ακαδημία του Gumusluk ένα πολύ ωραίο χωριό κοντά στο Bodrum απέναντι από τη Ρόδο και την Κώ.

Η Ακαδημία δημιουργήθηκε από λογοτέχνες, καλλιτέχνες και διανοούμενους ως ιδιωτική πρωτοβουλία το 1998 από τον κ. Ahmet Filmer. Σ΄αυτό το μικρό καλλιτεχνικό χωριό, άνθρωποι από όλο τον κόσμο και από τα πολιτιστικά κέντρα, μπορούν να έρθουν και να συνεργαστούν.

Εχουν κτίσει ένα αμφιθέατρο, μια γκαλερί καλών τεχνών και στούντιο για λογοτέχνες και μεταφραστές.

Την επίσκεψη στο Gumusluk πρέπει να τη δούμε ως ένα σημαντικό βήμα προς την Ειρήνη και την κοινή κατανόηση μεταξύ δυο γειτονικών χωρών.

Αφού υπάρχει οικονομική κρίση στην Τουρκία και είναι περιορισμένες οι δυνατότητες του Κέντρου Ρόδου, αποφασίσαμε να απευθυνθούμε σε σας σαν Υπουργούς Εξωτερικών των δύο χωρών για να μας βοηθήσετε να ιδρύσουμε ένα ταμείο για υποτροφίες γιά να μπορούν λογοτέχνες και μεταφραστές από τις δύο χώρες να επισκέπτονται και να δουλεύουν σε αυτά τα μοναδικά κέντρα.

Εκτός από την οικονομική αυτή ενίσχυση είναι επείγον να διευκολυνθούν και οι διαδικασίες διακίνησης των ανθρώπων στις δύο χώρες».

Ανάλογη επιστολή έχει σταλεί στην Υπουργό Πολιτισμού της Σουηδίας Maria Ulvskog και στον Γενικό Γραμματέα της UNESCO Mr.Koichino Matsuura".

MANOS CENTER RODOS

ΜΟΝΑΔΙΚΕΣ ΠΡΟΣΦΟΡΕΣ ΓΙΑ ΑΤΟΜΙΚΑ ΤΑΞΙΔΙΑ!!!

- Παρίσι 5 ημέρες από 138.000δρχ.
- Λονδίνο 4 ημέρες από 137.000δρχ.
- Ρώμη 5 ημέρες από 138.000δρχ.
- Αγία Νάπα – Κύπρος 5 ημέρες από 92.500δρχ.
- Βιέννη 4 ημέρες από 161.000δρχ.
- Βουδαπέστη 5 ημέρες από 136.000δρχ.
- Λάρνακα 5 ημέρες από 79.000δρχ.

***ΕΠΙΣΗΣ ΚΑΝΟΥΜΕ ΚΡΑΤΗΣΕΙΣ ΓΙΑ ΞΕΝΟΔΟΧΕΙΑ ΣΤΗ ΜΥΚΟΝΟ, ΚΩ, ΘΕΣΣΑΛΟΝΙΚΗ, ΑΘΗΝΑ, ΣΑΝΤΟΡΙΝΗ, ΚΡΗΤΗ, κ.α

Και πολλοί άλλοι προορισμοί!!!

* Οι παραπάνω τιμές είναι κατ' άτομο σε δίκλινο και περιλαμβάνουν αεροπορικά εισιτήρια από Ρόδο χωρίς φόρους αεροδρομίων.

ΑΝΑΧΩΡΗΣΕΙΣ ΑΠΟ ΡΟΔΟ!...
ΕΞΩΤΙΚΑ ΤΑΞΙΔΙΑ ΣΤΑ ΜΕΤΡΑ ΣΑΣ ΚΑΙ ΣΤΗΝ ΠΙΟ ΠΡΟΣΙΤΗ ΤΙΜΗ!!!

- Πούκετ – 10 ημέρες από 243.000δρχ.
- Κό Σαμούι – 10 ημέρες από 246.000δρχ.
- Μπανγκόκ – Σιγκαπούρη – 10 ημέρες από 257.000δρχ.
- Πούκετ –Σιγκαπούρη– 12 ημέρες από 271.000δρχ.
- Κό Σαμούι – Σιγκαπούρη 12 ημέρες από 275.000δρχ.

* Οι παραπάνω τιμές είναι κατ' άτομο και περιλαμβάνουν διαμονή σε 3*, 4* & 5* ξενοδοχεία καθώς και αεροπορικά εισιτήρια από ΡΟΔΟ. Μεταφορές από και προς τα αεροδρόμια, πρωινό καθημερινά στο Πούκετ, Κό Σαμούι, Μπανγκόκ. ΔΩΡΕΑΝ μεταφορές & εισόδους για όλα τα αξιοθέατα της Σιγκαπούρης. Κρατήσεις μέχρι τέλη Μαΐου & αναχωρήσεις μέχρι τέλη Ιουνίου.

CHARTERS
ΓΑΛΛΙΑ ΑΓΓΛΙΑ ΒΕΛΓΙΟ ΙΤΑΛΙΑ
ΟΛΛΑΝΔΙΑ ΓΕΡΜΑΝΙΑ ΑΥΣΤΡΙΑ

*** ΤΙΜΗ ΣΤΑΡΤΕΡ ΓΙΑ ΑΓΓΛΙΑ ΑΠΟ ΡΟΔΟ 20.000 ΔΡΧ.***
* Η τιμή δεν περιλαμβάνει φόρους αεροδρομίων.

MANOS CENTER RHODES-ΣΤΑΜΑΤΗΣ ΧΑΤΖΗΑΖΑΡΟΥ
Κ. ΠΑΛΑΜΑ 7-9 ΤΗΛ. 0241 25400 ΦΑΞ 0241 24401

AE 519/X.2494-30/6

ΜΕΝΤΙΟΥΜ-ΑΣΤΡΟΛΟΓΟΣ
ΝΙΚΟΣ

Ακριβείς προβλέψεις στον επαγγελματικό, αισθηματικό και οικονομικό τομέα.

Επαναφορά ατόμων
Ισχυρή υποβολή

Δέχεται μόνο με ραντεβού
στα τηλέφωνα: 31405 και 39201

AE 385/1465-2/6

DODEKANISOS



Κρατήσεις on line:

«ΔΩΔΕΚΑΝΗΣΟΣ ΝΑΥΤΙΛΙΑΚΗ»
Αυστραλίας 3, Ρόδος 85100
Τηλ. 0241-70590, FAX. 70591 και

ΣΤΟΝ ΤΑΞΙΔΙΩΤΙΚΟ ΣΑΣ ΠΡΑΚΤΟΡΑ

ΔΡΟΜΟΛΟΓΙΑ ΤΟΥ ΤΑΧΥΠΛΟΟΥ ΚΑΤΑΜΑΡΑΝ
«DODEKANISOS EXPRESS»
από 29 Μαΐου έως 30 Ιουνίου 2001
Αναχωρήσεις από ΡΟΔΟ (Κεντρικό λιμάνι - Κολώνα)

ΔΕΥΤΕΡΑ
08.30 από Ρόδο για Σύμη - Κω - Λέρο - Λειψούς - Πάτμο - Λειψούς - Λέρο - Κάλυμνο - Κω - Σύμη - Ρόδο

ΤΡΙΤΗ
08.30 από Ρόδο για Κω - Κάλυμνο - Κω -Ρόδο

ΤΕΤΑΡΤΗ
08.30 από Ρόδο για Τήλο - Νίσυρο - Κω - Κάλυμνο - Κω - Νίσυρο - Τήλο - Ρόδο

ΠΕΜΠΤΗ
08.30 από Ρόδο για Κω - Κάλυμνο - Κω -Ρόδο

ΠΑΡΑΣΚΕΥΗ
08.30 από Ρόδο για Σύμη - Κω - Λέρο - Λειψούς - Πάτμο - Λέρο - Κάλυμνο - Κω - Σύμη - Ρόδο

ΣΑΒΒΑΤΟ
8.30 από Ρόδο για Σύμη - Κω - Κάλυμνο - Λέρο - Κάλυμνο - Κω - Ρόδο

ΚΥΡΙΑΚΗ
08.30 από Ρόδο για Κω - Κάλυμνο - Λέρο - Λειψούς - Πάτμο - Λέρο - Κάλυμνο - Κω - Σύμη - Ρόδο

ΣΗΜΕΙΩΣΗ:
• Το «DODEKANISOS EXPRESS» θα προσεγγίσει έκτακτα το **ΚΑΣΤΕΛΛΟΡΙΖΟ** στις ΤΡΙΤΗ **29/5**, ΠΕΜΠΤΗ **31/5** & ΤΡΙΤΗ **5/6** 2001.

AE 520/X2498-30/6

Οργάνωση των Δήμων για τη χορήγηση αδειών νομιμοποίησης αλλοδαπών

Επαφές για την εξυπηρέτηση που παρέχουν οι Δήμοι στους αλλοδαπούς που επιχειρούν να νομιμοποιήσουν την παραμονή τους στη Ρόδο είχε στην Αθήνα ο δήμαρχος κ. Γιώργος Γιαννόπουλος.

Στη διάρκεια των συναντήσεων που είχε ο Δήμαρχος με υπηρεσιακούς παράγοντες και άλλα στελέχη του αρμόδιου υπουργείου, συζητήθηκαν θέματα που αφορούσαν την οργάνωση των ΟΤΑ, που θα επιχειρήσουν να εξυπηρετήσουν τους αλλοδαπούς, αφού τους εκχωρήθηκε η σχετική αρμοδιότητα.

Αποφασίστηκε να παρέχουν οι Δήμοι όλες τις διευκολύνσεις που απαιτούνται στους αλλοδαπούς που στο προσεχές διάστημα θα καταθέσουν τα δικαιολογητικά τους για να νομιμοποιήσουν την παραμονή τους στη Ρόδο.

ΑΝΑΚΟΙΝΩΣΗ

Στη λαχειοφόρο αγορά που έκανε το 1ο Δημοτικό Σχολείο Ιαλυσού την 31/5/2001, ο τυχερός αριθμός **Νο 153** έπεσε στον κ. **Καραμιχάλη Ιωάννη.**

Εκ του Δ.Σ.

AE587/1562-2/6

Στα νησιά δεν έχουν ούτε ...έντυπα

Προβλήματα στους δήμους για τη νομιμοποίηση των αλλοδαπών

ΑΡΧΙΖΕΙ ΑΠΟ ΤΗΝ ΤΡΙΤΗ Η ΔΙΑΔΙΚΑΣΙΑ

Αρκετά φαίνεται ότι θα είναι τα προβλήματα που θα αντιμετωπίσουν οι δήμοι εκτός του λεκανοπεδίου της Αττικής όσον αφορά τη διαδικασία της νομιμοποίησης των μεταναστών που ξεκινά από την ερχόμενη Τρίτη, όπως προκύπτει από έρευνα που πραγματοποίησε την Τετάρτη ο Flash.gr σε δεκατρείς δήμους της επαρχίας και δέκα δήμους της Αττικής.

Το μεγαλύτερο πρόβλημα στην επαρχία εντοπίζεται στην έλλειψη αιτήσεων που πρέπει να συμπληρώσουν οι μετανάστες, και χαρακτηριστικό είναι πως σε κανέναν από τους δήμους της επαρχίας, με τους οποίους επικοινωνήσαμε, δεν έχουν φτάσει αιτήσεις. Επίσης, επισημάνθηκε η έλλειψη σαφών οδηγιών, καθώς οι περισσότεροι δήμοι έχουν μεν το νομοσχέδιο, αλλά όχι και συγκεκριμένες οδηγίες. Σε αρκετούς δεν έχουν βρεθεί ακόμη οι χώροι όπου θα γίνεται η παραλαβή των δικαιολογητικών, ενώ δεν έχουν ενημερωθεί όλοι οι υπάλληλοι που θα υποδεχτούν τους μετανάστες.

Αναλυτικά, τα όσα ειπώθηκαν στο Flash.gr από τους δήμους της επαρχίας.

Αντίθετα, στην Αττική προκύπτει πως δεν υπάρχουν πολλές ελλείψεις και οι περισσότεροι δήμαρχοι δηλώνουν πως δεν προβλέπεται να προκύψουν σημαντικά προβλήματα. Πάντως, και ορισμένοι δήμοι στο λεκανοπέδιο δεν έχουν παραλάβει ακόμη τις αιτήσεις, αλλά ελπίζουν ότι αυτό θα γίνει σύντομα. Αναλυτικά, τι λένε οι δήμοι της Αττικής.

Ο Flash.gr επικοινώνησε και με τον γενικό γραμματέα του Υπουργείου Εσωτερικών, Παναγιώτη Βασιλείου, και του έθεσε το θέμα της έλλειψης των αιτήσεων. Ο κ. Βασιλείου απάντησε ότι «η διαδικασία αποστολής των εντύπων ξεκίνησε την Τρίτη το βράδυ, πρώτα για τα νησιά. Την Τετάρτη (30/5) εστάλησαν οι αιτήσεις στους δήμους του λεκανοπεδίου της Αττικής, ενώ την Πέμπτη (31/5) αναμένεται να σταλούν και οι υπόλοιπες αιτήσεις στους δήμους της επαρχίας, όπως τουλάχιστον μας διαβεβαίωσε η εταιρεία που έχει αναλάβει το έργο της αποστολής. Συνολικά έχουν τυπωθεί 1.500.000 έντυπα αιτήσεων».

Εν τω μεταξύ, θετικά αντιμετωπίζει η συντριπτική πλειοψηφία των Ελλήνων τη νομιμοποίηση των μεταναστών, όπως προκύπτει από έρευνα της Metron Analysis που παρουσίασε την Τετάρτη η Βάσω Παπανδρέου. Το 72,2% συμφωνεί με τη δεύτερη ευκαιρία, από την άλλη όμως ποσοστό 40,8% θεωρεί αρνητική την παρουσία των οικονομικών μεταναστών.

ΑΠΟΣΠΑΣΜΑ
ΑΡΙΘΜΟΣ 42/2001

Επισπεύδουσα: «ΑΦΟΙ ΙΣΚΑ Ο.Ε.».

Οφειλέτης: Σταυλάς Θεόδωρος.

Πλειστηριασμός: 13 Ιουνίου 2001.

Υπάλληλος: κ. Μαρία Καντιδενού -Καρποδίνη.

Τόπος: Δημοτικό Κατάστημα Δήμου Καλλιθέας, πρώην κοινοτικό κατάστημα Καλυθιών.

Το με αριθμό κυκλοφορίας ΡΟΑ 9294 φορτηγό ιδιωτικής χρήσεως αυτοκίνητο μάρκας SUZUKI τύπος (tzin) 1330 cc, 9 φορολογήσιμων ίππων.

Εκτίμηση: 2.500.000 δραχμές.

Πρώτη προσφορά: 1.250.000 δρχ.

Σύνταξα την παρούσα σήμερα στις 30-4-2001.

Ο δηλοποιών
δικαστικός επιμελητής
Γεώργιος Στ. Καλογήρου

AE591-2/6

Το ΚΑΣ θ' ασχοληθεί με τη λιμνοδεξαμενή της Σύμης

ΘΑ ΕΠΑΝΕΞΕΤΑΣΤΕΙ ΤΟ ΘΕΜΑ



Με τη χωροθέτηση της λιμνοδεξαμενής της Σύμης, θα ασχοληθεί για μια φορά ακόμη το Κεντρικό Αρχαιολογικό Συμβούλιο.

Υπόσχεση ότι θα επανεξετάσει το θέμα έδωσε στο δήμαρχο της Σύμης κ. Μιλτιάδη Σαρρή, ο υπουργός Πολιτισμού κ. Ευάγγελος Βενιζέλος, σε συνάντηση που είχαν στη Θεσσαλονίκη.

Οπως είναι ήδη γνωστό, η χωροθέτηση της λιμνοδεξαμενής της Σύμης στο Πέδι μπλοκάρισε μετά τις αντιδράσεις που προκλήθηκαν από κατοίκους της περιοχής.

Το υπουργείο Γεωργίας μάλιστα είχε προτείνει να γίνει αλλαγή στα σχέδια και να χωροθετηθεί η λιμνοδεξαμενή σε άλλο σημείο στην ίδια περιοχή.

Η πρόταση αυτή όμως απερρίφθη απότο υπουργείο Πολιτισμού.

Αξίζει να σημειωθεί ότι ο Δήμος της Σύμης έχει προσφύγει ήδη στο Συμβούλιο Επικρατείας για να δικαιωθεί και να προχωρήσει το έργο που θα δώσει λύση στο πρόβλημα της έλλειψης νερού του νησιού, οι κάτοικοι του οποίου κάθε καλοκαίρι λένε το νερό νεράκι.

Zorpidis *LANE*

ΤΟΥΡΙΣΤΙΚΟΣ ΟΡΓΑΝΙΣΜΟΣ

Αλεξ. Διάκου και Λοχαγού Φανουράκη 31

Τηλ. (0241) 20625, 30054 FAX 26745

ΔΡΟΜΟΛΟΓΙΑ

Φ/Β ΚΟΡΝΑΡΟΣ

• Κάθε Τετάρτη και Κυριακή πρωί 04.30

για Χάλκη - Διαφάνι - Πηγάδια - Κάσο - Σητεία - Αγ. Νικόλαο - Μήλο - Πειραιά

ΔΡΟΜΟΛΟΓΙΑ

Φ/Β ΙΕΡΑΠΕΤΡΑ

• Κάθε Τρίτη πρωί 04.30

για Διαφάνι - Πηγάδια - Κάσο - Σητεία - Αγ. Νικόλαο - Μήλο - Πειραιά

AE555-X2483-30/6

Ευχαριστήρια

Ο Ομιλος Εθελοντών Ρόδου, για την προστασία της Γ' Ηλικίας ευχαριστεί θερμά τους κ. Κωνσταντίνο Μουράτη, για την προσφορά του εκ 50.000 δρχ. για τους σκοπούς του ταμείου μας, εις μνήμη της συζύγου του Αικατερίνης.

ΓΔ-2/6

ΑΠΩΛΕΙΑ

Χάθηκε επιταγή του ΟΑΕΔ.

Παρακαλούμε όποιος τη βρει, να τηλεφωνήσει στο **67722.**

396-6/6

ΙΕΡΑ ΜΗΤΡΟΠΟΛΙΣ ΡΟΔΟΥ
ΙΕΡΟΣ ΝΑΟΣ ΑΓ. ΤΡΙΑΔΟΣ ΜΑΝΔΡΙΚΟΥ

ΠΑΝΗΓΗΡΙΣ

Φέρεται εις γνώση του φιλοθρήσκου κοινού ότι την 4η Ιουνίου πανηγυρίζει ο Ιερός Ναός Αγίας Τριάδος Μανδρικού. Αφ' εσπέρας και ώρα 7 μ.μ. θα τελεσθεί Μέγας Πανηγυρικός Εσπερινός, τη δε πρωΐα της Δευτέρας, εορτή του Αγίου Πνεύματος, Αρχιερατική Θεία Λειτουργία χοροστατούντος του Σεβασμιωτάτου Μητροπολίτου μας κ.κ. Αποστόλου.

Μετά το πέρας του Εσπερινού θ' ακολουθήσει λαϊκό γλέντι στο προαύλιο της εκκλησίας.

Εκ της Εκκλησιαστικής Επιτροπής

AE551/1547-3/6

ΕΜΠΟΡΙΚΟΣ ΣΥΛΛΟΓΟΣ ΡΟΔΟΥ

ΠΡΟΣΚΛΗΣΗ
ΣΕ ΓΕΝΙΚΗ ΣΥΝΕΛΕΥΣΗ

Ο Εμπορικός Σύλλογος Ρόδου, σύμφωνα με το Νόμο, το καταστατικό του και την απόφαση του Διοικητικού Συμβουλίου, καλεί τα μέλη του σε Γενική Συνέλευση την 6η ΙΟΥΝΙΟΥ 2001, ημέρα ΤΕΤΑΡΤΗ και ώρα 20.00 στην αίθουσα συνεδριάσεων του ΑΚΤΑΙΟΝ, με θέματα ημερήσιας διάταξης τα ακόλουθα:

1. Διοικητικός και Οικονομικός Απολογισμός.
2. Προκήρυξη εκλογών- Αρχαιρεσίες.
3. Παραίτηση Διοικητικού Συμβουλίου.
4. Εκλογή Προέδρου, Γραμματέα-Εφορευτικής Επιτροπής που θα διεξάγει τις εκλογές.

Σε περίπτωση μη απαρτίας, η Γενική Συνέλευση θα επαναληφθεί στις 13 Ιουνίου 2001 στο ίδιο μέρος και την ίδια ώρα και σε περίπτωση μη απαρτίας και την 13η Ιουνίου, η Γενική Συνέλευση θα γίνει στις 20 ΙΟΥΝΙΟΥ 2001, ημέρα ΤΕΤΑΡΤΗ στο ίδιο μέρος και την ίδια ώρα.

Ρόδος 1 Ιουνίου 2001

Εκ του Εμπορικού Συλλόγου

ΧΛ-2/6

Rodos 2400 Cair

Επιλογή από την Ενωση Γάλλων Οινολόγων σαν ο μοναδικός εκπρόσωπος από τα κρασιά των Ελληνικών νησιών.

Χωρίς σχόλια . . . (δικά μας)



1000 VINS DU MONDE

LA SÉLECTION DES ŒNOLOGUES

ÎLES GRECQUES
RHODES CAIR RHODES

Rhodos 2400 1999

. . . La robe délicatement nuancée de tons verts augure l'élégance florale puis fruitée (pêche blanche) du nez. En bouche, l'ensemble est léger, voire aérien, et donne un excellent vin d'apéritif . . .

© 2000 Hachette Livre, Paris.

"Περιλαμβάνεται στον Φετινό Οδηγό ξένων (μη γαλλικών κρασιών) έχοντας κερδίσει άλλο ένα μετάλλιο στον έγκυρο διεθνή διαγωνισμό Vinalies International Οι δοκιμαστές το περιέγραψαν ότι έχει ανθώδη κομψότητα με άρωμα λευκών ροδάκινων και μια συνολικά αιθέρια ποιότητα. Ένα τέλειο απεριτίφ είπαν και ποιος είμαι εγώ να διαφωνήσω !" . . .

ATHENS NEWS 01/10/00 WINE OF THE WEEK

... Πρόκειται για ένα θαυμάσιο κρασί με γοητευτική κιτρινοπράσινη σχεδόν καναρινί ρόμπα και έντονη παρουσία CO_2. Στην μύτη εκφράζεται με δυνατά αρώματα εξωτικών φρούτων σε φόντο αρωματικών λουλουδιών, πεντακάθαρα και σταθερά. Διαθέτει γεύση ισχυρή ισορροπημένη και παχιά. Επίγευση αναπάντεχα μακρά και καθαρή...

Περιοδικό ΓΕΥΣΗ – *Τεύχος Νο 38*

ΠΑΝΕΠΙΣΤΗΜΙΟ ΑΙΓΑΙΟΥ

Λ. Δημοκρατίας 1, Ρόδος 85100. Τηλ.(0241)99100&99110&99111, fax(0241)99009

ΔΙΑΤΜΗΜΑΤΙΚΟ ΠΡΟΓΡΑΜΜΑ ΜΕΤΑΠΤΥΧΙΑΚΩΝ ΣΠΟΥΔΩΝ

«ΠΑΙΔΙΚΟ ΒΙΒΛΙΟ ΚΑΙ ΠΑΙΔΑΓΩΓΙΚΟ ΥΛΙΚΟ»

Ρόδος, 2 / 06 /01

Το Τμήμα Επιστημών Προσχολικής Αγωγής και Εκπαίδευσης του Πανεπιστημίου Αιγαίου σε συνεργασία με :

α) Το Παιδαγωγικό Τμήμα Δημοτικής Εκπαίδευσης του Πανεπιστημίου Αιγαίου

β) Το Τμήμα Διοίκησης Επιχειρήσεως του ίδιου Πανεπιστημίου

γ) Καθηγητές ξένων Πανεπιστημίων

δ) Στελέχη ξένων ερευνητικών Ιδρυμάτων,

οργανώνει και λειτουργεί από το ακαδ. έτος 2001/ 2002 Πρόγραμμα Μεταπτυχιακών Σπουδών στο γνωστικό αντικείμενο «Παιδικό Βιβλίο και Παιδαγωγικό Υλικό: Σχέσεις ανταγωνισμού ή συμπληρωματικότητας».

Οι Μεταπτυχιακές Σπουδές οδηγούν στη λήψη Μεταπτυχιακού Διπλώματος Ειδίκευσης (ΜΔΕ) μετά από σπουδές τεσσάρων ακαδ. εξαμήνων.

Κατηγορίες Πτυχιούχων

Στο ΠΜΣ γίνονται δεκτοί πτυχιούχοι ΑΕΙ ή ομοταγών Ιδρυμάτων της αλλοδαπής των Παιδαγωγικών Τμημάτων (Νηπιαγωγών ή Δημοτικής Εκπαίδευσης), των Τμημάτων των Φιλοσοφικών Σχολών, του Τμήματος Ιστορίας και Μεθοδολογίας της Επιστήμης, όπως και των λοιπών λεγόμενων «Καθηγητικών» Σχολών.

Κριτήρια Επιλογής

Η επιλογή των μεταπτυχιακών φοιτητών γίνεται κυρίως με εξετάσεις στα μαθήματα:

α) Παιδικό βιβλίο

β) Στοιχεία Ψυχοπαιδαγωγικής

γ) Στοιχεία Πληροφορικής.

Συνεκτιμώνται τα παρακάτω κριτήρια:

1. Τεκμηριωμένη γνώση ξένων γλωσσών (αγγλικά – γερμανικά ή γαλλικά)
2. Βαθμολογία στα σχετικά με το Π.Μ.Σ. προπτυχιακά μαθήματα
3. Επίδοση σε διπλωματική εργασία.

Στη διαδικασία επιλογής συμπεριλαμβάνεται επίσης η προσωπική συνέντευξη.

Αιτήσεις υποψηφιότητας

Οι ενδιαφερόμενοι καλούνται να υποβάλουν μέχρι 10 Ιουλίου 2001 στη γραμματεία του Διατμηματικού Μεταπτυχιακού Προγράμματος (κα Παπαποστόλου Μαργαρίτα ή κα Τσουβαλά Σταματία) (Δημοκρατίας 1, 85100 Ρόδος Τηλ(fax):0241/ 99115):

1. Αίτηση
2. Αντίγραφο Πτυχίου
3. Βεβαίωση ισοτιμίας από το ΔΙΚΑΤΣΑ για όσους προέρχονται από Πανεπιστήμιο της αλλοδαπής
4. Πιστοποιητικό αναλυτικής βαθμολογίας
5. Τεκμηρίωση επαρκούς γνώσης ξένων γλωσσών
6. Βιογραφικό Σημείωμα.

Σχετικές πληροφορίες για ειδικότερα θέματα, ενδεικτική βιβλιογραφία κ.λ.π. παρέχονται από τη Γραμματεία του Διατμηματικού Μεταπτυχιακού Προγράμματος στο τηλέφωνο(fax) 0241/ 99115 , ώρες 08.00 έως 15.00.

Η Διευθύντρια του Δ.Π.Μ.Σ.
Αλεξάνδρα Ζερβού
Καθηγήτρια Παιδικής Λογοτεχνίας
zerbou@rhodes.aegean.gr

AE 592-2,6

ΨΥΧΟΕΡΕΥΝΗΤΡΙΑ
ΚΡΗΤΙΚΟΥ ΒΑΣΙΛΕΙΑ

Προβλέψεις για το μέλλον ικανοποιητικές.
Βοήθεια για κάθε θέμα που σας απασχολεί με κάθε εχεμύθεια
ΟΜΗΡΟΥ 65 Π. ΠΟΛΗ Τηλ. 74440 - 67602, 0972157586, 8-1π.μ. — 4-8μ.μ.
ΑΕ 570/Τ834-30/6

Διαφάνειες και μεγενθύνσεις για μπαρ, εστιατόρια, fast food
Φ. & Ν. ΠΑΧΟΣ

Γ. Ευσταθίου 11
Τηλ. 26893

ΝΤΕΤΕΚΤΙΒΣ ΑΘΗΝΩΝ

Αναλαμβάνουμε υποθέσεις ανηλίκων, προσωπικές, οικογενειακές, εμποροβιομηχανικές
Διαθέτουμε τα καλύτερα ηλεκτρονικά σύγχρονα οπτικοακουστικά συστήματα
Εχεμύθεια 100%
Τα 30 χρόνια πείρα είναι η εγγύησή μας
Τηλ. 0977632963 & 0945319796
ΑΕ1711167-3/6

PELLOS TRAVEL
Εκδρομή δεκαήμερη (27/6-6/7)
•ΠΑΝΑΓΙΑ ΣΟΥΜΕΛΑ (ΠΟΝΤΟΣ)
•ΤΡΑΠΕΖΟΥΝΤΑ
•ΚΩΝΣΤΑΝΤΙΝΟΥΠΟΛΗ
ΡΟΔΟΣ, ΣΜΥΡΝΗ, ΠΡΟΥΣΑ, ΑΜΑΣΥΑ, ΤΡΑΠΕΖΟΥΝΤΑ, ΠΡΟΥΣΑ, ΚΩΝΣΤΑΝΤΙΝΟΥΠΟΛΗ, ΣΜΥΡΝΗ, ΕΦΕΣΣΟΣ, ΜΑΡΜΑΡΙΣ, ΡΟΔΟΣ

Τιμή 149.000 δρχ. το άτομο με πρωινό και φαγητό σε ξενοδοχεία 4 αστέρων και 3 αστέρων.
Για αναλυτικά προγράμματα και περισσότερες πληροφορίες:
PELLOS TRAVEL
Λ. Καλλιθέας 125 Φαληράκι - Ρόδος
Τηλ.: (0241) 87615, 86298
Fax: (0241) 87616
ΑΕ388-1468-17/6

Συγκλονιστικά είναι τα στοιχεία

Πλούσιοι και φτωχοί

Πρωτεία κατέχει η Ελλάδα στην Ε.Ε.



«Η ελληνική κυβέρνηση ανέλαβε την υποχρέωση να παρουσιάσει στην Κομισιόν το εθνικό σχέδιο δράσης κατά της φτώχειας και του κοινωνικού αποκλεισμού πριν από την 1η Ιουλίου 2001. Το σχέδιο αυτό, που θα πρέπει να περιέχει πληροφορίες πάνω στα συγκεκριμένα μέτρα για την καταπολέμηση της φτώχειας, θα ισχύει για δύο χρόνια».

Αυτά ανέφερε, μεταξύ άλλων, ο Επίτροπος Οικονομικών και Νομισματικών Υποθέσεων, Πέδρο Σόλμπες, απαντώντας σε σχετική ερώτηση του Μιχάλη Παπαγιαννάκη. Ο ευρωβουλευτής του ΣΥΝ εστίαζε την ερώτησή του αφενός μεν σε ανακοίνωση της Ευρωπαϊκής Επιτροπής κατά την οποία «η Ελλάδα παρουσιάζει μεγάλο χάσμα μεταξύ πλουσίων και φτωχών και τη δεύτερη υψηλότερη «εμμονή» στη φτώχεια ανάμεσα στα κράτη μέλη», αφετέρου δε στην έκθεση της Επιτροπής για την κοινωνική συνοχή.

Όπως επισημαίνει η έκθεση αυτή στο κεφάλαιο για τη φτώχεια, στην Πορτογαλία και στην Ελλάδα το 21-22% του πληθυσμού έχει εισοδήματα κάτω του ορίου της φτώχειας, ενώ το 10% του πληθυσμού της Ελλάδας πλήττεται από επίμονη φτώχεια.

Ο Μιχάλης Παπαγιαννάκης υπενθύμισε ότι το προηγούμενο ελληνικό σχετικό επιχειρησιακό πρόγραμμα δεν επέφερε κανένα αποτέλεσμα στην καταπολέμηση της φτώχειας, με κυριότερη αιτία την εξαιρετικά χαμηλή, σχεδόν μηδενική, απορροφητικότητά του. Ζήτησε, λοιπόν, τη γνώμη της Επιτροπής για το κατά πόσον μπορούν να καταπολεμηθούν ουσιαστικά οι βασικές αιτίες της φτώχειας με την απλή παροχή κοινωνικών επιδομάτων στους φτωχούς, τη στιγμή που η Ελλάδα παρουσιάζει πολύ υψηλά επίπεδα ανεργίας, σχεδόν ανύπαρκτη κατάρτιση και τις χαμηλότερες δαπάνες για την εκπαίδευση, παράγοντες άμεσα συνδεδεμένους με τη φτώχεια.

Απαντώντας ο Επίτροπος, κ. Σόλμπες, δήλωσε: «Στην Ελλάδα η κατάσταση της φτώχειας είναι χειρότερη από εκείνη στις υπόλοιπες χώρες της ΕΕ και αυτό φαίνεται με σαφήνεια από το ποσοστό της μόνιμης φτώχειας. Όμως, υψηλότερος από τον κοινοτικό μέσο όρο ήταν και ο δείκτης της διαφοράς ανάμεσα στα εισοδήματα του πλουσιότερου τμήματος του πληθυσμού, που διαθέτει 20% του εθνικού εισοδήματος, και εκείνα του φτωχότερου τμήματος, που διαθέτει 20% του εθνικού εισοδήματος».

Υπογράμμισε ότι για να αντιμετωπιστεί το πρόβλημα της φτώχειας στην Ελλάδα, θα πρέπει να ληφθούν υπόψη η γενική οικονομική κατάσταση, οι αναγκαίες διαρθρωτικές αλλαγές για τη βελτίωση του ρυθμού ανάπτυξης και του βιοτικού επιπέδου, η σωστή χρήση των Διαρθρωτικών Ταμείων και ιδίως του Κοινωνικού, καθώς και η δρομολόγηση ειδικών πολιτικών για τη βελτίωση της απασχόλησης.

Ο Επίτροπος συμφώνησε με την παρατήρηση του Μιχάλη Παπαγιαννάκη ότι η επιτάχυνση της ανάπτυξης δεν συνεπάγεται και μείωση της φτώχειας, αλλά ότι αντίθετα διευρύνεται το χάσμα ανάμεσα στα εισοδήματα του 20% και του άλλου 20%, ανέφερε όμως παράλληλα ότι θεωρεί την ανάπτυξη πολύ σημαντικό παράγοντα γιατί εντός αυτής αυξάνεται η απασχόληση, κάτι βασικό για να καταπολεμηθεί η φτώχεια. Τόνισε δε ότι για να αυξηθεί η απασχόληση δεν αρκεί να δρομολογούνται μέτρα διαρθρωτικού τύπου, όπως η μείωση της φορολογίας και του κοινωνικού κόστους.

«Εξυπνες διακοπές» στην Ελλάδα και το εξωτερικό

Κρουαζιέρες στο Αιγαίο

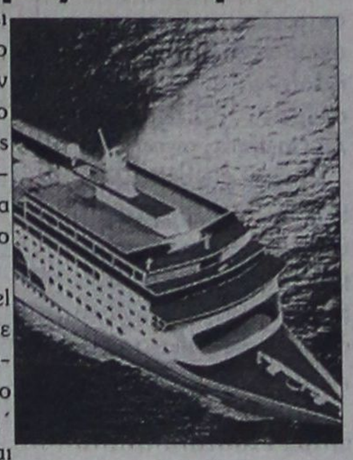

Δυναμικά κάνει την είσοδο του στην αγορά το γραφείο Apco Travel Services προσφέροντας ΄Έξυπνες διακοπές΄ για την Ελλάδα και το εξωτερικό.

Το Apco Travel Services κυκλοφόρησε πρόσφατα την μπροσούρα του με τίτλο ΄Έξυπνες διακοπές΄ όπου προτείνονται διακοπές για το καλοκαίρι του 2001. Το γραφείο για πρώτη φορά αναπτύσσει τον εξερχόμενο αλλά και το εσωτερικό τουρισμό, και προτείνει στον Έλληνα τουρίστα, εκτός από τις 4ήμερες και 7ήμερες κρουαζιέρες και διακοπές στην Χαλκιδική, την Ήπειρο, την Μακεδονία, τα Ιόνια Νησιά, τα Νησιά του Αιγαίου, τις Κυκλάδες, την Πελοπόννησο, και την Κρήτη. Στόχος είναι οι ποιοτικές διακοπές σε προσιτές διακοπές, δηλαδή οι ΄έξυπνες διακοπές΄. Το Apco Travel Services σύντομα θα κυκλοφορήσει και ξεχωριστή μπροσούρα για διακοπές στο εξωτερικό, σε προορισμούς στην Ευρώπη, την Μεσόγειο, αλλά και την Άπω Ανατολή. Στην πολιτική του Apco Travel Services είναι η προσέγγιση των τουριστικών γραφείων σε όλη την Ελλάδα, με στόχο να δοθεί η δυνατότητα σε ένα μεγάλο αριθμό Ελλήνων να απολαύσουν τις προτάσεις διακοπών που προτείνει το γραφείο.

Εξαγριωμένοι είναι οι επιχειρηματίες

Ο τουρισμός αντιμετωπίζεται με προχειρότητα και εχθρότητα

Απαγορευτικό το κόστος του Αεροδρομίου

Η ΠΟΕΤ, Πανελλήνια Ομοσπονδία Επιχειρήσεων Τουρισμού, με γράμμα της προς τον υπουργό Ανάπτυξης κ. Νίκο Χριστοδουλάκη, τον υπουργό Μεταφορών και Επικοινωνιών κ. Χ. Βερελή, και τον υπουργό ΠΕ.ΧΩ.ΔΕ κ. Κ. Λαλιώτη, αλλά και στον διευθύνοντα σύμβουλο του αεροδρομίου Ελ. Βενιζέλος, στην Ένωση Ξενοδόχων Αθηνών, και στην Ένωση Εφοπλιστών Επιβατηγών Πλοίων, με θέμα ΄προβλήματα στη διακίνηση τουριστών στο Αεροδρόμιο Ελευθέριος Βενιζέλος΄ τονίζει ότι ΄η μεγαλύτερη βιομηχανία της χώρας, ο τουρισμός, αντιμετωπίζεται με προχειρότητα, αδιαφορία, και πολλές φορές εχθρικά΄.

Συνεχίζοντας αναφέρει ότι ΄ στα μεγάλα έργα απουσιάζουν η πρόβλεψη και η πρόθεση βοήθειας των τουριστικών επιχειρήσεων με αποτέλεσμα να αντιμετωπίζουν όλο και περισσότερα σοβαρά προβλήματα στη διεξαγωγή της εργασίας τους. Τραντταχτό παράδειγμα είναι τα προβλήματα στη διακίνηση του τεράστιου όγκου των τουριστών στο νέο αεροδρόμιο΄.

Ειδικότερα τα προβλήματα που επισημαίνει η ΠΟΕΤ είναι:

Ενώ είχε συμφωνηθεί η, για την πρώτη ώρα, δωρεάν στάθμευση των τουριστικών λεωφορείων στον προβλεπόμενο για το σκοπό αυτό χώρο και η, στη συνέχεια, παραχώρηση βαθμητικού χώρου για τη στάθμευση των λεωφορείων στις περιπτώσεις κατά τις οποίες θα υπήρχε καθυστέρηση πτήσεων η σύγχρονη παραλαβή από προερχόμενους επιβάτες από Σέγκεν και μη Σέγκεν χώρες, οι αρμόδιοι του αεροδρομίου δήλωσαν ότι αποφάσισαν την καταβολή σοβαρού αντιτίμου με την αρχική προσέγγιση του τουριστικού λεωφορείου.

Ενώ οι αρμόδιοι του αεροδρομίου είχαν κρίνει λογική τη διάθεση ικανοποιητικού αριθμού ελευθέρας εισόδου διαπιστευμένων υπαλλήλων των τουριστικών γραφείων για τη διευκόλυνση και την εξυπηρέτηση των πελατών των μελών της ΠΟΕΤ που σε τελευταία ανάλυση είναι και πελάτες του αεροδρομίου, οι οποίοι αντιμετωπίζουν σοβαρές δυσκολίες λόγω της μη σωστής εξ' αρχής μελέτης του χώρου, υπαναχώρησαν γνωρίζοντας μας ότι οι άδειες θα δίδονται μόνο σε περιπτώσεις συνεδρίων.

Ενώ οι αρμόδιοι του αεροδρομίου μας είχαν επανειλημμένα διαβεβαιώσει ότι ο εναπομένων χώρος (περίπτερο) θα διατίθετο στις Ομοσπονδίες μας και στην Ένωση Εφοπλιστών Επιβατηγών Πλοίων, προκειμένου να χρησιμοποιηθεί σαν τόπος συναντήσεως των πολυπληθών πελατών μας, τελικά τον παραχώρησαν στη συμπαθή μεν τάξη των ταξί, ο οποίος όπως είναι ευνόητο εξυπηρετεί μηδαμινό σε σχέση με εμάς, αριθμό επισκεπτών και πάντως δεν έχει την ευθύνη για τους τουρίστες επισκέπτες της χώρας μας όπως οι επιχειρήσεις που εκπροσωπούμε.

Ενώ υπάρχει απαλλαγή του αντιτίμου στάθμευσης των ταξί, των αγοραίων και των λιμουζινών αυτοκινήτων στα μισθωμένα από τις επιχειρήσεις μας ταξί απαιτείται καταβολή αντιτίμου στάθμευσης, ένα ακόμα στοιχείο που δείχνει περίτρανα την αντιμετώπιση των επιχειρήσεων μας από τους αρμοδίους του αεροδρομίου.

Η ΠΟΕΤ αναφέρει ότι το κόστος του αεροδρομίου έχει γίνει πλέον απαγορευτικό, γεγονός που μάλιστα συζητιέται δυσμενώς μεταξύ των Ελλήνων επιχειρηματιών και των tour operators του εξωτερικού. Τέλος, η ΠΟΕΤ ανακοινώνει ότι με βάση απόφαση που έχει ληφθεί από τις 15 Ιουνίου και μετά τα τουριστικά λεωφορεία δεν θα χρησιμοποιούν το πάρκινγκ αλλά θα παραλαμβάνουν τους τουρίστες επιβάτες όπως και τα λεωφορεία των αστικών συγκοινωνιών, γεγονός που συμβαίνει σε όλα τα ευρωπαϊκά αεροδρόμια.

Από το ξενοδοχείο ALDEMAR

Εργαζόμενοι και τουρίστες καθάρισαν τη λεωφόρο!..

ΜΑΘΗΜΑΤΑ ΠΕΡΙΒΑΛΛΟΝΤΙΚΗΣ ΕΚΠΑΙΔΕΥΣΗΣ ΣΕ ΜΑΘΗΤΕΣ

Σημαντική ημέρα στην οικολογική πολιτική της Aldemar Hotels, η ετήσια Ημέρα Καθαρισμού της Μεσογείου 2001. Για μια ακόμη χρονιά τα 6 συγκροτήματα της αλυσίδας συμμετείχαν στην πανευρωπαϊκή εκστρατεία για τον καθαρισμό της Μεσογείου, που διοργανώνει ο μη κερδοσκοπικός οικολογικός ιταλικός οργανισμός Legambiente και συντονίζει στην Ελλάδα ο Αρκτούρος ως γραμματεία του δικτύου Εθελοντισμός και Φυσικό Περιβάλλον.

Στα πλαίσια της πολιτικής προώθησης της συλλογικής ευαισθητοποίησης και της εθελοντικής προσφοράς για την προστασία του περιβάλλοντος η Aldemar Hotels, σε συνεργασία με τοπικούς φορείς, κινητοποιεί το προσωπικό και τους πελάτες της να συνεισφέρουν στον καθαρισμό των ακτών των ξενοδοχείων καθώς και γύρω περιοχών.

Την Παρασκευή 25 Μαΐου συγκεντρώθηκε το προσωπικό, οι πελάτες των δύο ξενοδοχείων της Aldemar Hotels, αλλά και κατόπιν προσκλήσεως προσωπικό των γειτονικών ξενοδοχείων Kresten Palace και Sunwing και καθάρισαν ένα τμήμα της λεωφόρου Ρόδου-Καλλιθέας και την παραλία Καβουράκια σε συνεργασία με το Δήμο Καλλιθέας.

Η ημέρα ολοκληρώθηκε με μικρή δεξίωση στους χώρους του Aldemar Paradise Village. Ο διευθυντής των Aldemar Paradise Royal Mare & Aldemar Paradise Village κ. Χ. Γαρεφαλάκης εξέφρασε τις θερμές του ευχαριστίες προς όλους τους εθελοντές που συνέβαλαν στην «Ημέρα Καθαρισμού της Μεσογείου 2001».

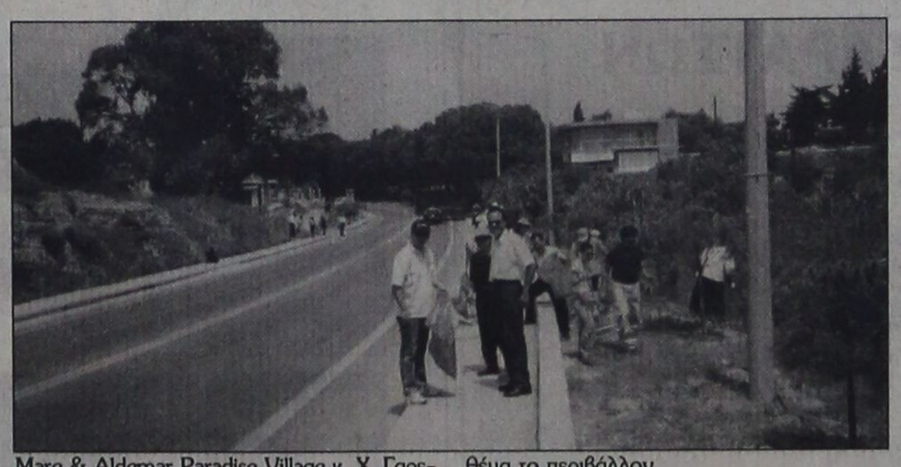

Μια εβδομάδα νωρίτερα δε, την Παρασκευή 18 Μαΐου, στο ξενοδοχείο Aldemar Paradise Village φιλοξενήθηκαν 180 μαθητές και καθηγητές από σχολεία της δευτεροβάθμιας εκπαίδευσης της Ρόδου στα πλαίσια του μαθήματος της Περιβαλλοντικής εκπαίδευσης και Αγωγής Υγείας. Στην εκδήλωση αυτή, την οποία διοργάνωσε το Τμήμα Βελτίωσης Ποιότητας της Aldemar Hotels, τα παιδιά με φαντασία και ευαισθησία δημιούργησαν μικρά έργα τέχνης από ανακυκλωμένα υλικά με θέμα το περιβάλλον.

Η Aldemar Hotels είναι μια από τις μεγαλύτερες ξενοδοχειακές αλυσίδες στον ελληνικό χώρο δυναμικότητας 5.000 κλινών και με σύνολο εργαζομένων 1.400 άτομα. Με την επιλογή στρατηγικών προορισμών για τα ξενοδοχεία της, τη μελέτη και την ανέγερση νέων ξενοδοχειακών μονάδων, με την -εκ θεμελίων- ανακατασκευή των νεοαποκτηθεισών μονάδων, καθώς και με την παροχή υπηρεσιών υψηλού επιπέδου, η Aldemar Hotels συγκαταλέγεται ανάμεσα στις πλέον δυναμικές παρουσίες του ξενοδοχειακού κλάδου στον ελλαδικό χώρο.

Πρόεδρος και διευθύνων σύμβουλος της εταιρίας είναι ο Δρ Νικόλαος Σ. Αγγελόπουλος.

Η Aldemar Hotels διαθέτει :

Εξι (6) ξενοδοχειακές μονάδες κατηγορίας de luxe και Α΄, δυναμικότητας άνω των 5.000 κλινών σε τρεις προορισμούς στρατηγικής σημασίας : Κρήτη (3), Ρόδο (2) και Δ. Πελοπόννησο (1)

Aldemar Knossos Royal Village de luxe, Λιμένας Χερσονήσου, Κρήτη

Aldemar Royal Mare Village de luxe, Λιμένας Χερσονήσου, Κρήτη

Aldemar Cretan Village****, Λιμένας Χερσονήσου, Κρήτη

Aldemar Paradise Royal Mare de luxe, Καλλιθέα, Ρόδος

Aldemar Paradise Village ****, Καλλιθέα, Ρόδος

Aldemar Olympian Village de luxe, Σκαφιδιά, Δ. Πελοπόννησος

Τρία (3) υπερσύγχρονα συνεδριακά κέντρα: Aldemar Knossos Royal Village Congress Centre, Χερσόνησος, Κρήτη. Aldemar Paradise Royal Mare Congress Centre, Καλλιθέα, Ρόδος, Aldemar Olympian Village Congress Centre, Σκαφιδιά, Δ. Πελοπόννησος (Ανοιξη 2003)

Πρότυπο κέντρο θαλασσοθεραπείας: Aldemar Royal Mare Thalasso, Χερσόνησος, Κρήτη.

Για τον εορτασμό της Ημέρας Περιβάλλοντος

Εκθεση ζωγραφικής στον πεζόδρομο της Πλαστήρα

Η Δημοτική Επιχείρηση Ρόδου, στα πλαίσια του εορτασμού της Παγκόσμιας Ημέρας Περιβάλλοντος (5 Ιουνίου), διοργανώνει για την ημερομηνία αυτή (Τρίτη, 5 Ιουνίου) σειρά εκδηλώσεων στον πεζόδρομο της οδού Πλαστήρα, δίπλα στο ΑΚΤΑΙΟΝ.

Μεταξύ άλλων, από τις 9.00 π.μ. έως τις 10.00 μ.μ. θα εκτεθεί στο συγκεκριμένο χώρο η δουλειά περιβαλλοντικών ομάδων από σχολεία της Ρόδου με θέμα τα στερεά απορρίμματα.

Εξ άλλου, για την ίδια ημέρα εκδόθηκε από το 2θέσιο Ειδικό Πειραματικό Σχολείο του Πανεπιστημίου Αιγαίου και το 10ο Νηπιαγωγείου Ρόδου η εξής ανακοίνωση - πρόσκληση:

«Σας γνωρίζουμε ότι οι μαθητές του 2θέσιου Ειδικού Πειραματικού Σχολείου Πανεπιστημίου Αιγαίου και του 10ου Νηπιαγωγείου πόλης Ρόδου ασχολήθηκαν φέτος, στα πλαίσια της περιβαλλοντικής αγωγής, με το νερό.

Το νερό στη ζωή μας, το νερό ως πολύτιμο αγαθό για τη δημιουργία και ύπαρξη ζωής, το νερό ως στοιχείο πολιτισμού.

Οι εκπαιδευτικοί που δουλέψαμε με τα παιδιά θελήσαμε να μοιραστούμε μαζί σας ένα μικρό μέρος της δουλειάς μας, σε μια προσπάθεια να ευαισθητοποιήσουμε και να ευαισθητοποιηθούμε, να σας ενημερώσουμε και να ενημερωθούμε, θέλοντας να πιστεύουμε πως εκείνο το μακρινό παραμύθι του μικρού ποντικιού που σώζει το λιοντάρι σε μια δύσκολη στιγμή μπορεί ακόμη να συντροφεύει τα παιδιά μας στα όνειρά τους και να τροφοδοτεί τις ελπίδες τους για το αύριο.

Για Τρίτη, 5 Ιουνίου, Παγκόσμια Ημέρα Περιβάλλοντος, σας καλούμε στην έκθεση με σκέψεις, ζωγραφιές και προτάσεις των παιδιών με θέμα: «Το νερό πηγή ζωής και πολιτισμού», που θα λειτουργήσει στο χώρο της Παιδαγωγικής Ακαδημίας και στο πεζοδρόμιο τοτυ «Ακταίον».

Τρίτη 5 Ιουνίου...
ΠΑΓΚΟΣΜΙΑ ΗΜΕΡΑ ΠΕΡΙΒΑΛΛΟΝΤΟΣ



Ελάτε να ανακαλύψουμε
Ένα θησαυρό Κρυμμένο Στα Σκουπίδια

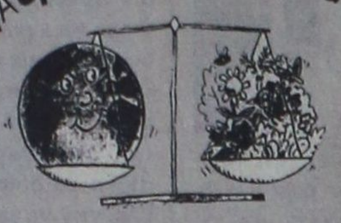

ΠΕΖΟΔΡΟΜΟΣ ΑΚΤΑΙΟΝ
08:00 π.μ. - 10:00 μ.μ.
Διοργάνωση: Α.Ε.Κ.Ρ.
Συμμετοχή:
14ο, 18ο Δημοτικό Σχολείο & Γυμνάσιο Ρόδου

ΕΥΑΙΣΘΗΤΟΠΟΙΗΣΗ ΤΗΣ ΚΟΙΝΗΣ ΓΝΩΜΗΣ

Στην Ενωση Τεχνικών στο εργοστάσιο Σορωνής

Εκλογές στη ΔΕΗ Ρόδου

ΠΟΙΟΙ ΕΚΛΕΧΤΗΚΑΝ ΣΤΗ ΝΕΑ ΔΙΟΙΚΗΣΗ

Εγιναν την περασμένη Πέμπτη οι εκλογές για την ανάδειξη τοπικών οργάνων της Ενώσεως Τεχνικών ΔΕΗ του Σταθμού Σορωνής. Τ'άποτελέσματα έχουν ως εξής:

ΨΗΦΙΣΑΝ 131
Εγκυρα ψηφοδέλτια131
Ακυρα ψηφοδέλτια 0
ΕΛΑΒΑΝ
ΔΑΚΕ 57 (43.5%) έδρες 2
ΕΝΩΤΙΚΗ ΚΙΝΗΣΗ 74 (56,5%) έδρες 3

Εκλέγονται για την Τοπική Διοικούσα Επιτροπή

Από την Ενωτική Κίνηση:
Χαροκόπος Μιχαήλ 46 ψήφοι
Χατζηαντωνίου Ιωάννης 35 ψήφοι
Τζατζάκης Δημήτριος 29 ψήφοι.

Από την ΔΑΚΕ:
Ζόγλου Νικόλαος 32 ψήφοι
Μπερετούλης Διονύσιος 27 ψήφοι

Εκλέγονται για την Εξελεγκτική Επιτροπή

Από την Ενωτική Κίνηση:



Διαμαντής Νικόλαος 41) ψήφοι
Χατζηδήμου Απόστολος 30 ψήφοι

Από την ΔΑΚΕ:
Γιαννουκάς Βασίλειος 22 ψήφοι

Εκλέγονται αντιπρόσωποι στο Ε.Κ.Ρ.

Από την Ενωτική Κίνηση:
Μανωλάκης Βασίλειος 50 ψήφοι
Ζουρούδης Αναστάσιος 32 ψήφοι

Από την ΔΑΚΕ:
Ζόγλου Νικόλαος 33 ψήφοι
Τακίδης Αθανάσιος 24 ψήφοι

Εκδήλωση στην Ιαλυσό για την ημέρα περιβάλλοντος

ΔΙΑΓΩΝΙΣΜΟΣ ΖΩΓΡΑΦΙΚΗΣ

Ο Πολιτιστικός Οργανισμός του Δήμου Ιαλυσού διοργανώνει την Τρίτη 5/06/2001 στην κεντρική πλατεία Ιαλυσού και ώρα 17.00 έως 20.00 σε συνεργασία με το Τυπογραφείο του Νίκου Χατζηκαλημέρη - Ιαλυσός, την ΒΑΠ Κουγιός ΑΒΕΕ & Ποδήλατα Μ. Συκόφυλλου, τα νηπιαγωγεία & δημοτικά σχολεία της πόλης μας, εκδήλωση στα πλαίσια εορτασμού για την «Παγκόσμια ημέρα περιβάλλοντος»

Καλούνται όλα τα παιδιά των νηπιαγωγείων και δημοτικών σχολείων της πόλης μας να λάβουν μέρος στο διαγωνισμό ελεύθερης ζωγραφικής με θέμα: «Το περιβάλλον μας».

Στους διαγωνιζομένους θα δοθούν πινέλα, μπογιές και όλες οι απαραίτητες πρώτες ύλες που θα χρειαστούν.

Τα έργα τους θα αξιολογηθούν και θα βραβευθούν τα τρία πρώτα.

ΑΡΧΩΝ ΣΑΜΑΡΤΖΗΣ

20 ΧΡΟΝΙΑ ΜΟΝΩΣΕΙΣ



ΜΟΝΩΣΕΙΣ ΤΑΡΑΤΣΩΝ

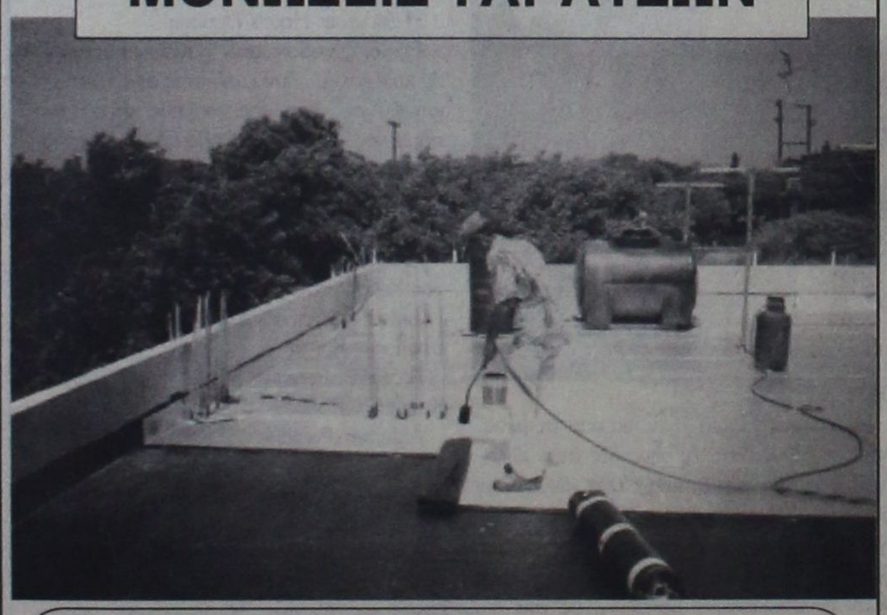

ΔΙΑΘΕΣΗ:
ΑΡΧΩΝ ΣΑΜΑΡΤΖΗΣ
ΜΟΝΩΤΙΚΑ ΥΛΙΚΑ -ΜΟΝΩΣΕΙΣ
Τηλ. 23030, 32054, 67790
1) Ερυθρού Σταυρού 21 2) Κέντρο Μόνωσης Ρόδου: Μιχαήλ Πετρίδη 69
ΑΕ 522Χ2484-30/6

Ταβέρνα ΑΦΡΟΔΙΤΗ
"...την κάναμε αμπέλι!"





Έτσι λέμε στην Κύπρο ότι "φάγαμε πολύ καλά"!

Έτσι θα πείτε κι εσείς αν δοκιμάσετε την θεσπέσια κυπριακή κουζίνα στην Ταβέρνα Αφροδίτη του Ξενοδοχείου Διόνυσος!

Εδώ θα έχετε την ευκαιρία να απολαύσετε νοστιμότατους κυπριακούς μεζέδες όπως οσφταλιές, κλέφτικο, κούπες, Τταφάς, αφέλεια, χαλούμι, λούτζα, δάχτυλα κυριών, μπουρέκι με ανθότυρο και ψητά κρέατα φτιαγμένα όλα από Κύπριο μάγειρα και αυθεντικά υλικά από την Κύπρο.

ΞΕΝΟΔΟΧΕΙΟ ΔΙΟΝΥΣΟΣ
ΦΑΝΕΡΩΜΕΝΗ ΙΞΙΑ ΤΗΛ. (0241) 23021/5 - Τ.Θ. 241
ΧΛ ΑΕ 483/Χ2466-3/6

ΟΙΚΟΔΟΜΙΚΕΣ-ΤΕΧΝΙΚΕΣ
ΕΜΠΟΡΙΚΕΣ-ΕΠΙΧΕΙΡΗΣΕΙΣ
ΑΦΟΙ ΑΣΒΕΣΤΗ Ο.Ε.
Κ. Ταλλάρη 26-Ρόδος
☎ 32809-74325-74326
ΠΩΛΟΥΝΤΑΙ
● ΔΙΑΜΕΡΙΣΜΑΤΑ υπερούξ διαφόρων διαστάσεων
ΕΓΓΥΗΣΗ Η ΠΟΛΥΕΤΗ ΠΕΙΡΑ ΜΑΣ
ΑΕ 254Χ2490-30/6

ΑΙΓΑΙΟΚΤΗΜΑΤΙΚΗ
ΠΩΛΟΥΝΤΑΙ ΤΑ ΚΑΤΩΘΙ ΑΚΙΝΗΤΑ
(Δ.Δ.= Δάνεια Δεκτά)
ΔΙΑΜΕΡΙΣΜΑΤΑ: ΕΤΟΙΜΟΠΑΡΑΔΟΤΑ ΚΑΙΝΟΥΡΓΙΑ ΚΑΙ ΜΕΤΑΧΕΙΡΙΣΜΕΝΑ

ΔΥΑΡΙΑ (1 υπν.)
35τ.μ. στο Νιοχάρι, 12.000.000
40τ.μ. καινούργιο στους Δασκάλους 16.000.000 (Δ.Δ)
60τ.μ. Στην Αταβύρου 15.000.000 (Δ.Δ)
60τ.μ. καινούργιο στην Ανάληψη 22.500.000 (Δ.Δ)
63τ.μ.ημιυπόγειο σε κολώνες με αυλή στην Ανάληψη 8.000.000 δρχ.
67τ.μ. (2 studio) στην Ιαλυσά, 20.000.000
ΤΡΙΑΡΙΑ (2 υπν.)
69τ.μ. καινούργιο στην Απ. Παύλου 24.500.000 (Δ.Δ.)
75τ.μ. Ρόδου Λίνδου (Ροδίνι) ισόγειο με αυλή, 24.000.000 (Δ.Δ)
85τ.μ. στο Νιοχάρι, 22.000.000 (Δ.Δ.)
83τ.μ. (ρετιρέ) στη Σάββα Διάκου (μπετά) 11.000.000
85τμ. καινούργιο Ροδίνι 33.000.000 (ΔΔ)
90τ.μ. (ημ/γειο) λουξ στη Μιχ. Πετρίδη 23.000.000
91τ.μ. (3 studio) στην Ιαλυσό 30.000.000
95 τ.μ. ημ/γειο στη Τσαλδάρη σε μπετά 12.000.000
95τ.μ. καινούργιο στην Αταβύρου, 36.000.000 (Δ.Δ.) Απ. - γκαράζ
140τ.μ. ορ/σμα, Πειραιώς, σε σοβά α' ορόφ. 32.000.000 (Δ.Δ.)
ΤΕΣΣΑΡΙΑ (3 υπν.)
100τμ. Αγ. Αναστασία 20.000.000 (Δ.Δ)
112τμ. (3 υπν.) καινούργιο στο Ροδίνι 43.000.000 (Δ.Δ)
114τμ.οφ/σμα ημ/λέξστην Ανάληψη 26.000.000 (Δ.Δ)
116τ.μ. καινούργιο - θέρμανση στην Ανάληψη, 43.000.000 (Δ.Δ.)
120τ.μ. (υπ) καινούργιο στην Κέννεντυ με αυλή, 25.000.000
124τ.μ. καινούργιο στην Αταβύρου, 47.000.000 (Δ.Δ.)
133τ.μ. καινούργιο λούξ Μηδεια (με γκαράζ) 53.000.000 (Δ.Δ)
138τ.μ. στην Μάρκου Κλαδάκη (ορ/σμα) 36.000.000 (ΔΔ)
149 τ.μ. στην Αισχύνης 8 ετών ορ/σμα 47.000.000 (ΔΔ)
ΠΕΝΤΑΡΙΑ (4 υπν) ΚΑΙ ΑΝΩ
112τ.μ. δυόρ. διαμ/σμα στην Καναδά 35.000.000 δρχ. (Δ.Δ)
145 τ.μ. Στρ. Ζήση (4 υπν) 40.000.000 (Δ.Δ.)
ΜΕΖΟΝΕΤΤΕΣ - ΜΟΝΟΚΑΤΟΙΚΙΕΣ - ΠΑΛΙΑ ΣΠΙΤΙΑ
60τ.μ. μονοκατοικία κατάλληλη για επαγγελματική στέγη -ιατρείο Αλ. Διάκου 35.000.000
70τ.μ. παραδοσιακό στην Κρεμαστή 35.000.000 (Δ.Δ.)
85τ.μ. καινούργια έτοιμη σε 1.500 οικόπεδο στα Κοσκινού, 35.000.000. (Δ.Δ.)
117τμ. καινούργιο στη Γεωργίου Παπανδρέου 47.000.000 (Δ.Δ)
125τ.μ. (με 40 μ. υπογ) μονοκατοικία σε μπετά στο Παραδείση, 20.000.000 δρχ.
125τ.μ. σε 1,5 στρ. στη Θολό 70.000.000
128τμ. μεγ/τα καινούργια στο Ροδίνι 47.000.000 (Δ.Δ.)
140 τ.μ. μονοκατοικία Ομήρου στην Παλιά Πόλη 25.000.000
155 τ.μ. μεζονέτα στους Δασκάλους, 63.000.000 (Δ.Δ.)
160τ.μ. μονοκατοικία λουξ στη Νίσυρο 30.000.000
200τ.μ. μονοκατοικία σε 2.320 τμ. οικ/δο λουξ κατασκευής στα Μάσαρι 75.000.000
230τ.μ. βίλα σε μπετά έξω από τη Λίνδο, 5 στρ. οικ. 50.000.000
234τ.μ. μεζονέτα στην Ιξιά, σε 1000τ.μ. οικόπεδο 94.000.000 (Δ.Δ.)
270τ.μ., (1/3 τελειωμένο, 2/3 σοβά) Κοσκινού - θέα 60.000.000
280τμ. (2 διαμ/τα) ισ. α' ορ. σε 3.700 τ.μ. οικόπεδο στην Ιαλυσό 125.000.000 (Δ.Δ)
ΚΑΤΑΣΤΗΜΑΤΑ - ΓΡΑΦΕΙΑ:
23τ.μ. στη Σωκράτους, 140.000.0000
30τ.μ. κοντά Θεμ. Σοφούλη, 18.000.000 (Δ.Δ.)
31τ.μ. Καμείρου 14.000.000 (Δ.Δ.)
39τμ. στην Αγ. Αναστασία 12.000.000 (Δ.Δ)
48τ.μ. στο Μανδράκι 100.000.000
65τ.μ. στην Στρατηγού Ζήση. (Δ.Δ.)
70τ.μ. στον Αγ. Ιωάννη, 30.000.000 (Δ.Δ.)
70τ.μ. στη Μαλιαράκη, 25.000.000 (Δ.Δ.)
80 τ.μ. δυόροφο κτίριο στο Μανδράκι 120.000.000
85τ.μ. (με γκαρσονιέρα) 40.000.000 στο Ροδίνι
90τ.μ. στο Νιοχάρι, 63.000.000 (Δ.Δ.)
140τμ. στον Αγιο Ιωάννη 60.000.000 (Δ.Δ.)
175τμ. κατάστημα επί της Λεωφόρου Ρόδου - Λίνδου 70.000.000 (Δ.Δ)
230 κτίριο (ισ. κατ/μα α' γραφείο) στην Π. Πόλη 50.000.000
320τμ. (βιοτ.) στα Ασγούρου 55.000.000
400τμ. (υπ. ισ. όδεια α' ορ.) κολώνες Μηδεια 80.000.000 (Δ.Δ)
ΟΙΚΟΠΕΔΑ:
500 τ.μ. στο Μίρα Μάρε Σ.Δ. 0,8 50.000.000
500τμ. εντός στις Καλυθιές 17.000.000
800 τ.μ. πλησίον Πίνδου Σ.Α. 0,8 100.000.000
1000τμ. (Σ.Δ.0,8) Μιχ. Πετρίδη 90.000.000 (Δ.Δ)
1.150 τ.μ. στην Ιαλυσό Σ.Δ. 0,4 40.000.000
1.230 τ.μ. στα Κοσκινού 50% κάλυψη 40.000.0000
1.720 τ.μ. στην Παστίδα (κτίζει 400) 16.000.000
2 στρ. Βουνάρια Ιαλυσό (κτίζει 200 τμ.) 35.000.000
5.500 τ.μ. στην Παστίδα 18.000.000
4.000 τ.μ. στα Ασγούρου, 30.000.000
4000τμ. Νερά Καλλιθέας 60.000.000
4000τμ.στους Τρεις (20κ/δα) 30.000.000
2.750 τ.μ. πάνω στ' άσφαλτο στα Κοσκινού 45.000.000
11.150 τ.μ. στο Τσαΐρι 50.000.000
ΤΗΛΕ: ΔΙΑΘΕΤΟΥΜΕ ΜΕΓΑΛΗ ΠΟΙΚΙΛΙΑ ΟΙΚΟΔΟΜΩΝ
ΖΗΤΟΥΝΤΑΙ ΜΕΤΑΧΕΙΡΙΣΜΕΝΑ ΔΙΑΜΕΡΙΣΜΑΤΑ
(ΑΜΕΣΗ ΠΩΛΗΣΗ)
➤ ΔΙΑΘΕΤΟΥΜΕ ΚΑΤΑΣΤΗΜΑΤΑ, ΟΙΚΟΠΕΔΑ, ΑΓΡΟΤΕΜΑΧΙΑ ΚΑΙ ΕΠΙΧΕΙΡΗΣΕΙΣ
➤ ΑΝΑΛΑΜΒΑΝΟΥΜΕ ΤΗΝ ΠΩΛΗΣΗ ΤΩΝ ΑΚΙΝΗΤΩΝ ΣΑΣ ΣΕ ΣΥΝΤΟΜΟ ΧΡΟΝΙΚΟ ΔΙΑΣΤΗΜΑ ΜΕ ΥΠΕΥΘΥΝΟΤΗΤΑ ΚΑΙ ΕΧΕΜΥΘΕΙΑ ΣΤΗ ΡΟΔΟ - ΑΘΗΝΑ- ΠΕΙΡΑΙΑ
ΒΑΖΟΥΚΟΥ ΡΕΝΑ
ΜΕΣΙΤΗΣ ΑΣΤΙΚΩΝ ΣΥΜΒΑΣΕΩΝ
Πληροφορίες τηλ. (0241) 22943-28838, FAX: 28838
Διευθ. Γραφείου: Δημ. Θεοδωράκη 3 Τ.Κ. 85100 Ρόδος
10-1 το πρωΐ καθημερινά και 6.30 - 9.00 το απόγευμα Δευτέρας και Πέμπτης
e-mail.vazoukou@otenet.gr
ΑΕ 523Χ2500 - 30/6

Θα δοθούν σε οικογένειες

Κίνητρα επαναπατρισμού στο Δήμο της Καρπάθου!..

ΚΑΙ ΠΡΙΜ ΓΙΑ ΜΕΙΩΣΗ ΤΗΣ ΥΠΟΓΕΝΝΗΤΙΚΟΤΗΤΑΣ

Με την υπ' αριθ. 70/2001 απόφασή του το δημοτικό συμβούλιο Καρπάθου απεφάσισε να χορηγηθούν κίνητρα επαναπατρισμού, παραμονής κατοίκων και άρση υπογεννητικότητας, τα οποία έχουν ως εξής :

1. Κάθε οικογένεια τουλάχιστον τριών ατόμων που θα εγκαθίσταται στο Δήμο Καρπάθου από σήμερα και στο εξής και θα παραμένουν κάτοικοι του Δήμου για μια τουλάχιστον εξαετία, θα λαμβάνει από το Δήμο εφάπαξ ποσό 1.000.000 δρχ., ως ενίσχυση των εξόδων εγκατάστασής της. Η οικονομική ενίσχυση χορηγείται μόνο σε δημότες του Δήμου Καρπάθου για μια τουλάχιστον εξαετία και επί δεκάμηνο τουλάχιστον κατ' έτος (χειμώνα-καλοκαίρι). Σε περίπτωση μη τήρησης του όρου αυτού, τότε τα μέλη της, όλοι μαζί και ο καθένας χωριστά, υποχρεούνται στην επιστροφή κάθε καταβληθέντος ποσού. Τα ενήλικα μέλη της οικογένειας που μετακομίζουν στην Κάρπαθο και θα δικαιούνται το ποσό αυτό θα υποβάλλουν στο Δήμο με την εγκατάστασή των και πριν τη λήψη του ποσού υπεύθυνη δήλωση αποδοχής των όρων αυτών και της υποχρέωσης επιστροφής του καταβληθέντος ποσού σε περίπτωση μη τήρησης των προϋποθέσεων αυτών.

Δεν δικαιούται του ποσού αυτού η οικογένεια που έχει εισόδημα άνω των 10.000.000 δρχ.

Η επί διετία κατοικία της οικογένειας στην Κάρπαθο θα αποδεικνύεται από βεβαίωση του οικείου Δήμου, μισθωτήρια συμβόλαια, βεβαιώσεις σχολείων, εφορίας, ΙΚΑ, λογαριασμούς ΔΕΗ, ΟΤΕ, καθώς και κάθε άλλο έγγραφο κρίνει ο Δήμος και από το οποίο θα αποδεικνύεται η προϋπόθεση αυτή.



2. Για τη γέννηση κάθε τρίτου παιδιού γονέων που είναι δημότες του Δήμου μας και κατοικούν σε αυτόν, ο Δήμος θα καταβάλει ως εφάπαξ επίδομα το ποσό των 500.000 δρχ. Το μέτρο θα ισχύει για το τρίτο παιδί που θα γεννηθεί από 1.3.2002 και μετέπειτα. Το ίδιο ισχύει για το τέταρτο και το πέμπτο παιδί. Μόνιμοι κάτοικοι θεωρούνται οι γονείς που επί τριετία τουλάχιστον κατοικούν πραγματικά στο Δήμο.

3. Σε κάθε παιδί οικογένειας τουλάχιστον τεσσάρων τέκνων, που κατοικεί μόνιμα στο Δήμο Καρπάθου, (τόσο το ίδιο όσο και η οικογένειά του) και είναι δημότες του Δήμου μας και σπουδάζει σε ανώτερο ή ανώτατο δημόσιο ίδρυμα εσωτερικού ή εξωτερικού, θα καταβάλλεται ποσό 500.000 ετησίως, εφόσον τα εισοδήματα της οικογένειας δεν ξεπερνούν τα 8.000.000 δρχ. ετησίως. Η ενίσχυση θα ισχύει για τέσσερα έτη σπουδών. Η έννοια της μονίμου κατοικίας είναι αυτή που ορίζεται παραπάνω. Η ενίσχυση αυτή αρχίζει

Ολοκληρώθηκε επενδυτικό πρόγραμμα 350 εκατ. δρχ. της HERTZ στην Κρεμαστή

Ολοκληρώθηκε πρόσφατα επενδυτικό πρόγραμμα ύψους 350 εκατ. δρχ. από την εταιρία ενοικιάσεων αυτοκινήτων Hertz - Autohellas στην περιοχή Κρεμαστή στη Ρόδο, το οποίο αφορούσε στη δημιουργία ενός συγκροτήματος εξυπηρέτησης των πελατών της. Οπως ανακοίνωσε η εταιρία το συγκρότημα αυτό έχει αναπτυχθεί σε έκταση 10 στρεμμάτων και περιλαμβάνει εκτός από τα κεντρικά γραφεία, χώρο προετοιμασίας των αυτοκινήτων (συνεργείο, φανοποιείο), πλυντήριο, αντλίες καυσίμων, χώρους στάθμευσης και έκθεση πώλησης μεταχειρισμένων αυτοκινήτων. Σύμφωνα με την εταιρία στη Ρόδο, η Autohellas διαθέτει το μεγαλύτερο και πιο νέο σε ηλικία στόλο αυτοκινήτων από τα πλέον οικονομικά μικρά και ειδικά αυτοκίνητα όπως minibus, 4X4 (Jeeps), τα Cabrios,τα πολυμορφικά μέχρι τα παλυτελή Saab.

Το διοικητικό συμβούλιο του Πολιτιστικού Ιδρύματος «Κλεόβουλος ο Λίνδιος»

Από το Πολιτιστικό Ιδρυμα Δωδεκανήσου «Κλεόβουλος ο Λίνδιος» ανακοινώθηκε ότι η νέα σύνθεση του διοικητικού συμβουλίου, μετά τη λήξη της θητείας του προηγούμενου είναι η ακόλουθη:

Πρόεδρος: Κώστας Αγαπητίδης, Α΄ αντιπρόεδρος: Δημήτριος Παπαμαντέλλος, Β΄ αντιπρόεδρος: Εμμανουήλ Γρύλλης, γραμματέας: Φωτεινή Νικολαΐδου - Στεργιοπούλου, ταμίας: Φίλιππος Καλλούδης, μέλη: Μανόλης Μαυρολέων, Σπύρος Παρασκευάς, Θεμελίνα Χαραλαμποπούλου και Δημήτριος Χατζηκωνσταντής.

Το δ.σ. θα καταβάλει κάθε δυνατή προσπάθεια για την ευόδωση των σκοπών του ιδρύματος, όπως τους οραματίστηκε ο αείμνηστος ιδρυτής του Ιωάννης Ζίγδης και καλεί όλους να βοηθήσουν.

Ο βουλευτής Α. Παυλίδης πήρε μέρος στην εαρινή συνέλευση του ΝΑΤΟ



Ο βουλευτής κ. Α. Παυλίδης επέστρεψε από την Λιθουανία, όπου μετέσχε στην Εαρινή Σύνοδο της Κοινοβουλευτικής Συνέλευσης του ΝΑΤΟ κατά την οποία θέματα ελληνικού ενδιαφέροντος που συζητήθηκαν ήταν τα εξής:

1. Η κατάσταση στα Βαλκάνια και ιδιαιτέρως οι πρόσφατες εξελίξεις στην πρώην Γιουγκοσλαβική Δημοκρατία της Μακεδονίας.

2. Η εμπλοκή που προκαλείται από τη στάση τη Τουρκίας η οποία απειλεί ότι θα ασκήσει βέτο στην περίπτωση που η Ευρωπαϊκή Ενωση θα ζητήσει πρόσβαση στο Νατοϊκό Αμυντικό Σύστημα. Τούτο το προβάλλει η Τουρκία δεδομένου ότι κατά τη Διακυβερνητική Συνδιάσκεψη της Νίκαιας οριστικοποιήθηκε ότι στη διαδικασία λήψεως αποφάσεων για στρατιωτικές επιχειρήσεις θα μετέχουν μόνο τα κράτη μέλη της Ευρωπαϊκής Ενώσεως και όχι τα συνδεδεμένα ή τα ανήκοντα σε οργανισμούς με τους οποίους η Ευρωπαϊκή Ενωση θα χρειαστεί να συνεργασθεί (π.χ. ΝΑΤΟ).

ΣΦΟΔΡΗ ΕΠΙΘΕΣΗ ΚΑΤΑ ΤΗΣ ΝΟΜΑΡΧΙΑΣ

Για τις γραμμές της Καρπάθου

Διαμαρτυρία λεωφορειούχων

Εντονη διαμαρτυρία από την Κάρπαθο για την έγκριση των δρομολογίων των λεωφορείων από τη Νομαρχία Δωδεκανήσου. Σε σχετική ανακοίνωση αναφέρονται τα εξής :

«Καταγγέλλουμε την πρωτοφανή ενέργεια του αντινομάρχη κ. Τατάκη, να παρέμβει ευνοιοκρατικά και να εκδώσει απόφαση με αριθ. πρωτ. Σ 4796/16.5.01 αυθαίρετα και καταχρηστικά για τα δρομολόγια των άγονων λεωφορειακών γραμμών Καρπάθου, αφαιρώντας ταυτόχρονα από εμάς όλα τα δρομολόγια που είχαμε μέχρι σήμερα (15.5.01) στη γραμμή Πηγάδια-Μενετές-Αρκάσα-Λευκός με επιστροφή.

Το δρομολόγιο αυτό μοιραζόταν σ' όλους τους λεωφορειούχους από το 1993 μέχρι 15.6.01 με σχετικές αποφάσεις των διορισμένων Επάρχων και της Νομαρχίας α) αρ.πρωτ. 1779/23.7.93 (του σημερινού Επάρχου), β) αρ. πρωτ. 1376/17/5/94 αρ. 5979/15/6/95, δ) αριθ. Σ. 6882/10/8/99 του αντινομάρχη Τατάκη.

Τώρα ξαφνικά χωρίς να ενημερωθούμε, χωρίς να υπάρχει καμιά εισήγηση της Υπηρεσίας Συγ/νιών ο κ. Τατάκης αναθέτει όλο το μεταφορικό έργο στον ευνοούμενό του λεωφορειούχο Καραμηνά Γιώργο, που όπως φαίνεται και σε έγγραφο με αρ. Σ 11749/26/7/2000 είναι παραβάτης της νομοθεσίας περί δημοσίων επιβατικών συγκ/νιών, 102/73 αυτό φαίνεται και σε παλαιότερα έγγραφα από το 1998 με αρ. πρωτ. Σ.7637 Δ/νσεως Συγκ/νιών.

Στην πιο πάνω αυθαιρεσία του αντινομάρχη πρέπει να πούμε «Συγχαρητήρια» στον έπαρχο Καρπάθου, που επιτέλους τα κατάφερε να μας πλήξει οικονομικά. Ο έπαρχος Καρπάθου αγωνίσθηκε μετά μανίας από 13.5.99 με διάφορες ενέργειες και απόφαση που ακυρώθηκε από την επιτροπή του άρθρου 18Ν 2218/1994. Τώρα επανήλθε με προσωπικό του έγγραφο μα αρ. 247/8.5.2001 προς τη Νομαρχία, που λέει ότι



είναι άποψή του γνωστή. Ετσι κ. Καρίκη θα φτιάξετε τη συγκοινωνία της Καρπάθου; Με αποκλεισμούς και τιμωρίες; Τα χωριά Μενετές-Αρκάσα δεν έχουν σύνδεση με την πιο πάνω γραμμή.

Επίσης ο έπαρχος Καρπάθου το 1999 προσπάθησε να μας αφαιρέσει παράνομα μεταφορικό έργο μεταφοράς μαθητών που εκτελούμε από το 1982 με σχετικές υπουργικές αποφάσεις, αλλά και αυτή η προσπάθειά του έπεσε στο κενό, γιατί επενέβησαν οι υπηρεσίες του υπουργείου Παιδείας και του Συνηγόρου του Πολίτη.

Αυτό το έργο έχετε μόνο να επιδείξετε στην Επαρχία μας στα 2 1/2 χρόνια, κ. έπαρχε; Δηλώνετε όμως διάπλατα ότι δεν έχετε αρμοδιότητες, γι' αυτό δεν γίνεται τίποτα. Καθένας όμως μπορεί εύκολα να βγάλει τα συμπεράσματά του.

Για την περίπτωση του υπό σύσταση ΚΤΕΛ ο Αντινομάρχης και Επαρχος δηλώνει από το 1999 ότι θα συστήσουν ΚΤΕΛ στην Κάρπαθο. Το ξαναθυμούνται δε κάθε καλοκαίρι.

Κύριε Δ/ντά, εμείς εξυπηρετούμε με συνέπεια επί 47 χρόνια κάτω από αντίξοες συνθήκες το επιβατικό κοινό της Καρπάθου, καμιά στημένη διαδικασία, καμιά απόπειρα εκφοβισμού και καμιά απειλή δεν μας πτοεί. Οι επιχ/σεις μας φτιάχτηκαν με πολύ ιδρώτα και προσωπική δουλειά και δεν είμαστε διατεθειμένοι να παραχωρήσουμε τα δικαιώματά μας σε κανένα και θα τα υπερασπιστούμε με όλους τους νόμιμους τρόπους και τα ένδικα μέσα απέναντι σ' οποιονδήποτε τα επιβουλεύεται. Γι' αυτό ας σκεφτούν περισσότερο όσοι συμπεριφέρονται ανεύθυνα... Ενώ υποτίθεται ότι υπηρετούν υπεύθυνα θεσμικά όργανα.

Με κάθε τιμή
Οι λεωφοριούχοι αγόνων γραμμών Καρπάθου
1) Βασιλαράκης Εμμ.
2) Σπανός Μηνάς»

GR
Grand Hotel Rhodes
*****
Day & Night
Naiades by the Pool
Στήν τροπική ατμόσφαιρα της μεγάλης πισίνας του Grand Hotel, το Ναιάδες λειτουργεί με ανανεωμένο Μενού ως Καφέ-Ουζερί (10:30 - 17:30
Piano Bar
Το γνωστό σημείο συνάντησης στο κέντρο της Πόλης.
Ο Τάκης Τσώνης κάθε βράδυ* στο πιάνο. (20:30 - 01:00)
* Εκτος Τρίτης
A Member of
MITSIS
AE 525X2479-30/6

Ματιές στα σπορ

Στα πλαίσια του προπονητικού σεμιναρίου

Οι Σαβέβσκι και Γκέραρντ σήμερα στο Εθνικό Στάδιο

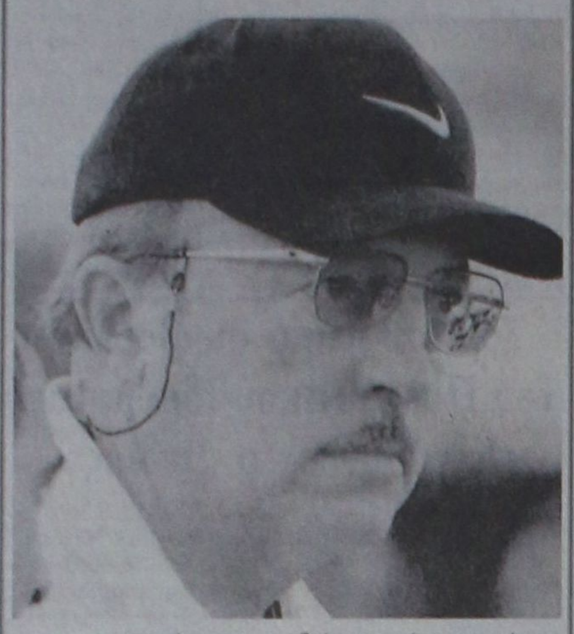

Με το πρόγραμμα της δεύτερης ημέρας συνεχίζεται σήμερα το 1ο Διεθνές Επιμορφωτικό σεμινάριο Προπονητών Ποδοσφαίρου που διοργανώνει ο Πανδωδεκανησιακός Σύνδεσμος Προπονητών Δωδεκανήσου. Το σημερινό πρόγραμμα είναι το ακόλουθο:

Ξενοδοχείο «BLUE SEA» Φαληράκι

9.00 - 9.45 : «Ο ρόλος της καλής διατροφής στη βελτίωση της απόδοσης των ποδοσφαιριστών». Αυλωνίτη Ελένη.

10.00 - 10.45 : «Η συμβολή της Ενωσης Ποδοσφαιρικών Σωματείων Δωδεκανήσου στην ανάπτυξη του δωδεκανησιακού ποδοσφαίρου» Χατζηγεωργίου Κλεόβουλος.

11.00 - 11.45 : «Προπόνηση τερματοφύλακα» Καραβέλης.

12.00 - 12.45 : «Αμυνα ζώνης» Γκέραντ Ευγένιος - Σαβέβσκι Τόνι

13.00 - 13.34 : «Αμυνα ζώνης» Γκέραντ Ευγένιος - Σαβέβσκι Τόνι

ΠΡΑΚΤΙΚΗ,
ΕΘΝΙΚΟ ΣΤΑΔΙΟ ΡΟΔΟΥ Ο «ΔΙΑΓΟΡΑΣ»

18.00 - 19.30 : «Προπόνηση παιδικών ομάδων» Janssen Jan

19.30 - 20.30 : «Προπόνηση τερματοφύλακα» Καραβέλης

20.45 - 22-15 : «Αμυνα ζώνης» Γκέραρντ Ευγένιος - Σαβέβσκι Τόνι

Προβληματισμός και αγανάκτηση εν' όψει των εκλογών του Απόλλωνα

Καθυστερεί χαρακτηριστικά η πραγματοποίηση της γενικής συνέλευσης

Εξω φρενών με τον πρόεδρο του Απόλλωνα Καλυθιών είναι ο υποψήφιος... διάδοχός του Μιχάλης Καφετζής, οι υπόλοιποι παράγοντες που είναι μαζί του αλλά και μια μεγάλη μερίδα φιλάθλων της ομάδας!

Η αιτία έχει να κάνει με τη χαρακτηριστική καθυστέρηση από πλευράς της διοίκησης να αποφασίσει για το πότε θα διεξαχθεί η γενική συνέλευση ούτως ώστε να προχωρήσει η εκλογική διαδικασία όπως προβλέπεται από το νόμο.

Αν και ο κ. Καραγιάννης είχε δεσμευτεί (δημοσίως) να ανακοινώσει την προηγούμενη Τετάρτη ημερομηνία τέλεσης της γενικής συνέλευσης, κάτι τέτοιο δεν έγινε ενώ κανείς δεν γνωρίζει και το πότε θα γίνει με βάση την κατάσταση που επικρατεί αυτή τη στιγμή.

Ο κ. Καφετζής στο στενό οικογενειακό του κύκλο δηλώνει έντονα προβληματισμένος και αγανακτισμένος καθώς βλέπει τις ημέρες να περνούν χωρίς κάτι συγκεκριμένο για τις εκλογές. Αυτό σύμφωνα με τον ίδιο είναι ό,τι χειρότερο μπορεί να συμβεί στον Απόλλωνα την περιόδο αυτή, καθώς εκ των πραγμάτων δεν είναι δυνατό να γίνει κανένας προγραμματισμός εν' όψει της νέας αγωνιστικής περιόδου.

Η καθυστέρηση της διοίκησης του Καραγιάννη έχει δημιουργήσει πολλά ερωτηματικά και σε μερίδα φιλάθλων του συλλόγου, οι οποίοι απορούν γιατί δεν ανακοινώνεται ημερομηνία γενικής συνέλευσης από τη στιγμή μάλιστα που ο ίδιος ο κ. Καραγιάννης έχει εκφράσει την επιθυμία να μην διεκδικήσει εκ νέου τη θέση του προέδρου.

Μεγάλη επίδοση θέλει σήμερα η Νίκη Ξανθού

Στους αγώνες « Παπαφλέσσεια» της Καλαμάτας

Κορυφαία ονόματα του μήκους, του ύψους και του τριπλούν, θα αγωνιστούν στα φετινά "Παπαφλέσσεια", που διεξάγονται σήμερα στην Καλαμάτα. Ανάμεσα τους Ολυμπιονίκες και Παγκόσμιοι πρωταθλητές, όπως οι Ρομάν Σκουρένκο, Τατιάνα Κότοβα με 6,82 στην Φιλοθέη, Ερικα Γιόχανσον (6,87 φέτος και 6,66 στην Φιλοθέη), Βενελίνα Βένεβα με τη δεύτερη καλύτερη επίδοση στον κόσμο (2,00), Σεργκέι Ντιμτσένκο, Τερέζα Μαρίνοβα με 14,74 φέτος και 14,51 στην Φιλοθέη και Ολένα Γκοβόροβα, δεύτερη στο Γκαλά με 13,93. Μαζί τους θα εμφανιστούν και πολλοί Ελληνες πρωταθλητές, ανάμεσα στους οποίους θα είναι ο Λάμπρος Παπακώστας που προσπαθεί να βρεθεί και πάλι σε υψηλά επίπεδα, η Νίκη Ξανθού, η οποία θα κυνηγήσει μία μεγάλη επίδοση και ο Δημήτρης Κοκότης. Θα αγωνιστεί και ο Κώστας Γκατσιούδης με στόχο μία ακόμη μεγάλη επίδοση.

Πολύ καλά είναι και τα ονόματα στα σπριντ. Στα 100μ των ανδρών θα τρέξει ο Βρεττανός Ντουέιν Τσέιμπερς, στα 100μ εμπόδια η Γαλλίδα Πατρίσια Ζιράρ θα αντιμετωπίσει τη Βουλγάρα Σβέτλα Ντιμίτροβα, στα 200μ των ανδρών έχουν «κλείσει», οι Μαρκ Ντέβονις και Τζούλιαν Γκόλντινγκ από την ΜΒΡ, στα 100μ των γυναικών η Ουκρανή Ιρίνα Πούχα, θα βρει απέναντι της, τη Ρωσίδα Μαρίνα Τραντέκοβα και στα 400μ εμπόδια η Ναταλία Τόρσινα από το Καζακστάν θα αντιμετωπίσει την Ανα Κνορόζ τη Ρωσίδα. Οι αγώνες θα ξεκινήσουν στις 4:30μμ και θα ολοκληρωθούν στις 8:00μμ

Αγώνες τριάθλου στον «Υγείας»

Για άλλη μία φορά θα κάνουν την εμφάνισή τους σε αγώνες τριάθλου οι μικροί αθλητές της Ακαδημίας στίβου του Γ.Α.Σ Ρόδου «Η Υγεία».

Οι αγώνες θα πραγματοποιηθούν σήμερα στις 10 π.μ. στο στάδιο στίβου της Ρόδου

Τη δοκιμασία αυτή, των πιο μικρών αθλητών, ηλικίας μέχρι 11 χρονών, καλούνται να παρακολουθήσουν και να χειροκροτήσουν οι γονείς των παιδιών και όλοι οι φίλοι του συλλόγου και του κλασικού αθλητισμού.

Με δεκατρείς ο Ιάλυσος κόντρα στον Κιλκισιακό

Ολοκλήρωσε χθες την προετοιμασία του ο Ιάλυσος, εν όψει του αυριανού εντός έδρας αγώνα με τον Κιλκισιακό (5.30 μ.μ.) για το πρωτάθλημα της Β΄ Κατηγορίας.

Ο τεχνικός Θόδωρος Θεοδώρου δεν θα έχει στη διάθεσή του τους Γιώργο και Βαγγέλη Ράϊο επειδή είναι τιμωρημένοι. Το ευχάριστο είναι ότι επανέρχεται ο Λάζαρος Καλημέρης που εξέτισε την ποινή του.

Ειδικότερα, ο κ. Θεοδώρου έχει στη διάθεσή του τους ακόλουθους παίκτες:

Ψαρά, Δανά, Κώστα, Γρηγορά, Εγκάμα, Μάτση, Κυριαζή, Μιχαηλίδη, Τρούλλη, Βλαχόπουλο, Καλημέρη, Καρίκη και Μπιγκό.

Με εικοσάδα αναχωρεί η Ρόδος για την Κρήτη

Θα διανυκτερεύσει στο Ηράκλειο



Με είκοσι ποδοσφαιριστές στην αποστολή της αναχωρεί σήμερα το απόγευμα αεροπορικώς για το Ηράκλειο της Κρήτης ο ΑΣ Ρόδος, όπου αύριο θα αντιμετωπίσει τον Ηρόδοτο (2.30 μ.μ.) στα πλαίσια των αγώνων μπαράζ.

Πρόκειται για τους Ροδανάκη, Παναγιωτάκη, Ζωάνου, Παπανικολάου, Ταμπούρά, Μακρυδημήτρη, Μαλλιάκα, Κάβουρα, Μ. Καστρουνή, Κυπριώτη, Καράμπη, Πατρού, Γ. Καστρουνή, Γεωργαλλή, Σάββενα, Πόλο, Κούτρα, Ζουρούδη, Μαΐλη και Ροδίτη.

Η αποστολή που σήμερα θα διανυκτερεύσει στο Ηράκλειο θα επιστρέψει στη βάση της αύριο αμέσως μετά το τέλος του αγώνα.

Ο ΑΣ Ρόδος στον TOP FM

Κοντά στην προσπάθεια του ΑΣ Ρόδος για άνοδο στην Εθνική Ερασιτεχνική κατηγορία είναι ο TOP FM. Το αθλητικό ραδιόφωνο του νομού μας θα καλύψει τα δύο εκτός έδρας παιχνίδια των «πρασίνων». Αύριο με τον Ηρόδοτο και την Τετάρτη με τον Πολυκράτη Σάμου.

Αλλαγή ώρας στον αγώνα του Αφάντου

Στις 9.45 π.μ. αντί για τις 10.45 όπως αρχικά είχε προγραμματιστεί, θα ξεκινήσει αύριο στο γήπεδο Αφάντου ο αγώνας Εθνικού Αρχίπολης - Νικαγόρα, για το πρωτάθλημα της Β΄΄ Κατηγορίας.

Διαιτητής θα είναι ο κ. Ζανετίδης και «βοηθοί» οι κ. Κατσιδώνης και Γιαννούλης.

Παρατηρητής του αγώνα θα είναι ο κ. Θ. Κυπραίος και διαιτησίας ο κ. Κωνσταντίνου.



Πάει κυριολεκτικά με το πάσο του σπάζοντας τα νεύρα σε αυτούς που περιμένουν να αναλάβουν. Οι άνθρωποι θέλουν να προγραμματιστούν αλλά έτσι δεν μπορούν.

Ο Καφετζής όμως δεν είναι διατεθειμένος να παίξει το παιχνίδι του Καραγιάννη. Μετά τις 15 είπε αν δεν δει φως δεν αναλαμβάνει και θα το κάνει. Και όταν λέμε μετά τις 15 εννοούμε του Ιουνίου, όχι Ιουλίου...

Το τραγικό θα είναι να την πληρώσει στο τέλος η ομάδα, η οποία δεν φταίει σε τελική ανάλυση σε τίποτα...



Μερικοί στις Καλυθιές έχουν τρελαθεί με τα ...τερτίπια του Καραγιάννη σχετικά με τις εκλογές. Ακόμα περιμένουν να δώσει ημερομηνίες.

Η πλάκα είναι ότι ο ίδιος είχε δεσμευτεί δημοσίως ότι θα έδινε ημερομηνίες την προηγούμενη Τετάρτη στις 8 το βράδυ. Σήμερα είναι Σάββατο και ακόμα δεν φαίνεται φως...

Διεξάγεται σήμερα ο «Γύρος Αφάντου 2001»

Λαϊκό αγώνα ανωμάλου δρόμου διοργανώνει σήμερα στις 6 μ.μ. ο Δημοτικός Οργανισμός Νεολαίας και Αθλησης του Δήμου Αφάντου σε συνεργασάι με το σύλλογο «Πνευματική Εστία».

Χώρος συγκέντρωσης των αθλητών και των αθλητριών είναι η πλατεία Αφάντου. Δικαίωμα συμμετοχής έχουν όλοι ανεξάρτητα από ηλικία και φύλο, φθάνει να έχουν συμβουλευτεί γιατρό που θα τους επιτρέψει να συμμετάσχουν.

Η διαδρομή για τους γεννηθέντες τα έτη 1984 - 1986 θα είναι 100 μ. Οι αθλητές θα είναι χωρισμένοι σε τέσσερις κατηγορίες ανάλογα με τις ηλικίες, ενώ η διαδρομή για τις μεγαλύτερες ηλικίες θα είναι 7.600 μ. και οι αθλητές επίσης θα χωριστούν στις ίδιες κατηγορίες.

Ο μικρότερος και ο μεγαλύτερος σε ηλικία αθλητής που θα πάρει μέρος θα βραβευτούν.

• Οι συμμετέχοντες θα πρέπει να βρίσκονται στην πλατεία Αφάντου τουλάχιστον μία ώρα πριν την έναρξη του αγώνα ώστε να τους δοθούν τα μπλουζάκια και οι αριθμοί τους

Μια ντουζίνα γκολ πέτυχαν οι παλαίμαχοι Ρόδου και Καλυθιών

Σε φιλικό μεταξύ τους παιχνίδι



Μετά από ένα συγκλονιστικό φιλικό παιχνίδι που έγινε στο γήπεδο των Αγίων Αποστόλων, οι παλαίμαχοι της Ρόδου αναδείχθηκαν ισόπαλοι με σκορ 6-6 με αυτούς των Καλυθιών.

Στο 10΄ ο Πιλάτος έκανε το 1-0 και στο 32΄ ο Πανουργιάς με σουτ πέτυχε το 2-0. Στο 34΄ ο Σταυρής μείωσε σε 2-1 και στο 38΄ ο Παπαδιός με κεφαλιά ισοφάσισε σε 2-2. Στο 40΄ ο Κώτης έκανε το 2-3 και στο 56΄ ο Σαββούλης το 2-4, αλλά στο 59΄ και στο 61΄ ο Πρωτόπαπας ισοφάρισε σε 4-4.

Στο 63΄ ο Σαββούλης έκανε το 4-5 αλλά στο 65΄ ο Πρωτόπαπας και πάλι ισοφάρισε (5-5). Στο 70΄ ο Φαλτσέτας πέτυχε το 6-5 αλλά στο 90΄ ο Κώτης με πέναλτυ διαμόρφωσε το τελικό 6-6.

Οι συνθέσεις των ομάδων:

ΠΑΛΑΙΜΑΧΟΙ ΡΟΔΟΥ: Τσιγάρος, Χαρίτος (70΄ Αλεξόπουλος), Κουνενός, Πανάγος (33΄΄ λ.τ. Σιαμαντούρας), Πιλάτος (46΄ Πρωτόπαππας), Ταμπάκ, Παπαϊωάννου, Παναγιώτου, Πανουργιάς, Κυπριώτης, Ανθυμίδης.

ΠΑΛΑΙΜΑΧΟΙ ΚΑΛΥΘΙΩΝ: Γρηγοράς (46΄ Καφετζής), Σαββιού, Μάστορας, Σταμάτης, Μ. Τσίκκης, Παπαδιός, Σταυρής, Σαββούλης, Φαλτσέτας, Κουφάλης, Κώτης.

• Ο Σύλλογος Παλαιμάχων Ρόδου συλλυπάται την οικογένεια του Αντώνη Κυπριώτη για το θάνατο της μητέρας του.

Λόγω του σεμιναρίου των προπονητών

Εκτακτη πρόσκληση παικτών των Μικτών ομάδων της ΕΠΣΔ

Καλούνται οι κάτωθι ποδοσφαιριστές των Μικτών ομάδων σήμερα και αύριο και ώρα 17.30 ευρίσκονται στο Εθνικό Στάδιο Ρόδου, φέροντες την αθλητική ενδυμασία τους:

Καραγιάννης, Κατσιδώνης, Κεφάλας, Σκύλλας, Μιχαλάκης Νικολός, Μαριάς, Βαρκάδος, Χωρίτης, Φωτεινής, Στεργαλλάς, Διακίδης, Τάουλας, Φελεγκάκης, Μακρυδημήτρης, Αμπελάς, Πλίγκος, Φράγκος, Δημητρόπουλος, Σπάρταλης, Κοσκινιάτης, Διακοναστάσης Σ., Διακοναστάσης Σ., Πανάρετος, Μάχλης, Κασέκας, Πέρος, και Αγγελάκης.

Η παρουσία τους σχετίζεται με το διεθνές σεμινάριο των προπονητών της Δωδεκανήσου.

Συγχαίρει σύλλογος γονέων

Ο σύλλογος Γονέων και Κηδεμόνων του δημοτικού σχολείου Κρεμαστής συγχαίρει την ομάδα καλαθοσφαίρισης του σχολείου, για την κατάκτηση της δεύτερης θέσης, στο φετινό σχολικό πρωτάθλημα του νησιού και τη μαθήτρια Ευαγγελία Χύτου, για την πρώτη θέση στο αγώνισμα της ελαστικής σφαίρας στους Πανδωδεκανησιακούς αγώνες στίβου.

Συγχαρητήρια, επίσης, αξίζουν στο γυμναστή του σχολείου κ. Γρηγόρη Δελπαντωνίου, για την προετοιμασία της ομάδας.





Ματιές στα σπορ

Ξεκινούν οι αθλητικές εκδηλώσεις του Δήμου Καμείρου στον Αγιο Σουλά

Ολα είναι έτοιμα για την αθλητική εκδήλωση που διοργανώνει το Σαββατοκύριακο η Επιτροπή Παιδείας και Αθλησης του Δήμου Καμείρου με την υποστήριξη της ΕΑΣ ΣΕΓΑΣ Δωδ/σου, για τρίτη συνεχή χρονιά φέτος.

Η εκδήλωση που θα περιλαμβάνει αγώνες στίβου και παιγνιώδη αγωνίσματα για τους μαθητές και τις μαθήτριες των δημοτικών σχολείων και νηπιαγωγείων του Δήμου, συμμετέχοντας και μαθητές από σχολεία των Δήμων Ατταβύρου και Πεταλούδων θα πραγματοποιηθεί στον Αγιο Σουλά.

Σύμφωνα με το αγωνιστικό πρόγραμμα την πρώτη ημέρα των αγώνων σήμερα θα διεξαχθούν τα στιβικά αγωνίσματα για τα παιδιά των δημοτικών σχολείων, ενώ αύριο θα πραγματοποιηθούν τα 40 μ. νηπίων και τα παιγνιώδη αγωνίσματα.

Ο δήμος έχει δρομολογήσει λεωφορεία, για τη μετακίνηση των μαθητών του δήμου Καμείρου, τα οποία θα ξεκινήσουν απ' όλα τα δημοτικά διαμερίσματα βάση προγράμματος που ήδη ανακοινώθηκε.



Το σημερινό πρόγραμμα, έχει ως εξής:

- **16.00:** Παρέλαση μαθητών - έπαρση σημαίας - ύμνος αθλητών
- **16.00:** 50 μ. αγοριών, Α' κατηγορία, προκριματικές σειρές
- **16.00:** Μήκος κοριτσιών, Β' κατηγορία, τελικός (3 προσπάθειες)
- **16.00:** Μπαλάκι αγοριών, Β' κατηγορία, τελικός (3 προσπάθειες)
- **16.20:** 50 μ. κοριτσιών, Α' κατηγορία, προκριματικές σειρές
- **16.40:** 60 μ. αγοριών, Β' Κατηγορία, προκριματικές σειρές
- **17.00:** 60 μ. κοριτσιών, Β' Κατηγορία, προκριματικές σειρές
- **17.00:** Μήκος αγοριών, Α' κατηγορία, τελικός (3 προσπάθειες)
- **17.00:** Μπαλάκι κοριτσιών, Β' κατηγορία, τελικός (3 προσπάθειες)
- **17.20:** 600 μ. αγοριών, Α' κατηγορία, τελικές σειρές
- **17.35:** 600 μ. κοριτσιών, Α' κατηγορία, τελικές σειρές
- **17.50:** 600 μ. κοριτσιών, Β' κατηγορία, τελικές σειρές
- **18.00:** 1.000 μ. αγοριών, Β' κατηγορία, τελικές σειρές
- **18.00:** Μήκος κοριτσιών, Α' κατηγορία, τελικός (3 προσπάθειες)
- **18.00:** Μπαλάκι αγοριών, Α' κατηγορία, τελικός (3 προσπάθειες)
- **18.20:** 60 μ. αγοριών, Β' κατηγορία, τελικές σειρές
- **18.35:** 60 μ. κοριτσιών, Β' κατηγορία, τελικές σειρές
- **18.45:** 50 μ. αγοριών, Α' κατηγορία, τελικές σειρές
- **19.00:** 50μ. κοριτσιών Α' Κατηγορία, τελικές σειρές
- **19.00:** Μήκος αγοριών Α' κατηγορία, τελικός (3 προσπάθειες)
- **19.00:** Μήκος αγοριών, Α' Κατηγορία, τελικός (3 προσπάθειες)
- **19.30:** 3Χ50 σκυταλοδρομία αγοριών, τελικές σειρές
- **19.40:** 4Χ50 σκυταλοδρομία κοριτσιών, τελικές σειρές.

Το 1ο Δημοτικό κέρδισε το τουρνουά στην Ιαλυσό



Το πρωτάθλημα ποδοσφαίρου δημοτικών σχολείων που διοργάνωσε ο Δημοτικός Οργανισμός Αθλησης και Νεολαίας Ιαλυσού έληξε με τη διεξαγωγή του τελικού στο «Οικονομίδειο» δημοτικό γήπεδο.

Στο πρωτάθλημα πήραν μέρος έξι ομάδες, δύο από κάθε σχολείο και αγωνίστηκαν ενενήντα παιδιά!

Στον τελικό η ομάδα του πρώτου δημοτικού κέρδισε αυτή του δεύτερου δημοτικού σχολείου με 2-0. Τα γκολ σημείωσαν οι Καραγιάννης Σ. και Πατνιώτης Σ.

Στο τέλος της διοργάνωσης ο αντιπρόεδρος του ΔΟΑΝ Ιαλυσού Χρήστος Παρασκευάς έδωσε συγχαρητήρια και έκανε απονομή σε όλα τα παιδιά που αγωνίσθηκαν καθώς και στους γυμναστές του σχολείου (μετάλλια και κύπελλα).

Τέλος, ο ΔΟΑΝ ευχαριστεί την εταιρία ΒΑΠ Κουγιός και τον γιατρό του αγώνα κ. Αρφαρά Α.

Στην Ελλάδα και τον κόσμο



■ Το "χρονικό ενός προαναγγελθέντος διαζυγίου", αποτελεί η ανακοίνωση του Βασίλη Δανιήλ, ότι φεύγει από την εθνική στο τέλος του χρόνου. Ο Καβαλιώτης Ομοσπονδιακός προπονητής στο πλαίσιο της συνέντευξης Τύπου για το σημερινό αγώνα του εθνικού μας συγκροτήματος κόντρα στο αλβανικό, αποκάλυψε ότι το Δεκέμβριο θ΄ αποχωρήσει από τον πάγκο της εθνικής, ενώ κατηγόρησε την ΕΠΟ, η οποία όπως υποστήριξε δεν τον κάλυψε όταν έπρεπε. "Ποτέ δεν αμφισβητήθηκα ως προπονητής τόσο όσο αυτό το διάστημα που είμαι στην εθνική ομάδα", τόνισε ο Βασίλης Δανιήλ. Παράλληλα, χαρακτήρισε το παιχνίδι με την Αλβανία σημαντικό, ενώ όπως είπε περιμένει από τους παίκτες του να κάνουν τη δική τους επανάσταση και να πάρουν τη νίκη.

■ Προσφυγή κατά της ΠΑΕ ΠΑΟΚ κατέθεσε ο ποδοσφαιριστής της ομάδας Γιώργος Γεωργιάδης, διεκδικώντας ληξιπρόθεσμες δόσεις συμβολαίου, ύψους 26 εκατομμυρίων δρχ. και συνολικά ποσό 162 εκατομμυρίων δρχ. Ο διεθνής ποδοσφαιριστής με δηλώσεις του διευκρίνισε τα εξής για την προσφυγή: "Δεν κατέθεσα προσφυγή για να μείνω ελεύθερος και να παίξω σε άλλη ομάδα. Θέλω να μείνω στον ΠΑΟΚ αλλά δεν ανέχομαι να με κοροϊδεύουν. Ισως η ευγένεια και η ανοχή εκλαμβάνονται σαν αδυναμία. Θέλω μόνο τα χρήματα μου να διασφαλίσω και όχι να φύγω από τον ΠΑΟΚ. Όμως δεν είναι μόνο το οικονομικό. Είναι και άλλα προσωπικά θέματα που δεν θέλω να δημοσιοποιήσω".

■ Η Μαρσέιγ μπορεί να σώθηκε μέσα στα γήπεδα από τον υποβιβασμό, αλλά δεν θα τον γλιτώσει λόγω χρεών! Χθες η γαλλική ποδοσφαιρική ομοσπονδία ανακοίνωσε πως η ομάδα της Μασσαλίας υποβιβάζεται στη δεύτερη κατηγορία, για χρέη προς το δημόσιο. Για τον ίδιο λόγο και η Τουλούζ υποβιβάζεται από τη δεύτερη στην τρίτη κατηγορία του γαλλικού πρωταθλήματος. Μέσα στις επόμενες 15 ημέρες οι δύο ομάδες έχουν δικαίωμα να καταθέσουν έφεση.

■ Υπέρογκο ποσό θα κληθεί να καταβάλει στη Μπαρτσελόνα ως αποζημίωση ο Εκτορ Κούπερ σε περίπτωση που τελικά προτιμήσει να συνεργαστεί τη νέα περίοδο με την Ιντερ. Ο Αργεντινός προπονητής που τώρα εργάζεται στη Βαλένθια, έχει σύμφωνα με τις ισπανικές εφημερίδες υπογράψει συμβόλαιο συνεργασίας δύο χρόνων με την Μπαρτσελόνα και αν τελικά προτιμήσει την ιταλική ομάδα θα κληθεί να καταβάλει ποσό 1.2 εκατομμυρίων ευρώ. Ο Κούπερ οδήγησε τη Βαλένθια τα δύο τελευταία χρόνια σε δύο συνεχείς τελικούς στο Τσάμπιονς Λιγκ.

Στη 2η «ημέρα» του Πανελληνίου πρωταθλήματος άρσης βαρών ΕΔ και ΣΑ

«Κάτω από τη μπάρα» θα καθίσουν σήμερα οι Ελληνες ολυμπιονίκες!





Με τη συμμετοχή 41 αθλητών, ανάμεσά τους και οι Ολυμπιονίκες Λεωνίδας Σαμπάνης, Βίκτωρας Μήτρου, Χρήστος Σπύρου, Λεωνίδας Κόκας και Παύλος Σαλτσίδης, ξεκίνησε το απόγευμα το πανελλήνιο πρωτάθλημα άρσης βαρών Ενόπλων Δυνάμεων και Σωμάτων Ασφαλείας που φιλοξενείται από χθες έως και σήμερα στο Κλειστό Γυμναστήριο του Βενετοκλείου.

Χθες πραγματοποιήθηκαν αγώνες σε δύο γκρουπ. Στις 3μ.μ. αγωνίστηκαν αθλητές στις κατηγορίες 56κ., 62κ., 69κ., 77 κιλών και στις 6μ.μ. οπότε κι έγινε η τελετή έναρξης, έγιναν οι κατηγορίες 85κ., 94κ., 105κ. και +105κ.

Σήμερα οι αγώνες θα ξεκινήσουν στις 6μ.μ. με τη συμμετοχή ενός γκρουπ μικτών αθλητών, στο οποίο θα αγωνιστούν οι ολυμπιονίκες και άλλοι αθλητές που θα σηκώσουν τα «πολλά κιλά».

Θα ακολουθήσουν οι απονομές όλων των κατηγοριών και η τελετή λήξεως των αγώνων.

Την Πέμπτη το βράδυ, ο δήμαρχος Ροδίων δεξιώθηκε τις αποστολές του Στρατού Ξηράς, του Πολεμικού Ναυτικού, της Πολεμικής Αεροπορίας, της Ελληνικής Αστυνομίας, του Λιμενικού Σώματος και του Πυροσβεστικού Σώματος στην αυλή των Αγίων Αποστόλων στην οδό Σωκράτους (παλαιό συσσίτιο).

ΔΗΛΩΣΕΙΣ ΟΛΥΜΠΙΟΝΙΚΩΝ

Νίκος Ηλιάδης (Προπονητής Πυροσβεστικού Σώματος, μέλος του τμ. των ομοσπονδιακών τεχνικών). Ο χώρος όπου θα διεξαχθούν οι αγώνες είναι πολύ καλός. Το ίδιο και η φιλοξενία. Ελπίζω οι αγώνες να πάνε καλά και ο κόσμος να ευχαριστηθεί από τα κιλά που θα σηκώσουν οι αθλητές».

Χρήστος Σπύρου (Πολεμική Αεροπορία): «Στη Ρόδο ήρθα το 1995 με την εθνική ομάδα για προετοιμασία πριν τους ολυμπιακούς αγώνες στην Ατλάντα. Είναι ένα πολύ ωραίο μέρος. Είχαμε περάσει πολύ καλά, χάρις στη συμπεριφορά του κόσμου. Ηταν πολύ φιλική, όπως είναι και σήμερα, αλλά όπως θα είναι και στους αγώνες. Το Φεβρουάριο έκανα μια εγχείρηση στον ώμο. Είμαι σε περίοδο αποκατάστασης και συμμετέχω απλά για να βοηθήσω το Σώμα μου να πάρει βαθμούς».

Λεωνίδας Σαμπάνης (Πολεμική Αεροπορία): «Στη Ρόδο βρίσκομαι για πρώτη φορά. Τα παιδιά της εθνικής βρέθηκαν εδώ πριν πέντε χρόνια και μου είχαν μεταφέρει τα καλύτερα λόγια. Οτι έχει έναν φιλόξενο και αγαπημένο κόσμο. Η πρώτη εντύπωση μου δείχνει ακριβώς το ίδιο. Θέλω πάρα πολύ ο κόσμος να είναι δίπλα μας στους αγώνες. Μετά το Σίνδεϊ τώρα μπαίνουμε σιγά σιγά σε προετοιμασία για τους Μεσογειακούς αγώνες και το Παγκόσμιο πρωτάθλημα. Σαν Πολεμική Αεροπορία ήρθαμε να πάρουμε το κύπελλο».

Βίκτωρας Μήτρου (Πολεμική Αεροπορία): «Πιστεύω ότι η ομάδα μου θα πάρει το κύπελλο. Στη Ρόδο βλέπω ότι πολλά πράγματα έχουν αλλάξει. Ολα είναι πιο όμορφα. Ελπίζω αυτές τις ημέρες να ξαναθυμηθώ τα παλιά».

Δεξίωση στους «Ατλαντες» παρέθεσε ο δήμαρχος Ροδίων





Μέσα σε μια όμορφη και οικογενειακή ατμόσφαιρα στην πλατεία των Αγίων Αποστόλων (παλιό συσσίτιο - οδός Σωκράτους), ο δήμαρχος Ροδίων Γιώργος Γιαννόπουλος δεξιώθηκε προχθές το βράδυ τους αθλητές της άρσης βαρών και τους συνοδούς τους.

Τους «Ατλαντες» υποδέχθηκαν οι κοπέλες του Λυκείου Ελληνίδων Ρόδου οι οποίες τους πρόσφεραν παστέλια.

Αξίζει να σημειωθεί ότι κατά τη διάρκεια της εκδήλωσης έγινε παρουσίαση σλάιτς με φωτογραφίες και κείμενα σχετικά με τις επιτυχίες της ελληνικής άρσης βαρών.

Η εργασία που είχε τίτλο «Ελληνική ομάδα όνειρο» επιμελήθηκε από μαθητές του 4ου Γυμνασίου της πόλης μας.

- Παρευρέθηκαν μεταξύ άλλων ο δήμαρχος Ροδίων Γιώργος Γιαννόπουλος, ο πρόεδρος του δημοτικού συμβουλίου Γιάννης Τσιγάρος, οι δημοτικοί σύμβουλοι Λη Μηναΐδη, Κάλλιστος Διακογεωργίου, Νίκος Χαραλάμπης και Πανορμίτης Ζαχαριάδης, ο γενικός αστυνομικός διευθυντής Νοτίου Αιγαίου Νίκος Κρινής, ο αστυνομικός διευθυντής Χρήστος Χρήστου, ο λιμενάρχης Ρόδου Γιώργος Κανναβός και ο διοικητής της Πυροσβεστικής Υπηρεσίας Ρόδου Παναγιώτης Νίκας.

ΣΑΝ ΣΗΜΕΡΑ...

ΠΡΙΝ ΕΝΑ ΧΡΟΝΟ: *Στη Ρόδο βρίσκεται τις τελευταίες ημέρες ο τεχνικός της ανδρικής εθνικής ομάδας 5Χ5 της χώρας μας Ευάγγελος Παλάτζας. Ο συμπαθής προπονητής προτίμησε το νησί μας για να ξεκουραστεί μετά τους αγώνες του Πανελληνίου πρωταθλήματος σάλας. Δεν θα αποχωριστεί τελείως πάντως τους αγωνιστικούς χώρους, καθώς σήμερα θα επισκεφθεί τις εγκαταστάσεις του Κέντρου Μίνι Ποδοσφαίρου Ρόδου «Βιτσηλαίος». Μάλιστα θα κάνει και δύο ώρες προπόνηση στο αγωνιστικό τμήμα της Νίκης Ρόδου.*

ΠΡΙΝ ΠΕΝΤΕ ΧΡΟΝΙΑ: *Αρκετά καλά τα πήγαν οι Ρόδιοι ποδηλάτες στην πρεμιέρα του πανελληνίου πρωταθλήματος πίστας ανδρών που γίνεται στο ολυμπιακό ποδηλατοδρόμιο του Αμαρουσίου. Ο Γιώτος Χειμωνέτος της «Ενωσης Ρόδου - Διαγόρα» ήταν τρίτος στο «χιλιάρι», ο Νεκτάριος Πολίτης της «Ενωσης» ήρθε τέταρτος στο ίδιο αγώνισμα ενώ ο Αιμίλιος Καλανδράνης του ίδιου συλλόγου ήταν 20ος στο 1 χλμ. Σημειώνεται ότι ο Πολίτης κατέκτησε το χρυσό μετάλλιο στα 4χλμ, νικώντας στον τελικό τον Γιώργο Μανιάτη. Ο χρόνος του Πολίτη είναι 4.51 και του Μανιάτη 4.55.*

ΠΡΙΝ 10 ΧΡΟΝΙΑ: *Την ερχόμενη Τρίτη θα συζητηθεί από την Επιτροπή Επίλυσης Οικονομικών Διαγορών Αμοιβομένων Ποδοσφαιριστών (ΕΕΟΔΑΠ) η προσφυγή που έκανε ο Μιχάλης Κυπριώτης για να παραμείνει «ελεύθερος» ύστερα από τη μη καταβολή των χρημάτων, που του όφειλε ο Διαγόρας κατά την ανανέωση του συμβολαίου του. Οπως έγινε γνωστό, η διοίκηση του κυανέρυθρου συλλόγου έκανε κάποιες προτάσεις στον παίκτη σε μια προσπάθεια να βρεθεί κάποια φόρμουλα και να παραμείνει στην ομάδα. Ο Κυπριώτης δεσμεύτηκε να απαντήσει μέχρι την Τρίτη.*

ΠΡΙΝ 19 ΧΡΟΝΙΑ: *Δεν θα γίνουν σήμερα οι αγώνες πρωταθλήματος της Γ' Ερασιτεχνικής Κατηγορίας Δωδεκανήσου, λόγω αποχής των ντόπιων διαιτητών στα πλαίσια απόφασης της ΟΔΠΕ. Με ανακοίνωσή του, ο Σύνδεσμος εξηγεί γιατί οι διαιτητές του απέχουν: «Με την ενέργειά μας αυτή, συμπαριστάμεθα στο συνάδελφό μας κ. Κοσμόπουλο του Συνδέσμου Ηλείας, ο οποίος καταδικάστηκε σε 10 ημέρες φυλάκιση και οδηγήθηκε στη φυλακή ύστερα από μήνυση κάποιου παράγοντα σωματείου ότι δήθεν τον εξύβρισε».*

ΠΡΙΝ 50 ΧΡΟΝΙΑ: *Αύριο το απόγευμα στο Εθνικό Στάδιο Ρόδου, κατόπιν εγκυκλίου της ΕΠΟ, θα λάβη χώραν φιλικός ποδοσφαιρικός αγών, μεταξύ των δύο δυναμικών συγκροτημάτων της πόλεώς μας (Διαγόρα και Δωριέα), αι εισπράξεις του οποίου θα διατεθούν εξ ολοκλήρου υπέρ του εράνου του Μακαρ. Αρχιεπισκόπου Αθηνών κ. Σπυρίδωνος δια την ανέγερσιν των κατεστραμμένων ναών της Ελλάδος.*



Αμερικής 111 - Ρόδος. Τηλ. 29736
Υπό νέα διεύθυνση
Με σεβασμό
ΓΙΩΡΓΟΣ ΠΑΤΤΑΣ
και οι συνεργάτες
AE590-1565-10/6

Δυσφορία στο ΡΟΔΑ για τα δρομολόγια με το λεωφορείο της Καλλιθέας

Δυσάρεστη έκπληξη ήταν για το ΡΟΔΑ, τα δρομολόγια που θα εκτελεί λεωφορείο του Δήμου Καλλιθέας εντός των διοικητικών του ορίων, αλλά και προς τις Πεταλούδες, το αεροδρόμιο και την Καλάπετρα. Τα δρομολόγια κατανεμήθηκαν με απόφαση της Νομαρχιακής Αυτοδιοίκησης και προκάλεσαν δυσφορία και ερωτηματικά στη διοίκηση του ΡΟΔΑ, αφού οι συγκοινωνίες ήταν ένας από τους τομείς της διαδημοτικής συνεργασίας των Δήμων Ρόδου και Καλλιθέας.

Την έκπληξή του για το γεγονός εξέφρασε ο πρόεδρος του ΡΟΔΑ και του δημοτικού συμβουλίου Ρόδου κ. Γιάννης Τσιγάρος. «Εκπλήσσομαι με αυτό που έγινε, γιατί αφενός υπάρχει κατανεμημένο συγκοινωνιακό έργο, αφετέρου οι Δήμοι Ρόδου και Καλλιθέας συμφώνησαν πρόσφατα να συνεργαστούν στον τομέα των συγκοινωνιών», δήλωσε στην «Πρόοδο» ο κ. Γιάννης Τσιγάρος.

Στην περίπτωση που έχει αρθεί το συγκοινωνιακό έργο που έχει κατανεμηθεί από το υπουργείο Μεταφορών θα μπορούμε και μεις -τόνισε ο πρόεδρος του ΡΟΔΑ- να αυξήσουμε τα δρομολόγια μας και να φθάνουμε μέχρι και τη Λίνδο, με υπερσύγχρονα και κυρίως κλιματιζόμενα οχήματα».

Με τις παρεμβάσεις που θα γίνουν

Σύγχρονο εμπορικό κέντρο η Νέα Αγορά

ΠΟΙΕΣ ΕΠΙΧΕΙΡΗΣΕΙΣ ΘΑ ΛΕΙΤΟΥΡΓΗΣΟΥΝ

Σε σύγχρονο εμπορικό κέντρο θα μετατραπεί η Νέα Αγορά, που θα διατηρήσει όμως την αρχιτεκτονική της. Οι προτάσεις για την αναβάθμιση της περιοχής ήταν το αντικείμενο της σύσκεψης, που έγινε πρόσφατα υπό την προεδρία του αντιδήμαρχου κ. Μανώλη Σαββή και τη συμμετοχή των καταστηματαρχών της Νέας Αγοράς.

Στόχος του Δήμου Ρόδου είναι η μετατροπή της Νέας Αγοράς σε σύγχρονο εμπορικό κέντρο, που θα προσφέρει σωστές υπηρεσίες στους Ροδίους, αλλά και τους τουρίστες.

Στη σύσκεψη που έγινε, τέθηκαν επί τάπητος οι προτάσεις που κατατέθηκαν από τη Διεύθυνση Πολεοδομίας και την επιτροπή που συστάθηκε και αποτελείται από τους Νίκο Χαραλάμπη, Π. Μαντάλη και Μανώλη Σαββή.

Στα πλαίσια των παρεμβάσεων, που σχεδιάστηκαν προβλέπεται:

1) Να διαμορφωθούν ζώνες εμπορικής δραστηριότητας στη Νέα Αγορά στις οποίες θα ενταχθούν και οι επιχειρήσεις που οχλούν όπως εστιατόρια και οβελιστήρια. Τα καταστήματα αυτά θα λειτουργούν σε συγκεκριμένο σημείο της περιοχής.

2) Να αναβαθμιστούν αισθητικά όλα τα καταστήματα της Νέας Αγοράς εξωτερικά, αλλά και στο εσωτερικό τους.

3) Να βελτιωθεί ο όροφος της Νέας Αγοράς, που δεν θα διαθέτει μόνο γραφεία, αλλά και όμορφα cafe, στα οποία θα μπορούν να ψυχαγωγούνται οι Ρόδιοι και οι τουρίστες.

4) Να λειτουργούν σε συγκεκριμένους χώρους τα μηχανήματα κλιματισμού και οι κεραίες των τηλεοράσεων.

5) Να γίνουν βελτιωτικές παρεμβάσεις στις σκάλες του κτιρίου της Νέας Αγοράς, ώστε να είναι προσβάσιμες από το κοινό.

6) Τα καταστήματα της περιοχής να έχουν ενιαία εμφάνιση.

7) Να δημιουργηθούν περισσότεροι χώροι υγιεινής, ώστε να επαρκούν για όλα τα γραφεία του ορόφου.

Αξίζει να σημειωθεί ότι στη θέση της Ιχθυαγοράς, θα δημιουργηθεί χώρος αναψυχής για τα παιδιά, καθώς και για πολιτιστικές εκδηλώσεις.

«Πιστεύω ότι αν δείξουμε καλή θέληση, τότε οι προοπτικές για τη Νέα Αγορά θα είναι θετικές», δήλωσε χθες ο αντιδήμαρχος κ. Μανώλης Σαββής.

Μικρό τουριστικό σκάφος πήρε φωτιά

ΗΤΑΝ ΑΡΑΓΜΕΝΟ ΣΤΟ ΚΑΡΝΑΓΙΟ



Το τουριστικό «Νεράϊδα» που τυλίχθηκε στις φλόγες (από άγνωστη αιτία) και ημιβυθίστηκε στο καρνάγιο

Τουριστικό σκάφος που εκτελούσε ημερήσιες εκδρομές, από το λιμάνι της Ρόδου, σε διάφορους όρμους του νησιού μας, τυλίχθηκε στις φλόγες, ενώ βρισκόταν ελλιμενισμένο στο καρνάγιο και στη συνέχεια βυθίστηκε.

Πρόκειται για το γνωστό τουριστικό-επιβατηγό σκάφος «Νεράϊδα» ΝΡ 161, ιδιοκτησίας του Γεωργίου Διακανθού, το οποίο επί σειρά ετών εκτελούσε ημερήσιους πλόες, μεταφέροντας τουρίστες από το λιμάνι του Μαντρακιού σε Λίνδο, Καλλιθέα και Καλύμπια.

Η πυρκαγιά εκδηλώθηκε στις 5.10 τα ξημερώματα κάτω από άγνωστες συνθήκες και σβήστηκε στις 6.30 από την Πυροσβεστική Υπηρεσία.

Ομως οι ζημιές που είχαν προκληθεί ήταν μεγάλες και λόγω εισροής υδάτων βυθίστηκε.

Ανακρίσεις -έρευνες για τα αίτια της πυρκαγιάς κάνει το Κεντρικό Λιμεναρχείο Ρόδου, σε συνεργασία με την Πυροσβεστική Υπηρεσία.

Από την ερχόμενη Τρίτη αρχίζει η λειτουργία του παιδικού σταθμού ΡΟΔΑ

Αρχίζει τη λειτουργία του δοκιμαστικά από την προσεχή Τρίτη ο παιδικός σταθμός της Δημοτικής Επιχείρησης ΡΟΔΑ.

Ο σταθμός που είναι έτοιμος για να φιλοξενήσει τα 30 παιδιά, που έχουν εγγραφεί, βρίσκεται στην οδό Πίνδου.

Τα παιδιά θα φιλοξενούνται σε ένα πανέμορφο νεοκλασικό κτίριο. Διαθέτει μεγάλο κήπο, στον οποίο θα γίνονται οι διάφορες δραστηριότητες που έχουν ήδη προγραμματιστεί.

ΠΟΛΙΤΙΣΤΙΚΟΣ ΣΥΛΛΟΓΟΣ ΕΝΩΣΗΣ ΚΑΛΥΜΝΙΩΝ ΡΟΔΟΥ «Ο ΑΓΙΟΣ ΠΑΝΤΕΛΕΗΜΩΝ»

Πρόσκληση

Ο πρόεδρος και τα μέλη του Διοικητικού Συμβουλίου της Ενωσης Καλυμνίων Ρόδου «Ο ΑΓΙΟΣ ΠΑΝΤΕΛΕΗΜΩΝ», προσκαλούν στα μέλη και τους φίλους της καλυμνιακής παροικίας να παρευρεθούν στα εγκαίνια της αίθουσας του Συλλόγου που βρίσκεται στο Εμπορικό Κέντρο Μήδεια, το Σάββατο 02/06/2001 και ώρα 19.00.

-Στην τελετή θα παραστεί και ο συμπατριώτης επίσκοπος Γκάνας -Αφρικής κ. Παντελής Λαμπαδάριος.

-Μετά το πέρας θα προσφερθούν πλούσια εδέσματα.

Για το Δ.Σ.

Ο πρόεδρος Ζεμπιλλάς Μ. — Η γ. γραμματεύς Δουλαπτσή -Μπαϊράμη Κ.

AE585-2/6

ΚΗΔΕΙΑ

Το λατρευτό μας σύζυγο, πατέρα, παππού , αδελφό και θείο

ΜΙΧΑΗΛ ΚΑΛΑΦΑΤΗ

(Ετών 76)

κηδεύουμε σήμερα Σάββατο 2 Ιουνίου 2001 και ώρα 5μ.μ. από τον Ιερό Ναό Αναλήψεως Ρόδου.

Η σύζυγος: Κατερίνα

Τα παιδιά:Μαριγώ-Γαβριήλ Κωνσταντόπαις, Δικαία-Στράτος Θεοδοσίου, Δέσποινα-Ιωάννης Περάκης

Τα εγγόνια, τα αδέλφια, τα ανίψια και οι λοιποί συγγενείς

ΑΣ-2/6



ΚΗΔΕΙΑ

Τη λατρευτή μας σύζυγο, μητέρα, αδελφή και γιαγιά

ΚΑΘΟΛΙΚΗ ΑΝΘΗ

(Ετών 63)

θανούσα κηδεύουμε σήμερα Σάββατο 2 Ιουνίου 2001 και ώρα 11π.μ. εκ του Ιερού Ναού Ταξιαρχών Μαριτσών.

Ο σύζυγος: Χαράλαμπος

Τα παιδιά: Χριστιάνα, Εμμανουήλ, Εμμανουήλ-Σεβαστή

Τα αδέλφια, τα εγγόνια,και οι λοιποί συγγενείς.

395-2/6

ΠΑΝΗΓΥΡΙΣ

Οι φορείς και οι κάτοικοι του χωριού Απολακκιάς σας προσκαλούν στην πανήγυρη, που θα γίνει **στο εξωκκλήσι του Αγίου Γεωργίου, περιοχή Κάλαμος, το θράδυ του Σαββάτου 2/6/2001 και ώρα 20.00.**

Μετά τον εκκλησιασμό θα ακολουθήσει γλέντι με την ορχήστρα του Θεμιστοκλή Τριανταφύλλου.

Τα έσοδα όλα θα διατεθούν για φιλανθρωπικό σκοπό

Η παρουσία σας θα μας τιμήσει

Η Απολακκιά, ευχαριστεί την Ιερά Μητρόπολη Ρόδου και την Εκκλησία του χωριού για την ευγενική παραχώρηση της πανήγυρης

AE552-X2511-2/6

ΚΕΝΤΡΟ ΞΕΝΩΝ ΓΛΩΣΣΩΝ
ΔΙΕΡΜΗΝΕΙΑΣ -ΜΕΤΑΦΡΑΣΗΣ
VASSO MIHALAREA
16, Μυστρά-Ρόδος (ΜΗΤΡΟΠΟΛΗ)
Τηλ. 0241 35249/ 27013 ΦΑΞ 75412
E-mail vasso@rho.forthnet. gr

* Αγγλικά για όλα τα επίπεδα
* Αρχάριοι μέχρι PROFICIENCY
* Αγγλικά για Βρετανικά Πανεπιστήμια I.E.L.T.S.
* Αιτήσεις U.C.A.S.για Βρετανικά Πανεπιστήμια
* Μεταφράσεις όλων των ειδών-Δακτυλογραφήσεις
* Συγγράμματα -Ομιλίες- Επιστημονικές εργασίες
* Διερμηνείες σε συνέδρια (Ταυτόχρονη -Διαδοχική)

ΕΝΑΡΞΗ ΚΑΛΟΚΑΙΡΙΝΩΝ ΜΑΘΗΜΑΤΩΝ 20-5-01
Τμήματα για ενήλικες και παιδιά.

ΠΡΟΣΟΧΗ! Μεταφερθήκαμε σε ιδιόκτητη νεοανεγερθείσα οικοδομή, με προδιαγραφές Κέντρου Ξένων Γλωσσών.

ΜΕΛΗ ΠΑΝΕΛΛΗΝΙΑΣ ΕΝΩΣΗΣ ΜΕΤΑΦΡΑΣΤΩΝ

ΔΙΔΑΣΚΟΥΝ:
Βάσω Μιχαλαρέα
B.A.T.E.F.L. Diploma in Transtation (London Institute of Linguists).
Βιργινία Ηλία Μιχαλαρέα
Β.Α. Αγγλική Γλώσσα και Φιλολογία. Μεταπτυχιακές Σπουδές στη Μετάφραση. Diploma in Transtation (Institute of Linguists).

AE 593/X2489-2,3/6

DODEKANISOS
ΔΩΔΕΚΑΝΗΣΟΣ ΝΑΥΤΙΛΙΑΚΗ Ν.Ε.
ΑΥΣΤΡΑΛΙΑΣ 3 - ΡΟΔΟΣ - 85100
ΤΗΛ. 70590, FAX 70591

ΑΝΑΚΟΙΝΩΣΗ

Του Αγίου Πνεύματος,

μια από τις μεγάλες μέρες της χριστιανοσύνης, η «Δωδεκάνησος Ναυτιλιακή» με το ταχύπλοο καταμαράν «Δωδεκάνησος Εξπρές» σας δίνει την ευκαιρία για προσκύνημα στην Ιερά Μονή του Πανορμίτη Σύμης με έκτακτες προσεγγίσεις

Τα δρομολόγια της Κυριακής και Δευτέρας είναι τα εξής:

ΚΥΡΙΑΚΗ 3/6
ΡΟΔΟ 08.30, ΠΑΝΟΡΜΙΤΗ (ΣΥΜΗΣ) 09.15 - 09.25, ΚΩ 11.00 - 11.10, ΚΑΛΥΜΝΟ 11.50 - 12.00, ΛΕΡΟ 12.50 - 13.00, ΛΕΙΨΟΥΣ 13.25 - 13.35, ΠΑΤΜΟ 14.00 - 14.10, ΛΕΡΟ 14.50 - 15.00, ΚΑΛΥΜΝΟ 15.50 - 16.00, ΚΩ 16.40 - 16.50, ΠΑΝΟΡΜΙΤΗ 18.20 - 18.30, ΣΥΜΗ (ΓΙΑΛΟΣ) 19.00 - 19.10, ΡΟΔΟ 20.00.

ΔΕΥΤΕΡΑ 4/6
ΡΟΔΟ 08.30, ΣΥΜΗ 09.15 - 09.20, ΠΑΝΟΡΜΙΤΗ 10.00 - 10.05, ΚΩ 11.30 - 11.40, ΚΑΛΥΜΝΟ 12.20 - 12.30, ΛΕΡΟ 13.20 - 13.30, ΛΕΙΨΟΥΣ 13.50 - 14.00, ΠΑΤΜΟ 14.25 - 14.35, ΛΕΙΨΟΥΣ 15.00 - 15.10 ΛΕΡΟ 15.30 - 15.40, ΚΑΛΥΜΝΟ 16.25 - 16.35, ΚΩ 17.15 - 17.25, ΠΑΝΟΡΜΙΤΗ 18.50 - 19.00, ΣΥΜΗ 19.30 - 19.40, ΡΟΔΟ 20.35.

θέσεις περιορισμένες

Κρατήσεις - πληροφορίες: 0241 - 70590

AE571/T.831-3/6

ΦΡΟΝΤΙΣΤΗΡΙΟ ΙΤΑΛΙΚΩΝ

ΣΤΑΘΗ ΜΙΧ. ΣΚΑΝΔΑΛΙΔΗ

Καθηγητή Ιταλικής Γλώσσας και Φιλολογίας (πτυχ. Α.Π.Θ.) - Καθηγητή Α.Σ.Τ.Ε.Ρ.
Χριστόδ. Ταιγάντε 11 τηλ. 29265, 61782
κινητό: 093 2272902

Η διδακτική μας εμπειρία και η εφαρμοσμένη μέθοδός μας στα προηγούμενα έτη, συνετέλεσαν στην εισαγωγή των μαθητών μας με πλήρη επιτυχία στα ιταλικά Α.Ε.Ι.

ΚΑΙ ΤΩΡΑ

Συνεργαζόμαστε αποκλειστικά για τα Δωδεκάνησα με το **Ιταλικό Κολλέγιο DON BOSCO** της ιταλικής πόλης **L'AQUILA** (100 χιλ. από τη Ρώμη) που έχει παραρτήματα σε όλες τις καθολικές χώρες του κόσμου. Το Κολλέγιο ιδρύθηκε το 1948 και από το 1994 οργανώνει τμήματα προετοιμασίας για Ελληνες υποψηφίους ιταλικών ΑΕΙ. Τα προγράμματα σπουδών είναι οργανωμένα από Ιταλούς καθηγητές (πανεπιστημιακούς ερευνητές) και βασίζονται στην εγκύκλιο του υπουργείου Παιδείας της Ιταλίας.

Το Κολλέγιο **DON BOSCO**, ο μεγαλύτερος εκπαιδευτικός οργανισμός, προσφέρει:

1. Μεταφορά από τη Ρώμη στην πόλη L'Aquila με συνοδό.
2. **Μαθήματα:** Από Δευτέρα μέχρι Σάββατο πέντε ώρες την ημέρα.
3. Στέγαση και διατροφή, σε εστιατόρια συμβεβλημένα σε πολύ χαμηλές τιμές.
4. Καθημερινή βοήθεια σε όλη τη διάρκεια των μαθημάτων.
5. Συνοδεία από καθηγητές του κολλεγίου σε όλες τις πανεπιστημιακές πόλεις της Ιταλίας.
6. Εξεύρεση κατοικίας και διεκπεραίωση των γραφειοκρατικών διαδικασιών, στις γραματείες των σχολών, για την άδεια παραμονής, εγγραφή στο εθνικό σύστημα υγείας.

Στα χρόνια που λειτουργεί το Κολλέγιο ανέπτυξε μια μεθοδολογία που απευθύνεται αποκλειστικά στους Ελληνες υποψήφιους και τις ιδιαιτερότητές τους. **Τα ολιγομελή τμήματα (7 ατόμων), οι πανεπιστημιακοί καθηγητές με άριστη επιστημονική κατάρτιση** και η ψυχολογική υποστήριξη που παρέχει στους μαθητές του, εγγυώνται την επιτυχία στις εξετάσεις. Η διεύθυνση του κολλεγίου βρίσκεται σε στενή επαφή με τους γονείς και τους ενημερώνει για την πορεία και την πρόοδο του παιδιού τους.

(Περισσότερες υπεύθυνες πληροφορίες στο φροντιστήριό μας)

ΓΔ-15/6

SEA STAR

Το ταχύτερο και ασφαλέστερο υπερσύγχρονο πλοίο



	ΡΟΔΟΣ	ΤΗΛΟΣ	ΝΙΣΥΡΟΣ	ΤΗΛΟΣ	ΡΟΔΟΣ
	Αναχώρηση	Αφιξη Αναχ.	Αφιξη Αναχ.	Αφιξη Αναχ.	Αφιξη
ΔΕΥΤΕΡΑ	09.00	10.00 - 10.30	10.45 - 13.30	14.00 - 17.30	18.30
ΤΡΙΤΗ	09.00	10.00 - 10.30	10.45 - 13.30	14.00 - 17.30	18.30
ΤΕΤΑΡΤΗ	09.00	10.00 - 10.30	10.45 - 13.30	14.00 - 17.30	18.30
ΠΕΜΠΤΗ	09.00	10.00 - 10.30	10.45 - 13.30	14.00 - 17.30	18.30
ΠΑΡΑΣΚΕΥΗ	09.00	10.00 - 10.30	10.45 - 13.30	14.00 - 17.30	18.30
ΣΑΒΒΑΤΟ	19.00	20.00 δουκάτειον			
				08.00	09.00
	09.00	10.00 - 10.30	10.45 - 13.30	14.00 - 17.30	18.30
ΚΥΡΙΑΚΗ	19.00	20.00 δουκάτειον			
				08.00	09.00
	09.00	10.00 - 10.30	10.45 - 13.30	14.00 - 17.30	18.30
	19.00	20.00		20.15	21.15

ΑΠΟΛΑΥΣΤΕ ΤΙΣ ΟΛΟΗΜΕΡΕΣ ΚΡΟΥΑΖΙΕΡΕΣ ΚΑΘΗΜΕΡΙΝΑ στα πανέμορφα νησιά μας **ΤΗΛΟ και ΝΙΣΥΡΟ**

ΠΡΑΚΤΟΡΕΙΟ
ΖΟΡΠΙΔΗ-ΣΤΕΦΑΝΑΚΗ
Αλεξ. Διάκου & Λοχαγ. Φανουράκη 38
ΡΟΔΟΣ - Τηλ. 20625 - 30054 ΦΑΞ 26745

αε497-χ2397-3/6

ΑΝΑΚΟΙΝΩΣΗ ΠΡΟΣΚΛΗΣΗ

Ο Δημοτικός Οργανισμός Νεολαίας και Αθλησης του Δήμου Αφάντου (ΔΟΝΑ) σε συνεργασία με το Σύλλογο «ΠΝΕΥΜΑΤΙΚΗ ΕΣΤΙΑ», διοργανώνει Λαϊκό Ανώμαλο Δρόμο με την επωνυμία :

Γύρος Αφάντου 2001

Ημερομηνία και ώρα διεξαγωγής : Σάββατο 2 Ιουνίου 2001 στις 18.00

Χώρος συγκέντρωσης των αθλητών η Πλατεία Αφάντου

Δικαίωμα συμμετοχής: Δικαίωμα συμμετοχής στο Λαϊκό Δρόμο έχουν όλοι ανεξάρτητα από ηλικία και φύλο. Δηλώσεις συμμετοχής στο τηλ. 52010 ή μια (1) ώρα πριν την έναρξη στην γραμματεία του αγώνα.

Η διαδρομή για τους γεννηθέντες τα έτη 1994-1986 θα είναι 1.000 μ. Οι αθλητές θα είναι χωρισμένοι σε τέσσερις κατηγορίες ανάλογα με τις ηλικίες, ενώ η διαδρομή για τις μεγαλύτερες ηλικίες θα είναι 7.600 μ. και οι αθλητές επίσης θα χωριστούν σε τέσσερις κατηγορίες. Ο μικρότερος και ο μεγαλύτερος σε ηλικία αθλητής που θα συμμετάσχουν, θα βραβευτούν.

Ιατρικός έλεγχος: Οσοι πάρουν μέρος (συμμετέχουν με δική τους προσωπική ευθύνη) πρέπει πρωτύτερα να συμβουλευτούν γιατρό ώστε να τους επιτρέψει να συμμετάσχουν.

Οι συμμετέχοντες πρέπει να βρίσκονται στην Πλατεία Αφάντου τουλάχιστον μια (1) ώρα πριν την έναρξη του αγώνα ώστε να τους δοθούν τα μπλουζάκια και οι αριθμοί τους.

Πληροφορίες: Για οιαδήποτε σχετική πληροφορία επικοινωνήστε στα τηλέφωνα του Δήμου μας 51316 και 52010, κ. Ανθούλα Γεώργια.

Η Πρόεδρος του ΔΟΝΑ
Καραγιάννη Μαρία

AE498-2/6

Melody Palace

Συνεχίζουμε στον αφρό μαζί με τον ...Αφρό



ΝΙΚΟΣ ΓΙΑΝΝΟΥ

☆ΛΑΣΚΑΡΙΝΑ ΔΕΛΗ☆

☆ΣΤΑΘΗΣ☆

ΜΙΧΑΛΗΣ ΜΟΣΧΟΥ *ΜΑΓΔΑ * ΑΝΑΣΤΑΣΙΑ*ΑΝΤΩΝΗΣ ΣΙΓΑΝΟΣ * σόου γούμεν ΕΛΙΝΑ

*σε μοντέρνο τραγούδι η ΣΑΝΤΥ

Καλλιτεχνική επιμέλεια και διεύθυνση ορχήστρας ΝΙΚΟΣ ΚΑΡΑΝΙΚΟΛΑΣ

Στο όργανο και στο πιάνο ο ΝΙΚΟΣ
Στο μπάσο ο ΚΩΣΤΑΣ
Και στα τύμπανα ο ΜΑΙΚ

Ρεζερβέ 94920, 95240

389-2/6

Αστρα

Σας περιμένουμε κάθε θράδυ

Τραγουδούν ;





ΜΑΝΟΛΗΣ ΚΑΜΠΟΥΡΗΣ — ΣΟΦΙΑ ΓΕΩΡΓΑΤΖΗ

- ΧΡΙΣΤΙΝΑ ΣΚΟΥΡΑ
- ΑΝΤΩΝΗΣ ΡΟΔΙΤΗΣ
- ΜΑΡΘΑ ΡΕΝΤΑ
- ΛΕΥΤΕΡΗΣ ΠΑΝΑΓΙΩΤΑΚΗΣ

ΖΩΗ ΔΕΝ ΕΙΝΑΙ ΝΑ ΞΥΠΝΑΣ ΚΑΙ ΝΑ ΚΟΙΜΑΣΑΙ ΠΑΛΙ
ΖΩΗ ΕΙΝΑΙ ΜΟΝΟ ΝΑ ΓΛΕΝΤΑΣ ΟΤΑΝ ΚΟΙΜΟΥΝΤΑΙ ΟΙ ΑΛΛΟΙ

Χορεύει το αγγλικό μπαλέτο ΖΙΚ ΖΑΚ

Τηλ. 32090

385-3/6