ΕΤΟΣ ΙΔΡΥΣΗΣ 1949
ΙΔΡΥΤΗΣ - ΔΙΕΥΘΥΝΤΗΣ
ΓΙΩΡΓΟΣ ΔΙΑΜΑΝΤΙΔΗΣ
Γραφεία - Τυπογραφεία:
Μάρκου Μαλλιαράκη 3 (ΚΟΒΑ)
Λογιστήριο: Νέα Αγορά
Τηλ.: Σύνταξης: 27356 - 34101
Λογιστηρίου: 24539 FAX: 20643
www.proodos.net, www.proodosnews.gr
e-mail: info@proodos.net

ΠΡΟΟΔΟΣ

Ανεξάρτητη καθημερινή πρωινή εφημερίδα

ΚΑΣΑΠΗΣ
ΖΑΝΤΕΣ-ΕΛΑΣΤΙΚΑ
Αυστραλίας 2
Τηλ. 35367
0% προκαταβολή
έως 36 δόσεις

ΑΡΙΘΜΟΣ ΦΥΛΛΟΥ 15.736 • ΤΙΜΗ 200 δρχ., 0,59 ευρώ

ΚΥΡΙΑΚΗ 10 ΙΟΥΝΙΟΥ 2001

Πριν από το κλιμάκιο

Κ. Σκανδαλίδης και Κ. Λαλιώτης στη Ρόδο την Κυριακή



ΘΑ ΓΙΝΟΥΝ ΤΑ ΑΠΟΚΑΛΥΠΤΗΡΙΑ ΤΗΣ ΠΡΟΤΟΜΗΣ ΤΟΥ ΑΝΔΡΕΑ

ΤΗΝ ΕΡΧΟΜΕΝΗ Κυριακή το βράδυ πρόκειται να γίνουν τ'αποκαλυπτήρια του αδριάντα του Ανδρέα Παπανδρέου στο αλσύλιο του Αγίου Φραγκίσκου. Τα αποκαλυπτήρια θα γίνουν σε ειδική τελετή παρουσία του Γραμματέα της Κεντρικής Επιτροπής του ΠΑΣΟΚ Κώστα Σκανδαλίδη και του υπουργού ΠΕΧΩΔΕ Κώστα Λαλιώτη. Παράλληλα θα γίνουν και τα εγκαίνια των ανακαινισμένων γραφείων του ΠΑΣΟΚ που βρίσκονται στην ίδια περιοχή.

•Κατά τη διάρκεια της εκδήλωσης θα γίνουν και ομιλίες, θα κληθούν δε να

ΣΥΝΕΧΕΙΑ ΣΤΗ ΣΕΛ. 4

Για Νομαρχία και Δήμους

Ατέρμονες συζητήσεις στη Νέα Δημοκρατία για τις υποψηφιότητες

ΣΥΝΕΔΡΙΑΖΕΙ ΑΥΡΙΟ Η ΝΟΜΑΡΧΙΑΚΗ

ΣΕ ΑΤΕΡΜΟΝΕΣ συζητήσεις περί των εκλογών στην Τοπική και Νομαρχιακή Αυτοδιοίκηση αναλίσκεται το τελευταίο διάστημα -χωρίς ωστόσο κανένα ουσιαστικό αποτέλεσμα- η Νομαρχιακή Επιτροπή της Νέας Δημοκρατίας στη Δωδεκάνησο.

•Σε συνεδρίαση του κομματικού οργάνου, που θα διεξαχθεί αύριο, θα τε-

ΣΥΝΕΧΕΙΑ ΣΤΗ ΣΕΛ. 4

Από σήμερα, η «ΠΡΟΟΔΟΣ» δυναμικά και... στο Διαδίκτυο

Ανταποκρινόμενη στις απαιτήσεις των καιρών και των αναγνωστών της, η «ΠΡΟΟΔΟΣ», μετά από 52 χρόνια πρωτοποριακής, δυναμικής και αταλάντευτης παρουσίας στην έντυπη πληροφόρηση της Δωδεκανήσου, εισέρχεται τώρα δυναμικά και στην ηλεκτρονική πληροφόρηση, με την επίσημη έναρξη λειτουργίας του Δικτυακού της Τόπου (Ιστοσελίδας) στο Διαδίκτυο (Internet), στις ηλεκτρονικές διευθύνσεις www.proodos.net & www.proodosnews.gr.

Η ολοένα και μεγαλύτερη σύγκλιση ανάμεσα στα Μέσα Πληροφόρησης και τον χώρο της Πληροφορικής, έκανε επιτακτική την ανάγκη της αξιόπιστης και δυναμικής παρουσίας της «ΠΡΟΟΔΟΥ» στο Διαδίκτυο, έτσι ώστε, δρώντας συμπληρωματικά μεταξύ τους, τόσο η έντυπη όσο και η ηλεκτρονική ενημέρωση να επιτύχουν την όσο το δυνατόν πληρέστερη και γρηγορότερη ενημέρωση των πολιτών της Δωδεκανήσου αλλά και των απανταχού Ελλήνων Δωδεκανησίων. Αλλωστε, αυτή είναι και η σπουδαιότητα του Διαδικτύου: η πληροφορία γίνεται προσιτή σε όλο τον κόσμο, από όλο τον κόσμο, με τη λιγότερη δυνατή προσπάθεια.

Θα μπορούσε να πει κανείς, πως αυτή η προσπάθεια της «ΠΡΟΟΔΟΥ», αποτελεί έναν ελάχιστο φόρο τιμής προς τους Δωδεκανήσιους της Ελληνικής Ομογένειας, οι οποίοι ναι μεν ζουν στο εξωτερικό, αλλά ταυτόχρονα επιζητούν την καθημερινή τους ενημέρωση πάνω στα δωδεκανησιακά δρώμενα. Έτσι, η εφημερίδα μας, μετά από στενή και εποικοδομητική συνεργασία με την εταιρεία Πληροφορικής NOISIS Advanced Computing, η οποία εδρεύει στην πόλη της Ρόδου και δραστηριοποιείται πρωτοποριακά και αξιόπιστα στο χώρο του Διαδικτύου, ανοίγει σήμερα τις πόρτες της στο χώρο της Ηλεκτρονικής Ενημέρωσης με την επίσημη Ιστοσελίδα της, η οποία συγκεντρώνει μερικά πρωτοποριακά χαρακτηριστικά, όσον αφορά τις δυνατότητες ενημέρωσης και παρουσίασης των άρθρων.

Έτσι, με την τεχνολογία που ενσωματώνεται στην Ιστοσελίδα μας, ο χρόνος «σύλληψης» της είδησης και παρουσίασης του ενημερωτικού υλικού ελαχιστοποιείται, κινούμενη στα πρότυπα μεγάλων ενημερωτικών φορέων της Αθήνας.

Ταυτόχρονα δε, δίνεται η δυνατότητα στον επισκέπτη της Ιστοσελίδας να αναζητήσει On-line, παλαιότερα άρθρα της εφημερίδας μας, μέσα από το ηλεκτρονικό μας αρχείο.

Έτσι λοιπόν, η «ΠΡΟΟΔΟΣ» προσκαλεί το αναγνωστικό κοινό να «σερφάρει» στην Ιστοσελίδα της και είναι «ανοικτή» σε οποιαδήποτε καλόπιστη κριτική, έχοντας κύριο γνώμονα τη συνεχή βελτίωση της ποιότητας των παρεχόμενων υπηρεσιών της.

Θέτει η Ελλάδα στην Ε.Ε.

Θέμα κατάργησης της βίζας για Τούρκους τουρίστες

ΣΥΖΗΤΗΣΗ ΑΥΡΙΟ ΣΤΟ ΛΟΥΞΕΜΒΟΥΡΓΟ

ΤΟ ΘΕΜΑ της κατάργησης της βίζας για τους Τούρκους τουρίστες που επισκέπτονται τα ελληνικά νησιά για μια ημέρα πρόκειται να συζητήσει η χώρα μας. Συγκεκριμένα αύριο θα θέσει το θέμα στο Συμβούλιο Γενικών Υποθέσεων της Ευρωπαϊκής Ενωσης, που θα συνεδριάσει στο Λουξεμβούργο.

☛ Τη χώρα μας θα εκπροσωπήσει ο υπουργός Εξωτερικών κ. Γ. Παπανδρέου, ο οποίος πρόκειται να συζητήσει να μην ισχύσουν στην περίπτωση αυτή οι προβλεπόμενες από τη Συνθήκη του Σέγκεν διατάξεις που απαιτούν την έκδοση βίζας για τους Τούρκους τουρίστες όταν πρόκειται να επισκεφθούν ελληνικά νησιά.

ΣΗΜΕΙΩΝΕΤΑΙ ότι η Συνθήκη Σέγκεν δεν επιτρέπει εξαιρέσεις, γι'αυτό και η Ελλάδα προσφεύγει στο Συμβούλιο Γενικών Υποθέσεων της Ευρωπαϊκής Ενωσης.

☛ Οπως είναι γνωστό η Ρόδος (και τα άλλα ελληνικά νησιά) χάνουν ένα σημαντικό αριθμό Τούρκων τουριστών επειδή δεν μπο-

ΣΥΝΕΧΕΙΑ ΣΤΗ ΣΕΛ. 4

Ορατά είναι τα συμπτώματα

Κυκλοφοριακό έμφραγμα θα υποστεί σύντομα το κέντρο της πόλης!..

ΑΝΑΓΚΑΙΑ Η ΑΜΕΣΗ ΛΗΨΗ ΜΕΤΡΩΝ



ΚΥΚΛΟΦΟΡΙΑΚΟ έμφραγμα αναμένεται να υποστεί τις επόμενες ημέρες το κέντρο της πόλης μας. Ηδη τα πρώτα συμπτώματα είναι ιδιαίτερα εμφανή κατά τις πρωινές και μεσημβρινές ώρες, όπου παρατηρείται ένα άνευ προηγουμένου μποτιλιάρισμα τους δρόμους του Μαντρακιού. Το πρόβλημα αυτό είναι έντονο κάθε Τετάρτη και Σάββατο (όπως π.χ. χθες), που καταπλέουν πολλά κρουαζιερόπλοια στο λιμάνι.

•Γενική εκτίμηση είναι ότι τις επόμενες ημέρες -που η Ρόδος θα πλημμυρίσει από τα αυτοκίνητα των

ΣΥΝΕΧΕΙΑ ΣΤΗ ΣΕΛ. 4

Ρύθμιση για τις αντικειμενικές αξίες στη Ρόδο

Συνάντηση με τον προϊστάμενο των Τεχνικών Υπηρεσιών του υπουργείου Οικονομικών θα έχει ο αντιδήμαρχος Οικονομικών κ. Μανώλης Σαββής. Το αντικείμενο της συνάντησης θα είναι η μείωση των αντικειμενικών αξιών που ανακοίνωσε τον περασμένο Μάρτιο το υπουργείο Οικονομικών και δημιούργησε αναταραχή στους επιχειρηματίες της Ρόδου.

Ως γνωστόν ο Δήμος Ρόδου και το Εμπορικό Επιμελητήριο κατέθεσαν προσφυγή η οποία όπως διαπίστωσε και ο υφπουργός Οικονομικών κ.Α πόστολος Φωτιάδης ήταν η πιο τεκμηριωμένη, αφού περιγράφει με σαφήνεια τις παρενέργειες που θα δημιουργηθούν στην τοπική αγορά αν ισχύσουν οι νέες αντικειμενικές αξίες.

Ο αντιδήμαρχος Οικονομικών θα έχει επαφές και με την αρμόδια επιτροπή του υπουργείου Οικονομικών, που θα ετοιμάσει την πρόταση που θα κατατεθεί στο Δευτεροβάθμιο Συντονιστικό Οργανο του υπουργείου Οικονομικών που θα συνεδριάσει στο προσεχές διάστημα.

ΜΕΤΑ ΣΥΓΧΩΡΗΣΕΩΣ

ΕΠΙ ΤΡΕΧΟΝΤΩΝ ΘΕΜΑΤΩΝ

Ερχεται, λέει και στην Ελλάδα ο «Μεγάλος Αδελφός». Καλώς να ορίσει.

Μεγάλος αδελφός είναι και δεν θα του ανοίξουμε την πόρτα;

Την οικογένεια πρέπει να την τιμούμε, τα μεγαλύτερα αδέλφια μας πρέπει να τα σεβόμαστε, αν θέλουμε να μην καταρρεύσει η ελληνική κοινωνία.

Διαμαρτύρονται μερικοί - μερικοί και εναντιώνονται στην έλευση του «Μεγάλου Αδελφού» επειδή, λέει, θα κοινωνικοποιηθεί το μπανιστήρι! Τί θέλουν δηλαδή; Να τρέχει ο άλλος μέσα στο σκοτάδι στην Καλλιθέα, στο Ενυδρείο ή στα Πευκάκια για να κάνει τις παρατηρήσεις του, ενώ μπορεί άνετα κατ' οίκον να εμβαθύνει στο θέμα, συνοδεία μάλιστα και ξηρών καρπών; Δεν συμφωνώ μ' αυτό το νταβαντούρι και πολύ περισσότερο αρνούμαι, ότι το μπανιστήρι συνιστά απορριπτέα ανθρώπινη ενασχόληση.

.....

Επίτιμος διδάκτωρ της Ιατρικής ο Αρχιεπίσκοπος Αθηνών! Πάνσοφοι οι καθηγητές του τμήματος Ιατρικής του Πανεπιστημίου Θεσσαλονίκης που το αποφάσισαν. Σκέφθηκαν, υποθέτω, ότι ο κ. Χριστόδουλος βρίσκεται σε άμεση γειτνίαση με τον Μεγαλοδύναμο, ο οποίος ως γνωστόν, είναι «ο ετάζων καρδίας και νεφρούς».

Με αυτή τη λογική και ο Σάκης Ρουβάς έχει ελπίδες να ανακηρυχθεί από την Ιερά Σύνοδο σε λέκτορα της ποιμαντικής!..

.....

Ο δήμαρχος Αθηναίων έκανε, κατά το κοινώς λεγόμενο, μεγάλη «πατάτα» προ ημερών. Η μετάβαση από τις δημοσκοπήσεις στην πραγματική πολιτική έχει τις παρενέργειές της. Το θέμα είναι, ο κ. Αβραμόπουλος, να μην χάσει τη ψυχραιμία του.

.....

Ωστε κάνουν και οι «επώνυμοι» και οι πλούσιοι και οι καλλιτέχνες χρήση ναρκωτικών; Και οι μούτσοι των επιφανειακών υδάτων; Ασ' το καλό! Και μεις νομίζαμε τόσα χρόνια, ότι μόνον οι φουκαράδες και οι φτωχομπινέδες είχαν αυτή τη συνήθεια. Τί μαθαίνει λοιπόν κανείς παρακολουθώντας τα κανάλια...

.....

Αλήθεια, πιστεύετε εσείς στον έρωτα με την πρώτη ματιά; Εγώ, όχι, εκτός κι αν ακολουθήσει διάλογος χωρίς προαπαιτούμενα και με άμεση, πρακτική κατάληξη. Διότι, όπως και να το κάνουμε, το αποτέλεσμα μετράει.

Μετά συγχωρήσεως
Σάκης

Γίνονται και τυπικά αφεντικά

Σχέδιο «απορρόφησης» από τους Κρητικούς της εταιρίας ΔΑΝΕ!..

ΜΕ ΑΝΤΑΛΛΑΓΗ ΤΩΝ ΜΕΤΟΧΩΝ



Η ΔΙΟΙΚΗΣΗ της ΑΝΕΚ σχεδιάζει ν'«απορροφήσει» τη ΔΑΝΕ!.. Αυτό αναφέρεται σε χθεσινό δημοσίευμα της οικονομικής εφημερίδας «Ναυτεμπορική», στην οποία υπογραμμίζεται ότι το σχέδιο προβλέπει όπως οι Κρητικοί ανταλλάξουν τις μετοχές της ΔΑΝΕ με δικές τους, ώστε να προχωρήσουν στην «απορρόφησή» της.

•Περιττό βέβαια να υπογραμμιστεί ότι ουσιαστικά το αφεντικό της ΔΑΝΕ είναι οι Κρητικοί, οι οποίοι εμφανιζόμενοι σαν στρατηγικοί επενδυτές έχουν «το πάνω χέρι» σ'όλες τις αποφάσεις της ναυτιλιακής εταιρίας.

ΓΙΑ ΤΟ ΘΕΜΑ της «απορρόφησης» της ΔΑΝΕ η χθεσινή «Ναυτεμπορική» έγραψε τα εξής :

«Σχέδιο για απορρόφηση της ΔΑΝΕ επεξεργάζονται οι διοικούντες την ΑΝΕΚ, σύμφωνα με πληροφορίες της «Ν».

Ειδικότερα η ΑΝΕΚ, η οποία είναι στρατηγικός επενδυτής στη ΔΑΝΕ, σχεδιάζει να ανταλλάξει τις μετοχές της ΔΑΝΕ με δικές της και να προχωρήσει στην απορρόφηση της Δωδεκανησιακής Ανώνυμης Εταιρείας. Αυτό υπολογίζεται να γίνει μόλις ολοκληρωθεί η αποτίμηση της ΔΑΝΕ και πριν ξεκινήσει η επαναδιαπραγμάτευση της μετοχής της στο Χρηματιστήριο Αξιών Αθηνών.

Η «Ν» επικοινώνησε με το διευθύνοντα σύμβουλο της ΑΝΕΚ, Στέλιο Ζαμπετάκη, ο οποίος δεν διέ-

ΣΥΝΕΧΕΙΑ ΣΤΗ ΣΕΛ. 4

Από τους μεγάλους τουρ-οπερέιτορς

Πιέσεις για επιβολή εξευτελιστικών τιμών στα ξενοδοχεία μας!..

ΝΕΟ ΚΥΜΑ ΕΞΑΓΟΡΩΝ ΑΠΟ ΞΕΝΟΥΣ

ΑΝΤΙΦΑΤΙΚΕΣ παραμένουν οι εκτιμήσεις για την πραγματική κατάσταση στην τοπική αγορά και ειδικότερα στο χώρο των τουριστικών επιχειρήσεων.

•Παράπονα για έντονη οικονομική δυσπραγία εκφράζουν πολλοί ιδιοκτήτες ξενοδοχείων μικρού και μεσαίου μεγέθους, δηλώνοντας μάλιστα πως έχουν ξεπεράσει τα όρια της οικονομικής αντοχής.

ΟΛΟΙ ΑΙΤΙΩΝΤΑΙ γι΄αυτή την κατάσταση τις αφόρητες πιέσεις από τη μεριά των Τουρ-Οπερέιτορς, οι οποίοι επιβάλλουν μονομερώς εξευτελιστικές τιμές. Το λειτουργικό κόστος των μονάδων τους, λένε, βρίσκεται πολύ πιο πάνω από τις τιμές που πληρώνουν οι ξένοι τουριστικοί οργανισμοί κάθε χρόνο. Οι ίδιοι, ισχυρίζονται, δεν έχουν

ΣΥΝΕΧΕΙΑ ΣΤΗ ΣΕΛ. 4

Δ. ΤΣΙΜΕΝΙΔΗΣ Α.Ε.
ΔΙΕΘΝΗΣ ΜΕΤΑΦΟΡΙΚΗ ΠΡΟΜΗΘΕΥΤΙΚΗ

Η πιο σύγχρονη μεταφορική εταιρεία, αισθάνεται την υποχρέωση να ευχαριστήσει τον εμπορικό κόσμο της Ρόδου, για την δεκαετή αποκλειστική εξυπηρέτηση του νησιού με απ' ευθείας φορτώσεις από Θεσσαλονίκη,

και να τον ενημερώσει ότι

από 18 Ιουνίου 2001
μεταφέρεται από την Ανάληψη, οδός Μυτιλήνης 111,
στο 6ο χλμ Λεωφόρου Καλλιθέας

σε ένα χώρο 6,000μ², όπου δημιούργησε ένα ΠΡΟΤΥΠΟ ΚΕΝΤΡΟ ΕΜΠΟΡΕΥΜΑΤΙΚΩΝ ΜΕΤΑΦΟΡΩΝ - ΑΠΟΘΗΚΕΥΣΕΩΝ - ΔΙΑΝΟΜΩΝ, εξυπηρετώντας την πόλη, καθώς και τα 44 χωριά του νησιού με τα 50 ιδιόκτητα φορτηγά, ψυγεία και φορτοταξί της.

Παράλληλα θα λειτουργήσουν και τα δύο νέα ιδιόκτητα σύγχρονα κέντρα μεταφορών - αποθηκεύσεων - διανομών στην Αθήνα,
στην Αγ. Πολυκάρπου 95, τηλ. 3466196, (4,000 μ²)
και στον Ασπρόπυργο, τηλ. 5582240, (3,500 μ²),
για τις καθημερινές φορτώσεις της γραμμής Αθήνας - Ρόδου.

Θεσσαλονίκη 753267 · ρόδος 60345 · αθήνα κεντρικά: 3466196 β' αποθήκη: 5582240

the art of transporting

AE684-1622-1/76



ΤΙ ΕΓΡΑΨΕ Ο ΤΥΠΟΣ ΤΗΣ ΑΘΗΝΑΣ

ΕΠΙΣΚΟΠΗΣΗ ΑΘΗΝΑΪΚΟΥ ΤΥΠΟΥ ΤΗΣ 10/6/2001

Οι πρωτοσέλιδοι τίτλοι των εφημερίδων:

ΑΔΕΣΜΕΥΤΟΣ ΤΥΠΟΣ (Μήτσης):Σφαγή στα μαθήματα-κλειδιά

ΑΔΕΣΜΕΥΤΟΣ ΤΥΠΟΣ(Ρίζος):Ανταρσία στο ΠΑΣΟΚ

ΑΘΗΝΑΪΚΗ:Συλλήψεις επειγόντως ζητούν CIA και Σκότλαντ Γιαρντ

ΑΠΟΓΕΥΜΑΤΙΝΗ:Που πάνε οι βάσεις

Η ΑΥΓΗ:Στον "αέρα" η συνθήκη της Νίκαιας. Απορριπτικό το δημοψήφισμα στην Ιρλανδία.

ΑΥΡΙΑΝΗ:13.000 δάνεια για κατοικία απο τον ΟΕΚ.

ΤΟ ΒΗΜΑ:Αντάρτικο των ιατρών, ξεσπκωμός των εμπόρων

Η ΒΡΑΔΥΝΗ:Σεισμός απειλή για το Αιγαίο

ΕΘΝΟΣ:Χαμηλώνει ο πήχυς για τις σχολές υψηλής ζήτησης

ΕΚΤΡΟΠΗ:Νέα πρόσωπα στην κυβέρνηση.Οι 2 ημερομηνίες για τον ανασχηματισμό.

ΕΛΕΥΘΕΡΗ ΩΡΑ:Θ.Ρουσόπουλος: Είμαι πατριώτης και πιστός Ορθόδοξος!

ΕΛΕΥΘΕΡΟΣ:Πάγκαλος: Πέφτουμε. Το ΠΑΣΟΚ έχει χάσει την εμπιστοσύνη του εκλογικού σώματος.

ΕΛΕΥΘΕΡΟΣ ΤΥΠΟΣ:Εκτακτα μέτρα για προσλήψεις και ομόλογα

ΕΛΕΥΘΕΡΟΤΥΠΙΑ:Η εξουσία πρωταθλήτρια παραοικονομίας

Espresso:Σύγκρουση καταθέσεων Λυμπέρη-πλοιάρχου και καλλιτεχνών

ΕΣΤΙΑ:Εργατικοί και το 1929. Αλλαξαν τα μέσα, αλλά όχι τα συνθήματα...

Η ΚΑΘΗΜΕΡΙΝΗ:Στεγαστικά δάνεια σε τιμή...ευκαιρίας

Ο ΛΟΓΟΣ:Βέτο για τον ευρωστρατό."Αποφασισμένος" δηλώνει ο Γ.Παπανδρέου

ΤΑ ΝΕΑ:Το βρώμικο εμπόριο της απεξάρτησης. Δίνουν εκατομμύρια σε ύποπτες θεραπείες.

ΝΙΚΗ: "Αθλιο νομοθέτημα".Η νεολαία του ΠΑΣΟΚ καταγγέλλει τον "τρομονόμο".

ΡΙΖΟΣΠΑΣΤΗΣ:Μπάτε σκύλοι...κι αλέστε τη χώρα μας.

ΣΤΟ ΚΑΡΦΙ:Νεαροί οι 3 συνοδοί του Λάκη!

Η ΧΩΡΑ:Θρίλερ με τον Λάκη και τους...18 "Μήτσους" στο κότερο με την κόκα.

ΥΓΡΑ ΚΑΥΣΙΜΑ

ΔΙΑΝΥΚΤΕΡΕΥΟΥΝ

ΠΟΛΗ:
ΣΑΡΙΚΑΣ ΜΙΧ. (SHELL - Εθν. Αντίστασης)

ΔΥΤΙΚΗ ΠΛΕΥΡΑ:
ΚΟΡΩΝΑΙΟΣ ΔΗΜ (SHELL - Ιαλυσός)
ΠΙΣΣΑΔΑΚΗΣ Δ. (JET OIL - Παραδεισι)

ΑΝΑΤΟΛΙΚΗ ΠΛΕΥΡΑ:
ΣΑΛΑΜΑΣΤΡΑΚΗΣ (BP - Φαληράκι)
ΟΙΚΟΥΤΑΣ (ΕΚΟ-Αρχάγγελος)

ΦΑΡΜΑΚΕΙΑ

ΔΙΗΜΕΡΕΥΕΙ:
ΜΑΥΡΙΚΙΟΥ ΜΑΡΙΑ
Ηρώων Πολυτεχνείου 1Γ
Τηλ. 28858

ΔΙΑΝΥΚΤΕΡΕΥΕΙ:
ΑΛΑΒΕΡΑ ΕΙΡΗΝΗ
Καναδά 140
Τηλ. 39111

ΑΕ 166
ΠΡΑΚΤΟΡΕΙΟ ΛΑΧΕΙΑ
ΙΠΠΟΔΡΟΜΟΣ Πάμε ΣΤΟΙΧΗΜΑ
ΛΟΤΤΟ ΠΡΟ-ΠΟ
ΓΙΩΡΓΟΣ ΚΟΝΤΟΖΑΜΑΝΗΣ
ΜΕΓ. ΚΩΝ/ΝΟΥ 43 - ΤΗΛ. 20800 - ΡΟΔΟΣ
ΕΧΕΜΥΘΕΙΑ & ΕΜΠΙΣΤΟΣΥΝΗ ΤΥΧΗ

ΠΡΟΟΔΟΣ
Ημερήσια Εφημερίδα της Ρόδου
Ετος ιδρύσεως 1949
ΙΔΡΥΤΗΣ
ΓΕΩΡΓΙΟΣ ΔΙΑΜΑΝΤΙΔΗΣ
ΙΔΙΟΚΤΗΣΙΑ - ΕΚΔΟΣΗ
«Γ. ΔΙΑΜΑΝΤΙΔΗΣ Γραφικές Τέχνες Α.Ε.»
ΕΚΔΟΤΗΣ-ΔΙΕΥΘΥΝΤΗΣ
ΓΕΩΡΓΙΟΣ ΔΙΑΜΑΝΤΙΔΗΣ
ΓΡΑΦΕΙΑ ΣΥΝΤΑΞΗΣ
Μ. Μαλλιαράκη 3
85100 Ρόδος
Τηλ. 0241 / 27356 - 34101
FAX 0241 / 20643
ΛΟΓΙΣΤΗΡΙΟ-ΔΙΑΦΗΜΙΣΕΙΣ
Νέα Αγορά 32
85100 Ρόδος
Τηλ. 0241 / 24539
FAX 0241 / 20643
www.proodos.net
www.proodosnews.gr
e-mail: info@proodos.net

ΣΥΝΑΛΛΑΓΜΑ

	Αγορά	Πώληση
ΔΟΛΛΑΡΙΟ Η.ΠΑ	399,1916	408,4262
ΛΙΡΑ ΑΓΓΛΙΑΣ	551,6075	564,3986
ΚΟΡΩΝΑ ΔΑΝΙΑΣ	45,34446	46,39589
ΚΟΡΩΝΑ ΣΟΥΗΔΙΑΣ	36,25733	37,09813
ΓΙΕΝ ΙΑΠΩΝΙΑΣ	330,9538	338,6167
ΦΡΑΓΚΟ ΕΛΒΕΤΙΑΣ	222,1027	227,2576
ΚΟΡΩΝΑ ΝΟΡΒΗΓΙΑΣ	42,51351	43,49907
ΛΙΡΑ ΚΥΠΡΟΥ	587,2469	600,8641
ΔΟΛ. ΚΑΝΑΔΑ	262,7622	268,8575
ΔΟΛ. ΑΥΣΤΡΑΛΙΑΣ	206,8185	213,6632

Δωδεκανησιακά 24ωρα

Στα πεταχτά

Τί φοβούνται;

Στην αγωνία της να προωθήσει τον κ. Χατζή Χατζηευθυμίου στον δημαρχιακό θώκο, η Νέα Δημοκρατία επιστράτευσε ακόμη και τους απόστρατους αξιωματικούς της παράταξής της, οι οποίοι εμφανίζονται να έχουν άποψη επί παντός επιστητού.

Δεν είναι κακό βεβαίως να εκφράζεις την άποψή σου, όποια και αν είναι αυτή. Ομως δεν είναι ευγενικό να κρύβεσαι πίσω από την ανωνυμία σου.

Ας βρουν επιτέλους το θάρρος οι κύριοι αυτοί (αξιωματικοί δηλώνουν στο κάτω κάτω) να μας πουν και ποιοί είναι.

Είναι αρετή άλλωστε, το να έχεις το θάρρος της γνώμης σου...

Ελπίζουμε να έγινε ...μάθημα

Πινακίδες κυκλοφορίας από 30 αυτοκίνητα, αφαίρεσε (και καλά έκανε) το πρώτο βράδυ που διενήργησε ελέγχους στη Μεσαιωνική Πόλη, το Τμήμα Τροχαίας Ρόδου.

Και όχι μόνο αφαίρεσε πινακίδες, αλλά επέβαλε και τσουχτερά πρόστιμα.

Ελπίζουμε το πάθημα να γίνει μάθημα για τους παραβάτες οδηγούς, αφού θα αναγκασθούν - εάν δεν διαθέτουν δεύτερο αυτοκίνητο ή μηχανάκι - να το ρίξουν στον ποδαρόδρομο για τουλάχιστον 20 ημέρες.

Τόσο δύσκολο είναι;

Να δούμε πότε θα τελειώσει αυτό το τελευταίο κομμάτι του δρόμου προς το Αεροδρόμιο. Πενήντα μέτρα είναι όλα κι όλα κι έχουν περάσει κιόλας δύο μήνες αφότου άρχισαν οι εργασίες.

Τόσο δύσκολο είναι πια αυτό το έργο;

Συνεδριακός τουρισμός

Για μια εβδομάδα περίπου, η Ρόδος έζησε μέρες δόξας, αλλά και τεράστιας οικονομικής κίνησης. Και αυτό οφείλεται στο μεγάλο ορθοπαιδικό συνέδριο που έγινε στο «Ρόδος Παλάς» και στο οποίο πήραν μέρος 8.000 γιατροί απ' ολόκληρο τον κόσμο!

Μέρα και νύχτα όλοι οι εμπορικοί δρόμοι (ιδιαίτερα της Μεσαιωνικής Πόλης) ήταν γεμάτοι από ορθοπαιδικούς!..

Αυτό το γεγονός, αποδεικνύει και τη μεγάλη σημασία του συνεδριακού τουρισμού για τη Ρόδο.

Θα πρέπει, λοιπόν, όλοι οι τοπικοί φορείς να φροντίσουν ώστε ν' αναπτυχθεί ο συνεδριακός τουρισμός: Είναι η σωτηρία της Ρόδου.

Οι σημαιες!..

Καλές είναι οι «γαλάζιες σημαίες» που παίρνουν οι παραλίες μας, αλλά θα πρέπει κιόλας να τις φροντίζουμε.

Τα νερά μπορεί να είναι καθαρά, αλλά -σε πολλές περιπτώσεις - οι αμμουδιές έχουν τα ...σκουπιδάκια τους!..

Αλλά, να ήταν μόνο αυτό;

Υπάρχει και το μεγάλο θέμα με τους ομπρελάδες (σ' ολόκληρο το νησί) και τη συμπεριφορά τους προς τους λουόμενους. Διότι, συμβαίνει πολλές φορές να μην είναι η πρέπουσα και να διατυπώνονται πολλά παράπονα, κυρίως από τους ξένους τουρίστες!..

Μήπως θα πρέπει στους ομπρελάδες να γίνουν ειδικά μαθήματα;

Το ρουσφέτι πάει σύννεφο

Πολύ πρώιμα άρχισε η προεκλογική περίοδος για την Τοπική Αυτοδιοίκηση πρώτου και δεύτερου βαθμού.

Κάποιοι αντινομάρχες, κάποιοι αντιδήμαρχοι, ασχολούνται από το πρωί μέχρι το βράδυ με ρουσφέτια. Χορηγούν διάφορες άδειες με τη σέσουλα, ενώ δεν παραλείπουν να κάνουν και διορισμούς όπου μπορούν.

Το ρουσφέτι, πάει σύννεφο σε Νομαρχία και Δήμους και μέχρι τις εκλογές θα κορυφωθεί.

Αυτοί καλά πληρώνονται

Οι εργαζόμενοι στις εγκαταστάσεις του Γκολφ Αφάντου παραμένουν απλήρωτοι εδώ και κάποιους μήνες. Οι «καρεκλοκένταυροι» των κεντρικών γραφείων του ΕΟΤ, τους ξέχασαν, μ' αποτέλεσμα οι εργαζόμενοι να αντιμετωπίζουν πρόβλημα επιβίωσης.

Βέβαια, οι κύριοι της Αθήνας, καλά πληρώνονται, καλά τρώνε, καλά πίνουν. Σιγά μην σκεφθούν για τους εργάτες. Οταν θα' ρθουν όμως οι εκλογές, άλλοι θα την πληρώσουν. Ξέρουν ποιοι! Πάντως όχι οι απλήρωτοι.

Αγρίεψαν οι Αρχαγγελίτες

Αντιδρούν οι Αρχαγγελίτες στην εκποίηση του ακινήτου στην περιοχή «Σφουγγάρια» από την Κτηματική Εταιρεία του Δημοσίου. Η ΚΕΔ βάλθηκε νά ...βγάλει στο σφυρί όλα τα ακίνητα της Ρόδου, αφού έχει καλομάθει να εισπράττει λεφτά από τη Ρόδο και να τα τρώει.

Στην περίπτωση της εκποίησης του ακινήτου στην περιοχή «Σφουγγάρια» λογάριασαν χωρίς τον ξενοδόχο, που είναι ο λαός του Αρχαγγέλου και γνωρίζει να αντιδρά δυναμικά.

Οι Αρχαγγελίτες είναι αποφασισμένοι να εμποδίσουν την εκποίηση και το λέει η ψυχή τους.

Καλό θα είναι η ΚΕΔ, να αναθεωρήσει τη στάση της γιατί οι Αρχαγγελίτες αγρίεψαν.

Αδειες με τη ...σέσουλα!..

Με τη ...σέσουλα χορηγούνται οι άδειες σε πλανόδιους, καντινιέρηδες, κλπ, από τη Νομαρχία!

Σε λίγο καιρό οι καντινιέρηδες θα είναι περισσότεροι από τους καταστηματάρχες. Δυστυχώς, εκεί καταντήσαμε!

Και βέβαια, κανένας δεν τους ενοχλεί: Κάποιος σε τροχήλατη καντίνα που ...έστησε στο «Ποσειδών» έβαλε και ...καρέκλες!.

Δυστυχώς, αυτή είναι η εικόνα της Ρόδου και από τη στιγμή που κανένας δεν ασχολείται με τα θέματα αυτά, τα επόμενα χρόνια θα πρέπει να περιμένουμε και τα χειρότερα!..

Η Ρόδος κατήντησε μια ακυβέρνητη Πολιτεία!..

Ο Αντονι Κουίν και η ανοησία μας

Η περιπετειώδης υπόθεση του κτήματος του Αντονι Κουίν αποτελεί κλασική περίπτωση της ανοησίας των αρμοδίων της ελληνικής Πολιτείας.

Η Ρόδος είχε την τύχη να φιλοξενήσει μια ομάδα διάσημων πρωταγωνιστών του Χόλυγουντ, που γύρισαν στο νησί μας την ταινία «Τα κανόνια του Ναβαρόνε» που διαφήμισε τη Ρόδο σ' ολόκληρη την οικουμένη. Μεταξύ των μεγάλων πρωταγωνιστών ήταν και ο Αντονι Κουίν, ο οποίος μαγεμένος από τις ομορφιές της Ρόδου ζήτησε και αγόρασε μια παραλιακή έκταση, για να την κάνει τόπο παραθερισμού διασήμων αστέρων του παγκόσμιου κινηματογράφου.

Σε οποιαδήποτε χώρα αν συνέβαινε αυτό το γεγονός, οι αρμόδιοι κυβερνήτες θα έσπευδαν να βοηθήσουν τον Αντονι Κουίν να πραγματοποιήσει τα σχέδιά του, που όχι μόνο θα διαφήμιζαν τη χώρα τους, αλλά θα έφερναν και μπόλικο συνάλλαγμα.

Εδώ έγινε το αντίθετο. Οι κρατικοί αρμόδιοι και μερικοί πολίτες έφεραν τέτοιες δυσκολίες και εμπόδια, που ο άτυχος Κουίν δεν κατόρθωσε να κάνει πραγματικότητα το όνειρό του αν και αγωνιζότανε επί τριάντα και πλέον χρόνια.

Και τώρα τίθεται το ερώτημα: Τί θα έχανε η Ρόδος αν βοηθούσαμε τον Κουίν να πραγματοποιήσει τα σχέδιά του; Δεν θα ήτανε καλύτερα τα βράχια του Λαδικού να είχαν μετατραπεί σε ένα θαυμάσιο συγκρότημα, με βίλες και μπαγκαλόουνς, όπου θα παραθέριζαν διασημότητες του παγκόσμιου κινηματογράφου, που θα διαφήμιζαν σ' όλο τον κόσμο τη Ρόδο και θα γέμιζαν με πολύτιμο συνάλλαγμα τον κρατικό κορβανά;

ΕΙΔΗΣΕΙΣ ΤΟΥ '60

ΠΡΟΟΔΟΣ 23 ΟΚΤΩΒΡΙΟΥ 1968

Η ΡΟΔΟΣ ΘΑ ΓΙΝΕΙ ΤΟΠΟΣ ΔΙΕΘΝΩΝ ΣΥΝΕΔΡΙΩΝ

Υπάρχουν θετικές πληροφορίες ότι εξετάζεται αρμοδίως, όπως η Ρόδος καταστή τόπος συγκλήσεως διεθνών συνεδρίων. Μάλιστα δε, υπάρχει πληροφορία ότι πρόκειται να συγκληθή διεθνές συνέδριον εις την νήσον μας, εφ΄όσον όμως υπάρξουν αι κατάλληλοι προϋποθέσεις. Προς τον σκοπόν αυτόν απεστάλη προς την Ενωσιν Ξενοδόχων Ρόδου, το ακόλουθον έγγραφον υπό του υπουργείου Προεδρίας : «Προς αποτελεσματικήν αντιμετώπισιν διαφόρων οργανωτικών προβλημάτων των κατά καιρούς συνερχομένων εν Ελλάδι, διεθνών συνεδρίων, η καθ΄ημάς διεύθυνσις θα διευκολύνετο αν είχε υπ΄όψιν της ωρισμένα στοιχεία, σχετικώς με τας υπαρχούσας δυνατότητας τόσον δια τας εργασίας των εν λόγω συνεδρίων όσον και δια τας συναφείς προς αυτάς εκδηλώσεις.

Προς τούτο παρακαλούμεν, όπως γνωρίσητε ημίν, το ταχύτερον δυνατόν, τας εις αιθούσας δυνατότητας της υμετέρας ενώσεως. Συγκεκριμένως πόσας αιθούσας διαθέτετε δια τας κυρίως εργασίας των συνεδρίων, ποίας χωρητικότητος είναι εκάστη και αν αύται προσφέρονται δια τον αναγκαίον εξοπλισμόν (θάλαμοι και μηχανήματα ταυτοχρόνου μεταφράσεως)».

Το θέμα είναι σπουδαιότατον δια την νήσον μας. Βεβαίως όμως εκείνο που προέχει είναι η εξεύρεσις των καταλλήλων αιθουσών, αι οποίαι θα είναι εξοπλισμέναι με τα κατάλληλα μηχανήματα και εγκαταστάσεις. Ειδικές αίθουσες εις την Ρόδον αυτήν την στιγμήν δεν υπάρχουν, εκτός από το Ροδίνι όπου υπάρχει και σχετική μελέτη δια την τοποθέτησιν μεταφραστικών μηχανημάτων.

Βεβαίως, η σύγκλησις διεθνών συνεδρίων εις την Ρόδον θα ωφελήση ιδιαιτέρως την νήσον μας κυρίως από πλευράς προβολής. Διά τούτο θα πρέπει να γίνουν αι κατάλληλοι προεργασίαι ώστε η Ρόδος να είναι έτοιμη ανά πάσαν στιγμήν, προκειμένου να αντιμετωπίση την σύγκλησιν ενός συνεδρίου.

ΤΟΠΙΚΟΝ ΠΡΩΤΑΘΛΗΜΑ ΣΚΑΚΙΟΥ

Ανεκοινώθη ότι εις τον Ροδιακόν Ομιλον Αντισφαιρίσεως ανετέθη υπό της Ελληνικής Σκακιστικής Ομοσπονδίας η οργάνωσις τοπικού πρωταθλήματος σκακιού από 1ης μέχρι της 20ης Νοεμβρίου. Το εν λόγω πρωτάθλημα θα διεξαχθή με το σύστημα «πουλ».

Οι δύο πρώτοι νικηταί θα συμμετάσχουν εις το πανελλήνιον πρωτάθλημα, δι΄ εξόδων της ομοσπονδίας. Εκείνοι οι οποίοι θα συγκεντρώσουν 60%, θα ονομασθούν παίκτες β΄κατηγορίας. Εις τους νικητάς ο ΡΟΑ θα απονείμη κύπελλα και μετάλλια.

Δηλώσεις συμμετοχής εις τον κ. Αντ. Κανταρζόγλου (Παπάγου και Τάρπον Σπρινγκς) και εις τα εντευκτήρια του ΡΟΑ.

Στης ζωής τα κύματα η μπογιά

Στην παραλία για να πάμε, χρειάζεται να κάνουμε μια προετοιμασία. Βέβαια μπορούμε να βάλουμε το μαγιώ μας απλά και να κάνουμε μια βουτιά στη θάλασσα βιαστικά, να στεγνώσουμε και να φύγουμε ή να αλλάξουμε αμέσως και να συνεχίσουμε τις άλλες δραστηριότητες της ημέρας.

Αν θέλουμε όμως να απολαύσουμε λίγη ώρα στην παραλίας εκτός από το απαραίτητο μαγιώ, πρέπει να πάρουμε μια πετσέτα με όμορφο σχέδιο που μας ικανοποιεί (από πολλές που υπάρχουν στα καταστήματα) και απορροφητική αλλά απαλή για να την αισθανόμαστε πιο όμορφα στο δέρμα μας.

Το αντιηλιακό είναι απαραίτητο και ένα καπέλο αν δεν έχουμε ομπρέλα για να προστατευτούμε αν αποφασίσουμε να καθίσουμε κάποιες ώρες στην αμμουδιά κάτω από τον ήλιο.

Καλό είναι να πάρουμε ένα ψάθινο στρώμα μαζί μας για να ξαπλώσουμε κι όχι να απλώσουμε την πετσέτα κατευθείαν στην άμμο με την οποία επίσης θα σκουπιστούμε μετά το μπάνιο.

Τα ρούχα (ένα παρεό ασορτί με το μαγιώ μας, μια μπλούζα κι ένα σορτσάκι ή ένα παντελόνι, ένα απλό φόρεμα), που θα φορέσουμε στην παραλία να είναι ευκολοφόρετα και να μη ζαρώνουν, για να τα διπλώσουμε άφοβα μέσα στην τσάντα με τα είδη θαλάσσης ώστε όταν τα ξαναφορέσουμε να είναι άψογα. Ετσι δεν θα χρειαστεί να τα απλώσουμε στην άμμο και να λερωθούν με πίσσα πουδεν την προσέξαμε, ούτε να τα καίει ο ήλιος, γιατί μπορεί να ξεθωριάσουν, αλλά ούτε να ψάχνουμε πέτρες να τα στερεώσουμε για να μην τα πάρει ο αέρας.

ΜΙΚΑ

ΤΗΛΕΟΡΑΣΗ

ΕΤ-1

06.30 Mediterraneo (Ε)
07.00 Μουσική και μουσικοί
08.00 Θεία Λειτουργία
10.15 Αρχονταρίκι
11.15 Μουσική παράδοση
11.45 Μια παράξενη κιβωτός
12.15 Δημιουργώντας το αύριο
12.45 Βαλκάνια - Ηφαίστειο Πολιτισμών
13.15 Αντ' αυτού
13.50 Ειδήσεις
14.00 Ελληνική ταινία «Ενας βλάχας με πατέντα»
15.30 Στα φτερά του έρωτα (Ε)
16.00 τένις: Ρολάν Γκαρός
19.00 Ελληνομανία
20.00 Κλήρωση ΠΡΟΤΟ-Τζόκερ
20.10 Συνεικόνες
21.00 Η άλλη μεριά του φεγγαριού
22.00 Η ιστορία του παγκόσμιου ποδοσφαίρου
23.00 Ειδήσεις
23.30 Μπάντι Φάρο
00.30 Ξένη ταινία «No Smoking»
03.00 NBA JAM

NET

07.300 Αγροτική ενημέρωση
08.00 7 Μ.Μ.Ε.
10.00 Με τη Βουλή των Ελλήνων
11.00 Στον κόσμο της οικονομίας (Ε)
12.00 Εβδομη μέρα
13.00 Θησαυροί
14.00 Η συνάντηση της Κυριακής
15.00 Ειδήσεις
15.15 Ελληνική ταινία «Ο μπούφος»
16.50 Ταξιδεύοντας στην Ελλάδα
18.00 Οι μουσικοί του κόσμου
19.00 Ειδήσεις
19.15 Ντοκουμέντος
20.15 Κόσμος
21.00 Ειδήσεις
22.00 Οι Ελληνες
23.00 Ξένη ταινία «Το νόημα της ζωής»
24.00 Ειδήσεις
01.00 Σίσι το παπάκι (κινούμενα σχέδια)
• Συνέχεια του προγράμματος με εκπομπές σε επανάληψη

ΕΤ-3

08.31 Θεία Λειτουργία
10.00 Οπερα «Ονειρος μεσοκαλοκαιριάτικης νύχτας»
12.30 Χρονικά
13.30 Ρεπό
15.00 Ειδήσεις
15.30 Ξένη ταινία «Πελέ! Ο θρύλος»
17.00 Woman
17.30 Ανοικτοί ορίζοντες
18.00 Επί τροχών
18.30 Desigh forever
19.00 Ειδήσεις
19.30 Οικονομία και ανάπτυξη
20.00 Η μαγεία του Σινάτρα
20.30 Ξένη ταινία «Ενα τρελό ζευγάρι»
22.30 Συναυλία «τραγουδώντας τον αιώνα που πέρασε»
24.00 Ειδήσεις
00.30 Σπορ στο 3

MEGA

06.00 Οι φουροί της Αχαΐας (Ε)
07.00 Ο επισκέπτης της ομίχλης (Ε)
08.00 Τα επτά κακά της μοίρας μου (Ε)
09.00 Ο βασιλιάς των λιονταριών (κιν. σχέδια)
09.30 Ντίσνεϊ Κλαμπ
11.00 Νταντά αμέσου δράσεως (Ε)
11.30 Δεν ξέρεις τι σου γίνεται
12.00 Νεανικές ανησυχίες
13.00 ΕΥΡΩ
14.00 Ειδήσεις
14.10 Οσα φέρνει η ώρα
15.20 Ξένη ταινία «Επιστροφή στη γαλάζια λίμνη»
17.25 Ειδήσεις
17.30 Ελληνική ταινία «Εμπανε Μανωλιό»
19.30 Ειδήσεις
21.00 Ξένη ταινία «Η απαγωγή»
24.00 Ανατροπή
00.15 Ειδήσεις
00.45 Μουσικό αφιέρωμα στο Μιχάλη Χατζηγιάννη
01.45 Ξένη ταινία «Ψυχρός εκτελεστής»

ANT-1

06.20 Οι ειδήσεις του CBS
06.45 Τηλεμάρκετινγκ
07.00 Παιδικό πρόγραμμα
11.00 Εκείνες κι εγώ (Ε)
12.00 Το τίμημα του πάθους (Ε)
12.55 Super game
13.00 2004 πλην 3
14.00 Ειδήσεις
14.15 Και οι παντρεμένοι έχουν ψυχή (Ε)
15.15 Ελληνική σειρά
17.10 Ξένη ταινία «Κυνηγώντας το πράσινο διαμάντι»
19.25 Ειδήσεις
21.05 Ελληνική ταινία «Κάτι να καίει»
23.20 Μπαμ
00.20 Ειδήσεις
00.45 X-Files
01.40 Ξένη ταινία «Τζον Σίλβερ, ο πειρατής»»
03.30 Τηλεμάρκετινγκ

STAR

06.15 Κινούμενα σχέδια και παιδικές σειρές
14.00 Κλεοπάτρα 2525
14.30 Τα μυστήρια της Ιντιάνα
15.00 Ηρακλής
16.00 Οι περιπέτειες της Σίντνεϊ Φοξ
17.00 Στον έβδομο ουρανό
18.00 Ειδήσεις
19.30 Γουίλ και Γκρέις
20.00 Μικρές αμαρτίες (Ε)
21.00 Βαθύ κόκκινο
22.00 Αρωμα γυναίκα
22.445 Σα χειμωνιάτικη λιακάδα (Ε)
23.45 Ειδήσεις
24.00 Ξένη ταινία «Κλωνοποίηση: Το επικίνδυνο πείραμα
02.00 Περίπολος θανάτου

ALPHA

07.00 7 ημέρες ALPHA
08.00 Πανόραμα
11.00 Προκλήσεις
12.00 Ελληνική ταινία «Τυφλός άγγελος»
14.00 Ειδήσεις
14.30 Νικίτα
15.30 Ελληνική ταινία «Ο παπατρέχας»
18.00 Ειδήσεις
19.30 Φόρμουλα 1 Grand prix Καναδά
22.00 Κίτρινος τύπος
01.00 Ειδήσεις
02.00 L.A. Heat
03.00 Twist (Ε)

ΚΙΝΗΜΑΤΟΓΡΑΦΟΣ

ΠΑΛΛΑΣ 5 CINEMAS CENTER
ΠΡΟΓΡΑΜΜΑ ΕΒΔΟΜΑΔΑΣ 08/06/2001 - 14/06/2001
www.cinemapallas.gr
Καλοκαίρι 2001! ... χωρίς παύση κοντά σας με ταινίες 1ης προβολής

ΑΙΘΟΥΣΑ 3
ΣΧΕΔΟΝ ΔΙΑΣΗΜΟΙ / ALMOST FAMOUS
ΠΡΩΤΑΓΩΝΙΣΤΟΥΝ: BILLY CRUDUP, FRANCES McDORMAND, KATE HUDSON
Κάθε ημέρα / Ώρες Έναρξης: 17:30, 20:05, 22:40

ΑΙΘΟΥΣΑ 5
BLOW
ΠΡΩΤΑΓΩΝΙΣΤΟΥΝ: JOHNI DEPP, PENELOPE CRUZ
Κάθε ημέρα / Ώρες Έναρξης: 17:35, 20:10, 22:45
ΑΙΘΟΥΣΑ 2
* Ειδική επιπλέον παράσταση την Παρασκευή στις 00:15

ΑΙΘΟΥΣΑ 4
Η ΕΠΙΣΤΡΟΦΗ ΤΗΣ ΜΟΥΜΙΑΣ THE MUMMY RETURNS
ΠΡΩΤΑΓΩΝΙΣΤΟΥΝ: BRENDAN FRASER, RACHEL WEISZ
Κάθε ημέρα / Ώρες Έναρξης: 17:30, 20:15, 22:50

ΑΙΘΟΥΣΑ 1
ΑΔΕΛΦΟΣ ΕΞ ΑΙΜΑΤΟΣ / BROTHER
ΠΡΩΤΑΓΩΝΙΣΤΟΥΝ: TAKESI KITANO, OMAR EPS, CLONT MAKI
Κάθε ημέρα / Ώρες Έναρξης: 20:15, 22:35

ΑΙΘΟΥΣΑ 1 & 2 Kids Club • Παιδική Ζώνη
ΠΟΚΕΜΟΝ 3 / POKEMON 3
Κάθε ημέρα / Ώρες Έναρξης: 17:45
Μόνο Κάθε Σάββατο ειδική επιπλέον παράσταση στις 15:45 με ΔΩΡΕΑΝ ΠΟΠ ΚΟΡΝ για όλους τους μικρούς μας φίλους!

ΑΙΘΟΥΣΑ 2
Η ΤΡΥΠΑ / THE HOLE
ΠΡΩΤΑΓΩΝΙΣΤΟΥΝ: KEIRA KNIGHTLEY, THORA BIRCH
Κάθε ημέρα / Ώρες Έναρξης: 17:45, 20:00, 22:15

Κρατήσεις θέσεων στο 24475 και 70670 (16.00 - 20.00)

Εισήγηση που & διαβάστηκε στο Συμπόσιο Σύμης λόγω καιρού

Η ΔΗΜΟΓΕΡΟΝΤΙΑ ΤΗΣ ΣΥΜΗΣ

ΠΤΥΧΕΣ ΑΠΟ ΤΗ ΔΙΟΙΚΗΤΙΚΗ ΔΡΑΣΗ ΚΑΙ ΑΝΤΙΔΡΑΣΗ ΤΗΣ (1895–1900)

Γράφει ο Νίκος Χατζηνικήτας

ΜΕΡΟΣ Ι

Μας θέλει αφοσιωμένους σ΄ αυτήν η σημερινή εποχή, ολόκληρους δοσμένους στα γρανάζια της. Ο,τι υπήρξε, ό,τι έζησε, ό,τι πέρασε είναι σα να ΄σβησε, σα να ΄ναι νεκρό. Ούτε για λίγο δε ΄μας αφήνει να βρεθούμε σε χαλάρωση.

Μας απορροφά με έντάση και μας κρατά δεμένους στο άρμα της η καθημερινότητα. Είναι μεγάλη και σκληρή η μάχη ούτε πατημάτιά για να σταθείς όρθιος, για περισυλλογή, για περιπλάνηση στην ιστορία, ανάσα για μια σκέψη, μια σύγκριση τοχτες με το σήμερα για να μπορέσεις με πρεμία και σιγουριά να συνθέσεις την προοπτική του αύριο. Το ξεκίνημα και η κατάληξη συντελείται στο ίδιο σημείο. Όμως το Συμπόσιο του Δήμου Σύμης, πατώντας με το ένα πόδι στο θεσμό της Δημογεροντίας και με το άλλο στη σημερινή Τοπική Αυτοδιοίκηση πιστεύω ότι κινείται ισορροπημένα, γιατί συνδέει και δεν απομονώνει την ιστορία. Γι αυτό το καταστάλαγμα θα ΄ναι ένα αληθινό μήνυμα που θα περιορίζει τη φλεγόμενη πραγματικότητα.



Οι Δωδεκανήσιοι το 1832 κατέφυγαν στην ελληνική κυβέρνηση και τις προστάτιδες δυνάμεις για να συμπεριληφθούν κι αυτοί στο νέο ελεύθερο ελληνικό κράτος (συνθήκη της Κωνσταντινούπολης). Ούτε οι διαμαρτυρίες ούτε και τα διαβήματα ευδοκίμησαν και γι΄ αυτό παρέμειναν κάτω από την τουρκική κυριαρχία εφαρμόζοντες τους ελληνικούς νόμους μέχρι το 1835. Στο διάστημα αυτό δεν έπαυσαν να αγωνίζονται, για να μείνουν μακριά από τη διοικητική εξάρτηση του Τούρκου πασά της Ρόδου.

Προτιμούσαν να βρεθούν στην αγκαλιά της αυτόνομης ηγεμονίας της Σάμου. Βάζουν στο περιθώριο τις δυσκολίες που θα δημιουργούσε στην αυτοδιοίκηση και την οικονομική ζωή η απόσταση και επιμένουν. Η κατάσταση στο εσωτερικό της Τουρκίας δεν αφήνει περιθώρια στο Μαχμούτ το Β΄ να αντισταθεί. Απαντώντας στις επίμονες προσπάθειες και πιέσεις των Δωδεκανησίων εκδίδει το 1835 φιρμάνι με το οποίο ξαναφέρνει σε ισχύ τα παλιά προνόμια που είχε παραχωρησει ο Σουλεϊμάν ο Μεγαλοπρεπής. Σύμφωνα με αυτά οι νησιώτες πλήρωναν στον κατακτητή ένα εφάπαξ ετήσιο χρηματικό ποσό, τη Μακρού, χωρίς καμιά άλλη φορολογική υποχρέωση, ενώ αποκτούσαν επί πλέον το δικαίωμα για ολοκληρωμένη αυτονομία και αυτοδιοίκηση.

Το προνομιακό αυτοδιοικητικό σύστημα του 1835 το κατάργησε η οθωμανική κυβέρνηση κι επιδίωξε να εντάξει τα νησιά μέσα στο διοικητικό σύστημα της αυτοκρατορίας, πιστεύοντας έτσι στη διοικητική αφομοίωση της περιοχής. Η αρχή έγινε με βίαιο τρόπο από τη Σύμη. Η τουρκική κυβέρνηση σταδιακά με διάφορες προφάσεις από το 1869 αφαιρούσε ένα - ένα τα δικαιώματα των κατοίκων. ΄΄Ούτω το πολίτευμα ελάμβανε διαφόρους εναλλαγάς, αναλόγως των παρουσιαζομένων εκάστοτε αναγκών και περιστάσεων, μέχρις ότου τελευταία κατέληξεν η διαχείρισις των πραγμάτων να ασκείται υπό των δύο Δημάρχων, των δώδεκα Συμβούλων, και των δύο Ελεγκτών οίτινες εν γενικαίς γραμμαίς επολιτεύοντο συμφώνως προς τους ανωτέρω θεσπισθέντας κανονισμούς΄΄ αναφέρει σε άρθρο του στα Συμαϊκά με τίτλο Δημογεροντία και Δημογέροντες Εν Σύμη ο ιατρός Παναγιώτης Σκιαθίτης (τόμος Α΄σελ.18).

Η επέκταση του συστήματος περικοπής των δικαιωμάτων προχώρησε και στ΄ άλλα νησιά.

Τα Δωδεκάνησα αποτελούσαν διοικητική περιφέρεια που υπαγόταν στο Βιλαέτι (μεγάλη διοικητική περιφέρεια στην Τουρκία, Νομός) των Νήσων με πρωτεύουσα βασικά τη Χίο. Το νέο σύστημα τη θέλει χωρισμένη σε δύο υποδιοικήσεις μουτεσαριφίες ή σαντζάκια (υποδιαίρεση του Βιλαετιού) : της Ρόδου και της Κω. Η πρώτη περιελάμβανε τα νησιά της νότιας περιοχής και η δεύτερη με νησιά που ανήκαν στη βόρεια Δωδεκάνησο. Στο σαντζάκι της Ρόδου υπάγονταν οι καζάδες ή καϊμακαμίες δηλ. επαρχίες : της Ρόδου με ναχιέ, δηλ. τμήμα, τη Χάλκη, της Κάσου, της Καρπάθου, του Καστελλορίζου, της Σύμης με ναχιέ την Τήλο. Το διοικητικό σύστημα που επικρατούσε σε κάθε νησί και στο σαντζάκι της Ρόδου και της Χίου ήταν μικτό, κυβερνητικό και κοινοτικό.

Την ανώτατη εξουσία σε κάθε νησί ασκούσε ο καϊμακάμης ή έπαρχος με εκπρόσωπό του σε κάθε ναχιέ της επαρχίας του.

Η Δημογεροντία της Σύμης αποτελεί πρωτοβάθμια διοικητική βαθμίδα αρκετά σημαντική για τα κοινά πράγματα στο το νησί. Είναι το αυτοδιοικητικό όργανο που ασκεί την εξουσία του για ένα χρόνο μέσα από τους Δημογέροντες (2), το Δημογεροντικό Συμβούλιο (12), και τους 24 Συμβούλους, ΄΄οι οποίοι απετέλουν, ούτως ειπείν, την γερουσίαν της νήσου, συνεδριάζοντες μετά του Δημοτικού Συμβουλίου προς συζήτησιν των σοβαροτέρων θεμάτων. Εις αμφότερα τα σώματα (12μελές Δημοτικόν Συμβούλιον και 36μελής ευρύτερος σχηματισμός) προήδρευεν ο Α΄ Δήμαρχος. Εάν όμως επρόκειτο περί θεμάτων ενδιαφερόντων την Μονήν του Πανορμίτου, προήδρευεν ο αρχιερατικός επίτροπος΄΄ τονίζει ο Καθηγητής Σ. Ι. Αγαπητίδης (άρθρο στα Συμαϊκά Β΄ τόμος σελ. 18, με τίτλο θεσμοί και εξελίξεις εις την Σύμην κατά την περίοδον της ακμής).

Ο ίδιος ο Καθηγητής στην επόμενη σελίδα 19 του ίδιου τόμου γράφει. ΄΄Η βραχεία θητεία εθεωρείτο ότι συνέβαλλεν εις την μεγαλυτέραν ανταπόκρισιν των Αρχόντων προς το λαϊκόν αίσθημα, αφού συντόμως το εκλογικόν σώμα θα εξέφερε την κρίσιν του επί της πολιτείας των, αναβαπτίζον ή αντικαθιστών΄΄. Η λειτουργία του θεσμού οριοθετείται από τους νόμους της εποχής, τους κανονισμούς της Δημογεροντίας και τις απαιτήσεις της τοπικής κοινωνίας. Είναι αιρετοί άρχοντες και εκφράζουν την θέληση του λαού που εκπροσωπούν.

Εχει δικαιοδοσίες που της επιτρέπουν να ασχολείται με τα τρέχοντα θέματα των δημοτών, με διοικητικά, δικαστικά και άλλα. Μελετώντας τα σχετικά αντίγραφα εγγράφων (επιστολών - εκθέσεων) με τη Δημογεροντία βιώνει κανείς τα αγαθά της αυτοδιοίκησης, της εσωτερικής Δημοκρατίας κι ευαισθησίας των αρχόντων, θηκαν οι κατάλογοι, μασματάδες, (αριθ. Διεκπ. 331, σελ. αντ. 25), με τους υποψηφίους απαντούν στον Καϊμακάμη, με στοιχεία και όχι με αοριστολογίες, με ευθύτητα κι αποφασιστικότητα, ότι αρνούνται να τους εφαρμόσουν και τους επιστρέφουν, γιατί, ενώ η διαταγή του Υπουργείου Εσωτερικών, η οποία είχε ήδη εφαρμοστεί στην έδρα της Νομαρχίας Νήσων του Αιγαίου, τερμάτιζε την υπηρεσία όλων των μελών του Διοικητικού και του Δικαστικού Συμβουλίου κι έδινε εντολή για την αντικατάστασή τους, ο τοπικός διοικητικός εκπρόσωπος της κυρίαρχης εξουσίας συνέτασσε κι έστελλε καταλόγους γι΄ αυτούς που η υπηρεσία τους έληξε και όχι για όλους, όπως ήταν το πνεύμα και το γράμμα της διαταγής.

Σχεδόν ταυτόχρονα, 4 Μαΐου 1896 (αριθ. Διεκ. 401 σελ. αντ. 26, 27, και 28) με επιστολή - αναφορά προς την Αυτού Εξοχότητα τον Γενικό Διοικητή νήσων του Αιγαίου Αββεδδήν Πασάν, η Δημογεροντία αναφέρει τους λόγους για τους οποίους επέστρεψε τους καταλόγους στον εκδότη τους (Καϊμακάμη Σύμης), και παρακαλεί να μην πραγματοποιηθεί η εκλογή, γιατί αυτή θα είναι αντίθετη με την απόφαση - διαταγή ΄΄της Υψ. Υπουργικής Απόφασης, παρατηρώντας ότι συμπεριλαμβάνονται ως υποψήφιοι αυτοί των οποίων η υπηρεσία έληξε, αν και η διαταγή του Υπ. Εσωτερικών αφορούσε την αντικατάσταση όλων των μελών των Συμβουλίων .....Δυστυχώς, όμως, ως πληροφορούμεθα, η ενταύθα Υποδιοίκηση ουδόλως προτίθεται να προβεί εις εφαρμογήν αυτής΄΄, αναφέρεται στο αντίγραφο της επιστολής .

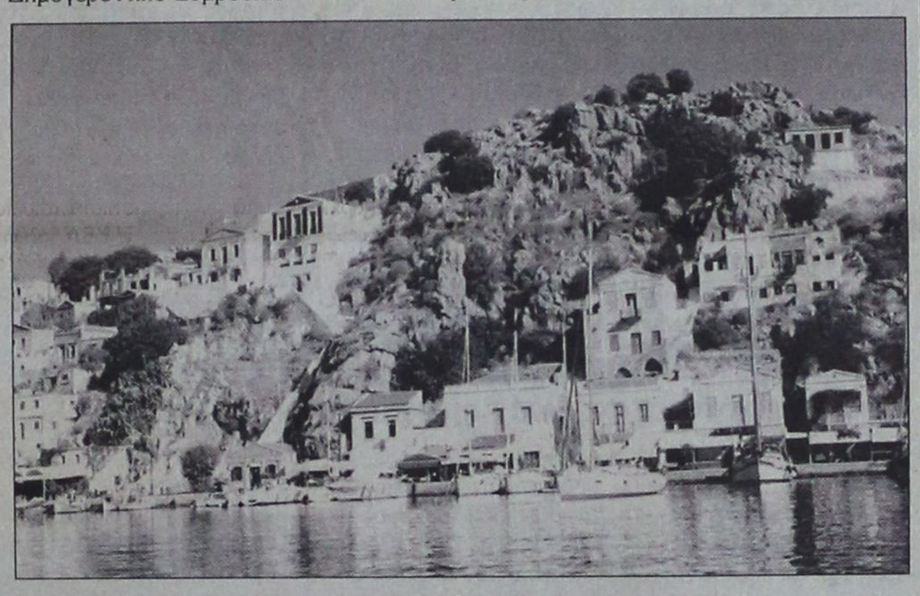

Και επικαλούμενοι, οι Δημογέροντες, τους λόγους της εγκυκλίου και επιμένοντας ότι ρητά αναφέρει πως αποβλέπει στη γενική ωφέλεια όλων των υπηκόων, ζητούν από τον ίδιο να μη εξαιρεθεί το νησί από την ευεργετική εγκύκλιο, όταν μάλιστα ΄΄επί δεκαεπταετίαν, όλην κατα συνέχειαν, εκλέγονται επανειλημμένως τα αυτά πρόσωπα΄΄. Το ερώτημα είναι γιατί να παραμένουν στην ίδια θέση για ένα τόσο μεγάλο χρονικό διάστημα τα ίδια πρόσωπα; Γιατί άραγε διοίκηση και υπηρέτες της επιδιώκουν την παραμονή τους στα αξιώματα; Πρόκειται για κατεστημένη πρακτική και νοοτροπία, δένδρο του οποίου τους καρπούς γευόμαστε ακόμη και σήμερα; Το αίτημα διατυπώνεται πεντακάθαρα και χωρίς περιστροφές από τους Δημογέροντες. ΄΄...Να ευαρεστηθεί να διατάξει την εκλογή υποψηφίων προς αντικατάσταση πάντων ανεξαιρέτως των μελών του τε διοικητικού και του δικαστικού συμβουλίου συμφώνως τη εννοία της σχετικής Υψ. Υπουργικής Εγκυκλίου΄΄ (αριθ. Διεκπεραιώσεως 401/4-5-1896 σελ. αντ. 26, 27 και 28).

Την 22α Απριλίου του 1896 (σελ. αντιγράφων 25) η Αυτού Ενδοξότητα ο Καϊμακάμης Σύμης (προϊστάμενος διοικητικής υπηρεσίας στα χρόνια της τουρκοκρατίας) δεν εφαρμόζει πιστά τη διαταγή του Υπουργείου Εσωτερικών της Τουρκίας. Προχωρεί στη μερική εφαρμογή της και μέχρι του σημείου εκείνου, που εξυπηρετεί τους προσωπικούς του σκοπούς και των ντόπιων φίλων του, όπως αποδεδειγμένα θα φανεί παρακάτω. Γι΄ αυτό οι Δημογέροντες με επιμονή και σθένος προσπαθούν να αλλάξουν την απόφαση. Παίρνοντας, λοιπόν, αφορμή η Δημογεροντία από τη θέση του τοπικού υποδιοικητή ξεκινά έναν τραχύ αγώνα με την εξουσία, χωρίς την παραμικρή χρονοτριβή, για να ανατρέψει την απόφαση, που παρεμποδίζει τη σωστή λειτουργία της και ενοχλεί το λαϊκό αίσθημα.

Την ίδια μέρα (22-4-1896) που τους επιδόθηκαν οι κατάλογοι, μασματάδες, (αριθ. Διεκπ. 331, σελ. αντ. 25), με τους υποψηφίους απαντούν στον Καϊμακάμη, με στοιχεία και όχι με αοριστολογίες, με ευθύτητα κι αποφασιστικότητα, ότι αρνούνται να τους εφαρμόσουν και τους επιστρέφουν, γιατί, ενώ η διαταγή του Υπουργείου Εσωτερικών, η οποία είχε ήδη εφαρμοστεί στην έδρα της Νομαρχίας Νήσων του Αιγαίου, τερμάτιζε την υπηρεσία όλων των μελών του Διοικητικού και του Δικαστικού Συμβουλίου κι έδινε εντολή για την αντικατάστασή τους, ο τοπικός διοικητικός εκπρόσωπος της κυρίαρχης εξουσίας συνέτασσε κι έστελλε καταλόγους γι΄ αυτούς που η υπηρεσία τους έληξε και όχι για όλους, όπως ήταν το πνεύμα και το γράμμα της διαταγής.

Σχεδόν ταυτόχρονα, 4 Μαΐου 1896 (αριθ. Διεκ. 401 σελ. αντ. 26, 27, και 28) με επιστολή - αναφορά προς την Αυτού Εξοχότητα τον Γενικό Διοικητή νήσων του Αιγαίου Αββεδδήν Πασάν, η Δημογεροντία αναφέρει τους λόγους για τους οποίους επέστρεψε τους καταλόγους στον εκδότη τους (Καϊμακάμη Σύμης), και παρακαλεί να μην πραγματοποιηθεί η εκλογή, γιατί αυτή θα είναι αντίθετη με την απόφαση - διαταγή ΄΄της Υψ. Υπουργικής Απόφασης, παρατηρώντας ότι συμπεριλαμβάνονται ως υποψήφιοι αυτοί των οποίων η υπηρεσία έληξε, αν και η διαταγή του Υπ. Εσωτερικών αφορούσε την αντικατάσταση όλων των μελών των Συμβουλίων .....Δυστυχώς, όμως, ως πληροφορούμεθα, η ενταύθα Υποδιοίκηση ουδόλως προτίθεται να προβεί εις εφαρμογήν αυτής΄΄, αναφέρεται στο αντίγραφο της επιστολής .

Και επικαλούμενοι, οι Δημογέροντες, τους λόγους της εγκυκλίου και επιμένοντας ότι ρητά αναφέρει πως αποβλέπει στη γενική ωφέλεια όλων των υπηκόων, ζητούν από τον ίδιο να μη εξαιρεθεί το νησί από την ευεργετική εγκύκλιο, όταν μάλιστα ΄΄επί δεκαεπταετίαν, όλην κατα συνέχειαν, εκλέγονται επανειλημμένως τα αυτά πρόσωπα΄΄. Το ερώτημα είναι γιατί να παραμένουν στην ίδια θέση για ένα τόσο μεγάλο χρονικό διάστημα τα ίδια πρόσωπα; Γιατί άραγε διοίκηση και υπηρέτες της επιδιώκουν την παραμονή τους στα αξιώματα; Πρόκειται για κατεστημένη πρακτική και νοοτροπία, δένδρο του οποίου τους καρπούς γευόμαστε ακόμη και σήμερα; Το αίτημα διατυπώνεται πεντακάθαρα και χωρίς περιστροφές από τους Δημογέροντες. ΄΄...Να ευαρεστηθεί να διατάξει την εκλογή υποψηφίων προς αντικατάσταση πάντων ανεξαιρέτως των μελών του τε διοικητικού και του δικαστικού συμβουλίου συμφώνως τη εννοία της σχετικής Υψ. Υπουργικής Εγκυκλίου΄΄ (αριθ. Διεκπεραιώσεως 401/4-5-1896 σελ. αντ. 26, 27 και 28).

ΣΥΝΕΧΙΖΕΤΑΙ

ΑΔΕΛΦΟΤΗΤΑ ΚΡΗΤΩΝ ΡΟΔΟΥ
«Ο ΨΗΛΟΡΕΙΤΗΣ»
Πατρ. Αθηναγόρα 28 - Τ.Θ. 328 - 85100 Ρόδος

ΥΠΕΝΘΥΜΙΣΗ

Υπενθυμίζεται στα μέλη της Αδελφότητας Κρητών Ρόδου «Ο ΨΗΛΟΡΕΙΤΗΣ» ότι η γενική συνέλευση που αναβλήθηκε λόγω μη απαρτίας την 3-6-2001 θα γίνει την Κυριακή 10-6-2001 και ώρα 10.00 στη στέγη της Αδελφότητας (πατρ. Αθηναγόρα 28, Ρόδος), με θέματα:

- Διοικητικός - Οικονομικός απολογισμός
- Εγκριση διοικητικού - οικονομικού απολογισμού
- Εκλογή εφορευτικής επιτροπής
- Εκλογή νέου διοικητικού συμβουλίου και εξελεγκτικής επιτροπής

ΑΕ676-Χ2464-10/6

DODEKANISOS



Κρατήσεις on line:
«ΔΩΔΕΚΑΝΗΣΟΣ ΝΑΥΤΙΛΙΑΚΗ»
Αυστραλίας 3, Ρόδος 85100
Τηλ. 0241-70590, FAX. 70591 και

ΣΤΟΝ ΤΑΞΙΔΙΩΤΙΚΟ ΣΑΣ ΠΡΑΚΤΟΡΑ

ΔΡΟΜΟΛΟΓΙΑ ΤΟΥ ΤΑΧΥΠΛΟΟΥ ΚΑΤΑΜΑΡΑΝ

«DODEKANISOS EXPRESS»

από 29 Μαΐου έως 30 Ιουνίου 2001

Αναχωρήσεις από ΡΟΔΟ (Κεντρικό λιμάνι - Κολώνα)

ΔΕΥΤΕΡΑ
08.30 από Ρόδο για Σύμη - Κω - Λέρο - Λειψούς - Πάτμο - Λειψούς - Λέρο - Κάλυμνο - Κω - Σύμη - Ρόδο

ΤΡΙΤΗ
08.30 από Ρόδο για Κω - Κάλυμνο - Κω -Ρόδο

ΤΕΤΑΡΤΗ
08.30 από Ρόδο για Τήλο - Νίσυρο - Κω - Κάλυμνο - Κω - Νίσυρο - Τήλο - Ρόδο

ΠΕΜΠΤΗ
08.30 από Ρόδο για Κω - Κάλυμνο - Κω -Ρόδο

ΠΑΡΑΣΚΕΥΗ
08.30 από Ρόδο για Σύμη - Κω - Λέρο - Λειψούς - Πάτμο - Λέρο - Κάλυμνο - Κω - Σύμη - Ρόδο

ΣΑΒΒΑΤΟ
8.30 από Ρόδο για Σύμη - Κω - Κάλυμνο - Λέρο - Κάλυμνο - Κω - Ρόδο

ΚΥΡΙΑΚΗ
08.30 από Ρόδο για Κω - Κάλυμνο - Λέρο - Λειψούς - Πάτμο - Λέρο - Κάλυμνο - Κω - Σύμη - Ρόδο

ΑΕ 520/Χ2498-30/6

ΠΡΑΚΤΟΡΕΙΟ ΤΑΞΙΔΙΩΝ
ΣΑΒΒΑΣ ΣΑΗΣ

ΕΚΔΡΟΜΕΣ ΚΑΛΟΚΑΙΡΙ 2001

Οι 2 μεγάλοι ταξιδιωτικοί πράκτορες

ο κ. **ΣΑΒΒΑΣ ΣΑΗΣ** και

ο κ. **ΚΥΡΙΑΚΟΣ ΜΑΧΑΙΡΑΚΗΣ**

ένωσαν την πείρα και τη γνώση τους και από σήμερα θα είναι και οι 2 μαζί στη διάθεσή σας για ωραίες και ποιοτικές εκδρομές.

Εκδρομή 1: **ΚΑΛΥΜΝΟΣ**
Από 23/6 - 25/6

Εκδρομή 2: **ΠΑΤΜΟΣ-ΛΕΙΨΟΙ**
Από 6/7 - 8/7

Εκδρομή 3: **ΚΡΗΤΗ**
Από 11/7 - 17/7

Εκδρομή 4: **ΒΟΡΕΙΑ ΕΛΛΑΔΑ**
Από 21/7 - 30/7
ΑΛΕΞΑΝΔΡΟΥΠΟΛΗ - ΣΟΥΦΛΙ - ΔΙΔΥΜΟΤΕΙΧΟ - ΟΡΕΣΤΙΑΔΑ - ΚΟΜΟΤΗΝΗ - ΞΑΝΘΗ - ΚΑΒΑΛΑ - ΔΡΑΜΑ - ΑΛΙΣΤΡΑΤΗ - ΠΑΝΑΓΙΑ ΕΙΚΟΣΙΦΟΙΝΙΣΣΑ - ΣΕΡΡΕΣ - ΘΕΣ/ΝΙΚΗ - ΒΕΡΓΙΝΑ - ΒΕΡΟΙΑ - ΠΑΝΑΓΙΑ ΣΟΥΜΕΛΑ - ΝΑΟΥΣΑ - ΕΔΕΣΣΑ

Εκδρομή 5: **ΜΥΤΙΛΗΝΗ** (Αγιος Ραφαήλ)
ΑΙΓΙΝΑ (Αγιος Νεκτάριος
Από 1/8 - 5/8

Εκδρομή 6: **ΚΥΠΡΟΣ** (κατευθείαν από Ρόδο)
Από 13/8 - 18/8

Εκδρομή 7: **ΤΗΝΟΣ - ΣΥΡΟΣ ΠΑΡΟΣ-ΜΥΚΟΝΟΣ**
Από 1/9 - 6/9
Και πολλές άλλες ακόμη εκδρομές!

Πληροφορίες - Προγράμματα
Πρακτορείο ταξιδίων ΣΑΒΒΑΣ ΣΑΗΣ
Τάρπον Σπριγκς 42 Δίπλα στην ΠΙΣΤΕΩΣ
Τηλ. 39781 - 3

ΑΕ 704/Χ. 2505-30/6

ΕΜΠΟΡΙΚΟΣ ΣΥΛΛΟΓΟΣ ΡΟΔΟΥ

Ανακοίνωση για υποβολή υποψηφιοτήτων

Ο Εμπορικός Σύλλογος Ρόδου ανακοινώνει ότι δέχεται υποψηφιότητες για Δ.Σ. και εκπροσώπους στην Ομοσπονδία Εμπορικών Συλλόγων Δωδεκανήσου, στα γραφεία του Επιμελητηρίου Δωδ/σου, Αυστραλίας 88 Ρόδος, μέχρι τις 11 Ιουνίου 2001, ενόψει των εκλογών του Εμπορικού Συλλόγου στις 13 Ιουνίου 2001.

Σε περίπτωση μη απαρτίας η γενική συνέλευση θα γίνει στις 20 Ιουνίου 2002 στο ΑΚΤΑΙΟΝ ημέρα Τετάρτη και ώρα 20.00 με τελική ημερομηνία κατάθεσης υποψηφιοτήτων την 18η Ιουνίου 2001.

Ρόδος 7 Ιουνίου 2001
Εκ του Εμπορικού Συλλόγου

ΑΕ 683/Χ.Λ.-10/6

ΑΝΑΚΟΙΝΩΣΗ

Στο Δημοτικό Διαμέρισμα Θεολόγου (Θολού) του Δήμου Πεταλούδων συγκεντρώνονται στοιχεία για την έκδοση ενός βιβλίου για την καταγραφή όλων των κατοίκων που έζησαν στο χωριό από το έτος 1850 έως σήμερα.



Οσοι κατάγονται από το Θεολόγο από πατέρα ή μητέρα και όσοι εγκαταστάθηκαν στο χωριό μέχρι το έτος 2000 και επιθυμούν να εγγραφούν στο βιβλίο για να γνωρίσουν τους προγόνους τους χωρίς χρηματική υποχρέωση παρακαλούνται να επικοινωνήσουν με τον κ. Βασίλειο Νικ. Παπανικολάου, κάτοικο Θεολόγου, στα τηλέφωνα 41935 - 20934 και ώρα 8 έως 10μ.μ. ή γραπτώς στην ταχυδρομική θυρίδα αριθμ. 76 στο Δημοτικό Διαμέρισμα Θεολόγου του Δήμου Πεταλούδων.

ΑΕ656-1612-19/6

ΜΝΗΜΟΣΥΝΑ



Τελούμε την 13 Ιουνίου ημέρα Τετάρτη και ώρα 8π.μ. στον ιερό ναό Ταξιαρχών νεκροταφείου 40ήμερο μνημόσυνο υπέρ αναπαύσεως της ψυχής του λατρευτού μας συζύγου, πατέρα, παππού, αδελφού και θείου

ΠΑΝΤΕΛΗ ΓΚΙΝΗ

Η σύζυγος Αικατερίνη
Η μητέρα Καλλιόπη
Τα παιδιά Ελένη - Νικόλαος, Βασιλική - Αναστάσιος, Γιάννης Χρυσοβαλάντης
Τα εγγόνια, τα αδέλφια, τα ανίψια και οι λοιποί συγγενείς

408-12/6



Τελούμε στις 12 Ιουνίου ημέρα Τρίτη και ώρα 8π.μ. στον ιερό ναό Ταξιαρχών νεκροταφείου ετήσιο μνημόσυνο υπέρ αναπαύσεως της ψυχής του λατρευτού μας συζύγου, πατέρα και παππού,

ΝΙΚΟΛΑΟΥ Ι. ΧΑΡΤΟΦΥΛΗ

Η σύζυγος Γεωργία
Τα παιδιά Μανώλης - Αννα, Ελένη - Σάββας
Τα εγγόνια και οι λοιποί συγγενείς

AE714-1627-10/6



Τελούμε στις 12 Ιουνίου ημέρα Τρίτη και ώρα 8 π.μ. στον ιερό ναό Αγίας Ειρήνης Ορφανοτροφείου Θηλέων 3μηνο μνημόσυνο υπέρ αναπαύσεως της ψυχής της λατρευτής μας μητέρας, γιαγιάς και προγιαγιάς

ΑΘΑΝΑΣΙΑΣ ΓΙΜΟΥΚΗ
Το γένος ΠΑΠΑΔΟΠΟΥΛΟΥ

Τα παιδιά , τα εγγόνια, τα δισέγγονα και οι λοιποί συγγενείς

AE715-1636-10/6



Τελούμε στις 13 Ιουνίου ημέρα Τετάρτη και ώρα 8.30π.μ. στον ιερό ναό Ταξιαρχών νεκροταφείου 3μηνο μνημόσυνο υπέρ αναπαύσεως της ψυχής του λατρευτού συζύγου, πατέρα, παππού και αδελφού

ΜΙΧΑΗΛ ΣΑΚΕΛΑΡΗ

Η σύζυγος Μαρία
Τα παιδιά Παντελής - Σαμπίνα, Βασίλεια - Γιώργος, Ντίνα - Φώτης, Μαγδαληνή, Παναγιώτης
Τα εγγόνια, ο αδελφός Γιάννης και οι λοιποί συγγενείς

AE713-1625-12/6



Τελούμε στις 12 Ιουνίου ημέρα Τρίτη και ώρα 8π.μ. στον ιερό ναό Ταξιαρχών νεκροταφείου Δήμου Ιαλυσού διετές μνημόσυνο υπέρ αναπαύσεως της ψυχής του λατρευτού μας συζύγου, πατέρα, παππού, αδελφού και θείου

ΝΙΚΟΛΑΟΥ ΚΟΥΦΟΥ

Οι οικογένειά του

ΑΣ-10/6



Τελούμε στις 12 Ιουνίου ημέρα Τρίτη και ώρα 8π.μ. στον ιερό ναό Ευαγγελιστού Λουκά Σορωνής 9ήμερο μνημόσυνο υπέρ αναπαύσεως της ψυχής του λατρευτού μας συζύγου, πατέρα, αδελφού και θείου

ΗΛΙΑ ΣΑΒΒΑΚΗ

Η σύζυγος Χριστίνα
Η κόρη Στεργία - Μαρία
Τα αδέλφια Σάββας - Σεβαστή, Γρηγόρης - Δέσποινα, Σταμάτης - Δέσποινα, Βαρβάρα - Μιχάλης, Κώστας - Μαρία, Δέσπω - Σάββας
Η πεθερά Στεργούλα
Οι θείοι, τα ανίψια και οι λοιποί συγγενείς

AE719-1642-12/6

ΕΥΧΑΡΙΣΤΗΡΙΟ ΠΕΝΘΟΥΣ

Ολους όσους μας συμπαραστάθηκαν και συμμετείχαν με οποιοδήποτε τρόπο στο βαρύτατο πένθος μας για την απώλεια του λατρευτού μας συζύγου, πατέρα, αδελφού, ανιψιού και θείου

ΗΛΙΑ ΑΛ. ΣΑΒΒΑΚΗ

αισθανόμαστε την ανάγκη να τους ευχαριστήσουμε δημοσίως
Ευχαριστούμε επίσης ιδιαίτερα τους: κ. Αυγερινό Παπασάββα ιδιοκτήτη του Pellos Travel και οργανωτή της εκδρομής και τον κ. Κυριάκο Κούλογλου, ιδιοκτήτη του ξενοδοχείου «Σουμελά» στην Εφεσο για τη βοήθειά τους στη διαδικασία των διατυπώσεων για τη μεταφορά από Τουρκία.

Η οικογένειά του

AE719-1642-10/6

Η κατάργηση της βίζας

ΣΥΝΕΧΕΙΑ ΑΠΟ ΤΗ ΣΕΛ. 1

είχε δοθεί έγκριση για μονοήμερες επισκέψεις Τούρκων τουριστών χωρίς βίζα στα ελληνικά νησιά. Το μέτρο αυτό δεν εφαρμόστηκε φέτος.

ΟΠΩΣ ΕΙΝΑΙ γνωστό πέρυσι για μερικούς μήνες μπορούν να ταξιδέψουν χωρίς διατυπώσεις, αλλά απαιτείται βίζα.

Διαμαρτυρία σωματείων για απόλυση των πέντε εργαζομένων στην Κόκα Κόλα

Σωματεία εργαζομένων στην Κόκα Κόλα με ανακοινώσεις τους διαμαρτύρονται για την απόλυση πέντε συναδέλφων τους. Για το θέμα αυτό η Πανελλήνια Ομοσπονδία Εργατοϋπαλλήλων Εμφιαλωμένων Ποτών έστειλε στον υπουργό Εργασίας κ. Αν. Γιαννίτση την παρακάτω καταγγελία :

«Αξιότιμε κύριε υπουργέ,

Η Διοίκηση της Ομοσπονδίας μας καταγγέλλει ότι η εταιρία «COCA COLA 3Ε Βιομηχανία Αναψυκτικών Χυμών» ενήργησε καταχρηστικά και παράνομα απολύοντας πέντε εργαζόμενους στο υποκατάστημά της στο Δήμο Πεταλούδων της Ρόδου, διότι τόλμησαν να αναλάβουν την πρωτοβουλία με άλλους συναδέλφους τους να ιδρύσουν Σωματείο στο χώρο εργασίας. Η εταιρία αρχικά εξαπόλυσε ένα πογκρόμ εκβιασμών και πιέσεων στους εργαζόμενους για να μην προχωρήσουν στη σύσταση Σωματείου, όμως παρά τις πιέσεις και τους εκβιασμούς, συγκεντρώθηκαν οι απαραίτητες υπογραφές και προχώρησαν στην ίδρυση Σωματείου και εξέλεξαν προσωρινή Διοίκηση.. Η εταιρία καταπατώντας κάθε έννοια δίκαιου (Ν.1264/82) τους απέλυσε.

Σας καλούμε να παρέμβετε και να επαναφέρετε στη νομιμότητα τους υπεύθυνους της ετιαρίας, οι οποίοι πρέπει επιτέλους να κατανοήσουν ότι δεν μπορούν να παίζουν με τα συνταγματικά δικαιώματα των εργαζομένων. Ο συνδικαλισμός και τα εργατικά σωματεία αποτελούν συστατικό του δημοκρατικού πολιτεύματός μας και κανείς δεν μπορεί να καταρρακώνει το κύρος θεσμών. Οι απολυμένοι συνδικαλιστές πρέπει αμέσως να επιστρέψουν στις εργασίες τους.

Με τιμή για τη διοίκηση
Ο πρόεδρος
Κ. Αρτεμίου
Ο γεν. γραμματέας
Σπ. Ράλλης»

Πιέσεις για εξευτελιστικές τιμές

ΣΥΝΕΧΕΙΑ ΑΠΟ ΤΗ ΣΕΛ. 1

οποιαδήποτε δυνατότητα άμυνας απέναντι σ΄αυτούς τους κολοσσούς που συχνά υπαγορεύουν τους όρους τους με τρόπο εκβιαστικό.

•Γνωστοί τουριστικοί παράγοντες εκτιμούν ότι η κατάσταση αυτή θα οδηγήσει σίγουρα σε νέο κύμα εξαγορών ντόπιων ξενοδοχείων από ξένους, το αργότερο από του χρόνου. Υπάρχει ωστόσο και μια άλλη εκτίμηση που δεν συμμερίζεται αυτή την απαισιόδοξη προοπτική.

ΤΡΑΠΕΖΙΚΟΙ κύκλοι της πόλης μας έχουν την άποψη, ότι τα πράγματα βρίσκονται αυτή την περίοδο σε μια στασιμότητα λόγω της μη δημοσίευσης ακόμη στην Εφημερίδα της Κυβέρνησεως του νόμου με τις νέες ρυθμίσεις για τα πανωτόκια.

•Οταν συμβεί αυτό, αρκετοί επιχειρηματίες που υπάγονται σ΄αυτή την κατηγορία θα ωφεληθούν. Θα πάρουν μια σημαντική ανάσα, όπως τονίζουν οι παραπάνω κύκλοι. Προβλήματα σίγουρα υπάρχουν στην αγορά, παραδέχονται οι ίδιοι. Τα αποδίδουν ωστόσο σε μεγάλο βαθμό στον εγκλωβισμό αρκετών επιχειρηματιών στο Χρηματιστήριο και εν μέρει στη μειωμένη εφέτος τουριστική κίνηση.

ΠΑΡ΄ΟΛΑ αυτά, επισημαίνουν, δεν μπορεί να λεχθεί ότι βρισκόμαστε μπροστά σε μια αξεπέραστη οικονομική κρίση.

Οι υποψηφιότητες στη Νέα Δημοκρατία

ΣΥΝΕΧΕΙΑ ΑΠΟ ΤΗ ΣΕΛ. 1

θεί εκ νέου το θέμα των εκλογών, κυρίως σ΄ό,τι αφορά τους υποψηφίους που θα ριχθούν στην εκλογική μάχη.

ΓΙΑ ΤΟ ΔΗΜΟ Ροδίων συζητάται η υποψηφιότητα του κ. Χατζή Χατζηευθυμίου, που ωστόσο φαίνεται να μη συγκεντρώνει τη γενική αποδοχή, αφού ακόμη και πρωτοκλασάτα στελέχη του κόμματος αντιδρούν στην υποψηφιότητά του. Πάντως ο κ. Χατζηευθυμίου με ή χωρίς τη στήριξη της Νέας Δημοκρατίας φέρεται αποφασισμένος να κατέλθει ως υποψήφιος στις επόμενες δημοτικές εκλογές και επ΄αυτού εργάζεται πυρετωδώς.

•Πληροφορίες τον θέλουν μάλιστα να έχει ήδη ετοιμάσει και το ψηφοδέλτιό του.

Σ΄Ο,ΤΙ ΑΦΟΡΑ τις νομαρχιακές εκλογές δεν αποκλείεται η Νέα Δημοκρατία ν΄αποφασίσει την εκ νέου στήριξη του κ. Σάββα Καραγιάννη, παρ΄ότι σ΄ένα τέτοιο ενδεχόμενο αντιδρά η Νομαρχιακή Επιτροπή του κόμματος στη Δωδεκάνησο.

•Εν τω μεταξύ στην εκλογολογία που αναπτύσσεται το τελευταίο διάστημα από τη Νέα Δημοκρατία έχουν επιστρατευθεί και οι απόστρατοι αξιωματικοί της παρατάξεως, μέλη της οποίας έχουν κλείσει ήδη θέση στο ψηφοδέλτιο του κ. Χατζή Χατζηευθυμίου.

Κυκλοφοριακό έμφραγμα

ΣΥΝΕΧΕΙΑ ΑΠΟ ΤΗ ΣΕΛ. 1

Ελλήνων τουριστών και με τα ενοικιαζόμενα που συνεχώς καταφθάνουν στο νησί η κατάσταση από κυκλοφοριακής πλευράς θα γίνει αφόρητη!

ΤΟ ΜΕΓΑΛΟ πρόβλημα εντοπίζεται κυρίως στον περιφερειακό δρόμο (Ακτή Μιαούλη-Μαντράκι-λιμάνι-μαρίνα και αντίστροφα από την οδό Καναδά προς το Μαντράκι), όπως επίσης και στους δρόμους από το εσωτερικό της πόλης προς το Μαντράκι.

•Παρά το γεγονός ότι πάρθηκαν αποφάσεις, με τις οποίες ρυθμίστηκε η κυκλοφορία των τουριστικών πούλμαν στο λιμάνι και το Μαντράκι, εν τούτοις δεν εφαρμόζονται και το αποτέλεσμα είναι να παρατηρείται μποτιλιάρισμα κατά τις ημέρες Τετάρτη και Σάββατο, κυρίως στην περιοχή Κολόνα!..

ΚΑΙ ΕΝΩ όλα δείχνουν ότι τα κυκλοφοριακά προβλήματα θα γίνουν ανυπέρβλητα τις προσεχείς ημέρες, ακόμη δεν πάρθηκε κανένα μέτρο, ώστε να αντιμετωπιστεί εγκαίρως η κατάσταση, που αναμένεται ότι θα είναι δραματική.

•Οι διάφορες κυκλοφοριακές ρυθμίσεις που έγιναν πρόσφατα από το Δήμο, φαίνεται ότι δεν έλυσαν προβλήματα, αλλά περιέπλεξαν την κατάσταση, ιδίως στην περιοχή του Νιοχωριού και του Ενυδρείου.

ΜΕΧΡΙ ΤΩΡΑ από τις αρμόδιες αρχές (Τροχαία, Δημοτική Αστυνομία και Λιμεναρχείο) δεν έχει αναληφθεί καμιά πρωτοβουλία, ώστε να παρθούν έκτακτα μέτρα για αντιμετώπιση της κρίσιμης κατάστασης στο κυκλοφοριακό της πόλης.

•Επισημαίνεται ότι ανάλογο πρόβλημα αντιμετωπίζει και η Μεσαιωνική Πόλη με το κυκλοφοριακό και το παράνομο παρκάρισμα, αλλά με τα μέτρα που έχει πάρει η Τροχαία της Ρόδου με την αφαίρεση των πινακίδων, έχει βελτιωθεί αισθητά η κατάσταση.

Προχθές στη Μεσαιωνική Πόλη

Κι άλλες 42 πινακίδες ξήλωσε η Τροχαία!..

ΣΥΝΕΧΙΖΟΝΤΑΙ ΟΙ ΕΛΕΓΧΟΙ

ΑΓΡΙΕΨΑΝ οι τροχονόμοι και αφαιρούν τις πινακίδες κυκλοφορίας των παράνομα σταθμευμένων αυτοκινήτων στην Παλιά Πόλη στο άψε-σβήσε. Βέβαια και οι οδηγοί παραμένουν απτόητοι και συνεχίζουν να παρανομούν αδιαφορώντας για τις συνέπειες.

•Η νύχτα της Παρασκευής ήταν «γόνιμη» για την Τροχαία. Η κίνηση στη Μεσαιωνική Πόλη σημαντικά αυξημένη και στα ίδια επίπεδα οι παραβάσεις Χρηματικά πρόστιμα σ΄όσους οδηγούς εισέρχονταν στην Παλιά Πόλη τις ώρες απαγόρευσης και αφαίρεση πινακίδων στα αυτοκίνητα που είχαν σταθμεύσει παράνομα.

ΑΠΟΛΟΓΙΣΜΟΣ της προχθεσινοβραδυνής εξόρμησης, 42 πινακίδες κυκλοφορίας αφαιρέθηκαν και 28 χρηματικά πρόστιμα επιβλήθηκαν στους αμετανόητους οδηγούς.

•Το ίδιο «πλούσια» σε παραβάσεις αναμενόταν και η νύχτα του Σαββάτου και ίσως η αποψινή, η κυριακάτικη.

ΘΑ ΠΡΕΠΕΙ να σημειωθεί ότι τα γραφεία της Τροχαίας Ρόδου έχουν γεμίσει από πινακίδες κυκλοφορίας των παράνομα σταθμευμένων αυτοκινήτων. «Οι εξορμήσεις στην Παλιά Πόλη, αλλά και στο εθνικό δίκτυο για αλκοτέστ, θα είναι το ίδιο εντατικές καθ΄όλη τη διάρκεια της καλοκαιρινής περιόδου», δήλωσε στην «ΠΡΟΟΔΟ» ο διοικητής της Τροχαίας Ρόδου κ. Παρασκευάς Μήτσης.

Σύσκεψη τη Δευτέρα για τα προβλήματα των ταξιτζήδων

Θα ανασταλεί κατά πάσα πιθανότητα η απεργιακή κινητοποίηση που προγραμμάτισαν για αύριο Δευτέρα και μεθαύριο Τρίτη 11 και 12 Ιουνίου οι ταξιτζήδες. Η στάση του κλάδου θα εξαρτηθεί από τις αποφάσεις που θα ληφθούν για τα προβλήματα που αντιμετωπίζει ο κλάδος στην ευρεία σύσκεψη, που θα πραγματοποιηθεί αύριο Δευτέρα στο Δήμο Ρόδου.

Στη σύσκεψη που θα γίνει με πρωτοβουλία του δημάρχου Ρόδου κ. Γιώργου Γιαννόπουλου, θα παραστεί ο πρόεδρος του Συνδέσμου Ταξί κ. Θανάσης Χατζηγεωργίου, υπηρεσιακοί παράγοντες και εκπρόσωποι του Συλλόγου Καταστηματαρχών της Μεσαιωνικής Πόλης και ο κ. Νίκος Ζωΐδης από το Λιμενικό Ταμείο.

Θα τεθούν επί τάπητος όλα τα προβλήματα που αντιμετωπίζει ο κλάδος των ταξιτζήδων και κυρίως οι διώξεις που υφίστανται στο λιμάνι από τις αρμόδιες υπηρεσίες.

«Στην περίπτωση που θα δοθούν λύσεις στα προβλήματά μας, στη σύσκεψη της Δευτέρας, τότε θα αναστείλουμε τις απεργιακές κινητοποιήσεις που προγραμματίσαμε σε ένδειξη διαμαρτυρίας για τον τρόπο που μας αντιμετωπίζουν», δήλωσε στην «Πρόοδο» ο πρόεδρος του Συνδέσμου των Ταξί κ. Θανάσης Χατζηγεωργίου.

Σημειώνεται ότι προχθές τόσο ο πρόεδρος του Συνδέσμου των Ταξί κ. Χατζηγεωργίου, όσο και ο απερχόμενος πρόεδρος του Λιμενικού Ταμείου κ. Νίκος Ζωΐδης, είχαν συνάντηση με τον δήμαρχο Ρόδου κ. Γιώργο Γιαννόπουλο και συζήτησαν για τα προβλήματα του κλάδου στο λιμάνι και τη βελτίωση των υποδομών στην περιοχή.

Η προχθεσινή συνάντηση πραγματοποιήθηκε με πρωτοβουλία του δημάρχου Ρόδου κ. Γιώργου Γιαννόπουλου, που άρχισε τις επαφές με τους τοπικούς φορείς και τους κοινωνικούς εταίρους για τη διαχείριση του λιμανιού, αφού σύντομα θα αρχίσει να λειτουργεί το Δημοτικό πλέον Λιμενικό Ταμείο Νότιας Δωδεκανήσου.

Η «απορρόφηση» της ΔΑΝΕ

ΣΥΝΕΧΕΙΑ ΑΠΟ ΤΗ ΣΕΛ. 1

ψευσε το σενάριο αυτό, δηλώνοντας: «Σε αυτή τη φάση δεν υπάρχει τέτοιο θέμα. Βέβαια μπορεί να μας απασχολήσει την επόμενη χρονιά».

Πάντως, το θέμα δεν αποκλείεται να συζητηθεί στη Γενική Συνέλευση της ΑΝΕΚ που είναι προγραμματισμένη για την προσεχή Κυριακή (σήμερα) στα Χανιά.

Εν τω μεταξύ η ΔΑΝΕ θα πραγματοποιήσει την τακτική της Γενική Συνέλευση το Σάββατο 30 Ιουνίου στη Ρόδο. Τα θέματα ημερήσιας διάταξης αφορούν :

Ενημέρωση των μετόχων περί της πορείας των εταιρικών υποθέσεων.

Εγκριση του ισολογισμού για το 2000.

Εκλογή ενός τακτικού και ενός αναπληρωματικού Ορκωτού Ελεγκτού για τη χρήση 2001.

Εκλογή τεσσάρων μελών του Διοικητικού Συμβουλίου τριετούς θητείας και δύο αναπληρωματικών, σύμφωνα με το καταστατικό της εταιρείας.

Επικύρωση των αποφάσεων της έκτακτης επαναληπτικής Γ.Σ. για συμβιβασμό με τον Επ. Σολούνια.

Οπως είχε δημοσιεύσει η «Ν» στις 21 Μαΐου οι προτάσεις για συμβιβασμό είναι :

1. Θα παραχωρηθεί στην εταιρεία ακίνητο του Επ. Σολούνια το οποίο βρίσκεται σε προνομιακή θέση της Ρόδου, στους Μύλους Ταξιάρχη. Το ακίνητο είναι προσημειωμένο από την Τράπεζα Κύπρου αντί 850 εκατομμυρίων δραχμών. Ομως η τράπεζα συμφωνεί να άρει την προσημείωση αν λάβει περίπου 600 εκατομμύρια δραχμές. Η αξία του ακινήτου υπολογίζεται στα τέσσερα δισεκατομμύρια δραχμές και αναμένεται να ανέβει αφού στη θέση αυτή, σύμφωνα με σχέδια που έχουν εγκριθεί από τον ΕΟΤ και τους ΟΤΑ και τα συναρμόδια υπουργεία, θα κατασκευασθεί σύγχρονη μαρίνα.

2. Ο πρόεδρος της ΔΑΝΕ, Γεράσιμος Καλογηράτος θα ελευθερώσει ένα άλλο ακίνητο του Επ. Σολούνια στο οποίο έχει εγγραφεί προσημείωση για 750 εκατομμύρια δραχμές, αν κατατεθούν στην εταιρεία περίπου 250 εκατομμύρια δραχμές».

Για να βρεθούν λύσεις

Συνάντηση δημάρχου και παραγωγικών τάξεων για το λιμάνι της Ρόδου

ΑΝΑΓΚΑΙΑ Η ΑΜΕΣΗ ΛΗΨΗ ΜΕΤΡΩΝ

ΜΕ ΙΔΙΑΙΤΕΡΗ ικανοποίηση έγινε αποδεκτή από τη διοίκηση του Εμπορικού και Βιομηχανικού Επιμελητηρίου Δωδεκανήσου η πρόταση του δημάρχου Ροδίων κ. Γιώργου Γιαννόπουλου, να μετάσχουν στη διαχείριση του λιμανιού και οι παραγωγικές τάξεις του νησιού.

•Σε συνάντηση που πραγματοποιήθηκε προχθές το βράδυ, μετά τη γνωστοποίηση ότι η διαχείριση του λιμανιού περιέρχεται στις αρμοδιότητες της Τοπικής Αυτοδιοίκησης, Δήμος Ροδίων και Επιμελητήριο συμφώνησαν ν΄αγωνισθούν για την αναβάθμιση των παρεχομένων υπηρεσιών στο λιμάνι.

ΣΤΗ ΣΥΝΑΝΤΗΣΗ μετείχαν ο δήμαρχος Ροδίων κ. Γιώργος Γιαννόπουλος, ο πρόεδρος του Λιμενικού Ταμείου Δωδεκανήσου κ. Νίκος Ζωΐδης και από πλευράς ΕΒΕΔ ο πρόεδρος κ. Γιώργος Καραγιάννης, οι δύο αντιπρόεδροι κ.κ. Σίμος Παρασκευάς και Ηλίας Κωτιάδης, ο οικονομικός επόπτης του Επιμελητηρίου κ. Γιώργος Χατζημάρκος, καθώς και τα μέλη Μιχάλης Κάρρας και Αριστείδης Καμπουρόπουλος.

•Στη διάρκεια της συναντήσεως, που πραγματοποιήθηκε σε ιδιαίτερα φιλικό κλίμα, έγινε συζήτηση και για τα έργα υποδομής που απαιτούνται στο λιμάνι, ενώ σ΄ό,τι αφορά τη συνεργασία των δύο φορέων το Επιμελητήριο ανέλαβε τη δέσμευση ν΄αναθέσει την εκπόνηση μελέτης για το μοντέλο διαχείρισης του λιμανιού στην αναπτυξιακή του εταιρία (ΔΕΤΑΠ).

Ο ΔΗΜΑΡΧΟΣ Ροδίων κ. Γιώργος Γιαννόπουλος υποσχέθηκε ότι μόλις έρθει και επισήμως η απόφαση για τη διαχείριση του λιμανιού, θα προχωρήσει στη σύσταση του διοικητικού συμβουλίου, στο οποίο θα μετάσχει και εκπρόσωπος του ΕΒΕΔ.

Κ.Σκανδαλίδης και Κ.Λαλιώτης

ΣΥΝΕΧΕΙΑ ΑΠΟ ΤΗ ΣΕΛ. 1

παραστούν όλες οι τοπικές αρχές.

ΣΥΜΦΩΝΑ με τις πληροφορίες ο κ. Λαλιώτης πρόκειται να έρθει στη Ρόδο από το Σάββατο, ενώ κατά τη διάρκεια της παραμονής του στο νησί θ΄ασχοληθεί και με διάφορα θέματα που απασχολούν τη Δωδεκάνησο.

•Σημειώνεται ότι τη Δευτέρα 18 Ιουνίου έχει προγραμματιστεί η επίσκεψη του κυβερνητικού κλιμακίου στη Ρόδο, στο οποίο μεταξύ άλλων μετέχουν οι υπουργοί Ανάπτυξης, Ναυτιλίας, Γεωργίας κ.α. Είναι ενδεχόμενο ορισμένοι υπουργοί να έρθουν από την Κυριακή στη Ρόδο και να παρευρεθούν στ΄αποκαλυπτήρια του αδριάντα του Ανδρέα Παπανδρέου.

PELLOS TRAVEL

7ήμερη Εκδρομή

ΡΟΔΟΣ - ΜΕΤΕΩΡΑ - ΠΗΛΙΟ - ΒΟΡΕΙΕΣ ΣΠΟΡΑΔΕΣ - ΣΚΟΠΕΛΟΣ - ΣΚΙΑΘΟΣ - ΧΑΛΚΙΔΑ (ΑΓΙΟΣ ΙΩΑΝΝΗΣ Ο ΡΩΣΣΟΣ) - ΠΕΙΡΑΙΑΣ - ΡΟΔΟΣ

Σάββατο 7/7
Αναχώρηση το απόγευμα στις 16.00 από Ρόδο για Αθήνα με πλοίο F/B.

Κυριακή 8/7
Αφιξη στον Πειραιά στις 09.00. Επιβίβαση σε πούλμαν και αναχώρησηγια Μετέωρα (διαδρομή Αθήνα - Θήβα - Καμένα Βούρλα - Αλμυρός - Βελεστίνο - Λάρισα - Τρίκαλα - Καλαμπάκα). Αφιξη στην Καλαμπάκα το απόγευμα. Τακτοποίηση στο Ξ/Δ. Δείπνο. Βράδυ ελεύθερο για βόλτα στην πόλη. Διαν/ση.

Δευτέρα 9/7
Πρωινό στο Ξ/Δ. Επιβίβαση στο πούλμαν. Αναχώρηση και επίσκεψη στη Μονή του Μεγάλου Μετέωρου - Μεταμορφώσεως και στη Μονή της Αγίας Τριάδος. Το απόγευμα αναχώρηση μέσω Τρικάλων, Πήλιο, ανάβαση στην Πορταριά. Επίσκεψη στο Μουσείο Θεόφιλου όπου υπάρχουν έργα τέχνης και ζωγραφικής. Ανάβαση στα Χάνια. Αργά το απόγευμα επιστροφή στο Ξ/Δ στο Βόλο. Διαν/ση.

Τρίτη 10/7
Πρωινό στο Ξ/Δ. Επιβίβαση στο πούλμαν και ολοήμερη εκδρομή με πλοίο στην πανέμορφη Σκιάθο. Αργά το απόγευμα επιστροφή στο Βόλο. Προαιρετική διασκέδαση σε κέντρο του Βόλου. Διαν/ση στο Ξ/Δ.

Τετάρτη 11/7
Πρωινό στο Ξ/Δ. Επιβίβαση στο πούλμαν και ολοήμερη εκδρομή με πλοίο στην πανέμορφη Σκόπελο. Αργά το απόγευμα επιστροφή στο Βόλο και διαν/ση στο Ξ/Δ.

Πέμπτη 12/7
Πρωινό στο Ξ/Δ. Αναχώρηση και επιβίβαση στο πούλμαν. Επίσκεψη στον Αγιο Ιωάννη τον Ρώσσο στην Εύβοια και αναχώρηση μέσω Χαλκίδας για Πειραιά. Αφιξη στον Πειραιά αργά το απόγευμα. Επιβίβαση στο πλοίο. Αναχώρηση για Ρόδο.

Παρασκευή 13/7
Αφιξη στη Ρόδο. Τέλος εκδρομής

Στην εκδρομή περιλαμβάνονται
1. Εισιτήρια πλοίου Ρόδος - Πειριαάς - Ρόδος σε β' θέση 112.000 δρχ. το άτομο. Εισιτήρια γ' θέσης 102.000 δρχ. το άτομο.
2. Ξεναγήσεις - εκδρομές
3. Εισιτήρια πλοίων Βόλος - Σκιάθος - Βόλος - Σκόπελος
4. Μεταφορές με κλιματιζόμενα πούλμαν
5. Ξ/Δ με πρωινό
6. Συνοδός γραφείου
7. Ταξιδιωτική ασφάλεια

Για αναλυτικά προγράμματα και περισσότερες πληροφορίες

PELLOS TRAVEL

Λ. Καλλιθέας 125 Φαληράκι - Ρόδος
Τηλ.: (0241) 87615, 86298 Fax: (0241) 87616
Κινητό: 0945 949399
Επίσης κ. Νίκος Τσουκάλη τηλ. 0972 431432

ΧΛ-5/7

«ΚΑΪΡ» Α.Ε.

ΠΡΟΣΛΗΨΗ ΗΛΕΚΤΡΟΛΟΓΟΥ

Η «ΚΑΪΡ ΑΕ» προκειμένου να προσλάβει έναν υπάλληλο ηλεκτρολόγο, για τακτική απασχόληση, καλεί τους έχοντες τα τυπικά και ουσιαστικά προσόντα να εκδηλώσουν ενδιαφέρον στα γραφεία της εταιρίας.

Απαραίτητα προσόντα:

1) Να είναι αδειούχος ηλεκτρολόγος γνώστης βιομηχανικών και εσωτερικών ηλεκτρολογικών εγκαταστάσεων κατά προτίμηση και με γνώσεις ηλεκτρονικής

2) Να παρέχει εχέγγυα μόνιμης εγκατάστασης στη Ρόδο

3) Να έχει ηλικία μέχρι 45 ετών

4) Σπουδαίο προσόν θα αποτελέσει και η σχετική εμπειρία στο αντικείμενο

Για περισσότερες πληροφορίες οι ενδιαφερόμενοι μπορούν να απευθύνονται στα γραφεία της ΚΑΪΡ, Λεωφ. Ρόδου Λίνδου 2ο χλμ. στην κα Κωνσταντινίδου Ελένη - προσωπάρχη, τηλ. 68770 - 68772 ή στον Χατζηκυριαζή Κυριαζή - μηχανολόγο, τηλ. 22320 - 37163

Αε 654/Χ2526-14/6

ANA FERRIES

KYDON TOURS

ΚΕΝΤΡΙΚΟ ΠΡΑΚΤΟΡΕΙΟ PORT AGENT

ΔΡΟΜΟΛΟΓΙΑ

Ε/Γ–Ο/Γ MARINA – Ε/Γ–Ο/Γ ΡΟΔΑΝΘΗ

καθημερινά και εναλάξ

3/6 ΡΟΔΑΝΘΗ 09.00 Ρόδο - Καστελλόριζο - Ρόδο
18.00 Κω- Κάλυμνο - Λέρο - Πάτμο - Πειραιά

4/6 ΜΑΡΙΝΑ 16.00 Κω- Κάλυμνο - Λέρο - Πάτμο - Πειραιά

5/6 ΡΟΔΑΝΘΗ 16.00 Κω- Κάλυμνο- Αστυπάλαια - Πειραιά

6/6 ΜΑΡΙΝΑ 16.00 Κω- Κάλυμνο- Πειραιά

7/6 ΡΟΔΑΝΘΗ 16.00 Κω- Κάλυμνο- Πειραιά

8/6 ΜΑΡΙΝΑ 16.00 Κω- Κάλυμνο - Λέρο - Πάτμο - Πειραιά

9/6 ΡΟΔΑΝΘΗ 16.00 Κω- Κάλυμνο - Λέρο - Πάτμο - Πειραιά

10/6 ΜΑΡΙΝΑ 16.00 Κω- Κάλυμνο- Πειραιά

11/6 ΡΟΔΑΝΘΗ 16.00 Κω- Κάλυμνο - Λέρο - Πάτμο- Πειραιά

12/6 ΜΑΡΙΝΑ 16.00 Κω- Κάλυμνο- Πειραιά

13/6 ΡΟΔΑΝΘΗ 16.00 Κω- Κάλυμνο- Πειραιά

14/6 ΜΑΡΙΝΑ 16.00 Κω- Κάλυμνο- Πειραιά

15/6 ΡΟΔΑΝΘΗ 16.00 Κω- Κάλυμνο - Λέρο - Πάτμο - Πειραιά

16/6 ΜΑΡΙΝΑ 16.00 Κω- Κάλυμνο - Λέρο - Πάτμο - Πειραιά

17/6 ΡΟΔΑΝΘΗ 16.00 Κω- Κάλυμνο- Πειραιά

Καλά ταξίδια

ΚΕΝΤΡΙΚΟ ΠΡΑΚΤΟΡΕΙΟ

ΚΥΔΩΝ

Τηλ. 23.000 - 27900

ΑΕ604-Χ2502-30/6

Με 5.000 ορθοπαιδικούς στο «Ρόδος Παλάς»

Το μεγαλύτερο συνέδριο που οργανώθηκε στη Ρόδο

Σημείωσε τεράστια επιτυχία



Με τη συμμετοχή 5.000 συνέδρων από 64 χώρες έληξε την Τετάρτη στο Διεθνές Συνεδριακό Κέντρο του Rodos Palace το 5ο Συνέδριο της Ευρωπαϊκής Εταιρίας Χειρουργικής Ορθοπεδικής και Τραυματολογίας (5th Congress of the European Federation of Orthopaedics and Traumatology, EFFORT), η σημαντικότερη δ ιεθνώς συνάντηση επιστημόνων του ιατρικού αυτού κλάδου αλλά και η μεγαλύτερη συνεδριακή διοργάνωση που έχει φιλοξενηθεί ποτέ στη Ρόδο.

Την οργάνωση του συνεδρίου έφερε σε πέρας η Ελληνική Εταιρία Ορθοπεδικής και Τραυματολογίας με πρόεδρο της Οργανωτικής Επιτροπής τον καθηγητή Παναγιώτη Ν. Σουκάκο σε συνεργασία με το γραφείο Triaena Tours & Congresses, ενώ η διοργάνωση τελέσθηκε υπό την αιγίδα του Προέδρου της Δημοκρατίας κου Κωνσταντίνου Στεφανόπουλου και την υποστήριξη της Νομαρχίας Δωδεκανήσου και του Δήμου Ροδίων.

Στο Συνέδριο δίδαξαν οι πλέον διακεκριμένοι Έλληνες και Ευρωπαίοι καθηγητές Ορθοπεδικής και Ακαδημαϊκοί παρουσιάζοντας τις νέες εξελίξεις σε επιστημονικά αντικείμενα της Ορθοπεδικής που άπτονται της Τραυματολογίας άνω κάτω άκρων και σπονδυλικής στήλης, χειρουργική ισχύος και γόνατος, αρθροσκοπική χειρουργική, παιδοορθοπεδική χειρουργική χεριού και μικροχειρουργική κλπ. Η σύνθεση του ευρύτατου επιστημονικού προγράμματος του συνεδρίου περιέλαβε 874 ανακοινώσεις σε 88 συνεδρίες, 26 εκπαιδευτικές ομιλίες, 25 συμπόσια, 9 εξειδικευμένα προγράμματα των Ευρωπαϊκών Ορθοπεδικών Εταιρειών και 6 δορυφορικά συμπόσια με πρακτική άσκηση. Στον επιμορφωτικό χαρακτήρα του συνεδρίου συνέβαλε καθοριστικά και η έκθεση χειρουργικών εργαλείων και ιατρικών προϊόντων, η οποία συγκέντρωσε για πρώτη φορά σε συνέδριο EFORT περισσότερες από 100 εξειδικευμένες εταιρίες, καταλαμβάνοντας χώρο 3.000 τ.μ των συνεδριακών και ξενοδοχειακών εγκαταστάσεων του Rodos Palace.

Οι κοινωνικές εκδηλώσεις που πλαισίωσαν τη διοργάνωση περιελάμβαναν επισκέψεις σε ιστορικούς και αρχαιολογικούς χώρους της Ρόδου και στα γύρω νησιά, καθώς και δύο επίσημα δείπνα με την επιμέλεια του Rodos Palace στην αυλή του Καστέλου των Ιπποτών και στους κήπους του Ήχος και Φως στη μοναδική Μεσαιωνική Πόλη της Ρόδου. Κορυφαίο γεγονός αποτέλεσε η συναυλία του καταξιωμένου μουσικοσυνθέτη Σταμάτη Σπανουδάκη με την ορχήστρα και το χορωδιακό συγκρότημα του, στην αίθουσα Jupiter του Rodos Palace.

Η φιλοξενία του εξαιρετικά σημαντικού 5ου EFORT στην Ελλάδα απέδειξε το υψηλό επιστημονικό κύρος που απολαμβάνει η Ελληνική Ορθοπεδική Οικογένεια μεταξύ των Επιστημονικών Ορθοπεδικών Εταιριών της Ευρώπης και τις μοναδικές συνεδριακές και ξενοδοχειακές συνθήκες που παρέχει η Ρόδος για τη διεξαγωγή συνεδρίων μεγάλης κλίμακας. Κυριότερα όμως η επιτυχημένη διοργάνωση του ανέδειξε την γνώση και εμπειρία που διαθέτουν οι Έλληνες επιστήμονες και διοργανωτές αλλά και τον άρτιο συνδυασμό συνεδριακής υποδομής και τεχνογνωσίας και αντικειμενικών πλεονεκτημάτων φυσικής ομορφιάς και ιστορικής αξίας που παρέχει η Ρόδος ως προορισμός.

Ενίσχυση επιχειρήσεων για διασφάλιση ποιότητας

Χρηματοδότηση μέχρι 40%

Σύμφωνα με έγκυρη πληροφόρηση το υπουργείο Ανάπτυξης εντός του μηνός Ιουνίου 2001 πέρα των ήδη ανακοινωθέντων από τον τύπο δράσεων ενίσχυσης νέων επιχειρηματιών και της γυναικείας επιχειρηματικότητας προτίθεται να ενισχύσει την ανάπτυξη συστημάτων περιβαλλοντικής διαχείρισης σύμφωνα με το διεθνές πρότυπο EN ISO14001, συστημάτων διασφάλισης ποιότητας σύμφωνα με το νέο πρότυπο EN ISO 9001:2000 και συστημάτων HACCP.

Η χρηματοδότηση θα ανέρχεται στο 40% του συνολικού ποσού εκτέλεσης του έργου και τα κριτήρια επιλογής εστιάζονται για πρώτη φορά και στον Εξωτερικό Σύμβουλο του έργου.

Ο Εξωτερικός Σύμβουλος θα πρέπει να εκπληρεί συγκεκριμένες προϋποθέσεις στο εν λόγω αντικείμενο άσκησης: εργασιακή προϋπηρεσία, ανώτατες σπουδές, θεωρητική/πρακτική εκπαίδευση μέσω ειδικών σεμιναρίων, αριθμός ήδη πιστοποιημένων εταιριών υπό την καθοδήγηση του, κλπ.

Παράμετροι στη χρηματοδότηση του έργου αποτελούν η δυνατότητα ταυτόχρονης εφαρμογής πλέον του ενός εκ των προαναφερθέντων συστημάτων, η μεμονωμένη ανάπτυξη ενός συστήματος, η άνω των 100 χλμ. απόσταση του Εξωτερικού Συμβούλου από την έδρα της εταιρίας, κλπ.

Σημαντικό στοιχείο στην εν λόγω δράση αποτελεί η δυνατότητα εφαρμογής πέρα του παραδοσιακά χρηματοδοτούμενου χώρου της βιομηχανίας και σε εταιρίες παροχής υπηρεσιών και σε ξενοδοχειακές μονάδες με αριθμό υπαλλήλων που κυμαίνεται από 5 -250.

Η προθεσμία υποβολής δηλώσεων θα λήγει στις αρχές Σεπτεμβρίου.

CASINO RODOS

Ο ΡΙΚΥ ΜΑΡΤΙΝ στη Ρόδο;
Και η ΜΑΝΤΟΝΑ;

Η ευκαιρία σας στη διασημότητα

Εχετε ταλέντο στο χορό ή το τραγούδι;

Με βασική δουλειά σερβιτόρου θα παρουσιάζετε το καλλιτεχνικό σας ταλέντο

ΚΑΤΙ ΝΕΟ ΚΑΙ ΜΟΝΑΔΙΚΟ ΣΤΗ ΡΟΔΟ

Οι ακροάσεις θα γίνουν στις 15 Ιουνίου

ΔΗΛΩΣΤΕ ΣΥΜΜΕΤΟΧΗ ΝΩΡΙΤΕΡΑ

Πληροφορίες - αιτήσεις: ΚΑΖΙΝΟ ΡΟΔΟΥ Α.Ε.

Διεύθυνση προσωπικού, Παπανικολάου 4, Ρόδος

Τηλ. 97530, 97535, ΔΕΥ - ΠΑΡ (08.00 - 18.00)

ΑΕ600-Χ2488-10/6

VANIK TOURS

ΓΙΑΝΝΗΣ και ΣΕΒΑ ΒΑΛΣΑΜΙΔΗ

VANIK σημαίνει ΑΛΗΘΕΙΑ

ΑΚΤΗ ΚΑΝΑΡΗ 17, ΨΑΡΟΠΟΥΛΑ - ΑΝΕΤΟ ΠΑΡΚΙΝΓΚ

Ανοικτά: ΔΕ-ΣΑ 08.30 - 14.00 & 16.30 - 20.30

Τηλ. 35191, 37621 κινητό: 0945798148 , FAX 29532

Το γραφείο μας πάντα πρώτο σε κρατήσεις ξενοδοχείων εξασφάλισε και σας προσφέρει καταπληκτικές τιμές για τα παρακάτω ξενοδοχεία σε ΠΑΚΕΤΑ (έκδοση εισιτηρίων R/T) από 1/4/2001-3/10/2001

1ον HOTEL ELECTRA			Α΄ SUPERIOR
Ερμού Σύνταγμα			
Μονόκλινο	δρχ.	32.200	
Δίκλινο	»	38.600	
Τρίκλινο	»	45.600	
2ον HOTEL ALEXANDROS			Α΄ SUPERIOR
Πλατεία Μαβίλλη			
Μονόκλινο	δρχ.	26.000	
Δίκλινο	»	29.000	
Τρίκλινο	»	34.000	
3ον HOTEL PRESIDENT			Α΄ Κατηγορίας
Λεωφόρος Κηφισίας			
Μονόκλινο	δρχ.	12.600	
Δίκλινο για μονόκλινο	»	14.000	
Δίκλινο	»	16.500	
Τρίκλινο	»	20.000	
4ον HOTEL ASTOR			Α΄ Κατηγορίας
Σύνταγμα			
Μονόκλινο	δρχ.	19.500	
Δίκλινο για μονόκλινο	»	22.000	
Δίκλινο	»	26.000	
Τρίκλινο	»	32.000	
5ον HOTEL RIVA			Α΄ Κατηγορίας
Περιοχή HILTON			
Μονόκλινο	δρχ.	18.500	
Δίκλινο	»	21.000	
Τρίκλινο	»	28.500	
6ον HOTEL ZAFOLIA			Α΄ SUPERIOR
Λεωφόρος Αλεξάνδρας			
Μονόκλινο	δρχ.	27.000	
Δίκλινο	»	30.000	
Τρίκλινο	»	36.000	
7ον HOTEL ELLINIS			Β΄ SUPERIOR
Ωνάσειο, λεωφ. Συγγρού			
Μονόκλινο	δρχ.	13.500	
Δίκλινο	»	17.500	
Τρίκλινο	»	21.000	
8ον HOTEL ARETHOUSA			Β΄ SUPERIOR
Σύνταγμα			
Μονόκλινο	δρχ.	16.000	
Δίκλινο	»	22.000	
Τρίκλινο	»	28.000	
9ον HOTEL DORIAN INN			Β΄ Κατηγορίας
Ομόνοια			
Μονόκλινο	δρχ.	17.000	
Δίκλινο	»	20.000	
Τρίκλινο	»	26.000	
10ον HOTEL EGNATIA			Β΄ Κατηγορίας
Θεσσαλονίκη Κέντρο - καινούριο			
Μονόκλινο	δρχ.	19.000	
Δίκλινο	»	23.000	
Τρίκλινο	»	27.000	

* Τα παραπάνω ξενοδοχεία διαθέτουν T.V. σε όλα τα δωμάτια
* Στις παραπάνω τιμές συμπεριλαμβάνεται πρωινό σε μπουφέ
* Ακόμη σε μας θα βρείτε αεροπορικά και ατμοπλοϊκά εισιτήρια όλων των εταιρειών.

ΑΕ 507/Χ2481-30/6

ΞΕΠΟΥΛΗΜΑ ΛΟΓΩ ΑΝΑΚΑΙΝΙΣΗΣ

Αρ. αποφάσεως 698–20001

10 χρόνια παρουσίας στην αγορά



ΕΠΙΠΛΑ ΠΟΙΟΤΗΤΑΣ ΣΕ ΦΑΝΤΑΣΤΙΚΕΣ ΤΙΜΕΣ

Τώρα όλα μας τα είδη σε τιμές ξεπουλήματος

ROLF BENZ - W. SCHILLIC - VÖLKER - TRIO LINE - STEEL LINE -TRICOM - MOLL SYSTEM - RONALD SCHMITT

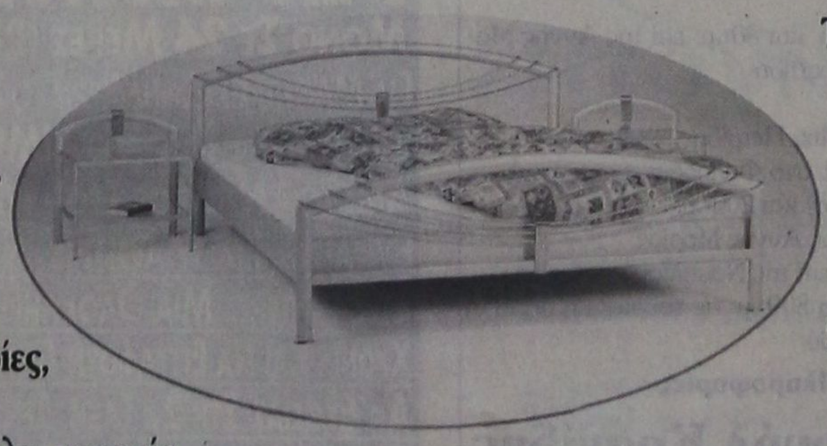

Κρεβάτια, σαλόνια, τραπεζαρίες, μικροέπιπλα, γραφεία, φωτιστικά, καρέκλες, τραπεζάκια και πολλά άλλα.





Φ. ΠΟΛΙΤΗΣ

Επιπλα - Design

Αννης Μαρίας 78-80
Τηλ. 26970 - FAX 37274

Αννης Μαρίας 78–80
Τηλ. 26970 - fax: 37274

ΑΕ 675/Χ2513-10/6

ΠΡΟΟΔΟΣ ΜΙΚΡΕΣ ΑΓΓΕΛΙΕΣ ΜΙΚΡΕΣ ΑΓΓΕΛΙΕΣ ΠΡΟΟΔΟΣ

ΕΝΟΙΚΙΑΣΕΙΣ

ΕΝΟΙΚΙΑΖΕΤΑΙ ημιυπόγεια αποθήκη με ράμπα και τριφασικό ρεύμα, εμβαδού 137τ.μ. κατάλληλη για οποιαδήποτε επαγγελματική χρήση, που βρίσκεται στην πλατεία Ανάληψης, κοντά στο περίπτερο, κάτωθεν της μπουτίκ «Βάσω». Πληρ. τηλ. 0246/71203-0246/71434 και 23621
ΑΕ 287/1410-16/6

ΕΝΟΙΚΙΑΖΕΤΑΙ κατάστημα επί της οδού Εθελοντών Δωδεκανησίων 23, μέγαρο Κιοσόγλου. Πληρ. τηλ. 69450 - 69451 και κινητό 0945/754255
ΑΕ 426/1496-10/6

ΕΝΟΙΚΙΑΖΕΤΑΙ διαμέρισμα 120τ.μ., Ιφιγένειας 14, πάροδος Αννης Μαρίας. Τιμή 120.000 δρχ. Τηλ. 85796
ΑΕ 608/1570-13/6

ΕΝΟΙΚΙΑΖΕΤΑΙ στούντιο επιπλωμένο, συνοικισμός Καστελλοριζιών Ιξιά. Πληρ. τηλ. 31780
ΑΕ 610/1573-13/6

ΣΤΙΣ ΕΠΤΑ ΒΑΓΙΕΣ ενοικιάζεται γκαρσονιέρα επιπλωμένη, με ένα υπνοδωμάτιο, μία κουζίνα και μπάνιο. Τηλ. 85175
ΑΕ615/1578-13/6

ΕΝΟΙΚΙΑΖΕΤΑΙ γκαρσονιέρα επιπλωμένη, Παρθενόπης 18. Πληρ. τηλ. 35886
ΑΕ 621/1584-13/6

ΕΝΟΙΚΙΑΖΕΤΑΙ διαμέρισμα Κων/νου Τσαλδάρη - Ανάληψη. Τηλ. 32873, 6μ.μ.
ΑΕ 639/1596-14/6

ΕΝΟΙΚΙΑΖΕΤΑΙ ισόγειο κατάστημα 1200τ.μ., επί της Λ. Ελευθερίας προς Αεροδρόμιο. Τηλ. 27082 - 26476 και 0944/347405
ΑΕ 480/Χ2427-10/6

ΕΝΟΙΚΙΑΖΕΤΑΙ επιπλωμένη μονοκατοικία στον Αρχάγγελο, 140τ.μ. Πληρ. τηλ. πρωί 34442 και απόγευμα 64193
ΑΕ 679/1619-13/6

ΕΝΟΙΚΙΑΖΕΤΑΙ ισόγειο διαμέρισμα σε διώροφη οικοδομή, ανεξάρτητο, 3 δωματίων, WC, κλπ, στην οδό Γράμμου - Αης Γιάννης. Πληροφορίες τηλ. 22191
ΑΕ 667/1614-15/6

ΕΝΟΙΚΙΑΖΕΤΑΙ κατάστημα στο κέντρο της πόλεως (κοντά στην πλατεία Κύπρου). Τηλ. 23243 (ώρες καταστημάτων)
ΑΕ 687/1624-16/6

ΕΝΟΙΚΙΑΖΕΤΑΙ μαγαζί 50τ.μ., στην Ανάληψη, (Γ. Παπανδρέου 31). Τηλ. 61902
ΑΕ 686/1623-16/6

ΕΝΟΙΚΙΑΖΕΤΑΙ επαγγελματικός χώρος 50τ.μ., κατάλληλο για όλες τις χρήσεις, επί της Αννης Μαρίας 15, έναντι της Τράπεζας Πειραιώς. Πληρ. τηλ. 26957/33852
2957-17/6

ΕΝΟΙΚΙΑΖΕΤΑΙ αποθήκη 250τ.μ., χωρίς ράμπα, ισόγεια, στην οδό Ναυπλίου, Μιχ. Πετρίδη. Τηλ. 27082 - 26476 και 0944/347405
ΑΕ 477/Χ2427-10/6

ΕΝΟΙΚΙΑΖΟΝΤΑΙ καταστήματα των 140τ.μ. ή των 45τ.μ. επί της Μιχ. Πετρίδη, κοντά στο νέο σούπερ μάρκετ Σπανού.
Τηλ. 27082 - 26476
ΑΕ 479/Χ2427-10/6

ΕΝΟΙΚΙΑΖΟΝΤΑΙ επιπλωμένα δωμάτια πλησίον Αγίου Δημητρίου. Τηλ. 26134
ΑΕ 618/1581-13/6

ΕΝΟΙΚΙΑΖΟΝΤΑΙ
1) 2 καταστήματα 100τ.μ., το καθένα και
2) αποθήκη 120τ.μ., με διπλή ράμπα
Ιωάννου Δενδρινού 141
Πληροφορίες
τηλ. 20552 και 0937442177
ΑΕ 700/1633-16/6

ΕΝΟΙΚΙΑΖΟΝΤΑΙ
1. ΡΟΔΟΣ (Σοφ. Βενιζέλου - 100 Μαγαζιά)
Επί του κεντρικού δρόμου, διαμπερές κατάστημα εμβαδού 60,00τ.μ., και πατάρι 30,00 τ.μ., κατάλληλο για οποιαδήποτε χρήση
2. ΡΟΔΟΣ (Σοφ. Βενιζέλου - 100 Μαγαζιά)
Κατάστημα σε απόσταση 5,00μ. από τον κεντρικό δρόμο, εντός της στοάς, εμβαδού 30,00τ.μ., με υπόγειο 30,00 τ.μ., και πατάρι 15,00 τ.μ.
Πληροφορίες
τηλ. 30595-30589
ΑΕ 651/1603-14/6

ΕΝΟΙΚΙΑΖΕΤΑΙ
ΑΠΟΘΗΚΗ
125τ.μ. Μετατρέπεται και σε ραφείο, Κων/νου Υδραίου 50
Πληροφορίες
τηλ. 0241/73874
ΑΕ 611/1574-22/6

ΕΝΟΙΚΙΑΖΕΤΑΙ
επαγγελματικός χώρος 45 τ.μ. περίπου, με πατάρι και τουαλέτα, στην οδό Κολοκοτρώνη, κατάλληλο για επιχείρηση ανταλλακτικών αυτοκινήτων, χρωμάτων - σιδηρικών, εξαρτημάτων αλουμινίων, υδραυλικά και ηλεκτρικά είδη, κλπ.
Πληροφορίες τηλ. (0241) 24856 και (0241) 75767
ΑΕ 577/1557-9/6

πωλήσεις

ΠΩΛΟΥΝΤΑΙ: 1) Αγιος Δημήτριος, στα Λαϊκά, διαμέρισμα 75τ.μ., τιμή 7 εκατ., 2) Τσαΐρι, μονοκατοικίες με αυλή, 3) Κανδυλί, μονοκατοικίες υπό κατασκευή, 4) Ανάληψη - Ροδίνι - Δασκάλους - διαμερίσματα καινούργια, 5) Ροδίνι, διαμερίσματα μεταχειρισμένα, 6) Τριάντα - μεζονέτες 158τ.μ., διώροφες σε μπετά, 7) Τριάντα - κτίριο αποτελούμενο από μαγαζί 40τ.μ., υπόγειο δυάρι διαμέρισμα και διαμέρισμα ορόφου 90τ.μ., σε τιμή ευκαιρίας 36 εκατ. Πληρ. Β. Εγγλέζος, τηλ. 29308 - 22768 και κινητό 0945517415
ΑΕ 322/1432-10/6

ΠΩΛΕΙΤΑΙ οικόπεδο στη Δαματριά, 2 στρεμμάτων, στον κεντρικό δρόμο, δίπλα απ' το σχολείο. Τιμή 8.000.000 δρχ. μετρητοίς. Πληρ. τηλ. 69450 - 69451 και κινητό 0945/754255
ΑΕ 427/1497-10/6

ΠΩΛΕΙΤΑΙ η επικερδής επιχείρηση του σνακ μπαρ, απέναντι από το Κολοράντο, στην οδό Ορφανίδου, λόγω αιφνίδιας ασθενείας του επιχειρηματία. Τηλεφωνείτε όλες τις ώρες στα τηλέφωνα 96447 και 28729
ΑΕ 627/1589-10/6

ΠΩΛΕΙΤΑΙ 2όροφη μονοκατοικία στη Σύμη, κοντά στο Γιαλό. Είναι σε καλή κατάσταση.
Τηλ. 27082 - 26476 και 0944/347405
ΑΕ 482/Χ2427-10/6

ΠΩΛΟΥΝΤΑΙ πολυτελή διαμερίσματα οδός Σωτήρος - Ιξιά. Πληρ. τηλ. 65404 και 0944/258448
ΑΕ574/1554-30/6

ΕΥΚΑΙΡΙΑ! ΠΩΛΕΙΤΑΙ μαγαζί 40τ.μ., με υπόγειο, 50τ.μ., (ημιτελή σε μπετά) επί οδού Αταβύρου, περιοχή Φανερωμένη. Τιμή ευκαιρίας και τα δύο μαζί 10.000.000 δρχ. Κατάλληλο για κάθε χρήση.
Τηλ. 24616 και 0946049179 κ. Νίκο
ΑΕ 595/1566-12/6

ΠΩΛΕΙΤΑΙ ρετιρέ 90τ.μ., από ιδιώτη στο Ροδίνι. Τηλ. 0977999878
ΑΕ701/1634-16/6

ΠΩΛΟΥΝΤΑΙ 85 καρέκλες μπαμπού, τύπου Σμύρνη, ελαφρώς μεταχειρισμένες με το μαξιλαράκι τους.
Πληροφορίες τηλ. 87817
406-17/6

ΡΟΔΟΣ ΚΡΕΜΑΣΤΗ: ΠΩΛΕΙΤΑΙ οικόπεδο εντός οικισμού, 1230τ.μ. Απέχει από τη θάλασσα 150τ.μ. και κτίζει 984τ.μ. Τιμή 35.000.000 δρχ. Τηλ. 01/6523686 (8π.μ.-13μ.μ.)
ΓΔ-17/6

ΠΩΛΕΙΤΑΙ επιχείρηση μίνι μάρκετ - τουριστικά είδη, στο κέντρο της πόλης, εν λειτουργία, με πελατεία στάνταρ και όλο τον εξοπλισμό. Μόνο σοβαρές προτάσεις. Πληρ. τηλ. 29192 - 69249
410-17/6

ΠΩΛΕΙΤΑΙ αποθήκη 180τ.μ., στους Δασκάλους. Τηλ. 27082 - 26476 και 0944/347405
ΑΕ 480/Χ2427-10/6

ΠΩΛΕΙΤΑΙ 168τ.μ., μονοκατοικία (2όροφη) με κήπο, ανεξάρτητη, πλήρως αποπερατωμένη ή έως μαρμαροσουβά - κοντά στο φυτώριο του Δήμου Ιαλυσού έναντι Λάνσελοτ. Τηλ. 27082 - 26476 και 0944/347405
ΑΕ 481/Χ2427-10/6

ΠΩΛΕΙΤΑΙ διώροφη οικία με αυλή στην Παλιά Πόλη, κοντά στη Σωκράτους. Πληροφορίες τηλ. 24828
ΑΕ 689/1628-26/6

ΠΩΛΕΙΤΑΙ διώροφο κτίριο με τέσσερα μαγαζιά στο ισόγειο και αποθήκη 150τ.μ., στον α' όροφο στην Παλιά Αγορά, τηλ. 24828
ΑΕ 690/1628-26/6

ΠΩΛΕΙΤΑΙ
ΟΙΚΟΠΕΔΟ
εντός σχεδίου στα Κοσκινού 448,50 μέτρα, 25.000.000 δρχ.
Πληροφορίες
τηλ. 31781 κ. Σάββα
ΑΕ 653/Χ2503-30/6

ΕΥΚΑΙΡΙΑ
ΠΩΛΟΥΝΤΑΙ ΣΤΑ ΤΡΙΑΝΤΑ
όπισθεν ξενοδοχείου Μπένε Λουξ, 3 αγροτεμάχια των 700τ.μ., το καθένα, σε οικοδομικό συνεταιρισμό 70 τεμαχίων.
Πληροφορίες
τηλ. 071241038 και 0977774942
ΑΕ 640/1597-22/6

ΠΩΛΟΥΝΤΑΙ ΠΡΟΚΑΤ ΚΑΤΑΣΚΕΥΕΣ ΠΡΟΚΑΤ
δεξαμενές νερού για ύδρευση πυρόσβεση από 50 έως 500κυβ. μ. Προκάτ μονάδες βιολογικού καθαρισμού για εξυπηρέτηση 30-650 - 1300 ατόμων, ιδανικές για ξενοδοχεία και μικρά χωριά. Τα προϊόντα εξαγωγής κατάλληλα για άρδευση.
Προκάτ γκαράζ και αποθήκες Παράδοση σε 30 μέρες
Πληροφορίες
τηλ. 0932440566
397-13/6

ΠΩΛΕΙΤΑΙ
ΕΣΤΙΑΤΟΡΙΟ
ΣΕ ΤΟΥΡΙΣΤΙΚΗ ΠΕΡΙΟΧΗ ΕΝΤΟΣ ΠΟΛΕΩΣ
ΜΟΝΟ ΣΟΒΑΡΕΣ ΠΡΟΤΑΣΕΙΣ
Πληροφορίες
τηλ. 26066
ΑΕ 673/1611-24/6

ΜΑΘΗΜΑΤΑ

ΑΓΓΛΙΚΑ
ατομικά - group
Ελληνοαμερικανίδα καθηγήτρια -native speaker - 18ετή πείρα, παραδίδει ιδιαίτερα μαθήματα αγγλικής
Εξασφαλισμένη επιτυχία σε FCE - Proficiency
Σωστή προφορά - ειδικότητα στους αρχάριους - σωστό ξεκίνημα
ΘΕΡΙΝΑ ΚΑΙ ΑΠΟ ΣΕΠΤΕΜΒΡΙΟ
ΤΗΛ. 35772 και 0244/51513
ΑΕ 573/1553-9/6

Καθηγητής αγγλικών
με σεμινάρια μεθοδολογίας στην Αγγλία, παραδίδει ιδιαίτερα σε μαθητές και ενήλικες σε δικό του χώρο. Δυνατότητα εντατικών μαθημάτων και κατά την καλοκαιρινή περίοδο.
Τηλ. 37193/ 0974012436
ΑΕ 410/1487-17/6

ΑΝΑΚΟΙΝΩΣΗ
ΚΑΛΟΚΑΙΡΙΝΑ ΜΑΘΗΜΑΤΑ
*** Computer ***
PROGRAM COMPUTER
ΕΓΓΡΑΦΕΣ ** ΤΩΡΑ **
Τμήματα για:
Παιδιά - Ενήλικες
Αρχάριους - Μαθητές
Επαγγελματίες
Ανεύρεση Εργασίας
ΠΑΡΕΧΕΤΑΙ ΒΕΒΑΙΩΣΗ
Διδάσκει πτυχιούχος Πανεπιστημίου Αμερικής
ΜΑΝΩΛΗΣ Ι. ΣΟΦΙΛΛΑΣ
Καδριγκτώνος 91
Τηλ. (0241) 31761
ΑΕ 510/Χ2505-30/6

διάφορα

ΜΟΝΩΣΕΙΣ
20 ΧΡΟΝΙΑ!
ΑΡΧΩΝ ΣΑΜΑΡΤΖΗΣ
ΤΗΛ. 23030-32054
ΑΕ511/Χ2484-30/6

ΣΧΟΛΗ ΟΔΗΓΩΝ
ΚΟΥΣΗ ΠΑΝΤΕΛΗ
- ΔΙΠΛΩΜΑΤΑ
- ΕΡΑΣΙΤΕΧΝΙΚΑ
- ΕΠΑΓΓΕΛΜΑΤΙΚΑ
- ΜΟΤΟΣΙΚΛΕΤΑΣ
- ΜΑΘΗΜΑΤΑ ΘΕΩΡΗΤΙΚΗΣ ΔΙΔΑΣΚΑΛΙΑΣ



-Επεκτάσεις όλων των κατηγοριών
-Αναθεωρήσεις ληγμένων αδειών
-Μετατροπές ξένων αδειών σε ελληνικές
Οδός Βαλαωρίτου 9
(έναντι HOTEL SEMIRAMIS ΠΙΣΩ ΑΠΟ ΤΟ ΠΑΛΑΙΟ ΝΟΣΟΚΟΜΕΙΟ
e-mail: koysisp@hol.gr
ΕΚΠΑΙΔΕΥΤΙΚΟ ΑΥΤΟΚΙΝΗΤΟ:
TOYOTA YARIS 1300 cc AIR CONDITIONED
(ΠΡΟΣΟΧΗ): ΜΑΘΗΜΑΤΑ
α. Μοτοσικλέτας μεγάλου κυβισμού από 125 cc έως ανεξαρτήτου
β. Μοτ/τας έως 125 cc
γ. Μοτοποδηλάτου 50 cc
Διαθέτουμε επίσης κι αυτόματες μοτοσικλέτες 125 cc
Πληρ. τηλ.
29157-73820-94777
ΚΑΙ ΑΝΑ ΠΑΣΑ ΣΤΙΓΜΗ ΣΤΑ ΚΙΝΗΤΑ τηλ.
0944/511313-0944/203343
Στην κατηγορία ανεξαρτήτου κυβισμού η εκπαίδευση γίνεται με μοτοσικλέτα 500 cc
Παραλαβή των μαθητών μας και από τις οικίες τους
"Η σωστή και μεθοδική εκπαίδευση στα σύγχρονα οχήματά μας, βάζει γερά θεμέλια για τη δημιουργία ενός καλού νέου οδηγού"
ΑΕ 527/1799-30/6
ΠΡΟΣΟΧΗ
Στη σχολή μας παραδίδονται και μαθήματα θεωρητικής διδασκαλίας

Φ. & Ν. ΠΑΧΟΣ
Γ. Ευσταθίου 11
Τηλ. 26893

ΤΑΠΗΤΟΚΑΘΑΡΙΣΤΗΡΙΟ
WASH AND CARE
ΚΑΘΑΡΙΣΜΟΣ ΚΑΙ ΦΡΟΝΤΙΔΑ
Συνδυάσαμε την πολυετή πείρα μας και τα ολοκαίνουρια μηχανήματά μας και αναλαμβάνουμε:
- Καθαρισμό- φροντίδα - φύλαξη χαλιών - μοκετών
- Παραλαβή από το σπίτι μ' ένα τηλεφώνημα
- Επιτόπιος καθαρισμός, σαλονιών, μοκετών, μαξιλαράκια επιχειρήσεων

ΦΑΡΜΑΚΙΔΗΣ ΕΥΣΤΑΘΙΟΣ
ΤΗΛ. 0241 - 68189
5ο χλμ. Λ. Ρόδου Λίνδου 237
ΑΕ 635/1601-30/6

ΠΩΛΟΥΝΤΑΙ
ΜΟΝΟ ΑΠΟ ΤΟ ΓΡΑΦΕΙΟ ΜΑΣ

1) 2 όροφοι σε γωνιακό κεντρικό σημείο, έκαστος 90τ.μ., κατάλληλος για γραφείο, ιατρείο, πρακτορείο, οικία, κλπ. Καταπληκτική περίπτωση
2) 3 μεζονέτες σε γιαπί και γκαράζ έκαστη, με οικόπεδο 2 στρέμματα έκαστη, 100 μέτρα από τη θάλασσα, θέα φανταστική
3) Διαμερίσματα 4άρια με γκαράζ λουξ κατασκευής, τεράστιες βεράντες, αυτόνομη θέρμανση, κλπ, σε καταπληκτική περιοχή.
4) Μαγαζί γωνιακό, στο Μαντράκι
5) Διαμερίσματα 2άρια, 3άρια, 4άρια, σε διάφορες περιοχές της πόλεως
6) Μεζονέτες σε γιαπί ή έτοιμες
7) Οικόπεδα, κτήματα
8) Ενοικιάσεις μαγαζιών

Γ. ΝΕΟΦΥΤΟΥ
ΔΗΜ. ΘΕΟΔΩΡΑΚΗ 40 - ΤΗΛ. 20989 - 21434
ΑΕ512/Χ2492-30/6

ΠΩΛΟΥΝΤΑΙ
1) Οικόπεδο 340τ.μ. επί της οδού Πειραιώς (Σ.Δ. 0,8)
2) Αγρός 2000τ.μ., στα Κοσκινού
3) Αγρός 4000τ.μ. πλησίον οικισμού Καστελλοριζιών
4) Αγρός 2000τ.μ. επί της λεωφόρου Ιαλυσού - Αεροδρομίου
5) 4άρια διαμερίσματα καινούργια στην Ανάληψη - Ροδίνι
6) 3άρια διαμερίσματα στο Ροδίνι
7) Ξενοδοχείο 60 κλινών στο κέντρο της πόλης Ρόδου

Πληροφορίες
Εμμανουήλ Κρανίδης
Τηλ. 27082 - 26476 και 0944347405
ΑΕ 513/Χ2508-30/6

ΔΙΑΜΕΡΙΣΜΑ «ΠΡΟΒΟΛΗΣ»
ΠΩΛΕΙΤΑΙ
ΔΙΑΜΕΡΙΣΜΑ
Ε=126 τ.μ., β' όροφος
επί της οδού Αμμοχώστου, κατάλληλο για κάθε χρήση.
Πληροφορίες: (μόνο σε επώνυμους)
«TOP PROPERTIES»
κ. ΓΕΩΡΓΙΟ ΠΙΠΙΝΟ - ΤΗΛ. 23895 & 0944676003
ΑΕ183/1240-10/6

ΔΩΔΕΚΑΝΗΣΙΑΚΕΣ ΑΠΟΦΡΑΞΕΙΣ
«ΚΟΛΟΣΣΟΣ»



ΑΠΟΦΡΑΞΕΙΣ ΚΑΘΑΡΙΣΜΟΙ ΑΠΟΧΕΤΕΥΣΕΩΝ & ΒΟΘΡΩΝ
Αναλαμβάνουμε πάσης φύσεως αποφράξεις οποιουδήποτε μήκους και πλάτους Αναλαμβάνουμε καθαρισμούς αποχετευτικών αγωγών, δήμων, ξενοδοχείων, στρατιωτικών μονάδων, σπιτιών, πολυκατοικιών, καθώς και καθαρισμούς βιολογικών μονάδων με μηχάνημα υψηλής πιέσεως σε όλη τη Δωδεκάνησο.
Κ. ΠΗΛΙΑΚΗΣ - Π. ΚΑΣΕΡΗΣ
Πληρ. τηλ. 47915 - 91881
κινητό: 0944/325234 και 0977/717048
ΑΕ 664/1608-30/6

ΞΥΛΟΥΡΓΙΚΕΣ ΕΡΓΑΣΙΕΣ
Ο ΜΑΝΩΛΗΣ
Αναλαμβάνουμε πάσης φύσεως ξυλουργικές εργασίες:
• κουζίνες γερμανικές • ντουλάπες
• πόρτες • παράθυρα κ.λ.π.
ΠΛΗΡΟΦΟΡΙΕΣ
Τηλ. 62183-68414
ΑΕ 665/1609-30/6

ΓΕΡΜΑΝΙΚΑ
ΦΡΟΝΤΙΣΤΗΡΙΟ ΜΑΡΙΑ Γ. ΣΩΤΗΡΑΚΗ

ΑΝΑΚΟΙΝΩΝΕΤΑΙ Η ΛΕΙΤΟΥΡΓΙΑ **ΚΑΛΟΚΑΙΡΙΝΩΝ ΕΝΤΑΤΙΚΩΝ ΤΜΗΜΑΤΩΝ** ΓΙΑ **ΑΡΧΑΡΙΟΥΣ** ΚΑΙ ΠΡΟΧΩΡΗΜΕΝΟΥΣ ΟΛΩΝ ΤΩΝ ΕΠΙΠΕΔΩΝ.

ΔΙΑΡΚΕΙΑ : 02.- 31. ΙΟΥΛΙΟΥ
ΕΓΓΡΑΦΕΣ: 25.- 29. Ιουνίου
Δε.- Πα.: 10:00-12:00 π.μ.

Θεσσαλονίκης 20, Ανάληψη
τηλ. 66705/24948
ΑΕ 589/1564-1/7

ΠΩΛΟΥΝΤΑΙ

Α) Στην οδό Ιωάννη Μεταξά και Ανθούλας Ζερβού στο Νιοχώρι:
- Οροφοδιαμερίσματα, αρίστης κατασκευής των 136τ.μ., με θέση στάθμευσης και υπόγεια αποθήκη 12τ.μ., με κεντρική θέρμανση με αυτονομία
- Διαμερίσματα 138, 105, 97, 91, 81, 63, 55 με θέση στάθμευσης, κεντρική θέρμανση με αυτονομία
- Καταστήματα των 140 και 70τ.μ.
Β) Στην οδό Αποστόλου Παύλου, Ανάληψη:
- Διαμερίσματα ετοιμοπαράδοτα, 116, 112, 88, και 73τ.μ., με θέση στάθμευσης και κεντρική θέρμανση
Γ) Μονοκατοικίες στην Ιαλυσό, οδός Δημοκρατίας, πανταχόθεν ελεύθερες από 119τ.μ. έως 184τ.μ. διόροφες, χωρίς υπόγειο, με οικόπεδο από 250 έως 360τ.μ., πολυτελούς κατασκευής
ΠΛΗΡΟΦΟΡΙΕΣ
ΑΝΑΣΤΑΣΙΟΣ ΑΤΣΙΔΗΣ
ΣΤΕΦΑΝΟΥ ΚΑΖΟΥΛΗ 74 - ΡΟΔΟΣ Τηλ. 28616, 37848
ΑΕ508/Χ2499-30/6

Αποδράστε στη γραφική Σύμη στην ηρεμία και το φιλόξενο περιβάλλον του ξενοδοχείου μας

PEDI BEACH

Με πρωινό, δείπνο και τα εισιτήρια 12.500 δρχ. το άτομο
Για κρατήσεις τηλέφωνο 0246/71981 -telefax 71982
E-mail: alkal@blueseahotel.gr
ΑΕ 455/Χ2515-13/6

ΕΝΟΙΚΙΑΖΟΝΤΑΙ

Α) Γραφεία 140τ.μ. και 80τ.μ. επί της Αννης Μαρίας, πλησίον Κορασίδη
Β) Καταστήματα:
1) 50τ.μ. επί της Μιχ. Πετρίδη
2) 40τ.μ. και 80τ.μ. στο Φαληράκι
3) 400τ.μ. (2όροφο) και 200τ.μ.
4) Αποθήκη επί της Αννης Μαρίας
Αποθήκη 350τ.μ. επί της Ναυπλίου - ισόγεια
5) 140τ,μ, με κήπο 800τ.μ. σε τουριστική περιοχή του Δήμου Ιαλυσού
Πληροφορίες
Εμμανουήλ Κρανίδης
Τηλ. 27082 - 26476 και 0944347405
ΑΕ509/Χ2508-30/6

ΠΩΛΕΙΤΑΙ
ΕΠΙΚΕΡΔΗΣ ΕΠΙΧΕΙΡΗΣΗ ΠΑΙΔΙΚΩΝ ΕΙΔΩΝ ΣΤΟ ΜΑΝΤΡΑΚΙ
Πληροφορίες
τηλ. 23952,
5-9μ.μ. και 20352
ΑΕ 576/1556-10/6

ΓΕΡΜΑΝΙΚΑ
ΜΟΝΟ ΣΕ 24 ΜΕΡΕΣ (2-30 ΙΟΥΛ.)
ΓΙΑ ΜΑΘΗΤΕΣ ΚΙ ΕΝΗΛΙΚΕΣ ΣΤΟ **ΣΙΜΟΥΛΤΑΝ**
ΜΕ ΤΗΝ ΑΠΛΗ **ΜΕΘΟΔΟ ΣΙΜΟΥΛΤΑΝ**
ΑΠΟ ΤΟΝ **ΝΤΟΚΤΟΡ ΤΕΟ - ΜΟΝΑΔΙΚΗ**
ΕΥΚΑΙΡΙΑ ΓΙΑ ΜΑΘΗΤΕΣ ΝΑ ΒΓΑΛΟΥΝ
ΣΕ 24 ΜΕΡΕΣ ΜΙΑ ΟΛΟΚΛΗΡΗ ΣΧΟΛΙΚΗ
ΧΡΟΝΙΑ ΚΑΙ ΝΑ ΕΓΓΡΑΦΟΥΝ ΤΟΝ ΣΕΠΤΕΜΒΡΙΟ
ΑΠ' ΕΥΘΕΙΑΣ ΣΤΗ 2α ΤΑΞΗ ΔΕΝ ΠΛΗΡΩΝΕΤΕ
ΠΡΙΝ ΠΕΙΣΘΕΙΤΕ ΕΓΓΡΑΦ.-ΠΛΗΡΟΦΟΡΙΕΣ:
ΣΤΑ ΤΗΛ.: 32272 & 0944-138510
ΑΕ491/Χ2507-1/7

ΠΡΟΟΔΟΣ ΜΙΚΡΕΣ ΑΓΓΕΛΙΕΣ ΜΙΚΡΕΣ ΑΓΓΕΛΙΕΣ ΠΡΟΟΔΟΣ

ΑΠΟΦΡΑΞΕΙΣ ΚΑΘΑΡΙΣΜΟΙ ΑΠΟΧΕΤΕΥΣΕΩΝ -ΞΕΒΟΥΛΩΜΑΤΑ

Υδραυλικός, αναλαμβάνει πάσης φύσεως υδραυλικές εργασίες

Χ. Δημήτρης

Αναλαμβάνουμε τον καθαρισμό αποχετεύσεων πολυκατοικιών και ξενοδοχείων με νέο ηλεκ/το μηχάνημα

ΟΙ ΑΠΟΧΕΤΕΥΣΕΙΣ ΓΙΝΟΝΤΑΙ ΣΑΝ ΝΑ ΤΙΣ ΠΕΡΑΣΑΤΕ ΣΗΜΕΡΑ

ΕΡΓΑΣΙΑ ΕΓΓΥΗΜΕΝΗ

ΔΩΡΕΑΝ ΜΕΤΑ ΑΠΟ ΚΑΘΕ ΑΠΟΦΡΑΞΗ ΨΕΚΑΣΜΟΣ ΤΩΝ ΦΡΕΑΤΙΩΝ ΓΙΑ ΜΙΚΡΟΒΙΑ ΚΑΙ ΚΑΤΣΑΡΙΔΕΣ

Τηλ. 90230 μαγαζί και 31990, ΓΙΑ ΑΜΕΣΗ ΕΞΥΠΗΡΕΤΗΣΗ ΣΑΣ ΣΤΟ ΚΙΝΗΤΟ ΜΑΣ ΤΗΛΕΦΩΝΟ 0944344911

ΑΕ 559/1558-1/7

ΥΔΡΑΥΛΙΚΕΣ ΕΓΚΑΤΑΣΤΑΣΕΙΣ ΚΕΝΤΡΙΚΕΣ ΘΕΡΜΑΝΣΕΙΣ ΗΛΙΑΚΑ ΣΥΣΤΗΜΑΤΑ ΑΠΟΦΡΑΞΕΙΣ ΣΥΝΤΗΡΗΣΕΙΣ ΣΥΝΔΕΣΕΙΣ ΣΤΟ ΔΗΜΟ ΑΨΟΓΗ ΣΥΝΕΡΓΑΣΙΑ

Τηλ. 0932674247

ΑΕ 549/1550-10//6

ΤΕΧΝΙΚΟΣ

ΕΙΔΙΚΟΣ ΓΙΑ MAC και PC αναλαμβάνει την εγκατάσταση, το INTERNET και το SERVICE ως και την εκπαίδευσή σας.

Πληροφορίες τηλ. 0945/799789

κ. Στέφανο

ΓΔ-15/6

ΠΩΛΟΥΝΤΑΙ ΟΠΤΙΚΕΣ ΙΝΕΣ

για φωτισμό εσωτερικών, εξωτερικών χώρων, πισινών και για την κατασκευή επιγραφών.

Αναλαμβάνουμε τη μελέτη και κατασκευή

Πληροφορίες τηλ. 0932440566

397-13/6

ζητήσεις

ΖΗΤΟΥΝΤΑΙ εργάτες και εργάτριες. Απαραίτητη κάρτα ανεργίας. Πληροφορίες τηλ. 23165
ΑΕ 586/1561-19/6

ΖΗΤΟΥΝΤΑΙ 1) βοηθός σερβιτόρου και 2) λαντζιέρα για να εργαστούν σε ψητοπωλείο στη Νέα Αγορά. Πληρ. τηλ. 20684
ΑΕ 624/1587-13/6

ΖΗΤΕΙΤΑΙ κοπέλα για να εργαστεί σε καφετέρια για πρωινή ή απογευματινή απασχόληση. Πληροφορίες τηλ. 0972274632
ΑΕ 424/1494-10/6

ΖΗΤΟΥΝΤΑΙ: 1) πεπειραμένος βοηθός σερβιτόρου για να εργαστεί δε εστιατόριο και 2) Α' μάγειρας. Τηλ. 26066
ΑΕ 672/1611-15/6

ΖΗΤΕΙΤΑΙ βοηθός σερβιτόρου άνδρας ή γυναίκα που να μιλάει αγγλικά (αποκλείονται αλλοδαποί), για εστιατόριο εντός πόλεως. Τηλ. 25885
ΑΕ 692/1630-16/6

ΖΗΤΟΥΝΤΑΙ άτομα να δουλέψουν σε «σνακ μπαρ» (σερβιτόροι, μπάρμαν, μάγειροι, κλη), εντός πόλεως Ρόδου. Πληροφορίες τηλ. 27310
ΓΔ-16/6

ΖΗΤΟΥΝΤΑΙ
ΠΩΛΗΤΡΙΕΣ ΓΙΑ ΤΑ ΚΑΤΑΣΤΗΜΑΤΑ RODEO
Τηλ. 22610
ΑΕ 712/1640-17/6

ΖΗΤΕΙΤΑΙ
για αγορά μονοκατοικία παλαιά ή νέα, εντός ή εκτός συνοικισμών, Τριάντα - Κρεμαστή - Θεολόγο - Σορωνή - Παστίδα - Καλλιθέας - Αφάντου - Μαριτσά, ιδιώτης.
Τηλ. 0932719216
ΑΕ 688/1628-16/6

ΖΗΤΕΙΤΑΙ
κοπέλα για διανομή εντύπων
Τηλ. 0945/276465
ΑΕ 641/1598-14/6

ΑΠΟ ΤΟ ΞΕΝΟΔΟΧΕΙΟ TROPICAL στα Κολύμπια, ζητείται προσωπικό: α) Μάγειρας για απόγευμα, ώρες 14.00-21.00, β) σερβιτόρος που να γνωρίζει γερμανικά, γ) νυχτερινός που να γνωρίζει γερμανικά. Πληροφορίες τηλ. 56279 - 56282 και 29929
ΑΕ 468/1514-10/6

ΑΠΟ ΕΣΤΙΑΤΟΡΙΟ στην Κω ζητείται για εργασία πρώτος μάγειρας, δεύτερος μάγειρας, ψησταριάς, σαλατιέρα και σερβιτόρους. Πληρ. τηλ. 0242/21215 και 0974763070
398-12/6

ΑΠΟ τη Μεταφορική Δ. Τσιμενίδης Α.Ε. ζητείται κυρία ή δεσποινίδα έως 35 ετών, για να αναλάβει το τμήμα δημοσίων σχέσεων. Εργασία όλο το χρόνο. Τηλ. 0937010931 και 0946422439
393-10/6

ΖΗΤΕΙΤΑΙ υπάλληλος που να γνωρίζει ξένες γλώσσες για τουριστικό κατάστημα σε ξενοδοχείο στο Φαληράκι. Συνεχές απογευματινό ωράριο. Πληρ. τηλ. 0945708595
ΓΔ-16/6

ΖΗΤΕΙΤΑΙ μάγειρας ή μαγείρισσα για πρωινή εργασία. Τηλ. 85165 - 86323
ΑΕ 717/1639-17/6

ΖΗΤΕΙΤΑΙ μάγειρας ή μαγείρισσα για πρωινή εργασία. Τηλ. 85165 και 86323
ΑΕ 717/1639-17/6

ΖΗΤΕΙΤΑΙ
ΟΔΗΓΟΣ ΜΕ ΔΙΠΛΩΜΑ Γ' ΚΑΤΗΓΟΡΙΑΣ ΓΙΑ ΔΙΑΝΟΜΕΣ
Τηλ. 66659
ΑΕ 606/X252-12/6

CENTRO SOCRATES

Κέντρο Υποδοχής και Προετοιμασίας Ελλήνων υποψηφίων για τα ιταλικά πανεπιστήμια

ΚΕΝΤΡΟ ΕΝΗΜΕΡΩΣΗΣ
Στα ελληνικά: 00393487421938
από Δευτέρα έως Παρασκευή 18.00-20.30 (ώρα Ελλάδας)

e-mail: centrosocrates@excite.it

Διεύθυνση: CENTRO SOCRATES
VIA S. BERNARDINO 4
67100 L' AQVILA - ITALIA

AE680/1621-13/6

Από μεγάλη ξενοδοχειακή επιχείρηση

ΖΗΤΟΥΝΤΑΙ

✓ **1. ΒΟΗΘΟΙ ΣΕΡΒΙΤΟΡΟΙ**

για να εργασθούν με πλήρη ή μερική απασχόληση στα τμήματα:
- SNACK BAR
- BAR
- ESTIATOPIO

✓ **2. GROUM**

Πληροφορίες - Αιτήσεις:
Πρωί 10.00-13.00
απόγευμα 19.00-21.00
Τηλ. 0241/64797

AE 558/X2516-10/6

ΖΗΤΕΙΤΑΙ
ΛΟΓΙΣΤΗΣ πλήρους απασχόλησης για βιβλία 4ης κατηγορίας
Τηλ. 92411 κ. Γιώργο
ΑΕ 603/X2519-10/6

ΖΗΤΕΙΤΑΙ
κυρία από 40-45 ετών για να φροντίζει νεογέννητο με διαμονή στο σπίτι
Πληρ. τηλ. 65023 - 64849
ΑΕ 582/X2517-30/6

LOOKING

FOR AN INTRESTING AND FUN - FILLED JOB

IN A SMALL FRIENDLY HOTEL? WE ARE LOOKING FOR AN ENTHUSIASTIK PERSONS TO ASSIST US IN F & B CONTROL, AND EASY RECEPTION AND SNACK BAR WORK.

ALSO A BABYSITTER REQUIRED TO TAKE CARE OF 2 CHILDREN

0937212097

AE 596/1567-20/6

ΖΗΤΕΙΤΑΙ
ΝΕΟΣ
με επαγγελματική άδεια οδηγήσεως γ' κατηγορίας, για διανομή τροφίμων και ποτών. Μισθός λίαν ικανοποιητικός και ποσοστά επί των πωλήσεων, μόνιμη εργασία όλο το χρόνο
Τηλ.62613 - 62167
ΑΕ 451/1503-12/6

ΖΗΤΟΥΝΤΑΙ
για άμεση πρόσληψη πεπειραμένοι σερβιτόροι από το εστιατόριο Ακρόπολη στην Παλιά Πόλη.
Πληροφορίες τηλ. 29745 - 0942424945 κ. Βασίλη
ΑΕ 623/1586-13/6

ΖΗΤΟΥΝΤΑΙ
1) σερβιτόρος για μερική απασχόληση πρωί ή βράδυ και
2) καθαρίστρια
Τηλ. 86093
ΑΕ 471/1518-21/6

ΖΗΤΟΥΝΤΑΙ
1) Μάστορας για τοποθέτηση πλακιδίων και
2) Εμπειρος βοηθός για πλακάκια
Μισθός ικανοποιητικός
Πληροφορίες τηλ. 56593 και 0937945863
ΑΕ 588/1563-10/6

TUI HELLAS

ΠΩΛΕΙΤΑΙ

ΑΥΤΟΚΙΝΗΤΟ ΜΑΡΚΑΣ BMW I χρώματος γκρι, σε πολύ καλή κατάσταση, έτος πρώτης κυκλοφορίας 1992.

Πληροφορίες στο τηλ. (0241) 89310, κ. Ανδρίκου
Δευτέρα - Παρασκευή: από 09.00 έως 15.00 η ώρα

ΑΕ 674/1613-15/6

ΑΠΟΦΡΑΞΕΙΣ-ΚΑΘΑΡΙΣΜΟΙ

(Η ΜΑΡΙΑ) ΜΕΤΡΟΠΟΝΤΙΚΑΣ

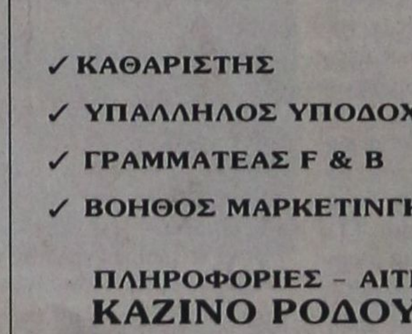

ΟΛΟ ΤΟ 24ωρο

ΣΤΙΣ ΧΑΜΗΛΟΤΕΡΕΣ ΤΙΜΕΣ

Αναλαμβάνουμε ξενοδοχεία, δήμους, πολυκατοικίες, σπίτια, εστιατόρια, κλπ, καθώς άντληση πετρελαιοειδών από πλοία, και λιποσυλλεκτών και βιολογικών, εκκενώσεις βόθρων στην Παλιά Πόλη (και στα πιο στενά δρομάκια). Ακόμα αναλαμβάνουμε καθαρισμούς (αναπαλαιώσεις) κτιρίων με υδροβολή και κάθε είδους επιφάνειες με πείρα και υπευθυνότητα. ΜΕ ΜΟΝΑΔΙΚΑ ΣΕ ΥΨΟΣ ΠΙΕΣΗΣ ΚΑΙ ΑΝΑΡΡΟΦΗΣΗΣ ΥΠΕΡΣΥΓΧΡΟΝΑ ΜΗΧΑΝΗΜΑΤΑ ΥΔΡΟΒΟΛΗ ΣΕ ΟΛΗ ΤΗ ΔΩΔΕΚΑΝΗΣΟ.

ΒΑΡΔΕΛΛΗ Μ. -ΚΡΑΣΟΠΟΥΛΟΣ Δ. Ο.Ε.

Τηλ. 35555-94750, - Κιν. 0944395999 - FAX 96516

e-mail:metropontikas@excite.com.

ΑΕ 681/T839/30/6 ΛΙΝΔΟΥ 1 ΡΟΔΟΣ

CASINO RODOS

GRANDE ALBERGO DELLA ROSE

AE 601/X2488-10/6

ΖΗΤΟΥΝΤΑΙ

- ✓ ΚΑΘΑΡΙΣΤΗΣ
- ✓ ΥΠΑΛΛΗΛΟΣ ΥΠΟΔΟΧΗΣ
- ✓ ΓΡΑΜΜΑΤΕΑΣ F & B
- ✓ ΒΟΗΘΟΣ ΜΑΡΚΕΤΙΝΓΚ

ΠΛΗΡΟΦΟΡΙΕΣ - ΑΙΤΗΣΕΙΣ
ΚΑΖΙΝΟ ΡΟΔΟΥ ΑΕ.
Διεύθυνση Προσωπικού, Παπανικολάου 4 - Ρόδος
Τηλ. 97530 - 97535,
Δευτ. - Παρ. (08.00-16.00)

ΜΗΧΑΝΟΚΙΝΗΤΑ

ΜΕΓΑΛΗ ΕΥΚΑΙΡΙΑ! ΠΩΛΕΙΤΑΙ μοτοποδήλατο PIACCIO 51, σε άριστη κατάσταση 100.000 δρχ. Πληρ. τηλ. 94971 και 0944811062
ΓΔ-10/6

ΠΩΛΕΙΤΑΙ φουσκωτό με 30άρα τρικύλινδρη YAMAHA, με πιλοτήριο και τρέιλερ, σε τιμή ευκαιρίας. Τηλ. 67511
AE537/1539-10/6

ΠΩΛΕΙΤΑΙ SEAT IBIZA μοντέλο 1997, 1400 κυβικά, 75 ίπποι, με 40.000 χλμ., ηλεκτρικά παράθυρα, κλειδαριές, καθρέπτες, υδραυλικό τιμόνι, ζάντες αλουμινίου, μομπιλάιζερ, σε τιμή ευκαιρίας, λόγω αναχώρησης. Πληρ. 34416 και 0972/991666 κ. Γιάννη
394-10/6

ΠΩΛΕΙΤΑΙ φορτηγάκι κλούβα PEUGEOT, μακρύ, ψηλό, μοντέλο '94, τούρμπο ντήζελ, σε άριστη κατάσταση. Τηλ. 0932495911
ΑΕ 605/X1569-12/6

ΠΩΛΕΙΤΑΙ μηχανάκι μάρκας Απρίλια RSS 50, χρώμα κόκκινο και μαύρο. Πληροφορίες τηλ. 75375
ΑΕ 642/1599-14/6

ΠΩΛΕΙΤΑΙ αυτοκίνητο Peugeot 205 για απόσυρση, σε τιμή ευκαιρίας. Πληρ. τηλ. 63035
ΓΔ-15/6

ΠΩΛΕΙΤΑΙ αυτοκίνητο RENAULT 5 για χρήση ή απόσυρση, σε πολύ καλή κατάσταση, δρχ. 400.000. Πληρ. τηλ. 20018 - 32602
ΑΕ 668/1618-15/6

Ο ΔΙΑΝΟΜΕΑΣ OPEL ΣΤΑ ΔΩΔ/ΣΑ ΜΑΜΑΛΙΓΚΑΣ ΑΕΒΕ

ΖΗΤΕΙ

ΝΕΟ για τη θέση του τεχνικού συμβούλου

Η κατοχή πτυχίου ΤΕΙ θα προσμετρηθεί στα προσόντα.

Πληροφορίες κ. Μιχάλη τηλ. 69001 εσωτ. 13

από 10.00-14.00

AE553/X2509-10/6



Κέντρο Ξένων Γλωσσών ΑΝΔΡΕΑ ΑΝΑΣΤΑΣΙΟΥ

ΔΩΔΕΚΑΝΗΣΟΥ 1, ΙΑΛΥΣΟΣ

Τηλ. 0241/94285

Επειδή και οι καλοκαιρινές διακοπές μπορούν να μετατραπούν σε ρουτίνα

Σας προτείνουμε ΚΑΛΟΚΑΙΡΙΝΑ ΜΑΘΗΜΑΤΑ

ΕΝΤΑΤΙΚΑ Ή ΕΠΑΝΑΛΗΠΤΙΚΑ
ΣΕ ΟΛΑ ΤΑ ΕΠΙΠΕΔΑ
ΓΙΑ ΜΑΘΗΤΕΣ ΚΑΙ ΓΙΑ ΕΠΙΧΕΙΡΗΜΑΤΙΕΣ
(Οι αίθουσες κλιματίζονται)
ΝΕΑ ΤΜΗΜΑΤΑ ΓΙΑ ΑΡΧΑΡΙΟΥΣ ΑΠΟ 6 ΕΤΩΝ ΚΑΙ ΑΝΩ

με τραγούδια, παιχνίδια, κουκλοθέατρο, ζωγραφική και φυσικά ηλεκτρονικούς υπολογιστές.

ΔΩΡΟ ΜΙΑ ΤΣΑΝΤΑ Ή ΜΠΛΟΥΖΑΚΙ ΜΕ ΚΑΘΕ ΕΓΓΡΑΦΗ. ΑΝΟΙΚΤΑ ΚΑΘΕ ΑΠΟΓΕΥΜΑ.
Μαθήματα αρχίζουν από 20 Ιουνίου

AE 685/1593-20/6

AE 561/X2497-30/6

Από τα μεγάλα καταστήματα ΠΑΠΠΟΥ

ΖΗΤΟΥΝΤΑΙ

Κοπέλες για να εργαστούν ως πωλήτριες

ΠΑΠΠΟΥ

Αιτήσεις γίνονται δεκτές στο τμήμα προσωπικού (5ος όροφος) ώρες 08.30 έως 21.00

Πληροφορίες στα τηλ.: 78881 & 78882

ΟΙΚΟΔΟΜΙΚΕΣ ΕΠΙΧΕΙΡΗΣΕΙΣ ΔΙΑΚΟΓΕΩΡΓΙΟΥ ΚΑΛΛΙΣΤΟΣ

ΕΘΝ.ΑΝΤΙΣΤΑΣΕΩΣ 11 (πρώην Αννης Μαρίας)

ΠΩΛΗΣΕΙΣ ΔΙΑΜΕΡΙΣΜΑΤΩΝ - ΚΑΤΑΣΤΗΜΑΤΑ - ΑΠΟΘΗΚΕΣ - ΑΝΤΑΛΛΑΓΕΣ ΑΚΙΝΗΤΩΝ - ΑΓΟΡΕΣ ΟΙΚΟΠΕΔΩΝ ΑΝΑΛΑΜΒΑΝΟΥΜΕ ΑΝΤΙΠΑΡΟΧΕΣ

ΠΩΛΟΥΝΤΑΙ διαμερίσματα λουξ κατασκευής, με απεριόριστη θέα. Τα διαμερίσματα διαθέτουν θωρακισμένες πόρτες - εντοιχισμένες κουζίνες - ντουλάπες - εντοιχισμένο νιπτήρα με ντουλάπι - κεντρική θέρμανση αυτόνομη - ανοιγόμενα ανακλινόμενα κουφώματα με διπλά τζάμια, σίτες, ρολά - υδραυλικό ασανσέρ - τριφασικό ρεύμα.

Ολοι οι χώροι σπατουλαριστοί - εσωτερικές πόρτες MDF με σχέδιο

ΔΙΑΜΕΡΙΣΜΑΤΑ:

Επί της οδού Μεγ. Κων/νου - Κων/νου Παλαιολόγου:
- 50υ.μ. δυάρια
- 85τ.μ. τριάρια
- 110τ.μ. τεσσάρια

} ανά όροφο

Επί της Κων/νου Υδραίου - Στ. Κωτιάδη
- 70τ.μ. τριάρια
- 90τ.μ. τριάρια - τεσσάρια
- 110τ.μ. τεσσάρια
- 130τ.μ. τεσσάρια - πεντάρια

} ανά όροφο, με μεγάλες βεράντες, φανταστική θέα

Επί της λεωφ. Καλλιθέας - Καρακόνερο
- 50τ.μ. δυάρια
- 85τ.μ. τριάρια
- 110τ.μ. τεσσάρια

} ανά όροφο, με μεγάλες βεράντες, απεριόριστη θέα

ΚΑΤΑΣΤΗΜΑΤΑ (επί της λεωφ. Καλλιθέας - Καρακόνερο)
- 50τ.μ.
- 1000τ.μ.
- 150τ.μ.

ΙΑΤΡΕΙΑ - ΓΡΑΦΕΙΑ (επί της Μεγ. Κων/νου και Κων.Παλαιολόγου - Φώκιαλη)
- 50τ.μ.
- 100τ.μ.
- 150τ.μ.

Δάνεια όλων των ταμείων και όλων των τραπεζών

ΠΛΗΡΟΦΟΡΙΕΣ:

ΔΙΑΚΟΓΕΩΡΓΙΟΥ ΚΑΛΛΙΣΤΟΣ

Τηλ. 78501 - 78502 - 29318

AE515/X2485-30/6



RODOS 2400 Cair

Επιλογή από την Ένωση Γάλλων Οινολόγων σαν ο μυναδικός εκπρόσωπος από τα κρασιά των Ελληνικών νησιών.

Χωρίς σχόλια . . . (δικά μας)

1000 WINES OF THE MONTH
LA SELECTION DES OENOLOGUES
ILES GRECQUES
RHODES Cair RHODES
Rhodos 2400 1999
. . . La robe délicatement nuancée de tons verts augure l'élégance florale puis fruitée (pêche blanche) du nez. En bouche, l'ensemble est léger, soire aérien, et donne un excellent vin d'apéritif . . .
© 2000 Hachette Livre, Paris.

"Περιλαμβάνεται στον Φετινό Οδηγό ξένων (μη γαλλικών κρασιών) έχοντας κερδίσει άλλο ένα μετάλλιο στον έγκυρο διεθνή διαγωνισμό Vinalies International. Οι δοκιμαστές το περιέγραψαν ότι έχει ανθαδή καμψότητα με άρωμα λευκών ροδάκινων και μια συναλλακτική ήθερια ποιότητα. Ένα τέλειο απεριτίφ είπαν και ποιος είμαι εγώ να διαφωνήσω!" . . .
ATHENS NEWS 01/10/00 WINE OF THE WEEK

... Πρόκειται για ένα θαυμάσιο κρασί με γοητευτική κιτρινοπρασινη σχεδόν καναρινί χρώμα και έντονη παρουσία CO_2. Στην μύτη κεφράζεται με δυνατά αρώματα εξωτικών φρούτων σε φόντο ωριμωτικών λουλουδιών, πεντακάθαρα και στυφερά. Διαθέτει γεύση ισχυρή ισορροπημένη και παχιά. Επίγευση αναπάντεχα μακρά και καθαρή...
Περιοδικό ΓΕΥΣΗ – Τεύχος Νο 48



Η εμπειρία μας και η αφοσίωση στη λεπτομέρεια αποτέλουν εγγύηση για την απόλυτη επιτυχία ώστε να μείνουν ανεξίτηλες στη μνήμη τη δική σας και των καλεσμένων σας.....

ΧΟΡΟΕΣΠΕΡΙΔΕΣ - ΓΑΜΟΙ - CATERING - ΠΑΙΔΙΚΑ ΠΑΡΤΥ



ΞΕΝΟΔΟΧΕΙΟ SOFITEL CAPSIS ΡΟΔΟΥ
Για Πληροφορίες 25-015 & 20919 (09.00 - 17.00)

CAPSIS
Conference Centers & Resort Hotels

AE 514/X2495-30/6

ΝΤΕΤΕΚΤΙΒΣ
30 ΧΡΟΝΙΑ ΜΟΝΙΜΑ ΚΑΙ ΣΤΗ ΡΟΔΟ
35354
ΠΛΑΤΕΙΑ ΑΓΙΟΥ ΙΩΑΝΝΟΥ
Η ΛΥΣΗ!!! ΣΕ ΚΑΘΕ ΣΑΣ ΠΡΟΒΛΗΜΑ
EXPRESS SECURITY
AE 516/X/2486-30/6

ALHAMBRA TRAVEL
ROYAL OLYMPIC CRUISES
STELLA SOLARIS
RHODOS - HERAKLION - SANTORINI - PIRAEUS - DARDANELLES STRAIT - ISTAMBUL - ISTAMBUL (2) KUSADASI (EPHESSOS) - PATMOS - MYKONOS - RHODOS

ΟΝΕΙΡΕΜΕΝΗ ΚΡΟΥΑΖΙΕΡΑ
ΑΠΟ 27 ΙΟΥΝΙΟΥ ΕΩΣ 4 ΙΟΥΛΙΟΥ
ΜΕ ΤΟ ΠΟΛΥΤΕΛΕΣΤΑΤΟ ΚΡΟΥΑΖΙΕΡΟΠΛΟΙΟ

Ελάτε με τα παιδιά σας να χαρείτε τα νησιά μας, να επισκεφθείτε το Πατριαρχείο, Αγία Σοφία, Βόσπορο, κλπ.

- *Παιδιά έως 16 ετών δωρεάν (πληρώνουν μόνο φόρους).*
- *Καμπίνες περιορισμένες.*
- *Δηλώσεις μέχρι 25 Μαΐου*
- *Διασκέδαση - απίθανη κουζίνα - εκδρομές*

Πληροφορίες στο πρακτορείο μας

ALHAMBRA TRAVEL
Αλεξ. Παπάγου 23 -
Τηλ. 25698, 37052
AE 562/X.2504-23/6

ΝΤΕΤΕΚΤΙΒΣ ΑΘΗΝΩΝ
AE 666/1616-3/7
Αναλαμβάνουμε υποθέσεις ανηλίκων, προσωπικές, οικογενειακές, εμποροβιομηχανικές
Διαθέτουμε τα καλύτερα ηλεκτρονικά σύγχρονα οπτικοακουστικά συστήματα
Εχεμύθεια 100%
Τα 30 χρόνια πείρα είναι η εγγύησή μας
Τηλ. 0977632963 & 0945319796

Επίκαιρο και ιστορικό ανάγνωσμα για τις Σταυροφορίες και τους Πάπες

ΠΑΠΑΣ ΙΩΑΝΝΗΣ - ΠΑΥΛΟΣ: «ΣΥΓΝΩΜΗ, ΦΤΑΙΞΑΜΕ...»

Γράφει ο Θεοφάνης Μπογιάννος



ΕΜΒΛΗΜΑΤΑ ΤΩΝ ΙΠΠΟΤΩΝ ΤΗΣ ΡΟΔΟΥ

Εγιναν τελικά οκτώ Σταυροφορίες. Τυπικά είχαν στόχο την απελευθέρωση των Αγίων Τόπων. Ουσιαστικά σκοπούσαν στην κατάκτηση νέων εδαφών, την αύξηση της κοσμικής δύναμης του Πάπα και της Δυτικής Εκκλησίας

Είναι εύλογο και ιστορικό, δικαιολογημένο και επίκαιρο το ερώτημα πολλών Ροδίων: τι έγινε κατά την Τέταρτη Σταυροφορία, ώστε ο σημερινός Πάπας της Ρώμης να ζητήσει - εμμέσως πλην σαφώς - συγνώμη από τους ορθοδόξους χριστιανούς.

Η Τέταρτη Σταυροφορία έγινε από το 1202 μέχρι το 1204.

Ηταν και τότε, όπως και τώρα, Ιούνιος, αλλά η χρονιά ήταν το 1202. Είχαν γίνει άλλες τρεις σταυροφορίες ευλογημένες από τους Πάπες της Ρώμης, ώστε να ελευθερωθεί η Παλαιστίνη γενικά και οι Αγιοι Τόποι ειδικά. Χιλιάδες και μυριάδες άνθρωποι από όλη την Ευρώπη, όλοι καθολικοί και μάλιστα φανατισμένοι, σχεδόν αφιονισμένοι, ορκίστηκαν ελευθέρωση της Ιερουσαλήμ. Ντύθηκαν καλόγεροι, φόρεσαν ράσα, ένα βυσσινί ράσο και ένα λευκό σταυρό στον αριστερό ώμο, πήραν όπλα, πανοπλίες, δόρατα, τόξα και μίσος, χολή και φανατισμό και κίνησαν να ελευθερώσουν τα Ιεροσόλυμα. Η Πρώτη Σταυροφορία έγινε από τον Πάπα Ουρβανό τον Δεύτερο, αλλά και όλοι οι μεταγενέστεροι Πάπες ευλόγησαν τα ανίερα σχέδια και άνομους στόχους των Σταυροφοριών...

Ας δούμε, συνοπτικά, τι έγινε το 1204, κατά την Τέταρτη, λεγόμενη, Σταυροφορία. Οπως και όλες οι Σταυροφορίες, είχε στόχο αρχικό και μέλημα να ελευθερώσει τους Αγίους Τόπους.

Από τον Ιούνιο του 1202, άρχισαν οι συγκεντρώσεις και ετοιμασίες των Σταυροφόρων. Οι σταυροφόροι όμως δεν διέθεταν πλοία, και ζήτησαν από τους Βενετούς να τους μεταφέρουν με τα πλοία τους από την Ευρώπη στην Αίγυπτο. Ο Πάπας Ιννοκέντιος ο Τρίτος, όχι μόνο ευλόγησε τα πλοία των Σταυφοφόρων, αλλά ενίσχυσε οικονομικά την όλη προσπάθεια. Πριν φύγουν οι Σταυροφόροι για την Ανατολή είχαν μια απροσδόκητη επίσκεψη. Ο Αλέξιος, γιος του έκπτωτου Αυτοκράτορα της Κωνσταντινούπολης, τους υποσχέθηκε πλούτη αμύθητα, ελεύθερο εμπόριο και φιλία με τον Πάπα, αν οι Σταυροφόροι έφερναν ξανά στο θρόνο της Πόλης τον αυτοκράτορα και πατέρα του, Ισσάκιο Αγγελο τον Δεύτερο. Αλλο που δεν ήθελαν οι Σταυροφόροι! Σαν να ήταν οι ίδιοι εχθροί του χριστιανισμού και της Κωνσταντινούπολης, όρμησαν στην Πόλη και την κατέλαβαν. Δεν άφησαν τίποτε όρθιο, ελληνικό, χριστιανικό, έργο τέχνης και ανθρωπιάς. Βίασαν χιλιάδες γυναίκες, λήστεψαν τα μοναστήρια, έκαψαν τα μοναστήρια των Ορθοδόξων, άρπαξαν άγιες εικόνες για το ασήμι τους, και λαφυραγώγησαν όλα τα δημόσια οικήματα και ιδιωτικά καταστήματα των χριστιανών της Πόλης - της Βασιλεύουσας. Φωτιές στις γειτονιές, πυρκαγιές και λαφυραγωγίες, μετέτρεψαν την Κωνσταντινούπολη σε μια πόλη - ερείπιο.

Τελικά οι Σταυροφόροι δεν πήγαν στην Παλαστίνη, αφού είχαν ήδη κορέσει τη λαγνεία τους και τη φιλοχρηματεία τους με τα χρήματα, τους φόνους και τη λεπλασία των ελληνικών αγαλμάτων, εγγράφων, νομισμάτων, βωμών, αγιογραφιών, εικόνων και γενικά έργων τέχνης, ελληνισμού και χριστιανισμού.

Ηταν το μεγαλύτερο έγκλημα της Δύσης και των καθολικών εναντίον της Ορθοδοξίας και του ελληνισμού...

Στις μέρες μας, ένας νουνεχής Πάπας, ζήτησε συγνώμη από τον ελληνισμό και την ορθοδοξία για το μεγάλο κακό της Δύσης και του καθολικισμού!..

Είθε οι χριστιανοί να ξαναγίνουν καλοί άνθρωποι, οι δύο Εκκλησίες να γίνουν μια, και όλοι οι άνθρωποι της Γης να γίνουν Υιοί Θεού και αδέλφια της Γης...

Είθε, UTINAM, μακάρι, AMHN...

Οταν κάνουν διακοπές με το σύστημα ALL-INCLUSIVE

Μεγάλα τα ποσοστά αρρώστιας των τουριστών

ΤΙ ΑΠΕΔΕΙΞΕ ΕΙΔΙΚΗ ΕΡΕΥΝΑ ΣΤΗΝ ΑΓΓΛΙΑ

ΣΥΜΦΩΝΑ με δημοσίευμα της βρετανικής τουριστικής εφημερίδας TTG, οι τουριστικοί πράκτορες επισημαίνουν ότι οι διακοπές με το σύστημα all-inclusive πολύ συχνά εγκυμονούν κινδύνους για αρρώστιες στους τουρίστες.

Η Ένωση Καταναλωτών της Μεγάλης Βρετανίας αποκάλυψε ότι σύμφωνα με έρευνες της οι τουρίστες έχουν μεγαλύτερες πιθανότητες να αρρωστήσουν όταν ταξιδεύουν με 'πακέτα' παρά όταν κάνουν από μόνοι τους τις κρατήσεις. Οι στατιστικές αναφέρουν ότι ένας στους πέντε ταξιδιώτες στα ξενοδοχεία που λειτουργούν με το σύστημα all-inclusive αρρωσταίνει, με κυριότερη ενόχληση τις στομαχικές διαταραχές. Η εφημερίδα TTG δημοσιεύει τις δέκα περιοχές με τα μεγαλύτερα ποσοστά τουριστών που αρρώστησαν σε ξενοδοχεία all-inclusive:

Περού 66%
Κένυα 48%
Ινδία 41%
Δομινικανική Δημοκρατία 39%
Αίγυπτος 34%
Τυνησία 32%
Μεξικό 32%
Κίνα 30%
Ρωσία 28%

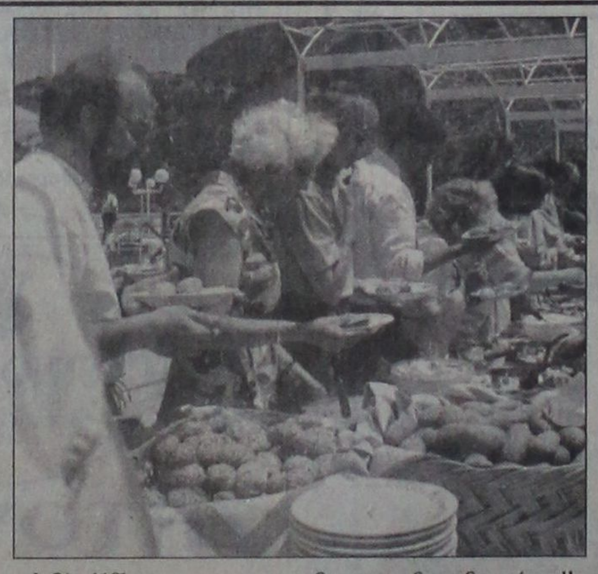

Οι τουριστικοί πράκτορες ζητούν την πιο στενή παρακολούθηση της υγιεινής των τροφίμων, και όπως αναφέρει η δημοσιογράφος Patricia Yates του Holiday Which, 'οι μπουφέδες στα ξενοδοχεία all-inclusive διατηρούνται για μεγάλα χρονικά διαστήματα'.

Ο διευθυντής υγιεινής και ασφάλειας του Thomson κ. Colin McGregor ανέφερε ότι 'Διαθέτουμε περισσότερο χρόνο στον έλεγχο των ξενοδοχείων all-inclusive, γιατί ανήκουν σε υψηλή κατηγορία κινδύνου. Κάνουμε κάθε χρόνο εκτεταμένους ελέγχους. Οι φετινές οδηγίες του FTO, Federation of Tour Operators, θα βοηθήσουν πολύ, μιας και καθιερώνουν τις ίδιες προδιαγραφές για όλα τα ξενοδοχεία.'

Ενα υπεύθυνο στέλεχος από την γνωστή αλυσίδα all-inclusive Sandals ανέφερε ότι η υγιεινή των τροφίμων είναι υψηλής προτεραιότητας ζήτημα και οι έλεγχοι είναι συνεχείς.

Οι κρουαζιέρες, και ιδίως αυτές στα ποτάμια, έχουν ποσοστό αρρώστων επιβατών που φθάνει το 21%, και σύμφωνα με τον κ. Bill Gibbons από το Passenger Shipping Association 'το βασικότερο πρόβλημα αναφέρθηκε από την περιοχή του Νείλου, αλλά ήταν ένα μόνο γεγονός. Των άλλων ποταμών τα ποσοστά είναι πολύ χαμηλά. Ήδη έχουμε έρθει σε επαφή με τις αρμόδιες αρχές στην Αίγυπτο για αυτό το θέμα.

Τα στατιστικά στοιχεία του άρθρου προέρχονται από 25.000 Βρετανούς τουρίστες μεταξύ του Σεπτεμβρίου του 1999, και του Αυγούστου του 2000.

ΠΡΑΚΤΟΡΕΙΟ ΤΑΞΙΔΙΩΝ
ΣΑΒΒΑΣ ΣΑΗΣ

Με την ευκαιρία της λειτουργίας του **νέου** μας πρακτορείου στην οδό ΤΑΡΠΟΝ ΣΠΡΙΓΚΣ 42 δίπλα στην Τράπεζα Πίστεως

ΠΡΟΣΦΕΡΟΥΜΕ
τα φθηνότερα αεροπορικά εισιτήρια για όλο τον κόσμο με όλες τις αεροπορικές πτήσεις

ΠΡΟΣΟΧΗ:
ΠΛΗΡΟΦΟΡΙΕΣ ΔΕΝ ΔΙΔΟΝΤΑΙ ΑΠΟ ΤΟ ΤΗΛΕΦΩΝΟ ΜΟΝΟ ΠΡΟΣΩΠΙΚΗ ΠΑΡΟΥΣΙΑ ΣΑΣ

Ακόμη:
- Σας παίρνουμε ΒΙΖΑ επισκέπτου για ΑΜΕΡΙΚΗ σε μία εβδομάδα
- ΒΙΖΑ επισκέπτου για ΑΥΣΤΡΑΛΙΑ σε μία μέρα
- Εκδοση διαβατηρίων
- Εκδοση αδειών αυτοκινήτων

ΞΕΝΟΔΟΧΕΙΑ ΣΤΗΝ ΑΘΗΝΑ

PRESIDENT Α' Κατηγορίας Λεωφόρος Κηφισίας
Μονόκλινο δρχ. 12.500 με πρωινό έως 31/10
Δίκλινο για μονόκλινο * » 14.000 » » »
Δίκλινο » 16.500 » » »
Τρίκλινο » 20.000 » » »

ESPERIA HOTEL Α' Κατηγορίας Σταδίου 22
Μονόκλινο δρχ. 28.000 με πρωινό έως 31/10
Δίκλινο » 33.000 » » »
Τρίκλινο » 37.000 » » »

ELECTRA HOTEL Α' Κατηγορίας Ερμού 5
Μονόκλινο δρχ. 33.000 με πρωινό έως 10/11
Δίκλινο » 39.500 » » »
Τρίκλινο » 46.500 » » »

TITANIA HOTEL Πανεπιστημίου 52 (Σύνταγμα Ομόνοια)
Μονόκλινο δρχ. με αμερικάνικο πρωινό 25.600 έως 31/10
Δίκλινο » » » 32.500 » »
Τρίκλινο » » » 36.000 » »

DORIA HOTEL Β' Κατηγορίας Πειραιώς 15-17 (κοντά στην Ομόνοια)
Μονόκλινο δρχ. 17.000 με πρωινό έως 31/10
Δίκλινο » 20.000 » » »
Τρίκλινο » 26.500 » » »

RIVA HOTEL Α' Κατηγορίας SUPERIOR Μιχαλακοπούλου (HILTON)
Μονόκλινο δρχ. 18.500 με πρωινό έως 31/10
Δίκλινο » 21.000 » » »
Τρίκλινο » 28.500 » » »

ZAFOLIA HOTEL Α' Κατηγορίας Λεωφόρος Αλεξάνδρας 87
Μονόκλινο δρχ. 27.000 έως 31/6
Δίκλινο » 30.000 » »
Τρίκλινο » 36.000 » »

ALEXANDROS Α' Κατηγορίας περιοχή HILTON
Μονόκλινο δρχ. 26.000 με πρωινό έως 31/10
Δίκλινο » 29.000 » » »
Τρίκλινο » 34.500 » » »

CHRISTINA Β' Κατηγορίας περιοχή FIX
Μονόκλινο δρχ. 18.500 με πρωινό έως 31/10
Δίκλινο » 21.000 » » »
Τρίκλινο » 28.000 » » »

PARTHENON Α' Κατηγορίας περιοχή Μακρυγιάννη
Μονόκλινο δρχ. 23.000 με πρωινό έως 31/10
Δίκλινο » 27.000 » » »
Τρίκλινο » 37.000 » » »

ΧΑΝΔΡΗΣ Κατηγορίας LUX Συγγρού 385
Μονόκλινο SUPERIOR δρχ. 44.000 χωρίς πρωινό έως 31/12
Δίκλινο SUPERIOR » 44.000 » » »

STANLEY Β' Κατηγορία Σύνταγμα
Μονόκλινο δρχ. 22.000 με πρωινό έως 31/10
Δίκλινο » 28.000 » » »
Τρίκλινο » 35.500 » » »

SEA VIEW στη Γλυφάδα
Μονόκλινο δρχ. 18.000 με πρωινό έως 31/5
Δίκλινο » 23.000 » » »
Τρίκλινο » 27.500 » » »

ST. GEORGE LYKABETTUS LUX
Μονόκλινο δρχ. 33.500 χωρίς Β/Β έως 31/12
Δίκλινο » 33.500 » » » »

ASTOR Σύνταγμα
Μονόκλινο δρχ. 19.500 με πρωινό έως 31/10
Δίκλινο » 26.000 » » »
Τρίκλινο » 32.000 » » »

GRAND HOTEL Β' Κατηγορίας Πατησίων & Βερανζέρου 10
Μονόκλινο δρχ. 15.500 με πρωινό έως 31/10
Δίκλινο » 20.000 » » »
Τρίκλινο » 26.000 » » »

ΒΕΡΓΙΝΑ Β' Κατηγορίας ΘΕΣ/ΚΗ (κεντρικό)
Μονόκλινο δρχ. 19.000 με πρωινό έως 31/8
Δίκλινο » 24.000 » » »
Τρίκλινο » 29.000 » » »

ΣΑΣ ΣΥΜΦΕΡΕΙ ΠΡΙΝ ΚΛΕΙΣΕΤΕ ΟΠΟΥΔΗΠΟΤΕ ΝΑ ΜΑΣ ΕΠΙΣΚΕΦΘΕΙΤΕ

ΠΡΑΚΤΟΡΕΙΟ ΤΑΞΙΔΙΩΝ
ΣΑΒΒΑΣ ΣΑΗΣ
ΤΑΡΠΟΝ ΣΠΡΙΓΚΣ 42 δίπλα στην Τράπεζα Πίστεως Τηλ. 39781-3
AE 517/X2503-30/6

Διαφάνειες και μεγενθύνσεις για μπαρ, εστιατόρια, fast food
Φ. & Ν. ΠΑΧΟΣ
Γ. Ευσταθίου 11
Τηλ. 26893

ΨΥΧΟΕΡΕΥΝΗΤΡΙΑ
ΚΡΗΤΙΚΟΥ
ΒΑΣΙΛΕΙΑ

Προβλέψεις για το μέλλον ικανοποιητικές.
Βοήθεια για κάθε θέμα που σας απασχολεί με κάθε εχεμύθεια
ΟΜΗΡΟΥ 65 Π. ΠΟΛΗ Τηλ. 74440 - 67602, 0972157586, 8-1π.μ. — 4-8μ.μ.
ΑΕ 570/Τ834-30/6

PELLOS TRAVEL
Θήμερη εκδρομή στην
•ΤΡΑΠΕΖΟΥΝΤΑ•ΠΟΝΤΟ
•ΠΑΝΑΓΙΑ ΣΟΥΜΕΛΑ
•ΚΩΝΣΤΑΝΤΙΝΟΥΠΟΛΗ
ΡΟΔΟΣ, ΜΑΡΜΑΡΙΣ, ΕΦΕΣΣΟΣ, ΣΜΥΡΝΗ, ΑΓΚΥΡΑ,ΤΡΑΠΕΖΟΥΝΤΑ (ΠΑΝΑΓΙΑ ΣΟΥΜΕΛΑ), ΕΛΛΗΝΟΦΩΝΑ ΧΩΡΙΑ ΤΟΥ ΠΟΝΤΟΥ, ΣΑΜΨΟΥΝΤΑ, ΚΩΝΣΤΑΝΤΙΝΟΥΠΟΛΗ, ΣΜΥΡΝΗ, ΜΑΡΜΑΡΙΣ, ΡΟΔΟΣ
Από 27/6-5/7
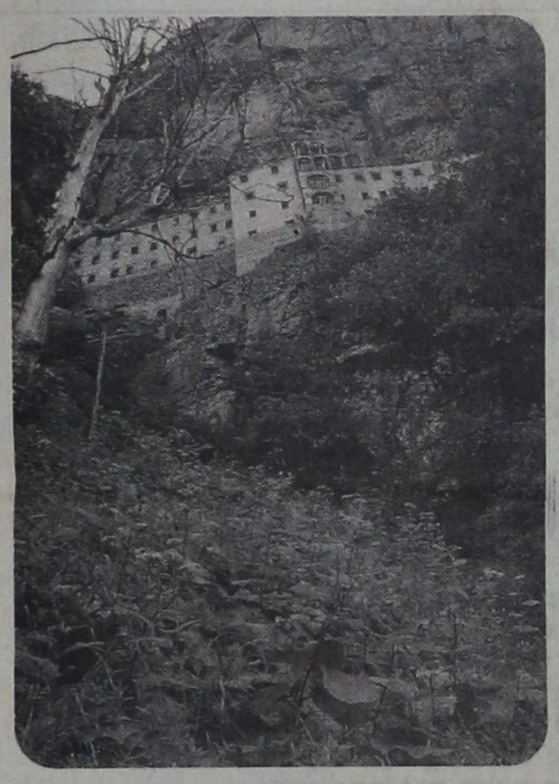
Τετάρτη 27/6. Αναχώρηση από Ρόδο για Μαρμαρίς. Αφιξη στο Μαρμαρίς. Επιβίβαση σε πούλμαν και αναχώρηση για Εφεσσο. Αφιξη στην Εφεσσο (Σπίτι της Παναγιάς - Αρχαιολογικοί χώροι). Αναχώρηση και άφιξη στη Σμύρνη. Τακτοποίηση στο Ξ/Δ. Δείπνο. Διαν/ση.
Πέμπτη 28/6. Πρωινό στο Ξ/Δ/ Αναχώρηση για Αγκυρα. Αφιξη στην πόλη της Αγκυρας. Βόλτα στην πόλη της Αγκυρας. Διαν/ση σε Ξ/Δ.
Παρασκευή 29/6. Πρωινό στο Ξ/Δ. Αναχώρηση από Αγκυρα για Τραπεζούντα. Αφιξη στην Τραπεζούντα. Διαν/ση στο Ξ/Δ.
ΣΑΒΒΑΤΟ 30/6. Πρωινό στο Ξ/Δ. Επίσκεψη στην Παναγιά Σουμελά. Βόλτα στην πόλη. Επιστροφή στο Ξ/Δ. Διαν/ση.
Κυριακή 1/7. Πρωινό στο Ξ/Δ. Αναχώρηση για Κωνσταντινούπολη. Αφιξη στην Κωνσταντινούπολη το βράδυ. Τακτοποίηση σε Ξ/Δ. Διαν/ση.
Δευτέρα 2/7. Πρωινό στο Ξ/Δ. Επίσκεψη στην Αγία Σοφία - Μπλε Τζαμί - Υδραγωγείο Ιουστινιανού - επίσκεψη (Ορθόδοξο Πατριαρχείο στο Φανάρι) - Παναγιά Βλαχερνών - Παναγιά Μπαλουκλή. Βράδυ επιστροφή στο Ξ/Δ. Διαν/ση.
Τρίτη 3/7. Πρωινό στο Ξ/Δ. Ελεύθερη μέρα για ψώνια. Βράδυ oriental show (προαιρετική). Διαν/ση.
Τετάρτη 4/7. Πρωινό στο Ξ/Δ. Αναχώρηση για Σμύρνη. Αφιξη στη Σμύρνη το απόγευμα. Επίσκεψη στην αγορά για ψώνια. Τακτοποίηση στο Ξ/Δ. Δείπνο. Διαν/ση.
Πέμπτη 5/7. Πρωινό στο Ξ/Δ. Επιβίβαση σε πούλμαν και αναχώρηση για Μαρμαρίς. Αφιξη στο Μαρμαρίς. Αναχώρηση για Ρόδο. Αφιξη στη Ρόδο. Τέλος εκδρομής.
Στην εκδρομή περιλαμβάνονται
1. Εισιτήρια Ρόδος - Μαρμαρίς - Ρόδος
2. Ξεναγήσεις - εκδρομές
3. Μεταφορές με κλιματιζόμενα πούλμαν
4. Ξ/Δ με πρωινό και φαγητό
5. Συνοδός γραφείου
6. Ταξιδιωτική ασφάλεια
Δεν περιλαμβάνονται
Φόροι εισόδου - εόδου
Αρχαιολογικοί χώροι
Τιμή κατ' άτομο 149.000 δρχ.
Για αναλυτικά προγράμματα και περισσότερες πληροφορίες:
PELLOS TRAVEL
Λ. Καλλιθέας 125 Φαληράκι - Ρόδος
Τηλ.: (0241) 87615, 86298
Fax: (0241) 87616
ΑΕ388-1468-17/6

Τα «γκράφιτι» εμφανίστηκαν και στη Ρόδο

Ζωγραφική στους τοίχους

ΔΙΝΟΥΝ ΜΙΑΝ ΑΛΛΗ ΑΙΣΘΗΣΗ ΖΩΗΣ


Ο Μίλτος και ο Θανάσης επί το έργο

ΜΙΑ μορφή ζωγραφικής, γνωστή από χρόνια σε άλλες χώρες, έκανε τελευταία την εμφάνισή της και στη Ρόδο. Πρόκειται για τα γνωστά πλέον «γκράφιτι».

Πολύχρωμες παραστάσεις με διάφορες φιγούρες ή συμπλέγματα γραμμάτων, καμιά φορά ακατανόητα στους αμύητους, κοσμούν τώρα και στην πόλη μας αρκετούς τοίχους.

Με τα «γκράφιτι», οι γκρίζες τσιμεντένιες επιφάνειες αποκτούν άλλη όψη. Η πολυχρωμία αντικαθιστά το μουντό κι άχαρο χρώμα των τοίχων.

Αυτή τη μορφή ζωγραφική, φρέσκια και νεανική, συναντούν τώρα σε κάθε επίπεδο των εγκαταστάσεων του υδρόπαρκου (WATERPARK) της οικογένειας Βασιλάκη, οι επισκέπτες του.

Χαρούμενα χρώματα, θέματα δεμένα με τον κόσμο του νερού, παραστάσεις και φιγούρες οικείες στην παιδική ματιά προβάλλουν πάνω στις μεγάλες τσιμεντένιες επιφάνειες του πάρκου. Και δίδουν μιαν άλλη αίσθηση ζωής σ΄ ένα χώρο διασκέδασης και παιχνιδιού.

Γι΄ αυτά τα γκράφιτι δούλεψαν επί αρκετές εβδομάδες, με έμπνευση και κέφι, δύο δεκαεπτάχρονοι, φίλοι και συμμαθητές, ο Μιλτιάδης (Μίλτος) Καραναστάσης και ο Θανάσης Χριστοδούλου.

Οι δυο τους αποτύπωσαν κι αλλού ανάλογες ζωγραφικές δημιουργίες: σε λεωφορεία του ΡΟΔΑ και της ΕΣΠΕΡΙΑ Α.Ε., στο Α΄ και στο Ζ΄ Γυμνάσιο, στο Μουσικό Σχολείο, σε διάφορα μαγαζιά και στον τοίχο του γηπέδου μπάσκετ της Ροδιακής Επαυλης, με την έγκριση μάλιστα και την προσωπική υποστήριξη του κ. Δημάρχου.

Και οι δυο τους αγαπούν αυτή την τέχνη και σ΄ αυτήν αφιερώνουν αρκετό από τον ελεύθερο χρονο τους.

Η «Πρόοδος» μίλησε μαζί τους.

Ζήτησε από τον Μίλτο και το Θανάση να εξηγήσουν ορισμένα πράγματα γύρω από τα γκράφιτι, μια δραστηριότητα που φαίνεται να δίνει ικανοποίηση στη νεανική τους δημιουργικότητα.

Ιδού η συνομιλία μας:

ΕΡ.: Τί είδους τέχνη είναι το γκράφιτι και που γεννήθηκε;

ΜΙΛΤΟΣ: Θα έλεγα, ότι είναι μια ζωγραφική δρόμου και αναπτύχθηκε στους δρόμους των πόλεων των Η.Π.Α. Στην εποχή μας έχει πάρει διαφόρων ειδών καλλιτεχνικές διαστάσεις που εκτείνονται από την παράνομη άσκησή της μέχρι την είσοδό της στις αναγνωρισμένες γκαλερί.

ΕΡ.: Εσείς που την ανακαλύψατε;

ΘΑΝΑΣΗΣ: Εμείς και οι δυο μας, ζωγραφίζαμε από μικροί στο χαρτί διάφορα θέματα, κάτι που μας άρεσε να κάνουμε. Υστερα είδαμε σε περιοδικά και ταινίες διάφορα γκράφιτι, τα οποία μας κέντρισαν το ενδιαφέρον και θελήσαμε να γνωρίσουμε καλύτερα ως τέχνη. Αρχίσαμε λοιπόν να δοκιμάζουμε τις δικές μας δυνατότητες πάνω σ΄ αυτό το είδος.


Ζωγραφισμένο λεωφορείο του W.P.

ΕΡ.: Ποιός είχε την ιδέα ή την πρωτοβουλία για το ξεκίνημα αυτής της δραστηριότητας;

ΜΙΛΤΟΣ: Η ιδέα γεννήθηκε μέσα μου, όταν είδα ένα βιβλίο με γκράφιτι που είχε ένα παιδί στο σχολείο μου. Θυμήθηκα τότε παρόμοιες παραστάσεις που είχα δει στη Γερμανία, σε σιδηροδρομικούς σταθμούς, σε βαγόνια τρένων και σε διάφορα κτίρια

Ενώ σκεφτόμουν να ξεκινήσω έκανε τήν αρχή ένα άλλο παιδί πριν από μένα. Γνωρίζοντας αυτό το παιδί γνώρισα κι άλλα παιδιά που ασχολούνταν με τα «γκράφιτι». Τα παιδιά αυτά σταμάτησαν κάποια στιγμή να ενδιαφέρονται, αλλά σε μένα η αγάπη γι΄ αυτό το είδος συνέχισε να υπάρχει και με απασχολεί μέχρι σήμερα. Μετά από κάποιο διάστημα μετέδωσα αυτό το ενδιαφέρον στο φίλο και συμμαθητή μου Θανάση, με τον οποίο έχω κάνει την καλύτερη συνεργασία τα τελευταία δύο χρόνια.

ΕΡ.: Τα θέματα ή τα μοτίβα που χρησιμοποιείτε είναι δικής σας έμπνευσης ή αντιγραφές από άλλα γκράφιτι που ζωγραφίζετε μοιάζουν ακατανόητα στον πολύ κόσμο, ή όχι;


Πειρατές έτοιμοι για... δράση

ΘΑΝΑΣΗΣ: Οποιος δεν γνωρίζει αυτό το είδος, το οποίο δίνει έμφαση στην καλλιτεχνική απεικόνιση των γραμμάτων, δυσκολεύεται να ανακαλύψει τις ιδιομορφίες και τις διαφορές που υπάρχουν μέσα στην τέχνη αυτή. Χρειάζεται εξοικείωση μ΄ αυτή την τέχνη, όπως και με όποια άλλη τέχνη, για να την κατανοήσει κανείς.

ΕΡ.: Ποιού είδους χρώματα χρησιμοποιείτε γι΄ αυτή τη ζωγραφική;

ΘΑΝΑΣΗΣ: Βασικό υλικό μας είναι το σπρέι.

ΜΙΛΤΟΣ: Υπάρχουν πολλοί τρόποι για να χρησιμοποιήσεις ένα σπρέι: Αλλάζοντα για παράδειγμα τη βαλβίδα ψεκασμού μπορείς να ρυθμίσεις ανάλογα και το φάρδος της γραμμής ή της λωρίδας που ζωγραφίζεις.

ΕΡ.: Δεν είναι ανθυγιεινά αυτά τα χρώματα;

ΘΑΝΑΣΗΣ: Γενικά δεν θεωρούνται χρώματα που βλάπτουν το περιβάλλον. Εμείς πάντως για την ατομική μας προστασία, χρησιμοποιούμε μάσκες και πλαστικά γάντια.

ΕΡ.: Ποιά θεωρείτε εσείς ως πιο σημαντική δουλειά απ΄ αυτές που κάνατε μέχρι σήμερα;

ΜΙΛΤΟΣ: Οπωσδήποτε αυτή που κάναμε στις εγκαταστάσεις του WATERPARK του κ. Βασιλάκη.

ΕΡ.: Και πώς προέκυψε αυτή η συνεργασία;

ΜΙΛΤΟΣ: Ο κ. Γιάννης Βασιλάκης είδε κάποια σχέδιά μας, του άρεσανκαι ρωτώντας έμαθε ποιοί είμαστε, μας αναζήτησε και έτσι κλείστηκε αυτή η συνεργασία.

Εκτός όμως από τη δουλειά που μας πρόσφερε πρέπει να πούμε, ότι μας έδωσε και την ευκαιρία να παρακολουθήσουμε κι ένα φεστιβάλ «γκράφιτι» στην Αθήνα. Εκεί γνωρίσαμε από κοντά πρωτοπόρους του είδους καλλιτέχνες,Ελληνες και ξένους.

ΕΡ.: Εχετε κι από άλλους παρόμοιες προτάσεις για συνεργασία;

ΘΑΝΑΣΗΣ: Αρκετοί έχουν δείξει ενδιαφέρον και μας έχουν πλησιάσει. Αλλά έχουμε ακόμη αρκετή δουλειά στο WATERPARK που πρέπει να τελειώσουμε.

ΕΡ.: Το ενδιαφέρον σας εξαντλείτε μόνο στα γκράφιτι ή σκοπεύετε ν΄ ασχοληθείτε κάποτε και με άλλα είδη ζωγραφικής;

ΜΙΛΤΟΣ: Προς το παρον δεν έχουμε σκεφτεί κάτι τέτοιο. Πειραματιζόμαστε όμως και προσπαθούμε άλλα είδη ζωγραφικής να τα ενσωματώσουμε στην τεχνική του γκράφιτι. Μας ενδιαφέρει να δούμε τι θα βγει απ΄ αυτό, αφού έτσι κι αλλιώς στην τέχνη δεν υπάρχουν όρια.

Καθημερινός θεατής της ζωγραφικής δραστηριότητας των δύο νεαρών καλλιτεχνών, ήταν όλο τον καιρό και είναι ο ίδιος ο ιδιοκτήτης του WATERPARK, ο κ. Στάθης Βασιλάκης.

Η κρίση του για τους δύο «γκραφίστες» ή «ράϊτερς» είναι πλουσιοπάροχα κολακευτική. Ο κ. Βασιλάκης είπε στην «Πρόοδο»:

«Τα παιδιά αυτά έχουν ένα σύγχρονο πνεύμα τα οποία αγγίζει και τη νεολαία και τους μεγαλύτερους. Η δουλειά τους είχε θετική αποδοχή από τους επισκέπτες του πάρκου.

Μ΄΄ αυτό το σύγχρονο, λοσανζελικό πνεύμα που διακρίνει τη ζωγραφική τους κατάφεραν να δημιουργήσουν μια νότα ευχαρίστησης σ΄ αυτούς που περνούν την ώρα τους στις εγκαταστάσεις του πάρκου.

Εκφράζω την ικανοποίησή μου που τόλμησα να εμπιστευθώ σε τόσο νέα παιδιά ένα τόσο μεγάλο έργο.

Το αποτέλεσμα, νομίζω, δικαιώνει αυτή την επιλογή».


Το γαλάζιο που κάνει τον τοίχο χαρούμενο! Αντικατοπτρισμός στο νερό της πισίνας

ΜΕΝΤΙΟΥΜ-ΑΣΤΡΟΛΟΓΟΣ
ΝΙΚΟΣ
Ακριβείς προβλέψεις στον επαγγελματικό, αισθηματικό και οικονομικό τομέα.
Επαναφορά ατόμων
Ισχυρή υποβολή
Δέχεται μόνο με ραντεβού στα τηλέφωνα: 31405 και 39201
ΑΕ 385/1465-10/6

MANOS CENTER RODOS
ΜΟΝΑΔΙΚΕΣ ΠΡΟΣΦΟΡΕΣ ΓΙΑ ΑΤΟΜΙΚΑ ΤΑΞΙΔΙΑ!!!
• Παρίσι 5 ημέρες από 138.000δρχ.
• Λονδίνο 4 ημέρες από 137.000δρχ.
• Ρώμη 5 ημέρες από 138.000δρχ.
• Αγία Νάπα – Κύπρος 5 ημέρες από 92.500δρχ.
• Βιέννη 4 ημέρες από 161.000δρχ.
• Βουδαπέστη 5 ημέρες από 136.000δρχ.
• Λάρνακα 5 ημέρες από 79.000δρχ.
***ΕΠΙΣΗΣ ΚΑΝΟΥΜΕ ΚΡΑΤΗΣΕΙΣ ΓΙΑ ΞΕΝΥΧΕΙΑ ΣΤΗ ΜΥΚΟΝΟ, ΚΩ, ΘΕΣΣΑΛΟΝΙΚΗ, ΑΘΗΝΑ, ΣΑΝΤΟΡΙΝΗ, ΚΡΗΤΗ, κ.α
Και πολλοί άλλοι προορισμοί!!!
* Οι παραπάνω τιμές είναι κατ' άτομο σε δίκλινο και περιλαμβάνουν αεροπορικά εισιτήρια από Ρόδο χωρίς φόρους αεροδρομίων.
ΑΝΑΧΩΡΗΣΕΙΣ ΑΠΟ ΡΟΔΟ!...
ΕΞΩΤΙΚΑ ΤΑΞΙΔΙΑ ΣΤΑ ΜΕΤΡΑ ΣΑΣ ΚΑΙ ΣΤΗΝ ΠΙΟ ΠΡΟΣΙΤΗ ΤΙΜΗ!!!
• Πούκετ – 10 ημέρες από 243.000δρχ.
• Κό Σαμούι – 10 ημέρες από 246.000δρχ.
• Μπανγκόκ – Σιγκαπούρη – 10 ημέρες από 257.000δρχ.
• Πούκετ –Σιγκαπούρη– 12 ημέρες από 271.000δρχ.
• Κό Σαμούι – Σιγκαπούρη 12 ημέρες από 275.000δρχ.
* Οι παραπάνω τιμές είναι κατ' άτομο και περιλαμβάνουν διαμονή σε 3*, 4* & 5* ξενοδοχεία καθώς και αεροπορικά εισιτήρια από ΡΟΔΟ. Μεταφορές από και προς τα αεροδρόμια, πρωινό καθημερινά στο Πούκετ, Κό Σαμούι, Μπανγκόκ. ΔΩΡΕΑΝ μεταφορές & εισόδους για όλα τα αξιοθέατα της Σιγκαπούρης. Κρουαζιέρα μέχρι τέλη Μαΐου & αναχωρήσεις μέχρι τέλη Ιουνίου
CHARTERS
ΓΑΛΛΙΑ - ΑΓΓΛΙΑ ΒΕΛΓΙΟ ΙΤΑΛΙΑ
ΟΛΛΑΝΔΙΑ ΓΕΡΜΑΝΙΑ ΑΥΣΤΡΙΑ
*** ΤΙΜΗ ΤΣΑΡΤΕΡ ΓΙΑ ΑΓΓΛΙΑ ΑΠΟ ΡΟΔΟ 20.000 ΔΡΧ.***
* Η τιμή δεν περιλαμβάνει φόρους αεροδρομίων.
MANOS CENTER RHODES -ΣΤΑΜΑΤΗΣ ΧΑΤΖΗΑΖΑΡΟΥ
Κ. ΠΑΛΑΜΑ 7-9 ΤΗΛ. 0241 25400 ΦΑΞ 0241 24401
ΑΕ 519/Χ.2494-30/6

CASINO RODOS

RICKY MARTIN in Rhodes?
MADONNA as well?
Your chance to poplularity talented
ind dancing or singing?
Working basically in service you will bi able to present your perfomance skills.

SOMETHING NEW AND UNIQUE IN RODOS

AUDITIONS TO TAKE PLACE ON JUNE 15,
REGISTER A.S.A.P.
Information - applications: CASINO RODOS S.A.
Human Resources,, 4 Papanikolaou st., Rhodes,
Tel. 97530, 97535, MON - FRI (08.00 - 18.00)
AE599-X2488-10/6



ROI STUDIOS

Ανεξάρτητα διαμερίσματα μέχρι 4 άτομα με καρτοτηλέφωνο
* Καθαρές αμμουδιές * Καθημερινά φρέσκα ψάρια * Ροδίτικο περιβάλλον

ΜΙΧΑΛΗΣ Ι. ΧΑΡΟΚΟΠΟΣ
ΛΕΥΚΟΣ - ΚΑΡΠΑΘΟΣ
Τηλ. - FAX 71191
ΓΔ-15/7

Με πρωτοβουλία του Δήμου Ρόδου

Σύσκεψη τοπικών φορέων για το θέμα του αιγιαλού

ΕΠΙΣΤΟΛΗ ΤΟΥ τ. ΔΗΜΑΡΧΟΥ ΜΑΝΟΥ ΚΟΚΚΙΝΟΥ

Με επιστολή του προς το δήμαρχο και τον πρόεδρο του δημοτικού συμβουλίου, ο κ. Μάνος Κόκκινος ζητά τη σύγκληση σύσκεψης τοπικών φορέων για το θέμα που αφορά τους αιγιαλούς. Η επιστολή αναφέρει τα εξής:

«Είναι γνωστός ο σάλος που ξέσπασε και τα επικριτικά σχόλια που γράφτηκαν και ακούσθηκαν με το υπό ψήφιση νομοσχέδιο για αιγιαλούς και παραλίες.

Ενα νομοσχέδιο που, ανεξάρτητα από τα όποια τυχόν θετικά προβλέπει στην εξυγίανση των παραλιών, για τα οποία και εκφράζουμε τη σύμφωνη γνώμη μας, παρεμβαίνει δυστυχώς από την άλλη πλευρά πολύ αρνητικά στην αντιμετώπιση του καθεστώτος του αιγιαλού και των παράλιών στο χώρο της Δωδεκανήσου.

Οι ρυθμίσεις που προβλέπονται, αντί να κατοχυρώνουν τον κοινόχρηστο χαρακτήρα του αιγιαλού και παραλίας σαν κοινωνικού αγαθού, οικοπεδοποιούν και ιδιωτικοποιούν κοινόχρηστες παραλίες με βέβαιο σχεδόν αποτέλεσμα να στερηθεί και το δωδεκανησιακό περιβάλλον ένα από τα βασικότερα συγκριτικά πλεονεκτήματα και να εξυπηρετηθούν κάποια συμφέροντα γνωστών καταπατητών ή νομιμοφανών κατόχων με τις ευλογίες του Ελληνικού Δημοσίου, που δεν θα είναι ξένο από τα όποια οικονομικά οφέλη αυτής της παρανομίας.

Χαιρετίζουμε με ιδιαίτερη ικανοποίηση την κίνηση των τοπικών βουλευτών κ.κ. Κρεμαστινού, Σφυρίου και Παπανικόλα, να διαμαρτυρηθούν έντονα στον αρμόδιο υπουργό και να ζητήσουν την απόσυρση της σχετικής διατάραξης που αφορά τις παράνομες οικοπεδοποιήσεις στους αιγιαλούς της Δωδεκανήσου, καθώς και όλους τους φορείς που αντέδρασαν στην παραπάνω παράνομη πολιτική ενέργεια.

Ιδιαίτερα χειροκροτούμε τη σχετική τεκμηριωμένη διαμαρτυρία της Τοπικής Επιτροπής Δωδεκανήσου του ΤΕΕ, που δίνει φως στην επιχειρούμενη περιβαλλοντική κακοποίηση του αιγιαλού της Δωδεκανήσου και καταθέτει προτάσεις αντιμετώπισης του προβλήματος.

Ομως δεν αρκούν οι παραστάσεις και οι όποιες διαμαρτυρίες. Απαιτείται συντονισμένη πανδωδεκανησιακή κινητοποίηση και λήψη ανάλογων μέτρων, προκειμένου να αποφευχθεί το μεγάλο αυτό έγκλημα σε βάρος ενός ανθρώπινου και εθνικού αγαθού που απειλείται από το επίμαχο νομοσχέδιο.

Η γενική κατακραυγή και διαμαρτυρία με την οποία ο δωδεκανησιακός λαός αντιμετωπίζει τη διάταξη που αφορά τα νησιά μας, μας υποχρεώνει -πιστεύω- στην ανάληψη μιας πρωτοβουλίας για την οργάνωση ενός συντονισμένου αγώνα απόσυρσης της επίμαχης διάταξης.

Γι' αυτό προτείνουμε:

Με πρωτοβουλία του Δήμου Ροδίων την άμεση σύσκεψη των τοπικών φορέων με μοναδικό θέμα: «Συζήτηση -λήψη απόφασης σε σχέση με το υπό ψήφιση νομοσχέδιο για αιγιαλούς και παραλίες» και την ανάληψη τοπικών πρωτοβουλιών ενάντια σε κάθε προσπάθεια οικοπεδοποίησης του αιγιαλού και παραλίας στο χώρο της Δωδεκανήσου».

ΤΑΒΕΡΝΑ ΑΜΥΓΔΑΛΙΑ
ΣΤΟΥΣ ΤΡΕΙΣ

Σας ευχόμαστε καλό καλοκαίρι

Ανοικτά κάθε βράδυ
Σάββατο - Κυριακή και το μεσημέρι

Αναλαμβάνουμε κάθε κοινωνική σας εκδήλωση

Τηλ. 64468, 92925
ΑΕ 647/X2535-9/7

ΙΑΤΡΙΚΗ ΑΝΑΚΟΙΝΩΣΗ

Ο Ιατρός
ΣΤΑΥΡΟΣ ΠΑΠΑΒΕΡΓΗΣ
Ενδοκρινολόγος - Διαβητολόγος

οδός: Ιερού Λόχου 14 - 3ος όροφος
(έναντι Ολυμπιακής)
Τηλ. 39430, 76470 FAX 70224

θα απουσιάσει από 11/6/2001 έως 14/6/2001 λόγω συμμετοχής του στο Πανευρωπαϊκό συνέδριο ενδοκρινολογίας που θα γίνει στο Τορίνο της Ιταλίας

Τηλ. επικοινωνίας 0932 236952
Για ραντεβού τηλ. 92924
AE718-1637-14/6

ΙΑΤΡΙΚΗ ΑΝΑΚΟΙΝΩΣΗ

Η ΙΑΤΡΟΣ
ΑΝΑΣΤΑΣΙΑ Π. ΧΑΜΟΥΖΑ -ΤΣΕΛΕΠΗ
ΜΙΚΡΟΒΙΟΛΟΓΟΣ - ΒΙΟΠΑΘΟΛΟΓΟΣ

Δέχεται στο ιατρείο της
ΔΕΥΤΕΡΑ έως ΠΑΡΑΣΚΕΥΗ 07.30-12.30 πρωί
06.00 - 08.00 απόγευμα

Στέλιου Κωτιάδη 5
& Εργάνης Αθηνάς

Τηλέφωνο 74034
AE 691/1629-8/7

Η ΛΑΪΟΝ ΕΛΛΑΣ Α.Ε.
Γενική Αντιπροσωπεία των Αυτοκινήτων PEUGEOT στην Ελλάδα

Ανακοινώνει ότι ο νέος επίσημος έμπορος Peugeot για το νομό Δωδεκανήσων είναι η εταιρεία

CONDOR AUTOMOBILES A.E.

Η εταιρεία Condor Automobiles A.E.
λειτουργεί σε νέες σύγχρονες εγκαταστάσεις
στο 4ο χλμ. της Εθν. Οδού Ρόδου-Λίνδου
Περιοχή Ασγούρου, θέση Μπαξέ, 851 00 ΡΟΔΟΣ
Τηλ.: 0241-69.910, Fax: 0241-69.911
παρέχοντας ολοκληρωμένες υπηρεσίες προς τους πελάτες μας:

- Έκθεση Αυτοκινήτων
- Ανταλλακτικά-Αξεσουάρ
- Συνεργείο-Φανοποιείο-Βαφείο

LION ΕΛΛΑΣ ΑΕ
AE645/7-10/6
PEUGEOT

RODOS 2400 CAIR

Επιλογή από την Ένωση Γάλλων Οινολόγων σαν ο μοναδικός εκπρόσωπος από τα κρασιά των Ελληνικών νησιών.

Χωρίς σχόλια ... (δικά μας)



1000 VINS DU MONDE
LA SÉLECTION DES ŒNOLOGUES
ÎLES GRECQUES
RHODES CAIR RHODES

Rhodos 2400	1999

. . . La robe délicatement nuancée de tons verts augure l'élégance florale puis fruitée (pêche blanche) du nez. En bouche, l'ensemble est léger, voire aérien, et donne un excellent vin d'apéritif . . .
© 2000 Hachette Livre, Paris.

"Περιλαμβάνεται στον Φετινό Οδηγό ξένων (μη γαλλικών κρασιών) έχοντας κερδίσει άλλο ένα μετάλλιο στον έγκυρο διεθνή διαγωνισμό Vinalies International Οι δοκιμαστές το περιέγραψαν ότι έχει ανθώδη κομψότητα με άρωμα λευκών ροδάκινων και μια συνολικά αιθέρια ποιότητα. Ένα τέλειο απεριτίφ είπαν και ποιος είμαι εγώ να διαφωνήσω !" . . .
ATHENS NEWS 01/10/00 WINE OF THE WEEK

...Πρόκειται για ένα θαυμάσιο κρασί με γοητευτική κιτρινοπράσινη σχεδόν καναρινί ρόμπα και έντονη παρουσία CO_2. Στην μύτη εκφράζεται με δυνατά αρώματα εξωτικών φρούτων σε φόντο αρωματικών λουλουδιών, πεντακάθαρα και σταθερά. Διαθέτει γεύση ισχυρή ισορροπημένη και παχιά. Επίγευση αναπάντεχα μακρά και καθαρή...

Περιοδικό ΓΕΥΣΗ – *Τεύχος Νο 38*

ΔΙΕΥΘΥΝΣΗ ΔΑΣΩΝ ΔΩΔ/ΣΟΥ

ΑΝΑΚΟΙΝΩΣΗ

Γνωστοποιείται κατά το άρθρο 14 του Ν. 998/79, η αποστολή για δημοσίευση στο Δήμο Πεταλούδων της αριθμ. 557/12-2-2001 πράξης χαρακτηρισμού έκτασης, που εκδόθηκε από τον Δ/ντή Δασών Δωδ/σου. Η ΚΜ 272 γαιών Μαριτσών χαρακτηρίζεται ως γεωργική και χορτολιβαδική έκταση.

Ο Δ/ντής Δασών Δωδ/σου
Φίλιππος Κοντίτσης
Δασολόγος με Α΄ βαθμό
AE720 1643-10/6

ΑΝΩΤΕΡΑ ΔΙΟΙΚΗΣΗ ΤΑΓΜΑΤΩΝ ΕΘΝΟΦΥΛΑΚΗΣ

ΔΙΑΚΗΡΥΞΗ

Ανακοινώνεται ότι την 22 Ιουνίου 2001, ημέρα Παρασκευή και ώρα 10.00 θα διενεργηθεί επαναληπτικός δημόσιος μειοδοτικός διαγωνισμός με έγγραφες ενσφράγιστες προσφορές στα γραφεία της ΛΕΘ Ρόδου (οδός Εθνάρχου Μακαρίου 18, τηλ. 0241-28134) για την ανάδειξη προμηθευτού κατεψυγμένων προϊόντων προς κάλυψη αναγκών μονάδων 95 ΑΔΤΕ.

Πληροφορίες κατά τις εργάσιμες ημέρες και ώρες στα τηλέφωνα 0241-55610 και 0241-30462, όπου οι ενδιαφερόμενοι μπορούν να ενημερωθούν.

Από την Ανωτέρα Διοίκηση Ταγμάτων Εθνοφυλακής
AE678-10/6

Ταβέρνα ΑΦΡΟΔΙΤΗ

"...την χάναμε αμπέλι!"





Έτσι λέμε στην Κύπρο ότι "φάγαμε πολύ καλά"!

Έτσι θα πείτε κι εσείς αν δοκιμάσετε την θεοπέσια κυπριακή κουζίνα στην **Ταβέρνα Αφροδίτη** του Ξενοδοχείου Διόνυσος!

Εδώ θα έχετε την ευκαιρία να απολαύσετε νοστιμότατους κυπριακούς μεζέδες όπως σεφταλιές, κλέφτικο, κούπες, Τταφάς, αφέλεια, χαλούμι, λούτζα, δάχτυλα κυριών, μπουρέκι με ανθότυρο και ψητά κρέατα φτιαγμένα **όλα από Κύπριο μάγειρα και αυθεντικά υλικά από την Κύπρο.**

ΞΕΝΟΔΟΧΕΙΟ ΔΙΟΝΥΣΟΣ
ΦΑΝΕΡΩΜΕΝΗ ΙΞΙΑ ΤΗΛ. (0241) 23021/5 - Τ.Θ. 241
AE 483X2527-10/6

Ν. ΣΟΥΛΟΥΝΙΑΣ ΑΝΩΝΥΜΗ ΕΤΑΙΡΕΙΑ ΞΕΝΟΔΟΧΕΙΑΚΩΝ ΚΑΙ ΤΟΥΡΙΣΤΙΚΩΝ ΕΠΙΧΕΙΡΗΣΕΩΝ

ΑΡ. Μ.Α.Ε 27068/80/Β/92/26 **ΙΣΟΛΟΓΙΣΜΟΣ 31ης ΔΕΚΕΜΒΡΙΟΥ 2000 - 9η ΕΤΑΙΡΙΚΗ ΧΡΗΣΗ (1 ΙΑΝΟΥΑΡΙΟΥ - 31 ΔΕΚΕΜΒΡΙΟΥ 2000)**

ΕΝΕΡΓΗΤΙΚΟ	Ποσά κλειομένης χρήσεως 2000			Ποσά προηγουμ. χρήσεως 1999		
Β. ΕΞΟΔΑ ΕΓΚΑΤΑΣΤΑΣΕΩΣ	Αξία Κτήσ.	Αποσβέσεις	Αναπ. Αξία	Αξία Κτήσ.	Αποσβέσεις	Αναπ. Αξία
4. Λοιπά έξοδα εγκαταστάσεως	47.783.649	47.783.649	0	47.783.649	47.783.649	0
Γ. ΠΑΓΙΟ ΕΝΕΡΓΗΤΙΚΟ						
ΙΙ. Ενσώματες ακινητοποιήσεις:						
1. Γηπεδα - Οικόπεδα	799.155.000	0	799.155.000	570.825.000	0	570.825.000
3. Κτίρια και Τεχνικά Εργα	3.079.131.503	336.941.197	2.742.190.306	2.936.291.577	301.303.015	2.634.988.562
4. Μηχανήματα - Τεχνικές Εγκαταστάσεις και λοιπός μηχαν. εξοπλισμός	122.582.228	50.619.161	71.963.067	121.973.012	41.577.624	80.395.388
5. Μεταφορικά Μέσα	34.545.854	15.937.834	18.608.020	36.545.854	16.717.834	19.828.020
6. Επιπλα και λοιπός Εξοπλισμός	572.904.596	285.027.558	287.877.038	529.086.554	273.058.084	256.028.470
7. Ακινητοποιήσ. υπό εκτέλ. και προκατ.	162.045.902	0	162.045.902	95.698.741	0	95.698.741
Σύνολο Ακινητοποιήσεων (ΓΙΙ)	4.770.365.083	688.525.750	4.081.839.333	4.290.420.738	632.656.557	3.657.764.181
ΙΙΙ. Συμμετοχές και άλλες μακροπρόθεσμες χρηματοοικονομικές απαιτήσεις:						
7. Λοιπές Μακροπρόθεσμες Απαιτήσεις			154.000.			154.000.
Σύνολο Παγίου Ενεργητικού (ΓΙΙ+ΓΙΙΙ)			4.081.993.333			3.657.918.181
Δ. ΚΥΚΛΟΦΟΡΟΥΝ ΕΝΕΡΓΗΤΙΚΟ						
Ι. Αποθέματα:						
1. Εμπορεύματα			5.628.785			4.942.963
4. Τρόφιμα - Ποτά - Αναλώσιμα υλικά			4.694.765			4.418.069
5. Προκαταβολές για αγορές αποθεμάτων			17.591.665			15.531.190
			27.915.215			24.892.222
ΙΙ. Απαιτήσεις:						
1. Πελάτες			92.474.868			35.887.941
10. Επισφαλείς - Επίδικοι πελάτες και χρεώστες	28.568.995			28.493.735		
Μείον: Προβλέψεις	16.651.191		11.917.804	16.651.191		11.842.544
11. Χρεώστες Διάφοροι			43.058.160			28.861.734
			147.450.832			76.592.219
IV. Διαθέσιμα						
1. Ταμείο			1.358.828.591			864.726.008
3. Καταθέσεις Οψεως και Προθεσμίας			20.046.305			50.655.779
			1.378.874.896			915.381.787
Σύνολο Κυκλοφ. Ενεργητ. (ΔΙ+ΔΙΙ+ΔΙV)			1.554.240.943			1.016.866.228
Ε. ΜΕΤΑΒΑΤΙΚΟΙ ΛΟΓΑΡ. ΕΝΕΡΓΗΤΙΚΟΥ						
1. Εξοδα επομένων χρήσεων			0			83.334
ΓΕΝΙΚΟ ΣΥΝΟΛΟ ΕΝΕΡΓΗΤΙΚΟΥ (Β+Γ+Δ+Ε)			5.636.234.276			4.674.867.743
ΛΟΓΑΡΙΑΣΜΟΙ ΤΑΞΕΩΣ ΧΡΕΩΣΤΙΚΟΙ						
4. Λοιποί λογαριασμοί τάξεως			1.353.519.637			1.353.519.637

ΠΑΘΗΤΙΚΟ	Ποσά κλειομ. χρήσεως 2000	Ποσά προηγ. χρήσεως 1999
Α. ΙΔΙΑ ΚΕΦΑΛΑΙΑ		
Ι. Κεφάλαιο Μετοχικό (100.462 μετοχές των 30.000 δρχ.)		
1. Καταβλημένο	3.013.860.000	3.013.860.000
ΙΙΙ. Διαφορές αναπροσαρμογής:		
2. Διαφορές από αναπροσαρμογή αξίας λοιπών περιουσιακών στοιχείων	56.123.343	12.158
3. Επιχορηγήσεις επενδύσεων παγίου ενεργητικού	55.250.000	55.250.000
	111.373.343	55.262.158
V. Αποτελέσματα εις νέο:		
Υπόλοιπο ζημιών χρήσεως εις νέο	(181.442.544)	(52.902.671)
Υπόλοιπο ζημιών προηγ. χρήσεων	0	(119.316.144)
	(181.442.544)	(172.218.815)
Σύνολο ιδίων κεφαλαίων (ΑΙ+ΑΙΙΙ+ΑV)	2.943.790.799	2.896.903.343
Γ. ΥΠΟΧΡΕΩΣΕΙΣ		
Ι. Μακροπρόθεσμες Υποχρεώσεις:		
2. Δάνεια τραπεζών	525.744.939	32.500.000
8. Λοιπές μακροπρόθεσμες υποχρεώσεις	2.854.125	0
	528.599.064	32.500.000
ΙΙ. Βραχυπρόθεσμες Υποχρεώσεις:		
1. Προμηθευτές	76.061.198	52.479.383
3. Τράπεζες λ/βραχυπρ. υποχρεώσεων	1.398.005.243	1.155.648.943
4. Προκαταβολές Πελατών	460.151.862	440.351.864
5. Υποχρεώσεις από φόρους - τέλη	125.954.239	21.275.919
6. Ασφαλιστικοί Οργανισμοί	22.525.394	24.164.775
7. Μακροπρόθεσμες υποχρεώσεις πληρωτέες στην επόμενη χρήση	0	32.500.001
11. Πιστωτές Διάφοροι	70.558.005	0
	2.153.255.941	1.726.420.885
Σύνολο Υποχρεώσεων (ΓΙ+ΓΙΙ)	2.681.855.005	1.758.920.885
Δ. ΜΕΤΑΒΑΤΙΚΟΙ ΛΟΓ. ΠΑΘΗΤΙΚΟΥ		
2. Εξοδα χρήσεως δουλευμένα	10.588.472	19.043.515
ΓΕΝΙΚΟ ΣΥΝΟΛΟ ΠΑΘΗΤΙΚΟΥ (Α+Γ+Δ)	5.636.234.276	4.674.867.743
ΛΟΓΑΡΙΑΣΜΟΙ ΤΑΞΕΩΣ ΠΙΣΤΩΤΙΚΟΙ		
4. Λοιποί λογαριασμοί τάξεως	1.353.519.637	1.353.519.637

ΣΗΜΕΙΩΣΕΙΣ: 1) Η τελευταία αναπροσαρμογή της αξίας των παγίων στοιχείων έγινε, σύμφωνα με τις διατάξεις του Ν. 2065/1992, στη χρήση 2000.
2) Δεν σχηματίσθηκε πρόβλεψη για αποζημίωση του προσωπικού της εταιρείας λόγω εξόδου από την υπηρεσία. Η πρόβλεψη αυτή για το σύνολο του προσωπικού της, σύμφωνα με τις διατάξεις του κωδ. Ν. 2190/1920, ανέρχεται κατά την 31.12.2000 στο ποσό δρχ. 46.000.000 περίπου.

ΚΑΤΑΣΤΑΣΗ ΛΟΓΑΡΙΑΣΜΟΥ ΑΠΟΤΕΛΕΣΜΑΤΩΝ ΧΡΗΣΕΩΣ
31ης ΔΕΚΕΜΒΡΙΟΥ 2000 (1 ΙΑΝΟΥΑΡΙΟΥ - 31 ΔΕΚΕΜΒΡΙΟΥ 2000)

			Ποσά κλειομ. χρήσεως 2000			Ποσά προηγ. χρήσεως 1999
Ι. ΑΠΟΤΕΛΕΣΜΑΤΑ ΕΚΜΕΤΑΛΛΕΥΣΕΩΣ						
Κύκλος εργασιών (πωλήσεις)			1.275.056.732			1.381.124.214
Μείον: Κόστος πωλήσεων			1.078.095.600			1.208.428.159
Μικτά Αποτελέσματα (κέρδη) Εκμεταλλεύσεως			196.961.132			172.696.055
Πλέον: Αλλα έσοδα εκμεταλλεύσεως			2.142.332			1.995.561
Σύνολο			199.103.464			174.691.616
ΜΕΙΟΝ: 1. Εξοδα διοικητικής λειτουργίας		72.589.389			64.027.114	
3. Εξοδα λειτουργίας διαθέσεως		4.895.413	77.484.802		5.515.826	69.542.940
Μερικά αποτελέσματα (κέρδη) Εκμεταλλεύσεως			121.618.662			105.148.676
Πλέον: 4. Πιστωτικοί τόκοι και συναφή έσοδα			58.608			0
Μείον: 3. Χρεωστικοί τόκοι και συναφή έξοδα			171.517.522			120.029.673
Ολικά αποτελέσματα (ζημίες) εκμεταλλεύσεως			(49.840.252)			(14.880.997)
ΙΙ. ΠΛΕΟΝ: Εκτακτα αποτελέσματα						
1. Εκτακτα και ανόργανα έσοδα		1.468.890			1.279.486	
3. Εσοδα προηγουμένων χρήσεων		0			665.900.	
		1.468.890			1.945.386	
Μείον:						
1. Εκτακτα και ανόργανα έξοδα	6.109.224			36.152.400		
2. Εκτακτες ζημίες	618.288			0		
3. Εξοδα προηγουμένων χρήσεων	5.222.533	11.950.045	(10.481.155)	239.050.	36.391.450	(34.446.064)
Οργανικά και έκτακτα αποτελέσματα (ζημίες)			(60.321.407)			(49.327.061)
Σύνολο αποσβέσεων πάγιων στοιχείων		57.183.193			238.889.464	
ΜΕΙΟΝ: Οι από αυτές ενσωμ/νες στο λειτουρ. κόστος		57.183.193	0		238.889.464	0
ΚΑΘΑΡΑ ΑΠΟΤΕΛΕΣΜΑΤΑ (ζημίες) ΧΡΗΣΕΩΣ			(60.321.407)			(49.327.061)

ΠΙΝΑΚΑΣ ΔΙΑΘΕΣΕΩΣ ΑΠΟΤΕΛΕΣΜΑΤΩΝ

	Ποσά κλειομ. χρήσεως 2000	Ποσά προηγ. χρήσεως 1999
Καθαρά αποτελέσματα (ζημίες) χρήσεως	(60.321.407)	(49.327.061)
(+) Υπόλοιπο ζημιών προηγουμένων χρήσεων	0	(119.316.144)
(+) Διαφορές φορολογικού ελέγχου προηγ. χρήσεων	(115.329.637)	0
Σύνολο	(175.651.044)	(168.643.205)
ΠΛΕΟΝ: 2. Λοιποί μη ενσωματωμένοι στο λειτουργικό κόστος φόροι	5.791.500	3.575.610
Ζημίες εις νέο	(181.442.544)	(172.218.815)

Ρόδος 25 Απριλίου 2001

Η Πρόεδρος του Δ.Σ.
ΘΕΟΔΩΡΑ Ν. ΣΟΥΛΟΥΝΙΑ

Ο Διευθύνων Σύμβουλος
ΝΙΚΟΛΑΟΣ Γ. ΣΟΥΛΟΥΝΙΑΣ

Ο Προϊστάμενος του Λογιστηρίου
ΕΜΜΑΝΟΥΗΛ Κ. ΠΑΠΑΚΩΝΣΤΑΝΤΙΝΟΥ

ΠΙΣΤΟΠΟΙΗΤΙΚΟ ΕΛΕΓΧΟΥ ΟΡΚΩΤΟΥ ΕΛΕΓΚΤΗ ΛΟΓΙΣΤΗ

Προς τους κ.κ. Μετόχους της Ανώνυμης Εταιρείας "Ν. ΣΟΥΛΟΥΝΙΑΣ Α.Ε. ΞΕΝΟΔΟΧΕΙΑΚΩΝ ΚΑΙ ΤΟΥΡΙΣΤΙΚΩΝ ΕΠΙΧΕΙΡΗΣΕΩΝ"

Ελέγξαμε τις ανωτέρω Οικονομικές Καταστάσεις καθώς και το σχετικό Προσάρτημα της Ανώνυμης Εταιρείας "Ν. ΣΟΥΛΟΥΝΙΑΣ Α.Ε. ΞΕΝΟΔΟΧΕΙΑΚΩΝ ΚΑΙ ΤΟΥΡΙΣΤΙΚΩΝ ΕΠΙΧΕΙΡΗΣΕΩΝ " της εταιρικής χρήσεως που έληξε την 31η Δεκεμβρίου 2000. Ο έλεγχός μας έγινε σύμφωνα με τις διατάξεις του άρθρου 37 του κωδ. Ν. 2190/1920 "περί Ανωνύμων Εταιρειών" και τις ελεγκτικές διαδικασίες που κρίναμε κατάλληλες, με βάση τις αρχές και κανόνες ελεγκτικής που ακολουθεί το Σώμα Ορκωτών Ελεγκτών Λογιστών και που είναι σύμφωνοι με τις βασικές αρχές των Διεθνών Ελεγκτικών Προτύπων. Τέθηκαν στη διάθεσή μας τα βιβλία και στοιχεία που τήρησε η εταιρεία και μας δόθηκαν οι αναγκαίες για τον έλεγχο πληροφορίες και επεξηγήσεις που ζητήσαμε. Η εταιρεία εφάρμοσε ορθά το Γενικό Λογιστικό Σχέδιο. Δεν τροποποιήθηκε η μέθοδος απογραφής σε σχέση με την προηγούμενη χρήση. Επαληθεύσαμε τη συμφωνία του περιεχομένου της Εκθέσεως Διαχειρίσεως του Διοικητικού Συμβουλίου προς την τακτική Γενική Συνέλευση των Μετόχων, με τις σχετικές Οικονομικές Καταστάσεις. Το Προσάρτημα περιλαμβάνει τις πληροφορίες που προβλέπονται από την παράγρ. 1 του άρθρου 43α του κωδ. Ν. 2190/1920. Από τον παραπάνω έλεγχό μας προέκυψαν τα εξής: 1) Με βάση τις διατάξεις του Ν. 2065/1992 έγινε στη χρήση 2000 αναπροσαρμογή της αξίας κτήσεως των γηπέδων, εξαιτίας της οποίας αυξήθηκε η αξία τους κατά δρχ. 228.330.000. Με τη διαφορά αυτή συμψηφίστηκαν οι ζημίες προηγούμενων χρήσεων κατά δρχ. 172.218.815 και το υπόλοιπο ποσό εκ δρχ. 56.111.185 καταχωρήθηκε στο λογαριασμό των Ιδίων Κεφαλαίων «Διαφορές από αναπροσαρμογή αξίας λοιπών περιουσιακών στοιχείων». 2) Το υπόλοιπο του λογαριασμού «Ταμείο» κυμαίνεται διαχρονικά σε σημαντικό ύψος και, ενδεχομένως, η περίπτωση αυτή ίσως θεωρηθεί ότι εντάσσεται στους περιορισμούς του άρθρου 23α του κωδ. Ν. 2190/1920. 3) Η εταιρεία διενήργησε κατά τη χρήση 2000 τακτικές αποσβέσεις επί των παγίων περιουσιακών της στοιχείων ποσού δρχ. 57.183.193 έναντι του συνολικού ποσού αποσβέσεων της χρήσεως εκ δρχ. 374 εκατ. περίπου. 4) Τα αποτελέσματα της χρήσεως δεν επιβαρύνθηκαν με τόκους, έξοδα και χρεωστικές συναλλαγματικές διαφορές δανείων συνολικού ποσού δρχ. 70.000.000 περίπου. Κατά τη γνώμη μας, οι ανωτέρω Οικονομικές Καταστάσεις οι οποίες προκύπτουν από τα βιβλία και στοιχεία της εταιρείας απεικονίζουν, μαζί με το Προσάρτημα, αφού ληφθούν υπόψη οι ανωτέρω παρατηρήσεις μας, καθώς και η σημείωση υπ' αριθμ. (2) της εταιρείας κάτω από τον Ισολογισμό, την περιουσιακή διάρθρωση και την οικονομική θέση της εταιρείας κατά την 31η Δεκεμβρίου 2000, καθώς και τα αποτελέσματα της χρήσεως που έληξε αυτή την ημερομηνία, βάσει των σχετικών διατάξεων που ισχύουν και λογιστικών αρχών, οι οποίες έχουν γίνει γενικά παραδεκτές και δεν διαφέρουν από εκείνες που η εταιρεία εφάρμοσε στην προηγούμενη χρήση.

Ρόδος, 1 Ιουνίου 2001
Ο Ορκωτός Ελεγκτής Λογιστής
ΑΝΑΣΤΑΣΙΟΣ Γ. ΡΟΥΣΟΠΟΥΛΟΣ
ΣΟΛ Α.Ε. ΟΡΚΩΤΩΝ ΕΛΕΓΚΤΩΝ

ΧΡΙΣΤΙΑΝΙΚΗ ΕΝΩΣΗ ΝΕΑΝΙΔΩΝ ΡΟΔΟΥ



Η ΧΕΝ Ρόδου καλεί τις φίλες και τα μέλη της στην ομιλία της **κ. Καίτης Καζούλη** με θέμα:

«Η ζωντανή σοφία της αρχαίας Αιγύπτου»



Η ομιλία πραγματοποιείται στα πλαίσια του προγράμματος της ομάδας βιβλίου στις 11 Ιουνίου, ημέρα Δευτέρα και ώρα 6,30μ.μ. στην αίθουσα της οδού Ιπποτών.

Το Δ.Σ.

ΧΛ-10/6

ΣΩΜΑΤΕΙΟ ΣΕΡΒΙΤΟΡΩΝ ΜΑΙΤΡ ΜΠΑΡΜΑΝ ΚΑΙ ΒΟΗΘΩΝ ΡΟΔΟΥ

Στεφ. Καζούλη 30 - Τηλ. 32220

ΑΝΑΚΟΙΝΩΣΗ

της Εφορευτικής Επιτροπής Προς τα μέλη του σωματείου

Συνάδελφοι,

Σας ανακοινώνουμε ότι οι εκλογές για την ανάδειξη της νέας διοίκησης και των άλλων οργάνων του Σωματείου μας θα γίνουν στις 16, 17 και 18/6/2001 ημέρες Σάββατο - Κυριακή - Δευτέρα και από ώρα 09:00 μέχρι 19:00 στην αίθουσα του Εργατοϋπαλληλικού Κέντρου Ρόδου.

Οσοι θέλουν να θέσουν υποψηφιότητα για το διοικητικό συμβούλιο και τα λοιπά όργανα του Σωματείου μπορούν να υποβάλλουν αίτηση υποψηφιότητας στην εφορευτική επιτροπή, καθημερινά από τις 16:00 έως 18:00 μέχρι τις 12/6/2001 ημέρα Τρίτη στα γραφεία του Σωματείου μας.

Συνάδελφοι σας καλούμε όλους να προσέλθετε και να πάρετε μέρος στις εκλογές του Σωματείου μας και να δώσουμε με την καθολική μας συμμετοχή το μήνυμα προς κάθε κατεύθυνση ότι είμαστε αποφασισμένοι να παλέψουμε δυναμικά για τη λύση των προβλημάτων που απασχολούν τον κλάδο μας.

Με συναδελφικούς χαιρετισμούς
Η Εφορευτική Επιτροπή

ΧΛ-13/6

Μιλά ένας κομάντο που πηγαίνει της αποστολής

Τι έγινε στα Ιμια

«ΚΑΛΥΤΕΡΑ ΠΟΥ ΔΕΝ ΕΓΙΝΕ ΠΟΛΕΜΟΣ»

Ο κίνδυνος είναι η δουλειά του και ξέρει να την κάνει καλά. Όπως οι χειριστές πυρηνικών όπλων, στις ΗΠΑ, που κρατούν τη βαλίτσα με τους απόρρητους κωδικούς και την τύχη του πλανήτη στα χέρια τους, γνωρίζει απόρρητα σχέδια, και μυστικά που άλλους θα έκαναν να χάσουν τον ύπνο τους και όχι μόνο: Πολλοί συνάδελφοί του δεν θα ήθελαν με τίποτα να είναι εχθροί τους σε καιρό πολέμου.

Ο Λευτέρης Φέξης, εκπαιδευτής των Ελλήνων κομάντος στη Μονάδα Υποβρυχίων Καταστροφών, μακριά από τον ήχο των εκρήξεων, δυσκολεύεται να συμφιλιωθεί με την ησυχία. Πράγμα που δεν συμβαίνει βέβαια και με τη σιωπή: Ηξερα από την αρχή πως η συνάντησή μου με έναν άνθρωπο που υπηρέτησε 26 χρόνια στους βατραχανθρώπους δεν θα με έφερνε μπροστά στα μεγάλα μυστικά της ελληνικής τέχνης του πολέμου. Δεν θα μου αποκάλυπτε τον ανορθόδοξο πόλεμο της Ελλάδας με την Τουρκία, ούτε τα θύματά του. Η αποκάλυψη τελικά ήταν ο ίδιος ο Λευτέρης Φέξης. Η μάλλον ο επαγγελματίας πολεμιστής.

STATUS: Ποιοι είναι αυτοί οι άνθρωποι που ζουν την πραγματικότητα εκείνη που εμείς οι υπόλοιποι πλησιάζουμε μόνο με τη φαντασία;

ΛΕΥΤΕΡΗΣ ΦΕΞΗΣ: Ποτέ δεν ένιωθα «Ράμπο». Ξεκίνησα αυτή τη δουλειά από την αγάπη μου για τη θάλασσα, την τρέλα μου για τον αθλητισμό και φυσικά, από την αγάπη μου για την Ελλάδα. Δεν είμαστε αυτό που βλέπει ο κόσμος στις ταινίες. Η μόνη αλήθεια και κοινό σημείο με τις ταινίες είναι ότι φτάνουμε στα όρια. Ένα παράδειγμα είναι η «διαβολοβδομάδα» που περνάμε στα Ο.Υ.Κ Μπορείς να κάνεις πάρα πολλά πράγματα με τη δύναμη του μυαλού σου. Μπορείς να περπατάς μια βδομάδα, να κολυμπάς μια βδομάδα, να κάνεις πράγματα δύσκολα, να βλέπεις το πόδι σου να ματώνει και να συνεχίζεις γιατί έτσι σε διατάζει ο εγκέφαλος. Το να γίνεις βατραχάνθρωπος δεν είναι εύκολο. Δεν είναι θέμα τύχης αλλά πόσο θέλεις να το πετύχεις. Από εκεί και πέρα δεν σημαίνει ότι επειδή βγάζεις την εκπαίδευση τα έχεις καταφέρει.



Ο Λευτέρης Φέξης (τρίτος από αριστερά) και η ομάδα των επιλέκτων του

Υπάρχει μια κρητική παροιμία που λέει «να μη δώσει ο Θεός να ανακαλύψεις πόσο δυνατός είσαι».

Ακριβώς. Δεν είναι οι «Ράμπο» που κάνουν τη διαφορά, αλλά η εσωτερική δύναμη που πάνω της οικοδομείς με την εκπαίδευση.

«ΔΕΝ ΚΑΤΕΛΑΒΑ ΤΑ ΙΜΙΑ»

Το 1996, τις δύσκολες μέρες της κρίσης στα Ιμια, ο Λευτέρης Φέξης ήταν επικεφαλής μια ομάδας βατραχανθρώπων στην περιοχή. Όταν επιτεύχθηκε ο «μη πόλεμος», καταδύθηκε με την ομάδα του για να βρει τα συντρίμμια του ελικοπτέρου. Εκείνες τις μέρες, εκτός απ' το πόσο κοντά ήταν ο πόλεμος έμαθα και το ποιος ήταν ο θρύλος των βατραχανθρώπων. Δεν μπορούσα να πιστέψω πως ο ήρεμος άνθρωπος που γνώρισα λίγες ώρες πριν, θα μπορούσε να είναι μια φονική μηχανή.

Ο πόλεμος ξέρεις έχει αυτή τη σημαντική πλευρά. Αυτοέλεγχος. Οι βατραχάνθρωποι δεν είναι κρεατομηχανές.



Στη διαβόητη «διαβολοβδομάδα» σήμα κατατεθέν της εκπαίδευσης των Ο.Υ.Κ.

Δηλαδή δεν εκρήγνυσαι ποτέ;

Δεν υπάρχει λόγος. Ρωτήστε τη γυναίκα μου πως ήμουν πριν γίνω βατραχάνθρωπος. Ημουν νευρικός. Μετά έγινα ήρεμος άνθρωπος.

Όταν μαλώσεις με κάποιον δεν ξυπνά μέσα σου ο ισχυρός. Δεν σκέφτεσαι ότι μπορείς να τον κάνεις κομματάκια με το ένα δάχτυλο;

Εχουμε εκπαιδευτεί για πόλεμο. Δεν νομίζω πως υπάρχει βατραχάνθρωπος που μπορεί να δώσει άλλη διάσταση στις δυνάμεις που έχει αποκτήσει, πέρα από αυτή. Αλίμονο αν η εκπαίδευση σε έκανε άγριο. Άλλο είναι μια πολεμική επιχείρηση και άλλο η δουλειά μας και άλλο η οικογενειακή ζωή και οι φίλοι μας.

Τι ήταν για σένα η αποστολή στα Ιμια;

Ημασταν δίπλα στον πόλεμο.

Τι είπες όταν έφυγες «πάμε για πόλεμο»;

Ναι, οπωσδήποτε έτσι πίστευα.

Όταν έγινε η αμοιβαία αποχώρηση τι κυριάρχησε μέσα σου;

Εγώ πιστεύω ότι είναι καλύτερα που δεν έγινε πόλεμος, τι πόλεμος δηλαδή. Μια ομάδα βατραχανθρώπων πήγε σε μια βραχονησίδα. Δεν το καταλαβαίνω αυτό και πολύ καλά, ξέρεις, μ' ένα πυροβόλο, από πολλά χιλιόμετρα μακριά τους εξαφάνιζες, ούτε κάλυψη δεν είχες εκεί, τίποτα.

Ηταν χαζό σκηνικό δηλαδή;

Ναι, έτσι πιστεύω.

Και μετά; δεν υπήρχε αυτή η διάθεση να τους κάνουμε σκόνη;

Εντάξει, πληγωθήκαμε, αλλά καταλαβαίνεις τι έγινε εκεί. Τα Ιμια και οι λεγόμενες «Γκρίζες Ζώνες» είναι πολύ παλιά ιστορία. Από το '84 που πηγαίναμε και κάναμε αναγνωρίσεις εκεί, παρότι ήταν ελληνικές οι νησίδες, το κάναμε με προσοχή, γιατί ξέραμε ότι οι Τούρκοι μπορεί να επιδίωκαν κάτι.

Είσαι από αυτούς που ξέρουν πόσες φορές ακουμπήσαμε τον πόλεμο. Δεν νομίζω ότι ήταν μόνο τα Ιμια, έτσι;

Εχουμε φτάσει σ' αυτό το σημείο πολλές φορές και ίσως να μην το ξέρει ο πολύς κόσμος.

Ειπώθηκαν πολλά για τους Ελληνες βατραχανθρώπους και τότε.

Εγώ πιστεύω ότι είναι οι καλύτεροι, ειδικά τα τελευταία χρόνια. Οι Αμερικανοί, να καταλάβεις, θέλουν συνεκπαίδευση με τους Ελληνες βατραχανθρώπους, εκεί που κάποτε εμείς «παίρναμε» απ' αυτούς. Αυτή τη στιγμή που μιλάμε, έρχονται οι Αμερικανοί και μαθαίνουν από μας.

Γιατί νομίζεις ότι έπεσε εκείνο το βράδυ στα Ιμια το ελικόπτερο;

Αυτό που ακούστηκε με τις σφαίρες κ.λ.π. επειδή είδα όλα τα κομμάτια, δεν είχαν άνοιχτεί από σφαίρες οι τρύπες αλλά από τα πριτσίνια του ελικοπτέρου που με την πτώση στη θάλασσα διαλύθηκε.

Και οι άνθρωποί σου;

Πίστεψαν ότι είναι νεκροί.

Αυτό τους επηρέασε;

Και η ζωή συνεχίζεται. Τα αρχικά της μονάδας μας, Μ.Υ.Κ., είναι και Μην Υποτιμάτε Κανέναν. Το εννοούμε και έτσι.

Φοβήθηκες ποτέ;

Πολλές φορές. Και σε ασκήσεις και σε επιχειρήσεις. Ο φόβος είναι που σε προστατεύει. Αν δεν φοβάσαι είσαι βλάκας (γέλια).

(Το ρεπορτάζ αυτό του ΚΩΣΤΑ ΒΑΞΕΒΑΝΗ δημοσιεύτηκε στο περιοδικό STATUS).

ΑΡΧΩΝ ΣΑΜΑΡΤΖΗΣ

20 ΧΡΟΝΙΑ ΜΟΝΩΣΕΙΣ



ΜΟΝΩΣΕΙΣ ΤΑΡΑΤΣΩΝ

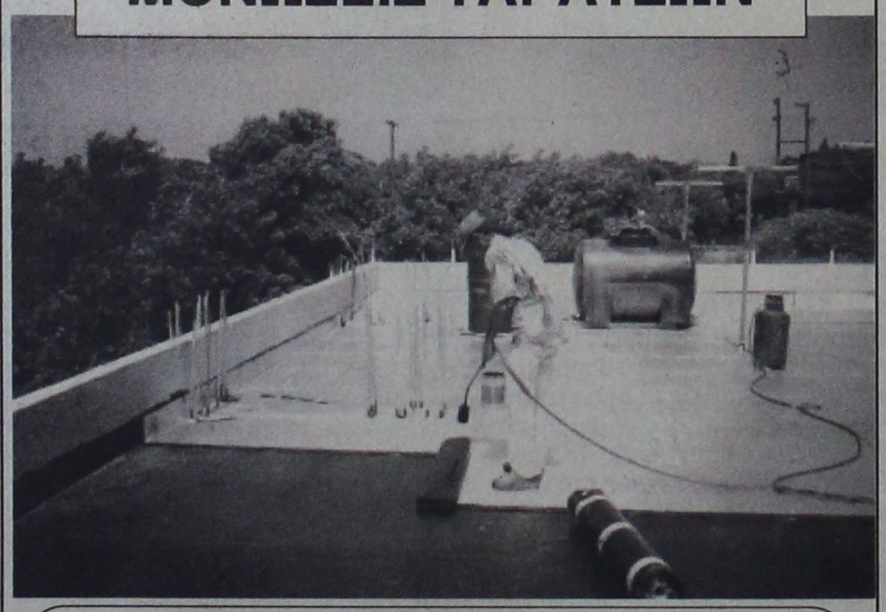

ΔΙΑΘΕΣΗ:

ΑΡΧΩΝ ΣΑΜΑΡΤΖΗΣ

ΜΟΝΩΤΙΚΑ ΥΛΙΚΑ -ΜΟΝΩΣΕΙΣ

Τηλ. 23030, 32054, 67790

1) Ερυθρού Σταυρού 21 2) Κέντρο Μόνωσης Ρόδου: Μιχαήλ Πετρίδη 69

ΑΕ 522Χ2484-30/6

ΟΙΚΟΔΟΜΙΚΕΣ-ΤΕΧΝΙΚΕΣ ΕΜΠΟΡΙΚΕΣ-ΕΠΙΧΕΙΡΗΣΕΙΣ

ΑΦΟΙ ΑΣΒΕΣΤΗ Ο.Ε.

Κ. Τσαλδάρη 26-Ρόδος
☎ 32809-74325-74326

ΠΩΛΟΥΝΤΑΙ

● ΔΙΑΜΕΡΙΣΜΑΤΑ υπερούξ διαφόρων διαστάσεων

ΕΓΓΥΗΣΗ Η ΠΟΛΥΕΤΗ ΠΕΙΡΑ ΜΑΣ

ΑΕ 254Χ2490-30/6

ΑΙΓΑΙΟΚΤΗΜΑΤΙΚΗ

ΠΩΛΟΥΝΤΑΙ ΤΑ ΚΑΤΩΘΙ ΑΚΙΝΗΤΑ

(Δ.Δ.= Δάνεια Δεκτά)

ΔΙΑΜΕΡΙΣΜΑΤΑ: ΕΤΟΙΜΟΠΑΡΑΔΟΤΑ ΚΑΙΝΟΥΡΓΙΑ ΚΑΙ ΜΕΤΑΧΕΙΡΙΣΜΕΝΑ

ΔΥΑΡΙΑ (1 υπν.)
35τ.μ. στο Νιοχώρι, 12.000.000
40τ.μ. καινούργιο στους Δασκάλους 16.000.000 (Δ.Δ)
63τ.μ.ημιυπόγειο σε κολώνες με αυλή στην Ανάληψη 8.000.000 δρχ.
67τ.μ. (2 studio) στην Ιαλυσό, 20.000.000
ΤΡΙΑΡΙΑ (2 υπν.)
63τ.μ. στο Μόντε Σμιθ α΄ ορ. 21.000.000 δρχ. (Δ.Δ.)
69τ.μ. καινούργιο στην Απ. Παύλου 25.000.000 (Δ.Δ.)
70τ.μ. στη Σωτήρος 24.500.000 δρχ. (Δ.Δ.)
75τ.μ. Ρόδου Λίνδου (Ροδίνι) ισόγειο με αυλή, 24.000.000 (Δ.Δ)
85τ.μ. στο Νιοχώρι, 22.000.000 (Δ.Δ.)
83τ.μ. (ρετιρέ) στη Σάββα Διάκου (μπετά) 11.000.000
85τμ. καινούργιο Ροδίνι 33.000.000 (ΔΔ)
90τ.μ. (ημ/γειο) λουξ στη Μιχ. Πετρίδη 23.000.000
90τ.μ. καινούργια στα Κοσκινού 31.000.000΄(Δ.Δ.)
91τ.μ. (3 studio) στην Ιαλυσό 30.000.000
95 τ.μ. ημ/γειο στη Τσαλδάρη σε μπετά 12.000.000
95τ.μ. καινούργιο στην Αταβύρου, 36.000.000 (Δ.Δ.) Απ. - γκαράζ
95τ.μ. καινούργιο στο Μίρα Μάρε, 33.000.000 (Δ.Δ.)
140τ.μ. ορ/σμα, Πειραιώς, σε σοβά α΄ ορόφ. 32.000.000 (Δ.Δ.)
ΤΕΣΣΑΡΙΑ (3 υπν.)
112τμ. (3 υπν.) καινούργιο στο Ροδίνι 43.000.000 (Δ.Δ)
116τ.μ. καινούργιο - θέρμανση στην Ανάληψη, 43.000.000 (Δ.Δ.)
120τ.μ. (υπ) καινούργιο στην Κέννεντυ με αυλή, 25.000.000
124τ.μ. καινούργιο στην Αταβύρου, 47.000.000 (Δ.Δ.)
130τ.μ. οροφ/σμα σε σοβά στην Ανάληψη, 24.000.000 (Δ.Δ.)
130τ.μ. καινούργιο στα Κοσκινού, 44.000.000 (Δ.Δ.)
133τ.μ. καινούργιο λούξ Μήδεια (με γκαράζ) 53.000.000 (Δ.Δ)
138τ.μ. στην Μάρκου Κλαδάκη (ορ/σμα) 36.000.000 (ΔΔ)
149 τ.μ. στην Αισχύνης 8 ετών ορ/σμα 47.000.000 (ΔΔ)
ΠΕΝΤΑΡΙΑ (4 υπν) ΚΑΙ ΑΝΩ
112τ.μ. δυόρ. διαμ/σμα στην Καναδά 30.000.000 δρχ. (Δ.Δ)
145 τ.μ. Στρ. Ζήση (4 υπν) 40.000.000 (Δ.Δ.)
ΜΕΖΟΝΕΤΤΕΣ - ΜΟΝΟΚΑΤΟΙΚΙΕΣ - ΠΑΛΙΑ ΣΠΙΤΙΑ
70τ.μ. παραδοσιακό στην Κρεμαστή 35.000.000 (Δ.Δ.)
85τ.μ. καινούργια έτοιμη σε 1.500 οικόπεδο στα Κοσκινού, 35.000.000. (Δ.Δ.)
104τ.μ. παλιό σπίτι στην Κολονιάλε, 10.000.000 (Δ.Δ.)
117τμ. καινούργιο στη Γεωργίου Παπανδρέου 47.000.000 (Δ.Δ)
125τ.μ. (με 40 μ. υπογ) μονοκατοικία σε μπετά στο Παραδείσι, 20.000.000 δρχ.
125τ.μ. σε 1,5 στρ. στη Θολό 70.000.000
130τ.μ. (και σοφίτα) σατην Ιαλυσό, 60.000.000 (Δ.Δ.)
140 τ.μ. μονοκατοικία Ομήρου στην Παλιά Πόλη 25.000.000
155 τ.μ. μεζονέτα στους Δασκάλους, 63.000.000 (Δ.Δ.)
160τ.μ. μονοκατοικία λουξ στη Νίσυρο 30.000.000
200τ.μ. μονοκατοικία σε 2.320 τμ. οικ/δο λουξ κατασκευής στα Μάσαρι 75.000.000
230τ.μ. σε 2.000 τμ. στα Κοσκινού, 95.000.000 (Δ.Δ.)
230τ.μ. παραδοσιακό αρχοντικό, 70.000.000 (Δ.Δ.
230τ.μ. βίλα σε μπετά έξω από τη Λίνδο, 5 στρ. οικ. 50.000.000
234τ.μ. μεζονέτα στην Ιξιά, σε 1000τ.μ. οικόπεδο 94.000.000 (Δ.Δ.)
270τ.μ., (1/3 τελειωμένο, 2/3 σοβά) Κοσκινού - θέα 60.000.000
280τμ. (2 διαμ/τα) ισ. α΄ ορ. σε 3.700 τ.μ. οικόπεδο στην Ιαλυσό 125.000.000 (Δ.Δ)
ΚΑΤΑΣΤΗΜΑΤΑ - ΓΡΑΦΕΙΑ:
23τ.μ. στη Σωκράτους, 140.000.0000
31τ.μ. Καμείρου 14.000.000 (Δ.Δ.)
39τμ. στην Αγ. Αναστασία 12.000.000 (Δ.Δ)
48τ.μ. στο Μανδράκι 100.000.000
70τ.μ. στον Αγ. Ιωάννη, 30.000.000 (Δ.Δ.)
80 τ.μ. δυόροφο κτίριο στο Μανδράκι 120.000.000
85τ.μ. (με γκαρσονιέρα) 40.000.000 στο Ροδίνι
90τ.μ. στο Νιοχώρι, 63.000.000 (Δ.Δ.)
175τμ. κατάστημα επί της Λεωφόρου Ρόδου - Λίνδου 70.000.000 (Δ.Δ)
230 κτίριο (ισ. κατ/μα α΄ γραφείο) στην Π. Πόλη 50.000.000
320τμ. (βιοτ.) στα Ασγούρου 55.000.000
400τμ. (υπ. ισ. όδεια α΄ ορ.) κολώνες Μήδεια 80.000.000 (Δ.Δ)
Κτίριο στη Στρ. Ζήση υπ. 65 τ.μ. - ισ. 65 τ.μ. Διαμέρ. α΄ ορ. 145 τμ .100.000.000 (Δ.Δ)
ΟΙΚΟΠΕΔΑ:
500 τ.μ. στο Μίρα Μάρε Σ.Δ. 0,8 45.000.000
500τμ. εντός στις Καλυθιές 17.000.000
800 τ.μ. πλησίον Πίνδου Σ.Α. 0,8 100.000.000
1000τμ. (Σ.Δ.0,8) Μιχ. Πετρίδη 80.000.000 (Δ.Δ)
1054 τμ. στην Ιαλυσό κοντά στο Βράχο
1.150 τ.μ. στην Ιαλυσό Σ.Δ. 0,4 40.000.000
1.230 τ.μ. στα Κοσκινού 50% κάλυψη 40.000.0000
1.720 τ.μ. στην Παστίδα (κτίζει 400) 16.000.000
2 στρ. Βουνάρια Ιαλυσό (κτίζει 200 τμ.) 35.000.000
5.500 τ.μ. στην Παστίδα 18.000.000
4.000 τ.μ. στα Ασγούρου, 30.000.000
4000τμ. Νερά Καλλιθέας 60.000.000
4000τμ.στους Τρεις (20κ/δα) 30.000.000
2.750 τ.μ. πάνω στ' άσφαλτο στα Κοσκινού 45.000.000
11.150 τ.μ. στο Τσαΐρι 50.000.000

ΤΗΛΕ: ΔΙΑΘΕΤΟΥΜΕ ΜΕΓΑΛΗ ΠΟΙΚΙΛΙΑ ΟΙΚΟΠΕΔΩΝ

ΖΗΤΟΥΝΤΑΙ ΜΕΤΑΧΕΙΡΙΣΜΕΝΑ ΔΙΑΜΕΡΙΣΜΑΤΑ (ΑΜΕΣΗ ΠΩΛΗΣΗ)

➤ ΔΙΑΘΕΤΟΥΜΕ ΚΑΤΑΣΤΗΜΑΤΑ, ΟΙΚΟΠΕΔΑ, ΑΓΡΟΤΕΜΑΧΙΑ ΚΑΙ ΕΠΙΧΕΙΡΗΣΕΙΣ

➤ ΑΝΑΛΑΜΒΑΝΟΥΜΕ ΤΗΝ ΠΩΛΗΣΗ ΤΩΝ ΑΚΙΝΗΤΩΝ ΣΑΣ ΣΕ ΣΥΝΤΟΜΟ ΧΡΟΝΙΚΟ ΔΙΑΣΤΗΜΑ ΜΕ ΥΠΕΥΘΥΝΟΤΗΤΑ ΚΑΙ ΕΧΕΜΥΘΕΙΑ ΣΤΗ ΡΟΔΟ - ΑΘΗΝΑ- ΠΕΙΡΑΙΑ

ΒΑΖΟΥΚΟΥ ΡΕΝΑ

ΜΕΣΙΤΗΣ ΑΣΤΙΚΩΝ ΣΥΜΒΑΣΕΩΝ

Πληροφορίες τηλ. (0241) 22943-28838, FAX: 28838

Διευθ. Γραφείου: Δημ. Θεοδωράκη 3 Τ.Κ. 85100 Ρόδος

10-1 το πρωΐ καθημερινά και 6.30 - 9.00 το απόγευμα Δευτέρας και Πέμπτης

e-mail.vazoukou@otenet.gr

ΑΕ 523Χ2500 - 30/6

Λόγω χρεών των ιδιοκτητών τους

Πωλήσεις εκατοντάδων ακινήτων από τράπεζες

ΕΝΔΙΑΦΕΡΟΝ ΑΠΟ ΞΕΝΟΥΣ ΕΠΕΝΔΥΤΕΣ

Σε μαζικές εκποιήσεις ακινήτων προχωρούν οι μεγάλες εμπορικές τράπεζες, με πρώτη την «Εθνική» να ανοίγει το χορό. Περί τα 100 ακίνητα σε διάφορες περιοχές της χώρας ετοιμάζεται να πουλήσει η μεΓαλύτερη ελληνική τράπεζα στο αμέσως προσεχές διάστημα. Οι εκποιήσεις προγραμματίζονται μετά τα μέσα του μήνα και αφορούν κτίρια, οικοπεδικές εκτάσεις κλπ.

Η «Εθνική», αλλά και άλλες από τις υπόλοιπες τράπεζες στρέφουν αυτήν την περίοδο το ενδιαφέρον τους στις Επενδυτικές Εταιρείες Ακινήτων. Δύο πάντως από τις αιτήσεις στο Χρηματιστήριο που έχουν κατατεθεί (στα ενδιαφερόμενα σχήματα βρίσκονται η «Alpha» και η «Eurobank») βρίσκονται ακόμα υπό έγκριση.

Εν τω μεταξύ, επελαύνουν με υψηλές φιλοδοξίες στην ελληνική αγορά ακινήτων οι ξένοι ισχυροί «παίκτες» του Real Estate και δημιουργούν ένα νέο μπλοκ δυνάμεων με καθοριστικό ρόλο στις εγχώριες εξελίξεις. Εταιρείες από την Αμερική, τη Γερμανία, την Αυστραλία, το Ισραήλ, τη Βρετανία και την Πορτογαλία, χώρες οι οποίες έχουν ήδη μακροχρόνια παράδοση στην εν λόγω αγορά και όπου τα εξειδικευμένα «προϊόντα» της αποτελούν αντικείμενο συναλλαγών πολύ πριν «ανακαλυφθεί» οτιδήποτε σχετικό στην Ελλάδα, έχουν πραγματοποιήσει τα πρώτα τους βήματα εντός του «εθνικού εδάφους». Οι περισσότερες εμφανίστηκαν στην ελληνική αγορά μέσω συνεργασιών, συμμαχιών και κοινών επενδυτικών προγραμμάτων με τις επιχειρήσεις από τον κατασκευαστικό χώρο, τις μεγάλες εμπορικές τράπεζες και άλλους ιδιωτικούς φορείς που εσχάτως προσέθεσαν στον κύκλο των δραστηριοτήτων τους και την ενασχόληση με το Real Estate.

Η παρουσία των ξένων επιχειρηματικών ομίλων έρχεται να δημιουργήσει νέες συνθήκες λειτουργίας της αγοράς, καθώς προκαλεί αλυσιδωτές αντιδράσεις. Ολοι οι αμέσως ή εμμέσως εμπλεκόμενοι από το εσωτερικό μέτωπο οδηγούνται σε αναδιπλώσεις, επανασχεδιασμό στόχων, αναζήτησης προχωρημένων προτύπων οργάνωσης και υποδομής, κινήσεις που ξεφεύγουν από την παρωχημένη, πλέον, λογική και τακτική της παραδοσιακής μεσιτείας και την εύκολη λύση της ...αντιπαροχής. Και προς την κατεύθυνση αυτή έχουν ήδη «εκφρασθεί» συγκεκριμένες δραστηριότητες και λειτουργίες. Μεταξύ άλλων:

- Επιδιώκεται να αξιοποιηθεί ιδιόκτητη ακίνητη περιουσία.
- Αναζητούνται περιοχές που συνδέονται με την ανάπτυξη μελλοντικών παραγωγικών δραστηριοτήτων.
- Εξειδικεύεται η παροχή υπηρεσιών και αναπτύσσονται τομείς που ασχολούνται αποκλειστικά: με τη χρηματοδότηση, την παροχή συμβουλών, την «ανίχνευση» του χώρου πραγματοποίησης επενδύσεων κλπ.
- Προσδιορίζονται περιοχές θεματικού ενδιαφέροντος, όπως τα πάρκα ψυχαγωγίας, εμπορικών κέντρων, τεχνολογικών πάρκων, εγκαταστάσεων πολυκαταστημάτων κλπ.

Οι περισσότεροι από τους επιχειρηματικούς ομίλους και τις τράπεζες που έχουν ενισχύσει το πεδίο δράσης τους και με λειτουργίες που αφορούν το Real Estate, έχουν επίσης προχωρήσει στη σύσταση θυγατρικών και έχουν αναπτύξει δίκτυο συνεργασιών με αρκετούς δημόσιους και ιδιωτικούς φορείς.

Ηδη η παρουσία των ξένων φορέων, οι οποίοι δραστηριοποιούνται στην ελληνική αγορά συνδέεται με επενδυτικά προγράμματα άνω των 500 δισ. δρχ. Επίκεντρο, βέβαια, αυτής της δραστηριότητας είναι η περιοχή της Αττικής, αλλά σημαντικά θεωρούνται και όσα προωθούνται σε ζώνες υψηλού τουριστικού και εμπορικού ενδιαφέροντος όπως η Χαλκιδική, η Ανατολική Κρήτη, η Νότια Πελοπόννησος κλπ.

Συμμαχίες μεγάλων τουριστικών εταιριών

ΑΛΛΑΓΕΣ ΣΤΗΝ ΙΤΑΛΙΚΗ ΑΓΟΡΑ

Η εταιρία Preussag, ιδιοκτήτρια της εταιρίας Thomson, εξαπλώνεται στην Ιταλία, μετά από την αγορά, για 25 εκατ. λίρες, του 10% του Alpitour, του μεγαλύτερου tour operator της Ιταλίας.

Η Preussag σκοπεύει να δημιουργήσει μια ιταλική αεροπορική εταιρία ναυλωμένων πτήσεων με το γκρουπ της Alpitour, η οποία θα συνεργάζεται στενά με την Hapag-Lloyd Flug. Επίσης, δημιούργησε στρατηγική συμμαχία με την εταιρία Ifil, ιδιοκτήτρια εταιρία της Alpitour, του ομίλου Agnelli, η οποία μάλιστα είναι ιδιοκτήτρια του 20% του Club Med. Αν και η Ifil επιθυμεί να κρατήσει πλειοψηφικό μερίδιο στην Alpitour, η Preussag έχει καταφέρει να απολαμβάνει μια κυρίαρχη θέση στην Ιταλική αγορά.

Η συμφωνία της Preussag με την εταιρία ανοίγει τις πόρτες και για άλλες νοτιοευρωπαϊκές αγορές, ενώ η Alpitour απαιτεί μερίδιο 38% από την ιταλική αγορά πακέτων διακοπών.

Η Alpitour έχει ετήσιες πωλήσεις ύψους 617 εκατ. λίρες Αγγλίας και διακινεί 1,2 εκατ. τουρίστες το χρόνο, ενώ διαθέτει 12 ξενοδοχεία με 4.500 δωμάτια.

Ο πρόεδρος της Preussag, κ. Michael Frenzel, δήλωσε ότι «με αυτή την κίνησή - την στρατηγική συμμαχία - βρέθηκε τρόπος να κερδιθεί μια πολύ καλή θέση στην ιταλική αγορά, χωρίς να χρειαστεί να διατεθεί μεγάλο μέρος κεφαλαίου. Με αυτό τον τρόπο θα συμπληρώσουμε το κενό που υπάρχει στην τουριστική αγορά στη Νότια Ευρώπη».

Το γκρουπ της Preussag, μαζί με τον Thomson, την TUI και τον Γάλλο tour operator Nouvelles Frontieres, περιλαμβάνουν 67 φίρμες από tour operators, 3.510 ταξιδιωτικά πρακτορεία, 90 αεροσκάφη και 220 ξενοδοχεία με συνολική δυναμικότητα 100.000 κρεβατιών.

Η εταιρία Preussag είχε αύξηση στα κέρδη της 20% συγκριτικά με το 1999-2000 που είχε κέρδη 461 εκατ. λίρες. Μέσα στα κέρδη συμπεριλαμβάνονται και 129 εκατ. λίρες από τον Thomson και 165 εκατ. λίρες από την TUI. Σύμφωνα με δηλώσεις υπευθύνων της εταιρίας το τμήμα ενέργειας της Preussag και η εξοικονόμηση που έχει πετύχει έχει βοηθήσει στην αύξηση των παραπάνω αριθμών.

Για να κάνουν επενδύσεις

Αμερικανικό ενδιαφέρον για τα τουριστικά ακίνητα

ΑΥΞΗΜΕΝΗ ΦΕΤΟΣ Η ΚΙΝΗΣΗ ΑΠΟ ΤΙΣ ΗΠΑ

Ανταπόκριση στα ενδιαφέροντα των Αμερικανών επενδυτών, βρίσκουν τα μέτρα τουριστικής πολιτικής για τη βελτίωση των τουριστικών υποδομών και την αξιοποίηση της τουριστικής περιουσίας που έχει η Εταιρία Τουριστικών Ακινήτων, ΕΤΑ. Α.Ε, ενώ παράλληλα αναζωπυρώνεται και η αμερικανική τουριστική ζήτηση για προορισμούς προς την Ελλάδα.

Αυτό είναι το συμπέρασμα των συναντήσεων που είχε ο υπουργός Ανάπτυξης κ. Νίκος Χριστοδουλάκης, μετά την επίσημη επίσκεψη που πραγματοποιεί στις ΗΠΑ (Νέα Υόρκη και Ουάσιγκτον), συνοδευόμενος από μέλη της διοίκησης της ΕΤΑ Α.Ε., με παράγοντες Τραπεζών, επενδυτικών οίκων, μεμονωμένους επενδυτές και εκπροσώπους της αμερικανικής τουριστικής αγοράς.

Ο κ. Χριστοδουλάκης στο πλαίσιο των επαφών και συνομιλιών που είχε, ανακοίνωσε ότι μέχρι το τέλος του τρέχοντος μηνός, θα είναι έτοιμο το σχέδιο πρόσκλησης διεθνούς επενδυτικού ενδιαφέροντος για τις μαρίνες, ενώ στο ίδιο χρονικό διάστημα θα είναι έτοιμη και η προκήρυξη για τα καζίνο, μεταξύ των οποίων και της Πάρνηθας. Θα ακολουθήσουν μια σειρά από άλλες δραστηριότητες, που για όλες ανεξαιρέτως θα υπάρξει πρόσκληση ενδιαφέροντος μέχρι το Φθινόπωρο, όπως ανέφερε ο κ. Χριστοδουλάκης, ώστε να προχωρήσει άμεσα η διαδικασία της περαιτέρω αναβάθμισης των τουριστικών υπηρεσιών.

Ο υπουργός Ανάπτυξης ενημέρωσε για τις επενδυτικές δυνατότητες που υπάρχουν στην Ελλάδα, ενόψει και της Ολυμπιάδας και διαπίστωσε ενδιαφέρον για επενδύσεις στις τουριστικές υποδομές, θεματικά πάρκα, ιαματικές εγκαταστάσεις, συνεδριακά κέντρα, γήπεδα γκολφ και καζίνο, καθώς και σε άλλες δραστηριότητες και προϊόντα που αφορούν στη βιομηχανία αναψυχής και διασκέδασης.

Όσον αφορά στην τουριστική κίνηση από τις ΗΠΑ προς την Ελλάδα, από τις συναντήσεις που είχε ο κ. Χριστοδουλάκης με εκπροσώπους της αμερικανικής τουριστικής αγοράς, διαφαίνεται ότι θα υπάρξει φέτος σημαντική αύξηση, η οποία αναμένεται να είναι σε διψήφιο ποσοστό, σε σχέση με πέρυσι.

Στην αναζωπύρωση του ενδιαφέροντος της αμερικανικής τουριστικής ζήτησης και στις καλές προοπτικές που διαγράφονται, έχει συντελέσει μια σειρά εξελίξεων, ανάμεσα στις οποίες η βελτίωση των υποδομών στην χώρα μας, όπως το νέο αεροδρόμιο, το μετρό κ.ά., η προοπτική των Ολυμπιακών Αγώνων, η οικονομική ανάπτυξη και η πολύ καλή πορεία των ελληνοαμερικανικών σχέσεων.

Για τη διαφημιστική εκστρατεία, ο κ. Χριστοδουλάκης είπε ότι θα συνεχιστεί με αμείωτη ένταση και όσο περνά ο καιρός, πρόσθεσε, θα ενσωματώνει ολοένα και περισσότερο το μήνυμα των Ολυμπιακών Αγώνων του 2004.

Στο πλαίσιο της επίσημης επίσκεψης, που ολοκληρώνεται σήμερα, ο κ. Χριστοδουλάκης θα μεταβεί σήμερα στην Ουάσιγκτον, όπου μεταξύ άλλων θα συναντηθεί και με τον Αμερικανό υπουργό Εμπορίου κ. Donald Evans.

Οπως απέδειξαν οι έλεγχοι

Πεντακάθαρες είναι οι παραλίες της Ρόδου

ΠΟΥ ΕΓΙΝΑΝ ΔΕΙΓΜΑΤΟΛΗΨΙΕΣ

Καθαρές είναι οι παραλίες της Ρόδου.

Αυτό έδειξε και η τρίτη δειγματοληψία που έγινε από το Χημείο στα 50 σημεία - παραλίες που επελέγησαν από το υπουργείο Χωροταξίας και Περιβάλλοντος.

Δειγματοληψίες έγιναν στις εξής παραλίες:

- Μεγάλος Γιαλός Λίνδου
- Μικρός Γιαλός Λίνδου
- Πεύκοι
- Βλυχά
- Κατσούνι
- Λάρδος
- Λοθιάρικα
- Γλίστρα
- Θολάρι
- Ατριουμ Παλάς
- Κιοτάρι
- Κολύμπια
- Ιρένε
- Γκολφ Αφάντου

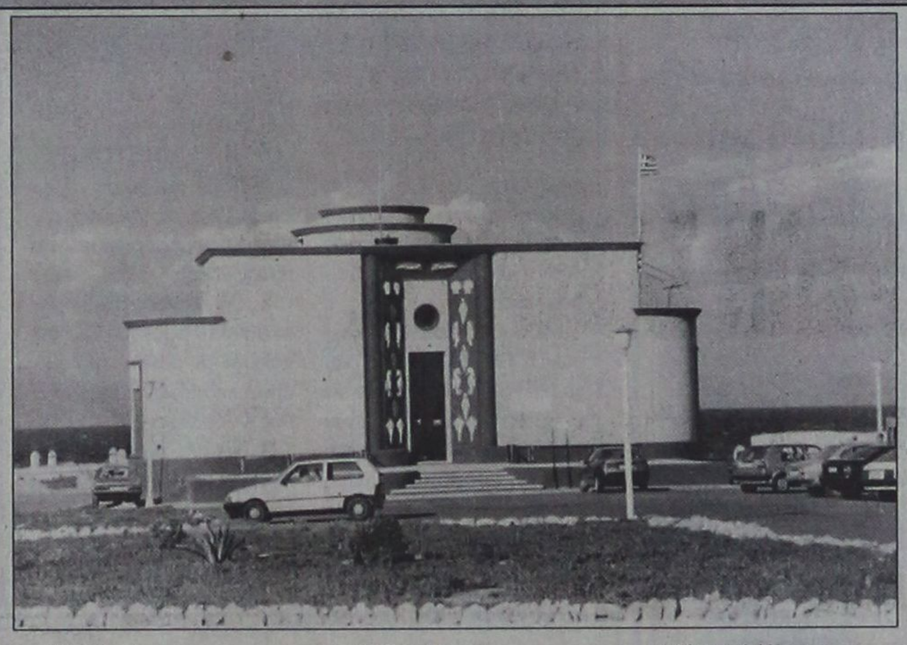

- Καθολική
- Φαληράκι
- Σωτηράκη
- Μπλου Σι
- Ρόδος Μπητς
- Σαν Γουίν
- Σαν Γουίν 2
- Εντεν Ροκ
- Αθλητικό Κέντρο
- Ανατολικά Ενυδρείο
- Ελλη
- Ζέφυρος 1
- Ζέφυρος 2
- Τσαμπίκα
- Τσαμπίκα 2
- Θολός
- Κόζα
- Αγία Αγάθη
- Χαράκι
- Αρχαία Κάμειρος
- Σορωνή
- Θολός
- Νιρβάνα
- Βαγιές
- Πλαζ Κρεμαστής
- Σαν Φλάουερ
- Ηλέκτρα
- Ελίνα
- Αύρα
- Ολύμπικ
- Imperial
- Ρόδος Παλάς
- Σιρένε
- Κρητικά
- Κάτω Πέτρες
- Blue Bay
- Δυτικά Ενυδρείου

GR
Grand Hotel Rhodes
*****

Day & Night

Naiades by the Pool



Στήν τροπική ατμόσφαιρα της μεγάλης πισίνας του Grand Hotel, το Ναιάδες λειτουργεί με ανανεωμένο Μενού ως Καφέ-Ουζερί (10:30 - 17:30

Piano Bar

Το γνωστό σημείο συνάντησης στο κέντρο της Πόλης.

Ο Τάκης Τσώνης κάθε βράδυ* στο πιάνο. (20:30 - 01:00)



* Εκτός Τρίτης

A Member of
MITSIS
AE 525X2479-30/6

Ματιές στα σπορ

Την πρώτη του νίκη αναζητεί σήμερα στη Ρόδο ο ΟΦΗ!

● Για τη νίκη θα παίξει και ο ΠΑΣ Γιάννενα



Την πρώτη του νίκη στους αγώνες μπαράζ για παραμονή στην Εθνική Κατηγορία δίνει σήμερα στις 8.30 μ.μ. στο Εθνικό Στάδιο η ομάδα του ΟΦΗ.

Κόντρα στον αξιόμαχο ΠΑΣ Γιάννενα και μπροστά στο κοινό της Ρόδου, οι παίκτες του Γιάννη Σαμαρά θέλουν να κάνουν το πρώτο βήμα για τη σωτηρία τους, πετυχαίνοντας μια σημαντική νίκη που θα τους βοηθήσει να συνεχίσουν με άλλον αέρα τις υποχρεώσεις τους (συνολικά θα γίνουν τρία παιχνίδια).

Σύμφωνα με τις εκτιμήσεις που υπάρχουν, το κοινό που θα βρεθεί σήμερα στο Στάδιο θα σταθεί στο πλευρό των Κρητικών, θέλοντας να ανταποδώσει τη συμπαράσταση που έτυχε η Ρόδος στο μπαράζ με το Αιγάλεω στο Ηράκλειο, οπότε είχε ανέβει στην Α' Εθνική Κατηγορία. Παρά το ότι πέρασαν πολλά χρόνια, οι μνήμες ακόμα υπάρχουν και μάλιστα πολύ έντονα.

ΑΝΑΜΕΝΕΤΑΙ ΠΟΛΥΣ ΚΟΣΜΟΣ

Πολύς κόσμος αναμένεται να έρθει σήμερα στο Εθνικό Στάδιο για να παρακολουθήσει την αναμέτρηση. Αφενός είναι ένα παιχνίδι Εθνικής Κατηγορίας, που ως Ροδίτες σπάνια παρακολουθούμε και αφετέρου παρουσιάζει τεράστιο ενδιαφέρον, αφού κρίνεται κυριολεκτικά μια κατηγορία.

ΑΥΞΗΜΕΝΑ ΜΕΤΡΑ

Τα μέτρα που θα πάρει η Αστυνομική Διεύθυνση Δωδεκανήσου θα είναι ιδιαίτερα αυξημένα. Θα είναι τα ίδια όπως όταν έπαιζαν μεγάλες ομάδες των Αθηνών. Το γήπεδο θα επιτηρείται αρκετή ώρα πριν τον αγώνα (δεν θα μπει κανείς χωρίς εισιτήριο), ενώ θα πρέπει να σημειωθεί πως ίσως γίνουν και σωματικοί έλεγχοι στις θύρες.

Εντύπωση πάντως προκάλεσε μια χθεσινή δήλωση του μεγαλοπαράγοντα Μάνθου Κολέμπα, που έχει να κάνει με το Εθνικό Στάδιο.

Συγκεκριμένα:

«Ποιός τιμωρείται με αυτή την απόφαση; Ο ΟΦΗ ή ο ΠΑΣ; Και στο φεγγάρι να μας πάνε, οι φιλαθλοι του ΠΑΣ Γιάννινα θα είναι περισσότεροι. Το γήπεδο της Ρόδου δεν τηρεί τους κανόνες ασφαλείας. Η χωρητικότητά του είναι 4.000. Τόσοι είναι μόνο οι οπαδοί του ΠΑΣ. Πού θα μπούνε όλοι αυτοί;».

Ο ΟΦΗ

Ο Γιάννης Σαμαράς θα στερηθεί τις υπηρεσίες των τραυματιών Χοσάδα, Σινιέφσι και Μαρινάκη.

Στη διάθεσή του θα έχει τους Μπεκιάϊ, Κερεντζή, Λογαρά, Γκομέζ, Μάουρο, Μουνιόζ, Αδάμο, Αλεξούδη, Δερμιτζάκη, Διγκόζη, Ηπειρώτη, Ιορδανίδη, Κώτσιο, Κολιτσιδάκη, Κατσαβό, Κιάσσο, Μητσόπουλο, Νόμπλια, Παυλόπουλο, Πίτσο, Σταυρακάκη, Σίμο, Τζανετή και Χαραλαμπάκη.

Ο ΠΑΣ ΓΙΑΝΝΕΝΑ

Με βασικές απουσίες θα παραταχθεί ο ΠΑΣ Γιάννενα στο σημερινό πρώτο από τα τρία παιχνίδια των μπαράζ. Ο τεχνικός Νίκος Αναστόπουλος δεν θα έχει στη διάθεσή του τους τιμωρημένους Σέμο, Τζανετή, Κεμπάτζε και Κορμαρή.

• Το παιχνίδι θα διευθύνει ο Καβαλιώτης ρέφερι κ. Χέλης. «Βοηθοί» του θα είναι οι κ. Οφίδης (Πιερίας) και Λάππας (Αθηνών). Τέταρτος διαιτητής θα είναι ο κ. Φλώτσιος (Βοιωτίας).

Πανηγυρική ατμόσφαιρα ετοιμάζει την Τετάρτη η διοίκηση της Ρόδου

Η τρομπέτα του «Ρίγκο» θα παιανίζει στο παιχνίδι



Πανηγυρική ατμόσφαιρα ετοιμάζει η διοίκηση του ΑΣ Ρόδος την προσεχή Τετάρτη το απόγευμα στο Εθνικό Στάδιο, όπου οι πρωταθλητές Δωδεκανήσου θα αντιμετωπίσουν τον Ηρόδοτο στον πιο δύσκολο φετινό αγώνα.

Στο γήπεδο πρόκειται να αναρτηθούν πολλά πανό και μπαλόνια, ενώ θα αναβιώσουν μνήμες του παρελθόντος με τη βοήθεια της τρομπέτας του «θρυλικού» για την ομάδα της πόλης μας «Ρίγκο».

Ο πρόεδρος του συλλόγου Γιώργος Παπαϊωάννου έχει ήδη έρθει σε επαφή μαζί του και εκτός συγκλονιστικού απροόπτου ο αγαπητός στους φιλάθλους «Ρίγκο» θα δόσει το παρών την προσεχή Τετάρτη. Ετσι θα δωθεί ένα διαφορετικό «χρώμα» στο παιχνίδι και αυτό είναι κάτι που θα πρέπει να θεωρείται δεδομένο πως θα εμψυχώσει ακόμα περισσότερο τους ποδοσφαιριστές της Ρόδου.

Επίσης, με συντονισμένες προσπάθειες των παραγόντων της Ρόδου θα τοποθετηθούν αφίσες σε διάφορα σημεία της πόλης μας, οι οποίες θα καλούν τον κόσμο να έρθει στο γήπεδο την Τετάρτη, για να ενισχύσει τις προσπάθειες των παικτών της Ρόδου, για άνοδο στην Εθνική Ερασιτεχνική Κατηγορία.

Στους φιλάθλους υπάρχει μια έντονη κινητοποίηση, καθώς όλοι θέλουν να είναι κοντά στην ομάδα της πόλης μας στο πιο δύσκολο φετινό της παιχνίδι, στο οποίο είναι ξεκάθαρο πως παίζονται οι κόποι μιας χρονιάς. Σε όλους έχει περάσει το μήνυμα πως, ειδικά τώρα, η ομάδα τους χρειάζεται και τους θέλει κοντά για να πανηγυρίσει μαζί τους την άνοδο στη πιο πάνω κατηγορία. Αυτός εξάλλου ήταν και ο μεγάλος στόχος από την έναρξη του φετινού πρωταθλήματος.

• Αυτό που προβληματίζει τους «πράσινους» είναι ο επικείμενος καύσωνας την Τρίτη και την Τετάρτη, σύμφωνα τουλάχιστον με τις προβλέψεις της Μετεωρολογικής Υπηρεσίας της χώρας μας. Αυτό είναι ό,τι χειρότερο θα μπορούσε να συμβεί στους ποδοσφαιριστές, καθώς οι κινήσεις τους στον αγωνιστικό χώρο θα δυσκολευτούν πάρα πολύ.

• Οι παίκτες του Σάββα Ορφανίδη θα γυμναστούν και σήμερα κανονικά. Το ίδιο θα γίνει και αύριο, ενώ την Τρίτη θα πάρουν ρεπό και το βράδυ θα αποσυρθούν στο ξενοδοχείο.

• Στη σκέψη της διοίκησης είναι να καλέσει για το ματς της Τετάρτης τον πρόεδρο της ΕΠΟ Κώστα Αλεξανδρίδη και τον αναπληρωτή γενικό γραμματέα Γιάννη Οικονομίδη.

• Στο κέντρο διασκεδάσεως PARADISO βρέθηκαν χθες οι ποδοσφαιριστές της Ρόδου. Ηταν ένα ποτό προσφορά της διεύθυνσης του μαγαζιού.

• Αύριο στις 6 μ.μ. στα γραφεία του ΔΟΝΑ ο πρόεδρος του Οργανισμού Κάλλιστος Διακογεωργίου θα συναντηθεί με εκπροσώπους των οργανωμένων φιλάθλων της Ρόδου για να συζητήσουν τον τρόπο συμπαράστασης των ποδοσφαιριστών.

Αγώνες μίνι βόλεϊ για παιδιά 9–12 ετών!

Γίνονται σήμερα (9 π.μ.) στο «κλειστό» του Διαγόρα

Τουρνουά μίνι βόλεϊ, για παιδιά ηλικίας 9-12 ετών, διοργανώνει σήμερα το πρωί, στις 9, η Τ.Ε. Βόλεϊ Δωδεκανήσου, σε συνεργασία με τον Νομαρχιακό Αθλητικό Οργανισμό Δωδεκανήσου.

Με την ευκαιρία των αγώνων, η Τ.Ε. Βόλεϊ καλεί όλα τα παιδιά που επιθυμούν να συμμετάσχουν, να χαρούν και να διασκεδάσουν μέσα απ' το αγαπημένο τους άθλημα, το βόλεϊ, ενώ θα πρέπει να βρίσκονται στο κλειστό γυμναστήριο του Διαγόρα, στις 9 το πρωί, με πλήρη αθλητική περιβολή.

ΟΡΟΙ ΣΥΜΜΕΤΟΧΗΣ

1. Κάθε ομάδα θα λάβει μέρος με τρεις αθλητές (τέταρτος αναπληρωματικός, προαιρετικά).
2. Οι ομάδες θα χωριστούν σε ομίλους και θα παίζουν με συνδυασμό των αποτελεσμάτων τους για 3 έως 4 παιχνίδια.
3. Νικητής θα αναδειχθεί η ομάδα με τις περισσότερες νίκες.
4. Θα ισχύουν οι κανόνες του μίνι βόλεϊ.

Σήμερα η τακτική γενική συνέλευση του Διαγόρα Βατίου

Πραγματοποιείται σήμερα το πρωί, στις 11, σε αίθουσα του παλαιού δημοτικού σχολείου Βατίου, η τακτική γενική συνέλευση του Διαγόρα Βατίου, με τα παρακάτω θέματα της ημερήσιας διάταξης:

1. Απολογισμός απερχόμενου διοικητικού συμβουλίου.
2. Εκλογή εξελεγκτικής επιτροπής.
3. Εκλογή νέου διοικητικού συμβουλίου.
4. Διάφορα.

Σε περίπτωση που δεν υπάρξει απαρτία, η γενική συνέλευση θα επαναληφθεί την άλλη Κυριακή 17 Ιουνίου, την ίδια ώρα και στον ίδιο χώρο.

Σήμερα η επιστροφή του αγώνα «Χάλκη 2001»



Από τη Χάλκη θα δοθεί σήμερα στις 1 μ.μ. η εκκίνηση του δεύτερου σκέλους, του τρίτου για το 2001 αγώνα του Αθλητικού Συλλόγου Ιστιοπλόων Ανοιχτής Θάλασσας Ρόδου.

Τα ένδεκα σκάφη που παίρνουν μέρος στο «Χάλκη 2001», αναμένεται να φθάσουν στη Ρόδο - υπό φυσιολογικές καιρικές συνθήκες - γύρω στις 6 μ.μ.

Αποχαιρετισμός στα «όπλα» για τον ουραγό Ιάλυσο!

Στην Κατερίνη η τελευταία φάση του δράματος!

Τον τελευταίο του αγώνα στη Β' Κατηγορία δίνει σήμερα το απόγευμα, στις 5.30, ο Ιάλυσος.

Η ομάδα του Θεόδωρου Θεοδώρου αγωνίζεται στην Κατερίνη, στο ντέρμπι ουραγών της 34ης και τελευταίας αγωνιστικής, με τον Πιερικό, μια ομάδα με παρόμοια προβλήματα και κοινή πλέον τύχη, αφού από τη νέα αγωνιστική περίοδο η ιστορική ομάδα της Κατερίνης θα αγωνίζεται στην Εθνική Ερασιτεχνική Κατηγορία.

Μάλιστα σύντομα η διοίκηση της ομάδας θα περάσει στον ερασιτέχνη Πιερικό, αφού ο δήμαρχος Κατερίνης Γιάννης Αμοιρίδης δεν μπόρεσε να βρει αγοραστή!

Στο σημερινό παιχνίδι και ελλείψει στόχων, οι δύο ομάδες θα αγωνισθούν καθαρά για την ιστορία και το γόητρό τους, θέλοντας έτσι το αντίο στην κατηγορία, να είναι τουλάχιστον «γλυκό»!

Στην Κατερίνη, για το σημερινό παιχνίδι, ταξίδεψαν μόλις 13 ποδοσφαιριστές. Ετσι ο τεχνικός της ομάδας Θεόδωρος Θεοδώρου θα έχει στη διάθεσή του τους:

Ψαρρά, Β. Ράϊο, Γρηγορά, Μπιγκό, Κυριαζή, Δανά, Ν. Γκάμα, Τρούλλη, Μιχαηλίδη, Καλημέρη, Καρίκη, Λιάνι και Βλαχόπουλο.

• Διαιτητής της σημερινής συνάντησης θα είναι ο Πειραιώτης Τριανταφυλλίδης, με βοηθούς τους Καζκίδη (Κιλκίς) και Σπάθα (Πειραιά). Τέταρτος διαιτητής θα είναι ο Τσεσμετζής (Σερρών).

Τα υπόλοιπα σημερινά παιχνίδια της 34ης αγωνιστικής:

Ατρόμητος-Νάουσα
Πατραϊκός-Εθνικός
Μαρκό-Αχαρναϊκός
Βέροια-Κρύα Βρύση
Κοζάνη-Αναγέννηση Καρδ.
Κιλκισιακός-Λαμία
Χαλκηδόνα-Αμπελόκηποι
Λύκοι-Λεωνίδιο

Οι συνελεύσεις του Ευαγόρα και Ακουσιλάου

Γενική συνέλευση συγκάλεσε για την προσεχή εβδομάδα ο Ευαγόρας.

Συγκεκριμένα, θα πραγματοποιηθεί την Τρίτη 12 Ιουνίου στις 6 μ.μ. στο γήπεδο των Αγίων Αποστόλων.

Ετήσια γενική συνέλευση θα πραγματοποιήσει το Σάββατο ο Ακουσίλαος. Εχει οριστεί στις 9 μ.μ. στην αίθουσα συγκεντρώσεων του Δημοτικού Διαμερίσματος Φανών, με κύριο θέμα τις αρχαιρεσίες για ανάδειξη νέου διοικητικού συμβουλίου.

Λάδι στη φωτιά

Λάδι στη φωτιά μας Εθνικό Στάδιο. Στα Γιάννενα δηλαδή είναι καλύτερο; Δεν κατάλαβα!

Και γιατί διακηρύσσει ότι ο ΠΑΣ ερχόμενος στη Ρόδο πηγαίνει στην εξορία και πάλι δεν το καταλάβα. Ποιά η μεγάλη διαφορά αν για παράδειγμα δεν ήταν τιμωρημένος ο ΟΦΗ και έπαιζαν στην Κρήτη;

Είναι δηλαδή κάποια πράγματα που σε κάνουν να αναρωτιέσαι αν είναι στραβός ο γιαλός ή στραβά αρμενίζουμε εμείς.

Αμ, το άλλο του Κολέμπα. Τέσσερις χιλιάδες οπαδούς θα έχει ο ΠΑΣ εδώ; Λίγο παρανοϊκό δεν ακούγεται;



Αντε πάλι σήμερα. Θα ζήσουμε σε ρυθμούς Εθνικης Κατηγορίας. Την έχουμε «καταβρεί» φέτος η αλήθεια.

Εχουμε συνηθίσει κατά κάποιον τρόπο και μετά θα είναι δύσκολο να ξεσυνηθίσουμε. Θα μας κακοφανεί πάρα πολύ.

Ειδικά του χρόνου, που δεν θα έχουμε καμία ομάδα σε επαγγελματική κατηγορία. Και αν δεν τιμωρηθεί και κανείς από τους μεγάλους, άστα να πάνε...

Ο Κολέμπας πάντως μου έκανε εντύπωση που μιλάει έτσι για το «κουκλί» μας Εθνικό Στάδιο. Στα Γιάννενα δηλαδή είναι καλύτερο; Δεν κατάλαβα!

ΚΛΙΜΑΤΙΣΤΙΚΑ

TOKAI -WHITE WESTING HOUSE

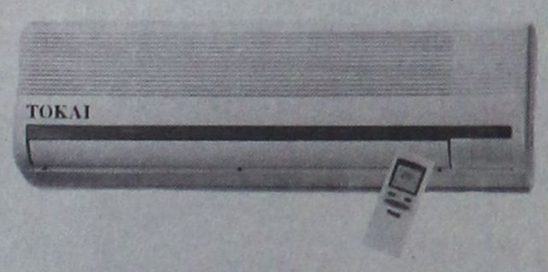

ΨΥΞΗ - ΘΕΡΜΑΝΣΗ

9000 BTU
12.000 BTU
16000 BTU
18000 BTU
24000 BTU

Τα κλιματιστικα του επομενου αιωνα
Αφογη εμφανιση - μικρες διαστασεις
Χαμηλη σταθμη θορυβου
Υψηλες αποδοσεις σε ψυξη & θερμανση
Η τιμη του ειναι εκπληξη!!!
Μεχρι 36 ατοκες δοσεις
Πληρης τεχνικη υποστηριξη

ΑΝΤΙΠΡΟΣΩΠΟΣ ΡΟΔΟΥ
Ν.ΚΑΜΠΟΥΡΑΚΗΣ - Μ.ΦΑΛΓΚΟΣ Ο.Ε.
ΑΓ.ΑΝΑΣΤΑΣΙΑΣ 9 ΡΟΔΟΣ
ΤΗΛ.0241 31320 - 20859

ΑΕ 518/X2501-30/6

ΑΕ 646/X2518-10/6

Ματιές στα σπορ

Τρία «χρυσά» και δύο πανελλήνια ρεκόρ για τον Θανάση Μπαράκα!

Πολλά τα μετάλλια του ΑΣ «Δωδεκάνησος» στο Πανελλήνιο πρωτάθλημα ΑΜΕΑ

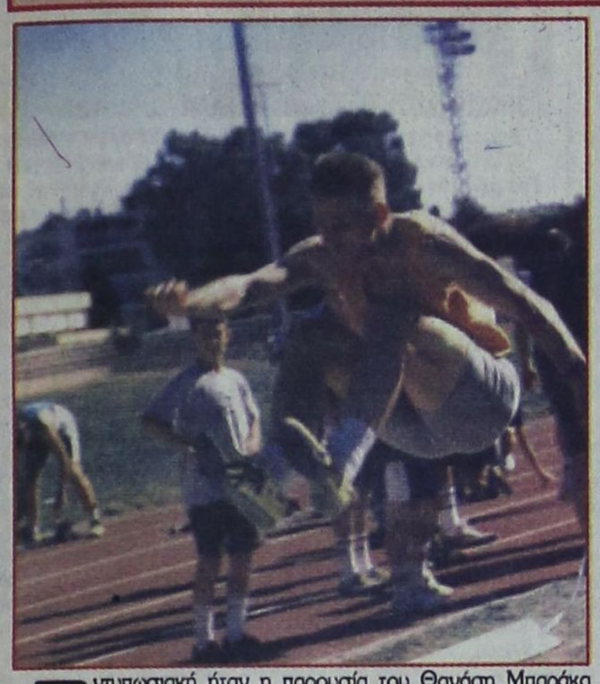

Εντυπωσιακή ήταν η παρουσία του Θανάση Μπαράκα στο Πανελλήνιο πρωτάθλημα ΑΜΕΑ, που πραγματοποιείται στο Ολυμπιακό Στάδιο της Αθήνας.

Ο χρυσός μας Παραολυμπιονίκης κέρδισε τρία χρυσά μετάλλια, κάνοντας δύο πανελλήνια ρεκόρ!

Συγκεκριμένα, ο Μπαράκας ήταν πρώτος στα 100μ. με 11"83 και στα 200μ. με 24" 05. Οι δύο επιδόσεις αποτελούν πανελλήνια ρεκόρ. Ο ίδιος αθλητής ήταν νικητής και στο μήκος της κατηγορίας 11.

Ο Αθλητικός Σύλλογος «Δωδεκάνησος» όμως κατέκτησε και πολλά άλλα μετάλλια και με άλλους αθλητές του:

- Η Κική Ρεουλά (κατηγορία 46) ήταν 2η στα 100μ.
- Ο Μιχάλης Χατζηδημητρίου (κατηγορία 53) ήταν 2ος στα 100μ. με αναπηρικό καροτσάκι
- Ο Μιχάλης Κούντρας (κατηγορία 37) ήταν 3ος στα 100μ. και στα 200μ.
- Ο Χρήστος Καλημέρης (κατηγορία 11) ήταν 3ος2 στη σφαίρα
- Η Αναστασία Αντωνάκη (κατηγορία 200) ήταν 2η στα 200μ. και στο μήκος
- Ο Κώστας Καλούδης (κατηγορία 58) ήταν 3ος στο ακόντιο.

Οι αγώνες συνεχίζονταν και χθες με τους αθλητές του ΑΣ «Δωδεκάνησος» να είναι υποψήφιοι για άλλα μετάλλια.

Εκτός από τους αθλητές - πρωταγωνιστές του συλλόγου, μεγάλο μερίδιο στην επιτυχία έχει αναμφισβήτητα και η προπονήτρια (καθηγήτρια φυσικής αγωγής) του ΔΟΝΑ Ρόδου Μαρία Ιακωβίδου.

Η πρόταση της Ρόδου για το «διεθνή γύρο» του 2002

Πρέπει να κατατεθεί στην UCI μέχρι το τέλος του Ιουλίου

Μέχρι τα τέλη Ιουλίου θα πρέπει ο ΠΟ Ιβίσκος να καταθέσει στην Παγκόσμια Ομοσπονδία Ποδηλασίας (UCI), το φάκελο με την πρόταση της Ρόδου, για τον καθιερωμένο πια και παγκόσμιας εμβέλειας επόμενο διεθνή ποδηλατικό γύρο του νησιού.

Οι υπεύθυνοι διοργανωτές θα πρέπει, μεταξύ άλλων, να καταθέσουν τις ημερομηνίες του γύρου και σε ποια κατηγορία να τοποθετηθεί.

Σύμφωνα με τη μέχρι στιγμής σκέψη και μετά την περσινή επιτυχία σε όλα τα επίπεδα, όλα δείχνουν ότι ο επόμενος γύρος θα γίνει την τελευταία εβδομάδα του Φεβρουαρίου του 2002 και θα ζητηθεί να μπει στην κατηγορία 2,4, αντί για 2,5 που ήταν πέρυσι.

Αυτό σημαίνει ότι εκτός από τους δέκα πρώτους ποδηλάτες της γενικής κατάταξης θα βαθμολογηθούν και οι ομάδες!

Οπως και πέρυσι, έτσι και φέτος, οι υπεύθυνοι θα ζητήσουν από την UCI, να μεσολαβήσει για την ίδια χρονική περίοδο να μην γίνονται αγώνες της ίδιας κατηγορίας, ώστε να μπορούν να συμμετέχουν χωρίς ιδιαίτερο τρόπο επιλογής οι κορυφαίες ομάδες του κόσμου.

Εξάλλου, οι διοργανωτές του διεθνούς ποδηλατικού γύρου Ρόδου θα έχουν σύντομα επαφή με τη νέα διοίκηση της Ελληνικής Ομοσπονδίας, προκειμένου να θέσουν σε νέες βάσεις τις σχέσεις τους, κάτι που θα έχει θετικό αντίκτυπο στον κορυφαίο διεθνή ποδηλατικό γύρο που διοργανώνεται στη χώρα μας.

Επαφές θα γίνουν και με την Τεχνική Επιτροπή της ΕΟΠ, για να συζητηθούν τεχνικά θέματα.



Ο νικητής του περσινού γύρου Ελβετός Φάμπιο Καντσελάρα της ΜΑΡΕΪ μαζί με άλλους αθλητές και τον διευθυντή του αγώνα Γιώργο Βογιατζή

Εγιναν τα πρώτα βήματα για τη συνδιοργάνωση του «EURO 2008»

Τα πρώτα, έστω και δειλά βήματα για τη συνδιοργάνωση του Ευρωπαϊκού Πρωταθλήματος 2008, άρχισαν ήδη να γίνονται. Η ΕΠΟ και η τουρκική ομοσπονδία διατηρούν πλέον «ανοικτή γραμμή» για το σημαντικό αυτό θέμα και στις 25 Ιουλίου αναμένεται να γίνει η πρώτη συνάντησή τους. Αυτό έκαναν γνωστό σε συνέντευξη Τύπου ο πρόεδρος της Ομοσπονδίας Κώστας Αλεξανδρίδης, ο γενικός γραμματέας Βασίλης Γκαγκάτσης και ο αντιπρόεδρος Αρης Σταθόπουλος. Ο τελευταίος ήταν και βασικός ομιλητής, αφού πήγε πριν από λίγες μέρες στην Κωνσταντινούπολη επικεφαλής αντιπροσωπείας και παραβρέθηκε στο συνέδριο Ελληνοτουρκικής Συνεργασίας, όπου είχε σειρά επαφών και συζητήσεων για τη συνδιοργάνωση του ΕΥΡΩ 2008.

«Η παρουσία μας στο συνέδριο αποτέλεσε ένα σημαντικό «βήμα» για τη συνδιοργάνωση του Ευρωπαϊκού Πρωταθλήματος. Στις συζητήσεις με τον υπουργό Πολιτισμού κ. Βενιζέλο και τους υπουργούς Πολιτισμού και Αθλητισμού της Τουρκίας, φάνηκε ότι και οι δύο πλευρές επιθυμούν διακαώς να προχωρήσει το θέμα και δήλωσαν πως θα στηρίξουν την προσπάθεια. Τώρα πλέον εναπόκειται στις δύο Ομοσπονδίες να προχωρήσουν, γιατί υπάρχουν πολλές παράμετροι και λεπτομέρειες προς ρύθμιση. Βρισκόμαστε στον 21ο αιώνα και η ΕΠΟ πιστεύει ότι τέτοιες εκδηλώσεις βοηθούν στη σύσφιγξη των σχέσεων μεταξύ των δύο λαών και παράλληλα θα δοθεί η δυνατότητα στους Ελληνες φιλάθλους να παρακολουθήσουν κορυφαίες ομάδες».

Εθνική υπόθεση

Για το ενδεχόμενο να υπάρξουν αντιδράσεις και στις δύο χώρες, ο κ. Σταθόπουλος τόνισε: «Οι Τούρκοι μας διαβεβαίωσαν ότι επιθυμούν τη συνδιοργάνωση. Αφού προχωρήσουν οι συζητήσεις και έχουμε πιο συγκεκριμένα στοιχεία στα χέρια μας, θα ενημερώσουμε τόσο τα κόμματα, όσο και όλο τον κόσμο στην πατρίδα μας. Είναι εθνική υπόθεση και καλούμε τους πάντες να συστρατευθούν». Στο σημείο αυτό παρενέβη ο πρόεδρος Κώστας Αλεξανδρίδης και επισήμανε: «Δεν αποκλείεται ν' ακουστούν και αντίθετες φωνές, όπως έγινε άλλωστε και με τους Ολυμπιακούς Αγώνες. Μέχρι τώρα δεν υπήρξε κάτι τέτοιο και καλό είναι να συμφωνούν τα κόμματα και όλος ο κόσμος, όταν πρόκειται για τόσο σημαντικές προσπάθειες».

Το χρονοδιάγραμμα

Οπως ανέλυσε ο κ. Σταθόπουλος, πρέπει μέχρι τις 30 Απριλίου του 2002 να ενημερωθεί η ΟΥΕΦΑ και ως τις 30 Σεπτεμβρίου του ίδιου χρόνου να υποβληθεί ο φάκελος της κοινής υποψηφιότητας. Αν γίνει αποδεκτή, στις 30 Απριλίου 2003 θα υπάρξει η πρώτη επιθεώρηση, τον Δεκέμβριο του ίδιου χρόνου η τελική επιλογή και αν όλα πάνε καλά, τους πρώτους μήνες του 2004 θα υπογραφεί η ανάθεση της συνδιοργάνωσης στις δύο χώρες.

Στο νησί μας έρχεται για διακοπές ο Κριστόφ Βαζέχα!

Στη Ρόδο θα βρίσκεται τη μεθεπόμενη Δευτέρα 18 του μήνα, ο διεθνής άσος του Παναθηναϊκού Κριστόφ Βαζέχα.

Ο ελληνοποιημένος σούπερ - σταρ, είναι γνωστός για τη λατρεία που τρέφει για το νησί μας και τους κατοίκους του, αφού όποτε του το επιτρέπουν οι επαγγελματικές του υποχρεώσεις «πετάγεται» στη Ρόδο για ξεκούραση και ηρεμία.

Μάλιστα σε ανύποπτο χρόνο είχε εκφράσει την επιθυμία να κτίσει σπίτι εδώ, ενώ πριν δύο περίπου έτη, ανακηρύχθηκε επίτιμος δημότης Παστίδας, σε ειδική τιμητική εκδήλωση.

Ο Βαζέχα θα έρθει στο νησί μας οικογενειακώς και θα καταλύσει στο ξενοδοχείο «Εσπερος Παλλάς» στο Φαληράκι.

Πληροφορίες από το περιβάλλον του παίκτη, αναφέρουν ότι θα παραμείνει για μια περίπου εβδομάδα.

Ετσι εκτός από τα μπάνια και τα μεζεδάκια του θα έχει όλο το χρόνο να επισκεφθεί τους δεκάδες στενούς φίλους του!



ΨΑΡΕΥΟΝΤΑΣ ΜΕ ΤΗΝ ΠΡΟΟΔΟ

Σάλπα: «φτωχή ναι, άνοστη όχι!

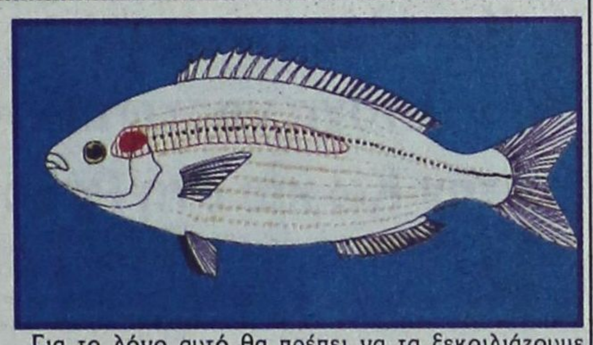

Η σάλπα, ανήκει στην οικογένεια των Σπαριδών (συναγρίδα, σαργός, τσιπούρα), χωρίς ωστόσο να είναι και απ' τα επίτιμα μέλη της! Είναι ψάρι με χαρακτηριστική φιγούρα, οβάλ πλατύ σώμα και μικρά μάτια. Εχει στόμα μικρό με μικρά ψιλά δόντια. Τα λέπια της είναι μικρά και διακρίνεται για τη χαρακτηριστική μαύρη βούλα στα θωρακικά πτερύγιά της. Το μέγεθός της συνήθως φθάνει τα 25-30 εκατοστά ενώ το βάρος της μπορεί να φθάσει ακόμη και τα 2 κιλά. Τρέφεται αποκλειστικά με φύκια.

Κινείται ομαδικά σε μεγάλα κοπάδια, σε ρηχά σχετικά νερά, με προτίμηση στις βραχώδεις περιοχές όπου βόσκει στα φύκια.

Σπάνια τη συναντάμε μόνη της. Παρ' όλο που κυνηγιέται κατά κόρο, εντούτοις αντέχει ακόμη ενώ τη διακρίνει μια σπάνια ομαδικότητα. Ενδειξη ότι πρέπει να έχει αναπτύξει έναν ιδιαίτερα ανεπτυγμένο τρόπο επικοινωνίας. Οσον αφορά τη νοστιμιά της, εδώ οι απόψεις διίστανται. Πάντως, το σίγουρο είναι ένα: αν φαγωγθεί φρέσκια είναι πιο νόστιμη και από σαργό!

Για το λόγο αυτό θα πρέπει να τα ξεκοιλιάζουμε αμέσως μόλις τα πιάσουμε αφού τα εντόσθια της προσδίδουν αυτή την κακή γεύση.

Το καλοκαίρι τη ψαρούουμε στο φτερό και στο καρτέρι ενώ η καλύτερη ώρα θεωρείται νωρίς το πρωί και το σούρουπο.

Τον χειμώνα κυνηγιέται πιο εύκολα και για το λόγο αυτό τα κέρδη μας είναι πολύ μεγαλύτερα απ' το καλοκαίρι. Ισως επειδή τον χειμώνα ζευγαρώνουν να είναι και πιο ευάλωτα.

Είναι ένα ψάρι με το κυνήγι του οποίου θα μπορούσε κάποιος να εξασκηθεί στο καρτέρι αφού τον χειμώνα τα βρίσκουμε πολλά μαζί μέσα σε τρύπες γεγονός που μπορεί να μας δώσει αρκετά κομμάτια. Πάντως είναι ένα ψάρι παρεξηγημένο απ' τον κόσμο, το οποίο ωστόσο αν προσεχθεί και καλομαγειρευτεί μπορεί να μας δώσει έναν άριστο μεζέ.

ΣΑΝ ΣΗΜΕΡΑ...

ΠΡΙΝ ΕΝΑ ΧΡΟΝΟ: *Πρόταση στη νήσο Ρόδο για το ενδεχόμενο συγχώνευσης των δύο συλλόγων έκανε ο πρόεδρος του ΑΣ Ρόδος Γιώργος Παπαϊωάννου. Για το θέμα μάλιστα αυτό, ήδη έγιναν δύο συναντήσεις μεταξύ εκπροσώπων των δύο ομάδων, χωρίς ωστόσο να υπάρξουν ουσιαστικά αποτελέσματα. Αιτία το γεγονός ότι υπάρχει μια σημαντική διαφορά σκέψης που χαρακτηρίζει τις δύο ομάδες και που κάνει τον υπεύθυνο της Νήσου Ρόδου Σταμάτη Μαργέλο να μην συμφωνεί.*

● Σχεδόν απίθανο θεωρείται ο Γιάννης Παυλίδης να είναι ο νέος προπονητής του ΠΑΟ Διαγόρα. Ο ίδιος αν και δέχθηκε με πολύ ενδιαφέρον την πρόταση που του έγινε, κατά 99% δεν θα δεχθεί καθώς νιώθει κουρασμένος και μάλλον θα προτιμήσει να αποσυρθεί από το χώρο.

ΠΡΙΝ ΠΕΝΤΕ ΧΡΟΝΙΑ: *Με τον καλύτερο τρόπο έκανε την παρθενική της εμφάνιση στην Εθνική Ελλάδος γυναικών του τζούντο, η αθλήτρια του ΑΟ «Ζυγός» Ρόδου Μινοδώρα Νέμες. Στο διεθνές τουρνουά της Βουλγαρίας, η Νέμες πήρε τον τίτλο της καλύτερης αθλήτριας της διοργάνωσης κατακτώντας δύο χρυσά μετάλλια. Ενα στα 72 κιλά και ένα στην κατηγορία ΟΠΕΝ.*

● Στην τρίτη θέση της γενικής κατάταξης της βαθμολογίας κατετάγη η «Ενωση Ρόδου - Διαγόρα» στο σημαντικό τουρνουά της Γλυφάδας που έγινε το Σάββατο με τη συμμετοχή 50 ποδηλατών.

ΠΡΙΝ 10 ΧΡΟΝΙΑ: *Καθοριστική συζήτηση είχαν χθες το βράδυ στα γραφεία της ΠΑΕ Διαγόρα, ο πρόεδρος της κ. Αντώνης Γεωργιάδης με τους τρεις βετεράνους ποδοσφαιριστές Μαλλιάκα, Μαρουδή και Δουρδουνά, οι οποίοι ύστερα από ομοφωνία και άλλων παλιών παικτών, αποφάσισαν να μπουν στη διοίκηση σε μια προσπάθεια να βοηθήσουν στα διάφορα προβλήματα που αντιμετωπίζει αυτό τον καιρό η ομάδα. Οι τρεις «βετεράνοι» έκαναν διάφορες προτάσεις προς τον κ. Γεωργιάδη αλλά και τα άλλα μέλη της διοίκησης και παρευρέθηκαν στη συνάντηση. Προτάσεις που όμως δεν έγιναν γνωστές, καθώς η συζήτηση συνεχιζόταν μέχρι αργά χθες το βράδυ.*

ΠΡΙΝ 19 ΧΡΟΝΙΑ: *Σε απολογία ενώπιον του διοικητικού συμβουλίου της ΠΑΕ Ρόδος έχει κληθεί για απόψε ο κυνηγός της ομάδας Μανώλης Κώτης. Ο παίκτης θα κληθεί να δώσει εξηγήσεις για τις περιβόητες πλέον δηλώσεις του που είχαν σαν αποτέλεσμα να τον οδηγήσουν ενώπιον του αθλητικού δικαστή κ. Ρουμπή όπου και απολογήθηκε προχθές. Με βάση την απολογία του ποδοσφαιριστή (ο οποίος θα υποστηρίξει ότι οι δηλώσεις του δεν αποδόθηκαν σωστά) η ΠΑΕ Ρόδος θα συντάξει υπόμνημα το οποίο και θα στείλει στον αθλητικό δικαστή.*

ΠΡΙΝ 50 ΧΡΟΝΙΑ: *Σε φιλικό αγώνα που διεξήχθη στο Εθνικό Στάδιο μεταξύ της ισχυράς ομάδος του ΑΟΝ και του ναυλοχούντος εις τον λιμένα μας γαλλικού πολεμικού Φρανσίς, η πρώτη νίκησε με τέρματα 8-0. Τη συνάντηση ετίμησε δια της παρουσίας του ο πρόξενος της Γαλλίας κ. Βιντάλ.*

ΑΔΕΛΦΟΤΗΤΑ ΗΠΕΙΡΩΤΩΝ ΡΟΔΟΥ

«ΤΟ ΣΟΥΛΙ»

ΚΑΛΕΣΜΑ

Καλούμε τα μέλη μας, τους Ηπειρώτες της Ρόδου και τους φίλους μας να παραβρεθούν και να στηρίξουν την ποδοσφαιρική ομάδα ΠΑΣ Γιάννενα, στον κρίσιμο αγώνα που δίνει στο Εθνικό Στάδιο Διαγόρας, την Κυριακή 10/6/01, στις 8.30 το βράδυ.

Από το αποτέλεσμα του αγώνα θα κριθεί η παραμονή του ΠΑΣ Γιάννενα στην Α' Εθνική Κατηγορία, γι αυτό σας παρακαλούμε να είστε όλοι εκεί.

Για το Δ.Σ.

Ο πρόεδρος Γιάννης Φούκας

Η γ.γραμματέας Κατσούδα - Μοσχή Εφη

ΑΕ 702/1631-10/6



Αμερικής 111 - Ρόδος. Τηλ. 29736

Υπό νέα διεύθυνση

Με σεβασμό

ΓΙΩΡΓΟΣ ΠΑΤΤΑΣ

και οι συνεργάτες

AE590-1585-10/6

Εντυπωσιακή έκθεση στον παιδικό σταθμό του Αγίου Νικολάου



Εργο μικρού μαθητή στην έκθεση ζωγραφικής στον Παιδικό Σταθμό

Εντυπωσίασε μικρούς και μεγάλους η έκθεση ζωγραφικής και χειροτεχνίας, που πραγματοποιήθηκε στον Α' Δημοτικό Παιδικό Σταθμό Αγίου Νικολάου, το διήμερο Πέμπτη και Παρασκευή (7-8 Ιουνίου). Τα έργα των μικρών καλλιτεχνών έγιναν ανάρπαστα (πουλήθηκαν σε συμβολική τιμή, με σκοπό τα έσοδα να διατεθούν στο Σύλλογο «Ελπίδα»).

Η έκθεση έκλεισε με την αποχαιρετιστήρια γιορτή που παρακολούθησαν γονείς, αλλά και εκπρόσωποι του δήμου, με επικεφαλής τον πρόεδρο του δημοτικού συμβουλίου Γιάννη Τσιγάρα. Το θέμα που παρουσίασαν τα παιδιά, είχε στόχο να μας ευαισθητοποιήσει και να διατηρήσουμε καθαρή τη θάλασσα φέτος το καλοκαίρι.

Αξίζουν συγχαρητήρια στους πρωταγωνιστές, τα μικρά παιδιά και τις νηπιαγωγούς, που είχαν τις ιδέες και την όρεξη να υλοποιήσουν κάτι ξεχωριστό. Οι ίδιες μας είπαν:

«Κάπου με τον ερχομό της άνοιξης, γεννήθηκε στο μυαλό μας μία σκέψη. Μια σκέψη που κάναμε συχνά, άλλοτε σοβαρά κι άλλοτε γι' αστείο, απ' την αρχή της σχολικής χρονιάς.

Εμείς εδώ στον Α' Δημοτικό Παιδικό Σταθμό Δήμου Ρόδου, το αποφασίσαμε και το κάναμε! Στήσαμε μια «παιδική έκθεση χειροτεχνίας και ζωγραφικής», με έργα των παιδιών, χωρίς να φανταζόμαστε το αποτέλεσμα.

Ξεκινήσαμε απλά για το κέφι μας και κάθε φορά που τελειώναμε μια εργασία μαζί με τα παιδιά, ο ενθουσιασμός τους μεγάλωνε και συνεχίζαμε στην επόμενη. Κάπως έτσι έγιναν τα πράγματα.

Κι είπαμε να πειραματιστούμε με χρώματα με υλικά και τεχνικές. Τα παιδιά περίμεναν απλά το ερέθισμα, για να φτιάξουν τα αριστουργήματά τους. Απλώσαμε τα χρώματα με πινέλα ή με τα χέρια σε μεγάλα χαρτιά του μέτρου, ξαπλώσαμε στο πάτωμα και ζωγραφίσαμε, πλάσαμε τον πηλό και τον φτιάξαμε λουλούδια, μέλισσες, αστερίες.

Τα παιδιά το χαιρόντουσαν πραγματικά. Τα υλικά πολλά και κάθε φορά το διαφορετικό αποτέλεσμα τα ενθουσίαζε. Ζωγραφική με κιμωλία, ζωγραφική σε χαρτοπετσέτα, θετικό-αρνητικό στένσιλ με χρώματα, αλλά και με άμμο και αλάτι.

Χαρακτική σε αλεύρι, κατασκευές με πριονίδι, με καπάκια, με πλαστελίνη, με αλουμινόχαρτο. Ζωγραφιές με σφουγγάρι, με σπάγγο, με μπίλιες. Κολάζ με ζυμαρικά, με ζελατίνες, με φελλούς, αλλά και φυσικά υλικά.

Κι όταν όλα αυτά, επιτέλους στήθηκαν, δεν πιστεύαμε στα μάτια μας! Απίστευτο το τι μπορούν να καταφέρουν τα παιδιά! Πραγματικά αριστουργήματα, με όπλο τους την τρομερή φαντασία και τον πηγαίο ενθουσιασμό που συχνά στερούνται οι μεγάλοι!

Εχουν όλα τα προσόντα να πετύχουν. Αρκεί να τους δώσουμε το ερέθισμα. Τον τρόπο τον βρίσκουν μόνα τους».

Ξεκινάμε δυναμικά και στο Διαδίκτυο (Internet)

www.proodos.net

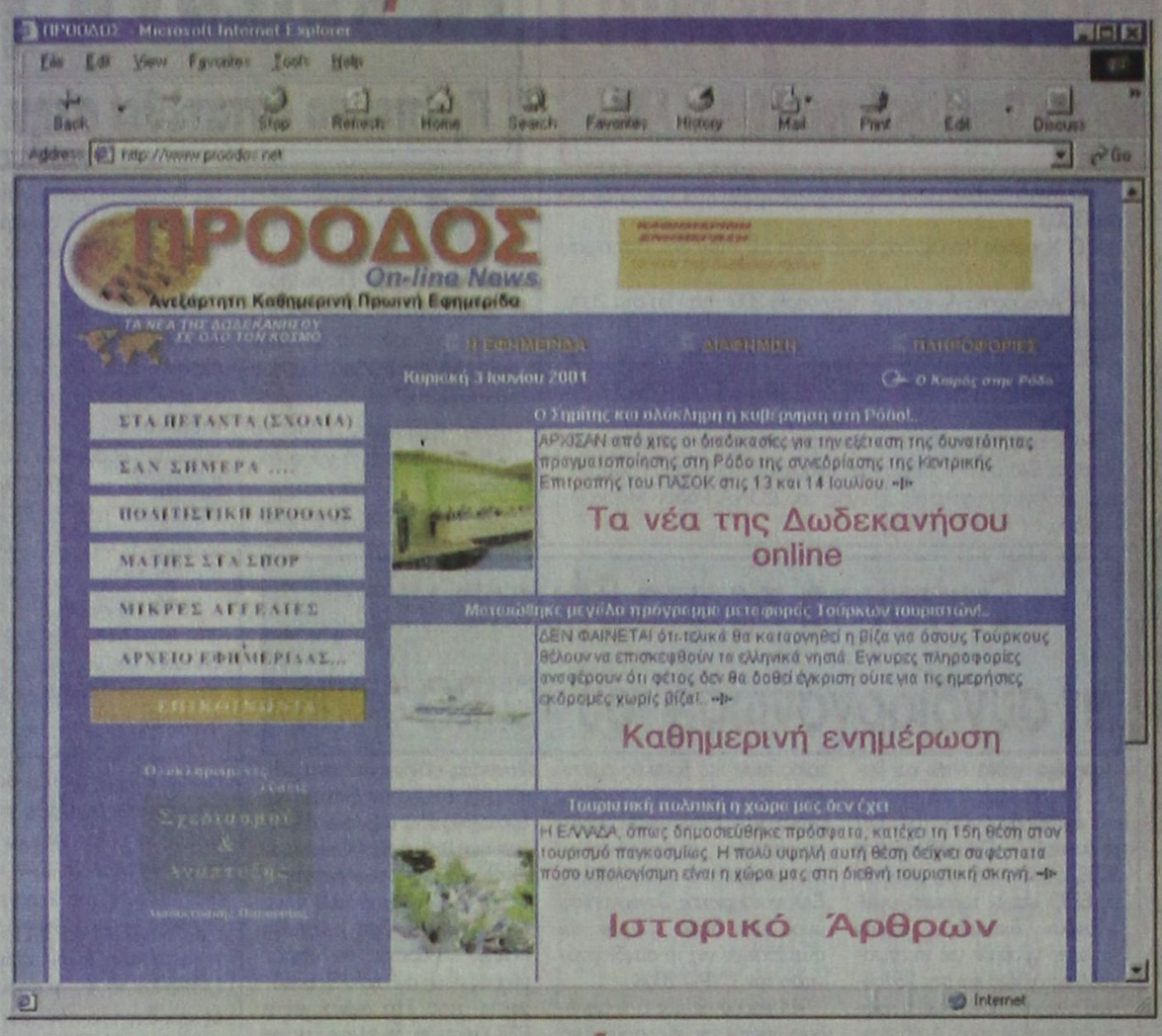

www.proodosnews.gr

www.noisis.gr www.zeusrodos.gr
www.rodosexpress.gr www.ibiscus.gr
www.kosexpress.gr www.openskies.gr
www.visatravelclub.gr www.filoxenia.org
www.kastellorizohotel.gr www.hdomi.gr

NOISIS Web Services
e-solutions
made easy

Design Κολοκοτρώνη 91, Ρόδος 85100, Τηλ:0241 22628, Fax: 22638 Hosting

Ο Δικηγορικός Σύλλογος Ρόδου

Βράβευσε άριστο μαθητή των Λειψών

Εξυπηρετεί τα νησιά μας το «Δωδεκάνησος Εξπρες»



Ο δήμαρχος των Λειψών κ. Μπενέτος Σπύρου, καλωσορίζει τον πρόεδρο του Δ.Σ.Ρ. κ. Κώστα Σαρρή (δεξιά). Στο μέσο οι βραβευθείς μαθητής Μιχάλης Μελιανός και ο δικηγόρος κ. Βασίλης Χρύσης. Αριστερά, η μητέρα του μαθητή και ο επιχειρηματίας κ. Γιώργος Σπανός.

Εναν άριστο μαθητή του Δημοτικού Σχολείου Λειψών, βράβευσε την περασμένη Κυριακή, ο Δικηγορικός Σύλλογος Ρόδου.

Πρόκειται για τον 12χρονο Μιχάλη Μελιανό, στον οποίο ο Δ.Σ.Ρ., εκτός από τον έπαινο που του απένειμε, του χορήγησε συμβολικά και το ποσό των 100.000 δρχ. Η τελετή βράβευσης έγινε στους Λειψούς από αντιπροσωπεία δικηγόρων της Ρόδου, μ' επικεφαλής τον πρόεδρο κ. Κώστα Σαρρή και την κ. Αθανασία Πάππου, μέλος του διοικητικού συμβουλίου.

Αναφερόμενος στη βράβευση του μικρού μαθητή, ο κ. Σαρρής υπογράμμισε μεταξύ άλλων ότι αυτή έχει συμβολικό χαρακτήρα και πως για τον Δικηγορικό Σύλλογο της Ρόδου, υπάρχουν και τα ακριτικά απομονωμένα νησιά που δεν πρέπει να αποτελούν τα «ξεχασμένα Δωδεκάνησα» και πως ανάλογες εκδηλώσεις και πρωτοβουλίες θα πραγματοποιηθούν και στο μέλλον.

Συγκινημένος ο μικρός μαθητής ευχαρίστησε τον Δικηγορικό Σύλλογο και αιφνιδίασε ευχάριστα όταν αποκάλυψε πως θα είναι ένας μελλοντικός συνάδελφος των δικηγόρων, αφού όπως είπε, επιθυμεί να σπουδάσει νομικά.

Στην τελετή βράβευσης παρέστησαν ο δήμαρχος του νησιού κ. Μπενέτος Σπύρου, καθώς και πλήθος εκδρομέων από τη Ρόδο, οι οποίοι μετέβησαν στους Λειψούς με το ταχύπλοο καταμαράν «Δωδεκάνησος Εξπρές» με την ευγενική προσφορά της ναυτιλιακής εταιρίας «Δωδεκάνησος Ναυτιλιακή» των γνωστών επιχειρηματιών Γιάννη και Γιώργου Σπανού.

Σημειώνεται τέλος ότι με την ευκαιρία της βράβευσης, οι δικηγόροι της Ρόδου πραγματοποίησαν τριήμερη εκδρομή στη Λέρο με το «Δωδεκάνησος Εξπρές», η οποία σημείωσε μεγάλη επιτυχία.

Μάλιστα, όπως δηλώθηκε προτίθενται να διοργανώσουν και νέα εκδρομή στην Αστυπάλαια μέσα στο καλοκαίρι και κατά την περίοδο που τα δικαστήρια θα είναι κλειστά.

Είναι γεγονός αναμφισβήτητο, ότι το καταμαράν «Δωδεκάνησος Εξπρές» παρέχει πολύτιμη βοήθεια στις συγκοινωνιακές ανάγκες των νησιών και στα οποία αποφεύγουν να προσεγγίσουν τα πλοία των μεγάλων ναυτιλιακών εταιριών.

Και ενώ το υπουργείο Αιγαίου έπρεπε να συμβάλει αποφασιστικά στην αύξηση των δρομολογίων του «Δωδεκάνησος Εξπρές» προς τα νησιά μας, έγινε ο αντίθετο: μείωσε τον αριθμό των δρομολογίων του, με αποτέλεσμα να διαμαρτύρονται έντονα οι ταλαιπωρούμενοι από την έλλειψη συγκοινωνίας κάτοικοι των νησιών μας.

Χαρακτηριστικό είναι το έγγραφο διαμαρτυρίας που έστειλε στο υπουργείο Αιγαίου ο δήμαρχος Λέρου κ. Γιάννης Αντάρτης, στο οποίο τους λέει τα εξής:

«Η δρομολόγηση του ταχύπλοου καταμαράν της Ν.Ε. ΔΩΔΕΚΑΝΗΣΟΣ ΝΑΥΤΙΛΙΑΚΗ εξυπηρέτησε τους κατοίκους μας και τους επισκέπτες στις μετακινήσεις τους από και προς τα νησιά μας, δίνοντας τους τη δυνατότητα να προμηθεύονται καθημερινά ευπαθή προϊόντα, ιδιαίτερα τους καλοκαιρινούς μήνες.

Τον προηγούμενο χρόνο, η Λέρος και τα άλλα μικρά νησιά είχαν μια σημαντική αύξηση σε επισκέπτες, η οποία οφειλόταν κατά ένα ποσοστό στη δρομολόγηση του νεότευκτου ταχύπλοου καταμαράν.

Με λύπη όμως διαπιστώσαμε ότι μειώθηκαν τα δρομολόγια του για την καλοκαιρινή περίοδο, τα οποία περιορίζονται σε τέσσερα εβδομαδιαίως.

Γνωρίζοντας το ενδιαφέρον σας για θέματα εξυπηρέτησης των κατοίκων των νησιών του Αιγαίου, είμαι σίγουρος ότι θα επιλύσετε το πρόβλημά μας αυτό, της αύξησης των δρομολογίων, ούτως ώστε να προσεγγίζει το καταμαράν στη Λέρο και Πάτμο και κατά τις ημέρες Τρίτη-Τετάρτη και Πέμπτη».

Σωματείο θα ιδρύσουν οι καταστηματάρχες της οδού Ορφανίδου

Σωματείο θα ιδρύσουν οι καταστηματάρχες της οδού Ορφανίδου. Με την κίνηση αυτή οι επιχειρηματίες της περιοχής ενώνονται με στόχο να προωθηθούν προς επίλυση τα προβλήματα που αντιμετωπίζουν.

Ενα από τα προβλήματα που κλήθηκαν πρόσφατα να αντιμετωπίσουν οι καταστηματάρχες ήταν αυτό του ωραρίου λειτουργίας των επιχειρήσεων της περιοχής και της ηχορύπανσης που τους έφεραν σε μετωπική σύγκρουση με τις οικογένειες που ζουν στην οδό Ορφανίδου.

Τα πνεύματα τις τελευταίες ημέρες έχουν ηρεμήσει στην περιοχή, αφού οι επαφές που έχουν οι επιχειρηματίες και οι κάτοικοι της οδού Ορφανίδου είναι σε καλό δρόμο και είναι πιθανό σύντομα να βρουν τη χρυσή τομή.

Την προσεχή Πέμπτη 14 Ιουνίου θα κατατεθεί στο Πρωτοδικείο της Ρόδου το καταστατικό για την ίδρυση της Ενωσης.

Και άλλες συλλήψεις για κατοχή ναρκωτικών στην Κω και στη Ρόδο

Νεαρός σερβιτόρος από την Καβάλα, πιάστηκε χθες το πρωί στην Κω, να «κουβαλά» εντός ταξιδιωτικού σάκου χασίσι και τη ζυγαριά ακριβείας.

Πρόκειται για τον Γρηγόριο Ράλλη του Χαραλάμπους, 23 χρόνων, ο οποίος κρατείται στο Τμήμα Ασφαλείας Κω, προκειμένου να οδηγηθεί στον Εισαγγελέα.

Σε γενόμενο έλεγχο χθες το πρωί, οι αστυνομικοί της Ασφαλείας Κω, βρήκαν εντός του ταξιδιωτικού σάκου του 23χρονου σερβιτόρου, ποσότητα 160 γραμμάρια χασίς, μισό χάπι «ECSTASY» και μία ζυγαριά ακριβείας.

Το πρόβλημα των ναρκωτικών είναι εξίσου μεγάλο, όπως αυτό της Ρόδου και θα πρέπει να αντιμετωπιστεί με σοβαρότητα και υπευθυνότητα. Στην Κω όμως οι αρμόδιες διωκτικές υπηρεσίες δεν έχουν την ανάλογη δραστηριότητα των υπηρεσιών της Ρόδου, ούτε τις επιτυχίες τους, γεγονός που θα επιδεινώσει την κατάσταση στο γειτονικό νησί.

Στη Ρόδο συνελήφθη από άνδρες της Δίωξης Ναρκωτικών ο Γεώργιος Δαλδάκης του Δημητρίου, 41 χρόνων, από το Βόλο, ιδιωτικός υπάλληλος, γιατί είχε στην κατοχή του 1,5 γραμμάριο χασίς.

Σε βάρος του 41χρονου σχηματίστηκε δικογραφία.

ΥΓΡΟΣ ΣΤΙΒΟΣ ΡΟΔΟΥ

Μαθήματα κολύμβησης

για κάθε ηλικία και επιδίωξη (για σπορ ή πρωταθλητισμό)

Επίσης γυμνασία με το πόλο και το τρίαθλο με την ομάδα της Α' Εθνικής και τους αθλητές της Εθνικής Ομάδας

Πληρ. τηλ. 37145 - 0944 411866

AE703/632-10/6

Αστρα

Σας περιμένουμε κάθε βράδυ

Τραγουδούν ;





ΜΑΝΩΛΗΣ ΚΑΜΠΟΥΡΗΣ

ΣΟΦΙΑ ΓΕΩΡΓΑΤΖΗ

ΧΡΙΣΤΙΝΑ ΣΚΟΥΡΑ

ΑΝΤΩΝΗΣ ΡΟΔΙΤΗΣ

ΜΑΡΘΑ ΡΕΝΤΑ

ΛΕΥΤΕΡΗΣ ΠΑΝΑΓΙΩΤΑΚΗΣ

ΖΩΗ ΔΕΝ ΕΙΝΑΙ ΝΑ ΞΥΠΝΑΣ ΚΑΙ ΝΑ ΚΟΙΜΑΣΑΙ ΠΑΛΙ
ΖΩΗ ΕΙΝΑΙ ΜΟΝΟ ΝΑ ΓΛΕΝΤΑΣ
ΟΤΑΝ ΚΟΙΜΟΥΝΤΑΙ ΟΙ ΑΛΛΟΙ

Χορεύει το αγγλικό μπαλέτο ΖΙΚ ΖΑΚ

Τηλ. 32090

401-10/6

SEA STAR

Το ταχύτερο και ασφαλέστερο υπερσύγχρονο πλοίο



	ΡΟΔΟΣ	ΤΗΛΟΣ	ΝΙΣΥΡΟΣ	ΤΗΛΟΣ	ΡΟΔΟΣ
	Αναχώρηση	Αφιξη Αναχ.	Αφιξη Αναχ.	Αφιξη Αναχ.	Αφιξη
ΔΕΥΤΕΡΑ	09.00	10.15 - 10.30	11.00 - 14.30	15.00 - 18.00	19.15
ΤΡΙΤΗ	09.00	10.15 - 10.30	11.00 - 14.30	15.00 - 18.00	19.15
ΤΕΤΑΡΤΗ	09.00	10.15 - 10.30	11.00 - 14.30	15.00 - 18.00	19.15
ΠΕΜΠΤΗ	09.00	10.15 - 10.30	11.00 - 14.30	15.00 - 18.00	19.15
ΠΑΡΑΣΚΕΥΗ	09.00	10.15 - 10.30	11.00 - 14.30	15.00 - 18.00	19.15
από 15/6	20.00	21.15 δρομολόγιο			
ΣΑΒΒΑΤΟ από 9/6				08.00	09.15
	09.00	10.45 - 11.00	11.30 - 14.30	15.00 - 18.00	19.15
	20.00	21.15 δρομολόγιο			
ΚΥΡΙΑΚΗ από 10/6				08.00	09.15
	09.30	10.45 - 11.00	11.30 - 14.30	15.00 - 18.00	19.15
	20.00	21.15		21.30	21.15

ΑΠΟΛΑΥΣΤΕ ΤΙΣ ΟΛΟΗΜΕΡΕΣ ΚΡΟΥΑΖΙΕΡΕΣ ΚΑΘΗΜΕΡΙΝΑ

στα πανέμορφα νησιά μας ΤΗΛΟ και ΝΙΣΥΡΟ

ΠΡΑΚΤΟΡΕΙΟ

ΖΟΡΠΙΔΗ-ΣΤΕΦΑΝΑΚΗ

Αλεξ. Διάκου & Λοχαγ. Φανουράκη 38
ΡΟΔΟΣ - Τηλ. 20625 - 30054 ΦΑΞ 26745

AE682X2483

ΦΡΟΝΤΙΣΤΗΡΙΟ ΙΤΑΛΙΚΩΝ

ΣΤΑΘΗ ΜΙΧ. ΣΚΑΝΔΑΛΙΔΗ

Καθηγητή Ιταλικής Γλώσσας και Φιλολογίας (πτυχ. Α.Π.Θ.) - Καθηγητή Α.Σ.Τ.Ε.Ρ.
Χριστόδ. Τσιγάντε 11 τηλ. 29265, 61782
κινητό: 093 2272902

Η διδακτική μας εμπειρία και η εφαρμοσμένη μέθοδός μας στα προηγούμενα έτη, συνετέλεσαν στην εισαγωγή των μαθητών μας με πλήρη επιτυχία στα ιταλικά Α.Ε.Ι.

ΚΑΙ ΤΩΡΑ

Συνεργαζόμαστε αποκλειστικά για τα Δωδεκάνησα με το Ιταλικό Κολλέγιο DON BOSCO της ιταλικής πόλης L'AQUILA (100 χιλ. από τη Ρώμη) που έχει παραρτήματα σε όλες τις καθολικές χώρες του κόσμου. Το Κολλέγιο ιδρύθηκε το 1948 και από το 1994 οργανώνει τμήματα προετοιμασίας για Ελληνες υποψηφίους ιταλικών ΑΕΙ. Τα προγράμματα σπουδών είναι οργανωμένα από Ιταλούς καθηγητές (πανεπιστημιακούς ερευνητές) και βασίζονται στην εγκύκλιο του υπουργείου Παιδείας της Ιταλίας.

Το Κολλέγιο DON BOSCO, ο μεγαλύτερος εκπαιδευτικός οργανισμός, προσφέρει:

1. Μεταφορά από τη Ρώμη στην πόλη L'Aquila με συνοδό.
2. **Μαθήματα:** Από Δευτέρα μέχρι Σάββατο πέντε ώρες την ημέρα.
3. Στέγαση και διατροφή, σε εστιατόρια συμβεβλημένα σε πολύ χαμηλές τιμές.
4. Καθημερινή βοήθεια σε όλη τη διάρκεια των μαθημάτων.
5. Συνοδεία από καθηγητές του κολλεγίου σε όλες τις πανεπιστημιακές πόλεις της Ιταλίας.
6. Εξεύρεση κατοικίας και διεκπεραίωση των γραφειοκρατικών διαδικασιών, στις γραμματείες των σχολών, για την άδεια παραμονής, εγγραφή στο εθνικό σύστημα υγείας.

Στα χρόνια που λειτουργεί το Κολλέγιο ανέπτυξε μια μεθοδολογία που απευθύνεται αποκλειστικά στους Ελληνες υποψηφίους και τις ιδιαιτερότητές τους. **Τα ολιγομελή τμήματα (7 ατόμων), οι πανεπιστημιακοί καθηγητές με άριστη επιστημονική κατάρτιση** και η ψυχολογική υποστήριξη που παρέχει στους μαθητές του, εγγυώνται την επιτυχία στις εξετάσεις. Η διεύθυνση του κολλεγίου βρίσκεται σε στενή επαφή με τους γονείς και τους ενημερώνει για την πορεία και την πρόοδο του παιδιού τους.

(Περισσότερες υπεύθυνες πληροφορίες στο φροντιστήριό μας)

ΓΔ-15/6

ΑΠΩΛΕΙΑ

Απωλέσθη κινητό S.L. 45 SIEMENS, χρώμα ασημί, με μαύρη θήκη. Ανήκει σε άτομο με ειδικές ανάγκες και του είναι απολύτως απαραίτητο.
Ο ευρών θα αμειφθεί.
21322 κ. Μηνάς
31007 κα Χατζημηνά
0972587184.

AE 716/1635-17/6

ΚΕΝΤΡΟ ΞΕΝΩΝ ΓΛΩΣΣΩΝ
ΔΙΕΡΜΗΝΕΙΑΣ -ΜΕΤΑΦΡΑΣΗΣ
VASSO MIHALAREA
16, Μυστρά-Ρόδος (ΜΗΤΡΟΠΟΛΗ)
Τηλ. 0241 35249/ 27013 ΦΑΞ 75412
E-mail vasso@rho.forthnet. gr

* Αγγλικά για όλα τα επίπεδα
* Αρχάριοι μέχρι PROFICIENCY
* Αγγλικά για Βρετανικά Πανεπιστήμια I.E.L.T.S.
* Αιτήσεις U.C.A.S.για Βρετανικά Πανεπιστήμια
* Μεταφράσεις όλων των ειδών-Δακτυλογραφήσεις
* Συγγράμματα -Ομιλίες- Επιστημονικές εργασίες
* Διερμηνείες σε συνέδρια (Ταυτόχρονη -Διαδοχική)

ΕΝΑΡΞΗ ΚΑΛΟΚΑΙΡΙΝΩΝ ΜΑΘΗΜΑΤΩΝ 20-5-01
Τμήματα για ενήλικες και παιδιά.

ΠΡΟΣΟΧΗ! Μεταφερθήκαμε σε ιδιόκτητη νεοανεγερθείσα οικοδομή, με προδιαγραφές Κέντρου Ξένων Γλωσσών.

ΜΕΛΗ ΠΑΝΕΛΛΗΝΙΑΣ ΕΝΩΣΗΣ ΜΕΤΑΦΡΑΣΤΩΝ

ΔΙΔΑΣΚΟΥΝ:
Βάσω Μιχαλαρέα
B.A.T.E.F.L. Diploma in Transtation (London Institute of Linguists).
Βιργινία Ηλία Μιχαλαρέα
B.A. Αγγλική Γλώσσα και Φιλολογία. Μεταπτυχιακές Σπουδές στη Μετάφραση. Diploma in Transtation (Institute of Linguists).

AE 593/X2489-10/6