ΕΤΟΣ ΙΔΡΥΣΗΣ 1949
ΙΔΡΥΤΗΣ - ΔΙΕΥΘΥΝΤΗΣ
ΓΙΩΡΓΟΣ ΔΙΑΜΑΝΤΙΔΗΣ
Γραφεία - Τυπογραφεία:
Μάρκου Μαλλιαράκη 3 (ΚΟΒΑ)
Λογιστήριο: Νέα Αγορά
Τηλ.: Σύνταξης: 27356 - 34101
Λογιστηρίου: 24539 FAX: 20643
www.proodos.net, www.proodosnews.gr
e-mail: info@proodos.net

ΠΡΟΟΔΟΣ

Ανεξάρτητη καθημερινή πρωινή εφημερίδα

ΑΡΙΘΜΟΣ ΦΥΛΛΟΥ 15.737 • ΤΙΜΗ 200 δρχ., 0,59 ευρώ

ΤΡΙΤΗ 12 ΙΟΥΝΙΟΥ 2001

ΚΑΣΑΠΗΣ
ΖΑΝΤΕΣ-ΕΛΑΣΤΙΚΑ
Αυστραλίας 2
Τηλ. 35367
0% προκαταβολή
έως 36 δόσεις

Από αλλοδαπούς τουρίστες

Καταγγελίες για εξωφρενικές ιατρικές αμοιβές

ΕΚΑΤΟ ΧΙΛΙΑΔΕΣ ΔΡΑΧΜΕΣ ΜΙΑ ΑΠΛΗ ΕΠΙΣΚΕΨΗ!..



Και ασθενοφόρο του Νοσοκομείου χρησιμοποιήθηκε από τις εταιρίες

ΚΑΤΑΓΓΕΛΙΕΣ σε βάρος γιατρών, αλλά και σε βάρος εταιρίας παροχής ιατρικής μέριμνας της Ρόδου, έγιναν από αλλοδαπούς τουρίστες, αλλά και ξένες ασφαλιστικές εταιρίες για εξωφενικές ιατρικές αμοιβές.

✍ Οι καταγγελίες βρίσκονται στα χέρια του Δ.Σ. του Ιατρικού Συλλόγου Ρόδου, εδώ και αρκετό καιρό, χωρίς να έχει παρθεί απόφαση, γεγονός που κάνει γιατρούς της πόλης μας να αναρρωτιούνται για ποιό λόγο το συνδικαλιστικό τους όργανο τηρεί αυτή τη στάση.

ΣΤΗ ΔΙΑΘΕΣΗ της «Προόδου» βρίσκονται αποδείξεις παροχής υπηρεσιών γιατρών αλλά και της ροδίτικης εταιρίας που αναγράφουν εξωφρενικά ποσά που πλήρωσαν τουρίστες για μία ή δύο ιατρικές εξετάσεις. Μια επίσκεψη κοστολογήθηκε 75.000 δρχ., άλλη μία 112.000 δρχ., άλλη μία για ιατρικές υπηρεσίες κοστολογήθηκε 201.536 και άλλη μια για παροχή ιατρικών υπηρεσιών 238.950 δρχ.

✍ Υπάρχουν ακόμα αποδείξεις στις οποίες

ΣΥΝΕΧΕΙΑ ΣΤΗ ΣΕΛ. 4

Ικανοποιήθηκαν τα αιτήματά τους

Ανέστειλαν οι ταξιτζήδες την απεργία

ΡΥΘΜΙΖΕΤΑΙ Η ΚΑΤΑΣΤΑΣΗ ΣΤΟ ΛΙΜΑΝΙ

ΑΝΕΣΤΕΙΛΑΝ χθες την 48ωρη απεργιακή κινητοποίηση που είχαν προγραμματίσει οι ταξιτζήδες, αφού η πρωτοβουλία που ανέλαβε ο δήμαρχος Ροδίων κ. Γιώργος Γιαννόπουλος για την επίλυση των προβλημάτων του κλάδου απέδωσε καρπούς.

✎ Με τις δύο συσκέψεις που έγιναν στο Δήμο Ρόδου ο κ. Γιαννόπουλος έβαλε τέλος στις διενέξεις των αρμοδίων υπηρεσιών

ΣΥΝΕΧΕΙΑ ΣΤΗ ΣΕΛ. 4

Προξενείο της Ουγγαρίας στη Ρόδο

Ενα ακόμα ξένο προξενείο ανοίγει στη Ρόδο. Πρόκειται για το επίτιμο προξενείο της Ουγγρικής Δημοκρατίας, πρόξενος του οποίου θα είναι ο κ. Αγαπητός Καϊλλής.

Επ'ευκαιρία των εγκαινίων του παραπάνω προξενείου θα δοθεί δεξίωση την ερχόμενη Παρασκευή 15 Ιουνίου, στις 20.30 στο ξενοδοχείο «Rodian Beach Resort».

Την εκδήλωση αυτή θα τιμήσει με την παρουσία του ο πρέσβης της Ουγγρικής δημοκρατίας στην Αθήνα Δρ. Pataki Istuan.

Παρά το άσχημο ξεκίνημα

Ανεβαίνει συνεχώς η κίνηση ξένων τουριστών στη Ρόδο

40 πτήσεις αύριο

ΜΕ ΑΥΞΗΣΗ της τάξεως του 3-4% εκτιμάται ότι θα κλείσει ο Ιούνιος για την τουριστική κίνηση της Ρόδου. Σύμφωνα με τα στοιχεία των αρμοδίων υπηρεσιών, οι πτήσεις τσάρτερ, αλλά και οι αφίξεις ξένων τουριστών θα πολλαπλασιαστούν μέσα στο δεύτερο δεκαπενθήμερο του τρέχοντα μήνα.

➢ Η κίνηση θα είναι ανεβασμένη και αυτή την εβδομάδα, αφού σύμφωνα με την Υπηρεσία Πολιτικής Αεροπορίας αναμένονται στη Ρόδο 40.000-45.000 αλλοδαποί με τις πτήσεις τσάρτερ που προγραματίστηκαν.

ΕΙΔΙΚΟΤΕΡΑ αύριο Τετάρτη αναμένονται 7.000

ΣΥΝΕΧΕΙΑ ΣΤΗ ΣΕΛ. 4

Από χτες σ' ολόκληρη τη χώρα

Απεργούν οι γιατροί στο υποκατάστημα ΙΚΑ

ΤΑΛΑΙΠΩΡΟΥΝΤΑΙ ΟΙ ΑΣΘΕΝΕΙΣ

ΚΑΤΕΒΑΣΑΝ τα ρολά χθες τα υποκαταστήματα του ΙΚΑ στο νομό Δωδεκανήσου λόγω των απεργιακών κινητοποιήσεων διαρκείας που άρχισαν οι γιατροί του ιδρύματος. Το υποκατάστημα του ΙΚΑ Ρόδου λειτούργησε χθες με προσωπικό ασφαλείας και εξυπηρετήθηκαν μόνο τα επείγοντα περιστατικά.

«Η συμμετοχή των γιατρών του ΙΚΑ Ρόδου στην απεργία έφθασε χθες το ποσοστό του 90%», δήλωσε ο πρόεδρος του συλλόγου των γιατρών του ΙΚΑ κ. Ανδρέας Κούκουλας.

☛ Ο Σύλλογος επιστημονικού υγειονομικού προσωπικού του ΙΚΑ εξήγγειλε από χθες και για τέσσερις εβδομάδες πενθήμερες επαναλαμβανόμενες απεργιακές κινητοποιήσεις σε αντίβραση για το σχέδιο νόμου που προωθεί το υπουργείο Υγείας.

ΤΟ ΣΧΕΔΙΟ νόμου μεταξύ άλλων προβλέπει ότι από την 1η Ιανουαρίου του 2003 θα καταργηθούν και

ΣΥΝΕΧΕΙΑ ΣΤΗ ΣΕΛ. 4

Θεατρική παράσταση των Καλυμνίων

Σήμερα στις 9.00 το βράδυ στο Εθνικό Θέατρο Ρόδου η θεατρική ομάδα Καλύμνου παρουσιάζει τη σύγχρονη φάρσα των Μ. Ρέππα - Θ. Παπαθανασίου «Poz μολότωφ».

Η θεατρική παράσταση πραγματοποιείται με τη χορηγία του Δήμου Καλυμνίων και τη στήριξη της Ενωσης Καλυμνίων Ρόδου.

Η είσοδος για το κοινό θα είναι ελεύθερη.

Από την Περιφέρεια Νοτίου Αιγαίου

Ακυρώνεται η διαδικασία του Καραγιάννη για τους υδάτινους πόρους

ΔΕΝ ΤΗΡΗΘΗΚΑΝ ΟΙ ΟΡΟΙ ΤΗΣ ΠΡΟΚΗΡΥΞΗΣ

ΣΤΗΝ ΑΚΥΡΩΣΗ των διαδικασιών που διενήργησε η Νομαρχιακή Αυτοδιοίκηση Δωδεκανήσου, σ'ό,τι αφορά στο επίμαχο θέμα της διαχείρισης των υδάτινων πόρων του νομού, προσανατολίζεται η Περιφέρεια Νοτίου Αιγαίου.

•Η αρμόδια επιτροπή που εξετάζει την υπόθεση, μετά την ένσταση που υπεβλήθη κατά της αποφάσεως της Νομαρχιακής Επιτροπής Δωδεκανήσου, φέρεται να είναι ιδιαίτερα προβληματισμένη ως προς το νόμιμο των διαδικασιών, αφού φαίνεται να μην τηρήθηκαν οι όροι της προκήρυξης.

ΧΑΡΑΚΤΗΡΙΣΤΙΚΗ είναι δε η δήλωση που φέρεται να έκανε ο νομάρχης Δωδεκανήσου προς τα μέλη της Νομαρχιακής Επιτροπής (εμπεριέχεται στα πρακτικά των συνεδριάσεων), βάσει της οποίας «εάν θέλουμε να προχωρήσουμε σύμφωνα με την προκήρυξη, θα πρέπει να αποδεχθούμε την εισήγηση της

ΣΥΝΕΧΕΙΑ ΣΤΗ ΣΕΛ. 4

Ζημιά στον τουρισμό

«Σαπιοκάραβα» κυκλοφορούν στο Αιγαίο!..

ΜΑΥΡΗ ΛΙΣΤΑ ΑΠΟ ΤΟΥΣ ΑΓΓΛΟΥΣ



Το «Ιαλυσός» περιλαμβάνεται στη μαύρη λίστα των Αγγλων

ΤΟ ΠΡΩΤΟ καλοκαίρι μετά το πολύνεκρο ναυάγιο του «Εξπρές Σαμίνα», στο Αιγαίο εξακολουθούν να πλέουν «σαπιοκάραβα», που εγκυμονούν πολλούς κινδύνους για τους επιβάτες, καταγγέλλουν οι Βρετανοί προειδοποιώντας τους τουρίστες, οι οποίοι σκοπεύουν να επισκεφθούν τα ελληνικά νησιά.

•Σωστικές λέμβοι χωρίς μηχανές, σωσίβια κλειδωμένα, εξόδους κινδύνου μπλοκαρισμένες και πολλές άλλες σοβαρές παραλείψεις σε θέματα ασφαλείας διαπιστώνει Βρετανίδα δημοσιογράφος της εφημερίδας «Daily Telegraph», ταξιδεύοντας με οκτώ πλοία που δρομολογούνται στο Αιγαίο.

ΤΟ ΚΑΙΝΟΥΡΓΙΟ πλοίο που έχει πάρει τη θέση του

ΣΥΝΕΧΕΙΑ ΣΤΗ ΣΕΛ. 4

Μεταξύ αστυνομικών και νεαρού

Αλληλοκατηγορίες για ένα ξυλοδαρμό!..

ΕΠΕΙΣΟΔΙΟ ΣΤΟΝ ΑΡΧΑΓΓΕΛΟ

ΝΕΑΡΟΣ Αρχαγγελίτης κατηγορείται για εξύβριση και πρόκληση σωματικών βλαβών σε βάρος αστυνομικών, ενώ ο ίδιος κατηγορεί τους αστυνομικούς ότι τον ξυλοκόπησαν άγρια. Η υπόθεση πήρε το δρόμο για τη Δικαιοσύνη προκειμένου να ξεκαθαρίσει.

☛ Σύμφωνα με το δελτίο συμβάντων της Αστυνομικής Διεύθυνσης Δωδεκανήσου τις απογευματινές ώρες του περασμένου Σαββάτου συνελήφθη από άνδρες του αστυνομικού τμήματος Αρχαγγέλου. Ο 32χρονος Κωνσταντίνος Αργυράκης του Γεωργίου, γιατί εξύβρισε απρόκλητα τον αστυφύλακα Χρήστο Σαββίδη του Ναούμ 36 χρόνων, ενώ ο τελευταίος βρισκόταν με πολιτική περιβολή έξω από το σπίτι του.

ΕΠΙΣΗΣ ο Αργυράκης φέρεται να χτύπησε τόσο τον 36χρονο αστυφύλακα Σαββίδη όσο και το συνάδελφό του Αθανάσιο Βέργο του Αναστασίου, 23

ΣΥΝΕΧΕΙΑ ΣΤΗ ΣΕΛ. 4

Θαλαμηγοί αγκυροβολούν έξω από το λιμάνι

Τεράστια η ζημιά για τον τουρισμό της Ρόδου από την έλλειψη μαρίνας

Θα χάσουμε και τους Σαουδάραβες πρίγκιπες

ΤΕΡΑΣΤΙΑ ζημιά υφίσταται ο τουρισμός της Ρόδου όχι μόνο εξ αιτίας της έλλειψης μαρίνας, αλλά και στοιχειωδών λιμενικών εγκαταστάσεων όπου θα μπορούν να πλευρίζουν μεγάλα γιωτ και θαλαμηγοί.

•Χαρακτηριστική είναι η περίπτωση μιας μεγάλης θαλαμηγού (LADY MOURA), που από το πρωί της περασμένης Κυριακής βρίσκεται πλευρισμένη στο εμπορικό λιμάνι και σε σημείο όπου συνήθως «πέφτουν» τα πλοία

ΣΥΝΕΧΕΙΑ ΣΤΗ ΣΕΛ. 4

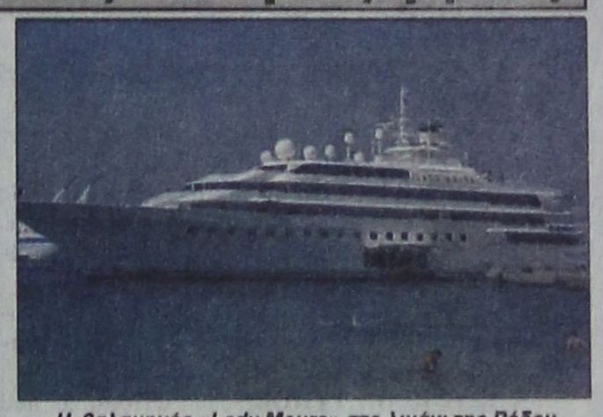

Η θαλαμηγός «Lady Moura» στο λιμάνι της Ρόδου

Τραυματισμός Βρετανού τουρίστα

Βρετανός τουρίστας τραυματίστηκε σοβαρά σε τροχαίο ατύχημα προχθές στην Κάλυμνο, όταν οδηγώντας σε κατάσταση μέθης, το δίκυκλο μοτοποδήλατό του εκτράπηκε της πορείας του και ανατράπηκε.

Πρόκειται για τον Shoun Peruval Gaule 33 χρόνων, ο οποίος οδηγούσε το υπ'αριθμό κυκλοφορίας ΤΚΝ 4388 δίκυλο μοτοποδήλατο του υπό την επίδραση αλκοόλ σε ποσοστό 2,41 MG/100 m2. Επίσης στην κατοχή του βρέθηκε ποσότητα 18 γραμμαρίων χασίς. Ο Βρετανός νοσηλεύεται φρουρούμενος στο Νοσοκομείο Καλύμνου.

Συνεχίστηκε και χτες

Σίριαλ στην κόντρα των εφοριακών για τη διαφθορά!

ΝΕΑ ΑΝΑΚΟΙΝΩΣΗ ΤΟΥ ΕΠΙΘΕΩΡΗΤΗ

ΕΜΦΑΝΩΣ χολωμένος εμφανίζεται ο επιθεωρητής του υπουργείου Οικονομικών κ. Αρης Σταματάκης με την ανακοίνωση του Συλλόγου των Εφοριακών που έκανε λόγο για «βεντέτα» μεταξύ των προϊσταμένων για το θέμα της διαφθοράς στο Δημόσιο, που διερευνά ο αντεισαγγελέας Πρωτοδικών κ. Γιώργος Οικονόμου.

➪ Με χτεχινή ανακοίνωση του ο κ. Σταματάκης, τονίζει ότι έχει «βεντέτα με τις υπαρκτές δυνάμεις της παρανομίας» και ότι στο εξής δεν πρόκειται να λύσει εύκολα τη σιωπή του.

ΤΟ ΚΕΙΜΕΝΟ της ανακοίνωσης του κ. Σταματάκη έχει ως εξής:

ΣΥΝΕΧΕΙΑ ΣΤΗ ΣΕΛ. 4

Συνελήφθη με ναρκωτικά

Από άνδρες της Δίωξης Ναρκωτικών Ρόδου πιάστηκε ο 38χρονος Στέφανος Μανδηλαράς του Μιχαήλ, γιατί είχε στην κατοχή 1,5 γραμμάριο χασίς.

Σε βάρος του 38χρονου σχηματίστηκε δικογραφία.

Δ. ΤΣΙΜΕΝΙΔΗΣ Α.Ε.
μεταφορική προμηθευτική

Η πιο σύγχρονη μεταφορική εταιρία, αισθάνεται την υποχρέωση να ευχαριστήσει τον εμπορικό κοσμο της Ρόδου, για τη δεκαετή αποκλειστική εξυπηρέτηση του νησιού με απ'ευθείας φορτώσεις από Θεσσαλονίκη,

και να τον ενημερώσει ότι

ΜΕΤΑΦΕΡΘΗΚΕ
στο 6ο χλμ. Λεωφόρου Καλλιθεας

σ' ένα χώρο 6.000 μ³, όπου δημιούργησε ένα
ΠΡΟΤΥΠΟ ΚΕΝΤΡΟ ΕΜΠΟΡΕΥΜΑΤΙΚΩΝ ΜΕΤΑΦΟΡΩΝ - ΑΠΟΘΗΚΕΥΣΕΩΝ - ΔΙΑΝΟΜΩΝ,
εξυπηρετώντας την πόλη, καθώς και τα 44 χωριά του νησιού με τα 50 ιδιόκτητα φορτηγά, ψυγεία και φορτοταξί της.

Παράλληλα θα λειτουργήσουν και τα δύο νέα ιδιόκτητα σύγχρονα κέντρα μεταφορών - αποθηκεύσεων - διανομών στην Αθήνα στην Αγ. Πολυκάρπου 95, τηλ. 3466196 (4.000 μ³) και στον Ασπρόπυργο, τηλ. 5582240 (3,500 μ³). για τις καθημερινές φορτώσεις της γραμμής Αθήνας - Ρόδου

ΘΕΣΣΑΛΟΝΙΚΗ 753267 | ΡΟΔΟΣ 60345 | ΑΘΗΝΑ ΚΕΝΤΡΙΚΑ: 3466196 Β' ΑΠΟΘΗΚΗ: 5582240

the art of transporting

AE684-1622-17/6

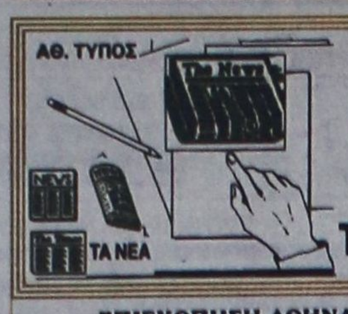

ΤΙ ΕΓΡΑΨΕ Ο ΤΥΠΟΣ ΤΗΣ ΑΘΗΝΑΣ

ΕΠΙΣΚΟΠΗΣΗ ΑΘΗΝΑΪΚΟΥ ΤΥΠΟΥ ΤΗΣ 11/6/2001

Οι συνεντεύξεις κορυφαίων στελεχών του ΠΑΣΟΚ, η κρίση στην ΠΓΔΜ, η υπόθεση του σκάφους Λυμπέρη και οι δηλώσεις Παπαντωνίου για μείωση φορολογίας είναι τα βασικά θέματα της ειδησεογραφίας του σημερινού αθηναϊκού τύπου.

ΑΔΕΣΜΕΥΤΟΣ ΤΥΠΟΣ (Μήτσης): ΣΗΜΙΤΙΤΑΝΙΚΟΣ.Οι "πρωτοκλασάτοι" συμφωνούν ότι ...το σκάφος βυθίζεται!

ΑΔΕΣΜΕΥΤΟΣ ΤΥΠΟΣ (Ρίζος):Μισθοί και πως διαμορφώνονται. Νέες αυξήσεις στον ιδιωτικό τομέα.

ΑΘΗΝΑΪΚΗ:Λαθρεμπόριο 500 δισ στα καύσιμα. Εκθεση του ΙΟΒΕ αποκαλύπτει.

ΑΠΟΓΕΥΜΑΤΙΝΗ:Ηξεραν 2 υπουργοί για το γιατρό της κόκας.Είχαν από το 1995 στα χέρια τους πόρισμα-φωτιά.

ΑΥΡΙΑΝΗ:Στο σκαμνί το ΑΣΕΠ και στελέχη του υπουργείου Παιδείας.

Η ΒΡΑΔΥΝΗ:Φόβος για μεγάλο σεισμό. Μετά τα 5,7R στο Αιγαίο.

ΕΘΝΟΣ:Ελληνικούς στόχους μέσα στα Σκόπια απειλεί τώρα ο UCK.

ΕΚΤΡΟΠΗ:Σφαγή στις Δέσμες.90%αποτυχία στη Φυσική,70% στα Αρχαία, 60% στα Μαθηματικά.

ΕΛΕΥΘΕΡΗ ΩΡΑ:Κίνδυνος και νέας κατρακύλας για την Σοφοκλέους.

ΕΛΕΥΘΕΡΟΣ:Σφάζονται για υπουργιλίκι. Οι μισοί στο ΠΑΣΟΚ και στην κυβέρνηση ζητούν ανασχηματισμό και οι άλλοι μισοί λένε όχι.

ΕΛΕΥΘΕΡΟΣ ΤΥΠΟΣ:Ακίνητα:Πόσο και πού ανεβαίνουν οι τιμές.

ΕΛΕΥΘΕΡΟΤΥΠΙΑ:Πανικός στα Σκόπια. Σε απόσταση 15 χλμ οι αντάρτες, αδειάζουν τα προάστια.

Espresso:Υποπτα 17 κότερα!Ελέγχονται καταγγελίες για γνωστά πρόσωπα.

ΕΣΤΙΑ:Ζημιές 438 δισ οι αστικές συγκοινωνίες. Οι ισολογισμοί ΕΘΕΛ, ΗΣΑΠ, ΗΛΠΑΠ και Αττικό Μετρό.

ΤΑ ΝΕΑ:Ο νέος χάρτης για 360.000 στρέμματα στα Μεσόγεια.

ΣΤΟ ΚΑΡΦΙ:Κότερο:Νέα τροπή."Τρώει" τον Λιμενάρχη .14 άτομα μπαινόβγαιναν στο σκάφος!

Η ΧΩΡΑ:Ξύπνησαν τα ρήγματα στο Αιγαίο.5,9R σύμφωνα με την Πάτρα. Φόβοι για νέο σεισμό.

ΥΓΡΑ ΚΑΥΣΙΜΑ

ΔΙΑΝΥΚΤΕΡΕΥΟΥΝ

ΠΟΛΗ:
ΑΚΡΙΤΑΣ ΕΠΕ (Γ. Σεφέρη)
ΤΣΑΓΚΑΡΑΚΗΣ - ΣΑΛΑΜΑΣΤΡΑΚΗΣ (BP-Λ. Καλλιθέας)

ΔΥΤΙΚΗ ΠΛΕΥΡΑ:
ΠΙΠΠΟΣ ΣΤΑΜΑΤΗΣ (SHELL - Ιξιά)
ΠΑΠΑΣΤΕΡΓΟΥ ΑΝΔΡΕΑΣ (BP - Κρεμαστή)

ΑΝΑΤΟΛΙΚΗ ΠΛΕΥΡΑ:
ΔΡΑΚΟΥ Δ. (ΕΚΟ - Αφάντου)
ΚΑΛΛΙΘΕΝΟΣ Π. (ΕΚΟ - Αρχάγγελος)

ΦΑΡΜΑΚΕΙΑ

ΔΙΗΜΕΡΕΥΕΙ:
ΠΑΝΤΑΖΗΣ ΒΙΚΤ.
Αριστοτέλους 26
Τηλ. 33910

ΔΙΑΝΥΚΤΕΡΕΥΕΙ:
ΓΙΑΝΝΟΥΛΗ ΕΥΑΝΘ.
Δαμασκηνού 48
Τηλ. 20246

ΑΕ 166
ΠΡΑΚΤΟΡΕΙΟ ΛΑΧΕΙΑ ΛΟΤΤΟ ΠΡΟ-ΠΟ
ΙΠΠΟΔΡΟΜΟΣ Πάμε ΣΤΟΙΧΗΜΑ
ΓΙΩΡΓΟΣ ΚΟΝΤΟΖΑΜΑΝΗΣ
ΜΕΓ. ΚΩΝ/ΝΟΥ 43 - ΤΗΛ. 20800 - ΡΟΔΟΣ
ΕΧΕΜΥΘΕΙΑ & ΕΜΠΙΣΤΟΣΥΝΗ ΤΥΧΗ

ΠΡΟΟΔΟΣ
Ημερήσια Εφημερίδα της Ρόδου
Ετος ιδρύσεως 1949
ΙΔΡΥΤΗΣ ΓΕΩΡΓΙΟΣ ΔΙΑΜΑΝΤΙΔΗΣ
ΙΔΙΟΚΤΗΣΙΑ - ΕΚΔΟΣΗ «Γ. ΔΙΑΜΑΝΤΙΔΗΣ Γραφικές Τέχνες Α.Ε.»
ΕΚΔΟΤΗΣ-ΔΙΕΥΘΥΝΤΗΣ ΓΕΩΡΓΙΟΣ ΔΙΑΜΑΝΤΙΔΗΣ
ΓΡΑΦΕΙΑ ΣΥΝΤΑΞΗΣ
Μ. Μαλλιαράκη 3
85100 Ρόδος
Τηλ. 0241 / 27356 - 34101
FAX 0241 / 20643
ΛΟΓΙΣΤΗΡΙΟ-ΔΙΑΦΗΜΙΣΕΙΣ
Νέα Αγορά 32
85100 Ρόδος
Τηλ. 0241 / 24539
FAX 0241 / 20643
www.proodos.net
www.proodosnews.gr
e-mail: info@proodos.net

ΣΥΝΑΛΛΑΓΜΑ

	Αγορά	Πώληση
ΔΟΛΛΑΡΙΟ Η.ΠΑ	397,0795	407,206
ΛΙΡΑ ΑΓΓΛΙΑΣ	550,8851	563,661
ΚΟΡΩΝΑ ΔΑΝΙΑΣ	45,34566	46,39716
ΚΟΡΩΝΑ ΣΟΥΗΔΙΑΣ	36,30368	37,14544
ΓΙΕΝ ΙΑΠΩΝΙΑΣ	326,9526	334,5278
ΦΡΑΓΚΟ ΕΛΒΕΤΙΑΣ	221,9725	227,1212
ΚΟΡΩΝΑ ΝΟΡΒΗΓΙΑΣ	42,80025	43,4852
ΛΙΡΑ ΚΥΠΡΟΥ	587,3177	600,9382
ΔΟΛ. ΚΑΝΑΔΑ	262,3576	268,4339
ΔΟΛ. ΑΥΣΤΡΑΛΙΑΣ	209,2159	214,0656

Δωδεκανησιακά 24ωρα

Στα πεταχτά

Σκέτη ντροπή

Δείγμα πολιτισμού μιας χώρας, μεταξύ όλων των άλλων, είναι και η κατάσταση των χώρων υγιεινής.

Των αποχωρητηρίων, για να το πούμε πιο απλά.

Σ' αυτό τον τομέα στην πατρίδα μας δεν μπορούμε να είμαστε ιδιαίτερα υπερήφανοι.

Σε πολλά καταστήματα, εστιατόρια, ταβέρνες, κέντρα διασκέδασης, κλπ., η κατάσταση των αποχωρητηρίων είναι απαράδεκτη. Κι αυτό είναι δυσφήμιση για όλους που κατοικούμε σ' αυτή τη χώρα.

Κάποτε, οι αρχές μας πρέπει να βάλουν αυστηρές προδιαγραφές σ' αυτό τον τομέα.

Γιατί είναι σκέτη ντροπή.

Ωραίες παρουσίες



Μπορεί η Μύκονος να έχει τη ...φήμη, αλλά η Ρόδος έχει την ομορφιά. Και καλλίγραμμες κοπέλες απ' όλες τις χώρες του εξωτερικού κατακλύζουν το νησί μας για να χαρούν τ' αξιοθέατα. Μια τέτοια καλλονή από την Ισπανία εντόπισε ο Αντώνης Πάχος στο Μέγαρο των Ιπποτών και έσπευσε να την αποθανατίσει με τη φωτογραφική του μηχανή...

Απλήρωτοι

Απλήρωτοι παραμένουν και οι εργαζόμενοι στις εγκαταστάσεις του γκολφ Αφάντου από τον περασμένο Μάρτιο, με αποτέλεσμα να αντιμετωπίζουν σοβαρό οικονομικό πρόβλημα.

Οι εργαζόμενοι θα προχωρήσουν σε παραστάσεις διαμαρτυρίας προς τους αρμοδίους μήπως και ευαισθητοποιηθούν.

Βέβαια οι κοινοβουλευτικοί μας εκπρόσωποι, ως συνήθως, δεν ενδιαφέρονται, αφού οι βουλευτικές εκλογές αργούν.

Αν ήταν προεκλογική περίοδος, θα έτρεχαν μήπως και εξασφαλίσουν κάποιο σταυρουδάκι.

Το πρόβλημα είναι κοινωνικό και είναι αδιανόητο να παραμένουν απλήρωτοι 3 και 4 μήνες, εργαζόμενοι που δεν έχουν άλλα εισοδήματα για να επιβιώσουν.

Εκτός από τους ωρομίσθιους εκπαιδευτές του Ι.Ε.Κ. Ρόδου, απλήρωτοι είναι και οι εργαζόμενοι στις εγκαταστάσεις του γκολφ Αφάντου. Οι δυο αυτές περιπτώσεις αποτελούν δυσάρεστες καταστάσεις, που έχουν αντίκτυπο στην Κυβέρνηση.

Για τον δρόμο Ρόδου - Καλλιθέας

Οι άκρες του δρόμου Ρόδου - Καλλιθέας θα μπορούσαν να διευθετηθούν με τέτοιο τρόπο που να παρέχουν ευχέρεια κίνησης και ασφάλεια στους πεζούς της περιοχής.

Αυτονόητη σε μια τέτοια περίπτωση είναι η κατασκευή πεζοδρομίων.

Η περιοχή αυτή άλλωστε έχει γίνει σχεδόν αστική και πολύς κόσμος κάνει τον περίπατο του κατά μήκος του εν λόγω δρόμου.

Οι Δήμοι Ρόδου και Καλλιθέας θα μπορούσαν από κοινού να εκτελέσουν τις απαραίτητες εργασίες και να αναβαθμίσουν έτσι ολόκληρη την περιοχή.

Εψαχναν... δικαιολογία

«Εάν θέλουμε να προχωρήσουμε βάσει της προκήρυξης, θα πρέπει ν' ακολουθήσουμε την εισήγηση της επιτροπής αξιολόγησης.

Εάν όμως θέλουμε κάτι άλλο θα πρέπει να προσέξουμε πως θα το αιτιολογήσουμε»

Τάδε έφη ο νομάρχης Δωδεκανήσου προς τα μέλη της Νομαρχιακής Επιτροπής, κατά τη συζήτηση του επίμαχου θέματος της διαχείρισης των υδάτινων πόρων του νομού.

Ετσι εξηγείται και το γεγονός ότι συνεδρίαζαν επί μέρες ολόκληρες. Εψαχναν να βρουν πιστευτή δικαιολογία για την απόφασή τους. Μόνο που τελικά τη δικαιολογία που βρήκαν δεν την πίστεψαν ούτε... αυτοί που την ψήφισαν.

Περί ...πάγων

«Το καλοκαίρι λιώνουν οι πάγοι» δήλωσε χθες, αναφερόμενος στις σχέσεις του με τον Νομάρχη Δωδεκανήσου, ο γενικός γραμματέας της Περιφέρειας Νοτίου Αιγαίου κ. Παναγιώτης Σαλτούρος.

Οι πάγοι μπορεί να λιώνουν, το καλοκαίρι όμως αυτό δεν σημαίνει ότι σώνει και καλά θα αναθερμανθούν οι σχέσεις των δυο ανδρών.

Είναι τόσα πολλά αυτά που τους χωρίζουν και τόσο βαριές οι κουβέντες που αντιλλαξαν, που δεν υπάρχει περίπτωση να τα ξαναβρούν.

Αμφιβάλλει κανείς;

Η «ΠΡΟΟΔΟΣ» από την πρώτη στιγμή που έγινε γνωστός ο αρραβώνας της ΔΑΝΕ με την ΑΝΕΚ και όταν αργότερα ακολούθησε ο γάμος είχε γράψει πως υπήρχε σχέδιο «απορρόφησης» της άλλοτε δωδεκανησιακής εταιρίας λαϊκής βάσης από τους Κρητικούς. Κάποιοι έσπευσαν βιαστικά να μας αμφισβητήσουν.

Στο φύλλο της «Ναυτεμπορικής», το περασμένο Σάββατο, υπήρχε άρθρο που ...μιλούσε για σχέδιο «απορρόφησης» της ΔΑΝΕ από την ΑΝΕΚ. Τώρα τί έχουν να πουν οι αμφισβητίες; Μήπως αμφιβάλλει κανείς για τις προθέσεις των Κρητικών;

Η ιστορία επαναλαμβάνεται

Κάθε δύο-τρία χρόνια ο τουρισμός της Ρόδου δοκιμάζεται. Μετά από μία ή δύο καλές τουριστικές περιόδους, αρχίζει ο πόλεμος κατά του νησιού μας.

Οι τουρ-οπερέϊτορς έχουν μάθει καλά τη δουλειά τους.

Δημιουργούν μια τεχνητή οικονομική κρίση, αφήνοντας μοσσάδεια τα περισσότερα ξενοδοχεία και αρχίζουν τις πιέσεις για μείωση των τιμών.

Η ιστορία επαναλαμβάνεται κάθε δύο-τρία χρόνια και μυαλό δεν βάζουν οι αρμόδιοι του νησιού μας. Πότε επιτέλους θα διακινούν οι ίδιοι οι Ελληνες τον τουρισμό; Μέχρι πότε θα τους εκβιάζουν οι ξένοι τουροπερέϊτορς;

Αυτός ο περιβόητος Ε.Ο.Τ. πού είναι; Θα ξυπνήσει κάποτε;

Κάθε οδός και σωματείο

Ενα ακόμα σωματείο καταστηματαρχών πρόκειται να ιδρυθεί στην πόλη μας. Μετά τα σωματεία καταστηματαρχών Παλιάς Πόλης, Μαντρακιού, τον Εμπορικό Σύλλογο και τα άλλα κλαδικά σωματεία, ιδρύεται και σωματείο καταστηματαρχών της οδού Ορφανίδου.

Με το ρυθμό που ακολουθείται, σε λίγα χρόνια κάθε οδός θα έχει και το δικό της σωματείο.

Περισσότεροι θα είναι οι πρόεδροι από τα μέλη. Αν κάποιος φωνάξει «πρόεδρε», ανταποκρίνονται στο κάλεσμα όλοι.

Ψαρεύουν πελάτες

Με πολλούς και διάφορους τρόπους ορισμένοι νεαροί και νεαρές (κυρίως αλλοδαποί) έχουν πιάσει πόστα στην πόλη και ψαρεύουν πελάτες για να υπογράψουν συμβόλαια εκδρομών με χρονομίσθωση!..

Μάλιστα επιβιβάζουν τους υποψήφιους πελάτες σε ταξί για να τους μεταφέρουν δωρεάν σε ειδικά γραφεία που κάνουν αυτή τη δουλειά στη Ρόδο.

Δεν γνωρίζουμε κατά πόσο ο τρόπος αυτός της ...αλιείας πελατών είναι νόμιμος, αλλά στην πραγματικότητα έχει στηθεί μια ολόκληρη επιχείρηση με τεράστια κέρδη!.. Κατά καιρούς έγιναν και καταγγελίες, αλλά συνέχεια δεν υπήρξε...

Κράχτες

Φαίνεται ότι το πρόβλημα με τους κράχτες και την άγρα πελατών παίρνει διαστάσεις στη Ρόδο. Καθώς μάλιστα φουντώνει η κίνηση έχουν αποθρασυνθεί όλοι οι κράχτες στα διάφορα πόστα και κάνουν δύσκολη τη ζωή των περαστικών.

Δυστυχώς, η νομοθεσία είναι τέτοια που δεν επιτρέπει την επιβολή ανάλογων ποινών, ώστε να συνετιστούν όλοι οι κράχτες που δημιουργούν πολλά προβλήματα στον τουρισμό της Ρόδου.

Βέβαια, ευθύνες έχουν και οι καταστηματάρχες που χρησιμοποιούν τους κράχτες. Και αυτοί πρέπει ν' αναλογιστούν τις ευθύνες τους...

Πάντως, πρέπει να υπογραμμιστεί ότι πολλοί τουρίστες δυσανασχετούν και αυτό θα πρέπει να το λάβουν σοβαρά υπόψη τους όλοι οι αρμόδιοι.

ΕΙΔΗΣΕΙΣ ΤΟΥ '60

ΠΡΟΟΔΟΣ
24 ΟΚΤΩΒΡΙΟΥ 1968

ΑΥΞΑΝΕΤΑΙ Ο ΠΛΗΘΥΣΜΟΣ ΤΗΣ ΠΟΛΗΣ ΜΑΣ

Ο πληθυσμός της Ρόδου συνεχώς αυξάνει. Μια σχετική έρευνα απέδειξε ότι από της 1ης Ιανουαρίου 1968 μέχρι χθες γεννήθηκαν στην Ρόδο 1.150 παιδιά. Από τα παιδιά αυτά των 425 οι γονείς είναι κάτοικοι πόλεως Ρόδου και των 725 οι γονείς είναι κάτοικοι των κοινοτήτων της Ρόδου.

Η αύξησις του πληθυσμού ης Ρόδου είναι σταθερά. Πέρυσι εγεννήθησαν 1.300 περίπου παιδιά, ενώ εφέτος προβλέπεται ότι θα καλυφθή πάλιν ο αριθμός αυτός των γεννήσεων.

Εκ των αριθμών αυτών παρατηρείται ότι περισσότερα παιδιά γεννιούνται στα χωριά της Ρόδου, από την πόλιν. Η τελευταία απογραφή του 1961 παρουσίασε τον πληθυσμό της πόλεως Ρόδου σε 28.119 κατοίκους, ενώ των κοινοτήτων συνολικά σε 35.834 κατοίκους.

Από του 1961 όμως και εντεύθεν πρέπει να παρουσιάστηκε μία σημαντική διαφοροποίησις στον πληθυσμό της πόλεως. Τούτο συνάγεται εκ του γεγονότος ότι κατά το δημοψήφισμα της 29ης Σεπτεμβρίου ήσαν εγγεγραμμένοι να ψηφίσουν 18.000 ψηφοφόροι. Αρα είναι αδύνατον να είναι μόνο 10.000 τα κάτω των 21 ετών άτομα στη Ρόδο. Ακριβής αριθμός των κατοίκων της Ρόδου είναι αδύνατο αυτή την στιγμήν να εξακριβωθή. Θα πρέπει όμως να υπολογίζεται -με τον συσχετισμό γεννήσεων και θανάτων- σε 32.000 κατοίκους. Στον αριθμό όμως αυτό θα πρέπει να προστεθούν κι άλλες μερικές χιλιάδες (ακριβώς πόσες είναι αδύνατο να εξακριβωθή) αυτών που προέρχονται από τις κοινότητες και τα άλλα νησιά της Δωδεκανήσου, για προσωρινή ή μόνιμο εγκατάσταση.

Εκ των ανωτέρω συνάγεται ότι ο αριθμός των προσωρινών ή μονίμων κατοίκων της Ρόδου (εκτός φυσικά των τουριστών) πρέπει να πλησιάζη αυτή την στιγμήν τις 35.000.

ΔΙΕΘΝΗ ΣΥΝΕΔΡΙΑ ΣΤΗΝ ΡΟΔΟ

Πληροφορούμεθα ότι αρμοδίως θα καταβληθή κάθε προσπάθεια δια την πραγματοποίησιν διεθνών συνεδρίων εις την Ρόδον. Σχετικώς ετονίζετο -μετά το δημοσιευθέν χθες εις την «Πρόοδον» ρεπορτάζ- ότι εις το κτίριον του Ροδινιού υπάρχουν κατάλληλοι προϋποθέσεις δια την πραγματοποίησιν συνεδρίων. Οταν το κτίριο ανεγείρετο προεβλέφθη η κατασκευή απαραιτήτων εγκαταστάσεων δια την τοποθέτησιν μεταφραστικών μηχανημάτων. Το κόστος όμως των μηχανημάτων αυτών ανέρχεται εις ποσόν περίπου 1.000.000 δρχ. και επειδή προς το παρόν δεν είναι δυνατόν να καταβληθή δια την αγοράν, θα ζητηθή από τον Ελληνικόν Οργανισμόν Τουρισμού όπως παραχωρήση τα απαραίτητα μηχανήματα, τα οποία έχει εις την διάθεσίν του.

Παραλλήλως εγνώσθη ότι κατά το παρελθόν ο ΕΟΤ εξέφρασε την επιθυμίαν όπως παραχωρήση εις τον Δήμον Ρόδου τα εν λόγω μηχανήματα

Στη σοφία ο κόσμος και η ...μπάνια της

Μπάνια στη θάλασσα έχουν αρχίσει πολλοί. Αλλοι ακόμα δεν δοκίμασαν τη θάλασσα γιατί το νερό δεν είναι πολύ ζεστό. Ομως το χάδι του ήλιου όλοι το δοκίμασαν στην παραλία, ακόμα και αν έβρεξαν μόνο τα πόδια τους στο κύμα. Το αντιπλιακό είναι απαραίτητο για την προστασία συνιστούν επανειλημμένως οι ειδικοί. Οι περί της ομορφιάς ειδικοί συνιστούν στις κυρίες πρώτα μια απολέπιση του δέρματος για να είναι έτοιμο στην ηλιοθεραπεία για ένα ομοιόμορφο μαύρισμα. Αλλά απολέπιση στα ινστιτούτα ομορφιάς ίσως είναι λίγο αργά για όσους έχουν αρχίσει τα μπάνια. Γιατί μια τέτοια διαδικασία γίνεται βαθύτερα απ' ό,τι μπορεί η κάθε μία να κάνει στο σπίτι και επομένως χρειάζεται και μερικές μέρες περιθώριο το δέρμα για να μπορέσει να επανέλθει και να είναι έτοιμο σε μια τέτοια έκθεση όχι από αισθητικής πλευράς αλλά για την υγεία μας.

Ομως το δέρμα σκληραίνει εύκολα σε διάφορα σημεία και χρειάζεται τακτικά απομάκρυνση των νεκρών κυττάρων που στοιβάζονται εκεί. Αλλά και σ' όλη την επιφάνειά του το δέρμα καλό είναι να το τρίβουμε ελαφρά με ειδικά γάντια και προϊόντα ελαφράς απολέπισης, ώστε να «διώχνουμε» τα νεκρά κύτταρα και να εμφανίζουμε την απαλή επιδερμίδα που κρύβουν από κάτω. Ετσι κάθε εβδομάδα μπορούμε να χρησιμοποιούμε ειδικά προϊόντα αφιερώνοντας έτσι τακτικά μια κούρα ομορφιάς που θα μας βοηθήσει να ανανεωνόμαστε αλλά και να αισθανόμαστε όμορφα. Αλλά και στο καθημερινό μας μπάνιο, μια τρίχινη βούρτσα κι ένα αφρόλουτρο με μικροκόκκους θα βοηθήσουν σ'αυτό.

ΜΙΚΑ

ΤΗΛΕΟΡΑΣΗ

ΕΤ-1

07.30 Παντός καιρού	**17.00 Ειδήσεις**
08.00 Παιδικό πρόγραμμα	17.15 Γεννημένα ελεύθερα (Ε)
09.00 Αλλη μια μέρα ...Φωτεινή	18.00 Υμείς και ημείς
10.30 Γλυκιά ζωή	19.00 Κλήρωση Λαϊκού
12.00 Χρυσές συνταγιές	Λαχείου
12.30 Στα φτερά του έρωτα (Ε)	20.00 Πιστευτά κι απίστευτα
13.00 Φελίπε, το δώρο από τη θάλασσα	20.40 Στα φτερά του Ερωτα
13.50 Ειδήσεις	21.15 Ανίσχυρα ψεύδη
14.00 Οπως μας αρέσει	22.30 Black out
15.30 Οι ατρόμητοι (Ε)	**23.00 Ειδήσεις**
16.20 Αταχτούληδες	23.35 Με υγεία πάνω απ' όλα
16.25 Το χρονικό της Νάρνια	00.35 Πάμε στοίχημα
	00.40 Μορφές τέχνης

NET

06.00 Ετσι έχουν τα πράγματα	16.00 Συν και πλην
07.00 Πρώτη ματιά	**18.00 Ειδήσεις-δελτίο κωφών**
10.01 Οι δρόμοι του θρύλου	18.05 Σε ρυθμούς ελληνικούς
10.30 Τα παράλληλα	18.30 Οινοποιήματα
11.01 Τα παρασκήνια της μόδας	**19.00 Ειδήσεις--αθλητικά-καιρός-χρηματιστήριο-δελτίο αγροτών**
11.30 Μύθοι και φαντασία	19.30 Μύθοι και φαντασία (Ε)
12.01 Ταξιδεύοντας στον πλανήτη με τον Στεφάν Πεϊρον	20.00 Ολη η Αμερική (Ε)
13.00 Ειδήσεις	**21.00 Ειδήσεις**
13.30 Δελτίο χρηματιστηρίου	22.00 Πρωταγωνιστές
13.45 Διαστημόπλοιο Γη	23.00 Νεφερτίτη
14.00 Πέρα από τα όρια	**00.30 Ειδήσεις**
15.00 Ειδήσεις	01.00 Β' εξώστης «Το σύννεφο»

ΕΤ-3

08.01 Τα βουνά της Μακεδονίας	15.30 Με μια τρίτη ματιά
08.30 Κίνα - Θιβέτ	17.00 Ταράτσα
09.30 Η ιστορία της γαλλικής επανάστασης	18.30 Αθλητικό ημίωρο
10.30 Πρωινό Δρομο-Λόγιο	**19.00 Ειδήσεις**
12.00 Γονείς και παιδιά	20.00 Δόκτωρ Γαρύφαλλος
13.00 Θεσσαλονίκης εγκώμιον	20.10 Η υγεία σήμερα
13.30 Συνθέτες της Θεσσαλονίκης	20.30 Εκτός ιστορίας
14.00 Πέρα από τα σύννεφα	21.00 Eviva
15.00 Ειδήσεις	22.00 Χρυσή οθόνη «Το πρόσωπο»
	23.30 Ειδήσεις
	00.30 Με μια τρίτη ματιά(Ε)

MEGA

06.00 Πρώτη έκδοση	17.45 Απαγορευμένη αγάπη
08.00 Σήμερα με την Αννα	18.45 Ποιός θέλει να γίνει
10.00 Σαν στο σπίτι σας	εκατομμυριούχος
13.10 Ειδήσεις στη νοηματική γλώσσα	**19.30 Ειδήσεις**
13.15 Στην κουζίνα ολοταχώς	21.00 Ποιός θέλει να γίνει εκατομμυριούχος - Special
14.00 Ειδήσεις	22.00 Ξένη ταινία «Εφεδρικοί δολοφόνοι»
15.00 Το ρετιρέ (Ε)	**00.15 Ειδήσεις**
16.00 Εμείς κι εμείς (Ε)	00.30 Είναι ανάμεσά μας (Ε)
17.00 Ειδήσεις	01.30 Ξένη ταινία «Ακουσέ με»
17.10 Για μια θέση στον ήλιο	

ANT-1

06.55 Ειδήσεις στη νοηματική	16.40 Ατίθασα νιάτα
07.00 Καλημέρα Ελλάδα	17.40 Ο καιρός της εβδομάδας
09.55 Ο καιρός της εβδομάδας	**17.45 Ειδήσεις**
10.00 Πρωινός καφές	17.50 Καλημέρα ζωή
13.10 Super game	18.45 Η λάμψη
13.15 Πάτερ ημών (Ε)	**19.25 Ειδήσεις**
14.00 Ειδήσεις	21.05 Ανω κάτω
14.40 Χρήμα-Χρηματιστήριο	21.45 AMAN... Τα καθάρματα (Ε)
14.45 Και οι παντρεμένοι έχουν ψυχή (Ε)	22.50 Κάτσε καλά
15.45 Super game	**24.00 Ειδήσεις**
15.50 Εγκλήματα (Ε)	00.15 X-Files
16.35 Super game	01.15 Οι δρόμοι της πόλης(Ε)

STAR

06.10 Κινούμενα σχέδια	17.00 Τζουλιάνα, η γυναίκα του ανέμου
09.00 Ειδήσεις	**18.00 Ειδήσεις**
09.05 Καταλίνα και Σεμπαστάν (Ε)	19.30 Στη λεωφόρος του Μελρόουζ
10.00 Λόγια STARάτα	20.30 Λόις και Κλαρκ
12.00 Η μικρή κυρία (Ε)	21.30 Ξένη τανία «παγκόσμιος στρατιώτης 2: η τελική μάχη»
12.25 Ο κόσμος του παιδιού	23.45 Σημείο αναφοράς
12.30 Τόλμη και γοητεία	**24.00 Ειδήσεις**
13.00 Ειδήσεις	00.45 Ξένη ταινία «Παθιασμένο έγκλημα»
14.00 Ιζαμπέλα, μια ερωτευμένη γυναίκα	02.15 Ξένη ταινία «Μελαχρινός πειρασμός»
15.00 Τοπ μόντελς	
16.00 Οι πεταλούδες ελεύθερες πετούν	

ALPHA

06.00 Πρώτη ενημέρωση	18.00 Ο πόλεμος των ρόδων
09.00 Το μαγκαζίνο του Alpha	18.45 Ο λαβύρινθος του πάθους
10.00 Αλόντρα (Ε)	**19.25 Ειδήσεις**
10.30 Ολα για την αγάπη(Ε)	21.00 Ελληνική ταινία «Η Μαρία της σιωπής»
11.30 Ειδήσεις	23.00 Κόκινος κύκλος (Ε)
12.15 Ελληνική ταινία «Το έξυπνο πουλί»	24.00 Talk Show
14.00 Ειδήσεις	**01.00 Ειδήσεις**
15.30 Γυάλινος τοίχος	01.30 Ξένη ταινία «Ρέκλες»
17.15 Υπαστυνόμος Ρεξ	03.00 Τρεις γυναίκες

ΚΙΝΗΜΑΤΟΓΡΑΦΟΣ

ΠΑΛΛΑΣ 5 CINEMAS CENTER
ΠΡΟΓΡΑΜΜΑ ΕΒΔΟΜΑΔΑΣ 08/06/2001 - 14/06/2001
www.cinemapallas.gr
Καλοκαίρι 2001! ... χωρίς παύση κοντά σας με ταινίες 1ης προβολής

ΑΙΘΟΥΣΑ 3
ΣΧΕΔΟΝ ΔΙΑΣΗΜΟΙ / ALMOST FAMOUS
ΠΡΩΤΑΓΩΝΙΣΤΟΥΝ: BILLY CRUDUP, FRANCES McDORMAND, KATE HUDSON
Κάθε ημέρα / Ώρες Έναρξης: 17:30, 20:05, 22:40

ΑΙΘΟΥΣΑ 5
BLOW
ΠΡΩΤΑΓΩΝΙΣΤΟΥΝ: JOHNI DEPP, PENELOPE CRUZ
Κάθε ημέρα / Ώρες Έναρξης: 17:35, 20:10, 22:45
ΑΙΘΟΥΣΑ 2
Ειδική επιπλέον παράσταση την Παρασκευή στις 00:15

ΑΙΘΟΥΣΑ 4
Η ΕΠΙΣΤΡΟΦΗ ΤΗΣ ΜΟΥΜΙΑΣ THE MUMMY RETURNS
ΠΡΩΤΑΓΩΝΙΣΤΟΥΝ: BRENDAN FRASER, RACHEL WEISZ
Κάθε ημέρα / Ώρες Έναρξης: 17:30, 20:15, 22:50

ΑΙΘΟΥΣΑ 1
ΑΔΕΛΦΟΣ ΕΞ ΑΙΜΑΤΟΣ / BROTHER
ΠΡΩΤΑΓΩΝΙΣΤΟΥΝ: TAKESI KITANO, OMAR EPS, CLONT MAKI
Κάθε ημέρα / Ώρες Έναρξης: 20:15, 22:35

ΑΙΘΟΥΣΑ 1 & 2 Kids Club - Παιδική Ζώνη
ΠΟΚΕΜΟΝ 3 / POKEMON 3
Κάθε ημέρα / Ώρες Έναρξης: 17:45
Μόνο Κάθε Σάββατο ειδική επιπλέον παράσταση στις 15:45 με ΔΩΡΕΑΝ ΠΟΠ ΚΟΡΝ για όλους τους μικρούς μας φίλους!

ΑΙΘΟΥΣΑ 2
Η ΤΡΥΠΑ / THE HOLE
ΠΡΩΤΑΓΩΝΙΣΤΟΥΝ: KEIRA KNIGHTLEY, THORA BIRCH
Κάθε ημέρα / Ώρες Έναρξης: 17:45, 20:00, 22:15

Κρατήσεις θέσεων στο 24475 και 70670 (16:00 - 20:00)

Στις λαϊκές αγορές της Ρόδου

Αλλαγές στα πόστα όλα των πωλητών

ΚΑΘΟΡΙΣΤΗΚΑΝ ΜΕ ΚΛΗΡΩΣΗ

Οι αλλαγές στα πόστα των πωλητών στις λαϊκές αγορές ήταν το αντικείμενο της σύσκεψης που έγινε χθες στο Δήμο Ρόδου. Οι θέσεις των πωλητών καθορίστηκαν με κλήρωση που έγινε στην αίθουσα συνεδριάσεων του Δημοτικού Συμβουλίου Ρόδου και είναι διαδικασία που επαναλαμβάνεται κάθε δύο χρόνια.

Εχουν χορηγηθεί, όπως είναι γνωστό 205 άδειες στους παραγωγούς, αλλά και



στους υπόλοιπους πωλητές, για τη διάθεση ενδυμάτων, λουλουδιών και ψαριών. Ενδέχεται, πάντως, όλοι οι πωλητές που δραστηριοποιούνται στον Αγιο Δημήτριο να μεταφερθούν λίγα μέτρα μακρύτερα στην ίδια περιοχή, με απόφαση της δημοτικής αρχής.

Στη σύντομη ομιλία του προς τους πωλητές, ο αντιδήμαρχος κ. Αντώνης Αλαβέρας, τόνισε πως πρέπει να τηρούνται οι κανονισμοί και κυρίως τα ωράρια, ώστε να μην δημιουργούνται προβλήματα, αφού με τη λήξη της λαϊκής θα πρέπει να γίνονται εργασίες καθαρισμού από τις αρμόδιες υπηρεσίες του δήμου.

Σε εξέλιξη, στην περιοχή του Αγίου Δημητρίου, βρίσκεται εργολαβία που αφορά βελτιωτικές παρεμβάσεις. Προσεχώς θα πρέπει να ολοκληρωθούν οι εργασίες που αφορούν το φωτισμό, την τοποθέτηση κιγκλιδωμάτων, τις ράμπες που πρέπει να κατασκευαστούν και τα πεζοδρόμια.

Οπως υποστήριξε ο πρόεδρος του σωματείου των παραγωγών κ. Π. Χατζηκαντής, υπάρχουν πολλά ζητήματα που δεν επιλύθηκαν, ενώ προβλήματα υπήρξαν και σε ορισμένα προϊόντα, λόγω των δυσμενών καιρικών συνθηκών που επικρατούσαν.

Από το υπουργείο Γεωργίας

Χρηματοδότηση μελετών για έργα στη Δωδεκάνησο

ΠΡΟΤΑΣΕΙΣ ΑΠΟ ΤΗΝ ΠΕΡΙΦΕΡΕΙΑ ΝΟΤΙΟΥ ΑΙΓΑΙΟΥ

Την ΕΝΤΑΞΗ και χρηματοδότηση έργων - μελετών του νομού Δωδεκανήσου στο Επιχειρησιακό Πρόγραμμα «Αγροτική Ανάπτυξη - Ανασυγκρότηση της Υπαίθρου» ζήτησε ο Περιφερειάρχης Νοτίου Αιγαίου κ. Παν. Σαλτούρος από τον υπουργό Γεωργίας κ. Γ. Ανωμερίτη. Σε σχετικό έγγραφο αναφέρονται τα εξής:

«Σε συνέχεια των παραπάνω σχετικών μας εγγράφων και της συνάντησής μας στην Ιο, κατά την οποία συμφωνήθηκε ότι θα προωθηθεί η κατασκευή φράγματος στην περιοχή Σχοινιά ν. Καρπάθου από το Επιχειρησιακό Πρόγραμμα "Αγροτική Ανάπτυξη - ανασυγκρότηση της Υπαίθρου", επανερχόμαστε στο πλαίσιο του κοινού μας στόχου για την ανάπτυξη της υπαίθρου των νησιών της Περιφέρειάς μας και σας παρακαλούμε όπως εξεταστεί η δυνατότητα της περαιτέρω ένταξης - και κατασκευής στη συνέχεια -, δύο ακόμη λιμνοδεξαμενών ή φραγμάτων μικρού μεγέθους σε νησιά του Νομού Δωδεκανήσου στο Επιχειρησιακό Πρόγραμμα ευθύνης σας.

Επισημαίνουμε ότι, σύμφωνα με ενημέρωση των αρμόδιων Υπηρεσιών σας, βρίσκονται σε στάδιο ωριμότητας για κατασκευή (έχουν δηλαδή εκπονηθεί οι απαραίτητες μελέτες από το Υπουργείο σας) τα εξής έργα:

α. φράγμα Σορωνής, ν. Ρόδου,

β. λιμνοδεξαμενή Λάρδου, ν. Ρόδου και

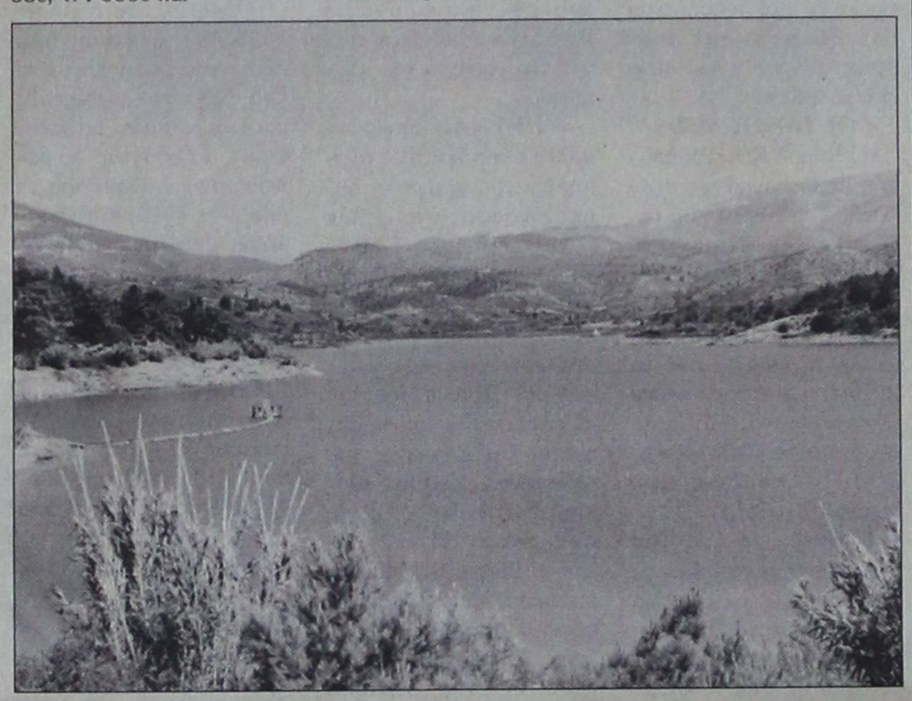

γ. λιμνοδεξαμενή Μίας, ν. Κω (η οποία πληροφορηθήκαμε ότι έχει ήδη δρομολογηθεί).

Επίσης στη συνέχεια ιδιαίτερη βαρύτητα θα πρέπει να δοθεί και στην προετοιμασία και υλοποίηση εγγειοβελτιωτικών υποδομών και στα μικρά νησιά, αλλά και στα νησιά χαμηλής οικονομικής ανάπτυξης, όπου δεν υπάρχουν ακόμη τέτοιου είδους υποδομές ή υπό εκπόνηση μελέτες, όπως π.χ. η ν. Κάσος, κ.α.

Τέλος, σε συνέχεια της 1ης συνεδρίασης της Υποεπιτροπής Αγροτικής Ανάπτυξης, όπου αναφέρθηκε ότι το Υπουργείο σας πρόκειται να προχωρήσει στην εκπόνηση πέντε (5) ακόμα "Ολοκληρωμένων Σχεδίων Ανάπτυξης της Υπαίθρου", επανερχόμαστε στο αίτημά μας [(β) σχετικό] για εκπόνηση "Ολοκληρωμένων Σχεδίων" και στο Ν. Δωδεκάνησου. Υπενθυμίζουμε ότι περιοχές προτεραιότητας αποτελούν η κεντρική και Νότια ν. Ρόδος, η ν. Κάλυμνος και η ν. Κάσος -, ν. Μεγίστη (ως ομάδα).

Σίγουροι ότι θα ανταποκριθείτε στο παραπάνω αίτημά μας, μετά και τις συζητήσεις - συνεννοήσεις μας κατά την πρόσφατη συνάντησή μας στην Ιο, στις 26/05/2001, αλλά και την ευαισθησία σας για την ανάπτυξη των νησιών της Περιφέρειάς μας, θα θέλαμε εκ των προτέρων και πάλι να σας ευχαριστήσουμε.

Με εκτίμηση
Ο γενικός γραμματέας
Παναγιώτης Σαλτούρος»

Εξορμούν τις προσεχείς μέρες

Οι «Ράμπο» του ΣΔΟΕ σε νησιωτικές περιοχές!..

ΣΤΟΧΟΣ Η ΑΥΞΗΣΗ ΤΩΝ ΕΣΟΔΩΝ

«ΔΙΑΣΤΑΥΡΩΤΙΚΟΥΣ» ελέγχους σε όλες τις συναλλαγές που πραγματοποιούν οι επιχειρήσεις, αλλά και οι επιτυδευματίες, σχεδιάζει να εφαρμόσει, κατά τη θερινή περίοδο το Σώμα Δίωξης Οικονομικού Εγκλήματος σε συνεργασία με τις υπηρεσίες της Γενικής Γραμματείας Πληροφορικών Συστημάτων (χρησιμοποιώντας τα στοιχεία του TAXIS), στο πλαίσιο αύξησης των δημόσιων εσόδων και στήριξης του κρατικού προϋπολογισμού, οι ανάγκες του οποίου φέτος είναι ιδιαίτερα αυξημένες.

Κίνηση η οποία εντάσεται στο ειδικό επιχειρησιακό πρόγραμμα που έχει εκπονήσει η Οικονομική Αστυνομία του υπουργείου Οικονομικών για το δεύτερο εξάμηνο του τρέχοντος έτους, σύμφωνα μάλιστα με το οποίο συνεργεία του ΣΔΟΕ θα αρχίσουν από τις επόμενες ημέρες και τους ελέγχους σε όλες τις νησιωτικές και γενικότερα τουριστικές περιοχές της χώρας, όπου την περίοδο αυτή παρατηρείται έξαρση του φαινομένου της φοροδιαφυγής.

Σύμφωνα μάλιστα με το ανωτέρω πρόγραμμα, το ΣΔΟΕ θα διενεργεί ελέγχους προληπτικού κυρίως χαρακτήρα σε όλες τις περιοχές της χώρας που θεωρούνται την περίοδο αυτή «υψηλού κινδύνου» και στο σύνολο των οικονομικών δραστηριοτήτων (π.χ. ξενοδοχειακές επιχειρήσεις, επιχειρήσεις ενοικίασης jet ski, κανό, Ι.Χ. αυτοκινήτων, μπαρ, εστιατόρια, κέντρα διασκέδασης, κλπ.), ενώ θα επικεντρωθούν κυρίως:

- στον έλεγχο απόδοσης του ΦΠΑ.
- στις επιχειρήσεις που έχουν αυξημένο τζίρο
- στον έλεγχο των καλλιτεχνών που πραγματοποιούν συναυλίες
- στον έλεγχο των καυσίμων, λόγω της αύξησης των τιμών και των εξαιτίας αυτού αυξημένων κινδύνων λαθρεμπορίας και νοθείας
- στο ενδοκοινοτικό εμπόριο
- στα ηλεκτρονικά παιχνίδια, καζίνα και κέντρα διασκέδασης
- στις επιχειρήσεις τουρισμού και φιλοξενίας
- στη διακίνηση αγροτικών προϊόντων και αλιευμάτων
- στα προϊόντα καπνού
- στα ναρκωτικά.

Πέρα πάντως από τον ανωτέρω προγραμματισμό, κάθε περιφερειακή διεύθυνση του ΣΔΟΕ έχει ήδη εκπονήσει ειδικό επιχειρησιακό σχέδιο για την υλοποίηση των στόχων της, προσδιορίζοντας προτεραιότητες και μεθοδολογία δράσης, προσαρμοσμένες στις οικονομικές και κοινωνικές ιδιαιτερότητες της γεωγραφικής περιοχής που ανήκει στην αρμοδιότητά της.

ΠΡΑΚΤΟΡΕΙΟ ΤΑΞΙΔΙΩΝ
ΣΑΒΒΑΣ ΣΑΗΣ
ΕΚΔΡΟΜΕΣ ΚΑΛΟΚΑΙΡΙ 2001
Οι 2 μεγάλοι ταξιδιωτικοί πράκτορες
ο κ. ΣΑΒΒΑΣ ΣΑΗΣ και
ο κ. ΚΥΡΙΑΚΟΣ ΜΑΧΑΙΡΑΚΗΣ
ένωσαν την πείρα και τη γνώση τους και από σήμερα θα είναι και οι 2 μαζί στη διάθεσή σας για ωραίες και ποιοτικές εκδρομές.
Εκδρομή 1: ΚΑΛΥΜΝΟΣ
Από 23/6 - 25/6
Εκδρομή 2: ΠΑΤΜΟΣ-ΛΕΙΨΟΙ
Από 6/7 - 8/7
Εκδρομή 3: ΚΡΗΤΗ
Από 11/7 - 17/7
Εκδρομή 4: ΒΟΡΕΙΑ ΕΛΛΑΔΑ
Από 21/7 - 30/7
ΑΛΕΞΑΝΔΡΟΥΠΟΛΗ - ΣΟΥΦΛΙ - ΔΙΔΥΜΟΤΕΙΧΟ - ΟΡΕΣΤΙΑΔΑ - ΚΟΜΟΤΗΝΗ - ΞΑΝΘΗ - ΚΑΒΑΛΑ - ΔΡΑΜΑ - ΑΛΙΣΤΡΑΤΗ - ΠΑΝΑΓΙΑ ΕΙΚΟΣΙΦΟΙΝΙΣΣΑ - ΣΕΡΡΕΣ - ΘΕΣ/ΝΙΚΗ - ΒΕΡΓΙΝΑ - ΒΕΡΟΙΑ - ΠΑΝΑΓΙΑ ΣΟΥΜΕΛΑ - ΝΑΟΥΣΑ - ΕΔΕΣΣΑ
Εκδρομή 5: ΜΥΤΙΛΗΝΗ (Αγιος Ραφαήλ)
ΑΙΓΙΝΑ (Αγιος Νεκτάριος
Από 1/8 - 5/8
Εκδρομή 6: ΚΥΠΡΟΣ (κατευθείαν από Ρόδο)
Από 13/8 - 18/8
Εκδρομή 7: ΤΗΝΟΣ - ΣΥΡΟΣ
ΠΑΡΟΣ-ΜΥΚΟΝΟΣ
Από 1/9 - 6/9
Και πολλές άλλες ακόμη εκδρομές!
Πληροφορίες - Προγράμματα
Πρακτορείο ταξιδίων ΣΑΒΒΑΣ ΣΑΗΣ
Τάρπον Σπριγκς 42 Δίπλα στην ΠΙΣΤΕΩΣ
Τηλ. 39781 - 3
ΑΕ 704/Χ. 2505-30/6

ΜΕΝΤΙΟΥΜ-ΑΣΤΡΟΛΟΓΟΣ
ΝΙΚΟΣ
Ακριβείς προβλέψεις στον επαγγελματικό, αισθηματικό και οικονομικό τομέα.
Επαναφορά ατόμων
Ισχυρή υποβολή
Δέχεται μόνο με ραντεβού στα τηλέφωνα: 31405 και 39201
ΑΕ 722/1644-4/7

A.N.A FERRIES
KYDON TOURS
ΚΕΝΤΡΙΚΟ ΠΡΑΚΤΟΡΕΙΟ PORT AGENT
ΕΚΔΡΟΜΕΣ ΚΥΔΩΝ
Α' Κρουαζιέρα F/B NISSOS KYPROS
29/6-4/7/2001
Η πιο φθηνή πλούσια όμορφη κρουαζιέρα
ΚΥΠΡΟ - ΧΑΪΦΑ - ΑΙΓΥΠΤΟ
Πρόγραμμα:
29/6 Παρασκευή 20.00 Ρόδο - Λεμεσό
30/6 Σάββατο 16.00 - 20.00 Λεμεσός εκδρομή
1/7 Κυριακή 07.00 - 19.00 Χάιφα. Εκδρομή στα Ιεροσόλυμα, Πανάγιο Τάφο, Γολγοθά, Δρόμο Μαρτυρίου, Τάφο Παναγίας, Πατριαρχείο Ιεροσολύμων
2/7 Δευτέρα 07.00 - 19.00 Αίγυπτο, Port Said, εκδρομή στο Κάιρο, Μουσείο Καΐρου, Γκίζα, Σφίγγα και μαγευτικές πυραμίδες, ψώνια στο εργοστάσιο παπύρου και αναμνηστικών δώρων. Επιστροφή στο πλοίο, αναχώρηση 19.00.
3/7 Τρίτη 11.00 - 16.00 Λεμεσός. Εκδρομή στο Τρόοδος και τη θαυματουργή εκκλησία της Παναγίας του Κίκκου.
4/7 Τετάρτη Αφιξη στη Ρόδο 11.00. Τέλος.
Τιμές φανταστικές, όλα πληρωμένα
Από 120.000 - 200.000 ανάλογα την καμπίνα
Περιλαμβάνει:
* Εισιτήριο με καμπίνα επιλογής σας
* Φόροι Ελλάδος - Κύπρου - Ισραήλ - Αιγύπτου
* Πλούσιο φαγητό πρωί - μεσημέρι - βράδυ
* Εκδρομές στην Κύπρο - Αγίους τόπους - Κάιρο με ΕΛΛΗΝΑ τοπικό ξεναγό.
* Πούλμαν πολυτελείας
* Διασκέδαση κάθε βράδυ στο πλοίο με την ορχήστρα του πλοίου και τα φανταστικά μπαλέτα.
Συνοδός: ΕΛΕΝΗ ΨΥΛΛΑΚΗ
Η εκδρομή επαναλαμβάνεται κάθε εβδομάδα για μεμονωμένους
ΑΛΛΕΣ ΕΚΔΡΟΜΕΣ ΠΑΚΕΤΑ
* Εχουμε φανταστικά πακέτα για όλο τον κόσμο
*ΕΛΛΑΔΑ * ΕΥΡΩΠΗ * ΑΜΕΡΙΚΗ
*Κρουαζιέρες * EURODISNEY
* ΑΠΩ ΑΝΑΤΟΛΗ
* ΙΝΔΙΕΣ μόνο 310.000 lux ξενοδοχεία
Η πείρα μας εγγύηση για την οργάνωση του ταξιδιού σας
ΠΡΑΚΤΟΡΕΙΟ ΚΥΔΩΝ
Τηλ. 23.000, 27900
AE737-X2502-28/6



ΜΝΗΜΟΣΥΝΑ



Τελούμε την 13 Ιουνίου ημέρα Τετάρτη και ώρα 8π.μ. στον ιερό ναό Ταξιαρχών νεκροταφείου 40ήμερο μνημόσυνο υπέρ αναπαύσεως της ψυχής του λατρευτού μας συζύγου, πατέρα, παππού, αδελφού και θείου

ΠΑΝΤΕΛΗ ΓΚΙΝΗ

Η σύζυγος Αικατερίνη
Η μητέρα Καλλιόπη
Τα παιδιά Ελένη - Νικόλαος, Βασιλική - Αναστάσιος, Γιάννης Χρυσοθαλάντης
Τα εγγόνια, τα αδέλφια, τα ανίψια και οι λοιποί συγγενείς

408-12/6



Τελούμε στις 13 Ιουνίου ημέρα Τετάρτη και ώρα 8.30π.μ. στον ιερό ναό Ταξιαρχών νεκροταφείου 3μηνο μνημόσυνο υπέρ αναπαύσεως της ψυχής του λατρευτού συζύγου, πατέρα, παππού και αδελφού

ΜΙΧΑΗΛ ΣΑΚΕΛΑΡΗ

Η σύζυγος Μαρία
Τα παιδιά Παντελής - Σαμπίνα, Βασιλεία - Γιώργος, Ντίνα - Φώτης, Μαγδαληνή, Παναγιώτης
Τα εγγόνια, ο αδελφός Γιάννης και οι λοιποί συγγενείς

AE713-1625-12/6

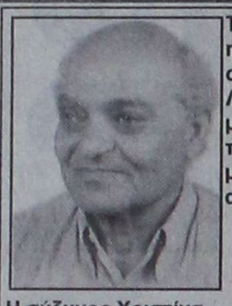

Τελούμε στις 12 Ιουνίου ημέρα Τρίτη και ώρα 8π.μ. στον ιερό ναό Ευαγγελιστού Λουκά Σορωνής 9ήμερο μνημόσυνο υπέρ αναπαύσεως της ψυχής του λατρευτού μας συζύγου, πατέρα, αδελφού και θείου

ΗΛΙΑ ΣΑΒΒΑΚΗ

Η σύζυγος Χριστίνα
Η κόρη Στεργία - Μαρία
Τα αδέλφια Σάββας - Σεβαστή, Γρηγόρης - Δέσποινα, Σταμάτης - Δέσποινα, Βαρβάρα - Μιχάλης, Κώστας - Μαρία, Δέσπω - Σάββας
Η πεθερά Στεργούλα
Οι θείοι, τα ανίψια και οι λοιποί συγγενείς

AE719-1642-12/6



Τελούμε στις 14 Ιουνίου ημέρα Πέμπτη και ώρα 8 π.μ. στον ιερό ναό Αγίου Δημητρίου παλαιού νεκροταφείου 3μηνο μνημόσυνο υπέρ αναπαύσεως της ψυχής της λατρευτής μας συζύγου, μητέρας και κόρης

ΣΟΦΙΑΣ ΚΟΥΤΣΑΓΙΑ

Ο σύζυγος Θεοφάνης
Τα παιδιά Βασίλης, Γιάννης, Ελένη
Τα αδέλφια Δέσποινα, Κώστας - Δέσποινα, Αννα - Γιώργος, Δημητρης - Δέσποινα, Ελισάβετ - Γιάννης, Θεοδώρα - Φραντζής
Η μητέρα Κυριακή
Τα ανίψια, οι θείοι και οι λοιποί συγγενείς

AE728-1648-13/6



Τελούμε στις 15 Ιουνίου ημέρα Παρασκευή και ώρα 8 π.μ. στον ιερό ναό Ταξιαρχών Νεκροταφείου 40ήμερο μνημόσυνο υπέρ αναπαύσεως της ψυχής του λατρευτού μας συζύγου, πατέρα, παππού και αδελφού

ΔΗΜΗΤΡΙΟΥ ΚΑΡΑΝΤΑΝΗ

Η σύζυγος Ειρήνη
Τα παιδιά Ιωάννης - Τσαμπίκα, Ζαμπέτα - Ιωάννης, Νίκος - Μαρία
Τα εγγόνια, τα αδέλφια και οι λοιποί συγγενείς

AE725-1641-14/6



Τελούμε στις 14 Ιουνίου ημέρα Πέμπτη και ώρα 8 π.μ. στον ιερό ναό Αγίου Δημητρίου παλαιού νεκροταφείου τριετές μνημόσυνο υπέρ αναπαύσεως της ψυχής της λατρευτής μας συζύγου, μητέρας και γιαγιάς

ΧΡΙΣΤΟΔΟΥΛΗΣ ΚΑΛΗΜΕΡΗ

Ο σύζυγος Επαμεινώνδας
Τα παιδιά, τα εγγόνια, τα αδέλφια, τα ανίψια και οι λοιποί συγγενείς

ΓΔ-13/6

Τελούμε στις 14 Ιουνίου ημέρα Πέμπτη και ώρα 8 πμ. στον ιερό ναό Αγίας Ειρήνης Ορφανοτροφείου Θηλέων μνημόσυνο υπέρ αναπαύσεως της ψυχής του λατρευτού μας συζύγου, πατέρα, παππού και αδελφού

ΒΑΣΙΛΕΙΟΥ ΣΤ. ΓΑΝΩΤΑΚΗ

Η σύζυγος Σεβαστή
Τα παιδιά Σταμάτης - Λέσλυ
Τα εγγόνια , τα αδέλφια, τα ανίψια και οι λοιποί συγγενείς

413-13/6

Το ΕΒΕΔ θα συμμετάσχει στη συνάντηση Ελλήνων και Τούρκων επιχειρηματιών

Στο πλαίσιο καλής γειτονίας, αλλά και στη βελτίωση-ανάπτυξη των οικονομικών και πολιτιστικών σχέσεων με την Τουρκία, το Επιμελητήριο Σάμου διοργανώνει στις 22 και 23 Ιουνίου 2001 στο συνεδριακό κέντρο του ξενοδοχείου DORYSSA BAY στη Σάμο, το «3ο Οικονομικό Συνέδριο Επιμελητηρίων Ελληνικών Νησιών του Αιγαίου και Επιμελητηρίων Τουρκικών Ακτών Αιγαίου».

Στο συνέδριο έχουν προσκληθεί να απευθύνουν χαιρετισμό και να συμμετέχουν οι υπουργοί Εξωτερικών Ελλάδας Γεώργιος Παπανδρέου και Τουρκίας Ισμαΐλ Τζεμ, υπουργοί και γενικοί γραμματείς, ανώτατοι αξιωματούχοι, βουλευτές, φορείς της νομαρχιακής και τοπικής αυτοδιοίκησης, οικονομικοί και επιμελητηριακοί παράγοντες, καθηγητές πανεπιστημίων, δημοσιογράφοι, λογοτέχνες και από τις δύο χώρες.

Στις δύο ημέρες που θα διαρκέσουν οι συνεδριακές εργασίες οι ενότητες που θα συζητηθούν είναι:

1. Ευρωπαϊκές σχέσεις και προγράμματα
2. Εμπόριο
3. Μεταφορές
4. Μέσα Μαζικής Ενημέρωσης και Επικοινωνίας
5. Τουρισμός-αρχαιολογία- πολιτιστική συνεργασία

Παράλληλα, με το οικονομικό συνέδριο επιχειρηματίες και απο τις δύο χώρες θα έχουν συναντήσεις-συζητήσεις για σύναψη οικονομικών συμφωνιών. Οι κλάδοι των τουρκικών επιχειρήσεων που θα αντιπροσωπευθούν είναι: βιομηχανία αυτοκινήτων, γεωργικά προϊόντα, κλωστοϋφαντουργία, κοσμήματα, χειροποίητα υφαντά, τουριστικές υπηρεσίες, βιομηχανία κεραμικών, ηλεκτρικά- ηλεκτρονικά προϊόντα, χειροποίητα έπιπλα, Η/Υ, είδη δώρων και ενεργειακά προϊόντα.

Πληροφορίες και δηλώσεις συμμετοχής δίνονται από το Επιμελητήριο Σάμου, καθώς επίσης στα Επιμελητήρια Λέσβου, Χίου, Δωδεκανήσου, Κυκλάδων, Χανίων, Ρεθύμνου, Ηρακλείου και Λασιθίου.

ΣΥΝΕΧΕΙΑ ΑΠΟ ΤΗ ΣΕΛ. 1

«Σαπιοκάραβα» στο Αιγαίο

«Εξπρές Σαμίνα» στο ίδιο δρομολόγιο είναι το «Νταλιάνα», ηλικίας 31 χρόνων, κάθε άλλο παρά καινούργιο. Η Ελλάδα θα αποσύρει τα πλοία που έχουν ηλικία μεγαλύτερη των 30 χρόνων, αυτό όμως δεν θα γίνει πριν από το 2006.

ΟΙ ΤΑΜΠΕΛΕΣ

•Η Κάρολ Κάντγουαλαντρ, δημοσιογράφος στην «Daily Telegraph» που ταξίδεψε με το «Νταλιάνα», βρήκε ελλείψεις στις ταμπέλες που δείχνουν τον δρόμο για τις εξόδους κινδύνου, ενώ σε όλο το ταξίδι η πόρτα του γκαράζ ήταν ανοιχτή, κάτι που έχει απαγορευθεί διεθνώς μετά το ναυάγιο του «Herald of Free Enterprise», το ΄87. Τον περασμένο μήνα ταξίδεψε στο Αιγαίο με οκτώ πλοία σε πέντε ημέρες. Στα επτά η πόρτα του γκαράζ ήταν ανοιχτή σε όλη τη διάρκεια του ταξιδιού, ενώ μόνο σε ένα άκουσε ανακοίνωση για την ασφάλεια των επιβατών, κάτι που, όπως λέει, είχε τονίσει ο υπουργός Εμπορικής Ναυτιλίας Χρήστος Παπουτσής σε απάντησή του σε επιστολή επτά Βρετανών που είχαν σωθεί στο ναυάγιο του «Σαμίνα».

«ΥΠΗΡΧΑΝ όμως και άλλες ανησυχητικές ανακαλύψεις», γράφει η δημοσιογράφος στο φύλλο του περασμένου Σαββάτου: «Σωσίβιες λέμβοι χωρίς μηχανές (στο «Αλκαίος»), έξοδοι κινδύνου κλειδωμένες («Σαπφώ» και «Εξπρές Μήλος»), έξοδοι κινδύνου χωρίς φώτα («Αλκαίος» και «Σαπφώ»), σωσίβια ηλικίας 35 ετών (στο «Απόλλων» και το «Εξπρές Μήλος»), lifecraft σε σκουριασμένα «βαρελάκια» με εμφανή σημάδια φθοράς (στο «Αλκαίος»), κλειδωμένα παιδικά σωσίβια (στο «Νταλιάνα»), κλειδωμένα σωσίβια για ενηλίκους (στο «Αρτεμις») και αφύλαχτες μπουκαπόρτες (στα περισσότερα πλοία).

ΤΑ ΣΤΑΝΤΑΡ ΑΣΦΑΛΕΙΑΣ

•Οπως λέει το δημοσίευμα, αυτά είναι όλα πλοία που έχουν ελεγχθεί από Ελληνες επιθεωρητές και έχουν κριθεί ασφαλή. Ομως, τα στάνταρ ασφαλείας που ισχύουν για τα πλοία σε εγχώρια δρομολόγια είναι πολύ χαμηλότερα από αυτά που ισχύουν σε δρομολόγια σε διεθνή ύδατα, σύμφωνα με τη διεθνή συνθήκη Solas (Safety of Life at Sea). Ετσι, ένα δρομολόγιο μιας ώρας στη Μάγχη θεωρείται πολύ ασφαλέστερο από ένα 18ωρο από τον Πειραιά στη Ρόδο.

ΕΙΝΑΙ ΑΛΗΘΕΙΑ, πως αρκετά πράγματα έχουν βελτιωθεί από το περυσινό ναυάγιο στην ελληνική ακτοπλοΐα, προσθέτει η δημοσιογράφος. Πολλά καινούργια και υπερσύγχρονα πλοία έχουν προστεθεί στα δρομολόγια. Παραμένουν, όμως αρκετά παλιά, που δεν θεωρούνται ιδιαίτερα ασφαλή. Την ακαταλληλότητα πολλών ελληνικών πλοίων επισημαίνει ο οδηγός για τα ελληνικά νησιά του Thomas Cook. Στην περυσινή έκδοση μάλιστα, έγραφε ότι το 35χρονο «Εξπρές Σαμίνα» είναι το χειρότερο πλοίο στο Αιγαίο: «Είναι ένα πλοίο που θα πρέπει να αποφύγετε»...

•Ο συγγραφέας του οδηγού Φρούιν Πόφλι προειδοποιεί στο δικό του site, (http://www.greekislandhopping.com) τους ταξιδιώτες που σκοπεύουν να επισκεφθούν φέτος τα νησιά του Αιγαίου, να αποφύγουν τρία πλοία, «με κριτήριο τον κακό σχεδιασμό του εσωτερικού τους και τις φτωχές τους επιδόσεις σε θέματα ασφαλείας: τα «Εξπρές Ναϊάς», «Ιαλυσός» και «Μυρτιδιώτισσα». Και συνεχίζει: «Ολα τα πλοία που κυκλοφορούν στο Αιγαίο έχουν περάσει από έλεγχο και έχουν κριθεί ασφαλή από Ελληνες επιθεωρητές. Αυτό όμως δεν αναιρεί το γεγονός ότι πολλά από τα πλοία ταξιδεύουν στην Ελλάδα μόνο και μόνο γιατί δεν καλύπτουν τα στάνταρ σχεδιασμού ή τις ανάγκες ανακαίνισης που ισχύουν σε άλλες χώρες. Δεν λέμε ότι δεν είναι ασφαλή, αλλά τα σημειώνουμε, για να είστε προσεκτικοί». Ο ίδιος αναφέρει άλλα 10 πλοία, «που καλό είναι να αποφεύγονται». Ανάμεσά τους βρίσκονται το «Νταλιάνα», το «Αλκαίος», το «Σαπφώ» και το «Εξπρές Μήλος», όλα με ηλικία μεγαλύτερη των 30 χρόνων.

Οι υδάτινοι πόροι

ΣΥΝΕΧΕΙΑ ΑΠΟ ΤΗ ΣΕΛ. 1

Επιτροπής Αξιολόγησης. Εάν όμως επιλέξουμε άλλη εταιρία, θα πρέπει να προσέξουμε πώς θα αιτιολογήσουμε την απόφασή μας».

•Η δήλωση αυτή καταδεικνύει περίτρανα ότι η Νομαρχιακή Επιτροπή ενήργησε παράνομα, αφού απεφάνθη χωρίς να λάβει υπόψη τους όρους της προκήρυξης.

Ο ΓΕΝΙΚΟΣ γραμματέας της Περιφέρειας Νοτίου Αιγαίου κ. Παναγιώτης Σαλτούρος, αναφερόμενος χθες στο επίμαχο θέμα, που άρχισε να λαμβάνει πλέον διαστάσεις σκανδάλου, δήλωσε απλά ότι «πρόκειται για ένα μεγάλο ζήτημα με πολύπλοκες διαδικασίες, που απαιτεί εμπεριστατωμένη εξέταση».

•Εν τω μεταξύ, αναφερθείς στις σχέσεις του με το νομάρχη Δωδεκανήσου, ο κ. Σαλτούρος είπε ότι «δεν δικαιούμαστε να φερόμαστε σαν μικρά παιδιά.

Πέρα από κάποιες ατυχείς στιγμές που διασταυρώσαμε τα ξίφη μας -τόνισε- και οι δυο ενδιαφερόμαστε για το καλό της περιοχής».

Αλληλοκατηγορίες για ένα ξυλοδαρμό

ΣΥΝΕΧΕΙΑ ΑΠΟ ΤΗ ΣΕΛ. 1

χρόνων, όταν επιχείρησαν να τον συλλάβουν.,

☛ Ο 32χρονος Αρχαγγελίτης υποστηρίζει ότι ξυλοκοπήθηκε άγρια και ζήτησε να μεταφερθεί για νοσηλεία στο Νοσοκομείο, όπως και έγινε.

ΧΘΕΣ το μεσημέρι εξήλθε του Νοσοκομείου και οδηγήθηκε στον Εισαγγελέα, ο οποίος τον παρέπεμψε να δικαστεί σε τακτική δικάσιμο. Οι καταγγελίες του 32χρονου Αρχαγγελίτη ερευνώνται.

☛ Οπως έγινε γνωστό ο Αργυράκης έχει προκαλέσει και κατά το παρελθόν παρόμοιο επεισόδιο για το οποίο και έχει καταδικαστεί με αναστολή.

Η τουριστική κίνηση

ΣΥΝΕΧΕΙΑ ΑΠΟ ΤΗ ΣΕΛ. 1

άτομα με 40 πτήσεις, ενώ μεθαύριο Πέμπτη θα έρθουν 15.000 αλλοδαποί με 85 τσάρτερ.

➢Το προσεχές Σαββατοκύριακο έχουν προγραμματιστεί 125 πτήσεις τσάρτερ με τις οποίες θα έρθουν 23.000 τουρίστες στη Ρόδο.

ΣΥΜΦΩΝΑ με την ΥΠΑ το περασμένο Σαββατοκύριακο ήρθαν στη Ρόδο 22.500 αλλοδαποί.

➢Εκτιμάται πάντως ότι στο προσεχές διάστημα η πληρότητα των ξενοδοχείων της Ρόδου θα φθάσει σε ικανοποιητικά επίπεδα.

ΩΘΗΣΗ στον τουρισμό της Ρόδου αναμένεται να δώσουν οι Ελληνες επισκέπτες που θα κατακλύσουν το νησί των ιπποτών τον Ιούλιο και τον Αύγουστο.

Απεργούν οι γιατροί

ΣΥΝΕΧΕΙΑ ΑΠΟ ΤΗ ΣΕΛ. 1

θα ενταχθούν στο ΕΣΥ και θα εξυπηρετούν τις ανάγκες των ασφαλισμένων του ΟΠΑΔ, του ΟΓΑ του ΟΑΕΕ και του Ναυτικου Απομαχικού Ταμείου.

☛ Ο σύλλογος επιστημονικού υγειονομικού προσωπικού διαφωνεί με τις ρυθμίσεις του νομοσχεδίου το οποίο δεν διασφαλίζει τα δικαιώματα των 5.300 συμβασιούχων γιατρών του ιδρύματος και ζητά από το υπουργείο Υγείας την απόσυρση του υπό κατάθεση νομοσχεδίου.

Η έλλειψη μαρίνας

ΣΥΝΕΧΕΙΑ ΑΠΟ ΤΗ ΣΕΛ. 1

της γραμμής!

ΠΑΡΑΛΛΗΛΑ μια άλλη επίσης μεγάλη θαλαμηγός (με την ονομασία «Αλ μιρ καπ», βρίσκεται από την Κυριακή αγκυροβολημένη έξω από το λιμάνι, επειδή δεν υπάρχει κατάλληλος χώρος για να πλευρίσει!..

•Σύμφωνα με έγκυρες πληροφορίες μας, αύριο και την Πέμπτη πρόκειται να έρθουν στη Ρόδο Σαουδάραβες πρίγκιπες και αξιωματούχοι, οι οποίοι θα επιβιβαστούν στις δύο θαλαμηγούς. Παραμένει άγνωστο αν θα παραμείνουν στη Ρόδο ή θα ξεκινήσουν κρουαζιέρα στο Αιγαίο.

ΠΑΝΤΩΣ είναι φανερό ότι αν η Ρόδος διέθετε μαρίνα ή εν πάση περιπτώσει ένα καλό λιμάνι, θα είχε πλημμυρίσει από πολυτελή σκάφη με πρίγκιπες, κροίσους και άλλους διάσημους, που θα ήθελαν να περάσουν μερικές ημέρες διακοπών στο νησί μας.

•Δυστυχώς όμως, η μεν νέα μαρίνα δεν πρόκειται να ολοκληρωθεί σύντομα, το δε Μαντράκι έχει καταληφθεί από τα ταχύπλοα των νεαρών νεόπλουτων του νησιού και τα καΐκια και τουριστικά που κάνουν τις ημερήσιες εκδρομές.

ΜΕ ΤΕΤΟΙΕΣ, λοιπόν, προϋποθέσεις είναι φανερό ότι η Ρόδος ζημιώνεται και χάνει τον τουρισμό ποιότητας, που τόσο πολύ ανάγκη έχει.

Εξωφρενικές ιατρικές αμοιβές

ΣΥΝΕΧΕΙΑ ΑΠΟ ΤΗ ΣΕΛ. 1

χρεώνεται και μεταφορά των τουριστών με ασθενοφόρο όχημα. Ως γνωστόν η μεταφορά με ασθενοφόρο όχημα του Νοσοκομείου είναι δωρεάν. Ομως στην απόδειξη του γιατρού χρεώνεται 30.000 δρχ.

ΟΙ ΚΑΤΑΓΓΕΛΙΕΣ θα πρέπει να ερευνηθούν με σοβαρότητα και εάν υπάρχουν παρανομίες να επιβληθούν οι ανάλογες κυρώσεις στους γιατρούς που παρανομούν, γιατί δυσφημίζεται όχι μόνο ο κλάδος, αλλά και το νησί. Οι πρώτοι που θα πρέπει να επιθυμούν να ξεκαθαρίσει η υπόθεση είναι οι ίδιοι οι γιατροί του νησιού μας, γιατί θίγονται από την απαράδεκτη συμπεριφορά των κακών συναδέλφων τους.

✍ Επίσης κυκλοφορούν διάφορες φήμες, περί δημιουργίας ιατρικών κέντρων «μαϊμού» με Αλβανούς νοσηλευτές κ.α. Οι φήμες αυτές έχουν φθάσει και στ'αυτιά του Δ.Σ. του Ιατρικού Συλλόγου Ρόδου και εξετάζονται κατά πόσο είναι αληθινές ή όχι. Πάντως ιατρικοί κύκλοι της πόλης μας επιρρίπτουν ευθύνες για ολιγωρία στο Δ.Σ. του Ιατρικού Συλλόγου Ρόδου σε παρόμοιες περιπτώσεις.

Η εορτή του Οικουμενικού Πατριάρχη κ. Βαρθολομαίου

Κάθε χρόνο στις 11 Ιουνίου εορτή του Αγίου Αποστόλου Βαρθολομαίου, εορτάζει ο οικουμενικός Πατριάρχης Κων/πόλεως κ.κ. Βαρθολομαίος. Η Ιερά Μητρόπολις Ρόδου και τα Δωδεκάνησα γενικότερα, ανήκουν πνευματικά με το ιστορικό Φανάρι, με το σεπτό οικουμενικό Πατριαρχείο Κων/πόλεως, με τη βασιλίδα των πόλεων, την επτάλοφη, την πόλη των θρύλων και των μεγάλων και ένδοξων χρόνων της βυζαντινής αυτοκρατορίας.

Στο πρόσωπο του Οικουμενικου Πατριάρχη κ. Βαρθολομαίου τιμάται ο οικουμενικός θρόνος.

Στη δική του μορφή αποβλέπουμε τη συνέχεια της Ορθοδοξίας στο σύγχρονο κόσμο. Η πείρα του, η μόρφωσή του, τα μεγάλα ανοίγματα που γίνονται σε άλλες χώρες, οι συνεχείς επισκέψεις του σε εκδηλώσεις, ομιλίες και λάτρευτικές συνάξεις, δίνει την άλλη μορφή, μιας σύγχρονης παρουσίας στο σύγχρονο κόσμο.

Εκεί με τους ολίγους που φυλάνε Θερμοπύλες μεταδίδει και συνεχώς αγωνιά για το μέλλον των νέων, και του οικολογικού συστήματος. Η ανοικοδόμιση νέων ναών και μονών και η αναπαλαίωσή τους, το άνοιγμα μισογκρεμισμένων προσκυνημάτων και η συμμετοχή του με προσκυνητές σε λειτουργίες και εσπερινούς, σε συνέδρια για την νεολαία και κληρικολαϊκές συνάξεις, τον καθιστούν αγαπητό και δυνατό θρόδοξο ηγέτη.

Η Ρόδος, ο ιερός κλήρος και ο ευσεβής λαός του ευχόμαστε υγεία, μακροημέρευση και δύναμη να διαποιμαίνει με σύνεση, με σοφία, με αγάπη και ορθόδοξη παρουσία το μήνυμα του τριαδικού Θεού και τις ανόθευτες θεολογικές και πατερικές δογματικές μας αλήθειες.

Χρόνια πολλά, αποστολικά, λουσμένα από το άρωμα του παναγίου και τελεταρχικού Πνεύματος παναγιώτατε Πατριάρχη μας κ. Βαρθολομαίε.

Πρωτοπρεσβύτερος
Κυριάκος Αναστ. Μανέττας
θεολόγος - δάσκαλος

Ανέστειλαν οι ταξιτζήδες

ΣΥΝΕΧΕΙΑ ΑΠΟ ΤΗ ΣΕΛ. 1

με τους ταξιτζήδες και την ταλαιπωρία των τουριστών και έθεσε τις βάσεις για την αναβάθμιση του εμπορικού λιμένα.

ΕΙΔΙΚΟΤΕΡΑ για να μην υφίστανται διώξεις οι ταξιτζήδες που κατηγορήθηκαν ότι κάνουν άγρα πελατών, αποφασίστηκε:

1) Να δημιουργηθεί γραφείο πληροφοριών στο λιμάνι στον οικίσκο του ΟΤΕ.

2) Να δημιουργηθεί δεύτερη πιάτσα έξω από το λιμάνι σε χώρο που βρίσκεται πίσω από το κτίριο που στεγάζει τις υπηρεσίες του Λιμενικού Ταμείου όπου θα σταθμεύουν 6-7 οχήματα.

✎ Ο κ. Γιαννόπουλος έδωσε μάλιστα εντολή στις αρμόδιες υπηρεσίες για να κάνουν τις απαραίτητες διαγραμμίσεις, ώστε να λειτουργήσει η δεύτερη πιάτσα το συντομότερο δυνατόν.

ΣΤΗ ΣΥΣΚΕΨΗ παρέστησαν ο απερχόμενος πρόεδρος του Λιμενικού Ταμείου Νίκος Ζωίδης, ο προϊστάμενος του Τμήματος Συγκοινωνιών κ. Κασσαπίδης, ο κ. Λέκκας από την Αστυνομία, ο υπολιμενάρχης κ. Βασ. Δουλαπτσής, ο προεδρος του Συλλόγου καταστηματαρχών της Π. Πόλης κ. Γιάννης Μπαρδάνης και εκπρόσωποι του Τελωνείου και της Δημοτικής Αστυνομίας.

✎ Σημειώνεται ότι ανάλογη πρωτοβουλία για να εκτονωθεί η ένταση στο λιμάνι είχε αναλάβει πέρσι και η Νομαρχία, η οποία όμως απέτυχε παταγωδώς κα έφερε τα αντίθετα από τα αναμενόμενα αποτελέσματα.

Η κόντρα των εφοριακών

ΣΥΝΕΧΕΙΑ ΑΠΟ ΤΗ ΣΕΛ. 1

«Είχα αποφασίσει να μη συνεχίσω το δημόσιο διάλογο για θέματα που αναστάτωσαν την κοινωνία της Ρόδου και τους εργαζόμενους στις ΔΟΥ κ.λ.π. Η απόφασή μου αυτή οφειλόταν στο ότι κατάλαβα την εκμετάλλευση που θα γινόταν από τη μετατροπή ενός κοινωνικού φαινομένου σε επεισόδιο του «Μεγάλου Αδελφού». Οφειλόταν και στην προσπάθειά μου να αναδείξω και να εμφανίσω το πραγματικό πρόσωπο του σκληρά εργαζόμενου έντιμου εφοριακού υπαλλήλου και όχι τη μαύρη εικόνα που κάποιοι του φιλοτεχνούν δικαιολογώντας τις ανομίες τους.

Αυτή την απόφασή μου όμως κάποιοι την παρερμήνευσαν. Και δυστυχώς στις 8-6-01 εμφάνισαν δημοσίευμα που έμμεσα στρέφεται εναντίον μου. Τη λογική του στρογγυλέματος των ίσων αποστάσεων, των συμβιβασμών της ΚΑΤΑΝΟΩ. Δεν την ΑΠΟΔΕΧΟΜΑΙ όμως. Και δεν νομίζω ότι ταιριάζει σε κοινωνικούς θεσμούς που θέλουν (;) να εξυγιάνουν το χώρο της φορολογίας. Δεν με απασχολεί αν λειτούργησαν «καθ' υπαγόρευση». Δεν με απασχολεί αν θέλησαν απλά να κατακάτσει ο κουρνιαχτός. Δεν με απασχολεί αν θέλουν να υποβιβάσουν τον αγώνα κατά της διαφθοράς σε προσωπική βεντέτα.. Με απασχολεί μόνο αν καταλαβαίνουν ότι η ενέργεια τους αυτή του τοποθετεί ουσιαστικά ΑΠΕΝΑΝΤΙ, στην πλευρά που επιθυμεί τη συγκάλυψη του φαινομένου.

Είναι ολοφάνερη η προσπάθεια που γίνεται να υποβιβαστεί ο αγώνας μου κατά της διαφθοράς σε προσωπική αντιπαράθεση.

Αυτό είναι όχι μόνο ανακριβές αλλά και σκόπιμο.

Η μόνη βεντέτα που έχω - και θα συνεχιστεί - είναι με τις υπαρκτές δυνάμεις της παρανομίας. Δεν έχω προσωπικά με κανένα.

Στον αγώνα που κάνω δεν νιώθω μοναξιά. Κι άλλοι πολεμούν δίπλα μου. Για την ίδια υπόθεση.

Κάποιοι όμως πρέπει να εξηγήσουν πειστικά. Με ποιούς είναι; Ποιούς στηρίζουν και γιατί.

Τέσσερα χρόνια αγωνίζομαι στη Ρόδο και συμβάλλω.

Δεν μίλησα ποτέ παρά μόνο όταν θίχτηκε η τιμή μου.

Ενημερώνω μόνο συνεχώς την πολιτική ηγεσία του υπουργείου Οικονομικών, υπό τις εντολές της οποίας δρω και πορεύομαι. Εχω γραπτές εντολές και οδηγίες από τους πολιτικούς προϊσταμένους.

Μιλώ για τελευταία φορά και δεν θα λύσω εύκολα τη σιωπή μου. Ολος ο κόσμος καταλαβαίνει τι ακριβώς συμβαίνει.

Με τιμή
Αρης Σταματάκης
Επιθεωρητής
Αντιπρόεδρος
Πανελλ. Συλλόγου
Οικονομικών Επιθεωρητών
Υπουργείου Οικονομικών»

ΑΝΑΚΟΙΝΩΣΗ

Η ΕΝΩΣΗ ΚΑΛΥΜΝΙΩΝ ΡΟΔΟΥ

καλεί

τα μέλη της να παρακολουθήσουν τη φάρσα **«ΡΟΖ ΜΟΛΟΤΩΦ»** των Θανάση Παπαθανασίου και Μιχάλη Ρέππα στο **Εθνικό Θέατρο Ρόδου**, που θα παρουσιάσει η θεατρική ομάδα Καλύμνου,

την Τρίτη 12 Ιουνίου 2001

στις 9μ.μ.

Χορηγός ο Δήμος Καλύμνου

Η είσοδος είναι ελεύθερη

Για το Δ.Σ.

Ο ΠΡΟΕΔΡΟΣ **Η Γ.. ΓΡΑΜΜΑΤΕΑΣ**
Μ. ΖΕΜΠΙΛΛΑΣ **Κ. ΜΠΑΪΡΑΜΗ ΔΟΥΛΑΠΤΣΗ**

ΧΛ-12/6

«ΚΑΪΡ» Α.Ε.

ΠΡΟΣΛΗΨΗ ΗΛΕΚΤΡΟΛΟΓΟΥ

Η «ΚΑΪΡ ΑΕ» προκειμένου να προσλάβει έναν υπάλληλο ηλεκτρολόγο, για τακτική απασχόληση, καλεί τους έχοντες τα τυπικά και ουσιαστικά προσόντα να εκδηλώσουν ενδιαφέρον στα γραφεία της εταιρίας.

Απαραίτητα προσόντα:

1) Να είναι αδειούχος ηλεκτρολόγος γνώστης βιομηχανικών και εσωτερικών ηλεκτρολογικών εγκαταστάσεων κατά προτίμηση και με γνώσεις ηλεκτρονικής

2) Να παρέχει εχέγγυα μόνιμης εγκατάστασης στη Ρόδο

3) Να έχει ηλικία μέχρι 45 ετών

4) Σπουδαίο προσόν θα αποτελέσει και η σχετική εμπειρία στο αντικείμενο

Για περισσότερες πληροφορίες οι ενδιαφερόμενοι μπορούν να απευθύνονται στα γραφεία της ΚΑΪΡ, Λεωφ. Ρόδου Λίνδου 2ο χλμ. στην κα Κωνσταντινίδου Ελένη - προσωπάρχη, τηλ. 68770 - 68772 ή στον Χατζηκυριαζή Κυριαζή - μηχανολόγο, τηλ. 22320 - 37163

Αε 654/Χ2526-14/6

ANEK FERRIES

KYDON TOURS ΚΕΝΤΡΙΚΟ ΠΡΑΚΤΟΡΕΙΟ PORT AGENT

ΔΡΟΜΟΛΟΓΙΑ

Ε/Γ–Ο/Γ MARINA – Ε/Γ–Ο/Γ ΡΟΔΑΝΘΗ

καθημερινά και εναλάξ

3/6 ΡΟΔΑΝΘΗ 09.00 Ρόδο - Καστελλόριζο - Ρόδο
18.00 Κω- Κάλυμνο - Λέρο - Πάτμο - Πειραιά

4/6 ΜΑΡΙΝΑ 16.00 Κω- Κάλυμνο - Λέρο - Πάτμο - Πειραιά

5/6 ΡΟΔΑΝΘΗ 16.00 Κω- Κάλυμνο- Αστυπάλαια - Πειραιά

6/6 ΜΑΡΙΝΑ 16.00 Κω- Κάλυμνο- Πειραιά

7/6 ΡΟΔΑΝΘΗ 16.00 Κω- Κάλυμνο- Πειραιά

8/6 ΜΑΡΙΝΑ 16.00 Κω- Κάλυμνο - Λέρο - Πάτμο - Πειραιά

9/6 ΡΟΔΑΝΘΗ 16.00 Κω- Κάλυμνο - Λέρο - Πάτμο - Πειραιά

10/6 ΜΑΡΙΝΑ 16.00 Κω- Κάλυμνο- Πειραιά

11/6 ΡΟΔΑΝΘΗ 16.00 Κω- Κάλυμνο - Λέρο - Πάτμο- Πειραιά

12/6 ΜΑΡΙΝΑ 16.00 Κω- Κάλυμνο- Πειραιά

13/6 ΡΟΔΑΝΘΗ 16.00 Κω- Κάλυμνο- Πειραιά

14/6 ΜΑΡΙΝΑ 16.00 Κω- Κάλυμνο- Πειραιά

15/6 ΡΟΔΑΝΘΗ 16.00 Κω- Κάλυμνο - Λέρο - Πάτμο - Πειραιά

16/6 ΜΑΡΙΝΑ 16.00 Κω- Κάλυμνο - Λέρο - Πάτμο - Πειραιά

17/6 ΡΟΔΑΝΘΗ 16.00 Κω- Κάλυμνο- Πειραιά

Καλά ταξίδια

ΚΕΝΤΡΙΚΟ ΠΡΑΚΤΟΡΕΙΟ

ΚΥΔΩΝ

Τηλ. 23.000 - 27900

ΑΕ604-Χ2502-30/6

Μια θαυμάσια πρωτοβουλία

Επίσκεψη Αμερικανών εκπαιδευτών στη Ρόδο

Επισκέψεις σε σχολεία του νησιού μας

Ολοκληρώθηκε με μεγάλη επιτυχία η επίσκεψη των Αμερικανών εκπαιδευτικών από το Angelo State University στο νησί της Ρόδου.

Την ημέρα του Αγίου Πνεύματος συνοδευόμενοι από καθηγητές και φοιτητές του Πανεπιστημίου Αιγαίου, επισκέφθηκαν μετά από δική τους επιθυμία την ιερά μονή του Πανορμίτη καθώς και τη Σύμη. Εκεί τους υποδέχθηκε στο δημαρχιακό μέγαρο του νησιού δήμαρχος κ. Μ. Σαρρής ο οποίος τους έδωσε πληροφορίες για το νησί, τους χάρισε βιβλία και δέχθηκε τα δικά τους αναμνηστικά από το πανεπιστήμιό τους.

Την Τρίτη (5/6) συνεχίστηκαν οι προγραμματισμένες επισκέψεις τους, στο πλαίσιο του εκπαιδευτικού τους προγράμματος, σε σχολεία της πόλης μας. Σε ομάδες παρακολούθησαν μαθήματα στα 2ο 4ο, 8ο δημοτικά σχολεία. Το μεσημέρι, ο δήμαρχος Ροδίων κ. Γ. Γιαννόπουλος και η κ. Μηναΐδη, τους καλωσόρισαν στη Ρόδο. Τόσο ο δήμαρχος όσο και ο κ. Ν. Πολεμικός, κοσμήτορας της σχολής ελληνικών και μεσογειακών σπουδών που συνόδευε τους Αμερικανούς και ο κ. J. Hadenenos τόνισαν τη σπουδαιότητα της επίσκεψης. Ο δήμαρχος κ. Γ. Γιαννόπουλος στη συνέχεια εξέφρασε την επιθυμία του να στηρίξει στο μέλλον τέτοιου είδους δραστηριότητες.

Την Τετάρτη (6/6) είχαν την ευκαιρία σ' όλα τα παραπάνω σχολεία να διδάξουν οι ίδιοι τους μαθητές. Μίλησαν για την ιστορία της δικής τους πατρίδας, έμαθαν στα παιδιά χορούς της πόλης τους και υπό τη μορφή παιχνιδιού τους μοίρασαν δώρα. Οι μαθητές φάνηκε πως επικοινωνούσαν απόλυτα με τους Αμερικανούς εκπαιδευτικούς και έμειναν κατενθουσιασμένοι τόσο οι ίδιοι όσο και οι Ελληνες δάσκαλοί τους.

Την Πέμπτη (7/6) επισκέφθηκαν συνοδευόμενοι από τους καθηγητές του Πανεπιστημίου Αιγαίου κ. Χρ. Βιτζηλάκη του Σ. Καλδή, το σχολικό σύμβουλο κ. Ν. Σταυριανό και Ελληνες φοιτητές, το δημοτικό σχολείο Μαλώνας και το ολοήμερο σχολείο των Μασάρων. Τους υποδέχθηκαν δάσκαλοι και μαθητές, οι δ/ντές κ. Α. Ιωάννου και Λ. Νικολόπουλος, οι πρόεδροι των τοπικών



Οι Αμερικανοί εκπαιδευτικοί σε σχολείο της Ρόδου

συμβουλίων κ. Τ. Καραγιάννης και Τ. Καμπαστάνας καθώς και σύλλογοι γονέων και κηδεμόνων των αντίστοιχων σχολείων. Στα παραπάνω σχολεία είχαν την ευκαιρία να διαπιστώσουν πως λειτουργούν τα ολιγοθέσια και ολοήμερα σχολεία στην Ελλάδα. Οι εντυπώσεις που αποκόμισαν ήταν άριστες. Τους εκπαιδευτικούς στη συνέχεια δεξιώθηκε ο δήμαρχος Αρχαγγέλου κ. Θ. Κολιάδης ο οποίος τους ευχαρίστησε και τους χάρισε ένα αναμνηστικό από το Δήμο Αρχαγγέλου.

Το βράδυ της ίδιας μέρας οργανώθηκε από τη Νομαρχιακή Αυτοδιοίκηση Δωδ/σου το επίσημο αποχαιρετιστήριο δείπνο στο οποίο παρευρέθησαν πανεπιστημιακοί καθηγητές, οι προϊστάμενοι της Α/θμιας Εκπαίδευσης Δωδ/σου, οι σχολικοί σύμβουλοι, διευθυντές σχολικών μονάδων, εκπρόσωποι του συλλόγου εκπαιδευτικών Α/θμιας Εκπαίδευσης, οι διευθυντές των τουριστικών σχολών Ρόδου, οι Αμερικανοί εκπαιδευτικοί, φοιτητές του πανεπιστημίου Αιγαίου αλλά και Ελληνοαμερικανοί που πλαισίωσαν την αποστολή του πανεπιστημίου Angelo state University για να ακολουθήσουν το υπόλοιπο πρόγραμμα.

Εκ μέρους του νομάρχη Δωδ/σου, ο κ. Νίκος Μανουσάκης, πρόεδρος της ΝΕΛΕ Δωδ/σου, απένειμε στους Αμερικανούς φοιτητές βεβαίωση για τη συμμετοχή τους στο πρόγραμμα.

Κατά τη διάρκεια της εκδήλωσης ο πρόεδρος τυης παιδαγωγικής του Angelo State University κ. James Hademenos εξέφρασε την απόλυτη ικανοποίησή του για την επιτυχία της επίσκεψής τους στο πλαίσιο του εκπαιδευτικού τους προγράμματος. Γι αυτό και ευχαρίστησε αλλά και τίμησε με βεβαίωση του πανεπιστημίου του τα πρόσωπα και τους φορείς που στήριξαν το εκπαιδευτικό αυτό πρόγραμμα.

Ο κ. J. Hademenos τίμησε με πλακέτα του πανεπιστημίου του την Τουριστική Σχολή Ρόδου και τους δ/ντές κ. Στάμο Αθ. και Διακονικόλα Αικ., καθώς και τον κ. Νικήτα Πολεμικό, κοσμήτορα στον οποίο έδωσαν και χρήσιμα δώρα για τη βιβλιοθήκη του πανεπιστημίου Αιγαίου.

Στη συνέχεια, εκ μέρους του πανεπιστημίου Αιγαίου δόθηκαν σε όλους τους Αμερικανούς εκπαιδευτικούς καρφίτσα με το έμβλημα του πανεπιστημίου.

Κοινή διαπίστωση όλων των φορέων που ενεπλάκησαν ήταν η χρησιμότητα και αναγκαιότητα των επισκέψεων αυτών γι αυτό και ανακοινώθηκε απ' όλες τις πλευρές η επιθυμία να εξεταστεί η δυνατότητα ανταλλαγής τέτοιου είδους επισκέψεων και από την Ελλάδα.

Για να εξετάσει 25 θέματα

Συνεδριάζει η Νομαρχιακή Επιτροπή Δωδεκανήσου

Επανάληψη του διαγωνισμού για το σχολείο Κρεμαστής

Συνέρχεται αύριο σε συνεδρίαση με 25 θέματα στην ημερήσια διάταξη, η Νομαρχιακή Επιτροπή Δωδεκανήσου.

Μεταξύ των θεμάτων που θα τεθούν προς συζήτηση είναι και η επανάληψη του διαγωνισμού για την κατασκευή βιοκλιματικού σχολείου στην Κρεμαστή.

Συγκεκριμένα, τα θέματα που θα συζητηθούν είναι τα εξής:

1. Εγκριση μελέτης και δημοπράτηση του έργου «Πλακόστρωση οδών Αγαθονησίου» προϋπ. 38.000.000 δρχ.

2. Εγκριση μελέτης και επαναδημοπράτηση του έργου «Βελτίωση - Ολοκλήρωση δρόμου Σκάλια - Παλιόνησος Καλύμνου (β' φάση)« προϋπ. 77.500.000 δρχ.

3. Εγκριση μελέτης του έργου «Εργονομικές διευθετήσεις στο Νομαρχιακό Μέγαρο» προϋπ. 2.800.000 δρχ.

4. Εγκριση προμήθειας υλικών εδαφολογικού εργαστηρίου Ρόδου προϋπ. 3.873.178 δρχ.

5. Εγκριση μελέτης και δημοπράτηση του έργου «Μόνωση ΚΤΕΟ Ρόδου» προϋπ. 14.500.000 δρχ.

6. Ακύρωση αποτελέσματος και επανάληψη της διαδικασίας για την ανάδειξη προσωρινής μειοδότριας προσφοράς στο έργο «Κατασκευή βιοκλιματικού σχολικού κτιρίου γυμνασίου Κρεμαστής - Οικοδομικές εργασίες και Η/Μ εγκαταστάσεις»

7. Εγκριση πρακτικών δημοπρασίας του έργου «Ψεκασμός δακοκτονίας έτους 2001 στο Νομό Δωδ/σου»

8. Εγκριση πρακτικών δημοπρασίας του έργου «Κατασκευή γηπέδου μπάσκετ - βόλεϊ - τένις, Απολλώνων Ρόδου» προϋπ. 33.000.000 δρχ.

9. Εγκριση διακήρυξης ανοικτού δημόσιου διαγωνισμού για την προμήθεια στηθαίων ασφαλείας του έργου «Οδός Αεροδρόμιο - Ανατολικές Ακτές» προϋπ. 25.000.000 δρχ.

10. Εγκριση διακήρυξης ανοικτού δημόσιου διαγωνισμού για την προμήθεια γραφικής ύλης για τις ανάγκες των υπηρεσιών της ΝΑ Δωδ/σου, προϋπ. 20.000.000 δρχ.

11. Ψήφιση 2ης τροποποίησης Π/Υ Οικονομικού έτους 2001

12. Εγκριση 1ου ΠΚΤΜΝΕ και 1ου ΑΠ του έργου «Επισκευή μόνωσης και αύλειου χώρου στο δημοτικό σχολείο Μασάρων»

13. Εγκριση 1ου λογ/σμού της μελέτης τροποογράφηση - κτηματογράφηση επαρχιακού δρόμου Σορωνή - Διμυλιά - Ελεούσα - Πλατάνια

14. Εγκριση 1ου λογ/σμού της μελέτης «Διαχείριση στερεών αποβλήτων νομού Δωδ/σου.

15. Εγκριση 1ου λογ/σμού Συμπληρωματικής σύμβασης του έργου «Αποπεράτωση αποχέτευσης στην κοινότητα Ολύμπου Καρπάθου

16. Εγκριση χορήγησης παράτασης προθεσμίας του έργου «Νέο κτίριο κέντρου κοινωνικής υποστήριξης και κατάρτισης ΑΜΕΑ Ν. Δωδ/σου»

17. Ψήφιση διαφόρων πιστώσεων

18. Εγκριση επιχορήγησης από το υπουργείου Αιγαίου προς τη Γαληνός Α.Ε.

19. Εγκριση μελέτης περιβαλλοντικών επιπτώσεων της εταιρείας ΜΕΤΡΟ ΑΤΕ για εκμετάλλευση λατομικού χώρου αδρανών υλικών στη θέση «Λιανοχώραφα» Δήμου Καλύμνου Ν. Δωδ/σου

20. Εγκριση μελέτης περιβαλλοντικών επιπτώσεων υφιστάμενης ξενοδοχειακής μονάδος Α' τάξης δυναμικότητας 188 κλινών στη θέση Κολύμπια Δήμου Αφάντου της εταιρείας Γ. Αχείμαστος Α.Ε. και με την επωνυμία «ΑΚΤΗ ΝΗΡΗΪΔΕΣ»

21. Εγκριση μελέτης περιβαλλοντικών επιπτώσεων επέκτασης και λειτουργίας υφιστάμενης τουριστικής μονάδας Α' τάξης 200 κλινών, κατά 170 κλίνες (συνολική δυναμικότητα 370 κλίνες), ξενοδοχείου «ΑΚΤΗ» στη θέση θολάρι Δήμου Ηρακλειδών νήσου Κω ιδιοκτησίας Σ. & Ν. Κούτρας Α.Ε.

22. Εγκριση μελέτης περιβαλλοντικών επιπτώσεων πλωτής μονάδας ιχθυοκαλλιέργειας στη θέση Κατάφι όρμου Βαγιού, νήσου Αστυπάλαιας του ΑΝ. ΣΜΥΡΛΗ & ΣΙΑ Ο.Ε.

23. Εγκριση μελέτης περιβαλλοντικών επιπτώσεων ξενοδοχειακής μονάδας Α' Τάξης δυναμικότητας 147 κλινών στη θέση Κράνα Δήμου Λινδίων νήσου Ρόδου Ν. Δωδ/σου. Ιδιοκτησίας της εταιρίας ΕΜΜ. ΠΡΟΦΥΛΙΕΝΟΣ ΑΞΤΕ

24. Εγκριση αναβάθμισης των αναλογικών επιταχυσιογράφων SMA-1 της KINEMETRICS με πλακέτες ψηφιακού καταγραφέα QDR

25. Εγκριση πρακτικού της επιτροπής αξιολόγησης των στοιχείων των αιτήσεων που εξεδήλωσαν ενδιαφέρον για τη δημιουργία και λειτουργία μονάδας αξιοποίησης φυτικών υπολειμμάτων στη Νήσο Ρόδο.

Ενημέρωση του κοινού για τα ΤΕΕ Μαθητείας θα γίνει στις 20 Ιουνίου

Για την καλύτερη ενημέρωση κάθε ενδιαφερόμενου η Τετάρτη 20/6/2001 ορίζεται ως Ημέρα Πληροφόρησης και Ενημέρωσης του κοινού για τα ΤΕΕ Μαθητείας του ΟΑΕΔ.

Την ημέρα αυτή η Σχολική Μονάδα (ΚΕΤΕΚ Ρόδου, Θ. Σοφούλη 93, Ρόδος, τηλ. 0241/31077, 78730) θα παραμείνει ανοικτή από τις 08.00 π.μ. - 08.00 μ.μ. και με ευθύνη του διευθυντή εξειδικευμένοι εκπαιδευτικοί θα ενημερώνουν το κοινό για τα προγράμματα μαθητείας, τις σύγχρονες εργαστηριακές εγκαταστάσεις και τις προοπτικές απασχόλησης, που παρέχει το σύστημα αρχικής εκπαίδευσης του ΟΑΕΔ.

Ολοι οι χώροι της σχολής θα παραμείνουν ανοικτοί, ώστε οι πολίτες να διαπιστώσουν την άρτια οργάνωση του εκπαιδευτικού κέντρου του ΟΑΕΔ σε συνδυασμό με τη λειτουργία σύγχρονου τεχνολογικού εξοπλισμού.

261 παραβάσεις για έλλειψη κράνους!..

Ελεγχοι από την Τροχαία

Οι οδηγοί μοτοποδηλάτων, βρέθηκαν στο στόχαστρο της Τροχαίας Ρόδου, το περασμένο Σαββατοκύριακο. Μόνο το διήμερο αυτό, βεβαιώθηκαν 261 παραβάσεις για έλλειψη προστατευτικού κράνους. Οι παραβάσεις μέθης παρουσιάζουν ύφεση.

Σύμφωνα με το εβδομαδιαίο δελτίο δραστηριότητας των υπηρεσιών της Τροχαίας Ρόδου την περασμένη εβδομάδα, η παράβαση που είχε την ...τιμητική της, ήταν η έλλειψη προστατευτικού κράνους. Μόνο το Σαββατοκύριακο βεβαιώθηκαν 261 παραβάσεις.

ΕΠΙΣΗΣ το ίδιο χρονικό διάστημα υποβλήθηκαν σε αλκοτέστ 301 οδηγοί και βρέθηκαν «σουρωμένοι» μόνο 17. Από τους οποίους κανείς δεν οδηγήθηκε στο Αυτόφωρο. Ενας μόνο, μηνύθηκε και σε βάρος των υπολοίπων 16 βεβαιώθηκαν χρηματικά πρόστιμα, αφού η παράβαση ήταν σε βαθμό πταίσματος.

Τέλος, σημειώθηκαν 11 τροχαία ατυχήματα την περασμένη εβδομάδα, στα οποία τραυματίστηκαν σοβαρά έξι άτομα και ελαφρά εννέα.

VANIK TOURS

ΓΙΑΝΝΗΣ και ΣΕΒΑ ΒΑΛΣΑΜΙΔΗ

VANIK σημαίνει ΑΛΗΘΕΙΑ

ΑΚΤΗ ΚΑΝΑΡΗ 17, ΨΑΡΟΠΟΥΛΑ - ΑΝΕΤΟ ΠΑΡΚΙΝΓΚ

Ανοικτά: ΔΕ-ΣΑ 08.30 - 14.00 & 16.30 - 20.30

Τηλ. 35191, 37621 κινητό: 0945798148 , FAX 29532

Το γραφείο μας πάντα πρώτο σε κρατήσεις ξενοδοχείων εξασφάλισε και σας προσφέρει καταπληκτικές τιμές για τα παρακάτω ξενοδοχεία σε ΠΑΚΕΤΑ (έκδοση εισιτηρίων R/T) από 1/4/2001-3/10/2001

1ον HOTEL ELECTRA Α΄ SUPERIOR
Ερμού Σύνταγμα
Μονόκλινο δρχ. 32.200
Δίκλινο » 38.600
Τρίκλινο » 45.600

2ον HOTEL ALEXANDROS Α΄ SUPERIOR
Πλατεία Μαβίλλη
Μονόκλινο δρχ. 26.000
Δίκλινο » 29.000
Τρίκλινο » 34.000

3ον HOTEL PRESIDENT Α΄ Κατηγορίας
Λεωφόρος Κηφισίας
Μονόκλινο δρχ. 12.600
Δίκλινο για μονόκλινο » 14.000
Δίκλινο » 16.500
Τρίκλινο » 20.000

4ον HOTEL ASTOR Α΄ Κατηγορίας
Σύνταγμα
Μονόκλινο δρχ. 19.500
Δίκλινο για μονόκλινο » 22.000
Δίκλινο » 26.000
Τρίκλινο » 32.000

5ον HOTEL RIVA Α΄ Κατηγορίας
Περιοχή HILTON
Μονόκλινο δρχ. 18.500
Δίκλινο » 21.000
Τρίκλινο » 28.500

6ον HOTEL ZAFOLIA Α΄ SUPERIOR
Λεωφόρος Αλεξάνδρας
Μονόκλινο δρχ. 27.000
Δίκλινο » 30.000
Τρίκλινο » 36.000

7ον HOTEL ELLINIS Β΄ SUPERIOR
Ωνάσειο, λεωφ. Συγγρού
Μονόκλινο δρχ. 13.500
Δίκλινο » 17.500
Τρίκλινο » 21.000

8ον HOTEL ARETHOUSA Β΄ SUPERIOR
Σύνταγμα
Μονόκλινο δρχ. 16.000
Δίκλινο » 22.000
Τρίκλινο » 28.000

9ον HOTEL DORIAN INN Β΄ Κατηγορίας
Ομόνοια
Μονόκλινο δρχ. 17.000
Δίκλινο » 20.000
Τρίκλινο » 26.000

10ον HOTEL EGNATIA Β΄ Κατηγορίας
Θεσσαλονίκη Κέντρο - καινούριο
Μονόκλινο δρχ. 19.000
Δίκλινο » 23.000
Τρίκλινο » 27.000

* Τα παραπάνω ξενοδοχεία διαθέτουν T.V. σε όλα τα δωμάτια
* Στις παραπάνω τιμές συμπεριλαμβάνεται πρωινό σε μπουφέ
* Ακόμη σε μας θα βρείτε αεροπορικά και ατμοπλοϊκά εισιτήρια όλων των εταιρειών.

ΑΕ 507/Χ2481-30/6

ΠΡΟΟΔΟΣ ΜΙΚΡΕΣ ΑΓΓΕΛΙΕΣ ΜΙΚΡΕΣ ΑΓΓΕΛΙΕΣ ΠΡΟΟΔΟΣ

ενοικιάσεις

ΕΝΟΙΚΙΑΖΕΤΑΙ ημιυπόγεια αποθήκη με ράμπα και τριφασικό ρεύμα, εμβαδού 137τ.μ. κατάλληλη για οποιαδήποτε επαγγελματική χρήση, που βρίσκεται στην πλατεία Ανάληψης, κοντά στο περίπτερο, κάτωθεν της μπουτίκ «Βάσω». Πληρ. τηλ. 0246/71203-0246/71434 και 23621
ΑΕ 287/1410-16/6

ΕΝΟΙΚΙΑΖΕΤΑΙ διαμέρισμα 120τ.μ., Ιφιγένειας 14, πάροδος Αννης Μαρίας. Τιμή 120.000 δρχ. Τηλ. 85796
ΑΕ 608/1570-13/6

ΕΝΟΙΚΙΑΖΕΤΑΙ στούντιο επιπλωμένο, συνοικισμός Καστελλοριζιών Ιξιά. Πληρ. τηλ. 31780
ΑΕ 610/1573-13/6

ΣΤΙΣ ΕΠΤΑ ΒΑΓΙΕΣ ενοικιάζεται γκαρσονιέρα επιπλωμένη, με ένα υπνοδωμάτιο, μία κουζίνα και μπάνιο. Τηλ. 85175
ΑΕ615/1578-13/6

ΕΝΟΙΚΙΑΖΕΤΑΙ γκαρσονιέρα επιπλωμένη, Παρθενόπης 18. Πληρ. τηλ. 35886
ΑΕ 621/1584-13/6

ΕΝΟΙΚΙΑΖΕΤΑΙ διαμέρισμα Κων/νου Τσαλδάρη - Ανάληψη. Τηλ. 32873, 6μ.μ.
ΑΕ 639/1596-14/6

ΕΝΟΙΚΙΑΖΕΤΑΙ επιπλωμένη μονοκατοικία στον Αρχάγγελο, 140τ.μ. Πληρ. τηλ. πρωί 34442 και απόγευμα 64193
ΑΕ 679/1619-13/6

ΕΝΟΙΚΙΑΖΕΤΑΙ ισόγειο διαμέρισμα σε διώροφη οικοδομή, ανεξάρτητο, 3 δωματίων, WC, κλπ, στην οδό Γράμμου - Αης Γιάννης. Πληροφορίες τηλ. 22191
ΑΕ 667/1614-15/6

ΕΝΟΙΚΙΑΖΕΤΑΙ κατάστημα στο κέντρο της πόλεως (κοντά στην πλατεία Κύπρου). Τηλ. 23243 (ώρες καταστημάτων)
ΑΕ 687/1624-16/6

ΕΝΟΙΚΙΑΖΕΤΑΙ μαγαζί 50τ.μ., στην Ανάληψη, (Γ. Παπανδρέου 31). Τηλ. 61902
ΑΕ 686/1623-16/6

ΕΝΟΙΚΙΑΖΕΤΑΙ επαγγελματικός χώρος 50τ.μ., κατάλληλο για όλες τις χρήσεις, επί της Αννης Μαρίας 15, έναντι της Τράπεζας Πειραιώς. Πληρ. τηλ. 26957/33852
2957-17/6

ΕΝΟΙΚΙΑΖΕΤΑΙ υπόγειος χώρος 150τ.μ., κατάλληλος για βιοτεχνία ή αποθήκη, Αγίου Ιωάννου 191 Α. Τηλ. 25421 - 35914
ΑΕ 730/1651-27/6

ΕΝΟΙΚΙΑΖΕΤΑΙ αποθήκη 250τ.μ., χωρίς ράμπα, ισόγεια, στην οδό Ναυπλίου, Μιχ. Πετρίδη. Τηλ. 27082 - 26476 και 0944/347405
ΑΕ 477/Χ2427-11/6

ΕΝΟΙΚΙΑΖΟΝΤΑΙ καταστήματα των 140τ.μ. ή των 45τ.μ. επί της Μιχ. Πετρίδη, κοντά στο νέο σούπερ μάρκετ Σπανού.
Τηλ. 27082 - 26476
ΑΕ 479/Χ2427-11/6

ΕΝΟΙΚΙΑΖΟΝΤΑΙ επιπλωμένα δωμάτια πλησίον Αγίου Δημητρίου. Τηλ. 26134
ΑΕ 618/1581-13/6

ΕΝΟΙΚΙΑΖΟΝΤΑΙ
1) 2 καταστήματα 100τ.μ., το καθένα και
2) αποθήκη 120τ.μ., με διπλή ράμπα
Ιωάννου Δενδρινού 141
Πληροφορίες
τηλ. 20552 και 0937442177
ΑΕ 700/1633-16/6

ΕΝΟΙΚΙΑΖΟΝΤΑΙ
1. ΡΟΔΟΣ (Σοφ. Βενιζέλου - 100 Μαγαζιά)
Επί του κεντρικού δρόμου, διαμπερές κατάστημα εμβαδού 60,00τ.μ., και πατάρι 30,00 τ.μ., κατάλληλο για οποιαδήποτε χρήση
2. ΡΟΔΟΣ (Σοφ. Βενιζέλου - 100 Μαγαζιά)
Κατάστημα σε απόσταση 5,00μ. από τον κεντρικό δρόμο, εντός της στοάς, εμβαδού 30,00τ.μ., με υπόγειο 30,00 τ.μ., και πατάρι 15,00 τ.μ.
Πληροφορίες
τηλ. 30595-30589
ΑΕ 651/1603-14/6

ΕΝΟΙΚΙΑΖΕΤΑΙ
ΑΠΟΘΗΚΗ
125τ.μ. Μετατρέπεται και σε ραφείο, Κων/νου Υδραίου 50
Πληροφορίες
τηλ. 0241/73874
ΑΕ 611/1574-22/6

ΕΝΟΙΚΙΑΖΕΤΑΙ
επαγγελματικός χώρος 45 τ.μ. περίπου, με πατάρι και τουαλέτα, στην οδό Κολοκοτρώνη, κατάλληλο για επιχείρηση ανταλλακτικών αυτοκινήτων, χρωμάτων - σιδηρικών, εξαρτημάτων αλουμινίων, υδραυλικά και ηλεκτρικά είδη, κλπ.
Πληροφορίες τηλ. (0241) 24856 και (0241) 75767
ΑΕ 577/1557-11/6

πωλήσεις

ΠΩΛΟΥΝΤΑΙ: 1) Αγιος Δημήτριος, στα Λαϊκά, διαμέρισμα 75τ.μ., τιμή 7 εκατ., 2) Τσαΐρι, μονοκατοικίες με αυλή, 3) Κανδυλί, μονοκατοικίες υπό κατασκευή, 4) Ανάληψη - Ροδίνι - Δασκάλους - διαμερίσματα καινούργια, 5) Ροδίνι, διαμερίσματα μετακειρισμένα, 6) Τριάντα - μεζονέτες 158τ.μ., διώροφες σε μπετά, 7) Τριάντα - κτίριο αποτελούμενο από μαγαζί 40τ.μ., υπόγειο δυάρι διαμέρισμα και διαμέρισμα ορόφου 90τ.μ., σε τιμή ευκαιρίας 36 εκατ. Πληρ. Β. Εγγλέζος, τηλ. 29308 - 22768 και κινητό 0945517415
ΑΕ 322/1432-12/6

ΠΩΛΕΙΤΑΙ οικόπεδο στη Δαματριά, 2 στρεμμάτων, στον κεντρικό δρόμο, δίπλα απ' το σχολείο. Τιμή 8.000.000 δρχ. μετρητοίς. Πληρ. τηλ. 69450 - 69451 και κινητό 0945/754255
ΑΕ 427/1497-12/6

ΠΩΛΕΙΤΑΙ η επικερδής επιχείρηση του σνακ μπαρ, απέναντι από το Κολοράντο, στην οδό Ορφανίδου, λόγω αιφνίδιας ασθενείας του επιχειρηματία. Τηλεφωνείτε όλες τις ώρες στα τηλέφωνα 96447 και 28729
ΑΕ 627/1589-12/6

ΠΩΛΕΙΤΑΙ 2όροφη μονοκατοικία στη Σύμη, κοντά στο Γιαλό. Είναι σε καλή κατάσταση.
Τηλ. 27082 - 26476 και 0944/347405
ΑΕ 482/Χ2427-12/6

ΠΩΛΟΥΝΤΑΙ πολυτελή διαμερίσματα οδός Σωτήρος - Ιξιά. Πληρ. τηλ. 65404 και 0944/258448
ΑΕ574/1554-30/6

ΕΥΚΑΙΡΙΑ! ΠΩΛΕΙΤΑΙ μαγαζί 40τ.μ., με υπόγειο, 50τ.μ., (ημιτελή σε μπετά) επί οδού Αταβύρου, περιοχή Φανερωμένη. Τιμή ευκαιρίας και τα δύο μαζί 10.000.000 δρχ. Κατάλληλο για κάθε χρήση.
Τηλ. 24616 και 0946049179 κ. Νίκο
ΑΕ 595/1566-12/6

ΠΩΛΕΙΤΑΙ ρετιρέ 90τ.μ., από ιδιώτη στο Ροδίνι. Τηλ. 0977999878
ΑΕ701/1634-16/6

ΠΩΛΟΥΝΤΑΙ 85 καρέκλες μπαμπού, τύπου Σμύρνη, ελαφρώς μεταχειρισμένες με το μαξιλαράκι τους.
Πληροφορίες τηλ. 87817
406-17/6

ΡΟΔΟΣ ΚΡΕΜΑΣΤΗ: ΠΩΛΕΙΤΑΙ οικόπεδο εντός οικισμού, 1230τ.μ. Απέχει από τη θάλασσα 150τ.μ. και κτίζει 984τ.μ. Τιμή 35.000.000 δρχ. Τηλ. 01/6523686 (8π.μ.-13μ.μ.) ΓΔ-17/6

ΠΩΛΕΙΤΑΙ επιχείρηση μίνι μάρκετ - τουριστικά είδη, στο κέντρο της πόλης, εν λειτουργία, με πελατεία στάνταρ και όλο τον εξοπλισμό. Μόνο σοβαρές προτάσεις. Πληρ. τηλ. 29192 - 69249
410-17/6

ΠΩΛΕΙΤΑΙ αποθήκη 180τ.μ., στους Δασκάλους. Τηλ. 27082 - 26476 και 0944/347405
ΑΕ 480/Χ2427-12/6

ΕΥΚΑΙΡΙΑ! ΠΩΛΟΥΝΤΑΙ μουσικά όργανα - ενισχυτές ROLAND G 600 - καινούργιο, με ελληνικούς και ξένους ρυθμούς. GORG - 01 W σε άριστη κατάσταση. Δύο ηχεία peavev - 350 wat - αμερικάνικα. Ακορντεόν - 120 μπάσα, ηλεκτρικό βίντεο - κάμερα panasonic 10 m. Ολα σε τιμή έκπληξη. Τηλ. 65496 κ. Ροδίτη
ΑΕ 713/1652-19/6

ΠΩΛΕΙΤΑΙ διώροφη οικία με αυλή στην Παλιά Πόλη, κοντά στη Σωκράτους. Πληροφορίες τηλ. 24828
ΑΕ 689/1628-26/6

ΠΩΛΕΙΤΑΙ διώροφο κτίριο με τέσσερα μαγαζιά στο ισόγειο και αποθήκη 150τ.μ., στον α' όροφο στην Παλιά Αγορά, τηλ. 24828
ΑΕ 690/1628-26/6

ΠΩΛΕΙΤΑΙ
ΟΙΚΟΠΕΔΟ
εντός σχεδίου στα Κοσκινού 448,50 μέτρα, 25.000.000 δρχ.
Πληροφορίες
τηλ. 39781 κ. Σάββα
ΑΕ 653/Χ2503-30/6

ΕΥΚΑΙΡΙΑ
ΠΩΛΟΥΝΤΑΙ ΣΤΑ ΤΡΙΑΝΤΑ
όπισθεν ξενοδοχείου Μπένε Λουξ, 3 αγροτεμάχια των 700τ.μ., το καθένα, σε οικοδομικό συνεταιρισμό 70 τεμαχίων.
Πληροφορίες
τηλ. 071241038 και 0977774942
ΑΕ 640/1597-22/6

ΠΩΛΟΥΝΤΑΙ ΠΡΟΚΑΤ ΚΑΤΑΣΚΕΥΕΣ
ΠΡΟΚΑΤ
δεξαμενές νερού για ύδρευση πυρόσβεση από 50 έως 500κυβ. μ. Προκάτ μονάδες βιολογικού καθαρισμού για εξυπηρέτηση 30-650 - 1300 ατόμων, ιδανικές για ξενοδοχεία και μικρά χωριά. Τα προϊόντα εξαγωγής κατάλληλα για άρδευση.
Προκάτ γκαράζ και αποθήκες Παράδοση σε 30 μέρες
Πληροφορίες
τηλ. 0932440566
397-13/6

ΠΩΛΕΙΤΑΙ
ΕΣΠΑΤΟΡΙΟ
ΣΕ ΤΟΥΡΙΣΤΙΚΗ ΠΕΡΙΟΧΗ ΕΝΤΟΣ ΠΟΛΕΩΣ
ΜΟΝΟ ΣΟΒΑΡΕΣ ΠΡΟΤΑΣΕΙΣ
Πληροφορίες
τηλ. 26066
ΑΕ 673/1611-24/6

μαθήματα

11 ΑΓΓΛΙΚΑ
ατομικά - group
Ελληνοαμερικανίδα καθηγήτρια -native speaker - 18ετή πείρα, παραδίδει ιδιαίτερα μαθήματα αγγλικής
Εξασφαλισμένη επιτυχία σε FCE - Proficiency
Σωστή προφορά - ειδικότητα στους αρχάριους - σωστό ξεκίνημα
ΘΕΡΙΝΑ ΚΑΙ ΑΠΟ ΣΕΠΤΕΜΒΡΙΟ
ΤΗΛ. 35772 και 0244/51513
ΑΕ 573/1553-12/6

Καθηγητής αγγλικών
με σεμινάρια μεθοδολογίας στην Αγγλία, παραδίδει ιδιαίτερα σε μαθητές και ενήλικες σε δικό του χώρο. Δυνατότητα εντατικών μαθημάτων και κατά την καλοκαιρινή περίοδο.
Τηλ. 37193/ 0974012436
ΑΕ 410/1487-17/6

ΑΝΑΚΟΙΝΩΣΗ
ΚΑΛΟΚΑΙΡΙΝΑ ΜΑΘΗΜΑΤΑ
*** Computer ***
ΕΚΠΑΙΔΕΥΣΗ PROGRAM COMPUTER
ΕΓΓΡΑΦΕΣ ** ΤΩΡΑ **
Τμήματα για:
Παιδιά - Ενήλικες
Αρχάριους - Μαθητές
Επαγγελματίες
Ανεύρεση Εργασίας
ΠΑΡΕΧΕΤΑΙ ΒΕΒΑΙΩΣΗ
Διδάσκει πτυχιούχος Πανεπιστημίου Αμερικής
ΜΑΝΩΛΗΣ Ι. ΣΟΦΙΛΛΑΣ
Κοδριγκτώνος 91
Τηλ. (0241) 31761
ΑΕ 510/Χ2265-30/6

διάφορα

ΜΟΝΩΣΕΙΣ
20 ΧΡΟΝΙΑ!
ΑΡΧΩΝ ΣΑΜΑΡΤΖΗΣ
ΤΗΛ.
23030-32054
ΑΕ511/Χ2484-30/6

ΣΧΟΛΗ ΟΔΗΓΩΝ ΚΟΥΣΗ ΠΑΝΤΕΛΗ
- ΔΙΠΛΩΜΑΤΑ
- ΕΡΑΣΙΤΕΧΝΙΚΑ
- ΕΠΑΓΓΕΛΜΑΤΙΚΑ
- ΜΟΤΟΣΙΚΛΕΤΑΣ
- ΜΑΘΗΜΑΤΑ ΘΕΩΡΗΤΙΚΗΣ ΔΙΔΑΣΚΑΛΙΑΣ



-Επεκτάσεις όλων των κατηγοριών
-Αναθεωρήσεις ληγμένων αδειών
-Μετατροπές ξένων αδειών σε ελληνικές
Οδός Βαλαωρίτου 9
(έναντι HOTEL SEMIRAMIS ΠΙΣΩ ΑΠΟ ΤΟ ΠΑΛΑΙΟ ΝΟΣΟΚΟΜΕΙΟ
e-mail: koysisp@hol.gr
ΕΚΠΑΙΔΕΥΤΙΚΟ ΑΥΤΟΚΙΝΗΤΟ:
TOYOTA YARIS 1300 cc AIR CONDITIONED
(ΠΡΟΣΟΧΗ): ΜΑΘΗΜΑΤΑ
α. Μοτοσικλέτας μεγάλου κυβισμού από 125 cc έως ανεξαρτήτου
β. Μοτ/τας έως 125 cc
γ. Μοτοποδηλάτου 50 cc
Διαθέτουμε επίσης κι αυτόματες μοτοσικλέτες 125 cc
Πληρ. τηλ.
29157-73820-94777
ΚΑΙ ΑΝΑ ΠΑΣΑ ΣΤΙΓΜΗ ΣΤΑ ΚΙΝΗΤΑ τηλ.
0944/511313-0944/203343
Στην κατηγορία ανεξαρτήτου κυβισμού η εκπαίδευση γίνεται με μοτοσικλέτα 500 cc
Παραλαβή των μαθητών μας και από τις οικίες τους
"Η σωστή και μεθοδική εκπαίδευση στα σύγχρονα οχήματά μας, βάζει γερά θεμέλια για τη δημιουργία ενός καλού νέου οδηγού"
ΑΕ 527/7799-30/6

ΠΡΟΣΟΧΗ
Στη σχολή μας παραδίδονται και μαθήματα θεωρητικής διδασκαλίας

Φ. & Ν. ΠΑΧΟΣ
Γ. Ευσταθίου 11
Τηλ. 26893

ΤΑΠΗΤΟΚΑΘΑΡΙΣΤΗΡΙΟ
WASH AND CARE
ΚΑΘΑΡΙΣΜΟΣ ΚΑΙ ΦΡΟΝΤΙΔΑ
Συνδυάσαμε την πολυετή πείρα μας και τα ολοκαίνουρια μηχανήματά μας και αναλαμβάνουμε:
- Καθαρισμό- φροντίδα - φύλαξη χαλιών - μοκετών
- Παραλαβή από το σπίτι μ' ένα τηλεφώνημα
- Επιτόπιος καθαρισμός, σαλονιών, μοκετών, μαξιλαράκια επιχειρήσεων

ΦΑΡΜΑΚΙΔΗΣ ΕΥΣΤΑΘΙΟΣ
ΤΗΛ. 0241 - 68189
5ο χλμ. Λ. Ρόδου Λίνδου 237
ΑΕ 635/1601-30/6

ΠΩΛΟΥΝΤΑΙ
ΜΟΝΟ ΑΠΟ ΤΟ ΓΡΑΦΕΙΟ ΜΑΣ

1) 2 όροφοι σε γωνιακό κεντρικό σημείο, έκαστος 90τ.μ., κατάλληλος για γραφείο, ιατρείο, πρακτορείο, ουκία, κλπ. Καταπληκτική περίπτωση
2) 3 μεζονέτες σε γιαπί και γκαράζ έκαστη, με οικόπεδο 2 στρέμματα έκαστη, 100 μέτρα από τη θάλασσα, θέα φανταστική
3) Διαμερίσματα 4άρια με γκαράζ λούξ κατασκευής, τεράστιες βεράντες, αυτόνομη θέρμανση, κλπ, σε καταπληκτική περιοχή.
4) Μαγαζί γωνιακό, στο Μαντράκι
5) Διαμερίσματα 2άρια, 3άρια, 4άρια, σε διάφορες περιοχές της πόλεως
6) Μεζονέτες σε γιαπί ή έτοιμες
7) Οικόπεδα, κτήματα
8) Ενοικιάσεις μαγαζιών

Γ. ΝΕΟΦΥΤΟΥ
ΔΗΜ. ΘΕΟΔΩΡΑΚΗ 40 - ΤΗΛ. 20989 - 21434
ΑΕ512/Χ2492-30/6

ΠΩΛΟΥΝΤΑΙ

1) Οικόπεδο 340τ.μ. επί της οδού Πειραιώς (Σ.Δ. 0,8)
2) Αγρός 2000τ.μ., στα Κοσκινού
3) Αγρός 4000τ.μ. πλησίον οικισμού Καστελλοριζιών
4) Αγρός 2000τ.μ. επί της λεωφόρου Ιαλυσού - Αεροδρομίου
5) 4άρια διαμερίσματα καινούργια στην Ανάληψη - Ροδίνι
6) 3άρια διαμερίσματα στο Ροδίνι
7) Ξενοδοχείο 60 κλινών στο κέντρο της πόλης Ρόδου

Πληροφορίες
Εμμανουήλ Κρανίδης
Τηλ. 27082 - 26476 και 0944347405
ΑΕ 513/Χ2508-30/6

ΔΙΑΜΕΡΙΣΜΑ «ΠΡΟΒΟΛΗΣ»
ΠΩΛΕΙΤΑΙ
ΔΙΑΜΕΡΙΣΜΑ
Ε=126 τ.μ., β' όροφος
επί της οδού Αμμοχώστου, κατάλληλο για κάθε χρήση.
Πληροφορίες: (μόνο σε επώνυμους)
«TOP PROPERTIES»
κ. ΓΕΩΡΓΙΟ ΠΙΠΙΝΟ -
ΤΗΛ. 23895 & 0944676003
ΑΕ183/1240-17/6

ΔΩΔΕΚΑΝΗΣΙΑΚΕΣ ΑΠΟΦΡΑΞΕΙΣ
«ΚΟΛΟΣΣΟΣ»



ΑΠΟΦΡΑΞΕΙΣ ΚΑΘΑΡΙΣΜΟΙ ΑΠΟΧΕΤΕΥΣΕΩΝ & ΒΟΘΡΩΝ
Αναλαμβάνουμε πάσης φύσεως αποφράξεις οποιουδήποτε μήκους και πλάτους Αναλαμβάνουμε καθαρισμούς αποχετευτικών αγωγών, δημων, ξενοδοχείων, στρατιωτικών μονάδων, σπιτιών, πολυκατοικιών, καθώς και καθαρισμούς βιολογικών μονάδων με μηχάνημα υψηλής πιέσεως σε όλη τη Δωδεκάνησο.
Κ. ΠΗΔΙΑΚΗΣ - Π. ΚΑΣΕΡΗΣ
Πληρ. τηλ. 47915 - 91881
κινητό: 0944/325234 και 0977/717048
ΑΕ 664/1608-30/6

ΓΕΡΜΑΝΙΚΑ
ΦΡΟΝΤΙΣΤΗΡΙΟ ΜΑΡΙΑ Γ. ΣΩΤΗΡΑΚΗ

ΑΝΑΚΟΙΝΩΝΕΤΑΙ Η ΛΕΙΤΟΥΡΓΙΑ **ΚΑΛΟΚΑΙΡΙΝΩΝ ΕΝΤΑΤΙΚΩΝ ΤΜΗΜΑΤΩΝ** ΓΙΑ **ΑΡΧΑΡΙΟΥΣ** ΚΑΙ ΠΡΟΧΩΡΗΜΕΝΟΥΣ ΟΛΩΝ ΤΩΝ ΕΠΙΠΕΔΩΝ.

ΔΙΑΡΚΕΙΑ : 02.- 31. ΙΟΥΛΙΟΥ
ΕΓΓΡΑΦΕΣ: 25.- 29. Ιουνίου
Δε.- Πα.: 10:00-12:00 π.μ.

Θεσσαλονίκης 20, Ανάληψη
τηλ. 66705/24948
ΑΕ 589/1564-1/7

Αποδράστε στη γραφική Σύμη στην ηρεμία και το φιλόξενο περιβάλλον του ξενοδοχείου μας

PEDI BEACH

Με πρωινό, δείπνο και τα εισιτήρια 12.500 δρχ. το άτομο
Για κρατήσεις τηλέφωνο
0246/71981 -telefax 71982
E-mail: alkal@blueseahotel.gr
ΑΕ 455/Χ2515-13/6

CASINO RODOS
GRAND ALDEMAR RESORT

Ο ΡΙΚΥ ΜΑΡΤΙΝ στη Ρόδο;
Και η ΜΑΝΤΟΝΑ;

Η ευκαιρία σας στη διασημότητα
Εχετε ταλέντο στο χορό ή το τραγούδι;

Με βασική δουλειά σερβιτόρου θα παρουσιάζετε το καλλιτεχνικό σας ταλέντο

ΚΑΤΙ ΝΕΟ ΚΑΙ ΜΟΝΑΔΙΚΟ ΣΤΗ ΡΟΔΟ

Οι ακροάσεις θα γίνουν
στις 15 Ιουνίου
ΔΗΛΩΣΤΕ ΣΥΜΜΕΤΟΧΗ ΝΩΡΙΤΕΡΑ
Πληροφορίες - αιτήσεις:
ΚΑΖΙΝΟ ΡΟΔΟΥ Α.Ε.
Διεύθυνση προσωπικού, Παπανικολάου 4, Ρόδος
Τηλ. 97530, 97535, ΔΕΥ - ΠΑΡ (08.00 - 18.00)
ΑΕ 600/Χ 2488-17/6

ΠΩΛΟΥΝΤΑΙ

Α) Στην οδό Ιωάννη Μεταξά και Ανθούλας Ζερβού στο Νιοχώρι:
- Οροφοδιαμερίσματα, αρίστης κατασκευής των 136τ.μ., με θέση στάθμευσης και υπόγεια αποθήκη 12τ.μ., με κεντρική θέρμανση με αυτονομία
- Διαμερίσματα 138, 105, 97, 91, 81, 63, 55 με θέση στάθμευσης, κεντρική θέρμανση με αυτονομία
- Καταστήματα των 140 και 70τ.μ.
Β) Στην οδό Αποστόλου Παύλου, Ανάληψη:
- Διαμερίσματα ετοιμοπαράδοτα, 116, 112, 88, και 73τ.μ., με θέση στάθμευσης και κεντρική θέρμανση
Γ) Μονοκατοικίες στην Ιαλυσό, οδός Δημοκρατίας, πανταχόθεν ελεύθερες από 119τ.μ. έως 184τ.μ. διόροφες, χωρίς υπόγειο, με οικόπεδο από 250 έως 360τ.μ., πολυτελούς κατασκευής
ΠΛΗΡΟΦΟΡΙΕΣ
ΑΝΑΣΤΑΣΙΟΣ ΑΤΣΙΔΗΣ
ΣΤΕΦΑΝΟΥ ΚΑΖΟΥΛΗ 74 - ΡΟΔΟΣ Τηλ. 28616, 37848
ΑΕ508/Χ2499-30/6

ΕΝΟΙΚΙΑΖΟΝΤΑΙ

Α) Γραφεία 140τ.μ. και 80τ.μ. επί της Αννης Μαρίας, πλησίον Κορασίδη
Β) Καταστήματα:
1) 50τ.μ. επί της Μιχ. Πετρίδη
2) 40τ.μ. και 80τ.μ. στο Φαληράκι
3) 400τ.μ. (2όροφο) και 200τ.μ.
4) Αποθήκη επί της Αννης Μαρίας
Αποθήκη 350τ.μ. επί της Ναυπλίου - ισόγεια
5) 140τ,μ, με κήπο 800τ.μ. σε τουριστική περιοχή του Δήμου Ιαλυσού
Πληροφορίες
Εμμανουήλ Κρανίδης
Τηλ. 27082 - 26476 και 0944347405
ΑΕ509/Χ2508-30/6

ΞΥΛΟΥΡΓΙΚΕΣ ΕΡΓΑΣΙΕΣ
Ο ΜΑΝΩΛΗΣ
Αναλαμβάνουμε πάσης φύσεως ξυλουργικές εργασίες:
• κουζίνες γερμανικές • ντουλάπες
• πόρτες • παράθυρα κ.λ.π.
ΠΛΗΡΟΦΟΡΙΕΣ
Τηλ. 62183-68414
ΑΕ 665/1609-30/6

ΠΡΟΟΔΟΣ ΜΙΚΡΕΣ ΑΓΓΕΛΙΕΣ ΜΙΚΡΕΣ ΑΓΓΕΛΙΕΣ ΠΡΟΟΔΟΣ

ΑΠΟΦΡΑΞΕΙΣ ΚΑΘΑΡΙΣΜΟΙ ΑΠΟΧΕΤΕΥΣΕΩΝ -ΞΕΒΟΥΛΩΜΑΤΑ

Υδραυλικός, αναλαμβάνει πάσης φύσεως υδραυλικές εργασίες

Κ. Δημήτρης

Αναλαμβάνουμε τον καθαρισμό αποχετεύσεων πολυκατοικιών και ξενοδοχείων με νέο ηλεκ/το μηχάνημα

ΟΙ ΑΠΟΧΕΤΕΥΣΕΙΣ ΓΙΝΟΝΤΑΙ ΣΑΝ ΝΑ ΤΙΣ ΠΕΡΑΣΑΤΕ ΣΗΜΕΡΑ

ΕΡΓΑΣΙΑ ΕΓΓΥΗΜΕΝΗ

ΔΩΡΕΑΝ ΜΕΤΑ ΑΠΟ ΚΑΘΕ ΑΠΟΦΡΑΞΗ ΨΕΚΑΣΜΟΣ ΤΩΝ ΦΡΕΑΤΙΩΝ ΓΙΑ ΜΙΚΡΟΒΙΑ ΚΑΙ ΚΑΤΣΑΡΙΔΕΣ

Τηλ. 90230 μαγαζί και 31990, ΓΙΑ ΑΜΕΣΗ ΕΞΥΠΗΡΕΤΗΣΗ ΣΑΣ ΣΤΟ ΚΙΝΗΤΟ ΜΑΣ ΤΗΛΕΦΩΝΟ 0944344911

ΑΕ 559/1558-1/7

ΤΕΧΝΙΚΟΣ

ΕΙΔΙΚΟΣ ΓΙΑ MAC και PC αναλαμβάνει την εγκατάσταση, το INTERNET και το SERVICE ως και την εκπαίδευσή σας.

Πληροφορίες τηλ. 0945/799789

κ. Στέφανο

ΓΔ-15/6

ΠΩΛΟΥΝΤΑΙ ΟΠΤΙΚΕΣ ΙΝΕΣ

για φωτισμό εσωτερικών, εξωτερικών χώρων, πισινών και για την κατασκευή επιγραφών.

Αναλαμβάνουμε τη μελέτη και κατασκευή

Πληροφορίες τηλ. 0932440566

397-13/6

ζητήσεις

ΖΗΤΟΥΝΤΑΙ εργάτες και εργάτριες. Απαραίτητη κάρτα ανεργίας. Πληροφορίες τηλ. 23165

ΑΕ 586/1561-19/6

ΖΗΤΟΥΝΤΑΙ 1) βοηθός σερβιτόρου και 2) λαντζιέρα για να εργαστούν σε ψητοπωλείο στη Νέα Αγορά. Πληρ. τηλ. 20684

ΑΕ 624/1587-13/6

ΑΠΟ ΕΣΤΙΑΤΟΡΙΟ στην Καλλιθέα, ζητούνται βοηθοί σερβιτόροι - ες, να γνωρίζουν ξένες γλώσσες, πεπειραμένοι όχι αλλοδαποί. Επίσης ζητείται κοπέλα πεπειραμένη για το μπουφέ ως βοηθός μάγειρα. Πληροφορίες τηλ. 85029 ώρες 12.00π.μ. έως 12.00μ.μ.

ΑΕ 733/1654-19/6

ΖΗΤΕΙΤΑΙ πωλήτρια που να γνωρίζει αγγλικά για να εργαστεί σε τουριστικό κατάστημα στην Π. Πόλη. Τηλ. 35240

ΑΕ 732/1653-29/6

ΖΗΤΟΥΝΤΑΙ: 1) πεπειραμένος βοηθός σερβιτόρου για να εργαστεί σε εστιατόριο και 2) Α' μάγειρας. Τηλ. 26066

ΑΕ 672/1611-15/6

ΖΗΤΕΙΤΑΙ βοηθός σερβιτόρου άνδρας ή γυναίκα που να μιλάει αγγλικά (αποκλείονται αλλοδαποί), για εστιατόριο εντός πόλεως. Τηλ. 25885

ΑΕ 692/1630-16/6

ΖΗΤΟΥΝΤΑΙ άτομα να δουλέψουν σε «σνακ μπαρ» (σερβιτόροι, μπάρμαν, μάγειροι, κλπ), εντός πόλεως Ρόδου. Πληροφορίες τηλ. 27310

ΓΔ-16/6

ΖΗΤΟΥΝΤΑΙ

ΠΩΛΗΤΡΙΕΣ ΓΙΑ ΤΑ ΚΑΤΑΣΤΗΜΑΤΑ RODEO

Τηλ. 22610

ΑΕ 712/1640-17/6

ΖΗΤΕΙΤΑΙ

για αγορά μονοκατοικία παλαιά ή νέα, εντός ή εκτός συνοικισμών, Τριάντα - Κρεμαστή - Θεολόγο - Σορωνή - Παστίδα - Καλλιθέας - Αφάντου - Μαριτσά, ιδιώτης.

Τηλ. 0932719216

ΑΕ 688/1628-16/6

ΖΗΤΕΙΤΑΙ

κοπέλα για διανομή εντύπων

Τηλ. 0945/276465

ΑΕ 641/1598-14/6

ΑΠΟ ΕΣΤΙΑΤΟΡΙΟ στην Κω ζητείται για εργασία πρώτος μάγειρας, δεύτερος μάγειρας, ψησταριάς, σαλατιέρα και σερβιτόρους. Πληρ. τηλ. 0242/21215 και 0974763070

398-12/6

ΖΗΤΕΙΤΑΙ υπάλληλος που να γνωρίζει ξένες γλώσσες για τουριστικό κατάστημα σε ξενοδοχείο στο Φαληράκι. Συνεχές απογευματινό ωράριο. Πληρ. τηλ. 0945708595

ΓΔ-16/6

ΖΗΤΕΙΤΑΙ μάγειρας ή μαγείρισσα για πρωινή εργασία. Τηλ. 85165 - 86323

ΑΕ 717/1639-17/6

ΖΗΤΕΙΤΑΙ μάγειρας ή μαγείρισσα για πρωινή εργασία. Τηλ. 85165 και 86323

ΑΕ 717/1639-17/6

ΖΗΤΕΙΤΑΙ λαντζιέρα και βοηθός σερβιτόρου για να εργασθούν σε αναψυκτήριο Παλάτι Ιπποτών, Παλιά Πόλη. Τηλ. 74618

ΑΕ 724/1638-19/6

ΖΗΤΕΙΤΑΙ οδηγός για να εργαστεί σε βιοτεχνία για όλο το χρόνο. Τηλ. 23165

ΑΕ 726/1645-27/6

ΖΗΤΟΥΝΤΑΙ 1) Μάγειρας β, 2) βοηθοί σερβιτόρων και 3) Λαντζιέρα, για να εργασθούν σε εστιατόριο. Τηλ. 94826

ΑΕ 729/1650-19/6

ΖΗΤΕΙΤΑΙ πεπειραμένος πωλητής που να γνωρίζει αγγλικά - γερμανικά για τρίωρη απογευματινή απασχόληση (19.00-22.00) σε κατάστημα υφασμάτων γουναρικών και δερμάτινων ειδών στο Φαληράκι. Μισθός ικανοποιητικός και ποσοστά. Πληρ. τηλ. 33956 πρωί και 86265 απόγευμα

ΑΕ 727/1647-19/6

ΖΗΤΟΥΝΤΑΙ

ΓΥΜΝΑΣΤΕΣ - γυμνάστριες απόφοιτοι ΤΕΦΑΑ

RECEPTIONIST με πείρα στις πωλήσεις

ΑΙΣΘΗΤΙΚΟΣ

ΑΤΟΜΑ ΓΙΑ ΚΑΘΑΡΙΣΜΟ χώρων γυμναστηρίου

Πλήρες ωράριο για στελέχωση γυμναστηρίου

Τηλ. επικοινωνίας 0974632575

ώρες επικοινωνίας 10.00-14.00 και 18.00-21.00

ΑΕ 735/1656-27/6

ΖΗΤΕΙΤΑΙ

καθηγήτρια ΑΓΓΛΙΚΩΝ με τα νόμιμα προσόντα για να εργασθεί σε φροντιστήριο τη νέα σχολική χρονιά

Ωρες 10-12, 18-20

Τηλ. 38188 - 96310 και κινητό 0972331133

ΑΕ 738/1657-12/7

ΖΗΤΕΙΤΑΙ

ΟΔΗΓΟΣ ΜΕ ΔΙΠΛΩΜΑ Γ' ΚΑΤΗΓΟΡΙΑΣ ΓΙΑ ΔΙΑΝΟΜΕΣ

Τηλ. 66659

ΑΕ 606/X252-12/6

ΖΗΤΕΙΤΑΙ

ΝΕΟΣ

με επαγγελματική άδεια οδηγήσεως γ' κατηγορίας, για διανομή τροφίμων και ποτών. Μισθός λίαν ικανοποιητικός και ποσοστά επί των πωλήσεων, μόνιμη εργασία όλο το χρόνο

Τηλ.62613 - 62167

ΑΕ 451/1503-12/6

ΖΗΤΟΥΝΤΑΙ

για άμεση πρόσληψη πεπειραμένοι σερβιτόροι από το εστιατόριο Ακρόπολη στην Παλιά Πόλη.

Πληροφορίες τηλ. 29745 - 0942424945

κ. Βασίλη

ΑΕ 623/1586-13/6

ΖΗΤΟΥΝΤΑΙ

1) σερβιτόρος για μερική απασχόληση πρωί ή βράδυ και

2) καθαρίστρια

Τηλ. 86093

ΑΕ 471/1518-21/6

ΖΗΤΕΙΤΑΙ

κυρία από 40-45 ετών για να φροντίζει νεογέννητο με διαμονή στο σπίτι

Πληρ. τηλ. 65023 - 64849

ΑΕ 582/X2517-30/6

ΜΗΧΑΝΟΚΙΝΗΤΑ

ΜΕΓΑΛΗ ΕΥΚΑΙΡΙΑ! ΠΩΛΕΙΤΑΙ μοτοποδήλατο PIACCIO 51, σε άριστη κατάσταση 100.000 δρχ. Πληρ. τηλ. 94971 και 0944811062

ΓΔ-12/6

ΠΩΛΕΙΤΑΙ φουσκωτό με 30άρα τρικύλινδρη YAMAHA, με πιλοτήριο και τρέιλερ, σε τιμή ευκαιρίας. Τηλ. 67511

ΑΕ537/1539-12/6

ΠΩΛΕΙΤΑΙ SEAT IBIZA μοντέλο 1997, 1400 κυβικά, 75 ίπποι, με 40.000 χλμ., ηλεκτρικά παράθυρα, κλειδαριές, καθρέπτες, υδραυλικό τιμόνι, ζάντες αλουμινίου, μομπιλάιζερ, σε τιμή ευκαιρίας, λόγω αναχώρησης. Πληρ. 34416 και 0972/991666 κ. Γιάννη

394-12/6

ΠΩΛΕΙΤΑΙ φορτηγάκι κλούβα PEUGEOT, μακρύ, ψηλό, μοντέλο '94, τούρμπο ντήζελ, σε άριστη κατάσταση. Τηλ. 0932495911

ΑΕ 605/X1569-12/6

ΠΩΛΕΙΤΑΙ μηχανάκι μάρκας Απρίλια RSS 50, χρώμα κόκκινο και μαύρο. Πληροφορίες τηλ. 75375

ΑΕ 642/1599-14/6

ΠΩΛΕΙΤΑΙ αυτοκίνητο Peugeot 205 για απόσυρση, σε τιμή ευκαιρίας. Πληρ. τηλ. 63035

ΓΔ-15/6

ΠΩΛΕΙΤΑΙ αυτοκίνητο RENAULT 5 για χρήση ή απόσυρση, σε πολύ καλή κατάσταση, δρχ. 400.000. Πληρ. τηλ. 20018 - 32602

ΑΕ 668/1618-15/6

ΓΕΡΜΑΝΙΚΑ

ΜΟΝΟ ΣΕ 24 ΜΕΡΕΣ (2-30 ΙΟΥΛ.)

ΓΙΑ ΜΑΘΗΤΕΣ ΚΙ ΕΝΗΛΙΚΕΣ ΣΤΟ ΣΙΜΟΥΛΤΑΝ

ΜΕ ΤΗΝ ΑΠΛΗ ΜΕΘΟΔΟ ΣΙΜΟΥΛΤΑΝ

ΑΠΟ ΤΟΝ ΝΤΟΚΤΟΡ ΤΕΟ - ΜΟΝΑΔΙΚΗ ΕΥΚΑΙΡΙΑ ΓΙΑ ΜΑΘΗΤΕΣ ΝΑ ΒΓΑΛΟΥΝ

ΣΕ 24 ΜΕΡΕΣ ΜΙΑ ΟΛΟΚΛΗΡΗ ΣΧΟΛΙΚΗ ΧΡΟΝΙΑ ΚΑΙ ΝΑ ΕΓΓΡΑΦΟΥΝ ΤΟΝ ΣΕΠΤΕΜΒΡΙΟ

Απ' ΕΥΘΕΙΑΣ ΣΤΗ 2α ΤΑΞΗ ΔΕΝ ΠΛΗΡΩΝΕΤΕ

ΠΡΙΝ ΠΕΙΣΘΕΙΤΕ ΕΓΓΡΑΦ.-ΠΛΗΡΟΦΟΡΙΕΣ: ΣΤΑ ΤΗΛ.: 32272 & 0944-138510

AE491/X2507-1/7

Κέντρο Ξένων Γλωσσών

ΑΝΔΡΕΑ ΑΝΑΣΤΑΣΙΟΥ

ΔΩΔΕΚΑΝΗΣΟΥ 1, ΙΑΛΥΣΟΣ

Τηλ. 0241/94285

Επειδή και οι καλοκαιρινές διακοπές μπορούν να μετατραπούν σε ρουτίνα

Σας προτείνουμε

ΚΑΛΟΚΑΙΡΙΝΑ ΜΑΘΗΜΑΤΑ

ΕΝΤΑΤΙΚΑ Ή ΕΠΑΝΑΛΗΠΤΙΚΑ

ΣΕ ΟΛΑ ΤΑ ΕΠΙΠΕΔΑ

ΓΙΑ ΜΑΘΗΤΕΣ ΚΑΙ ΓΙΑ ΕΠΙΧΕΙΡΗΜΑΤΙΕΣ

(Οι αίθουσες κλιματίζονται)

ΝΕΑ ΤΜΗΜΑΤΑ ΓΙΑ ΑΡΧΑΡΙΟΥΣ ΑΠΟ 6 ΕΤΩΝ ΚΑΙ ΑΝΩ

με τραγούδια, παιχνίδια, κουκλοθέατρο, ζωγραφική και φυσικά ηλεκτρονικούς υπολογιστές.

ΔΩΡΟ ΜΙΑ ΤΣΑΝΤΑ Ή ΜΠΛΟΥΖΑΚΙ ΜΕ ΚΑΘΕ ΕΓΓΡΑΦΗ. ΑΝΟΙΚΤΑ ΚΑΘΕ ΑΠΟΓΕΥΜΑ.

Μαθήματα αρχίζουν από 20 Ιουνίου

AE 685/1593-20/6

CENTRO SOCRATES

Κέντρο Υποδοχής και Προετοιμασίας Ελλήνων υποψηφίων για τα ιταλικά πανεπιστήμια

ΚΕΝΤΡΟ ΕΝΗΜΕΡΩΣΗΣ

Στα ελληνικά: 00393487421938

από Δευτέρα έως Παρασκευή 18.00-20.30 (ώρα Ελλάδας)

e-mail: centrosocrates@excite.it

Διεύθυνση: CENTRO SOCRATES

VIA S. BERNARDINO 4

67100 L' AQVILA - ITALIA

AE680/1621-13/6

LOOKING

FOR AN INTRESTING AND FUN - FILLED JOB

IN A SMALL FRIENDLY HOTEL? WE ARE LOOKING FOR AN ENTHUSIASTIK PERSONS TO ASSIST US IN F & B CONTROL, AND EASY RECEPTION AND SNACK BAR WORK.

ALSO A BABYSITTER REQUIRED TO TAKE CARE OF 2 CHILDREN

0937212097

AE 596/1567-20/6

TUI HELLAS

ΠΩΛΕΙΤΑΙ

ΑΥΤΟΚΙΝΗΤΟ ΜΑΡΚΑΣ BMW I

χρώματος γκρι,

σε πολύ καλή κατάσταση, έτος πρώτης κυκλοφορίας 1992.

Πληροφορίες στο τηλ. (0241) 89310, κ. Ανδρίκου

Δευτέρα - Παρασκευή: από 09.00 έως 15.00 η ώρα

AE 674/1613-15/6

ΑΠΟΦΡΑΞΕΙΣ-ΚΑΘΑΡΙΣΜΟΙ

(Η ΜΑΡΙΑ) ΜΕΤΡΟΠΟΝΤΙΚΑΣ



ΟΛΟ ΤΟ 24ωρο

ΣΤΙΣ ΧΑΜΗΛΟΤΕΡΕΣ ΤΙΜΕΣ

Αναλαμβάνουμε ξενοδοχεία, δήμους, πολυκατοικίες, σπίτια, εστιατόρια, κλπ, καθώς άντληση πετρελαιοειδών από πλοία, και λιποσυλλεκτών και βιολογικών, εκκενώσεις βόθρων στην Παλιά Πόλη (και στα πιο στενά δρομάκια). Ακόμα αναλαμβάνουμε καθαρισμούς (αναπαλαιώσεις) κτιρίων με υδροβολή και κάθε είδους επιφάνειες με πείρα και υπευθυνότητα. ΜΕ ΜΟΝΑΔΙΚΑ ΣΕ ΥΨΟΣ ΠΙΕΣΗΣ ΚΑΙ ΑΝΑΡΡΟΦΗΣΗΣ ΥΠΕΡΣΥΓΧΡΟΝΑ ΜΗΧΑΝΗΜΑΤΑ ΥΔΡΟΒΟΛΗ ΣΕ ΟΛΗ ΤΗ ΔΩΔΕΚΑΝΗΣΟ.

ΒΑΡΔΕΛΛΗ Μ. -ΚΡΑΣΟΠΟΥΛΟΣ Δ. Ο.Ε.

Τηλ. 35555-94750, - Κιν. 0944395999 - FAX 96516

e-mail:metropontikas@excite.com.

ΛΙΝΔΟΥ 1 ΡΟΔΟΣ

ΑΕ 681/Τ839/30/6

CASINO RODOS

GRAND CASINO DE RODE

RICKY MARTIN in Rhodes?

MADONNA as well?

Your chance to poplularity talented ind dancing or singing?

Working basically in service you will bi able to present your perfomance skills.

SOMETHING NEW AND UNIQUE IN RODOS

AUDITIONS TO TAKE PLACE ON JUNE 15, REGISTER A.S.A.P.

Information - applications: CASINO RODOS S.A. Human Resources,, 4 Papanikolaou st., Rhodes, Tel. 97530, 97535, MON - FRI (08.00 - 18.00)

AE 599/X2488-17/6

ΟΙΚΟΔΟΜΙΚΕΣ ΕΠΙΧΕΙΡΗΣΕΙΣ ΔΙΑΚΟΓΕΩΡΓΙΟΥ ΚΑΛΛΙΣΤΟΣ

ΕΘΝ.ΑΝΤΙΣΤΑΣΕΩΣ 11 (πρώην Αννης Μαρίας)

ΠΩΛΗΣΕΙΣ ΔΙΑΜΕΡΙΣΜΑΤΩΝ - ΚΑΤΑΣΤΗΜΑΤΑ - ΑΠΟΘΗΚΕΣ - ΑΝΤΑΛΛΑΓΕΣ ΑΚΙΝΗΤΩΝ - ΑΓΟΡΕΣ ΟΙΚΟΠΕΔΩΝ ΑΝΑΛΑΜΒΑΝΟΥΜΕ ΑΝΤΙΠΑΡΟΧΕΣ

ΠΩΛΟΥΝΤΑΙ διαμερίσματα λουξ κατασκευής, με απεριόριστη θέα. Τα διαμερίσματα διαθέτουν θωρακισμένες πόρτες - εντοιχισμένες κουζίνες - ντουλάπες - εντοιχισμένο νιπτήρα με ντουλάπι - κεντρική θέρμανση αυτόνομη - ανοιγόμενα ανακλινόμενα κουφώματα με διπλά τζάμια, σίτες, ρολά - υδραυλικό ασανσέρ - τριφασικό ρεύμα.

Ολοι οι χώροι σπατουλαριστοί - εσωτερικές πόρτες MDF με σχέδιο

ΔΙΑΜΕΡΙΣΜΑΤΑ:

Επί της οδού Μεγ. Κων/νου - Κων/νου Παλαιολόγου:

- 50υ.μ. δυάρια
- 85τ.μ. τριάρια
- 110τ.μ. τεσσάρια

} ανά όροφο

Επί της Κων/νου Υδραίου - Στ. Κωτιάδη

- 70τ.μ. τριάρια
- 90τ.μ. τριάρια - τεσσάρια
- 110τ.μ. τεσσάρια
- 130τ.μ. τεσσάρια - πεντάρια

} ανά όροφο, με μεγάλες βεράντες, φανταστική θέα

Επί της λεωφ. Καλλιθέας - Καρακόνερο

- 50τ.μ. δυάρια
- 85τ.μ. τριάρια
- 110τ.μ. τεσσάρια

} ανά όροφο, με μεγάλες βεράντες, απεριόριστη θέα

ΚΑΤΑΣΤΗΜΑΤΑ (επί της λεωφ. Καλλιθέας - Καρακόνερο)

- 50τ.μ.
- 1000τ.μ.
- 150τ.μ.

ΙΑΤΡΕΙΑ - ΓΡΑΦΕΙΑ (επί της Μεγ. Κων/νου και Κων.Παλαιολόγου - Φώκιαλη)

- 50τ.μ.
- 100τ.μ.
- 150τ.μ.

Δάνεια όλων των ταμείων και όλων των τραπεζών

ΠΛΗΡΟΦΟΡΙΕΣ:

ΔΙΑΚΟΓΕΩΡΓΙΟΥ ΚΑΛΛΙΣΤΟΣ

Τηλ. 78501 - 78502 - 29318

AE515/X2485-30/6

AE 561/X2497-30/6

Από τα μεγάλα καταστήματα ΠΑΠΠΟΥ

ΖΗΤΟΥΝΤΑΙ

Κοπέλες για να εργαστούν ως πωλήτριες

ΠΑΠΠΟΥ

Αιτήσεις γίνονται δεκτές στο τμήμα προσωπικού (5ος όροφος) ώρες 08.30 έως 21.00

Πληροφορίες στα τηλ.: 78881 & 78882





Η εμπειρία μας και η αφοσίωση στη λεπτομέρεια αποτελούν εγγύηση για την απόλυτη επιτυχία ωστε να μείνουν ανεξίτηλες στη μνήμη τη δική σας και των καλεσμένων σας.....

ΧΟΡΟΕΣΠΕΡΙΔΕΣ - ΓΑΜΟΙ - CATERING - ΠΑΙΔΙΚΑ ΠΑΡΤΥ



ΞΕΝΟΔΟΧΕΙΟ SOFITEL CAPSIS ΡΟΔΟΥ

Για Πληροφορίες 25-015 & 20919 (09.00 - 17.00)

CAPSIS

Conference Centers & Resort Hotels

AE 514/X2495-30/6

ΝΤΕΤΕΚΤΙΒΣ
30 ΧΡΟΝΙΑ ΜΟΝΙΜΑ ΚΑΙ ΣΤΗ ΡΟΔΟ
35354
ΠΛΑΤΕΙΑ ΑΓΙΟΥ ΙΩΑΝΝΟΥ
Η ΛΥΣΗ!!! ΣΕ ΚΑΘΕ ΣΑΣ ΠΡΟΒΛΗΜΑ
EXPRESS SECURITY
ΑΕ 516/Χ/2486-30/6

ALHAMBRA TRAVEL
ROYAL OLYMPIC CRUISES
STELLA SOLARIS
RHODOS - HERAKLION - SANTORINI - PIRAEUS - DARDANELLES STRAIT - ISTAMBUL - ISTAMBUL (2) KUSADASI (EPHESSOS) - PATMOS - MYKONOS - RHODOS

ΟΝΕΙΡΕΜΕΝΗ ΚΡΟΥΑΖΙΕΡΑ
ΑΠΟ 27 ΙΟΥΝΙΟΥ ΕΩΣ 4 ΙΟΥΛΙΟΥ
ΜΕ ΤΟ ΠΟΛΥΤΕΛΕΣΤΑΤΟ
ΚΡΟΥΑΖΙΕΡΟΠΛΟΙΟ
Ελάτε με τα παιδιά σας να χαρείτε τα νησιά μας, να επισκεφθείτε το Πατριαρχείο, Αγία Σοφία, Βόσπορο, κλπ.
- *Παιδιά έως 16 ετών δωρεάν (πληρώνουν μόνο φόρους).*
- *Καμπίνες περιορισμένες.*
- *Δηλώσεις μέχρι 25 Μαΐου*
- *Διασκέδαση - απίθανη κουζίνα - εκδρομές*

Πληροφορίες στο πρακτορείο μας

ALHAMBRA TRAVEL
Αλεξ. Παπάγου 23 -
Τηλ. 25698, 37052
ΑΕ 562/Χ.2504-23/6

ΝΤΕΤΕΚΤΙΒΣ ΑΘΗΝΩΝ
ΑΕ 666/1616-3/7
Αναλαμβάνουμε υποθέσεις ανηλίκων, προσωπικές, οικογενειακές, εμποροβιομηχανικές
Διαθέτουμε τα καλύτερα ηλεκτρονικά σύγχρονα οπτικοακουστικά συστήματα
Εχεμύθεια 100%
Τα 30 χρόνια πείρα είναι η εγγύησή μας
Τηλ. 0977632963
& 0945319796

Το όνομα, η ομορφιά, το φυσικό κάλλος και η ιστορία του

ΕΜΠΩΝΑΣ: ΕΝΑ ΧΩΡΙΟ ΓΕΜΑΤΟ ΦΩΣ ΚΑΙ ΕΛΛΗΝΙΚΗ ΙΣΤΟΡΙΑ

Γράφει ο Θεοφάνης Μπογιάννος

Οι ωραίοι και παραδοσιακοί Μπονιάτες ονομάζουν το χωριό τους Εμπωνα και περηφανεύονται για την παράδοση, τα κρασιά, τις παραδοσιακές στολές, για τις γιορτές κρασιού και την ιστορία του χωριού τους. Ο χάρτης αναφέρει το χωριό ως: **η Εμπωνα και ο Εμπωνας**. Το πιο σωστό όμως είναι Ο ΕΜΠΩΝΑΣ, γιατί προέρχεται από τη λέξη άμβωνας. Αμβων, στα αρχαία ελληνικά σημαίνει ράχη βουνού, λόφος και ύψωμα, ακόμη και η αρχή του δάσους. Ο λεξικογράφος Ησύχιος λέει: «Αμβων και άμβωνες, εισίν οι προσαναβάσεις των ορέων». Αλλά και άλλοι ιστορικοί και συγγραφείς αναφέρουν πως: «Οι Ρόδιοι άμβωνες καλούσι τας οφρυώδεις αναβάσεις των ορέων». Γι' αυτό σωστό είναι να λέμε ο Αμβων και κατ' επέκταση ο Εμπωνας και όχι η Εμπωνα, αλλά και τα δύο είναι συνήθη και εύχρηστα.

Ο Εμπωνας βρίσκεται στις υπώρειες του θείου όρους Ατάβυρος, όπου ο Αλθαιμένης από την **Κρήτη,** γιος του **Κριτέα** και εγγονός του Μίνωα, στα γεωμετρικά χρόνια, έκτισε στην κορυφή του όρους το ναό του Αταβυρίου Διός, σε ύψος 1.215 μέτρων!

Οι αρχαιολόγοι και ιστορικοί, Ελληνες και ξένοι, αναφέρονται με θαυμασμό στα αρχαιολογικά και ιστορικά θησαυρίσματα της περιοχής, αφού παντού υπάρχουν μνημεία και μνήμες, που θυμίζουν αρχαία Ελλάδα και ελληνισμό τρισχιλιόχρονο.

Στην περιοχή του σημερινού γραφικού Εμπωνα, υπήρχε στην αρχαιότητα, 7ος και 6ος αιώνας π.Χ., ένας γνωστός δήμος του Κράτους της Καμείρου. Είναι ο Δήμος των Ρογκιδών, όπως αποδεικνύουν επιγραφές που εντοπίστηκαν στην πόλη της Ρόδου.

Το κέντρο αυτού του δήμου τοποθετείται στην ευρύτερη περιοχή του Εμπωνα και από αυτό το σημείο και δήμο γινόταν η ανάβαση στο θεϊκό όρος Ατάβυρος, όλων των πιστών και των ιερέων, για να προσφέρουν τάματα και θυμίαμα στον Νεφεληγερέτη Δία, πατέρα θεών και ανθρώπων!

Στα χρόνια των Ιπποτών δεν αναφέρεται ο Εμπωνας, αλλά τα χωριά Κίταλα και Καπί, από τα οποία ίσως δημιουργήθηκε ο Εμπωνας αργότερα.

Στα 1854, επισκέφτηκε το χωριό ένας Γάλλος περιηγητής που αναφέρει για τον ωραίο Εμπωνα τα εξής:

«ΕΜΠΩΝΑΣ:

Από τον Αρταμίτη στον Εμπωνα η απόσταση είναι εφτά χιλιόμετρα προς τα Β.Δ. Το χωριό Εμπωνας βρίσκεται στους πρόποδες της βόρειας κλιτύος του όρους Ατάβυρου. Το χωριό αποτελείται από εκατόν είκοσι ελληνικές οικογένειες και περιβάλλεται από κήπους όπου παρατηρούνται πολύ προηγμένες καλλιέργειες καπνού και βαμβακιού. Το αμπέλι εδώ ευδοκιμεί εξίσου καλά και παράγει δύο είδη κρασιών.

Το ένα είδος είναι μαύρο και το άλλο λευκό και τα δύο περίφημα στον τόπο.

Ο κ. Ρος - άλλος περιηγητής - κάνει δικαίως την παρατήρηση ότι το όνομα Εμπωνας είναι κατά πάσα πιθανότητα εκείνο μιας αρχαίας τοποθεσίας και ότι η λέξη είναι ροδιακή και σημαίνει τον πρώτο αναβαθμό του όρους. Οι Ρόδιοι πράγματι έλεγαν άμβων και άμβωνες τις αναβάσεις των ορέων. Από το: Αμβων με την μεταβολή στα χείλη των χωρικών, έγινε ο Εμπωνας και η Εμπωνα, όπως λένε το χωριό τους οι ίδιοι οι κάτοικοι».



«Υφαίνουσι στον αργαλιό οι όμορφες κυράδες ψυχής τους ευωδίασμα, καρδιάς τους ομορφάδες...»

Αλλά και στα 1881, ένας άλλος συγγραφέας και γνώστης της Ρόδου, ο Μπιλιότι μιλάει για τον Εμπωνα λακωνικά:

«Από τα Απόλλωνα στον Εμπωνα τρεις ώρας. Ωραίοι κήποι εις τους πρόποδας του Αταβύρου. Ο Εμπωνας αριθμεί 350 κατοίκους. Υπάρχει οίνος εξαίρετος και θήρα. Ο επισκέπτης ημπορεί να επισκεφτεί στους δύο ναούς του Αταβύρου και τα περί την Κεταλάχ ερείπια. Να διέλθει ακόμη διά του μοναστηρίου της Αμάρτης διά να φθάση εις αυτήν!..».

Στο χωριό οι κάτοικοι ακόμη και σήμερα, φορούν τις πανέμορφες παραδοσιακές στολές, που είναι έμβλημα και καμάρι όλης της Ρόδου μας.

Φέρι - μπόουτ στη γραμμή Βόλου - Δωδεκανήσου

ΑΙΤΗΜΑ ΑΠΟ ΤΟΥΣ ΘΕΣΣΑΛΟΥΣ ΤΗΣ ΚΩ

Τη ΔΡΟΜΟΛΟΓΗΣΗ φέρι - μπόουτ στη γραμμή Βόλου - Δωδεκανήσου ζητά η Αδελφότητα Θεσσαλών της Κω. Σε σχετικό έγγραφο προς τους αρμόδιους υπουργούς αναφέρονται τα εξής:

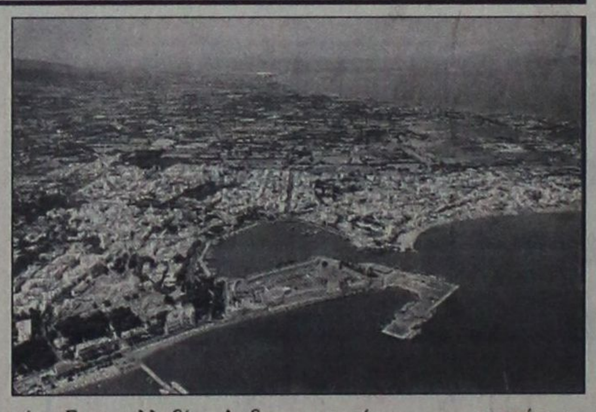

«Κύριοι Υπουργοί,

με το Α.Π. 82/19-3-1996 έγγραφό μας είχαμε ζητήσει τη δική σας συνδρομή για την ακτοπλοϊκή σύνδεση του λιμανιού του Βόλου με τα νησιά της Δωδεκανήσου.

Επανερχόμαστε στο θέμα αυτό, διότι πληροφορηθήκαμε από τα μέσα μαζικής ενημέρωσης ότι το υπουργείο Εμπορικής Ναυτιλίας έχει ήδη επιδοτήσει τις ναυτιλιακές εταιρίες, για δρομολόγηση των πλοίων τους σε άγονες γραμμές με τη φετινή τουριστική περίοδο. Συγκεκριμένα το πλοίο "Milena" της εταιρίας G.A. FERRIES, έχει δρομολογηθεί για τη γραμμή Βόλου - Μυτιλήνης - Χίου - Σάμου έως και Πάτμο.

Ο Σύλλογός μας πιστεύει ότι η σύνδεση της Θεσσαλίας με τα Δωδεκάνησα, μέσω του λιμανιού του Βόλου, είναι σήμερα μια αναγκαιότητα για τους κατοίκους των περιοχών αυτών, φτάνοντας όμως η ακτοπλοϊκή γραμμή μέχρι τα νησιά Κω και Ρόδο.

Αναλυτικά αναφέρουμε παρακάτω τους λόγους, οι οποίοι πιστεύουμε θα εξυπηρετούνται οικονομικά και τουριστικά τα Δωδεκάνησα, η Θεσσαλία και άλλες γειτονικές Νομαρχίες:

1) Κύρια ασχολία των κατοίκων της Δωδεκανήσου είναι ο τουρισμός, όπου αρκετά από τα γεωργικά και κτηνοτροφικά προϊόντα, τα οποία καταναλώνει διαμετακομίζονται από την περιφέρεια της Θεσσαλίας.

2) Το κόστος της κατανάλωσης όλων των προϊόντων που διακινούνται από τα μέρη μας μέσω του Πειραιά, θα μειωθεί σημαντικά προς όφελος του Δωδεκανήσιου καταναλωτή, αλλά και του τουρισμού γενικά.

3) Το κόστος κίνησης του τουρίστα Θεσσαλού, Ηπειρώτη, Στερεοελλαδίτη, Δωδεκανήσιου από και προς τα μέρη αυτά θα περιορισθεί σημαντικά, έχοντας ως αποτέλεσμα και την αύξηση του εσωτερικού τουρισμού προς όφελος όλων.

4) Θα επιτευχθεί αποσυμφόρηση της πρωτεύουσας, του λιμανιού του Πειραιά και της Εθνικής οδού Αθηνών - Λαμίας, με αποτέλεσμα λιγότερα ατυχήματα από τα πάσης φύσεως αυτοκίνητα στα σημεία αυτά.

5) Θα εξυπηρετηθούν καλύτερα με τη σύνθεση αυτή, όλοι οι νομοί της Θεσσαλίας, αλλά και οι γειτονικοί τους, που σύμφωνα με την τελευταία απογραφή (2001) απαριθμούν περίπου τα δύο εκατομμύρια κατοίκους (2.000.000), περιττό βέβαια να αναφέρουμε ότι μόνο η Κως έχει ξεπεράσει τους τριάντα χιλιάδες κατοίκους (30.000).

Βέβαιοι για την ευαισθησία σας σε θέματα ανάπτυξης των νησιών μας, όπως αποδεικνύεται καθημερινά στην πράξη, παρακαλούμε να εξετάσετε αυτή τη σοβαρή πρόταση, ευελπιστώντας ότι οι αποφάσεις σας θα έχουν ως αποτέλεσμα την ικανοποίηση ενός αιτήματος, που αποτελεί όνειρο του 1/5 των Ελλήνων.

Μετά τιμής
Για το Διοικητικό Συμβούλιο
Ο πρόεδρος
Γεώργιος Θ. Σταφυλάς
Ο γενικός γραμματέας
Θωμάς Κ. Σταφύλας»

ΠΡΑΚΤΟΡΕΙΟ ΤΑΞΙΔΙΩΝ
ΣΑΒΒΑΣ ΣΑΗΣ

Με την ευκαιρία της λειτουργίας του **νέου** μας πρακτορείου στην οδό ΤΑΡΠΟΝ ΣΠΡΙΓΚΣ 42 δίπλα στην Τράπεζα Πίστεως

ΠΡΟΣΦΕΡΟΥΜΕ
τα φθηνότερα αεροπορικά εισιτήρια για όλο τον κόσμο με όλες τις αεροπορικές πτήσεις

ΠΡΟΣΟΧΗ:
ΠΛΗΡΟΦΟΡΙΕΣ ΔΕΝ ΔΙΔΟΝΤΑΙ ΑΠΟ ΤΟ ΤΗΛΕΦΩΝΟ ΜΟΝΟ ΠΡΟΣΩΠΙΚΗ ΠΑΡΟΥΣΙΑ ΣΑΣ

Ακόμη:
- Σας παίρνουμε ΒΙΖΑ επισκέπτου για ΑΜΕΡΙΚΗ σε μία εβδομάδα
- ΒΙΖΑ επισκέπτου για ΑΥΣΤΡΑΛΙΑ σε μία μέρα
- Εκδοση διαβατηρίων
- Εκδοση αδειών αυτοκινήτων

ΞΕΝΟΔΟΧΕΙΑ ΣΤΗΝ ΑΘΗΝΑ

PRESIDENT Α' Κατηγορίας Λεωφόρος Κηφησίας

Μονόκλινο	δρχ.	12.500	με πρωινό έως 31/10
Δίκλινο για μονόκλινο	»	14.000	» »
Δίκλινο	»	16.500	» »
Τρίκλινο	»	20.000	» »

ESPERIA HOTEL Α' Κατηγορίας Σταδίου 22

Μονόκλινο	δρχ.	28.000	με πρωινό έως 31/10
Δίκλινο	»	33.000	» »
Τρίκλινο	»	37.000	» »

ELECTRA HOTEL Α' Κατηγορίας Ερμού 5

Μονόκλινο	δρχ.	33.000	με πρωινό έως 10/11
Δίκλινο	»	39.500	» »
Τρίκλινο	»	46.500	» »

TITANIA HOTEL Πανεπιστημίου 52 (Σύνταγμα Ομόνοια)

Μονόκλινο	δρχ.	με αμερικάνικο πρωινό	25.600 έως 31/10
Δίκλινο	»	»	32.500 » »
Τρίκλινο	»	»	36.000 » »

DORIA HOTEL Β' Κατηγορίας Πειραιώς 15-17 (κοντά στην Ομόνοια)

Μονόκλινο	δρχ.	17.000	με πρωινό έως 31/10
Δίκλινο	»	20.000	» »
Τρίκλινο	»	26.500	» »

RIVA HOTEL Α' Κατηγορίας SUPERIOR Μιχαλακοπούλου (HILTON)

Μονόκλινο	δρχ.	18.500	με πρωινό έως 31/10
Δίκλινο	»	21.000	» »
Τρίκλινο	»	28.500	» »

ZAFOLIA HOTEL Α' Κατηγορίας Λεωφόρος Αλεξάνδρας 87

Μονόκλινο	δρχ.	27.000	έως 31/6
Δίκλινο	»	30.000	» »
Τρίκλινο	»	36.000	» »

ALEXANDROS Α' Κατηγορίας περιοχή HILTON

Μονόκλινο	δρχ.	26.000	με πρωινό έως 31/10
Δίκλινο	»	29.000	» »
Τρίκλινο	»	34.500	» »

CHRISTINA Β' Κατηγορίας περιοχή FIX

Μονόκλινο	δρχ.	18.500	με πρωινό έως 31/10
Δίκλινο	»	21.000	» »
Τρίκλινο	»	28.000	» »

PARTHENON Α' Κατηγορίας περιοχή Μακρυγιάννη

Μονόκλινο	δρχ.	23.000	με πρωινό έως 31/10
Δίκλινο	»	27.000	» »
Τρίκλινο	»	37.000	» »

ΧΑΝΔΡΗΣ Κατηγορίας LUX Συγγρού 385

Μονόκλινο SUPERIOR	δρχ.	44.000	χωρίς πρωινό έως 31/12
Δίκλινο SUPERIOR	»	44.000	» » »

STANLEY Β' Κατηγορία Σύνταγμα

Μονόκλινο	δρχ.	22.000	με πρωινό έως 31/10
Δίκλινο	»	28.000	» »
Τρίκλινο	»	35.500	» »

SEA VIEW στη Γλυφάδα

Μονόκλινο	δρχ.	18.000	με πρωινό έως 31/5
Δίκλινο	»	23.000	» »
Τρίκλινο	»	27.500	» »

ST. GEORGE LYKABETTUS LUX

Μονόκλινο	δρχ.	33.500	χωρίς Β/Β έως 31/12
Δίκλινο	»	33.500	» » » »

ASTOR Σύνταγμα

Μονόκλινο	δρχ.	19.500	με πρωινό έως 31/10
Δίκλινο	»	26.000	» »
Τρίκλινο	»	32.000	» »

GRAND HOTEL Β' Κατηγορίας Πατησίων & Βερανζέρου 10

Μονόκλινο	δρχ.	15.500	με πρωινό έως 31/10
Δίκλινο	»	20.000	» »
Τρίκλινο	»	26.000	» »

ΒΕΡΓΙΝΑ Β' Κατηγορίας ΘΕΣ/ΚΗ (κεντρικό)

Μονόκλινο	δρχ.	19.000	με πρωινό έως 31/8
Δίκλινο	»	24.000	» »
Τρίκλινο	»	29.000	» »

ΣΑΣ ΣΥΜΦΕΡΕΙ ΠΡΙΝ ΚΛΕΙΣΕΤΕ ΟΠΟΥΔΗΠΟΤΕ ΝΑ ΜΑΣ ΕΠΙΣΚΕΦΘΕΙΤΕ

ΠΡΑΚΤΟΡΕΙΟ ΤΑΞΙΔΙΩΝ
ΣΑΒΒΑΣ ΣΑΗΣ
ΤΑΡΠΟΝ ΣΠΡΙΓΚΣ 42 δίπλα στην Τράπεζα Πίστεως Τηλ. 39781-3
ΑΕ 517/Χ2503-30/6

Διαφάνειες και μεγενθύνσεις για μπαρ, εστιατόρια, fast food
Φ. & Ν. ΠΑΧΟΣ
Γ. Ευσταθίου 11
Τηλ. 26893

ΨΥΧΟΕΡΕΥΝΗΤΡΙΑ
ΚΡΗΤΙΚΟΥ
ΒΑΣΙΛΕΙΑ



Προβλέψεις για το μέλλον ικανοποιητικές.

Βοήθεια για κάθε θέμα που σας απασχολεί με κάθε εχεμύθεια

ΟΜΗΡΟΥ 65 Π. ΠΟΛΗ Τηλ. 74440 - 67602, 0972157586, 8-1π.μ. — 4-8μ.μ.

ΑΕ 570/Τ834-30/6

PELLOS TRAVEL

Θήμερη εκδρομή στην

•ΤΡΑΠΕΖΟΥΝΤΑ•ΠΟΝΤΟ
•ΠΑΝΑΓΙΑ ΣΟΥΜΕΛΑ
•ΚΩΝΣΤΑΝΤΙΝΟΥΠΟΛΗ

ΡΟΔΟΣ, ΜΑΡΜΑΡΙΣ, ΕΦΕΣΣΟΣ, ΣΜΥΡΝΗ, ΑΓΚΥΡΑ,ΤΡΑΠΕΖΟΥΝΤΑ (ΠΑΝΑΓΙΑ ΣΟΥΜΕΛΑ), ΕΛΛΗΝΟΦΩΝΑ ΧΩΡΙΑ ΤΟΥ ΠΟΝΤΟΥ, ΣΑΜΨΟΥΝΤΑ, ΚΩΝΣΤΑΝΤΙΝΟΥΠΟΛΗ, ΣΜΥΡΝΗ, ΜΑΡΜΑΡΙΣ, ΡΟΔΟΣ

Από 27/6-5/7



Τετάρτη 27/6. Αναχώρηση από Ρόδο για Μαρμαρίς. Αφιξη στο Μαρμαρίς. Επιβίβαση σε πούλμαν και αναχώρηση για Εφεσσο. Αφιξη στην Εφεσσο (Σπίτι της Παναγιάς - Αρχαιολογικοί χώροι). Αναχώρηση και άφιξη στη Σμύρνη. Τακτοποίηση στο Ξ/Δ. Δείπνο. Διαν/ση.

Πέμπτη 28/6. Πρωινό στο Ξ/Δ/ Αναχώρηση για Αγκυρα. Αφιξη στην πόλη της Αγκυρας. Βόλτα στην πόλη της Αγκυρας. Διαν/ση σε Ξ/Δ.

Παρασκευή 29/6. Πρωινό στο Ξ/Δ. Αναχώρηση από Αγκυρα για Τραπεζούντα. Αφιξη στην Τραπεζούντα. Διαν/ση στο Ξ/Δ.

ΣΑΒΒΑΤΟ 30/6. Πρωινό στο Ξ/Δ. Επίσκεψη στην Παναγιά Σουμελά. Βόλτα στην πόλη. Επιστροφή στο Ξ/Δ. Διαν/ση.

Κυριακή 1/7. Πρωινό στο Ξ/Δ. Αναχώρηση για Κωνσταντινούπολη. Αφιξη στην Κωνσταντινούπολη το βράδυ. Τακτοποίηση σε Ξ/Δ. Διαν/ση.

Δευτέρα 2/7. Πρωινό στο Ξ/Δ. Επίσκεψη στην Αγία Σοφία - Μπλε Τζαμί - Υδραγωγείο Ιουστινιανού - επίσκεψη (Ορθόδοξο Πατριαρχείο στο Φανάρι) - Παναγιά Βλαχερνών - Παναγιά Μπαλουκλή. Βράδυ επιστροφή στο Ξ/Δ. Διαν/ση.

Τρίτη 3/7. Πρωινό στο Ξ/Δ. Ελεύθερη μέρα για ψώνια. Βράδυ oriental show (προαιρετική). Διαν/ση.

Τετάρτη 4/7. Πρωινό στο Ξ/Δ. Αναχώρηση για Σμύρνη. Αφιξη στη Σμύρνη το απόγευμα. Επίσκεψη στην αγορά για ψώνια. Τακτοποίηση στο Ξ/Δ. Δείπνο. Διαν/ση.

Πέμπτη 5/7. Πρωινό στο Ξ/Δ. Επιβίβαση σε πούλμαν και αναχώρηση για Μαρμαρίς. Αφιξη στο Μαρμαρίς. Αναχώρηση για Ρόδο. Αφιξη στη Ρόδο. Τέλος εκδρομής.

Στην εκδρομή περιλαμβάνονται
1. Εισιτήρια Ρόδος - Μαρμαρίς - Ρόδος
2. Ξεναγήσεις - εκδρομές
3. Μεταφορές με κλιματιζόμενα πούλμαν
4. Ξ/Δ με πρωινό και φαγητό
5. Συνοδός γραφείου
6. Ταξιδιωτική ασφάλεια

Δεν περιλαμβάνονται
Φόροι εισόδου - εόδου
Αρχαιολογικοί χώροι

Τιμή κατ' άτομο 149.000 δρχ.

Για αναλυτικά προγράμματα και περισσότερες πληροφορίες:

PELLOS TRAVEL
Λ. Καλλιθέας 125 Φαληράκι - Ρόδος
Τηλ.: (0241) 87615, 86298
Fax: (0241) 87616
ΑΕ388-1468-17/6

Πολιτιστική ΠΡΟΟΔΟΣ

Γράφει ο Αριστείδης Εμμ. Μιαούλης

Ο ΔΗΜΟΣ ΛΕΡΟΥ, ΟΙ ΜΥΛΟΙ ΚΑΙ ΤΑ ΠΟΛΙΤΙΣΤΙΚΑ ΤΟΥ ΝΗΣΙΟΥ

Μια έκπληξη περίμενε προχθές τους κατοίκους της Λέρου. Είδαν μετά από 60 χρόνια τους 6 μύλους στην πλαγιά του λόφου του κάστρου να γυρίζουν και πάλι. Το έργο της αναστήλωσης των ιστορικών αυτών μύλων υλοποιήθηκε με πόρους από το 2ο ΚΠΣ και στοίχισε 260 εκατομμύρια δρχ.

Ο ένας από αυτούς θα λειτουργεί κανονικά, αλέθοντας στάρι και στους υπόλοιπους θα στεγαστούν μουσεία φυσικής ιστορίας και ειδών λαϊκής τέχνης, ενώ θα υπάρχει και εκθετήριο με έργα των φιλοξενουμένων στο Κρατικό Θεραπευτήριο Λέρου. Οπως μας είπε ο δήμαρχος Λέρου κ. Γ. Αντάρτης «ρι μύλοι αυτοί θα είναι ένας ακόμη πόλος έλξης για τους τουρίστες του νησιού, οι οποίοι θα έχουν την ευκαιρία να θαυμάσουν τον τρόπο ζωής και τον πολιτισμό των Λερίων τα παλαιότερα χρόνια».

Εξάλλου ανακοινώθηκε και το πρόγραμμα των εκδηλώσεων «Καλοκαίρι 2001» που διοργανώνουν η επιχείρηση Πολιτιστικής και Οικονομικής Ανάπτυξης Δήμου Λέρου (ΔΕΠΟΑ), σε συνεργασία με το Δήμο Λέρου, το Δ.Π.Σ. Λέρου, τον Πολιτιστικό Σύλλογο «ΑΡΤΕΜΙΣ», την Θ.Ο. Λέρου και το Κ.Θ. Λέρου.

Το Σάββατο 9 Ιουνίου, το Δημοτικό Πολιτιστικό Κέντρο Λέρου, σε συνεργασία με την Εταιρία Ροδιακών Μελετών παρουσίασαν μια εκδήλωση για τον Αλέξανδρο Παπαδιαμάντη με τον κ. Παράσχο Παρασσό σε αφήγηση του Κώστα Φραγκιαδάκη.

Το πολιτιστικό πρόγραμμα, που ολοκληρώνεται το Σεπτέμβριο, περιλαμβάνει μεταξύ άλλων: Πανελλήνιο Πρωτάθλημα Ταχυπλοΐας, για σκάφη Formula 1000 και jet ski (7.8), τις «Μέρες μνήμης και Δημοκρατίας», (7-14/7), τη «Γιορτή του αλωνάρη» (21/7), θεατρικές παραστάσεις, την «Εβδομάδα απόδημων Λερίων», (12/8), γιορτή κρασιού και φιλολογικές βραδιές.

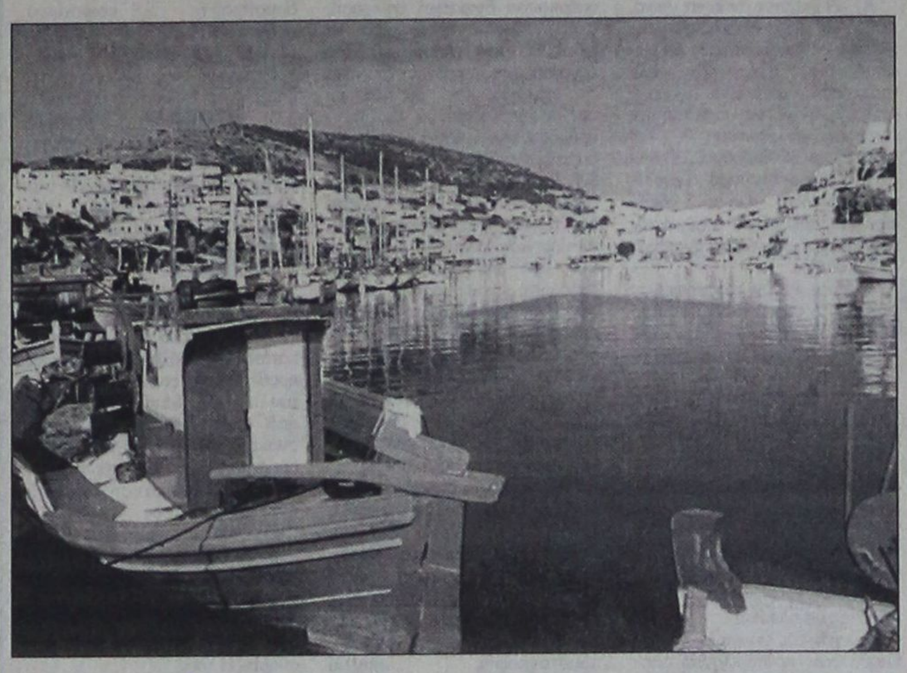

ΒΙΒΛΙΟ ΓΙΑ ΤΟ ΕΘΙΜΟ ΤΩΝ «ΕΦΤΑ» ΣΤΗΝ ΚΑΡΠΑΘΟ

Είναι ιδιαίτερη η χαρά μας όταν διαπιστώνουμε πως όλο και συχνότερα βιβλία σχετικά με τη λαογραφική μας κληρονομιά κοσμούν τις προθήκες των βιβλιοπωλείων μας. Αυτές τις μέρες κυκλοφορεί το βιβλίο της κ. Πόπης Χιωτάκη - Σκευοφύλακα, με τίτλο «ΤΟ ΕΘΙΜΟ ΤΩΝ "ΕΦΤΑ" ΣΤΗΝ ΚΑΡΠΑΘΟ - Θεατροποιημένη περιγραφή».



Ενα έργο που χειροκροτήσαμε ήδη, στην πρώτη του μορφή στο Θέατρο της Μεσαιωνικής Τάφρου της Ρόδου, το Σεπτέμβριο του 1991, στα πλαίσια της πανδωδεκανησιακής γιορτής, του Δήμου Ρόδου, με τη συμμετοχή του Παγκαρπαθιακού Συλλόγου Ρόδου και της Αδελφότητας Ολυμπιτών Καρπάθου «Η Βρυκούς».

Το ενδιαφέρον αυτό βιβλίο προλογίζει ο εκλεκτός συμπατριώτης μας καθηγητής του Πανεπιστημίου Αθηνών κ. Μηνάς Αλ. Αλεξιάδης, ο οποίος συνδέει το έθιμο των «Εφτά» με τα αρχαία αμφιδρόμια. «Οι πράξεις και ενέργειες του αρχαίου εθίμου, μπορούμε να πούμε ότι αντιστοιχούν σήμερα, σε ορισμένες περιπτώσεις, με όμοιες, ή παραπλήσιες συνήθειες των νεοελλήνων, που γίνονται στη γέννηση και βάπτιση του παιδιού...

Τα κείμενα είναι γραμμένα στο καρπαθιακό γλωσσικό ιδίωμα της κεντρικής ζώνης, σύμφωνα με τη διαίρεση του καθηγητή Γλωσσολογίας στο Πανεπιστήμιο Αιγαίου κ. Κωνσταντίνου Μηνά, με αποτέλεσμα οι σχετικοί διάλογοι να μεταφερθούν, όσο βέβαια είναι δυνατόν, μια πιστή εικόνα του εθίμου. Η «θετροποιημένη περιγραφή» αναπαριστά όψεις της παλιάς καρπαθιακής ζωής, ενώ γίνται παραστατικότερη και με τη χρήση επίκαιρων τοπικών παροικιακών κειμένων, σημειώνει ο κ. Αλεξιάδης.

Για το έθιμο αυτό σημειώνει η κ. Πόπη Χιωτάκη - Σκευοφύλακα:

«(Τα "Εφτά" και η αλευρά γίνονταν πάντα την 7η μέρα από τη γέννηση, γι' αυτό υπήρχαν αυτές οι προφυλάξεις. Σήμερα τα κάνουν αργότερα, επειδή συνήθως η γέννα γίνεται στη Ρόδο ή στην Αθήνα). Αφού τακτοποιηθούν λοιπόν η λεχώνα και το μωρό, θά 'ρθει ο παπάς να δώσει την ευχή του και θ' ανοίξει η πόρτα να μπουν οι συγγενείς του σπιτιού για να ευχηθούν. Θα ακολουθήσουν οι τουφεκιές για να το μάθει όλο το χωριό, όπως γίνεται σε κάθε χαρμόσυνο γεγονός μέχρι και σήμερα.

Οι παραέξω συγγενείς και φίλοι θα περιμένουν επτά ημέρες για να έρθουν, χωρίς πρόσκληση, να φέρουν το δώρο τους και να ευχηθούν στο μωρό, στη γιορτή που θα γίνει. Η λεχώνα έχει μεταφερθεί για την περίσταση στο μεγάλο σπίτι, πού' ναι στολισμένο με τα καλά του κεντήματα και όλα είναι έτοιμα και περιμένουν. Τη λεχώνα δεν επιτρεπόταν να τη δει κανείς πριν να σαραντώσει, ούτε στα "Εφτά" έβγαινε έξω από την τέντα με τα σεντόνια. Πρέπει να αναφέρω εδώ πως "Εφτά" γιορτάζονταν και στη Ρόδο και στην Κάσο, αλλά κάπως διαφορετικά. Στην εποχή μας έχουν τελείως χαθεί. Απ' όσα μπορέσανε να μάθουμε, το έθιμο είναι κατάλοιπο της ειδωλολατρίας. Συνδέεται με τη γιορτή των Αμφιδρομίων, που γινόταν στην αρχαία Αθήνα, οπότε δινόταν και το όνομα στο νεογέννητο και πρόσφεραν δώρα οι συγγενείς. Η λέξη "εβδομεύομαι" σήμαινε "παίρνω το όνομά μου την έβδομη ημέρα". Ο Απολλόδωρος αναφέρει πως την έβδομη ημέρα ήρθαν οι μοίρες και προφήτεψαν τη ζωή του Μελεάγρου και ακόμα Θεοφύλακτος Σιμοκράτης, λέει πως το αρχαίο ελληνικό έθιμο συνεχιζόταν ακόμη και στους μέσους χρόνους. Με τον εκχριστιανισμό του γένους μας προσαρμόσθηκε φαίνεται στις ανάγκες της καινούργιας πίστης, όπως και τόσες άλλες συνήθειες, της εποχής της ειδωλολατρίας. Και διατηρείται ακόμη, ύστερα από τόσα χρόνια σκλαβιάς και υποδούλωσης που πέρασε το νησί μας, για να φθάσει μέχρι τις μέρες μας.

Την έβδομη μέρα λοιπόν τα "σούρτα φέρτα" και οι ετοιμασίες κάποια στιγμή τελειώνουν. Τα πάντα είναι έτοιμα: τα πανέρια με τα κανίσκια από γλυκά: τους λουκουμάδες και τους κουραμπιέδες, τους καρπάθικους και ξενικούς μπακλαβάδες και τα γλεούδια (η λέξη προέρχεται από το εκλέγω: εκλεγούδια > κλεγούδια > γλεούδια) και ό,τι άλλο κάθε σπίτι έχει ετοιμάσει. Να σημειώσουμε πως μέχρι πριν λίγα χρόνια στα "Εφτά" ακόμα και σε πλούσιες οικογένειες κερνούσαν μόνο αλευρά. Τίποτε άλλο.

Ερχονται οι συγγενείς και φίλοι με τα δώρα τους, κανίσκια ή ένα κομμάτι ύφασμα 1,5-2 πήχες κι αρχίσουν τα κεράσματα. "Καλορίζικο - καλά σαράντα - κι από το γιο ή την κόρη", ανάλογα με την περίσταση.

Η προσέλευση βέβαια και οι ετοιμασίες ποικίλλουν ανάλογα με τη σειρά που έχει το παιδί: αν είναι πρωτοκόρη που κατά το έθιμο θα πάρει την περιουσία και το όνομα της γιαγιάς κι αν τύχει κι είναι και κανακάρα, τότε όλα θά 'ναι πλουσιοπάροχα.

" 'κόμα κι οι τοίχοι του σπιτιού κι εκείνοι εραγίσα,
το ακριβό της όνομα ωσάν ετραγούδησα".

Αν είναι πρωτογιός, που θα πάρει το όνομα του παππού από τη μεριά του πατέρα του:

"Απόψε όλων η χαρά είναι πολύ μεγάλη,
που του παππού του τ' όνομα εξανακούστη πάλι".

Βέβαια και στα άλλα παιδιά γίνονται "Εφτά", αλλά γι' αυτά είναι πολύ περιορισμένες οι εκδηλώσεις και οι εκφράσεις.

Γυρίζουν λοιπόν τα κεράσματα, από τα κορίτσια και οι ευχές "καλορίζικο και καλαναθρεμμένο" δίνουν και παίρνουν, κλπ. Οταν μαζευτούν αρκετοί, αρχίζει η τελετή».

ΕΚΘΕΣΗ ΑΣΘΕΝΩΝ ΤΟΥ ΚΡΑΤΙΚΟΥ ΘΕΡΑΠΕΥΤΗΡΙΟΥ ΛΕΡΟΥ

Το Σάββατο 16 Ιουνίου ξεκινά στην Αθήνα και η έκθεση με τίτλο «ΠΑΝΤΟΣ ΚΑΙΡΟΥ», των Συνεταιριστικών Θεραπευτικών Μονάδων του Κρατικού Θεραπευτηρίου Λέρου, στα πλαίσια του παγκόσμιου εορτασμού για το έτος ψυχικής υγείας, σε συνεργασία με το Κέντρο Εκθεσης Πληροφόρησης και Κοινωνικής Ερευνας.

Παρουσιάζονται δημιουργίες των εκπαιδευομένων ασθενών στις Συνετταιριστικές Θεραπευτικές Μονάδες, όπως: πίνακες ζωγραφικής, εικόνες αγιογραφίας, κοσμήματα, κεριά, T-shirt, κεραμικά, κεντήματα και τάπητες.

Η έκθεση θα διαρκέσει ως τις 15 Ιουλίου και πραγματοποιείται στην αίθουσα τέχνης «Δελφίνι» στην οδό Ηρακλειδών 30, στο Θησείο.

MANOS CENTER RODOS

ΜΟΝΑΔΙΚΕΣ ΠΡΟΣΦΟΡΕΣ ΓΙΑ ΑΤΟΜΙΚΑ ΤΑΞΙΔΙΑ!!!

- Παρίσι 5 ημέρες από 138.000δρχ.
- Λονδίνο 4 ημέρες από 137.000δρχ.
- Ρώμη 5 ημέρες από 138.000δρχ.
- Αγία Νάπα – Κύπρος 5 ημέρες από 92.500δρχ.
- Βιέννη 4 ημέρες από 161.000δρχ.
- Βουδαπέστη 5 ημέρες από 136.000δρχ.
- Λάρνακα 5 ημέρες από 79.000δρχ.

***ΕΠΙΣΗΣ ΚΑΝΟΥΜΕ ΚΡΑΤΗΣΕΙΣ ΓΙΑ ΞΕΝΟΔΕΙΑ ΣΤΗ ΜΥΚΟΝΟ, ΚΩ, ΘΕΣΣΑΛΟΝΙΚΗ, ΑΘΗΝΑ, ΣΑΝΤΟΡΙΝΗ, ΚΡΗΤΗ, κ.α

Και πολλοί άλλοι προορισμοί!!!

* Οι παραπάνω τιμές είναι κατ' άτομο σε δίκλινο και περιλαμβάνουν αεροπορικά εισιτήρια από Ρόδο χωρίς φόρους αεροδρομίων.

ΑΝΑΧΩΡΗΣΕΙΣ ΑΠΟ ΡΟΔΟ!...
ΕΞΩΤΙΚΑ ΤΑΞΙΔΙΑ ΣΤΑ ΜΕΤΡΑ ΣΑΣ ΚΑΙ ΣΤΗΝ ΠΙΟ ΠΡΟΣΙΤΗ ΤΙΜΗ!!!

- Πούκετ – 10 ημέρες από 243,000δρχ.
- Κό Σαμούι – 10 ημέρες από 246.000δρχ.
- Μπανγκόκ – Σιγκαπούρη – 10 ημέρες από 257.000δρχ.
- Πούκετ –Σιγκαπούρη- 12 ημέρες από 271.000δρχ.
- Κό Σαμούι – Σιγκαπούρη 12 ημέρες από 275.000δρχ.

* Οι παραπάνω τιμές είναι κατ' άτομο και περιλαμβάνουν διαμονή σε 3*, 4* & 5* ξενοδοχεία καθώς και αεροπορικά εισιτήρια από ΡΟΔΟ. Μεταφορές από και προς τα αεροδρόμια, προαιρετικά καθημερινά στο Πούκετ, Κο Σαμούι, Μπανγκόκ. ΔΩΡΕΑΝ μεταφορές & εισόδους για όλα τα αξιοθέατα της Σιγκαπούρης. Κρουαζιέρα: μέχρι τέλη Μαΐου & αναχωρήσεις μέχρι τέλη Ιουνίου.

CHARTERS
ΓΑΛΛΙΑ ΑΓΓΛΙΑ ΒΕΛΓΙΟ ΙΤΑΛΙΑ
ΟΛΛΑΝΔΙΑ ΓΕΡΜΑΝΙΑ ΑΥΣΤΡΙΑ

*** ΤΙΜΗ ΤΣΑΡΤΕΡ ΓΙΑ ΑΓΓΛΙΑ ΑΠΟ ΡΟΔΟ 20.000 ΔΡΧ.***
* Η τιμή δεν περιλαμβάνει φόρους αεροδρομίων.

MANOS CENTER RHODES -ΣΤΑΜΑΤΗΣ ΧΑΤΖΗΑΑΖΑΡΟΥ
Κ. ΠΑΛΑΜΑ 7-9 ΤΗΛ. 0241 25400 ΦΑΞ 0241 24401

ΑΕ 519/Χ.2494-30/6

DODEKANISOS



Κρατήσεις on line:
«ΔΩΔΕΚΑΝΗΣΟΣ ΝΑΥΤΙΛΙΑΚΗ»
Αυστραλίας 3, Ρόδος 85100
Τηλ. 0241-70590, FAX. 70591 και

ΣΤΟΝ ΤΑΞΙΔΙΩΤΙΚΟ ΣΑΣ ΠΡΑΚΤΟΡΑ

ΔΡΟΜΟΛΟΓΙΑ ΤΟΥ ΤΑΧΥΠΛΟΟΥ ΚΑΤΑΜΑΡΑΝ

«DODEKANISOS EXPRESS»

έως 30/9/2001

Αναχωρήσεις από ΡΟΔΟ (Κεντρικό λιμάνι - Κολώνα)

ΔΕΥΤΕΡΑ
08.30 από Ρόδο για Σύμη - Κω - Λέρο - Λειψούς - Πάτμο - Λειψούς - Λέρο - Κάλυμνο - Κω - Σύμη - Ρόδο

ΤΡΙΤΗ
08.30 από Ρόδο για Κω - Λέρο - Λειψούς - Πάτμο - Λέρο - Κάλυμνο - Κω - Ρόδο

ΤΕΤΑΡΤΗ
08.30 από Ρόδο για Τήλο - Νίσυρο - Κω - Λέρο - Πάτμο - Λέρο - Κάλυμνο - Κω - Νίσυρο - Τήλο - Ρόδο

ΠΕΜΠΤΗ
08.30 από Ρόδο για Κω - Κάλυμνο - Λέρο - Λειψούς - Λέρο - Κάλυμνο - Κω - Ρόδο

ΠΑΡΑΣΚΕΥΗ
08.30 από Ρόδο για Σύμη - Κω - Λέρο - Λειψούς - Πάτμο - Λέρο - Κάλυμνο - Κω - Σύμη - Ρόδο

ΣΑΒΒΑΤΟ
8.30 από Ρόδο για Σύμη - Κω - Κάλυμνο - Λέρο - Κάλυμνο - Κω - Ρόδο

ΚΥΡΙΑΚΗ
08.30 από Ρόδο για Κω - Κάλυμνο - Λέρο - Λειψούς - Πάτμο - Λέρο - Κάλυμνο - Κω - Σύμη - Ρόδο

ΣΗΜΕΙΩΣΗ: Για την καλύτερη εξυπηρέτησή σας παρακαλούμε να ενημερώνεστε τηλεφωνικά από τα γραφεία της εταιρίας μας

ΑΕ520/Χ.2498-30/6

Διαφάνειες και μεγενθύνσεις για μπαρ, εστιατόρια, fast food

Φ. & Ν. ΠΑΧΟΣ

Γ. Ευσταθίου 11
Τηλ. 26893

ΕΛΛΗΝΙΚΗ ΔΗΜΟΚΡΑΤΙΑ
ΑΝΩΤΑΤΟ ΣΥΜΒΟΥΛΙΟ ΕΠΙΛΟΓΗΣ ΠΡΟΣΩΠΙΚΟΥ

ΑΝΑΚΟΙΝΩΣΗ

ΕΚΔΟΣΗ ΠΡΟΚΗΡΥΞΗΣ

Ανακοινώνεται ότι εκδόθηκε η 11/8Κ/2001 Προκήρυξη του Α.Σ.Ε.Π., ΦΕΚ 156/28.5.2001 (Τεύχος Προκηρύξεων ΑΣΕΠ), που αφορά την πλήρωση με σειρά προτεραιότητας πενήντα τριών (53) συνολικώς θέσεων κατηγοριών ΠΕ, ΤΕ και ΔΕ του Υπουργείου Δικαιοσύνης.

Η σχετική προκήρυξη θα διατίθεται προς πώληση από το Εθνικό Τυπογραφείο και από τους κατά τόπους υπευθύνους στις διάφορες Νομαρχίες και Περιφέρειες της χώρας.

Τα έντυπα των αιτήσεων συμμετοχής στην εν λόγω διαδικασία διατίθενται από τα καταστήματα των Νομαρχιακών Αυτοδιοικήσεων και Επαρχείων της χώρας καθώς και από το Γραφείο Ενημέρωσης Κοινού του Α.Σ.Ε.Π., Αμερικής 4, Αθήνα (τηλ. 3248013, 3248072).

Η προθεσμία υποβολής των αιτήσεων είναι είκοσι (20) ημερών. Αρχίζει την 18η Ιουνίου 2001 και λήγει την 9η Ιουλίου 2001.

Η αίτηση υποβάλλεται στο Α.Σ.Ε.Π. μόνο ταχυδρομικώς με συστημένη επιστολή σε φάκελο μεγέθους Α4, στην ακόλουθη διεύθυνση:

Α.Σ.Ε.Π.(Προκήρυξη 11/8Κ/2001)
Ταχυδρομική Θυρίδα 13666
Ταχυδρομικό Γραφείο Συντάγματος
Αθήνα Τ.Κ. 10310

AE7736-12/6

Αθήνα 8 Ιουνίου 2001
Από το Α.Σ.Ε.Π.

ΠΙΝΑΚΑΣ ΘΕΣΕΩΝ ΚΑΤΑ ΝΟΜΑΡΧΙΑ ΤΗΣ ΠΡΟΚΗΡΥΞΗΣ ΦΕΚ (156/28.5.2001)

ΝΟΜΑΡΧΙΑ (ΚΩΔ:)	ΠΕ	ΤΕ	ΔΕ
ΑΘΗΝΩΝ (ΚΩΔ: 51)	3	6	2
ΑΝ.ΑΤΤΙΚΗΣ (ΚΩΔ: 53)	1		1
ΑΡΓΟΛΙΔΑΣ (ΚΩΔ:02)	1		
ΑΧΑΙΑΣ (ΚΩΔ: 05)	3		
ΒΟΙΩΤΙΑΣ (ΚΩΔ: 06)	1		
ΕΠΑΡΧΕΙΟ ΚΩ (ΚΩΔ: 093)	1		
ΕΥΒΟΙΑΣ (ΚΩΔ: 11)	2		
ΘΕΣΣΑΛΟΝΙΚΗΣ (ΚΩΔ: 18)	2		
ΚΕΡΚΥΡΑΣ (ΚΩΔ: 23)	2		1
ΛΑΡΙΣΑΣ (ΚΩΔ: 30)	3		
ΜΑΓΝΗΣΙΑΣ (ΚΩΔ: 34)	2		
ΡΟΔΟΠΗΣ (ΚΩΔ: 41)	1		
ΤΡΙΚΑΛΩΝ (ΚΩΔ: 44)	1		
ΦΩΚΙΔΑΣ (ΚΩΔ:47)	6	3	10
ΧΙΟΥ (ΚΩΔ: 50)	1		
Γενικό Άθροισμα	30	9	14



ROI STUDIOS

Ανεξάρτητα διαμερίσματα μέχρι 4 άτομα με καρτοτηλέφωνο

** Καθαρές αμμουδιές * Καθημερινά φρέσκα ψάρια * Ροδίτικο περιβάλλον*

ΜΙΧΑΛΗΣ Ι. ΧΑΡΟΚΟΠΟΣ
ΛΕΥΚΟΣ - ΚΑΡΠΑΘΟΣ
Τηλ. - FAX 71191

ΓΔ-15/7

ΕΛΛΗΝΙΚΗ ΔΗΜΟΚΡΑΤΙΑ
ΝΟΜΟΣ ΔΩΔΕΚΑΝΗΣΟΥ
ΔΗΜΟΤΙΚΟ ΠΝΕΥΜΑΤΙΚΟ ΠΟΛΙΤΙΣΤΙΚΟ ΚΕΝΤΡΟ ΣΥΜΗΣ

ΑΝΑΚΟΙΝΩΣΗ

Για την πρόσληψη προσωπικού με σύμβαση εργασίας ιδιωτικού δικαίου ορισμένου χρόνου.

Το Δημοτικό Πνευματικό Πολιτιστικό Κέντρο Σύμης ύστερα από την υπ' αριθμ. ΔΙΠΠ/Φ. ΕΓΚΡ. 1/153/4950/5-4-2001 απόφασης της Επιτροπής του άρθρου 2 παρ. 1 της 55/1998 ΠΥΣ (άρθρο 1 παρ. 51 του Ν. 2412/1996) κια της 12108/20-4-2001 απόφαση του Υφυπουργού Εσωτερικών Δημόσιας Διοίκησης και Αποκέντρωσης, ανακοινώνει ότι θα προσλάβει έναν (1) υπάλληλο με σχέση εργασίας ιδιωτικού δικαίου ορισμένου χρόνου για την κάλυψη παροδικών αναγκών των υπηρεσιών του, σύμφωνα με τις διατάξεις του άρθρου 21 του Ν. 2190/94, όπως ισχύει μετά τις τροποποιήσεις και συμπληρώσεις των Ν. 2225/94, 2247/94, 2266/1994, 2349/1995, 2527/1997, 2738/199 και 2839/2000 για την εξής ειδικότητα με τα αντίστοιχα τυπικά προσόντα και την αντίστοιχη χρονική περίοδο

ΕΙΔΙΚΟΤΗΤΑ : Υπάλληλος Κατηγορίας ΤΕ (ΚΩΔ: 2035) Διοικητικός Λογιστικός
ΑΡΙΘΜΟΣ : 1
ΕΙΔΙΚΑ ΤΥΠΙΚΑ ΠΡΟΣΟΝΤΑ : Πτυχίο ή δίπλωμα όλων των τμημάτων της Σχολής Διοίκησης και Οικονομίας» των Τ.Ε.Ι. ή το ομώνυμο ή αντίστοιχης ειδικότητας πτυχίο ή δίπλωμα ισότιμων τίτλων σχολών της ημεδαπής ή αλλοδαπής.
ΧΡΟΝΙΚΗ ΔΙΑΡΚΕΙΑ : 8 μήνες και όχι πέραν την 31η Μαρτίου 2002

Οι υποψήφιοι πρέπει να έχουν ηλικία από 18 έως 65 ετών.

Οι υποψήφιοι δεν πρέπει να έχουν κώλυμα κατά το άρθρο 8 του Υπαλληλικού Κώδικα (καταδίκη, υποδικία, δικαστική συμπαράσταση) με επιφύλαξη των ειδικών διατάξεων του άρθρου 4 παρ. 6 του Ν. 2207/1994.

Γνωστοποιείται ότι μεταξύ των υποψηφίων έχουν πρώτη προτεραιότητα οι μακροχρονίως άνεργοι, εγγεγραμμένοι στον ΟΑΕΔ για διάστημα δώδεκα (12) τουλάχιστον μηνών (άρθρο 9 του Ν. 2434/1996) και έπονται οι λοιποί άνεργοι ή ανεπάγγελτοι.

Η σειρά κατάταξης των παραπάνω δύο κατηγοριών ανέργων υποψηφίων γίνεται από άποψη εντοπιότητας (κατοικία - δημοτικότητα) και κριτηρίων ως εξής:

Από άποψη εντοπιότητας

Πρώτη προτεραιότητα πρόσληψης έχουν:

α. Οι κάτοικοι και δημότες του Δήμου ή της κοινότητας που θα παρασχεθούν οι υπηρεσίες ή θα εκτελεσθούν οι εργασίες.

β. Οι μόνιμοι κάτοικοι του Δήμου Σύμης

γ. Οι μόνιμοι κάτοικοι του πλησιέστερου Δήμου ή κοινότητας (Δήμος Ρόδου).

δ. Οι μόνιμοι κάτοικοι των Δήμων και κοινοτήτων του νομού.

ε. Οι μόνιμοι κάτοικοι των Δήμων των νομών της Περιφέρειας Νοτίου Αιγαίου και τέλος

ζ. Οι μόνιμοι κάτοικοι των υπολοίπων νομών της χώρας

Από άποψη κριτηρίων

Η σειρά κατάταξης κάθε ομάδας εντοπιότητας γίνεται με βάση τα επόμενα κατά σειρά κριτήρια σε πέντε (5) κατηγορίες.

Για κάθε κατηγορία υποψηφίων αναλογεί το 20% των θέσεων που προκηρύσσονται.

Οταν οι θέσεις που προκηρύσσονται δεν επαρκούν για όλες τις κατηγορίες κατανέμονται ανά μία με τη σειρά των κατηγοριών. Αν σε μια κατηγορία οι υποψήφιοι δεν καλύπτουν το σύνολο των θέσεων που αντιστοιχεί στο ποσοστό της, οι θέσεις που περισσεύουν κατανέμονται αναλογικά στις λοιπές κατηγορίες με τη σειρά των κατηγοριών.

Κατά τον υπολογισμό των θέσεων βάσει του ποσοστού 20% κατά κατηγορία, οι θέσεις που τυχόν περισσεύουν, μετά την αρχική κατανομή, προστίθενται ανά μία κατά τη σειρά των κατηγοριών.

Α) Οι έχοντες ανήλικα τέκνα.

Β) Τα τέκνα πολύτεκνων οικογενειών, προτασσομένων των υποψηφίων μέχρι 25 ετών (ασχέτως αν αυτά είναι άγαμα ή έγγαμα), χωρίς να αποκλείονται τα μεγαλύτερης ηλικίας.

Γ) Οσοι συνοικούν και έχουν την επιμέλεια συζύγου ή ενηλίκου ή ανηλίκου τέκνου ή αδελφού με βαριά ηθικά ή ψυχοσωματικά προβλήματα με αναπηρία 67% και άνω.

– Οσοι έχουν την επιμέλεια συζύγου ή γονέα ή αδελφού μη δυνάμενου να αυτοεξυπηρετηθεί λόγω παθήσεως ή λόγω ηλικίας μεγαλύτερης των 78 ετών.

Δ) Οι νέοι ηλικίας 18-28 ετών

Ε) Υπόλοιποι υποψήφιοι άνω των 28 ετών.

Επισημαίνεται ότι, στην τέταρτη και στην πέμπτη κατηγορία, κατατάσσονται κατά περίπτωση, βάσει της ημερομηνίας γέννησής τους και οι πέρα του αριθμού των προσλαμβανομένων υποψήφιοι των τριών πρώτων κατηγοριών αντίστοιχης ηλικίας.

Σημειώνεται, ότι επί ίσων προϋποθέσεων, προτάσσονται υποψήφιοι με ορισμένες άλλες ιδιότητες οι οποίες ορίζονται συγκεκριμένα στην παρ. 11 του άρθρου 21 του Ν. 2190/94 (ο άνεργος που έχει απολυθεί από συνεταιριστική οργάνωση που προήλθε από συγχώνευση αγροτικών συνεταιριστικών οργανώσεων της παραγρ. 2 του άρθρου 23 του Ν. 2538/1997 και εφόσον έχει συνεχή προϋπηρεσία δύο (2) τουλάχιστον ετών, ο γονέας τέκνου με βαριά ηθικά ή ψυχοσωματικά προβλήματα ποσοστού αναπηρίας 67% και άνω, γονέας που βαρύνεται βάσει δικαστικής αποφάσεως ή συμβολαιογραφικής πράξεως με τη διατροφή των ανήλικων τέκνων, άλλως αυτός που έχει την επιμέλειά τους και είναι άγαμος, ή χήρος, ή διαζευγμένος, ή σε διάσταση, τα τέκνα θυμάτων πολέμου, τα τέκνα συνταξιοδοτούμενων αναπήρων πολέμου, τα τέκνα αναπήρων και θυμάτων πολέμου αμάχου πληθυσμού και τα τέκνα τραυματιών ή πολεμιστών της ζώνης των πρόσω).

Οι μακροχρονίως άνεργοι υποψήφιοι προτάσσονται εντός της ομάδας εντοπιότητας και της κατηγορίας κριτηρίων που ανήκουν και προσλαμβάνονται εφόσον στην αντίστοιχη ομάδα εντοπιότητας και κατηγορία αναλογεί θέση.

ΠΡΟΘΕΣΜΙΑ ΥΠΟΒΟΛΗΣ ΑΙΤΗΣΕΩΝ

Οι ενδιαφερόμενοι, μπορούν να υποβάλλουν αίτηση στα γραφεία της υπηρεσίας μας και ειδικότερα στο Γραφείο Προσωπικού (αρμόδια κ. Μαλλιάκα Δικαία) εντός προθεσμίας δέκα (10) ημερών, που αρχίζει την επομένη ημέρα της τελευταίας δημοσίευσης της παρούσης σε τοπικές εφημερίδες ή της ανάρτησης της στο κατάστημα της υπηρεσίας και στο χώρο ανακοινώσεων του δημοτικού ή κοινοτικού καταστήματος, εφόσον η ανάρτησή της είναι τυχόν μεταγενέστερη της δημοσίευσης στις εφημερίδες.

ΑΠΑΡΑΙΤΗΤΑ ΔΙΚΑΙΟΛΟΓΗΤΙΚΑ

Οι ενδιαφερόμενοι μαζί με την αίτησή τους πρέπει να υποβάλουν υποχρεωτικώς τα εξής δικαιολογητικά:

1. Κυρωμένο φωτοαντίγραφο των δύο όψεων της αστυνομικής ταυτότητας
2. Κυρωμένο φωτοαντίγραφο του τίτλου σπουδών τους (όπου απαιτείται).
3. Κυρωμένο φωτοαντίγραφο άδειας ασκήσεως επαγγέλματος (όπου απαιτείται).
4. Πιστοποιητικό εμπειρίας στο αντικείμενο της ειδικότητας (όπου απαιτείται) η οποία αποδεικνύεται ως εξής: α) Είτε με τυχόν υπάρχουσα δικαστική απόφαση, από την οποία προβλέπεται το είδος της παρασχεθείσας εργασίας και η χρονική διάρκεια της παροχής της, β) Είτε με ομοίου περιεχομένου βεβαίωση αρμοδίας ελληνικής ή αλλοδαπής δημόσιας αρχής, γ) είτε με όμοια βεβαίωση νομικού προσώπου του άρθρου 14 παρ. 1 Ν. 2190/1994, δ) Είτε με όμοια βεβαίωση του οικείου ασφαλιστικού φορέα, ε) Εάν από την προσκομιζόμενη βεβαίωση του ασφαλιστικού φορέα δεν προκύπτει το είδος της παρασχεθείσας εργασίας τότε απαιτείται πρόσθετη βεβαίωση του εργοδότη και υπεύθυνη δήλωση του υποψηφίου κατά το άρθρο 8 Ν. 1599/1986 σε συνδυασμό πάντοτε και με το βιβλιάριο κυρίας ασφαλίσεως.
5. Υπεύθυνη δήλωση του Ν. 1599/1986 ότι δεν έχουν κώλυμα κατά το άρθρο 8 του Υπαλληλικού Κώδικα α) ότι δεν έχουν καταδικαστεί για κακούργημα και σε οποιαδήποτε κλοπή, υπεξαίρεση (κοινή και στην υπηρεσία) απάτη, εκβίαση, πλαστογραφία, απιστία δικηγόρου, δωροδοκία, καταπίεση, απιστία περί την υπηρεσία, παράβαση καθήκοντος, καθ' υποτροπή συκοφαντική δυσφήμιση, καθώς και για οποιοδήποτε έγκλημα κατά της γενετήσιας ελευθερίας ή οικονομικής εκμετάλλευσης της γενετήσιας ζωής, δεν έχουν, λόγω καταδίκης στερηθεί τα πολιτικά τους δικαιώματα, έστω και αν έχει λήξει ο χρόνος που ορίστηκε για τη στέρηση. β) ότι δεν είναι υπόδικοι και δεν έχουν παραπεμφθεί με τελεσίδικο βούλευμα για κακούργημα ή για πλημμέλημα της προηγούμενης περίπτωσης, έστω και αν το αδίκημα παραγράφηκε, γ) ότι δεν έχουν λόγω καταδίκης στερηθεί τα πολιτικά τους δικαιώματα και για όσο χρόνο διαρκεί η στέρηση αυτή, δ) Οτι δεν τελούν υπό δικαστική συμπαράσταση.
6. Υπεύθυνη δήλωση του Ν. 1599/1986, στην οποία να δηλώνουν αν τα έτη 2000-2001 έχουν απασχοληθεί σε δημόσια υπηρεσία ή νομικό πρόσωπο του άρθρου 14 παρ. 1 του Ν. 2190/94 με την ιδιότητα του εποχιακού υπαλλήλου ή για κάλυψη περιοδικών ή πρόσκαιρων αναγκών ή όχι. Σε περίπτωση που έχουν απασχοληθεί να δηλώνουν την υπηρεσία στην οποία απασχολήθηκαν και την ακριβή χρονική διάρκεια της απασχόλησης (έναρξη ή λήξη).
7. Πρόσφατη βεβαίωση του ΟΑΕΔ για την απόδειξη της μακροχρόνιας ανεργίας.
8. Υπεύθυνη δήλωση του Ν. 1599/1986 ότι ο υποψήφιος είναι άνεργος και ανεπάγγελτος.
9. Πιστοποιητικό οικογενειακής κατάστασης (όπου απαιτείται)
10. Πιστοποιητικό του οικείου Δήμου ή κοινότητας για τη μόνιμη κατοικία του υποψηφίου.
11. Προκειμένου για απολυμένους από αγροτικές συνεταιριστικές οργανώσεις σύμφωνα με την παρ. 2 του άρθρου 23 του Ν. 2538/97 βεβαίωση της νέας συνεταιριστικής οργάνωσης ότι είχαν συνεχή υπηρεσία (2) τουλάχιστον ετών και πρόσφατη βεβαίωση του ΟΑΕΔ ότι είναι άνεργοι.

Επιπροσθέτως

Τα δικαιολογητικά τα οποία πρέπει να υποβάλλουν οι υποψήφιοι για υπαγωγή τους σε ομάδα εντοπιότητας και σε κατηγορίες κριτηρίων της παρ. 11 του άρθρου 21 Ν. 2190/1994 αναφέρονται σε επεξηγηματικό σημείωμα (Παράρτημα ΙΙ) που αποτελεί αναπόσπαστο μέρος της παρούσας ανακοίνωσης και βρίσκεται αναρτημένο στο κατάστημα της υπηρεσίας και στο χώρο ανακοινώσεων του δημοτικού ή κοινοτικού καταστήματος.

ΔΗΜΟΣΙΟΠΟΙΗΣΗ

Περίληψη της παρούσας να δημοσιευτεί σε δύο (2) ημερήσιες ή εβδομαδιαίες τοπικές εφημερίδες της έδρας του Νομού και να αναρτηθεί ολόκληρη στο κατάστημα της υπηρεσίας και στο χώρο των ανακοινώσεων του δημοτικού ή κοινοτικού καταστήματος.

ΕΝΣΤΑΣΕΙΣ

Οι ενδιαφερόμενοι μπορούν να υποβάλουν στο ΑΣΕΠ ενστάσεις κατά των πινάκων κατάταξης μέσα σε αποκλειστική προθεσμία, η οποία λήγει μετά την πάροδο δέκα (10) ημερών από την ανάρτηση της ανακοίνωσης ή από την τελευταία δημοσιοποίησή της, εφόσον η τελευταία δημοσίευση γίνει μετά την ανάρτησή τους.

Επίσης μπορούν να υποβάλλουν ενστάσεις κατά των πινάκων κατάταξης μέσα σε αποκλειστική προθεσμία, η οποία λήγει μετά την πάροδο δέκα (10) ημερών από την ανάρτησή τους.

Για την υποβολή ένστασης απαιτείται η καταβολή στο Δημόσιο Ταμείο παραβόλου πέντε χιλιάδων (5.000) δραχμών.

Ο Πρόεδρος του
Δ.Π.Π.Κ.Σ.
ΜΙΛΤΙΑΔΗΣ ΣΑΡΡΗΣ
ΔΗΜΑΡΧΟΣ

ΧΛ-12/6

ΕΛΛΗΝΙΚΗ ΔΗΜΟΚΡΑΤΙΑ
ΔΗΜΟΣ ΡΟΔΟΥ
ΕΠΑΡΧΙΑ ΡΟΔΟΥ
ΝΟΜΟΣ ΔΩΔΕΚΑΝΗΣΟΥ

Γνωστοποίηση Γάμου

Γνωστοποιείται, σύμφωνα με το άρθρο 1369 του Αστικού Κώδικα, όπως τροποποιήθηκε με το Ν. 1250/1982, ότι:

Ο **Κυριάκος Σκουρμαλλάς** του Γεωργίου και της Ειρήνης, που γεννήθηκε στη Ρόδο του νομού Δωδεκανήσου και κατοικεί στη Ρόδο του νομού Δωδ/σου, επαγγέλματος ξενοδοχοϋπάλληλος και η **Αννα Μπλοπούλου** του Χρήστου και της Πασχαλίας που γεννήθηκε στη Θεσσαλονίκη, του νομού Θεσσαλονίκης και κατοικεί στη Ρόδο, επαγγέλματος ξενοδοχοϋπάλληλος, πρόκειται να παντρευθούν στο Δημαρχείο του Δήμου Ροδίων.

Ρόδος 11-6-2001
Ο Δήμαρχος
Γιώργος Γιαννόπουλος

AE734/1655-12/6

ΕΛΛΗΝΙΚΗ ΔΗΜΟΚΡΑΤΙΑ
ΝΟΜΟΣ ΔΩΔΕΚΑΝΗΣΟΥ
ΔΗΜΟΣ ΝΙΣΥΡΟΥ
ΑΡΙΘ.ΠΡΩΤ.1609/11/6/2001

ΠΕΡΙΛΗΨΗ ΔΙΑΚΗΡΥΞΗΣ

Για την προμήθεια φορτηγού αυτοκινήτου ολικού μικτού φορτίου 5,5 ΤΝ

Ο Δήμαρχος Νισύρου διακηρύσσει ότι:

Στις 28 Ιουνίου 2001 ημέρα Πέμπτη και ώρα 8-9 μ.μ. στο Γραφείο του Δήμου Νισύρου και ενώπιον της Δ.Ε. θα διεξαχθεί δημόσιος μειοδοτικός διαγωνισμός με λήψη σφραγισμένων προσφορών έκπτωσης επί τοις % σε ακέραιες μονάδες επί των τιμών του τιμολογίου της μελέτης χωρίς όριο για την ανάδειξη προμηθευτή ενός φορτηγού αυτοκινήτου ολικού μικτού φορτίου 5,5 ΤΝ προϋπολογισμού 9.000.000 με Φ.Π.Α.

Η εγγύηση συμμετοχής στο διαγωνισμό θα είναι ίση προς το 5% του προϋπολογισμού, σύμφωνα με το άρθρο 26 του κανονισμού προμηθειών Ο.Τ.Α. (450.000 δρχ.).

Στο διαγωνισμό γίνονται δεκτοί:

1. Ελληνες και αλλοδαποί προμηθευτές
2. Νομικά πρόσωπα ημεδαπά και αλλοδαπά
3. Συνεταιρισμοί
4. Ενώσεις προμηθευτών

Οι προσφορές θα στέλλονται ή θα κατατίθενται στο Δήμο Νισύρου μέχρι την προηγούμενη ημέρα της αποσφράγισης των προσφορών.

Για περισσότερες πληροφορίες μπορείτε να απευθύνεστε στο Δήμο Νισύρου (0242) 31171 και 31203 τις εργάσιμες ημέρες.

Ο δήμαρχος
ΠΑΝΑΓΙΩΤΗΣ ΚΑΤΣΙΜΑΤΙΔΗΣ

ΕΛΛΗΝΙΚΗ ΔΗΜΟΚΡΑΤΙΑ
ΠΕΡΙΦΕΡΕΙΑ ΝΟΤΙΟΥ ΑΙΓΑΙΟΥ
ΔΗΜΟΣ ΡΟΔΙΩΝ

Διεύθυνση: ΠΟΛΕΟΔΟΜΙΑΣ
ΤΜΗΜΑ: ΠΟΛ/ΚΟΥ ΣΧΕΔΙΑΣΜΟΥ & ΠΡΟΣΤΑΣΙΑΣ ΠΕΡΙΒΑΛΛΟΝΤΟΣ
Ταχ. Δ/νση: Διαγοριδών 1, Τ.Κ. 85100
Πληροφορίες: Μ. Παστρικού
Τηλέφωνα: (0241) 46452, 46453

ΑΝΑΚΟΙΝΩΣΗ

Ο Δήμαρχος Ροδίων ανακοινώνει ότι σύμφωνα με την υπ' αριθμ. 183/2001 απόφαση του Δημοτικού Συμβουλίου Ροδίων, αναρτήθηκε στα γραφεία της Δ/νσης Πολεοδομίας του Δήμου Ροδίων, οδός Διαγοριδών αριθμ. 1, η τροποποίηση του Σχεδίου Πόλης στα Ο.Τ. 145 - 146, οδός Πατριάρχου Αθηναγόρα.

Παρακαλούνται οι ενδιαφερόμενοι να λάβουν γνώση της αναφερόμενης τροποποίησης.

Η προθεσμία υποβολής είναι δέκα πέντε (15) ημέρες από την τελευταία δημοσίευση στον τοπικό τύπο, ή την παραλαβή της ανακοίνωσης από τους ιδιοκτήτες.

Ο Δήμαρχος
κ.κ.ε
Ο Δ/ντής Πολεοδομίας
α.α.
Ι. Παπαχριστοδούλου

ΧΛ-13/6

ΕΛΛΗΝΙΚΗ ΔΗΜΟΚΡΑΤΙΑ
ΥΠΟΥΡΓΕΙΟ ΟΙΚΟΝΟΜΙΚΩΝ
ΤΕΛΩΝΕΙΟ ΡΟΔΟΥ
ΓΡΑΦΕΙΟ ΑΖΗΤΗΤΩΝ

ΘΕΜΑ: «Περίληψη Δημοπρασίας του Ο.Δ.Δ.Υ. για δημοσίευση»

Σύμφωνα με την αριθ.3248/Γ/21.5.2001 Διακήρυξη Δημοπρασίας του ΟΔΔΥ, εκτίθεται σε πλειοδοτική προφορική δημοπρασία για πώληση στις 14.6.2001 ημέρα Πέμπτη ώρα 9 π.μ. στην αποθήκη του ΟΔΔΥ στη Μαγουλέζα το φορτηγό πλοίο «SKY» ΣΗΜΑΙΑΣ SAO TOME PRINCIPE μήκους 55,50 μέτρων πλάτους 9,63 μ. και GROSS TONAGE 499,74 το οποίο βρίσκεται πλαγιοδετημένο στη θέση «ΑΚΑΝΤΙΑ» του Εμπορικού Λιμένα Ρόδου, με τιμή εκκίνησης επτά εκατομμύρια πεντακόσιες χιλιάδες δραχμές (7.500.000) και εγγύηση συμμετοχής ενάμισυ εκατομμύριο δραχμές (1.500.000).

Για περισσότερες πληροφορίες οι ενδιαφερόμενοι μπορούν να απευθύνονται στον ΟΔΔΥ, τηλ. 01-3244231 κ. Σακελλάρη, στο Τελωνείο Ρόδου τηλ. 22566 κ. Κορρέ (για παραλαβή αντιγράφου δημοπρασίας), στο Κεντρικό Λιμεναρχείο Ρόδου αρμόδιος κ. Ιωάννης Αργυρίου τηλ. 27634 και στην Υ.Δ.Ε. Δωδεκανήσου τηλ. 73105.

Ο ΔΙΕΥΘΥΝΤΗΣ
ΤΕΛΩΝΕΙΟΥ ΡΟΔΟΥ
ΑΝΤΩΝΙΟΣ ΚΑΖΟΥΛΛΗΣ
ΠΕ/Α΄

ΧΛ-12/6

RODOS 2400 Cair

Επιλογή από την Ένωση Γάλλων Οινολόγων σαν ο μοναδικός εκπρόσωπος από τα κρασιά των Ελληνικών νησιών.

Χωρίς σχόλια ... (δικά μας)



1000 VINS DU MONDE
LA SÉLECTION DES ŒNOLOGUES

ÎLES GRECQUES
RHODES CAIR RHODES

Rhodos 2400	1999

. . . La robe délicatement nuancée de tons verts augure l'élégance florale puis fruitée (pêche blanche) du nez. En bouche, l'ensemble est léger, voire aérien, et donne un excellent vin d'apéritif . . .
© 2000 Hachette Livre, Paris.

"Περιλαμβάνεται στον Φετινό Οδηγό ξένων (μη γαλλικών κρασιών) έχοντας κερδίσει άλλο ένα μετάλλιο στον έγκυρο διεθνή διαγωνισμό Vinalies International Οι δοκιμαστές το περιέγραψαν ότι έχει ανθώδη κομψότητα με άρωμα λευκών ροδάκινων και μια συνολικά αιθέρια ποιότητα. Ένα τέλειο απεριτίφ είπαν και ποιος είμαι εγώ να διαφωνήσω !". . .
ATHENS NEWS 01/10/00 WINE OF THE WEEK

...Πρόκειται για ένα θαυμάσιο κρασί με γοητευτική κιτρινοπράσινη σχεδόν καναρινί ρόμπα και έντονη παρουσία CO_2. Στην μύτη εκφράζεται με δυνατά αρώματα εξωτικών φρούτων σε φόντο αρωματικών λουλουδιών, πεντακάθαρα και σταθερά. Διαθέτει γεύση ισχυρή ισορροπημένη και παχιά. Επίγευση αναπάντεχα μακρά και καθαρή...
Περιοδικό ΓΕΥΣΗ – *Τεύχος Νο 38*

ΙΑΤΡΙΚΗ ΑΝΑΚΟΙΝΩΣΗ

Ο Ιατρός

ΣΤΑΥΡΟΣ ΠΑΠΑΒΕΡΓΗΣ

Ενδοκρινολόγος - Διαβητολόγος

οδός: Ιερού Λόχου 14 - 3ος όροφος
(έναντι Ολυμπιακής)
Τηλ. 39430, 76470 FAX 70224

θα απουσιάσει από **11/6/2001** έως **14/6/2001** λόγω συμμετοχής του στο Πανευρωπαϊκό συνέδριο ενδοκρινολογίας που θα γίνει στο Τορίνο της Ιταλίας

Τηλ. επικοινωνίας **0932 236952**
Για ραντεβού τηλ. **92924**

AE718-1637-14/6

ΙΑΤΡΙΚΗ ΑΝΑΚΟΙΝΩΣΗ

Η ΙΑΤΡΟΣ

ΑΝΑΣΤΑΣΙΑ Π. ΧΑΜΟΥΖΑ -ΤΣΕΛΕΠΗ

ΜΙΚΡΟΒΙΟΛΟΓΟΣ - ΒΙΟΠΑΘΟΛΟΓΟΣ

Δέχεται στο ιατρείο της

ΔΕΥΤΕΡΑ έως ΠΑΡΑΣΚΕΥΗ 07.30-12.30 πρωί
06.00 - 08.00 απόγευμα

Στέλιου Κωτιάδη 5
& Εργάνης Αθηνάς

Τηλέφωνο 74034

AE 691/1629-8/7

Ταβέρνα ΑΦΡΟΔΙΤΗ

"...την χάναμε αμπέλι!"





Έτσι λέμε στην Κύπρο όταν "τρώμε πολύ καλά"!

Έτσι θα πείτε κι εσείς αν δοκιμάσετε την θεσπέσια κυπριακή κουζίνα στην **Ταβέρνα Αφροδίτη** του Ξενοδοχείου Διόνυσος!

Εδώ θα έχετε την ευκαιρία να απολαύσετε νοστιμότατους κυπριακούς μεζέδες όπως σεφταλιές, κλέφτικο, κούπες, Τταφάς, αφέλεια, χαλούμι, λούτζα, δάχτυλα κυριών, μπουρέκι με ανθότυρο και ψητά κρέατα φτιαγμένα **όλα από Κύπριο σεφ και αυθεντικά υλικά από την Κύπρο.**

ΞΕΝΟΔΟΧΕΙΟ ΔΙΟΝΥΣΟΣ

ΦΑΝΕΡΩΜΕΝΗ ΙΞΙΑ ΤΗΛ (0241) 23021/5 - Τ.Θ. 241

AE 483X2527-10/6



«Ο ΚΟΛΟΣΣΟΣ»

ΑΝΩΝΥΜΟΣ ΕΤΑΙΡΕΙΑ ΞΕΝΟΔΟΧΕΙΑΚΩΝ ΚΑΙ ΤΟΥΡΙΣΤΙΚΩΝ ΕΠΙΧΕΙΡΗΣΕΩΝ

ΙΣΟΛΟΓΙΣΜΟΣ 31ης ΔΕΚΕΜΒΡΙΟΥ 2000

27η ΕΤΑΙΡΙΚΗ ΧΡΗΣΗ (1 ΙΑΝΟΥΑΡΙΟΥ - 31 ΔΕΚΕΜΒΡΙΟΥ 2000) Μ.Α.Ε 12110/80Β/86/73

ΕΝΕΡΓΗΤΙΚΟ	Ποσά κλειόμενης χρήσ. 2000 Δρχ. Αξία Κτήσεως	Αποσβέσεις	Αναπ. Αξία	Ποσά προηγούμ. χρήσ. 1999 Δρχ. Αξία Κτήσεως	Αποσβέσεις	Αναπ. Αξία
Β. ΕΞΟΔΑ ΕΓΚΑΤΑΣΤΑΣΕΩΣ						
2. Συν/κές διαφ. δανείων για κτήσ. παγίων στοιχείων	---	---	---	93.392.909	27.569.661	65.823.248
4. Λοιπά έξοδα εγκαταστάσεως	36.705.277	14.682.110	22.023.167	36.705.277	7.341.055	29.364.222
	36.705.277	14.682.110	22.023.167	130.098.186	34.910.716	95.187.470
Γ. ΠΑΓΙΟ ΕΝΕΡΓΗΤΙΚΟ						
II. Ενσώματες ακινητοποιήσεις						
1. Γήπεδα - Οικόπεδα	2.258.542.644	---	2.258.542.644	1.714.109.844	---	1.714.109.844
3. Κτίρια και τεχνικά έργα	5.137.544.742	3.917.515.092	1.220.029.650	5.084.433.725	3.742.162.790	1.342.270.935
4. Μηχανήματα - τεχνικές εγκαταστάσεις και λοιπός μηχαν. εξοπλισμός	1.342.446.008	1.112.114.045	230.331.963	1.326.535.753	1.040.650.552	285.885.201
5. Μεταφορικά μέσα	117.990.846	105.024.647	12.966.199	127.476.556	104.791.403	22.685.153
6. Επιπλα και λοιπός εξοπλισμός	1.517.207.000	1.480.295.533	36.911.467	1.506.795.925	1.441.118.621	65.677.304
7. Ακινητοποιήσ. υπό εκτέλ. και προκατ.	242.100.126	---	242.100.126	192.589.756	---	192.589.756
Σύνολο ακινητοποιήσεων (ΓΙΙ)	10.615.831.366	6.614.949.317	4.000.882.049	9.951.941.559	6.328.723.366	3.623.218.193
III. Συμμετοχές και άλλες μακροπρόθεσμες χρηματοοικονομικές απαιτήσεις						
1. Συμμετοχές σε συνδεμένες επιχειρήσεις			4.800.000			4.800.000
7. Λοιπές μακροπρόθεσμες απαιτήσεις			8.497.330			8.489.225
			13.297.330			13.289.225
Σύνολο πάγιου ενεργητικού (ΓΙ+ΓΙΙ)			4.014.179.379			3.636.507.418
Δ. ΚΥΚΛΟΦΟΡΟΥΝ ΕΝΕΡΓΗΤΙΚΟ						
I. Αποθέματα						
1. Εμπορεύματα			25.286.656			31.524.994
4. Πρώτες και βοηθητικές ύλες - Αναλώσιμα υλικά - Ανταλλακτ. και είδη συσκευασ.			12.486.053			22.357.244
5. Προκαταβολές για αγορές αποθεμάτων			109.880.			2.580.352
			37.882.589			56.462.590
II. Απαιτήσεις						
1. Πρακτορεία		53.003.442			32.687.978	
3α. Επιταγές εισπρακτέες (μεταχρονολ.)			6.521.240			47.340.229
10. Επισφαλείς - Επίδικοι πελάτες και χρεώστες		3.528.640			42.087.802	
Μείον: Προβλέψεις		---	56.532.082		18.798.011	55.977.769
11. Χρεώστες διάφοροι			1.060.806.090			140.735.559
12. Λογαρ. διαχειρίσεως προκαταβολών και πιστώσεων			---			804.072
			1.123.859.412			244.857.629
III. Χρεόγραφα						
1. Μετοχές		63.299.707			727.409.767	
3. Λοιπά χρεόγραφα		20.000.			979.556.184	
Μείον: Προβλέψεις για υποτιμήσεις		14.873.260	48.446.447		47.710.520	1.659.255.431
IV. Διαθέσιμα						
1. Ταμείο			3.498.318			8.228.178
3. Καταθέσεις όψεως και προθεσμίας			162.268.329			1.780.461.520
			165.766.647			1.788.689.698
Σύνολο κυκλοφ. ενεργητ. (ΔΙ+ΔΙΙ+ΔΙΙΙ+ΔΙV)			1.375.955.095			3.749.265.348
Ε. ΜΕΤΑΒΑΤΙΚΟΙ ΛΟΓΑΡ. ΕΝΕΡΓΗΤΙΚΟΥ						
1. Εξοδα επόμενων χρήσεων			165.480.			240.077.369
2. Εσοδα χρήσεως εισπρακτέα			---			24.431.825
			165.480.			264.509.194
ΓΕΝΙΚΟ ΣΥΝΟΛΟ ΕΝΕΡΓΗΤΙΚΟΥ (Β+Γ+Δ+Ε)			5.412.323.121			7.745.469.430
ΛΟΓΑΡΙΑΣΜΟΙ ΤΑΞΕΩΣ ΧΡΕΩΣΤΙΚΟΙ						
4. Λοιποί λογαριασμοί τάξεως			76.257.272			76.257.272

ΠΑΘΗΤΙΚΟ	Ποσά κλειόμ. χρήσ. 2000 Δρχ.	Ποσά προηγ. χρήσ. 1999 Δρχ.
Α. ΙΔΙΑ ΚΕΦΑΛΑΙΑ		
I. Κεφάλαιο μετοχικό (7.100.876 μετοχές των 300 δρχ.)		
1. Καταβλημένο	2.130.262.800	1.585.830.000
IV. Αποθεματικά κεφάλαια		
2. Τακτικό αποθεματικό	125.102.009	116.002.009
5. Αφορολόγ. αποθεματικά ειδικών διατάξεων νόμων	3.175.604.063	2.976.034.922
Μείον: Αφορολ. αποθεματικά επί λογιστικών διαφορών	(379.494.919)	(379.494.919)
	2.921.211.153	2.712.542.012
Σύνολο ιδίων κεφαλαίων (ΑΙ+ΑΙV)	5.051.473.953	4.298.372.012
Γ. ΥΠΟΧΡΕΩΣΕΙΣ		
I. Μακροπρόθεσμες υποχρεώσεις		
2. Δάνεια Τραπεζών	---	290.697.896
8. Λοιπές μακροπρόθ. υποχρεώσεις	7.141.794	56.000.
	7.141.794	290.753.896
II. Βραχυπρόθεσμες υποχρεώσεις		
1. Προμηθευτές	3.722.015	64.261.703
3. Τράπεζες λ/βραχυπρ. υποχρεώσεων	21.809.117	2.483.389.940
4. Προκαταβολές πρακτορείων	67.273.447	95.573.228
5. Υποχρεώσεις από φόρους - τέλη	85.652.127	166.323.594
6. Ασφαλιστικοί οργανισμοί	28.024.439	31.009.295
7. Μακροπρόθεσμες υποχρεώσεις πληρωτέες την επόμενη χρήση	---	74.717.525
10. Μερίσματα πληρωτέα	66.339.006	47.289.462
11. Πιστωτές διάφοροι	72.188.643	157.021.051
	345.008.794	3.119.585.798
Σύνολο υποχρεώσεων (ΓΙ+ΓΙΙ)	352.150.588	3.410.339.694
Δ. ΜΕΤΑΒΑΤΙΚΟΙ ΛΟΓΑΡ. ΠΑΘΗΤΙΚΟΥ		
2. Εξοδα χρήσεως δουλευμένα	8.698.580	36.757.724
ΓΕΝΙΚΟ ΣΥΝΟΛΟ ΠΑΘΗΤΙΚΟΥ (Α+Γ+Δ)	5.412.323.121	7.745.469.430
ΛΟΓΑΡΙΑΣΜΟΙ ΤΑΞΕΩΣ ΠΙΣΤΩΤΙΚΟΙ		
4. Λοιποί λογαριασμοί τάξεως	76.257.272	76.257.272

ΚΑΤΑΣΤΑΣΗ ΛΟΓΑΡΙΑΣΜΟΥ ΑΠΟΤΕΛΕΣΜΑΤΩΝ ΧΡΗΣΕΩΣ
31ης ΔΕΚΕΜΒΡΙΟΥ 2000 (1 ΙΑΝΟΥΑΡΙΟΥ - 31 ΔΕΚΕΜΒΡΙΟΥ 2000)

Ι. Αποτελέσματα εκμεταλλεύσεως			Ποσά κλειόμ. χρήσ. 2000 Δρχ.			Ποσά προηγ. χρήσ. 1999 Δρχ.
Κύκλος εργασιών (παροχή υπηρεσιών)			2.116.563.070			2.723.017.698
Μείον: Κόστος παροχής υπηρεσιών			1.794.070.032			2.048.244.673
Μικτά αποτελέσματα (κέρδη) εκμεταλλεύσεως			322.493.038			674.773.025
Πλέον: Αλλα έσοδα εκμεταλλεύσεως			133.953.665			110.244.896
Σύνολο			456.446.703			785.017.921
Μείον: 1. Εξοδα διοικητικής λειτουργίας		135.379.841			117.794.013	
3. Εξοδα λειτουργίας διαθέσεως		54.451.857	189.831.698		45.204.882	162.998.895
Μερικά αποτελέσματα (κέρδη) εκμεταλλεύσεως			266.615.005			622.019.026
ΠΛΕΟΝ:						
2. Εσοδα χρεογράφων		62.303.483			65.920.736	
3. Κέρδη πωλήσεων συμμετοχών και χρεογράφων		600.619.995			127.003.343	
4. Πιστωτικοί τόκοι και συναφή έσοδα		63.763.282			98.090.661	
		726.686.760			291.014.740	
Μείον: 1. Προβλ. υποτιμ. συμμετ. & χρεογράφων	---			33.022.279		
2. Εξοδα & ζημίες συμμετοχών & χρεογράφων	112.358.786			15.330.155		
3. Χρεωστικοί τόκοι και συναφή έξοδα	70.899.668	183.258.454	543.428.306	94.517.937	142.870.371	148.144.369
Ολικά αποτελέσματα (κέρδη) εκμεταλλεύσεως			810.043.311			770.163.395
ΙΙ. ΠΛΕΟΝ: Εκτακτα αποτελέσματα						
1. Εκτακτα και ανόργανα έσοδα		109.082.970			184.530.707	
2. Εκτακτα κέρδη		1.486.722			---	
3. Εσοδα προηγούμενων χρήσεων		7.655.510			---	
Μείον:		118.225.202			184.530.707	
1. Εκτακτα και ανόργανα έξοδα	505.055.971			509.902.444		
3. Εξοδα προηγούμενων χρήσεων	51.855.136	556.911.107	(438.685.905)	6.507.890	516.410.334	(331.879.627)
Οργανικά και έκτακτα αποτελέσματα (κέρδη)			371.357.406			438.283.768
Μείον: Σύνολο αποσβέσεων πάγιων στοιχείων		368.875.960			374.598.122	
Μείον: Οι από αυτές ενσωμ/νες στο λειτ. κόστος		368.875.960	---		374.598.122	---
ΚΑΘΑΡΑ ΑΠΟΤΕΛΕΣΜΑΤΑ (Κέρδη) ΧΡΗΣΕΩΣ προ φόρων			371.357.406			438.283.768

ΠΙΝΑΚΑΣ ΔΙΑΘΕΣΕΩΣ ΑΠΟΤΕΛΕΣΜΑΤΩΝ

	Ποσά κλειόμ. χρήσ. 2000 Δρχ.	Ποσά προηγ. χρήσ. 1999 Δρχ.
Καθαρά αποτελέσματα (κέρδη) χρήσεως	371.357.406	438.283.768
Μείον: Διαφορές φορολογικού ελέγχου προηγούμενων χρήσεων	30.443.715	176.331.882
Πλέον: Αποθεματικά προς διάθεση	66.339.006	66.339.006
Σύνολο	407.252.697	328.290.892
Μείον: 1. Φόρος εισοδήματος	25.942.516	34.862.185
2. Λοιποί μη ενσωματωμένοι στο λειτουργικό κόστος φόροι	39.202.075	15.862.134
Κέρδη προς διάθεση	342.108.106	277.566.573
Η διάθεση των κερδών γίνεται ως εξής:		
1. Τακτικό αποθεματικό	9.100.000	7.400.000
2β. Μέρισμα από φορολογημένα αποθεματικά προηγουμένων χρήσεων	66.339.006	---
5. Ειδικό αποθεματικό από φορολογηθέντα αφορολόγητα αποθεματικά	---	66.339.006
6. Αφορολόγητα αποθεματικά		
α. Αποθεματικά από απαλασσόμενα της φορολογίας έσοδα	12.323.014	---
γ. Αφορολόγ. αποθεματικά Ν. 2601/1998	250.000.000	200.000.000
δ. Αποθεματικά από έσοδα φορολογηθέντα κατ' ειδικό τρόπο	4.346.086	3.827.567
	342.108.106	277.566.573

Σημειώσεις:
1. Η τελευταία αναπροσαρμογή της αξίας των ακινήτων της εταιρείας έγινε στη χρήση 2000 με βάση το ν. 2065/1992 εξαιτίας της οποίας προέκυψε υπεραξία αναπροσαρμογής δρχ. 544.432.800 μόνο για τα γήπεδα, η οποία κεφαλοποιήθηκε στη χρήση 2000.
2. Η μη διανομή μερίσματος από τα κέρδη της χρήσεως 2000 τελεί υπό την έγκριση του συνόλου των μετόχων της εταιρείας κατά την τακτική Γενική Συνέλευσή τους.
3 Η εταιρεία έχει ελεγχθεί φορολογικά μέχρι και τη χρήση 1999.

Ρόδος, 22 Απριλίου 2001

Η Πρόεδρος του Δ.Σ.	Ο Αντιπρόεδρος του Δ.Σ. και Δ/νων Σύμβουλος	Ο Γενικός Διευθυντής	Ο Προϊστάμενος του Λογιστηρίου
ΑΝΝΑ Γ. ΣΟΥΛΟΥΝΙΑ	ΑΝΑΣΤΑΣΙΟΣ Γ. ΜΑΡΑΒΕΛΙΑΣ	ΣΑΚΕΛΛΑΡΗΣ Γ. ΣΟΥΛΟΥΝΙΑΣ	ΑΓΓΕΛΗΣ Ν. ΒΑΡΚΑΣ

ΠΙΣΤΟΠΟΙΗΤΙΚΟ ΕΛΕΓΧΟΥ ΟΡΚΩΤΩΝ ΕΛΕΓΚΤΩΝ - ΛΟΓΙΣΤΩΝ

Προς τους κ.κ. Μετόχους της Ανώνυμης Εταιρείας "«Ο ΚΟΛΟΣΣΟΣ» ΑΝΩΝΥΜΟΣ ΕΤΑΙΡΕΙΑ ΞΕΝΟΔΟΧΕΙΑΚΩΝ ΚΑΙ ΤΟΥΡΙΣΤΙΚΩΝ ΕΠΙΧΕΙΡΗΣΕΩΝ"

Ελέγξαμε τις ανωτέρω Οικονομικές Καταστάσεις καθώς και το σχετικό Προσάρτημα της Ανώνυμης Εταιρείας "«Ο ΚΟΛΟΣΣΟΣ» ΑΝΩΝΥΜΟΣ ΕΤΑΙΡΕΙΑ ΞΕΝΟΔΟΧΕΙΑΚΩΝ ΚΑΙ ΤΟΥΡΙΣΤΙΚΩΝ ΕΠΙΧΕΙΡΗΣΕΩΝ" της εταιρικής χρήσεως που έληξε την 31η Δεκεμβρίου 2000. Ο έλεγχός μας έγινε σύμφωνα με τις διατάξεις του άρθρου 37 του Κ. Ν. 2190/1920 "περί Ανωνύμων Εταιρειών" και τις ελεγκτικές διαδικασίες που κρίναμε κατάλληλες, βάσει των αρχών και κανόνων ελεγκτικής που ακολουθεί το Σώμα Ορκωτών Ελεγκτών - Λογιστών. Τέθηκαν στη διάθεσή μας τα βιβλία και στοιχεία που τήρησε η εταιρεία και μας δόθηκαν οι αναγκαίες για τον έλεγχο πληροφορίες και επεξηγήσεις που ζητήσαμε. Η Εταιρεία εφάρμοσε το Γενικό Λογιστικό Σχέδιο. Δεν τροποποιήθηκε η μέθοδος απογραφής σε σχέση με την προηγούμενη χρήση. Επαληθεύσαμε τη συμφωνία του περιεχομένου της Εκθέσεως Διαχειρίσεως του Διοικητικού Συμβουλίου προς την Τακτική Γενική Συνέλευση των Μετόχων, με τις σχετικές Οικονομικές Καταστάσεις. Το Προσάρτημα περιλαμβάνει τις πληροφορίες που προβλέπονται από την παράγρ. 1 του άρθρου 43α του Κ. Ν. 2190/1920. Από τον παραπάνω έλεγχό μας προέκυψαν τα εξής: 1) Η εταιρεία δεν σχημάτισε, σε βάρος των αποτελεσμάτων, όπως και κατά την προηγούμενη χρήση, πρόβλεψη αποζημιώσεως λόγω εξόδου από την υπηρεσία του προσωπικού, με βάση τη γνωμοδότηση αριθ. 205/1988 της Ολομέλειας των Νομικών Συμβούλων της Διοικήσεως και το άρθρο 10 του Ν. 2065/1992, επειδή δεν υπήρχε κανένας από το προσωπικό της που να θεμελιώνει δικαίωμα συνταξιοδοτήσεως μέχρι το τέλος της επόμενης χρήσεως. Κατά την γνώμη μας, το ύψος της προβλέψεως για αποζημίωση του προσωπικού λόγω εξόδου από την υπηρεσία για συνταξιοδότηση πρέπει να αφορά όλο το προσωπικό της εταιρείας, ανεξάρτητα από το χρόνο θεμελιώσεως δικαιώματος συνταξιοδοτήσεως. Αν σχηματιζόταν η πρόβλεψη αυτή, θα ανερχόταν σε δρχ. 135.032.592 από τις οποίες δρχ. 97.442.520 αφορούν προηγούμενες χρήσεις. 2) Η εταιρεία έχει ελεγχθεί φορολογικώς μέχρι και την χρήση 1999 και, συνεπώς, οι φορολογικές υποχρεώσεις της έχουν οριστικοποιηθεί μέχρι και τη χρήση αυτή. Κατά την γνώμη μας, οι ανωτέρω Οικονομικές Καταστάσεις οι οποίες προκύπτουν από τα βιβλία και στοιχεία της εταιρείας απεικονίζουν μαζί με το Προσάρτημα, αφού ληφθούν υπόψη οι παραπάνω σημειώσεις μας, την περιουσιακή διάρθρωση και τη οικονομική θέση της εταιρείας κατά την 31η Δεκεμβρίου 2000, καθώς και τα αποτελέσματα της χρήσεως που έληξε αυτή την ημερομηνία, βάσει των σχετικών διατάξεων που ισχύουν και λογιστικών αρχών, οι οποίες έχουν γίνει γενικά παραδεκτές και δεν διαφέρουν από εκείνες που η εταιρεία εφάρμοσε στην προηγούμενη χρήση.

Ρόδος, 28 Μαΐου 2001
Οι Ορκωτοί Ελεγκτές - Λογιστές

ΙΩΑΝΝΗΣ Γ. ΑΝΑΣΤΑΣΙΑΔΗΣ	ΒΑΣΙΛΕΙΟΣ Ι. ΠΕΤΡΙΔΗΣ
Α.Μ. Σ.Ο.Ε.: 10141	Α.Μ. Σ.Ο.Ε.: 11981
ΑΞΩΝ ΟΡΚΩΤΟΙ ΕΛΕΓΚΤΕΣ Ε.Π.Ε.	Σ.Ο.Λ. Α.Ε. ΟΡΚΩΤΩΝ ΕΛΕΓΚΤΩΝ

Ηλεκτρονική Στοιχειοθεσία & Δημοσιεύσεις Ισολογισμών «Η ΔΡΑΣΙΣ», Τηλ. 63.790 - 64.393 - 64.200 κ. Μαριά

PELLOS TRAVEL

7ήμερη Εκδρομή

ΡΟΔΟΣ - ΜΕΤΕΩΡΑ - ΠΗΛΙΟ - ΒΟΡΕΙΕΣ ΣΠΟΡΑΔΕΣ - ΣΚΟΠΕΛΟΣ - ΣΚΙΑΘΟΣ - ΧΑΛΚΙΔΑ (ΑΓΙΟΣ ΙΩΑΝΝΗΣ Ο ΡΩΣΣΟΣ) - ΠΕΙΡΑΙΑΣ - ΡΟΔΟΣ

Σάββατο 7/7
Αναχώρηση το απόγευμα στις 16.00 από Ρόδο για Αθήνα με πλοίο F/B.

Κυριακή 8/7
Αφιξη στον Πειραιά στις 09.00. Επιβίβαση σε πούλμαν και αναχώρησηγια Μετέωρα (διαδρομή Αθήνα - Θήβα - Καμένα Βούρλα - Αλμυρός - Βελεστίνο - Λάρισα - Τρίκαλα - Καλαμπάκα). Αφιξη στην Καλαμπάκα το απόγευμα. Τακτοποίηση στο Ξ/Δ. Δείπνο. Βράδυ ελεύθερο για βόλτα στην πόλη. Διαν/ση.

Δευτέρα 9/7
Πρωινό στο Ξ/Δ. Επιβίβαση στο πούλμαν. Αναχώρηση και επίσκεψη στη Μονή του Μεγάλου Μετέωρου - Μεταμορφώσεως και στη Μονή της Αγίας Τριάδος. Το απόγευμα αναχώρηση μέσω Τρικάλων, Πήλιο, ανάβαση στην Πορταριά. Επίσκεψη στο Μουσείο Θεόφιλου όπου υπάρχουν έργα τέχνης και ζωγραφικής. Ανάβαση στα Χάνια. Αργά το απόγευμα επιστροφή στο Ξ/Δ στο Βόλο. Διαν/ση.

Τρίτη 10/7
Πρωινό στο Ξ/Δ. Επιβίβαση στο πούλμαν και ολοήμερη εκδρομή με πλοίο στην πανέμορφη Σκιάθο. Αργά το απόγευμα επιστροφή στο Βόλο. Προαιρετική διασκέδαση σε κέντρο του Βόλου. Διαν/ση στο Ξ/Δ.

Τετάρτη 11/7
Πρωινό στο Ξ/Δ. Επιβίβαση στο πούλμαν και ολοήμερη εκδρομή με πλοίο στην πανέμορφη Σκόπελο. Αργά το απόγευμα επιστροφή στο Βόλο και διαν/ση στο Ξ/Δ.

Πέμπτη 12/7
Πρωινό στο Ξ/Δ. Αναχώρηση και επιβίβαση στο πούλμαν. Επίσκεψη στον Αγιο Ιωάννη τον Ρώσσο στην Εύβοια και αναχώρηση μέσω Χαλκίδας για Πειραιά. Αφιξη στον Πειραιά αργά το απόγευμα. Επιβίβαση στο πλοίο. Αναχώρηση για Ρόδο.

Παρασκευή 13/7
Αφιξη στη Ρόδο. Τέλος εκδρομής

Στην εκδρομή περιλαμβάνονται
1. Εισιτήρια πλοίου Ρόδος - Πειριαάς - Ρόδος σε β' θέση 112.000 δρχ. το άτομο. Εισιτήρια γ' θέσης 102.000 δρχ. το άτομο.
2. Ξεναγήσεις - εκδρομές
3. Εισιτήρια πλοίων Βόλος - Σκιάθος - Βόλος - Σκόπελος
4. Μεταφορές με κλιματιζόμενα πούλμαν
5. Ξ/Δ με πρωινό
6. Συνοδός γραφείου
7. Ταξιδιωτική ασφάλεια

Για αναλυτικά προγράμματα και περισσότερες πληροφορίες

PELLOS TRAVEL

Λ. Καλλιθέας 125 Φαληράκι - Ρόδος
Τηλ.: (0241) 87615, 86298 Fax: (0241) 87616
Κινητό: 0945 949399
Επίσης κ. Νίκος Τσουκάλη τηλ. 0972 431432

ΑΕ 721-ΧΛ-5/7

Θα γίνει την ερχόμενη Παρασκευή

Στην Κάλυμνο η συνεδρίαση του νομαρχιακού συμβουλίου

ΣΥΖΗΤΗΣΗ ΓΙΑ ΤΟ ΘΕΜΑ ΤΟΥ ΛΙΜΕΝΙΚΟΥ ΤΑΜΕΙΟΥ



Στην Κάλυμνο συνεδριάζει την ερχόμενη Παρασκευή 15 Ιουνίου, το Νομαρχιακό Συμβούλιο Δωδεκανήσου.

Μεταξύ των θεμάτων που θα συζητηθούν είναι και η παραχώρηση των αρμοδιοτήτων του Λιμενικού Ταμείου Δωδεκανήσου στην Τοπική Αυτοδιοίκηση, απόφαση για την οποία αντιδρά έντονα η Νομαρχιακή Αυτοδιοίκηση.

Ειδικότερα τα θέματα που θα συζητηθούν είναι τα εξής:

• Ενημέρωση

• Εκφραση γνώμης του νομαρχιακού συμβουλίου για το υπό συζήτηση σχέδιο Νόμου «Ελεύθερη παροχή υπηρεσιών στις θαλάσσιες ενδομεταφορές - Σύσταση Γενικής Γραμματείας Λιμένων και Λιμενικής Πολιτικής - Μετατροπή Λιμενικών Ταμείων σε Α.Ε.» (θέμα από αναβολή).

• Αποδοχή πρότασης Επιτροπής Κατάρτισης για το Γ΄ ΚΠΣ (θέμα από αναβολή).

• Λήψη απόφασης για την οργάνωση και στελέχωση λειτουργίας γραφείου ΟΑΕΔ στην Κάλυμνο.

• Συγκρότηση επιτροπής για την επεξεργασία πρότασης υλοποίησης του Π. Δ/τος 43/2000 και της υπουργικής απόφασης 3514/1/10/2001 του υπ. Εμπορικής Ναυτιλίας.

• Μεταβίβαση αρμοδιοτήτων πολεοδομικών εφαρμογών στο Δήμο Καλυμνίων Νομού Δωδεκανήσου.

• Συμπληρωματικές προτάσεις για μεταβολές σχολικών μονάδων,

• Κατανομή πιστώσεων για την κάλυψη των λειτουργικών δαπανών των Σχολείων Α/θμιας και Β/θμιας Εκπαίδευσης, που αφορούν το Β΄ τρίμηνο τρέχοντος έτους.

• Γνωμοδότηση για χορήγηση σκοπιμότητας προς δρομολόγηση πλοίων:

α) του Φ/Γ - Ο/Γ «ΑΓΙΟΣ ΔΙΟΝΥΣΟΣ» πλοίου στη γραμμή Ελευσίνα - Πάρο - Νάξο - Θήρα - Κω - Ρόδο (επανεξέταση αιτήματος) της Ν.Ε. ΝΒΝ ΠΕΙΡΑΙΩΣ.

β) Του Ε/Γ - Ο/Γ Φέρυ Μπόουτ στη γραμμή Βόλου - Δωδεκανήσου.

• Συμμετοχή της Νομαρχιακής Αυτοδιοίκησης Δωδεκανήσου στη συνδιοργάνωση της 2ης Διεθνούς συνάντησης χορούς - καλοκαίρι 2001 στην Κάρπαθο - Ψήφιση πίστωσης.

• Ορισμός εκπροσώπου (τακτικού και αναπληρωματικού) της Ν.Α. Δωδεκανήσου στην υπό σύσταση επιτροπή του Γενικού Κανονισμού Λιμένα αριθμ 20 (ΦΕΚ 444β/26-4-99).

• Εγκριση μετακινήσεων εκτός έδρας του κ. Νομάρχη, του προέδρου του νομαρχιακού.συμβουλίου και του βοηθού νομάρχη κ. Τατάκη Ν.

ΟΙΚΟΔΟΜΙΚΕΣ-ΤΕΧΝΙΚΕΣ
ΕΜΠΟΡΙΚΕΣ-ΕΠΙΧΕΙΡΗΣΕΙΣ

ΑΦΟΙ ΑΣΒΕΣΤΗ Ο.Ε.

Κ. Τσαλδάρη 26-Ρόδος
☎ 32809-74325-74326

ΠΩΛΟΥΝΤΑΙ

● ΔΙΑΜΕΡΙΣΜΑΤΑ υπερούξ διαφόρων διαστάσεων

ΕΓΓΥΗΣΗ Η ΠΟΛΥΕΤΗ ΠΕΙΡΑ ΜΑΣ

ΑΕ 254Χ2490-30/6

ΑΙΓΑΙΟΚΤΗΜΑΤΙΚΗ

ΠΩΛΟΥΝΤΑΙ ΤΑ ΚΑΤΩΘΙ ΑΚΙΝΗΤΑ
(Δ.Δ.= Δάνεια Δεκτά)
ΔΙΑΜΕΡΙΣΜΑΤΑ: ΕΤΟΙΜΟΠΑΡΑΔΟΤΑ ΚΑΙΝΟΥΡΓΙΑ ΚΑΙ ΜΕΤΑΧΕΙΡΙΣΜΕΝΑ

ΔΥΑΡΙΑ (1 υπν.)
35τ.μ. στο Νιοχώρι, 12.000.000
40τ.μ. καινούργιο στους Δασκάλους 16.000.000 (Δ.Δ)
63τ.μ.ημιυπόγειο σε κολώνες με αυλή στην Ανάληψη 8.000.000 δρχ.
67τ.μ. (2 studio) στην Ιαλυσό, 20.000.000
ΤΡΙΑΡΙΑ (2 υπν.)
63τ.μ. στο Μόντε Σμιθ α΄ ορ. 21.000.000 δρχ. (Δ.Δ.)
69τ.μ. καινούργιο στην Απ. Παύλου 25.000.000 (Δ.Δ.)
70τ.μ. στη Σωτήρος 24.500.000 δρχ. (Δ.Δ.)
75τ.μ. Ρόδου Λίνδου (Ροδίνι) ισόγειο με αυλή, 24.000.000 (Δ.Δ)
85τ.μ. στο Νιοχώρι, 22.000.000 (Δ.Δ.)
83τ.μ. (ρετιρέ) στη Σάββα Διάκου (μπετά) 11.000.000
85τμ. καινούργιο Ροδίνι 33.000.000 (ΔΔ)
90τ.μ. (ημ/γειο) λουξ στη Μιχ. Πετρίδη 23.000.000
90τ.μ. καινούργια στα Κοσκινού 31.000.000 (Δ.Δ.)
91τ.μ. (3 studio) στην Ιαλυσό 30.000.000
95 τ.μ. ημ/γειο στη Τσαλδάρη σε μπετά 12.000.000
95τ.μ. καινούργιο στην Αταβύρου, 36.000.000 (Δ.Δ.) Απ. - γκαράζ
95τ.μ. καινούργιο στο Μίρα Μάρε, 33.000.000 (Δ.Δ.)
140τ.μ. ορ/σμα, Πειραιώς, σε σοβά α' ορόφ. 32.000.000 (Δ.Δ.)
ΤΕΣΣΑΡΙΑ (3 υπν.)
112τμ. (3 υπν.) καινούργιο στο Ροδίνι 43.000.000 (Δ.Δ)
116τ.μ. καινούργιο - θέρμανση στην Ανάληψη, 43.000.000 (Δ.Δ.)
120τ.μ. (υπ) καινούργιο στην Κέννεντυ με αυλή, 25.000.000
124τ.μ. καινούργιο στην Αταβύρου, 47.000.000 (Δ.Δ.)
130τ.μ. οροφ/σμα σε σοβά στην Ανάληψη, 24.000.000 (Δ.Δ.)
130τ.μ. καινούργιο στα Κοσκινού, 44.000.000 (Δ.Δ.)
133τ.μ. καινούργιο λούξ Μήδεια (με γκαράζ) 53.000.000 (Δ.Δ)
138τ.μ. στην Μάρκου Κλαδάκη (ορ/σμα) 36.000.000 (ΔΔ)
149 τ.μ. στην Αισκύνης 8 ετών ορ/σμα 47.000.000 (ΔΔ)
ΠΕΝΤΑΡΙΑ (4 υπν) ΚΑΙ ΑΝΩ
112τ.μ. δυόρ. διαμ/σμα στην Καναδά 30.000.000 δρχ. (Δ.Δ)
145 τ.μ. Στρ. Ζήση (4 υπν) 40.000.000 (Δ.Δ.)
ΜΕΖΟΝΕΤΤΕΣ - ΜΟΝΟΚΑΤΟΙΚΙΕΣ - ΠΑΛΙΑ ΣΠΙΤΙΑ
70τ.μ. παραδοσιακό στην Κρεμαστή 35.000.000 (Δ.Δ.)
85τ.μ. καινούργια έτοιμη σε 1.500 οικόπεδο στα Κοσκινού, 35.000.000. (Δ.Δ)
104τ.μ. παλιό σπίτι στην Κολονιάλε, 10.000.000 (Δ.Δ.)
117τμ. καινούργιο στη Γεωργίου Παπανδρέου 47.000.000 (Δ.Δ)
125τ.μ. (με 40 μ. υπογ) μονοκατοικία σε μπετά στο Παραδείσι, 20.000.000 δρχ.
125τ.μ. σε 1,5 στρ. στη Θολό 70.000.000
130τ.μ. (και σοφίτα) σατην Ιαλυσό, 60.000.000 (Δ.Δ.)
140 τ.μ. μονοκατοικία Ομήρου στην Παλιά Πόλη 25.000.000
155 τ.μ. μεζονέτα στους Δασκάλους, 63.000.000 (Δ.Δ.)
160τ.μ. μονοκατοικία λουζ στη Νίσυρο 30.000.000
200τ.μ. μονοκατοικία σε 2.320 τμ. οικ/δο λουξ κατασκευής στα Μάσαρι 75.000.000
230τ.μ. σε 2.000 τμ. στα Κοσκινού, 95.000.000 (Δ.Δ.)
230τ.μ. παραδοσιακό αρχοντικό, 70.000.000 (Δ.Δ.
230τ.μ. βίλα σε μπετό έξω από τη Λίνδο, 5 στρ. οικ. 50.000.000
234τ.μ. μεζονέτα στην Ιξιά, σε 1000τ.μ. οικόπεδο 94.000.000 (Δ.Δ.)
270τ.μ., (1/3 τελειωμένο, 2/3 σοβά) Κοσκινού - θέα 60.000.000
280τμ. (2 διαμ/τα) ισ. α' ορ. σε 3.700 τ.μ. οικόπεδο στην Ιαλυσό 125.000.000 (Δ.Δ)
ΚΑΤΑΣΤΗΜΑΤΑ - ΓΡΑΦΕΙΑ:
23τ.μ. στη Σωκράτους, 140.000.0000
31τ.μ. Καμείρου 14.000.000 (Δ.Δ.)
39τμ. στην Αγ. Αναστασία 12.000.000 (Δ.Δ)
48τ.μ. στο Μανδράκι 100.000.000
70τ.μ. στον Αγ. Ιωάννη, 30.000.000 (Δ.Δ.)
80 τ.μ. δυόροφο κτίριο στο Μανδράκι 120.000.000
85τ.μ. (με γκαρσονιέρα) 40.000.000 στο Ροδίνι
90τ.μ. στο Νιοχώρι, 63.000.000 (Δ.Δ.)
175τμ. κατάστημα επί της Λεωφόρου Ρόδου - Λίνδου 70.000.000 (Δ.Δ)
230 κτίριο (ισ. κατ/μα α' γραφείο) στην Π. Πόλη 50.000.000
320τμ. (βιοτ.) στα Ασγούρου 55.000.000
400τμ. (υπ. ισ. άδεια α' ορ.) κολώνες Μήδεια 80.000.000 (Δ.Δ)
Κτίριο στη Στρ. Ζήση υπ. 65 τ.μ. - ισ. 65 τ.μ. Διαμέρ. α' ορ. 145 τμ .100.000.000 (Δ.Δ)
ΟΙΚΟΠΕΔΑ:
500 τ.μ. στο Μίρα Μάρε Σ.Δ. 0,8 45.000.000
500τμ. εντός στις Καλυθιές 17.000.000
800 τ.μ. πλησίον Πίνδου Σ.Α. 0,8 100.000.000
1000τμ. (Σ.Δ.0,8) Μιχ. Πετρίδη 80.000.000 (Δ.Δ)
1054 τμ. στην Ιαλυσό κοντά στο Βράχο
1.150 τ.μ. στην Ιαλυσό Σ.Δ. 0,4 40.000.000
1.230 τ.μ. στα Κοσκινού 50% κάλυψη 40.000.0000
1.720 τ.μ. στην Παστίδα (κτίζει 400) 16.000.000
2 στρ. Βουνάρια Ιαλυσό (κτίζει 200 τμ.) 35.000.000
5.500 τ.μ. στην Παστίδα 18.000.000
4.000 τ.μ. στα Ασγούρου, 30.000.000
4000τμ. Νερά Καλλιθέας 60.000.000
4000τμ.στους Τρεις (20κ/δα) 30.000.000
2.750 τ.μ. πάνω στ' άσφαλτο στα Κοσκινού 45.000.000
11.150 τ.μ. στο Τσαΐρι 50.000.000

ΤΗΛΟ: ΔΙΑΘΕΤΟΥΜΕ ΜΕΓΑΛΗ ΠΟΙΚΙΛΙΑ ΟΙΚΟΠΕΔΩΝ

ΖΗΤΟΥΝΤΑΙ ΜΕΤΑΧΕΙΡΙΣΜΕΝΑ ΔΙΑΜΕΡΙΣΜΑΤΑ
(ΑΜΕΣΗ ΠΩΛΗΣΗ)

➤ ΔΙΑΘΕΤΟΥΜΕ ΚΑΤΑΣΤΗΜΑΤΑ, ΟΙΚΟΠΕΔΑ, ΑΓΡΟΤΕΜΑΧΙΑ ΚΑΙ ΕΠΙΧΕΙΡΗΣΕΙΣ
➤ ΑΝΑΛΑΜΒΑΝΟΥΜΕ ΤΗΝ ΠΩΛΗΣΗ ΤΩΝ ΑΚΙΝΗΤΩΝ ΣΑΣ ΣΕ ΣΥΝΤΟΜΟ ΧΡΟΝΙΚΟ ΔΙΑΣΤΗΜΑ ΜΕ ΥΠΕΥΘΥΝΟΤΗΤΑ ΚΑΙ ΕΧΕΜΥΘΕΙΑ ΣΤΗ ΡΟΔΟ - ΑΘΗΝΑ- ΠΕΙΡΑΙΑ

ΒΑΖΟΥΚΟΥ ΡΕΝΑ
ΜΕΣΙΤΗΣ ΑΣΤΙΚΩΝ ΣΥΜΒΑΣΕΩΝ
Πληροφορίες τηλ. (0241) 22943-28838, FAX: 28838
Διευθ. Γραφείου: Δημ. Θεοδωράκη 3 Τ.Κ. 85100 Ρόδος
10-1 το πρωΐ καθημερινά και 6.30 - 9.00 το απόγευμα Δευτέρας και Πέμπτης
e-mail.vazoukou@otenet.gr

ΑΕ 523Χ2500 - 30/6

ΑΡΧΩΝ ΣΑΜΑΡΤΖΗΣ

20 ΧΡΟΝΙΑ ΜΟΝΩΣΕΙΣ



ΜΟΝΩΣΕΙΣ ΤΑΡΑΤΣΩΝ

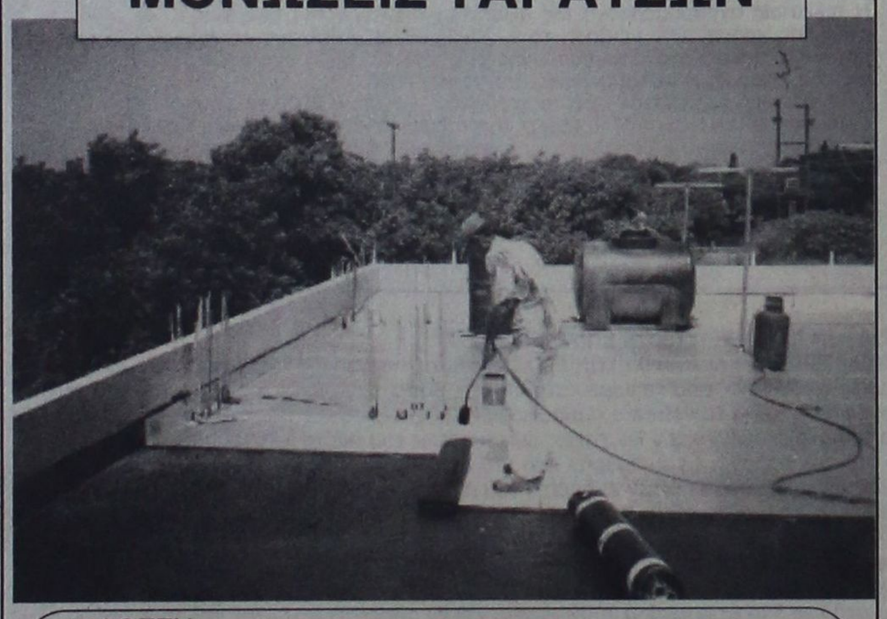

ΔΙΑΘΕΣΗ:

ΑΡΧΩΝ ΣΑΜΑΡΤΖΗΣ

ΜΟΝΩΤΙΚΑ ΥΛΙΚΑ -ΜΟΝΩΣΕΙΣ
Τηλ. 23030, 32054, 67790
1) Ερυθρού Σταυρού 21 2) Κέντρο Μόνωσης Ρόδου: Μιχαήλ Πετρίδη 69

ΑΕ 522Χ2484-30/6

Με αφορμή το θέμα του Αρχαγγέλου

Αντίθετο το ΤΕΕ στην εκποίηση των κτημάτων

ΤΙ ΑΠΟΦΑΣΙΣΕ Η ΑΝΤΙΠΡΟΣΩΠΕΙΑ

Πραγματοποιήθηκε το περασμένο Σάββατο (9 Ιούνιου), η 1η τακτική συνεδρίαση της Αντιπροσωπείας του ΤΕΕ Δωδεκανήσου.

Η συνεδρίαση διεξήχθη σε ιδιαίτερα καλό κλίμα και μεταξύ των θεμάτων που απασχόλησαν τα μέλη της αντιπροσωπείας ήταν:

• Η ενημέρωση από τη διοικούσα επιτροπή για τη δραστηριότητα της και οι ανακοινώσεις του προεδρείου της αντιπροσωπείας.

• Εγκρίθηκαν οι άξονες δράσεις και ο προγραμματισμός του τμήματος για το χρονικό διάστημα 2001 - 2003.

• Αποφασίστηκε η συγκρότητηση μόνιμων επιτροπών που θα είναι οι εξής:

- Πολεοδομίας - Χωροταξίας, Προστασίας Περιβάλλοντος, Αρχιτεκτονικής κληρονομιάς, Πολιτισμού.
- Τοπικής - Περιφερειακής Ανάπτυξης, Ενέργειας, Μεταφορών, Επικοινωνιών, Τουρισμού.
- Επαγγελματικών θεμάτων, Νέων, Μηχανικών.
- Δημοσίων - ιδιωτικών Εργων & Μελετών.
- Επιμόρφωσης, Συνεδρίων, Εκδηλώσεων.
- Επαρχείων : Κω, Καλύμνου, Καρπάθου.

Οι μόνιμες επιτροπές επεξεργάζονται θέματα του αντικειμένου τους και είναι όργανα εισηγητικού χαρακτήρα προς τη Δ.Ε. Μπορούν επίσης να προτείνουν τη σύσταση ομάδων εργασίας αν κάποια θέματα χρήζουν ειδικής αντιμετώπισης.

Στις μόνιμες επιτροπές μπορούν να συμμετέχουν μέλη της Δ.Ε. και της Αντιπροσωπείας καθώς επίσης και άλλα μέλη του ΤΕΕ (από 5 έως 7 μέλη συνολικά).

Η Δ.Ε. αποφασίζει επί των προτάσεων των μόνιμων επιτροπών, μπορεί να παραπέμπει σ' αυτές θέματα προς επεξεργασία και διατηρεί την αυτοτέλειά της σε θέματα που η ίδια επεξεργάζεται

Οι μόνιμες επιτροπές των Επαρχείων, είναι συλλογικά, διοικητικά όργανα που εκλέγονται (κατά πάγια τακτική του τμήματός μας) με καθολική ψηφοφορία από τα μέλη ΤΕΕ με έδρα τα αντίστοιχα Επαρχεία. Εχουν αυτονομία στη λήψη αποφάσεων που αφορούν στην επίλυση προβλημάτων εντός της γεωγραφικής τους περιοχής και εναρμονίζονται με τη γενικότερη πολιτική του τμήματος. Λειτουργούν κατ' αντιστοιχία με τις Νομαρχιακές Επιτροπές που προβλέπονται από το θεσμικό πλαίσιο του ΤΕΕ.

• Η αντιπροσωπεία αποφάσισε επίσης να εκφράσει την αντίθεσή της στην εκποίηση της έκτασης των 410 στρεμμάτων στην περιοχή «Σφουγγάρια» του Δήμου Αρχαγγέλου.

Εξουσιοδοτήθηκε η δ.ε. να εξετάσει το θέμα και να εκφράσει εγγράφως τις απόψεις της, προς τους αρμοδίους, το συντομότερο δυνατό.

• Συζητήθηκε ακόμα συγκεκριμένη καταγγελία για αναθέσεις μελετών από το Δήμο Καλύμνου σε τεχνολόγους μηχανικούς που αφορούν αναπλάσεις πλατειών, θέμα που ο πρόεδρος της αντιπροσωπείας κ. Π. Σακελλαρίου δεσμεύτηκε να φέρει προς συζήτηση εκ νέου, στην ερχόμενη συνεδρίαση της αντιπροσωπείας, επισημαίνοντας ότι το θέμα είναι σοβαρό και χρήζει ιδιαίτερης αντιμετώπισης.

Επίσης δήλωσε ότι δεν μπορεί κάθε φορά για θέματα στα οποία είναι ξεκάθαρα από την κείμενη νομοθεσία να δημιουργούνται προβλήματα και γι' αυτό επιτέλους θα πρέπει να το αντιμετωπίσουμε με δυναμισμό και ο καθένας να αναλάβει τις ευθύνες του.

Υποβολή αιτήσεων για τις προσλήψεις αναπληρωτών και ωρομισθίων εκπαιδευτικών

Η προθεσμία για την υποβολή αιτήσεων - δηλώσεων για την πρόσληψη κατά το διδακτικό έτος 2001 - 2002 των αναπληρωτών και ωρομισθίων εκπαιδευτικών, όλων των κατηγοριών (ενιαίου πίνακα αρθ. 138 Ν. 2725/99, πινάκων διοριστέων επετηρίδας, πινάκων διοριστέων ΑΣΕΠ, πινάκων ιδιωτών) ορίζεται από 8 μέχρι και 21 Ιουνίου, με εξαίρεση τους υποψηφίους που θα ενταχθούν στον πίνακα Α2 (ΑΣΕΠ) για τους οποίους η ημερομηνία θα αρχίσει από της επομένης της ανακοίνωσης των τελικών πινάκων διοριστέων εκπαιδευτικών από το ΑΣΕΠ.

Η εν λόγω ημερομηνία θα ανακοινωθεί στον Τύπο με νεότερο έγγραφο. Αίτηση - δήλωση θα υποβάλλουν στην προθεσμία αυτή όσοι υποψήφιοι συμμετείχαν στο διαγωνισμό έτους 2000 και συγκέντρωσαν μέσο όρο βαθμολογίας στις δύο θεματικές ενότητες μεγαλύτερη του 60. Όσοι από τους υποψηφίους αυτούς θα είναι στον τελικό πίνακα διοριστέων του ΑΣΕΠ θα ενταχθούν στον πίνακα Α2 και οι υπόλοιποι στον πίνακα ιδιωτών (Β΄). Ομοίως για τους υποψηφίους των τεχνικών κλάδων και της Μουσικής που συμμετείχαν στον οικείο αντίστοιχα διαγωνισμό θα μπορούν να υποβάλλουν αίτηση μετά την έκδοση του τελικού πίνακα διοριστέων. Μέχρι την ημερομηνία αυτή έχουν δικαίωμα να υποβάλλουν αίτηση για ένταξη στον πίνακα Β΄, εκτός αν είναι εγγεγραμμένοι στους πίνακες διοριστέων του Ν. 1566/85, οπότε μπορούν να υποβάλλουν αίτηση για ένταξη στον πίνακα Α1.

Αι αιτήσεις - δηλώσεις υποβάλλονται αυτοπροσώπως ή με εξουσιοδοτημένο νόμιμα πρόσωπο, στα Γραφεία της Διεύθυνσης Β/μιας Εκπαίδευσης Δωδεκανήσου, όπου υπάρχουν και τα σχετικά έντυπα.

ΣΩΜΑΤΕΙΟ ΣΕΡΒΙΤΟΡΩΝ ΜΑΙΤΡ ΜΠΑΡΜΑΝ ΚΑΙ ΒΟΗΘΩΝ ΡΟΔΟΥ

Στεφ. Καζούλη 30 - Τηλ. 32220

ΑΝΑΚΟΙΝΩΣΗ

της Εφορευτικής Επιτροπής
Προς τα μέλη του σωματείου

Συνάδελφοι,

Σας ανακοινώνουμε ότι οι εκλογές για την ανάδειξη της νέας διοίκησης και των άλλων οργάνων του Σωματείου μας θα γίνουν στις 16, 17 και 18/6/2001 ημέρες Σάββατο - Κυριακή - Δευτέρα και από ώρα 09:00 μέχρι 19:00 στην αίθουσα του Εργατοϋπαλληλικού Κέντρου Ρόδου.

Οσοι θέλουν να θέσουν υποψηφιότητα για το διοικητικό συμβούλιο και τα λοιπά όργανα του Σωματείου μπορούν να υποβάλλουν αίτηση υποψηφιότητας στην εφορευτική επιτροπή, καθημερινά από τις 16:00 έως 18:00 μέχρι τις 12/6/2001 ημέρα Τρίτη στα γραφεία του Σωματείου μας.

Συνάδελφοι σας καλούμε όλους να προσέλθετε και να πάρετε μέρος στις εκλογές του Σωματείου μας και να δώσουμε με την καθολική μας συμμετοχή το μήνυμα προς κάθε κατεύθυνση ότι είμαστε αποφασισμένοι να παλέψουμε δυναμικά για τη λύση των προβλημάτων που απασχολούν τον κλάδο μας.

Με συναδελφικούς χαιρετισμούς
Η Εφορευτική Επιτροπή

ΧΛ-13/6

Από τον κ. Ελευθέριο Ευθυμίου

Καταγγελίες για «αεριτζήδικες» εκροές χρημάτων στο Δήμο Καμείρου

ΑΠΟΡΡΙΠΤΟΝΤΑΙ ΟΙ ΔΙΑΔΗΜΟΤΙΚΕΣ ΣΥΝΕΡΓΑΣΙΕΣ

Σοβαρές καταγγελίες για την κατάσταση στο Δήμο Καμείρου έκανε με χθεσινή ανακοίνωσή του ο κ. Ελευθέριος Ευθυμίου, επικεφαλής της παράταξης Νέα Κάμειρος-Ενωτική Πορεία. Το κείμενο της ανακοίνωσης έχει ως εξής:

«Πολλές είναι οι φορές που τοπικοί άρχοντες εκφράζονται δημόσια, πως τα χρήματα που διατίθενται στους δήμους είναι λίγα και χρησιμοποιείται αυτό ως πρόφαση και επιχείρημα δικαιολογίας για την απραξία, που παρατηρείται σε πολλούς δήμους.

Και δεν αμφισβητώ το γεγονός πως τα έσοδα των δήμων δεν επαρκούν και η διεκδίκηση και άλλων πόρων προς την Τοπική Αυτοδιοίκηση επιβάλλεται να είναι συνεχής. Ομως, αν αυτά που δίνονται δεν αξιοποιούνται σωστά, αλλά γίνεται αλόγιστη σπατάλη και μάλιστα για υπηρεσίες, η αποτελεσματικότητα των οποίων είναι αδύνατο να ελεγχθεί, τότε δημιουργούνται εύλογα ερωτήματα και σκέψεις διαπλοκής πλανώνται ελεύθερα στον αέρα και είναι δικαιολογημένα όλα αυτά, εξ άλλου «η γυναίκα του Καίσαρα δεν πρέπει μόνο να είναι, αλλά και να φαίνεται τίμια»...

Είναι υποχρέωση και θεσμική λειτουργία της αντιπολίτευσης σε κάθε δήμο να δημοσιοποιεί πράξεις της δημοτικής πλειοψηφίας, που γεννούν φαινόμενα σπατάλης και διαπλοκής, ώστε ο κάθε δημότης, ενημερωμένος, να βγάλει τα δικά του συμπεράσματα.

Η ανάθεση παρακολούθησης της πορείας μιας μελέτης του δήμου μέχρι την ένταξή της σε κάποιο πρόγραμμα και τη χρηματοδότησή της, σε ιδιωτική εταιρεία αποτελεί μια διαδικασία όπου οι παρεχόμενες υπηρεσίες δεν μπορούν να μετρηθούν και η όποια εκταμίευση χρημάτων για πληρωμή αυτών των υπηρεσιών είναι πράγματι «αεριτζίδικη».

Η δικαιολογία του δημάρχου Καμείρου κ. Δημητρά, ότι ο δήμος δεν έχει αντίστοιχες υπηρεσίες για παρακολούθηση της πορείας των μελετών του δήμου, δεν είναι τίποτα άλλο παρά μια επιβεβαίωση της όχι σωστής οργάνωσης του δήμου και της ανυπαρξίας ουσιαστικής συνεργασίας με άλλους δήμους. Το επιχείρημα πως οι δήμοι μας είναι μικροί και δεν μπορούν να συγκροτήσουν όλες τις υπηρεσίες που χρειάζονται γιατί δεν τους δίνονται οι απαιτούμενες πιστώσεις και εγκρίσεις δεν ευσταθεί. Γιατί, αν τα κονδύλια δεν αρκούν, τότε πού βρίσκονται τα χρήματα για την πληρωμή ιδιωτικών εταιρειών;

Και αν ένας δήμος μόνος του δεν μπορεί να συγκροτήσει όλες τις υπηρεσίες που απαιτούνται, τότε γιατί δεν συνεργάζεται με άλλους δήμους, ενέργεια που πριμοδοτείται και που τελικά είναι και συνεδριακές αποφάσεις της Τοπικής Αυτοδιοίκησης;

Οι απαντήσεις στα πιο πάνω ερωτήματα είναι απλές: Πολλοί από τους σημερινούς δημάρχους, μεταξύ των οποίων και αυτός της Καμείρου, σκέπτονται ανταγωνιστικά, προσπαθώντας, «ρίχνοντας» τάχα τους άλλους, να επωφεληθούν ...αυτοί.

Είναι μια νοοτροπία παλιά, πρώην κοινοταρχών, ξεπερασμένη όμως σήμερα και αναποτελεσματική. Η σημερινή ανάπτυξη της τεχνολογίας βοηθά ώστε να μη μένει τίποτα «κρυφό» και η αποκάλυψη μεθόδων κουτοπονηριάς έχει σαν αποτέλεσμα προστριβές μεταξύ των δημάρχων και εμπέδωσης καταστάσεων αναξιοπιστίας μεταξύ τους, που βλάπτουν σίγουρα τον τόπο.

Σήμερα οι δήμαρχοι επιβάλλεται να συνεργάζονται όσο ποτέ άλλοτε και να συναγωνίζονται για κοινή προώθηση ολοκληρωμένων δράσεων και παρεμβάσεων, που έχει ανάγκη ο τόπος και όχι να ανταγωνίζονται στο ποιός θα «ρίξει» ποιόν. Οι όποιες διαδημοτικές συνεργασίες υπάρχουν πρέπει να τυγχάνουν της στήριξης όλων μας, γιατί η επιτυχία τους είναι εκείνη που θα εξασφαλίσει και τη μεγιστοποίηση αξιοποίησης των πόρων της Τοπικής Αυτοδιοίκησης. Εάν τα χρήματα, που «αεριτζήδικα» θα δίνουμε σε ιδιωτική εταιρεία για παρακολούθηση των μελετών του δήμου, τα δίναμε στη δική μας εταιρεία, την ΑΝ.ΔΩ., δεν θα της δίναμε την ευκαιρία για παραπέρα ανάπτυξή της και επομένως θα είχε τη δυνατότητα να προσφέρει ακόμα περισσότερες υπηρεσίες στους δήμους και στον τόπο μας;

Και δημιουργείται μεγάλο ηθικό πρόβλημα όταν ο ίδιος ο πρόεδρος της ΑΝ.ΔΩ. κ. Δημητράς, αντί να την ενισχύσει, καταφεύγει ο ίδιος στον ιδιωτικό τομέα (!!!) και καλείται η Τ.Ε.Δ.Κ. και το συμβούλιο της ΑΝ.ΔΩ. να πάρουν σαφή θέση επί του θέματος.

Βέβαια πρέπει να τονισθεί ότι η όλη διαδικασία ανάθεσης επίβλεψης των μελετών του δήμου σε μια και μόνο καθ΄υπόδειξη εταιρεία είναι παράτυπη και παράνομη και καλείται ο περιφερειάρχης Διευθυντής, παρά τη «στενή» φιλία που διατηρεί με τον κ. Δημητρά, να απορρίψει τη σχετική απόφαση της πλειοψηφίας του δημοτικού συμβουλίου Καμείρου, καθότι το ετήσιο ποσό για την εν λόγω ανάθεση ξεπερνά τα 9.000.000 δρχ. και επειδή ο χρόνος της σύμβασης προβλέπεται αόριστος, η συνολική αποζημίωση είναι και αυτή αόριστη, προς τα πάνω βέβαια.

Εάν επιχειρηθεί τμηματοποίηση της όλης δαπάνης τότε θα γίνει καταγγελία όπου ο νόμος ορίζει.....

Η επίκληση του κ. Δημητρά ότι το ΑΣΕΠ δεν εγκρίνει την πρόσληψη επιστημονικού προσωπικού και ότι μ΄αυτόν τον τρόπο δένονται τα χέρια των δημάρχων, είναι αστεία γιατί και ο ίδιος ξέρει, όπως όλοι μας, ότι και για εργάτες δεν εδόθησαν εγκρίσεις, όμως έργάτες προσέλαβε ο κ. Δημητράς και τον «τρόπο» να τους πληρώσει βρήκε, όπως επίσης και εικονικά έργα σχεδίασε και εκτέλεσε για να πληρώσει έργα που δεν πληρούσαν τη νομιμότητα, δίνοντας έτσι κάλυψη σε πρώην κοινοτάρχη «φίλο» του, άρα θα μπορούσε να προσλάβει και επιστήμονες και να βρει τον τρόπο πληρωμής τους. Είναι γνωστό όμως πως ο νόμος δίνει το δικαίωμα πρόσληψης ειδικού συμβούλου σε κάθε δήμαρχο και η σωστή αξιοποίηση αυτής της διάταξης και με την ανάλογη συνεργασία και με άλλους δημάρχους, δίνεται η δυνατότητα συγκρότησης μιας επιστημονικής ομάδας, που εντασσόμενη στη λειτουργία της ΑΝ.ΔΩ., θα προσέφερε στους δήμους τεράστια υπηρεσία. Θέληση, φαντασία και εμπιστοσύνη ανάμεσα στους δημάρχους απλά απαιτούνται, οι νόμιμες διαδικασίες υπάρχουν...

Τώρα η πρόσληψη ειδικού συμβούλου από τον κ. Δημητρά μόνο για τα νερά δεν είναι η καλύτερη δυνατή αξιοποίηση αυτού του μέτρου, γιατί θα μπορούσε να είχε ιδρυθεί επιχείρηση ή οργανισμός ύδρευσης-αποχέτευσης, που θα δικαιολογούσε την πρόσληψη χημικού και μάλιστα η εξυπηρέτηση που έγινε προς αυτόν θα ήταν μόνιμη και όχι πρόσκαιρη, όπως είναι σήμερα.

Και κλείνοντας αυτή την ενημέρωση προς τους πολίτες της Καμείρου, οφείλω να αναφερθώ και στον τρόπο λειτουργίας του προέδρου του δημοτικού συμβουλίου του Δήμου Καμείρου, μια λειτουργία που με ανάγκασε μέχρι τώρα να αποχωρήσω απδιασμένος δυο φορές από το δημοτικό συμβούλιο.

Ο πρόεδρος δημοτικού συμβουλίου οφείλει να συνθέτει και όχι να αποσυνθέτει, να είναι συναινετικός και κατευναστικός και όχι να παίρνει το «μαστίγιο» και να «μαστιγώνει» όποιον αντιτίθεται με τον δήμαρχο. Για να πετύχει κανείς στο ρόλο του προέδρου ενός δημοτικού συμβουλίου πρέπει να έχει και ανάλογη ικανότητα και τα κίνητρα κατάληψης αυτής της θέσης δεν πρέπει να είναι αποκλειστικά και μόνον οικονομικά, η δε ιουδαΐζουσα αφοσίωση προς τον δήμαρχο δεν πείθει κανένα, αφού είναι σε όλους γνωστό, πως πρώτος αυτός θα «λακκίσει» όταν έρθει το «πλήρωμα» του χρόνου.

Για την παράταξη Νέα Κάμειρος-Ενωτική Πορεία
Ευθυμίου Ελευθέριος»

Η ΤΕΔΚ θα συζητήσει για τις συγκοινωνίες και τους υδάτινους πόρους

Με θέματα που αφορούν τις συγκοινωνίες και τους υδάτινους πόρους θα ασχοληθεί η διοικούσα επιτροπή της ΤΕΔΚ στη συνεδρίαση που θα γίνει την προσεχή Τρίτη 19 Ιουνίου.

Η συνεδρίαση της διοικούσας επιτροπής θα γίνει στις 6 το απόγευμα της ερχόμενης Τρίτης στην αίθουσα συνεδριάσεων του δημοτικού συμβουλίου Ρόδου.

Σύμφωνα με όσα έγιναν γνωστά στη συνεδρίαση θα γίνει συζήτηση για τις χερσαίες συγκοινωνίες και για τη σύσταση του ενιαίου φορέα που δρομολόγησαν ήδη οι δήμαρχοι της Ρόδου.

Η σύσταση του Ενιαίου φορέα συγκοινωνιών προτείνεται και στη δεύτερη φάση της μελέτης που ετοίμασε για λογαριασμό της Τοπικής Ενωσης Δήμων και Κοινοτήτων η εταιρία Trademco.

Στη συνεδρίαση της διοικούσας θα γίνει συζήτηση και για τη δεύτερη φάση της μελέτης, που αφορά το χωροταξικό της Ρόδου. Θα γίνει επίσης ενημέρωση για την πορεία της μελέτης που εκπονεί για τους Δήμους της Ρόδου ο καθηγητής Πιέρ Μουτέν.

Θα συζητηθούν και οι προτάσεις της ΤΕΔΚ για τα έργα που θα ενταχθούν στο Τρίτο Κοινοτικό Πλαίσιο Στήριξης.

GR
Grand Hotel Rhodes
*****

Day & Night

Naiades by the Pool

Στην τροπική ατμόσφαιρα της μεγάλης πισίνας του Grand Hotel, το Ναιάδες λειτουργεί με ανανεωμένο Μενού ως Καφέ-Ουζερί (10:30 - 17:30



A Member of
MITSIS

Piano Bar

Το γνωστό σημείο συνάντησης στο κέντρο της Πόλης.

Ο Τάκης Τσώνης κάθε βράδυ* στο πιάνο. (20:30 - 01:00)



* Εκτός Τρίτης

AE 525X2479-30/6

Ματιές στα σπορ

Εν όψει του αυριανού κρίσιμου αγώνα

Πρόσκληση σε όλες τις αρχές κάνει η διοίκηση της Ρόδου

Πρόσκληση στις αρχές του τόπου μας έχει ήδη αποστείλει η διοίκηση του ΑΣ Ρόδος, εν' όψει του αυριανού κρίσιμου εντός έδρας αγώνα μπαράζ με τον Ηρόδοτο που θα ξεκινήσει στις 4 το απόγευμα.

Η ομάδα της πόλης μας είναι ξεκάθαρο πως με τον τρόπο αυτό θέλει να δώσει μια άλλη διάσταση στο παιχνίδι αλλά και να κάνει τους παίκτες να συνειδητοποιήσουν το «ειδικό βάρος» της σπουδαίας αυτής αναμέτρησης.

Επίσης θα πρέπει να αναφερθεί πως έχει σταλεί πρόσκληση στον πρόεδρο της ΕΠΟ Κώστα Αλεξανδρίδη και στον αναπληρωτή γενικό γραμματέα της Ομοσπονδίας Γιάννη Οικονομίδη από τους οποίους ο ένας θα δώσει σίγουρα το παρών στο γήπεδο.

Ζήτηση τα εισιτήρια

Αυτό που χαροποιεί ιδιαίτερα τους διοικούντες του ΑΣ Ρόδος είναι ότι τα εισιτήρια του παιχνιδιού παρουσιάζουν ιδιαίτερη ζήτηση. Μέχρι στιγμής έχουν προπωληθεί περίπου 800 εισιτήρια Αριθμός που αναμένεται σήμερα να αυξηθεί κατά πολύ. Σύμφωνα με τις αισιόδοξες προβλέψεις που υπάρχουν στο γήπεδο αύριο θα πρέπει να βρίσκονται ίσως και περισσότεροι από 1.500 θεατές.



Χαλάρωμα χθες

Οι «πράσινοι» ολοκλήρωσαν χθες την προετοιμασία τους κάνοντας χαλάρωμα. Το παρών έδωσε κανονικά και ο Γιώργος Καράμπης παρά το ότι απουσίαζε από την προπόνηση τού Σαββάτου. Σήμερα οι παίκτες έχουν ρεπό και το βράδυ σύμφωνα με το πρόγραμμα θα αποσυρθούν σε ξενοδοχείο.

Επιστολή φιλάθλων

Στο μεταξύ, χθες μας στάλθηκε η επιστολή την οποία υπογράφουν οι παρακάτω φίλαθλοι: (Μανόλης Οικονόμου, Βασίλης Καβαδάς, Παναγιώτης Καστρουνής, Κώστας Τσιρογιάννης, Αγαπητός Μπότσης, Μιχάλης Καστρουνής και Γιάννης Αγαλιανός).

«Αγαπητοί ποδοσφαιριστές,

Πριν από χρόνια εξ αιτίας διαφόρων γεγονότων που συνέβησαν στα ποδοσφαιρικά δρώμενα της πόλης μας, είπαμε όλοι μαζί «Τέρμα δεν ξαναπάμε στο γήπεδο». Να όμως που τώρα νιώθουμε πάλι την ανάγκη να ξαναγυρίσουμε στο γήπεδο. Αιτία είστε εσείς που με την απόδοση σας φθάσατε την ομάδα να διεκδικεί την άνοδό της στην παραπάνω κατηγορία σκορπώντας μεγάλη χαρά σε όλους τους φιλάθλους του νησιού μας. Εμείς οι φίλαθλοι ζητάμε από σας τους ποδοσφαιριστές να δώσετε και την τελευταία ικμάδα των δυνάμεών σας ώστε να κερδίσετε το παιχνίδι. Θέλουμε να επαναλάβετε τους άθλους των παλαιοτέρων ποδοσφαιριστών που είχαν ανεβάσει την ομάδα στην Α΄ Εθνική. Είμαστε βέβαιοι ότι θα πράξετε το καθήκον σας και στο τέλος του αγώνα θα πανηγυρίσουμε όλοι μαζί. Θα πρέπει να είστε βέβαιοι ότι θα είμαστε κοντά σας όχι μόνο σ' αυτόν τον αγώνα αλλά και στο μέλλον.

Χίλια μπράβο σε σας, στον προπονητή σας και στη διοίκηση του σωματείου.

Αγαπητοί ποδοσφαιριστές, σας ευχαριστούμε που μας κάνατε να νιώσουμε την ανάγκη να ξαναγυρίσουμε στο γήπεδο εκεί όπου όταν ήμασταν νεότεροι βροντοφωνούσαμε για την ομάδα μας. Το ίδιο θα κάνουμε και τώρα.

«Ελάφια της Ρόδου ο Θεός μαζί σας». Η ευχή μας θα σας συνοδεύσει παντού και πάντα.

Ζήτω η Ρόδος!

Σημειώνουμε ότι εκπροσωπούμε μια παρέα αρκετών φιλάθλων».

Πολλά τα νέα πρόσωπα στη διοίκηση της ΕΠΣΔ

Εκτός από τον Χατζηγεωργίου, υποψήφιοι από το νυν δ.σ. οι κ. Τιβριντίδης και Κάτρης

Πολλά νέα πρόσωπα θα μπουν στη διοίκηση της ΕΠΣΔ, που θα εκλεγεί στις 23 Ιουνίου. Αυτό μπορεί εύκολα να το αντιληφθεί κανείς, να μάθει πόσα μέλη της νυν διοίκησης δεν επιθυμούν να είναι στο δ.σ. την επόμενη τετραετία.

Στο σύνολο είναι οκτώ (!) και συγκεκριμένα, είναι οι κ. Στράτος, Χατζηδιάκος, Θεοδοσίου, Κακούλης, Διακοφώτης, Κασέρης, Σπάρταλης και Μανιάς.

Στο μοναδικό ψηφοδέλτιο, που θα είναι επικεφαλής πρόεδρος ο Κλεόβουλος Χατζηγεωργίου, υποψήφιοι θα είναι οι κ. Τιβριντίδης και Κάτρης.

Από εκεί και πέρα, πολλά είναι τα ονόματα που έχουν ακουστεί για να μπουν στο ψηφοδέλτιο. Αυτά είναι των Μάχλη, Σάββενα, Αχλαδιώτη, Λέργου, Ζωάννου, Βεργωτή και άλλων.



Ο κ. Χατζηγεωργίου θα καταθέσει το ψηφοδέλτιο του συνδυασμού του στην ΕΠΣΔ μέχρι την Πέμπτη στις 3 μ.μ.

Οι υποψήφιοι θα είναι 16 για το δ.σ. και από τρεις έως πέντε στην Εξελεγκτική.

Μέχρι και την Πέμπτη, λοιπόν, θα γίνονται επαφές και συζητήσεις για το κλείσιμο του ψηφοδελτίου

Αναβάθμιση σε όλους τους τομείς!

Υποσχέθηκε ο νέος πρόεδρος του Α.Σ Ζεύς, Τέλης Ηρακλείδης

Λίγα μόλις εικοσιτετράωρα από την εκλογή του και το νέο διοικητικό Συμβούλιο του ΑΣ «Ζευς» «στρώθηκε» αμέσως στη δουλειά!

Τοι όραμα κοινό: Να ξαναγίνει ο «Ζευς» το καμάρι των Αγίων Αποστόλων και όχι μόνο μέσα από ένα ευρύ και μακροπρόθεσμο πρόγραμμα ποιοτικής και ποσοτικής αναβάθμισης, κάτι που άφησε να διαφανεί στις πρώτες του δηλώσεις ο νέος πρόεδρος του συλλόγου Τέλης Ηρακλείδης:

«Μαζευτήκαμε μια ομάδα ανθρώπων, με όρεξη και ενθουσιασμό, με στόχο και κοινό όραμα να ξαναδώσουμε στην ομάδα την αίγλη και τη θέση που της αξίζει μέσα στον χώρο του ροδίτικου αθλητικού γίγνεσθαι!

Οι στόχοι, σε πρώτη φάση απλοί αλλά και δύσκολοι!

Πρώτο μας μέλημα είναι η μαζική ανάπτυξη του αθλητισμού στο συνοικισμό των Αγίων Αποστόλων και της ευρύτερης περιοχής. Στη συνέχεια θα προσπαθήσουμε μέσα από ένα ευρύ φάσμα αθλητικών δραστηριοτήτων να κρατήσουμε τα παιδιά μας μακριά από καθε «πονηρή» και επιβλαβή δραστηριότητα και τέλος, αφού σταθεροποιηθούμε στη Β΄΄ Κατηγορία, να βάλουμε τις σταθερές βάσεις για την ανέλιξή μας στην Α΄ Ερασιτεχνική Κατηγορία Δωδεκανήσου.

Ορεξη υπάρχει ενθουσιασμός από όλους να αγκαλιάσουμε την ομάδα, δεν βλέπω λοιπόν το λόγο να μην τα καταφέρουμε. Ηδη σε πρώτο χρόνο θα προσπαθήσουμε να καλύψουμε κάποια οικονομικά ανοίγματα, ανεβάζοντας εν ευθέτω χρόνο το μπάτζετ μας στο ποσό των 15.000.000, περίπου δραχμών. Μάλιστα έχουμε έλθει σε συμφωνία με σπόνσορα (Nestle - Ν. Πανηγύρης), ο οποίος θα μας ενισχύσει σημαντικά, ενώ ανάλογη αναμένεται να είναι και η «βοήθεια» του δημάρχου Ροδίων κ. Γιώργου Γιαννόπουλου.

Ετσι θα μπορέσουμε να κάνουμε και τις απαραίτητες αισθητικές και λειτουργικές παρεμβάσεις στο γήπεδο των Αγίων Αποστόλων».

«Τέλος, θα προσπαθήσουμε - κατέληξε ο κ. Ηρακλείδης - να αυξήσουμε τα τμήματα, δημιουργώντας και τμήματα μπάσκετ, ούτως ώστε να καλύψουμε ένα ευρύτερο φάσμα αναγκών ευελπιστώντας στο απώτερο μέλλον στη δημιουργία και άλλων ούτως ώστε ο Ζευς να γίνει κοιτίδα ανάπτυξης ποιοτικού αθλητισμού, αγκαλιάζοντας όλες τις ηλικίες και τα ενδιαφέροντά των συνδημοτών μας!»

Σε αντικατάσταση μελών του δ.σ. προχωράει ο Ευαγόρας

Σε αντικατάσταση ορισμένων μελών του διοικητικού συμβουλίου που λόγω φόρτου εργασίας δεν μπορούν να συνεχίσουν θα προχωρήσει σήμερα η διοίκηση του Ευαγόρα.

Οπως έγινε γνωστό, σήμερα το απόγευμα θα πραγματοποιηθεί η ετήσια απολογιστική συνέλευση του συλλόγου στην οποία εκτός της «εισόδου» νέων μελών, θα συζητηθεί η πορεία της ομάδας κατά την πρόσφατη αγωνιστική περίοδο αλλά και το τι μπορεί να κάνει την επόμενη.

Αυτό που θεωρείται δεδομένο πως θα απασχολήσει τη διοίκηση είναι το θέμα του προπονητή. Παρά το ότι τα πήγε καλά με τον Περικλή Λαζαρίδη στο «τιμόνι» δεν παύει να είναι μια «λύση ανάγκης» και είναι σίγουρο ότι θα αναζητηθεί ο αντικαταστάτης του.

Με παίκτες δεν υπάρχει ιδιαίτερο πρόβλημα καθώς όλοι ανήκουν στον Ευαγόρα. Η μοναδική εξαίρεση ακούει στο όνομα του Χρήστου Αθανασίου που ήταν με υποσχετική στο σύλλογο και κανονικά θα πρέπει να επιστρέψει στον Απόλλωνα Καλυθιών.

Πέντε Δωδεκανήσιοι διαιτητές στα τεστ προεπιλογής της Ο.Δ.Π.Ε!

Πέντε Δωδεκανήσιοι διαιτητές επελέγησαν από την Ομοσπονδία Διαιτητών Ποδοσφαίρου Ελλάδος για τα τεστ προεπιλογής, που θα γίνουν στην Πορταριά του Βόλου, το διάστημα 18-24 Ιουνίου.

Το σεμινάριο θα γίνει σε δύο φάσεις. Η πρώτη από 16-21 Ιουνίου και η δεύτερη από 21-24 Ιουνίου.

Από τη Δωδεκάνησο, στην πρώτη φάση θα συμμετάσχουν οι Κώστας Ζανεττίδης, Βασίλης Τσαγκάρης και Νίκος Χατζηνικόλας, ενώ στη δεύτερη οι Παντελής Μιχαλάκης και Μιχάλης Φραγκίνης.

Πάντως αίσθηση προκαλεσε το «κόψιμο» από τους πίνακες αρκετών γνωστών ονομάτων (Νίκου, Ποντίκης, Βαλλιάνος, Φλώτσιος, Ντόβας, Παπαπαναγιώτου), οι οποίοι ωστόσο ελπίζουν στη μεσολάβηση της Κεντρικής Επιτροπής Διαιτησίας της ΕΠΟ, η οποία έχει αυτή τη διακριτική ευχέρεια, με ό,τι φυσικά αυτό συνεπάγεται!

Οι δηλώσεις στο τουρνουά ποδοσφαίρου

Λήγει αύριο το μεσημέρι στις 1 η προθεσμία υποβολής των αιτήσεων συμμετοχής στο 11ο Ποδοσφαιρικό Τουρνουά Δημόσιων Υπηρεσιών και Ανωνύμων Εταιρειών, το οποίο διοργανώνει και φέτος ο Δημοτικός Οργανισμός Νεολαίας και Αθλησης Ροδίων.

Τις αιτήσεις τους οι ενδιαφερόμενες ομάδες θα πρέπει να καταθέσουν στα γραφεία του Οργανισμού, Διαγοριδών 1.

Ανανέωσε στον Διγενή ο Κώστας Οίκουτας

«Ναυαγεί» του Αντώνη Αχιολά

Τη φανέλα του Διγενή Κοσκινού θα φοράει και τη νέα αγωνιστική περίοδο ο Κώστας Οίκουτας. Ο έμπειρος ποδοσφαιριστής που ήταν στα πλάνα του νέου προπονητή Ανδρέα Σταύρου, δεν άργησε να απαντήσει θετικά στην πρόταση που του έγινε, καθώς και ο ίδιος είναι ικανοποιημένος από τη μέχρι τώρα παρουσία του στα Κοσκινού.

Αντίθετα, όπως όλα δείχνουν, δεν θα παραμείνει στον Διγενή ο Αντώνης Αχιολάς. Ο παίκτης, σύμφωνα με τα όσα έγιναν γνωστά, δεν έμεινε ικανοποιημένος από την πρόταση που του έγινε για να ανανεώσει τη συνεργασία του και μάλλον θα συνεχίσει την καριέρα του αλλού. Κατά τις ίδιες πληροφορίες, ο κεντρώος παίκτης μελετάει κάποιες προτάσεις που ήδη έχει δεχθεί.

Και φέτος τα σκήπτρα η Γιώτα Καστρουνή!

Για μια ακόμη φορά το Σαββατοκύριακο που μας πέρασε η Γιώτα Καστρουνή έδωσε δείγματα της υπεροχής της στον ελληνικό κολυμβητικό χώρο, διατηρώντας τον τίτλο της «βασίλισσας» στο Τρίαθλο.

Η Ροδίτισσα πρωταθλήτρια, στον πρώτο φετινό αγώνα Τριάθλου, που έγινε το Σαββατοκύριακο στη Βουλιαγμένη, στην Ολυμπιακή διαδρομή δεν άφησε κανένα περιθώριο αμφισβήτησης της κυριαρχίας της, διαμηνύοντας ότι και φέτος θα παραμείνει στην κορυφή του αθλήματος, τόσο σε πανελλήνιο όσο και σε επίπεδο Βαλκανίων, αφού ήδη θεωρείται το πρώτο φαβορί για την επικείμενη Βαλκανιάδα.

Αυτό όμως που εντυπωσίασε, πέρα από την πεντακάθαρη νίκη της είναι η μεγάλη διαφορά της από τη δεύτερη αθλήτρια (15 ολόκληρα λεπτά), αγωνιζόμενη χαλαρά, αλλά συνάμα και μεθοδικά, ακολουθώντας κατά γράμμα το πρόγραμμα της προετοιμασίας.

Μάλιστα, παρ'όλο που, όπως αναφέραμε, αγωνίστηκε χαλαρά, πλησίασε αρκετά το δικό της Πανελλήνιο ρεκόρ, το οποίο μάλιστα σκοπεύει φέτος να βελτιώσει ακόμη περισσότερο!

Επιτυχημένο το 2ο παιδικό τουρνουά του Δ.Ο.Ν.Α. Καλλιθέας!

Με ιδιαίτερη επιτυχία διεξήχθη το Σαββατοκύριακο το 2ο τουρνουά τένις, για παιδιά, 7 έως 10 ετών, το οποίο διοργάνωσε στα γήπεδα του ξενοδοχείου ΑΠΟΛΛΩΝ, στο Φαληράκι, ο Δημοτικός Οργανισμός Αθλησης και Νεολαίας Καλλιθέας.

Στο τουρνουά, το οποίο εντάσσεται στα προγράμματα της Γενικής Γραμματείας Αθλητισμού, πήραν μέρος 60 παιδιά απ' τους συλλόγους Ο.Α.Α.Σ., Ρ.Ο.Α., Ο.Α.Ι. και τον Δ.Ο.Α.Ν Καλλιθέας!

Χορηγός των αγώνων ήταν για μία ακόμη φορά η ΒΑΠ Κουγιός όπως και το APOLLON BEACH HOTEL, τους οποίους ευχαριστεί θερμά η διοίκηση του Δ.Ο.Α.Ν. Καλλιθέας.

Τα αποτελέσματα

Κορίτσια κάτω των 10 ετών (γεν. τα έτη 1993-1994)

1. Γιάννα Πετραλιά (Ο.Α.Ι).
2. Μαρίνα Καλαμαρά (Ρ.Ο.Α.)
3. Βασιλική Καραβόλια (Ο.Α.Ι.)
4. Αρμονία Διακολαμπριανού (Ο.Α.Α.Σ.)

Αγόρια κάτω των 10 ετών (γεν. τα έτη 1993-1994)

1. Ηλίας Κοντονικόλας (Ρ.Ο.Α.)
2. Παντελής Διακονικόλας (Ο.Α.Α.Σ.)
3. Ηλίας Κλαδάς (Δ.Ο.Α.Ν. Καλλιθέας)
4. Αριστοτέλης Λάσπας (Ρ.Ο.Α)

Κορίτσια μέχρι 10 ετών (γεν. τα έτη 1991-1992)

1. Ναταλία Γιώρτσου (Ρ.Ο.Α.)
2. Μένια Γεωργιάδη (Ο.Α.Α.Σ.)
3. Ευαγγελία Παρασκευά (Ο.Α.Ι.)
4. Δέσποινα Χριστοδουλίδη (Ο.Α.Ι.)

Αγόρια μέχρι 10 ετών (γεν. τα έτη 1991-1992)

1. Σταύρος Χατζησάββας (Ο.Α.Α.Σ)
2. Θεόδωρος Χατζηστρατής (Ρ.Ο.Α.)
3. Μιχάλης Διακοσάββας (Ρ.Ο.Α.)
4. Αναστάσιος Σπάρταλης (Ο.Α.Ι.)

Λάδι στη φωτιά



Στο «στρατόπεδο» της Ρόδου όλοι δείχνουν να έχουν συνειδητοποιήσει τη σοβαρότητα του αυριανού αγώνα και δεν πρόκειται να υποπέσουν σε λάθη...

Φαίνεται ξεκάθαρα πως όλοι μαζί ενωμένοι είναι αποφασισμένοι να προχωρήσουν μπροστά και όχι να γυρίσουν πίσω όπως είχε γίνει στο Ηράκλειο μερικές ημέρες πριν.

Αυτό είναι ευχάριστο, φτάνει βέβαια να μην διαρκέσει λίγο. Να συνεχιστεί δηλαδή όπως και να έχει και μετά το μπαράζ. Εκεί θα θεωρηθεί και πιο σημαντικό...

Αυτό το επιχείρημα των Κρητικών να βοηθήσουμε τον ΟΦΗ επειδή πριν 20 χρόνια μας είχαν συμπαρασταθεί δεν μπόρεσα να το καταλάβω ειλικρινά. «Τραβηγμένο» από τα μαλλιά μου φαίνεται.

Τα πράγματα θα ήταν πιο απλά αν έλεγαν το εξής: Βοήθήστε μας για να παραμείνει η μοναδική νησιωτική ομάδα στην Εθνική Κατηγορία. Αυτό μάλιστα..



ΚΛΙΜΑΤΙΣΤΙΚΑ

TOKAI - WHITE WESTING HOUSE

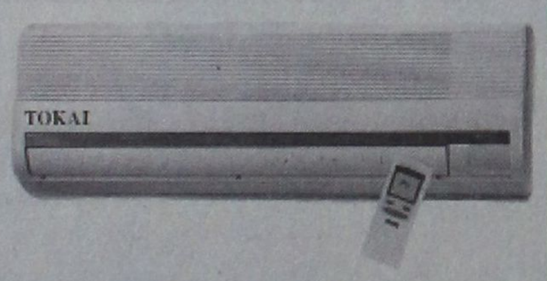

ΨΥΞΗ - ΘΕΡΜΑΝΣΗ

9000 BTU
12.000 BTU
16000 BTU
18000 BTU
24000 BTU

Τα κλιματιστικά του επομένου αιώνα
Αψογη εμφανιση - μικρες διαστασεις
Χαμηλη σταθμη θορυβου
Υψηλες αποδοσεις σε ψυξη & θερμανση
Η τιμη του ειναι εκπληξη!!!
Μεχρι 36 ατοκες δοσεις
Πληρης τεχνικη υποστηριξη

ΑΝΤΙΠΡΟΣΩΠΟΣ ΡΟΔΟΥ
Ν.ΚΑΜΠΟΥΡΑΚΗΣ - Μ.ΦΛΑΓΚΟΣ Ο.Ε.
ΑΓ.ΑΝΑΣΤΑΣΙΑΣ 9 ΡΟΔΟΣ
ΤΗΛ.0241 31320 - 20859

ΑΕ 518/Χ2501-30/6

ΠΡΟΣΚΛΗΣΗ
ΓΕΝΙΚΗΣ ΣΥΝΕΛΕΥΣΗΣ

του

ΑΘΛΗΤΙΚΟΥ & ΦΙΛΕΚΠΑΙΔΕΥΤΚΟΥ ΣΩΜΑΤΕΙΟΥ «ΑΓΙΟΣ ΓΕΩΡΓΙΟΣ» ΜΑΛΩΝΑΣ

Καλούμε όλα τα μέλη του ΑΘΛΗΤΙΚΟΥ & ΦΙΛΕΚΠΑΙΔΕΥΤΚΟΥ ΣΩΜΑΤΕΙΟΥ «ΑΓΙΟΣ ΓΕΩΡΓΙΟΣ» ΜΑΛΩΝΑΣ σε γενική συνέλευση το **Σάββατο 16/6/2001 και ώρα 18.00** στο κοινοτικό κατάστημα του δημοτικού διαμερίσματος Μαλώνας, Δήμου Αρχαγγέλου, με θέματα:

1. Απολογισμός (διοικητικός και οικονομικός) απερχόμενου Δ.Σ.
2. Εκλογή νέου Δ.Σ.
3. Εκλογή εξελεγκτικής επιτροπής

Σε περίπτωση μη απαρτίας η γενική συνέλευση θα επαναληφθεί την Κυριακή 17/6/2001, την ίδια ώρα στον ίδιο τόπο και χώρο.

Για το Σωματείο

Ο πρόεδρος — Η γεν. γραμματέας
Αντώνης Χατζηκωνσταντίνου — Ανθούλα Μαρουλλάκη

ΧΛ-126

Ματιές στα σπορ

Από το Πανελλήνιο πρωτάθλημα αθλητών με αναπηρίες

Φορτωμένοι μετάλλια επέστρεψαν οι αθλητές του ΑΣ «Δωδεκάνησος»!



Ο Θανάσης Μπαράκας ανέβηκε τρεις φορές στο ψηλότερο σκαλοπάτι του βάθρου, κάνοντας και δύο πανελλήνια ρεκόρ



Ο Κούτρας, οι αδελφές Αντωνάκη, ο Καλημέρης με την Μαρία Ιακωβίδου

Δεκαπέντε συνολικά μετάλλια κατέκτησε ο ΑΣ «Δωδεκάνησος» στο 13ο Πανελλήνιο πρωτάθλημα αθλητών με αναπηρίες, που έγινε στο ΟΑΚΑ από 7 έως 9 Ιουνίου.

Οπως αποκλειστικά έγραψε την Κυριακή η «Πρόοδος» τρία χρυσά μετάλλια και δύο πανελλήνια ρεκόρ έκανε ο χρυσός μας παραολυμπιονίκης Θανάσης Μπαράκας!

Τα 15 μετάλλια πήραν οι παρακάτω:

ΧΡΥΣΟ ΜΕΤΑΛΛΙΟ

- Αθανάσιος Μπαράκας, στα 100μ. με νέο πανελλήνιο ρεκόρ 11.83, καταρρίπτοντας το 12.02 που κατείχε ο ίδιος
- Αθανάσιος Μπαράκας στα 200μ. με νέο πανελλήνιο ρεκόρ 24.00, καταρρίπτοντας το 25.00 που κατείχε ο ίδιος
- Αθανάσιος Μπαράκας, στο άλμα εις μήκος

ΑΡΓΥΡΟ ΜΕΤΑΛΛΙΟ

- Αντωνάκη Αναστασία, στα 100μ.
- Αντωνάκη Αναστασία στα 200μ.
- Αντωνάκη Αναστασία στο άλμα εις μήκος
- Ρεουλά Καθολική στα 100μ.
- Κούντρας Μιχαήλ, στα 200μ.
- Κούντρας Μιχαήλ στα 400μ.
- Παναγιάς Νικόλαος στα 100μ.
- Ρεπανάς Ιωάννης στην άρση βαρών
- Χατζηδημητρίου Μιχαήλ στα 100μ.

ΧΑΛΚΙΝΟ ΜΕΤΑΛΙΟ

- Καλημέρης Χρήστος, στη σφαιροβολία
- Καλούδης Κωνσταντίνος στο ακόντιο
- Κούντρας Μιχαήλ στα 100μ.

Την αποστολή συνόδευσε στην Αθήνα η γυμνάστρια του ΔΟΝΑ Ρόδου Ιακωβίδου Μαρία,

Από τον σύλλογο στάλθηκε το παρακάτω ευχαριστήριο:

«Ενα μεγάλο ευχαριστώ οφείλουμε και στον επίσημο χορηγό του τμήματος στίβου του σωματείου μας, το Καζίνο Ρόδου, το οποίο βοήθησε στην προετοιμασία των αθλητών».

Παρουσία του πρίγκηπα Εδουάρδου θα γίνουν οι αγώνες στο ISLE OF MAN

Προπόνηση στο Εθνικό Στάδιο θα κάνει η ποδοσφαιρική ομάδα



Τέσσερις εβδομάδες έμειναν από τη στιγμή που η Ρόδος θα πάρει μέρος για δεύτερη φορά σε αγώνες ISLAND GAMES, που αυτή τη χρονιά θα γίνουν στο ISLE OF MAN.

Οσο πλησιάζει βέβαια η ώρα της τελετής έναρξης μεγαλώνει η λίστα συμμετοχής υψηλών προσωπικοτήτων. Πιο συγκεκριμένα, οι διοργανωτές ανακοίνωσαν χθες πως τα ISLAND GAMES του ISLE OF MAN θα παρακολουθήσει για λογαριασμό της βασιλικής οικογένειας της Αγγλίας ο πρίγκηπας Εδουάρδος, ο οποίος θα παραστεί με όλη την ακολουθία του στην τελετή έναρξης των αγώνων, παραμένοντας στο νησί για τρεις μέρες. Στο διάστημα αυτό, θα έχει την ευκαιρία να συζητήσει και να χαιρετήσει μέλη όλων των αποστολών και φυσικά και της ροδίτικης.

ΤΟ ΠΟΔΟΣΦΑΙΡΟ

Ο Μιχάλης Δράκος θα γυμνάσει τους παίκτες του σήμερα και την Πέμπτη στις 15.30 στο Εθνικό Στάδιο της πόλης μας. Στόχος πλέον του ενωσιακού προπονητή είναι να «μοντάρει» όσο καλύτερα γίνεται το δυνατότερο σύνολο, αλλά και να καταλήξει στους δεκαοκτώ της αποστολής.

Οι εικοσιδύο που καλούνται στην προπόνηση είναι:

- Ψαράς Νίκος, Μποσγανάς Γιώργος, Ζωάννου Ρεΐσης, Κυπριώτης Μιχάλης, Γεωργαλλής Πολυδεύκης, Παπανικολάου Λεονάρδος, Καλημέρης Λάζαρος, Ξύπας Γιώργος, Καραβόλιας Σάββας, Καντιμοίρης Σταμάτης, Σαλαμαστράκης Γιώργος, Κώστας Βασιλάκης, Πλίγκος Μιχάλης, Παπαδημήτρης Εμμαν., Κυριαζής Μιχάλης, Δανάς Γεώργιος, Σπάρταλης Παναγιώτης, Ορφανίδης Νίκος, Τρούλλης Ελευθέριος, Ξύπας Αντώνης και Κουφομανώλης Μπάμπης.

Η ΚΟΛΥΜΒΗΣΗ

Η προετοιμασία συνεχίζεται κατά τον καλύτερο δυνατό τρόπο καθώς οι ιθύνοντες της κολυμβητικής ομάδας έχουν στόχο απαραίτητα τη «διόρθωση» κατά πολύ της κολυμβητικής εικόνας που παρουσίασε η Ρόδος στο Γκότλαντ.

Ετσι, λοιπόν, συνεχίζεται στην πισίνα του ΝΟΡ η προετοιμασία της κολυμβητικής ομάδας που θα πάει στο ISLE OF MAN για τα ISLAND GAMES.

Ηδη έχουν γίνει τρεις προκρίσεις (μία κάθε Σάββατο) για την τελική επιλογή των αθλητών - τριών που θα στελεχώσουν την ομάδα.

Παράλληλα συνεχίζονται οι εγγραφές για τα τμήματα εκμάθησης κολύμβησης που αρχίζουν από την Παρασκευή 15 Ιουνίου 2001.

Οπως δείχνουν οι μέχρι τώρα εγγραφές ο ΝΟΡ θα προπονήσει και θα μάθει κολύμβηση σε πάρα πολλά παιδιά του νησιού μας.

«Αποκυήματα νοσηρής φαντασίας...»

Ετσι χαρακτήρισε δημοσιεύματα, ο φερόμενος ως «παραιτηθείς» ιατρός και μέλος του ΔΣ του Κολοσσού, Σπύρος Νικηταράς

Εντονα αντέδρασε χθες, ο ιατρός και μέλος της διοίκησης του Κολοσσού Σπύρος Νικηταράς, σε δημοσίευμα εβδομαδιαίας τοπικής εφημερίδας, σύμφωνα με το οποίο τελεί υπό παραίτηση από το ΔΣ της ομάδας, λόγω του τρόπου λήψης των αποφάσεων και του τρόπου λειτουργίας του διοικητικού της συμβουλίου.

Ο γιατρός κυριολεκτικά «έπεσε από τα σύννεφα» όταν χθες το πρωί διάβασε την είδηση, ενώ τα τηλέφωνά του «έσπασαν» από φίλους και «συναδέλφους» του στη διοίκηση των «θαλασσή», οι οποίοι αιφνιδιασμένοι ζητούσαν επιβεβαίωση ή διάψευση του δημοσιεύματος!

Φυσικά, η αντίδρασή του ήταν άμεση και εκδηλώθηκε με την αποστολή διάψευσης στην εφημερίδα που φιλοξένησε το δημοσίευμα και μάλιστα σε έντονο ύφος, ενώ επιφυλάχθηκε κάθε νόμιμου δικαιώματός του σε περίπτωση υποτροπής στο μέλλον! Σε ανάλογο ύφος κινήθηκαν οι δηλώσεις του κ. Νικηταρά στην εφημερίδα μας, η οποία θέλησε να έχει άμεση άποψη για το θέμα και μάλιστα από πρώτο χέρι:

«Το σημερινό (χθεσινό) δημοσίευμα αποτελεί αποκύημα νοσηρής φαντασίας του συντάκτη του, αφού στερείται αλήθειας και προσβάλει κατάφωρα τη μέχρι τώρα πορεία μου στο σωματείο και τον εν γένει ροδίτικο αθλητισμό.

Το συγκεκριμένο κύριο που συνδύαζε το λιβελογράφημα αυτό, ούτε τον γνωρίζω και πολύ περισσότερο ουδέποτε μίλησα μαζί του παρακωρώντας του συνέντευξη.

Οι αποφάσεις πλέον στο Δ.Σ. του Κολοσσού, παίρνονται κατά απόλυτη πλειοψηφία και αν κάποια στιγμή υπάρξει κάποια διαφωνία δεν σημαίνει ότι κάποιος φεύγει, ή διαφοροποιείται ή φεύγει από το «μαντρί» ή ο,τιδήποτε άλλο κακόβουλο γράφεται κατά καιρούς.

Αυτό και θεμιτό είναι και δημοκρατικό. Και έτσι λειτουργώ κι εγώ ως τώρα, πάντα για το καλό του Κολοσσού και μόνο.

Αν κάποατε λοιπόν, εξέφρασα κάποια διαφωνία, αυτό το γεγονός δεν νομιμοποιεί τον οποιοδήποτε να γράφει και να διαδίδει ανακρίβειες!

Ούτε κάποιος τυχαίος είμαι, ούτε κάποιος ανώνυμος. Είναι γνωστή άλλωστε η μέχρι τώρα πορεία μου στη ροδίτικη κοινωνία, τόσο ως επιστήμονας, όσο και σαν αθλητικός παράγοντας. Σέβομαι το λειτούργημα του δημοσιογράφου, όμως αυθαίρετα δημοσιεύματα και ανακρίβειες δεν τα δέχομαι. Επιφυλάσσομαι μάλιστα ότι από τούδε και στο εξής, αν υπάρξει άλλο ανάλογου ύφους δημοσίευμα, να προασπίσω την τιμή και την υπόληψή μου, αφού δεν παραχωρώ σε κανέναν το δικαίωμα να με διασύρει και να σπιλώνει την προσωπικότητά μου».



Ο κ. Νικηταράς στο μέσο, ανάμεσα στον κ. Κάλλιστο Διακογεωργίου και τον κ. Θεόφιλο Ξυπολιτά

ΜΕΤΑΓΡΑΦΙΚΗ ΑΠΝΟΙΑ ΚΑΙ ΧΘΕΣ ΣΤΟΝ ΚΟΛΟΣΣΟ

Ούτε και χθες υπήρξε (τουλάχιστον μέχρι την ώρα που έκλεισε η εφημερίδα) κάποια μεταγραφική εξέλιξη στον Κολοσσό, αφού κάτι η αργία του Σαββατοκύριακου, κάτι η εμμονή των μάνατζερς, οι οποίοι δεν κάνουν βήμα πίσω, στις οικονομικές απαιτήσεις τους, συνέβαλαν στο να συνεχισθεί η «μεταγραφική» άπνοια των τελευταίων ημερών. Βέβαια κανείς δεν απέκλειε το ενδεχόμενο να υπάρξει κάποια «βόμβα» στο χθεσινοβραδυνό ΔΣ της ομάδας κάτι που θα γίνει γνωστό σήμερα. Πάντως, το αργότερο μέχρι τα τέλη της εβδομάδας αναμένεται να έχει ξεκαθαρίσει το θέμα και να λήξει έτσι η αγωνία των φίλων της ομάδας!

Πετυχημένη εμφάνιση του Λυρίου στο Κιάτο

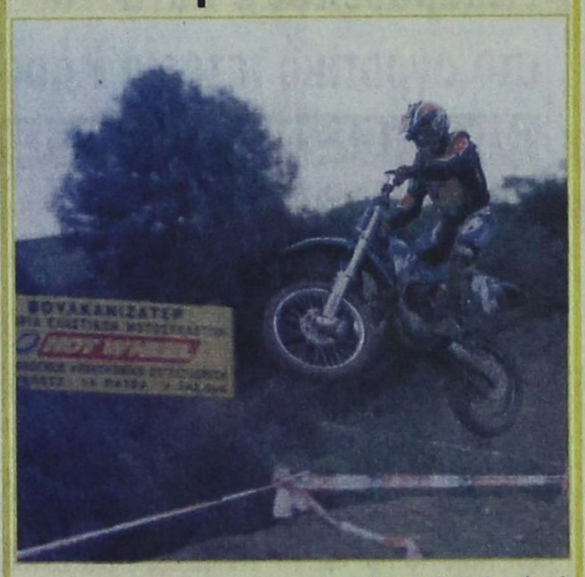

Πετυχημένη ήταν η παρουσία του Σταμάτη Λυρίου στον αγώνα του Πανελληνίου πρωταθλήματος μότο κρος που έγινε στο Κιάτο.

Στην κατηγορία των 125 κ.εκ. ο Ροδίτης οδηγός ήταν τρίτος στο α' σκέλος του αγώνα και πρώτος στο β' σκέλος.

Οι θέσεις που κατέλαβε στο Κιάτο του επιτρέπουν να παραμείνει πρώτος στη γενική βαθμολογία και το μεγάλο φαβορί για την κατάκτηση του τίτλου.

Ο επόμενος αγώνας θα πραγματοποιηθεί τον Σεπτέμβριο.

Ακαδημία μπάσκετ ξεκινά ο Ιβίσκος στην πλατεία Αγ. Ορους

Μετά την ολοκλήρωση των εργασιών του γηπέδου μπάσκετ και την παράδοσή του στις 30 Απριλίου 2001, ο Ιβίσκος ανακοινώνει τη δημιουργία Ακαδημίας Μπάσκετ για παιδιά (αγόρια και κορίτσια) ηλικίας από 6 ετών και άνω.

Η εγγραφή θα γίνεται καθημερινά από τις 5.30μ.μ. μέχρι 8μ.μ. στο γήπεδο στην πλατεία Αγ. Ορους (οδός Καβάλας).

Οι γονείς που θέλουν να εγγράψουν τα παιδιά τους μπορούν να προσέρχονται κατά τις ημέρες και ώρες ως ανωτέρω στο γήπεδο, για πληροφορίες - για την έναρξη των προπονήσεων κλπ.

Για περισσότερες πληροφορίες στο τηλ. 0241/21600, 32923 και 0942/431342 και 69575.

«Σπεύσε και εσύ να γίνεις ο αθλητής του αύριο, η ευκαιρία σε περιμένει, στο χέρι σου είναι...» είναι το μήνυμα του συλλόγου.

ΤΑΒΕΡΝΑ ΑΜΥΓΔΑΛΙΑ
ΣΤΟΥΣ ΤΡΕΙΣ
Σας ευχόμαστε καλό καλοκαίρι
Ανοικτά κάθε βράδυ
Σάββατο - Κυριακή και το μεσημέρι
Αναλαμβάνουμε κάθε κοινωνική σας εκδήλωση
Τηλ. 64468, 92925
ΑΕ 647/X2535-9/7

ΣΑΝ ΣΗΜΕΡΑ...

ΠΡΙΝ ΕΝΑ ΧΡΟΝΟ: *Στον ΑΣ Ρόδος θα συνεχίσει την καριέρα του όπως όλα δείχνουν ο Πολυδεύκης Γεωργαλής. Ο ταλαντούχος επιθετικός που έμεινε πρόσφατα «ελεύθερος» από τον Ιάλυσο, τα βρήκε σε όλα με την «πράσινη» διοίκηση και το μόνο που απομένει για να ολοκληρωθεί η μεταγραφή είναι το τυπικό καθαρά μέρος της υπόθεσης.*

● Ο Μανώλης Κώτης είναι ο νέος προπονητής της Αναγέννησης Εμπωνας. Μετά από αστραπιαίες κινήσεις του νέου προέδρου του συλλόγου Μανώλη Τσουκαλά, επήλθε χθες το απόγευμα συμφωνία μεταξύ των δύο πλευρών. Ο Κώτης μέχρι πρόσφατα ήταν προπονητής στην Γ' Κατηγορία για λογαριασμό του Δωριέα και τώρα κάνει ...το μεγάλο βήμα στη «μεγάλη» κατηγορία της Δωδεκανήσου.

ΠΡΙΝ ΠΕΝΤΕ ΧΡΟΝΙΑ: *Παράταση στην αγωνία για όσους ασχολούνται με την ΠΑΕ Ιάλυσος. Το υπουργείο Εμπορίου δεν απάντησε χθες, σχετικά με την έγκριση ή μη της απόφασης του δημοτικού συμβουλίου Ιαλυσού, για αύξηση του μετοχικού κεφαλαίου της ΠΑΕ κατά 200 εκ. δρχ. Αυτό ίσως γίνει σήμερα οπότε και θα κριθεί η τύχη του Ιάλυσου που αυτή τη στιγμή κρέμεται σε μια κλωστή αφού το μέλλον του είναι σκοτεινό. Εξάλλου στα χέρια του δημάρχου Ιαλυσού Νίκου Τσίκκη βρίσκεται εδώ και μερικές ημέρες η έκθεση του προπονητή Χρήστου Τερζανίδη. Σε αυτήν αναφέρονται πολλά και διάφορα, με κύρια σημεία ποια κατά την προσωπική του άποψη ήταν τα αίτια του υποβιβασμού, ποιοί παίκτες θα πρέπει να φύγουν και ποιοί να μείνουν.*

ΠΡΙΝ 10 ΧΡΟΝΙΑ: *Παράταση χρόνου (έως αύριο) ζήτησε ο πρόεδρος της ΠΑΕ Διαγόρας Αντώνης Γεωργιάδης από τον τεχνικό Αγγελο Αναστασιάδη, για την τελική τους επαφή, κατά την οποία θα συζητηθεί η συνεργασία των δύο πλευρών την επόμενη περίοδο. Οπως έγινε γνωστό, η παράταση ζητήθηκε από τον κ. Γεωργιάδη για να ρυθμιστούν πρώτα κάποια ζητήματα που έχει θέσει σαν όρους ο Μακεδόνας τεχνικός για να παραμείνει στον Διαγόρα.*

● Ενα πολύ σοβαρό πρόβλημα αντιμετωπίζει τις τελευταίες ημέρες η διοικούσα επιτροπή της Ρόδου. Σύμφωνα με τις εκτιμήσεις των μελών της επιτροπής μεταγραφών της ομάδας, η ντόπια αγορά ποδοσφαιριστών θεωρείται πανάκριβη και παράλογη. Το γεγονός αυτό σύμφωνα με πληροφορίες θα αναγκάσει την αρμόδια επιτροπή να ασχοληθεί σοβαρά με τις μεταγραφές ποδοσφαιριστών από τη Βόρεια Ελλάδα. Ενα άλλο θέμα που «καίει» την δ.ε. είναι αυτό της χοροεσπερίδας που πραγματοποίησε το περασμένο Σάββατο στο ξενοδοχείο «Ρόδος Μπιτς» την οποία προγραμμάτισε για να γιορτάσει την άνοδο της Ρόδου στην Γ' Εθνική. Λόγω της μη προσέλευσης των αναμενόμενων φιλάθλων η δ.ε. «έπεσε έξω» κατά 700 χιλιάδες δρχ.

ΠΡΙΝ 19 ΧΡΟΝΙΑ: *Με τις γνωστές του πλέον ελλείψεις (δηλαδή χωρίς τους αδελφούς Γιάννη και Γιώργο Ράδο, τον Λαγκάνη, τον Χάσταλη και τον Αθανασίου) θα παίξει αύριο ο Διαγόρας με τον Ηλυσιακό, στο προτελευταίο εκτός έδρας φετινό του παιχνίδι. Ο αυριανός αγώνας ενδιαφέρει άμεσα τον Ηλυσιακό που βρίσκεται στην 18η θέση και παλεύει απεγνωσμένα για τη σωτηρία του.*



Αμερικής 111 - Ρόδος. Τηλ. 29736
Υπό νέα διεύθυνση
Με σεβασμό
ΓΙΩΡΓΟΣ ΠΑΤΤΑΣ
και οι συνεργάτες
AE590-1565-10/6

Σύσκεψη σήμερα στην ΤΕΔΚΔ για το θέμα των αιγιαλών

ΘΑ ΜΕΤΑΣΧΟΥΝ ΕΚΠΡΟΣΩΠΟΙ ΦΟΡΕΩΝ

Η ΑΠΟΣΥΡΣΗ της επίμαχης διάταξης, που αφορά τα Δωδεκάνησα και περιλαμβάνεται στο νομοσχέδιο που προωθεί το υπουργείο Οικονομικών για τον αιγιαλό και τις παραλίες, θα απασχολήσει σήμερα τους νομικούς εκπροσώπους του Δήμου Ρόδου και της ΤΕΔΚ.

Στη σύσκεψη, που θα γίνει στα γραφεία της Τοπικής Ενωσης Δήμων και Κοινοτήτων, θα παραστούν οι νομικοί σύμβουλοι του Δήμου Ρόδου και της ΤΕΔΚ Νίκος Πέρος και Θεοδ. Παπαγεωργίου και από το Δικηγορικό Σύλλογο ο κ. Κουμπιάδης.

Αντικείμενο της σύσκεψης είναι η γνωμοδότηση για τη διάταξη του νομοσχεδίου του υπουργείου Οικονομικών.

Ενόψει της συνάντησης που θα έχουν οι βουλευτές του ΠΑ.ΣΟ.Κ. Δημήτρης Κρεμαστινός, Βασίλης Παπανικόλας και Κοσμάς Σφυρίου με τον υπουργό Εθνικής Οικονομίας κ. Γιάννο Παπαντωνίου, μέσα στην τρέχουσα εβδομάδα, θα πρέπει οι τοπικοί φορείς και οι δήμαρχοι να καταθέσουν τη δική τους πρόταση για το σημείο του νομοσχεδίου που αφορά τα Δωδεκάνησα.

Οπως είναι γνωστό οι βουλευτές του νομού ζήτησαν ήδη την απόσυρση του άρθρου 27.

Δημοσιεύθηκε η απόφαση για την ασφάλιση ξεναγών

ΟΙ ΑΣΦΑΛΙΣΤΙΚΕΣ ΕΙΣΦΟΡΕΣ

Δημοσιεύθηκε πρόσφατα στο Φύλλο της Κυβερνήσεως η τροποποίηση του άρθρου 6 του νόμου 710/77 που αναφέρεται στην ασφάλιση των ξεναγών.

Σύμφωνα με την τροποίηση αυτή οι ξεναγοί θα υποβάλλουν τα αντίγραφα των Δελτίων Παροχής Υπηρεσιών τους όχι πλέον στον ΕΟΤ, αλλά στις Σχολές Τουριστικής Εκπαίδευσης (Σ.Τ.Ε.), εντός 30 ημερών από τη λήξη κάθε ημερολογιακού τριμήνου, όπως γινόταν μέχρι σήμερα.

Οι ασφαλιστικές εισφορές που βαρύνουν τόσο τον εργοδότη όσο και τον ασφαλισμένο (ξεναγό) παρακρατούνται στο σύνολό τους από τα τουριστικά γραφεία, τις λοιπές επιχειρήσεις, το Δημόσιο, τα Ν.Π.Δ.Δ., κλπ., προς τα οποία προσφέρουν τις υπηρεσίες τους οι ξεναγοί και αποδίδονται στις Σ.Τ.Ε. μέσα στην προθεσμία που αναφέρθηκε παραπάνω.

Οι Σχολές Τουριστικής Εκπαίδευσης, από τη μεριά τους, υποχρεούνται να αποδίδουν στο ΙΚΑ εντός 90 ημερών από τη λήξη κάθε ημερολογιακού τριμήνου τις καταβληθείσες σε αυτές εισφορές των προηγούμενων παραγράφων ως και αντίγραφα των δελτίων παροχής υπηρεσιών, συνοδευόμενα από αναλυτική κατάσταση στην οποία φαίνεται το σύνολο των αμοιβών και των επ' αυτών εισφορών για κάθε ξεναγό.

Ως εργοδότες έναντι του ΙΚΑ θεωρούνται τα τουριστικά γραφεία και οι άλλες επιχειρήσεις που τυχόν απασχολούν ξεναγούς.

Ενας ελάχιστος αριθμός ξεναγών που εξυπηρετούν μεμονωμένους περιηγητές ή αντλούν πελάτες σε συγκεκριμένους αρχαιολογικούς χώρους υπέχουν οι ίδιοι εργοδοτική υποχρέωση, έναντι του εαυτού τους, καθόσον δεν ισχύει στην περίπτωσή τους η εξηρτημένη σχέση εργασίας.

ΑΠΩΛΕΙΑ

Απωλέσθη κινητό S.L. 45 SIEMENS, χρώμα ασημί, με μαύρη θήκη. Ανήκει σε άτομο με ειδικές ανάγκες και του είναι απολύτως απαραίτητο.

Ο ευρών θα αμειφθεί.
21322 κ. Μηνάς
31007 κα Χατζημηνά
0972587184.

ΑΕ 716/1635-17/6

SEA STAR

Το ταχύτερο και ασφαλέστερο υπερσύγχρονο πλοίο



	ΡΟΔΟΣ	ΤΗΛΟΣ	ΝΙΣΥΡΟΣ	ΤΗΛΟΣ	ΡΟΔΟΣ
	Αναχώρηση	Αφιξη Αναχ.	Αφιξη Αναχ.	Αφιξη Αναχ.	Αφιξη
ΔΕΥΤΕΡΑ	09.00	10.15 - 10.30	11.00 - 14.30	15.00 - 18.00	19.15
ΤΡΙΤΗ	09.00	10.15 - 10.30	11.00 - 14.30	15.00 - 18.00	19.15
ΤΕΤΑΡΤΗ	09.00	10.15 - 10.30	11.00 - 14.30	15.00 - 18.00	19.15
ΠΕΜΠΤΗ	09.00	10.15 - 10.30	11.00 - 14.30	15.00 - 18.00	19.15
ΠΑΡΑΣΚΕΥΗ	09.00	10.15 - 10.30	11.00 - 14.30	15.00 - 18.00	19.15
από 15/6	20.00	21.15 δευτέρωση			
ΣΑΒΒΑΤΟ από 9/6				08.00	09.15
	09.00	10.45 - 11.00	11.30 - 14.30	15.00 - 18.00	19.15
	20.00	21.15 δευτέρωση			
ΚΥΡΙΑΚΗ από 10/6				08.00	09.15
	09.30	10.45 - 11.00	11.30 - 14.30	15.00 - 18.00	19.15
	20.00	21.15		21.30	21.15

ΑΠΟΛΑΥΣΤΕ ΤΙΣ ΟΛΟΗΜΕΡΕΣ ΚΡΟΥΑΖΙΕΡΕΣ ΚΑΘΗΜΕΡΙΝΑ
στα πανέμορφα νησιά μας ΤΗΛΟ και ΝΙΣΥΡΟ

ΠΡΑΚΤΟΡΕΙΟ
ΖΟΡΠΙΔΗ-ΣΤΕΦΑΝΑΚΗ
Αλεξ. Διάκου & Λοχαγ. Φανουράκη 38
ΡΟΔΟΣ - Τηλ. 20625 - 30054 ΦΑΞ 26745

ΑΕ682Χ2483

Ξεκινάμε δυναμικά και στο Διαδίκτυο (Internet)

www.proodos.net

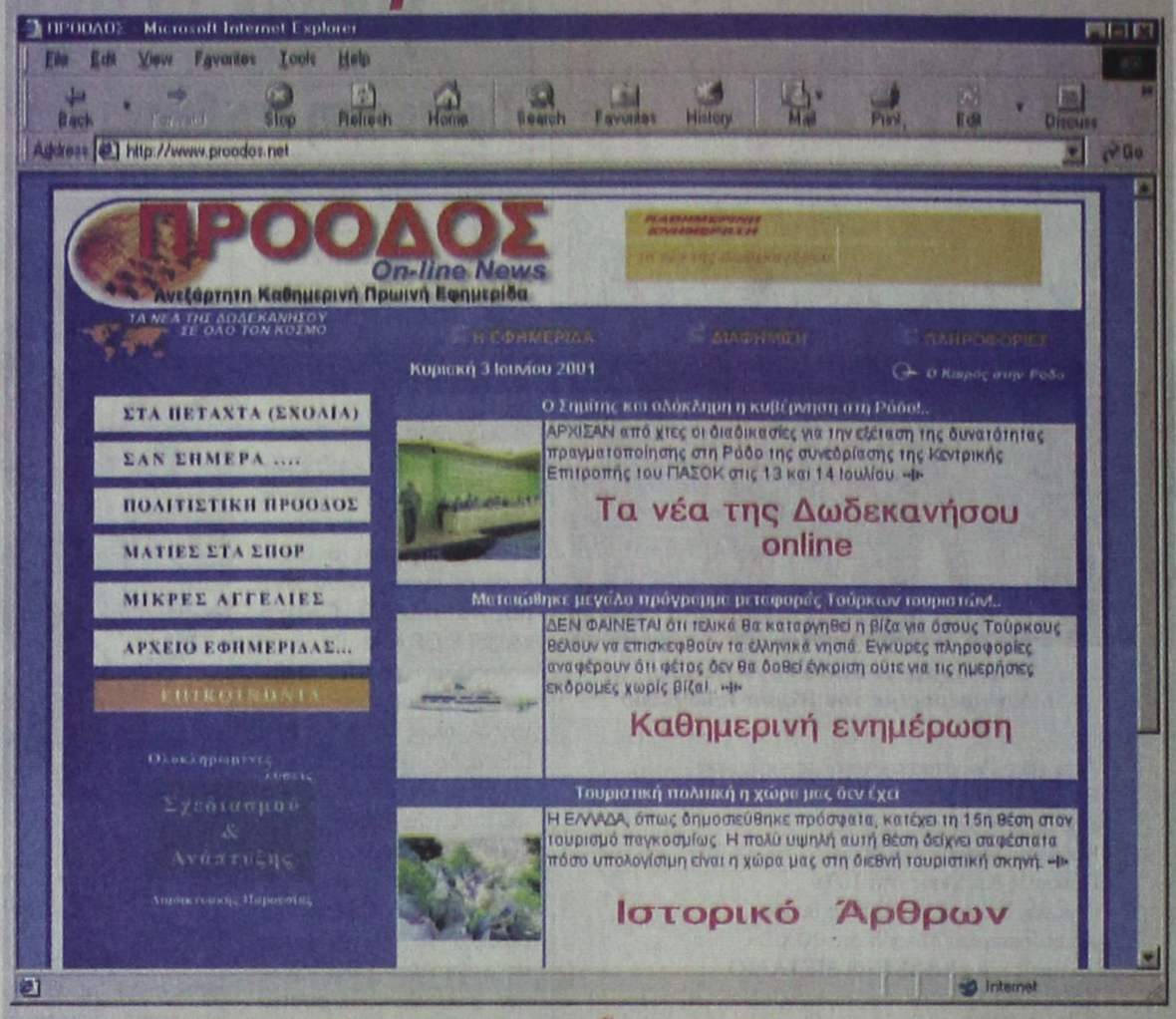

www.proodosnews.gr

www.noisis.gr www.zeusrodos.gr
www.rodosexpress.gr www.ibiscus.gr
www.kosexpress.gr www.openskies.gr
www.visatravelclub.gr www.filoxenia.org
www.kastellorizohotel.gr www.hdomi.gr

NOISIS Web Services
e-solutions
made easy

Design Κολοκοτρώνη 91, Ρόδος 85100, Τηλ:0241 22628, Fax: 22638 Hosting

Απαράδεκτη η κατάσταση στο αγροτικό ιατρείο Κάσου

ΠΟΛΛΕΣ ΟΙ ΕΛΛΕΙΨΕΙΣ



ΑΠΑΡΑΔΕΚΤΗ είναι η κατάσταση που επικρατεί στο αγροτικό ιατρείο της Κάσου, ενώ η διοίκηση του Νοσοκομείου της Ρόδου αδιαφορεί. Σημειώνεται επίσης ότι εδώ και ένα χρόνο το ιατρείο δεν διαθέτει καθαρίστρια, ενώ το μηχάνημα του καρδιογράφου που εστάλη στη Ρόδο για επισκευή δεν επέστρεψε στην Κάσο και το ασθενοφόρο του νησιού πνέει τα λοίσθια. Επιπρόσθετα υπάρχει μεγάλο πρόβλημα με τον εφοδιασμό του ιατρείου με τα απαραίτητα υλικά, αφού το Νοσοκομείο της Ρόδου καθυστερεί σημαντικά τις προμήθειες.

Εγκαταλειμμένο είναι και το εσωτερικό του ιατρείου, αφού η διοίκηση του Νοσοκομείου, στην οποία ανήκει η ευθύνη της συντήρησής του, αδιαφορεί.

«Προσπαθούμε με όλες μας τις δυνάμεις να αντιμετωπίσουμε όλα τα περιστατικά, χωρίς να έχουμε την υποστήριξη που πρέπει, δήλωσε η γιατρός του ιατρείου κ. Ε. Ζαχάρη.

Στο ιατρείο της Κάσου υπηρετούν δύο αγροτικοί γιατροί, μία μαία και μια νοσοκόμα, που όμως δεν επαρκούν για να καλύψουν όλα τα περιστατικά.

Συνεχίζεται σήμερα η δίκη του αστυφύλακα που σκότωσε συνάδελφό του

ΑΡΧΙΣΕ χθες και συνεχίζεται σήμερα στο Μικτό Ορκωτό Δικαστήριο της Ρόδου, η δίκη του 24χρονου αστυφύλακα Γιώργου Κωστίδη, που κατηγορείται για το φόνο του δόκιμου αστυφύλακα Ιωάννη Βλάχου, που έγινε πριν τρία χρόνια στο Παραδείσι.

Το έγκλημα έγινε στις 28 Μαΐου του 1998, στις 2 τα ξημερώματα στο ξενοχείο Vallian του Παραδεισίου, όπου έμεναν οι δύο δόκιμοι αστυφύλακες που είχαν έρθει στη Ρόδο για να εκπαιδευτούν και να ενισχύσουν τη δύναμη του Αστυνομικού Τμήματος του Αερολιμένα.

Στη διάρκεια της χθεσινής διαδικασίας κατέθεσαν οι μάρτυρες, αλλά και ο καθηγητής ιατροδικαστής κ. Ν. Μιχαλοδημητράκης, που παρουσίασε σημαντικά στοιχεία για την έκβαση της υπόθεσης.

Η δίκη διεκόπη μετά από πρόταση του Εισαγγελέα και θα συνεχιστεί σήμερα, όπου θα κληθεί να καταθέσει και δεύτερος ιατροδικαστής, αφού τα στοιχεία που παρουσιάστηκαν είναι σημαντικά και μπορεί να ανατρέψουν το κατηγορητήριο.

Συνήγορος υπεράσπισης του Γιώργου Κωστίδη είναι ο δικηγόρος κ. Γιάννης Χαρίτος.

ΦΡΟΝΤΙΣΤΗΡΙΟ ΙΤΑΛΙΚΩΝ

ΣΤΑΘΗ ΜΙΧ. ΣΚΑΝΔΑΛΙΔΗ

Καθηγητή Ιταλικής Γλώσσας και Φιλολογίας
(πτυχ. Α.Π.Θ.) - Καθηγητή Α.Σ.Τ.Ε.Ρ.
Χριστόδ. Τσιγάντε 11 τηλ. 29265, 61782
κινητό: 093 2272902

Η διδακτική μας εμπειρία και η εφαρμοσμένη μέθοδός μας στα προηγούμενα έτη, συνετέλεσαν στην εισαγωγή των μαθητών μας με πλήρη επιτυχία στα ιταλικά Α.Ε.Ι.

ΚΑΙ ΤΩΡΑ

Συνεργαζόμαστε αποκλειστικά για τα Δωδεκάνησα με το **Ιταλικό Κολλέγιο DON BOSCO** της ιταλικής πόλης **L'AQUILA** (100 χιλ. από τη Ρώμη) που έχει παραρτήματα σε όλες τις καθολικές χώρες του κόσμου. Το Κολλέγιο ιδρύθηκε το 1948 και από το 1994 οργανώνει τμήματα προετοιμασίας για Ελληνες υποψηφίους ιταλικών ΑΕΙ. Τα προγράμματα σπουδών είναι οργανωμένα από Ιταλούς καθηγητές (πανεπιστημιακούς ερευνητές) και βασίζονται στην εγκύκλιο του υπουργείου Παιδείας της Ιταλίας.

Το Κολλέγιο **DON BOSCO**, ο μεγαλύτερος εκπαιδευτικός οργανισμός, προσφέρει:

1. Μεταφορά από τη Ρώμη στην πόλη L'Aquila με συνοδό.
2. **Μαθήματα:** Από Δευτέρα μέχρι Σάββατο πέντε ώρες την ημέρα.
3. Στέγαση και διατροφή, σε εστιατόρια συμβεβλημένα σε πολύ χαμηλές τιμές.
4. Καθημερινή βοήθεια σε όλη τη διάρκεια των μαθημάτων.
5. Συνοδεία από καθηγητές του κολλεγίου σε όλες τις πανεπιστημιακές πόλεις της Ιταλίας.
6. Εξεύρεση κατοικίας και διεκπεραίωση των γραφειοκρατικών διαδικασιών, στις γραματείες των σχολών, για την άδεια παραμονής, εγγραφή στο εθνικό σύστημα υγείας.

Στα χρόνια που λειτουργεί το Κολλέγιο ανέπτυξε μια μεθοδολογία που απευθύνεται αποκλειστικά στους Ελληνες υποψήφιους και τις ιδιαιτερότητές τους. **Τα ολιγομελή τμήματα (7 ατόμων), οι πανεπιστημιακοί καθηγητές με άριστη επιστημονική κατάρτιση** και η ψυχολογική υποστήριξη που παρέχει στους μαθητές του, εγγυώνται την επιτυχία στις εξετάσεις. Η διεύθυνση του κολλεγίου βρίσκεται σε στενή επαφή με τους γονείς και τους ενημερώνει για την πορεία και την πρόοδο του παιδιού τους.

(Περισσότερες υπεύθυνες πληροφορίες στο φροντιστήριό μας)

ΓΔ-15/6

ΕΝΩΣΗ ΞΕΝΟΔΟΧΩΝ ΡΟΔΟΥ

ΠΡΟΣΚΛΗΣΗ ΓΕΝΙΚΗΣ ΣΥΝΕΛΕΥΣΗΣ

Την Τετάρτη 13 Ιουνίου και ώρα 18.00 μ.μ. στην αίθουσα του 1ου ορόφου του «ΑΚΤΑΙΟΝ», πραγματοποιείται η ετήσια τακτική γενική συνέλευση, η οποία ανεβλήθηκε λόγω έλλειψης απαρτίας, με τα κάτωθι θέματα της ημερήσιας διάταξης:

1. Πεπραγμένα διοικητικού συμβουλίου 2000.
2. Εγκριση οικονομικού απολογισμού έτους 2000.
3. Εκθεση ελεγκτικής επιτροπής 2000.
4. Εγκριση προϋπολογισμού έτους 2001.
5. Απολογισμός τουριστικής κίνησης τους 2000.
6. Πολιτική τιμών ξενοδοχείων.
7. Εργασιακές σχέσεις ξενοδούπαλλήλων.
8. Ολοκλήρωση προγράμματος προβολής μέσω Internet και στο Αεροδρόμιο Διαγόρα Ρόδου (www.rodosislands.gr).
9. Προγραμματισμός δράσης της Ενωσης.
10. Διάφορα θέματα.

Ο πρόεδρος
ΒΑΣ. ΜΗΝΑΪΔΗΣ

Χ.Α.-12/6

Σε επιφυλακή βρίσκονται όλα τα πυροσβεστικά για άμεση επέμβαση



ΣΕ επιφυλακή βρίσκονται τις τελευταίες ημέρες τα οχήματα της Τοπικής Ενωσης Δήμων και Κοινοτήτων, αλλά και της Πυροσβεστικής Υπηρεσίας, λόγω των καιρικών συνθηκών που επικρατούν και της ανόδου της θερμοκρασίας. Το προσωπικό της ΤΕΔΚ περιπολεί καθημερινά στις δασικές περιοχές της Ρόδου, με 15 οχήματα και τρεις μοτοσικλέτες, που μπορούν να φθάσουν και στα πιο δύσβατα σημεία.

Σε αυξημένη ετοιμότητα βρίσκεται και η Πυροσβεστική Υπηρεσία, κλιμάκια της οποίας περιπολούν καθημερινά στα δάση, ενώ στη διάρκεια της αντιπυρικής περιόδου θα βρίσκεται επί μονίμου βάσεως και ελικόπτερο για άμεση επέμβαση των υπηρεσιών σε περίπτωση ανάγκης.

Παράλληλα εντατικές εργασίες άρχισαν από χθες τα συνεργεία της Τοπικής Ενωσης Δήμων και Κοινοτήτων, για την αποψίλωση ορισμένων περιοχών από τα ξερά χόρτα, που θα μπορούσαν να προκαλέσουν πυρκαγιές.

Οι εργασίες άρχισαν χθες στο λόφο της Φιλερήμου και θα συνεχιστούν στην περιοχή των Πεταλούδων και του Αγίου Νεκταρίου.

Απομάκρυνση από τους κοινόχρηστους χώρους των τραπεζοκαθισμάτων

ΕΞΟΡΜΗΣΕΙΣ θα αρχίσουν στο προσεχές διάστημα οι αρμόδιες υπηρεσίες του Δήμου Ρόδου στο κέντρο της πόλεως, με στόχο την απομάκρυνση των τραπεζοκαθισμάτων από τους κοινόχρηστους χώρους.

Οι αρμόδιες υπηρεσίες που συγκρότησαν ήδη τα συνεργεία τους, θα εξορμήσουν σε επιχειρήσεις που λειτουργούν στη Νέα Αγορά, τη Μεσαιωνική Πόλη και άλλα σημεία.

Ανάλογες εξορμήσεις είχαν γίνει και πέρσι, προκειμένου να περιοριστεί το φαινόμενο των καταλήψεων των κοινόχρηστων χώρων, σε διάφορες περιοχές της πόλεως.

ΣΩΜΑΤΕΙΟ ΕΡΓΑΤΟΤΕΧΝΙΤΩΝ ΟΙΚΟΔΟΜΩΝ & ΣΥΝΑΦΩΝ ΕΠΑΓΓΕΛΜΑΤΩΝ ΡΟΔΟΥ

ΑΝΑΚΟΙΝΩΣΗ

Οικοδόμοι & εργαζόμενοι στα τεχνικά και τα συναφή

ΑΠΕΡΓΟΥΜΕ ΠΕΜΠΤΗ 14 ΙΟΥΝΗ 2001

➤ Για υπεράσπιση και διεύρυνση της κοινωνικής ασφάλισης
➤ Για καλύτερα μεροκάματα

Συνάδελφοι,

Στις απεργιακές κινητοποιήσεις 26 Απρίλη, 17 Μάη που σωστά χαρακτηρίστηκαν σαν οι μεγαλύτερες σε επιτυχία και μαζικότητα των 30 τελευταίων ετών, οι χιλιάδες εργάτες, όλοι οι εργαζόμενοι έστειλαν μήνυμα σαφές, ρητό και κατηγορηματικό.

Τα αντιασφαλιστικά μέτρα θα μείνουν στα χαρτιά, δεν θα περάσουν.

Η εργατική τάξη, η νεολαία, δεν διαπραγματεύεται, δεν παζαρεύει κεκτημένα δικαιώματα.

Παραλήπτες των μηνυμάτων των εργαζομένων, κεφάλαιο - κυβέρνηση, συνδικαλιστικές ηγεσίες και όλες εκείνες οι δυνάμεις που ρίχνουν νερό στο μύλο της κυβέρνησης, ενισχύοντας τους σχεδιασμούς της για την ανατροπή της μεγαλύτερης κατάκτησης του αιώνα. Οι εργαζόμενοι όλης της χώρας, ανεβάζοντας την ταξική τους ενότητα, απέδειξαν ότι δεν αρκούνται στη διαχείριση στοιχειωδών δικαιωμάτων τους που απειλούνται με κατεφάδιση, αλλά απαιτούν και διεκδικούν μέτρα και ρυθμίσεις που θα απαντούν στις αυξημένες σύγχρονες ανάγκες.

Συνάδελφοι, η κυβέρνηση και ο Πρωθυπουργός επιχείρησαν να θέσουν ψεύτικα και συνάμα αστεία διλήμματα, όπως: χρειάζονται παρεμβάσεις και αλλαγές στην κοινωνική ασφάλιση, αλλά ακριβώς στην αντίθετη κατεύθυνση.

Για παράδειγμα:

Τα όρια συνταξιοδότησης να μην ξεπερνούν τα 60 χρόνια για τους άνδρες και τα 55 για τις γυναίκες, τα 55 και τα 50 αντίστοιχα για τους εργαζόμενους στα βαρέα και ανθυγιεινά επαγγέλματα.

Βάση του υπολογισμού της σύνταξης να αποτελεί ο μέσος όρος όλων των αποδοχών της τελευταίας τριετίας.

Το κατώτατο όριο συντάξεων να κατοχυρώνεται με 4.050 ένσημα και να καθορίζεται με βάση τα ημερομίσθια του ανειδίκευτου εργάτη.

Να επιστραφούν τα κλεμμένα στα ασφαλιστικά ταμεία, να καταργηθούν οι εισφοροαπαλλαγές των επιχειρήσεων, να πατάχθεί η εισφοροδιαφυγή, κτλ.

Ποιά σχέση έχουν αυτές οι διεκδικήσεις μας με τις προτάσεις της κυβέρνησης;

Ο «διάλογος» που προπαγανδίζει η κυβέρνηση δεν είναι άλλο από μια τεράστια απάτη που γίνεται για ν' ακυρωθούν και να αφαιρεθούν κατακτήσεις μας.

Η άρνηση της πλειοψηφίας της ΓΣΕΕ να προχωρήσει σε κινητοποιήσεις και σε κλιμάκωση της πάλης, αρνούμενη συγκεκριμένη πρόταση που κατέθεσαν τα στελέχη του ΠΑΜΕ, έρχεται να επιβεβαιώσει τον Πρωθυπουργό, που στις 18 Μάη δήλωνε ότι «έκλεισε ο κύκλος των κινητοποιήσεων και αρχίζει ο κύκλος του διαλόγου».

Ο κλάδος μας δεν θα πέσει στις μυλόπετρες της συναίνεσης και της υποταγής.

Στις τελευταίες κινητοποιήσεις απέδειξε ότι έχει το τσαγανό να δώσει συνέχεια στους αγώνες του, όχι μόνο για την υπεράσπιση της κοινωνικής ασφάλισης, αλλά και για τη διεκδίκηση ρυθμίσεων που θα απαντούν στις σύγχρονες ανάγκες, για τη λύση χρονιζόντων κλαδικών προβλημάτων του, όπως η αναγνώριση και διανομή των «υπέρ αγνώστων» ενσήμων, για το ξεμασκάρεμα των αντεργατικών νόμων, για καλύτερα μεροκάματα.

ΟΛΟΙ ΣΤΗ ΣΥΓΚΕΝΤΡΩΣΗ
ΤΗΝ ΠΕΜΠΤΗ 14 ΙΟΥΝΗ ΣΤΙΣ 10 ΤΟ ΠΡΩΙ
ΣΤΟ ΕΡΓΑΤΙΚΟ ΚΕΝΤΡΟ ΡΟΔΟΥ

Η ΔΙΟΙΚΗΣΗ ΤΟΥ ΣΩΜΑΤΕΙΟΥ

Χ.Α.-13/6