ΕΤΟΣ ΙΔΡΥΣΗΣ 1949
ΙΔΡΥΤΗΣ - ΔΙΕΥΘΥΝΤΗΣ
ΓΙΩΡΓΟΣ ΔΙΑΜΑΝΤΙΔΗΣ
Γραφεία - Τυπογραφεία:
Μάρκου Μαλλιαράκη 3 (ΚΟΒΑ)
Λογιστήριο: Νέα Αγορά
Τηλ.: Σύνταξης: 27356 - 34101
Λογιστηρίου: 24539 FAX: 20643
www.proodos.net, www.proodosnews.gr
e-mail: info@proodos.net

ΠΡΟΟΔΟΣ

Ανεξάρτητη καθημερινή πρωινή εφημερίδα

ΚΑΣΑΠΗΣ
ΖΑΝΤΕΣ-ΕΛΑΣΤΙΚΑ
Αυστραλίας 2
Τηλ. 35367
0% προκαταβολή
έως 36 δόσεις

ΑΡΙΘΜΟΣ ΦΥΛΛΟΥ 15.738 • ΤΙΜΗ 200 δρχ., 0,59 ευρώ

ΤΕΤΑΡΤΗ 13 ΙΟΥΝΙΟΥ 2001

Γεγονότα που ντροπιάζουν τη Ρόδο

Θα υποστούν κυρώσεις οι γιατροί που έκαναν μαύρη αγορά την ιατρική;

Ο ΙΑΤΡΙΚΟΣ ΣΥΛΛΟΓΟΣ ΥΠΟΣΧΕΤΑΙ ΑΛΛΑ...

ΑΙΣΘΗΣΗ στην κοινή γνώμη του νησιού μας, προκάλεσε το δημοσίευμα της «ΠΡΟΟΔΟΥ» σχετικά με τις καταγγελίες, για εξωφρενικές ιατρικές αμοιβές, που έγιναν από αλλοδαπούς τουρίστες και τις ασφαλιστικές τους εταιρίες σε βάρος γιατρών της Ρόδου.

☞ Το δημοσίευμα επιβεβαιώθηκε πλήρως με τη δήλωση του γραμματέα του Ιατρικού Συλλόγου κ. Χρήστου Μαντά, σύμφωνα με την οποία έχουν κληθεί σε απολογία, ένας γιατρός και οι εκπρόσωποι εταιρίας παροχής ιατρικής μέριμνας του νησιού μας που εμπλέκονται στην υπόθεση. Το δημοσίευμα ανέφερε μεταξύ των άλλων πως οι καταγγελίες βρίσκονται στα χέρια του Δ.Σ. του Ιατρικού Συλλόγου Ρόδου εδώ και αρκετό καιρό, χωρίς να έχει παρθεί απόφαση.

ΑΝΑΦΕΡΟΜΕΝΟΣ στο δημοσίευμα ο γραμματέας του Ιατρικού Συλλόγου κ. Μαντάς είπε πως στη συνεδρίαση της 29ης Μαΐου, το Δ.Σ. αποφάσισε να καλέσει σε απολογία στην αμέσως επόμενη συνεδρίασή του,

ΣΥΝΕΧΕΙΑ ΣΤΗ ΣΕΛ. 4

Για το οδικό δίκτυο

Επίθεση εξαπέλυσε ο Δήμαρχος Ιαλυσού κατά του Νομάρχη

ΑΔΙΑΦΟΡΕΙ ΓΙΑ ΤΗ ΣΥΝΤΗΡΗΣΗ ΤΟΥ

ΕΠΙΘΕΣΗ κατά του νομάρχη Σάββα Καραγιάννη, μετά τα δυσμενή σχόλια που έκανε σε βάρος του Δήμου Ιαλυσού, σε σχέση με τις κακοτεχνίες στην ασφαλτόστρωση της επαρ-

ΣΥΝΕΧΕΙΑ ΣΤΗ ΣΕΛ. 4



Ο δήμαρχος Ιαλυσού κ. Στάγκας με το επιτελείο του

Με πρόταση του Γ. Παπανδρέου

Η Ευρωπαϊκή Ενωση μελετά το θέμα για κατάργηση της βίζας

ΑΝΤΙΔΡΑΣΕΙΣ ΑΠΟ ΤΟΥΣ ΓΕΡΜΑΝΟΥΣ

ΤΟ ΣΥΜΒΟΥΛΙΟ Γενικών Υποθέσεων της Ευρωπαϊκής Ενωσης μελετά το θέμα της κατάργησης της βίζας για τους Τούρκους τουρίστες (και όχι μόνο), που επισκέπτονται τα ελληνικά νησιά.

•Το θέμα έθεσε ο υπουργός Εξωτερικών κ. Γιώργος Παπανδρέου κατά την προχθεσινή συνεδρίαση του Συμβουλίου στο Λουξεμβούργο, όπου είχε την ευκαιρία ν΄αναπτύξει τις ελληνικές θέσεις.

ΣΥΜΦΩΝΑ με τις πληροφορίες ο κ. Παπανδρέου ζήτησε όπως καταργηθεί η βίζα για όσους Τούρκους μετέχουν σε κρουαζιέρες ή πραγματοποιούν ημερήσιες εκδρομές στα ελληνι-

ΣΥΝΕΧΕΙΑ ΣΤΗ ΣΕΛ. 4



Στη Μεσαιωνική Πόλη

Από το Νοέμβριο τα σκαψίματα στους δρόμους

ΓΙΑ ΤΑ ΥΠΟΓΕΙΑ ΔΙΚΤΥΑ

ΑΡΧΙΖΟΥΝ και πάλι το Νοέμβριο οι εργασίες κατασκευής του έργου των υπογείων δικτύων της Μεσαιωνικής Πόλης.

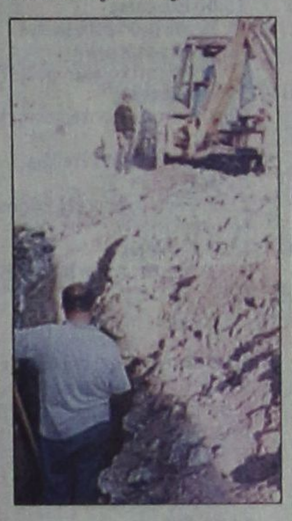

•• Πρόκειται για το πρώτο στάδιο της δεύτερης φάσης του έργου που θα χρηματοδοτοπθεί από το Τρίτο Κοινοτικό Πλαίσιο Στήριξης στα πλαίσια της προγραμματικής σύμβασης που έχει υπογράψει ο Δήμος Ρόδου με τη ΔΕΠΟΣ. Ο προϋπολογισμός του έργου φάνει το 1,2 δις δραχμές.

ΣΥΜΦΩΝΑ με τον προγραμματισμό, θα γίνουν παρεμβάσεις στην οδό Σωκράτους και στις παρόδους της. Παρεμβάσεις θα γίνουν και στην περιοχή των Λουτρών. Το έργο θα ολοκληρωθεί σε τρία χρόνια

ΣΥΝΕΧΕΙΑ ΣΤΗ ΣΕΛ. 4

Πλοίο-φάντασμα μεταφέρει τρομοκράτη!..

Πλοίο "φάντασμα" που μεταφέρει στη Μεσόγειο λαθρομετανάστες αλλά και έναν τρομοκράτη, αναζητούν από τα ξημερώματα - κυρίως στη θαλάσσια περιοχή της Κρήτης- τα σκάφη του Λιμενικού Σώματος χωρίς όμως θετικά αποτελέσματα.

Το συναγερμό για τα σκάφη του ΛΣ "άναψε" το τηλεγράφημα του "Ρόϊτερ" σύμφωνα με το οποίο 15μετρο πλοίο ονόματι "Ρουαγιάλ Γκρέϊζερ" που ξεκίνησε από κάποιο λιμάνι του Λιβάνου μεταφέρει 50 περίπου λαθρομετανάστες, μεταξύ των οποίων υπάρχει και ένας τρομοκράτης.

Σχετικά με την υπόθεση αυτή έχουν ενημερωθεί και το Κεντρικό Λιμεναρχείο Ρόδου και οι λιμενικοί σταθμοί των άλλων νησιών της Δωδεκανήσου

Για Δήμο και Νομαρχία

Βιάζεται να χρίσει τους υποψηφίους η Νέα Δημοκρατία

ΤΙ ΑΠΟΦΑΣΙΣΕ Η ΝΟΜΑΡΧΙΑΚΗ



Προβληματισμένα τα στελέχη της Νέας Δημοκρατίας στη Ρόδο για την επιλογή των υποψηφίων

ΝΑ ΚΙΝΗΘΟΥΝ οι διαδικασίες σε σχέση με την επιλογή του υποψηφίου που θα διεκδικήσει τον Δήμο Ροδίων πρόκειται να ζητήσει από τα κεντρικά της όργανα η Νομαρχιακή Επιτροπή της Νέας Δημοκρατίας στη Δωδεκάνησο.

•Προκειμένου να διασφαλίσει τη συναίνεση του κόμματος για τη στήριξη του κ. Χατζή Χατζηευθυμίου, η Νομαρχιακή Επιτροπή της Νέας Δημοκρατίας αποφάσισε ν΄ασκήσει πιέσεις προς την κεντρική της διοίκηση, ώστε να δοθεί χρίσμα στον υποψήφιο που θα διεκδικήσει τον Δήμο Ροδίων εγκαίρως και συγκεκριμένα πριν ολοκληθεί ο χρόνος.

Σ΄Ο,ΤΙ ΑΦΟΡΑ το ενδεχόμενο να διεκδικήσει τον Δήμο Ροδίων ο τέως βουλευτής κ. Αναστάσιος Καραμάριος, η Νομαρχιακή Επιτροπή φαίνεται να είναι

ΣΥΝΕΧΕΙΑ ΣΤΗ ΣΕΛ. 4

Δεν θα γίνει στη Ρόδο η Σύνοδος του ΠΑΣΟΚ

Δεν πρόκειται να γίνει τελικά στη Ρόδο η Σύνοδος της Κεντρικής Επιτροπής του ΠΑΣΟΚ, παρά τις προσπάθειες που καταβλήθηκαν από το Γραμματέα της Κεντρικής Επιτροπής Κ. Σκανδαλίδη.

Χθες ανακοινώθηκε από την Αθήνα ότι η Σύνοδος θα πραγματοποιηθεί στις 13 και 14 Ιουλίου στην Αρχαία Ολυμπία και κατά τη διάρκειά της θα συζητηθεί η στρατηγική του ΠΑΣΟΚ στις νομαρχιακές και δημοτικές εκλογές.

Ενώ δικάζεται αύριο

Στον αέρα η συμφωνία για τους Μύλους του Νώντα Σολούνια

ΣΥΝΕΔΡΙΑΖΕΙ ΣΗΜΕΡΑ Η ΔΑΝΕ

ΣΥΝΕΔΡΙΑΖΕΙ έκτακτα σήμερα το διοικητικό συμβούλιο της ΔΑΝΕ. Μοναδικό θέμα της συνεδρίασης είναι η τακτική που θα ακολουθήσει η εταιρία αύριο στη δίκη του Νώντα Σολούνια αν και η «συμφωνία» που επικύρωσε η γενική συνέλευση που έγινε τον περασμένο μήνα, είναι ακόμη στον αέρα.

•• Η κατηγορία που αντιμετωπίζει ο πρώην πρόεδρος της ΔΑΝΕ, σύμφωνα με την ποινική δίωξη που ασκήθηκε σε βάρος του, είναι της υπεξαίρεσης

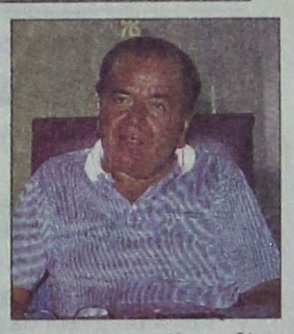

ιδιαιτέρως μεγάλης αξίας κατ' εξακολούθηση πραγμάτων που του είχαν εμπιστευθεί λόγω της ιδιότητάς του ως διαχειριστή ξένης περιουσίας.

ΣΥΝΕΧΕΙΑ ΣΤΗ ΣΕΛ. 4

Μετά τις αντιδράσεις

Αποσύρεται η καντίνα από την παραλία Λίνδου

ΔΕΣΜΕΥΣΗ ΣΤΟ ΔΗΜΟΤΙΚΟ ΣΥΜΒΟΥΛΙΟ

ΤΗ ΔΕΣΜΕΥΣΗ ν'απομακρύνει την τροχήλατη καντίνα του από την παραλία της Λίνδου, ανέλαβε προχθές, ενώπιον του δημοτικού συμβουλίου της περιοχής, ο πρόεδρος του σώματος κ. Γιώργος Ελευθερίου.

Σημειώνεται ότι ο πρόεδρος του δημοτικού συμβουλίου Λίνδου, μετά από άδεια που του χορήγησε η Νομαρχιακή Αυτοδιοίκηση Δωδεκανήσου, εγκατέστησε τροχήλατη καντίνα στην παραλία της Λίνδου, γεγο-

ΣΥΝΕΧΕΙΑ ΣΤΗ ΣΕΛ. 4

Αυξάνεται το αφορολόγητο όριο σε μικρά νησιά

Αυξάνεται κατά 200.000 δραχμές το αφορολόγητο όριο για τα φυσικά πρόσωπα που κατοικούν σε νησιά με πληθυσμό κάτω των 3.100 κατοίκων.

Ειδικότερα, με τροπολογία του υπουργού Οικονομικών Γιάννου Παπαντωνίου, που κατατέθηκε στο νομοσχέδιο για τις θαλάσσιες ενδομεταφορές, αυξάνεται από 4.300.000 δραχμές σε 4.500.000 δραχμές το αφορολόγητο ποσό του πρώτου κλιμακίου, όπως ισχύει για τα φυσικά πρόσωπα που κατοικούν σε νησιά με πληθυσμό κάτω από 3.100 κατοίκους.

Σύμφωνα με την έκθεση του Γενικού Λογιστηρίου του Κράτους, τα έσοδα του Δημοσίου αναμένεται να μειωθούν κατά 200 εκατομμύρια δραχμές.

Την προτιμά για διακοπές

Λατρεύει τη Ρόδο ο Κρίστιαν Μπάρναρντ

ΕΧΕΙ ΑΚΙΝΗΤΟ ΣΤΗΝ ΚΑΡΠΑΘΟ

Ο ΝΟΤΙΟΑΦΡΙΚΑΝΟΣ Κρίστιαν Μπάρναρντ έγραψε ιατρική ιστορία όταν πραγματοποίησε την πρώτη μεταμόσχευση καρδιάς στον κόσμο, το 1967, εβδομήντα οκτώ χρόνων σήμερα, με δεκάδες επεμβάσεις στο ενεργητικό του, μοιράζει το χρόνο του ανάμεσα στη Νότια Αφρική και τη Βιέννη.

✎Ποιά είναι κατά την άποψή του, η καλύτερη ασπίδα για τις καρδιοπάθειες; Οι διακοπές. Και δη στην Ελλάδα: «Πιστεύω ότι η Ελλάδα είναι ένα από τα ωραιότερα μέρη στον κόσμο», δήλωσε πρόσφατα στην εφημερίδα «Sunday Times». «Εχω χειρουργήσει πολλούς Ελληνες της Νότιας Αφρικής, για αυτό και η ελληνική κυβέρνηση αποφάσισε κάποια στιγμή να μου δώσει την υπηκοότητα. Τα δύο αγαπημένα μου νησιά είναι η Ρόδος και η Κως. Εχω επίσης ένα κτήμα στην Κάρπαθο. Η

ΣΥΝΕΧΕΙΑ ΣΤΗ ΣΕΛ. 4

Δ. ΤΣΙΜΕΝΙΔΗΣ Α.Ε.
μεταφορική προμηθευτική

Η πιο σύγχρονη μεταφορική εταιρία, αισθάνεται την υποχρέωση να ευχαριστήσει τον εμπορικό κοσμο της Ρόδου, για τη δεκαετή αποκλειστική εξυπηρέτηση του νησιού με απ'ευθείας φορτώσεις από Θεσσαλονίκη,

και να τον ενημερώσει ότι

ΜΕΤΑΦΕΡΘΗΚΑΜΕ
από την Ανάληψη, Μυτιλήνης 111
στο 60 χλμ. Λεωφόρου Καλλιθεας

σ' ένα χώρο 6.000 μ³, όπου δημιούργησε ένα
ΠΡΟΤΥΠΟ ΚΕΝΤΡΟ ΕΜΠΟΡΕΥΜΑΤΙΚΩΝ ΜΕΤΑΦΟΡΩΝ - ΑΠΟΘΗΚΕΥΣΕΩΝ - ΔΙΑΝΟΜΩΝ,
εξυπηρετώντας την πόλη, καθώς και τα 44 χωριά του νησιού με τα 50 ιδιόκτητα φορτηγά, ψυγεία και φορτοταξί της.

Παράλληλα θα λειτουργήσουν και τα δύο νέα ιδιόκτητα σύγχρονα κέντρα μεταφορών - αποθηκεύσεων - διανομών στην Αθήνα στην Αγ. Πολυκάρπου 95, τηλ. 3466196 (4.000 μ³) και στον Ασπρόπυργο, τηλ. 5582240 (3,500 μ³). για τις καθημερινές φορτώσεις της γραμμής Αθήνας - Ρόδου

ΘΕΣΣΑΛΟΝΙΚΗ 753267 | ΡΟΔΟΣ 60345 | ΑΘΗΝΑ ΚΕΝΤΡΙΚΑ: 3466196 Β' ΑΠΟΘΗΚΗ: 5582240

the art of transporting

AE684-1622-1/76



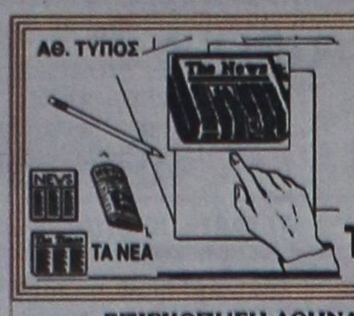

ΤΙ ΕΓΡΑΨΕ Ο ΤΥΠΟΣ ΤΗΣ ΑΘΗΝΑΣ

ΕΠΙΣΚΟΠΗΣΗ ΑΘΗΝΑΪΚΟΥ ΤΥΠΟΥ ΤΗΣ 12/6/2001

Η συζήτηση των αρχηγών κομμάτων στη Βουλή για την Υγεία, η έκρυθμη κατάσταση στην ΠΓΔΜ και η χθεσινή πτώση στο Χρηματιστήριο Αθηνών είναι τα βασικά θέματα της ειδησεογραφίας του αθηναϊκού τύπου.

ΑΔΕΣΜΕΥΤΟΣ ΤΥΠΟΣ (Μήτσης):Σε κώμα η υγεία των πολιτών. Χωρίς εξετάσεις και περίθαλψη δεκάδες χιλιάδες ασθενείς.

ΑΔΕΣΜΕΥΤΟΣ ΤΥΠΟΣ (Ρίζος):Σαπίζει στη ρεμούλα η Ελλάδα. Το ομολογούν τώρα και οι κυβερνητικοί.

ΑΘΗΝΑΪΚΗ:Κυπατζήδες γράφουν Ιστορία. Απίστευτη καταγγελία Γκλιγκόροφ.

ΑΠΟΓΕΥΜΑΤΙΝΗ:Θα μπαίνουν στο Δημόσιο χωρίς ΔΙΚΑΤΣΑ όσοι σπούδασαν 3 χρόνια στην ΕΕ. Εντολή από τις Βρυξέλλες στην κυβέρνηση.

Η ΑΥΓΗ:Ολική ανάφλεξη απειλεί τα Σκόπια.Ενώ οι Ευρωπαίοι υπουργοί Εξωτερικών καταδίκασαν πάλι τη βία.

ΑΥΡΙΑΝΗ:Όλες οι προσλήψεις στο Δημόσιο.

ΤΟ ΒΗΜΑ:Σκάνδαλα με εργολάβους Νομάρχες και Δημάρχους. Βαρύτατες καταγγελίες διετύπωσε χθες ο κ. Κ. Λαλιώτης.

Η ΒΡΑΔΥΝΗ:Μας σέρνει σε πόλεμο ο UCK.Μετά τις ελληνικές επιχειρήσεις στα Σκόπια, σειρά έχουν τώρα τα χωριά μας στην Αλβανία.

ΕΘΝΟΣ:Ψάρια με υδράργυρο.Επιστήμονες μιλούν για τους κινδύνους στην υγεία.

ΕΚΤΡΟΠΗ:Επείγον σήμα για διορισμούς καθηγητών.

ΕΛΕΥΘΕΡΗ ΩΡΑ:Να κατεβάσουν τα ρολά στα βόρεια σύνορα. Ανέτοιμη η Πολιτεία να υποδεχθεί το τεράστιο κύμα προσφύγων που αναμένεται από τα Σκόπια.

ΕΛΕΥΘΕΡΟΣ:Τους έλιωσε. Χαριστική βολή στην κυβέρνηση της ντροπής. Με αέρα αυριανού πρωθυπουργού ο Καραμανλής στη Βουλή.

ΕΛΕΥΘΕΡΟΣ ΤΥΠΟΣ:4.952 προσλήψεις-εξπρές μέσα στον Ιούνιο.

ΕΛΕΥΘΕΡΟΤΥΠΙΑ:35 τρισ...αλί και τρισαλί. Σοφοκλέους:Κάπκε κιόλας η αναβάθμιση με..

Espresso:Οι πέντε περιοχές που "καίνε" τους σεισμολόγους. Γάλλοι και Γερμανοί επιστήμονες στο πλευρό των Ελλήνων.

ΕΣΤΙΑ:"Κουλτούρα" η παρανομία!Απίστευτη λογική μελών της Κυβερνήσεως.

Η ΚΑΘΗΜΕΡΙΝΗ:Το φάσμα διαμελισμού βιώνουν οι Σκοπιανοί. Ενώ ο κ. Κ. Γκλιγκόροφ αποκάλυψε χθες μια προ 10ετίας απόπειρα δωροδοκίας του από τον κ. Κ. Μητσοτάκη.

Ο ΛΟΓΟΣ:Παρατηρητής η Ελλάδα με ενεργό συμμετοχή. Καταδικάζει τις τρομοκρατικές ενέργειες η ΕΕ.

ΤΑ ΝΕΑ:Σε τέσσερα χρόνια 600 νεκροί σε 7 καρμανιόλες των εθνικών οδών. Καταγγελίες για κακοτεχνίες από το 1985.

ΝΙΚΗ:Αγεται και φέρεται.Μετά το "ροκ", ξανά..."μουσική δωματίου".

ΡΙΖΟΣΠΑΣΤΗΣ:Βρισκόμαστε...στο και πέντε για Συνταξιοδοτικό-Υγεία..

ΣΤΟ ΚΑΡΦΙ:Ο καπετάνιος "στο ΚΑΡΦΙ":"Πήξαμε στις γκόμενες". Τι λέει για τον Λάκη και την παρέα του.

Η ΧΩΡΑ:Βόμβα Κούγια για το κότερο με την κόκα.Ποιοί ήθελαν να "φάνε" την Κασταλία.

ΥΓΡΑ ΚΑΥΣΙΜΑ

ΔΙΑΝΥΚΤΕΡΕΥΟΥΝ

ΠΟΛΗ:
ΡΙΖΟΠΟΥΛΟΣ ΝΙΚ. (BP - Καναδά 1)
ΠΑΣΧΑΛΙΔΗΣ-ΜΟΣΧΗΣ ΟΕ (BP- 4ο χλμ. Ρόδου-Λίνδου)

ΔΥΤΙΚΗ ΠΛΕΥΡΑ:
ΤΖΩΡΤΖΗΣ ΙΩΑΝΝΗΣ (BP-Ιαλυσός)
ΚΕΦΑΛΑΣ ΣΤΕΡΓΟΣ (ΕΚΟ - Κρεμαστή)

ΑΝΑΤΟΛΙΚΗ ΠΛΕΥΡΑ:
ΚΟΙΛΙΑΣ ΑΛ. ΙΠ. (BP - Αφάντου)
ΑΝΑΣΤΑΣΙΑΔΗΣ Α. (ΕΚΟ - Κάλαθος)

ΦΑΡΜΑΚΕΙΑ

ΔΙΗΜΕΡΕΥΕΙ:
ΜΠΙΚΟΥ ΜΙΝΑ
Μεγ. Κων/νου 45
Τηλ. 30404

ΔΙΑΝΥΚΤΕΡΕΥΕΙ:
ΜΑΓΚΑΚΗΣ ΕΜΜ.
Αμερικής 34
Τηλ. 32770

ΠΡΑΚΤΟΡΕΙΟ ΛΑΧΕΙΑ ΠΡΟ-ΠΟ

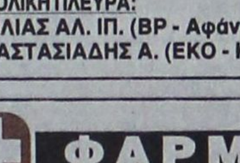

ΛΟΤΤΟ

ΙΠΠΟΔΡΟΜΟΣ Πάμε ΣΤΟΙΧΗΜΑ

ΓΙΩΡΓΟΣ ΚΟΝΤΟΖΑΜΑΝΗΣ
ΜΕΓ. ΚΩΝ/ΝΟΥ 43 - ΤΗΛ. 20800 - ΡΟΔΟΣ

ΕΧΕΜΥΘΕΙΑ & ΕΜΠΙΣΤΟΣΥΝΗ ΤΥΧΗ

ΑΕ 166

ΠΡΟΟΔΟΣ
Ημερήσια Εφημερίδα της Ρόδου
Ετος ιδρύσεως 1949

ΙΔΡΥΤΗΣ
ΓΕΩΡΓΙΟΣ ΔΙΑΜΑΝΤΙΔΗΣ

ΙΔΙΟΚΤΗΣΙΑ - ΕΚΔΟΣΗ
«Γ. ΔΙΑΜΑΝΤΙΔΗΣ Γραφικές Τέχνες Α.Ε.»

ΕΚΔΟΤΗΣ-ΔΙΕΥΘΥΝΤΗΣ
ΓΕΩΡΓΙΟΣ ΔΙΑΜΑΝΤΙΔΗΣ

ΓΡΑΦΕΙΑ ΣΥΝΤΑΞΗΣ
Μ. Μαλλιαράκη 3
85100 Ρόδος
Τηλ. 0241 / 27356 - 34101
FAX 0241 / 20643

ΛΟΓΙΣΤΗΡΙΟ-ΔΙΑΦΗΜΙΣΕΙΣ
Νέα Αγορά 32
85100 Ρόδος
Τηλ. 0241 / 24539
FAX 0241 / 20643

www.proodos.net
www.proodosnews.gr
e-mail: info@proodos.net

ΣΥΝΑΛΛΑΓΜΑ

	Αγορά	Πώληση
ΔΟΛΛΑΡΙΟ Η.Π.Α	398,9113	408,1327
ΛΙΡΑ ΑΓΓΛΙΑΣ	549,455	562,1917
ΚΟΡΩΝΑ ΔΑΝΙΑΣ	45,34385	46,39526
ΚΟΡΩΝΑ ΣΟΥΗΔΙΑΣ	36,26852	37,10944
ΓΙΕΝ ΙΑΠΩΝΙΑΣ	327,6757	335,2519
ΦΡΑΓΚΟ ΕΛΒΕΤΙΑΣ	222,0593	227,2121
ΚΟΡΩΝΑ ΝΟΡΒΗΓΙΑΣ	42,34024	43,3221
ΛΙΡΑ ΚΥΠΡΟΥ	587,5202	601,1397
ΔΟΛ. ΚΑΝΑΔΑ	261,7328	267,801
ΔΟΛ. ΑΥΣΤΡΑΛΙΑΣ	209,4732	214,3217

Δωδεκανησιακά 24ωρα

Στα πεταχτά

Οι δρόμοι είναι για όλους

Οι υπάλληλοι της Νομαρχίας και των γύρω υπηρεσιών θεωρούν, ότι οι θέσεις στάθμευσης πίσω από το νομαρχιακό κτίριο έχουν προβλεφθεί αποκλειστικά γι αυτούς.

Και οι καταστηματάρχες του κέντρου πιστεύουν και αυτοί, ότι οι θέσεις της ελεγχόμενης στάθμευσης μπροστά στα μαγαζιά τους τους ανήκουν! Πού να βρουν μετά άλλοι χώρο για να παρκάρουν τα αυτοκίνητά τους. Χρειάζεται μάλλον κανένα σεμινάριο για να μάθουν όλοι, ότι οι δρόμοι είναι δημόσιοι, όχι ιδιωτικοί.

Στο κέντρο της πόλης ιδίως πολλά αυτοκίνητα βγάζουν ολόκληρο ...μεροκάματο στο ίδιο μέρος.

Ευτυχώς

Ευτυχώς που δεν ζούμε στην Αθήνα, στη Λάρισα ή στο Αργος για να ψηνόμαστε κάθε λίγο και λιγάκι μέσα στις υψηλές θερμοκρασίες.

Μέγα το πλεονέκτημα, ότι ζούμε σε νησί με το θαλασσινό αεράκι να μας δροσίζει και τη θάλασσα δίπλα μας για ώρα ανάγκης.

Το έχουμε συνειδητοποιήσει άραγε;

Σμήνη από σκνίπες

Σμήνη από σκνίπες ταλαιπωρούν αυτό τον καιρό τους κατοίκους των Μαριτσών, όπως οι ίδιοι μας πληροφορούν. Τα τσιμπήματά τους μάλιστα είναι ανυπόφορα.

Μήπως πρέπει να γίνει κανένας ψεκασμός, μπας και γλιτώσουν οι άνθρωποι;

Βελτιώθηκε η κατάσταση

Και οι άγιοι φοβέρα θέλουν!.. Χρειάστηκε να επέμβει η Τροχαία στην περιοχή της Μεσαιωνικής Πόλης για να μπει μια τάξη με την παράνομη κυκλοφορία και στάθμευση των αυτοκινήτων. Δεν λύθηκε οριστικά το πρόβλημα, αλλά βελτιώθηκε αισθητά. Δεν επικρατεί πια εκείνο το χάλι που όχι μόνο ταλαιπωρούσε τους επισκέπτες της Μεσαιωνικής Πόλης, αλλά και πρόσβαλε βάναυσα το περιβάλλον!..

Δυστυχώς, για την εφαρμογή των νόμων θα πρέπει πάντοτε να υπάρχει από πάνω μας κι ένας αστυνομικός!..

«Μποτιλιάρισμα»

Δεν είναι μόνο η Ρόδος, όπου πολλοί και διάφοροι δηλώνουν υποψήφιοι (όπου γίνονται εκλογές). Η «αρρώστια» έχει χτυπήσει και στα άλλα νησιά.

Μαθαίνουμε, λοιπόν, ότι στα περισσότερα νησιά της Δωδεκανήσου οι υποψήφιοι σχηματίζουν ...ουρές!..

Ουδείς μπορεί να εξηγήσει τους λόγους. Να είναι άραγε μόνο η καρέκλα που συγκινεί, τόσους πολλούς; 'Η μήπως είναι το ...μέλι;

Μάλλον το δεύτερο πρέπει να είναι...

Η δικαίωση της «Προόδου»

Επί πολλά χρόνια η «Πρόοδος» με εκατοντάδες δημοσιεύματα αγωνίζεται να πείσει τους αρμοδίους τοπικούς παράγοντες, ότι τα πλοία που εκτελούν τα δρομολόγια της Δωδεκανήσου είναι εντελώς ακατάλληλα, γιατί είναι γερασμένα, βραδυκίνητα και βρώμικα σαράβαλα και ότι τα νησιά μας πρέπει να εξυπηρετούνται με σύγχρονα, γρήγορα και καθαρά πλοία. Δυστυχώς, όλοι οι τοπικοί παράγοντες πολέμησαν αυτές τις απόψεις της «Προόδου» και ζητούσαν επίμονα και ανόητα... να σωθεί η ΔΑΝΕ.

Σήμερα αρχίζουν σιγά - σιγά όλοι να αντιλαμβάνονται, ότι το συμφέρον της Δωδεκανήσου δεν είναι η σωτηρία της καταληστευμένης ΔΑΝΕ, για να μπορούν μερικοί να κάνουν τις «αρπακτές» τους, αλλά η δρομολόγηση στη γραμμή Δωδεκανήσου σύγχρονων πλοίων που θα εξυπηρετούν τους τουρίστες και τους ντόπιους ταξιδιώτες.

Τα Κρητικά

Μπορεί κανένας να μας εξηγήσει τι συμβαίνει με διάφορα έργα που γίνονται στο πεζοδρόμιο των Κρητικών;

Διότι, εδώ και πολύ καιρό έχουν σκάψει το πεζοδρόμιο, αλλά στη συνέχεια το έργο το έχουν παρατήσει!..

Περιττό να πούμε ότι οι κίνδυνοι πρόκλησης ατυχήματος είναι πολύ μεγάλος!..

Αλλά, μέχρι τώρα δεν βλέπουμε να συγκινείται κανένας.

Και να σκεφθεί κανείς ότι τα Κρητικά είναι η είσοδος της πόλης...

(Και με την ευκαιρία, τι γίνεται με την καντίνα που έχει εγκατασταθεί έξω από το «Ποσειδών» κι έστησε και ...τραπεζάκια).

Πολλοί οι μνηστήρες

Ανοιχτό αφήνει το ενδεχόμενο να διεκδικήσει το Δήμο Ροδίων και ο τέως βουλευτής της Νέας Δημοκρατίας κ. Αναστάσιος Καραμάριος!

Τελικά ο δημαρχιακός θώκος φαίνεται ότι τραβάει ιδιαίτερα τους Νεοδημοκράτες, σε αντίθεση με το νομαρχιακό θώκο, που εκεί θα ψάχνουν τον υποψήφιο με το κιάλι.

Ελεος

Επικίνδυνοι είναι οι περισσότεροι αλλοδαποί τουρίστες, που οδηγούν δίκυκλα. Αγνοώντας αφ' ενός να οδηγούν δίκυκλα και αφ' ετέρου τους δρόμους του νησιού μας, αποτελούν κίνδυνο για πεζούς αλλά και για άλλα τροχοφόρα, καθώς η πρόκληση ατυχημάτων είναι ιδιαίτερα αυξημένη.

Δυστυχώς η Τροχαία δεν διενεργεί ελέγχους και δεν μηνύει τους ιδιοκτήτες γραφείων ενοικιάσεως δικύκλων, μ' αποτέλεσμα το κακό, χρόνο με το χρόνο να μεγαλώνει.

Αντίθετα, δείχνει υπερβάλλοντα ζήλο στους ελέγχους ντόπιων, ακόμα και ηλικιωμένων που οδηγούν μοτοποδήλατα χωρίς να φορούν κράνος. Μάλιστα, την περασμένη Κυριακή, έκαναν ελέγχους και σε χωράφια για να βεβαιώσουν παραβάσεις σε βάρος αγροτών που οδηγούσαν δίκυκλα χωρίς κράνος. Γιατί δεν γίνεται το ίδιο και για τους τουρίστες;

Από γκάφα σε γκάφα

Η Νομαρχιακή Αυτοδιοίκηση Δωδεκανήσου διεκδικεί το όσκαρ «γκάφας». Στο σύνολό τους, οι αποφάσεις της, αλλά και οι ενέργειές της, αποτελούν γκάφες, με αποτέλεσμα το έργο της να παραμένει μηδενικό, αν και συμπληρώνει σε μισό μήνα, δυόμιση χρόνια στην εξουσία.

Η τελευταία γκάφα αφορά τους «υδάτινους πόρους». Η Περιφέρεια Νοτίου Αιγαίου μελετά το ενδεχόμενο ακύρωσης της περίφημης ανάθεσης του έργου διαχείρισης των υδάτινων πόρων, γιατί δεν τηρήθηκαν οι όροι προκήρυξης.

Αν γίνει και αυτό, τότε η Νομαρχιακή Αυτοδιοίκηση θα ψάχνει για την επόμενη γκάφα της.

Υπαίθριο γκαράζ

Σε υπαίθριο γκαράζ έχει μεταβληθεί η πλατεία μπροστά στο Καστέλλο. Τα αυτοκίνητα παρκαρισμένα στις άκρες και στη μέση της πλατείας αυτής ελάχιστο χώρο αφήνουν στους πεζούς να κινηθούν ανάμεσά τους.

Ολοι αυτοί που παρκάρουν εκεί είναι μόνιμοι κάτοικοι της Παλιάς Πόλης; Και γιατί θα πρέπει η συγκεκριμένη πλατεία να είναι χώρος στάθμευσης, δίπλα μάλιστα σε ιστορικά μνημεία που τόσος κόσμος επισκέπτεται;

Δυσφήμιση

Οι νέες καταγγελίες αλλοδαπών τουριστών, σε βάρος γιατρών του νησιού μας, για εξωφρενικές ιατρικές αμοιβές, προκαλούν τεράστια δυσφήμιση της Ρόδου αλλά παράλληλα θίγουν τους καλούς συναδέλφους τους.

Χθες η «Πρόοδος» δέχθηκε δεκάδες τηλεφωνήματα γιατρών, οι οποίοι καταγγέλλουν την αδιαφορία του δ.σ. του συλλόγου τους, ενώ κάποιοι άλλοι δεν δίστασαν να αφήσουν υπονοούμενα για τυχόν κάλυψη.

Δυστυχώς όλα αυτά, μόνο κακό κάνουν σ' αυτόν τον τόπο.

ΚΙΝΗΜΑΤΟΓΡΑΦΟΣ

ΠΑΛΛΑΣ 5 CINEMAS CENTER

ΠΡΟΓΡΑΜΜΑ ΕΒΔΟΜΑΔΑΣ
08/06/2001 - 14/06/2001
www.cinemapallas.gr

Καλοκαίρι 2001! ... χωρίς παύση κοντά σας με ταινίες 1ης προβολής

ΑΙΘΟΥΣΑ 3
ΣΧΕΔΟΝ ΔΙΑΣΗΜΟΙ / ALMOST FAMOUS
ΠΡΩΤΑΓΩΝΙΣΤΟΥΝ: BILLY CRUDUP, FRANCES McDORMAND, KATE HUDSON
Κάθε ημέρα / Ώρες Έναρξης: 17:30, 20:05, 22:40

ΑΙΘΟΥΣΑ 5
BLOW
ΠΡΩΤΑΓΩΝΙΣΤΟΥΝ: JOHNI DEPP, PENELOPE CRUZ
Κάθε ημέρα / Ώρες Έναρξης: 17:35, 20:10, 22:45
ΑΙΘΟΥΣΑ 2
* Ειδική επιπλέον παράσταση την Παρασκευή στις 00:15

ΑΙΘΟΥΣΑ 4
Η ΕΠΙΣΤΡΟΦΗ ΤΗΣ ΜΟΥΜΙΑΣ / THE MUMMY RETURNS
ΠΡΩΤΑΓΩΝΙΣΤΟΥΝ: BRENDAN FRASER, RACHEL WEISZ
Κάθε ημέρα / Ώρες Έναρξης: 17:30, 20:15, 22:50

ΑΙΘΟΥΣΑ 1
ΑΔΕΛΦΟΣ ΕΞ ΑΙΜΑΤΟΣ / BROTHER
ΠΡΩΤΑΓΩΝΙΣΤΟΥΝ: TAKESI KITANO, OMAR EPS, CLONT MAKI
Κάθε ημέρα / Ώρες Έναρξης: 20:15, 22:35

ΑΙΘΟΥΣΑ 1 & 2 Kids Club - Παιδική Ζώνη
ΠΟΚΕΜΟΝ 3 / POKEMON 3
Κάθε ημέρα / Ώρες Έναρξης: 17:45
Μόνο Κάθε Σάββατο ειδική επιπλέον παράσταση στις 15:45 με ΔΩΡΕΑΝ ΠΟΠ ΚΟΡΝ για όλους τους μικρούς μας φίλους!

ΑΙΘΟΥΣΑ 2
Η ΤΡΥΠΑ / THE HOLE
ΠΡΩΤΑΓΩΝΙΣΤΟΥΝ: KEIRA KNIGHTLEY, THORA BIRCH
Κάθε ημέρα / Ώρες Έναρξης: 17:45, 20:00, 22:15

Κρατήσεις θέσεων στο 24475 και 70670 (16:00 - 20:00)

ΕΙΔΗΣΕΙΣ ΤΟΥ '60

ΠΡΟΟΔΟΣ 26 ΟΚΤΩΒΡΙΟΥ 1968

ΦΟΡΤΗΓΟ ΣΕ ΓΚΡΕΜΟ

Πολύνεκρο δυστύχημα έλαβε χώρα προχθές στις 6.30 το βράδυ στην Κέφαλο της Κω. Ενα φορτηγό αυτοκίνητο κατέπεσε σ΄ένα κρημνό βάθους 5 περίπου μέτρων και το αποτέλεσμα ήταν τραγικό: Δύο νεκροί και ένδεκα τραυματίες!

Ηταν ένα δυστύχημα που γέμισε σε πένθος όλο το νησί και ιδιαίτερα το χωριό, την Κέφαλο, απ΄όπου κατάγονται τα θύματα και οι τραυματίες.

Σύμφωνα με πληροφορίες μας το δυστύχημα συνέβη υπό τας ακολούθους συνθήκας:

Το φορτηγό αυτοκίνητο (αρ. 182546) που οδηγούσε ο Σταμάτιος Σκαλέρης, ετών 22, ήταν «φορτωμένο» με εργάτες από το λατομείο, που πήγαιναν στο χωριό. Πολλοί ήσαν πάνω στο αυτοκίνητο. Δεν είναι μέχρι στιγμής γνωστός ο αριθμός. Και εκεί -παρά την θέσιν Τεσμέ- στο 42ο χιλιόμετρο της οδού Κω-Κεφάλου το αυτοκίνητο εξετράπη της οδού λόγω προφανούς αντικανονικής πορείας και κατέπεσε σ΄ένα κρημνό βάθους πέντε περίπου μέτρων. Η κατακρήμνισις του αυτοκινήτου ήταν τρομακτική! Φωνές, κραυγές πόνου, σκηνές αλλοφροσύνης! Ο απολογισμός ήταν επίσης τραγικός:

Νεκροί ανεσύρθησαν από το αυτοκίνητο οι Χρήστος Γεωργ. Φραντζής, ετών 32 και Κωνσταντίνος Ηλ. Ανθούλης, ετών 34, εργάτες το επάγγελμα και οι δύο.

Σοβαρά τραυματισμένοι ανεσύρθησαν οι Σταμάτιος Μαστρογιάννης, ετών 27, Γεώργιος Δημητρακιού, ετών 19 και Ιωάννης Πολίτης, ετών 40. Οι ανωτέρω διεκομίσθησαν εις το Νοσοκομείον Κω όπου και νοσηλεύονται, η δε κατάστασίς των κρίνεται ως κρίσιμος.

Ελαφρότερον ετραυματίσθησαν ο οδηγός του αυτοκινήτου Σταμάτιος Σκαλέρης και οι Εμμανουήλ Δημητρακιός, Δημήτριος Ανθόπουλος, Αντώνιος Γιωργούδενας, Νικόλαος Δημητρακιός, Νικόλαος Φουρτούνης, Χαράλαμπος Δραμουντάνης, Δημήτριος Μαστόρου.

Εις τον τόπο του δυστυχήματος κατέφθασαν αμέσως αι αρχαί, μ΄επικεφαλής τον διοικητήν Διοικήσεως Χωροφυλακής Κω, ταγματάρχην κ. Γιαννουλάτον, ο οποίος και διενεργεί τας ανακρίσεις δια την εξακρίβωσιν των αιτιών που προεκάλεσαν το αυτοκινητιστικό αυτό δυστύχημα.

ΔΙΕΘΝΗ ΤΟΥΡΝΟΥΑ ΤΕΝΝΙΣ

Αφίχθη εις Ρόδον η πρόεδρος της Ομοσπονδίας Τέννις της Φινλανδίας κ. Κάγια Χόρσμα. Η κ. Χόρσμα συνοδευομένη υπό της προπονητρίας του Ρ.Ο.Α. Μαριάννας Φάγκερχολμ, του κ. Κώτη και του κ. Σάββα Μαμαλίγκα επεσκέφθησαν χθες τον Δήμαρχον. Κατά την συνομιλίαν που είχαν μετά του κ. δημάρχου, η κ. Χόρσμα υπεσχέθη ότι το ερχόμενον έτος θα στέλλη εις Ρόδον γκρουπ Φινλανδών τεννιστών, οι οποίοι θα δίδουν συναντήσεις με Ροδίους και Αθηναίους τεννίστας. Επίσης υπεσχέθη ότι θα αποστείλη εις τον Ροδιακόν Ομιλον Αντισφαιρίσεως υλικόν τέννις.

Η γυναίκα και ο κόσμος της



Γυναίκες και άνδρες επισκέπτονται τακτικά ένα κομμωτήριο για να κόψουν τα μαλλιά αλλά και να τους κάνουν μια ωραία χτενισιά Οι γυναίκες επισκέπτονται συχνότερα έναν τέτοιο χώρο γιατί πολλές φορές αισθάνονται ότι ένα επαγγελματικό χέρι κάνει πιο όμορφο χτένισμα απ' ότι μόνες τους. Κι αυτό όταν πρόκειται να πάνε κάπου όπου χρειάζεται να προσέξουν ιδιαιτέρως την εμφάνισή τους.

Τώρα το καλοκαίρι τα κοντά και τα μακριά μαλλιά είναι της μόδας. Ενας έμπειρος κομμωτής θα προτείνει το κούρεμα που σας ταιριάζει καλύτερα, το οποίο φυσικά πρέπει να σας ικανοποιεί για να είστε ευχαριστημένες κάθε φορά που κοιτάτε στον καθρέφτη και όχι να θέλετε να κρυφτείτε μέχρι να μακρύνουν τα μαλλιά σας και να πάτε σ' άλλον κομμωτή για να διορθώσει τα του προηγούμενου.

Καλό είναι να συμβουλευτείτε και για ένα καλό σαμπουάν, αν δεν έχετε καταλήξει κάπου όπως και για ένα μαλακτικό, γιατί με τα μπάνια, τον ήλιο και τη σκόνη είναι κάτι που το χρειάζονται τα μαλλιά για να είναι απαλά, ευκολοχτένιστα και λαμπερά.

Μια μάσκα που θα κάνετε στο κομμωτήριο ή κάθε εβδομάδα ή 15νθήμερο μόνες σας θα ωφελήσει και θα θρέψει τα μαλλιά. Ειδικά τα βαμμένα ή αυτά που ταλαιπωρούνται συχνά από κομμωτικά προϊόντα, σεσουάρ και ρόλεϊ.

ΜΙΚΑ

ΤΗΛΕΟΡΑΣΗ

ΕΤ-1

07.30 Παντός καιρού	16.25 Το χρονικό της Ναρνια
08.00 Παιδικό πρόγραμμα	**17.00 Ειδήσεις**
09.00 Αλλη μια μέρα ...Φωτεινή	17.15 Γεννημένα ελεύθερα (Ε)
10.30 Γλυκιά ζωή	18.00 Υμείς και ημείς
12.00 Χρυσές συνταγιές	19.45 Πιστευτά και απίστευτα(Ε)
12.30 Στα φτερά του έρωτα (Ε)	20.00 Κλήρωση ΛΟΤΤΟ
13.10 Φελίπε, το δώρο από τη θάλασσα	20.40 Στα φτερά του Ερωτα
13.50 Ειδήσεις	21.15 Ο πρίγκιπας
14.00 Οπως μας αρέσει	**23.00 Ειδήσεις**
15.30 Οι ατρόμητοι (Ε)	23.35 Εμείς και το σεξ
16.20 Αταχτούληδες	01.15 Medeterraneo

NET

06.00 Ετσι έχουν τα πράγματα	16.00 Συν και πλην
07.00 Πρώτη ματιά	**18.00 Ειδήσεις-δελτίο κωφών**
10.01 Οι δρόμοι του θρύλου	18.05 Φωτόσφαιρα(Ε)
10.30 Τα παράλληλα	18.30 Τη γλώσσα μου έδωσαν ελληνική...(Ε)
11.01 Τα μυστικά της άγριας Αυστραλίας	**19.00 Ειδήσεις--αθλητικά-καιρός-χρηματιστήριο-δελτίο αγροτών**
11.30 Τα μεγάλα πάρκα του κόσμου	19.30 Πάθος για περιπέτεια
12.01 Ταξιδεύοντας στον πλανήτη με τον Στεφάν Πεϊρον	20.00 Ολη η Αμερική (Ε)
13.00 Ειδήσεις	**21.00 Ειδήσεις**
13.30 Δελτίο χρηματιστηρίου	22.00 Πρωταγωνιστές
13.45 Διαστημόπλοιο Γη	22.30 Οι κλέφτες του ύπνου
14.00 Πέρα από τα όρια	**24.00 Ειδήσεις-αθλητικά-οικονομία - καιρός**
15.00 Ειδήσεις	00.30 Πορτρέτα

ΕΤ-3

08.01 Κεντρική Μακεδονία	**15.00 Ειδήσεις**
08.30 Οι εξερευνήσεις του Ραντ Μακνάλι	15.30 Με μια τρίτη ματιά
09.30 Eviva (Ε)	17.00 Ταράτσα
10.30 Πρωινό Δρομο-Λόγιο	18.30 Αθλητικό ημίωρο
12.00 Γαία Φεστιβάλ	**19.00 Ειδήσεις**
13.00 Η οδύσσεια του γαλαξία	20.00 Εκ των προτέρων ή εκ των υστέρων;
13.30 Κυριακάτικο μαγκαζίνο - IRCAD	20.30 Απλές συνεντεύξεις
14.00 Μισέλ με Μπεσαμέλ	21.00 E-Life
14.10 Σταυροφορία στην Ευρώπη	22.00 Ξένη ταινία «Η καρδιά του σκύλου»
	23.30 Ειδήσεις
	01.00 Με μια τρίτη ματιά(Ε)

MEGA

06.00 Πρώτη έκδοση	17.45 Απαγορευμένη αγάπη
08.00 Σήμερα με την Αννα	18.45 Ποιός θέλει να γίνει εκατομμυριούχος
10.00 Σαν στο σπίτι σας	**19.30 Ειδήσεις**
13.10 Ειδήσεις στη νοηματική	21.00 Ελληνική ταινία «Το δόλωμα»
13.15 Βρες τη φράση	23.00 Γκρίζες ζώνες
14.00 Ειδήσεις	**24.00 Ειδήσεις**
15.00 Το ρετιρέ (Ε)	00.30 Ραντεβού για σινεμά
16.00 Εμείς κι εμείς (Ε)	00.45 Ξένη ταινία «Το πορτρέτο της κυρίας»
17.00 Ειδήσεις	
17.10 Για μια θέση στον ήλιο	

ANT-1

06.55 Ειδήσεις στη νοηματική	17.40 Ο καιρός της εβδομάδας
07.00 Καλημέρα Ελλάδα	**17.45 Ειδήσεις**
09.55 Ο καιρός της εβδομάδας	17.50 Καλημέρα ζωή
10.00 Πρωινός καφές	18.45 Η λάμψη
13.10 Super game	**19.25 Ειδήσεις**
13.15 Πάτερ ημών (Ε)	18.05 Καλημέρα ζωή
14.00 Ειδήσεις	18.50 Η λάμψη
14.40 Χρήμα-Χρηματιστήριο	**19.30 Ειδήσεις**
14.45 Και οι παντρεμένοι έχουν ψυχή (Ε)	21.05 Ξένη ταινία «Πολύ σληρός για να πεθάνει No2»
15.45 Super game	23.45 Με τα μάτια της Ελλης
15.50 Εγκλήματα (Ε)	**01.00 Ειδήσεις**
16.35 Super game	01.15 Οι δρόμοι της πόλης (Ε)
16.40 Ατίθασα νιάτα	02.15 Ξένη ταινία

STAR

06.10 Παιδικό πρόγραμμα	θερες πετούν
09.05 Ειδήσεις	17.00 Τζουλιάνα, η γυναίκα του ανέμου
09.15 Καταλίνα και Σεμπαστάν (Ε)	**18.00 Ειδήσεις**
10.00 Λόγια STARάτα	19.30 Στη λεωφόρος του Μελρόουζ
12.00 Η μικρή κυρία (Ε)	20.30 Λόις και Κλαρκ
12.25 Η υγεία κτίζεται κάθε μέρα	21.30 Το κλειδί
12.30 Τόλμη και γοητεία	22.30 Ξένη ταινία «Κραυγή αγωνίας No2»
13.00 Ειδήσεις	**00.15 Ειδήσεις**
14.00 Ιζαμπέλα, μια ερωτευμένη γυναίκα	01.15 Ξένη ταινία«Ορμήστες και σπάστε τα»
15.00 Τοπ μόντελς	03.00 Περίπολος θανάτου
16.00 Οι πεταλούδες ελεύ-	

ALPHA

06.00 Πρώτη ενημέρωση	18.00 Ο πόλεμος των ρόδων
09.00 Το μαγκαζίνο του Alpha	18.45 Ο λαβύρινθος του πάθους
10.00 Αλόντρα (Ε)	**19.30 Ειδήσεις**
10.30 Ολα για την αγάπη(Ε)	21.00 Θα σε δω στο πλοίο
11.30 Ειδήσεις	21.45 Αγώνας β' τελικού για το Κύπελλο Ιταλίας
12.15 Ελληνική ταινία «Το μεγάλο κανόνι»	23.00 Twist
14.00 Ειδήσεις	**01.00 Ειδήσεις**
15.45 Γυάλινος τοίχος	01.15 Ξένη ταινία «Απόφαση ζωής»
17.15 Υπαστυνόμος Ρεξ	

... της εποχής

Διαφθορά - Διαπλοκή - Διαφάνεια

Διαφθορά - Διαπλοκή - Διαφάνεια! Τρία δέλτα, ένα τριάδελτο, που δεν θυμίζει τίποτε από την άριστη ποιότητα κασμηριών στη δική μας ποιότητα ζωής, όπως τη διαβαθμίζουμε σήμερα νεοελογίστικα. Τρεις λέξεις που έγιναν του συρμού, της καθημερινής χρήσης ή σαμπουάν καθημερινής χρήσης. Τόσο πολύ χρησιμοποιούνται και οι τρεις, που έχουν φθαρεί από τη χρήση, έτσι που τελικά κατάντησαν άχρηστες και από πρακτικής απόψεως, αλλά και εννοιολογικά.

Ποιός μπορεί σήμερα, στον καθημερινό βίο, να εξηγήσει πόση διαφάνεια έχει η διαφθορά και πόση διαφθορά έχει υποστεί η διαφάνεια.

Που οριοθετείται η διαφθορά και πόσο την εξαγνίζει το δικό μας βόλεμα και πόσο θεμιτή είναι όταν εξυπηρετεί πολλούς που παίρνει τελικά το χαρακτηρισμό «κοινωνική ανάγκη».

Ετσι λέγεται πως, η αυθαίρετη καλύβα μέχρι την αυθαίρετη βίλα καλύπτουν κοινωνικές... ανάγκες, αναλόγου στάθμης για να δικαιολογήσουν ποσότητα διαφθοράς αναλόγου ύψους! Από κει και μετά το θέμα γίνεται μόνο αντικείμενο ύψους, διαφανές, μεν, αόρατο δε.

Στη φάση αυτή ανάμεσα από τη διαφάνεια και τη διαφθορά μπαίνει και το τρίτο δέλτα. Η διαπλοκή.

Με αυτή την απλή, μαθηματική θα λέγαμε, εξίσωση των τριών δέλτα, αλλάζοντας θέση, σύμβολα, παράγοντες, παραμέτρους, άγνωστους, φανταστικούς αριθμούς, κλίμακα, μεγέθη και πεδίο εφαρμογής, στοιχειοθετείται και συντάσσεται το βασικό βιβλίο της επιτυχέστερης εκπαιδευτικής μεταρρύθμισης των νεοελλήνων στη σύγχρονη εποχή των μετασχηματισμών πάσης μορφής και σχήματος.

Στην καθημερινή ειδησεογραφία και την εφημερισμένη «κοινωνιολογία» και επικοινωνιολογία, βρίσκει κανείς πολλές σελίδες - ειδήσεις από αυτό το «κοινωνικό εγχειρίδιο» που πολλοί το θέλουν και σύγχρονο «Ευαγγέλιο». Και αυτά, πότε έρχονται συσσωρευτικά στη δημοσιότητα και πότε τα σκεπάζει το νέφος της κατευθυνόμενης σιωπής.

Αυτή την περίοδο πάλι βρίσκεται σε έξαρση το πρόβλημα και ζητά λύσεις και λύτες. Και εξαντλείται η συζήτηση στο πως θα καταστρωθεί η... εξίσωση! Αν δηλαδή, θα μπει πρώτα η διαφάνεια από τη διαφθορά και τη διαπλοκή ή θα μπει μπροστά η διαπλοκή από το σύμπλεγμα της διαφθοράς με τη ψευτοδιαφάνεια!

Λένε πως η καλύτερη λύση είναι μια κάθαρση, αλλά πάλι, τη θέλουν όλοι και όλη στο άλλο... σύνολο, στο... απέναντι!

Τα τρία δέλτα τελικά είναι μέσα σ' ένα άλλο δέλτα, κέλυφος, της γενικής διάβρωσης του συστήματος των αρχών και αξιών ζωής του ανθρώπου.

Εννοιες και ιδέες που τελικά δεν χάνουν τη λάμψη τους, ασχέτως αν πολλοί δεν θέλουν να τις δουν.

Το θέμα των τριών δέλτα εξελίσσεται σαν έιτζ της κοινωνικής, πολιτικής και οικονομικής ζωής του τόπου. Και θα χρειασθούν μεγάλες προσπάθειες για να διαλυθούν και καταστραφούν οι εστίες μόλυνσης.

ΓΙΑΝΝΗΣ ΦΟΥΚΑΣ

ΠΑΝΕΠΙΣΤΗΜΙΟ ΑΙΓΑΙΟΥ

Λ. Δημοκρατίας 1,Ρόδος

85100.Τηλ.(0241)99100&99110&99111,fax(0241)99009

ΔΙΑΤΜΗΜΑΤΙΚΟ ΠΡΟΓΡΑΜΜΑ ΜΕΤΑΠΤΥΧΙΑΚΩΝ ΣΠΟΥΔΩΝ

«ΠΑΙΔΙΚΟ ΒΙΒΛΙΟ ΚΑΙ ΠΑΙΔΑΓΩΓΙΚΟ ΥΛΙΚΟ»

Ρόδος, 2 / 06 /01

Το Τμήμα Επιστημών Προσχολικής Αγωγής και Εκπαίδευσης του Πανεπιστημίου Αιγαίου σε συνεργασία με :

α) Το Παιδαγωγικό Τμήμα Δημοτικής Εκπαίδευσης του Πανεπιστημίου Αιγαίου

β) Το Τμήμα Διοίκησης Επιχειρήσεως του ίδιου Πανεπιστημίου

γ) Καθηγητές ξένων Πανεπιστημίων

δ) Στελέχη ξένων ερευνητικών Ιδρυμάτων,

οργανώνει και λειτουργεί από το ακαδ. έτος 2001/2002 Πρόγραμμα Μεταπτυχιακών

Σπουδών στο γνωστικό αντικείμενο «Παιδικό Βιβλίο και Παιδαγωγικό Υλικό: Σχέσεις ανταγωνισμού ή συμπληρωματικότητας».

Οι Μεταπτυχιακές Σπουδές οδηγούν στη λήψη Μεταπτυχιακού Διπλώματος Ειδίκευσης (ΜΔΕ) μετά από σπουδές τεσσάρων ακαδ. εξαμήνων.

Κατηγορίες Πτυχιούχων

Στο ΠΜΣ γίνονται δεκτοί πτυχιούχοι ΑΕΙ ή ομοταγών Ιδρυμάτων της αλλοδαπής των Παιδαγωγικών Τμημάτων (Νηπιαγωγών ή Δημοτικής Εκπαίδευσης), των Τμημάτων των Φιλοσοφικών Σχολών, του Τμήματος Ιστορίας και Μεθοδολογίας της Επιστήμης, όπως και των λοιπών λεγόμενων «Καθηγητικών» Σχολών.

Κριτήρια Επιλογής

Η επιλογή των μεταπτυχιακών φοιτητών γίνεται κυρίως με εξετάσεις στα μαθήματα:

α) Παιδικό βιβλίο

β) Στοιχεία Ψυχοπαιδαγωγικής

γ) Στοιχεία Πληροφορικής.

Συνεκτιμώνται τα παρακάτω κριτήρια:

1. Τεκμηριωμένη γνώση ξένων γλωσσών (αγγλικά – γερμανικά ή γαλλικά)
2. Βαθμολογία στα σχετικά με το Π.Μ.Σ. προπτυχιακά μαθήματα
3. Επίδοση σε διπλωματική εργασία.

Στη διαδικασία επιλογής συμπεριλαμβάνεται επίσης η προσωπική συνέντευξη.

Αιτήσεις υποψηφιότητας

Οι ενδιαφερόμενοι καλούνται να υποβάλουν μέχρι 10 Ιουλίου 2001

στη γραμματεία του Διατμηματικού Μεταπτυχιακού Προγράμματος

(κα Παπαποστόλου Μαργαρίτα ή κα Τσουβαλά Σταματία) (Δημοκρατίας 1, 85100 Ρόδος Τηλ(fax):0241/99115):

1.Αίτηση

2.Αντίγραφο Πτυχίου

3.Βεβαίωση ισοτιμίας από το ΔΙΚΑΤΣΑ για όσους προέρχονται από Πανεπιστήμιο της αλλοδαπής

4.Πιστοποιητικό αναλυτικής βαθμολογίας

5.Τεκμηρίωση επαρκούς γνώσης ξένων γλωσσών

6.Βιογραφικό Σημείωμα.

Σχετικές πληροφορίες για ειδικότερα θέματα, ενδεικτική βιβλιογραφία κ.λ.π. παρέχονται από τη Γραμματεία του Διατμηματικού Μεταπτυχιακού Προγράμματος στο τηλέφωνο(fax) 0241/ 99115 , ώρες 08.00 έως 15.00.

Η Διευθύντρια του Δ.Π.Μ.Σ.

Αλεξάνδρα Ζερβού

Καθηγήτρια Παιδικής Λογοτεχνίας

zerbou@rhodes.aegean.gr

AE 592-13/6

Καθυστερεί το αποχετευτικό έργο

Αρχαίο τείχος βρέθηκε στην περιοχή «Επτά Βαγιές»

ΣΕ ΠΟΙΟΥΣ ΔΡΟΜΟΥΣ ΘΑ ΓΙΝΟΥΝ ΣΚΑΨΙΜΑΤΑ

ΑΡΧΑΙΟ τείχος βρέθηκε στην περιοχή «Επτά Βαγιές» και είναι η αιτία για την αργοπορία που παρατηρείται στην εκτέλεση του έργου, που αφορά το αποχετευτικό της Αγίας Αναστασίας.

Την τρέχουσα περίοδο πάντως γίνονται παρεμβάσεις για την κατασκευή του έργου σε μικρούς δρόμους της περιοχής.

Τα έργα του αποχετευτικού στην Αγία Αναστασία και στον Αγιο Νικόλαο, καθώς και άλλες παρεμβάσεις, απασχόλησαν μεταξύ άλλων το διοικητικό συμβούλιο της ΔΕΥΑΡ, που συνεδρίασε χθες υπό την προεδρία του δημάρχου Ροδίων κ. Γιώργου Γιαννόπουλου.

Στη διάρκεια της συνεδρίασης έγινε ενημέρωση για την πορεία των υπό εκτέλεση έργων και σε ορισμένες περιπτώσεις, όπως στο Μακρύ Στενό και στον Αγιο Νικόλαο, αποφασίστηκε να δοθεί παράταση στους εργολάβους, αφού στις συγκεκριμένες περιοχές βρέθηκαν αρχαιολογικά ευρήματα.

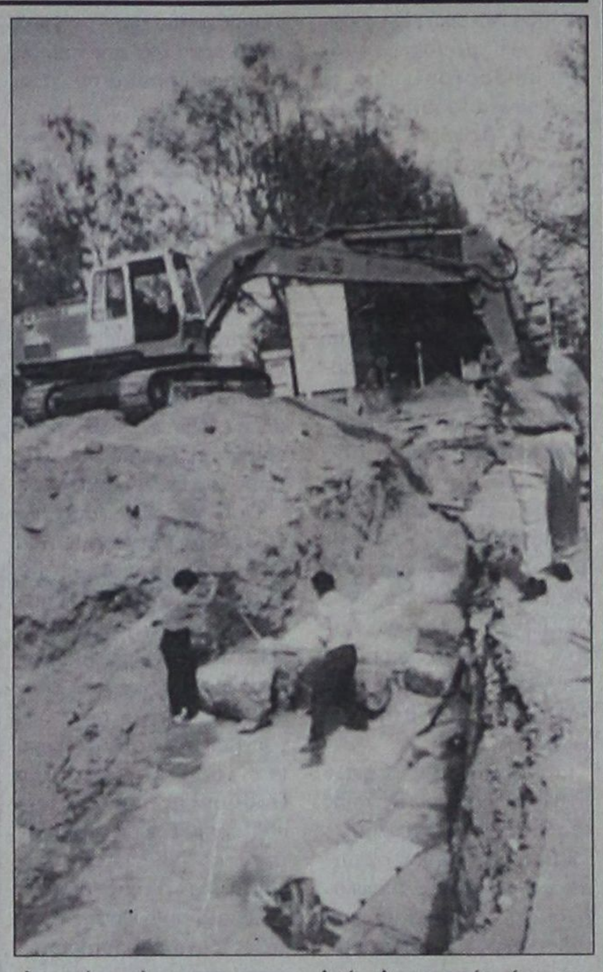

Στο τέλος του τρέχοντα μήνα θα γίνει σύσκεψη για να αποφασιστεί, όπως ανακοινώθηκε, ποιές κεντρικές οδοί θα κλείσουν για να προχωρήσουν οι εργασίες κατασκευής του αποχετευτικού, τόσο στην Αγία Αναστασία, όσο και στον Αγιο Νικόλαο.

Θα πρέπει συγκεκριμένα να αποφασιστεί πότε θα κλείσουν οι οδοί Στεφάνου Καζούλη, Μεγάλου Κωνσταντίνου, Κορδιγκτώνος και τμήμα της Καναδά.

Η μεταβίβαση αρμοδιοτήτων του Λιμενικού Ταμείου

ΤΙ ΖΗΤΟΥΝ ΟΙ ΕΡΓΑΖΟΜΕΝΟΙ

ΣΥΝΑΝΤΗΣΗ με τον υφυπουργό Εσωτερικών κ. Κώστα Καΐσερλη θα έχει σήμερα ο απερχόμενος πρόεδρος του Λιμενικού Ταμείου κ. Νίκος Ζωίδης και υπηρεσιακοί παράγοντες. Ο κ. Ζωίδης και οι εργαζόμενοι του Λιμενικού Ταμείου θα συζητήσουν με τον υφυπουργό Εσωτερικών θέματα που αφορούν τη μεταβίβαση των αρμοδιοτήτων του Λιμενικού Ταμείου στους ΟΤΑ.

Θα ζητήσουν διευκρινήσεις για το τι θα γίνει στο μεταβατικό στάδιο, πριν τις αλλαγές που θα επέλθουν στο Λιμενικό Ταμείο, αλλά και για κάποια κενά που παρουσιάζει το σχετικό Διάταγμα και μπορεί να το καταστήσουν άκυρο, όπως υποστηρίζεται.

Η σύσκεψη στο υπουργείο Εσωτερικών ήταν και ο λόγος που ανεβλήθη η προγραμματισμένη για σήμερα συνεδρίαση της Λιμενικής Επιτροπής, που θα πραγματοποιηθεί την ερχόμενη Τρίτη 19 Ιουνίου.

Στη συνεδρίαση θα γίνει συζήτηση για τη μεταβίβαση των αρμοδιοτήτων του Λιμενικού Ταμείου και για τις βελτιωτικές παρεμβάσεις που γίνονται στα λιμάνια της Ρόδου και των υπόλοιπων νησιών.

Θα τεθεί το θέμα της ανανέωσης της προγραμματικής σύμβασης με την Επιχείρηση Καθαριότητας του Δήμου Ρόδου, ύψους 80 εκατομμυρίων δραχμών.

Παράλληλα θα συζητηθεί και η ανανέωση της σύμβασης που έχουν συνάψει τό Λ.Τ.Δ., το Λιμεναρχείο και οι Δήμοι Ρόδου και Καλλιθέας, με ιδιωτική εταιρία για το αντιρρυπαντικό σκάφος, που βρίσκεται από πέρσι στο λιμάνι.

Τέλη Ιουνίου συνεδριάζει το Δημοτικό Συμβούλιο

ΘΑ ΣΥΖΗΤΗΘΕΙ ΤΟ ΘΕΜΑ ΤΩΝ ΛΟΥΤΡΩΝ

ΠΕΡΙ τα τέλη του Ιουνίου θα συνεδριάσει το Δημοτικό Συμβούλιο. Η συνεδρίαση θα πραγματοποιηθεί, κατά πάσα πιθανότητα, στις 29 του τρέχοντα μήνα.

Θα γίνει συζήτηση σύμφωνα με όσα έγιναν γνωστά για την πορεία των εργασιών που εκτελούνται για την επισκευή των Λουτρών.

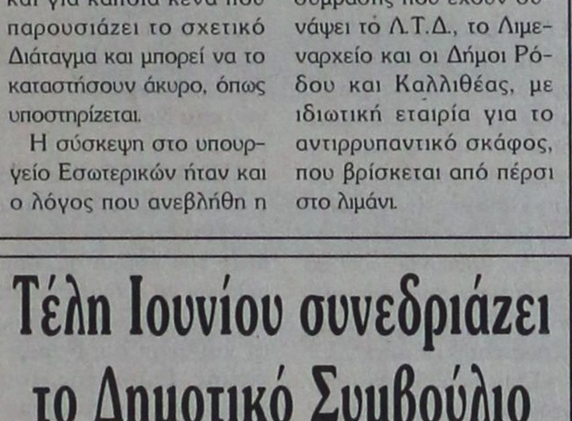

Εκτιμάται πάνως ότι τα Λουτρά θα λειτουργήσουν ξανά στο τέλος του καλοκαιριού.

Αυτό που καθυστερεί τις εργασίες επισκευής είναι οι εξειδικευμένες παρεμβάσεις που γίνονται για την αντικατάσταση των επιχρισμάτων σε ολόκληρο το κτίριο των Λουτρών, που είναι έκτασης 1.070 τετραγωνικών μέτρων.

Για την αντικατάσταση των επιχρισμάτων, όπως εκτιμούν στελέχη της Διεύθυνσης Μεσαιωνικής Πόλης, απαιτείται ιδιαίτερη τεχνική και χρειάζεται περισσότερο χρόνο για να ολοκληρωθούν οι συγκεκριμένες παρεμβάσεις.

Σημειώνεται ότι αντικαταστάθηκαν τα μάρμαρα στους χώρους υγιεινής και οι ξύλινες επενδύσεις αντικαταστάθηκαν οι ηλεκτρολογικές εγκαταστάσεις και τα επιχρίσματα στο γυναικείο τμήμα.

Στο αμέσως προσεχές διάστημα θα γίνουν επισκευές τους τρούλους των Λουτρών και άλλες βελτιωτικές παρεμβάσεις.

Πρόστιμο στους υποψηφίους του ΣΥΝ στη Δωδεκάνησο για τις εκλογικές δαπάνες

Οι υποψήφιοι του Συνασπισμού στη Δωδεκάνησο κατά τις τελευταίες εκλογές έστειλαν στον πρόεδρο της Βουλής κ. Απόστολο Κακλαμάνη την παρακάτω επιστολή:

«Κύριε Πρόεδρε,

Εχοντας πληροφορηθεί την με αρ. 1749/9-4-2001 απόφασή σας, με την οποία επιβάλλονται πρόστιμα ύψους 906.720 δρχ. σε κάθε ένα από τους 1.311 υποψήφιους βουλευτές των εκλογών της 9ης Απριλίου 2000 - μεταξύ αυτών και σε μας - με την αιτιολογία ότι δεν δημοσίευσαν σε μία τουλάχιστον εφημερίδα της περιφέρειάς τους τη συνοπτική κατάσταση εσόδων και δαπανών, σας αποστέλλουμε συνημμένα τα φύλλα των εφημερίδων "Δημοκρατική της Ρόδου" και "Ροδιακή" της 9ης Ιουνίου 2000, όπου δημοσιεύεται η συνοπτική κατάσταση εσόδων και δαπανών.

Μετά τα παραπάνω,θεωρούμε ότι τα πρόστιμα που μας επιβλήθηκαν είναι άδικα και αδικαιολόγητα και σας ζητάμε με νεότερη απόφασή σας να μας απαλλάξετε από την υποχρέωση καταβολής τους, ενημερώνοντάς μας σχετικά.

Οι υποψήφιοι βουλευτές Δωδεκανήσου
Αναπολιτάνος Θανάσης
Κελεπέρα Τσαμπίκα
Καματερός Ηλίας
Μαρκαντωνάκης Παναγιώτης
Χαλκιάς Γιώργος»

ΑΝΑΚΟΙΝΩΣΗ ΤΟΥ ΣΥΝ

Για το ίδιο θέμα, από τη νομαρχιακή επιτροπή του ΣΥΝ εκδόθηκε η παρακάτω ανακοίνωση:

«Η πρόσφατη απόφαση του Προέδρου της Βουλής, με την οποία επιβλήθηκαν εξοντωτικά πρόστιμα σε 1.311 υποψήφιους βουλευτές των εκλογών της 9ης Απριλίου 2000, προερχόμενους στη συντριπτική τους πλειοψηφία από "μικρά" κόμματα, προκαλεί δικαιολογημένα αισθήματα αγανάκτησης. Η επίσημη αιτιολογία ότι δεν δημοσίευσαν καθόλου σε μία τουλάχιστον εφημερίδα της εκλογικής τους περιφέρειας τη συνοπτική κατάσταση εσόδων και δαπανών, αποδεικνύει ότι ο έλεγχος και η επιβολή των ποινών εστιάστηκε σε υποψήφιους που δεν είναι και δεν θα μπορούσαν να είναι "ύποπτοι" και όχι σε αυτούς που οι προεκλογικές τους δαπάνες προκλητικά ξεπέρασαν τα νόμιμα όρια κι όμως δεν υφίστανται καμία κύρωση.

Πέραν όμως τού ότι η απόφαση είναι πολιτικά απαράδεκτη, φαίνεται ότι λήφθηκε και με πρωτοφανή για το θεσμό επιπολαιότητα, αφού επιβάλλει το πρόστιμο ακόμα και στους υποψήφιους που δημοσίευσαν τη συνοπτική κατάσταση των εσόδων και δαπανών, όπως είναι η περίπτωση των υποψηφίων βουλευτών Δωδεκανήσου του ΣΥΝΑΣΠΙΣΜΟΥ.

Η Ν.Ε. Νότιας Δωδεκανήσου του ΣΥΝΑΣΠΙΣΜΟΥ ζητά να ακυρωθεί η άδικη αυτή απόφαση και να επανεξεταστεί το όλο θέμα των προεκλογικών δαπανών στην κατεύθυνση της διασφάλισης ουσιαστικού ελέγχου, διαφάνειας και ισότιμων όρων προβολής».

ΜΕΝΤΙΟΥΜ-ΑΣΤΡΟΛΟΓΟΣ

ΝΙΚΟΣ

Ακριβείς προβλέψεις στον επαγγελματικό, αισθηματικό και οικονομικό τομέα.

Επαναφορά ατόμων
Ισχυρή υποβολή

Δέχεται μόνο με ραντεβού στα τηλέφωνα: 31405 και 39201

AE 722/1644-4/7

A.N.A FERRIES

KYDON TOURS

ΚΕΝΤΡΙΚΟ ΠΡΑΚΤΟΡΕΙΟ PORT AGENT

ΕΚΔΡΟΜΕΣ ΚΥΔΩΝ

Α' Κρουαζιέρα F/B NISSOS KYPROS

29/6-4/7/2001

Η πιο φθηνή πλούσια όμορφη κρουαζιέρα

ΚΥΠΡΟ - ΧΑΪΦΑ - ΑΙΓΥΠΤΟ

Πρόγραμμα:

29/6 Παρασκευή 20.00 Ρόδο - Λεμεσό

30/6 Σάββατο 16.00 - 20.00 Λεμεσός εκδρομή

1/7 Κυριακή 07.00 - 19.00 Χάιφα. Εκδρομή στα Ιεροσόλυμα, Πανάγιο Τάφο, Γολγοθά, Δρόμο Μαρτυρίου, Τάφο Παναγίας, Πατριαρχείο Ιεροσολύμων

2/7 Δευτέρα 07.00 - 19.00 Αίγυπτο, Port Said, εκδρομή στο Κάιρο, Μουσείο Καΐρου, Γκίζα, Σφίγγα και μαγευτικές πυραμίδες, ψώνια στο εργοστάσιο παπύρου και αναμνηστικών δώρων. Επιστροφή στο πλοίο, αναχώρηση 19.00.

3/7 Τρίτη 11.00 - 16.00 Λεμεσός. Εκδρομή στο Τρόοδος και τη θαυματουργή εκκλησία της Παναγίας του Κίκκου.

4/7 Τετάρτη Αφιξη στη Ρόδο 11.00. Τέλος.

Τιμές φανταστικές, όλα πληρισμένα
Από 120.000 - 200.000 ανάλογα την καμπίνα

Περιλαμβάνει:

* Εισιτήριο με καμπίνα επιλογής σας
* Φόροι Ελλάδος - Κύπρου - Ισραήλ - Αιγύπτου
* Πλούσιο φαγητό πρωί - μεσημέρι - βράδυ
* Εκδρομές στην Κύπρο - Αγίους τόπους - Κάιρο με ΕΛΛΗΝΑ τοπικό ξεναγό.
* Πούλμαν πολυτελείας
* Διασκέδαση κάθε βράδυ στο πλοίο με την ορχήστρα του πλοίου και τα φανταστικά μπαλέτα.

Συνοδός: ΕΛΕΝΗ ΨΥΛΛΑΚΗ

Η εκδρομή επαναλαμβάνεται κάθε εβδομάδα για μεμονωμένους

ΑΛΛΕΣ ΕΚΔΡΟΜΕΣ ΠΑΚΕΤΑ

*** Εχουμε φανταστικά πακέτα για όλο τον κόσμο**
***ΕΛΛΑΔΑ * ΕΥΡΩΠΗ ***
ΑΜΕΡΙΚΗ
***Κρουαζιέρες ***
EURODISNEY
*** ΑΠΩ ΑΝΑΤΟΛΗ**
*** ΙΝΔΙΕΣ μόνο 310.000**
Ιωχ ξενοδοχεία

Η πείρα μας εγγύηση για την οργάνωση του ταξιδιού σας

ΠΡΑΚΤΟΡΕΙΟ ΚΥΔΩΝ

Τηλ. 23.000, 27900

AE737-X2502-28/6

ΜΝΗΜΟΣΥΝΑ



Τελούμε στις 14 Ιουνίου ημέρα Πέμπτη και ώρα 8 π.μ. στον ιερό ναό Αγίου Δημητρίου παλαιού νεκροταφείου 3μηνο μνημόσυνο υπέρ αναπαύσεως της ψυχής της λατρευτής μας συζύγου, μητέρας και κόρης

ΣΟΦΙΑΣ ΚΟΥΤΣΑΓΙΑ

Ο σύζυγος Θεοφάνης
Τα παιδιά Βασίλης, Γιάννης, Ελένη
Τα αδέλφια Δέσποινα, Κώστας - Δέσποινα, Αννα - Γιώργος, Δημητρης - Δέσποινα, Ελισάβετ - Γιάννης, Θεοδώρα - Φραντζής
Η μητέρα Κυριακή
Τα ανίψια, οι θείοι και οι λοιποί συγγενείς

AE728-1648-13/6



Τελούμε στις 15 Ιουνίου ημέρα Παρασκευή και ώρα 8 π.μ. στον ιερό ναό Ταξιαρχών Νεκροταφείου 40ήμερο μνημόσυνο υπέρ αναπαύσεως της ψυχής του λατρευτού μας συζύγου, πατέρα, παππού και αδελφού

ΔΗΜΗΤΡΙΟΥ ΚΑΡΑΝΤΑΝΗ

Η σύζυγος Ειρήνη
Τα παιδιά Ιωάννης - Τσαμπίκα, Ζαμπέτα - Ιωάννης, Νίκος - Μαρία
Τα εγγόνια, τα αδέλφια και οι λοιποί συγγενείς

AE725-1641-14/6



Τελούμε στις 14 Ιουνίου ημέρα Πέμπτη και ώρα 8 π.μ. στον ιερό ναό Αγίου Δημητρίου παλαιού νεκροταφείου τριετές μνημόσυνο υπέρ αναπαύσεως της ψυχής της λατρευτής μας συζύγου, μητέρας και γιαγιάς

ΧΡΙΣΤΟΔΟΥΛΗΣ ΚΑΛΗΜΕΡΗ

Ο σύζυγος Επαμεινώνδας
Τα παιδιά, τα εγγόνια, τα αδέλφια, τα ανίψια και οι λοιποί συγγενείς

ΓΔ-13/6

Τελούμε στις 14 Ιουνίου ημέρα Πέμπτη και ώρα 8 πμ. στον ιερό ναό Αγίας Ειρήνης Ορφανοτροφείου Θηλέων μνημόσυνο υπέρ αναπαύσεως της ψυχής του λατρευτού μας συζύγου, πατέρα, παππού και αδελφού

ΒΑΣΙΛΕΙΟΥ ΣΤ. ΓΑΝΩΤΑΚΗ

Η σύζυγος Σεβαστή
Τα παιδιά Σταμάτης - Λέσλυ
Τα εγγόνια, τα αδέλφια, τα ανίψια και οι λοιποί συγγενείς

413-13/6

ΕΥΧΑΡΙΣΤΗΡΙΟ ΠΕΝΘΟΥΣ

Ευχαριστούμε θερμά όλους όσους μας συμπαραστάθηκαν στο βαρύ μας πένθος για το θάνατο του λατρευτού μας συζύγου και πατέρα

ΠΕΤΡΟΥ ΜΑΧΛΗ

Η σύζυγος Αγγελική
Τα παιδιά Μιχάλης και Γιώργος

AE760-1666-13/6

ΕΥΧΑΡΙΣΤΗΡΙΟ ΠΕΝΘΟΥΣ

Ευχαριστούμε θερμά όσους καθ'οιονδήποτε τρόπο συμμετείχαν στο βαρύ πένθος της απώλειας του προσφιλούς μας συζύγου, πατέρα παππού, προπαππού

ΓΕΩΡΓΙΟΥ ΝΙΚΟΛΑΟΥ ΔΙΑΚΟΣΑΒΒΑ

Η σύζυγος Χρυσάνθη το γένος Ιωάννου Γιαννά
Τα τέκνα του Τασία και Αντώνης Παπαπαύλου, Τέτα Κων/νου Πλατή, Ρία και Νίκος Φιλιππάκης
Τα εγγόνια, τα δισέγγονά του και οι λοιποί συγγενείς

417-14/6

Παρουσίαση βιβλίου του πρώην Αμερικής

Η μοναξιά ενός ασυμβίβαστου

ΣΗΜΑΝΤΙΚΟ ΤΟ ΕΡΓΟ ΤΟΥ κ. ΣΠΥΡΙΔΩΝΑ

ΑΘΗΝΑ 12 (ΑΠΕ).- Σε ένα ακροατήριο 800 ατόμων, παρουσιάσθηκε χθες για πρώτη φορά στη Νέα Υόρκη το βιογραφικό βιβλίο του πρώην Αρχιεπισκόπου Αμερικής Σπυρίδωνος «Η μοναξιά ενός Ασυμβίβαστου», από τη συγγραφέα Ιουστίνη Φραγκούλη-Αργύρη, συγκεντρώνοντας από τις πωλήσεις του και τις δωρεές περί τα 6 εκατομμύρια δρχ για την ενίσχυση της ελληνικής παιδείας στην Ακαδημία του Αγίου Βασιλείου.

Η βραδυά, αφιερωμένη εξαιρετικά στον πρώην αρχιεπίσκοπο Αμερικής Σπυρίδωνα , ο οποίος οδηγήθηκε σε παραίτηση το 1999 μετά απο μια θυελλώδη τριετία , κύλησε μέσα σε επευφημίες του πλήθους που αναφωνούσαν «Αξιος», παρά την απουσία του ιεράρχη, που για λόγους ανεξάρτητους από τη βούλησή του δεν μπόρεσε να παρευρεθεί στη Νέα Υόρκη.

Ο καθηγητής ξένων γλωσσών δρ.Τζον Ρασσιάς του πανεπιστημίου Dartmouth , κύριος ομιλητής για το βιβλίο, αναφέρθηκε στην έρευνα για την ελληνόφωνη παιδεία που πραγματοποιήθηκε το 1998-1999 από επιτροπή ακαδημαϊκών επί της αρχιεπισκοπείας Σπυρίδωνος, τονίζοντας ότι το πόρισμά της μετά τη διαδοχή δεν έπρεπε να παραπεμφθεί στις καλένδες αλλά να αποτελέσει άξονα για τον επαναπροσδιορισμό του συστήματος της ελληνικής εκπαίδευσης πριν να είναι πολύ αργά για την επιβίωση του ελληνισμού στην Αμερική.

Ο πρόεδρος της οργανωτικής επιτροπής και ισχυρός οικονομικός παράγοντας στις ΗΠΑ Τζον Κατσιματίδης στηλίτευσε όσους προσπάθησαν να αποτρέψουν τον κόσμο από τη βραδυά της παρουσίασης τονίζοντας ότι «δεν είμαστε εδώ για λόγους ρεβανσισμού αλλά επειδή η Εκκλησία είναι χώρος αγάπης και ενότητας του Ελληνισμού».

Τη συγγραφέα Ιουστίνη Φραγκούλη παρουσίασε ο δημοσιογράφος Δημήτρης Καστανάς , ο οποίος υπογράμμισε ότι η «απομάκρυνση δύο αρχιεπισκόπων , του Ιακώβου και του Σπυρίδωνος, σε μία τριετία είναι ασυνήθιστο φαινόμενο για τους κανόνες της Ορθόδοξης Εκκλησίας, που προβλέπει τη μονιμότητα των αρχιερέων στην ποιμαντορική τους έδρα.

Κύματα συγκίνησης προκάλεσε στο ακροατήριο το ντοκυμαντέρ για την ποιμαντορία του Σπυρίδωνος παραγωγής του Δημήτρη Παπαδόπουλου, ενώ η συγγραφέας Ιουστίνη Φραγκούλη αναφέρθηκε στη διαδρομή της συγγραφής του βιβλίου σημειώνοντας ότι «Η μοναξιά ενός Ασυμβίβαστου» αποτελεί τεκμηριωμένη μαρτυρία για τη ζωή και το έργο του Σπυρίδωνος, ο οποίος υπήρξε «αξιοπρεπής αυτοαναχωρητής, ανυποχώρητος ιεράρχης, ασυμβίβαστος άνδρας!, όπως χαρακτηριστικά είπε.

Η βραδυά, την οποία παρουσίασε ο δικηγόρος Πίτερ Κακογιάννης έκλεισε με ένα ζωντανό τηλεφωνικό μήνυμα του Σπυρίδωνος, που κατα χειροκροτήθηκε από το κοινό, ενώ τις επιστολές του νωρίτερα ανάγνωσαν στα ελληνικά ο πρόεδρος της Παγκύπριας Ομοσπονδίας Σάββας Τσίβικος και στα αγγλικά ο διάσημος καρδιολόγος Μπίλ Τένεντ.

Το ζεύγος Γεωργίας και Δημήτρη Καλοειδή προσέφεραν 4 εκατομμύρια δρχ για την Ακαδημία του Αγίου Βασιλείου και ο Τζον Κατσιματίδης 2 εκατομμύρια δρχ.

Τέλος, η οργανωτική επιτροπή αποτελούμενη από τον Τζόν Κατσιματίδη πρώην πρόεδρο του Αρχιεπισκοπικού Συμβουλίου, τον εκδότη της «Πρωινής» Πανίκο Παπανικολάου, την Ευανθία Κοντάκη πρόεδρο της Εθνικής Φιλοπτώχου , το Σάββα Τσίβικο πρόεδρο της Παγκύπριας Ομοσπονδίας και την Γεωργία Καλοειδή μέλος της Εθνικής Φιλοπτώχου,δρομολόγησε μιά βραδιά χριστιανικής αγάπης και καταλλαγής.

Η κατάργηση της βίζας

ΣΥΝΕΧΕΙΑ ΑΠΟ ΤΗ ΣΕΛ. 1

κά νησιά, όπως έγινε δοκιμαστικά πέρυσι για μικρό χρονικό διάστημα.

•Σημειώνεται ότι η Συνθήκη Σένγκεν προβλέπει υποχρεωτική τη βίζα για τους προερχόμενους από τρίτες χώρες, ενώ κατά τη συζήτηση στο Συμβούλιο Γενικών Υποθέσεων διατυπώθηκαν αντιρρήσεις για την κατάργηση της βίζας, κυρίως από τους Γερμανούς.

ΠΑΝΤΩΣ από ελληνικής πλευράς υποστηρίχθηκε ότι ένα παρόμοιο μέτρο (κατάργησης της βίζας) ισχύει για τις κρουαζιέρες ισπανικών πλοίων στο Μαρόκο.

•Τελικά το Συμβούλιο επεφυλάχθηκε ν΄απαντήσει και ανέθεσε στον Γερμανό Επίτροπο κ. Βερχόγκεν, όπως μελετήσει το θέμα και κάνει τη σχετική εισήγηση.

ΕΠΙΣΗΜΑΙΝΕΤΑΙ ότι ύστερα από πρόταση του βουλευτή κ. Δημ. Κρεμαστινού ο υπουργός Εξωτερικών κ. Παπανδρέου επρόκειτο να συζητήσει το θέμα με τον Τούρκο ομόλογό του κ. Ι. Τζεμ, αλλά μεσολάβησαν διάφορα γεγονότα κι έτσι δεν πάρθηκε απόφαση. Ενδεχόμενα να συζητηθεί κατά την επόμενη συνάντησή τους στις 22 και 23 Ιουνίου στη Σάμο και το Κουσάντασι.

Επίθεση κατά του Νομάρχη

ΣΥΝΕΧΕΙΑ ΑΠΟ ΤΗ ΣΕΛ. 1

χιακής οδού Ρόδου - Καμείρου, εξαπέλυσε χθες ο δήμαρχος Σάκης Στάγκας.

«Θα πρέπει κατ'αρχήν - ανέφερε ο δήμαρχος Ιαλυσού - να λάβει σοβαρά υπόψη του ο νομάρχης ότι πρόκειται για επαρχιακό δρόμο (η συντήρηση του οποίου ανήκει στις αρμοδιότητες της Νομαρχιακής Αυτοδιοίκησης), οπότε θα πρέπει να αναλάβει και τις ευθύνες του.

✍ Το αν ενδιαφέρεται ο Δήμος Ιαλυσού - τόνισε - για την κατάσταση του οδικού δικτύου, αυτό φαίνεται και από το ποσό που δαπανά ετησίως (περί τα 100 εκατμμύρια) για τη συντήρησή του».

ΣΕ Ο,ΤΙ ΑΦΟΡΑ το τμήμα της οδού, όπου ολοκληρώθηκε πρόσφατα το έργο της αποχέτευσης, ο δήμαρχος Ιαλυσού παραδέχθηκε ότι εκεί πράγματι υπάρχουν κακοτεχνίες, καθώς, όπως είπε, λόγω της έναρξης της τουριστικής σεζόν, δεν κατέστη δυνατόν ν'αποκατασταθεί το οδόστρωμα.

«Το έργο πάντως- δεσμεύτηκε ο κ. Στάγκας - δεν πρόκειται να παραληφθεί εάν δεν ολοκληρωθεί η αποκατάσταση του οδοστρώματος».

✍ Αναφερόμενος στη διαμόρφωση της επαρχιακής οδού Ρόδου - Καμείρου, ο δήμαρχος Ιαλυσού είπε ότι το έργο έχει προταθεί για ένταξη στο 3ο ΚΠΣ, υποστηρίζοντας ότι «εάν δεν μπορεί να το αναλάβει η Νομαρχιακή Αυτοδιοίκηση, ας αφήσει να το αναλάβει ο Δήμος.»

Λατρεύει τη Ρόδο

ΣΥΝΕΧΕΙΑ ΑΠΟ ΤΗ ΣΕΛ. 1

Ελλάδα, όμως, είναι και ένα από τα πιο υγιή μέρη που ξέρω. Η Κρήτη έχει τη χαμηλότερη επίπτωση καρδιακών προσβολών στον κόσμο και υποθέτω ότι αυτό οφείλεται στον τρόπο ζωής, καθώς και στο φαγητό, το κρασί και τον ήλιο».

Από το Νοέμβριο τα σκαψίματα

ΣΥΝΕΧΕΙΑ ΑΠΟ ΤΗ ΣΕΛ. 1

και θα εκτελεστεί με γρήγορους ρυθμούς. Τον προσεχή Σεπτέμβριο θα γίνει η παράδοση του τελευταίου σταδίου της πρώτης φάσης του έργου που ολοκληρώθηκε φέτος.

Θα υποστούν κυρώσεις;

ΣΥΝΕΧΕΙΑ ΑΠΟ ΤΗ ΣΕΛ. 1

το γιατρό που φέρεται να εισέπραττε υπερβολικές αμοιβές και τους εκπροσώπους της εταιρίας παροχής ιατρικής μέριμνας. Η σχετική κλήση διαβιβάστηκε στους ενδιαφερόμενους, οι οποίοι αναμένεται να εμφανιστούν στη συνεδρίαση του δ.σ. για να απολογηθούν.

☞ Ο πρόεδρος του Ιατρικού Συλλόγου κ. Τάσος Αντωνιάδης, δήλωσε πως το θέμα απασχόλησε το Δ.Σ. σε δύο συνεδριάσεις του και εξετάζονται οι καταγγελίες. Αν και δεν υπάρχει τιμοκατάλογος επισκέψεων, χαρακτήρισε τα ποσά που εισπράχθηκαν υπερβολικά, αν πρόκειται για μία ή δύο επισκέψεις. Ενώ για τη χρέωση ασθενοφόρου, δήλωσε πως είναι ποινικά κολάσιμη.

ΚΑΙ Ο κ. ΒΑΣΙΛΗΣ Δημητρακόπουλος, μέλος του Δ.Σ. του Ιατρικού Συλλόγου, δήλωσε ότι ερευνούν το θέμα για να διαπιστωθεί αν προκύψουν στοιχεία, θα επιβληθούν οι προβλεπόμενες κυρώσεις.

☞ Η «Πρόοδος» δέχθηκε χθες δεκάδες τηλεφωνήματα από γιατρούς κυρίως, οι οποίοι διατύπωσαν την άποψη, πως η διοίκηση του συλλόγου τους δείχνει απροθυμία στο να επιβάλει κυρώσεις. Η εντύπωση αυτή έχει δημιουργηθεί στις τάξεις των γιατρών καώς παρατηρούν ολιγωρία στη λήψη αποφάσεων σε παρόμοιες περιπτώσεις.

Θα «ντουμάνιαζε» το στρατόπεδο

Στρατιώτης μετέφερε 220 γραμμάρια χασίς!..

ΣΥΝΕΛΗΦΘΗ ΣΤΟ ΑΕΡΟΔΡΟΜΙΟ

ΘΑ «ΝΤΟΥΜΑΝΙΑΖΕ» ολόκληρο το στρατόπεδο από το χασίς που μετέφερε Αθηναίος στρατιώτης, ο οποίος πιάστηκε προχθές στο αεροδρόμιο Παραδεισίου, λίγο μετά την επιστροφή του στο νησί μας.

☛ Πρόκειται για τον 21χρονο Γεώργιο Παναγιωτίδη του Ιωάννη, ο οποίος σε γενόμενο έλεγχο λίγο μετά την άφιξή του στο αεροδρόμιο Παραδεισίου, προερχόμενος από την Αθήνα, είχε στην κατοχή του ποσότητα χασισιού, βάρους 220 γραμμαρίων.

Ο ΝΕΑΡΟΣ στρατιώτης οδηγήθηκε στον εισαγγελέα , ο ποίος άσκησε σε βάρος του ποινική δίωξη, ενώ στη συνέχεια οδηγήθηκε στη Στρατονομία.

☛ Ομολογουμένως η ειδική ομάδα του αστυνομικού τμήματος Αεροδρομίου Παραδεισίου, κάνει καλή δουλειά. Σχεδόν καθημερινά «τσιμπά» ένα ή δύο άτομα στην πλειοψηφία τους στρατιώτες για κατοχή ναρκωτικών.

ΣΤΗΝ ΚΩ αστυνομικοί της Ασφαλείας του νησιού συνέλαβαν τον Νικόλαο Σκέντζο του Σπυρίδωνα, 28 χρόνων, από την Πάτρα και τους Αμερικανούς φίλους του Alex Christopher Scropos, 20 χρόνων και Paul Hames Scropos, 23 χρόνων, για κατοχή ναρκωτικών.

☛ Στην τσέπη του παντελονιού του Σκέντζου βρέθηκε ποσότητα 1,5 γραμαρίου χασίς, ενώ στο σπίτι που έμεναν, βρέθηκε ποσότητα 96 γραμμαρίων χασίς και 13 χάπια «Ecstasy». Σε βάρος των τριών συλληφθέντων σχηματίστηκε δικογραφία.

Ετοιμάζεται ο νέος αεροπορικός κολοσσός

ΣΥΓΧΩΝΕΥΣΗ ΒΕΑ-KLM

Σύμφωνα με δημοσιεύματα της εφημερίδας Sunday Times ξεκίνησαν στο Λονδίνο εκ νέου οι συζητήσεις και οι διαπραγματεύσεις για μια πιθανή συγχώνευσή της βρετανικής αεροπορικής British Airways και της ολλανδικής KLM, από την οποία θα δημιουργηθεί η τρίτη σε μέγεθος αεροπορική εταιρία παγκοσμίως.

Σύμφωνα με την εφημερίδα, ο διευθυντής της British Airways, Ροντ Έρντινγκτον, αποκατέστησε τις τελευταίες εβδομάδες τις επαφές του με τον πρόεδρο της KLM, Λέο φαν Βούικ. Οι διαπραγματεύσεις μεταξύ των δύο εταιριών είχαν διακοπεί το Σεπτέμβριο του 2000, έπειτα από πολύμηνες συνομιλίες.

΄Βρισκόμαστε σε φάση προκαταρκτικών συνομιλιών, και θέλουμε να διευθύνουμε σωστά το σχέδιό μας. Την τελευταία αποτυχία μας δεν τη χρεώνεται καμία από τις δύο πλευρές, και οι σχέσεις μας είναι πάντοτε πολύ καλές΄, δήλωσε στην εφημερίδα ανώτατο στέλεχος της βρετανικής εταιρίας.

Οι υποψήφιοι της Ν.Δ.

ΣΥΝΕΧΕΙΑ ΑΠΟ ΤΗ ΣΕΛ. 1

αντίθετη σε μια τέτοια προοπτική, όμως για να μην οξύνει τα πνεύματα δηλώνει ότι «εφ΄όσον το κόμμα θα επιτρέψει να είναι κάποιος και υποψήφιος βουλευτής και υποψήφιος δήμαρχος, τότε θα εξετάσουμε την περίπτωση του κ. Καραμάριου με τη δέουσα σοβαρότητα».

•Στην προχθεσινή συνεδρίαση του κομματικού οργάνου, στην οποία παρίσταντο και οι πολιτευτές κ.κ. Γιάννης Βασιλάκης και Βασίλης Χρύσης, ετέθη και το θέμα των εκλογών στη Νομαρχιακή Αυτοδιοίκηση.

ΑΠΟΦΑΣΙΣΘΗΚΕ «να ορισθεί επιτροπή, η οποία θα έρθει σε επαφή με στελέχη του κόμματος, που πιθανόν να ενδιαφέρονται για το νομαρχιακό θώκο, αν και θέση της Νομαρχιακής Επιτροπής του κόμματος είναι να στηριχθεί ανεξάρτητη υποψηφιότητα.

Η συμφωνία για τους Μύλους

ΣΥΝΕΧΕΙΑ ΑΠΟ ΤΗ ΣΕΛ. 1

ΣΥΜΦΩΝΑ με τη δικογραφία ο Νώντας Σολούνιας οφείλει στη ΔΑΝΕ το ποσό των 3,5 δισεκατομμυρίων δραχμών αν και ο «διακανονισμός» έχει κλείσει στα 2,5 δις με απαράδεκτους όρους για την εταιρία.

➫ Στο εδώλιο του κατηγορουμένου θα καθίσει αύριο μαζί με τον Σολούνια και ο ηλικίας 45 ετών Αντώνης Μιχαηλίδης, που ήταν κεντρικός ταμίας της ΔΑΝΕ στον Πειραιά και κατηγορείται για άμεση συνέργεια στα αδικήματα που τέλεσε ο πρώην πρόεδρος της εταιρίας. Η συγκεκριμένη δίκη έχει αναβληθεί τέσσερις φορές.

ΣΗΜΕΡΑ το διοικητικό συμβούλιο της ΔΑΝΕ θα εξουσιοδοτήσει το άτομο, που θα εκπροσωπήσει την εταιρία αύριο στα δικαστήρια. Βάσει της συμφωνίας που επετεύχθη, η εταιρία δια του εκπροσώπου της θα πρέπει να δηλώσει στο δικαστήριο ότι ικανοποιήθηκε οικονομικά και ως εκ τούτου δεν έχει λόγο να παραστεί ως πολιτικώς ενάγουσα στη δίκη του Σολούνια.

➫ Το συμφωνητικό του συμβιβασμού του Σολούνια με τη ΔΑΝΕ δεν υπεγράφη όπως έγινε γνωστό, αφού υπάρχουν ζητήματα που πρέπει να ρυθμιστούν, ενώ δεν εξεδόθη και η άδεια για την κατεδάφιση του ακινήτου των Μύλων, που θα περιέλθει στην εταιρία.

ΟΙ ΥΠΟΛΟΙΠΕΣ υποθέσεις της εταιρίας και κυρίως το θέμα της μετασκευής του πλοίου «Λίνδος» έχουν βαλτώσει. Η μετασκευή του πλοίου δεν προχωρά με γρήγορους ρυθμούς και εκτιμάται ότι το «Λίνδος» δεν θα είναι έτοιμο για να δρομολογηθεί στα Δωδεκάνησα το φετινό καλοκαίρι. Η καθυστέρηση που παρατηρείται στις εργασίες μετασκευής οφείλεται στην κακή οικονομική κατάσταση στην οποία περιήλθε και πάλι η ΔΑΝΕ.

Τα σενάρια πάντως για την «απορρόφηση» της εταιρίας από την ΑΝΕΚ συνεχίζονται στον αθηναϊκό Τύπο, γεγονός που σημαίνει ότι η υπόθεση εξαφάνισης της ταλαίπωρης ΔΑΝΕ εξελίσσεται ήδη στο παρασκήνιο.

38χρονος οδηγός αρνήθηκε να υποβληθεί σε αλκοτέστ

ΕΠΕΧΕΙΡΗΣΕ ΝΑ ΔΙΑΦΥΓΕΙ

Αρνήθηκε να υποβληθεί σε αλκοτέστ 38χρονος οδηγός Ι.Χ. επιβατικού αυτοκινήτου, σε βάρος του οποίου υπήρχαν ενδείξεις ότι βρισκόταν υπό την επίδραση οινοπνεύματος.

Λίγο πριν συλληφθεί αρνήθηκε να συμμορφωθεί σε σήμα στάσης ένστολου αστυνομικού και επιχείρησε να την «κοπανήσει», κάνοντας επικίνδυνους ελιγμούς.

Πρόκειται για τον Σίμο Μουμπογιατζόγλου του Δημητρίου από την Καρδίτσα, που συνελήφθη χθες στις 4.30 τα ξημερώματα, όταν οδηγώντας το υπ΄αριθμό κυκλοφορίας ΡΟΑ 3868 Ι.Χ. επιβατικό αυτοκίνητό του, αφ΄ενός αρνήθηκε να συμμορφωθεί σε σήμα στάσης του τροχονόμου και επιχείρησε επικίνδυνους ελιγμούς για να ξεφύγει και αφ΄ετέρου αρνήθηκε να υποβληθεί σε αλκοτέστ, αν και οι ενδείξεις οδηγούσαν στο συμπέρασμα πως ήταν σουρωμένος.

Ανακρίσεων επελήφθη το Τμήμα Τροχαίας Ρόδου.

Αποσύρεται η καντίνα

ΣΥΝΕΧΕΙΑ ΑΠΟ ΤΗ ΣΕΛ. 1

νός που εξόργισε τόσο τη δημοτική αρχή, όσο και τους κατοίκους της περιοχής.

✎ ΜΑΛΙΣΤΑ ο δήμαρχος Λινδίων κ. Γιώργος Θαρρενός, επρόκειτο, σε περίπτωση που δεν συμμορφώνετο ο σύμβουλος του και πρόεδρος του δημοτικού συμβουλίου να ζητήσει την παραίτησή του.

Ωστόσο ο κ. Ελευθερίου, σε συνεδρίαση του σώματος, προχθές το βράδυ, δεσμεύθηκε ν'απομακρύνει την καντίνα, δίδοντας τέλος και στη διαμάχη που είχε ξεσπάσει με τον επικεφαλής της παρατάξεώς του.

ΛΑΪΚΟ ΛΑΧΕΙΟ

(Την κλήρωση προσφέρει το πρακτορείο ΚΩΣΤΑ ΚΑΣΤΡΟΥΝΗ - ΘΕΜ. ΣΟΦΟΥΛΗ 155)

ΛΑΪΚΟ ΛΑΧΕΙΟ. Κατάλογος Κ 2001
ΚΛΗΡΩΣΗ 24η της 12 Ιουν 1910

ΚΕΡΔΗ ΤΡΙΩΝΥΜΟΥ ΛΑΧΝΟΥ : 177,000,000 Κυκλοφόρησαν σειρές: 10

	Σειρά	Στοιχείο	Αριθμός	Δραχμές
Μεγάλος Λαχνός	5η	Γ	64969	100,000,000
Τρόλεϋβας στοιχεία	5η	Α+Β+Δ	64969	21,000,000
3 Λαχνός τριδύμου	6η	Β - Δ	64969	28,000,000
Γ Λαχνός τριδύμου	4η	Α - Δ	64969	28,000,000
Σε όλες τις άλλες σειρές			64969	15,000,000

ΚΑΤΑΛΟΓΟΣ ΚΕΡΔΩΝ ΣΕ ΟΛΕΣ ΤΙΣ ΣΕΙΡΕΣ

Αριθμός	Ποσό	Αριθμός	Ποσό	Αριθμός	Ποσό	Αριθμός	Ποσό
158	70,000	21110	70,000	40911	70,000	60344	70,000
839	300,000	21861	70,000	41163	70,000	60815	70,000
1610	70,000	22592	70,000	41634	70,000	61426	100,000
2421	70,000	23273	100,000	42355	70,000	61977	70,000
3002	100,000	23324	70,000	43016	100,000	62745	100,000
3893	70,000	24835	70,000	43767	70,000	63608	70,000
4674	100,000	24866	2,000,000	44648	100,000	64959	70,000
5461	70,000	25013	70,000	45195	70,000	64969	Πρώτος
5892	70,000	25754	70,000	46956	70,000	65719	70,000
6603	100,000	26325	100,000	47527	200,000	66470	70,000
6814	70,000	26936	70,000	48108	70,000	67221	100,000
7485	70,000	27767	200,000	48859	70,000	67972	70,000
7726	300,000	28308	70,000	49640	100,000	68743	70,000
8647	70,000	29039	70,000	50161	70,000	69564	200,000
9198	70,000	29820	70,000	50242	70,000	70355	70,000
9749	70,000	30571	100,000	50523	70,000	70976	100,000
10160	100,000	31322	70,000	51094	100,000	71927	70,000
10651	70,000	32013	300,000	51925	70,000	72648	70,000
11322	70,000	32764	70,000	52866	200,000	73320	70,000
11943	200,000	33645	70,000	53317	70,000	73942	200,000
12864	70,000	34276	70,000	54068	70,000	74364	70,000
14105	70,000	34887	100,000	54799	100,000	74956	70,000
15092	300,000	35964	70,000	54976	100,000	74980	70,000
15863	70,000	36775	200,000	55737	70,000	75661	200,000
16644	70,000	37636	70,000	56448	70,000	76452	70,000
17355	100,000	37967	70,000	56909	300,000	76933	100,000
18016	70,000	38788	70,000	57630	70,000	77544	70,000
18847	70,000	39599	100,000	58111	70,000	78235	70,000
19648	70,000	40350	70,000	58782	70,000	78946	100,000
20399	200,000	40782	1,000,000	59693	200,000	79627	70,000

Από 10,000 δρχ κερδίζουν όλοι οι αριθμοί που λήγουν σε 69
Από 4,000 δρχ κερδίζουν όλοι οι αριθμοί που λήγουν σε 9
Από 2,000 δρχ κερδίζουν όλοι οι αριθμοί που αρχίζουν από: 64, 24, 43

ΚΕΔ

ΚΤΗΜΑΤΙΚΗ ΕΤΑΙΡΙΑ ΤΟΥ ΔΗΜΟΣΙΟΥ

ΑΝΑΚΟΙΝΩΣΗ

Η Κτηματική Εταιρία του Δημοσίου ανακοινώνει ότι η έκταση του ΒΚ 3341 (ΚΜ 4207 γαιών Αρχαγγέλου - τμήμα) που η δημοπρασία εκποίησης θα γίνει την 22-6-2001 στα γραφεία του Κλιμακίου ΚΕΔ Ρόδου, είναι 410.000 τ.μ. και όχι 410.800 τ.μ. που εκ παραδρομής αναφέρθηκε στην από 29-5-2001 διακήρυξη και περληψη του αναφερόμενου ακινήτου και η οποία περληψη δημοσιεύθηκε στον τοπικό τύπο της Ρόδου.

Αθήνα 11.6.2001

ΚΤΗΜΑΤΙΚΗ ΕΤΑΙΡΙΑ ΤΟΥ ΔΗΜΟΣΙΟΥ Α.Ε., ΛΕΩΦ. ΑΛΕΞΑΝΔΡΑΣ 158Α, 115 21 ΑΘΗΝΑ,
ΑΕ 758-13/6 ΤΗΛ. 645 9700, 640 5000, FAX 644 0479

«ΚΑΪΡ» Α.Ε.

ΠΡΟΣΛΗΨΗ ΗΛΕΚΤΡΟΛΟΓΟΥ

Η «ΚΑΪΡ ΑΕ» προκειμένου να προσλάβει έναν υπάλληλο ηλεκτρολόγο, για τακτική απασχόληση, καλεί τους έχοντες τα τυπικά και ουσιαστικά προσόντα να εκδηλώσουν ενδιαφέρον στα γραφεία της εταιρίας.

Απαραίτητα προσόντα:

1) Να είναι αδειούχος ηλεκτρολόγος γνώστης βιομηχανικών και εσωτερικών ηλεκτρολογικών εγκαταστάσεων κατά προτίμηση και με γνώσεις ηλεκτρονικής

2) Να παρέχει εχέγγυα μόνιμης εγκατάστασης στη Ρόδο

3) Να έχει ηλικία μέχρι 45 ετών

4) Σπουδαίο προσόν θα αποτελέσει και η σχετική εμπειρία στο αντικείμενο

Για περισσότερες πληροφορίες οι ενδιαφερόμενοι μπορούν να απευθύνονται στα γραφεία της ΚΑΪΡ, Λεωφ. Ρόδου Λίνδου 2ο χλμ. στην κα Κωνσταντινίδου Ελένη - προσωπάρχη, τηλ. 68770 - 68772 ή στον Χατζηκυριαζή Κυριαζή - μηχανολόγο, τηλ. 22320 - 37163

Αε 654/Χ2526-14/6

A.N GA FERRIES

KYDON TOURS ΚΕΝΤΡΙΚΟ ΠΡΑΚΤΟΡΕΙΟ PORT AGENT

ΔΡΟΜΟΛΟΓΙΑ

Ε/Γ–Ο/Γ MARINA – Ε/Γ–Ο/Γ ΡΟΔΑΝΘΗ

καθημερινά και εναλάξ

3/6 ΡΟΔΑΝΘΗ 09.00 Ρόδο - Καστελλόριζο - Ρόδο
18.00 Κω- Κάλυμνο - Λέρο - Πάτμο - Πειραιά

4/6 ΜΑΡΙΝΑ 16.00 Κω- Κάλυμνο - Λέρο - Πάτμο - Πειραιά

5/6 ΡΟΔΑΝΘΗ 16.00 Κω- Κάλυμνο- Αστυπάλαια - Πειραιά

6/6 ΜΑΡΙΝΑ 16.00 Κω- Κάλυμνο- Πειραιά

7/6 ΡΟΔΑΝΘΗ 16.00 Κω- Κάλυμνο- Πειραιά

8/6 ΜΑΡΙΝΑ 16.00 Κω- Κάλυμνο - Λέρο - Πάτμο - Πειραιά

9/6 ΡΟΔΑΝΘΗ 16.00 Κω- Κάλυμνο - Λέρο - Πάτμο - Πειραιά

10/6 ΜΑΡΙΝΑ 16.00 Κω- Κάλυμνο- Πειραιά

11/6 ΡΟΔΑΝΘΗ 16.00 Κω- Κάλυμνο - Λέρο - Πάτμο- Πειραιά

12/6 ΜΑΡΙΝΑ 16.00 Κω- Κάλυμνο- Πειραιά

13/6 ΡΟΔΑΝΘΗ 16.00 Κω- Κάλυμνο- Πειραιά

14/6 ΜΑΡΙΝΑ 16.00 Κω- Κάλυμνο- Πειραιά

15/6 ΡΟΔΑΝΘΗ 16.00 Κω- Κάλυμνο - Λέρο - Πάτμο - Πειραιά

16/6 ΜΑΡΙΝΑ 16.00 Κω- Κάλυμνο - Λέρο - Πάτμο - Πειραιά

17/6 ΡΟΔΑΝΘΗ 16.00 Κω- Κάλυμνο- Πειραιά

Καλά ταξίδια

ΚΕΝΤΡΙΚΟ ΠΡΑΚΤΟΡΕΙΟ

ΚΥΔΩΝ

Τηλ. 23.000 - 27900

ΑΕ604-Χ2502-30/6

Ταλαιπωρούνται αφάνταστα στο Πέδι

Πονοκέφαλος στη Σύμη από το μηχανοστάσιο της ΔΕΗ!

Δεν αντικαταστάθηκαν ακόμη οι μηχανές

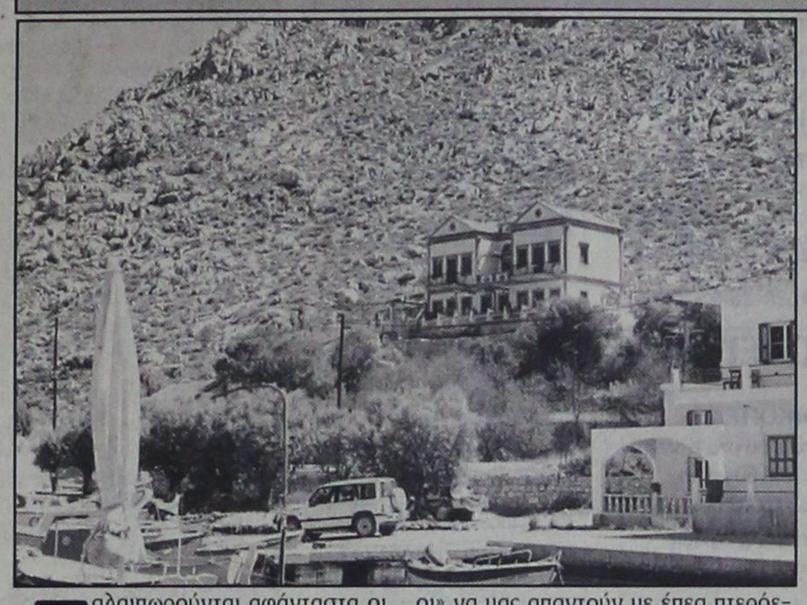

Ταλαιπωρούνται αφάνταστα οι κάτοικοι της Σύμης εξ αιτίας της λειτουργίας του εργοστασίου της ΔΕΗ και του θορύβου από τις μηχανές. Για το θέμα αυτό από τον δήμαρχο κ. Μιλτιάδη Σαρρή εκδόθηκε η παρακάτω ανακοίνωση:

«Μία φορά και έναν καιρό πήραμε μία γραπτή δέσμευση από τους γραφιάδες της Αθήνας, ότι μετά από τις έντονες διαμαρτυρίες μας (το σπίτι μου είναι στο Σύλλογο και με τον Νοτιά...) - φαντάζεστε πόσο οικολογικό είναι να ζεις σε απόσταση 100-200-500 μέτρων από το «Τσέρνομπιλ» της ΔΕΗ στο Πέδι - θα λυνόταν το πρόβλημα, τόσο με τη μόνωση του κτιρίου, όσο και με την κατάργηση της καραβανομηχανής που έξω δουλεύει τόσο ενοχλητικά που τρελαίνει ακόμη και φυσιολογικούς Συμιακούς, πόσο μάλλον άτυχους παραθεριστές.

Τα φίδια μας έζωσαν, όταν βλέπαμε τους μήνες να περνούν, τα χαρτιά να μην υπογράφονται και «οι αρμόδιοι» να μας απαντούν με έπεα πτερόεντα. Μπέρδεψαν τα Οινόφυτα και τα Μέγαρα με τη Σύμη; Πέφτουμε και λίγο μακριά από τα Πατήσια - Αμπελόκηποι, άντε και τα νεοανακαλυφθέντα Σπάτα του γνωστού πλέον αεροδρομίου, έτσι ο συγγραφέας απάντησε, όπως διαβάζετε, γενικά, αόριστα, άσχετα αν εμείς έχουμε το φοβερό πρόβλημα εδώ, ενώ εκείνος φουλ air condition, σβουριχτή καρέκλα και δύο τρεις μινιφορούσες προσωπικό, πριν σηκώσει ο ίδιος το προσωπικό του τηλέφωνο.

Ξέρετε πόσους τέτοιους βολεμένους αρμόδιους έχω γνωρίσει στα δεκάμισι χρόνια της δημαρχιακής μου Οδύσσειας στο κράτος των Αθηνών, που θέλουν να δείχνουν ότι (μας) δουλεύουν, να ...όσοι και οι κάτοικοι της συμπαθέστατης Χάλκης το χειμώνα.

Τόσο δύσκολο είναι να ξεχωρίσουν τις ιδιαιτερότητες των τουριστικών νησιών, που απορούν, όταν αγανακτώντας τους «κολλάμε» τη ρετσινιά του λιμουζινοκινούμενου, που μόνη θέση - επιδίωξη έχει τις περισσότερες φορές τη διατήρηση της καρέκλας ή την απόκτηση και μίας δεύτερης για κάποιο μέλος της φαμίλιας.

Οσο για τους συμπατριώτες μου κατοίκους στο Πέδι, πραγματικά στεναχωριέμαι γιατί για μία ακόμη φορά η αδιαφορία κάποιων θα τους δημιουργήσει και για φέτος τουλάχιστον φοβερά προβλήματα».

ΤΟ ΕΓΓΡΑΦΟ ΤΗΣ ΔΕΗ

Το έγγραφο της ΔΕΗ προς τον δήμαρχο Σύμης κ. Μιλτιάδη Σαρρή έχει ως εξής:

«Κύριε δήμαρχε

Απαντώντας στο α' σχετικό έγγραφό σας, σας πληροφορούμε ότι η ΔΕΗ καταβάλλει κάθε δυνατή προσπάθεια για την προώθηση του διαγωνισμού εγκατάστασης της νέας μονάδας ηλεκτροπαραγωγής στο ΤΣΠ Σύμης (εντός του μηχανοστασίου).

Οι διαδικασίες για την απόκτηση της εν λόγω μονάδας σταμάτησαν λόγω ακύρωσης του διαγωνισμού από το Ελεγκτικό Συνέδριο. Γίνονται προσπάθειες απεμπλοκής του θέματος με πρωτοβουλία του Συμβουλίου Διεύθυνσης της ΔΕΗ. Εφ' όσον αυτό επιτευχθεί, με την εγκατάσταση της νέας μονάδας, θα αποξηλωθεί η υπαίθρια μονάδα της οποίας η λειτουργία ενοχλεί τους κατοίκους.

Τέλος, όσον αφορά την ηχομόνωση του ΤΣΠ Σύμης αυτή βρίσκεται σε εξέλιξη υλοποίησης.

Διενεργήθηκε διαγωνισμός για μελέτη - κατασκευή, ο οποίος απέβη άγονος και πρόκειται σύντομα να επαναληφθεί.

Με εκτίμηση
Μαρίνος Σιδέρης
Διευθυντής Περιφέρειας Νήσων»

Στα αξιοθέατα του νησιού

Ξεναγήθηκαν πολλοί μαθητές της Ρόδου

Ολοκληρώθηκε το φετινό πρόγραμμα



ΞΕΝΑΓΗΣΗ ΣΤΟΝ ΦΙΛΕΡΗΜΟ ΤΩΝ ΣΧΟΛΕΙΩΝ ΜΑΣ

Η μαθητιώσα νεολαία της Ρόδου, πληροφορείται έγκαιρα και έγκυρα τα ιστορικά θησαυρίσματα του υπέροχου λαού και του σμαραγδένιου νησιού μας, από υπεύθυνα χείλη για να γίνουν πολίτες και άνθρωποι, Έλληνες και επιστήμονες, καλύτεροι από μας τους παλιούς Ροδίτες...

ΦΩΤΟ: Αντώνης Πάχος

Για δέκατη χρονιά εφέτος οι μαθητές των σχολείων, όλων των βαθμίδων, είχαν την επιθυμία και τη χαρά να ξεναγηθούν σε μουσεία και αρχαιολογικούς χώρους της πόλης και του νησιού μας.

Πάνω από χίλιοι μαθητές των δημοτικών σχολείων, γυμνασίων και λυκείων, αλλά και σπουδαστές από όλη την Ελλάδα πέρασαν από τους αρχαιολογικούς μας χώρους για να δουν και να θαυμάσουν τα αξιοθέατα, ιστορικά, αρχαιολογικά και λαογραφικά μας θησαυρίσματα.

Οι μαθητές και οι άξιοι εκπαιδευτικοί μας, στα πλαίσια των πολιτιστικών τους εκδηλώσεων, επισκέφθηκαν το Παλάτι των Ιπποτών, τον ξενώνα της Αγίας Αικατερίνης, τα στενά της Παλιάς μας Πόλης, την οδό Ιπποτών, το Μουσείο, το λαογραφικό Μουσείο και την Κάμειρο, αλλά και την Φιλέρημο, την Τάφρο, τις πύλες και τα μνημεία της Παλιάς μας Πόλης.

Είναι χαρά Θεού να βλέπει ο σημερινός Ροδίτης και οι ξένοι, τα νιάτα της Ρόδου να πληροφορούνται υπεύθυνα και συνοπτικά τη μεγάλη ιστορία των Ροδίων Ελλήνων πατέρων μας.

Τα άλκιμα αυτά νιάτα, τα παιδιά μας, όταν αύριο γίνουν πολίτες, οικογενειάρχες, επιστήμονες και γιατροί, νομάρχες και δήμαρχοι, σύμβουλοι και συνετοί γονείς, θα γνωρίζουν σωστά και έγκαιρα, έγκυρα και συνοπτικά, τη μεγάλη ιστορία των Ροδίων Ελλήνων.

VANIK TOURS

ΓΙΑΝΝΗΣ και ΣΕΒΑ ΒΑΛΣΑΜΙΔΗ
VANIK σημαίνει ΑΛΗΘΕΙΑ
ΑΚΤΗ ΚΑΝΑΡΗ 17, ΨΑΡΟΠΟΥΛΑ - ΑΝΕΤΟ ΠΑΡΚΙΝΓΚ
Ανοικτά: ΔΕ-ΣΑ 08.30 - 14.00 & 16.30 - 20.30
Τηλ. 35191, 37621 κινητό: 0945798148 , FAX 29532

Το γραφείο μας πάντα πρώτο σε κρατήσεις ξενοδοχείων εξασφάλισε και σας προσφέρει καταπληκτικές τιμές για τα παρακάτω ξενοδοχεία σε ΠΑΚΕΤΑ (έκδοση εισιτηρίων R/T) από 1/4/2001-3/10/2001

1ον HOTEL ELECTRA			Α΄ SUPERIOR
Ερμού Σύνταγμα			
Μονόκλινο	δρχ.	32.200	
Δίκλινο	»	38.600	
Τρίκλινο	»	45.600	
2ον HOTEL ALEXANDROS			Α΄ SUPERIOR
Πλατεία Μαβίλλη			
Μονόκλινο	δρχ.	26.000	
Δίκλινο	»	29.000	
Τρίκλινο	»	34.000	
3ον HOTEL PRESIDENT			Α΄ Κατηγορίας
Λεωφόρος Κηφισίας			
Μονόκλινο	δρχ.	12.600	
Δίκλινο για μονόκλινο	»	14.000	
Δίκλινο	»	16.500	
Τρίκλινο	»	20.000	
4ον HOTEL ASTOR			Α΄ Κατηγορίας
Σύνταγμα			
Μονόκλινο	δρχ.	19.500	
Δίκλινο για μονόκλινο	»	22.000	
Δίκλινο	»	26.000	
Τρίκλινο	»	32.000	
5ον HOTEL RIVA			Α΄ Κατηγορίας
Περιοχή HILTON			
Μονόκλινο	δρχ.	18.500	
Δίκλινο	»	21.000	
Τρίκλινο	»	28.500	
6ον HOTEL ZAFOLIA			Α΄ SUPERIOR
Λεωφόρος Αλεξάνδρας			
Μονόκλινο	δρχ.	27.000	
Δίκλινο	»	30.000	
Τρίκλινο	»	36.000	
7ον HOTEL ELLINIS			Β΄ SUPERIOR
Ωνάσειο, λεωφ. Συγγρού			
Μονόκλινο	δρχ.	13.500	
Δίκλινο	»	17.500	
Τρίκλινο	»	21.000	
8ον HOTEL ARETHOUSA			Β΄ SUPERIOR
Σύνταγμα			
Μονόκλινο	δρχ.	16.000	
Δίκλινο	»	22.000	
Τρίκλινο	»	28.000	
9ον HOTEL DORIAN INN			Β΄ Κατηγορίας
Ομόνοια			
Μονόκλινο	δρχ.	17.000	
Δίκλινο	»	20.000	
Τρίκλινο	»	26.000	
10ον HOTEL EGNATIA			Β΄ Κατηγορίας
Θεσσαλονίκη Κέντρο - καινούριο			
Μονόκλινο	δρχ.	19.000	
Δίκλινο	»	23.000	
Τρίκλινο	»	27.000	

* Τα παραπάνω ξενοδοχεία διαθέτουν T.V. σε όλα τα δωμάτια
* Στις παραπάνω τιμές συμπεριλαμβάνεται πρωινό σε μπουφέ
* Ακόμη σε μας θα βρείτε αεροπορικά και ατμοπλοϊκά εισιτήρια όλων των εταιρειών.

ΑΕ 507/Χ2481-30/6

Στα νησιά της Δωδεκανήσου

Ελλείψεις προσωπικού στα υποκαταστήματα ΙΚΑ

Τι λέει ο υφυπουργός Κοινωνικών Ασφαλίσεων



ΠΟΛΛΕΣ ΕΛΛΕΙΨΕΙΣ παρουσιάζουν τα υποκαταστήματα του ΙΚΑ στη Δωδεκάνησο. Αυτό προκύπτει από απάντηση του υφυπουργού Κοινωνικών Ασφαλίσεων κ. Νικ. Φαρμάκη σε σχετική ερώτηση των βουλευτών Βασ. Παπανικόλα και Αρ. Παυλίδη, το κείμενο της οποίας έχει ως εξής:

«Απαντώντας στα ΠΑΒ 4680/16-5-01 και 4721/18-5-01 έγγραφα της Βουλής, σχετικά με αναφορά του Συλλόγου Διοικητικού και Τεχνικού Προσωπικού ΙΚΑ Δωδεκανήσου, που κατατέθηκε στη Βουλή από τους βουλευτές κ.κ. Βασίλη Παπανικόλα και Αριστοτέλη Παυλίδη, αναφορικά με το παραπάνω θέμα, σας γνωρίζουμε τα ακόλουθα: Η εικόνα που παρουσιάζουν τα υποκ/τα ΙΚΑ Ν. Δωδεκανήσου είναι η εξής:

1. Περ/κό Υποκ/μα Ρόδου
Προβλέπονται 88 θέσεις διοικητικών υπαλλήλων και υπηρετούν 47

2. Τοπικό Υποκ/μα Καλύμνου
Προβλέπονται 12 θέσεις διοικητικών υπαλλήλων και υπηρετούν 7

3. Τοπικό Υποκ/μα Κω
Προβλέπονται 18 θέσεις διοικητικών υπαλλήλων και υπηρετούν 8

4. Τοπικό Υποκ/μα Λέρου
Προβλέπονται 8 θέσεις διοικητικών υπαλλήλων και υπηρετούν 9

5. Παρ/μα Αρχαγγέλου
Προβλέπονται 5 θέσεις διοικητικών υπαλλήλων και υπηρετούν 3 διοικητικοί και 1 υπάλληλος του κλάδου δακτυλογράφων - στενογράφων

6. Παρ/μα Καρπάθου
Προβλέπονται 3 θέσεις διοικητικών υπαλλήλων και υπηρετούν 2

7. Παράρτημα Πάτμου
Προβλέπονται 3 θέσεις διοικητικών υπαλλήλων και υπηρετεί 1 διοικητικός υπάλληλος και 1 υπάλληλος του κλάδου δακτυλογράφων - στενογράφων

Το υπουργείο μας γνωρίζοντας τις ελλείψεις σε διοικητικό προσωπικό στο ΙΚΑ, στον προγραμματισμό προσλήψεων προσωπικού στους Ασφαλιστικούς Οργανισμούς έτους 2001, ο οποίος έχει προωθηθεί στο υπουργείο Εσωτερικών, Δημόσιας Διοίκησης και Αποκέντρωσης, έχει συμπεριλάβει και πρόταση για πρόσληψη διοικητικού προσωπικού στο ΙΚΑ.

Με την έγκριση πρόσληψης αυτού του προσωπικού που αναμένεται, η διοίκηση του Ιδρύματος, θα φροντίσει για την ενίσχυση των μονάδων του με διοικητικό προσωπικό.

Ο υφυπουργός
Νικ. Φαρμάκης»

ΠΡΟΟΔΟΣ ΜΙΚΡΕΣ ΑΓΓΕΛΙΕΣ ΜΙΚΡΕΣ ΑΓΓΕΛΙΕΣ ΠΡΟΟΔΟΣ

ενοικιάσεις

ΕΝΟΙΚΙΑΖΕΤΑΙ ημιυπόγεια αποθήκη με ράμπα και τριφασικό ρεύμα, εμβαδού 137τ.μ. κατάλληλη για οποιαδήποτε επαγγελματική χρήση, που βρίσκεται στην πλατεία Ανάληψης, κοντά στο περίπτερο, κάτωθεν της μπουτίκ «Βάσω». Πληρ. τηλ. 0246/71203-0246/71434 και 23621
ΑΕ 287/1410-16/6

ΕΝΟΙΚΙΑΖΕΤΑΙ διαμέρισμα 120τ.μ., Ιφιγένειας 14, πάροδος Αννης Μαρίας. Τιμή 120.000 δρχ. Τηλ. 85796
ΑΕ 608/1570-13/6

ΕΝΟΙΚΙΑΖΕΤΑΙ στούντιο επιπλωμένο, συνοικισμός Καστελλοριζιών Ιξιά. Πληρ. τηλ. 31780
ΑΕ 610/1573-13/6

ΣΤΙΣ ΕΠΤΑ ΒΑΓΙΕΣ ενοικιάζεται γκαρσονιέρα επιπλωμένη, με ένα υπνοδωμάτιο, μία κουζίνα και μπάνιο. Τηλ. 85175
ΑΕ615/1578-13/6

ΕΝΟΙΚΙΑΖΕΤΑΙ γκαρσονιέρα επιπλωμένη, Παρθενόπης 18. Πληρ. τηλ. 35886
ΑΕ 621/1584-13/6

ΕΝΟΙΚΙΑΖΕΤΑΙ διαμέρισμα Κων/νου Τσαλδάρη - Ανάληψη. Τηλ. 32873, 6μ.μ.
ΑΕ 639/1596-14/6

ΕΝΟΙΚΙΑΖΕΤΑΙ επιπλωμένη μονοκατοικία στον Αρχάγγελο, 140τ.μ. Πληρ. τηλ. πρωί 34442 και απόγευμα 64193
ΑΕ 679/1619-13/6

ΕΝΟΙΚΙΑΖΕΤΑΙ ισόγειο διαμέρισμα σε διώροφη οικοδομή , ανεξάρτητο, 3 δωματίων, WC, κλπ, στην οδό Γράμμου - Αης Γιάννης. Πληροφορίες τηλ. 22191
ΑΕ 667/1614-15/6

ΕΝΟΙΚΙΑΖΕΤΑΙ κατάστημα στο κέντρο της πόλεως (κοντά στην πλατεία Κύπρου). Τηλ. 23243 (ώρες καταστημάτων)
ΑΕ 687/1624-16/6

ΕΝΟΙΚΙΑΖΕΤΑΙ μαγαζί 50τ.μ., στην Ανάληψη, (Γ. Παπανδρέου 31). Τηλ. 61902
ΑΕ 686/1623-16/6

ΕΝΟΙΚΙΑΖΕΤΑΙ επαγγελματικός χώρος 50τ.μ., κατάλληλο για όλες τις χρήσεις, επί της Αννης Μαρίας 15, έναντι της Τράπεζας Πειραιώς. Πληρ. τηλ. 26957/33852
2957-17/6

ΕΝΟΙΚΙΑΖΕΤΑΙ υπόγειος χώρος 150τ.μ., κατάλληλος για βιοτεχνία ή αποθήκη, Αγίου Ιωάννου 191 Α. Τηλ. 25421 - 35914
ΑΕ 730/1651-27/6

ΕΝΟΙΚΙΑΖΟΝΤΑΙ επιπλωμένα δωμάτια πλησίον Αγίου Δημητρίου. Τηλ. 26134
ΑΕ 618/1581-13/6

ΕΝΟΙΚΙΑΖΕΤΑΙ ισόγεια οικία στο χωριό Αρχίπολη. Τηλ. 61749 κ. Δήμητρα
ΑΕ 754/1664-16/6

ΕΝΟΙΚΙΑΖΕΤΑΙ μεζονέτα επιπλωμένη. Τηλ. 61628 - 61937 και 0974435364
ΑΕ 755/1665-16/6

ΕΝΟΙΚΙΑΖΕΤΑΙ στο Ροδίνι επιπλωμένη γκαρσονιέρα. Πληρ. τηλ. 65518
ΑΕ 753/1663-20/6

ΕΝΟΙΚΙΑΖΟΝΤΑΙ
1) 2 καταστήματα 100τ.μ., το καθένα και
2) αποθήκη 120τ.μ., με διπλή ράμπα
Ιωάννου Δενδρινού 141
Πληροφορίες
τηλ. 20552 και 0937442177
ΑΕ 700/1633-16/6

ΕΝΟΙΚΙΑΖΟΝΤΑΙ
1. ΡΟΔΟΣ (Σοφ. Βενιζέλου - 100 Μαγαζιά)
Επί του κεντρικού δρόμου, διαμπερές κατάστημα εμβαδού 60,00τ.μ., και πατάρι 30,00 τ.μ., κατάλληλο για οποιαδήποτε χρήση
2. ΡΟΔΟΣ (Σοφ. Βενιζέλου - 100 Μαγαζιά)
Κατάστημα σε απόσταση 5,00μ. από τον κεντρικό δρόμο, εντός της στοάς, εμβαδού 30,00τ.μ., με υπόγειο 30,00 τ.μ, και πατάρι 15,00 τ.μ.
Πληροφορίες
τηλ. 30595-30589
ΑΕ 651/1603-14/6

ΕΝΟΙΚΙΑΖΕΤΑΙ
ΑΠΟΘΗΚΗ
125τ.μ. Μετατρέπεται και σε ραφείο, Κων/νου Υδραίου 50
Πληροφορίες
τηλ. 0241/73874
ΑΕ 611/1574-22/6

πωλήσεις

ΠΩΛΕΙΤΑΙ
ΕΣΠΑΤΟΡΙΟ
ΣΕ ΤΟΥΡΙΣΤΙΚΗ ΠΕΡΙΟΧΗ ΕΝΤΟΣ ΠΟΛΕΩΣ
ΜΟΝΟ ΣΟΒΑΡΕΣ ΠΡΟΤΑΣΕΙΣ
Πληροφορίες
τηλ. 26066
ΑΕ 673/1611-24/6

ΠΩΛΟΥΝΤΑΙ πολυτελή διαμερίσματα οδός Σωτήρος - Ιξιά. Πληρ. τηλ. 65404 και 0944/258448
ΑΕ574/1554-30/6

ΠΩΛΕΙΤΑΙ ρετιρέ 90τ.μ., από ιδιώτη στο Ροδίνι. Τηλ. 0977999878
ΑΕ701/1634-16/6

ΠΩΛΟΥΝΤΑΙ 85 καρέκλες μπαμπού, τύπου Σμύρνη, ελαφρώς μεταχειρισμένες με το μαξιλαράκι τους.
Πληροφορίες τηλ. 87817
406-17/6

ΡΟΔΟΣ ΚΡΕΜΑΣΤΗ: ΠΩΛΕΙΤΑΙ οικόπεδο εντός οικισμού, 1230τ.μ. Απέχει από τη θάλασσα 150τ.μ. και κτίζει 984τ.μ. Τιμή 35.000.000 δρχ. Τηλ. 01/6523686 (8π.μ.-13μ.μ.)
ΓΔ-17/6

ΠΩΛΕΙΤΑΙ επιχείρηση μίνι μάρκετ - τουριστικά είδη, στο κέντρο της πόλης, εν λειτουργία, με πελατεία στάνταρ και όλο τον εξοπλισμό. Μόνο σοβαρές προτάσεις. Πληρ. τηλ. 29192 - 69249
410-17/6

ΠΩΛΕΙΤΑΙ ημιτελής μεζονέτα 350τ.μ., σε πανοραμική θέση. Τηλ. 61628 - 61937 και 0974435364
ΑΕ 756/1665-30/6

ΛΥΚΟΠΑΝΤΗΣ ΤΣΑΒΑΡΗΣ Ο.Ε.
ΠΩΛΟΥΝΤΑΙ
ΔΙΑΜΕΡΙΣΜΑΤΑ ΜΕΖΟΝΕΤΕΣ ΚΑΤΑΣΤΗΜΑΤΑ στην Ιαλυσό.
Πληροφορίες
τηλ. 0945-279698
και στο **66085** από τις 3 το απόγευμα
ως τις 10 το βράδυ
412-26/6

ΠΩΛΕΙΤΑΙ αποθήκη 180τ.μ., στους Δασκάλους. Τηλ. 27082 - 26476 και 0944/347405
ΑΕ 480/Χ2427-12/6

ΕΥΚΑΙΡΙΑ! ΠΩΛΟΥΝΤΑΙ μουσικά όργανα - ενισχυτές ROLAND G 600 - καινούργιο, με ελληνικούς και ξένους ρυθμούς. GORG - 01 W σε άριστη κατάσταση. Δύο ηχεία peavey - 350 wat - αμερικάνικα. Ακορντενόν - 120 μπάσα, ηλεκτρικό βίντεο - κάμερα panasonic 10 m. Ολα σε τιμή έκπληξη. Τηλ. 65496 κ. Ροδίτη
ΑΕ 713/1652-19/6

ΠΩΛΕΙΤΑΙ διώροφη οικία με αυλή στην Παλιά Πόλη, κοντά στη Σωκράτους. Πληροφορίες τηλ. 24828
ΑΕ 689/1628-26/6

ΠΩΛΕΙΤΑΙ διώροφο κτίριο με τέσσερα μαγαζιά στο ισόγειο και αποθήκη 150τ.μ., στον α' όροφο στην Παλιά Αγορά, τηλ. 24828
ΑΕ 690/1628-26/6

ΠΩΛΕΙΤΑΙ
ΟΙΚΟΠΕΔΟ
εντός σχεδίου στα Κοσκινού 448,50 μέτρα, 25.000.000 δρχ.
Πληροφορίες
τηλ. 39781 κ. Σάββα
ΑΕ 653/Χ2503-30/6

ΕΥΚΑΙΡΙΑ
ΠΩΛΟΥΝΤΑΙ ΣΤΑ ΤΡΙΑΝΤΑ
όπισθεν ξενοδοχείου Μπένε Λουξ, 3 αγροτεμάχια των 700τ.μ., το καθένα, σε οικοδομικό συνεταιρισμό 70 τεμαχίων.
Πληροφορίες
τηλ. 071241038 και 0977774942
ΑΕ 640/1597-22/6

ΠΩΛΟΥΝΤΑΙ ΠΡΟΚΑΤ ΚΑΤΑΣΚΕΥΕΣ ΠΡΟΚΑΤ
δεξαμενές νερού για ύδρευση πυρόσβεση από 50 έως 500κυβ. μ. Προκάτ μονάδες βιολογικού καθαρισμού για εξυπηρέτηση 30-650 - 1300 ατόμων, ιδανικές για ξενοδοχεία και μικρά χωριά. Τα προϊόντα εξαγωγής κατάλληλα για άρδευση.
Προκάτ γκαράζ και αποθήκες Παράδοση σε 30 μέρες
Πληροφορίες
τηλ. 0932440566
397-13/6

μαθήματα

Καθηγητής αγγλικών
με σεμινάρια μεθοδολογίας στην Αγγλία, παραδίδει ιδιαίτερα σε μαθητές και ενήλικες σε δικό του χώρο. Δυνατότητα εντατικών μαθημάτων και κατά την καλοκαιρινή περίοδο.
Τηλ. 37193/ 0974012436
ΑΕ 410/1487-17/6

ΑΝΑΚΟΙΝΩΣΗ
ΚΑΛΟΚΑΙΡΙΝΑ ΜΑΘΗΜΑΤΑ
*** Computer ***
ΕΚΠΑΙΔΕΥΤΙΚΟ PROGRAM COMPUTER
ΕΓΓΡΑΦΕΣ ** ΤΩΡΑ **
Τμήματα για:
Παιδιά - Ενήλικες
Αρχάριους - Μαθητές
Επαγγελματίες
Ανεύρεση Εργασίας
ΠΑΡΕΧΕΤΑΙ ΒΕΒΑΙΩΣΗ
Διδάσκει πτυχιούχος Πανεπιστημίου Αμερικής
ΜΑΝΩΛΗΣ Ι. ΣΟΦΙΛΛΑΣ
Κοδριγκτώνος 91
Τηλ. (0241) 31761
ΑΕ 510/Χ2505-30/6

ΣΧΟΛΗ ΟΔΗΓΩΝ
ΚΟΥΣΗ ΠΑΝΤΕΛΗ
- ΔΙΠΛΩΜΑΤΑ
- ΕΡΑΣΙΤΕΧΝΙΚΑ
- ΕΠΑΓΓΕΛΜΑΤΙΚΑ
- ΜΟΤΟΣΙΚΛΕΤΑΣ
- ΜΑΘΗΜΑΤΑ ΘΕΩΡΗΤΙΚΗΣ ΔΙΔΑΣΚΑΛΙΑΣ

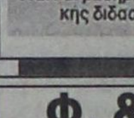

-Επεκτάσεις όλων των κατηγοριών -Αναθεωρήσεις ληγμένων αδειών -Μετατροπές ξένων αδειών σε ελληνικές
Οδός Βαλαωρίτου 9
(έναντι HOTEL SEMIRAMIS ΠΙΣΩ ΑΠΟ ΤΟ ΠΑΛΑΙΟ ΝΟΣΟΚΟΜΕΙΟ
e-mail: koysisp@hol.gr
ΕΚΠΑΙΔΕΥΤΙΚΟ ΑΥΤΟΚΙΝΗΤΟ:
TOYOTA YARIS 1300 cc AIR CONDITIONED
(ΠΡΟΣΟΧΗ): ΜΑΘΗΜΑΤΑ
α. Μοτοσικλέτας μεγάλου κυβισμού από 125 cc έως ανεξαρτήτου
β. Μοτ/τας έως 125 cc
γ. Μοτοποδηλάτου 50 cc
Διαθέτουμε επίσης κι αυτόματες μοτοσικλέτες 125 cc
Πληρ. τηλ.
29157-73820-94777
ΚΑΙ ΑΝΑ ΠΑΣΑ ΣΤΙΓΜΗ ΣΤΑ ΚΙΝΗΤΑ τηλ.
0944/511313-0944/203343
Στην κατηγορία ανεξαρτήτου κυβισμού η εκπαίδευση γίνεται με μοτοσικλέτα 500 cc
Παραλαθή των μαθητών μας και από τις οικίες τους
"Η σωστή και μεθοδική εκπαίδευση στα σύγχρονα οχήματά μας, βάζει γερά θεμέλια για τη δημιουργία ενός καλού νέου οδηγού"
ΑΕ 527/1799-30/6
ΠΡΟΣΟΧΗ
Στη σχολή μας παραδίδονται και μαθήματα θεωρητικής διδασκαλίας

Φ. & Ν. ΠΑΧΟΣ
Γ. Ευσταθίου 11
Τηλ. 26893

ΤΑΠΗΤΟΚΑΘΑΡΙΣΤΗΡΙΟ
WASH AND CARE
ΚΑΘΑΡΙΣΜΟΣ ΚΑΙ ΦΡΟΝΤΙΔΑ
Συνδυάσαμε την πολυετή πείρα μας και τα ολοκαίνουρια μηχανήματά μας και αναλαμβάνουμε:
- Καθαρισμό- φροντίδα - φύλαξη χαλιών - μοκετών
- Παραλαβή από το σπίτι μ' ένα τηλεφώνημα
- Επιτόπιος καθαρισμός, σαλονιών, μοκετών, μαξιλαράκια επιχειρήσεων

ΦΑΡΜΑΚΙΔΗΣ ΕΥΣΤΑΘΙΟΣ
ΤΗΛ. 0241 - 68189
5ο χλμ. Λ. Ρόδου Λίνδου 237
ΑΕ 635/1601-30/6

διάφορα

ΜΟΝΩΣΕΙΣ
20 ΧΡΟΝΙΑ!
ΑΡΧΩΝ ΣΑΜΑΡΤΖΗΣ
ΤΗΛ. 23030-32054
ΑΕ511/Χ2484-30/6

CASINO RODOS
GRANDE ALBERGO DELLA ROSE
Ο ΡΙΚΥ ΜΑΡΤΙΝ στη Ρόδο; Και η ΜΑΝΤΟΝΑ;
Η ευκαιρία σας στη διασημότητα
Εχετε ταλέντο στο χορό ή το τραγούδι;
Με βασική δουλειά σερβιτόρου θα παρουσιάζετε το καλλιτεχνικό σας ταλέντο
ΚΑΤΙ ΝΕΟ ΚΑΙ ΜΟΝΑΔΙΚΟ ΣΤΗ ΡΟΔΟ
Οι ακροάσεις θα γίνουν
στις 15 Ιουνίου
ΔΗΛΩΣΤΕ ΣΥΜΜΕΤΟΧΗ ΝΩΡΙΤΕΡΑ
Πληροφορίες - αιτήσεις:
ΚΑΖΙΝΟ ΡΟΔΟΥ Α.Ε.
Διεύθυνση προσωπικού, Παπανικολάου 4, Ρόδος
Τηλ. 97530, 97535, ΔΕΥ - ΠΑΡ (08.00 - 18.00)
ΑΕ 600/Χ 2488-17/6

ΠΩΛΟΥΝΤΑΙ
ΜΟΝΟ ΑΠΟ ΤΟ ΓΡΑΦΕΙΟ ΜΑΣ

1) 2 όροφοι σε γωνιακό κεντρικό σημείο, έκαστος 90τ.μ., κατάλληλος για γραφείο, ιατρείο, πρακτορείο, οικία, κλπ. Κατατληκτική περίπτωση
2) 3 μεζονέτες σε γιαπί και γκαράζ έκαστη, με οικόπεδο 2 στρέμματα έκαστη. 100 μέτρα από τη θάλασσα, θέα φανταστική
3) Διαμερίσματα 4άρια με γκαράζ λουξ κατασκευής, τεράστιες βεράντες, αυτόνομη θέρμανση, κλπ, σε κατατληκτική περιοχή.
4) Μαγαζί γωνιακό, στο Μαντράκι
5) Διαμερίσματα 2άρια, 3άρια, 4άρια, σε διάφορες περιοχές της πόλεως
6) Μεζονέτες σε γιαπί ή έτοιμες
7) Οικόπεδα, κτήματα
8) Ενοικιάσεις μαγαζιών

Γ. ΝΕΟΦΥΤΟΥ
ΔΗΜ. ΘΕΟΔΩΡΑΚΗ 40 - ΤΗΛ. 20989 - 21434
ΑΕ512/Χ2492-30/6

ΠΩΛΟΥΝΤΑΙ

1) Οικόπεδο 340τ.μ. επί της οδού Πειραιώς (Σ.Δ. 0,8)
2) Αγρός 2000τ.μ., στα Κοσκινού
3) Αγρός 4000τ.μ. πλησίον οικισμού Καστελλοριζιών
4) Αγρός 2000τ.μ. επί της λεωφόρου Ιαλυσού - Αεροδρομίου
5) 4άρια διαμερίσματα καινούργια στην Ανάληψη - Ροδίνι
6) 3άρια διαμερίσματα στο Ροδίνι
7) Ξενοδοχείο 60 κλινών στο κέντρο της πόλης Ρόδου

Πληροφορίες
Εμμανουήλ Κρανίδης
Τηλ. 27082 - 26476 και 0944347405
ΑΕ 513/Χ2508-30/6

ΔΙΑΜΕΡΙΣΜΑ «ΠΡΟΒΟΛΗΣ»
ΠΩΛΕΙΤΑΙ
ΔΙΑΜΕΡΙΣΜΑ
Ε=126 τ.μ., β' όροφος
επί της οδού Αμμοχώστου, κατάλληλο για κάθε χρήση.
Πληροφορίες : (μόνο σε επώνυμους)
«TOP PROPERTIES»
κ. ΓΕΩΡΓΙΟ ΠΙΠΙΝΟ -
ΤΗΛ. 23895 & 0944676003
ΑΕ183/1240-17/6

ΔΩΔΕΚΑΝΗΣΙΑΚΕΣ ΑΠΟΦΡΑΞΕΙΣ
«ΚΟΛΟΣΣΟΣ»



ΑΠΟΦΡΑΞΕΙΣ ΚΑΘΑΡΙΣΜΟΙ ΑΠΟΧΕΤΕΥΣΕΩΝ & ΒΟΘΡΩΝ
Αναλαμβάνουμε πάσης φύσεως αποφράξεις οποιουδήποτε μήκους και πλάτους Αναλαμβάνουμε καθαρισμούς αποχετευτικών αγωγών, δήμων, ξενοδοχείων, στρατιωτικών μονάδων, σπιτιών, πολυκατοικιών, καθώς και καθαρισμούς βιολογικών μονάδων με μηχάνημα υψηλής πιέσεως σε όλη τη Δωδεκάνησο.
Κ. ΠΗΔΙΑΚΗΣ - Π. ΚΑΣΕΡΗΣ
Πληρ. τηλ. 47915 - 91881
κινητό: 0944/325234 και 0977/717048
ΑΕ 664/1608-30/6

ΓΕΡΜΑΝΙΚΑ
ΦΡΟΝΤΙΣΤΗΡΙΟ ΜΑΡΙΑ Γ. ΣΩΤΗΡΑΚΗ

ΑΝΑΚΟΙΝΩΝΕΤΑΙ Η ΛΕΙΤΟΥΡΓΙΑ **ΚΑΛΟΚΑΙΡΙΝΩΝ ΕΝΤΑΤΙΚΩΝ ΤΜΗΜΑΤΩΝ ΓΙΑ ΑΡΧΑΡΙΟΥΣ** ΚΑΙ ΠΡΟΧΩΡΗΜΕΝΟΥΣ ΟΛΩΝ ΤΩΝ ΕΠΙΠΕΔΩΝ.

ΔΙΑΡΚΕΙΑ : 02.- 31. ΙΟΥΛΙΟΥ
ΕΓΓΡΑΦΕΣ: 25.- 29. Ιουνίου
Δε.- Πα.: 10:00-12:00 π.μ.

Θεσσαλονίκης 20, Ανάληψη
τηλ. 66705/24948
ΑΕ 589/1564-1/7

ΠΩΛΟΥΝΤΑΙ

Α) Στην οδό Ιωάννη Μεταξά και Ανθούλας Ζερβού στο Νιοχώρι:
- Οροφοδιαμερίσματα, αρίστης κατασκευής των 136τ.μ., με θέση στάθμευσης και υπόγεια αποθήκη 12τ.μ., με κεντρική θέρμανση με αυτονομία
- Διαμερίσματα 138, 105, 97, 91, 81, 63, 55 με θέση στάθμευσης, κεντρική θέρμανση με αυτονομία
- Καταστήματα των 140 και 70τ.μ.

Β) Στην οδό Αποστόλου Παύλου, Ανάληψη:
- Διαμερίσματα ετοιμοπαράδοτα, 116, 112, 88, και 73τ.μ., με θέση στάθμευσης και κεντρική θέρμανση

Γ) Μονοκατοικίες στην Ιαλυσό, οδός Δημοκρατίας, πανταχόθεν ελεύθερες από 119τ.μ. έως 184τ.μ. διόροφες, χωρίς υπόγειο, με οικόπεδο από 250 έως 360τ.μ., πολυτελούς κατασκευής

ΠΛΗΡΟΦΟΡΙΕΣ
ΑΝΑΣΤΑΣΙΟΣ ΑΤΣΙΔΗΣ
ΣΤΕΦΑΝΟΥ ΚΑΖΟΥΛΗ 74 - ΡΟΔΟΣ Τηλ. 28616, 37848
ΑΕ508/Χ2499-30/6

Αποδράστε στη γραφική Σύμη στην ηρεμία και το φιλόξενο περιβάλλον του ξενοδοχείου μας

PEDI BEACH

Με πρωινό, δείπνο και τα εισιτήρια 12.500 δρχ. το άτομο
Για κρατήσεις τηλέφωνο
0246/71981 -telefax 71982
E-mail: alkal@blueseahotel.gr
ΑΕ 455/Χ2515-13/6

ΕΝΟΙΚΙΑΖΟΝΤΑΙ

Α) Γραφεία 140τ.μ. και 80τ.μ. επί της Αννης Μαρίας, πλησίον Κορασίδη
Β) Καταστήματα:
1) 50τ.μ. επί της Μιχ. Πετρίδη
2) 40τ.μ. και 80τ.μ. στο Φαληράκι
3) 400τ.μ. (2όροφο) και 200τ.μ.
4) Αποθήκη επί της Αννης Μαρίας
Αποθήκη 350τ.μ. επί της Ναυπλίου - ισόγεια
5) 140τ,μ, με κήπο 800τ.μ. σε τουριστική περιοχή του Δήμου Ιαλυσού

Πληροφορίες
Εμμανουήλ Κρανίδης
Τηλ. 27082 - 26476 και 0944347405
ΑΕ509/Χ2508-30/6



ΞΥΛΟΥΡΓΙΚΕΣ ΕΡΓΑΣΙΕΣ
Ο ΜΑΝΩΛΗΣ

Αναλαμβάνουμε πάσης φύσεως ξυλουργικές εργασίες:
• κουζίνες γερμανικές • ντουλάπες
• πόρτες • παράθυρα κ.λ.π.

ΠΛΗΡΟΦΟΡΙΕΣ
Τηλ. 62183-68414
ΑΕ 665/1609-30/6

ΠΡΟΟΔΟΣ ΜΙΚΡΕΣ ΑΓΓΕΛΙΕΣ ΜΙΚΡΕΣ ΑΓΓΕΛΙΕΣ ΠΡΟΟΔΟΣ

ΑΠΟΦΡΑΞΕΙΣ ΚΑΘΑΡΙΣΜΟΙ ΑΠΟΧΕΤΕΥΣΕΩΝ -ΞΕΒΟΥΛΩΜΑΤΑ

Υδραυλικός, αναλαμβάνει πάσης φύσεως υδραυλικές εργασίες

Χ. Δημήτρης

Αναλαμβάνουμε τον καθαρισμό αποχετεύσεων πολυκατοικιών και ξενοδοχείων με νέο ηλεκ/το μηχάνημα

ΟΙ ΑΠΟΧΕΤΕΥΣΕΙΣ ΓΙΝΟΝΤΑΙ ΣΑΝ ΝΑ ΤΙΣ ΠΕΡΑΣΑΤΕ ΣΗΜΕΡΑ

ΕΡΓΑΣΙΑ ΕΓΓΥΗΜΕΝΗ

ΔΩΡΕΑΝ ΜΕΤΑ ΑΠΟ ΚΑΘΕ ΑΠΟΦΡΑΞΗ ΨΕΚΑΣΜΟΣ ΤΩΝ ΦΡΕΑΤΙΩΝ ΓΙΑ ΜΙΚΡΟΒΙΑ ΚΑΙ ΚΑΤΣΑΡΙΔΕΣ

Τηλ. 90230 μαγαζί και 31990, ΓΙΑ ΑΜΕΣΗ ΕΞΥΠΗΡΕΤΗΣΗ ΣΑΣ ΣΤΟ ΚΙΝΗΤΟ ΜΑΣ ΤΗΛΕΦΩΝΟ 0944344911

ΑΕ 559/1558-1/7

ΤΕΧΝΙΚΟΣ

ΕΙΔΙΚΟΣ ΓΙΑ MAC και PC αναλαμβάνει την εγκατάσταση, το INTERNET και το SERVICE ως και την εκπαίδευσή σας.

Πληροφορίες τηλ. 0945/799789

κ. Στέφανο

ΓΔ-15/6

ΠΩΛΟΥΝΤΑΙ ΟΠΤΙΚΕΣ ΙΝΕΣ

για φωτισμό εσωτερικών, εξωτερικών χώρων, πισινών και για την κατασκευή επιγραφών.

Αναλαμβάνουμε τη μελέτη και κατασκευή

Πληροφορίες τηλ. 0932440566

397-13/6

ζητήσεις

ΖΗΤΟΥΝΤΑΙ εργάτες και εργάτριες. Απαραίτητη κάρτα ανεργίας. Πληροφορίες τηλ. 23165
ΑΕ 586/1561-19/6

ΖΗΤΟΥΝΤΑΙ 1) βοηθός σερβιτόρου και 2) λαντζιέρα για να εργαστούν σε ψητοπωλείο στη Νέα Αγορά. Πληρ. τηλ. 20684
ΑΕ 624/1587-13/6

ΑΠΟ ΕΣΤΙΑΤΟΡΙΟ στην Καλλιθέα, ζητούνται βοηθοί σερβιτόροι - ες, να γνωρίζουν ξένες γλώσσες, πεπειραμένοι όχι αλλοδαποί. Επίσης ζητείται κοπέλα πεπειραμένη για το μπουφέ ως βοηθός μάγειρα. Πληροφορίες τηλ. 85029 ώρες 12.00π.μ. έως 12.00μ.μ.
ΑΕ 733/1654-19/6

ΖΗΤΕΙΤΑΙ πωλήτρια που να γνωρίζει αγγλικά για να εργαστεί σε τουριστικό κατάστημα στην Π. Πόλη. Τηλ. 35240
ΑΕ 732/1653-29/6

ΖΗΤΟΥΝΤΑΙ: 1) πεπειραμένος βοηθός σερβιτόρου για να εργαστεί σε εστιατόριο και 2) Α' μάγειρας. Τηλ. 26066
ΑΕ 672/1611-15/6

ΖΗΤΕΙΤΑΙ βοηθός σερβιτόρου άνδρας ή γυναίκα που να μιλάει αγγλικά (αποκλείονται αλλοδαποί), για εστιατόριο εντός πόλεως. Τηλ. 25885
ΑΕ 692/1630-16/6

ΖΗΤΟΥΝΤΑΙ άτομα να δουλέψουν σε «σνακ μπαρ» (σερβιτόροι, μπάρμαν, μάγειροι, κλπ), εντός πόλεως Ρόδου. Πληροφορίες τηλ. 27310
ΓΔ-16/6

ΖΗΤΕΙΤΑΙ άτομο δραστήριο για μπουφέ, σνακ μπαρ, καφετέρια, στο Μαντράκι. Τηλ. 22331 - 22667
ΑΕ 752/1662-20/6

ΖΗΤΕΙΤΑΙ να εργαστεί κυρία βοηθός για κουζίνα και λάντζα, με προϋπηρεσία για σνακ μπαρ, στο Φαληράκι, ωράριο πρωινό.
Πληροφορίες τηλ. 0945357588 κ. Γεωργία
Α 751/1660-20/6

ΖΗΤΕΙΤΑΙ νεαρός με προϋπηρεσία που να γνωρίζει αγγλικά για σνακ μπαρ στο Φαληράκι, για βοηθός σερβιτόρου, ωράριο πρωινό. Τηλ. 0945357588 κ. Γεωργία
ΑΕ 749/1660-20/6

ΖΗΤΕΙΤΑΙ κοπέλα για να εργαστεί σε σνακ μπαρ ξενοδοχείου, με γνώσεις μαγειρικής και γνώστης της αγγλικής γλώσσας, ξενοδοχείο Κασσάνδρα, Ρίμινι 1 - Ιαλυσός. Τηλ. 94236-94960
ΑΕ 748/1659-20/6

ΖΗΤΕΙΤΑΙ μάγειρας ή ψήστης για να εργαστεί σε ταβέρνα στη Λάρδο. Τηλ. 0244/44244
ΑΕ 762/1668-20/6

ΖΗΤΕΙΤΑΙ οδηγός για να εργαστεί σε βιοτεχνία για όλο το χρόνο. Τηλ. 23165
ΑΕ 726/1645-27/6

ΖΗΤΟΥΝΤΑΙ

ΠΩΛΗΤΡΙΕΣ ΓΙΑ ΕΜΠΟΡΙΚΟ ΚΑΤΑΣΤΗΜΑ

Τηλ.65023

ΑΕ 757/X2517-30/6

ΑΠΟ ΕΣΤΙΑΤΟΡΙΟ στην Κω ζητείται για εργασία πρώτος μάγειρας, δεύτερος μάγειρας, ψησταριάς, σαλατιέρα και σερβιτόρους. Πληρ. τηλ. 0242/21215 και 0974763070
398-12/6

ΖΗΤΕΙΤΑΙ υπάλληλος που να γνωρίζει ξένες γλώσσες για τουριστικό κατάστημα σε ξενοδοχείο στο Φαληράκι. Συνεχές απογευματινό ωράριο. Πληρ. τηλ. 0945708595
ΓΔ-16/6

ΖΗΤΕΙΤΑΙ μάγειρας ή μαγείρισσα για πρωινή εργασία. Τηλ. 85165 - 86323
ΑΕ 717/1639-17/6

ΖΗΤΕΙΤΑΙ μάγειρας ή μαγείρισσα για πρωινή εργασία. Τηλ. 85165 και 86323
ΑΕ 717/1639-17/6

ΖΗΤΕΙΤΑΙ λαντζιέρα και βοηθός σερβιτόρου για να εργασθούν σε αναψυκτήριο Παλάτι Ιπποτών, Παλιά Πόλη. Τηλ. 74618
ΑΕ 724/1638-19/6

ΖΗΤΟΥΝΤΑΙ 1) Μάγειρας β, 2) βοηθοί σερβιτόρων και 3) Λαντζιέρα, για να εργασθούν σε εστιατόριο. Τηλ. 94826
ΑΕ 729/1650-19/6

ΖΗΤΕΙΤΑΙ πεπειραμένος πωλητής που να γνωρίζει αγγλικά - γερμανικά για τρίωρη απογευματινή απασχόληση (19.00-22.00) σε κατάστημα υφασμάτων γουναρικών και δερμάτινων ειδών στο Φαληράκι. Μισθός ικανοποιητικός και ποσοστά. Πληρ. τηλ. 33956 πρωί και 86265 απόγευμα
ΑΕ 727/1647-19/6

ΖΗΤΕΙΤΑΙ

ΟΔΗΓΟΣ ΜΕ ΔΙΠΛΩΜΑ Γ' ΚΑΤΗΓΟΡΙΑΣ ΓΙΑ ΔΙΑΝΟΜΕΣ

Τηλ. 67200

ΑΕ 606/X252-20/6

ΖΗΤΕΙΤΑΙ

κοπέλα για διανομή εντύπων

Τηλ. 0945/276465

ΑΕ 641/1598-14/6

CENTRO SOCRATES

Κέντρο Υποδοχής και Προετοιμασίας Ελλήνων υποψηφίων για τα ιταλικά πανεπιστήμια

ΚΕΝΤΡΟ ΕΝΗΜΕΡΩΣΗΣ
Στα ελληνικά: 00393487421938
από Δευτέρα έως Παρασκευή 18.00-20.30 (ώρα Ελλάδας)

e-mail: centrosocrates@excite.it

Διεύθυνση: CENTRO SOCRATES
VIA S. BERNARDINO 4
67100 L' AQVILA - ITALIA

AE680/1621-13/6

ΖΗΤΟΥΝΤΑΙ

ΓΥΜΝΑΣΤΕΣ - γυμνάστριες απόφοιτοι ΤΕΦΑΑ

RECEPTIONIST με πείρα στις πωλήσεις

ΑΙΣΘΗΤΙΚΟΣ

ΑΤΟΜΑ ΓΙΑ ΚΑΘΑΡΙΣΜΟ χώρων γυμναστηρίου

Πλήρες ωράριο για στελέχωση γυμναστηρίου

Τηλ. επικοινωνίας 0974632575

ώρες επικοινωνίας 10.00-14.00 και 18.00-21.00

ΑΕ 735/1656-27/6

ΖΗΤΕΙΤΑΙ

καθηγήτρια ΑΓΓΛΙΚΩΝ με τα νόμιμα προσόντα για να εργασθεί σε φροντιστήριο τη νέα σχολική χρονιά

Ωρες 10-12, 18-20

Τηλ. 38188 - 96310 και κινητό 0972331133

ΑΕ 738/1657-12/7

LOOKING

FOR AN INTRESTING AND FUN - FILLED JOB

IN A SMALL FRIENDLY HOTEL? WE ARE LOOKING FOR AN ENTHUSIASTIK PERSONS TO ASSIST US IN F & B CONTROL, AND EASY RECEPTION AND SNACK BAR WORK.

ALSO A BABYSITTER REQUIRED TO TAKE CARE OF 2 CHILDREN

0937212097

ΑΕ 596/1567-20/6

ΖΗΤΟΥΝΤΑΙ

ΠΩΛΗΤΡΙΕΣ ΓΙΑ ΤΑ ΚΑΤΑΣΤΗΜΑΤΑ RODEO

Τηλ. 22610

ΑΕ 712/1640-17/6

ΖΗΤΕΙΤΑΙ

για αγορά μονοκατοικία παλαιά ή νέα, εντός ή εκτός συνοικισμών, Τριάντα - Κρεμαστή - Θεολόγο - Σορωνή - Παστίδα - Καλλιθέας - Αφάντου - Μαριτσά, ιδιώτης.

Τηλ. 0932719216

ΑΕ 688/1628-16/6

ΖΗΤΟΥΝΤΑΙ

ΣΥΝΕΡΓΑΤΕΣ/ΤΡΙΕΣ

από τη μεγαλύτερη παγκοσμίως εταιρία προϊόντων ελέγχου σωματικού βάρους, καθώς επίσης και προϊόντων προσωπικής περιποίησης. Αποδοχές μέχρι και 600.000 δρχ. μηνιαίως με ημιαπασχόληση ή μέχρι και 13.000.000 δρχ. μηνιαίως με πλήρη απασχόληση

Πληρ. κ. Καγκάνης, τηλ.(01) 8140975- 6216152

415-21/6

ΖΗΤΕΙΤΑΙ

ΝΕΟΣ

με επαγγελματική άδεια οδηγήσεως γ' κατηγορίας, για διανομή τροφίμων και ποτών. Μισθός λίαν ικανοποιητικός και ποσοστά επί των πωλήσεων, μόνιμη εργασία όλο το χρόνο

Τηλ.62613 - 62167

ΑΕ 451/1503-15/6

ΖΗΤΟΥΝΤΑΙ

για άμεση πρόσληψη πεπειραμένοι σερβιτόροι από το εστιατόριο Ακρόπολη στην Παλιά Πόλη.

Πληροφορίες τηλ. 29745 - 0942424945

κ. Βασίλη

ΑΕ 623/1586-13/6

ΖΗΤΟΥΝΤΑΙ

1) σερβιτόρος για μερική απασχόληση πρωί ή βράδυ και

2) καθαρίστρια

Τηλ. 86093

ΑΕ 471/1518-21/6

ΖΗΤΕΙΤΑΙ

κυρία από 40-45 ετών για να φροντίζει νεογέννητο με διαμονή στο σπίτι

Πληρ. τηλ. 65023 - 64849

ΑΕ 582/X2517-30/6

ΜΗΧΑΝΟΚΙΝΗΤΑ

ΠΩΛΕΙΤΑΙ μηχανάκι μάρκας Απρίλια RSS 50, χρώμα κόκκινο και μαύρο. Πληροφορίες τηλ. 75375
ΑΕ 642/1599-14/6

ΠΩΛΕΙΤΑΙ αυτοκίνητο Peugeot 205 για απόσυρση, σε τιμή ευκαιρίας. Πληρ. τηλ. 63035
ΓΔ-15/6

ΠΩΛΕΙΤΑΙ αυτοκίνητο RENAULT 5 για χρήση ή απόσυρση, σε πολύ καλή κατάσταση, δρχ. 400.000. Πληρ. τηλ. 20018 - 32602
ΑΕ 668/1618-15/6

ΠΩΛΕΙΤΑΙ μηχανή VARADERO HONDA, 10.000 χλμ., σε άριστη κατάσταση, έναντι 3.000.000 δρχ. Πληρ. τηλ. 66085 (απογευματινές ώρες 3 έως 10) και 0945/279698
411-20/6

ΠΩΛΟΥΝΤΑΙ

τα κάτωθι αυτ/τα σε άριστη κατάσταση και προσιτές τιμές:

SEAT MARBELLA '98 νέας τεχνολογίας (καταλυτικά)
SEAT IBIZA L.D μοντ. 99
SEAT CORDOBA μον. 98 με A/ C
TOYOTA COROLLA μοντ. 98 με A/C
OPEL CORSA μοντ. 99 με A/C
HYUNDAI ATOS μον. 99 με A/C
HYUNDAI ATOS μον. 99
Δεκτός κάθε έλεγχος, γίνονται και ευκολίες πληρωμής.

Τηλ. 98200 - 25888 και 21819

ΑΕ 763/1669-6/7

TUI HELLAS

ΠΩΛΕΙΤΑΙ

ΑΥΤΟΚΙΝΗΤΟ ΜΑΡΚΑΣ BMW I

χρώματος γκρι,

σε πολύ καλή κατάσταση, έτος πρώτης κυκλοφορίας 1992.

Πληροφορίες στο τηλ. (0241) 89310, κ. Ανδρίκου

Δευτέρα - Παρασκευή: από 09.00 έως 15.00 η ώρα

ΑΕ 674/1613-15/6

ΑΠΟΦΡΑΞΕΙΣ-ΚΑΘΑΡΙΣΜΟΙ

(Η ΜΑΡΙΑ) ΜΕΤΡΟΠΟΝΤΙΚΑΣ



ΣΤΙΣ ΧΑΜΗΛΟΤΕΡΕΣ ΤΙΜΕΣ

ΟΛΟ ΤΟ 24ωρο

Αναλαμβάνουμε ξενοδοχεία, δήμους, πολυκατοικίες, σπίτια, εστιατόρια, κλπ, καθώς άντληση πετρελαιοειδών από πλοία, και λιποσυλλεκτών και βιολογικών, εκκενώσεις βόθρων στην Παλιά Πόλη (και στα πιο στενά δρομάκια). Ακόμα αναλαμβάνουμε καθαρισμούς (αναπαλαιώσεις) κτιρίων με υδροβολή και κάθε είδους επιφάνειες με πείρα και υπευθυνότητα. ΜΕ ΜΟΝΑΔΙΚΑ ΣΕ ΥΨΟΣ ΠΙΕΣΗΣ ΚΑΙ ΑΝΑΡΡΟΦΗΣΗΣ ΥΠΕΡΣΥΓΧΡΟΝΑ ΜΗΧΑΝΗΜΑΤΑ ΥΔΡΟΒΟΛΗ ΣΕ ΟΛΗ ΤΗ ΔΩΔΕΚΑΝΗΣΟ.

ΒΑΡΔΕΛΗ Μ. -ΚΡΑΣΟΠΟΥΛΟΣ Δ. Ο.Ε.

Τηλ. 35555-94750, - Κιν. 0944395999 - FAX 96516

e-mail:metropontikas@excite.com.

ΑΕ 681/T839/30/6 ΛΙΝΔΟΥ 1 ΡΟΔΟΣ

CASINO RODOS

RICKY MARTIN in Rhodes?

MADONNA as well?

Your chance to poplularity talented ind dancing or singing?

Working basically in service you will bi able to present your perfomance skills.

SOMETHING NEW AND UNIQUE IN RODOS

AUDITIONS TO TAKE PLACE ON JUNE 15,
REGISTER A.S.A.P.
Information - applications: CASINO RODOS S.A.
Human Resources,, 4 Papanikolaou st., Rhodes,
Tel. 97530, 97535, MON - FRI (08.00 - 18.00)

AE 599/X2488-17/6

ΓΕΡΜΑΝΙΚΑ

ΜΟΝΟ ΣΕ 24 ΜΕΡΕΣ (2-30 ΙΟΥΛ.)

ΓΙΑ ΜΑΘΗΤΕΣ ΚΙ ΕΝΗΛΙΚΕΣ ΣΤΟ ΣΙΜΟΥΛΤΑΝ

ΜΕ ΤΗΝ ΑΠΛΗ ΜΕΘΟΔΟ ΣΙΜΟΥΛΤΑΝ

ΑΠΟ ΤΟΝ ΝΤΟΚΤΟΡ ΤΕΟ - ΜΟΝΑΔΙΚΗ ΕΥΚΑΙΡΙΑ ΓΙΑ ΜΑΘΗΤΕΣ ΝΑ ΒΓΑΛΟΥΝ

ΣΕ 24 ΜΕΡΕΣ ΜΙΑ ΟΛΟΚΛΗΡΗ ΣΧΟΛΙΚΗ ΧΡΟΝΙΑ ΚΑΙ ΝΑ ΕΓΓΡΑΦΟΥΝ ΤΟΝ ΣΕΠΤΕΜΒΡΙΟ

Απ' ΕΥΘΕΙΑΣ ΣΤΗ 2α ΤΑΞΗ ΔΕΝ ΠΛΗΡΩΝΕΤΕ

ΠΡΙΝ ΠΕΙΣΘΕΙΤΕ ΕΓΓΡΑΦ.-ΠΛΗΡΟΦΟΡΙΕΣ: ΣΤΑ ΤΗΛ.: 32272 & 0944-138510

AE491/X2507-1/7

Κέντρο Ξένων Γλωσσών ΑΝΔΡΕΑ ΑΝΑΣΤΑΣΙΟΥ

ΔΩΔΕΚΑΝΗΣΟΥ 1, ΙΑΛΥΣΟΣ

Τηλ. 0241/94285

Επειδή και οι καλοκαιρινές διακοπές μπορούν να μετατραπούν σε ρουτίνα

Σας προτείνουμε

ΚΑΛΟΚΑΙΡΙΝΑ ΜΑΘΗΜΑΤΑ

ΕΝΤΑΤΙΚΑ Ή ΕΠΑΝΑΛΗΠΤΙΚΑ

ΣΕ ΟΛΑ ΤΑ ΕΠΙΠΕΔΑ

ΓΙΑ ΜΑΘΗΤΕΣ ΚΑΙ ΓΙΑ ΕΠΙΧΕΙΡΗΜΑΤΙΕΣ

(Οι αίθουσες κλιματίζονται)

ΝΕΑ ΤΜΗΜΑΤΑ ΓΙΑ ΑΡΧΑΡΙΟΥΣ ΑΠΟ 6 ΕΤΩΝ ΚΑΙ ΑΝΩ

με τραγούδια, παιχνίδια, κουκλοθέατρο, ζωγραφική και φυσικά ηλεκτρονικούς υπολογιστές.

ΔΩΡΟ ΜΙΑ ΤΣΑΝΤΑ Ή ΜΠΛΟΥΖΑΚΙ ΜΕ ΚΑΘΕ ΕΓΓΡΑΦΗ. ΑΝΟΙΚΤΑ ΚΑΘΕ ΑΠΟΓΕΥΜΑ.

Μαθήματα αρχίζουν από 20 Ιουνίου

AE 685/1593-20/6

AE 561/X2497-30/6

Από τα μεγάλα καταστήματα ΠΑΠΠΟΥ

ΖΗΤΟΥΝΤΑΙ

Κοπέλες για να εργαστούν ως πωλήτριες

ΠΑΠΠΟΥ

Αιτήσεις γίνονται δεκτές στο τμήμα προσωπικού (5ος όροφος) ώρες 08.30 έως 21.00

Πληροφορίες στα τηλ.: 78881 & 78882

ΟΙΚΟΔΟΜΙΚΕΣ ΕΠΙΧΕΙΡΗΣΕΙΣ ΔΙΑΚΟΓΕΩΡΓΙΟΥ ΚΑΛΛΙΣΤΟΣ

ΕΘΝ.ΑΝΤΙΣΤΑΣΕΩΣ 11 (πρώην Αννης Μαρίας)

ΠΩΛΗΣΕΙΣ ΔΙΑΜΕΡΙΣΜΑΤΩΝ - ΚΑΤΑΣΤΗΜΑΤΑ - ΑΠΟΘΗΚΕΣ - ΑΝΤΑΛΛΑΓΕΣ ΑΚΙΝΗΤΩΝ - ΑΓΟΡΕΣ ΟΙΚΟΠΕΔΩΝ ΑΝΑΛΑΜΒΑΝΟΥΜΕ ΑΝΤΙΠΑΡΟΧΕΣ

ΠΩΛΟΥΝΤΑΙ διαμερίσματα λουξ κατασκευής, με απεριόριστη θέα. Τα διαμερίσματα διαθέτουν θωρακισμένες πόρτες - εντοιχισμένες κουζίνες - ντουλάπες - εντοιχισμένο νιπτήρα με ντουλάπι - κεντρική θέρμανση αυτόνομη - ανοιγόμενα ανακλινόμενα κουφώματα με διπλά τζάμια, σίτες, ρολά - υδραυλικό ασανσέρ - τριφασικό ρεύμα.

Ολοι οι χώροι σπατουλαριστοί - εσωτερικές πόρτες MDF με σχέδιο

ΔΙΑΜΕΡΙΣΜΑΤΑ:

Επί της οδού Μεγ. Κων/νου - Κων/νου Παλαιολόγου:
- 50υ.μ. δυάρια
- 85τ.μ. τριάρια
- 110τ.μ. τεσσάρια

} ανά όροφο

Επί της Κων/νου Υδραίου - Στ. Κωτιάδη
- 70τ.μ. τριάρια
- 90τ.μ. τριάρια - τεσσάρια
- 110τ.μ. τεσσάρια
- 130τ.μ. τεσσάρια - πεντάρια

} ανά όροφο, με μεγάλες βεράντες, φανταστική θέα

Επί της λεωφ. Καλλιθέας - Καρακόνερο
- 50τ.μ. δυάρια
- 85τ.μ. τριάρια
- 110τ.μ. τεσσάρια

} ανά όροφο, με μεγάλες βεράντες, απεριόριστη θέα

ΚΑΤΑΣΤΗΜΑΤΑ (επί της λεωφ. Καλλιθέας - Καρακόνερο)
- 50τ.μ.
- 1000τ.μ.
- 150τ.μ.

ΙΑΤΡΕΙΑ - ΓΡΑΦΕΙΑ (επί της Μεγ. Κων/νου και Κων.Παλαιολόγου - Φώκιαλη)
- 50τ.μ.
- 100τ.μ.
- 150τ.μ.

Δάνεια όλων των ταμείων και όλων των τραπεζών

ΠΛΗΡΟΦΟΡΙΕΣ:

ΔΙΑΚΟΓΕΩΡΓΙΟΥ ΚΑΛΛΙΣΤΟΣ

Τηλ. 78501 - 78502 - 29318

AE515/X2485-30/6



Η εμπειρία μας και η αφοσίωση στη λεπτομέρεια αποτελούν εγγύηση για την απόλυτη επιτυχία ώστε να μείνουν ανεξίτηλες στη μνήμη τη δική σας και των καλεσμένων σας.....

ΧΟΡΟΕΣΠΕΡΙΔΕΣ - ΓΑΜΟΙ - CATERING - ΠΑΙΔΙΚΑ ΠΑΡΤΥ



ΞΕΝΟΔΟΧΕΙΟ SOFITEL CAPSIS ΡΟΔΟΥ

Για Πληροφορίες 25-015 & 20919 (09.00 - 17.00)

CAPSIS
Conference Centers & Resort Hotels

AE 514/X2495-30/6

ΝΤΕΤΕΚΤΙΒΣ
30 ΧΡΟΝΙΑ ΜΟΝΙΜΑ ΚΑΙ ΣΤΗ ΡΟΔΟ
35354
ΠΛΑΤΕΙΑ ΑΓΙΟΥ ΙΩΑΝΝΟΥ
Η ΛΥΣΗ!!! ΣΕ ΚΑΘΕ ΣΑΣ ΠΡΟΒΛΗΜΑ
EXPRESS SECURITY
AE 516/X/2486-30/6

ALHAMBRA TRAVEL
ROYAL OLYMPIC CRUISES
STELLA SOLARIS
RHODOS - HERAKLION - SANTORINI - PIRAEUS - DARDANELLES STRAIT - ISTAMBUL - ISTAMBUL (2) KUSADASI (EPHESSOS) - PATMOS - MYKONOS - RHODOS

ΟΝΕΙΡΕΜΕΝΗ ΚΡΟΥΑΖΙΕΡΑ
ΑΠΟ 27 ΙΟΥΝΙΟΥ ΕΩΣ 4 ΙΟΥΛΙΟΥ
ΜΕ ΤΟ ΠΟΛΥΤΕΛΕΣΤΑΤΟ
ΚΡΟΥΑΖΙΕΡΟΠΛΟΙΟ
Ελάτε με τα παιδιά σας να χαρείτε τα νησιά μας, να επισκεφθείτε το Πατριαρχείο, Αγία Σοφία, Βόσπορο, κλπ.
• *Παιδιά έως 16 ετών δωρεάν (πληρώνουν μόνο φόρους).*
• *Καμπίνες περιορισμένες.*
• *Δηλώσεις μέχρι 25 Μαΐου*
• *Διασκέδαση - απίθανη κουζίνα - εκδρομές*
Πληροφορίες στο πρακτορείο μας
ALHAMBRA TRAVEL
Αλεξ. Παπάγου 23 -
Τηλ. 25698, 37052
AE 562/X.2504-23/6

ΝΤΕΤΕΚΤΙΒΣ ΑΘΗΝΩΝ
Αναλαμβάνουμε υποθέσεις ανηλίκων, προσωπικές, οικογενειακές, εμποροβιομηχανικές
Διαθέτουμε τα καλύτερα ηλεκτρονικά σύγχρονα οπτικοακουστικά συστήματα
Εχεμύθεια 100%
Τα 30 χρόνια πείρα είναι η εγγύησή μας
Τηλ. 0977632963
& 0945319796
AE 666/1616-3/7

Σαν σήμερα πέθανε στη Βαβυλώνα ο Μέγας Έλληνας της Μακεδονίας

Ο ΘΑΝΑΤΟΣ ΤΟΥ ΜΕΓΑΛΕΞΑΝΔΡΟΥ

Γράφει ο Θεοφάνης Μπογιάννος

Σήμερα, 13 Ιουνίου του νέου ενιαυτού 2001, συμπληρώνονται 2.323 χρόνια από τότε που εξεμέτρησε τη ζωή του ο Μέγας Αλέξανδρος, ο μεγαλύτερος στρατηλάτης όλων των εποχών. Γράφει σχετικά ο ιστορικός του Αλέξανδρου, Αριστόβουλος, για τη ζωή, την ηλικία και το στρατηγικό και θρησκευτικό μέγεθος του βασιλέα των βασιλέων:

«- Αλέξανδρος εβίω δε δύο και τριάκοντα έτη και του τρίτου μήνα επέλαβεν αυτώ...».

Και συνεχίζει ο ιστορικός οτυ Μεγαλέξανδρου: **«Αλέξανδρος, το τε σώμα κάλλιστος και φιλοπονώτατος και οξύτατος την γνώμην γενόμενος, και ανδρειότατος και φιλοτιμότατος και φιλοκινδυνότατος και του θείου επιμελέστατος...».**

Ναι, είχε όλα τα χαρίσματα αυτά και πολλά άλλα ο μέγιστος βασιλεύς της οικουμένης, ο μέγας Έλληνας της Μακεδονίας. Τον ελληνισμό και τη γλώσσα μας, μέχρι τις Ινδίες την έφερε. Ο Αλέξανδρος, γράφει ο μεγάλος φιλόσοφος και ιστορικός της εποχής μας, **Παναγιώτης Κανελλόπουλος,** μπήκε στην παγκόσμια ιστορία είκοσι ετών. Και την ίδια στιγμή που έμπαινε, ήταν ήδη Μέγας! Μέγας, αποφασιστικός, αδίστακτος, μεγαλουργός! Ο Αλέξανδρος άρπαξε την ιστορία από τη χαίτη, όπως άρπαξε και τον Βουκεφάλα και την ανάγκασε την ιστορία να τον προσκυνήσει.



ΡΟΔΟΣ ΚΑΙ ΜΕΓΑΣ ΑΛΕΞΑΝΔΡΟΣ

Απίστευτο και όμως αληθινό: Ο Μέγας Αλέξανδρος στα 323 π.Χ. εγκαθιστά μακεδονικές φρουρές στη Ρόδο και εμπιστεύεται στους Ροδίτες τη Διαθήκη της Βασιλείας του, ενώ στέλνει σάρισες και βουκέφαλα στο ναό της Λινδίας Αθηνάς

Ιδού με συνοπτικά λόγια η μεγάλη πορεία του μεγάλου Ελληνα από τη μεγάλη Μακεδονία.

Γεννήθηκε το έτος 356 π.Χ., γιος του βασιλιά Φιλίππου και της Ολυμπιάδας και πήρε άριστη στρατιωτική παιδεία. Στα 338 νικά στις Θήβες, ενώ στα 335 καταβάλλει τις Τριβαλλούς και εδραιώνει την προσωπική του ισχύ και την ασφάλεια της Μακεδονίας, μετά από δύσκολες στιγμές και άριστη προσωπική εκτίμηση, προσώπων και γεγονότων. Με 100.000 Ελληνες, οι μισοί των οποίων ήταν Ελληνες Μακεδόνες, εισβάλλει την άνοιξη του 334 στην Ασία, που τον έθελγε: **μέχρι μυελού οστών...**

Στα 334 θριαμβεύει στο Γρανικό, στα 444 λύνει τον Γόρδιο λεγόμενο Δεσμό, στα 332 κυριεύει την Τύρο, ενώ την ίδια χρονιά εγκαθιστά μακεδονικές φρουρές στην πόλη των Ροδίων. Στα 331 φτάνει στην Αίγυπτο και ιδρύει την Αλεξάνδρεια επ' Αιγύπτω, ενώ οι ιερείς του Αμμωνος Διός, τον αποκαλούν: **«Ω, παι, Διός...».**

Τον Ιανουάριο του 330, επιχειρεί να εισβάλλει στην Περσίδα Χώρα και να υποτάξει και τα τιμωρήσει του Μήδους που μόλυναν την Ελλάδα με την παρουσία τους στις αρχές του 5ου αιώνα. Ολοι οι λαοί στο διάβα του, υποκύπτουν.

Ολες οι μάχες του Αλεξάνδρου είναι επιθετικές. Αμυντική μάχη δεν έδωσε ποτέ και καμιά, διότι δεν ήθελε να: **«κλέπτει νίκας εκ των χειρών του εχθρού...».**

Πολλοί φίλοι και στρατηγοί του, δολοφονούνται από το χέρι του, επειδή εκρίθησαν ένοχοι και ύποπτοι απιστίας προς τον βασιλέα, όπως ο Κλείτος και ο Καλλισθένης.

Στα 236 φτάνει στον Ινδό Ποταμό και νικά στον Υδάσπη, ενώ το φθινόπωρο του 326 δίδεται το γενικό σύνθημα: Αλωση του Ινδικού Ωκεανού και έθνους.

Στα 325 αντίκρισε τον Ινδικό Ωκεανό από κοντά, στα 324 φτάνει στα Εκβάτανα και το 324 φτάνει στο απόγειο της δόξης και των ονείρων του...

Ενα χρόνο αργότερα, στις 13 Ιουνίου του 323, σαν σήμερα, πριν από 2.323 χρόνια, πεθαίνει στη Βαβυλώνα ο μέγιστος των θεών και των ανθρώπων, Αλέξανδρος, όπως τονίζουν οι βιογράφοι του.

Την παραμονή του θανάτου του, με τον επιστήθιο φίλο του, Μήδιο, ήπιαν πολύ κρασί και γλέντησαν χωρίς μέτρο και όριο. Ο Αλέξανδρος εμφάνισε μεγάλο πυρετό. Πέθανε την άλλη μέρα, 13 Ιουνίου του 323 χωρίς ποτέ να μάθει κανείς την ακριβή αιτία του θανάτου του...

Ποτέ και κανείς δεν έμαθε που ετάφη ο κάλλιστος, φιλοπονώτατος, ανδρειότατος, φιλοκινδυνέστατος και του θείου επιμελέστατος, Αλέξανδρος.

Σήμερα, 13 Ιουνίου, ημέρα θανάτου του Μεγαλέξανδρου, ας αναλογιστούμε το μέγεθος της εκστρατείας και των ονείρων του και το μέγεθος των ευθυνών μας ως έθνους των Ελλήνων απογόνων του!

«Η Ελλάς επέπρωτο να ζήσει, και θα ζήσει εσαεί....».

ΠΡΑΚΤΟΡΕΙΟ ΤΑΞΙΔΙΩΝ
ΣΑΒΒΑΣ ΣΑΗΣ
ΕΚΔΡΟΜΕΣ ΚΑΛΟΚΑΙΡΙ 2001
Οι 2 μεγάλοι ταξιδιωτικοί πράκτορες
ο κ. ΣΑΒΒΑΣ ΣΑΗΣ και
ο κ. ΚΥΡΙΑΚΟΣ ΜΑΧΑΙΡΑΚΗΣ
ένωσαν την πείρα και τη γνώση τους και από σήμερα θα είναι και οι 2 μαζί στη διάθεσή σας για ωραίες και ποιοτικές εκδρομές.

Εκδρομή 1: ΚΑΛΥΜΝΟΣ
Από 23/6 - 25/6

Εκδρομή 2: ΠΑΤΜΟΣ-ΛΕΙΨΟΙ
Από 6/7 - 8/7

Εκδρομή 3: ΚΡΗΤΗ
Από 11/7 - 17/7

Εκδρομή 4: ΒΟΡΕΙΑ ΕΛΛΑΔΑ
Από 21/7 - 30/7
ΑΛΕΞΑΝΔΡΟΥΠΟΛΗ - ΣΟΥΦΛΙ - ΔΙΔΥΜΟΤΕΙΧΟ - ΟΡΕΣΤΙΑΔΑ - ΚΟΜΟΤΗΝΗ - ΞΑΝΘΗ - ΚΑΒΑΛΑ - ΔΡΑΜΑ - ΑΛΙΣΤΡΑΤΗ - ΠΑΝΑΓΙΑ ΕΙΚΟΣΙΦΟΙΝΙΣΣΑ - ΣΕΡΡΕΣ - ΘΕΣ/ΝΙΚΗ - ΒΕΡΓΙΝΑ - ΒΕΡΟΙΑ - ΠΑΝΑΓΙΑ ΣΟΥΜΕΛΑ - ΝΑΟΥΣΑ - ΕΔΕΣΣΑ

Εκδρομή 5: ΜΥΤΙΛΗΝΗ (Αγιος Ραφαήλ)
ΑΙΓΙΝΑ (Αγιος Νεκτάριος
Από 1/8 - 5/8

Εκδρομή 6: ΚΥΠΡΟΣ (κατευθείαν από Ρόδο)
Από 13/8 - 18/8

Εκδρομή 7: ΤΗΝΟΣ - ΣΥΡΟΣ ΠΑΡΟΣ-ΜΥΚΟΝΟΣ
Από 1/9 - 6/9
Και πολλές άλλες ακόμη εκδρομές!

Πληροφορίες - Προγράμματα
Πρακτορείο ταξιδίων ΣΑΒΒΑΣ ΣΑΗΣ
Τάρπον Σπριγκς 42 Δίπλα στην ΠΙΣΤΕΩΣ
Τηλ. 39781 - 3
ΑΕ 704/Χ. 2505-30/6

ΠΡΑΚΤΟΡΕΙΟ ΤΑΞΙΔΙΩΝ
ΣΑΒΒΑΣ ΣΑΗΣ
Με την ευκαιρία της λειτουργίας του **νέου** μας πρακτορείου στην οδό ΤΑΡΠΟΝ ΣΠΡΙΓΚΣ 42 δίπλα στην Τράπεζα Πίστεως
ΠΡΟΣΦΕΡΟΥΜΕ
τα φθηνότερα αεροπορικά εισιτήρια για όλο τον κόσμο με όλες τις αεροπορικές πτήσεις

ΠΡΟΣΟΧΗ:
ΠΛΗΡΟΦΟΡΙΕΣ ΔΕΝ ΔΙΔΟΝΤΑΙ ΑΠΟ ΤΟ ΤΗΛΕΦΩΝΟ ΜΟΝΟ ΠΡΟΣΩΠΙΚΗ ΠΑΡΟΥΣΙΑ ΣΑΣ
Ακόμη: ♦ Σας παίρνουμε ΒΙΖΑ επισκέπτου για ΑΜΕΡΙΚΗ σε μία εβδομάδα
♦ ΒΙΖΑ επισκέπτου για ΑΥΣΤΡΑΛΙΑ σε μία μέρα
♦ Εκδοση διαβατηρίων
♦ Εκδοση αδειών αυτοκινήτων

ΞΕΝΟΔΟΧΕΙΑ ΣΤΗΝ ΑΘΗΝΑ

PRESIDENT Α' Κατηγορίας Λεωφόρος Κηφησίας
Μονόκλινο δρχ. 12.500 με πρωινό έως 31/10
Δίκλινο για μονόκλινο » 14.000 » » »
Δίκλινο » 16.500 » » »
Τρίκλινο » 20.000 » » »

ESPERIA HOTEL Α' Κατηγορίας Σταδίου 22
Μονόκλινο δρχ. 28.000 με πρωινό έως 31/10
Δίκλινο » 33.000 » » »
Τρίκλινο » 37.000 » » »

ELECTRA HOTEL Α' Κατηγορίας Ερμού 5
Μονόκλινο δρχ. 33.000 με πρωινό έως 10/11
Δίκλινο » 39.500 » » »
Τρίκλινο » 46.500 » » »

TITANIA HOTEL Πανεπιστημίου 52 (Σύνταγμα Ομόνοια)
Μονόκλινο δρχ. με αμερικάνικο πρωινό 25.600 έως 31/10
Δίκλινο » » » 32.500 » »
Τρίκλινο » » » 36.000 » »

DORIA HOTEL Β' Κατηγορίας Πειραιώς 15-17 (κοντά στην Ομόνοια)
Μονόκλινο δρχ. 17.000 με πρωινό έως 31/10
Δίκλινο » 20.000 » » »
Τρίκλινο » 26.500 » » »

RIVA HOTEL Α' Κατηγορίας SUPERIOR Μιχαλακοπούλου (HILTON)
Μονόκλινο δρχ. 18.500 με πρωινό έως 31/10
Δίκλινο » 21.000 » » »
Τρίκλινο » 28.500 » » »

ZAFOLIA HOTEL Α' Κατηγορίας Λεωφόρος Αλεξάνδρας 87
Μονόκλινο δρχ. 27.000 έως 31/6
Δίκλινο » 30.000 » »
Τρίκλινο » 36.000 » »

ALEXANDROS Α' Κατηγορίας περιοχή HILTON
Μονόκλινο δρχ. 26.000 με πρωινό έως 31/10
Δίκλινο » 29.000 » » »
Τρίκλινο » 34.500 » » »

CHRISTINA Β' Κατηγορίας περιοχή FIX
Μονόκλινο δρχ. 18.500 με πρωινό έως 31/10
Δίκλινο » 21.000 » » »
Τρίκλινο » 28.000 » » »

PARTHENON Α' Κατηγορίας περιοχή Μακρυγιάννη
Μονόκλινο δρχ. 23.000 με πρωινό έως 31/10
Δίκλινο » 27.000 » » »
Τρίκλινο » 37.000 » » »

ΧΑΝΔΡΗΣ Κατηγορίας LUX Συγγρού 385
Μονόκλινο SUPERIOR δρχ. 44.000 χωρίς πρωινό έως 31/12
Δίκλινο SUPERIOR » 44.000 » » »

STANLEY Β' Κατηγορία Σύνταγμα
Μονόκλινο δρχ. 22.000 με πρωινό έως 31/10
Δίκλινο » 28.000 » » »
Τρίκλινο » 35.500 » » »

SEA VIEW στη Γλυφάδα
Μονόκλινο δρχ. 18.000 με πρωινό έως 31/5
Δίκλινο » 23.000 » » »
Τρίκλινο » 27.500 » » »

ST. GEORGE LYKABETTUS LUX
Μονόκλινο δρχ. 33.500 χωρίς Β/Β έως 31/12
Δίκλινο » 33.500 » » » »

ASTOR Σύνταγμα
Μονόκλινο δρχ. 19.500 με πρωινό έως 31/10
Δίκλινο » 26.000 » » »
Τρίκλινο » 32.000 » » »

GRAND HOTEL Β' Κατηγορίας Πατησίων & Βερανζέρου 10
Μονόκλινο δρχ. 15.500 με πρωινό έως 31/10
Δίκλινο » 20.000 » » »
Τρίκλινο » 26.000 » » »

ΒΕΡΓΙΝΑ Β' Κατηγορίας ΘΕΣ/ΚΗ (κεντρικό)
Μονόκλινο δρχ. 19.000 με πρωινό έως 31/8
Δίκλινο » 24.000 » » »
Τρίκλινο » 29.000 » » »

ΣΑΣ ΣΥΜΦΕΡΕΙ ΠΡΙΝ ΚΛΕΙΣΕΤΕ ΟΠΟΥΔΗΠΟΤΕ ΝΑ ΜΑΣ ΕΠΙΣΚΕΦΘΕΙΤΕ
ΠΡΑΚΤΟΡΕΙΟ ΤΑΞΙΔΙΩΝ
ΣΑΒΒΑΣ ΣΑΗΣ
ΤΑΡΠΟΝ ΣΠΡΙΓΚΣ 42 δίπλα στην Τράπεζα Πίστεως Τηλ. 39781-3
AE 517/X2503-30/6

Διαφάνειες και μεγενθύνσεις για μπαρ, εστιατόρια, fast food
Φ. & Ν. ΠΑΧΟΣ
Γ. Ευσταθίου 11
Τηλ. 26893

ΨΥΧΟΕΡΕΥΝΗΤΡΙΑ

ΚΡΗΤΙΚΟΥ ΒΑΣΙΛΕΙΑ



Προβλέψεις για το μέλλον ικανοποιητικές.

Βοήθεια για κάθε θέμα που σας απασχολεί με κάθε εχεμύθεια

ΟΜΗΡΟΥ 65 Π. ΠΟΛΗ Τηλ. 74440 - 67602, 0972157586, 8-1π.μ. — 4-8μ.μ.

ΑΕ 570/Τ834-30/6

PELLOS TRAVEL

9ήμερη εκδρομή στην

•ΤΡΑΠΕΖΟΥΝΤΑ•ΠΟΝΤΟ •ΠΑΝΑΓΙΑ ΣΟΥΜΕΛΑ •ΚΩΝΣΤΑΝΤΙΝΟΥΠΟΛΗ

ΡΟΔΟΣ, ΜΑΡΜΑΡΙΣ, ΕΦΕΣΣΟΣ, ΣΜΥΡΝΗ, ΑΓΚΥΡΑ,ΤΡΑΠΕΖΟΥΝΤΑ (ΠΑΝΑΓΙΑ ΣΟΥΜΕΛΑ), ΕΛΛΗΝΟΦΩΝΑ ΧΩΡΙΑ ΤΟΥ ΠΟΝΤΟΥ, ΣΑΜΨΟΥΝΤΑ, ΚΩΝΣΤΑΝΤΙΝΟΥΠΟΛΗ, ΣΜΥΡΝΗ, ΜΑΡΜΑΡΙΣ, ΡΟΔΟΣ

Από 27/6-5/7



Τετάρτη 27/6. Αναχώρηση από Ρόδο για Μαρμαρίς. Αφιξη στο Μαρμαρίς. Επιβίβαση σε πούλμαν και αναχώρηση για Εφεσσο. Αφιξη στην Εφεσσο (Σπίτι της Παναγιάς - Αρχαιολογικοί χώροι). Αναχώρηση και άφιξη στη Σμύρνη. Τακτοποίηση στο Ξ/Δ. Δείπνο. Διαν/ση.

Πέμπτη 28/6. Πρωινό στο Ξ/Δ/ Αναχώρηση για Αγκυρα. Αφιξη στην πόλη της Αγκυρας. Βόλτα στην πόλη της Αγκυρας. Διαν/ση σε Ξ/Δ.

Παρασκευή 29/6. Πρωινό στο Ξ/Δ. Αναχώρηση από Αγκυρα για Τραπεζούντα. Αφιξη στην Τραπεζούντα. Διαν/ση στο Ξ/Δ.

ΣΑΒΒΑΤΟ 30/6. Πρωινό στο Ξ/Δ. Επίσκεψη στην Παναγιά Σουμελά. Βόλτα στην πόλη. Επιστροφή στο Ξ/Δ. Διαν/ση.

Κυριακή 1/7. Πρωινό στο Ξ/Δ. Αναχώρηση για Κωνσταντινούπολη. Αφιξη στην Κωνσταντινούπολη το βράδυ. Τακτοποίηση σε Ξ/Δ. Διαν/ση.

Δευτέρα 2/7. Πρωινό στο Ξ/Δ. Επίσκεψη στην Αγία Σοφία - Μπλε Τζαμί - Υδραγωγείο Ιουστινιανού - επίσκεψη (Ορθόδοξο Πατριαρχείο στο Φανάρι) - Παναγιά Βλαχερνών - Παναγιά Μπαλουκλή. Βράδυ επιστροφή στο Ξ/Δ. Διαν/ση.

Τρίτη 3/7. Πρωινό στο Ξ/Δ. Ελεύθερη μέρα για ψώνια. Βράδυ oriental show (προαιρετική). Διαν/ση.

Τετάρτη 4/7. Πρωινό στο Ξ/Δ. Αναχώρηση για Σμύρνη. Αφιξη στη Σμύρνη το απόγευμα. Επίσκεψη στην αγορά για ψώνια. Τακτοποίηση στο Ξ/Δ. Δείπνο. Διαν/ση.

Πέμπτη 5/7. Πρωινό στο Ξ/Δ. Επιβίβαση σε πούλμαν και αναχώρηση για Μαρμαρίς. Αφιξη στο Μαρμαρίς. Αναχώρηση για Ρόδο. Αφιξη στη Ρόδο. Τέλος εκδρομής.

Στην εκδρομή περιλαμβάνονται
1. Εισιτήρια Ρόδος - Μαρμαρίς - Ρόδος
2. Ξεναγήσεις - εκδρομές
3. Μεταφορές με κλιματιζόμενα πούλμαν
4. Ξ/Δ με πρωινό και φαγητό
5. Συνοδός γραφείου
6. Ταξιδιωτική ασφάλεια

Δεν περιλαμβάνονται
Φόροι εισόδου - εόδου
Αρχαιολογικοί χώροι

Τιμή κατ' άτομο 149.000 δρχ.

Για αναλυτικά προγράμματα και περισσότερες πληροφορίες:

PELLOS TRAVEL

Λ. Καλλιθέας 125 Φαληράκι - Ρόδος

Τηλ.: (0241) 87615, 86298

Fax: (0241) 87616

ΑΕ388-1468-17/6

Δικαιολογημένα ο πολίτης συνήθως αγανακτεί

Η γάγγραινα της οικοδομικής άδειας

ΓΙΓΑΝΤΩΝΕΤΑΙ ΤΟ ΤΕΡΑΣ ΤΗΣ ΓΡΑΦΕΙΟΚΡΑΤΙΑΣ



Αρθρο του αρχιτέκτονα ΑΓΑΠΗΤΟΥ ΞΑΝΘΗ

ΟΛΟΙ μας κατά καιρούς έχουμε περάσει από τα γραφεία της Πολεοδομίας για να εκδώσουμε κάποια οικοδομική άδεια. Αδεια που θα μας επιτρέψει να φτιάξουμε το σπίτι μας, το μαγαζί μας, το γραφείο μας, την αγροτική αποθήκη μας, την επιχείρησή μας.

Εκεί ο πολίτης ανακαλύπτει το συνωστισμό, την ταλαιπωρία, την αγανάκτηση. Λίγοι υπάλληλοι για πολλές δουλειές. Παρά τις αξιέπαινες προσπάθειες των στελεχών των Πολεοδομικών Γραφείων, η αποτελεσματικότητα της υπηρεσιακής λειτουργίας χάνεται στα δαιδαλώδη μονοπάτια της γραφειοκρατίας και στο μεγάλο πλήθος επεξηγηματικών εγκυκλίων και πολεοδομικών διατάξεων.

Η πολιτεία πρέπει να μεριμνήσει και να προσφέρει τη διοικητική απλότητα σε ένα θέμα που μας αγγίζει και μας απασχολεί σε κάθε δημιουργική προσπάθεια.

Η κοινωνία χαίρεται όταν καταλαβαίνει ότι η κρατική μηχανή παρεμβαίνει για τη διευκόλυνσή της και ικανοποιείται όταν στην καθημερινότητά της δεν συναντά το άκαμπτο γραφειοκρατικό πρόσωπο της διοίκησης.

Ετσι, για το πρόβλημα της οικοδομικής άδειας, όπου εμπλέκεται το κράτος, ο τεχνικός κόσμος, ο κάτοικος ή και ο αγρότης της περιοχής και σε παράλληλη επέκταση η ποιότητα της ζωής μας, οφείλουν να σκύψουν οι αρμόδιοι με σοβαρό ενδιαφέρον και υπευθυνότητα για να απεγκλωβίσουν την παροχή ορθολογιστικής υπηρεσίας των Πολεοδομικών Γραφείων από το υπάρχον τέρας της γραφειοκρατίας και του χάους.

Προτάσεις και διαφορετικά σενάρια που θα μπορούσαν να εξετάστούν:

1. Τα Πολεοδομικά Γραφεία να περιορισθούν μόνο στον προέλεγχο της πληρότητας του φακέλου μελέτης και στην εξέταση εφαρμογής των πολεοδομικών νόμων μόνο στο τοπογραφικό διάγραμμα κάλυψης. Την ευθύνη των υπολοίπων εντύπων, δικαιολογητικών και διεκπεραίωσης να την αναλαμβάνει ο μηχανικός, έχοντας βεβαίως την επίγνωση της ευθύνης της υπογραφής του. Μέσα από ένα θεσμικό τεχνικό όργανο (τύπου συμβολαιογράφου) θα χορηγείται η οικοδομική άδεια, χωρίς την εμπλοκή της Πολεοδομίας, με τον μηχανικό πλήρη υπεύθυνο. Αυτό το καθεστώς υπάρχει σε πολλές ευρωπαϊκές χώρες και στις Ηνωμένες Πολιτείες.

2. Η ευέλικτη αντιμετώπιση των θεμάτων έξω από την ημερομηνία υποβολής της μελέτης, λόγω της φύσης του αντικειμένου (γρήγορη ολοκλήρωση έκδοσης απλών οικοδομικών αδειών).

3. Η όποια δυνατή συμπληρωματική υπηρεσία από τα Πολεοδομικά Γραφεία, όπως η δημιουργία ειδικού χώρου ταμείου για την είσπραξη των κρατήσεων και τελών υπέρ διαφόρων ταμείων που είναι αναγκαίες για την έκδοση της οικοδομικής άδειας.

4. Να υπάρχει για κάθε περιοχή ευθύνης του Πολεοδομικού Γραφείου κωδικοποιημένη η πολεοδομική νομοθεσία με τους τοπικούς και γενικούς όρους και προϋποθέσεις οικοδόμησης, όπου θα ενημερώνεται συνεχώς από ένα αρμόδιο συγκεκριμένο υπάλληλο. Η πληροφορία αυτή θα μπορούσε να περνάει και στο διαδίκτυο (INTERNET) για την ευκολότερη χρήση της.

5. Μεσοπρόθεσμα το υφιστάμενο αρχείο σχεδίων και δικαιολογητικών να γίνει (να τροποποιηθεί) σε ηλεκτρονική μορφή για την καλύτερη πιστότητα, τη γρηγορότερη προσβατότητα, την εύκολη εξυπηρέτηση του κοινού και των υπαλλήλων. Επίσης στη νέα εποχή της τεχνολογικής επανάστασης οι νέες μελέτες να παρουσιάζονται σε δισκέτες (ηλεκτρονική μορφή) μιας και οι μηχανικοί είναι επιστημονικός κλάδος που πρωτοπορεί και συμβιβάζεται εύκολα με τα σύγχρονα δεδομένα.

Η ηλεκτρονική έκφραση της διοίκησης οφείλει να βρει γόνιμο έδαφος σε υπηρεσίες όπου το κοινό αναστενάζει και δυναστεύεται.

Μπορούμε με τα νέα ηλεκτρονικά εργαλεία, τη γνώση, τη διάθεση να αλλάξουμε πολλά προς το καλύτερο. Φτάνει να πιστέψουμε όλοι μας.

6. Η συνεχής επιμόρφωση του στελεχιακού δυναμικού των Πολεοδομικών Γραφείων πάνω στις σύγχρονες αντιλήψεις των καινούργιων νόμων της προστασίας του περιβάλλοντος και της βιώσιμης ανάπτυξης και παράλληλα της χρήσης του ηλεκτρονικού υπολογιστή σαν μοχλός εξυπηρέτησης του πολίτη στην υπηρεσιακή διαδικασία.

Με την υλοποίηση των προτάσεων το ανθρώπινο δυναμικό των Πολεοδομικών Γραφείων θα μπορούσε πλέον να χρησιμοποιηθεί σε ουσιώδεις ενέργειες όπως είναι:

α. **οι συστηματικές επιθεωρήσεις - αυτοψίες στις διάφορες φάσεις της ανέγερσης των οικοδομών, ώστε να μετατοπισθεί το βάρος από τη διεκπεραίωση του φακέλου μελέτης στο εργοτάξιο.**

Το σύστημα πάσχει από έλεγχο και όχι από έντυπα εγκυκλίων και δικαιολογητικά νόμων, και

β. **στημονικό δυναμικό των Γραφείων απελευθερωμένο από την πίεση του κοινού και την καθημερινή τριβή του υπηρεσιακού πρωτοκόλλου να μετέχει ενεργά στο σχεδιασμό και την εφαρμογή των πολεοδομικών και χωροταξικών μελετών της περιοχής.**

Δυστυχώς οι πολεοδομικές μελέτες εφαρμόζονται με ελλείψεις και χάνονται στις μακροχρόνιες εγκρίσεις.

Η χωροταξική πολιτική είναι υπόθεση σοβαρή και η χάραξή της είναι βασική προϋπόθεση για την ποιότητα διαβίωσης και εξέλιξή μας.

Στον τομέα αυτό πρέπει το κράτος και τα στελέχη του να εστιάσουν την προσοχή και το ενδιαφέρον τους και όχι στον κλειστό διεκπεραιωτικό πλαίσιο της οικοδομικής άδειας.

Ο κεντρικός στόχος είναι ο πολίτης να κτίζει ξεκούραστα. Το σπίτι του καθενός είναι το παλάτι του, είναι το όνειρο της ζωής του, που θέλει γρήγορα και εύκολα να το πραγματοποιήσει. Η πολιτεία έχει καθήκον να του το προσφέρει απλόχερα και μελετημένα.

Είναι καιρός να καταλάβουμε ότι το κράτος δεν μπορεί να τα κάνει όλα.

Η ουσιαστική αποκέντρωση αρμοδιοτήτων σε διάφορα επίπεδα και σε υπεύθυνα «πρόσωπα» κάτω από την κρατική μέριμνα και με συνδυασμό την καλόπιστη συμμετοχική διαδικασία του κατοίκου στα δρώμενα της πόλης του, θα δώσει το νέο δημιουργικό χαρακτήρα της χώρας.

Η άχρωμη εικόνα της γραφειοκρατίας πρέπει να χρωματιστεί με ευελιξία και σύγχρονες αντιλήψεις της ποιοτικής ζωής.

Ισως κάποιοι να έχουν ενστάσεις με τις σκέψεις μου, όμως τις θεωρώ σαν ένα πρώτο βήμα κίνησης για να θεραπεύσουμε τη γάγγραινα της έκδοσης της περιβόητης οικοδομικής άδειας.



MANOS CENTER RODOS

ΜΟΝΑΔΙΚΕΣ ΠΡΟΣΦΟΡΕΣ ΓΙΑ ΑΤΟΜΙΚΑ ΤΑΞΙΔΙΑ!!!

- Παρίσι 5 ημέρες από 138.000δρχ.
- Λονδίνο 4 ημέρες από 137.000δρχ.
- Ρώμη 5 ημέρες από 138.000δρχ.
- Αγία Νάπα – Κύπρος 5 ημέρες από 92.500δρχ.
- Βιέννη 4 ημέρες από 161.000δρχ.
- Βουδαπέστη 5 ημέρες από 136.000δρχ.
- Λάρνακα 5 ημέρες από 79.000δρχ.

***ΕΠΙΣΗΣ ΚΑΝΟΥΜΕ ΚΡΑΤΗΣΕΙΣ ΓΙΑ ΞΕΝΥΧΕΙΑ ΣΤΗ ΜΥΚΟΝΟ, ΚΩ, ΘΕΣΣΑΛΟΝΙΚΗ, ΑΘΗΝΑ, ΣΑΝΤΟΡΙΝΗ, ΚΡΗΤΗ, κ.α

Και πολλοί άλλοι προορισμοί!!!

* Οι παραπάνω τιμές είναι κατ' άτομο σε δίκλινο και περιλαμβάνουν αεροπορικά εισιτήρια από Ρόδο χωρίς φόρους αεροδρομίων.

ΑΝΑΧΩΡΗΣΕΙΣ ΑΠΟ ΡΟΔΟ!... ΕΞΩΤΙΚΑ ΤΑΞΙΔΙΑ ΣΤΑ ΜΕΤΡΑ ΣΑΣ ΚΑΙ ΣΤΗΝ ΠΙΟ ΠΡΟΣΙΤΗ ΤΙΜΗ!!!

- Πούκετ – 10 ημέρες από 243.000δρχ.
- Κό Σαμούι – 10 ημέρες από 246.000δρχ.
- Μπανγκόκ – Σιγκαπούρη – 10 ημέρες από 257.000δρχ.
- Πούκετ –Σιγκαπόρη– 12 ημέρες από 271.000δρχ.
- Κό Σαμούι – Σιγκαπόρη 12 ημέρες από 275.000δρχ.

* Οι παραπάνω τιμές είναι κατ' άτομο και περιλαμβάνουν διαμονή σε 3*, 4* & 5* ξενοδοχεία καθώς και αεροπορικά εισιτήρια από ΡΟΔΟ. Μεταφορές από και προς τα αεροδρόμια, πρωινό καθημερινά στο Πούκετ, Κό Σαμούι, Μπανγκόκ. ΔΩΡΕΑΝ μεταφορές & εκδρομές για όλα τα αξιοθέατα της Σιγκαπούρης. Κρατήσεις μέχρι τέλη Μαΐου & αναχωρήσεις μέχρι τέλη Ιουνίου.

CHARTERS

ΓΑΛΛΙΑ ΑΓΓΛΙΑ ΒΕΛΓΙΟ ΙΤΑΛΙΑ ΟΛΛΑΝΔΙΑ ΓΕΡΜΑΝΙΑ ΑΥΣΤΡΙΑ

*** ΤΙΜΗ ΤΣΑΡΤΕΡ ΓΙΑ ΑΓΓΛΙΑ ΑΠΟ ΡΟΔΟ 20.000 ΔΡΧ.***

* Η τιμή δεν περιλαμβάνει φόρους αεροδρομίων.

MANOS CENTER RHODES –ΣΤΑΜΑΤΗΣ ΧΑΤΖΗΛΑΖΑΡΟΥ

Κ. ΠΑΛΑΜΑ 7-9 ΤΗΛ. 0241 25400 ΦΑΞ 0241 24401

ΑΕ 519/Χ.2494-30/6

DODEKANISOS

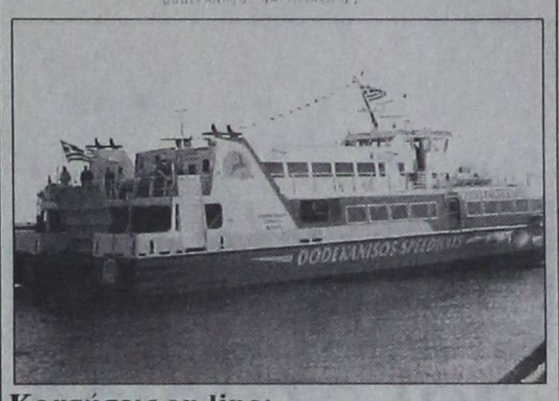

Κρατήσεις on line:

«ΔΩΔΕΚΑΝΗΣΟΣ ΝΑΥΤΙΛΙΑΚΗ»

Αυστραλίας 3, Ρόδος 85100

Τηλ. 0241-70590, FAX. 70591 και

ΣΤΟΝ ΤΑΞΙΔΙΩΤΙΚΟ ΣΑΣ ΠΡΑΚΤΟΡΑ

ΔΡΟΜΟΛΟΓΙΑ ΤΟΥ ΤΑΧΥΠΛΟΟΥ ΚΑΤΑΜΑΡΑΝ

«DODEKANISOS EXPRESS»

έως 30/9/2001

Αναχωρήσεις από ΡΟΔΟ (Κεντρικό λιμάνι - Κολώνα)

ΔΕΥΤΕΡΑ
08.30 από Ρόδο για Σύμη - Κω - Λέρο - Λειψούς - Πάτμο - Λειψούς - Λέρο - Κάλυμνο - Κω - Σύμη - Ρόδο

ΤΡΙΤΗ
08.30 από Ρόδο για Κω - Λέρο - Λειψούς - Πάτμο - Λέρο - Κάλυμνο - Κω - Ρόδο

ΤΕΤΑΡΤΗ
08.30 από Ρόδο για Τήλο - Νίσυρο - Κω - Λέρο - Πάτμο - Λέρο - Κάλυμνο - Κω - Νίσυρο - Τήλο - Ρόδο

ΠΕΜΠΤΗ
08.30 από Ρόδο για Κω - Κάλυμνο - Λέρο - Λειψούς - Λέρο - Κάλυμνο - Κω - Ρόδο

ΠΑΡΑΣΚΕΥΗ
08.30 από Ρόδο για Σύμη - Κω - Λέρο - Λειψούς - Πάτμο - Λέρο - Κάλυμνο - Κω - Σύμη - Ρόδο

ΣΑΒΒΑΤΟ
8.30 από Ρόδο για Σύμη - Κω - Κάλυμνο - Λέρο - Κάλυμνο - Κω - Ρόδο

ΚΥΡΙΑΚΗ
08.30 από Ρόδο για Κω - Κάλυμνο - Λέρο - Λειψούς - Πάτμο - Λέρο - Κάλυμνο - Κω - Σύμη - Ρόδο

ΣΗΜΕΙΩΣΗ: Για την καλύτερη εξυπηρέτησή σας παρακαλούμε να ενημερώνεστε τηλεφωνικά από τα γραφεία της εταιρίας μας

ΑΕ520/Χ.2498-30/6

Διαφάνειες και μεγενθύνσεις για μπαρ, εστιατόρια, fast food

Φ. & Ν. ΠΑΧΟΣ

Γ. Ευσταθίου 11

Τηλ. 26893

ΙΑΤΡΙΚΗ ΑΝΑΚΟΙΝΩΣΗ

Ο Ιατρός

ΣΤΑΥΡΟΣ ΠΑΠΑΒΕΡΓΗΣ

Ενδοκρινολόγος - Διαβητολόγος

οδός: Ιερού Λόχου 14 - 3ος όροφος
(έναντι Ολυμπιακής)
Τηλ. 39430, 76470 FAX 70224

θα απουσιάσει από **11/6/2001** έως **14/6/2001** λόγω συμμετοχής του στο Πανευρωπαϊκό συνέδριο ενδοκρινολογίας που θα γίνει στο Τορίνο της Ιταλίας

Τηλ. επικοινωνίας **0932 236952**
Για ραντεβού τηλ. **92924**

AE718-1637-14/6

ΙΑΤΡΙΚΗ ΑΝΑΚΟΙΝΩΣΗ

Η ΙΑΤΡΟΣ

ΑΝΑΣΤΑΣΙΑ Π. ΧΑΜΟΥΖΑ -ΤΣΕΛΕΠΗ

ΜΙΚΡΟΒΙΟΛΟΓΟΣ - ΒΙΟΠΑΘΟΛΟΓΟΣ

Δέχεται στο ιατρείο της

ΔΕΥΤΕΡΑ έως ΠΑΡΑΣΚΕΥΗ 07.30-12.30 πρωί
06.00 - 08.00 απόγευμα

Στέλιου Κωτιάδη 5
& Εργάνης Αθηνάς

Τηλέφωνο 74034

ΑΕ 691/1629-8/7

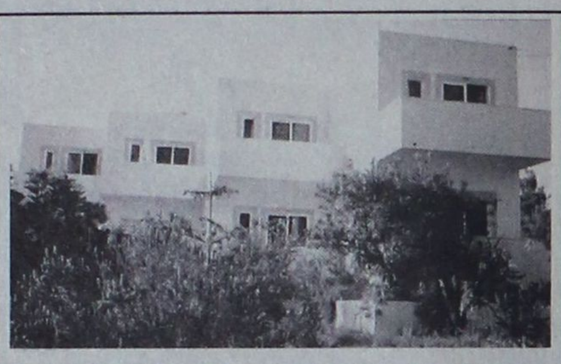

ROI STUDIOS

Ανεξάρτητα διαμερίσματα μέχρι 4 άτομα με καρτοτηλέφωνο

** Καθαρές αμμουδιές * Καθημερινά φρέσκα ψάρια * Ροδίτικο περιβάλλον*

ΜΙΧΑΛΗΣ Ι. ΧΑΡΟΚΟΠΟΣ
ΛΕΥΚΟΣ - ΚΑΡΠΑΘΟΣ
Τηλ. - FAX 71191

ΓΔ-15/7

ΕΛΛΗΝΙΚΗ ΔΗΜΟΚΡΑΤΙΑ
ΝΟΜΟΣ ΔΩΔΕΚΑΝΗΣΟΥ
ΔΗΜΟΣ ΠΑΤΜΟΥ

ΑΝΑΚΟΙΝΩΣΗ

Για την πρόσληψη προσωπικού με σύμβαση εργασίας ιδιωτικού δικαίου ορισμένου χρόνου, σύμφωνα με το άρθρο 21 του Ν. 2190/1994.

Ο Δήμος Πάτμου ύστερα από την υπ' αριθμ. 12108/20-4-01 απόφαση του υφυπουργού Εσωτερικών, Δημόσιας Διοίκησης και Αποκέντρωσης, η οποία εκδόθηκε κατ' εφαρμογή της αριθμ. 1/153/4950/5-4-2001 απόφασης της επιτροπής του άρθρου 2 παρ. 1 της 55/1998 ΠΥΣ (άρθρου 1, παρ 51 του Ν. 2412/1996) η οποία εστάλη με το υπ. αριθμ. 17474/2001 έγγραφο του υπουργείου Εσωτερικών Δημ. Διοίκησης και Αποκέντρωσης, ανακοινώνει ότι θα προσλάβει προσωπικό με σύμβαση εργασίας Ι.Δ. ορισμένου χρόνου, συνολικού αριθμού ενός (1) ατόμου για την κάλυψη εποχιακών αναγκών των υπηρεσιών, ήτοι: για το γραφείο Πληροφοριών, σύμφωνα με τις διατάξεις του άρθρου 21 του Ν. 2190/94, όπως ισχύει μετά τις τροποποιήσεις και συμπληρώσεις των Ν. 2225/1994, 2247/1997, 2266/1994, 2349/1995 για την εξής ειδικότητα μετά αντίστοιχα προσόντα και την αντίστοιχη χρονική περίοδο.

1. ΓΙΑ ΤΟ ΓΡΑΦΕΙΟ ΠΛΗΡΟΦΟΡΙΩΝ ΤΟΥ ΔΗΜΟΥ

Ειδικότητα: Διοικητικός Υπάλληλος

Αριθμός: 1

Ειδικά τυπικά προσόντα:

Πτυχίο ή δίπλωμα ειδικότητας γραμματέα διευ/νσης ή γραμματέα νομικών επαγγελμάτων ή διοικητικού και οικονομικού στελέχους επιχειρήσεων ΙΕΚ ή πτυχίο Α' ή Β' κύκλου σπουδών Τεχνικού Επαγγεματικού εκπαιδευτηρίου οποιαδήποτε ειδικότητας του τομέα οικονομίας και διοίκησης ή

απολυτήριος τίτλος Ενιαίου Λυκείου ή Ενιαίου Πολυκλαδικού Λυκείου των τμημάτων: α) διοικητικών υπηρεσιών - γραμματέων β) οικονομίας γ) Βιβλιοθηκονομίας ή

Τεχνικού Επαγγεματικού Λυκείου των τμημάτων: α) ξενοδοχειακών επιχειρήσεων β) υπαλλήλων επιχειρήσεων μεταφορών γ) υπαλλήλων λογιστηρίου δ) υπαλλήλων διοίκησης ε) εμπορικών επιχειρήσεων ή Λυκείου Γενικής κατεύθυνσης ή άλλος ισότιμος και αντίστοιχος τίτλος σχολικής μονάδος της ημεδαπής ή αλλοδαπής και επιπλέον γνώση επεξεργασίας κειμένων σε Η/Υ και καλοί γνώστες αγγλικής γλώσσας και κάτοχοι πτυχίου LOWER αγγλικής γλώσσης ή (MCCE) Michigan Certificute of Competency English.

Χρόνος: Από την ημερομηνία πρόσληψης και για ένα 8μηνο.

Οι υποψήφιοι πρέπει να έχουν ηλικία από 18 έως 65 ετών.

Οι υποψήφιοι δεν πρέπει να έχουν κώλυμα κατά το άρθρο 8 του Υπαλληλικού Κώδικα (καταδίκη, υποδικία, δικαστική συμπαράσταση) με επιφύλαξη των ειδικών διατάξεων του άρθρου 4 παρ. 6 του Ν. 2207/1994.

Γνωστοποιείται ότι μεταξύ των υποψηφίων έχουν πρώτη προτεραιότητα οι μακροχρονίως άνεργοι, εγγεγραμμένοι στον ΟΑΕΔ για διάστημα δώδεκα (12) τουλάχιστον μηνών (άρθρο 9 του Ν. 2434/1996) και έπονται οι λοιποί άνεργοι ή ανεπάγγελτοι.

Η σειρά κατάταξης των δύο παραπάνω κατηγοριών ανέργων υποψηφίων γίνεται από άποψη εντοπιότητας (κατοικία -δημοτικότητα) και κριτηρίων ως εξής:

Από άποψη εντοπιότητας

Πρώτη προτεραιότητα πρόσληψης έχουν:

α .Οι κάτοικοι και δημότες Πάτμου της οποίας θα παρασχεθούν οι υπηρεσίες ή θα εκτελεσθούν οι εργασίες

β. Οι μόνιμοι κάτοικοι του Δήμου Πάτμου

γ. Οι μόνιμοι κάτοικοι του πλησιέστερου Δήμου ή κοινότητας (Δήμος Λειψών)

δ. Οι μόνιμοι κάτοικοι των Δήμων και Κοινοτήτων του Νομού Δωδ/σου.

ε. Οι μόνιμοι κάτοικοι των Δήμων και κοινοτήτων των νομών της Περιφέρειας Νοτίου Αιγαίου

η Οι μόνιμοι κάτοικοι των υπολοίπων Νομών της χώρας

Από άποψη κριτηρίων

Η σειρά κατάταξης κάθε ομάδας εντοπιότητας γίνεται με βάση τα επόμενα κατά σειρά κριτήρια σε πέντε (5) κατηγορίες.

Για κάθε κατηγορία υποψηφίων αναλογεί το 20% των θέσεων που προκηρύσσονται.

Για τον υπολογισμό του ποσοστού αυτού για κλάσμα μονάδας προστίθεται μία θέση κατά σειρά μεγέθους των κλασμάτων, ώστε να κατανεμηθούν όλες οι θέσεις που προκηρύσσονται. Επί ίσων κλασμάτων οι θέσεις κατανέμονται κατά σειρά κατηγοριών.

Οταν οι θέσεις που προκηρύσσονται δεν επαρκούν για όλες τις κατηγορίες κατανέμονται ανά μία με τη σειρά των κατηγοριών. Αν σε μία κατηγορία οι υποψήφιοι δεν καλύπτουν το σύνολο των θέσεων που αντιστοιχεί στο ποσοστό της, οι θέσεις που περισσεύουν κατανέμονται αναλογικά στις λοιπές κατηγορίες με τη σειρά των κατηγοριών.

Κατά τον υπολογισμό των θέσεων βάσει του ποσοστού 20% κατά κατηγορία, οι θέσεις που τυχόν περισσεύουν, μετά την αρχική κατανομή, προστίθενται ανά μία κατά σειρά των κατηγοριών.

α) Οι έχοντες ανήλικα τέκνα

β) Τα τέκνα πολυτέκνων οικογενειών, προτασσομένων των υποψηφίων μέχρι 25 ετών (ασχέτως αν αυτά είναι άγαμα ή έγγαμα) χωρίς να αποκλείονται τα μεγαλύτερης ηλικίας.

γ) Οσοι συνοικούν και έχουν την επιμέλεια συζύγου ή ενήλικου ή ανήλικου τέκνου ή αδελφού με βαριά ηθικά ή ψυχοσωματικά προβλήματα με αναπηρία 67% και άνω.

- Οσοι έχουν την επιμέλεια συζύγου, η γονέα ή αδελφού μη δυνάμενου να αυτοεξυπηρετηθεί λόγω παθήσεως ή λόγω ηλικίας μεγαλύτερης των 78 ετών.

δ) Οι νέοι ηλικίας 18-28 ετών

ε) Υπόλοιποι υποψήφιοι άνω των 28 ετών.

Επισημαίνεται ότι, στην τέταρτη και πέμπτη κατηγορία, κατατάσσονται κατά περίπτωση, βάσει της ημερομηνίας γέννησής τους, και οι πέρα του αριθμού των προσλαμβανομένων υποψήφιοι των τριών πρώτων κατηγοριών αντίστοιχης ηλικίας.

Σημειώνεται, ότι επί ίσων προϋποθέσεων, προτάσσονται υποψήφιοι με ορισμένες άλλες ιδιότητες των τεσσάρων πρώτων κατηγοριών κριτηρίων οι οποίες ορίζονται συγκεκριμένα στην παρ. 11 του άρθρου 21 του Ν. 2190/1994 (ο άνεργος που έχει απολυθεί από συνεταιριστική οργάνωση, που προήλθε από συγχώνευση αγροτικών συνεταιριστικών οργανώσεων της παρ. 2 του άρθρου 23 του Ν. 2538/97 και εφόσον είχε συνεχή υπηρεσία δύο (2) τουλάχιστον ετών, ο άνεργος που έχει απολυθεί λόγω κατάργησης υπηρεσιών του Δημόσιου ή ν.π.δ.δ. η ΟΤΑ ή ν.π.ι.δ. της παρ. 1 του άρθρου 14 του Ν. 2190/1994 και εφόσον είχαν συνεχή υπηρεσία δύο (2) τουλάχιστον ετών, ο γονέας τέκνου με βαριά, ηθικά ή ψυχοσωματικά προβλήματα ποσοστού αναπηρίας 67% και άνω, γονέας που βαρύνεται βάσει δικαστικής αποφάσεως ή συμβολαιογραφικής πράξεως με τη διατροφή των ανηλίκων τέκνων, άλλως αυτός που έχει την επιμέλεια τους και είναι άγαμος, ή χήρος ή διαζευγμένος ή σε διάσταση, τα τέκνα θυμάτων πολέμου, τα τέκνα συνταξιοδοτούμενων αναπήρων και θυμάτων πολέμου αμάχου πληθυσμού και τα τέκνα τραυματιών ή πολεμιστών της ζώνης των πρόσω.

Οι μακροχρονίως άνεργοι υποψήφιοι προτάσσονται εντός της ομάδας εντοπιότητας και της κατηγορίας κριτηρίων που ανήκουν και προσλαμβάνονται εφόσον στην αντίστοιχη ομάδα-εντοπιότητας και κατηγορία κριτηρίων αναλογεί θέση.

Οι ενδιαφερόμενοι μπορούν να υποβάλλουν αίτηση στα γραφεία του Δήμου Πάτμου εντός προθεσμίας δέκα (10) ημερών, που αρχίζει από την επομένη ημέρα της τελευταίας δημοσίευσης της παρούσης σε τοπικές εφημερίδες ή της ανάρτησής της στο χώρο ανακοινώσεων του Δημοτικού Καταστήματος, εφόσον η ανάρτησή της είναι τυχόν μεταγενέστερη της δημοσίευσης στις εφημερίδες.

Οι ενδιαφερόμενοι μαζί με την αίτησή τους πρέπει να υποβάλλουν υποχρεωτικώς τα εξής δικαιολογητικά:

* Κυρωμένο φωτοαντίγραφο των δύο όψεων της αστυνομικής ταυτότητας

* Κυρωμένο φωτοαντίγραφο του τίτλου σπουδών (όπου απαιτείται)

* Υπεύθυνη δήλωση του Ν. 1599/1986 ότι δεν έχουν κώλυμα κατά το άρθρο 8 του Υπαλληλικού Κώδικα α) ότι δεν έχουν καταδικαστεί για κακούργημα και σε οποιαδήποτε κλοπή, υπεξαίρεση (κοινή και στην υπηρεσία) απάτη, εκβίαση, πλαστογραφία, απιστία δικηγόρου, δωροδοκία, καταπίεση, απιστία περί την υπηρεσία, παράβαση καθηκόντος, καθ΄ υποτροπή συκοφαντική δυσφήμιση, καθώς και για οποιοδήποτε έγκλημα κατά της γενετήσιας ελευθερίας ή οικονομικής εκμετάλλευσης της γενετήσιας ζωής, δεν έχουν, λόγω καταδίκης στερηθεί τα πολιτικά τους δικαιώματα, έστω και αν έχει λήξει ο χρόνος που ορίστηκε για τη στέρηση. β) Οτι δεν είναι υπόδικοι και δεν έχουν παραπεμφθεί με τελεσίδικο βούλευμα για κακούργημα ή για πλημμέλημα της προηγούμενης περίπτωσης, έστω και αν το αδίκημα παραγράφηκε. γ) Οτι δεν έχουν λόγω καταδίκης, στερηθεί τα πολιτικά τους δικαιώματα και για όσο χρόνο διαρκεί η στέρηση αυτή δ)Οτι δεν τελούν υπό δικαστική συμπαράσταση

* Υπεύθυνη δήλωση του Ν. 1599/1986 στην οποία να δηλώνουν αν το έτος 1999-2000 έχουν απασχοληθεί σε δημόσια υπηρεσία ή νομικό πρόσωπο του άρθρου 14 παρ. 1 του Ν. 2190/1994 με την ιδιότητα του εποχιακού υπαλλήλου ή για κάλυψη περιοδικών ή πρόσκαιρων αναγκών ή όχι. Σε περίπτωση που έχουν απασχοληθεί να δηλώνουν την υπηρεσία στην οποία απασχολήθηκαν και την ακριβή χρονική διάρκεια της απασχόλησης (έναρξη και λήξη).

* Βεβαίωση του δήμου για τη μόνιμη κατοικία του υποψηφίου..

* Πιστοποιητικό οικογενειακής κατάστασης του Δήμου ή της Κοινότητας στο δημοτολόγιο του οποίου είναι εγγεγραμμένοι

* Υπεύθυνη δήλωση ότι ο υποψήφιος είναι άνεργος και ανεπάγγελτος.

* Πρόσφατη βεβαίωση του ΟΑΕΔ για την απόδειξη της μακροχρόνιας ανεργίας

* Προκειμένου για απολυμένους από αγροτικές συνεταιριστικές οργανώσεις, σύμφωνα με την παρ. 2 του άρθρου 23 του Ν. 2538/1997, βεβαίωση της νέας συνεταιριστικής οργάνωσης ότι είχαν συνεχή υπηρεσία δύο (2) τουλάχιστον ετών και πρόσφατη βεβαίωση του ΟΑΕΔ ότι είναι άνεργοι.

Τα δικαιολογητικά τα οποία πρέπει να υποβάλλουν οι υποψήφιοι για υπαγωγή τους σε ομάδες εντοπιότητας και σε κατηγορίες κριτηρίων της παρ. 11 του άρθρου 21 του Ν. 2190/1994 και τα οποία αναγράφονται σε επεξηγηματικό σημείωμα (ΠΑΡΑΡΤΗΜΑ ΙΙ) που αποτελεί αναπόσπαστο μέρος της παρούσας ανακοίνωσης και βρίσκεται αναρτημένο στο κατάστημα της υπηρεσίας και στο χώρο ανακοινώσεων του Δημοτικού ή Κοινοτικού Καταστήματος.

Περίληψη της παρούσης να δημοσιευθεί σε δύο ημερήσιες ή εβδομαδιαίες τοπικές εφημερίδες της έδρας του Νομού και να αναρτηθεί ολόκληρη στο κατάστημα της υπηρεσίας και στο χώρο των ανακοινώσεων του Δημοτικού ή Κοινοτικού Καταστήματος

Οι ενδιαφερόμενοι μπορούν να υποβάλλουν στο ΑΣΕΠ ενστάσεις κατά των πινάκων κατάταξης μέσα σε αποκλειστική προθεσμία, η οποία λήγει μετά την πάροδο δέκα (10) ημερών από την ανάρτηση τους.

Για την υποβολή ένστασης απαιτείται η καταβολή στο Δημόσιο Ταμείο παραβόλου πέντε χιλιάδων (5.000) δραχμών.

Ο δήμαρχος
ΜΕΛΙΑΝΟΣ ΜΑΤΘΑΙΟΣ

ΧΛ-13/6

Συνεδριάζει την Τρίτη η διοικούσα της ΤΕΔΚ

ΤΑ ΘΕΜΑΤΑ ΠΟΥ ΘΑ ΕΞΕΤΑΣΕΙ

Την ερχόμενη Τρίτη πρόκειται να συνεδριάσει η διοικούσα επιτροπή της ΤΕΔΚ για να εξετάσει τα παρακάτω θέματα ημερήσιας διάταξης:

Ενημέρωση Προέδρου.

1. Εγκριση Β΄ φάσης μελέτης για τις χερσαίες συγκοινωνίες.

2. Συζήτηση για τη Β΄ φάση της χωροταξικής μελέτης Νήσου Ρόδου.

3. Προτάσεις ΤΕΔΚΔ εν όψει της συνεδρίασης του Περιφερειακού Συμβουλίου.

4. Ανανέωση ή μη της σύμβασης με την τεχνική Προστασία Περιβάλλοντος ΑΕ (αντιρυπαντικό σκάφος).

5. Αντικατάσταση παραιτηθέντος μέλους του Υπηρ. Συμβουλίου.

6. Προτάσεις - Διάφορα

Στη συνεδρίαση θα παραστεί ο κ. MOUTIN με συνεργάτες τους για ενημέρωση γύρω από την πρόοδο των εργασιών της έρευνας για τους υδάτινους πόρους.

Επίσης θα παραστεί το προεδρείο του ΤΕΕ Ρόδου για ανταλλαγή απόψεων για θέματα κοινού ενδιαφέροντος

ΕΥΧΑΡΙΣΤΗΡΙΟ

Κλείνοντας ένα μεγάλο κύκλο της ζωής μου που ήταν συνδεδεμένος με την υπηρεσία μου στη διεύθυνση Τουρισμού Δωδεκανήσου και αφού πήρα τη δύσκολη, ομολογουμένως για μένα, απόφαση να συνταξιοδοτηθώ, αισθάνομαι την ανάγκη να ευχαριστήσω όλους εκείνους: Αρχές, Υπηρεσίες, τουριστικούς φορείς, συναδέλφους εντός και εκτός Ελλάδος, ΜΜΕ, ιδιώτες, που κατά τη διάρκεια της θητείας μου, τόσον ως απλού στελέχους του ΕΟΤ όσο και ως Προϊσταμένης της Διεύθυνσης, με βοήθησαν στο έργο μου και σε όλες μου τις προσπάθειες που είχαν ένα στόχο: την αναβάθμιση του τουρισμού της περιοχής μας.

Πιστεύω ότι υπηρέτησα αυτό τον στόχο με αυταπάρνηση, αντιμετωπίζοντας πολλές δυσμενείς συνθήκες και πρωτίστως την έλλειψη προσωπικού, γι' αυτό και οφείλω επίσης ευχαριστίες στο προσωπικό της Διεύθυνσης που συνέβαλε στην επίτευξη του κοινού σκοπού που τάξαμε και που σαν μια ομάδα αγωνισθήκαμε να ευοδωθεί.

Εύχομαι ο τουρισμός στα Δωδεκάνησα να συνεχίσει την ανοδική πορεία των τελευταίων ετών, πράγμα το οποίο θα εξακολουθεί να είναι πάντα και δικό μου μέλημα, όχι πια από καθήκον αλλά μόνο από αγάπη για τον τόπο, που το αξίζει

Στέλλα Καραβοκυρού
τ. Προϊσταμένη Δ/νσης Τουρισμού Δωδεκανήσου

AE766/1672-13/6

Συγχαρητήριο

Με ιδιαίτερη χαρά πληροφορήθηκα ότι στο χωριό Θεολόγος συγκεντρώνονται στοιχεία για την έκδοση βιβλίου και την καταγραφή σ' αυτό όλων των κατοίκων που έζησαν στο χωριό από το έτος 1850 έως σήμερα. Η πρωτοβουλία ανήκει στο Θολοενό κ. Βασίλη Παπανικολάου του Νικολάου. Σε ανακοίνωση του καλεί, όσοι κατάγονται από το Θεολόγο, από πατέρα ή μητέρα και όσοι εγκαταστάθηκαν στο χωριό μέχρι το έτος 2000 και επιθυμούν να εγγραφούν στο υπό έκδοση βιβλίο και θέλουν να γνωρίσουν τους προγόνους τους ας επικοινωνήσουν μαζί του στα τηλέφωνα 41.935 και 20.934 από ώρα 8 έως 10 μ.μ. Επίσης μπορούν να του στείλουν και επιστολή στη θυρίδα με αριθμό 76, στο Πνευματικό Κέντρο του Δημοτικού Διαμερίσματος Θεολόγου.

Πρέπει οι Θολοενοί να αισθανόμαστε τυχεροί και περήφανοι που θα γραφεί ένα τέτοιο βιβλίο, όπως και για κάθε βιβλίο που αναφέρεται στο χωριό μας.

Είναι ευχής έργο που οι νεώτεροι Θολοενοί και αυτοί που θα έρθουν στη ζωή, θα τους δοθεί η ευκαιρία μέσα από τις σελίδες αυτού του βιβλίου να γνωρίσουν τους προγόνους τους, αλλά και τους συγγενείς τους, που ενδεχομένως μέχρι τώρα να μην γνωρίζουν.

Το βιβλίο αυτό, όπως και κάθε βιβλίο που αναφέρεται στο Θεολόγο, γεφυρώνει το χθες με το σήμερα και άθελά του σμίγει ανθρώπους που δεν γνωρίζονται μεταξύ τους.

Σαν Θολοενός εφράζω τα θερμά συγχαρητήριά μου στον συγχωριανό κ. Βασίλη Ν. Παπανικολάου, γι' αυτή του την προσπάθεια και εύχομαι από καρδιάς πολύ σύντομα να ξεπεράσει τις όποιες δυσκολίες και να κυκλοφορήσει αυτό το βιβλίο.

Θερμά συγχαρητήρια
Γιάννης Φούκας
κάτοικος Θεολόγου

ΓΔ-13/6

ΑΠΩΛΕΙΑ

Απωλέσθη γατάκι επτά (7) μηνών στην περιοχή Αρχαίο Στάδιο (μέσα), ακούει στο όνομα Τιτίκα. Με άσπρο χρώμα, μπροστά και επάνω καφέ ανοικτό, μοβ και γκρι.

Ο ευρών θα αμοιφθεί με 50.000 δραχμές

Τηλ.: 0946398557

AE761/1667-20/6

ΕΛΛΗΝΙΚΗ ΔΗΜΟΚΡΑΤΙΑ
ΠΕΡΙΦΕΡΕΙΑ ΝΟΤΙΟΥ ΑΙΓΑΙΟΥ
ΔΗΜΟΣ ΡΟΔΙΩΝ

Διεύθυνση: ΠΟΛΕΟΔΟΜΙΑΣ ΤΜΗΜΑ: ΠΟΛ/ΚΟΥ ΣΧΕΔΙΑΣΜΟΥ & ΠΡΟΣΤΑΣΙΑΣ ΠΕΡΙΒΑΛΛΟΝΤΟΣ
Ταχ. Δ/νση: Διαγοριδών 1, Τ.Κ. 85100
Πληροφορίες: Μ. Παστρικού
Τηλέφωνα: (0241) 46452, 46453

ΑΝΑΚΟΙΝΩΣΗ

Ο Δήμαρχος Ροδίων ανακοινώνει ότι σύμφωνα με την υπ' αριθμ. 183/2001 απόφαση του Δημοτικού Συμβουλίου Ροδίων, αναρτήθηκε στα γραφεία της Δ/νσης Πολεοδομίας του Δήμου Ροδίων, οδός Διαγοριδών αριθμ. 1, τροποποίηση του Σχεδίου Πόλης στα Ο.Τ. 145 - 146, οδός Πατριάρχου Αθηναγόρα.

Παρακαλούνται οι ενδιαφερόμενοι να λάβουν γνώση της αναφερόμενης τροποποίησης.

Η προθεσμία υποβολής είναι δέκα πέντε (15) ημέρες από την τελευταία δημοσίευση στον τοπικό τύπο, ή την παραλαβή της ανακοίνωσης από τους ιδιοκτήτες.

Ο Δήμαρχος
Κ.Κ.Ε
Ο Δ/ντής Πολεοδομίας
α.α.
Ι. Παπαχριστοδούλου

AE739-13/6

ΕΛΛΗΝΙΚΗ ΔΗΜΟΚΡΑΤΙΑ
ΔΗΜΟΣ ΡΟΔΟΥ
ΕΠΑΡΧΙΑ ΡΟΔΟΥ
ΝΟΜΟΣ ΔΩΔΕΚΑΝΗΣΟΥ

Γνωστοποίηση Γάμου

Γνωστοποιείται, σύμφωνα με το άρθρο 1369 του Αστικού Κώδικα, όπως τροποποιήθηκε με το Ν. 1250/1982, ότι:

Η **Μερσέντες - Μαρία Σεβεριάνο - Βάσκεζ** του Πέδρο και της Ανα, που γεννήθηκε στο Ατίγιο - Κοτουί του Αγίου Δομίνικου και κατοικεί στη Ρόδο του νομού Δωδ/σου, επαγγέλματος επιχειρηματίας και ο **Μιχαήλ Τσακίρης** του Αντωνίου και της Σεβαστής που γεννήθηκε στη Ρόδο, του νομού Δωδεκανήσου και κατοικεί στη Ρόδο, επαγγέλματος ξενοδοχοϋπάλληλος, πρόκειται να παντρευθούν στο Δημαρχείο του Δήμου Ροδίων.

Ρόδος 12-6-2001
Ο Δήμαρχος
Γιώργος Γιαννόπουλος

AE764/1670-13/6

ΕΛΛΗΝΙΚΗ ΔΗΜΟΚΡΑΤΙΑ
ΔΗΜΟΣ ΡΟΔΟΥ
ΕΠΑΡΧΙΑ ΡΟΔΟΥ
ΝΟΜΟΣ ΔΩΔΕΚΑΝΗΣΟΥ

Γνωστοποίηση Γάμου

Γνωστοποιείται, σύμφωνα με το άρθρο 1369 του Αστικού Κώδικα, όπως τροποποιήθηκε με το Ν. 1250/1982, ότι:

Ο **Νεκτάριος Κοντίτσης** του Νικολάου και της Αγγελικής που γεννήθηκε στη Ρόδο του νομού Δωδεκανήσου και κατοικεί στη Ρόδο του νομού Δωδ/σου, επαγγέλματος ξενοδοχοϋπάλληλος και η **Μαρία Φλίσκα** του Παναγιώτη και της Βασιλικής που γεννήθηκε στην Καβάλα , του νομού Καβάλας και κατοικεί στη Ρόδο, επαγγέλματος ξενοδοχοϋπάλληλος, πρόκειται να παντρευθούν στο Δημαρχείο του Δήμου Ροδίων.

Ρόδος 12-6-2001
Ο Δήμαρχος
Γιώργος Γιαννόπουλος

AE765/1671-13/6

2η Ενιαία Σχολική Επιτροπή
Δ.Ε. Δήμου Ροδίων

ΑΝΑΚΟΙΝΩΣΗ

Η 2η Ενιαία Σχολική Επιτροπή Δ.Ε. Δήμου Ροδίων ζητά προσωπικό με σύμβαση ορισμένου χρόνου για το διάστημα από 1/9/2001 έως 30/6/2002 για τον καθαρισμό των αιθουσών διδασκαλίας στο σχολικό συγκρότημα του 1ου - 3ου ΤΕΕ και του Ι.Ε.Κ. Η αμοιβή καθορίζεται κατά αίθουσα.

Οι ενδιαφερόμενοι παρακαλούνται να υποβάλλουν τις αιτήσεις στα γραφεία του 1ου και του 3ου ΤΕΕ το αργότερο μέχρι 22/6/2001

Πληροφορίες: Γραφείο 1ου ΤΕΕ: 0241-21545 (08.00 - 14.30)

Γραφείο 3ου ΤΕΕ: 0241-23094 (15.00 - 19.30)

Ο Πρόεδρος Σχ. Επιτροπής
Μιχαήλ Χατζημάρκος
Ο Γραμματέας
Ελευθέριος Γλαρός

AE750/1661-21/6

RODOS 2400 CAIR

Επιλογή από την Ένωση Γάλλων Οινολόγων σαν ο μοναδικός εκπρόσωπος από τα κρασιά των Ελληνικών νησιών.

Χωρίς σχόλια ... (δικά μας)



1000 VINS DU MONDE
LA SÉLECTION DES ŒNOLOGUES

ÎLES GRECQUES
RHODES CAIR RHODES

Rhodos 2400 1999

. . . La robe délicatement nuancée de tons verts augure l'élégance florale puis fruitée (pêche blanche) du nez. En bouche, l'ensemble est léger, voire aérien, et donne un excellent vin d'apéritif . . .

© 2000 Hachette Livre, Paris.

"Περιλαμβάνεται στον Φετινό Οδηγό ξένων (μη γαλλικών κρασιών) έχοντας κερδίσει άλλο ένα μετάλλιο στον έγκυρο διεθνή διαγωνισμό Vinalies International Οι δοκιμαστές το περιέγραψαν ότι έχει ανθώδη κομψότητα με άρωμα λευκών ροδάκινων και μια συνολικά αιθέρια ποιότητα. Ένα τέλειο απεριτίφ είπαν και ποιος είμαι εγώ να διαφωνήσω !" . . .

ATHENS NEWS 01/10/00 WINE OF THE WEEK

...Πρόκειται για ένα θαυμάσιο κρασί με γοητευτική κιτρινοπράσινη σχεδόν καναρινί ρόμπα και έντονη παρουσία CO_2. Στην μύτη εκφράζεται με δυνατά αρώματα εξωτικών φρούτων σε φόντο αρωματικών λουλουδιών, πεντακάθαρα και σταθερά. Διαθέτει γεύση ισχυρή ισορροπημένη και παχιά. Επίγευση αναπάντεχα μακρά και καθαρή...

Περιοδικό ΓΕΥΣΗ – *Τεύχος Νο 38*

Ανώνυμος Βιομηχανική Εταιρεία Τουρισμού & Εμπορίου Α.Β.Ε.Τ.Ε. Κ. ΚΩΣΤΑΡΙΔΗΣ

Μ.Α.Ε:12064/80/Β/86/27

ΙΣΟΛΟΓΙΣΜΟΣ 31ης ΔΕΚΕΜΒΡΙΟΥ 2000 - 52η ΕΤΑΙΡΙΚΗ ΧΡΗΣΗ (1 ΙΑΝΟΥΑΡΙΟΥ - 31 ΔΕΚΕΜΒΡΙΟΥ 2000)

ΕΝΕΡΓΗΤΙΚΟ	Ποσά κλειομένης χρήσεως 2000			Ποσά προηγουμένης χρήσεως 1999		
Β. ΕΞΟΔΑ ΕΓΚΑΤΑΣΤΑΣΕΩΣ	Αξία Κτήσ.	Αποσβέσ.	Αναπ. Αξία	Αξία Κτήσ.	Αποσβέσ.	Αναπ. Αξία
1. Εξοδα ιδρύσεως και Α' εγκαταστάσεως	1.412.678	1.412.676	2	1.412.678	1.412.676	2
4. Λοιπά έξοδα εγκαταστάσεως	22.782.625	13.015.151	9.767.474	29.246.565	13.015.151	16.231.414
	24.195.303	14.427.827	9.767.476	30.659.243	14.427.827	16.231.416
Γ. ΠΑΓΙΟ ΕΝΕΡΓΗΤΙΚΟ						
ΙΙ. Ενσώματες ακινητοποιήσεις						
1. Γήπεδα - Οικόπεδα	727.382.597	---------	727.382.597	538.632.326	---------	538.632.326
3. Κτίρια και τεχνικά έργα	1.029.710.151	788.278.663	241.431.488	938.919.071	668.101.161	270.817.910
4. Μηχαν. - Τεχν. εγκατ. και λοιπός μηχαν. εξοπλισμός	80.658.691	73.464.682	7.194.009	80.381.691	72.053.210	8.328.481
5. Μεταφορικά μέσα	11.939.442	8.196.698	3.742.744	26.880.619	15.260.175	11.620.444
6. Επιπλα και λοιπός εξοπλ.	352.938.896	277.620.747	75.318.149	286.499.484	239.113.282	47.386.202
7. Ακινητ/σεις υπό εκτέλεση & προκατ/λές	15.200.740	---------	15.200.740	21.011.400	---------	21.011.400
Σύνολο ακινητοποιήσεων	2.217.830.517	1.147.560.790	1.070.269.727	1.892.324.591	994.527.828	897.796.763
ΙΙΙ. Συμμ. και άλλες μακρ/σμες χρηματοοικονομικές απαιτήσεις						
7. Λοιπές μακροπρόθεσμες απαιτήσεις			3.054.223			1.439.823
Σύνολο παγίου ενεργητικού (ΓΙΙ+ΓΙΙΙ)			1.073.323.950			915.468.002
Δ. ΚΥΚΛΟΦΟΡΟΥΝ ΕΝΕΡΓΗΤΙΚΟ						
Ι. Αποθέματα						
1. Εμπορεύματα.			187.719.858			189.093.665
4. Πρώτες και βοηθητικές ύλες - Αναλώσιμα υλικά - Ανταλλακτικά και είδη συσκευασίας			2.329.166			2.907.959
5. Προκαταβολές για αγορές αποθεμάτων			5.789.912			6.545.776
			195.838.936			198.547.400
ΙΙ. Απαιτήσεις						
1. Πελάτες	139.731.677			137.113.622		
Μείον προβλέψεις	---------	139.731.677		8.714.573	128.399.049	
2. Γραμμάτια εισπρακτέα		68.168.618			91.003.252	
3α. Επιταγές εισπρακτέες		259.374.577			210.797.536	
3β. Επιταγές σε καθυστέρηση σφραγισμένες		19.678.000			10.528.000	
11. Χρεώστες διάφοροι		71.467.892			59.730.270	
		558.420.764			500.458.107	
ΙΙΙ. Χρεόγραφα						
1. Μετοχές		26.982.123			52.962.995	
		26.982.123			52.962.995	
IV. Διαθέσιμα						
1. Ταμείο		104.844.513			94.417.697	
3. Καταθέσεις όψεως και προθεσμίας		5.583.942			7.843.954	
		110.428.455			102.261.651	
Σύνολο κυκλοφ. ενεργητ. (ΔΙ+ΔΙΙ+ΔΙΙΙ+ΔΙV)		891.670.278			854.230.153	
Ε. ΜΕΤΑΒΑΤΙΚΟΙ ΛΟΓ/ΜΟΙ ΕΝΕΡΓΗΤΙΚΟΥ						
1. Εξοδα επομένων χρήσεων		1.507.400			---------	
Γενικό σύνολο ενεργητικού (Β+Γ+Δ+Ε)		1.976.269.104			1.769.698.155	

ΠΑΘΗΤΙΚΟ	Ποσά κλειομ. χρήσ. 2000	Ποσά προηγ. χρήσ. 1999
Α. ΙΔΙΑ ΚΕΦΑΛΑΙΑ		
Ι. Κεφάλαιο μετοχικό (45.700 μετοχές των 22.000 δρχ.)		
1. Καταβεβλημένο	1.005.400.000	1.005.400.000
ΙΙΙ. Διαφορές αναπροσαρμογής		
1. Διαφ. από αναπρ/γή αξίας συμμετοχών και χρεογράφων	7.336.637	5.874.261
2. Διαφορές από αναπροσαρμογή αξίας λοιπών περιουσιακών στοιχείων	196.808.253	---------
	204.144.890	5.874.261
IV. Αποθεματικά κεφάλαια		
1. Τακτικό αποθεματικό	37.306.977	34.191.007
5. Αφορολόγητα αποθεματικά ειδικών διατάξεων	253.555.734	155.383.452
	290.862.711	189.574.459
V. Αποτελέσματα εις νέο:		
Υπόλοιπο κερδών εις νέο	50.226	47.626
Σύνολο ιδίων κεφαλαίων	1.500.457.827	1.200.896.346
Β. ΠΡΟΒΛΕΨΕΙΣ ΓΙΑ ΚΙΝΔΥΝΟΥΣ & ΕΞΟΔΑ		
2. Λοιπές προβλέψεις	---------	1.196.774
Γ. ΥΠΟΧΡΕΩΣΕΙΣ		
Ι. Μακρ/σμες υποχρεώσεις		
2. Δάνεια τραπεζών	14.173.209	42.972.135
ΙΙ. Βραχ/σμες υποχρεώσεις:		
1. Προμηθευτές	113.770.925	151.679.825
2α. Επιταγές πληρωτέες	176.682.580	213.296.728
3. Τράπ. λ/βραχυπρ. υποχρ.	55.126.841	56.820.479
4. Προκαταβολές πελατών	25.680.306	35.551.289
5. Υποχρ. από φόρους-τέλη	19.737.888	5.704.732
6. Ασφαλιστικοί οργανισμοί	17.968.306	15.692.151
7. Μακροπρόθεσμες υποχρεώσεις πληρωτέες στην επόμενη χρήση	28.346.418	28.638.151
11. Πιστωτές Διάφοροι	9.320.727	5.834.022
	446.633.991	513.217.377
Σύνολο υποχρεώσεων (ΓΙ+ΓΙΙ)	460.807.200	556.189.512
Δ. ΜΕΤ/ΚΟΙ ΛΟΓ/ΜΟΙ ΠΑΘ.		
2. Εξοδα χρήσεως δουλευμένα	15.004.077	11.415.525
Γενικό σύνολο παθητικού (Α+Β+Γ+Δ)	1.976.269.104	1.769.698.155

ΣΗΜΕΙΩΣΗ: Σύμφωνα με το Ν. 2065/92 έγινε στη χρήση 2000 αναπροσαρμογή της αξίας ακινήτων, από την οποία προήλθε αύξηση της αξίας κτήσεως κατά δρχ. 250.150.701 και των συσσωρευμένων αποσβέσεων κατά δρχ. 53.342.448. Η υπεραξία που προέκυψε δρχ. 196.808.253 απεικονίστηκε στο λογ/σμό των ιδίων κεφαλαίων "Διαφορές από αναπροσαρμογή αξίας λοιπών περιουσιακών στοιχείων". Λόγω της αναπροσαρμογής αυτής επιβαρύνθηκαν τα αποτελέσματα χρήσεως με επιπλέον αποσβέσεις δρχ. 4.912.034.

ΚΑΤΑΣΤΑΣΗ ΛΟΓΑΡΙΑΣΜΟΥ ΑΠΟΤΕΛΕΣΜΑΤΩΝ ΧΡΗΣΕΩΣ
31ης ΔΕΚΕΜΒΡΙΟΥ 2000 (1 ΙΑΝΟΥΑΡΙΟΥ - 31 ΔΕΚΕΜΒΡΙΟΥ 2000)

			Ποσά κλειομ. χρήσ. 2000			Ποσά προηγ. χρήσ. 1999
Ι. ΑΠΟΤΕΛΕΣΜΑΤΑ ΕΚΜΕΤΑΛΛΕΥΣΕΩΣ						
Κύκλος εργασιών (πωλήσεις)			2.221.645.695			1.819.500.943
Μείον: Κόστος πωλήσεων			1.814.780.077			1.534.258.069
Μικτά Αποτελέσματα (κέρδη) εκμεταλλεύσεως			406.865.618			285.242.874
Πλέον: Αλλα έσοδα εκμεταλλεύσεως			4.123.912			15.264.004
Σύνολο			410.989.530			300.506.878
Μείον: 1. Εξοδα διοικητικής λειτουργίας		155.500.693			109.289.661	
3. Εξοδα λειτουργίας διαθέσεως		95.306.876	250.807.569		67.968.352	177.258.013
Μερικά αποτ/τα (κέρδη) εκμ/σεως			160.181.961			123.248.865
Πλέον: 4. Πιστωτοί τόκοι και συναφή έσοδα		2.708.384			98.331	
Μείον: 3. Χρεωστικοί τόκοι & συναφή έξοδα		14.817.999	12.109.615		12.205.942	12.107.611
Ολικά αποτελέσματα (κέρδη-ζημίες) εκμεταλλεύσεως			148.072.346			111.141.254
ΙΙ. Πλέον: Εκτακτα αποτελέσματα						
1. Εκτακτα και ανόργανα έσοδα		---------			1.646.854	
2. Εκτακτα κέρδη		377.947			4.277.253	
3. Εσοδα προηγουμένων χρήσεων		1.525.451			2.078.076	
		1.903.398			8.002.183	
Μείον: 1. Εκτακτα και ανόργανα έξοδα	18.167.622			20.589.156		
2. Εκτακτες ζημιές	3.792.440			911.894		
4. Προβλ. για έκτακτους κινδύνους	24.150.041	46.110.103	44.206.705	5.257.634	26.758.684	18.756.501
Οργανικά & έκτακτα αποτελ/τα (κέρδη-ζημίες)			103.865.641			92.384.753
Σύνολο αποσβέσεων πάγιων στοιχείων		109.323.977			85.484.569	
Μείον: οι από αυτές ενσωμ. στο λειτ. κόστος		109.323.977	---------		85.484.569	---------
ΚΑΘΑΡΑ ΑΠΟΤΕΛΕΣΜΑΤΑ (κέρδη) ΧΡΗΣΕΩΣ			103.865.641			92.384.753

ΠΙΝΑΚΑΣ ΔΙΑΘΕΣΕΩΣ ΑΠΟΤΕΛΕΣΜΑΤΩΝ

	Ποσά κλειομ. χρήσ. 2000	Ποσά προηγ. χρήσ. 1999
Καθαρά αποτελέσμ. (κέρδη) χρήσεως	103.865.641	92.384.753
Υπόλοιπο αποτελεσμάτων (κερδών) προηγούμενων χρήσεων	47.626	47.626
Σύνολο	103.913.267	92.432.379
1. Φόρος εισοδήματος	2.379.714	1.847.695
Κέρδη προς διάθεση	101.533.553	90.584.684
Η διάθεση των κερδών γίνεται ως εξής:		
1. Τακτικό αποθεματικό	3.115.970	2.771.542
6. Αφορολόγητα αποθεματικά:		
Ν. 1892/90	38.848.084	52.659.309
Ν. 1828/89	25.863.560	12.324.357
Ν. 2601/98	33.655.713	22.781.850
8. Υπόλοιπο κερδών εις νέο	50.226	47.626
	101.533.553	90.584.684

Ο Πρόεδρος του Δ.Σ. και Διευθύνων Σύμβουλος
ΚΩΝΣΤΑΝΤΙΝΟΣ ΚΩΣΤΑΡΙΔΗΣ
Α.Τ. Μ. 939327

Η Αντιπρόεδρος
ΑΝΘΟΥΛΑ ΚΑΜΠΟΥΡΟΠΟΥΛΟΥ
Α.Τ. Κ. 382478

Ο Υπεύθυνος Λογιστηρίου
ΓΕΩΡΓΙΟΣ ΜΑΤΣΑΜΑΣ
Α.Τ. Σ 389452

ΠΙΣΤΟΠΟΙΗΤΙΚΟ ΕΛΕΓΧΟΥ ΟΡΚΩΤΟΥ ΕΛΕΓΚΤΗ ΛΟΓΙΣΤΗ
Προς τους κ.κ. Μετόχους της "Ανώνυμης Βιομηχανικής Εταιρείας Τουρισμού και Εμπορίου Κ. ΚΩΣΤΑΡΙΔΗΣ"

Ελέγξαμε τις ανωτέρω Οικονομικές Καταστάσεις καθώς και το σχετικό Προσάρτημα της "Ανώνυμης Βιομηχανικής Εταιρείας Τουρισμού και Εμπορίου Κ. ΚΩΣΤΑΡΙΔΗΣ" της εταιρικής χρήσεως που έληξε την 31η Δεκεμβρίου 2000. Ο έλεγχός μας, στα πλαίσια του οποίου λάβαμε και γνώση πλήρους λογιστικού απολογισμού των εργασιών των υποκαταστημάτων της εταιρείας, έγινε σύμφωνα με τις διατάξεις του άρθρου 37 του Κ. Ν. 2190/1920 "περί Ανωνύμων Εταιρειών" και τις ελεγκτικές διαδικασίες που κρίναμε κατάλληλες, βάσει των αρχών και κανόνων ελεγκτικής που ακολουθεί το Σώμα Ορκωτών Ελεγκτών Λογιστών. Τέθηκαν στη διάθεσή μας τα βιβλία και στοιχεία που τήρησε η εταιρεία και μας δόθηκαν οι αναγκαίες για τον έλεγχο πληροφορίες και επεξηγήσεις που ζητήσαμε. Δεν τροποποιήθηκε η μέθοδος απογραφής σε σχέση με την προηγούμενη χρήση. Η εταιρεία εφάρμοσε ορθώς το Γενικό Λογιστικό Σχέδιο. Επαληθεύσαμε τη συμφωνία του περιεχομένου της Εκθέσεως Διαχειρίσεως του Διοικητικού Συμβουλίου προς την τακτική Γενική Συνέλευση των μετόχων, με τις σχετικές Οικονομικές Καταστάσεις. Το Προσάρτημα περιλαμβάνει τις πληροφορίες που προβλέπονται από την παράγρ. 1 του άρθρου 43α του Κ. Ν. 2190/1920. Από τον παραπάνω έλεγχό μας προέκυψε ότι η Εταιρεία βασιζόμενη στην με αριθμό 205/1988 γνωμοδότηση των Νομικών Συμβούλων Διοικήσεως και το άρθρο 10 του Ν. 2065/1992 δεν σχημάτισε πρόβλεψη για αποζημίωση του προσωπικού της για συνταξιοδότηση εκ δρχ. 38.500.000 περίπου. Κατά την γνώμη μας, οι ανωτέρω Οικονομικές Καταστάσεις οι οποίες προκύπτουν από τα βιβλία και στοιχεία της εταιρείας απεικονίζουν μαζί με το Προσάρτημα αφού ληφθεί υπόψη η παραπάνω σημείωσή μας, την περιουσιακή διάρθρωση και την οικονομική θέση της εταιρείας κατά την 31η Δεκεμβρίου 2000, καθώς και τα αποτελέσματα της χρήσεως που έληξε αυτή την ημερομηνία, βάσει των σχετικών διατάξεων που ισχύουν και λογιστικών αρχών, οι οποίες έχουν γίνει γενικά παραδεκτές και δεν διαφέρουν από εκείνες που η εταιρεία εφάρμοσε στην προηγούμενη χρήση.

Αθήνα, 30 Μαΐου 2001
Ο Ορκωτός Ελεγκτής Λογιστής

ΘΕΟΔΩΡΟΣ Γ. ΜΠΑΝΤΗΣ
Α.Μ. ΣΟΕ: 16461
ΣΟΛ α.ε.ο.ε.

PELLOS TRAVEL

7ήμερη Εκδρομή

ΡΟΔΟΣ - ΜΕΤΕΩΡΑ - ΠΗΛΙΟ - ΒΟΡΕΙΕΣ ΣΠΟΡΑΔΕΣ - ΣΚΟΠΕΛΟΣ - ΣΚΙΑΘΟΣ - ΧΑΛΚΙΔΑ (ΑΓΙΟΣ ΙΩΑΝΝΗΣ Ο ΡΩΣΣΟΣ) - ΠΕΙΡΑΙΑΣ - ΡΟΔΟΣ

Σάββατο 7/7
Αναχώρηση το απόγευμα στις 16.00 από Ρόδο για Αθήνα με πλοίο F/B.

Κυριακή 8/7
Αφιξη στον Πειραιά στις 09.00. Επιβίβαση σε πούλμαν και αναχώρησηγια Μετέωρα (διαδρομή Αθήνα - Θήβα - Καμένα Βούρλα - Αλμυρός - Βελεστίνο - Λάρισα - Τρίκαλα - Καλαμπάκα). Αφιξη στην Καλαμπάκα το απόγευμα. Τακτοποίηση στο Ξ/Δ. Δείπνο. Βράδυ ελεύθερο για βόλτα στην πόλη. Διαν/ση.

Δευτέρα 9/7
Πρωινό στο Ξ/Δ. Επιβίβαση στο πούλμαν. Αναχώρηση και επίσκεψη στη Μονή του Μεγάλου Μετέωρου - Μεταμορφώσεως και στη Μονή της Αγίας Τριάδος. Το απόγευμα αναχώρηση μέσω Τρικάλων, Πήλιο, ανάβαση στην Πορταριά. Επίσκεψη στο Μουσείο Θεόφιλου όπου υπάρχουν έργα τέχνης και ζωγραφικής. Ανάβαση στα Χάνια. Αργά το απόγευμα επιστροφή στο Ξ/Δ στο Βόλο. Διαν/ση.

Τρίτη 10/7
Πρωινό στο Ξ/Δ. Επιβίβαση στο πούλμαν και ολοήμερη εκδρομή με πλοίο στην πανέμορφη Σκιάθο. Αργά το απόγευμα επιστροφή στο Βόλο. Προαιρετική διασκέδαση σε κέντρο του Βόλου. Διαν/ση στο Ξ/Δ.

Τετάρτη 11/7
Πρωινό στο Ξ/Δ. Επιβίβαση στο πούλμαν και ολοήμερη εκδρομή με πλοίο στην πανέμορφη Σκόπελο. Αργά το απόγευμα επιστροφή στο Βόλο και διαν/ση στο Ξ/Δ.

Πέμπτη 12/7
Πρωινό στο Ξ/Δ. Αναχώρηση και επιβίβαση στο πούλμαν. Επίσκεψη στον Αγιο Ιωάννη τον Ρώσσο στην Εύβοια και αναχώρηση μέσω Χαλκίδας για Πειραιά. Αφιξη στον Πειραιά αργά το απόγευμα. Επιβίβαση στο πλοίο. Αναχώρηση για Ρόδο.

Παρασκευή 13/7
Αφιξη στη Ρόδο. Τέλος εκδρομής

Στην εκδρομή περιλαμβάνονται
1. Εισιτήρια πλοίου Ρόδος - Πειριαάς - Ρόδος σε β' θέση 112.000 δρχ. το άτομο. Εισιτήρια γ' θέσης 102.000 δρχ. το άτομο.
2. Ξεναγήσεις - εκδρομές
3. Εισιτήρια πλοίων Βόλος - Σκιάθος - Βόλος - Σκόπελος
4. Μεταφορές με κλιματιζόμενα πούλμαν
5. Ξ/Δ με πρωινό
6. Συνοδός γραφείου
7. Ταξιδιωτική ασφάλεια

Για αναλυτικά προγράμματα και περισσότερες πληροφορίες

PELLOS TRAVEL

Λ. Καλλιθέας 125 Φαληράκι - Ρόδος
Τηλ.: (0241) 87615, 86298 Fax: (0241) 87616
Κινητό: 0945 949399
Επίσης κ. Νίκος Τσουκάλη τηλ. 0972 431432

ΑΕ 721-ΧΛ-5/7

Για τον εφημέριο του Ευαγγελισμού

Συνεχίζεται ο καυγάς για τη Σύμη

ΤΙ ΛΕΕΙ Η ΕΚΚΛΗΣΙΑΣΤΙΚΗ ΕΠΙΤΡΟΠΗ



Συνεχίζεται ο καυγάς στην εκκλησία του Ευαγγελισμού στη Σύμη. Η Εκκλησιαστική Επιτροπή του εν λόγω ναού με επιστολή της στην «Πρόοδο» καταφέρεται κατά του εφημέριου κ. Αμφιλόχιου για τα όσα συμβαίνουν εκεί, σχετικώς δε έχει ενημερωθεί και η Μητρόπολη της Ρόδου.

Το κείμενο της επιστολής των μελών της επιτροπής έχει ως εξής :

«Κύριε Διευθυντά,

Παρακαλούμε να μας φιλοξενήσετε την επιστολή μας, σε απάντηση των όσων εδημοσιεύσατε σε προηγούμενό σας φύλλο με τον τίτλο «Αναταραχή στη Σύμη για τον εφημέριο του Ευαγγελισμού», αλλά και κατόπιν παρακινήσεως πολλών οργισμένων συμπατριωτών μας που φαίνονται ότι υπογράφουν την επιστολή χωρίς να έχουν υπογράψει ή να έχουν ιδέα γι΄αυτήν.

Σχετικά με την επιστολή την οποία εδημοσιεύσατε απεστείλαμε προς την Ιερά Μητρόπολη Ρόδου απαντητική επιστολή, αποσπάσματα της οποίας ακολουθούν:

«Σεβασμιώτατε,

Επανερχόμεθα και πάλιν εις το ζήτημα του κ. Πίκια, ο οποίος έχει παύσει προ πολλού να θεωρείται για μας, τα μέλη της επιτροπής και την απόλυτη πλειονότητα των ενοριτών, ο εφημέριος της εκκλησίας μας, μετά τις μέχρι τώρα ανήκουστες πράξεις του, οι οποίες δεν μπορούν να χαρακτηρισθούν ως πράξεις χριστιανού και δη ορθοδόξου ιερέως. Εξ άλλου στο ναό μας εφημέριον αναγνωρίζομεν τον αιδεσιμώτατον Πέτρον Κάκκαρην, προσωρινώς διαμένοντα δια λόγους υγείας εις Η.Π.Α. όπως και εσείς γνωρίζετε.

Μετ΄εκπλήξεως λοιπόν ανεγνώσαμε σε ροδιακή εφημερίδα μίαν επιστολήν αποσταλείσαν δήθεν από ενορίτες του Ευαγγελισμού Σύμης προς την Ιεράν Μητρόπολιν Ρόδου, η οποία εκοινοποιήθη και στα Μέσα Μαζικής Ενημέρωσης.

Σεβασμιώτατε,

Τα αναφερόμενα εις την εν λόγω επιστολήν είναι καθ΄ολοκληρίαν αναληθή, καταδεικνύουν δε τον δράστην της επιστολής, ο οποίος δεν είναι άλλος από τον κ. Πίκιαν Εμμανουήλ ή Φρειδερίκον ή Αμφιλόχιον.

Πληροφορούμεν εν πρώτοις τη Σεβασμιότητά σας ότι εις τους συμπατριώτες μας, οι οποίοι υπέγραφαν ένα χαρτί χωρίς να διαβάσουν τί υπογράφουν ή δεν υπέγραψαν και διόλου, δεν είπεν ότι αναφέρει τα όσα στην επιστολήν αναφέρονται, αλλ΄ότι παραπονείται επειδή δεν του παραχωρούν το κελλί του Αγίου Ιωάννου δια να κάμει κατηχητικό! Σε άλλους πάλι είπεν ότι υπογράφουν για να ...μη διώξουν την Επιτροπή! Σε άλλους είπεν ότι υπογράφουν γιατί θέλουν να τον τοποθετήσουν σε ...άλλον ενοριακό ναό! κ.ο.κ. (ανάλογα τί επρέσβευε κάθε υποψήφιος για υπογραφή).

Αναφέρει λοιπόν εις την επιστολήν του ότι «οι ...ενορίτες του Ευαγγελισμού μαζί με την ...συντριπτική πλειοψηφία του συμιακού λαού σας είχαν ενημερώσει για να επέμβητε να αλλάξετε την Επιτροπή του ναού, αλλά εσείς δεν ακούσατε το ...μήνυμά τους».

Εκ των αναφερομένων λοιπόν στην επιστολήν του κ. Πίκια μόνον τέσσερις στην πραγματικότητα οικογένειες ανήκουν εις την ενορίαν μας και οι οποίοι φαίνονται ότι υπογράφουν συν γυναιξί και ...τέκνοις (εχρησιμοποίησεν ακόμη και τα παιδιά για τις επιδιώξεις του). Οι υπόλοιποι, οι οποίοι αποτελούν τα 4/5 των υπογραφών ανήκουν σε άλλους ενοριακούς ναούς του νησιού μας ή δεν βρίσκονται και καθόλου εις Σύμην. Πρέπει όμως να τονίσομεν ότι οι περισσότεροι απ΄όσους αναφέρονται στην επιστολή δεν υπέγραψαν καθόλου ή δεν ερωτήθησαν καθόλου, πιστεύομεν δε ότι οι περισσότερες υπογραφές ετοποθετήθησαν αυθαιρέτως, όπως καταδεικνύεται και από διάψευσιν, η οποία εδημοσιεύθη στη ροδιακή εφημερίδα «Πρόοδο» (30.5.2001) από δύο συμπατριώτισσές μας, οι οποίες, όπως τονίζουν στην επιστολή τους «όχι μόνον δεν ρωτήθηκαν για τις υπογραφές τους, αλλά δεν έχουν και καμία ανάμειξη με αυτή την ενορία». Πρέπει να τονισθή ότι μας τηλεφωνούν ή μας ενημερώνουν συνεχώς όλοι οι φαινομενικά υπογράφοντες την επιστολήν, ότι «άλλα τους είπε κι άλλα έγραφε στην εφημερίδα!».

Τέλος θεωρούμε απαραίτητον να σας ενημερώσουμε για διάφορες πράξεις του ως άνω κ. Πίκια, ανήκουστες για τα εκκλησιαστικά δεδομένα της ορθοδόξου κοινότητός μας, όπως πρόσφατο περιστατικό, να σχίση το ράσο του Αρχιερατικού μας Επιτρόπου μετά το πέρας Εσπερινού στο εξωκκλήσι του Αγίου Κωνσταντίνου. Επίσης έσπρωξε μέσα σε πρατήριον άρτου συμπατριώτισσάν μας, με κίνδυνο να κτυπήση πέφτοντας.

Το σπουδαιότερον πάντων όμως είναι ότι εξαπολύει κατάρες σε πολύ κόσμο αποσκοπώντας, όπως εύκολα μπορεί να εννοήση κάθε σκεπτόμενος άνθρωπος, στο να εκφοβήση τους αφελείς. Τοιουτοτρόπως, σ΄όσους δεν κατορθώνει να μεταδώση εκφοβισμόν, δημιουργεί απέχθειαν απέναντι και σ΄αυτόν ακόμη τον θεσμόν της ιερωσύνης. Επίσης εξαπολύει με ανθελληνικό μίσος ύβρεις κατά των προ Χριστού φιλοσόφων της ελληνικής αρχαιότητος, προσπαθώντας αφ΄ενός να παραβάλη ανόμοιες καταστάσεις σε ανόμοιες χρονικές περιόδους και αφ΄ετέρου να καταδείξη στο ολιγοστόν εκκλησίασμά του ότι κατέχει την θεολογίαν.

Κλείνοντας θέλουμε να σας επισημάνουμε, Σεβασμιώτατε, ότι, εν αντιθέσει προς εμάς οι οποίοι είχαμε πάντα την καλήν διάθεσιν για ομόνοια και αγάπη, που πάντα είχαμε ανοικτή την εκκλησία μας σε όλους, ο κ. Πίκιας στις πράξεις του και στα γραφόμενά του δεν μεταδίδει ποσώς την χριστιανική αγάπη που εδίδαξε ο Ιησούς Χριστός, ούτε την αλληλεγγύη, ούτε την ομόνοια. Ο κ. Πίκιας μεταδίδει το μίσος ανάμεσα στους συμπατριώτες μας, τη διχόνοια, το ψέμα και τη μνησικακία, βεβηλώνοντας έτσι τον μανδύα της ιερωσύνης.

Οσον αφορά στα γραφόμενά του για το «δεν θα περάση η γνώμη των σκανδαλοποιών που μόνο και μόνο οφθαλμοποιούνται τα παγκάρια της εκκλησίας» μπορούμε να του απαντήσουμε με τη συμιακιά παροιμία «όποιος έχει την μυία μυιάτζεται».

Ευχαριστούμεν
μετά τιμής
Τα μέλη της επιτροπής
(και εκ μέρους της απολύτου πλειοψηφίας των ενοριτών και των κατοίκων της Σύμης)»

ΣΩΜΑΤΕΙΟ ΣΕΡΒΙΤΟΡΩΝ ΜΑΙΤΡ ΜΠΑΡΜΑΝ ΚΑΙ ΒΟΗΘΩΝ ΡΟΔΟΥ
Στεφ. Καζούλη 30 - Τηλ. 32220

ΑΝΑΚΟΙΝΩΣΗ

της Εφορευτικής Επιτροπής
Προς τα μέλη του σωματείου

Συνάδελφοι,

Σας ανακοινώνουμε ότι οι εκλογές για την ανάδειξη της νέας διοίκησης και των άλλων οργάνων του Σωματείου μας θα γίνουν στις 16, 17 και 18/6/2001 ημέρες Σάββατο - Κυριακή - Δευτέρα και από ώρα 09:00 μέχρι 19:00 στην αίθουσα του Εργατοϋπαλλπλικού Κέντρου Ρόδου.

Οσοι θέλουν να θέσουν υποψηφιότητα για το διοικητικό συμβούλιο και τα λοιπά όργανα του Σωματείου μπορούν να υποβάλλουν αίτηση υποψηφιότητας στην εφορευτική επιτροπή, καθημερινά από τις 16:00 έως 18:00 μέχρι τις 12/6/2001 ημέρα Τρίτη στα γραφεία του Σωματείου μας.

Συνάδελφοι σας καλούμε όλους να προσέλθετε και να πάρετε μέρος στις εκλογές του Σωματείου μας και να δώσουμε με την καθολική μας συμμετοχή το μήνυμα προς κάθε κατεύθυνση ότι είμαστε αποφασισμένοι να παλέψουμε δυναμικά για τη λύση των προβλημάτων που απασχολούν τον κλάδο μας.

Με συναδελφικούς χαιρετισμούς
Η Εφορευτική Επιτροπή

ΑΕ 705-13/6

ΑΡΧΩΝ ΣΑΜΑΡΤΖΗΣ

20 ΧΡΟΝΙΑ ΜΟΝΩΣΕΙΣ

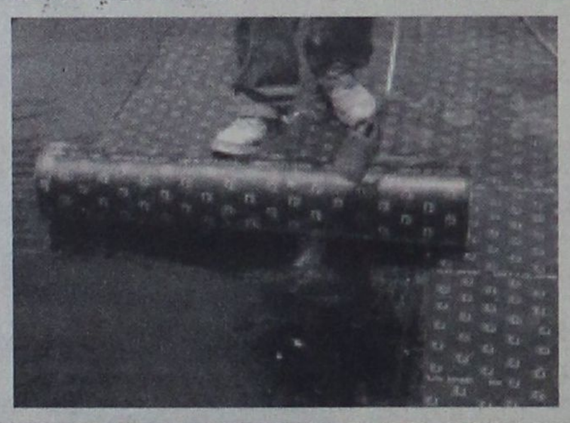

ΜΟΝΩΣΕΙΣ ΤΑΡΑΤΣΩΝ

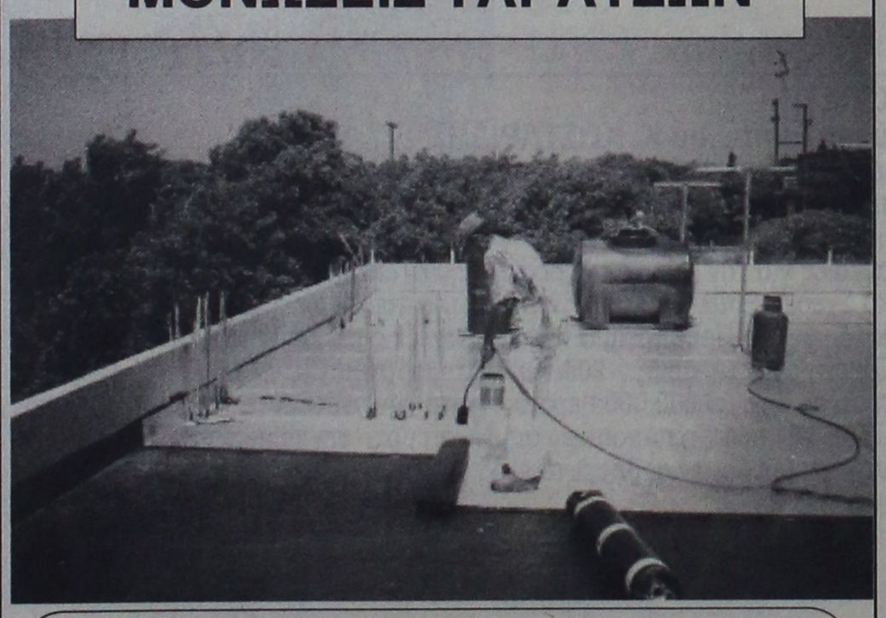

ΔΙΑΘΕΣΗ:

ΑΡΧΩΝ ΣΑΜΑΡΤΖΗΣ

ΜΟΝΩΤΙΚΑ ΥΛΙΚΑ -ΜΟΝΩΣΕΙΣ
Τηλ. 23030, 32054, 67790
1) Ερυθρού Σταυρού 21 2) Κέντρο Μόνωσης Ρόδου: Μιχαήλ Πετρίδη 69

ΑΕ 522Χ2484-30/6

ΟΙΚΟΔΟΜΙΚΕΣ-ΤΕΧΝΙΚΕΣ
ΕΜΠΟΡΙΚΕΣ-ΕΠΙΧΕΙΡΗΣΕΙΣ

ΑΦΟΙ ΑΣΒΕΣΤΗ Ο.Ε.

Κ. Τσαλίδη 26-Ρόδος
☎ 22510-74326-74326

ΠΩΛΟΥΝΤΑΙ

● ΔΙΑΜΕΡΙΣΜΑΤΑ υπερούξ διαφόρων διαστάσεων

ΕΓΓΥΗΣΗ Η ΠΟΛΥΕΤΗ ΠΕΙΡΑ ΜΑΣ

ΑΕ 254Χ2490-30/6

ΑΙΓΑΙΟΚΤΗΜΑΤΙΚΗ

ΠΩΛΟΥΝΤΑΙ ΤΑ ΚΑΤΩΘΙ ΑΚΙΝΗΤΑ
(Δ.Δ.= Δάνεια Δεκτά)
ΔΙΑΜΕΡΙΣΜΑΤΑ: ΕΤΟΙΜΟΠΑΡΑΔΟΤΑ ΚΑΙΝΟΥΡΓΙΑ ΚΑΙ ΜΕΤΑΧΕΙΡΙΣΜΕΝΑ

ΔΥΑΡΙΑ (1 υπν.)
35τ.μ. στο Νιοχώρι, 12.000.000
40τ.μ. καινούργιο στους Δασκάλους 16.000.000 (Δ.Δ)
63τ.μ.ημιυπόγειο σε κολώνες με αυλή στην Ανάληψη 8.000.000 δρχ.
67τ.μ. (2 studio) στην Ιαλυσό, 20.000.000

ΤΡΙΑΡΙΑ (2 υπν.)
63τ.μ. στο Μόντε Σμιθ α΄ ορ. 21.000.000 δρχ. (Δ.Δ.)
69τ.μ. καινούργιο στην Αη. Παύλου 25.000.000 (Δ.Δ.)
70τ.μ. στη Σωτήρος 24.500.000 δρχ. (Δ.Δ.)
75τ.μ. Ρόδου Λίνδου (Ροδίνι) ισόγειο με αυλή, 24.000.000 (Δ.Δ)
85τ.μ. στο Νιοχάρι, 22.000.000 (Δ.Δ.)
83τ.μ. (ρετιρέ) στη Σάββα Διάκου (μπετά) 11.000.000
85τμ. καινούργιο Ροδίνι 33.000.000 (ΔΔ)
90τ.μ. (ημ/γειο) λουξ στη Μιχ. Πετρίδη 23.000.000
90τ.μ. καινούργια στα Κοσκινού 31.000.000 (Δ.Δ.)
91τ.μ. (3 studio) στην Ιαλυσό 30.000.000
95 τ.μ. ημ/γειο στη Τσαλδάρη σε μπετά 12.000.000
95τ.μ. καινούργιο στην Αταβύρου, 36.000.000 (Δ.Δ.) Απ. - γκαράζ
95τ.μ. καινούργιο στο Μίρα Μάρε, 33.000.000 (Δ.Δ.)
140τ.μ. ορ/σμα, Πειραιώς, σε σοβά α΄ ορόφ. 32.000.000 (Δ.Δ.)

ΤΕΣΣΑΡΙΑ (3 υπν.)
112τμ. (3 υπν.) καινούργιο στο Ροδίνι 43.000.000 (Δ.Δ)
116τ.μ. καινούργιο - θέρμανση στην Ανάληψη, 43.000.000 (Δ.Δ.)
120τ.μ. (υπ) καινούργιο στην Κέννεντυ με αυλή, 25.000.000
124τ.μ. καινούργιο στην Αταβύρου, 47.000.000 (Δ.Δ.)
130τ.μ. οροφ/σμα σε σοβά στην Ανάληψη, 24.000.000 (Δ.Δ.)
130τ.μ. καινούργιο στα Κοσκινού, 44.000.000 (Δ.Δ.)
133τ.μ. καινούργιο λούξ Μήδεια (με γκαράζ) 53.000.000 (Δ.Δ)
138τ.μ. στην Μάρκου Κλαδάκη (ορ/σμα) 36.000.000 (ΔΔ)
149 τ.μ. στην Αισκύνης 8 ετών ορ/σμα 47.000.000 (ΔΔ)

ΠΕΝΤΑΡΙΑ (4 υπν) ΚΑΙ ΑΝΩ
112τ.μ. δυόρ. διαμ/σμα στην Καναδά 30.000.000 δρχ. (Δ.Δ)
145 τ.μ. Στρ. Ζήση (4 υπν) 40.000.000 (Δ.Δ.)

ΜΕΖΟΝΕΤΤΕΣ - ΜΟΝΟΚΑΤΟΙΚΙΕΣ - ΠΑΛΙΑ ΣΠΙΤΙΑ
70τ.μ. παραδοσιακό στην Κρεμαστή 35.000.000 (Δ.Δ.)
85τ.μ. καινούργια έτοιμη σε 1.500 οικόπεδο στα Κοσκινού, 35.000.000. (Δ.Δ.)
104τ.μ. παλιό σπίτι στην Κολονάκι, 10.000.000 (Δ.Δ.)
117τμ. καινούργιο στη Γεωργίου Παπανδρέου 47.000.000 (Δ.Δ)
125τ.μ. (με 40 μ. υπογ) μονοκατοικία σε μπετά στο Παραδείσι, 20.000.000 δρχ.
125τ.μ. σε 1,5 στρ. στη Θολό 70.000.000
130τ.μ. (και σοφίτα) σατην Ιαλυσό, 60.000.000 (Δ.Δ.)
140 τ.μ. μονοκατοικία Ομήρου στην Παλιά Πόλη 25.000.000
155 τ.μ. μεζονέτα στους Δασκάλους, 63.000.000 (Δ.Δ.)
160τ.μ. μονοκατοικία λουξ στη Νίσυρο 30.000.000
200τ.μ. μονοκατοικία σε 2.320 τμ. οικ/δο λουξ κατασκευής στα Μάσαρι 75.000.000
230τ.μ. σε 2.000 τμ. στα Κοσκινού, 95.000.000 (Δ.Δ.)
230τ.μ. παραδοσιακό αρχοντικό, 70.000.000 (Δ.Δ
230τ.μ. βίλα σε μπετά έξω από τη Λίνδο, 5 στρ. οικ. 50.000.000
234τ.μ. μεζονέτα στην Ιξιά, σε 1000τ.μ. οικόπεδο 94.000.000 (Δ.Δ.)
270τ.μ., (1/3 τελειωμένο, 2/3 σοβά) Κοσκινού - θέα 60.000.000
280τμ. (2 διαμ/τα) ισ. α΄ ορ. σε 3.700 τ.μ. οικόπεδο στην Ιαλυσό 125.000.000 (Δ.Δ)

ΚΑΤΑΣΤΗΜΑΤΑ - ΓΡΑΦΕΙΑ:
23τ.μ. στη Σωκράτους, 140.000.0000
31τ.μ. Καμείρου 14.000.000 (Δ.Δ.)
39τμ. στην Αγ. Αναστασία 12.000.000 (Δ.Δ)
48τ.μ. στο Μανδράκι 100.000.000
70τ.μ. στον Αγ. Ιωάννη, 30.000.000 (Δ.Δ.)
80 τ.μ. δυόροφο κτίριο στο Μανδράκι 120.000.000
85τ.μ. (με γκαρσονιέρα) 40.000.000 στο Ροδίνι
90τ.μ. στο Νιοχάρι, 63.000.000 (Δ.Δ.)
175τμ. κατάστημα επί της Λεωφόρου Ρόδου - Λίνδου 70.000.000 (Δ.Δ)
230 κτίριο (ισ. κατ/μα α΄ γραφείο) στην Π. Πόλη 50.000.000
320τμ. (βιοτ.) στα Ασγούρου 55.000.000
400τμ. (υπ. ισ. άδεια α΄ ορ.) καλώνες Μήδεια 80.000.000 (Δ.Δ)
Κτίριο στη Στρ. Ζήση υπ. 65 τ.μ. - ισ. 65 τ.μ. Διαμέρ. α΄ ορ. 145 τμ. 100.000.000 (Δ.Δ)

ΟΙΚΟΠΕΔΑ:
500 τ.μ. στο Μίρα Μάρε Σ.Δ. 0,8 45.000.000
500τμ. εντός στις Καλυθιές 17.000.000
800 τ.μ. πλησίον Πίνδου Σ.Α. 0,8 100.000.000
1000τμ. (Σ.Δ.0,8) Μιχ. Πετρίδη 80.000.000 (Δ.Δ)
1054 τμ. στην Ιαλυσό κοντά στο Βράχο
1.150 τ.μ. στην Ιαλυσό Σ.Δ. 0,4 40.000.000
1.230 τ.μ. στά Κοσκινού 50% κάλυψη 40.000.0000
1.720 τ.μ. στην Παστίδα (κτίζει 400) 16.000.000
2 στρ. Βουνάρια Ιαλυσό (κτίζει 200 τμ.) 35.000.000
5.500 τ.μ. στην Παστίδα 18.000.000
4.000 τ.μ. στα Ασγούρου, 30.000.000
4000τμ. Νερά Καλλιθέας 60.000.000
4000τμ.στους Τρεις (20κ/δα) 30.000.000
2.750 τ.μ. πάνω στ' άσφαλτο στα Κοσκινού 45.000.000
11.150 τ.μ. στο Τσαΐρι 50.000.000

ΤΗΛΟ: ΔΙΑΘΕΤΟΥΜΕ ΜΕΓΑΛΗ ΠΟΙΚΙΛΙΑ ΟΙΚΟΠΕΔΩΝ

ΖΗΤΟΥΝΤΑΙ ΜΕΤΑΧΕΙΡΙΣΜΕΝΑ ΔΙΑΜΕΡΙΣΜΑΤΑ
(ΑΜΕΣΗ ΠΩΛΗΣΗ)

➤ ΔΙΑΘΕΤΟΥΜΕ ΚΑΤΑΣΤΗΜΑΤΑ, ΟΙΚΟΠΕΔΑ, ΑΓΡΟΤΕΜΑΧΙΑ ΚΑΙ ΕΠΙΧΕΙΡΗΣΕΙΣ
➤ ΑΝΑΛΑΜΒΑΝΟΥΜΕ ΤΗΝ ΠΩΛΗΣΗ ΤΩΝ ΑΚΙΝΗΤΩΝ ΣΑΣ ΣΕ ΣΥΝΤΟΜΟ ΧΡΟΝΙΚΟ ΔΙΑΣΤΗΜΑ ΜΕ ΥΠΕΥΘΥΝΟΤΗΤΑ ΚΑΙ ΕΧΕΜΥΘΕΙΑ ΣΤΗ ΡΟΔΟ - ΑΘΗΝΑ- ΠΕΙΡΑΙΑ

BAZOYKOY PENA

ΜΕΣΙΤΗΣ ΑΣΤΙΚΩΝ ΣΥΜΒΑΣΕΩΝ

Πληροφορίες τηλ. (0241) 22943-28838, FAX: 28838
Διευθ. Γραφείου: Δημ. Θεοδωράκη 3 Τ.Κ. 85100 Ρόδος
10-1 το πρωΐ καθημερινά και 6.30 - 9.00 το απόγευμα Δευτέρας και Πέμπτης
e-mail.vazoukou@otenet.gr

ΑΕ 523Χ2500 - 30/6

Διαμόρφωση και ανάπλαση της πλατείας Κρεμαστής

ΣΤΙΣ 2 ΙΟΥΛΙΟΥ Η ΔΗΜΟΠΡΑΣΙΑ

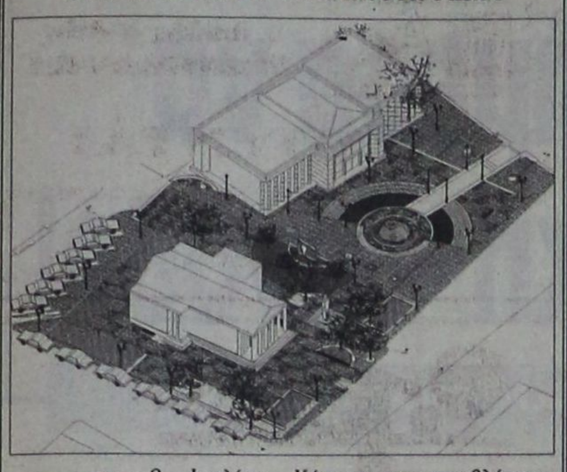

Στις 2 Ιουλίου 2001 δημοπρατείται το έργο «διαμόρφωση και ανάπλαση της κεντρικης πλατείας Κρεμαστής». Με απόφαση του Γενικού Γραμματέα της Περιφέρειας Νοτίου Αιγαίου κ. Παναγιώτη Σαλτούρου ανακοινώθηκε ήδη διακήρυξη του συγκεκριμένου διαγωνισμού.

Το έργο της ανάπλασης της πλατείας Κρεμαστής είναι προϋπολογισμού 200 εκατ. δραχμών και είναι ενταγμένο στο ΕΠΤΑ.

Η εκτέλεση των εργασιών του έργου θα αρχίσει τον ερχόμενο Σεπτέμβρη. Η μελέτη ανάπλασης της πλατείας εκπονήθηκε από τον αρχιτέκτονα κ. Σταμάτη Σωτηράκη ενώ ο σχεδιασμός του Πνευματικού Κέντρου που προβλέπεται να κατασκευαστεί στην πλατεία ανήκει στον Αρχιτέκτονα Βασίλη Σωτηράκη.

Ενδεικτικά αναφέρουμε κάποιες αλλαγές που θα γίνουν στην πλατεία Κρεμαστής.

Μεταφέρεται το άγαλμα της πλατείας μπροστά στη βιβλιοθήκη, δημιουργούνται μικρές οάσεις πρασίνου, το πλακόστρωτο όλο αλλάζει και σε συνάφεια με την άλλη μελέτη των πεζοδρόμων της Κρεμαστής, όλο το κέντρο της Κρεμαστής αλλάζει όψη.

Αρκετοί κάθετοι δρόμοι, στον κεντρικό, πεζοδρομούνται, ενώ θα γίνει αντικατάσταση των παλαιών πλακών των πεζοδρομίων μέχρι την εκκλησία.

Για το 2ο δημοτικό σχολείο Αφάντου

50 χρόνια λειτουργίας

ΚΑΤΑΣΚΕΥΑΣΤΗΚΕ ΜΕ ΧΡΗΜΑΤΟΔΟΤΗΣΗ ΤΗΣ UNRA

Την περασμένη Κυριακή 10 Ιουνίου 2001 και ώρα 19.00 πραγματοποιήθηκε μια σεμνή τελετή για τη συμπλήρωση 50 χρόνων από τη στέγαση του 2ου δημοτικού σχολείου Αφάντου, στο διδακτήριο το οποίο κτίσθηκε με χρηματοδότηση από την τότε UNRA, σημερινό Ο.Η.Ε.

Την τελετή άνοιξε η διευθύντρια του Σχολείου κ. Δέσποινα Μπακίρη ως εκπρόσωπος της Ενιαίας Σχολικής Επιτροπής του β'δημοτικού σχολείου που είχε την πρωτοβουλία της οργάνωσης βοηθούμενη από το διδακτικό προσωπικό του σχολείου και τη χορηγία του Πολιτιστικού Οργανισμού και Οργανισμού της Νεολαίας και Αθλησης του Δήμου Αφάντου.

Στη συνέχεια ο κεντρικός ομιλητής Δήμαρχος Αφάντου κ. Σταύρος Σταυρής αναφέρθηκε στο ιστορικό ανέγερσης του διδακτηρίου, στην αξία της εκπαίδευσης και στην προσφορά των εκπαιδευτικών στην κοινωνία του Αφάντου.

Στην εκδήλωση κλήθηκαν και παρευρέθηκαν ο νομάρχης Δωδεκανήσου κ. Σάββας Καραγιάννης, η εκπρόσωπος του ΟΗΕ, οι εφημέριοι του Δήμου, οι Δημοτικοί Σύμβουλοι, οι συνταξιούχοι και εν ενεργεία εκπαιδευτικοί του Δήμου, ο Διευθυντής Δημοτικής Εκπαίδευσης, σχολικοί σύμβουλοι, ο πρόεδρος του συλλόγου δασκάλων και πολλοί κάτοικοι του Αφάντου.

Η σεμνή αυτή τελετή, εκτός από το πρόγραμμα που παρουσιάσθηκε με φροντίδα των δασκάλων του σχολείου, περιελάμβανε και βράβευση των συνταξιούχχων δασκάλων που υπηρέτησαν στο 2ο Δημοτικό Σχολείο από το σχολικό έτος 1950-51 μέχρι σήμερα ως Διευθυντές και Δάσκαλοι.

Παρευρέθησαν από τους συνταξιούχους Διευθυντές ο κ. Αποστολάκης Μανόλης από το Ηράκλειο Κρήτης, ο οποίος με σύντομη αναφορά στην περίοδο που ήταν Διευθυντής στο σχολείο, έδωσε το στίγμα της δικής του προσφοράς στα πρώτα χρόνια λειτουργίας του και πρόσφερε δώρο μια κρητική λύρα, τονίζοντας να αποτελέσει το δώρο αυτό ειρηνική και χαρούμενη συνέχεια στη λειτουργία του σχολείου τα επόμενα χρόνια.

Μεγάλη ήταν η συγκίνηση από όσους έλαβαν το λόγο να χαιρετήσουν την εκδήλωση και ιδιαίτερα του τέως προέδρου του Δημοτικού Συμβουλίου του Δήμου Ρόδου κ. Νίκου Νικολάου, απόγονου εκπαιδευτικής οικογένειας του Αφάντου, που υπήρξε από τους πρώτους που φοίτησαν στο σχολείο τούτο και πρόσφερε δωρεάν 100.000 δρχ. στη μνήμη τοου παππού και της θείας του Γεωργίου και Ελένης Καληδόνη, του πατέρα του Μιχαήλ Νικολάου και της μητέρας του Αικατερίνης Καληδόνη-Νικολάου, διδασκάλων του Δήμου Αφάντου.

Η όλη τελετή έκλεισε με έκθεση παλαιού φωτογραφικού υλικού της σχολικής ζωής των χρόνων της περιόδου 50-60 και την προσφορά αναψυκτικών.

Θαυμάσιος ο απόηχος της εκδήλωσης, αποδόθηκαν έπαινοι στη Διευθύντρια και στο διδακτικό προσωπικό του σχολείου για την πραγματικά άρτια οργάνωση και παρουσίαση της σεμνής αυτής τελετής.

Ολοκληρωμένη ανάπτυξη στις ορεινές περιοχές

ΣΥΝΕΔΡΙΟ ΣΤΟ ΜΕΤΣΟΒΟ

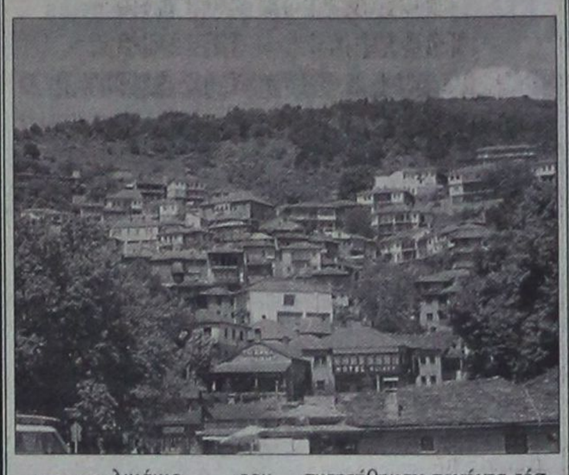

Κλιμάκιο του Ορεινού Συνδέσμου Ρόδου παρακολούθησε τις εργασίες του 3ου Διεπιστημονικού Διαπανεπιστημιακού Συνεδρίου του Εθνικού Μετσόβιου Πολυτεχνείου που πραγματοποιήθηκε 7,8,9 και 10 Ιουνίου στο Συνεδριακό Κέντρο Μετσόβου.

Θέμα του συνεδρίου ήταν «Η ολοκληρωμένη ανάπτυξη στις ορεινές περιοχές Θεωρία και Πράξη» και το παρακολούθησαν από τον Ορεινό Σύνδεσμο Ρόδου ο πρόεδρός του και δήμαρχος Αταβύρου κ. Παναγιώτης Κυριακούλης, το μέλος του δ.σ. του συνδέσμου κ. Μανόλης Λέργος και η δημοσιογράφος εκπρόσωπος του Δήμου Πεταλούδων κ. Γεωργία Καφάλη.

Στις εργασίες του συνεδρίου παρουσιάσθηκαν και συζητήθηκαν πενήντα τέσσερις ανακοινώσεις οι οποίες εγκρίθηκαν από την Επιτροπή του Συνεδρίου ενώ παρουσιάστηκαν και αναλύθηκαν τα προβλήματα των ορεινών περιοχών.

Κατά την έναρξη των εργασιών του συνεδρίου χαιρετισμούς απηύθυναν ο Γ.Γ. του υπουργείου Παιδείας κ. Θανάσης Τσουροκλής, ο περιφεριάρχης Ηπείρου κ. Λιακόπουλος, ο νομάρχης Ιωαννίνων κ. Ζαρμπαλάς, ο δήμαρχος Μετσόβου κ. Καχριμάνης, ο πρύτανης του Πανεπιστημίου Ιωαννίνων κ. Μασσαλάς και ο πρύτανης του Πανεπιστημίου Θεσσαλίας κ. Λαζαρίδης.

Στο συνέδριο μετείχαν καθηγητές κυρίως του Εθνικού Μετσόβιου Πολυτεχνείου, φοιτητές και αρκετά μέλη της Τοπικής Αυτοδιοίκησης της περιοχής.

Πρόσληψη προσωρινών αναπληρωτών δασκάλων

Η ΥΠΟΒΟΛΗ ΑΙΤΗΣΕΩΝ

Ανακοινώνεται ότι για την πρόσληψη προσωρινών αναπληρωτών δασκάλων και νηπιαγωγών για το σχολικό έτος 2001 - 2002, πρέπει να υποβάλουν αίτηση στη Διεύθυνση Πρωτοβάθμιας Εκπαίδευσης Ν. Δωδεκανήσου από 8-6-2001 έως 21-6-2001 οι ενδιαφερόμενοι εκπαιδευτικοί από τις κατακάτω κατηγορίες:

1. Δάσκαλοι - Νηπιαγωγοί του ενιαίου πίνακα Αρθ. 138 του Ν. 2726/00 (16μηνο). Οι ενδιαφερόμενοι καλούνται να υποβάλουν δήλωση προτίμησης (από 1 έως 30 περιοχές διορισμού κατ' ανώτατο όριο).

2. Δάσκαλοι - Νηπιαγωγοί του Ν. 1500/85 (επετηρίδα). Οι ενδιαφερόμενοι καλούνται να υποβάλουν έντυπη αίτηση η οποία διατίθεται από τη Διεύθυνση και θα πρέπει να συνοδεύεται από:

- Βεβαίωση υποβολής δικαιολογητικών για την εγγραφή στους πίνακες διοριστέων
- Υπεύθυνη δήλωση του Ν. 1599/88
- Τυχόν δικαιολογητικά που αποδεικνύουν ότι εμπίπτουν στις διατάξεις που παρέχουν δικαίωμα να προταχθούν στους πίνακες διοριστέων αναπληρωτών.
- Βεβαίωση επιτυχούς παρακολούθησης ειδικού Προγράμματος Επανεκπαίδευσης Παιδαγωγικού Τμήματος Ελληνικού ΑΕΙ (αρθ. 10 παρ. Ν 232/95) για τους υποψηφίους κατόχους πτυχίου αλλοδαπής.

Οι ενδιαφερόμενοι για διορισμό σε δυσπρόσιτες περιοχές θα ενταχθούν σε ξεχωριστή επετηρίδα με αίτησή τους.

Επίσκεψη στο Μουσείο Φυσικής Ιστορίας από καθηγητές Πανεπιστημίου



Καθηγητές του Πανεπιστημίου Πατρών επισκέφθηκαν το προηγούμενο Σαββατοκύριακο το Μουσείο Φυσικής Ιστορίας και το Δήμαρχο Πεταλούδων κ. Μιχάλη Κορδίνα.

Ο καθηγητής κ. Θεόδωρος Γεωργιάδης και οι συνεργάτες τους ήρθαν και πάλι στην περιοχή μας, προκειμένου να προβούν σε μια τελευταία γενική προσέγγιση για το Μουσείο Φυσικής Ιστορίας με κάποιες παρατηρήσεις και παρεμβάσεις οι οποίες πρέπει να γίνουν πριν τα επίσημα εγκαίνια, αρχές Ιουλίου.

Φυσικά σε ένα τέτοιο Μουσείο Φυσικής Ιστορίας, όπως τονίζει και ο δήμαρχος κ. Μιχάλης Κορδίνας, «δεν πρέπει να σταματήσει ποτέ η προσπάθεια εμπλουτισμού του, της υψηλής ποιότητας που πρέπει να έχει αλλά και ταυτόχρονα της ανάπτυξής του σε κέντρο Περιβαλλοντικής Εκπαίδευσης».

Ο διορισμός δασκάλων και νηπιαγωγών στη Δωδεκάνησο

ΥΠΟΒΟΛΗ ΔΗΛΩΣΕΩΝ ΠΡΟΤΙΜΗΣΗΣ

Ανακοινώνεται ότι, για το διορισμό δασκάλων και νηπιαγωγών για το σχολικό έτος 2001 - 2002 με τη διδασκαλία που ορίζεται από το Π.Δ. 154/96 (ΦΕΚ 115/14-6-1996 τ.Α΄) και το Π.Δ. 144/97 (ΦΕΚ 127/97 τ.Α΄) «Διορισμός και τοποθέτηση εκπαιδευτικών της Α/θμιας και Β/θμιας Εκπαίδευσης» καλούνται να υποβάλουν δήλωση προτίμησης στη Διεύθυνση Πρωτοβάθμιας Εκπαίδευσης Ν. Δωδεκανήσου από 8-6-2001 έως 21-6-2001 οι ενδιαφερόμενοι εκπαιδευτικοί από τις παρακάτω κατηγορίες:

1. Για τον κλάδο δασκάλων

- Πτυχιούχοι Παιδαγωγικών Ακαδημιών, οι οποίοι έχουν υποβάλει δικαιολογητικά για διορισμό μέχρι 30-4-1989 και μέχρι 31-12-1989 για τους ανήκοντες στις ειδικές κατηγορίες του άρθρου 15 παρ. 3 του Ν. 1566/85.
- Πτυχιούχοι Παιδαγωγικών Τμημάτων, οι οποίοι έχουν υποβάλει δικαιολογητικά για διορισμό μέχρι 30-4-1992 και μέχρι 31-12-1992 για τους ανήκοντες στις ειδικές κατηγορίες του άρθρου 15 παρ. 3 του Ν. 1566/85.

2. Για τον κλάδο Νηπιαγωγών

- Πτυχιούχοι Σχολών Νηπιαγωγών, οι οποίοι έχουν υποβάλει δικαιολογητικά για διορισμό μέχρι 31-12-1986 και έχουν βαθμό πτυχίου 7,12 και πάνω και μέχρι 31-12-1986 για τους ανήκοντες στις ειδικές κατηγορίες του άρθρου 15 παρ. 3 του Ν. 1566/85, ανεξάρτητα από το βαθμό πτυχίου τους.
- Πτυχιούχοι Παιδαγωγικών Τμημάτων και ανήκοντες στις ειδικές κατηγορίες του άρθρου 15 παρ. 3 του Ν. 1566/85, οι οποίοι έχουν υποβάλει δικαιολογητικά για διορισμό μέχρι 31-12-1989.

GR
Grand Hotel Rhodes
*****

Day & Night

Naiades by the Pool



Στήν τροπική ατμόσφαιρα της μεγάλης πισίνας του Grand Hotel, το Ναιάδες λειτουργεί με ανανεωμένο Μενού ως Καφέ-Ουζερί (10:30 - 17:30

Piano Bar

Το γνωστό σημείο συνάντησης στο κέντρο της Πόλης.

Ο Τάκης Τσώνης κάθε βράδυ* στο πιάνο. (20:30 - 01:00)



* Εκτός Τρίτης

A Member of
MITSIS
AE 525X2479-30/6

Ματιές στα σπορ

Ολοι οι φορείς του νησιού στο πλευρό των «πρασίνων»

Στο πλευρό της Ρόδου τάχθηκαν αρκετοί φορείς του νησιού μας αλλά και οργανωμένοι σύνδεσμοι φιλάθλων. Με ανακοινώσεις τους καλούν τον φίλαθλο κόσμο να συμπαρασταθεί σήμερα στην πρωταθλήτρια Δωδεκανήσου.

Συγκεκριμένα:

Η ΕΠΣΔ

«Ο πρόεδρος και τα μέλη του Δ.Σ. της ΕΠΣΔ εύχονται στον «ΑΣ Ρόδος» καλή επιτυχία στον κρίσιμο αγώνα του με τον ΗΡΟΔΟΤΟ.

Η ΕΠΣΔ καλεί όλο το φίλαθλο κόσμο της Δωδ/σου να συμπαρασταθεί στην ομάδα μας στο σημερινό της αγώνα.»

Ο ΔΟΝΑ ΡΟΔΟΥ

«Ο πρόεδρος του ΔΟΝΑ Ροδίων Κάλλιστος Διακογεωργίου και τα μέλη του διοικητικού συμβουλίου του Οργανισμού καλούν τον φίλαθλο κόσμο του νησιού μας να συμπαρασταθεί στην προσπάθεια που καταβάλλει ο ΑΣ Ρόδος για άνοδο στην Εθνική Ερασιτεχνική Κατηγορία.

Είναι καιρός πια μια ομάδα της πόλης μας να αρχίσει να ανεβαίνει σιγά – σιγά τα σκαλοπάτια των εθνικών κατηγοριών για να φτάσει εκεί που ήταν παλιά και να την καμαρώνουν έτσι όλοι οι Ροδίτες φίλαθλοι στις μεγάλες κατηγορίες, αντάξια της πόλης της Ρόδου και της αθλητικής της παράδοσης.

Ο αγώνας με τον Ηρόδοτο Κρήτης αρχίζει στις 16.00 και οφείλουμε να είμαστε όλοι εκεί.»

Ο ΑΣΤΕΡΑΣ Π.

Ο Αθλητικός Σύλλογος Αστέρας Παστίδος καλεί όλο τον φίλαθλο κόσμο να συμπαρασταθεί στον αγώνα της ομάδας της Ρόδου με τον Ηρόδοτο για την άνοδό της στη Δ' Εθνική, θέση η οποία της αρμόζει λόγω της μεγάλης και ένδοξης ιστορίας της.»

ΟΙ ΠΑΛΑΙΜΑΧΟΙ ΡΟΔΟΥ

Στο πλευρό της Ρόδου θα είναι και οι Παλαίμαχοι Ρόδου οι οποίοι ανακοίνωσαν πως σύσσωμος ο σύλλογος τους θα δώσει το παρών στο παιχνίδι.

Επίχης εύχονται ταχεία ανάρρωση στον Παναγιώτη Ρίζο.

ΟΙ ΤΟΠΙΚΟΙ ΣΥΝΔΕΣΜΟΙ ΦΙΛΑΘΛΩΝ

«Οι τοπικοί Σύνδεσμοι Φιλάθλων Παναθηναϊκού – Ολυμπιακού – ΑΕΚ – ΠΑΟΚ συγχαίρουν τους ποδοσφαιριστές της Ρόδου, τον προπονητή κ. Ορφανίδη, τον γυμναστή κ. Μιχαήλου, τον πρόεδρο, το δ.σ. της ομάδος ενώ ιδιαίτερη μνεία πρέπει να γίνει για τους δύο πρτεργάτες αυτής της ομάδας τους κ. Γκιούντιτσε Σαλβατόρε και Δανά Παναγιώτη.

Σαν οργανωμένοι φίλαθλοι υποσχόμαστε σε όλους τους παραπάνω κυρίους ότι θα συμπαρασταθούμε από το πρώτο έως το τελευταίο λεπτό με όλη τη δύναμη της ψυχής μας και είμαστε σίγουροι ότι θα πανηγυρίσουμε την άνοδο της ομάδας μας.

Επίσης κάνουμε έκκληση σε όλο το φίλαθλο κόσμο του νησιού να παρεβρεθεί στο γήπεδο μαζί μας.

«Ρόδος μαζί στην Α' Εθνική».»

Ο ΣΥΝΔΕΣΜΟΣ ΠΑΝΑΘΗΝΑΪΚΟΥ

«Ο σύνδεσμος φιλάθλων Παναθηναϊκού ανακοινώνει ότι θα δώσει βροντερό παρών σήμερα στο Εθνικό Στάδιο της πόλης μας για να σταθούμε στο πλευρό της Ρόδου. Καλούμε όλους τους φιλάθλους να βρεθούν στο γήπεδο και δίπλα στην ομάδα μας να γίνουμε όλοι μαζί ο 12ος παίκτης και η μισή νίκη να έρθει απ' την εξέδρα.

Ευχαριστούμε το γνωστό σε όλους Ρίγκο που με την τρομπέτα του θα ξαναζωντανέψει τον παλιό παλμό της εξέδρας αυτόν που έλιωνε κάθε αντίπαλο.

ΗΡΟΔΟΤΕ ΗΡΘΕΣ ΓΙΑ ΝΑ ΧΑΣΕΙΣ. ΕΤΣΙ ΑΠΛΑ».

Η Ρόδος επιβάλλεται σήμερα να πάρει την πολυπόθητη νίκη – άνοδο!

Για το καλό του δωδεκανησιακού ποδοσφαίρου

Τα ψέματα τελείωσαν!

Σήμερα στις 4 μ.μ. στο Εθνικό Στάδιο της πόλης μας, ο ΑΣ Ρόδος καλείται να κάνει και στην πράξη αυτό που τόσο καιρό προσδοκούσε. Να πετύχει δηλαδή μια νίκη απέναντι στον «επικίνδυνο» Ηρόδοτο και να κερδίσει το «μαγικό» εισιτήριο της ανόδου για το πρωτάθλημα της Εθνικής Ερασιτεχνικής Κατηγορίας.

Μια νίκη έστω και με ...μισό γκολ διαφορά σαφέστατα μπορεί να χαρακτηριστεί σαν η σημαντικότερη του φετινού πρωταθλήματος (και των μπαράζ) καθώς θα επιτρέψει στους πρωταθλητές Δωδεκανήσου να κάνουν το ξεκίνημα μιας νέας αρχής. Αυτής που τουλάχιστον βάση του σχεδιαγράμματος που υπάρχει στο μυαλό των παραγόντων της Ρόδου, έχει να κάνει με τη δημιουργία σιγά σιγά της «μεγάλης» Ρόδου.

Οι «πράσινοι» του Σάββα Ορφανίδη έχουν συνειδητοποιήσει για τα καλά τη σοβαρότητα της αναμέτρησης και αυτό είναι κάτι που αναμένεται να δείξουν και με την απόδοσή τους σήμερα στον αγωνιστικό χώρο. Χωρίς άγχος και φόβο, αλλά με έντονο πάθος και δύναμη τα παιδιά της Ρόδου είναι σήμερα αποφασισμένα να βάλουν το ...κερασάκι στην τούρτα των φετινών ονείρων και στόχων της ομάδας. Μια νίκη της Ρόδου που θα σημάνει και άνοδο στην επόμενη κατηγορία, για πολλούς θα ανάψει το «πράσινο» φως της αναγέννησης της πρωταθλήτριας του νομού μας. Είναι χαρακτηριστικό πως κάποιοι άλλοι θεωρούν πως μια πιθανή αποτυχία (την οποία όλοι οι Δωδεκανήσιοι απεύχονται) θα φέρει ακόμα χειρότερο μαρασμό στο χώρο του δωδεκανησιακού ποδοσφαίρου. Συνδέουν δηλαδή το μέλλον της Ρόδου με το γενικότερο μέλλον του ποδοσφαίρου μας.

Θέλει μόνο τη νίκη

Για να μπορέσει να υλοποιήσει το όνειρο της ανόδου η Ρόδος θα πρέπει να πετύχει τη νίκη και μόνο αυτή. Και αυτό διότι στον «ειδικό» βαθμολογικό πίνακα που υπάρχει, έχει έξι βαθμούς έναντι επτά του Ηρόδοτου. Ακόμα δηλαδή και με ισοπαλία ευνοείται η ομάδα της Κρήτης.



Σημαντικό ρόλο θα παίξει ο κόσμος

Εναν από τους σημαντικότερους ρόλους στο σημερινό παιχνίδι θα παίξει αναμφισβήτητα ο κόσμος. Οι φίλαθλοι θα πρέπει να δώσουν βροντερό παρών στις κερκίδες για να εμψυχώσουν τους ποδοσφαιριστές και να τους βοηθήσουν να φθάσουν στη νίκη.

Εκτός συγκλονιστικού απροόπτου παρών στο γήπεδο θα είναι και ο αγαπητός «Ρίγκο» με την τρομπέτα του, ο οποίος στο παρελθόν ενίσχυε με τους ήχους του τους ποδοσφαιριστές της μεγάλης Ρόδου.

Η διοίκηση ετοιμάζει πανηγυρική ατμόσφαιρα, αναρτώντας στο γήπεδο πανό και τοποθετώντας και μπαλόνια στα χρώματα του συλλόγου. Εξυπακούεται πως μετά το τέλος του αγώνα και αν το αποτέλεσμα είναι το επιθυμητό θα ακολουθήσει φιέστα για τον εορτασμό της ανόδου.. Αξίζει να σημειωθεί πως μέχρι χθες είχαν προπωληθεί περί τα 1.000 εισιτήρια ενώ θα πωλούνται από τις 1 μ.μ. σήμερα στις θύρες 1 και 2 του Σταδίου.

Οι «ετοιμοπόλεμοι»

Εικοσιτρείς ποδοσφαιριστές αποσύρθηκαν από χθες το βράδυ στο ξενοδοχείο BLUE BAY μεταξύ των οποίων και ο Γιώργος Καράμπης, ο οποίος όπως δείχνουν τα πράγματα θα είναι στην 18άδα των «πρασίνων».

Στη διάθεση του προπονητή Σάββα Ορφανίδη είναι και οι ακόλουθοι:

Ροδανάκης, Στεφανάκης, Παναγιωτάκης, Κάβουρας, Ροδίτης, Πατρού, Μαλλιάκας, Γ. καστρουνής, Μ. Καστρουνής, Ζωάννου, Σεβδαλής, Κούτρας, Ταμπουράς, Μακρυδημήτρης, Ζουρούδης, Πόλος, Κυπριώτης, Σάββενας, Μαΐλης, Παπανικολάου, Μ. Ροδανάκης και Γεωργαλής.

Σήμερα στις 12 μ. οι παίκτες θα πάνε για φαγητό και στις 2.30 μ.μ. θα αναχωρήσουν με πούλμαν για το Στάδιο.

Ο Ορφανίδης

Με αφορμή την χθεσινή τελευταία προπόνηση της φετινής αγωνιστικής περιόδου, ο τεχνικός Σάββας Ορφανίδης, θέλει να ευχαριστήσει τους συνεργάτες του στο τεχνικό τιμ Νίκο Μιχαήλο και Μιχάλη Βογιατζάκη για την άψογη συνεργασία που είχαν.

Ο Ηρόδοτος

Η αποστολή της κρητικής ομάδας, ήρθε χθες αργά το απόγευμα στο νησί μας και κατέλυσε αμέσως στο ξενοδοχείο. Το πιο πιθανό είναι ο Ηρόδοτος να «κατέβει» σήμερα με αμυντικούς προσανατολισμούς αφού τον «βολεύει» και η ισοπαλία. Αναμένεται δηλαδή να μην ξεκινήσει με τις επιθετικές ορέξεις που είχε στο πρώτο ματς που είχε γίνει στην Αλικαρνασσό πριν μερικές ημέρες.

Η διαιτησία

Ο Κορίνθιος διαιτητής κ. Δούρος θα διευθύνει τη σημερινή κρίσιμη αναμέτρηση. «Βοηθοί» του θα είναι οι κ. Θεοδώρου από την Αθήνα και ο κ. Καρακίτσιος από τον Πειραιά. Παρατηρητής αγώνα ορίστηκε ο Βασίλης Θεοδοσίου.

Το νέο Δ.Σ. του Διαγόρα Βατίου

Συνήλθε προχθές σε σώμα το νέο διοικητικό συμβούλιο του Διαγόρα Βατίου, το οποίο προέκυψε από τις εκλογές της περασμένης Κυριακής!

Πρόεδρος όπως άλλωστε αναμενόταν, εκλέχθηκε ο Γιάννης Καμπούρης, ο οποίος θα περιστοιχίζεται από ανθρώπους που γνωρίζουν άριστα το τοπικό ποδόσφαιρο, έχουν γράψει τη δική τους ιστορία στον Διαγόρα Βατίου και είναι βέβαιο ότι θα βοηθήσουν πάρα πολύ την ομάδα να ξαναβρεί την παλιά της αίγλη.

Το νέο δ.σ. του Διαγόρα Βατίου απαρτίζουν οι:

- Γιάννης Καμπούρης τ. Σάββα (πρόεδρος)
- Βασίλης Παπασταματίου (Α΄ αντιπρόεδρος)
- Θανάσης Καμπούρης (Β΄ αντιπρόεδρος)
- Γιάννης Καμπούρης τ. τρ. (γ. γραμματέας)
- Σάκης Καλαθενός (ταμίας)
- Μανώλης Λέκκας (ειδικός γραμματέας)
- Γιάννης Καραγιάννης (γενικός αρχηγός)
- Γιάννης Κάππος (έφορος ποδοσφαίρου)
- Βαγγέλης Σαββάκης (έφορος υποδομών)
- Βασίλης Μέγγιος, Γιάννης Καμπούρης τ. Διαγόρα, Γιώργος Ψαρομπάς, Θεόδωρος Παπαγεωργίου, Μηνάς Μηναΐδης και Γιώργος Μαντικός, (μέλη)

Αναβάλλονται οι αρχαιρεσίες για το νέο δ.σ. στον ΑΕΡΑ Αφάντου

Αναβάλλονται επ' αόριστον οι προγραμματισμένες για το ερχόμενο Σάββατο 16 Ιουνίου, αρχαιρεσίες για την ανάδειξη νέας διοίκησης στην ομάδα του ΑΕΡΑ Αφάντου!

Σύμφωνα με χθεσινή ανακοίνωση του σωματείου την οποία υπογράφει ο απερχόμενος πρόεδρος Χρήστος Χριστοφής, οι εκλογές αναβάλλονται επ' αόριστον, για λόγους ανωτέρας βίας (!), ενώ τα μέλη του ΑΕΡΑ θα ενημερωθούν μέσω του τοπικού Τύπου, καθώς και με ατομικές προσκλήσεις για τη νέα ημερομηνία και ώρα που θα επαναπροκηρυχθούν αυτές!

Πάντως απόλυτα εξακριβωμένες πληροφορίες κάνουν λόγο για το πρώτο δεκαήμερο του Ιουλίου, όπου εν τω μεταξύ αναμένεται να έχουν εκλείψει και οι λόγοι της αναβολής κια το σωματείο του Αφάντου, με νέα ισχυρή διοίκηση να προετοιμαστεί για το νέο πρωτάθλημα!

Στο Παραδείσι θα γίνει το μπαράζ της Β΄ Κατηγορίας

Για το ερχόμενο Σάββατο 16 του μήνα στο Παραδείσι, ορίσθηκε από την Ενωση Ποδοσφαιρικών Σωματείων Δωδεκανήσου ο αγώνας μπαράζ για την παραμονή στη Β' κατηγορία, ανάμεσα στον Απόλλωνα Απολλιώνων και τη Δόξα Ψίνθου. Υπό την προϋπόθεση βέβαια ότι θα ανέβει σήμερα κατηγορία η ομάδα της Ρόδου.

Σε διαφορετική περίπτωση το μπαράζ ουδέποτε θα γίνει και οι δύο ομάδες, χέρι-χέρι, θα πάρουν το δρόμο για τα δύσβατα μονοπάτια της Γ' κατηγορίας. Το μπαράζ θα γίνει στις 5 το απόγευμα, με παρατηρητή τον Νίκο Σπάρταλη.

Επιστρέφει στον Κολοσσό ο Σταμάτης Σαρικάς!

Τη φανέλα με τα θαλασσί θα φορά εκτός απροόπτου από τη νέα αγωνιστική περίοδο ο μέχρι πρότινος παίκτης της ΕΣΚΑ Αθηνών Σταμάτης Σαρικάς!

Ο νεαρός γκαρντ αγωνιζόταν και παλαιότερα στον Κολοσσό, όμως αναγκάστηκε να μεταβεί στην Αθήνα για σπουδές και είχε δοθεί με υποσχετική στην αθηναϊκή ομάδα!

Αγωνιζόταν στη θέση 2-3, με ιδιαίτερη ικανότητα και αποτελεί καθαρόαιμο ταλέντο το οποίο αναμένεται ν' αφήσει τη δική του σφραγίδα στο τοπικό μπάσκετ!

Εν τω μεταξύ το ποσό του 1.000.000 δρχ. αναμένεται να καταβάλει η ροδίτικη ομάδα στον Αμύντα, προκειμένου να κρατήσει και την επόμενη περίοδο τον Ηλία Τζίτζα.

Οσον αφορά τέλος τα μεταγραφικά, οι στόχοι έχουν πλέον επικεντρωθεί σε έναν πλαίυ μαίηκερ και έναν σέντερ και μελετώνται όλες οι προτάσεις προκειμένου να αποκτηθεί το καλύτερο δυνατό!

Να αναφέρουμε επίσης ότι πολύ κοντά στον Αλιμο βρίσκεται ο Μιχάλης Μελής ενώ και ο Υμηττός δεν κρύβει τις βλέψεις του. Ομως δεν θα είναι έκπληξη αν τελικά καταλήξει στον ... Κολοσσό!!!

Οι δηλώσεις του τουρνουά «Αγιος Σουλάς»

Λήγει την Παρασκευή 15 Ιουνίου η προθεσμία υποβολής των δηλώσεων συμμετοχής στο παιδικό ποδοσφαιρικό τουρνουά της Ε.Π.Σ.Δ., το οποίο φέρει την ονομασία «ΑΓΙΟΣ ΣΟΥΛΑΣ 2001».

Δικαίωμα συμμετοχής στο τουρνουά έχουν παιδιά που έχουν γεννηθεί από 1.1.1987 και εντεύθεν (όχι από 1.1.1988, όπως είχε αρχικά ανακοινωθεί), ενώ οι σχετικές δηλώσεις συμμετοχής θα κατατίθενται στα Γραφεία της Ε.Π.Σ.Δ., το αργότερο μέχρι τις 15.00 της Παρασκευής.

Τένις... υπό το φως των προβολέων!

•Νυκτερινό τουρνουά διοργανώνει ο Ρ.Ο.Α.!

Νυκτερινό τουρνουά τένις (ΟΠΕΝ) διοργανώνει μεθαύριο Παρασκευή ο Ροδιακός Ομιλος Αντισφαίρισης, στις 21.00 στα κεραμικά γήπεδα «ΠΕΖΩΝΗ» στο Καρακόνερο!

Στο τουρνουά μπορούν να πάρουν μέρος αθλητές όλων των ηλικιών, ενώ τα παιχνίδια θα πραγματοποιούνται από 1 σετ (στα 5-5 games θα γίνεται tiebreak).

Το αγώνισμα θα είναι μονό ή διπλό, ανάλογα με τις συμμετοχές που θα υπάρξουν.

Το παράβολο συμμετοχής ορίστηκε στις 1.000 δρχ. ενώ οι δηλώσεις συμμετοχής όσων επιθυμούν να αγωνιστούν θα υποβάλλονται στον κ. Σταύρο, στο τηλέφωνο 28218.

Και ο Γιάννης Χάλαντας στους πίνακες προεπιλογής!

Τελικά όπως αναμενόταν η ΚΕΔ/ΕΠΟ «πέρασε» στους πίνακες προεπιλογής διαιτητών, όσους είχαν μείνει εκτός ...υμφώνος από τους αρχικούς πίνακες της Ο.Δ.Π.Ε.! Ετσι, όλα τα ...καλά παιδιά της ελληνικής διαιτησίας συμπλήρωσαν τους δύο γύρους που θα παρακολουθήσουν το σεμινάριο προεπιλογής της Πορταριάς το διάστημα 18-24 Ιουνίου (Ντόβας, Ποντίκης, Φλώτσιος, Νίκου κλπ.). Ανάμεσά τους κι ο «δικός» μας Γιάννης Χάλαντας, ο οποίος μαζί με τους Βασίλη Τσαγγάρη, Κώστα Ζανετίδη, Νίκο Χατζηνικόλα, Παντελή Μιχαλάκη και Μιχάλη Φραγκίνη θα προσπαθήσει για το «πλασάρισμα» στην κορυφαία ποδοσφαιρική κατηγορία, κάτι που δεν πέτυχε πέρυσι ο Παντελής Μιχαλάκης, η καριέρα του οποίου έληξε άδοξα μετά το περίφημο παιχνίδι του Ηρακλείου.

Η Ρόδος θα βάλει υποψηφιότητα για τα «ISLAND GAMES» του 2007

Στο ISLE OF MAN στήνεται ένα σύγχρονο Κέντρο Τύπου

Υποψηφιότητα για την ανάληψη των αγώνων του 2007 θα θέσει η ροδίτικη αποστολή στη γενική συνέλευση που θα γίνει στο ISLE OF MAN. Οι αρμόδιες αθλητικές αρχές θεωρούν πως η Ρόδος την πιο πάνω χρονολογία θα είναι έτοιμη από πλευράς υποδομών.

Την ανακοίνωση έκανε χθες στην καθιερωμένη πλέον εκπομπή του TOP FM ο κ. Τάκης Μιχαηλίδης, εκτελεστικός γραμματέας της IGA Ρόδου, που αναφερόμενος στην ανάληψη των αγώνων από πλευράς Ρόδου τόνισε χαρακτηριστικά:

«Το 2007 θεωρώ πως θα είμαστε έτοιμοι από κάθε άποψη για να διοργανώσουμε τα ISLAND GAMES στο νησί μας. Θυμίζω πως το 2003 τους αγώνες θα διοργανώσει το GUENSEY, που βρίσκεται στη θάλασσα της Μάγχης, ενώ το 2005 οι αγώνες θα γίνουν στο SEETLAND (Σκωτία)».

Αναφερόμενος στο ISLE OF MAN ο κ. Μιχαηλίδης τόνισε χαρακτηριστικά: «Οι αγώνες αποκτούν αίγλη, σημασία και σοβαρότητα με την παρουσία ενός γαλαζοαίματου. Αποκτούν άλλη αίγλη. Ο Εδουάρδος θα μείνει τρεις ημέρες στο MAN και φυσικά, όσοι εκ των εκπροσώπων του Τύπου θέλουν, μπορούν ν'ακολουθήσουν το πρόγραμμά του, δηλώνοντάς το από τώρα στους διοργανωτές».

Το Κέντρο Τύπου

Ενα αρκετά σύγχρονο κέντρο Τύπου στήνεται αυτές τις ημέρες στο ISLE OF MAN. Οπως αναφέρουν τα τελευταία νέα θα υπάρξουν:

34 ηλεκτρονικοί υπολογιστές

26 πρίντερ και φυσικά

Μεγάλος αριθμός φωτοτυπικών και φαξ για να μπορούν οι εκπρόσωποι Τύπου και Μ.Μ.Ε. να παρακολουθούν οποιαδήποτε στιγμή θέλουν όλο το φάσμα των αγώνων αφού θα διεξάγονται καθημερινά 28 αγώνες στις κατηγορίες ανδρών και γυναικών. Οι διοργανωτές πρέπει να σημειωθεί πως δίνουν ιδιαίτερη βαρύτητα στον τρόπο μετάδοσης των αποτελεσμάτων σ'ολόκληρο τον κόσμο.

Το τρίαθλο

Στη χθεσινή εκπομπή του TOP-FM μίλησε και ο πρωταθλητής του Τριάθλου Γιάννης Μαστροσαββάκης, που συγκρίνοντας μεταξύ άλλων το επίπεδο του αθλήματος και διαβλέποντας τις πιθανότητες διάκρισης τόνισε χαρακτηριστικά: «Είναι γνωστό πως στα βρετανικά νησιά υπάρχουν πολύ καλοί τριαθλητές-τριες. Αυτό το διαπιστώνει κανείς από τη διαρκή συμμετοχή τους στα εθνικά συγκροτήματα, αλλά αυτή τη στιγμή δεν γνωρίζει κανείς σε τί κατάσταση είναι. Και φυσικά, δεν μπορούμε να ξέρουμε για το επίπεδο των αντιπάλων αφού αγώνες Τριάθλου διεξάγονται για πρώτη φορά στη διοργάνωση. Από τη δική μας την πλευρά κάνουμε ό,τι είναι ανθρωπίνως δυνατόν, ούτως ώστε να παρουσιασθούμε καλύτερα προετοιμασμένοι. Κι εγώ αλλά και η Γκικοπούλου που είναι μεγάλο ταλέντο στο χώρο θα προσπαθήσουμε για το καλύτερο και πιστεύω πως κάτι καλό θα πετύχουμε στο τέλος».

Και απλοί πολίτες

Οι οργανωτές της IGA στη Ρόδο πάντως ανακοίνωσαν χθες πως μπορούν και οι απλοί πολίτες να πάνε στο ISLE OF MAN για να παρακολουθήσουν τους αγώνες συμμετέχοντας στη ροδιακή αποστολή. Η μετάβαση δεν είναι ακριβή αλλά όποιος θέλει να συμμετάσχει πρέπει να το κάνει έγκαιρα στα τηλ. 37557-37558. Υπενθυμίζεται πως χορηγοί της αποστολής είναι η RIAGGIO ABETE Κ. ΚΩΣΤΑΡΙΔΗΣ, το σούπερ μάρκετ BAZAAR, η LATO, η Τεχνική Εταιρεία ΜΙΧΑΗΛΙΔΗ, η AR-DE Πληροφορική, η CORONEL TAPIOCA, η Τράπεζα Δωδεκανήσου και η Κ.Α.Ι.Ρ.

Φιλική νίκη της ΔΟΥ Ρόδου επί της ΔΕΥΑΡ με σκορ 5-2

Λίγες ώρες απ' την προκήρυξη του φετινού εργασιακού ποδοσφαιρικού τουρνουά του ΔΟΝΑ Ροδίων και ήδη ξεκίνησαν τα φιλικά παιχνίδια ανάμεσα στις ομάδες που έχουν δηλώσει συμμετοχή!

Προχθές το απόγευμα, στο γήπεδο των Αγίων Αποστόλων η ομάδα της Δ.Ο.Υ. Ρόδου, συνέτριψε την ομάδα της ΔΕΥΑΡ με σκορ 5-2 «τρίζοντας» από τώρα τα δόντια στους αντιπάλους της.

Το σκορ άνοιξε για τη ΔΟΥ, ο Λεμονάκης, στο 10', για να ισοφαρίσει στο 25' ο Γρηγορόπουλος για την ΔΕΥΑΡ σε 1-1. Στο 40' ο Μιχάλης Παναγιώτου έδωσε την πρωτοπορία στη ΔΕΥΑΡ για να ισοφαρίσει δέκα λεπτά αργότερα (50') ο Κ. Χαραλάμπης για τους ...Εφοριακούς!

Η συνέχεια από 'κει και πέρα ανήκει στη ΔΟΥ, η οποία έκανε ό,τι ήθελε στον αγωνιστικό χώρο και με δύο τέρματα του Παπαγρηγορίου (53', 60') και ένα του Γ. Παρασκευά στο 70' πήρε τη νίκη.

ΔΕΥΑΡ: Αρφαράς, Παπαϊωάννου, Παναγιώτου, Μαδεμλής, Κούντρας, Γρηγορόπουλος, Ζερβός, Μάχλης, Πιτσουρδάκης, Πατνιώτης, Κουλουμπράκης, Μαστροβασίλης, Ι. Βαγιανάκης, Π. Κανάκης, Κοδέλας.

ΔΟΥ: Σ. Παρασκευάς, Σφήκας, Καλούδης, Κατταβενός, Γεωργόπουλος,Μακρής, Γ. Παρασκευάς, Σ. Χαραλάμπης, Κ. Χαραλάμπους, Λεμονάκης, Βασιλάκης, Παπαγρηγορίου, Κωτιάδης.

• Εν τω μεταξύ νέο φιλικό θα διεξαχθεί αύριο Πέμπτη, στις 17,30, στο γήπεδο των Αγίων Αποστόλων, ανάμεσα στην ομάδα της ΔΕΥΑΡ και την αντίστοιχη του Δημοτικού Οργανισμού Περιβάλλοντος (Δ.Ο.ΠΕ).

Πάντως επειδή τα φιλικά φαίνεται να «φουντώνουν» και για την αποφυγή παρεξηγήσεων και μουρμούρας, οι ομάδες που επιθυμούν να χρησιμοποιήσουν το γήπεδο των Αγίων Αποστόλων, να έρχονται σε συνεννόηση έγκαιρα με τον πρόεδρο του γηπέδου κ. Μιχάλη Παναγιώτου, στο τηλέφωνο 68750, ή να απευθύνονται στα γραφεία του γηπέδου, στο τηλέφωνο 68719 (υπεύθυνος ο κ. Τρύφωνας Τσόπελας)

ΚΛΙΜΑΤΙΣΤΙΚΑ

TOKAI -WHITE WESTING HOUSE



ΨΥΞΗ - ΘΕΡΜΑΝΣΗ

9000 BTU
12.000 BTU
16000 BTU
18000 BTU
24000 BTU

Τα κλιματιστικα του επομενου αιωνα
Αψογη εμφανιση - μικρες διαστασεις
Χαμηλη σταθμη θορυβου
Υψηλες αποδοσεις σε ψυξη & θερμανση
Η τιμη του ειναι εκπληξη!!!
Μεχρι 36 ατοκες δοσεις
Πληρης τεχνικη υποστηριξη

ΑΝΤΙΠΡΟΣΩΠΟΣ ΡΟΔΟΥ
Ν.ΚΑΜΠΟΥΡΑΚΗΣ - Μ.ΦΛΑΓΚΟΣ Ο.Ε.
ΑΓ.ΑΝΑΣΤΑΣΙΑΣ 9 ΡΟΔΟΣ
ΤΗΛ.0241 31320 - 20859

AE 518/X2501-30/6

Ματιές στα σπορ

Η ΕΑΣ ΣΕΓΑΣ στηρίζει την ετήσια εκδήλωση του Δήμου Καμείρου

Παράλληλα περιμένει την ολοκλήρωση του σταδίου δίπλα στον Αγιο Σουλά

Για τρίτη συνεχή χρονιά ο Δήμος Καμείρου, με φορέα την αθλητική του επιτροπή, διοργάνωσε σε συνεργασία με την ΕΑΣ ΣΕΓΑΣ Δωδ/σου, την ετήσια αθλητική γιορτή στις αθλητικές εγκαταστάσεις του Αγίου Σουλά.

Στους αγώνες πήραν μέρος μαθητές και μαθήτριες απ' όλα τα νηπαγωγεία και δημοτικά σχολεία του Δήμου Καμείρου. Ειδικότερα φέτος η πρόσκληση συμμετοχής απευθύνθηκε και στους όμορους δήμους Πεταλουδών και Αταβύρου.

Το αγωνιστικό πρόγραμμα χωρίζεται σε δύο μέρη. Το πρώτο μέρος περιλαμβάνει τα αγωνίσματα του στίβου που ολοκληρώνονται την πρώτη μέρα (Σάββατο) κάι το δεύτερο μέρος, που περιλαμβάνει κυρίως παραδοσιακά αγωνιστικά παιχνίδια (αυγοδρομίες - τσουβαλοδρομίες - διελκυνστίδα, κλπ) και διεξάγεται τη δεύτερη μέρα (Κυριακή).

Η ΕΑΣ ΣΕΓΑΣ Δωδ/σου ενθαρρύνει τέτοιες πρωτοβουλίες και ειδικότερα αυτές που προέρχονται από την τοπική αυτοδιοίκηση, γιατί την θεωρεί αρωγό

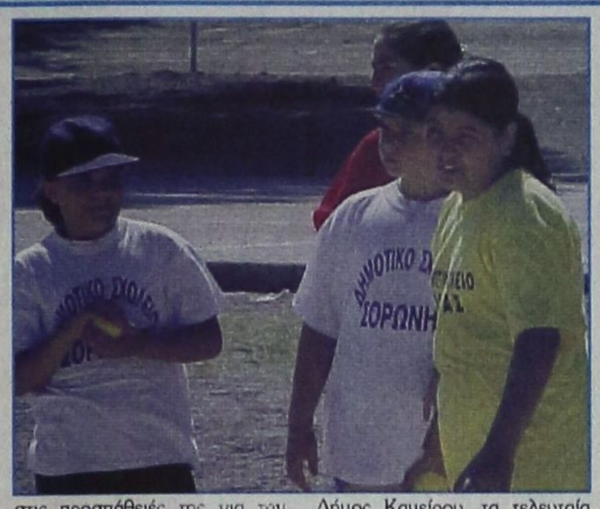

στις προσπάθειές της για την προώθηση και ανάπτυξη του κλασικού αθλητισμού.

Για την ΕΑΣ ΣΕΓΑΣ Δωδ/σου η ευρύτερη περιοχή των Δήμων Καμείρου - Πεταλουδών - Αταβύρου θεωρείται «παρθένα» στο επίπεδο του στίβου αφού δεν υφίσταται σωματείο με τμήμα κλασικού αθλητισμού.

Με βάση τα αποτελέσματα των αγώνων που διοργανώνει ο Δήμος Καμείρου, τα τελευταία τρία χρόνια, φαίνεται ότι υπάρχει πλούσιο έμψυχο δυναμικό, που, δυστυχώς, δεν αξιοποιείται προς την κατεύθυνση του κλασικού αθλητισμού. Η μόνη τους αθλητική διέξοδος είναι το ποδόσφαιρο.

Ο δήμαρχος Καμείρου κ. Στέφανος Δημητράς, παλιός αθλητής του ποδοσφαίρου αλλά και του στίβου, απευθυνόμενος στους μαθητές - αθλητές και φιλάθλους, που βρέθηκαν στο στάδιο του Αγίου Σουλά στους αγώνες, δεσμεύθηκε να καταβάλει κάθε προσπάθεια για την αποπεράτωση του νέου δημοτικού σταδίου Καμείρου, που βρίσκεται δίπλα από τον Αγιο Σουλά, στην καρδιά μας καταπράσινης έκτασης από πεύκα, προκειμένου οι επόμενοι αγώνες να πραγματοποιηθούν σε αυτό το νέο στάδιο.

Η ΕΑΣ ΣΕΓΑΣ Δωδ/σου έχει κάθε λόγο να υποστηρίξει αυτές τις προσπάθειες, αφού η ολοκλήρωση αυτού του σταδίου (ολυμπιακών προδιαγραφών) θα λύσει ένα από τα βασικότερα ζητήματα αθλητικής υποδομής στο νησί. Παράλληλα, θα δοθεί διέξοδος στα παιδιά της ευρύτερης περιοχής να ασχοληθούν και με τον κλασικό αθλητισμό, το βασιλιά των Ολυμπιάδων.

Το πρόγραμμα «Παιδί και κολύμβηση» και φέτος από το Δήμο Καμείρου



Η Επιτροπή Παιδείας και Αθλησης του Δήμου Καμείρου ξεκινά και πάλι το πρόγραμμα «Παιδί και κολύμβηση» διάρκειας δύο μηνών (Ιούλιος - Αύγουστος 2001).

Δικαίωμα συμμετοχής έχουν τα παιδιά (αγόρια και κορίτσια) όλων των τάξεων δημοτικών σχολείων του Δήμου Καμείρου.

Τα μαθήματα θα διεξάγονται στο HOTEL DORETA, καθημερινώς από τις .16.00 - 18.00.

Η Επιτροπή προτίθεται να δημιουργήσει, ανάλογα με τις συμμετοχές, δύο κατηγορίες τμημάτων (αρχάριων - προχωρημένων) με δύο καθηγητές φυσικής αγωγής. Την κ. Σαμαρά Μιχαέλα, η οποία επιμελήθηκε και τα περσινά μαθήματα κολύμβησης, και τον κ. Καριοφυλλάκη Βαγγέλη.

Το αναλυτικό πρόγραμμα των μαθημάτων, καθώς και ο τρόπος μετακίνησης των παιδιών θα ανακοινωθεί μετά τη συγκέντρωση των δηλώσεων συμμετοχής.

Οι δηλώσεις συμμετοχής θα συγκεντρώνονται στα κατά τόπους δημοτικά διαμερίσματα μέχρι τις 28/6/2001 εκτός από τα Δ.Δ. Καλαβαρδών, Σαλάκου και Σορωνής, όπου θα συγκεντρώνονται στο Γραφείο Πολίτη του Δήμου στο Δημαρχείο.

Κάθε παιδί πρέπει να έχει ιατρική βεβαίωση η οποία θα προσκομίζεται με τη δήλωση συμμετοχής. (Εάν υπάρχει ήδη από συμμετοχή σε άλλα αθλητικά προγράμματα, να προκομίζεται η ήδη υπάρχουσα).

Συνδρομή μαθημάτων για δύο μήνες: 1ο παιδί 10.000 δρχ.
2ο παιδί: 8.000 δρχ.
3ο παιδί δωρεάν (της ίδιας οικογένειας)

Τα χρήματα της συνδρομής θα προκαταβάλλονται με τη δήλωση συμμετοχής.

Στα Γιάννενα το δεύτερο μπαράζ για ΠΑΣ και ΟΦΗ

Στα Γιάννενα πραγματοποιείται απόψε στις 8.30 ο δεύτερος αγώνας μπαράζ για παραμονή στην Εθνική Κατηγορία, ανάμεσα στον τοπικό ΠΑΣ και τον ΟΦΗ.

Οι γηπεδούχοι, που θα παραταχθούν ενισχυμένοι με τους Κορμαρή, Κεμπάτζε, Σέμο και Τζανετή, θα κυνηγήσουν τους τρεις βαθμούς, ώστε να διεκδικήσουν με ίσους όρους την παραμονή, την Κυριακή το βράδυ πάλι στη Ρόδο.

Σε περίπτωση που ο ΟΦΗ «ζευγαρώσει» τις νίκες του, τότε θα κερδίσει την παραμονή του και δεν θα χρειαστεί να διεξαχθεί ο τρίτος αγώνας μπαράζ στο Εθνικό Στάδιο.

Η ομάδα του Γιάννη Σαμαρά, που χθες αναχώρησε από τη Ρόδο προς τα Γιάννενα, δεν θα έχει στη σύνθεσή της τους Μουνιόζ και Σιπνιέφσκι.

Χωρίς τον Γιώργο Στράτο η Ρόδος στο ISLE OF MAN



Ο Γιώργος Στράτος με τον πρόεδρο της διοίκησης της IGA

Η απουσία του Γιώργου Στράτου από την επόμενη διοίκηση της ΕΠΣΔ, σημαίνει και το τέλος της παρουσίας του στην ομάδα ποδοσφαίρου που θα πάει στο ISLE OF MAN.

Η Ρόδος, σαν αποστολή, χάνει έναν αρκετά έμπειρο και διπλωμάτη παράγοντα, που βοήθησε σημαντικά την ελληνική αποστολή στο σουηδικό νησί Γκότλαντ πριν από δύο χρόνια.

Στα πλαίσια των παράλληλων εκδηλώσεων των πανευρωπαϊκών αγώνων

Προπονητικό καμπ και τουρνουά μπάσκετ θα γίνουν στην Ιαλυσό



Στα πλαίσια του «Τσάλεντζ Ράουντ» (προκριματικής φάσης) του Πανευρωπαϊκού πρωταθλήματος μπάσκετ Νέων, που για τον όμιλο της Ελλάδας θα πραγματοποιηθεί στην Ιαλυσό από 9 έως 15 Ιουλίου τουρνουά «Ιάλυσος - Καλοκαίρι 2001».

Ο Δημοτικός Οργανισμός Αθλησης Νεολαίας (ΔΟΑΝ) Ιαλυσού, σε συνεργασία με τον ΓΑΣ Ιάλυσος και την ΤΕ ΕΟΚ Δωδ/σου, συνεχίζοντας την πρωτοπόρο προσπάθεια ανάπτυξης προώθησης και στήριξης του αναπτυξιακού προγράμματος και της σχολής μπάσκετ Ιαλυσού, διοργανώνει το 6ο τουρνουά με την ονομασία «Ιάλυσος 2001», για μικρά παιδιά γεννηθέντα τα έτη 1989 - 90 για την κατηγορία μίνι - και τα έτη 1991 και νεώτεροι, για την κατηγορία σούπερ μίνι.

Οι αγώνες θα διεξαχθούν στο δημοτικό κλειστό γυμναστήριο Ιαλυσού στις 5-6 και 7 Ιουλίου. Το πρόγραμμα, οι ώρες διεξαγωγής των αγώνων θα ανακοινωθούν αργότερα στις ομάδες που θα συμμετάσχουν.

Κατά τη διάρκεια του τουρνουά θα γίνονται διάφοροι διαγωνισμοί για τους αθλητές και τους γονείς, με πολλά δώρα και εκπλήξεις.

Ακόμη, κατά τη διάρκεια του αναπτυξιακού τουρνουά «Ιάλυσος - Καλοκαίρι 2001» θα λειτουργεί προπονητικό καμπ - σχολή μπάσκετ, όπου θα διδάξουν προπονητές του αναπτυξιακού κλιμακίου της Ελληνικής Ομοσπονδίας καλαθοσφαίρισης, με την παρουσία αθλητών της εθνικής ομάδας ανδρών.

Στο προπονητικό καμπ - σχολή μπάσκετ, μπορούν να πάρουν μέρος τα παιδιά των ομάδων που συμμετέχουν, καθώς και όσα παιδιά θέλουν να παρακολουθήσουν.

Το αναπτυξιακό τουρνουά, θα γίνει, χωρίς βαθμολογία, διότι, αποκλειστικός σκοπός όλων στις συγκεκριμένες κατηγορίες - ηλικίες, δεν είναι η νίκη, αλλά η συμμετοχή - αγωνιστική δραστηριότητα και η βελτίωση και ανάπτυξη των ατομικών και ομαδικών δεξιοτήτων των παιδιών.

Σύμφωνα με τα παραπάνω, οι διοργανωτές παρακαλούν τις ομάδες να δηλώσουν συμμετοχή μέχρι τις 22 Ιουνίου 2001, προσκομίζοντας στην έναρξη των αγώνων πιστοποιητικό με φωτογραφία για αθλητή, καθώς και καταστάσεις των αθλητών που συμμετέχουν θεωρημένες από το σωματείο και τον γιατρό της ομάδας.

Για οποιοδήποτε πρόβλημα προκύψει υπεύθυνη είναι η επιτροπή διοργάνωσης των αγώνων.

Για περισσότερες πληροφορίες και δηλώσεις συμμετοχής στον αθλητικό οργανισμό του Δήμου Ιαλυσού και στο δημοτικό κλειστό γυμναστήριο Ιαλυσού (Γιώργος Χατζηκαλημέρης, Αντώνης Κορωναίος, Παναγιώτης Παπακώστας) στα τηλέφωνα 94444-96222-23 ΦΑΞ 90555 - 96101.

Υποτροφίες σε γκολφέρς έδωσε ο ΔΟΝΑ Αφάντου



Υποτροφίες σε αθλητές του γκολφ που κατάγονται από τ' Αφάντου έδωσε ο ΔΟΝΑ σε πρόσφατη εκδήλωση που διοργανώθηκε παρουσία του δημάρχου Σταύρου Σταυρή.

Κατά τη διάρκεια της εκδήλωσης, δόθηκαν επιχορηγήσεις σ' αυτούς που ενεργά συμμετέχουν και πρωτεύουν στο χώρο του αθλήματος, ώστε να βοηθηθεί η προσπάθειά τους αυτή. Ο δήμαρχος, θέλοντας να αποδώσει τη βαρύτητα που αρμόζει, ανακοίνωσε την πρόθεση του Δήμου να προσλαμβάνονται στο Δήμο άτομα που θα πετύχουν πανευρωπαϊκή επίδοση. Πρέπει να τονισθεί ιδιαίτερα ότι από την περιοχή Αφάντου βγαίνουν αθλητές που πρωταγωνιστούν σε διεθνείς αγώνες. Η εθνική ομάδα που συμμετέχει στο πανευρωπαϊκό πρωτάθλημα τον άλλο μήνα, αποτελείται από τρεις Αφαντενούς αθλητές. Τους Βλάχο Δημήτρη, Διάκου Χρήστο και τον έφηβο Νικόπουλο Χρήστο, ο οποίος είναι και ο νεότερος παγκοσμίως αθλητής που συμμετέχει και πρωτεύει στο άθλημα.

Νέα διοίκηση απέκτησε ο Κλεάνθης Παραδεισίου



Μια νέα σελίδα άνοιξε στην πολύχρονη ιστορία του Κλεάνθη Παραδεισίου, μετά την εκλογή του νέου του διοικητικού συμβουλίου το οποίο προέκυψε απ' τις αρχαιρεσίες της περασμένης Κυριακής!

Νέοι άνθρωποι με όρεξη και ενθουσιασμό, γνώστες του τοπικού μας ποδοσφαίρου, θα προσπαθήσουν να προσδώσουν νέα δυναμική και όραμα, θέτοντας τις βάσεις για τη δημιουργία μιάς ομάδας που θα γίνει ο αδιαφιλονίκητος πρωταγωνιστής στο δωδεκανησιακό ποδόσφαιρο.

Ηδη, από πέρυσι ο Κλεάνθης έχει μπει σε μια νέα τροχιά και αν δεν τον έπλητταν διάφορες αρνητικές συγκυρίες (τραυματισμοί, ατυχίες, έλλειψη πάγκου, κλπ), ίσως ο στόχος γινόταν πραγματικότητα πολύ νωρίτερα.

Ωστόσο, τίποτα δεν έχει χαθεί, οι βάσεις υπάρχουν, η γνώση και η εμπειρία δεν εκλείπει και όλοι πιστεύουν ότι την ερχόμενη αγωνιστική περίοδο ο Κλεάνθης θα πάρει τη μεγάλη ρεβάνς!

Η σύνθεση του νέου διοικητικού συμβουλίου είναι η ακόλουθη:

Πρόεδρος: Ηρακλής Χοροζίδης. **Αντιπρόεδρος:** Λούης Σορωνιάτης. **Γ. Γραμματέας:** Γιάννης Σταυρουλάκης. **Γενικός Αρχηγός:** Δημήτρης Παπαγρηγορίου. **Εφορος Ποδοσφαίρου:** Γιάννης Κάλφας. **Ταμίας:** Χρήστος Χριστοφής. **Εφορος Υλικού:** Γιάννης Ντελάκης. **Εφορος Ακαδημίας:** Γιώργος Φώτης. **Εφορος Δημοσίων Σχέσεων:** Γιάννης Θεοφιλίδης.

ΤΑΒΕΡΝΑ ΑΜΥΓΔΑΛΙΑ
ΣΤΟΥΣ ΤΡΕΙΣ
Σας ευχόμαστε καλό καλοκαίρι
Ανοικτά κάθε βράδυ
Σάββατο - Κυριακή και το μεσημέρι
Αναλαμβάνουμε κάθε κοινωνική σας εκδήλωση
Τηλ. 64468, 92925
AE 647/X2535-9/7

ΣΑΝ ΣΗΜΕΡΑ...

ΠΡΙΝ ΕΝΑ ΧΡΟΝΟ: *Βαλίτσες ετοιμάζει και ο Νίκος Μουστάκας από τον Ηρακλή Μαριτσών. Ο έμπειρος επιθετικός που το πέρασμα του από τα Μαριτσά άφησε τη δική του σφραγίδα στην ταυτότητα της ομάδας, ετοιμάζεται να πει «αντίο» αφού οικογενειακοί λόγοι δεν του επιτρέπουν να παραμείνει άλλο στο ρόστερ του Βασίλη Αθανασίου.*

● *Εντονη κινητικότητα παρατηρείται τις τελευταίες ημέρες στο στρατόπεδο του Απόλλωνα Απολλώνων. Η συμπαθής ομάδα που απέφυγε την τελευταία στιγμή τον υποβιβασμό στην Γ' Κατηγορία, προετοιμάζεται για το νέο πρωτάθλημα προσπαθώντας να φρεσκάρει τόσο σε πρόσωπα όσο και τακτική.*

ΠΡΙΝ ΠΕΝΤΕ ΧΡΟΝΙΑ: *Μετά τη λειτουργία της Ακαδημίας μπάσκετ, ο ΓΑΣ Ιάλυσος σε συνεργασία με το ΔΟΑΝ Ιαλυσού και την ΠΑΕ Ιάλυσος διοργανώνει αντίστοιχη ακαδημία και στο ποδόσφαιρο. Σκοπός της είναι η ανεύρεση ταλέντων και η σωστή σωματική και πνευματική ανάπτυξη των μικρών παιδιών. Η συμμετοχή στα προγράμματα των ακαδημιών είναι εντελώς δωρεάν, ενώ η πρώτη συγκέντρωση θα γίνει αύριο στις 6μ.μ. στο «Οικονομίδειο» γήπεδο.*

● *Λύθηκε το συμβόλαιο του Σέρβου Μαϊκιτς με την ΠΑΕ Ιάλυσος. Κανένας όμως δεν αντησυχεί για την προσφυγή του Λευτέρη Τρούλλη αφού τα χαρτιά αναγράφουν ότι στον ταλαντούχο παίκτη δεν οφείλεται ούτε μια δραχμή.*

ΠΡΙΝ 10 ΧΡΟΝΙΑ: *Την πρώτη θέση των προκριματικών αγώνων τένις για τους πανευρωπαϊκούς αγώνες του Βερολίνου στην κατηγορία κάτω των 14 ετών, κατέλαβε χθες στο ολυμπιακό στάδιο, η ταλαντούχα αθλήτρια του Ροδιακού Ομίλου Αντισφαιρίσεως Ελισάβετ Χατζή. Την τελευταία ημέρα των αγώνων νίκησε την Καπετανάκη με 2-0 σετ (7-5, 6-2) και Δημοπούλου με 2-0 (6-3, 6-0). Πριν από τους Πανευρωπαϊκούς αγώνες η Ελισάβετ Χατζή θα συμμετάσχει σε μια σειρά τουρνουά προετοιμασίας που θα γίνουν στο Παλέρμο (15-20 Ιουνίου), στην Μεσσήνη (21-25 Ιουνίου) και στην Ισπανία (28-30 Ιουνίου).*

ΠΡΙΝ 19 ΧΡΟΝΙΑ: *Μεταξύ των μεταγραφικών στόχων της ΠΑΕ Ρόδος για την ισχυροποίηση της ποδοσφαιρικής ομάδας της, περιλαμβάνεται και ένας διεθνής παίκτης που βρίσκεται ήδη στην Ισπανία, συμμετέχοντας στην αποστολή της ομάδας του. Την πληροφορία αυτή επιβεβαίωσε στέλεχος της ΠΑΕ Ρόδος, χωρίς όμως να αναφέρει περισσότερα στοιχεία για τον παίκτη. Αρκέστηκε μόνο να αναφέρει ότι ο διεθνής αυτός ποδοσφαιριστής είναι Πολωνός. Τον Πολωνό διεθνή παίκτη θα δούνε αν φυσικά χρησιμοποιηθεί από την ομάδα του, στους αγώνες του Μουντιάλ οι παράγοντες της ΠΑΕ Ρόδος και ο τεχνικός κ. Πολυχρονίου. Πάντως μέχρι στιγμής δεν υπάρχει θετική εξέλιξη στο θέμα αυτό που έχει ανακινηθεί από φίλους της Ρόδου που γνωρίζουν τον ποδοσφαιριστή.*

ΠΡΙΝ 50 ΧΡΟΝΙΑ: *Μετά παρέλευση ενός έτους αγώνων κατορθώθη επιτέλους η χορήγηση αδείας εκ μέρους της κυβέρνησης της Κύπρου εις τον Διαγόρα δια να μεταβή εις Κύπρο δια τρεις ποδοσφαιρικές συναντήσεις μετά της ομάδος της Ανορθώσεως. Οι ποδοσφαιρισταί μας θα αναχωρήσουν αεροπορικώς και θα παραμείνουν δε εις την αδελφήν και φιλόξενον Κύπρον.*

Ο Σύλλογος **ALFA CLUB**
σε συνεργασία με την
επιστημονική εταιρία
«ΑΧΙΛΛΕΥΣ»
στα πλαίσια του πολιτιστικού προγράμματος διοργανώνει στην αίθουσα του ΔΟΝΑ Ρόδου (Διαγοριδών 1)
το Σάββατο 16 και Κυριακή 17 Ιουνίου από τις 19.00 - 22.00
διημερίδα με θέμα
Ο ΚΩΔΙΞ ΤΗΣ ΕΛΛΗΝΙΚΗΣ ΓΛΩΣΣΗΣ & ΜΥΘΟΛΟΓΙΑΣ
Ομιληταί: **ΘΕΟΛΟΓΟΣ ΣΗΜΑΙΟΦΟΡΟΣ**
ΒΑΡΒΑΡΑ ΣΤΑΓΙΑΝΝΟΥ
Εργα ομιλητού: 5 βιβλία συνολικώς 2.000 σελίδων
Προσφορά: 5 έτη αφιλοκερδούς παραδόσεως μαθημάτων του κώδικος
Πληροφορίες: Τηλ. 23080
ΕΛΛΗΝ ΛΟΓΟΣ
AE759-X2528-17/6

Με προσωπικό ασφαλείας θα λειτουργήσει σήμερα το Νοσοκομείο Ρόδου



Με προσωπικό ασφαλείας θα λειτουργήσει σήμερα το Περιφερειακό Γενικό Νοσοκομείο Ρόδου, λόγω της 24ωρης απεργίαw που θα πραγματοποιήσουν οι εργαζόμενοι.

Κύρια αιτήματα των εργαζομένων του Νοσοκομείου είναι η απόσυρση του νομοσχεδίου για το ασφαλιστικό και η κάλυψη των κενών οργανικών θέσεων.

Στα πλαίσια των κινητοποιήσεων πραγματοποιήθηκε προχθές η γενική συνέλευση του Συλλόγου των εργαζομένων του Νοσοκομείου.

Στην ανακοίνωση που εξεδόθη, αναφέρονται τα εξής:

«Το δ.σ. του Συλλόγου Εργαζομένων του Π.Γ.Ν. Ρόδου ενημερώνει το ροδιακό λαό ότι, στις 13-6-2001 ολοκληρώνονται οι κινητοποιήσεις που εξήγγειλε, με την πραγματοποίηση 24ωρης απεργίας και το Νοσοκομείο θα λειτουργήσει με προσωπικό ασφαλείας. Τα κύρια αιτήματα των εργαζομενων του Νοσοκομείου είναι: 1. η απόσυρση του ασφαλιστικού νομοσχεδίου και 2. η κάλυψη όλων των κενών οργανικών θέσεων σε όλους τους κλάδους εργαζομένων.

Επίσης, στο πλαίσιο των κινητοποιήσεων πραγματοποιήθηκε προχθες η έκτακτη γενική συνέλευση του Συλλόγου Εργαζομένων, με συμμετοχή του μέλους του Γενικού Συμβουλίου και της Εκτελεστικής Επιτροπής της ΠΟΕΔΗΝ και του Γενικού Συμβουλίου της ΑΔΕΔΥ, κ. Παπακωνσταντίνου Σπύρου. Την εισήγηση του κ. Παπακωνσταντίνου ακολούθησε πλήθος ερωτήσεων και εποικοδομητική συζήτηση. Μεταξύ άλλων ειπώθηκαν τα εξής: "Ο μόνος δρόμος που θα αποτελέσει εγγύηση για την επιτυχή έκβαση των δίκαιων διεκδικήσεών μας είναι ο δρόμος της μαζικής συμμετοχής των ίδιων των εργαζομένων. Να συμμετέχουμε μαζικά και αποφασιστικά στην 24ωρη απεργία που προκηρύχθηκε από το σωματείο"».

Επεξεργάζεται η πρόταση της ΤΕΔΚ για τους αιγιαλούς

ΣΥΝΕΔΡΙΑΖΕΙ Η ΕΠΙΤΡΟΠΗ

ΑΡΧΙΣΕ χθες στα γραφεία της Τοπικής Ενωσης Δήμων και Κοινοτήτων η επεξεργασία της πρότασης που θα καταθέσει η ΤΕΔΚ για την τροποποίηση του επίμαχου άρθρου 27 του νομοσχεδίου που προωθεί το υπουργείο Οικονομικών για τον αιγιαλό και τις παραλίες.

Στη σύσκεψη που έγινε χθες στην ΤΕΔΚ παρέστησαν οι Νίκος Πέρος και Θεόδωρος Παπαγεωργίου και εκπρόσωπος του Δικηγορικού Συλλόγου Ρόδου.

Εγινε μια πρώτη εξέταση του επίμαχου άρθρου, που πρέπει να τροποποιηθεί σε ορισμένα σημεία του, γιατί θα δημιουργήσει σοβαρά προβλήματα και θα ανοίξει το δρόμο για την οικοπεδοποίηση των παραλιών.

Οι νομικοί σύμβουλοι του Δήμου Ρόδου και της ΤΕΔΚ αποφάσισαν να ζητήσουν γνωμοδότηση και από την Πολεοδομία, αφού προκύπτουν στο νομοσχέδιο ζητήματα της αρμοδιότητάς της.

Το προσεχές διάστημα η σύσκεψη θα επαναληφθεί, ώστε να καταθέσει τις απόψεις του και ο κ. Παπαχριστοδούλου από την Πολεοδομία.

ΑΠΩΛΕΙΑ

Απωλέσθη κινητό S.L. 45 SIEMENS, χρώμα ασημί, με μαύρη θήκη. Ανήκει σε άτομο με ειδικές ανάγκες και του είναι απολύτως απαραίτητο.

Ο ευρών θα αμειφθεί.
21322 κ. Μηνάς
31007 κα Χατζημηνά
0972587184.

ΑΕ 716/1635-17/6

Melody Palace

Συνεχίζουμε στον αφρό μαζί με τον ...Αφρό



ΝΙΚΟΣ ΓΙΑΝΝΟΥ
☆ΛΑΣΚΑΡΙΝΑ ΔΕΛΗ☆
☆ΣΤΑΘΗΣ☆
*ΑΡΗΣ ΒΕΛΙΔΗΣ*ΛΥΔΙΑ*ΧΑΤΝΤΥ
* ΑΝΑΣΤΑΣΙΑ*ΑΝΤΩΝΗΣ ΣΙΓΑΝΟΣ
* σόου γεύμαν ΕΛΙΝΑ
στο ντουμπερλέκι ο γνωστός ΜΙΣΕΛ

Καλλιτεχνική επιμέλεια και διεύθυνση ορχήστρας
ΝΙΚΟΣ ΚΑΡΑΝΙΚΟΛΑΣ
Στο όργανο και στο πιάνο ο ΝΙΚΟΣ
Στο μπάσο ο ΚΩΣΤΑΣ
Και στα τύμπανα ο ΜΑΙΚ
Ρεζερβέ 94920, 95240

414-16/6

Στις κάλπες στις 16, 17 και 18 Ιουνίου

Τρεις συνδυασμοί στις εκλογές των σερβιτόρων

ΠΟΙΟΙ ΜΕΤΕΧΟΥΝ ΣΕ ΚΑΘΕ ΠΑΡΑΤΑΞΗ

Νέο διοικητικό συμβούλιο στο σωματείο τους θα εκλέξουν οι σερβιτόροι στις εκλογές που θα γίνουν στις 16, 17 και 18 Ιουνίου.

Η προθεσμία για την υποβολή των υποψηφιοτήτων έληξε χθες το απόγευμα και, όπως ανακοινώθηκε, στις εκλογές θα κατέλθουν τρεις παρατάξεις.

Πρόκειται για την παράταξη «ΔΗΜΟΚΡΑΤΙΚΗ ΠΟΡΕΙΑ» της οποίας ηγείται ο κ. Γιώργος Ορφανός και πρόσκειται στο ΠΑΣΟΚ.

Ακολουθεί η ΔΗΜΟΚΡΑΤΙΚΗ ΑΝΕΞΑΡΤΗΤΗ ΚΙΝΗΣΗ ΣΕΡΒΙΤΟΡΩΝ, που πρόσκειται στη Ν.Δ. και η ΑΝΕΞΑΡΤΗΤΗ ΕΝΩΤΙΚΗ ΚΙΝΗΣΗ, που στηρίζεται από το Κ.Κ.Ε..

Οι συνδυασμοί που καταρτίσθηκαν για τις εκλογές στο σωματείο σερβιτόρων έχουν ως εξής :

ΔΗΜΟΚΡΑΤΙΚΗ ΠΟΡΕΙΑ

ΔΙΟΙΚΗΤΙΚΟ ΣΥΜΒΟΥΛΙΟ

Αλεξάνδρου Σάββας
Ανδριάς Νικόλαος
Γιακουμάκης Γεώργιος
Κάβουρας Στυλιανός
Καμπούρης Γεώργιος
Κλαδίτης Νικόλαος
Κωσταρά Σεβαστή
Λουκαράς Μάριος
Μανέττας Γεώργιος
Μισομικές Αντώνιος
Νικολάου Νικόλαος
Ξυρής Εμμανουήλ
Ορφανός Γεώργιος
Παλαλάς Δημήτριος
Πάλλας Τσαμπίκος
Πατρακάης Τσαμπίκος
Πάττας Γεώργιος
Πλίγκος Βασίλειος
Ρουσακάκη Δέσποινα
Σκαρτάδος Θεόδωρος
Ταμβακάς Ιωάννης
Τσαβαρής Νικόλαος
Τσούλος Ιωάννης
Χατζαντώνης Παναγιώτης
Χριστοφίδης Νικόλαος

ΕΛΕΓΚΤΙΚΗ ΕΠΙΤΡΟΠΗ

Δρακογιαννάκης Αναστάσιος
Μανέττας Βασίλειος
Μοσχούς Γεώργιος

ΑΝΤΙΠΡΟΣΩΠΟΙ ΣΤΟ Ε.Κ.Ρ.

Αλεξάνδρου Σάββας
Κάβουρας Στυλιανός
Καμπούρης Γεώργιος
Κατταβενός Θεόδωρος
Κλαδίτης Νικόλαος
Κωσταρά Σεβαστή
Λουκαράς Μάριος
Μάγκος Παντελής
Μανέττας Γεώργιος
Μοσχούς Γεώργιος
Νικολάου Νικόλαος
Ξυρής Εμμανουήλ
Ορφανός Γεώργιος
Πάλλας Τσαμπίκος
Πατρακάης Τσαμπίκος
Πλίγκος Βασίλειος
Ταμβακάς Ιωάννης
Χριστοφίδης Νικόλαος

ΑΝΤΙΠΡΟΣΩΠΟΙ ΣΤΗΝ ΠΟΕΕΥΤΕ

Αλεξάνδρου Σάββας
Ανδριάς Νικόλαος
Γιακουμάκης Γεώργιος
Διονυσίου Πανορμίτης
Δοντάς Λουκάς
Κάβουρας Στυλιανός
Καμπούρης Γεώργιος
Καρίκης Φιλήμονας
Μανέττας Γεώργιος
Μισομικές Αντώνιος
Νικολάου Νικόλαος
Ξυρής Εμμανουήλ
Ορφανός Γεώργιος
Παλαλάς Δημήτριος
Πάττας Γεώργιος
Ρουσακάκη Φασλή Δέσποινα
Σκαρτάδος Θεόδωρος
Τσαβαρής Νικόλαος
Τσούλος Ιωάννης
Χατζαντώνης Παναγιώτης

ΔΗΜΟΚΡΑΤΙΚΗ ΑΝΕΞΑΡΤΗΤΗ ΚΙΝΗΣΗ ΣΕΡΒΙΤΟΡΩΝ

ΔΙΟΙΚΗΤΙΚΟ ΣΥΜΒΟΥΛΙΟ

Αρφαράς Θεόδωρος
Γιακουμής Γεώργιος
Δρακιού Ιωάννης
Ευθυμιάδη Μαρία
Καζανάς Ναπολέων
Κιαουρτζή Καλοτίνα
Κουβαρτά Φυλλιώ
Παμπάλης Μιχαήλ
Σκουλούδη Αλεξάνδρα
Χαβιαράς Γαβριήλ

ΑΝΤΙΠΡΟΣΩΠΟΙ ΣΤΗΝ ΠΟΕΕΥΤΕ

Αρφαράς Θεόδωρος
Δρακιού Ιωάννης
Ευθυμιάδη Μαρία
Καζανάς Ναπολέων
Κιαουρτζή Καλοτίνα
Παμπάζης Μιχαήλ

ΑΝΕΞΑΡΤΗΤΗ ΕΝΩΤΙΚΗ ΚΙΝΗΣΗ

ΔΙΟΙΚΗΤΙΚΟ ΣΥΜΒΟΥΛΙΟ

Ευθυμίου Νεκτάριος
Ζανετίδης Ζανέτος
Θεοδωράκη Ελένη
Καραγιάννης Νικόλαος
Κασσανής Ελευθέριος
Κωνσταντινίδης Κωνσταντίνος
Λαζαράκης Αθανάσιος
Μαντικός Ηλίας
Μαργαρίτης Ευστράτιος
Μίγκλης Κωνσταντίνος
Μπάτης Εμμανουήλ
Παπαγεωργίου Ελευθέριος
Παπανθίμου Τσαμπίκος
Παπαντωνίου Κωνσταντίνος
Παυλίδης Παύλος
Παύλου Ευθύμιος
Πενλόγλου Βασίλειος
Πορτοκαλάς Κωνσταντίνος
Σταμούλης Αθανάσιος
Τσαρουχίδης Παναγιώτης
Χειμωνέτος Μανασής

ΕΞΕΛΕΓΚΤΙΚΗ ΕΠΙΤΡΟΠΗ

Κωνσταντινίδης Παναγιώτης
Φασλής Θωμάς
Χατζηλαζάρου Σταμάτιος

ΑΝΤΙΠΡΟΣΩΠΟΙ ΣΤΟ Ε.Κ.Ρ.

Αλβανός Νικόλαος
Γκουλιούμης Χρήστος
Ευθυμίου Νεκτάριος
Θεοδωράκη Ελένη
Καραγιάννης Νικόλαος
Κασσανής Ελευθέριος
Κορκίδας Ηλίας
Κωνσταντινίδης Κωνσταντίνος
Κωνσταντινίδης Παναγιώτης
Μαργαρίτης Ευστράτιος
Ντος Σάντος Χριστίνα
Πορτοκάλας Κωνσταντίνος
Σκαρτάδος Θεόδωρος
Σταμούλης Αθανάσιος
Χατζηνικόλας Στυλιανός

ΥΠΟΨΗΦΙΟΙ ΑΝΤΙΠΡΟΣΩΠΟΙ ΠΕΟΕΕΥΤΕ

Αλβανός Νικόλαος
Θεοδωράκη Ελένη
Πορτοκαλάς Κωνσταντίνος
Σταμούλης Αθανάσιος
Χατζηνικόλας Στυλιανός

Θεατρικές παραστάσεις από το 6ο δημ. σχολείο

Θ' ΑΝΕΒΑΣΟΥΝ ΤΟΝ «ΜΙΚΡΟ ΠΡΙΓΚΗΠΑ»

Το έργο του Αντουάν ντε Σαιντ - Εξυπερύ «Ο μικρός πρίγκηπας», πρόκειται ν' ανεβάσουν σήμερα και αύριο 13 και 14 Ιουνίου, οι μαθητές της έκτης τάξης του 6ου Δημοτικού Σχολείου Ρόδου.

Οι μικροί ηθοποιοί ανεβάζοντας τον «Μικρό Πρίγκηπα», θα ταξιδέψουν τους θεατές με τα φτερά της φαντασίας σε άλλους πλανήτες.

Οι παραστάσεις θα δοθούν στο 6ο Δημοτικό Σχολείο στις 8 το βράδυ.

SEA STAR

Το ταχύτερο και ασφαλέστερο υπερσύγχρονο πλοίο



	ΡΟΔΟΣ	ΤΗΛΟΣ	ΝΙΣΥΡΟΣ	ΤΗΛΟΣ	ΡΟΔΟΣ
	Αναχώρηση	Αφιξη Αναχ.	Αφιξη Αναχ.	Αφιξη Αναχ.	Αφιξη
ΔΕΥΤΕΡΑ	09.00	10.15 - 10.30	11.00 - 14.30	15.00 - 18.00	19.15
ΤΡΙΤΗ	09.00	10.15 - 10.30	11.00 - 14.30	15.00 - 18.00	19.15
ΤΕΤΑΡΤΗ	09.00	10.15 - 10.30	11.00 - 14.30	15.00 - 18.00	19.15
ΠΕΜΠΤΗ	09.00	10.15 - 10.30	11.00 - 14.30	15.00 - 18.00	19.15
ΠΑΡΑΣΚΕΥΗ	09.00	10.15 - 10.30	11.00 - 14.30	15.00 - 18.00	19.15
από 15/6	20.00	21.15 δευτέρα			
ΣΑΒΒΑΤΟ από 9/6				08.00	09.15
	09.00	10.45 - 11.00	11.30 - 14.30	15.00 - 18.00	19.15
	20.00	21.15 δευτέρα			
ΚΥΡΙΑΚΗ από 10/6				08.00	09.15
	09.30	10.45 - 11.00	11.30 - 14.30	15.00 - 18.00	19.15
	20.00	21.15		21.30	21.15

ΑΠΟΛΑΥΣΤΕ ΤΙΣ ΟΛΟΗΜΕΡΕΣ ΚΡΟΥΑΖΙΕΡΕΣ ΚΑΘΗΜΕΡΙΝΑ
στα πανέμορφα νησιά μας ΤΗΛΟ και ΝΙΣΥΡΟ

ΠΡΑΚΤΟΡΕΙΟ
ΖΟΡΠΙΔΗ-ΣΤΕΦΑΝΑΚΗ
Αλεξ. Διάκου & Λοχαγ. Φανουράκη 38
ΡΟΔΟΣ - Τηλ. 20625 - 30054 ΦΑΞ 26745

AE682X2483

Σήμερα η συνέλευση της Ενώσεως Ξενοδόχων

ΣΥΖΗΤΗΣΗ ΓΙΑ ΤΙΣ ΤΙΜΕΣ

Ο απολογισμός της τουριστικής περιόδου του 2000 και η τιμολογιακή πολιτική είναι τα θέματα που θα τεθούν μεταξύ άλλων σήμερα στη γενική συνέλευση της Ενωσης Ξενοδόχων.

Θα γίνει και εκτίμηση της φετινής τουριστικής περιόδου που δεν ξεκίνησε καλά και για άλλα προβλήματα του κλάδου, για τα οποία έγινε εκτενής αναφορά στην έκτακτη συνέλευση της Ε.Ξ.Ρ.

Παράλληλα θετικές εντυπώσεις έχει ήδη δημιουργήσει η προσπάθεια που ξεκίνησε ο Οργανισμός Προώθησης Ροδιακού Τουρισμού για την προβολή της Ρόδου στην Ελλάδα.

Εκτιμάται μάλιστα ότι οι αφίξεις των Ελλήνων τουριστών θα σημειώσουν άνοδο, αφού ο ημερήσιος και περιοδικός τύπος, που κυκλοφορεί σε ολόκληρη τη χώρα, έχει γεμίσει από τις καταχωρήσεις που ετοίμασε η εταιρεία που ανέλαβε την προβολή της Ρόδου.

Το πρόγραμμα άρχισε στο τέλος του Μαΐου και θα ολοκληρωθεί το Πάσχα του 2002.

ΦΡΟΝΤΙΣΤΗΡΙΟ ΙΤΑΛΙΚΩΝ

ΣΤΑΘΗ ΜΙΧ. ΣΚΑΝΔΑΛΙΔΗ

Καθηγητή Ιταλικής Γλώσσας και Φιλολογίας (πτυχ. Α.Π.Θ.) - Καθηγητή Α.Σ.ΤΕ.Ρ.

Η διδακτική μας εμπειρία και η εφαρμοσμένη μέθοδός μας στα προηγούμενα έτη, συνετέλεσαν στην εισαγωγή των μαθητών μας με πλήρη επιτυχία στα ιταλικά Α.Ε.Ι.

ΚΑΙ ΤΩΡΑ

Συνεργαζόμαστε αποκλειστικά για τα Δωδεκάνησα με το **Ιταλικό Κολλέγιο DON BOSCO** της ιταλικής πόλης **L'AQUILA** (100 χιλ. από τη Ρώμη) που έχει παραρτήματα σε όλες τις καθολικές χώρες του κόσμου. Το Κολλέγιο ιδρύθηκε το 1948 και από το 1994 οργανώνει τμήματα προετοιμασίας για Ελληνες υποψηφίους ιταλικών ΑΕΙ. Τα προγράμματα σπουδών είναι οργανωμένα από Ιταλούς καθηγητές (πανεπιστημιακούς ερευνητές) και βασίζονται στην εγκύκλιο του υπουργείου Παιδείας της Ιταλίας.

Το Κολλέγιο **DON BOSCO**, ο μεγαλύτερος εκπαιδευτικός οργανισμός, προσφέρει:

1. Μεταφορά από τη Ρώμη στην πόλη L'Aquila με συνοδό.
2. **Μαθήματα:** Από Δευτέρα μέχρι Σάββατο πέντε ώρες την ημέρα.
3. Στέγαση και διατροφή, σε εστιατόρια συμβεβλημένα σε πολύ χαμηλές τιμές.
4. Καθημερινή βοήθεια σε όλη τη διάρκεια των μαθημάτων.
5. Συνοδεία από καθηγητές του κολλεγίου σε όλες τις πανεπιστημιακές πόλεις της Ιταλίας.
6. Εξεύρεση κατοικίας και διεκπεραίωση των γραφειοκρατικών διαδικασιών, στις γραματείες των σχολών, για την άδεια παραμονής, εγγραφή στο εθνικό σύστημα υγείας.

Στα χρόνια που λειτουργεί το Κολλέγιο ανέπτυξε μια μεθοδολογία που απευθύνεται αποκλειστικά στους Ελληνες υποψήφιους και τις ιδιαιτερότητές τους. **Τα ολιγομελή τμήματα (7 ατόμων), οι πανεπιστημιακοί καθηγητές με άριστη επιστημονική κατάρτιση** και η ψυχολογική υποστήριξη που παρέχει στους μαθητές του, εγγυώνται την επιτυχία στις εξετάσεις. Η διεύθυνση του κολλεγίου βρίσκεται σε στενή επαφή με τους γονείς και τους ενημερώνει για την πορεία και την πρόοδο του παιδιού τους.

(Περισσότερες υπεύθυνες πληροφορίες στο φροντιστήριό μας)

ΓΔ-15/6

Περιφανή νίκη πέτυχε η παράταξη της ΠΑΣΚ στις εκλογές δασκάλων

ΑΠΟΛΥΤΗ πλειοψηφία απέκτησε και πάλι η ΠΑΣΚ (που πρόσκειται στο ΠΑ.ΣΟ.Κ.) στις χτεσινές εκλογές στο Σύλλογο Δασκάλων και Νηπιαγωγών της Ρόδου. Πήρε το 54,3% και εξέλεξε 5 από τους 9 στο διοικητικό συμβούλιο. Αναλυτικά τ' αποτελέσματα έχουν ως εξής:

Εγγεγραμμένοι 824, ψήφισαν 739, από τα οποία βρέθηκαν 712 έγκυρα, 20 λευκά και 7 άκυρα.

Ελαβαν: ΠΑΣΚ: 401
ΔΑΚΕ: 203
Ανεξάρτητοι: 108

Από την ΠΑΣΚ εκλέγονται για το δ.σ. οι κάτωθι:

Ράπτης Νικόλαος 261 ψήφους
Ζανεττούλης Κων/νος 153 ψήφους
Γρηγορά Αθηνά 109 ψήφους
Χατζής Αρης 97 ψήφους
Μουτσάκης Κων/νος 97 ψήφους

Για την Ε.Ε.

Μπίλλης Μιχάλης 188 ψήφους
Σπάρταλης Νίκος 114 ψήφους

Αντιπρόσωποι στη ΔΟΕ

Τσιαβός Γεώργιος 320 ψήφους
Ελένης Αντώνιος 202 ψήφους
Κελακιός Γεώργιος 151 ψήφους
Καραγιάννης Γιάννης 133 ψήφους

Από τη ΔΑΚΕ για το δ.σ.

Βασιλειάδης-Αθενας Ηλίας 132 ψήφους
Ζερβός Βασίλειος 125 ψήφους
Ταρασλιάς Κων/νος 70 ψήφους

Για την Ε.Ε.

Καπνουλά Χριστίνα 100 ψήφους

Αντιπρόσωποι στη ΔΟΕ

Ζερβός Βασίλειος 171 ψήφους
Κόνσολας Εμμανουήλ 137 ψήφους

Από την Ανεξάρτητη Αγωνιστική Κίνηση για το δ.σ.

Αυγουστής Μιχάλης 49 ψήφους

Αντιπρόσωποι στη ΔΟΕ

Καραπλή Πάτρα 54 ψήφους

ΚΗΔΕΙΑ

Κηδεύουμε σήμερα και ώρα 11 π.μ. στον Ιερό Ναό ΣΑΝΤΑ ΜΑΡΙΑ το προσφιλές μας μέλος

ΠΙΕΡΙΝΑ ΝΙΚΟΛΑΪΔΟΥ

Εκ της Καθολικής ενορίας Ρόδου.

ΑΣ-13/6

ΣΩΜΑΤΕΙΟ ΕΡΓΑΤΟΤΕΧΝΙΤΩΝ ΟΙΚΟΔΟΜΩΝ & ΣΥΝΑΦΩΝ ΕΠΑΓΓΕΛΜΑΤΩΝ ΡΟΔΟΥ

ΑΝΑΚΟΙΝΩΣΗ

Οικοδόμοι & εργαζόμενοι στα τεχνικά και τα συναφή

ΑΠΕΡΓΟΥΜΕ ΠΕΜΠΤΗ 14 ΙΟΥΝΗ 2001

➤ Για υπεράσπιση και διεύρυνση της κοινωνικής ασφάλισης
➤ Για καλύτερα μεροκάματα.

Συνάδελφοι,

Στις απεργιακές κινητοποιήσεις 26 Απρίλη, 17 Μάη που σωστά χαρακτηρίστηκαν σαν οι μεγαλύτερες σε επιτυχία και μαζικότητα των 30 τελευταίων ετών, οι χιλιάδες εργάτες, όλοι οι εργαζόμενοι έστειλαν μήνυμα σαφές, ρητό και κατηγορηματικό.

Τα αντιασφαλιστικά μέτρα θα μείνουν στα χαρτιά, δεν θα περάσουν.

Η εργατική τάξη, η νεολαία, δεν διαπραγματεύεται, δεν παζαρεύει κεκτημένα δικαιώματα.

Παραλήπτες των μηνυμάτων των εργαζομένων, κεφάλαιο - κυβέρνηση, συνδικαλιστικές ηγεσίες και όλες εκείνες οι δυνάμεις που ρίχνουν νερό στο μύλο της κυβέρνησης, ενισχύοντας τους σχεδιασμούς της για την ανατροπή της μεγαλύτερης κατάκτησης του αιώνα. Οι εργαζόμενοι όλης της χώρας, ανεβάζοντας την ταξική τους ενότητα, απέδειξαν ότι δεν αρκούνται στη διαχείριση στοιχειωδών δικαιωμάτων τους που απειλούνται με κατεφάδιση, αλλά απαιτούν και διεκδικούν μέτρα και ρυθμίσεις που θα απαντούν στις αυξημένες σύγχρονες ανάγκες.

Συνάδελφοι, η κυβέρνηση και ο Πρωθυπουργός επιχείρησαν να θέσουν ψεύτικα και συνάμα αστεία διλήμματα, όπως: χρειάζονται παρεμβάσεις και αλλαγές στην κοινωνική ασφάλιση, αλλά ακριβώς στην αντίθετη κατεύθυνση.

Για παράδειγμα:

Τα όρια συνταξιοδότησης να μην ξεπερνούν τα 60 χρόνια για τους άνδρες και τα 55 για τις γυναίκες, τα 55 και τα 50 αντίστοιχα για τους εργαζόμενους στα βαρέα και ανθυγιεινά επαγγέλματα.

Βάση του υπολογισμού της σύνταξης να αποτελεί ο μέσος όρος όλων των αποδοχών της τελευταίας τριετίας.

Το κατώτατο όριο συντάξεων να κατοχυρώνεται με 4.050 ένσημα και να καθορίζεται με βάση τα ημερομίσθια του ανειδίκευτου εργάτη.

Να επιστραφούν τα κλεμμένα στα ασφαλιστικά ταμεία, να καταργηθούν οι εισφοροαπαλλαγές των επιχειρήσεων, να πατάχθεί η εισφοροδιαφυγή, κτλ.

Ποιά σχέση έχουν αυτές οι διεκδικήσεις μας με τις προτάσεις της κυβέρνησης;

Ο «διάλογος» που προπαγανδίζει η κυβέρνηση δεν είναι άλλο από μια τεράστια απάτη που γίνεται για ν' ακυρωθούν και να αφαιρεθούν κατακτήσεις μας.

Η άρνηση της πλειοψηφίας της ΓΣΕΕ να προχωρήσει σε κινητοποιήσεις και σε κλιμάκωση της πάλης, αρνούμενη συγκεκριμένη πρόταση που κατέθεσαν τα στελέχη του ΠΑΜΕ, έρχεται να επιβεβαιώσει τον Πρωθυπουργό, που στις 18 Μάη δήλωνε ότι «έκλεισε ο κύκλος των κινητοποιήσεων και αρχίζει ο κύκλος του διαλόγου».

Ο κλάδος μας δεν θα πέσει στις μυλόπετρες της συναίνεσης και της υποταγής.

Στις τελευταίες κινητοποιήσεις απέδειξε ότι έχει το τσαγανό να δώσει συνέχεια στους αγώνες του, όχι μόνο για την υπεράσπιση της κοινωνικής ασφάλισης, αλλά και για τη διεκδίκηση ρυθμίσεων που θα απαντούν στις σύγχρονες ανάγκες, για τη λύση χρονιζόντων κλαδικών προβλημάτων του, όπως η αναγνώριση και διανομή των «υπέρ αγνώστων» ενσήμων, για το ξεμασκάρεμα των αντεργατικών νόμων, για καλύτερα μεροκάματα.

ΟΛΟΙ ΣΤΗ ΣΥΓΚΕΝΤΡΩΣΗ
ΤΗΝ ΠΕΜΠΤΗ 14 ΙΟΥΝΗ ΣΤΙΣ 10 ΤΟ ΠΡΩΙ
ΣΤΟ ΕΡΓΑΤΙΚΟ ΚΕΝΤΡΟ ΡΟΔΟΥ

Η ΔΙΟΙΚΗΣΗ ΤΟΥ ΣΩΜΑΤΕΙΟΥ

ΑΕ. 746/Χ.Α.-13/6