ΕΤΟΣ ΙΔΡΥΣΕΩΣ: 1915
ΙΔΡΥΤΗΣ: ΕΜΜ. ΚΑΛΑΜΠΙΧΗΣ
ΔΙΕΥΘΥΝΤΗΣ: ΑΘ. ΜΑΡΑΣΙΩΤΗΣ
Τηλ. σύνταξης: 24610-75640
Τηλ. λογ/σμου: 22210-75230
Fax: 22471-75641

Η ΡΟΔΙΑΚΗ

ΑΝΕΞΑΡΤΗΤΗ ΗΜΕΡΗΣΙΑ ΠΡΩΙΝΗ ΕΦΗΜΕΡΙΔΑ ΤΗΣ ΡΟΔΟΥ

ΕΛΛΑΣ
ΣΑΒΒΑΤΟ
8 ΝΟΕΜΒΡΙΟΥ 1997
ΑΡΙΘΜΟΣ ΦΥΛΛΟΥ: 15.738
ΤΙΜΗ ΦΥΛΛΟΥ ΔΡΧ. 100

Μέσα στην επόμενη εβδομάδα η οριστική απόφαση

Νέα αναβολή από την Εμπορική για το δάνειο στη ΔΑΝΕ!

Επέστρεψαν στη Ρόδο οι κ. κ. Βασιλάκης και Γεωργιάδης–Κατέθεσε χθες στην ανακρίτρια ο κ. Νίκος Τσίκκης

Επέστρεψαν χθες το βράδυ από την Αθήνα ο διευθύνων σύμβουλος της ΔΑΝΕ κ. Στάθης Βασιλάκης και ο γενικός διευθυντής της εταιρείας κ. Αντ. Γεωργιάδης, χωρίς να έχουν μαζί τους, τη θετική απάντηση της Εμπορικής Τράπεζας για το δάνειο των 10 εκατομμυρίων δολλαρίων.

Η απάντηση αναμένεται να δοθεί την άλλη εβδομάδα, από το διοικητικό συμβούλιο της Τράπεζας, αλλά στις τάξεις της ΔΑΝΕ επικρατεί μάλλον συγκρατημένη αισιοδοξία για την δανειοδότηση.

Πιθανόν σήμερα να συνεδριάσει και το διοικητικό συμβούλιο της ΔΑΝΕ για να εξετάσει τα τρέχοντα θέματα που απασχολούν την εταιρεία, τόσο σε ότι αφορά την μαύρη τρύπα που άφησε ο κ. Σολούνιας όσο κι για το τί μέλλει γενέσθαι.

Ο ΠΡΟΕΔΡΟΣ ΤΩΝ ΜΙΚΡΟΜΕΤΟΧΩΝ

Αναμενόμενη χαρακτήρισε χθες ο πρόεδρος των μικρομετόχων κ. Δημήτρης Καραγκούνης, την απόφαση που πήρε η διοίκηση του Χρηματιστηρίου Αθηνών, να θέσει «υπό επιτήρηση» την μετοχή της ΔΑΝΕ μετά τα όσα συμβαίνουν τις

Συνέχεια στη σελ. 6

Δεν έχει χρήματα για να ...κινηθεί

Αργοπεθαίνει το Ίδρυμα Υποτροφιών της Δωδεκανήσου

Παρέμβαση στη Διοικούσα Επιτροπή της ΤΕΔΚΔ για την υλοποίηση υποσχέσεων

Τον προβληματισμό του Διοικητικού Συμβουλίου σχετικά με την πορεία και την πολιτική που θα ακολουθήσει τα επόμενα χρόνια το Δωδεκανησιακό Ίδρυμα Υποτροφιών, εξέφρασε ένας εκ των μελών ο κ. Λογοθέτης προς τα μέλη της Διοικούσας Επιτροπής της ΤΕΔΚ, κατά την προχθεσινή της συνεδρίαση.

Ο κ. Λογοθέτης, απευθυνόμενος στο Δήμαρχο κ. Γιαννόπουλο, ο οποίος είναι και πρόεδρος του ιδρύματος, τόνισε ότι οι υποτροφίες που δίνει το ίδρυμα είναι χαμηλές, αφού ανέρχονται στις 220.000 δρχ. ετησίως αλλά και ότι θα πρέπει να επέλθει κάποια αλλαγή σχετικά με το που θα δίνονται.

- Το ίδρυμα, που ιδρύθηκε το 1979 από την Τοπική Αυτοδιοίκηση με τη συμμετοχή πολλών φορέων, επιμελητηρίων και συλλόγων, δίνει μεγάλο αριθμό υποτροφιών κάθε χρόνο και αυτή την περίοδο έχει τριάντα υποτρόφους.

Αυτό που συζητείται αυτή την περίοδο είναι ή **να μειωθεί ο αριθμός των υποτροφιών ώστε να έχουν τη δυνατότητα να δίνουν μεγαλύτερα ποσά ή να βρεθούν άλλοι τρόποι για εξοικονόμηση πόρων.** Αξίζει να σημειωθεί ότι τη μεγαλύτερη στήριξη στο ίδρυμα προσφέρει ο Δήμος Ρόδου, ενώ μηδαμινή θεωρείται η προσφο-

Συνέχεια στη σελ. 6

Διακοπές τηλεφώνων στην Ιαλυσό

Από τον ΟΤΕ ανακοινώθηκε ότι από χθες και μέχρι τις πρωινές ώρες της Τρίτης 11-11-97 θα γίνουν ολιγόωρες διακοπές των τηλεφώνων της περιοχής από Μίρα-Μάρε έως Αστυνομία Ιαλυσού, αυτών που αρχίζουν από 9.

Οι διακοπές θα είναι τμηματικές ανά περιοχή και γίνονται για να μετατοπισθούν τα καλώδια του ΟΤΕ στον πλακοσκεπή οχετό του Τριαντενού ποταμού-

Συνέχεια στη σελ. 6

ΑΦΗΣΕ ΜΟΝΟ ΤΟΥ ΣΤΗ ΒΟΥΛΗ ΤΟΝ ΚΑΠΟΔΙΣΤΡΙΑ

ΟΧΙ της Ν.Δ. στο προϊόν της διαστροφής!

"ΣΦΑΛΙΑΡΑ" ΚΑΙ ΑΠΟ ΒΟΥΛΕΥΤΕΣ ΤΟΥ ΣΥΝ

Ψηφίστηκε επί της αρχής του, χθες στη Βουλή, το νομοσχέδιο για τις συνενώσεις Δήμων και Κοινοτήτων γνωστό και ως σχέδιο "Καποδίστριας".

Το αποτέλεσμα της ονομαστικής ψηφοφορίας που είχε προκαλέσει η ΝΔ, ήταν, σε σύνολο 279 βουλευτών, 159 υπέρ του νομοσχεδίου (βουλευτές ΠΑΣΟΚ και ΣΥΝ) και 120 κατά (ΝΔ, ΚΚΕ και ΔΗΚΚΙ).

Η σημερινή συνεδρίαση "σημαδεύτηκε", από την αποχώρηση των βουλευτών της ΝΔ, και τις καταγγελίες του προέδρου του κόμματος Κ. Καραμανλή για "επίδειξη αυταρχισμού, αλαζονείας και φίμωσης του Κοινοβουλίου" από την κυβέρνηση.

Συνέχεια στη σελ. 6

Μετά την ποινικοποίηση της πολιτικής μας ζωής

Αλλαγή του σκηνικού αλλά όχι οπωσδήποτε και πρωταγωνιστών...

Σκεπτικισμός στο ΠΑΣΟΚ ενόψει επιλογών για τον υποψήφιο Νομάρχη-Άνοιξε τα πανιά ο κ. Σάββας Καραγιάννης

Η μη αναμενόμενη, τουλάχιστον υπό τη μορφή που εκδηλώθηκε, παρέμβαση του Υφυπουργού Εθνικής Οικονομίας κ. Πάχτα, συνέτεινε στο να αλλάξει το σκηνικό που επικρατούσε μέχρι τώρα, όσον αφορά τις προσεχείς εκλογές και ειδικότερα τα πρόσωπα που θα διεκδικήσουν το Νομαρχιακό θώκο.

Και τούτο γιατί η ανάμειξη των Δικαστικών αρχών στις μέχρι τώρα διαφορές που υπήρχαν μεταξύ του Νομάρχη και της κεντρικής εξουσίας, υποχρεώνει το ΠΑΣΟΚ να περιμένει τις εξελίξεις και παράλληλα να βγάζει από το συρτάρι τις "εφεδρικές" λύσεις.

Ταυτόχρονα ο κ. Σάββας Καραγιάννης ο οποίος εδώ και πολύ καιρό είχε καταλήξει σε οριστικές αποφάσεις που όμως δεν δημοσιοποιούσε, **αναγκάστηκε να επισημοποιήσει την υποψηφιότητά του, εκμεταλλευόμενος το κατάλληλο γι' αυτόν κλίμα που επικρατεί αυτή την εποχή, όπως άλλωστε θα έκανε και κάθε άλλος πολιτικός άνδρας.**

- Το τί θα γίνει από εδώ και πέρα, κανένας δεν μπορεί να προβλέψει με σιγουριά. Το τοπικό ΠΑΣΟΚ που δεν συζη-

Συνέχεια στη σελ. 6

Τραγικός απολογισμός το τελευταίο διήμερο

Δύο νεκροί σε τροχαία που έγιναν σε Ρόδο και Κάρπαθο

Σκοτώθηκε στον Αρχάγγελο 67χρονος σε σύγκρουση του μοτοποδηλάτου του με το αυτοκίνητο του ιερέα Αφάντου!

Δύο νεκροί σε δύο τροχαία δυστυχήματα που έγιναν στον Αρχάγγελο και στην Κάρπαθο, ανέβασαν τον θλιβερό απολογισμό του διημέρου σε τρεις νεκρούς, ενώ υπάρχουν και τραυματίες ο ένας από τους οδηγούς είναι σοβαρά.

Μετά το θανατηφόρό της Καλύμνου που έγινε προχθές τις πρώτες πρωινές ώρες με θύμα έναν 19χρονο και το άλλο στην Κάρπαθο που προχθές στις 10.10 τη νύχτα σκοτώθηκε ένας 54χρονος ταξιτζής, άλλο ένα, το τρίτο μέσα σε δύο μέρες, τροχαίο ατύχημα συνέβη χθες στις 4 το απόγευμα στο νησί μας.

- Νεκρός είναι ο 67χρονος συνταξιούχος Γεώργιος Δαμιανός του Τσαμπίκου από τον Αρχάγγελο ο οποίος χθες στις 4 το απόγευμα στο 33! χιλιόμετρο της οδού Ρόδου-Λίνδου, και συγκεκριμένα στο βενζινάδικο που βρίσκεται εντός του Δήμου Αρχαγγέλου, οδηγώντας δίκυκλο μοτοποδήλατο και εξερχόμενος από αγροτική οδό στην Εθνική, παραβίασε την προτεραιότητα Ι.Χ. επιβατηγού αυτοκινήτου που οδηγούσε ο ιερέας του Αφάντου Αναστάσιος Καψάλης του Κωνσταντίνου 53 χρόνων, κατευθυνόμενος προς Ρόδο, με αποτέλεσμα να συγκρουστούν τα δύο τροχοφόρα και να τραυματι-

Συνέχεια στη σελ. 6

Συνεχίζουν την απεργία οι γιατροί

Παράταση των απεργιακών τους κινητοποιήσεων αποφάσισαν έως τις 13 Νοεμβρίου, τα μέλη του Γενικού Συμβουλίου των νοσοκομειακών γιατρών που συνεδρίασαν χθες το απόγευμα στην πρωτεύουσα.

Τους νοσοκομειακούς γιατρούς της Ρόδου, εκπροσώπησε στην χθεσινή συνεδρίαση του Γενικού Συμβουλίου ο κ. Κώστας Δημουλάς, ενώ σε περίπτωση που η νέα συνάντη-

Συνέχεια στη σελ. 6

Ανέφικτη η συνέχιση λειτουργίας του Ιδρύματος

"Κραυγή αγωνίας" από το Δ.Σ. του Ορφανοτροφείου Θηλέων

Το Δ.Σ. εκθέτει τα βασανιστικά προβλήματα που το απασχολούν και ζητά "συμπαράσταση" από τις τοπικές αρχές

Κραυγή αγωνίας εκπέμπει για μία ακόμη φορά το Διοικητικό Συμβούλιο του Κέντρου Παιδικής Μέριμνας Θηλέων Ρόδου.

Το Δ.Σ. του Ιδρύματος που συνεδρίασε προχθές διαπίστωσε ότι τα συσσωρευμένα προβλήματα καθιστούν ανέφικτη τη συνέχιση της λειτουργίας του. Μετά από την διαπίστωση αυτή, που άλλωστε δεν είναι καινούργια, η Διοίκηση με ανακοίνωσή της ζητεί την παρέμβαση των αρμοδίων για την υλοποίηση των όσων αποφασίστηκαν στη σύσκεψη φορέων που έγινε προ μηνός περίπου.

Το πλήρες κείμενο της ανακοινώσεως που υπογράφεται από τον Πρόεδρο του Δ.Σ. κ. Γιάννη Ζερβό έχει ως εξής:

«Το Διοικητικό Συμβούλιο του Ιδρύματός μας κατά τη συνεδρίαση του στις 6-11-1997 ασχολήθηκε με τα βασανιστικά προβλήματα που καθιστούν σχεδόν ανέφικτη τη συνέχιση της λειτουργίας του Ιδρύματος, με κυρίαρχο πρόβλημα αυτό της έλλειψης προσωπικού.

Κατά την τελευταία ευρεία σύσκεψη αντιπροσώπων της Τοπικής Κοινωνίας στις 27-9-1997 ομόφωνη ήταν η διαπίστωση της αναγκαιότητας της λειτουργίας του Ιδρύματος, γιατί οι σκοποί που εξυπηρετεί και οι υπηρεσίες που προσφέρει, δεν μπορούν

Συνέχεια στη σελ. 6

Συνέδριο ΤΕΔΚΔ στην Κύπρο...

Αρχές Δεκεμβρίου στην Κύπρο θα πραγματοποιηθεί τελικά το συνέδριο της Τοπικής Ένωσης Δήμων και Κοινοτήτων όπως αποφάσισε η Διοικούσα Επιτροπή της ΤΕΔΚΔ στην προχθεσινή συνεδρίασή της.

Συγκεκριμένα, η επίσημη έναρξη του συνεδρίου θα γίνει στη Ρόδο και οι θεματικοί του κύκλοι θα συνεχισθούν στη Λευκωσία και πιθανότατα στο συνεδριακό της κέντρο που είναι ένα από τα πιο σύγχρονα.

Σύμφωνα με το πρόγραμμα, η έναρξη του συνεδρίου θα γίνει στη Ρόδο τη Δευτέρα 1/12 και θα συνεχισθεί στη Λευκωσία την Τετάρτη 3/12 και την Πέμπτη 4/12 οπότε και θα ολοκληρωθεί.

Συνέχεια στη σελ. 6

ΑΝΑΚΟΙΝΩΣΗ

Προκειμένου οι ευσεβείς προσκυνητές του Πανορμίτου Σύμης να παρακολουθήσουν την Θεία Λειτουργία και τη λιτάνευση της ιεράς εικόνας δρομολογήσαμε το ιπταμένον δελφίνι ΤΖΙΝΑ ΙΙ το Σάββατο και ώρα 7.30 το πρωί.

Αναχωρήσεις από Ρόδο για Πανορμίτη:
Παρασκευή 7/11 ώρα 14.30
Σάββατο 8/11 ώρα 07.30, 09.30 και 14.30
Αναχωρήσεις από Πανορμίτη για Ρόδο
Σάββατο 8/11 ώρα 08.30, 13.00 και 15.30
Αναχωρήσεις εναντι Τραπέζης Ελλάδος

Πληροφορίες και εισιτήρια
ΝΕΑΡΧΟΣ Μ. ΝΑΥΤΙΚΗ ΕΤΑΙΡΕΙΑ
Πλατεία Νεωρίου
Τηλέφωνα 24000, 78052, 78053

"ΑΛΙΚΗ"
ΟΛΟ ΤΟ ΧΕΙΜΩΝΑ ΜΑΖΙ



Με την οικογένειά σας ή σε πακέτο, γευθείτε ντόπια κρέατα ψημένα στα κάρβουνα.

Κάθε Τετάρτη και Παρασκευή γουρουνόπουλο στη σούβλα ή και κατά παραγγελία.

Ωράριο λειτουργίας:
1. Καθημερινά από 18.00 έως 24.00
2. Κυριακή, εορτές και μεσημέρι (12.00 έως 24.00)
3. Δευτέρα κλειστά

Δ/νση: ΚΩ 3.-Τηλ. 23264



ψαροταβέρνα
Νήσος Καστελόριζο
FISH RESTAURANT

Υπόσχεση για ένα νόστιμο χειμώνα

Ανοικτά καθημερινά από τις 13.00

Ευριπίδου 6Α' (Παλιά Πόλη), Τηλ. 73263

Η ποιότητα και η απλότητα
Η ομορφιά και ο ρομαντισμός
Η πολυτέλεια και η επωνυμία...
*με **καλές τιμές** μπορούν να συνυπάρξουν στο γάμο σας*

Η ΠΡΟΤΑΣΗ ΓΑΜΟΥ σας προτείνει νυφικά των οίκων ΤΡΑΝΟΥΛΗ, ΤΣΑΚΑΝΙΚΑ, INVEX, ΓΑΡΔΕΡΗ ,

ΜΟΝΑΔΙΚΕΣ ΕΠΙΛΟΓΕΣ ΚΑΙ ΣΤΗ ΒΑΠΤΙΣΗ!!!

"ΠΡΟΤΑΣΗ ΓΑΜΟΥ"
ΑΓ. ΑΝΑΣΤΑΣΙΑΣ 24
ΚΟΥΤΣΗ ΑΝΙΤΑ

Επανάσταση στην εκμάθηση Αγγλικών σε Ενήλικες

Το Rapid Learning Centre χρησιμοποιεί την επαναστατική μέθοδο Callan με την οποία οι ενήλικες μαθαίνουν Αγγλικά...

γρηγορότερα

Στο 1/3 ή ακόμα και στο 1/4 του χρόνου που χρειάζεται κανείς για να φθάσει σε επίπεδο First Certificate,
δηλαδή σε 400 ή ακόμα μια σε 300 ώρες αντί των κανονικών 1.186 που χρειάζονται με οποιαδήποτε άλλη μέθοδο.
Ειδικά για τους απασχολουμένους σε τουριστικές επιχειρήσεις υπάρχουν ειδικά τμήματα που διαρκούν από Νοέμβριο έως και Μάρτιο

ευκολότερα

Με ελάχιστη και μερικές φορές καθόλου εργασία για το σπίτι, αφού η μέθοδος Callan βασίζεται στην επανάληψη και στην ανάπτυξη της γλώσσας σαν επίκτητο ανακλαστικό του μαθητή.
Μόνο 10 - 12 μαθητές στην τάξη.

φθηνότερα

Λόγω του ταχυρυθμού χαρακτήρα της μεθόδου το συνολικό κόστος της εκμάθησης Αγγλικών μπορεί να μειωθεί από 66% έως και 75% σε σχέση με οποιαδήποτε άλλη μέθοδο διδασκαλίας.
Ταυτόχρονα δεν πληρώνετε ούτε τις αργίες ούτε τις διακοπές.

και με εγγύηση !

Εάν ο σπουδαστής αποτύχει στις εξετάσεις του F.C.E. μετά από τον απαιτούμενο αριθμό ωρών, βάσει γραπτής εγγύησης του παρέχονται δωρεάν μαθήματα μέχρι να επιτύχει!
Τμήματα ξεκινούν συνεχώς με τη συμπλήρωση 10-μελους group.
Εγγραφές καθημερινά Δευτ- Παρ από 14:00 - 21:00.

RAPID LEARNING CENTRE
ΣΥΣΤΗΜΑ ΕΝΑΛΛΑΚΤΙΚΗΣ ΤΑΧΥΡΥΘΜΗΣ ΔΙΔΑΣΚΑΛΙΑΣ ΑΓΓΛΙΚΩΝ
Κωνσταντίνου Υδραίου 5, Ρόδος, Τηλ/Fax: 37946



ΓΕΡΜΑΝΙΚΑ

Το φροντιστήριο Γερμανικών Μεσαναγρενός προτιμούν όλο και περισσότεροι για να αρχίσουν ή να συνεχίσουν να μαθαίνουν Γερμανικά

- ΤΩΡΑ Εντατικά Τμήματα Γερμανικής γλώσσας για ξεν/πους & εργαζόμενους στον τουριστικό τομέα.
- Σε οκτώ εβδομάδες μιλάτε Γερμανικά στον τομέα εργασίας σας (Reception, Bar, Εστιατόριο)
- Η γνώση και η μακράχρονη πείρα μας αποτελούν εγγύηση για τέλεια εκβάθυνση της γερμανικής γλώσσας.

Διδάσκουν αποκλειστικά μόνο απόφοιτοι Γερμανικής Φιλολογίας Γερμανικών Πανεπιστημίων

ΥΠΕΥΘΥΝΟΙ ΚΑΘΗΓΗΤΕΣ:
Barbara Schultze - Grzimek
(M.A. Βερολίνου
N. Μεσαναγρενός
(M.A. Αμβούργου)

ΘΕΛΕΤΕ ΝΑ ΜΙΛΗΣΕΤΕ ΓΕΡΜΑΝΙΚΑ; ΜΙΛΗΣΤΕ ΠΡΩΤΑ ΜΑΖΙ ΜΑΣ

ΜΕΣΑΝΑΓΡΕΝΟΣ

Τμήματα για επαγγελματίες & ξενοδ/πλιους διάρκειας 8 εβδομάδων
Έναρξη μαθημάτων 11 Νοεμβρίου

Ιδανικός αριθμός μαθητών
άρτια εξοπλισμένες αίθουσες
Άνετο περιβάλλον

Ειδικότητα μας η διδασκαλία της Γερμανικής γλώσσας με εντατικό ρυθμό και επιτυχία

ΦΡΟΝΤΙΣΤΗΡΙΟ ΓΕΡΜΑΝΙΚΗΣ ΓΛΩΣΣΑΣ
Μεσαναγρενός Νίκος & ΣΙΑ Ο.Ε.
ΠΛΗΡΟΦΟΡΙΕΣ - ΕΓΓΡΑΦΕΣ Τηλ. 36744

ΗΜΕΡΟΛΟΓΙΟ

Σάββατο 8 Νοεμβρίου 1997

Σύναξις αρχισιτράτηγων Μιχαήλ και Γαβριήλ
Ανατολή ηλίου: 6.58'
Δύσις ηλίου: 5.19'
Σελήνη 8 ημερών

ΦΑΡΜΑΚΕΙΑ

Σήμερα διημερεύει το φαρμακείο της Μ. Μαυρικίου επί της οδού Ηρώων Πολυτεχνείου 1γ και διανυκτερεύει το φαρμακείο του Εμμαν. Μανωλά επί της οδού Δημοκρατίας 13.

ΒΕΝΖΙΝΑΔΙΚΑ

Διανυκτερεύει το βενζινάδικο του κ. Τζωρτζή στον Άγιο Φραγκίσκο και το πρατήριο καυσίμων ΤΕΧΑCO Γκινάκης Αλέξανδρος περιοχή Κόβα.

ΛΑΪΚΕΣ ΑΓΟΡΕΣ

Τετάρτη: στην οδό Βάρωνος (πίσω από το Στάδιο).
Πέμπτη: στην οδό Διαγορίδων.
Παρασκευή: Στην οδό Θεοτοκίδου στην Ανάληψη.

ΔΡΟΜΟΛΟΓΙΑ ΠΛΟΙΩΝ

Σήμερα αναχωρεί το ΛΕΡΟΣ στις 17.00 για Κω-Πειραιά.

ΑΕΡΟΠΟΡΙΚΑ ΔΡΟΜΟΛΟΓΙΑ

Χειμερινά δρομολόγια αεροπλάνων
ΟΛΥΜΠΙΑΚΗ ΑΕΡΟΠΟΡΙΑ

Για Αθήνα
- Κάθε Δευτέρα και Τρίτα στις 6.45, 17.35, 21.40
- Από Τετάρτη μέχρι και Κυριακή προστίθεται η πτήση στις 10.40

Για Θεσσαλονίκη
- Δευτέρα - Τετάρτη - Παρασκευή - Κυριακή στις 19.05

Για Ηράκλειο
Δευτέρα-Τετάρτη-Παρασκευή-Κυριακή στις 16.35

Για Κάρπαθο
- Καθημερινά στις 12.10

Για Κάσο
- Καθημερινά στις 12.10

Για Κασταλλόριζο
- Τετάρτη, Παρασκευή και Κυριακή στις 07.00.

AIR GREECE
- Καθημερινά Ρόδο-Αθήνα 09.30 και στις 21.00
- Για Θεσσαλονίκη: Δευτέρα, Τρίτη, Τετάρτη, Πέμπτη και Σάββατο στις 16.00
- Για Ηράκλειο: Παρασκευή και Κυριακή στις 18.00

ΔΕΧΟΝΤΑΙ ΤΟ ΚΟΙΝΟ

Ο Νομάρχης δέχεται το κοινό κάθε Τρίτη και Πέμπτη από 11.00-13.00.
Ο Δήμαρχος Ρόδου δέχεται το κοινό κάθε Τετάρτη από τις 12.00-14.00.
Ο Αντιδήμαρχος κ. Σκανδαλίδης δέχεται το κοινό κάθε Τρίτη και Πέμπτη 1 με 2 μ.μ.

ΤΑΞΙ

ΡΑΔΙΟ ΤΑΞΙ: 64712-64790

ΧΡΗΣΙΜΑ ΤΗΛΕΦΩΝΑ

ΝΟΣΟΚΟΜΕΙΟ:	22222
ΠΥΡΟΣΒΕΣΤΙΚΗ:	23333
ΑΣΤΥΝΟΜΙΑ:	22220, 27695
ΒΑΛΒΕΣ Α.Ε.Η.:	125
ΒΑΛΒΕΣ Ο.Τ.Ε.:	121
ΑΜΕΣΗ ΔΡΑΣΗ:	100
ΒΑΛΒΕΣ ΥΔΡΕΥΣΗΣ:	22037
ΝΟΜΑΡΧΙΑ:	156
ΠΕΡΙΦΕΡΕΙΑ ΝΟΤΙΟΥ ΑΙΓΑΙΟΥ:	38174
ΔΗΜΟΣ:	46200
ΤΡΟΧΑΙΑ:	26480
ΠΛΗΡΟΦ. Ο.Τ.Ε.:	131
ΔΕΛΤΙΟ ΚΑΙΡΟΥ:	149
ΛΑΧΕΙΑ:	111
ΠΡΟΠΟ - ΛΟΤΤΟ:	111
ΡΟΔΑ:	27462
ΚΤΕΛ:	27706
Ο.Α.Ε.Δ.:	23265
Ι.Κ.Α.:	64912
ΤΑΞΥ.:	68701, 68702
ΟΛΥΜΠΙΑΚΗ:	24555
Δ.Α.Ν.Ε.:	77070
ΕΡΓΑΤ. ΚΕΝΤΡΟ:	24750
AIR GREECE	36095

(εκ)πολιτισμικά παίγνια

Γράφει ο Κωστής Νικολάκης

Σιμωνίδης ο Κείος: Ροδιακά επιγράμματα

Μετά την ολοκλήρωση της σειράς **Αρχαίο Ελληνικό Θέατρο**, οι εκδόσεις **Επικαιρότητα** παρουσιάζουν τους **αρχαίους Έλληνες λυρικούς ποιητές** σε είκοσι τόμους.

Πρόκειται για μια χρηστική έκδοση που διακρίνεται για την πληρότητα και την ποιότητά της. Είναι δηλαδή φιλολογικά έγκυρη, όσον αφορά το πρωτότυπο κείμενο, τις εισαγωγές και τα σχόλια, και συγχρόνως καλαίσθητη, προσιτή, ευανάγνωστη αλλά κυρίως αποδίδει σε σύγχρονο και ζωντανό ποιητικό λόγο την αρχαϊκή ποιητική ευαισθησία και έκφραση.

Το κυριο βάρος του όλου εγχειρήματος ανέλαβε και πάλι ο φιλόλογος **Κώστας Τοπούζης** που ο μεταφραστικός του άθλος στο σύνολο της αρχαίας Ελληνικής τραγωδίας και κωμωδίας πιστεύουμε ότι αποτελεί την καλύτερη εγγύηση για την ποιότητα και της νέας δουλειάς του στην αναμέτρηση με την λυρική ποίηση.

● Ο Σιμωνίδης από την Τζιά

Γεννήθηκε στην Κέα (Τζιά) το 556 και πέθανε το 468 π.Χ. Η ζωή στο νησί του ηταν αυστηρή και υπήρχαν αρχές και συνήθειες που για τις άλλες πόλεις της εποχής ήταν άγνωστες και αδύνατες.

Λένε π.χ. ότι στην Τζιά η πολυτέλεια της ζωής ποινικοποιούνταν, ότι οι πόρνες και η αυλήτριδες ήταν άγνωστο φαινόμενο, (σε αντίθεση με τους Ροδίτες που έκαναν ακόμη και εξαγωγές"αρτιστών" με "αυλήτριδες και χορευτριες στην Μακεδονία), και ότι η αυτοκτονία μετά τα 60 ήταν κάτι σαν αναμενόμενο και σχεδόν υποχρεωτικό (!) (και που οπωσδήποτε θα 'κανε ευτυχισμένους τον Πινοσέτ, το χερ Σπράου και τον μεγάλο μπροστάρη, τον επιλεγόμενο και "δυολεκτικό τάπερμαν").

Παντως, μας είναι άγνωστο μέχρι σε ποιά ηλικία ο **Σιμωνίδης** έζησε σ' αυτήν την ατμόσφαιρα ζωής. Στη συνέχεια έζησε διαδοχικά στην αυλή του τυράννου Ιππάρχου στην Αθήνα, μετά στην αυλή των Σκοπάδων, ηγεμόνων της Θεσσαλίας και τέλος ταξίδεψε και έζησε στη Σικελία, στην αυλή των τυράννων Ιέρωνα και Θήρωνα.

Το έργο του Σιμωνίδη είναι μεγάλο, η ποιητική του ευαισθησία του αντιποκρινόταν και απαντούσε σε ποικιλία ερεθισμών, και τα θέματα του είναι πολλά.

Εγραψε θρήνους, ελεγείες, παιάνες, διθυράμβους, επίνικους, εγκώμια, επιγράμματα και τραγωδία ακόμα, και άλλα.

Από όλο το έργο του σώζονται σχεδόν ελάχιστα μόνο αποσπάσματα. Αρκετά είναι μόνο τα επιγράμματα του-θεωρείται ως ο κατ' εξοχήν επιγραμματοποιός-αλλά του αποδίδονται και πολλά νόθα.

● Έστι και σιγάς ακίνδυνον γέρας, υπάρχει και βραβείο της σιωπής ακίνδυνο

Ο **Σιμωνίδης**, με την ποίησή του διεύρυνε την έννοια της ηθικής που συσχετιζόταν ή και ταυτιζόταν μα την ανδρεία στον υπέρ πατρίδος αγώνα και όπως και ο **Πίνδαρος** περιέλαβε την ικανότητα και την επιτυχία της αθλητικής νίκης. Έτσι τα πεδία των μαχών και ο αθλητικός στίβος ήταν για τον Σιμωνίδη, οι χώροι όπου δοκιμάζεται ο άντρας και η αξία του."

-Είπον τις, τίνος εσσί, τίνος πατρίδος, τι δ' ενίκης;
-Κάσμυλος, Ευαγόρου, Πύθια πυξ, Ρόδιος
-Σε ρώτησα ποιός, ποιανού, από πού, τι ενίκησες.
-Κασμύλος, του Ευαγόρα, πυγμαχία στα Πύθια, Ρόδιος

Ο Σιμωνίδης, είναι γνωστό, δεν εκτιμουσε και πολύ τον εξωμότη ποιητή από την Ιαλυσό, τον **Τιμοκρέοντα** που με την θέληση του υπηρέτησε τους Πέρσες.

πολλά πιών και πολλά φαγών και πολλά κακ' ειπών
ανθρώπους κείμαι Τιμοκρέων Ρόδιος
Πολύ ήπια πολύ έφαγα, πολύ και πολλούς κακολόγησα
και κείτομαι τώρα, Τιμοκρέων ο Ρόδιος

Ο Σιμωνίδης, θέλοντας να κολακεύσει τους Αθηναίους κατηγορεί τον **Δωριέα** για την βιαιότητα των πράξεων του.

-Τις εικόνα τανδ' ανέθηκεν;
-Δωριεύς ο Θούριος
Ού Ρόδιος γένος ην;
-Ναι, πριν φύγει γε πατρίδα,
δεινά γε χειρί πολλά ρέξας έργα και βίαια
-Ποιος ανέθεσε αυτή την εικόνα;
-Ο Δωριέας ο Θούριος.
-Δεν ήταν Ρόδιος;
-Ηταν πριν βέβαια εξοριστεί
για πολλές και δεινές και βίαιες πράξεις του.

Τέλος, γνωστό είναι το επίγραμμα του Σιμωνίδη προς τιμήν του **Χάρη του Λινδίου**, τον δημιουργό του **Κολοσσού**.

Τον εν Ρόδω κολοσσόν επτά δέκα
Χάρης εποίει ο Λίνδιος
Τον Κολοσσό της Ρόδου, δεκαεπτά πήχεις πανύψηλο
τον έκανε ο Ρόδιος ο Χάρης.

● Ποιός μυαλωμένος θα παινέψει τον Ρόδιο Κλεόβουλο;

Ο Σιμωνίδης δεν παρέλειψε να κατακρίνει και τον τύραννο της Λίνδου, τον **Κλεόβουλο**, έναν από τους επτά σοφούς της αρχαιότητας, γιατί σε ένα ποίημα του, "παραέγλυψε" τον βασιλέα Μίδα, ο Κλεόβουλος σε μια στιγμή "αβρότητας" προς τον Μίδα, του αφιέρωσε στίχους του παινεύοντας τον και χαρίζοντάς του, έμμεσα, την αθανασία.

Χάλκινη κοπέλα είμαι στου Μίδα το μνήμα επάνω
Μέχρι που το νερό θα τρέχει και θα φουντώνουν τα δέντρα
και θα λάμπει ο ήλιος και η σελήνη η κόκκινη
και θα τρέχουν τα ποτάμια και θα ξεσπά σε κύμα η θάλασσα,
μένοντας εδώ στον τύμβο τον πολυκλαυστο,
θα δείχνω στους διαβάτες ότι ο Μίδας είναι εδώ θαμμένος.

Σε αυτό το "πόνημα" του Κλεόβουλου ο Σιμωνίδης αντιτείνει ότι τέτοιες παινεσιές δείχνουν άνθρωπο άμυαλο αφού δεν παίρνει υπόψη του την θέληση του Θεού, αλλά και ότι η ιστορία βρίσκεται στα χέρια των ανθρώπων και αυτοί την διαμορφώνουν. Και τολμώ να πω εδώ, ότι το ποίημα αυτό του Σιμωνίδη, απάντηση στον Κλεόβουλο, είναι το πρώτο δείγμα **"Μπρεχτικής ποίησης"**!

Ποιός μυαλωμένος θα παινέψει τον Ρόδιο
Κλεόβουλο
(που σκάλισε την επιτύμβια στήλη στο Μίδα)
και παινεύτηκε θ' αντέξει
όσο και τα ποτάμια τα αστείρευτα
και όσο η άνοιξη γεννάει λουλούδια
και του ήλιου η φλόγα
και η λάμψη της χρυσής σελήνης
και της θάλασσας η ταραχή η ασταμάτητη;
Όλα στων θεων το χέρι και τη στήλη
την σπάζουν των θνητών τα χέρια.
Άμυαλου ανθρώπου τέτοιες παινεσιές.

***Σιμωνίδης ο Κείος, "Επιγράμματα και Αποσπάσματα", μετάφραση, σχόλια, Κώστας Τοπούζης, εκδόσεις "Επικαιρότητα", στη σειρά "Αρχαίοι Έλληνες Λυρικοί", Αθήνα 1997**

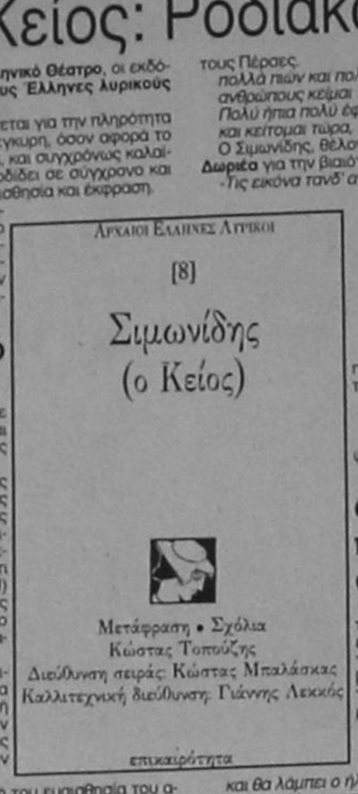

ΦΛΑΣ ΣΤΟ ΠΑΡΕΛΘΟΝ

«ΡΟΔΙΑΚΗ» ΑΠΟ ΤΟ 1915

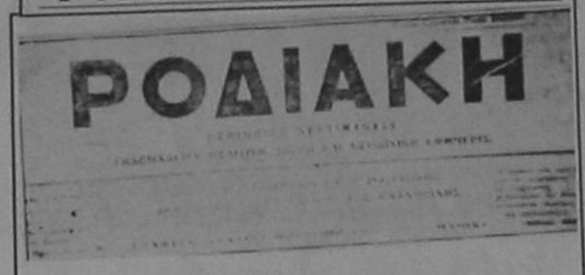
ΡΟΔΙΑΚΗ

ΡΟΔΙΑΚΗ, 22 ΟΚΤΩΒΡΙΟΥ 1923
Αριθμός φύλλου 523

ΠΡΟΣΩΠΑ ΚΑΙ ΠΡΑΓΜΑΤΑ

Αναγκαζόμεθα και πάλι εκ δημοσιογραφικού καθήκοντος να επανέλθωμεν επί του ζητήματος της επισκευής της οδού της Ενορίας Μητροπόλεως και της κατασκευής υπονόμου άνευ της οποίας η οδός αυτή προώρισται και κατά τον τρέχοντα χειμώνα να μεταβληθή εις βόρβορον αδιάβατον και νοσηρόν τέλμα εντός του οποίου θα κοάξωσιν οι βάτραχοι προς τέρψιν των περιοίκων.

Με την πρώτην της παρελθούσης εβδομάδος βροχήν άρκεσε να μεταβληθή εις τέναγος αδιάβατον διότι εις την φθοράν της οδού και την έλλειψιν της υπονόμου προσετέθη και η εισροή των υδάτων μιας παρόδου της ενορίας Αγ. Αναστασίας τα οποία χυνόμενα εις τον περίβολον της Αστικής Σχολής μετέβαλον τούτον εις λίμνην κυματίζουσαν και τα οποία μη έχοντα άλλη διέξοδον εξεχύθησαν και ταύτα εις την αμαρτωλήν οδόν της Μητροπόλεως απειλήσαντα μάλιστα να βλάψωσι οικίας τινας της οδούς ταύτης.

Εκ βάσιμων πληροφοριών τας οποίας έχομεν ο ρέκτης κ. Δήμαρχος και το περί αυτόν Δημοτικόν Συμβούλιον λαβόντες υπόψιν τας πολλάκις εκφρασθέντα παράπονα των ενοριτών και την υπό τούτων υποβληθείσαν αναφοράν περί κατασκευής υπονόμου και διορθώσεως της οδού, ενέκρινεν πίστωσιν δια την ως άνω κατεπείγουσαν ανάγκην δυστυχώς όμως μέχρι σήμερον άγνωστον δια ποίους λόγους παρεπέμφθη εις τας ρωμαϊκάς καλένδας

.....

ΕΚ ΚΑΛΥΜΝΟΥ

Γενομένων αρχαιρεσιών προς ανάδειξιν του Διοικητικού Συμβουλίου του Αναγνωστηρίου των "Μουσών" για το έτος 1923-1924, αντεκρύχθησαν οι κ.κ. Μιχ. Γ. Σκαρδάσης καθηγητής Πρόεδρος, Ιωάν. Καθοπούλης ιατρός αντιπρόεδρος, Νικ. Μ. Μονακάνδυλος έμπορος ταμίας, Μιχ. Α. Αλαχούζος ζωγράφος, Θεοφ. Ν. Κωλέττης ιατρός, Ιωάνν. Μ. Ολυμπίτης ιατρός, Γρηγ. Τουμουλάτης έμπορος, σύμβουλος, Γεωργ. Ν. Καθοπούλης διδάσκαλος, γεν. γραμματεύς, Ιωαν. Θ. Αμοργινός διδάσκαλος ειδικός γραμματεύς και Γεωργ. Θ. Τάταρις διδάσκαλος βιβλιοφύλαξ.

Υποβάλλοντες τα συγχαρητήρια ημών εις τους νέους προέδρους και το περί αυτούς εκλεκτόν Συμβούλιο εκφράζομεν την πεποίθησιν, ότι θα δυνηθώσι ν'' ανταποκριθώσι εις τα ποικίλας απαιτήσεις του μοναδικού ημών πνευματικού κέντρου.

(Σ.Σ. Η Ροδιακή εκδιδόταν τότε υπό καθεστώς ιταλικής λογοκρισίας. Διατηρείται επίσης η γλώσσα και τα τοπωνύμια που υπάρχαν στις αρχές του αιώνα).

ΤΑ ΠΡΩΤΟΣΕΛΙΔΑ ΤΩΝ ΑΘΗΝΑΪΚΩΝ ΕΦΗΜΕΡΙΔΩΝ

Η χθεσινή συζήτηση στη Βουλή για τα εθνικά θέματα, η πρόσφατη σεισμική δραστηριότητα και οι συνενώσεις των ΟΤΑ, είναι τα βασικά θέματα της ειδησεογραφίας του χθεσινού Αθηναικού τύπου.

ΑΔΕΣΜΕΥΤΟΣ ΤΥΠΟΣ

'Ολοι οι "δήμαρχοι" και οι "νομάρχες" της ΝΔ. Δημοτικές: Ποιοι θα είναι υποψήφιοι σε ολόκληρη την Ελλάδα.

ΑΠΟΓΕΥΜΑΤΙΝΗ

Απαγωγή της Αθηνούλας Ωνάση σχεδίαζαν Ξένοι πράκτορες. Απίστευτο θρίλερ με το χρυσό κορίτσι.

Η ΑΘΗΝΑΪΚΗ

Το "θείο βρέφος" ο επόμενος στόχος.

Η ΑΥΓΗ

Νέα προβλήματα στη συμφωνία για τον κοινωνικό διάλογο.

Η ΒΡΑΔΥΝΗ

Ο Καραμανλής στηρίζει Πάγκαλο.

ΕΘΝΟΣ

Θέσεις για 60.000 φέτος σε ΑΕΙ-ΤΕΙ.

ΕΛΕΥΘΕΡΗ ΩΡΑ

Ο Νοέμβριος λέει... Yes στους σεισμούς.

ΕΛΕΥΘΕΡΟΣ

Έχασε το χρώμα του ο Σημίτης.

ΕΛΕΥΘΕΡΟΣ ΤΥΠΟΣ

Προσλήψεις. Η ύλη για το διαγωνισμό.

ΕΛΕΥΘΕΡΟΤΥΠΙΑ

Γουλιά και 10 χιλιάρικο. Αλκοτέστ: Αυστηρό το ποινολόγιο Ρωμαίου.

Η ΕΞΟΥΣΙΑ

Θύελλα κατά Πάγκαλου. Σάλος για τη χυδαία επίθεση στην "Ε".

Η ΕΣΤΙΑ

Προσπάθεια αλώσεως του επιχειρηματικού χώρου.

Η ΚΑΘΗΜΕΡΙΝΗ

Νέα σμόλογα για τη δραχμή.

Ο ΛΟΓΟΣ

Αποκλείουν υποτίμηση ξένες τράπεζες.

ΤΑ ΝΕΑ

Παράθυρο για αλλαγές στον "Καποδίστρια".

Η ΝΙΚΗ

Σκληρή γλώσσα κατά της 'Αγκυρας. "Ξέσπασμα" από τον Πρόεδρο της Δημοκρατίας.

Ο ΡΙΖΟΣΠΑΣΤΗΣ

80 χρόνια απο την Οχτωβριανή επανάσταση. Φωτίζει το δρόμο...

ΤΙΜΕΣ ΣΥΝΑΛΛΑΓΜΑΤΟΣ

Δολλάριο ΗΠΑ	267.542	273.745
Μάρκο Γερμανίας	156.091	159.710
Φράγκο Γαλλίας	46.822	47.908
Λίρα Αγγλίας	453.721	464.241
Λίρα Ιρλανδίας	403.942	413.308
Φράγκο Βελγίου	7.589	7.765
Φιορίνι Ολλανδίας	138.969	142.191
Λιρέτα (100 μον.)	16.295	16.672
Σελίνι Αυστρίας	22.489	23.010
Κορώνα Δανίας	41.255	42.212
Κορώνα Σουηδίας	36.510	37.356
Μάρκο Φινλανδίας	52.080	53.288
Πεσέτα Ισπανίας	1.983	2.029
Εσκούδο Πορτογ.	1.647	1.685
Γεν (100 μον.)	220.224	225.330
Φράγκο Ελβετίας	191.818	196.265
Κορώνα Νορβηγίας	38.751	39.650
Λίρα Κύπρου	528.736	540.995
Δολλάριο Καναδά	191.456	195.895
Δολλάριο Αυστραλ.	186.451	190.774

Η ΡΟΔΙΑΚΗ
Ημερήσια Εφημερίδα της Ρόδου
Έτος Ιδρύσεως 1915
ΙΔΙΟΚΤΗΣΙΑ - ΕΚΔΟΣΗ
ΑΦΟΙ Σ. ΤΣΟΠΑΝΑΚΗ
Η. ΚΩΤΙΑΔΗΣ Ο.Ε.
ΕΚΔΟΤΗΣ
Γεωργ. Τσοπανάκης
ΔΙΕΥΘΥΝΤΗΣ
Αθ. Μαρασιώτης
ΣΥΝΤΑΞΗ
Σπύρος Παγκός, Γρηγόρης Πελλός
Λουκας Μαστής, Μιχάλης Μαστής
ΑΘΛΗΤΙΚΑ
Μανόλης Μπατης,
Νικήτας Κουσκουσης
ΜΟΝΙΜΟΣ ΣΥΝΕΡΓΑΤΗΣ
Γιώργος Βουης
ΓΡΑΦΕΙΑ ΣΥΝΤΑΞΗΣ
Μάρκου Μαλλιαράκη 9
Τηλ. 24610 - 30865 - 75640
Fax (0241) 75641
ΛΟΓΙΣΤΗΡΙΟ - ΔΙΑΦΗΜΙΣΕΙΣ
Νέα Αγορά 53
Τηλ. 22210 - 75230
Fax (0241) 75641

L LANCASTER



ΡΟΔΟΣ– ΑΦΟΙ ΒΕΡΓΩΤΗ
Π. ΠΟΛΗ– ΖΙΩΓΟΣ ΚΩΝ/ΝΟΣ
ΙΑΛΥΣΟΣ– ΦΥΛΛΗΣ ΜΙΧΑΗΛ
Αποκλειστικός αντιπρόσωπος Ελλάδος:
Α. ΣΑΡΛΗΣ και ΣΙΑ Ο.Ε.
Τηλ. 64546 FAX: 64524



76·100
Το τηλέφωνο που θα σας γίνει απαραίτητο!
Η ΝΕΑ ΑΝΤΙΛΗΨΗ ΣΤΗΝ ΠΑΡΟΧΗ ΥΠΗΡΕΣΙΩΝ ΜΕ ΑΝΘΡΩΠΙΝΟ ΠΡΟΣΩΠΟ
σύντομα κοντά σας



Τέρμα η μοναξιά
Για όλες τις ηλικίες
Γραφείο Συνοικεσίων
Το πρώτο στη Ρόδο
Τηλ. 22768-20931
ώρες γραφείου
10-1 μ.μ., 6-8 μ.μ.



ΘΕΡΜΟΠΟΜΠΟΙ
Τι θερμοπομποί;



•Οι θερμοπομποί που πρόκειται να εγκαταστήσετε **ίσως είναι θερμοπομποί, ίσως δεν είναι,** γιατί άλλη είναι η **θέρμανση με μεταφορά** και άλλη η **θέρμανση με ακτινοβολία**.
•Και αν είναι θερμοπομποί, **ίσως μελετήθηκαν και εγκαταστάθηκαν σωστά ίσως όχι.**
•Ανάλογα με το **αν είναι θερμοπομποί ή όχι** και με το **πως** μελετήθηκαν και εγκαταστάθηκαν, **καταναλώνουν πολύ ή λίγο ρεύμα.**
•Για να γίνει μια **καλή, ασφαλής και οικονομική θέρμανση,** δεν είναι αρκετό να **θέλει** αυτός που την κάνει, πρέπει να **γνωρίζει** και να **μπορεί.**
•Εμείς **γνωρίζουμε και μπορούμε**. Ζητήστε πληροφορίες από εμάς ή τους εκατοντάδες πελάτες μας. Έτσι διασφαλίζεται το συμφέρον σας.

ΘΕΡΜΟΠΟΜΠΟΙ ΝΟΡΒΗΓΙΑΣ
ΒΟΥΤΥΡΑΚΗΣ Ι.Χ. Ε.Π.Ε.
ΑΠΟΚΛΕΙΣΤΙΚΟΣ ΑΝΤΙΠΡΟΣΩΠΟΣ ΡΟΔΟΥ
ΔΩΔΙΚΗΣ ΝΕΟΛΑΙΑΣ 16 (ΠΑΛΛΑΣ), ΤΗΛΕΦ. ΚΕΝΤΡΟ 76.100

B. FREE ΑΠΟ ΤΗΝ TELESTET
ΛΟΓΑΡΙΑΣΜΟΣ ΤΕΛΟΣ
Κινητή τηλεφωνία χωρίς λογαριασμούς, Πάγια, Συμβόλαιο!
Η TELESTET για άλλη μια φορά οδηγεί τις εξελίξεις και δημιουργεί μια πραγματική επανάσταση στο χώρο της κινητής τηλεφωνίας στην Ελλάδα. Από 22 Μαΐου 1997 λανσάρει την καρτοκινητή τηλεφωνία B–FREE by TELESTET, δηλαδή κινητή τηλεφωνία που καταργεί λογαριασμούς, μηνιαίο πάγιο και συμβόλαια.
ΣΑΚΕΛΛΑΡΙΔΗΣ Α.Θ. ΟΕ-Κορδιγκτώνος 61
τηλ. 30216

ΠΕΡΣΙΔΕΣ αντιπλιακές κάθετες ή οριζόντιες μεταλλικές–υφασμάτινες–πλαστικές–ξύλινες για πόρτες–παράθυρα–βιτρίνες κ.ά.
ΠΩΛΗΣΗ ΧΟΝΔΡΙΚΗ



• Κουρτινόξυλα
• Κουρτινόβεργες
• Κορνίζες
• Βιτρώ
• Αξεσουάρ τζακιών
• Πόρτες πτυσσόμενες
• Κουρτίνες μπάνιου
• Γραμματοκιβώτια
• Φαρμακεία
• Κουνουπιέρες

ΒΙΟΤΕΧΝΙΑ-ΕΙΣΑΓΩΓΕΣ-ΑΝΤΙΠΡΟΣΩΠΕΙΕΣ-ΕΜΠΟΡΙΑ
Σ. ΑΤΣΑΣ & ΣΙΑ Ε.Ε.
Εμπορικό Κέντρο ΜΗΔΕΙΑ 78–80
Τηλ. 63602–69339 FAX: 63602

ΑΝΑΚΟΙΝΩΣΗ
Επί της **οδού Αγίων Αποστόλων** λειτουργεί το πιο σύγχρονο κατάστημα ψυκτικών εργασιών παντός τύπου ψυγείων, ερ-κοντίσιον για καταστήματα, ξενοδοχεία, λεωφορία, ταξί, ψυκτικών θαλάμων για κρεοπωλεία και σούπερ μάρκετ.
Επίσης αναλαμβάνουμε για το ξεκίνημα της τουριστικής περιόδου το σέρβις των ψυκτικών μηχανημάτων με εγγύηση για καλή και υπεύθυνη εργασία.
Θα βρείτε ακόμα μεταχειρισμένο και καινούργιο επαγγελματικό εξοπλισμό παντός τύπου.
Σας περιμένουμε ή τηλεφωνήστε μας στο
63348-093 481889
και θα βρισκόμαστε κοντά σας για να σας δώσουμε την σωστή και υπεύθυνη λύση.
ΚΑΛΟΥΔΗΣ ΓΕΩΡΓΙΟΣ
ΨΥΚΤΙΚΟΣ

Η ΡΟΔΙΑΚΗ

ΑΝΕΞΑΡΤΗΤΗ ΗΜΕΡΗΣΙΑ ΠΡΩΙΝΗ ΕΦΗΜΕΡΙΔΑ ΤΗΣ ΡΟΔΟΥ

ΣΕΛΙΔΑ 3

Σχεδιάζουν οι ξενοδοχοϋπάλληλοι της Ρόδου

ΚΑΤΑΛΗΨΗ των γραφείων του ΤΑΞΥ!..

Έχει ξεχειλίσει η αγανάκτησή τους από την αδιαφορία του Δ.Σ.-Επιμένει στην παραίτηση η Ομοσπονδία

Σε πορεία διαμαρτυρίας και κατάληψη των γραφείων του ΤΑΞΥ στη Ρόδο, ετοιμάζονται να προχωρήσουν οι ξενοδοχοϋπάλληλοι του νησιού μας, μέσα στις αμέσως επόμενες μέρες, σε ένδειξη διαμαρτυρίας και αγανάκτησης για την πρωτοφανή αναξιοπιστία και την προχειρότητα με την οποία η διοίκηση του ταμείου τους, αντιμετωπίζει τα προβλήματα των χιλάδων εργαζομένων της Ρόδου.

Χθες, ο πρόεδρος της Πανελλήνιας Ομοσπονδίας των ξενοδοχουπαλλήλων κ. Στέλιος Κωλέτσης, μετά από συνεργασία που είχε με τις διοικήσεις του Εργατικού Κέντρου της Ρόδου και των σωματείων των ξενοδοχουπαλλήλων, απέστειλε επιστολή διαμαρτυρίας προς τον Υπουργό Κοινωνικών Ασφαλίσεων και το προεδρείο της ΓΣΕΕ, ζητώντας έτσι να προχωρήσουν άμεσα όλες οι απαραίτητες διαδικασίες για την αντικατάσταση του διοικητικού συμβουλίου του ΤΑΞΥ, μετά τα όσα διαδραματίστηκαν στην τελευταία επίμαχη συνεδρίαση, στην οποία μάλιστα εκλήθηκε και η αστυνομία από μέλος του διοικητικού συμβουλίου.

Οι εκπρόσωποι της ομοσπον-

Συνέχεια στη σελ. 15

Τόσα βεβαίωσαν οι άνδρες του ΣΔΟΕ μόνο τον Οκτώβριο

Ξεπέρασαν τα 190 εκ. τα πρόστιμα των "κομάντος"

Ελέγχθηκαν 187 επιχειρήσεις και σε 70 απ' αυτές εντοπίσθηκαν 5.557 παραβάσεις! Έλεγχοι στη Ρόδο και από άλλα κλιμάκια

Τσουχτερά πρόστιμα που ξεπερνούν τα 190 εκατομμύρια δραχμές καταλόγισε κατά τη διάρκεια των ελέγχων που πραγματοποίησε μέσα στον Οκτώβριο στις επιχειρήσεις της περιοχής μας, το Σώμα Δίωξης Οικονομικού Εκγλήματος.

Σύμφωνα με τα στοιχεία που έδωσε χθες στη δημοσιότητα ο αρμόδιος προϊστάμενος της ΣΔΟΕ Νοτίου Αιγαίου **κ. Γιώργος Γερογιαννάκης**, σε ελέγχους που έγιναν μέσα στον Οκτώβριο, βρέθηκαν από τις **187** επιχειρήσεις που ελέχθηκαν, σε **70** από αυτές εντοπίστηκαν σοβαρές παραβάσεις το σύνολο των οποίων ξεπέρασε τις **5.557!** Ο αριθμός αυτός, θεωρείται ως εξαιρετικά μεγάλος, σε σχέση με τις παραβάσεις που βεβαιώθηκαν το αντίστοιχο χρονικό διάστημα του 1996, από τα κλιμάκια της ΥΠΕΔΑ.

Πιο συγκεκριμενα, πέρσι τον Οκτώβριο είχαν πραγματοποιηθεί παρόμοιοι έλεγοι σε επιχειρήσεις της περιοχής μας.

Συνέχεια στη σελ. 15

Ζητούν νέα συνάντηση με την υπουργό Ανάπτυξης

Σε απεργιακή ετοιμότητα και πάλι οι εργαζόμενοι στη ΔΕΗ

Αιτία η μη ικανοποίηση πολλών αιτημάτων τους

Σε απεργιακή ετοιμότητα βρίσκονται και πάλι οι εργαζόμενοι της ΔΕΗ, μετά το αδιέξοδο που σημειώθηκε από τις διαπραγματεύσεις που έγιναν το τελευταίο χρονικό διάστημα με τους εκπροσώπους των υπουργείων.

Με ανακοίνωση που εξέδωσε χθες η ΓΕΝΟΠ - ΔΕΗ καταγγέλλει την κυβέρνηση ότι εμπαίζει τους εργαζόμενους της ΔΕΗ και ζητά νέα συνάντηση με την Υπουργό Ανάπτυξης, έτσι ώστε να ξεκαθαρίσει οριστικά πλέον η κατάσταση που έχει δημιουργηθεί. Καταγγέλλεται επίσης, ότι η επιστολή των συναρμοδίων υπουργών προς την ΓΕΝΟΠ ως απαράδεκτη η οποία έχει στόχο να εμπαίξει του εργαζόμενους ενώ παράλληλα, ζητείται συνάντηση με την Υπουργό κ. Βάσω Παπανδρέου για την εργόμενη Δευτέρα 10 Νοεμβρίου.

- Η εκτελεστική επιτροπή, θα συνεδριάσει και πάλι την ερχόμενη Τρίτη 11 Νοεμβρίου, για να αξιολογήσει τα αποτελέσματα, ενώ σχετική απόφαση θα

Συνέχεια στη σελ. 15

Δεν αστειεύεται το Κακουργοδικείο

30 χρόνια και 8 μήνες φυλακή σε "βαποράκια"

Οι κατοδικασθέντες είχαν εισαγάγει ναρκωτικά με διάφορους τρόπους στη Ρόδο

Συνολική ποινή καθείρξεως 30 χρόνων και οκτώ μηνών και χρηματική ποινή 4.500.000 δραχμών επέβαλε το Τριμελές Εφετείο Δωδεκανήσου επί κακουργημάτων, σε τρεις κατηγορούμενους που τους κήρυξε ενόχους για παράβαση του νόμου περί ναρκωτικών.

Ειδικότερα το δικαστήριο επέβαλε στον 34χρονο Βλαδήμιρ Σκριπνιτσένκο από την Ουκρανία, που κατηγορείτο για εισαγωγή ναρκωτικών στην ελληνική επικράτεια κάθειρξη 15 ετών και 4 μηνών, χρηματική ποινή τριών εκατομμυρίων δραχμών, τριετή στέρηση των πολιτικών του δικαιωμάτων και οριστική απέλαση από την χώρα μας μετά την έκτιση της ποινής του.

- Ο Ουκρανός συνελήφθη στις 4 Ιουνίου 1997 στο λιμάνι της Ρόδου προερχόμενος από την Κωνσταντινούπολη, μεταφέροντας 1 κιλό και 954 γραμμάρια ηρωίνης και εμφανίστηκε με πλαστό διαβατήριο με τα στοιχεία STAN GHEOTHE καταγωγής Νορβηγίας και ομολόγησε ότι έκανε το βαποράκι αντί 1.000 δολλαρίων.

Σε κάθειρξη 11 ετών και 4 μηνών και χρηματική ποινή 1.500.000 δραχμών, τριετή στέρηση των πολιτικών δικαιωμάτων και οριστική απέλαση από τη χώρα μας μετά την έκτιση της ποινής του, καταδικάστηκε ο 35χρονος DWOMOH KWABENA από την Γκάνα, ο οποίος αφίχθηκε στο

Συνέχεια στη σελ. 15

Μέχρι το τέλος του τρέχοντος μηνός

Έργα προϋπολογισμού 360 εκατομμυρίων θα δημοπρατήσει ο Δήμος

Ολοκλήρωση αθλητικών κέντρων, πεζοδρομίων, αποκατάσταση ακινήτων κ.λπ.

Πέντε έργα συνολικού προϋπολογισμού 360 εκατομμυρίων δραχμών, πρόκειται να δημοπρατήσει στην διάρκεια του Νοεμβρίου ο δήμος Ρόδου.

Ειδικότερα τα έργα που θα δρομολογηθούν και αντίστοιχα οι προϋπολογισμοί τους είναι:

- Ολοκλήρωση Αθλητικού Κέντρου Αγίων Αποστόλων, έργο προϋπολογισμού 130.000.000 δρχ. (η δημοπρασία θα γίνει στις 28 Νοεμβρίου).
- Κατασκευή πεζόδρομου τμήματος της οδού Θέμελη, έργο προϋπολογισμού 10.000.000 δρχ. (η δημοπρασία θα γίνει στις 28 Νοεμβρίου).
- Δημιουργία Αθλητικού Κέντρου στον περιβάλλοντα χώρο του Πανεπιστημίου Αιγαίου προϋπολογισμού 102.000.000 δρχ. (η δημοπρασία θα γίνει στις 28 Νοεμβρίου).
- Συμπλήρωση φωτισμού στην οδό Λίνδου έργο προϋπολογισμού 40.000.000 δρχ. (η δημοπρασία θα γίνει στις 28 Νοεμβρίου).
- Αποκατάσταση ακινήτων του ΤΑΠΑ , έργο προϋπολογισμού 80.00.0000 δρχ. (η δημοπρασία θα γίνει στις 26 Νοεμβρίου.

Για τη δημιουργία εξειδικευμένου κέντρου

Η ΤΕΔΚΔ στηρίζει τις προσπάθειες ατόμων με ειδικές ανάγκες

Σύγχρονος εξοπλισμός, αλλά και πρόσληψη του απαραίτητου για το κέντρο προσωπικού

Η ΤΕΔΚΔ θα στηρίξει το εξειδικευμένο κέντρο επαγγελματικής κατάρτισης για άτομα με ειδικές ανάγκες, καθώς και τη συνέχιση ενός προγράμματος χρήσης πληροφοριών, όπως προέκυψε από την προχθεσινή συνεδρίαση της.

Ο πρόεδρος του συλλόγου ατόμων με ειδικές ανάγκες Δωδεκανήσου, κ. Ζηδιανάκης, εξέθεσε στον δήμαρχο κ. Γιανόπουλο τα αιτήματα και τις ανάγκες τους τα οποία συνίστανται στο να μπορούν τα άτομα αυτά να απασχολούνται δημιουργικά και να προσφέρουν ουσιαστικές υπηρεσίες στον εργασιακό χώρο.

- Για να λειτουργήσει το εξειδικευμένο κέντρο τα επίσημα εγκαίνια του οποίου θα γίνουν στις 3 Δεκεμβρίου, ημερομηνία αφιερωμένη στα άτομα με ειδικές ανάγκες απαιτείται, σύμφωνα με απόφαση του Υπουργείου και της Ευρωπαικής Ένωσης, η στελέχωσή του με 3 άτομα επιστημονικό και 3 διοικητικό προσωπικό, αλλά και ο σύγχρονος εξοπλισμός του κάτι που λόγω οικονομικών λόγων προβληματίζει το σύλλογο. Αξίζει να σημειωθεί ότι το προσωπικό του κέντρου έχει να πληρωθεί από τον Ιανουάριο.

Στη συνέχεια, επιθυμούν να συνεχίσουν να τους παρέχο-

Συνέχεια στη σελ. 15

Έκλεψε καραμπίνα

Άγνωστος το τρίτο δεκαήμερο του Οκτωβρίου έκλεψε από το γραφείο του εργοαστασίου του Βασιλείου Κουγιού του Παντελή στο Τσαϊρι ένα δίκαννο κυνηγετικό όπλο το οποίο κατείχε νόμιμα.

Η κλοπή καταγγέλθηκε από τον παθόντα προχθές στην Υποδιεύθυνση Ασφαλείας Ρόδου.

ΠΟΛΙΤΙΚΑ ΔΙΛΗΜΜΑΤΑ

Κύπρος και Κοινοπολιτεία

Αθηναγόρα Θ. Κωνσταντινίδη

Στη "Ροδιακή" της 28-10-1997, εθνικής εορτής, εδημοσιεύθη, σε εσωτερική σελίδα, με τον τίτλο "ΣΤΗΡΙΖΕΙ ΤΗΝ ΚΥΠΡΟ Η ΚΟΙΝΟΠΟΛΙΤΕΙΑ" η ακόλουθη ανταπόκριση:

«Όλα τα στοιχεία που είχε τάξει ως στόχο η κυπριακή αντιπροσωπεια, περιλαμβάνονται στο κείμενο της διάσκεψης κορυφής της Κοινοπολιτείας για το Κυπριακό, το οποίο εγκρίθηκε χθες.

Στην αναφορά τους για το Κυπριακό οι αρχηγοί κρατών και κυβερνήσεων της Κοινοπολιτείας εκφράζουν έντονη ανησυχία για τις πρόφατες τουρκικές απειλές για χρήση βίας και προσάρτηση των κατεχομένων στην Τουρκία. Επαναλαμβάνουν επίσης στην υποστήριξή τους στην πρόταση του προέδρου Κληρίδη για αποστρατικοποίηση και ζητούν την αποχώρηση όλων των τουρκικών στρατευμάτων και των εποίκων από την Κύπρο, την επιστροφή των προσφύγων στα σπίτια τους, τη διακρίβωση της τύχης των αγνοουμένων και ο σεβασμός των ανθρωπίνων δικαιωμάτων για όλους τους Κυπρίους.

Οι αρχηγοί της Κοινοπολιτείας εκφράζουν ανησυχία και απογοήτευση για τη στάση της τουρκοκυπριακής πλευράς να θέτει προυποθέσεις στις συνομιλίες και καλούν όλα τα μέρη

Συνέχεια στη σελ. 15

Καθ' οδόν η τελευταία παρτίδα εκκαθαριστικών

ΚΑΤΑΦΘΑΝΟΥΝ "ΛΥΠΗΤΕΡΕΣ" ΣΤΗΝ ΕΦΟΡΙΑ

Τα περισσότερα είναι χρεωστικά και θα πρέπει να πληρωθούν εφάπαξ

Η τελευταία παρτίδα εκκαθαριστικών σημειωμάτων, (η συντριπτική πλειοψηφία των οποίων θα είναι χρεωστικά), στάλθηκε ήδη από το αρμόδιο τμήμα του Υπουργείου των Οικονομικών και σε λίγες μέρες θα βρίσκονται στα χέρια των εκατοντάδων φορολογούμενων του νησιού μας.

Σημειώνεται ότι έως σήμερα, ο αριθμός των εκκαθαριστικών σημειωμάτων που απέστειλε το ΚΕΠΥΟ στους φορολογούμενους του νησιού μας, ήταν εξαιρετικά χαμηλός, σε σχέση με τα προηγούμενα χρόνια, γεγονός που οφείλεται όμως, στην καθυστέρηση της επεξεργασίας των φορολογικών δηλώσεων, λόγω της έλλειψης προσωπικού στην ΔΟΥ της Ρόδου, αλλά και λόγω της πολύπλοκης διαδικασίας που εφαρμόστηκε φέτος σε σχέση με την συμπλήρωση των παραγράφων Ε - 9.

- Στα εκκαθαριστικά που είναι χρεωστικά, οι φορολογούμενοι θα κληθούν να εξοφλήσουν τον φόρο εφάπαξ (σε μία δόση) μέχρι τα τέλη Δεκεμβρίου, ενώ στα πιστωτικά σημειώματα, η επιστροφή φόρου θα γίνει μέσω της τραπεζας μέσα σε μικρό σχετικά χρονικό διάστημα.

Αξίζει να σημειωθεί ότι όσα εκκαθαριστικά έχουν επιστροφή φόρου μεγαλύτερη των 250.000 δραχμών, τότε ο

Συνέχεια στη σελ. 17

ΕΡΓΑΣΤΗΡΙΟ ΕΛΕΥΘΕΡΩΝ ΣΠΟΥΔΩΝ ΠΛΗΡΟΦΟΡΙΚΗΣ

INTERACTIVE LEARNING

Υψηλού επιπέδου εκπαίδευση σε 9 κέντρα σε όλη την Ελλάδα



ΜΑΘΗΜΑΤΑ Η/Υ ΓΙΑ ΕΝΗΛΙΚΕΣ

Τα μαθήματα προσφέρονται σε :

- ΕΝΤΑΤΙΚΑ ΣΕΜΙΝΑΡΙΑ 5 ΕΒΔΟΜΑΔΩΝ
- ΤΡΙΜΗΝΑ ΠΡΟΓΡΑΜΜΑΤΑ ΣΠΟΥΔΩΝ
- ΙΔΙΑΙΤΕΡΑ

ΕΝΔΙΑΦΕΡΕΙ

- απόφοιτους Λυκείου
- αρχάριους-προχωρημένους
- ελευθ. επαγγελματίες
- υπάλληλους γραφείου
- ξενοδοχουπάλληλους
- ιδιώτες

WINDOWS-WORD-EXCEL-POWERPOINT-ACCESS-INTERNET

Υπεύθυνος σπουδών : Κώστας Χατζηδάκης
Πτυχ. Πληροφορικής Παν. Αθηνών

Στ. Κωτιάδη 64 Ανάληψη Τηλ.78924

ΣΤΗΝ ΚΙΝΗΤΗ ΤΗΛΕΦΩΝΙΑ ΟΙ ΜΕΓΑΛΥΤΕΡΕΣ ΠΡΟΣΦΟΡΕΣ ΜΕ ΤΟ ΜΙΚΡΟΤΕΡΟ ΣΥΜΒΟΛΑΙΟ ΔΙΑΡΚΕΙΑΣ ΕΝΟΣ ΕΤΟΥΣ ΚΑΙ ΜΕ ΟΠΟΙΟ ΟΙΚΟΝΟΜΙΚΟ ΠΑΚΕΤΟ ΠΡΟΤΙΜΑΤΕ

ΑΠΟ 5.000...

ΜΟΝΟ ΣΤΟ ΕΞΕΙΔΙΚΕΥΜΕΝΟ ΚΑΤΑΣΤΗΜΑ ΚΙΝΗΤΗΣ ΤΗΛΕΦΩΝΙΑΣ ΣΤΗ ΡΟΔΟ

MOBILE CENTER

Πειραιώς 4-Τηλ. 62986-68585

GALLERY TSALIKI

ΜΕΓΑΛΗ ΔΗΜΟΠΡΑΣΙΑ

Κοσμήματα εποχής, έργα Τέχνης και Αντίκες εκποιούνται την **Κυριακή** και κάθε Κυριακή μετα τις 10 το βράδυ στο **TV4** . Συλλεκτικά κομμάτια από μεγάλες συλλογές σε καταπληκτικές τιμές εκποιούνται με ελεύθερη τιμή εκκίνησης.

Αν θέλετε να επενδύσετε σωστά, μη χάσετε καμία δημοπρασία μας

Κάθε Κυριακή και Τετάρτη, μετά τις 10 στο TV4

Όλα τα κομμάτια συνοδεύονται με Quarantee γνησιότητας.

ΕΓΓΥΗΣΗ Η ΠΟΛΥΕΤΗΣ ΠΕΙΡΑ ΜΑΣ

ΠΕΡΙΦΕΡΕΙΑ ΑΝΑΤΟΛΙΚΗΣ ΜΑΚΕΔΟΝΙΑΣ - ΘΡΑΚΗΣ

Στην Περιφέρεια Ανατολικής Μακεδονίας - Θράκης το τοπίο και η ιστορία απλώνεται σε εκατομμύρια εικόνες και αμέτρητες σελίδες

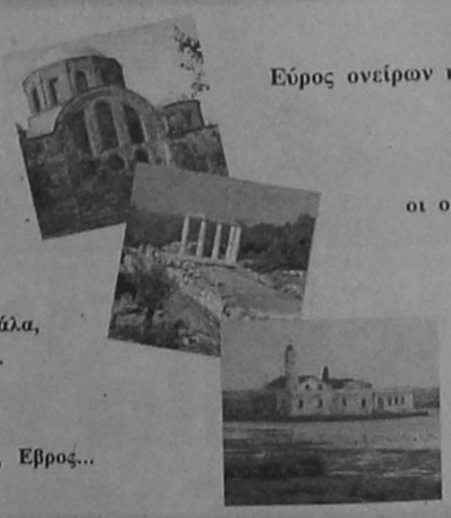

Εύρος ονείρων και αντιθέσεων...

Σε χίλιες γλώσσες οι ομορφιές της φύσης, σε χίλιες γλώσσες οι εκφράσεις του ανθρώπου και του πολιτισμού του στο πέρασμα των αιώνων.

Αλεξανδρούπολη, Σαμοθράκη, Μεσημβρία - Ζώνη..., Μαρώνεια, Κομοτηνή ..., Ξάνθη, Αβδηρα..., Καβάλα, Θάσος, Φίλιπποι..., Δράμα, Ελατειά...

Φαλακρό, Παγγαίο, Νέστος, Πόρτο Λάγος, Βιστωνίδα, Ροδόπη, Εβρος...

ΚΑΘΕ ΒΗΜΑ, ΕΝΑ ΤΑΞΙΔΙ Σ' ΟΣΑ ΔΕΝ ΞΕΡΟΥΜΕ

Πληροφορίες : Γραφείο Τύπου και Δημοσίων Σχέσεων, τηλ (0531) 33233 - 20491 - 25374 - 22461 - 33281







Απόδραση στο ξενοδοχείο SITHONIA του PORTO CARRAS

Ειδική προσφορά:

από 1/11/97 έως 22/12/97

- 10.000 δρχ. το δίκλινο δωμάτιο με πρωινό
- Δωρεάν μεταφορά απο το Αεροδρόμιο "Μακεδονία" στο SITHONIA PORTO CARRAS
- Νυχτερινή διασκέδαση στο night club "ASTERIA", με ζωντανή ελληνική και ξένη μουσική

ΠΡΟΣΦΟΡΕΣ ΕΚΠΛΗΞΗ ΣΤΟΥΣ ΠΑΙΚΤΕΣ ΤΟΥ CASINO

PORTO CARRAS SITHONIA

ΠΛΗΡΟΦΟΡΙΕΣ & ΚΡΑΤΗΣΕΙΣ ΤΗΛ: 0375 72 500
Νέος Μαρμαράς Χαλκιδική

Ε.Π.Ε.Υ. ΔΩΔΕΚΑΝΗΣΟΥ Α.Ε.

ΕΠΙΧΕΙΡΗΣΗ ΠΑΡΟΧΗΣ ΕΠΕΝΔΥΤΙΚΩΝ ΥΠΗΡΕΣΙΩΝ ΔΩΔΕΚΑΝΗΣΟΥ Α.Ε.

ΧΡΗΜΑΤΙΣΤΗΡΙΑΚΕΣ ΕΡΓΑΣΙΕΣ

Άμεση πληροφόρηση και υπευθυνη παρακολούθηση του Χρηματιστηρίου Αξιών Αθηνών για αγορές και πωλήσεις μετοχών, εντόκων γραμματίων, ομολόγων αμοιβαίων κεφαλαίων

Τεχνικές θεμελιώδεις αναλύσεις. Ενημέρωση χαρτοφυλακίων

25ης Μαρτίου 9, β' όροφος, Ρόδος Τηλ./Fax (0241) 75610-75611
(Πάνω από την Κτηματική Τράπεζα)

Υπεύθυνοι: Αθανάσιος Αντωνίου, Τσαμπίκα Διακοδημητρίου

Οι υπηρεσίες παρέχονται σε συνεργασία με την Ελληνοαμερικανική Χρηματιστηριακή Α.Ε.

Information Systems
SYNCOM
Computer, Εξαρτήματα, Service

ΠΡΟΣΦΟΡΕΣ ΟΚΤΩΒΡΙΟΥ COMPUTER και... άλλα

Pentium Class PR-200+
Minitower Cyrix PR-200+ με 16MB Μνήμη EDO
Intel-Triton II Board, Σκληρός Δίσκος 1,3 GB
Κάρτα Οθόνης S3-Trio64V+ με 1MB(-2MB)
Floppy 1,44MB, Ποντίκι, Πληκτρολόγιο Win 95
και Οθόνη έγχρωμη 14" χαμηλής ακτινοβολίας

Όλος ο κόσμος της πληροφορικής και οι τελευταίες εξελίξεις τις τεχνολογίας στα πόδια σας, σε τιμές έκπληξη.
Άριστη ποιότητα και Service
Εισαγωγές και πώληση λιανική-χονδρική

199.900 δρχ.

Multimedia - Kit
CD-ROM 24x ταχύτητας και
Κάρτα Ήχου 16bit Stereo 34.900

Οθόνη 14" έγχρωμη από	49.900
Ηχεία 120 Watt	8.900
Παιχνίδια σε CD-ROM από	4.300
Δισκέτες 1,44MB τα 10 τεμ.	850

Οι τιμές είναι τις μετρητοίς και δεν περιλαμβάνουν ΦΠΑ.

Κ. ΥΔΡΑΙΟΥ 28 85100 ΡΟΔΟΣ
ΤΗΛ. 70160-1-2 FAX 70163

Διαφοροποιημένα Εργαστήρια Πληροφορικής

● Η Σχολή πλησιάζει τη μορφή του CLUB. Ένα CLUB Πληροφορικής λοιπόν σας παρουσιάζουμε στη Ρόδο! Σαν τέτοιο θα σας φιλοξενεί στις Εγκαταστάσεις του όλη τη διάρκεια της ημέρας είτε παρακολουθώντας τον Εισηγητή που θα σας διδάσκει, είτε κάνοντας εξάσκηση στον Υπολογιστή πραγματοποιώντας εργασίες με όσο το δυνατόν περισσότερο Επαγγελματικό Χρώμα.

● Σκοπός μας είναι να ακολουθούμε παρέα το Τραίνο της Νέας Τεχνολογίας με τον πιο ευχάριστο και χαρούμενο τρόπο.

Γραφεία Σχολής:
Ερυθρού Σταυρού 2,
4ος Όροφος (Πλησίον Παλαιάς Εισόδου Νοσοκομείου)
Τηλ. 74193, Ρόδος
Ώρες λειτουργίας:
9 π.μ.-9 μ.μ. (Περιλαμβανομένου του Σαββατοκύριακου)

Σας Περιμένουμε
Υπεύθυνη Σπουδών
Γκατζώνη Μαρίνα
Υπ. Διδάκτωρ ΕΜΠ
Τομέας Πληροφορικής

IsoActive SYSTEM 730

Κι' όμως: ΒΕΛΤΙΩΣΑΜΕ ΤΟ ΤΕΛΕΙΟ!

Όταν οι προδιαγραφές σου απαιτούν μέτρο σύγκρισης, είναι πολύ δύσκολο να ξεπεράσεις τον εαυτό σου. Κι' όμως: Η Κούνστοφ κατόρθωσε να βελτιώσει ένα ήδη τέλειο προϊόν!
Η νέα γενιά κουφωμάτων Ιζοάκτιβ 730 εκτός από τις άλλες βελτιώσεις, έχει 10% καλύτερη θερμομόνωση και ηχομόνωση από την προηγούμενη γενιά:
Νέα πρώτη ύλη, νέος σχεδιασμός προφίλ και μια εκτεταμένη σειρά επί μέρους βελτιώσεων φέρνουν τα Κούνστοφ Ιζοάκτιβ πολλά χρόνια μπροστά από κάθε άλλο κούφωμα της αγοράς.
Η τεχνολογία ενεργητικής μόνωσης Ιζοάκτιβ είναι αποκλειστικότητα της Κούνστοφ και υπερκαλύπτει τις νέες προδιαγραφές 1995 του γερμανικού κανονισμού θερμομόνωσης (WVO).
Τα κουφώματα αυτά ανοίγουν νέους δρόμους με την ποιότητα, την εξελιγμένη αισθητική, την πλούσια γκάμα των χρωμάτων τους.
Σε προδιαγραφές, αντοχή, οικονομία ενέργειας μόνο μια Κούνστοφ θα μπορούσε να ξεπεράσει την Κούνστοφ. Και το έκανε!

ΝΕΑ ΓΕΝΙΑ ΚΟΥΝΣΤΣΤΟΦ

10% ΚΑΛΥΤΕΡΗ ΘΕΡΜΟΜΟΝΩΣΗ & ΗΧΟΜΟΝΩΣΗ

NEO 10% χαμηλότερος συντελεστής θερμοπερατότητας
NEO Προηγμένη αισθητική με περισσότερες καμπύλες και επιλογή 16 χρωμάτων
NEO Πλήρως τριθαλαμικό προφίλ
NEO Βελτιωμένη αντιδιαρρηκτική κατασκευή
NEO Βελτιωμένη πρώτη ύλη (RAL 1406/1302)

KUNSTSTOFF

IsoActive SYSTEM 730

Νέο μέτρο σύγκρισης!

ΣΥΣΤΗΜΑΤΑ ΚΟΥΦΩΜΑΤΩΝ

ΑΝΤΙΠΡΟΣΩΠΟΣ ΡΟΔΟΥ: ΚΑΡΑΝΙΚΗΣ ΚΩΣΤΑΣ • Λ. ΕΛΕΥΘΕΡΙΑΣ 2Α •
ΤΗΛ.: 0241/96.776 • ΚΡΕΜΑΣΤΗ ΡΟΔΟΥ

επιλογές

Η "ΧΛΕΠΑ"

ΠΑΧΥΛΟΙ μισθοί, Μερσεντές και γραμματείς για "ημέτερους" διοικητές τραπεζών, οργανισμών, γεν.διευθυντές υπουργείων κ. ά.

και από την άλλη μεριά η "χλέπα". Οι άλλοι...

Οι ΣΤΡΑΤΙΩΤΙΚΟΙ, που τους έχουμε αναθέσει να φυλαττούν Θερμοπύλες. Εκείνοι στους οποίους στρέφουμε το βλέμμα μας στις κρίσιμες στιγμές και στηρίζουμε τις ελπίδες μας για την ακεραιότητα της πατρίδας μας. Που τρέχουν από τη μία άκρη στην άλλη και δίνουν το αίμα τους όταν χρειαστεί (ακόμη και πολύ πρόσφατα, στα Ίμια). Και όμως τους υποχρεώνουμε να ζουν αυτοί και οι οικογένειές τους σε συνθήκες πλήρους εξευτελισμού, και στα όρια απώλειας τις περισσότερες φορές και αυτής της ανθρώπινης αξιοπρέπειας

Από άρθρο της Ξ. Κονταξή στην ΑΠΟΓΕΥΜΑΤΙΝΗ

ΠΟΛΙΤΙΚΑ ΠΑΙΧΝΙΔΙΑ

ΑΥΤΕΣ οι δύο επιστολές προς τον Ανδρέα Παπανδρέου, που έκασαν μύτη μέσω μηνιαίου περιοδικού και προκάλεσαν σάλο, θέτουν και πάλι επί τάπητος ένα μεγάλο θέμα, άσχετα από το αν είναι γνήσιες ή όχι. (Ηδη, ο ένας εκ των δύο φερομένων ως αποστολέων, ο κ. Σκανδαλίδης, διέψευσε κατηγορηματικά ότι έχει γράψει τέτοια επιστολή και δήλωσε ότι καταθέτει μηνύσεις στον εισαγγελέα.

ΕΙΝΙΑ ΗΛΙΟΥ φαινότερον ότι κάποιοι επιχειρούν να παίξουν πολιτικά και κομματικά παιχνίδια εις βάρος κάποιων άλλων στο ΠΑΣΟΚ. Και είναι πασίγνωστο ότι αυτοί οι κάποιοι κινούνται δίπλα στην κ. Δήμητρα Λιάνη-Παπανδρέου, η οποία και με το βιβλίο της και με διάφορες δηλώσεις στρέφεται ευθέως κατά της σημερινής ηγεσίας του ΠΑΣΟΚ, δυσκόλως αποκρύπτουσα τις πολιτικές της φιλοδοξίες...

Από την ΕΛΕΥΘΕΡΟΤΥΠΙΑ

"ΚΑΚΟΣ ΔΑΙΜΩΝ"

ΩΣΤΕ ο "κακός δαίμων" στις ελληνοτουρκικές σχέσεις είναι ο Έλληνας υπουργός των Εξωτερικών...

ΚΑΙ αν δεν υπήρχε, η κρίση θα έβαινε προς διευθέτηση;

ΚΑΙ καλά να το υποστηρίζει ακόμη και με γραφικά εφευρήματα, όπως αυτό της...μη χειραψίας - ο Τούρκος πρωθυπουργός...

ΑΛΛΑ πάει πολύ να το υιοθετούν κάποιοι εμβριθείς σχολιαστές της από εδώ πλευράς...

ΚΑΙ με την επισήμανση πως η στάση του κ. Πάγκαλου δημιουργεί προσκόμματα...

ΣΤΟΥΣ ευέλικτους χειρισμούς που τάχα η κυβέρνηση θα επιθυμούσε.

ΑΛΛΑ αν στον υπουργό των Εξωτερικών μπορεί κανείς να προσάψει "ιδιορρυθμίες χαρακτήρος"...

ΤΙΣ οποίες, άλλωστε, και ο ίδιος δεν δυσκολεύεται να παραδεχθεί..

ΑΣΦΑΛΩΣ δεν μπορεί και να καταλογίσει ευθύνες για την πασιφανή αμετροέπεια της τουρκικής πολιτικής.

Από τα ΝΕΑ

ΔΥΣΤΥΧΩΣ

Δυστυχώς για τη χώρα μας, αυτή η διάσταση των απόψεων Σημίτη-Πάγκαλου και οι "επιδείξεις οξυδέρκειας" του υπουργού Εξωτερικών αποτελούν καλό πρόσχημα για τα πονηρά παιχνίδια τακτικής της Άγκυρας και του κ. Γιλμάζ.

Το αποτέλεσμα είναι να παρακολουθούμε τον Τούρκο πρωθυπουργό να καθυβρίζει τον ηγήτορα της ελληνικής διπλωματίας, να τον χαρακτηρίζει "εμπόδιο", να ζητά και να κερδίζει την απουσία του από το τραπέζι των κρίσιμων διαπραγματεύσεων.

Αν όλα αυτά δεν συνιστούν διάσταση απόψεων, τότε αναμένουμε από τον κ Πάγκαλο να μας δώσει αυτός την... ετυμολογική ερμηνεία της λέξης.

Από την ΕΞΟΥΣΙΑ

"ΝΕΑ ΔΟΜΗ"

Η πολυσυζητημένη συντάντηση Σημίτη-Γιλμάζ στην Αγία Πελαγία Ηρακλείου Κρήτης ανήκει ήδη στο παρελθόν. Αν θα συνδεθεί με κάποιο παρόν στο μέλλον, είναι ένα ερώτημα που δεν μπορεί να απαντηθεί ασφαλώς σήμερα.

Συμφώνως προς μια εκδοχή, στην Αγία Πελαγία "δεν συνέβη τίποτε", πέρα από τη διαπίστωση ενός καλού "κλίματος" στη συζήτηση που είχε ο Έλληνας πρωθυπουργός με τον θεωρούμενο "μετριοπαθη" Τούρκο συνάδελφό τους. Ενός "κλίματος" που υποτίθεται ότι θα συμβάλλει σε κάποια εκτόνωση της μεγάλης ελληνοτουρκικής έντασης των τελευταίων εβδομάδων του Οκτωβρίου.

Κατά μιαν άλλη εκδοχή, οι δύο πρωθυπουργοί, πιεζόμενοι από την Ουάσιγκτον, συμφώνησαν σε ορισμένα πράγματα και ιδιαιτέρως στη επίδειξη, αμοιβαίως, καλής διάθεσης για συζήτηση "μέτρων εμπιστοσύνης" στο Αιγαίο στο πλαίσιο του πάντοτε πρόθυμου για την αναζήτηση μέτρων" ΝΑΤΟ.

Είναι και οι ανάγκες της "νέας δομής" της Συμμαχίας που αφήνουν περιθώρια για την επίδειξη καλής πίστης αυτή την εποχή...

Από άρθρο του κ. Ι. Αγγελόπουλου στην ΚΑΘΗΜΕΡΙΝΗ

Είπαν και ... ελάλησαν

➪ "Ο κ. Πάγκαλος είναι υπουργός Εξωτερικών, δεν είναι μάγος

Δ. Ρέππας

➪ "Δεν είμαι ειδικός στην επεξεργασία και την εξήγηση των...πνευμάτων".

Γ. Αρσένης

➪ "Σε ό, τι αφορά τα ελληνοτουρκικά, είναι ευτύχημα ότι δεν υπήρξε νεκρανάσταση του βρικολακιασμένου "πνεύματος της Μαδρίτης".

Στ. Παπαθεμελής

➪ "...Τα χαλκεία προσπαθούν να κόψουν κομμάτι κομμάτι το ΠΑΣΟΚ με χυδαίες επιθέσεις στο πρόσωπο του γραμματέα του".

Κ. Σκανδαλίδης

➪ "Το κίνημά μας έχει γραμματέα εκλεγμένο και τον στηρίζουμε όλοι..."

Θ. Τσουκάτος

➪ "(Σ.Σ. για την συνάντηση Σημίτη-Γιλμάζ) Με την κατηφόρα που είχαμε πάρει τους τελευταίους μήνες, το φρενάρισμα θα μπορούσε να θεωρηθεί σχετική πρόοδος".

Μ. Παπαγιαννάκης

Ο Τουριστικός Οργανισμός ΖΟΡΠΙΔΗΣ κοντά σας με ΦΘΙΝΟΠΩΡΙΝΑ ΤΑΞΙΔΙΑ σε όλο τον κόσμο.

ΝΕΟΝΥΜΦΟΙ

Ζήστε ονειρεμένες στιγμές με την σιγουριά και την φροντίδα του ΖΟΡΠΙΔΗ. Πέστε μας που θέλετε να πάτε και σας πάμε !!!

ΦΘΙΝΟΠΩΡΟ '97 ΕΚΔΡΟΜΕΣ ΕΞΩΤΕΡΙΚΟΥ

	ΕΚΔΡΟΜΗ	ΔΙΑΡΚΕΙΑ
1.	ΜΑΔΡΙΤΗ	7 μέρες
2.	ΠΑΡΙΣΙ-EURODISNEY	6 μέρες
3.	ΠΑΡΙΣΙ	5 μέρες
4.	ΛΟΝΔΙΝΟ-ΠΑΡΙΣΙ	7 μέρες
5.	ΛΟΝΔΙΝΟ	4 μέρες
6.	ΚΛΑΣΣΙΚΗ ΙΤΑΛΙΑ	6 μέρες
7.	ΡΩΜΗ	4 μέρες
8.	ΑΥΣΤΡΙΑΚΟ ΠΑΝΟΡΑΜΑ	5 μέρες
9.	ΠΡΑΓΑ-ΒΙΕΝΝΗ	5 μέρες
10.	ΒΟΥΔΑΠΕΣΤΗ	4 μέρες
11.	ΜΑΓΕΥΤΙΚΗ ΒΙΕΝΝΗ	4 μέρες
12.	ΙΤΑΛΙΑ-ΓΑΛΛΙΚΗ ΡΙΒΙΕΡΑ-ΕΛΒΕΤΙΑ	8 μέρες
13.	ΣΙΚΕΛΙΑ	8 μέρες
14.	ΙΤΑΛΙΚΗ ΣΕΡΕΝΕΤΑ	7 μέρες
15.	ΠΕΡΙΠΑΤΟΣ ΣΤΟ ΔΟΥΝΑΒΗ	6 μέρες
16.	ΚΑΡΑΚΟΒΙΑ-ΠΡΑΓΑ-ΒΟΥΔΑΠΕΣΤΗ	8 μέρες
17.	ΟΥΓΓΑΡΙΑ	5 μέρες
18.	ΡΟΥΜΑΝΙΑ	5 μέρες

Ζορπίδης
ΤΟΥΡΙΣΤΙΚΟΣ ΟΡΓΑΝΙΣΜΟΣ
ΜΑΚΑΡΙΟΥ 31 • ΤΗΛ.: (0241) 20625, 30054, FAX: 26745

VANIK TOURS

ΓΙΑΝΝΗΣ και ΣΕΒΑ ΒΑΛΣΑΜΙΔΗ
VANIK σημαίνει ΑΛΗΘΕΙΑ
ΑΚΤΗ ΚΑΝΑΡΗ 17, ΨΑΡΟΠΟΥΛΑ- ΜΕ ΑΝΕΤΟ ΠΑΡΚΙΓΚ
ΑΝΟΙΚΤΑ: ΔΕ-ΣΑ 08.30-14.00 και 16.00-20.30
Τηλ. 35191, 37621, καντό 094-438898 FAX 29532

Το γραφείο μας πάντα πρώτο σε κρατήσεις ξενοδοχείων εξασφάλισε και σας προσφέρει και για το φετινό χειμώνα καταπληκτικές τιμές για τα παρακάτω ξενοδοχεία σε ΠΑΚΕΤΑ (Έκδοση εισιτηρίων Α/Τ) από 1/11/97-31/3/98

1ον	HOTEL ELECTRA A' SUPERIOR		
	Ερμού Σύνταγμα		
	Μονόκλινο	δρχ.	17.500
	Δίκλινο	δρχ.	21.000
	Τρίκλινο	δρχ.	25.200
2ον	HOTEL AMALIA A' SUPERIOR		
	Περιοχή HILTON		
	Μονόκλινο	δρχ.	14.500
	Δίκλινο	δρχ.	20.000
	Τρίκλινο	δρχ.	24.000
3ον	HOTEL PRESIDENT A' κατηγορίας		
	Λεωφόρος Κηφισίας		
	Μονόκλινο	δρχ.	7.000
	Δίκλινο	δρχ.	9.000
	Τρίκλινο	δρχ.	11.000
4ον	HOTEL ASTOR B' SUPERIOR		
	Σύνταγμα		
	Μονόκλινο	δρχ.	9.000
	Δίκλινο	δρχ.	11.500
	Τρίκλινο	δρχ.	14.500
5ον	HOTEL ARETHOUSA B' SUPERIOR		
	Σύνταγμα		
	Μονόκλινο	δρχ.	8.500
	Δίκλινο	δρχ.	11.000
	Τρίκλινο	δρχ.	14.000
6ον	HOTEL RIVA A' SUPERIOR		
	Περιοχή HILTON		
	Μονόκλινο	δρχ.	8.000
	Δίκλινο	δρχ.	10.500
	Τρίκλινο	δρχ.	13.500
7ον	HOTEL ZAFOLIA A' SUPERIOR		
	Λεωφόρος Αλεξάνδρας		
	Μονόκλινο	δρχ.	14.000
	Δίκλινο	δρχ.	17.000
	Τρίκλινο	δρχ.	20.000
8ον	HOTEL MANDRINO B' κατηγορίας		
	Θεσσαλονίκη Κέντρο		
	Μονόκλινο	δρχ.	11.000
	Δίκλινο	δρχ.	15.000
	Τρίκλινο	δρχ.	18.000
9ον	HOTEL PHILIPPION A' SUPERIOR		
	Θεσσαλονίκη		
	Μονόκλινο	δρχ.	19.000
	Δίκλινο	δρχ.	21.000
	Τρίκλινο	δρχ.	26.000

● Τα παραπάνω ξενοδοχεία διαθέτουν T.V. σε όλα τα δωμάτια
● Στις πιο πάνω τιμές συμπεριλαμβάνεται πρωινό σε μπουφέ
● Ακόμη σε μας θα βρείτε αεροπορικά και ατμοπλοϊκά εισιτήρια όλων των εταιριών.

Δ·Α·Ν·Ε· SEA LINE
ΑΝΩΝΥΜΗ ΝΑΥΤΙΛΙΑΚΗ ΕΤΑΙΡΕΙΑ

ΔΡΟΜΟΛΟΓΙΑ ΑΠΟ 01.11.97-30.11.97
ΑΝΑΧΩΡΗΣΗ ΑΠΟ ΡΟΔΟ

ΗΜ/ΝΙΑ	ΗΜΕ.	ΠΛΟΙΟ	ΩΡΑ ΑΝΑΧ.	ΠΡΟΟΡΙΣΜΟΣ
01/11	ΣΑΒ	ΛΕΡΟΣ	18.30	ΚΩ-ΠΕΙΡΑΙΑ
02/11	ΚΥΡ	ΙΑΛΥΣΟΣ	13.00	ΤΗΛ-ΝΙΣΥΡ-ΚΩ-ΚΑΛΥΜ-ΛΕΡΟ-ΠΑΤΜ-ΠΕΙΡΑΙΑ
03/11	ΔΕΥ	-	-	-
04/11	ΤΡΙ	ΛΕΡΟΣ	13.00	ΚΩ-ΚΑΛΥΜΝΟ-ΛΕΡΟ-ΠΑΤΜΟ-ΠΕΙΡΑΙΑ
05/11	ΤΕΤ	ΙΑΛΥΣΟΣ	13.00	ΚΩ-ΚΑΛΥΜΝΟ-ΛΕΡΟ-ΠΑΤΜΟ-ΠΕΙΡΑΙΑ
06/11	ΠΕΜ	ΛΕΡΟΣ	17.00	ΚΩ-ΑΣΤΥΠΑΛΑΙΑ-ΠΕΙΡΑΙΑ
07/11	ΠΑΡ	ΙΑΛΥΣΟΣ	13.00	ΚΩ-ΚΑΛΥΜΝΟ-ΛΕΡΟ-ΠΑΤΜΟ-ΠΕΙΡΑΙΑ
08/11	ΣΑΒ	ΛΕΡΟΣ	17.00	ΚΩ-ΠΕΙΡΑΙΑ
09/11	ΚΥΡ	ΙΑΛΥΣΟΣ	13.00	ΤΗΛ-ΝΙΣΥΡ-ΚΩ-ΚΑΛΥΜ-ΛΕΡΟ-ΠΑΤΜ-ΠΕΙΡΑΙΑ
10/11	ΔΕΥ	-	-	-
11/11	ΤΡΙ	ΛΕΡΟΣ	13.00	ΚΩ-ΚΑΛΥΜΝΟ-ΛΕΡΟ-ΛΕΙΨΟΙ- ΠΑΤΜΟ-ΠΕΙΡΑΙΑ
12/11	ΤΕΤ	ΙΑΛΥΣΟΣ	13.00	ΚΩ-ΚΑΛΥΜΝΟ-ΛΕΡΟ-ΠΑΤΜΟ-ΠΕΙΡΑΙΑ
13/11	ΠΕΜ	ΛΕΡΟΣ	17.00	ΚΩ-ΑΣΤΥΠΑΛΑΙΑ-ΠΕΙΡΑΙΑ
14/11	ΠΑΡ	ΙΑΛΥΣΟΣ	13.00	ΚΩ-ΚΑΛΥΜΝΟ-ΛΕΡΟ-ΠΑΤΜΟ-ΠΕΙΡΑΙΑ
15/11	ΣΑΒ	ΛΕΡΟΣ	08.30	ΚΑΣΤΕΛΛΟΡΙΖΟ
		ΛΕΡΟΣ	18.30	ΚΩ-ΠΕΙΡΑΙΑ
16/11	ΚΥΡ	ΙΑΛΥΣΟΣ	13.00	ΤΗΛ-ΝΙΣΥΡ-ΚΩ-ΚΑΛΥΜ-ΛΕΡΟ-ΠΑΤΜ-ΠΕΙΡΑΙΑ
17/11	ΔΕΥ	-	-	-
18/11	ΤΡΙ	ΛΕΡΟΣ	13.00	ΚΩ-ΚΑΛΥΜΝΟ-ΛΕΡΟ-ΛΕΙΨΟΙ-ΠΑΤΜΟ-ΠΕΙΡΑΙΑ
19/11	ΤΕΤ	ΙΑΛΥΣΟΣ	13.00	ΚΩ-ΚΑΛΥΜΝΟ-ΛΕΡΟ-ΠΑΤΜΟ-ΠΕΙΡΑΙΑ
20/11	ΠΕΜ	ΛΕΡΟΣ	17.00	ΚΩ-ΑΣΤΥΠΑΛΑΙΑ-ΠΕΙΡΑΙΑ
21/11	ΠΑΡ	ΙΑΛΥΣΟΣ	13.00	ΚΩ-ΚΑΛΥΜΝΟ-ΛΕΡΟ-ΠΑΤΜΟ-ΠΕΙΡΑΙΑ
22/11	ΣΑΒ	ΛΕΡΟΣ	17.00	ΚΩ-ΠΕΙΡΑΙΑ
23/11	ΚΥΡ	ΙΑΛΥΣΟΣ	13.00	ΤΗΛ-ΝΙΣΥΡ-ΚΩ-ΚΑΛΥΜ-ΛΕΡΟ-ΠΑΤΜ-ΠΕΙΡΑΙΑ
24/11	ΔΕΥ	-	-	-
25/11	ΤΡΙ	ΛΕΡΟΣ	13.00	ΚΩ-ΚΑΛΥΜΝΟ-ΛΕΡΟ-ΛΕΙΨΟΙ-ΠΑΤΜΟ-ΠΕΙΡΑΙΑ
26/11	ΤΕΤ	ΙΑΛΥΣΟΣ	13.00	ΚΩ-ΚΑΛΥΜΝΟ-ΛΕΡΟ-ΠΑΤΜΟ-ΠΕΙΡΑΙΑ
27/11	ΠΕΜ	ΛΕΡΟΣ	17.00	ΚΩ-ΑΣΤΥΠΑΛΑΙΑ-ΠΕΙΡΑΙΑ
28/11	ΠΑΡ	ΙΑΛΥΣΟΣ	13.00	ΚΩ-ΚΑΛΥΜΝΟ-ΛΕΡΟ-ΠΑΤΜΟ-ΠΕΙΡΑΙΑ
29/11	ΣΑΒ	ΛΕΡΟΣ	08.30	ΚΑΣΤΕΛΛΟΡΙΖΟ
		ΛΕΡΟΣ	18.30	ΚΩ-ΠΕΙΡΑΙΑ
30/11	ΚΥΡ	ΙΑΛΥΣΟΣ	13.00	ΤΗΛ-ΝΙΣΥΡ-ΚΩ-ΚΑΛΥΜ-ΛΕΡΟ-ΠΑΤΜ-ΠΕΙΡΑΙΑ

ΜΑΝΤΑ ΑΕ
Γενικός Αντιπρόσωπος της
ΔΑΝΕ SEA LINE
Νοτίου-Κεντρικής Ελλάδος και Εξωτερικού
Πληροφορίες
Κεντρικό Πρακτορείο Ρόδου
Αμερικής 95 και Αυστραλίας 92. Τηλ. 77070- 5 (6 γραμμές). Ώρες 8 π.μ.-8 μ.μ.

Νομίζετε... ότι είμαστε ακριβοί

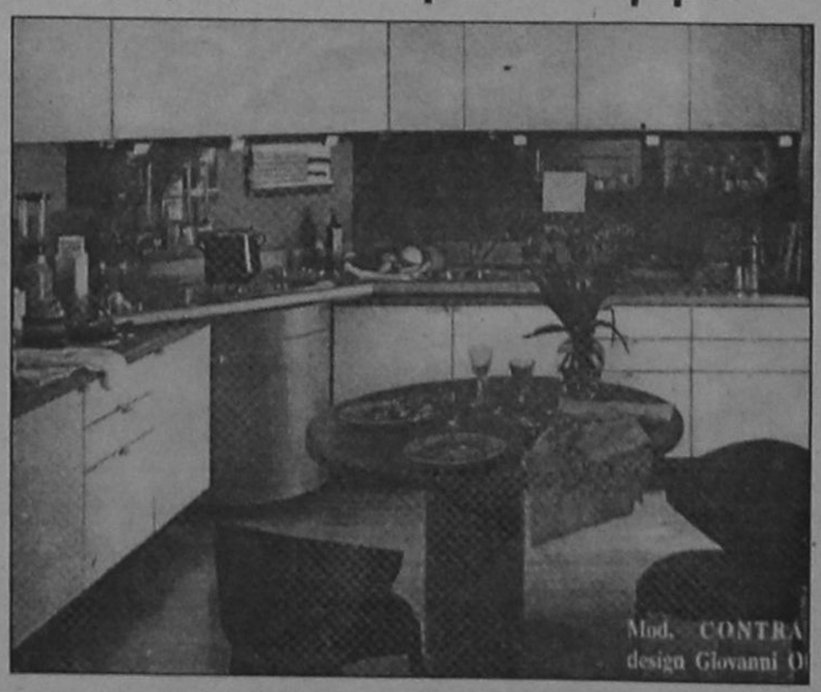

STUDIO ΕΠΙΠΛΩΝ ΚΟΥΖΙΝΑΣ
bella casa
ΔΙΕΘΝΕΣ ΠΙΣΤΟΠΟΙΗΤΙΚΟ ΠΟΙΟΤΗΤΑΣ ISO 9001
snaidero INTERNATIONAL
ΚΑΝΑΔΑ 80 - 85100 ΡΟΔΟΣ - ΤΗΛ. (0241) 34763

ΑΝΤΙΛΑΛΟΙ (πολιτικοί και άλλοι....)

Ο Ταχυδρόμος πέρασε...

● Προς μικροΔΑΝΕΐτες: Όχι φίλοι μου. Δεν έχετε εσείς κανένα μπαμπούλα πάνω από το κεφάλι σας. Υπό επιτήρηση ετέθησαν οι "αμαρτωλές" μετοχές. Αυτές δηλαδή που προσπαθούν να διακινήσουν ή να μαζέψουν (αυτός ήταν πάντα ο στόχος) ο Νώντας, ο Γεράσιμος και τα άλλα παιδιά...

❖ ❖ ❖

● κ. Γιάννη Παρασκευά Νομάρχη Δωδεκανήσου: Τί εννοείς Γιάννη μου, όταν λες "Η εξέγερση των Αφαντενών είναι οικογενειακή υπόθεση που όλοι περιμέναμε".

❖ ❖ ❖

● Προς Ν.Ε. του ΠΑΣΟΚ: Ο ένας "υπόδικος" ο άλλος πιο όμορφος από σας, άρα επικίνδυνος και εκτός αυστηρής κομματικής γραμμής (δικές σας εκφράσεις) ο άλλος "εξαποδίτης" (πάλι δική σας έκφραση). Μεταξύ τριών κακών διαλέγεις την τέταρτη ουδέτερη λύση. Κοντός ικανός και αμουρμούριτος!

❖ ❖ ❖

● κ. Δημήτρη Βενετοκλή τ. δήμαρχο Ρόδου: Συγνώμη Δημήτρη για την παραπάνω υπόδειξη. Απλώς για τις ανάγκες της στήλης το έκανα.

❖ ❖ ❖

● κ. Δημήτρη Ζανετούλη Νοτιοροδοσιάρχη: Σου βγαίνουν από δεξιά. Σου βγαίνουν πράσινα. Σου βγαίνουν τώρα και από αριστερά. Μια λύση μόνο υπάρχει. Συνεργασία με τον Βατενό. Αυτός ξέρει να αποφεύγει τις κακοτοπιές. Δηλώνει σοσιαλιστής και εξασφαλίζει τους ψήφους της δεξιάς. Και ανάποδα.

❖ ❖ ❖

● Διάβασα: "Με πολύπλοκους υπολογισμούς σε πλεκτρονικούς υπολογιστές θα μπορείτε να επιλέγετε το φύλο του παιδιού σας". Σ.Σ.: Αν πατήσετε λάθος κουμπί ή αν μπερδευτείτε, το αποτέλεσμα είναι ένα και μοναδικό Γκέϊ.



ΠΡΕΠΕΙ ΝΑ ΔΙΔΑΣΚΕΤΑΙ ΣΤΑ ΠΑΝΕΠΙΣΤΗΜΙΑ

Αυτό που μετέφερε στην στήλη ***χρηματιστής*** είναι πράγματι αρκετά ενδιαφέρον. ***Η κομπίνα*** του κ. Νώντα στην ΔΑΝΕ, μας είπε, θα πρέπει να αποτελέσει αντικείμενο διπλωματικής έρευνας ***στα Οικονομικά Πανεπιστήμια.***

Πρόκειται για κόλπα... άλλου είδους, σαν αυτά που λέμε προχωρημένες καταστάσεις.

Και από διάφορες "λεπτομέρειες" που προκύπτουν αν εξετάσει κανείς ***σε βάθος την υπόθεση,*** τότε πράγματι θα καταλάβει πόσο καλοστημένη ήταν η δουλειά.

Το γεγονός ότι τον... πρόκαμαν στο κρίσιμο σημείο τον κ. Νώντα ***μάλλον στην ατυχία του οφείλεται*** και στο γεγονός ότι κάποιοι ωμίστηκαν τα τεκταινόμενα και έψαξαν το θέμα.

Λ. Μ.

ΤΟ ΜΥΣΤΙΚΟ

Υπάρχει αυτή την εποχή μία ***μαγική λεξούλα*** που έτσι και την πεις σε κομματικό στέλεχος ΠΑΣΟΚ ***τότε... αφρίζει!***

Έτσι και τους πεις το όνομα ***Πάχτας,*** τότε ...μεταλλάσσονται οι άνθρωποι και εκεί που είναι ήρεμοι δεν καταλαβαίνεις τί λένε!

Άμα συναντήσετε ***κανένα στέλεχος*** στον δήμο, δοκιμάστε το κόλπο και θα δείτε!

Λ. Μ.

✔ **Μόνο... 38 δισεκατομμυριάκια εισέπραξε το Ελληνικό Δημόσιο από τα αεροδρόμια της Δωδεκανήσου, ελέω... Σπατόσημου!**

Και βεβαίως ούτε τα... μισά δεν έχουν διατεθεί για έργα στο νομό, αλλά αντίθετα πήραν την άγουσα προς τα κεντρικά ταμεία, όπως σχεδόν πάντα συμβαίνει.

Μας δίνουν τα ψίχουλα και κρατάνε το φιλέτο!

ΤΖΙΡΟΣ ΚΑΙ ΣΦΗΝΑΚΙΑ

Σύμφωνα με τα στοιχεία της ICAP, η ΚΑΙΡ κατέχει το 2,5% του μεριδίου της αγοράς για τις πωλήσεις εμφιαλωμένου κρασιού στην χώρα μας.

Όσον αφορά τον συνολικό τζίρο των πωλήσεων, το 1992 η ΚΑΙΡ είχε 1.760 εκατομ. δρχ., την επομένη χρονιά έπεσε στα 1.745 εκατομ. δρχ., το 1994 ανέβηκε στα 1.786 εκατομ. δρχ. και το 1995 ξεπέρασε το φράγμα των 2 δισ., για την ακρίβεια ο τζίρος των πωλήσεων την χρονιά αυτή έφτασε τα 2.161.000.000 δρχ.

-ΚΥΙΚ-

ΑΠΑΡΑΔΕΚΤΟ

Στον αέρα βρίσκονται τα **επιδόματα ανεργίας** για **1.500** περίπου αλλοδαπούς που εργάστηκαν στο νησί της Ρόδου κανονικά, εξαιτίας μιας περίεργης απόφασης της διοίκησης του **ΟΑΕΔ**. Η οποία με λίγα λόγια, αναφέρει ότι για να χορηγηθεί το επίδομα, χρειάζεται προηγουμένως να δοθεί... **άδεια εργασίας(!!!)** για το χρονικό διάστημα που ο δικαιούχος θα το εισπράττει.

Που σημαίνει δηλαδή πιο **απλά**, ότι εφόσον θα υπάρχει άδεια εργασίας, δεν πρόκειται να υπάρξει επίδομα! Μήπως θα ήταν **πιο έντιμο και πιο δίκαιο** να τους «τσουβαλιάσουν» και να τους στείλουν στα... σπίτια τους; Λέμε μήπως...!

Μιχ.Μ.

ΜΕ ΧΑΛΑΣΜΕΝΟ ΚΙΝΗΤΟ

Άφαντος έγινε τις τελευταίες εβδομάδες ο κοινοτάρχης Μεσαναγρού κ. **Γιάννης Αθανασάς**. Ούτε στην κοινότητα απαντά, ούτε στο σπίτι, αλλά **ούτε και στο κινητό τηλέφωνο** το οποίο προμηθεύτηκε τελευταία, προφανώς για να επικοινωνεί πιο εύκολα, με αυτούς που τον αναζητούν!

Έχουν άδικο μετά όλοι εκείνοι οι συνάδελφοί του που υποστηρίζουν ότι στο τέλος **θα μείνει έξω** από όλους τους... υπό σύσταση συνδυασμούς, ενόψη της... **Καποδιστριακής εκλογικής αναμέτρησης;**

Μιχ.Μ.

Η ΥΠΟΨΗΦΙΟΤΗΤΑ

Όλο ***ανεπίσημα*** δηλώνει τώρα τελευταία την υποψηφιότητα του για νομάρχης ο ***κ. Σάββας Καραγιάννης*** και ...δεν το καταλαβαίνουμε.

Η αποφάσισε να κατέβει, οπότε ας το ανακοινώσει ευθαρσώς, ***ή το σκέπτεται ακόμα,*** οπότε ας μην προβαίνει καλύτερα σε δηλώσεις.

Παίζει με τα νεύρα του κ. Παρασκευά;

Λ. Μ.

ΘΑ ΕΡΘΕΙ;

Ο κ. Παπαδόπουλος... αυτοπροσώπως ενδιαφέρεται, λέει, να παρακολουθήσει το συνέδριο της Τοπικής Ένωσης Δήμων και Κοινοτήτων Δωδεκανήσου ***στην Κύπρο!***

Κι αυτό γιατί τον καλούμε, λέει, ***όλο στα δύσκολα και τα δυσάρεστα*** (βλ. κοινωνικός διάλογος για "Καποδίστρια") και όχι σε τίποτα, έτσι, ***πιο χαβαλεδιάρικα...***

Όπως και να 'χει, το 'χει ψάξει καλά το θέμα; Είναι σίγουρος γι' αυτό; Εκτός κι αν παρευρεθεί ***συνοδεία με καμία δημοιρία των ΜΑΤ, να του βρίσκεται σε ώρα ανάγκης (λέμε τώρα!)***

Κυρ. Π.

ΤΑ ΣΥΜΦΕΡΟΝΤΑ

Παρότι μηχανικός, ***τα έριξε χοντρά*** προχθές στους μηχανικούς ο νομάρχης.

Ερωτηθείς πράγματι για το πως σχολιάζει την θέση ***ΤΕΕ-εργολάβων-μελετητών*** που διαφωνούν με το σύστημα δημοπράτησης των έργων "μελέτη-κατασκευή" υποστήριξε ότι οι αντιδράσεις υπάρχουν επειδή ***θίγονται συμφέροντα!***

Έτσι ακριβώς το είπε (το ακούσαμε δια ραδιοφώνου) και πράγματι περιμένουμε ***τον αντίλογο.***

Διότι άλλο είναι να έχει αντιρρήσεις κάποιος για το ευρύτερο ***δημόσιο συμφέρον*** (όπως ισχυρίζονται ΤΕΕ, εργολάβοι, μελετητές) και άλλο να αντιδράς επειδή θίγονται ***τα συμφέροντα σου*** (καταπώς λέει ο νομάρχης).

Λ. Μ.

ΕΠΙΤΗΡΗΣΗ

Άλλος αναμένοταν να τεθεί ***υπό επιτήρηση*** και τελικά... υπό επιτήρηση τέθηκε η μετοχή της ΔΑΝΕ! Αναμενόμενη ήταν βέβαια και η απόφαση του Χρηματιστηρίου Αθηνών, αλλά εκεί που εστιάζεται το θέμα είναι ***τί θα γίνει με την άλλη υπόθεση*** επιτήρησης, αυτή του κ. Νώντα!

Όχι δηλαδή πως θα υπάρξει κανένα κέρδος για την εταιρεία ***(τα λεφτά... πέταξαν!)*** αλλά τουλάχιστον να ικανοποιηθεί το κοινό αίσθημα.

Λ.Μ.

ΠΡΟΣ ΤΙ;

"Κώστα μου δεν έδωσα τίποτα εγώ στην δημοσιότητα, δικαιολογήθηκε τηλεφωνικά ***στον κ. Σκανδαλίδη*** η κ. Δήμητρα Παπανδρέου, αναφορικά με το θέμα της περιβόητης πλέον επιστολής.

Αφού όμως ο κ. Σκανδαλίδης δεν έστειλε τέτοια επιστολή στον Παπανδρέου, ***προς τί η επικοινωνία*** με την κ. Δήμητρα; Μήπως τελικά την είχε στείλει;

Λ. Μ.

ΤΟ ΠΑΡΑΚΑΝΑΝ



Ρεκόρ ηλιθιότητας προσπαθούν τελικά να επιτύχουν όπως βλέπουμε, ορισμένοι από τους **φωστήρες του Ασφαλιστικού Ταμείου** των ξενοδοχοϋπαλλήλων. Μετά την παροιμιώδη γκάφα που διέπραξαν **καλώντας την Άμεσο Δράση** για να απομακρύνει από την συνεδρίαση της διοίκησης τους... ταραξίες συνδικαλιστές της Ρόδου, τώρα μαθαίνουμε ότι σκέπτονται να προχωρήσουν και σε... **αντίποινα(!)** αρνούμενοι να χορηγήσουν τα ποσά που δικαιούνται χιλιάδες ξενοδοχοϋπάλληλοι στη Ρόδο ως επιστροφές των αυξημένων εισφορών!

Για να δούμε, λίγες είναι ακόμη οι σταγόνες που χρειαζονται για να ξεχειλίσει το ποτήρι. Θα τα **καταφέρουν**.

Μιχ.Μ.

ΣΤΟΙΧΕΙΑ

Τα στοιχεία της Εθνικής Στατιστικής Υπηρεσίας είναι ολίγον τι μπαγιάτικα μας δίνουν όμως μια σαφή εικόνα για το εύρος και τις δυνατότητες της ακτοπλοϊκής γραμμής Πειραιά-Δωδεκάνησα...

Έτσι, το 1995 οι επιβάτες που διακινήθηκαν σε αυτή την γραμμή έφτασαν τους 761.015 επιβάτες, ενώ ο αντίστοιχος αριθμός των επιβατών για τα νησιά του Βόρειου Αιγαίου ήταν 699.299 επιβάτες.

-ΚΥΙΚ-

ΠΟΙΑ ΣΕΙΣΜΙΚΟΤΗΤΑ;

Ποιός είπε ότι η σεισμική διέγερση που παρουσιάζεται στην Αττική και σε άλλες περιοχές της χώρας, **δεν... επηρεάζει και την Δωδεκάνησο;** Κατά μεριά Περιφέρειας, ξεκίνησε ο Εγκέλαδος, στο... Σύνταγμα έφθασε και από κει στον πρώτο όροφο της Εισαγγελίας Εφετών στη Ρόδο!

Το... σύστημα **ΒΑΝ** πάντως, δεν έκανε καμμία απολύτως πρόβλεψη. Κι οι αρμόδιοι επιστήμονες κάνουν λόγω για... φυσιολογική εκτόνωση της δραστηριότητας, η οποία το πιο πιθανό είναι να καταλήξει σε κάποιο από τα... **πολλά ράφια του αρχείου!!!**

Μιχ.Μ.

-ΟΦΕΙΛΕΙ ΝΑ ΠΡΟΒΛΕΠΕΙ-

"Οταν κάνετε τεχνικά έργα δεν είναι κακό να ρωτάτε κι εμάς", είπε χαρακτηριστικά ο πρόεδρος των Ατόμων με Ειδικές Ανάγκες Δωδεκανήσου κ. ***Ζηδιανάκης,*** απευθυνόμενος στη ***Διοικούσα Επιτροπή της ΤΕΔΚΔ κατά την τελευταία συνεδρίαση της.***

Με μία φράση και ***χωρίς καθόλου μεμψιμοιρία,*** έδωσε τη διάσταση ***των καθημερινών προβλημάτων*** που μπορεί να αντιμετωπίζει ***ένα άτομο με ιδιαιτερότητες. Μια σύγχρονη ή εκσυγχρονισμένη,*** αποκεντρωμένη, ανεξαρτητοποιημένη και γενικά εξευρωπαισμένη ***Τοπική Αυτοδιοίκηση οφείλει να προβλέπει και να καλύπτει επί του πρακτέου τις ανάγκες των πολιτών*** της που έχουν όλοι ίσα δικαιώματα σε μια καλύτερη ποιότητα ζωής, ***ανεξαρτήτως ιδιαιτεροτήτων.***

Κυρ. Π.

ΠΑΝΗΓΥΡΗ

Φέρεται εις γνώσιν του φιλοθρήσκου κοινού, ότι την 9ην τρέχοντος μηνός εορτάζει ο Ιερός Ναός του Αγίου Νεκταρίου στο Κρυονέρι Αρχιπόλεως, αφ' εσπέρας δε θα ψαλεί Μέγας Εσπερινός.

Το πρωί δε η Θεία Λειτουργία χοροστατούντος του Σεβασμιοτάτου Μητροπολίτου κ. Αποστόλου και μετά τον Εσπερινόν γλέντι μέχρι πρωίας.

Εκ της εκκλησιαστικής Επιτροπής

CHAPTER AVIATION
VISA TRAVEL CLUB

ΛΟΝΔΙΝΟ-UK-GATWICK
ΧΡΙΣΤΟΥΓΕΝΝΑ
ΠΡΩΤΟΧΡΟΝΙΑ

ΠΤΗΣΕΙΣ ΑΠΟ/ΠΡΘΣ ΡΟΔΟ ΑΠΕΥΘΕΙΑΣ
ΡΟΔΟ-ΛΟΝΔΙΝΟ-ΡΟΔΟ

■ ΕΙΣΙΤΗΡΙΑ ΓΙΑ **ΦΟΙΤΗΤΕΣ & ΣΥΓΓΕΝΕΙΣ** ΛΟΝΔΙΝΟ-ΡΟΔΟ-ΛΟΝΔΙΝΟ
■ ΣΥΝΔΥΑΣΜΟΣ ΠΤΗΣΕΩΝ ΓΙΑ MANCHESTER/NEWCASTLE/GLASGOW/DUBLIN/BELFAST/LEEDS

ΚΑΙ ΣΕ ΟΛΑ ΤΑ ΑΕΡΟΔΡΟΜΙΑ/ΠΟΛΕΙΣ ΤΗΣ ΜΕΓ. ΒΡΕΤΑΝΙΑΣ
ΣΕ ΕΙΔΙΚΕΣ ΤΙΜΕΣ/SPECIAL RATES

ΚΡΑΤΗΣΕΙΣ/ΠΛΗΡΟΦΟΡΙΕΣ
VISA TRAVEL CLUB
Τηλ. 30304-25737-33282
INTOP AVIATION
Τηλ. 22100
CHAPTER AVIATION
Τηλ. 95011

Η ΣΤΟΝ ΤΑΞΙΔΙΩΤΙΚΟ ΣΑΣ ΠΡΑΚΤΟΡΑ

ΠΡΑΚΤΟΡΕΙΟ ΤΑΞΙΔΙΩΝ
ΣΑΒΒΑΣ ΣΑΗΣ

ΕΚΔΡΟΜΕΣ-ΕΚΔΡΟΜΕΣ-ΕΚΔΡΟΜΕΣ

8ΗΜΕΡΗ ΕΚΔΡΟΜΗ
ΖΑΚΥΝΘΟ-ΚΕΦΑΛΟΝΙΑ
ΑΠΟ 29/10-4/11
ΡΟΔΟ-ΠΕΙΡΑΙΑ-ΛΟΥΤΡΑΚΙ-ΑΓ. ΠΑΤΑΠΙΟ-ΚΑΛΑΒΡΥΤΑ-ΑΓ. ΛΑΥΡΑ- ΜΕΓΑ ΣΠΗΛΑΙΟ-ΠΑΤΡΑ-ΖΑΚΥΝΘΟ-ΚΕΦΑΛΟΝΙΑ-ΡΟΔΟ

8ΗΜΕΡΗ ΕΚΔΡΟΜΗ
ΚΕΡΚΥΡΑ-ΙΩΑΝΝΙΝΑ-ΜΕΤΕΩΡΑ
ΑΠΟ 7-14/11
ΡΟΔΟ-ΠΕΙΡΑΙΑ-ΛΟΥΤΡΑΚΙ-ΑΓ. ΠΑΤΑΠΙΟ-ΚΟΡΙΝΘΟ-ΚΑΛΑΒΡΥΤΑ-ΑΓ. ΛΑΥΡΑ-ΜΕΓΑ ΣΠΗΛΑΙΟ-ΠΑΤΡΑ-ΡΙΟ ΑΝΤΙΡΙΟ-ΜΕΣΟΛΟΓΓΙ-ΙΩΑΝΝΙΝΑ-ΣΠΗΛΑΙΟ ΚΑΙ ΛΙΜΝΗ ΙΩΑΝΝΙΝΩΝ-ΚΕΡΚΥΡΑ-ΜΕΤΕΩΡΑ-ΚΑΛΑΜΠΑΚΑ-ΒΟΛΟ-ΛΑΜΙΑ-ΘΗΒΑ-ΜΑΝΤΕΙΟ ΤΩΝ ΔΕΛΦΩΝ-ΧΑΛΚΙΔΑ-ΑΘΗΝΑ-ΡΟΔΟ

8ΗΜΕΡΗ ΕΚΔΡΟΜΗ
ΓΥΡΟΣ ΠΕΛΟΠΟΝΗΣΣΟΥ
ΑΠΟ 18-25/11
ΡΟΔΟ-ΠΕΙΡΑΙΑ-ΛΟΥΤΡΑΚΙ-ΑΓ. ΠΑΤΑΠΙΟ-ΚΟΡΙΝΘΟ-ΜΥΚΗΝΕΣ-ΕΠΙΔΑΥΡΟ-ΝΑΥΠΛΙΟ-ΤΟΛΟ-ΠΑΝΑΓΙΑ ΜΑΛΕΒΗ-ΤΡΙΠΟΛΗ-ΣΠΑΡΤΗ-ΜΥΣΤΡΑ-ΓΥΘΕΙΟ-ΣΠΗΛΑΙΟ ΔΥΡΟΥ-ΚΑΛΑΜΑΤΑ-ΑΓ. ΘΕΟΔΩΡΑ-ΠΥΛΟ-ΠΥΡΓΟ-ΑΡΧΑΙΑ ΟΛΥΜΠΙΑ-ΠΑΤΡΑ-ΚΑΛΑΒΡΥΤΑ-ΜΕΓΑ ΣΠΗΛΑΙΟ-ΑΓ. ΛΑΥΡΑ-ΠΕΙΡΑΙΑ-ΡΟΔΟ.

4ΗΜΕΡΗ ΑΕΡΟΠΟΡΙΚΗ ΕΚΔΡΟΜΗ
ΣΤΗ ΚΥΠΡΟ
ΑΠΟ 25-28/10
ΠΛΗΡ. ΕΓΓΡΑΦΕΣ
ΠΡΑΚΤΟΡΕΙΟ ΣΑΒΒΑΣ ΣΑΗΣ
ΤΑΡΠΟΝ ΣΠΡΙΓΚΣ 42 δίπλα στην Τράπεζα Πίστεως
ΤΗΛ. 39781-3

KYDON TRAVEL
Η ΕΚΔΡΟΜΗ ΜΑΣ
ΣΕΙΣ ΖΗΤΑΤΕ ΕΜΕΙΣ ΟΡΓΑΝΩΝΟΥΜΕ
ΤΩΡΑ ΑΠΟ 21/11-5/12
- Στην Μαγεμένη ΚΙΝΑ το ξακουστό ΧΟΝΓΚ ΚΟΝΓΚ και την ονειρεμένη ΤΑΪΛΑΝΔΗ
- ΠΕΚΙΝΟ 4 διανυκτερεύσεις
- ΧΟΝΓΚ ΚΟΝΓΚ 3 διανυκτερεύσεις
- ΜΠΑΝΓΚΟΚ 1 διανυκτέρευση
- ΠΑΤΑΓΙΑ 4 διανυκτερεύσεις

Στο πλούσιο πρόγραμμα με ξεναγήσεις, ψώνια, διασκέδαση, εκδρομές, ριλάξ και μασάζ που κάνει το όνειρο πραγματικότητα!

Περιλαμβάνει:
- Αεροπορικό εισιτήριο Αθήνα-Πεκίνο-Χονγκ Κονγκ-Μπανγκόκ-Αθήνα
- Παραμονή σε ξενοδοχεία Α' κατηγορίας
- Πρωϊνό μπουφέ καθημερινά
- Δείπνο ή γεύμα κάθε μέρα και στην ΚΙΝΑ ΕΥΡΩΠΑΪΚΟΥ ΤΥΠΟΥ
- Ξενάγηση με τοπικό ξεναγό στο Πεκίνο-Χονγκ Κονγκ-Μπανγκόκ εκδρομές όπως το πρόγραμμα
- Μεταφορές από-προς αεροδρόμια εξωτερικού
- Μεταφορές-ξεναγήσεις με κλιματιζόμενα πούλμαν

Δεν περιλαμβάνονται:
- Φόροι αεροδρομίων Ελλάδας εξωτερικού και VISA Κίνας 12.000 και φιλοδωρήματα.

ΕΛΑΤΕ για το πρόγραμμα
ΣΥΝΟΔΟΣ η κ. ΕΛΕΝΗ ΨΥΛΛΑΚΗ
Φροντίζουμε προσωπικά το πρόγραμμα και συνοδεύουμε τα γκρουπ μας.

ΠΛΗΡΟΦΟΡΙΕΣ
ΠΡΑΚΤΟΡΕΙΟ **ΚΥΔΩΝ**
ΕΘ. ΔΩΔ/ΣΙΩΝ 14
ΤΗΛ: 23000, 27900, 75268

ΒΑΣΙΛΕΙΟ ΤΗΣ ΙΟΡΔΑΝΙΑΣ
ο μεγάλος γύρος
15 με 19 Νοεμβρίου
Το κάτι άλλο ...που σας αξίζει
Ο Αραβικός κόσμος σας υποδέχεται με το πιο ευγενή και εγκάρδιο τρόπο ...εκεί το φολκλόρ συνδυάζεται με πολυτελείς MERCEDES και SAAB.
Η έρημος σας επιστρέφει στις μέρες της Παλιάς Διαθήκης, οι Βεδουίνοι σας φιλοξενούν με το μοναδικό τρόπο, τα πολυτελή ξενοδοχεία σας περιμένουν με την υποδειγματική εξυπηρέτηση και τις πάμφθηνες αγορές για πολύτιμα μέταλλα και υφαντά.



✓**Αναχώρηση από Ρόδο απευθείας.**
✓**Διαμονή σε ξενοδοχεία Α' κατηγορίας με ημιδιατροφή.**
✓**Διασκέδαση στο καλύτερο εστιατόριο του Αμμάν με φαγητό, χορό και ναργιλέδες.**
✓**Μεταφορές-ξεναγήσεις από έμπειρους τοπικούς ξεναγούς στα Ελληνικά.**

CRUSADES TRAVEL
TRAVEL & TOYRIST AGENCY
Βαλαωρίτου 1, 85100 Ρόδος,
τηλ. (0241) 39365-6
Fax. 39368, κιν. 094 372363

ΚΥΜΑ
94.8 FM
...ήχοι ανθρώπων
ΥΨΗΛΑΝΤΟΥ 2 - ΡΟΔΟΣ
☎ 31700

ΟΧΙ της Ν.Δ. στο προϊόν της διαστροφής!

Συνέχεια από τη σελ. 1

Ο υπουργός Εσωτερικών και Δημόσιας Διοίκησης, Αλ. Παπαδόπουλος, χαρακτήρισε "αναμενόμενη και φυσιολογική την αποχώρηση της ΝΔ" λέγοντας ότι "δεν είχε επιχειρήματα ή αξιωματική αντιπολίτευση και ότι απέδρασε όχι από τη Βουλή αλλά από την πραγματικότητα."

Ο πρόεδρος της ΝΔ, ανακοινώνοντας την απόφασή του για αποχώρηση, επανέλαβε ότι το κόμμα του, "ως αυριανή κυβέρνηση θα καταργήσει αυτό το προϊόν κατανάγκασμού και διαστροφής."

Παράλληλα, ο κ. Καραμανλής χαρακτήρισε τη διαδικασία συζήτησης του νομοσχεδίου "καταναγκαστική, και περιφρονητική προς το κοινοβούλιο και τους πολίτες." "Περιφρονείτε" είπε, "τους δημοτικούς άρχοντες, νομοθετείτε κατά τρόπο φαρισαϊκό και με κομματική δολιότητα. Η συμπεριφορά σας είναι δείγμα αλαζονείας και αυταρχισμού."

Ο πρόεδρος της ΝΔ σημείωσε ακόμα ότι οι πληροφορίες που είδαν το φως της δημοσιότητας για τροπολογία που πρόκειται να καταθέσει η κυβέρνηση, αποδεικνύει την "προχειρότητα με την οποία έχει εκπονηθεί το νομοσχέδιο." "Είσθε πρόχειροι και αμελέτητοι. Εμείς δεν μπορούμε να συμπράξουμε σ' αυτόν τον εμπαιγμό της κοινής γνώμης", κατέληξε.

Στην αίθουσα παρίστατο, ο υφυπουργός Εσωτερικών Λάμπρος Παπαδήμας, ο οποίος με τη σειρά του κατηγόρησε τον κ. Καραμανλή ότι "περιστοιχίζεται από κακούς συμβούλους", χαρακτήρισε "λυπηρό" το γεγονός της αποχώρησής τους και σχολίασε ότι η ΝΔ, *βρέθηκε σε αδιέξοδο.*

Ο κ. Παπαδήμας ανέφερε ότι η συζήτηση που έγινε στην αρμόδια επιτροπή ανέδειξε το αδιέξοδο της ΝΔ, και τις διαφωνίες και στελεχών της αξιωματικής αντιπολίτευσης με την ηγεσία της ΝΔ.

Διέψευσε, ότι οποιοδήποτε αρμόδιο κυβερνητικό στέλεχος, είχε στις προθέσεις του να καταθέσει τροπολογία στη Βουλή, προσθέτοντας πως ό,τι αναφέρθηκε περιλαμβάνεται στο νομοσχέδιο.

"Η Ν.Δ. προσπαθεί να ψαρέψει σε θολά νερά, είναι λυπηρό που αποχώρησε, αλλά αυτό το γεγονός θα συνοδευτεί από την καθολική αποδοκιμασία του εκλογικού σώματος."

Λίγο αργότερα, ο υπουργός Εσωτερικών σχολίασε ότι "η σημαία της ΝΔ ήταν η αντισυνταγματικότητα διατάξεων του νομοσχεδίου και γι' αυτό το θέμα δεν είπε κουβέντα. Η αποχώρηση ήταν φυσιολογική."

Ο κ. Παπαδόπουλος, τόνισε, ότι τίποτε δεν μπορεί να εμποδίσει αυτή τη μεταρρύθμιση και ότι η ζωή είναι ο μεγαλύτερος χωροτάκτης.

Ο πρόεδρος του ΣΥΝ Νίκος Κωνσταντόπουλος, στη συζήτηση που ακολούθησε επί των άρθρων του νομοσχεδίου, ζήτησε να συμπεριληφθεί δεσμευτική "ρήτρα αναθεώρησης", πρόταση την οποία απέρριψε ο υπουργός Εσωτερικών.

Ωστόσο, κατά την ονομαστική ψηφοφορία, οι βουλευτές του ΣΥΝ (Στέλλα Αλφιέρη και Νίτσα Λουλέ) εξέφρασαν τη διαφωνία τους με την απόφαση του κόμματός τους να ψηφίσει υπέρ του νομοσχεδίου και απουσίαζαν από τη ψηφοφορία, ενώ ο βουλευτής Ι. Δραγασάκης αν και ψήφισε με δήλωσή του τονίζει "ότι ενήργησε με κριτήριο να υπηρετηθεί η ταλαιπωρημένη συνοχή του ΣΥΝ."

Χωρίς τους βουλευτές της ΝΔ, η συζήτηση συνεχίσθηκε με ομιλίες βουλευτών του ΠΑΣΟΚ οι οποίοι εξέφρασαν επιφυλάξεις αλλά σε θέματα που αφορούσαν τους νόμους τους, και τη διαμόρφωση των Δήμων και Κοινοτήτων όπως περιγράφεται στο νομοσχέδιο.

Η συζήτηση θα συνεχισθεί και θα ολοκληρωθεί την ερχόμενη εβδομάδα.

Αργοπεθαίνει το Ίδρυμα Υποτροφιών της Δωδεκανήσου

Συνέχεια από τη σελ. 1

ρά των Δήμων από τα άλλα νησιά της Δωδεκανήσου. Κατά δεύτερο λόγο, υπάρχει η σκέψη να ενισχύονται με υποτροφίες νέοι οι οποίοι ακολουθούν κλάδους που μπορεί να συνεισφέρουν σε τοπικά προβλήματα ή ελλείψεις και το ίδρυμα θα μπορούσε να τους ενισχύσει ακόμα και για σπουδές στο εξωτερικό.

Διακοπές τηλεφώνων στην Ιαλυσό

Συνέχεια από τη σελ. 1

μπροστά από τα φανάρια της Αστυνομίας.

Οπως τονίζεται θα καταβληθεί κάθε δυνατή προσπάθεια για τη γρήγορη αποκατάσταση της λειτουργίας των τηλεφώνων της περιοχής.

Συνέδριο ΤΕΔΚΔ στην Κύπρο...

Συνέχεια από τη σελ. 1

Το συνέδριο θα διεξαχθεί σε συνεργασία με την Τοπική Ένωση Δήμων και την Τοπική Ένωση Κοινοτήτων της Κύπρου. Εκτός από τον απολογισμό και τα πεπραγμένα της ΤΕΔΚΔ, αντικείμενο του συνεδρίου θα είναι το σχέδιο "Καποδίστριας" και άλλα θέματα που απασχολούν την Τοπική Αυτοδιοίκηση.

Παράλληλα, οι εργασίες του συνεδρίου θα συνδυασθούν με το δίκτυο των ΤΕΔΚ Δωδεκανήσου, Θράκης και Κύπρου.

Η αρχική ιδέα να γίνει το συνέδριο εν πλω εγκαταλείφθηκε επειδή οι εφοπλιστές ζητούσαν την καταβολή υπέρογκου ποσού για τη διάθεση του κρουαζιεροπλοίου.

Δύο νεκροί σε τροχαία που έγιναν σε Ρόδο και Κάρπαθο

Συνέχεια από τη σελ. 1

στεί θανάσιμα ο οδηγός του δικύκλου.

Το πτώμα μεταφέρθηκε στο Νοσοκομείο για νεκροψία και νεκροτομή, ενώ ο ιερέας συνελήφθη από την Τροχαία που διενεργεί και την προανάκριση.

Στις 10.10 τη νύχτα της περασμένης Πέμπτης στην Κάρπαθο ο 54χρονος ταξιτζής Βασίλειος Βασιλάκης του Ιωάννη, άφησε την τελευταία του πνοή στο βάθος του γκρεμού στη θέση Σταυρός.

Ο Βασιλάκης οδηγώντας το ταξί του στην επαρχιακή οδό Σπόων-Νεοχωρίου Καρπάθου, στη θέση Σταυρός, έξεφυγε από την πορεία του και βρέθηκε στο κενό από ύψος 30 μέτρων για να καταλήξει στο βάθος του γκρεμού και να τραυματισθεί θανάσιμα. Στο Κέντρο Υγείας του νησιού που μεταφέρθηκε ήταν ήδη πολύ αργά και οι γιατροί περιορίστηκαν στην βεβαίωση του θανάτου του.

Οπως προέκυψε από την προανάκριση που διενήργησε η Αστυνομία, ο Βασιλάκης ήταν καλός οδηγός, αλλά έπινε πολύ και η αδυναμία του στο ποτό τον έστειλε στο θάνατο, αφού διαπιστώθηκε ότι οδηγούσε το ταξί ευρισκόμενος σε κατάσταση μέθης.

Εγκατέλειψε τραυματία

Αγνωστος οδηγώντας δίκυκλο μοτοποδήλατο προχθές στις 9 το πρωί στην περιοχή "Πλάκα" της Λέρου παρέσυρε και τραυμάτισε σοβαρά τον 66χρονο βοσκό Εμμανουήλ Κασοδοβασίλη του Αναστασίου, αλλά αντί να σταματήσει να τον βοηθήσει ανέπτυξε ταχύτητα και εξαφανίστηκε.

Ο τραυματίας μεταφέρθηκε στο Νοσοκομείο του νησιού, ενώ από την αστυνομία γίνονται έρευνες για τον εντοπισμό και σύλληψη του δράστη.

Συνεχίζουν την απεργία οι γιατροί

Συνέχεια από τη σελ. 1

ση με τον Υπουργό Υγείας που θα γίνει στα μέσα της ερχόμενης εβδομάδας οδηγηθεί σε αδιέξοδο, τότε οι απεργιακές κινητοποιήσεις θα κλιμακωθούν.

Σημειώνεται ότι εξαιτίας των κινητοποιήσεων των γιατρών και στο νοσοκομείο της Ρόδου την προηγούμενη εβδομάδα εξυπηρετήθηκαν μόνο τα επείγοντα και έκτακτα περιστατικά.

ΟΧΙ ΣΤΑ ΝΑΡΚΩΤΙΚΑ

ΧΟΡΟΕΣΠΕΡΙΔΑ ΤΗΣ GRECOTEL

Μεγάλη χοροεπερίδα οργάνωσε η εταιρεία GRECOTEL για το προσωπικό των ξενοδοχείων της στη Ρόδο: RHODOS ROYAL και RHODOS IMPERIAL στις 4/11/97.

Το κέφι, ο χορός και τα πλούσια δώρα έκαναν την βραδιά πολύ όμορφη και επισφράγισαν το κλείσιμο μιας πετυχημένης σαιζόν.

Νέα αναβολή από την εμπορική για το δάνειο της ΔΑΝΕ!

Συνέχεια από τη σελ. 1

τελευταίες εβδομάδες στην Ναυτιλιακή Εταιρία του νομού μας.

Ο ίδιος, εξέφρασε την αισιοδοξία του ότι η υπόθεση θα εξελιχθεί ομαλά μέσα στους επόμενους δύο μήνες, ενώ παραλληλα τόνισε ότι οι μέτοχοι δεν θα πρέπει να ανησυχούν ιδιαίτερα, εφόσον το τιμόνι της εταιρίας βρίσκεται σε καλά χέρια.

Ο κ. Καραγκούνης πάντως, που ζει καθημερινά το κλίμα του Χρηματιστηρίου Αθηνών, παραδέχθηκε ότι το κλίμα είναι εξαιρετικά άσχημο το τελευταίο διάστημα για την εξέλιξη της μετοχής της ΔΑΝΕ, αλλά ξεκαθάρισε ότι οι συναλλαγές θα συνεχίσουν να γίνονται και μέσα στο συγκεκριμένο χρονικό διάστημα, αφού όμως η όλη διαδικασία επιτυγχάνεται, έτσι όπως προβλέπεται από την σχετική απόφαση της διοίκησης του Χρηματιστηρίου Αθηνών.

ΚΑΤΕΘΕΣΕ Ο Ν. ΤΣΙΚΚΗΣ

Επί τρεις ωρες κατέθεσε χθες στην ανακρίτρια ο αντιπρόεδρος της ΔΑΝΕ κ. Νίκος Τσίκκης αναφερόμενος στο οικονομικό άνοιγμα της εταιρείας που προέκυψε από τον κ. Σολούνια.

Μέσα στις επόμενες μέρες, πρόκειται να καταθέσει (αναμένεται να κληθεί) και ο κ. Καλογεράτος που υποτίθεται ότι είναι κύριος των μετοχών των γνωστών λιβεριανών εταιρειών, οι οποίες με βάση τα στοιχεία που υπάρχουν ανήκουν στον κ. Σολούνια.

ΑΝΑΣΦΑΛΙΣΤΑ ΤΑ ΠΛΟΙΑ!

Σύμφωνα με πληροφορίες, τα πλοία της ΔΑΝΕ κινδυνεύουν να ταξιδεύουν ανασφάλιστα αφού για να γίνει η κάλυψη απαιτούνται 140 εκατομμύρια δραχμές.

Ετσι υπάρχει κίνδυνος, αν για οποιοδήποτε λόγο συμβεί κάποιο απρόοπτο, να μην υπάρχει κάλυψη των ζημιών.

Η αποκάλυψη του στοιχείου αυτού έχει θορυβήσει τους ανθρώπους της Εμπορικής Τράπεζας, αλλά και τους μετόχους της εταιρείας, που ανησυχούν πλέον για τα χρήματα που έχουν επενδύσει.

Το πιθανότερο είναι, όμως, η Εμπορική Τράπεζα να παρέμβει, προκειμένου να διασφαλίσει τα χρήματα της και να πληρώσει όλο το ασφάλιστρο ή μέρος αυτού.

"Κραυγή αγωνίας" από το Δ.Σ. του Ορφανοτροφείου Θηλέων

Συνέχεια από την σελ. 1

μέχρι σήμερα να εξυπηρετηθούν από οποιοδήποτε ίδρυμα, υπηρεσία ή οργάνωση και η προσφορά του στην κοινωνία της Ρόδου είναι **ΑΝΑΝΤΙΚΑΤΑΣΤΑΤΗ** και όχι μόνο **ΠΟΛΥΤΙΜΗ.**

Στην προαναφερθείσα διάσκεψη δόθηκαν υποσχέσεις ότι η Τοπική Κοινωνία θα αντιδράσει δυναμικά στη διαφαινόμενη πολιτική βούληση για το κλείσιμο του Ιδρύματος και ότι η βοήθεια στα άμεσα προβλήματά του θα ήταν αποφασιστική.

Δυστυχώς μέχρι σήμερα οι υποσχέσεις δεν υλοποιήθηκαν και η απογοήτευση μας κορυφώθηκε.

Για άλλη μια φορά θέλουμε να δηλώσουμε στην Τοπική Κοινωνία, ότι τα προβλήματα που αντιμετωπίζει το ίδρυμά μας είναι ασφυκτικά πιεστικά και ότι καθιστούν προβληματική τη συνέχιση της λειτουργίας του. Το αντικείμενο της λειτουργίας του ιδρύματός μας είναι η ευαίσθητη παιδική ψυχή και η αντιμετώπιση των προβλημάτων του, δεν μπορεί να μετατεθεί στο προσεχές μέλλον, αλλά απαιτεί λύσεις εδώ και τώρα στο άμεσο μέλλον.

Σ' αυτή την κραυγή της αγωνίας μας της δωδεκάτης, ευελπιστούμε ότι η ανταπόκριση της Τοπικής Κοινωνίας θα είναι αποφασιστική, γιατί η πεποίθησή μας, ότι το ίδρυμά μας επιτελεί θεάρεστο έργο και ότι αποτελεί στη φανταχτερή βιτρίνα της ευημερίας της Ρόδου, θλιβερή αναγκαιότητα **ΑΚΛΟΝΗΤΗ** και η βούλησή μας να εξυπηρετήσουμε μ' όλες τις δυνάμεις μας τους σκοπούς του **ΔΕΔΗΛΩΜΕΝΗ».**

ΠΩΛΟΥΝΤΑΙ
Ξύλα ελιάς για τζάκι όμορφα τεμαχισμένα. Επίσης αναλαμβάνουμε κλαδέματα και τινάγματα ελιών.
Πληρ. τηλ. **95649, 47817**

Αλλαγή του σκηνικού αλλά όχι οπωσδήποτε και πρωταγωνιστών...

Συνέχεια από τη σελ. 1

τούσε καν θέμα αλλαγών σε Νομαρχιακή Αυτοδιοίκηση, είναι τώρα υποχρεωμένο να περιμένει. Μια γρήγορη και ευνοική για τον κ. Παρασκευά απόφαση των Δικαστικών Αρχών είναι αυτό που όλοι προσδοκούν, για να αποφευχθούν περαιτέρω περιπέτειες αν και **σε κεντρικό επίπεδο, το στραβο κλίμα που υπήρχε για το Νομάρχη, έγινε ακόμα πιο στραβό και δεν αποκλείεται να υπάρξουν αρνητικές εξελίξεις γι' αυτόν**, ακόμα και αν αποδειχθεί ότι οι καταγγελίες Πάχτα δεν ήταν τίποτα άλλο παρά ένα απλό πυροτέχνημα.

Σε περίπτωση που από την διεξαγόμενη ήδη προκαταρκτική εξέταση προκύψουν ευθύνες για τον κ. Παρασκευά θεωρείται σχεδόν σίγουρο ότι το ΠΑΣΟΚ θα αρχίσει να ψάχνει για άλλον υποψήφιο. Επικρατέστερος θεωρείται και είναι ο κ. Φώτης Κωστόπουλος, αφού η περίπτωση να προωθηθεί ο κ. Γιάννης Μαχαιρίδης, ο οποίος σημειωτέον ποτέ δεν έπαψε να ενδιαφέρεται, έχει απομακρυνθεί. Στην επιλογή του υποψηφίου θα μετρήσει και η στάση της Νομαρχιακής Επιτροπής ΠΑΣΟΚ Βορείου Συγκροτήματος, η οποία πάντα "αλληθώριζε" προς το Νομαρχιακό Μέγαρο προβάλλοντας τα δικά της δικαιώματα στην "διοίκηση" του Νομού, δικαιώματα που -όπως δηλώθηκε- θα προβληθούν με πιο έντονο τρόπο σε περίπτωση παροπλισμού του σημερινού Νομάρχη.

Ολες αυτές οι σκέψεις και υπολογισμοί γίνονται βέβαια χωρίς τον... ξενοδόχο, χωρίς δηλαδή τον κ. Παρασκευά, ο οποίος ως γνωστόν δεν είναι από τους ανθρώπους που εκτελούν τις "διαταγές" κομματικών οργάνων. Αντίθετα είναι από τα στελέχη, τους πολιτικους εκείνους που προκαταβαλλει αποφάσεις και αναγκάζει τους κομματικούς "προισταμένους" του - και το έχει κάνει πολλές φορές- να προσαρμόζουν τις δικές τους αποφάσεις έστω και βαρυγκομώντας στις δικές του!

Με λίγα λόγια, ο κ. Παρασκευάς δεν θα μείνει με σταυρωμένα χέρια. Και αυτός είναι ίσως ο μεγαλύτερος πονοκέφαλος για το ΠΑΣΟΚ, το οποίο το πιο πιθανόν είναι να υποχωρήσει φοβούμενο και άλλες παρενέργειες.

Ο κ. ΣΑΒΒΑΣ ΚΑΡΑΓΙΑΝΝΗΣ

Ο κ. Σάββας Καραγιάννης και επίσημα πλέον υποψήφιος για το νομαρχιακό θώκο, ετοιμάζεται πυρετωδώς για μια εντυπωσιακή επανεμφάνισή του στον πολιτικό στίβο.

Ο ίδιος σε κάθε δήλωσή του δεν παραλείπει να αναφέρεται στον υπερκομματικό του προσανατολισμό και να επισημαίνει ότι δεν περιμένει χρισμα από κανέναν.

Οπως πιστεύεται μέσα στο αμέσως προσεχές χρονικο διάστημα, θα ανακοινώσει με διακήρυξη την υποψηφιότητά του.

Η ημέρα αυτή περιμέναμε ότι θα ήταν και η επίσημη "πρώτη" του προεκλογικού αγώνα για τις Νομαρχιακές εκλογές. Το σκηνικό όμως, όπως αναφέραμε και στην αρχή, άλλαξε. Και δεν αποκλείεται για μεγάλο χρονικό διάστημα ο κ. Καραγιάννης θα κινείται μόνος του, χωρίς να γνωρίζει δηλαδή ο ίδιος, ούτε το εκλογικό σώμα ποιός θα είναι ο αντίπαλός του.

ΑΓΓΛΙΚΑ
ΣΤΟ ΦΡΟΝΤΙΣΤΗΡΙΟ
Κ. ΚΩΝΣΤΑΝΤΟΥΡΑ
Δενδρινού 49 - Τηλ. 22447 - ΡΟΔΟΣ

ΟΙΝΟΧΟΟΣ
WINE BAR - BISTRO
Σας ευχαριστούμε που μας προτιμήσατε το καλοκαίρι στο καταστάσιο
ΤΩΡΑ!!!
Μαζί σας και τον χειμώνα στο Παραλιακό 7/11/97 στο BISTRO



ΕΠΙΛΟΓΗ ΠΡΟΟΠΤΙΚΗΣ
ΕΠΙΛΟΓΗ ΖΩΗΣ
ΑΓΓΛΙΚΑ-ΙΤΑΛΙΚΑ-ΓΕΡΜΑΝΙΚΑ-ΓΑΛΛΙΚΑ-ΙΣΠΑΝΙΚΑ
ΚΕΝΤΡΑ ΕΚΠΑΙΔΕΥΣΗΣ ΞΕΝΩΝ ΓΛΩΣΣΩΝ
LA LINGUA
ΠΛΗΡΟΦΟΡΙΕΣ - ΕΓΓΡΑΦΕΣ: 3μμ. - 9μμ.
ΔΗΜΟΚΡΑΤΙΑΣ 60 - ΙΑΛΥΣΟΣ ΤΗΛ.: 90133, 28489 ΚΙΝ: 094/557415
ΕΝΑΡΞΗ ΤΜΗΜΑΤΩΝ



ΞΕΝΟΔΟΧΟΫΠΑΛΛΗΛΩΝ ΚΑΙ ΕΠΑΓΓΕΛΜΑΤΙΩΝ
ΧΡΗΣΤΟΣ ΜΑΛΑΝΔΡΑΚΗΣ
Πτυχιούχος Πανεπιστημίου Torino (IT)
ΔΙΕΥΘΥΝΤΗΣ ΣΠΟΥΔΩΝ
Σήμερα στην ΞΕΝΟΓΛΩΣΣΗ ΕΚΠΑΙΔΕΥΣΗ
PALSO

ΟΙ ΓΙΑΤΡΟΙ ΤΗΣ ΡΟΔΟΥ

Κατάλογος ειδικευμένων ιατρών που ανήκουν στον Σύλλογο Ελευθεροεπαγγελματιών Ιατρών Ρόδου.

ΑΓΓΕΙΟΧΕΙΡΟΥΡΓΟΙ
ΧΡΟΝΟΠΟΥΛΟΣ Β. ΑΝΑΣΤΑΣΙΟΣ
28ης Οκτωβρίου 19-21, τηλ. 31584.

ΑΚΤΙΝΟΛΟΓΟΙ
ΜΑΛΛΟΣ ΓΕΩΡΓΙΟΣ
28ης Οκτωβρίου 4, τηλ. 23276
ΑΠΑΓΙΑΝΝΟΠΟΥΛΟΥ ΧΡΥΣΑΝΘΗ
Ιερού Λόχου 14, τηλ. 27453
ΑΠΑΝΙΚΗΤΑΣ ΜΙΧΑΗΛ
Ιερού Λόχου 14, τηλ. 73025
ΤΑΥΡΟΥΛΗΣ ΣΤΕΦΑΝΟΣ
Ευσταθίου 8, τηλ. 36840
ΩΤΗΡΑΚΗΣ ΕΜΜΑΝ.
Παύλου Μελά 52, τηλ. 20462

ΑΛΛΕΡΓΙΟΛΟΓΟΙ
ΑΝΙΑΤΑΚΟΥ-ΦΡΟΥΖΑΚΗ Γ.
28ης Οκτωβρίου 4, τηλ. 33210

ΑΝΑΙΣΘΗΣΙΟΛΟΓΟΙ
ΑΚΕΙΜ ΠΑΝΑΓΙΩΤΗΣ
Ιερού Λόχου 14, τηλ. 20524

ΑΞΟΝΙΚΗ ΤΟΜΟΓΡΑΦΙΑ
ΑΝΤΩΝΙΑΔΟΥ ΔΙΩΝΗ
28ης Οκτωβρίου 19, τηλ. 27561

ΑΣΤΡΕΝΤΕΡΟΛΟΓΟΙ
ΑΖΑΡΑΤΟΣ ΣΠΥΡΟΣ
Αμερικής 7, τηλ. 26587
ΡΟΝΑΣ ΝΙΚΟΛΑΟΣ
Παύλου Μελά 46-48, τηλ. 31259

ΑΥΞΗΣΙΚΗ ΙΑΤΡΙΚΗ
ΣΠΥΡΙΔΩΤΑΣ ΚΩΝ/ΝΟΣ
Λινδος, τηλ. 92251
ΑΥΡΟΥΔΑΚΗΣ ΣΤΑΜΑΤΗΣ
Ταυβαρη 3 (Πλ. Αναλήψης), τηλ. 091
ΦΩΤΑΡΑΣ ΣΠΥΡΟΣ
Αν. Παλαιολόγου 49, τηλ. 68517
ΓΑΒΡΙΑΝΟΥ-ΠΟΤΣΟΥ ΕΛ.
Αφαλοειδοι, τηλ. 83398

ΓΡΑΜΜΑΤΟΛΟΓΟΙ
ΓΙΑΝΝΑΚΟΥ-ΑΤΤΙΤΗ ΜΑΡ.
Λινδος, Δαναούμη 23, τηλ. 22278
ΔΗΜΗΤΡΙΑΛΙΑΣ ΑΝΑΣΤ.
28ης Οκτωβρίου 29, τηλ. 28690
ΚΑΡΙΑΣ ΓΕΩΡΓΙΟΣ
Αλεξάνδρου Διάκου και Ιωνος Δραγούμη 49, τηλ. 74004 - 35264
ΔΕΒΕΓΚΟΣ ΜΙΧΑΗΛ
Νικηφόρου Φωκά 117, τηλ. 28391
ΚΑΤΖΗΑΝΤΩΝΙΟΥ ΜΑΤΘΑΙΟΣ
Ευσταθίου 8
τηλ. 38406
ΚΟΤΤ-Ω ΙΩΑΝΝΗΣ
28ης Μαρτίου 26, τηλ. 74502,

ΚΑΡΔΙΟΧΕΙΡΟΝΟΛΟΓΟΙ
ΚΑΤΑΡΑΚΗ ΑΣΠΑΣΙΑ
Αγίας Μαρίας 45, τηλ. 23771

ΚΑΡΔΙΟΛΟΓΟΙ
ΚΑΦΟΥΜΑΚΗΣ ΤΣΑΜΠΙΚΟΣ
Αγγελος, τηλ. 0244-24153
Λινδος.
ΚΑΡΤΑΛΗΣ ΓΕΩΡΓΙΟΣ
28ης Οκτωβρίου 37, τηλ. 36827

ΚΑΡΙΚΗΣ ΚΩΝ/ΝΟΣ
25ης Μαρτίου 26, τηλ. 73013
ΚΟΥΚΟΥΛΑΣ ΑΝΔΡΕΑΣ
Θεμ. Σοφούλη 65, τηλ. 38888
ΚΟΥΡΤΗΣ ΤΣΑΜΠΙΚΟΣ
Βενετοκλέων 131, τηλ. 37726
ΚΡΕΜΑΣΤΙΝΟΣ ΔΗΜΗΤΡΗΣ
Ιερού Λόχου 14, τηλ. 75555
ΜΙΧΑΛΑΚΗΣ ΜΙΧΑΗΛ
28ης Οκτωβρίου 4, τηλ. 28717
ΟΙΚΟΝΟΜΙΔΗΣ ΝΙΚΟΛΑΟΣ
Παύλου Μελά 27 και Ναυαρίνου, τηλ. 20590
ΠΑΠΑΙΩΑΝΝΟΥ ΓΕΩΡΓΙΟΣ
Αθηναγόρα 8Α, τηλ. 75900
ΣΑΡΙΚΑΣ ΚΩΝ/ΝΟΣ,
Αννης Μαρίας 15, τηλ. 78008

ΚΥΤΤΑΡΟΛΟΓΟΙ
ΙΩΑΝΝΙΔΟΥ ΔΗΜΗΤΡΑ
Κένεντυ 55, τηλ. 26267

ΜΑΙΕΥΤΗΡΕΣ-ΓΥΝΑΙΚΟΛΟΓΟΙ
ΒΑΣΙΛΑΚΗΣ ΙΩΑΝΝΗΣ
Δημοκρατίας 9, τηλ. 21041
ΚΑΡΙΚΗΣ ΗΛΙΑΣ
Ηρ. Πολυτεχνείου 15, τηλ. 38501
ΜΑΛΛΙΑΚΑΣ ΔΗΜΗΤΡΙΟΣ
28ης Οκτωβρίου 56, τηλ. 34668
ΜΑΝΩΛΙΚΑΚΗΣ ΓΕΩΡΓΙΟΣ
Παύλου Μελά 27, τηλ. 33454
ΠΑΠΑΓΕΩΡΓΙΟΥ ΣΑΒΒΑΣ
Αννης Μαρίας 15, τηλ. 26957
ΠΑΠΑΣΤΕΡΓΗΣ ΕΛΕΥΘΕΡΙΟΣ
Ηρώων Πολυτεχνείου 21, τηλ. 73018
ΠΕΤΡΙΔΗΣ ΝΙΚΟΛΑΟΣ
Αλ. Διάκου 50, τηλ. 38505
ΦΡΑΓΚΟΣ ΓΕΩΡΓΙΟΣ
Παύλου Μελά 1, τηλ. 24994

ΜΙΚΡΟΒΙΟΛΟΓΟΙ
ΑΡΓΥΡΟΥ ΜΙΧΑΗΛ
Αννης Μαρίας 57, τηλ. 29765
ΒΑΡΛΑΜΗ-ΦΙΛΛΙΠΟΥ ΕΥΔ.
Βενετοκλέων 46, τηλ. 23256
ΒΟΥΛΓΑΡΗ-ΣΠΙΝΑΣΑ ΕΛ.
Ιερού Λόχου 13, τηλ. 28905
ΓΚΟΥΙΝΤΑΛΙΑ-ΔΗΜΟΥΛΑ Μ.
Αμερικής 101, τηλ. 30098
ΔΙΑΚΟΓΙΑΝΝΗ-ΚΟΝΣΟΛΑ ΜΑΡΙΑ
Αμερικής 7, τηλ. 22535
ΔΗΜΟΠΟΥΛΟΥ-ΙΩΑΚΕΙΜ Θ.
Ιερού Λόχου 14, τηλ. 20524
ΙΑΚΩΒΙΔΟΥ ΣΑΛΩΜΗ
Παύλου Μελά 27 και Ναυαρίνου, τηλ. 78950
ΚΟΥΝΤΟΥΡΗΣ ΓΕΩΡΓΙΟΣ
Αμερικής 50, τηλ. 25262
ΜΗΝΕΤΤΟΣ ΙΩΑΝΝΗΣ
Σοφ. Βενιζέλου 1, τηλ. 29864
ΠΑΝΑΓΙΩΤΟΥ ΙΩΑΝΝΗΣ
Αμερικής 95, τηλ. 35954
ΠΑΠΑΝΙΚΟΛΑΟΥ ΓΡΗΓ.
Αμερικής 95, τηλ. 27275
ΡΑΚΑ- ΚΑΤΣΑΝΕΒΑΚΗ ΚΑΤΕΡΙΝΑ
Αλ. Διάκου 46 Ρόδος. Τηλ. ιατρείο 35310, οικία 29880.
ΣΑΡΙΚΑΣ ΓΕΩΡΓΙΟΣ
Κένεντυ 27, τηλ. 35129
ΣΤΑΜΑΤΙΑΔΟΥ-ΑΝΤΩΝΙΑΔΗ ΚΛΥΤΙΑ
Ιωαν. Καζούλη 14, τηλ. 23444

ΝΕΥΡΟΛΟΓΟΙ-ΨΥΧΙΑΤΡΟΙ
ΒΑΣΙΛΑΚΗΣ ΣΤΕΡΓΟΣ
Καναδά 79, τηλ. 34575
ΚΑΤΣΟΓΡΙΔΑΚΗΣ ΓΕΩΡΓ.
Στεφ. Καζούλη 4, τηλ. 27134

ΟΡΘΟΠΕΔΙΚΟΙ
ΚΥΒΕΡΝΗΤΑΚΗΣ ΜΑΝΩΛΗΣ
Ι. Καζούλη 14-Τηλ. 24002
ΠΟΥΛΗΣ ΑΛΕΞΑΝΔΡΟΣ
Ναυαρίνου 29, τηλ. 38444

ΟΥΡΟΛΟΓΟΙ
ΖΑΡΙΦΗΣ ΙΠΠΟΚΡΑΤΗΣ
Γ. Μελά 27 και Ναυαρίνου, τηλ. 78950

ΟΦΘΑΛΜΙΑΤΡΟΙ
ΚΑΝΕΛΛΑΚΗΣ ΜΑΡΤΙΝΟΣ
Αμερικής 42, τηλ. 27646
ΚΑΡΑΧΑΛΙΟΣ ΣΩΤΗΡΙΟΣ
Σοφ. Βενιζέλου 1, τηλ. 28953
ΚΟΚΙΑΝΤΩΝΗΣ ΕΥΣΤΑΘΙΟΣ
Παύλου Μελά κ' Ναυαρίνου 6, τηλ. 74084
ΜΑΝΩΛΑΚΑΣ ΙΩΑΝΝΗΣ
Στεφ. Καζούλη 79, τηλ. 35305
ΝΟΜΙΚΑΡΙΟΣ ΔΗΜΗΤΡΙΟΣ
28ης Οκτωβρίου 23-25, τηλ. 26566
ΣΙΩΚΟΣ ΔΗΜΗΤΡΙΟΣ
Ιερού Λόχου 13, τηλ. 26027
ΤΑΝΤΙΔΟΥ ΜΑΡΘΑ
Ιερού Λόχου 16, τηλ. 36658

ΠΑΘΟΛΟΓΟΙ
ΚΑΝΤΗΣ ΠΑΝΤΕΛΗΣ
Αννης Μαρίας 29, τηλ 30686
ΜΑΚΑΡΟΥΝΑΣ ΣΤΕΡΓΟΣ
Δημοκρατίας 20, τηλ.26812
ΞΑΝΘΟΣ ΤΣΑΜΠΙΚΟΣ
Προεκτ. Αννης Μαρίας 12, τηλ. 73800
ΠΑΠΑΟΙΚΟΝΟΜΟΥ ΑΝΤΩΝΗΣ
Ηρ. Πολυτεχνείου 18 (Κρεμαστή), τηλ. 90438.
ΠΙΤΣΑΣ ΑΓΑΠΗΤΟΣ
28ης Οκτωβρίου 20, τηλ. 74125
ΠΟΜΠΟΣ ΜΙΧΑΗΛ
Αρχάγγελος, τηλ.(0244) 22806
ΣΩΚΟΣ ΛΑΖΑΡΟΣ
Ιερού Λόχου 14, τηλ. 29503
ΤΣΑΜΠΙΚΑΚΗΣ ΓΕΩΡΓΙΟΣ
Γ. Ευσταθίου 8, τηλ. 20392
ΙΩΑΝΝΗΣ ΥΨΗΛΑΝΤΗΣ
Αμερικής 95, τηλ. 77200.
ΦΩΤΑΡΑΣ ΜΙΧΑΗΛ
Γράμμου 23, τηλ. 29810
ΧΑΤΖΗΑΝΤΩΝΙΟΥ ΠΑΡΑΣΧΟΣ
Αμερικής 7, τηλ. 36036
ΨΑΡΑΣ ΝΙΚΟΛΑΟΣ
Αννης Μαρίας-Λεμεσού 43, τηλ. 76923
ΨΑΡΟΣ ΚΩΝ/ΝΟΣ
Λίνδος, τηλ.(0244) 31452

ΠΑΙΔΙΑΤΡΟΙ
ΕΜΜΑΝΟΥΗΛΙΔΗΣ ΝΙΚΟΛΑΟΣ
Απολλωνίου Ρόδου 32, τηλ. 79333
ΙΩΑΝΝΙΔΗΣ ΚΩΝ/ΝΟΣ
28ης Οκτωβρίου 62, τηλ. 24576
ΚΑΣΤΕΛΛΟΡΙΖΙΟΣ ΚΩΝ/ΝΟΣ
Αλ. Διάκου 46, τηλ.: 31888
ΚΟΥΡΤΗΣ ΕΥΑΓΓΕΛΟΣ
Αννης Μαρίας 69, τηλ. 77222
ΝΟΥΛΙΑΣ ΜΙΧΑΗΛ
Ηρ. Πολυτεχνείου 32, τηλ. 27133

ΠΑΠΑΚΩΝΣΤΑΝΤΙΝΟΥ ΑΝΤΩΝ.
Γ. Ευσταθίου 7, τηλ

TITANIA

DOLBY STEREO

ΩΡΕΣ ΕΝΑΡΞΗΣ 8μ.μ. και 10 μ.μ.



ΤΗΝ ΠΑΡΑΣΚΕΥΗ

ΒΑΛΚΑΝΙΖΑΤΕΡ

Χαλάει κόσμο στους κιν/φους της Αθήνας

ΤΗΛ.: 25876-81674

ΚΙΝΗΜΑΤΟΘΕΑΤΡΟ ΜΕΤΡΟΠΟΛ

ΤΗΛ. 28400

ΔΥΟ ΠΡΟΒΟΛΕΣ 7.30 και 9.30



Για τους μικρούς μας φίλους.
Η επιτυχία της WALT DISNEY στα ΕΛΛΗΝΙΚΑ

Η ΛΑΙΔΗ και ο ΑΛΗΤΗΣ

ΩΡΑ ΠΡΟΒΟΛΗΣ 5.30

ΚΙΝΗΜΑΤΟΓΡΑΦΟΣ ΠΑΛΛΑΣ

Προγράμματα 7.00-9.30 και 9.30-12.00

ΣΗΜΕΡΑ

Ενα μήνυμα από το Υπερπέραν.
Ποιός θα ζήσει πρώτος.
Το ταξίδι στην καρδιά του σύμπαντος. Δυνατή ταινία με στέρεους ρυθμούς και εξαιρετική ερμηνεία της FOSTER



ΕΠΑΦΗ

(CONTACT)

Α' ΠΡΟΒΟΛΗΣ ΚΑΤΑΛΛΗΛΟΝ

Πρωταγωνιστούν: ΤΖΟΝΤΥ ΦΟΣΤΕΡ, ΜΑΘΙΟΥ ΜΑΚ ΚΟΝΑΧΙ

ΕΠΟΜΕΝΗ ΤΑΙΝΙΑ ΜΑΣ

ΤΖΟΥΡΑΣΙΚ ΠΑΡΚ 2
ΧΑΜΕΝΟΣ ΚΟΣΜΟΣ

Επιμέλεια: ΝΙΚΟΣ ΑΠΟΚΟΤΟΣ

Καλημέρα Ρόδος

Οι πλευρικές συγκρούσεις

Το αδύνατο σημείο όλων των αυτοκινήτων είναι οι πλευρικές συγκρούσεις. Παρά την πρόοδο της τεχνολογίας τα σύγχρονα αυτοκίνητα δεν παρέχουν το επιθυμητό επίπεδο ασφαλείας σε συγκρούσεις που γίνονται στα πλάγια τμήματα του αμαξώματος.

Η αυτοκινητοβιομηχανία ανάμεσα στα προβλήματα που έχει να επιλύσει είναι και η ασφάλεια των επιβατών από τις συγκρούσεις. Βήματα προόδου έχουν γίνει στις μετωπικές συγκρούσεις όπου ο συνδυασμός στιβαρής κατασκευής ζωνών απορρόφησης ενέργειας, μετατόπισης του κινητήρα, αερόσακοι κ.α. έχουν επιφέρει θετικά αποτελέσματα. Οι πλάγιες συγκρούσεις όμως είναι ακόμη το πιο επικίνδυνο σημείο για κάθε αυτοκίνητο. Από το φθηνότερο μέχρι το ακριβότερο μοντέλο οι επιβάτες κινδυνεύουν με σοβαρό τραυματισμό. Οι εταιρίες καθερώνουν τώρα στον βασικό εξοπλισμό τους πλευρικούς αερόσακους, τη χρήση απορροφητικών υλικών μέσα στην πόρτα, τους ενισχυμένους μεντεσέδες, τις βελτιωμένες ράβδους, τα ειδικά άγκιστρα που "δένουν" την πόρτα με το αμάξωμα κ.α. Ακόμη όμως κανένας δεν είναι ικανοποιημένος αφού οι θάνατοι από πλευρικές συγκρούσεις είναι ιδιαίτερα υψηλοί.

Δεδομένων των γωνιών από τις οποίες ένα όχημα μπορεί να χτυπηθεί, οι πλευρικές συγκρούσεις αποτελούν το δεύτερο σε ποσοστό φαινόμενο μετά τις μετωπικές συγκρούσεις. Μόνο στις ΗΠΑ (1978-85), οι πλευρικές συγκρούσεις οι οποίες είχαν ως αποτέλεσμα σοβαρούς τραυματισμούς αποτελούν κατά μέσο όρο το 34% των ατυχημάτων, ενώ ευθύνονται για το 30% όλων των θανατηφόρων συγκρούσεων. Οι προσπάθειες να μειωθούν αυτά τα στατιστικά οδήγησαν στην κατασκευή οχημάτων με καμπίνες υψηλής ακαμψίας που να απορροφούν την ενέργεια και με πόρτες οι οποίες απορροφούν την ενέργεια της σύγκρουσης και συνεπώς συμβάλλουν στη μείωση των θωρακικών τραυματισμών τόσο του οδηγού, όσο και του συνοδηγού. Το συμπληρωματικό προστατευτικό σύστημα (SRS) των πλευρικών αερόσακων αναπτύχθηκε για να συμβάλει στη βελτίωση της ασφάλειας και στη μείωση των τραυματισμών από τις πλευρικές συγκρούσεις.

Σε σύγκριση με τους αερόσακους για τις μετωπικές συγκρούσεις, ο χώρος όπου αναπτύσσονται οι πλευρικοί αερόσακκοι -μεταξύ των διαστάσεων της πόρτας και του επιβάτη- είναι μικρότερος. Αυτό σημαίνει πως ο αισθητήρας της σύγκρουσης θα πρέπει να επισημαίνει πολύ γρήγορα τη μεγάλη πλευρική σύγκρουση και το σύστημα του αερόσακου θα πρέπει να είναι σε θέση να αναπτύσσεται εξαιρετικά γρήγορα. Δοκιμές πλευρικών συγκρούσεων με χρήση εξοπλισμού έχουν δείξει πως ένα σύστημα πλευρικών αερόσακων χρειάζεται περίπου ένα τρίτο λιγότερο χρόνο, τόσο για να επισημάνει τη σύγκρουση, όσο και για να αναπτυχθεί πλήρως, σε σύγκριση με τα συστήματα αερόσακων που χρησιμοποιούνται για τις μετωπικές συγκρούσεις. Για να διασφαλίσουν πως οι μετωπικοί αερόσακοι χρησιμοποιούνται αποτελεσματικά, οι μηχανικοί της Τογιότα έχουν αναπτύξει το γρηγορότερο τρόπο για την ευαισθητοποίηση μιας πλευρικής σύγκρουσης και ανάπτυξης του αερόσακου.

Για να επιτύχουν αυτό το στόχο, το σύστημα του αερόσακου -που περιλαμβάνει το μηχανισμό ανάπτυξης του αερόσακου, το σάκο και τη θήκη- είναι τοποθετημένο στις πλάτες του μπροστινού καθίσματος για να αποφεύγεται η επίδραση της παρουσίας του αερόσακου στην άνεση και στο σχήμα του καθίσματος. Ο αισθητήρας σύγκρουσης τοποθετήθηκε στην πιθανή ζώνη σύγκρουσης όπου ο χρόνος ευαισθητοποίησης του θα ήταν και συντομότερος, αυτό το σημείο, όπως ανακαλύφθηκε, βρίσκεται χαμηλά στους κεντρικούς πυλώνες του οχήματος. Τόσο οι αριστερές, όσο και οι δεξιές μονάδες ηλεκτρονικού ελέγχου (ECUs) οι οποίες ελέγχουν τους αερόσακους λειτουργούν ανεξάρτητα και είναι παρόμοια δομημένοι με αυτούς που χρησιμοποιούνται για τους αισθητήρες στις μετωπικές συγκρούσεις. Όταν ο αισθητήρας ευαισθητοποιηθεί λόγω πλευρικής σύγκρουσης, ο αερόσακος αναπτύσσεται μέσω μιας ραφής του καθίσματος η οποία ανοίγει όταν ο αερόσακος φουσκώνεται με αέριο. Γρηγορότερη ανάπτυξη επιτυγχάνεται με: 1) ένα ταχύτερο μηχανισμό ανάπτυξης, 2) με τέτοιο δίπλωμα του σάκου ο οποίος διασφαλίζει την ελάχιστη αντίσταση στην ανάπτυξη και 3) με μια πολύ εύκολη στο άνοιγμα ραφή στο κάθισμα. Άλλες εταιρίες αυτοκινήτων έχουν αναπτύξει πλευρικούς αερόσακους οι οποίοι αναπτύσσονται μέσα από την ίδια την πόρτα. Η Τογιότα επέλεξε να τοποθετήσει το σύστημα στο κάθισμα. Με αυτό τον τρόπο, η ανάπτυξη του αερόσακου δεν επηρεάζεται από το σημείο το οποίο βρίσκεται το κάθισμα, επιτρέπει τη χρησιμοποίηση μικρότερου σε μέγεθος αερόσακου και τοποθετεί τον αερόσακο στο ιδανικό σημείο ανάπτυξης. Τεστ συγκρούσεων έχουν δείξει πως οι πλευρικοί αερόσακοι μειώνουν την πιθανότητα σημαντικών τραυματισμών, ή θανάτων από αυτοκινητιστικά ατυχήματα περίπου μέχρι και 20%.

ALFA ROMEO 146 JUNIOR

Alfa Romeo 146 Junior ονομάζεται η καινούρια έκδοση του μοντέλου που λανσάρεται αυτές τις μέρες στην ελληνική αγορά. Το νέο μοντέλο που είναι αφιερωμένο εξαιρετικά στους νέους εφοδιάζεται μόνο με τον κινητήρα 1.4 twin spark, με 16 βαλβίδες και 103 Ιππους και η τιμή του είναι 4.900.000 δρχ. με το κλειδί στο χέρι.

Στον στανταρτ εξοπλισμό του αυτοκινήτου περιλαμβάνονται: - Αναρτήσεις ίδιες με εκείνες των εκδόσεων 146 1.8 και 2.0 tl. - Αερόσακος οδηγού.
- Υδραυλικό τιμόνι.
- Ζάντες αλουμινίου 15", όμοιες με εκείνες της Gtv 3.0 V6 24V. - Ελαστικά τύπου 195/50 15"
- Βαμμένα πλαϊνά μαρσπιέ
- Πίσω σπόιλερ ανάλογο με αυτό της 2.0 tl.
- Βαμμένοι εξωτερικοί καθρέπτες και χερούλια πορτών στο χρώμα του αυτοκινήτου.
- Πίσω υαλοκαθαριστήρας.
- Δερμάτινο τιμόνι και λεβιές ταχυτήτων.
- Νέες επενδύσεις καθισμάτων.

Τα διαθέσιμα χρώματα για την Alfa Romeo 146 Junior είναι: κόκκινο, μαύρο, μπορντώ, γκρι, τροπικό πράσινο και μπλε.

Ιδιαίτερα πλούσιος είναι και ο κατάλογος του προαιρετικού εξοπλισμού που μεταξύ των άλλων περιλαμβάνει: ABS, ηλεκτρική οροφή και αερόσακο συνοδηγού. Η Alfa Romeo 146 Junior απευθύνεται στους νέους που ζητούν τη μέγιστη αξιοπιστία στην κατηγορία αυτή και ένα πραγματικά σπορ αυτοκίνητο με καλά κρατήματα στο δρόμο, ευκολόχρηστο τιμόνι, και ταχύτητα που φθάνει τα 187 χιλιόμετρα την ώρα. Στην 146 Junior προστίθενται τα ιδιαίτερα γνωρίσματα της 146 δηλαδή η άνεση μιας πεντάπορτης μπερλίνας σε συνδυασμό με τη μεγάλη ευρυχωρία στους εσωτερικούς χώρους.

CITROEN SAXO - Ο μεγάλος πρωταγωνιστής

Οι πωλήσεις του CITROEN SAXO ξεπέρασαν κάθε πρόβλεψη. Με βάση τα τελευταία στοιχεία (Σεπτέμβριος 1997) του Συνδέσμου Εισαγωγέων Αντιπροσώπων Αυτοκινήτων Ελλάδας, το SAXO αναδείχθηκε το πρώτο σε πωλήσεις αυτοκίνητο στην κατηγορία του, μετά από μία εντυπωσιακά ανοδική πορεία, ιδιαίτερα τους τελευταίους μήνες, όπου διατηρούσε συνέχεια την πρώτη θέση.

Συγκεκριμένα, το SAXO αφού έσπασε το φράγμα των 1.000 πωλήσεων μέσα σ' ένα μήνα, κατόρθωσε να αναρριχηθεί το Σεπτέμβριο στην κορυφή των προτιμήσεων της κατηγορίας του, ξεπερνώντας τις 5.700 μονάδες σε ετήσια βάση. Μάλιστα, τον Αύγουστο οδήγησε την CITROEN στην πρώτη θέση της γενικής κατάταξης. Οι πιο δημοφιλείς εκδόσεις του SAXO είναι αυτές με κινητήρα 1.100 κ.εκ. και 1.4 κ.εκ. με τον πλούσιο εξοπλισμό που διαθέτουν και το δωρεάν κλιματισμό. Όμως, η έκδοση που συγκεντρώνει το μεγαλύτερο ενδιαφέρον και προκαλεί τους λάτρεις των μικρών αυτοκινήτων, είναι το SAXO VTS με το 16βάλβιδο κινητήρα που αποδίδει 120 ίππους. Μάλιστα, η ζήτησή του είναι τόσο μεγάλη, που η παραγωγή αδυνατεί να την καλύψει.

Το SAXO HOT αποδείχθηκε το "χρυσό" μοντέλο για την CITROEN, γιατί αποτελεί την πιο ενδιαφέρουσα πρόταση στην κατηγορία του. Με τιμές που ξεκινούν από 3.158.000 δρχ. με πλούσιο εξοπλισμό και δωρεάν κλιματισμό, έως 4.478.000 δρχ. για το SAXO VTS 16V, το μοντέλο της γαλλικής αυτοκινητοβιομηχανίας, δεν αφήνει περιθώρια για αμφισβητήσεις. Η πραγματικά εντυπωσιακή πορεία του SAXO στην ελληνική αγορά, φαίνεται ότι θα συνεχιστεί και τους επόμενους μήνες, μια και οι υποψήφιοι αγοραστές έχουν ακόμη ένα πλεονέκτημα. Μπορούν να αποκτήσουν οποιαδήποτε έκδοση του CITROEN SAXO HOT και να διευκολυνθούν στην πληρωμή του, εκμεταλλευόμενοι το νέο χρηματοδοτικό πρόγραμμα της CITROEN ΕΛΛΑΣ, που δίνει τη δυνατότητα στους αγοραστές SAXO να αρχίζουν να πληρώνουν την πρώτη δόση το καλοκαίρι ... του 1998, άτοκα και χωρίς καμιά επιβάρυνση.

Δήμητρα Gallery

Η Αυθεντικότητα του νομαδικού
Η Γοητεία του πρωτόγονου
Η φινέτσα του κλασικού

Αποκτείστε σήμερα ένα "χειροποίητο χαλί" Ανατολής σε τιμή μοναδική!



DIMITRA hand made carpets

Ποιότητα & αρχοντιά από χέρι

◎ Απεριόριστοι συνδυασμοί χρωμάτων και σχεδίων σε όλα τα μεγέθη, για τέλεια εφαρμογή στους χώρους σας.
◎ Δυνατότητα δοκιμής στο χώρο σας για την τελική επιλογή σας.
◎ Από μετάξι και αγνό μαλλί εγγυάται ποιότητα και αντοχή για μια ζωή

Παλιά πόλη, Σωκράτους 136-138 - Ρόδος 85100 - Τηλ.. (0241) 26189

ADATTIO

ΤΗΛΕΟΡΑΣΗ

ET1

07.50	Έναρξη-παρουσίαση προγράμματος
08.00	Καλλιτεχνικό πατινάζ
10.00	Ξένη ταινία. «Ορκος τιμής».
11.25	Τα άγρια ζώα διηγούνται
11.40	Πάμε πιο ψηλά
12.10	Μια ιστορία χωρίς τέλος
12.35	Το πανηγύρι των ζώων
13.00	Αρθούρος
13.30	Ειδήσεις
13.40	Το τζίνι απότην Αυστραλία
14.05	Γίνε καλλιτέχνης
14.35	Οι δικοί μας άνθρωποι
15.00	Εν λευκώ
16.45	Ειδήσεις
17.00	Ποδόσφαιρο. Αγγλικό πρωτάθλημα απευθείας μετάδοση.
18.45	Μαζί στο τιμόνι
19.15	Ξένη ταινία. «Ερωτας στο Οριάν Εξπρές».
20.00	Ειδήσεις
20.30	Ξένη ταινία. (Συνέχεια)
21.15	Ελληνική ταινία. «Αντε γεια».
23.00	Ειδήσεις-Καιρός
23.30	Εκόμισα εις την τέχνην
23.35	Ξένη ταινία. «Σκοτεινές αναμνήσεις».
01.10	Στον αφρό του υποκόσμου
02.00	Ξένη ταινία. «Θλιμμένος θάνατος».

NET

	Η Οθόνη της γνώσης
08.00	Η ζωή είναι ένας στέλειωτος αγώνας
09.00	Αρχιμήδης
09.30	Ο άνθρωπος και ο πλανήτης
10.00	Τα αριστουργήματα του Μουσείου Ερμιτάζ
10.30	Με το βλέμμα στραμμένο στη γη
11.30	Αγνωστοι πολιτισμοί
12.00	Ο θαυμαστός κόσμος του Αρθουρ Κλαρκ
12.30	Ο άρχοντας των ζώων
13.00	Οι αρχαίοι πολιτισμοί ζωντανεύουν
13.30	Κιονοβούλιο
14.30	Weekend
15.00	Ειδήσεις
15.15	Η Οδύσσεια της τροφής μας
15.30	Ελληνική ταινία. «Αλλος για το εκατομμύριο».
17.00	Κι όμως... κινούνται
18.00	Ειδήσεις
18.15	Σελίδες του Σαββάτου
20.00	Χορεύοντας στους δρόμους
21.00	Ειδήσεις
21.45	Αγουρα στάχυα
22.15	Ξένη ταινία. «Ο κορμοράνος».
24.00	Ειδήσεις
00.10	Μεσάνυχτα και κάτι
01.00	Εξ-τρεμη-σμοι
02.10	Τα πάντα γύρω από το σεξ
03.10	Κοινοβούλιο
04.10	Άνθρωποι
05.10	Απέναντι
06.10	Νυχτερινός επισκέπτης
07.10	Γουίκεντ
07.30	Δίκτυο

ET3

09.00	Έναρξη προγράμματος
09.01	Στη γη της ευφορίας
10.00	Φιρί-Φιρί. (Ε)
10.30	Δικαίωμα στη ζωή
11.30	Μουσικό μπρίκι
13.00	Ξένη ταινία. «Λούκι Λουκ: Η τρελή καταδίωξη».
14.30	Χριστόφορος Κολόμβος
15.00	Εσύ, εγω και η τεχνολογία
15.15	Ειδήσεις
15.30	Καθαρή οθόνη
16.00	Νόστος. (Ζ)
17.30	Πλανήτης Εύα
18.00	Μικρές και τριανταφυλλένιες
18.30	Μαρκ και Σόφι
19.30	Ειδήσεις
20.00	Εκ των προτέρων ή εκ των υστέρων
20.30	Σόου επιστημών. «Η ζωή».
21.00	Αθλητικό Σαββατόβραδο
22.00	Χρυσές μελωδίες
23.00	Φορντ-Ο άνθρωπος και η μηχανή
24.00	Στυλ καφέ
00.30	Ειδήσεις
01.00	Ξένη ταινία. «Ο μαέστρος».

MEGA

07.00	Γκοστμπάστερς
07.20	Σκούμπι ντου: ένα απίθανο κουτάδι
07.45	Ντάρκγουινγκ Ντακ
08.10	Γκουφ Τρουπ
08.40	Γκάργκοιλς
09.10	Ντίσνεϊ κλάμπ
11.00	Ξένη ταινία. «Οι προσκοπίνες του Μπέβερλι Χιλς».
13.00	Mega star. Μουσική εκπομπή με τη Ναταλία Γερμανού.
14.00	Δελτίο ειδήσεων
14.10	Η εκπομπή. Ενημερωτική εκπομπή με το Νάσο Αβασιούλη.
15.30	Ο Τσακ Νόρις στην υπηρεσία του νόμου
16.30	Ξένη ταινία. «Καράτε Κιντ». Νεανική περιπέτεια κατάτε αμερικανικής παραγωγής 1984 σε σκηνοθεσία Τζον Τζ(Αβιλντσεν.
18.00	Ματιές στα γεγονότα
18.05	Ξένη ταινία. Συνέχεια
19.10	Ραντεβού στα τυφλά
20.15	Τα γεγονότα στις 8.30
21.15	Η ώρα η καλή
23.00	Ελληνική ταινία. «Το λεβεντόπαιδο». Αισθηματική περιπέτεια παραγωγής 1969.
00.15	Ειδήσεις
00.30	Ελληνική ταινία. Συνέχεια.
00.45	Ξένη ταινία. «Στην κόψη του ξυραφιού».
03.00	Μεταξύ μας (Ε)
06.00	Ο κόσμος των Μάπετ

ANT-1

06.20	Οι ειδήσεις του CBS
06.45	Τηλεμάρκετινγκ-Τηλεαγορά
07.00	Τάο-Τάο
07.30	Ο κόσμος του Ρίτσαρντ
08.00	Το μαγικό σχολικό
08.30	Ο Καλημέρο και οι φίλοι του
09.00	Χελώνες νίντζα εν δράσει
09.30	Σέιλορμουν
10.00	Ντράγκονμπολ
10.30	Μπιστ Γουόρς
11.00	Ζιο Πάουερ Ρέντζερς
11.30	Ανατριχίλες
12.00	Από τη θέση του οδηγού
13.00	Σουπερ Σάββατο
14.00	Τα νέα του ΑΝΤ-1
14.20	Το κορίτσι του Μπέβερλι Χιλς
14.50	Στη λεωφόρο του Μέλορους
15.50	Σέντραλ παρκ γουέστ
16.50	Club millenium
18.00	Τα νέα του ΑΝΤ-1 σε 5'
18.05	Ο καιρος της εβδομάδας
18.10	Club millenium. Συνέχεια
18.25	Pregame show
18.40	Παπάγου-Παναθηναϊκός. (Ζ)
20.15	Τα νέα του ΑΝΤ-1
21.00	60" με τον Αρη Σταθάκη
22.05	Το κάνει ή δεν το κάνει
23.15	Ξένη ταινία. «Δικαίωμα στην ελευθερία».
00.10	Η Α1 στον ΑΝΤ-1
00.15	Νυχτερινές ειδήσεις
00.30	Ο καιρός της εβδομάδας
00.35	Ξένη ταινία. (Σ)
01.30	Ξένη ταινία. «Ενας πάπας μα τι πάπας».
03.45	Τηλεμάρκετινγκ-Τηλεαγορά
04.00	Ξένη ταινία. «Κάλιμπερ των 9mm».

FILMNET

07.15	Τα νέα του Χόλιγουντ
08.00	Ξένη ταινία. «Ο δραπέτης».
10.00	Ξένη ταινία. «Η τελευταία τρέλα του Μελ Μπρουκς».
12.00	Ξένη ταινία. «Νεανικά μπερδέματα».
14.00	Ξένη ταινία. «Η κατασκήνωση του ονείρου».
16.00	Ξένη ταινία. «Περι Μέισον: Η υπόθεση του ζηλιάρη γελοτοποιού».
18.00	Ξένη ταινία. «Σιωπλή μαρτυρας».
19.45	Ξένη ταινία. «Μπάτμαν για πάντα».
22.00	Ξένη ταινία. «Κλέψε ψιλά, κλέψε χοντρά».
24.00	Ξένη ταινία. «Εταιρία θανάτου».
01.55	Ξένη ταινία. «Καυτά φιλιά στο σαλούν».
03.25	Ξένη ταινία. «Θανάσιμο χτύπημα».
04.50	Ξένη ταινία. «Το βασίλειο των ζώων».

SUPER SPORT

1.00	Αθλητικό πρόγραμμα (16:9)
2.30	Σουπερ πρόβλεψη
3.00	Ελληνικό ποδόσφαιρο Αγώνας Β' Εθνικής.
5.00	Αγγλικό πρωτάθλημα ποδοσφαίρου. Απευθείας μετάδοση.
6.40	Μπάσκετ: Παπάγου-ΠΑΟ
7.00	Ελληνικό ποδόσφαιρο. Αγώνας Α' Εθνικής.
9.00	Αγώνας μπάσκετ NBA
11.00	Ισπανικό ποδόσφαιρου (Μαγνητοσκόπηση)
1.00	Αμερικάνικο ποδόσφαιρο (Μαγνητοσκόπηση)
3.00	16/9 Αθλητικό Πρόγραμμα (Επανάληψη)

ΤΟΠΙΚΑ ΚΑΝΑΛΙΑ

TV4

10.00	Κινούμενα Σχέδια
12.00	Ντοκιμαντέρ
13.00	Τηλεαγορές
14.00	Παιδική ταινία
16.00	Ελληνική ταινία. "Η μεγάλη των κερατάδων σχολή". (Κ)
17.20	Ξένη σειρά. "Ο τυχοδιώκτης"
18.05	Οικογενειακή ταινία. "A walk in the sun"
19.40	Μουσικό διάλειμμα
20.30	Κλασικός Κιν/φος. "Gung Ho"
22.00	Ξένη σειρά. "Τσε"
23.05	Ξένη ταινία. "Safe". (Π)
00.00	Διεθνής αθλητισμός
01.30	DW

ΩΜΕΓΑ

14.00	Ελληνική ταινία
15.30	Κινούμενα σχέδια:
16.00	Video Clips
17.00	Ταινία
18.30	Πολ. Εκδηλώσεις
19.30	Ταινία
21.00	Ειδήσεις
21.30	Ταινία
23.00	Ειδήσεις
23.30	Ταινία

ΦΩΤΟ ΜΑΝΟΣ
Επεκταθήκαμε και ανανεωθήκαμε!
Τώρα ακόμη πιο πλούσια η γκάμα των νυφικών μας από τους καλύτερους οίκους νυφικών της Ελλάδας!
Επιλέξτε το νυφικό που σας αρέσει μέσα από το βιβλίο ή το βίντεο των επιδείξεων καθώς και τα βαπτιστικά ή τα δώρα και όπως πάντα με τις καλύτερες τιμές.
Εμπιστευτείτε τις αξιομνημόνευτες στιγμές της ζωής σας σε εμάς.
28ης Οκτωβρίου 18 Κρεμαστή, τηλ. 91372

ΖΩΓΡΑΦΟΣ ΑΓΙΟΓΡΑΦΟΣ
ΕΥΔΟΚΙΑ ΠΑΝΑΓΙΩΤΟΠΟΥΛΟΥ
Την ζωγράφο θα βρείτε στο εργαστήριό της Κ. Υδραίου 52 όπου διατηρεί μόνιμη έκθεση των έργων της σε λάδια ακρυλικά ακουαρέλες. Εξαιρέτου αποδόσεως φορητές εικόνες.
Δέχεται παραγγελίες.
Αγιογράφηση Ι. Ναών, Τοιχογραφίες.
Κ. ΥΔΡΑΙΟΥ 52
Τηλ. 34109-28260

SPORT LINE
ΜΕΓΑΛΕΣ ΕΚΠΤΩΣΕΙΣ
Εκμεταλλευτείτε την ευκαιρία που σας δίνετε για τις αγορές σας σε αθλητικά παπούτσια και ρούχα.
ΤΩΡΑ μπορείτε να αποκτήσετε προϊόντα από επώνυμες φίρμες κερδίζοντας 30 έως και 40%!!!
SPORT LINE
25ης Μαρτίου 6-8
Τηλ. 27114

-ΣΥΣΤΗΜΑΤΑ ΣΥΝΑΓΕΡΜΟΥ
- ΚΑΜΕΡΕΣ ΠΑΡΑΚΟΛΟΥΘΗΣΗΣ ΧΩΡΩΝ
- ΚΕΝΤΡΟ ΛΗΨΕΩΣ
ARMAOS SECURITY
ΤΗΛ./FAX: 23632
ΡΟΔΟΣ: ΛΙΝΔΟΥ 80 - Τ.Κ. 85100
ΥΠΕΥΘΥΝΟΣ ΡΟΔΟΥ: ΔΗΜΗΤΡΗΣ ΚΥΡΙΑΖΗΣ

ΗΛΙΑΚΑ ΘΕΡΜΟΣΙΦΩΝΑ
ΚΕΝΤΡΙΚΑ ΘΕΡΜΙΚΑ-ΗΛΙΑΚΑ ΣΥΣΤΗΜΑΤΑ
ΠΑΝΩ ΑΠΟ 60 ΔΙΑΦΟΡΕΤΙΚΟΙ ΤΥΠΟΙ ΘΕΡΜΟΣΙΦΩΝΩΝ ΓΙΑ ΟΙΚΙΑΚΗ ΚΑΙ ΕΠΑΓΓΕΛΜΑΤΙΚΗ ΧΡΗΣΗ:
FYROGENIS
FYROGENIS-SOLENERG από 130 lt. - 210 lt.
MEGASUN
ΗΛΙΟΑΚΜΗ-MEGASUN-CAMPER-AKME από 120 lt. - 300 lt. με δυνατότητα μεταβλητής κλίσης - εγκατάστασης σε κεραμοσκεπή.
ΔΙΑΘΕΤΟΥΜΕ ΜΕΜΟΝΩΜΕΝΑ ΜΠΟΪΛΕΡ ΚΑΘΕΤΑ-ΟΡΙΖΟΝΤΙΑ
ΣΤΙΣ ΧΑΜΗΛΟΤΕΡΕΣ ΤΙΜΕΣ ΚΑΙ ΜΟΝΑΔΙΚΕΣ ΕΥΚΟΛΙΕΣ ΠΛΗΡΩΜΗΣ
ΑΝΤΙΠΡΟΣΩΠΟΣ: Μ. ΒΟΛΑΣ & ΥΙΟΙ Ο.Ε.
ΚΡΕΜΑΣΤΗ - ΡΟΔΟΣ
ΤΗΛ.0241-91275-94993 ΤΗΛ.-FAX: 96670

PEGASOS TRAVEL
Η νέα μας διεύθυνση είναι:
ΑΛΕΞΑΝΔΡΟΥ ΔΙΑΚΟΥ 84
ΠΡΟΣΦΕΡΕΙ ΣΤΟΥΣ ΑΞΙΟΤΙΜΟΥΣ ΠΕΛΑΤΕΣ ΤΟΥ:
◆ ΠΑΡΙΣΙ-DISNEYLAND 8 ημέρες αεροπορικώς
◆ ΠΑΡΙΣΙ-DISNEYLAND 6 ημέρες αεροπορικώς
◆ ΠΑΡΙΣΙ-DISNEYLAND 5 ημέρες αεροπορικώς
◆ ΑΙΓΥΠΤΟΣ 4, 5, 8, 10 ημέρες
Αναχώρηση: κάθε Παρασκευή
◆ ΜΑΛΤΑ 4 ημέρες
Αναχώρηση: κάθε Παρασκευή
◆ ΦΘΙΝΟΠΩΡΟ '97 στην ΕΥΡΩΠΗ
Οδικές εκδρομές (πούλμαν-πλοίο)
◆ ΚΥΑΝΗ ΑΚΤΗ-ΠΑΡΙΣΙ 11 ημέρες 139.000 δρχ.
ΚΑΝΝΕΣ-ΠΑΡΙΣΙ-DISNEYLAND PARIS-ΓΕΝΕΥΗ-ΜΙΛΑΝΟ-ΝΙΚΑΙΑ-ΜΟΝΤΕ ΚΑΡΛΟ: Πρωινό-Δείπνο
◆ ΝΕΟΣ ΓΥΡΟΣ ΙΤΑΛΙΑΣ 10 ημέρες 128.000 δρχ.
ΠΟΜΠΗΙΑ-ΡΩΜΗ-ΣΙΕΝΑ-ΦΛΩΡΕΝΤΙΑ-ΠΙΖΑ-ΜΙΛΑΝΟ-ΒΕΝΕΤΙΑ: Πρωινό-Δείπνο
◆ ΠΑΝΟΡΑΜΑ ΕΛΒΕΤΙΑΣ 8 ημέρες 115.000 δρχ.
ΛΩΖΑΝΗ-ΓΕΝΕΥΗ-ΒΕΡΝΗ-ΖΥΡΙΧΗ-ΛΟΥΚΕΡΝΗ-ΛΟΥΓΚΑΝΟ-ΜΙΛΑΝΟ: Πρωινό-Δείπνο
◆ ΠΡΩΤΕΥΟΥΣΕΣ ΚΕΝΤΡ. ΕΥΡΩΠΗΣ 12 ημέρες 165.000 δρχ.
ΒΟΥΔΑΠΕΣΤΗ-ΠΡΑΓΑ-ΒΙΕΝΝΗ: Πρωινά-Δείπνα
■ PRESIDENT Α' ΚΑΤΗΓΟΡΙΑΣ με πρωινό
● Μονόκλινο 7.000 ● Δίκλινο 9.000 ● Τρίκλινο 11.000
■ ESPERIA PALACE Α' ΚΑΤΗΓΟΡΙΑΣ Σταδίου 22 με πρωινό
● Μονόκλινο 13.000 ● Δίκλινο 16.500 ● Τρίκλινο 22.000
■ ASTOR HOTEL με πρωινό
● Μονόκλινο 9.000 ● Δίκλινο 11,500 ● Τρίκλινο 14.500
■ RIVA HOTEL Α' Μιχαλακοπούλου με πρωινό
● Μονόκλινο 8.000 ● Δίκλινο 10.500 ● Τρίκλινο 13.500
■ ELECTRA Α' Σύνταγμα Ερμού με πρωινό
● Μονόκλινο 17.500 ● Δίκλινο 21.000 ● Τρίκλινο 25.200
■ CHRISTINA Β' Στήλες Ολυμπίου Διος με πρωινό
● Μονόκλινο 7.500 ● Δίκλινο 10.000 ● Τρίκλινο 12.500
■ ACHILLION *** Ομόνοια Αγ. Κων/νου με πρωινό
● Μονόκλινο 6.500 ● Δίκλινο 8.500 ● Τρίκλινο 10.500
■ PARTHENON HOTEL Α' Στήλες Ολυμπίου Διος με πρωινό
● Μονόκλινο 9.000 ● Δίκλινο 11.500 ● Τρίκλινο 14.500
ΑΚΟΜΗ ΤΟ ΓΡΑΦΕΙΟ ΜΑΣ ΔΙΑΘΕΤΕΙ ΑΤΜΟΠΛΟΙΚΑ ΚΑΙ ΑΕΡΟΠΟΡΙΚΑ ΕΙΣΙΤΗΡΙΑ ΕΣΩΤΕΡΙΚΟΥ-ΕΞΩΤΕΡΙΚΟΥ, ΕΚΔΡΟΜΕΣ ΠΑΚΕΤΑ ΓΙΑ ΟΛΟ ΤΟΝ ΚΟΣΜΟ
Για περισσότερες πληροφορίες στα τηλέφωνα 76161-73455-75879-35504, FAX: 35504
Εκ της Διευθύνσεως ΜΙΧΑΛΗΣ ΚΑΡΑΤΖΙΑΣ

AUDIO CLUB
FOR SERIOUS EARS
Πρόγραμμα απόσυρσης αντικλεπτικών παλαιάς τεχνολογίας.
Στην περίπτωση απόσυρσης οποιουδήποτε αντικλεπτικού, το AUDIO CLUB προσφέρει το υπερσύγχρονο αντικλεπτικό M 38715 σε πολύ χαμηλή τιμή!
ΑΠΟΣΥΡΣΗ
META SYSTEM
ΤΟΠΟΘΕΤΗΣΗ
META SYSTEM
ΙΣΟΒΙΑ ΕΓΓΥΗΣΗ!
Αντικλεπτικό σύστημα Full Compact
ΜΙΧΑΗΛ ΠΕΤΡΙΔΗ & ΠΕΙΡΑΙΩΣ. Τηλ 35783

Ο ΓΥΡΟΣ ΤΟΥ ΚΟΣΜΟΥ ΜΕ ΤΟ ... TELEX

Απήγαγαν παιδιά από την Κίνα

Δίκτυο παιδεραστίας εξάρθρωσαν οι Ιταλοί

Μετείχαν στο κύκλωμα και Γιαπωνέζοι

Διεθνές δίκτυο παιδεραστίας που "αγόραζε" ή απήγαγε παιδιά από την Κίνα με προορισμό τις Ηνωμένες Πολιτείες μέσω Ιταλίας εξάρθρωσε η αστυνομία του Μιλάνου, ανακοίνωσε σήμερα δικαστική πηγή στην πρωτεύουσα της Λομβαρδίας.

Η ιταλική αστυνομία είχε εντοπίσει τα ίχνη του δικτύου τον περασμένο Απρίλιο όταν είχε συλλάβει στο αεροδρόμιο Λινάτε του Μιλάνου ένα ζευγάρι γιαπωνέζων που είχε πλαστά διαβατήρια και συνόδευε ένα 12χρονο κορίτσι υποστηρίζοντας ότι ήταν κόρη τους,δήλωσε ο δικαστής Πιέτρο Φόρνο. Οπως αποδείχτηκε ο συλληφθείς άνδρας ήταν γιαπωνέζος, αλλά η γυναίκα ήταν κινέζα. Το κορίτσι αποκάλυψε στους ιταλούς αστυνομικούς ότι είχε πέσει θύμα απαγωγής στην Κίνα. Στη συνέχεια οδηγήθηκε στην Μπανγκόκ όπου οι απαγωγείς το έσπρωξαν στα δίχτυα της πορνείας, πριν επιχειρήσουν να το μεταφέρουν στο Μαϊάμι των Ηνωμένων Πολιτειών μέσω Μιλάνου.

Σύμφωνα με τις ιταλικές δικαστικές αρχές στο κύκλωμα της παιδεραστείας μετείχαν παράνομες ιαπωνικές και κινεζικές οργανώσεις που αγόραζαν παιδιά από φτωχές οικογένειες στην Κίνα ή τα απήγαγαν.

Κάθε μήνα το κύκλωμα των παιδεραστών έστελνε στις Ηνωμένες Πολιτείες περίπου 15 παιδιά από την Κίνα,τα οποία περνούσαν παράνομα από διάφορα ευρωπαϊκά αεροδρόμια.

Με τη σύλληψη του ζευγαριού τον περασμένο Απρίλιο στο Μιλάνο η ιταλική αστυνομία κατέσχεσε διάφορα έγγραφα τα οποία δεν άφηναν καμμία αμφιβολία για τις δραστηριότητές τους. Μετά από παρέμβαση της Ιντερπόλ συνελήφθησαν μάλιστα στην Ιαπωνία άλλα τρία μέλη του κυκλώματος των παιδεραστών και άλλα τρία αναζητούνται στην Ιταλία.

Απέκλεισε ήδη την συνεργασία

Αντιδράσεις Κυπριανού για την υποψηφιότητα του Γλαύκου Κληρίδη

Παίζει παιχνίδι ο Χόλμπρουκ;

Αμέσως μετά την εξαγγελία της υποψηφιότητας του κ. Κληρίδη, ο Πρόεδρος του ΔΗΚΟ Σπύρος Κυπριανού δήλωσε ότι δεν μπορεί να υπάρξει συνεργασία με το ΔΗΣΥ στις προεδρικές εκλογές και ότι από αυτή τη στιγμή το ΔΗΚΟ βρίσκεται στην αντιπολίτευση.

Ο κ. Κυπριανού είπε ότι ο Πρόεδρος Κληρίδης τον ενημέρωσε τηλεφωνικώς για την απόφασή του στις δέκα προχθές στη διάρκεια του διαλείμματος της συνέντευξης Τύπου. Πρόσθεσε ότι είναι δικαίωμα του κ. Κληρίδη να είναι υποψήφιος, όμως εγείρονται, όπως είπε, πολύ σοβαρά ερώτηματικά.

Ποιά σχέση, διερωτήθηκε, έχει η εξαγγελία της υποψηφιότητας Κληρίδη με την ανάμιξη του αμερικανικού παράγοντα. Ο πρόεδρος του ΔΗΚΟ άφησε να νοηθεί ότι ο κ. Κληρίδης πήρε την απόφασή του αφού εξασφάλισε κάτι από τους Αμερικανούς και διερωτήθηκε γιατί δεν υπήρξε ενημέρωση των πολιτικών ηγετών.

'Αφησε επίσης αιχμή ότι πιθανόν η επίσκεψη Χόλμπρουκ και η πιθανολογούμενη μεταβολή της στάσης του Ντενκτάς γίνονται για να διευκολυνθεί η υποψηφιότητα Κληρίδη.

Ο κ. Κυπριανού, μιλώντας νωρίτερα, ύστερα από συνεδρία του Εκτελεστικού Γραφείου του ΔΗΚΟ που ενημερώθηκε γία την επίσκεψη, είχε αναφέρει ότι η επίσκεψη Χόλμπρουκ πιθανό να διαφοροποιήσει το σκηνικό στο Κυπριακό και την αρνητική στάση Ντενκτάς.

Τραγικός απολογισμός του τυφώνα

Τραγικός είναι ο απολογισμός των θυμάτων του τυφώνα Λίντα που σάρωσε πρίν από πέντε ημέρες τις επαρχίες στο δέλτα του ποταμού Μεκόνγκ, στο Βιετνάμ. Σύμφωνα με πληροφορίες οι νεκροί ανέρχονται σε 358 και οι αγνοούμενοι στους 1.945, ενώ οι προσπάθειες εντοπισμού επιζώντων συνεχίζονται σήμερα , κυρίως στη θάλασσα.

Σύμφωνα με την κρατική επιτροπή αρωγής για τα θύματα των τυφώνων και των πλημμυρών οι υλικές καταστροφές ανέρχονται σε τουλάχιστον 365 εκατομμύρια δολλάρια. Περισσότερα από 100 χιλιάδες σπίτια και εκατοντάδες σχολεία καταστράφηκαν απο τη μανία του τυφώνα Λίντα στην περιοχή του δέλτα του Μεκόνγκ, που είναι η πιό πυκνοκατοικημένη του Βιετνάμ, με 16 εκατομμύρια κατοίκους.

Εμποδίστηκαν πάλι οι επιθεωρητές

Οι ιρακινές αρχές εμπόδισαν και πάλι χθες για 5η συνεχόμενη ημέρα, τους ειδικούς του ΟΗΕ να πραγματοποιήσουν ελέγχους σε στρατιωτικές εγκαταστάσεις του Ιράκ, απαγορεύοντας την είσοδο στους αμερικανούς επιθεωρητές, ανέφερε εκπρόσωπος του διεθνούς οργανισμού στην Βαγδάτη.

Την ίδια ώρα πάντως οι τρεις απεσταλμένοι του Γενικού Γραμματέα του ΟΗΕ στη Βαγδάτη είχαν χθες το πρωί νέο γύρο συνομιλιών με αξιωματούχους του Ιράκ για την εκτόνωση της κρίσης, που πυροδότησε η άρνηση του Σαντάμ Χουσείν να επιτρέψει την παρουσία των αμερικανών επιθεωρητων του ΟΗΕ.

Το 2001 θα γίνει η εκτόξευση

Ρομπότ στον Αρη θα στείλει η ΝΑΣΑ τα επόμενα χρόνια

Θα πραγματοποιήσει έρευνες

Ενα ρομπότ που θα μπορεί να διασχίζει εκατό χιλιόμετρα σε διάστημα ενός χρόνου στον πλανήτη Αρη θα προσεδαφιστεί στις αρχές του 21-ου αιώνα στον Κόκκινο πλανήτη, ανακοίνωσε χθες η ΝΑΣΑ. Το μηχάνημα, που θα είναι λίγο μεγαλύτερο απο το ρομπότ "Μέτοικος" (Sojourner), θα μεταφερθεί με το ένα από τα δύο διαστημόπλοια της αποστολής "Mars Surveyor 2001", που θα εκτοξευθούν το έτος 2001. Ο διευθυντής του προγράμματος εξερεύνησης του ηλιακού συστήματος της ΝΑΣΑ, Κάρλ Πίλτσερ, τόνισε, ανακοινώνοντας τον επιστημονικό εξοπλισμό που επιλέχθηκε για να μεταφερθεί με τα διαστημόπλοια , ότι αυτή η αποστολή "αποτελεί ένα μεγάλο βήμα προόδου για την εξερεύνηση του ΑΡΗ και για τη μεταφορά δειγμάτων του εδάφους του στη Γή".

Το διαστημόπλοιο του προγράμματος "Mars Surveyor 2001" που θα παρεμείνει σε τροχιά γύρω από τον Αρη θα εκτοξευθεί τον Μάρτιο του 2001, ενώ εκείνο που θα μεταφέρει το ρομπότ, τον Απρίλιο της ίδιας χρονιάς. Το ρομπότ θα είναι εξοπλισμένο με μηχανήματα που θα του επιτρέπουν να σκάβει το έδαφος του 'Αρη, να αναλύει ίχνη βράχων και πετρωμάτων και να παίρνει δείγματα, τα οποία θα μεταφερθούν στη Γη με μία μεταγενέστερη αποστολή προς τον Κόκκινο πλανήτη που προγραμματίζεται να ξεκινήσει το 2005. Μεταξύ των άλλων μηχανημάτων που θα μεταφερθούν με τα δύο διαστημόπλοια θα είναι κάμερες και ένα σπεκτρόμετρο ακτίνων γάμμα, που θα παρατηρεί το περιβάλλον και την ατμόσφαιρα του Αρη.

Πριν από την αποστολή του 2001 θα προηγηθούν δύο άλλες αποστολές εξερεύνησης του ΑΡΗ, που θα ξεκινήσουν στα τέλη του 1998 και στις αρχές του 1999, με σκοπό να εντοπίσουν ίχνη νερού.

Όπως καταγγέλλει η αντιπολίτευση

Τσαμπουκάδες με αυτόματο όπλο, από τον υιό Μιλόσεβιτς

Απείλησε θαμώνες καφενείου

Το Δημοκρατικό Κόμμα της γιουγκοσλαβικής αντιπολίτευσης κατηγόρησε χθες τον Μάρκο Μιλόσεβιτς, γιό του προέδρου της χώρας Σλόμπονταν Μιλόσεβιτς ότι απείλησε με αυτόματο όπλο τους θαμώνες ενός καφενείου.

Το επεισόδιο σημειώθηκε το βράδυ της Τρίτης, στο καφενείο Ροκ, στο Κόστολατς της ανατολικής Γιουγκοσλαβίας, αναφέρει το Δημοκρατικό Κόμμα σε επιστολή του προς την τοπική αστυνομία.

Στη διάρκεια λογομαχίας με νεαρούς θαμώνες του καφενείου, ο Μάρκο Μιλόσεβιτς έβγαλε το πιστόλι και απείλησε τον έναν από αυτούς, αναφέρει στην επιστολή του το Δημοκρατικό Κόμμα, επικαλούμενο αυτόπτες μάρτυρες.

Το Δημοκρατικό Κόμμα ζήτησε από την αστυνομία να διεξαγάγει έρευνα γιά το επεισόδιο αυτό ,και να δημοσιοποιήσει τα συμπεράσματά της.

Σε πρόσφατη συνέντευξή του, ο Μάρκο Μιλόσεβιτς ο οποίος είναι ιδιοκτήτης ντισκοτέκ στη γενέτειρα του πατέρα του Ποζάρεβατς, είχε δηλώσει ότι τα όπλα και τα αυτοκίνητα είναι τα δυό μεγάλα πάθη του.

Τραγικό δυστύχημα στην Κούβα

Πενήντα έξι άτομα έχασαν την ζωή τους και οκτώ τραυματίστηκαν χθες στην Κούβα, όταν επιβατική αμαξοστοιχία συγκρούστηκε με λεωφορείο στα ανατολικά της χώρας, μετέδωσε το κρατικό πρακτορειο ειδήσεων ΑΙΝ.

Το δυστύχημα συνέβη στην πόλη του Ουρμπάνο Νόρις, 720 χιλιόμετρα νοτιοανατολικά της πρωτεύουσας Αβάνας, στην επαρχία Χολγκουίν. Το τηλεγράφημα του κουβανικού πρακτορείου αναφέρει ότι η αμαξοστοιχία ταξίδευε από την Αβάνα στην ανατολική πόλη Σαντιάγκο ντε Κούμπα, χωρίς να περιέχει αλλες λεπτομέρειες για το δυστύχημα.

Με λόγια

- **ΟΥΑΣΙΓΚΤΟΝ:** Ο υπουργός Αμυνας των Ηνωμένων Πολιτειών Ουίλιαμ Κόεν θα πραγματοποιήσει περιοδεία σε έξι Ασιατικές χώρες, μεταξύ των οποίων και η Κίνα, ανακοίνωσε χθες το Πεντάγωνο. Ο κ. Κόεν θα επισκεφθεί διαδοχικά την Νότια Κορέα, την Κίνα, την Μαλαισία, την Ινδονησία, την Σιγκαπούρη και την Ιαπωνία, σε μια περιοδεία που θα αρχίσει στις 12 Νοεμβρίου. Στο Πεκίνο ο αμερικανός αξιωματούχος θα συζητήσει την βελτίωση των αμυντικών σχέσεων, με βάση τα όσα αποφασίστηκαν κατα την πρόσφατη συνάντηση κορυφής μεταξύ των ηγετών των δύο χωρών, Μπιλ Κλίντον και Ζιάνγκ Ζεμίν, στην Ουάσινγκτον. Αν και η επίσκεψη του κ. Κόεν αναμένεται να σηματοδοτήσει την ουσιαστική βελτίωση των αμυντικών σχέσεων ΗΠΑ-Κίνας σε διάφορους τομείς όπως ανταλλαγές προσωπικού, το Πεντάγωνο ανακοίνωσε ότι δεν θα προχωρήσει σε πώληση αμερικανικών όπλων στην Ασιατική χώρα, που διαθέτει τις μεγαλύτερες αριθμητικά ενόπλες δυνάμεις στον κόσμο.
- **ΓΑΛΛΙΑ:** Η Γαλλική αστυνομία συνέλαβε 3 υπόπτους που πιστεύεται οτι είναι μέλη της βασκικής αυτονομιστικής οργάνωσης ΕΤΑ και δρούσαν στη νοτιοδυτική Γαλλία. Σύμφωνα με τις αρχές, κατά τη διάρκεια της επιχείρησης βρέθηκαν και κατασχέθηκαν πολλά όπλα. Οι συλλήψεις έγιναν αργά χθες το βράδυ στην πόλη Λα Ροσέλ.Τα όπλα που βρέθηκαν ήταν πιστόλια διαμετρήματος 9 mm.Οι υποπτοι είναι ο Ρομπέρτο Μουργκουιόντο, ο Χοσέ Ραμόν Ναβέρο Γκομές και ο Ιντόια Μαρτίνεθ Γκαρσία και πιστεύεται οτι ανήκουν σε ομάδα κομάντος της ΕΤΑ που δρούσε στην Μπαρτσελόνα, την Μπισκάγια και τη Μαδρίτη.
- **ΠΕΚΙΝΟ:** Οι κινέζοι δημοσιογράφοι οφείλουν να είναι προσηλωμένοι στην γραμμή του Κομμουνιστικού Κόμματος και να έχουν ως κύριο μέλημά τους να καθοδηγούν καλύτερα την κοινή γνώμη, προειδοποίησε ο υπεύθυνος προπαγάνδας της Κεντρικής Επιτροπής του κυβερνώντος Κ.Κ., Ντινγκ Γκουανγκέν, όπως μεταδίδει σημερινό τηλεγράφημα του πρακτορείου Νέα Κίνα. "Ο Τύπος οφείλει να παραμένει πιστός στη γραμμή της Κεντρικής Επιτροπής που διευθύνεται από τον (πρόεδρο) Ζιανγκ Ζεμίν και να υπηρετεί την υπόθεση του σοσιαλισμού, το λαό και τα βασικά καθήκοντα του Κόμματος και της χώρας", τόνισε ο εκπρόσωπος μιλώντας στην Ενωση Κινέζων Δημοσιογράφων, την οποία χαρακτήρισε "γέφυρα ανάμεσα στο Κόμμα και την κυβέρνηση από τη μιά πλευρά και τον Τύπο από την άλλη".
- **ΛΕΥΚΩΣΙΑ:** Ο Πρόεδρος Κληρίδης άρχισε διαβουλεύσεις για πλήρωση των πέντε υπουργικών θέσεων, που μένουν κενές με την παραίτηση των υπουργών του ΔΗΚΟ. Σύμφωνα με πληροφορίες του ΡΙΚ, για το υπουργείο Εσωτερικών γίνεται λόγος για το Γιωργο Χαραλαμπίδη, πρώην Γενικό Διευθυντή του υπουργείου, ενώ για το υπουργείο Αμυνας αναφέρεται ο νυν υπουργός Υγείας Χριστος Σολωμής. Στα πιθανά για υπουργοποίηση ονόματα είναι και εκείνο του Χρίστου Ρότσα, μέλους του πολιτικού γραφείου του ΔΗΣΥ. Εξάλλου ο Προεδρος Κληρίδης είχε συναντήσεις με τους Πολύβιο Κόλοκο και Βασίλη Ρολόγη.
- **ΛΕΥΚΩΣΙΑ:** Δύο φίλες από τη Λεμεσό, είναι οι υπερτυχερές που κέρδισαν στο Λόττο τετρακόσιες δεκαεπτά χιλιάδες λίρες. Οι δύο φίλες, οι οποίες θέλησαν να παραμείνουν ανώνυμες, έπαιξαν συνεταιρικά έτοιμο δελτίο αξίας δεκατριών λιρών και είκοσι σεντ που ετοίμασε ο ηλεκτρονικός υπολογιστής του πρακτορείου της Μαρούλας Μιχαήλ στον Αγιο Νικόλαο. Οπως ανέφεραν, με τα χρήματα θα βοηθήσουν τα παιδιά τους.
- **ΖΥΡΙΧΗ:** Ο πρωην σοβιετικός ηγέτης Μιχαήλ Γκορμπατσόφ δεν ήταν σε θέση να παραστεί προχθές το βράδυ σε δείπνο της Περιβαλλοντικής οργάνωσης Πράσινος Σταυρός, της οποίας είναι πρόεδρος, λόγω σοβαρής επιδείνωσης της υγείας του και σήμερα αναμένεται να εισαχθεί και πάλι στο νοσοκομείο της Βέρνης για περαιτέρω εξετάσεις. Οπως τόνισε ο Ελβετός βουλευτής και εκπρόσωπος της οργάνωσης Ρόλαντ Βιντερκερ, η επιδείνωση της υγείας του Γκορμπατσωφ δεν οφείλεται στις πολυάριθμες εξετάσεις που υποβλήθηκε λόγω των προβλημάτων αλλεργίας που αντιμετωπίζει, αλλά σε έντονη αλλεργική αντίδραση που παρουσίασε. "Προς το παρόν είναι στο ξενοδοχείο του. Η κατάστασή του είναι αμετάβλητη από χθες το βράδυ", δήλωσε ο εκπρόσωπος και διευκρίνησε ότι η αλλεργική αντίδραση του Γκορμπατσωφ είχε ως αποτέλεσμα ένα έντονο οίδημα σε ολόκληρο το πρόσωπο. "Είναι κατανοητό ότι δεν επιθυμούσε να φωτογραφηθεί σ' αυτή την κατάσταση και να εμφανισθεί έτσι σε όλα τα πρωτοσέλιδα του κόσμου", είπε.
- **ΗΝΩΜΕΝΑ ΕΘΝΗ:** Εισαγγελείς της Σμύρνης ανέκριναν σήμερα τον δεξιό δήμαρχο Μπουρχάν Οζφατούρα, ο οποίος κατηγορείται γιά προσβλητικά σχόλια σε βάρος του φυλακισμένου τυφλού αγωνιστή των ανθρωπίνων δικαιωμάτων Εσμέρ Γιακμουρτερελί και του πιό φημισμένου εν ζωή τούρκου συγγραφέα Γιασάρ Κεμάλ, μετέδωσε το πρακτορείο ειδήσεων Ανατολή. Ο Οζφατούρα, μέλος του Κόμματος του Ορθού Δρόμου της πρώην πρωθυπουργού Τανσού Τσιλέρ, κλήθηκε να καταθέσει στην εισαγγελία της Σμυρνης γιά ομιλία του τον περασμένο μήνα σε μέλη του κόμματος στην οποία αναφέρθηκε στον Γιακμουρτερελί και στον Κεμάλ. Σύμφωνα με το πρακτορείο, η ανάκριση του Οζφατούρα είναι το πρωτο βήμα γιά την πιθανή ποινική του δίωξη.

Για τις αγγελίες σας, απευθύνεσθε στα γραφεία μας ή στα τηλέφωνα: 22210, 75230

Η ΡΟΔΙΑΚΗ ΜΙΚΡΕΣ ΑΓΓΕΛΙΕΣ

Σάββατο 8 Νοεμβρίου 1997

TOP PROPERTIES
GEORGIOS S. PIPINOS
ΓΕΩΡΓΙΟΣ Σ. ΠΙΠΙΝΟΣ
ΜΕΣΙΤΗΣ ΑΣΤΙΚΩΝ ΣΥΜΒΑΣΕΩΝ
REAL ESTATE AGENT ✯ MEMBER OF F.I.A.B.C.I.



Η "TOP PROPERTIES" είναι ατομική επιχείρηση και αντίκει εξ ολοκλήρου στον κ. Γεώργιο Σ. Πιπίνο, που από το 1971 ασχολείται αποκλειστικά και μόνο με επενδύσεις και REAL ESTATE, στο νησί της Ρόδου, καθώς και στην ευρύτερη περιοχή της Δωδεκανήσου.

ΑΠΕΥΘΥΝΟΜΑΣΤΕ: Στους **σοβαρούς, απαιτητικούς** και **επιλεκτικούς** επενδυτές-επιχειρηματίες-ελεύθερους επαγγελματίες, Έλληνες και ξένους, υψηλού εισοδηματικού επιπέδου, που ενδιαφέρονται να κάνουν μια σοβαρή επένδυση **προβολής** στο νησί της Ρόδου.

ΠΡΟΣΦΕΡΟΥΜΕ: Α) Υπηρεσίες και πληροφορίες που γίνονται σε προσωπικό επίπεδο με **εχεμύθεια, διακριτικότητα** και **σοβαρότητα.**
Β) Μεγάλη **γκάμα** υψηλής ποιότητας ακινήτων, όπως: 1) Ξενοδοχεία Α΄ και Β΄ κατηγορίας των 600-500-350-300 κλινών 2) Κεντρικά εμπορικά ακίνητα κατάλληλα για Τράπεζες-καταστήματα-γραφεία 3) Παραλιακές εκτάσεις, κατάλληλες για τουριστικές επενδύσεις των 150.000-100.000-70.000-50.000-36.000 τ.μ. και 4) Διαμερίσματα και μεζονέττες **προβολής.**

ΣΤΟΧΟΣ ΜΑΣ ΕΙΝΑΙ: Να προσφέρουμε στο αγοραστικό μας κοινό **υψηλής ποιότητας ακίνητα** και **ευκαιρίες** στο νησί της Ρόδου. Η εικοσιπενταετής και πλέον πείρα μας στον τομέα αυτό αποτελεί εγγύηση.

ΣΥΝΘΗΜΑ ΜΑΣ ΕΙΝΑΙ: Επενδύστε στη ΡΟΔΟ **ΤΩΡΑ**, σε ακίνητα που **ΑΝΤΕΧΟΥΝ ΣΤΟ ΧΡΟΝΟ**

Γεώργιος Σ. Πιπίνος
ΜΕΣΙΤΗΣ ΑΣΤΙΚΩΝ ΣΥΜΒΑΣΕΩΝ
Γιατί εμείς γνωρίζουμε καλύτερα!

TOP PROPERTIES is a private concern and Mr George S Pipinos, its owner, has earned, over the years, a reputation for integrity and excellence in the world of Real Estate in the Dodecanese.

At Top Properties we try hard to attract important and selective investors: high calibre businessmen/women and discerning professional people, both Greek and foreign, who wish to acquire substantial and valuable property on Rhodes.

We offer our exprertise and advice privately, discreetly and in strict confidence.

We keep a comprehensive list of real estate of the highest specifications:

a. A΄ and B΄ class hotels (600, 500, 350, 300 beds capacity).

b. Centrally situated office buildings and other business premises.

c. Seasiade land, ideal for development (hotels, holiday resorts, etc.), of 150.000 100.000, 70.000, 50.000, 36.000 sq.m.

d. Luxury apartments, maisonettes, detached, semi-detached and terraced houses.

Our aim is to give our clients the opportunity to ecquire value for money, first class real estate on Rhodes. Our 25-year-old experience in Real Estate is our warranty.

Our motto is: **Invest in Rhodes. Invest in property. It stands the test of time.**

TOP PROPERTIES
and
George S Pipinos
Because we know best



ΚΕΝΝΕΝΤΥ 38, ΡΟΔΟΣ, 85 100, ΤΗΛ. (0241) 23895, 38243. FAX: (0241) 20883
38 KENNEDY STR., RHODES, 85 100, TEL. (0241) 23895, 38243. FAX: (0241) 20883



ΣΤΟΧΟΣ ΜΑΣ:
ΚΑΝΕΙΣ ΔΩΔΕΚΑΝΗΣΙΟΣ ΧΩΡΙΣ ΣΤΕΓΗ!

....Για να μην παραμένει το σπίτι σας μόνο στα ..."σχέδια"

...εδώ οι νέες προτάσεις. ...Τώρα είναι οι ευκαιρίες!!

ΕΠΑΓΓΕΛΜΑΤΙΚΑ ΑΚΙΝΗΤΑ

20 τμ	ΚΕΝΤΡΟ -	ΡΟΔΟΥ σε οικοπ 126 τμ ΣΔ 1,40...αντιπαροχή ή	55.000.000	120 τμ	Θ.ΣΟΦΟΥΛΗ	με πατάρι	32.000.000
20 τμ	ΖΕΦΥΡΟΣ	εταιρο κατασ+κατοικ 130τμ στη θάλασσα πάνω	26.000.000	168 τμ	ΠΑΝΑΓΟΥ	μαγαζί με θέα	26.000.000
25 τμ	ΕΜΠ.ΚΕΝΤΡΟ "Ε"	κατάστημα	45.000.000	171 τμ	Μ.ΠΕΤΡΙΔΗ	αποθήκη	17.000.000
27 τμ	ΦΑΛΗΡΑΚΙ	κατάστημα	11.000.000	186 τμ	ΘΕΜΕΛΗ	3 όροφοι από 62 τμ	65.000.000
41 τμ	AVRA BEACH	προς την θάλασσα	15.000.000	250 τμ	ΜΗΔΕΙΑ		60.000.000
50 τμ	ΕΜΠ.ΚΕΝΤΡΟ "Ε"	κατάστημα	75.000.000	250 τμ	ΚΑΡΑΚΟΝΕΡΟ		75.000.000
56 τμ	Μ.ΠΕΤΡΙΔΗ		13.000.000	380 τμ	Ε.ΑΝΤΙΣΤΑΣΗΣ	2 αποθήκες ετοιμοπαραδοτες	25.000.000
100 τμ	Ε.ΣΤΑΥΡΟΥ	με πατάρι γκαρσονιέρα	30.000.000	600 τμ	ΑΓ.ΔΗΜΗΤΡΙΟΣ	οίκημα-όροφος	36.000.000
110 τμ	Κ.ΥΔΡΑΙΟΥ	αποθήκη	10.000.000				

ΜΟΝΟΚΑΤΟΙΚΙΕΣ ΜΑΙΖΟΝΕΤΕΣ

60 τμ	ΡΟΔΙΝΙ	μαιζονέτα με κήπο	10.000.000	150 τμ	ΠΑΣΤΙΔΑ	βίλλα λουξ κατασκευη	100.000.000
75 τμ	ΚΡΗΤΙΚΑ	μονοκατοικία +3000 τμ οικόπεδο	35.000.000	12 δωμ	ΙΠΠΟΔΑΜΟΥ	μεγάλο ακίνητο 1.500 τμ οικοπεδο	45.000.000
80 τμ	ΟΜΗΡΟΥ	διπλοκατ. 40 τμ + 40 τμ κατάστηρα	14.000.000	160 τμ	Π. ΠΟΛΗ	διόρωφ. μονοκ. 360 τμ οικοπ με πηγάδι	25.000.000
80 τμ	Π. ΠΟΛΗ	μονοκατ. με 35 τμ αυλή	12.000.000	174 τμ	ΤΡΙΑΝΤΑ	μονοκατ. σε μπετόν με 407 τμ οικοπεδ	26.000.000
100 τμ	ΜΑΡΙΤΣΑ	μονοκατ. παραδοσιακή με τζάκι	10.000.000	200 τμ	ΤΡΙΑΝΤΑ	μονοκατ. εντός σχεδ. 1.850 τμ οικοπ.ΣΔ0,40	55.000.000
100 τμ	ΚΟΣΚΙΝΟΥ	ημιτελής + 100 τμ υπόγειο	22.000.000	200 τμ	ΚΑΛΑΥΘΙΕΣ	βίλλα 4.000 τμ οικοπ. χτισμένη σε λόφο	130.000.000
100 τμ	ΚΟΣΚΙΝΟΥ	ημιτελής + 100 τμ υπόγειο	18.000.000	216 τμ	ΚΑΛΑΥΘΙΕΣ	βίλλα διορωφ. 108+108 τμ 950 τμ οικοπ	59.000.000
100 τμ	ΡΟΔΟΠΟΥΛΑ	λυόμενο 1015 τμ οικοπ. φανταστ. θέα	30.000.000	218 τμ	ΚΟΣΚΙΝΟΥ	μονοκατ. κήπο κλειδί στο χέρι	40.000.000
103 τμ	ΜΗΤΡΟΠΟΛΗ	μονοκατοικία	15.000.000	220 τμ	ΤΡΕΙΣ	μονοκατ. ημιτελής τριόρωφη	30.000.000
110 τμ	ΚΑΡΑΚΟΝΕΡΟ	μαιζον. διόρωφ. 3 υπνοδωμ	35.000.000	230 τμ	ΑΑΡΔΟΣ	βίλλα 7.500 τμ οικόπεδ γεώτρηση	120.000.000
120 τμ	ΠΑΡΑΔΕΙΣΙ -	ΘΑΛΑΡΟΣ, μονοκ. καμάρικο διόρωφ	15.000.000	231 τμ	ΤΡΙΑΝΤΑ	μονοκατ. λουξ με κήπο	42.000.000
123 τμ	ΚΟΣΚΙΝΟΥ	μονοκατ. μισογκρεμισμένη	10.000.000	240 τμ	ΠΑΣΤΙΔΑ	μονοκατ διόρωφη 1.000 τμ οικόπεδο	40.000.000
140 τμ	ΠΑΡΑΔΕΙΣΙ	μονοκατοικία	15.000.000	240 τμ	ΠΑΡΑΔΕΙΣΙ	μονοκατ. 14.000 τμ κτήμα	120.000.000
140 τμ	ΚΟΣΚΙΝΟΥ	μονοκατ. διόρωφ. φανταστ. θέα	63.000.000	270 τμ	ΚΕΝΤΡΟ	διατηρ διόρ+μονοκ 30 τμ 1.000 τμ οικοπ ΣΔ 0,80	125.000.000
150 τμ	ΚΟΣΚΙΝΟΥ	μονοκατ. 500 τμ οικοπ.	20.000.000	300 τμ	ΠΑΣΤΙΔΑ	μονοκ. σούπερ λουξ πισίνα μπαρ κιόσκι	52.000.000
150 τμ	ΚΟΣΚΙΝΟΥ	μαιζον. ημιτελής	25.000.000	400 τμ	ΠΑΡΑΔΕΙΣΙ	Λ. Καμείρου παραδοσιακό	23.000.000
150 τμ	ΠΑΣΤΙΔΑ	μονοκατ. σε μπετόν	15.000.000	600 τμ	ΤΡΕΙΣ	βίλλα 5500 τμ οικοπ σουπερ λουξ, Α/C γκαράζ κλπ	210.000.000

ΔΙΑΜΕΡΙΣΜΑΤΑ

30 τμ	ΦΑΛΗΡΑΚΙ-	ΑΔΔΙΚΟ 10 διαμ/τα=300 τμ επιπλ σε λειτουργ	60.000.000	90 τμ	ΣΩΤΗΡΟΣ	ισόγειο σούπερ λουξ με κήπους	26.000.000
35 τμ	ΑΓ ΔΗΜΗΤΡΗ	4 στουντιο ημιτελής	(έκαστο) 12.000.000	3 υπνοδ	ΣΟΦΟΥΛΗ	θερμανση	26.000.000
40 τμ	ΓΕΝΝΑΔΙ	λαχανια 4 διαμερισμ επιπλ+γκαράζ	30.000.000	96 τμ	ΛΑΡΑΓΟΥΜΗ	3ος οροφ.	22.000.000
42 τμ	ΓΕΝΝΑΔΙ	6 γκαρσονιέρες από 6 σε	36.000.000	100 τμ	ΚΑΡΑΚΟΝΕΡΟ	διορερ.	25.000.000
55 τμ	ΜΗΔΕΙΑ	πολλά εξτρα	13.000.000	100 τμ	ΤΡΙΑΝΤΑ	3 υπνοδ ηλιακός θερμανση ασανσερ	17.000.000
56 τμ	ΚΑΡΑΚΟΝΕΡΟ	γκαρσον ηλιακό+πολλά εξτρα	10.000.000	105 τμ	ΓΕΝΝΑΔΙ		15.000.000
55-145μ	ΤΡΙΑΝΤΑ	διαφ. ντούπλατα με όλα τα κομφορ	270-280.000/τμ	106 τμ	ΤΡΙΑΝΤΑ	2ος όροφος	25.000.000
75 τμ	ΚΑΡΑΚΟΝΕΡΟ	ρετιρέ	14.000.000	120 τμ	Γ.ΣΕΦΕΡΗ	λουξ 3 υπνοδ θερμανση ηλιακός	32.000.000
89 τμ	ΔΗΛΗΠΕΡΑΚΗ	2ος όροφος	15.000.000	200 τμ	ΚΕΝΝΕΝΤΥ	ο. λουξ επιπλ. ρετιρ+200τμ αέριση στήλη-τορτσα	75.000.000

ΟΙΚΟΠΕΔΑ

ΕΝΤΟΣ ΠΟΛΗΣ ΤΗΣ ΡΟΔΟΥ

490 τμ	ΡΟΔΙΝΙ		25.000.000	4.300 τμ	ΚΟΣΚΙΝΟΥ		40.000.000
500 τμ	ΥΔΡΑΣ	ΣΔ 0,80	25.000.000	4.318 τμ	ΗΛΙΟΥΠΟΛΗ	με άδεια	38.000.000
642 τμ	ΑΘΗΝΑΣ	ΣΔ 0,80	30.000.000	5.000 τμ	ΦΑΛΗΡΑΚΙ		40.000.000
735 τμ	Μ. ΣΜΙΘ	ΣΔ 0,60	45.000.000	5.200 τμ	ΑΣΓΟΥΡΟΥ	εντος ζώνης	50.000.000
1.000 τμ	ΡΟΔΙΝΙ	ΣΔ 0,40 γωνιακό προνομιούχο	40.000.000	5.600 τμ	ΠΛΗΜΜΥΡΙ		5.600 / τ.μ.
2.000 τμ	ΛΕΩΦ ΛΙΝΔΟΥ	με κάρβο ΣΔ 0,40	60.000.000	5.860 τμ	ΑΑΧΑΝΙΑ	επάνω στη λεωφορο	10.000.000
6.000 τμ	ΙΑΛΥΣΟΣ	κοντά στη θάλασσα ΣΔ 0,40	25.000 / τμ	8.000 τμ	ΤΣΑΪΡΙ	με ελαιόδενδρα	24.000.000
				9.100 τμ	ΦΙΛΕΡΙΜΟΣ		30.000.000
				10.000 τμ	ΚΟΣΚΙΝΟΥ		25.000.000

ΕΚΤΟΣ ΠΟΛΗΣ

4Χ350 τμ	ΤΡΙΑΝΤΑ	ΣΔ 0,40	(έκαστο) 10.000.000	10.750 τμ	ΚΙΟΤΑΡΙ	στο κύμα	18.000 τ/μ.
4Χ550 τμ	ΙΞΙΑ	με άδεια για δύο βίλλες στα 200 τμ+τζακι	(έκαστο) 10.000.000	12.500 τμ	ΑΑΔΙΚΟ		75.000.000
900 τμ	ΓΕΝΝΑΔΙ	4 τεμάχια με άδεια οικοδομής	5.500.000	15.000 τμ	ΑΑΧΑΝΙΑ		30.000.000
1.180 τμ	ΚΟΣΚΙΝΟΥ	θεα εντός οικισμού	20.000.000	16.000 τμ	ΑΑΧΑΝΙΑ		32.000.000
1.547 τμ	ΚΟΣΚΙΝΟΥ	εντός οικισμού	28.000.000	24.000 τμ	ΠΛΗΜΜΥΡΙ	έκταση	4.000 τ/μ.
2.000 τμ	ΑΣΓΟΥΡΟΥ	με άδεια	20.000.000	25.000 τμ	ΚΙΟΤΑΡΙ	οικόπεδο	30.000.000
2.000 τμ	ΙΞΙΑ	με άδεια οικοδ. 200 τμ υπογ+200 τμ ισόγ	40.000.000	28.500 τμ	ΚΑΜΙΡΟΣ -	ΣΚΑΛΑ παγκαρια στη λεωφ κοντά στο κύμα	75.000.000
2.139 τμ	ΤΡΙΑΝΤΑ	εντος σχεδ ΣΔ 0,80 τουρ περιφ κοντα στη θάλασ	60.000.000	30.000 τμ	ΠΑΡΑΔΕΙΣΙ -	ΘΑΛΑΡΟΣ	αντιπαροχή ή	30.000 τ/μ
4.000 τμ	ΤΡΕΙΣ		20.000.000	33.000 τμ	ΚΟΣΚΙΝΟΥ		5.000 τ/μ
5.400 τμ	ΑΑΧΑΝΙΑ	στο κύμα	43.000.000	50.000 τμ	ΤΣΑΪΡΙ		125.000.000
4.000 τμ	ΚΟΣΚΙΝΟΥ		40.000.000	60.000 τμ	ΚΙΟΤΑΡΙ	έκταση	6.000 τ/μ
4.000 τμ	ΑΣΓΟΥΡΟΥ		35.000.000	80.000 τμ	ΤΣΑΪΡΙ	αγροκτ. 400 καρπορ. δένδρα+αποθηκη 300 τμ	120.000.000

ΚΤΗΜΑΤΟΜΕΣΙΤΙΚΟ ΓΡΑΦΕΙΟ – REAL ESTATE AGENCY
Vitzilaios
PRAXIS 6372

ΜΑΡΙΟΣ ΒΙΤΖΗΛΑΙΟΣ
● Πωλήσεις ● Αγορές ● Ενοικιάσεις ●
● Αντιπαροχές ● Μισθώσεις ● Ανταλλαγές ●
ΕΘΝ. ΜΑΚΑΡΙΟΥ 45 - 3ος όροφ. Τηλ: 0241 24900, 28545. Φαξ: 25544. Κινητό: 093 256025

ΕΝΟΙΚΙΑΣΕΙΣ ΑΚΙΝΗΤΩΝ

ΕΝΟΙΚΙΑΖΕΤΑΙ διαμέρισμα 90 τ.μ., 1ος όροφος, επί της Άννης Μαρίας. Πληρ. τηλ. 27272. ΑΕ19001

ΕΝΟΙΚΙΑΖΕΤΑΙ γκαρσονιέρα επιπλωμένη επί της οδού Ηρακλείου 6 (Επτά Βαγιές). Πληρ. τηλ. 22578, 37313. ΑΕ19000

ΕΝΟΙΚΙΑΖΟΝΤΑΙ Studio στο Ροδίνι, Μαδρίτης 12. Πληρ. τηλ. 38778, 35644. ΑΕ18999

ΕΝΟΙΚΙΑΖΕΤΑΙ δυάρι στην οδό Μαν. Παπαναστάση 18. Πληρ. τηλ. 22692. ΑΕ18998

ΕΝΟΙΚΙΑΖΟΝΤΑΙ γραφεία, διαμέρισμα στο κέντρο της πόλης. Πληρ. τηλ. 23803. ΑΕ18997

ΕΝΟΙΚΙΑΖΕΤΑΙ διαμέρισμα τεσσάρι 100 τ.μ. επί της Ερνάνης Αθηνάς 52 (δίπλα από το Super Market Bazar). Πληρ. τηλ. 95743, ώρες 17.00-20.00. ΑΕ18996

ΕΝΟΙΚΙΑΖΕΤΑΙ διαμέρισμα ισόγειο 75 τ.μ. στην οδό Στεφ. Καζούλη 9 στη Ρόδο. Πληρ. τηλ. 34031. ΑΕ18995

ΕΝΟΙΚΙΑΖΕΤΑΙ
κατάστημα επί της οδού Βασιλέως Ηρακλείου κάθετος Βουλγαροκτόνου.
Πληρ. τηλ. **95276, 93622** ΠΕ18959

ΕΝΟΙΚΙΑΖΕΤΑΙ
διαμέρισμα δυάρι επί της Παν. Ροδίου 94.
Πληρ. τηλ. **33005, κιν. 093-678528** κον Γιώργο ΠΕ18961

ΕΝΟΙΚΙΑΖΟΝΤΑΙ
1) Ισόγειο επιπλωμένο διαμέρισμα, δύο δωματίων με κουζίνα και WC, 2) Ισόγειο επιπλωμένο διαμέρισμα 1 δωματίου με κουζίνα και WC πίσω από το Εμπορικό Κέντρο Φώκιαλη, Πελοποννήσου 17/19
Πληρ. τηλ. **74259** από 18.00-21.00 ΠΕ18945

ΕΝΟΙΚΙΑΖΕΤΑΙ
διαμέρισμα γωνιακό επί της πλατείας Μεγ. Κωνσταντίνου, 2ος όροφος. Απεριόριστη θέα, πολυτελούς κατασκευής, τρία υπνοδωμάτια, μεγάλη σαλοτραπεζαρία, χωλ, κουζίνα και δύο μπάνια. Κατάλληλο και για επαγγελματική χρηση (ιατρείο, γραφείο).
Πληρ. τηλ.πρωί **27445,** απόγευμα **34231** ΠΕ18886

ΕΝΟΙΚΙΑΖΕΤΑΙ επιπλωμένη γκαρσονιέρα στην οδό Καλλιπάτειρας 18 (περιοχή Καραϊσκάκειρα). Πληρ. τηλ. 61014 ΑΕ18988

ΕΝΟΙΚΙΑΖΕΤΑΙ στο Φαληράκι επιπλωμένα studios σε ήσυχη περιοχή για την χειμερινή περίοδο. Πληρ. τηλ. 0241-23029, 25808 ΑΕ18986

ΕΝΟΙΚΙΑΖΟΝΤΑΙ γκαρσονιέρες επιπλωμένες και εξοπλισμένες 60 τ.μ. επί της Νικηταρά Β' 35, κοντά στον Αγ. Νικόλαο, για όλο τον χρόνο. Υπάρχουν ηλιακοί θερμοσίφωνες και ασανσέρ. Η τιμή τους είναι 70.000 δραχμές στην οποία περιλαμβάνονται κοινόχρηστα και χαρτόσημο. Πληρ. τηλ. 36224 ή 094-353206 κ. Μανωλη ΑΕ18985

ΕΝΟΙΚΙΑΖΕΤΑΙ διαμέρισμα στην οδό Ενόπλων Δυνάμεων 7, πλησίον Κεννεντυ, τριών υπνοδωματίων, μεγάλη κουζίνα και σαλόνι, χωλ, μπάνιο, WC. Πληρ. τηλ. 81762 ΑΕ18983

ΕΝΟΙΚΙΑΖΕΤΑΙ γκαρσονιέρα ρετιρέ επιπλωμένο με φανταστική θέα επί της Ν. Καζαντζάκη, αποτελείται από μεγάλο υπνοδωμάτιο, κουζίνα και μπάνιο. Πληρ. τηλ. 76516 κιν. 093-386463 ΑΕ18981

ΕΝΟΙΚΙΑΖΕΤΑΙ
επιπλωμένο διαμέρισμα στο κέντρο της πόλεως όπισθεν Ακαδημίας, κατάλληλο για εκπαιδευτικούς, φοιτητές, εργένηδες. Ζεστό νερό όλο το 24ωρο, θέρμανση, τηλέφωνο.
Πληρ. τηλ. **27608** ΠΕ18942

ΕΝΟΙΚΙΑΖΕΤΑΙ
δυάρι διαμέρισμα (δύο δωμάτια, κουζίνα, WC) πρώτου ορόφου επί της οδού Ορφανίδου αριθμ. 49.
Πληρ. τηλ. **22825** κ. Χαζίρη ΠΕ18837

ΕΝΟΙΚΙΑΖΕΤΑΙ
ισόγειο στο Ροδίνι, επιπλωμένο, με τρία δωμάτια, κουζίνα, μπάνιο και αυλή.
Πληρ. τηλ. **27248** ΠΕ18562

ΕΝΟΙΚΙΑΖΟΝΤΑΙ
1) γραφείο 1ου ορόφου επί της 28ης Οκτωβρίου 120 τ.μ. σε οικοδομή παραδοσιακή. 2) κατάστημα στη λεωφόρο Ροδινιού 200 τ.μ. με μίσθωμα ευκαιριακό.
Πληρ. κ. Ανέστη Σαββαΐδη τηλ. **26281, 35476**

ΕΝΟΙΚΙΑΖΕΤΑΙ
κατάστημα 100 τ.μ. επί της Λεωφ. Ιαλυσού (μετά τα Κρητικά) στα "20 μαγαζιά".
Πληρ. τηλ. **23618-24672-26646**

ΕΝΟΙΚΙΑΖΟΝΤΑΙ
1) Δωμάτιο επιπλωμένο με WC και κουζινάκι στο κέντρο της πόλης, Αμμοχώστου 12
2) Κατάστημα 30 τ.μ. στο κέντρο της πόλης οδό Αμμοχώστου 12.
Πληρ. τηλ. **29545** Γιώργος ΠΕ18984

ΕΝΟΙΚΙΑΖΕΤΑΙ
γραφείο με ανεξάρτητη είσοδο 55 τ.μ. επί της οδού Κέννεντυ
Πληρ. τηλ. **22291, 33510** ΠΕ18986

ΕΝΟΙΚΙΑΖΕΤΑΙ στο Νιοχώρι μικρή επιπλωμένη 2όροφη μονοκατοικία (59 τ.μ.) Πληρ. τηλ. 38445 ΑΕ18982

ΕΝΟΙΚΙΑΖΕΤΑΙ επί της Ηρακλείου Κρήτης αρ. 7 (περιοχή 7 Βαγιές) διαμέρισμα με κεντρική θέρμανση αποτελούμενο από ένα υπνοδωμάτιο, σαλόνι, κουζίνα, χωλ και λουτροκαμπινέ. Πληρ. τηλ. 20183 από 9-1 από 5-8 ΑΕ18980

ΕΝΟΙΚΙΑΖΕΤΑΙ κατάστημα 45 τ.μ. στην Παλιά Πόλη (πλατεία Λουτρού). Πληρ. τηλ. 63451. ΑΕ18962

ΕΝΟΙΚΙΑΖΕΤΑΙ επί της Βορείου Ηπείρου ισόγειος επαγγελματικός χώρος κατάλληλος για γραφείο. Πληρ. κατά τις ώρες 18.30-21.00, τηλ. 26416. ΑΕ18958

ΕΝΟΙΚΙΑΖΕΤΑΙ κατάστημα στο Ροδίνι (Κυρήνης 12), 60 τ.μ. με δύο τουαλέτες για οποιανδήποτε χρήση. Πληρ. τηλ. 28727 ΑΕ18957

ΕΝΟΙΚΙΑΖΕΤΑΙ 3άρι επιπλωμένο και με τηλέφωνο στην περιοχή δασκάλων. Πληρ. τηλ. 21831, 21748 ΑΕ18956

ΕΝΟΙΚΙΑΖΕΤΑΙ ισόγειος επαγγελματικός χώρος 30 τ.μ. κατάλληλος για γραφείο, μαγαζί επί της οδού Λίνδου (πλησίον "ΞΕΝΑΚΗΣ"). Πληρ. τηλ. 20719-76127 ΑΕ18944

ΕΝΟΙΚΙΑΖΕΤΑΙ
καινούργια γκαρσονιέρα πλήρως επιπλωμένη και εξοπλισμένη με θέα σε κήπο σε ωραία περιοχή στους Τρεις.
Πληρ. τηλ. **95917, 94692** ΠΕ18940

ΕΝΟΙΚΙΑΖΕΤΑΙ
αποθήκη 200 τ.μ. επί της οδού Γ. Παπανδρέου και Καρδίτσας (Ανάληψη).
Πληρ. τηλ. **64307, 24367** ΠΕ18939

ΕΝΟΙΚΙΑΖΕΤΑΙ
διαμέρισμα 3άρι στην Λίνδου 6, Επτά Βαγιές.
Πληρ. τηλ. **30740, 34665** ΠΕ18911

ΕΝΟΙΚΙΑΖΩ επιπλωμένο STUDIO σε βίλα στα Κοσκινού, με υπέροχη θέα και μεγάλο πάρκινγκ 50.000 δρχ. το μήνα. Πληρ. τηλ. 62523. ΑΕ18860

ΕΝΟΙΚΙΑΖΕΤΑΙ STUDIO πλήρως εξοπλισμένο σε διατηρητέο κτίριο επί της Ιπποδάμου 54 και Ομήρου γωνία, Παλιά Πόλη. Πληρ. τηλ. 75390, 63237, μετά τις 3 μ.μ. ΑΕ18861

ΕΝΟΙΚΙΑΖΕΤΑΙ οροφοδιαμέρισμα για επαγγελματική χρήση στο Νιοχώρι, 240 τ.μ. Πληρ. τηλ. 27082, 26476. ΑΕ18855

ΕΝΟΙΚΙΑΖΕΤΑΙ
διαμέρισμα διαμπερές με δύο υπνοδωμάτια, σαλόνι, κουζίνα, λουτρό και χωλ με 2 βεράντες κ.λπ. επί της Δενδρινού, μόνο για μόνιμους ενοικιαστές.
Πληρ. τηλ. **63926** ΠΕ18902

ΕΝΟΙΚΙΑΖΟΝΤΑΙ
επιπλωμένα δωμάτια επί της Στεφάνου Καζούλη με λουτρό και κουζίνα.
Πληρ. τηλ. **26542-23632** ΠΕ18776

ΕΝΟΙΚΙΑΖΟΝΤΑΙ
διαμερίσματα κατάλληλα δι' επαγγελματική χρήση, επί της οδού Αμερικής 85 (1ος όροφος). Η πολυκατοικία διαθέτει ανελκυστήρα.
Πληρ. τηλ. **23286** ΠΕ18742

ΕΝΟΙΚΙΑΖΕΤΑΙ
από το Μάρτιο καινούργια μονοκατοικία 165 τ.μ. στην Ιξιά.
Πληρ. τηλ. **30642** ΠΕ18578

ΕΝΟΙΚΙΑΖΟΝΤΑΙ
studios με το μήνα ή με την ημέρα πλήρως επιπλωμένα με πολυκουζινάκι, ψυγείο, ντους, WC, τηλέφωνο, βεράντα με ηλιακό θερμοσίφωνο στην πιο ήσυχη περιοχή της πόλης (περιοχή Δασκάλων) μέχρι τέλους Ιουνίου. Οδός Μανώλη Παπαμανώλη 30, κάθετος επί της Στέλιου Κωτιάδη.
Πληρ. τηλ. **37244** fax **37250** ΠΕ18415

ΕΝΟΙΚΙΑΖΕΤΑΙ
διαμέρισμα επιπλωμένο ή μη στην Άννης Μαρίας 84, με ένα υπνοδωμάτιο, σαλόνι, κουζίνα και W.C. σε ευρύχωρες διαστάσεις.
Πληρ. τηλ. **21395-23427**

ΡΟΔΙΑΚΗ ΚΤΗΜΑΤΙΚΗ
Rhodes Real Estate 1983



Από το 1983 η **ΡΟΔΙΑΚΗ ΚΤΗΜΑΤΙΚΗ** προσφέρει τις υπηρεσίες της στην ροδιακή αγορά με υπευθυνότητα, εχεμύθεια και σοβαρότητα όσον αφορά τις κτηματικές συναλλαγές.

Ως μέλος της Διεθνούς Ομοσπονδίας Κτηματομεσιτών F.I.A.B.C.I βρίσκεται σε συνεχή επαφή με τα μεγαλύτερα κτηματομεσιτικά γραφεία της Ελλάδος και του εξωτερικού.

Στο γραφείο μας θα βρείτε μεγάλη γκάμα από διάφορες τυπολογίες ακινήτων προς πώληση (από την βίλλα προβολής μέχρι το μικρό διαμέρισμα). Οι προτάσεις μας είναι ταξινομημένες με ακρίβεια έτσι ώστε να ικανοποιούν τις ανάγκες της πλέον απαιτητικής πελατείας.

Εκτός από τις κτηματικές συναλλαγές το γραφείο μας αναλαμβάνει εκτιμήσεις ακινήτων με την συνεργασία του οικονομολόγου κ. Σάββα Σοββαϊδη.

- ΟΙΚΟΠΕΔΑ
- ΣΥΝ ΜΕΡΙΔΕΣ
- ΜΟΝΟΚΑΤΟΙΚΙΕΣ
- ΜΕΖΟΝΕΤΕΣ
- ΓΡΑΦΕΙΑ
- ΚΤΙΡΙΑ
- ΚΑΤΑΣΤΗΜΑΤΑ
- ΞΕΝΟΔΟΧΕΙΑ

INVESTMENT PROPERTIES

Rhodes Real Estate was founded in 1983. Since that time we have offered a world class, high quality service to our many, and valued clients. Our diverse clientele appreciate our discretion, professionalism and market credibility.

Our company offers professional real estate services for:

Residential Properties - Tourist Market - Estate Rentals - Property Evaluation and Estate Managment

Importantly, Rhodes Real Estate is a member of the International Federation of Real Estate Agents. Accordingly, we have at our disposal the resources and partnership of some of the largest and most prestigious real estate agencies in the world.

So, for all your personal and professional real estate requirements contact the principal of Rhodes Real Estate, Mr Anestis Savvaidis on 26281 or 35476.

F.I.A.B.C.I

ΑΝΕΣΤΗΣ ΣΑΒΒΑΪΔΗΣ
Εθελοντών Δωδεκανησίων, αρ. 29 - ΡΟΔΟΣ 85100
Τηλ. 26281 & 35476 - Κινητό 093-293428 - Fax 34663

ΠΡΙΣΜΑ

ΕΝΟΙΚΙΑΖΕΤΑΙ στο Νεοχώρι (Αρ. Ροδίου 32) studio επιπλωμένο με πολυκουζινάκι και WC. Πληρ. τηλ. 79333, 38857 ΑΕ18943

ΕΝΟΙΚΙΑΖΕΤΑΙ επιπλωμένη γκαρσονιέρα επί της Αντιοπηγόρου 6 (Άγιος Ιωάννης). Πληρ. τηλ. 23573, από 8.30-1.30 μ.μ. και 4-9 μ.μ. ΑΕ18941

ΕΝΟΙΚΙΑΖΕΤΑΙ επιπλωμένο διαμέρισμα δυο υπνοδωματίων κ.λπ. βοηθητικών στο χωριό Καλυθιές. Πληρ. τηλ. 85637 ΑΕ18937

ΕΝΟΙΚΙΑΖΟΝΤΑΙ: 1) Διαμέρισμα επί της οδού Κένεντυ με δυο (2) υπνοδωμάτια, μεγάλο σαλόνι, κουζίνα, μπάνιο κ.λπ. Τιμή 90.000 δραχμές. 2. Κατάστημα επί της οδού Στεφάνου Κοζούλη τ.μ. 30 σε πολύ καλή τιμή. Πληρ.: κ. Ν. Ηρωνίας, Νέα Αγορά Α' ορόφος αρ. 17, τηλ. 31955 ΑΕ18938

ΕΝΟΙΚΙΑΖΟΝΤΑΙ επιπλωμένα διαμέρισματα στο κέντρο της Κρεμαστής με βεράντες, λουτρό, κουζινάκι, ζεστό νερό όλο το 24ωρο, τηλέφωνο, τιμή προσιτή. Πληρ. τηλ. 95695, 95487, 48038 ΑΕ18936

ΕΝΟΙΚΙΑΖΕΤΑΙ γκαρσονιέρα επιπλωμένη στην οδό Βόλου 7 - Ανάληψη. Πληρ. τηλ. 32180, 61236

ΕΝΟΙΚΙΑΖΟΝΤΑΙ επιπλωμένα στούντιος στην περιοχή Δασκάλων, χωρίς κοινόχρηστα. Πληρ. τηλ. 25439, από ώρες 15.00 έως 10.00 μ.μ. ΑΕ18929

ΕΝΟΙΚΙΑΖΕΤΑΙ studios επιπλωμένο με πολυκουζινάκι κοντά στο Πανεπιστήμιο Αιγαίου και τον ΟΑΕΔ, στην οδό Θ. Σοφουλή 101 Β. Πληρ. τηλ. 64040 ΑΕ18917

ΕΝΟΙΚΙΑΖΕΤΑΙ διαμέρισμα επιπλωμένο απέναντι από το Ξενοδοχείο "Κυπαρισσία" δίπλα στο νοσοκομείο, στην οδό Βαλαωρίτου 1. Πληρ. τηλ. 64040 ΑΕ18918

ΕΝΟΙΚΙΑΖΕΤΑΙ διαμέρισμα δυο υπνοδωματίων στο Ροδίνι. Πληρ. τηλ. 73835 κ. Βασίλη ΑΕ18916

ΕΝΟΙΚΙΑΖΕΤΑΙ διαμέρισμα 80 τ.μ. καινούργιας κατασκευής, επιπλωμένο επί της Θ. Σοφουλή 67. Πληρ. τηλ. 33185 ώρες 5-9 μ.μ. ΑΕ18915

ΕΝΟΙΚΙΑΖΟΝΤΑΙ νεόκτιστα διαμερίσματα 45 τ.μ. στην Ιαλυσό, πάροδος Διαγόρα 18, εξοπλισμένα με ηλιακό, κουζίνα, ψυγείο και στόρια. Πληρ. τηλ. 92772, 093479569 ΑΕ18914

ΕΝΟΙΚΙΑΖΕΤΑΙ επιπλωμένη γκαρσονιέρα 45 τ.μ. εις την Άννης Μαρίας 68, καθώς και μια άλλη εις τον Αγ. Ιωάννη 118 επιφανείας 30 τ.μ. Πληρ. τηλ. 25226, 24745 ΑΕ18910

ΕΝΟΙΚΙΑΖΕΤΑΙ διαμέρισμα 80 τ.μ. επί της Διον. Σολωμού. Πληρ. τηλ. 25969, 26885 ΑΕ18904

ΕΝΟΙΚΙΑΖΕΤΑΙ studios στην Μητρόπολη με πολυκουζινάκι, πλήρως επιπλωμένο για μικρό ή μεγάλο χρονικό διάστημα. Πληρ. τηλ. 33641 ΑΕ18903

ΕΝΟΙΚΙΑΖΕΤΑΙ στην οδό Ξάνθου, ισόγεια επιπλωμένη γκαρσονιέρα, παλιάς κατασκευής. Τιμή 35.000 μηνιαίως. Πληρ. τηλ. 35839, 24703 ΑΕ18901

ΕΝΟΙΚΙΑΖΕΤΑΙ καινούργια διαμέρισμα στην οδό Μουσών (δυο υπνοδωμάτια, σαλόνι, κουζίνα, λουτρό). Πληρ. τηλ. 77311 κ. Αναστασία 3 μ.μ.-5 μ.μ. ΑΕ18899

ΕΝΟΙΚΙΑΖΕΤΑΙ διαμέρισμα 111 τ.μ. επί της Πατριάρχου Αθηναγόρα 24. Πληρ. τηλ.62305 ΑΕ18884

ΕΝΟΙΚΙΑΖΕΤΑΙ
διαμέρισμα 180 τ.μ. με πανοραμική θέα στην Δ. Αναστασιάδη 15 σε μικρή διόροφη οικοδομή (1ος όροφος ολόκληρος) αποτελούμενο από 3 μεγάλα υπνοδωμάτια, 1 τουαλέτα, 1 αποθήκη, 1 WC, σαλόνι, τραπεζαρία, καθιστικό, κουζίνα εντοιχισμένη (χωρίς οικ. συσκευές), καθιστικό κουζίνας και βοηθητική κουζίνα, βεράντες γύρω-γύρω, τριφασικό ρεύμα, ηλιακός θερμοσίφωνας και κεντρική θέρμανση. Τιμή 180.000 μηνιαίως. Πληρ. τηλ. **35524** από 18.00 έως 21.00 και κιν. **093/416681** όλες τις ώρες

ΕΝΟΙΚΙΑΖΟΝΤΑΙ
δυο γκαρσονιέρες επιπλωμένες κοντά στα γραφεία της Ο.Α. για τη χειμερινή περίοδο. Επίσης δωμάτια επιπλωμένα. Πληρ. τηλ. **21544** ΠΕ18913

ΕΝΟΙΚΙΑΖΕΤΑΙ
μονοκατοικία επιπλωμένη με κήπο, Πίνδου 17.
Πληρ. τηλ. **27235** ΠΕ18912

ΕΝΟΙΚΙΑΖΕΤΑΙ
studios επιπλωμένα με ατομικό μπάνιο, κουζίνα, μπαλκόνι σε ωραία περιοχή στα Κοσκινού. Μόνο 40.000 δρχ. μηνιαίως. Επίσης 2άρι επιπλωμένο στα Κοσκινού.
Πληρ. τηλ. **61435** ΠΕ18905

ΕΝΟΙΚΙΑΖΟΝΤΑΙ
γραφεία στην Ταρσον Σπριγγκς
Πληρ. τηλ. **30847** ΠΕ18900

ΕΝΟΙΚΙΑΖΕΤΑΙ
εντός πόλεως Ρόδου, στην οδό Στρατηγού Ζήση, αριθμ. 76-78, υπόγειο μεγάλου ύψους εμβαδού 300 τ.μ. με αυλή περιφραγμένη εμβαδών 500 τ.μ. με δυο εισόδους-εξόδους, με ράμπα πλατειά και άλλον βοηθητικό χώρο σκεπασμένο με WC, ντους, πλήρως ηλεκτρικές και υδραυλικές εγκαταστάσεις και τηλέφωνο καταλληλο για οποιδήποτε χρηση και για σταθμό αυτοκινήτων RENT A CAR
Πληρ. τηλ.**29610, 31308** ΠΕ18819

ΕΝΟΙΚΙΑΖΕΤΑΙ ΣΤΗΝ ΑΘΗΝΑ
Γωνιακό διαμέρισμα στο Παγκράτι με υπνοδωμάτιο, χωλ, κουζίνα, WC και τηλέφωνο. Καταλληλο για σπουδαστη-στρια. Μόνο 65.000δρχ.
Πληρ. τηλ. **52185** ΠΕ18089

ΕΝΟΙΚΙΑΖΟΝΤΑΙ
δυο διαμερίσματα επί της 28ης Οκτωβρίου αποκλειστικά για ιατρεία
Πληρ. τηλ. **34859** ΠΕ18649

ΕΝΟΙΚΙΑΖΕΤΑΙ
υπόγειο περιπου 600 τ.μ. με ράμπα κατάλληλο και για RENT A CAR δίπλα στο MIPA-MAPE (Εμπορικό κέντρο RHODES LAND).
Πληρ. τηλ. **01-7219251**

ΣΤΗΝ ΚΡΕΜΑΣΤΗ ΕΝΟΙΚΙΑΖΟΝΤΑΙ
επιπλωμένα STUDIOS πλήρως εξοπλισμένα για όλη τη διάρκεια του έτους.
Διαθέτουν: ψυγείο, κουζίνα, μπάνιο, καλωδιώσεις και τηλεόραση (ετοιμη λήψη) και τηλέφωνο. Ζεστό νερό χειμωνα καλοκαίρι είναι ευρυχωρα συνολικής επιφανειας 40 τ.μ.
Για περισσότερες πληρ. τηλ. **47159, 47856** ΠΕ18839

ΕΝΟΙΚΙΑΖΕΤΑΙ
εντός πόλεως επιπλωμένη μονοκατοικία (μεζονέτα) 80 τ.μ. κοντά στο Τεχνικό Λύκειο και τη θάλασσα.
Πληρ. τηλ. **95055, 95852** ΠΕ18798

ΕΝΟΙΚΙΑΖΕΤΑΙ
επιπλωμένο ισόγειο διαμέρισμα 40 τ.μ. δυο δωματίων με πλήρη εξοπλισμό, πολυκουζινάκι, ψυγείο, τηλεόραση, ηλεκτρικό καλοριφέρ, τηλέφωνο, ηλιακό θερμοσίφωνο, βεράντα 12 τ.μ. ανετο χώρο παρκαρίσματος στην Κρεμαστή.
Πληρ. τηλ. **91108** ΠΕ18795

ΕΝΟΙΚΙΑΖΕΤΑΙ διαμέρισμα ενός υπνοδωματίου πλήρως επιπλωμένο σε ήσυχη περιοχή στο Καρακόνερο. Πληρ. τηλ. 95044, 94064 ΑΕ18883

ΕΝΟΙΚΙΑΖΕΤΑΙ γκαρσονιέρα επιπλωμένη κατάλληλη και για φοιτητές στην περιοχή Αγίου Φραγκίσκου οδός Δημοκρατίας 26. Πληρ. τηλ. 64142, 34269 ΑΕ18882

ΕΝΟΙΚΙΑΖΕΤΑΙ 4άρι καινούργιο λουξ κατασκευής με εντοιχιζόμενη κουζίνα και καταπληκτική θέα. Πληρ. τηλ. 27082, 26476 ΑΕ18856

ΕΝΟΙΚΙΑΖΕΤΑΙ μονοκατοικία στην Ιξιά περιοχή Ανοιξη, ανεξάρτητη, λουξ κατασκευής. Πληρ. τηλ. 27082, 26476. ΑΕ18857

ΕΝΟΙΚΙΑΖΕΤΑΙ 3άρι διαμέρισμα καινούργιο στο Καρακόνερο. Πληρ. τηλ. 27082, 26476 ΑΕ18858

ΕΝΟΙΚΙΑΖΕΤΑΙ 4άρι ρετιρέ 120 τ.μ.σε καταπληκτική θέση, επί της Αννης Μαρίας. Πληρ. τηλ. 27082, 26476 ΑΕ18859

ΕΝΟΙΚΙΑΖΟΝΤΑΙ: 1) Καινούργια επιπλωμένη γκαρσονιέρα 45 τ.μ. με θέρμανση και πλήρη εξοπλισμό στην Ιαλυσό κοντά στο Σούπερ Μάρκετ Μαρινόπουλου, 2) Επιπλωμένη γκαρσονιέρα με πλήρη εξοπλισμό στη Ρόδο, περιοχή Μιχαήλ Πετρίδη. Πληρ. τηλ. 90038, 094751854 ΑΕ18834

ΕΝΟΙΚΙΑΖΟΝΤΑΙ studios επιπλωμένα κατάλληλα και για δύο άτομα κοντά στο Πανεπιστήμιο (περιοχή Αγ. Φραγκίσκος-Δημοκρατίας 3). Πληρ. τηλ. 23861 ΑΕ18794

ΕΝΟΙΚΙΑΖΕΤΑΙ χωρος 45 τ.μ. κατάλληλος για επαγγελματική στέγη ή γραφείο επί της Κων/νου Υδραίου 12. Πληρ. τηλ. 25870 από 5-8 ΑΕ18792

ΕΝΟΙΚΙΑΖΕΤΑΙ κατάστημα και α' όροφος μαζί ή χωριστά στην οδό Δημ. Θεοδωράκη, Μανδράκι. Πληρ. τηλ. 0245-22417, 094-472130 ΑΕ18764

ΕΝΟΙΚΙΑΖΕΤΑΙ τριάρι (2 υπν.) διαμέρισμα στην Στ. Κυπριάδη α' ορ. (επιπλωμένο) επίσης ισόγειο κατάστημα (γίνεται και γραφείο) 45 τ.μ. Πληρ. τηλ. 22943-28838-75612

ΕΝΟΙΚΙΑΖΕΤΑΙ κατάστημα 21 τ.μ. στην Παλιά Πόλη επί της οδού Πυθαγόρα. Πληρ. ΕΥΡΩΚΤΗΜΑΤΙΚΗ - Ιωάννης και Μιχάλης Ευσταθίου, τηλ. 73819, 74917, κιν. 094/374546 ΑΕ18127

ΕΝΟΙΚΙΑΖΕΤΑΙ ισόγειο κατάστημα ή γραφείο επί της Κέννεντυ 72 και Διαγοραδών γωνία 75 τ.μ. Πληρ. τηλ. 22966, 32585 ΑΕ18606

ΕΝΟΙΚΙΑΖΕΤΑΙ κατάστημα 50 τ.μ. στην Βουλγαροκτόνου 17 (Άγιοι Ανάργυροι). Πληρ. κ. Θεοδωρίδου 0242-28451 και 0242-22945 ΑΕ18582

ΕΝΟΙΚΙΑΖΕΤΑΙ αυτοτελές οικοδόμημα, τριώροφο, συνολικού εμβαδού 560 τ.μ., στη γωνία οδών Παπαλουκά και Ιωάννου Μεταξά, σε άνετη θέση και με υπέροχη θέα. Απέναντι από το Ξενοδοχείο Σεμιράμις κατάλληλο για πολυπρόσωπη, τουριστική, τραπεζική ή εμπορική επιχειρηση, ιατρικό κέντρο και τα όμοια. Πληρ. τηλ. (0241) 75230 π.μ. και 27327 μ.μ.

ΕΝΟΙΚΙΑΖΟΝΤΑΙ επιπλωμένα STUDIOS κοντά στη Νοσηλευτική και το Πανεπιστήμιο Αρκαδίου 14. Πληρ. τηλ. 25710.

ΕΝΟΙΚΙΑΖΕΤΑΙ κατάστημα 95 τ.μ. για οποιαδήποτε χρήση επί της οδού Θεσσαλονίκης (απέναντι από τα Ζαχαροπλαστεία Ατσά). Πληρ. τηλ. 61354, 61596 ΑΕ17551

ΠΩΛΗΣΕΙΣ ΑΚΙΝΗΤΩΝ

ΠΩΛΕΙΤΑΙ από ιδιώτη στην Ιξιά 3άρι 75 τ.μ. επί του 1ου ορόφου επί της οδού Σωτήρος. Πληρ. τηλ. 47146. ΑΟ19003

ΠΩΛΟΥΝΤΑΙ οροφοδιαμερίσματα υπό κατασκευή των 100 και 110 και 47 τ.μ. με θέα τη θάλασσα επί της οδού Μιχαήλ Πετρίδη, διαγωνίως απέναντι στο Μαρινόπουλο. Κατασκευή πολυτελής με υδραυλικό ασανσέρ, γερμανικά κουφώματα, δυπλά τζάμια, τζάκι, ηχομόνωση θερμομόνωση, λέβητα με το σωστημα αυτονομίας, μεγάλες βεράντες και μια θέση παρκινγκ για κάθε διαμέρισμα. Πληρ. τηλ. 0241-34921. ΑΟ18965

ΠΩΛΟΥΝΤΑΙ: 1) Διαμέρισμα 104 τ.μ. στην παροδο της Στελίου Κωτιάδη, που αποτελειται από δυο (2) υπνοδωματια, μεγαλο σαλονι, κουζινα με εντοιχισμενα ντουλαπια, θερμοσιφωνας σε ολους τους χωρους, ηλιακο θερμοσιφωνα, βεραντα 30 τ.μ. περιπου με τεντες και πολλα αλλα εξτρα.
2) Τεσσερις (4) κατοικιες των 120 τ.μ. στην περιοχη Αγιονορου με αναλογο οικοπεδο και σε πολυ καλες τιμες. Πληρ. κ. Ν. Ηρωνιας, Νεα Αγορα α' οροφος, αρ. 17, τηλ. 31955-21602 ΑΟ18889

ΠΩΛΕΙΤΑΙ 2100 τ.μ. οικόπεδο στα Κοσκινού, υπερυψωμένο, σε ωραία τοποθεσία, με δυνατότητα δόμησης συναλλαγής επιφανείας 210 τ.μ., αξίας 13.000.000 δραχμές. Πληρ. ΕΥΡΩΚΤΗΜΑΤΙΚΗ-Ιωάννης και Μιχάλης Ευσταθίου, τηλ. 73819, 74917, 094-374546 ΑΟ18870

ΠΩΛΕΙΤΑΙ οικόπεδο 1.230 τ.μ. στα Κοσκινού, εντός οικισμού (Σ.Δ. 0.5), δενδροφυτευμένο, περιτοιχισμένο, το οποίο έχει παροχή νερού, αξίας 36.000.000 δραχμές. Πληρ. ΕΥΡΩΚΤΗΜΑΤΙΚΗ -Ιωάννης και Μιχάλης Ευσταθίου, τηλ. 73819, 74917, 094-374546. ΑΟ18871

ΠΩΛΟΥΝΤΑΙ ή ΕΝΟΙΚΙΑΖΟΝΤΑΙ
διαμερισματα επιπλωμενα δυο και τριων δωματιων (και λοιπων χωρων) σε υγιεινα περιβαλλον με θεα τη θαλασσα. Γ. Σεφερη 100 (περιοχη Πανάγου).
Πληρ. τηλ.
62711, 62590, 68306

ΠΩΛΟΥΝΤΑΙ
οικόπεδα στο Δήμο Αφάντου εντός οικισμού άρτια και οικοδομήσιμα.
Πληρ. τηλ. **27482**

ΠΩΛΟΥΝΤΑΙ
στα Κοσκινού από ιδιώτη, διαμερίσματα σε μπετόν των 80 τ.μ. έως 163 τ.μ. σε διάφορες διαστάσεις, με απεριόριστη θέα.
Πληρ. τηλ. **34886-21927** ΠΟ19002

ΠΩΛΟΥΝΤΑΙ
από ιδιώτη δύο συνεχόμενα διαμερίσματα, το ένα 105 τ.μ. γωνιακό και το άλλο 111 τ.μ. διαμπερές στην Ιξιά. Τιμή λογική.
Πληρ. τηλ. **78532-22477** ΠΟ18963

ΠΩΛΕΙΤΑΙ
κατάστημα επί της Σωκράτους και ένα διαμέρισμα στο Ροδίνι.
Πληρ. τηλ. **094/507828** ΠΟ18964

ΠΩΛΕΙΤΑΙ
οροφοδιαμέρισμα 110 τ.μ. με 80 τ.μ. βεράντες σε ήσυχη περιοχή της Ανάληψης - ενός έτους. Εντοιχισμένη κουζίνα, ντουλαπες, 3 υπνοδωματια, ηλιακό θερμοσίφωνα,αλουμινια διπλά τζάμια, τριφασικό ρευμα, φανταστική θέα προς την θάλασσα.
Πληρ. τηλ. **26153**
από 9 π.μ.-11.00 π.μ.
κ. Μπαλαλής ΠΟ18921

ΠΩΛΕΙΤΑΙ
μεζονέττα ημιτελης στην Ιξιά με είσοδο από λεωφόρο Τριαντων. Αποτελειται από καθιστικό, σαλόνι, κουζίνα, μπάνιο και αποθήκη στο ισόγειο και τρία υπνοδωμάτια και μεγάλο μπάνιο στον όροφο. Παραδίδεται σε κατάσταση μέχρι και σοβατίσματα.
Πληρ. τηλ. **32287-24616** από 8-10 και 5-8 μ.μ. κ. Νίκο ΠΟ18784

ΠΕΔΙ - ΣΥΜΗ ΠΩΛΕΙΤΑΙ
οικόπεδο 340 τ.μ. με οικία ερειπωμένη με γερή τοιχοποιία 47τ.μ. δίπλα στο κύμα.
Πληρ. τηλ. **24877, 28324**
κος ΔΗΜΗΤΡΗΣ ΠΟ18696

ΠΩΛΟΥΝΤΑΙ
από τον ιδιοκτήτη βιοτεχνικοί και επαγγελματικοί χωροι διαφόρων διαστάσεων υψους 5,30 μ. ανετο παρκινγκ, δίπλα στον αμερικανό σταθμό, περιοχή Αγγούρου. Επίσης οικόπεδο 170 τ.μ. στον Αγ. Νικόλαο
Πληρ. τηλ. **20949-37735** ΠΟ18591

ΚΑΤΑΣΤΗΜΑΤΑ ΠΩΛΟΥΝΤΑΙ-ΕΝΟΙΚΙΑΖΟΝΤΑΙ
στο **"Makestas Shopping Center"** που βρίσκεται στην παραλιακή λεωφόρο της Ιαλυσού. Εξασφάλιση δανείου-ευκολίες πληρωμής.
Πώληση από 9.800.000 δρχ.
Ενοίκιο από 70.000 δρχ.
Πληρ. τηλ. **21347** ΠΟ18545

ΠΩΛΟΥΝΤΑΙ:
ΣΥΝΕΤΑΙΡΙΚΕΣ ΜΕΡΙΔΕΣ
1. Οικοδομικού Συνεταιρισμού ΚΑΙΡ μ.τ. 400 με οικοδομικότητα 240 τ.μ. στην περιοχή Καναμάτ Καλλιθέας.
2. Οικοδομικού Συνεταιρισμού Τραπεζικών μ.τ. 440 με οικοδομικότητα 240 τ.μ. Τιμές ευκαιρίας.
Πληρ. κ. Ανέστη Σαββαΐδη
τηλ. **26281-35476**

ΠΩΛΟΥΝΤΑΙ ΣΤΟ ΚΑΡΑΚΟΝΕΡΟ α) Καινούργιο οροφοδιαμέρισμα 92 τ.μ. β' ορόφου τριάρι με το κλειδί στο χέρι όλα πληρωμένα. Τιμή 280.000 το τ.μ. Συμβόλαια αμέσως. Ιδιώτης. Αποκλείονται μεσίτες β) Ημιυπόγειο διαμέρισμα αλοκαίνουργιο 65 τ.μ. με μεγάλη αυλή, κήπο και μια θέση πάρκινγκ με το κλειδί στο χέρι όλα πληρωμένα. Τιμή 230.000 το τ.μ. Συμβόλαια αμέσως. Ιδιωτης. Αποκλειονται μεσιτες. Πληρ. τηλ. κινητό 093-791004 ΑΟ18800

ΠΩΛΕΙΤΑΙ οικόπεδο 4000 τ.μ. στην περιοχή Αγγουρου εντός ζώνης οικισμού, κατάλληλο για μονοκατοικίες προς 8.500 δρχ. το τ.μ. Πληρ. τηλ. 91034, 093612057 ΑΟ18673

ΠΩΛΕΙΤΑΙ οικόπεδο στην περιοχή Κιοτάρι στο κυμα, από τη λεωφόρο εως την κοινοτική οδό 10.750 μέτρα. Μόνο σοβαρές προτάσεις. Πληρ. τηλ. 91034, 093612057 ΑΟ18674

ΠΩΛΕΙΤΑΙ οικία στον Αρχάγγελο (τοποθεσία Σεραφί). Πληρ. τηλ. 0244/23435.

ΠΩΛΕΙΤΑΙ κατάστημα στην Τήνο 415 τ.μ. εντός 600 τ.μ. οικοπέδου, στην παραλία δίπλα στο γήπεδο. Πληρ. τηλ. 73483.

ΠΩΛΟΥΝΤΑΙ στο Φαληράκι καταστήματα 50 τ.μ. 35.000.000 δρχ. 66 τ.μ. 40.000.000 δρχ. Πληρ. 9-1 και 5-8 τηλ. 23815, 78275 Στ. Μανωλάκος

ΠΩΛΟΥΝΤΑΙ κτήματα 2-4-8-10-15-20-50-100-120 στρεμμάτων 15 χλμ από τη πόλη κατάλληλα για οποιαδήποτε χρήση. Γίνονται ευκολίες. Πληρ. τηλ. 22038-47651.

ΠΩΛΟΥΝΤΑΙ
Οικόπεδα επί της λεωφόρου Καλλιθέας 4.000-8.000-12.000 τ.μ. σε προνομιακή θέση κατάλληλα για εμπορικά κέντρα και πολυκαταστήματα.
Πληρ. κ. Ανέστη Σαββαΐδη
τηλ. **26281-35476**

ΚΤΗΜΑΤΟΜΕΣΙΤΙΚΟ

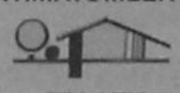

ΓΡΑΦΕΙΟ ΒΑΖΟΥΚΟΥ ΑΙΚ.
ΠΩΛΟΥΝΤΑΙ ΔΙΑΜΕΡΙΣΜΑΤΑ ΣΤΗΝ ΠΟΛΗ ΤΗΣ ΡΟΔΟΥ:
1. 40 τ.μ. στον Αγ. Ιωάννη β' ορ. 8.000.000
2. 42 τ.μ. Κων. Υδραίου β' ορ. 9.000.000
3. 51 τ.μ. λουξ ισόγειο με αυλή στο Σαν Φρατέλο 9.000.000
4. 56 τ.μ. καινούργιο ετοιμ/το Ροδίνι 14.500.000
5. 55 τ.μ. Αγ. Νικόλαο 12.000.000
6. 55 τ.μ. Θεμ. Σοφουλη 6.500.000
7. 60 τ.μ. τριάρι στον Αγ. Ιωάννη 13.000.000
8. 63 τ.μ. στην Μητρόπολη α ορ. 12.000.000
9. 66 τ.μ. στον Αγ. Δημήτρη με αυλή 9.000.000
10. 70 τ.μ. ετοιμ/το καιν/ργιο με θέα θαλ. Ιαλυσό 18.000.000
11. 78 τ.μ. τριάρι στο Μηδεια 14.000.000
12. 80 τ.μ. μονοκια με εξτρά δυάρι 40 τ.μ. και αυλή 50 τ.μ. Αγ. Νικ. 20 εκ.
13. 95 τ.μ. στην Ιαλυσό 4 ορ. με ασανσέρ 14.500.000
14. 100 τ.μ. ορ/σμα ισογ. με αυλή λουξ καιν/γιο Ρόδ-Λιν. 28.000.00
15. 120 τ.μ. με 3 υπν. απερ. θέα στο Βερ/λο 26.000.000

ΔΑΝΕΙΑ ΟΕΚ ΔΕΚΤΑ ΚΑΙ ΥΠΟΛΟΙΠΑ ΔΑΝΕΙΑ ΤΡΑΠΕΖΩΝ. ΕΥΚΟΛΙΕΣ ΠΛΗΡΩΜΗΣ
ΥΠΕΥΘΥΝΟΣ ΠΩΛΗΣΕΩΝ κ. Γιάννης και κ. Ρένα
ΔΙΕΥΘ. ΓΡΑΦΕΙΟΥ ΔΗΜ. ΘΕΟΔΩΡΑΚΗ 3 Τ.Κ. 85100
Πληρ. τηλ. **22943-28838**
FAX: 28838

ΠΩΛΕΙΤΑΙ 97 τ.μ. διαμέρισμα τριών υπνοδωματίων, 2ου ορόφου στη Θ. Σοφούλη, σε νεόκτιστη οικοδομή το οποίο διαθέτει καινούργια ιταλική εντοιχισμένη κουζίνα και ηλιακό θερμοσίφωνα. Πληρ. ΕΥΡΩΚΤΗΜΑΤΙΚΗ . Γιάννης και Μιχάλης Ευσταθίου, Εθνικής Αντιστάσεως 48 (Αννης Μαρίας), τηλ. 73819-74917, κιν. 094/374546.ΑΟ18823

Rodos Air
ΖΗΤΕΙΤΑΙ
γραμματέας
με γνώσεις Η/Υ, με συνέπεια, σοβαρότητα για μόνιμη εργασία.
Προϋπηρεσία και συστάσεις απαραίτητες.
Πληρ. τηλ. **63680**

ΥΠΕΡ ΜΑΡΚΕΤ ΣΠΑΝΟΣ

Η εταιρεία ΥΙΟΙ ΧΡ. ΣΠΑΝΟΥ ΑΕ επιθυμεί να προσλάβει νέο/α με φιλοδοξίες, για τη θέση λογιστή.
ΑΠΑΙΤΟΥΜΕΝΑ ΠΡΟΣΟΝΤΑ
• Πτυχίο πανεπιστημίου οικονομικής κατεύθυνσης
• Καλή γνώση μηχανογραφημένης λογιστικής και χειρισμού Η/Υ
• Προυπηρεσία τουλάχιστον πέντε ετών σε ανάλογη θέση.
Η θέση προσφέρει ελκυστικές αποδοχές.
Βιογραφικά σημειώματα υπ. κ. Μιχαήλ στη διεύθυνση:
Μ. Κωνσταντίνου 53 Ρόδος
Για όλα τα βιογραφικά θα τηρηθεί απόλυτη εχεμύθεια.

ΜΕΤΑΧΕΙΡΙΣΜΕΝΑ ΔΙΚΥΚΛΑ ΑΠΟ 90.000
ΣΕ ΚΑΛΗ ΚΑΤΑΣΤΑΣΗ
ΑΒΕΤΕ Κ. ΚΩΣΤΑΡΙΔΗΣ
ΚΑΝΑΔΑ 12-ΤΗΛ. 22157

RODIAKI
ΡΟΔΙΑΚΗ ΠΟΤΟΠΟΙΪΑ Α.Ε.

Η Ροδιακή Ποτοποιΐα η μεγαλύτερη και δυναμικότερη εταιρεία στον τομέα των αναψυκτικών στη Ρόδο, με πρωτοποριακά συστήματα μάνατζμεντ, συνεχή εκπαίδευση και σύγχρονες εγκαταστάσεις στα Μαριτσά

ζητά MERCHANDISERS
για το τμήμα
ΑΝΑΠΤΥΞΗΣ ΑΓΟΡΑΣ (ΠΩΛΗΣΕΩΝ)

Ο κατάλληλος υποψήφιος θα πρέπει να έχει: ηλικία μέχρι 30 ετών, δίπλωμα οδήγησης Ι.Χ, δυναμική προσωπικότητα, υψηλό επαγγελματισμό, άνεση στην επικοινωνία και φιλοδοξία να κάνει καριέρα στις πωλήσεις.
Τηλεφωνείστε για ραντεβού στο 47-667
Δευτέρα έως Παρασκευή 07.30-15.30

FUTURE MEDIA
Α. ΜΑΡΙΑΣ 83,
85100 Ρόδος
Τηλ.: (0241) 77031, (0241) 35100
Fax: (0241) 77031
http://www.helios.gr

ΑΝΑΚΟΙΝΩΣΗ

Η εταιρεία FUTURE MEDIA επιθυμεί να προσλάβει το κάτωθι προσωπικό:
1. Γραφίστας με εμπειρία στην σχεδίαση μέσων Η/Υ.
2. Μηχανικό / προγραμματιστή σχεσιακών βάσεων δεδομένων (RDBMS) σε περιβάλλον Windows.
Άριστη γνώση της αγγλικής απαραίτητη.
Προϋπηρεσία θα εκτιμηθεί.

Α. Μαρίας, Ρόδος 85100
Τηλ./Fax: (0241) 77031

Ταξιδέψτε μαζί μας υπεύθυνα και προπαντός
ΦΘΗΝΑ
για Ελλάδα με Ο.Α. και AIR CREECE
Αεροπορικά-ακτοπλοικά εισιτήρια
Κρατήσεις ξενοδοχείων
ενοικιάσεις αυτοκινήτων σε Ελλάδα και εξωτερικό
Τριάρχης
Ταξίδια-Τουρισμός
Διεύθυνση
3ος μύλος Μανδρακίου
Τηλ. 30478

ΣΙΜΟΣ ΠΑΡΑΣΚΕΥΑΣ & ΥΙΟΣ ΕΠΕ
ΜΕΤΑΧΕΙΡΙΣΜΕΝΑ
ΜΟΝΟ ΣΕ ΑΡΙΣΤΗ ΚΑΤΑΣΤΑΣΗ
18μηνος ΔΙΑΚΑΝΟΝΙΣΜΟΣ

1.	NISSAN CHERRY	1000 cc	1988	1.200.000
2.	AUSTIN METRO	1000 cc	1988	850.000
3.	HONDA CIVIC	1200 cc	1983	1.100.000
4.	NISSAN CHERRY	1000 cc	1990	1,500.000
5.	ISUZU	1600 cc	1981	700.000
6.	NISSAN SUNNY	1300 cc	1988	1.300.000
7.	NISSAN SUNNY	1600 cc	1992	2.700.000
8.	SEAT MARBELLA	1000 cc	1990	1.000.000
8.	CITROEN BX	1100 cc	1987	1.000.000

ΑΥΣΤΡΑΛΙΑΣ 70 - ΡΟΔΟΣ - Τηλ. 79200-79201-79202

ΑΣΦΑΛΕΙΟ ΚΤΗΜΑΤΙΚΗ
ΚΤΗΜΑΤΟΜΕΣΙΤΙΚΟ-ΑΜΟΙΒΑΙΑ ΚΕΦΑΛΑΙΑ ΑΣΦΑΛΕΙΕΣ INTERNATIONAL LIFE

ΔΙΑΜΕΡΙΣΜΑ
40 τ.μ. 2άρι Μηδεια
44 τ.μ. 2άρι Πειραιώς
52 τ.μ. 2άρι Αναληψη
55 τ.μ. 2άρι Ιαλυσός
68 τ.μ. 3άρι Ιαλυσός
65 τ.μ. 2άρι Καρακόνερο
70 τ.μ. 3άρι Ιαλυσός
73 τ.μ. 3άρι Ιαλυσός
76 τ.μ. 3άρι Αραπάκι
86 τ.μ. 3άρι Μηδεια
86 τ.μ. 3άρι Ροδίνι
90 τ.μ. 3άρι Ροδίνι
92 τ.μ. 3άρι Ροδίνι
95 τ.μ. 3άρι πλησίον Αλ. Διάκου
103 τ.μ. 4άρι Πειραιώς
104 τ.μ. 4άρι Ροδίνι
108 τ.μ. 4άρι Κέννεντυ
110 τ.μ. 4άρι μπετά Πειραιώς
120 τ.μ. 4άρι Ροδίνι
120 τ.μ. 4άρι Κοσκινού
125 τ.μ. 4άρι Ροδίνι
128 τ.μ. 4άρι Αννης Μαρίας
130 τ.μ. 4άρι με γκαράζ Ροδίνι
145 τ.μ. 4άρι Ιαλυσός
147 τ.μ. 4άρι Παπαλουκά

ΟΙΚΟΠΕΔΑ
400 τ.μ. Ροδίνι (Σ.Δ. 0.4)
350 τ.μ. Ιαλυσός (Σ.Δ.0.4)
1000 τ.μ. Παστίδα
1060 τ.μ. Παραδείσι
1200 τ.μ. Διμηλιά
1920 τ.μ. Ε.Ο. Παραδείσι Θεολόγος

ΑΓΡΟΤΕΜΑΧΙΑ
2100 τ.μ., επί της Ε.Ο. Παραδείσι Θεολόγου
6.000 τ.μ., 9.000 τ.μ., 11.000 τ.μ. Καλυμπια
3125 τ.μ., με οικοδομή Ε.Ο. Κρεμαστής Μαριτσά
3100 τ.μ. Φαληράκι για 400 τ.μ. οικοδομή
4 στρέμματα με φανταστικη θέα Κοσκινού
4 στρέμματα με θέα Αφάντου
4 στρέμματα με θέα Αγγούρου
4 στρέμματα με θέα Φυτώριο
4 στρέμματα επί της Ε.Ο. Τρεις-Παστίδα
4 στρέμματα Μαριτσα
5 στρέμματα Μαριτσά (κόβεται κομμάτια)
5 στρέμματα Θεολόγος
4 στρέμματα Καλαβάρδα
5 στρέμματα με θέα Παστίδα και 11 στρέμματα Παστίδα
8 στρέμματα με θέα Φυτώριο
4 στρέμματα με άδεια οικοδ. Πευκους
6 στρέμματα Πα

ΠΩΛΕΙΤΑΙ κατάστημα 37 τ.μ. στο Φαληράκι, αξίας 37.000.000 δραχμές. Πληρ. ΕΥΡΩΚΤΗΜΑΤΙΚΗ -Ιωάννης και Μιχάλης Ευσταθίου, τηλ. 73819, 74917, 094-374546. ΑΟ18872

ΠΩΛΕΙΤΑΙ 210 τ.μ. μονοκατοικία στο Κοσκινού, με πανοραμική θέα, αποτελούμενη από 70 τ.μ. υπόγειο, 70 τ.μ. υπερυψωμένο ισόγειο και 70 τ.μ. όροφο, σε κατάσταση μπετόν αρμέ, σε 1.000 τ.μ. περιτοιχισμένο οικόπεδο, με ατομικό βόθρο, αξίας 26.000.000 δραχμές. Πληρ. ΕΥΡΩΚΤΗΜΑΤΙΚΗ-Ιωάννης και Μιχάλης Ευσταθίου, τηλ. 73819, 74917, 094-374546. ΑΟ18873

ΠΩΛΕΙΤΑΙ 6836 τ.μ. οικόπεδο στα Κοσκινού, στη θέση "Αγία Βαρβάρα", κατάλληλο για βιοτεχνική χρήση, περιτοιχισμένο, με πρόσωπο σε δύο δρόμους. Πληρ. ΕΥΡΩΚΤΗΜΑΤΙΚΗ -Ιωάννης και Μιχάλης Ευσταθίου, τηλ. 73819, 74917, 094-374546. ΑΟ18874

ΠΩΛΕΙΤΑΙ
σπίτι 190 τ.μ. τύπου μεζονέτας σε μικρή τριόροφη πολυκατοικία στο Μόντε Σμιθ 600-700 μέτρα από το Μανδράκι. Έχει απεριόριστη θέα, 70 τ.μ. βεράντες, δική του εγκατάσταση, καλοριφέρ, τζάκι, τριφασικό ρευμα, δύο πλήρη W.C., δρύινα πατώματα στις κρεβατοκάμαρες, πολλά εντοιχισμένα ντουλάπια, πάρκινγκ. Στον κήπο εκτός από άνθη γίνεται καλλιέργεια και οπωροκηπευτικών. Η τιμή είναι 250.000 ανά τ.μ. περίπου, γι' αυτό παρακαλούμε τηλεφωνήστε μόνο για σοβαρή συζήτηση εφ' όσον ξέρετε τι θέλετε. Όχι μεσίτες.
Πληρ. τηλ. **20929**
9-12 πρωί και 5-8 απόγευμα
ΠΟ18907

ΠΩΛΕΙΤΑΙ
στην Παλιά Πόλη διώροφη μονοκατοικία 190 τ.μ. μέσα σε οικόπεδο 575 τ.μ.
Πληρ. τηλ. **74038**
ΠΟ18822

ΕΥΚΑΙΡΙΑ
ΠΩΛΕΙΤΑΙ αποθήκη 300 τ.μ. επί της Κένεντυ είναι ημιυπόγεια με ράμπα και αντιπλημμυρική.
Πληρ. τηλ. **24967**
από 10.00-14.00
ΠΟ18395

ΠΩΛΟΥΝΤΑΙ:
Α' ΔΙΑΜΕΡΙΣΜΑΤΑ
1. Στην περιοχή Ψαροπούλα 95 τ.μ. στο 4ο όροφο αρίστης κατσκευής και με φανταστική πανοραμική θέα.
2. Στην Ανάληψη στην οδό Τσαλδάρη 105 τ.μ. 3ου ορόφου νεόκτιστο
3. Στο Άνω Ροδίνι 85 και 55 τ.μ. νεόκτιστα σε ισόγειο υπερυψωμένο. Δάνεια δεκτά.

Β' ΟΙΚΟΠΕΔΑ
1. Στο Ροδίνι επί της λεωφόρου 2000 τ.μ. σε τιμή ευκαιρίας
2. Στη λεωφόρο Ιξιάς επί της λεωφόρου 3.600 τ.μ. εντός σχεδίου σε θέση προνομιακή.

Πληρ. κ. Ανέστη Σαββαΐδη
τηλ. **26281-35476**

ΠΩΛ. – ΕΝΟΙΚ. ΕΠΙΧΕΙΡΗΣΕΩΝ

ΕΝΟΙΚΙΑΖΕΤΑΙ επιχείρηση στην Π. Πολη σε επαγγελματική ζωνη 120 τ.μ. με αυλή, δυο μαγαζιά 45 τ.μ. έκαστον. Ενοικιάζεται επίσης σπιτι 95 τ.μ. με 70 τ.μ. αυλή, δίπλα στο Εμπ. Κέντρο Μήδεια (85.000 δρχ.). Πληρ. τηλ. 77777 (πρωί) και 77778 (2-8 μ.μ.) ΑΚ19013

ΕΝΟΙΚΙΑΖΕΤΑΙ κατάστημα γωνιακό 55 τ.μ. επί της οδού Κωνσταντίνου Υδραίου - Β. Ιωαννίδη. Πληρ. τηλ. 20935 ΑΚ18979

ΠΩΛΕΙΤΑΙ η επιχείρηση καφετέρια MANHATTAN στην Ιαλυσό. Πληρ. τηλ. 93833-92918 ΑΚ18955

ΕΥΚΑΙΡΙΑ ΠΩΛΕΙΤΑΙ καφέ μπαρ στα 100 μαγαζιά με πατάρι αυλή, υπόγειο. Ο χώρος διατίθεται για οτιδήποτε. Πληρ. τηλ. 29594 ΑΚ18935

ΕΝΟΙΚΙΑΖΕΤΑΙ εστιατόριο και καφετέρια, πλήρως εξοπλισμένο όλα καινούργια η παραχωρείται με τη σαιζόν. Πληρ. τηλ. 91034, κιν. 093/612057, κιν. 094/545544 ΑΚ18663

ΠΩΛΕΙΤΑΙ
κατάστημα εμπορίας ηλεκτρονικών υπολογιστών και προγραμμάτων. Οδός Βενετοκλεών 44
Πληρ. τηλ.**74762** ώρες (11 π.μ.-2 μ.μ. από 5 μ.μ. - 9 μ.μ.)
33805 (από 3 μ.μ.-6 μ.μ.) και
22191 (11-2 μ.μ. και 5-9 μ.μ.)
ΠΚ18534

ΠΡΟΛΑΒΕΤΕ ΜΕΓΑΛΗ ΕΥΚΑΙΡΙΑ
ΠΩΛΕΙΤΑΙ
επιχείρηση παιδικό κατάστημα LUX κατασκευής. Γωνιακό με τρεις μεγάλες βιτρίνες με πλήρη εξοπλισμό. Με ψευδοροφή μεγάλη τέντα, υπόγειο και με εγγυημένη πελατεία.
Πληρ. τηλ. **23167**
ώρες 9-1, 5-8:30
ΠΚ18606

ΠΩΛΕΙΤΑΙ
επιχείρηση FAST-FOOD GRILL στην παραλιακή περιοχή των ξενοδοχείων Ιαλυσού, με πλήρη εξοπλισμό, λειτουργίας ενός χρόνου με χαμηλό ενοίκιο. Τιμή ευκαιρίας λόγω φόρτου εργασίας.
Πληρ. τηλ. **90048, 23918, 35058**
ΠΚ18606

ΕΥΚΑΙΡΙΑ
ΕΝΟΙΚΙΑΖΕΤΑΙ bar-pub στην Ιαλυσό πλήρως εξοπλισμένο από Νοέμβριο-Μάρτιο σε λογική τιμή.
Πληρ. τηλ. **90010-96701**
κ. Γιώργο
ΠΚ18738

ΠΩΛΕΙΤΑΙ
εστιατόριο πλήρως εξοπλισμένο.
Πληρ. τηλ. **25473**

ΠΩΛΕΙΤΑΙ
επιχείρηση μπαρ στην Ορφανίδου με στερεοφωνικά, AIR CONTIONED και όλες τις προϋποθέσεις για άδεια 10.000.000 μετρητά, 5.000.000 τέλος σαιζόν '96 και 5.000.000 Αύγουστος '97.
Πληρ. τηλ. **75834-78187**
(βραδυνές ώρες)

ΠΩΛΕΙΤΑΙ
τουριστικό κατάστημα επί της οδού Γρίβα 46.
Πληρ. τηλ. **0244-22520,** 9-14
75667 5-10 μ.μ.
ΠΚ18693

ΠΩΛΕΙΤΑΙ
εστιατόριο στην Ιξιά επάνω στην Λ. Ιαλυσού με πλήρης εξοπλισμένη κουζίνα. Τιμή 1.500.000.
Πληρ. τηλ. **90787-90808**
ΠΚ18692

ΠΩΛΕΙΤΑΙ
επιχείρηση ενοικ. μοτοσοδηλάτων στο Νιοχώρι πλήρως οργανωμένη και εξοπλισμένη (διασυνδέσεις με πρακτορεία και ξενοδοχεία, με συνεργείο πλήρως εξοπλισμένο, ανταλλακτικά, κράνη κ.λπ.), άμεσα έτοιμη για εργασία σε πολύ καλή τιμή.
Πληρ. τηλ.**76128, 78254**
ώρες 08.00-13.30 και
19.00-20.30 καθημερινά
ΠΚ18650

ΠΩΛΕΙΤΑΙ εστιατόριο-Πιτσερία στην ΙΞΙΑ πάνω στην λεωφόρο Ιαλυσού κοντά στο Μίρα-Μάρε μέσα σε πολλα ξενοδοχεία και σε μεγάλη τουριστική κίνηση. Είναι σε λειτουργία και με καλό εξοπλισμό. Πληρ. τηλ. 90808 και 90787

ΠΩΛΗΣΕΙΣ ΑΥΤΟΚΙΝΗΤΩΝ

ΠΩΛΟΥΝΤΑΙ λόγω αναχωρήσεως:
α) RENAULT 5 μοντέλο 89, σε άριστη κατάσταση στην τιμή του 1.000.000 δρχ.
β) Στερεοφωνική TV NORDMEDEN 25 ιντσών.
γ) Στερεοφωνικά μηχανήματα και μίξερ στέρεο με πολλά CD. Πληρ. τηλ. 35127, 30639, κ. Πανορμίτη. ΑΑ19004

ΠΩΛΕΙΤΑΙ KIA Sephia του 95 1600cc σχεδόν καινουργιο με φουλ εξτρα και ελεγμένο από αντιπροσωπεία. Τιμή ευκαιρίας και ευκολίες πληρωμής. Πληρ. τηλ. 093-533310. ΑΑ18977

ΠΩΛΕΙΤΑΙ μηχανάκι 50cc τύπου HONDA χρώματος λευκού, τιμή 200.000. Πληρ. τηλ. 28534. ΑΑ18976

ΠΩΛΕΙΤΑΙ επιβατηγό DAIHATSU, FEROZA 1600 cc, 16V, 90 HP, σε πολύ καλή κατάσταση 4Χ4, αιρ κοντίσιον, ηλεκτρικά παράθυρα. Πληρ. τηλ. 32327. ΑΑ18975

ΠΩΛΕΙΤΑΙ FIAT UNO με μηχανή FIRE τρίθυρο, σε καταπληκτική τιμή. Πληρ. τηλ. 31831. ΑΑ18974

ΠΩΛΕΙΤΑΙ AUDI 100 LS μοντ. 1972 για ανταλλακτικά. Πληρ. τηλ. 47774 ΑΑ18949

ΠΩΛΟΥΝΤΑΙ τα κάτωθι μηχανάκια: SUZUKI DR 125, SUZUKI TS 50, YAMAHA V-50 παπί, YAMAHA TZR 250 '94 σε τιμές ευκαιρίας. Πληρ. τηλ. 0244-24217 ΑΑ18948

ΠΩΛΕΙΤΑΙ BMW 518 i σε άριστη κατάσταση. Ευκολίες πληρωμής. Τιμή 1.700.000. Πληρ. τηλ 77953, 2 μ.μ.-5 μ.μ. ΑΑ18926

ΠΩΛΕΙΤΑΙ μηχανή BMW R 25/3 μοντ. 1952 σε άριστη μηχανική και εμφανισιακή κατάσταση. Πληρ. τηλ. 30750 κ. Τάσο ΑΑ18925

ΠΩΛΕΙΤΑΙ μηχανή VIRAGO 250 cc και μηχανάκι σκούτερ PALIO 50 cc. Πληρ. τηλ. 86979, 86257, 87709 ΑΑ18924

ΠΩΛΕΙΤΑΙ φορτηγάκι TOYOTA DIESEL 4Χ2 σε τιμή ευκαιρίας, λόγω αναχωρήσεως. Πληρ. τηλ. 0246-41309 ΑΑ18923

ΠΩΛΕΙΤΑΙ LADA 1200 μοντέλο 85 σε καλή κατάσταση. Τιμή 480.000. Πληρ. τηλ.37229, 17.00 έως 22.00 μ.μ. ΑΑ18922

ΠΩΛΟΥΝΤΑΙ μηχανή DR 125cc, 2 σκούτερ σε πολύ καλή τιμή. Πληρ. τηλ. 79679, 81307 ΑΑ18908

ΠΩΛΕΙΤΑΙ NISSAN SX 200 TURBO 1.8 τέλος του '91 σε άριστη κατάσταση. Δεκτός κάθε έλεγχος φουλ εξτρα. Πληρ. τηλ. 31742, 32100.

Πωλείται FIAT UNO, μοντέλο '87, τιμή 500.000 δρχ. Πληρ.τηλ.78063-94567 κιν. 094225993

ΠΩΛΟΥΝΤΑΙ
1) PEUGEOT 106 GTi 8/97 2600 χλμ. καινούργιο,χρώματος μπλε μεταλλικό, 2) MERCEDES 420 SEC, β' 6μηνο 87, φουλ έξτρα με ξένες πινακίδες. Και τα δύο αμάξια είναι σε άριστη κατάσταση.
Πληρ. τηλ. **24286** κ. Νίκος
ώρεες 08.30-1.30 και 5-8
ΠΑ18950

ΠΩΛΕΙΤΑΙ
FORD ESCORT μοντέλο '79, 1100cc, τετράπορτο, χρώματος ασημί,
Πληρ. τηλ. **36872, 20546**
ώρες 5-9μ.μ., κος Νίκος

Από τη νέα έκθεση BMW του ΘΩΜΑ ΒΕΡΒΙΛΗ **πωλούνται** τα παρακάτω μεταχειρισμένα αυτοκίνητα:
1) BMW 316 μοντέλο 1994 turbo 165 PH. Ηλεκτρικά καθίσματα σπορτ ανάρτιση, air condition, αλουμινένια ζαντολάστιχα, εξατμίσεις σπορτ και με πολλά εξτρά.
2) Κλούβα VW Transporter 2.400 κυβικά ντίζελ μοντέλο 94
3) VW Transporter φορτηγάκι ανοιχτό 2.400 κυβικά μοντ. 94
4) Κλούβες ψυγεία ντίζελ
5) OPEL COMVO 1700 κυβ. μοντέλο 94.
6) MITSUBISHI κλούβα 2500 κυβ.
7) 4Χ4 NISSAN πετρέλαιο.
Επίσης ανταλλάσσουμε το δικό σας βενζινοκίνητο αυτοκίνητο με πετρελαιοκίνητο.
Ολα τα αυτοκίνητα είναι σε πολύ καλή κατάσταση και έχουν ένα χρόνο εγγύηση.
6ο χλμ. Λεωφ. Ρόδου-Λίνδου
τηλ. **62928-66669**

ΕΚΘΕΣΗ
Καθηγήτρια φιλόλογος παραδίδει μαθηματα έκθεσης σε μαθητές Λυκείου και σε υποψήφιους πανελληνίων εξετάσεων.
Πληρ. τηλ. **22013**

ΜΑΘΗΜΑΤΑ

ΚΑΘΗΓΗΤΡΙΑ ΓΕΡΜΑΝΙΚΩΝ με σπουδές στη Γερμανία παραδίδει μαθήματα κατ' οίκον. Πληρ. τηλ. 63009, 61060. ΑΜ19005

ΚΑΘΗΓΗΤΡΙΑ ΦΙΛΟΛΟΓΟΣ παραδίδει ιδιαίτερα μαθηματα σε παιδια Γυμνασιου-Λυκειου. Πληρ. τηλ. 77602 ΑΜ18946

ΑΝΑΚΟΙΝΩΣΗ
Καθηγήτρια Αγγλικής γλώσσας, πτυχιούχος Αμερικανικού πανεπιστημίου, με πολύχρονη εμπειρία στην Τουριστική Σχολή Ρόδου και σε φροντιστήρια, παραδίδει μαθήματα σε μαθητές Δημοτικού, Γυμνασίου και Λυκείου οποιουδήποτε επιπέδου. Εργασία υπεύθυνη και αποτελεσματική. Πρωινές και απογευματινές ωρες.
Πληρ. τηλ. **25141**
ΠΜ18966

ΣΧΟΛΗ ΟΔΗΓΩΝ ΚΟΥΣΗ ΠΑΝΤΕΛΗ ΔΙΠΛΩΜΑΤΑ ΕΡΑΣΙΤΕΧΝΙΚΑ ΕΠΑΓΓΕΛΜΑΤΙΚΑ ΜΟΤΟΣΙΚΛΕΤΑΣ
-Επεκτάσεις όλων των κατηγοριών -
-Αναθεωρήσεις ληγμένων αδειών
-Μετατροπές ξένων αδειών σε ελληνικές
Οδός Βαλαωρίτου 9
(έναντι HOTEL SEMIRAMIS πίσω από το νοσοκομείο
INTERNET: WWW ADRESS
http: www.geocities.com BourbonStreet 9302
Δεκτές όλες οι πιστωτικές κάρτες
(ΠΡΟΣΟΧΗ): ΜΑΘΗΜΑΤΑ
α. Μοτοσυκλέτας μεγάλου κυβισμού από 125 cc έως ανεξαρτήτου
β. Μοτο/τας έως 125 cc
γ. Μοτοποδηλάτου 50 cc
Πληρ. τηλ. 29157-73820-94777
ΚΑΙ ΑΝΑ ΠΑΣΑ ΣΤΙΓΜΗ ΣΤΑ ΚΙΝΗΤΑ τηλ. **094511313 094797513**
Στην κατηγορία ανεξαρτήτου κυβισμού η εκπαίδευση γίνεται με μοτοσυκλέτα 500 cc
Παραλαβή των μαθητών μας και από τις οικίες τους
"Η σωστή και μεθοδική εκπαίδευση στα σύγχρονα οχήματά μας, βάζει γερά θεμέλια για τη δημιουργία ενός καλού νέου οδηγού"
ΠΜ18468

ΑΝΑΚΟΙΝΩΣΗ
ΕΚΠΑΙΔΕΥΤΗ POGRAM COMPUTER
ΕΓΓΡΑΦΕΣ ΤΩΡΑ ΜΑΘΗΜΑΤΑ Computer
Τμήματα για:
Παιδιά από 8 ετών
Αρχάριους - Μαθητές
Επαγγελματίες
Ανεύρεση Εργασίας
Διδάσκει πτυχιούχος Πανεπιστημίου Αμερικής
ΜΑΝΩΛΗΣ Ι. ΣΟΦΙΛΑΑΣ
Κοδριγκτώνος 91
Τηλ. (0241) 31761

ΙΣΤΟΡΙΑ-ΕΚΘΕΣΗ. Καθηγήτρια αναλαμβάνει υπεύθυνα την προετοιμασία μαθητών γυμνασίου-Λυκείου. Πληρ. τηλ. 62532.

ΜΑΘΗΜΑΤΙΚΑ-ΦΥΣΙΚΗ-ΧΗΜΕΙΑ
καθηγήτρια με φροντιστηριακή πείρα παραδίδει ιδιαίτερα μαθηματα.
Πληρ. τηλ. **66575, 24307**
ΠΜ18906

ΠΑΡΑΔΙΔΟΝΤΑΙ
μαθήματα σε παιδιά Δημοτικού, Γυμνασίου από πτυχιούχους οικονομικών σχολών και φοιτήτριες των Παιδαγωγικών τμημάτων.
Πληρ. τηλ. **64081,**
ώρες 8 μ.μ.-10 μ.μ.
ΠΜ18887

ΦΙΛΟΛΟΓΟΣ
αναλαμβάνει υπεύθυνα την προετοιμασία μαθητών γυμνασίου και Λυκείου
Πληρ. τηλ. **29983**
ΠΜ18840

ΑΓΓΛΙΚΑ
Καθηγήτρια Αγγλικών τελειόφοιτος Αγγλικού Παν/μίου με MASTER παραδίδει ιδιαίτερα μαθήματα σε μαθητές όλων των επιπέδων. Προετοιμασία για FCE, CAE,CPE και T.O.E.F.L. Τμήματα μονομελή - τριμελή. Τιμές πολύ λογικές.
Πληρ. τηλ. **22886**
ΠΜ18967

ΜΑΘΗΜΑΤΑ ΦΥΣΙΚΗ-ΧΗΜΕΙΑ
σε ολιγομελή τμήματα για μαθητές γυμνασίου-λυκείου και Α', Β' Δέσμης.
ΜΙΧΑΗΛ ΔΗΜΗΤΡΗΣ
Πληρ. τηλ. **64307, 24367**
ΠΜ18947

ΑΓΓΛΙΚΑ-ΙΤΑΛΙΚΑ
καθηγητής αριστούχος απόφοιτος (MASTER) SCHILLER INTERNATIONAL UNIVERSITY παραδίδει μαθήματα **κατ' οίκον** σε αρχάριους, προχωρημένους, ξενοδοχουπαλλήλους. Προετοιμασία εξετάσεων FIRST CERTIFICATE, TOEFL, CAMBRIDGE, MICHIGAN, PROFICIENCY καθώς εισαγωγής σε Βρετανικά και Ιταλικά Πανεπιστήμια. Τιμές λογικές. Μεταφράσεις δεκτές.
Πληρ. τηλ. **27447, 87287 και 093/322666**

ΑΓΓΛΙΚΑ
Θέλετε να μάθετε αγγλικά γρήγορα και υπεύθυνα; Πτυχιούχος αμερικάνικου πανεπιστημίου και πρώην καθηγήτρια (ΑΣΤΕΡ) της Ανωτέρας Τουριστικής Σχολής Ρόδου παραδίδει ιδιαίτερα μαθήματα. Τιμές προσιτές. Ειδική προσφορά σε ξενοδ/λήλους.
Πληρ. τηλ. **25751**
ΠΜ18919

ΜΑΘΗΜΑΤΙΚΑ ΜΙΧΑΛΗΣ Γ. ΚΟΝΤΟΣ
Παραδίδονται μαθήματα Μαθηματικών για Γυμνάσιο, Λύκειο Α' και Δ' Δέσμη. Τμήματα αυστηρά ολιγομελή (1-4 άτομα).
Πληροφορίες-εγγραφές:
Μεγ. Κων/νου 43
Τηλ. **32278** (πρωί)
33706 (απόγευμα)
ΠΜ18614

ΜΑΘΗΜΑΤΙΚΟΣ
πτυχ. Πανεπ. Πατρών, παραδίδει ιδιαίτερα μαθήματα ΜΑΘΗΜΑΤΙΚΩΝ σε όλες τις τάξεις Γυμνασίου - Λυκείου.
Πληρ. τηλ. **29315, 75790**
Στάθης Ορφανός
ΠΜ18109

ΕΡΓ. ΕΛΕΥΘΕΡΩΝ ΣΠΟΥΔΩΝ ΗΛΕΚΤΡΟΝΙΚΩΝ ΥΠΟΛΟΓΙΣΤΩΝ
THE NET
ΧΕΙΡΙΣΜΟΣ & ΠΡΟΓΡΑΜΜΑΤΙΣΜΟΣ Η/Υ
ΛΟΓΙΣΤΙΚΑ & ΞΕΝΟΔΟΧΕΙΑΚΑ ΠΑΚΕΤΑ
ΟΛΙΓΟΜΕΛΗ ΤΜΗΜΑΤΑ
ΣΥΓΧΡΟΝΑ ΕΓΧΡΩΜΑ ΜΗΧΑΝΗΜΑΤΑ
ΔΩΡΕΑΝ ΣΗΜΕΙΩΣΕΙΣ
ΔΙΕΥΘΥΝΣΗ: ΑΛ. ΠΑΝΑΓΟΥΛΗ 99
(ΣΤΟ ΣΤΕΝΟ ΤΟΥ ΡΑΔΙΟ ΚΟΡΑΣΙΔΗ)
ΤΗΛ.: 75670 (16.00-21.00)
ΕΚΤΟΣ ΤΡΙΤΗΣ
ΠΜ18712

SERIES & METHODS FOR **MODERN GUITAR**
ΜΑΘΗΜΑΤΑ
Ηλεκτρικής κιθάρας & ηλεκτροακουστικής
Modal Applications Improvisation
Επίσης εκμάθηση Rock, Fusion, Latin styles etc.
Ειδικά τμήματα για τους γνώστες κλασικ. κιθάρας
τηλ **(0241) 95092**
ΠΜ17990

ΓΕΡΜΑΝΙΔΑ
δασκάλα γνωρίζουσα άπταιστα τα Ελληνικά, παραδίδει μαθήματα Γερμανικής σε αρχάριους, προχωρημένους και ειδικά σε ξενοδοχουπαλλήλους σε χαμηλές τιμές.
Πληρ. τηλ. **65691**
ΠΜ19006

ΕΡΓΑΣΙΕΣ

ΖΗΤΕΙΤΑΙ για άμεση πρόσληψη εμφανίσιμη και πεπειραμένη μπαρ γκούαν, για να εργασθεί σε κέντρο διασκέδασης στην Κάλαθο. Πληρ. τηλ. 0244-31164. ΑΖ19008

ΖΗΤΟΥΝΤΑΙ εμφανίσιμες κοπέλες για να εργαστούν σε καφετέρια. Πληρ. τηλ. 31845, κ. Μανώλη ή κ. Νικήτα. ΑΖ19007

ΖΗΤΕΙΤΑΙ βοηθός ρεσεψιονίστ (ανδρας) για ξενοδοχείο γνώστης της Αγγλικής και κομπιούτερ. Πληρ. τηλ. 26997 ΑΖ18990



ΚΕΡΜΑΤΟΔΕΚΤΗΣ EUROPAYPHONE GREECE
Δέχεται νομίσματα 20, 50, 100 δρχ.
ΜΠΟΡΕΙΤΕ ΝΑ ΤΟΝ ΑΠΟΚΤΗΣΕΤΕ ΜΟΝΟ ΜΕ
25.000
ΠΡΟΚΑΤΑΒΟΛΗ
ΠΡΟΣΟΧΗ!!! Ολοι οι εγκεκριμένοι νομισματοδέκτες θα πρέπει να φέρουν το σήμα
service και εγγύηση
ΚΑΤΑΛΛΗΛΟΣ ΓΙΑ: Περίπτερα, Pub, Καφετέριες, Βενζινάδικα, Σούπερ Μάρκετ, Γυμναστήρια, Σχολές, Ψιλικά, Κομμωτήρια, Σωματεία, Ξενοδοχεία, Camping
ΑΠΟΚΛΕΙΣΤΙΚΟΣ ΑΝΤΙΠΡΟΣΩΠΟΣ ΔΩΔΕΚΑΝΗΣΟΥ:
ΣΗΦΑΚΗΣ ΓΕΩΡΓΙΟΣ - ΑΤΤΑΒΥΡΟΥ 46 ΡΟΔΟΣ - ΤΗΛ. 73440
TELERENT ΚΕΡΜΑΤΟΤΗΛΕΦΩΝΑ

ΠΩΛΟΥΝΤΑΙ

ΤΑ ΕΞΗΣ ΜΕΤΑΧΕΙΡΙΣΜΕΝΑ ΑΥΤΟΚΙΝΗΤΑ

1. LAND ROVER V8 ΚΟΝΤΟ ΜΕ A/C ΚΑΙ FULL EXTRA, ΣΕ ΤΙΜΗ ΕΚΠΛΗΞΗ
2. RENAULT 5 TURBO GT ΣΕ ΥΠΕΡ ΑΡΙΣΤΗ ΚΑΤΑΣΤΑΣΗ
3. RENAULT 5 GTS ΣΕ ΑΡΙΣΤΗ ΚΑΤΑΣΤΑΣΗ
4. TOYOTA COROLLA 3ΠΟΡΤΗ 94 ΜΟΝΤΕΛΟ
5. FORD ESCORT 83 5ΠΟΡΤΟ ΣΕ ΑΡΙΣΤΗ ΚΑΤΑΣΤΑΣΗ
6. OPEL KADETT 5ΠΟΡΤΟ 86 ΜΟΝΤΕΛΟ ΣΕ ΑΡΙΣΤΗ ΚΑΤΑΣΤΑΣΗ
7. FIAT FIORINO ΣΕ ΑΡΙΣΤΗ ΚΑΤΑΣΤΑΣΗ

Προτιμάτε τα μεταχειρισμένα μας για το δικό σας συμφέρον

PILATOS MOTORS
Τηλ. 30757, 093 777900

Η αγορά σπιτιού είναι πάντα όνειρο ζωής...

Στηρίζουμε. υλοποιούμε, διασφαλίζουμε το όνειρό σας
Τα σπίτια μας αντέχουν στο χρόνο και η επένδυσή σας πιάνει τόπο.

ΟΙΚΟΔΟΜΙΚΕΣ ΕΠΙΧΕΙΡΗΣΕΙΣ
ΜΑΡΙΑ ΤΖΟΓΙΑ & ΥΙΟΙ
- Διαμπερή Δυάρια-Τριάρια-Τεσσάρια
- Γκαρσονιέρες με καλή θεα
- Αποθήκες Αθηνών-Ατταβύρου

Πληρ. τηλ. 30069

ΕΥΚΑΙΡΙΑ
ΛΟΓΩ ΑΛΛΑΓΗΣ ΕΙΔΟΥΣ
ΜΕΓΑΛΕΣ ΠΡΟΣΦΟΡΕΣ
ΣΕ ΚΑΘΙΣΜΑΤΑ ΓΡΑΦΕΙΟΥ ΤΩΝ ΕΡΓΟΣΤΑΣΙΩΝ PRODUCTION-ΣΚΟΥΡΟΠΟΥΛΟΣ
ΕΤΑΙΡΕΙΑ ΓΡΑΜΜΗ
ΚΑΝΑΔΑ 34
ΤΗΛ. **27328-37847**

ΝΤΕΤΕΚΤΙΒ
30 ΧΡΟΝΙΑ ΜΟΝΙΜΑ ΚΑΙ ΣΤΗ ΡΟΔΟ
35354-28780
Π.Π ΓΕΡΜΑΝΟΥ 6 (ΠΛΑΤ.ΦΩΚΙΑΛΗ)
Η ΛΥΣΗ!! ΣΕ ΚΑΘΕ ΣΑΣ ΠΡΟΒΛΗΜΑ
EXPRESS SECURITY

ΕΥΡΩΚΤΗΜΑΤΙΚΗ

ΚΤΗΜΑΤΟΜΕΣΙΤΙΚΟ ΓΡΑΦΕΙΟ
ΙΩΑΝΝΗΣ & ΜΙΧΑΛΗΣ ΕΥΣΤΑΘΙΟΥ
ΤΟΡΑ ΚΑΙ ΣΤΟ INTERNET!
INTERNET: http://www.helios.gr/real_Estates/Euroktimatiki/
E Mail: Euroktimatiki@tho.Forthnet.gr
ΑΡΟΡΣ 75378
ΕΘΝΙΚΗΣ ΑΝΤΙΣΤΑΣΗΣ 48, (ΑΝΝΗΣ ΜΑΡΙΑΣ) • ΤΗΛ.: (0241) 73819 - 74917 • FAX: (0241) 38641 • ΚΙΝ: 094/374546

ΚΑΤΑΣΤΗΜΑΤΑ ΓΡΑΦΕΙΑ

30 τ.μ. στο Φαληράκι	30.000.000 δρχ	50 τ.μ. στην Αλεξ. Διάκου	50.000.000 δρχ
32 τ.μ. στην Αμερικής	62.500.000 δρχ	50 τ.μ. στην παραλία Ιαλυσού	13.000.000 δρχ
34 τ.μ. στη Λ. Ιαλυσού	20.400.000 δρχ	51 τ.μ. κοντά στο Νοσοκομείο	30.600.000 δρχ
38 τ.μ. στην παραλία Ιαλυσού	13.300.000 δρχ	53 τ.μ. στη Λ. Λίνδου	26.000.000 δρχ
40 τ.μ. στην παραλία Ιαλυσού	22.000.000 δρχ	53 τ.μ. στο Ροδίνι (μπετό)	8.500.000 δρχ
42 τ.μ. στο εμπορικό κέντρο Φώκιαλη	12.000.000 δρχ	56 τ.μ. στο Ροδίνι	14.000.000 δρχ
44 τ.μ. στο κέντρο	40.000.000 δρχ	69 τ.μ. στη Θ. Σοφούλη	25.000.000 δρχ
46 τ.μ. στη Λ. Καλλιθέας	23.000.000 δρχ	72 τ.μ. κοντά στο Νοσοκομείο	43.554.000 δρχ
50 τ.μ. στο Φαληράκι	25.000.000 δρχ	143 τ.μ. στη Λ. Καλλιθέας	64.640.000 δρχ

ΜΟΝΟΚΑΤΟΙΚΙΕΣ ΜΑΙΖΟΝΕΤΕΣ

76 τ.μ. στα Ασγούρου σε 780 τ.μ. οικόπεδο	30.000.000 δρχ	153 τ.μ. στο Ροδίνι	34.000.000 δρχ
118 τ.μ. στην Παστίδα (δ/κία) σε 1200 τ.μ. Κήπο	45.000.000 δρχ	165 τ.μ. στους Δασκάλους με κήπο	40.000.000 δρχ
126 τ.μ. στην Ιαλυσό με 289 τ.μ. κήπο (μπετό)	26.000.000 δρχ	180 τ.μ. στους Δασκάλους	50.400.000 δρχ
130 τ.μ. στη Θεσσαλονίκης	39.000.000 δρχ	195 τ.μ.στους Δασκάλους	64.000.000 δρχ
130 τ.μ. στην Ιαλυσό σε 315 τ.μ. οικ/δα (μπετό)	23.000.000 δρχ	200 τ.μ. στους Δασκάλους (ημιτελής)	45.000.000 δρχ
130 τ.μ. στο Γεννάδι με 350 τ.μ. κήπο (μπετό)	13.000.000 δρχ	200 τ.μ. στα Κοσκινού σε 1000 τ.μ. οικ/δο (μπετό)	26.000.000 δρχ
130 τ.μ. στην Ιαλυσό σε 300 τ.μ. οικ/εδο (μπετό)	20.000.000 δρχ	210 τ.μ. στο Ροδίνι σε 250 τ.μ. οικ/δο (μπετό)	26.000.000 δρχ
133 τ.μ. στην Ανάληψη	39.000.000 δρχ	204 τ.μ. στα Κοσκινού σε 1000 τ.μ. οικ/δο (μπετό)	26.000.000 δρχ
133 τ.μ. στην Ανάληψη	38.000.000 δρχ	240 τ.μ. στα Κοσκινού σε 1000 τ.μ. οικ/δο (μπετό)	36.000.000 δρχ
140 τ.μ. στο Μόντε Σμιθ σε 200 τ.μ. οικόπεδο	48.000.000 δρχ	240 τ.μ. στην Ιαλυσό σε 1000 τ.μ. οικόπεδο (μπετό)	30.000.000 δρχ
140 τ.μ. στα Κοσκινού σε 500 τ.μ. οικ/δο (μπετό)	21.000.000 δρχ	251 τ.μ. στην Ιαλυσό σε 384 τ.μ. οικόπεδο	55.000.000 δρχ
140 τ.μ. στην Ιαλυσό σε 350 τ.μ. οικόπεδο	53.000.000 δρχ	290 τ.μ. στην παραλία Ιαλυσού σε 594 τ.μ. οικ/δο	51.000.000 δρχ

ΔΙΑΜΕΡΙΣΜΑΤΑ

34 τ.μ. στην Ιαλυσό	8.500.000 δρχ	94 τ.μ στο Ροδίνι	22.000.000 δρχ
35 τ.μ. στην Ανάληψη	8.000.000 δρχ	95 τ.μ στην Ανάληψη	27.000.000 δρχ
46 τ.μ. στο Καρακόνερο	9.500.000 δρχ	96 τ.μ. στους Δασκάλους	26.800.000 δρχ
49 τ.μ. στην Ανάληψη	12.000.000 δρχ	97 τ.μ. στη Θ. Σοφούλη	29.500.000 δρχ
51 τ.μ. στους Δασκάλους	13.600.000 δρχ	100 τ.μ. στην Ανάληψη	30.000.000 δρχ
52 τ.μ. στο Καρακόνερο	12.000.000 δρχ	101 τ.μ.στην Ανάληψη	32.000.000 δρχ
55 τ.μ. στο Ροδίνι	12.000.000 δρχ	103 τ.μ. στην Ανάληψη	28.000.000 δρχ
58 τ.μ. στην Ανάληψη	17.000.000 δρχ	104 τ.μ. στην Ανάληψη	27.000.000 δρχ
60 τ.μ. στη Γαριβάλδη	21.000.000 δρχ	104 τ.μ. στο Καρακόνερο	30.000

ΖΗΤΕΙΤΑΙ κυφανσιδη κοπέλα για καφέ μπαρ στην Καρπαθο. Πληρ. τηλ. 0245-22710. ΑΖ18969

ΖΗΤΕΙΤΑΙ τραγουδίστρια επαγγελματίας ή κοπέλες που ενδιαφέρονται για το ελληνικό τραγούδι. Απειρόπιστη βοηθεια. Επίσης ΖΗΤΟΥΝΤΑΙ σκεπτόρες ή μπάρμαν για να εργασθουν σε νυχτερινό CLUB. Πληρ. τηλ. 33347, 78718 ΑΖ18961

ΖΗΤΟΥΝΤΑΙ ευπαρουσιαστες νέες και νέοι για χειμερινή εργασία σε wine bar bistro στην περιοχή Ιαλυσου. Πληρ. τηλ. 62015 ΑΖ18952

ΖΗΤΕΙΤΑΙ πωλήτρια πεπειραμένη για το καταστημα ΚΑΡΕ. Πληρ. τηλ. 29007 και 78264, ώρες καταστημάτων ΑΖ18927

ΖΗΤΟΥΝΤΑΙ σερβιτόρες για καφέ μπαρ. Προέκταση Αγίου Νικολάου 1. Πληρ. τηλ. 74224 ΑΖ18928

ΖΗΤΕΙΤΑΙ κοπελα για να εργασθεί σε μπαρ. Πληρ. τηλ. 74481. ΑΖ18791

ΖΗΤΕΙΤΑΙ νέος για να εργασθεί σε εστιατόριο στη θέση ταμπλιά και με απλές γνώσεις χειρισμου κομπιούτερ και ξένης γλώσσας. Δουλειά χειμωνα - καλοκαιρι. Πληρ. τηλ. 32232, 34088

ΖΗΤΕΙΤΑΙ δεσποινίδα για να εργασθεί σε καφετέρια-μπαρ στη Κρεμαστή. Πληρ. τηλ. 92033.

ΖΗΤΟΥΝΤΑΙ συνεργάτες για προώθηση προϊόντων ευρείας καταναλωσεως απο μεγάλη γερμανική εταιρεία. Πληρ. τηλ. 32568, 093 662570 από 2.30 μ.μ.-11.00 μ.μ.

ΖΗΤΕΙΤΑΙ
πτυχιούχος ηλεκτρολόγος να εργασθεί σε μεγάλη ξενοδοχειακή μονάδα.
Πληρ. τηλ. **25015**
κ. Μ. Τσαλωλης
ΠΖ18992

ΖΗΤΟΥΝΤΑΙ
άτομα που θα ήθελαν ένα πρόσθετο εισόδημα ή ένα κύριο επάγγελμα. Από όλη τη Ρόδο και τα χωριά. Διαθέτουμε μια ατελείωτη ποικιλία σε προϊόντα που αφορούν τον άντρα, την γυναίκα και το παιδί. Ελληνικά και εισαγωγής. Πολύ προσιτές τιμές, άριστη ποιότητα, μεγάλα ποσοστά. Πολλοί καταλογοι που δίνονται δωρεαν.
Πληρ. τηλ. **66864** και **63389**
ΠΖ18991

ΘΕΛΕΤΕ Ν' ΑΥΞΗΣΕΤΕ Ή ΝΑ ΣΥΜΠΛΗΡΩΣΕΤΕ ΤΟ ΕΙΣΟΔΗΜΑ ΣΑΣ; ΖΗΤΟΥΝΤΑΙ άτομα να εργασθουν ως εξωτερικοί πωλητές (ντήλερς) σε είδη προικός. Μεγάλη υποστήριξη από την εταιρεία μας. Υψηλές αποδοχές.
2. **Ζητείται** δεσποινίδα ή κυρία να εργασθεί ως βοηθός για πρωινή 4ωρη ημιαπασχόληση.
Πληρ. τηλ.
094-588083 ή 37384
ΠΖ18968

CALIMERA AKTIVHOTEL PORTO ANGELI
ΖΗΤΑ
Front Office Manager
για τη σαιζόν 1998
Απαραίτητα προσόντα
Σετή προυπηρεσία στις κρατήσεις. Απαραίτητες γνώσεις Γερμανικής και Αγγλικής Γλώσσας.
Αποστείλατε βιογραφικό σημείωμα στην παρακάτω διεύθυνση:
CALIMERA AKTIVHOTEL PORTO ANGELI
Στεγνά Αρχαγγέλου 80121
Ρόδος
Πληρ. τηλ. **0244-24000**
Fax. **0244-22121**
ΠΖ19009

ΖΗΤΕΙΤΑΙ
πωλητης, πωλήτρια πεπειραμένος για την boutique Roubeti Uomo.
Πληρ. τηλ. **75712**
ΠΖ18971

Η **IBER** ανοίγει την πόρτα της δημιουργίας σε όσους θέλουν να γνωρίσουν τον θαυμαστό κόσμο της πώλησης. Ολιγόωρη απασχόληση χωρίς κεφάλαια, υψηλά κέρδη, μεγάλη γκάμα προϊόντων.
Πληρ. τηλ. **36491,25529**
κ. Κούρο Κων/νο
ΠΖ18970

Από μεγάλη τεχνική εταιρία
ΖΗΤΟΥΝΤΑΙ
κουπατζήδες, σιδεράδες, κτίστες, σοβατζήδες, γυψοσανίδες, ταπετζέρηδες, ελαιοχρωματιστές, πλακάδες, βοηθοί όλων των ειδικοτήτων.
Πληρ. τηλ. **093-440459**
κ. Μιχάλη και Χρήστο,
094-757751 κ. Μανώλη
ΠΖ18953

ΖΗΤΕΙΤΑΙ
νέος οδηγός με επαγγελματικό δίπλωμα για ανθοπωλείο.
Πληρ. καθημερινά 5 μ.μ.-6 μ.μ.
τηλ. **35002**
ΠΖ18909

GROUP
Anna Riska
ΖΗΤΕΙΤΑΙ
πωλήτρια πεπειραμένη.
Πληρ. τηλ. **31348**
Καρπάθου 30-32
ΠΖ18893

ΠΡΟΣΦΟΡΕΣ ΕΡΓΑΣΙΑΣ

YOUR HOUSE NEEDS A "FRESH-UP"; New colour, wooden floor or take selling, windows or doors to be fixed. Short all these small things you never find the time for to repair. Call and we'll take care! Int. tel. 093/643678. ΑΡ19012

ΟΔΗΓΟΣ με επαγγελματικό δίπλωμα ενδιαφέρεται να εργαστεί σε σχολικό λεωφορείο. Πληρ. τηλ. 73903-39219. ΑΡ19011

ΚΥΡΙΑ ΑΛΛΟΔΑΠΗ αναλαμβάνει υπηθυνα, κατ' οικον, παιδιά, καθαρισμο οικίας, σιδέρωμα. Πληρ. τηλ. 86653, 9-12 ή 17.00-22.00. ΑΡ19010

ΤΕΧΝΙΤΕΣ ΓΥΨΟΣΑΝΙΔΩΝ, ΑΝΑΛΑΜΒΑΝΟΥΝ δουλειές με γυψοσανίδες, ντεκόρ, ψευδοροφές κ.λπ. **ΠΩΛΟΥΝΤΑΙ** εργαλεία: ηλεκτροπληξη μεγάλη σε τροχους, σιδεροπριονα και πρόνια για μπετον. Πληρ. τηλ. 85427 ΑΡ18934

Κάνουμε ΜΙΚΡΕΣ ΔΟΥΛΕΙΕΣ με: ΓΥΨΑΣΑΝΙΔΕΣ, ΝΤΕΚΟΡ, ΨΕΥΔΟΡΟΦΕΣ. Πληρ. τηλ. 85427, 85683 ΑΡ18654

ΥΔΡΑΥΛΙΚΟΣ
ΑΝΑΛΑΜΒΑΝΩ ΠΑΣΗΣ ΦΥΣΕΩΣ ΥΔΡΑΥΛΙΚΕΣ ΕΡΓΑΣΙΕΣ.
- ΕΓΚΑΤΑΣΤΑΣΕΙΣ, ΜΙΚΡΕΣ ΜΕΓΑΛΕΣ.
- ΣΥΝΤΗΡΗΣΕΙΣ ΞΕΝΟΔΟΧΕΙΩΝ
- ΤΟΠΟΘΕΤΗΣΕΙΣ ΗΛΙΑΚΩΝ
- ΑΠΟΦΡΑΞΕΙΣ.
- ΤΥΧΟΝ ΒΛΑΒΕΣ Κ.ΛΠ.

ΤΑΧΕΙΑ ΕΞΥΠΗΡΕΤΗΣΗ
ΕΡΓΑΣΙΑ ΕΓΓΥΗΜΕΝΗ
Πληρ. τηλ. **36886-33287**
κινητό 094-0555101
κ. ΑΓΑΠΗΤΟ
ΠΡ18770

ΑΠΟΦΡΑΞΕΙΣ ΚΑΘΑΡΙΣΜΟΙ ΑΠΟΧΕΤΕΥΣΕΩΝ
Ο ΒΑΓΙΟΣ
αναλαμβάνουμε την απόφραξη και τον καθαρισμό αποχετεύσεων ξενοδοχείων και πολυκατοικιών με ειδικά σύγχρονα μηχανήματα. Οι αποχετεύσεις σας γίνονται καινουργιες.
ΔΩΡΕΑΝ
μετά από κάθε μας εργασία, απολυμαίνουμε με ψεκασμό τα φρεάτια σας από μικρόβια και έντομα.
ΕΡΓΑΣΙΑ ΕΓΓΥΗΜΕΝΗ
Πληρ. τηλ. **74434** για άμεση εξυπηρέτηση κιν. **094-306571**
ΠΡ18689

"EXPRESS CLEAN"
ΚΑΙ ΤΟ 1997 ΑΠΟΘΗΚΕΥΣΗ ΧΑΛΙΩΝ ΔΩΡΕΑΝ ΕΠΙΣΤΡΟΦΗ ΧΑΛΙΩΝ ΣΕ 3 ΗΜΕΡΕΣ
αναλαμβάνουμε τον καθαρισμό επί τόπου ή στον δικό μας χώρο σε μοκέτες, χαλιά, σαλόνια. ΔΩΡΕΑΝ ΑΠΟΘΗΚΕΥΣΗ για όλο τον χρόνο. Άμεση εξυπηρέτηση. Εγγύηση η πολυετής πείρα μας με το σύγχρονα μηχανήματα και απορρυπαντικά μας.
Πληρ. τηλ. **94815** κινητό
094 350247/0246-98317

ΜΑΚΕΤΙΣΤΡΙΑ με πλήρη ηλεκτρονικό εξοπλισμό αναλαμβάνει εκδόσεις βιβλίων-περιοδικών-πάσης φύσεως έντυπα διαφημιστικά, εφημερίδες. Πληρ. τηλ. 21656.

ΓΡΑΦΕΙΟ ΓΕΝΙΚΟΥ ΚΑΘΑΡΙΣΜΟΥ
ΛΑΜΨΗ
Διαθέτουμε έμπειρο προσωπικό από άνδρες, γυναίκες και ζευγάρια για καθαρισμούς σπιτιών, γραφείων και καταστημάτων.
Έμπειρους κηπουρούς, λαντζιέρες, καμαριέρες για τουριστικές επιχειρήσεις.
Έμπειρες οικιακές βοηθούς, μπέιμπυ σίτερς. Αναλαμβάνουμε και φροντίδα ηλικιωμένων καθώς και ατόμων με ειδικές ανάγκες.
ΕΜΜ. ΜΠΕΝΑΚΗ 38
τηλ. 3841543-3841549
ΑΘΗΝΑ
ΠΡ18478

ΑΠΟΦΡΑΞΕΙΣ ΚΑΘΑΡΙΣΜΟΙ ΑΠΟΧΕΤΕΥΣΕΩΝ "ΜΑΡΙΑ"
Αναλαμβάνουμε την απόφραξη και τον καθαρισμό αποχετεύσεων οικιών, πολυκατοικιών, ξενοδοχείων με ηλεκτρικό μηχάνημα όλο το 24ωρο.
ΕΡΓΑΣΙΑ ΕΓΓΥΗΜΕΝΗ
ΤΑΧΕΙΑ ΕΞΥΠΗΡΕΤΗΣΗ
Πληρ. τηλ. **94750**
κινητό **094-353115**

ΞΕΒΟΥΛΩΜΑΤΑ ΑΠΟΦΡΑΞΕΙΣ ΚΑΘΑΡΙΣΜΟΙ ΑΠΟΧΕΤΕΥΣΕΩΝ
αναλαμβάνουμε τον καθαρισμό αποχετεύσεων πολυκατοικιών και ξενοδοχείων, με νέο ηλεκτροκίνητο μηχάνημα. Οι αποχετεύσεις γίνονται σαν να τις περάσατε σήμερα. Εργασία εγγυημένη.
ΔΩΡΕΑΝ: ΜΕΤΑ ΑΠΟ ΚΑΘΕ ΑΠΟΦΡΑΞΗ ΨΕΚΑΣΜΟΣ ΤΩΝ ΦΡΕΑΤΙΩΝ ΓΙΑ ΜΙΚΡΟΒΙΑ ΚΑΙ ΚΑΤΣΑΡΙΔΕΣ
ΔΗΜΗΤΡΙΟΣ
Πληρ. τηλ. **36559, 31990**
για άμεση εξυπηρέτηση καλέστε το κινητό
τηλ. **094344911**

ΗΛΕΚΤΡΟΛΟΓΟΣ
αναλαμβάνει πασης φυσεως ηλεκτρολογικες εγκαταστάσεις, συντηρήσεις, προσθήκες, τροποποιήσεις νέες εγκαταστασεις σε οικίες και ξενοδοχειακές μονάδες.
Πληρ. τηλ. **28534**
και **094/478636**
ΠΡ18973

ΓΕΩΤΡΗΣΕΙΣ-ΠΗΓΑΔΙΑ-ΕΜΒΑΘΥΝΣΗ ΠΗΓΑΔΙΩΝ
Αναλαμβάνει γεωτρησεις μεγάλων βαθων καθως επισης άνοιγμα πηγαδιων και εμβάθυνση πηγαδιών, ανασκαφή παλαιών.
Εργασία εγγυημένη
Τιμές συμφέρουσες
Ο ΜαστροΛαφης
Πληρ. τηλ. **65541, 94895**
ΠΡ18563

ΕΡΓΟΛΑΒΟΣ ΟΙΚΟΔΟΜΩΝ
ΜΑΣΤΟΡΑΣ ΑΠ. ΚΩΝ/ΝΟΣ
Αναλαμβάνουμε υπευθυνα, χρωματα-σοβατισματα-μάρμαρα-πλακάκια-γυαλίσματα-γκρεμίσματα-τοποθετήσεις κεραμιδιων-ξυλοκατασκευή και μελέτες για σοφίτες.
Λογικές τιμές
Πληρ. τηλ. **27255, ΡΟΔΟΣ**
Το γραφείο εργάζεται όλο το 24ωρο
ΠΡ18691

ΥΔΡΑΥΛΙΚΕΣ ΕΡΓΑΣΙΕΣ ΠΑΝΤΟΣ ΤΥΠΟΥ
Ο ΒΑΓΙΟΣ
Αναλαμβάνουμε κάθε σας υδραυλική εργασία (εγκαταστάσεις, βλάβες, τοποθετήσεις ηλιακών, αποφράξεις κ.λπ.)
ΤΑΧΕΙΑ ΕΞΥΠΗΡΕΤΗΣΗ
ΕΡΓΑΣΙΑ ΕΓΓΥΗΜΕΝΗ
Πληρ. τηλ. **74434**
και **094-306571**
ΠΡ18690

ΕΛΑΙΟΧΡΩΜΑΤΙΣΤΗΣ
Αναλαμβάνω υπεύθυνα, βάψιμο, σπατουλάρισμα και μόνωση τοίχων. Για παράθυρα, πόρτες και άλλα έπιπλα διαθέτω μεγάλη ποικιλία χρωμάτων. Επίσης κάνω επισκευές παλαιών επιπλων, τραπέζια, καρέκλες, ντουλάπες κ.α. Η εργασία είναι εγγυημένη και οι τιμές λογικές.
Πληρ. τηλ. **81776**
ΠΡ18509

ΔΙΑΦΟΡΑ

ΠΩΛΟΥΝΤΑΙ εμπλουτισμένα μηχανήματα, γυαλιστρα, συνθετο, κορδέλα καλλιτεχνικό και σιδηνιστηριο κορδέλας και διάφορα μικροεργαλεία. Πληρ. τηλ. 20935 ΑΔ18978

ΠΩΛΕΙΤΑΙ συνθετο τρία κομμάτια σε καλή κατάσταση και σε καλή τιμή λόγω αναχωρήσεως. Πληρ. τηλ. 74802, 10 π.μ. έως 10 μ.μ. ΑΔ18954

ΠΩΛΟΥΝΤΑΙ σκυλάκια Δαλματίας 2 μηνών. Επίσης ΠΩΛΕΙΤΑΙ αυτοκίνητο BMW 318 για εξαρτήματα ή για κυκλοφορία σε καλή κατάσταση. Πληρ. τηλ. 85427 ΑΔ18933

ΠΩΛΕΙΤΑΙ ο εξοπλισμός ξενοδοχείου Α' κατηγορίας στην Αθήνα λόγω ανακαινίσεως, πλήρης εξοπλισμός δωματίου, κρεβάτια, κομοδίνα, τουαλέτες, πολυθρόνες, ψυγεία, mini bar, τηλεοράσεις. Πληρ. τηλ. 7240861-9 ώρες 08.00-14.00 ΑΔ18931

ΕΠΑΓΓΕΛΜΑΤΙΚΟ ΜΑΚΙΓΙΑΖ
Διπλωματούχος ΜΑΚΙΓΙΕΖ με πολυετή πείρα στο χώρο της ομορφιάς αναλαμβάνει το ΜΑΚΙΓΙΑΖ ΝΥΦΗΣ και το προσωπικό σας επίσημο ΜΑΚΙΓΙΑΖ



ΜΑΝΙΚΙΟΥΡ-ΠΕΝΤΙΚΙΟΥΡ
ΕΠΑΓΓΕΛΜΑΤΙΑΣ
διπλωματούχος ΤΕΧΝΙΤΗΣ
αναλαμβάνει την ωραία εμφάνιση χεριών-ποδιών και την καλή υγεία των νυχιών σας
"Ειδικό μασάζ χεριών-ποδιών"
Για ραντεβού τηλ. 64186
κα. Λιζέτα Παπαγεωργίου
ΠΔ18896

ΠΩΛΟΥΝΤΑΙ
δυο μηχανές θαλάσσης MERCRUISER εσωεξωλέμβιες 170 HP η κάθε μία βενζινοκίνητες σε καλή κατάσταση, χωριστά ή και οι δύο μαζί. Τιμή 1.300.000 δρχ. εκάστη
Πληρ. τηλ. **85231**, κ. Κώστα

ΕΥΚΑΙΡΙΑ ΠΩΛΕΙΤΑΙ
κόφτης νερου επαγγελματικός για μαρμαράδες και πλακατζήδες με δύο δίσκους γρανίτη, μαρμάρου σε πάρα πολύ καλή τιμή.
Πληρ. τηλ. **094-622682**
ΠΔ18993

PEUGEOT 405

ΠΩΛΕΙΤΑΙ
επαγγελματική μηχανή καφέ τύπου ASTORIA
- Επαγγελματική τοστιέρα μονή
- Επαγγελματική κρεπιέρα διπλή
- Τηλεόραση SONY Hi-BLACK TRINITRON 29 ίντσων επιπεδη, ιαπωνίας σε άριστη κατάσταση
Πληρ. τηλ. **(0244)-51749**
μετά τις 5 μ.μ.

ΠΩΛΕΙΤΑΙ
γαλλικό μπιλιάρδο (καραμπόλας) σε άριστη κατάσταση 3,10Χ1,60 μέτρα σε τιμή ευκαιρίας.
Πληρ. τηλ. **92033**

ΠΙΑΝΟ SHIMMEL ΓΕΡΜΑΝΙΑΣ
ένα από τα καλύτερα στον κόσμο σχεδόν ολοκαίνουργιο, σπάνιος ήχος, μασίφ καρυδιά, επίχρυση μπρούτζινη βάση κοκκάλινα πλήκτρα, πωλείται λόγω αναχωρήσεως σε τιμή ευκαιρίας 690.000. Δεκτός κάθε έλεγχος. σοβαρές προτάσεις.
Πληρ. τηλ. **96612**
5-7 μ.μ. κ. Χρυσάκη
ΠΔ18994

ΠΩΛΕΙΤΑΙ
συνθετο με μπαρ και τραπεζαρία όλα από μαυρη λάκα με γκρίζα διακόσμηση, σε άριστη κατάσταση και σε πολύ καλή τιμή.
Πληρ. τηλ.
30992 ωρες γραφείου
61086 μετά τις 3 το απόγευμα
ΠΔ18932

ΠΩΛΕΙΤΑΙ
σαλόνι αποτελούμενο από διθέσιο, τριθέσιο, πολυθρόνα και τρία τραπεζάκια σε άριστη κατάσταση. Επίσης, συνθετο σε άριστη κατάσταση, παιδικό δωματιο κομπλέ και κρεβατοκάμαρα κομπλέ καθως και μία κονσόλα με καθρέφτη.
Πληρ. τηλ. **64212** και **61386**
κ. Ρένα
ΠΔ18898

ΠΩΛΟΥΝΤΑΙ ΚΥΝΗΓΟΣΚΥΛΑ
εκπαιδευμένα, με δοκιμή.
1 ΓΚΕΚΑΚΑΣ θηλυκό 3 ετών
1 ΤΡΑΧΤΑΡ θηλυκό καθαρόαιμο εισαγωγής Γερμανίας καθως και ξεκινημένα
1 ΓΚΕΚΑΣ θηλυκό 5 μηνών
1 ΣΕΤΤΕΡ ΛΑΒΕΡΑΚ θηλυκό 11 μηνών
2 ΤΑΖΙΑ θηλυκά χρονιάρικα (διώξεως) καθως και υπέροχα κουτάβια ΓΚΕΚΑΣ-ΜΠΛΕΓΑΣΚΩΝΗΣ 2 1/2 μηνών ΟΛΑ ΕΜΒΟΛΙΑΣΜΕΝΑ καθως και ένα σούπερ κουτάβι 5 1/2 μηνών GREY-HOUND αρσενικό.
1 ΒΙΣΛΑ καθαρόαιμο αρσενικό 3 μηνών
Πληρ. τηλ.
66160, ή 094-334038
Μιχάλη Αποστολίδη
ΠΔ18688

ΠΩΛΟΥΝΤΑΙ air condition 9000 BTV σε καλή τιμή καινουργιο, 2 στερεοφωνικά συγκροτήματα 30 WATT, 1 συνθετο σαλονιου καινουργιο, 1 βιτρίνα για καφετέρια bar, όργανα γυμναστικής, κομπρεσέρ και ηλεκτροκόλληση, χρηματοκιβώτιο μεγάλο, τηλεόραση SONY, FAX CANNON, κρεβατι μασαζ, αυτοκίνητο TOYOTA 1978 COROLLA, σαλονι. Πληρ. τηλ. 093/779011 και 86260 ΑΔ18832

ΠΩΛΕΙΤΑΙ αριθμός τηλεφώνου κέντρου Ρόδου. Πληρ. τηλ. 31308, 29610 ΑΔ18830

ΠΩΛΕΙΤΑΙ εξοπλισμός κομμωτηρίου. Πληρ. τηλ. 21268, 76770 ΑΔ18802

ΠΩΛΟΥΝΤΑΙ
τα κάτωθι μηχανήματα ζαχαροπλαστικής-μπαρ
1. Επαγγελματικά ψυγεία (βιτρίνες, πάγκοι, ντουλάπια) και κομπρεσέρ ψυκτικών θαλάμων
2. Πλυντήριο πιάτων ELFRAMO
3. Συσκευαστική μηχανή για αρτοποιήματα (κέικ-κρουασάν κ.λπ.) JAMAN
4. Εσπρεσομηχανή LA SAN MARCO
5. Παγοκυβομηχανές υδρόψυκτες SOTSMAN K' VOGT
6. Μηχανή γέμισης κράφεν MONO, γρανίτας CAGRIGANNI, μπεν μαρί, μηχανή για HOT DOG, αποφλοιωτής αμυγδάλου, μηχανη κρουασάν, κοπής φρυγανιάς, παρασκευαστής ποπ-κορν.
7. Φούρνοι ηλεκτρικοί με πυρότουβλα.
Πωλουνται επίσης πάγκοι εργασίας και άλλα μηχανήματα.
Πληρ. τηλ.
27468 και **094339589**
ΠΔ18849

ΚΑΤΑΣΤΑΣΗ ΜΕΤΑΧΕΙΡΙΣΜΕΝΩΝ ΑΥΤΟΚΙΝΗΤΩΝ ΔΙΚΤΥΟΥ
ΤΕΧΝΟΚΑΡ

ΤΥΠΟΣ	ΗΜΕΡ/ΝΙΑ 1ΗΣ ΑΔΕΙΑΣ ΚΥΚΛΟΦ.	EXTRA	ΤΙΜΗ ΑΓΟΡΑΣ
FORD FIESTA 1.3	1982	ΡΑΔ/ΝΟ	900.000
FIAT PANDA 750	1990		900.000
FIAT PANDA 750	1992		1.150.000
LANCIA Y10 1100	1992	ΡΑΔ/ΝΟ, ΗΛ. ΚΛΕΙΔ.	1.800.000
LANCIA δ 1500	1989	ΡΑΔ/ΝΟ-ΗΛ. ΠΑΡ-ΗΛ. ΚΛΕΙΔ.	2.200.000
LANCIA DEDRA 1.6	1990	ΚΟΤΣΑΔΟΡΟΣ-ΗΛ. ΠΑΡ. ΡΑΔ/ΝΟ-ΗΛ. ΚΛΕΙΔ.	2.700.000
LANCIA DEDRA 1.6	1990	ΚΟΤΣΑΔΟΡΟΣ-ΗΛ. ΠΑΡ. ΡΑΔ/ΝΟ-ΗΛ. ΚΛΕΙΔ.	2.700.000
CITROEN BX 1.4	1985	ΡΑΔ/ΝΟ	1.200.000
CITROEN AXEL 1.1	1987	ΡΑΔ/ΝΟ	650.000
LADA 1.200	1985	ΡΑΔ/ΝΟ	600.000
FIAT UNO 45	1986	ΡΑΔ/ΝΟ-ΗΛ. ΠΑΡ.	1.200.000
NISSAN SUNNY 1300	1986	Z/A-P/K	1.200.000
FIAT FIORINO 1500 GLX	1995		1.800.000
RENAULT 19 1400	1991		2.300.000
SEAT IBIZA 903	1988	ΡΑΔ/ΝΟ	1.000.000
SEAT IBIZA 903	1989	ΡΑΔ/ΝΟ	1.250.000

ΝΙΚΟΛΑΟΣ Γ. ΜΑΛΤΕΖΟΣ
ΑΝΤΙΠΡΟΣΩΠΕΙΕΣ ΑΥΤΟΚΙΝΗΤΩΝ
ΑΥΣΤΡΑΛΙΑΣ 88, ΡΟΔΟΣ ΤΗΛ. 76086

SUPER STAR 89,1 F.M

ΑΛΟΥΜΙΝΙΑ - ΥΔΡΑΥΛΙΚΑ - ΗΛΕΚΤΡΟΛΟΓΟΣ - ΚΕΡΑΜΙΔΙΑ
ΓΥΨΟΣΑΝΙΔΕΣ - ΠΛΑΚΑΤΖΗΔΕΣ - ΣΟΒΑΤΖΗΔΕΣ
ΑΠΟΦΡΑΞΕΙΣ - ΜΕΛΕΤΗ & ΣΥΝΤΗΡΗΣΗ ΚΤΙΡΙΩΝ
ΕΛΑΙΟΧΡΩΜΑΤΙΣΜΟΙ - ΣΙΔΗΡΟΚΑΤΑΣΚΕΥΕΣ
ΞΥΛΟΥΡΓΟΣ
ΚΑΘΑΡΙΣΜΟΙ ΠΟΛΥΚΑΤΟΙΚΙΩΝ ΓΡΑΦΕΙΩΝ ΟΙΚΙΩΝ
ΠΕΡΙΦΡΑΞΕΙΣ ΟΙΚΟΠΕΔΩΝ ΑΓΡΩΝ κλπ
ΤΕΧΝΙΚΗ ΥΠΟΣΤΗΡΙΞΗ ΔΩΡΕΑΝ
9 0005
ΚΟΝΤΑ ΣΑΣ
24 ΩΡΕΣ ΤΟ 24 ΩΡΟ
ΧΩΡΙΣ ΣΥΝΔΡΟΜΗ - ΧΩΡΙΣ ΕΠΙΒΑΡΥΝΣΗ

JOHN KOUROS
ΕΝΟΙΚΙΑΣΕΙΣ ΑΥΤΟΚΙΝΗΤΩΝ
Όπως κάθε χειμώνα έτσι και φέτος ενοικιάζουμε καινούργια αυτοκίνητα *(NISSAN MICRA, OPEL CORSA, RENAULT CLIO, FIAT PANDA κ.ά.)* με FULL ασφάλεια σε φιλικές τιμές.
Πληρ. τηλ. **38319 - 21769**
κινητό: **093/611779**

ΠΩΛΟΥΝΤΑΙ
1) Αγρός 6.600 μ2 πλησίον Rodos Gold στο Τσαϊρι.
2) Αγρός 4.300 τ.μ. όπισθεν Henninger Ασγούρου.
3) Αγρός 4.400 τ.μ. στ' Ασγούρου
4) Οικόπεδα στα Κοσκινού των 250 τ.μ. άρτια και οικοδομήσιμα.
5) 3άρια διαμερίσματα από 16.000.000, Ανάληψη, Άι Γιάννης.
6) Οικόπεδα από 250 τ.μ. και άνω, Ροδίνι, Ρόδος, Ιάλυσος.
7) Ξενοδοχεία από 130.000.000 έως 12 δις.
Πληρ. τηλ. **27082, 26476**
Κρανίδης Εμμανουήλ
Αμερικής 5

Βιομηχανική Ψύξη
Κατασκευές Ψυκτικών Θαλάμων
κτιστοί-λυόμενοι
Πόρτες
συρόμενες, περιστρεφόμενες
Συστήματα Διακίνησης
Εμπορευμάτων
κρεάτων και αγαθών
Βιομηχανικά Πάνελ
Πλαγιοκάλυψη
Επένδυση
Οροφές
Για εργασιακούς χώρους
Μονώσεις πολυουρεθάνης
Ψεκασμός-Ένχυση
ΜΠΟΝΙΑΤΗΣ ΚΩΝ/ΝΟΣ
Σορωνή, Ρόδος - Τηλ. 41790, 21662



ΠΩΛΟΥΝΤΑΙ
ΑΠΟ ΤΟΝ ΑΝΑΣΤΑΣΙΟ ΑΤΣΙΑΗ
1. Περιοχή Καναμάτ (πάνω από τον Πύργο Κοσπόλλη)
- Μαιζονέτες 135 τ.μ. διόροφες
- Μαιζονέτες 200 τ.μ., διόροφες με υπόγειο, με αποκλειστικές ζώνες αυλών
2. Οδός Λενδρινού (περιοχή Ζέφυρος)
- Διαμερίσματα 90 τ.μ. περίπου με 2 υπνοδωμάτια
- Διαμερίσματα 115 τ.μ. περίπου με 3 υπνοδωμάτια, χωριο μπάνιο, WC χαϊδι και υπόγειο χωρος και αποθήκη
- Γραφεία 60 τ.μ. περίπου (στην πρόσοψη)
- Καταστήματα από 50-60 τ.μ. με 6 μ. ύψος χαϊδι και αντίστοιχο υπόγειο
3. Οδός Κων/νου Υδραίου και Επτανησ
- Διαμερίσματα 94 τ.μ. με 2 υπνοδωμάτια
- Διαμερίσματα 118 τ.μ. με 3 υπνοδωματια, χωριο μπάνιο και WC και εξωτερική θέση παρκινγκ
- Διαμερίσματα 135 τ.μ., ρετιρέ, με αποθήκη και υπόγειο πάρκινγκ
Πολυτελής κατασκευή, χειμωνιάτες εντοιχισμένες κουζίνες, χρώματα στα πατώματα, διπλά τζάμια

ΑΜΕΣΗ ΚΑΤΑΡΤΙΣΗ ΟΡΙΣΤΙΚΩΝ ΣΥΜΒΟΛΑΙΩΝ
Πληρ. ΑΝΑΣΤΑΣΙΟΣ ΑΤΣΙΑΗΣ
Στεφ. Καζούλη 74 Ρόδος
Τηλ. 28616, 37848

ΚΤΗΜΑΤΟΜΕΣΙΤΙΚΟ ΓΡΑΦΕΙΟ
ΒΑΖΟΥΚΟΥ ΑΙΚ.
ΠΡΟΣΦΟΡΕΣ ΑΚΙΝΗΤΩΝ ΜΟΝΟ ΓΙΑ ΛΙΓΕΣ ΜΕΡΕΣ
1. Διαμέρισμα 106 τ.μ. στη Δαμασκηνού α' όροφος 22.000.000
2. Μονοκατοικία στη Μητρόπολη 90 τ.μ. και 20 τ.μ. αυλή 9.000.000
3. Οικόπεδο 300 τ.μ. κοντά στην θάλασσα στην Ιαλυσό με άδεια οικοδομής 12.000.000
4. Διαμέρισμα 75 τ.μ. (κοντά) στην Κορδικτώνος 14.500.000
5. Διαμέρισμα 96 τ.μ. στην Ιαλυσό 14.500.000
6. Καινούργιο (ετοιμ/το) οροφοδιαμέρισμα 100 τ.μ. λουξ κατασκευής ισόγειο με αυλή κοντά στο πάρκο του Ροδινιου 26.000.000
7. Στο Βερόπουλο διαμέρισμα 120 τ.μ. με απεριόριστη θέα 25.000.000
8. Οροφοδιαμέρισμα λουξ κατασκευής με απεριόριστη θέα στο Βερόπουλο 234 τ.μ. ..60.000.000
9. Μονοκατοικία στους Τρεις 130 τ.μ. πανταχοθεν ελεύθερη 30.000.000
10. Κατάστημα 64 τ.μ. στην Κορδικτώνος..... ..... 18.000.000
11. Κατάστημα με υπ. 260 τ.μ. κοντά στη Στ. Κωτιάδη 22.000.000
Πληρ. κ. Γιάννη και κ. Ρένα τηλ. 22943-28838
Διευθ. Δημ. Θεοδωράκη 3, ΤΚ 85100 ΡΟΔΟΣ



Περιποιημένα χέρια με άψογα νύχια ήταν πάντα το όνειρο κάθε γυναίκας. Αφήστε τα χέρια σας να μιλήσουν.
Τεχνητά νύχια
άψογα σε εμφάνιση και αντοχή. Αποκτήστε τώρα τέλεια νύχια στο μήκος που επιθυμείτε.
Γιώτα
Τηλ. 78275-
Κιν. 094 434319

ΝΕΕΣ ΠΡΟΤΑΣΕΙΣ και καλό χειμώνα! ΟΠΩΣ:
1. **Γκαρσονιέρα, κέντρο,** 2 ορ., 45 τ.μ. άσανσερ, θερμ. κ.λπ. **10 εκ.**
2. **Διαμ. οδ. ΚΑΝΑΛΑ,** ρετιρέ, 85 τ.μ. ωραιότατο **18 εκ.**
3. **Κατάστημα** στο τέλος της Σωκράτους, ισόγειο 54 τ.μ. και όροφος 63 τ.μ. με σκάτζα-κήπος 200 τ.μ. μόνο 75.000.000.
4. **Οικοπ., Παλ. Πόλη,** 1500 τ.μ. με 2 ορ. οικοδ. 12 δωμ. **ΜΟΝΟ 45 εκ.**
5. **Οικόπεδο** στην Ιξιά/ΑΝΟΙΞΗ 500 τ.μ.Χ2 με άδεια οικοδομής πληρωμένη και φανταστικά σχέδια για 2 βίλες των 200 τ.μ. η κάθε μία με υπόγειο και γκαράζ μόνο 20.000.000 έκαστη.
6. **Οικοπ., ΙΑΛΥΣΟ,** εντ. σχεδίου, 1η θέση, 2Χ350/358/347 τ.μ. ΣΔ 0,40 **10 εκ.**
7. **Οικοπ., ΑΣΓΟΥΡΟΥ,** 9345 τ.μ., φαντ. θέα, μεγ. πρόσοψη, εντ. ζώνης **ΣΔ 10%, 8 χιλ/τ.μ.**
8. **Οικοπ., ΜΑΡΙΤΣΑ** σε λόφο 9000 τ.μ. θέα την θάλασσα **ΜΟΝΟ 23 εκ.**
9. **Μεζονέτα, ΚΟΣΚΙΝΟΥ,** σε μαρμαροσοβά, 170 τ.μ., 3

ΕΣΩΤΕΡΙΚΑ ΝΕΑ ΚΑΙ ΤΗΛΕΓΡΑΦΗΜΑΤΑ

Μικρές Ειδήσεις

80 εκατομμύρια

Διάρρηξη έγινε στις 6 σήμερα το πρωί στο υποκατάστημα της Εθνικής Τραπέζας στην Σπάρτη.
Τρία άγνωστα άτομα μπήκαν στην Τράπεζα και με οξυγόνο άνοιξαν το χρηματοκιβώτιο και σύμφωνα με τις πρώτες δημοσιογραφικές πληροφορίες πήραν 80 εκατομμύρια δραχμές περίπου και έφυγαν με δυο αυτοκίνητα.
Εχει κινητοποιηθεί ολη η δύναμη της Αστυνομίας για τον εντοπισμό και την σύλληψή τους.
Τη διάρρηξη διαπίστωσαν οι υπάλληλοι οταν πήγαν στην εργασία τους.

Φινλανδοί

Ο Βυζαντινός Πολιτισμός και η Ολυμπιακή Ιδέα συγκινούν τους Φινλανδούς, όπως δείχνουν και τα εκτενή για την έκθεση των θησαυρών του Αγίου Ορους δημοσιεύματα του φινλανδικού Τύπου, αλλά και οι προσκλήσεις που δέχεται ο πρέσβης της Ελλάδος στη Φινλανδία Α. Θεοδωρακόπουλος, από διάφορους φορείς για σχετικές με τα θέματα αυτά ομιλίες.
Την Τετάρτη, το τμήμα Νεοελληνικών Σπουδών του πανεπιστημίου του Ελσίνκι διοργάνωσε σεμινάριο στην ελληνική γλώσσα για το ελληνόφωνο φινλανδικό ακροατήριο με ιστορικά και λογοτεχνικά θέματα.
Ο πρέσβης κ. Θεοδωρακόπουλος είχε την ευκαιρία να κάνει διεξοδική αναδρομή στην ιστορία και στο πνεύμα των Ολυμπιακών Αγώνων ζωντανεύοντας την ομιλία του με σπάνιες διαφάνειες.

Ευρωομόλογα

Στην έκδοση ευρωομολόγων, δηλαδή ομολόγων σε δραχμές που θα μετατρέπονται σε ECU/ΕΥΡΩ προχωρεί τη Δευτέρα το υπουργείο Οικονομικών.
Τα ομόλογα θα είναι ετήσια και τριετούς διάρκειας με σταθερό επιτόκιο.
Παράλληλα, την ερχόμενη Παρασκευή θα γίνει δημοπρασία εντόκων γραμματίων ετήσιας διάρκειας για ποσό 100 δις δραχμές.
Στις δύο αυτές κινήσεις που ανακοινώθηκαν σήμερα, προχωρεί το υπουργείο Οικονομικών σε συνεργασία με την τράπεζα της Ελλάδας, στέλνοντας έτσι μήνυμα στις αγορές ότι θα παραμείνει αμετάβλητη η συναλλαγματική πολιτική.

Στο Μόναχο

Ο πρόεδρος της Βουλής, Απόστολος Κακλαμάνης, αναχωρεί την Κυριακή για το Μόναχο, απ'όπου θα μεταβεί στη Βόννη, τη Στουτγάρδη και το Βερολίο, στο πλαίσιο της 5νθήμερης επίσημης επίσκεψής του στη Γερμανία, ύστερα απο πρόσκληση του ομολόγου του της Ομοσπονδιακής Βουλής της Χώρας κας Rita Suessmuth και προέδρων άλλων Τοπικών Κοινοβουλίων.
Ο κ. Κακλαμάνης κατά την εκεί παραμονή του θα έχει συνομιλίες με κορυφαία στελέχη της πολιτικής ζωής της χώρας, τόσο σε Ομοσπονδιακό όσο και σε Πολιτειακό επίπεδο, πάνω σε διμερή αλλά και ευρύτερου ενδιαφέροντος θέματα.
Η επίσκεψη αυτή του Προέδρου της Βουλής υπογραμμίζει το φιλικό κλίμα που επικρατεί στις σχέσεις των δύο χωρών και τη θέληση για περαιτέρω προώθηση της συνεργασίας σε όλους τους τομείς.

Προϋπολογισμός

Την Τετάρτη κατατίθεται στη Βουλή ο προϋπολογισμός του 1998. Στη συνεδρίαση της Κυβερνητικής Επιτροπής που πραγματοποιήθηκε υπό την προεδρία του πρωθυπουργού, Κώστα Σημίτη, οριστικοποιήθηκαν τα μεγέθη του νέου προυπολογισμού.
Οπως δήλωσε ο υπουργός Εθνικής Οικονομίας και Οικονομικών, Γ. Παπαντωνίου, ο προϋπολογισμός του 1998 θα είναι απολύτως συνεπής με τους στόχους του προγράμματος σύγκλισης και θα συμβάλλει στην θωράκιση της δραχμής. Ο υπουργός επεσήμανε επίσης ότι με το νέο προυπολογισμό το Δημόσιο θα προχωρήσει σε περικοπές των δαπανών.

Τους ψάχνουν

Ανθρωποκυνηγητό έχουν εξαπολύσει οι διωκτικές αρχές στο Ρέθυμνο, για τον εντοπισμό και τη σύλληψη τεσσάρων αγνώστων μέχρι στιγμής δραστών, που, με την απειλή όπλων, πήραν από το υποκατάστημα της Ιονικής Τράπεζας στο Γαράζο Μυλοποτάμου Ρεθύμνης, 650 χιλιάδες δραχμές.
Στις 9.05 το πρωί, τέσσερις κουκουλοφόροι, φορώντας γάντια και κρατώντας καλάσνικοφ, μπήκαν μέσα στο υποκατάστημα.
Με την απειλή των όπλων ζήτησαν από τον ταμία ν' ανοίξει το χρηματοκιβώτιο και να τους δώσει όσα χρήματα υπήρχαν σ' αυτό.
Ομως, επειδή το χρηματοκιβώτιο είχε χρονοδιακόπτη, οι τέσσερις ένοπλοι πήραν τελικά όσα χρήματα είχε ο ταμίας στο συρτάρι του.
Βγαίνοντας από την τράπεζα, επιβιβάσθηκαν σε IX αυτοκίνητο και έγιναν άφαντοι, κατευθυνόμενοι προς την περιοχή Περάματος.

Σοσιαλιστές

Κλιμάκιο του ΠΑΣΟΚ με επικεφαλής τον υφυπουργό Εξωτερικών Γιάννο Κρανιδιώτη θα συμμετάσχει στη συνεδρίαση του Συμβουλίου της Σοσιαλιστικής Διεθνούς που θα πραγματοποιηθεί από τις 9 έως τις 11 Νοεμβρίου στο Νέο Δελχί της Ινδίας.
Στη συνεδρίαση θα συμμετάσχουν εκπρόσωποι 139 σοσιαλιστικών και σοσιαλδημοκρατικών κομμάτων από όλο τον κόσμο. Στο επίκεντρο των συζητήσεων θα βρεθούν οι περιοχές της Ασίας και της Μέσης Ανατολής.

Η ένορκος κατηγορείται ότι υπέγραψε κείμενο συμπαράστασης

Απρόσμενη εξέλιξη στη δίκη του Γιώργου Μπαλάφα

Παρουσίασε στοιχεία ο αδελφός του δολοφονηθέντος

Μία απρόσμενη εξέλιξη επεφύλαασε η χθεσινή όγδοη ημέρα της δίκης του Γιώργου Μπαλάφα ενώπιον του Μεικτού Ορκωτού Εφετείου Αθηνών, με το Λεωνίδα Θεοφανόπουλο, αδελφό του δολοφονηθέντος εισαγγελέα, να ζητά από το δικαστήριο την αποπομπή της ενόρκου Μαργαρίτας Γιαραλή, ως διακεκηρυγμένης υποστηρικτού του κατηγορουμένου.

Με την έναρξη της σημερινής διαδικασίας, ο Λεωνίδας θεοφανόπουλος παρουσιάστηκε στο δικαστήριο με ένα φάκελο, ζητώντας ακρόαση από τον Πρόεδρο για ''κάποια στοιχεία που προέκυψαν στο μεταξύ'': ''Με είχε εντυπωσιάσει η ψυχραιμία του κατηγορουμένου και η βεβαιότητα του ιδίου και της υπεράσπισης για την αθώωσή του. Οπως ξέρετε, έχω εκφράσει την άποψή μου ότι υπάρχει οργάνωση πίσω από το Μπαλάφα - δήλωσε στο δικαστήριο ο κ. Θεοφανόπουλος. Επί της έδρας, υπάρχει τουλάχιστον μία αθωωτική, ενυπόγραφος και διακεκηρυγμένη ψήφος υπέρ του κατηγορουμένου...''

Το στοιχείο που προσκόμισε ο αδελφός του δολοφονηθέντος εισαγγελέα, ήταν ένα ''μανιφέστο'' - όπως το χαρακτήρισε - που είχε δημοσιευθεί στην εφημερίδα ''Ελευθεροτυπία'' στις 28/11/1995 με τίτλο ''Να πάρουμε πίσω το Γιώργο Μπαλάφα'', το οποίο είχαν συνυπογράψει εξήντα πολίτες, μεταξύ των οποίων υπήρχαν και τα συντεταγμένα ονοματεπώνυμα Μ.Γιαραλή και Ν. Μανιός. Κατά τον κ. Θεοφανόπουλο, η μεν πρώτη είναι η ένορκος και ο δεύτερος είναι ο σύζυγός της. ''Δεν αποκλείεται κάποιοι να έχουν τοποθετήσει την ένορκο σ'αυτή τη θέση για να αθωωθεί ο Μπαλάφας'' τόνισε ο καταγγέλων.

Λαμβάνοντας το λόγο, ο εισαγγελέας της έδρας κ. Ι.Γαβρίλης, σχολίασε ότι είναι τεχνητώς αδύνατο να γίνει σκόπιμη διείσδυση ενόρκου, ενώ και ο Πρόεδρος κ. Ν.Σιμόπουλος, παρατήρησε στο μάρτυρα, ότι θα μπορούσαν να υπάρχουν αντίθετα και ένορκοι προκατειλλημένοι και εναντίον του κατηγορουμένου. Αλλωστε, ''η κ. ένορκος έχει ορκιστεί ενώπιον του Θεού και σίγουρα θα κάνει σωστά τη δουλειά της'' - ΘΕΟΦΑΝΟΠΟΥΛΟΣ: Είναι πάρα πολύ σοβαρό να υπάρχουν επί της έδρας ομοιδεάτες του κατηγορουμένου

- ΠΡΟΕΔΡΟΣ : Μην ξεχνάτε ότι εδώ δεν δικάζουμε ιδέες και ότι ο ένορκος έχει ορκιστεί ενώπιον του Θεού
- ΘΕΟΦΑΝΟΠΟΥΛΟΣ : Αυτοί οι άνθρωποι δεν έχουν Θεό, έχουν όπλα

Το λόγο έλαβε στη συνέχεια ο συνήγορος υπεράσπισης κ. Αλεξανδρής, ο οποίος σχολίασε ότι ο κ. Θεοφανόπουλος, δεν είχε προσκομίσει το κείμενο αυτό κατά την μαρτυρία του στο δικαστήριο τη δεύτερη ημέρα της εκδίκασης και ρώτησε το μάρτυρα πότε και ποιός τον ειδοποίησε για την ύπαρξη του δημοσιεύματος. Ο κ. Θεοφανόπουλος απάντησε ότι το έλαβε γνώση προ ολίγων ημερών, ''αλλά το ποιός δεν μπορώ να σας το πω γιατί θα καταστρέψει την πορεία των ερευνών μου''. Ο συνήγορος τότε επικαλέστηκε τη δικονομία, αιτούμενος από το δικαστήριο να υποχρεώσει το μάρτυρα να κατονομάσει την πηγή της πληροφορίας του, κάτι που δεν έγινε τελικά δεκτό. Σε ερώτηση δε, του κ. Αλεξανδρή προς τον κ. Θεοφανόπουλο, εάν έχει υπόνοιες για ενοχή των δικηγόρων στην ''τοποθέτηση'' της ενόρκου, ο Πρόεδρος του δικαστηρίου παρενέβη απαγορεύοντας την ερώτηση αυτή προς το μάρτυρα.

Επί της ουσίας πάντως, η ένορκος Μαργαρίτα Γιαραλή υποστήριξε ότι δεν είναι η ίδια εκείνη που έχει υπογράψει το κείμενο συμπαράστασης προς τον κατηγορούμενο, αλλά η συνεπώνυμη της πανεπιστημιακός Μαρία Γιαραλή. Παραδέχθηκε ωστόσο, ότι ο συνυπογράφων Νικόλαος Μανιός είναι όντως σύζυγός της.

Για ανθρωποκτονία από πρόθεση

Ισόβιος κάθειρξη σε αστυνομικό

Κατά πλειοψηφία η απόφαση

Το Μικτό Ορκωτό Δικαστήριο (Πρωτοβάθμιο Κακουργιοδικείο Αθηνών) καταδίκασε σε ισόβιο κάθειρξη και επιπλέον σε 12 ετών κάθειρξη τον πρώην αστυφύλακα της ΕΛΑΣ, Ηρακλή Νικολόπουλο, τον οποίο κήρυξε ένοχο για ανθρωποκτονία απο πρόθεση και απόπειρα ανθρωποκτονίας, καθώς, επίσης, για παράνομη οπλοφορία-οπλοχρησία.

Το δικαστήριο κατά πλειοψηφία με ψήφους 4 κατά 3 δεν αναγνώρισε στον κατηγορούμενο ότι διέπραξε την πράξη του, ενώ είχε μειωμένο καταλογισμό. Οι τρείς απο τους δικαστές είχαν την άποψη ότι έπρεπε να κριθεί με μειωμένο καταλογισμό.

Ο Νικολόπουλος, σύμφωνα με την κατηγορία, στις 5/7/96 στο μπάρ "Πρίνς", στην παραλιακή λεωφόρο Ποσειδώνος, πυροβόλησε και σκότωσε τον Γεώργιο Φραγκογιάννη, ενώ τραυμάτισε σοβαρά το Θεμιστοκλή Καλαποθαράκο.

Δράστης και θύμα, όπως κατατέθηκε στη διαδικασία, γνωρίζονταν παλαιότερα απο το τμήμα πυγμαχίας του Πανελλήνιου Γυμναστικού Συλλόγου. Στην απολογία του ο κατηγορούμενος υποστήριξε ότι είχε ψυχολογικά προβλήματα, ότι έπαιρνε αντικαταθλιπτικά χάπια και ότι δεν είχε κανένα λόγο και διαφορές για να διαπράξει το έγκλημα.

Στις φυλακές ο 16χρονος δολοφόνος

Στο Σωφρονιστικό Κατάστημα Ανηλίκων των φυλακών Κορυδαλλού οδηγήθηκε σήμερα με ομόφωνη απόφαση Εισαγγελέα Ανακριτή, ο 16χρονος Αλέξης, ο οποίος το μεσημέρι της περασμένης Τρίτης σκότωσε με μαχαίρι μέσα στο σπίτι της στην οδό Ζαιμη 46-48 στον Πειραιά, την 44χρονη θεία του Πλούμη Καβαλιεράτου.

Σύμφωνα με πληροφορίες κατά την διώρη κατάθεσή του στην Α' τακτική ανακρίτρια, ο ανήλικος δράστης υποστήριξε ότι ήταν μία "κακιά στιγμή", η οποία προήλθε μετά απο έντονη λογομαχία που είχε με το θύμα, ενώ ο συνηγορός του Αλέξης Κούγιας χαρακτήρισε την περίπτωση του 16χρονου "ανεξήγητη περίπτωση".

Ούτε και στο διαχωρισμό

Δεν συμφωνεί για την αποποινικοποίηση των ναρκωτικών

Όπως δηλώνει ο κ. υπουργός

Η κυβέρνηση είναι αντίθετη στην αποποινικοποίηση της χρήσης ναρκωτικών ουσιών, αλλά και στο διαχωρισμό τους σε σκληρά και μαλακά ναρκωτικά, δήλωσε χθες στη Βουλή ο υπουργός Δικαιοσύνης κ. Ευάγγελος Γιαννόπουλος.

Απαντώντας σε σχετική ερώτηση της βουλευτού του ΣΥΝ κας Στέλλας Αλφιέρη, ο κ. Γιαννόπουλος είπε ότι δεν έχει αλλάξει τίποτα σχετικά με την αντιμετώπιση του θέματος των ναρκωτικών εκ μέρους της κυβέρνησης, σχολίασε ότι το Ολλανδικό πείραμα απέτυχε παταγωδώς και δήλωσε ότι η νομοθεσία που υπάρχει είναι αυστηρή για τους εμπόρους και επιεικής για τους χρήστες. Ο κ. Γιαννόπουλος, ανακοίνωσε ακόμη ότι μέσα σε 1-2 μήνες θα ανακοινωθούν οι ειδικές συνθήκες κράτησης που θα ισχύουν για τους κρατουμένους χρήστες. Η κ. Αλφιέρη αναφέρθηκε σε εύρευνα που πραγματοποίησε ο ραδιοφωνικός σταθμός "ΦΛΑΣ" σύμφωνα με την οποία το 98,2 των βουλευτών έκρινε, ότι η κατασταλτική πολιτική στο θεμα των ναρκωτικών απέτυχε. Είπε ότι υπάρχει μεγάλη αύξηση των θανάτων από ναρκωτικά και ζήτησε από την κυβέρνηση να αντιμετωπίσει το θέμα με υπευθυνότα και συγκεκριμένη πολιτική. Ο υπουργός Δικαιοσύνης επέμεινε ότι καμία από τις ευρωπαικές χώρες δεν έχει χωρίσει τα ναρκωτικά σε σκληρά και μαλακά, κάλεσε όλους του φορείς να κάνουν μια συλλογική προσπάθεια για την αντιμετώπιση του θέματος και κατέληξε "δεν θα επιτρέψουμε την αποποινικοποίηση για να μην μας πνίξουν οι τεκέδες".

KAL
KAL AVIATION
Η KAL ΑΕΡΟΠΛΟΟΙΑ ΞΕΚΙΝΑ ΣΤΗΝ ΡΟΔΟ
ΑΣΦΑΛΕΙΑ - ΕΞΥΠΗΡΕΤΗΣΙΣ - ΣΥΝΕΠΕΙΑ
ΡΟΔΟΣ - ΗΡΑΚΛΕΙΟ - ΡΟΔΟΣ
ΑΝΑΧΩΡΗΣΕΙΣ ΑΠΟ ΡΟΔΟ ΣΤΙΣ 18.30
ΚΑΙ ΑΠΟ ΗΡΑΚΛΕΙΟ ΣΤΙΣ 20.00 ΚΑΘΕ
ΔΕΥΤΕΡΑ - ΠΕΜΠΤΗ - ΠΑΡΑΣΚΕΥΗ - ΚΥΡΙΑΚΗ
ΚΑΙ ΚΑΘΗΜΕΡΙΝΑ ΑΠΟ 1. ΔΕΚΕΜΒΡΙΟΥ
ΑΠΟ 14 ΝΟΕΜΒΡΙΟΥ ΚΑΘΗΜΕΡΙΝΑ
ΡΟΔΟΣ - ΚΩΣ - ΡΟΔΟΣ
ΑΠΟ 12 ΔΕΚΕΜΒΡΙΟΥ ΚΑΘΗΜΕΡΙΝΑ
ΡΟΔΟΣ - ΚΑΡΠΑΘΟΣ - ΡΟΔΟΣ
ΚΡΑΤΗΣΕΙΣ - ΠΛΗΡΟΦΟΡΙΕΣ ΣΕ ΟΛΑ ΤΑ ΤΑΞΕΙΔΙΩΤΙΚΑ ΓΡΑΦΕΙΑ
ΝΑΥΛΩΜΕΝΕΣ ΠΤΗΣΕΙΣ ΑΠΟ ΤΗΝ
intop aviation
ΗΡΩΩΝ ΠΟΛΥΤΕΧΝΕΙΟΥ 11 - Τηλ. 22100

ΜΝΗΜΟΣΥΝΑ

Την 9η τρέχοντος μηνός ημέρα Κυριακή και ώρα 8.30 π.μ. εις τον Ιερό Ναό Αγίου Δημητρίου, Ροδίνι, τελούμε ετήσιο μνημόσυνο υπέρ αναπαύσεως της ψυχής του λατρευτού μας υιού, συζύγου, πατέρα, παππού, αδελφού και θείου

ΣΤΑΜΑΤΗ ΚΟΝΤΟΥ

Η σύζυγος: Ευτυχία
Ο πατέρας: Δημήτριος
Τα παιδιά: Δέσποινα - Γιάννης, Δημήτρης - Λίτσα.
Τα εγγόνια, τ' αδέλφια, τ' ανήψια και οι λοιποί συγγενείς.

Την 9η τρέχοντος μηνός ημέρα Κυριακή και ώρα 9 π.μ. εις τον Ιερό Ναό Αγίων Αναργύρων, τελούμε 9μηνο μνημόσυνο υπέρ αναπαύσεως της ψυχής της λατρευτής μας μητέρας, γιαγιάς, αδελφής και θείας



ΜΑΡΙΑΣ ΑΝΤΩΝΙΑΔΟΥ (ΒΑΒΟΥΡΑ)

Τα παιδιά: Καθολική-Νίκος Καρανικόλα, Άννα-Γιώργος Λατσού.
Τα εγγόνια, τ' αδέλφια Φώτης και Κόμησσα Καλαφάτη, τ' ανήψια και οι λοιποί συγγενείς.

ΜΕΤΑΞΟΤΥΠΙΚΗ ΡΟΔΟΥ
ΑΦΟΙ ΒΑΓΙΑΝΑΚΗ
Τώρα και ...
Λάβαρα Συλλόγων
Διαφημιστικές Σημαίες
Κοπή από computer αυτοκόλλητων
Γραμμάτων & Σχεδίων για: πινακίδες, βιτρίνες, αυτοκίνητα.
Εμμ. Ζαννή 11 - ΡΟΔΟΣ
Τηλ. 35233 - 75296

ΜΝΗΜΟΣΥΝΑ



Την 9η τρέχοντος μηνός ημέρα Κυριακή και ώρα 9 π.μ. εις τον Ιερό Ναό Αγίου Δημητρίου, τελούμε 40ήμερο μνημόσυνο υπέρ αναπαύσεως της ψυχής της αγαπημένης μας νονάς και θείας

ΠΙΠΙΝΑΣ ΚΟΣΜΑ

Η βαπτιστικιά: Θέμις Διακοσταματίου.
Η ανηψιά: Δέσπω Καλούδη.

Την 10η τρέχοντος μηνός ημέρα Δευτέρα και ώρα 4 μ.μ. εις τον Ιερό Ναό Ταξιαρχών Ρόδου, τελούμε 6μηνο μνημόσυνο υπέρ αναπαύσεως της ψυχής του λατρευτού μας συζύγου, πατέρα και παππού

ΔΗΜΗΤΡΙΟΥ ΖΕΡΒΟΥ

Η σύζυγος.
Τα παιδιά, τα εγγόνια και οι λοιποί συγγενείς.

Την 9η τρέχοντος μηνός ημέρα Κυριακή και ώρα 8.30 π.μ. εις τον Ιερό Ναό Αγίας Αικατερίνης Νοσοκομείου, τελούμε 9μηνο μνημόσυνο υπέρ της ψυχής του αγαπημένου μας πατέρα, αδελφού και θείου και 3μηνο μνημόσυνο υπέρ της ψυχής της αγαπημένης μας μητέρας, αδελφής και θείας





ΝΙΚΟΛΑΟΥ ΛΑΜΠΡΙΑΝΟΥ **ΕΙΡΗΝΗΣ ΛΑΜΠΡΙΑΝΟΥ**

Τα παιδιά, τ' αδέλφια, τ' ανήψια και οι λοιποί συγγενείς.



Την 8η τρέχοντος μηνός ημέρα Σάββατο και ώρα 8 π.μ. εις τον Ιερό Ναό Αγίου Δημητρίου (παλαιού νεκροταφείου Ρόδου), τελούμε 3μηνο μνημόσυνο υπέρ αναπαύσεως της ψυχής του αγαπημένου μας και αξέχαστου συζύγου, πατέρα, πάππου, αδελφού και θείου

ΓΕΩΡΓΙΟΥ ΒΟΥΡΔΟΥΜΠΑ

Η σύζυγος: Μαίρη.
Τα παιδιά: Δημήτρης-Δέσποινα.
Η εγγονή: Ελένη, τ' αδέλφια, τ' ανήψια και οι λοιποί συγγενείς.



Την 9η τρέχοντος μηνός ημέρα Κυριακή και ώρα 8 π.μ. εις τον Ιερό Ναό Αγίου Χριστοφόρου Ασγούρου, τελούμε ετήσιο μνημόσυνο υπέρ αναπαύσεως της ψυχής της λατρευτής μας μητέρας και γιαγιάς

ΜΑΡΙΑΣ ΚΑΡΑΚΑΤΣΑΝΗ

Τα παιδιά: Ειρήνη, Βασίλειος, Αικατερίνη, οι γαμπροί Μανώλης και Γιάννης, η νύφη Μαρία.
Τα εγγόνια, τα δισέγγονα και οι λοιποί συγγενείς.



Την 9η τρέχοντος μηνός ημέρα Κυριακή και ώρα 9 π.μ. εις τον Ιερό Ναό Αγίας Ειρήνης (Πανεπιστήμιο Αιγαίου), τελούμε ετήσιο μνημόσυνο υπέρ αναπαύσεως της ψυχής της λατρευτής μας μητέρας και γιαγιάς

ΤΡΙΑΝΤΑΦΥΛΛΙΑΣ ΚΛΑΔΟΓΕΝΗ

Η κόρη: Φλωρεντία.
Τα εγγόνια, τα δισέγγονα και οι λοιποί συγγενείς.



Την 9η τρέχοντος μηνός ημέρα Κυριακή και ώρα 9 π.μ. εις τον Ιερό Ναό Ταξιαρχών Νεκροταφείο, τελούμε 40ήμερο μνημόσυνο υπέρ αναπαύσεως της ψυχής του λατρευτού μας συζύγου, πατέρα, παππού, αδελφού και θείου

ΜΙΧΑΗΛ ΜΠΟΝΗ
ΕΤΩΝ 63

Η σύζυγος: Χρυσούλα.
Τα παιδιά: Ανδρέας, Ιωάννα-Γιώργος Ντάκου, ο εγγονός, τ' αδέλφια, τ' ανήψια.



Την 9η τρέχοντος μηνός ημέρα Κυριακή και ώρα 9 π.μ. εις τον Ιερό Ναό Αγίας Αναστασίας, τελούμε 40ήμερο μνημόσυνο υπέρ αναπαύσεως της ψυχής του αγαπημένου μας συζύγου, πατέρα, αδελφού και θείου

ΘΕΜΕΛΗ ΞΕΝΑΚΗ

Η σύζυγος: Φωτεινή.
Τα παιδιά: Δικαία, Νικήτας, Ειρήνη.
Τ' αδέλφια, τ' ανήψια και οι λοιποί συγγενείς.

Την 9η τρέχοντος μηνός ημέρα Κυριακή και ώρα 9 π.μ. εις τον Ιερό Ναό Αγίας Ειρήνης (Πανεπιστημίου Αιγαίου), τελούμε 9μηνο μνημόσυνο υπέρ αναπαύσεως της ψυχής του λατρευτού μας συζύγου, πατέρα, παππού, αδελφού και θείου

ΚΑΡΠΑΘΑΚΗ ΝΙΚΟΥ

Η σύζυγος: Μαργαρίτα.
Τα παιδιά: Αντώνης-Μαριάννα, Μιχάλης-Εστερ, Δέσποινα-Γιώργος.
Τα εγγόνια, τ' αδέλφια, τ' ανήψια και οι λοιποί συγγενείς.

ΠΩΛΟΥΝΤΑΙ
πολυτελή διαμερίσματα
των 95 μ.-110 μ. 115 μ. ή 120 μ.
πλήρως αποπερατωμένα με
Γερμανικά κουφώματα και κουζίνες
ALNO (Γερμανίας) και θέσεις γκαράζ
οδός Κων/νου Υδραίου (Ανάληψη)
Πληρ. τηλ. 21714-22307-28616

ΚΩΣΤΑΣ ΣΑΡΙΝΑΣ
ΧΕΙΡΟΥΡΓΟΣ ΟΦΘΑΛΜΙΑΤΡΟΣ
Επιμελητής Πανεπιστημίου Λονδίνου με εφτάχρονη μετεκπαίδευση στην Αγγλία
Ειδικός:
● Στη θεραπεία της μυωπίας και του γλαυκώματος με LASER
● Θεραπεία καταρράκτη και στραβισμού
● Πλαστική βλεφάρων, κερατοειδούς
● Παιδική οφθαλμολογία
Δέχεται με ραντεβού
Αθήνα Λεωφόρος Κηφησίας 354,
τηλ.: 6893939

ΠΑΝΕΠΙΣΤΗΜΙΟ ΑΙΓΑΙΟΥ

ΠΡΟΣΚΛΗΣΗ ΕΚΔΗΛΩΣΗΣ ΕΝΔΙΑΦΕΡΟΝΤΟΣ

για υποψήφιους διδάκτορες στο Παιδαγωγικό Τμήμα Νηπιαγωγών του Πανεπιστημίου Αιγαίου για το ακαδ. έτος 1997-98

Το Πρυτανικό Συμβούλιο του Πανεπιστημίου Αιγαίου στην 6/17.10.97 συνεδρίασή του, αποφάσισε ομόφωνα τη δημοσίευση πρόσκλησης εκδήλωσης ενδιαφέροντος για υποψήφιους διδάκτορες στο Παιδαγωγικό Τμήμα Νηπιαγωγών, το ακαδ. έτος 1997-98, στα ακόλουθα πεδία ως εξής:

α) Εξελικτική Ψυχολογία και Ειδική Αγωγή.
Υπεύθυνος πεδίου: Πολεμικός Νικήτας

β) Ψυχοπαιδαγωγική ή Γενική Παιδαγωγική ή Διδακτική
Υπεύθυνος πεδίου: Καίλα Μαρία

γ) Γενική Παιδαγωγική ή Διδακτική
Υπεύθυνος πεδίου: Καίλα Μαρία

δ) Διδακτική των Μαθηματικών ή Νέες Τεχνολογίες στην Εκπαίδευση.
Υπεύθυνος πεδίου: Καλαβάσης Φραγκίσκος

ε) Διδακτική Επικοινωνίας, Διαπροσωπικές σχέσεις, Σχολεία και Οικογένεια
Υπεύθυνος πεδίου: Νικήτας Πολεμικός

στ) Παιδική Λογοτεχνία
Υπεύθυνος πεδίου: Ζερβού Αλεξάνδρα

ζ) Παιδικό βιβλίο
Υπεύθυνος πεδίου: Ζερβού Αλεξάνδρα.

Οι ενδιαφερόμενοι θα πρέπει να υποβάλουν στο γραφείο του Τμήματος Νηπιαγωγών, Λεωφ. Δημοκρατίας, 85100 Ρόδος, μέχρι την 10 Δεκεμβρίου 1997, τα παρακάτω δικαιολογητικά υποβολής υποψηφιότητας με βάση τα κριτήρια του εδαφίου α της παραγράφου 2 του άρθρου 12 του Ν. 2083/92:

Α. Αίτηση, αναλυτικό βιογραφικό σημείωμα και τίτλους σπουδών (επίσημα αντίγραφα) των:

1. Πτυχίου Ελληνικού ή ισότιμου ξένου ΑΕΙ
2. Βεβαίωση παρακολούθησης Μεταπτυχιακού Προγράμματος Σπουδών σε Ελληνικό ή ισότιμο ξένο ΑΕΙ, ή σεμιναρίων ειδίκευσης ή συμμετοχή σε Ερευνητικά Προγράμματα ή Διεθνή Συνέδρια σχετικά με το αντικείμενο της πρότασης, ή υπότροφος ΙΚΥ ή δημοσιεύσεις.
3. Βεβαίωση άριστης γνώσης μιας ξένης γλώσσας (κατά προτίμηση Αγγλικά, Γαλλικά, Γερμανικά, Ιταλικά ή άλλη γλώσσα).

(Οι υποψήφιοι, με ευθύνη του αρμόδιου καθηγητή θα υποβληθούν σε γραπτή δοκιμασία, στην κατανόηση και απόδοση ενός ξενόγλωσσου ερευνητικού άρθρου από έγκυρο διεθνές περιοδικό. Θα ληφθεί υπόψη η δυνατότητα χρήσης Η/Υ).

Β. Ολοκληρωμένη πρόταση διδακτορικής διατριβής (θέμα, σκοπός, περιγραφή μεθοδολογίας, επί μέρους στόχοι, αρχική βιβλιογραφία προσδοκώμενα αποτελέσματα).

Οι υποψήφιοι θα περάσουν για Προφορική Συνέντευξη μετά από συνεννόηση με τον αρμόδιο καθηγητή, προκειμένου να διαπιστωθεί η τεκμηρίωση της πρότασης και να καθοριστούν κατά περίπτωση ειδικά μαθήματα, τα οποία θα πρέπει να παρακολουθήσει επιτυχώς αλη υποψήφιος, ώστε να συμπληρώσει τις γνωστικές και μεθολογικές προυποθέσεις για την εκπόνηση της διατριβής.

Πολεμικός Νικήτας
Αναπληρωτής Καθηγητής
Πρόεδρος Παιδαγωγικού Τμήματος Νηπιαγωγών

ΠΑΝΕΠΙΣΤΗΜΙΟ ΑΙΓΑΙΟΥ

ΠΡΟΚΗΡΥΞΗ

Τριών (3) νέων θέσεων Δ.Ε.Π. στο Παιδαγωγικό Τμήμα Νηπιαγωγών του Πανεπιστημίου Αιγαίου στη Ρόδο

Εχοντας υπόψη:
1. Τις διατάξεις του Π.Δ. 83/84 (Φ.Ε.Κ. 31/20.3.84 τευχ. Α - "Ιδρυση Πανεπιστημίου Αιγαίου, Ιονίου Πανεπιστημίου και Πανεπιστημίου Θεσσαλίας", όπως τροποποιήθηκε με το Π.Δ. 302/85 και ισχύει σήμερα.
2. Τις διατάξεις του άρθρου 14 του Ν. 1268/82 και το άρθρο 6 περ.1 παρ. 2, 3, 4, 5, 6 περ. Δ.Ε.ΣΤ του Ν. 2083/92.
3. Το υπ' αριθμ. Φ. 121.1/236Β 4955/26.9.97 έγγραφο του Υπ.Ε.Π.Θ. (ΦΕΚ 53/6.10.97 τ. παράρτημα), σύμφωνα με το οποίο στα πλαίσια του ετήσιου προγραμματισμού, εγκρίθηκε η προκήρυξη τριων θέσεων Δ.Ε.Π. του Παιδαγωγικού Τμήματος Δημοτικής Εκπαίδευσης.
4. Την υπ' αριθμ. 12/16.01.97 απόφαση της Δ.Ε. του Πανεπιστημίου Αιγαίου

αποφασίζουμε

και προκηρύσσουμε την πλήρωση των ακολούθων τριών (3) νέων θέσεων Δ.Ε.Π. στο Τμήμα Νηπιαγωγών του Πανεπιστημίου Αιγαίου ως εξής:

1. Μια (1) θέση Δ.Ε.Π. για το γνωστικό αντικείμενο "Πρόσληψη μύθων και προαναγνωστικές δεξιότητες στην προσχολική ηλικία" στη βαθμίδα του Επίκουρου καθηγητή ή του Λέκτορα.
2. Μια (1) θέση Δ.Ε.Π. για το γνωστικό αντικείμενο "Θεατρική παιδεία και αγωγή - Θέατρο και κοινωνία" στη βαθμίδα του Επίκουρου καθηγητή ή του Λέκτορα.
3. Μια (1) θέση Δ.Ε.Π. για το γνωστικό αντικείμενο "Διδακτικός σχεδιασμός και αξιολόγηση των εφαρμογών των νέων τεχνολογιών στην εκπαίδευση των θετικων επιστημών", στη βαθμίδα του Επίκουρου καθηγητή ή του Λέκτορα.

Οι ενδιαφερόμενοι θα πρέπει να υποβάλουν στο γραφείο του Τμήματος Νηπιαγωγών, Λεωφ. Δημοκρατίας, 85100 Ρόδος, μέχρι την 23η Δεκεμβρίου 1997, τα παρακάτω:

ΔΙΚΑΙΟΛΟΓΗΤΙΚΑ ΥΠΟΒΟΛΗΣ ΥΠΟΨΗΦΙΟΤΗΤΑΣ:

1. Αίτηση στην οποία θα αναφέρεται το γνωστικό αντικείμενο και η βαθμίδα ή οι βαθμίδες στις οποίες υποβάλλεται η υποψηφιότητα.
2. Πιστοποιητικό του αρμόδιου Δημάρχου ή Προέδρου της Κοινότητς στο οποίο θα αναγράφεται ο τρόπος και ο χρόνος αποκτήσεως της Ελληνικής Ιθαγένειας.
3. Επικυρωμένα αντίγραφα των πτυχίων και τίτλων σπουδών των υποψηφίων (αναγνωρισμένα από το ΔΙΚΑΤΣΑ εάν έχουν εκδοθεί από ίδρυμα της αλλοδαπής) σε 2 αντίγραφα.
4. Δώδεκα (12) Εεχωριστά πακέτα, όσα είναι τα μέλη του εκλεκτορικού σώματος, που θα περιλαμβάνουν δώδεκα (12) αντίτυπα των: **α)** *Βιογραφικό Σημειώματος*, **β)** *Αναλυτικού υπομνήματος για τα υποβαλλόμενα πρωτότυπα επιστημονικά δημοσιεύματα*, **γ)** *Επιστημονικών δημοσιευμάτων.*
5. Για τους άρρενες υποψήφιους πιστοποιητικο του αρμόδιου Στρατολογικού Γραφείου, από το οποίο να προκύπτει ότι ο ενδιαφερόμενος δεν έχει στρατολογική ή χρηματική υποχρέωση.
6. Πλήρες αντίγραφο (τύπου Α') Ποινικού Μητρώου.
7. Πιστοποιητικό υγείας και αρτιμέλειας από Πρωτοβάθμια Υγειονομική Επιτροπή.

Τα δικαιολογητικά με στοιχεία 5, 6 και 7 θα κατατεθούν μόνο από τους Υποψηφίους οι οποίοι θα εκλεγούν σε θέσεις Δ.Ε.Π. από το Εκλεκτορικό Σώμα.

Περικλής Λέκκας
Πρύτανης

ΑΡΙΘΜΟΣ 1312/97
ΑΠΟΣΠΑΣΜΑ Α' ΕΠΑΝΑΛΗΠΤΙΚΗΣ ΠΕΡΙΛΗΨΗΣ ΚΑΤΑΣΧΕΤΗΡΙΑΣ ΕΚΘΕΣΗΣ ΚΙΝΗΤΩΝ

Δικαστικός Επιμελητής: Ο δικαστικός επιμελητής του Πρωτοδικείου Ρόδου, Αθανάσιος Διακομιχάλης που έχω την έδρα μου στην οδό Εθν. Μακαρίου 45 τηλ. 37790.
Επισπεύδοντας: Μαρία συζ. Μιχαήλ Μιχαήλου το γένος Εμμαθουήλ Σκουλουκα κατοίκου Ιαλυσού Ρόδου.
Οφειλέτης: Ανώνυμη Εταιρεία με την επωνυμία "Ξενοδοχειακές και τουριστικές επιχειρήσεις ΕΥΗ Α.Ε." που εδρεύει στο Φαληράκι Ρόδου και εκπροσωπείται νόμιμα.
Τίτλος που εκτελέστηκε: Η υπ' αριθ. 142/97 Διαταγή Πληρωμής του Ειρηνοδικείου Ρόδουπου έχει τον τύπο εκτελεστότητας.
Ποσό οφειλής: (745.118) δραχμές εντόκως νομίμως, σύμφωνα με την επιταγή που έχει κοινοποιηθεί.
Μεσεγγυούχος: Ο ίδιος ο οφειλέτης σύμφωνα με τον νόμο.
Υπάλληλος του πλειστηριασμού: Η συμβολαιογράφος Ρόδου Καλλιόπη Μαυρου-Ροδίτου.
Χρόνος πλειστηριασμού: 19 Νοεμβρίου 1997 ημέρα Τετάρτη και από τις 12 το μεσημέρι μέχρι τις 2 το απόγευμα της ίδιας ημέρας.
Τόπος πλειστηριασμού: Το Κοινοτικό Κατάστημα Καλυθιών Ρόδου.
Χρόνος παλαιού πλειστηριασμού: 17 Σεπτεμβρίου1997 ο οποίος ματαιώθηκε μετά την έκδοση της υπ' αριθ. 919/1997 απόφασης του Μονομελους Πρωτοδικείου Ρόδου με την οποία ορίζεται νέος πλειστηριασμός για τις 19/11/1997 και διορθώνει τις προγενέστερες τιμές 20% περισσότερο εκτός από τις δύο τηλεοράσεις και ορίζει τιμή πρώτης προσφοράς για το αυτοκίνητο 2.000.000 δρχ.
Εχει κατασχεθεί με την υπ' αριθ. 1286/97 έκθεση μου αναγκαστικής κατάσχεσης.
Περιγραφή κινητών:
1) Εικοσι (20) μεταλικά σκαμπό εκτιμηθείσης αξίας εκάστου 18.000 δρχ. συνολικά 360.000 δρχ.
2) Δέκα έξι (16) μονοθέσιοι καναπέδες σαλονιού με επένδυση από ύφασμα εκτιμηθείσης αξίας εκάστου 12.000 δρχ., συνολικά 192.000 δρχ.
3) Δώδεκα (12) διθέσιοι καναπέδες σαλονιού με επένδυση από ύφασμα εκτιμηθεισας αξίας εκάστου 16.800 δρχ. συνολικα 201.600 δρχ.
4) Ενας (1) τετραθέσιος καναπές σαλονιού με επένδυση από ύφασμα εκτιμηθείσας αξίας 24.000 δρχ.
5) Μία (1) τηλεόραση THOMSON 28 ιντσών εκτιμηθείσης αξίας 350.000 δρχ.
6) Μία (1) τηλεόραση PHILIPS 26 ιντσών εκτιμηθείσης αξίας 300.000 δρχ.
7) Ενα (1) ραδιοκασετόφωνο με CD AIWA εκτιμηθείσης αξίας 180.000 δρχ.
8) Πενήντα (50) φωτιστικά κήπου εκτιμηθείσης αξίας έκαστου 9.600 δρχ. και συνολικά 480.000 δρχ.
9) Τριακόσια (300) μικρά φωτιστικά (spots) εκτιμηθείσης αξίας εκάστου 2.400 δρχ. και συνολικά 720.000 δρχ.
10) Τριακόσια πενήντα (350) μονά κρεβάτια ξύλινα με στρώμα εκτιμηθείσης αξίας εκάστου 12.000 δρχ. και συνολικά 4.200.000 δρχ.
11) Εκατόν ογδόντα (180) ξύλινα κομοδίνα εκτιμηθείσης αξίας εκάστου 8.400 δρχ. και συνολικά 1.512.000 δρχ.
12) Εκατόν εβδομήντα (170) καθρέφτες μπάνιου εκτιμηθείσης αξίας εκάστου 4.800 δρχ. και συνολικά 816.000 δρχ.
13) Εκατόν εβδομήντα (170) ξύλινες καρέκλες εκτιμηθείσης αξίας εκάστης 7.200 δρχ. και συνολικά 1.224.000 δρχ.
14) Εκατόν εβδομήντα (170) καθρέφτες μπάνιου εκτιμηθείσης αξίας εκάστου 4.800 δρχ. και συνολικά 816.000 δρχ.
15) Εκατόν ογδόντα πέντε (185) συσκευές τηλεφώνου SIEMENS εκτιμηθείσης αξίας εκάστης 6.000 δρχ. και συνολικά 1.110.000 δρχ.

Τιμή πρώτης προσφοράς αυτών το 1/2 μεσεγγυούχο αυτών όρισα τον Καστρίτσιο Καμπουράκη νόμιμο εκπ/πο της καθης Α.Ε. συνολικά κατασχέθηκαν κινητά είδη συνολικής αξίας 12.485.600 και τιμή πρώτης προσφοράς αυτών 6.224.800 δρχ. επίσης κατασχέθηκε και το παρακάτω Ι.Χ. φορτηγό αυτοκίνητο με αριθμό κυκλοφορίας ΡΟΖ-4154-09, εργ. κατασκευής SKODA τύπου PICK-UP, 2 θέσεων, χρώματος λευκό με αρ. πλαισίου TMBE44673V5493589 με αρ. κινητήρα AEFO74188, πετρελαιοκίνητο, μη ανατρεπόμενο, με πρωτη άδεια κυκλοφορίας 13/5/1997.
Μεσεγγυούχο αυτού άφησα τον νόμιμο εκπ/πο της καθής Α.Ε. Καστρίτσιο Καμπουράκη. Εκτιμήθηκε 2.500.000 δρχ. και τιμή πρώτης προσφοράς αυτού 2.000.000 δρχ.
Ο πλειστηριασμός των κινητών θα γίνει με όρους.
Οι υπόλοιποι όροι γνωστοποιουνται από τον υπάλληλο του πλειστηριασμού και από εμένα τον ίδιο και όπως αυτοί αναφέρονται με λεπτομέρεια στην έκθεση κατάσχεσης κατά το άρθρο 954 Κ.Πολ.Δ.
Προσκαλούνται όσοι θέλουν να λάβουν μέρος στον πλειστηριασμό να προσέλθουν και να προσφέρουν τιμή.
Συντάχθηκε η παρούσα σήμερα στις 18/9/1997 στο γραφείο μου στην οδό Εθνάρχου Μακαρίουαρ. 45 και υπογράφεται νόμιμα από εμένα τον δηλοποιούντα δικαστικό επιμελητή.

Ο δηλοποιών δικ. επιμελητής
Αθανάσιος Διακομιχάλης

ΠΕΡΙΛΗΨΗ

Του υπ'αριθμ.5668/97 αποσπάσματος περιλήψεως

Δικαστικός Επιμελητής: Μιχάλης Στεφάνου Μελλίνης
Επισπεύδουσα: Εμπορική Τράπεζα της Ελλάδος Α.Ε.
Οφειλέτης: Μαλλιάκα Ανθούλα και ΣΙΑ Ο.Ε.
Ημέρα Πλειστηριασμού: 19.11.1997
Υπάλληλος πλειστηριασμού: Καλλιόπη Ροδίτη
Τόπος πλειστηριασμού: Τριάντα Ρόδου
Εχει κατασχεθεί με την 5667/97 έκθεσή μου αναγκαστικής κατάσχεσης
Περιγραφή κινητού: Το με αριθμό κυκλοφορίας ΡΟΖ 2742 ΦΙΧ, αυτοκίνητο τύπου Jeep μάρκας SUZUKI, type SANTANA.
Εκτιμήθηκε: 3.000.000 δρχ.
2) Το με αριθμό κυκλοφορίας ΡΟΕ 9005 ΙΧ επιβατικό αυτοκίνητο μάρκας FIAT PANDA 6 HP. Εκτιμήθηκε 1.200.000 δρχ.
Ο πλειστηριασμός των κινητών θα γίνει με πρώτη προσφορά 1.500.000 δρχ. και 600.000 αντίστοιχα.
Προσκαλούνται όσοι θέλουν να λάβουν μέρος στον πλειστηριασμό να προσέλθουν και προσφέρουν τιμή.
Συντάχθηκε η παρούσα σήμερα στις 14.10.97

Ο Δηλ. Δικαστικ. Επιμελητής
Μιχάλης Μελλίνης

ΑΠΟΣΠΑΣΜΑ

Της με αριθμ.242/1997 ΣΤ' Επαν/κής περιλήψης Κατασχετήριας Έκθεσης Ενυποθήκου Ακινήτου της Δικαστικής Επιμελήτριας Ρόδου Αθανασίας Ζησίμου-Καλαεντζή, κατοίκου Ρόδου, οδός Εθελ. Δωδ/σίων αριθμ.29, τηλ.: 33496

Επισπεύδοντας: Παναγιώτης Δρακόπουλος του Σωκράτη, κάτοικος Χολαργού Αττικής.
Οφειλέτης: Στέργος Σωτηράκης του Σωτηρίου, κάτοικος Καλυθιών-Ρόδου.
Τίτλος εκτελεστός: Το (αί) εκτελεστό απόγραφο της με αριθμ.1130/94 Διαταγής Πληρωμής του Ειρηνοδικείου Ρόδου.
Ποσό οφειλής: 22.331.700 δρχ. μείον όσα καταβλήθηκαν, πλέον τόκων και γενικών εξόδων.
Υπάλληλος επί του πλειστηριασμού: Συμβ/φος Ρόδου κ. Δημήτριος Γιωρτσος.
Μεσεγγυούχος του κατασχεθέντος: Ο ίδιος όπως παραπάνω οφειλέτης σύμφωνα με τον Νόμο.
Τόπος και ημέρα του πλειστηριασμού: 26.11.1997, ημέρα Τετάρτη ωρα 12-2 Κοινοτικό κατάστημα Καλυθιών.
Περιγραφή Κατασχεθέντος: Ένας αγρός (κατά το Κτηματολόγιο) που βρίσκεται στη θέση "Φαρσιά" της κτημ. περιφ. Καλυθιών, με κτημ. στοιχεία: Τόμος γαιών Καλυθιών 5, Φύλλο 167, Μερίδα 18, Φάκελος 1560, έκτασης μ.τ. 2.555 Μέσα σ' αυτό έχουν γίνει ορισμένα κτίσματα και ανάλογη διαμόρφωση του περιβάλλοντος χώρου και έχει ανεγερθεί (1) κτίριο, που αποτελείται από εννέα (9) δωμάτια με WC, ανάλογη επίπλωση και από κοινόχρηστους χώρους.
Το ισόγειο έχει εννέα (9) δωμάτια με WC, σχετική επίπλωση, χώρο υποδοχής πελατών, εστιατόριο, μπαρ, κουζίνα με τον σχετικό εξοπλισμό και 1 αποθήκη, 2 καταστήματα, 1 πισίνα στον υπαίθριο χώρο και ένα κτιστό υπαίθριο μπαρ. Ο α' όροφος αποτελείται από 17 δωμάτια με WC και επίπλωση και από κοινόχρηστους χώρους. Λειτουργεί ως μικρη ξενοδοχειακή μονάδα (STUDIOS), και βαρύνεται με υποθήκες. Η τιμή πρώτης προσφοράς, είναι το 1/2 της εκτίμησης που καθόρισε η με αριθμ.781/1997 απόφαση του Μον. Πρωτ. Ρόδου, δηλαδή #80.000.000# δρχ. Για όλα τα υπόλοιπα, ισχύουν οι όροι της περιλήψης μου εφαρμόζονται οι σχετικές διατάξεις του Κ.Πολ.Δ. με την προδικασία του πλειστηριασμού. Εγινε και εκδοθηκε η παρούσα περίληψη από μένα την ίδια, στο γραφείο μου, στις 27.10.97, βεβαιώνεται και υπογράφεται νόμιμα από εμένα.

Η ΔΙΚΑΣΤΙΚΗ ΕΠΙΜΕΛΗΤΡΙΑ
ΑΘΑΝΑΣΙΑ ΖΗΣΙΜΟΥ-ΚΑΛΑΕΝΤΖΗ

ΠΕΡΙΛΗΨΗ

Του υπ'αριθμ.1333/97 αποσπάσματος περιλήψης κατασχετηριας έκθεσης αυτοκινήτου

Δικαστικός Επιμελητής: Ο δικαστικός Επιμελητής του Πρωτοδικείου Ρόδου, Αθανάσιος Κ. Διακομιχάλης που έχω την έδρα μου στην οδό Εθν. Μακαρίου 45 τηλ.37790
Επισπεύδουσα: Ε.Τ.Ε. που εδρεύει στην Αθήνα (Αιολου 86) και εκπροσωπειται νόμιμα με την επωνυμία "ΕΘΝΙΚΗ ΤΡΑΠΕΖΑ ΤΗΣ ΕΛΛΑΔΟΣ Α.Ε."
Οφειλέτιδα: Ειρήνη Χροστοφάκη του Χρήστου, κατοικος Ρόδου.
Τίτλος που εκτελέστηκε: Η υπ'αριθμ.226/97 διαταγή πληρωμής του Μονομελους Πρωτοδικείου Ρόδου που έχει τον τύπο εκτελεστότητας.
Ποσό οφειλής: (4.950.000) δραχμές εντόκως νομίμως, σύμφωνα με την επιταγή που έχει κοινοποιηθεί.
Μεσεγγυούχος: Η ίδια η οφειλέτιδα σύμφωνα με το νόμο.
Υπάλληλος του πλειστηριασμου: Η συμβολαιογράφος Ρόδου Καλλιόπη Μαύρου-Ροδίτου.
Χρόνος πλειστηριασμού: 19-11-1997 ημέρα Τετάρτη και από τις 12 το μεσημέρι μέχρι τις 2 το απόγευμα της ίδιας ημέρας.
Τόπος πλειστηριασμού: Το Δημαρχιακό Κατάστημα της πόλεως Ρόδου.
Εχει κατασχεθεί με την υπ'αριθμ.1332/97 έκθεση μου αναγκαστικής κατασχεσης.
Περιγραφή κινητού: Το Ι.Χ. επιβατηγό αυτοκίνητο εργοστασίου κατασκευής VOLKSWAGEN AG τυπου 1HXOMCIH22C2 VENTO, με αριθμό κυκλοφορίας ΡΟΕ 8636-09 με αριθμό πλαισίου WVW2221HZSW357664, αρ.κινητήρα ABO510059 χρώματος λευκου, με καυσιμο βένζινη αμόλυβδη με πρωτη άδεια 28-4-1995.
Το άνω αυτοκίνητο εκτιμήθηκε 4.500.000 δρχ. τιμή πρώτης προσφοράς αυτού 2.250.000 δρχ.
Μεσεγγυούχο αυτού άφησα την ίδια την οφειλέτιδα.
Ο πλειστηριασμός, του αυτοκινήτου θα γίνει με όρους.
Οι υπόλοιποι όροι γνωστοποιουνται από τον υπάλληλο του πλειστηριασμού και από εμένα τον ίδιο και όπως αυτοί αναφέροντει με λεπτομέρεια στην περίληψη κατασχετηριας έκθεσης.
Προσκαλούνται όσοι θέλουν να λάβουν μέρος στον πλειστηριασμό να προσέλθουν και να προσφέρουν τιμή.
Συντάχθηκε η παρούσα σήμερα στις 31/10/1997 στο γραφείο μου στην οδό Εθν. Μακαρίου αρ.45 και υπογράφεται νόμιμα από μένα τον δηλοποιουντα δικαστικό Επιμελητή.

Ο Δικ. Επιμελητής
Αθ. Διακομιχάλης

ΟΧΙ ΣΤΑ ΝΑΡΚΩΤΙΚΑ ΝΑΙ ΣΤΗ ΖΩΗ

ΔΗΜΟΣ ΡΟΔΟΥ
ΔΙΕΥΘΥΝΣΗ ΜΕΣΑΙΩΝΙΚΗΣ ΠΟΛΗΣ

ΠΕΡΙΛΗΨΗ ΔΙΑΚΗΡΥΞΗΣ ΔΗΜΟΠΡΑΣΙΑΣ

Ο Δήμος Ρόδου προκηρύσσει ανοικτή δημοπρασία με το σύστημα προσφοράς με συμπλήρωση τιμολογίου και έλεγχο ομαλότητας σύμφωνα με τις διατάξεις του άρθρου 8 του Π.Δ. 609/85 για την κατασκευή του έργου "Αποκατάσταση ακινήτων ΤΑΠΑ 1996"με προυπολογισμό δαπάνης 80.000.000 δρχ.(χωρις Φ.Π.Α.).
Η δημοπρασία θα διενεργηθεί στις 26 του μήνα Νοεμβρίου του έτους 1997 ημέρα Τετάρτη στο Δημαρχείο (αίθουσα Δημοτικού Συμβουλίου) με ώρα έναρξης 10 πρωϊνή και ώρα λήξης 11 πρωϊνή.
Προθεσμία περάτωσης του έργου ορίζεται σε εκατόν ογδόντα (180) ημερολογιακές ημέρες από την υπογραφή του σχετικού συμφωνητικού.
Η διενέργεια της δημοπρασίας και η εκτέλεση του έργου διέπονται από το Ν. 1418/84 όπως τροποποιήθηκε και συμπληρώθηκε με το νόμο 2229/94 και τα Π.Δ. 609/85 και 171/87.
Η εγγύηση συμμετοχής στη δημοπρασία ορίζεται σε ποσοστό 2% επι τοις προυπολογισθείσης δαπάνη δηλαδή στο ποσο των 1.600.000 δρχ. και παρέχεται με την προσκόμιση ισόποσου γραμματίου του Ταμείου Παρκαταθηκών και Δανείων ή εγγυητική επιστολή αναγνωρισμένης τράπεζας ή του ΤΣΜΕΔΕ που θα απευθύνεται προς το Δήμο Ρόδου.
Στη Δημοπρασία γίνονται δεκτές Εργοληπτικές Επιχειρήσεις εργοληπτικών εγγεραμμένες στο ΜΕΕΠ όπως και κάτοχοι παλαιών εργοληπτικών πτυχίων που κατατάσσονται αυτοδίκαια στις αντίστοιχες κατηγορίες Β' Γ' ή Δ1' ή Δ' τάξης ανεξαρτήτως έδρας, και για έργα ηλεκτρολογικά Α' ή Β' τάξης εντός και εκτός νομού Δωδεκανήσου. Τα έξοδα δημοσίευσης της περιλήψεως βαρύνουν τον τελευταίο μειοδότη.
Οι ενδιαφερόμενοι μπορούν να απευθύνονται για περισσότερες πληροφορίες στη Δ/νση προστασίας Μεσ. Πόλης και Αρχ. Χώρων οδός Ιπποτών τηλ. 36580 κατά τις εργάσιμες ημέρες και ώρες.

Ο ΔΗΜΑΡΧΟΣ ΡΟΔΙΩΝ
ΓΙΩΡΓΟΣ ΓΙΑΝΝΟΠΟΥΛΟΣ

ΕΛΛΗΝΙΚΗ ΔΗΜΟΚΡΑΤΙΑ
ΔΗΜΟΣ ΡΟΔΙΩΝ
Δ/ΝΣΗ ΤΕΧΝΙΚΩΝ ΥΠΗΡΕΣΙΩΝ

ΠΕΡΙΛΗΨΗ ΔΙΑΚΗΡΥΞΗΣ ΔΗΜΟΠΡΑΣΙΑΣ

Ο Δήμαρχος Ροδίων Γιώργος Γιαννόπουλος προκηρύσσει ανοικτή δημοπρασία με το σύστημα προσφοράς με επί μέρους ποσοστό έκπτωσης (άρθρο 7 του Π.Δ. 609/85) για την κατασκευή του έργου: "Ολοκλήρωση αθλητικού κέντρου Αγ. Αποστόλων"
-Προυπολογισμός δαπάνης εκατόν τριάντα εκατομμυρίων (130.000.000) δρχ. (Οικοδομικά 91.000.000 δρχ. Οδοποιία 19.000.000 δρχ. και ηλεκτρ/κά 20.000.000 δρχ.)
-Η προθεσμία περάτωσης του έργου ορίζεται σε εκατό (100) ημερολογιακές ημέρες.
-Η Δημοπρασία θα διενεργηθεί την 28η του μήνα Νοεμβρίου του έτους 1997 ημέρα Παρασκεύη στο Δημαρχείο (αίθουσα Δημ. Συμβουλίου) μέ ώρα έναρξης 10η πρωϊνή και λήξης 11η πρωϊνή.
-Η διενέργεια της δημοπρασίας και η εκτέλεση του έργου διέπονται από τις διατάξεις των Π.Δ. 609/1985 και 171/1987 του Ν. 1418/84 "Δημόσια έργα και ρυθμίσεις συναφών θεμάτων" έτσι όπως τροποποιήθηκε και συμπληρώθηκε με τον Ν. 2229/94.
-Η εγγύηση για τη συμμετοχή στην δημοπρασία ορίζεται σε 2.600.000 δρχ. και βεβαιώνεται με την προσκόμιση ισόποσου γραμματίου του Ταμείου Παρακαταθηκων και Δανείων ή εγγυητικής επιστολής ανεγνωρισμένης Τραπεζας η του Ταμείου Συντάξεως Μηχανικών και Εργοληπτών Δημοσίων Εργων συντεταγμένη κατά τον ισχύοντα τρόπο για το Δημόσιο. Η εγγύηση θα απευθύνεται στο Δήμο Ροδίων.
-Στη Δημοπρασία γίνονται δεκτές Εργοληπτικές Επιχειρήσει εγγεγραμμένες στο ΜΕΕΠ όπως και κάτοχοι παλαιών Εργοληπτικών Πτυχίων που κατατάσσονται αυτοδίκαια στις αντίστοιχες κατηγορίες και τάξεις του ΜΕΕΠ, ΜΕΚ και Κοινοπραξίες των παραπάνω.
-Η κατηγορία του έργου είναι ΟΙΚΟΔΟΜΙΚΑ-ΟΔΟΠΟΙΙΑ-ΗΛΕΚΤΡ/ΚΑ ΤΑΞΗ: Οι προβλεπόμενες σύμφωνα με τον προϋπολογιμό της μελέτης και τα ισχύοντα.
-Τα έξοδα δημοσιεύσεως της περιλήψεως βαρύνουν τον τελευταίο μειοδότη. Πληροφορίες τις εργάσιμες ημέρες και ώρες στα Γραφεία της Δ/νσης Τεχν. Υπηρεσιών στα τηλέφωνα: 35.941 και 35.986.

Ο Δήμαρχος
κ.κ.ε.
Ο Προϊστάμενος Δ/νσης
Τεχν. Υπηρεσιών
Ελευθέριος Κωνστάντζος

ΕΛΛΗΝΙΚΗ ΔΗΜΟΚΡΑΤΙΑ
ΔΗΜΟΣ ΡΟΔΙΩΝ
Δ/ΝΣΗ ΤΕΧΝΙΚΩΝ ΥΠΗΡΕΣΙΩΝ

ΠΕΡΙΛΗΨΗ ΔΙΑΚΗΡΥΞΗΣ ΔΗΜΟΠΡΑΣΙΑΣ

Ο Δήμαρχος Ροδίων Γιώργος Γιαννόπουλος προκηρύσσει ανοικτή δημοπρασία με το σύστημα προσφοράς με ενιαίο ποσοστό έκπτωσης στις τιμές του τιμολογίου της μελέτης σε ακέραιες μονάδες επί τοις εκατό % (άρθρο 6 του Π.Δ. 609/85) για την κατασκευή του έργου: "Κατασκευή πεζόδρομου τμήματος οδού Θέμελη"
-Προυπολογισμός δαπάνης δέκα εκατομμυρίων (10.000.000) δρχ. (Οικοδομικά 7.700.000 δρχ. και ηλεκτρ/κά 2.300.000 δρχ.)
-Η προθεσμία περάτωσης του έργου ορίζεται σε σαράντα (40) ημερολογιακές ημέρες.
-Η Δημοπρασία θα διενεργηθεί την 28η του μήνα Νοεμβρίου του έτους 1997 ημέρα Παρασκεύη στο Δημαρχείο (αίθουσα Δημ. Συμβουλίου) μέ ώρα έναρξης 10η πρωϊνή και λήξης 11η πρωϊνή.
-Η διενέργεια της δημοπρασίας και η εκτέλεση του έργου διέπονται από τις διατάξεις των Π.Δ. 609/1985 και 171/1987 του Ν. 1418/84 "Δημόσια έργα και ρυθμίσεις συναφών θεμάτων" έτσι όπως τροποποιήθηκε και συμπληρώθηκε με τον Ν. 2229/94.
-Η εγγύηση για τη συμμετοχή στην δημοπρασία ορίζεται σε 200.000 δρχ. και βεβαιώνεται με την προσκόμιση ισόποσου γραμματίου του Ταμείου Παρακαταθηκων και Δανείων ή εγγυητικής επιστολής ανεγνωρισμένης Τραπεζας ή του Ταμείου Συντάξεως Μηχανικών και Εργοληπτών Δημοσίων Εργων συντεταγμένη κατά τον ισχύοντα τρόπο για το Δημόσιο. Η εγγύηση θα απευθύνεται στο Δήμο Ροδίων.
-Στη Δημοπρασία γίνονται δεκτές Εργοληπτικές Επιχειρήσει εγγεγραμμένες στο ΜΕΕΠ όπως και κάτοχοι παλαιών Εργοληπτικών Πτυχίων που κατατάσσονται αυτοδίκαια στις αντίστοιχες κατηγορίες και τάξεις του ΜΕΕΠ, ΜΕΚ και Κοινοπραξίες των παραπάνω.
-Η κατηγορία του έργου είναι ΟΙΚΟΔΟΜΙΚΑ-ΟΔΟΠΟΙΙΑ-ΗΛΕΚΤΡ/ΚΑ ΤΑΞΗ: Οι προβλεπόμενες σύμφωνα με τον προϋπολογιμό της μελέτης και τα ισχύοντα.
-Τα έξοδα δημοσιεύσεως της περιλήψεως βαρύνουν τον τελευταίο μειοδότη. Πληροφορίες τις εργάσιμες ημέρες και ώρες στα Γραφεία της Δ/νσης Τεχν. Υπηρεσιών στα τηλέφωνα: 35.941 και 35.986.

Ο Δήμαρχος
κ.κ.ε.
Ο Προϊστάμενος Δ/νσης
Τεχν. Υπηρεσιών
Ελευθέριος Κωνστάντζος

ΠΕΡΙΛΗΨΗ

Του υπ'αριθμ.5688/97 αποσπάσματος περιλήψεως

Δικαστικός Επιμελητής: Μιχάλης Στεφάνου Μελλίνης
Επισπευδουσα: Εμπορική Τράπεζα Α.Ε.
Οφειλέτης: Νικόλαος Σάββας Κλαδάς
Ημέρα Πλειστηριασμού: 19.11.1997
Υπάλληλος πλειστηριασμού: Βιργινία Αγγελοπούλου
Τόπος πλειστηριασμού: Κρεμαστή Ρόδου
Περιγραφή κινητού: Το με αριθμό κυκλοφορίας ΡΟΑ 9808 ΦΙΧ τύπου Jeep μάρκας MITSUBISH, type PAJERO είναι 2300 cc, 18 HP.
Εκτιμήθηκε: 3.000.000 δρχ.
Πρώτη προσφορά: 1.500.000
Συντάχθηκε η παρούσα σήμερα στις 22.10.97

Ο Δηλ. Δικαστικ. Επιμελητής
Μιχάλης Μελλίνης

**ΕΛΛΗ

Υποτροφία μεταπτυχιακών σπουδών στον τομέα της διοίκησης επιχειρήσεων

Στα πλαίσια του κοινωνικού της προγράμματος στη χώρα μας, η Shell Hellas ΑΕ, σε συνεργασία με την Βρετανική Πρεσβεία και το Βρετανικό Συμβούλιο χορηγεί μια μονοετούς διάρκειας υποτροφία μεταπτυχιακών σπουδών στον τομέα της διοίκησης επιχειρήσεων, με την ονομασία Chevening Scholarship, για το ακαδημαϊκό έτος 1998-1999.

Οι υποψήφιοι θα πρέπει να είναι Έλληνες, πτυχιούχοι ανωτάτων σχολών ηλικίας 25 έως 35 έτων , και με εκπληρωμένες στρατιωτικές υποχρεώσεις όσον αφορά τους άνδρες υποψήφιους. Θα πρέπει επίσης να διαθέτουν σαφείς ενδείξεις ισχυρών εμπορικών ή επιχειρησιακών ικανοτήτων, που να μπορούν να αποδειχθούν είτε από την μέχρι τώρα επαγγελματική πορεία τους, ή από τις επιλογές τους ως προς τις σπουδές που έχουν ακολουθήσει.

Οι ενδιαφερόμενοι μπορούν να απευθύνονται στο Βρετανικό Συμβούλιο, στα τηλέφωνα (01) 36.33.211 και (031) 235.236. Η προθεσμία υποβολής των αιτήσεων είναι μέχρι τις 14 Νοεμβρίου 1997

Προειδοποιεί τους ομπρελλάδες η Επιτροπή Ακτών

Παρατηρούνται στις παραλίες βρίσκονται αρκετά αντικείμενα των ομπρελλάδων και πάρα τις εκκλήσεις του δήμου δεν...τα μαζεύουν!

Λόγω της κατάστασης αυτής, που πλήττει σημαντικά την αισθητική εικόνα της πόλης, η Επιτροπή Ακτών του δήμου ανηύθυνε χθες τελευταία προειδοποίηση.

Αν τα αντικείμενα αυτά (ομπρέλλες κ.λ.π.) δεν μαζευτούν ως τις 15 Νοεμβρίου τότε συνεργεία του δήμου θα τα μαζέψουν και θα τα πετάξουν στα σκουπίδια.

Ειδικότερα η ανακοίνωση της επιτροπής ακτών, αναφέρει τα εξής:

"Τελευταία προειδοποίηση απευθύνει η Επιτροπή Ακτών του Δήμου Ροδίων προς τους ομπρελλάδες της πόλης της Ρόδου: Όσοι εκ των ομπρελλάδων παρά τις συνεχείς συστάσεις της αρμόδιας επιτροπής, έχουν παρατήσει τα αντικείμενα της δουλειάς τους στις παραλίες, καλούνται μέχρι τις 15 Νοεμβρίου να έχουν μεριμνήσει για τη έγκαιρη περισυλλογή των εν λόγω αντικειμένων. Άλλως θα θεωρηθούν άχρηστα και θα απομακρυνθούν από συνεργεία, της ΔΕΚΡ.

Επί πλέον η αδιαφορία που τυχόν επιδείξουν κάποιοι εξ αυτών, θα ληφθεί υπ΄ όψιν στην επόμενη χορήγηση αδειών".

Στο Αιγαίο βγήκε τουρκικό σκάφος

Από προχθές το μεσημέρι πλέει στα διεθνή ύδατα, στο βόρειο Αιγαίο, μεταξύ Αθω, Θάσου και Λήμνου, το υδρογραφικό σκάφος "ΚΟΥΜΠΟΥΚΛΟΥ", της στρατιωτικής Υδρογραφικής Υπηρεσίας της Τουρκίας.

Το σκάφος, που συνοδεύεται απο τουρκικό περιπολικό, παρακολουθείται στενά από το αντιτορπιλλικό "Θεμιστοκλής".

Πάντως μέχρι στιγμής δεν έχει δημιουργηθεί κανένα πρόβλημα.

Σύμφωνα με πληροφορίες για το θέμα έχει ενημερωθεί απο την πρώτη στιγμή με σήμα και τηλεφωνικά, το υπουργείο των Εξωτερικών.

Το Δ.Σ. του Συλλόγου Αποστράτων της ΕΛΑΣ

Συγκροτήθηκε σε Σώμα το νεό Διοικητικό Συμβούλιο του Συλλόγου Αποστράτων της Ελληνικής Αστυνομίας. Η σύνθεση του νέου Διοικητικού Συμβουλίου έχει ως εξής:

-Δουγανιώτης Γιώργος Πρόεδρος
-Κυριακόπουλος Ηλίας Αντιπρόεδρος
-Πήλιος Κων/νος Γ. Γραμματέας
-Καρέλας Παναγιώτης Ταμίας
-Κορνελάκης Ιωάννης Έφορος Δημ. Σχέσεων
-Αγγουριάς Αναστάσιος Σύμβουλος
-Ζέρβας Αχιλλέας Σύμβουλος

ΕΞΕΛΕΓΚΤΙΚΗ ΕΠΙΤΡΟΠΗ
Ζάχαρης Παναγιώτης
Παπαθεοδώρου Δημήτριος
Σεϊντής Αθανάσιος

ΚΑΤΑΛΗΨΗ των γραφείων του ΤΑΞΥ!..

Συνέχεια από τη σελ. 3

δίας, μετά τις εξελίξεις αυτές, αποφάσισαν ότι θα αποσύρουν από τις συνεδριάσεις του διοικητικού συμβουλίου τους εκπροσώπους των εργαζομένων, μέχρι οι αρμόδιοι να αντικατασταθούν το διοικητικό συμβούλιο.

Στην επιστολή, αναφέρεται μεταξύ των άλλων:

- «Η αδικαιολόγητη και χρόνια καθυστέρηση επιστροφής των εισφορών των ξενοδοχοϋπαλλήλων, όπως προβλέπεται από τις διατάξεις του Νόμου, ανάγκασε τις διοικήσεις των σωματείων της Ρόδου και του τοπικού Εργατικού Κέντρου, καθώς επίσης και την διοίκηση της Ομοσπονδίας μας, να ζητήσουν συνάντηση με το δ.σ. του ΤΑΞΥ για να συζητήσουν το θέμα και να βρεθούν λύσεις για την ικανοποίηση του αιτήματος των ασφαλισμένων.

Ενώ είχαμε ολοκληρώσει την ενημέρωση και προσπαθούσαμε να βρούμε λύση που θα διευκόλυνε και τις υπηρεσίες του ταμείου και τους ασφαλισμένους ο κ. Νικητάκης διορισμένο μέλος από την κυβερνητική πλευρά, απαίτησε από τον πρόεδρο του δ.σ. να διακόψει την συνεδρίαση και να αποχωρήσουν οι εκπρόσωποι των συνδικαλιστικών φορέων για να συνεχίσουν την συνεδρίαση με τα υπόλοιπα θέματα της ημερήσιας διάταξης.

Η αντίδραση από την πλευρά των συνδικαλιστικών οργανώσεων και των εκπροσώπων τους στο δ.σ. του ταμείου, υπήρξε έντονη και στην ερώτηση από τον πρόεδρο της Ομοσπονδίας, από πού αντλεί το δικαίωμα να ζητά την αποχώρηση, αντί απάντησης, αξιοποιώντας την.... νέα τεχνολογία, με το κινητό του τηλέφωνο κάλεσε την άμεσο δράση για να αποκαταστήσει την τάξη.

Η ανάρμοστη και αχαρακτήριστη αυτή συμπεριφορά, μας ανάγκασε να αποχωρήσουμε διαμαρτυρόμενοι για να μην δώσουμε συνέχεια με απρόβλεπτες συνέπειες.

Σας γνωρίζουμε ότι μετά από αυτό το γεγονός, η εμπιστοσύνη μας προς αυτό το δ.σ. του ΤΑΞΥ έχει κλονιστεί και αποφασίσαμε **στο εξής οι εκπρόσωποί μας να απέχουν από τις συνεδριάσεις αυτές**. Σας είχαμε εκθέσει και παλαιότερα τις αδυναμίες και τις καθυστερήσεις στην εξυπηρέτηση των ασφαλισμένων στο ΤΑΞΥ, αλλά μετά το πρόσφατο γεγονός, απαιτούμε:

- Την ανάκληση του διορισμού του κ. Νικητάκη γιατί με την ενέργειά του, εκτός από την προσβολή των εκπροσώπων των εργαζομένων και των ασφαλισμένων του ΤΑΞΥ, προσπαθεί με μεθόδους που έχουν καταδικαστεί στην συνείδηση των εργαζομένων και του ελληνικού λαού, να περιορίσει τις συνδικαλιστικές και δημοκρατικές κατακτήσεις των εργαζομένων.
- Την άμεση αντικατάσταση του δ.σ. του ΤΑΞΥ γιατί με τον τρόπο που ασκείται η διοίκηση και λειτουργούν οι υπηρεσίες εκτός του ότι δεν εξυπηρετούνται οι ασφαλισμένοι, μπαίνουν σε κίνδυνο και σοβαρές κατακτήσεις των ασφαλισμένων και η οικονομική ευρωστία και αυτοτέλεια του ΤΑΞΥ.

Η πρότασή μας προς την τριτοβάθμια συνδικαλιστική μας οργάνωση θα γνωστοποιηθεί έγκαιρα για εκπροσώπους των ασφαλισμένων στο δ.σ.

Τέλος εκτιμούμε ότι το απαράδεκτο αυτό συμβάν, στηλιτεύει και θεμελιώνει πέρα από κάθε σκοπιμότητα το πάγιο αίτημά μας για επαναφορά της πλειοψηφίας των διοικήσεων των ασφαλιστικών οργανώσεων στους ασφαλισμένους.

Ζητάμε άμεσα συνάντηση μαζί σας για να συζητήσουμε πιο διεξοδικά το θέμα και να βρούμε λυση για την έγκαιρη επιστροφή των εισφορών των ασφαλισμένων σε ολόκληρη την χώρα.»

Η ΤΕΔΚΔ στηρίζει τις προσπάθειες ατόμων με ειδικές ανάγκες

Συνέχεια από τη σελ. 1

νται οι υπηρεσίες που έχουν, ανάμεσά τους και το mini-bus που τους διαθέτει ο Δήμος για να μετακινούνται.

Παράλληλα, έχουν εξασφαλίσει ήδη την έγκριση για ένα πρόγραμμα το οποίο αφορά στη χρήση πληροφοριών-δεδομένων από άτομα με ειδικές ανάγκες το οποίο θα λήξει το '99 και ζήτησαν τη βοήθεια του Δήμου, ώστε να μπορέσει να συνεχισθεί αφού είναι ιδιαίτερα επιτυχημένο αλλά και Δωδεκανησιακής εμβέλειας.

30 χρόνια και 8 μήνες φυλακή σε "βαποράκια"

Συνέχεια από τη σελ. 3

λιμάνι της Ρόδου το απόγευμα της 13ης Ιουνίου 1997 προερχόμενος από το Μαρμαρίς, γιατί κατά τη διάρκεια ελέγχου που έγινε από την Υπηρεσία Ελέγχου Διαβατηρίων, διαπιστώθηκε ότι αυτό ήταν πλαστό με αποτέλεσμα να κινήσει τις υποψίες των αστυνομικών, να μεταφερθεί στο νοσοκομείο και να ...γεννήσει δύο αυγά που περιείχαν 50 γραμμάρια ηρωίνης, το κάθε ένα. Τέλος ποινήφυλακίσεως 4 ετών επέβαλε το ίδιο δικαστήριο στο Βασίλη Κοντό 21 χρόνων από την Αλβανία, ο οποίος ήλθε στη Ρόδο στις 28 Μαΐου 1997 μεταφέροντας 2,4 κιλά χασίς που προορίζοντο για τον Νικόλαο Μαρκόπουλο του Παύλου, 35 χρόνων, οικοδόμο, ο οποίος ήταν συγκατηγορούμενος τού, αλλά δεν εμφανίστηκε και το δικαστήριο διεχώρισε την υπόθεση.

Ο Μαρκόπουλος θα κληθεί να δώσει λόγο στο ίδιο δικαστήριο την 1η Φεβρουαρίου 1998.

Σε απεργιακή ετοιμότητα και πάλι οι εργαζόμενοι στη ΔΕΗ

Συνέχεια από τη σελ. 1

ληφθει την επόμενη μέρα 12 Νοεμβρίου, αφού εκτιμηθεί η κατάσταση που έχει διαμορφωθεί έως τότε.

Σημειώνεται πάντως, ότι ήδη υπάρχει σχετική απόφαση που αναφέρεται στο γεγονός της κλιμάλωσης των απεργιακών κινητοποιήσεων σε περίπτωση που δεν υπάρξει ικανοποιητική συμφωνία με την αρμόδια υπουργό.

Όπως υπογραμμίζεται τέλος από την πλευρά την ΓΕΝΟΠ, θα πρέπει επιτέλους να γίνει κατανοητό ότι η αποδοχή και εκ μέρους της κυβέρνησης για την ανάγκη επίλυσης του ασφαλιστικού προβλήματος των εργαζομένων στη ΔΕΗ θα πρέπει να συνοδεύεται από συγκεκριμένες και απόλυτα ασφαλείς δεσμεύσεις. Σε περίπτωση πάντως που η κυβέρνηση δεν αντιληφθεί έστω και την ύστατη ώρα την δικία, θα εισπράξει στο ακέραιο το κόστος των μυωπικών της αντιλήψεων.

ΝΕΟ Δ.Σ. ΣΤΟ ΣΩΜΑΤΕΙΟ ΤΟΥΡΙΣΤΙΚΩΝ ΛΕΩΦΟΡΕΙΩΝ ΡΟΔΟΥ

Έγιναν οι αρχαιρεσίες του νέου Διοικητικού Συμβουλίου στο Σωματείο Οδηγών Τουριστικών Λεωφορείων Ρόδου "Ο Κολοσσός" μετά τις εκλογές της 6ης Νοεμβρίου 1997.

Αναλυτικά το νέο διοικητικό συμβούλιο αποτελείται από τους εξής:

1. Δεριζιώτης Κων/νος, Πρόεδρος
2. Κουφός Μιχαήλ, Αντ/δρος
3. Δρακιού Σωτήριος, Γ. Γραμματέας
4. Καραγιάννης Θεόδωρος, Ταμίας
5. Δουκάκης Γεώργιος, Αν. Γραμματέας
6. Κωνσταντάκης Στέργος, Αν. Ταμίας
7. Παπαστεφάνου Εμμανουήλ, Αν. Ταμίας

ΔΕΝ ΕΟΡΤΑΖΕΙ

Ο κ. **Σωτηράκης Σταμάτης** Αρχιτέκτων Μηχανικός δεν θα δεχθεί επισκέψεις για την ονομαστική του εορτή.

Κύπρος και Κοινοπολιτεία

Συνέχεια από τη σελ. 3

να επιδείξουν στάση συνεργασίας για επίτευξη συνολικής λύσης στο Κυπριακό, στη βάση μιας δίζωνικής, δικοινοτικής ομοσπονδίας.

Χαιρετίζουν επίσης την απόφαση του Γενικού Γραμματέα της Κοινοπολιτείας να διορίσει αντιπρόσωπο για το Κυπριακό και να αναγνωρίσουν ότι η Βρετανία ως μόνιμο μέλος του Συμβουλίου Ασφαλείας και ως εγγυήτρια δύναμη μπορεί να διαδραματίσει σοβαρό ρόλο στο Κυπριακό.

Η αναφορά στο Κυπριακό, μεταδίδει ο απεσταλμένος του ΡΙΚ στο Εδιμβούργο, είναι η εκτενέστερη στο κείμενο της Συνόδου Κορυφής. Οι εργασίες της διάσκεψης αναμένεται να ολοκληρωθούν νωρίς το απόγευμα».

Πιστεύω πως η δημοσίευση της ως άνω είδησης, ανήμερα με την επέτειο του ελληνικού ΟΧΙ κατά του Ιμπεριαλισμού του Ιταλικού Φασισμού και του σύστοιχου του Γερμανικού Ναζισμού, ήτοι Εθνικοσοσιαλισμού,-επιζώντος και σήμερον, υπό διάφορους τίτλους αλλά παρόμοια γνωρίσματα-, δεν είναι τυχαία, αλλά κατ' άνωθεν Πρόνοιαν, υπόμνησις της ιστορικής αλήθειας και νομοτέλειας, που έταξε τους Άγγλους, παρά τους Έλληνας, προμάχους της ελευθερίας και της αρετής των εθνών, από το Μεσολόγγι και το Ναυαρίνο μέχρι και τη μάχη της Λευκωσίας, όπου χάρις στους αεροπόρους της R.A.F., τους καλύτερους του κόσμου, κατά τον Παύλον Καμβύσην, στην εφημερίδα "Ακρόπολις", ανέκοπτη η προέλασις του Αττίλα!..

Πρέπει να γνωρίζουν οι πάντες, "Ιουδαίοι και Έλληνες" ότι ο ψυχικός δεσμός των ελευθέρων εθνών, που οδήγησε μετά την νίκη τους, το 1918 και το 1945, στον Α' και τον Β' Παγκόσμιο Πόλεμο, στην Κοινωνία των Εθνών και στα Ηνωμένα Έθνη, δεν πρόκειται να εκλείψει και ότι τα γενικά ηθικά συμφέροντα των Εθνών, προέχουν από τα πρόσκαιρα επί μέρους υλικά συμφέροντά των.

Γι' αυτό και οι Έλληνες Κυπριοι, αντί να λησμονούν ότι αποτελούν μέλη της Βρετανικής Κοινοπολιτείας και να διατηρούν τις αποστροφές της εποχής του Σαμψών και του Χάρντιγκ, πρέπει να γνωρίζουν ότι τα Εθνη όπως και τα άτομα, οφείλουν και ν' αναγνωρίζουν τα καλά και να συγχωρούν και τα κακά και από πρώην εχθρούς και φίλους και να είναι αλληλέγγυοι προ του ενιαίου αγαθού και των κοινών κινδύνων, της ελευθερίας, της ευημερίας και της ειρήνης.

"Φίλε ως μισήσων και μίσει ως φιλήσων". Προς τούτοις πρέπει να γνωρίζουν και οι εγγύς και οι μακράν, "Ιουδαίοι και Έλληνες", ότι ωρισμένοι "από μηχανής" ουρανοπεμπτοι μεσολαβηται και διαιτηται, και πολλοί πατριδοκάπηλοι και πολεμοκάπηλοι, ίσως και ολίγον να ενδιαφέρονται δια την ασφάλειαν και την ευημερίαν των λαών και πολλοί θα ήθελαν, μετά νέαν των αλληλοεξόντωσιν, να εξασφαλίσουν αυτοί τα ηγεμονικά συμφέροντα των, επί και των ανέκαθεν ελληνοπληθών νήσων μας και των ακτών του Αιγαίου, του Βοσπόρου και της Ιωνίας.

Η δε αλληλοεξόντωσις δεν χρειάζεται καν να είναι πολεμική, αφού και οικονομική και μόνον κατάρρευση από τις άμετρες αφαιμάξεις και τους εξοπλισμούς, αρκεί σήμερον, δια να εξουθενώσει και μεγάλες δυνάμεις και υπερδυνάμεις!..

Ομως, "Αλλαι μεν βουλαί ανθρώπων, άλλα δ' α Θεός κελεύει" "υπάρχει και Θεός από πάνω...". Οι μεν ζητώντες την Δικαιοσύνην ουκ ελαττωθήσονται!.. Άλλους δ' εξαπέστειλε κενούς!..

Α.Θ.Κ.

ΕΘΝΙΚΟ ΩΔΕΙΟ ΡΟΔΟΥ
Δ/νση: Καίτη Καστρουνή

ΣΩΜΑ ΕΛΛΗΝΙΔΩΝ ΟΔΗΓΩΝ
ΤΟΠΙΚΟ ΤΜΗΜΑ ΡΟΔΟΥ

ΜΕΓΑΡΟ ΜΟΥΣΙΚΗΣ ΑΘΗΝΩΝ
(Αίθουσα Φίλων της Μουσικής)

ΠΑΙΔΙΚΗ ΧΟΡΩΔΙΑ ΤΗΣ ΒΙΕΝΝΗΣ
Σάββατο 15 Νοεμβρίου 1997
ώρα 20.30

Το Εθνικό Ωδείο Ρόδου σε συνεργασία με το Σώμα Ελληνίδων Οδηγών, οργανώνει πολιτιστική - ψυχαγωγική εκδρομή στην Αθήνα από 14-17 Νοεμβρίου 1997 με σκοπό την παρακολούθηση της Συναυλίας της παιδικής χορωδίας της Βιέννης.

Η εκδρομή περιλαμβάνει επίσκεψη στην *Ακρόπολη*, στο *Μουσείο Λαϊκών Οργάνων* και το *Ελληνικό Παιδικό Μουσείο*.

Δηλώσεις Συμμετοχής
Εθνικό Ωδείο Ρόδου
ΣΤ. ΚΑΖΟΥΛΗ 65, ΤΗΛ.: 36236 - 094/317009

Λόγω της μεγάλης ζήτησης των εισιτηρίων, παρακαλούμε τους ενδιαφερόμενους να δηλώσουν συμμετοχή το δυνατόν συντομότερο.

ΠΡΑΚΤΟΡΕΙΟ ΚΑΣΤΡΟ

ΓΝΩΡΙΣΤΕ ΤΑ ΝΗΣΙΑ ΜΑΣ

ΕΚΔΡΟΜΗ ΣΤΗΝ ΚΩ ΚΑΙ ΚΑΛΥΜΝΟ
ΠΡΟΣΚΥΝΗΜΑ ΣΤΟΝ ΑΓΙΟ ΣΑΒΒΑ

ΠΡΟΓΡΑΜΜΑ

13-11-97 Πέμ. Αναχώρηση από Ρόδο με το F/B Δημητρούλα στις 16.00 το απόγευμα άφιξη στην Κω στις 19.30 τακτοποίηση στο ξενοδοχείο. Προαιρετική βραδινή έξοδος. Διανυκτέρευση.
14-11-97 Παρ. Ολοήμερη εκδρομή σε όλα τα αξιοθέατα και σε όλα τα χωριά της Κω. (Γύρος νησιού). Με ξεναγό. Προαιρετική βραδινή έξοδος. Διανυκτέρευση.
15-11-97 Σαβ. Ημέρα Ελεύθερη. Το βράδυ στις 20.00 θα αναχωρήσουμε από την Κω για Κάλυμνο. Μεταφορά και τακτοποίηση στο ξενοδοχείο. Το βράδυ βόλτα στη παραλία για ουζάκι. Διανυκτέρευση.
16-11-97 Κυρ. Το πρωί μετάβαση από το ξενοδοχείο μας στη μονή του Αγίου Σάββα για να παρακολουθήσουμε την Θεία Λειτουργία. Ημέρα Ελεύθερη γιαμ να απολαύσουμε το όμορφο νησί της Καλύμνου. Διανυκτέρευση.
17-11-97 Δευτ. Στις 03.00 το πρωί αναχώρηση από Κάλυμνο με το F/B Δημητρούλα. Άφιξη στη Ρόδο στις 08.00 το πρωί.

ΤΙΜΗ ΕΚΔΡΟΜΗΣ
ΜΕΓΑΛΟΙ: ΔΡΧ. 39.000
ΠΑΙΔΙΑ (4-11): ΔΡΧ. 29.000
ΠΑΙΔΙΑ (0-4): ΔΡΧ. 19.000

ΣΤΗ ΤΙΜΗ ΠΕΡΙΛΑΜΒΑΝΟΝΤΑΙ:
1. Τα ακτοπλοικά εισιτήρια Ρόδο-Κω-Κάλυμνο σε Γ' θέση, Κάλυμνο-Ρόδο σε ΑΒ θέση.
2. Δύο διανυκτερεύσεις στην Κω με πρωινό.
3. Δύο διανυκτερεύσεις στην Κάλυμνο με πρωινό.
4. Η μεταφορά μας ξενοδοχείο-Μονή Αγίου Σάββα-Ξενοδοχείο, την Κυριακή το πρωί για τη παρακολούθηση της Θείας Λειτουργίας.
5. Ολοήμερη εκδρομή σε όλα τα αξιοθέατα και τα χωριά της Κω. (Γύρος Νησιού). Με ξεναγό.

Συνοδός της εκδρομής ο κ. Μαχαιράκης

ΠΛΗΡΟΦΟΡΙΕΣ ΕΓΓΡΑΦΕΣ
ΚΥΡΙΑΚΟΣ Μ. ΜΑΧΑΙΡΑΚΗΣ
ΠΡΑΚΤΟΡΕΙΟ ΚΑΣΤΡΟ
ΑΜΕΡΙΚΗΣ 53
ΤΗΛ. 21008

Σεμινάρια για το Ιντερνέτ

Το Πανεπιστήμιο Αιγαίου σε συνεργασία με το Διεθνές Δίκτυο Περιβαλλοντικής Εκπαίδευσης- Πόλις διοργανώνει σεμινάρια επιμόρφωσης από 15 έως 16 Νοεμβρίου με θέμα:

"Ιντερνετ και περιβαλλοντική Εκπαίδευση"

Πρόκειται για σεμινάρια εκπαιδευτικών ωρών που απευθύνονται σε εκπαιδευτικούς που έχουν ασχοληθεί, ή που ενδιαφέρονται να σχοληθούν μέ την περιβαλλοντική Εκπαίδευση και οι οποίοι έχουν μια στοιχειώδη εμπειρία στην χρήση ηλεκτρονικού υπολογιστή (τουλάχιστον στη χρήση των Windows 95 και στην επεξεργασία κειμένου σε περιβάλλον Windows).

Το Διεθνές Δίκτυο Περιβαλλοντικής Εκπαίδευσης - Πόλις συμμετέχει από τον Ιανουάριο 1997, με τη συνεργασία οργανισμών από 8 ευρωπαϊκές χώρες, στο πρόγραμμα περιβαλλοντικής Εκπαίδευσης "Eyrosymbioses" με θέμα "Ιντερνετ και Περιβαλλοντική Εκπαίδευση στην Ευρώπη", το οποίο υποστηρίζεται από την 22η Διεύθυνση της Ευρωπαϊκής Ένωσης (πρόγραμα "SOCRATES").

Το πρόγραμμα συγχρηματοδοτείται από την Ευρωπαϊκή Ένωση και την γενική Γραμματεία Νέας Γενιάς. Ο μέγιστος αριθμός συμμετοχών για το σεμινάριο είναι 25 άτομα.

Αναβολή δόθηκε για τα πανωτόκια

Αναβλήθηκε για τις 16 Ιανουαρίου, η εκδίκαση της προσφυγής της ξενοδοχειακής εταιρείας "Κολοσσός" εναντίον της Τράπεζας Πίστεως, για το γνωστό θέμα με τα "πανωτόκια".

Η υπόθεση επρόκειτο να εκδικαστεί στο Εφετείο Δωδεκανήσου αλλά δεν ήλθε στη Ρόδο λόγω ασθενείας, ο συνήγορος της Τράπεζας Πίστεως και έτσι η υπόθεση ανεβλήθη.

Αρχικά όπως είναι γνωστό, το Εφετείο Δωδεκανήσου είχε δικαιώσει την ξενοδοχειακή εταιρεία και υποχρέωνε με απόφασή του την τράπεζα να επιστρέψει χρήματα που είχε χρεώσει από τα πανωτόκια.

Η Τράπεζα όπως προσέφυγε στον Άρειο Πάγο, ο οποίος επανέπεμψε την υπόθεση στο Εφετείο Δωδεκανήσου.

Εξυπακούεται ότι αν δικαιωθεί η συγκεκριμένη εταιρεία, τότε ανοίγει ο δρόμος για δικαστικές διεκδικήσεις και από χιλιάδες άλλες εταιρείες, γεγονός που προσδίδει στην υπόθεση πανελλήνιο ενδιαφέρον.

Ξεπέρασαν τα 190 εκ. τα πρόστιμα των "κομάντος"

Συνέχεια από τη σελ. 3

από τους οποίους προέκυψε ότι ο αριθμός των παραβάσεων που τελικά καταλογίστηκαν στους υπευθύνους των επιχειρήσεων δεν ξεπερνούσε τις 600.

- Το ύψος των προστίμων επίσης που αναμένεται στην συνέχεια να καταλογιστούν σε βάρος των επιχειρήσεων αυτών, εκτιμάται ότι μόνο για τις παραβάσεις που βεβαιώθηκαν στον Οκτώβριο, θα ξεπεράσει τα **190.000.000 δραχμές**. Ηδη από την αρχή της εβδομάδας τα στελέχη του ΣΔΟΕ Νοτίου Αιγαίου, ξεκίνησαν την διαδικασία παραπομπής των υποθέσεων αυτών προς τα αντίστοιχα τμήματα των Δημοσίων Οικονομικών Υπηρεσιών, προκειμένου έτσι να καταλογιστούν επισήμως τα πρόστιμα αυτά, σε βάρος των επιχειρήσεων εκείνων που εντοπίσηκαν να λειτουργούν με παρατυπίες.

Στόχος των ελέγχων αυτών που διενεργεί η αρμόδια υπηρεσία του Σώματος Δίωξης Οικονομικού Εγκλήματος στην περιοχή μας, **είναι αποκλειστικά και μόνο να μπει μια τάξη στη λειτουργία των μικρών και μεγάλων επιχειρήσεων της περιοχής μας.** η οποία θα είναι συμφωνη με τους νόμους και τις διατάξεις που προβλέπει ο φορολογικός κώδικας.

Οι «Ράμπο» του ΣΔΟΕ στη Ρόδο, αξίζει να σημειωθεί ότι ξεκίνησαν ήδη ελέγχους σελεύθερους επαγγελματίες του νησιού μας, οι οποίοι δραστηριοποιούνται στον χώρο της υγείας και της δικηγορίας.

Πιο συγκεκριμένα, με εντολή του αρμόδιου τμήματος του Υπουργείου των Οικονομικών και του κεντρικού τμήματος της ΣΔΟΕ, τα στελέχη της Υπηρεσίας στη Ρόδο προχώρησαν σε μαζικούς ελέγχους μέσα στον Οκτώβριο, **σε γνωστούς γιατρούς και δικηγόρους** που δραστηριοποιούνται στη Ρόδο την Κω και τα υπόλοιπα μεγάλα νησιά του Αιγαίου, με στόχο να διαπιστωθεί κατά πόσο οι συγκεκριμένοι επαγγελματίες, τηρούν κατά γράμμα τα όσα προβλέπονται από την σχετική νομοθεσία.

- Με άλλη εγκύκλιο που απέστειλε ο αρμόδιος υφυ-πουργός των Οικονομικών κ. Γ. Δρυς, στο αρμόδιο τμήμα του Σώματος Δίωξης Οικονομικού Εγκλήματος στην περιοχής μας, ζητείται η άμεση έναρξη ελέγχων και για τις εταιρίες εκείνες που ο ισολογισμός τους παρουσιάζει μεγάλα κέρδη και οι οποίες παρουσιάζουν τα τελευταία χρόνια, μείωση των κερδών τους. Πρόκειται ασφαλώς για τις Ανώνυμες Εταιρίες που δραστηριοποιούνται και στην περιοχή μας, οι οποίες θα ελεγχθουν εξονυχιστικά από τα αρμόδια κλιμάκια των αρμοδίων της ΣΔΟΕ μέσα σε λίγες εβδομάδες.

Στην «μαύρη λίστα» των επιχειρήσεων που θα ελεγχθούν αξίζει να σημειωθεί ότι βρίσκονται περισσότερες από 5 μεγάλες επιχειρήσεις του νησιού μας, οι οποίες δραστηριοποιούνται στον τομέα των κατασκευών, στον τομέα του τουρισμού και στον τομέα του εμπορίου.

Ολο αυτό το διάστημα που θα βρίσκονται σε εξέλιξη οι έλεγχοι από το Σώμα Δίωξης Οικονομικού Εγκλήματος στη Ρόδο, δεν αποκλείεται να πραγματοποιηθούν παράλληλοι **έλεγχοι και από άλλα κλιμάκια του ΣΔΟΕ** στις επιχειρήσεις των μεγάλων νησιών του νομού μας, όπως άλλωστε έγινε και κατά την διάρκεια της θερινής περιόδου. Για τον λόγο αυτό, όλες ανεξαιρέτως οι μικρές και μεγάλες επιχειρήσεις του νησιού μας, θα πρέπει να είναι έτοιμες ανά πάσα στιγμή, για να δεχθούν σχετικούς ελέγχους από τα αρμόδια κλιμάκια των υπηρεσιών του Υπουργείου των Οικονομικών.

Πάντως από τις 10 Απριλίου έως και το τέλος Οκτωβρίου, χρονικό διάστημα κατά το οποίο λειτουργεί το Σώμα Δίωξης Οικονομικού Εγκλήματος στην περιοχή μας, πραγματοποιήθηκαν περισσότεροι από 2.200 έλεγχοι σε επιχειρήσεις του νοτίου Αιγαίου, ενώ ο αριθμός των παραβάσεων, εκτιμάται ότι ξεπερνά τις 15.000!

Τα πρόστιμα, που επιβλήθησαν από τα τμήματα των ΔΟΥ της περιοχής μας αντίστοιχα, εξαιτίας των παραβάσεων αυτών, αξίζει να σημειωθεί τέλος, ότι υπολογίζονται σε εκατοντάδες εκατομμύρια δραχμές, για τα οποία έχει κινηθεί ήδη η διαδικασία είσπραξής τους, από τις Εφορίες.

Εν τω μεταξύ, από την 1η Νοεμβρίου, ξεκίνησαν στη Ρόδο και οι **έλεγχοι για τη διακίνηση του πετρελαίου θέρμανσης**. Εως και χθες το μεσημέρι τουλάχιστον, οι αρμόδιοι υπάλληλοι του ΣΔΟΕ που διενεργούν τους ελέγχους αυτούς, στη Ρόδο και τα υπόλοιπα νησιά του νομού μας, δεν εντόπισαν σοβαρές περιπτώσεις λαθρεμπορίας, στις επιχειρήσεις και τους ιδιώτες. Οι έλεγχοι αυτοί θα συνεχιστούν με αμείωτους ρυθμούς και κατά την διάρκεια της χειμερινής περιόδου, σύμφωνα πάντα με τις εντολές του κεντικού συντονιστικού οργάνου του ΣΔΟΕ που εδρεύει στο Υπουργείο των Οικονομικών.

ΠΡΑΚΤΟΡΕΙΟ ΣΑΗΣ
ΚΑΤ' ΕΥΘΕΙΑΝ ΠΤΗΣΕΙΣ ΓΙΑ ΡΟΔΟ ΚΑΙ ΑΠΟ ΡΟΔΟ ΚΑΘΕ ΔΕΥΤΕΡΑ ΚΑΙ ΠΑΡΑΣΚΕΥΗ

ΓΙΑ:
- ΛΟΝΔΙΝΟ
- BIRMINGHAM
- BRISTOL
- GARDIFF
- HUMBERSIDE
- LEEDS
- MANCHESTER
- NEW CASTLE
- NORWICH
- SOUTHAMPTON
- TEESIDE
- ABERDEEN
- BELFAST
- EDINBURE
- GLASGOW
- INVERNESS

ΤΙΜΕΣ ΕΚΠΛΗΞΗ

ΠΛΗΡΟΦΟΡΙΕΣ
ΠΡΑΚΤΟΡΕΙΟ ΤΑΞΙΔΙΩΝ ΣΑΒΒΑΣ ΣΑΗΣ
Τάρπον Σπριγκς 42, δίπλα στην Πίστεως
Τηλ. 39781-3

DIBI CENTER
ΠΑΓΚΟΣΜΙΑ ΚΕΝΤΡΑ ΑΙΣΘΗΤΙΚΗΣ ΚΑΙ ΑΔΥΝΑΤΙΣΜΑΤΟΣ
ΑΓΓΛΙΑ • ΑΜΕΡΙΚΗ
ΙΤΑΛΙΑ • ΜΟΝΑΚΟ
ΙΣΠΑΝΙΑ

STELLA BEAUTY
Η Επιστημονική λύση σε κάθε πρόβλημα ΑΙΣΘΗΤΙΚΗΣ

• Κυπαρίσσι • Χαλάρωση • Παχυσαρκία • Χαλάρωση προσώπου • Ρυτίδες • Ξηρότητα • Αφυδάτωση • Λιπαρότητα • Ανοικτοί πόροι • Ουλές • Ακμή • Χαλάρωση σπίθους

ΓΙΑ ΟΛΑ ΕΧΟΥΜΕ ΤΗ ΛΥΣΗ

Η πολυετής πείρα μας, η χρήση των καλυτέρων προϊόντων της αγοράς (GERnetic - Phytomer - Dibi - Olos) και των πιο σύγχρονων ηλεκτρονικών υπολογιστών θα δώσουν την οριστική λύση σε κάθε πρόβλημά σας.

STELLA BEAUTY
Πάντα κοντά σας



Με την προσωπική φροντίδα της έμπειρης ΑΙΣΘΗΤΙΚΟΥ: **ΣΤΕΛΛΑΣ ΧΑΤΖΗΣΑΒΒΑ**

Μιχ. Πετρίδη 49 Ρόδος Τηλ.: 30469, 73590

Athens
GOLDEN AGE HOTEL
57, MICHALAKOPOULOU STREET
11528 ATHENS, GREECE
TEL: (01) 7240861-9, FAX: (01) 7213965
TELEX: (021) 9292 GAH GR.



Α' κατηγορίας

Πλήρες ανακαινισμένο προσφέρει ειδικές τιμές
στους φίλους Ροδίτες

ΔΡΟΜΟΛΟΓΙΑ
ΚΟΙΝΟΠΡΑΞΙΑ Ε/Γ ΚΟΛΟΣΣΟΣ - Ε/Γ ΝΙΚΟΛΑΟΣ Χ
ΕΟΡΤΗΣ ΠΑΝΟΡΜΙΤΟΥ

ΠΕΜΠΤΗ	6.11.1997	ΑΠΟ ΡΟΔΟ 09.00
ΠΑΡΑΣΚΕΥΗ	7.11.1997	ΑΠΟ ΡΟΔΟ 08.30-09.00-14.00
ΣΑΒΒΑΤΟ	8.11.1997	ΑΠΟ ΡΟΔΟ 08.00-08.30-12.00
ΚΥΡΙΑΚΗ	9.11.1997	ΑΠΟ ΡΟΔΟ 09.00

ΕΠΙΣΤΡΟΦΕΣ ΑΠΟ ΠΑΝΟΡΜΙΤΗ

6.11.1997	15.00
7.11.1997	16.00
8.11.1997	10.30-12.30-16.00
9.11.1997	15.00

ΕΙΣΙΤΗΡΙΑ ΠΛΗΡΟΦΟΡΙΕΣ
ΠΡΑΚΤΟΡΕΙΟ ΧΑΡΑΛΑΜΠΗ
ΤΗΛ. 20587-35057-35059
ΚΑΙ ΣΤΑ ΠΛΟΙΑ ΝΙΚΟΛΑΟΣ ΚΑΙ ΚΟΛΟΣΣΟΣ

ΙΕΡΑ ΜΗΤΡΟΠΟΛΗ ΡΟΔΟΥ
ΕΚΚΛΗΣΙΑΣΤΙΚΗ ΕΠΙΤΡΟΠΗ
ΑΓΙΟΥ ΝΕΚΤΑΡΙΟΥ
ΦΑΛΗΡΑΚΙΟΥ-ΚΑΛΥΘΙΩΝ

ΠΑΝΗΓΥΡΗ

Την Κυριακή 9 Νοεμβρίου Πανηγυρίζει ο Ιερός Ναός του Αγίου Νεκταρίου Φαληρακίου-Καλυθιών.

Το Σάββατο παραμονή της εορτής θα ψαλεί πανηγυρός Αρχιερατικός εσπερινός στις 6 μ.μ. χοροστατούντος του Μητροπολίτου Μιλήτου κ. κ. Αποστόλου.

Το πρωί θα τελεσθεί αρχιερατική Θεία Λειτουργία και θα γίνει η λιτάνευση της θαυματουργού εικόνας του Αγίου με τη Φιλαρμονική της Κοινότητας Καλυθιών.

Ο Πρόεδρος και το Εκκλησιαστικό Συμβούλιο

ΕΣΤΙΑΤΟΡΙΟΤΑΒΕΡΝΑ
"ΑΓ. ΓΕΩΡΓΙΟΣ"
ΣΤΟ ΓΕΝΝΑΔΙ

Ανοιχτά καθημερινά,
όλη την ημέρα
Ελάτε να γευτείτε τα νόστιμα μεζεδάκια μας, τα φρέσκα κρεατά μας όπως και τα ψάρια μας ψημένα στα κάρβουνα.
Οικογενειακό περιβάλλον, καθαριότητα και άψογη εξυπηρέτηση, και παιδική χαρά για τα μικρά παιδιά.
Επίσης αναλαμβάνουμε κάθε κοινωνική σας εκδήλωση.
Πληρ. τηλ. 0244-43626
Στέργος-Δέσποινα Παπαδημητρίου
Θα μας βρείτε 1 χιλιόμετρο μετά το Γεννάδι.

GOLDEN FISH
Chinese Restaurant
151, LEOF. IRAKLIDON - IALYSOS
TEL. 96478
Θα είμαστε κοντά σας
ανοικτά
όλο το χειμώνα
ΑΝΟΙΚΤΑ ΚΑΘΕ 'ΒΡΑΔΥ
Την Κυριακή ανοικτά
από το μεσημέρι!
Λεωφ. Ηρακλειδών 151 - Μίρα Μάρε
ΑΠΕΝΑΝΤΙ ΑΠΟ ΤΟ ΒΕΝΖΙΝΑΔΙΚΟ ΤΗΣ ΒΡ
ΤΗΛ. 96478

ΑΝΑΚΟΙΝΩΣΗ

Σας ενδιαφέρει ένα επάγγελμα που θα σας χαρίσει
ΑΜΕΣΑ ΚΕΡΔΗ ΚΑΙ ΛΑΜΠΡΟ ΜΕΛΛΟΝ;
ΑΝ ΝΑΙ!!!

ΣΠΟΥΔΑΣΤΕ ΚΟΜΜΩΤΙΚΗ

ΕΡΓΑΣΤΗΡΙΟ ΕΛΕΥΘΕΡΩΝ ΣΠΟΥΔΩΝ ΚΟΜΜΩΤΙΚΗΣ
ΣΑΚΚΑ ΠΟΠΗ
ΙΡΙΒΑ 41 ΤΗΛ. 22810

ΠΡΟΣΦΕΡΟΥΜΕ:
- ΣΥΝΤΟΜΗ ΕΚΜΑΘΗΣΗ: ΜΟΝΟ 10 ΜΗΝΕΣ
- ΜΕΤΕΚΠΑΙΔΕΥΣΗ ΣΤΑ ΕΡΓΑΣΤΗΡΙΑ ΜΑΣ
- ΕΞΑΣΦΑΛΙΣΜΕΝΗ ΕΡΓΑΣΙΑ
- ΔΥΝΑΤΟΤΗΤΑ ΣΥΝΕΧΙΣΗΣ ΣΠΟΥΔΩΝ ΣΤΗ ΓΑΛΛΙΑ

ΣΑΣ ΠΕΡΙΜΕΝΟΥΜΕ

intop aviation and holidays
Η. Πολυτεχνείου 11. Τηλ. 22100

FLIGHTS RHODES-LONDON (Direct)
Special offers for families

DAY	DATE	FLIGHT No	FROM	DEP. Time	TO	ARR. Time
SAT	13-Dec	CKT5803	RHODES	03,55	GATWICK	05,50
SUN	04-Jan	CKT5812	GATWICK	23,55	RHODES	06,00

ΕΠΙΣΗΣ ΠΤΗΣΕΙΣ ΓΙΑ ΛΟΝΔΙΝΟ
4ΗΜΕΡΑ ΕΩΣ 10ΗΜΕΡΑ
ΓΙΑ ΧΡΙΣΤΟΥΓΕΝΝΙΑΤΙΚΑ ΨΩΝΙΑ ΚΑΙ ΤΗΝ ΠΡΩΤΟΧΡΟΝΙΑ

ΔΙΑΔΡΟΜΕΣ	ΗΜΕΡΟΜΗΝΙΕΣ	ΔΙΑΔΡΟΜΕΣ	ΗΜΕΡΟΜΗΝΙΕΣ
RHO-LGW	12 DEC (Direct)	ATH-LGW	20 Dec
LGW-ATH	16 or 18	LGW-RHO	04 JAN (Direct)
RHO-LGW	12 DEC (Direct)	ATH-LGW	22-Dec
LGW-ATH	21-Dec	LGW-RHO	04 JAN (Direct)
RHO-LGW	12 DEC (Direct)	ATH-LGW	28-Dec
LGW-ATH	22-Dec	LGW-RHO	04 JAN (Direct)
RHO-LGW	12 DEC (Direct)	ATH-LGW	29-Dec
LGW-ATH	23-Dec	LGW-RHO	04 JAN (Direct)
ATH-LGW	19-DEC (Direct)	ATH-LGW	31-Dec
LGW-ATH	4 JAN (Direct)	LGW-RHO	04 JAN (Direct)

Τηλέφωνα Κρατήσεων: 22100 & 95011
Έκδοση εισητηρίων αυθημερόν
Με την εγγύηση της CHAPTER

ΛΕΣΧΗ ΛΑΪΟΝΣ "ΗΛΙΟΥΣΑ" ΡΟΔΟΥ

ΠΡΟΣΚΛΗΣΗ

Η πρόεδρος και τα μέλη της Λέσχης Λάιονς "ΗΛΙΟΥΣΑ" Ρόδου, σας προσκαλούν να περάσετε ένα ευχάριστο απόγευμα την **Παρασκευή 14 Νοεμβρίου 1997** ώρα 6 μ.μ. στο ξενοδοχείο CAPSIS.

Η γνωστή σ' όλη την Ελλάδα κ. **ΒΕΦΑ ΑΛΕΞΙΑΔΟΥ** θα παρουσιάσει γλυκειές εκπλήξεις για το Χριστουγεννιάτικο τραπέζι.

Η παρουσία σας θα μας δώσει μεγάλη χαρά.

Τα έσοδα της εκδήλωσης θα διατεθούν για την Παιδική Χαρά Αγ. Αποστόλων και για το Νοσοκομείου Ρόδου

Χορηγοί: ΚΟΡΕ Α.Ε. ΡΟΔΙΑΚΗ ΠΟΤΟΠΟΙΪΑ

Προσχολικό Κέντρο ΠΙΝΟΚΙΟ Παιδικός Σταθμός Νηπιαγωγείο (Εύη και Θέτις Χιωτάκη)
Zorpidis Tourism Organisation

X-ES
X - ellent choice
ΕΘΝΑΡΧΟΥ ΜΑΚΑΡΙΟΥ 19
ΤΗΛ. - FAX. 33172

ΝΕΑ ΔΡΟΜΟΛΟΓΙΑ
G. A. FERRIES

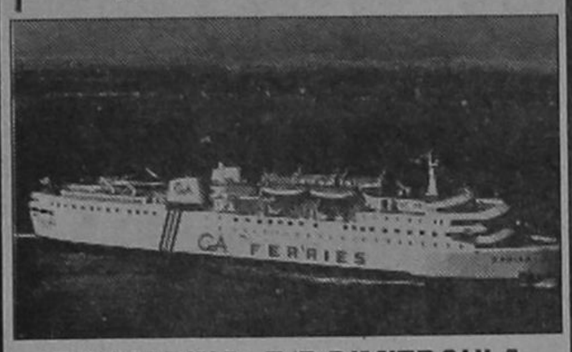

F/B MARINA–F/B DIMITROULA
Γρήγορα Ασφαλή Πολυτελέστατα
Οι δύο πανέμορφες κυρίες της GA FERRIES τώρα αναχωρούν κάθε μέρα εναλλάξ από Ρόδο και Πειραιά στις 16.00 ακριβώς

ΔΕΥΤΕΡΑ	16.00	ΓΙΑ ΚΩ-ΚΑΛΥΜΝΟ-ΛΕΡΟ-ΠΑΤΜΟ-ΠΕΙΡΑΙΑ
ΤΡΙΤΗ	16.00	ΓΙΑ ΚΩ-ΚΑΛΥΜΝΟ-ΠΕΙΡΑΙΑ
ΤΕΤΑΡΤΗ	16.00	ΓΙΑ ΚΩ-ΚΑΛΥΜΝΟ-ΠΕΙΡΑΙΑ
ΠΕΜΠΤΗ	16.00	ΓΙΑ ΚΩ-ΚΑΛΥΜΝΟ-ΛΕΡΟ-ΠΑΤΜΟ-ΠΕΙΡΑΙΑ
ΠΑΡΑΣΚΕΥΗ	16.00	ΚΩ-ΚΑΛΥΜΝΟ-ΠΕΙΡΑΙΑ
ΠΑΡΑΣΚΕΥΗ	07.30	Τοπικό ΡΟΔΟ-ΣΥΜΗ-ΡΟΔΟ
ΣΑΒΒΑΤΟ	16.00	ΓΙΑ ΚΩ-ΚΑΛΥΜΝΟ-ΛΕΡΟ-ΠΑΤΜΟ-ΠΕΙΡΑΙΑ
ΚΥΡΙΑΚΗ	16.00	ΚΩ-ΚΑΛΥΜΝΟ-ΠΕΙΡΑΙΑ

ΕΚΤΑΚΤΑ ΔΡΟΜΟΛ. 5 και 19/11 για ΚΑΣΤΕΛΛΟΡΙΖΟ με άμεση αναχώρηση
ΚΕΝΤΡΙΚΟ ΠΡΑΚΤΟΡΕΙΟ ΡΟΔΟΥ
KYDON TOURS
- ΕΘΕΛ. ΔΩΔ/ΣΩΝ 14, ΤΗΛ: 23000-27900, 75268 FAX: 32741
- ΑΚΤΗ ΣΑΧΤΟΥΡΗ 8, ΤΗΛ: 27722, FAX: 24265

ΕΠΙΤΕΛΟΥΣ!!!
ΚΑΙ ΣΤΗ ΡΟΔΟ
Φθηνά εισιτήρια!
με ΟΛΥΜΠΙΑΚΗ
Ο ΤΟΥΡΙΣΤΙΚΟΣ ΟΡΓΑΝΙΣΜΟΣ
Ζορπίδης
σε συνεργασία με την ΟΛΥΜΠΙΑΚΗ σας απογειώνει από τη Ρόδο με προσγειωμένες τιμές, τιμές ΣΟΚ!
Όταν οι άλλοι δε μπορούν εμείς μπορούμε.
Αφήστε μας τελευταίους!
Έχουμε λύσεις!
Με μας θα ταξιδέψετε
· ΣΙΓΟΥΡΑ-ΑΝΕΤΑ-ΓΡΗΓΟΡΑ
και προπάντων ΦΘΗΝΑ.
Η πείρα 20 χρόνων εγγύηση.
Δικοί σας άνθρωποι φροντίζουν υπεύθυνα για σας.
Πληροφορίες: Μακαρίου 31
Τηλ. 20625, 30054

ΜΟΝΟΔΡΟΜΟΣ
Ξεχάστε τους συνηθισμένους τρόπους διασκέδασης
Αφήστε πίσω σας ότι γνωρίζατε και ότι ξέρατε γι' αυτό.
Ανοίξτε καινούργιους δρόμους για μοναδικές εμπειρίες.
Υπάρχει μόνο ένας δρόμος για να τις ανακαλύψετε:
Ο ΜΟΝΟΔΡΟΜΟΣ
Κάτω από τους ξέφρενους ξένους ρυθμούς του D.J. και σε συνδυασμό με ελληνικά μοντέρνα τραγούδια από την πολυμελή ορχήστρα μας ελάτε να βρείτε αυτό που έλειπε από την διασκέδαση σας.
Γιατί η διασκέδαση είναι τρόπος ζωής.
ΜΟΝΟΔΡΟΜΟΣ MUSIC CLUB
στην πλατεία Παστίδας
Σας περιμένουμε όλους

Pa-Li
● ΕΠΙΠΛΑ
● ΥΦΑΣΜΑΤΑ
● ΔΙΑΚΟΣΜΗΣΕΙΣ
● ΜΕΛΕΤΕΣ
● ΕΙΔΙΚΕΣ ΚΑΤΑΣΚΕΥΕΣ



Σας περιμένουμε ανανεωμένοι πάντα με συνέπεια και λογικές τιμές
Στεφ. Καζούλη 44 Πλατεία Φώκιαλη
Τηλ.: 27165-fax: 31521

REVANCHE
BILLIARDS - CLUB
VIDEO GAMES
Απολαύστε τον καφέ ή το ποτό σας παίζοντας μία παρτίδα μπιλιάρδο, SNOOKER, ΤΑΒΛΙ, ΣΚΑΚΙ, VIDEO GAMES.
Ώρες λειτουργίας 9.30 π.μ.-2.00 μ.μ.
ΛΙΝΔΟΥ 211 (ΑΠΕΝΑΝΤΙ ΑΠΟ ΤΟ ΠΑΡΚΟ ΡΟΔΙΝΙ)
ΤΗΛ. 73725

ΠΡΑΚΤΟΡΕΙΟ ΣΑΗΣ
4ΗΜΕΡΗ ΕΚΔΡΟΜΗ ΣΤΗΝ ΚΑΛΥΜΝΟ-ΠΑΤΜΟ ΕΠΙ ΤΗ ΕΥΚΑΙΡΙΑ ΤΗΣ ΕΟΡΤΗΣ ΤΗΣ ΑΓ. ΑΙΚΑΤΕΡΙΝΗΣ
ΑΠΟ 24-28/11
ΜΟΝΟ ΜΕ 39.000 ΔΡΧ.
ΠΕΡΙΛΑΜΒΑΝΕΙ:
- ΞΕΝΟΔΟΧΕΙΑ με πρωϊνό
- Ατμοπλοϊκά εισιτήρια ΡΟΔΟ-ΚΑΛΥΜΝΟ-ΠΑΤΜΟ-ΡΟΔΟ
- Τα προσκυνήματα στην Κάλυμνο με ταξί.
- 2 ολοήμερες εκδρομές στην Πάτμο. Προσκύνημα στο σπήλαιο της Αποκάλυψης στο μοναστήρι του Αγ. Ιωάννου του Θεολόγου, την Παναγιά Διασώζουσα, την Ζωοδόχο πηγή, το γυναικείο μοναστήρι του Ευαγγελισμού, την Παναγιά Κουμάνα και τις παραλίες Γρίκο και Λάμπη.
ΠΛΗΡΟΦΟΡΙΕΣ-ΠΡΟΓΡΑΜΜΑ
ΠΡΑΚΤΟΡΕΙΟ ΣΑΗΣ
Τάρπον Σπρίγκς 42, δίπλα στην Πίστεως
Τηλ. 39781-3

ΠΕΡΙΛΗΨΗ

Του υπ' αριθμ.1242/97 αποσπάσματος περίληψης κατασχετήριας έκθεσης κινητών

Δικαστικός Επιμελητής: Γιώργος Πολυβίου Δουρδουνάς
Επισπεύδουσα: ΒΕΧΡΩ Α.Ε.
Οφειλέτρια: ΕΥΗ Α.Ε.
Τίτλος που εκτελέστηκε: Η υπ' αριθμ.6436/1997 διαταγή πληρωμής Ειρηνοδικείου Αθηνών.
Ποσό οφειλής: (829.226) δραχμές.
Μεσεγγυούχος: Η ίδια η οφειλέτρια
Υπάλληλος του πλειστηριασμού: Η συμβολαιογράφος Ρόδου κ. Μαίρη Παπαδάκη, κάτοικος Ρόδου.
Χρόνος πλειστηριασμού: 19Νοεμβρίου 1997 ημέρα Τετάρτη και από τις 12 το μεσημέρι μέχρι τις 2 το απόγευμα της ίδιας μέρας.
Τόπος πλειστηριασμού: Το Κοινοτικό Κατάστημα (Κοινότητα), της Κοινότητας Καλυθιών Ρόδου,
Έχουν κατασχεθεί με την 1204/27.05.1997 έκθεσή μου αναγκαστικής κατάσχεσης.
Περιγραφή κινητών: α) Ενενήντα (90) μεταλλικές καρέκλες, οι οποίες εκτιμήθηκαν η κάθε μία 4.000 δρχ. και συνολικά 360.000 δρχ. 2) Τριάντα πέντε (35) μεταλλικά στρογγυλά τραπεζάκια τα οποία εκτιμήθηκαν το καθένα 80.000 δρχ. και συνολικά 280.000 δρχ. 3) Εξι (6) ψυγεία επαγγελματικά τα οποία εκτιμήθηκαν το καθένα 150.000 δρχ. και συνολικά 900.000 δρχ. 4) Ενας (1) καταψύκτης, ο οποίος εκτιμήθηκε 150.000 δρχ. 5) Δύο (2) ταμειακές μηχανές CASIO οι οποίες εκτιμήθηκαν η κάθε μία 50.000 δρχ. και συνολικά 100.000 δρχ. 6) Τέσσερα μηχανήματα Air Condition μάρκας DAIKIN τα οποία εκτιμήθηκαν 1.800.000 δρχ. 7) Διάφορα μπουκάλια ποτά περίπου 250 μπουκάλια τα οποία εκτιμήθηκαν 400.000 δρχ. 8) Δύο φούρνοι οι οποίοι εκτιμήθηκαν ο κάθε ένας 150.000 δρχ. και συνολικά 300.000 δρχ. 9) Δύο βιτρίνες-ψυγεία οι οποίες εκτιμήθηκαν η κάθε μία 200.000 δρχ. και συνολικά 400.000 δρχ. 10) Πενήντα (50) πλαστικές ξαπλώστρες πισίνας οι οποίες εκτιμήθηκαν η κάθε μία 8.000 δρχ. και συνολικά 400.000 δρχ. 11) Τριακόσιες πενήντα (350) καρέκλες, ξύλινες, τραπεζαρίας, οι οποίες εκτιμήθηκαν η κάθε μία 6.000 δρχ. και συνολικά 2.100.000 δρχ. 12) Ογδόντα (80) ξύλινα τραπέζια διαστάσεων 80Χ80 τα οποία εκτιμήθηκαν 10.000 δρχ. και συνολικά 800.000 δρχ. 13) Ένα τηλεφωνικό κέντρο BERLIN 4/200 με 185 τηλεφωνικές συσκευές το οποίο εκτιμήθηκε 1.400.000 δρχ. 14) τρία (3) γραφεία ξύλινα διαστάσεων 1,50Χ0,60 τα οποία εκτιμήθηκαν το καθένα 80.000 δρχ. και συνολικά 240.000 δρχ. 15) Μία γραφομηχανή μάρκας Brother η οποία εκτιμήθηκε 50.000 δρχ. 16) Δύο (2) Air Condition μάρκας SANYO και PANASONIC τα οποία εκτιμήθηκαν το καθένα 100.000 και συνολικά 200.000 δρχ. 17) Δύο (2) Printers OKI Mikroline 320 E lite οι οποίοι εκτιμήθηκαν ο καθένας 50.000 δρχ. και συνολικά 100.000 δρχ. και 18) Δύο (2) Combuters IBM 730-Pgo τα οποία εκτιμήθηκαν το καθένα 800.000 δρχ. και συνολικά 1.600.000 δρχ.
Τα παραπάνω είναι μεταχειρισμένα, σε καλή κατάσταση, ανήκουν στην ίδια την οφειλέτρια κατά πλήρη κυριότητα και εκτιμήθηκαν 11.580.000 δραχμές.
Ο πλειστηριασμός των κινητών θα γίνει με τιμή πρώτης προσφοράς το μισό της εκτίμησης δηλαδή 5.790.000 δραχμές.
Προσκαλούνται όσοι θέλουν να λάβουν μέρος στον πλειστηριασμό να προσέλθουν και προσφέρουν τιμή.
Συντάχθηκε η παρούσα στο γραφείο μου στην οδό Εθν. Μακαρίου 45 και υπογράφεται νόμιμα από εμένα τον δηλοποιούντα δικαστικό επιμελητή.
Ο Δηλ. Δικαστικ. Επιμελητής
Γιώργος Πολ. Δουρδουνάς

Herzliche Einladung!
ΕΛΑΤΕ ΣΤΟ "BAZAR" ΜΑΣ
Σάββατο 8.11.97, ώρα 16-20.00
στο "Οικουμενικό Κέντρο"
στην Παπαλούκα 27
Καφές και γλυκά σε χαμηλές τιμές!
Σας περιμένουμε
BESUCHEN SIE UNSEREN "BAZAR" AM
Samstag 8.11.97, 16-20 Uhr
im Ökumenischen Begegnungszentrum"
in der Papalouka 27
Mit preiswerter Kaffee- und Kuchentheke!
Wir freuen uns auf Sie!



ΚΑΤΑΦΘΑΝΟΥΝ "ΛΥΠΗΤΕΡΕΣ" ΣΤΗΝ ΕΦΟΡΙΑ

Συνέχεια από τη σελ. 1

φορολογούμενος θα είναι υποχρεωμένος να περιμένει την δεύτερη διασταύρωση των στοιχείων από την εφορία, έτσι ώστε να μην διαπιστωθεί εάν υπάρχουν παλιά χρέη για τα οποία θα πρέπει να γίνει παρακράτηση από το συγκεκριμένο ποσό.

Μετά την αποστολή της συγκεκριμένης παρτίδας από το ΚΕΠΥΟ, ο αριθμός των φορολογούμενων που δεν θα έχουν λάβει ακόμη το εκκαθαριστικό τους σημείωμα θα είναι ελάχιστος και όπως εκτιμούν τα αρμόδια στελέχη, η διαδικασία της αποστολής των σημειωμάτων αυτών, αναμένεται να ολοκληρωθεί μέσα στο πρώτο δεκαήμερο του Δεκεμβρίου το αργότερο.

Παρά τις τεράστιες δυσκολίες που αντιμετώπισε στην επεξεργασία των φορολογικών δηλώσεων φέτος το αρμόδιο τμήμα της Δημόσιας Οικονομικής Υπηρεσίας του νησιού μας, (λογω της έλλειψης προσωπικού) τελικά η διαδικασία ολοκληρώθηκε σε ικανοποιητικό βαθμό.

Αξίζει να σημειωθεί επίσης, ότι τα περισσότερα από τα εκκαθαριστικά σημειώματα που στάλθηκαν στους φορολογούμενους της περιοχής μας, τις τελευταίες εβδομάδες, ήταν χρεωστικά, ενώ τα ελάχιστα πιστωτικά σημειώματα, με τα οποία επιστρέφονται ποσά στους δικαιούχους, κυμαίνονταν σε εξαιρετικά χαμηλά ποσά.

Πολυκατάστημα
Κωνσταντέλλος
Είδη ρουχισμού - υποδήματα - υαλικά
Ανοίξαμε και σας περιμένουμε να δείτε από κοντά την μεγάλη μας ποικιλία και τις χαμηλές τιμές!!!



Ανδρικά-γυναικεία παιδικά
πλαισιο
Κωνσταντέλλος
και στην ακρίβεια ...τέλος
Λεωφόρος Ελευθερίας 1 Κρεμαστή τηλ. 92767

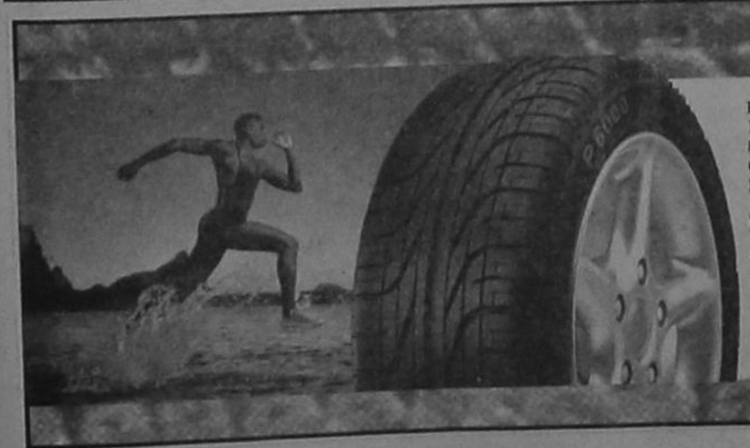

Για αγορές με όλες τις πιστωτικές κάρτες
10 ΑΤΟΚΕΣ ΜΗΝΙΑΙΕΣ ΔΟΣΕΙΣ ΓΙΑ ΠΟΣΑ ΑΝΩ ΤΩΝ 100.000 ΔΡΧ.
8 ΑΤΟΚΕΣ ΜΗΝΙΑΙΕΣ ΔΟΣΕΙΣ ΓΙΑ ΠΟΣΑ ΑΠΟ 60.000-100.000 ΔΡΧ.
6 ΑΤΟΚΕΣ ΜΗΝΙΑΙΕΣ ΔΟΣΕΙΣ ΓΙΑ ΠΟΣΑ ΑΠΟ 30.000-60.000 ΔΡΧ.
Η προσφορά ισχύει μέχρι 31/12
Καλύπτουμε οποιαδήποτε ανάγκη σας για: ελαστικά εισαγωγής & Α' διαλογής, ευθυγράμμιση, ζυγοστάθμηση, ζάντες, αμορτισέρ, ελα-τήρια, εξατμίσεις, καθίσματα και τιμόνια των καλυτέρων εργοστασίων.
10 ΑΤΟΚΕΣ ΔΟΣΕΙΣ
● ΚΕΝΤΡΙΚΟ: 2ο χλμ. Ρόδου-Λίνδου, τηλ. 62801, Fax: 66532
● Α' ΥΠΟΚ.: Στεφ. Καζούλη 2, Τηλ. 79212
● Β' ΥΠΟΚ.: Μιχ. Πετρίδη 30, Τηλ. 38889, 21946
PIRELLI
ΑΙΚ. ΤΖΩΡΤΖΗ - Δ. ΧΑΤΖΗΠΕΤΡΟΣ

Αθλητική Ροδιακή

ΜΠΑΣΚΕΤ

Πρεμιέρα στην Α' κατηγορία

Ανοίγει σήμερα η αυλαία του πρωταθλήματος Α' κατηγορίας μπάσκετ με τρεις συναντήσεις.

Το φετινό πρωτάθλημα παρά τα οικονομικά προβλήματα που υπάρχουν, αναμένεται με μεγάλο ενδιαφέρον λόγω της συμμετοχής Κολοσσού, Ιαλύσου, Ενωσης και των άλλων ισχυρών ομάδων που υπήρχαν από πέρσι.

Θα παίξουν στον Ομιλο Ρόδου:

Κλειστό 6 μ.μ.: Κολοσσός-ΑΕΡΑ

ΟΜΙΛΟΣ ΝΗΣΩΝ

Κως 5 μ.μ.: Ανταγόρας-Ιπποκράτης

Κάλυμνος 10.30 μ.μ.: ΕΑΚΑ-Φοίβος

ΑΥΡΙΟ

Ε.Κ.Γ. Ρόδου 16.00: Ζέφυρος-Ιβίσκος

ΑΥΡΙΟ

Κρεμαστή 12.00: Φοίβος-Ηρακλής Λ.

Κρεμαστή 14.00: Σταυρός-Κλεόβουλος

Ε.Κ.Γ. Ρόδου 16.00: Διγενής-Δωριέας

ΚΑΛΟΥΝΤΑΙ ΟΙ ΠΡΟΕΠΙΛΕΓΕΝΤΕΣ

Καλουνται οι αθλητές που γεννηθηκαν τα έτη 1981-1982-1983-1984 και έχουν προεπιλεγεί από τον περιφερειακό προπονητή **Γιώργο Χατζηκαλημέρη** για την Μικτή Δωδ/σου να βρίσκονται για προπόνηση την Κυριακή 9/11/1997 και ώρα 20.00 στο Ε.Κ.Γ. Ρόδου.

Στην προπόνηση θα παρευρίσκεται και ο ομοσπονδιακός προπονητής **Νίκος Φιλίππου.**



ΟΜΙΛΟΣ ΡΟΔΟΥ

Κλειστό 6 μ.μ.: Ενωση-Δωριέας

ΟΜΙΛΟΣ ΝΗΣΩΝ

Κρεμαστή 1 μ.μ.: Ιάλυσος-Πανιώνιος

ΣΗΜΕΡΑ

ΚΟΛΟΣΣΟΣ

Η διοίκηση του Κολοσσού ανακοίνωσε ότι η προγραμματισμένη για τις 25 Νοεμβρίου Γ.Σ. για την ανάδειξη νέου Δ.Σ., μετατίθεται για τις 27 Ιανουαρίου για τεχνικούς λόγους.

Η τελευταία πράξη της ΕΠΟ

✓ Η απερχόμενη διοίκηση επικύρωσε τις υποψηφιότητες

✓ Κατειλημμένες οι 16 θέσεις του 29μελές

Με τη χθεσινή έκτακτη συνεδρίαση του διοικητικού συμβουλίου της ΕΠΟ, που ήταν και η "τελευταία πράξη" της απερχόμενης διοίκησης της Ομοσπονδίας, ξεκίνησε ουσιαστικά η αντίστροφη μέτρηση για τη διαδικασία εκλογής του νέου ΔΣ, η οποία πιθανότατα θα σηματοδοτήσει σημαντικές αλλαγές στην ηγεσία του Ελληνικού ποδοσφαίρου.

Η τελευταία ενέργεια του διοικητικού συμβουλίου ήταν η επικύρωση των υποψηφιοτήτων όσων πρότειναν οι 52 ενώσεις-μέλη της ομοσπονδίας και η ανάδειξη υποψηφίων για δύο ενώσεις, της ΕΠΣ Λακωνίας και της ΕΠΣ Χίου, οι οποίες δεν είχαν προτείνει κάποιον υποψήφιο. Πριν την έναρξη της διαδικασίας, ο απερχόμενος πρόεδρος της ΕΠΟ Κώστας Τριβέλλας ευχαρίστησε τα παρόντα μέλη του Διοικητικού Συμβουλίου γιά την συνεργασία που είχαν κατά την διάρκεια της προεδρίας του και στη συνέχεια ευχήθηκε καλή επιτυχία στις αρχαιρεσίες σε όσους θα είναι και πάλι υποψήφιοι. "Σας εκτιμώ όλους και σέβομαι την προσφορά σας", είπε χαρακτηριστικά ο πρόεδρος της ΕΠΟ.

Οπως ανακοίνωσε ο γενικός γραμματέας της ομοσπονδίας Γιώργος Θωμαϊδης, ο οποίος επισκέφθηκε χθές το πνευματικό κέντρο της Μητρόπολης Αλεξανδρουπόλεως, όπου θα διεξαχθούν οι αρχαιρεσίες, όλα είναι έτοιμα και δεν αναμένεται να υπάρξει κανένα πρόβλημα.

Στη συνέχεια ο κ.Τριβέλλας αναφέρθηκε στο αίτημα το οποίο υπέβαλαν οι ενώσεις της Αρτας και της Καστοριάς, ν' αυξηθούν οι ψήφοι τους, εφ' όσον στα νέα πρωταθλήματα που διοργανώνουν μετέχουν περισσότερες από 50 ομάδες. Μετά από συζήτηση αποφασίστηκε να ζητηθεί η γνώμη της νομικής επιτροπής της ΕΠΟ, που, πάντως, αναμένεται να είναι αρνητική, αφού το καταστατικό αναφέρει ρητά ότι οι ψήφοι κάθε ένωσης υπολογίζονται με βάση τις ομάδες που έλαβαν μέρος στα πρωταθλήματα της περασμένης περιόδου και όχι της τρέχουσας. Για τον υποψήφιο της ΕΠΣ Λακωνίας προτάθηκαν οι Ευριπίδης Ρεβελάκης και Σπυρος Διαμαντόπουλος και μετά από μυστική ψηφοφορία επικράτησε ο δεύτερος (16-6-1 λευκό), ενώ για τον υποψήφιο της ΕΠΣ Χίου ενεκρίθη ομόφωνα ο Ησαιας Βασιλειάδης.

Ποιούς προτείνουν ποιοι...

Ετσι, συνολικά 31 υποψήφιοι θα διεκδικήσουν τις 13 θέσεις στο 29μελές διοικητικό συμβούλιο της ΕΠΟ, αφού οι υπόλοιπες 16 είναι ήδη "κατειλημμένες".

Συγκεκριμένα, όπως προβλέπει το καταστατικό της ομοσπονδίας, 5 μέλη στο νέο ΔΣ δικαιούται η ΕΠΑΕ (είναι οι Θανάσης Γιαννακόπουλος, Σάββας Θεοδωρίδης, Παύλος Μπεκιάρης, Τέλης Μπαράκης και ...εξ'ορίτσιο ο πρόεδρος Στέλιος Σφακιανάκης) και από δύο οι ιδρυτικές ΕΠΣ Αθηνών (Κώστας Τριβέλλας και Τασος Μητσόπουλος), ΕΠΣ Μακεδονίας (Γιώργος Λυσαρίδης και Βασίλης Προυσαλίδης) και ΕΠΣ Πειραιά (Νίκος Αναστόπουλος, Δημήτρης Μουρίκης). Ακόμη, θα εκλεγουν πέντε Γενικοί Αντιπρόσωποι, εκ των προέδρων των Ενώσεων που προτάθηκαν και είναι συνολικά 12. Πρόκειται γιά τους Γιώργο Βουρβαχη (ΕΠΣ Χανίων), Ανδρέα Κανίστρα (ΕΠΣ Πατρών), Νίκο Κασιούρα (ΕΠΣ Καρδίτσας), Σπύρο Νίκα (ΕΠΣ Κορινθίας), Θόδωρο Πασσιόπουλο (ΕΠΣ Αιτωλοακαρνανίας), Βαγγέλη Σημπλιώτη (ΕΠΣ Δράμας), Γιάννη Σιγάλα (ΕΠΣ Κυκλάδων), Γιώργο Σιντόρη (ΕΠΣ Θεσπρωτίας), Αρη Σταθόπουλο (ΕΠΣ Μεσσηνίας), Ιορδάνη Τσώτσο (ΕΠΣ Πέλλας), Βασίλη Χατζηαποστόλου (ΕΠΣ Κιλκίς) και Σταύρο Ψαρόπουλο (ΕΠΣ Λέσβου). Από τους 31 υποψήφιους που θα ζητήσουν την ψήφο των ενώσεων μελών της ΕΠΟ, ο απερχόμενος γενικός γραμματέας Γιώργος Θωμαϊδης προτάθηκε από τις περισσότερες ΕΠΣ, συνολικά πέντε (Ευρυτανίας, Φλώρινας, Ηρακλείου, Φθιώτιδας και Σερρών), ενώ τρείς ΕΠΣ (Ζακύνθου, Λασιθίου και Πρέβεζας) πρότειναν τον παλιό γενικό γραμματέα της ΕΠΟ Παναγιώτη Αλάμαρα.

Αναλυτικά, οι 31 υποψήφιοι και οι ενώσεις που τους πρότειναν είναι: Πέτρος Συναδινός (Αιτωλοακαρνανίας, Πατρών), Σπύρος Διαμαντόπουλος (Αργολίδας, Μεσσηνίας, Λακωνίας), Σωτήρης Αλημίσης (Αρκαδίας, Καβάλας), Γιώργος Καλός (Αρτας), Μελέτης Μπεθάνης (Βοιωτίας), Λάμπρος Τσεμπεράκης (Βοιωτίας, Ηλείας), Πρόδρομος Τσολακίδης (Γρεβενων, Καστοριάς), Θοδωρος Θεοδωρίδης (Δράμας), Δημήτρης Σεφτελής (Δράμας), Γιάννης Οικονομίδης (Δωδεκανήσου, Κυκλάδων), Κώστας Θεολογίτης (Εβρου, Θρακης, Σάμου), Γιώργος Χατζής (Ευβοίας, Χανίων), Γιώργος Θωμαϊδης (Ευρυτανίας, Φλώρινας, Ηρακλείου, Φθιώτιδας, Σερρών), Παναγιώτης Αλάμαρας (Ζακύνθου, Λασιθίου, Πρέβεζας), Γιώργος Καρακαξας (Ημαθίας, Καρδίτσας), Βασίλης Μάντζιος (Ηπείρου), Γιώργος Δραμουντάνης (Ηρακλείου, Ρεθύμνης), Κώστας Αντιπαριώτης (Θεσπρωτίας), Βασίλης Γκαγκάτσης (Θεσσαλίας, Φωκίδας), Δημήτρης Μαντζουράτος (Κερκυρας), Πέτρος Καμπέτσης (Κεφαλληνίας/Ιθάκης), Λεωνίδας Σειτανίδης (Κιλκίς, Χαλκιδικής), Αριστείδης Καμάρας (Κοζάνης, Λάρισας), Παναγιώτης Σαπουντζάκης (Κορινθίας), Αριστείδης Τσαντσαρίδης (Κορινθίας), Ησαιας Βασιλειάδης (Κυκλάδων, Χίου), Στράτος Παπαευστρατίου (Λέσβου), Γιώργος Γκιρτζίκης (Ξάνθης, Σερρών), Γρηγορης Δέδες (Πέλλας, Φθιώτιδας), Δημήτρης Ανδρίας (Πιερίας), Δημήτρης Κουκης (Τρικάλων), Χάρης Παπαθανασίου (Φλώρινας).

Η ψηφοφορία

Οι εκλογές της ΕΠΟ θα γίνουν ως γνωστόν στις 16 Νοεμβρίου στην Αλεξανδρούπολη και οι 149 εκλέκτορες θα πρέπει να "σταυρώσουν" όλους όσους προβλέπει το καταστατικό, γιατί σε αντίθετη περίπτωση το συγκεκριμένο ψηφοδέλτιο θα ακυρωθεί. Ετσι, πρέπει να ψηφίσουν 5 γενικούς αντιπροσώπους (προέδρους ΕΠΣ) και 13 τακτικούς υποψήφιους. Οι τρείς ιδρυτικές ενώσεις (ΕΟΣ Αθηνων, Θεσσαλονικης, Πειραιά) και η ΕΠΑΕ έχουν από 8 ψήφους. Από 3 έχουν οι ενώσεις Αιτωλοακαρνανίας, Αργολίδος, Βοιωτίας, Δράμας, Δωδεκανήσου, Εβρου, Ευβοίας, Ηλείας, Ημαθίας, Ηπείρου, Ηρακλείου, Θεσσαλίας, Θράκης, Καβάλας, Καρδίτσας, Κερκύρας, Κιλκίς, Κοζάνης, Κορινθίας, Λακωνίας, Λάρισας, Λέσβου, Μεσσηνίας, Ξάνθης, Πατρών, Πέλλας, Πιερίας, Πρέβεζας/Λευκάδας, Σερρών, Τρικάλων, Φθιώτιδας, Φλώρινας, Χαλκιδικής και Χανίων. Δύο ψήφους έχει η ΕΠΣ Καστοριάς και από μία οι ενώσεις Αρκαδίας, Αρτας, Γρεβενών, Ευρυτανίας, Ζακύνθου, Θεσπρωτίας, Κεφαλληνίας/Ιθάκης, Κυκλάδων, Λασιθίου, Ρεθύμνης, Φωκίδος και Χίου.

Το ...παρασκήνιο

Φυσικά, ενώ τα "μαγειρέματα" θα συνεχίζονται μέχρι την τελευταία στιγμή, κανείς δεν μπορεί να γνωρίζει το τί θα "βγάλει" η κάλπη. Παντως, σημαντικό "βαρος" έχουν τόσο οι τρείς ιδρυτικές ενώσεις, όσο και η ΕΠΑΕ. Η ΕΠΣ Αθηνων "ψηφίζει" Τριβέλλα, ενω αντίθετα οι ΕΠΣ Πειραιά και Θεσσαλονικης στηρίζουν την ΠΕΚ.

Το "κλειδί" αναμένεται να είναι η ΕΠΑΕ και η συζήτηση που είχε ο Στέλιος Σφακιανάκης σε κάποιο από τα γραφεία της ΕΠΟ με τον Σωτήρη Αλημίση, έναν εκ των κυρίων εκπροσώπων της "αντιπολίτευσης", σίγουρα δεν είναι άσχετη με τις επερχόμενες εκλογές.

Με Ντάνο στον πάγκο

Ο Αρης μποδέχεται αύριο στις 12.00 τον συνωνόματό του της Πετρούπολης

Ολοκλήρωσε την προετοιμασία του χθες ο Αρης και είναι έτοιμος να αντιμετωπίσει αύριο στις 12.00 τον συνώνυμό του, της Πετρούπολης στα πλαίσια της 9ης αγωνιστικής του του ομίλου.

Είναι ένα δύσκολο παιχνίδι στο οποίο ο Αρης θα πρέπει να καταβάλλει μεγάλη προσπάθεια για να φτάσει στη νίκη. Αντιμετωπίζει όμως προβλήματα απουσίας παικτων.

Ο **Τσαμπίκος Παπανικόλας** δεν θα έχει στη διάθεση του, τον **Σταμούλη** και τον **Σταυριανό** λόγω συμπλήρωσης καρτων.

Ο **Ντάνος** ο οποίος νοιώθει ενοχλήσεις στους έξω συνδέσμους θα καθήσει στον πάγκο και ίσως χρησιμοποιηθεί εάν χρειαστεί.

Επιστρέφει ο **Δελέζας** αφού εξέτισε την ποινή του στο προηγούμενο ματς.

Η δεκαοχτάδα που θα έχει στην διάθεσή του ο Αρης είναι η εξής:

Ταραμονλής, Λαμπριανός, Σταθόπουλος, Φουτούλης, Βωβόπουλος, Παπαϊωάννου, Μπούρδας, Παπαοικονόμου, Δελέζας, Οίκουτας, Τρούλης, Κολιάδης, Μαγιόγλου, Παρδαλός, Σακελλάρης, Κελέσογλου, Μαυριός και Ντάνος.

Μοίρασε ποδήλατα ο ΔΟΝΑ

✓ Στους μαθητές του Τ.Α.Δ.

✓ Κράνη πρόσφερε η διοίκηση του Σταδίου

Χθες το πρωί στο Εθνικό Στάδιο Ρόδου "ο Διαγόρας", έγινε η παράδοση ποδηλάτων από τον Δημοτικό Οργανισμό Νεολαίας και Αθλησης Ρόδου, στο ποδηλατικό τμήμα του Τ.Α.Δ. (Τμήμα Αθλητικής Διευκόλυνσης).

Συγκεκριμένα ο Δ.Ο.Ν.Α. Ρόδου παρέδωσε 10 αγωνιστικά ποδήλατα και τρία ο **Φώτης Γεωργαράς.**

Τα κράνη στους μικρούς ποδηλάτες και ποδηλάτισασες ήταν προσφορά της Διοίκησης του Εθνικού Σταδίου Ρόδου.

Στην παράδοση παρέστησαν ο Δήμαρχος Ροδίων **Γιώργος Γιαννόπουλος**, ο οποίος και παρέδωσε συμβολικά ένα ποδήλατο σε μικρή ποδηλάτισσα, ο **Κάλλιστος Διακογεωργίου** - Πρόεδρος Δ.Ο.Ν.Α, ο **Πασχάλης Γκογκίδης** - Προϊστάμενος Γραφείου Φυσικής Αγωγής Δωδεκανήσου, ο **Κώστας Ξανθός** μέλος του Δ.Σ. καθώς επίσης και οι γυμναστές του Τ.Α.Δ. **Ανδρέας Τσακμακίδης Νίκος Μαντικός, Γιάννης Καμπούρης** (ποδόσφαιρο) και **Βασίλης Καλαποδάκης** (ποδηλασία).

Από τους παρευρισκόμενους τονίστηκε η ανάγκη βοήθειας στους αυριανούς πρωταθλητές με υλικό τόσο από τον Δ.Ο.Ν.Α. Ρόδου όσο και από κάθε άλλο αρμόδιο φορέα.

Ο ΔΟΝΑ ΕΥΧΑΡΙΣΤΕΙ

Ο Δημοτικός Οργανισμός Νεολαίας και Αθλησης Ρόδου μετά το πέρας του επιτυχημένου διεθνούς τουρνουά καράτε με την επωνυμία "Rhodos Cup '97", αισθάνεται την υποχρέωση να ευχαριστήσει μεταξύ των άλλων και στους σημαντικότερους συντελεστές οργάνωσης, που δεν είναι άλλοι από τους ανθρώπους που στελεχώνουν τους τοπικούς συλλόγους καράτε.

Αξίζει να αναφερθούν για να γνωρίσει και το ευρύτερο αθλητικό κοινό της Ρόδου αυτούς που αφιλοκερδώς προσφέρθηκαν και πλαισίωσαν την οργανωτική επιτροπή και είναι:

Σταύρος Σπανός και Νίκος Κρητικάκης (Shitoryon Καράτε Κρεμαστής), **Σάββας και Στέργος Κωτάκης** (Α.Σ. Καράτε Σαλάκου), **Μιχάλης Πάμπαλης** (Ροδιακός Α.Σ. Καράτε), **Μάκης Γιακουμάτος** (Α.Σ. Αρχάγγελος καράτε), **Νίκος Κατσαράς και Βαγγέλης Νικηταρής** (Α.Σ. Shodokan Karate Ρόδου), **Παναγιώτης Μαριέττος** (Ι ρον Σορωνής), και **Κώστας Ελενας** (Α.Σ. Μίλων - Shidokan Karate).

Με στόχο την δεύτερη θέση

ΡΙΧΘΗΚΑΝ ΣΤΗ ΜΑΧΗ ΤΑ ΚΟΡΙΤΣΙΑ ΤΟΥ ΥΓΡΟΥ ΣΤΙΒΟΥ

Από την Πέμπτη βρίσκεται στην Αθήνα η Γυναικεία ομάδα Πόλο του Υγρού Στίβου Ρόδου για να εγκλιματισθεί καλύτερα στις αγωνιστικές συνθήκες που θα αντιμετωπίσει, αφού η προετοιμασία της ολοκληρώθηκε στις άσχημες συνθήκες ανοιχτής πισίνας.

Στόχος της ομάδας φέτος είναι να τερματίσει δεύτερη στον όμιλο της (μία καλύτερη από πέρυσι) αλλά, η πρώτη θέση δεν είναι εκτός των δυνατοτήτων των κοριτσιών, που έχουν προετοιμασθεί όσο το δυνατόν καλύτερα. Στην ομάδα συμμετέχουν: **Βολονάκη, Ντοβέλλου, Καμπέρη, Παραγυιού, Σουγιουλτζού, Παπαχριστοδούλου, Κολιάδη, Μαρκιού, Φαφούλα, Αφαντενού, Περίν Σαχίνη, Παυλή.**

Αντίπαλοι της Ροδίτικης ομάδας στον δυσκολότερο όμιλο της κατηγορίας είναι: Χαλκίδα την Παρασκευή, Μαρούσι το Σάββατο, Λέσβο και Ρέθυμνο την Κυριακή.

Ο προπονητής η ομάδος **Κώστας Καμπέρης** περιμένει πολλά απο τις **Κολιάδου, Παπαχριστοδούλου** που αναμένεται να κληθούν σύντομα στην Εθνική.

Συνοδεύουν η πρόεδρος της ομάδας κ. **Σείλα Μαρκιού** και η εξωδιοικητική παράγων κα. **Ελένη Περίν.**

Η ομάδα θα επιστρέψει τη Δευτέρα το πρωί.

ΙΑΛΥΣΟΣ

ΣΥΝΕΧΙΖΟΝΤΑΙ οι προπονήσεις του Ιάλυσου χωρίς κανένα πρόβλημα, αφού τόσο οι στρατευμένοι παίκτες όσο και οι τραυματίες **Πολιός, Παργιανάς, Πετράκης** μπήκαν στο κανονικό ρυθμό προπονήσεων.

Οι τρεις παίκτες έχουν μείνει πίσω από φυσική κατάσταση, αλλά είναι πολύ πιθανόν οι δύο πρώτοι να συμπεριληφθούν στην 16άδα του αγώνα με την Αγία Ελεούσα.

ΤΖΟΥΝΤΟ

Ο Συλλογος ΖΥΓΟΣ ΡΟΔΟΥ έστειλε τρεις αθλητές του για να αγωνιστούν στους Διασυλλογικούς Αγώνες Τζούντο, στην κατηγορία εφήβων.

Κατηγορία 80 kg: **Καβαδάς Γεώργιος**

Κατηγορία 60kg: **Π"γεωργίου Ιωάννης**

Κατηγορία 50kg: **Πετσαλάκης Χρήστος.**

Οι αγώνες άρχισαν σήμερα το πρωί στις 8 π.μ. στην Αργυρουπολη.

ΕΝΗΜΕΡΩΤΙΚΗ ΣΥΓΚΕΝΤΡΩΣΗ

Το Γραφεία Φυσικής Αγωγής με την ευκαιρία της νέας σχολικής χρονιάς διοργανώνει την Τρίτη 11/11/97 και ώρα 19.00 μ.μ. στην αίθουσα του Δ.Ο.Ν.Α. ενημερωτική συγκέντρωση των καθηγητων Φυσικής Αγωγής. Θέματα:

- Ενημέρωση του Προϊσταμένου Φυσικής Αγωγής για τις αθλητικές δραστηριότητες της νέας χρονιάς.
- Ανάλυση κανονισμών Πετοσφαίρισης **(Θ. Ευπολιτάς).**
- Συμπλήρωση φύλλων αγώνων πετοσφαίρισης **(Δ. Ζησίμου).**
- Ομαδική τακτική πετοσφαίρισης **(Π. Δικαστόπουλος - Σ. Κουπάδης)**



Παναγία βοήθα είναι η σημερινή αγωνιστική. Εχει παιχνιδάρες και μπορεί να ακολουθήσουν εκρήξεις.

Καλυθενοί κόντρα στους Λινδιακούς. Τουριστική κόντρα, αλλά και κολλητων προπονητων. Και οι δύο την τελευταία φορά έφεραν ισοπαλία. Θέλω να δω ποιανού τα μούτρα θα σπάσουν, μεταξύ τους φυσικά.

Μη ξεχνάτε ότι και οι δύο είναι ισόβαθμοι, μαζί με τους άλλους δύο. Μαλωνίτες με Λεπίτες. Πανικός στο οδόστρωμα.

Οι Κοσκινιάτες πάνε για επίδειξη ισχύος στο Πυλί, αλλά εκεί μέσα την έχουν ξαναπατήσει.

Ενα τοπικό ντέρμπι, παραμένει πάντα ντέρμπι. Ορφείτες κι Ευαγορίτες ψάχνουν το τρίποντο.

Η σφαγή του αιώνα στο Παραδείσι. Μπάνι εναντίον Μάνου. Παραδεισιώτες κόντρα στους Μαριτσενους και τα σουβλάκια στα χάι τους. Ποιός θα βγάλει τα κάστανα από τη φωτιά; Μα φυσικά ο Παπανίκος...

Ποιός είναι παρατηρητής; Μα φυσικά ο παρατηρητής των παρατηρητων. Το θέμα είναι αν είναι σε καλή κατάσταση.

Χαμένοι από χέρι τους θεωρουν όποιοι παίζουν μαζί τους. Τώρα δεν έχουν να πουν τίποτα. Χωρίς νίκη οι Παστιδενοί, με τους Σορωνιάτες. Θα χαμογελάσει τουλάχιστον ο ένας;

Οχι δεν ξέχασα τους γιατρούς. Λέω αυτή τη φορά να τους την χαρίσω. Μετά τον Γερμανό , Χασάπη που είδα, τους συγχωρώ όλα όσα έχουν κάνει. Ηταν πταίσματα!!!

Αν είναι δυνατόν οι Παστιδενοί να μιλάνε για υποδομή και να μην μπορούν να κατεβάσουν εφηβική ομάδα. Ασυγχώρητοι...

Φοβερός ο Μάνος. Ευλογίες έκανε στους ενωσίτες για τον ωριλά. Κάτι έχει στο νου του. Αυτά τα μπράβο και τα εύγε δεν μου κάθησαν καλά.

Δυστυχισμένη μέρα σήμερα. Ο Κολοσσός παίζει τοπικό. Δυστυχώς εκεί έφθασε το μπάσκετ κι ας λένε όλοι οι μπασκετικοί ότι κάνουν υποδομή και βοηθούν το αθλημα. Εχεται συνειδητοποιήσει αυτό που σας έγραψα; Ο Κολοσσός θα παίξει τοπικό.

Ο μουσάτος πήγε χθες στο αεροδρόμιο να "υποδεχθεί" τον δικηγόρο με τα φρου-φρου κι αρώματα; Αυτόν που ήθελε να τον καθήσει σε καρέκλα στο κέντρο του γηπέδου για να τον κουρέψει!

ΠΩΛΕΙΤΑΙ

Ημιτελής οικοδομή στην Ιαλυσό εντός σχεδίου, αποτελούμενη από τρία ανεξάρτητα οροφοδιαμερίσματα των 155 τ.μ. και ένα ρετιρέ των 68 τ.μ. Μαρμαροσοβάδες - βόθρος - ηλεκτρολογικά - περίφραξη αυλής τελειωμένα. Αυλή 650 τ.μ. Η οικοδομή πωλείται όλη μαζί ή χωριστά ο κάθε όροφος.

Δεκτές μόνο σοβαρές προτάσεις.

Πληροφορίες: τηλ. 21008

Πρόκληση για καλό φαγητό

Στο εστιατόριο - μεζεδοπωλείο

"Η Αρτέμιδα της Ψίνθου"

φτιάχνουμε ξεχωριστές νοστιμιές με πολύ μεράκι και αγνά υλικά. Πολλά και μοναδικά μεζεδάκια, το περίφημο σπιτικό ζυμωτό ψωμί, πατσά φούρνου, τον καπαμά, γίδα κοκκινιστή, γίδα βραστή, τα ντόπια κρέατα στα κάρβουνα, τις πρωτότυπες τηγανίτες μας, και πάντα τα ντόπια χύμα και εμφιαλωμένα κράσια.



Εξυπηρέτηση και φιλικές τιμές.

Είμαστε σίγουροι ότι θα ευχαριστηθείτε.

Σαββατοκύριακα και εορτές ανοικτά από το μεσημέρι

Θα μας βρείτε στο 1ο χλμ. από Ψίνθο προς Αρχίπ.

Τηλ. 50003 - 50095

ΠΡΟΚΗΡΥΞΗ ΕΚΛΟΓΩΝ

Το Δ.Σ. του Ροδιακού Ομίλου Αντισφαίρισης καλεί τα μέλη του σε Γενική Συνέλευση το **Σάββατο 22-11-97 στις εγκαταστάσεις στο Καρακόνερο και ώρα 17.00** με θέμα:

Εκλογή νέου Διοικητικού Συμβουλίου

ΠΟΔΗΛΑΤΑ ΕΥΡΩΠΑΪΚΑ



ΣΕ ΑΠΙΣΤΕΥΤΕΣ ΤΙΜΕΣ

ΑΞΙΑΣ 80.000 δρχ. **ΜΟΝΟ 40.000 δρχ.**

ΑΞΙΑΣ 90.000 δρχ. **ΜΟΝΟ 45.000 δρχ.**

ΤΑΚΗΣ ΣΑΚΕΛΛΑΡΙΔΗΣ

Στ. Καζούλη 70 (έναντι ΣΠΑΝΟΥ-ΕΙΔΗ ΚΥΝΗΓΙΟΥ)

Τηλ. 24362, 30216

τοπικό ποδόσφαιρο

Αλλαγές διαιτητών

Η επιτροπή ορισμού διαιτησίας έκανε χθες ορισμένες αλλαγές για πέντε από τα σημερινά και αυριανά παιχνίδια.

Α' κατηγορία

Πυλί-Διγενής **(Κουράνος-Μαυρουδάκης-Μαχαίρας)**

Κάστρο-Ανταγόρας **(Πηδιάκης-Κάπρος-Χατζηνικόλας)**

Β' κατηγορία

Πολύστρατος-Θύελλα **(Ταράλης-Μαυρουδάκης-Αντωνόπουλος)**

Αγ. Ισίδωρος-Αναγέννηση **(Τριανταφύλλο-Φραγκίνης-Συμιακός)**

Κύπελλο Νήσων

Δόξα Λέρου-ΑΕΛ **(Μαραθέλιας-Καστής-Μαυρουδάκης)**

ΓΚΟΛ ΚΑΙ ...ΑΡΙΘΜΟΙ

Μισή "ντουζίνα" από αγωνιστικές συμπληρώνονται αυτό το Σαββατοκύριακο στην Α' κατηγορία Δωδεκανήσου.

Στον **Α' όμιλο** το ενδιαφέρον στρέφεται στις Καλυθιές, όπου ο τοπικός Απόλλωνας υποδέχεται τον Κλεόβουλο σ' ένα ματς που χαρακτηρίζεται σαν αμφίρροπο.

Η προϊστορία είναι καθαρά υπέρ της ομάδας του **Κώστα Παπαστεργίου**, αφού οι δύο αναμετρήσεις της με το συγκρότημα της Λίνδου πέτυχε άνετες νίκες με πρωταγωνιστή πάντα το **Νεκτάριο Ορφανό**.

Συγκεκριμένα:

Περίοδος: 93-94: 4-0 με τους **Ορφανό 2, Καταξενό, Τσακίρη (πέναλτι).**

Περίοδος 94-95: 3-0 με τους **Ορφανό 2, Καραγεωργίου.**

✔ Στο νησί του Ιπποκράτη ταξιδεύει ο Διγενής όπου θα αντιμετωπίσει το Πυλί. Οι δύο ομάδες συναντήθηκαν την χρονιά 91-92. Τότε ήρθαν ισόπαλες 2-2 με σκόρερς τους **Ρούσσο 2, Μουστάκα, Πολυχρόνη.**

✔ Στους Αγίους Αποστόλους το ματς έχει χαρακτήρα τοπικού ντέρμπι. Όμως σε δύο αναμετρήσεις του Ορφέα με τον Ευαγόρα μέχρι τώρα δεν αναδείχθηκε νικητής.

Αναλυτικά:

Περίοδος 94-95: 2-2 με τους **Κωστάκη, Μ. Μαθιό (πεν.), Λατίφη, Λ. Μαυρομούστακο (πεν.).**

Περίοδος 95-96: 1-1, με τους **Μουστάκα, Μαυρομούστακο.**

✔ Στον Β' όμιλο δεσπόζει το ντέρμπι Φοίβου - Αναγέννησης, όπου αντιμέτωποι θα τεθούν εκτός από τις δύο ομάδες, ο τεχνικός της φιλοξενούμενης **Μιχάλης Δράκος** με τους δύο γιους του **Παρασκευά και Λευτέρη,** που θα κάθονται στον πάγκο των Κρεμαστενών και φυσικά τον **Κώστα Παπαοικονόμου**, που για χρόνια ήταν συμπαίκτες.

✔ Ζωηρό ενδιαφέρον παρουσιάζει και η συνάντηση Κλεάνθη - Ηρακλή, όπου κι εδώ δύο πρόσωπα, ο **Σπύρος Αγγελόπουλος** (τεχνικός) και ο **Σωτήρης Πιστόλας** (παίκτης) των Μαριτσών, έχουν προσφέρει τις υπηρεσίες τους στην ομάδα του Παραδεισίου.

Η προϊστορία:

95-96: 1-0, με γκολ του **Πολίτη.**

96-97: 1-2 με τους **Λαγκάνη - Σάρλη, Κούλλαρο.**

✔ Στις Φάνες, ο Ακουσίλαος παίζει με την Ασπίδα. Πέρυσι στα play-off (1ος γύρος) συναντήθηκαν δύο φορές, με ισάριμες νίκες των γηπεδούχων. Την πρώτη με 2-1, τα γκολ οι **Κατταβενός, Μ. Γιαννουκάς, Καραγεωργίου** και τη δεύτερη με 4-1, με τους **Κατταβενό 2, Στ. Γαλανό 2 - Μ. Πεταυράκη.**

✔ Στην Παστίδα ο τοπικός Αστέρας δίνει κρίσιμο αγώνα με τον Ευκλή.

Η προϊστορία:

93-94: 0-1 με τον **Τομάζο**

94-95: 1-1 με τους **Λεμονάκη - Κατσιμάκη.**

✔ Στα Μάσσαρι ένας άλλος "Αστέρας" υποδέχεται τον Διαγόρα.

Την χρονιά 95-96 που έπαιξαν ο γηπεδούχος είχε πάρει τη νίκη με 3-2, σκορ που διαμορφώθηκε με τους **Πλάτση, Οίκουτα, Σάρλη - Φαρμακίδη 2.**

ΔΙΑΙΤΗΤΕΣ

ΚΑΠΡΟΣ(Κάστρο - Ευαγόρας): Ογδόντα διαιτησίες συμπληρώνει μ' αυτό το ματς στην Α' κατηγορία, για την δεκαετία που διανύουμε. Έχει 19 υποδείξεις πέναλτι και 29 κόκκινες κάρτες.

Ο "τραπεζικός" στο επάγγελμα ρέφερι, την τελευταία πενταετία που έκανε "ταμείο" στα σημεία των αγώνων, που ήρθαν, ο απολογισμός ήταν:

1= 30, X=13, 2=17.

ΜΙΧΑΛΑΚΗΣ (Απόλλωνα - Κλεόβουλος): Ογδόντα οκτώ παρουσίες στην Κατηγορία έχει ο "ωρολογοποιός" μέσα στο χρονικό διάστημα της δεκαετίας μας. Ο αριθμός των πέναλτι που σφύριξε 25 και των αποβολών 35.

Τα σημεία του (από 92-93 και μετά) είναι:

1=30, X=14, 2=15

ΚΑΤΤΑΒΕΝΟΣ (Πυλί - Διγενής): Στο ενεργητικό του στην Α' έχει 72 διαιτησίες με έναν απολογισμό από 33 πέναλτι και 32 κόκκινες κάρτες.

Τα σημεία των αγώνων του: 1=34, X=11, 2=19.

ΒΑΣΙΛΕΙΟΥ (Αγ. Γεώργιος - ΑΕΠ): Είναι ο ένας από τους δύο ρέφερι που έχουν το ίδιο επίθετο. Μέχρι τώρα έχει παίξει μόλις τέσσερα ματς στην κατηγορία στα οποία **τρεις** φορές κέρδισαν οι γηπεδούχοι, και **μία** οι φιλοξενούμενοι.

ΠΗΔΙΑΚΗΣ (Κάστρο - Ανταγόρας): Τριάντα διαιτησίες συμπληρώνει μ' αυτήν τη συνάντηση, έχοντας μέχρι τώρα έναν πλούσιο απολογισμό από "άσσους" 21. Τα άλλα σημεία είναι: X=2, 2=6. Ο αριθμός των πέναλτι είναι ίσως μ' αυτό των "κόκκινων" από έξι.

ΚΑΣΤΗΣ (Ποσειδώνας - Νικαγόρας): Φέτος σφυρίζει για πρώτη φορά, ενώ μέχρι τώρα στην κατηγορία έχει δώσει το παρόν 13 φορές, δείχνοντας 4 φορές το σημείο της εσχάτης των ποινών.

Τα σημεία των αγώνων του είναι:

1=7, X=1, 2=3

ΚΑΛΑΘΕΝΟΣ (Ακουσίλαος-Ασπίδα: Είναι ο ρέφερι με τις περισσότερες συμμετοχές στην Α'.

Στα 88 ματς που διεύθυνε, έδωσε 29 πέναλτι και 34 "κόκκινες".

Τα σημεία του την τελευταία πενταετία είναι:

1=32, X=11, 2=11.

ΠΑΠΑΝΙΚΟΛΑΟΥ (Κλεάνθης - Ηρακλής): Έχει 77 συμμετοχές με 30 υποδείξεις πέναλτι και 46 αποβολές άτακτων ποδοσφαιριστών. Τα σημεία των αγώνων του: 1=33, X=6, 2=12.

ΧΑΛΑΝΤΑΣ (Αστέρας Π. - Ευκλής): Ακριβώς 70 παρουσίες έχει στο ενεργητικό του ο στο επάγγελμα ταχυδρομικός ρέφερι, που 22 φορές έστειλε παίκτες στ' αποδυτήρια και άλλες 34 έστησε την μπάλα στα έντεκα βήματα.

Τα σημεία του: 1=25, X=14, 2=15.

ΚΑΡΙΚΗΣ (Αστέρας Π. - Διαγόρας): Τις 81 διαιτησίες έφθασε στην Α' υποδεικνύοντας 17 πέναλτι και 41 "κόκκινες".

Τα σημεία των αγώνων του: 1=34, X=12, 2=13.

ΤΣΑΓΓΑΡΗΣ (Φοίβος-Αναγέννηση): Δεν έχει χάσει ματς από την έναρξη του πρωταθλήματος. Μ' αυτό συμπληρώνει 61 παρουσίες στην Α΄ Δωδ/σου έχοντας σημειώσει 16 πέναλτι και 24 αποβολές.

Τα σημεία των αγώνων του: 1=33, X=8, 2=18.

ΡΑΣΗΤ ΜΑΡΑΣΛΗΣ

Αγωνιστική των ντέρμπι

Α' ΚΑΤΗΓΟΡΙΑ-6η ΑΓΩΝΙΣΤΙΚΗ

Α' ΟΜΙΛΟΣ

✔Συγκρούεται το καρέ του οχτώ, σε Καλυθιές και Μαλώνα

✔Δοκιμάζεται ο Διγενής στην Κω

Σημαντικό χαρακτηριστικό του ομίλου για σήμερα, η σύγκρουση των τεσσάρων ομάδων που ισοβαθμούν στην τρίτη φάση με οκτώ βαθμούς.

Ο πρώτος αγώνας γίνεται στις Καλυθιές μεταξύ του Απόλλωνα και του Κλεόβουλου και αναμένεται να συγκεντρώσει το ενδιαφέρον πολλών φιλάθλων. Στο δεύτερο παιχνίδι ο Αγ. Γεώργιος φιλοξενεί στην Μαλώνα την φιλόδοξη ΑΕΠ.

Ο πρωτοπόρος Διγενής ταξιδεύει στην Κω για να αντιμετωπίσει το δυνατό στην έδρα του Πυλί.

Τέλος στους Αγ. Αποστόλους ο Ορφέας δείχνει το φαβορί για τη νίκη στον αγώνα με τον Ευαγόρα.

Απόλλων Κ.–Κλεόβουλος

Γήπεδο: Καλυθιών
Έναρξη: 14.45
Διαιτησία: Μιχαλάκης-Πηδιάκης-Αργυρίου
Παρατηρητής: Κάτρης
Παρατηρητής Διαιτ.: Κόντζος
Απόλλων: 8 β
Κλεόβουλος: 8 β

Το σημαντικότερο παιχνίδι του ομίλου για την 6η αγωνιστική. Και οι δύο ομάδες ισόβαθμες θα προσπαθήσουν για το θετικό αποτέλεσμα.

Για τον Απόλλων το θετικό αποτέλεσμα είναι μόνο νίκη, για να μπορέσει να κρατηθεί στις πρώτες θέσεις. Σε δύο παιχνίδια που έχει δώσει στην έδρα του έχει μία ήττα και μία ισοπαλία. Μέχρι τώρα δεν έχει πιάσει την αναμενόμενη απόδοση που θα έπρεπε γι' αυτό σήμερα θα προσπαθήσει να κερδίσει προσφέροντας και καλό θέαμα.

Το περασμένο Σαββατοκύριακο πήρε τους τρεις βαθμούς της νίκης χωρίς να ιδρώσει καθώς ήταν να αγωνιστεί με την Ένωση.

Ο Κλεόβουλος και αυτός δεν έχει πείσει ακόμα με την απόδοσή του στα τελευταία παιχνίδια.

Ενώ ξεκίνησε δυνατά, κάπου στη συνέχεια τα χάλασε.

Πάντως προσπαθεί να βρει κάποιες λύσεις για να μπορέσει να βελτιώσει την απόδοσή του για τα επόμενα παιχνίδια, ξεκινώντας απ' το σημερινό. Προέρχεται από ισοπαλία στην έδρα του (0-0) με τον Αγ. Γεώργιο. Οι γηπεδούχοι το μόνο πρόβλημα που αντιμετωπίζουν για τον σημερινό αγώνα είναι αυτό του νεαρού **Δημητρά,** που τραυματίστηκε σε μια από τις προπονήσεις της ομάδος καθώς και αυτό του τιμωρημένου **Καμπούρη.** Και ο Κλεόβουλος έχει πρόβλημα με παίκτη του, τον **Τσιπλίδη** συγκεκριμένα που έπαθε υποτροπή σε τραύμα του στον τελευταίο αγώνα.

Οι συνθέσεις:

Απόλλων: *Χατζηνικόλας, Υψηλάντης, Δημητριάδης, Ζούνης, Μπεκυράς, Μαργιέλος, Καταξενός, Σωτηράκης, Αβανασίου, Ορφανός, Κεφάλας.*

Κλεόβουλος: *Διάκουλας, Χάνος, Ψαρός, Τσαγγάρης, Διακολουκάς, Ιωαννίδης Ε., Σακκάς, Κορνάρος, Εγγλέζος, Τσακίρης, Σιδεράτος.*

Πυλί–Διγενής
Γήπεδο: Πυλίου
Έναρξη: 14.45
Διαιτησία: Κουράνος-Μαυρουδάκης-Μαχαίρας
Παρατηρητής: Χοντρός Π.
Πυλί: 5 β
Διγενής: 8 β

Αγ. Γεώργιος–ΑΕΠ
Γήπεδο: Μαλώνας
Έναρξη: 14.45
Διαιτησία: Βασιλείου-Ταράλης-Καψάσκης
Παρατηρητής: Τιβριντίδης
Αγ. Γεώργιος: 8 β
ΑΕΠ: 8 β

Ορφέας–Ευαγόρας
Γήπεδο: Αγ. Αποστόλων
Έναρξη: 14.45
Διαιτησία: Κάπρος-Ζανεττίδης-Μίχας
Παρατηρητής: Παπαεμμανουήλ
Ορφέας: 6 β
Ευαγόρας: 1 β

ΑΥΡΙΟ–Α' ΟΜΙΛΟΣ
Εθνικό στάδιο (12.30): Κάστρο-Ανταγόρας
Διαιτητές: Πηδιάκης, Κάπρος-Χατζηνικόλας

Β' ΟΜΙΛΟΣ
Κρεμαστη (14.45): Φοίβος-Αναγέννηση Εμ.
Διαιτητές: Τσαγγάρης, Χάλαντας, Σακελλαρίδης

Β' ΟΜΙΛΟΣ

✔Μεγάλη σύγκρουση στο Παραδείσι για Κλεάνθη και Ηρακλή Μ.

✔Σπουδαίες μάχες και στα υπόλοιπα παιχνίδια

Το γειτονικό ντέρμπι μεταξύ του Κλεάνθη και του Ηρακλή Μ. στο Παραδείσι κλέβει την παράσταση του ομίλου για σήμερα.

Η χρόνια κόντρα που υπάρχει μεταξύ των δύο χωριών αναμένεται στην συνάντηση αυτή να λύσει πολλές διαφορές.

Στις Φάνες έχουμε το άλλο γειτονικό ντέρμπι, όπου ο Ακουσίλαος υποδέχεται την Ασπίδα Σ., η οποία δείχνει αναπτερωμένη μετά την πρώτη της νίκη στο πρωτάθλημα.

Ο Αστέρας Π. θα προσπαθήσει σήμερα να πάρει τους πρώτους του βαθμούς κόντρα στην ομάδα του Ευκλή που παλεύει και αυτός για την σωτηρία.

Στα Μάσσαρι ο Αστέρας θέλει οπωσδήποτε νίκη απέναντι στο Διαγόρα Β. για να ανασάνει βαθμολογικά.

Τέλος στην Κάλυμνο ο τοπικός Ποσειδών υποδέχεται τον Νικαγόρα.

Αύριο
Φοίβος–Αναγέννηση Εμπ.
Κλεάνθης–Ηρακλής Μ.
Γήπεδο: Παραδεισίου
Έναρξη: 14.45
Διαιτησία: Παπανικολάου-Γιαννούλης-Κατσιδώνης
Παρατηρητής: Κάτρης
Παρατηρητής Διαιτ.: Κυπραίος
Κλεάνθης: 8 β
Ηρακλής: 8 β

Σπουδαίο παιχνίδι γίνεται σήμερα στο Παραδείσι. Σπουδαίο από βαθμολογικής άποψης, αλλά ακόμη περισσότερο από θέμα γοήτρου. Γνωστή η κόντρα των δύο χωριών σε θέματα με ανταγωνιστικό χαρακτήρα, αναμένεται να τραβήξει το ενδιαφέρον των γύρω περιοχών.

Και οι δύο ομάδες με υψηλούς στόχους και φιλοδοξίες θα προσπαθήσουν να τα δώσουν όλα για τη νίκη.

Δεν χωράνε προγνωστικά για ποιός είναι το φαβορί, καθώς ο καλύτερος σύμφωνα με τις μέχρι τώρα εμφανίσεις Ηρακλής, αντιστάθμιζεται από τον παράγοντα έδρα του Κλεάνθη.

Η ομάδα του **Λάκη Λαγκάνη** στα δύο παιχνίδια που έχει δώσει μέχρι τώρα στην έδρα του έχει μόνο νίκες. Προέρχεται από εκτός έδρας ισοπαλία (2-2) στην Κω με τον Ανταγόρα.

Ο Ηρακλής στις δύο εξόδους του έχει δύο νίκες με το ίδιο σκορ (1-2) προέρχεται από εκτός έδρας με τον Αστέρα Μ. (1-0).

Ο Κλεάνθης δεν έχει προβλήματα απουσίας παικτών, αντίθετα ενισχύεται με τον **Οικονόμου,** που επιστρέφει από τιμωρία καρτών και τον **Χριστοφόρου,** ο οποίος απείχε λόγω επαγγελματικής απασχόλησης.

Η ομάδα του **Σπύρου Αγγελόπουλου,** ο οποίος ευχεται να γίνει ένα ήρεμο παιχνίδι μέσα σε αθλητικά πλαίσια, θα στερηθεί τις υπηρεσίες του **Μανωλά,** ενώ αμφίβολες θεωρούνται οι συμμετοχές των **Αβανασίου Δ.** και **Καστανάκη.**

Οι συνθέσεις: Κλεάνθης: *Ανδριανάκης, Καραγιάννης, Τριανταφύλλου, Μαθιό, Οικονόμου, Τσαγγάρης, Γαλανός, Φαρμακίδης, Χριστοφόρου, Ζάγγος, Παυλίδης.*

Ηρακλής: *Σαββιδάκης, Λορέντζος Τσ., Μαστρομιχάλης, Σιδηρόπουλος, Κώστας, Γιακουμάρος ή Αβανασίου Δ., Αβανασίου Β., Χρυσοχόος, Πιστόλας, Καστανάκης ή Παπουτσίδης, Σάρλης.*

Ακουσίλαος–Ασπίδα Σ.
Γήπεδο: Φανών
Έναρξη: 14.45
Διαιτησία: Καλαθενός-Τσαγγάρης-Τσούλος
Παρατηρητής: Μπεκιάρης
Ακουσίλαος: 7 β
Ασπίδα: 3 β

Αστέρας Μ.–Διαγόρας Β.
Γήπεδο: Μασσάρων
Έναρξη: 14.45
Διαιτησία: Καρίκης-Σταματάκης-Σιδηρόπουλος
Παρατηρητής: Ντάκας
Αστέρας: 4 β
Διαγόρας: 10 β

Αστέρας Π.–Ευκλής
Γήπεδο: Παστίδας
Έναρξη: 14.45
Διαιτησία: Χάλαντας-Ζανεττής-Αντωνόπουλος
Παρατηρητής: Θεοδοσίου Β.
Αστέρας: 0 β
Ευκλής: 1 β

Ποσειδών Καλ.–Νικαγόρας
Γήπεδο: Καλύμνου
Έναρξη: 14.45
Διαιτησία: Καστής-Βασιλείου-Κάκιας
Παρατηρητής: Φραγκίνης
Ποσειδών: 9 β
Νικαγόρας: 5 β

Ξεκίνημα του 5ου μέρους από Καλαβάρδα και Αγ. Ισίδωρο

Τέσσερις αγώνες έχουμε σήμερα για την Β' κατηγορία στα πλαίσια της 5ης αγωνιστικής.

Στον α' όμιλο τα Καλαβάρδα στην έδρα τους υποδέχονται την Ασπίδα Απ. και στον Β' όμιλο ο γηπεδούχος Αγ. Ισίδωρος φιλοξενεί την Αναγέννηση Ρ. στα πλαίσια της 5ης αγωνιστικής.

Για την 2η αγωνιστική του Υποόμιλου Κω έχουμε δύο παιχνίδια

Αναλυτικά σήμερα:

Α' όμιλος

Καλαβάρδα 14.45: Καλαβάρδα-Ασπίδα Απ.
Διαιτησία: Σακελλαρίδης-Σταυριανός-Κόκκινος
Παρατηρητής: Δημητράς Κ.

Αύριο

Δωριέας-Αλθαιμένης
Ερμής-Απόλλων Απ.
Τήλος-Ατρόμητος
Ο.Φ.Ιστρίου-Ασκληπειό
Ρεπό ο Αρχάγγελος

Β' όμιλος

Αγ. Ισίδωρος 14.45: Αγ. Ισίδωρος-Αναγέννηση Ρ.
Διαιτησία: Τριανταφύλλου-Φραγκίνης-Συμιακός
Παρατηρητής: Χατζημανώλης

Αύριο

Δαμάγητος-Ταξιάρχης
ΑΕΡΑ-Ροδίνι
Πολύστρατος-Θύελλα
Ποσειδών Καρπ.-Ομόνοια (ανεβλήθη)
Ρεπό ο Ροδιακός

Υποόμιλος Κω

Πυλί 12.30: Δόξα Καρδ.-Αντίμαχος
Διαιτησία: Τσίχλης-Πανάτος-Τσικούρης
Παρατηρητής: Δρόσος
Κως 14.45: Ασκληπειός Κω-Αναγέννηση Ασφ.
Διαιτησία: Πανάτος-Τσίχλης-Τσικούρης
Παρατηρητής: Παπαδημητρίου

Αύριο

Πολυβώτης-ΠΑΟ Κω

Αγώνες εξ αναβολής

Υποόμιλος Καλύμνου

Σήμερα

Κάλυμνος 12.30: Βοθυνιακός-Ξάνθος
Διαιτησία:Βασιλείου-Γιαλλούρης-Πλάτσης
Παρατηρητής: Φραγκίνης

Αύριο

Λειψοί-Ολύμπικ

Τετάρτη 12/11 Α' όμιλος

Ασπίδα Απ.-Δωριέας

Εφηβικό πρωτάθλημα

6η αγωνιστική

Σήμερα Α' όμιλος

Αγ. Απόστολοι 13.15: Ορφέας-Ευαγόρας **(Ζανεττής)**
Καλυθιές 13.15: Απόλλων Κ.-ΑΕΡΑ **(Κατσιδώνης)**
Αύριο: Δόξα-Ένωση Ρ.-Δ.
Κάστρο-Αναγέννηση Ρ.
Νηρέας-ΑΕΠ
Ρεπό ο Δωριέας

Σήμερα Β' όμιλος: Φάνες 13.15: Ακουσίλαος-Εθνικός **(Στέργου)**
Παραδείσι 13.15: Κλεάνθης-Ηρακλής Μ. **(Γκιούνπτσε)**
Μάσσαρι 13.15: Αστέρας Μ.-Διαγόρας Β. **(Δημητράς)**
Αύριο: Φοίβος-Αναγέννηση Εμπ.
Ήλιος-Ιάλυσος
Ρεπό ο Αρχάγγελος

ΙΕΡΟΣ ΝΑΟΣ ΤΑΞΙΑΡΧΩΝ ΜΕΣΑΝΑΓΡΟΥ
ΠΑΝΗΓΥΡΙΣ
Φέρομεν εις γνώσιν του φιλοθρήσκου κοινού ότι την 8ην του μηνός Νοεμβρίου ημέρα Σαββάτου εορτάζει ο Ιερός Ναός Ταξιαρχών της Κοινότητας Μεσαναγρού. Αφ' εσπέρας θα ψαλεί μέγας εσπερινός την δεν πρωΐαν θα ακολουθήσει Θεία Λειτουργία μετά αρτοκλασίας και περιφορά της Ιεράς Εικόνας. Το δε Σάββατο βράδυ θα συνεχισθεί πατροπαράδοτη δασκέδαση και χορός.
Εκ της Εκκλησιαστικής Επιτροπής Μεσαναγρού

ΡΟΔΟΤΡΥΠΟΚΟΠΤΙΚΗ
ΔΙΑΜΑΝΤΕ ΜΗΧΑΝΗΜΑΤΑ ΝΕΑΣ ΤΕΧΝΟΛΟΓΙΑΣ
ΤΡΥΠΑΜΕ-ΚΟΒΟΥΜΕ-ΣΠΑΜΕ
Μπετά-Πόρτες-Παράθυρα-Κανάλια-κ.λπ.
ΧΩΡΙΣ ΔΟΝΗΣΕΙΣ-ΡΩΓΜΕΣ-ΣΚΟΝΕΣ
Έμπειρο προσωπικό-Άμεση εξυπηρέτηση
ΚΟΥΛΙΑΝΟΣ ΔΗΜΗΤΡΙΟΣ
Πυθαγόρα 129-Τηλ. (0241) 77257-Κιν. 093 732331

ΠΑΝΗΓΥΡΙΣ
Φέρεται εις γνώσιν του φιλοθρήσκου κοινού ότι, την προσεχή Τρίτη 11 Νοεμβρίου πανηγυρίζει το Ιερό Ναΐδριο του Αγ.Μηνά στην περιοχή Τσαΐρι.
Την Δευτέρα 10 Νοεμβρίου παραμονή της εορτής, θα ψαλεί εσπερινός στις 5 μ.μ., και την Τρίτη το πρωΐ, θα τελεσθεί Θεία λειτουργία μετά αρτοκλασίας.
Εκ της Εκκλησιαστικής Επιτροπής

modellino
παιδικά ενδύματα - υποδήματα
RaMMer
MARASIL
meridian
SPRINTER
puma
diffusion pierre cardin Paris
mandarino
UBBERLAND
...αράπη είναι... να ντύνεις το παιδί σου με όμορφα επώνυμα ρούχα και παπούτσια. ...αράπη είναι... να προσφέρεις την αγάπη σου από το...
Παπούτσια από 18-39 Ρούχα από 0-16
modellino
Για το καλύτερο παιδικό ντύσιμο
Μεγ. Κωνσταντίνου 51. Τηλ. 36166

ΠΡΟΤΥΠΟ ΚΕΝΤΡΟ ΤΗΛΕΦΩΝΙΑΣ
Ενοικιάσεις Ψηφιακών Τηλεφωνικών Κέντρων
SIEMENS HICOM ΓΕΡΜΑΝΙΑΣ ΓΙΑ ΞΕΝΟΔΟΧΕΙΑ ΑΠΟ 30 ΕΩΣ 300 ΔΩΜΑΤΙΑ.
• Με μηνιαίο τιμολόγιο παροχής υπηρεσιών.
• Υπεύθυνη εγκατάσταση και συντήρηση.
• Πλήρης κάλυψη βλαβών του τηλεφωνικού κέντρου και των περιφερειακών, PRINTER, PC, τηλεφωνικών Συσκευών.
• Η ΠΙΟ ΥΠΕΥΘΥΝΗ ΥΠΟΣΤΗΡΙΞΗ ΤΩΝ ΠΡΟΙΟΝΤΩΝ ΜΑΣ ΚΑΙ Η ΜΕΓΑΛΗ ΓΝΩΣΗ ΤΟΥ ΑΝΤΙΚΕΙΜΕΝΟΥ ΘΑ ΣΑΣ ΔΩΣΕΙ ΤΗΝ ΠΙΟ ΣΩΣΤΗ ΛΥΣΗ.
• Ελάτε να το συζητήσουμε μαζί σας συμφέρει
ΑΦΟΙ ΣΚΟΡΔΗ Ο.Ε.
Παν. Ροδίου 87 τηλ. 25672 FAX: 75666 Ρόδος
(πίσω από την εκκλησία του Αγίουιωάννη)

ΤΑΒΕΡΝΑ ΟΥΖΕΡΙ ΤΟ ΜΕΡΑΚΛΙΔΙΚΟ
Ανοίξαμε και σας περιμένουμε στον όμορφο, ζεστό και χραφικό χώρο μας, όπου μπορείτε να απολαύσετε σπιτικούς μεζέδες, θαλασσινά καθώς και κρεατικά, όλα στα κάρβουνα.
ΜΙΧ. ΠΕΤΡΙΔΗ 84 (πρώην 5Φ) τηλ. 66397

ΕΚΔΡΟΜΗ ΣΤΗ ΜΥΤΙΛΗΝΗ
Προσκύνημα στον Αγιο Ραφαήλ - Ταξιάρχη Μανταμάδων - Πέτρα - Μονή Λιμόνος - Αγιάσο.
Από 22/11-24/11
Πληροφορίες - Εγγραφές - Πρόγραμμα στο Πρακτορείο γενικού Τουρισμού
ΤΣΑΜΠΙΚΑΚΗΣ travel
Τηλ. 92041 - 94564, Κρεμαστή

Νέα έκθεση BMW racing dynamics στη Ρόδο
Κάθετη μονάδα εξυπηρέτηση αυτοκινήτων BMW. Τηλ. 62928-66669 κιν. 094-338676
Θωμάς Βερβίλης Αντ/πος Δωδ/σου
πλαισιο
Εκθεση: 7ο χλμ. Ρόδου-Λίνδου.
Συνεργείο-Ανταλλακτικά-Φανοποιείο-Βαφείο: 6ο χλμ. Ρόδου-Λίνδου.
ΠΡΟΣΦΟΡΑ Από την 1/11 έως 31/12/97
Η νέα έκθεση BMW του Θωμά Βερβίλη προσφέρει δωρεάν χειμερινό έλεγχο:
Περιλαμβάνιε: 1) ΗΛΕΚΤΡΙΚΟ ΣΥΣΤΗΜΑ (έλεγχος μπαταρίας. υαλοκαθαριστήρων, θερμενόμενο πίσω τζάμι, καδριφέρ, έλεγχος φώτων, ηλεκτρικό σύστημα καθαρισμού παπρίζ)
2) ΕΛΕΓΧΟΣ ΚΙΝΗΤΗΡΑ (αντιψυκτικό, ιμάντες, κολάρα, καυσανάλυση)
3) ΕΛΕΓΧΟΣ ΣΥΣΤΗΜΑ ΔΙΕΥΘΥΝΣΗΣ ΚΑΙ ΕΛΑΣΤΙΚΑ.
ΤΡΟΠΟΣ ΠΛΗΡΩΜΗΣ: Στα ανταλλακτικά και στην εργασία 3μηνο άτοκο διακανονισμό και στα ελαστικά 4μηνο άτοκο διακανονισμό
Για τυχόν ανταλλακτικά που θα χρειαστεί το αυτοκίνητό σας, έχετε 15% έκπτωση και για τυχόν εργασίες έχετε 20% έκπτωση
KAFOUNIS MOTORSPORT

Καθορίστηκαν από το ΚΤΕΛ τα δρομολόγια χειμερινής περιόδου

Νέα χειμερινά δρομολόγια ισχύουν από χθες για το ΚΤΕΛ Ρόδου. Κύριο χαρακτηριστικό των δρομολογίων αυτών είναι ότι για τα μακρινά χωριά θα υπάρχει δρομολόγιο τρεις φορές την εβδομάδα!

Ακόμα ορισμένα δρομολόγια δεν θα εκτελούνται Σάββατο, Κυριακή και αργίες γεγονός που θα επιτείνει ακόμα περισσότερο το πρόβλημα.

Τα χειμερινά δρομολόγια του ΚΤΕΛ έχουν ως εξής:

ΚΑΘΗΜΕΡΙΝΑ

- **ΡΟΔΟΣ-ΦΑΛΗΡΑΚΙ-ΚΑΛΥΘΙΕΣ:** 06.50-07.50-09.50-12.00-13.30-14.30-17.00-19.45-21.15-23.00
- **ΡΟΔΟΣ-ΑΦΑΝΤΟΥ:** 06.50-07.50-08.50-09.50-10.50-11.30-13.00-14.30-15.00-17.00-19.45-21.10-23.00
- **ΡΟΔΟΣ-ΑΡΧΑΓΓΕΛΟΣ:** 06.00-07.50-08.50-09.50-10.50-11.30-13.00-14.30-15.00-17.00-19.45-21.10
- **ΡΟΔΟΣ-ΜΑΛΩΝΑ-ΜΑΣΑΡΙ:** 06.50-08.50-11.30-13.00-15.00
- **ΡΟΔΟΣ-ΚΑΛΑΘΟΣ-ΛΙΝΔΟΣ:** 08.50-10.50-11.30-13.00-15.00
- **ΡΟΔΟΣ-ΨΙΝΘΟΣ:** 13.00-14.30-21.15

ΤΡΙΤΗ-ΠΕΜΠΤΗ-ΣΑΒΒΑΤΟ

Ρόδος-Μεσαναγρός 15.00, Ρόδος-Καττοβιάς 11.30-15.00, Ρόδος-Λακανιά 11.30-15.00, Ρόδος-Αρνίθα 11.30-15.00, Ρόδος-Απολακκιά 11.30-15.00, Ρόδος-Ίστριος-Προφύλια 11.30-15.00, Ρόδος-Βάτι 11.30-15.00, Ρόδος-Γεννάδι 11.30-15.00, Ρόδος-Λάερμα 13.00, Ρόδος-Λάρδος 11.30-13.00-14.50, Ρόδος-Πυλώνα 11.30-13.00-15.00

ΣΥΓΧΑΡΗΤΗΡΙΟ

Στην αγαπητή μας **Εύη Αντωνά** που βραβεύτηκε σε πανευρωπαικό διαγωνισμό γραπτής εργασίας θερμά συγχαρητήρια και εις ανώτερα.

Οικογένεια Σάββα και Ελένης Μαστόρου

ΚΗΔΕΙΑ

Την λατρευτή μας μαμά, θεία και γιαγιά



ΑΝΑΣΤΑΣΙΑ ΚΑΡΑΒΕΛΛΑΚΗ
ΕΤΩΝ 87

κηδεύουμε σήμερα Σαββατο 8 Νοεμβρίου 1997 και ώρα 11 π.μ. από τον Ιερό Ναό Ταξιαρχών Ρόδου.

Τα παιδιά: Ελένη-Βασίλης, Κική και Μιχαλίτσα-Δημήτρης.

Τα εγγόνια, τ' ανήψια, τα δισέγγονα και οι λοιποί συγγενείς.

ΠΩΛΟΥΝΤΑΙ

Ξύλα ελιάς για τζάκι όμορφα τεμαχισμένα. Επίσης αναλαμβάνουμε κλαδέματα και τινάγματα ελιών.

Πληρ. τηλ. **95649, 47817**

MOBIL
ΤΟΔΟΥΛΑΚΗΣ
ΠΕΤΡΕΛΑΙΟ ΘΕΡΜΑΝΣΗΣ
ΤΗΛ. 92356

ΕΥΧΑΡΙΣΤΗΡΙΟ ΠΕΝΘΟΥΣ

Θεωρούμε υποχρέωσή μας να ευχαριστήσουμε όλους όσους με κάθε τρόπο μας συμπαραστάθηκαν στο βαρύ μας πένθος για την απώλεια του πολυαγαπημένου μας συζύγου, αδελφού και θείου

ΑΝΤΩΝΙΟΥ ΑΓΑΠΗΤΙΔΗ
ΦΑΡΜΑΚΟΠΟΙΟΥ

Η σύζυγος, τ' αδελφια, τ' ανήψια και οι λοιποί συγγενείς.

Το ΔΗΜΟΤΙΚΟ ΠΕΡΙΦΕΡΕΙΑΚΟ ΘΕΑΤΡΟ ΡΟΔΟΥ

σε συνεργασία με
τη ΣΤΕΓΗ ΓΡΑΜΜΑΤΩΝ και ΤΕΧΝΩΝ ΔΩΔΕΚΑΝΗΣΟΥ
τον ΠΟΛΙΤΙΣΤΙΚΟ ΟΡΓΑΝΙΣΜΟ ΔΗΜΟΥ ΡΟΔΟΥ
το ΔΙΕΘΝΕΣ ΚΕΝΤΡΟ ΛΟΓΟΤΕΧΝΩΝ
και ΜΕΤΑΦΡΑΣΤΩΝ ΡΟΔΟΥ
σας προσκαλούν στη

ΒΡΑΔΙΑ ΜΝΗΜΗΣ ΣΤΟΝ ΠΟΙΗΤΗ
ΠΑΝΤΕΛΗ ΕΥΘΥΜΙΟΥ

ΚΕΙΜΕΝΑ: ΓΙΩΡΓΟΣ ΠΑΠΑΝΤΩΝΑΚΗΣ
ΔΩΡΑ ΠΑΡΔΑΛΗ-ΣΩΤΡΙΑΛΗ
ΚΩΣΤΑΣ Ε. ΣΚΑΝΔΑΛΙΔΗΣ

ΣΥΜΜΕΤΕΧΟΥΝ ΟΙ ΠΟΙΗΤΕΣ:
ΕΙΡΗΝΗ ΒΟΠΑΤΖΗ-ΧΑΡΑΛΑΜΠΗ
ΣΟΥΛΕΙΜΑΝ ΑΛΑΓΙΑΛΗ-ΤΣΙΑΛΙΚ

ΣΚΗΝΟΘΕΣΙΑ: ΣΔΟΥΓΚΟΣ ΜΙΧΑΗΛ
Φιλική συμμετοχή: ΜΑΡΩ ΒΑΜΒΟΥΝΑΚΗ

ΕΘΝΙΚΟ ΘΕΑΤΡΟ
ΔΕΥΤΕΡΑ 10 ΝΟΕΜΒΡΙΟΥ 1997
ΩΡΑ 19.30

ΜΕ ΤΗΝ ΕΥΓΕΝΙΚΗ ΧΟΡΗΓΙΑ ΤΗΣ ΕΡΑ ΚΑΙ ΤΗ ΣΤΗΡΙΞΗ ΤΩΝ Ρ/Σ: ΡΑΔΙΟ ΛΥΧΝΑΡΙ, ΝΟΤΟΣ 94,8 και FM-12

VALENTINO - FERRE - MED

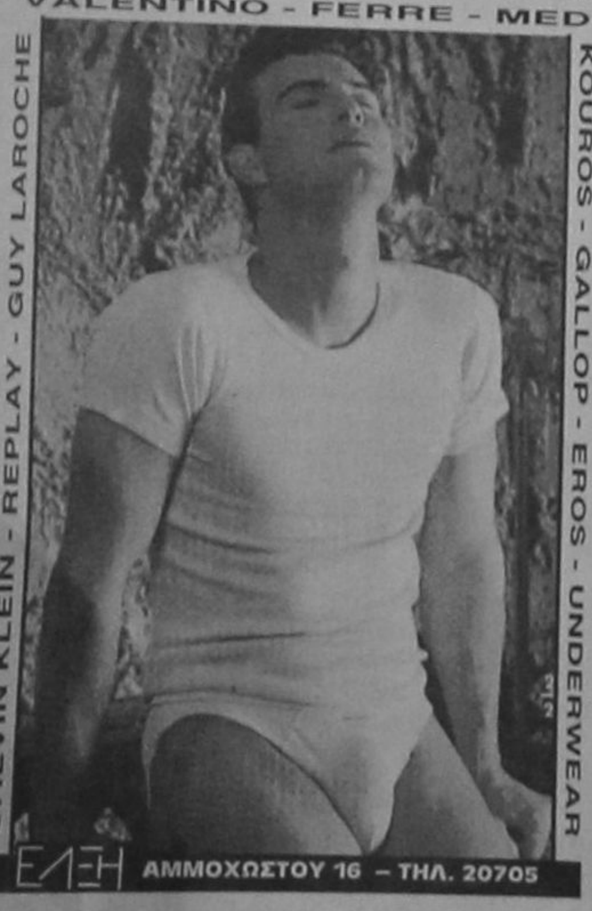

KOUROS - GALLOP - EROS - UNDERWEAR
CALVIN KLEIN - REPLAY - GUY LAROCHE

ΕΛΞΗ ΑΜΜΟΧΩΣΤΟΥ 16 – ΤΗΛ. 20705

Όπως χαρακτήρισε το κείμενο ο Κ. Καραμανλής

Απογοητευτική η συμφωνία για τον κοινωνικό διάλογο

Ανευθυνότητα και ατολμία δείχνει η κυβέρνηση

Απογοητευτικό χαρακτήρισε το κείμενο "συμφωνίας" για τον κοινωνικό διάλογο, ο πρόεδρος της ΝΔ Κώστας Καραμανλής, μετά από συνάντηση που είχε με τη συντονιστική γραμματεία του κοινωνικού διαλόγου. Ο κ. Καραμανλής σημείωσε ότι από τη μία πλευρά το κείμενο περιλαμβάνει γενικές και αυτονόητες αρχές και από την άλλη πολλά κενά, αλλά και αρνητικές παρεμβάσεις, όπως, στο θέσμο των ελεύθερων συλλογικών διαπραγματεύσεων.

Ο πρόεδρος της ΝΔ είπε χαρακτηριστικά "το κείμενο δε λέει τίποτα για τα μεγάλα προβλήματα, πράγμα που θα ήταν πολύ δύσκολο, αφού κατέληξε στην πλειοψηφία του να είναι συμφωνία μεταξύ κομματικών φίλων και υμετέρων της κρετινοδίαιτης κομματικής νομενκλατούρας. Δε λέει τίποτα για την ανεργία, την ανάπτυξη, την ανάγκη αναμόρφωσης του φορολογικού συστήματος, τα αντικειμενικά κριτήρια και τις προσπτικές που θα έπρεπε να έχει η ελληνική οικονομία στη δραστηριότητα της επενδυτικής προσπάθειας."

Ο πρόεδρος της ΝΔ κατηγόρησε για ανευθυνότητα και ατολμία την κυβέρνηση γιατί "δεν είναι διατεθειμένη να βάλει τα δάκτυλα επί των τύπων των ήλων και μάλιστα σε καυτά θέματα που θα απασχολήσουν έντονα την ελληνική κοινωνία τα επόμενα χρόνια." Ο πρόεδρος της ΝΔ υποστήριξε ότι η κυβέρνηση προσπαθεί να κρυφτεί πίσω από γενικολογίες και προσχήματα και πως κινείται με υποκρισία και δαλιότητα γιατί από τη μία πλευρά επιβάλλει λιτότητα και περιορισμούς στην κοινωνία, τους φορολογούμενους και στους παραγωγικούς εταίρους και από την άλλη ούτε λέει ούτε κάνει τίποτα για τον περιορισμό της σπατάλης και της ασυδοσίας στον ευρύτερο δημόσιο τομέα.

Ο πρόεδρος της ΝΔ είπε ότι αποτελεί πάγια θέση της ΝΔ να στηρίζει κάθε μορφής διάλογο και ανάλογα έδρασε στο θέμα του κοινωνικού διαλόγου γιατί θεωρεί ότι σε μία ελεύθερη δημοκρατική κοινωνία πρέπει να ενισχύονται οι μορφές του διαλόγου, και πρέπει να εξασφαλίζονται οι δίαυλοι επικοινωνίας και όσο γίνεται στενότερη συνεργασία μεταξύ των κοινωνικών και παραγωγικών εταιρών.

Ο πρόεδρος της ΓΣΕΕ, κ. Πολυζωγόπουλος άφησε αιχμές κατά του κ. Καραμανλή, λέγοντας ότι μέχρι σήμερα δεν είχε καλέσει και δεν είχε συνομιλήσει με τη συντονιστική γραμματεία και πρόσθεσε ότι πρέπει να στηριχθεί ο θεσμός του κοινωνικού διαλογού και να αποτελέσει εργαλείο στις κοινωνικές διεργασίες για την αντιμετώπιση των προβλημάτων της χώρας.

Ο κ. Γιάννης Μανώλης-αντιπρόεδρος της ΓΣΕΕ- που πρόσκειται στη ΝΔ είπε ότι δεν συνυπογράφει το κείμενο γιατί "δεν επιθυμεί να δώσει λευκή επιταγή στην κυβέρνηση".

ΔΕΝ ΕΟΡΤΑΖΟΥΝ

- Ο κ. **Μιχάλης** κι η **Αγγελική Καλοπέτρη** δεν θα δεχθούν επισκέψεις για την γιορτή τους.
- Ο κ. **Μιχαήλ Τσαγκαράκης** δεν γιορτάζει και δεν δέχεται επισκέψεις.
- Ο κ. **Μιχάλης Μιχαλάκης** ιατρός Καρδιολόγος δεν εορτάζει και δεν δέχεται επισκέψεις για την ονομαστική του εορτή.
- Ο κ. **Μιχάλης Χαπίπης** δεν θα δεχθεί επισκέψεις στη γιορτή του.
- Ο κ. **Μιχάλης Καπετανάκης** δεν θα δεχθεί επισκέψεις για την ονομαστική του εορτή.
- Ο κ. **Μιχάλης Γιασιράνης** (Διευθυντής του Ξενοδοχείου ΝΤΟΡΕΤΑ), δ/νση κατοικίας περιοχή Μυρτενής-Ιαλυσού, δεν εορτάζει ούτε δέχεται επισκέψεις.
- Ο κ. **Ροδίτης Μιχαήλ** Πολιτικός Μηχανικός δεν θα δεχθεί επισκέψεις για τη γιορτή του.
- Ο κ. **Μιχαήλ Τεχνίτης** Δικηγόρος δεν θα δεχθεί επισκέψεις για τη γιορτή του.
- Ο κ. **Μιχάλης Βόμβυλας** δεν εορτάζει.
- Ο κ. **Μιχαήλ Σαβ. Βρούχος** δεν θα δεχθεί επισκέψεις για τη γιορτή του.
- Ο κ. **Μιχαήλ Βασιλείου** δεν θα δεχθεί επισκέψεις για τη γιορτή του.
- Ο κ. **Μιχάλης Μαγριπλής** δεν εορτάζει και δεν δέχεται επισκέψεις.
- Ο κ. **Μιχαήλ Μ. Κατσιμπρής**, έμπορος, δεν εορτάζει.
- Ο κ. **Μιχάλης Υψηλάντης** δεν θα δεχθεί επισκέψεις για τη γιορτή του.
- Ο κ. **Μιχαήλ Κωβαίος** δικηγόρος δεν θα δεχθεί επισκέψεις για τη γιορτή του.
- Ο κ. **Μιχαήλ Κρητικός** (Παύλου Μελά 76) δεν θα δεχθεί επισκέψεις για την γιορτή του.
- Ο κ. **Μιχαήλ Μαμιός** δεν εορτάζει ούτε δέχεται επισκέψεις.
- Ο κ. **Μιχάλης Βαρδέλης** δεν θα δεχθεί επισκέψεις για τη γιορτή του.
- Ο κ. **Μιχαήλ Εμμ. Μακρής** δεν εορτάζει λόγω πένθους.
- Ο κ. **Μιχάλης Σκάρος** δεν θα δεχθεί επισκέψεις στη γιορτή του.
- Ο κ. **Μιχάλης Αγγελίδης** γεωπόνος, δεν εορτάζει και δε δέχεται επισκέψεις για την ονομαστική του εορτή.
- Ο κ. **Μιχαήλ Ε. Κριάρης**, δάσκαλος, δεν εορτάζει και δε δέχεται επισκέψεις για τη γιορτή του.
- Ο κ. **Μιχάλης Νικηταράς** δάσκαλος δεν θα δεχθεί επισκέψεις στην ονομαστική του εορτή.
- Ο κ. **Μιχάλης Διακονασταση** δεν θα δεχθεί επισκέψεις για τη γιορτή του.
- Ο κ. **Μιχάλης Μπαλάνος**, Πρόεδρος το Δ.Σ. του Νοσοκομείου, δεν θα δεχθεί επισκέψεις στην ονομαστική του εορτή.
- Ο κ. **Μιχάλης Μάχλης** υπάλληλος ΔΕΥΑΡ δεν εορτάζει.

ΑΝΑΚΟΙΝΩΣΗ

Η Κοινοπραξία δελφινιών Ρόδου, ανακοινώνει με αφορμή την εορτή του Αρχαγγέλου Μιχαήλ, ότι θα εκτελέσει τα εξής δρομολόγια για Πανορμίτη

Παρασκευή 7.11	8.45-9.15-14.30
Σάββατο 8.11	8.15-8.45

Αναχωρήσεις έναντι Λιμεναρχείου
Συνεχείς επιστροφές

Πληροφορίες στα τηλέφωνα
24260-75165-78334-20587

Ψαροταβέρνα
ΦΛΟΙΣΒΟΣ

Το νέο στολίδι της Ρόδου στην μαγευτική τοποθεσία προς το ξεν/χείο EDEN ROCK και τώρα το χειμώνα σας περιμένουμε στο όμορφο και ζεστό περιβάλλον μας, είτε για την ποικιλία του ούζου σας, είτε για το πλήρες θαλασσινό μενού. Ο σεβασμός στον πελάτη μας είναι εγγύηση για την ποιότητα και το σέρβις μας.

ΑΝΟΙΚΤΑ ΚΑΘΕ ΒΡΑΔΥ ΕΚΤΟΣ ΔΕΥΤΕΡΑΣ
ΚΑΘΕ ΠΑΡΑΣΚΕΥΗ - ΣΑΒΒΑΤΟ - ΚΥΡΙΑΚΗ
ΑΝΟΙΚΤΑ ΜΕΣΗΜΕΡΙ - ΒΡΑΔΥ
ΑΡΓΙΕΣ ΑΝΟΙΚΤΑ

Η Δ/ΝΣΗ ΤΟΥ ΦΛΟΙΣΒΟΣ: ΚΑΛΟΥΔΗΣ ΚΥΡΙΑΚΟΣ - ΑΡΩΝΗΣ ΘΕΟΔΩΡΟΣ
Τηλ.: 66240

ΕΥΧΑΡΙΣΤΗΡΙΟ ΠΕΝΘΟΥΣ

Θεωρούμε υποχρέωσή μας να ευχαριστήσουμε όλους όσους με κάθε τρόπο μας συμπαραστάθηκαν στο βαρύ πένθος μας για την απώλεια της πολυαγαπημένης μας συζύγου, αδελφής και θείας

ΑΝΝΑΣ-ΜΑΡΙΑΣ ΖΑΓΟΡΙΑΝΟΥ

Ο σύζυγος: Γεώργιος.
Τ' αδέλφια, τ' ανήψια.

ΠΟΛΙΤΙΣΤΙΚΟΣ ΣΥΛΛΟΓΟΣ ΑΡΧΑΓΓΕΛΟΥ

"Ο ΑΙΘΩΝΑΣ"



ΧΩΛΓΟΥΟΡΘΥ ΧΩΛ & ΡΟΜΠΕΡΤ ΜΙΝΤΛΑΜΑΣ

Ο ΑΝΤΡΕΙΩΜΕΝΟΣ

ΜΕΤΑΦΡΑΣΗ: ΜΗΤΣΟΣ ΛΥΓΙΖΟΣ

ΔΗΜΟΤΙΚΟ ΘΕΑΤΡΟ ΡΟΔΟΥ
7-10 ΝΟΕΜΒΡΙΟΥ 1997 ΣΤΙΣ 8.30 μ.μ.

ΠΟΛΙΤΙΣΤΙΚΟΣ ΣΥΛΛΟΓΟΣ ΓΥΝΑΙΚΩΝ ΡΟΔΟΥ

ΠΡΟΣΚΛΗΣΗ

Ο Πολιτιστικός Σύλλογος Γυναικών Ρόδου σας καλεί στην πρώτη του χειμωνιάτικη εκδήλωση στις 9 Νοεμβρίου 1997 και ώρα 7 μ.μ. στο Ξενοδοχείο

- GRAND HOTEL -

Πολύ κέφι, μουσική, χορός, τραγούδι...
Θα προσφερθεί κρύο πιάτο, κρασί, ούζο, αναψυκτικά.
Τα παγωτά MIKE (GELATO BINDI) σας επιφυλάσσουν πολλές εκπλήξεις.
Η παρουσία σας θα μας δώσει χαρά!
Τραγούδι από την ΙΡΙΔΑ. Στο πιάνο ο Στ. Ευθυμίου.
Για προσκλήσεις στα τηλέφωνα 25698-78905.

Από το Διοικητικό Συμβούλιο

AMC **ΠΡΟΣΚΛΗΣΗ**

Η **AMC HELLAS AEE** (η πρώτη εταιρεία στον κόσμο με πάνω από 30 πατέντες για την υγιεινή μαγειρική, την υγιεινή διατροφή και διαιτολογία) σας προσκαλεί την

Κυριακή 9 Νοέμβρη 1997 στο ξενοδοχείο **"PLAZA HOTEL"** Ιερού Λόχου 7, Ρόδος.



Θέτετε τη μοναδική ευκαιρία να επισκεφθείτε ολοκληρωμένη έκθεση της AMC με όλα τα σκεύη μας, τις χειροποίητες πορσελάνες, τα κριστάλλινα, τα μαχαιροπήρουνα, τα σετ ιταλικής και κινέζικης κουζίνας και όλα τα νέα αριστουργήματα της AMC με πολλές και ευχάριστες εκπλήξεις.

Η προσέλευση θα είναι ελεύθερη από 10.00 π.μ. μέχρι και 10.00 μ.μ.

Πληροφορίες στην κ. Κρητικού Ελένη τηλ.. 31774

Στον Ερυθρό Σταυρό θα προσφύγει για το νερό Συμιακός

Στο διεθνή Ερυθρό Σταυρό απειλεί να προσφύγει κάτοικος της Σύμης για την απαράδεκτη κατάσταση που επικρατεί στο νησί, λόγω τη έλλειψης νερού. Πρόκειται για τον κ. Μάριο Ζαμπίκο, ο οποίος σε επιστολή του αναφέρει επί του θέματος τα εξής:

"Βήμα, βήμα μας εξοντώνουν ψυχικά.

Πέρσι έκανα μήνυση κατά παντός υπευθύνου, γιατί επί 15 ημέρες υποχρεωθήκαμε να πλενόμαστε με εμφιαλωμένο νερό. Τελικά ήλθε η στρατιωτική υδροφόρα και πλυθήκαμε. Φέτος θα καταγγείλλω μέσω Ίντερνετ στον Διεθνή Ερυθρό Σταυρό καθώς και σε άλλους οργανισμούς αυτή τη χώρα για παραβίαση των ανθρώπινων δικαιωμάτων.

Το σημαντικότερο των οποίων είναι το νερό. Αυτή τη χώρα που μου το παρέχει 1 φορά την εβδομάδα για 2 ώρες και που δεν πληρώνει τις προηγούμενες οφειλές της στην υδροφόρα για να μου το φέρει έστω για 2ώρες την εβδομάδα.

Αυτή την πατρίδα που μου ζητά να πεθάνω, όχι μόνο διψασμένος αλλά και βρώμικος, που κάνει οικονομία στο νερό των ακριτών, ενώ χαρίζει δάνεια.

Σχεδόν παντού τα έχει κάνει μούσκεμα. Ας τα κάνει και με την υδροδότηση μας μήπως και ξεδιψάσουμε.

Νισάφι, πια όπως θα έλεγε ο φίλος μας κ. Γιλμάζ Μάριος Ζαμπίκος Άνυδρη Σύμη"

ΧΡΙΣΤΙΑΝΙΚΟΣ ΦΙΛΑΝΘΡΩΠΙΚΟΣ ΣΥΛΛΟΓΟΣ
ΣΥΝΔΕΣΜΟΣ ΑΓΑΠΗΣ
ΡΟΔΟΣ

Πρόσκληση

Σας προσκαλούμε να παρακολουθήσετε τη διάλεξη της
κ. ΓΑΛΑΤΕΙΑΣ ΣΟΥΡΕΛΗ-ΓΡΗΓΟΡΙΑΔΟΥ
Η διαπρεπής συγγραφέας και λογοτέχνης που τιμήθηκε για το πλούσιο συγγραφικό της έργο με το πρώτο βραβείο της Ακαδημίας Αθηνών θα μιλήσει στο ΔΗΜΟΤΙΚΟ ΘΕΑΤΡΟ
την Κυριακή 9 Νοεμβρίου 1997 και ώρα 5:30 μ.μ.
με θέμα: "ΜΑΘΕ ΝΑ ΧΑΝΕΙΣ"
Η τέχνη, ο έμπειρος λόγος, το λογοτεχνικό ύφος και η δουλεμένη γλώσσα της ομιλήτριας θα συναρπάσει μικρούς και μεγάλους.
Η παιδική χορωδία του Εθνικού Ωδείου Ρόδου υπό τη Διεύθυνση της κ. Καίτης Καστρουνή θα πλαισιώσει την εκδήλωση
Είσοδος Ελεύθερη **Το Διοικητικό Συμβούλιο**

ΑΝΑΚΟΙΝΩΣΗ

Το Ξενοδοχειο Aglaia Λειτουργει Και Την Χειμερινη Περιοδο

Το ξενοδοχείο AGLAIA, στην προσπάθεια του να συμβάλλει στην ανάπτυξη του χειμερινού τουρισμού στη Ρόδο, θα παραμείνει ανοικτό καθ' όλη τη διάρκεια του χειμώνα. Μετά την πρόσφατη ανακαίνιση, καθένα από τα 125 δωμάτια, διαθέτει έγχρωμη τηλεόραση με δορυφορικά προγράμματα και τηλεχειριστήριο, mini-bar, βρατήρα νερού για τον καφέ ή το τσάι, τηλέφωνο απ' ευθείας κλήσης, ραδιόφωνο, σύστημα αυτόματης αφύπνισης, σεσουάρ μαλλιών και φυσικά κεντρική θέρμανση. Επίσης στη διάθεση των φιλοξενουμένων, αλλά και του Ροδιακού κοινού, θα λειτουργεί a la carte εστιατόριο.

HOTEL AGLAIA

Απόλ. Αμερικής 35, Ρόδος Τηλ: (0241) 22061-2, Fax. (0241) 34984
e-mail: aglaia@rho.forthnet.gr http://www.helios.gr/hotels/aglaia

ΑΝΩΝΥΜΟΣ ΝΑΥΤΙΛΙΑΚΗ ΕΤΑΙΡΕΙΑ ΣΥΜΗΣ
Α.Ν.Ε.Σ.
Έδρα: ΣΥΜΗ Τ.Κ. 85600 - ΔΩΔΕΚΑΝΗΣΑ
☎ 0241-71444 - Fax: 0241-71373
Γραφείο Ρόδου: Σοφοκλή Βενιζέλου 1, Τ.Κ. 85100
☎ 0241-37769 - Fax: 0241-34493

ΔΡΟΜΟΛΟΓΙΑ ΣΥΜΗ Ι ΚΑΙ ΣΥΜΗ ΙΙ ΓΙΑ ΤΗΝ ΕΟΡΤΗ ΤΟΥ ΠΑΝΟΡΜΙΤΗ

06.11.97 ΠΕΜΠΤΗ	09.00	ΡΟΔΟ-ΠΑΝΟΡΜΙΤΗ-ΣΥΜΗ
	14.30	ΣΥΜΗ-ΠΑΝΟΡΜΙΤΗ
	15.30	ΠΑΝΟΡΜΙΤΗ-ΡΟΔΟ
07.11.97 ΠΑΡΑΣΚΕΥΗ	09.00	ΡΟΔΟ-ΠΑΝΟΡΜΙΤΗ
	14.00	ΡΟΔΟ-ΠΑΝΟΡΜΙΤΗ
	15.30	ΠΑΝΟΡΜΙΤΗ-ΡΟΔΟ
08.11.97 ΣΑΒΒΑΤΟ	09.00	ΡΟΔΟ-ΠΑΝΟΡΜΙΤΗ
	09.00	ΡΟΔΟ-ΠΑΝΟΡΜΙΤΗ
		ΠΑΝΟΡΜΙΤΗ-ΡΟΔΟ
		(Συνεχείς επιστροφές)
09.11.97 ΚΥΡΙΑΚΗ	09.00	ΡΟΔΟ-ΠΑΝΟΡΜΙΤΗ
	15.00	ΠΑΝΟΡΜΙΤΗ-ΡΟΔΟ

ΠΛΗΡΟΦΟΡΙΕΣ ΣΤΑ ΤΗΛΕΦΩΝΑ 37769, 34493

JEVER

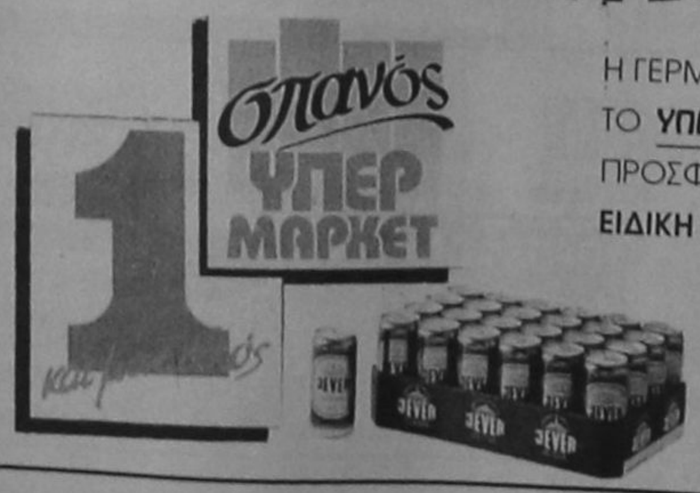

Η ΓΕΡΜΑΝΙΚΗ ΜΠΥΡΑ **JEVER** ΚΑΙ ΤΟ **ΥΠΕΡΜΑΡΚΕΤ σπανός** ΠΡΟΣΦΕΡΟΥΝ ΣΕ
ΕΙΔΙΚΗ ΤΙΜΗ ΓΝΩΡΙΜΙΑΣ
165 ΔΡΧ.
ΤΟ ΚΟΥΤΙ ΤΩΝ 500 cl.
ΔΟΚΙΜΑΣΤΕ ΤΗΝ ΤΩΡΑ
ΚΑΙ PROST!