ΕΤΟΣ ΙΔΡΥΣΗΣ 1949
ΙΔΡΥΤΗΣ - ΔΙΕΥΘΥΝΤΗΣ
ΓΙΩΡΓΟΣ ΔΙΑΜΑΝΤΙΔΗΣ
Γραφεία - Τυπογραφεία:
Μάρκου Μαλλιαράκη 3 (ΚΟΒΑ)
Λογιστήριο: Νέα Αγορά
Τηλ.: Σύνταξης: 27356 - 34101
Λογιστηρίου: 24539 FAX: 20643
www.proodos.net, www.proodosnews.gr
e-mail: info@proodos.net

ΠΡΟΟΔΟΣ

Ανεξάρτητη καθημερινή πρωινή εφημερίδα

ΚΑΣΑΠΗΣ
ΖΑΝΤΕΣ-ΕΛΑΣΤΙΚΑ
Αυστραλίας 2
Τηλ. 35367
0% προκαταβολή
έως 36 δόσεις

ΑΡΙΘΜΟΣ ΦΥΛΛΟΥ 15.739 • ΤΙΜΗ 200 δρχ., 0,59 ευρώ

ΠΕΜΠΤΗ 14 ΙΟΥΝΙΟΥ 2001

Εσπασε ο αγωγός της ΔΕΥΑΡ

Πλημμύρισε από τα βοθρολύματα το Μαντράκι!..

ΚΑΚΟΤΕΧΝΙΑ ΣΤΟΝ ΑΠΟΧΕΤΕΥΤΙΚΟ ΑΓΩΓΟ



Ολόκληρος κρατήρας άνοιξε στην οδό Λαμπράκη από το σπάσιμο του αγωγού

ΑΚΑΘΑΡΣΙΕΣ και βοθρολύματα γέμισε χθες το κέντρο της πόλεως Ρόδου. Ολα ξεκίνησαν από σοβαρή βλάβη που σημειώθηκε για τρίτη φορά φέτος σε κεντρικό αποχετευτικό αγωγό, που ξεκινά από ένα αντλιοστάσιο, που βρίσκεται κοντά στο κτίριο της Νομαρχίας και καταλήγει στο Πάρκο Δημοκρατίας, απέναντι από το ξενοδοχείο «ΣΟΛΕΪΓ».

•Ο συγκεκριμένος αγωγός παρουσιάζει διαρροές από τους ελαστικούς δα-

ΣΥΝΕΧΕΙΑ ΣΤΗ ΣΕΛ. 4

Σε δασική περιοχή

Σε χρόνο - ρεκόρ έσβησε η φωτιά

ΑΜΕΣΗ Η ΕΠΕΜΒΑΣΗ ΤΩΝ ΑΡΧΩΝ

ΛΑΧΤΑΡΗΣΑΝ χθες το μεσημέρι οι δασοπυροσβέστες, όταν εκδηλώθηκε πυρκαγιά, από άγνωστη αιτία στη δασική περιοχή «Προφήτης Ηλίας» του δημοτικού διαμερίσματος Κοσκινού, απέναντι από το ξενοδοχείο «ΚΡΕΣΤΕΝ». Ευτυχώς η Πυροσβεστική Υπηρεσία για μια ακόμα

ΣΥΝΕΧΕΙΑ ΣΤΗ ΣΕΛ. 4



Προσωπικό ασφαλείας στο Νοσοκομείο

•Με προσωπικό ασφαλείας λειτούργησαν χθες το Περιφερειακό Γενικό Νοσοκομείο Ρόδου λόγω της 24ωρης απεργιακής κινητοποίησης που πραγματοποίησαν οι εργαζόμενοι αλλά και το ΙΚΑ Ρόδου.

Η συμμετοχή του νοσηλευτικού προσωπικού στην απεργία έφθασε στο ποσοστό του 70%. Οι εργαζόμενοι αντιδρούν στο ασφαλιστικό νομοσχέδιο και ζητούν την κάλυψη των κενών οργανικών θέσεων.

Με προσωπικό ασφαλείας λειτούργησε όμως χθες και το ΙΚΑ Ρόδου, λόγω των κινητοποιήσεων διαρκείας που πραγματοποιούν οι γιατροί του ιδρύματος. Οι κινητοποιήσεις των γιατρών του ΙΚΑ θα διαρκέσουν μέχρι τις 6 Ιουλίου.

Οι γιατροί αντιδρούν στο νομοσχέδιο που προωθεί το υπουργείο Υγείας για την πρωτοβάθμια φροντίδα.

Επτά οικογένειες τσιγγάνων

Εστησαν καταυλισμό κοντά στην Καλλιθέα

ΑΠΟΜΑΚΡΥΝΘΗΚΑΝ ΑΜΕΣΩΣ

ΕΦΟΔΟ σε καταυλισμό τσιγγάνων που στήθηκε παράνομα στην περιοχή Ρόδου - Καλλιθέας, πραγματοποίησε προχθές η Υπηρεσία Καταστολής Παραεμπορίου της Νομαχιακής Αυτοδιοίκησης Δωδεκανήσου.

✍ Σημειώνεται ότι στον καταυλισμο είχαν εγκατασταθεί επτά οικογένειες, που αφίχθησαν προσφάτως από την Κρήτη, οι οποίες και κατείχαν μεγάλο εμπόρευμα προς πώληση.

ΤΟ ΓΕΓΟΝΟΣ εντοπίσθηκε από την Υπηρεσία Καταστολής Παραεμπορίου, που εν μία νυκτί ανάγκασε τους τσιγγάνους ν'αναχωρήσουν με πλοίο της γραμμής για την Κρήτη.

✍ Αξίζει να σημειωθεί ότι η Υπηρεσία Καταστολής Παραεμπορίου έχει καταφέρει καίριο πλήγμα στη δράση των «εισαγόμενων» πλανόδιων μικροπωλητών, που φθάνουν κατά κύματα κάθε καλοκαίρι.



Από την Επιτροπή Καζίνων του υπ. Ανάπτυξης

Απειλή για ανάκληση της άδειας λειτουργίας του Καζίνου Ρόδου

ΔΕΝ ΥΛΟΠΟΙΗΣΕ ΤΗΝ ΥΠΟΧΡΕΩΣΗ ΤΩΝ 20 ΔΙΣ. ΔΡΧ.

ΥΠΑΡΧΕΙ ενδεχόμενο ν' ανακληθεί η άδεια λειτουργίας του Καζίνου της Ρόδου, σε περίπτωση που η εταιρία η οποία το εκμεταλλεύτεται δεν υλοποιήσει την υποχρέωσή της να

ΣΥΝΕΧΕΙΑ ΣΤΗ ΣΕΛ. 4



Ανησυχεί η Πυροσβεστική

Τεράστιος κίνδυνος για πυρκαγιές στη Ρόδο από χωματερές!..

ΑΥΣΤΗΡΑ ΜΕΤΡΑ ΔΑΣΟΠΡΟΣΤΑΣΙΑΣ



ΕΥΡΕΙΑ ΣΥΣΚΕΨΗ με θέμα συζήτησης την πρόληψη των δασικών πυρκαγιών, πραγματοποιήθηκε χθες στη Νομαρχία, παρουσία του γενικού γραμματέα Πολιτικής Προστασίας κ. Δημήτρη Παπανικολάου.

➨ Στη σύσκεψη μετείχαν ο γενικός γραμματέας της Περιφέρειας Νοτίου Αιγαίου κ. Παναγιώτης Σαλτούρος, ο νομάρχης Δωδεκανήσου κ. Σάββας Καραγιάννης, ο προϊστάμενος Π.Σ.Ε.Α. κ. Χρήστος Μπολώσης, δήμαρχοι της νήσου Ρόδου, εκπρόσωποι των Σωμάτων Ασφαλείας καθώς και εκπρόσωποι φορέων της περιοχής μας.

ΕΚΠΛΗΚΤΟΣ από την οργάνωση των φορέων της Ρόδου, στο θέμα της πυροπροστασίας, εμφανίσθηκε χθες ο γενικός γραμματέας Πολιτικής Προστασίας κ. Δημήτρης Παπανικολάου.

ΣΥΝΕΧΕΙΑ ΣΤΗ ΣΕΛ. 4

Για καλύτερη λειτουργία

Συνεργασία με το ΕΒΕΔ για το Λιμενικό Ταμείο

ΣΥΣΤΑΣΗ ΝΟΜΙΚΟΥ ΠΡΟΣΩΠΟΥ

ΣΥΣΚΕΨΗ για τα Δημοτικά Λιμενικά Ταμεία θα γίνει σήμερα στο υπουργείο Εσωτερικών. Αντικείμενο της σύσκεψης θα είναι οι διαδικασίες που θα ακολουθηθούν για τη μεταφορά των αρμοδιοτήτων των Λιμενικών Ταμείων στους Ο.Τ.Α.

•Για το νομό θα δημιουργηθούν ως γνωστόν δύο Δημοτικά Λιμενικά Ταμεία. Είναι τα Λιμενικά Ταμεία Νότιας Δωδεκανήσου και Κω.

ΤΑ ΠΡΟΕΔΡΙΚΑ Δια-

ΣΥΝΕΧΕΙΑ ΣΤΗ ΣΕΛ. 4

Παγκόσμιος διασυρμός της Ρόδου

Αραβες εστεμμένοι κουβαλούσαν οι ίδιοι τις βαλίτσες τους!..

ΕΠΕΙΔΗ ΔΕΝ ΕΧΕΙ ΕΡΓΑΤΕΣ ΤΟ ΑΕΡΟΔΡΟΜΙΟ

ΠΑΓΚΟΣΜΙΟΣ είναι πλέον ο διασυρμός της Ρόδου από την έλλειψη στοιχειωδών υποδομών για τη φιλοξενία ξένων επισκεπτών. Και αυτά που συνέβησαν στο αεροδρόμιο της Ρόδου είναι πρωτοφανή και αποδεικνύουν όχι μόνο την κρατική αδιαφορία, αλλά και το μέγεθος της τσαπατσουλιάς και της ανοργανωσιάς που κυριαρχεί, δεδομένου ότι δεν υπάρχει πλέον κανένας υπεύθυνος και τα πάντα έχουν αφεθεί στην τύχη τους!..

☞ Συγκεκριμένα, προχθές και χτες είναι πρωτοφανή όσα συνέβησαν και αποδεικνύουν ότι όχι μόνο δεν μπορούν να συνεννοηθούν μεταξύ τους οι διάφορες υπηρεσίες, αλλά οι υψηλοί ξένοι επισκέπτες μας υφίστανται έναν άνευ προηγουμένου εξευτελισμο.

ΕΙΔΙΚΟΤΕΡΑ προχτές στο αεροδρόμιο της Ρόδου προσγειώθηκε ειδικό αεροσκάφος (Μπόινγκ 757) στο οποίο επέβαιναν ο Σουλτάνος του Κατάρ, ο υπουργός Εξωτερικών της ίδιας χώρας και πολυμελής συνοδεία αξιωματούχων και φιλοξενουμένων.

☞ Σύμφωνα με τις πληροφορίες ο Σουλτάνος και ο υπουργός Εξωτερικών επιβιβάστηκαν σε ελικόπτερο και μετέβησαν στη θαλαμηγό «Αλ Μπιρ Καμπ» που ήταν αγκυροβολημένη έξω από το λιμάνι. Από τον αερολιμενάρχη είχε δοθεί έγκριση να μπουν στην πίστα τρία λεωφορεία για να παραλά-

ΣΥΝΕΧΕΙΑ ΣΤΗ ΣΕΛ. 4



Η θαλαμηγός που μετέφερε τους Αραβες εστεμμένους

Μαζί με τον Λαλιώτη και Σκανδαλίδη

Πολλές πολιτικές προσωπικότητες έρχονται στη Ρόδο

ΓΙΑ ΤΟΝ ΑΝΔΡΙΑΝΤΑ ΤΟΥ ΑΝΔΡΕΑ

ΙΣΤΟΡΙΚΑ στελέχη του ΠΑ.ΣΟ.Κ, βουλευτές από όλα τα κόμματα και όσοι ταυτίστηκαν με τα οράματα του Ανδρέα Παπανδρέου, θα παραστούν την προσεχή Κυριακή, 17 Ιουνίου, στις 7 μ.μ., στα αποκαλυπτήρια του ανδριάντα του μεγάλου πολιτικού, που φιλοτέχνησε ο Γιάννης Μπάρδης.

• Τα αποκαλυπτήρια του ανδριάντα θα κάνει ο υπουργός ΠΕΧΩΔΕ κ. Κώστας Λαλιώτης, που θα έρθει στη Ρόδο το πρωί της Κυριακής, ενώ στην τελετή θα παραστεί και θα μιλήσει ο γραμματέας του



ΠΑ.ΣΟ.Κ. κ. Κ. Σκανδαλίδης. «Ηταν επιθυμία του

ΣΥΝΕΧΕΙΑ ΣΤΗ ΣΕΛ. 4

Δ. ΤΣΙΜΕΝΙΔΗΣ Α.Ε.
μεταφορική προμηθευτική

Η πιο σύγχρονη μεταφορική εταιρία, αισθάνεται την υποχρέωση να ευχαριστήσει τον εμπορικό κοσμο της Ρόδου, για τη δεκαετή αποκλειστική εξυπηρέτηση του νησιού με απ'ευθείας φορτώσεις από Θεσσαλονίκη,

και να τον ενημερώσει ότι

ΜΕΤΑΦΕΡΘΗΚΑΜΕ
από την Ανάληψη, Μυτιλήνης 111
στο 6ο χλμ. Λεωφόρου Καλλιθέας

σ' ένα χώρο 6.000 μ³, όπου δημιούργησε ένα
ΠΡΟΤΥΠΟ ΚΕΝΤΡΟ ΕΜΠΟΡΕΥΜΑΤΙΚΩΝ ΜΕΤΑΦΟΡΩΝ - ΑΠΟΘΗΚΕΥΣΕΩΝ - ΔΙΑΝΟΜΩΝ,
εξυπηρετώντας την πόλη, καθώς και τα 44 χωριά του νησιού με τα 50 ιδιόκτητα φορτηγά, ψυγεία και φορτοταξί της.

Παράλληλα θα λειτουργήσουν και τα δύο νέα ιδιόκτητα σύγχρονα κέντρα μεταφορών - αποθηκεύσεων - διανομών στην Αθήνα στην Αγ. Πολυκάρπου 95, τηλ. 3466196 (4.000 μ³) και στον Ασπρόπυργο, τηλ. 5582240 (3,500 μ³). για τις καθημερινές φορτώσεις της γραμμής Αθήνας - Ρόδου

ΘΕΣΣΑΛΟΝΙΚΗ 753267 | ΡΟΔΟΣ 60345 | ΑΘΗΝΑ ΚΕΝΤΡΙΚΑ: 3466196 Β' ΑΠΟΘΗΚΗ: 5582240

the art of transporting

AE684-1622-17/6

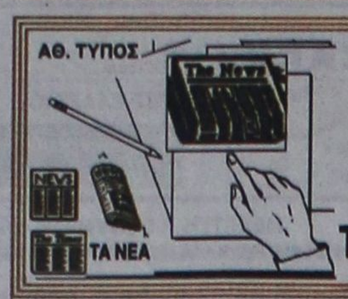

ΤΙ ΕΓΡΑΨΕ Ο ΤΥΠΟΣ ΤΗΣ ΑΘΗΝΑΣ

ΕΠΙΣΚΟΠΗΣΗ ΑΘΗΝΑΪΚΟΥ ΤΥΠΟΥ ΤΗΣ 13/6/2001

Η κατάσταση στην ΠΓΔΜ και το ενδεχόμενο επέμβασης, η σημερινή σύνοδος Κορυφής του ΝΑΤΟ , οι καταγγελίες για τα πολεοδομικά γραφεία και οι εσωκομματικές εξελίξεις στο ΠΑΣΟΚ είναι τα βασικά θέματα της ειδησεογραφίας του αθηναϊκού τύπου.

ΑΔΕΣΜΕΥΤΟΣ ΤΥΠΟΣ (Μήτσης):Διαβλητές οι Πανελλήνιες."Μπάζει" από παντού το σύστημα των εξετάσεων.

ΑΔΕΣΜΕΥΤΟΣ ΤΥΠΟΣ (Ρίζος):Μείωση ωραρίου. Τι συζήτησαν ΟΤΟΕ και τραπεζίτες.

ΑΘΗΝΑΪΚΗ:Παρενέβη και ο Μακαριότατος...Για την έρευνα στην Interamerican.

ΑΠΟΓΕΥΜΑΤΙΝΗ:Παράνομη η αφαίρεση πινακίδων.Απόφαση-σταθμός από το Διοικητικό Πρωτοδικείο Αθήνας.

Η ΑΥΓΗ:Ο Μπούς σε ρόλο πλασιέ πυραύλων. Η Ευρωπαϊκή περιοδεία του Αμερικανού προέδρου.

ΑΥΡΙΑΝΗ:Τελεσίγραφο Λαλιώτη στις πολεοδομίες.

ΤΟ ΒΗΜΑ:Ολα τα αυθαίρετα.400.000 υπάρχουν μόνο στην Αττική!

Η ΒΡΑΔΥΝΗ:Κερδίστε από τις προσφορές στις κάρτες. Ολη η αλήθεια για το πλαστικό χρήμα.

ΕΘΝΟΣ:Εκρηξη ηρωίνης. Εφιαλτικά στοιχεία απο μελέτη του "Ερυθρού Σταυρού".

ΕΚΤΡΟΠΗ:Ετοιμάζουν επέμβαση στα Σκόπια. Σε εξέλιξη σχέδιο διαμελισμού της FYROM.

ΕΛΕΥΘΕΡΗ ΩΡΑ:Μάθανε πως...φιλιόμαστε πλακώσανε κι οι γύφτοι.

ΕΛΕΥΘΕΡΟΣ:130.000 προσλήψεις στο Δημόσιο στην πενταετία 2001-2006.

ΕΛΕΥΘΕΡΟΣ ΤΥΠΟΣ:ΙΚΑ:Οδηγός για ασφαλισμένους και εργοδότες.

ΕΛΕΥΘΕΡΟΤΥΠΙΑ:Νέφους μετάλλαξη. Οζον καρκινογόνο έγινε το διοξείδιο του αζώτου στην Αθήνα.

Espresso:20.000 παιδιά αγόρασαν το τραγούδι του Σατανά στην Ελλάδα. Η μουσική βιομηχανία έκανε μόδα τον διάβολο.

ΕΣΤΙΑ:Η Νέα Δημοκρατία χρειάζεται "σημαία".

Η ΚΑΘΗΜΕΡΙΝΗ:Εντείνονται οι φόβοι για την οικονομία.

Ο ΛΟΓΟΣ:Φάτε μάτια ψάρια...ΕΦΕΤ:Καμία ανησυχία για εισαγωγές ακατάλληλων ψαριών απο τρίτες χώρες.

ΤΑ ΝΕΑ:Δρακόντειο σχέδιο ασφαλείας για το 2004. Σε κατάσταση συναγερμού όλη η Αττική.

ΝΙΚΗ:Επέμβαση ή διάλυση;Υστατη προσπάθεια το "σχέδιο Τράϊκοφσκι".

ΡΙΖΟΣΠΑΣΤΗΣ:Ανεξέλεγκτη φωτιά πολέμου φουντώνει στην περιοχή.

ΣΤΟ ΚΑΡΦΙ:Αποκαλύπτουμε Ποιά ήταν η παρέα του Λάκη. Η μάνα του ενός κάρφωσε το κότερο.

Η ΧΩΡΑ:Ψάχνουν από παντού τον Μυτιληναίο.

ΥΓΡΑ ΚΑΥΣΙΜΑ

ΔΙΑΝΥΚΤΕΡΕΥΟΥΝ

ΠΟΛΗ:
ΣΤΑΥΡΙΑΝΑΚΗΣ Π. (SHELL - Ψαροπούλα)
ΤΖΩΡΤΖΗΣ Ι. (BP - Ροδίνι)

ΔΥΤΙΚΗ ΠΛΕΥΡΑ:
ΤΟΔΟΥΛΑΚΗΣ Γ. (BP-Ιαλυσός)
ΚΟΝΤΟΜΑΝΩΛΗΣ ΕΜ. (SHELL - Κρεμαστή)

ΑΝΑΤΟΛΙΚΗ ΠΛΕΥΡΑ:
ΠΑΠΑΟΙΚΟΝΟΜΟΥ (ΕΚΟ -Αφάντου)
ΛΟΥΚΑΡΑΣ ΕΜΜ. (SHELL - Κάλαθος)

ΦΑΡΜΑΚΕΙΑ

ΔΙΗΜΕΡΕΥΕΙ:
ΠΑΠΠΟΥ-ΣΤΑΥΡΟΠΟΥΛΟΣ
Πλατεία Ακαδημίας
Τηλ. 75747

ΔΙΑΝΥΚΤΕΡΕΥΕΙ:
ΛΑΡΔΟΠΟΥΛΟΣ ΠΕΤΡ.
Αποστ. Παύλου 86
Τηλ. 63036

ΠΡΑΚΤΟΡΕΙΟ
ΛΑΧΕΙΑ ΛΟΤΤΟ ΠΡΟ-ΠΟ
ΙΠΠΟΔΡΟΜΟΣ Πάμε ΣΤΟΙΧΗΜΑ
ΓΙΩΡΓΟΣ ΚΟΝΤΟΖΑΜΑΝΗΣ
ΜΕΓ. ΚΩΝ/ΝΟΥ 43 - ΤΗΛ. 20800 - ΡΟΔΟΣ
ΕΧΕΜΥΘΕΙΑ & ΕΜΠΙΣΤΟΣΥΝΗ ΤΥΧΗ
ΑΕ 166

ΠΡΟΟΔΟΣ
Ημερήσια Εφημερίδα της Ρόδου
Ετος ιδρύσεως 1949
ΙΔΡΥΤΗΣ ΓΕΩΡΓΙΟΣ ΔΙΑΜΑΝΤΙΔΗΣ
ΙΔΙΟΚΤΗΣΙΑ - ΕΚΔΟΣΗ «Γ. ΔΙΑΜΑΝΤΙΔΗΣ Γραφικές Τέχνες Α.Ε.»
ΕΚΔΟΤΗΣ-ΔΙΕΥΘΥΝΤΗΣ ΓΕΩΡΓΙΟΣ ΔΙΑΜΑΝΤΙΔΗΣ
ΓΡΑΦΕΙΑ ΣΥΝΤΑΞΗΣ
Μ. Μαλλιαράκη 3
85100 Ρόδος
Τηλ. 0241 / 27356 - 34101
FAX 0241 / 20643
ΛΟΓΙΣΤΗΡΙΟ-ΔΙΑΦΗΜΙΣΕΙΣ
Νέα Αγορά 32
85100 Ρόδος
Τηλ. 0241 / 24539
FAX 0241 / 20643
www.proodos.net
www.proodosnews.gr
e-mail: info@proodos.net

ΣΥΝΑΛΛΑΓΜΑ

	Αγορά	Πώληση
ΔΟΛΛΑΡΙΟ Η.Π.Α	395,7148	404,8836
ΛΙΡΑ ΑΓΓΛΙΑΣ	544,9384	557,5737
ΚΟΡΩΝΑ ΔΑΝΙΑΣ	45,33782	46,38895
ΚΟΡΩΝΑ ΣΟΥΗΔΙΑΣ	36,50163	37,3482
ΓΙΕΝ ΙΑΠΩΝΙΑΣ	324,1533	331,6625
ΦΡΑΓΚΟ ΕΛΒΕΤΙΑΣ	221,2231	226,3518
ΚΟΡΩΝΑ ΝΟΡΒΗΓΙΑΣ	42,2793	43,25995
ΛΙΡΑ ΚΥΠΡΟΥ	587,6824	601,3094
ΔΟΛ. ΚΑΝΑΔΑ	259,7376	265,7542
ΔΟΛ. ΑΥΣΤΡΑΛΙΑΣ	208,3843	213,222

Δωδεκανησιακά 24ωρα

Στα πεταχτά

Οι κίνδυνοι της ευγένειας

Είναι τελικά επικίνδυνο να είναι κανείς ευγενής ως οδηγός. Αν σταματήσει ας πούμε σε διάβαση πεζών για να περάσουν κάποιοι άνθρωποι απέναντι, δύο είναι τα ενδεχόμενα: ή ο ακολουθών οδηγός να πέσει από αφηρημάδα στο αυτοκίνητο που μόλις σταμάτησε ή να το προσπεράσει και να πατήσει τους πεζούς.

Τα κυκλοφοριακά ήθη μας δεν επιτρέπουν, δυστυχώς, ευγένειες. Οι λίγες εξαιρέσεις μπορούν όντως ν' αποβούν επικίνδυνες.

Κόκκαλα έχει;

Κόκκαλα έχει τέλος πάντων αυτή η οδός Κωνσταντινουπόλεως στο Ροδίνι και δεν τελειώνει;.

Κλείνουν δύο χρόνια από την έναρξη των εργασιών κι ακόμη δεν έχουν τελειώσει τα ασφαλτικά μέχρι την οδό Καλλιθέας.

Κι ενώ δεν έχει δοθεί στην κυκλοφορία, ούτε έχει σημανθεί πλήρως, σε κάποια σημεία του συγκεκριμένου δρόμου το στρώμα της ασφάλτου φουσκώνει ή μετατοπίζεται.

Σε λίγο καιρό δηλαδή, ο δρόμος αυτός θα χρειάζεται επισκευή. Ωραία δουλειά φαίνεται πως έχει γίνει!

Χάνουμε τουρίστες!..

Η Ρόδος συνεχώς χάνει τους καλούς τουρίστες!.. Και αυτό είναι πολύ οδυνηρό! Θέλετε το τελευταίο παράδειγμα; Επειδή δεν έχουμε ούτε ένα λιμάνι, ούτε μαρίνα, μεγάλοι θαλαμηγοί αναγκάζονται να μην έρχονται στη Ρόδο γιατί δεν μπορούν να πλευρίσουν..

Δέστε τι έγινε με το πολυτελές σκάφος «LADY MOURA» που ήρθε στη Ρόδο για να παραλάβει τον υπουργό Εξωτερικών του Κατάρ, αλλά αγκυροβόλησε έξω από το λιμάνι γιατί παραχώρησε τη θέση του σε κρουαζιερόπλοιο!..

Δυστυχώς, αυτή είναι η κατάσταση και επιτέλους κάτι πρέπει να γίνει γιατί δεν πάει άλλο!..

Να πάρει θέση

Απρόθυμη να επιβάλει κυρώσεις στους γιατρούς, που εισέπρατταν εξωφρενικές αμοιβές από αλλοδαπούς τουρίστες, φέρεται η διοίκηση του Ιατρικού Συλλόγου Ρόδου, σύμφωνα με τη μέχρι τώρα συμπεριφορά της και στάση της, στην υπόθεση, υποστηρίζουν συμπολίτες μας.

Η εντύπωση αυτή, έχει δημιουργηθεί και στις τάξεις των γιατρών, που με τηλεφωνήματά τους χθες στην «Πρόοδο» μετά το σχετικό δημοσίευμά μας ζητούσαν να επανέλθουμε και να προκαλέσουμε τη διοίκηση να πάρει θέση, επίσημα και εγγράφως.

Η διοίκηση του Ιατρικού Συλλόγου Ρόδου, έχει ηθική υποχρέωση να απαντήσει και εκτιμούμε ότι θα το πράξει.

Νύχτες στο Φαληράκι

Δεν είναι ό,τι το καλύτερο αυτό που συμβαίνει τα βράδυα στο Φαληράκι και ειδικότερα στον κεντρικό δρόμο! Συγκεντρώνονται εκεί χιλιάδες ξένοι τουρίστες (κυρίως Αγγλοι) και κάθε βράδυ γίνεται της ...Πόπης!..

Γίνονται πολλές ασκήμιες που σοκάρουν τους περαστικούς! Μάλιστα, προχτές έγινε και αστυνομική παρέμβαση όταν μια ομάδα νεαρών Αγγλων έκανε παρέλαση κρατώντας ένα φουσκωτό ανδρικό μόριο μήκους δύο μέτρων!..

Ολα έχουν κάποια όρια και δεν μπορεί η χυδαιότητα να έχει πάρει τέτοιες διαστάσεις!..

Οποιος βιάζεται...

Η Νομαρχιακή Επιτροπή της Νέας Δημοκρατίας στο νομό μας, κινείται πυρετωδώς, για να πείσει τη Ρηγίλλης να δώσει το χρίσμα στον αντινομάρχη Χατζη Χατζηευθυμίου για να διεκδικήσει το Δήμο Ροδίων. Η βιασύνη πηγάζει από το φόβο να εμφανιστούν και άλλοι μνηστήρες από το χώρο της ΝΔ που να επιδιώξουν να πάρουν χρίσμα, όπως ο κ. Καραμάριος, ο κ. Χαραλάμπης, κ.α.

Μην ξεχάσουν όμως και τη γνωστή ρήση: «Οποιος βιάζεται σκοντάφτει»...

Κακές συνήθειες

Ωρα 12,35 το μεσημέρι. Ενα ΙΧ επιβατικό αυτοκίνητο μάρκας HUNDAY με οδηγό νεαρή κυρία και συνοδηγό άλλη μία, κινείται στην οδό Ρόδου - Λίνδου, με κατεύθυνση την πόλη.

Η νεαρή οδηγός καπνίζει και μάλιστα μετά μανίας. Δικό της θέμα αυτό. Ομως ξαφνικά και προκλητικά στην περιοχή «Επτά Βαγιές» πετά στο οδόστρωμα το αποτσίγαρο αναμμένο. Αυτό όμως είναι θέμα κακής διαγωγής και κακής συνήθειας, γιατί αύριο θα το επαναλάβει σε κάποιο άλλο σημείο και ίσως προκληθεί πυρκαγιά.

Σε παρόμοιες περιπτώσεις οι κυρώσεις θα πρέπει να είναι άμεσες και αυστηρές. Μια από αυτές θα πρέπει να είναι η δημοσιοποίηση των ονομάτων αυτών που εγκληματούν, γιατί περί εγκληματικών ενεργειών πρόκειται.

Βραβείο υπομονής

Το γεγονός ότι συνυπήρξαν περί τις 12 ώρες στο νησί της Σύμης ο νομάρχης Δωδεκανήσου και ο περιφερειάρχης Νοτίου Αιγαίου κ. Παναγιώτης Σαλτούρος είναι πράγματι είδηση.

Και στους δύο θα πρέπει να απονεμηθεί βραβείο υπομονής, καθώς είναι γνωστά τα αισθήματα που τρέφει ο ένας για τον άλλο.

Το γεγονός ότι δεν υπήρξαν και θύματα από τη συνύπαρξη αυτή, αυτό θα πρέπει μάλλον να καταγραφεί στο βιβλίο Γκίνες.

Αυτός τι κάνει;

Κριτική στους δημάρχους για τα έργα που εκτελούν, άρχισε τώρα ν' ασκεί ο νομάρχης κ. Σάββας Καραγιάννης.

Αλλά τουλάχιστον οι δήμαρχοι εκτελούν κάποια έργα.

Αυτός δεν κάνει απολύτως τίποτα!..

Δεν αντέχει ο κόσμος

Ο κόσμος δεν αντέχει πλέον τις απεργίες, καταλήψεις και όλα τα άλλα που δημιουργούν προβλήματα στην καθημερινή ζωή. Τα αιτήματα των απεργών ή των καταληψιών θα μπορούσαν να ικανοποιηθούν μέχρι ένα βαθμό στην περίπτωση που γινόταν ένας γόνιμος διάλογος.

Δυστυχώς, οι κινητοποιήσεις αρχίζουν πριν καλά - καλά εξαγγελθεί κάποιο μέτρο που δήθεν δεν ικανοποιεί τον κλάδο!..

Εχει αντιληφθεί κανένας την ταλαιπωρία που υφίστανται οι ασφαλισμένοι του ΙΚΑ εξ αιτίας της απεργίας των γιατρών; Τι φταίνε οι συνταξιούχοι και ασθενείς ασφαλισμένοι και γιατί αυτοί θα πρέπει να πληρώσουν τα σπασμένα;

Πλωτές σακαράκες

Ολα τα νησιά της Ελλάδας έχουν αποκτήσει σύγχρονη, άνετη και γρήγορη ακτοπλοϊκή συγκοινωνία. Η Κρήτη, οι Κυκλάδες, τα Επτάνησα, η Λέσβος, όλα τα νησιά εξυπηρετούνται με τον τρόπο που επιβάλλουν οι απαιτήσεις της εποχής μας.

Μόνο τα Δωδεκάνησα έχουν μείνει πίσω σ' αυτό τον τομέα, χειμώνα - καλοκαίρι.

Για τα νησιά μας έχουν περισσέψει οι πλωτές σακαράκες, αφού κανένας δεν αντιδρά και δεν απαιτεί να μας μεταχειρίζονται σαν ανθρώπους. Μείναμε απ' αυτή την άποψη στη δεκαετία του '60.

ΚΙΝΗΜΑΤΟΓΡΑΦΟΣ

ΠΑΛΛΑΣ 5 CINEMAS CENTER

ΠΡΟΓΡΑΜΜΑ ΕΒΔΟΜΑΔΑΣ 08/06/2001 - 14/06/2001
www.cinemapallas.gr
Καλοκαίρι 2001! ... χωρίς παύση κοντά σας με ταινίες 1ης προβολής

ΑΙΘΟΥΣΑ 3
ΣΧΕΔΟΝ ΔΙΑΣΗΜΟΙ / ALMOST FAMOUS
ΠΡΩΤΑΓΩΝΙΣΤΟΥΝ: BILLY CRUDUP, FRANCES McDORMAND, KATE HUDSON
Κάθε ημέρα / Ώρες Έναρξης: 17:30, 20:05, 22:40

ΑΙΘΟΥΣΑ 5
BLOW
ΠΡΩΤΑΓΩΝΙΣΤΟΥΝ: JOHNI DEPP, PENELOPE CRUZ
Κάθε ημέρα / Ώρες Έναρξης: 17:35, 20:10, 22:45
ΑΙΘΟΥΣΑ 2
Ειδική επιπλέον παράσταση την Παρασκευή στις 00:15

ΑΙΘΟΥΣΑ 4
Η ΕΠΙΣΤΡΟΦΗ ΤΗΣ ΜΟΥΜΙΑΣ THE MUMMY RETURNS
ΠΡΩΤΑΓΩΝΙΣΤΟΥΝ: BRENDAN FRASER, RACHEL WEISZ
Κάθε ημέρα / Ώρες Έναρξης: 17:30, 20:15, 22:50

ΑΙΘΟΥΣΑ 1
ΑΔΕΛΦΟΣ ΕΞ ΑΙΜΑΤΟΣ / BROTHER
ΠΡΩΤΑΓΩΝΙΣΤΟΥΝ: TAKESI KITANO, OMAR EPS, CLONT MAKI
Κάθε ημέρα / Ώρες Έναρξης: 20:15, 22:35

ΑΙΘΟΥΣΑ 2
Η ΤΡΥΠΑ / THE HOLE
ΠΡΩΤΑΓΩΝΙΣΤΟΥΝ: KEIRA KNIGHTLEY, THORA BIRCH
Κάθε ημέρα / Ώρες Έναρξης: 17:45, 20:00, 22:15

ΑΙΘΟΥΣΑ 1 & 2 Kids Club • Παιδική Ζώνη
ΠΟΚΕΜΟΝ 3 / POKEMON 3
Κάθε ημέρα / Ώρες Έναρξης: 17:45
Μόνο Κάθε Σάββατο ειδική επιπλέον παράσταση στις 15:45 με ΔΩΡΕΑΝ ΠΟΠ ΚΟΡΝ για όλους τους μικρούς μας φίλους!

Κρατήσεις Θεσεων στο 24475 και 70670 (16:00 - 20:00)

ΕΙΔΗΣΕΙΣ ΤΟΥ '60

ΠΡΟΟΔΟΣ 27 ΟΚΤΩΒΡΙΟΥ 1968

ΥΨΗΛΟ ΤΟ ΠΟΣΟΣΤΟ ΕΠΙΤΥΧΙΑΣ ΤΩΝ ΡΟΔΙΩΝ ΜΑΘΗΤΩΝ

Μετά από αγωνίαν δύο μηνών εξεδόθησαν χθες τα αποτελέσματα του Ακαδημαϊκού Απολυτηρίου. Η δημοσίευσις των αποτελεσμάτων απετέλεσε το θέμα συζητήσεως της χθεσινής ημέρας. Πολλαί ήσαν αι οικογένειαι που επανηγύριζαν χθες,, μια και οι προστατευόμενοί των επέτυχαν του σκοπού των. Καμαρωτοί και με πρόσωπα απαστράπτοντα από χαρά οι νέοι φοιτηταί εξεδήλωσαν με κάθε τρόπον την ικανοποίησίν των.

Υπήρχον βέβαια και οι αποτυχόντες, οι οποίοι προσπαθούσαν να εξηγήσουν τα αίτια της αποτυχίας των, ενώ δεν έπαυον να συγχαίρουν τους επιτυχόντας συμμαθητάς των, οι οποίοι με την σειρά τους τους εύχονται καλήν επιτυχίαν εις τας νέας ακαδημαϊκάς εξετάσεις.

Ιδιαιτέραν εντύπωσιν προεκάλεσε το υψηλόν ποσοστόν επιτυχίας των μαθητών του Βενετοκλείου Γυμνασίου Ρόδου. Εκ των 50 μαθητών που έδωσαν επέτυχον οι 33, ήτοι ποσοστόν επιτυχίας 70% περίπου.

Εκείνο που ικανοποίησε ιδιαιτέρως τους Ροδίους ήτο η επιτυχία του μαθητού του Βενετοκλείου Γιώρτσου Ιωάννου, ο οποίος εισήλθεν τρίτος κατά σειράν εις την σχολήν Χημικών-Μηχανικών.

Τα εκ του πρώτου ελέγχου διαπιστωθέντα ονόματα Ροδίων μαθητών που εισάγονται εις τας Ανωτάτας σχολάς εκ του Βενετοκλείου είναι οι εξής :

ΠΟΛΥΤΕΧΝΕΙΟΝ
1. Γιώρτσος Ιωάν. Χημ. Μηχανικός
2. Παπαδημητρίου Κωνσταντ. Μηχ. Ηλεκτρολόγος
3. Φωτάκης Αντ. Πολιτικός Μηχανικός
4. Ροδίτης Μιχ. Πολιτικός Μηχανικός
5. Ελευθερίου Ευστ. Πολιτικός Μηχανικός
6. Μακρυλός Αντ. Μηχανολόγος Ηλεκτρολόγος
7. Σφυρίου Κοσμάς Πολ. Μηχανικός
8. Μακέστας Στυλ. Πολ. Μηχανικός

ΝΟΜΙΚΗ
1. Καλλίγερος Βασ.
2. Βαρδαούλης Βασ.
3. Χριστοφοράκης Νικ.,
4. Μπόνης Ευθύμιος

ΑΝΩΤΑΤΗ ΕΜΠΟΡΙΚΗ
1. Κώτης Ιωάννης
2. Πασάλης Παναγιώτης
3. Ταραβήρας Νικόλαος
4. Αραπούδης Αντώνιος
5. Ελένας Κων/νος
6. Σακελλαρίδης Γεώργιος
7. Ασπράκης Γ. Δημήτριος
8. Ασπράκης Ξ. Δημήτριος
9. Παναγιωτάς Δημ.
10. Καστρουνής Παναγ.
11. Δανελλάκης Ιωάν.
12. Φράγκος Γρ.

ΦΙΛΟΣΟΦΙΚΗ
1. Χρύσης Βασ.
2. Δημητρίου Ηλίας
3. Δημητράς Δημ.
4. Φωτάρα Δώρα

ΦΥΣΙΚΟΜΑΘΗΜΑΤΙΚΗ
1. Κατσαράς Χρ.
2. Χατζησάββας Στ.
3. Λαμπρόπουλος Α.
4. Βαρβέρης Ηλ.

ΙΑΤΡΙΚΗ
Σταματίου Εμ.

ΣΩΜΑΤΙΚΗ ΑΓΩΓΗ
Στεργαλάς Μιχ.

ΟΠΕ ΘΕΣΣΑΛΟΝΙΚΗΣ
1. Μιχαηλίδης Γεώργιος
2. Κωβαίος Μιχαήλ
3. Γιαννακάκης Δημ.

ΠΑΝΤΕΙΟΣ
Καμπούρης Ιωάννης

ΥΠΟΜΗΧΑΝΙΚΩΝ
Γεωργάκης Ιωάννης

Αύριον η συνέχεια

...Και ο κόσμος της γαίας

Οταν ο υδράργυρος ανεβαίνει και αναζητούμε δροσερά ροφήματα θέλουμε και το φαγητό μας να είναι ελαφρύ. Και πολλές φορές δροσερό τόσο που μπορούμε να καταναλώσουμε ευχάριστα μεγάλες ποσότητες από φρέσκες σαλάτες και διάφορα κρύα πιάτα από κοτόπουλο, αλλαντικά ή κρέας κ.α. σύμφωνα με ανάλογες συνταγές που υπάρχουν στα διάφορα βιβλία μαγειρικής. Αλλά και η φαντασία μπορεί να βοηθήσει στο καθημερινό μενού.

Τα θαλασσινά τρώγονται ευχάριστα από τους λάτρεις του είδους. Ετσι έχουμε διάφορες επιλογές από μαλάκια, οστρακοειδή και μεγάλη ποικιλία ψαριών για να κάνουμε συνδυασμούς με λαχανικά, ζυμαρικά και ρύζι και φυσικά τη χωριάτικη σαλάτα που οι περισσότεροι προτιμούν στο τραπέζι τους το καλοκαίρι.

Επίσης με τόνο φρέσκο ή κονσέρβας μπορούμε να φτάξουμε σαλάτες με λαχανικά σε κύβους, με μαγιονέζα και μυρωδικά αλλά και με λίγα φασόλια ή ρεβύθια μέσα καθώς και πιπεριές έτσι ώστε όλα τα μέλη της οικογένειας και κυρίως τα παιδιά να παίρνουν τα συστατικά από τα όσπρια, αφού συνήθως απορρίπτουν τέτοιου είδους φαγητό.

Αλλά και ψητά τα θαλασσινά και τα ψαρικά στο γκριλ του φούρνου μαζί με λαχανικά γίνονται νοστιμότατα και περισσότερο αρωματικά. Ετσι για να υπάρχει ποικιλία στον τρόπο μαγειρέματος.

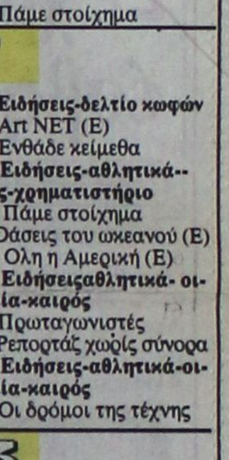

ΜΙΚΑ

ΤΗΛΕΟΡΑΣΗ

ΕΤ-1

07.30 Παντός καιρού	17.15 Γεννημένα ελεύθερα (Ε)
08.00 Παιδικό πρόγραμμα	18.00 Υμείς και ημείς
09.00 Αλλη μια μέρα ...Φωτεινή	19.45 Πιστευτά και απίστευτα(Ε)
10.15 Γλυκιά ζωή	20.00 Κλήρωση ΠΡΟΤΟ-Τζόκερ
12.00 Χρυσές συνταγιές	20.40 Στα φτερά του Ερωτα
12.30 Στα φτερά του έρωτα (Ε)	21.15 Ελληνική ταινία
13.10 Φελίπε, το δώρο από τη θάλασσα	«Οταν λείπει η γάτα»
13.50 Ειδήσεις	**23.00 Ειδήσεις**
14.00 Οπως μας αρέσει	23.35 Κιν/κή Λέσχη «Ο μπαμπάς λείπε ταξίδι για δουλειές»
15.30 Οι ατρόμητοι (Ε)	01.40 Πάμε στοίχημα
16.20 Αταχτούληδες	
16.25 Το χρονικό της Ναρνια	
17.00 Ειδήσεις	

NET

06.00 Ετσι έχουν τα πράγματα	**18.00 Ειδήσεις-δελτίο κωφών**
07.00 Πρώτη ματιά	18.05 Art NET (Ε)
10.01 Οι δρόμοι του θρύλου	18.30 Ενθάδε κείμεθα
10.30 Τα παράλληλα	**19.00 Ειδήσεις-αθλητικά--καιρός-χρηματιστήριο**
11.01 Οάσεις του ωκεανού	19.30 Πάμε στοίχημα
11.30 Αποστολή: Πλανήτης Γη	19.35Οάσεις του ωκεανού (Ε)
12.01 Ταξιδεύοντας στον πλανήτη με τον Στεφάν Πεϊρον	20.00 Ολη η Αμερική (Ε)
13.00 Ειδήσεις	**21.00 Ειδήσειςαθλητικά- οικονομία-καιρός**
13.30 Δελτίο χρηματιστηρίου	22.00 Πρωταγωνιστές
13.45 Διαστημόπλοιο Γη	23.00 Ρεπορτάζ χωρίς σύνορα
14.00 Πέρα από τα όρια	**24.00 Ειδήσεις-αθλητικά-οικονομία-καιρός**
15.00 Ειδήσεις	00.30 Οι δρόμοι της τέχνης
16.00 Συν και πλην	

ΕΤ-3

08.01 Κεντρική Μακεδονία	17.00 Ταράτσα
08.30 Βραζιλία	18.30 Αθλητικό ημίωρο
09.30 Woman (Ε)	**19.00 Ειδήσεις-κινηματογραφικά νέα**
10.00 Στυλ καφέ (Ε)	20.00 Σχεδιασμός και παραγωγή
10.30 Πρωινό Δρομο-Λόγιο	20.30 Design forever (Ε)
12.00 Γονείς και παιδιά	21.00 Επί τροχών (Ε)
13.00 Τα παραδοσιακά επαγγέλματα στη Θεσσαλονίκη	21.30 Γραμμές στο τοπίο
13.30 Κατηγορώ: ρογράμματα φυσικής ιστορίας	22.00 Ξένη ταινία «Μπασύ, ο μικρός ξένος»
14.00 Πέρα από τα σύννεφα	**23.30 Ειδήσεις**
15.00 Ειδήσεις	01.00 Με μια τρίτη ματιά(Ε)
15.30 Με μια τρίτη ματιά	

MEGA

06.00 Πρώτη έκδοση	17.45 Απαγορευμένη αγάπη
08.00 Σήμερα με την Αννα	18.45 Ποιός θέλει να γίνει εκατομμυριούχος
10.00 Σαν στο σπίτι σας	**19.30 Ειδήσεις**
13.10 Ειδήσεις στη νοηματική	21.00 Σκυλίσια ζωή
13.15 Στην κουζίνα ολοταχώς	21.40 Περί ανέμων και υδάτων
14.00 Ειδήσεις	22.40 Ξένη ταινία «Παράνομα δεμένες»
15.00 Το ρετιρέ (Ε)	**00.15 Ειδήσεις**
16.00 Εμείς κι εμείς (Ε)	01.30 Ξένη ταινία «Αθεράπευτα αστείος»
17.00 Ειδήσεις	
17.10 Για μια θέση στον ήλιο	

ANT-1

06.55 Ειδήσεις στη νοηματική	16.35 Super game
07.00 Καλημέρα Ελλάδα	16.40 Ατίθασα νιάτα
09.55 Ο καιρός της εβδομάδας	**17.45 Ειδήσεις**
10.00 Πρωινός καφές	17.50 Καλημέρα ζωή
13.10 Super game	18.45 Η λάμψη
13.15 Πάτερ ημών (Ε)	**19.25 Ειδήσεις**
14.00 Ειδήσεις	21.05 Λίφτινγκ
14.40 Χρήμα-Χρηματιστήριο	22.00 Αλίκη
14.45 Και οι παντρεμένοι έχουν ψυχή (Ε)	23.00 Στην πρίζα
15.45 Super game	**24.00 Ειδήσεις**
15.50 Εγκλήματα (Ε)	00.15 X-Files
	01.15 Οι δρόμοι της πολιτείας (Ε)
	02.15 Ξένη ταινία «Ο θησαυρός της Τζαμάικα»

STAR

06.40 Κινούμενα σχέδια	17.00 Τζουλιάνα, η γυναίκα του ανέμου
09.00 Ειδήσεις	**18.00 Ειδήσεις**
09.05 Καταλίνα και Σεμπαστιάν (Ε)	19.30 Στη λεωφόρος του Μελρόουζ
10.00 Λόγια STARάτα	20.30 Λόις και Κλαρκ
12.00 Η μικρή κυρία (Ε)	21.30 Ξένη ταινία «Οι εκδικητές»
12.25 Ο κόσμος του παιδιού	23.30 Στο Star με τον Τέρενς Κουίκ
12.30 Τόλμη και γοητεία	**00.30 Ειδήσεις**
13.00 Ειδήσεις	00.40 Ξένη ταινία «ζωντανός ή νεκρός»
14.00 Ιζαμπέλα, μια ερωτευμένη γυναίκα	02.30 Περίπολος θανάτου
15.00 Τοπ μόντελς	
16.00 Οι πεταλούδες ελεύθερες πετούν	

ALPHA

06.00 Πρώτη ενημέρωση	17.15 Υπαστυνόμος Ρεξ
09.00 Το μαγκαζίνο του Alpha	18.00 Ο πόλεμος των ρόδων
10.00 Αλόντρα (Ε)	18.45 Ο λαβύρινθος του πάθους
10.30 Ολα για την αγάπη(Ε)	**19.30 Ειδήσεις**
11.30 Ειδήσεις	21.10 Αληθινές κυρίες
12.15 Ελληνική ταινία «Οι άσσοι της τράκας»	21.45 Η χαμένη κόρη
14.00 Ειδήσεις	23.30 Ζούγκλα
15.45 Γυάλινος τοίχος	**01.15 Ειδήσεις**
	03.00 Τρεις γυναίκες

Τα αναλυτικά αποτελέσματα των εκλογών στους δασκάλους και νηπιαγωγούς της Ρόδου

Πραγματοποιήθηκαν προχτές οι προβλεπόμενες εκλογές από το καταστατικό του Συλλόγου Εκπαιδευτών Α/θμιας Εκπ/σης Ρόδου, για την ανάδειξη νέου διοικητικού συμβουλίου, εξελεγκτικής επιτροπής και για αντιπροσώπους στη Διδασκλική Ομοσπονδία Ελλάδος.

Οι εκλογές έλαβαν χώρα στο 5ο και 9ο Δημοτικό σχολείο της πόλεως Ρόδου, με την παρουσία δικαστικών αντιπροσώπων.

Πιο συγκεκριμένα, στις εκλογές ψήφισαν συνολικά 739 άτομα.

Λευκά ψηφοδέλτια: 20
Ακυρα: 7
Εγκυρα: 712
Π.Α.Σ.Κ.: 401
ΔΑΚΕ: 203
Α.Α.Κ.: 108

Σύμφωνα με τ' αποτελέσματα πρώτευσαν στην ΠΑΣΚ οι Γ. Τσιαβός και Ν. Ράπτης για τους αντιπροσώπους και το διοικητικό συμβούλιο αντίστοιχα, ενώ στη ΔΑΚΕ πρώτος στους αντιπροσώπους εξελέγη ο Ε. Κόνσολας και στο διοικητικό συμβούλιο ο κ. Η. Βασιλειάδης.

Πιο συγκεκριμένα έλαβαν:

Π.Α.Σ.Κ.

ΔΙΟΙΚΗΤΙΚΟ ΣΥΜΒΟΥΛΙΟ

1. Ράπτης Νίκος 261
2. Ζανεττούλης Κων/νος 153
3. Γρηγορά Αθηνά 109
4. Μουτσάκης Κων/νος 97
5. Χατζής Αρης 97
6. Γκαραδέλας Θεόδ. 88
7. Παπαμιχαήλ Μοσχοβία 84
8. Διακοσταματίου σάββας 79
9. Τσερλικάκης Δημήτρης 66
10. Ορφανίδου Γεωργία 61

ΕΛΕΓΚΤΙΚΗ ΕΠΙΤΡΟΠΗ

1. Μπίλης Μιχάλης
2. Σπάρταλης Νίκος
3. Ζώρζος Δημήτριος

ΑΝΤΙΠΡΟΣΩΠΟΙ ΣΤΗ ΔΟΕ

1. Τσιαβός Γεώργιος 328
2. Ελένης Αντώνιος 202
3. Κελακιός Γεώργιος 153
4. Καραγιάννης Ιωάννης 113
5. Τσερλικάκης Δημήτριος 111

Δ.Α.Κ.Ε. Π.Ε.

ΔΙΟΙΚΗΤΙΚΟ ΣΥΜΒΟΥΛΙΟ

1. Βασιλειάδης Ηλίας 132
2. Ζερβός Βασίλειος 125
3. Ταρασλιάς Κων/νος 70
4. Τρέχα Στεργούλα 57
5. Λεβιδιώτης Κων/νος 53
6. Μαλωνάς Δημήτριος 48
7. Παγίδα Μαρία 48

ΕΛΕΓΚΤΙΚΗ ΕΠΙΤΡΟΠΗ

1. Καπνουλά Χριστίνα 100
2. Διακοσάββας Κων/νος 95

ΑΝΤΙΠΡΟΣΩΠΟΙ ΣΤΗ ΔΟΕ

1. Κόνσολας Εμμανουήλ 137
2. Βασιλειάδης Ηλίας 110
3. Ζερβός Βασίλειος 101
4. Κωνσταντάρος Ιωάννης 47
5. Ταρασλιάς Κων/νος 42
6. Λεβιδιώτης Κων/νος 27

ΑΝΕΞΑΡΤΗΤΗ ΑΓΩΝΙΣΤΙΚΗ ΚΙΝΗΣΗ

ΔΙΟΙΚΗΤΙΚΟ ΣΥΜΒΟΥΛΙΟ

1. Αυγουστής Μιχάλης 49
2. Μάνης Κων/νος 46
3. Μαριεττής Ιωάννης 45
4. Καραπιπέρη Θεοδώρα 38
5. Παπακωνσταντίνου Δέσπ. 29
6. Τασιούδη Γιώτα 23

ΕΛΕΓΚΤΙΚΗ ΕΠΙΤΡΟΠΗ

1. Παπανικολάου Ιωάννα 55

ΑΝΤΙΠΡΟΣΩΠΟΙ ΣΤΗ ΔΟΕ

1. Καραπλή Πάτρα 54
2. Τερλόγκου Φαίδρα 47
3. Μαριεττής Ιωάννης 30

Από κατοίκους του Εμπώνα

Αντιδράσεις για το ραντάρ στο βουνό του Αταβύρου!..

ΥΠΑΡΧΕΙ Ο ΝΑΟΣ ΤΟΥ ΔΙΟΣ ΣΤΗΝ ΠΕΡΙΟΧΗ

ΕΝΤΟΝΕΣ διαμαρτυρίες διατυπώνονται από κατοίκους του Εμπωνα για την εγκατάσταση ραντάρ στον Ατάβυρο. Σχετικά ο κ. Νικόλαος Κουνάκης μας έστειλε την παρακάτω επιστολή:

«ΑΙΣΧΟΣ...

Μόνο έτσι μπορεί να αρχίσει να γράφει ένας Μπωνιάτης γι' αυτό που βλέπει να γίνεται στον Ατάβυρο και συγκεκριμένα στην κορυφή Αη Γιάννης ή στο Ναό του Διός.

Μέσα σε 60.000 στρέμματα που καλύπτει ο Ατάβυρος, οι εγκέφαλοι της Δημόσιας Διοίκησης (των υπουργείων, της Υπηρεσίας Πολιτικής Αεροπορίας, του Δασαρχείου και δεν ξέρω ποιοί άλλοι έβαλαν το κεφάλι τους), θα στήσουν ένα ραντάρ στο Ναό του Διός, στην κορυφή με τα αρχαία.

Τί θα έλεγαν οι διάφοροι περιηγητές και συγγραφείς, σαν έβλεπαν αυτό που γίνεται σήμερα στη "θεϊκή" κορυφή του Αταβύρου, όπως ο Ρος, ο Γκέρεν, ο Χάμιλτον, ο Στράβων, ο Διόδωρος!..

Επί τη ευκαιρία αυτή και μετά από γκρίνιες πολλών μηνών, έγινε συγκέντρωση των κατοίκων του Εμπωνα, το Σάββατο 2-6-2001 και δόθηκε η ευκαιρία στους εκπροσώπους του αεροδρομίου να μας διαβάσουν διάφορα έντυπα για την ασφάλεια του ραντάρ και λίγο έλειψε να μας πείσουν ότι θα αυξηθεί το όριο ηλικίας πάνω από 100 χρόνια!

Τη μεγαλύτερη όμως εντύπωση μας έκανε ο ζήλος του δημάρχου κ. Κυριακούλη να εγκατασταθεί το ραντάρ στη συγκεκριμένη θέση, λέγοντας πως όποιος θέλει να το σταματήσει να πάει στα δικαστήρια.

Εύγε κ. δήμαρχε, μας



εκπροσώπησες επάξια. Σας συγχαίρω για την προσπάθεια ως προς την ποιότητα ζωής και προστασίας της αρχαίας κληρονομιάς των κατοίκων του μοναδικού απόμακρου κεφαλοχωριού της βόρειας πλευράς του νησιού.

Επειτα μίλησε ο αντιδήμαρχος κ. Παπασταματάκης, που μας διάβασε διάφορα αποσπάσματα από εφημερίδες και προσπάθησε να μας πείσει ότι θα γίνουμε μπανανία και Νικαράγουα, εάν δεν τοποθετηθεί το ραντάρ στο Ναό του Διός. Να πω στον κύριο ότι ο Ατάβυρος καλύπτει 60.000 στρέμματα και είναι γεμάτος από πλαγιές και βουνοκορφιές, που ίσως να εξυπηρετούν καλύτερα βέβαια τους στόχους του ραντάρ. Νικαράγουα και μπανανία θα γίνουμε και θα γίνουμε ακριβώς γιατί μας διοικούν μυαλά σαν του δημάρχου και του αντιδημάρχου και ελπίζω όταν θα τελειώσει το έργο να σας δω και τοους δύο να πίνετε τον καφέ σας στη σκιά του ραντάρ και να απολαμβάνετε τη θέα που προσφέρει η κορφή του Αη Γιάννη ή Ναός του Διός.

Το μεγάλο ερώτημα του κάθε Μπωνιάτη είναι που οφείλεται ο ζήλος του δημάρχου και όλου του συμβουλίου, ποιό σκοπό εξυπηρετεί εις βάρος της κληρονομιάς ενός δύσκολου τόπου, γιατί έβαλαν το χέρι τους να ισοπεδώσουν το όνειρο ανάπτυξης τουριστικά της περιοχής. Τέλος, που ήταν αυτή η αντιπολίτευση που φαγώθηκε να πάρει τον ψήφο αυτού του κατοίκου; Γιατί δεν ακούστηκε ούτε μια λέξη υποστήριξης, γιατί κοιμούνται τον ύπνο του δικαίου;

Αλήθεια, Αρχαιολογική Υπηρεσία υπάρχει και εάν ναι πως επιτρέπει αυτό το έγκλημα; Οταν γινόταν το μετρό της Αθήνας και βρισκόταν έστω μία αρχαία πέτρα, επενέβαινε η Αρχαιολογία και: α)αξιοποιόταν ή β) έκαναν στροφή για να την αποφύγουν. Εδώ γιατί κλείνει τα μάτια;

Υπάρχουν χιλιάδες άνθρωποι που θέλουν να ανέβουν στον Αη Γιάννη και να θαυμάσουν τη θέα που προσφέρει (καιρού θέλοντος) από την Πάτμο ως και την Κρήτη, να αναπνεύσουν τον καθαρό και διαφορετικό αέρα που προσφέρεται στα 1.250 μέτρα. Μέχρι τώρα λίγοι ήταν αυτοί που τα κατάφεραν, ας μην τους το στερήσουμε λοιπόν.

Γι' αυτό λοιπόν προτείνω το ραντάρ να μην εγκατασταθεί. Να αξιοποιηθεί η συγκεκριμένη κορυφή με το Ναό του Διός, να γίνει αποκατάσταση στις ζημιές που προκάλεσαν τα μηχανήματα και δενδροφύτευση όπου επιβάλλεται από το Δασαρχείο.

Στα χρόνια που διαβαίνουμε υπάρχουν άνθρωποι που εκμηδενίζουν τις αξίες, που ποδοπατάνε τις κληρονομιές μας και που δεν σέβονται τα ιερά του διπλανού τους, γι' αυτό κουράγιο ΜΠΩΝΙΑΤΕΣ, οι άνθρωποι αυτοί ίσως δεν καταλαβαίνουν το συναίσθημα που συνδέει τους κατοίκους του Εμπωνα με τον Αη Γιάννη.

Σας ευχαριατώ

ΚΟΥΝΑΚΗΣ ΝΙΚΟΛΑΟΣ»

Καταγγελία για ενοικίαση αδειών από μικροπωλητές!..

Ο ΔΗΜΟΣ ΕΡΕΥΝΑ ΤΟ ΘΕΜΑ

ΕΝΤΑΣΗ επικρατεί τις τελευταίες ημέρες μεταξύ των μικροπωλητών.

Αιτία της δυσφορίας που επικρατεί είναι – όπως καταγγέλλουν οι ίδιοι οι μικροπωλητές – η δραστηριότητα ορισμένων συναδέλφων τους που πήραν μεν άδειες από το Δήμο Ρόδου, αλλά τις ενοικίασαν και στους πάγκους εγκατέστησαν υπαλλήλους που ασχολούνται με τη διάθεση των εμπορευμάτων!

Σημειώνεται ότι δεν επιτρέπεται η μεταβίβαση των αδειών που χορήγησε ο

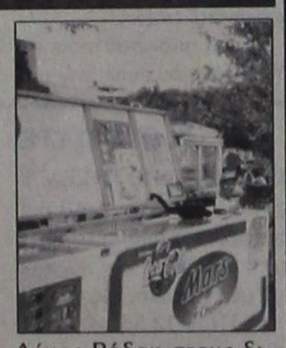

Δήμος Ρόδου στους δικαιούχους πωλητές.

Ο Δήμος Ρόδου βρίσκεται σε αναμονή της επίσημης καταγγελίας που πρέπει να κάνουν οι μικροπωλητές για να δοθεί λύση στο πρόβλημα που έχει δημιουργηθεί.

ΜΕΝΤΙΟΥΜ-ΑΣΤΡΟΛΟΓΟΣ
ΝΙΚΟΣ
Ακριβείς προβλέψεις στον επαγγελματικό, αισθηματικό και οικονομικό τομέα.
Επαναφορά ατόμων
Ισχυρή υποβολή
Δέχεται μόνο με ραντεβού στα τηλέφωνα: 31405 και 39201
ΑΕ 722/1644-4/7

Rodos Air Ε.Π.Ε.
ΤΕΧΝΙΚΗ & ΕΜΠΟΡΙΚΗ ΕΤΑΙΡΙΑ
Είναι οικονομικό; Έχει ηλεκτροστατικό φίλτρο; Είναι αξιόπιστο; Είναι προηγμένης τεχνολογίας; Έχει πλενόμενο φίλτρο; Είναι φιλικό προς το περιβάλλον; Έχει φίλτρο ενεργού άνθρακα; Είναι αθόρυβο; Είναι πρακτικό; Είναι οικολογικό; Είναι σύγχρονο; Έχει ψύξη και θέρμανση; Έχει καλό service; Είναι inverter;
Όταν πρόκειται για κλιματιστικό μία ερώτηση αρκεί.
Είναι Toshiba;
TOSHIBA INFO LINE 0801 - 12222
Rodos Air Ε.Π.Ε. Ρόδος, Καμείρου 1
Τηλ. Κέντρο: (0241) 70710, Fax: (0241) 70720
e-mail: rodosair@rho.forthnet.gr • www.rodosair.gr
In Touch with Tomorrow TOSHIBA

A.N.A FERRIES
KYDON TOURS
ΚΕΝΤΡΙΚΟ ΠΡΑΚΤΟΡΕΙΟ PORT AGENT
ΕΚΔΡΟΜΕΣ ΚΥΔΩΝ
Α' Κρουαζιέρα F/B NISSOS KYPROS
29/6–4/7/2001
Η πιο φθηνή πλούσια όμορφη κρουαζιέρα
ΚΥΠΡΟ - ΧΑΪΦΑ - ΑΙΓΥΠΤΟ
Πρόγραμμα:
29/6 Παρασκευή 20.00 Ρόδο - Λεμεσό
30/6 Σάββατο 16.00 - 20.00 Λεμεσός εκδρομή
1/7 Κυριακή 07.00 - 19.00 Χάιφα. Εκδρομή στα Ιεροσόλυμα, Πανάγιο Τάφο, Γολγοθά, Δρόμο Μαρτυρίου, Τάφο Παναγίας, Πατριαρχείο Ιεροσολύμων
2/7 Δευτέρα 07.00 - 19.00 Αίγυπτο, Port Said, εκδρομή στο Κάιρο, Μουσείο Καΐρου, Γκίζα, Σφίγγα και μαγευτικές πυραμίδες, ψώνια στο εργοστάσιο παπύρου και αναμνηστικών δώρων. Επιστροφή στο πλοίο, αναχώρηση 19.00.
3/7 Τρίτη 11.00 - 16.00 Λεμεσός. Εκδρομή στο Τρόοδος και τη θαυματουργή εκκλησία της Παναγίας του Κίκκου.
4/7 Τετάρτη Αφιξη στη Ρόδο 11.00. Τέλος.
Τιμές φαντασικές, όλα πληρωμένα
Από 120.000 - 200.000 ανάλογα την καμπίνα
Περιλαμβάνει:
* Εισιτήριο με καμπίνα επιλογής σας
* Φόροι Ελλάδος - Κύπρου - Ισραήλ - Αιγύπτου
* Πλούσιο φαγητό πρωί - μεσημέρι - βράδυ
* Εκδρομές στην Κύπρο - Αγίους τόπους - Κάιρο με ΕΛΛΗΝΑ τοπικό ξεναγό.
* Πούλμαν πολυτελείας
* Διασκέδαση κάθε βράδυ στο πλοίο με την ορχήστρα του πλοίου και τα φανταστικά μπαλέτα.
Συνοδός: ΕΛΕΝΗ ΨΥΛΛΑΚΗ
Η εκδρομή επαναλαμβάνεται κάθε εβδομάδα για μεμονωμένους
ΑΛΛΕΣ ΕΚΔΡΟΜΕΣ ΠΑΚΕΤΑ
* Εχουμε φανταστικά πακέτα για όλο τον κόσμο
*ΕΛΛΑΔΑ * ΕΥΡΩΠΗ * ΑΜΕΡΙΚΗ
*Κρουαζιέρες * EURODISNEY
* ΑΠΩ ΑΝΑΤΟΛΗ
* ΙΝΔΙΕΣ μόνο 310.000
lux ξενοδοχεία
Η πείρα μας εγγύηση για την οργάνωση του ταξιδιού σας
ΠΡΑΚΤΟΡΕΙΟ ΚΥΔΩΝ
Τηλ. 23.000, 27900
AE737-X2502-28/6

ΜΝΗΜΟΣΥΝΑ



Τελούμε στις 17 Ιουνίου ημέρα Κυριακή και ώρα 8.30π.μ. στον ιερό ναό Ταξιαρχών νεκροταφείου 40ήμερο μνημόσυνο υπέρ αναπαύσεως της ψυχής του λατρευτού μας συζύγου, πατέρα και αδελφού

ΓΙΑΝΝΗ ΣΑΒΒΕΝΑ

Η σύζυγος Ευτυχία
Τα παιδιά Αθανασία - Γεώργιος
Τα αδέλφια Παρασκευάς - Χαριτωμένη, Κωνσταντίνα - Δήμος, Ελένη - Λευτέρης
Τα πεθερικά Εμμανουήλ - Αθανασία
Οι κουνιάδοι Μαρία - Γεώργιος, Ιωάννης - Υπακοή
Τα ανίψια, οι θείοι και οι λοιποί συγγενείς

AE774-1677-16/6



Τελούμε στις 16 Ιουνίου ημέρα Σάββατο και ώρα 8π.μ. στον ιερό ναό Αγίας Ειρήνης Ορφανοτροφείου Θηλέων διετές μνημόσυνο υπέρ αναπαύσεως της ψυχής του λατρευτού μας συζύγου, πατέρα και αδελφού

ΠΑΝΟΡΜΙΤΗ ΚΟΥΚΙΑΪΝΗ
Ετών 45

Η σύζυγος Παρασκευή
Οι γονείς Δέσποινα - Εμμανουήλ
Τα παιδιά Μανώλης, Παντελής, Σάββας και Θεμελίνα
Τα αδέλφια και οι λοιποί συγγενείς

AE777-1680-15/6



Τελούμε στις 16 Ιουνίου ημέρα Σάββατο και ώρα 8π.μ. στον ιερό ναό Αγίου Δημητρίου παλαιού νεκροταφείου 9ήμερο μνημόσυνο υπέρ αναπαύσεως της ψυχής της λατρευτής μας συζύγου, μητέρας και κόρης

ΕΛΕΥΘΕΡΙΑΣ ΦΙΝΤΕΛΜΑΝ
Το γένος ΣΚΥΡΙΩΤΗ

Ο σύζυγος Ιάκωβος
Τα παιδιά Βίλεμ και Ντέμης
Η μητέρα Αννα
Τα αδέλφια και οι λοιποί συγγενείς

AE776-1679-15/6



Τελούμε στις 15 Ιουνίου ημέρα Παρασκευή και ώρα 8 π.μ. στον ιερό ναό Ταξιαρχών Νεκροταφείου 40ήμερο μνημόσυνο υπέρ αναπαύσεως της ψυχής του λατρευτού μας συζύγου, πατέρα, παππού και αδελφού

ΔΗΜΗΤΡΙΟΥ ΚΑΡΑΝΤΑΝΗ

Η σύζυγος Ειρήνη
Τα παιδιά Ιωάννης - Τσαμπίκα, Ζαμπέτα - Ιωάννης, Νίκος - Μαρία
Τα εγγόνια, τα αδέλφια και οι λοιποί συγγενείς

AE725-1641-14/6

Τελούμε στις 16 Ιουνίου ημέρα Σάββατο και ώρα 8 π.μ. στον ιερό ναό Ταξιάρχη Νεοχωρίου 40ήμερο μνημόσυνο υπέρ αναπαύσεως της ψυχής του αγαπημένου μας συζύγου και πατέρα

ΝΙΚΟΛΑΟΥ ΧΑΤΖΙΔΑΚΗ

Η σύζυγος Θεοδοσία
Τη κόρη Αθανασία

AE 770-1649-15/6

ΕΥΧΑΡΙΣΤΗΡΙΟ ΠΕΝΘΟΥΣ

Ευχαριστώ από τα βάθη της ψυχής μου όλους όσοι μας συμπαραστάθηκαν στις δύσκολες στιγμές που ζήσαμε λόγω του θανάτου της αγαπημένης μας μητέρας

ΕΛΕΝΗΣ ΛΑΪΝΑ
(προσκυνήτριας)

Ιδιαίτερα τη Δ/ντρια του 1ου ΚΑΠΗ Ρόδου κ. Τασούλα Σωτρίλλη - Σωτηράκη και το προσωπικό του Κέντρου για τη συμπεαράστασή τους και την κατάθεση στεφάνου, τις οικογένειες Φιλίππου Γεωργίου, Ιωάννη και Νικολάου Τσίγκου, Γεωργίου Σταματιάδη και Δημητρίου Γεωργατζή για την κατάθεση στεφάνου και γενικά όλους όσους με καθ'οιονδήποτε τρόπο συμμετείχαν στο πένθος μας

Η κόρη της
Κατίνα Λάϊνα - Μαυρομμάτη (Μάκης)

AE778-1681-14/6

ΕΥΧΑΡΙΣΤΗΡΙΟ ΠΕΝΘΟΥΣ

Ευχαριστούμε θερμά όσους καθ'οιονδήποτε τρόπο συμμετείχαν στο βαρύ πένθος της απώλειας του προσφιλούς μας συζύγου, πατέρα παππού, προπαππού

ΓΕΩΡΓΙΟΥ ΝΙΚΟΛΑΟΥ ΔΙΑΚΟΣΑΒΒΑ

Η σύζυγος Χρυσάνθη το γένος Ιωάννου Γιαννά
Τα τέκνα του Τασία και Αντώνης Παπαπαύλου, Τέτα Κων/νου Πλατή, Ρία και Νίκος Φιλιππάκης
Τα εγγόνια, τα δισέγγονά του και οι λοιποί συγγενείς

417-14/6



Τελούμε στις 16 Ιουνίου ημέρα Σάββατο και ώρα 8 π.μ. στον ιερό ναό Αγίου Γεωργίου Κοσκινού 3μηνο μνημόσυνο υπέρ αναπαύσεως της ψυχής της λατρευτής μας αδελφής και θείας

ΔΕΣΠΟΙΝΑΣ ΑΧΙΟΛΑ

Τα αδέλφια Νίκος, Κώστας, Μαρία
Τα ανίψια και οι λοιποί συγγενείς

420-15/6

Πλημμύρισε βοθρολύματα

ΣΥΝΕΧΕΙΑ ΑΠΟ ΤΗ ΣΕΛ. 1

κτυλίους, που διαθέτει σε οκτώ-δέκα σημεία του και ο Δήμος θα επέμβει τοποθετώντας ειδικούς σωλήνες στο εσωτερικό του για να το στεγανοποιήσει.

ΤΑ ΛΥΜΑΤΑ αξίζει να σημειωθεί ότι άρχισαν χθες να βγαίνουν από ένα τεράστιο κρατήρα, που άνοιξε - προφανώς από τη βλάβη - στην οδό Γρηγορίου Λαμπράκη λίγα μέτρα από το υπό επισκευή κτίριο του Εμπορικού Επιμελητηρίου.

•Μέσα σε λίγη ώρα όλοι οι δρόμοι του κέντρου της πόλεως γέμισαν με βοθρολύματα και ακαθαρσίες.

Ο ΣΥΓΚΕΚΡΙΜΕΝΟΣ αγωγός, όπως τόνισε χθες ο Δήμαρχος Ρόδου, παρουσιάζει προβλήματα από την εποχή που άρχισε να λειτουργεί, δοκιμαστικά. Το έργο της κατασκευής του συγκεκριμένου αγωγού δημοπρατήθηκε (επί δημαρχίας Καραγιάννη) την 1.8.90 και η σύμβαση με τον εργολάβο υπεγράφη στις 31 Αυγούστου του 1990. Ο προϋπολογισμός του ήταν 130 εκατομμύρια και υπήρξε και υπέρβαση που ανέβασε το κόστος στα 175.000.000 δραχμές.

•Τα προβλήματα ξεκίνησαν από την εποχή της δοκιμαστικής λειτουργίας του αγωγού και πολλαπλασιάστηκαν τα τελευταία χρόνια.

ΟΠΩΣ ΑΝΑΚΟΙΝΩΣΕ ο κ. Γιαννόπουλος, ο συγκεκριμένος αγωγός το 1998 παρουσίασε δύο βλάβες, το 1999 έξι, το 2000 δύο και το 2001 τρεις. Σημειώνεται ότι ο προβληματικός αγωγός περνά από την Πλατεία Δημαρχείου, εμπρός από το μέγαρο του Δήμου και της Στρατιωτικής Διοίκησης, ακολουθεί την οδό Γρηγορίου Λαμπράκη, Αμερικής, Δημοκρατίας, Τροιζήνας και καταλήγει στον κεντρικό σωλήνα του δικτύου, που βρίσκεται στην οδό Ρήγα Φεραίου.

«ΟΙ ΒΛΑΒΕΣ εντοπίστηκαν στα σημεία του αγωγού, που βρίσκονται στην πλατεία της Νομαρχίας, στην Εθνάρχου Μακαρίου, στην Αμερικής και μπροστά από το «Σολέϊγ».

Υπάρχει πρόβλημα με την κατασκευή του έργου. Θα διερευνήσουμε την υπόθεση με τη ΔΕΥΑΡ, θα ακολουθήσουμε τις νόμιμες ενέργειες και θα αποδοθούν ευθύνες εκεί που πρέπει. Τέτοια φαινόμενα κακής εκτέλεσης έργων δεν πρέπει να παρουσιάζονται στο δημόσιο τομέα. Είναι άδικο ένα έργο 170 εκατομμυρίων να απαξιώνει μια μεγαλύτερη παρέμβαση ύψους 11 δισεκατομμυρίων δραχμών» δήλωσε στους δημοσιογράφους ο δήμαρχος κ. Γιαννόπουλος.

•Ο Δήμος Ρόδου θα επέμβει δραστικά και θα χρησιμοποιήσει ευρεσιτεχνία της βιομηχανίας ΠΕΤΖΕΤΑΚΗ. Θα τοποθετηθούν δηλαδή ελαστικοί σωλήνες μέσα στον αγωγό, για να στεγανοποιηθεί. Η παρέμβαση θα κοστίσει 40 εκατομμύρια και θα αρχίσει το φθινόπωρο.

Η ΙΔΙΑ ΜΕΘΟΔΟΣ, όπως τόνισε ο κ. Γιαννόπουλος, θα ακολουθηθεί σε άλλο αγωγό, που ξεκινά από το αντλιοστάσιο της Ψαροπούλας και φθάνει μέχρι τη συμβολή της οδού Παπαλουκά με την Ακτή Κανάρη για να αποφευχθούν τα χειρότερα.

•«Είναι ελεγμένη ποιοτικά η μέθοδος που θα ακολουθήσουμε και θα επιφέρει τη μικρότερη αναστάτωση στην πόλη. Αν δεν εφαρμόσουμε αυτή τη μέθοδο θα πρέπει να σκάψουμε περισσότερα από 1.000 μέτρα» τόνισε ο κ. Γιαννόπουλος, που παράλληλα εξέφρασε την απογοήτευσή του για τα προβληματικά έργα, για τα οποία επενδύθηκαν χρήματα, ελπίδες και όνειρα των πολιτών.

Η ΒΛΑΒΗ που παρουσιάστηκε χθες στον αγωγό θα αποκατασταθεί σε δύο ημέρες, αφού τα συνεργεία της ΔΕΥΑΡ εργάζονται πυρετωδώς.

•Επενέβησαν όμως και τα συνεργεία καθαριότητας του Δήμου, που εργάσθηκαν χθες μέχρι αργά το μεσημέρι, αφού τα βοθρολύματα ξεχύθηκαν στις οδούς Ε.Μακαρίου, Γαλλίας και Πλέσσα, ενώ η δυσοσμία ήταν αφόρητη.

Το Λιμενικό Ταμείο

ΣΥΝΕΧΕΙΑ ΑΠΟ ΤΗ ΣΕΛ. 1

τάγματα έχουν υπογραφεί και σύντομα θα συσταθούν και τα διοικητικά συμβούλια των Λιμενικών Ταμείων.

•Το διοικητικό συμβούλιο του Δημοτικού Λιμενικού Ταμείου Νότιας Δωδεκανήσου θα είναι επταμελές. Τα τέσσερα μέλη του θα προέρχονται από το Δήμο Ρόδου, δύο από τους άλλους Ο.Τ.Α., που έχουν λιμάνια, ενώ στο διοικητικό συμβούλιο θα μετέχει και ο Λιμενάρχης.

ΕΙΝΑΙ ΟΜΩΣ ιδιαίτερα σημαντικό το γεγονός ότι λόγο στη διαχείριση του λιμανιού θα έχουν πλέον οι κοινωνικοί εταίροι.

•Αυτό αποφασίστηκε σε σύσκεψη που έγινε την περασμένη Παρασκευή με πρωτοβουλία του δημάρχου Ρόδου, κ. Γιώργου Γιαννόπουλου, που θα είναι ο πρόεδρος του Δημοτικού Λιμενικού Ταμείου Νότιας Δωδεκανήσου, στην οποία παρέστησαν μέλη της διοίκησης του Εμπορικού Επιμελητηρίου.

ΣΥΓΚΕΚΡΙΜΕΝΑ θα συσταθεί Νομικό Πρόσωπο Ιδιωτικού Δικαίου, στο οποίο θα μετέχουν οι κοινωνικοί εταίροι, που θα έχουν σημαντικό λόγο στη διαχείριση του λιμανιού σε τομείς δηλαδή που αφορούν την παροχή υπηρεσιών, τη διακίνηση των εμπορευμάτων, τις προσεγγίσεις κρουαζιεροπλοίων και άλλους.

Εσβησε η φωτιά

ΣΥΝΕΧΕΙΑ ΑΠΟ ΤΗ ΣΕΛ. 1

φορά κινητοποιήθηκε έγκαιρα και αποτελεσματικά και έσβησε την πυρκαγιά στη γέννεσή της.

✎ Ηταν 12.55 το μεσημέρι όταν εκδηλώθηκε πυρκαγιά στην περιοχή «Προφήτης Ηλίας» του Κοσκινού, απέναντι από το ξενοδοχείο «ΚΡΕΣΤΕΝ» στην επαρχιακή οδό Ρόδου - Καλλιθέας. Τέσσερα οχήματα της Πυροσβεστικής Υπηρεσίας και δύο της ΤΕΔΚ βρέθηκαν σε χρόνο ρεκόρ στον τόπο της πυρκαγιάς και «ρίχθηκαν» στη μάχη για την κατάσβεσή της.

Η ΠΥΡΚΑΓΙΑ τέθηκε υπό πλήρη έλεγχο σε διάστημα ενός τετάρτου της ώρας, αφού έκαψε μόνο μερικά τετραγωνικά μέτρα από ξερά χόρτα και θάμνους.

✎ Ανακρίσεων επελήφθη η Πυροσβεστική Υπηρεσία.

Το Καζίνο της Ρόδου

ΣΥΝΕΧΕΙΑ ΑΠΟ ΤΗ ΣΕΛ. 1

χρηματοδοτήσει έργα ύψους 20 δισ. δρχ. στην πόλη.

● Αυτό υπογραμμίζεται σε έγγραφο του προέδρου της Επιτροπής Καζίνων του υπουργείου Ανάπτυξης κ. Παντελή Ανδρέου, αντεισαγγελέα Αρείου Πάγου ε.τ. ύστερα από έντονα διαβήματα του Δήμου Ρόδου για την καθυστέρηση χρηματοδότησης των έργων.

ΣΗΜΕΙΩΝΕΤΑΙ ότι η εταιρία «Καζίνο Ρόδου Α.Ε.» πήρε την άδεια λειτουργίας με την προϋπόθεση η Εμπορική Τράπεζα (που είναι ο κύριος μέτοχος της εταιρίας) προβεί στη χρηματοδότηση των έργων ύψους 20 δισ. δρχ. στην πόλη. Μάλιστα για το σκοπό αυτό συστάθηκε και Αναπτυξιακή Εταιρία (με τη συμμετοχή του Δήμου Ρόδου) για την εκτέλεση μιας σειράς επενδύσεων στην πόλη, όπως προβλέπεται από τους όρους της παραχώρησης της άδειας λειτουργίας του Καζίνου.

● Η υποχρέωση για την εκτέλεση των έργων είχε αναληφθεί από την Εμπορική Τράπεζα το 1995, αλλά τώρα το πλειοψηφικό πακέτο στο Καζίνο έχει ξένη εταιρία ισραηλινών συμφερόντων, η οποία ούτε και αυτή προχώρησε στην υλοποίηση των συμβατικών υποχρεώσεών της.

ΕΠΙΣΗΜΑΙΝΕΤΑΙ ότι ο Δήμος Ρόδου έχει προτείνει μια σειρά έργων (μάλιστα δε έχει συντάξει και τις σχετικές μελέτες), αλλά το Καζίνο δεν έχει ανταποκριθεί, με αποτέλεσμα να εκδηλωθεί μια έντονη δυσαρέσκεια εκ μέρους του δημάρχου κ. Γιώργου Γιαννόπουλου, ο οποίος προέβη σε διαβήματα και στον πρωθυπουργό κ. Κ. Σημίτη.

● Ο πρόεδρος της Επιτροπής Καζίνων, με κατεπείγον έγγραφό του προς την «Καζίνο Ρόδου Α.Ε.», την καλεί για παροχή εξηγήσεων «με ενδεχόμενο κίνδυνον ανακλήσεως της αδείας λειτουργίας του Καζίνου, εντεύθεν δε και τις τυχόν συνέπειες για την Εμπορική Τράπεζα», όπως αναφέρεται χαρακτηριστικά.

ΣΤΟ ΙΔΙΟ έγγραφο αναφέρεται ότι «πιθανή δικαιολογία για τη μη μέχρι σήμερον πραγματοποίηση της επενδύσεως, ότι προσκρούει στην μη βιωσιμότητα των προτεινομένων προς εκτέλεση έργων, μπορεί να ξεπερασθεί διά της αντιπροτάσεως από την "Καζίνο Α.Ε." ετέρων έργων προς εκτέλεση».

● Ο δήμαρχος κ. Γιαννόπουλος δήλωσε χτες ότι «το έγγραφο αυτό αποδεικνύει πόσο δίκιο είχε ο Δήμος στη διεκδίκηση εκτέλεσης των έργων και αποτελεί σαφή απάντηση σε όσους αμφισβητούν την υποχρέωση της εταιρίας να υλοποιήσει τους όρους της σύμβασης».

ΤΟ ΕΓΓΡΑΦΟ

Το έγγραφο της Επιτροπής Καζίνων προς την Εμπορική Τράπεζα έχει ως εξής:

«Ο Δήμος Ροδίων με το με αριθ. Πρωτ. 7896/22-5-2001 έγγραφό του, στα πλαίσια της υπ'αριθ. 8/2001 απόφασης του Δημοτικού του Συμβουλίου και της από 16-5-2001 επιστολής του προς την Εμπορική Τράπεζα, απευθυνόμενο προς εμέ και προς την «Καζίνο Ρόδου Α.Ε.», κοινοποιούμενο δε προς τα γραφεία των κ.κ. α) Πρωθυπουργού, β) υπουργού Ανάπτυξης και γ) προς υμάς, επανέρχεται στο θέμα της επενδύσεως των είκοσι δισεκατομμυρίων δραχμών που είχε το έτος 1995 αναλάβει να πραγματοποιήσει η Εμπορική Τράπεζα, προκειμένου να χορηγηθεί άδεια λειτουργίας στην "Καζίνο Ρόδου Α.Ε.".

Για να μην επανερχόμεθα σε όλο το ιστορικό της υποθέσεως, πράγμα το οποίο άλλωστε σας είναι γνωστό από τη διαμειφθείσα αλληλογραφία από του έτους 1995 μέχρι σήμερον, παρακαλούμε όπως στα πλαίσια των υποχρεώσεων που έχετε αναλάβει, προβήτε στη χρηματοδότηση των έργων τα οποία σας έχουν προταθεί αρμοδίως.

Αλλως, η Επιτροπή Καζίνων, της οποίας τυγχάνω Πρόεδρος, θα αναγκασθεί, έχοντας υπόψη τις διατάξεις του ν. 2206/94 και τις συμβατικές υποχρεώσεις της Καζίνο Ρόδου Α.Ε. να καλέσει την τελευταίαν ενώπιόν της προς παροχήν εξηγήσεων με ενδεχόμενο κίνδυνον ανάκλησης της άδειας λειτουργίας του Καζίνο, εντεύθεν δε και τις τυχόν συνέπειες για την Εμπορικη Τράπεζα.

Πιθανή δικαιολογία για τη μη μέχρι σήμερον πραγματοποίηση της επενδύσεως, ότι προσκρούει στη μη βιωσιμότητα των προτεινομένων προς εκτέλεσιν έργων, νομίζω ότι μπορεί να ξεπερασθεί ενδεχομένως δια της αντιπροτάσεως από της πλευράς σας ετέρων έργων προς εκτέλεσιν που θα συμβάλλουν στην τουριστική ανάπτυξης της Ρόδου.

Μετά τιμής
Ο πρόεδρος της
Επιτροπής Καζίνων
Παντελής Ανδρέου
Αντεισαγγελέας
Αρείου Πάγου Ε.Τ.»

Οι πυρκαγιές στη Ρόδο

ΣΥΝΕΧΕΙΑ ΑΠΟ ΤΗ ΣΕΛ. 1

«Η τοπική κοινωνία της Ρόδου - ανέφερε - ξέρει το πρόβλημα και έχει επενδύσει σ'αυτό που λέμε εξοπλισμό και ανθρώπινο δυναμικό.

Το γεγονός - τόνισε - ότι η Τ.Ε.Δ.Κ. Δωδεκανήσου ανέλαβε πρωτοβουλία στήριξης του έργου της δασοπροστασίας είναι σημαντικό, καθώς - όπως είπε - η πολιτική προστασία είναι υπόθεση όλων».

➸ Ο κ. Παπανικολάου επαινώντας την πρωτοβουλία της Τ.Ε.Δ.Κ. υποστήριξε ότι «είναι από τις ελάχιστες ενώσεις που σχεδιάζει», ενώ αναφερόμενος στην αργοπορημένη άφιξή του στο νησί μας είπε ότι «γνώριζε την υποδομή μας».

Ο ΓΡΑΜΜΑΤΕΑΣ της Τ.Ε.Δ.Κ. Δωδεκανήσου κ. Στέλιος Ρνιού λαμβάνοντας το λόγο είπε ότι «η Τοπική Αυτοδιοίκηση δαπάνησε από ίδιους πόρους τα τελευταία χρόνια για τη δασοπροστασία, ποσό της τάξεως των 750 εκατομμυρίων δραχμών».

«Προλαβαίνουμε τον κίνδυνο - τόνισε - όμως είμαστε εκτεθειμένοι, καθώς η δράση μας αυτή δεν είναι θεσμοθετημένη».

ΣΗΜΕΙΩΝΕΤΑΙ ότι στο νέο σχεδιασμό που προωθείται από την κυβέρνηση για την πυροσπροστασία, εξετάζεται η ένταξη της Τοπικής Αυτοδιοίκησης και των εθελοντικών οργανώσεων.

➸ Ο γενικός γραμματέας της Περιφέρειας Νοτίου Αιγαίου κ. Παναγιώτης Σαλτούρος, στάθηκε κυρίως στο θέμα των χωματερών, καθώς αρκετές φορές αποτελούν την αιτία εκδηλώσεως πυρκαγιών. Οπως είπε στην Περιφέρεια Νοτίου Αιγαίου, υπάρχουν 63 χωματερές εκ των οποίων οι 23 είναι στη Δωδεκάνησο. Το 80% των χωματερών - τόνισε - έχουν ελεγχθεί, εκφράζοντας παράλληλα την ευχή ότι θα πάνε όλα καλά, παρ' ότι διαπιστώθηκαν προβλήματα.

Ο ΔΙΟΙΚΗΤΗΣ της Πυροσβεστικής Υπηρεσίας κ. Παναγιώτης Νίκας, αφού εξήρε την προσφορά της Τ.Ε.Δ.Κ. στον τομέα της πυροσπροστασίας, ανέφερε ότι πέρυσι παρ' όλο που υπήρξε αύξηση στον αριθμό των πυρκαγιών παρατηρήθηκε μείωση της καμένης γης. Ωστόσο ο κ. Νίκας εξέφρασε την ανησυχία του για τις χωματερές, λέγοντας ότι στη Ρόδο υπάρχει σοβαρό πρόβλημα».

Ανεκλήθη η απόλυση των πέντε εργατών από το εργοστάσιο Κόκα Κόλα

Δόθηκε λύση προς το συμφέρον των πέντε απολυθέντων εργατών του εργοστασίου της Coca-Cola στη Ρόδο. Σύμφωνα με πληροφορίες, ύστερα από παρέμβαση της Επιθεώρησης Εργασίας και προσωπικά του προϊσταμένου της υπηρεσίας αυτής κ. Ιακ. Χατζημιχάλη, επιτεύχθηκε η ανάκληση των απολύσεων των παραπάνω εργαζομένων.

Η διαπραγμάτευση για τη συγκεκριμένη διαφορά υπήρξε σκληρή και απαίτησε χρόνο πέντε ημερών για να φθάσει στη λύση που δόθηκε.

Στη συγκεκριμένη υπόθεση καθοριστικό ρόλο έπαιξαν η εμπειρία και οι νομικές γνώσεις του κ. Χατζημιχάλη που έγιναν αφορμή να κατέβουν στη Ρόδο τα πέντε κορυφαία στελέχη της Coca-Cola από την Αθήνα και ειδικός διαπραγματευτής από τη μεριά της επιχείρησης.

Πρέπει να σημειωθεί ότι η σοβαρότητα του θέματος ήταν τέτοια που έφθασε μέχρι την πολιτική ηγεσία του υπουργείου Εργασίας.

Μετά τη διευθέτηση της παραπάνω υπόθεσης, με βάση τον επιτυχημένο χειρισμό της από τον κ. Χατζημιχάλη, εκφράστηκαν στον ίδιο και από τις δύο πλευρές απόλυτη ικανοποίηση και ευχαριστίες.

Καλές οι πωλήσεις από την Αγγλία στην Ελλάδα

ΑΛΛΑ ΜΟΝΟ ΣΤΟ... LAST MINUTE

Σύμφωνα με έρευνα που δημοσιεύει η βρετανική τουριστική εφημερίδα Travel Weekly οι διακοπές στην Ελλάδα πούλησαν πολύ καλά στην Βρετανική αγορά και ξεπέρασαν μάλιστα και την Ισπανία, που είναι παραδοσιακά ο πρώτος προορισμός των Βρετανών.

Η διαφορά όμως είναι ότι η Ελλάδα αυτή τη στιγμή πουλάει σε last minute με αποτέλεσμα τις χαμηλές τιμές, και την προσέλκυση τουριστών που δεν έχουν διαλέξει τον προορισμό αλλά κίνητρο τους ήταν η χαμηλή τιμή. Την ίδια στιγμή η Ισπανία έρχεται δεύτερη σε πωλήσεις, όμως το ενδιαφέρον των αγοραστών-τουριστών είναι για το καλοκαίρι του 2002. Όπως υποστηρίζουν πράκτορες από τη Νότια Βρετανία, υπάρχει μεγάλο ενδιαφέρον για διακοπές στην Ισπανία και μάλιστα στην Κόστα ντε Σολ. Η τρίτη χώρα σε προτιμήσεις για την περασμένη εβδομάδα έρχεται η Αυστραλία, και αμέσως μετά η Τουρκία.

Αξίζει να σημειωθεί ότι το ενδιαφέρον για διακοπές στην Αυστραλία είναι πολύ υψηλό, παρά το γεγονός ότι η Επιτροπή Τουρισμού της Αυστραλίας αποφάσισε να μειώσει τα έξοδα marketing και διαφήμισης σε ποσοστό 10-12% σε όλες τις ευρωπαϊκές χώρες. Ο συνολικός διαφημιστικός προϋπολογισμός για την περιοχή της Ευρώπης ήταν 7,3 εκατ. λίρες Αγγλίας

Συνέδριο Επιμελητηρίων στη Σάμο ελληνικών και τουρκικών

ΠΟΙΟΙ ΘΑ ΠΑΡΟΥΝ ΜΕΡΟΣ

Στη Σάμο και συγκεκριμένα στο ξενοδοχείο Doryssa Bay Hotel & Village θα πραγματοποιηθεί το 3ο Οικονομικό Συνέδριο Επιμελητηρίων Ελληνικών Νησιών και Τουρκικών Ακτών Αιγαίου, από τις 21-24 Ιουνίου 2001.

Στο συνέδριο, που οργανώνουν το Επιμελητήριο Σάμου και το Επιμελητήριο Σμύρνης, θα συμμετέχουν οι υπουργοί Εξωτερικών Ελλάδας και Τουρκίας, οικονομικοί και επιμελητηριακοί παράγοντες, ανώτατοι αξιωματούχοι, δήμαρχοι, και εκπρόσωποι από άλλους φορείς.

Κάθε χρόνο το ξενοδοχείο Doryssa Bay Hotel & Village φιλοξενεί πολλά συνέδρια διεθνούς αναγνώρισης. Το συγκρότημα προσφέρεται για συνεδριακό τουρισμό και τουρισμό κινήτρων, καθώς προσφέρει στον επισκέπτη την παραδοσιακή γραμμή ενός χωριού συνδυασμένη με τις υπηρεσίες ενός ξενοδοχείου πολυτελείας.

Κουβαλούσαν τις βαλίτσες τους

ΣΥΝΕΧΕΙΑ ΑΠΟ ΤΗ ΣΕΛ. 1

βουν τους υπόλοιπους και τις αποσκευές τους.

ΑΓΝΩΣΤΟ για ποιό λόγο τελικά μπήκε μέσα ένα μικρό λεωφορείο, ενώ οι επιβαίνοντες ακολούθησαν τη διαδικασία του διαβατηριακού ελέγχου. Και το χειρότερο ήταν ότι αναγκάστηκαν οι ίδιοι να μεταφέρουν τις αποσκευές τους (!) επειδή δεν υπήρχαν εργάτες στο αεροδρόμιο!.. Αντιλαμβάνεται ο καθένας το διασυρμό για τη Ρόδο.

☞ Αλλά το ίδιο σκηνικό επαναλήφθηκε και χτες στο αεροδρόμιο όταν ήρθαν τα μέλη της βασιλικής οικογένειας της Σαουδικής Αραβίας, οι οποίοι έτυχαν της ίδιας μεταχείρισης!.. Αναγκάστηκαν και αυτοί να μεταφέρουν τις βαλίτσες τους μέχρι το λεωφορείο που τους μετέφερε μέχρι το λιμάνι και στη συνέχεια να μεταβούν με ταχύπλοα στη θαλαμηγό «LADY MOURA» που είχε αγκυροβολήσει ανοικτά της Ακαντιάς, επειδή δεν υπήρχαν θέσεις στο εμπορικό λιμάνι!.

ΠΡΟΚΕΙΤΑΙ για τριτοκοσμικές καταστάσεις που θα πρέπει ν'απασχολήσουν στα σοβαρά τον υποϋργό Ανάπτυξης κ. Χριστοδουλάκη που θα έρθει τη Δευτέρα στη Ρόδο.

Πολλές προσωπικότητες

ΣΥΝΕΧΕΙΑ ΑΠΟ ΤΗ ΣΕΛ. 1

ίδιου του κ. Λαλιώτη να κάνει τα αποκαλυπτήρια, την οποία είχε εκφράσει εδώ και αρκετό καιρό», δήλωσε χθες στους δημοσιογράφους ο δήμαρχος Ρόδου κ. Γιώργος Γιαννόπουλος.

◗ Οι προσκλήσεις για την τελετή των αποκαλυπτηρίων του ανδριάντα εστάλησαν ήδη σε κοινοβουλευτικά και κυβερνητικά στελέχη, καθώς και σε όλα τα κόμματα.

Ο ΔΗΜΑΡΧΟΣ κ. Γιαννόπουλος εξέφρασε την ικανοποίησή του για την επίσκεψη που θα πραγματοποιήσει στη Ρόδο ο κ. Λαλιώτης. «Θα έχουμε την ευκαιρία να συζητήσουμε θέματα της αρμοδιότητάς του, που αφορούν το Δήμο», τόνισε χαρακτηριστικά.

◗ Είναι πολύ πιθανό να πραγματοποιηθεί και σύσκεψη το πρωί της Κυριακής, με τη συμμετοχή των τοπικών φορέων.

Ο κ. ΛΑΛΙΩΤΗΣ θα ξαναρθεί στη Ρόδο και στη διάρκεια της παραμονής του θα ασχοληθεί με τα έργα για τα οποία υπεύθυνο είναι το υπουργείο Χωροταξίας.

ΠΡΑΚΤΟΡΕΙΟ ΣΑΗΣ

Ολοήμερες γλυκές καθημερινές αποδράσεις και ξένοιαστα σαββατοκύριακα στα πανέμορφα νησιά μας



ΤΗΛΟ &

ΝΙΣΥΡΟ



Με το ταχύτερο - ασφαλέστερο και υπερσύγχρονο πλοίο

SEA STAR

ΤΗΛΕΦΩΝΗΣΤΕ ΓΙΑ ΤΙΣ ΚΡΑΤΗΣΕΙΣ ΚΑΙ ΤΑ ΕΙΣΙΤΗΡΙΑ ΣΑΣ

Πρακτορείο «ΣΑΗΣ»

Τάρπον Σπριγκς 42 Δίπλα στην ΠΙΣΤΕΩΣ

Τηλ. 79781 - 2-3

ΧΛ

Διαφάνειες και μεγενθύσεις για μπαρ, εστιατόρια, fast food

Φ. & Ν.

ΠΑΧΟΣ

A.N.A FERRIES

KYDON TOURS

ΚΕΝΤΡΙΚΟ ΠΡΑΚΤΟΡΕΙΟ PORT AGENT

ΔΡΟΜΟΛΟΓΙΑ

Ε/Γ–Ο/Γ MARINA – Ε/Γ–Ο/Γ ΡΟΔΑΝΘΗ

καθημερινά και εναλάξ

3/6 ΡΟΔΑΝΘΗ 09.00 Ρόδο - Καστελλόριζο - Ρόδο **18.00** Κω- Κάλυμνο - Λέρο - Πάτμο - Πειραιά

4/6 ΜΑΡΙΝΑ 16.00 Κω- Κάλυμνο - Λέρο - Πάτμο - Πειραιά

5/6 ΡΟΔΑΝΘΗ 16.00 Κω- Κάλυμνο- Αστυπάλαια - Πειραιά

6/6 ΜΑΡΙΝΑ 16.00 Κω- Κάλυμνο- Πειραιά

7/6 ΡΟΔΑΝΘΗ 16.00 Κω- Κάλυμνο- Πειραιά

8/6 ΜΑΡΙΝΑ 16.00 Κω- Κάλυμνο - Λέρο - Πάτμο - Πειραιά

9/6 ΡΟΔΑΝΘΗ 16.00 Κω- Κάλυμνο - Λέρο - Πάτμο - Πειραιά

10/6 ΜΑΡΙΝΑ 16.00 Κω- Κάλυμνο- Πειραιά

11/6 ΡΟΔΑΝΘΗ 16.00 Κω- Κάλυμνο - Λέρο - Πάτμο- Πειραιά

12/6 ΜΑΡΙΝΑ 16.00 Κω- Κάλυμνο- Πειραιά

13/6 ΡΟΔΑΝΘΗ 16.00 Κω- Κάλυμνο- Πειραιά

14/6 ΜΑΡΙΝΑ 16.00 Κω- Κάλυμνο- Πειραιά

15/6 ΡΟΔΑΝΘΗ 16.00 Κω- Κάλυμνο - Λέρο - Πάτμο - Πειραιά

16/6 ΜΑΡΙΝΑ 16.00 Κω- Κάλυμνο - Λέρο - Πάτμο - Πειραιά

17/6 ΡΟΔΑΝΘΗ 16.00 Κω- Κάλυμνο- Πειραιά

Καλά ταξίδια

ΚΕΝΤΡΙΚΟ ΠΡΑΚΤΟΡΕΙΟ ΚΥΔΩΝ

Τηλ. 23.000 - 27900

AE604-X2502-30/6

Θα ισχύσουν από αύριο Παρασκευή

Κυκλοφοριακές αλλαγές στην πόλη της Ρόδου

Που απαγορεύεται η στάση και η στάθμευση



Η Διεύθυνση Τεχνικών Υπηρεσιών του Δήμου Ροδίων στη συνέχεια σχετικών αποφάσεων του Δημοτικού Συμβουλίου και του Δημάρχου ανακοινώνει ότι από το πρωί της Παρασκευής 15 Ιουνίου και εντός ολίγων ημερών θα θέσει σταδιακά σε εφαρμογή τις παρακάτω κυκλοφοριακές ρυθμίσεις:

1.Μεταβολή δρόμων από διπλής σε μονής κατεύθυνσης

Γίνονται μονόδρομοι οι παρακάτω οδοί:

Δαμαγήτου : Με κατεύθυνση από Μονής Πανορμίτη προς Λεωφ. Καλλιθέας

Δελφών : Με κατεύθυνση από Λεωφ. Καλλιθέας προς Βεργίνας

Ανταγόρα : Το τμήμα της από Λεωφ. Καλλιθέας έως Νηρηΐδων με την αυτή κατεύθυνση

Ακτή Σαχτούρη : Το τμήμα της που εφάπτεται των τειχών από την αρχή της νησίδας μέχρι τη θαλασσινή πύλη με κατεύθυνση προς αυτήν.

2.Μεταβολή δρόμων από μονής σε διπλής κατεύθυνσης.

Γίνονται διπλής κατεύθυνσης από μονόδρομοι οι παρακάτω οδοί :

Παν Κανελλοπούλου : Καθ΄όλο το μήκος της

Π.Π. Γερμανού : Το τμήμα της από Αγ. Αναστασίας έως Πατριάρχη Αθηναγόρα Α΄

Κωνσταντινουπόλεως : Το τμήμα της από Λονδίνου έως Στοκχόλμης

3.Αλλαγή κατεύθυνσης μονοδρόμου

Αλλάζουν κατευθύνσεις οι παρακάτω οδοί ως εξής :

Εκπαιδευτικών : Με κατεύθυνση από Πλατεία Βρούχου προς Πατριάρχη Αθηναγόρα Α΄

Πατρ. Αθηναγόρα Α΄: Το τμήμα της από Εκπαιδευτικών έως Π.Π. Γερμανού με την αυτή κατεύθυνση

4.Διέλευση τουριστικών λεωφορείων αντίθετα της κατεύθυνσης του μονόδρομου

Επιτρέπεται η κίνηση τουριστικών λεωφορείων αντίθετα της κατεύθυνσης του μονόδρομου της οδού Μανδηλαρά στο τμήμα της από την οδό Γρίβα έως την οδό Ορφανίδου.

5.Απαγόρευση αριστερών στροφών

Απαγορεύεται η αριστερή στροφή στις παρακάτω οδούς :

Από Σόφιας προς Κωνσταντινουπόλεως

Από Λίνδου προς Σμύρνης

Από Σμύρνης προς Λίνδου

6.Απαγόρευση στάσης και στάθμευσης

Απαγορεύεται η στάση και στάθμευση στις παρακάτω οδούς :

Κωνσταντινουπόλεως:

α) Σε όλο το μήκος της ανισόπεδης διάβασης στις δύο πλευρές και των δύο κατευθύνσεων

β) Από Πάλμα Μαγιόρκας έως Βεργίνας και στις δύο πλευρές

Δελφών : Από Λεωφόρο Καλλιθέας έως Φιλερήμου και στις δύο πλευρές

Π.Π. Γερμανού : Από Αγ. Αναστασίας έως Παριάρχη Αθηναγόρα Α΄ και στις δύο πλευρές

Μανδηλαρά : Από Ακτή Μιαούλη έως Γρίβα στη δεξιά πλευρά

7.Καθορισμός προτεραιότητας δρόμων

Εχουν προτεραιότητα εφ΄εξής οι παρακάτω οδοί:

Δαμαγήτου : Εναντι Τελχινών

Κωνσταντινουπόλεως: Εναντι Λονδίνου, Σόφιας, Θερμοπυλών, Αμστερνταμ, Πάλμα Μαγιόρκας και Βεργίνας

Βεργίνας : Εναντι Μαραθώνος

Δελφών : Εναντι Βεργίνας

Ακτή Μιαούλη : Εναντι Γ. Παπανικολάου

Γρηγορίου Ε΄ και Ατταβύρου : Εναντι Παν. Κανελλόπουλο

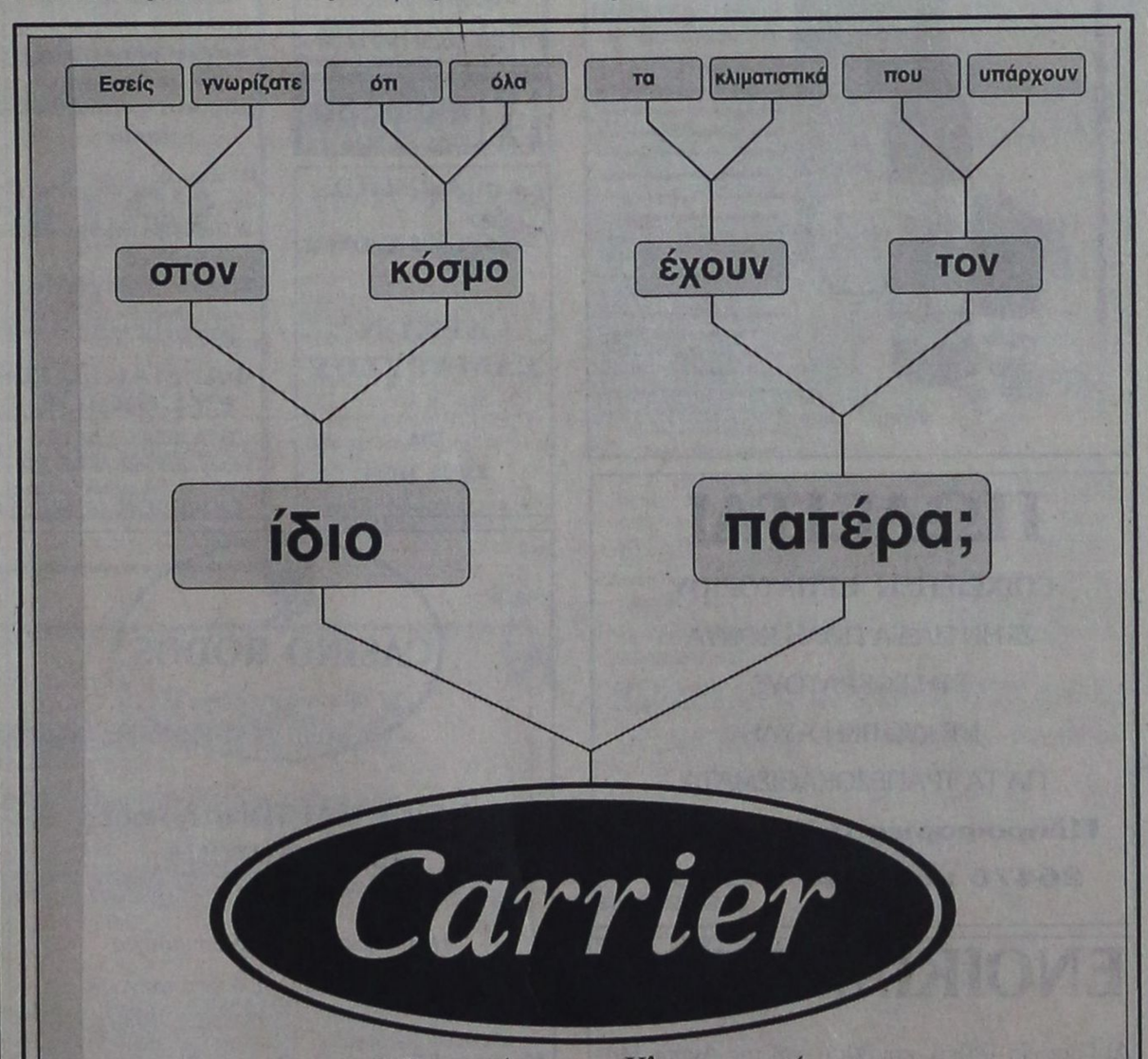

Η προβληματική της ορολογίας του τουρισμού στην Ελλάδα

Δεν υπάρχει οικονομικό υπόβαθρο

Η μερίδα οργάνωσε στα πλαίσια της έκθεσης Money Show το περασμένο Σάββατο η Ελληνική Εταιρία Τουρισμού με θέμα 'Η Προβληματική της Τουριστικής Ορολογίας στην Ελλάδα΄.

Στην ημερίδα έλαβαν μέρος ο καθηγητής του Πανεπιστημίου Αιγαίου Γ. Ζαχαράτος, ο καθηγητής ΤΕΙ Αθήνας Ν. Ηγουμενάκης, ο καθηγητής ΤΕΙ Αθήνας Π. Λύτρας, και απηύθυνε χαιρετισμό η καθηγήτρια του ΤΕΙ Αθήνας Α. Πουλάκου-Ευθυμιάτου.

Όπως ανέφερε ο καθηγητής Ηγουμενάκης η Ελληνική Εταιρία Τουρισμού, ΕΛ.Ε.Τ., είναι επιστημονικό σωματείο με έδρα την Αθήνα με στόχο την έρευνα, μελέτη, και ανάλυση του τουριστικού φαινομένου και των εξελίξεων του, τη συμβολή στην τουριστική εκπαίδευση, και την εκπόνηση τουριστικών μελετών υποβάλλοντας προτάσεις. Ο καθηγητής Ηγουμενάκης τόνισε την αξία του τουρισμού και τα οικονομικά του οφέλη, αναφέροντας ότι δημιουργεί 205εκατ. θέσεις εργασίας, και συμβάλει κατά 11% στο εγχώριο εισόδημα σε παγκόσμιο επίπεδο. Όμως όπως είναι γνωστό δεν αποτελεί πανάκεια και βασικός στόχος είναι η παράπλευρη ανάπτυξη του μαζί με τους άλλους οικονομικούς κλάδους. Το βασικό πρόβλημα όμως είναι ότι ο τουρισμός στερείται οικονομικού υπόβαθρου και υπάρχει σύγχυση της τουριστικής ορολογίας.

Ο καθηγητής Ζαχαράτος τόνισε ότι ο τουρισμός έχει καθιερωθεί ως κλάδος υπηρεσιών γεγονός που δύσκολα αποβάλλεται. Έτσι δεν γνωρίζουμε τι πραγματικά υπάρχει πίσω από το τουριστικό συνάλλαγμα ως προϊόντα. Επίσης, δεν μπορούμε να ερευνήσουμε τις επιπτώσεις στην παραγωγή. Συγκεκριμένα, ο καθηγητής Ζαχαράτος τόνισε ότι οι δείκτες και οι εθνικοί λογαριασμοί υπολογίζουν λαθεμένα και συμπεριλαμβάνουν στην εγχώρια κατανάλωση και την κατανάλωση των τουριστών. Πρέπει να υπάρξει ένα θεσμικό υπόβαθρο για να μετρηθεί η τεράστια κατανάλωση των τουριστών στην χώρα μας. Το γεγονός αυτό προέρχεται από την έλλειψη σαφούς καθορισμού της ορολογίας.

Ο καθηγητής Λύτρας ανέφερε ως παράδειγμα, με στόχο να τονίσει την ανάγκη αποσαφήνισης της τουριστικής ορολογίας, το πρόβλημα με τον εναλλακτικό τουρισμό και την πολλαπλή χρήση του όρου, που πολλές φορές χρησιμοποιείται λανθασμένα. Στόχος της ΕΛ.Ε.Τ. είναι η δημιουργία μιας 13μελούς επιστημονικής επιτροπής που θα αποσαφηνίσει την ορολογία. Ο χρονικός ορίζοντας υπολογίζεται σε 9-12 μήνες, ενώ η επιτροπή θα αποτελείται από 5 καθηγητές ΤΕΙ, 2 καθηγητές ΑΕΙ από το Πανεπιστήμιο Αιγαίου και το Πανεπιστήμιο του Πειραιά, 2 καθηγητές ΑΕΙ από το Πανεπιστήμιο Αιγαίου του τμήματος Περιβάλλοντος και από το Πολυτεχνείο, 1 καθηγητή από την ΑΣΤΕΡ ή την σχολή του Αγ. Νικολάου, 1 επιχειρηματία, και 2 δημοσιογράφους που διαδίδουν την τουριστική ορολογία στο ευρύτερο κοινό.

VANIK TOURS

ΓΙΑΝΝΗΣ και ΣΕΒΑ ΒΑΛΣΑΜΙΔΗ

VANIK σημαίνει ΑΛΗΘΕΙΑ

ΑΚΤΗ ΚΑΝΑΡΗ 17, ΨΑΡΟΠΟΥΛΑ - ΑΝΕΤΟ ΠΑΡΚΙΝΓΚ

Ανοικτά: ΔΕ-ΣΑ 08.30 - 14.00 & 16.30 - 20.30

Τηλ. 35191, 37621 κινητό: 0945798148 , FAX 29532

Το γραφείο μας πάντα πρώτο σε κρατήσεις ξενοδοχείων εξασφάλισε και σας προσφέρει καταπληκτικές τιμές για τα παρακάτω ξενοδοχεία σε ΠΑΚΕΤΑ (έκδοση εισιτηρίων R/T) από 1/4/2001-3/10/2001

1ον HOTEL ELECTRA			Α΄ SUPERIOR
Ερμού Σύνταγμα			
	Μονόκλινο	δρχ.	32.200
	Δίκλινο	»	38.600
	Τρίκλινο	»	45.600
2ον HOTEL ALEXANDROS			Α΄ SUPERIOR
Πλατεία Μαβίλλη			
	Μονόκλινο	δρχ.	26.000
	Δίκλινο	»	29.000
	Τρίκλινο	»	34.000
3ον HOTEL PRESIDENT			Α΄ Κατηγορίας
Λεωφόρος Κηφισίας			
	Μονόκλινο	δρχ.	12.600
	Δίκλινο για μονόκλινο	»	14.000
	Δίκλινο	»	16.500
	Τρίκλινο	»	20.000
4ον HOTEL ASTOR			Α΄ Κατηγορίας
Σύνταγμα			
	Μονόκλινο	δρχ.	19.500
	Δίκλινο για μονόκλινο	»	22.000
	Δίκλινο	»	26.000
	Τρίκλινο	»	32.000
5ον HOTEL RIVA			Α΄ Κατηγορίας
Περιοχή HILTON			
	Μονόκλινο	δρχ.	18.500
	Δίκλινο	»	21.000
	Τρίκλινο	»	28.500
6ον HOTEL ZAFOLIA			Α΄ SUPERIOR
Λεωφόρος Αλεξάνδρας			
	Μονόκλινο	δρχ.	27.000
	Δίκλινο	»	30.000
	Τρίκλινο	»	36.000
7ον HOTEL ELLINIS			Β΄ SUPERIOR
Ωνάσειο, λεωφ. Συγγρού			
	Μονόκλινο	δρχ.	13.500
	Δίκλινο	»	17.500
	Τρίκλινο	»	21.000
8ον HOTEL ARETHOUSA			Β΄ SUPERIOR
Σύνταγμα			
	Μονόκλινο	δρχ.	16.000
	Δίκλινο	»	22.000
	Τρίκλινο	»	28.000
9ον HOTEL DORIAN INN			Β΄ Κατηγορίας
Ομόνοια			
	Μονόκλινο	δρχ.	17.000
	Δίκλινο	»	20.000
	Τρίκλινο	»	26.000
10ον HOTEL EGNATIA			Β΄ Κατηγορίας
Θεσσαλονίκη Κέντρο – καινούριο			
	Μονόκλινο	δρχ.	19.000
	Δίκλινο	»	23.000
	Τρίκλινο	»	27.000

* Τα παραπάνω ξενοδοχεία διαθέτουν T.V. σε όλα τα δωμάτια
* Στις παραπάνω τιμές συμπεριλαμβάνεται πρωινό σε μπουφέ
* Ακόμη σε μας θα βρείτε αεροπορικά και ατμοπλοϊκά εισιτήρια όλων των εταιρειών.

AE 507/X2481-30/6

ΠΡΟΟΔΟΣ ΜΙΚΡΕΣ ΑΓΓΕΛΙΕΣ ΜΙΚΡΕΣ ΑΓΓΕΛΙΕΣ ΠΡΟΟΔΟΣ

ενοικιάσεις

ΕΝΟΙΚΙΑΖΕΤΑΙ ημιυπόγεια αποθήκη με ράμπα και τριφασικό ρεύμα, εμβαδού 137τ.μ. κατάλληλη για οποιαδήποτε επαγγελματική χρήση, που βρίσκεται στην πλατεία Ανάληψης, κοντά στο περίπτερο, κάτωθεν της μπουτίκ «Βάσω». Πληρ. τηλ. 0246/71203-0246/71434 και 23621
ΑΕ 287/1410-16/6

ΕΝΟΙΚΙΑΖΕΤΑΙ διαμέρισμα Κων/νου Τσαλδάρη - Ανάληψη. Τηλ. 32873, 6μ.μ.
ΑΕ 639/1596-14/6

ΕΝΟΙΚΙΑΖΕΤΑΙ ισόγειο διαμέρισμα σε διώροφη οικοδομή, ανεξάρτητο, 3 δωματίων, WC, κλπ, στην οδό Γράμμου - Αης Γιάννης. Πληροφορίες τηλ. 22191
ΑΕ 667/1614-15/6

ΕΝΟΙΚΙΑΖΕΤΑΙ κατάστημα στο κέντρο της πόλεως (κοντά στην πλατεία Κύπρου). Τηλ. 23243 (ώρες καταστημάτων)
ΑΕ 687/1624-16/6

ΕΝΟΙΚΙΑΖΕΤΑΙ επαγγελματικός χώρος 50τ.μ., κατάλληλο για όλες τις χρήσεις, επί της Αννης Μαρίας 15, έναντι της Τράπεζας Πειραιώς. Πληρ. τηλ. 26957/33852
2957-17/6

ΕΝΟΙΚΙΑΖΕΤΑΙ υπόγειος χώρος 150τ.μ., κατάλληλος για βιοτεχνία ή αποθήκη, Αγίου Ιωάννου 191 Α. Τηλ. 25421 - 35914
ΑΕ 730/1651-27/6

ΕΝΟΙΚΙΑΖΕΤΑΙ ισόγειο διαμέρισμα κατάλληλο για γραφείο, με επιφάνεια 57,30τ.μ., που αποτελείται από δύο κύρια δωμάτια, διάδρομο, αποθήκη, κουζίνα και WC, στη γωνία Κοδριγκτώνος 99 και Δημητρίου Παππά. Πληροφορίες τηλ. 27779 ώρες 9-1 και 5-9 και 29737
ΑΕ 784/1683-21/6

ΕΝΟΙΚΙΑΖΕΤΑΙ για επαγγελματική στέγη διαμέρισμα που θα διαμορφωθεί κατάλληλα στον 1ο όροφο, 80τ.μ., οδός Τάρπον Σπρίγκς (Μανδράκι). Πληροφορίες τηλ. 90400
ΑΕ 783/1682-21/6

ΕΝΟΙΚΙΑΖΕΤΑΙ διαμέρισμα 130τ.μ., με δύο υπνοδωμάτια, σαλόνι, τραπεζαρία, μπάνιο, κουζίνα, WC, επί παρόδου, των οδών Δαμασκηνού και Κοδριγκτώνος. Ενοίκιο δρχ. 140.000 δρχ. Πληροφορίες τηλ. 0244/51474 όλες τις ώρες και τηλ. 39741 μετά τις 7 το απόγευμα
ΑΕ 773/1676-21/6

ΕΝΟΙΚΙΑΖΕΤΑΙ ισόγεια οικία στο χωριό Αρχίπολη. Τηλ. 61749 κ. Δήμητρα
ΑΕ 754/1664-16/6

ΕΝΟΙΚΙΑΖΕΤΑΙ μεζονέτα επιπλωμένη. Τηλ. 61628 - 61937 και 0974435364
ΑΕ 755/1665-16/6

ΕΝΟΙΚΙΑΖΕΤΑΙ στο Ροδίνι επιπλωμένη γκαρσονιέρα. Πληρ. τηλ. 65518
ΑΕ 753/1663-20/6

ΕΝΟΙΚΙΑΖΕΤΑΙ μαγαζί 50τ.μ., στην Ανάληψη, (Γ. Παπανδρέου 31). Τηλ. 61902
ΑΕ 686/1623-16/6

ΕΝΟΙΚΙΑΖΟΝΤΑΙ
1) 2 καταστήματα 100τ.μ., το καθένα και
2) αποθήκη 120τ.μ., με διπλή ράμπα
Ιωάννου Δενδρινού 141
Πληροφορίες τηλ. 20552 και 0937442177
ΑΕ 700/1633-16/6

ΕΝΟΙΚΙΑΖΟΝΤΑΙ
1. ΡΟΔΟΣ (Σοφ. Βενιζέλου - 100 Μαγαζιά)
Επί του κεντρικού δρόμου, διαμπερές κατάστημα εμβαδού 60,00τ.μ., και πατάρι 30,00 τ.μ., κατάλληλο για οποιαδήποτε χρήση
2. ΡΟΔΟΣ (Σοφ. Βενιζέλου - 100 Μαγαζιά)
Κατάστημα σε απόσταση 5,00μ. από τον κεντρικό δρόμο, εντός της στοάς, εμβαδού 30,00τ.μ., με υπόγειο 30,00 τ.μ., και πατάρι 15,00 τ.μ.
Πληροφορίες τηλ. 30595-30589
ΑΕ 651/1603-14/6

ΕΝΟΙΚΙΑΖΕΤΑΙ
ΑΠΟΘΗΚΗ
125τ.μ. Μετατρέπεται και σε ραφείο,
Κων/νου Υδραίου 50
Πληροφορίες τηλ. 0241/73874
ΑΕ 611/1574-22/6

ΕΝΟΙΚΙΑΖΕΤΑΙ
ΕΡΓΑΣΤΗΡΙΟ ΖΑΧΑΡΟΠΛΑΣΤΙΚΗΣ
πλήρες εξοπλισμένο, στην Ιαλυσό.
Πληροφορίες τηλ. 0945049726
από τις 10 το πρωί ως τις 10 το βράδυ
416-22/6

πωλήσεις

ΠΩΛΟΥΝΤΑΙ πολυτελή διαμερίσματα οδός Σωτήρος - Ιξιά. Πληρ. τηλ. 65404 και 0944/258448
ΑΕ574/1554-30/6

ΠΩΛΟΥΝΤΑΙ 85 καρέκλες μπαμπού, τύπου Σμύρνη, ελαφρώς μεταχειρισμένες με το μαξιλαράκι τους.
Πληροφορίες τηλ. 87817
406-17/6

ΡΟΔΟΣ ΚΡΕΜΑΣΤΗ: ΠΩΛΕΙΤΑΙ οικόπεδο εντός οικισμού, 1230τ.μ. Απέχει από τη θάλασσα 150τ.μ. και κτίζει 984τ.μ.
Τιμή 35.000.000 δρχ. Τηλ. 01/6523686 (8π.μ.-13μ.μ.)
ΓΔ-17/6

ΠΩΛΕΙΤΑΙ επιχείρηση μίνι μάρκετ - τουριστικά είδη, στο κέντρο της πόλης, εν λειτουργία, με πελατεία στάνταρ και όλο τον εξοπλισμό. Μόνο σοβαρές προτάσεις. Πληρ. τηλ. 29192 - 69249
410-17/6

ΠΩΛΕΙΤΑΙ ημιτελής μεζονέτα 350τ.μ., σε πανοραμική θέση.
Τηλ. 61628 - 61937 και 0974435364
ΑΕ 756/1665-30/6

ΛΥΚΟΠΑΝΤΗΣ ΤΣΑΒΑΡΗΣ Ο.Ε.
ΠΩΛΟΥΝΤΑΙ
ΔΙΑΜΕΡΙΣΜΑΤΑ ΜΕΖΟΝΕΤΕΣ ΚΑΤΑΣΤΗΜΑΤΑ στην Ιαλυσό.
Πληροφορίες τηλ. 0945-279698 και στο **66085** από τις 3 το απόγευμα ως τις 10 το βράδυ
412-26/6

ΕΥΚΑΙΡΙΑ! ΠΩΛΟΥΝΤΑΙ μουσικά όργανα - ενισχυτές ROLAND G 600 - καινούργιο, με ελληνικούς και ξένους ρυθμούς. GORG - 01 W σε άριστη κατάσταση. Δύο ηχεία peavev - 350 wat - αμερικάνικα. Ακορντενόν - 120 μπάσα, ηλεκτρικό βίντεο - κάμερα panasonic 10 m. Ολα σε τιμή έκπληξη. Τηλ. 65496 κ. Ροδίτη
ΑΕ 713/1652-19/6

ΠΩΛΕΙΤΑΙ διώροφη οικία με αυλή στην Παλιά Πόλη, κοντά στη Σωκράτους. Πληροφορίες τηλ. 24828
ΑΕ 689/1628-26/6

ΠΩΛΕΙΤΑΙ διώροφο κτίριο με τέσσερα μαγαζιά στο ισόγειο και αποθήκη 150τ.μ., στον α' όροφο στην Παλιά Αγορά, τηλ. 24828
ΑΕ 690/1628-26/6

ΠΩΛΕΙΤΑΙ ρετιρέ 90τ.μ., από ιδιώτη στο Ροδίνι. Τηλ. 0977999878
ΑΕ701/1634-16/6

ΠΩΛΕΙΤΑΙ
ΟΙΚΟΠΕΔΟ
εντός σχεδίου στα Κοσκινού 448,50 μέτρα, 25.000.000 δρχ.
Πληροφορίες τηλ. 39781 κ. Σάββα
ΑΕ 653/X2503-30/6

ΕΥΚΑΙΡΙΑ
ΠΩΛΟΥΝΤΑΙ ΣΤΑ ΤΡΙΑΝΤΑ
όπισθεν ξενοδοχείου Μπένε Λουξ, 3 αγροτεμάχια των 700τ.μ., το καθένα, σε οικοδομικό συνεταιρισμό 70 τεμαχίων.
Πληροφορίες τηλ. 071241038 και 0977774942
ΑΕ 640/1597-22/6

ΠΩΛΕΙΤΑΙ
ΕΣΤΙΑΤΟΡΙΟ
ΣΕ ΤΟΥΡΙΣΤΙΚΗ ΠΕΡΙΟΧΗ ΕΝΤΟΣ ΠΟΛΕΩΣ
ΜΟΝΟ ΣΟΒΑΡΕΣ ΠΡΟΤΑΣΕΙΣ
Πληροφορίες τηλ. 26066
ΑΕ 673/1611-24/6

μαθήματα

Καθηγητής αγγλικών
με σεμινάρια μεθοδολογίας στην Αγγλία, παραδίδει ιδιαίτερα σε μαθητές και ενήλικες σε δικό του χώρο.
Δυνατότητα εντατικών μαθημάτων και κατά την καλοκαιρινή περίοδο.
Πληροφορίες τηλ. 37193/ 0974012436
ΑΕ 410/1487-17/6

ΑΝΑΚΟΙΝΩΣΗ
ΚΑΛΟΚΑΙΡΙΝΑ ΜΑΘΗΜΑΤΑ
*** Computer ***
ΕΚΠΑΙΔΕΥΣΗ PROGRAM COMPUTER PM
ΕΓΓΡΑΦΕΣ ** ΤΩΡΑ **
Τμήματα για:
Παιδιά - Ενήλικες
Αρχάριους - Μαθητές
Επαγγελματίες
Ανεύρεση Εργασίας
ΠΑΡΕΧΕΤΑΙ ΒΕΒΑΙΩΣΗ
Διδάσκει πτυχιούχος Πανεπιστημίου Αμερικής
ΜΑΝΩΛΗΣ Ι. ΣΟΦΙΛΛΑΣ
Κοδριγκτώνος 91
Τηλ. (0241) 31761
ΑΕ 510/X2505-30/6

ΣΧΟΛΗ ΟΔΗΓΩΝ ΚΟΥΣΗ ΠΑΝΤΕΛΗ
- ΔΙΠΛΩΜΑΤΑ
- ΕΡΑΣΙΤΕΧΝΙΚΑ
- ΕΠΑΓΓΕΛΜΑΤΙΚΑ
- ΜΟΤΟΣΙΚΛΕΤΑΣ
- ΜΑΘΗΜΑΤΑ ΘΕΩΡΗΤΙΚΗΣ ΔΙΔΑΣΚΑΛΙΑΣ

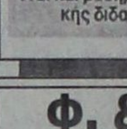

-Επεκτάσεις όλων των κατηγοριών -Αναθεωρήσεις ληγμένων αδειών -Μετατροπές ξένων αδειών σε ελληνικές

Οδός Βαλαωρίτου 9
(έναντι HOTEL SEMIRAMIS ΠΙΣΩ ΑΠΟ ΤΟ ΠΑΛΑΙΟ ΝΟΣΟΚΟΜΕΙΟ
e-mail: koysisp@hol.gr
ΕΚΠΑΙΔΕΥΤΙΚΟ ΑΥΤΟΚΙΝΗΤΟ:
TOYOTA YARIS 1300 cc AIR CONDITIONED
(ΠΡΟΣΟΧΗ): ΜΑΘΗΜΑΤΑ α. Μοτοσικλέτας μεγάλου κυβισμού από 125 cc έως ανεξαρτήτου
β. Μοτ/τας έως 125 cc
γ. Μοτοποδηλάτου 50 cc
Διαθέτουμε επίσης κι αυτόματες μοτοσικλέτες 125 cc
Πληρ. τηλ.
29157-73820-94777
ΚΑΙ ΑΝΑ ΠΑΣΑ ΣΤΙΓΜΗ ΣΤΑ ΚΙΝΗΤΑ τηλ.
0944/511313-0944/203343
Στην κατηγορία ανεξαρτήτου κυβισμού η εκπαίδευση γίνεται με μοτοσικλέτα 500 cc
Παραλαβή των μαθητών μας και από τις οικίες τους
"Η σωστή και μεθοδική εκπαίδευση στα σύγχρονα οχήματά μας, βάζει γερά θεμέλια για τη δημιουργία ενός καλού νέου οδηγού"
ΑΕ 627/T789-30/6

ΠΡΟΣΟΧΗ
Στη σχολή μας παραδίδονται και μαθήματα θεωρητικής διδασκαλίας

Φ. & Ν. ΠΑΧΟΣ
Γ. Ευσταθίου 11
Τηλ. 26893

ΤΑΠΗΤΟΚΑΘΑΡΙΣΤΗΡΙΟ
WASH AND CARE
ΚΑΘΑΡΙΣΜΟΣ ΚΑΙ ΦΡΟΝΤΙΔΑ
Συνδυάσαμε την πολυετή πείρα μας και τα ολοκαίνουρια μηχανήματά μας και αναλαμβάνουμε:
- Καθαρισμό- φροντίδα - φύλαξη χαλιών - μοκετών
- Παραλαβή από το σπίτι μ' ένα τηλεφώνημα
- Επιτόπιος καθαρισμός, σαλονιών, μοκετών, μαξιλαράκια επιχειρήσεων

ΦΑΡΜΑΚΙΔΗΣ ΕΥΣΤΑΘΙΟΣ
ΤΗΛ. 0241 - 68189
5ο χλμ. Λ. Ρόδου Λίνδου 237
ΑΕ 635/1601-30/6

διάφορα

ΜΟΝΩΣΕΙΣ
20 ΧΡΟΝΙΑ!
ΑΡΧΩΝ ΣΑΜΑΡΤΖΗΣ
ΤΗΛ.
23030-32054
ΑΕ511/X2484-30/6

CASINO RODOS
Ο ΡΙΚΥ ΜΑΡΤΙΝ στη Ρόδο; Και η ΜΑΝΤΟΝΑ;
Η ευκαιρία σας στη διασημότητα
Εχετε ταλέντο στο χορό ή το τραγούδι;
Με βασική δουλειά σερβιτόρου θα παρουσιάζετε το καλλιτεχνικό σας ταλέντο
ΚΑΤΙ ΝΕΟ ΚΑΙ ΜΟΝΑΔΙΚΟ ΣΤΗ ΡΟΔΟ
Οι ακροάσεις θα γίνουν
στις 15 Ιουνίου
ΔΗΛΩΣΤΕ ΣΥΜΜΕΤΟΧΗ ΝΩΡΙΤΕΡΑ
Πληροφορίες - αιτήσεις:
ΚΑΖΙΝΟ ΡΟΔΟΥ Α.Ε.
Διεύθυνση προσωπικού, Παπανικολάου 4, Ρόδος
Τηλ. 97530, 97535, ΔΕΥ - ΠΑΡ (08.00 - 18.00)
ΑΕ 600/X 2488-17/6

ΠΩΛΟΥΝΤΑΙ
ΜΟΝΟ ΑΠΟ ΤΟ ΓΡΑΦΕΙΟ ΜΑΣ

1) 2 όροφοι σε γωνιακό κεντρικό σημείο, έκαστος 90τ.μ., κατάλληλος για γραφείο, ιατρείο, πρακτορείο, οικία, κλπ. Καταπληκτική περίπτωση
2) 3 μεζονέτες σε γιαπί και γκαράζ έκαστη, με οικόπεδο 2 στρέμματα έκαστη, 100 μέτρα από τη θάλασσα, θέα φανταστική
3) Διαμερίσματα 4άρια με γκαράζ λουξ κατασκευής, τεράστιες βεράντες, αυτόνομη θέρμανση, κλπ, σε καταπληκτική περιοχή.
4) Μαγαζί γωνιακό, στο Μαντράκι
5) Διαμερίσματα 2άρια, 3άρια, 4άρια, σε διάφορες περιοχές της πόλεως
6) Μεζονέτες σε γιαπί ή έτοιμες
7) Οικόπεδα, κτήματα
8) Ενοικιάσεις μαγαζιών

Γ. ΝΕΟΦΥΤΟΥ
ΔΗΜ. ΘΕΟΔΩΡΑΚΗ 40 - ΤΗΛ. 20989 - 21434
ΑΕ512/X2492-30/6

ΠΩΛΟΥΝΤΑΙ

1) Οικόπεδο 340τ.μ. επί της οδού Πειραιώς (Σ.Δ. 0,8)
2) Αγρός 2000τ.μ., στα Κοσκινού
3) Αγρός 4000τ.μ. πλησίον οικισμού Καστελλοριζιών
4) Αγρός 2000τ.μ. επί της λεωφόρου Ιαλυσού - Αεροδρομίου
5) 4άρια διαμερίσματα καινούργια στην Ανάληψη - Ροδίνι
6) 3άρια διαμερίσματα στο Ροδίνι
7) Ξενοδοχείο 60 κλινών στο κέντρο της πόλης Ρόδου

Πληροφορίες
Εμμανουήλ Κρανίδης
Τηλ. 27082 - 26476 και 0944347405
ΑΕ 513/X2508-30/6

ΔΙΑΜΕΡΙΣΜΑ «ΠΡΟΒΟΛΗΣ»
ΠΩΛΕΙΤΑΙ
ΔΙΑΜΕΡΙΣΜΑ
Ε=126 τ.μ., β' όροφος
επί της οδού Αμμοχώστου, κατάλληλο για κάθε χρήση.
Πληροφορίες: (μόνο σε επώνυμους)
«TOP PROPERTIES»
κ. ΓΕΩΡΓΙΟ ΠΙΠΙΝΟ -
ΤΗΛ. 23895 & 0944676003
ΑΕ183/1240-17/6

ΔΩΔΕΚΑΝΗΣΙΑΚΕΣ ΑΠΟΦΡΑΞΕΙΣ
«ΚΟΛΟΣΣΟΣ»



ΑΠΟΦΡΑΞΕΙΣ ΚΑΘΑΡΙΣΜΟΙ ΑΠΟΧΕΤΕΥΣΕΩΝ & ΒΟΘΡΩΝ
Αναλαμβάνουμε πάσης φύσεως αποφράξεις οποιουδήποτε μήκους και πλάτους Αναλαμβάνουμε καθαρισμούς αποχετευτικών αγωγών, δήμων, ξενοδοχείων, στρατιωτικών μονάδων, σπιτιών, πολυκατοικιών, καθώς και καθαρισμούς βιολογικών μονάδων με μηχάνημα υψηλής πιέσεως σε όλη τη Δωδεκάνησο.
Κ. ΠΗΛΙΑΚΗΣ - Π. ΚΑΣΕΡΗΣ
Πληρ. τηλ. 47915 - 91881
κινητό: 0944/325234 και 0977/717048
ΑΕ 664/1608-30/6

ΓΕΡΜΑΝΙΚΑ
ΦΡΟΝΤΙΣΤΗΡΙΟ ΜΑΡΙΑ Γ. ΣΩΤΗΡΑΚΗ

ΑΝΑΚΟΙΝΩΝΕΤΑΙ Η ΛΕΙΤΟΥΡΓΙΑ **ΚΑΛΟΚΑΙΡΙΝΩΝ ΕΝΤΑΤΙΚΩΝ ΤΜΗΜΑΤΩΝ** ΓΙΑ **ΑΡΧΑΡΙΟΥΣ** ΚΑΙ ΠΡΟΧΩΡΗΜΕΝΟΥΣ ΟΛΩΝ ΤΩΝ ΕΠΙΠΕΔΩΝ.

ΔΙΑΡΚΕΙΑ : 02.- 31. ΙΟΥΛΙΟΥ
ΕΓΓΡΑΦΕΣ: 25.- 29. Ιουνίου
Δε.- Πα.: 10:00-12:00 π.μ.

Θεσσαλονίκης 20, Ανάληψη
τηλ. 66705/24948
ΑΕ 589/1564-1/7

ΠΩΛΟΥΝΤΑΙ

Α) Στην οδό Ιωάννη Μεταξά και Ανθούλας Ζερβού στο Νιοχώρι:
- Οροφοδιαμερίσματα, αρίστης κατασκευής των 136τ.μ., με θέση στάθμευσης και υπόγεια αποθήκη 12τ.μ., με κεντρική θέρμανση με αυτονομία
- Διαμερίσματα 138, 105, 97, 91, 81, 63, 55 με θέση στάθμευσης, κεντρική θέρμανση με αυτονομία
- Καταστήματα των 140 και 70τ.μ.

Β) Στην οδό Αποστόλου Παύλου, Ανάληψη:
- Διαμερίσματα ετοιμοπαράδοτα, 116, 112, 88, και 73τ.μ., με θέση στάθμευσης και κεντρική θέρμανση

Γ) Μονοκατοικίες στην Ιαλυσό, οδός Δημοκρατίας, πανταχόθεν ελεύθερες από 119τ.μ. έως 184τ.μ. διόροφες, χωρίς υπόγειο, με οικόπεδο από 250 έως 360τ.μ., πολυτελούς κατασκευής

ΑΕ508/X2499-30/6

ΠΛΗΡΟΦΟΡΙΕΣ
ΑΝΑΣΤΑΣΙΟΣ ΑΤΣΙΔΗΣ
ΣΤΕΦΑΝΟΥ ΚΑΖΟΥΛΗ 74 - ΡΟΔΟΣ Τηλ. 28616, 37848

ΠΩΛΕΙΤΑΙ

ΕΠΙΧΕΙΡΗΣΗ ΕΣΤΙΑΤΟΡΙΟΥ
ΣΤΗΝ ΠΑΛΙΑ ΠΟΛΗ ΚΟΝΤΑ
ΣΤΗ ΣΩΚΡΑΤΟΥΣ
ΜΕ ΙΔΙΩΤΙΚΗ ΑΥΛΗ
ΓΙΑ ΤΑ ΤΡΑΠΕΖΟΚΑΘΙΣΜΑΤΑ
Πληροφορίες τηλ. 27082 - 26476 και 0944/347405
ΑΕ 782/X2508-30/6

ΕΝΟΙΚΙΑΖΟΝΤΑΙ

Α) Γραφεία 140τ.μ. και 80τ.μ. επί της Αννης Μαρίας, πλησίον Κορασίδη
Β) Καταστήματα:
1) 50τ.μ. επί της Μιχ. Πετρίδη
2) 40τ.μ. και 80τ.μ. στο Φαληράκι
3) 400τ.μ. (2όροφο) και 200τ.μ.
4) Αποθήκη επί της Αννης Μαρίας
Αποθήκη 350τ.μ. επί της Ναυπλίου - ισόγεια
5) 140τ,μ, με κήπο 800τ.μ. σε τουριστική περιοχή του Δήμου Ιαλυσού

Πληροφορίες
Εμμανουήλ Κρανίδης
Τηλ. 27082 - 26476 και 0944347405
ΑΕ509/X2508-30/6



ΠΡΟΟΔΟΣ ΜΙΚΡΕΣ ΑΓΓΕΛΙΕΣ ΜΙΚΡΕΣ ΑΓΓΕΛΙΕΣ ΠΡΟΟΔΟΣ

ΑΠΟΦΡΑΞΕΙΣ ΚΑΘΑΡΙΣΜΟΙ ΑΠΟΧΕΤΕΥΣΕΩΝ -ΞΕΒΟΥΛΩΜΑΤΑ

Υδραυλικός, αναλαμβάνει πάσης φύσεως υδραυλικές εργασίες
κ. Δημήτρης
Αναλαμβάνουμε τον καθαρισμό αποχετεύσεων πολυκατοικιών και ξενοδοχείων με νέο ηλεκ/το μηχάνημα
ΟΙ ΑΠΟΧΕΤΕΥΣΕΙΣ ΓΙΝΟΝΤΑΙ ΣΑΝ ΝΑ ΤΙΣ ΠΕΡΑΣΑΤΕ ΣΗΜΕΡΑ
ΕΡΓΑΣΙΑ ΕΓΓΥΗΜΕΝΗ
ΔΩΡΕΑΝ ΜΕΤΑ ΑΠΟ ΚΑΘΕ ΑΠΟΦΡΑΞΗ ΨΕΚΑΣΜΟΣ ΤΩΝ ΦΡΕΑΤΙΩΝ ΓΙΑ ΜΙΚΡΟΒΙΑ ΚΑΙ ΚΑΤΣΑΡΙΔΕΣ
Τηλ. 90230 μαγαζί και 31990, ΓΙΑ ΑΜΕΣΗ ΕΞΥΠΗΡΕΤΗΣΗ ΣΑΣ ΣΤΟ ΚΙΝΗΤΟ ΜΑΣ ΤΗΛΕΦΩΝΟ 0944344911
ΑΕ 559/1558-1/7

ΤΕΧΝΙΚΟΣ
ΕΙΔΙΚΟΣ ΓΙΑ MAC και PC αναλαμβάνει την εγκατάσταση, το INTERNET και το SERVICE ως και την εκπαίδευσή σας.
Πληροφορίες τηλ. 0945/799789
κ. Στέφανο
ΓΔ-15/6

ζητήσεις

ΖΗΤΟΥΝΤΑΙ εργάτες και εργάτριες. Απαραίτητη κάρτα ανεργίας. Πληροφορίες τηλ. 23165
ΑΕ 586/1561-19/6

ΖΗΤΟΥΝΤΑΙ 1) βοηθός σερβιτόρου και 2) λαντζιέρα για να εργαστούν σε ψητοπωλείο στη Νέα Αγορά. Πληρ. τηλ. 20684
ΑΕ 624/1587-14/6

ΑΠΟ ΕΣΤΙΑΤΟΡΙΟ στην Καλλιθέα, ζητούνται βοηθοί σερβιτόροι - ες, να γνωρίζουν ξένες γλώσσες, πεπειραμένοι όχι αλλοδαποί.
Επίσης ζητείται κοπέλα πεπειραμένη για το μπουφέ ως βοηθός μάγειρα. Πληροφορίες τηλ. 85029 ώρες 12.00π.μ. έως 12.00μ.μ.
ΑΕ 733/1654-19/6

ΖΗΤΕΙΤΑΙ πωλήτρια που να γνωρίζει αγγλικά για να εργαστεί σε τουριστικό κατάστημα στην Π. Πόλη. Τηλ. 35240
ΑΕ 732/1653-29/6

ΖΗΤΕΙΤΑΙ βοηθός σερβιτόρου που να γνωρίζει απαραιτήτως λίγα αγγλικά, για να εργαστεί σε φαστ φουντ στη Ν. Αγορά.
Τηλ. 20843
ΑΕ 785/1684-21/6

ΖΗΤΕΙΤΑΙ κομμώτρια. Πληροφορίες τηλ. 31973
ΑΕ 771/1674-30/6

ΖΗΤΟΥΝΤΑΙ: 1) πεπειραμένος βοηθός σερβιτόρου για να εργαστεί σε εστιατόριο και 2) Α' μάγειρας. Τηλ. 26066
ΑΕ 672/1611-15/6

ΖΗΤΕΙΤΑΙ βοηθός σερβιτόρου άνδρας ή γυναίκα που να μιλάει αγγλικά (αποκλείονται αλλοδαποί), για εστιατόριο εντός πόλεως. Τηλ. 25885
ΑΕ 692/1630-16/6

ΖΗΤΟΥΝΤΑΙ άτομα να δουλέψουν σε «σνακ μπαρ» (σερβιτόροι, μπάρμαν, μάγειροι, κλπ), εντός πόλεως Ρόδου. Πληροφορίες τηλ. 27310
ΓΔ-16/6

ΖΗΤΕΙΤΑΙ άτομο δραστήριο για μπουφέ, σνακ μπαρ, καφετέρια, στο Μαντράκι. Τηλ. 22331 - 22667
ΑΕ 752/1662-20/6

ΖΗΤΕΙΤΑΙ να εργαστεί κυρία βοηθός για κουζίνα και λάντζα, με προϋπηρεσία για σνακ μπαρ, στο Φαληράκι, ωράριο πρωινό.
Πληροφορίες τηλ. 0945357588 κ. Γεωργία
Α 751/1660-20/6

ΖΗΤΕΙΤΑΙ νεαρός με προϋπηρεσία που να γνωρίζει αγγλικά για σνακ μπαρ στο Φαληράκι, για βοηθός σερβιτόρου, ωράριο πρωινό. Τηλ. 0945357588 κ. Γεωργία
ΑΕ 749/1660-20/6

ΖΗΤΕΙΤΑΙ κοπέλα για να εργαστεί σε σνακ μπαρ ξενοδοχείου, με γνώσεις μαγειρικής και γνώστης της αγγλικής γλώσσας, ξενοδοχείο Κασσάνδρα, Ρίμινι 1 - Ιαλυσός. Τηλ. 94236-94960
ΑΕ 748/1659-20/6

ΖΗΤΕΙΤΑΙ μάγειρας ή ψήστης για να εργαστεί σε ταβέρνα στη Λάρδο. Τηλ. 0244/44244
ΑΕ 762/1668-20/6

ΖΗΤΕΙΤΑΙ οδηγός για να εργαστεί σε βιοτεχνία για όλο το χρόνο. Τηλ. 23165
ΑΕ 726/1645-27/6

ΖΗΤΟΥΝΤΑΙ
ΠΩΛΗΤΡΙΕΣ
ΓΙΑ ΕΜΠΟΡΙΚΟ
ΚΑΤΑΣΤΗΜΑ
Τηλ.65023
ΑΕ 757/X2517-30/6

Από τους αδελφούς Χατζημιχάλη αποκλειστικοί αντιπρόσωποι της MERCEDES BENZ

ΖΗΤΕΙΤΑΙ

ΝΕΑ ή ΝΕΟΣ
για μόνιμη και συνεχή εργασία ως γραμματεύς.
Απαραίτητα προσόντα χρήση Η/Υ και καλή γνώση της αγγλικής
Πληροφορίες τηλ. 61824 κ. Καρανίκη
ΧΛ-22/6

ΑΠΟ ΕΣΤΙΑΤΟΡΙΟ στην Κω ζητείται για εργασία πρώτος μάγειρας, δεύτερος μάγειρας, ψησταριά, σαλατιέρα και σερβιτόρους. Πληρ. τηλ. 0242/21215 και 0974763070
398-14/6

ΖΗΤΕΙΤΑΙ υπάλληλος που να γνωρίζει ξένες γλώσσες για τουριστικό κατάστημα σε ξενοδοχείο στο Φαληράκι. Συνεχές απογευματινό ωράριο. Πληρ. τηλ. 0945708595
ΓΔ-16/6

ΖΗΤΕΙΤΑΙ μάγειρας ή μαγείρισσα για πρωινή εργασία. Τηλ. 85165 - 86323
ΑΕ 717/1639-17/6

ΖΗΤΕΙΤΑΙ μάγειρας ή μαγείρισσα για πρωινή εργασία. Τηλ. 85165 και 86323
ΑΕ 717/1639-17/6

ΖΗΤΕΙΤΑΙ λαντζιέρα και βοηθός σερβιτόρου για να εργασθούν σε αναψυκτήριο Παλάτι Ιπποτών, Παλιά Πόλη. Τηλ. 74618
ΑΕ 724/1638-19/6

ΖΗΤΟΥΝΤΑΙ 1) Μάγειρας β, 2) βοηθοί σερβιτόρων και 3) Λαντζιέρα, για να εργασθούν σε εστιατόριο. Τηλ. 94826
ΑΕ 729/1650-19/6

ΖΗΤΕΙΤΑΙ πεπειραμένος πωλητής που να γνωρίζει αγγλικά - γερμανικά για τρίωρη απογευματινή απασχόληση (19.00-22.00) σε κατάστημα υφασμάτων γουναρικών και δερμάτινων ειδών στο Φαληράκι. Μισθός ικανοποιητικός και ποσοστά. Πληρ. τηλ. 33956 πρωί και 86265 απόγευμα
ΑΕ 727/1647-19/6

ΖΗΤΕΙΤΑΙ
ΟΔΗΓΟΣ
ΜΕ ΔΙΠΛΩΜΑ Γ'
ΚΑΤΗΓΟΡΙΑΣ
ΓΙΑ ΔΙΑΝΟΜΕΣ
Τηλ. 67200
ΑΕ 606/X252-20/6

ΖΗΤΕΙΤΑΙ
κοπέλα
για διανομή
εντύπων
Τηλ. 0945/276465
ΑΕ 641/1598-14/6

ΖΗΤΟΥΝΤΑΙ
ΓΥΜΝΑΣΤΕΣ - γυμνάστριες απόφοιτοι ΤΕΦΑΑ
RECEPTIONIST με πείρα στις πωλήσεις
ΑΙΣΘΗΤΙΚΟΣ
ΑΤΟΜΑ ΓΙΑ ΚΑΘΑΡΙΣΜΟ χώρων γυμναστηρίου
Πλήρες ωράριο για στελέχωση γυμναστηρίου
Τηλ. επικοινωνίας 0974632575
ώρες επικοινωνίας 10.00-14.00 και 18.00-21.00
ΑΕ 735/1656-27/6

ΖΗΤΕΙΤΑΙ
καθηγήτρια ΑΓΓΛΙΚΩΝ με τα νόμιμα προσόντα για να εργασθεί σε φροντιστήριο τη νέα σχολική χρονιά
Ωρες 10-12, 18-20
Τηλ. 38188 - 96310 και κινητό 0972331133
ΑΕ 738/1657-12/7

LOOKING
FOR AN INTRESTING AND FUN - FILLED JOB
IN A SMALL FRIENDLY HOTEL? WE ARE LOOKING FOR AN ENTHUSIASTIK PERSONS TO ASSIST US IN F & B CONTROL, AND EASY RECEPTION AND SNACK BAR WORK.
ALSO A BABYSITTER REQUIRED TO TAKE CARE OF 2 CHILDREN
0937212097
ΑΕ 596/1567-20/6

ΖΗΤΟΥΝΤΑΙ
ΠΩΛΗΤΡΙΕΣ ΓΙΑ ΤΑ ΚΑΤΑΣΤΗΜΑΤΑ RODEO
Τηλ. 22610
ΑΕ 712/1640-17/6

ΖΗΤΕΙΤΑΙ
για αγορά μονοκατοικία παλαιά ή νέα, εντός ή εκτός συνοικισμών, Τριάντα - Κρεμαστή - Θεολόγο - Σορωνή - Παστίδα - Καλλιθέας - Αφάντου - Μαριτσά, ιδιώτης.
Τηλ. 0932719216
ΑΕ 688/1628-16/6

ΖΗΤΟΥΝΤΑΙ
ΣΥΝΕΡΓΑΤΕΣ/ΤΡΙΕΣ
από τη μεγαλύτερη παγκοσμίως εταιρία προϊόντων ελέγχου σωματικού βάρους, καθώς επίσης και προϊόντων προσωπικής περιποίησης. Αποδοχές μέχρι και 600.000 δρχ. μηνιαίως με ημιαπασχόληση ή μέχρι και 13.000.000 δρχ. μηνιαίως με πλήρη απασχόληση
Πληρ. κ. Καγκάνης, τηλ.(01) 8140975- 6216152
415-21/6

ΖΗΤΕΙΤΑΙ
ΝΕΟΣ
με επαγγελματική άδεια οδηγήσεως γ' κατηγορίας, για διανομή τροφίμων και ποτών. Μισθός λίαν ικανοποιητικός και ποσοστά επί των πωλήσεων, μόνιμη εργασία όλο το χρόνο
Τηλ.62613 - 62167
ΑΕ 451/1503-15/6

ΖΗΤΟΥΝΤΑΙ
για άμεση πρόσληψη πεπειραμένοι σερβιτόροι από το εστιατόριο Ακρόπολη στην Παλιά Πόλη.
Πληροφορίες τηλ. 29745 - 0942424945 κ. Βασίλη
ΑΕ 623/1586-14/6

ΖΗΤΟΥΝΤΑΙ
1) σερβιτόρος για μερική απασχόληση πρωί ή βράδυ και
2) καθαρίστρια
Τηλ. 86093
ΑΕ 471/1518-21/6

ΖΗΤΕΙΤΑΙ
κυρία από 40-45 ετών για να φροντίζει νεογέννητο με διαμονή στο σπίτι
Πληρ. τηλ. 65023 - 64849
ΑΕ 582/X2517-30/6

ΜΗΧΑΝΟΚΙΝΗΤΑ

ΠΩΛΕΙΤΑΙ μηχανάκι μάρκας Απρίλια RSS 50, χρώμα κόκκινο και μαύρο. Πληροφορίες τηλ. 75375
ΑΕ 642/1599-14/6

ΠΩΛΕΙΤΑΙ αυτοκίνητο Peugeot 205 για απόσυρση, σε τιμή ευκαιρίας. Πληρ. τηλ. 63035
ΓΔ-15/6

ΠΩΛΕΙΤΑΙ αυτοκίνητο RENAULT 5 για χρήση ή απόσυρση, σε πολύ καλή κατάσταση, δρχ. 400.000. Πληρ. τηλ. 20018 - 32602
ΑΕ 668/1618-15/6

ΠΩΛΕΙΤΑΙ μηχανή VARADERO HONDA, 10.000 χλμ., σε άριστη κατάσταση, έναντι 3.000.000 δρχ. Πληρ. τηλ. 66085 (απογευματινές ώρες 3 έως 10) και 0945/279698
411-20/6

ΠΩΛΟΥΝΤΑΙ
τα κάτωθι αυτ/τα σε άριστη κατάσταση και προσιτές τιμές:
SEAT MARBELLA '98 νέας τεχνολογίας (καταλυτικά)
SEAT IBIZA L.D μοντ. 99
SEAT CORDOBA μον. 98 με A/ C
TOYOTA COROLLA μοντ. 98 με A/C
OPEL CORSA μοντ. 99 με A/C
HYUNDAI ATOS μον. 99 με A/C
HYUNDAI ATOS μον. 99
Δεκτός κάθε έλεγχος, γίνονται και ευκολίες πληρωμής.
Τηλ. 98200 - 25888 και 21819
ΑΕ 763/1669-6/7

TUI HELLAS
ΠΩΛΕΙΤΑΙ
ΑΥΤΟΚΙΝΗΤΟ ΜΑΡΚΑΣ BMW I
χρώματος γκρι,
σε πολύ καλή κατάσταση, έτος πρώτης κυκλοφορίας 1992.
Πληροφορίες στο τηλ. (0241) 89310, κ. Ανδρίκου
Δευτέρα - Παρασκευή: από 09.00 έως 15.00 η ώρα
ΑΕ 674/1613-15/6

ΑΠΟΦΡΑΞΕΙΣ-ΚΑΘΑΡΙΣΜΟΙ

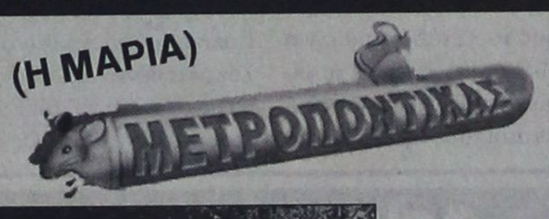



ΣΤΙΣ ΧΑΜΗΛΟΤΕΡΕΣ ΤΙΜΕΣ

ΟΛΟ ΤΟ 24ωρο

Αναλαμβάνουμε ξενοδοχεία, δήμους, πολυκατοικίες, σπίτια, εστιατόρια, κλπ, καθώς άντληση πετρελαιοειδών από πλοία, και λιποσυλλεκτών και βιολογικών, εκκενώσεις βόθρων στην Παλιά Πόλη (και στα πιο στενά δρομάκια). Ακόμα αναλαμβάνουμε καθαρισμούς (αναπαλαιώσεις) κτιρίων με υδροβολή και κάθε είδους επιφάνειες με πείρα και υπευθυνότητα. ΜΕ ΜΟΝΑΔΙΚΑ ΣΕ ΥΨΟΣ ΠΙΕΣΗΣ ΚΑΙ ΑΝΑΡΡΟΦΗΣΗΣ ΥΠΕΡΣΥΓΧΡΟΝΑ ΜΗΧΑΝΗΜΑΤΑ ΥΔΡΟΒΟΛΗ ΣΕ ΟΛΗ ΤΗ ΔΩΔΕΚΑΝΗΣΟ.

ΒΑΡΔΕΛΛΗ Μ. -ΚΡΑΣΟΠΟΥΛΟΣ Δ. Ο.Ε.
Τηλ. 35555-94750, - Κιν. 0944395999 - FAX 96516
e-mail:metropontikas@excite.com.
ΑΕ 681/Τ839/30/6 ΛΙΝΔΟΥ 1 ΡΟΔΟΣ

CASINO RODOS
GRANDE ALBERGO DELLE ROSE

RICKY MARTIN in Rhodes?
MADONNA as well?
Your chance to poplularity talented ind dancing or singing?
Working basically in service you will bi able to present your perfomance skills.
SOMETHING NEW AND UNIQUE IN RODOS
AUDITIONS TO TAKE PLACE ON JUNE 15,
REGISTER A.S.A.P.
Information - applications: CASINO RODOS S.A.
Human Resources,, 4 Papanikolaou st., Rhodes,
Tel. 97530, 97535, MON - FRI (08.00 - 18.00)
ΑΕ 599/X2488-17/6

ΓΕΡΜΑΝΙΚΑ
ΜΟΝΟ ΣΕ 24 ΜΕΡΕΣ (2-30 ΙΟΥΛ.)
ΓΙΑ ΜΑΘΗΤΕΣ ΚΙ ΕΝΗΛΙΚΕΣ ΣΤΟ ΣΙΜΟΥΛΤΑΝ
ΜΕ ΤΗΝ ΑΠΛΗ ΜΕΘΟΔΟ ΣΙΜΟΥΛΤΑΝ
ΑΠΟ ΤΟΝ ΝΤΟΚΤΟΡ ΤΕΟ - ΜΟΝΑΔΙΚΗ
ΕΥΚΑΙΡΙΑ ΓΙΑ ΜΑΘΗΤΕΣ ΝΑ ΒΓΑΛΟΥΝ
ΣΕ 24 ΜΕΡΕΣ ΜΙΑ ΟΛΟΚΛΗΡΗ ΣΧΟΛΙΚΗ
ΧΡΟΝΙΑ ΚΑΙ ΝΑ ΕΓΓΡΑΦΟΥΝ ΤΟΝ ΣΕΠΤΕΜΒΡΙΟ
ΑΠ' ΕΥΘΕΙΑΣ ΣΤΗ 2α ΤΑΞΗ ΔΕΝ ΠΛΗΡΩΝΕΤΕ
ΠΡΙΝ ΠΕΙΣΘΕΙΤΕ ΕΓΓΡΑΦ.-ΠΛΗΡΟΦΟΡΙΕΣ:
ΣΤΑ ΤΗΛ.: 32272 & 0944-138510
AE491/X2507-1/7

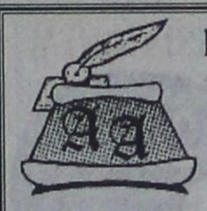

Κέντρο Ξένων Γλωσσών
ΑΝΔΡΕΑ ΑΝΑΣΤΑΣΙΟΥ
ΔΩΔΕΚΑΝΗΣΟΥ 1, ΙΑΛΥΣΟΣ
Τηλ. 0241/94285
Επειδή και οι καλοκαιρινές διακοπές μπορούν να μετατραπούν σε ρουτίνα
Σας προτείνουμε
ΚΑΛΟΚΑΙΡΙΝΑ ΜΑΘΗΜΑΤΑ
ΕΝΤΑΤΙΚΑ Ή ΕΠΑΝΑΛΗΠΤΙΚΑ
ΣΕ ΟΛΑ ΤΑ ΕΠΙΠΕΔΑ
ΓΙΑ ΜΑΘΗΤΕΣ ΚΑΙ ΓΙΑ ΕΠΙΧΕΙΡΗΜΑΤΙΕΣ
(Οι αίθουσες κλιματίζονται)
ΝΕΑ ΤΜΗΜΑΤΑ ΓΙΑ ΑΡΧΑΡΙΟΥΣ ΑΠΟ 6 ΕΤΩΝ ΚΑΙ ΑΝΩ
με τραγούδια, παιχνίδια, κουκλοθέατρο, ζωγραφική και φυσικά ηλεκτρονικούς υπολογιστές.
ΔΩΡΟ ΜΙΑ ΤΣΑΝΤΑ Ή ΜΠΛΟΥΖΑΚΙ ΜΕ ΚΑΘΕ ΕΓΓΡΑΦΗ. ΑΝΟΙΚΤΑ ΚΑΘΕ ΑΠΟΓΕΥΜΑ.
Μαθήματα αρχίζουν από 20 Ιουνίου
AE 685/1593-20/6

AE 561/X2497-30/6
Από τα μεγάλα καταστήματα ΠΑΠΠΟΥ
ΖΗΤΟΥΝΤΑΙ
Κοπέλες για να εργαστούν ως πωλήτριες
ΠΑΠΠΟΥ
Αιτήσεις γίνονται δεκτές στο τμήμα προσωπικού (5ος όροφος) ώρες 08.30 έως 21.00
Πληροφορίες στα τηλ.: 78881 & 78882

ΟΙΚΟΔΟΜΙΚΕΣ ΕΠΙΧΕΙΡΗΣΕΙΣ ΔΙΑΚΟΓΕΩΡΓΙΟΥ ΚΑΛΛΙΣΤΟΣ
ΕΘΝ.ΑΝΤΙΣΤΑΣΕΩΣ 11 (πρώην Αννης Μαρίας)

ΠΩΛΗΣΕΙΣ ΔΙΑΜΕΡΙΣΜΑΤΩΝ - ΚΑΤΑΣΤΗΜΑΤΑ - ΑΠΟΘΗΚΕΣ - ΑΝΤΑΛΛΑΓΕΣ ΑΚΙΝΗΤΩΝ - ΑΓΟΡΕΣ ΟΙΚΟΠΕΔΩΝ ΑΝΑΛΑΜΒΑΝΟΥΜΕ ΑΝΤΙΠΑΡΟΧΕΣ

ΠΩΛΟΥΝΤΑΙ διαμερίσματα λουξ κατασκευής, με απεριόριστη θέα. Τα διαμερίσματα διαθέτουν θωρακισμένες πόρτες - εντοιχισμένες κουζίνες - ντουλάπες - εντοιχισμένο νιπτήρα με ντουλάπι - κεντρική θέρμανση αυτόνομη - ανοιγόμενα ανακλινόμενα κουφώματα με διπλά τζάμια, σίτες, ρολά - υδραυλικό ασανσέρ - τριφασικό ρεύμα.

Ολοι οι χώροι σπατουλαριστοί - εσωτερικές πόρτες MDF με σχέδιο

ΔΙΑΜΕΡΙΣΜΑΤΑ:

Επί της οδού Μεγ. Κων/νου - Κων/νου Παλαιολόγου:
- 50τ.μ. δυάρια
- 85τ.μ. τριάρια
- 110τ.μ. τεσσάρια

} ανά όροφο

Επί της Κων/νου Υδραίου - Στ. Κωτιάδη
- 70τ.μ. τριάρια
- 90τ.μ. τριάρια - τεσσάρια
- 110τ.μ. τεσσάρια
- 130τ.μ. τεσσάρια - πεντάρια

} ανά όροφο, με μεγάλες βεράντες, φανταστική θέα

Επί της λεωφ. Καλλιθέας - Καρακόνερο
- 50τ.μ. δυάρια
- 85τ.μ. τριάρια
- 110τ.μ. τεσσάρια

} ανά όροφο, με μεγάλες βεράντες, απεριόριστη θέα

ΚΑΤΑΣΤΗΜΑΤΑ (επί της λεωφ. Καλλιθέας - Καρακόνερο)
- 50τ.μ.
- 1000τ.μ.
- 150τ.μ.

ΙΑΤΡΕΙΑ - ΓΡΑΦΕΙΑ (επί της Μεγ. Κων/νου και Κων.Παλαιολόγου - Φώκιαλη)
- 50τ.μ.
- 100τ.μ.
- 150τ.μ.

Δάνεια όλων των ταμείων και όλων των τραπεζών

ΠΛΗΡΟΦΟΡΙΕΣ:
ΔΙΑΚΟΓΕΩΡΓΙΟΥ ΚΑΛΛΙΣΤΟΣ
Τηλ. 78501 - 78502 - 29318
AE515/X2485-30/6



Η εμπειρία μας και η αφοσίωση στη λεπτομέρεια αποτελούν εγγύηση για την απόλυτη επιτυχία ώστε να μείνουν ανεξίτηλες στη μνήμη τη δική σας και των καλεσμένων σας.....

ΧΟΡΟΕΣΠΕΡΙΔΕΣ - ΓΑΜΟΙ - CATERING - ΠΑΙΔΙΚΑ ΠΑΡΤΥ



ΞΕΝΟΔΟΧΕΙΟ SOFITEL CAPSIS ΡΟΔΟΥ
Για Πληροφορίες 25-015 & 20919 (09.00 - 17.00)

CAPSIS
Conference Centers & Resort Hotels

AE 514/X2495-30/6

ΝΤΕΤΕΚΤΙΒΣ
30 ΧΡΟΝΙΑ ΜΟΝΙΜΑ ΚΑΙ ΣΤΗ ΡΟΔΟ
35354
ΠΛΑΤΕΙΑ ΑΓΙΟΥ ΙΩΑΝΝΟΥ
Η ΛΥΣΗ!!! ΣΕ ΚΑΘΕ ΣΑΣ ΠΡΟΒΛΗΜΑ
EXPRESS SECURITY
ΑΕ 516/Χ/2486-30/6

ΠΡΑΚΤΟΡΕΙΟ ΤΑΞΙΔΙΩΝ
ΣΑΒΒΑΣ ΣΑΗΣ
ΕΚΔΡΟΜΕΣ ΚΑΛΟΚΑΙΡΙ 2001
Οι 2 μεγάλοι ταξιδιωτικοί πράκτορες
ο κ. ΣΑΒΒΑΣ ΣΑΗΣ και
ο κ. ΚΥΡΙΑΚΟΣ ΜΑΧΑΙΡΑΚΗΣ
ένωσαν την πείρα και τη γνώση τους και από σήμερα θα είναι και οι 2 μαζί στη διάθεσή σας για ωραίες και ποιοτικές εκδρομές.

Εκδρομή 1: ΚΑΛΥΜΝΟΣ
Από 23/6 - 25/6

Εκδρομή 2: ΠΑΤΜΟΣ-ΛΕΙΨΟΙ
Από 6/7 - 8/7

Εκδρομή 3: ΚΡΗΤΗ
Από 11/7 - 17/7

Εκδρομή 4: ΒΟΡΕΙΑ ΕΛΛΑΔΑ
Από 21/7 - 30/7
ΑΛΕΞΑΝΔΡΟΥΠΟΛΗ - ΣΟΥΦΛΙ - ΔΙΔΥΜΟΤΕΙΧΟ - ΟΡΕΣΤΙΑΔΑ - ΚΟΜΟΤΗΝΗ - ΞΑΝΘΗ - ΚΑΒΑΛΑ - ΔΡΑΜΑ - ΑΛΙΣΤΡΑΤΗ - ΠΑΝΑΓΙΑ ΕΙΚΟΣΙΦΟΙΝΙΣΣΑ - ΣΕΡΡΕΣ - ΘΕΣ/ΝΙΚΗ - ΒΕΡΓΙΝΑ - ΒΕΡΟΙΑ - ΠΑΝΑΓΙΑ ΣΟΥΜΕΛΑ - ΝΑΟΥΣΑ - ΕΔΕΣΣΑ

Εκδρομή 5: ΜΥΤΙΛΗΝΗ (Αγιος Ραφαήλ)
ΑΙΓΙΝΑ (Αγιος Νεκτάριος
Από 1/8 - 5/8

Εκδρομή 6: ΚΥΠΡΟΣ (κατευθείαν από Ρόδο)
Από 13/8 - 18/8

Εκδρομή 7: ΤΗΝΟΣ - ΣΥΡΟΣ ΠΑΡΟΣ-ΜΥΚΟΝΟΣ
Από 1/9 - 6/9
Και πολλές άλλες ακόμη εκδρομές!

Πληροφορίες - Προγράμματα
Πρακτορείο ταξιδίων ΣΑΒΒΑΣ ΣΑΗΣ
Τάρπον Σπριγκς 42 Δίπλα στην ΠΙΣΤΕΩΣ
Τηλ. 39781 - 3
ΑΕ 704/Χ. 2505-30/6

ΝΤΕΤΕΚΤΙΒΣ ΑΘΗΝΩΝ
ΑΕ 666/1616-3/7
Αναλαμβάνουμε υποθέσεις ανηλίκων, προσωπικές, οικογενειακές, εμποροβιομηχανικές
Διαθέτουμε τα καλύτερα ηλεκτρονικά σύγχρονα οπτικοακουστικά συστήματα
Εχεμύθεια 100%
Τα 30 χρόνια πείρα είναι η εγγύησή μας
Τηλ. 0977632963
& 0945319796

Σαν σήμερα εγκαινιάστηκε το Στάδιο του Διαγόρα: 14 Ιουνίου 1931

ΕΛΛΗΝΙΣΜΟΣ ΚΑΙ ΑΘΛΗΤΙΣΜΟΣ ΤΩΝ ΙΤΑΛΙΚΩΝ ΧΡΟΝΩΝ: 1912-1943

Γράφει ο Θεοφάνης Μπογιάννος

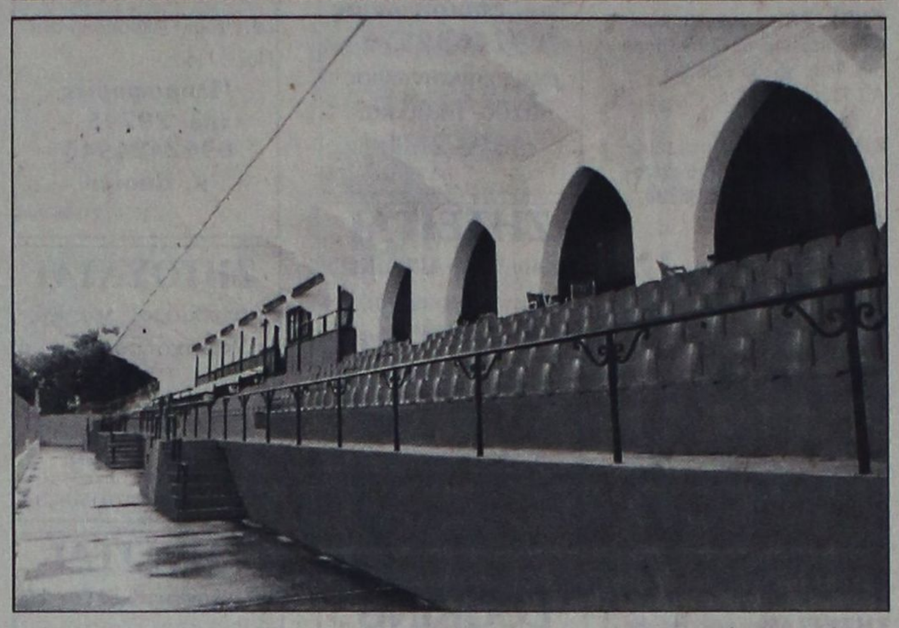

Κερκίδες σημερινού Σταδίου Διαγόρα

(ΦΩΤΟ: Αντώνης Πάχος)

Ηταν και τότε, σαν σήμερα 14 Ιουνίου, όταν εγκαινιάστηκε το Στάδιο του Διαγόρα, που τότε οι Ιταλοί αποκαλούσαν Στάδιο του Ηλίου: ARENA DELSOLE...

Περπατώ μέσα στο σημερινό Στάδιο του Διαγόρα, μεταξύ της Παλιάς Πόλεως και του αγγελόμορφου Γυμνασίου Βενετοκλείου και το είναι μου γεμίζει Ελλάδα, σεμνότητα, δάκρυ και αναμνήσεις. Αναπολώ τα όσα είδαν τα μάτια των Ροδίων Ελλήνων, τον αθλητισμό εκείνων των χρόνων, το πύρωμα της καρδιάς για Ελλάδα και Ενωση, για τον πολιτισμό αυτών των ωραίων ηρώων Ροδίων πατέρων μας.

Για πρώτη φορά γίνεται λόγος για το στάδιο αυτό, από την εφημερίδα Μεσατζέρο Ντι Ρόντι, την Παρασκευή, 15 Μαρτίου 1929, επί Ιταλού διοικητού Μάριο Λάγκο.

Η ιταλική εφημερίδα, όργανο του Φασισμού, αναφέρει μάλιστα και στοιχεία, αριθμούς και μεγέθη του νέου σταδίου. Το νέο στάδιο του Ηλίου, μεταξύ του αρτοποιείου του κ. Γκαστάλντο και του Βενετοκλείου, λίγο έξω από την Πύλη του Αγίου Ιωάννου, κατασκευάζεται με έμπνευση και πρωτοβουλία του Ιταλού Διοικητή, Μάριο Λάγκο: 1922-1936. Μηχανικός του σταδίου είναι ο Ιταλός Τακκόνι, τοπογράφος ο Πέτσι και αρχιτέκτονας ο Μπιρναμπίτι. Ο αγωνιστικός χώρος του Σταδίου θα είναι 104Χ68 μέτρα και θα χρησιμοποιηθεί κυρίως για ποδοσφαιρικούς αγώνες, αλλά και για αθλήματα στίβου. Γύρω από τον κυρίως χώρο του Σταδίου θα κατασκευαστεί ελικοειδής πίστα 400 μέτρων για αγώνες ποδηλασίας, ελάχιστου πλάτους, εφτά μέτρων. Θα υπάρχει αποχέτευση, κερκίδες και χώροι για επισήμους και αθλητές. Αποδυτήρια, αποθήκες και όλα τα χρειώδη. Θα έχει δύο εισόδους και τοίχο, γύρω - γύρω, ύψους 2,10 μ.

Στις 14 λοιπόν Ιουνίου του 1931, τελέστηκαν τα εγκαίνια του Σταδίου, πριν από ακριβώς 70 χρόνια, σαν σήμερα.

Εκτοτε το Στάδιο του Ηλίου είδε μέρες χαράς, ώρες πολέμου, στιγμές θριάμβου και ουρανομήκους χειροκροτήματος. Στα ιταλικά χρόνια και στα ιταλοκρατηθέντα Δωδεκάνησα, ανεφύησαν πολλοί Σύλλογοι, Σωματεία και Οργανώσεις. Ηταν Σύλλογοι και Ομιλοι, κυρίως αθλητικοί των Ιταλών, Εβραίων, Μουσουλμάνων και Ορθοδόξων. Πίσω από τη θρησκεία και τον αθλητισμό, ενεφώλευε το εθνικό φρόνημα αυτών των εθνικών Κοινοτήτων. Ηταν χαρά Θεού και Ελλήνων, να βλέπει κανείς μέσα στο Στάδιο του Διαγόρα, τους Ελληνες ποδοσφαιριστές να νικούν τους Ιταλούς, Εβραίους και Μουσουλμάνους αντιπάλους τους, στα αθλήματα και στο χώρο, όπου έξησαν και δημιούργησαν οι αρχαίοι Ελληνες πατέρες μας!

Στην πόλη και στα χωριά της Ρόδου, δημιουργήθηκαν στα ιταλικά χρόνια, Σύλλογοι και Ομιλοι αθλητικοί, με εθνικό φρόνημα και ακμαίο ηθικό.

Για τις χιλιάδες των αναγνωστών της «ΠΡΟΟΔΟΥ» αναφέρω μερικά μόνο αθλητικά σωματεία της ιταλικής περιόδου:

Μακάμπι, Εβραϊκή, Φάντι Ιταλική, Δωριέας, Ελληνική, ΦΑΣΙΟ, Ιταλική, Βελότσι, Ιταλική, Ελπίδα, Ελληνική, ΤΖΕΡ, Εβραϊκή, Σαμ, Μουσουλμανική και πολλές άλλες ομάδες Ιταλικές. Κανείς όμως Ρόδιος εκείνης της εποχής και της σημερινής, δεν θα ξεχάσει ποτέ τον Αθλητικό Ομιλο Νεοχωρίου, ΠΕΙΣΙΡΟΔΟ, που τόσα και τόσα αισθήματα χαράς και εθνικού φρονήματος, πρόσφερε στους παλιούς καλούς Ροδίους συμπολίτες μας.

Ποιός παλιός Ροδίτης μπορεί να ξεχάσει τις νίκες του Δωριέα, του Αθλητικού Ροδιακού Συλλόγου και της Ακαντιάς με τον πασίγνωστο Υμνο της Ακαντιάς, για τον οποίο θα γράψουμε σε μελλοντική προσπάθειά μας;

Αρνητικές συνέπειες για την Ελλάδα

Χάνουμε και Ρώσους τουρίστες λόγω βίζας

ΔΙΑΜΑΡΤΥΡΙΑ ΤΟΥΡΙΣΤΙΚΩΝ ΠΡΑΚΤΟΡΩΝ

Απαράδεκτες χαρακτήρισε η διοίκηση του Συνδέσμου των εν Ελλάδι Τουριστικών & Ταξιδιωτικών Γραφείων (ΗΑΤΤΑ), σε συνέντευξη Τύπου, τις διαδικασίες για την έκδοση τουριστικής βίζας σε Ρώσους που επιθυμούν να έρθουν στην Ελλάδα, επισημαίνοντας τις αρνητικές συνέπειες για το τουριστικό ρεύμα από αυτή τη χώρα, που αποτελεί μια εν δυνάμει μεγάλη αγορά για τον ελληνικό τουρισμό.

Σύμφωνα με τον πρόεδρο του Συνδέσμου κ. Ι.Ευαγγέλου οι Ρώσοι υποψήφιοι τουρίστες ταλαιπωρούνται αφάνταστα για την έκδοση τουριστικής βίζας (μεγάλες ουρές έξω από τα ελληνικά προξενεία) με συνέπεια να χάνονται πολλές διανυκτερεύσεις στην Ελλάδα και μάλιστα κυρίως σε ξενοδοχεία πολυτελείας και πρώτης κατηγορίας, τα οποία προτιμούν παραδοσιακά οι συνήθως υψηλού εισοδήματος Ρώσοι ταξιδιώτες. Κι αυτό, όπως τονίστηκε, σε μια φάση που ο ελληνικός τουρισμός προσπαθεί να ανοίξει νέες αγορές και να μειώσει την εξάρτηση του από την Ευρώπη.

Ηδη, όπως επισημάνθηκε, υπάρχει τάση των ρωσικών ταξιδιωτικών οργανισμών να μειώσουν τα "πακέτα" τους προς Ελλάδα και να διοχετεύσουν τουρίστες προς Τουρκία, Τυνησία κ.α. Το 2000 εκδόθηκαν περίπου 40.000 βίζες από τη Ρωσία για την Ελλάδα, ενώ η Τουρκία δέχτηκε περίπου 1,2 εκατ. Ρώσους.

Σύμφωνα με τον Σύνδεσμο, ανάλογα προβλήματα παρατηρούνται και σε άλλες χώρες όπως η Ουκρανία. Οπως ειπώθηκε χαρακτηριστικά, στα ελληνικά προξενεία Οδησσού και Μαριούπολης χρειάζονται μέχρι και τρεις εβδομάδες για μια απλή απάντηση με συνέπεια να αποθαρρύνεται το ταξίδι Ουκρανών στη χώρα μας από αυτές τις πλουσιότερες ουκρανικές περιοχές. Κατά τον ΗΑΤΤΑ ακόμα πιο περίπλοκες δυσκολίες υφίστανται στα ελληνικά προξενεία των χωρών της Ασίας και των -εκτός Συνθήκης Σένγκεν- χωρών, με συνέπεια να πλήττεται το κύρος της Ελλάδας.

Ο ΗΑΤΤΑ απέδωσε τα προβλήματα με τις ελληνικές βίζες κυρίως στην ανεπάρκεια προσωπικού και μηχανοργάνωσης. Ο Σύνδεσμος Τουριστικών & Ταξιδιωτικών Γραφείων προσφέρθηκε να αποστείλει εξιδικευμένο προσωπικό στη Μόσχα για να μελετήσει το πρόβλημα και να παράσχει οικονομική συνδρομή για την αγορά του αναγκαίου εξοπλισμού.

Ο ΗΑΤΤΑ επίσης, στη συνέντευξη του, επεσήμανε πως "οι δραματικά αυξημένες τιμές του νέου αεροδρομίου των Σπάτων έχουν αρνητικά αποτελέσματα για την τουριστική κίνηση της Αθήνας" και κατήγγειλε ως "απαράδεκτη και αντιεπαγγελματική" την πολιτική της διοίκησης του αεροδρομίου απέναντι στα τουριστικά-ταξιδιωτικά γραφεία, κυρίως επειδή από τις 15/6 θα επιβληθεί χρέωση στα τουριστικά λεωφορεία και μισθωμένα ταξί που σταθμεύουν στο αεροδρόμιο (σε κανένα άλλο αεροδρόμιο δεν συμβαίνει κάτι ανάλογο, όπως είπαν).

Στο πλαίσιο αυτό ο Σύνδεσμος κάλεσε την κυβέρνηση να αλλάξει τους όρους της σχετικής σύμβασης (που χαρακτήρισαν "αποικιοκρατική"), ενώ παράλληλα έχει ετοιμάσει εξώδικο προς την Διεθνή Ενωση Αερομεταφορών (ΙΑΤΑ) που αφορά στην επιβολή φόρου ξεχωριστά από την τιμή του εισιτηρίου. Θα ενημερώσει επίσης σχετικά τις διεθνείς ενώσεις tour operators (ECTAA, UFTAA).

ΠΡΑΚΤΟΡΕΙΟ ΤΑΞΙΔΙΩΝ
ΣΑΒΒΑΣ ΣΑΗΣ
Με την ευκαιρία της λειτουργίας του νέου μας πρακτορείου στην οδό ΤΑΡΠΟΝ ΣΠΡΙΓΚΣ 42 δίπλα στην Τράπεζα Πίστεως
ΠΡΟΣΦΕΡΟΥΜΕ
τα φθηνότερα αεροπορικά εισιτήρια για όλο τον κόσμο με όλες τις αεροπορικές πτήσεις

ΠΡΟΣΟΧΗ:
ΠΛΗΡΟΦΟΡΙΕΣ ΔΕΝ ΔΙΔΟΝΤΑΙ ΑΠΟ ΤΟ ΤΗΛΕΦΩΝΟ ΜΟΝΟ ΠΡΟΣΩΠΙΚΗ ΠΑΡΟΥΣΙΑ ΣΑΣ
Ακόμη: ◆ Σας παίρνουμε ΒΙΖΑ επισκέπτου για ΑΜΕΡΙΚΗ σε μία εβδομάδα
◆ ΒΙΖΑ επισκέπτου για ΑΥΣΤΡΑΛΙΑ σε μία μέρα
◆ Εκδοση διαβατηρίων
◆ Εκδοση αδειών αυτοκινήτων

ΞΕΝΟΔΟΧΕΙΑ ΣΤΗΝ ΑΘΗΝΑ

PRESIDENT Α' Κατηγορίας Λεωφόρος Κηφησίας
Μονόκλινο δρχ. 12.500 με πρωινό έως 31/10
Δίκλινο για μονόκλινο » 14.000 » » »
Δίκλινο » 16.500 » » »
Τρίκλινο » 20.000 » » »

ESPERIA HOTEL Α' Κατηγορίας Σταδίου 22
Μονόκλινο δρχ. 28.000 με πρωινό έως 31/10
Δίκλινο » 33.000 » » »
Τρίκλινο » 37.000 » » »

ELECTRA HOTEL Α' Κατηγορίας Ερμού 5
Μονόκλινο δρχ. 33.000 με πρωινό έως 10/11
Δίκλινο » 39.500 » » »
Τρίκλινο » 46.500 » » »

TITANIA HOTEL Πανεπιστημίου 52 (Σύνταγμα Ομόνοια)
Μονόκλινο δρχ. με αμερικάνικο πρωινό 25.600 έως 31/10
Δίκλινο » » » 32.500 » »
Τρίκλινο » » » 36.000 » »

DORIA HOTEL Β' Κατηγορίας Πειραιώς 15-17 (κοντά στην Ομόνοια)
Μονόκλινο δρχ. 17.000 με πρωινό έως 31/10
Δίκλινο » 20.000 » » »
Τρίκλινο » 26.500 » » »

RIVA HOTEL Α' Κατηγορίας SUPERIOR Μιχαλακοπούλου (HILTON)
Μονόκλινο δρχ. 18.500 με πρωινό έως 31/10
Δίκλινο » 21.000 » » »
Τρίκλινο » 28.500 » » »

ZAFOLIA HOTEL Α' Κατηγορίας Λεωφόρος Αλεξάνδρας 87
Μονόκλινο δρχ. 27.000 έως 31/6
Δίκλινο » 30.000 » »
Τρίκλινο » 36.000 » »

ALEXANDROS Α' Κατηγορίας περιοχή HILTON
Μονόκλινο δρχ. 26.000 με πρωινό έως 31/10
Δίκλινο » 29.000 » » »
Τρίκλινο » 34.500 » » »

CHRISTINA Β' Κατηγορίας περιοχή FIX
Μονόκλινο δρχ. 18.500 με πρωινό έως 31/10
Δίκλινο » 21.000 » » »
Τρίκλινο » 28.000 » » »

PARTHENON Α' Κατηγορίας περιοχή Μακρυγιάννη
Μονόκλινο δρχ. 23.000 με πρωινό έως 31/10
Δίκλινο » 27.000 » » »
Τρίκλινο » 37.000 » » »

ΧΑΝΔΡΗΣ Κατηγορίας LUX Συγγρού 385
Μονόκλινο SUPERIOR δρχ. 44.000 χωρίς πρωινό έως 31/12
Δίκλινο SUPERIOR » 44.000 » » »

STANLEY Β' Κατηγορία Σύνταγμα
Μονόκλινο δρχ. 22.000 με πρωινό έως 31/10
Δίκλινο » 28.000 » » »
Τρίκλινο » 35.500 » » »

SEA VIEW στη Γλυφάδα
Μονόκλινο δρχ. 18.000 με πρωινό έως 31/5
Δίκλινο » 23.000 » » »
Τρίκλινο » 27.500 » » »

ST. GEORGE LYKABETTUS LUX
Μονόκλινο δρχ. 33.500 χωρίς Β/Β έως 31/12
Δίκλινο » 33.500 » » » »

ASTOR Σύνταγμα
Μονόκλινο δρχ. 19.500 με πρωινό έως 31/10
Δίκλινο » 26.000 » » »
Τρίκλινο » 32.000 » » »

GRAND HOTEL Β' Κατηγορίας Πατησίων & Βερανζέρου 10
Μονόκλινο δρχ. 15.500 με πρωινό έως 31/10
Δίκλινο » 20.000 » » »
Τρίκλινο » 26.000 » » »

ΒΕΡΓΙΝΑ Β' Κατηγορίας ΘΕΣ/ΚΗ (κεντρικό)
Μονόκλινο δρχ. 19.000 με πρωινό έως 31/8
Δίκλινο » 24.000 » » »
Τρίκλινο » 29.000 » » »

ΣΑΣ ΣΥΜΦΕΡΕΙ ΠΡΙΝ ΚΛΕΙΣΕΤΕ ΟΠΟΥΔΗΠΟΤΕ ΝΑ ΜΑΣ ΕΠΙΣΚΕΦΘΕΙΤΕ
ΠΡΑΚΤΟΡΕΙΟ ΤΑΞΙΔΙΩΝ
ΣΑΒΒΑΣ ΣΑΗΣ
ΤΑΡΠΟΝ ΣΠΡΙΓΚΣ 42 δίπλα στην Τράπεζα Πίστεως Τηλ. 39781-3
ΑΕ 517/Χ2503-30/6

Διαφάνειες και μεγενθύνσεις για μπαρ, εστιατόρια, fast food
Φ. & Ν. ΠΑΧΟΣ
Γ. Ευσταθίου 11
Τηλ. 26893

ΨΥΧΟΕΡΕΥΝΗΤΡΙΑ

ΚΡΗΤΙΚΟΥ ΒΑΣΙΛΕΙΑ



Προβλέψεις για το μέλλον ικανοποιητικές.

Βοήθεια για κάθε θέμα που σας απασχολεί με κάθε εχεμύθεια

ΟΜΗΡΟΥ 65 Π. ΠΟΛΗ Τηλ. 74440 - 67602, 0972157586, 8-1π.μ. — 4-8μ.μ.

ΑΕ 570/Τ834-30/6

PELLOS TRAVEL

Θήμερη εκδρομή στην

•ΤΡΑΠΕΖΟΥΝΤΑ•ΠΟΝΤΟ
•ΠΑΝΑΓΙΑ ΣΟΥΜΕΛΑ
•ΚΩΝΣΤΑΝΤΙΝΟΥΠΟΛΗ

ΡΟΔΟΣ, ΜΑΡΜΑΡΙΣ, ΕΦΕΣΣΟΣ, ΣΜΥΡΝΗ, ΑΓΚΥΡΑ,ΤΡΑΠΕΖΟΥΝΤΑ (ΠΑΝΑΓΙΑ ΣΟΥΜΕΛΑ), ΕΛΛΗΝΟΦΩΝΑ ΧΩΡΙΑ ΤΟΥ ΠΟΝΤΟΥ, ΣΑΜΨΟΥΝΤΑ, ΚΩΝΣΤΑΝΤΙΝΟΥΠΟΛΗ, ΣΜΥΡΝΗ, ΜΑΡΜΑΡΙΣ, ΡΟΔΟΣ

Από 27/6-5/7

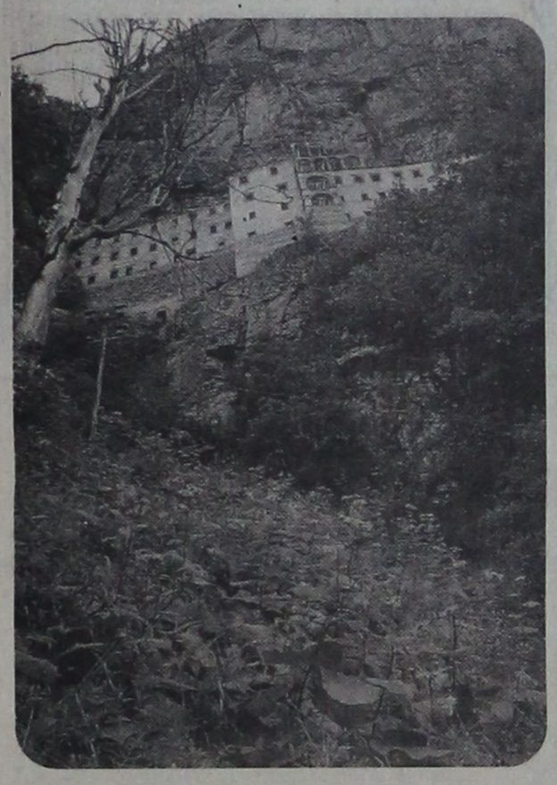

Τετάρτη 27/6. Αναχώρηση από Ρόδο για Μαρμαρίς. Αφιξη στο Μαρμαρίς. Επιβίβαση σε πούλμαν και αναχώρηση για Εφεσσο. Αφιξη στην Εφεσσο (Σπίτι της Παναγιάς - Αρχαιολογικοί χώροι). Αναχώρηση και άφιξη στη Σμύρνη. Τακτοποίηση στο Ξ/Δ. Δείπνο. Διαν/ση.

Πέμπτη 28/6. Πρωινό στο Ξ/Δ/ Αναχώρηση για Αγκυρα. Αφιξη στην πόλη της Αγκυρας. Βόλτα στην πόλη της Αγκυρας. Διαν/ση σε Ξ/Δ.

Παρασκευή 29/6. Πρωινό στο Ξ/Δ. Αναχώρηση από Αγκυρα για Τραπεζούντα. Αφιξη στην Τραπεζούντα. Διαν/ση στο Ξ/Δ.

ΣΑΒΒΑΤΟ 30/6. Πρωινό στο Ξ/Δ. Επίσκεψη στην Παναγιά Σουμελά. Βόλτα στην πόλη. Επιστροφή στο Ξ/Δ. Διαν/ση.

Κυριακή 1/7. Πρωινό στο Ξ/Δ. Αναχώρηση για Κωνσταντινούπολη. Αφιξη στην Κωνσταντινούπολη το βράδυ. Τακτοποίηση σε Ξ/Δ. Διαν/ση.

Δευτέρα 2/7. Πρωινό στο Ξ/Δ. Επίσκεψη στην Αγία Σοφία - Μπλε Τζαμί - Υδραγωγείο Ιουστινιανού - επίσκεψη (Ορθόδοξο Πατριαρχείο στο Φανάρι) - Παναγιά Βλαχερνών - Παναγιά Μπαλουκλή. Βράδυ επιστροφή στο Ξ/Δ. Διαν/ση.

Τρίτη 3/7. Πρωινό στο Ξ/Δ. Ελεύθερη μέρα για ψώνια. Βράδυ oriental show (προαιρετική). Διαν/ση.

Τετάρτη 4/7. Πρωινό στο Ξ/Δ. Αναχώρηση για Σμύρνη. Αφιξη στη Σμύρνη το απόγευμα. Επίσκεψη στην αγορά για ψώνια. Τακτοποίηση στο Ξ/Δ. Δείπνο. Διαν/ση.

Πέμπτη 5/7. Πρωινό στο Ξ/Δ. Επιβίβαση σε πούλμαν και αναχώρηση για Μαρμαρίς. Αφιξη στο Μαρμαρίς. Αναχώρηση για Ρόδο. Αφιξη στη Ρόδο. Τέλος εκδρομής.

Στην εκδρομή περιλαμβάνονται
1. Εισιτήρια Ρόδος - Μαρμαρίς - Ρόδος
2. Ξεναγήσεις - εκδρομές
3. Μεταφορές με κλιματιζόμενα πούλμαν
4. Ξ/Δ με πρωινό και φαγητό
5. Συνοδός γραφείου
6. Ταξιδιωτική ασφάλεια

Δεν περιλαμβάνονται
Φόροι εισόδου - εόδου
Αρχαιολογικοί χώροι

Τιμή κατ' άτομο 149.000 δρχ.

Για αναλυτικά προγράμματα και περισσότερες πληροφορίες:

PELLOS TRAVEL

Λ. Καλλιθέας 125 Φαληράκι - Ρόδος
Τηλ.: (0241) 87615, 86298
Fax: (0241) 87616 ΑΕ388-1468-17/6

Πολιτιστική ΠΡΟΟΔΟΣ

Γράφει ο Αριστείδης Εμμ. Μιαούλης

ΠΕΤΥΧΕ ΤΟ ΣΤΟΧΟ ΤΗΣ Η «ΡΟΖ ΜΟΛΟΤΩΦ» ΤΩΝ ΚΑΛΥΜΝΙΩΝ

Άφθονο γέλιο μας χάρισαν τα μέλη της Θεατρικής Ομάδας Καλύμνου που χάρις στον Δήμο Καλυμνίων είχαμε την ευκαιρία να χειροκροτήσουμε και εμείς εδώ στη Ρόδο την απόπειρα της προσφοράς τους με μια «Ρόζ Μολότωφ».

Η παράσταση δόθηκε προχθές στο κατάμεστο Εθνικό Θέατρο και απέδειξε πως στα νησιά μας υπάρχει μια δυνάμει «εκρηκτική» πολιτιστική γενιά που ανησυχεί, προβληματίζεται, καταθέτει.

Το έργο «Ροz Μολότωφ» των Μιχάλη Ρέπα - Θανάση Παπαθανασίου, χαρακτηρίζεται από την φρεσκάδα και τους σπιρτόζικους διάλογους που με τη βοήθεια της κίνησης αναδεικνύεται και αναδεικνύει. Η Κατερίνα Κλωνάρη, ψυχή της Ομάδας, σκηνοθέτησε μια παράσταση με καλούς ηθοποιούς που έχουν πολλά τόξα στην καλλιτεχνική τους φαρέτρα.

« Η θεατρική μας ομάδα αποτελείται από ανθρώπους που αγαπούν το θέατρο, το έχουν κάνει αναπόσπαστο κομμάτι της καθημερινής τους ζωής και έχουν σαν σκοπό τους να προσφέρουν την τέχνη και εναλλακτικές μορφές διασκέδασης στον τόπο μας. Πειραματιζόμαστε με διάφορα είδη θεάτρου, μ΄ ένα ανθρώπινο δυναμικό που διαρκώς ανανεώνεται. Επίσης έχουμε παιδική σκηνή, αλλά η δράση μας δεν περιορίζεται στις θεατρικές παραστάσεις. Επεκτείνεται σε θεατρική παιδεία (σεμινάρια, μαθήματα κίνησης και λόγου, θεατρικό παιχνίδι). Παρουσιάσαμε τη δουλειά μας σε διάφορα μέρη της Ελλάδας καθώς και σε φεστιβάλ όπου αποσπάσαμε σημαντικές διακρίσεις, όπως την εκπροσώπηση των ερασιτεχνικών θιάσων Αιγαίου στην Κύπρο, Βραβεία στο Πανελλήνιο Φεστιβάλ Ζωγράφου, στην Πανελλήνια Συνάντηση στην Ορεστιάδα, και αλλού », μας λένε με υπερηφάνεια τα μέλη της Θεατρικής Ομάδας Καλύμνου.

Στόχος της Ομάδας είναι





Φωτογραφίες από την παράσταση της Θεατρικής Ομάδας Καλύμνου





« να μπει το θέατρο στη ζωή του Καλύμνιου, να ενταχθούν περισσότερα μέλη στην ομάδα και να αποκτήσουν ένα σύγχρονο, καλά εξοπλισμένο θέατρο. Η κ. Κλωνάρη μας λέει πως στην περιοχή της Καλύμνου υπάρχουν τρία αρχαία θέατρα τα οποία δείχνουν πως από την αρχαιότητα οι κάτοικοι αγαπούν το θέατρο.

Στην παράσταση που είδαμε προχθές συμμετείχαν και χειροκροτήθηκαν ένθερμα οι ηθοποιοί: Θοδωρής Γιαβάσης, Νικόλαος Κουλιανός, Μιχάλης Αλαχούζος, Πετρούλα Παναγιώτου, Ευδοκία Λάππα, Ελπινίκη Καρβέλη, Σταματία Μάγκου, Μανόλης Μάγκος, Ειρήνη Βαλσαμίδη, Γιάννης Κοκκώνης, Θέμις Βούρου και Παναγιώτης Μαρκαντωνάκης.

Χορηγός της παράστασης ήταν η Συνεταιριστική Τράπεζα Δωδεκανήσου.

Ελπίζουμε να ξαναδούμε τα μέλη της Θεατρικής Ομάδας Καλύμνου και των θεατρικών σχημάτων από τα άλλα νησιά στη Ρόδο για να θαυμάσουμε τη δουλειά τους, γιατί αν περιμένουμε από το ΔΗΠΕΘΕ Ρόδου να δούμε θέατρο...

ΝΕΟ ΒΡΑΒΕΙΟ ΓΙΑ ΤΟΝ ΠΟΙΗΤΗ ΝΙΚΟ ΜΙΧΑΗΛΟ

Μια νέα διάκριση κατέκτησε ο ποιητής μας Νίκος

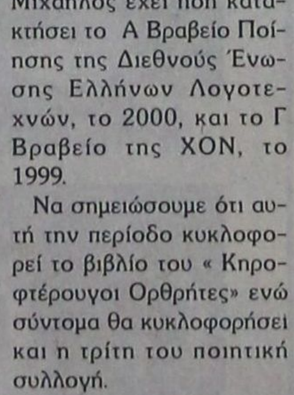

Ο Νίκος Μιχαήλος

Μιχαήλος. Στους «Δελφικούς Αγώνες Ποίησης» που πραγματοποιήθηκαν την Κυριακή στους Δελφούς από την Πανελλήνια Ένωση Λογοτεχνών κατέκτησε το Γ Βραβείο Ποίησης με ένα ποίημά του αφιερωμένο στην ειρήνη του Αιγαίου.

Στον Διαγωνισμό συμμετείχαν 35 ποιητές από όλο τον κόσμο και είθισται να είναι σκληρός ο ανταγωνισμός. Η τιμητική αυτή διάκριση στον Νίκο Μιχαήλο περιποιεί τιμή για την περιοχή της Δωδεκανήσου στο λαό και το χώρο της οποίας έχει αφιερώσει τις λογοτεχνικές του καταθέσεις. Ο Νίκος Μιχαήλος έχει ήδη κατακτήσει το Α Βραβείο Ποίησης της Διεθνούς Ένωσης Ελλήνων Λογοτεχνών, το 2000, και το Γ Βραβείο της ΧΟΝ, το 1999.

Να σημειώσουμε ότι αυτή την περίοδο κυκλοφορεί το βιβλίο του « Κηροφτέρουγοι Ορθρήτες» ενώ σύντομα θα κυκλοφορήσει και η τρίτη του ποιητική συλλογή.

ΝΕΕΣ ΕΚΔΟΣΕΙΣ ΛΙΒΑΝΗ

DANIELE CALVO PLATERO «Η ΑΛΗΘΕΙΑ ΤΗΣ ΜΗΔΕΙΑΣ»

Μετάφραση από τα γαλλικά: ΑΓΓΕΛΙΚΗ ΦΙΛΙΠΠΑΤΟΥ

Η νεαρή μάγισσα Μήδεια, πιστή ιέρεια της θεάς Εκάτης, κόρη του βασιλιά Κολχίδας Αιήτη, ζει αμέριμνη στο παλάτι του πατέρα της και είναι αφοσιωμένη στη λατρεία της θεάς και στη διαφύλαξη του θησαυρού του βασιλείου, του περίφημου Χρυσόμαλλου Δέρατος.

Την πεποίθησή της ότι σε όλη τη ζωή θα υπηρετεί τη μεγάλη θεά και θα είναι η αφοσιωμένη κόρη του Αιήτη έρχεται να ανατρέψει η αποβίβαση στην Κολχίδα του Ιάσονα και των συντρόφων του από τη Θεσσαλική Ιωλκό, ο οποίος απροκάλυπτα δηλώνει ότι επιθυμεί να πάρει το Χρυσόμαλλο Δέρας. Θαμπωμένη η Μήδεια από την παρουσία του, λαβωμένη από τα βέλη του έρωτα, βοηθάει τον άγνωστο γοητευτικό άντρα να πάρει το Χρυσόμαλλο Δέρας και φεύγει μαζί του στην Ελλάδα.

Υστερα από δέκα χρόνια ζωής κοντά στον Ιάσονα και αφού του χάρισε δύο γιους, μη μπορώντας να αντέξει την προδοσία του και την ένωσή του με την κόρη του βασιλιά της Κορίνθου Κρέοντα, μεταχειρίζεται και πάλι τις μαγικές της ικανότητες για να σκοτώσει την καινούργια αγαπημένη που της τον έκλεψε και στη συνέχεια και τα παιδιά της, για να απαλλάξει από μια ζωή γεμάτη δυστυχία και πόνο. Αφού η ίδια μετά τόσες θυσίες για το χατίρι του αγαπημένου της πληγώθηκε τόσο πολύ, φαίνεται ότι η παραμονή των ανθρώπων στη ζωή μόνο και εγκατάλειψη τους επιφυλάσσει. Είναι σίγουρη ότι ενεργεί με πλήρη διαύγεια πνεύματος και είναι μόνο για το καλό των παιδιών της που τα εμποδίζει να ζήσουν.

Η συγγραφέας:

Η Ντανιέλ Κάλβο Πλατερό είναι λάτρης της ελληνικής αρχαιολογίας και φιλοσοφίας. Εκανε ντοκτορά στη φιλοσοφία (αισθητική) στο Πανεπιστήμιο 10 του Παρισιού.

Ζει στο Παρίσι και, τα τελευταία εννέα χρόνια, στη Μυτιλήνη όπου γράφει τα βιβλία της κατά τη διάρκεια του καλοκαιριού.

Από τις εκδόσεις Λιβάνη κυκλοφορούν επίσης τα έργα της: «Ολυμπιάδα», «Η μητέρα του Μεγάλου Αλεξάνδρου», «Φρύνη, η Εταίρα» «Ασπασία, στα χρόνια του Περικλή», «Λόρδος Βύρων», «Η Αλεξανδρινή», «Η Ωραία Ελένη» και «Κλυταιμνήστρα».

Αθήνα 2001

Σειρά: Ιστορικό μυθιστόρημα

Σελίδες: 216

MANOS CENTER RODOS

ΜΟΝΑΔΙΚΕΣ ΠΡΟΣΦΟΡΕΣ ΓΙΑ ΑΤΟΜΙΚΑ ΤΑΞΙΔΙΑ!!!

- Παρίσι 5 ημέρες από 138.000δρχ.
- Λονδίνο 4 ημέρες από 137.000δρχ.
- Ρώμη 5 ημέρες από 138.000δρχ.
- Αγία Νάπα – Κύπρος 5 ημέρες από 92.500δρχ.
- Βιέννη 4 ημέρες από 161.000δρχ.
- Βουδαπέστη 5 ημέρες από 136.000δρχ.
- Λάρνακα 5 ημέρες από 79.000δρχ.

***ΕΠΙΣΗΣ ΚΑΝΟΥΜΕ ΚΡΑΤΗΣΕΙΣ ΓΙΑ ΞΕΝΟΧΕΙΑ ΣΤΗ ΜΥΚΟΝΟ, ΚΩ, ΘΕΣΣΑΛΟΝΙΚΗ, ΑΘΗΝΑ, ΣΑΝΤΟΡΙΝΗ, ΚΡΗΤΗ, κ.α

Και πολλοί άλλοι προορισμοί!!!

* Οι παραπάνω τιμές είναι κατ' άτομο σε δίκλινο και περιλαμβάνουν αεροπορικά εισιτήρια από Ρόδο χωρίς φόρους αεροδρομίων.

ΑΝΑΧΩΡΗΣΕΙΣ ΑΠΟ ΡΟΔΟ!...
ΕΞΩΤΙΚΑ ΤΑΞΙΔΙΑ ΣΤΑ ΜΕΤΡΑ ΣΑΣ ΚΑΙ ΣΤΗΝ ΠΙΟ ΠΡΟΣΙΤΗ ΤΙΜΗ!!!

- Πούκετ – 10 ημέρες από 243.000δρχ.
- Κό Σαμόι – 10 ημέρες από 246.000δρχ.
- Μπανγκόκ – Σιγκαπούρη – 10 ημέρες από 257.000δρχ.
- Πούκετ –Σιγκαπούρη– 12 ημέρες από 271.000δρχ.
- Κό Σαμόι – Σιγκαπούρη 12 ημέρες από 275.000δρχ.

* Οι παραπάνω τιμές είναι κατ' άτομο και περιλαμβάνουν διαμονή σε 3*, 4* & 5* ξενοδοχεία καθώς και αεροπορικά εισιτήρια από ΡΟΔΟ. Μεταφορές από και προς τα αεροδρόμια, πρωινό καθημερινά στο Πούκετ, Κό Σαμόι, Μπανγκόκ. ΔΩΡΕΑΝ μεταφορές & εισόδους για όλα τα αξιοθέατα της Σιγκαπούρης. Κρουαζιέρες μέχρι τέλη Μαΐου & αναχωρήσεις μέχρι τέλη Ιουνίου.

CHARTERS
ΓΑΛΛΙΑ ΑΓΓΛΙΑ ΒΕΛΓΙΟ ΙΤΑΛΙΑ
ΟΛΛΑΝΔΙΑ ΓΕΡΜΑΝΙΑ ΑΥΣΤΡΙΑ

*** ΤΙΜΗ ΤΣΑΡΤΕΡ ΓΙΑ ΑΙΓΥΠΤΟ ΑΠΟ ΡΟΔΟ 20.000 ΔΡΧ.***
* Η τιμή δεν περιλαμβάνει φόρους αεροδρομίων.

ΑΕ 519/Χ.2494-30/6

MANOS CENTER RHODES – ΣΤΑΜΑΤΗΣ ΧΑΤΖΗΑΖΑΡΟΥ
Κ. ΠΑΛΑΜΑ 7-9 ΤΗΛ. 0241 25400 ΦΑΞ 0241 24401

DODEKANISOS



Κρατήσεις on line:

«ΔΩΔΕΚΑΝΗΣΟΣ ΝΑΥΤΙΛΙΑΚΗ»

Αυστραλίας 3, Ρόδος 85100
Τηλ. 0241-70590, FAX. 70591 και

ΣΤΟΝ ΤΑΞΙΔΙΩΤΙΚΟ ΣΑΣ ΠΡΑΚΤΟΡΑ

ΔΡΟΜΟΛΟΓΙΑ ΤΟΥ ΤΑΧΥΠΛΟΟΥ ΚΑΤΑΜΑΡΑΝ

«DODEKANISOS EXPRESS»

έως 30/9/2001

Αναχωρήσεις από ΡΟΔΟ (Κεντρικό λιμάνι - Κολώνα)

ΔΕΥΤΕΡΑ
08.30 από Ρόδο για Σύμη - Κω - Λέρο - Λειψούς - Πάτμο - Λειψούς - Λέρο - Κάλυμνο - Κω - Σύμη - Ρόδο

ΤΡΙΤΗ
08.30 από Ρόδο για Κω - Λέρο - Λειψούς - Πάτμο - Λέρο - Κάλυμνο - Κω - Ρόδο

ΤΕΤΑΡΤΗ
08.30 από Ρόδο για Τήλο - Νίσυρο - Κω - Λέρο - Πάτμο - Λέρο - Κάλυμνο - Κω - Νίσυρο - Τήλο - Ρόδο

ΠΕΜΠΤΗ
08.30 από Ρόδο για Κω - Κάλυμνο - Λέρο - Λειψούς - Λέρο - Κάλυμνο - Κω - Ρόδο

ΠΑΡΑΣΚΕΥΗ
08.30 από Ρόδο για Σύμη - Κω - Λέρο - Λειψούς - Πάτμο - Λέρο - Κάλυμνο - Κω - Σύμη - Ρόδο

ΣΑΒΒΑΤΟ
8.30 από Ρόδο για Σύμη - Κω - Κάλυμνο - Λέρο - Κάλυμνο - Κω - Ρόδο

ΚΥΡΙΑΚΗ
08.30 από Ρόδο για Κω - Κάλυμνο - Λέρο - Λειψούς - Πάτμο - Λέρο - Κάλυμνο - Κω - Σύμη - Ρόδο

ΣΗΜΕΙΩΣΗ: Για την καλύτερη εξυπηρέτησή σας παρακαλούμε να ενημερώνεστε τηλεφωνικά από τα γραφεία της εταιρίας μας

ΑΕ520/Χ.2498-30/6

Διαφάνειες και μεγενθύνσεις για μπαρ, εστιατόρια, fast food

Φ. & Ν. ΠΑΧΟΣ

Γ. Ευσταθίου 11
Τηλ. 26893

Εγγύηση
C·A·I·R
Επιλεγμένοι οίνοι ποιότητας



ΟΙΚΟΣ ΕΥΓΗΡΙΑΣ ΔΩΔΕΚΑΝΗΣΟΥ
-Ν.Π.Δ.Δ.- ΡΟΔΟΣ

Ευχαριστήρια

Ο Οίκος Ευγηρίας Δωδεκανήσου, ευχαριστεί τους LAIONS Ρόδου, (Τμήμα Γυναικών) για το πλήρες γεύμα που πρόσφεραν στους περιθαλπομένους μας, στις 11 τρέχοντος, καθώς και για την όμορφη παρουσία τους κατά τη διάρκεια του γεύματος.

Ο πρόεδρος του Δ.Σ.
Γιώργος Παπαζαχαρίου

ΧΛ-14-6

ΕΛΛΗΝΙΚΗ ΔΗΜΟΚΡΑΤΙΑ
ΠΕΡΙΦΕΡΕΙΑ ΝΟΤΙΟΥ ΑΙΓΑΙΟΥ
ΓΕΝΙΚΗ ΔΙΕΥΘΥΝΣΗ ΠΕΡΙΦΕΡΕΙΑΣ
ΔΙΕΥΘΥΝΣΗ ΤΟΠ. ΑΥΤ/ΣΗΣ ΚΑΙ ΑΠΟΚ/ΣΗΣ
ΤΜΗΜΑ ΑΠΟΚΕΝΤΡΩΣΗΣ

ΑΝΑΚΟΙΝΩΣΗ

Η Περιφέρεια Νοτίου Αιγαίου, ανακοινώνει ότι η προθεσμία υποβολής των αιτήσεων των υποψηφίων για την πλήρωση εκατόν δεκαεννέα (119) θέσεων τακτικού προσωπικού κατηγοριών Πανεπιστημιακής (ΠΕ), Τεχνολογικής (ΤΕ), Δευτεροβάθμιας (ΔΕ) και Υποχρεωτικής (ΥΕ) Εκπαίδευσης των Νοσοκομείων Ρόδου, Σύρου, Νάξου, Καλύμνου και Κω, των Κέντρων Υγείας Αρχαγγέλου, Εμπωνα, Ανδρου, Θήρας, Ιου, Μήλου, Πάρου, Λέρου και του Π.Π. Ιατρείου Κέας, σύμφωνα με την προκήρυξη που δημοσιεύθηκε στο ΦΕΚ υπ' αριθ. 151/25-5-2001 Τεύχος Προκηρύξεων ΑΣΕΠ, αρχίζει την 13/6/2001, ημέρα Τετάρτη και λήγει την 2/7/2001, ημέρα Δευτέρα.

Ο γενικός γραμματέας
Παναγιώτης Σαλτούρος

ΧΛ14/6

2η Ενιαία Σχολική Επιτροπή
Δ.Ε. Δήμου Ροδίων

ΑΝΑΚΟΙΝΩΣΗ

Η 2η Ενιαία Σχολική Επιτροπή Δ.Ε. Δήμου Ροδίων ζητά προσωπικό με σύμβαση ορισμένου χρόνου για το διάστημα από 1/9/2001 έως 30/6/2002 για τον καθαρισμό των αιθουσών διδασκαλίας στο σχολικό συγκρότημα του 1ου - 3ου ΤΕΕ και του Ι.Ε.Κ. Η αμοιβή καθορίζεται κατά αίθουσα.

Οι ενδιαφερόμενοι παρακαλούνται να υποβάλλουν τις αιτήσεις στα γραφεία του 1ου και του 3ου ΤΕΕ το αργότερο μέχρι 22/6/2001

Πληροφορίες: Γραφείο 1ου ΤΕΕ: 0241-21545 (08.00 - 14.30)
Γραφείο 3ου ΤΕΕ: 0241-23094 (15.00 - 19.30)

Ο Πρόεδρος Σχ. Επιτροπής
Μιχαήλ Χατζημάρκος
Ο Γραμματέας
Ελευθέριος Γλαρός

ΑΕ750/1661-21/6

Από τράπεζες με προνομιακό επιτόκιο

Χορήγηση δανείων και για τις καλοκαιρινές διακοπές

ΓΙΑ ΟΣΟΥΣ ΑΝΤΙΜΕΤΩΠΙΖΟΥΝ ΠΡΟΒΛΗΜΑ ΡΕΥΣΤΟΤΗΤΑΣ



Δάνεια διακοπών ετοιμάζονται να χορηγήσουν και φέτος οι τράπεζες διευκολύνοντας τους πελάτες τους, που σχεδιάζουν τις καλοκαιρινές διακοπές τους, αλλά δεν έχουν ρευστότητα αυτήν την εποχή.

Τα κύρια χαρακτηριστικά των δανείων αυτών θα είναι και φέτος ίδια με εκείνα των προσωπικών δανείων, καθώς το πιστωτικό όριο θα ανέρχεται σε 1.000.000 δρχ.

Η Εθνική Τράπεζα διαθέτει ήδη ανάλογο δάνειο, ενώ η ABN AMRO BANK προχώρησε στη δημιουργία ενός προγράμματος ειδικά για την περίοδο πριν από τις καλοκαιρινές διακοπές, το οποίο ισχύει έως το τέλος του Ιουνίου.

Οσο για τις άλλες τράπεζες, κάποιες ετοιμάζονται για τη δημιουργία ειδικών προϊόντων, ενώ άλλες εκτιμούν ότι καλύπτουν τις καλοκαιρινές ανάγκες των καταναλωτών-πελατών τους με τα προσωπικά- καταναλωτικά δάνεια ή τις πιστωτικές κάρτες.

Σε ό,τι αφορά τα επιτόκια των συγκεκριμένων προϊόντων, είναι γεγονός πως πλέον έχουν πέσει ακόμα και κάτω από το 10% και η περίοδος αποπληρωμής είναι από 12 έως 36 μήνες, ανάλογα με τον πιστωτικό-οργανισμό. Οσες τράπεζες δεν δημιουργούν δανειακά τραπεζικά προϊόντα διακοπών, εξυπηρετούν τις ανάγκες των πελατών τους με προσωπικά ή καταναλωτικά δάνεια (χρειάζεται η προσκόμιση αποδείξεων).

Ομως και τα άμεσα δάνεια μπορούν να εξυπηρετήσουν όσους θα ήθελαν να πραγματοποίησουν τις διακοπές τους με δανεικά, όπως άλλωστε και οι πιστωτικές κάρτες, στις οποίες μπορούν να βρουν οι καταναλωτές και σημαντικές προσφορές σε ξενοδοχεία, ταξιδιωτικά γραφεία και καταστήματα.

Και με περίοδο χάριτος

Το ιδιαίτερο χαρακτηριστικό των δανείων για διακοπές είναι τα επιτόκιά τους. Οι τράπεζες προσφέρουν στους πελάτες τους τα προϊόντα αυτά με επιτόκια, που συνήθως είναι 2 έως 4 ποσοστιαίες μονάδες χαμηλότ ερα από τα προσωπικά δάνεια, ενώ πολλές φορές δίνουν τη δυνατότητα περιόδου χάριτος στην αποπληρωμή των συγκεκριμένων δανείων.

Το ειδικό δάνειο της Εθνικής Τράπεζας «Εθνοδιακοπές» προσφέρει από 500.000 δρχ. έως και 1.000.000 δρχ., χωρίς να απαιτείται η προσκόμιση δικαιολογητικών αγορών. Η διάρκειά του είναι από 6 έως και 36 μήνες και το επιτόκιό του, σταθερό, 9,50% (πλέον εισφοράς 0,6% του Ν. 128/75). Για το δάνειο αυτό, η Εθνική Τράπεζα προσφέρει περίοδο χάριτος από έναν έως δύο μήνες, κατ' επιλογή του δανειολήπτη (δηλαδή η πρώτη δόση καταβάλλεται το αργότερο τρεις μήνες μετά την εκταμίευση του δανείου) και τα έξοδα που το επιβαρύνουν είναι 1.000 δρχ. ανά μήνα διάρκειας του δανείου, με ελάχιστο τις 12.000 δρχ. (35,22 ευρώ) και μέγιστο τις 30.000 δρχ. Τα έξοδα καταβάλλονται μαζί με την πρώτη δόση.

Επιπλέον, φέτος η Εθνική Τράπεζα προσφέρει την πιστωτική κάρτα ΕΘΝΟΚΑΡΤΑ - MASTERCARD ή ETE VISA, με δωρεάν συνδρομή τον πρώτο χρόνο για το κύριο μέλος, εφόσον ο δανειολήπτης επιθυμεί την απόκτησή της και πληρούνται οι προϋποθέσεις χορήγησής της.

Νέο προϊόν παρουσίασε και η ABN AMRO. Το προϊόν αφορά την περίοδο πριν από τις καλοκαιρινές διακοπές και χρηματοδοτεί τους πελάτες για ποσά από 500.000 έως και 8.000.000 δρχ. με μειωμένο επιτόκιο 9,5% σταθερό για όλη τη διάρκεια του δανείου. Το επιτόκιο αυτό ισχύει έως το τέλος του Ιουνίου για όσους προτιμήσουν το δάνειο αυτό.

Προσωπικά δάνεια και κάρτες

Τα ανοικτά δάνεια είναι προϊόντα που δημιούργησαν οι τράπεζες και προσφέρουν στους πελάτες τους τα τελευταία χρόνια. Λέγοντας ανοικτό δάνειο (δάνειο ανακυκλούμενης πίστωσης), εννοούμε το καταναλωτικό δάνειο που έχει ως ανώτατο ποσό χορήγησης το 1.000.000 δρχ. Η φιλοσοφία του δανείου βασίζεται στο πρότυπο λειτουργίας της πιστωτικής κάρτας, με τη διαφορά ότι ο ενδιαφερόμενος που θα το πάρει έχει στη διάθεσή του μετρητά. Το προϊόν αυτό μπορεί ο ενδιαφερόμενος να το ζητήσει και να το πάρει πολύ πριν χρειαστεί τα χρήματα και, φυσικά, αρχίζει να πληρώνει τους τόκους από τη στιγμή που θα κάνει κάποια ανάληψη από το λογαριασμό και μόνο για το ποσό των χρημάτων που έχει πάρει απ' αυτόν.

Το ανοικτό δάνειο δίνει στον δικαιούχο του τη δυνατότητα να το αποπληρώνει με ελάχιστες μηνιαίες καταβολές που ορίζονται από την τράπεζα και ταυτόχρονα το ποσό που επιστρέφει μπορεί να το ξαναδανείζεται. Η διαδικασία μπορεί να συνεχίζεται για όσο χρονικό διάστημα επιθυμεί ο δανειολήπτης.

Τα προσωπικά δάνεια αποτελούν, επίσης, μια εύκολη λύση για όσους χρειάζονται άμεσα μετρητά. Το ύψος των εν λόγω δανείων μπορεί να φθάσει το 1.000.000 δρχ., ενώ ο δανειολήπτης δεν χρειάζεται να προσκομίσει στην τράπεζα αποδείξεις ή τιμολόγια σχετικά με το πως και το που θα διαθέσει το ποσό του δανείου, όπως συμβαίνει με τα καταναλωτικά δάνεια.

Αλλά και οι πιστωτικές κάρτες μπορούν να επιστρατευτούν στην υπηρεσία των διακοπών. Το χαρακτηριστικό της χρήσης των πιστωτικών καρτών είναι ότι οι καταναλωτές μπορούν να χαρούν τις διακοπές τους και συγχρόνως να επωφεληθούν από τις εκπτώσεις που προσφέρονται, καθώς και από την εξόφληση που, σε ορισμένες περιπτώσεις, γίνεται σε άτοκες δόσεις.

Οι τράπεζες, λοιπόν, παρέχουν στους πελάτες τους εναλλακτικές δυνατότητες, καθώς μπορούν να χρηματοδοτήσουν τις διακοπές τους με πολλούς και διαφορετικούς τρόπους. Στα δάνεια αυτά δεν ζητούνται εγγυήσεις και ασφάλειες, σε αντίθεση με άλλα δανειακά προϊόντα που απαιτούν προσημειώσεις, υποθήκες και εμπράγματα βάρη. Για το λόγο αυτό, μάλιστα, τα προϊόντα αυτά επιβαρύνονται με υψηλότερο επιτόκιο. Πάντως, αυτό που θα πρέπει να προσέχουν οι ενδιαφερόμενοι είναι να ενημερώνονται σωστά για τους όρους των δανείων ή των συμβάσεων των καρτών που συνάπτουν, ώστε να μη βρεθούν προ εκπλήξεων.

ΑΠΩΛΕΙΑ

Απωλέσθη γατάκι επτά (7) μηνών στην περιοχή Αρχαίο Στάδιο (μέσα), ακούει στο όνομα Τιτίκα. Με άσπρο χρώμα, μπροστά και επάνω καφέ ανοικτό, μοβ και γκρι.

Ο ευρών θα αμοιφθεί με 50.000 δραχμές
Τηλ.: 0946398557

ΑΕ761/1667-20/6

ΔΙΕΥΘΥΝΣΗ ΔΑΣΩΝ ΔΩΔ/ΣΟΥ

ΑΝΑΚΟΙΝΩΣΗ

Γνωστοποιείται κατά το άρθρο 14 του Ν. 998/79, η αποστολή για δημοσίευση στο Δήμο Καλλιθέας της αριθμ 7514/20-12-99 πράξης χαρακτηρισμού έκτασης, που εκδόθηκε από τον Δ/ντή Δασών Δωδ/σου. Η ΚΜ 1105Α γαιών Ψίνθου, χαρακτηρίζεται ως γεωργική έκταση το τμήμα Β και αναδασωτέα έκταση το τμήμα Α.

Ο Δ/ντής Δασών
Δωδ/σου
Φίλιππος Κοντίτσης
Δασολόγος με Α' βαθμό

ΑΕ772/1675-14/6

ΕΛΛΗΝΙΚΗ ΔΗΜΟΚΡΑΤΙΑ
ΔΗΜΟΣ ΡΟΔΟΥ
ΕΠΑΡΧΙΑ ΡΟΔΟΥ
ΝΟΜΟΣ ΔΩΔΕΚΑΝΗΣΟΥ

Γνωστοποίηση Γάμου

Γνωστοποιείται, σύμφωνα με το άρθρο 1369 του Αστικού Κώδικα, όπως τροποποιήθηκε με το Ν. 1250/1982, ότι:

Ο **MARK -ANTONY ΣΑΤΣΕΛ (MARK ANTHONY SATCHELL)** του Ρέημοντ -Ερνεστ και της Μάμυ-Μπεατρίς, που γεννήθηκε στο Σόρχαμ Μπάϊ Ση της Αγγλίας και κατοικεί στην Ιρλανδία, επαγγέλματος δημοσιογράφος και η **Τζούντιθ-Αν Ντέβερω** του Τζον και της Νορήν, που γεννήθηκε στο Κλοντάλκιν-Δουβλίνου Ιρλανδίας και κατοικεί στην Ιρλανδία, επαγγέλματος νοσοκόμα, πρόκειται να παντρευθούν στο Δημαρχείο του Δήμου Ροδίων.

Ρόδος 12/6/2001
Ο δήμαρχος
Γεώργιος Γιαννόπουλος

ΑΕ775/1678-14/6

Ευχαριστήρια

Θεωρώ υποχρέωσή μου να ευχαριστήσω από τα βάθη της ψυχής μου τον άνθρωπο και εκλεκτό επιστήμονα κ. **ΝΙΚΗΤΑ ΠΑΠΑΝΙΚΗΤΑ,** ιατρό και τους συνεργάτες του στην Α' Παθολογική Κλινική του Περ. Νοσοκομείου Ρόδου, καθώς και το νοσηλευτικό προσωπικό, για την καλωσύνη και ανθρωπιά που έδειξαν στη μητέρα μου Ελένη Λάϊνα, στη διάρκεια της εκεί νοσηλείας της.

Πραγματικά υπήρξε συγκινητική για μένα και την οικογένειά μου η ευγένεια και καλωσύνη όλων. Τους ευχαριστώ από καρδιάς.

Η κόρη της
Κατίνα Λάϊνα- Μαυρομμάτη (Μάκης)

ΑΕ779/1681-14/6

ΙΑΤΡΙΚΗ ΑΝΑΚΟΙΝΩΣΗ

Ο Ιατρός

ΣΤΑΥΡΟΣ ΠΑΠΑΒΕΡΓΗΣ

Ενδοκρινολόγος - Διαβητολόγος

οδός: Ιερού Λόχου 14 - 3ος όροφος
(έναντι Ολυμπιακής)
Τηλ. 39430, 76470 FAX 70224

θα απουσιάσει από **11/6/2001** έως **14/6/2001** λόγω συμμετοχής του στο Πανευρωπαϊκό συνέδριο ενδοκρινολογίας που θα γίνει στο Τορίνο της Ιταλίας

Τηλ. επικοινωνίας **0932 236952**
Για ραντεβού τηλ. **92924**

ΑΕ718-1637-14/6

ΙΑΤΡΙΚΗ ΑΝΑΚΟΙΝΩΣΗ

Η ΙΑΤΡΟΣ

ΑΝΑΣΤΑΣΙΑ Π. ΧΑΜΟΥΖΑ -ΤΣΕΛΕΠΗ

ΜΙΚΡΟΒΙΟΛΟΓΟΣ - ΒΙΟΠΑΘΟΛΟΓΟΣ

Δέχεται στο ιατρείο της

ΔΕΥΤΕΡΑ έως ΠΑΡΑΣΚΕΥΗ 07.30-12.30 πρωί
06.00 - 08.00 απόγευμα

Στέλιου Κωτιάδη 5
& Εργάνης Αθηνάς

Τηλέφωνο 74034

ΑΕ 691/1629-8/7

Rodos 2400 Cair

Επιλογή από την Ένωση Γάλλων Οινολόγων σαν ο μοναδικός εκπρόσωπος από τα κρασιά των Ελληνικών νησιών.

Χωρίς σχόλια ... (δικά μας)



1000 VINS DU MONDE
LA SÉLECTION DES ŒNOLOGUES
ÎLES GRECQUES
RHODES CAIR RHODES
Rhodos 2400 1999

. . . La robe délicatement nuancée de tons verts augure l'élégance florale puis fruitée (pêche blanche) du nez. En bouche, l'ensemble est léger, voire aérien, et donne un excellent vin d'apéritif . . .
© 2000 Hachette Livre, Paris.

"Περιλαμβάνεται στον Φετινό Οδηγό ξένων (μη γαλλικών κρασιών) έχοντας κερδίσει άλλο ένα μετάλλιο στον έγκυρο διεθνή διαγωνισμό Vinalies International Οι δοκιμαστές το περιέγραψαν ότι έχει ανθώδη κομψότητα με άρωμα λευκών ροδάκινων και μια συνολικά αιθέρια ποιότητα. Ένα τέλειο απεριτίφ είπαν και ποιος είμαι εγώ να διαφωνήσω!" . . .
ATHENS NEWS 01/10/00 WINE OF THE WEEK

...Πρόκειται για ένα θαυμάσιο κρασί με γοητευτική κιτρινοπράσινη σχεδόν καναρινί ρόμπα και έντονη παρουσία CO_2. Στην μύτη εκφράζεται με δυνατά αρώματα εξωτικών φρούτων σε φόντο αρωματικών λουλουδιών, πεντακάθαρα και σταθερά. Διαθέτει γεύση ισχυρή ισορροπημένη και παχιά. Επίγευση αναπάντεχα μακρά και καθαρή...

Περιοδικό ΓΕΥΣΗ – *Τεύχος Νο 38*

Ταβέρνα ΑΦΡΟΔΙΤΗ

"...την κάναμε αμπέλι!"





Έτσι λέμε στην Κύπρο όταν τρώμε πολύ καλά!

Έτσι θα πείτε κι εσείς αν δοκιμάσετε την θεσπέσια κυπριακή κουζίνα στην **Ταβέρνα Αφροδίτη** του Ξενοδοχείου Διόνυσος!

Εδώ θα έχετε την ευκαιρία να απολαύσετε νοστιμότατους κυπριακούς μεζέδες όπως σεφταλιές, κλέφτικο, κούπες, Τταφάς, αφέλεια, χαλούμι, λούτζα, δάχτυλα κυριών, μπουρέκι με ανθότυρο και ψητά κρέατα φτιαγμένα **όλα από Κύπριο σεφ και αυθεντικά υλικά από την Κύπρο.**

ΞΕΝΟΔΟΧΕΙΟ ΔΙΟΝΥΣΟΣ

ΦΑΝΕΡΩΜΕΝΗ ΙΞΙΑ ΤΗΛ. (0241) 23021/5 - Τ.Θ. 241

ΑΕ 483Χ2527-10/6



ROI STUDIOS

Ανεξάρτητα διαμερίσματα μέχρι 4 άτομα με καρτοτηλέφωνο

** Καθαρές αμμουδιές * Καθημερινά φρέσκα ψάρια * Ροδίτικο περιβάλλον*

ΜΙΧΑΛΗΣ Ι. ΧΑΡΟΚΟΠΟΣ
ΛΕΥΚΟΣ - ΚΑΡΠΑΘΟΣ
Τηλ. - FAX 71191

ΓΔ-15/7

«ΚΑΪΡ» Α.Ε.

ΠΡΟΣΛΗΨΗ ΗΛΕΚΤΡΟΛΟΓΟΥ

Η «ΚΑΪΡ ΑΕ» προκειμένου να προσλάβει έναν υπάλληλο ηλεκτρολόγο, για τακτική απασχόληση, καλεί τους έχοντες τα τυπικά και ουσιαστικά προσόντα να εκδηλώσουν ενδιαφέρον στα γραφεία της εταιρίας.

Απαραίτητα προσόντα:

1) Να είναι αδειούχος ηλεκτρολόγος γνώστης βιομηχανικών και εσωτερικών ηλεκτρολογικών εγκαταστάσεων κατά προτίμηση και με γνώσεις ηλεκτρονικής
2) Να παρέχει εχέγγυα μόνιμης εγκατάστασης στη Ρόδο
3) Να έχει ηλικία μέχρι 45 ετών
4) Σπουδαίο προσόν θα αποτελέσει και η σχετική εμπειρία στο αντικείμενο

Για περισσότερες πληροφορίες οι ενδιαφερόμενοι μπορούν να απευθύνονται στα γραφεία της ΚΑΪΡ, Λεωφ. Ρόδου Λίνδου 2ο χλμ. στην κα Κωνσταντινίδου Ελένη - προσωπάρχη, τηλ. 68770 - 68772 ή στον Χατζηκυριαζή Κυριαζή - μηχανολόγο, τηλ. 22320 - 37163

Αε 654/Χ2526-14/6

PELLOS TRAVEL

Σε συνεργασία με το Χριστιανικό Πνευματικό Κέντρο Αγίου Γεωργίου ΑΝΩ:

9ήμερη εκδρομή

Από 24/6/01 - 3/7/01

ΡΟΔΟΣ - ΧΑΛΚΙΔΑ (ΑΠΟΣ ΙΩΑΝΝΗΣ Ο ΡΩΣΣΟΣ) - ΘΕΣΣΑΛΟΝΙΚΗ - ΚΑΤΑΡΡΑΚΤΕΣ ΕΔΕΣΣΑΣ - ΠΑΝΑΠΑ ΣΟΥΜΕΛΑ - ΒΕΡΟΙΑ - ΜΕΤΕΩΡΑ - ΜΕΤΣΟΒΟ - ΙΩΑΝΝΙΝΑ (ΛΙΜΝΗ ΙΩΑΝΝΙΝΩΝ - ΣΠΗΛΑΙΟ - ΜΟΥΣΕΙΟ ΚΕΡΙΝΩΝ ΟΜΟΙΩΜΑΤΩΝ) - ΗΓΟΥΜΕΝΙΤΣΑ - ΚΕΡΚΥΡΑ - ΑΧΙΛΛΕΙΟ - ΠΟΝΤΙΚΟΝΗΣΙ - ΠΕΙΡΑΙΑΣ - ΑΙΓΙΝΑ (ΑΠΟΣ ΝΕΚΤΑΡΙΟΣ ΑΙΓΙΝΑΣ) ΠΕΙΡΑΙΑΣ - ΡΟΔΟΣ

Κυριακή 24/6
Αναχώρηση από Ρόδο για Πειραιά με F/B σε ανάλογη θέση.

Δευτέρα 25/6
Αφιξη στον Πειραιά και αναχώρηση για Χαλκίδα όπου θα επισκεφθούμε τη μονή του Αγίου Ιωάννη του Ρώσου. Αναχώρηση για Θεσσαλονίκη μέσω Τεμπών. Αφιξη. Τακτοποίηση σε Ξ/Δ. Διαν/ση.

Τρίτη 26/6
Πρωινό στο Ξ/Δ. Επίσκεψη στη Μονή της Αγίας Αναστασίας. Επιστροφή στο Ξ/Δ. Διαν/ση.

Τετάρτη 27/6
Πρωινό στο Ξ/Δ. Μετάβαση στην Εδεσσα με τους περίφημους καταρράκτες. Συνεχίζουμε για το όρος Βέρμιο για να επισκεφθούμε την Ιερά Μονή της Παναγιάς Σουμελά. Επιστροφή στη Θεσσαλονίκη. Διαν/ση.

Πέμπτη 28/6
Πρωινό στο Ξ/Δ. Αναχώρηση για Μετέωρα και επίσκεψη σε μια από τις Μονές. Μέτσοβο, Ιωάννινα. Διαν/ση

Παρασκευή 29/6
Πρωινό στο Ξ/Δ. Επίσκεψη στο Σπήλαιο των Ιωαννίνων με τους περίφημους σταλακτίτες και σταλαγμίτες και το Μουσείο των κέρινων ομοιωμάτων. Ακολουθεί μικρή κρουαζιέρα με βαπορέττο στη Λίμνη των Ιωαννίνων (Παμβωτίδα) και το νησάκι της λίμνης. Αναχώρηση για Ηγουμενίτσα και από εκεί με F/B για Κέρκυρα. Διαν/ση.

Σάββατο 30/6
Πρωινό στο Ξ/Δ. Επίσκεψη στα αξιοθέατα της πόλης (Αχίλλειο, Ποντικονήσι - Κανόνι) την εκκλησία του Αγίου Σπυρίδωνος και το μεσημέρι αναχώρηση για Ηγουμενίτσα. Από εκεί μέσω Αντιρίου για Αθήνα. Αφιξη στην Αθήνα. Διαν/ση.

Κυριακή 1/7
Πρωινό στο Ξ/Δ. Μετάβαση με το F/B στην Αίγινα για προσκύνημα στον ιερό Ναό του Αγίου Νεκταρίου. Επιστροφή το απόγευμα στην Αθήνα. Διαν/ση.

Δευτέρα 2/7
Πρωινό στο Ξ/Δ. Ελεύθερη μέρα. Αναχώρηση για Ρόδο το απόγευμα.

Τρίτη 3/7
Αφιξη στη Ρόδο. Τέλος εκδρομής

Στην εκδρομή περιλαμβάνονται
1. Εισιτήρια πλοίου Ρόδος - Πειραιάς - Ρόδος σε τετράκλινες εσωτερικές καμπίνες.
2. Ξεναγήσεις - εκδρομές
3. Μεταφορές με κλιματιζόμενα πούλμαν
4. Ξ/Δ με πρωινό
5. Συνοδός γραφείου
6. Ταξιδιωτική ασφάλεια

Η εκδρομή γίνεται υπό την αιγίδα της Ιερά Μητροπόλεως Ρόδου με τη συνοδεία του πρωτοπρεσβύτερου του Οικουμενικού Θρόνου πατρός Βασιλείου Τσαβαρή

Για αναλυτικά προγράμματα και περισσότερες πληροφορίες

PELLOS TRAVEL

Λ. Καλλιθέας 125 Φαληράκι - Ρόδος
Τηλ.: (0241) 87615, 86298 Fax: (0241) 87616
Κινητό: 0945 949399

Επίσης: Πνευματικό Κέντρο Αγίου Γεωργίου Ανω στον πατέρα Βασίλειο Τσαβαρή
Τηλ. 33675, 33842

ΑΕ786-1686-29/6

Επίσκεψη στη Ρόδο 380 επιχειρηματιών

Οι γυναίκες στον Τουρισμό

Ενθουσιασμένες με το νησί μας

Με θέματα που αφορούν τον τουρισμό ασχολήθηκαν οι γυναίκες μέλη του ομώνυμου Ελληνικού Συνδέσμου που ήρθαν χθες στη Ρόδο. Η επίσκεψη που πραγματοποίησαν χθες τα 380 μέλη του συνδέσμου εντάσσεται στα πλαίσια των εργασιών του 32ου συνεδρίου της Διεθνούς Οργάνωσης Γυναικών στον Τουρισμό (IF W TO) που ξεκίνησε από τη Βενετία και διεξάγεται πάνω στο κρουαζιερόπλοιο «MISTRAL» που πραγματοποιεί κρουαζιέρα στο Αιγαίο.

Ο Ελληνικός Σύνδεσμος είναι σωματείο μη κερδοσκοπικού και συνδικαλιστικού χαρακτήρα και μέλη του έχει γυναίκες επιχειρηματίες επιστήμονες και δημοσιογράφους που ασχολούνται με τον τουρισμό.



Αναμνηστικά από την πρόεδρο του ΣΚΟΛ κ. Λίτσα Παπαθανάση

Καψή, η κ. Μαριλένα Μαμιδάκη, η κ. Μεταξά και η κ. Σαλακούρα από τη Λήμνο.



Γυναίκες που ασχολούνται με τον τουρισμό στη Ρόδο

ΣΤΑ ΜΕΛΗ του ελληνικού σωματείου συγκαταλέγονται και σημαντικές γυναίκες που ασχολούνται δυναμικά με τον τομέα των ξενοδοχειακών επιχειρήσεων όπως η κ. Ντία

Στόχος του Ελληνικού Συνδέσμου Γυναικών είναι η δημιουργία μουσείου τουρισμού.

Το μουσείο θα δημιουργηθεί αρχικά στο διαδίκτυο και ήδη έχουν γίνει επαφές με ανθρώπους που ασχολούνται με το αντικείμενο και διαθέτουν σημαντικά αρχεία για τον τουρισμό.

«Παράλληλα αναζητούμε και το κτίριο που θα στεγάσει το μουσείο. Είναι μεγαλεπίβολο το σχέδιο που έχουμε και πιστεύω να υλοποιηθεί», δήλωσε χθες στην «Πρόοδο» η πρόεδρος του Ελληνικού Συνδέσμου Γυναικών στον Τουρισμό κ. Ε. Βασιλοπούλου.

Ο διεθνής Σύνδεσμος Γυναικών στον τουρισμό, αριθμεί 5000 μέλη και ο ελληνικός 80.

Στη Ρόδο ήρθαν χθες με το «MISTRAL» 380 γυναίκες τόσο από τον ελληνικό όσο και τον διεθνή Σύνδεσμο Τουρισμού και έμειναν ευχαριστημένες από τη φιλοξενία του Δήμου, τις ομορφιές και το ζεστό κλίμα της περιοχής.

Αντιπροσωπεία του Ελληνικού Συνδέσμου Γυναικών στον τουρισμό είχε επαφές με τον δήμαρχο της Ρόδου και τοπικούς φορείς.

Το προηγούμενο συνέδριο του Συνδέσμου έγινε στην Οττάβα και το επόμενο θα διεξαχθεί στη Μπαγκόγκ.

«Επιθυμούμε το μεθεπόμενο να γίνει και πάλι στην Ελλάδα» επεσήμανε χθες η κ. Βασιλοπούλου.

Εξετάστηκαν σε ειδική σύσκεψη

Τα προβλήματα του τουρισμού

Τι υποστηρίζουν οι επιχειρηματίες

Πρόσφατα πραγματοποιήθηκε ευρεία σύσκεψη τουριστικών παραγόντων του ιδιωτικού τομέα στην οποία συμμετείχαν εκπρόσωποι των tour operators, των ταξιδιωτικών γραφείων, των τουριστικών λεωφορείων, των κρουαζιερόπλοιων, των ενοικιαζόμενων αυτοκινήτων και των ναυλομεσιτών πρακτόρων. Η σύσκεψη πραγματοποιήθηκε με πρωτοβουλία της Πανελλήνιας Ομοσπονδίας Επιχειρήσεων Τουρισμού, Π.Ο.Ε.Τ στο ξενοδοχείο ΄Αμαλία΄.

Στην πολυπληθή αυτή σύσκεψη εξετάστηκαν τα προβλήματα που αντιμετωπίζει ο κλάδος της τουριστικής βιομηχανίας, τα οποία όπως χαρακτηριστικά αναφέρθηκε είναι τα σοβαρότερα από κάθε άλλη περίοδο και οφείλονται κατά βάση:

Στην προχειρότητα και τον αποσπασματικό τρόπο με τον οποία ο κρατικός τομέας αντιμετωπίζει την πρώτη συναλλαγματοφόρο πηγή που είναι η τουριστική βιομηχανία, η οποία συνεισφέρει στην Εθνική οικονομία το 18% του Α.Ε.Π.

Στον κατακερματισμό τον αρμοδιοτήτων του τουριστικού αντικειμένου που επιτείνεται από τη διάλυση του ΕΟΤ και την παραχώρηση των αντικειμένων του, στην ανέτοιμη τοπική αυτοδιοίκηση. Στην τακτική που ακολουθούν τα συναρμόδια με τον ΕΟΤ Υπουργεία Μεταφορών - Επικοινωνιών και Πολιτισμού, στην προώθηση νομοσχεδίων που συντάσσονται ερήμην του τουριστικού κλάδου με τα οποία θίγονται άμεσα τα τουριστικά λεωφορεία και οι τουριστικές επιχειρήσεις εν όψει των Ολυμπιακών αγώνων του 2004 και όχι μόνο.

Τέλος, επισημάνθηκαν τα σοβαρά προβλήματα που αντιμετωπίζει ο κλάδος με τη λειτουργία του νέου αεροδρομίου Ελευθέριος Βενιζέλος που συνίστανται στο γεγονός ότι η γερμανική εταιρεία που έχει την εκμετάλλευση, αντιμετωπίζει τον κλάδο του τουρισμού με στυγνά οικονομικίστικα κριτήρια, προκειμένου να προσπορισθεί, υπερβολικά και πρωτόγνωρα για τα ευρωπαϊκά δεδομένα κέρδη, σε βάρος του εισερχόμενου τουρισμού, με αποτέλεσμα να καθιστά το τουριστικό πακέτο μη ανταγωνιστικό.

Έμφαση δόθηκε στο γεγονός ότι οι αρμόδιοι του αεροδρομίου παρά τις μέχρι σήμερα διαβεβαιώσεις τους, υπαναχώρησαν σε αρκετά θέματα τα οποία είχαν συζητηθεί και συμφωνηθεί μεταξύ των οποίων και τη καθιέρωση υψηλού αντιτίμου στάθμευσης των τουριστικών λεωφορείων, γεγονός το οποίο δεν συμβαίνει σε κανένα Ευρωπαϊκό αεροδρόμιο.

Οι συμμετέχοντες στη σύσκεψη φορείς, ομόφωνα αποφάσισαν για την με κάθε μέσο και τρόπο αντίδραση, σε όλες τις περιπτώσεις και απ΄ οπουδήποτε προερχόμενες που θα θίγουν καίρια τις τουριστικές επιχειρήσεις, οι οποίες ήδη αντιμετωπίζουν σοβαρά προβλήματα στη λειτουργία τους.

Ως πρώτη αντίδραση είναι η απόφαση της μη στάθμευσης των τουριστικών λεωφορείων στο χώρο που έχουν ορίσει οι υπεύθυνοι του αεροδρομίου και την παραλαβή των εισερχόμενων τουριστών από τους αντίστοιχους χώρους που χρησιμοποιούν τα υπόλοιπα συγκοινωνιακά μέσα, από τις 16.06.2001, ημερομηνία που θα ισχύσει η καταβολή αντιτίμου στάθμευσης.

Τέλος, αποφασίστηκε η πραγματοποίηση συναντήσεων σε τακτά χρονικά διαστήματα, προκειμένου να αναλύονται τα υφιστάμενα και αναφυόμενα προβλήματα ώστε να λαμβάνονται από κοινού αποφάσεις για την αντιμετώπιση τους.

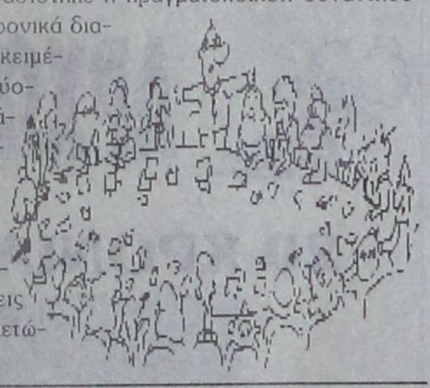

Με τις διάφορες αποφάσεις

Αθλοι της Αρχαιολογίας

ΠΩΣ ΤΑΛΑΙΠΩΡΟΥΝ ΤΟΥΣ ΚΑΤΟΙΚΟΥΣ ΤΗΣ ΣΥΜΗΣ

Για την ταλαιπωρία των Συμιακών από την Αρχαιολογία ο δήμαρχος Σύμης κ. Μιλτιάδης Σαρρής εξέδωσε την παρακάτω ανακοίνωση:

«Οταν πριν λίγες μέρες ο υπουργός Αιγαίου στην εκπομπή «Πανόραμα» του Γιώργου Οικονομέα στον ALPHA κατακεραύνωνε σωστά, τις απαράδεκτες «κατασκευές», τρομάρα μας, στα νησιά του Αιγαίου, ακόμη και δίπλα μας, όλοι σίγουρα θα είπαν πόσο καλά τα λέει ο υπουργός και πόσο φταίμε ως συνήθως οι δήμαρχοι, που δεν κάνουμε τον δραγάτη, τον αρχιτέκτονα και τον αρχαιολόγο και δεν υποκαθιστούμε την αρχαιολογία και την Πολεοδομία, ώστε να έχουν περισσότερο καιρό να «σκέπτονται» οι καθ' ύλην αρμόδιοι.

Αυτό που δεν καταφέραμε παρά το γεγονός ότι προσπαθήσαμε, ήταν να του εξηγήσουμε πόσο ήρωας πρέπει να νιώθει ο Συμιακός, ο Χαλκίτης, ο Καστελλοριζιός, αν τελικά καταφέρει να ξεπεράσει τις πληγές της αρχαιολογικής, τόσο κατά την έκδοση της άδειας, όσο και κατά διάφορες φάσεις του κτισίματος, που ή κτίζεται, ευτυχώς τις περισσότερες φορές πανάκριβα όμως, αφού μεσολαβούν ακριβά υλικά, μεροκάματα και μεταφορικά, ή δεν κτίζεται καθόλου, σε κάποιες τραγικές περιπτώσεις, σαν αυτή του συμπατριώτη μας Μανώλη Μυλωνάκη, που τρανά αποδεικνύεται από τις απλοϊκές αποφάσεις των ειδικών.

Ε, ρε καημένη Κάμπα της Δρακούντας, που μας έφαγες αρκετές σόλες των παπουτσιών (όσοι είχαμε) ή μας μάτωσες τα δάκτυλα,



συνηθισμένο στους πολλούς που δεν φορούσαμε παπούτσια πετώντας λαστιχένιες μπάλες γεμάτες ψαλιδιές από τα υπόλοιπα των σφουγγαριών, που να φανταζόσουν ότι θα εφευρίσκοντο στη χέρσα σου γη ανάμεσα στις σκελαρούδες, στα αρτύκια και στα αγκάθια, υπόλοιπα της εποχής του χαλκού, με αποτέλεσμα το «όρντινο», ούτε ξωκκλησάκι να μην έχει δικαίωμα να χτίσει ο άτυχος (αφού έπεσε στα γρανάζια τους) και με σχετική άδεια να κτιστούν ενοικιαζόμενα δωμάτια, ο Μανώλης Μυλωνάκης που άφησε την Αυστραλία και ήλθε εδώ για να ζήσει τις παραξενιές των Ελλήνων.

Ερώτηση απλή και χωρίς περικοκλάδες. Αν ήταν δικό της χώμα, θα είχαν τον ίδιο ζήλο ώστε να χαρίσουνε στους σπουργίτες και τα προβατάκια (πολλές φορές τα συμπαθώ πολύ περισσότερο από ορισμένα λογικά όντα) μία ολόκληρη περιοχή δεκάδων στρεμμάτων κι ανάμεσά τους αυτή που στο κάτω κάτω της γραφής οι ίδιοι είχαν εγκρίνει να κτίσουν παραδοσιακά σπιτάκια.

Υ.Γ.: Ο κ. Μανώλης Μυλωνάκης δεν συνηθίζει να μιλά με ενθουσιασμό για την ταπεινότητά μου και θερμά παρακαλώ να μην με παρεξηγήσουν ορισμένοι που τον στηρίζω κάθετα σε αυτή την αδικία.

Οσο για την απάντηση, πολύ φοβάμαι ότι είναι λίγοι οι μήνες που μας μένουν μέχρι την 31/12/2002, ώστε να την περιμένουμε.

PELLOS TRAVEL

7ήμερη Εκδρομή

ΡΟΔΟΣ - ΜΕΤΕΩΡΑ - ΠΗΛΙΟ - ΒΟΡΕΙΕΣ ΣΠΟΡΑΔΕΣ - ΣΚΟΠΕΛΟΣ - ΣΚΙΑΘΟΣ - ΧΑΛΚΙΔΑ (ΑΓΙΟΣ ΙΩΑΝΝΗΣ Ο ΡΩΣΣΟΣ) - ΠΕΙΡΑΙΑΣ - ΡΟΔΟΣ

Σάββατο 7/7
Αναχώρηση το απόγευμα στις 16.00 από Ρόδο για Αθήνα με πλοίο F/B.

Κυριακή 8/7
Αφιξη στον Πειραιά στις 09.00. Επιβίβαση σε πούλμαν και αναχώρησηγια Μετέωρα (διαδρομή Αθήνα - Θήβα - Καμένα Βούρλα - Αλμυρός - Βελεστίνο - Λάρισα - Τρίκαλα - Καλαμπάκα). Αφιξη στην Καλαμπάκα το απόγευμα. Τακτοποίηση στο Ξ/Δ. Δείπνο. Βράδυ ελεύθερο για βόλτα στην πόλη. Διαν/ση.

Δευτέρα 9/7
Πρωινό στο Ξ/Δ. Επιβίβαση στο πούλμαν. Αναχώρηση και επίσκεψη στη Μονή του Μεγάλου Μετέωρου - Μεταμορφώσεως και στη Μονή της Αγίας Τριάδος. Το απόγευμα αναχώρηση μέσω Τρικάλων, Πήλιο, ανάβαση στην Πορταριά. Επίσκεψη στο Μουσείο Θεόφιλου όπου υπάρχουν έργα τέχνης και ζωγραφικής. Ανάβαση στα Χάνια. Αργά το απόγευμα επιστροφή στο Ξ/Δ στο Βόλο. Διαν/ση.

Τρίτη 10/7
Πρωινό στο Ξ/Δ. Επιβίβαση στο πούλμαν και ολοήμερη εκδρομή με πλοίο στην πανέμορφη Σκιάθο. Αργά το απόγευμα επιστροφή στο Βόλο. Προαιρετική διασκέδαση σε κέντρο του Βόλου. Διαν/ση στο Ξ/Δ.

Τετάρτη 11/7
Πρωινό στο Ξ/Δ. Επιβίβαση στο πούλμαν και ολοήμερη εκδρομή με πλοίο στην πανέμορφη Σκόπελο. Αργά το απόγευμα επιστροφή στο Βόλο και διαν/ση στο Ξ/Δ.

Πέμπτη 12/7
Πρωινό στο Ξ/Δ. Αναχώρηση και επιβίβαση στο πούλμαν. Επίσκεψη στον Αγιο Ιωάννη τον Ρώσσο στην Εύβοια και αναχώρηση μέσω Χαλκίδας για Πειραιά. Αφιξη στον Πειραιά αργά το απόγευμα. Επιβίβαση στο πλοίο. Αναχώρηση για Ρόδο.

Παρασκευή 13/7
Αφιξη στη Ρόδο. Τέλος εκδρομής

Στην εκδρομή περιλαμβάνονται
1. Εισιτήρια πλοίου Ρόδος - Πειριαάς - Ρόδος σε β' θέση 112.000 δρχ. το άτομο. Εισιτήρια γ' θέσης 102.000 δρχ. το άτομο.
2. Ξεναγήσεις - εκδρομές
3. Εισιτήρια πλοίων Βόλος - Σκιάθος - Βόλος - Σκόπελος
4. Μεταφορές με κλιματιζόμενα πούλμαν
5. Ξ/Δ με πρωινό
6. Συνοδός γραφείου
7. Ταξιδιωτική ασφάλεια

Για αναλυτικά προγράμματα και περισσότερες πληροφορίες

PELLOS TRAVEL

Λ. Καλλιθέας 125 Φαληράκι - Ρόδος
Τηλ.: (0241) 87615, 86298 Fax: (0241) 87616
Κινητό: 0945 949399
Επίσης κ. Νίκος Τσουκάλη τηλ. 0972 431432

ΑΕ 721/1687-5/7

Αν και είναι πολυταξιδεμένοι

Απαιτητικοί πελάτες οι Ελληνες τουρίστες

ΤΙ ΑΠΟΚΑΛΥΠΤΕΙ ΕΙΔΙΚΗ ΕΡΕΥΝΑ

Το 83% των Ελλήνων πραγματοποιεί τουλάχιστον ένα ταξίδι αναψυχής το χρόνο, ενώ ποσοστό περίπου 72% κάνει και ένα ή περισσότερα ταξίδια αναψυχής πέραν αυτού των καλοκαιρινών διακοπών, κατά τη διάρκεια του χρόνου.

Οι περισσότεροι Ελληνες προτιμούν «ήρεμες» διακοπές, επιλέγουν να διαμείνουν σε ξενοδοχείο ή στο εξοχικό τους, δαπανούν κατά μέσο όρο 200.000-300.000 δρχ. για τις διακοπές τους, που κατά παράδοση πραγματοποιούν μέσα Ιουλίου με μέσα Αυγούστου, διαλέγουν το ξενοδοχείο με βασικό κριτήριο την ...καθαριότητα, θέλουν κλιματισμό στο δωμάτιό τους περισσότερο από οποιοδήποτε άλλο στοιχείο εξοπλισμού, θεωρούν το επίπεδο των υπηρεσιών και των υποδομών εφάμιλλο ή και καλύτερο από τις άλλες χώρες της Ε.Ε. αλλά πιστεύουν ότι στην Ελλάδα οι ξένοι τουρίστες τυγχάνουν μεγαλύτερης φροντίδας από ο,τι οι ίδιοι.

Αυτές είναι σε γενικές γραμμές οι ταξιδιωτικές συνήθειες και προτιμήσεις, το τουριστικό «προφίλ» του Ελληνα, όπως προκύπτει από τα αποτελέσματα έρευνας για τις ταξιδιωτικές συνήθειες των Ελλήνων, που διενεργήθηκε τον Απρίλιο τού 2001 από την εταιρία «Κάπα Research» για λογαριασμό του «Τουρισμός και Οικονομία» και το πρώτο μέρος της δημοσιεύεται στο τεύχος του περιοδικού που κυκλοφορεί.

Σύμφωνα με τα βασικά συμπεράσματα της έρευνας:

-Ποσοστό 54,6% των ερωτηθέντων πραγματοποιεί τουλάχιστον ένα-δύο ταξίδια αναψυχής το χρόνο και ποσοστό 28,4% τρία έως τέσσερα ταξίδια το χρόνο. Ποσοστό 13,6% δεν πραγματοποιεί κανένα ταξίδι κατά τη διάρκεια του έτους, ενώ ποσοστό 3,3% δήλωσε ότι πραγματοποιεί ένα έως δύο ταξίδια το μήνα.

-Ποσοστό 62,9% δήλωσε ότι δεν ταξιδεύει στο εξωτερικό, ποσοστό 26% δήλωσε ότι ταξιδεύει μία φορά το χρόνο. Τρία έως τέσσερα ταξίδια στο εξωτερικό δήλωσε ότι πραγματοποιεί το 4,7%.

Ποσοστό 66,5% δήλωσε ότι πέρυσι πραγματοποίησε ένα τουλάχιστον ταξίδι αναψυχής στην Ελλάδα. Ποσοστό 5,1% ταξίδεψε στο εξωτερικό, ενώ ποσοστό 11,4% δήλωσε ότι ταξίδεψε και στην Ελλάδα και στο εξωτερικό.

-Το Πάσχα και τα Χριστούγεννα είναι οι χρονικές περίοδοι κατά τις οποίες πραγματοποιούνται τα περισσότερα άλλα ταξίδια αναψυχής, πέραν αυτών των καλοκαιρινών διακοπών. Το Πάσχα·συγκεντρώνει περισσότερες προτιμήσεις (44,3%) με τα Χριστούγεννα να ακολουθούν με σχετικκά μικρή διαφορά (40,7%). Ποσοστό σχεδόν 29% δήλωσε ότι ταξιδεύει μόνο κατά τις καλοκαιρινές διακοπές.

-Ποσοστό 29% πραγματοποιεί καλοκαιρινές διακοπές διάρκειας δύο εβδομάδων. Ποσοστό 18,5% κάνει διακοπές διάρκειας ενός μηνός. Υπάρχει ένα 10,4% που κάνει διακοπές διάρκειας άνω του μήνα.

-Κατά τη διάρκεια των διακοπών του, ποσοστό 30,8% διαμένει σε ξενοδοχείο και ποσοστό 27,45 σε ενοικιαζόμενα δωμάτια. Ποσοστό 28,3% δηλώνει ότι διαμένει σε ιδιόκτητο εξοχικό σπίτι, ενώ ποσοστό σχεδόν 9% φιλοξενείται σε σπίτι συγγενών ή φίλων.

-Τα ξενοδοχεία και τα ενοικιαζόμενα στα οποία διαμένουν οι περισσότεροι τα επιλέγουν, σε ποσοστό 51%, ύστερα από συστάσεις συγγενών και φίλων, τους οποίους, σε ποσοστό 58%, θεωρούν και την πιο αξιόπιστη «πηγή» πληροφοριών. Σε ταξιδιωτικό γραφείο απευθύνεται ποσοστό μόλις 18,75, αν και γενικώς θεωρείται αρκετά αξιόπιστο μέσο (27,4%).

Το δεύτερο μέρος της έρευνας θα δημοσιευθεί στο τεύχος Ιουνίου του περιοδικού και θα αφορά ερωτήματα σχετικά με το κριτήριο επιλογής καταλύματος, τις υπηρεσίες ή τα χαρακτηριστικά που προτιμώνται περισσότερο στα δωμάτια των καταλυμάτων, τα ποσά που δαπανώνται για τις διακοπές, καθώς και τις εντυπώσεις των Ελλήνων για το επίπεδο των υποδομών.

Απλήρωτοι παραμένουν οι εργαζόμενοι στο Γκολφ

ΔΙΑΜΑΡΤΥΡΙΑ ΣΤΟΝ ΕΟΤ



Οι εργαζόμενοι στο Γκολφ Αφάντου παραμένουν απλήρωτοι εδώ και δύο μήνες. Σχετικά έστειλαν στον ΕΟΤ την παρακάτω διαμαρτυρία:

«Κύριε Γενικέ, και αρμόδιοι διευθυντές του ΕΟΤ, δια της παρούσης μας διαμαρτυρόμεθα έντονα, δια την αδικαιολόγητη καθυστέρηση των αμοιβών μας, για τους μήνες:

1) Απρίλιος 2001
2) Μάϊος 2001
3) Λοιπές αποδοχές 2001

Εχουμε παιδιά που σπουδάζουν, έχουμε υποχρεώσεις δια τη διαβίωσή μας και δεν αντέχουμε άλλο, στην κοροϊδία που γίνεται κάθε μήνα. Παρακαλούμε δείτε το θέμα μας άμεσα.

Με τιμή
Οι υπάλληλοι
1) Μαριεττής Μιχ.
2) Σωτηράκης Κυρ.
3) Τσουρδιού Παναγ.
4) Καντής Νικόλαος
5) Κατσέλας Χαριστός
6) Μακρής Μιχ.
7) Μανωλάς Ιωάννης
8) Γραμματικός Θεοχ.
9) Παστρικού Αννα
10) Γιαννακάκης Σταμάτιος
11) Μανέττας Δημήτριος
12) Φιλίππου Αναστάσιος
13) Κρασσάς Ανδρέας»

ΑΡΧΩΝ ΣΑΜΑΡΤΖΗΣ

20 ΧΡΟΝΙΑ ΜΟΝΩΣΕΙΣ



ΜΟΝΩΣΕΙΣ ΤΑΡΑΤΣΩΝ

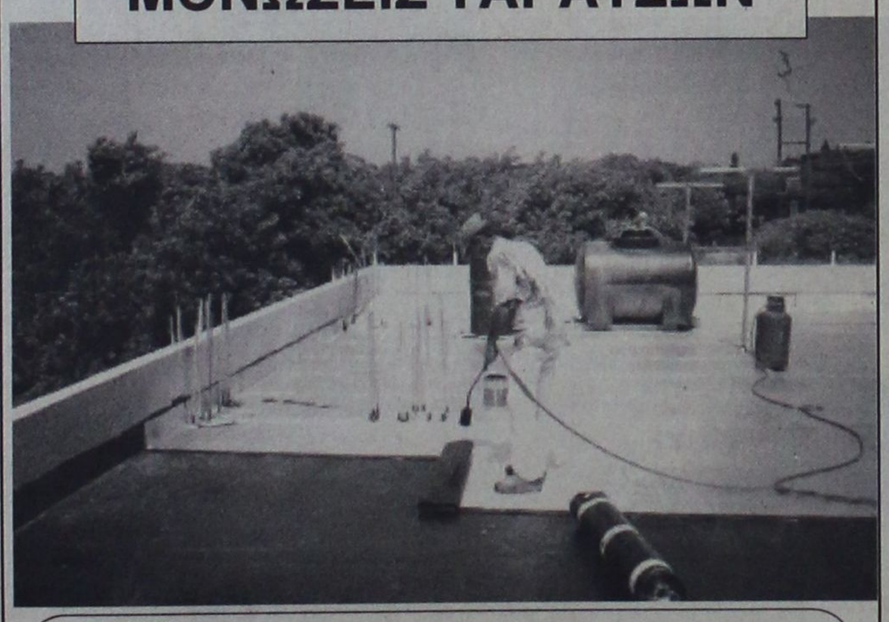

ΔΙΑΘΕΣΗ:

ΑΡΧΩΝ ΣΑΜΑΡΤΖΗΣ

ΜΟΝΩΤΙΚΑ ΥΛΙΚΑ -ΜΟΝΩΣΕΙΣ
Τηλ. 23030, 32054, 67790
1) Ερυθρού Σταυρού 21 2) Κέντρο Μόνωσης Ρόδου: Μιχαήλ Πετρίδη 69

ΑΕ 522Χ2484-30/6

ΟΙΚΟΔΟΜΙΚΕΣ-ΤΕΧΝΙΚΕΣ
ΕΜΠΟΡΙΚΕΣ-ΕΠΙΧΕΙΡΗΣΕΙΣ

ΑΦΟΙ ΑΣΒΕΣΤΗ Ο.Ε.

Κ. Τσαλδάρη 26-Ρόδος
☎ 32809-74325-74326

ΠΩΛΟΥΝΤΑΙ

● ΔΙΑΜΕΡΙΣΜΑΤΑ υπερούξ διαφόρων διαστάσεων

ΕΓΓΥΗΣΗ Η ΠΟΛΥΕΤΗ ΠΕΙΡΑ ΜΑΣ

ΑΕ 254Χ2490-30/6

ΑΙΓΑΙΟΚΤΗΜΑΤΙΚΗ

ΠΩΛΟΥΝΤΑΙ ΤΑ ΚΑΤΩΘΙ ΑΚΙΝΗΤΑ
(Δ.Δ.= Δάνεια Δεκτά)
ΔΙΑΜΕΡΙΣΜΑΤΑ: ΕΤΟΙΜΟΠΑΡΑΔΟΤΑ ΚΑΙΝΟΥΡΓΙΑ ΚΑΙ ΜΕΤΑΧΕΙΡΙΣΜΕΝΑ

ΔΥΑΡΙΑ (1 υπν.)
35τ.μ. στο Νιοχώρι, 12.000.000
40τ.μ. καινούργιο στους Δασκάλους 16.000.000 (Δ.Δ)
63τ.μ.ημιυπόγειο σε κολώνες με αυλή στην Ανάληψη 8.000.000 δρχ.
67τ.μ. (2 studio) στην Ιαλυσό, 20.000.000

ΤΡΙΑΡΙΑ (2 υπν.)
63τ.μ. στο Μόντε Σμιθ α΄ ορ. 21.000.000 δρχ. (Δ.Δ.)
69τ.μ. καινούργιο στην Απ. Παύλου 25.000.000 (Δ.Δ.)
70τ.μ. στη Σωτήρος 24.500.000 δρχ. (Δ.Δ.)
75τ.μ. Ρόδου Λίνδου (Ροδίνι) ισόγειο με αυλή, 24.000.000 (Δ.Δ)
85τ.μ. στο Νιοχώρι, 22.000.000 (Δ.Δ.)
83τ.μ. (ρετιρέ) στη Σάββα Διάκου (μπετό) 11.000.000
85τμ. καινούργιο Ροδίνι 33.000.000 (ΔΔ)
90τ.μ. (ημ/γειο) λουξ στη Μιχ. Πετρίδη 23.000.000
90τ.μ. καινούργια στα Κοσκινού 31.000.000 (Δ.Δ.)
91τ.μ. (3 studio) στην Ιαλυσό 30.000.000
95 τ.μ. ημ/γειο στη Τσαλδάρη σε μπετά 12.000.000
95τ.μ. καινούργιο στην Αταβύρου, 36.000.000 (Δ.Δ.) Απ. - γκαράζ
95τ.μ. καινούργιο στο Μίρα Μάρε, 33.000.000 (Δ.Δ.)
140τ.μ. ορ/σμα, Πειραιώς, σε σοβά α΄ ορόφ. 32.000.000 (Δ.Δ.)

ΤΕΣΣΑΡΙΑ (3 υπν.)
112τμ. (3 υπν.) καινούργιο στο Ροδίνι 43.000.000 (Δ.Δ)
116τ.μ. καινούργιο - θέρμανση στην Ανάληψη, 43.000.000 (Δ.Δ.)
120τ.μ. (υπ) καινούργιο στην Κέννεντυ με αυλή, 25.000.000
124τ.μ. καινούργιο στην Αταβύρου, 47.000.000 (Δ.Δ.)
130τ.μ. οροφ/σμα σε σοβά στην Ανάληψη, 24.000.000 (Δ.Δ.)
130τ.μ. καινούργιο στα Κοσκινού, 44.000.000 (Δ.Δ.)
133τ.μ. καινούργιο λούξ Μήδεια (με γκαράζ) 53.000.000 (Δ.Δ)
138τ.μ. στην Μάρκου Κλαδάκη (ορ/σμα) 36.000.000 (ΔΔ)
149 τ.μ. στην Αισχύνης 8 ετών,ορ/σμα 47.000.000 (ΔΔ)

ΠΕΝΤΑΡΙΑ (4 υπν) ΚΑΙ ΑΝΩ
112τ.μ. δυόρ. διαμ/σμα στην Καναδά 30.000.000 δρχ. (Δ.Δ)
145 τ.μ. Στρ. Ζήση (4 υπν) 40.000.000 (Δ.Δ.)

ΜΕΖΟΝΕΤΤΕΣ - ΜΟΝΟΚΑΤΟΙΚΙΕΣ - ΠΑΛΙΑ ΣΠΙΤΙΑ
70τ.μ. παραδοσιακό στην Κρεμαστή 35.000.000 (Δ.Δ.)
85τ.μ. καινούργια έτοιμη σε 1.500 οικόπεδο στα Κοσκινού, 35.000.000. (Δ.Δ.)
104τ.μ. παλιό σπίτι στην Κολονιάλε, 10.000.000 (Δ.Δ.)
117τμ. καινούργιο στη Γεωργίου Παπανδρέου 47.000.000 (Δ.Δ)
125τ.μ. (με 40 μ. υπογ) μονοκατοικία σε μπετά στο Παραδείσι, 20.000.000 δρχ.
125τ.μ. σε 1,5 στρ. στη Θολό 70.000.000
130τ.μ. (και σοφίτα) σατην Ιαλυσό, 60.000.000 (Δ.Δ.)
140 τ.μ. μονοκατοικία Ομήρου στην Παλιά Πόλη 25.000.000
155 τ.μ. μεζονέτα στους Δασκάλους, 63.000.000 (Δ.Δ.)
160τ.μ. μονοκατοικία λουξ στη Νίσυρο 30.000.000
200τ.μ. μονοκατοικία σε 2.320 τμ. οικ/δο λουξ κατασκευής στα Μάσαρι 75.000.000
230τ.μ. σε 2.000 τμ. στα Κοσκινού, 95.000.000 (Δ.Δ.)
230τ.μ. παραδοσιακό αρχοντικό, 70.000.000 (Δ.Δ.
230τ.μ. βίλα σε μπετά έξω από τη Λίνδο, 5 στρ. οικ. 50.000.000
234τ.μ. μεζονέτα στην Ιξιά, σε 1000τ.μ. οικόπεδο 94.000.000 (Δ.Δ.)
270τ.μ., (1/3 τελειωμένο, 2/3 σοβά) Κοσκινού - θέα 60.000.000
280τμ. (2 διαμ/τα) ισ. α΄ ορ. σε 3.700 τ.μ. οικόπεδο στην Ιαλυσό 125.000.000 (Δ.Δ)

ΚΑΤΑΣΤΗΜΑΤΑ - ΓΡΑΦΕΙΑ:
23τ.μ. στη Σωκράτους, 140.000.0000
31τ.μ. Καμείρου 14.000.000 (Δ.Δ.)
39τμ. στην Αγ. Αναστασία 12.000.000 (Δ.Δ)
48τ.μ. στο Μανδράκι 100.000.000
70τ.μ. στον Αγ. Ιωάννη, 30.000.000 (Δ.Δ.)
80 τ.μ. δυόροφο κτίριο στο Μανδράκι 120.000.000
85τ.μ. (με γκαρσονιέρα) 40.000.000 στο Ροδίνι
90τ.μ. στο Νιοχώρι, 63.000.000 (Δ.Δ.)
175τμ. κατάστημα επί της Λεωφόρου Ρόδου - Λίνδου 70.000.000 (Δ.Δ)
230 κτίριο (ισ. κατ/μα α΄ γραφείο) στην Π. Πόλη 50.000.000
320τμ. (βιοτ.) στα Ασγούρου 55.000.000
400τμ. (υπ. ισ. όδεια α΄ ορ.) κολώνες Μήδεια 80.000.000 (Δ.Δ)
Κτίριο στη Στρ. Ζήση υπ. 65 τ.μ. - ισ. 65 τ.μ. Διαμέρ. α΄ ορ. 145 τμ. 100.000.000 (Δ.Δ)

ΟΙΚΟΠΕΔΑ:
500 τ.μ. στο Μίρα Μάρε Σ.Δ. 0,8 45.000.000
500τμ. εντός στις Καλυθιές 17.000.000
800 τ.μ. πλησίον Πίνδου Σ.Α. 0,8 100.000.000
1000τμ. (Σ.Δ.0,8) Μιχ. Πετρίδη 80.000.000 (Δ.Δ)
1054 τμ. στην Ιαλυσό κοντά στο Βράχο
1.150 τ.μ. στην Ιαλυσό Σ.Δ. 0,4 40.000.000
1.230 τ.μ. στα Κοσκινού 50% κάλυψη 40.000.0000
1.720 τ.μ. στην Παστίδα (κτίζει 400) 16.000.000
2 στρ. Βουνάρια Ιαλυσό (κτίζει 200 τμ.) 35.000.000
5.500 τ.μ. στην Παστίδα 18.000.000
4.000 τ.μ. στα Ασγούρου, 30.000.000
4000τμ. Νερά Καλλιθέας 60.000.000
4000τμ στους Τρεις (20κ/δα) 30.000.000
2.750 τ.μ. πάνω στ' άσφαλτο στα Κοσκινού 45.000.000
11.150 τ.μ. στο Τσαΐρι 50.000.000

ΤΗΛΕ: ΔΙΑΘΕΤΟΥΜΕ ΜΕΓΑΛΗ ΠΟΙΚΙΛΙΑ ΟΙΚΟΠΕΔΩΝ

ΖΗΤΟΥΝΤΑΙ ΜΕΤΑΧΕΙΡΙΣΜΕΝΑ ΔΙΑΜΕΡΙΣΜΑΤΑ (ΑΜΕΣΗ ΠΩΛΗΣΗ)

➤ ΔΙΑΘΕΤΟΥΜΕ ΚΑΤΑΣΤΗΜΑΤΑ, ΟΙΚΟΠΕΔΑ, ΑΓΡΟΤΕΜΑΧΙΑ ΚΑΙ ΕΠΙΧΕΙΡΗΣΕΙΣ
➤ ΑΝΑΛΑΜΒΑΝΟΥΜΕ ΤΗΝ ΠΩΛΗΣΗ ΤΩΝ ΑΚΙΝΗΤΩΝ ΣΑΣ ΣΕ ΣΥΝΤΟΜΟ ΧΡΟΝΙΚΟ ΔΙΑΣΤΗΜΑ ΜΕ ΥΠΕΥΘΥΝΟΤΗΤΑ ΚΑΙ ΕΧΕΜΥΘΕΙΑ ΣΤΗ ΡΟΔΟ - ΑΘΗΝΑ- ΠΕΙΡΑΙΑ

ΒΑΖΟΥΚΟΥ ΡΕΝΑ

ΜΕΣΙΤΗΣ ΑΣΤΙΚΩΝ ΣΥΜΒΑΣΕΩΝ

Πληροφορίες τηλ. (0241) 22943-28838, FAX: 28838
Διευθ. Γραφείου: Δημ. Θεοδωράκη 3 Τ.Κ. 85100 Ρόδος
10-1 το πρωΐ καθημερινά και 6.30 - 9.00 το απόγευμα Δευτέρας και Πέμπτης
e-mail.vazoukou@otenet.gr

ΑΕ 523Χ2500 - 30/6

Αντρο ναρκομανών κινδυνεύει να γίνει εγκαταλειμμένη παιδική χαρά στο «Ζέφυρος»

Κάποτε ήταν το καύχημα της περιοχής του Αγίου Νικολάου και του Ζέφυρου. Ολα τα παιδιά της περιοχής και οι γονείς ακόμη, ερχόταν στο άσυλο αυτό να βρουν υγεία, παιχνίδια, ομορφιά, τόπο γαλήνης και ένα πνευματικό κέντρο.

Ηταν παιδική χαρά και παιδότοπος ωραίος και γαλήνια τοποθεσία για μεγάλους.

Δυστυχώς αυτός ο πάλαι ποτέ παιδότοπος και παιδική χαρά, έχει καταντήσει τόπος επικίνδυνος, τόπος βρωμερός και χώρος αλγεινής εντύπωσης. Ολα έχουν καταρρεύσει. Ούτε λουλούδια υπάρχουν πλέον, ούτε το υπόστεγο - κιόσκι που διέθετε βιβλία, δασκάλους, χάρτες, παιδικά βιβλία και χρώματα ζωγραφικής. Δεν υπάρχει πλέον τίποτε που να θυμίζει νοικοκυρωσύνη και στοργή της Πολιτείας και της πόλης.

Το υπόστεγο - κιόσκι δεν έχει πια πόρτες, ούτε παράθυρα. Καρέκλες, βιβλιοθήκες, βιβλία, έγγραφα, πατώματα και η όλη εμφάνιση θυμίζει τοπίο μετά το βομβαρδισμό. Τα παιδιά κινδυνεύουν από τις λαμαρίνες, τα ξύλα και τα σπασμένα τζάμια και κανείς αρμόδιος δεν δίνει σημασία και στοργή.

Οι γονείς και οι περίοικοι - κοντά στην Εφορία, διαμαρτύρονται προς πάσα κατεύθυνση, αλλά φωνή βοώντος εν τη ερήμω. Ποιός θα φροντίσει ώστε το υπόστεγο - κιόσκι να νοικοκυρευτεί για να μην καταστεί άντρο των ναρκομανών και επικίνδυνων στοιχείων της κοινωνίας μας;

Που είναι η κρατική στοργή και η δημοτική δημοκηδία, ερωτούν οι χιλιάδες περίοικοι, χωρίς να περιμένουν απάντηση και ευαισθησία από κανέναν!

ΘΕΟΦΑΝΗΣ ΜΠΟΓΙΑΝΟΣ

Ηλεκτρονικό εμπόριο στην Ελληνική Περιφέρεια

ΑΥΞΗΜΕΝΕΣ ΟΙ ΠΩΛΗΣΕΙΣ

Τα οφέλη των αγορών μέσω Ιντερνετ αξιοποιούν όλο και περισσότερο οι Ελληνες που ζουν εκτός της Αθήνας και της Θεσσαλονίκης.



Σύμφωνα με τα στοιχεία του πρώτου εξαμήνου του 2001 για το ηλεκτρονικό κατάστημα www.e-shop.gr το ποσοστό των πωλήσεων ανά περιφέρεια διαμορφώθηκε ως εξής:

Κεντρική και Ανατολική Μακεδονία και Θράκη 19%

Δυτική Μακεδονία, Ηπειρος και Επτάνησα 16%

Στερεά Ελλάδα και Πελοπόννησος 11%

Νησιά Αιγαίου πλην Κρήτης 10%

Κρήτη 11%

Περίπου το 30% των αγορών πραγματοποιήθηκαν με χρήση πιστωτικής κάρτας , το 60% με αντικαταβολή, ενώ υπήρξε και ένα 10% καταναλωτών που αγόρασαν με κάποιο διακανονισμό.

Το e-shop.gr διαθέτει ηλεκτρονικούς υπολογιστές, κινηματογραφικές ταινίες σε DVD, παιχνίδια για υπολογιστές, επιτραπέζια παιχνίδια και πάνω από 30.000 βιβλία κάθε είδους.

Παραγγελίες γίνονται μέσω Ιντερνετ τηλεφωνικά και με φαξ.

Διαπιστώνει το Εμποροβιομηχανικό Επιμελητήριο

Αδράνεια στην εκτέλεση των έργων ύγους 20 δισ.

ΠΡΕΠΕΙ ΝΑ ΥΛΟΠΟΙΗΘΟΥΝ ΟΙ ΥΠΟΧΡΕΩΣΕΙΣ

Το Εμπορικό Επιμελητήριο Δωδεκανήσου με έγγραφό τους προς την εταιρία «Καζίνο Ρόδος» και την Εμπορική Τράπεζα ζητά όπως υλοποιήσουν την υποχρέωσή τους για την εκτέλεση των έργων των 20 δισ. δραχμών που προβλέπει η σχετική σύμβαση.

Στο έγγραφο αναφέρονται τα εξής:

«Κύριοι,

Η διοίκηση του Επιμελητηρίου Δωδεκανήσου παρακολουθεί με έντονη ανησυχία την αδράνεια στο θέμα της υλοποίησης επενδυτικών σχεδίων στα πλαίσια της συμφωνίας για την αδειοδότηση του Καζίνο Ρόδου.

Πράγματι, οι προσδοκίες των παραγωγικών τάξεων από τη συμφωνία για την αδειοδότηση του Καζίνου της Ρόδου ήταν μεγάλες. Σύμφωνα με αυτήν, ο κάτοχος της άδειας λειτουργίας του Καζίνου και η Εμπορική Τράπεζα της Ελλάδος θα έπρεπε να πραγματοποιήσουν επενδύσεις συνολικού ύψους 20 δισεκατομμυρίων δραχμών έως τις 3/11/2003. Αντιλαμβανόμαστε με μεγάλη μας απογοήτευση ότι μέχρι σήμερα δεν έχουν γίνει οι απαραίτητες ενέργειες που θα δρομολογούσαν την ανάληψη αντίστοιχων επενδυτικών σχεδίων, όρος που θεωρούμε ότι ήταν καταλυτικός κατά την επιλογή της συγκεκριμένης κοινοπραξίας για την ανάληψη της διαχείρισης του Καζίνου.

Θεωρούμε ότι το πρόβλημα της ανάληψης επενδυτικών σχεδίων για την αναβάθμιση της τοπικής οικονομίας είναι έντονο λόγω της εντάσεως του ανταγωνισμού μεταξύ των τουριστικών προορισμών και ότι κάθε περαιτέρω καθυστέρηση προκαλεί ανεπανόρθωτη ζημιά στην πόλη της Ρόδου και γενικά στην τοπική οικονομία.

Για τους λόγους αυτούς, το Επιμελητήριο Δωδεκανήσου προτείνει άμεσα να ληφθούν μέτρα και ενέργειες για την κατοχύρωσης και δρομολόγηση των επενδυτικών εκείνων σχεδίων που θα αναβαθμίσουν την πόλη μας και θα δώσουν πνοή στην οικονομία του τόπου μας. Επίσης, προτίθεται να συνεργαστεί με τους εμπλεκόμενους φορείς, ώστε να ενεργοποιηθούν οι μηχανισμοί υλοποίησης των σχεδίων.

Σε κάθε αντίθετη περίπτωση, το Επιμελητήριο Δωδεκανήσου, ως εκφραστής των παραγωγικών τάξεων είναι αποφασισμένο να διερευνήσει την υπόθεση και να ταχθεί εναντίον εκείνων που αδρανούν και εμποδίζουν την τήρηση των όρων της συμβάσεως αδειοδότησης που αφορούν στην υλοποίηση αναπτυξιακών ενεργειών.

Ο πρόεδρος του Δ.Σ.

Γεώργιος Καραγιάννης»

ΝΑ ΤΗΡΟΥΝ ΤΟΥΣ ΟΡΟΥΣ ΤΩΝ ΑΔΕΙΩΝ

Αυστηρές συστάσεις στους μικροπωλητές

Αυστηρές συστάσεις στους μικροπωλητές που δραστηριοποιούνται στο Μανδράκι έκανε χθες ο αντιδήμαρχος οικονομικών κ. Μανώλης Σαββής.

Στη σύσκεψη που έγινε ο κ. Σαββής συνέστησε στους μικροπωλητές να τηρούν τους όρους των αδειών που τους χορήγησε η δημοτική αρχή με αφορμή τα προβλήματα που δημιουργήθηκαν με τους πάγκους στα Πλατανάκια.

Ο αντιδήμαρχος επεσήμανε ότι θα επιβληθούν κυρώσεις σε όσους προβαίνουν σε παραβάσεις.

Συζήτηση για τα θέματα που αφορούν τους μικροπωλητές θα γίνει στη συνεδρίαση της δημαρχιακής επιτροπής που θα πραγματοποιηθεί την προσεχή Τετάρτη το πρωΐ.

Τα θέματα της ημερήσιας διάταξης έχουν ως εξής:

1) Ενημέρωση - συζήτηση σχετικά με θέματα που αφορούν στους μικροπωλητές.

2) Χορήγηση αδειών ίδρυσης και λειτουργίας καταστημάτων υγειονομικού ενδιαφέροντος.

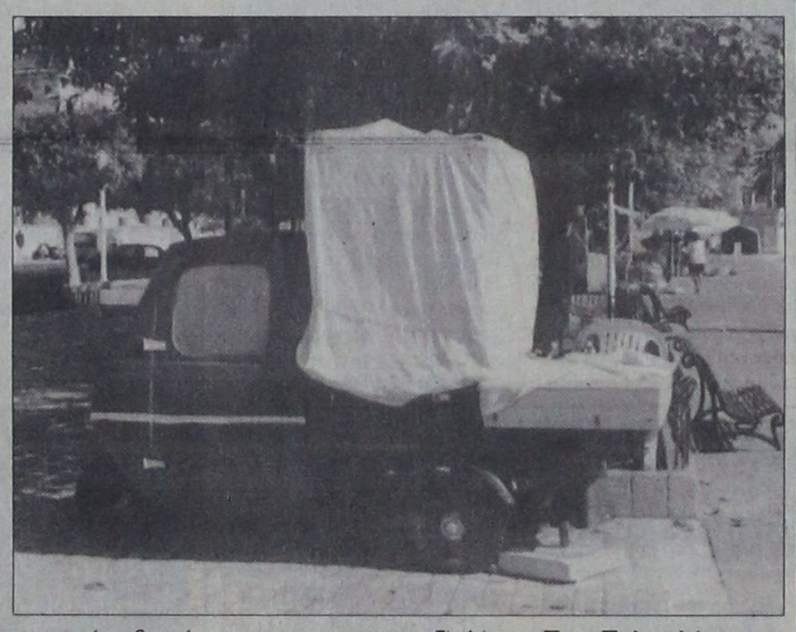

3) Χορηγήσεις αδειών μουσικής

4) Λήξη της μισθωτικής σχέσης του ανθοπωλείου Νεκροταφείου

5) Ασκηση αγωγής για την καταβολή αποζημίωσης χρήσεως (κέντρο ΕΛΛΗ)

6) Αίτηση Νερατζούλας Σκοπελίτη κλπ για καταβολή αποζημίωσης προς το Δήμο Ροδίων λόγω προσκύρωσης.

7) Αίτηση Παν. Παλαιολόγου για καταβολή πρόσθετης αποζημίωσης.

8) Συμβιβασμός και κατάργηση δίκης. (Σχετ. το από 7-6-2001 πρακτικό Επιτροπής εκποίησης και εκμίσθωσης κινητών και ακινήτων).

9) Εγκριση προμήθειας τοπογραφικού μηχανήματος με πρόχειρο διαγωνισμό από τη Δ/νση Μεσαιωνικής Πόλης.

Υπέρβαρα τα παιδιά στα ακριτικά νησιά

ΠΡΟΒΛΗΜΑΤΑ ΜΕ ΤΑ ΔΟΝΤΙΑ



Εκπληξη προκαλεί το γεγονός ότι τα παιδιά των ακριτικών νησιών της χώρας μας είναι σε μεγάλο ποσοστό υπέρβαρα και αγνοούν τους κανόνες στοματικής υγιεινής. Αντίστοιχα, οι γονείς εμφανίζονται «ανυποψίαστοι» σε θέματα αγωγής υγείας και επικοινωνίας. Αυτές είναι μερικές από τις διαπιστώσεις της ιατρικής ομάδας που συμμετείχε στην Εκστρατεία Προληπτικής και Κοινωνικής Ιατρικής σε ακριτικά νησιά (Φούρνοι, Θύμαινα, Λειψοί, Αγαθονήσι, Νίσυρος, Τήλος, Χάλκη και Κάσος) από τις 22 Μαΐου μέχρι τις 2 Ιουνίου του 2001, και τις οποίες παρουσίασε σε συνέντευξη Τύπου η πρόεδρος του Σωματείου «Φίλοι Κοινωνικής Παιδιατρικής-Ανοιχτή Αγκαλιά» κ. Γιολάντα Βλάχου.

Ειδικότερα, εξετάστηκαν συνολικά 1.000 άτομα, εκ των οποίων τα 400 ήταν ενήλικες και τα 600 παιδιά ηλικίας από ημερών έως 18 ετών. Σε γενικές γραμμές το χαμηλό επίπεδο των γνώσεων των γονιών σε θέματα διατροφής και υγείας έχει ως αποτέλεσμα το 65% των παιδιών να είναι υπέρβαρα και το 45% παχύσαρκα. Επίσης, το 44% των παιδιών παρουσίαζαν πολυτερηδονισμό, το 8% ουλίτιδα και το 7% ορθοδοντικά προβλήματα. Σε κάποια από τα παιδιά διαπιστώθηκαν σοβαρά προβλήματα υγείας (καρδιοπάθειες, βρογχικό άσθμα, ορθοπεδικά προβλήματα και προβλήματα όρασης) και συνεστήθη παρακολούθησή τους στα νοσοκομεία Παίδων Αττικής. Ιδιαίτερο ενδιαφέρον έδειξαν οι ακρίτες για την παρουσία ειδικού ψυχικής υγείας στην αποστολή και συγκεκριμένα για θέματα που αφορούν στις σχέσεις μέσα στην οικογένεια και για παιδιά προσχολικής ηλικίας.

Σημαντικό στοιχείο είναι ότι ελάχιστες γυναίκες εξετάστηκαν από τους γυναικολόγους, καθώς ακόμα και σήμερα η γυναικολογική εξέταση αποτελεί «ταμπού» για ένα μεγάλο κομμάτι του πληθυσμού.

GR
Grand Hotel Rhodes
*****
Day & Night
Naiades by the Pool
Στήν τροπική ατμόσφαιρα της μεγάλης πισίνας του Grand Hotel, το Ναιάδες λειτουργεί με ανανεωμένο Μενού ως Καφέ-Ουζερί (10:30 - 17:30
Piano Bar
Το γνωστό σημείο συνάντησης στο κέντρο της Πόλης.
Ο Τάκης Τσώνης κάθε βράδυ* στο πιάνο. (20:30 - 01:00)
* Εκτός Τρίτης
A Member of
MITSIS
AE 525X2479-30/6

Ματιές στα σπορ

ΙΔΟΥ Η ΡΟΔΟΣ, ΙΔΟΥ ΚΑΙ Η ...ΑΝΟΔΟΣ ΣΤΗΝ ΕΘΝΙΚΗ ΕΡΑΣΙΤΕΧΝΙΚΗ ΚΑΤΗΓΟΡΙΑ!

Τα «ελάφια» κέρδισαν χθες με 1–0 τον Ηρόδοτο παρουσία 2.000 φιλάθλων

Το όνειρο έγινε πραγματικότητα! Ο ΑΣ Ρόδος κέρδισε το εισιτήριο της ανόδου στην Εθνική Ερασιτεχνική Κατηγορία, κερδίζοντας με 1-0 τον Ηρόδοτο στο χθεσινό τελευταίο αγώνα μπαράζ για τη διεκδίκηση της ανόδου.

Ενα γκολ του Γιώργου Πατρού στο 32΄ μετά από κόρνερ του Κυπριώτη ήταν αρκετό για να δώσει τη «χρυσή» πραγματικά νίκη στους πρωταθλητές Δωδεκανήσου και να τους στείλει στον έβδομο ουρανό κυριολεκτικά...

Αγχος στο τέλος

Η νίκη κρίνεται αγχωτική καθώς το σκορ ήταν εύθραυστο και προς το τέλος ο Ηρόδοτος αναζητούσε την ισοφάριση και μάλιστα στις καθυστερήσεις παραλίγο να την πετύχει μετά από ένα ισχυρό σουτ του Τσιράκου που έστειλε τη μπάλα να φύγει πάνω από το οριζόντιο δοκάρι του Ροδανάκη. Στη δραματοποίηση του παιχνιδιού έπαιξαν καθοριστικό ρόλο και οι ίδιοι οι ποδοσφαιριστές της Ρόδου καθώς έχασαν κλασικές



ευκαιρίες για να «καθαρίσουν» από νωρίτερα την κρίσιμη αναμέτρηση.

Βροντερό παρών έδωσε ο κόσμος

Αυτό που χαροποίησε ιδιαίτερα - πλην της νίκης - ήταν και η μεγαλειώδης παρουσία του φίλαθλου κόσμου που κυριολεκτικά αποτέλεσε το δωδέκατο παίκτη για την ομάδα της πόλης μας. Περισσότεροι από 2.000 θεατές έδωσαν το παρών και από το πρώτο λεπτό της αναμέτρησης ήταν στο πλευρό των ποδοσφαιριστών του Σάββα Ορφανίδη. Τους έδωσε ώθηση και δύναμη στο να φθάσουν στην πιο μεγάλη και σημαντικότερη νίκη της φετινής αγωνιστικής περιόδου.

Ξεκίνησε μουδιασμένα

Η αλήθεια είναι ότι η Ρόδος δεν ξεκίνησε σύμφωνα με τις προσδοκίες των περισσοτέρων. Ναι μεν μπήκε υπέρμετρα δυνατά στο γήπεδο αλλά ήταν ξεκάθαρο πως οι παίκτες προσπάθησαν με ανορθόδοξο τρόπο να διασπάσουν την αντίπαλη άμυνα. Με βαθιές μπαλιές από πίσω και με γεμίσματα ήταν εξαιρετικά δύσκολο να απειληθεί η εστία του Τζωρμπατζάκη καθώς αυτό το στυλ του παιχνιδιού «βόλευε» τον Ηρόδοτο, ο οποίος έπαιζε αμυντικά.

Η Ρόδος έβαλε τη μπάλα κάτω μετά τα μισά του πρώτου ημιχρόνου, οπότε και μπόρεσε να παίξει ορθόδοξα απειλώντας την εστία του γκολκίπερ του Ηροδότου.

Μοιρασμένη η επανάληψη

Ο Ηρόδοτος μη έχοντας τι άλλο να κάνει στην επανάληψη ανέβασε το ρυθμό του ισορροπώντας το παιχνίδι αλλά και πάλι οι γηπεδούχοι ήταν αυτοί που είχαν τις ευκαιρίες και θα μπορούσαν να «καθαρίσουν» την αναμέτρηση και νωρίτερα. Η πολλή ζέστη και η ρευστότητα του σκορ ανέβασε το θερμόμετρο στα ύψη ειδικά προς το τέλος που πήγαν να σπάσουν καρδιές. Τελικά τέλος καλό όλα καλά για την ομάδα της Ρόδου που τα κατάφερε.

Το φίλμ του αγώνα

• Στο 19΄ μετά από σέντρα από τα δεξιά ο Γ. Καστρουνής έκανε «ψαλίδι» αλλά ο Τζωρμπατζάκης απέκρουσε στη γωνιά του.

• Στο 26΄ ο Πυροβολάκης με μια ψηλοκρεμαστή προβολή από το ύψος της μικρής περιοχής έστειλε τη μπάλα πάνω από το οριζόντιο δοκάρι.

• Στο **32΄** ο Κυπριώτης εκτέλεσε κόρνερ και ο **Πατρού** με ωραία κεφαλιά έκανε το **1-0**.

• Στο 39΄ ο Γεωργαλλής από θέση τετ α τετ πήγε να περάσει και τον τερματοφύλακα αντί να πασάρει δεξιά που ήταν μόνος του ο Καστρουνής.

• Στο 56΄ ο Πυροβολάκης έκανε σέντρα και ο Λαδουκάκης έκανε πλασέ το οποίο εξουδετέρωσε ο Ροδανάκης.

• Στο 52΄ ο Γεωργαλλής από θέση τετ α τετ και πάλι πλάσαρε άτσαλα στέλνοντας τη μπάλα απελπιστικά άουτ.

• Στο 60΄ μετά από κόρνερ του Σεβδαλή ο Παπανικολάου με ωραία κεφαλιά έστειλε τη μπάλα στο κάθετο δοκάρι.

• Στο 83΄ ήταν η σειρά του Γεωργαλλή να στείλει τη μπάλα στο ίδιο σημείο του δοκαριού επίσης με κεφαλιά.

• Στο 84΄ ο Γεωργαλλής πάσαρε στον Παπανικολάου που έκανε ισχυρό σουτ το οποίο εξουδετέρωσε εντυπωσιακά ο Τζωμπατζάκης.

• Στο 92΄ ο Τσιράκος με μακρινό σουτ έστειλε τη μπάλα ελάχιστα πάνω από το οριζόντιο δοκάρι του Ροδανάκη.

Δύο κόκκινες

Οι δύο ομάδες τελείωσαν το παιχνίδι με δέκα παίκτες. Στο 65΄ αποβλήθηκε ο Γ. Καστρουνής επειδή έφτυσε αντίπαλο και στο 74΄ ο Κεφαλούκος με δεύτερη κίτρινη επειδή τράβηξε από τη φανέλα τον Καράμπη.

Καλύτεροι της Ρόδου οι Παπανικολάου, Πατρού, Ζουρούδης και του Ηροδότου οι Ασλάνης, Μ. Καριωτάκης και Τσιράκος.

Καλή ήταν η διαιτησία του κ. Δούρου (Καρακίτσος, Θεοδώρου).

Οι συνθέσεις των ομάδων:

ΡΟΔΟΣ: Ροδανάκης, Παπανικολάου, Ζωάννου (42΄ λ.τ. Σεβδαλής), Μαλλιάκας, Πατρού (59΄ λ.τ. Κάβουρας), Μαΐλης, Ζουρούδης, Κυπριώτης (73΄΄ Καράμπης), Γ. Καστρουνής, Γεωργαλλής, Σάββενας.

ΗΡΟΔΟΤΟΣ : Τζωρμπατζάκης, Νικάκης (79΄ Τσαμπουράκης), Κεφαλούκος, Μ. Καριωτάκης, Ασλάνης, Πανάκας, Πατούνας (46΄ Παπαδάκης), Τσιράκος, Γιαλλούσης (46΄ Λαδουκάκης), Πυροβολάκης, Ι. Καργιωτάκης.



Φιέστα στο τέλος

Τρελό πανηγύρι κυριολεκτικά «στήθηκε» μετά το τέλος της αναμέτρησης. Οι παίκτες και οι φίλαθλοι έπλεαν σε πελάγη ευτυχίας και γιόρταζαν τη μεγάλη επιτυχία.

Στα αποδυτήρια οι παίκτες είχαν γίνει ένα κουβάρι και ανοίγοντας σαμπάνιες τραγουδούσαν υπέρ της Ρόδου. Το κοινό σημείο των δηλώσεών τους ήταν οι ευχαριστίες τους προς τον κόσμο για τη μεγάλη βοήθεια που τους πρόσφεραν.

Αίσθηση προκάλεσε πάντως μια δήλωση του Πολυδεύκη Γεωργαλλή που είπε πως η διοίκηση φέτος δεν στήριξε όσο θα έπρεπε τους παίκτες εκφράζοντας παράπονο. Πρόσθεσε πως αν αυτή η αντιμετώπιση δεν αλλάξει τη νέα σεζόν δεν θα ήθελε να συνεχίσει στην ομάδα...

• Ο προπονητής του Ηροδότου Μανώλης Πατμετζής χαρακτήρισε δίκαιη τη νίκη λέγοντας πάντως πως η Ρόδος δεν ήταν πολύ καλύτερη απ' ό,τι στην Αλικαρνασσό.

Εφυγε από το γήπεδο ο Σάββας Ορφανίδης!



Ο Σάββας Ορφανίδης κατά την αποχώρησή του!

Δευτερόλεπτα μετά το τελευταίο σφύριγμα του Κορίνθιου διαιτητή κ. Δούρου, ο Σάββας Ορφανίδης έφυγε από το γήπεδο!

Κατά την αποχώρησή του, χαιρέτισε τον Κώστα Παπαστεργίου και κανέναν άλλο! Ούτε καν πανηγύρισε με τους παίκτες του την άνοδο κατηγορίας!

Η ενέργειά του κρίνεται φυσιολογική (!) από εκείνους που γνωρίζουν πρόσωπα και πράγματα στην «πράσινη» ομάδα. Σίγουρα ήταν μια αντίδραση του κ. Ορφανίδη για τα όσα τράβηξε φέτος στην ομάδα του και για τα οποία όχι μόνο θα υποβάλλει την παραίτησή του σήμερα, αλλά και ίσως τον αναγκάσουν να μην εργαστεί τη νέα περίοδο!

«Εφυγα από το γήπεδο γιατί δεν ήθελα να δώσω το χέρι σε ανθρώπους που καθ' όλη τη χρονιά μου έσκαβαν το λάκκο και ήθελαν το κακό της ομάδας. Σε αυτούς που ήρθαν κοντά μας μόνο στην επιτυχία της κατάκτησης του τίτλου», μας δήλωσε ο κ. Ορφανίδης σε τηλεφωνική μας επικοινωνία αργά χτες το βράδυ.

Σε Ακαδημία ποδοσφαίρου προχωρά ο ΔΟΝΑ Λινδίων

Ακόμα ένα θετικό βήμα κάνει ο Δήμος Λινδίων στην προσφορά του στη νεολαία και τον αθλητισμό

Ο ΔΟΝΑ Λινδίων πριν δυόμισυ μήνες ξεκίνησε μια μεγάλη προσπάθεια για τη δημιουργία ακαδημίας ποδοσφαίρου.

Το Σάββατο έχει την ευκαιρία να παρουσιάσει τη δουλειά που έγινε σ' αυτό το διάστημα με τα εγκαίνια που θα γίνουν στην έδρα της ακαδημίας, το γήπεδο Καλάθου.

Υπεύθυνοι της Ακαδημίας είναι οι γυμναστές Νίκος Μαντικός, Παύλος Χριστοδούλου που κατάφεραν να φθάσουν στο «μαγικό» αριθμό των 100 παιδιών από τα πέντε διαμερίσματα του Δήμου Λινδίων.

Στα εγκαίνια που θα ξεκινήσουν στις 5.30 μ.μ. κι έχουν κληθεί όλοι οι επίσημοι του νησιού, οι φίλαθλοι θα έχουν την ευκαιρία να παρακολουθήσουν ταυτόχρονα τέσσερα παιχνίδια με τα παιδιά της ακαδημίας.

Δύσκολο να μεταγραφεί στην ΑΕ Λέρου ο Σαββάκης

Αγνωστο εξακολουθεί να παραμένει το αν ο Στέργος Σαββάκης θα συνεχίσει τελικά την καριέρα του στην Αθλητική Ενωση Λέρου.

Παρά το ότι η πρόταση που του έγινε είναι ιδιαίτερα δελεαστική, ο έμπειρος πορτιέρο δέχθηκε μια ανάλογη από ομάδα του νησιού μας, οπότε αυτή τη στιγμή βρίσκεται σε ένα μεγάλο δίλημμα. Παράλληλα, υπάρχει σύμφωνα με πληροφορίες και το ενδιαφέρον της Θύελλας Πυλώνας, που θα ήθελε να ανανεώσει τη συνεργασία της με τον Σαββάκη.

Κατά τις ίδιες πληροφορίες, η περίπτωση να πάει στην ΑΕ Λέρου μάλλον «ναυαγεί» καθώς θα πρέπει στην ουσία να μετακομίσει στη Λέρο, κάτι που δεν είναι εύκολο.

Το σίγουρο είναι ότι τα πάντα αναμένεται να ξεκαθαρίσουν μέχρι το τέλος του Ιουνίου.

Στα ...πάτρια εδάφη ίσως επιστρέψει ο Λουκάς Εγγλέζος!

Στα ...πάτρια εδάφη είναι πολύ πιθανό να επιστρέψει ο Λουκάς Εγγλέζος. Σύμφωνα με πληροφορίες της εφημερίδας μας, ο δυναμικός σέντερ φορ έχει δεχθεί πρόταση από τη διοίκηση του Κλεόβουλου, την οποία και μελετάει πολύ σοβαρά.

Οι διοικούντες του Κλεόβουλου μάλιστα θεωρούν ότι βρίσκονται πολύ κοντά σε συμφωνία καθώς ο παίκτης έχει τις δουλειές του στη Λίνδο και είναι δύσκολο να «ξενιτευτεί» για δεύτερη συνεχή χρονιά.

Βέβαια κανονικά ο Εγγλέζος ανήκει για ακόμα ένα χρόνο στην ΑΕ Κως αλλά θεωρείται δεδομένο ότι θα αποτελέσει παρελθόν μετά και από επιθυμία του ίδιου.

Πέντε «ελεύθεροι»

Στο μεταξύ πέντε είναι οι ποδοσφαιριστές που μένουν «ελεύθεροι» από τον Κλεόβουλο. Πρόκειται για τους Σακελλάρη, Τσιράκο, Δ. Μουδάτσο, Σιδεράτο και Λεβεντέρη για τους οποίους η διοίκηση του συλλόγου πρόκειται να κάνει πρόταση για να ανανεώσει τη συνεργασία τους.

Ο Τσακμακίδης

Με το θέμα του προπονητή υπάρχει μια στασιμότητα καθώς ακόμα δεν έχει ξεκαθαρίσει το τι θα γίνει με τον Ανδρέα Τσακμακίδη. Υπάρχει πάντως η πεποίθηση πως οι δύο πλευρές θα τα βρουν και θα πορευτούν μαζί και τη νέα αγωνιστική περίοδο.

• Στα πλάνα της διοίκησης είναι να κάνει συνολικά δύο μεταγραφές καλών παικτών που θα μπορούν να βοηθήσουν το σύλλογο σε θέσεις «κλειδιά» στις νέες του υποχρεώσεις στη Β΄ Κατηγορία Δωδεκανήσου.

«Δίδυμο» στις Ακαδημίες του Κλεάνθη

Το «δίδυμο» των Μιχάλη Πότσου και Νίκου Σπάρταλη, θα είναι επικεφαλής της τεχνικής ηγεσίας των Ακαδημιών Ποδοσφαίρου του Κλεάνθη Παραδεισίου.

Αυτό ανακοινώθηκε χθες από τη διοίκηση του Κλεάνθη, η οποία περιβάλλει με ιδιαίτερη εμπιστοσύνη τους προαναφερόμενους ελπίζοντας ότι θα καταφέρουν να αναδείξουν και να προωθήσουν το πλούσιο έμψυχο δυναμικό του συλλόγου και της περιοχής!

Την ερχόμενη Τρίτη η αναδιάρθρωση του δ.σ. του Ευαγόρα

Πραγματοποιήθηκε την Τρίτη που μας πέρασε η συνεδρίαση του δ.σ. του Ευαγόρα, με αποκλειστικό θέμα τον απολογισμό, διοικητικό και οικονομικό, της αγωνιστικής περιόδου που μόλις τελείωσε!

Η συνεδρίαση θα επαναληφθεί την ερχόμενη Τρίτη, με θέμα την αναδιάρθρωση του διοικητικού συμβουλίου της ομάδας, μετά τις παραιτήσεις δύο μελών του.

Η διοίκηση του γηπέδου των Αγίων Αποστόλων υπενθυμίζει...

Με αφορμή την αναμενόμενη έναρξη του εργασιακού τουρνουά ποδοσφαίρου του ΔΟΝΑ Ροδίων, η διοίκηση του γηπέδου των Αγίων Αποστόλων υπενθυμίζει στις ομάδες που επιθυμούν να κάνουν χρήση του γηπέδου για τα φιλικά τους παιχνίδια και για αποφυγή παρεξηγήσεων και διενέξεων να έρχονται έγκαιρα σε συνεννόηση με τον πρόεδρο του γηπέδου κ. Μιχάλη Παναγιώτου, στο τηλέφωνο 68750, ή με τον υπεύθυνο του γηπέδου κ. Τσόπελα, στο τηλέφωνο 68719.

Σκληρή προπόνηση περιμένει τους καγιάκερς του Ν.Ο.Ρόδου

Εξι εβδομάδες σκληρής προπόνησης αναμένουν τα μέλη της ομάδας καγιάκ του Ναυτικού Ομίλου Ρόδου.

Οι υποχρεώσεις σχολείου και εξετάσεων έχουν κρατήσει τα μέλη της ομάδας εκτός προπόνησης κατά τη διάρκεια των προηγούμενων δύο μηνών.

Το τέλος του σχολικού έτους εντούτοις χαρακτηρίζει την έναρξη της εντατικής προπόνησης, με καθορισμένο στόχο το εθνικό πρωτάθλημα τον Αύγουστο.

Ο προπονητής του καγιάκ Σπύρος Πλειαδάκης σχολίασε: «Είναι πάντα δύσκολο αυτή τη στιγμή του έτους αφού τα περισσότερα μέλη των ομάδων έχουν αφοσιωθεί στη σχολική εργασία και έχουν ελάχιστο ή καθόλου χρόνο για προπόνηση».

Παραμένει βέβαιος ότι θα έχει το χρόνο να φτάσει τα μέλη της ομάδας στην καλύτερη κατάσταση πριν από το εθνικό πρωτάθλημα στα Ιωάννινα τον Αύγουστο. Πέρυσι και τα 11 μέλη της ομάδας έφθασαν στους τελικούς k1, k2 και k4 των κατηγοριών τους, με το Γιάννη Μόρτζο να κερδίζει το χάλκινο στο KI 500 m.

Μέσα στις επόμενες δύο εβδομάδες θα έχουμε το νέο αγωνιστικό μας σκάφος K2. Πέρυσι είχαμε καλά αποτελέσματα με παμπάλαιο σκάφος Ετσι με το νέο σκάφος γινόμαστε ανταγωνιστικοί για τα μετάλλια αυτού του έτους, είπε ο κύριος Πλειαδάκης.

Ολοι οι νέοι καγιάκερς άρχισαν να κωπηλατούν μερικά έτη πριν, ως αρχάριοι. «Είναι ένα αγώνισμα στο οποίο τα παιδιά και οι έφηβοι μπορούν να γνωρίσουν, να απολαύσουν και να προχωρήσουν γρήγορα. Ο προπονητής είπε: «Είμαστε τυχεροί εδώ δεδομένου ότι η Ρόδος είναι ένα ιδανικό μέρος για καγιάκ ήρεμων νερών, ειδικά κατά τη διάρκεια των θερινών μηνών».

Η έναρξη των θερινών μαθημάτων είναι από τη Δευτέρα 18 Ιουνίου. Οι εκμαθήσεις θα γίνονται Δευτέρα-Τετάρτη-Παρασκευή από 17.00-18.30. Οι ενδιαφερόμενοι πρέπει να είναι ικανοί κολυμβητές. Συμπληρωματικές πληροφορίες στο γραφείο του Ν.Ο.Ρ. και στο τηλέφωνο 38043.

ΚΛΙΜΑΤΙΣΤΙΚΑ

TOKAI -WHITE WESTING HOUSE

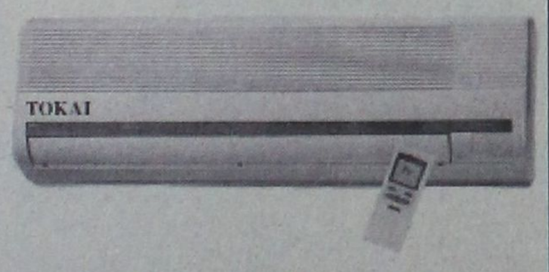

ΨΥΞΗ - ΘΕΡΜΑΝΣΗ

9000 BTU
12.000 BTU
16000 BTU
18000 BTU
24000 BTU

Τα κλιματιστικά του επομένου αιώνα
Αφωνη εμφανιση - μικρες διαστασεις
Χαμηλη σταθμη θορυβου
Υψηλες αποδοσεις σε ψυξη & θερμανση
Η τιμη του ειναι εκπληξη!!!
Μεχρι 36 ατοκες δοσεις
Πληρης τεχνικη υποστηριξη

ΑΝΤΙΠΡΟΣΩΠΟΣ ΡΟΔΟΥ
Ν.ΚΑΜΠΟΥΡΑΚΗΣ - Μ.ΦΑΛΤΣΟΣ Ο.Ε.
ΑΓ.ΑΝΑΣΤΑΣΙΑΣ 9 ΡΟΔΟΣ
ΤΗΛ.0241 31320 - 20859

ΑΕ 518/X2501-30/6



AE780/2518-17/6

Ματιές στα σπορ

Η σειρά τερματισμού και τα ονόματα των ιστιοπλόων στο «Χάλκη 2001»

Σειρά έχει ο διεθνής αγώνας «Ρόδος Καπ»

Η σειρά τερματισμού των σκαφών που συμμετείχαν στον τρίτο αγώνα του πρωταθλήματος του Αθλητικού Συλλόγου Ιστιοπλόων Ανοιχτής Θάλασσας Ρόδου, με την ονομασία «Χάλκη 2001» (51 ν.μ.) που έγινε το Σαββατοκύριακο (Ρόδος - Χάλκη - Ρόδος), είναι η εξής:

ΡΟΔΟΣ - ΧΑΛΚΗ (26ν.μ.)

1. Καπετάν Μανώλης
2. Απόλλων
3. Πανορμίτης
4. X- COOL
5. Νεφέλη
6. TEAM
7. Καϊκιάς
8. Αλουστίνα
9. Bell- Angiolina
10. Καλημέρα
11. Μούσμουλο

ΧΑΛΚΗ - ΡΟΔΟΣ (25 ν.μ.)

1. Πανορμίτης
2. Καπετάν Μανώλης
3. X- COOL
4. Νεφέλη
5. Απόλλων
6. TEAM
7. Καϊκιάς
8. Αλουστίνα
9. Καλημέρα
10. Μούσμουλο
11. Bell' Angiolina

Οι κυβερνήτες και τα ονόματα των πληρωμάτων των σκαφών, είναι τ' ακόλουθα:

ΜΟΥΣΜΟΥΛΟ

Κυβερνήτης: Κουμνάκης Νίκος

Πλήρωμα: Σκλάβος Ιωσήφ, Κασιώτης Μιχάλης, Παπαδημήτρης Γιάννης, Μπαλόπουλος Παναγιώτης, Κατσιβελίδου Αγγελική

ΚΑΠΕΤΑΝ ΜΑΝΩΛΗΣ

Κυβερνήτης: Κατσαράς Σωτήρης



Πλήρωμα: Κουκούλης Νίκος, Τσιγάρος Θεολόγος, Τηλιακός Μιχάλης, Μπράτιτσης Μιχαήλ, Ψυλλάκης Νικόλαος, Τηλιακός Εμμανουήλ, Μιχαλάκη Θαρρενή, Μιχαλάκης Χρήστος

TEAM - ΡΕΜΠΕΛΟΣ

Κυβερνήτης: Ιωαννίδης Στέλιος

Πλήρωμα: Καρδούλιας Δημήτριος, Διακομιχάλη Τερέζα, Καστάνιας Αντώνης, Πιπερίδης Γεώργιος, IBRAHIM SABRI

ΚΑΪΚΙΑΣ

Κυβερνήτης: Κλείδωνας Γιάννης

Πλήρωμα: Χατζηβασίλης Νικόλαος, Χεππάκη Μαρία, Παπαγαπτός Μιχάλης, Μητρετώδη Σοφία, Παπαδόπουλος Δημόκριτος, Κουλούμπρη Δέσποινα, Παπανικολάου Ελλεν

ΑΛΟΥΣΤΙΝΑ

Κυβερνήτης: Βογιατζής Αντώνης

Πλήρωμα: Τσιρίγκας Γεώργιος, Κοκκίνη Μαρία, Νεοφύτου Νικήτας, Βογιατζή Αιμιλία, Κουτσομανώλης Ηλίας, Κονδυλιός Ηλίας

ΝΕΦΕΛΗ

Κυβερνήτης: Γουμαράς Γεώργιος

Πλήρωμα: Φώτης Αναστάσιος, Κλαδογένης Κυριάκος, Σταματάς Δημήτριος, Σπυροπούλου Λίντα, Κορδίλας Αθανάσιος, Βεστάκης Κώστας, Χριστοφάκης Μανώλης, Σεΐτη Σεβαστή

X-COOL

Κυβερνήτης: Ξανθός Παύλος

Πλήρωμα: Μανδραγός Εμμανουήλ, Ξανθός Νικόλαος, Μανδραγός Μιχάλης, Βουρεξάκη Ελένη, Καρποδίνης Μιχάλης, Μιχαήλου Μιχάλης, Ξανθός Νικόλαος (junior)

ΑΠΟΛΛΩΝ

Κυβερνήτης: Τσιμέτας Σωτήρης

Πλήρωμα: Μιχαλάκης Γεώργιος, Καραγιάννης Δημήτρης, Λεγάκης Μάρκος, Ρακόπουλος Κώστας, Χαλκιαδάκης Γεώργιος,Υψηλάντης, Χατζηδημητρίου Νίκος, Σκευοφύλακα Μαρία, Ζάχαρη Αντιγόνη

ΚΑΛΗΜΕΡΑ

Κυβερνήτης: Παπαγιαννοπούλου Μαρία

Πλήρωμα: Κουμπιάδης Ελευθέριος, Πεταλά Αργυρώ, Ιωαννίδης Χρυσόστομος, Νομαρχάς Σταύρος, Παπαχατζή Μάγδα

BELL' ANGIOLINA

Κυβερνήτης: Πλειαδάκης Σπύρος

Πλήρωμα: Παρασκευόπουλος Αλέξανδρος, Απτόγλου Τάσος, Τριανταφύλλου Παρασκευή, Ιμσιρίδης Κων/νος, Ιωάννου Νίκος, Μοσχοπούλου Φιλιώ, Σελίμα Ιωάννα

ΠΑΝΟΡΜΙΤΗΣ

Κυβερνήτης: Σταύρας Σταμάτης

Πλήρωμα: Μιχαηλίδης Ανδρέας, Τσιτσίκας Μαθταίος, Γεωργάς Λουκάς, Σπάρταλη Γιούλη, Νικολένδρης Σταύρος, Μαρουλάκης Χρυσόστομος, Φωτίου Τάσος, Βρούχος Γιάννης, Αλεξίου Δημήτριος, Κολιλέκα Ιωάννα, Σπάρταλη Κάτια.

● Ο επόμενος αγώνας είναι ο διεθνής «Ρόδος Καπ 2001» (161ν.μ.) από 7 έως 13 Ιουλίου 2001. Η διαδρομή είναι: Ρόδος - Πανορμίτης - Κως - Κάλυμνος - Τήλος - Ρόδος.

Βασικός χορηγός του διεθνούς αγώνα είναι ο ΠΡΟΤΟΥΡ.

Θετικός ο Γιώργος Φλωρίδης για τα έργα στο «κλειστό» Ρόδου

Θα ξεκινήσει άμεσα η συντήρηση και η αναβάθμιση του χώρου

«Πράσινο φως» έδωσε ο υφυπουργός Πολιτισμού, αρμόδιος για θέματα αθλητισμού, Γιώργος Φλωρίδης, στην κατασκευή των έργων συντήρησης και αναβάθμισης του Κλειστού Γυμναστηρίου «Βενετόκλειο».

Το ευχάριστο μαντάτο ανακοίνωσε χθες στους εκπροσώπους των ΜΜΕ, ο πρόεδρος της Επιτροπής Διοίκησης του Κλειστού Μιχάλης Ερωτόκριτος, που μαζί με άλλα μέλη της διοίκησης συνάντησαν τον κ. Φλωρίδη πριν μερικές ημέρες στην Αθήνα.

Ο κ. Ερωτόκριτος είπε χαρακτηριστικά ότι: «Ο κ. Φλωρίδης ήταν θετικός σε ό,τι του ζητήσαμε. Καταθέσαμε, όπως μας είχαν πει, μια τεχνική μελέτη για οικονομική παρέμβαση της ΓΓΑ της τάξεως των 77 εκ. δρχ.

Ο υφυπουργός μας είπε ότι το θέμα θα διεκπεραιωθεί άμεσα.

Έτσι, στις αρχές Αυγούστου θα μπορέσουμε να αρχίσουμε αυτά τα αναγκαία έργα, τα οποία και θα ολοκληρώσουμε εντός ενός μηνός.

Οσον αφορά μια άλλη τεχνική έκθεση που είχαμε κάνει και την είχαμε συμπεριλάβει στις προτάσεις του Δήμου Ροδίων για το πρόγραμμα «Ελλάδα 2004» και που είχε να κάνει με έργα επέκτασης του «κλειστού» της τάξεως των 234 εκ. δρχ., αυτή δεν θα υλοποιηθεί, αφού η ΓΓΑ ενέκρινε δύο έργα. Του παλαί ντε σπορ και του κολυμβητηρίου».

Το λόγο πήρε το μέλος του Δ.Σ. της ΕΔ. Ανδρέας Μιχαηλίδης που σαν αρχιτέκτων μηχανικός ανέπτυξε την τεχνική έκθεση, η οποία αναφέρει:

«Για λόγους λειτουργικότητας και αποκατάστασης βλαβών, υπάρχει ανάγκη επέκτασης, επισκευής και εκσυγχρονισμού του Εθνικού κλειστού γυμναστηρίου Ρόδου που βρίσκεται στον περιβάλλοντα χώρο του Βενετοκλείου συγκροτήματος.

1. ΒΛΑΒΕΣ

Οι βλάβες αφορούν στη διάβρωση του κελύφους του κτιρίου το οποίο έχει κλείσει μια εικοσαετία από την κατασκευή του. Η διάβρωση αυτή επιτρέπει στα νερά της βροχής, τον αέρα και τη σκόνη να μπαίνουν στο κτίριο και ειδικότερα στον αγωνιστικό χώρο, με αποτέλεσμα να μην μπορούν να γίνονται προπονήσεις και να αναβάλλονται αγώνες κατά τη χειμερινή περίοδο.

Σημαντικό ρόλο επίσης παίζει το εσωτερικό κλίμα του γυμναστηρίου εξ αιτίας της παντελούς έλλειψης θερμομόνωσης που το καθιστά τελείως ακατάλληλο και αφόρητο, ειδικά για τους αθλητές.

2. ΕΚΣΥΓΧΡΟΝΙΣΜΟΣ

Απαραίτητος είναι ο εξοπλισμός με σύγχρονη υλικοτεχνική υποδομή όπως ο εξαερισμός, σύγχρονη μικροφωνική εγκατάσταση, φωτισμός και μέσα προβολής και επικοινωνίας.

Για τους λόγους αυτούς προτείνεται η αντικατάσταση των πλευρικών πανέλων και των πανέλων οροφής, η τοποθέτηση συστήματος εξαερισμού και ο εκσυγχρονισμός της υφιστάμενης ηλεκτρικής εγκατάστασης. Επίσης ο επαναχρωματισμός όλων των εσωτερικών και εξωτερικών επιφανειών του γυμναστηρίου, καθώς και του μεταλλικού σκελετού.

Μετά την τοποθέτηση των νέων πανέλων η υπάρχουσα ξύλινη ψευδοροφή καθίσταται μη αναγκαία, γι αυτό προτείνεται η καθαίρεσή της, έτσι ώστε το γυμναστήριο να αποκτήσει μεγαλύτερο εσωτερικό ύψος για την καλύτερη διεξαγωγή των αγώνων».

Στη χθεσινή συνάντηση, παραβρέθηκαν επίσης από τη διοίκηση του «κλειστού» και οι Γιάννης Χούλης (γενικός γραμματέας), Ευθύμιος Μπόνης (αντιπρόεδρος) και Μιχάλης Μανδραγός, που εξέφρασαν την ανάγκη της άμεσης εκτέλεσης των έργων συντήρησης και αναβάθμισης.

Οι επιτυχόντες στα Τμήματα της Αθλητικής Διευκόλυνσης

Το Γραφείο Φυσικής Αγωγής Δωδεκανήσου ανακοίνωσε τα ονόματα των μαθητών της Στ' τάξεως που επιλέγησαν - μετά τα τεστ - για τα Τμήματα Αθλητικής Διευκόλυνσης.

Είναι τα ακόλουθα:

ΡΟΔΟΣ

ΠΟΔΟΣΦΑΙΡΟ: Καρπαθάκης Νικόλαος, Λύμουρας Αγγελος, Μανιάς Μιχάλης, Δρίτσας Γεώργιος, Ευγενικός Εμμανουήλ, Καλημέρης Ιωάννης, Μέντος Βασίλης, Κακαντώνης Αντώνης, Μαλανδρής Βασίλης, Κυριαζής Μιχαήλ, Μοσκιού Μιχαήλ, Μιχελαράκης Σάντρο, Κελεπέρας Χρήστος, Φασάκης Βασίλης, Χατζηγεωργίου Κυριάκος, Πλαγκέντης Ελευθέριος, Καριώτης Δημήτριος και Κοντός Ευστάθιος.

ΚΑΛΑΘΟΣΦΑΙΡΙΣΗ: Αυγερινός Στυλιανός, Πετράκη Αρετή, Παρδάκας Αλέξανδρος, Φιλίππου Σκεύος, Σάνιος Βασίλης, Κούρος Παναγιώτης, Ανθούλας Φώτης, Ράπκας Ντενάλντα, Σαμαρά Ειρήνη, Δημητράκης Κων/νος, Καρασάββας Τσαμπίκος, Κλήμα Ενγιόλα, Τανανάκης Αγγελος και Σέρφας Γεώργιος.

ΤΖΟΥΝΤΟ: Πάλλη Σταματία, Λανάι Κοτάνα, Νικολάου Στέργος και Μαντ Λίντα - Ελένη.

ΣΠΙΒΟΣ: Περγαντής Παναγιώτης, Πλαγγέντης Ελευθέριος, Καρκοπούλου Ντένα, Μπελουλιαί Ανδρέας, Κυπριώτης Σωτήρης, Λουλού Αλεξάνδρα, Ριζοπούλου Βαλέρια, Σανδάλη Τσαμπίκα, Σανδάλη Χριστίνα, Λοΐζου Φωτεινή, Σπάρταλη Χρυσοβαλάντη, Ροντρίγκεζ Φίλιππος και Πεταμράκης Μιχαήλ.

ΠΟΔΗΛΑΣΙΑ: Βλαχάδης Στέλιος, Δολαπλής Ηλίας, Κουσουρνάς Σάββας, Νικολέτος Αντώνης, Παρασκευάς Εμμανουήλ, Παπαχριστοδούλου Αναστασία, Πέππα Ρεζίνα, Τρικοίλης Νικόλαος, Τσαταλιός Πέτρος, Χατζηκώστας Βασίλειος και Χρύσαλος Εμμανουήλ.

ΚΑΛΥΜΝΟΣ

ΚΑΛΑΘΟΣΦΑΙΡΙΣΗ: Ζερβός Παντελής, Κλειδαράς Θεοφίλης, Ελκολης Στέλιος, Κατσουράκης Γιώργος, Καμπούρη Πόπη, Νίννη Ειρήνη, Κλήμη Αγγελική, Αλαχούζος Γιώργος, Βρουβής Μιχάλης, Κυπραίου Ιωάννα, Κουτούση Ειρήνη, Σβύνου Βαλαντούλα, Μωραΐτης Μανώλης, Εγγλέζος Μανώλης και Αρβύθη Νικολέτα.

ΣΤΙΒΟΣ: Κορφιάς Γεώργιος, Τόλιος Γεώργιος, Μακαρούνας Σάββας, Πασχάλης Μάμμας, Μάρθας Μιχαήλ, Κουτσουρλής Ιωάννης, Λάμπρος Θεοφίλης, Βρούβης Κυριάκος, Ζωγραφάκης Αντώνης, Κορφιάς Γεώργιος, Αντωνοπούλου Φρόσω, Μανιά Αμαλία, Βελώνης Μιχαήλ, Γαβαλάς Γεώργιος και Πιζάνια Πόπη.

Το πρόγραμμα των αγώνων του Πανελλήνιου πρωταθλήματος μπάσκετ Εφήβων - Παίδων

Ερχεται τη Δευτέρα που μας πέρασε, στα γραφεία της Ελληνικής Ποδοσφαιρικής Ομοσπονδίας η κλήρωση των αγώνων της προκριματικής φάσης του Πανελλήνιου πρωταθλήματος μπάσκετ Εφήβων και Παίδων.

Στους έφηβους, η Δωδεκάνησος συμμετέχει στον Α' Υποόμιλο με τον Κολοσσό ενώ στους Παίδες, στον Δ', με τον Ηρακλή 2000 Κω! Πάντως, η αποστολή των ομάδων μας είναι αρκετά δύσκολη, αφού οι μεν έφηβοι θα πρέπει να ξεπεράσουν το εμπόδιο της ΑΕΚ ενώ οι Παίδες του Ολυμπιακού Πειραιώς.

Αναλυτικά τα παιχνίδια και των δύο κατηγοριών:

ΕΦΗΒΟΙ - Α' ΦΑΣΗ

Πέμπτη 21-6-01

Γήπεδο ΜΕΤΣ Α'

● 16.00: ΑΕΚ - Κολοσσός ΑΟ
● 18.00: Πειραϊκός - Ιριδα
● 20.00: ΑΓΕ Χαλκίδας - ΦΟ Νάξου

Γήπεδο ΜΕΤΣ Β'

● 18.00: ΑΣ Απολλωνίας - Ομηρος ΜΑΣ
● 20.00: Δόξα ΑΟ - Πολυκράτης ΑΟ

Παρασκευή 22-6-01

Γήπεδο ΜΕΤΣ Α'

● 18.00: Πολυκράτης ΑΟ - ΑΣ Απολλωνίας
● 20.00: Ομηρος ΜΑΣ - Δόξα ΑΟ

Γήπεδο ΜΕΤΣ Β'

● 16.00: ΦΟ Νάξου - Μίνωας
● 18.00: Κολοσσός ΑΟ - ΑΟ Καλαμάτα 1980
● 20.00: Ιριδα - Αρατος ΑΟ

Σάββατο 23-6-01

Γήπεδο ΜΕΤΣ Α'

● 16.00: Αρατος ΑΟ - Πειραϊκός
● 18.00: Μίνωας - ΑΓΕ Χαλκίδας
● 20.00: ΑΟ Καλαμάτας 1980-ΑΕΚ

Γήπεδο ΜΕΤΣ Β'

● 18.00: ΑΣ Απολλωνίας - Δόξα ΑΟ
● 20.00: Ομηρος ΜΑΣ - Πολυκράτης ΑΟ

Β' ΦΑΣΗ

Κυριακή 24-6-01

Γήπεδο ΜΕΤΣ Α'

● 10.00: Αγώνας κατάταξης
● 12.00: Αγώνας κατάταξης

Γήπεδο ΜΕΤΣ Β'

● 10.00: Αγώνας κατάταξης
● 12.00: Αγώνας κατάταξης.

ΠΑΙΔΕΣ

Α' ΦΑΣΗ

Τετάρτη 20-6-01

Γήπεδο ΜΕΤΣ-Α'

● 16.00: Αριστέας-Α.Γ.Σ. Ιωαννίνων
● 18.00: Α.Σ. Απολλωνίας-Παναθηναϊκός Α.Ο.
● 20.00: Σπαρτιατικός Γ.Σ.-Ολυμπιακός

Γήπεδο ΜΕΤΣ-Β'

● 18.00: ΑΓΕ Χαλκίδας-Ηράκλειο
● 20.00: Ν.Ο. Χίου-Πρωταθλητής Σάμου

Πέμπτη 21-6-01

Γήπεδο ΜΕΤΣ-Α'

● 10.00: Πρωταθλητής Σάμου-ΑΓΕ Χαλκίδας
● 12.00: Ηράκλειο-Ν.Ο. Χίου

Γήπεδο ΜΕΤΣ-Β'

● 10.00: Παναθηναϊκός Α.Ο.-Αρίων
● 12.00: Ολυμπιακός-Ηρακλής 2000 Κω
● 14.00: Α.Γ.Σ. Ιωαννίνων-Α.Ο. Φοίνικας

Παρασκευή 22-6-01

Γήπεδο ΜΕΤΣ-Α'

● 10.00: Ηρακλής 2000 Κω-Σπαρτιατικός Γ.Σ.
● 12.00: Α.Ο. Φοίνικα-Αριστέας
● 14.00: Αρίων-Α.Σ. Απολλωνίας

Γήπεδο ΜΕΤΣ-Β'

● 10.00: ΑΓΕ Χαλκίδας-Ν.Ο. Χίου
● 12.00: Ηράκλειο-Πρωταθλητής Σάμου

Β' ΦΑΣΗ

Σάββατο 23-6-01

Γήπεδο ΜΕΤΣ-Α'

● 10.00: Αγώνας κατάταξης
● 12.00: Αγώνας κατάταξης

Γήπεδο ΜΕΤΣ-Β'

● 10.00: Αγώνας κατάταξης
● 12.00: Αγώνας κατάταξης

Ξεκινά αύριο η λειτουργία της Σχολής προπονητών Θαλασσίου σκι!

Αρχίζουν αύριο τα μαθήματα της Σχολής Προπονητών θαλάσσιου σκι Γ' Κατηγορίας, η οποία ιδρύθηκε πρόσφατα με την αριθμ. 8648/31/5/01 Απόφαση της Γενικής Γραμματείας Αθλητισμού.

Τα μαθήματα χωρίζονται σε δύο κύκλους, εκ των οποίων ο πρώτος θ' αρχίσει αύριο και θα διαρκέσει μέχρι τις 24 Ιουνίου (πρακτικά μαθήματα) με χώρο διεξαγωγής την τεχνητή λίμνη του Στρατού και ο δεύτερος θα ξεκινήσει στις 25 Ιουνίου και θα διαρκέσει μέχρι τις 6 Ιουλίου, ενώ θα διεξαχθεί στις εγκαταστάσεις του Αγίου Κοσμά (ΕΑΚΝ).

Για περισσότερες πληροφορίες, οι ενδιαφερόμενοι μπορούν να απευθύνονται στην ΓΓΑ, στο τηλέφωνο 01/3294149 (υπεύθυνη κ. Χατζή).

Εντυπωσιακό μπακ - απ του Πέππα στις επιτυχίες!

Συνεχίζει την προέλασή του στο τουρνουά της Μπιέλα



Καιρό είχαμε να δούμε κάποια επιτυχία του Σόλωνα Πέππα! Μάλιστα τον τελευταίο χρόνο μας είχε ξεσυνηθίσει από τη λέξη νίκη με φυσικό επακόλουθο το κατρακύλισμά του στο No 237 της παγκόσμιας κατάταξης.

Ομως, επιτέλους, φαίνεται ότι ο κατήφορος έφτασε στο τέλος και αυτό φρόντισε να μας το ξεκαθαρίσει προχθές, ο Ρόδιος πρωταθλητής, στο τουρνουά των 100.000 δολαρίων της ιταλικής πόλης Μπιέλα.

Ο αθλητής του ΡΟΑ παίζοντας με το γνώριμο δυναμικό του στυλ, πέταξε έξω από τον πρώτο γύρο τον Χιλιανό Μασού (No 66 της παγκόσμιας κατάταξης) με 2-1 σετ (2-6, 6-3 και 6-4).

Στη συνέχεια, ο Ελληνας πρωταθλητής θα βρει στο δρόμο του τον Αργεντινό Γκαμί (No 166), ο οποίος είναι βέβαιο ότι θα περάσει δύσκολες ώρες κόντρα στον φορμαρισμένο Πέππα!

Με πρωτοβουλία της Λέσχης Λάιονς Ρόδου

Το άγαλμα του Διαγόρα στη Ψαρόπουλα

Από τη Λέσχη Λάιονς Ρόδου ανακοινώθηκε, ότι δόθηκε τελικά η έγκριση από το Δήμο Ρόδου για την τοποθέτηση του αγάλματος του Διαγόρα στη Ψαρόπουλα. Το σύμπλεγμα θα κοσμεί την είσοδο της πόλης και θα γίνεται αφορμή για μια ιστορική αναδρομή για τους επισκέπες του νησιού. Η Λέσχη Λάιονς Ρόδου όπως είναι γνωστό έθεσε σαν στόχο την ολοκλήρωση του έργου πριν από τους Ολυμπιακούς Αγώνες του 2004, με σκοπό να γίνουν στο νησί πολιτιστικές εκδηλώσεις ενόψει των Ολυμπιακών Αγώνων, κατά τα αποκαλυπτήρια του αγάλματος.

Γίνονται ήδη οι κατάλληλες ενέργειες για το άνοιγμα λογαριασμών στις τράπεζες της Ρόδου. Η Λέσχη Ρόδου θα καταθέσει σαν πρώτη δόση το ποσό των 5.000.000 δρχ. και τα Duty Free Shops (ΚΑΕ) θα καταθέσουν το ποσό του 1.000.000 δρχ. Ζητήθηκε επίσης η συνδρομή των δωδεκανησιακών σωματείων του εξωτερικού και μόλις ολοκληρωθεί η διαδικασία ανοίγματος των λογαριασμών θα ζητηθεί η συνδρομή των τοπικών αρχών και παραγωγικών τάξεων.

Εχει ήδη εκδηλώσει ενδιαφέρον για την κατασκευή του έργου γνωστός γλύπτης και αναμένεται η εκδήλωση ενδιαφέροντος και από άλλους. Εντός των ημερών θα συνέλθει η αρμόδια επιτροπή της Λέσχης μαζί με εκπροσώπους του Δήμου και της Αρχαιολογικής Υπηρεσίας για να συγκροτηθεί η επιτροπή αξιολόγησης των προτάσεων.

ΤΑΒΕΡΝΑ ΑΜΥΓΔΑΛΙΑ
ΣΤΟΥΣ ΤΡΕΙΣ

Σας ευχόμαστε καλό καλοκαίρι

Ανοικτά κάθε βράδυ
Σάββατο - Κυριακή και το μεσημέρι

Αναλαμβάνουμε κάθε κοινωνική σας εκδήλωση

Τηλ. 64468, 92925

AE 647/X2535-9/7

ΣΑΝ ΣΗΜΕΡΑ...

ΠΡΙΝ 1 ΧΡΟΝΟ: *Την ίδια φανέλα θα εξακολουθήσει να φοράει ο Σάββας Κορνάρος. Ο μεσοεπιθετικός του Κλεόβουλου Λίνδου συναντήθηκε με τη διοίκηση του συλλόγου και αποφάσισε να ανανεώσει τη συνεργασία του για τέταρτη μάλιστα συνεχή χρονιά. Μέχρι στιγμής η παρουσία του στην ομάδα Λίνδου κρίνεται επιτυχημένη, καθώς βοήθησε σημαντικά.*

■ Με γοργούς ρυθμούς συνεχίζονται οι ετοιμασίες για τη διοργάνωση του 4ου πανελληνίου τουρνουά ΤΑΕ KWON DO στη Ρόδο, με τη στήριξη του ΝΑΟΔ και του ΔΟΝΑ.

■ ΠΡΙΝ 5 ΧΡΟΝΙΑ: *Πολύ κοντά στην απόκτηση του σέντερ φορ του Απόλλωνα Κρύας Βρύσης Ντράγκαν Μήτροβιτς βρίσκεται ο Ιάλυσος. Ο Σέρβος επιθετικός έχει ήδη έρθει σε συμφωνία και απομένουν οι τελικές επαφές για την οριστικοποίηση της μεταγραφής.*

■ Τρεις αγώνες θα γίνουν σήμερα στα πλαίσια της τελευταίας αγωνιστικής της Γ' Κατηγορίας της ΕΠΣΔ. Θα παίξουν Ολυμπιακός Ρ. - Α.Ο. Αρχαγγέλου, Ομόνοια Γενναδίου - Α.Ε. Κατταβιάς και Ταξιάρχης Καλάθου - ΠΑΣ Ασκληπειού. Η Ομόνοια Γενναδίου θέλει μόνο ένα βαθμό για να εξασφαλίσει την τέταρτη προνομιούχο θέση που οδηγεί στη Β' Κατηγορία.

■ ΠΡΙΝ 10 ΧΡΟΝΙΑ: *Ιδιαίτερα κρίσιμη και καθοριστική θεωρείται η άτυπη συνέλευση του ΠΑΟ Διαγόρα, που θα πραγματοποιηθεί στα γραφεία του συλλόγου στις 8.30 το βράδυ. Σε αυτήν θα παραβρεθούν παράγοντες και φιλαθλοι του σωματείου, όπου θα θέσουν επί τάπητος τους στόχους της ομάδας για το προσεχές πρωτάθλημα.*

■ Πραγματοποιήθηκε η συνάντηση των μελών της επιτροπής διοίκησης της Ρόδου. Κύριο θέμα της συζήτησης ήταν το αν θα παραμείνουν ή όχι τα μέλη της επιτροπής στο πόστο τους. Τελικά αποφασίστηκε να παραμείνουν όλοι, τουλάχιστον μέχρι να βγουν οι αποφάσεις για τις αναδιαρθρώσεις.

■ ΠΡΙΝ 19 ΧΡΟΝΙΑ: *Στην κοινοτική βιβλιοθήκη των Καλυθιών θα πραγματοποιηθεί η συνέλευση του τοπικού Απόλλωνα, με θέμα την εκλογή νέου διοικητικού συμβουλίου.*

■ Σήμερα θα πραγματοποιηθούν οι προαγωγικές εξετάσεις των διαιτητών του Σ.Δ.Π.Δ. Εξετάσεις θα υποστούν οι διαιτητές της Γ' και Β' Κατηγορίας για την προαγωγή τους στη Β' και Α' Κατηγορία αντίστοιχα.

■ ΠΡΙΝ 30 ΧΡΟΝΙΑ: *Φιλικό παιχνίδι, με αντίπαλο τον Απόλλωνα Λεμεσού θα δώσει σήμερα στο Εθνικό Στάδιο η ποδοσφαιρική ομάδα της Ρόδου. Ο αγώνας διεξάγεται στα πλαίσια των συσφίξεων των σχέσεων μεταξύ των δύο νησιών. Πριν τον αγώνα και στην ανάπαυλα του ημιχρόνου θα εμφανιστούν στο γήπεδο λαϊκό μουσικοχορευτικό συγκρότημα, καλλιτεχνικό τρίο της Κύπρου, καθώς και το μπαλέτο λαϊκών χορών του Δήμου Ρόδου.*

Ο Σύλλογος **ALFA CLUB**
σε συνεργασία με την επιστημονική εταιρία **«ΑΧΙΛΛΕΥΣ»**
στα πλαίσια του πολιτιστικού προγράμματος διοργανώνει στην αίθουσα του ΔΟΝΑ Ρόδου (Διαγοριδών 1)
το Σάββατο 16 και Κυριακή 17 Ιουνίου από τις 19.00 - 22.00
διημερίδα με θέμα
Ο ΚΩΔΙΞ ΤΗΣ ΕΛΛΗΝΙΚΗΣ ΓΛΩΣΣΗΣ & ΜΥΘΟΛΟΓΙΑΣ
Ομιληταί: **ΘΕΟΛΟΓΟΣ ΣΗΜΑΙΟΦΟΡΟΣ**
ΒΑΡΒΑΡΑ ΣΤΑΓΙΑΝΝΟΥ
Εργα ομιλητού: 5 βιβλία συνολικώς 2.000 σελίδων
Προσφορά: 5 έτη αφιλοκερδούς παραδόσεως μαθημάτων του κώδικος
Πληροφορίες: Τηλ. 23080
ΕΛΛΗΝ ΛΟΓΟΣ
AE759-X2528-17/6

Ασφαλιστικά μέτρα από το Δήμο Αρχαγγέλου για το ακίνητο του Δημοσίου

Ασφαλιστικά μέτρα θα καταθέσει ο Δήμος Αρχαγγέλου κατά της Κτηματικης Εταιρίας του Δημοσίου για την ακύρωση της εκποίησης του ακινήτου στην περιοχή «Σφουγγάρια».

Πρόκειται ουσιαστικά για την υλοποίηση της απόφασης, που πρόσφατα πήρε το δημοτικό συμβούλιο Αρχαγγέλου, για να φρενάρει την εκποίηση του ακινήτου, έκτασης 410 στρεμμάτων, από την Κτηματική Εταιρία του Δημοσίου.

Η εκποίηση της έκτασης έχει προγραμματιστεί να γίνει στις 22 Ιουνίου. Ο Δήμος Αρχαγγέλου έχει ζητήσει την παραχώρηση του συγκεκριμένου ακινήτου, για να δημιουργήσει παιδικές κατασκηνώσεις.

Παράλληλα, το δημοτικό συμβούλιο Αρχαγγέλου αποφάσισε να παραστεί σύσσωμο στις 22 Ιουνίου στα γραφεία της ΚΕΔ, όπου προγραμματίστηκε ο πλειστηριασμός του συγκεκριμένου ακινήτου.

Καλλιεργούσε με ειδικό φωτισμό τα χασισόδεντρα

ΚΑΤΕΙΧΕ ΚΑΙ ΝΑΡΚΩΤΙΚΑ

Στη «φάκα» της Αστυνομίας, πιάστηκε ένα ακόμα άτομο, για ναρκωτικά. Εκτός από το χασίς, που κατείχε πάνω του, στο σπίτι του καλλιεργούσε και δύο χασισόδεντρα, στα οποία μάλιστα είχε τοποθετήσει ειδικό φωτισμό.

Πρόκειται για τον Σπυρίδωνα Βασιλείου του Εμμανουήλ, 27 χρόνων, από την Καλαμάτα, ο οποίος πιάστηκε από άνδρες της Δίωξης Ναρκωτικών Ρόδου, να έχει στην κατοχή του μία χάρτινη συσκευασία που περιείχε εννέα γραμμάρια χασίσι. Ακολούθησε έρευνα στο σπίτι του, όπου οι αστυνομικοί βρήκαν δύο χασισόδενδρα ύψους 40 εκατοστών, που καλλιεργούσε σε ειδικά κατάλληλα διαμορφωμένο χώρο. Μάλιστα, εντύπωση προκάλεσε στους αστυνομικούς ο ειδικός φωτισμός, που είχε τοποθετήσει ο καλλιεργητής στον ειδικά διαμορφωμένο χώρο.

Σε βάρος του 27χρονου Καλαματιανού σχηματίστηκε δικογραφία και οδηγήθηκε στον Εισαγγελέα για τα περαιτέρω.

Τα ονόματα των παιδιών που αρίστευσαν στην Α' τάξη του Λυκείου Αφάντου

Από το Λύκειο Αφάντου, ανακοινώθηκαν τα ονόματα των αριστούχων της Α' τάξης, που είναι οι εξής:

Καλαντζή Θωμαΐς 19,7
Αγαλιανός Φώτης 19,1
Καμπαστάνα Μαρία 18,6
Παυλούς Καθολική 18,6
Πετράκης Τσαμπίκος 18,3
Καρίκης Κωνσταντίνος Τσ. 18,1
Ποτήρης Παράσχος 18,1

ΔΙΕΘΝΗΣ ΟΡΓΑΝΩΣΗ ΓΙΑ ΤΗΝ ΠΡΟΩΘΗΣΗ ΤΩΝ ΓΥΝΑΙΚΩΝ ΤΗΣ ΕΥΡΩΠΗΣ

ΒΡΑΒΕΙΟ ΓΥΝΑΙΚΕΣ ΤΗΣ ΕΥΡΩΠΗΣ

Προς τον Πολιτιστικό Σύλλογο Γυναικών Ρόδου

Αγαπητές Φίλες

Εκ μέρους της Διεθνούς Οργάνωσης για την Προώθηση των Γυναικών της Ευρώπης, σας ευχαριστώ θερμά για τη θερμή υποδοχή σας στη Ρόδο των μελών του Club de Rhodes που έλαβαν μέρος στην AGORA 2001 - 31 Μαΐου - 3 Ιουνίου.

Η παρουσία σας σε όλες τις εκδηλώσεις και ιδιαίτερα η φιλοξενία σας στο Παραδοσιακό Σπίτι της Ρόδου εξέφρασαν τη ζεστασιά, το δυναμισμό και το πλούσιο πολιτιστικό έργο που πάντα χαρακτήριζαν τις Ροδίτισσες.

Εύχομαι να έχουμε κι άλλες ευκαιρίες συνεργασίας.

Με την αγάπη μου για όλα τα μέλη
Για την A.I.P.F.E.
ΡΟΔΗ ΚΡΑΤΣΑ

AE781-X2524-14/6

Melody Palace

Συνεχίζουμε στον αφρό μαζί με τον ...Αφρό

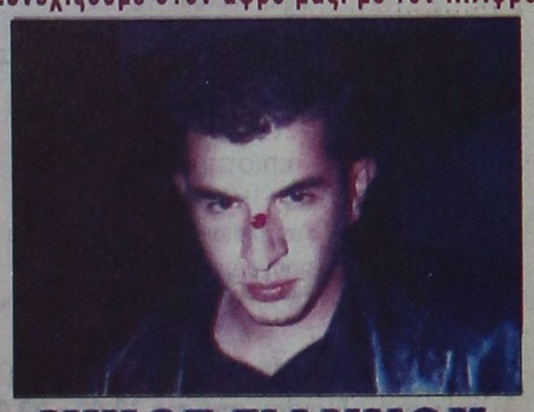

ΝΙΚΟΣ ΓΙΑΝΝΟΥ
☆ΛΑΣΚΑΡΙΝΑ ΔΕΛΗ☆
☆ΣΤΑΘΗΣ☆
*ΑΡΗΣ ΒΑΛΙΔΗΣ*ΛΥΔΙΑ*ΧΑΤΝΤΥ
* ΑΝΑΣΤΑΣΙΑ*ΑΝΤΩΝΗΣ ΣΙΓΑΝΟΣ
* σόου γεύμαν ΕΛΙΝΑ
στο ντουμπερλέκι ο γνωστός ΜΙΣΕΛ
Καλλιτεχνική επιμέλεια και διεύθυνση ορχήστρας
ΝΙΚΟΣ ΚΑΡΑΝΙΚΟΛΑΣ
Στο όργανο και στο πιάνο ο ΝΙΚΟΣ
Στο μπάσο ο ΚΩΣΤΑΣ
Και στα τύμπανα ο ΜΑΙΚ
Ρεζερβέ 94920, 95240

414-16/6

Οι προαγόμενοι και οι απολυόμενοι

Τ' αποτελέσματα στο Τεχνικό Επαγγελματικό Λύκειο Ρόδου

ΚΑΙ ΣΤΟ ΤΕΕ ΑΡΧΑΓΓΕΛΟΥ

Από το Τεχνικό Επαγγελματικό Εκπαιδευτήριο Ρόδου, ανακοινώθηκαν τ' αποτελέσματα των προαγομένων και απολυομένων κατά το φετινό σχολικό έτος. Οι απολυόμενοι της β' τάξης είναι οι εξής:

Μηχανολογικός- Θερμικών και Υδραυλικών Εγκαταστάσεων

1. Αρβανιτάκης Διονύσιος
2. Βαλσάμης Κυριάκος
3. Ζερβός Μόσχος
4. Θωμολλάρης Χρήστος
5. Κάκκαρης Σταμάτιος
6. Κεφάλας Νικόλαος
7. Μάλακκας Τσαμπίκος
8. Μανουσάκης Βαγγέλης
9. Ταχραμάνης Βασίλειος

Ηλεκτρονικός Συσκευών και Εγκαταστάσεων

1. Γαλουζής Ανδρέας
2. Διακοκολιός Νικόλαος
3. Καραπιδάκης Γεώργιος
4. Κελεπούρης Κων/νος
5. Κιάρης Ιωάννης
6. Ντίνος Ευστράτιος
7. Ουγγρίνης Δημήτριος
8. Παπαμιχαήλ- Φουγιαξή Μιχαηλ
9. Πατούχης Γεώργιος
10. Τερζής Γεώργιος
11. Φανάρης Απόστολος
12. Χαλκίτης Τριαντάφυλλος

Κατασκευών-Κτιριακών Εργων

1. Ασβέστης Νικόλαος
2. Βιδίμη Ειρήνη
3. Παπασάββας Αβραάμ
4. Τσαγκάρη Ειρήνη

Μηχανολογικός -Μηχανών και Συστημάτων Αυτοκινήτου

1. Ηρωνίας Νικόλαος
2. Θεοδωρακόπουλος Θεόδωρος
3. Καπομπάσης Νικόλαος
4. Κάππας Νικόλαος
5. Κουτσουμπάρης Κων/νος
6. Λεβέντης Βαγιανός
7. Παλαιός Νικόλαος
8. Παντελίδης Μάριος
9. Πεζουβάνης Μιχαήλ
10. Χατζημανώλης Εμμανουήλ

Ηλεκτρολογικός - Ηλεκτρολογικών Συστημάτων Αυτοκινήτου

1. Γιαννιού Δημοσθένης
2. Γιωργαράς Χρυσόστομος
3. Κακακιός Δημήτριος
4. Καρακυριάκος Νικόλαος -Νεκ.
5. Κόκας Χρήστος
6. Λαμπρακόπουλος Θεοδόσιος
7. Μακριάς Μάριος-Θαλής
8. Μανωλάς Αγγελος
9. Ομπαση Ντεμήρ

Μηχανολογικός-Ψυκτικών Εγκαταστάσεων και Κλιματισμού

1. Γεωργιάδης Αριστείδης
2. Ελενίτσας Μάριος-Μιχαήλ
3. Κύμμας Σταμάτιος
4. Μαλιαράκης Ηλίας
5. Παπαποστόλου Ιωάννης
6. Πατούνας Αντώνιος
7. Πιέτρι Πρένγε
8. Προύζος Δημήτριος
9. Σταυλάς Συμεών
10. Τσίνι Ρομέο

Ηλεκτρολογικός -Ηλεκτρολογικών Εγκαταστάσεων Κτιρίων

1. Κωνσταντίνου Δημήτριος
2. Λιορεΐσης Κων/νος
3. Μόσχος Νικόλαος
4. Μυλωνάς Εμμανουήλ
5. Παπακωνσταντίνου Αναστάσιος
6. Πιλατέρης Σάββας
7. Τομάζος Κων/νος

Αργυροχρυσοχοΐας-Ωρολογοποιΐας

1. Αγγελής Αντώνιος
2. Ευθυμίου Αναστάσιος
3. Ζόγκα Δέσποινα
4. Καραγεωργίου Κυρανιά
5. Καρπάθιος Ιωάννης
6. Μανέττα Φλώρα
7. Μαριά Χάρη
8. Μιτσούλλης Δημήτριος Ευ.
9. Μιχοπάνου Γεωργία
10. Παπαδημητρίου Μιχαήλ
11. Ταράλης Παναγιώτης
12. Τσιμπιδάκης Μάριος
13. Φωτάκη Γεωργία
14. Χρυσόπουλος Δημήτριος

Προαγόμενοι από την Α'τάξη Αργυροχρυσοχοΐας-Ωρολογοποιίας-Αργυροχρυσοχοΐας

1. Αντωνάκη Ουρανία
2. Γιόργκενσεν-Σεπικλεγι Ελένη
3. Κρητικός Χρυσοβαλάντης
4. Μοσχής Κωνσταντίνος
5. Πιλατέρη Ιωάννα
6. Φωτεινού Μαρίνα

Α'τάξη-Ηλεκτρονικός

1. Βασίλος Ηλίας
2. Δεληγιαννάκης Νεκτάριος
3. Ζαμπετούλας Ιωάννης
4. Ζώρζου Μιχαήλ
5. Καλαγρής Σάββας
6. Λυκοπάντης Μάριος
7. Νιννής Αριστοκλής
8. Πλιάτσικας Ιωάννης
9. Σεφερί Αρτεμις
10. Τσατταλιός Κω/νος
11. Χατζηνικολού Μιχαήλ

Α'τάξη-Ηλεκτρολογικός

1. Ανδρουλάκης Θεόδωρος
2. Αντωνίου Ηλίας
3. Θεουλάκης Παναγιώτης
4. Κανέλλης Μιχαήλ
5. Κατσιμπράκης Στέφανος
6. Κορκίδας Γεώργιος
7. Τόγιας Ευάγγελος
8. Χατζηαντωνίου Αντώνιος

Α'τάξη-Μηχανολογικός

1. Γρηγορίου Κων/νος
2. Ιμπραήμ-Τσαούς Τσουνέϊ
3. Καλαεντζής Μιχαήλ
4. Καμπουρέλλης Αλέξανδρος
5. Λυκουρέσης Αντώνιος
6. Οικονομίδης Γεώργιος
7. Παπαχατζής Αντώνιος
8. Παραγιός Ανδρέας
9. Τσώκος Δημήτριος
10. Χαρτερός Χρήστος

Τ' αποτελέσματα στο ΤΕΕ Αρχαγγέλου

Τα αποτελέσματα προαγωγικών και απολυτηρίων εξετάσεων περιόδου Ιουνίου 2001 του ΤΕΕ Αρχαγγέλου έχουν ως εξής:

Αρίστευσαν:

1ον Από το Τμήμα Υγείας Πρόνοιας: Ντάκα Τσαμπίκα του Μιχαήλ με 19 6/10

2ον Από το Τμήμα Α' Πληροφορικής: Μακιάρη Μαρία του Γεωργίου με 19 5/7

Μαθητές που προάγονται

Α' τάξη Οικονομίας και Διοίκησης

1. Αθανασίου Στέφανος
2. Αφαντενός Γεώργιος
3. Βάσση Μαρία
4. Καντήογλου Φατμά
5. Μακιάρη Τσαμπίκα
6. Νικητάκης Ξενοφών
7. Πακκίδης Μιχάλης
8. Παπαδόπουλος Ιωάννης
9. Πίτση Ζωή
10. Σαμιώτης Νικόλαος
11. Σπανός Τσαμπίκος
12. Ταράλα Τριανταφυλλιά

Πληροφορικής-Δικτύων Η/Υ

1. Γιακουμάκης Νικόλαος
2. Γιακουμή Τσαμπίκα
3. Κανύχη Αγλαΐα
4. Κουσουλίνη Ειρήνη
5. Κουφού Ελένη
6. Μακιάρη Μαρία
7. Παπαδοπούλου Μαρία
8. Παρασκευά Αναστασία - Μιχ.
9. Πελλός Σταμάτιος
10. Χατζημακρή Κλειώ

Υγείας και Πρόνοιας

1. Αχιολά Κυριακούλα
2. Γαλουζή Ευδοκία
3. Γιασιράνη Μαρία
4. Γιωργά Πελαγία
5. Κανταρζόγλου Μαρία
6. Μαγκαφάκη Σεβαστή
7. Ντάκα Τσαμπίκα
8. Πακκίδη Ευανθία
9. Σερασκέρη Χαριστούλα
10. Τσελεπίδου Τσαμπίκα - παρ.
11. Φωτεινή Μαρία
12. Χατζηγρηγορίου Ανθούλα

Μηχανολογικός

1. Λόγγος Ελευθέριος
2. Λουκαράς Δημήτριος
3. Μακρυλλός Γεώργιος
4. Πολίτης Ιωάννης
5. Τομπλής Σταύρος
6. Φραντζάκης Εμμανουήλ
7. Χατζαντώνης Μιχαήλ - Νεκτ.

Β' τάξη

Οικονομίας και Διοίκησης -Ξενοδοχειακών Επιχειρήσεων

1. Αναστάσης Δημήτριος
2. Γιαννιού Στέφανος
3. Γιασιράνης Ιάκωβος
4. Δημητρόπουλος Θαρρενός
5. Ελιαδάκη Εμμανουέλα
6. Καπισίκης Γεώργιος
7. Κοσκινιάτης Εμμανουήλ
8. Μπέρδη Αντωνία
9. Παρδαλός Ιάκωβος-Νεκτ.
10. Σαρικά Βαρβάρα
11. Χατζηνικόλας Σάββας

Οικονομίας και Διοίκησης -Υπαλλήλων Οικονομικών Υπηρεσιών

1. Γεωργίου Ιωάννης
2. Θεοδώρη Ρουντίνα
3. Κανύχη Χρυσάνθη
4. Ντυρός Παύλος
5. Πολυχρόνη Μερσίνα
6. Ρούσου Αννα-Μαρία

Πληροφορικής -Δικτύων Η/Υ -Υποστήριξης Συστημάτων Υπολογιστών

1. Αντωνίου Παναγιώτης
2. Γιαννιού Βασίλειος
3. Θοδωρή Γιουλιάνα
4. Κατσανικάκης Δημήτριος
5. Λεβέντης Εμμανουήλ
6. Μπέρδη Στέλλα
7. Ξετρίκης Αναστάσιος
8. Παπαδημητρίου Παρασκευή
9. Φλάγκου Παναγιώτα

ΕΜΠΟΡΙΚΟΣ ΣΥΛΛΟΓΟΣ ΡΟΔΟΥ

ΠΡΟΣΚΛΗΣΗ

ΣΕ ΓΕΝΙΚΗ ΣΥΝΕΛΕΥΣΗ

Ο Εμπορικός Σύλλογος Ρόδου, σύμφωνα με το Νόμο, το καταστατικό του και την απόφαση του Διοικητικού Συμβουλίου, καλεί τα μέλη του σε Γενική Συνέλευση την 20η ΙΟΥΝΙΟΥ 2001, ημέρα ΤΕΤΑΡΤΗ και ώρα 20.00 στην αίθουσα συνεδριάσεων του ΑΚΤΑΙΟΝ, με θέματα ημερήσιας διάταξης τα ακόλουθα:

- Εκλογές Προεδρείου Γενικής Συνέλευσης
- Διοικητικός και Οικονομικός Απολογισμός
- Απαλλαγή απερχομένου Συμβουλίου πάσης ευθύνης
- Εκλογή Εφορευτικής Επιτροπής
- Ανακήρυξη υποψηφιοτήτων
- Εκλογή Δ.Σ.
- Εκλογή Αντιπροσώπων στις Ομοσπονδίες

Ρόδος 13 Ιουνίου 2001

Εκ του Εμπορικού Συλλόγου

ΧΛ-15/6

ΔΙΑΔΗΜΟΤΙΚΗ ΕΠΙΧΕΙΡΗΣΗ ΚΑΤΑΣΚΕΥΗΣΕΩΝ ΠΡΟΦΗΤΗ ΗΛΙΑ

ΑΝΑΚΟΙΝΩΣΗ

Ανακοινώνεται ότι από τις 18/6/01 ξεκινούν οι εγγραφές των μαθητών των δημοτικών σχολείων, καθώς και των γυμνασίων που επιθυμούν να συμμετέχουν στο πρόγραμμα των παιδικών κατασκηνώσεων του Προφήτη Ηλία.

Οι ενδιαφερόμενοι μπορούν να προσέρχονται στα γραφεία του Δημοτικού Οργανισμού Πρόνοιας του Δήμου Ροδίων, κατά τις εργάσιμες ημέρες και ώρες 9.00-13.00, προσκομίζοντας τη φωτοτυπία του ενδεικτικού τους, το βιβλιάριο υγείας τους, καθώς και την οικονομική τους συμμετοχή, προκειμένου να εγγραφούν στην κατασκηνωτική περίοδο που επιθυμούν.

Για περισσότερες πληροφορίες στο τηλέφωνο 26846.

Για το Δ.Σ.
Ο πρόεδρος
Μανόλης Γλυνός
Αντιδήμαρχος Δήμου Ροδίων

ΧΛ-15/6

Δυσαρέσκεια του ΤΕΕ για το νομοσχέδιο του υπουργείου Αιγαίου

Την έντονη δυσαρέσκεια του, σε σχέση με το Προεδρικό Διάταγμα του υπουργείου Αιγαίου, που αφορά στον καθορισμό των τοπίων ιδιαίτερου φυσικού κάλλους νησιών του Αιγαίου, εξέφρασε προχθές σε συνεδρίασή του, το Τεχνικό Επιμελητήριο Δωδεκανήσου. Θεωρώντας ότι αγνοήθηκαν από τις διαδικασίες οι μηχανικοί και τα θεσμοθετημένα τους όργανα, το Τεχνικό Επιμελητήριο εμφανίσθηκε ιδιαίτερα ενοχλημένο, ενώ σ' ό,τι αφορά τις επιμέρους διατάξεις του Διατάγματος, όπου φαίνεται να υπάρχουν αρκετές αντιθέσεις και προβλήματα, ο επιστημονικός φορέας αποφάσισε να καταθέσει εγγράφως τις απόψεις του.

Αναφορικά με τη λειτουργία και τον εκσυγχρονισμό του Κτηματολογίου της Ρόδου, το ΤΕΕ αποφάσισε να συναντηθεί με τον κτηματολογικό δικαστή, ενώ θα ζητηθεί και ενημέρωση απο την εταιρία «Κτηματολόγιο Α.Ε.», σε σχέση με την ένταξη των νησιών της Δωδεκανήσου στο Εθνικό Κτηματολόγιο.

Εν τω μεταξύ:

♦Την Παρασκευή 15 Ιουνίου πρόκειται να μεταβεί στην Κάλυμνο αντιπροσωπεία της δ.ε. για να παρστεί στην εκλογική διαδικασία για την ανάδειξη μόνιμης επιτροπής της επαρχίας Καλύμνου, όπως αποφάσισε πρόσφατα η αντιπροσωπεία του τμήματος.

Σε σύντομο χρονικό διάστημα θα γίνουν εκλογές και στην Κω και στην Κάρπαθο, για τη συγκρότηση μόνιμων επιτροπών.

♦Το Σάββατο 16 Ιουνίου, οι εκπρόσωποι της διοικούσας επιτροπής θα μεταβούν στην Κω, για να παραστούν στα εγκαίνια των ιδιόκτητων γραφείων του ΤΕΕ.

Στην εκδήλωση έχουν προσκληθεί όλοι οι μηχανικοί του νησιού και τοπικοί παράγοντες.

ΑΠΩΛΕΙΑ

Απωλέσθη κινητό S.L. 45 SIEMENS, χρώμα ασημί, με μαύρη θήκη. Ανήκει σε άτομο με ειδικές ανάγκες και του είναι απολύτως απαραίτητο.

Ο ευρών θα αμειφθεί.
21322 κ. Μηνάς
31007 κα Χατζημηνά
0972587184.

ΑΕ 716/1635-17/6

Αστρα

Σας περιμένουμε κάθε βράδυ

Τραγουδούν :



ΜΑΝΟΛΗΣ ΚΑΜΠΟΥΡΗΣ



ΣΟΦΙΑ ΓΕΩΡΓΑΤΖΗ

ΧΡΙΣΤΙΝΑ ΣΚΟΥΡΑ
ΑΝΤΩΝΗΣ ΡΟΔΙΤΗΣ
ΜΑΡΘΑ ΡΕΝΤΑ
ΛΕΥΤΕΡΗΣ ΠΑΝΑΠΩΤΑΚΗΣ

ΖΩΗ ΔΕΝ ΕΙΝΑΙ ΝΑ
ΞΥΠΝΑΣ ΚΑΙ ΝΑ ΚΟΙΜΑΣΑΙ ΠΑΛΙ
ΖΩΗ ΕΙΝΑΙ ΜΟΝΟ ΝΑ ΓΛΕΝΤΑΣ
ΌΤΑΝ ΚΟΙΜΟΥΝΤΑΙ ΟΙ ΑΛΛΟΙ

Χορεύει το αγγλικό μπαλέτο ZIK ZAK

Τηλ. 32090

418-17/6

SEA STAR

Το ταχύτερο και ασφαλέστερο υπερσύγχρονο πλοίο

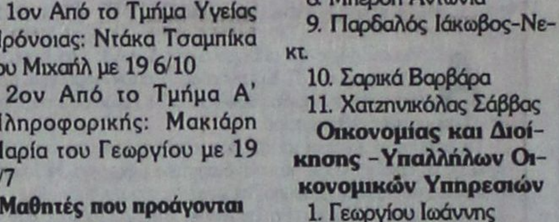

	ΡΟΔΟΣ	ΤΗΛΟΣ	ΝΙΣΥΡΟΣ	ΤΗΛΟΣ	ΡΟΔΟΣ
	Αναχώρηση	Αφιξη Αναχ.	Αφιξη Αναχ.	Αφιξη Αναχ.	Αφιξη
ΔΕΥΤΕΡΑ	09.00	10.15 - 10.30	11.00 - 14.30	15.00 - 18.00	19.15
ΤΡΙΤΗ	09.00	10.15 - 10.30	11.00 - 14.30	15.00 - 18.00	19.15
ΤΕΤΑΡΤΗ	09.00	10.15 - 10.30	11.00 - 14.30	15.00 - 18.00	19.15
ΠΕΜΠΤΗ	09.00	10.15 - 10.30	11.00 - 14.30	15.00 - 18.00	19.15
ΠΑΡΑΣΚΕΥΗ	09.00	10.15 - 10.30	11.00 - 14.30	15.00 - 18.00	19.15
από 15/6	20.00	21.15 δρομολόγιο			
ΣΑΒΒΑΤΟ από 9/6				08.00	09.15
	09.00	10.45 - 11.00	11.30 - 14.30	15.00 - 18.00	19.15
	20.00	21.15 δρομολόγιο			
ΚΥΡΙΑΚΗ από 10/6				08.00	09.15
	09.30	10.45 - 11.00	11.30 - 14.30	15.00 - 18.00	19.15
	20.00	21.15		21.30	21.15

ΑΠΟΛΑΥΣΤΕ ΤΙΣ ΟΛΟΗΜΕΡΕΣ ΚΡΟΥΑΖΙΕΡΕΣ ΚΑΘΗΜΕΡΙΝΑ

στα πανέμορφα νησιά μας **ΤΗΛΟ και ΝΙΣΥΡΟ**



ΠΡΑΚΤΟΡΕΙΟ
ΖΟΡΠΙΔΗ-ΣΤΕΦΑΝΑΚΗ
Αλεξ. Διάκου & Λοχαγ. Φανουράκη 38
ΡΟΔΟΣ - Τηλ. 20625 - 30054 ΦΑΞ 26745

AE682X2483

ΦΡΟΝΤΙΣΤΗΡΙΟ ΙΤΑΛΙΚΩΝ

ΣΤΑΘΗ ΜΙΧ. ΣΚΑΝΔΑΛΙΔΗ

Καθηγητή Ιταλικής Γλώσσας και Φιλολογίας (πτυχ. Α.Π.Θ.) - Καθηγητή Α.Σ.Τ.Ε.Ρ.
Χριστόδ. Τσιγάντε 11 τηλ. 29265, 61782
κινητό: 093 2272902

Η διδακτική μας εμπειρία και η εφαρμοσμένη μέθοδός μας στα προηγούμενα έτη, συνετέλεσαν στην εισαγωγή των μαθητών μας με πλήρη επιτυχία στα ιταλικά Α.Ε.Ι.

ΚΑΙ ΤΩΡΑ

Συνεργαζόμαστε αποκλειστικά για τα Δωδεκάνησα με τό **Ιταλικό Κολλέγιο DON BOSCO** της ιταλικής πόλης **L'AQUILA** (100 χιλ. από τη Ρώμη) που έχει παραρτήματα σε όλες τις καθολικές χώρες του κόσμου. Το Κολλέγιο ιδρύθηκε το 1948 και από το 1994 οργανώνει τμήματα προετοιμασίας για Ελληνες υποψηφίους ιταλικών ΑΕΙ. Τα προγράμματα σπουδών είναι οργανωμένα από Ιταλούς καθηγητές (πανεπιστημιακούς ερευνητές) και βασίζονται στην εγκύκλιο του υπουργείου Παιδείας της Ιταλίας.

Το Κολλέγιο **DON BOSCO**, ο μεγαλύτερος εκπαιδευτικός οργανισμός, προσφέρει:

1. Μεταφορά από τη Ρώμη στην πόλη L'Aquila με συνοδό.
2. **Μαθήματα:** Από Δευτέρα μέχρι Σάββατο πέντε ώρες την ημέρα.
3. Στέγαση και διατροφή, σε εστιατόρια συμβεβλημένα σε πολύ χαμηλές τιμές.
4. Καθημερινή βοήθεια σε όλη τη διάρκεια των μαθημάτων.
5. Συνοδεία από καθηγητές του κολλεγίου σε όλες τις πανεπιστημιακές πόλεις της Ιταλίας.
6. Εξεύρεση κατοικίας και διεκπεραίωση των γραφειοκρατικών διαδικασιών, στις γραματείες των σχολών, για την άδεια παραμονής, εγγραφή στο εθνικό σύστημα υγείας.

Στα χρόνια που λειτουργεί το Κολλέγιο ανέπτυξε μια μεθοδολογία που απευθύνεται αποκλειστικά στους Ελληνες υποψήφιους και τις ιδιαιτερότητές τους. **Τα ολιγομελή τμήματα (7 ατόμων), οι πανεπιστημιακοί καθηγητές με άριστη επιστημονική κατάρτιση** και η ψυχολογική υποστήριξη που παρέχει στους μαθητές του, εγγυώνται την επιτυχία στις εξετάσεις. Η διεύθυνση του κολλεγίου βρίσκεται σε στενή επαφή με τους γονείς και τους ενημερώνει για την πορεία και την πρόοδο του παιδιού τους.

(Περισσότερες υπεύθυνες πληροφορίες στο φροντιστήριό μας)

ΓΔ-15/6