ΕΤΟΣ ΙΔΡΥΣΗΣ 1949
ΙΔΡΥΤΗΣ - ΔΙΕΥΘΥΝΤΗΣ
ΓΙΩΡΓΟΣ ΔΙΑΜΑΝΤΙΔΗΣ
Γραφεία - Τυπογραφεία:
Μάρκου Μαλλιαράκη 3 (ΚΟΒΑ)
Λογιστήριο: Νέα Αγορά
Τηλ.: Σύνταξης: 27356 - 34101
Λογιστηρίου: 24539 FAX: 20643
www.proodos.net, www.proodosnews.gr
e-mail: info@proodos.net

# ΠΡΟΟΔΟΣ

Ανεξάρτητη καθημερινή πρωινή εφημερίδα

ΑΡΙΘΜΟΣ ΦΥΛΛΟΥ 15.740 • ΤΙΜΗ 200 δρχ., 0,59 ευρώ

ΠΑΡΑΣΚΕΥΗ 15 ΙΟΥΝΙΟΥ 2001

ΚΑΣΑΠΗΣ
ΖΑΝΤΕΣ-ΕΛΑΣΤΙΚΑ
Αυστραλίας 2
Τηλ. 35367
0% προκαταβολή
έως 36 δόσεις

Σε σύσκεψη αύριο με τον Κ. Λαλιώτη

## Επί τάπητος όλα τα προβλήματα της Δωδεκανήσου



### ΠΟΙΟΙ ΥΠΟΥΡΓΟΙ ΕΡΧΟΝΤΑΙ ΣΤΗ ΡΟΔΟ

ΕΥΡΕΙΑ σύσκεψη, παρουσία του υπουργού ΠΕ.ΧΩ.ΔΕ. κ. Κώστα Λαλιώτη, πρόκειται να πραγματοποιηθεί αύριο στις 7 το απόγευμα στο ξενοδοχείο «Ρόδος Πάλας». Στη σύσκεψη, στην οποία έχουν κληθεί να παραστούν φορείς και εκπρόσωποι παραγωγικών τάξεων της Ρόδου, θα τεθούν επί τάπητος τα προβλήματα που αντιμετωπίζει το νησί, στον τομέα των έργων υποδομής.

● Ο υπουργός ΠΕ.ΧΩ.ΔΕ. αναμένεται ν' αφιχθεί στη Ρόδο αύριο το μεσημέρι, ενώ το πρωί της ίδιας ημέρας πρόκειται να αφιχθεί ο γραμματέας της Κεντρικής Επιτροπής του ΠΑ.ΣΟ.Κ. κ. Κώστας Σκανδαλίδης.

ΣΗΜΕΙΩΝΕΤΑΙ ότι ο υπουργός ΠΕ.ΧΩ.ΔΕ. έχει προσκληθεί από το Δήμο Ροδίων, προκειμένου να κάνει τα αποκαλυπτήρια του ανδριάντα του Ανδρέα Παπανδρέου, σε εκδήλωση που θα πραγματοποιηθεί την Κυριακή στις 7 το απόγευμα.

● Στην τελετή των αποκαλυπτηρίων θα παραστούν επίσης από κυβερνητικής πλευράς, ο υπουργός Ανάπτυξης κ. Νίκος Χριστοδουλάκης.

ΣΥΝΕΧΕΙΑ ΣΤΗ ΣΕΛ. 4

ΠΡΟΣΚΛΗΣΗ

Ο Δήμος Ροδίων και
η Επιτροπή Πρωτοβουλίας
για τη φιλοτέχνηση
του ανδριάντα του Ανδρέα Παπανδρέου,
σας προσκαλούν
στα αποκαλυπτήρια του ανδριάντα,
που θα γίνουν την Κυριακή 17 Ιουνίου
και ώρα 7μ.μ. στο Πάρκο Ανδρέας Παπανδρέου
από τον υπουργό Περιβάλλοντος, Χωροταξίας
και Δημοσίων Εργων κ. Κώστα Λαλιώτη







Οπως διεπίστωσαν Ελληνες που την επισκέφθηκαν

## Είναι «παραμύθι» ότι η Τουρκία είναι χώρα φτηνή για τουρίστες

Η ΡΟΔΟΣ ΕΙΝΑΙ ΠΙΟ ΦΤΗΝΗ, ΑΛΛΑ ΥΣΤΕΡΕΙ ΣΤΗ ΔΙΑΦΗΜΙΣΗ

ΤΟ ΜΕΓΑΛΟ «μπουμ» στον τουρισμό της Τουρκίας, για το οποίο γινόταν συχνά λόγος τους τελευταίους μήνες, δεν φαίνεται

ΣΥΝΕΧΕΙΑ ΣΤΗ ΣΕΛ. 4



Επειδή απουσίασε ένας συνήγορος

## Ανεβλήθη χτες για τρίτη φορά η δίκη του Νώντα Σολούνια

ΟΡΙΣΤΗΚΕ ΓΙΑ ΤΙΣ 8 ΝΟΕΜΒΡΙΟΥ

ΑΝΕΒΛΗΘΗ για τρίτη φορά από το Τριμελές Εφετείο επί κακουργημάτων με πρόεδρο τον κ. Νίκο Πάσο η εκδίκαση της υπόθεσης που αφορά την υπεξαίρεση που έκανε ο Νώντας Σολούνιας σε βάρος της ΔΑΝΕ. Η δίκη ορίστηκε να γίνει στις 8 Νοεμβρίου.

Την αναβολή της δίκης ζήτησε η ΔΑΝΕ γιατί γιατί δεν υλοποιήθηκαν οι όροι του συμβιβασμού που αποφασίστηκε στην έκτακτη γενική συνέλευση της εταιρίας, αλλά και ο συνήγορος υπεράσπισης του Αντ. Μιχαηλίδη κ. Φώτης Χατζηδιάκος.

«Για το λόγο αυτό δημιουργείται αδυναμία να παραστεί ως πολιτική αγωγή το διοικητικό συμβούλιο

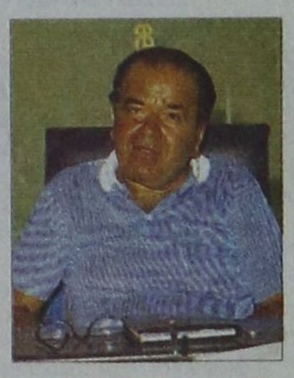

της ΔΑΝΕ» υποστήριξε ενώπιον του δικαστηρίου χθες ο προϊστάμενος του νομικού τμήματος της ΔΑΝΕ κ. Νίκος Σαμαράς. Ουσιαστικά την αναβολή της εκδίκασης της υπόθεσης προκάλεσε το γεγονός ότι δεν υπεγράφη η τελική συμφωνία για τον συμβιβασμό.

Η ΥΠΟΓΡΑΦΗ του συμφωντικού είχε προγραμματιστεί για τις 11 Ιουνίου, αλλά δεν επετεύχθη, γιατί ο Ν. Σολούνιας δεν προσκόμισε το πιστοποιητικό για την κατεδάφιση του ακινήτου των Μύ-

ΣΥΝΕΧΕΙΑ ΣΤΗ ΣΕΛ. 4

Ξεκίνησε άσχημα στη Ρόδο

## Ανήσυχοι είναι οι ξενοδόχοι για τη σεζόν του 2001

ΣΤΑΣΙΜΕΣ ΟΙ ΚΡΑΤΗΣΕΙΣ ΕΛΛΗΝΩΝ ΤΟΥΡΙΣΤΩΝ

ΑΝΗΣΥΧΟΙ είναι οι ξενοδόχοι της Ρόδου για την πορεία της τουριστικής περιόδου, που ήδη ξεκίνησε άσχημα. Αυτό τονίστηκε μεταξύ άλλων στη γενική συνέλευση της Ενωσης Ξενοδόχων Ρόδου, που πραγματοποιήθηκε προχθές το απόγευμα στο «ΑΚΤΑΙΟΝ».

• Αιτία της κάμψης, που παρουσιάζει τα τελευταία χρόνια η τουριστική μας κίνηση, με εξαίρεση το 1999, είναι, όπως τόνισε προχθές ο πρόεδρος της Ενωσης Ξενοδόχων κ. Βασίλης Μηναΐδης, το γεγονός ότι το ευρώ έκλεισε στην τιμή των 340 δραχμών. Σύμφωνα με τον πρόεδρο της Ενωσης Ξενοδόχων ούτε το 2000 ήταν καλή χρονιά για τον τουρισμό της Ρόδου σε σύγκριση με το 1999, όπου τα ξενοδοχεία δεν έκαναν προσφορές στους τουρ-οπερέιτορς.

«Η ΤΟΥΡΙΣΤΙΚΗ σεζόν του 2000 παρουσίασε σε ορισμένες περιόδους της κάμψη, σημάδι ότι η ζήτηση άρχισε να μειώνεται. Η καθοδική πορεία όμως συνεχίζεται και φέτος, αφού ξεκινήσαμε άσχημα τον Απρίλιο και αγωνιζόμαστε

ΣΥΝΕΧΕΙΑ ΣΤΗ ΣΕΛ. 4

Τα ξημερώματα στην Ιαλυσό

## Αγνωστοι ανατίναξαν αυτοκίνητο 32χρονου

ΠΡΟΒΛΗΜΑΤΙΣΜΟΣ ΣΤΗΝ ΑΣΤΥΝΟΜΙΑ

ΠΟΝΟΚΕΦΑΛΟ προκαλεί στις αστυνομικές υπηρεσίες του νησιού μας η ανατίναξη και δεύτερου αυτοκινήτου μέσα σε λίγες μέρες, αν και η χθεσινή βομβιστική ενέργεια θεωρείται τελείως διαφορετική από αυτή σε βάρος του περιπολικού οχήματος της Τροχαίας, πριν από δύο εβδομάδες.

● Σύμφωνα με την Αστυνομική Διεύθυνση Δωδεκανήσου, χθες στις 5.15 τα ξημερώματα στην οδό Σωτήρος στην Ιαλυσό, από έκρηξη υπέστη σημαντικές υλικές ζημιές το Ι.Χ. επιβατικό αυτοκίνητο μάρκας BMW, ιδιοκτησίας του

ΣΥΝΕΧΕΙΑ ΣΤΗ ΣΕΛ. 4

Τριτοκοσμικές καταστάσεις

## Αθλια η εικόνα στις παραλίες της πόλης μας!...

ΕΝΤΟΛΕΣ ΓΙΑ ΑΜΕΣΟ ΚΑΘΑΡΙΣΜΟ

ΜΕΤΑ ΤΑ συνεχή σχόλια της «Προόδου» και των άλλων τοπικών εφημερίδων «ξύπνησε» επιτέλους ο δήμαρχος κ. Γιώργος Γιαννόπουλος και έκανε μια βόλτα στις παραλίες και στις πλαz της πόλης μας, που υποτίθεται ότι είναι από τις πρώτες τουριστικές πόλεις της Μεσογείου. Αισθάνθηκε όμως ντροπή για την άθλια εικόνα που παρουσιάζουν οι παραλίες της πόλης μας και μάλιστα σε τουριστική περίοδο.

• Περιοδεύοντας στην παραλιακή ζώνη από το Ναυτικό Ομιλο (Ν.Ο.Ρ.) μέχρι το ξενοδοχείο «Μπελβεντέρε» ο δήμαρχος έμεινε έκπληκτος από την απαράδεκτη κατάσταση που επικρατεί στις ακτές της πόλης, όταν μάλιστα αυτές έχουν αρχίσει να κατακλύζονται από τουρίστες.

ΣΥΝΟΔΕΥΟΜΕΝΟΣ από υπηρεσιακούς παράγοντες της Δ.Ε.Υ.Α.Ρ., της επιχείρησης καθαριότητας, της ΑΔΕΚΤ, καθώς και μέλη του σωματείου ομπρελάδων, ο δήμαρχος Ροδίων έδωσε εντολές για άμεση διαμόρφωση των παραλιών, αρχής γενομένης από τον καθαρισμό τους.

• Παράλληλα, ντροπιασμένος από την άθλια κατάσταση των τουαλετών, ξήλωσε επιτόπου δύο απ' αυτές και διέταξε διαμόρφωση των υπολοίπων που υπάρχουν, ενώ στους υπηρεσιακούς παράγοντες της Α.Δ.Ε.Κ.Τ. έδωσε εντολή για συντήρηση των εγκαταστάσεων ντους, τοποθέτηση

ΣΥΝΕΧΕΙΑ ΣΤΗ ΣΕΛ. 4



Η υπόθεση που αποτελεί ντροπή

## Ο Ιατρικός Σύλλογος Ρόδου και οι τιμές «μαύρης αγοράς»

ΕΠΙΣΤΟΛΗ ΤΟΥ ΓΕΝΙΚΟΥ ΓΡΑΜΜΑΤΕΑ ΤΟΥ Ι.Σ.Ρ.

ΕΙΝΑΙ φανερή η πρόθεση της διοίκησης του Ιατρικού Συλλόγου Ρόδου, να μην πάρει διαστάσεις η υπόθεση για τις καταγγελίες της είσπραξης εξωφρενικών αμοιβών συναδέλφων τους, από αλλοδαπούς τουρίστες.

● Ωστόσο η θέση της πλειοψηφίας των γιατρών της πόλης μας είναι να ερευνηθούν οι καταγγελίες και να επιβληθούν κυρώσεις σε βάρος όσων διαπιστωθεί ότι παρέχουν ιατρικές περιθάλψεις σε τιμές «μαύρης αγοράς».

Η ΑΠΟ ΠΛΕΥΡΑΣ του

ΣΥΝΕΧΕΙΑ ΣΤΗ ΣΕΛ. 4

ΙΑΤΡΙΚΟΣ ΣΥΛΛΟΓΟΣ

### ΑΝΑΚΟΙΝΩΣΗ

Ο Ιατρικός Σύλλογος Ρόδου εκφράζει την αμέριστη συμπαράστασή του στην απεργία των ιατρών του ΙΚΑ.

Η διεκδίκηση δίκαιων αιτημάτων από τους ιατρούς του ΙΚΑ με σκοπό την ποιοτική αναβάθμιση της πρωτοβάθμιας περίθαλψης με σκληρούς απεργιακούς αγώνες, που θα διαρκέσουν ένα μήνα, έχουν την αλληλεγγύη και την επιδοκιμασία όλων των ιατρών.

Ο Πρόεδρος του ΙΣΡ
Τάσος Αντωνιάδης

Ο Γ. Γραμματέας
Χρήστος Μαντάς

ΧΑ-16/6

Δ. ΤΣΙΜΕΝΙΔΗΣ Α.Ε.
μεταφορική προμηθευτική

*Η πιο σύγχρονη μεταφορική εταιρία, αισθάνεται την υποχρέωση να ευχαριστήσει τον εμπορικό κοσμο της Ρόδου, για τη δεκαετή αποκλειστική εξυπηρέτηση του νησιού με απ'ευθείας φορτώσεις από Θεσσαλονίκη,*

και να τον ενημερώσει ότι

ΜΕΤΑΦΕΡΘΗΚΑΜΕ
από την Ανάληψη, Μυτιλήνης 111
στο 6ο χλμ. Λεωφόρου Καλλιθέας

σ' ένα χώρο 6.000 μ³, όπου δημιούργησε ένα
ΠΡΟΤΥΠΟ ΚΕΝΤΡΟ ΕΜΠΟΡΕΥΜΑΤΙΚΩΝ ΜΕΤΑΦΟΡΩΝ - ΑΠΟΘΗΚΕΥΣΕΩΝ - ΔΙΑΝΟΜΩΝ,
εξυπηρετώντας την πόλη, καθώς και τα 44 χωριά του νησιού με τα 50 ιδιόκτητα φορτηγά, ψυγεία και φορτοταξί της.

Παράλληλα θα λειτουργήσουν και τα δύο νέα ιδιόκτητα σύγχρονα κέντρα μεταφορών - αποθηκεύσεων - διανομών στην Αθήνα στην Αγ. Πολυκάρπου 95, τηλ. 3466196 (4.000 μ³) και στον Ασπρόπυργο, τηλ. 5582240 (3,500 μ³). για τις καθημερινές φορτώσεις της γραμμής Αθήνας - Ρόδου

ΘΕΣΣΑΛΟΝΙΚΗ 753267 | ΡΟΔΟΣ 60345 | ΑΘΗΝΑ ΚΕΝΤΡΙΚΑ: 3466196 Β' ΑΠΟΘΗΚΗ: 5582240

the art of transporting

AE684-1622-17/6




## ΤΙ ΕΓΡΑΨΕ Ο ΤΥΠΟΣ ΤΗΣ ΑΘΗΝΑΣ

**ΕΠΙΣΚΟΠΗΣΗ ΑΘΗΝΑΪΚΟΥ ΤΥΠΟΥ ΤΗΣ 14/6/2001**

Η Σύνοδος του ΝΑΤΟ και η συζήτηση για ΠΓΔΜ, η μείωση των στεγαστικών δανείων , οι εσωκομματικές διεργασίες στο ΠΑΣΟΚ και το κόστος για την Ολυμπιάδα είναι τα βασικά θέματα της ειδησεογραφίας του αθηναϊκού τύπου.

**ΑΔΕΣΜΕΥΤΟΣ ΤΥΠΟΣ** (Μήτσης):Τα μόρια για τις μεταθέσεις οπλιτών.

**ΑΔΕΣΜΕΥΤΟΣ ΤΥΠΟΣ** (Ρίζος):Καθηγήτρια της..κοκαϊνολογίας! Συνελήφθη μαζί με τους συνεργάτες της.

**ΑΘΗΝΑΪΚΗ:**Μπαμπούλας. Νέες ίντριγκες της "πάπισσας Ιωάννας".

**ΑΠΟΓΕΥΜΑΤΙΝΗ:**Φθηνά δάνεια για στέγη.Επιτόκια-έκπληξη και με επιδότηση.

**Η ΑΥΓΗ**:Πύραυλοι και Κιότο διχάζουν Μπούς-Ευρώπη.

**ΑΥΡΙΑΝΗ**:Μπουλντόζα στη βίλα Θεοχαράκη. Στο σκαμνί τώρα οι επώνυμοι καταπατητές.

**ΤΟ ΒΗΜΑ**:Εμφραγμα στη δημόσια υγεία από τα χρέη και τις απεργίες.

**Η ΒΡΑΔΥΝΗ:**2,9% επιτόκιο για στεγαστικά δάνεια.

**ΕΘΝΟΣ:**Επιτόκια έκπληξη στα στεγαστικά.Ανοιξε ο χορός και στα επιδοτούμενα -μέχρι 2,9%(!)

**ΕΚΤΡΟΠΗ:**Σύγκρουση εφοπλιστών-Παπουτσή.Αιτία πολέμου το καμποτάζ.

**ΕΛΕΥΘΕΡΗ ΩΡΑ:**Αναμείνατε στο..θανατικό σας πριν πλακώσουν τα κοράκια!

**ΕΛΕΥΘΕΡΟΣ**:Φέσι...Μπους στον Σημίτη. Χωρίς περιστροφές ομολόγησε ότι τα συμφέροντα των ΗΠΑ ταυτίζονται με αυτά της Τουρκίας.

**ΕΛΕΥΘΕΡΟΣ ΤΥΠΟΣ**:Προκήρυξη για 1.786 θέσεις στην Αττική.

**ΕΛΕΥΘΕΡΟΤΥΠΙΑ:**Η Πεντέλη "καίει" την Αττική .60 βαθμοί Κελσίου επιβαρύνουν την ατμόσφαιρα.

**Espresso:**Παρανοϊκός άνδρας τρομοκρατεί τη Νικολούλη!

**ΕΣΤΙΑ:**Δεν ελέγχεται η οικονομία. Εκτός πραγματικότητος η κυβερνητική πολιτική.

**Η ΚΑΘΗΜΕΡΙΝΗ:**Μαρτυρίες και στοιχεία της διαφθοράς στη Βουλή.

**Ο ΛΟΓΟΣ:**ΟΧΙ στην πολυδιάσπαση των Βαλκανίων.Γ. Παπανδρέου:"αναγκαία η ανάπτυξη ειρηνευτικής δύναμης".

**ΤΑ ΝΕΑ**:Μπους με πάγο...Οι Ευρωπαίοι αντιδρούν στον πλανητάρχη.

**ΝΙΚΗ:**Πολιτική (μη) λύση.Δεν τα βήκαν στο ΝΑΤΟ για επέμβαση τώρα.

**ΡΙΖΟΣΠΑΣΤΗΣ:**ΠΓΔΜ:Ολοταχώς προς νέα επέμβαση του ΝΑΤΟ.

**ΣΤΟ ΚΑΡΦΙ:**Η κατάσταση στο ΠΑΣΟΚ:50 βουλευτές σφυρίζουν αδιάφορα.

**Η ΧΩΡΑ**:Στο φακό της ανακρίτριας οι "Αθηναϊκές Συμμετοχές".

**ΥΓΡΑ ΚΑΥΣΙΜΑ**

ΔΙΑΝΥΚΤΕΡΕΥΟΥΝ

ΠΟΛΗ:
ΤΖΩΡΤΖΗΣ ΔΗΜ. (BP - Αγ. Φραγκίσκος)
ΚΑΥΣΙΜΑ ΡΟΔΟΥ ΕΠΕ (SHELL - Λ. Καλλιθέας)

ΔΥΤΙΚΗ ΠΛΕΥΡΑ:
ΓΑΒΡΙΛΙΩΤΗΣ Γ. (ΕΚΟ - Ιαλυσός)
ΤΣΟΥΜΠΛΕΚΑΣ (ΕΚΟ - Παραδείσι)

ΑΝΑΤΟΛΙΚΗ ΠΛΕΥΡΑ:
ΜΑΣΤΟΡΗΣ Α. (Ελεύθερο - Τσαΐρι)
ΟΙΚΟΥΤΑΣ (ΕΚΟ-Αρχάγγελος)

**ΦΑΡΜΑΚΕΙΑ**

ΔΙΗΜΕΡΕΥΕΙ:
ΤΖΗΚΑ-ΚΑΤΩΓΑ ΓΕΩΡΓΙΑ
Αννης Μαρίας 35
Τηλ. 36977

ΔΙΑΝΥΚΤΕΡΕΥΕΙ:
ΒΑΣΙΛΟΠΟΥΛΟΥ ΕΥΑΓ.
Μανδηλαρά &Ι. Δραγούμη5-7
Τηλ. 33855

**ΠΡΑΚΤΟΡΕΙΟ**

ΛΑΧΕΙΑ ΛΟΤΤΟ ΠΡΟ-ΠΟ

ΙΠΠΟΔΡΟΜΟΣ Πάμε ΣΤΟΙΧΗΜΑ

ΓΙΩΡΓΟΣ ΚΟΝΤΟΖΑΜΑΝΗΣ
ΜΕΓ. ΚΩΝ/ΝΟΥ 43 - ΤΗΛ. 20800 - ΡΟΔΟΣ

ΕΧΕΜΥΘΕΙΑ & ΕΜΠΙΣΤΟΣΥΝΗ ΤΥΧΗ

ΑΕ 166

**ΠΡΟΟΔΟΣ**
Ημερήσια Εφημερίδα της Ρόδου
Ετος ιδρύσεως 1949

ΙΔΡΥΤΗΣ
ΓΕΩΡΓΙΟΣ ΔΙΑΜΑΝΤΙΔΗΣ

ΙΔΙΟΚΤΗΣΙΑ - ΕΚΔΟΣΗ
«Γ. ΔΙΑΜΑΝΤΙΔΗΣ Γραφικές Τέχνες Α.Ε.»

ΕΚΔΟΤΗΣ-ΔΙΕΥΘΥΝΤΗΣ
ΓΕΩΡΓΙΟΣ ΔΙΑΜΑΝΤΙΔΗΣ

ΓΡΑΦΕΙΑ ΣΥΝΤΑΞΗΣ
Μ. Μαλλιαράκη 3
85100 Ρόδος
Τηλ. 0241 / 27356 - 34101
FAX 0241 / 20643

ΛΟΓΙΣΤΗΡΙΟ-ΔΙΑΦΗΜΙΣΕΙΣ
Νέα Αγορά 32
85100 Ρόδος
Τηλ. 0241 / 24539
FAX 0241 / 20643

www.proodos.net
www.proodosnews.gr
e-mail: info@proodos.net

**ΣΥΝΑΛΛΑΓΜΑ**

| | Αγορά | Πώληση |
|---|---|---|
| ΔΟΛΛΑΡΙΟ Η.Π.Α | 398,0724 | 407,2547 |
| ΛΙΡΑ ΑΓΓΛΙΑΣ | 552,8694 | 565,6916 |
| ΚΟΡΩΝΑ ΔΑΝΙΑΣ | 45,33903 | 46,39021 |
| ΚΟΡΩΝΑ ΣΟΥΗΔΙΑΣ | 36,53881 | 37,3859 |
| ΓΙΕΝ ΙΑΠΩΝΙΑΣ | 326,5453 | 334,1014 |
| ΦΡΑΓΚΟ ΕΛΒΕΤΙΑΣ | 221,5972 | 226,7283 |
| ΚΟΡΩΝΑ ΝΟΡΒΗΓΙΑΣ | 42,49495 | 43,4802 |
| ΛΙΡΑ ΚΥΠΡΟΥ | 587,7837 | 601,4155 |
| ΔΟΛ. ΚΑΝΑΔΑ | 261,532 | 267,5907 |
| ΔΟΛ. ΑΥΣΤΡΑΛΙΑΣ | 208,4991 | 213,3421 |

# Δωδεκανησιακά 24ωρα

## Στα πεταχτά

### Ηχορύπανση

Η μεγάλη ηχορύπανση στη Ρόδο δεν προέρχεται από τη μουσική των κέντρων, αλλά οι αιτίες βρίσκονται αλλού!

Προέρχεται από τις κινητές δισκοθήκες που έχουν μετατρέψει τα αυτοκίνητά τους ορισμένοι νεαροί οδηγοί!.. Η κατάσταση τις νυχτερινές ώρες γίνεται αφόρητη, καθώς οι εν λόγω νεαροί κόβουν βόλτες στους δρόμους και με τη μουσική στη διαπασών σηκώνουν τον κόσμο από τα κρεβάτια τους!..

Για όλους αυτούς τους ταραξίες δεν υπάρχουν νόμοι;

### Ν' αλλάξει το στοπ

Είναι όλως αναγκαίο ν' αλλάξει η θέση του ΣΤΟΠ στη διασταύρωση της Ψαροπούλας με την οδό Γ. Παπανικολάου. Οποιον οδηγό και να ρωτήσει κανείς αυτή την άποψη έχει.

Πρέπει δηλαδή να γίνει πρώτα κανένα τρακάρισμα στο συγκεκριμένο σημείο για να πειστούν οι αρμόδιοι ότι το ΣΤΟΠ αυτό είναι σε λάθος θέση;

### Βομβιστές

Ανησυχία στην κοινή γνώμη του νησιού μας προκάλεσε, η δεύτερη βομβιστική ενέργεια σε διάστημα λίγων ημερών, στο νησί μας. Μετά την ανάτιναξη του περιπολικού οχήματος της Τροχαίας, χθες τα ξημερώματα άγνωστοι ανατίναξαν το ΙΧ επιβατικό αυτοκίνητο 32χρονου στην Ιξιά.

Οι δύο αυτές βομβιστικές ενέργειες προκαλούν «πονοκέφαλο» στις αστυνομικές υπηρεσίες του νησιού μας και ανησυχία στην κοινή γνώμη. Αυτό μας έλειπε να έχουμε και βομβιστές.

### Οταν ραγίσει το γυαλί!..

«Παναγιώτη μου» και «Σάββα μου» ήταν την περασμένη Τρίτη, οπότε και επισκέφθηκαν τη Σύμη, ο περιφερειάρχης Νοτίου Αιγαίου και ο νομάρχης Δωδεκανήσου.

Βεβαίως, οι αγάπες αυτές δεν αναμένεται να κρατήσουν και πολύ.

Κι αυτό, γιατί όταν ο νομάρχης πληροφορηθεί την ακύρωση της αποφάσεώς του για τους υδάτινους πόρους από την Περιφέρεια, τότε θα επιστρέψουμε και πάλι στις παλιές καλές εποχές.

Το «Παναγιώτη μου» θα γίνει «παρείσακτος» και το «Σάββα μου» θα γίνει «είσαι μικρός, σ' ένα μεγάλο νομό».

### Εχει και ο ΟΤΕ τις ευθύνες του

Σκηνές αυθεντικής ελληνικής καθημερινής τρέλας εκτυλίχθηκαν προχθές, από τις 8 έως τις 9 το πρωί, μπροστά από τις θυρίδες του καταστήματος του ΟΤΕ.

Μια τεράστια ουρά που έφθανε μέχρι έξω στο δρόμο είχε σχηματιστεί από δεκάδες συνδρομητές οι οποίοι είχαν στηθεί για να πληρώσουν τους λογαριασμούς τους. Δύο μόνον υπάλληλοι υπήρχαν προς εξυπηρέτησή τους και μία τρίτη προστέθηκε μόλις στις 9 παρά 10!

Το αποτέλεσμα ήταν αναμενόμενο: στριμωξίδι, εκνευρισμός, διαπληκτισμοί και οι ανάλογες μπηχτές!

Υπάρχει βέβαια η κακή μας συνήθεια να σπεύδουμε την τελευταία μέρα προς εξόφληση των λογαριασμών μας αλλ' αυτό δεν μπορεί να είναι απαλλακτική δικαιολογία για τη μη ανάληψη ευθυνών από ένα μεγάλο οργανισμό όπως ο ΟΤΕ. Οφείλει σε τέτοιες περιπτώσεις να ενεργεί με ευελιξία και να διαθέτει περισσότερο προσωπικό προς εξυπηρέτηση του κόσμου.

Δεν είναι άλλωστε λίγα τα χρήματα που εισπράττει από τους χιλιάδες συνδρομητές του.

### Δυσκολεύουν τα πράγματα

Τα προβλήματα στο κυκλοφοριακό γίνονται φανερά πλέον. Ιδιαίτερα προχτές Τετάρτη, όπου - λόγω της μεγάλης κίνησης στο λιμάνι - η κατάσταση ήταν αφόρητη. Μετά δυσκολίας προχωρούσαν τ' αυτοκίνητα στον παραλιακό δρόμο!..

Φαντάζεται ο καθένας τι πρόκειται να γίνει τις επόμενες μέρες όταν θα φουντώσει η κίνηση και θα έρθουν και οι Αθηναίοι τουρίστες με τα αυτοκίνητά τους!..

Δυστυχώς, όμως, δεν βλέπουμε να γίνεται απολύτως τίποτα. Οι αρμόδιες αρχές αντιμετωπίζουν με ...μακαριότητα το πρόβλημα. Αύριο, όμως, που θα σφίξουν τα πράγματα όλοι θα τρέχουν και δεν θα προλαβαίνουν!..

### Επικίνδυνη οδήγηση

Αναμφίβολα τα κινητά τηλέφωνα, είναι άκρως εξυπηρετικά και απαραίτητα σε αρκετούς. Παράλληλα όμως, γίνονται άκρως επικίνδυνα όταν χρησιμοποιούνται κατά την οδήγηση.

Δυστυχώς, αρκετοί τα χρησιμοποιούν μόνο όταν οδηγούν τα αυτοκίνητά τους ή ακόμα και τα μοτοποδήλατά τους, μ' αποτέλεσμα να υπάρχει κίνδυνος πρόκλησης ατυχημάτων και πολλές φορές να προκαλούν και κυκλοφοριακά προβλήματα.

Μήπως η Τροχαία θα πρέπει να επιβάλλει πρόστιμα;

### Εμεινε έκπληκτος

Εκπληκτος εμφανίσθηκε από την οργάνωση των φορέων της Ρόδου, στον τομέα της πυροπροστασίας, ο γενικός γραμματέας Πολιτικής Προστασίας κ. Δημήτρης Παπανικολάου.

Ηρθε στη Ρόδο και είδε στην πράξη ο άνθρωπος αυτό που θέλει να θεσμοθετήσει η κυβέρνηση.

Ποιό είναι αυτό;

Η συνδρομή των ΤΕΔΚ στο έργο της δασοπυρόσβεσης, με δικά της πυροσβεστικά οχήματα.

Είχε να το λέει ο άνθρωπος για την υποδομή μας!

### Χρειάζεται τόλμη

Ισως είναι αναγκαίες μερικές από τις κυκλοφοριακές αλλαγές που γίνονται κατά καιρούς στην πόλη μας, όπως αυτές που τίθενται σε ισχύ από σήμερα.

Δεν παύει όμως το κυκλοφοριακό στο σύνολό του να παραμένει οξύ πρόβλημα. Για την αντιμετώπιση του χρειάζονται τομές, τόσο στον σχεδιασμό όσο και στην αλλαγή της οδηγικής συμπεριφοράς.

Χρειάζεται τόλμη και αποφασιστικότητα για να δρομολογηθούν κάποτε και τα δύο. Γιατί διαφορετικά το κυκλοφοριακό πρόβλημα θα διαιωνίζεται και θα γίνεται οξύτερο.

### Ισχυρές παρεμβολές

Τις τελευταίες δύο - τρεις μέρες σημειώνονται ισχυρές παρεμβολές στις συσκευές τηλεοράσεων στα χωριά της Παστίδας και των Μαριτσών. Σε τακτά χρονικά διαστήματα εξαφανίζεται η εικόνα στις οθόνες και τη θέση της παίρνουν έντονες οριζόντιες, λευκές γραμμές.

Τεχνικοί που κλήθηκαν από κατοίκους της περιοχής για να δουν τις συσκευές τους απέδωσαν το πρόβλημα στο ραντάρ του Αεροδρομίου. Εξέφρασαν μάλιστα την υποψία της εκπομπής ισχυρής ακτινοβολίας σ' όλη τη γύρω περιοχή.

Μήπως το θέμα αυτό πρέπει να τύχει υπεύθυνης διερεύνησης για να γνωρίζει ο κόσμος τί πραγματικά συμβαίνει;

### Τώρα πήραν καμπάρι;

Εδώ και πολλά χρόνια η «Πρόοδος» φωνάζει για την κατάργηση της βίζας σε όσους Τούρκους (ή υπηκόους τρίτων χωρών) θέλουν να επισκεφθούν την Ελλάδα.

Τώρα ξύπνησαν και οι τουριστικοί παράγοντες στην Αθήνα και άρχισαν να φωνάζουν για τους Ρώσους που και αυτοί θέλουν βίζα για να έρθουν για διακοπές στη χώρα μας.

Περιττό να πούμε ότι ένας σημαντικός αριθμός Ρώσων τουριστών θέλει να επισκεφθεί τη Ρόδο, μέσω Μαρμαρίς, αλλά υπάρχουν τα προβλήματα με τη βίζα!.. Θέλουμε τους τουρίστες, αλλά δυστυχώς δεν τους διευκολύνουμε να έρθουν!..

## ΚΙΝΗΜΑΤΟΓΡΑΦΟΣ

ΠΑΛΛΑΣ 5 CINEMAS CENTER
ΠΡΟΓΡΑΜΜΑ ΕΒΔΟΜΑΔΑΣ 15/06/2001 - 21/06/2001
www.cinemapallas.gr
Καλοκαίρι 2001! ... χωρίς παύση κοντά σας με ταινίες 1ης προβολής

ΑΙΘΟΥΣΑ 5
HIGHLANDER: ENDGAME
ΧΑΪΛΑΝΤΕΡ: ΤΕΛΙΚΗ ΑΝΑΜΕΤΡΗΣΗ
ΠΡΩΤΑΓΩΝΙΣΤΟΥΝ: CHRISTOPHER LAMBERT, ADRIAN PAUL
Κάθε ημέρα / Ώρες Έναρξης: 18:40, 20:40, 22:40

ΑΙΘΟΥΣΑ 2
ΕΥΦΛΕΚΤΟ ΘΗΛΥΚΟ
ONE NIGHT AT McCOOL'S
ΠΡΩΤΑΓΩΝΙΣΤΟΥΝ: LIV TYLER, MATT DILLON, JOHN GOODMAN, MICHAEL DOUGLAS
Κάθε ημέρα / Ώρες Έναρξης: 18:15, 20:15, 22:15

ΑΙΘΟΥΣΑ 3
ΑΥΤΟΧΕΙΡΕΣ ΠΑΡΘΕΝΟΙ
THE VIRGIN SUICIDES
ΠΡΩΤΑΓΩΝΙΣΤΟΥΝ: JAMES WOODS, KATHREEN TURNER
Κάθε ημέρα / Ώρες Έναρξης: 17:20, 20:00, 22:40

ΑΙΘΟΥΣΑ 1
BLOW
ΠΡΩΤΑΓΩΝΙΣΤΟΥΝ: JOHNI DEPP, PENELOPE CRUZ
Κάθε ημέρα / Ώρες Έναρξης: 20:00, 22:35

ΑΙΘΟΥΣΑ 4
Η ΕΠΙΣΤΡΟΦΗ ΤΗΣ ΜΟΥΜΙΑΣ
THE MUMMY RETURNS
ΠΡΩΤΑΓΩΝΙΣΤΟΥΝ: BRENDAN FRASER, RACHEL WEISZ
Κάθε ημέρα / Ώρες Έναρξης: 17:30, 20:15, 22:50

ΑΙΘΟΥΣΑ 1 Kids Club • Παιδική Ζώνη
ΡΟΚΕΜΟΝ 3 / POKEMON 3
Κάθε ημέρα / Ώρες Έναρξης: 18:10

ΑΙΘΟΥΣΑ 5
Μόνο Κάθε Σάββατο & Κυριακή ειδική επιπλέον παράσταση στις 17:00 με ΔΩΡΕΑΝ ΑΝΑΨΥΚΤΙΚΟ για όλους τους μικρούς μας φίλους!

Κρατήσεις θέσεων στο 24475 και 70670 (16:00 - 20:00)

## ΕΙΔΗΣΕΙΣ ΤΟΥ '60

**ΠΡΟΟΔΟΣ 27 ΟΚΤΩΒΡΙΟΥ 1968**

***ΥΨΗΛΟ ΤΟ ΠΟΣΟΣΤΟ ΕΠΙΤΥΧΙΑΣ ΤΩΝ ΡΟΔΙΩΝ ΜΑΘΗΤΩΝ***

Συνέχεια απο χθες:

Εξ άλλου εις την Ανωτάτην Εμπορικήν επέτυχον εκ του Οικονομικού Γυμνασίου Ρόδου οι εξής:
1.. Πιννίκας Γεώργιος
2. Στεργενάκης Μιχ.
3. Μανωλάκης Ιωάν.
4. Γαλατάς Κυρ.
5. Δανελλάκης Ιωάν.
6. Φράγκος Φραγ.

Εν τω μεταξύ εις την Παιδαγωγικήν Ακαδημίαν Ρόδου επέτυχον οι εξής;
ΑΡΡΕΝΕΣ
Σταματέλλος Θεοφ.
Καραγιάννης Κωνστ.
Πέτρου Σωκρ.
Τσάτσης Αθαν.
Μανουσάκης Ιωάν.
Μηνάς Θεόδ.
Μπουτσιβάλης Διον.
Φωτάκης Κωνστ.
Γεώργου Γεώργ.
Σβίγκος Ιάκ.
Φελέκης Λάμπρος
Φλώρος Αναστ.
Τούλας Βασίλειος
Δήμος Ευστ.
Μπαχτσεβάνος Στ.
Νούσης Γεώργ.
Βήκας Νικόλαος
Πατσιάς Στέφανος
Σκαλτσογιάννης Κωνσταντ..
Τσιμπερίδης Δημ.
Γεωργούλας Ιωάν.
Ματσίρας Σπ.
Σισμανίδης Ιωάν.
Καραγιάννης Αχιλ.
Κιτσλής Χριστ.
Ελευθεριάδης Ελ.
Φαρμάκης Κωνστ.
ΘΗΛΕΙΣ
Βαλσάμη Βαρβ.
Καλανδράνη Δημ.
Πασάκου Αργ.
Γρηγοριάδη Δεσπ.
Γεωργάκη Αγγελ.
Αλεξιάδη Αριάδν.
Ναστούλη Χρυσ.
Κουκκούλα Ροδ.
Πασαπνόη Αναστ.
Μπονιάτη Μιρ.
Ναστούλη Χρυσ.
Γκάρα Αικατ.
Πλατάρη Ελ.
Κόκκοτα Μεταξ.

***ΑΥΞΗΣΗ ΤΗΣ ΤΙΜΗΣ ΤΟΥ ΝΕΡΟΥ***

Η τιμή του ύδατος εις την Ρόδον θα αυξηθή. Τούτο απεφασίσθη κατά την τελευταίαν συνεδρίασιν της διοικούσης επιτροπής της ΕΔΥΡ. Η σχετική απόφασις θα υποβληθή προς έγκρισιν εις το δημοτικόν συμβούλιον, εν συνεχεία δε εις την νομαρχίαν. Η απόφασις αυτή -εφ΄όσον εγκριθή- θα ισχύση από της 1ης Ιανουαρίου 1969.

Συγκεκριμένως δια της εν λόγω αποφάσεως προβλέπονται τα εξής:

Η τιμή κατά κυβικόν από 2,80 δρχ. αυξάνεται εις 3 δρχ. διά κατανάλωσιν μέχρι 20 κυβικών.

Η τιμή κατά κυβικόν δια κατανάλωσιν από 20 κ. και άνω διαμορφούται εις 4,50 δραχμές.

Δια τα ξενοδοχεία η τιμή κατά κυβικόν δια κατανάλωσιν από 20 κ. και άνω διαμορφούται εις 5 δραχμάς.

Το μέτρον τούτο ελήφθη εις το πλαίσιο της γενικωτέρας πολιτικής του συμψηφισμού των εκτελουμένων έργων υδρεύσεως.

Σχετικώς υπεγραμμίσθη ότι εις άλλας περιοχάς της χώρας η τιμή του ύδατος είναι μεγαλυτέρα.

## Η γυναίκα και ο κόσμος της

Οι παντόφλες, ψηλοτάκουνες με χοντρό, λεπτό ή ορθοπεδικό τακούνι, με λεπτά λουράκια ή ένα μόνο κομμάτι να συγκρατεί το πόδι βοηθούν να δροσιζόμαστε στα άκρα τώρα το καλοκαίρι. Μπορούμε να βρούμε διάφορα στυλ, άλλα καθημερινά και άλλα στολισμένα τόσο που φοριούνται και βραδυνά. κυρίως αυτά τύπου πασούμι. Καλό είναι να εφαρμόζουν καλά στο πόδι ώστε το βάδισμα να γίνεται άνετα χωρίς ιδιαίτερη προσπάθεια με φόβο ότι θα βγουν από τη θέση τους, κάτι που κουράζει. Και τα πέδιλα είναι ανοιχτά υποδήματα αλλά τα λουράκια που συγκρατούν τη φτέρνα ή δένουν γύρω από το αστράγαλοφοριούνται με άνεση ακόμα και όταν πρόκειται να περπατήσουμε πολύ ή να χορέψουμε.

Αυτά τα είδη υποδημάτων μερικές φορές κουράζουν τα πόδια γιατί δεν είναι μαλακά στο πέλμα. Ομως μπορούμε να βρούμε κάποια που η κατασκευή τους είναι προσεγμένη και ενισχυμένη με «μαξιλαράκι» σ' όλο το μήκος του πέλματος ώστε να είναι μαλακά στην επαφή και να μη δημιουργούν εύκολα σκληράδια στο δέρμα που έρχεται σε επαφή μ'αυτά όπως τα περισσότερα.. Κάτι που δεν συμβαίνει με τα κλειστά παπούτσια (περιπάτου ή γόβες) γιατί εκεί προστατεύεται απ' όλες τις πλευρές το πόδι και συνήθως φοράμε καλτσάκι ή καλσόν που είναι ένα μέσο περισσότερης προστασίας του δέρματος των κάτω άκρων μας.

*ΜΙΚΑ*

## ΤΗΛΕΟΡΑΣΗ

### ΕΤ-1

| | |
|---|---|
| 07.30 Παντός καιρού | θλημα Πόλο |
| 08.00 Παιδικό πρόγραμμα | 17.00 Ειδήσεις |
| 09.00 Αλλη μια μέρα ...Φωτεινή | 17.15 Γεννημένα ελευθερα (Ε) |
| 10.15 Γλυκιά ζωή | 18.00 Υμείς και ημείς |
| 12.00 Χρυσές συνταγιές | 19.30 Ευρωπαϊκό πρωτάθλημα ρυθμικής γυμναστικής |
| 12.30 Στα φτερά του έρωτα (Ε) | 21.00 Βόλεϊ |
| 13.10 Φελίπε, το δώρο από τη θάλασσα | 22.30 Ξένη ταινία «Η σχολική μπάντα» |
| **13.50 Ειδήσεις** | **23.00 Ειδήσεις** |
| 14.00 Οπως μας αρέσει | 00.30 Ελληνική ταινία «Σκοτεινή διαδρομή |
| 15.00 Κλήρωση Εθνικού Λαχείου | 02.30 Ελληνική ταινία «Θυσία» |
| 15.30 Το χρονικό της Νάρνια | |
| 16.00 Ευρωπαϊκό Πρωτά- | |

### ΝΕΤ

| | |
|---|---|
| 06.00 Ετσι έχουν τα πράγματα | 18.05 Η κατσαρόλα, το γεύμα κι ο ουρανίσκος |
| 07.00 Πρώτη ματιά | **19.00 Ειδήσεις- αθλητικά - καιρός - χρηματιστήριο - δελτίο αγροτών** |
| 10.01 Οι δρόμοι του θρύλου | 19.30 Ανακαλύψεις που άλλαξαν τη ζωή μας(Ε) |
| 10.30 Τα παράλληλα | 20.00 Σπορ ιστορίες (Ε) |
| 11.00 Ταξίδια στο χρόνο | **21.00 Ειδήσεις-αθλητικά-οικονομία-καιρός** |
| 11.30 Ανακαλύψεις που άλλαξαν τη ζωή μας | 22.00 Πρωταγωνιστές |
| 12.01 Ταξιδεύοντας στον πλανήτη με τον Στεφάν Πεϊρον | 23.00 Ξένη ταινία «Η λέσχη των τυχερών ανθρώπων» |
| **13.00 Ειδήσεις** | **24.00 Ειδήσεις** |
| 13.30 Δελτίο χρηματιστηρίου | •Συνέχεια με εκπομπές σε επανάληψη |
| 13.45 Διαστημόπλοιο Γη | |
| 14.00 Πέρα από τα όρια | |
| **15.00 Ειδήσεις** | |
| 16.00 Συν και πλην | |
| **18.00 Ειδήσεις-δελτίο κωφών** | |

### ΕΤ-3

| | |
|---|---|
| 08.01 Κεντρική Μακεδονία | Ευρώπη |
| 08.30 Οι εξερευνήσεις του Ραντ Κακνάλι | **15.00 Ειδήσεις** |
| 09.30 Το «Αξιον Εστί» στ εσσαλονίκη (Ε) | 15.30 Με μια τρίτη ματιά |
| 10.30 Πρωινό Δρομο-Λόγιο | 17.00 Ταράτσα |
| 12.00 Γαία Φεστιβάλ | 18.30 Αθλητικό ημίωρο |
| 13.00 Δόκτωρ Γαρύφαλλος | **19.00 Ειδήσεις** |
| 13.10 Η αστρονομία του Ασιμόφ | 20.00 Δόκτωρ Γαρύφαλλος |
| 13.30 Μαγκαζίνο ΕΤΑ | 20.10 Η υγεία σήμερα |
| 14.00 Μισέλ και μπεσαμέλ | 20.30 Ανιχνεύσεις |
| 14.10 Η σταυροφορία στην | 22.00 Ξένη ταινία «Ο ανυπότακτος» |
| | **24.00 Ειδήσεις** |
| | 01.00 Με μια τρίτη ματιά (Ε) |

### MEGA

| | |
|---|---|
| 06.00 Πρώτη έκδοση | 18.45 Ποιός θέλει να γίνει εκατομμυριούχος |
| 08.00 Σήμερα με την Αννα | **19.30 Ειδήσεις** |
| 10.00 Σαν στο σπίτι σας | 21.00 Δέκα λεπτά κήρυγμα |
| **13.10 Ειδήσεις στη νοηματική** | 21.40 Αέρινες σιωπές |
| 13.15 Βρες τη φράση | 22.40 Ξένη ταινία «Το τέλειο άλλοθι» |
| **14.00 Ειδήσεις** | **00.15 Ειδήσεις** |
| 15.00 Το ρετιρέ (Ε) | 01.00 Μάθημα χημείας |
| 16.00 Εμείς κι εμείς (Ε) | 02.00 Ξένη ταινία «Κόκκινη θύελλα» |
| **17.00 Ειδήσεις** | 04.30 Fashion TV |
| 17.10 Για μια θέση στον ήλιο | |
| 17.45 Απαγορευμένη αγάπη | |

### ANT-1

| | |
|---|---|
| **06.55 Δελτίο στη νοηματική** | 16.40 Ατίθασα νιάτα |
| 07.00 Καλημέρα Ελλάδα | **17.45 Ειδήσεις** |
| 09.55 Ο καιρός της εβδομάδας | 17.50 Καλημέρα ζωή |
| 10.00 Πρωινός καφές | 18.45 Η λάμψη |
| 13.10 Super game | **19.25 Ειδήσεις** |
| 13.15 Πάτερ ημών (Ε) | 21.05 Ιδιαιτέρα για κλάματα |
| **14.00 Ειδήσεις** | 22.00 Ποτέ δεν είναι αργά |
| 14.40 Χρήμα-Χρηματιστήριο | 23.00 Αθώος ή ένοχος |
| 14.45 Και οι παντρεμένοι έχουν ψυχή (Ε) | **24.00 Ειδήσεις** |
| 15.45 Super game | 00.15 X-Files |
| 15.50 Εγκλήματα (Ε) | 01.15 Οι δρόμοι της πόλης(Ε) |
| 16.35 Super game | 02.15 Ξένη ταινία «Ο τρίτος κατάσκοπος» |

### STAR

| | |
|---|---|
| 06.50 Κινούμενα σχέδια | κα του ανέμου |
| **09.00 Ειδήσεις** | **18.00 Ειδήσεις** |
| 09.05 Καταλίνα και Σεμπαστιάν (Ε) | 19.30 Οι πεταλούδες ελεύθερες πετούν |
| 10.00 Λόγια STARάτα | 20.00 Στη λεωφόρος του Μελρόουζ |
| 12.00 Η μικρή κυρία (Ε) | 21.00 Τα μάγισσες |
| 12.25 Η υγεία κτίζεται κάθε μέρα | 22.00 Ξένη ταινία «Οι Φλιστόουν» |
| 12.30 Τόλμη και γοητεία | **24.00 Ειδήσεις** |
| **13.00 Ειδήσεις** | 00.15 Ξένη ταινία «Ματωμένη εξέγερση» |
| 14.00 Ιζαμπέλα, μια ερωτευμένη γυναίκα | 02.15 Περίπολος θανάτου |
| 15.00 Τοπ μόντελς | 03.30 Οι αεροσυνοδοί |
| 16.00 Σ'αγαπώ Ροζίτα | |
| 17.00 Τζουλιάνα, η γυναί- | |

### ALPHA

| | |
|---|---|
| 06.00 Πρώτη ενημέρωση | 17.15 Υπαστυνόμος Ρεξ |
| 09.00 Το μαγκαζίνο του Alpha | 18.00 Ο πόλεμος των ρόδων |
| 10.00 Αλόντρα(Ε) | 18.45 Ο λαβύρινθος του πάθους |
| 10.30 Ολα για την αγάπη(Ε) | **19.30 Ειδήσεις** |
| **11.30 Ειδήσεις** | 21.00 Ελληνική ταινία «Για μια χούφτα τουρίστριες» |
| 12.15 Ελληνική ταινία «Κάθε καημός και δάκρυ» | 22.15 Φως στο τούνελ |
| **14.00 Ειδήσεις** | **01.00 Ειδήσεις** |
| 15.30 Γυάλινος τοίχος | 03.00 Τρεις γυναίκες |

ΜΕΝΤΙΟΥΜ-ΑΣΤΡΟΛΟΓΟΣ
ΝΙΚΟΣ
Ακριβείς προβλέψεις στον επαγγελματικό, αισθηματικό και οικονομικό τομέα.
Επαναφορά ατόμων
Ισχυρή υποβολή
Δέχεται μόνο με ραντεβού στα τηλέφωνα: 31405 και 39201
ΑΕ 722/1644-4/7

ΑΝΕΚ
FERRIES
KYDON TOURS
ΚΕΝΤΡΙΚΟ ΠΡΑΚΤΟΡΕΙΟ
PORT AGENT
ΕΚΔΡΟΜΕΣ
ΚΥΔΩΝ
Α' Κρουαζιέρα F/B NISSOS KYPROS
29/6-4/7/2001
Η πιο φθηνή πλούσια όμορφη κρουαζιέρα
ΚΥΠΡΟ - ΧΑΪΦΑ - ΑΙΓΥΠΤΟ

Πρόγραμμα:
**29/6 Παρασκευή** 20.00 Ρόδο - Λεμεσό
**30/6 Σάββατο** 16.00 - 20.00 Λεμεσός εκδρομή
**1/7 Κυριακή** 07.00 - 19.00 Χάιφα. Εκδρομή στα Ιεροσόλυμα, Πανάγιο Τάφο, Γολγοθά, Δρόμο Μαρτυρίου, Τάφο Παναγίας, Πατριαρχείο Ιεροσολύμων
**2/7 Δευτέρα** 07.00 - 19.00 Αίγυπτο, Port Said, εκδρομή στο Κάιρο, Μουσείο Καΐρου, Γκίζα, Σφίγγα και μαγευτικές πυραμίδες, ψώνια στο εργοστάσιο παπύρου και αναμνηστικών δώρων. Επιστροφή στο πλοίο, αναχώρηση 19.00.
**3/7 Τρίτη** 11.00 - 16.00 Λεμεσός. Εκδρομή στο Τρόοδος και τη θαυματουργή εκκλησία της Παναγίας του Κίκκου.
**4/7 Τετάρτη** Αφιξη στη Ρόδο 11.00. Τέλος.

**Τιμές φανταστικές, όλα πληρωμένα**
**Από 120.000 - 200.000 ανάλογα την καμπίνα**

Περιλαμβάνει:
* Εισιτήριο με καμπίνα επιλογής σας
* Φόροι Ελλάδος - Κύπρου - Ισραήλ - Αιγύπτου
* Πλούσιο φαγητό πρωί - μεσημέρι - βράδυ
* Εκδρομές στην Κύπρο - Αγίους τόπους - Κάιρο με ΕΛΛΗΝΑ τοπικό ξεναγό.
* Πούλμαν πολυτελείας
* Διασκέδαση κάθε βράδυ στο πλοίο με την ορχήστρα του πλοίου και τα φανταστικά μπαλέτα.

Συνοδός: ΕΛΕΝΗ ΨΥΛΛΑΚΗ
Η εκδρομή επαναλαμβάνεται κάθε εβδομάδα για μεμονωμένους

ΑΛΛΕΣ ΕΚΔΡΟΜΕΣ ΠΑΚΕΤΑ
*** Εχουμε φανταστικά πακέτα για όλο τον κόσμο**
***ΕΛΛΑΔΑ * ΕΥΡΩΠΗ * ΑΜΕΡΙΚΗ**
***Κρουαζιέρες * EURODISNEY**
*** ΑΠΩ ΑΝΑΤΟΛΗ**
*** ΙΝΔΙΕΣ μόνο 310.000**
**lux ξενοδοχεία**

Η πείρα μας εγγύηση για την οργάνωση του ταξιδιού σας
ΠΡΑΚΤΟΡΕΙΟ ΚΥΔΩΝ
Τηλ. 23.000, 27900
AE737-X2502-28/6

## Σε χτεσινό ρεπορτάζ του «Βήματος»

# Σοβαρές αποκαλύψεις για την υδροδότηση των νησιών

## ΠΡΟΤΑΣΗ ΓΙΑ ΜΕΤΑΦΟΡΑ ΝΕΡΟΥ ΑΠΟ ΤΗΝ ΤΟΥΡΚΙΑ

***ΣΟΒΑΡΕΣ αποκαλύψεις για το θέμα της υδροδότησης των νησιών της «άγονης γραμμής» από τα νερουλάδικα κάνει το χτεσινό «Βήμα». Μάλιστα αναφέρει ότι δήμαρχος της Δωδεκανήσου (που δεν κατονομάζει) έχει αποκρύψει από τη Νομαρχία, την πραγματική ποσότητα νερού, δηλώνοντας περισσότερα κυβικά νερού, για να πάρει περισσότερα χρήματα.***

***Στο ίδιο ρεπορτάζ ο δήμαρχος Καστελλορίζου κ. Π. Πανηγύρης φέρεται να δήλωσε ότι «σκεφτόμαστε και τη λύση μεταφοράς νερού από την Τουρκία», αλλά χτες ο ίδιος ισχυρίστηκε ότι δεν του αποδόθηκε σωστά η εν λόγω δήλωση.***

***Ειδικότερα το ρεπορτάζ του «Βήματος» αναφέρει τα εξής:***

«Εκεί όπου δεν φτάνει το μακρύ χέρι των εφοπλιστών της ακτοπλοΐας, φτάνουν τα πλοία των εταιριών μεταφοράς νερού. Ως, δηλαδή, τα νησιά της «άγονης γραμμής», των οποίων οι κάτοικοι εξαρτώνται πλήρως από τα επονομαζόμενα «νερουλάδικα». Λίγοι και αιωνόβιοι φαίνεται να είναι οι ιδιοκτήτες αυτού του ανταγωνιστικού μικρόκοσμου, ελκυστική όμως η «πίτα». Μόνο η εξυπηρέτηση των δέκα νησιών της «άγονης γραμμής» στα Δωδεκάνησα επιφέρει σχεδόν μισό δισεκατομμύριο δραχμές το χρόνο για εκείνον που θα αναλάβει αυτό το δρομολόγιο. Το κονδύλι που διανέμεται από το υπουργείο Αιγαίου για τις Κυκλάδες αγγίζει τα 350 εκατομμύρια. Κάθε χρόνο οι, μετρημένες στα δάκτυλα του ενός χεριού, πλοιοκτήτριες εταιρίες που είτε δραστηριοποιούνται είτε φιλοδοξούν να εμπλακούν σε αυτόν τον τομέα, «σφάζονται» στην ποδιά των Νομαρχιών Δωδεκανήσου και Κυκλάδων για την ανάληψη του πολυπόθητου πακέτου υδροδότησης των νησιών που αντιμετωπίζουν πρόβλημα. Ολα αυτά τη στιγμή που – όπως αποκάλυψε «Το Βήμα» στις 8 Ιουνίου – εταιρία τουρκονορβηγικών συμφερόντων προσφέρεται να ξεδιψάσει το Αιγαίο.

Από την έρευνα προκύπτει ότι ο «αυτοκράτορας των νερουλάδικων» είναι ο Ικαριώτης Χρήστος Ηλιακίδης και η εταιρία του Ολυμπίκ, που αποτελείται από ένα στόλο 16 πλοίων ειδικά διαμορφωμένων για μεταφορά νερού. Τα μοναδικά νησιά που... ξεφεύγουν από τον κ. Ηλιακίδη είναι η Υδρα και οι Σπέτσες, τα οποία εξυπηρετούνται από τον κ. Μπούφη. Προ τριετίας ενδιαφέρον είχε εκδηλώσει και ο κ. Σπανούδης, πατέρας της συζύγου του δημάρχου Αθηναίων κυρίας Βίβιαν Αβραμοπούλου. Στον τότε όμως προκηρυχθέντα από τη Νομαρχία Κυκλάδων διαγωνισμό το πακέτο υπηρεσιών που προσέφερε ο κ. Ηλιακίδης κρίθηκε πληρέστερο και φθηνότερο. Ο κυριότερος λόγος που οι πλοιοκτήτες δεν δραστηριοποιούνται στον νευραλγικό αυτό για τα ελληνικά συμφέροντα τομέα είναι η κακή υποδομή των εγκαταστάσεων των νησιών και ο περιορισμένος χρόνος (καλοκαίρι) που διακινείται το μεγαλύτερο ποσοστό νερού (σχεδόν 75%).

### Τουρκικό ενδιαφέρον

Αποτέλεσμα αυτών των επιχειρηματικών δυσχερειών είναι πολλές φορές να εμφανίζεται ενδιαφέρον και από την πλευρά της Τουρκίας. Οπως τονίζει ο δήμαρχος Καστελλορίζου Παύλος Πανηγύρις: *«Λόγω των προβλημάτων που έχουμε πολλές φορές αντιμετωπίσει με τη μεταφορά νερού, έχουμε δεχθεί επανειλημμένως προτάσεις υδροδότησης από το δήμαρχο του Κας* (σ.σ.: τουρκική πόλη απέναντι από το Καστελλόριζο)». Ο δήμαρχος του Κας, συνοδευόμενος από έναν Τούρκο περιφερειάρχη είχε προτείνει στον κ. Πανηγύρη την κατασκευή υπόγειου αγωγού που θα συνδέει το Καστελλόριζο με το κεντρικό υδροδοτικό σύστημα της τουρκικής πόλης. Ο κ. Πανηγύρης μάλιστα δηλώνει λακωνικά: *«Σκεφτόμαστε και τη λύση της Τουρκίας».*

Την «εργολαβία» της μεταφοράς νερού στα νησιά του Αιγαίου έχει αναλάβει ο κ. Ηλιακίδης τα τελευταία 20 χρόνια, έπειτα από διαγωνισμό, διαδεχόμενος τις υδροφόρες του Πολεμικού Ναυτικού.



Ο γεωλόγος της Τεχνικής Υπηρεσίας Δήμων και Κοινοτήτων Περιφέρειας Νοτίου Αιγαίου Ηλίας Νίκας λέει: *«Η μεταφορά νερού ξεκίνησε περίπου το 1980, σε συνεργασία με το Πολεμικό Ναυτικό, που έβαζε τις υδροφόρες του. Ολα αυτά βέβαια με το αζημίωτο».* Στα ακριβά τότε τιμολόγια του ΠΝ, ως εναλλακτική λύση παρουσιάστηκε ο κ. Ηλιακίδης και τα πλοία του. Από τότε βέβαια ως σήμερα, η ζήτηση του νερού έχει πολλαπλασιασθεί. Ενώ το 1994 στις Κυκλάδες μεταφέρονταν 30.000 κυβικά μέτρα νερού ετησίως, το 2000 ξεπεράστηκαν τα 100.000 κ.μ.

Το νερό που φτάνει στις Κυκλάδες φορτώνεται από είτε από την Κάλαθο της Ρόδου είτε από τις εγκαταστάσεις της Δημοτικής Επιχείρησης Υδρευσης και Αποχέτευσης Ρόδου.

### Ατασθαλίες δημάρχων

Πολλοί τοπικοί παράγοντες στα νησιά κατηγορούν τη Νομαρχία για γραφειοκρατία και επιρρίπτουν ευθύνες στον κ. Ηλιακίδη. Δεν λείπουν όμως και οι φήμες για ατασθαλίες των δημάρχων. Σύμφωνα με πληροφορίες, δήμος των Δωδεκανήσων έχει αποκρύψει από τη Νομαρχία την πραγματική ποσότητα νερού που πήρε από τον κ. Ηλιακίδη, δηλώνοντας περισσότερα κυβικά μέτρα, για να πάρει περισσότερα χρήματα.

Ο κ. Ηλιακίδης από την πλευρά του μιλά για κακών προδιαγραφών εγκαταστάσεις υποδοχής νερού στα νησιά του Αιγαίου, ενώ δεν παραλείπει να αφήσει αιχμές κατά του Πολεμικού Ναυτικού το οποίο, όπως λέει, *«διαθέτει υπερμοντέρνα υδροφόρα πλοία, τα οποία όμως δεν χρησιμοποιεί καθόλου».*

Rodos Air Ε.Π.Ε.
ΤΕΧΝΙΚΗ & ΕΜΠΟΡΙΚΗ ΕΤΑΙΡΙΑ

Είναι οικονομικό;
Εχει ηλεκτροστατικό φίλτρο;
Είναι αξιόπιστο; Είναι προηγμένης τεχνολογίας;
Εχει πλενόμενο φίλτρο;
Είναι φιλικό προς το περιβάλλον;
Εχει φίλτρο ενεργού άνθρακα;
Είναι αθόρυβο;
Είναι πρακτικο; Είναι οικολογικό;
Είναι σύγχρονο;
Εχει ψύξη και θέρμανση;
Εχει καλό service;
Είναι inverter;

Όταν πρόκειται για κλιματιστικό μία ερώτηση αρκεί.
Είναι Toshiba;

TOSHIBA INFO LINE 0801 - 12222

Rodos Air Ε.Π.Ε. Ρόδος, Καμείρου 1
Τηλ. Κέντρο: (0241) 70710, Fax: (0241) 70720 • e-mail: rodosair@rho.forthnet.gr • www.rodosair.gr

In Touch with Tomorrow
TOSHIBA

ΑΕ 791/Χ.2529-30/6

# ΜΝΗΜΟΣΥΝΑ



Τελούμε στις 17 Ιουνίου ημέρα Κυριακή και ώρα 8.30π.μ. στον ιερό ναό Ταξιαρχών νεκροταφείου 40ήμερο μνημόσυνο υπέρ αναπαύσεως της ψυχής του λατρευτού μας συζύγου, πατέρα και αδελφού

**ΓΙΑΝΝΗ ΣΑΒΒΕΝΑ**

Η σύζυγος Ευτυχία
Τα παιδιά Αθανασία - Γεώργιος
Τα αδέλφια Παρασκευάς - Χαριτωμένη, Κωνσταντίνα - Δήμος, Ελένη - Λευτέρης
Τα πεθερικά Εμμανουήλ - Αθανασία
Οι κουνιάδοι Μαρία - Γεώργιος, Ιωάννης - Υπακοή
Τα ανίψια, οι θείοι και οι λοιποί συγγενείς

AE774-1677-16/6



Τελούμε στις 16 Ιουνίου ημέρα Σάββατο και ώρα 8π.μ. στον ιερό ναό Αγίας Ειρήνης Ορφανοτροφείου Θηλέων διετές μνημόσυνο υπέρ αναπαύσεως της ψυχής του λατρευτού μας συζύγου, πατέρα και αδελφού

**ΠΑΝΟΡΜΙΤΗ ΚΟΥΚΙΑΪΝΗ**
Ετών 45

Η σύζυγος Παρασκευή
Οι γονείς Δέσποινα - Εμμανουήλ
Τα παιδιά Μανώλης, Παντελής, Σάββας και Θεμελίνα
Τα αδέλφια και οι λοιποί συγγενείς

AE777-1680-15/6



Τελούμε στις 16 Ιουνίου ημέρα Σάββατο και ώρα 8π.μ. στον ιερό ναό Αγίου Δημητρίου παλαιού νεκροταφείου 9ήμερο μνημόσυνο υπέρ αναπαύσεως της ψυχής της λατρευτής μας συζύγου, μητέρας και κόρης

**ΕΛΕΥΘΕΡΙΑΣ ΦΙΝΤΕΛΜΑΝ**
Το γένος ΣΚΥΡΙΩΤΗ

Ο σύζυγος Ιάκωβος
Τα παιδιά Βίλεμ και Ντέμης
Η μητέρα Αννα
Τα αδέλφια και οι λοιποί συγγενείς

AE776-1679-15/6

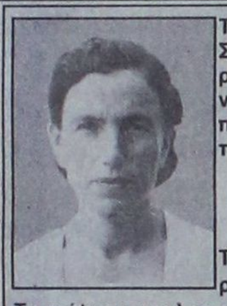

Τελούμε στις 16 Ιουνίου ημέρα Σάββατο και ώρα 8 π.μ. στον ιερό ναό Αγίου Γεωργίου Κοσκινού 3μηνο μνημόσυνο υπέρ αναπαύσεως της ψυχής της λατρευτής μας αδελφής και θείας

**ΔΕΣΠΟΙΝΑΣ ΑΧΙΟΛΑ**

Τα αδέλφια Νίκος, Κώστας, Μαρία
Τα ανίψια και οι λοιποί συγγενείς

420-15/6



Τελούμε στις 17 Ιουνίου ημέρα Κυριακή και ώρα 8.30 π.μ. στον ιερό ναό Ευαγγελιστού Λουκά Σορωνής 40ήμερο μνημόσυνο υπέρ αναπαύσεως της ψυχής του λατρευτού μας συζύγου, πατέρα και παππού

**ΝΙΚΟΛΑΟΥ ΤΟΜΑΖΟΥ**

Η σύζυγος Δέσποινα
Τα παιδιά Κατερίνα - Μανώλης, Χριστίνα - Κώστας, Κώστας - Μαριέττα
Τα εγγόνια και οι λοιποί συγγενείς

AE398-1691-17/6

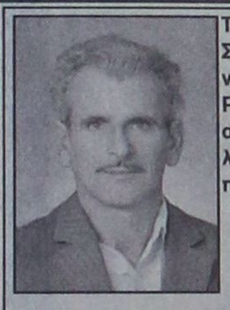

Τελούμε στις16 Ιουνίου ημέρα Σάββατο και ώρα 8 π.μ. στον ιερό ναό Ταξιαρχών Νεκροταφείου Ρόδου 40ήμερο μνημόσυνο υπέρ αναπαύσεως της ψυχής του λατρευτού μας συζύγου, πατέρα, πάππου και αδελφού

**ΒΑΣΙΛΕΙΟΥ ΚΑΡΑΓΙΑΝΝΗ**
ετών 68

Η σύζυγος Θεοδώρα
Τα παιδιά Στέλλα, Γιάννης - Ρένα
Τα εγγόνια, τα αδέλφια και οι λοιποί συγγενείς

AE397-1689-15/6



Τελούμε την 16 Ιουνίου ημέρα Σάββατο και ώρα 8.30π.μ. στον ιερό ναό Αγίου Δημητρίου παλαιού νεκροταφείου 9ήμερο μνημόσυνο υπέρ αναπαύσεως της ψυχής της λατρευτής μας μητέρας, γιαγιάς, προγιαγιάς και θείας

**ΔΕΣΠΟΙΝΑΣ ΚΑΡΑΓΙΑΝΝΗ**
Ετών 67

Τα παιδιά Τσαμπίκα, Δημήτρης - Μαρία
Τα εγγόνια Κυριάκος, Δέσποινα, Μιχάλης, Χρήστος, Γεωργία
Ο δισεγγονός Παρασκευάς
Τα ανίψια και οι λοιποί συγγενείς

AE400-1693-15/6

**ΕΥΧΑΡΙΣΤΗΡΙΟ ΠΕΝΘΟΥΣ**

Ευχαριστούμε θερμά όλους όσοι μας συμπαραστάθηκαν στο βαρύ μας πένθος για το θάνατο της λατρευτής μας μητέρας, γιαγιάς, προγιαγιάς και θείας

**ΔΕΣΠΟΙΝΑΣ ΚΑΡΑΓΙΑΝΝΗ**
Ετών 67

Η οικογένειά της

AE401-1693-15/6



Τελούμε στις 17 Ιουνίου ημέρα Κυριακή και ώρα 8.30π.μ. στον ιερό ναό Αγίου Γεωργίου Αρνίθας 8ετές μνημόσυνο υπέρ αναπαύσεως της ψυχής της λατρευτής μας συζύγου, μητέρας και αδελφής

**ΑΙΚΑΤΕΡΙΝΗΣ ΓΚΟΥΛΙΟΥ**

Ο σύζυγος Κωνσταντίνος
Η κόρη Χαρούλα
Οι γονείς Κυριάκος - Αναστασία
Τα αδέλφια και οι λοιποί συγγενείς

AE396-1688-16/6



Τελούμε στις 17 Ιουνίου ημέρα Κυριακή και ώρα 8.30 π.μ. στον ιερό ναό Ψίνθου διετές μνημόσυνο υπέρ αναπαύσεως της ψυχής του λατρευτού μας συζύγου, πατέρα και υιού

**ΚΩΝ/ΝΟΥ ΚΩΣΤΟΜΟΙΡΗ**
Ετών 48

Η σύζυγος Αικατερίνη
Τα παιδιά Φαίδρα, Αναστασία, Βαλάντω
Οι γονείς Γιώργος - Αναστασία
Τα πεθερικά Μανώλης - Παναγιώτα
Οι λοιποί συγγενείς

AE394-1646-16/6



Τελούμε στις 17 Ιουνίου ημέρα Κυριακή και ώρα 9π.μ. στον ιερό ναό Αγίας Μαρίνας Απολακκιάς 9μηνο μνημόσυνο υπέρ αναπαύσεως της ψυχής του λατρευτού μας συζύγου, πατέρα, γιού, αδελφού και θείου

**ΣΑΒΒΑ ΕΥΣΤ. ΓΙΑΝΝΟΥΣΤΑ**

Η σύζυγος Κρυστάλλω
Τα παιδιά Στάθης, Βαρβάρα
Η μητέρα Σταματία Γιάννουστα
Τα αδέλφια Κώστας - Ειρήνη, Ιωάννης - Ευδοξία, Στυλιανή - Μανώλης, Βαρβάρα - Γιάννης, Ασημίνα

422-16/6

Τελούμε στις 19 Ιουνίου ημέρα Τρίτη και ώρα 8.30π.μ. στον Ιερό Ναό Αγίας Ειρήνης Ορφανοτροφείου Θηλέων 40ήμερο μνημόσυνο υπέρ αναπαύσεως της ψυχής της λατρευτής μας μητέρας, γιαγιάς και προγιαγιάς

**ΕΙΡΗΝΗΣ ΠΡΩΤΟΠΑΠΑ**

Τα παιδιά Ηλίας - Πηνελόπη, Μιχάλης - Αλεξάνδρα
Τα εγγόνια, τα δισέγγονα και οι λοιποί συγγενείς

AE395-1673-17/6

Τελούμε στις 16 Ιουνίου ημέρα Σάββατο και ώρα 8 π.μ. στον ιερό ναό Ταξιάρχη Νεοχωρίου 40ήμερο μνημόσυνο υπέρ αναπαύσεως της ψυχής του αγαπημένου μας συζύγου και πατέρα

**ΝΙΚΟΛΑΟΥ ΧΑΤΖΙΔΑΚΗ**

Η σύζυγος Θεοδοσία
Τη κόρη Αθανασία

AE 770-1649-15/6

## Σύσκεψη με τον Λαλιώτη

**ΣΥΝΕΧΕΙΑ ΑΠΟ ΤΗ ΣΕΛ. 1**

λάκης, καθώς και οι υφυπουργοί, ΠΕ.ΧΩ.ΔΕ. κ. Νάσος Αλευράς, Εσωτερικών κ. Κώστας Καΐσερλης και Γεωργίας κ. Ευάγγελος Αργύρης.

ΑΜΕΣΩΣ μετά τα αποκαλυπτήρια του ανδριάντα του Ανδρέα Παπανδρέου, θα γίνουν τα εγκαίνια των ανακαινισμένων γραφείων του ΠΑ.ΣΟ.Κ., ενώ στη συνέχεια θα εκφωνήσει πολιτική ομιλία ο γραμματέας της Κεντρικής Επιτροπής του κινήματος κ. Κώστας Σκανδαλίδης.

**ΤΟ ΚΥΒΕΡΝΗΤΙΚΟ ΚΛΙΜΑΚΙΟ**

ΕΥΡΕΙΑ σύσκεψη, με αφορμή την άφιξη του κυβερνητικού κλιμακίου στη Ρόδο, πρόκειται να πραγματοποιηθεί την ερχόμενη Δευτέρα στις 10 το πρωί, στο ξενοδοχείο «Ρόδος Πάλας».

● Στο κυβερνητικό κλιμάκιο θα μετέχουν πλην του υπουργού Ανάπτυξης και των υφυπουργών ΠΕ.ΧΩ.ΔΕ., Εσωτερικών και Γεωργίας, που θ' αφιχθούν την Κυριακή, ο υφυπουργός Οικονομικών κ. Απόστολος Φωτιάδης, ο γενικός γραμματέας του υπουργείου Εμπορικής Ναυτιλίας κ. Ν. Χαλβατζόγλου, καθώς και οι βουλευτές Φώφη Γεννηματά, Κώστας Ματζαπετάκης (Ηρακλείου) και Μαρία Τσουρή (Χίου).

## Ανήσυχοι οι ξενοδόχοι

**ΣΥΝΕΧΕΙΑ ΑΠΟ ΤΗ ΣΕΛ. 1**

να φθάσουμε τα περυσινά νούμερα», τόνισε ο κ. Μηναΐδης

•Ο Πρόεδρος της Ενωσης Ξενοδόχων επεστήμανε ότι οι διανυκτερεύσεις των Γερμανών τουριστών παρουσίασαν μείωση τον Μάϊο σε ποσοστό 25% και οι αφίξεις σε 2%.

Η ΑΥΞΗΣΗ στην κίνηση που παρουσιάζουν τα στοιχεία του αεροδρομίου οφείλεται στο γεγονός ότι ο περασμένος μήνας είχε περισσότερες ημέρες αιχμής σε σύγκριση με πέρυσι.

«Αυτό σημαίνει ότι οι αριθμοί ευημερούν, αλλά οι ξενοδόχοι πάσχουν», τόνισε ο κ. Μηναΐδης.

•Προβληματικός όμως παρουσιάζεται σύμφωνα με την Ενωση Ξενοδόχων και ο Ιούνιος μήνας, αφού υπάρχουν ξενοδοχεία που δεν έχουν γεμίσει. Οι ελπίδες εναποτίθενται τώρα στις αφίξεις του Ιουλίου και του Αυγούστου, που εκτιμάται ότι θα αυξηθούν.

ΣΤΗΝ ΤΟΠΟΘΕΤΗΣΗ του ο κ. Βασίλης Μηναΐδης υποστήριξε ότι μείωση θα παρουσιάσουν και οι αγορές της Ολλανδίας και Αυστρίας, που προτιμούν την Τουρκία, που διαθέτει φθηνά καύσιμα στα τσάρτερ.

•Κάμψη στην τουριστική κίνηση της Ρόδου ενδέχεται να προκαλέσουν και οι αυξήσεις που προκάλεσε στα εισιτήρια η λειτουργία του νέου αεροδρομίου «Ελευθέριος Βενιζέλος». Αυτό θα δημιουργήσει ενδεχομένως προβλήματα σε όσους αποφασίσουν να έρθουν στη Ρόδο μέσω Αθηνών.

ΣΤΑΣΙΜΟΤΗΤΑ όμως παρατηρείται και στις κρατήσεις των Ελλήνων τουριστών, ενδεχομένως λόγω του υψηλού κόστους των αεροπορικών εισιτηρίων. Τροχοπέδη στην τουριστική κίνηση της Ρόδου είναι και οι κακές ακτοπλοϊκές συγκοινωνίες. Σημειώνεται ότι η Ενωση Ξενοδόχων καθόρισε ήδη τις ενδεικτικές τιμές ενοικίασης των δωματίων στους Ελληνες τουρίστες που έχουν ως εξής:

Διαμονή σε ξενοδοχείο πολυτελείας 45.000 δρχ. για δύο άτομα

Διαμονή σε ξενοδοχείο Α΄κατηγορίας 35.000 δρχ.

Διαμονή σε ξενοδοχείο Β΄κατηγορίας 25.000 δρχ.

Διαμονή σε ξενοδοχείο Γ΄κατηγορίας 25.000 δρχ.

Διαμονή σε ξενοδοχείο Δ΄ και Ε΄κατηγορίας 20.000 δρχ.

•Σε εξέλιξη βρίσκεται επίσης και το πρόγραμμα της Ρόδου στην Ελλάδα που ανέλαβε φέτος διαφημιστική εταιρεία.

ΣΤΗ ΣΥΝΕΛΕΥΣΗ της Ενωσης Ξενοδόχων έγινε ενημέρωση για την εφαρμογή της σύμβασης εργασίας που υπεγράφη πέρυσι και ισχύει και φέτος. Ως γνωστόν, οι μισθοί των ξενοδοχοϋπαλλήλων φέτος θα πρέπει να αυξηθούν κατά 4,3%

•Αναφορά έκανε ο κ. Μηναΐδης και για την τιμολογιακή πολιτική που πρέπει να ακολουθούν οι ξενοδόχοι. Το θέμα είχε τεθεί στην έκτακτη γενική συνέλευση της Ενωσης Ξενοδόχων και είχε αποφασιστεί ότι οι τουριστικές μονάδες θα πρέπει να αυξήσουν τις τιμές τους κατά 5%. Οσα ξενοδοχεία εκσυγχρονίστηκαν, έχουν δικαίωμα να αυξήσουν τις τιμές τους κατά 10% σταδιακά σε τρία χρόνια.

ΖΗΤΗΣΗ έχει όμως όπως τονίστηκε προχθές και το νέο σύστημα τηλεματικής σύνδεσης του Αεροδρομίου, που ανέπτυξε η Ενωση Ξενοδόχων με την εταιρεία «Rhodes Telematics».

•Ο κ. Μηναΐδης αναφέρθηκε και στο θέμα που προέκυψε με το νομοσχέδιο που προωθεί το υπουργείο Οικονομικών για τον αιγιαλό και τις παραλίες. «Δεν συμφωνούμε με την οικοπεδοποίηση των παραλιών, αλλά ζητάμε να μειωθούν τα πρόστιμα που επεβλήθησαν σε ξενοδόχους για τη χρήση τους» τόνισε χαρακτηριστικά ο πρόεδρος της Ενωσης Ξενοδόχων.

ΣΤΗΝ ΠΡΟΧΘΕΣΙΝΗ συνέλευση ενεκρίθη ο προϋπολογισμός της Ενωσης Ξενοδόχων, που θα ανέλθει στο ποσό των 143.574.097 δρχ.

## Ο Ιατρικός Σύλλογος Ρόδου

**ΣΥΝΕΧΕΙΑ ΑΠΟ ΤΗ ΣΕΛ. 1**

γενικού γραμματέα του Ιατρικού Συλλόγου κ. Χρήστου Μαντά απάντηση, που θα παραθέσουμε για να βγάλουν οι αναγνώστες μας τα συμπεράσματά τους, λέει πολλά. Υποστηρίζει ο κ. Μαντάς ότι επιβεβαίωσε το γεγονός ότι στον Ιατρικό Σύλλογο υπάρχουν φωτοτυπημένες αποδείξεις παροχής υπηρεσιών από ιατρούς, μέλη του Ι.Σ.Ρ. και όχι καταγγελίες από ασθενείς ή ασφαλιστικές εταιρίες.

● Το ερώτημα είναι ποιός έδωσε τις αποδείξεις στον Ιατρικό Σύλλογο και γιατί τις έδωσε. Μήπως επειδή είδε ότι τα ποσά ήταν υπερβολικά;

ΑΝ ΠΡΑΓΜΑΤΙ τις αποδείξεις παρέδωσαν άλλοι γιατροί, τότε είναι βαρύτερη η υπόθεση, γιατί οι συνάδελφοί τους γνωρίζουν αν είναι εξωφρενικές οι αμοιβές. Η διοίκηση του Ι.Σ.Ρ., αφού έχει στα χέρια της φωτοτυπημένες αποδείξεις παροχής υπηρεσιών, γιατί δεν κάλεσε τους εκδότες των αποδείξεων αυτών για διευκρινήσεις;

● Οπως γράψαμε στο πρώτο δημοσίευμά μας στην «ΠΡΟΟΔΟ», υπάρχουν αρκετά έγγραφα, τα οποία αν χρειαστεί θα δημοσιοποιήσουμε για να δώσουμε την απάντηση στον Ιατρικό Σύλλογο, αν δεν πάρει επίσημα θέση για την υπόθεση.

**Η ΕΠΙΣΤΟΛΗ**

«Αξιότιμε κ. Διευθυντά

Στο φύλλο της 13-6-2001 υπάρχει δημοσίευμα δηλώσεών μου από δημοσιογράφο της εφημερίδας σας κατόπιν τηλεφωνικής επικοινωνίας που είχαμε μαζί την 12-6-2001 και ώρα 18.20 μ.μ.

Σας παραθέτω τις πραγματικές δηλώσεις μου.

• Επιβεβαίωσα ότι στον Ι.Σ.Ρ. υπάρχουν φωτοτυπημένες αποδείξεις παροχής υπηρεσιών από ιατρούς μέλη και **όχι καταγγελίες** από ασθενείς ή ασφαλιστικές εταιρίες, οι οποίες εξετάζονται.

• Στις ιατρικές αμοιβές **το απαγορευμένο όριο** είναι προς τα κάτω του ισχύοντος κρατικού τιμολογίου των 2.200 δρχ. (1992) και όχι προς τα πάνω που είναι ελεύθερα, μέσα όμως στα πλαίσια που δεν βλάπτουν το κύρος, την αξιοπρέπεια και την υπόληψη των ιατρων.

• Ο Ι.Σ.Ρ. με ομόφωνη απόφαση στις 29-5-2001 έχει καλέσει γιατρό μέλος του για να διευκρινιστεί εάν υπάρχει παράβαση του άρθρου 12 παρ. 1.2,4 που αφορά είσπραξη αμοιβής για χορήγηση φαρμάκων.

• Δεν έχουμε καμία καταγγελία, ούτε καλέσαμε καμία εταιρία ιατρικής μέριμνας για παρόμοιο θέμα.

• Το δ.σ. προσπαθεί μέσα από τα παλιά, ακόμη και βασιλικά διατάγματα, αλλά και νέα όπως ο Ν.2194/94, 2256/94, 2345/95 και 2889/2001 και το Προεδρικό Διάταγμα 84/2001 άρθρο 15, να βάλει τάξη στα όσα κακώς κείμενα του ιατρικού κόσμου υπάρχουν, με γνώμονα την ιατρικο-κοινωνική και δίκαιη παροχή υπηρεσιών σε Ελληνες και αλλοδαπούς.

• Είναι αναληθές ότι ο Ι.Σ.Ρ. κάλεσε εκπροσώπους εταιρίας παροχής ιατρικής μέριμνας, διότι εισέπρατταν υπερβολικές αμοιβές.

• Ο Ι.Σ.Ρ. προσπαθεί, μέσα από τα ελλιπή θεσμικά πλαίσια, να επιβάλλει την τάξη και τη σύννομη εξάσκηση επαγγέλματος των ιατρών μελών του και είναι πάντα διαθέσιμος να συμβάλει με τεκμηριωμένες ενέργειες στο δύσκολο ιατρικο-κοινωνικό του έργο.

**Μετά τιμής**
**Μαντάς Απ. Χρήστος**
**γενικός γραμματέας**
**Ι.Σ.Ρ.»**

## Αθλιες οι παραλίες

**ΣΥΝΕΧΕΙΑ ΑΠΟ ΤΗ ΣΕΛ. 1**

νέων ξύλινων διαδρομών στις ακτές για την εξυπηρέτηση των τουριστών, καθώς και για τη διαμόρφωση των καντινών και των πόστων των ομπρελάδων.

ΕΝΤΟΛΕΣ ωστόσο έδωσε και στους υπηρεσιακούς παράγοντες της Δ.Ε.Υ.Α.Ρ., για εγκατάσταση φίλτρων ενεργού άνθρακα στις αποχετεύσεις, προκειμένου να μην αναδύουν δυσοσμία. «Πιστεύω ότι σε διάστημα 20 ημερών - δήλωσε χθες ο δήμαρχος - οι παραλίες μας θα είναι έτοιμες να φιλοξενήσουν τους τουρίστες».

● Ας ελπίσουμε ότι οι υποδείξεις του δημάρχου θα πραγματοποιηθούν και ότι τα όσα είπε και υπέδειξε δεν θα μείνουν «παχειά λόγια».

## Ανατίναξαν αυτοκίνητο

**ΣΥΝΕΧΕΙΑ ΑΠΟ ΤΗ ΣΕΛ. 1**

Ιωάννη Πετσάλνικου του Χριστόδουλου, 32 χρόνων, από την Καστοριά. Αγνωστοι τοποθέτησαν άγνωστη εκρηκτική ύλη, πιθανότατα δυναμίτιδα, κάτω από το αυτοκίνητο του Πετσάλνικου και την πυροδότησαν, μ' αποτέλεσμα να υποστεί υλικές ζημιές εκτός από το αυτοκίνητο του 32χρονου Καστοριανού και άλλο ένα που ήταν δίπλα σταθμευμένο.

Ο ΠΕΤΣΑΛΝΙΚΟΣ, που είχε συλληφθεί στο παρελθόν και είχε καταδικαστεί για ναρκωτικά, εκβίαση και συμμετοχή στο κύκλωμα «νονών», είχε επιστρέψει στη Ρόδο πριν πέντε μέρες.

● Ανακρίσεις - έρευνες διενεργεί η Υποδιεύθυνση Ασφαλείας Ρόδου, σε συνεργασία με το Αστυνομικό Τμήμα Ιαλυσού. Δεν αποκλείεται να πρόκειται για ξεκαθάρισμα λογαριασμών μεταξύ πρώην συνεργατών.

### Ζητούν οι καταστηματάρχες

## Παράταση στο ωράριο των νυχτερινών κέντρων

### ΣΥΣΚΕΨΗ ΧΤΕΣ ΣΤΟ ΔΗΜΟ

ΤΟ ΑΙΤΗΜΑ της παράτασης της λειτουργίας των μπαρ και των νυκτερινών κέντρων κατά μία ώρα υπέβαλαν για μια φορά ακόμη στον αντιδήμαρχο κ. Αντώνη Αλαβέρα, οι επιχειρηματίες της οδού Ορφανίδου. Στη συνάντηση που είχε χθες αντιπροσωπεία των καταστηματαρχών της οδού Ορφανίδου με τον αντιδήμαρχο, ετέθη ξανά το ζήτημα της λειτουργίας των νυκτερινών κέντρων και των μπαρ της οδού Ορφανίδου και της ηχορύπανσης που προκαλούν ορισμένες επιχειρήσεις.

✓ Οι καταστηματάρχες της Ορφανίδου ζήτησαν παράταση στο ωράριο λειτουργίας των μπαρ και των νυκτερινών κέντρων κατά μια ώρα τουλάχιστον.

ΖΗΤΗΘΗΚΕ συγκεκριμένα να λειτουργούν τα μπαρ μέχρι τις 1 και τα νυκτερινά κέντρα μέχρι τις 4.30 το πρωί.

«Το αίτημά μας θεωρούμε ότι είναι λογικό, γιατί οι τουρίστες βγαίνουν να διασκεδάσουν στις 1.30 μετά τα μεσάνυκτα και μεις με αυτά τα δεδομένα τους στέλνουμε για ύπνο από τις 3.30», επεσήμαναν χθες οι επιχειρηματίες.

✓ Οι καταστηματάρχες είχαν το τελευταίο διάστημα επαφές και με τους κατοίκους της Ορφανίδου, σε μια προσπάθεια να βρεθεί λύση στο πρόβλημα της ηχορύπανσης.

ΣΗΜΕΙΩΝΕΤΑΙ ότι για την παράταση του ωραρίου λειτουργίας των μπαρ και των νυκτερινών κέντρων απαιτείται τροποποίηση του σχετικού νόμου.

## Είναι «παραμύθι»

**ΣΥΝΕΧΕΙΑ ΑΠΟ ΤΗ ΣΕΛ. 1**

να είναι και τόσο μεγάλο.

•Αυτό τουλάχιστον διαπίστωσαν συμπολίτες μας που βρέθηκαν προ ημερών στις απέναντι ακτές.

ΣΤΟ ΜΑΡΜΑΡΙΣ και στις γύρω περιοχές δεν είδαν τον όγκο των ξένων τουριστών, για τον οποίο μιλούσαν προκαταβολικά τα διάφορα τουριστικά ρεπορτάζ. Πιο πολλοί είναι, μας είπαν, οι Τούρκοι μετανάστες από τη Γερμανία που περνούν απέναντι τις διακοπές τους, από τους ξένους παραθεριστές.

•Μια ακόμη ενδιαφέρουσα διαπίστωση που έκαναν οι συμπολίτες μας κατά την ολιγοήμερη παραμονή τους στην Τουρκία είναι, ότι η χώρα αυτή δεν είναι πλέον τόσο φτηνή όσο παλαιότερα.

ΜΙΑ ΔΙΑΝΥΚΤΕΡΕΥΣΗ σε δίκλινο με πρωϊνό για παράδειγμα, κοστίζει σε ξενοδοχείο πέντε αστέρων περί τις 80.000 δραχμές. Το μικρό μπουκάλι νερό που στα καταστήματα εδώ στοιχίζει 150 με 200 δρχ., εκεί το αγοράζεις μ΄ένα πεντακοσάρικο. Το φαγητό σε ταβέρνες και εστιατόρια είναι καμιά φορά το ίδιο ακριβό, αν όχι και πιο ακριβό απ΄ό,τι στη Ρόδο.

•Φθηνά είναι ακόμη τα τρόφιμα και τα γεωργικά προϊόντα, λαμβανομένου βέβαια υπόψιν, ότι στη γείτονα υπάρχει μια τεράστια ενδοχώρα και τα εργατικά χέρια είναι πάμφθηνα.

ΑΠΟ ΤΙΣ ΠΑΡΑΠΑΝΩ επισημάνσεις μπορεί να συμπεράνει κανείς ότι ο τουρισμός στη γειτονική χώρα δεν έχει πλέον ασυναγώνιστα συγκριτικά πλεονεκτήματα. Ούτε είναι ανυπέρβλητα ανταγωνιστικός προς τον δικό μας τουρισμό.

•Σ΄ένα πράγμα, μπορεί να πει κανείς, υπερτερούν απέναντί μας οι Τούρκοι. Υπερτερούν στη διαρκή, συστηματική και πολυσχιδή διαφήμιση. Γνωρίζουν πολύ καλά να πλασάρουν το τουριστικό τους προϊόν.

Σ΄ΑΥΤΟ υστερούμε εμείς. Και αντί να μας παραλύει ο φόβος του μεγάλου ανταγωνισμού που πλέον δεν δικαιολογείται, καλά θα κάνουμε να προβάλλουμε με το σωστό τρόπο τον δικό μας τουρισμό. Η Ρόδος μπορεί να γίνει ακόμη πιο περιζήτητη, αν διαφημίσουμε σωστά τα προσόντα και τα πλεονεκτήματα, που προσφέρει.

•Η παρουσία μας πρέπει να είναι διαρκής και έντονη σ΄όλες τις τουριστικές αγορές. Δεν πρέπει να αφήνουμε τους άλλους να μας ξεχνούν. Και εμείς οι ίδιοι δεν πρέπει να ξεχνούμε ότι το νησί μας είναι ένας προικισμένος τουριστικός προορισμός. Χρειαζόμαστε παράγοντες που να πιστεύουν σ΄αυτό και να είναι οπωσδήποτε δραστήριοι και τολμηροί.

Υπάρχουν άραγε τέτοιοι;

## Η δίκη του Νώντα Σολούνια

**ΣΥΝΕΧΕΙΑ ΑΠΟ ΤΗ ΣΕΛ. 1**

λων που παραχωρείται στη ΔΑΝΕ.

➡ Ο Νώντας Σολούνιας παρουσιάστηκε πάντως στο δικαστήριο εμφανώς δυσαρεστημένος από την τροπή που πήρε η υπόθεση και δήλωσε ότι οι συνεχείς αναβολές της δίκης δεν αποτελούν ταλαιπωρία αλλά κακοήθεια εκ μέρους της διοίκησης της εταιρίας με ευθύνη της οποίας ο συμβιβασμός θα παραπεμφθεί στις καλένδες.

Ο ΝΩΝΤΑΣ Σολούνιας εξέφρασε την άποψη ότι οι νέες απαιτήσεις της εταιρίας που αφορούν τα πιστοποιητικά που πρέπει να προσκομίσει για την κατεδάφιση του ακινήτου των Μύλων, είναι προφάσεις «ορισμένων» για να μην προχωρήσει ο συμβιβασμός.

«Επιθυμούσαμε να γίνει η δίκη σήμερα, αλλά εφόσον όμως η πολιτική αγωγή ζήτησε την αναβολή της αναγκαστικά συναινούμε», δήλωσε ο συνήγορος υπεράσπισης του Νώντα Σολούνια, βουλευτής Ιωαννίνων της Ν.Δ. κ. Αντώνης Φούσας.

➡ Συνήγορος υπεράσπισης του πρώην προέδρου της ΔΑΝΕ ήταν και ο βουλευτής του Συνασπισμού κ. Φώτης Κουβέλης.

Ο ΝΩΝΤΑΣ Σολούνιας αντιμετωπίζει την κατηγορία της υπεξαίρεσης ιδιαιτέρως μεγάλης αξίας κατ' εξακολούθηση πραγμάτων που του είχαν εμπιστευθεί λόγω της ιδιότητας του ως διαχειριστή ξένης περιουσίας. Με την κατηγορία της άμεσης συνέργειας στα αδικήματα που ετέλεσε ο Νώντας Σολούνιας βαρύνεται ο 45χρονος Αντώνης Μιχαηλίδης που ήταν ο κεντρικός ταμίας της ΔΑΝΕ στον Πειραιά.

➡ Με το θέμα της δίκης του Νώντα Σολούνια ασχολήθηκε προχθές το βράδυ το διοικητικό συμβούλιο της ΔΑΝΕ που αποφάσισε τελικά να ζητηθεί η αναβολή και όρισε ως εκπροσώπους της εταιρίας στο δικαστήριο τους Ιάκωβο Γερονικόλα, Δημ. Κούκουλα και Κώστα Καπαζά.

Η ΔΑΝΕ εκπροσωπήθηκε στο δικαστήριο από τους νομικούς της εκπροσώπους Νίκο Σαμαρά, Αναστ. Ντάλια και Στέλιο Αλεξανδρή.

➡ Ο Νώντας Σολούνιας εκπροσωπήθηκε από τους δικηγόρους του Αντώνη Φούσα και Φώτη Κουβέλη.

ANA FERRIES

KYDON TOURS

ΚΕΝΤΡΙΚΟ ΠΡΑΚΤΟΡΕΙΟ PORT AGENT

**ΔΡΟΜΟΛΟΓΙΑ**

**Ε/Γ–Ο/Γ MARINA – Ε/Γ–Ο/Γ ΡΟΔΑΝΘΗ**

*καθημερινά και εναλάξ*

**Τρίτη** 16.00 Κω - Κάλυμνο- Αστυπάλαια- Πειραιά
**Τετάρτη** 16.00 Κω - Κάλυμνο - Λέρο - Πειραιά
**Πέμπτη** 16.00 Κω - Κάλυμνο- Αστυπάλαια-Πειραιά
**Παρασκευή** 16.00 Κω - Κάλυμνο - Λέρο - Πάτμο - Πειραιά
**Σάββατο** 16.00 Κω - Κάλυμνο - Λέρο - Πάτμο -Πειραιά
**Κυριακή** 16.00 Κω - Κάλυμνο - Πειραιά
**Δευτέρα** 16.00 Κω - Κάλυμνο - Λέρο - Πάτμο -Πειραιά

**ΔΡΟΜΟΛΟΓΙΑ**

**Ε/Γ.–Ο/Γ ΔΗΜΗΤΡΟΥΛΑ**

**Τρίτη** 15.00 Κω - Κάλυμνο- Αστυπάλαια- Πειραιά
**Πέμπτη** 15.00 Κω - Κάλυμνο - Λέρο - Πάτμο -Πειραιά
**ΚΑΘΕ Σάββατο** προέκταση από Ρόδο σε Καστελλοριζο ως κάτωθι:
Από Ρόδο 19.00 για Καστελλόριζο (23.00-23.15) - Ρόδο (03.15)
**Κυριακή** 09.00 Σύμη - Τήλο - Νίσυρο - Κω - Κάλυμνο - Λέρο - Πάτμο - Νάξο - Πάρο - Πειραιά

*Καλά ταξίδια*

**ΚΕΝΤΡΙΚΟ ΠΡΑΚΤΟΡΕΙΟ**

**ΚΥΔΩΝ**

Τηλ. 23.000 - 27900

AE604-X2502-30/6



**VANIK TOURS**

ΓΙΑΝΝΗΣ και ΣΕΒΑ ΒΑΛΣΑΜΙΔΗ
**VANIK σημαίνει ΑΛΗΘΕΙΑ**
ΑΚΤΗ ΚΑΝΑΡΗ 17, ΨΑΡΟΠΟΥΛΑ - ΑΝΕΤΟ ΠΑΡΚΙΝΓΚ
Ανοικτά: ΔΕ-ΣΑ 08.30 - 14.00 & 16.30 - 20.30
Τηλ. 35191, 37621 κινητό: 0945798148 , FAX 29532

Το γραφείο μας πάντα πρώτο σε κρατήσεις ξενοδοχείων εξασφάλισε και σας προσφέρει καταπληκτικές τιμές για τα παρακάτω ξενοδοχεία σε ΠΑΚΕΤΑ (έκδοση εισιτηρίων R/T) από 1/4/2001-3/10/2001

| | | | |
|---|---|---|---|
| **1ον HOTEL ELECTRA** | | | Α΄ SUPERIOR |
| Ερμού Σύνταγμα | | | |
| Μονόκλινο | δρχ. | 32.200 | |
| Δίκλινο | » | 38.600 | |
| Τρίκλινο | » | 45.600 | |
| **2ον HOTEL ALEXANDROS** | | | Α΄ SUPERIOR |
| Πλατεία Μαβίλλη | | | |
| Μονόκλινο | δρχ. | 26.000 | |
| Δίκλινο | » | 29.000 | |
| Τρίκλινο | » | 34.000 | |
| **3ον HOTEL PRESIDENT** | | | Α΄ Κατηγορίας |
| Λεωφόρος Κηφησίας | | | |
| Μονόκλινο | δρχ. | 12.600 | |
| Δίκλινο για μονόκλινο | » | 14.000 | |
| Δίκλινο | » | 16.500 | |
| Τρίκλινο | » | 20.000 | |
| **4ον HOTEL ASTOR** | | | Α΄ Κατηγορίας |
| Σύνταγμα | | | |
| Μονόκλινο | δρχ. | 19.500 | |
| Δίκλινο για μονόκλινο | » | 22.000 | |
| Δίκλινο | » | 26.000 | |
| Τρίκλινο | » | 32.000 | |
| **5ον HOTEL RIVA** | | | Α΄ Κατηγορίας |
| Περιοχή HILTON | | | |
| Μονόκλινο | δρχ. | 18.500 | |
| Δίκλινο | » | 21.000 | |
| Τρίκλινο | » | 28.500 | |
| **6ον HOTEL ZAFOLIA** | | | Α΄ SUPERIOR |
| Λεωφόρος Αλεξάνδρας | | | |
| Μονόκλινο | δρχ. | 27.000 | |
| Δίκλινο | » | 30.000 | |
| Τρίκλινο | » | 36.000 | |
| **7ον HOTEL ELLINIS** | | | Β΄ SUPERIOR |
| Ωνάσειο, λεωφ. Συγγρού | | | |
| Μονόκλινο | δρχ. | 13.500 | |
| Δίκλινο | » | 17.500 | |
| Τρίκλινο | » | 21.000 | |
| **8ον HOTEL ARETHOUSA** | | | Β΄ SUPERIOR |
| Σύνταγμα | | | |
| Μονόκλινο | δρχ. | 16.000 | |
| Δίκλινο | » | 22.000 | |
| Τρίκλινο | » | 28.000 | |
| **9ον HOTEL DORIAN INN** | | | Β΄ Κατηγορίας |
| Ομόνοια | | | |
| Μονόκλινο | δρχ. | 17.000 | |
| Δίκλινο | » | 20.000 | |
| Τρίκλινο | » | 26.000 | |
| **10ον HOTEL EGNATIA** | | | Β΄ Κατηγορίας |
| Θεσσαλονίκη Κέντρο - καινούριο | | | |
| Μονόκλινο | δρχ. | 19.000 | |
| Δίκλινο | » | 23.000 | |
| Τρίκλινο | » | 27.000 | |

* Τα παραπάνω ξενοδοχεία διαθέτουν T.V. σε όλα τα δωμάτια
* Στις παραπάνω τιμές συμπεριλαμβάνεται πρωινό σε μπουφέ
* Ακόμη σε μας θα βρείτε αεροπορικά και ατμοπλοϊκά εισιτήρια όλων των εταιρειών.

AE 507/X2481-30/6


**Επίσημα εγκαίνια στα μέσα Ιουλίου**

# Η μαρίνα της Κω

**Θα παραστεί ο πρωθυπουργός Κ. Σημίτης**

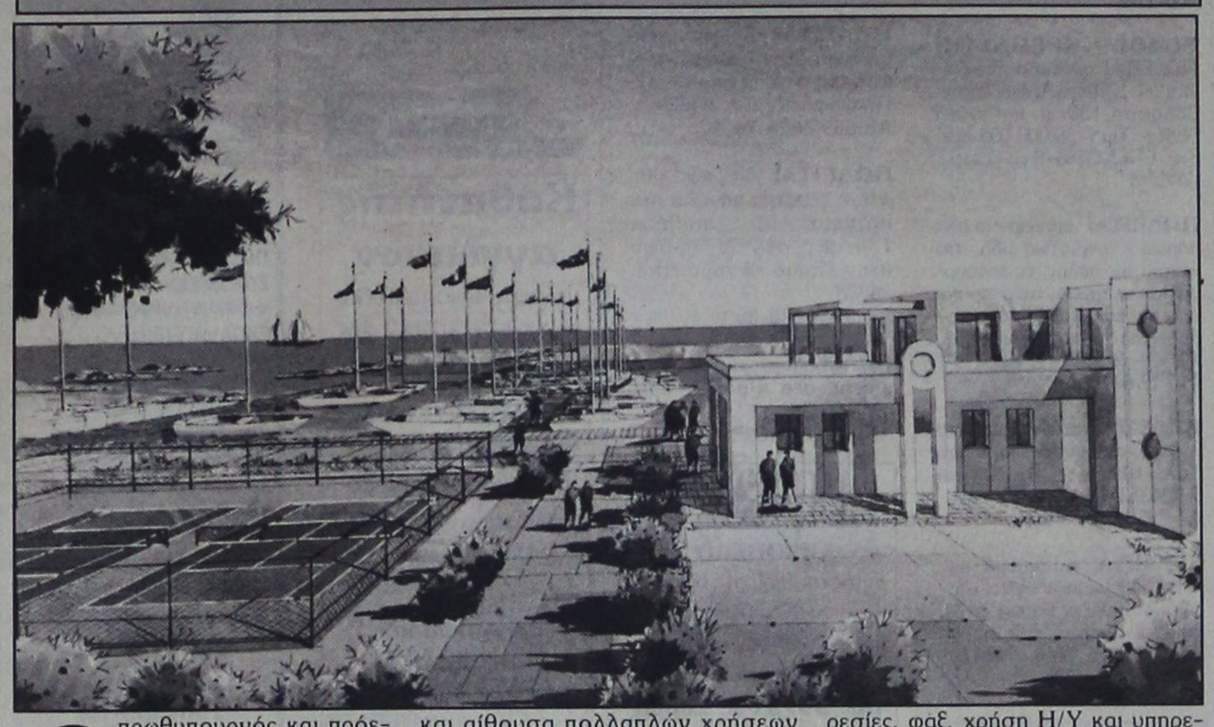

Ο πρωθυπουργός και πρόεδρος του ΠΑΣΟΚ κ. Κώστας Σημίτης ενδέχεται να εγκαινιάσει περί τα μέσα Ιουλίου τη μαρίνα της Κω.

Στην τελετή των εγκαινίων της μαρίνας, πιθανότατα να παραστούν αρκετά κυβερνητικά στελέχη, ενώ δεν αποκλείεται, σε περίπτωση κωλύματος του πρωθυπουργού, τα εγκαίνια να κάνει η υπουργός Εσωτερικών κ. Βάσω Παπανδρέου, η οποία ως υπουργός Ανάπτυξης είχε υποστηρίξει με σθένος της παραχώρηση της μαρίνας στο Δήμο.

Σημειώνεται ότι η μαρίνα διαθέτει 250 θέσεις ελλιμενισμού σκαφών (ολικού μήκους 8 έως 30μ.) και προβλήτα καυσίμων, ενώ παρέχει νερό, ηλεκτρικό ρεύμα, τηλεφωνική σύνδεση, σύστημα πυρόσβεσης, καθώς και κύκλωμα καλωδιακής τηλεόρασης.

Σ' ό,τι αφορά τις χερσαίες εγκαταστάσεις, υπάρχει σταθμός πρώτων βοηθειών, ξενώνες φιλοξενουμένων και αίθουσα πολλαπλών χρήσεων για τους πελάτες (τηλεφωνικές υπηρεσίες, φαξ, χρήση Η/Υ και υπηρεσίες Ιντερνετ).

## Επαναπροσδιορισμός των τελών χρήσης στο νέο αεροδρόμιο

**Τι ζητούν οι επιχειρηματίες**

Οι δραματικά αυξημένες τιμές του νέου αεροδρομίου "Ελευθέριος Βενιζέλος" έχουν αρνητικά αποτελέσματα στην τουριστική κίνηση της Αθήνας και γενικότερα της Αττικής επισημαίνει ο ΗΑΤΤΑ, ενώ καταγγέλλει την απαράδεκτη και αντιεπαγγελματική πολιτική του αεροδρομίου απέναντι στα τουριστικά και ταξιδιωτικά γραφεία.

Από τις 15 Ιουνίου υπάρχει χρέωση για τα τουριστικά λεωφορεία και μισθωμένα ταξί που σταθμεύουν στο αεροδρόμιο παρά τη γραπτή διαβεβαίωση ότι τα 90 πρώτα λεπτά δεν θα χρεώνονταν.

Δεν χορηγούνται στους εκπροσώπους των τουριστικών γραφείων κάρτες εισόδου, ώστε να εξυπηρετούν τα γκρουπ, εν αντιθέσει με τα υπόλοιπα αεροδρόμια της χώρας, ενώ η χρήση καροτσιών υπερχρεώνει τα τουριστικά γραφεία.

Ο ΗΑΤΤΑ είχε κρούσει τον κώδωνα του κινδύνου για τις συνέπειες του υψηλού κόστους λειτουργίας του νέου αεροδρομίου, ιδιαίτερα στις πτήσεις τσάρτερ, οι οποίες αφορούν κατ' εξοχήν την διακίνηση τουριστών, πρόβλεψη, η οποία δυστυχώς επαληθεύτηκε. Χαρακτηριστικό είναι ότι την περίοδο αυτή δεν υπάρχει καμία πτήση τσάρτερ από την Ολλανδία.

Ο ΗΑΤΤΑ τονίζοντας πως στο νέο αεροδρόμιο της Αθήνας υπάρχουν χρεώσεις που δεν παρατηρούνται σε κανένα άλλο αεροδρόμιο, καλεί την κυβέρνηση και την αντιπολίτευση να προχωρήσουν στις απαραίτητες ενέργειες για επανεξέταση και αλλαγή των όρων της σχετικής σύμβασης, που αποδεικνύεται όλο και περισσότερο αποικιοκρατική.

Επίσης ο ΗΑΤΤΑ έχει ετοιμάσει εξώδικο προς την ΙΑΤΑ αφενός για την προσθήκη φόρου ξεχωριστά από την τιμή του εισιτηρίου και αφετέρου για το υπό διερεύνηση δικαίωμα των τουριστικών λεωφορείων να εισπράττουν προμήθεια επί του συνολικού ποσού του εισιτηρίου, το οποίο θα περιλαμβάνει και τον προαναφερόμενο φόρο.





AE 791/X2530-30/6



**ΠΡΑΚΤΟΡΕΙΟ ΣΑΗΣ**

**Ολοήμερες γλυκές καθημερινές αποδράσεις και ξένοιαστα σαββατοκύριακα**

**στα πανέμορφα νησιά μας**

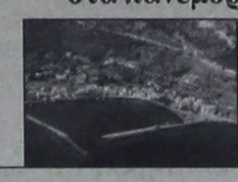

ΤΗΛΟ &

ΝΙΣΥΡΟ

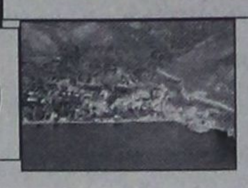

**Με το ταχύτερο - ασφαλέστερο και υπερσύγχρονο πλοίο**

**SEA STAR**

ΤΗΛΕΦΩΝΗΣΤΕ ΓΙΑ ΤΙΣ ΚΡΑΤΗΣΕΙΣ ΚΑΙ ΤΑ ΕΙΣΙΤΗΡΙΑ ΣΑΣ

**Πρακτορείο «ΣΑΗΣ»**

**Τάρπον Σπριγκς 42 Δίπλα στην ΠΙΣΤΕΩΣ**

**Τηλ. 79781 - 2-3**

AE 787/X2503-30/6



**PELLOS TRAVEL**

Σε συνεργασία με το Χριστιανικό Πνευματικό Κέντρο Αγίου Γεωργίου ΑΝΩ:

9ήμερη εκδρομή

**Από 24/6/01 - 3/7/01**

**ΡΟΔΟΣ - ΧΑΛΚΙΔΑ (ΑΓΙΟΣ ΙΩΑΝΝΗΣ Ο ΡΩΣΣΟΣ) - ΘΕΣΣΑΛΟΝΙΚΗ - ΚΑΤΑΡΡΑΚΤΕΣ ΕΔΕΣΣΑΣ - ΠΑΝΑΓΙΑ ΣΟΥΜΕΛΑ - ΒΕΡΟΙΑ - ΜΕΤΕΩΡΑ - ΜΕΤΣΟΒΟ - ΙΩΑΝΝΙΝΑ (ΛΙΜΝΗ ΙΩΑΝΝΙΝΩΝ - ΣΠΗΛΑΙΟ - ΜΟΥΣΕΙΟ ΚΕΡΙΝΩΝ ΟΜΟΙΩΜΑΤΩΝ) - ΗΓΟΥΜΕΝΙΤΣΑ - ΚΕΡΚΥΡΑ - ΑΧΙΛΛΕΙΟ - ΠΟΝΤΙΚΟΝΗΣΙ - ΠΕΙΡΑΙΑΣ - ΑΙΓΙΝΑ (ΑΓΙΟΣ ΝΕΚΤΑΡΙΟΣ ΑΙΓΙΝΑΣ) ΠΕΙΡΑΙΑΣ - ΡΟΔΟΣ**

Κυριακή 24/6
Αναχώρηση από Ρόδο για Πειραιά με F/B σε ανάλογη θέση.

Δευτέρα 25/6
Αφιξη στον Πειραιά και αναχώρηση για Χαλκίδα όπου θα επισκεφθούμε τη μονή του Αγίου Ιωάννη του Ρώσου. Αναχώρηση για Θεσσαλονίκη μέσω Τεμπών. Αφιξη. Τακτοποίηση σε Ξ/Δ. Διαν/ση.

Τρίτη 26/6
Πρωινό στο Ξ/Δ. Επίσκεψη στη Μονή της Αγίας Αναστασίας. Επιστροφή στο Ξ/Δ. Διαν/ση.

Τετάρτη 27/6
Πρωινό στο Ξ/Δ. Μετάβαση στην Εδεσσα με τους περίφημους καταρράκτες. Συνεχίζουμε για το όρος Βέρμιο για να επισκεφθούμε την Ιερά Μονή της Παναγιάς Σουμελά. Επιστροφή στη Θεσσαλονίκη. Διαν/ση.

Πέμπτη 28/6
Πρωινό στο Ξ/Δ. Αναχώρηση για Μετέωρα και επίσκεψη σε μια από τις Μονές. Μέτσοβο, Ιωάννινα. Διαν/ση

Παρασκευή 29/6
Πρωινό στο Ξ/Δ. Επίσκεψη στο Σπήλαιο των Ιωαννίνων με τους περίφημους σταλακτίτες και σταλαγμίτες και το Μουσείο των κέρινων ομοιωμάτων. Ακολουθεί μικρή κρουαζιέρα με βαπορέττο στη Λίμνη των Ιωαννίνων (Παμβωτίδα) και το νησάκι της λίμνης. Αναχώρηση για Ηγουμενίτσα και από εκεί με F/B για Κέρκυρα. Διαν/ση.

Σάββατο 30/6
Πρωινό στο Ξ/Δ. Επίσκεψη στα αξιοθέατα της πόλης (Αχίλλειο, Ποντικονήσι - Κανόνι) την εκκλησία του Αγίου Σπυρίδωνος και το μεσημέρι αναχώρηση για Ηγουμενίτσα. Από εκεί μέσω Αντιρίου για Αθήνα. Αφιξη στην Αθήνα. Διαν/ση.

Κυριακή 1/7
Πρωινό στο Ξ/Δ. Μετάβαση με το F/B στην Αίγινα για προσκύνημα στον ιερό Ναό του Αγίου Νεκταρίου. Επιστροφή το απόγευμα στην Αθήνα. Διαν/ση.

Δευτέρα 2/7
Πρωινό στο Ξ/Δ. Ελεύθερη μέρα. Αναχώρηση για Ρόδο το απόγευμα.

Τρίτη 3/7
Αφιξη στη Ρόδο. Τέλος εκδρομής

Στην εκδρομή περιλαμβάνονται
1. Εισιτήρια πλοίου Ρόδος - Πειραιάς - Ρόδος σε τετράκλινες εσωτερικές καμπίνες.
2. Ξεναγήσεις - εκδρομές
3. Μεταφορές με κλιματιζόμενα πούλμαν.
4. Ξ/Δ με πρωινό
5. Συνοδός γραφείου
6. Ταξιδιωτική ασφάλεια

Η εκδρομή γίνεται υπό την αιγίδα της Ιερά Μητροπόλεως Ρόδου με τη συνοδεία του πρωτοπρεσβύτερου του Οικουμενικού Θρόνου πατρός Βασιλείου Τσαβαρή

Για αναλυτικά προγράμματα και περισσότερες πληροφορίες

**PELLOS TRAVEL**

**Λ. Καλλιθέας 125 Φαληράκι - Ρόδος**
**Τηλ.: (0241) 87615, 86298 Fax: (0241) 87616**
**Κινητό: 0945 949399**

**Επίσης: Πνευματικό Κέντρο Αγίου Γεωργίου Ανω στον πατέρα Βασίλειο Τσαβαρή**
**Τηλ. 33675, 33842**

AE786-1686-29/6

# ΠΡΟΟΔΟΣ ΜΙΚΡΕΣ ΑΓΓΕΛΙΕΣ ΜΙΚΡΕΣ ΑΓΓΕΛΙΕΣ ΠΡΟΟΔΟΣ

## ενοικιάσεις

**ΕΝΟΙΚΙΑΖΕΤΑΙ** ημιυπόγεια αποθήκη με ράμπα και τριφασικό ρεύμα, εμβαδού 137τ.μ. κατάλληλη για οποιαδήποτε επαγγελματική χρήση, που βρίσκεται στην πλατεία Ανάληψης, κοντά στο περίπτερο, κάτωθεν της μπουτίκ «Βάσω». Πληρ. τηλ. 0246/71203-0246/71434 και 23621
ΑΕ 287/1410-16/6

**ΕΝΟΙΚΙΑΖΕΤΑΙ** μικρό μαγαζί, Ομήρου 73 «Καινούργια Πόρτα». Τιμή 60.000 δρχ. Τηλ. 26208
ΑΕ 40/1694-22/6

**ΕΝΟΙΚΙΑΖΕΤΑΙ** ισόγειο διαμέρισμα σε διώροφη οικοδομή, ανεξάρτητο, 3 δωματίων, WC, κλπ, στην οδό Γράμμου - Αης Γιάννης. Πληροφορίες τηλ. 22191
ΑΕ 667/1614-15/6

**ΕΝΟΙΚΙΑΖΕΤΑΙ** κατάστημα στο κέντρο της πόλεως (κοντά στην πλατεία Κύπρου). Τηλ. 23243 (ώρες καταστημάτων)
ΑΕ 687/1624-16/6

**ΕΝΟΙΚΙΑΖΕΤΑΙ** επαγγελματικός χώρος 50τ.μ., κατάλληλο για όλες τις χρήσεις, επί της Αννης Μαρίας 15, έναντι της Τράπεζας Πειραιώς. Πληρ. τηλ. 26957/33852
2957-17/6

**ΕΝΟΙΚΙΑΖΕΤΑΙ** υπόγειος χώρος 150τ.μ., κατάλληλος για βιοτεχνία ή αποθήκη, Αγίου Ιωάννου 191 Α. Τηλ. 25421 - 35914
ΑΕ 730/1651-27/6

**ΕΝΟΙΚΙΑΖΕΤΑΙ** ισόγειο διαμέρισμα κατάλληλο για γραφείο, με επιφάνεια 57,30τ.μ., που αποτελείται από δύο κύρια δωμάτια, διάδρομο, αποθήκη, κουζίνα και WC, στη γωνία Κοδριγκτώνος 99 και Δημητρίου Παππά. Πληροφορίες τηλ. 27779 ώρες 9-1 και 5-9 και 29737
ΑΕ 784/1683-21/6

**ΕΝΟΙΚΙΑΖΕΤΑΙ** για επαγγελματική στέγη διαμέρισμα που θα διαμορφωθεί κατάλληλα στον 1ο όροφο, 80τ.μ., οδός Τάρπον Σπρίγκς (Μανδράκι). Πληροφορίες τηλ. 90400
ΑΕ 783/1682-21/6

**ΕΝΟΙΚΙΑΖΕΤΑΙ** διαμέρισμα 130τ.μ., με δύο υπνοδωμάτια, σαλόνι, τραπεζαρία, μπάνιο, κουζίνα, WC, επί παρόδου, των οδών Δαμασκηνού και Κοδριγκτώνος. Ενοίκιο δρχ. 140.000 δρχ. Πληροφορίες τηλ. 0244/51474 όλες τις ώρες και τηλ. 39741 μετά τις 7 το απόγευμα
ΑΕ 773/1676-21/6

**ΕΝΟΙΚΙΑΖΕΤΑΙ** ισόγεια οικία στο χωριό Αρχίπολη. Τηλ. 61749 κ. Δήμητρα
ΑΕ 754/1664-16/6

**ΕΝΟΙΚΙΑΖΕΤΑΙ** μεζονέτα επιπλωμένη. Τηλ. 61628 - 61937 και 0974435364
ΑΕ 755/1665-16/6

**ΕΝΟΙΚΙΑΖΕΤΑΙ** στο Ροδίνι επιπλωμένη γκαρσονιέρα. Πληρ. τηλ. 65518
ΑΕ 753/1663-20/6

**ΕΝΟΙΚΙΑΖΕΤΑΙ** μαγαζί 50τ.μ., στην Ανάληψη, (Γ. Παπανδρέου 31). Τηλ. 61902
ΑΕ 686/1623-16/6

### ΕΝΟΙΚΙΑΖΟΝΤΑΙ

1) 2 καταστήματα 100τ.μ., το καθένα και
2) αποθήκη 120τ.μ., με διπλή ράμπα
Ιωάννου Δενδρινού 141
**Πληροφορίες**
**τηλ. 20552 και 0937442177**
ΑΕ 700/1633-16/6

### ΕΝΟΙΚΙΑΖΟΝΤΑΙ

**1. ΡΟΔΟΣ** (Σοφ. Βενιζέλου - 100 Μαγαζιά)
Επί του κεντρικού δρόμου, διαμπερές κατάστημα εμβαδού 60,00τ.μ., και πατάρι 30,00 τ.μ., κατάλληλο για οποιαδήποτε χρήση
**2. ΡΟΔΟΣ** (Σοφ. Βενιζέλου - 100 Μαγαζιά)
Κατάστημα σε απόσταση 5,00μ. από τον κεντρικό δρόμο, εντός της στοάς, εμβαδού 30,00τ.μ., με υπόγειο 30,00 τ.μ., και πατάρι 15,00 τ.μ.
**Πληροφορίες**
**τηλ. 30595-30589**
ΑΕ 651/1603-14/6

### ΕΝΟΙΚΙΑΖΕΤΑΙ

**ΑΠΟΘΗΚΗ**
**125τ.μ. Μετατρέπεται**
**και σε ραφείο,**
**Κων/νου Υδραίου 50**
**Πληροφορίες**
**τηλ. 0241/73874**
ΑΕ 611/1574-22/6

### ΕΝΟΙΚΙΑΖΕΤΑΙ

**ΕΡΓΑΣΤΗΡΙΟ ΖΑΧΑΡΟΠΛΑΣΤΙΚΗΣ**
πλήρες εξοπλισμένο, στην Ιαλυσό.
**Πληροφορίες**
**τηλ. 0945049726**
από τις 10 το πρωί ως τις 10 το βράδυ
416-22/6

## πωλήσεις

**ΠΩΛΟΥΝΤΑΙ** πολυτελή διαμερίσματα οδός Σωτήρος - Ιξιά. Πληρ. τηλ. 65404 και 0944/258448
ΑΕ574/1554-30/6

**ΠΩΛΟΥΝΤΑΙ** 85 καρέκλες μπαμπού, τύπου Σμύρνη, ελαφρώς μεταχειρισμένες με το μαξιλαράκι τους.
Πληροφορίες τηλ. 87817
406-17/6

**ΡΟΔΟΣ ΚΡΕΜΑΣΤΗ:** ΠΩΛΕΙΤΑΙ οικόπεδο εντός οικισμού, 1230τ.μ. Απέχει από τη θάλασσα 150τ.μ. και κτίζει 984τ.μ. Τιμή 35.000.000 δρχ. Τηλ. 01/6523686 (8π.μ.-13μ.μ.)
ΓΔ-17/6

**ΠΩΛΕΙΤΑΙ** επιχείρηση μίνι μάρκετ - τουριστικά είδη, στο κέντρο της πόλης, εν λειτουργία, με πελατεία στάνταρ και όλο τον εξοπλισμό. Μόνο σοβαρές προτάσεις. Πληρ. τηλ. 29192 - 69249
410-17/6

**ΠΩΛΕΙΤΑΙ** ημιτελής μεζονέτα 350τ.μ., σε πανοραμική θέση. Τηλ. 61628 - 61937 και 0974435364
ΑΕ 756/1665-30/6

**ΕΥΚΑΙΡΙΑ!** Κατάστημα πωλείται 40τ.μ., με υπόγειο, στην οδό Αταβύρου, κάτω Ροδίνι, ημιτελής ή τελειωμένο, σε τιμή πολύ φτηνή. Τηλ. 24616 - 0946049179 κ. Νίκο
ΑΕ 399/1692-22/6

ΛΥΚΟΠΑΝΤΗΣ ΤΣΑΒΑΡΗΣ Ο.Ε.

### ΠΩΛΟΥΝΤΑΙ

**ΔΙΑΜΕΡΙΣΜΑΤΑ**
**ΜΕΖΟΝΕΤΕΣ**
**ΚΑΤΑΣΤΗΜΑΤΑ**
**στην Ιαλυσό.**
**Πληροφορίες**
**τηλ. 0945-279698** και στο **66085** από τις 3 το απόγευμα ως τις 10 το βράδυ
412-26/6

**ΕΥΚΑΙΡΙΑ!** ΠΩΛΟΥΝΤΑΙ μουσικά όργανα - ενισχυτές ROLAND G 600 - καινούργιο, με ελληνικούς και ξένους ρυθμούς. GORG - 01 W σε άριστη κατάσταση. Δύο ηχεία peavev - 350 wat - αμερικάνικα. Ακορντενόν - 120 μπάσα, ηλεκτρικό βίντεο - κάμερα panasonic 10 m. Ολα σε τιμή έκπληξη. Τηλ. 65496 κ. Ροδίτη
ΑΕ 713/1652-19/6

**ΠΩΛΕΙΤΑΙ** διώροφη οικία με αυλή στην Παλιά Πόλη, κοντά στη Σωκράτους. Πληροφορίες τηλ. 24828
ΑΕ 689/1628-26/6

**ΠΩΛΕΙΤΑΙ** διώροφο κτίριο με τέσσερα μαγαζιά στο ισόγειο και αποθήκη 150τ.μ., στον α' όροφο στην Παλιά Αγορά, τηλ. 24828
ΑΕ 690/1628-26/6

**ΠΩΛΕΙΤΑΙ** ρετιρέ 90τ.μ., από ιδιώτη στο Ροδίνι. Τηλ. 0977999878
ΑΕ701/1634-16/6

### ΠΩΛΕΙΤΑΙ

**ΟΙΚΟΠΕΔΟ**
εντός σχεδίου στα Κοσκινού 448,50 μέτρα, 25.000.000 δρχ.
**Πληροφορίες**
**τηλ. 39781 κ. Σάββα**
ΑΕ 653/Χ2503-30/6

### ΕΥΚΑΙΡΙΑ

**ΠΩΛΟΥΝΤΑΙ ΣΤΑ ΤΡΙΑΝΤΑ**
όπισθεν ξενοδοχείου Μπένε Λουξ, 3 αγροτεμάχια των 700τ.μ., το καθένα, σε οικοδομικό συνεταιρισμό 70 τεμαχίων.
**Πληροφορίες**
**τηλ. 071241038 και 0977774942**
ΑΕ 640/1597-22/6

### ΠΩΛΕΙΤΑΙ

**ΕΣΤΙΑΤΟΡΙΟ**
ΣΕ ΤΟΥΡΙΣΤΙΚΗ ΠΕΡΙΟΧΗ ΕΝΤΟΣ ΠΟΛΕΩΣ
ΜΟΝΟ ΣΟΒΑΡΕΣ ΠΡΟΤΑΣΕΙΣ
**Πληροφορίες**
**τηλ. 26066**
ΑΕ 673/1611-24/6

## μαθήματα

### Καθηγητής αγγλικών

με σεμινάρια μεθοδολογίας στην Αγγλία, παραδίδει ιδιαίτερα σε μαθητές και ενήλικες σε δικό του χώρο.
Δυνατότητα εντατικών μαθημάτων και κατά την καλοκαιρινή περίοδο.
**Πληροφορίες**
**τηλ. 37193/ 0974012436**
ΑΕ 410/1487-17/6

### ΑΝΑΚΟΙΝΩΣΗ

ΚΑΛΟΚΑΙΡΙΝΑ ΜΑΘΗΜΑΤΑ
*** Computer ***
PROGRAM COMPUTER
**ΕΓΓΡΑΦΕΣ**
** ΤΩΡΑ **
Τμήματα για:
Παιδιά - Ενήλικες
Αρχάριους - Μαθητές
Επαγγελματίες
Ανεύρεση Εργασίας
ΠΑΡΕΧΕΤΑΙ ΒΕΒΑΙΩΣΗ
Διδάσκει πτυχιούχος Πανεπιστημίου Αμερικής
ΜΑΝΩΛΗΣ Ι. ΣΟΦΙΛΛΑΣ
Κοδριγκτώνος 91
Τηλ. (0241) 31761
ΑΕ 510/Χ2505-30/6

### ΣΧΟΛΗ ΟΔΗΓΩΝ ΚΟΥΣΗ ΠΑΝΤΕΛΗ

- ΔΙΠΛΩΜΑΤΑ
- ΕΡΑΣΙΤΕΧΝΙΚΑ
- ΕΠΑΓΓΕΛΜΑΤΙΚΑ
- ΜΟΤΟΣΙΚΛΕΤΑΣ
- ΜΑΘΗΜΑΤΑ ΘΕΩΡΗΤΙΚΗΣ ΔΙΔΑΣΚΑΛΙΑΣ

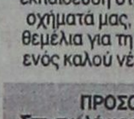

-Επεκτάσεις όλων των κατηγοριών
-Αναθεωρήσεις ληγμένων αδειών
-Μετατροπές ξένων αδειών σε ελληνικές

Οδός Βαλαωρίτου 9
*(έναντι HOTEL SEMIRAMIS ΠΙΣΩ ΑΠΟ ΤΟ ΠΑΛΑΙΟ ΝΟΣΟΚΟΜΕΙΟ*
*e-mail: koysisp@hol.gr*
ΕΚΠΑΙΔΕΥΤΙΚΟ ΑΥΤΟΚΙΝΗΤΟ:
TOYOTA YARIS 1300 cc AIR CONDITIONED
(ΠΡΟΣΟΧΗ): ΜΑΘΗΜΑΤΑ
α. Μοτοσικλέτας μεγάλου κυβισμού από 125 cc έως ανεξαρτήτου
β. Μοτ/τας έως 125 cc
γ. Μοτοποδηλάτου 50 cc
Διαθέτουμε επίσης κι αυτόματες μοτοσικλέτες 125 cc
Πληρ. τηλ.
29157-73820-94777
ΚΑΙ ΑΝΑ ΠΑΣΑ ΣΤΙΓΜΗ ΣΤΑ ΚΙΝΗΤΑ τηλ.
0944/511313-0944/203343
Στην κατηγορία ανεξαρτήτου κυβισμού η εκπαίδευση γίνεται με μοτοσικλέτα 500 cc
**Παραλαβή των μαθητών μας και από τις οικίες τους**
"Η σωστή και μεθοδική εκπαίδευση στα σύγχρονα οχήματά μας, βάζει γερά θεμέλια για τη δημιουργία ενός καλού νέου οδηγού"
ΑΕ 527/Τ799-30/6

**ΠΡΟΣΟΧΗ**
**Στη σχολή μας παραδίδονται και μαθήματα θεωρητικής διδασκαλίας**

### Φ. & Ν. ΠΑΧΟΣ

Γ. Ευσταθίου 11
Τηλ. 26893

### ΤΑΠΗΤΟΚΑΘΑΡΙΣΤΗΡΙΟ WASH AND CARE

ΚΑΘΑΡΙΣΜΟΣ ΚΑΙ ΦΡΟΝΤΙΔΑ
**Συνδυάσαμε την πολυετή πείρα μας και τα ολοκαίνουρια μηχανήματά μας και αναλαμβάνουμε:**
- Καθαρισμό- φροντίδα - φύλαξη χαλιών - μοκετών
- Παραλαβή από το σπίτι μ' ένα τηλεφώνημα
- Επιτόπιος καθαρισμός, σαλονιών, μοκετών, μαξιλαράκια επιχειρήσεων

**ΦΑΡΜΑΚΙΔΗΣ ΕΥΣΤΑΘΙΟΣ**
ΤΗΛ. 0241 - 68189
5ο χλμ. Λ. Ρόδου Λίνδου 237
ΑΕ 635/1601-30/6

## διάφορα

### ΜΟΝΩΣΕΙΣ



20 ΧΡΟΝΙΑ!
ΑΡΧΩΝ ΣΑΜΑΡΤΖΗΣ
ΤΗΛ. 23030-32054
ΑΕ511/Χ2484-30/6

### CASINO RODOS

GRANDE RISERVO ROSE

**Ο ΡΙΚΥ ΜΑΡΤΙΝ στη Ρόδο;**
**Και η ΜΑΝΤΟΝΑ;**

*Η ευκαιρία σας στη διασημότητα*
*Εχετε ταλέντο στο χορό ή το τραγούδι;*

***Με βασική δουλειά σερβιτόρου θα παρουσιάζετε το καλλιτεχνικό σας ταλέντο***

**ΚΑΤΙ ΝΕΟ ΚΑΙ ΜΟΝΑΔΙΚΟ ΣΤΗ ΡΟΔΟ**

Οι ακροάσεις θα γίνουν
στις 15 Ιουνίου
ΔΗΛΩΣΤΕ ΣΥΜΜΕΤΟΧΗ ΝΩΡΙΤΕΡΑ
Πληροφορίες - αιτήσεις:
ΚΑΖΙΝΟ ΡΟΔΟΥ Α.Ε.
Διεύθυνση προσωπικού, Παπανικολάου 4, Ρόδος
Τηλ. 97530, 97535, ΔΕΥ - ΠΑΡ (08.00 - 18.00)
ΑΕ 600/Χ 2488-17/6

# ΠΩΛΟΥΝΤΑΙ
## ΜΟΝΟ ΑΠΟ ΤΟ ΓΡΑΦΕΙΟ ΜΑΣ

1) 2 όροφοι σε γωνιακό κεντρικό σημείο, έκαστος 90τ.μ., κατάλληλος για γραφείο, ιατρείο, πρακτορείο, οικία, κλπ. Καταπληκτική περίπτωση
2) 3 μεζονέτες σε γιαπί και γκαράζ έκαστη, με οικόπεδο 2 στρέμματα έκαστη, 100 μέτρα από τη θάλασσα, θέα φανταστική
3) Διαμερίσματα 4άρια με γκαράζ λουξ κατασκευής, τεράστιες βεράντες, αυτόνομη θέρμανση, κλπ, σε καταπληκτική περιοχή.
4) Μαγαζί γωνιακό, στο Μαντράκι
5) Διαμερίσματα 2άρια, 3άρια, 4άρια, σε διάφορες περιοχές της πόλεως
6) Μεζονέτες σε γιαπί ή έτοιμες
7) Οικόπεδα, κτήματα
8) Ενοικιάσεις μαγαζιών

# Γ. ΝΕΟΦΥΤΟΥ

**ΔΗΜ. ΘΕΟΔΩΡΑΚΗ 40 - ΤΗΛ. 20989 - 21434**
ΑΕ512/Χ2492-30/6

# ΠΩΛΟΥΝΤΑΙ

1) Οικόπεδο 340τ.μ. επί της οδού Πειραιώς (Σ.Δ. 0,8)
2) Αγρός 2000τ.μ., στα Κοσκινού
3) Αγρός 4000τ.μ. πλησίον οικισμού Καστελλοριζιών
4) Αγρός 2000τ.μ. επί της λεωφόρου Ιαλυσού - Αεροδρομίου
5) 4άρια διαμερίσματα καινούργια στην Ανάληψη - Ροδίνι
6) 3άρια διαμερίσματα στο Ροδίνι
7) Ξενοδοχείο 60 κλινών στο κέντρο της πόλης Ρόδου

**Πληροφορίες**

## Εμμανουήλ Κρανίδης

**Τηλ. 27082 - 26476 και 0944347405**
ΑΕ 513/Χ2508-30/6

### ΔΙΑΜΕΡΙΣΜΑ «ΠΡΟΒΟΛΗΣ»

# ΠΩΛΕΙΤΑΙ

**ΔΙΑΜΕΡΙΣΜΑ**
**Ε=126 τ.μ., β' όροφος**
επί της οδού Αμμοχώστου, κατάλληλο για κάθε χρήση.
**Πληροφορίες: (μόνο σε επώνυμους)**
**«TOP PROPERTIES»**
**κ. ΓΕΩΡΓΙΟ ΠΙΠΙΝΟ -**
**ΤΗΛ. 23895 & 0944676003**
ΑΕ183/1240-17/6

### ΔΩΔΕΚΑΝΗΣΙΑΚΕΣ ΑΠΟΦΡΑΞΕΙΣ

# «ΚΟΛΟΣΣΟΣ»



**ΑΠΟΦΡΑΞΕΙΣ**
**ΚΑΘΑΡΙΣΜΟΙ**
**ΑΠΟΧΕΤΕΥΣΕΩΝ**
**&**
**ΒΟΘΡΩΝ**

Αναλαμβάνουμε πάσης φύσεως αποφράξεις οποιουδήποτε μήκους και πλάτους Αναλαμβάνουμε καθαρισμούς αποχετευτικών αγωγών, δήμων, ξενοδοχείων, στρατιωτικών μονάδων, σπιτιών, πολυκατοικιών, καθώς και καθαρισμούς βιολογικών μονάδων με μηχάνημα υψηλής πιέσεως σε όλη τη Δωδεκάνησο.

**Κ. ΠΗΛΙΑΚΗΣ - Π. ΚΑΣΕΡΗΣ**
**Πληρ. τηλ. 47915 - 91881**
**κινητό: 0944/325234 και 0977/717048**
ΑΕ 664/1608-30/6

### ΞΥΛΟΥΡΓΙΚΕΣ ΕΡΓΑΣΙΕΣ

## Ο ΜΑΝΩΛΗΣ

Αναλαμβάνουμε πάσης φύσεως ξυλουργικές εργασίες:
• κουζίνες γερμανικές • ντουλάπες
• πόρτες • παράθυρα κ.λ.π.

ΠΛΗΡΟΦΟΡΙΕΣ
Τηλ. 62183-68414
ΑΕ 665/1609-30/6

# ΓΕΡΜΑΝΙΚΑ
## ΦΡΟΝΤΙΣΤΗΡΙΟ ΜΑΡΙΑ Γ. ΣΩΤΗΡΑΚΗ

ΑΝΑΚΟΙΝΩΝΕΤΑΙ Η ΛΕΙΤΟΥΡΓΙΑ **ΚΑΛΟΚΑΙΡΙΝΩΝ ΕΝΤΑΤΙΚΩΝ ΤΜΗΜΑΤΩΝ ΓΙΑ ΑΡΧΑΡΙΟΥΣ** ΚΑΙ ΠΡΟΧΩΡΗΜΕΝΟΥΣ ΟΛΩΝ ΤΩΝ ΕΠΙΠΕΔΩΝ.

ΔΙΑΡΚΕΙΑ : 02.- 31. ΙΟΥΛΙΟΥ
ΕΓΓΡΑΦΕΣ: 25.- 29. Ιουνίου
Δε.- Πα.: 10:00-12:00 π.μ.

Θεσσαλονίκης 20, Ανάληψη
τηλ. 66705/24948
ΑΕ 589/1564-1/7

# ΠΩΛΕΙΤΑΙ

**ΕΠΙΧΕΙΡΗΣΗ ΕΣΤΙΑΤΟΡΙΟΥ**
ΣΤΗΝ ΠΑΛΙΑ ΠΟΛΗ ΚΟΝΤΑ
ΣΤΗ ΣΩΚΡΑΤΟΥΣ
ΜΕ ΙΔΙΩΤΙΚΗ ΑΥΛΗ
ΓΙΑ ΤΑ ΤΡΑΠΕΖΟΚΑΘΙΣΜΑΤΑ
**Πληροφορίες τηλ. 27082 - 26476 και 0944/347405**
ΑΕ 782/Χ2508-30/6

# ΠΩΛΟΥΝΤΑΙ

Α) Στην οδό Ιωάννη Μεταξά και Ανθούλας Ζερβού στο Νιοχώρι:
- Οροφοδιαμερίσματα, αρίστης κατασκευής των 136τ.μ., με θέση στάθμευσης και υπόγεια αποθήκη 12τ.μ., με κεντρική θέρμανση με αυτονομία
- Διαμερίσματα 138, 105, 97, 91, 81, 63, 55 με θέση στάθμευσης, κεντρική θέρμανση με αυτονομία
- Καταστήματα των 140 και 70τ.μ.

Β) Στην οδό Αποστόλου Παύλου, Ανάληψη:
- Διαμερίσματα ετοιμοπαράδοτα, 116, 112, 88, και 73τ.μ., με θέση στάθμευσης και κεντρική θέρμανση

Γ) Μονοκατοικίες στην Ιαλυσό, οδός Δημοκρατίας, πανταχόθεν ελεύθερες από 119τ.μ. έως 184τ.μ. διόροφες, χωρίς υπόγειο, με οικόπεδο από 250 έως 360τ.μ., πολυτελούς κατασκευής

**ΠΛΗΡΟΦΟΡΙΕΣ**
**ΑΝΑΣΤΑΣΙΟΣ ΑΤΣΙΔΗΣ**
**ΣΤΕΦΑΝΟΥ ΚΑΖΟΥΛΗ 74 - ΡΟΔΟΣ Τηλ. 28616, 37848**
ΑΕ508/Χ2499-30/6

# ΕΝΟΙΚΙΑΖΟΝΤΑΙ

Α) Γραφεία 140τ.μ. και 80τ.μ. επί της Αννης Μαρίας, πλησίον Κορασίδη
Β) Καταστήματα:
1) 50τ.μ. επί της Μιχ. Πετρίδη
2) 40τ.μ. και 80τ.μ. στο Φαληράκι
3) 400τ.μ. (2όροφο) και 200τ.μ.
4) Αποθήκη επί της Αννης Μαρίας
Αποθήκη 350τ.μ. επί της Ναυπλίου - ισόγεια
5) 140τ,μ, με κήπο 800τ.μ. σε τουριστική περιοχή του Δήμου Ιαλυσού

**Πληροφορίες**

## Εμμανουήλ Κρανίδης

**Τηλ. 27082 - 26476 και 0944347405**
ΑΕ509/Χ2508-30/6

# ΠΡΟΟΔΟΣ ΜΙΚΡΕΣ ΑΓΓΕΛΙΕΣ ΜΙΚΡΕΣ ΑΓΓΕΛΙΕΣ ΠΡΟΟΔΟΣ

**ΑΠΟΦΡΑΞΕΙΣ ΚΑΘΑΡΙΣΜΟΙ ΑΠΟΧΕΤΕΥΣΕΩΝ -ΞΕΒΟΥΛΩΜΑΤΑ**

Υδραυλικός, αναλαμβάνει πάσης φύσεως υδραυλικές εργασίες

**Χ. Δημήτρης**

**Αναλαμβάνουμε τον καθαρισμό αποχετεύσεων πολυκατοικιών και ξενοδοχείων με νέο ηλεκ/το μηχάνημα**

**ΟΙ ΑΠΟΧΕΤΕΥΣΕΙΣ ΓΙΝΟΝΤΑΙ ΣΑΝ ΝΑ ΤΙΣ ΠΕΡΑΣΑΤΕ ΣΗΜΕΡΑ**

**ΕΡΓΑΣΙΑ ΕΓΓΥΗΜΕΝΗ**

**ΔΩΡΕΑΝ ΜΕΤΑ ΑΠΟ ΚΑΘΕ ΑΠΟΦΡΑΞΗ ΨΕΚΑΣΜΟΣ ΤΩΝ ΦΡΕΑΤΙΩΝ ΓΙΑ ΜΙΚΡΟΒΙΑ ΚΑΙ ΚΑΤΣΑΡΙΔΕΣ**

**Τηλ. 90230 μαγαζί και 31990, ΓΙΑ ΑΜΕΣΗ**

**ΕΞΥΠΗΡΕΤΗΣΗ ΣΑΣ ΣΤΟ ΚΙΝΗΤΟ ΜΑΣ ΤΗΛΕΦΩΝΟ**

**0944344911**

ΑΕ 559/1558-1/7

**ΤΕΧΝΙΚΟΣ**

ΕΙΔΙΚΟΣ ΓΙΑ MAC και PC αναλαμβάνει την εγκατάσταση, το INTERNET και το SERVICE ως και την εκπαίδευσή σας.

**Πληροφορίες τηλ. 0945/799789**

**κ. Στέφανο**

ΓΔ-15/6

## ζητήσεις

**ΖΗΤΟΥΝΤΑΙ** εργάτες και εργάτριες. Απαραίτητη κάρτα ανεργίας. Πληροφορίες τηλ. 23165
ΑΕ 586/1561-19/6

**ΖΗΤΟΥΝΤΑΙ** 1) βοηθός σερβιτόρου και 2) λαντζιέρα για να εργαστούν σε ψητοπωλείο στη Νέα Αγορά. Πληρ. τηλ. 20684
ΑΕ 624/1587-15/6

**ΑΠΟ ΕΣΤΙΑΤΟΡΙΟ** στην Καλλιθέα, ζητούνται βοηθοί σερβιτόροι - ες, να γνωρίζουν ξένες γλώσσες, πεπειραμένοι όχι αλλοδαποί.
Επίσης ζητείται κοπέλα πεπειραμένη για το μπουφέ ως βοηθός μάγειρα. Πληροφορίες τηλ. 85029 ώρες 12.00π.μ. έως 12.00μ.μ.
ΑΕ 733/1654-19/6

**ΖΗΤΕΙΤΑΙ** πωλήτρια που να γνωρίζει αγγλικά για να εργαστεί σε τουριστικό κατάστημα στην Π. Πόλη. Τηλ. 35240
ΑΕ 732/1653-29/6

**ΖΗΤΕΙΤΑΙ** βοηθός σερβιτόρου που να γνωρίζει απαραιτήτως λίγα αγγλικά, για να εργαστεί σε φαστ φουντ στη Ν. Αγορά.
Τηλ. 20843
ΑΕ 785/1684-21/6

**ΖΗΤΕΙΤΑΙ** κομμώτρια. Πληροφορίες τηλ. 31973
ΑΕ 771/1674-30/6

**ΖΗΤΟΥΝΤΑΙ:** 1) πεπειραμένος βοηθός σερβιτόρου για να εργαστεί σε εστιατόριο και 2) Α' μάγειρας. Τηλ. 26066
ΑΕ 672/1611-15/6

**ΖΗΤΕΙΤΑΙ** βοηθός σερβιτόρου άνδρας ή γυναίκα που να μιλάει αγγλικά (αποκλείονται αλλοδαποί), για εστιατόριο εντός πόλεως. Τηλ. 25885
ΑΕ 692/1630-16/6

**ΖΗΤΟΥΝΤΑΙ** άτομα να δουλέψουν σε «σνακ μπαρ» (σερβιτόροι, μπάρμαν, μάγειροι, κλπ), εντός πόλεως Ρόδου. Πληροφορίες τηλ. 27310
ΓΔ-16/6

**ΖΗΤΕΙΤΑΙ** άτομο δραστήριο για μπουφέ, σνακ μπαρ, καφετέρια, στο Μαντράκι. Τηλ. 22331 - 22667
ΑΕ 752/1662-20/6

**ΖΗΤΕΙΤΑΙ** να εργαστεί κυρία βοηθός για κουζίνα και λάντζα, με προϋπηρεσία για σνακ μπαρ, στο Φαληράκι, ωράριο πρωινό.
Πληροφορίες τηλ. 0945357588 κ. Γεωργία
Α 751/1660-20/6

**ΖΗΤΕΙΤΑΙ** νεαρός με προϋπηρεσία που να γνωρίζει αγγλικά για σνακ μπαρ στο Φαληράκι, για βοηθός σερβιτόρου, ωράριο πρωινό. Τηλ. 0945357588 κ. Γεωργία
ΑΕ 749/1660-20/6

**ΖΗΤΕΙΤΑΙ** κοπέλα για να εργαστεί σε σνακ μπαρ ξενοδοχείου, με γνώσεις μαγειρικής και γνώστης της αγγλικής γλώσσας, ξενοδοχείο Κασσάνδρα, Ρίμινι 1 - Ιαλυσός. Τηλ. 94236-94960
ΑΕ 748/1659-20/6

**ΖΗΤΕΙΤΑΙ** μάγειρας ή ψήστης για να εργαστεί σε ταβέρνα στη Λάρδο. Τηλ. 0244/44244
ΑΕ 762/1668-20/6

**ΖΗΤΕΙΤΑΙ** οδηγός για να εργαστεί σε βιοτεχνία για όλο το χρόνο. Τηλ. 23165
ΑΕ 726/1645-27/6

**ΖΗΤΟΥΝΤΑΙ**
ΠΩΛΗΤΡΙΕΣ
ΓΙΑ ΕΜΠΟΡΙΚΟ
ΚΑΤΑΣΤΗΜΑ
**Τηλ.65023**
ΑΕ 757/X2517-30/6

**ΑΠΟ ΕΣΤΙΑΤΟΡΙΟ** στην Κω ζητείται για εργασία πρώτος μάγειρας, δεύτερος μάγειρας, ψησταριά, σαλατιέρα και σερβιτόρους. Πληρ. τηλ. 0242/21215 και 0974763070
398-15/6

**ΖΗΤΕΙΤΑΙ** υπάλληλος που να γνωρίζει ξένες γλώσσες για τουριστικό κατάστημα σε ξενοδοχείο στο Φαληράκι. Συνεχές απογευματινό ωράριο. Πληρ. τηλ. 0945708595
ΓΔ-16/6

**ΖΗΤΕΙΤΑΙ** μάγειρας ή μαγείρισσα για πρωινή εργασία. Τηλ. 85165 - 86323
ΑΕ 717/1639-17/6

**ΖΗΤΕΙΤΑΙ** μάγειρας ή μαγείρισσα για πρωινή εργασία. Τηλ. 85165 και 86323
ΑΕ 717/1639-17/6

**ΖΗΤΕΙΤΑΙ** λαντζιέρα και βοηθός σερβιτόρου για να εργασθούν σε αναψυκτήριο Παλάτι Ιπποτών, Παλιά Πόλη. Τηλ. 74618
ΑΕ 724/1638-19/6

**ΖΗΤΟΥΝΤΑΙ** 1) Μάγειρας β, 2) βοηθοί σερβιτόρων και 3) Λαντζιέρα, για να εργασθούν σε εστιατόριο. Τηλ. 94826
ΑΕ 729/1650-19/6

**ΖΗΤΕΙΤΑΙ** πεπειραμένος πωλητής που να γνωρίζει αγγλικά - γερμανικά για τρίωρη απογευματινή απασχόληση (19.00-22.00) σε κατάστημα υφασμάτων γουναρικών και δερμάτινων ειδών στο Φαληράκι. Μισθός ικανοποιητικός και ποσοστά. Πληρ. τηλ. 33956 πρωί και 86265 απόγευμα
ΑΕ 727/1647-19/6

**ΖΗΤΕΙΤΑΙ**
ΟΔΗΓΟΣ
ΜΕ ΔΙΠΛΩΜΑ Γ'
ΚΑΤΗΓΟΡΙΑΣ
ΓΙΑ ΔΙΑΝΟΜΕΣ
**Τηλ. 67200**
ΑΕ 606/X252-20/6

**ΖΗΤΕΙΤΑΙ**
κοπέλα
για διανομή
εντύπων
**Τηλ. 0945/276465**
ΑΕ 641/1598-15/6

**Από τους αδελφούς Χατζημιχάλη αποκλειστικοί αντιπρόσωποι της MERCEDES BENZ**

**ΖΗΤΕΙΤΑΙ**

ΝΕΑ ή ΝΕΟΣ
για μόνιμη και συνεχή εργασία ως γραμματεύς.
Απαραίτητα προσόντα χρήση Η/Υ και καλή γνώση της αγγλικής

**Πληροφορίες τηλ. 61824 κ. Καρανίκη**

ΑΕ 788/X2530-22/6

**ΖΗΤΟΥΝΤΑΙ**
ΓΥΜΝΑΣΤΕΣ - γυμνάστριες απόφοιτοι ΤΕΦΑΑ
RECEPTIONIST με πείρα στις πωλήσεις
ΑΙΣΘΗΤΙΚΟΣ
ΑΤΟΜΑ ΓΙΑ ΚΑΘΑΡΙΣΜΟ χώρων γυμναστηρίου
Πλήρες ωράριο για στελέχωση γυμναστηρίου
**Τηλ. επικοινωνίας 0974632575**
ώρες επικοινωνίας
10.00-14.00 και
18.00-21.00
ΑΕ 735/1656-27/6

**ΖΗΤΕΙΤΑΙ**
καθηγήτρια ΑΓΓΛΙΚΩΝ με τα νόμιμα προσόντα για να εργασθεί σε φροντιστήριο τη νέα σχολική χρονιά
Ωρες 10-12, 18-20
**Τηλ. 38188 - 96310 και κινητό 0972331133**
ΑΕ 738/1657-12/7

**LOOKING**

**FOR AN INTRESTING AND FUN - FILLED JOB**

IN A SMALL FRIENDLY HOTEL? WE ARE LOOKING FOR AN ENTHUSIASTIK PERSONS TO ASSIST US IN F & B CONTROL, AND EASY RECEPTION AND SNACK BAR WORK.

**ALSO A BABYSITTER REQUIRED TO TAKE CARE OF 2 CHILDREN**

**0937212097**

ΑΕ 596/1567-20/6

**ΖΗΤΟΥΝΤΑΙ**
ΠΩΛΗΤΡΙΕΣ ΓΙΑ ΤΑ ΚΑΤΑΣΤΗΜΑΤΑ RODEO
**Τηλ. 22610**
ΑΕ 712/1640-17/6

**ΖΗΤΕΙΤΑΙ**
για αγορά μονοκατοικία παλαιά ή νέα, εντός ή εκτός συνοικισμών, Τριάντα - Κρεμαστή - Θεολόγο - Σορωνή - Παστίδα - Καλλιθέας - Αφάντου - Μαριτσά, ιδιώτης.
**Τηλ. 0932719216**
ΑΕ 688/1628-16/6

**ΖΗΤΟΥΝΤΑΙ**
**ΣΥΝΕΡΓΑΤΕΣ/ΤΡΙΕΣ**
από τη μεγαλύτερη παγκοσμίως εταιρία προϊόντων ελέγχου σωματικού βάρους, καθώς επίσης και προϊόντων προσωπικής περιποίησης. Αποδοχές μέχρι και 600.000 δρχ. μηνιαίως με ημιαπασχόληση ή μέχρι και 13.000.000 δρχ. μηνιαίως με πλήρη απασχόληση

**Πληρ. κ. Καγκάνης, τηλ.(01) 8140975- 6216152**

415-21/6

**ΖΗΤΕΙΤΑΙ**
**ΝΕΟΣ**
με επαγγελματική άδεια οδηγήσεως γ' κατηγορίας, για διανομή τροφίμων και ποτών. Μισθός λίαν ικανοποιητικός και ποσοστά επί των πωλήσεων, μόνιμη εργασία όλο το χρόνο
**Τηλ.62613 - 62167**
ΑΕ 451/1503-15/6

**ΖΗΤΟΥΝΤΑΙ**
1) σερβιτόρος για μερική απασχόληση πρωί ή βράδυ και
2) καθαρίστρια
**Τηλ. 86093**
ΑΕ 471/1518-21/6

**ΖΗΤΕΙΤΑΙ**
κυρία από 40-45 ετών για να φροντίζει νεογέννητο με διαμονή στο σπίτι
**Πληρ. τηλ. 65023 - 64849**
ΑΕ 582/X2517-30/6

## ΜΗΧΑΝΟΚΙΝΗΤΑ

**ΠΩΛΕΙΤΑΙ**
**ΣΕ ΤΙΜΗ ΕΥΚΑΙΡΙΑΣ**
αυτοκίνητο επιβατικό, μάρκας TOYOTA STARLET 5 θέσεων σε πολύ καλή κατάσταση, αγορά 1996, με μόνο 35000 χλμ, και αμόλυβδη βενζίνη, 1300c.c.
Για περισσότερες πληροφορίες, καθημερινά εκτός Σαββάτου και Κυριακής από 13.00 έως 19.00
**Τηλ. 24148**
ΑΕ 404/1696-17/6

**ΠΩΛΕΙΤΑΙ** HONDA XR 250 BAJA μίζα, μανιβέλα. Τηλ. 88831
ΑΕ 406/1699-22/6

**ΠΩΛΕΙΤΑΙ** αυτοκίνητο Peugeot 205 για απόσυρση, σε τιμή ευκαιρίας. Πληρ. τηλ. 63035
ΓΔ-15/6

**ΠΩΛΕΙΤΑΙ** αυτόκινητο RENAULT 5 για χρήση ή απόσυρση, σε πολύ καλή κατάσταση, δρχ. 400.000. Πληρ. τηλ. 20018 - 32602
ΑΕ 668/1618-15/6

**ΠΩΛΕΙΤΑΙ** μηχανή VARADERO HONDA, 10.000 χλμ., σε άριστη κατάσταση, έναντι 3.000.000 δρχ. Πληρ. τηλ. 66085 (απογευματινές ώρες 3 έως 10) και 0945/279698
411-20/6

**ΠΩΛΟΥΝΤΑΙ**
τα κάτωθι αυτ/τα σε άριστη κατάσταση και προσιτές τιμές:
SEAT MARBELLA '98 νέας τεχνολογίας (καταλυτικά)
SEAT IBIZA L.D μοντ. 99
SEAT CORDOBA μον. 98 με A/ C
TOYOTA COROLLA μοντ. 98 με A/C
OPEL CORSA μοντ. 99 με A/C
HYUNDAI ATOS μον. 99 με A/C
HYUNDAI ATOS μον. 99
Δεκτός κάθε έλεγχος, γίνονται και ευκολίες πληρωμής.
**Τηλ. 98200 - 25888 και 21819**
ΑΕ 763/1669-6/7

**TUI HELLAS**

**ΠΩΛΕΙΤΑΙ**

ΑΥΤΟΚΙΝΗΤΟ ΜΑΡΚΑΣ BMW I
χρώματος γκρι,
σε πολύ καλή κατάσταση, έτος πρώτης κυκλοφορίας 1992.

**Πληροφορίες στο τηλ. (0241) 89310, κ. Ανδρίκου**

**Δευτέρα - Παρασκευή: από 09.00 έως 15.00 η ώρα**

ΑΕ 674/1613-15/6

**ΑΠΟΦΡΑΞΕΙΣ-ΚΑΘΑΡΙΣΜΟΙ**

(Η ΜΑΡΙΑ)






**ΟΛΟ ΤΟ 24ωρο**

**ΣΤΙΣ ΧΑΜΗΛΟΤΕΡΕΣ ΤΙΜΕΣ**

Αναλαμβάνουμε ξενοδοχεία, δήμους, πολυκατοικίες, σπίτια, εστιατόρια, κλπ, καθώς άντληση πετρελαιοειδών από πλοία, και λιποσυλλεκτών και βιολογικών, εκκενώσεις βόθρων στην Παλιά Πόλη (και στα πιο στενά δρομάκια). Ακόμα αναλαμβάνουμε καθαρισμούς (αναπαλαιώσεις) κτιρίων με υδροβολή και κάθε είδους επιφάνειες με πείρα και υπευθυνότητα. ΜΕ ΜΟΝΑΔΙΚΑ ΣΕ ΥΨΟΣ ΠΙΕΣΗΣ ΚΑΙ ΑΝΑΡΡΟΦΗΣΗΣ ΥΠΕΡΣΥΓΧΡΟΝΑ ΜΗΧΑΝΗΜΑΤΑ ΥΔΡΟΒΟΛΗ ΣΕ ΟΛΗ ΤΗ ΔΩΔΕΚΑΝΗΣΟ.

**ΒΑΡΔΕΛΛΗ Μ. -ΚΡΑΣΟΠΟΥΛΟΣ Δ. Ο.Ε.**

**Τηλ. 35555-94750, - Κιν. 0944395999 - FAX 96516**

e-mail:metropontikas@excite.com.

ΑΕ 681/T839/30/6 ΛΙΝΔΟΥ 1 ΡΟΔΟΣ

**CASINO RODOS**

GRAND CASINO de RODOS

**RICKY MARTIN in Rhodes?**

**MADONNA as well?**

*Your chance to poplularity talented ind dancing or singing?*

***Working basically in service you will bi able to present your perfomance skills.***

**SOMETHING NEW AND UNIQUE IN RODOS**

AUDITIONS TO TAKE PLACE ON JUNE 15,
REGISTER A.S.A.P.
Information - applications: CASINO RODOS S.A.
Human Resources,, 4 Papanikolaou st., Rhodes,
Tel. 97530, 97535, MON - FRI (08.00 - 18.00)

AE 599/X2488-17/6

**ΓΕΡΜΑΝΙΚΑ**

**ΜΟΝΟ ΣΕ 24 ΜΕΡΕΣ (2-30 ΙΟΥΛ.)**

**ΓΙΑ ΜΑΘΗΤΕΣ ΚΙ ΕΝΗΛΙΚΕΣ ΣΤΟ ΣΙΜΟΥΛΤΑΝ**

**ΜΕ ΤΗΝ ΑΠΛΗ ΜΕΘΟΔΟ ΣΙΜΟΥΛΤΑΝ**

**ΑΠΟ ΤΟΝ ΝΤΟΚΤΟΡ ΤΕΟ - ΜΟΝΑΔΙΚΗ ΕΥΚΑΙΡΙΑ ΓΙΑ ΜΑΘΗΤΕΣ ΝΑ ΒΓΑΛΟΥΝ**

**ΣΕ 24 ΜΕΡΕΣ ΜΙΑ ΟΛΟΚΛΗΡΗ ΣΧΟΛΙΚΗ ΧΡΟΝΙΑ ΚΑΙ ΝΑ ΕΓΓΡΑΦΟΥΝ ΤΟΝ ΣΕΠΤΕΜΒΡΙΟ**

**Απ' ΕΥΘΕΙΑΣ ΣΤΗ 2α ΤΑΞΗ ΔΕΝ ΠΛΗΡΩΝΕΤΕ**

**ΠΡΙΝ ΠΕΙΣΘΕΙΤΕ ΕΓΓΡΑΦ.-ΠΛΗΡΟΦΟΡΙΕΣ:**

**ΣΤΑ ΤΗΛ.: 32272 & 0944-138510**

AE491/X2507-1/7

**Κέντρο Ξένων Γλωσσών**

**ΑΝΔΡΕΑ ΑΝΑΣΤΑΣΙΟΥ**

**ΔΩΔΕΚΑΝΗΣΟΥ 1, ΙΑΛΥΣΟΣ**

**Τηλ. 0241/94285**

Επειδή και οι καλοκαιρινές διακοπές μπορούν να μετατραπούν σε ρουτίνα

**Σας προτείνουμε**

**ΚΑΛΟΚΑΙΡΙΝΑ ΜΑΘΗΜΑΤΑ**

ΕΝΤΑΤΙΚΑ Ή ΕΠΑΝΑΛΗΠΤΙΚΑ
ΣΕ ΟΛΑ ΤΑ ΕΠΙΠΕΔΑ
ΓΙΑ ΜΑΘΗΤΕΣ ΚΑΙ ΓΙΑ ΕΠΙΧΕΙΡΗΜΑΤΙΕΣ
(Οι αίθουσες κλιματίζονται)
ΝΕΑ ΤΜΗΜΑΤΑ ΓΙΑ ΑΡΧΑΡΙΟΥΣ ΑΠΟ 6 ΕΤΩΝ ΚΑΙ ΑΝΩ

με τραγούδια, παιχνίδια, κουκλοθέατρο, ζωγραφική και φυσικά ηλεκτρονικούς υπολογιστές.

ΔΩΡΟ ΜΙΑ ΤΣΑΝΤΑ Ή ΜΠΛΟΥΖΑΚΙ ΜΕ ΚΑΘΕ ΕΓΓΡΑΦΗ. ΑΝΟΙΚΤΑ ΚΑΘΕ ΑΠΟΓΕΥΜΑ.
Μαθήματα αρχίζουν από 20 Ιουνίου

AE 685/1593-20/6

AE 561/X2497-30/6

**Από τα μεγάλα καταστήματα ΠΑΠΠΟΥ**

**ΖΗΤΟΥΝΤΑΙ**

**Κοπέλες για να εργαστούν ως πωλήτριες**

*Αιτήσεις γίνονται δεκτές στο τμήμα προσωπικού (5ος όροφος) ώρες 08.30 έως 21.00*

ΠΑΠΠΟΥ *Πληροφορίες στα τηλ.: 78881 & 78882*

**ΟΙΚΟΔΟΜΙΚΕΣ ΕΠΙΧΕΙΡΗΣΕΙΣ ΔΙΑΚΟΓΕΩΡΓΙΟΥ ΚΑΛΛΙΣΤΟΣ**

**ΕΘΝ.ΑΝΤΙΣΤΑΣΕΩΣ 11** (πρώην Αννης Μαρίας)

**ΠΩΛΗΣΕΙΣ ΔΙΑΜΕΡΙΣΜΑΤΩΝ - ΚΑΤΑΣΤΗΜΑΤΑ - ΑΠΟΘΗΚΕΣ - ΑΝΤΑΛΛΑΓΕΣ ΑΚΙΝΗΤΩΝ - ΑΓΟΡΕΣ ΟΙΚΟΠΕΔΩΝ ΑΝΑΛΑΜΒΑΝΟΥΜΕ ΑΝΤΙΠΑΡΟΧΕΣ**

ΠΩΛΟΥΝΤΑΙ διαμερίσματα λουξ κατασκευής, με απεριόριστη θέα. Τα διαμερίσματα διαθέτουν θωρακισμένες πόρτες - εντοιχισμένες κουζίνες - ντουλάπες - εντοιχισμένο νιπτήρα με ντουλάπι - κεντρική θέρμανση αυτόνομη - ανοιγόμενα ανακλινόμενα κουφώματα με διπλά τζάμια, σίτες, ρολά - υδραυλικό ασανσέρ - τριφασικό ρεύμα.

Ολοι οι χώροι σπατουλαριστοί - εσωτερικές πόρτες MDF με σχέδιο

**ΔΙΑΜΕΡΙΣΜΑΤΑ:**

**Επί της οδού Μεγ. Κων/νου - Κων/νου Παλαιολόγου:**
- 50υ.μ. δυάρια
- 85τ.μ. τριάρια
- 110τ.μ. τεσσάρια

} ανά όροφο

**Επί της Κων/νου Υδραίου - Στ. Κωτιάδη**
- 70τ.μ. τριάρια
- 90τ.μ. τριάρια - τεσσάρια
- 110τ.μ. τεσσάρια
- 130τ.μ. τεσσάρια - πεντάρια

} ανά όροφο, με μεγάλες βεράντες, φανταστική θέα

**Επί της λεωφ. Καλλιθέας - Καρακόνερο**
- 50τ.μ. δυάρια
- 85τ.μ. τριάρια
- 110τ.μ. τεσσάρια

} ανά όροφο, με μεγάλες βεράντες, απεριόριστη θέα

**ΚΑΤΑΣΤΗΜΑΤΑ (επί της λεωφ. Καλλιθέας - Καρακόνερο)**
- 50τ.μ.
- 1000τ.μ.
- 150τ.μ.

**ΙΑΤΡΕΙΑ - ΓΡΑΦΕΙΑ (επί της Μεγ. Κων/νου και Κων.Παλαιολόγου - Φώκιαλη)**
- 50τ.μ.
- 100τ.μ.
- 150τ.μ.

*Δάνεια όλων των ταμείων και όλων των τραπεζών*

**ΠΛΗΡΟΦΟΡΙΕΣ:**

**ΔΙΑΚΟΓΕΩΡΓΙΟΥ ΚΑΛΛΙΣΤΟΣ**

**Τηλ. 78501 - 78502 - 29318**

AE515/X2485-30/6



*Η εμπειρία μας και η αφοσίωση στη λεπτομέρεια αποτελούν εγγύηση για την απόλυτη επιτυχία ώστε να μείνουν ανεξίτηλες στη μνήμη τη δική σας και των καλεσμένων σας.....*

*ΧΟΡΟΕΣΠΕΡΙΔΕΣ - ΓΑΜΟΙ - CATERING - ΠΑΙΔΙΚΑ ΠΑΡΤΥ*



***ΞΕΝΟΔΟΧΕΙΟ SOFITEL CAPSIS ΡΟΔΟΥ***

***Για Πληροφορίες 25-015 & 20919 (09.00 - 17.00)***

CAPSIS
Conference Centers & Resort Hotels

AE 514/X2495-30/6

ΝΤΕΤΕΚΤΙΒΣ
30 ΧΡΟΝΙΑ ΜΟΝΙΜΑ ΚΑΙ ΣΤΗ ΡΟΔΟ
35354
ΠΛΑΤΕΙΑ ΑΓΙΟΥ ΙΩΑΝΝΟΥ
Η ΛΥΣΗ!!! ΣΕ ΚΑΘΕ ΣΑΣ ΠΡΟΒΛΗΜΑ
EXPRESS SECURITY
ΑΕ 516/Χ/2486-30/6

ΠΡΑΚΤΟΡΕΙΟ ΤΑΞΙΔΙΩΝ
ΣΑΒΒΑΣ ΣΑΗΣ
ΕΚΔΡΟΜΕΣ ΚΑΛΟΚΑΙΡΙ 2001
Οι 2 μεγάλοι ταξιδιωτικοί πράκτορες
ο κ. ΣΑΒΒΑΣ ΣΑΗΣ και
ο κ. ΚΥΡΙΑΚΟΣ ΜΑΧΑΙΡΑΚΗΣ
ένωσαν την πείρα και τη γνώση τους και από σήμερα θα είναι και οι 2 μαζί στη διάθεσή σας για ωραίες και ποιοτικές εκδρομές.
Εκδρομή 1: ΚΑΛΥΜΝΟΣ
Από 23/6 - 25/6
Εκδρομή 2: ΠΑΤΜΟΣ-ΛΕΙΨΟΙ
Από 6/7 - 8/7
Εκδρομή 3: ΚΡΗΤΗ
Από 11/7 - 17/7
Εκδρομή 4: ΒΟΡΕΙΑ ΕΛΛΑΔΑ
Από 21/7 - 30/7
ΑΛΕΞΑΝΔΡΟΥΠΟΛΗ - ΣΟΥΦΛΙ - ΔΙΔΥΜΟΤΕΙΧΟ - ΟΡΕΣΤΙΑΔΑ - ΚΟΜΟΤΗΝΗ - ΞΑΝΘΗ - ΚΑΒΑΛΑ - ΔΡΑΜΑ - ΑΛΙΣΤΡΑΤΗ - ΠΑΝΑΓΙΑ ΕΙΚΟΣΙΦΟΙΝΙΣΣΑ - ΣΕΡΡΕΣ - ΘΕΣ/ΝΙΚΗ - ΒΕΡΓΙΝΑ - ΒΕΡΟΙΑ - ΠΑΝΑΓΙΑ ΣΟΥΜΕΛΑ - ΝΑΟΥΣΑ - ΕΔΕΣΣΑ
Εκδρομή 5: ΜΥΤΙΛΗΝΗ (Αγιος Ραφαήλ)
ΑΙΓΙΝΑ (Αγιος Νεκτάριος
Από 1/8 - 5/8
Εκδρομή 6: ΚΥΠΡΟΣ (κατευθείαν από Ρόδο)
Από 13/8 - 18/8
Εκδρομή 7: ΤΗΝΟΣ - ΣΥΡΟΣ ΠΑΡΟΣ-ΜΥΚΟΝΟΣ
Από 1/9 - 6/9
Και πολλές άλλες ακόμη εκδρομές!
Πληροφορίες - Προγράμματα
Πρακτορείο ταξιδίων ΣΑΒΒΑΣ ΣΑΗΣ
Τάρπον Σπριγκς 42 Δίπλα στην ΠΙΣΤΕΩΣ
Τηλ. 39781 - 3
ΑΕ 704/Χ. 2505-30/6

ΝΤΕΤΕΚΤΙΒΣ ΑΘΗΝΩΝ

ΑΕ 666/1616-3/7
Αναλαμβάνουμε υποθέσεις ανηλίκων, προσωπικές, οικογενειακές, εμποροβιομηχανικές
Διαθέτουμε τα καλύτερα ηλεκτρονικά σύγχρονα οπτικοακουστικά συστήματα
Εχεμύθεια 100%
Τα 30 χρόνια πείρα είναι η εγγύησή μας
Τηλ. 0977632963
& 0945319796

## Ενα επίκαιρο και ιστορικό σημείωμα

# ΤΟ ΧΩΡΙΟ ΦΑΝΕΣ ΧΤΕΣ ΚΑΙ ΣΗΜΕΡΑ

**Γράφει ο Θεοφάνης Μπογιάννος**




Πολλοί φίλοι αναγνώτες μας ζητούν να γράψουμε για ποικίλα ιστορικά και αρχαιολογικά ενδιαφέροντα της Γης και του λαού μας. Αλλωστε αυτό είναι το καθήκον και η χαρά της στήλης.

**Κάθε Κυριακή και Σάββατο, οδεύουμε σε όλα τα χωριά μας από τη Ρόδο μέχρι την Κατταβιά και από την Λίνδο μέχρι τις Φάνες,** για να μιλήσουμε να δούμε, να ακούσουμε και να μάθουμε από το στόμα του λαού, την παράδοση και τα αρχαιολογικά, πολιτιστικά του θησαυρίσματα.

Οι κάτοικοι των Φανών μας ζήτησαν ένα άρθρο σχετικά με το χτες και το σήμερα του ιστορικού χωριού τους. Μας είπαν πως στο χωριό τους εντοπίστηκαν σκελετοί, άγνωστης εποχής, που φορούσαν περιδέρεια και άλλα κτερίσματα.

Η ικανή και πρόθυμη **Εφορεία Αρχαιολογία, Δωδεκανήσου,** έχει επιστήμονες ρέκτες και επαρκείς, από όπου οι φίλοι μου στο χωριό Φάνες θα πάρουν μεστές και υπεύθυνες απαντήσεις.

**Η στήλη μας θα αναδράμει με λίγα λόγια στο χτες και στο σήμερα του χωριού, αφού το χθες του χωριού, εξικνείται στα 3.000 χρόνια!**

Το χωριό Φάνες δεν είναι μαρτυρημένο από πηγές, αλλά είναι περισσότερο από βέβαιο πως υπήρχε χωριό και μάλιστα με το ίδιο όνομα: Φάναι! Η τοποθεσία του χωριού μας βοηθά να υποθέσουμε πως οι αρχαίοι Ροδίτες στην τοποθεσία των Φανών είχαν μια φρυκτωρία, δηλαδή ένα σημείο, έναν πύργο, από όπου κατασκόπευαν όχι μόνο τους επιτιθέμενους εχθρούς, αλλά και τα διερχόμενα πλοία.

Οπως θα αποδείξουμε στη συνέχεια, όλοι οι εχθροί που έφτασαν στη Ρόδο, πρώτα εντοπίστηκαν από τους κατοίκους του χωριού των Φανών!

**Το χωριό Φάνες στην αρχαιότητα βρισκόταν στα σύνοτα του κράτους Ιαλυσίας και Καμειρίας.** Η τοποθεσία είναι άκρως στρατηγική και ιδίως στο Μεσαίωνα εδώ, σ' αυτό το χωριό υπήρχαν Βίγλες, δηλαδή παρατηρητήρια για διερχόμενα πλοία και αφικνούμενους εχθρούς.

Στη γύρω περιοχή υπάρχουν πολλά τοπονύμια που δείχνουν την αμυντική και οχυρωματική θέση του χωριού, όσο και για την ύπαρξη φάρου και παρητηρίων.

Τα τοπονύμια: **Φάνες, φανίον, φανάριον, φανός, λαμπρά, λύχνος** και **λάμπες, διαφωτίζουν καθαρά τον ισχυρισμό μας πως πρόκειται για περιοχή με φρούρια και πύργους, με παρατηρητήρια και βίγλες.**

Απόδειξη του ισχυρισμού μας πως στο χωριό **Φάνες** πάντοτε υπήρχε Βίγλα και Φάρος, πύργοι και αμυντικές θέσεις αποδεικνύεται και από το **Διάταγμα του μεγάλου μαγίστρου των Ιπποτών, Ορσίνι, στα 1474. Αναφέρεται επιλέξει:**

**«Σε περίπτωση εχθρικής επιδρομής τα χωριά: Διοσκόριον, Νεοχώριον και Διμυλιά να αμυνθούν στο φρούριο των Φανών...».**

Το όνομα του όμορφου χωριού το βρίσκουμε και σε ένα άλλο διάταγμα του **μεγάλου μαγίστρου Ντωμπυσόν στα 1479.** Σ' αυτό αναφέρεται πως οι κάτοικοι των Φανών σε περίπτωση εχθρικής επιδρομής να προστρέξουν στην πόλη της Ρόδου.

Φαίνεται πως το χωριό Φάνες ήταν στόχος όλων των εχθρών που χυμούσαν ενάντια στον άγιο λαό και τον όμορφο τόπο μας.

**Στις 4 Δεκεμβρίου 1479 οι Αγαρηνοί επιτίθενται εναντίον των χωρικών στις Φάνες.** Βγάζουν στρατό στην ξηρά, καίνε τα σπαρτά του χωριού. Οσοι χωρικοί δεν πρόλαβαν να κρυφτούν στα κάστρα, έπεσαν στα χέρια των εχθρών. Οι Ιππότες που τότε ζούσαν στον τόπο μας έστειλαν στρατιώτες και ιππικό και έδιωξαν τους ιταμούς εισβολείς.

**Στις 15 Ιουνίου 1522 σαν σήμερα... οι Αγαρηνοί ξαναχτυπούν τη Ρόδο μας.** Πρώτοι και πάλι οι κάτοικοι του ηρωικού και ιστορικού χωριού δέχονται την εχθρική επίθεση και ειδοποιούν τους Ροδίτες πως έρχονται ασκέρια εχθρικά. Τα είχαν δει από τα παρατηρητήρια τους και τους φάρους τούς. Στα χρόνια της Μεγάλης Ελληνικής Επαναστάσεως, οι Κασιώτες αποβιβάστηκαν στο χωριό Φάνες και οι κάτοικοι του χωριού τους πρόσφεραν ζώα, τρόφιμα και όπλα για τον ελληνικό αγώνα.

**Για το ιστορικό χωριό με τους φιλόξενους κατοίκους, θα ξαναγράψουμε.**

Διαφάνειες και μεγενθύνσεις για μπαρ, εστιατόρια, fast food
Φ. & Ν. ΠΑΧΟΣ
Γ. Ευσταθίου 11
Τηλ. 26893




MANOS CENTER RODOS
ΜΟΝΑΔΙΚΕΣ ΠΡΟΣΦΟΡΕΣ ΓΙΑ ΑΤΟΜΙΚΑ ΤΑΞΙΔΙΑ!!!
• Παρίσι 5 ημέρες από 138.000δρχ.
• Λονδίνο 4 ημέρες από 137.000δρχ.
• Ρώμη 5 ημέρες από 138.000δρχ.
• Αγία Νάπα – Κύπρος 5 ημέρες από 92.500δρχ.
• Βιέννη 4 ημέρες από 161.000δρχ.
• Βουδαπέστη 5 ημέρες από 136.000δρχ.
• Λάρνακα 5 ημέρες από 79.000δρχ.
***ΕΠΙΣΗΣ ΚΑΝΟΥΜΕ ΚΡΑΤΗΣΕΙΣ ΓΙΑ ΞΕΝΟΧΕΙΑ ΣΤΗ ΜΥΚΟΝΟ, ΚΩ, ΘΕΣΣΑΛΟΝΙΚΗ, ΑΘΗΝΑ, ΣΑΝΤΟΡΙΝΗ, ΚΡΗΤΗ, κ.α
Και πολλοί άλλοι προορισμοί!!!
* Οι παραπάνω τιμές είναι κατ' άτομο σε δίκλινο και περιλαμβάνουν αεροπορικά εισιτήρια από Ρόδο χωρίς φόρους αεροδρομίων.
ΑΝΑΧΩΡΗΣΕΙΣ ΑΠΟ ΡΟΔΟ!...
ΕΞΩΤΙΚΑ ΤΑΞΙΔΙΑ ΣΤΑ ΜΕΤΡΑ ΣΑΣ ΚΑΙ ΣΤΗΝ ΠΙΟ ΠΡΟΣΙΤΗ ΤΙΜΗ!!!
• Πούκετ – 10 ημέρες από 243.000δρχ.
• Κό Σαμούι – 10 ημέρες από 246.000δρχ.
• Μπανγκόκ – Σιγκαπούρη – 10 ημέρες από 257.000δρχ.
• Πούκετ –Σιγκαπούρη– 12 ημέρες από 271.000δρχ.
• Κό Σαμούι – Σιγκαπούρη 12 ημέρες από 275.000δρχ.
* Οι παραπάνω τιμές είναι κατ' άτομο και περιλαμβάνουν διαμονή σε 3*, 4* & 5* ξενοδοχεία καθώς και αεροπορικά εισιτήρια από ΡΟΔΟ. Μεταφορές από και προς τα αεροδρόμια, πρωινό καθημερινά στο Πούκετ, Κο Σαμούι, Μπανγκόκ. ΔΩΡΕΑΝ μεταφορές & ξενύχτια για όλα τα αξιοθέατα της Σιγκαπούρης. Κρουαζιέρες μέχρι τέλη Μαΐου & αναχωρήσεις μέχρι τέλη Ιουνίου.
CHARTERS
ΓΑΛΛΙΑ ΑΓΓΛΙΑ ΒΕΛΓΙΟ ΙΤΑΛΙΑ
ΟΛΛΑΝΔΙΑ ΓΕΡΜΑΝΙΑ ΑΥΣΤΡΙΑ
*** ΤΙΜΗ ΤΣΑΡΤΕΡ ΓΙΑ ΑΓΓΛΙΑ ΑΠΟ ΡΟΔΟ 20.000 ΔΡΧ.***
* Η τιμή δεν περιλαμβάνει φόρους αεροδρομίων.
MANOS CENTER RHODES –ΣΤΑΜΑΤΗΣ ΧΑΤΖΗΔΑΖΑΡΟΥ
Κ. ΠΑΛΑΜΑ 7-9 ΤΗΛ. 0241 25400 ΦΑΞ 0241 24401
ΑΕ 519/Χ.2494-30/6

ΠΡΑΚΤΟΡΕΙΟ ΤΑΞΙΔΙΩΝ
ΣΑΒΒΑΣ ΣΑΗΣ
Με την ευκαιρία της λειτουργίας του **νέου** μας πρακτορείου στην οδό ΤΑΡΠΟΝ ΣΠΡΙΓΚΣ 42 δίπλα στην Τράπεζα Πίστεως
ΠΡΟΣΦΕΡΟΥΜΕ
τα φθηνότερα αεροπορικά εισιτήρια για όλο τον κόσμο με όλες τις αεροπορικές πτήσεις
ΠΡΟΣΟΧΗ:
ΠΛΗΡΟΦΟΡΙΕΣ ΔΕΝ ΔΙΔΟΝΤΑΙ ΑΠΟ ΤΟ ΤΗΛΕΦΩΝΟ ΜΟΝΟ ΠΡΟΣΩΠΙΚΗ ΠΑΡΟΥΣΙΑ ΣΑΣ
**Ακόμη:** • Σας παίρνουμε ΒΙΖΑ επισκέπτου για ΑΜΕΡΙΚΗ σε μία εβδομάδα
• ΒΙΖΑ επισκέπτου για ΑΥΣΤΡΑΛΙΑ σε μία μέρα
• Εκδοση διαβατηρίων
• Εκδοση αδειών αυτοκινήτων

**ΞΕΝΟΔΟΧΕΙΑ ΣΤΗΝ ΑΘΗΝΑ**

| | | | | |
|---|---|---|---|---|
| **PRESIDENT** Α' Κατηγορίας Λεωφόρος Κηφησίας | | | | |
| Μονόκλινο | δρχ. | 12.500 | με πρωινό | έως 31/10 |
| Δίκλινο για μονόκλινο | » | 14.000 | » | » » |
| Δίκλινο | » | 16.500 | » | » » |
| Τρίκλινο | » | 20.000 | » | » » |
| **ESPERIA HOTEL** Α' Κατηγορίας Σταδίου 22 | | | | |
| Μονόκλινο | δρχ. | 28.000 | με πρωινό | έως 31/10 |
| Δίκλινο | » | 33.000 | » | » » |
| Τρίκλινο | » | 37.000 | » | » » |
| **ELECTRA HOTEL** Α' Κατηγορίας Ερμού 5 | | | | |
| Μονόκλινο | δρχ. | 33.000 | με πρωινό | έως 10/11 |
| Δίκλινο | » | 39.500 | » | » » |
| Τρίκλινο | » | 46.500 | » | » » |
| **TITANIA HOTEL** Πανεπιστημίου 52 (Σύνταγμα Ομόνοια) | | | | |
| Μονόκλινο δρχ. με αμερικάνικο πρωινό* | | 25.600 | έως 31/10 | |
| Δίκλινο | » » | » | 32.500 | » » |
| Τρίκλινο | » » | » | 36.000 | » » |
| **DORIA HOTEL** Β' Κατηγορίας Πειραιώς 15-17 (κοντά στην Ομόνοια) | | | | |
| Μονόκλινο | δρχ. | 17.000 | με πρωινό | έως 31/10 |
| Δίκλινο | » | 20.000 | » | » » |
| Τρίκλινο | » | 26.500 | » | » » |
| **RIVA HOTEL** Α' Κατηγορίας SUPERIOR Μιχαλακοπούλου (HILTON) | | | | |
| Μονόκλινο | δρχ. | 18.500 | με πρωινό | έως 31/10 |
| Δίκλινο | » | 21.000 | » | » » |
| Τρίκλινο | » | 28.500 | » | » » |
| **ZAFOLIA HOTEL** Α' Κατηγορίας Λεωφόρος Αλεξάνδρας 87 | | | | |
| Μονόκλινο | δρχ. | 27.000 | έως 31/6 | |
| Δίκλινο | » | 30.000 | » | » |
| Τρίκλινο | » | 36.000 | » | » |
| **ALEXANDROS** Α' Κατηγορίας περιοχή HILTON | | | | |
| Μονόκλινο | δρχ. | 26.000 | με πρωινό | έως 31/10 |
| Δίκλινο | » | 29.000 | » | » » |
| Τρίκλινο | » | 34.500 | » | » » |
| **CHRISTINA** Β' Κατηγορίας περιοχή FIX | | | | |
| Μονόκλινο | δρχ. | 18.500 | με πρωινό | έως 31/10 |
| Δίκλινο | » | 21.000 | » | » » |
| Τρίκλινο | » | 28.000 | » | » » |
| **PARTHENON** Α' Κατηγορίας περιοχή Μαυρογιάννη | | | | |
| Μονόκλινο | δρχ. | 23.000 | με πρωινό | έως 31/10 |
| Δίκλινο | » | 27.000 | » | » » |
| Τρίκλινο | » | 37.000 | » | » » |
| **ΧΑΝΔΡΗΣ** Κατηγορίας LUX Συγγρού 385 | | | | |
| Μονόκλινο SUPERIOR | δρχ. | 44.000 | χωρίς πρωινό | έως 31/12 |
| Δίκλινο SUPERIOR | » | 44.000 | » | » » |
| **STANLEY** Β' Κατηγορία Σύνταγμα | | | | |
| Μονόκλινο | δρχ. | 22.000 | με πρωινό | έως 31/10 |
| Δίκλινο | » | 28.000 | » | » » |
| Τρίκλινο | » | 35.500 | » | » » |
| **SEA VIEW** στη Γλυφάδα | | | | |
| Μονόκλινο | δρχ. | 18.000 | με πρωινό | έως 31/5 |
| Δίκλινο | » | 23.000 | » | » » |
| Τρίκλινο | » | 27.500 | » | » » |
| **ST. GEORGE LYKABETTUS** LUX | | | | |
| Μονόκλινο | δρχ. | 33.500 | χωρίς Β/Β | έως 31/12 |
| Δίκλινο | » | 33.500 | » | » » » |
| **ASTOR** Σύνταγμα | | | | |
| Μονόκλινο | δρχ. | 19.500 | με πρωινό | έως 31/10 |
| Δίκλινο | » | 26.000 | » | » » |
| Τρίκλινο | » | 32.000 | » | » » |
| **GRAND HOTEL** Β' Κατηγορίας Πατησίων & Βερανζέρου 10 | | | | |
| Μονόκλινο | δρχ. | 15.500 | με πρωινό | έως 31/10 |
| Δίκλινο | » | 20.000 | » | » » |
| Τρίκλινο | » | 26.000 | » | » » |
| **ΒΕΡΓΙΝΑ** Β' Κατηγορίας ΘΕΣ/ΚΗ (κεντρικό) | | | | |
| Μονόκλινο | δρχ. | 19.000 | με πρωινό | έως 31/8 |
| Δίκλινο | » | 24.000 | » | » » |
| Τρίκλινο | » | 29.000 | » | » » |

ΣΑΣ ΣΥΜΦΕΡΕΙ ΠΡΙΝ ΚΛΕΙΣΕΤΕ
ΟΠΟΥΔΗΠΟΤΕ ΝΑ ΜΑΣ ΕΠΙΣΚΕΦΘΕΙΤΕ
ΠΡΑΚΤΟΡΕΙΟ ΤΑΞΙΔΙΩΝ
ΣΑΒΒΑΣ ΣΑΗΣ
ΤΑΡΠΟΝ ΣΠΡΙΓΚΣ 42 δίπλα στην Τράπεζα Πίστεως Τηλ. 39781-3
ΑΕ 517/Χ2503-30/6

PELLOS TRAVEL

Θήμερη εκδρομή στην

**•ΤΡΑΠΕΖΟΥΝΤΑ•ΠΟΝΤΟ**
**•ΠΑΝΑΓΙΑ ΣΟΥΜΕΛΑ**
**•ΚΩΝΣΤΑΝΤΙΝΟΥΠΟΛΗ**

ΡΟΔΟΣ, ΜΑΡΜΑΡΙΣ, ΕΦΕΣΣΟΣ, ΣΜΥΡΝΗ, ΑΓΚΥΡΑ,ΤΡΑΠΕΖΟΥΝΤΑ (ΠΑΝΑΓΙΑ ΣΟΥΜΕΛΑ), ΕΛΛΗΝΟΦΩΝΑ ΧΩΡΙΑ ΤΟΥ ΠΟΝΤΟΥ, ΣΑΜΨΟΥΝΤΑ, ΚΩΝΣΤΑΝΤΙΝΟΥΠΟΛΗ, ΣΜΥΡΝΗ, ΜΑΡΜΑΡΙΣ, ΡΟΔΟΣ

Από 27/6-5/7

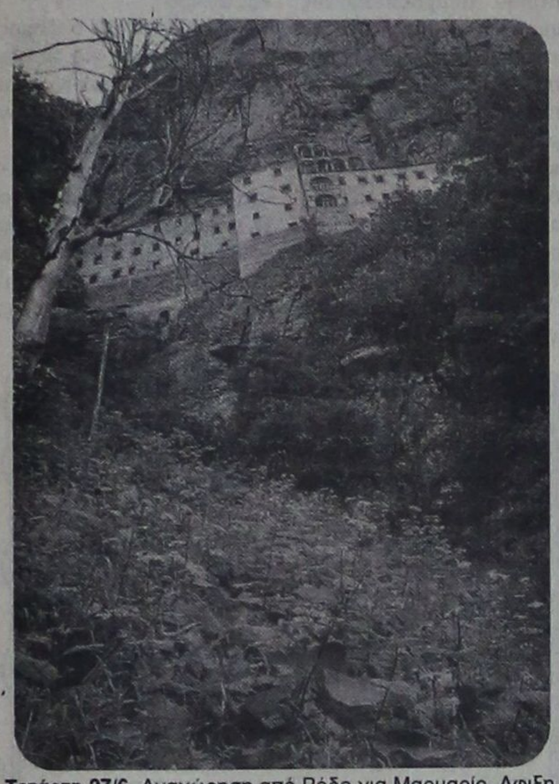

**Τετάρτη 27/6.** Αναχώρηση από Ρόδο για Μαρμαρίς. Αφιξη στο Μαρμαρίς. Επιβίβαση.σε πούλμαν και αναχώρηση για Εφεσσο. Αφιξη στην Εφεσσο (Σπίτι της Παναγιάς - Αρχαιολογικοί χώροι). Αναχώρηση και άφιξη στη Σμύρνη. Τακτοποίηση στο Ξ/Δ. Δείπνο. Διαν/ση.
**Πέμπτη 28/6.** Πρωινό στο Ξ/Δ/ Αναχώρηση για Αγκυρα. Αφιξη στην πόλη της Αγκυρας. Βόλτα στην πόλη της Αγκυρας. Διαν/ση σε Ξ/Δ.
**Παρασκευή 29/6.** Πρωινό στο Ξ/Δ. Αναχώρηση από Αγκυρα για Τραπεζούντα. Αφιξη στην Τραπεζούντα. Διαν/ση στο Ξ/Δ.
**ΣΑΒΒΑΤΟ 30/6.** Πρωινό στο Ξ/Δ. Επίσκεψη στην Παναγιά Σουμελά. Βόλτα στην πόλη. Επιστροφή στο Ξ/Δ. Διαν/ση.
**Κυριακή 1/7.** Πρωινό στο Ξ/Δ. Αναχώρηση για Κωνσταντινούπολη. Αφιξη στην Κωνσταντινούπολη το βράδυ. Τακτοποίηση σε Ξ/Δ. Διαν/ση.
**Δευτέρα 2/7.** Πρωινό στο Ξ/Δ. Επίσκεψη στην Αγία Σοφία - Μπλε Τζαμί - Υδραγωγείο Ιουστινιανού - επίσκεψη (Ορθόδοξο Πατριαρχείο στο Φανάρι) - Παναγιά Βλαχερνών - Παναγιά Μπαλουκλή. Βράδυ επιστροφή στο Ξ/Δ. Διαν/ση.
**Τρίτη 3/7.** Πρωινό στο Ξ/Δ. Ελεύθερη μέρα για ψώνια. Βράδυ oriental show (προαιρετική). Διαν/ση.
**Τετάρτη 4/7.** Πρωινό στο Ξ/Δ. Αναχώρηση για Σμύρνη. Αφιξη στη Σμύρνη το απόγευμα. Επίσκεψη στην αγορά για ψώνια. Τακτοποίηση στο Ξ/Δ. Δείπνο. Διαν/ση.
**Πέμπτη 5/7.** Πρωινό στο Ξ/Δ. Επιβίβαση σε πούλμαν και αναχώρηση για Μαρμαρίς. Αφιξη στο Μαρμαρίς. Αναχώρηση για Ρόδο. Αφιξη στη Ρόδο. Τέλος εκδρομής.

Στην εκδρομή περιλαμβάνονται
1. Εισιτήρια Ρόδος - Μαρμαρίς - Ρόδος
2. Ξεναγήσεις - εκδρομές
3. Μεταφορές με κλιματιζόμενα πούλμαν
4. Ξ/Δ με πρωινό και φαγητό
5. Συνοδός γραφείου
6. Ταξιδιωτική ασφάλεια

Δεν περιλαμβάνονται
Φόροι εισόδου - εόδου
Αρχαιολογικοί χώροι

Τιμή κατ' άτομο 149.000 δρχ.

Για αναλυτικά προγράμματα και περισσότερες πληροφορίες:

PELLOS TRAVEL
Λ. Καλλιθέας 125 Φαληράκι - Ρόδος
Τηλ.: (0241) 87615, 86298
Fax: (0241) 87616
AE388-1468-17/6

## Ξέσπασε μεγάλη διαμάχη

# Τα ραντάρ στον Ατάβυρο

## ΤΙ ΑΠΑΝΤΑ Ο ΔΗΜΑΡΧΟΣ κ. ΠΑΝ. ΚΥΡΙΑΚΟΥΛΗΣ

***ΑΠΑΝΤΗΣΗ στο θέμα της εγκατάστασης του ραντάρ στον Ατάβυρο, δίνει ο δήμαρχος Αταβύρου κ. Π. Κυριακούλης με την παρακάτω ανακοίνωση:***



«Σχετικά με το θέμα της εγκατάστασης του ραντάρ της Υ.Π.Α. στην κορυφή του Αταβύρου και επειδή στην επιστολή του κ. Ν. Κουνάκη, εμπλέκεται και ο Δήμος Αταβύρου, παρακαλώ να δημοσιεύσετε τα παρακάτω για τη σωστή ενημέρωση των αναγνωστών σας.

1. Ο Δήμος μας δεν έχει καμία αρμοδιότητα για το συγκεκριμένο έργο, ούτε του ζητήθηκε η άδεια γιατί κάτι τέτοιο δεν προβλέπεται από το νόμο. Μας έχει κοινοποιηθεί όμως η απόφαση τεσσάρων συναρμοδίων Υπουργείων (ΠΕΧΩΔΕ, Πολιτισμού, Γεωργίας και Μεταφορών), καθώς και του Περιφερειάρχη Νοτίου Αιγαίου, με την οποία δίνεται άδεια στην Πολιτική Αεροπορία να εγκαταστήσει το ραντάρ στη συγκεκριμένη θέση, για την ασφάλεια των πτήσεων. Σύμφωνα με την απόφαση, η αδεια δόθηκε, αφού υποβλήθηκαν, εξετάστηκαν και εγκρίθηκαν όλες οι προβλεπόμενες μελέτες.

2. Ειδικά για τα ερείπια του ναού, στον οποίο αναφέρεται ο κ. Κουνάκης, έχει δοθεί άδεια από την Αρχαιολογική Υπηρεσία και έχει υποδειχθεί η ελάχιστη απόσταση στην οποία θα εγκατασταθεί το ραντάρ. Γνωρίζοντας δε όλοι μας την αυστηρότητα με την οποία εξετάζει τα θέματα η Αρχαιολογική Υπηρεσία, την αδικεί ο κ. Κουνάκης όταν λέει όταν κλείνει τα μάτια. Οχι μόνον δεν θα καταστραφούν τα ερείπια που υπάρχουν τώρα, αλλά θα γίνει προσπάθεια αναστήλωσης του ναού που μέχρι σήμερα ήταν αδύνατη, αφού δεν υπήρχε πρόσβαση.

3. Οσον αφορά το περιβάλλον, η Υ.Π.Α. έχει δεσμευτεί με βάση τη μελέτη των περιβαντολογικών επιπτώσεων να εκτελέσει τέτοια έργα, που όχι μόνο θα αποκαταστήσουν τις όποιες ζημιές γίνονται στο περιβάλλον για την κατασκευή του δρόμου, αλλά θα το βελτιώσουν σημαντικά, ούτως ώστε να αποτελεί πόλο έλξης επισκεπτών. Το έγγραφο αυτό διαβάστηκε στη συγκέντρωση από τους αρμόδιους της Υ.Π.Α.

4. Η ενημέρωση των κατοίκων δεν έγινε μόνο στις 2 Ιουνίου, αλλά και νωρίτερα, αφού ο Δήμος, με αφορμή διάφορες φήμες που κυκλοφορούσαν, πραγματοποίησε συγκέντρωση στα γραφεία του, το Δεκέμβριο μήνα, κατά την οποία ο αερολιμενάρχης κ. Σταυριανός και ο ηλεκτρονικός - μηχανικός κ. Λαμπριανός ενημέρωσαν τους παριστάμενους για το θέμα αυτό και έλυσαν κάθε απορία.

5. Οσον αφορά το ερώτημα, που οφείλεται ο ζήλος του Δημάρχου και όλου του Δημοτικού Συμβουλίου, θα πρέπει να γνωρίζει ότι τα θεσμικά όργανα έχουν υποχρέωση να αντιμετωπίζουν τα προβλήματα με υπευθυνότητα και όχι με λαϊκισμό. Αυτό κάναμε και στη συγκεκριμένη περίπτωση, αφού όλες οι μελέτες και τα στοιχεία που τέθηκαν υπόψη μας, δεν μπορούσαν να αμφισβητηθούν με επιχειρήματα επιστημονικά, σε μια απόφαση που υπογράφουν τέσσερις Υπουργοί και τη στηρίζουν σε μελέτες.

Για δε το σημείο που αναφέρει ότι ο Δήμαρχος προέτρεψε όποιο κάτοικο θέλει να καταφύγει στα δικαστήρια, πιθανόν ο κ. Κουνάκης να μην κατενόησε τι ακριβώς ειπώθηκε.

Συγκεκριμένα, ειπώθηκε ότι ο Δήμος Θάσου (στην περιοχή του οποίου εγκαθίστεται ραντάρ) κατέθεσε ασφαλιστικά μέτρα, για να μην γίνει η εγκατάσταση. Για να στηρίξει τη θέση του στα δικαστήρια, ανέθεσε στο Τεχνικό Επιμελητήριο, να διερευνήσει τα προβλήματα και τις επιπτώσεις από την εγκατάσταση ραντάρ στη θέση Υψάριο της νήσου Θάσου, που επικαλούνται ορισμένοι κάτοικοι. Σύμφωνα με το υπ' αριθμό 593/403/24-4-01 έγγραφο του Τ.Ε.Ε. προς το Δήμο Θάσου αποδεικνύεται ότι δεν υπάρχουν επιπτώσεις. Μετά την εξέλιξη αυτή, όπως ανέφερε στη συγκέντρωση ο εκπρόσωπος της Υ.Π.Α., ο Δήμος Θάσου, μη έχοντας επιχειρήματα, απέσυρε τα ασφαλιστικά μέτρα.

Με βάση τα δεδομένα αυτά, καλέσαμε όποιον μπορεί με επιστημονικά επιχειρήματα να αντικρούσει αυτά που ενέκριναν τα τέσσερα Υπουργεία και η Περιφέρεια να τα καταθέσει στο Δήμο, ούτως ώστε να γίνουν οι ανάλογες ενέργειες. Το να παριστάνει όμως ο καθένας τον ειδικό και να ξεσηκώνει τον κόσμο, απλώς για να δείξει ότι έχει περισσότερες ευαισθησίες από τους άλλους, δεν πιστεύω ότι αρμόζει σε υπεύθυνους ανθρώπους.

Το σημερινό Δημοτικό Συμβούλιο και ο Δήμαρχος αντιμετωπίζουν όλα τα θέματα με υπευθυνότητα που αξίζουν οι κάτοικοι και θέλουμε να είμαστε χρήσιμοι στην περιοχή μας, έστω και αν αυτό δεν αρέσει ή δεν συμφέρει σε μεμονωμένους ανθρώπους.

Ο Δήμος μας έχει δρομολογήσει τέτοια έργα στα πλαίσια του Γ' Κ.Π.Σ., που όχι μόνο δεν θα ισοπεδώσουν την τουριστική ανάπτυξη της περιοχής, όπως ισχυρίζεται ο κ. Κουνάκης, αλλά αντίθετα θα αναδείξουν τις φυσικές ομορφιές και την πολιτιστική κληρονομιά των χωριών μας. Σαν μεμονωμένο παράδειγμα αναφέρουμε την προγραμματική σύμβαση με το υπουργείο Γεωργίας, για την εκτέλεση δύο έργων προστασίας και ανάδειξης του περιβάλλοντος, όπως είναι **"Η ίδρυση θέσης θέας στην περιοχή Κρόκου"** και η ανάδειξη της περιοχής Κρητικού.

**Με τιμή**
**Ο δήμαρχος Αταβύρου**
**Π. Κυριακούλης»**

Η αγάπη σας, μας δίνει
τη δύναμη να συνεχίσουμε
ΤΩΡΑ

rent a car
ALEXANDER



και σε ΑΘΗΝΑ, ΚΡΗΤΗ, ΚΕΡΚΥΡΑ
με:
ειδικές οικονομικές προσφορές στους Ροδίτες συμπολίτες μας
και άμεσες παραδόσεις, παραλαβές σε αεροδρόμια, λιμάνια
και κεντρικά σημεία

ΖΗΣΤΕ ΤΗΝ ΕΞΥΠΗΡΕΤΗΣΗ ALEXANDER

ΑΘΗΝΑ τηλ. 01 - 8979658 FAX 01 - 8979659
ΡΟΔΟΣ τηλ. 31018 FAX 35253
ΧΛ-24/6

ΨΥΧΟΕΡΕΥΝΗΤΡΙΑ



ΚΡΗΤΙΚΟΥ ΒΑΣΙΛΕΙΑ

Προβλέψεις για το μέλλον ικανοποιητικές.

Βοήθεια για κάθε θέμα που σας απασχολεί με κάθε εχεμύθεια

ΟΜΗΡΟΥ 65 Π. ΠΟΛΗ Τηλ. 74440 - 67602, 0972157586, 8-1π.μ. — 4-8μ.μ.

ΑΕ 570/Τ834-30/6

DODEKANISOS



Κρατήσεις on line:
«ΔΩΔΕΚΑΝΗΣΟΣ ΝΑΥΤΙΛΙΑΚΗ»
Αυστραλίας 3, Ρόδος 85100
Τηλ. 0241-70590, FAX. 70591 και

ΣΤΟΝ ΤΑΞΙΔΙΩΤΙΚΟ ΣΑΣ ΠΡΑΚΤΟΡΑ

ΔΡΟΜΟΛΟΓΙΑ ΤΟΥ ΤΑΧΥΠΛΟΟΥ ΚΑΤΑΜΑΡΑΝ
«DODEKANISOS EXPRESS»
έως 30/9/2001

Αναχωρήσεις από ΡΟΔΟ (Κεντρικό λιμάνι - Κολώνα)

ΔΕΥΤΕΡΑ
08.30 από Ρόδο για Σύμη - Κω - Λέρο - Λειψούς - Πάτμο - Λειψούς - Λέρο - Κάλυμνο - Κω - Σύμη - Ρόδο

ΤΡΙΤΗ
08.30 από Ρόδο για Κω - Λέρο - Λειψούς - Πάτμο - Λέρο - Κάλυμνο - Κω - Ρόδο

ΤΕΤΑΡΤΗ
08.30 από Ρόδο για Τήλο - Νίσυρο - Κω - Λέρο - Πάτμο - Λέρο - Κάλυμνο - Κω - Νίσυρο - Τήλο - Ρόδο

ΠΕΜΠΤΗ
08.30 από Ρόδο για Κω - Κάλυμνο - Λέρο - Λειψούς - Λέρο - Κάλυμνο - Κω - Ρόδο

ΠΑΡΑΣΚΕΥΗ
08.30 από Ρόδο για Σύμη - Κω - Λέρο - Λειψούς - Πάτμο - Λέρο - Κάλυμνο - Κω - Σύμη - Ρόδο

ΣΑΒΒΑΤΟ
8.30 από Ρόδο για Σύμη - Κω - Κάλυμνο - Λέρο - Κάλυμνο - Κω - Ρόδο

ΚΥΡΙΑΚΗ
08.30 από Ρόδο για Κω - Κάλυμνο - Λέρο - Λειψούς - Πάτμο - Λέρο - Κάλυμνο - Κω - Σύμη - Ρόδο

*ΣΗΜΕΙΩΣΗ: Για την καλύτερη εξυπηρέτησή σας παρακαλούμε να ενημερώνεστε τηλεφωνικά από τα γραφεία της εταιρίας μας*

ΑΕ520/Χ.2498-30/6

ΞΕΠΟΥΛΗΜΑ ΛΟΓΩ ΑΝΑΚΑΙΝΙΣΗΣ

ΕΠΙΠΛΑ ΠΟΙΟΤΗΤΑΣ ΣΕ ΦΑΝΤΑΣΤΙΚΕΣ ΤΙΜΕΣ

Αρ. αποφάσεως 698-20001

10 χρόνια παρουσίας στην αγορά



Τώρα όλα μας τα είδη σε τιμές ξεπουλήματος

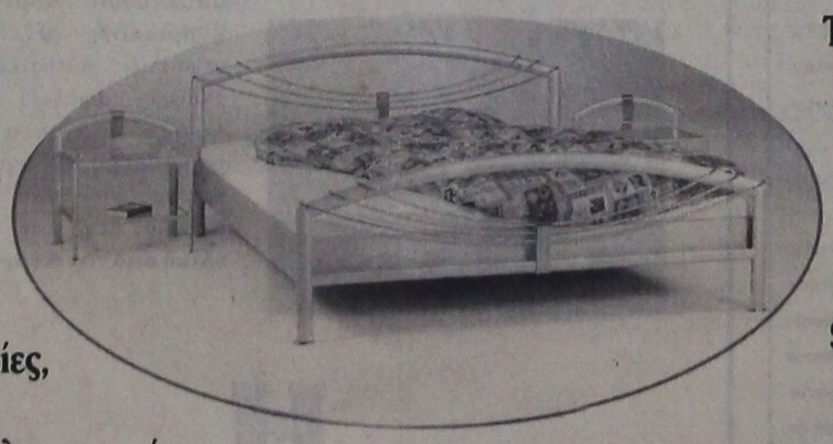

Κρεβάτια, σαλόνια, τραπεζαρίες, μικροέπιπλα, γραφεία, φωτιστικά, καρέκλες, τραπεζάκια και πολλά άλλα.

ROLF BENZ - W. SCHILLIC - VÖLKER - TRIO LINE - STEEL LINE -TRICOM - MOLL SYSTEM - RONALD SCHMITT





Φ. ΠΟΛΙΤΗΣ
Επιπλα - Design
Αννης Μαρίας 78-80
Τηλ. 26970 - FAX 37274

Αννης Μαρίας 78-80
Τηλ. 26970 - fax: 37274

AE 675/X2513-17/6

**ΕΛΛΗΝΙΚΗ ΔΗΜΟΚΡΑΤΙΑ**
**ΝΟΜΟΣ ΔΩΔ/ΣΟΥ**
**ΔΗΜΟΣ ΡΟΔΙΩΝ**
**ΤΜΗΜΑ ΔΗΜΟΤΙΚΗΣ ΚΑΤΑΣΤΑΣΗΣ**
**ΓΡΑΦ. ΔΗΜΟΤΟΛΟΓΙΟΥ**
**Πληροφ. Ασημίνα Τάσσου και Μαγδαληνή Αργυρίου**
**Τηλέφωνο 46232**

## ΑΝΑΚΟΙΝΩΣΗ

Ο Δήμαρχος Ροδίων ανακοινώνει ότι:

Οι αλλοδαποί που διαμένουν παράνομα στην Ελλάδα και είναι κάτοικοι του Δήμου Ροδίων, παρακαλούνται να προσέλθουν στο γραφείο 4 του τμήματος Δημοτικής Κατάστασης , προσκομίζοντας τα σχετικά δικαιολογητικά έχοντας μαζί τους και τον αριθμό προτεραιότητας που έχουν προμηθευτεί από την υπηρεσία μας, προκειμένου να υποβάλουν την απαραίτητη αίτηση για την έκδοση της προσωρινής άδειας παραμονής, στις παρακάτω ημερομηνίες:

15 Ιουνίου 2001 οι αριθμοί 1 έως 50
18 Ιουνίου 2001 οι αριθμοί 51 έως 90
19 Ιουνίου 2001 οι αριθμοί 91 έως 130
20 Ιουνίου 2001 οι αριθμοί 131 έως 170
21 Ιουνίου 2001 οι αριθμοί 171 έως 210
22 Ιουνίου 2001 οι αριθμοί 211 έως 250
25 Ιουνίου 2001 οι αριθμοί 251 έως 290
26 Ιουνίου 2001 οι αριθμοί 291 έως 330
27 Ιουνίου 2001 οι αριθμοί 331 έως 370
28 Ιουνίου 2001 οι αριθμοί 371 ώς 410
29 Ιουνίου 2001 οι αριθμοί 411 ώς 450

02 Ιουλίου 2001 οι αριθμοί 451 έως 490
03 Ιουλίου 2001 οι αριθμοί 491 έως 530
04 Ιουλίου 2001 οι αριθμοί 531 έως 570
05 Ιουλίου 2001 οι αριθμοί 571 έως 610
06 Ιουλίου 2001 οι αριθμοί 611 έως 650
09 Ιουλίου 2001 οι αριθμοί 651 έως 690
10 Ιουλίου 2001 οι αριθμοί 691 έως 730
11 Ιουλίου 2001 οι αριθμοί 731 έως 770
12 Ιουλίου 2001 οι αριθμοί 771 έως 810
13 Ιουλίου 2001 οι αριθμοί 811 έως 850
16 Ιουλίου 2001 οι αριθμοί 851 έως 890
17 Ιουλίου 2001 οι αριθμοί έως 891 έως 930
18 Ιουλίου 2001 οι αριθμοί 931 έως 970
19 Ιουλίου 2001 οι αριθμοί 971 έως 1010
20 Ιουλίου 2001 οι αριθμοί 1010 έως 1050

Ο Αντιδήμαρχος
Αντώνιος Αλαβέρας
ΧΛ-15/6

## ΑΠΩΛΕΙΑ

Απωλέσθη βιβλιάριο ανεργίας, αριθ. πληρ. 41121
ΧΑΤΖΗΚΩΝΣΤΑΝΤΗ ΓΡΗΓΟΡΙΑ.
Ο ευρών θα αμειφθεί.
ΤΗΛ. 47894.
ΑΕ403/695-21/6

**2η Ενιαία Σχολική Επιτροπή Δ.Ε. Δήμου Ροδίων**

## ΑΝΑΚΟΙΝΩΣΗ

Η 2η Ενιαία Σχολική Επιτροπή Δ.Ε. Δήμου Ροδίων ζητά προσωπικό με σύμβαση ορισμένου χρόνου για το διάστημα από 1/9/2001 έως 30/6/2002 για τον καθαρισμό των αιθουσών διδασκαλίας στο σχολικό συγκρότημα του 1ου - 3ου ΤΕΕ και του Ι.Ε.Κ. Η αμοιβή καθορίζεται κατά αίθουσα.

Οι ενδιαφερόμενοι παρακαλούνται να υποβάλλουν τις αιτήσεις στα γραφεία του 1ου και του 3ου ΤΕΕ το αργότερο μέχρι 22/6/2001

Πληροφορίες: Γραφείο 1ου ΤΕΕ: 0241-21545 (08.00 - 14.30)

Γραφείο 3ου ΤΕΕ: 0241-23094 (15.00 - 19.30)

Ο Πρόεδρος Σχ. Επιτροπής
**Μιχαήλ Χατζημάρκος**
Ο Γραμματέας
**Ελευθέριος Γλαρός**
ΑΕ750/1661-21/6

**ΠΑΝΕΠΙΣΤΗΜΙΟ ΑΙΓΑΙΟΥ**
**ΠΡΥΤΑΝΕΙΑ**

## ΠΡΟΚΗΡΥΞΗ

Για την πλήρωση μιας θέσης ΕΤΕΠ κατηγορίας Π.Ε. Πληροφορικής με εισαγωγικό βαθμό 7ο για το Τμήμα Πληροφοριακών και Επικοινωνιακών Συστημάτων του Πανεπιστημίου Αιγαίου.

Εχοντας υπόψη:

-Την εισήγηση της Προσωρινής Γενικής Συνέλευσης του Τμήματος

-Την υπ΄αριθ. 71/25/9/2000 απόφαση του Πρυτανικού Συμβουλίου, όπως τροποποιήθηκε με την υπ΄αριθ. 83/15.3.2001 (θέμα 2.2) απόφαση του Πρυτανικού Συμβουλίου

-Τις διατάξεις του άρθρου 13 του Ν. 2817/2000

-Τις διατάξεις των Π.Δ. 509/1983, 107/1986 και 484/84

-Το με αριθμ.πρωτ. Α/94/11/1/2000 έγγραφο του ΥΠΕΠΘ με θέμα «Κατανομή νέων θέσεων ΕΔΤΠ και ΕΕΠ στα ΑΕΙ»

-Τις διατάξεις του Π.Δ. 316//1997

-Το ΦΕΚ 979/9.8.2000 Τεύχος Β΄, στο οποίο δημοσιεύθηκε η απόφαση του Πρύτανη του Πανεπιστημίου Αιγαίου σχετικά με την «Μεταφορά των κενών οργανικών θέσεων ΔΕΠ, ΕΕΔΙΠ και ΕΤΕΠ στα Τμήματα του Πανεπιστημίου Αιγαίου

-Τις διατάξεις του Π.Δ. 134/199

**Προκηρύσσεται**

Η πλήρωσή μιας θέσης ΕΤΕΠ κατηγορίας ΠΕ Πληροφορικής με εισαγωγικό βαθμό 7ο, για τις εργαστηριακές ανάγκες του Τμήματος Πληροφοριακών και Επικοινωνιακών συστημάτων του Πανεπιστημίου Αιγαίου.

Οι προϋποθέσεις για την πλήρωση της παραπάνω θέσης ανά ειδικότητα α)Επιστήμης των Υπολογιστών και β)Μηχανικών Η/Υ, έχουν ως εξής:

1. α)Για την ειδικότητα Επιστήμης των Υπολογιστών, πτυχίο ή δίπλωμα Επιστήμης των Υπολογιστών ή Εφαρμοσμένης Πληροφορικής ή Πληροφορικής (software) Α.Ε.Ι. της ημεδαπής ή ισότιμο, αντίστοιχης ειδικότητας, σχολών της αλλοδαπής.

β)Για την ειδικότητα Μηχανικών Η/Υ και Πληροφορικής ή Ηλεκτρολόγων Μηχανικών ή Μηχανικών Υπολογιστών ή Ηλεκτρονικής ή Μηχανικών Υπολογιστών (hardware) Α.Ε.Ι. της ημεδαπής ή ισότιμο, αντίστοιχης ειδικότητας, σχολών αλλοδαπής.

2. Γνώση μιας ξένης γλώσσας

3. Εξειδίκευση στις συγκεκριμένες υπηρεσίες, η οποία αποδεικνύεται είτε από σχετικές σπουδές, είτε από ανάλογη επιμόρφωση ή από επαγγελματική ερευνητική πείρα ή από συνδυασμό αυτών σε θέματα «Δίκτυα Υπολογιστών».

Οι προϋποθέσεις 2 και 3 θα διαπιστωθούν με τα σχετικά πιστοποιητικά ή βεβαιώσεις που θα προσκομισθούν και με προσωπική συνέντευξη των υποψηφίων.

Κατώτατο όριο ηλικίας διορισμού για την παραπάνω θέση ορίζεται το τεσσαρακοστό (40) έτος.

Καλούνται οι ενδιαφερόμενοι να υποβάλλουν στη Γραμματεία του Τμήματος Πληροφοριακών και Επικοινωνιακών Συστημάτων (Καρλόβασι, 83200 Σάμος) την υποψηφιότητά τους μέσα σε αποκλειστική προθεσμία τριάντα (30) ημερών από την ημέρα της τελευταίας δημοσίευσης της προκήρυξης στον ημερήσιο τύπο.

Μαζί με την αίτηση, πρέπει να υποβληθούν:

1. Τίτλος σπουδών αντίστοιχης εκπαιδευτικής βαθμίδας της ημεδαπής ή της αλλοδαπής και ισοτιμία του τίτλου τους.

2. Βιογραφικό σημείωμα σε τρία αντίτυπα, πιστοποιητικά προϋπηρεσίας και κάθε άλλο στοιχείο που τεκμηριώνει την επίδοσή τους στο αντικείμενο της θέσης, σε τρία αντίτυπα.

3. Πιστοποιητικό εγγραφής στα μητρώα Δήμου ή κοινότητας, στο οποίο θα αναγράφεται ο τρόπος και χρόνος κτήσεως της Ελληνικής Ιθαγένειας.

4) Πιστοποιητικό τύπου Α του αρμοδίου Στρατολογικού Γραφείου από το οποίο προκύπτει ότι ο ενδιαφερόμενος δεν έχει στρατολογική ή χρηματική υποχρέωση.

5) Πλήρες αντίγραφο ποινικού μητρώου (τύπου Α).

6) Πιστοποιητικό υγείας και αρτιμέλειας από πρωτοβάθμια Υγειονομική Επιτροπή.

Τα πιστοποιητικά 4, 5, 6 θα κατατεθούν μόνο από τους υποψηφίους που θα επιλεγούν, μετά από σχετική εξέταση.

Προκειμένου για πολίτες κρατών -μελών της Ευρωπαϊκής Ενωσης, πιστοποιητικό της αρμόδιας αρχής του κράτους, την ιθαγένεια του οποίου έχει ο υποψήφιος.

Το κώλυμα της μη εκπλήρωσης των στρατιωτικών υποχρεώσεων δεν ισχύει για πολίτες κράτους-μέλους της Ευρωπαϊκής Ενωσης, στο οποίο δεν προβλέπεται όμοιο κώλυμα διορισμού.

Οι ανωτέρω πολίτες οφείλουν να υποβάλλουν, εκτός των πιο πάνω δικαιολογητικών και πτυχίο ή μεταπτυχιακό τίτλο σπουδών Ελληνικού ΑΕΙ ή απολυτήριο ελληνικού λυκείου ή εξαταξίου γυμνασίου ή πιστοποιητικό ελληνομάθειας Δ επιπέδου από το Κέντρο Ελληνικής Γλώσσας, από το οποίο θα αποδεικνύεται η πλήρης γνώση και άνετη χρήση της ελληνικής γλώσσας.

Οσοι επιλεγούν θα προσκομίσουν μέσα σε δεκαπέντε (15) ημέρες τα υπόλοιπα χαρτιά που θα τους ζητηθούν.

Οι ενδιαφερόμενοι θα απευθύνονται στην κα Εβίνα Βασμαρή, τηλ. (0273) 82022.

**Θεμιστοκλής Λέκκας**
**Πρύτανης**
ΧΛ-15/6

## ΑΠΩΛΕΙΑ

Απωλέσθη γατάκι επτά (7) μηνών στην περιοχή Αρχαίο Στάδιο (μέσα), ακούει στο όνομα Τιτίκα. Με άσπρο χρώμα, μπροστά και επάνω καφέ ανοικτό, μοβ και γκρι.

Ο ευρών θα αμοιφθεί με 50.000 δραχμές
Τηλ.: 0946398557
ΑΕ761/1667-20/6

**ΠΑΝΕΠΙΣΤΗΜΙΟ ΑΙΓΑΙΟΥ**

## ΠΡΟΚΗΡΥΞΗ ΜΙΑΣ ΘΕΣΗΣ Ε.Ε.Δ.Ι.Π ΣΤΟ ΤΜΗΜΑ ΜΑΘΗΜΑΤΙΚΩΝ

Η Γενική Συνέλευση του Τμήματος Μαθηματικών, λαμβάνοντας υπόψη:

1. Την υπ. αριθμ. 74/07-11-2000 απόφαση του Πρυτανικού Συμβουλίου
2. Τις διατάξεις του άρθρου 13 του Ν. 2817/2000
3. Τις διατάξεις του Π.Δ. 394/83 και 107/86
4. Τις διατάξεις του Π.Δ. 134/99
5. Το με αριθμ. πρωτ. Α/94/11-1-2000 έγγραφο του ΥΠΕΠΘ με θέμα «Κατανομή νέων θέσεων ΕΔΤΠ και ΕΤΕΠ στα ΑΕΙ»
6. Το ΦΕΚ 979/9-8-2000 τεύχος Β, στο οποίο δημοσιεύθηκε η απόφαση του Πρύτανη του Πανεπιστημίου Αιγαίου σχετικά με τη «Μεταφορά των κενών οργανικών θέσεων ΔΕΠ, ΕΕΔΙΠ και ΕΤΕΠ στα Τμήματα του Πανεπιστημίου Αιγαίου»
7. Το πρόγραμμα Σπουδών του Τμήματος, το οποίο περιλαμβάνει τη διδασκαλία της Αγγλικής Γλώσσας.

**Προκηρύσσει**

Μία (1) θέση Ε.Ε.Δ.Ι.Π. στο Τμήμα Μαθηματικών του Πανεπιστημίου Αιγαίου στο γνωστικό αντικείμενο «Διδασκαλία της Αγγλικής Γλώσσας με έμφαση στην ορολογία των Θετικών Επιστημών», προκειμένου να επιτελεί ειδικό διδακτικό έργο.

Απαραίτητα τυπικά προσόντα για την κατάληψη της θέσης είναι:

-Κατοχή πτυχίου ΑΕΙ σχετικού με το προς διδασκαλία αντικείμενο.

-Κατοχή συναφούς μεταπτυχιακού διπλώματος ή τριετής τουλάχιστον επαγγελματική ή εκπαιδευτική προϋπηρεσία σε πεδίο σχετικό με το προς διδασκαλία αντικείμενο ή τρεις συναφείς δημοσιεύσεις σε επιστημονικά περιοδικά.

Καλούνται οι ενδιαφερόμενοι που έχουν τα νόμιμα προσόντα να υποβάλλουν αίτηση μέσα σε αποκλειστική προθεσμία τριάντα (30) ημερών από την τελευταία δημοσίευση της προκήρυξης στον Τύπο.

Μαζί με την αίτηση πρέπει να υποβάλλουν:

Α. Αντίγραφα τίτλων σπουδών (αν οι τίτλοι έχουν χορηγηθεί από τα Ανώτατα Εκπαιδευτικά Ιδρύματα του εξωτερικού θα πρέπει να υποβληθούν και οι νόμιμες βεβαιώσεις ισοτιμίας τους από το ΔΙΚΑΤΣΑ).

Β. Αντίτυπα επιστημονικών εργασιών.

Γ. Υπόμνημα που θα περιέχει βιογραφικά στοιχεία, καθώς και ανάλυση των επιστημονικών εργασιών.

Δ. Επικυρωμένη φωτοτυπία αστυνομικής ταυτότητας από την οποία θα προκύπτει η ημερομηνία γεννήσεως (ανώτατο όριο ηλικίας 45ο, το οποίο υπό ορισμένες προϋποθέσεις είναι δυνατό να αυξηθεί μέχρι το 55ο).

Ε. Πιστοποιητικό δια τυχόν προϋπηρεσία.

ΣΤ. Πλήρες αντίγραφο ποινικού μητρώου (τύπου Α).

Ζ. Πιστοποιητικό του αρμοδίου Στρατολογικού Γραφείου (τύπου Α) για τους άνδρες.

Η. Πιστοποιητικό υγείας-αρτιμέλειας της Α/θμιας Υγειονομικής Επιτροπής.

Τα δικαιολογητικά που αναφέρονται στα σημεία ΣΤ, Ζ, Η της προκήρυξης θα υποβληθούν στην περίπτωση που ο υποψήφιος εκλεγεί για τη θέση.

Προκειμένου για πολίτες κρατών-μελών της Ευρωπαϊκής Ενωσης, πιστοποιητικό της αρμόδιας αρχής του κράτους, την ιθαγένεια του οποίου έχει ο υποψήφιος.

Το κώλυμα της μη εκπλήρωσης των στρατιωτικών υποχρεώσεων δεν ισχύει για πολίτες κράτους -μέλους της Ευρωπαϊκής Ενωσης, στο οποίο δεν προβλέπεται όμοιο κώλυμα διορισμού.

Οι ανωτέρω πολίτες οφείλουν να υποβάλλουν, εκτός των πιο πάνω δικαιολογητικών και πτυχίο ή μεταπτυχιακό τίτλο σπουδών Ελληνικού ΑΕΙ ή απολυτήριο ελληνικού λυκείου ή εξαταξίου γυμνασίου ή πιστοποιητικό ελληνομάθειας Δ επιπέδου από το Κέντρο Ελληνικής Γλώσσας, από το οποίο θα αποδεικνύεται η πλήρης γνώση και άνετη χρήση της ελληνικής γλώσσας.

**Θεμιστοκλής Λέκκας**
**Πρύτανης**
ΧΛ-16/6

**ΕΛΛΗΝΙΚΗ ΔΗΜΟΚΡΑΤΙΑ**
**ΠΕΡΙΦΕΡΕΙΑ ΝΟΤΙΟΥ ΑΙΓΑΙΟΥ**
**ΝΟΜΟΣ ΔΩΔΕΚΑΝΗΣΟΥ**
**Μ.Ε.Κ.Τ.Ο. ΔΗΜΟΥ ΚΑΛΛΙΘΕΑΣ**
**Πληρ. τηλ.: 0241-60620, 60619**
**Fax: 87766**

## ΑΝΑΚΟΙΝΩΣΗ ΔΙΑΓΩΝΙΣΜΟΥ ΙΔΕΩΝ

Ο πρόεδρος του Μ.Ε.Κ.Τ.Ο. Δήμου Καλλιθέας, κηρύσσει διαγωνισμό ιδεών με θέμα:

«ΕΜΒΛΗΜΑ ΜΟΡΦΩΤΙΚΟΥ - ΕΚΠΟΛΙΤΙΣΤΙΚΟΥ-ΚΑΛΛΙΤΕΧΝΙΚΟΥ-ΤΟΥΡΙΣΤΙΚΟΥ-ΟΡΓΑΝΙΣΜΟΥ (Μ.Ε.Κ.Τ.Ο) -ΔΗΜΟΥ ΚΑΛΛΙΘΕΑΣ», μετά από απόφαση του Δ.Σ. -Δήμου Καλλιθέας, αρ. 31/2001.

Το έμβλημα θα αποτελέσει το σύμβολο του Μ.Ε.Κ.Τ.Ο. Δήμου Καλλιθέας, ενώ το θέμα του είναι ελεύθερο για τους διαγωνιζόμενους.

1. Στο διαγωνισμό μπορούν να πάρουν μέρος όλοι οι ενδιαφερόμενοι.
2. Τα σχέδια που θα υποβληθούν θα πρέπει να παρασιασθούν σε τουλάχιστον τέσσερις διαφορετικές κλίμακες για τις βασικές για την περίπτωση χρήσεις, που είναι η σημαία (σε κλίμακες 1:2 και 1:5) και τα έγγραφα του Μ.Ε.Κ.Τ.Ο. (σε κλίμακες 5:1 και 1:1).
3. Θα βραβευτούν οι δύο προτάσεις που θα θεωρηθούν καταλληλότερες. Για το πρώτο βραβείο θα διατεθεί χρηματική αποζημίωση 150.000 δρχ., και για το δεύτερο 100.000 δρχ.
4. Ο Οργανισμός θα έχει δικαίωμα να ζητήσει τροποποιήσεις επί της αρχικής η ρότασης των διαγωνιζομένων πριν καταλήξει στην τελική επιλογή.

Η προθεσμία υποβολής των σχεδίων είναι δύο μήνες από την ημέρα της δημοσίευσης του παρόντος στον τοπικό Τύπο.

**Ο πρόεδρος του Μ.Ε.Κ.Τ.Ο. Δήμου Καλλιθέας**
**Ηλίας Ηλιάδης**
ΧΛ-17/6

# Στο 1,6 δισ. ο προϋπολογισμός της Επιχείρησης Καθαριότητας

## ΟΙ ΔΑΠΑΝΕΣ ΤΗΣ ΧΩΜΑΤΕΡΗΣ

Αύξηση παρουσιάζει ο προϋπολογισμός της Δημοτικής Επιχείρησης Καθαριότητας που για το τρέχον έτος θα ανέλθει στο ποσό του 1 δισ. 650 εκατομμυρίων δραχμών. Πέρυσι ο προϋπολογισμός της ΔΕΚΡ είχε φθάσει το 1,2 δισ.

Ο προϋπολογισμός αλλά και η κατανομή των δαπανών στους Ο.Τ.Α. που χρησιμοποιούν τη χωματερή ήταν μεταξύ άλλων τα θέματα που συζητήθηκαν στη συνεδρίαση του διοικητικού συμβουλίου της Δημοτικής Επιχείρησης Καθαριότητας, που πραγματοποιήθηκε προχθές το απόγευμα υπό την προεδρία του δημάρχου κ. Γιώργου Γιαννόπουλου. Το κόστος της χωματερής για το 2001 θα φθάσει τα 162 εκατομμύρια δραχμές έναντι 158.000.000 πέρυσι

Τις δαπάνες για τη χρήση της χωματερής θα μοιράστούν οι Δήμοι Ρόδου, Καλλιθέας, Ιαλυσού και Πεταλούδων, με πληθυσμιακά κριτήρια.

Ετσι ο Δήμος Ρόδου θα πρέπει να καταβάλει το 56% του ποσού που αφορά το κόστος χρήσης της χωματερής, δηλαδή 93 εκατομμύρια και οι υπόλοιποι δήμοι το 44%.

Στην προχθεσινή συνεδρίαση του δ.σ. της ΔΕΚΡ ενεκρίθη και η σύναψη προγραμματικής σύμβασης με το Λιμενικό Ταμείο για τον καθαρισμό της Λιμενικής ζώνης.

Σημειώνεται ότι ο Δήμος Ρόδου πρότεινε για ένταξη στο Ταμείο Συνοχής έργα ύψους 11 δισεκατομμυρίων δραχμών.

Τα έργα αυτά είναι η επέκταση του ΧΥΤΑ στο Β΄κύτταρο, η δημιουργία Μονάδας ανακύκλωσης και κομποστοποίησης και η αποκατάσταση της παλιάς χωματερής.

**ΣΩΜΑΤΕΙΟ ΕΡΓΑΤ/ΛΩΝ**
**COCA COLA A.E.**
**ΥΠΟΚΑΤ/ΜΑ ΡΟΔΟΥ**

## Ευχαριστήρια

Το προσωρινό Δ.Σ. του Σωματείου Εργαζομένων της COCA COLA 3E υποκαταστήματος Ρόδου, ευχαριστεί όλους όσους συνέβαλαν στην αποτροπή των απολύσεων των πέντε εργαζομένων στην εταιρία και την επιστροφή τους στο χώρο δουλειάς.

Το Δ.Σ. που ορίστηκε προσωρινά θα αναλάβει μέχρι τέλους την υλοποίηση του στόχου για τη δραστηριοποίηση του Σωματείου, την ανάπτυξή του και την καταξίωσή του στην τοπική κοινωνία.

**Η ΠΡΟΣΩΡΙΝΗ ΔΙΟΙΚΗΣΗ**
421-15/6

**ΙΑΤΡΙΚΗ ΑΝΑΚΟΙΝΩΣΗ**

Ο Ιατρός
**ΣΤΑΥΡΟΣ ΠΑΠΑΒΕΡΓΗΣ**
**Ενδοκρινολόγος - Διαβητολόγος**

**οδός: Ιερού Λόχου 14 - 3ος όροφος**
(έναντι Ολυμπιακής)
**Τηλ. 39430, 76470 FAX 70224**

θα απουσιάσει από **11/6/2001** έως **14/6/2001** λόγω συμμετοχής του στο Πανευρωπαϊκό συνέδριο ενδοκρινολογίας που θα γίνει στο Τορίνο της Ιταλίας

Τηλ. επικοινωνίας **0932 236952**
Για ραντεβού τηλ. **92924**
ΑΕ718-1637-14/6

**ΙΑΤΡΙΚΗ ΑΝΑΚΟΙΝΩΣΗ**

Η ΙΑΤΡΟΣ
**ΑΝΑΣΤΑΣΙΑ Π. ΧΑΜΟΥΖΑ -ΤΣΕΛΕΠΗ**
**ΜΙΚΡΟΒΙΟΛΟΓΟΣ - ΒΙΟΠΑΘΟΛΟΓΟΣ**

Δέχεται στο ιατρείο της
ΔΕΥΤΕΡΑ έως ΠΑΡΑΣΚΕΥΗ 07.30-12.30 πρωί
06.00 - 08.00 απόγευμα

**Στέλιου Κωτιάδη 5**
**& Εργάνης Αθηνάς**
**Τηλέφωνο 74034**
ΑΕ 691/1629-8/7

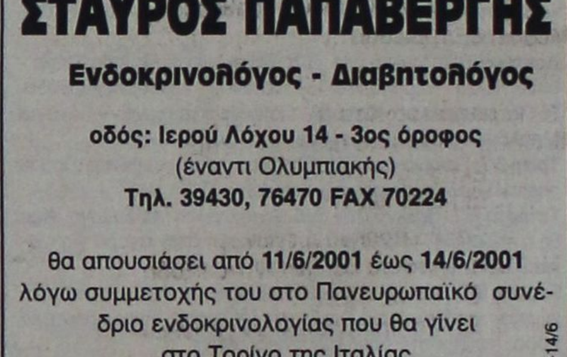

**ROI STUDIOS**

**Ανεξάρτητα διαμερίσματα μέχρι 4 άτομα με καρτοτηλέφωνο**

** Καθαρές αμμουδιές * Καθημερινά φρέσκα ψάρια * Ροδίτικο περιβάλλον*

ΜΙΧΑΛΗΣ Ι. ΧΑΡΟΚΟΠΟΣ
ΛΕΥΚΟΣ - ΚΑΡΠΑΘΟΣ
Τηλ. - FAX 71191
ΓΔ-15/7

# Rodos 2400 Cair

***Επιλογή από την Ένωση Γάλλων Οινολόγων σαν ο μοναδικός εκπρόσωπος από τα κρασιά των Ελληνικών νησιών.***

## *Χωρίς σχόλια . . . (δικά μας)*




1000 VINS DU MONDE
LA SÉLECTION DES ŒNOLOGUES

**ÎLES GRECQUES**
**RHODES CAIR RHODES**

| Rhodos 2400 | 1999 |
|---|---|

. . . La robe délicatement nuancée de tons verts augure l'élégance florale puis fruitée (pêche blanche) du nez. En bouche, l'ensemble est léger, voire aérien, et donne un excellent vin d'apéritif . . .
*© 2000 Hachette Livre, Paris.*

"Περιλαμβάνεται στον Φετινό Οδηγό ξένων (μη γαλλικών κρασιών) έχοντας κερδίσει άλλο ένα μετάλλιο στον έγκυρο διεθνή διαγωνισμό Vinalies International Οι δοκιμαστές το περιέγραψαν ότι έχει ανθώδη κομψότητα με άρωμα λευκών ροδάκινων και μια συνολικά αιθέρια ποιότητα. Ένα τέλειο απεριτίφ είπαν και ποιος είμαι εγώ να διαφωνήσω !" . . .
*ATHENS NEWS 01/10/00* WINE OF THE WEEK

...Πρόκειται για ένα θαυμάσιο κρασί με γοητευτική κιτρινοπράσινη σχεδόν καναρινί ρόμπα και έντονη παρουσία $CO_2$. Στην μύτη εκφράζεται με δυνατά αρώματα εξωτικών φρούτων σε φόντο αρωματικών λουλουδιών, πεντακάθαρα και σταθερά. Διαθέτει γεύση ισχυρή ισορροπημένη και παχιά. Επίγευση αναπάντεχα μακρά και καθαρή...

Περιοδικό ΓΕΥΣΗ – *Τεύχος Νο 38*

# Ταβέρνα ΑΦΡΟΔΙΤΗ

***"...την χάναμε αμπέλι!"***





***Έτσι λέμε στην Κύπρο όταν τρώμε πολύ καλά!***

Έτσι θα πείτε κι εσείς αν δοκιμάσετε την θεσπέσια κυπριακή κουζίνα στην **Ταβέρνα Αφροδίτη** του Ξενοδοχείου Διόνυσος!

Εδώ θα έχετε την ευκαιρία να απολαύσετε νοστιμότατους κυπριακούς μεζέδες όπως οσφταλιές, κλέφτικο, κούπες, Τταφάς, αφέλεια, χαλούμι, λούτζα, δάχτυλα κυριών, μπουρέκι με ανθότυρο και ψητά κρέατα φτιαγμένα **όλα από Κύπριο σεφ και αυθεντικά υλικά από την Κύπρο.**

ΞΕΝΟΔΟΧΕΙΟ ΔΙΟΝΥΣΟΣ
ΦΑΝΕΡΩΜΕΝΗ ΙΞΙΑ ΤΗΛ. (0241) 23021/5 - Τ.Θ. 241
ΑΕ 483Χ2527-116/6

# Βιομηχανία Αεριούχων Ποτών ΠΑΝΤΕΛΗΣ ΚΟΥΓΙΟΣ Α.Β.Ε.Ε.

**Μ.Α.Ε 12220/80/Β/86/183**

**ΙΣΟΛΟΓΙΣΜΟΣ 31ης ΔΕΚΕΜΒΡΙΟΥ 2000 - 18η ΕΤΑΙΡΙΚΗ ΧΡΗΣΗ (1 ΙΑΝΟΥΑΡΙΟΥ - 31 ΔΕΚΕΜΒΡΙΟΥ 2000)**

| ΕΝΕΡΓΗΤΙΚΟ | Ποσά κλειόμενης χρήσεως 2000 Δρχ. Αξία Κτήσ. | Αποσβέσ. | Αναπ. Αξία | Ποσά προηγούμενης χρήσεως 1999 Δρχ. Αξία Κτήσ. | Αποσβέσ. | Αναπ. Αξία |
|---|---|---|---|---|---|---|
| Β. ΕΞΟΔΑ ΕΓΚΑΤΑΣΤΑΣΕΩΣ | | | | | | |
| 4. Λοιπά έξοδα εγκαταστάσεως | 160.000. | 159.999 | 1 | ----- | ----- | ----- |
| Γ. ΠΑΓΙΟ ΕΝΕΡΓΗΤΙΚΟ | | | | | | |
| II. Ενσώματες ακινητοποιήσεις | | | | | | |
| 1. Γήπεδα - Οικόπεδα | 116.022.514 | ----- | 116.022.514 | 90.184.224 | ----- | 90.184.224 |
| 3. Κτίρια και τεχνικά έργα | 842.046.867 | 486.307.340 | 355.739.527 | 733.834.127 | 420.081.923 | 313.752.204 |
| 4. Μηχανήματα - Τεχνικές εγκαταστάσεις και λοιπός μηχανολογικός εξοπλισμός | 1.449.854.137 | 897.377.314 | 552.476.823 | 1.287.146.191 | 763.163.716 | 523.982.475 |
| 5. Μεταφορικά μέσα | 137.320.067 | 86.092.011 | 51.228.056 | 99.760.272 | 73.478.888 | 26.281.384 |
| 6. Επιπλα και λοιπός εξοπλισμός | 159.586.431 | 115.909.864 | 43.676.567 | 238.175.387 | 190.693.120 | 47.482.267 |
| 7. Ακινητ. υπό εκτέλ. και προκαταβολές | 37.529.969 | ----- | 37.529.969 | 5.842.008 | ----- | 5.842.008 |
| Σύνολο ακινητ/σεων & Πάγιου Ενεργητ. (ΓII) | 2.742.359.985 | 1.585.686.529 | 1.156.673.456 | 2.454.942.209 | 1.447.417.647 | 1.007.524.562 |
| Δ. ΚΥΚΛΟΦΟΡΟΥΝ ΕΝΕΡΓΗΤΙΚΟ | | | | | | |
| I. Αποθέματα | | | | | | |
| 1. Εμπορεύματα | | | 47.080.075 | | | 57.039.566 |
| 2. Προϊόντα έτοιμα και ημιτελή - Υποπροϊόντα και Υπολείμματα | | | 66.162.063 | | | 54.294.778 |
| 4. Πρώτες και βοηθητ. ύλες - Αναλώσιμα υλικά - Ανταλλακτ. και είδη συσκευασίας | | | 213.719.260 | | | 247.565.273 |
| 5. Προκαταβολές για αγορές αποθεμάτων | | | 17.623.108 | | | ----- |
| | | | 344.584.506 | | | 358.899.617 |
| II. Απαιτήσεις | | | | | | |
| 1. Πελάτες | 436.274.694 | | | 319.021.630 | | |
| 3α. Επιταγές εισπρακτέες | | | 594.153.164 | | | 587.161.023 |
| 3β. Επιταγές σε καθυστέρηση | | | 14.933.446 | | | 3.380.620 |
| 10. Επισφαλείς - Επίδικοι πελάτες και χρεώστες | 1.845.998 | | | 1.710.501 | | |
| | 438.120.692 | | | 320.732.131 | | |
| Μείον: Προβλέψεις | 46.449.642 | | 391.671.050 | 34.983.890 | | 285.748.241 |
| 11. Χρεώστες διάφοροι | | | 18.305.851 | | | 26.584.920 |
| | | | 1.019.063.511 | | | 902.874.804 |
| IV. Διαθέσιμα | | | | | | |
| 1. Ταμείο | | | 9.225.380 | | | 10.193.320 |
| | | | 9.225.380 | | | 10.193.320 |
| Σύνολο κυκλοφορούντος ενεργητικού (ΔI+ΔII+ΔIV) | | | 1.372.873.397 | | | 1.271.967.741 |
| Ε. ΜΕΤΑΒΑΤΙΚΟΙ ΛΟΓΑΡΙΑΣΜΟΙ ΕΝΕΡΓΗΤΙΚΟΥ | | | | | | |
| 1. Εξοδα επόμενων χρήσεων | | | 2.624.295 | | | 1.448.279 |
| ΓΕΝΙΚΟ ΣΥΝΟΛΟ ΕΝΕΡΓΗΤΙΚΟΥ (Γ+Δ+Ε) | | | 2.532.171.149 | | | 2.280.940.582 |

| ΠΑΘΗΤΙΚΟ | Ποσά κλειομ. χρήσ. 2000 Δρχ. | Ποσά προηγ. χρήσ. 1999 Δρχ. |
|---|---|---|
| Α. ΙΔΙΑ ΚΕΦΑΛΑΙΑ | | |
| I. Κεφάλαιο μετοχικό (416.600. μετοχές των 1.000 δρχ.) | | |
| 1. Καταβλημένο | 416.600.000 | 416.600.000 |
| III. Διαφορές αναπροσαρμογής - Επιχορηγήσεις επενδύσεων | | |
| 2. Διαφορές από αναπροσαρμογή αξίας λοιπών περιουσιακών στοιχείων | 25.838.290 | ----- |
| 3. Επιχορηγήσεις επενδύσεων πάγιου ενεργητικού | 787.580. | 11.700.902 |
| | 26.625.870 | 11.700.902 |
| IV. Αποθεματικά κεφάλαια | | |
| 1. Τακτικό αποθεματικό | 53.320.427 | 47.497.512 |
| 5. Αφορολόγητα αποθεματικά ειδικών διατάξεων νόμων | 1.423.662.339 | 1.237.843.287 |
| | 1.476.982.766 | 1.285.340.799 |
| V. Αποτελέσματα εις νέο | | |
| Υπόλοιπο κερδών χρήσεως εις νέο | 25.455.003 | 80.866.258 |
| Σύνολο ιδίων κεφαλαίων (AI+AIII+AIV+AV) | 1.945.663.639 | 1.794.507.959 |
| Β. ΠΡΟΒΛΕΨΕΙΣ ΓΙΑ ΚΙΝΔΥΝΟΥΣ ΚΑΙ ΕΞΟΔΑ | | |
| 2. Λοιπές προβλέψεις | 1.754.298 | ----- |
| Γ. ΥΠΟΧΡΕΩΣΕΙΣ | | |
| I. Μακροπρόθεσμες υποχρεώσεις | | |
| 2. Δάνεια Τραπεζών | 74.338.273 | 110.062.866 |
| II. Βραχυπρόθεσμες υποχρεώσεις | | |
| 1. Προμηθευτές | 180.519.735 | 96.401.716 |
| 3. Τράπεζες λ/βραχυπρ. υποχρεώσεων | 203.752.079 | 148.489.561 |
| 4. Προκαταβολές πελατών | 22.099.022 | 3.596.256 |
| 5. Υποχρεώσεις από φόρους - τέλη | 16.048.308 | 67.335.312 |
| 6. Ασφαλιστικοί Οργανισμοί | 17.116.526 | 16.709.092 |
| 7. Μακροπρόθεσμες υποχρεώσεις πληρωτέες στην επόμενη χρήση | 31.870.000 | 32.329.700 |
| 10. Μερίσματα πληρωτέα | 32.000.000 | ----- |
| 11. Πιστωτές διάφοροι | 4.014.606 | 11.408.220 |
| | 507.420.276 | 376.269.857 |
| Σύνολο υποχρεώσεων (ΓI+ΓII) | 581.758.549 | 486.332.723 |
| Δ. ΜΕΤΑΒΑΤΙΚΟΙ ΛΟΓΑΡ. ΠΑΘΗΤΙΚΟΥ | | |
| 2. Εξοδα χρήσεως δουλευμένα | 2.994.663 | 99.900. |
| ΓΕΝΙΚΟ ΣΥΝΟΛΟ ΠΑΘΗΤΙΚΟΥ (Α+Γ+Δ) | 2.532.171.149 | 2.280.940.582 |

## ΚΑΤΑΣΤΑΣΗ ΛΟΓΑΡΙΑΣΜΟΥ ΑΠΟΤΕΛΕΣΜΑΤΩΝ ΧΡΗΣΕΩΣ
**31ης ΔΕΚΕΜΒΡΙΟΥ 2000 (1 ΙΑΝΟΥΑΡΙΟΥ - 31 ΔΕΚΕΜΒΡΙΟΥ 2000)**

| | Ποσά κλειομ. χρήσ. 2000 Δρχ. | Ποσά προηγ. χρήσ. 1999 Δρχ. |
|---|---|---|
| I. Αποτελέσματα εκμεταλλεύσεως | | |
| Κύκλος εργασιών (πωλήσεις) | 2.387.257.315 | 2.150.363.694 |
| Μείον: Κόστος πωλήσεων | 1.572.798.823 | 1.341.959.911 |
| Μικτά αποτελέσματα (κέρδη) εκμεταλλεύσεως | 814.458.492 | 808.403.783 |
| Πλέον: Αλλα έσοδα εκμεταλλεύσεως | 53.860.600 | 43.831.084 |
| Σύνολο | 868.319.092 | 852.234.867 |
| Μείον: 1. Εξοδα διοικητικής λειτουργίας | 101.572.937 | 77.705.117 |
| 3. Εξοδα λειτουργίας διαθέσεως | 395.584.431 | 497.157.368 | 289.295.277 | 367.000.394 |
| Μερικά αποτελέσματα (κέρδη) εκμεταλλεύσεως | | 371.161.724 | | 485.234.473 |
| Μείον: 3. Χρεωστικοί τόκοι και συναφή έξοδα | | 27.594.497 | | 25.864.993 |
| Ολικά αποτελέσματα (κέρδη) εκμεταλλεύσεως | | 343.567.227 | | 459.369.480 |
| II. ΠΛΕΟΝ: Εκτακτα αποτελέσματα | | | | |
| 1. Εκτακτα και ανόργανα έσοδα | 14.302.405 | | 13.403.029 | |
| 2. Εκτακτα κέρδη | ----- | | 999.999 | |
| 3. Εσοδα προηγουμένων χρήσεων | 1.408.847 | 15.711.252 | 1.400.000 | 15.803.028 |
| Μείον: 1. Εκτακτα και ανόργανα έξοδα | 47.007 | | 42.037.135 | |
| 2. Εκτακτες ζημίες | 87.082.046 | | ----- | |
| 3. Εξοδα προηγουμένων χρήσεων | 9.561.581 | 96.690.634 | (80.979.382) | 34.301.918 | 76.339.053 | (60.536.025) |
| Οργανικά και έκτακτα αποτελ/τα (κέρδη) | | | 262.587.845 | | | 398.833.455 |
| Μείον: Σύνολο αποσβέσ. πάγιων στοιχείων | | 236.092.578 | | | 238.065.967 | |
| Μείον: Οι από αυτές ενσωμ/νες στο λειτ/κό κόστος | | 216.623.503 | 19.469.075 | | 213.673.997 | 24.391.970 |
| ΚΑΘΑΡΑ ΑΠΟΤΕΛΕΣΜΑΤΑ (κέρδη) ΧΡΗΣΕΩΣ προ φόρων | | | 243.118.770 | | | 374.441.485 |

## ΠΙΝΑΚΑΣ ΔΙΑΘΕΣΕΩΣ ΑΠΟΤΕΛΕΣΜΑΤΩΝ

| | Ποσά κλειομ. χρήσ. 2000 Δρχ. | Ποσά προηγ. χρήσ. 1999 Δρχ. |
|---|---|---|
| Καθαρά αποτελέσματα (κέρδη) χρήσεως | 243.118.770 | 374.441.485 |
| Πλέον: Υπόλοιπο αποτελεσμάτων (κερδών) προηγούμενων χρήσεων | 80.866.258 | 32.445.712 |
| Μείον: 2. Διαφορές φορολογικού ελέγχου προηγούμενων χρήσεων | 46.571.873 | 10.931.139 |
| Σύνολο | 277.413.155 | 395.956.058 |
| Μείον: 1. Φόρος εισοδήματος | 25.866.440 | 51.335.372 |
| 2. Λοιποί μη ενσωματωμένοι στο λειτουργικό κόστος φόροι | 2.449.745 | 387.952 |
| Κέρδη προς διάθεση | 249.096.970 | 344.232.734 |
| Η διάθεση των κερδών γίνεται ως εξής: | | |
| 1. Τακτικό αποθεματικό | 5.822.915 | 10.893.672 |
| 3α. Μέρισμα από το υπόλοιπο κερδών εις νέο χρήσεων έως 1998 | 32.000.000 | ----- |
| 6. Αφορολόγητα αποθεματικά | | |
| 6β. Αφορολόγητο αποθεματικό Ν. 1828/89 | 70.000.000 | 142.000.000 |
| 6γ. Αφορολόγητο αποθεμ. Ν. 2601/98 | 115.819.052 | 110.472.804 |
| 8. Υπόλοιπο κερδών εις νέο | 25.455.003 | 80.866.258 |
| | 249.096.970 | 344.232.734 |

ΣΗΜΕΙΩΣΕΙΣ: 1. Η τελευταία αναπροσαρμογή των ακινήτων της εταιρείας έγινε με βάση τις διατάξεις του Ν. 2065/92 στη χρήση 2000, εξ αιτίας της οποίας προέκυψε διαφορά αναπροσαρμογής μόνο για τα γήπεδα κατά δρχ. 25.838.290, η οποία εμφανίζεται στο κονδύλι του Παθητικού AIII2 "Διαφορές από αναπροσαρμογή αξίας λοιπών περιουσιακών στοιχείων".
2. Επί των ακινήτων της εταιρείας έχουν εγγραφεί προσημειώσεις και υποθήκες (οι οποίες δεν εμφανίζονται σε λογαριασμούς τάξεως) διάφορων σειρών, οι οποίες, μαζί με τις υποχρεώσεις που εξασφαλίζουν, αναφέρονται στο Προσάρτημα.
3. Στις διαφορές φορολογικού ελέγχου προηγούμενων χρήσεων περιλαμβάνονται τα ποσά τα οποία καταβλήθηκαν μέσα στη χρήση.
4. Η μη διανομή μερίσματος από τα κέρδη της χρήσεως 2000 τελεί υπό την έγκριση του συνόλου των μετόχων της εταιρείας στην προσεχή τακτική γενική συνέλευσή τους.

**Ρόδος 26 Μαρτίου 2001**

| Ο Προεδρος του Δ.Σ. | Ο Διευθύνων Σύμβουλος | Ο Διευθυντης των Οικονομικων Υπηρεσιων | Ο Προισταμενος Λογιστηριου |
|---|---|---|---|
| ΒΑΣΙΛΕΙΟΣ Π. ΚΟΥΓΙΟΣ | ΙΩΑΝΝΗΣ ΣΤ. ΤΣΙΓΚΟΣ | ΓΕΩΡΓΙΟΣ Σ. ΜΑΤΣΑΜΑΣ | ΠΑΝΤΕΛΗΣ Ι. ΤΣΙΓΚΟΣ |

## ΠΙΣΤΟΠΟΙΗΤΙΚΟ ΕΛΕΓΧΟΥ ΟΡΚΩΤΩΝ ΕΛΕΓΚΤΩΝ - ΛΟΓΙΣΤΩΝ
### Προς τους κ.κ. Μετόχους της Ανώνυμης Εταιρείας "ΒΑΠ ΠΑΝΤΕΛΗΣ ΚΟΥΓΙΟΣ ΑΝΩΝΥΜΟΣ ΒΙΟΤΕΧΝΙΚΗ ΚΑΙ ΕΜΠΟΡΙΚΗ ΕΤΑΙΡΕΙΑ"

Ελέγξαμε τις ανωτέρω Οικονομικές Καταστάσεις καθώς και το σχετικό Προσάρτημα της Ανώνυμης Εταιρείας "**ΒΑΠ ΠΑΝΤΕΛΗΣ ΚΟΥΓΙΟΣ ΑΝΩΝΥΜΟΣ ΒΙΟΤΕΧΝΙΚΗ ΚΑΙ ΕΜΠΟΡΙΚΗ ΕΤΑΙΡΕΙΑ**" της εταιρικής χρήσεως που έληξε την 31η Δεκεμβρίου 2000. Ο έλεγχός μας έγινε σύμφωνα με τις διατάξεις του άρθρου 37 του Κ. Ν. 2190/1920 "περί Ανωνύμων Εταιρειών" και τις ελεγκτικές διαδικασίες που κρίναμε κατάλληλες, βάσει των αρχών και κανόνων ελεγκτικής που ακολουθεί το Σώμα Ορκωτών Ελεγκτών - Λογιστών. Τέθηκαν στη διάθεσή μας τα βιβλία και στοιχεία που τήρησε η εταιρεία και μας δόθηκαν οι αναγκαίες για τον έλεγχο πληροφορίες και επεξηγήσεις που ζητήσαμε. Η εταιρεία εφάμοσε το Γενικό Λογιστικό Σχέδιο. Δεν τροποποιήθηκε η μέθοδος απογραφής σε σχέση με την προηγούμενη χρήση και το κόστος παραγωγής που προκύπτει από τα λογιστικά βιβλία προσδιορίστηκε σύμφωνα με τις παραδεγμένες αρχές λογισμού του κόστους. Επαληθεύσαμε τη συμφωνία του περιεχομένου της Εκθέσεως Διαχειρίσεως του Διοικητικού Συμβουλίου προς την Τακτική Γενική Συνέλευση των Μετόχων, με τις σχετικές Οικονομικές Καταστάσεις. Το Προσάρτημα περιλαμβάνει τις πληροφορίες που προβλέπονται από την παράγρ. 1 του άρθρου 43α του Κ. Ν. 2190/1920. Από τον παραπάνω έλεγχό μας προέκυψαν τα εξής: 1) Η εταιρεία δεν έχει σχηματίσει, όπως και κατά την προηγούμενη χρήση, πρόβλεψη αποζημιώσεως λόγω εξόδου από την υπηρεσία του προσωπικού, με βάση τη γνωμοδότηση αριθ. 205/1988 της Ολομέλειας των Νομικών Συμβούλων της Διοικήσεως και το άρθρο 10 του Ν. 2065/1992, επειδή δεν υπήρχε κανένας από το προσωπικό της που να θεμελιώνει δικαίωμα συνταξιοδοτήσεως μέχρι το τέλος της επόμενης χρήσεως. Κατά την γνώμη μας, το ύψος της προβλέψεως για αποζημίωση του προσωπικού λόγω εξόδου από την υπηρεσία για συνταξιοδότηση πρέπει να αφορά όλο το προσωπικό της εταιρείας, ανεξάρτητα από το χρόνο θεμελιώσεως δικαιώματος συνταξιοδοτήσεως. Αν σχηματιζόταν η πρόβλεψη αυτή, θα ανερχόταν σε δρχ. 25,5 εκατ. περίπου, από τις οποίες δρχ. 24 εκατ. περίπου αφορούν προηγούμενες χρήσεις. 2) Στο κονδύλι του Ενεργητικού ΔII1 "Πελάτες" περιλαμβάνονται και διάφορα ποσά δρχ. 87,5 εκατ. περίπου, τα οποία είναι ακίνητα πέραν του έτους αλλά, κατά τις απόψεις των αρμοδίων της εταιρείας, είναι ασφαλούς εισπράξεως. 3) Η εταιρεία έχει ελεγχθεί φορολογικώς μέχρι και τη χρήση 1997 και, συνεπώς, οι φορολογικές υποχρεώσεις της έχουν οριστικοποιηθεί μέχρι και τη χρήση αυτή. Κατά την γνώμη μας, οι ανωτέρω Οικονομικές Καταστάσεις, οι οποίες προκύπτουν από τα βιβλία και στοιχεία της εταιρείας, απεικονίζουν μαζί με το Προσάρτημα, αφού ληφθούν υπόψη οι παραπάνω σημειώσεις μας και οι σημειώσεις της εταιρείας κάτω από τις οικονομικές καταστάσεις, την περιουσιακή διάρθρωση και τη οικονομική θέση της εταιρείας κατά την 31η Δεκεμβρίου 2000, καθώς και τα αποτελέσματα της χρήσεως που έληξε αυτή την ημερομηνία, βάσει των σχετικών διατάξεων που ισχύουν και λογιστικών αρχών, οι οποίες έχουν γίνει γενικά παραδεκτές και δεν διαφέρουν από εκείνες που η εταιρεία εφάρμοσε στην προηγούμενη χρήση.

Ρόδος, 18 Απριλίου 2001
Οι Ορκωτοί Ελεγκτές - Λογιστές

| ΙΩΑΝΝΗΣ Γ. ΑΝΑΣΤΑΣΙΑΔΗΣ | ΒΑΣΙΛΕΙΟΣ Δ. ΠΑΠΑΓΕΩΡΓΑΚΟΠΟΥΛΟΣ |
|---|---|
| Α.Μ. Σ.Ο.Ε.: 10141 | Α.Μ.Σ.Ο.Ε.: 11681 |
| ΑΞΩΝ ΟΡΚΩΤΟΙ ΕΛΕΓΚΤΕΣ Ε.Π.Ε. | ΣΟΛ Α.Ε. ΟΡΚΩΤΩΝ ΕΛΕΓΚΤΩΝ |

PELLOS TRAVEL

7ήμερη Εκδρομή

**ΡΟΔΟΣ - ΜΕΤΕΩΡΑ - ΠΗΛΙΟ - ΒΟΡΕΙΕΣ ΣΠΟΡΑΔΕΣ - ΣΚΟΠΕΛΟΣ - ΣΚΙΑΘΟΣ - ΧΑΛΚΙΔΑ (ΑΓΙΟΣ ΙΩΑΝΝΗΣ Ο ΡΩΣΣΟΣ) - ΠΕΙΡΑΙΑΣ - ΡΟΔΟΣ**

Σάββατο 7/7
Αναχώρηση το απόγευμα στις 16.00 από Ρόδο για Αθήνα με πλοίο F/B.

Κυριακή 8/7
Αφιξη στον Πειραιά στις 09.00. Επιβίβαση σε πούλμαν και αναχώρησηγια Μετέωρα (διαδρομή Αθήνα - Θήβα - Καμένα Βούρλα - Αλμυρός - Βελεστίνο - Λάρισα - Τρίκαλα - Καλαμπάκα). Αφιξη στην Καλαμπάκα το απόγευμα. Τακτοποίηση στο Ξ/Δ. Δείπνο. Βράδυ ελεύθερο για βόλτα στην πόλη. Διαν/ση.

Δευτέρα 9/7
Πρωινό στο Ξ/Δ. Επιβίβαση στο πούλμαν. Αναχώρηση και επίσκεψη στη Μονή του Μεγάλου Μετέωρου - Μεταμορφώσεως και στη Μονή της Αγίας Τριάδος. Το απόγευμα αναχώρηση μέσω Τρικάλων, Πήλιο, ανάβαση στην Πορταριά. Επίσκεψη στο Μουσείο Θεόφιλου όπου υπάρχουν έργα τέχνης και ζωγραφικής. Ανάβαση στα Χάνια. Αργά το απόγευμα επιστροφή στο Ξ/Δ στο Βόλο. Διαν/ση.

Τρίτη 10/7
Πρωινό στο Ξ/Δ. Επιβίβαση στο πούλμαν και ολοήμερη εκδρομή με πλοίο στην πανέμορφη Σκιάθο. Αργά το απόγευμα επιστροφή στο Βόλο. Προαιρετική διασκέδαση σε κέντρο του Βόλου. Διαν/ση στο Ξ/Δ.

Τετάρτη 11/7
Πρωινό στο Ξ/Δ. Επιβίβαση στο πούλμαν και ολοήμερη εκδρομή με πλοίο στην πανέμορφη Σκόπελο. Αργά το απόγευμα επιστροφή στο Βόλο και διαν/ση στο Ξ/Δ.

Πέμπτη 12/7
Πρωινό στο Ξ/Δ. Αναχώρηση και επιβίβαση στο πούλμαν. Επίσκεψη στον Αγιο Ιωάννη τον Ρώσσο στην Εύβοια και αναχώρηση μέσω Χαλκίδας για Πειραιά. Αφιξη στον Πειραιά αργά το απόγευμα. Επιβίβαση στο πλοίο. Αναχώρηση για Ρόδο.

Παρασκευή 13/7
Αφιξη στη Ρόδο. Τέλος εκδρομής

Στην εκδρομή περιλαμβάνονται
1. Εισιτήρια πλοίου Ρόδος - Πειριαάς - Ρόδος σε β' θέση 112.000 δρχ. το άτομο. Εισιτήρια γ' θέσης 102.000 δρχ. το άτομο.
2. Ξεναγήσεις - εκδρομές
3. Εισιτήρια πλοίων Βόλος - Σκιάθος - Βόλος - Σκόπελος
4. Μεταφορές με κλιματιζόμενα πούλμαν
5. Ξ/Δ με πρωινό
6. Συνοδός γραφείου
7. Ταξιδιωτική ασφάλεια

Για αναλυτικά προγράμματα και περισσότερες πληροφορίες

PELLOS TRAVEL

**Λ. Καλλιθέας 125 Φαληράκι - Ρόδος**
**Τηλ.: (0241) 87615, 86298 Fax: (0241) 87616**
**Κινητό: 0945 949399**
**Επίσης κ. Νίκος Τσουκάλη τηλ. 0972 431432**

ΑΕ 721/1687-5/7

## Ενώ είναι ζωτικό για την υγεία μας

# Το φως του ήλιου είναι βλαβερό για τα μάτια

### ΧΡΗΣΙΜΕΣ ΟΔΗΓΙΕΣ ΑΠΟ ΤΟ ΓΡΑΦΕΙΟ ΚΑΤΑΝΑΛΩΤΗ

Χρήσιμες πληροφορίες για την προστασία των ματιών από τον ήλιο δίνει το Γραφείο Ε νημέρωσης Καταναλωτή και Εξυπηρέτησης του Πολίτη του Δήμου Ρόδου. Σε σχετική ανακοίνωση αναφέρονται τα εξής:

«Καλοκαίριασε πια! Το φως του ήλιου είναι ζωτικό για την υγεία μας, βλαβερό όμως για τα μάτια μας!!!

Πώς μπορείτε να προστατέψετε τα μάτια σας από την υπεριώδη ακτινοβολία;

Με τον όρο υπεριώδη ακτινοβολία (UV) εννοούμε ακτίνες υψηλής ενέργειας, που προέρχεται από τον ήλιο. Περισσότερο από το 99% της υπεριώδους ακτινοβολίας απορροφάται από τους πρόσθιους σχηματισμούς του ματιού.

Η υπεριώδης ακτινοβολία που περιέχει το ηλιακό φως δεν είναι χρήσιμη για την όραση και φτάνει στα μάτια όχι μόνο από τον ουρανό, αλλά επίσης και από αντανάκλαση επάνω στο έδαφος κυρίως στο χιόνι, στην άμμο και άλλες φωτεινές επιφάνειες.

Απαραίτητα για την προστασία από τον ήλιο είναι καπέλο με γείσο και γυαλιά ηλίου απορροφητικά (απορροφούν δηλαδή την υπεριώδη ακτινοβολία).

Τα απορροφητικά γυαλιά ηλίου είναι αυτά που αποτελούν την καλύτερη ασπίδα των ματιών στην υπεριώδη ακτινοβολία, γι΄αυτό θα πρέπει:

Να είναι αρκετά σκούρα, ώστε να μην σας ενοχλεί ο ήλιος και να απορροφούν έτσι ένα μεγάλο μέρος του ορατού φάσματος.

Να τα αγοράζετε από τα οπτικά καταστήματα, όπου όλα τα γυαλιά που διατίθενται είναι ελεγμένα και απορροφητικά, σύμφωνα με τις προδιαγραφές της Ευρωπαϊκής Ενωσης.

Μην παρασύρεστε από την πολύ χαμηλή τιμή γυαλιών που κυκλοφορούν εκτός οπτικών καταστημάτων, γιατί στιςς περισσότερες περιπτώσεις δεν είναι κατασκευασμένα από οπτικά υλικά, ούτε είναι απορροφητικά, με αποτέλεσμα να έχετε πονοκεφάλους, ζαλάδες και μπορεί να προκληθεί ανεπανόρθωτη ζημιά στα μάτια σας.

Πόσο κινδυνεύουν τα παιδιά;

Τα παιδιά δεν έχουν ανοσία στην υπεριώδη ακτινοβολία. Συνήθως περνούν περισσότερες ώρες στο εξωτερικό περιβάλλον και στον ήλιο από ό,τι οι ενήλικες. Η ζημιά που μπορεί να προκληθεί στα μάτια των παιδιών από τον ήλιο συσσωρεύεται και μπορεί να αυξήσει τις πιθανότητες δημιουργίας οφθαλμολογικών παθήσεων αργότερα στη ζωή τους. Πρέπει λοιπόν:

Να φορούν καπέλο με γείσο και γυαλιά ηλίου

Οι φακοί των γυαλιών ηλίου πρέπει να έχουν οργανικούς φακούς και όχι κρυστάλλινους για προστασία από πιθανούς τραυματισμούς.

Ποιοί κινδυνεύουν;

Ολοι κινδυνεύουν!!! Δεν υπάρχει κανείς που να έχει ανοσία στις παθήσεις των ματιών που προκαλούνται από την ηλιακή ακτινοβολία.

Οσο αυξάνεται η έκθεση των ματιών στην ηλιακή ακτινοβολία, τόσο αυξάνεται ο κίνδυνος πιθανής οφθαλμολογικής βλάβης από την υπεριώδη ακτινοβολία.

Σε μεγαλύτερο κίνδυνο βρίσκονται τα άτομα εκείνα που εκτίθενται για μεγάλα χρονικά διαστήματα στον ήλιο, λόγω δουλειάς τους ή άλλων δραστηριοτήτων.

Ο κίνδυνος είναι σημαντικά μεγαλύτερος στην παραλία, ή στα σκάφη, ή όταν κάνουμε σκι.

Οι πιό επικίνδυνες ώρες της ημέρας είναι από τις 10 το πρωί έως τις 3 το απόγευμα και κατά τη διάρκεια των καλοκαιρινών μηνών.

## Περιφερειάρχης και Νομάρχης στη Σύμη

# Επίσκεψη με ...σημασία!

### ΠΟΙΑ ΘΕΜΑΤΑ ΕΞΕΤΑΣΤΗΚΑΝ

Για την επίσκεψη του Περιφερειάρχη και του Νομάρχη στη Σύμη ο δήμαρχος του νησιού κ. Μιλτιάδης Σαρρής εξέδωσε την παρακάτω ανακοίνωση:

«Μπορεί ο περιφερειάρχης μας να άργησε λίγο, αλλά τελικά ήλθε ταυτόχρονα με τον «σε εμπόλεμη κατάσταση» νομάρχη μας κ. Σ. Καραγιάννη, και σε αγαστή συνεργασία και κατανόηση μαζί του, παρόντων και των ειδικών συμβούλων του και των συμβούλων του Δήμου Σύμης, έδωσαν λύσεις και κατευθύνσεις, ώστε και όσα έργα είναι σε εξέλιξη να τελειώσουν σύντομα, αλλά και των υπολοίπων το ξεκίνημα-ολοκλήρωση να μην αργήσει.

Συγκεκριμένα:

1. Αποχέτευση-Βιολογικός: Συμφωνήθηκε παρευρισκόμένου του μελετητή κ. Νίκου Χατζηνικολάου, να εφαρμοστεί οποιοσδήποτε προσφορότερος τρόπος για τον βιολογικό, με στόχο να ξεκινήσουν οι διαδικασίες αμέσως, αφού τα τεύχη δημοπράτησης μπορούν να παραδίδονται από τον επόμενο μήνα στους αρμόδιους.

2. Υδρευση : Συμφωνήθηκε να χρησιμοποιηθεί η έτοιμη μελέτη εγκατάστασης αντίστροφης όσμωσης του μελετητή κ. Φ. Αρφαρά, που ο Δήμος παρήγγειλε, ούτως ώστε μέχρι του χρόνου να έχουμε νερό σε 24ωρη βάση και με κόστος 360 δρχ. για είκοσι χρόνια, όπως μας πληροφόρησε ο κ. Νομάρχης.

3. Δρόμος Πανορμίτη: Μετά τον επιτόπιο έλεγχο, συμφωνήθηκε το έργο που είναι στο πρόγραμμα ΕΠΤΑ και ήδη παραλάβαμε τα πρώτα 300.000.000 δρχ. να ολοκληρωθεί μέχρι τον Νοέμβρη. Ο εργολάβος κ. Γιώργος Ζήκας να τον κατασκευάσει, όπως το τελευταίο 1,5 χλμ. που είναι όνειρο.

4. Στάδιο: Να προωθηθούν άμεσα οι διαδικασίες σαν δεύτερο έργο στο ΕΠΤΑ, με προϋπολογισμό 170.000.000 δρχ. βάσει υφισταμένης μελέτης.

5. Κλειστό Γυμναστήριο: Ο Περιφερειάρχης μας βεβαίωσε ότι συμπεριλαμβάνεται στα έργα Ολυμπιάδας 2004, με προϋπολογισμό 300.000.000 δρχ. με άμεσες διαδικασίες έναρξης του έργου, μελέτη-κατασκευή.

6. Προβλήτα Ημεροπλοίων: Το έργο ολοκληρώνεται μέσα στο καλοκαίρι με συνολικό προϋπολογισμό 450.000.000 δρχ. Ο επιτόπιος έλεγχος ενθουσίασε και τον Περιφερειάρχη και τον Νομάρχη.

7. Προβλήτα Βαρέων Φορτίων-Επιβατηγών: Εργο ενταγμένο στο Γ΄ ΚΠΣ με 600.000.000 δρχ. Ολοκληρώνονται άμεσα οι διαδικασίες στο Λιμενικό Ταμείο Δωδεκανήσου, ώστε να ξεκινήσουν οι οριστικές μελέτες κατασκευής ενός έργου SOS για τη Σύμη.

8. Αίθουσα Πολλαπλών Χρήσεων-ΧΥΤΑ-Υπογειοποίηση Δικτύων ΔΕΗ-Δρομάκια Αγροτουρισμού: Μας έδωσαν οδηγίες, λόγω του ότι είναι ενταγμένα στο Γ΄ΚΠΣ να προχωρήσουμε σε μελέτες, αφού τα χρήματα περιλαμβάνονται σε εξασφαλισμένα κονδύλια.

9. Ιχθυοκαλλιέργειες: Συζητήθηκε η επί της ουσίας στήριξη των ιχθυοκαλλιεργειών που δίνουν εργασία σε 30 περίπου οικογένειες στη Σύμη, ώστε να λειτουργήσουν πιο αποτελεσματικά, αλλά και να δημιουργηθούν νέες θέσεις εργασίας απρόσκοπτα και γρήγορα.

Πραγματική, ουσιαστική και ανθρώπινη όπως εξελίχθηκε επίσκεψη, με αποτελέσματα, που χρειάζεται να εφαρμοστούν σαν πρότυπο για όλα τα νησιά του Αιγαίου.

Είναι κρίμα να υπάρχει στείρα αντιπαράθεση, να μη φτάνουμε ποτέ στις λύσεις των προβλημάτων και να τροφοδοτούμε τις στήλες των εφημερίδων με μιζέρια και έπαρση, οι οποίες κάθε άλλο παρά μας τιμούν ιδιαίτερα».

# Αναρτήθηκαν πίνακες με τα κενά στα σχολεία

### ΔΗΛΩΣΕΙΣ ΜΕΧΡΙ 22 ΙΟΥΝΙΟΥ

Από τη Διεύθυνση Π.Ε. Ν. Δωδεκανήσου ανακοινώνεται ότι με τη με αριθ. 6/14-6-2001 Πράξη του ΠΥΣΠΕ Ν. Δωδεκανήσου, προσδιορίστηκαν τα οργανικά κενά των σχολικών μονάδων του Νομού.

Οι αναλυτικοί πίνακες των κενών θεατών έχουν αναρτηθεί στους πίνακες ανακοινώσεων Διεύθυνσης και Γραφείων Πρωτοβάθμιας Εκπαίδευσης.

Καλούνται οι ενδιαφερόμενοι εκπαιδευτικοί να υποβάλλουν δήλωση τοποθέτησης μέχρι και 22-6-2001.

Η δήλωση θα συνοδεύεται από τα εκ του νόμου προβλεπόμενα δικαιολογητικά

ΑΡΧΩΝ ΣΑΜΑΡΤΖΗΣ

**20 ΧΡΟΝΙΑ ΜΟΝΩΣΕΙΣ**

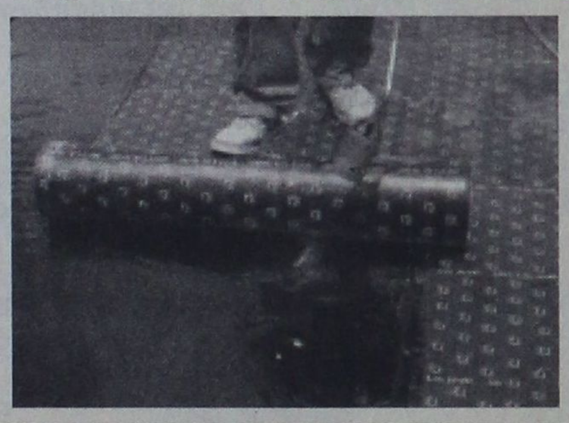

**ΜΟΝΩΣΕΙΣ ΤΑΡΑΤΣΩΝ**

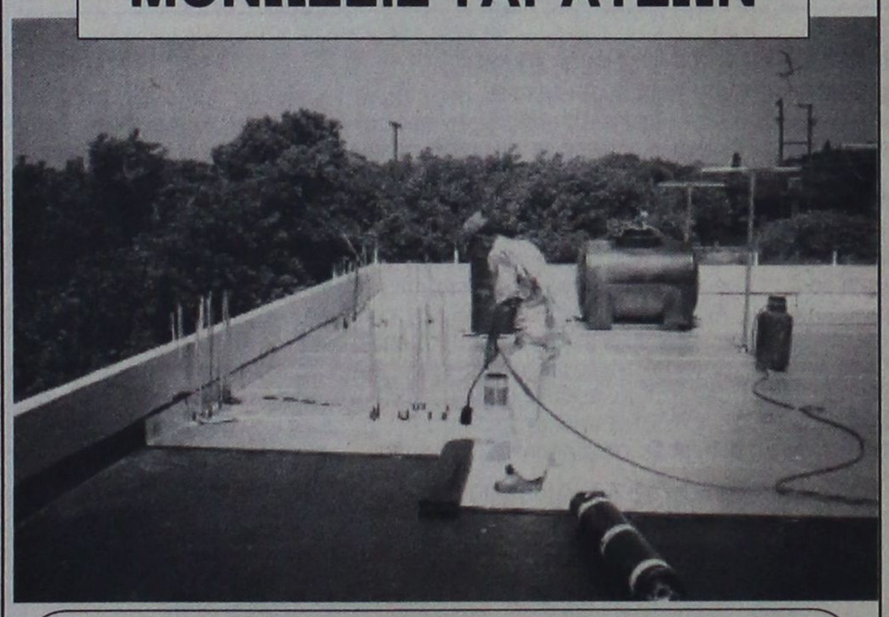

ΔΙΑΘΕΣΗ:

**ΑΡΧΩΝ ΣΑΜΑΡΤΖΗΣ**

**ΜΟΝΩΤΙΚΑ ΥΛΙΚΑ -ΜΟΝΩΣΕΙΣ**
**Τηλ. 23030, 32054, 67790**
**1) Ερυθρού Σταυρού 21 2) Κέντρο Μόνωσης Ρόδου: Μιχαήλ Πετρίδη 69**

ΑΕ 522Χ2484-30/6

ΟΙΚΟΔΟΜΙΚΕΣ-ΤΕΧΝΙΚΕΣ
ΕΜΠΟΡΙΚΕΣ-ΕΠΙΧΕΙΡΗΣΕΙΣ

**ΑΦΟΙ ΑΣΒΕΣΤΗ Ο.Ε.**

Κ. Ταλλάρη 26-Ρόδος
☎ 32809-74325-74326

**ΠΩΛΟΥΝΤΑΙ**

● ΔΙΑΜΕΡΙΣΜΑΤΑ υπερούξ διαφόρων διαστάσεων

ΕΓΓΥΗΣΗ Η ΠΟΛΥΕΤΗ ΠΕΙΡΑ ΜΑΣ

ΑΕ 254Χ2490-30/6

**ΑΙΓΑΙΟΚΤΗΜΑΤΙΚΗ**

**ΠΩΛΟΥΝΤΑΙ ΤΑ ΚΑΤΩΘΙ ΑΚΙΝΗΤΑ**
**(Δ.Δ.= Δάνεια Δεκτά)**
**ΔΙΑΜΕΡΙΣΜΑΤΑ: ΕΤΟΙΜΟΠΑΡΑΔΟΤΑ ΚΑΙΝΟΥΡΓΙΑ ΚΑΙ ΜΕΤΑΧΕΙΡΙΣΜΕΝΑ**

**ΔΥΑΡΙΑ (1 υπν.)**
35τ.μ. στο Νιοχώρι, 12.000.000
40τ.μ. καινούργιο στους Δασκάλους 16.000.000 (Δ.Δ)
63τ.μ.ημιυπόγειο σε κολώνες με αυλή στην Ανάληψη 8.000.000 δρχ.
67τ.μ. (2 studio) στην Ιαλυσό, 20.000.000
**ΤΡΙΑΡΙΑ (2 υπν.)**
63τ.μ. στο Μόντε Σμιθ α΄ ορ. 21.000.000 δρχ. (Δ.Δ)
69τ.μ. καινούργιο στην Απ. Παύλου 25.000.000 (Δ.Δ)
70τ.μ. στη Σωτήρος 24.500.000 δρχ. (Δ.Δ)
75τ.μ. Ρόδου Λίνδου (Ροδίνι) ισόγειο με αυλή, 24.000.000 (Δ.Δ)
85τ.μ. στο Νιοχώρι, 22.000.000 (Δ.Δ)
83τ.μ. (ρετιρέ) στη Σάββα Διάκου (μπετά) 11.000.000
85τμ. καινούργιο Ροδίνι 33.000.000 (ΔΔ)
90τ.μ. (ημ/γειο) λουξ στη Μιχ. Πετρίδη 23.000.000
90τ.μ. καινούργια στα Κοσκινού 31.000.000 (Δ.Δ.)
91τ.μ. (3 studio) στην Ιαλυσό 30.000.000
95 τ.μ. ημ/γειο στη Τσαλδάρη σε μπετά 12.000.000
95τ.μ. καινούργιο στην Αταβύρου, 36.000.000 (Δ.Δ.) Απ. - γκαράζ
95τ.μ. καινούργιο στο Μίρα Μάρε, 33.000.000 (Δ.Δ.)
140τ.μ. ορ/σμα, Πειραιώς, σε σοβά α΄ ορόφ. 32.000.000 (Δ.Δ.)
**ΤΕΣΣΑΡΙΑ (3 υπν.)**
112τμ. (3 υπν.) καινούργιο στο Ροδίνι 43.000.000 (Δ.Δ)
116τ.μ. καινούργιο - θέρμανση στην Ανάληψη, 43.000.000 (Δ.Δ.)
120τ.μ. (υπ) καινούργιο στην Κέννεντυ με αυλή, 25.000.000
124τ.μ. καινούργιο στην Αταβύρου, 47.000.000 (Δ.Δ.)
130τ.μ. οροφ/σμα σε σοβά στην Ανάληψη, 24.000.000 (Δ.Δ.)
130τ.μ. καινούργιο στα Κοσκινού, 44.000.000 (Δ.Δ.)
133τ.μ. καινούργιο λούξ Μήδεια (με γκαράζ) 53.000.000 (Δ.Δ)
138τ.μ. στην Μάρκου Κλαδάκη (ορ/σμα) 36.000.000 (ΔΔ)
149 τ.μ. στην Αισχύνης 8 ετών ορ/σμα 47.000.000 (ΔΔ)
**ΠΕΝΤΑΡΙΑ (4 υπν) ΚΑΙ ΑΝΩ**
112τ.μ. δυόρ. διαμ/σμα στην Καναδά 30.000.000 δρχ. (Δ.Δ)
145 τ.μ. Στρ. Ζήση (4 υπν) 40.000.000 (Δ.Δ.)
**ΜΕΖΟΝΕΤΤΕΣ - ΜΟΝΟΚΑΤΟΙΚΙΕΣ - ΠΑΛΙΑ ΣΠΙΤΙΑ**
70τ.μ. παραδοσιακό στην Κρεμαστή 35.000.000 (Δ.Δ.)
85τ.μ. καινούργια έτοιμη σε 1.500 οικόπεδο στα Κοσκινού, 35.000.000. (Δ.Δ.)
104τ.μ. παλιό σπίτι στην Κολονιάλε, 10.000.000 (Δ.Δ.)
117τμ. καινούργιο στη Γεωργίου Παπανδρέου 47.000.000 (Δ.Δ)
125τ.μ. (με 40 μ. υπογ) μονοκατοικία σε μπετά στο Παραδείσι, 20.000.000 δρχ.
125τ.μ. σε 1,5 στρ. στη Θολό 70.000.000
130τ.μ. (και σοφίτα) σατην Ιαλυσό, 60.000.000 (Δ.Δ.)
140 τ.μ. μονοκατοικία Ομήρου στην Παλιά Πόλη 25.000.000
155 τ.μ. μεζονέτα στους Δασκάλους, 63.000.000 (Δ.Δ.)
160τ.μ. μονοκατοικία λουξ στη Νίσυρο 30.000.000
200τ.μ. μονοκατοικία σε 2.320 τμ. οικ/δο λουξ κατασκευής στα Μάσαρι 75.000.000
230τ.μ. σε 2.000 τμ. στα Κοσκινού, 95.000.000 (Δ.Δ.)
230τ.μ. παραδοσιακό αρχοντικό, 70.000.000 (Δ.Δ.
230τ.μ. βίλα σε μπετά έξω από τη Λίνδο, 5 στρ. οικ. 50.000.000
234τ.μ. μεζονέτα στην Ιξιά, σε 1000τ.μ. οικόπεδο 94.000.000 (Δ.Δ.)
270τ.μ., (1/3 τελειωμένο, 2/3 σοβά) Κοσκινού - θέα 60.000.000
280τμ. (2 διαμ/τα) ισ. α΄ ορ. σε 3.700 τ.μ. οικόπεδο στην Ιαλυσό 125.000.000 (Δ.Δ)
**ΚΑΤΑΣΤΗΜΑΤΑ - ΓΡΑΦΕΙΑ:**
23τ.μ. στη Σωκράτους, 140.000.0000
31τ.μ. Καμείρου 14.000.000 (Δ.Δ.)
39τμ. στην Αγ. Αναστασία 12.000.000 (Δ.Δ)
48τ.μ. στο Μανδράκι 100.000.000
70τ.μ. στον Αγ. Ιωάννη, 30.000.000 (Δ.Δ.)
80 τ.μ. δυόροφο κτίριο στο Μανδράκι 120.000.000
85τ.μ. (με γκαρσονιέρα ) 40.000.000 στο Ροδίνι
90τ.μ. στο Νιοχώρι, 63.000.000 (Δ.Δ.)
175τμ. κατάστημα επί της Λεωφόρου Ρόδου - Λίνδου 70.000.000 (Δ.Δ)
230 κτίριο (ισ. κατ/μα α΄ γραφείο) στην Π. Πόλη 50.000.000
320τμ. (βιοτ.) στα Ασγούρου 55.000.000
400τμ. (υπ. ισ. όδεια α΄ όρ.) κολώνες Μήδεια 80.000.000 (Δ.Δ)
Κτίριο στη Στρ. Ζήση υπ. 65 τ.μ. - ισ. 65 τ.μ. Διαμέρ. α΄ ορ. 145 τμ .100.000.000 (Δ.Δ)
**ΟΙΚΟΠΕΔΑ:**
500 τ.μ. στο Μίρα Μάρε Σ.Δ. 0,8 45.000.000
500τμ. εντός στις Καλυθιές 17.000.000
800 τ.μ. πλησίον Πίνδου Σ.Α. 0,8 100.000.000
1000τμ. (Σ.Δ.0,8) Μικ. Πετρίδη 80.000.000 (Δ.Δ)
1054 τμ. στην Ιαλυσό κοντά στο Βράχο
1.150 τ.μ. στην Ιαλυσό Σ.Δ. 0,4 40.000.000
1.230 τ.μ. στα Κοσκινού 50% κάλυψη 40.000.0000
1.720 τ.μ. στην Παστίδα (κτίζει 400) 16.000.000
2 στρ. Βουνάρια Ιαλυσό (κτίζει 200 τμ.) 35.000.000
5.500 τ.μ. στην Παστίδα 18.000.000
4.000 τ.μ. στα Ασγούρου, 30.000.000
4000τμ. Νερά Καλλιθέας 60.000.000
4000τμ.στους Τρεις (20κ/δα) 30.000.000
2.750 τ.μ. πάνω στ' άσφαλτο στα Κοσκινού 45.000.000
11.150 τ.μ. στο Τσαΐρι 50.000.000

ΤΗΛΟ: ΔΙΑΘΕΤΟΥΜΕ ΜΕΓΑΛΗ ΠΟΙΚΙΛΙΑ ΟΙΚΟΠΕΔΩΝ

**ΖΗΤΟΥΝΤΑΙ ΜΕΤΑΧΕΙΡΙΣΜΕΝΑ ΔΙΑΜΕΡΙΣΜΑΤΑ (ΑΜΕΣΗ ΠΩΛΗΣΗ)**

➤ ΔΙΑΘΕΤΟΥΜΕ ΚΑΤΑΣΤΗΜΑΤΑ, ΟΙΚΟΠΕΔΑ, ΑΓΡΟΤΕΜΑΧΙΑ ΚΑΙ ΕΠΙΧΕΙΡΗΣΕΙΣ
➤ ΑΝΑΛΑΜΒΑΝΟΥΜΕ ΤΗΝ ΠΩΛΗΣΗ ΤΩΝ ΑΚΙΝΗΤΩΝ ΣΑΣ ΣΕ ΣΥΝΤΟΜΟ ΧΡΟΝΙΚΟ ΔΙΑΣΤΗΜΑ ΜΕ ΥΠΕΥΘΥΝΟΤΗΤΑ ΚΑΙ ΕΧΕΜΥΘΕΙΑ ΣΤΗ ΡΟΔΟ - ΑΘΗΝΑ- ΠΕΙΡΑΙΑ

**BAZOYKOY PENA**

**ΜΕΣΙΤΗΣ ΑΣΤΙΚΩΝ ΣΥΜΒΑΣΕΩΝ**

**Πληροφορίες τηλ. (0241) 22943-28838, FAX: 28838**
**Διευθ. Γραφείου: Δημ. Θεοδωράκη 3 Τ.Κ. 85100 Ρόδος**
**10-1 το πρωί καθημερινά και 6.30 - 9.00 το απόγευμα Δευτέρας και Πέμπτης**
**e-mail.vazoukou@otenet.gr**

ΑΕ 523Χ2500 - 30/6

# Πρόσληψη προσωρινών αναπληρωτών εκπαιδευτικών

## Η ΥΠΟΒΟΛΗ ΑΙΤΗΣΕΩΝ

Ανακοινώνεται ότι για την πρόσληψη προσωρινών αναπληρωτών εκπαιδευτικών σε ΣΜΕΑ για το σχολικό έτος 2001 - 2002, πρέπει να υποβάλλουν αίτηση στη Διεύθυνση Πρωτοβάθμιας Εκπαίδευσης Ν. Δωδεκανήσου από 8-6-2001 έως 21-6-2001 οι ενδιαφερόμενοι εκπαιδευτικοί από τις παρακάτω κατηγορίες:

1. Είναι τυφλοί, κωφοί και γενικά άτομα με ειδικές ανάγκες με ποσοστό αναπηρίας τουλάχιστον 67% που έχουν τα απαιτούμενα τυπικά προσόντα για συμμετοχή στο διαγωνισμό πρόσληψης Εκπαιδευτικών Α/θμιας και Β/θμιας Εκπαίδευσης.

2. Εχουν πτυχίο Ειδικής Αγωγής Α.Ε.Ι. της ημεδαπής ή ισότιμο και αντίστοιχο Πτυχίο της αλλοδαπής ή τίτλο μεταπτυχιακών σπουδών στην ειδική αγωγή εφόσον έχουν επιτύχει στο διαγωνισμό πρόσληψης εκπαιδευτικών του Ν. 2525/87.

Οι ενδιαφερόμενοι καλούνται να υποβάλλουν έντυπη αίτηση η οποία διατίθεται από τη Διεύθυνση.


## ΠΑΝΕΠΙΣΤΗΜΙΟ ΑΙΓΑΙΟΥ

**Λ. Δημοκρατίας 1,Ρόδος**

**85100.Τηλ.(0241)99100&99110&99111,fax(0241)99009**

**ΔΙΑΤΜΗΜΑΤΙΚΟ ΠΡΟΓΡΑΜΜΑ ΜΕΤΑΠΤΥΧΙΑΚΩΝ ΣΠΟΥΔΩΝ**

**«ΠΑΙΔΙΚΟ ΒΙΒΛΙΟ ΚΑΙ ΠΑΙΔΑΓΩΓΙΚΟ ΥΛΙΚΟ»**

**Ρόδος, 2/06/01**

Το Τμήμα Επιστημών Προσχολικής Αγωγής και Εκπαίδευσης του Πανεπιστημίου Αιγαίου σε συνεργασία με :

α) Το Παιδαγωγικό Τμήμα Δημοτικής Εκπαίδευσης του Πανεπιστημίου Αιγαίου

β) Το Τμήμα Διοίκησης Επιχειρήσεως του ίδιου Πανεπιστημίου

γ) Καθηγητές ξένων Πανεπιστημίων

δ) Στελέχη ξένων ερευνητικών Ιδρυμάτων,

οργανώνει και λειτουργεί από το ακαδ. έτος 2001/2002 Πρόγραμμα Μεταπτυχιακών Σπουδών στο γνωστικό αντικείμενο «Παιδικό Βιβλίο και Παιδαγωγικό Υλικό: Σχέσεις ανταγωνισμού ή συμπληρωματικότητας».

Οι Μεταπτυχιακές Σπουδές οδηγούν στη λήψη Μεταπτυχιακού Διπλώματος Ειδίκευσης (ΜΔΕ) μετά από σπουδές τεσσάρων ακαδ. εξαμήνων.

Κατηγορίες Πτυχιούχων

Στο ΠΜΣ γίνονται δεκτοί πτυχιούχοι ΑΕΙ ή ομοταγών Ιδρυμάτων της αλλοδαπής των Παιδαγωγικών Τμημάτων (Νηπιαγωγών ή Δημοτικής Εκπαίδευσης), των Τμημάτων των Φιλοσοφικών Σχολών, του Τμήματος Ιστορίας και Μεθοδολογίας της Επιστήμης, όπως και των λοιπών λεγόμενων «Καθηγητικών» Σχολών.

Κριτήρια Επιλογής

Η επιλογή των μεταπτυχιακών φοιτητών γίνεται κυρίως με εξετάσεις στα μαθήματα:

α) Παιδικό βιβλίο

β) Στοιχεία Ψυχοπαιδαγωγικής

γ) Στοιχεία Πληροφορικής.

Συνεκτιμώνται τα παρακάτω κριτήρια:

1. Τεκμηριωμένη γνώση ξένων γλωσσών (αγγλικά – γερμανικά ή γαλλικά)

2. Βαθμολογία στα σχετικά με το Π.Μ.Σ. προπτυχιακά μαθήματα

3. Επίδοση σε διπλωματική εργασία.

Στη διαδικασία επιλογής συμπεριλαμβάνεται επίσης η προσωπική συνέντευξη.

Αιτήσεις υποψηφιότητας

Οι ενδιαφερόμενοι καλούνται να υποβάλουν μέχρι 10 Ιουλίου 2001

στη γραμματεία του Διατμηματικού Μεταπτυχιακού Προγράμματος

(κα Παπαποστόλου Μαργαρίτα ή κα Τσουβαλά Σταματία) (Δημοκρατίας 1, 85100 Ρόδος Τηλ(fax):0241/99115):

1.Αίτηση

2.Αντίγραφο Πτυχίου

3.Βεβαίωση ισοτιμίας από το ΔΙΚΑΤΣΑ για όσους προέρχονται από Πανεπιστήμιο της αλλοδαπής

4.Πιστοποιητικό αναλυτικής βαθμολογίας

5.Τεκμηρίωση επαρκούς γνώσης ξένων γλωσσών

6.Βιογραφικό Σημείωμα.

Σχετικές πληροφορίες για ειδικότερα θέματα, ενδεικτική βιβλιογραφία κ.λ.π. παρέχονται από τη Γραμματεία του Διατμηματικού Μεταπτυχιακού Προγράμματος στο τηλέφωνο(fax) 0241/99115 , ώρες 08.00 έως 15.00.

**Η Διευθύντρια του Δ.Π.Μ.Σ.**
**Αλεξάνδρα Ζερβού**
**Καθηγήτρια Παιδικής Λογοτεχνίας**
**zerbou@rhodes.aegean.gr** 15/6


### Οφείλονται κυρίως στον τουρισμό

# Δωδεκάνησος και Κυκλάδες «πρώτοι» στην παραοικονομία

## ΜΕΓΑΛΗ ΚΑΙ Η ΦΟΡΟΔΙΑΦΥΓΗ

Οι κάτοικοι των Δωδεκανήσων και των Κυκλάδων ανακηρύσσονται οι «πρωταθλητές» της παραοικονομίας στη χώρα μας, σύμφωνα με τη μελέτη του Ιδρύματος Οικονομικών και Βιομηχανικών Ερευνών (ΙΟΒΕ). Επίσης στη μελέτη αναφέρεται ότι το 63% των «παραοικονομούντων» συγκεντρώνεται στις αστικές περιοχές, το 26,1% στις αγροτικές περιοχές και το 10,7 στις ημιαστικές.

Ομως όσον αφορά το ποσοστό συμμετοχής των παραοικονομούντων στην κατηγορία πληθυσμού που ανήκουν, η ανάλυση έδειξε ότι το υψηλότερο ποσοστό αυτών παρατηρείται στις αγροτικές περιοχές και φθάνει το 73,2% των νοικοκυριών που κατοικούν στις περιοχές αυτές.

Σχετικά με την κατανομή τους κατά γεωγραφική περιφέρεια το μεγαλύτερο ποσοστό των παραοικονομούντων συγκεντρώνεται στην Αττική, ενώ σε σύνολο πληθυσμού το μεγαλύτερο ποσοστό παρατηρείται στις Κυκλάδες και στα Δωδεκάνησα που φθάνει το 75,5%, το οποίο οφείλεται στον τουρισμό και στην παραοικονομία που υπάρχει στα επαγγέλματα που αναπτύσσονται γύρω από αυτόν.

Η ροπή για παραοικονομική δραστηριότητα και φοροδιαφυγή είναι μεγαλύτερη στα υψηλά εισοδηματικά κλιμάκια, αφού το μέσο αδήλωτο εισόδημα των υψηλών εισοδηματικών τάξεων είναι μεγαλύτερο αυτών που ανήκουν στα χαμηλότερα. Το μεγαλύτερο ποσοστό συμμετοχής

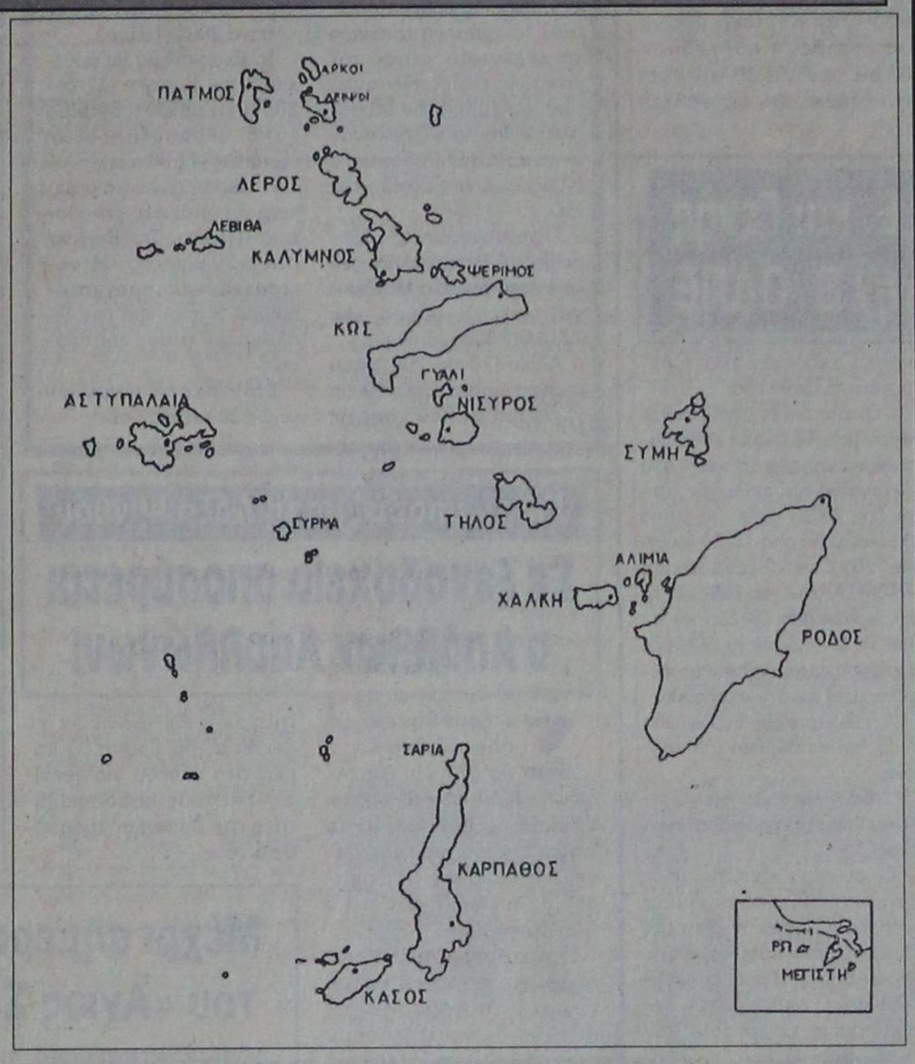


των παραοικονομούντων παρατηρείται στους φοιτητές (80,7%) και στους ανέργους (76%). Ομως όσον αφορά τη συμμετοχή τους στις επιμέρους κατηγορίες επαγγελμάτων τα αποτελέσματα έδειξαν ότι τα σκήπτρα κρατούν οι εργαζόμενοι στις ένοπλες δυνάμεις (75%) και ακολουθούν οι αγρότες (71,3%) και οι ανειδίκευτοι εργάτες (70,8%).

Κατά κλάδο οικονομικής δραστηριότητας διαπιστώθηκε ότι το μεγαλύτερο ποσοστό παραοικονομούντων (76,9%) παρατηρείται σε νοικοκυριά που ο αρχηγός τους ασχολείται με την αλιεία και ακολουθούν τα ξενοδοχεία - εστιατόρια (73,7%), η γεωργία (71,2%) και οι δραστηριότητες κοινωνικού χαρακτήρα (70,7%). Ομως μεγάλο ποσοστό 66,4% κατέχουν οι παραοικονομούντες που ασχολούνται με τις μεταποιητικές βιομηχανίες. Η παραοικονομία αφορά κυρίως εργαζόμενους (57,8%) και σε μικρότερο βαθμό συνταξιούχους (29,8%). Οι παραοικονομούντες στον ιδιωτικό τομέα φθάνουν το 66,4% και στο δημόσιο το 62,6%. Κατά είδος εργασίας ο μεγαλύτερος αριθμός παραοικονομούντων είναι ειδικευμένοι τεχνίτες (22,5%), γεωργοκτηνοτρόφοι (16,6%) και απασχολούμενοι στο νομοθετικό σώμα (15,1%) στο οποίο περιλαμβάνονται και όσοι ασκούν νομικό επάγγελμα. Με βάση το επίπεδο εκπαίδευσης οι περισσότεροι παραοικονομούντες (38,3%) είναι αυτοί που έχουν απολυτήριο Δημοτικού και ακολουθούν όσοι δεν έχουν τελειώσει το Δημοτικό (17%) και όσοι έχουν απολυτήριο Γυμνασίου και Λυκείου (11,8% και 12,9% αντίστοιχα).

Ως ποσοστό όμως του αριθμού των ατόμων κάθε επιμέρους κατηγορίας το υψηλότερο ποσοστό παραοικονομούντων εμφανίζεται στους αποφοίτους Τεχνικών Επαγγελματικών Λυκείων ή Τεχνικών Επαγγελματικών Σχολών.

Η πλειοψηφία των παραοικονομούντων είναι άτομα ηλικίας μέχρι 25 ετών (79,5%) και άτομα 26-35 ετών (70,2%). Τα άτομα της ηλικίας αυτής φαίνεται ότι σε μεγάλο βαθμό καλύπτουν τις δαπάνες τους με κύρια ή συμπληρωματική πηγή εισοδήματος που αποκτάται από την παραοικονομία.

# Ημερίδα ενημέρωσης για την επαγγελματική εκπαίδευση

## ΑΠΕΥΘΥΝΕΤΑΙ ΣΕ ΕΚΠΑΙΔΕΥΤΙΚΟΥΣ




Το Γραφείο ΤΕΕ Νομού Δωδεκανήσου σε συνεργασία με το υπουργείο Παιδείας, το Παιδαγωγικό Ινστιτούτο και το Β΄ ΚΠΣ διοργανώνει Ημερίδα Ενημέρωσης με θέμα: «Δομή, λειτουργία και τομείς της τεχνικής επαγγελματικής εκπαίδευσης».

Η συνάντηση απευθύνεται σε στελέχη της εκπαίδευσης, καθηγητές, γονείς, κηδεμόνες, μαθητές και θα πραγματοποιηθεί τη Δευτέρα 18 Ιουνίου με ώρα έναρξης 8:30 π.μ. στην αίθουσα εκδηλώσεων του Ξενοδοχείου «ΠΛΑΖΑ» στην πόλη της Ρόδου (Ιερού Λόχου 7) τηλ. 0241 - 22501 - 5 και fax 0241 -22544.

Θα παραστεί εκπρόσωπος του υπουργείου Παιδείας.

# Διανομή λαδιού στα μέλη του Δωδεκανησιακού Συλλόγου Ατόμων με ειδικές ανάγκες

Ο Δωδεκανησιακός Σύλλογος Ατόμων με Ειδικές Ανάγκες ανακοινώνει στα μέλη του ότι από Δευτέρα 18 Ιουνίου 2001 θα ξεκινήσει η διανομή λαδιού στα μέλη του Συλλόγου.

Η διανομή θα γίνει στα γραφεία του Συλλόγου, στην οδό Δαμασκηνού 102 καθημερινά από 10 π.μ. έως 1.30 μ.μ.

Παρακαλούμε τα μέλη να έχουν μαζί τους την αστυνομική τους ταυτότητα και την κάρτα μέλους του συλλόγου. Τα μέλη παρακαλούνται με την παραλαβή του προϊόντος να τακτοποιούν και τις οφειλές των συνδρομών τους.

Για περισσότερες πληροφορίες, παρακαλούμε να επικοινωνήσετε με τα γραφεία του Συλλόγου στα τηλέφωνα 73109 και 38401.


**ΓΙΑ ΣΠΟΥΔΕΣ ΣΤΗΝ ΙΤΑΛΙΑ ελάτε στους ΚΑΛΥΤΕΡΟΥΣ:**

**CENTRO SOCRATES - L'AQUILA**

**Κέντρο υποδοχής και προετοιμασίας Ελλήνων υποψηφίων για τα ιταλικά πανεπιστήμια**

Τώρα που τελείωσαν οι εξετάσεις επιλέξτε τα **εντατικά προγράμματα προετοιμασίας** του κέντρου μας:

***Τον Ιούλιο στη Ρόδο και τον Αύγουστο στην Ιταλία ή Ιούλιο και Αύγουστο Ιταλία***

Για περισσότερες πληροφορίες επικοινωνήστε με τη γραμματεία του κέντρου μας (στα ελληνικά):
Τηλ. 00393487421938 FAX 00390862318306
e-mail: centrosocrates@excite.it
ή με το φροντιστήριο ιταλικών της κ. Αυγερινού Δέσποινας τηλ. 0241 - 76877

AE408-1700-24/6

GR
Grand Hotel Rhodes
*****

Day & Night

Naiades by the Pool



Στήν τροπική ατμόσφαιρα της μεγάλης πισίνας του Grand Hotel, το Ναιάδες λειτουργεί με ανανεωμένο Μενού ως Καφέ-Ουζερί (10:30 - 17:30

Piano Bar

Το γνωστό σημείο συνάντησης στο κέντρο της Πόλης.

Ο Τάκης Τσώνης κάθε βράδυ* στο πιάνο. (20:30 - 01:00)

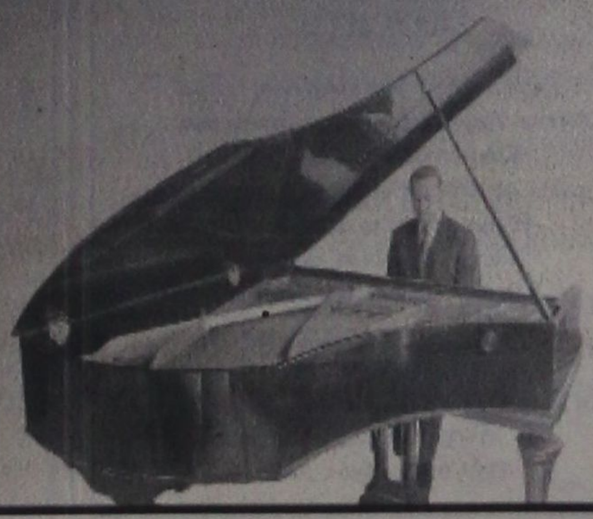

* Εκτός Τρίτης

A Member of
MITSIS HOTELS

AE 525X2479-30/6

# Ματιές στα σπορ

### Για τον Κυριακάτικο αγώνα ΟΦΗ – Γιάννινα

## Συναγερμός σήμανε χθες στην Αστυνομική Διεύθυνση!

Σε συναγερμό βρίσκεται από χθες η Αστυνομική Διεύθυνση Δωδεκανήσου, μετά την απόφαση της Δευτεροβάθμιας Επιτροπής Εφέσεων της ΕΠΟ, ν' απορρίψει το αίτημα του ΠΑΣ Γιάννενα, ο τρίτος του αγώνας μπαράζ για παραπομονή στην Εθνική Κατηγορία γίνει στη Νέα Σμύρνη! Το παιχνίδι θα διεξαχθεί κανονικά στο Εθνικό Στάδιο Ρόδου, την Κυριακή στις 8.30 μ.μ. και αυτό ενεργοποίησε όλες τις υπηρεσίες της Αστυνομίας.

Το γιατί είναι αυτονόητο, αφού είναι σχεδόν σίγουρο ότι και πάλι θα μετακινηθούν οργανωμένοι οπαδοί των δύο ομάδων στη Ρόδο. Αν αναλογιστεί κανείς ότι είναι μεγαλύτερη η κρισιμότητα του τρίτου αγώνα απ' αυτό της περασμένης Κυριακής, θεωρείται δεδομένη ότι η μετακίνηση των οπαδών θα είναι πολύ μεγαλύτερη, τόσο από την Κρήτη, όσο και από τα Γιάννινα!

Αν εξαιρέσουμε κάποιες μεμονωμένες περιπτώσεις, στην πρώτη συνάντηση ΟΦΗ - ΠΑΣ δεν δημιουργήθηκε κάποιο σοβαρό επεισόδιο, χάρις στα σωστά μέτρα που πάρθηκαν.

Ανάλογα μέτρα (ίσως και πιο ενισχυμένα) θα παρθούν την Κυριακή οπότε, θα ζητηθεί η κατανόηση όλων των φιλάθλων, για την καλύτερη ασφάλειά τους.

## Οι Κατσιδώνης Ε. και Γενής προήχθησαν στην Β΄ ΟΔΠΕ

Εγιναν γνωστά τα αποτελέσματα των προαγωγικών εξετάσεων της ΟΔΠΕ, όπου μόνο στη Β΄ Κατηγορία προήχθησαν Δωδεκανήσιοι διαιτητές!

Πρόκειται για τον Βαγγέλη Κατσιδώνη, με βαθμό 7,87 και τον Αλέκο Γενή, με βαθμό 7,58!

Στην Β'' Κατηγορία, επί συνόλου 101 διαιτητών, προήχθησαν 73, ενώ απορρίφθηκαν 28...

**ΤΑ ΔΙΚΑΙΟΛΟΓΗΤΙΚΑ**

Από το Σύνδεσμο Διαιτητών Ποδοσφαίρου Δωδεκανήσου, εκδόθηκε χθες η παρακάτω ανακοίνωση:

«Οι διαιτητές του Συνδέσμου μας, οι οποίοι επελέγησαν να συμμετάσχουν στο σεμινάριο προεπιλογής, περιόδου 2001 - 2002, το οποίο θα διεξαχθεί από 18-24 Ιουνίου 2001, στο ξενοδοχείο «ΠΟΡΤΑΡΙΑ» του Πηλίου (το α΄ γκρούπ από 18-21 Ιουνίου και το β΄ γκρουπ από 21-24 Ιουνίου), υποχρεούνται να φέρουν μαζί τους τα ακόλουθα:

1. Ηλεκτροκαρδιογράφημα
2. Ακτίνα θώρακα τηλεκαρδίας
3. Τεστ κοπώσεως και
4. Υπερηχογράφημα καρδιάς

Οι ανωτέρω εξετάσεις μπορούν να γίνουν και σε ιδιώτες γιατρούς. Τονίζεται ότι όσοι διιατητές δεν προσκομίσουν έστω και ένα (1) από τα δικαιολογητικά, αποκλείονται αυτόματα από τις εργασίες του σεμιναρίου.

Τα περιφερειακά σεμινάρια, τα οποία αποτελούν συνέχεια του κεντρικού σεμιναρίου προεπιλογής διαιτητών, περιόδου 2001 - 2001 (αγωνιστικά τεστ), θα γίνουν στη Ρόδο, τη Δευτέρα 2 Ιουλίου 2001».

### Την Κυριακή στο «ΠΛΑΖΑ»

## Παρουσία του ταμία της ΕΙΟ οι εξετάσεις των ιστιοπλόων

Παρουσία του ταμία της ελληνικής Ιστιοπλοϊκής Ομοσπονδίας κ. Σταύρου Παπαδέα, θα πραγματοποιηθεί το επόμενο τριήμερο το τελευταίο μέρος της «σχολής επιτροπών αγώνων και επιτροπών ενστάσεων», που συνδιοργανώνουν ο ΑΣΙΑΘ Ρόδου και ο NOP, υπό την αιγίδα της ΕΙΟ.

Σήμερα θα γίνει το μάθημα της «Αθλητιατρικής» από το γιατρό Μιχάλη Μανδραγό, ενεργό μέλος του ΑΣΙΑΘ Ρόδου (5.45 μ.μ.).

Αύριο (16-06-2001) έχει προγραμματιστεί το μάθημα «Στήσιμο στίβου και ρέϊς μάνατζεμεντ» στ' οποίο θα διδάξει ο κ. Ηλίας Καρώνης, διεθνής κριτής - ρέϊς μάνατζερ και υπεύθυνος ιστιοπλοϊκού τμήματος του «Αθήνα 2004» (5 μ.μ.).

Το ίδιο μάθημα θα συνεχιστεί την Κυριακή (17-06-2001) το πρωΐ (9.30 π.μ.) και θ' ακολουθήσουν οι εξετάσεις (11.30 π.μ.).

Η σχολή (τελευταίο μέρος) θα γίνει στο ξενοδοχείο «Πλάζα». Την Κυριακή στις 5.30 μ.μ. στο «Μεντιτεράνεαν» θα πραγματοποιηθεί η απονομή των διπλωμάτων στους επιτυχόντες.

Στην σχολή παίρνουν μέρος 50 ιστιοπλόοι.

### Για το μπαράζ με τη Δόξα Ψίνθου

## Σε ξενοδοχείο αποσύρεται ο Απόλλων Απολλώνων!

Σε ξενοδοχείο θα αποσυρθεί ο Απόλλων Απολλώνων πριν από το αυριανό κρίσιμο παιχνίδι με τη Δόξα Ψίνθου, που θα κρίνει ποιά από τις δύο ομάδες θα παραμείνουν στην Β΄ Κατηγορία.

Πιο συγκεκριμένα και σύμφωνα με τα όσα έγιναν γνωστά, οι ποδοσφαιριστές θα διανυκτερεύσουν σήμερα σε ξενοδοχείο της Θολού (RHODIAN SUN) σε μια προσπάθεια της διοίκησης να τους εξασφαλίσει την ηρεμία.

Το διοικητικό συμβούλιο του συλλόγου κάνει έκκληση στον φίλαθλο κόσμο των Απολλώνων να δώσει αύριο βροντερό παρών στο γήπεδο για ναενισχύσει τους ποδοσφαιριστές στη δύσκολη προσπάθειά τους.

## Το πανελλήνιο πρωτάθλημα στίβου ανδρών – γυναικών το Σαββατοκύριακο

Ανοίγει η αυλαία των πανελληνίων πρωτ/τών στις διάφορες κατηγορίες αυτό το Σαββατοκύριακο (16-17/6), αρχής, γενομένης με το κορυφαίο Πανελλήνιο πρωτάθλημα ανδρών - γυναικών στο Ο.Α.Κ.Α.

Τα δωδεκανησιακά σωματεία που δήλωσαν συμμετοχές σ' αυτό το πρωτάθλημα είναι: ο ΓΑΣ Υγεία Ρόδου, ο ΠΑΟ Διαγόρας Ρόδου, ο ΑΟ Αρχάγγελος, ο Α.Σ. Ιπποκράτης Κω και ο ΓΣΝ Λέρου.

Στη μεγάλη αυτή κατηγορία η Δωδεκανήσος, όπως άλλωστε ισχύει για τα περισσότερα περιφερειακά σωματεία είναι αποδυναμωμένη, λόγω της «αποψίλωσης» που υπέστη από τις μεταγραφές ή της εγκατάλειψης του πρωταθλητισμού από ορισμένους αθλητές. Οι συμμετοχές εστιάζονται σε νέους αθλητές και αθλήτριες που φιλοδοξούν να πρωταγωνιστήσουν στο άμεσο μέλλον.

Από την «παλιά φρουρά» ξεχωρίζουν, ο Νεκτάριος Γιαλλουράκης (Υγείας), στο μήκος και στη σκυταλοδρομία 4Χ100 μ., ο Ηλίας Κέλης (Υγείας) στα 200 μ. και 4 Χ100 μ., η Χριστίνα Κωσταντίνου (Ιπποκράτη) στη σφαίρα και ο Ι. Φαναρτζής (Ιπποκράτη) στον ακοντισμό και σφαιροβολία.

Από το νέο αίμα του δωδεκανησιακού στίβου ξεχωρίζουν οι δηλώσεις του Μιχάλη Περάκη (Υγείας) 100 μ. και 4Χ100 μ., του Σάββα Διακονικόλα (Υγείας) μήκος και 4Χ100 μ., του Γιάννη Πεζουβάνη (Διαγόρας), στη σφυροβολία, της Γεωργίας Κουμνάκη (Διαγόρας) στα 200 μ. - 400 μ. και 4 Χ100 μ., του Γιώργου Στρατινάκη (Αρχάγγελος) στη σφαιροβολία, της Καλλιόπης Καλλανδράνη (Λέρος) στη σφαιροβολία, της Σεραφίνας Κουρεβέλη (Λέρος) στη δισκοβολία, και του Γιώργου Θρήσκου (Διαγόρας) στα 400 μ. μ' εμπόδια.

Οι ελπίδες για μετάλλιο είναι σημαντικά περιορισμένες σ' αυτή τη μεγάλη κατηγορία. Παρά το νεαρό της ηλικίας του ανάμεσα στους υποψηφίους, για μετάλλιο φέρεται ο Γιώργος Θρήσκος (400 μ. εμπ.), ο Μιχάλης Περάκης (100 μ.) κια η ομάδα σκυταλοδρομίας 4Χ100 μ. ανδρών του Υγείας.

## Αύριο γίνεται η γενική συνέλευση του Ακουσιλάου

Με κύριο θέμα την εκλογή νέου διοικητικού συμβουλίου συγκαλείται αύριο το βράδυ στις 9, στην αίθουσα συνεδριάσεων του Δημοτικού Διαμερίσματος Φανών, η γενική συνέλευση του Ακουσιλάου Φανών.

Των αρχαιρεσιών θα προηγηθεί απολογισμός του απερχόμενου δ.σ., ενώ η παρουσία όλων κρίνεται απαραίτητη, αφού θα σηματοδοτήσει τη συνέχεια και το μέλλον της δημοφιλούς ομάδας των Φανών.

Σύμφωνα πάντως με πληροφορίες, υπάρχει πλήρης μυστικότητα ως προς τα πρόσωπα που θα διεκδικήσουν τον προεδρικό θώκο, αφού αυτοί που ενδιαφέρονται, κρατούν καλά «κλειστά» τα χαρτιά τους!

Το σίγουρο είναι ότι δεν πρόκειται να «κατέβει» ο επί σειρά ετών μεγαλοπαράγοντας του συλλόγου, ιατρός Νίκος Φρόνας, ενώ το ίδιο ψιθυρίζεται και για τον τέως κοινοτάρχη Φανών και πρόεδρο του συλλόγου Γιάννη Μαριετή, ο οποίος ετοιμάζει θεαματική επάνοδο στα ...Αυτοδιοικητικά, χωρίς πάντως και να αποκλειστεί κάποια έκπληξη της τελευταίας στιγμής...

## Συνεδρίασε η επιτροπή λαμπαδηδρομίας των «Διαγορείων»

Η επιτροπή λαμπαδηδρομίας των «Διαγορείων 2001», συνεδρίασε την Τετάρτη στην αίθουσα του ΔΟΝΑ Δήμου Ροδίων.

Ο διευθυντής του ΝΑΟΔ κ. Παπαεμμανουήλ, ενημέρωσε τα μέλη ότι η λαμπαδηδρομία, η οποία για πρώτη φορά έγινε πέρσι, σημείωσε μεγάλη επιτυχία κατά γενική ομολογία. Συμμετείχαν αθλητές-τριες από όλους σχεδόν τους Δήμους του νησιού, οι οποίοι διέσχισαν όλη τη Ρόδο και κατέληξαν στο Αρχαίο Στάδιο. Το άναμμα της φλόγας έγινε από τις τρεις αρχαίες πόλεις της Ρόδου, Κάμειρο, Λίνδο και Ιαλυσό και στη συνέχεια, η δάδα μεταφέρθηκε από τους αθλητές στο Αρχαίο Στάδιο, όπου τρεις ιέριες την παρέλαβαν και άναψαν το βωμό, συμβολική πράξη της ένωσης των πόλεων και της δημιουργίας της σημερινής πόλης της Ρόδου.

Ο κ. Καστρουνής σαν υπεύθυνος της υλοποίησης της λαμπαδηδρομίας, ενημέρωσε τους εκπροσώπους με ποιό τρόπο θα ξεκινήσουν και όλη τη διαδικασία της μεταφοράς της φλόγας. Εκείνο που πρέπει να ξέρουμε, είναι τα όρια των Δήμων και η χιλιομετρική απόσταση, για να μπορέσουμε να κανονίσουμε την ώρα αναχώρησης και ώρα άφιξης της φλόγας σε κάθε Δήμο και χωριό. Συζητήθηκε το θέμα του ασθενοφόρου και της παρουσίας γιατρού, καθώς και ο τρόπος μεταφοράς της φλόγας και διακίνησης των αθλητών. Επειδή η μεταφορά της φλόγας ίσως συνδυαστεί και με πολιτιστικές εκδηλώσεις στους Δήμους, αποφασίστηκε μέχρι τέλη Ιουνίου να γίνει μια άλλη συνάντηση με τη συμμετοχή και των εκπροσώπων των Πολιτιστικών Οργανισμών των Δήμων του νησιού μας.

Παρευρέθησαν στη συνάντηση εκτός του κ. Νίκου Παπαεμμανουήλ, οι Καστρουνής Λευτέρης (μέλος δ. συμβουλίου του ΝΑΟΔ), Κωστιού Εμμανουήλ (πρόεδρος ΔΟΝΑ Δήμου Πεταλούδων) η κ. Καραγιάννη Μαρία (πρόεδρος ΔΟΝΑ Αφάντου), ο κ. Καμπαστάνας Τσαμπίκος (αντιδήμαρχος Δήμου Αρχαγγέλου ως εκπρόσωπος του δημάρχου) και Κιόττου Νίκος (εκπρόσωπος του ΔΟΝΑ Δήμου Καλλιθέας).

## Μέχρι σήμερα οι δηλώσεις του «Αγιος Σουλάς 2001»

Λήγει σήμερα το μεσημέρι, στις 3, η προθεσμία για την υποβολή των δηλώσεων συμμετοχής στο παιδικό ποδοσφαιρικό τουρνουά «Αγιος Σουλάς 2001».

Γι'αυτό όσες ομάδες δεν έχουν ακόμη δηλώσει τη συμμετοχή τους στο ενδιαφέρον αυτό τουρνουά, το οποίο διοργανώνει κάθε χρόνο η Ενωση Ποδοσφαιρικών Σωματείων Δωδεκανήσου, να σπεύσουν στα Γραφεία της και να υποβάλλουν τη σχετική αίτηση - δήλωση.

## Ο Πέππας έβγαλε... μπιέλα αντίπαλό του!

Ευκολότερα και από ότι περίμενε ο ίδιος, ο Σόλων Πέππας, προκρίθηκε στον 3ο γύρο του τουρνουά των 100.000 δολαρίων της ιταλικής πόλης Μπιέλα!

Ο Ελληνας πρωταθλητής (ν. 230) στάθηκε τυχερός απέναντι στον Αργεντινό Χερνάν Γκούμι (Ν 185) αφού ο αντίπαλός του παρότι κέρδισε το πρώτο σετ με 7-6, εγκατέλειψε στο δεύτερο σετ, λόγω τραυματισμού του στο πόδι κι ενώ το σκορ ήταν 4-3 υπέρ του Ρόδιου αθλητή!

Ετσι ο Πέππας πήρε άνετη πρόκριση για τον 3ο γύρο όπου θα αντιμετωπίσει έναν ακόμη Αργεντινό τον Ζαμπαλέτα.

Την άριστη περίοδο φόρμας που διανύει τον τελευταίο καιρό, επιβεβαίωσε και με τις δηλώσεις του ο Ελληνας πρωταθλητής:

«Θέλω να νικήσω στον επόμενο γύρο, γιατί αν κερδίσω στο επόμενο διεθνές τουρνουά τένις «τσάλετζερ» της γερμανίας, θα παίξω απευθείας στο κυρίως ταμπλώ, διαφορετικά θα πρέπει να παίξω στα προκριματικά. Ευτυχώς βρίσκομαι σε άριστη φυσική κατάσταση και πηγαίνω θαυμάσια στα τουρνουά, όπου προσπαθώ να ελαχιστοποιήσω τα όποια λάθη μου».

Οσον αφορά το επόμενο διεθνές τουρνουά Γκραν Σλαμ, του Γουίμπλετον ο Πέππας δήλωσε ότι δεν θα συμμετάσχει, αφού δεν του «πηγαίνουν» τα γήπεδα με χόρτο, σε αντίθεση με αυτά από χώμα!

## Με νέα διοίκηση προχωρά ο Αντίμαχος

Με νέο διοικητικό συμβούλιο πρόκειται να παρουσιαστεί τη νέα αγωνιστική περίοδο που θα παίξει στη Β'κατηγορία Δωδεκανήσου, ο Αντίμαχος.

Η θητεία του Γιώργου Σχουλή (νυν προέδρου) έχει τελειώσει και στις επικείμενες εκλογές δεν πρόκειται να δώσει εκ νέου υποψηφιότητα, λόγω επαγγελματικών κυρίως υποχρεώσεων. Αυτό που δεν έχει ξεκαθαρίσει ακόμα είναι το πότε θα διεξαχθούν οι εκλογές, αν και στην ουσία δεν έχουν γίνει συζητήσεις πάνω σ'αυτό.

Είναι χαρακτηριστικό ότι την περίοδο τουλάχιστον αυτή οι υπεύθυνοι του σωματείου δεν «καίγονται» και πολύ γι'αυτό, σύμφωνα με τις προβλέψεις που υπάρχουν οι εκλογές θα καθυστερήσουν και θα γίνουν μετά τον Ιούνιο.

Σύμφωνα με πληροφορίες της εφημερίδας μας υπάρχει ενδιαφέρον να αναλάβει μια νέα ομάδα ανθρώπων από την Αντιμάχεια, που θα βάλουν την τοπική ομάδα σε νέες βάσεις λειτουργίας και θα θέσουν νέους στόχους ενόψει του νέου πρωταθλήματος.

Εξαιτίας, λοιπόν, αυτών των διοικητικών εξελίξεων που αναμένονται, τα υπόλοιπα θέματα είναι λογικό ότι παραμένουν «παγωμένα» στον Αντίμαχο. Καμιά εξέλιξη δεν υπάρχει στο θέμα του προπονητή και σε αυτό των ποδοσφαιριστών. Θα πρέπει πάντως να σημειωθεί πως πάνω σε αυτά δεν θα γίνουν και πολλές αλλαγές, καθώς αφενός ο τεχνικός (και παίκτης) Γιώργος Ανδρογιώργης το πιο πιθανό είναι να παραμείνει ενώ από τους ποδοσφαιριστές ουδείς μένει «ελεύθερος».

## Παραβάσεις στις δηλώσεις του Εργασιακού

Η Επιτροπή Ποδοσφαίρου του Δ.Ο.Ν.Α. Ροδίων ανακοινώνει ότι θα εφαρμοσθούν επακριβώς οι όροι της προκήρυξης του τουρνουά υπηρεσιών και ανωνύμων εταιρειών «Γιάννης Σάββενας».

Επειδή με τις μέχρι σήμερα δηλώσεις συμμετοχής παρουσιάσθηκαν παραβάσεις - παραλείψεις, καλούμε τους υπεύθυνους των ομάδων τη Δευτέρα 18.6.2001 και ώρα 13.00 στα γραφεία του Δ.Ο.Ν.Α. (Διαγοριδών 1) προκειμένου να δοθούν εκ νέου διευκρινίσεις ως προς τους όρους της προκήρυξης.




Σ'αυτή τη χώρα της ...φαιδράς πορτοκαλέας τίποτα πια δεν μας ξενίζει! Μπορεί όλοι να αποκηρύσσουν μετά βδελυγμίας τη βασιλεία, όμως αρκετοί θα θεωρήσουν, στο νησί Man, μεγάλη τους τιμή αν τους μιλήσει ο Πρίγκηπας της Ινγκλατέρας, Εδουάρδος!

Αίσθηση προξένησε η φωτό που δημοσίευσε χθες η αθλητική ΠΡΟΟΔΟΣ, με τον θριαμβευτή κώουτς της Ρόδου, Σάββα Ορφανίδη, να αποχωρεί, σαν να είχε υποβιβαστεί η ομάδα του στη Γ'Τοπικού! Αν κάποιοι πιστεύουν ότι η Εθνική Εραστιτεχνική κατηγορία αποτελεί πανάκεια, πλανώνται πλάνην οικτράν... Θα επανέλθουμε...

Στο χωριό μου λένε: «Καλύτερα να σε υπολογίζουν και να σε φοβούνται, παρά να σε περιφρονούν και να σε λυπούνται...». Οπως επίσης και «Καθαρός ουρανός, αστραπές (;) δε φοβάται».

Ο ψηφιακός ALPHA πήρε λέει τα δικαιώματα για την επόμενη διετία του Παναθηναϊκού, αντί 4 δις και ακολουθούν κι άλλοι. Προβλέπεται «θερμός» χειμώνας!

Ούτε ένας Δωδεκανήσιος κλήθηκε στις Εθνικές ομάδες μπάσκετ Νέων, Εφήβων και Παίδων! Σημεία των καιρών ή ...ο κακός μας ο καιρός; Κατά τ'άλλα η αντι-Τ.Ε. μας μάρανε!



ΚΛΙΜΑΤΙΣΤΙΚΑ
TOKAI - WHITE WESTING HOUSE
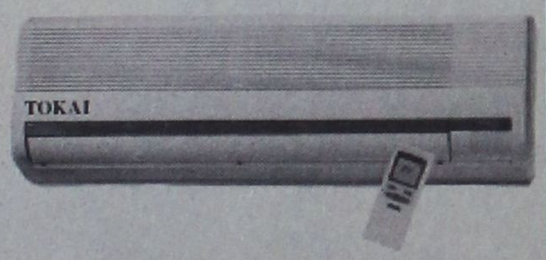

ΨΥΞΗ - ΘΕΡΜΑΝΣΗ
9000 BTU
12.000 BTU
16000 BTU
18000 BTU
24000 BTU
Τα κλιματιστικα του επομενου αιωνα
Αφογη εμφανιση - μικρες διαστασεις
Χαμηλη σταθμη θορυβου
Υψηλες αποδοσεις σε ψυξη & θερμανση
Η τιμη του ειναι εκπληξη!!!
Μεχρι 36 ατοκες δοσεις
Πληρης τεχνικη υποστηριξη
ΑΝΤΙΠΡΟΣΩΠΟΣ ΡΟΔΟΥ
Ν.ΚΑΜΠΟΥΡΑΚΗΣ - Μ.ΦΑΛΑΓΚΟΣ Ο.Ε.
ΑΓ.ΑΝΑΣΤΑΣΙΑΣ 9 ΡΟΔΟΣ
ΤΗΛ.0241 31320 - 20859
ΑΕ 518/X2501-30/6

Δ.Ο.Α.Ν.
ΔΗΜΟΤΙΚΟΣ ΟΡΓΑΝΙΣΜΟΣ
ΑΘΛΗΤΗΣ & ΝΕΟΛΑΙΑΣ ΙΑΛΥΣΟΥ
ΣΧΟΛΗ ΜΠΑΣΚΕΤ

ΚΑΛΟΚΑΙΡΙΝΟ ΠΡΟΓΡΑΜΜΑ ΠΡΟΠΟΝΗΣΕΩΝ

| ΤΜΗΜΑ | ΗΛΙΚΙΑ | ΗΜΕΡΑ | ΩΡΑ | ΠΡΟΠΟΝΗΤΗΣ |
|---|---|---|---|---|
| ΣΧΟΛΗ ΜΠΑΣΚΕΤ | 5 – 8 ετών | ΔΕΥΤΕΡΑ – ΤΕΤΑΡΤΗ - ΠΑΡΑΣΚΕΥΗ | 16:00 – 17:15 | ΧΑΤΖΗΚΑΛΗΜΕΡΗΣ Γ ΚΟΡΩΝΑΙΟΣ ΑΝΤΩΝ. |
| ΣΟΥΠΕΡ - ΜΙΝΙ | 9 – 10 ετών | ΔΕΥΤΕΡΑ - ΠΑΡΑΣΚΕΥΗ | 19:00 – 21:00 | ΚΟΡΩΝΑΙΟΣ ΑΝΤΩΝ. |
| ΜΙΝΙ | 11 – 12 ετών | ΔΕΥΤΕΡΑ – ΤΕΤΑΡΤΗ - ΠΑΡΑΣΚΕΥΗ | 17:15 – 19:00 | ΠΑΠΑΚΩΣΤΑΣ ΠΑΝ. ΧΑΤΖΗΚΑΛΗΜΕΡΗΣ Γ |
| ΠΑΜΠΑΙΔΕΣ | 12 – 13 ετών | ΤΡΙΤΗ – ΠΕΜΠΤΗ - ΣΑΒΒΑΤΟ | 19:30 – 20:30 | ΣΑΜΑΡΑΣ ΑΝΤΩΝΗΣ |

ΠΡΟΠΟΝΗΣΕΙΣ ΣΤΟ ΔΗΜΟΤΙΚΟ ΚΛΕΙΣΤΟ ΓΗΠΕΔΟ ΜΠΑΣΚΕΤ ΙΑΛΥΣΟΥ

Ζήστε κοντά μας το Θέαμα του Αθλητισμού

Πληροφορίες
Για την εγγραφή σας στις Ακαδημίες Μπάσκετ ενημερωθείτε επίσης στα τηλέφωνα του ΔΟΑΝ Ιαλυσού 94444 - 90555 - 96222 από τον υπεύθυνο του Δημοτικού Οργανισμού Αθλησης και Νεολαίας Ιαλυσού κ. ΧΑΤΖΗΚΑΛΗΜΕΡΗ Γ.
Αναμένεται να γίνουν κάποιες τροποποιήσεις στο πρόγραμμα μετά τις 15 Ιουνίου, οι οποίες θα σας ανακοινωθούν εγκαίρως κατά τη διάρκεια των προπονήσεων.
ΣΑΣ ΠΕΡΙΜΕΝΟΥΜΕ ΜΕ ΕΚΤΙΜΗΣΗ ΚΑΙ ΑΓΑΠΗ
ΣΤΕΡΓΟΣ ΣΤΑΓΚΑΣ
ΔΗΜΑΡΧΟΣ ΙΑΛΥΣΟΥ
ΧΛ-17/6



AE780/2518-17/6

# Ματιές στα σπορ

# Στα μπουζούκια μέχρι πρωΐας γλέντησαν οι ποδοσφαιριστές της Ρόδου!

## «Παρών» και ο προπονητής Σάββας Ορφανίδης που αποδείχτηκε και καλός χορευτής!

Στα μπουζούκια μέχρι πρωΐας διασκέδασαν το βράδυ μετά τον ιστορικό αγώνα με τον Ηρόδοτο, οι ποδοσφαιριστές και τα μέλη της διοίκησης του ΑΣ Ρόδος! Το «παρών» έδωσε και ο προπονητής και ...καλός χορευτής Σάββας Ορφανίδης, ο οποίος ·νωρίτερα (το απόγευμα) είχε χάσει την φιέστα που έγινε στο Εθνικό Στάδιο, αφού έφυγε μόλις τελείωσε ο αγώνας! «Αρχιχορευτής» αναδείχθηκε ο αναπληρωματικός τερματοφύλακας Παναγιωτάκης, ο οποίος έκλεψε κυριολεκτικά την παράσταση.

Προβλέπεται και δεύτερο ...μπαράζ χορού αφού το Σάββατο θα ξαναγλεντήσουν στα μπουζούκια οι παίκτες και ο προπονητής...

● Ας δούμε όμως τι δήλωσαν οι περισσότεροι από τους ποδοσφαιριστές της Ρόδου, αμέσως μετά το τέλος του παιχνιδιού με τον Ηρόδοτο.

■ **Γιάννης Ζωάννου**: «Είμαι πολύ χαρούμενος. Η ομάδα μου μπήκε πολύ δυνατά χάρις στον κόσμο που είχε πολλά χρόνια να έρθει τόσο πολύς στο γήπεδο αυτό».

■ **Γιώργος Σάββενας**: «Δεν περίμενα τέτοια ατμόσφαιρα. Νιώθω τόσο υπέροχα. Με αυτό τον κόσμο πιστεύω ότι θα πάει μπροστά το τοπικό ποδόσφαιρο».

■ **Γιώργος Καστρουνής:** «Είναι κάτι πρωτόγνωρο γα εμένα. Πιστεύω ότι τέτοιες στιγμές είναι σπάνιες και είναι αυτές που φέρνουν τον κόσμο πίσω. Ηρθε η στιγμή να πούμε ένα μεγάλο ευχαριστώ στον κόσμο. Δώσαμε μια απάντηση σε όσους μας αμφισβήτησαν. Θέλω να ζητήσω συγγνώμη για την κόκκινη κάρτα που είδα».

■ **Δημήτρης Ζουρούδης**: «Ηταν πολύ δίκαιη νίκη μας. Μπήκαμε πολύ δυνατά από το πρώτο λεπτό. Το σκορ όμως μας αδικεί. Μπορούσαμε να βάλουμε περισσότερα γκολ».

■ **Λεονάρδο Παπανικολάου:** «Είμαστε δικαιωμένοι για την προσπάθεια που κάναμε όλο το χρόνο. Ηταν ό,τι καλύτερο. Η παρουσία του κόσμου ·ήταν σημαντική. Βοήθησε κατά 90%.

■ **Μιχάλης Κυπριώτης:** «Είχαμε περισσότερο πάθος και εκεί κρίθηκε το ματς. Η Ρόδος μπορεί να παίξει και καλύτερα. Σήμερα είχαμε άγχος και αυτό φάνηκε. Είμαι συγκλονισμένος από την παρουσία του κόσμου. Δεν περίμενα ότι θα ξαναπαίξω με τόσο κόσμο».

■ **Γιώργος Πατρού:** «Πίστευα ότι θα σκοράρω. Είχα προαίσθημα. Το έλεγα στους συμπαίκτες μου όλη την εβδομάδα. Στη φάση του κόρνερ πριν σηκωθώ για κεφαλιά φώναξα γκολ».

■ **Νίκος Σεβδαλής:** «Συγχαρητήρια στην ομάδα μου. Αξιζε να ανέβει στην κατηγορία. Θα ήταν αμαρτία μετά από τόσο δρόμο να μην τα καταφέρουμε».

■ **Πολυδεύκης Γεωργαλλής:** «Αποδείξαμε ότι δίκαια παίρνουμε την άνοδο. Θα έλεγα ότι η άνοδος ανήκει στον κόσμο που μας βοήθησε. Περάσαμε μια δύσκολη χρονιά ειδικά εμείς οι νέοι, οι παίκτες με αμφισβητήσεις από έσω και μη. Εμείς τα καινούργια παιδιά που ήρθαμε, έχουμε πολλά παράπονα από τη διοίκηση γιατί δεν μας συμπαραστάθηκε όσο έπρεπε».

■ **Ρεΐσης Μαΐλης:** «Ηταν το παιχνίδι της χρονιάς. Δώσαμε τον καλύτερό μας εαυτό. Παλαίψαμε και κερδίσαμε. Φοβήθηκα προς το τέλος που ο κ. Δούρος κράτησε πολλές καθυστερήσεις».

■ **Νίκος Μιχαήλου (γυμναστής)**: «Η χαρά μας είναι πάρα πολύ μεγάλη. Είχα πει μετά το παιχνίδι με τον Ηρόδοτο ότι την τύχη μας την κρατάμε στα χέρια μας. Θα μπορούσαμε να είχαμε καθαρίσει το παιχνίδι νωρίτερα. Αρκεί που κερδίσαμε και η ομάδα της Ρόδου θα παίξει σε μεγαλύτερη κατηγορία».

■ **Μανώλης Πατμετζίδης (προπονητής Ηροδότου):** «Ο Ηρόδοτος πτήθηκε δίκαια. Δυστυχώς κάναμε ένα μεγάλο λάθος, όχι σήμερα αλλά στη Σάμο όπου μια ομάδα υποδεέστερη από εμάς μας πήρε ισοπαλία. Ξέραμε ότι το παιχνίδι με τη Ρόδο ήταν δύσκολο. Δεν είχαμε την απόδοση που έπρεπε να έχουμε. Παρουσιαστήκαμε άτολμοι και φοβισμένοι».



*Σαμπάνιες άνοιξε στα αποδυτήρια ο χρυσός σκόρερ Γιώργος Πατρού*

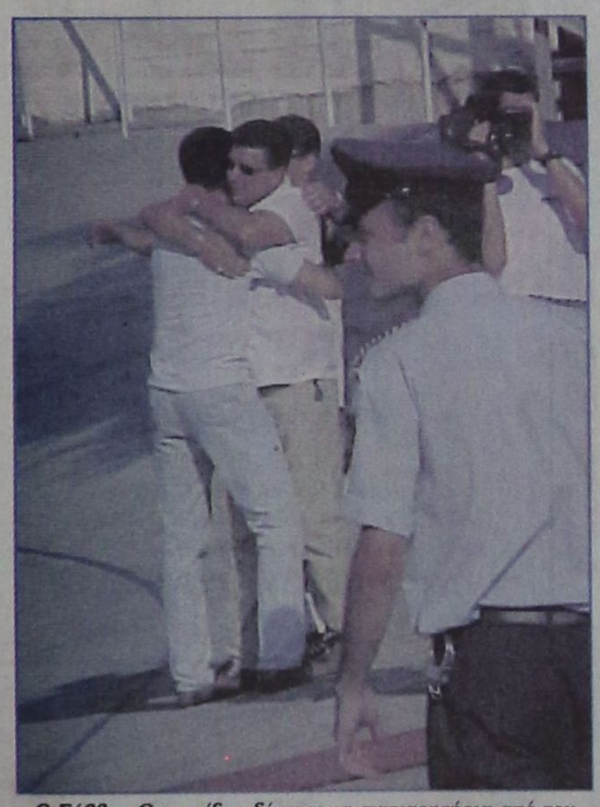

*Ο Σάββας Ορφανίδης δέχεται τα συγχαρητήρια από τον Κώστα Παπαστεργίου, λίγο πριν φύγει από το γήπεδο*



*Ο πρόεδρος της Ρόδου Γιώργος Παπαϊωάννου χαιρετά τους Γιάννη Οικονομίδη και Κλεόβουλο Χατζηγεωργίου*




*Ιδού η Ρόδος, ιδού και το πήδημα...*



*Ο Μιχάλης Κυπριώτης χαιρετά ιπποτικά τον διαιτητή κ. Δούρο λίγο πριν γίνει αλλαγή*



*Στιγμιαία δροσιά μέσα στο καμίνι του Εθνικού Σταδίου*

# Αντί για πανηγύρια, βγήκαν ...μαχαίρια στη διοίκηση της Ρόδου!

## Ανοιχτή πια η διαμάχη «μάνατζερ» και προέδρου

Πριν καλά - καλά συμπληρωθεί ένα 24ωρο από την επιτυχία της Ρόδου, βγήκαν ...μαχαίρια στη διοίκηση της ομάδας!

Σε άλλες περιπτώσεις, οι παράγοντες θα ήσαν ακόμη σε κατάσταση μέθης από την επιτυχία της ανόδου στην Εθνική Ερασιτεχνική Κατηγορίας, όμως στο «πράσινο στρατόπεδο» τα πράγματα είναι τελείως διαφορετικά!

Ο «μάνατζερ» της Ρόδου Σάλβο Γκιούντιτσε σε ραδιοφωνική εκπομπή μίλησε για κακή λειτουργία της διοίκησης, χωρίς διαφάνεια στα οικονομικά (!) και για «φασιστικό» τρόπο λειτουργίας του προέδρου Γιώργου Παπαϊωάνου!

Για το τελευταίο, είπε χαρακτηριστικά: «Λειτουργούσε «φασιστικά», αφού για όποια απόφαση κι αν έπαιρνε δεν ενημέρωνε κανένα. Ούτε, φυσικά, στο οικονομικό».

Αργότερα ο κ. Γιούντιτσε αποκάλυψε ότι κανένα έγγραφο της Ρόδου δεν πρωτοκολλήθηκε, ενώ δεν συντάχθηκε ούτε ένα πρακτικό!

Ο ίδιος αποκάλυψε, χθες βράδυ, ότι θα ζητήσει να σταλεί ο κ. Παπαϊωάννου στον Εισαγγελέα για «κατάχρηση εξουσίας»!

**Απάντηση του προέδρου**

Αναληθή χαρακτήρισε τα όσα δήλωσε ο Σαλβατόρε Γκιούντιτσε, ο πρόεδρος του ΑΣ Ρόδος Γιώργος Παπαϊωάννου με δηλώσεις του σε εκπομπή άλλου ραδιοφωνικού σταθμού! Ο κ. Παπαϊωάννου είπε χαρακτηριστικά πως: «Δεν είναι δυνατόν να λέγονται πριν τη γενική συνέλευση.Εκεί θα φανούν όλα, αφού πρώτα γίνει ο απαραίτητος απολογισμός».

Ο πρόεδρος του ΑΣ πρόσθεσε πως η ημερομηνία τέλεσης της συνέλευσης, οπότε και θα γίνουν εκλογές για νέο δ.σ., θα αποφασιστεί το Σάββατο, μετά από συνάντηση των μελών του διοικητικού συμβουλίου.

Οσο για τις κατηγορίες του Πολυδεύκη Γεωργαλλή (η διοίκηση δεν φέρθηκε σωστά στους παίκτες) ο κ. Παπαϊωάννου τόνισε, πως ο παίκτης θα πρέπει να γίνει πιο συγκεκριμένος, για να μπορέσει να πάρει θέση η διοίκηση.



*Η διοίκηση της ΕΠΣΔ καταδικάζει τη συμπεριφορά του αστυνομικού οργάνου, σε βάρος του μέλους του δ.σ. κ. Θεοδοσίου Βασίλη (δεξιά στη φωτογραφία), παρατηρητή του αγώνα ΑΣ Ρόδος - Ηροδότου. Θέλει να πιστεύει ότι ήταν ένα ατυχές γεγονός, καθότι οι σχέσεις της διοργανώτριας ποδοσφαιρικής δωδ/κής αρχής με τα αστυνομικά όργανα ήταν, είναι και θα είναι άριστες*

ΤΑΒΕΡΝΑ ΑΜΥΓΔΑΛΙΑ
ΣΤΟΥΣ ΤΡΕΙΣ
Σας ευχόμαστε καλό καλοκαίρι
Ανοικτά κάθε βράδυ
Σάββατο - Κυριακή και το μεσημέρι
Αναλαμβάνουμε κάθε κοινωνική σας εκδήλωση
Τηλ. 64468, 92925
ΑΕ 647/Χ2535-9/7

# ΣΑΝ ΣΗΜΕΡΑ...

***ΠΡΙΝ 1 ΧΡΟΝΟ:*** *Σήμερα αναμένεται να ανακοινώσει το νέο προπονητή της η διοίκηση του ΑΣ Ρόδος. Σύμφωνα με πληροφορίες, αυτός θα είναι ο Σάββας Ορφανίδης που πρόσφατα ολοκλήρωσε τη συνεργασία του με το Φοίβο Κρεμαστής. Ο Ορφανίδης είχε συζητήσει την προηγούμενη εβδομάδα με τη διοίκηση της «πράσινης» ομάδας και συμφώνησε σε όλα, οπότε είναι θέμα χρόνου να ξεκινήσει και τυπικά η νέα συνεργασία.*

*■Ακόμα μια ανανέωση συνεργασίας με ποδοσφαιριστή πέτυχε η διοίκηση της Αναγέννησης Εμπωνας. Μετά τον Μιχάλη Πολυχρόνη και τον Μιχάλη Κωνσταντάκη επιτεύχθηκε συμφωνία και με τον Γιώργο Ξύπα.*

***■ΠΡΙΝ 5 ΧΡΟΝΙΑ:*** *«Πράσινο φως» δόθηκε στην ΠΑΕ Ιάλυσος. Το υπουργείο Εσωτερικών με απόφαση του ενέκρινε την απόφαση του δημοτικού συμβουλίου Ιαλυσού, γι αύξηση του μετοχικού κεφαλαίου της ΠΑΕ κατά 200 εκ. δρχ. Η απάντηση του υπουργείου στάλθηκε το μεσημέρι στον Δήμο Ιαλυσού συνοδεία γνωμάτευσης νομικού συμβούλου του υπουργείου Εσωτερικών.*

*■Σήμερα αγωνίζεται ο αθλητής του Ναυτικού Ομίλου Ρόδου Αχιλλέας Τζίμας στην τρίτη φάση του πανελλήνιου πρωταθλήματος ιστιοσανίδας FUNBOARD που πραγματοποιείται στο Σχοινιά - Μαραθώνα από την Ελληνική Ιστιοπλοϊκή Ομοσπονδία με τη συνεργασία του τοπικού Αθλητικού Ναυτικού Ομίλου.*

***■ΠΡΙΝ 10 ΧΡΟΝΙΑ:*** *Πολύωρη συνάντηση είχαν στα γραφεία της ΠΑΕ Διαγόρας μέλη της διοίκησης με τον Ηλία Αλεξιάδη που εμφανίζεται σαν ο πρώτος υποψήφιος να αναλάβει την «κυανέρυθρη» ομάδα τη νέα χρονιά, ύστερα από την αρνητική απάντηση που έδωσε ο περσινός τεχνικός Αγγελος Αναστασιάδης. Οπως έγινε γνωστό, ο Ηλίας Αλεξιάδης δέχθηκε να αναλάβει την τεχνική ηγεσία του Διαγόρα και το μόνο που απομένει είναι να ανακοινωθεί επίσημα από πλευράς της ΠΑΕ.*

***■ΠΡΙΝ 15 ΧΡΟΝΙΑ:*** *Σε σημαντικές μεταγραφές πρόκειται να προχωρήσει η ΠΑΕ Ρόδος. Ηδη, ο προπονητής βρίσκεται στην Αθήνα όπου βλιδοσκοπεί παίκτες εγνωσμένης αξίας. Ενώ όμως πολλά ακούγονται για τις μεταγραφές, ακόμα δεν έχει επιθωεί τίποτα για τις αποδεσμεύσεις. Πάντως απ' ό,τι φαίνεται οι αποδεσμεύσεις θα γίνουν σύμφωνα με τις μεταγραφές που θα κάνει η ΠΑΕ. Στο μεταξύ οκταετία έχουν φέτος οι Κώστας Παπαοικονόμου και Δημήτρης Δοξάκης. Για τον πρώτο δεν υπάρχει αμφιβολία ότι θα συνεχίσει να αγωνίζεται στην ΠΑΕ Ρόδος, ενώ για τον δεύτερο ακούγεται ότι είναι μέσα στους στόχους της ΑΕΚ.*

***■ΠΡΙΝ 50 ΧΡΟΝΙΑ:*** *Χθες εσυνηντήθησαν εις το Εθνικόν Στάδιον Ρόδου, δια τον επαναληπτικόν αγώνα του πρωταθλήματος αι ομάδες του Διαγόρα και Ολυμπιακού με διαιτητήν τον νεαρόν κ. Ξανθόν. Εις το πρώτο ημίχρονο με τον αέρα βοηθό, ο Ολυμπιακός έκανε ένα ωραίο, ταχύ και συναρπαστικό παιχνίδι, αποτέλεσμα του οποίου ήτο να σημειώσει και το μοναδικό του τέρμα. Στην επανάληψη ο Διαγόρας αγωνίσθη θαυμάσια και σημειώνοντας δύο τέρματα δια του Κουγιού και Πανάγου.*

Ο Σύλλογος **ALFA CLUB**
σε συνεργασία με την επιστημονική εταιρία
**«ΑΧΙΛΛΕΥΣ»**
στα πλαίσια του πολιτιστικού προγράμματος διοργανώνει στην αίθουσα του ΔΟΝΑ Ρόδου (Διαγοριδών 1)
**το Σάββατο 16 και Κυριακή 17 Ιουνίου από τις 19.00 - 22.00**
διημερίδα με θέμα
**Ο ΚΩΔΙΞ ΤΗΣ ΕΛΛΗΝΙΚΗΣ ΓΛΩΣΣΗΣ & ΜΥΘΟΛΟΓΙΑΣ**
Ομιληταί: **ΘΕΟΛΟΓΟΣ ΣΗΜΑΙΟΦΟΡΟΣ ΒΑΡΒΑΡΑ ΣΤΑΓΙΑΝΝΟΥ**
Εργα ομιλητού: 5 βιβλία συνολικώς 2.000 σελίδων
Προσφορά: 5 έτη αφιλοκερδούς παραδόσεως μαθημάτων του κώδικος
*Πληροφορίες: Τηλ. 23080*
ΑΕ759-Χ2528-17/6

## Επίσημη τελετή έπαρσης της «Γαλάζιας Σημαίας» στο «Ρόδος Ρουαγιάλ»



Στα πλαίσια της περιβαλλοντικής πολιτικής που ακολουθεί η ξενοδοχειακή εταιρία ΓΚΡΕΚΟΤΕΛ Α.Ε. και με αφορμή τη βράβευση της παραλίας του ξενοδοχείου «Γκρεκοτέλ Ρόδος Ρουαγιάλ» με τη Γαλάζια Σημαία, πραγματοποιήθηκε εκδήλωση, για την έπαρση της σημαίας.

Η εκδήλωση έλαβε χώρα στις 12/06/2001 στην παραλία του ξενοδοχείου όπου παρέστη πλήθος κόσμου κυρίως πελάτες του ξενοδοχείου και των γύρω καταλυμάτων. Σε όλους τους παρευρισκόμενους δόθηκε έντυπο ενημερωτικό υλικό σχετικά με το πρόγραμμα της Γαλάζιας Σημαίας ως επίσης και για άλλα περιβαλλοντικά θέματα.

Ακολούθησε ανοιχτή δεξίωση.

## Σύμφωνα με όλες τις ενδείξεις

# Θ' απορριφθεί το αίτημα για κατάργηση της βίζας

### ΑΝΤΙΔΡΑΣΕΙΣ ΑΠΟ ΠΟΛΛΕΣ ΧΩΡΕΣ ΤΗΣ Ε.Ε.

Όλα δείχνουν ότι θα απορριφθεί το αίτημα της Ελλάδας για να καταργηθεί η βίζα για τους Τούρκους τουρίστες που επισκέπτονται τα νησιά του Αιγαίου για μονοήμερες εκδρομές.

Το αίτημα της κατάργησης της βίζας τέθηκε από τον υπουργό Εξωτερικών κ. Γ. Παπανδρέου στο πρόσφατο Συμβούλιο Γενικών Υποθέσεων της Ευρωπαϊκής Ένωσης αλλά υπήρξαν διαφωνίες. Η συνεδρίαση έγινε στο Λουξεμβούργο και στη διάρκειά της ο κ. Παπανδρέου ζήτησε να μην εφαρμόζεται για τους τουρίστες αυτούς η προβλεπόμενη από τη συνθήκη του Σένγκεν θεώρηση διαβατηρίων.

Το θέμα αυτό θα μελετηθεί, όπως δήλωσε ο υπουργός Εξωτερικών προς τους Έλληνες δημοσιογράφους, από την Ευρωπαϊκή Επιτροπή, η οποία θα παρουσιάσει τις προτάσεις της. Με την ελληνική πρόταση διαφωνούν πολλές χώρες-μέλη της ΕΕ που φοβούνται τη δημιουργία κυμάτων λαθρομεταναστών προς την επικράτειά τους και εμμένουν στην πιστή εφαρμογή της συνθήκης του Σένγκεν.

Όπως προκύπτει από τις δηλώσεις του κ. Παπανδρέου υπάρχουν κάποιες πιθανότητες να συναινέσουν οι άλλες χώρες στο "παραθυράκι" εφαρμογής της συνθήκης Σένγκεν, το πιθανότερο όμως είναι ότι δεν θα το πράξουν.

Σύμφωνα με όσα υποστηρίζουν οι τουριστικοί επιχειρηματίες του Αιγαίου η κατάργηση της βίζας θα έχει ως αποτέλεσμα να αυξηθεί σημαντικά ο αριθμός των Τούρκων τουριστών που επισκέπτονται τη Ρόδο, την Κω και τα άλλα νησιά, με εξίσου ανάλογες θετικές επιπτώσεις στην κίνηση της αγοράς.

## Ενδεκαμελές θα είναι το διοικητικό συμβούλιο του Λιμενικού Ταμείου

Ενδεκαμελές θα είναι τελικά το διοικητικό συμβούλιο του Δημοτικού Λιμενικού Ταμείου Νότιας Δωδεκανήσου. Αυτό αποφασίστηκε χθες στη σύσκεψη που έγινε στο υπουργείο Εσωτερικών, όπου ανακοινώθηκε ότι θα υπογραφούν σύντομα τα Προεδρικά Διατάγματα για τη σύσταση των Δημοτικών Λιμενικών Ταμείων της Καλύμνου και της Πάτμου.

Στο Δημοτικό Λιμενικό Ταμείο Πάτμου θα εντάχθούν και τα λιμάνια της Λέρου, των Λειψών, των Αρκιών και του Αγαθονησίου.

Στο αμέσως προσεχές διάστημα, το υπουργείο Εσωτερικών θα στείλει στους ΟΤΑ διευκρινιστική εγκύκλιο με την οποία θα ρυθμιστούν τα θέματα, που θα αφορούν τη διαχείριση των λιμανιών και των έργων που εκτελούνται ή προτάθηκαν για ένταξη στο Περιφερειακό Επιχειρησιακό Πρόγραμμα.

Σύντομα θα οριστεί επίσης η ημερομηνία για την κατάργηση του υφιστάμενου Λιμενικού Ταμείου.

Θα ακολουθήσουν μέσα στις επόμενες ημέρες οι συνεδριάσεις των δημοτικών συμβουλίων, τα οποία θα πρέπει να αποφασίσουν για τους οργανισμούς λειτουργίας των Δημοτικών Λιμενικών Ταμείων και για τις μετατάξεις των υπαλλήλων της υφιστάμενης υπηρεσίας.

Με αποφάσεις των δημοτικών συμβουλίων θα πρέπει να οριστούν τα μέλη του δ.σ. των νέων Λιμενικών Ταμείων.

Στο διοικητικό συμβούλιο του Λιμενικού Ταμείου Νότιας Δωδεκανήσου θα μετέχουν πέντε δημοτικοί σύμβουλοι του Δήμου Ρόδου, ο λιμενάρχης και πέντε εκπρόσωποι των νησιών, που έχουν λιμάνι και μετέχουν σε αυτό.

Στη σύσκεψη χθες μετείχαν ο υφυπουργός Εσωτερικών κ. Κώστας Καΐσερλης, ο επίκουρος δημάρχου Ρόδου κ. Κώστας Σκανδαλίδης, ο απερχόμενος πρόεδρος του Λιμενικού Ταμείου κ. Νίκος Ζωΐδης και υπηρεσιακοί παράγοντες, ο δήμαρχος Κω Μιλτιάδης Φάκος, καθώς και δήμαρχοι των Κυκλάδων.

### Ο Κ. Καΐσερλης στην Κρήτη

Ο υφυπουργός Εσωτερικών Δημόσιας Διοίκησης και Αποκέντρωσης κ. Κώστας Καΐσερλης θα επισκεφθεί την Κρήτη το Σάββατο 16-6-2001. Ο κ. υφυπουργός θα συμμετάσχει στην ετήσια τακτική γενική συνέλευση της Ενωσης Δημοτικών Επιχειρήσεων Υδρευσης Αποχέτευσης (Ε.Δ.Ε.Υ.Α.), που θα γίνει στον Αγιο Νικόλαο.

Την Κυριακή 17-6-2001 το μεσημέρι ο κ. υφυπουργός από την Κρήτη θα επισκεφθεί τη Ρόδο για να παρευρεθεί στις εργασίες του κυβερνητικού κλιμακίου τη Δευτέρα 18-6-2001.

## Αντιδράσεις για την παραπομπή μαθητών σε δίκη την ερχόμενη Δευτέρα

Ενώπιον του Μονομελούς Πλημμελειοδικείου Ανηλίκων, δικάζεται τη Δευτέρα το 15μελές μαθητικό συμβούλιο του 2ου Λυκείου Ρόδου (Καζούλειο), σε βάρος του οποίου έχουν απαγγελθεί κατηγορίες για διατάραξη ειρήνης και φθορά ξένης περιουσίας, κατά τις καταλήψεις της σχολικής περιόδου 1998-199.

Κατά την εκδίκαση της υποθέσεως, στο δικαστήριο θα παρίστανται για στήριξη των μαθητών, το διοικητικό συμβούλιο της Ε.Λ.Μ.Ε., εκπρόσωπος της Ο.Λ.Μ.Ε., καθώς και φοιτητές.

Εν τω μεταξύ, η Ε.Λ.Μ.Ε.με επιστολή της προς τον πρόεδρο του Δικηγορικού Συλλόγου Ρόδου κ. Κώστα Σαρρή, αφού κάνει λόγο για δίωξη με πολιτικά χαρακτηριστικά, του ζητεί να παρέμβει στη δικαστική διαδικασία, ώστε ν' απαλειφθούν οι συνέπειες της δίωξης.

Ειδικότερα, στην επιστολή αναφέρονται τα εξής:

«Είναι βέβαιο πως τα προβλήματα στο χώρο της εκπαίδευσης δεν λύνονται με μεθοδεύσεις που σκοπό έχουν να τρομοκρατήσουν και να χειραγωγήσουν τους νέους. Παρακαλούμε να παρέμβετε προσωπικά ως επικεφαλής του Δικηγορικού Συλλόγου Ρόδου, με όποιο τρόπο θεωρείτε πρόσφορο και ειδικότερα να συμμετέχετε στη δικαστική διαδικασία, ώστε να απαλειφθούν οι συνέπειες της απαράδεκτης αυτής δίωξης που στρέφεται τελικά κατά των δημοκρατικών θεσμών και συνδικαλιστικών δικαιωμάτων».

## Συνελήφθησαν δύο άτομα για κατοχή ναρκωτικών

### ΚΑΛΛΙΕΡΓΟΥΣΑΝ ΚΑΙ ΔΕΝΔΡΥΛΛΙΑ

Στη «φάκα» της Δίωξης Ναρκωτικών πιάστηκαν άλλα δύο άτομα, που κατείχαν χασίσι.

Ο ένας καλλιεργούσε τρία δενδρύλια, ενώ ο άλλος έκρυβε στο σπίτι του αρκετές δόσεις ακατέργαστης κάνναβης. Αναλυτικά:

♦Σε έρευνα που έκαναν αστυνομικοί της Δίωξης, στο σπίτι του Αλέξανδρου Καρούτα του Πέτρου, 30 χρόνων, βρήκαν μία πλαστική συσκευασία, που περιείχε 80 γραμμάρια χασίς και δύο δισκία ναρκωτικού φαρμάκου «VULBEGAL».

♦Σε έρευνα που έκαναν στο σπίτι του Χαράλαμπου Χατζηλιάδη του Αντωνίου, 37 χρόνων, βρήκαν ένα χρησιμοποιημένο τσιγαρίλι με υπολείμματα χασισιού και τρία χασισόδενδρα ύψους 25 εκατοστών, που καλλιεργούσε σε γλάστρα.

Σε βάρος των δύο συλληφθέντων σχηματίστηκε δικογραφία, προκειμένου να οδηγηθούν στον Εισαγγελέα.

## Διαμαρτυρία στο Δήμο από κατοίκους της οδού Καμείρου

### ΠΡΟΒΛΗΜΑΤΑ ΜΕ ΤΟ ΔΡΟΜΟ

Να παρέμβουν οι Τεχνικές Υπηρεσίες του Δήμου Ρόδου, στην οδό Καμείρου, ζήτησαν χθες οι κάτοικοι της περιοχής.

Το αίτημα υπέβαλε χθες αντιπροσωπεία κατοίκων της οδού Καμείρου στον αντιδήμαρχο κ. Αντώνη Αλαβέρα.

Οπως υποστηρίζουν οι κάτοικοι, η κατάσταση στη συγκεκριμένη περιοχή έχει γίνει αφόρητη.

Ολος ο δρόμος και κατά συνέπεια και τα σπίτια έχουν γεμίσει χώματα και σκόνες, ενώ προβλήματα δημιουργούν κάι τα αυτοκίνητα που διέρχονται την οδό με ιλιγγιώδη ταχύτητα.

Τη δέσμευση ότι σύντομα θα γίνουν παρεμβάσεις στην περιοχή έδωσε χθες ο προϊστάμενος των Τεχνικών Υπηρεσιών του Δήμου Ρόδου κ. Λευτέρης Κωνστάντζος, που είχε τηλεφωνική επαφή με τον αντιδήμαρχο κ. Αντώνη Αλαβέρα.

## Σύσκεψη στην Αθήνα για τις αντικειμενικές αξίες

### ΠΡΟΣΦΥΓΗ ΑΠΟ ΤΟ ΔΗΜΟ ΡΟΔΟΥ

Συνάντηση με τον προϊστάμενο του αρμοδίου τμήματος του υπουργείου Οικονομικών θα έχει σήμερα ο αντιδήμαρχος κ. Μανώλης Σαββής. Αντικείμενο της συνάντησης είναι η μείωση των αντικειμενικών αξιών, που ανακοίνωσε τον περασμένο Μάρτιο, το υπουργείο Οικονομικών.

Ως γνωστόν, ο Δήμος Ρόδου και το Εμπορικό Επιμελητήριο κατέθεσαν προσφυγή στο υπουργείο για τη μείωση των αντικειμενικών αξιών.

Η προσφυγη, αλλά και η έκθεση που ετοίμασαν ορκωτοί εκτιμητές περιλαμβάνει συγκριτικά στοιχεία για τις αντικειμενικές αξίες, που ισχύουν σε άλλες περιοχές της Ελλάδας, αλλά και τις παρενέργειες που θα δημιουργηθούν αν εφαρμοσθούν.

Σε πρόσφατη συνάντηση που είχε ο δήμαρχος Ρόδου κ. Γιώργος Γιαννόπουλος με τον υφυπουργό Οικονομικών, ο κ. Απόστολος Φωτιάδης δεσμεύθηκε να αντιμετωπίσει θετικά την περίπτωση της Ρόδου, αφού η προσφυγή που κατατέθηκε στο δευτεροβάθμιο συντονιστικό όργανο ήταν η πιο τεκμηριωμένη.

ΥΓΡΟΣ ΣΤΙΒΟΣ ΡΟΔΟΥ
Μαθήματα κολύμβησης
για κάθε ηλικία και επιδίωξη
(για σπορ ή πρωταθλητισμό)
Επίσης γυμναστική
με το πόλο και το τρίαθλο
με την ομάδα της Α' Εθνικής και
τους αθλητές της Εθνικής Ομάδας
Πληρ. τηλ. 37145 - 0944 411866
AE405-1697-17/6

Melody Palace
Συνεχίζουμε στον αφρό μαζί με τον ...Αφρό

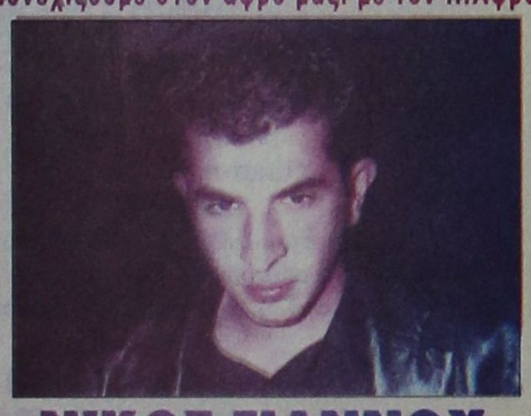

ΝΙΚΟΣ ΓΙΑΝΝΟΥ
☆ΛΑΣΚΑΡΙΝΑ ΔΕΛΗ☆
☆ΣΤΑΘΗΣ☆
*ΑΡΗΣ ΒΑΛΙΔΗΣ*ΛΥΔΙΑ*ΧΑΤΝΤΥ
* ΑΝΑΣΤΑΣΙΑ*ΑΝΤΩΝΗΣ ΣΙΓΑΝΟΣ
* σόου γεύμαν ΕΛΙΝΑ
στο ντουμπερλέκι ο γνωστός ΜΙΣΕΛ
Καλλιτεχνική επιμέλεια και διεύθυνση ορχήστρας
ΝΙΚΟΣ ΚΑΡΑΝΙΚΟΛΑΣ
Στο όργανο και στο πιάνο ο ΝΙΚΟΣ
Στο μπάσο ο ΚΩΣΤΑΣ
Και στα τύμπανα ο ΜΑΙΚ
Ρεζερβέ 94920, 95240
414-16/6

ΕΜΠΟΡΙΚΟΣ ΣΥΛΛΟΓΟΣ ΡΟΔΟΥ
ΠΡΟΣΚΛΗΣΗ
ΣΕ ΓΕΝΙΚΗ ΣΥΝΕΛΕΥΣΗ
Ο Εμπορικός Σύλλογος Ρόδου, σύμφωνα με το Νόμο, το καταστατικό του και την απόφαση του Διοικητικού Συμβουλίου, καλεί τα μέλη του σε Γενική Συνέλευση την 20η ΙΟΥΝΙΟΥ 2001, ημέρα ΤΕΤΑΡΤΗ και ώρα 20.00 στην αίθουσα συνεδριάσεων του ΑΚΤΑΙΟΝ, με θέματα ημερήσιας διάταξης τα ακόλουθα:
♦ Εκλογές Προεδρείου Γενικής Συνέλευσης
♦ Διοικητικός και Οικονομικός Απολογισμός
♦ Απαλλαγή απερχομένου Συμβουλίου πάσης ευθύνης
♦ Εκλογή Εφορευτικής Επιτροπής
♦ Ανακήρυξη υποψηφιοτήτων
♦ Εκλογή Δ.Σ.
♦ Εκλογή Αντιπροσώπων στις Ομοσπονδίες
Ρόδος 13 Ιουνίου 2001
Εκ του Εμπορικού Συλλόγου
AE789-15/6

ΔΗΜΟΤΙΚΗ ΕΠΙΧΕΙΡΗΣΗ ΚΑΤΑΣΚΗΝΩΣΕΩΝ ΠΡΟΦΗΤΗ ΗΛΙΑ
ΑΝΑΚΟΙΝΩΣΗ
Ανακοινώνεται ότι από τις 18/6/01 ξεκινούν οι εγγραφές των μαθητών των δημοτικών σχολείων, καθώς και των γυμνασίων που επιθυμούν να συμμετέχουν στο πρόγραμμα των παιδικών κατασκηνώσεων του Προφήτη Ηλία.
Οι ενδιαφερόμενοι μπορούν να προσέρχονται στα γραφεία του Δημοτικού Οργανισμού Πρόνοιας του Δήμου Ροδίων, κατά τις εργάσιμες ημέρες και ώρες 9.00-13.00, προσκομίζοντας τη φωτοτυπία του ενδεικτικού τους, το βιβλιάριο υγείας τους, καθώς και την οικονομική τους συμμετοχή, προκειμένου να εγγραφούν στην κατασκηνωτική περίοδο που επιθυμούν.
Για περισσότερες πληροφορίες στο τηλέφωνο 26846.
Για το Δ.Σ.
Ο πρόεδρος
Μανόλης Γλυνός
Αντιδήμαρχος Δήμου Ροδίων
AE790-15/6

ΚΗΔΕΙΑ
Το λατρευτό μας σύζυγο, πατέρα, πάππου, προπάππου και θείο
ΙΩΑΝΝΗ ΟΙΚΟΝΟΜΟΥ
(Ετών 90)
κηδεύουμε σήμερα Παρασκευή 15 Ιουνίου 2001 και ώρα 11 πμ. από τον Ιερό Ναό Ταξιαρχών Νεκροταφείου Ρόδου.
Η σύζυγος: Μαρία
Τα παιδιά: Αννα-Κώστας Μάνου, Σταύρος Οικονόμου, Κούλα-Ιωάννης Μπαρουτά, Στέλλα-Παύλος Σακελλάρη, Βασίλης-Τσαμπίκα Οικονόμου, Νικήτας-Μαρία Οικονόμου, Καλλιόπη Οικονόμου.
Τα εγγόνια, τα δισέγγονα, τα ανίψια και οι λοιποί συγγενείς
ΑΣ-15/6

ΑΠΩΛΕΙΑ
Απωλέσθη κινητό S.L. 45 SIEMENS, χρώμα ασημί, με μαύρη θήκη. Ανήκει σε άτομο με ειδικές ανάγκες και του είναι απολύτως απαραίτητο.
Ο ευρών θα αμειφθεί.
21322 κ. Μηνάς
31007 κα Χατζημηνά
0972587184.
AE 716/1635-17/6

SEA STAR
Το ταχύτερο και ασφαλέστερο υπερσύγχρονο πλοίο

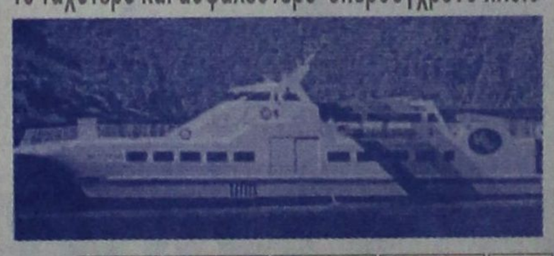


| | ΡΟΔΟΣ | ΤΗΛΟΣ | ΝΙΣΥΡΟΣ | ΤΗΛΟΣ | ΡΟΔΟΣ |
|---|---|---|---|---|---|
| | Αναχώρηση | Αφιξη Αναχ. | Αφιξη Αναχ. | Αφιξη Αναχ. | Αφιξη |
| ΔΕΥΤΕΡΑ | 09.00 | 10.15 - 10.30 | 11.00 - 14.30 | 15.00 - 18.00 | 19.15 |
| ΤΡΙΤΗ | 09.00 | 10.15 - 10.30 | 11.00 - 14.30 | 15.00 - 18.00 | 19.15 |
| ΤΕΤΑΡΤΗ | 09.00 | 10.15 - 10.30 | 11.00 - 14.30 | 15.00 - 18.00 | 19.15 |
| ΠΕΜΠΤΗ | 09.00 | 10.15 - 10.30 | 11.00 - 14.30 | 15.00 - 18.00 | 19.15 |
| ΠΑΡΑΣΚΕΥΗ | 09.00 | 10.15 - 10.30 | 11.00 - 14.30 | 15.00 - 18.00 | 19.15 |
| από 15/6 | 20.00 | 21.15 δολιχόρμιση | | | |
| ΣΑΒΒΑΤΟ από 9/6 | | | | 08.00 | 09.15 |
| | 09.00 | 10.45 - 11.00 | 11.30 - 14.30 | 15.00 - 18.00 | 19.15 |
| | 20.00 | 21.15 δολιχόρμιση | | | |
| ΚΥΡΙΑΚΗ από 10/6 | | | | 08.00 | 09.15 |
| | 09.30 | 10.45 - 11.00 | 11.30 - 14.30 | 15.00 - 18.00 | 19.15 |
| | 20.00 | 21.15 | | 21.30 | 21.15 |

ΑΠΟΛΑΥΣΤΕ ΤΙΣ ΟΛΟΗΜΕΡΕΣ ΚΡΟΥΑΖΙΕΡΕΣ ΚΑΘΗΜΕΡΙΝΑ
στα πανέμορφα νησιά μας ΤΗΛΟ και ΝΙΣΥΡΟ
ΠΡΑΚΤΟΡΕΙΟ
ΖΟΡΠΙΔΗ-ΣΤΕΦΑΝΑΚΗ
Αλεξ. Διάκου & Λοχαγ. Φανουράκη 38
ΡΟΔΟΣ - Τηλ. 20625 - 30054 ΦΑΞ 26745
AE682X2483

Αστρα
Σας περιμένουμε κάθε βράδυ
Τραγουδούν :





ΜΑΝΟΛΗΣ ΚΑΜΠΟΥΡΗΣ
ΣΟΦΙΑ ΓΕΩΡΓΑΤΖΗ
ΧΡΙΣΤΙΝΑ ΣΚΟΥΡΑ
ΑΝΤΩΝΗΣ ΡΟΔΙΤΗΣ
ΜΑΡΘΑ ΡΕΝΤΑ
ΛΕΥΤΕΡΗΣ ΠΑΝΑΓΙΩΤΑΚΗΣ
ΖΩΗ ΔΕΝ ΕΙΝΑΙ ΝΑ
ΞΥΠΝΑΣ ΚΑΙ ΝΑ ΚΟΙΜΑΣΑΙ ΠΑΛΙ
ΖΩΗ ΕΙΝΑΙ ΜΟΝΟ ΝΑ ΓΛΕΝΤΑΣ
ΟΤΑΝ ΚΟΙΜΟΥΝΤΑΙ ΟΙ ΑΛΛΟΙ
Χορεύει το αγγλικό μπαλέτο ZIK ZAK
Τηλ. 32090
418-17/6

ΦΡΟΝΤΙΣΤΗΡΙΟ ΙΤΑΛΙΚΩΝ
ΣΤΑΘΗ ΜΙΧ. ΣΚΑΝΔΑΛΙΔΗ
Καθηγητή Ιταλικής Γλώσσας και Φιλολογίας
(πτυχ. Α.Π.Θ.) - Καθηγητή Α.Σ.Τ.Ε.Ρ.
Χριστοδ. Τσιγάντε 11 τηλ. 29265, 61782
κινητό: 093 2272902
Η διδακτική μας εμπειρία και η εφαρμοσμένη μέθοδός μας στα προηγούμενα έτη, συνετέλεσαν στην εισαγωγή των μαθητών μας με πλήρη επιτυχία στα ιταλικά Α.Ε.Ι.
ΚΑΙ ΤΩΡΑ
Συνεργαζόμαστε αποκλειστικά για τα Δωδεκάνησα με το Ιταλικό Κολλέγιο DON BOSCO της ιταλικής πόλης L'AQUILA (100 χιλ. από τη Ρώμη) που έχει παραρτήματα σε όλες τις καθολικές χώρες του κόσμου. Το Κολλέγιο ιδρύθηκε το 1948 και από το 1994 οργανώνει τμήματα προετοιμασίας για Ελληνες υποψηφίους ιταλικών ΑΕΙ. Τα προγράμματα σπουδών είναι οργανωμένα από Ιταλούς καθηγητές (πανεπιστημιακούς ερευνητές) και βασίζονται στην εγκύκλιο του υπουργείου Παιδείας της Ιταλίας.
Το Κολλέγιο DON BOSCO, ο μεγαλύτερος εκπαιδευτικός οργανισμός, προσφέρει:
1. Μεταφορά από τη Ρώμη στην πόλη L'Aquila με συνοδό.
2. Μαθήματα: Από Δευτέρα μέχρι Σάββατο πέντε ώρες την ημέρα.
3. Στέγαση και διατροφή, σε εστιατόρια συμβεβλημένα σε πολύ χαμηλές τιμές.
4. Καθημερινή βοήθεια σε όλη τη διάρκεια των μαθημάτων.
5. Συνοδεία από καθηγητές του κολλεγίου σε όλες τις πανεπιστημιακές πόλεις της Ιταλίας.
6. Εξεύρεση κατοικίας και διεκπεραίωση των γραφειοκρατικών διαδικασιών, στις γραμματείες των σχολών, για την άδεια παραμονής, εγγραφή στο εθνικό σύστημα υγείας.
Στα χρόνια που λειτουργεί το Κολλέγιο ανέπτυξε μια μεθοδολογία που απευθύνεται αποκλειστικά στους Ελληνες υποψήφιους και τις ιδιαιτερότητές τους. Τα ολιγομελή τμήματα (7 ατόμων), οι πανεπιστημιακοί καθηγητές με άριστη επιστημονική κατάρτιση και η ψυχολογική υποστήριξη που παρέχει στους μαθητές του, εγγυώνται την επιτυχία στις εξετάσεις. Η διεύθυνση του κολλεγίου βρίσκεται σε στενή επαφή με τους γονείς και τους ενημερώνει για την πορεία και την πρόοδο του παιδιού τους.
(Περισσότερες υπεύθυνες πληροφορίες στο φροντιστήριό μας)
ΓΔ-15/6