ΕΤΟΣ ΙΔΡΥΣΗΣ 1949
ΙΔΡΥΤΗΣ - ΔΙΕΥΘΥΝΤΗΣ
ΓΙΩΡΓΟΣ ΔΙΑΜΑΝΤΙΔΗΣ
Γραφεία - Τυπογραφεία:
Μάρκου Μαλλιαράκη 3 (ΚΟΒΑ)
Λογιστήριο: Νέα Αγορά
Τηλ.: Σύνταξης: 27356 - 34101
Λογιστηρίου: 24539 FAX: 20643
www.proodos.net, www.proodosnews.gr
e-mail: info@proodos.net

ΠΡΟΟΔΟΣ

Ανεξάρτητη καθημερινή πρωινή εφημερίδα

ΚΑΣΑΠΗΣ
ΖΑΝΤΕΣ-ΕΛΑΣΤΙΚΑ
Αυστραλίας 2
Τηλ. 35367
0% προκαταβολή
εως 36 δόσεις

ΑΡΙΘΜΟΣ ΦΥΛΛΟΥ 15.743 • ΤΙΜΗ 200 δρχ., 0,59 ευρώ

ΤΡΙΤΗ 19 ΙΟΥΝΙΟΥ 2001

Κατά τη χτεσινή σύσκεψη

Οι δεσμεύσεις από το κλιμάκιο για τα μεγάλα έργα στο νησί μας

ΤΙ ΥΠΟΣΧΕΘΗΚΑΝ ΟΙ ΚΥΒΕΡΝΗΤΙΚΟΙ



Στιγμιότυπο από τη χθεσινή σύσκεψη με το κυβερνητικό κλιμάκιο. Διακρίνονται από δεξιά ο υπουργός Ανάπτυξης Νικ. Χριστοδουλάκης, ο Κώστας Σκανδαλίδης και ο Κ. Καΐσερλης

ΔΕΣΜΕΥΣΕΙΣ για την υλοποίηση των έργων υποδομής της Δωδεκανήσου, που επί χρόνια καρκινοβατούν, ανέλαβε χθες ενώπιον φορέων και εκπροσώπων των παραγωγικών τάξεων της περιοχής μας, το κυβερνητικό κλιμάκιο.

•Στο κυβερνητικό κλιμάκιο, επικεφαλής του οποίου ήταν ο γραμματέας της Κεντρικής Επιτροπής του ΠΑΣΟΚ κ. Κώστας Σκανδαλίδης, μετείχαν ο υπουργός Ανάπτυξης κ. Νίκος Χριστοδουλάκης, οι υφυπουργοί Οικονομικών κ. Απόστολος Φωτιάδης, Εσωτερικών κ. Κώστας Καΐσερλης και Γεωργίας κ. Ευάγγελος Αργύρης,, οι γενικοί γραμματείς των υπουργείων Εμπορικής Ναυτιλίας και Αιγαίου κ.κ. Γιώργος Χαλβατζόγλου και Γιάννης Μαχαιρίδης αντίστοιχα, οι βουλευτές Στέλιος Ματζαπετάκης (Ηρακλείου) και Φώφη Γεννηματά, ενώ παρόντες ήταν και οι βουλευτές της Δωδεκανήσου.

ΜΕ ΤΟ ΣΚΕΠΤΙΚΟ ότι το κλιμάκιο ήρθε στη Ρόδο με θέσεις και προτάσεις, γνωρίζοντας τα προβλήματα της περιοχής, οι

ΣΥΝΕΧΕΙΑ ΣΤΗ ΣΕΛ. 4

Ανεβαίνει συνεχώς

Σε υψηλά επίπεδα η κίνηση ξένων τουριστών στη Ρόδο

3.000 ΑΝΑΜΕΝΟΝΤΑΙ ΣΗΜΕΡΑ



ΣΤΑΘΕΡΑ σε υψηλά επίπεδα παραμένει η τουριστική κίνηση της Ρόδου. Αυτό φάνηκε και από τις 23.000 αφίξεις τουριστών που πραγματοποιήθηκαν το περασμένο σαββατοκύριακο. Σύμφωνα με τα στοιχεία της Υπηρεσίας Πολιτικής Αεροπορίας το περασμένο Σάββατο ήρθαν 5.200 αλλοδαποί και την Κυριακή 18.000.

➪ Σήμερα Τρίτη αναμένονται 3.000 άτομα, αύριο Τετάρτη 8.000 και την Πέμπτη θα έρθουν 15.000 τουρίστες, με τις πτήσεις τσάρτερ που προ-

ΣΥΝΕΧΕΙΑ ΣΤΗ ΣΕΛ. 4

Η δέσμευση του κυβερνητικού κλιμακίου

ΣΚΑΝΔΑΛΙΔΗΣ: Τα έργα θα ξεμπλοκαριστούν και θα προχωρήσουν

Ο ΚΩΣΤΑΣ ΛΑΛΙΩΤΗΣ ΘΑ ΞΑΝΑΡΘΕΙ ΤΟΝ ΙΟΥΛΙΟ

ΔΕΥΤΕΡΗ επίσκεψη προγραμματίζει στη Ρόδο εντός του Ιουλίου, ο υπουργός ΠΕ.ΧΩ.ΔΕ κ. Κώστας Λαλιώτης.

◆ Αυτό ανακοίνωσε χθες σε συνέντευξη Τύπου που παρεχώρησε στα Μέσα Μαζικής Ενημέρωσης ο γραμματέας της Κεντρικής Επιτροπής του ΠΑΣΟΚ κ. Κώστας Σκανδαλίδης. Αναφερόμενος τόσο στην άφιξη του υπουργού ΠΕΧΩΔΕ, όσο και του κυβερνητικού κλιμακίου, ο κ. Σκανδαλίδης υποστήριξε ότι «η κυβέρνηση ήρθε στη Ρόδο με θέσεις και προτάσεις.

Επειδή - είπε - η πολιτικη κρίνεται εκ του αποτελέσματος, το αποτέλεσμα τελικά διέψευσε όσους τις προηγούμενες ημέρες ισχυρίζοντο ότι το κλιμάκιο έρχεται για βόλτα».

Σ'Ο,ΤΙ ΑΦΟΡΑ τα έργα, ο γραμματέας του ΠΑΣΟΚ ανέφερε ότι «πολιτική βούληση είναι τα έργα να ξεμπλοκαριστούν και να προχωρήσουν.

Οι πόροι - είπε - υπάρχουν, το θέμα είναι που σκοντάφτει η υλοποίηση των έργων.

Εμείς πάντως δεν δεχόμαστε - υποστήριξε ο κ. Σκανδαλίδης - ότι αυτή η περιοχή δεν έχει τη δυνατότητα της ανάπτυξης ή ότι έχει εγκαταλειφθεί και έχει γίνει ένα νεκροταφείο. Υπάρχουν όρια που έχουν σχέση με την αλήθεια και το ψεύδος....»

◆ Σε ό,τι αφορά τις επεμ-

ΣΥΝΕΧΕΙΑ ΣΤΗ ΣΕΛ. 4



Ο Κώστας Λαλιώτης (δεξιά), δίπλα του ο Κ. Σκανδαλίδης και οι βουλευτές Δωδεκανήσου κατά τη σύσκεψη του Σαββάτου στο Rodos Palace

Τα απέκτησαν σε πλειστηριασμούς

Δεκάδες ακίνητα στη Ρόδο εκποιούνται και από τις Τράπεζες!..

Η ΑΞΙΑ ΤΟΥΣ ΑΝΕΡΧΕΤΑΙ ΣΕ ΕΚΑΤΟΝΤΑΔΕΣ ΕΚΑΤ.ΔΡΧ.

ΜΙΑ ΣΕΙΡΑ από ακίνητα (στην πόλη και σε άλλες περιοχές του νησιού) εκποιούν οι Τράπεζες στη Ρόδο. Σύμφωνα με τις πληροφορίες τα υπό εκποίηση ακίνητα ανέρχονται περίπου σε δέκα, ενώ τις προσεχείς ημέρες ετοιμάζονται να εκποιηθούν και άλλα δέκα.

•Τα ακίνητα αυτά έχουν περιέλθει στις Τράπεζες από εκπλειστηριασμούς, στους οποίους πήραν μέρος και αφού οι ιδιοκτήτες τους έχουν εξαντλήσει όλα τα ένδικα μέσα.

ΟΠΩΣ ΕΓΙΝΕ γνωστό, τα ακίνητα αυτά ανήκαν σε συμπολίτες μας, οι οποίοι είχαν οφειλές στις Τράπεζες, που δεν μπόρεσαν να εξοφλήσουν.

•Ετσι οι Τράπεζες προχώρησαν σε αναγκαστικούς πλειστηριασμούς και απέκτησαν τα ακίνητα, αφού ήσαν οι μοναδικοί πλειοδότες.

ΟΜΩΣ οι Τράπεζες για να μπορέσουν να προχωρήσουν στις εκποιήσεις, έπρεπε να έχουν στην κατοχή τους «καθαρά» τα εν λόγω ακίνητα. Οι εκποιήσεις των ακινήτων γίνονται προκειμένου να τα ρευστοποιήσουν οι Τράπεζες.

ΣΥΝΕΧΕΙΑ ΣΤΗ ΣΕΛ. 4

Από φοιτητές και άλλους άσχετους

Μια μικρή ομάδα αναστάτωσε για δύο μέρες τη Ρόδο!..

ΕΥΤΥΧΩΣ ΑΠΕΦΕΥΧΘΗΣΑΝ ΤΑ ΧΕΙΡΟΤΕΡΑ

ΜΙΑ ΟΜΑΔΑ φοιτητών στελεχών του Συνασπισμού, με επικεφαλής το μέλος της νομαχιακής επιτροπής δικηγόρο Ι. Μαρίνο και άλλων άσχετων με το σπουδαστικό κίνημα, προ-

ΣΥΝΕΧΕΙΑ ΣΤΗ ΣΕΛ. 4



Η μικρή ομάδα των φοιτητών και των στελεχών του Συνασπισμού που αναστάτωσε την εκδήλωση για τον Ανδρέα Παπανδρέου. Δεξιά διακρίνεται ο επικεφαλής της ομάδας δικηγόρος Ιωάννης Μαρίνος, μέλος της Ν.Ε. του ΣΥΝ στη Ρόδο



Φοιτητές και άλλοι εισέβαλαν χθες στο ξενοδοχείο «Ρόδος Παλάς» και αναστάτωσαν τη συνεδρίαση του κυβερνητικού κλιμακίου

Ποδόσφαιρο και διαδηλώσεις

Καυτό διήμερο έζησε η Ρόδος!..

ΤΑ ΚΑΤΑΦΕΡΕ ΑΡΙΣΤΑ Η ΑΣΤΥΝΟΜΙΑ

ΤΟ ΠΙΟ καυτό διήμερο των τελευταίων χρόνων, για την Αστυνομική Διεύθυνση Δωδεκανήσου, ήταν χθες και προχθές. Ομως τα κατάφερε άριστα και επέβαλε την τάξη, χωρίς παρενέργειες και χωρίς συγκρούσεις και τραυματισμούς.

✓Αφ' ενός ο αγώνας μπαράζ μεταξύ των ομάδων του ΟΦΗ και του ΠΑΣ Γιάννινα και αφ' ετέρου η εκδήλωση για τα αποκαλυπτήρια του ανδριάντα του Ανδρέα Παπανδρέου, προέβλεπαν τη λήψη αστυνομικών μέτρων. Ενώ όλοι περίμεναν τα επεισόδια από πλευράς φιλάθλων, αυτά προέκυψαν από πλευ-

ΣΥΝΕΧΕΙΑ ΣΤΗ ΣΕΛ. 4



Ο αστυνομικός διευθυντής κ. Χρήστος Χρήστου

Με πλήρωμα 2.500 ατόμων

Ελικοπτεροφόρο των ΗΠΑ κατέπλευσε στο νησί μας

ΚΑΙ ΑΓΓΛΙΚΟ ΠΟΛΕΜΙΚΟ

ΚΑΤΕΠΛΕΥΣΕ χθες το πρωί στη Ρόδο το αμερικανικό ελικοπτεροφόρο «Κέρτσαζ» το οποίο θα παραμείνει μέχρι την ερχόμενη Παρασκευή. Στο αμερικανικο ελικοπτεροφόρο - το οποίο έχει αγκυροβολήσει ανοιχτά του λιμανιού - επιβαίνουν 2.500 αξιωματικοί και ναύτες.

➪ Από νωρίς το μεσημέρι το πλήρωμα του αμερικανικού ελικοπτεροφόρου άρχισε τις εξόδους στην πόλη της Ρόδου.

ΕΞ ΑΛΛΟΥ χτες το πρωί κατέπλευσε στο λιμάνι της Ρόδου και το αγγλικό πολεμικό «Νορθάμπερλαντ», το οποίο θα παραμείνει μέχρι την ερχόμενη Πέμπτη.

➪ Το αγγλικό πολεμικό έχει πλευρίσει στο λιμάνι της Ακαντιάς και συγκεκριμένα στη θέση των Αγγέλων.

Λόγω επικινδυνότητας

Κλείνουν οι δεξαμενές καυσίμων στο Μαντράκι

ΣΥΝΕΔΡΙΑΖΕΙ Η ΛΙΜΕΝΙΚΗ ΕΠΙΤΡΟΠΗ

ΓΙΑ ΟΡΙΣΤΙΚΟ κλείσιμο των δεξαμενών των υγρών καυσίμων στο Μανδράκι θα αποφασίσουν τα μέλη της Λιμενικής Επιτροπής στη συνεδρίαση που θα πραγματοποιηθεί σήμερα. Η Λιμενική Επιτροπή, ως γνωστόν, παλαιότερα αποφάσισε για το κλείσιμο των δεξαμενών (λόγω επικινδυνότητας), κάτι που δεν έγινε αφού θα έπρεπε να αφαιρεθούν όλα τα καύσιμα που περιείχαν από την εταιρεία που τις διαχειριζόταν.

•Σήμερα θα γίνει συζήτηση και για την τοποθέτηση εκβοτηρίων εισιτηρίων στον Εμπορικό Λιμένα. Με

ΣΥΝΕΧΕΙΑ ΣΤΗ ΣΕΛ. 4

ΑΝΟΙΞΑΜΕ
ΩΡΕΣ ΛΕΙΤΟΥΡΓΙΑΣ
09:30 - 18:00
The WATER PARK
Δωρεάν μεταφορά από Μαντράκι προς το Πάρκο και επιστροφή κάθε μία ώρα με λεωφορείο. Πάρκινγκ 260 θέσεων ελεύθερο
ΕΙΣΟΔΟΣ
Κάτω των 4 χρόνων ελεύθερη
Κάτω των 13 χρόνων 3.000δρχ
Άνω των 13 χρόνων 5.000δρχ
(Με κάρτα μέλους οι επισκέπτες άνω των 13 χρόνων πληρώνουν εισοδο 4.000δρχ για όλο το καλοκαίρι)
Οι πειρατές μας διοργανώνουν τα πάρτυ γενεθλίων των μικρών μας φίλων σε ειδικά διαμορφωμένους χώρους του Πάρκου!
Πληροφορίες για πάρτυ γενεθλίων και εκδηλώσεων
Κ. Παπαπαναγιώτης (0241) 64404 / 0944 380630
AE830-x2533-1/7

Δ. ΤΣΙΜΕΝΙΔΗΣ Α.Ε.
μεταφορική προμηθευτική
Η πιο σύγχρονη μεταφορική εταιρία, αισθάνεται την υποχρέωση να ευχαριστήσει τον εμπορικό κοσμο της Ρόδου, για τη δεκαετή αποκλειστική εξυπηρέτηση του νησιού με απ'ευθείας φορτώσεις από Θεσσαλονίκη,
και να τον ενημερώσει ότι
ΜΕΤΑΦΕΡΘΗΚΑΜΕ
από την Ανάληψη, Μυτιλήνης 111
στο 6ο χλμ. Λεωφόρου Καλλιθέας
σ' ένα χώρο 6.000 μ³, όπου δημιούργησε ένα
ΠΡΟΤΥΠΟ ΚΕΝΤΡΟ ΕΜΠΟΡΕΥΜΑΤΙΚΩΝ ΜΕΤΑΦΟΡΩΝ - ΑΠΟΘΗΚΕΥΣΕΩΝ - ΔΙΑΝΟΜΩΝ,
εξυπηρετώντας την πόλη, καθώς και τα 44 χωριά του νησιού με τα 50 ιδιόκτητα φορτηγά, ψυγεία και φορτοταξί της.
Παράλληλα θα λειτουργήσουν και τα δύο νέα ιδιόκτητα σύγχρονα κέντρα μεταφορών - αποθηκεύσεων - διανομών στην Αθήνα στην Αγ. Πολυκάρπου 95, τηλ. 3466196 (4.000 μ³) και στον Ασπρόπυργο, τηλ. 5582240 (3,500 μ³).
για τις καθημερινές φορτώσεις της γραμμής Αθήνας - Ρόδου
ΘΕΣΣΑΛΟΝΙΚΗ 753267
ΡΟΔΟΣ 60345
ΑΘΗΝΑ ΚΕΝΤΡΙΚΑ: 3466196 Β' ΑΠΟΘΗΚΗ: 5582240
the art of transporting
AE684-1622-196

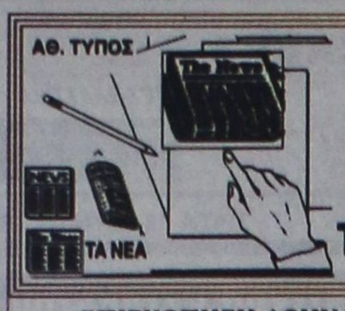

ΤΙ ΕΓΡΑΨΕ Ο ΤΥΠΟΣ ΤΗΣ ΑΘΗΝΑΣ

ΕΠΙΣΚΟΠΗΣΗ ΑΘΗΝΑΪΚΟΥ ΤΥΠΟΥ ΤΗΣ 18/6/2001

Οι εκτιμήσεις γιά τις βάσεις ΑΕΙ-ΤΕΙ, οι εσωκομματικές εξελίξεις στο ΠΑΣΟΚ, η πορεία του Χρηματιστηρίου και οι εξελίξεις στα Βαλκάνια είναι τα βασικά θέματα της ειδησεογραφίας του χθεσινού αθηναϊκού τύπου.

ΑΔΕΣΜΕΥΤΟΣ ΤΥΠΟΣ (Μήτσης):Βάσεις-έκπληξη για την εισαγωγή σε ΑΕΙ, ΤΕΙ.

ΑΔΕΣΜΕΥΤΟΣ ΤΥΠΟΣ (Ρίζος):Θα παραιτηθώ αν...Ξαφνική δήλωση του προέδρου της Δημοκρατίας.

ΑΘΗΝΑΪΚΗ: Τρακούνημα από τα Ρίχτερ Ακη. Επιταχύνονται οι εξελίξεις.

ΑΠΟΓΕΥΜΑΤΙΝΗ:Διορισμοί 2.921 στο Δημόσιο. Οι προκηρύξεις-οι προθεσμίες - οι ειδικότητες.

ΑΥΡΙΑΝΗ: Ολοι οι δήμαρχοι του ΠΑΣΟΚ. Αναλυτικά τα ονόματα των υποψηφίων στην Αττική.

Η ΒΡΑΔΥΝΗ: Απειλή θανάτου στο πιάτο μας. Μήνυμα SOS από δυο επιστημονικές επιτροπές της ΕΕ για ψάρια, κρέας και λαχανικά.

ΕΘΝΟΣ:Κρίσιμες ώρες για τα Βαλκάνια. "Κλειδί" ο αφοπλισμός των Αλβανών.

ΕΚΤΡΟΠΗ:Κινδυνεύει ο Σημίτης."Καρυδότσουφλο" το ANTI-FALCON.

ΕΛΕΥΘΕΡΗ ΩΡΑ: Κοινός συκοφάντης ο προδότης Ιωαννίδης.

ΕΛΕΥΘΕΡΟΣ:Ξέσπασμα Κωστή. Κραυγή αγωνίας για τον διακοσμητικό ρόλο που διαδραματίζει.

ΕΛΕΥΘΕΡΟΣ ΤΥΠΟΣ:Πόσο πέφτουν οι βάσεις σε ΑΕΙ, ΤΕΙ.

ΕΛΕΥΘΕΡΟΤΥΠΙΑ:Η γέννηση ενός κινήματος. Φουντώνει:Σιάτλ, Τορόντο, Πράγα, Νίκαια,Γκέτεμποργκ.

Espresso:Την έκοψε με ξυράφι! Αθηναία έπεσε θύμα σε ξενοδοχείο του Πειραιά.

ΕΣΤΙΑ: Φορολογική επανάστασις. Η μόνη διέξοδος απο την ασυδοσία.

ΤΑ ΝΕΑ:Κάτω οι βάσεις για εισαγωγή σε ΑΕΙ-ΤΕΙ. Πού, πόσο και γιατί πέφτουν.

ΣΤΟ ΚΑΡΦΙ: Απειλεί με αγωγές και ξύλο. Ο Λάκης (Λαζόπουλος) πουλάει τώρα τσαμπουκά.

Η ΧΩΡΑ: Ποταμός δισ. για χρυσά πόδια. Η συμφωνία του αιώνα με Ελληνα ποδοσφαιριστή.

ΥΓΡΑ ΚΑΥΣΙΜΑ

ΔΙΑΝΥΚΤΕΡΕΥΟΥΝ

ΠΟΛΗ:
ΜΙΧΑΗΛΟΥ ΠΑΝ. (ΕΚΟ - Χρ. Τσιγάντε)
ΝΤΑΝΟΒΑΣΙΛΗΣ - ΑΥΓΕΝΙΚΟΣ (ΕΚΟ - Ι. Σεφέρη)

ΔΥΤΙΚΗ ΠΛΕΥΡΑ:
ΤΖΩΡΤΖΗΣ ΙΩΑΝΝΗΣ (ΒΡ-Ιαλυσός)
ΚΕΦΑΛΑΣ ΣΤΕΡΓΟΣ (ΕΚΟ - Κρεμαστή)

ΑΝΑΤΟΛΙΚΗ ΠΛΕΥΡΑ:
ΚΟΙΛΙΑΣ ΑΛ. ΙΠ. (ΒΡ - Αφάντου)
ΛΟΥΚΑΡΑΣ ΕΜΜ. (SHELL - Κάλαθος)

ΦΑΡΜΑΚΕΙΑ

ΔΙΗΜΕΡΕΥΕΙ:
ΜΙΚΡΟΠΟΥΛΟΥ ΕΙΡ.
Τσαλδάρη 26
Τηλ. 37911

ΔΙΑΝΥΚΤΕΡΕΥΕΙ:
ΧΑΤΖΗΚΩΣΤΑΣ ΙΩΑΝ.
Γρίβα 24
Τηλ. 33245

ΠΡΑΚΤΟΡΕΙΟ

ΛΑΧΕΙΑ ΛΟΤΤΟ ΠΡΟ-ΠΟ



ΙΠΠΟΔΡΟΜΟΣ Πάμε ΣΤΟΙΧΗΜΑ

ΓΙΩΡΓΟΣ ΚΟΝΤΟΖΑΜΑΝΗΣ
ΜΕΓ. ΚΩΝ/ΝΟΥ 43 - ΤΗΛ. 20800 - ΡΟΔΟΣ

ΕΧΕΜΥΘΕΙΑ & ΕΜΠΙΣΤΟΣΥΝΗ ΤΥΧΗ

ΑΕ 166

ΠΡΟΟΔΟΣ
Ημερήσια Εφημερίδα της Ρόδου
Ετος ιδρύσεως 1949

ΙΔΡΥΤΗΣ
ΓΕΩΡΓΙΟΣ ΔΙΑΜΑΝΤΙΔΗΣ

ΙΔΙΟΚΤΗΣΙΑ - ΕΚΔΟΣΗ
«Γ. ΔΙΑΜΑΝΤΙΔΗΣ Γραφικές Τέχνες Α.Ε.»

ΕΚΔΟΤΗΣ-ΔΙΕΥΘΥΝΤΗΣ
ΓΕΩΡΓΙΟΣ ΔΙΑΜΑΝΤΙΔΗΣ

ΓΡΑΦΕΙΑ ΣΥΝΤΑΞΗΣ
Μ. Μαλλιαράκη 3
85100 Ρόδος
Τηλ. 0241 / 27356 - 34101
FAX 0241 / 20643

ΛΟΓΙΣΤΗΡΙΟ-ΔΙΑΦΗΜΙΣΕΙΣ
Νέα Αγορά 32
85100 Ρόδος
Τηλ. 0241 / 24539
FAX 0241 / 20643

www.proodos.net
www.proodosnews.gr
e-mail: info@proodos.net

ΣΥΝΑΛΛΑΓΜΑ

	Αγορά	Πώληση
ΔΟΛΛΑΡΙΟ Η.ΠΑ	393,9306	403,0637
ΛΙΡΑ ΑΓΓΛΙΑΣ	551,9649	564,7634
ΚΟΡΩΝΑ ΔΑΝΙΑΣ	45,33963	46,39084
ΚΟΡΩΝΑ ΣΟΥΗΔΙΑΣ	37,14544	38,0068
ΓΙΕΝ ΙΑΠΩΝΙΑΣ	319,7729	327,1723
ΦΡΑΓΚΟ ΕΛΒΕΤΙΑΣ	221,0509	226,1715
ΚΟΡΩΝΑ ΝΟΡΒΗΓΙΑΣ	42,86628	43,85567
ΛΙΡΑ ΚΥΠΡΟΥ	587,7736	601,4049
ΔΟΛ. ΚΑΝΑΔΑ	257,5975	263,5752
ΔΟΛ. ΑΥΣΤΡΑΛΙΑΣ	206,5559	210,3365

Δωδεκανησιακά 24ωρα

Στα πεταχτά

Δεν έσφιξαν οι ζέστες!..

Το τι λέγεται και το τι γράφεται αυτές τις μέρες, δεν περιγράφεται!.. Ο καθένας βγάζει κι ένα... φιρμάνι και λέει ό,τι του κατέβει στο μυαλό!..

Πρόκειται για καταστάσεις κυριολεκτικά παρανοϊκές.

Και που να σφίξουν και οι ζέστες...

Εξευτελισμός

Αυτό που συμβαίνει στη Ρόδο είναι πλέον εξευτελισμός για τους πάντες και τα πάντα!..

Κάποιοι - που εμφανίζονται ως τιμητές - κατά τρόπο γελοίο και απαράδεκτο - καθυβρίζουν όσους δεν τους αρέσουν!..

Αλλά, όλα έχουν τα όριά τους. Δεν ήταν ποτέ συνηθισμένη η Ρόδος σε τέτοιες πρακτικές. Δυστυχώς, τα πράγματα τώρα δεν είναι πια έτσι στον τόπο μας.

Ορισμένοι επιθυμούν να προκαλέσουν ένα κλίμα αναταραχής και ανασφάλειας!..

Η κοινωνία πρέπει ν' αντιδράσει σ' αυτές τις πολιτικές, που ορισμένοι θέλουν να επιβάλουν στη Ρόδο!...

Αλίμονο αν θα παραμείνει απαθής. Ολους αυτούς τους τιμητές και δήθεν «εισαγγελείς» της κακιάς ώρας, η Ρόδος θα τους βρει μπροστά της...

Περί καταλήψεων

Μέχρι πότε η κοινωνία μας θ' ανέχεται όλες αυτές τις αθλιότητες με τις καταλήψεις, τις πορείες και τα επεισόδια;

Δηλαδή, τι φταίει το «Ρόδος Παλάς», οι πελάτες του και οι εργαζόμενοι να υποστούν αυτήν την ταλαιπωρία από την εισβολή μιας μικρής ομάδας δήθεν «φοιτητών»;

Κάποτε θα πρέπει να προστατευθούν οι ελευθερίες των πολιτών!..

Δεν είναι δυνατόν μια χούφτα ανθρώπων στη Ρόδο να θέλουν να αναστατώνουν την κοινωνική ζωή της.

Πρέπει όλοι ν' αναλάβουν τις ευθύνες τους, γιατί η κατάσταση δεν πάει άλλο!..

Ποιός θα νοιαστεί;

Δεν υπάρχει ένας να μαζέψει αυτά τα ανήλικα παιδιά που τα βράδια αναστατώνουν με τα μηχανάκια τους το κέντρο της πόλης; Δεν έχουν γονείς να νοιαστούν;

Ιδίως τα βράδια της Παρασκευής και του Σαββάτου ξεσπικώνουν τον κόσμο με τους θορύβους, τις σούζες και τους επικίνδυνους ελιγμούς που κάνουν. Και πρόκειται για παιδιά 12 μέχρι το πολύ 16 ετών, που σίγουρα δεν έχουν άδεια οδηγήσεως μτοποδηλάτου και βέβαια ούτε προστατευτικά κράνη φορούν.

Ποιός θα φοντίσει για την προστασία αυτών των ανήλικων παιδιών, που ενοχλούν και θέτουν σε κίνδυνο και άλλους ανθρώπους;

Να καθαρίσουν την παραλία

Εκτεταμένα τμήματα της παραλίας από την Κέμνει ως την Κάμειρο Σκάλα παραμένουν ακαθάριστα.

Κι όμως αρκετός κόσμος περνά απ' αυτή την περιοχή και πολλοί θα ήθελαν να κάνουν μπάνιο, αλλά το σκέπτονται.

Οι Δήμοι Καμείρου και Αταβύρου θα έπρεπε να φροντίσουν για την καθαριότητα αυτής της παραλίας.

Στο κάτω-κάτω κομμάτι της Ρόδου είναι κι αυτή.

Αθλιο θέαμα

Αυτά που συμβαίνουν στο ελληνικό ποδόσφαιρο αποτελούν ντροπή!.. Τα είδαμε προχτές και στη Ρόδο πριν, κατά τη διάρκεια και μετά από τον πολυσυζητημένο ποδοσφαιρικό αγώνα ΟΦΗ-Γιάννενα.

Δήθεν φίλαθλοι και από τις δύο πλευρές αναστάτωσαν την πόλη, προκαλώντας φθορές σε ξενοδοχεία και καταστήματα!..

Αργότερα στον αγωνιστικό χώρο είχαμε άλλες αθλιότητες και πολλές ζημιές στις εγκαταστάσεις του Εθνικού Σταδίου.

Αλήθεια είναι ποδόσφαιρο αυτό; Ή μήπως μια άνευ προηγουμένου βαρβαρότητα που δεν έχει ούτε αρχή, ούτε τέλος;

Γι' αυτό κι ο κόσμος φεύγει έντρομος από τα ελληνικά γήπεδα. Και σίγουρα έχει δίκιο...

Χρόνια αναισθησία

Σε πείσμα της λογικής και της πραγματικότητας η απόσταση από το Γεννάδι στην πόλη της Ρόδου παραμένει 99 χιλιόμετρα, αφού έτσι γράφει η πινακίδα!

Κι αυτή και άλλες ακόμη πινακίδες της περιοχής έχουν λάθος ενδείξεις, αλλά ουδείς φιλοτιμείται για να τις αντικαταστήσει.

Οσες φορές κι αν γράψει κανείς γι' αυτό το θέμα η αναισθησία των υπευθύνων παραμένει ακλόνητη.

Γιατί καθυστερούν;

Σε ορισμένους καινούργιους δρόμους τοποθετούνται οι ιστοί γιατί το δημοτικό φωτισμό και μένουν εκεί μερικά τέρμινα.

Το ίδιο γίνεται και με τους νέους σηματοδότες.

Καθυστερεί μήπως η ΔΕΗ να κάνει τις συνδέσεις για την παροχή ρεύματος ή μήπως δεν έχει ειδοποιηθεί καν;

Δεν έχει καβοδέτες;

Υπάρχουν ή δεν υπάρχουν καβοδέτες στον Πανορμίτη; Ή μήπως κάνουν απεργία;

Προχτές πάντως δεν υπήρχε άνθρωπος στην προβλήτα να πάρει τους κάβους από τα ημερόπλοια.

Οι επισκέπτες είναι μήπως μόνο για τα λεφτά τους επιθυμητοί στη Μονή;

Ποιοί φοιτητές;

Ομάδα φοιτητών του Πανεπιστημίου Αιγαίου, καθοδηγούμενη από οργανωμένα στελέχη του «ΣΥΝΑΣΠΙΣΜΟΥ», επιχείρησαν να δημιουργήσουν επεισόδια κατά τη διάρκεια της εκδήλωσης των αποκαλυπτηρίων του ανδριάντα του Ανδρέα Παπανδρέου.

Η επέμβαση της Αστυνομίας υπήρξε άμεση και δυναμική και δεν υπήρξαν επεισόδια.

Οι φοιτητές είχαν κάποιους λόγους να διαδηλώσουν, οι κύριοι όμως του «ΣΥΝ» τί λόγους είχαν;

Γι' αυτό μια ζωή θα βρίσκεστε «σύντροφοι» μεταξύ εντός και εκτός Βουλής. Γιατί κρύβεστε πίσω από τους φοιτητές και τους παρασύρετε; Εσείς δημιουργείτε την αναταραχή και όχι οι φοιτητές.

Μιζαδόροι

Το κατευθυνόμενο εμπόριο αποτελεί μάστιγα για την τοπική οικονομία. Κάθε χρόνο στην αρχή της τουριστικής περιόδου, αλλά και προς το τέλος, γίνονται καταγγελίες, αλλά το κατευθυνόμενο εμπόριο θεριεύει, αφού η καθιερωμένη «μίζα» οργιάζει.

Σύμφωνα με τους αργυροχρυσοχόους, ο τζίρος από το κατευθυνόμενο εμπόριο ξεπερνά τα 4 δισ. δρχ., ενώ οι μίζες το 1,2 δισ. δρχ. Ποιοί είναι τελικά οι «εγκέφαλοι» του κατευθυνόμενου εμπορίου, όταν οι ίδιοι οι καταστηματάρχες καταγγέλλουν την επικρατούσα κατάσταση.

Γιατί δεν βγαίνουν να καταγγείλουν ονομαστικά τους υπαίτιους;

ΚΙΝΗΜΑΤΟΓΡΑΦΟΣ

ΠΑΛΛΑΣ 5 CINEMAS CENTER
ΠΡΟΓΡΑΜΜΑ ΕΒΔΟΜΑΔΑΣ 15/06/2001 - 21/06/2001
www.cinemapallas.gr
Καλοκαίρι 2001! ... χωρίς παύση κοντά σας με ταινίες 1ης προβολής

ΑΙΘΟΥΣΑ 5
HIGHLANDER: ENDGAME
ΧΑΪΛΑΝΤΕΡ: ΤΕΛΙΚΗ ΑΝΑΜΕΤΡΗΣΗ
ΠΡΩΤΑΓΩΝΙΣΤΟΥΝ: CHRISTOPHER LAMBERT, ADRIAN PAUL
Κάθε ημέρα / Ώρες Έναρξης: 18:40, 20:40, 22:40

ΑΙΘΟΥΣΑ 2
ΕΥΦΛΕΚΤΟ ΘΗΛΥΚΟ
ONE NIGHT AT McCOOL'S
ΠΡΩΤΑΓΩΝΙΣΤΟΥΝ: LIV TYLER, MATT DILLON, JOHN GOODMAN, MICHAEL DOUGLAS
Κάθε ημέρα / Ώρες Έναρξης: 18:15, 20:15, 22:15

ΑΙΘΟΥΣΑ 3
ΑΥΤΟΧΕΙΡΕΣ ΠΑΡΘΕΝΟΙ
THE VIRGIN SUICIDES
ΠΡΩΤΑΓΩΝΙΣΤΟΥΝ: JAMES WOODS, KATHREEN TURNER
Κάθε ημέρα / Ώρες Έναρξης: 17:20, 20:00, 22:40

ΑΙΘΟΥΣΑ 1
BLOW
ΠΡΩΤΑΓΩΝΙΣΤΟΥΝ: JOHNI DEPP, PENELOPE CRUZ
Κάθε ημέρα / Ώρες Έναρξης: 20:00, 22:35

ΑΙΘΟΥΣΑ 4
Η ΕΠΙΣΤΡΟΦΗ ΤΗΣ ΜΟΥΜΙΑΣ
THE MUMMY RETURNS
ΠΡΩΤΑΓΩΝΙΣΤΟΥΝ: BRENDAN FRASER, RACHEL WEISZ
Κάθε ημέρα / Ώρες Έναρξης: 17:30, 20:15, 22:50

ΑΙΘΟΥΣΑ 1 Kids Club - Παιδική Ζώνη
ΠΟΚΕΜΟΝ 3 / POKEMON 3
Κάθε ημέρα / Ώρες Έναρξης: 18:10

ΑΙΘΟΥΣΑ 5
Μόνο Κάθε Σάββατο & Κυριακή
ειδική επιπλέον παράσταση στις 17:00
με ΔΩΡΕΑΝ ΑΝΑΨΥΚΤΙΚΟ
για όλους τους μικρούς μας φίλους!

Κρατήσεις Θέσεων στο 24475 και 70670 (16:00 - 20:00)

ΕΙΔΗΣΕΙΣ ΤΟΥ '60

ΠΡΟΟΔΟΣ
2 ΝΟΕΜΒΡΙΟΥ 1968

ΑΠΕΘΑΝΕ ΧΤΕΣ Ο Γ.ΠΑΠΑΝΔΡΕΟΥ

Αύριον Κυριακήν εκ του Ιερού Μητροπολιτικού Ναού Αθηνών, θα γίνη η κηδεία του αποβιώσαντος χθες πρώην πρωθυπουργού Γεωργίου Παπανδρέου.

Ο Γεώργιος Παπανδρέου απεβίωσε στις 2.20 το πρωί χθες μετά δύο ημερών πάλη προς τον θάνατο. Το μοιραίο επήλθε συνεπεία εγκεφαλικής θρομβώσεως, η οποία στάθηκε αδύνατον να αντιμετωπισθή από την επιστήμη.

Η θρόμβωση υπήρξε αιφνιδιαστική. Το ιατρικό περιβάλλον του μεταστάντος πολιτικού ηγέτου μέχρι των εσπερινών ωρών της χθες δεν παρεγνώριζε την κρισιμότητα της καταστάσεώς του, αλλ΄επίστευε ότι υπήρχαν πάντοτε ελπίδες σωτηρίας.

Ο Πρόεδρος της κυβερνήσεως κ. Παπαδόπουλος, ο οποίος ετηρείτο ενήμερος της καταστάσεως, έλαβε γνώσιν του θανάτου του Γεωργίου Παπανδρέου την 3ην πρωινήν.

Σήμερον την πρωΐαν, ο γεν. διευθυντής Τύπου και Πληροφοριών κ. Σταματόπουλος προέβη εις την ακόλουθον δήλωσιν:

«Είναι βαθυτάτη η θλίψις προσωπικώς του κ. πρωθυπουργού και των μελών της κυβερνήσεως δια την απώλειαν του Γεωργίου Παπανδρέου.».

Εξ άλλου ο πρόεδρος της κυβερνήσεως κ. Παπαδόπουλος απηύθυνε σήμερον προς την Καν Κυβέλην Γ. Παπανδρέου τηλεγράφημα, δια του οποίου εκφράζει τα αισθήματα λύπης δια τον θάνατον του τέως πρωθυπουργού.

Σήμερον την πρωΐαν εξεδόθη η ακόλουθος κυβερνητική ανακοίνωσις:

«Η κυβέρνησις αποφάσισε όπως η κηδεία του Γεωργίου Παπανδρέου τελεσθή δημοσία δαπάνη και απονεμηθούν εις τούτον τιμαί τέως πρωθυπουργού».

Εν τω μεταξύ το δημοτικόν συμβούλιον Αθηναίων, συνελθόν εκτάκτως, αποδέχθη εισήγησιν του κ. δημάρχου όπως παραχωρηθή δωρεάν τάφος εις το Α΄ Νεκροταφείον Αθηνών. Αφ΄ετέρου, ανετέθη εις αρμόδιον υπάλληλον του υπουργείου Εσωτερικών όπως επισκεφθή την οικογένειαν Παπανδρέου και καθορίση μετ΄αυτής τας λεπτομερείας της κηδείας.

Τέλος, κατ΄εντολήν του προέδρου της κυβερνήσεως κ. Γεωργίου Παπαδοπούλου μετέβη την πρωΐαν σήμερον εις τον «Ευαγγελισμόν» και συνελυπήθη την οικογένειαν του εκλιπόντος ο υφυπουργός Προεδρίας Κυβερνήσεως κ. Βοβολίνης, ο οποίος ανεκοίνωσεν εις τους οικείους του εκλιπόντος και τας κυβερνητικάς αποφάσεις. Ως ανεκοίνωσεν ο κ. Βοβολίνης, η κυβέρνησις απεδέχθη παράκλησιν της οικογενείας του εκλιπόντος όπως η νεκρώσιμος ακολουθία ψαλή την 11ην πρωινήν της Κυριακής εις τον Μητροπολιτικόν Ναόν, οπόθεν θα γίνει η εκφορά.

ΟΙ ΤΕΛΕΥΤΑΙΕΣ ΣΤΙΓΜΕΣ

Στις τελευταίες στιγμές του ο πρώην πρωθυπουργός είχε παρά το προσκέφαλό του τον μικρότερο από τους δύο γιούς του, Γεώργιο. Επίσης στο δωμάτιό του παρέμεινε συνεχώς η οικονόμος του Χρυσούλα και οι συγγενείς του κ.κ. Σταυρόπουλος και Καράτσης.

Μισή ώρα προ του θανάτου του, περί την 1.30 το πρωΐ, τον είχε επισκεφθή η νύφη του κυρία Μαργαρίτα Παπανδρέου, με τα δύο εγγονάκια του.

Ο θάνατος ανηγγέλθη στις 3 το πρωΐ από προσωπικό γιατρό του πρώην πρωθυπουργού κ. Μπάκαλο με την ακόλουθη δήλωση: «Εις τας 2..20 επήλθε το μοιραίον. Ολα επήγαιναν θαυμάσια μέχρι της 2.05, οπότε ενεφανίσθη εγκεφαλικόν επεισόδιον. Εν συνεχεία και εις διάστημα δέκα έως δεκαπέντε λεπτών όλα ετελείωσαν».

Κατά την στιγμή του θανάτου του ευρίσκοντο στο δωμάτιό του οι γιατροί κ.κ.Βαγιαζίδης, Μπάκαλος, Τσαντούλας, Δούκας και Ζαΐμης. Με την αναγγελία του θλιβερού συμβάντος έσπευσε και πάλι στον «Ευαγγελισμό» η κ.Μαργαρίτα Παπανδρέου καθώς και πολλοί φίλοι του μεταστάντος.

ΑΥΡΙΟ Η ΣΥΝΕΧΕΙΑ

...Και ο κόσμος της

Με την ηλιοθεραπεία αλλά και χωρίς έντονη έκθεση στον ήλιο, όσες έχουν δέρματα που τους «πιάνει» εύκολα ο ήλιος ήδη έχουν διαφορά στον τόνο του χρώματος του δέρματός τους. Σιγά σιγά με τα μπάνια και την έκθεση στον ήλιο τις ώρες που είμαστε στην παραλία το δέρμα θα σκουρήνει ακόμα περισσότερο κι αν το επιθυμούμε θα πάρουμε μπρούτζινο χρώμα. Τότε θα πρέπει να αλλάξει και η παλέτα του μακιγιάζ μας. Οι αποχρώσεις στις σκιές, στα κραγιόν και στα ρουζ ίσως να μην ταιριάζουν πια σε μια ηλιοκαμένη επιδερμίδα. Περισσότερο όμως θα πρέπει να προσέξουμε τον χρωματικό τόνο του μέικ απ, των πουδρών και το κονσίλερ, με τα οποία καλύπτουμε τις ατέλειες αλλά και θέλουμε να έχουμε τελείωμα φυσικό και όχι να φαίνεται η χρωματική διαφορά με το υπόλοιπο σώμα και κυρίως με το σβήσιμο που κάνουμε προς το λαιμό, το ντεκολτέ και τους κροτάφους.

Ακόμα και για τις μικροατέλειες, κοκκινίλες, σπυράκια που θέλουμε έξτρα να καλύψουμε δεν μπορούμε να βάζουμε το παλιό καλυπτικό γιατί αντί να τα κάνουμε αόρατα και να τα «δέσουμε» χρωματικά με το δέρμα μας ή το υπόλοιπο μέικ απ θα τα κάνουμε σαν άσπρες πιτσιλιές που είναι ιδιαίτερα αντιαισθητικό.

Αν ακόμα δεν έχουμε μαυρίσει τόσο αλλά το σκουρότερο μέικ απ και η πούδρα που αγοράσαμε μας φαίνονται ότι μας μαυρίζουν μπορούμε να ανακατέψουμε τα προηγούμενα προϊόντα με τα νέα και να φτιάξουμε έναν τόνο ενδιάμεσο μέχρι να πάρουμε κι άλλο χρώμα από τον ήλιο και δεν θα χρειάζονται αυτά τα τρικ, που μερικές φορές κουράζουν.

ΜΙΚΑ

ΤΗΛΕΟΠΤΙΚΗ

ΕΤ-1

07.30 Παντός καιρού	**17.00 Ειδήσεις**
08.00 Παιδικό πρόγραμμα	17.30 Ευρωπαϊκό πρωτάθλημα πόλο-γυναίκες
09.00 Αλλη μια μέρα ...Φωτεινή	18.30 Υμείς και ημείς
10.30 Γλυκιά ζωή	19.00 Κλήρωση Λαϊκού Λαχείου
12.00 Χρυσές συνταγιές	20.00 Στα φτερά του Ερωτα
12.30 Στα φτερά του έρωτα (Ε)	21.15 Ανίσχυρα ψεύδη
13.00 Φελίπε, το δώρο από τη θάλασσα	22.30 Ευρωπαϊκό πρωτάθλημα πόλο-άνδρες
13.50 Ειδήσεις	**23.00 Ειδήσεις**
14.00 Οπως μας αρέσει	23.35 Με υγεία πάνω απ' όλα
15.30 Το χρονικό της Νάρνια	00.35 Πάμε στοίχημα
16.00 Ευρωπαϊκό πρωτάθλημα πόλο-άνδρες	00.40 Μορφές τέχνης

NET

06.00 Ετσι έχουν τα πράγματα	**18.00 Ειδήσεις-δελτίο κωφών**
07.00 Πρώτη ματιά	18.05 Σε ρυθμούς ελληνικούς
10.01 Οι δρόμοι του θρύλου	18.30 Οινοποιήματα
10.30 Τα παράλληλα	**19.00 Ειδήσεις--αθλητικά-καιρός-χρηματιστήριο-δελτίο αγροτών**
11.01 Τα παρασκήνια της μόδας	19.30 Μύθοι και φαντασία (Ε)
11.30 Μύθοι και φαντασία	20.00 Ολη η Αμερική (Ε)
12.01 Ταξιδεύοντας στον πλανήτη με τον Στεφάν Πεϊρον	**21.00 Ειδήσεις**
13.00 Ειδήσεις	22.00 Πρωταγωνιστές
13.30 Δελτίο χρηματιστηρίου	23.00 Ο κόσμος του Νεάντερνταλ
13.45 Διαστημόπλοιο Γη	**00.30 Ειδήσεις**
14.00 Πέρα από τα όρια	01.00 Β' εξώστης «Ντιομέχ»
15.00 Ειδήσεις	
16.00 Συν και πλην	

ΕΤ-3

08.01 Τα βουνά της Μακεδονίας	15.30 Με μια τρίτη ματιά
08.30 Πορτογαλία	17.00 Ταράτσα
09.30 Η ιστορία της γαλλικής επανάστασης	18.30 Αθλητικό ημίωρο
10.30 Πρωινό Δρομο-Λόγιο	**19.00 Ειδήσεις**
12.00 Γονείς και παιδιά	20.00 Δόκτωρ Γαρύφαλλος
13.00 Θεσσαλονίκης εγκώμιον	20.10 Η υγεία σήμερα
13.30 Συνθέτες της Θεσσαλονίκης	20.30 Εκτός ιστορίας
14.00 Πέρα από τα σύννεφα	21.00 Eviva
15.00 Ειδήσεις	22.00 Χρυσή οθόνη «Βόιτσεχ»
	23.30 Ειδήσεις
	00.30 Με μια τρίτη ματιά(Ε)

MEGA

06.00 Πρώτη έκδοση	17.45 Απαγορευμένη αγάπη
08.00 Σήμερα με την Αννα	18.45 Ποιός θέλει να γίνει εκατομμυριούχος
10.00 Σαν στο σπίτι σας	**19.30 Ειδήσεις**
13.10 Ειδήσεις στη νοηματική γλώσσα	21.00 Ξένη ταινία «Black Jack»
13.15 Στην κουζίνα ολοταχώς	22.00 Οι φάκελοι
14.00 Ειδήσεις	**00.15 Ειδήσεις**
15.00 Το ρετιρέ (Ε)	00.45 Ξένη ταινία «Φουλ του θανάτου
16.00 Εμείς κι εμείς (Ε)	02.30 Τηλεμάρκετινγκ
17.00 Ειδήσεις	03.00 Fashion TV
17.10 Για μια θέση στον ήλιο	

ANT-1

06.55 Ειδήσεις στη νοηματική	16.40 Ατίθασα νιάτα
07.00 Καλημέρα Ελλάδα	17.40 Ο καιρός της εβδομάδας
09.55 Ο καιρός της εβδομάδας	**17.45 Ειδήσεις**
10.00 Πρωινός καφές	17.50 Καλημέρα ζωή
13.10 Super game	18.45 Η λάμψη
13.15 Πάτερ ημών (Ε)	**19.25 Ειδήσεις**
14.00 Ειδήσεις	21.05 Ανω κάτω
14.40 Χρήμα-Χρηματιστήριο	21.45 Αλίκη
14.45 Και οι παντρεμένοι έχουν ψυχή (Ε)	22.50 Κάτσε καλά
15.45 Super game	**24.00 Ειδήσεις**
15.50 Εγκλήματα (Ε)	00.15 X-Files
16.35 Super game	01.15 Οι δρόμοι της πόλης(Ε)
	02.15 Ξένη ταινία

STAR

06.10 Κινούμενα σχέδια	θερες πετούν
09.00 Ειδήσεις	17.00 Τζουλιάνα, η γυναίκα του ανέμου
09.05 Καταλίνα και Σεμπαστάν (Ε)	**18.00 Ειδήσεις**
10.00 Λόγια STARάτα	19.30 Στη λεωφόρος του Μελρόουζ
12.00 Η μικρή κυρία (Ε)	20.30 Λόις και Κλαρκ
12.25 Ο κόσμος του παιδιού	21.30 Ξένη ταινία «Ο διώκτης»
12.30 Τόλμη και γοητεία	23.45 Σημείο αναφοράς
13.00 Ειδήσεις	**24.00 Ειδήσεις**
14.00 Ιζαμπέλα, μια ερωτευμένη γυναίκα	00.45 Ξένη ταινία «Ερωτικό μασάζ»
15.00 Τοπ μόντελς	02.30 περίπολος θανάτου
16.00 Οι πεταλούδες ελεύ-	

ALPHA

06.00 Πρώτη ενημέρωση	18.00 Ο πόλεμος των ρόδων
09.00 Το μαγκαζίνο του Alpha	18.45 Ο λαβύρινθος του πάθους
10.00 Αλόντρα (Ε)	**19.25 Ειδήσεις**
10.30 Ολα για την αγάπη(Ε)	21.00 Ελληνική ταινία «Η ιστορία μιας ζωής»
11.30 Ειδήσεις	23.00 Κόκινος κύκλος (Ε)
12.15 Ελληνική ταινία «Μια νύχτα στον παράδεισο»	24.00 Talk Show
14.00 Ειδήσεις	**01.00 Ειδήσεις**
15.30 Γυάλινος τοίχος	01.30 Ξένη ταινία «Μια αστεία ληστεία»
17.15 Υπαστυνόμος Ρεξ	

Η σύσκεψη των τοπικών φορέων με τον Κ. Λαλιώτη

ΦΩΤΟΡΕΠΟΡΤΑΖ ΑΝΤ. ΠΑΧΟΣ






Τ' αποκαλυπτήρια του ανδριάντα του Α. Παπανδρέου






Τα εγκαίνια των γραφείων του ΠΑ.ΣΟ.Κ. στη Ρόδο


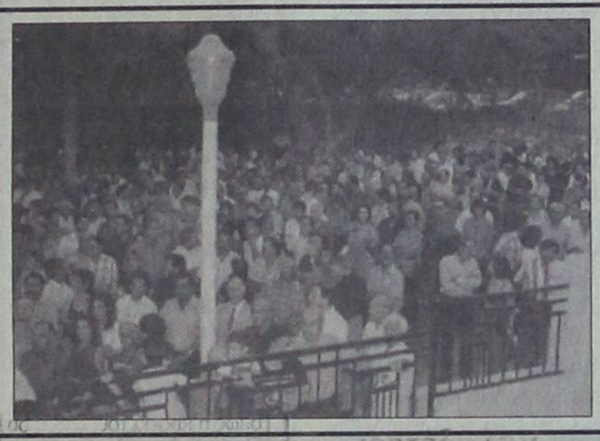



Η αδικαιολόγητη συγκέντρωση των φοιτητών




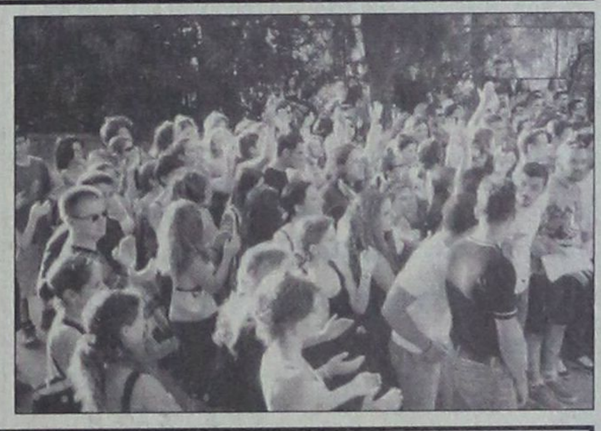

Η σύσκεψη με το κυβερνητικό καλμακιο




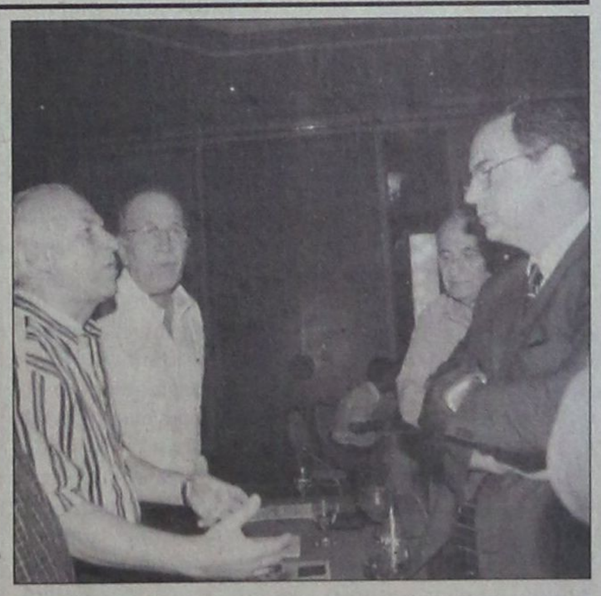
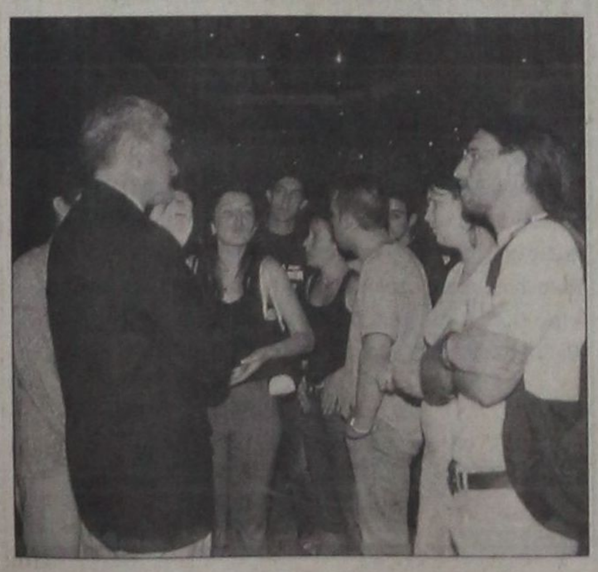




ΜΝΗΜΟΣΥΝΑ



Τελούμε στις 20 Ιουνίου ημέρα Τετάρτη και ώρα 8π.μ. στον ιερό ναό Αγίου Γεωργίου ΚΑΤΩ 40ήμερο μνημόσυνο υπέρ αναπαύσεως της ψυχής της λατρευτής μας μητέρας και γιαγιάς

ΕΙΡΗΝΗΣ ΑΓΓΕΛΗ

Τα παιδιά Αντώνης - Σούζη, Μάνος - Ντίνα, Νίκος - Αλεμίνα

Τα εγγόνια και οι λοιποί συγγενείς

AE839-1709-19/6



Τελούμε στις 20 Ιουνίου ημέρα Τετάρτη και ώρα 8π.μ. στον ιερό ναό Αγίου Γεωργίου ΚΑΤΩ 3μηνο μνημόσυνο υπέρ αναπαύσεως της ψυχής του λατρευτού μας πατέρα, παππού και αδελφού

ΙΩΑΝΝΟΥ ΑΓΓΕΛΗ

Τα παιδιά Αντώνης - Σούζη, Μανώλης - Ντίνα, Νίκος - Αλεμίνα

Τα εγγόνια, τα αδέλφια, τα ανίψια και οι λοιποί συγγενείς

AE840-1709-19/6



Τελούμε στις 21 Ιουνίου ημέρα Πέμπτη και ώρα 8π.μ. στον ιερό ναό Ταξιαρχών νεκροταφείου 3μηνο μνημόσυνο υπέρ αναπαύσεως της ψυχής της λατρευτής μας αδελφής

ΤΡΙΑΝΤΑΦΥΛΛΙΑΣ ΖΟΥΡΟΥΔΗ
ετών 76

Τα αδέλφια Νίκος - Καλλιόπη, Διονυσία, Ιουλία, Νίκος - Κατίνα, Γαβριήλ - Παναγιώτα

Τα ανίψια, τα βαφτιστικά και οι λοιποί συγγενείς

AE846-1714-20/6



Τελούμε στις 20 Ιουνίου ημέρα Τετάρτη και ώρα 8 π.μ. στον ιερό ναό Ταξιαρχών νεκροταφείου 9μηνο μνημόσυνο υπέρ αναπαύσεως της ψυχής του λατρευτού μας πατέρα, παππού, αδελφού και θείου

ΙΩΑΝΝΟΥ ΜΑΡΓΑΡΩΝΗ

Τα παιδιά, τα εγγόνια, τα αδέλφια, τα ανίψια και οι λοιποί συγγενείς

427-19/6

ΕΥΧΑΡΙΣΤΗΡΙΟ ΠΕΝΘΟΥΣ

Ευχαριστούμε θερμά όλους όσους καθ'οιονδήποτε τρόπο συμμετείχαν στο βαρύ πένθος για το χαμό του πολυαγαπημένου μας συζύγου, πατέρα και παππού

ΓΕΩΡΓΙΟΥ Π. ΑΓΓΕΛΟΥ

Η σύζυγος Αναστασία
Τα παιδιά Αριστέα - Βασίλης Λάμπου, Παντελής Σουζάνα Αγγέλου, Μιχάλης - Στεφανία Αγγέλου

AE857-1723-19/6

Αναστάτωσαν τη Ρόδο

ΣΥΝΕΧΕΙΑ ΑΠΟ ΤΗ ΣΕΛ. 1

πάθησαν εδώ και δύο μέρες ν'αναστατώσουν τη Ρόδο. Ξεκίνησαν το απόγευμα της Κυριακής και συνέχισαν χτες το μεσημέρι όταν η ίδια ομάδα μπήκε μέσα στο ξενοδοχείο «Ρόδος Παλάς», το οποίο και αναστάτωσε!..

☛ Τα μέλη της ομάδας ήθελαν να συναντηθούν με το κυβερνητικό κλιμάκιο και να διαμαρτυρηθούν(!) για τα θέματα της παιδείας! Είναι χαρακτηριστικό ότι πριν ακόμη φτάσει η αστυνομική δύναμη, ο ιδιοκτήτης του ξενοδοχείου κ. Βασ. Καμπουράκης ζήτησε - και δικαίως - από τους «φοιτητές» ν'αποχωρήσουν, αλλά αυτοί επέμειναν.

ΤΕΛΙΚΑ μια αντιπροσωπεία τους συναντήθηκε με τον γραμματέα του ΠΑΣΟΚ. κ. Κώστα Σκανδαλίδη προς τον οποίο ανέπτυξαν τα αιτήματά τους. Ο κ. Σκανδαλίδης είπε στους «φοιτητές» ότι όταν αναλαμβάνουν πρωτοβουλίες, ν'αναλαμβάνουν και τις συνέπειες. Μάλιστα υπογράμμισε ότι οι αντισυγκεντρώσεις είναι ξένες προς τις δημοκρατικές διαδικασίες.

«Εχετε κάθε δικαίωμα να διαμαρτύρεστε, αλλά και εμείς, τόνισε ο κ. Σκανδαλίδης, έχουμε κάθε δικαίωμα να διαφυλάξουμε τις εκδηλώσεις μας».

☛ Οπως είναι γνωστό το απόγευμα της Κυριακής έξω από την είσοδο του 3ου Λυκείου (Καπνοβιομηχανία) συγκεντρώθηκαν καμιά 80αριά άτομα όταν ήθελαν να διαλύσουν την εκδήλωση για τ'αποκαλυπτήρια του ανδριάντα του Ανδρέα Παπανδρέου!..

ΑΡΧΙΚΑ μέλη της νομαρχιακής επιτροπής του ΠΑΣΟΚ προσπάθησαν να πείσουν τους συγκεντρωμένους να μη φτάσουν μπροστά στο χώρο της τελετής, αλλά μια αντιπροσωπεία τους να συναντηθεί με τον κ. Λαλιώτη και τον κ. Σκανδαίδη. Οι συγκεντρωμένοι επέμεναν να διαλύσουν την εκδήλωση, οπότε επενέβη η Αστυνομία και τους απώθησε προς την οδό Κομνηνών. Οι συγκεντρωμένοι αντέδρασαν και από την πλευρά της Αστυνομίας ρίχτηκε μικρή ποσότητα σπρέι (από τα ατομικά κουτιά των αστυνομικών) με αποτέλεσμα όλοι να υποχωρήσουν. Εκεί παρέμειναν μέχρι το τέλος της συγκέντρωσης φωνάζντας διάφορα αντικυβερνητικά συνθήματα...

☛ Σημειώνεται ότι ελάχιστη ποσότητα από το σπρέι έφτασε μέχρι τους συγκεντρωμένους για την εκδήλωση, αλλά δεν υπήρξε καμιά απολύτως συνέχεια...

ΠΑΝΤΩΣ σε όλες τις περιπτώσεις η στάση και η συμπεριφορά της Αστυνομίας υπήρξε άψογη και αποτελεσματική και έτσι αποφεύχθηκαν τα χειρότερα.

Αύριο ο διαγωνισμός για την πρόσληψη σεκιουριτάδων

ΦΥΛΑΞΗ ΣΤΗ ΜΕΣΑΙΩΝΙΚΗ ΠΟΛΗ

Ξεκαθαρίζει αύριο Τετάρτη το τοπίο σχετικά με τη φύλαξη της Μεσαιωνικής Πόλης, που θα γίνεται πλέον από ιδιωτικούς αστυνομικούς. Αύριο συγκεκριμένα θα γίνει στο Δήμο Ρόδου ο διαγωνισμός για την ανάδειξη της εταιρίας που θα αναλάβει τη φύλαξη της Παλιάς Πόλης σε 24ωρη σχεδόν βάση.

Με την ανάδειξη της εταιρίας θα μπει τέλος στο πρόβλημα της παράνομης στάθμευσης των οχημάτων στη Μεσαιωνική Πόλη, που ταλανίζει τους μονίμους κατοίκους, αλλά και τους επιχειρηματίες της περιοχής.

Βασική προϋπόθεση για την εταιρία που θα αναλάβει τη φύλαξη της Παλιάς Πόλης να είναι δημότες Ρόδου οι υπάλληλοι που θα προσλάβει.

Το πρόβλημα στη Μεσαιωνική Πόλη δημιουργήθηκε επειδή το υπουργείο Εσωτερικών καθυστέρησε αδικαιολόγητα τις προσλήψεις εποχικού προσωπικού.

Ηλεκτρονική υποβολή καταστάσεων τιμολογίων

ΑΘΗΝΑ, 18 (ΑΠΕ).-

Ηλεκτρονικά, μέσω του TAXISnet στο Ιντερνετ, θα μπορούν πλέον οι επιχειρήσεις και οι ελεύθεροι επαγγελματίες να υποβάλουν στην Εφορία τις συγκεντρωτικές καταστάσεις τιμολογίων των προμηθευτών-πελατών τους και το ισοζύγιο λογαριασμών.

Οι όροι και οι προϋποθέσεις ηλεκτρονικής υποβολής των συγκεντρωτικών καταστάσεων τιμολογίων και του ισοζυγίου προσδιορίζονται σε απόφαση του υφυπουργού Οικονομικών κ. Απόστολου Φωτιάδη που δόθηκε σήμερα στη δημοσιότητα.

Η προθεσμία για την υποβολή από τους υπόχρεους των συγκεντρωτικών καταστάσεων τιμολογίων λήγει στις 2 Ιουλίου, οπότε όσοι ενδιαφέρονται μπορούν να επιλέξουν τον ηλεκτρονικό τρόπο υποβολής.

Στην απόφαση του υφυπουργού Οικονομικών ορίζεται ότι η δυνατότητα ηλεκτρονικής υποβολής παρέχεται στους υπόχρεους των οποίων η αρμόδια ΔΟΥ είναι ενταγμένη στο σύστημα TAXIS.

Οι ενδιαφερόμενοι θα πρέπει να υποβάλουν αίτηση για την εγγραφή τους στο ειδικό δίκτυο (TAXISnet). Ετσι θα πιστοποιηθούν από τη Γενική Γραμματεία Πληροφοριών και Συστημάτων και θα λάβουν όνομα και κωδικό χρήστη στο διαδίκτυο. Με τους κωδικούς αυτούς θα έχουν πρόσβαση στο σύστημα.

Στην απόφαση διευκρινίζεται ότι σε πρώτη φάση ηλεκτρονικά θα υποβάλλονται:

-Οι συγκεντρωτικές καταστάσεις πελατών.

-Οι συγκεντρωτικές καταστάσεις προμηθευτών.

-Οι συγκεντρωτικές καταστάσεις πιστωτικών υπολοίπων πελατών.

-Οι συγκεντρωτικές καταστάσεις πιστωτικών υπολοίπων προμηθευτών.

-Τα ισοζύγια λογαριασμών.

Αυξήθηκε ο πληθωρισμός στην Ελλάδα το Μάιο

ΜΕΙΩΘΗΚΕ ΜΟΝΟ ΣΤΗΝ ΙΡΛΑΝΔΙΑ

ΒΡΥΞΕΛΛΕΣ, 18 (ΑΠΕ).-

Ο πληθωρισμός στην Ελλάδα αυξήθηκε από 3,7% τον Απρίλιο σε 3,9% τον Μάϊο, σύμφωνα με το μηνιαίο δελτίο της κοινοτικής στατιστικής υπηρεσίας Eurostat, που δόθηκε σήμερα στη δημοσιότητα στις Βρυξέλλες.

Στο επίπεδο των «12» της ζώνης ευρώ, ο ετήσιος πληθωρισμός αυξήθηκε από 2,9% τον Απρίλιο σε 3,4% το Μαϊο. Πριν από ένα χρόνο ήταν 1,9%. Για τους «15!, ο πληθωρισμός αυξήθηκε από 2,6% τον Απρίλιο σε 3,1% το Μαϊο. Πέρυσι ήταν 1,7%.

Τα μεγαλύτερα ποσοστά πληθωρισμού σημειώθηκαν στην Ολλανδία (5,4%), την Πορτογαλία (4,9%) και την Ισπανία (4,2%). Τα χαμηλότερα ποσοστά σημειώθηκαν στη Μεγάλη Βρετανία (1,7%), τη Γαλλία (2,5%) και τη Δανία (2,8%). Σε σχέση με τον περασμένο Απρίλιο, ο ετήσιος πληθωρισμός αυξήθηκε σε δεκατρία κράτη μέλη και μειώθηκε στην Ιρλανδία (από 4,3% σε 4,1%) και την Ιταλία (από 3% σε 2,9%).

Σε σχέση με τον Μαϊο του 2000, οι μεγαλύτερες αυξήσεις σημειώθηκαν στη Μεγάλη Βρετανία (από 0,5% σε 1,7%), την Ολλανδία (από 2% σε 5,4%), τη Σουηδία (από 1,3% σε 3,1%) και τη Γερμανία (από 1,5% σε 3,6%). Η μοναδική μείωση σημειώθηκε στην Ιρλανδία (από 5,1% σε 4,1%). Ο πληθωρισμός παρέμεινε αμετάβλητος στη Δανία (2,8%).

Τα πιο χαμηλά μέσα ποσοστά πληθωρισμού για τους 12 μήνες σημειώθηκαν στη Μεγάλη Βρετανία (1%), τη Σουηδία (1,7%) και τη Γαλλία (1,9%). Τα μεγαλύτερα μέσα ποσοστά σημειώθηκαν στην Ιρλανδία (4,9%), την Πορτογαλία (4%) και την Ισπανία (3,9%).

Ο ετήσιος πληθωρισμός αυξήθηκε το Μαϊο στην Ελβετία από 1,2% σε 1,8% και στις ΗΠΑ από 3,3% σε 3,6%. Για τον πληθωρισμό της Ιαπωνίας δεν υπάρχουν ακόμη στοιχεία.

Κλείνουν οι δεξαμενές

ΣΥΝΕΧΕΙΑ ΑΠΟ ΤΗ ΣΕΛ. 1

έγγραφο που έστειλε το υπουργείο Εμπορικής Ναυτιλίας έδωσε το πράσινο φως στο Λιμενικό Ταμείο Δωδεκανήσου να προχωρήσει στην τοποθέτηση των εκδοτηρίων στο Μανδράκι, προκειμένου να γίνεται η καταγραφή των επιβατών για τα πλοία που εκτελούν πλόες προς την Τουρκία και εκδρομές.

ΤΑ ΜΕΛΗ της Λιμενικής Επιτροπής θα αποφασίσουν για τις παρεμβάσεις, που πρέπει να γίνουν για τον καθορισμό και την αισθητική αναβάθμιση της Ακαντιάς.

•Θα ληφθεί απόφαση για το λεωφορείο που θα μεταφέρει τους επιβάτες από τα πλοία της γραμμής στην είσοδο του λιμανιού και θα γίνει ενημέρωση για την παραχώρηση των αρμοδιοτήτων του Λιμενικού Ταμείου στους Δήμους, που είναι γεγονός πλέον μετά τη δημοσίευση του σχετικού Προεδρικού Διατάγματος στο Φύλλο Εφημερίδας της Κυβερνήσεως.

Επεσε η αυλαία των εξετάσεων για τη γ' βάθμια εκπαίδευση

Επεσε χθες η αυλαία των εξετάσεων των μαθητών της Β' και Γ' Λυκείου για την εισαγωγή τους στην Τριτοβάθμια Εκπαίδευση. Ως γνωστόν οι μαθητές της Β' Λυκείου διαγωνίστηκαν χθες στα Λατινικά και τη Φυσική και της Γ' τάξης στη Βιολογία.

Το τοπίο σχετικά με τις επιδόσεις των μαθητών στις εξετάσεις, θα αρχίσει να ξεκαθαρίζει από την τρέχουσα εβδομάδα, όπου θα αρχίσουν να κοινοποιούνται στη Ρόδο οι βαθμολογίες.

Τα αποτελέσματα των εξετάσεων θα κοινοποιηθούν στη Ρόδο το τέλος του Ιουνίου και θα αναρτηθούν στα σχολεία μέσα στο πρώτο δεκαήμερο του Ιουλίου. Οι μαθητές, όμως, θα πρέπει να υποβάλλουν τα μηχανογραφικά τους δελτία στις 15 Ιουλίου.

Οι επαναληπτικές εξετάσεις θα διεξαχθούν στο διάστημα από 30 Ιουνίου μέχρι 12 Ιουλίου.

Στις 23 Ιουνίου θα αρχίσουν οι εξετάσεις των ειδικών μαθημάτων.

Οι μαθητές θα διαγωνιστούν μόνο στο μάθημα των Αγγλικών στη Ρόδο και στα υπόλοιπα στα εξεταστικά κέντρα των Αθηνών.

Τα έργα θα ξεμπλοκαριστούν

ΣΥΝΕΧΕΙΑ ΑΠΟ ΤΗ ΣΕΛ. 1

βάσεις που θα γίνουν από πλευράς ΠΕΧΩΔΕ, ο γραμματέας του ΠΑΣΟΚ κωδικοποιώντας τα έργα αναφέρθηκε στα εξής:

Φράγμα Γαδουρά

Μέσα στον Αύγουστο θα εγκατασταθεί ο ανάδοχος, ενώ μέσα στο 2001 ολοκληρώνεται ο διαγωνισμός για το διυλιστήριο του νερού. Μέσα στο 2001 θα γίνει παράλληλα και η δημοπράτηση του αγωγού μεταφοράς του νερού με ανοικτό διαγωνισμό.

Οριστική ολοκλήρωση του έργου αναμένεται μέχρι το 2005,

Λιμάνι Ακαντιάς

Ηταν μπλοκαρισμένο μέσα σε μια διελκυστίνδα διαφορετικών εργολαβιών και φορέων επίβλεψης και το καράβι κανονικά. Υπάρχει δέσμευση από το ΥΠΕΧΩΔΕ ν'αναλάβει, σε περίπτωση έλλειψης χρημάτων, την ολοκλήρωσή του.

Περιμετρικός δακτύλιος

Με προτεραιότητα το δρόμο νέα μαρίνα - κόμβος Καλλιθέας, σ' ένα τρίμηνο θα αρχίσει το έργο προϋπολογισμού 2 δις δρχ..

Ο κ. ΣΚΑΝΔΑΛΙΔΗΣ αναφέρθηκε ωστόσο και στην απουσία του βουλευτή και καθηγητή καρδιολογίας κ. Δημήτρη Κρεμαστινού από την τελετή των αποκαλυπτηρίων του ανδριάντα του Ανδρέα Παπανδρέου.

«Επειδή - είπε - γράφτηκαν πολλά για τους λόγους της απουσίας του, ο κ. Κρεμαστινός δεν παρέστη καθώς δεν ενημερώθηκε νωρίς για τις εκδηλώσεις και είχε ήδη αναλάβει υποχρεώσεις συνεδριακού τύπου, γύρω από το αντικείμενο της επιστήμης του.»

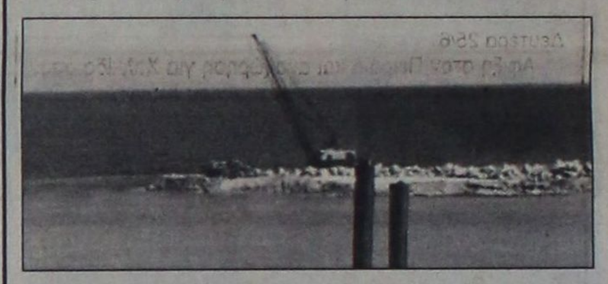

εκτέλεσης σε έργα συμπληρωματικά.

Τις επόμενες εβδομάδες το έργο θα κάνει ένα βήμα προς την υλοποίησή του.

Λιμάνι Κάσου

Σε 20 ημέρες, το αργότερο σε ένα μήνα, θα δέσει

Οι δεσμεύσεις από το κλιμάκιο

ΣΥΝΕΧΕΙΑ ΑΠΟ ΤΗ ΣΕΛ. 1

εκπρόσωποι της Κυβέρνησης ενημέρωσαν τους παρισταμένους στη σύσκεψη για την πολιτική βούληση να υλοποιηθούν τα έργα υποδομής.

•Ο υπουργός Ανάπτυξης κ. Νίκος Χριστοδουλάκης, λαμβάνοντας πρώτος τον λόγο, έκανε κατ΄αρχήν μια γενική αναφορά στην αναπτυξιακή πορεία της χώρας, λέγοντας ότι «το 3ο Κ.Π.Σ. θα ήταν μόνο στα χαρτιά εάν οι κυβερνήσεις του ΠΑΣΟΚ δεν είχαν αποδείξει ότι μπορούν να χειρισθούν τους κοινοτικούς πόρους. Το 3ο Κοινοτικό Πλαίσιο Στήριξης -είπε- δεν δίδεται ως ελεημοσύνη, αλλά με όρους ανταγωνισμού».

Σ΄Ο,ΤΙ ΑΦΟΡΑ τα έργα υποδομής, ο υπουργός Ανάπτυξης δεσμεύθηκε για τα εξής:

1. Μαρίνα Ρόδου: Το αργότερο έως το φθινόπωρο η μαρίνα θα βγει προς ιδιωτικοποίηση με στόχο να είναι ολοκληρωμένη μέχρι την επόμενη τουριστική περίοδο.

2. Γκολφ Αφάντου: Ο υπουργός ανέφερε ότι το γκολφ θα αποτελέσει μέιζονα υποδομή νέου τύπου για ολόκληρη τη χώρα. Το έργο θα προκηρυχθεί σε διεθνή διαγωνισμό εντός του Ιουλίου και ο ανάδοχος επενδυτής θα έχει εγκατασταθεί έως το τέλος του έτους.

3. Ιαματικά της Καλλιθέας: Ο υπουργός Ανάπτυξης υποστήριξε ότι το έργο αυτό θα πρέπει να προχωρήσει σε στενή συνεργασία και με αμοιβαίο όφελος τόσο της Εταιρίας Τουριστικών Ακινήτων, όσο και του Δήμου Καλλιθέας. «Οι Δήμοι -είπε- θα πρέπει να έχουν σημαντικό όφελος από την οικονομική αξιοποίηση των τουριστικών εγκαταστάσεων, θα έχουν αποφασιστικό λέγειν για τις παρεχόμενες υπηρεσίες, αλλά δεν θα έχουν καμία ανάμιξη στην επιχειρηματική δραστηριότητα».

•Μάλιστα ο υπουργός ανέφερε ότι ιδιωτική αξιοποίηση θα υπάρξει σε πολλά έργα, αφού το κράτος - όπως είπε- θα πρέπει να πάψει «να το παίζει επιχειρηματίας».

4. Καζίνο: Γίνεται έλεγχος από ομάδες εμπειρογνωμόνων μετά την πρώτη αδειοδότηση των καζίνο, για το κατά πόσο τα αντισταθμιστικά έργα που επέβαλε η Κυβέρνηση στους επιχειρηματίες εκτελούνται, αφού είναι αναπόσπαστος όρος στη χορήγηση της αδείας.

5. Εργοστάσιο ΔΕΗ: Σύντομα θα προκηρυχθεί διεθνής διαγωνισμός για την κατασκευή του εργοστασίου, δυναμικότητας 180 έως 200 μεγαβάτ, ενώ παράλληλα θα προωθηθούν και αιολικά έργα δυναμικότητας 35 μεγαβάτ.

6. Επιμήκυνση τουριστικής περιόδου: Από το Νοέμβριο του 2001 οι αφίξεις θα επιδοτούνται με 40 ευρώ κατά κεφαλήν.

Ο ΥΦΥΠΟΥΡΓΟΣ ΟΙΚΟΝΟΜΙΚΩΝ

Ο υφυπουργός Οικονομικών κ. Απόστολος Φωτιάδης αναφέρθηκε κυρίως στο επίμαχο θέμα του αιγιαλού και της παραλίας, λέγοντας ότι στόχος του νομοσχεδίου είναι να προστατευθεί η δημόσια περιουσία, ξεκαθαρίζοντας μάλιστα ότι δεν πρόκειται να αποδεχθεί η Κυβέρνηση καταπατήσεις.

Ο κ. Φωτιάδης ισχυρίσθηκε ακόμη ότι τα αιτήματα της Δωδεκανήσου είναι αντιφατικά.

Ο ΥΦΥΠΟΥΡΓΟΣ ΓΕΩΡΓΙΑΣ

Ο Υφυπουργός Γεωργίας αναφέρθηκε στα αρδευτικά έργα της Δωδεκανήσου και συγκεκριμένα στη λιμνοδεξαμενή της Σύμης, όπου υπάρχουν μεν οι πόροι, αλλά το έργο δεν είναι ώριμο.

•Σ΄ό,τι αφορά στο φράγμα της Πάτμου ο κ. Αργύρης είπε ότι υπάρχουν κάποια προβλήματα, τα οποία όμως θα ξεπερασθούν, ενώ για την αξιοποίηση του φράγματος της Απολλακιάς είπε ότι υπάρχει συνεννόηση με την Περιφέρεια για την ολοκλήρωσή του.

Στο πρόγραμμα του υπουργείου Γεωργίας είναι ακόμη και το φράγμα του Σχοινιά, προϋπολογισμού 3 δις δρχ.

Ο ΥΦΥΠΟΥΡΓΟΣ Εσωτερικών κ. Κώστας Καϊσερλης αναφέρθηκε στις διαδημοτικές συνεργασίες, ενώ ο γενικός γραμματέας του υπουργείου Εμπορικής Ναυτιλίας κ. Γιώργος Χαλβατζόγλου αναφέρθηκε στο νέο θεσμικό πλαίσιο, με το οποίο ρυθμίζονται τα θέματα της ακτοπλοΐας.

Καυτό διήμερο έζησε η Ρόδος

ΣΥΝΕΧΕΙΑ ΑΠΟ ΤΗ ΣΕΛ. 1

ράς μιας ομάδας υποκινούμενων φοιτητών του πανεπιστημίου Αιγαίου.

Η ΑΣΤΥΝΟΜΙΚΗ Διεύθυνση Δωδεκανήσου κατάφερε με σωστό σχεδιασμό και καλή οργάνωση, αλλά και αποφασιστικότητα να απομονώσει τους πυρήνες των ταραξιών και να μην τους αφήσει περιθώρια να δράσουν, ενώ κατάφερε σε δύο περιπτώσεις συμπλοκής των φιλάθλων του ΟΦΗ και του ΠΑΣ Γιάννινα, να περιορίσει τα επεισόδια.

✓ Εξ άλλου, λίγο έλλειψε η υποκινούμενη από το «ΣΥΝ» ομάδα των φοιτητών να δημιουργήσει σοβαρά προβλήματα. Η αντίδραση όμως της Αστυνομίας ήταν άμεση και δυναμική. Οι ταραξίες εγκλωβίστηκαν στην οδό Κομνηνών και παρέμειναν μέχρι τη λήξη της εκδήλωσης.

ΧΩΡΙΣ ιδιαίτερα προβλήματα έγινε και ο ποδοσφαιρικός αγώνας, αφού η παρουσία της Αστυνομίας ήταν έντονη.

✓Αξίζουν συγχαρητήρια στους επικεφαλής της Αστυνομικής Διεύθυνσης, στον κ. Χρήστο Χρήστου και τους αξιωματικούς, καθώς και σ' όλους τους αστυνομικούς που πήραν μέρος στα μέτρα τάξης.

Η τουριστική κίνηση

ΣΥΝΕΧΕΙΑ ΑΠΟ ΤΗ ΣΕΛ. 1

γραμματίστηκαν να πραγματοποιηθούν.

ΣΕ ΥΨΗΛΑ επίπεδα θα διατηρηθεί η τουριστική κίνηση και κατά συνέπεια οι αφίξεις των τουριστών το προσεχές Σαββατοκύριακο. Αναμένονται σύμφωνα με την ΥΠΑ 23.000 τουρίστες με 125 πτήσεις τσάρτερ.

➪ Παρά τις εκτιμήσεις όμως της Υπηρεσίας Πολιτικής Αεροπορίας για την ανοδική τροχιά που διαγράφει η τουριστική κίνηση η πληρότητα των ξενοδοχείων δεν έφθασε σε ικανοποιητικά επίπεδα. Την ανησυχία της για το γεγονός αυτό, εξέφρασε η διοίκηση της Ενωσης Ξενοδόχων στη Γενική Συνέλευση του κλάδου που έγινε πρόφατα στο «ΑΚΤΑΙΟΝ».

Εκποιούνται δεκάδες ακίνητα

ΣΥΝΕΧΕΙΑ ΑΠΟ ΤΗ ΣΕΛ. 1

•Εκτιμάται ότι η πραγματική αξία των υπό εκποίηση ακινήτων στη Ρόδο ανέρχεται σε εκατοντάδες εκατ. δρχ. αλλά παραμένει άγνωστο έάν θα βρεθούν ενδιαφερόμενοι για να πάρουν μέρος στις δημοπρασίες που έχουν προγραμματιστεί για τις προσεχείς ημέρες.

euro craft
tradition & innovation in european craft
ΧΕΙΡΟΤΕΧΝΙΚΟ ΚΕΝΤΡΟ ΡΟΔΟΥ

Θέμα: ΠΡΟΣΚΛΗΣΗ ΕΚΔΗΛΩΣΗΣ ΕΝΔΙΑΦΕΡΟΝΤΟΣ ΓΙΑ ΤΗ ΣΥΜΜΕΤΟΧΗ ΧΕΙΡΟΤΕΧΝΩΝ ΣΤΟ ΕΚΘΕΤΗΡΙΟ - EUROSHOP ΤΟΥ ΧΕΙΡΟΤΕΧΝΙΚΟΥ ΚΕΝΤΡΟΥ ΡΟΔΟΥ

Το Χειροτεχνικό Κέντρο Ρόδου στα πλαίσια συμμετοχής του στο σχέδιο EUROCRAFT (RECITE II) του οποίου σκοπός είναι η στήριξη και η σύνδεση των χειροτεχνών και των μικρομεσαίων χειροτεχικών επιχειρήσεων των τεσσάρων συνεργαζόμενων πόλεων της Ευρώπης που έχουν ενταχθεί σε αυτό (Αμβούργο, Ρόδος, Μπέλφαστ, Ερίτσε Ιταλίας), έχει δημιουργήσει και θα λειτουργήσει στις εγκαταστάσεις του στην οδό Γ. Σεφέρη 108 μόνιμο Εκθετήριο Χειροτεχνικών Προϊόντων - Euroshop , όπου θα εκθέτονται χειροτεχικά προϊόντα (Κεραμικής, Αργυροχρυσοχοΐας, Υφαντουργίας, Ξυλογλυπτικής, Δερμάτινων ειδών κ.λ.π.) από τις τέσσερις παραπάνω συνεργαζόμενες πόλεις.

Παρακαλούνται οι ενδιαφερόμενοι χειροτέχνες του νομού Δωδεκανήσου που επιθυμούν να εκθέσουν τα προϊόντα τους στον παραπάνω μόνιμο εκθεσιακό χώρο - Euroshop, όπως επικοινωνήσουν με το Χειροτεχνικό Κέντρο Ρόδου στο τηλ. 62990 καθημερινά από τις 9.00 - 15.00. Υπόψιν κ. Κούσβου Ν.

Ο πρόεδρος του Δ.Σ.
του Χειροτεχνικού Κέντρου Ρόδου
και Δήμαρχος Ροδίων
Γεώργιος Γιαννόπουλος

AE848-1717-20/6

ΑΝΑΚΟΙΝΩΣΗ

Ειδοποιούνται οι κάτοικοι των παρακάτω περιοχών ότι για να εκτελεστούν απαραίτητες τεχνικές εργασίες της ΔΕΗ θα γίνει διακοπή στις 20/6/01, ημέρα ΤΕΤΑΡΤΗ ως εξής:

Από ώρας 0800 μέχρι 08.15 και13.00 μέχρι 14.00 στις περιοχές:

ΑΦΑΝΤΟΥ (περιοχή Στρατοπέδου)-ΚΑΛΥΘΙΕΣ -ΛΑΤΟΜΕΙΑ ΚΑΛΥΘΙΩΝ-ΦΑΛΗΡΑΚΙ (πλατεία ΑΓ. ΝΕΚΤΑΡΙΟΣ) μέχρι τους σηματοδότες της διασταύρωσης (Πλάτανος) προς ΚΑΛΥΘΙΕΣ.

Αν οι εργασίες τελειώσουν νωρίτερα το ρεύμα θα ξαναδοθεί πριν από τον χρόνο λήξης της διακοπής που αναφέρουμε πιο πάνω.

Γι ' αυτό το λόγο οι ηλεκτρικές εγκαταστάσεις και τα δίκτυα της ΔΕΗ θα πρέπει να θεωρούνται ότι έχουν συνέχεια ρεύμα.

Ετσι για λόγους ασφαλείας απαγορεύεται η προσέγγιση σε αγωγούς ή άλλα στοιχεία του δικτύου και αν βρίσκονται καταγής γιατί υπάρχει σοβαρός κίνδυνος ατυχήματος.

ΑΠΟ ΤΗ ΔΕΗ

ΧΛ-19/6

PELLOS TRAVEL

Σε συνεργασία με το Χριστιανικό Πνευματικό Κέντρο Αγίου Γεωργίου ΑΝΩ:

9ήμερη εκδρομή

Από 24/6/01 - 3/7/01

ΡΟΔΟΣ - ΧΑΛΚΙΔΑ (ΑΠΟΣ ΄ΙΩΑΝΝΗΣ Ο ΡΩΣΣΟΣ) - ΘΕΣΣΑΛΟΝΙΚΗ - ΚΑΤΑΡΡΑΚΤΕΣ ΕΔΕΣΣΑΣ - ΠΑΝΑΓΙΑ ΣΟΥΜΕΛΑ - ΒΕΡΟΙΑ - ΜΕΤΕΩΡΑ - ΜΕΤΣΟΒΟ - ΙΩΑΝΝΙΝΑ (ΛΙΜΝΗ ΙΩΑΝΝΙΝΩΝ - ΣΠΗΛΑΙΟ - ΜΟΥΣΕΙΟ ΚΕΡΙΝΩΝ ΟΜΟΙΩΜΑΤΩΝ) - ΗΓΟΥΜΕΝΙΤΣΑ - ΚΕΡΚΥΡΑ - ΑΧΙΛΛΕΙΟ - ΠΟΝΤΙΚΟΝΗΣΙ - ΠΕΙΡΑΙΑΣ - ΑΙΓΙΝΑ (ΑΠΟΣ ΝΕΚΤΑΡΙΟΣ ΑΙΓΙΝΑΣ) ΠΕΙΡΑΙΑΣ - ΡΟΔΟΣ

Κυριακή 24/6
Αναχώρηση από Ρόδο για Πειραιά με F/B σε ανάλογη θέση.

Δευτέρα 25/6
Αφιξη στον Πειραιά και αναχώρηση για Χαλκίδα όπου θα επισκεφθούμε τη μονή του Αγίου Ιωάννη του Ρώσου. Αναχώρηση για Θεσσαλονίκη μέσω Τεμπών. Αφιξη. Τακτοποίηση σε Ξ/Δ. Διαν/ση.

Τρίτη 26/6
Πρωινό στο Ξ/Δ. Επίσκεψη στη Μονή της Αγίας Αναστασίας. Επιστροφή στο Ξ/Δ. Διαν/ση.

Τετάρτη 27/6
Πρωινό στο Ξ/Δ. Μετάβαση στην Εδεσσα με τους περίφημους καταρράκτες. Συνεχίζουμε για το όρος Βέρμιο για να επισκεφθούμε την Ιερά Μονή της Παναγιάς Σουμελά. Επιστροφή στη Θεσσαλονίκη. Διαν/ση.

Πέμπτη 28/6
Πρωινό στο Ξ/Δ. Αναχώρηση για Μετέωρα και επίσκεψη σε μια από τις Μονές. Μέτσοβο, Ιωάννινα. Διαν/ση

Παρασκευή 29/6
Πρωινό στο Ξ/Δ. Επίσκεψη στο Σπήλαιο των Ιωαννίνων με τους περίφημους σταλακτίτες και σταλαγμίτες και το Μουσείο των κέρινων ομοιωμάτων. Ακολουθεί μικρή κρουαζιέρα με βαπορέττο στη Λίμνη των Ιωαννίνων (Παμβωτίδα) και το νησάκι της λίμνης. Αναχώρηση για Ηγουμενίτσα και από εκεί με F/B για Κέρκυρα. Διαν/ση.

Σάββατο 30/6
Πρωινό στο Ξ/Δ. Επίσκεψη στα αξιοθέατα της πόλης (Αχίλλειο, Ποντικονήσι - Κανόνι) την εκκλησία του Αγίου Σπυρίδωνος και το μεσημέρι αναχώρηση για Ηγουμενίτσα. Από εκεί μέσω Αντιρίου για Αθήνα. Αφιξη στην Αθήνα. Διαν/ση.

Κυριακή 1/7
Πρωινό στο Ξ/Δ. Μετάβαση με το F/B στην Αίγινα για προσκύνημα στον ιερό Ναό του Αγίου Νεκταρίου. Επιστροφή το απόγευμα στην Αθήνα. Διαν/ση.

Δευτέρα 2/7
Πρωινό στο Ξ/Δ. Ελεύθερη μέρα. Αναχώρηση για Ρόδο το απόγευμα.

Τρίτη 3/7
Αφιξη στη Ρόδο. Τέλος εκδρομής

Στην εκδρομή περιλαμβάνονται
1. Εισιτήρια πλοίου Ρόδος - Πειραιάς - Ρόδος σε τετράκλινες εσωτερικές καμπίνες.
2. Ξεναγήσεις - εκδρομές
3. Μεταφορές με κλιματιζόμενα πούλμαν
4. Ξ/Δ με πρωινό
5. Συνοδός γραφείου
6. Ταξιδιωτική ασφάλεια

Η εκδρομή γίνεται υπό την αιγίδα της Ιερά Μητροπόλεως Ρόδου με τη συνοδεία του πρωτοπρεσβύτερου του Οικουμενικού Θρόνου πατρός Βασιλείου Τσαβαρή

Για αναλυτικά προγράμματα και περισσότερες πληροφορίες

PELLOS TRAVEL
Λ. Καλλιθέας 125 Φαληράκι - Ρόδος
Τηλ.: (0241) 87615, 86298 Fax: (0241) 87616
Κινητό: 0945 949399
Επίσης: Πνευματικό Κέντρο Αγίου Γεωργίου Ανω στον πατέρα Βασίλειο Τσαβαρή
Τηλ. 33675, 33842

AE786-1686-29/6

Ανεβαίνουν οι τιμές των ακινήτων

Ακριβότερα κατά 15% τα εξοχικά στη Ρόδο

ΣΗΜΑΝΤΙΚΗ ΕΙΝΑΙ Η ΖΗΤΗΣΗ

Αυξήσεις έως και 15% καταγράφονται φέτος σε σχέση με πέρυσι στις τιμές αγοράς για εξοχική κατοικία. Πρόκειται για διαμερίσματα ή μεζονέτες ηλικίας έως 10 ετών για τις οποίες υπάρχει και η μεγαλύτερη ζήτηση από Ελληνες και ξένους αγοραστές.

Οι τιμές του δείγματος αφορούν 44 συνολικά περιοχές, μεταξύ των οποίων συμπεριλαμβάνονται οι πιο δημοφιλείς παραθεριστικοί προορισμοί των νομών Αττικής, Κορινθίας, Λακωνίας, Αργολίδας, καθώς επίσης των νησιών του Αργοσαρωνικού, των Κυκλάδων, των Ιονίων, των Δωδεκανήσων και της Κρήτης.

«Ενας σημαντικός παράγοντας για τον καθορισμό της αξίας ενός εξοχικού ακινήτου είναι η απόσταση από την Αθήνα, η ευκολία πρόσβασης, η ύπαρξη αεροδρομίου – αν πρόκειται για νησί – και γενικότερα η συχνότητα των συγκοινωνιακών μέσων», τονίζει ο κ. Χρήστος Ρεκούμης, διευθυντής εκτιμήσεων ακινήτων της EFG Eurobank Properties.

Σύμφωνα με την έρευνα των «ΝΕΩΝ», οι κυριότερες αυξήσεις παρατηρούνται:

1. Στη Ραφήνα, το Πόρτο Ράφτη και τη Ν. Μάκρη, παραθεριστικές περιοχές που έχουν επηρεαστεί από την αύξηση των τιμών στα Μεσόγεια, σημειώνοντας αύξηση έως και 15% σε σχέση με πέρυσι. Η πιο ακριβή από αυτές είναι το Πόρτο Ράφτη όπου οι τιμές φτάνουν έως τις 750.000 δρχ./τ.μ.

2. Στη Σαρωνίδα, το Λαγονήσι και τη Βάρκιζα, με αυξήσεις επίσης 15%. Στην περίπτωση δε της τελευταίας, οι τιμές αγοράς για τα νεόδμητα διαμερίσματα φτάνουν έως το 1 εκ. δρχ./τ.μ. Τα σπίτια στη Βάρκιζα τα τελευταία χρόνια πωλούνται όχι σαν εξοχική αλλά σαν μόνιμη πλέον κατοικία.

3. Στο Σούνιο, με τιμές που φτάνουν ανάλογα με την παλαιότητα και την απόσταση από τη θάλασσα και τις 800.000 δρχ./τ.μ., αυξημένες σε σχέση με πέρυσι επίσης κατά 15%.

Κυκλάδες

Τα πιο ακριβά όμως διαμερίσματα καταγράφονται στις Κυκλάδες με τη Σαντορίνη να κρατάει τα πρωτεία. Η τιμή μιας μεζονέτας με θέα τη δύση του ήλιου στην Καλντέρα μπορεί να φτάσει το 1.250.000 δρχ./τ.μ., και σε ορισμένες περιπτώσεις να την ξεπεράσει! Η ζήτηση είναι τέτοια που καταργεί τους κανόνες στη διαμόρφωση των τιμών με αποτέλεσμα να εξαρτώνται αποκλειστικά από τις οικονομικές δυνατότητες του αγοραστή. Το συγκεκριμένο σημείο της Σαντορίνης, είναι ακριβότερο κι από τη Μύκονο, όπου οι τιμές κυμαίνονται από τις 600.000 δρχ./τ.μ. για τα διαμερίσματα δεκαετίας και φτάνουν έως το 1.100.000 δρχ./τ.μ. για τα νεόδμητα. Και στα δύο νησιά οι τιμές έχουν αυξηθεί κατά μέσον όρο κατά 10%. Οι τιμές έχουν αυξηθεί κατά 10% φέτος και στην Τήνο, αλλά φυσικά διαμορφώνονται σε πολύ χαμηλότερα επίπεδα, μεταξύ 250.000 και 500.000 δρχ./τ.μ.

Ανάλογες αυξήσεις έχουν καταγραφεί στην Κέρκυρα και τη Ρόδο, όπου η ζήτηση φέτος είναι επίσης σημαντική. Στο νησί των Φαιάκων, η προσφορά διαμερισμάτων είναι μικρότερη απ΄ ό,τι στο νησί των Ιπποτών, με αποτέλεσμα οι τιμές να διαμορφώνονται, από 450 -700.000 δρχ./τ.μ. και από 350-500.000 δρχ./τ.μ., αντιστοίχως.

Οι τιμές έχουν εκτιναχθεί και στην Ύδρα, λόγω της πολύ περιορισμένης προσφοράς αλλά και της δυσκολίας στη μεταφορά των υλικών. Οι τιμές των διαμερισμάτων φτάνουν έως και τις 800.000 δρχ./τ.μ., ενώ σε μεμονωμένες περιπτώσεις ξεπερνούν κι αυτό το νούμερο.

Αλλες περιοχές

Σημαντικές αυξήσεις, αλλά σε μικρότερο βαθμό, έχουν καταγραφεί φέτος στις Σπέτσες, όπου οι τιμές φτάνουν στις 500.000 δρχ./τ.μ., καθώς επίσης και σε πολλά νησιά των Κυκλάδων, όπως η Πάρος, η Σύρος και η Νάξος.

Οι τιμές φτάνουν σε ορισμένες περιπτώσεις σε πολύ υψηλά επίπεδα, είτε επειδή τα νησιά αυτά συγκαταλέγονται μεταξύ των πλέον κοσμοπολίτικων προορισμών, όπως η Πάρος, είτε λόγω της πολύ μικρής προσφοράς διαμερισμάτων, όπως συμβαίνει στην περίπτωση της Μύλου.

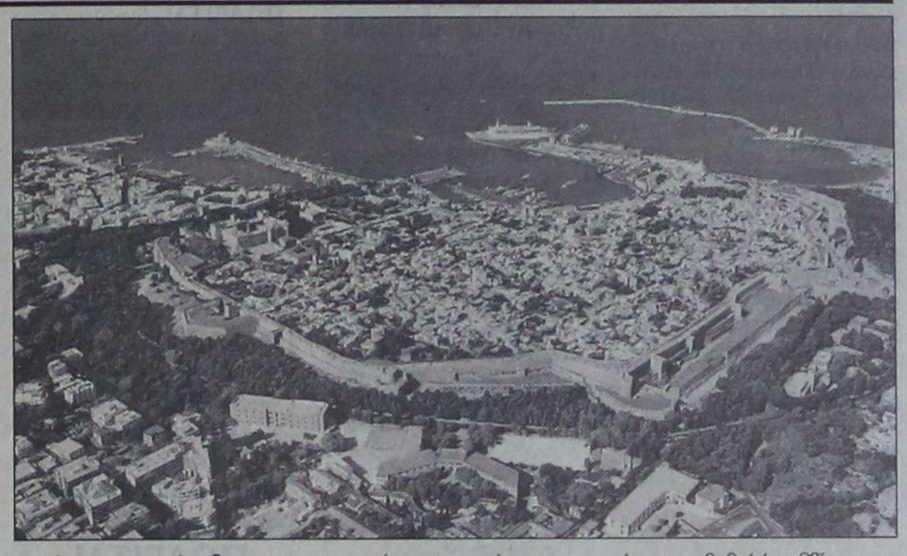

Αλλες ιδιαιτερότητες τεχνικής φύσης, που ανεβάζουν τις τιμές στα νησιά, είναι για παράδειγμα οι περιορισμοί στην αρχιτεκτονική φυσιογνωμία του ακινήτου που πρέπει να είναι συμβατή με τα αρχιτεκτονικά χαρακτηριστικά του νησιού.

Αυξήσεις της τάξης του 7-9% έχουν σημειωθεί στην αγορά ακινήτων της Σκιάθου, με τιμές που φτάνουν τις 550.000 δρχ./τ.μ., καθώς επίσης και στην Κεφαλονιά, όπου οι τιμές κυμαίνονται μεταξύ 300- 450.000 δρχ./τ.μ., αλλά σε μεμονωμένες περιπτώσεις ζητούνται πολύ υψηλότερα ποσά.

Η μεγάλη ζήτηση, κυρίως από Ελληνες, για αγορά παραθεριστικών κατοικιών στις παραθαλάσσιες περιοχές της Πελοποννήσου έχει ανεβάσει τις τιμές σε αρκετές περιοχές, όπως το Γύθειο, όπου έχουν αυξηθεί έως 8% και κινούνται μεταξύ 300-400.000 δρχ./τ.μ. Μικρότερες αυξήσεις 5-7% έχουν σημειωθεί στη Μονεμβασιά, τον Γαλατά, το Ναύπλιο και το Τολό.

Στις περιοχές αυτές, καθώς και σ΄ εκείνες της Αττικής, οι εξοχικές κατοικίες αγοράζονται περισσότερο από Ελληνες, οι οποίοι θέλουν να βρίσκονται κοντά στον τόπο διαμονής τους, ώστε να έχουν εύκολη πρόσβαση με το αυτοκίνητό τους.

ΕΛΛΗΝΙΚΗ ΔΗΜΟΚΡΑΤΙΑ
ΝΟΜΟΣ ΔΩΔΕΚΑΝΗΣΟΥ
ΔΗΜΟΣ ΝΙΣΥΡΟΥ
ΑΡΙΘΜΟΣ ΠΡΩΤ. 1691/18-6-2001

ΠΕΡΙΛΗΨΗ ΔΙΑΚΗΡΥΞΗΣ

Για την προμήθεια υδροφόρου φορτηγού αυτοκινήτου 8 Μ3.

Ο Δήμαρχος Νισύρου διακηρύσσει ότι:

Στις 5 Ιουλίου 2001, ημέρα Πέμπτη και ώρα 8-9 μ.μ. στο Γραφείο του Δήμου Νισύρου και ενώπιον της Δ.Ε. θα διεξαχθεί δημόσιος μειοδοτικός διαγωνισμός με λήψη σφραγισμένων προσφορών έκπτωσης επί τοις 100% σε ακέραιες μονάδες επί των τιμών του τιμολογίου της μελέτης χωρίς όριο για την ανάδειξη προμηθευτή ενός υδροφόρου φορτηγού αυτοκινήτου 8Μ3, προϋπολογισμού 23.000.000 με ΦΠΑ.

Η εγγύηση συμμετοχής στο διαγωνισμό θα είναι ίση προς το 5% του προϋπολογισμού, σύμφωνα με το άρθρο 26 του κανονισμού προμηθειών ΟΤΑ. (1.150.000 δρχ.).

Στο διαγωνισμό γίνονται δεκτοί:

1. Ελληνες και αλλοδαποι προμηθευτές.
2. Νομικά πρόσωπα ημεδαπά και αλλοδαπά.
3. Συνεταιρισμοί.
4. Ενώσεις προμηθευτών.

Οι προσφορές θα στέλλονται ή θα κατατίθενται στο Δήμο Νισύρου μέχρι την προηγούμενη μέρα της αποσφράγισης των προσφορών.

Για περισσότερες πληροφορίες μπορείτε να απευθύνεστε στο Δήμο Νισύρου (0242) 31-171 και 31-203 τις εργάσιμες μέρες.

Ο ΔΗΜΑΡΧΟΣ
Παν. Κατσιματίδης

ΧΛ-19/6

Rodos Air Ε.Π.Ε.
Τεχνική & Εμπορική Εταιρία

Είναι οικονομικό;
Εχει ηλεκτροστατικό φίλτρο;
Είναι αξιόπιστο; Είναι προηγμένης τεχνολογίας;
Εχει πλενόμενο φίλτρο;
Είναι φιλικό προς το περιβάλλον;
Εχει φίλτρο ενεργού άνθρακα;
Είναι αθόρυβο;
Είναι πρακτικο; Είναι οικολογικό;
Είναι σύγχρονο;
Εχει ψύξη και θέρμανση;
Εχει καλό service;
Είναι inverter;

Όταν πρόκειται για κλιματιστικό μία ερώτηση αρκεί.
Είναι Toshiba;

TOSHIBA INFO LINE 0801 - 12222

Rodos Air Ε.Π.Ε. Ρόδος, Καμείρου 1
Τηλ. Κέντρο: (0241) 70710, Fax: (0241) 70720 •
e-mail: rodosair@rho.forthnet.gr • www.rodosair.gr

In Touch with Tomorrow
TOSHIBA

AE 791/X.2529-30/6

ΠΡΟΟΔΟΣ ΜΙΚΡΕΣ ΑΓΓΕΛΙΕΣ ΜΙΚΡΕΣ ΑΓΓΕΛΙΕΣ ΠΡΟΟΔΟΣ

ενοικιάσεις

ΕΝΟΙΚΙΑΖΕΤΑΙ αποθηκευτικός χώρος 120 τ.μ. κατάλληλος για οποιαδήποτε χρήση με ρεύμα και νερό. Στην περιοχή Καρακόνερο. Τηλ. 65253 - 33118 - 0945053503
ΑΕ 847/1715/12/7

ΕΝΟΙΚΙΑΖΕΤΑΙ ρετιρέ δυάρι, πολυτελούς κατασκευής σε νεόκτιστη οικοδομή σε κεντρικό δρόμο στην Ανάληψη. Τηλ. 21142 - 65430, 69041, απόγευμα 3.30 - 8.30
ΑΕ 843/1711-4/7

ΕΝΟΙΚΙΑΖΕΤΑΙ μικρό μαγαζί, Ομήρου 73 «Καινούργια Πόρτα». Τιμή 60.000 δρχ. Τηλ. 26208
ΑΕ 40/1694-22/6

ΕΝΟΙΚΙΑΖΕΤΑΙ κατάστημα στην οδό πάροδος Σωκράτους 2, απέναντι από το κέντρο διασκεδάσεως Νυν και Αεί. Πληρ. τηλ. 29391 απόγευμα
ΑΕ 822/1706-23/6

ΕΝΟΙΚΙΑΖΕΤΑΙ υπόγειος χώρος 150τ.μ., κατάλληλος για βιοτεχνία ή αποθήκη, Αγίου Ιωάννου 191 Α. Τηλ. 25421 - 35914
ΑΕ 730/1651-27/6

ΕΝΟΙΚΙΑΖΕΤΑΙ ισόγειο διαμέρισμα κατάλληλο για γραφείο, με επιφάνεια 57,30τ.μ., που αποτελείται από δύο κύρια δωμάτια, διάδρομο, αποθήκη, κουζίνα και WC, στη γωνία Κοδριγκτώνος 99 και Δημητρίου Παππά. Πληροφορίες τηλ. 27779 ώρες 9-1 και 5-9 και 29737
ΑΕ 784/1683-21/6

ΕΝΟΙΚΙΑΖΕΤΑΙ για επαγγελματική στέγη διαμέρισμα που θα διαμορφωθεί κατάλληλα στον 1ο όροφο, 80τ.μ., οδός Τάρπον Σπριγκς (Μανδράκι). Πληροφορίες τηλ. 90400
ΑΕ 783/1682-21/6

ΕΝΟΙΚΙΑΖΕΤΑΙ διαμέρισμα 130τ.μ., με δύο υπνοδωμάτια, σαλόνι, τραπεζαρία, μπάνιο, κουζίνα, WC, επί παρόδου, των οδών Δαμασκηνού και Κοδριγκτώνος. Ενοίκιο δρχ. 140.000 δρχ. Πληροφορίες τηλ. 0244/51474 όλες τις ώρες και τηλ. 39741 μετά τις 7 το απόγευμα
ΑΕ 773/1676-21/6

ΠΩΛΕΙΤΑΙ ημιτελής μεζονέτα 350τ.μ., σε πανοραμική θέση. Τηλ. 61628 - 61937 και 0974435364
ΑΕ 756/1665-30/6

ΕΝΟΙΚΙΑΖΕΤΑΙ στο Ροδίνι επιπλωμένη γκαρσονιέρα. Πληρ. τηλ. 65518
ΑΕ 753/1663-20/6

ΕΝΟΙΚΙΑΖΕΤΑΙ
ΑΠΟΘΗΚΗ
125τ.μ. Μετατρέπεται και σε ραφείο,
Κων/νου Υδραίου 50
Πληροφορίες
τηλ. 0241/73874
ΑΕ 611/1574-22/6

ΕΝΟΙΚΙΑΖΕΤΑΙ
ΕΡΓΑΣΤΗΡΙΟ ΖΑΧΑΡΟΠΛΑΣΤΙΚΗΣ
πλήρες εξοπλισμένο, στην Ιαλυσό.
Πληροφορίες
τηλ. 0945049726
από τις 10 το πρωί ως τις 10 το βράδυ
416-22/6

πωλήσεις

ΠΩΛΕΙΤΑΙ από ιδιώτη διαμέρισμα 88 τ.μ. με 3 υπνοδωμάτια, 1ος όροφος με ηλιακό θ. σε καλή τοποθεσία κοντά στο Ροδίνι. Οχι δάνεια. Τηλ. 69058 ώρα 8-10 και 3-8 μ.μ. κ. Παναγιώτη
ΑΕ 849-1718-26/6

ΠΩΛΟΥΝΤΑΙ πολυτελή διαμερίσματα οδός Σωτήρος - Ιξιά. Πληρ. τηλ. 65404 και 0944/258448
ΑΕ574/1554-30/6

ΕΥΚΑΙΡΙΑ! Κατάστημα πωλείται 40τ.μ., με υπόγειο, στην οδό Αταβύρου, κάτω Ροδίνι, ημιτελής ή τελειωμένο, σε τιμή πολύ φτηνή. Τηλ. 24616 - 0946049179 κ. Νίκο
ΑΕ 399/1692-22/6

ΠΩΛΕΙΤΑΙ
ισόγειο διαμέρισμα 70 τ.μ. με κήπο. Καλλιπάτειρας 32.
Τηλ. 22153
ΑΕ 851/1720-26/6

ΛΥΚΟΠΑΝΤΗΣ
ΤΣΑΒΑΡΗΣ Ο.Ε.
ΠΩΛΟΥΝΤΑΙ
ΔΙΑΜΕΡΙΣΜΑΤΑ ΜΕΖΟΝΕΤΕΣ ΚΑΤΑΣΤΗΜΑΤΑ στην Ιαλυσό.
Πληροφορίες
τηλ. 0945-279698 και στο **66085** από τις 3 το απόγευμα ως τις 10 το βράδυ
412-26/6

ΕΥΚΑΙΡΙΑ! ΠΩΛΟΥΝΤΑΙ μουσικά όργανα - ενισχυτές ROLAND G 600 - καινούργιο, με ελληνικούς και ξένους ρυθμούς. GORG - 01 W σε άριστη κατάσταση. Δύο ηχεία peavey - 350 wat - αμερικάνικα. Ακορντεόν - 120 μπάσα, ηλεκτρικό βίντεο - κάμερα panasonic 10 m. Ολα σε τιμή έκπληξη. Τηλ. 65496 κ. Ροδίτη
ΑΕ 713/1652-19/6

ΠΩΛΕΙΤΑΙ διώροφη οικία με αυλή στην Παλιά Πόλη, κοντά στη Σωκράτους. Πληροφορίες τηλ. 24828
ΑΕ 689/1628-26/6

ΠΩΛΕΙΤΑΙ διώροφο κτίριο με τέσσερα μαγαζιά στο ισόγειο και αποθήκη 150τ.μ., στον α' όροφο στην Παλιά Αγορά, τηλ. 24828
ΑΕ 690/1628-26/6

ΕΥΚΑΙΡΙΑ
ΠΩΛΟΥΝΤΑΙ ΣΤΑ ΤΡΙΑΝΤΑ
όπισθεν ξενοδοχείου Μπένε Λουξ, 3 αγροτεμάχια των 700τ.μ., το καθένα, σε οικοδομικό συνεταιρισμό 70 τεμαχίων.
Πληροφορίες
τηλ. 071241038 και 0977774942
ΑΕ 640/1597-22/6

ΠΩΛΕΙΤΑΙ
ΕΣΠΑΤΟΡΙΟ
ΣΕ ΤΟΥΡΙΣΤΙΚΗ ΠΕΡΙΟΧΗ ΕΝΤΟΣ ΠΟΛΕΩΣ
ΜΟΝΟ ΣΟΒΑΡΕΣ ΠΡΟΤΑΣΕΙΣ
Πληροφορίες
τηλ. 26066
ΑΕ 673/1611-24/6

ΠΩΛΕΙΤΑΙ
ΟΙΚΟΠΕΔΟ
εντός σχεδίου στα Κοσκινού 448,50 μέτρα, 25.000.000 δρχ.
Πληροφορίες
τηλ. 39781 κ. Σάββα
ΑΕ 653/Χ2503-30/6

μαθήματα

ΑΝΑΚΟΙΝΩΣΗ
ΚΑΛΟΚΑΙΡΙΝΑ ΜΑΘΗΜΑΤΑ
*** Computer ***
ΕΚΠΑΙΔΕΥΣΗ PROGRAM COMPUTER PM
ΕΓΓΡΑΦΕΣ ** ΤΩΡΑ **
Τμήματα για:
Παιδιά - Ενήλικες
Αρχάριους - Μαθητές
Επαγγελματίες
Ανεύρεση Εργασίας
ΠΑΡΕΧΕΤΑΙ ΒΕΒΑΙΩΣΗ
Διδάσκει πτυχιούχος Πανεπιστημίου Αμερικής
ΜΑΝΩΛΗΣ Ι. ΣΟΦΙΛΛΑΣ
Κοδριγκτώνος 91
Τηλ. (0241) 31761
ΑΕ 510/Χ2503-30/6



ΜΟΝΩΣΕΙΣ
20 ΧΡΟΝΙΑ!
ΑΡΧΩΝ ΣΑΜΑΡΤΖΗΣ
ΤΗΛ.
23030-32054
ΑΕ511/Χ2484-30/6

διάφορα

ΤΑΠΗΤΟΚΑΘΑΡΙΣΤΗΡΙΟ WASH AND CARE
ΚΑΘΑΡΙΣΜΟΣ ΚΑΙ ΦΡΟΝΤΙΔΑ
Συνδυάσαμε την πολυετή πείρα μας και τα ολοκαίνουρια μηχανήματά μας και αναλαμβάνουμε:
■ Καθαρισμό- φροντίδα - φύλαξη χαλιών - μοκετών
■ Παραλαβή από το σπίτι μ' ένα τηλεφώνημα
■ Επιτόπιος καθαρισμός, σαλονιών, μοκετών, μαξιλαράκια επιχειρήσεων
ΦΑΡΜΑΚΙΔΗΣ ΕΥΣΤΑΘΙΟΣ
ΤΗΛ. 0241 - 68189
5ο χλμ. Λ. Ρόδου Λίνδου 237
ΑΕ 635/1601-30/6

Φ. & Ν. ΠΑΧΟΣ
Γ. Ευσταθίου 11
Τηλ. 26893

ΣΧΟΛΗ ΟΔΗΓΩΝ
ΚΟΥΣΗ ΠΑΝΤΕΛΗ
- ΔΙΠΛΩΜΑΤΑ
- ΕΡΑΣΙΤΕΧΝΙΚΑ
- ΕΠΑΓΓΕΛΜΑΤΙΚΑ
- ΜΟΤΟΣΙΚΛΕΤΑΣ
- ΜΑΘΗΜΑΤΑ ΘΕΩΡΗΤΙΚΗΣ ΔΙΔΑΣΚΑΛΙΑΣ



-Επεκτάσεις όλων των κατηγοριών -Αναθεωρήσεις ληγμένων αδειών -Μετατροπές ξένων αδειών σε ελληνικές

Οδός Βαλαωρίτου 9
(έναντι HOTEL SEMIRAMIS ΠΙΣΩ ΑΠΟ ΤΟ ΠΑΛΑΙΟ ΝΟΣΟΚΟΜΕΙΟ
e-mail: koysisp@hol.gr
ΕΚΠΑΙΔΕΥΤΙΚΟ ΑΥΤΟΚΙΝΗΤΟ:
TOYOTA YARIS 1300 cc AIR CONDITIONED
(ΠΡΟΣΟΧΗ): ΜΑΘΗΜΑΤΑ α. Μοτοσικλέτας μεγάλου κυβισμού από 125 cc έως ανεξαρτήτου
6. Μοτ/τας έως 125 cc
γ. Μοτοποδηλάτου 50 cc
Διαθέτουμε επίσης κι αυτόματες μοτοσικλέτες 125 cc
Πληρ. τηλ.
29157-73820-94777
ΚΑΙ ΑΝΑ ΠΑΣΑ ΣΤΙΓΜΗ ΣΤΑ ΚΙΝΗΤΑ τηλ.
0944/511313-0944/203343
Στην κατηγορία ανεξαρτήτου κυβισμού η εκπαίδευση γίνεται με μοτοσικλέτα 500 cc
Παραλαβή των μαθητών μας και από τις οικίες τους
"Η σωστή και μεθοδική εκπαίδευση στα σύγχρονα οχήματά μας, βάζει γερά θεμέλια για τη δημιουργία ενός καλού νέου οδηγού"
ΑΕ 527/1799-30/6

ΠΡΟΣΟΧΗ
Στη σχολή μας παραδίδονται και μαθήματα θεωρητικής διδασκαλίας

ΠΩΛΟΥΝΤΑΙ
ΜΟΝΟ ΑΠΟ ΤΟ ΓΡΑΦΕΙΟ ΜΑΣ

1) 2 όροφοι σε γωνιακό κεντρικό σημείο, έκαστος 90τ.μ., κατάλληλος για γραφείο, ιατρείο, πρακτορείο, οικία, κλπ. Καταπληκτική περίπτωση
2) 3 μεζονέτες σε γιαπί και γκαράζ έκαστη, με οικόπεδο 2 στρέμματα έκαστη, 100 μέτρα από τη θάλασσα, θέα φανταστική
3) Διαμερίσματα 4άρια με γκαράζ λουξ κατασκευής, τεράστιες βεράντες, αυτόνομη θέρμανση, κλπ, σε καταπληκτική περιοχή.
4) Μαγαζί γωνιακό, στο Μαντράκι
5) Διαμερίσματα 2άρια, 3άρια, 4άρια, σε διάφορες περιοχές της πόλεως
6) Μεζονέτες σε γιαπί ή έτοιμες
7) Οικόπεδα, κτήματα
8) Ενοικιάσεις μαγαζιών

Γ. ΝΕΟΦΥΤΟΥ
ΔΗΜ. ΘΕΟΔΩΡΑΚΗ 40 - ΤΗΛ. 20989 - 21434
ΑΕ512/Χ2492-30/6

ΠΩΛΟΥΝΤΑΙ

1) Οικόπεδο 340τ.μ. επί της οδού Πειραιώς (Σ.Δ. 0,8)
2) Αγρός 2000τ.μ., στα Κοσκινού
3) Αγρός 4000τ.μ. πλησίον οικισμού Καστελλοριζιών
4) Αγρός 2000τ.μ. επί της λεωφόρου Ιαλυσού - Αεροδρομίου
5) 4άρια διαμερίσματα καινούργια στην Ανάληψη - Ροδίνι
6) 3άρια διαμερίσματα στο Ροδίνι
7) Ξενοδοχείο 60 κλινών στο κέντρο της πόλης Ρόδου

Πληροφορίες
Εμμανουήλ Κρανίδης
Τηλ. 27082 - 26476 και 0944347405
ΑΕ 513/Χ2508-30/6

ΔΙΑΜΕΡΙΣΜΑ «ΠΡΟΒΟΛΗΣ»
ΠΩΛΕΙΤΑΙ
ΔΙΑΜΕΡΙΣΜΑ
Ε=126 τ.μ., β' όροφος
επί της οδού Αμμοχώστου, κατάλληλο για κάθε χρήση.
Πληροφορίες : (μόνο σε επώνυμους)
«TOP PROPERTIES»
κ. ΓΕΩΡΓΙΟ ΠΙΠΙΝΟ -
ΤΗΛ. 23895 & 0944676003
ΑΕ183/1240-24/6



Χάθηκα Πέμπτη βράδυ (20.00) 14/6/01 κοντά στο Στάδιο του Διαγόρα, στο «Mike's Gelato Bindi».
Είμαι ένα άσπρο Γκριφόν με μακριά μαύρα αυτιά.
Με λένε Μάιλς (Miles) και φοράω μπλε περιλαίμιο και κουβαλάω την αλυσίδα μου.
Παρακαλώ αν με δείτε, ειδοποιήστε το 20382 ή το 22971 ή το 0946 355809.
Ευχαριστώ πάρα πολύ
426-24/6

RODOS 2400 CAIR
Επιλογή από την Ένωση Γάλλων Οινολόγων σαν ο μοναδικός εκπρόσωπος από τα κρασιά των Ελληνικών νησιών
Χωρίς σχόλια ... (δικά μας)



ΠΩΛΕΙΤΑΙ

ΕΠΙΧΕΙΡΗΣΗ ΕΣΤΙΑΤΟΡΙΟΥ
ΣΤΗΝ ΠΑΛΙΑ ΠΟΛΗ ΚΟΝΤΑ
ΣΤΗ ΣΩΚΡΑΤΟΥΣ
ΜΕ ΙΔΙΩΤΙΚΗ ΑΥΛΗ
ΓΙΑ ΤΑ ΤΡΑΠΕΖΟΚΑΘΙΣΜΑΤΑ
Πληροφορίες τηλ. 27082 - 26476 και 0944/347405
ΑΕ 782/Χ2508-30/6

ΕΝΟΙΚΙΑΖΟΝΤΑΙ

Α) Γραφεία 140τ.μ. και 80τ.μ. επί της Αννης Μαρίας, πλησίον Κορασίδη
Β) Καταστήματα:
1) 50τ.μ. επί της Μιχ. Πετρίδη
2) 40τ.μ. και 80τ.μ. στο Φαληράκι
3) 400τ.μ. (2όροφο) και 200τ.μ.
4) Αποθήκη επί της Αννης Μαρίας
Αποθήκη 350τ.μ. επί της Ναυπλίου - ισόγεια
5) 140τ,μ, με κήπο 800τ.μ. σε τουριστική περιοχή του Δήμου Ιαλυσού

Πληροφορίες
Εμμανουήλ Κρανίδης
Τηλ. 27082 - 26476 και 0944347405
ΑΕ509/Χ2508-30/6

ΓΕΡΜΑΝΙΚΑ
ΦΡΟΝΤΙΣΤΗΡΙΟ ΜΑΡΙΑ Γ. ΣΩΤΗΡΑΚΗ

ΑΝΑΚΟΙΝΩΝΕΤΑΙ Η ΛΕΙΤΟΥΡΓΙΑ **ΚΑΛΟΚΑΙΡΙΝΩΝ ΕΝΤΑΤΙΚΩΝ ΤΜΗΜΑΤΩΝ** ΓΙΑ **ΑΡΧΑΡΙΟΥΣ** ΚΑΙ ΠΡΟΧΩΡΗΜΕΝΟΥΣ ΟΛΩΝ ΤΩΝ ΕΠΙΠΕΔΩΝ.

ΔΙΑΡΚΕΙΑ : 02.- 31. ΙΟΥΛΙΟΥ
ΕΓΓΡΑΦΕΣ: 25.- 29. Ιουνίου
Δε.- Πα.: 10:00-12:00 π.μ.

Θεσσαλονίκης 20, Ανάληψη τηλ. 66705/24948
ΑΕ 589/1564-1/7

ΠΩΛΟΥΝΤΑΙ

Α) Στην οδό Ιωάννη Μεταξά και Ανθούλας Ζερβού στο Νιοχώρι:
- Οροφοδιαμερίσματα, αρίστης κατασκευής των 136τ.μ., με θέση στάθμευσης και υπόγεια αποθήκη 12τ.μ., με κεντρική θέρμανση με αυτονομία
- Διαμερίσματα 138, 105, 97, 91, 81, 63, 55 με θέση στάθμευσης, κεντρική θέρμανση με αυτονομία
- Καταστήματα των 140 και 70τ.μ.
Β) Στην οδό Αποστόλου Παύλου, Ανάληψη:
- Διαμερίσματα ετοιμοπαράδοτα, 116, 112, 88, και 73τ.μ., με θέση στάθμευσης και κεντρική θέρμανση
Γ) Μονοκατοικίες στην Ιαλυσό, οδός Δημοκρατίας, πανταχόθεν ελεύθερες από 119τ.μ. έως 184τ.μ. διόροφες, χωρίς υπόγειο, με οικόπεδο από 250 έως 360τ.μ., πολυτελούς κατασκευής

ΠΛΗΡΟΦΟΡΙΕΣ
ΑΝΑΣΤΑΣΙΟΣ ΑΤΣΙΔΗΣ
ΣΤΕΦΑΝΟΥ ΚΑΖΟΥΛΗ 74 - ΡΟΔΟΣ Τηλ. 28616, 37848
ΑΕ508/Χ2499-30/6

ΦΡΟΝΤΙΣΤΗΡΙΟ ΙΤΑΛΙΚΩΝ
ΣΤΑΘΗ ΜΙΧ. ΣΚΑΝΔΑΛΙΔΗ
Καθηγητή Ιταλικής Γλώσσας και Φιλολογίας (πτυχ. Α.Π.Θ.) - Καθηγητή Α.Σ.Τ.Ε.Ρ.
Χριστόδ. Τσιγάντε 11 τηλ. 29265, 61782
κινητό: 093 2272902

Η διδακτική μας εμπειρία και η εφαρμοσμένη μέθοδός μας στα προηγούμενα έτη, συνετέλεσαν στην εισαγωγή των μαθητών μας με πλήρη επιτυχία στα ιταλικά Α.Ε.Ι.
ΚΑΙ ΤΩΡΑ
Συνεργαζόμαστε αποκλειστικά για τα Δωδεκάνησα με το Ιταλικό Κολλέγιο DON BOSCO της ιταλικής πόλης L'AQUILA (100 χιλ. από τη Ρώμη) που έχει παραρτήματα σε όλες τις καθολικές χώρες του κόσμου. Το Κολλέγιο ιδρύθηκε το 1948 και από το 1994 οργανώνει τμήματα προετοιμασίας για Ελληνες υποψηφίους ιταλικών ΑΕΙ. Τα προγράμματα σπουδών είναι οργανωμένα από Ιταλούς καθηγητές (πανεπιστημιακούς ερευνητές) και βασίζονται στην εγκύκλιο του υπουργείου Παιδείας της Ιταλίας.
Το Κολλέγιο DON BOSCO, ο μεγαλύτερος εκπαιδευτικός οργανισμός, προσφέρει:
1. Μεταφορά από τη Ρώμη στην πόλη L'Aquila με συνοδό.
2. Μαθήματα: Από Δευτέρα μέχρι Σάββατο πέντε ώρες την ημέρα.
3. Στέγαση και διατροφή, σε εστιατόρια συμβεβλημένα σε πολύ χαμηλές τιμές.
4. Καθημερινή βοήθεια σε όλη τη διάρκεια των μαθημάτων.
5. Συνοδεία από καθηγητές του κολλεγίου σε όλες τις πανεπιστημιακές πόλεις της Ιταλίας.
6. Εξεύρεση κατοικίας και διεκπεραίωση των γραφειοκρατικών διαδικασιών, στις γραμματείες των σχολών, για την άδεια παραμονής, εγγραφή στο εθνικό σύστημα υγείας.
Στα χρόνια που λειτουργεί το Κολλέγιο ανέπτυξε μια μεθοδολογία που απευθύνεται αποκλειστικά στους Ελληνες υποψήφιους και τις ιδιαιτερότητές τους. Τα ολιγομελή τμήματα (7 ατόμων), οι πανεπιστημιακοί καθηγητές με άριστη επιστημονική κατάρτιση και η ψυχολογική υποστήριξη που παρέχει στους μαθητές του, εγγυώνται την επιτυχία στις εξετάσεις. Η διεύθυνση του κολλεγίου βρίσκεται σε στενή επαφή με τους γονείς και τους ενημερώνει για την πορεία και την πρόοδο του παιδιού τους.
(Περσσότερες υπεύθυνες πληροφορίες στο φροντιστήριό μας)
ΑΕ 860/ΓΔ-1/7

ΔΩΔΕΚΑΝΗΣΙΑΚΕΣ ΑΠΟΦΡΑΞΕΙΣ
«ΚΟΛΟΣΣΟΣ»



ΑΠΟΦΡΑΞΕΙΣ ΚΑΘΑΡΙΣΜΟΙ ΑΠΟΧΕΤΕΥΣΕΩΝ & ΒΟΘΡΩΝ
Αναλαμβάνουμε πάσης φύσεως αποφράξεις οποιουδήποτε μήκους και πλάτους Αναλαμβάνουμε καθαρισμούς αποχετευτικών αγωγών, δήμων, ξενοδοχείων, στρατιωτικών μονάδων, σπιτιών, πολυκατοικιών, καθώς και καθαρισμούς βιολογικών μονάδων με μηχάνημα υψηλής πιέσεως σε όλη τη Δωδεκάνησο.
Κ. ΠΗΛΙΑΚΗΣ - Π. ΚΑΣΕΡΗΣ
Πληρ. τηλ. 47915 - 91881
κινητό: 0944/325234 και 0977/717048
ΑΕ 664/1608-30/6

ΞΥΛΟΥΡΓΙΚΕΣ ΕΡΓΑΣΙΕΣ
Ο ΜΑΝΩΛΗΣ

Αναλαμβάνουμε πάσης φύσεως ξυλουργικές εργασίες:
• κουζίνες γερμανικές • ντουλάπες
• πόρτες • παράθυρα κ.λ.π.

ΠΛΗΡΟΦΟΡΙΕΣ
Τηλ. 62183-68414
ΑΕ 665/1609-30/6

ΠΡΟΟΔΟΣ ΜΙΚΡΕΣ ΑΓΓΕΛΙΕΣ ΜΙΚΡΕΣ ΑΓΓΕΛΙΕΣ ΠΡΟΟΔΟΣ

ΑΠΟΦΡΑΞΕΙΣ ΚΑΘΑΡΙΣΜΟΙ ΑΠΟΧΕΤΕΥΣΕΩΝ -ΞΕΒΟΥΛΩΜΑΤΑ

Υδραυλικός, αναλαμβάνει πάσης φύσεως υδραυλικές εργασίες **Χ. Δημήτρης**

Αναλαμβάνουμε τον καθαρισμό αποχετεύσεων πολυκατοικιών και ξενοδοχείων με νέο ηλεκ/το μηχάνημα

ΟΙ ΑΠΟΧΕΤΕΥΣΕΙΣ ΓΙΝΟΝΤΑΙ ΣΑΝ ΝΑ ΤΙΣ ΠΕΡΑΣΑΤΕ ΣΗΜΕΡΑ

ΕΡΓΑΣΙΑ ΕΠΙΤΥΧΗΜΕΝΗ

ΔΩΡΕΑΝ ΜΕΤΑ ΑΠΟ ΚΑΘΕ ΑΠΟΦΡΑΞΗ ΨΕΚΑΣΜΟΣ ΤΩΝ ΦΡΕΑΤΙΩΝ ΓΙΑ ΜΙΚΡΟΒΙΑ ΚΑΙ ΚΑΤΣΑΡΙΔΕΣ

Τηλ. 90230 μαγαζί και 31990, ΓΙΑ ΑΜΕΣΗ ΕΞΥΠΗΡΕΤΗΣΗ ΣΑΣ ΣΤΟ ΚΙΝΗΤΟ ΜΑΣ ΤΗΛΕΦΩΝΟ 0944344911

ΑΕ 559/1558-1/7

ζητήσεις

ΖΗΤΟΥΝΤΑΙ εργάτες και εργάτριες. Απαραίτητη κάρτα ανεργίας. Πληροφορίες τηλ. 23165
ΑΕ 586/1561-19/6

ΑΠΟ ΕΣΤΙΑΤΟΡΙΟ στην Καλλιθέα, ζητούνται βοηθοί σερβιτόροι - ες, να γνωρίζουν ξένες γλώσσες, πεπειραμένοι όχι αλλοδαποί.
Επίσης ζητείται κοπέλα πεπειραμένη για το μπουφέ ως βοηθός μάγειρα. Πληροφορίες τηλ. 85029 ώρες 12.00π.μ. έως 12.00μ.μ.
ΑΕ 733/1654-19/6

ΖΗΤΕΙΤΑΙ πωλήτρια που να γνωρίζει αγγλικά για να εργαστεί σε τουριστικό κατάστημα στην Π. Πόλη. Τηλ. 35240
ΑΕ 732/1653-29/6

ΖΗΤΕΙΤΑΙ βοηθός σερβιτόρου που να γνωρίζει απαραιτήτως λίγα αγγλικά, για να εργαστεί σε φαστ φουντ στη Ν. Αγορά.
Τηλ. 20843
ΑΕ 785/1684-21/6

ΖΗΤΕΙΤΑΙ κομμώτρια. Πληροφορίες τηλ. 31973
ΑΕ 771/1674-30/6

ΖΗΤΕΙΤΑΙ πωλήτρια για κατάστημα ρούχων στο Φαληράκι, που να γνωρίζει αγγλικά και γερμανικά. Συνεχές απογευματινό ωράριο. Μισθός πολύ ικανοποιητικός. Πληροφορίες τηλ. 0944250825 κ. Μάνος
ΑΕ 819/1703-24/6

ΖΗΤΕΙΤΑΙ

δεσποινίς ή κυρία με γνώσεις στην Γερμανική και Αγγλική γλώσσα, για να χρησιμοποιηθεί ως υπάλληλος σε RENT A CAR.

Τηλ. 85103

ΑΕ 852/Χ.2535-30/6

ΖΗΤΕΙΤΑΙ κοπέλα υπάλληλος για να εργαστεί σε οικογενειακό περιβάλλον στην Παλιά Πόλη, να μιλάει Αγγλικά και λίγα σκανδιναβικά.
Τηλ. 25387
ΑΕ 856/1729-28/6

ΖΗΤΟΥΝΤΑΙ σερβιτόροι ή σερβιτόρες από ξενοδοχείο Α' Κατηγορίας, περιοχή Φαληράκι. Τηλ. 87580
ΑΕ 845/1713-26/6

ΖΗΤΕΙΤΑΙ άτομο δραστήριο για μπουφέ, σνακ μπαρ, καφετέρια, στο Μαντράκι.
Τηλ. 22331 - 22667
ΑΕ 752/1662-20/6

ΖΗΤΕΙΤΑΙ να εργαστεί κυρία βοηθός για κουζίνα και λάντζα, με προϋπηρεσία για σνακ μπαρ, στο Φαληράκι, ωράριο πρωινό.
Πληροφορίες τηλ. 0945357588 κ. Γεωργία
Α 751/1660-20/6

ΖΗΤΕΙΤΑΙ νεαρός με προϋπηρεσία που να γνωρίζει αγγλικά για σνακ μπαρ στο Φαληράκι, για βοηθός σερβιτόρου, ωράριο πρωινό. Τηλ. 0945357588 κ. Γεωργία
ΑΕ 749/1660-20/6

ΖΗΤΕΙΤΑΙ κοπέλα για να εργαστεί σε σνακ μπαρ ξενοδοχείου, με γνώσεις μαγειρικής και γνώστης της αγγλικής γλώσσας, ξενοδοχείο Κασσάνδρα, Ρίμινι 1 - Ιαλυσός.
Τηλ. 94236-94960
ΑΕ 748/1659-20/6

ΖΗΤΕΙΤΑΙ μάγειρας ή ψήστης για να εργαστεί σε ταβέρνα στη Λάρδο. Τηλ. 0244/44244
ΑΕ 762/1668-20/6

ΖΗΤΕΙΤΑΙ οδηγός για να εργαστεί σε βιοτεχνία για όλο το χρόνο. Τηλ. 23165
ΑΕ 726/1645-27/6

ΖΗΤΟΥΝΤΑΙ

ΠΩΛΗΤΡΙΕΣ ΓΙΑ ΕΜΠΟΡΙΚΟ ΚΑΤΑΣΤΗΜΑ

Πληροφορίες τηλ. 65023

ΑΕ 757/Χ2517-30/6

ΖΗΤΕΙΤΑΙ κοπέλα ως οικιακή βοηθός για οικογένεια ως εσωτερικό, με δικό της προσωπικό χώρο. Τηλ. 20105 - 67086 και 0942233588
ΑΕ 842/1710-24/6

ΖΗΤΕΙΤΑΙ λαντζιέρα και βοηθός σερβιτόρου για να εργασθούν σε αναψυκτήριο Παλάτι Ιπποτών, Παλιά Πόλη. Τηλ. 74618
ΑΕ 724/1638-19/6

ΖΗΤΟΥΝΤΑΙ 1) Μάγειρας β, 2) βοηθοί σερβιτόρων και 3) Λαντζιέρα, για να εργασθούν σε εστιατόριο. Τηλ. 94826
ΑΕ 729/1650-19/6

ΖΗΤΕΙΤΑΙ πεπειραμένος πωλητής ή πωλήτρια που να γνωρίζει γερμανικά - αγγλικά για απογευματινή απασχόληση σε κατάστημα με δερμάτινα - γούνες και υφάσματα στο εμπορικό κέντρο Φαληράκι. Μισθός ή ποσοστά. Πληρ. τηλ. 33956 πρωί από 09.00-13.00 και 86265 απόγευμα από 19.00-22.00
ΑΕ 727/1647-19/6

ΖΗΤΕΙΤΑΙ

υπάλληλος για να εργαστεί στο τουριστικό γραφείο Pellos Travel στο Φαληράκι, απαραίτητα Αγγλικά και κομπιούτερ.

86298-87615 ώρες γραφείου

ΑΕ 859/1724-26/6

ΖΗΤΕΙΤΑΙ

υπάλληλος για τουριστικό γραφείο

που να γνωρίζει τουλάχιστον αγγλικά απταίστως και μια άλλη ξένη γλώσσα και χρήση υπολογιστή για καθήκοντα γραμματέως

Τηλ. 73369 κ. Μιχάλη

ΑΕ 827/Χ2532-30/6

ΖΗΤΕΙΤΑΙ

ΟΔΗΓΟΣ ΜΕ ΔΙΠΛΩΜΑ Γ' ΚΑΤΗΓΟΡΙΑΣ ΓΙΑ ΔΙΑΝΟΜΕΣ

Τηλ. 67200

ΑΕ 606/Χ252-20/6

Από τους αδελφούς Χατζημιχάλη αποκλειστικοί αντιπρόσωποι της MERCEDES BENZ

ΖΗΤΕΙΤΑΙ

ΝΕΑ ή ΝΕΟΣ
για μόνιμη και συνεχή εργασία ως γραμματεύς.
Απαραίτητα προσόντα χρήση Η/Υ και καλή γνώση της αγγλικής

Πληροφορίες τηλ. 61824 κ. Καρανίκη

ΑΕ 788/Χ2530-22/6

ΖΗΤΟΥΝΤΑΙ

ΓΥΜΝΑΣΤΕΣ - γυμνάστριες απόφοιτοι ΤΕΦΑΑ

RECEPTIONIST με πείρα στις πωλήσεις

ΑΙΣΘΗΤΙΚΟΣ

ΑΤΟΜΑ ΓΙΑ ΚΑΘΑΡΙΣΜΟ χώρων γυμναστηρίου

Πλήρες ωράριο για στελέχωση γυμναστηρίου

Τηλ. επικοινωνίας 0974632575

ώρες επικοινωνίας 10.00-14.00 και 18.00-21.00

ΑΕ 735/1656-27/6

ΖΗΤΕΙΤΑΙ

καθηγήτρια ΑΓΓΛΙΚΩΝ με τα νόμιμα προσόντα για να εργασθεί σε φροντιστήριο τη νέα σχολική χρονιά

Ωρες 10-12, 18-20

Τηλ. 38188 - 96310 και κινητό 0972331133

ΑΕ 738/1657-12/7

LOOKING FOR AN INTRESTING AND FUN - FILLED JOB

IN A SMALL FRIENDLY HOTEL? WE ARE LOOKING FOR AN ENTHUSIASTIK PERSONS TO ASSIST US IN F & B CONTROL, AND EASY RECEPTION AND SNACK BAR WORK.

ALSO A BABYSITTER REQUIRED TO TAKE CARE OF 2 CHILDREN 0937212097

ΑΕ 596/1567-20/6

ΖΗΤΟΥΝΤΑΙ

ΠΩΛΗΤΡΙΕΣ ΓΙΑ ΤΑ ΚΑΤΑΣΤΗΜΑΤΑ RODEO

Τηλ. 22610

ΑΕ 712/1640-22/6

ΖΗΤΟΥΝΤΑΙ

ΣΥΝΕΡΓΑΤΕΣ /ΤΡΙΕΣ

από τη μεγαλύτερη παγκοσμίως εταιρία προϊόντων ελέγχου σωματικού βάρους, καθώς επίσης και προϊόντων προσωπικής περιποίησης. Αποδοχές μέχρι και 600.000 δρχ. μηνιαίως με ημιαπασχόληση ή μέχρι και 13.000.000 δρχ. μηνιαίως με πλήρη απασχόληση

Πληρ. κ. Καγκάης, τηλ.(01) 8140975- 6216152

415-21/6

ΖΗΤΕΙΤΑΙ

ΝΕΟΣ

με επαγγελματική άδεια οδηγήσεως γ' κατηγορίας, για διανομή τροφίμων και ποτών. Μισθός λίαν ικανοποιητικός και ποσοστά επί των πωλήσεων, μόνιμη εργασία όλο το χρόνο

Τηλ.62613 - 62167

ΑΕ 451/1503-17/6

ΖΗΤΟΥΝΤΑΙ

1) σερβιτόρος για μερική απασχόληση πρωί ή βράδυ και
2) καθαρίστρια

Τηλ. 86093

ΑΕ 471/1518-21/6

ΖΗΤΕΙΤΑΙ

κυρία από 40-45 ετών για να φροντίζει νεογέννητο με διαμονή στο σπίτι

Πληρ. τηλ. 65023 - 64849

ΑΕ 582/Χ2517-30/6

ΜΗΧΑΝΟΚΙΝΗΤΑ

ΠΩΛΕΙΤΑΙ ΤΟΥΟΤΑ ΚΑΡΙΝΑ 1600 cc, πεντάθυρο σε άριστη κατάσταση, από πρώτο χέρι.
Πληροφορίες στο πρακτορείο ΓΡΑΜΜΗ Ο.Ε., κ. Γ. Στάτη.
Τηλ. 68800-1-2
ΑΕ 850/1719-29/6

ΠΩΛΕΙΤΑΙ HONDA XR 250 BAJA μίζα, μανιβέλα.
Τηλ. 88831
ΑΕ 406/1699-22/6

ΠΩΛΕΙΤΑΙ μηχανή VARADERO HONDA, 10.000 χλμ., σε άριστη κατάσταση, έναντι 3.000.000 δρχ. Πληρ. τηλ. 66085 (απογευματινές ώρες 3 έως 10) και 0945/279698
411-20/6

ΠΩΛΟΥΝΤΑΙ

τα κάτωθι αυτ/τα σε άριστη κατάσταση και προσιτές τιμές:
SEAT MARBELLA '98 νέας τεχνολογίας (καταλυτικά)
SEAT IBIZA L.D μοντ. 99
SEAT CORDOBA μον. 98 με A/ C
TOYOTA COROLLA μοντ. 98 με A/C
OPEL CORSA μοντ. 99 με A/C
HYUNDAI ATOS μον. 99 με A/C
HYUNDAI ATOS μον. 99
Δεκτός κάθε έλεγχος, γίνονται και ευκολίες πληρωμής.

Τηλ. 98200 - 25888 και 21819

ΑΕ 763/1669-6/7



ATHENA

LANGUAGE SCHOOLS ALS

30 ΧΡΟΝΙΑ ΠΕΙΡΑ - ΠΑΡΑΡΤΗΜΑΤΑ ΣΕ ΟΛΗ ΤΗΝ ΕΛΛΑΔΑ

Αν είστε άτομο δραστήριο με επιχειρηματικό πνεύμα μπορείτε να συνεργαστείτε μαζί μας στη δημιουργία φροντιστηρίων ξένων γλωσσών σε οποιαδήποτε περιοχή της Ελλάδος

Προνομιακοί όροι συνεργασίας

Διαρκής διοικητική και εκπαιδευτική υποστήριξη της Ελλάδος

Για πληροφορίες επικοινωνείτε μαζί μας: τηλ. (031) 827106, 841749 fax: (031) 819424

Email: Interalex@hol.gr

ΑΕ Τ915/829-20/6

ΑΠΟΦΡΑΞΕΙΣ-ΚΑΘΑΡΙΣΜΟΙ

(Η ΜΑΡΙΑ) ΜΕΤΡΟΠΟΝΤΙΚΑΣ



ΣΤΙΣ ΧΑΜΗΛΟΤΕΡΕΣ ΤΙΜΕΣ

ΟΛΟ ΤΟ 24ωρο

ó·Ï·Ì,¿óÔ¯ÌÂ ÍÂóô‰Ô¯Â›·., ‰‹ÌÔ¯¯, ÔÏ¯Î·-ÙÔÈÎ›Â¯, Ô ›ÙÈ·, ÂÛÙÈ·ÙñÚÈ·, ÎÍ , Î·ıÒ¯ ¿ÓÙÏÈÊÈ ÂÙÚÂÏ·ÈÒÂ‰ÓÓ · ñ ÍÔ›·, Î·È ÍÈ Ô-Ù¯ÍÍÂÎÙÒÓ Î·È ,ÈÒÍÔÁÈÎÒÓ, ÂÎÎÂÁÓÒÂÈ¯ ,ñıÚ^Ó ÛÙÈÉÓ ¶·ÍÈ¿ ¶ñÍÍÈ (Î·È ÛÙ· ÈÒ ÛÙÂÓ¿ ‰ÚÔÌ¿-ÍÈ·). ÍñÌ· .Ó·Î·Ì,¿óÔ¯ÌÂ Î·ı·ÚÈÒÍÔ‡¯ (·Ó· .Î·ÈÒÔÂ˜) ÎÙÈÚ›^Ó ÌÂ ¯‰ÚÔ,ÔÍ< Î·È Î¿ıÂ Â›‰Ô¯¯ Â ÈÊ¿ÓÂÂ˜ ÌÂ Â›Ú. Î·È ¯ Â˜ı¯ÓñÛÙÈÚ··

ª ª ¡ ¢ ™ À™ ¶ ™ ™
¡ ƒƒ º ™ ™ À¶ ƒ™À°Ãƒ ¡ ª Ã ¡ ª
À¢ƒ µ § ™ § ¢ø¢ ¡ ™ .

ΒΑΡΔΕΛΗ Μ. -ΚΡΑΣΟΠΟΥΛΟΣ Δ. Ο.Ε.

Τηλ. 35555-94750, - Κιν. 0944395999 - FAX 96516

e-mail:metropontikas@excite.com.

ΑΕ 681/Τ839/30/6

ΓΕΡΜΑΝΙΚΑ

ΜΟΝΟ ΣΕ 24 ΜΕΡΕΣ (2-30 ΙΟΥΛ.)
ΓΙΑ ΜΑΘΗΤΕΣ ΚΙ ΕΝΗΛΙΚΕΣ ΣΤΟ ΣΙΜΟΥΛΤΑΝ
ΜΕ ΤΗΝ ΑΠΛΗ ΜΕΘΟΔΟ ΣΙΜΟΥΛΤΑΝ
ΑΠΟ ΤΟΝ ΝΤΟΚΤΟΡ ΤΕΟ - ΜΟΝΑΔΙΚΗ
ΕΥΚΑΙΡΙΑ ΓΙΑ ΜΑΘΗΤΕΣ ΝΑ ΒΓΑΛΟΥΝ
ΣΕ 24 ΜΕΡΕΣ ΜΙΑ ΟΛΟΚΛΗΡΗ ΣΧΟΛΙΚΗ
ΧΡΟΝΙΑ ΚΑΙ ΝΑ ΕΓΓΡΑΦΟΥΝ ΤΟΝ ΣΕΠΤΕΜΒΡΙΟ
ΑΠ' ΕΥΘΕΙΑΣ ΣΤΗ 2α ΤΑΞΗ ΔΕΝ ΠΛΗΡΩΝΕΤΕ
ΠΡΙΝ ΠΕΙΣΘΕΙΤΕ ΕΓΓΡΑΦ.-ΠΛΗΡΟΦΟΡΙΕΣ:
ΣΤΑ ΤΗΛ.: 32272 & 0944-138510

ΑΕ491/Χ2507-1/7



Κέντρο Ξένων Γλωσσών

ΑΝΔΡΕΑ ΑΝΑΣΤΑΣΙΟΥ

ΔΩΔΕΚΑΝΗΣΟΥ 1, ΙΑΛΥΣΟΣ
Τηλ. 0241/94285

Επειδή και οι καλοκαιρινές διακοπές μπορούν να μετατραπούν σε ρουτίνα

Σας προτείνουμε ΚΑΛΟΚΑΙΡΙΝΑ ΜΑΘΗΜΑΤΑ

ΕΝΤΑΤΙΚΑ Ή ΕΠΑΝΑΛΗΠΤΙΚΑ
ΣΕ ΟΛΑ ΤΑ ΕΠΙΠΕΔΑ
ΓΙΑ ΜΑΘΗΤΕΣ ΚΑΙ ΓΙΑ ΕΠΙΧΕΙΡΗΜΑΤΙΕΣ
(Οι αίθουσες κλιματίζονται)
ΝΕΑ ΤΜΗΜΑΤΑ ΓΙΑ ΑΡΧΑΡΙΟΥΣ ΑΠΟ 6 ΕΤΩΝ ΚΑΙ ΑΝΩ
με τραγούδια, παιχνίδια, κουκλοθέατρο, ζωγραφική και φυσικά ηλεκτρονικούς υπολογιστές.
ΔΩΡΟ ΜΙΑ ΤΣΑΝΤΑ Ή ΜΠΛΟΥΖΑΚΙ ΜΕ ΚΑΘΕ ΕΓΓΡΑΦΗ.
ΑΝΟΙΚΤΑ ΚΑΘΕ ΑΠΟΓΕΥΜΑ.
Μαθήματα αρχίζουν από 20 Ιουνίου

ΑΕ 685/1593-20/6

ΟΙΚΟΔΟΜΙΚΕΣ ΕΠΙΧΕΙΡΗΣΕΙΣ ΔΙΑΚΟΓΕΩΡΓΙΟΥ ΚΑΛΛΙΣΤΟΣ

ΕΘΝ.ΑΝΤΙΣΤΑΣΕΩΣ 11 (πρώην Αννης Μαρίας)

ΠΩΛΗΣΕΙΣ ΔΙΑΜΕΡΙΣΜΑΤΩΝ - ΚΑΤΑΣΤΗΜΑΤΑ - ΑΠΟΘΗΚΕΣ - ΑΝΤΑΛΛΑΓΕΣ ΑΚΙΝΗΤΩΝ - ΑΓΟΡΕΣ ΟΙΚΟΠΕΔΩΝ ΑΝΑΛΑΜΒΑΝΟΥΜΕ ΑΝΤΙΠΑΡΟΧΕΣ

ΠΩΛΟΥΝΤΑΙ διαμερίσματα λουξ κατασκευής, με απεριόριστη θέα. Τα διαμερίσματα διαθέτουν θωρακισμένες πόρτες - εντοιχισμένες κουζίνες - ντουλάπες - εντοιχισμένο νιπτήρα με ντουλάπι - κεντρική θέρμανση αυτόνομη - ανοιγόμενα ανακλινόμενα κουφώματα με διπλά τζάμια, σίτες, ρολά - υδραυλικό ασανσέρ - τριφασικό ρεύμα.

Ολοι οι χώροι σπατουλαριστοί - εσωτερικές πόρτες MDF με σχέδιο

ΔΙΑΜΕΡΙΣΜΑΤΑ:

Επί της οδού Μεγ. Κων/νου - Κων/νου Παλαιολόγου:
- 50υ.μ. δυάρια
- 85τ.μ. τριάρια
- 110τ.μ. τεσσάρια

} ανά όροφο

Επί της Κων/νου Υδραίου - Στ. Κωτιάδη
- 70τ.μ. τριάρια
- 90τ.μ. τριάρια - τεσσάρια
- 110τ.μ. τεσσάρια
- 130τ.μ. τεσσάρια - πεντάρια

} ανά όροφο, με μεγάλες βεράντες, φανταστική θέα

Επί της λεωφ. Καλλιθέας - Καρακόνερο
- 50τ.μ. δυάρια
- 85τ.μ. τριάρια
- 110τ.μ. τεσσάρια

} ανά όροφο, με μεγάλες βεράντες, απεριόριστη θέα

ΚΑΤΑΣΤΗΜΑΤΑ (επί της λεωφ. Καλλιθέας - Καρακόνερο)
- 50τ.μ.
- 1000τ.μ.
- 150τ.μ.

ΙΑΤΡΕΙΑ - ΓΡΑΦΕΙΑ (επί της Μεγ. Κων/νου και Κων.Παλαιολόγου - Φώκιαλη)
- 50τ.μ.
- 100τ.μ.
- 150τ.μ.

Δάνεια όλων των ταμείων και όλων των τραπεζών

ΠΛΗΡΟΦΟΡΙΕΣ:

ΔΙΑΚΟΓΕΩΡΓΙΟΥ ΚΑΛΛΙΣΤΟΣ

Τηλ. 78501 - 78502 - 29318

AE515/X2485-30/6



Η εμπειρία μας και η αφοσίωση στη λεπτομέρεια αποτελούν εγγύηση για την απόλυτη επιτυχία ωστε να μείνουν ανεξίτηλες στη μνήμη τη δική σας και των καλεσμένων σας.....

ΧΟΡΟΕΣΠΕΡΙΔΕΣ - ΓΑΜΟΙ - CATERING - ΠΑΙΔΙΚΑ ΠΑΡΤΥ



ΞΕΝΟΔΟΧΕΙΟ SOFITEL CAPSIS ΡΟΔΟΥ

Για Πληροφορίες 25-015 & 20919 (09.00 - 17.00)

CAPSIS
Conference Centers & Resort Hotels

AE 514/X2495-30/6

ΝΤΕΤΕΚΤΙΒΣ
30 ΧΡΟΝΙΑ ΜΟΝΙΜΑ ΚΑΙ ΣΤΗ ΡΟΔΟ
35354
ΠΛΑΤΕΙΑ ΑΓΙΟΥ ΙΩΑΝΝΟΥ
Η ΛΥΣΗ!!! ΣΕ ΚΑΘΕ ΣΑΣ ΠΡΟΒΛΗΜΑ
EXPRESS SECURITY
ΑΕ 516/Χ/2486-30/6

ΠΡΑΚΤΟΡΕΙΟ ΤΑΞΙΔΙΩΝ
ΣΑΒΒΑΣ ΣΑΗΣ
ΕΚΔΡΟΜΕΣ ΚΑΛΟΚΑΙΡΙ 2001
Οι 2 μεγάλοι ταξιδιωτικοί πράκτορες
ο κ. ΣΑΒΒΑΣ ΣΑΗΣ και
ο κ. ΚΥΡΙΑΚΟΣ ΜΑΧΑΙΡΑΚΗΣ
ένωσαν την πείρα και τη γνώση τους και από σήμερα θα είναι και οι 2 μαζί στη διάθεσή σας για ωραίες και ποιοτικές εκδρομές.
Εκδρομή 1: ΚΑΛΥΜΝΟΣ
Από 23/6 - 25/6
Εκδρομή 2: ΠΑΤΜΟΣ-ΛΕΙΨΟΙ
Από 6/7 - 8/7
Εκδρομή 3: ΚΡΗΤΗ
Από 11/7 - 17/7
Εκδρομή 4: ΒΟΡΕΙΑ ΕΛΛΑΔΑ
Από 21/7 - 30/7
ΑΛΕΞΑΝΔΡΟΥΠΟΛΗ - ΣΟΥΦΛΙ - ΔΙΔΥΜΟΤΕΙΧΟ - ΟΡΕΣΤΙΑΔΑ - ΚΟΜΟΤΗΝΗ - ΞΑΝΘΗ - ΚΑΒΑΛΑ - ΔΡΑΜΑ - ΑΛΙΣΤΡΑΤΗ - ΠΑΝΑΓΙΑ ΕΙΚΟΣΙΦΟΙΝΙΣΣΑ - ΣΕΡΡΕΣ - ΘΕΣ/ΝΙΚΗ - ΒΕΡΓΙΝΑ - ΒΕΡΟΙΑ - ΠΑΝΑΓΙΑ ΣΟΥΜΕΛΑ - ΝΑΟΥΣΑ - ΕΔΕΣΣΑ
Εκδρομή 5: ΜΥΤΙΛΗΝΗ (Αγιος Ραφαήλ)
ΑΙΓΙΝΑ (Αγιος Νεκτάριος
Από 1/8 - 5/8
Εκδρομή 6: ΚΥΠΡΟΣ (κατευθείαν από Ρόδο)
Από 13/8 - 18/8
Εκδρομή 7: ΤΗΝΟΣ - ΣΥΡΟΣ ΠΑΡΟΣ-ΜΥΚΟΝΟΣ
Από 1/9 - 6/9
Και πολλές άλλες ακόμη εκδρομές!
Πληροφορίες - Προγράμματα
Πρακτορείο ταξιδίων ΣΑΒΒΑΣ ΣΑΗΣ
Τάρπον Σπριγκς 42 Δίπλα στην ΠΙΣΤΕΩΣ
Τηλ. 39781 - 3
ΑΕ 704/Χ. 2505-30/6

ΝΤΕΤΕΚΤΙΒΣ ΑΘΗΝΩΝ
ΑΕ 666/1616-3/7
Αναλαμβάνουμε υποθέσεις ανηλίκων, προσωπικές, οικογενειακές, εμποροβιομηχανικές
Διαθέτουμε τα καλύτερα ηλεκτρονικά σύγχρονα οπτικοακουστικά συστήματα
Εχεμύθεια 100%
Τα 30 χρόνια πείρα είναι η εγγύησή μας
Τηλ. 0977632963
& 0945319796

Επίκαιρο, απίστευτο και αληθινό: «Αφήνω τη διαθήκη μου στους Ρόδιους...»

Ο ΜΕΓΑΣ ΑΛΕΞΑΝΔΡΟΣ ΚΑΙ Ο ΘΑΥΜΑΣΜΟΣ ΤΟΥ ΓΙΑ ΤΟΥΣ ΡΟΔΙΟΥΣ...

Γράφει ο Θεοφάνης Μπογιάννος

Εφέτος σύμπασα η Γη και οι ιστορικοί, οι επιστήμονες του κόσμου και οι Ελληνες τιμούν και επανεκτιμούν τη ζωή και το έργο του Μεγάλου Αλεξάνδρου.

Πέθανε στις 13 Ιουνίου του 323 προ Χριστού στη Βαβυλώνα, πριν από 2.323 χρόνια ακριβώς.

Οσο απίστευτο κι άγνωστο αν μας φαίνεται, ο Μέγας Βασιλεύς της Μακεδονίας Αλέξανδρος ήταν φίλος και θαυμαστής των Ροδίων.

Στα 332 π.Χ. εγκαθιστά μακεδονικές φρουρές στην πόλη και το νησί μας, ενώ παίρνει από το νησί μας τους καλύτερους στρατιώτες της Ελλάδος, που ήταν οι Ρόδιοι σφενδονήτες. Χάριζε τάματα και θυμιάματα στη Λινδία Αθηνά και πριν αποχωρήσει στα βάθη της Ασίας, εμπιστεύεται τη Διαθήκη της Βασιλείας του στους Ελληνες Ροδίους, που τόσο θαύμαζε. Τούτο σημαίνει πως ο Αλέξανδρος είχε εμπιστοσύνη στους Ροδίους και στο μεγάλο πολιτισμό τους.

Αλλά δεν είχε με τους Ροδίους μόνο αγαθές σχέσεις, αλλά και οδυνηρές.

Δύο μεγάλοι στρατηγοί της Ρόδου, ο Μέμνων και ο Μέντωρ, αδέλφια και μεγάλα στρατηγικά μυαλά, ήταν δυστυχώς με το μέρος του Πέρση βασιλιά, εναντίον των Ελλήνων. Ο Μέμνων μάλιστα, λέγεται πως ήταν το πιο στρατηγικό μυαλό της αρχαίας Ελλάδος, αλλά είχε πουλήσει την ιδιοφυΐα του στους Μήδους, για χρήματα και δόξες εφήμερες, στρεφόμενος εναντίον του Μεγάλου Αλεξάνδρου και όλων των Ελλήνων. Στο Γρανικό νικά τους Πέρσες, αλλά έρχεται σε άμεση σύγκρουση με τον Μέμνωνα και Μέντορα, που υπηρετούσαν τον μεγάλο βασιλιά της Περσίας. Οι δυο αυτοί μεγάλοι Ροδίτες στρατηγοί καθυστέρησαν επί πολύ τα σχέδια του Μεγάλου Αλεξάνδρου, αλλά τελικά νικά παντού τους πάντες και χύνεται ακάθεκτος στα βάθη της Ασίας για να μεταφέρει ελληνικό πολιτισμό και δημοκρατία. Παντού θριαμβεύει ο Αλέξανδρος και ευεργετεί τους Ελληνες της Μικράς Ασίας, που είχαν δουλωθεί στον Πέρση βασιλιά, Δαρείο.

«Καταργεί τας ολιγαρχίας των Περσών, ευεργετεί τας ελληνικάς πόλεις ποιών αυτάς αυτονόμους και αφορολογήτους», όπως γράφουν οι βιογράφοι του, Τίτος Λίβιος, Κικέρων, Κούρτιος Ρούφος, Αρριανός, Αριστόβουλος, Διόδωρος και Στράβων...

Εδωσε μάχες και ελευθερία στους εν σκότει καθημένους και έφερε ελληνική δημοκρατία και ελληνικό πνεύμα στα ερέβη της Ανατολής...

Από το 334 π.Χ. που ξεκίνησε μέχρι τις 13 Ιουνίου 323, που πέθανε, έδωσε στον κόσμο κοσμιότητα και ελληνισμό ψυχοτραφή.

Λίγο πριν πεθάνει, με άγνωστο μέχρι στιγμής τρόπο, όρισε ως εξής τους διαδόχους του και ποιοί θα πάρουν τα διάφορα εδάφη της αχανούς αυτοκρατορίας του:

Ο Πτολεμαίος πήρε την Αίγυπτο, ο Λαομέδων τη Συρία, ο Φιλώτας την Κιλικία, ο Πύθων τη Μηδία, ο Ευμένης την Παφλαγονία, ο Αντίγονος την Παμφυλία, ο Κάσσανδρος την Καρία, ο Μελέαγρος τη Λυδία, ο Λεοννάτος τη Φρυγία, ο Λυσίμαχος τη Θράκη...

Αλλά και πολλά κρατίδια και εδάφη της Ανατολής εδόθησαν ως τιμάρια στους σατράπες και βασιλείς που είχαν υποταχθεί στο Μεγάλο Ελληνα Μακεδόνα Αλέξανδρο, όπως γράφουν οι βιογράφοι του Διόδωρος και Αρριανός...

Ποτέ η Ελλάς δεν γνώρισε μεγαλύτερη αίγλη από τα χρόνια του Μεγάλου Αλεξάνδρου αφού η ελληνική λαλιά μέχρι τον Ινδό ποταμό έφτασε, όπως γράφουν και οι ποιητές και βιογράφοι.

Η Ρόδος και ο Μέγας Αλέξανδρος είχαν διαρκή συνεργασία και όπως είναι γνωστό, ο Αλέξανδρος, μετά τη Μάχη των Γαυγαμήλων, στα 331 π.Χ., έστειλε σάρισες, δώρα αγλαά και εσθλά, όπως γράφεται, στην Παρθένο Λινδία Αθηνά.



ΛΙΝΔΟΣ: ΜΙΑ ΕΛΛΗΝΙΔΑ 5.000 ΕΤΩΝ

Στο χρονικό της Λίνδου, αναφέρται πως ο Μέγας Αλέξανδρος, χάρισε στη γλαυκώπιδα παρθένο και προμάχο Αθήνα, στην Ακρόπολη της Λίνδου, δώρα ατίμητα και πολλά βουκέφαλα, δείγμα της θεοσεβείας του και αντίδωρο εκτίμησης προς τους Ρόδιους Ελληνες πατέρες μας

ΜΕΝΤΙΟΥΜ-ΑΣΤΡΟΛΟΓΟΣ
ΝΙΚΟΣ
Ακριβείς προβλέψεις στον επαγγελματικό, αισθηματικό και οικονομικό τομέα.
Επαναφορά ατόμων
Ισχυρή υποβολή
Δέχεται μόνο με ραντεβού στα τηλέφωνα: 31405 και 39201
ΑΕ 722/1644-4/6

Zorpidis LANE
ΤΟΥΡΙΣΤΙΚΟΣ ΟΡΓΑΝΙΣΜΟΣ
Αλεξ. Διάκου και Λοχαγού Φανουράκη 31.
Τηλ. (0241) 20625, 30054 FAX 26745
ΔΡΟΜΟΛΟΓΙΑ Φ/Β
ΚΟΡΝΑΡΟΣ
• Κάθε Τετάρτη και Κυριακή πρωί 04.30
για Χάλκη-Διαφάνι-Πηγάδια-Κάσο -Σητεία-Αγ. Νικόλαο-Μήλο-Πειραιά
ΔΡΟΜΟΛΟΓΙΑ Φ/Β
ΙΕΡΑΠΕΤΡΑ
• Κάθε Τρίτη πρωί 04.30
για Διαφάνι - Πηγάδια - Κάσο - Σητεία - Αγ. Νικόλαο - Μήλο - Πειραιά
ΑΕ 555/Χ2483-30/6

Η αγάπη σας, μας δίνει τη δύναμη να συνεχίσουμε
ΤΩΡΑ
rent a car
ALEXANDER
και σε ΑΘΗΝΑ, ΚΡΗΤΗ, ΚΕΡΚΥΡΑ
με:
ειδικές οικονομικές προσφορές στους Ροδίτες συμπολίτες μας και άμεσες παραδόσεις, παραλαβές σε αεροδρόμια, λιμάνια και κεντρικά σημεία
ΖΗΣΤΕ ΤΗΝ ΕΞΥΠΗΡΕΤΗΣΗ ALEXANDER
ΑΘΗΝΑ τηλ. 01 - 8979658 FAX 01 - 8979659
ΡΟΔΟΣ τηλ. 31018 FAX 35253
ΑΕ 816/Χ.2531-24/6

Φ. & Ν. ΠΑΧΟΣ
Γ. Ευσταθίου 11
Τηλ. 26893
Διαφάνειες και μεγενθύνσεις για μπαρ, εστιατόρια, fast food

ΠΡΑΚΤΟΡΕΙΟ ΤΑΞΙΔΙΩΝ
ΣΑΒΒΑΣ ΣΑΗΣ
Με την ευκαιρία της λειτουργίας του νέου μας πρακτορείου στην οδό ΤΑΡΠΟΝ ΣΠΡΙΓΚΣ 42 δίπλα στην Τράπεζα Πίστεως
ΠΡΟΣΦΕΡΟΥΜΕ
τα φθηνότερα αεροπορικά εισιτήρια για όλο τον κόσμο με όλες τις αεροπορικές πτήσεις
ΠΡΟΣΟΧΗ:
ΠΛΗΡΟΦΟΡΙΕΣ ΔΕΝ ΔΙΔΟΝΤΑΙ ΑΠΟ ΤΟ ΤΗΛΕΦΩΝΟ ΜΟΝΟ ΠΡΟΣΩΠΙΚΗ ΠΑΡΟΥΣΙΑ ΣΑΣ
Ακόμη: • Σας παίρνουμε ΒΙΖΑ επισκέπτου για ΑΜΕΡΙΚΗ σε μία εβδομάδα
• ΒΙΖΑ επισκέπτου για ΑΥΣΤΡΑΛΙΑ σε μία μέρα
• Εκδοση διαβατηρίων
• Εκδοση αδειών αυτοκινήτων

ΞΕΝΟΔΟΧΕΙΑ ΣΤΗΝ ΑΘΗΝΑ

PRESIDENT Α' Κατηγορίας Λεωφόρος Κηφισίας					
Μονόκλινο	δρχ.	12.500	με πρωινό	έως 31/10	
Δίκλινο για μονόκλινο	»	14.000	»	»	»
Δίκλινο	»	16.500	»	»	»
Τρίκλινο	»	20.000	»	»	»
ESPERIA HOTEL Α' Κατηγορίας Σταδίου 22					
Μονόκλινο	δρχ.	28.000	με πρωινό	έως 31/10	
Δίκλινο	»	33.000	»	»	»
Τρίκλινο	»	37.000	»	»	»
ELECTRA HOTEL Α' Κατηγορίας Ερμού 5					
Μονόκλινο	δρχ.	33.000	με πρωινό	έως 10/11	
Δίκλινο	»	39.500	»	»	»
Τρίκλινο	»	46.500	»	»	»
TITANIA HOTEL Πανεπιστημίου 52 (Σύνταγμα Ομόνοια)					
Μονόκλινο δρχ.	με αμερικάνικο πρωινό		25.600	έως 31/10	
Δίκλινο	»	»	»	32.500	» »
Τρίκλινο	»	»	»	36.000	» »
DORIA HOTEL Β' Κατηγορίας Πειραιώς 15-17 (κοντά στην Ομόνοια)					
Μονόκλινο	δρχ.	17.000	με πρωινό	έως 31/10	
Δίκλινο	»	20.000	»	»	»
Τρίκλινο	»	26.500	»	»	»
RIVA HOTEL Α' Κατηγορίας SUPERIOR Μιχαλακοπούλου (HILTON)					
Μονόκλινο	δρχ.	18.500	με πρωινό	έως 31/10	
Δίκλινο	»	21.000	»	»	»
Τρίκλινο	»	28.500	»	»	»
ZAFOLIA HOTEL Α' Κατηγορίας Λεωφόρος Αλεξάνδρας 87					
Μονόκλινο	δρχ.	27.000	έως 31/6		
Δίκλινο	»	30.000	»	»	
Τρίκλινο	»	36.000	»	»	
ALEXANDROS Α' Κατηγορίας περιοχή HILTON					
Μονόκλινο	δρχ.	26.000	με πρωινό	έως 31/10	
Δίκλινο	»	29.000	»	»	»
Τρίκλινο	»	34.500	»	»	»
CHRISTINA Β' Κατηγορίας περιοχή FIX					
Μονόκλινο	δρχ.	18.500	με πρωινό	έως 31/10	
Δίκλινο	»	21.000	»	»	»
Τρίκλινο	»	28.000	»	»	»
PARTHENON Α' Κατηγορίας περιοχή Μακρυγιάννη					
Μονόκλινο	δρχ.	23.000	με πρωινό	έως 31/10	
Δίκλινο	»	27.000	»	»	»
Τρίκλινο	»	37.000	»	»	»
ΧΑΝΔΡΗΣ Κατηγορίας LUX Συγγρού 385					
Μονόκλινο SUPERIOR	δρχ.	44.000	χωρίς πρωινό	έως 31/12	
Δίκλινο SUPERIOR	»	44.000	»	»	»
STANLEY Β' Κατηγορία Σύνταγμα					
Μονόκλινο	δρχ.	22.000	με πρωινό	έως 31/10	
Δίκλινο	»	28.000	»	»	»
Τρίκλινο	»	35.500	»	»	»
SEA VIEW στη Γλυφάδα					
Μονόκλινο	δρχ.	18.000	με πρωινό	έως 31/5	
Δίκλινο	»	23.000	»	»	»
Τρίκλινο	»	27.500	»	»	»
ST. GEORGE LYKABETTUS LUX					
Μονόκλινο	δρχ.	33.500	χωρίς Β/Β	έως 31/12	
Δίκλινο	»	33.500	»	»	»
ASTOR Σύνταγμα					
Μονόκλινο	δρχ.	19.500	με πρωινό	έως 31/10	
Δίκλινο	»	26.000	»	»	»
Τρίκλινο	»	32.000	»	»	»
GRAND HOTEL Β' Κατηγορίας Πατησίων & Βερανζέρου 10					
Μονόκλινο	δρχ.	15.500	με πρωινό	έως 31/10	
Δίκλινο	»	20.000	»	»	»
Τρίκλινο	»	26.000	»	»	»
ΒΕΡΓΙΝΑ Β' Κατηγορίας ΘΕΣ/ΚΗ (κεντρικό)					
Μονόκλινο	δρχ.	19.000	με πρωινό	έως 31/8	
Δίκλινο	»	24.000	»	»	»
Τρίκλινο	»	29.000	»	»	»

ΣΑΣ ΣΥΜΦΕΡΕΙ ΠΡΙΝ ΚΛΕΙΣΕΤΕ ΟΠΟΥΔΗΠΟΤΕ ΝΑ ΜΑΣ ΕΠΙΣΚΕΦΘΕΙΤΕ
ΠΡΑΚΤΟΡΕΙΟ ΤΑΞΙΔΙΩΝ
ΣΑΒΒΑΣ ΣΑΗΣ
ΤΑΡΠΟΝ ΣΠΡΙΓΚΣ 42 δίπλα στην Τράπεζα Πίστεως Τηλ. 39781-3
ΑΕ 517/Χ2503-30/6

ΨΥΧΟΕΡΕΥΝΗΤΡΙΑ

ΚΡΗΤΙΚΟΥ

ΒΑΣΙΛΕΙΑ



Προβλέψεις για το μέλλον ικανοποιητικές.

Βοήθεια για κάθε θέμα που σας απασχολεί με κάθε εχεμύθεια

ΟΜΗΡΟΥ 65 Π. ΠΟΛΗ Τηλ. 74440 - 67602, 0972157586, 8-1π.μ. — 4-8μ.μ.

ΑΕ 570/Τ834-30/6

PELLOS TRAVEL

Θήμερη εκδρομή στην

•ΤΡΑΠΕΖΟΥΝΤΑ•ΠΟΝΤΟ

•ΠΑΝΑΓΙΑ ΣΟΥΜΕΛΑ

•ΚΩΝΣΤΑΝΤΙΝΟΥΠΟΛΗ

ΡΟΔΟΣ, ΜΑΡΜΑΡΙΣ, ΕΦΕΣΣΟΣ, ΣΜΥΡΝΗ, ΑΓΚΥΡΑ,ΤΡΑΠΕΖΟΥΝΤΑ (ΠΑΝΑΓΙΑ ΣΟΥΜΕΛΑ), ΕΛΛΗΝΟΦΩΝΑ ΧΩΡΙΑ ΤΟΥ ΠΟΝΤΟΥ, ΣΑΜΨΟΥΝΤΑ, ΚΩΝΣΤΑΝΤΙΝΟΥΠΟΛΗ, ΣΜΥΡΝΗ, ΜΑΡΜΑΡΙΣ, ΡΟΔΟΣ

Από 27/6-5/7



Τετάρτη 27/6. Αναχώρηση από Ρόδο για Μαρμαρίς. Αφιξη στο Μαρμαρίς. Επιβίβαση σε πούλμαν και αναχώρηση για Εφεσσο. Αφιξη στην Εφεσσο (Σπίτι της Παναγιάς - Αρχαιολογικοί χώροι). Αναχώρηση και άφιξη στη Σμύρνη. Τακτοποίηση στο Ξ/Δ. Δείπνο. Διαν/ση.

Πέμπτη 28/6. Πρωινό στο Ξ/Δ/ Αναχώρηση για Αγκυρα. Αφιξη στην πόλη της Αγκυρας. Βόλτα στην πόλη της Αγκυρας. Διαν/ση σε Ξ/Δ.

Παρασκευή 29/6. Πρωινό στο Ξ/Δ. Αναχώρηση από Αγκυρα για Τραπεζούντα. Αφιξη στην Τραπεζούντα. Διαν/ση στο Ξ/Δ.

ΣΑΒΒΑΤΟ 30/6. Πρωινό στο Ξ/Δ. Επίσκεψη στην Παναγιά Σουμελά. Βόλτα στην πόλη. Επιστροφή στο Ξ/Δ. Διαν/ση.

Κυριακή 1/7. Πρωινό στο Ξ/Δ. Αναχώρηση για Κωνσταντινούπολη. Αφιξη στην Κωνσταντινούπολη το βράδυ. Τακτοποίηση σε Ξ/Δ. Διαν/ση.

Δευτέρα 2/7. Πρωινό στο Ξ/Δ. Επίσκεψη στην Αγία Σοφία - Μπλε Τζαμί - Υδραγωγείο Ιουστινιανού - επίσκεψη (Ορθόδοξο Πατριαρχείο στο Φανάρι) - Παναγιά Βλαχερνών - Παναγιά Μπαλουκλή. Βράδυ επιστροφή στο Ξ/Δ. Διαν/ση.

Τρίτη 3/7. Πρωινό στο Ξ/Δ. Ελεύθερη μέρα γιά ψώνια. Βράδυ oriental show (προαιρετική). Διαν/ση.

Τετάρτη 4/7. Πρωινό στο Ξ/Δ. Αναχώρηση για Σμύρνη. Αφιξη στη Σμύρνη το απόγευμα. Επίσκεψη στην αγορά για ψώνια. Τακτοποίηση στο Ξ/Δ. Δείπνο. Διαν/ση.

Πέμπτη 5/7. Πρωινό στο Ξ/Δ. Επιβίβαση σε πούλμαν και αναχώρηση για Μαρμαρίς. Αφιξη στο Μαρμαρίς. Αναχώρηση για Ρόδο. Αφιξη στη Ρόδο. Τέλος εκδρομής.

Στην εκδρομή περιλαμβάνονται
1. Εισιτήρια Ρόδος - Μαρμαρίς - Ρόδος
2. Ξεναγήσεις - εκδρομές
3. Μεταφορές με κλιματιζόμενα πούλμαν
4. Ξ/Δ με πρωινό και φαγητό
5. Συνοδός γραφείου
6. Ταξιδιωτική ασφάλεια

Δεν περιλαμβάνονται
Φόροι εισόδου - εόδου
Αρχαιολογικοί χώροι

Τιμή κατ' άτομο 149.000 δρχ.

Για αναλυτικά προγράμματα και περισσότερες πληροφορίες:

PELLOS TRAVEL

Λ. Καλλιθέας 125 Φαληράκι - Ρόδος

Τηλ.: (0241) 87615, 86298

Fax: (0241) 87616

ΑΕ388-1468-17/6

Πολιτιστική ΠΡΟΟΔΟΣ

Γράφει ο Αριστείδης Εμμ. Μιαούλης

ΗΧΟΙ ΤΗΣ ΔΩΔΕΚΑΝΗΣΟΥ ΣΕ ΑΠΟΔΟΣΗ A-JAZZ

Εντυπωσιακή και πρωτοποριακή συνάμα η απόπειρα ενός «γάμου» ήχων και ηχοχρωμάτων που συγκλονίζουν. Υπάρχουν στιγμές που η παραδοσιακή μουσική και όργανα κατ'εξοχήν παραδοσιακή, όπως είναι η τσαμπούνα, καταφέρνουν να δέσουν με τους σύγχρονους ήχους και να επιφέρουν αποτέλεσμα πρωτοποριακό και ιδιαίτερα μοντέρνο.

Ο Πάτμιος μουσικός Θεολόγος Γρύλλης συνοδεύει με την τσαμπούνα του πλειάδα μουσικών και αυτό που προκύπτει δεν γίνεται να αφήσει ασυγκίνητο κανένα ακροατή. Είτε αυτός έχει προτίμηση στην παραδοσιακή ελληνική μουσική, είτε τα ακούσματά του είναι σύγχρονα. Στην περίπτωση του Θεολόγου Γρύλλη η έκφραση «τί μας τσαμπουνάς» πραγματικά έχει διαφορετικό νόημα από αυτό που είναι ευρέως γνωστό.

Πρόκειται για ένα δίσκο που παντρεύει την Jazz με τα δημοτικά τραγούδια και τους ηλεκτρονικούς ήχους με όργανα όπως το τσέλο, το βιολί, το σαξόφωνο και το πιάνο με συνοδεία κρουστών.

Από τη συνεργασία αυτή δημιουργήθηκε ένας δίσκος ακτίνας με τίτλο Cha boun a-jazz, Theologos Gryllis από την M.RECORDS. Πρόκειται για μια πανδαισία άκρως καλοκαιρινή. Κατά τον Αργύρη Ζήλο, ο Θεολόγος Γρύλλης «στην ουσία δεν κάνει κάτι διαφορετικό από αυτό που κάνουν οι απανταχού δεξιοτέχνες της δημοτικής μούσας, είτε εν Ελλάδι είτε αλλαχού, όταν λειτουργούν για πάρτη τους κι όχι επί μισθώσει: συντροφιά με την τσαμπούνα του, εκφράζεαι μες τον ευρύτερο αρμονικό χώρο ελεύθερα, δημιουργικά κι από καρδιάς. Η διαφορά του απ'τους «άλλους» δεν είναι δεοντολογική μα πρακτική: το αφτί του μπορεί και συντονίζεται και με ήχους πέραν των ελλαδικών στεγανών. Μπορεί δηλαδή κι απαντά αβίαστα στο ψυχικό κάλεσμα των «εκτός των τειχών» ομότεχνών του,δίχως να επιτρέπει το φόβητρο της «αυθαιρεσίας απέναντι στην παράδοση» και της «παράβασης ιστορικώς θεσπισμένων κανόνων» να μπλοκάρει εντός του την ανάγκη της διαπολιτιστικής επικοινωνίας. Πρόκειται για χάρισμα, βεβαίως -και ουδείς έχει το δικαίωμα να το αρνηθεί και να κλείσει τ'αυτιά του ενώπιόν του...»

CAN.A FERRIES

KYDON TOURS

ΚΕΝΤΡΙΚΟ ΠΡΑΚΤΟΡΕΙΟ PORT AGENT

ΕΚΔΡΟΜΕΣ ΚΥΔΩΝ

Α' Κρουαζιέρα F/B NISSOS KYPROS

29/6-4/7/2001

Η πιο φθηνή πλούσια όμορφη κρουαζιέρα

ΚΥΠΡΟ - ΧΑΪΦΑ - ΑΙΓΥΠΤΟ

Πρόγραμμα:

29/6 Παρασκευή 20.00 Ρόδο - Λεμεσό

30/6 Σάββατο 16.00 - 20.00 Λεμεσός εκδρομή

1/7 Κυριακή 07.00 - 19.00 Χάιφα. Εκδρομή στα Ιεροσόλυμα, Πανάγιο Τάφο, Γολγοθά, Δρόμο Μαρτυρίου, Τάφο Παναγίας, Πατριαρχείο Ιεροσολύμων

2/7 Δευτέρα 07.00 - 19.00 Αίγυπτο, Port Said, εκδρομή στο Κάιρο, Μουσείο Καΐρου, Γκίζα, Σφίγγα και μαγευτικές πυραμίδες, ψώνια στο εργοστάσιο παπύρου και αναμνηστικών δώρων. Επιστροφή στο πλοίο, αναχώρηση 19.00.

3/7 Τρίτη 11.00 - 16.00 Λεμεσός. Εκδρομή στο Τρόοδος και τη θαυματουργή εκκλησία της Παναγίας του Κίκκου.

4/7 Τετάρτη Αφιξη στη Ρόδο 11.00. Τέλος.

Τιμές φανταστικές, όλα πληρισμένα
Από 120.000 - 200.000 ανάλογα την καμπίνα

Περιλαμβάνει:
* Εισιτήριο με καμπίνα επιλογής σας
* Φόροι Ελλάδος - Κύπρου - Ισραήλ - Αιγύπτου
* Πλούσιο φαγητό πρωί - μεσημέρι - βράδυ
* Εκδρομές στην Κύπρο - Αγίους τόπους - Κάιρο με ΕΛΛΗΝΑ τοπικό ξεναγό.
* Πούλμαν πολυτελείας
* Διασκέδαση κάθε βράδυ στο πλοίο με την ορχήστρα του πλοίου και τα φανταστικά μπαλέτα.

Συνοδός: ΕΛΕΝΗ ΨΥΛΛΑΚΗ

Η εκδρομή επαναλαμβάνεται κάθε εβδομάδα για μεμονωμένους

ΑΛΛΕΣ ΕΚΔΡΟΜΕΣ ΠΑΚΕΤΑ

* Εχουμε φανταστικά πακέτα για όλο τον κόσμο
*ΕΛΛΑΔΑ * ΕΥΡΩΠΗ * ΑΜΕΡΙΚΗ
*Κρουαζιέρες *
EURODISNEY
* ΑΠΩ ΑΝΑΤΟΛΗ
* ΙΝΔΙΕΣ μόνο 310.000
lux ξενοδοχεία

Η πείρα μας εγγύηση για την οργάνωση του ταξιδιού σας

ΠΡΑΚΤΟΡΕΙΟ ΚΥΔΩΝ

Τηλ. 23.000, 27900

ΑΕ737-Χ2502-28/6

ΓΕΩΡΓΙΟΣ ΠΑΝ. ΠΑΠΟΡΗΣ

Η ΚΡΕΜΑΣΤΗ ΤΟΥ ΠΕΡΣΙ ΚΑΙ ΠΡΟΠΕΡΣΙ



Ρόδος 2001

ΒΙΒΛΙΟ ΓΙΑ ΤΗΝ ΚΡΕΜΑΣΤΗ ΤΟΥ ΧΤΕΣ

Ενα ενδιαφέρον πόνημα από αυτά που εμπλουτίζουν γόνιμα τη Δωδεκανησιακή βιβλιογραφία στον τομέα της λαογραφίας, κυκλοφορεί αυτές τις μέρες από έναν εκπαιδευτικό που εξακολουθεί, παρά το γεγονός ότι έφυγε από την ενεργό υπηρεσία, να διδάσκει ή καλύτερα να μας διδάσκει. Ο Γεώργιος Παν. Παπόρης σε 283 σελίδες, μας ξεναγεί στην ΚΡΕΜΑΣΤΗ ΤΟΥ ΠΕΡΣΙ ΚΑΙ ΠΡΟΠΕΡΣΙ (τυπ. Σωτ. Παπαστεργίου). Μεθοδικά, σαν μέλισσα έχει συγκεντρώσει και καταθέσει ένα κομμάτι της αγάπης και της ψυχής του σ'αυτή την ενδιαφέρουσα παρακαταθήκη για τους συντοπίτες του και όχι μόνο.

Μαθαίνουμε για τη γεωγραφία της περιοχής, τη ζωή στα δύσκολα χρόνια της Τουρκοκρατίας, της Ιταλοκρατίας και της Γερμανοκρατίας, για την Εκκλησία, τα Μοναστήρια, τους δασκάλους της σκλαβιάς, τη βιβλιοθήκη, το Γυμναστικό Σύλλογο Κρεμαστηνών Η ΕΛΠΙΣ και τον ανάλογο σύλλογο των εν Αμερική Κρεμαστηνών. Στη συνέχεια μας ξεναγεί σε ένα κρεμαστηνό σπίτι, μας παρουσιάζει την κρεμαστενή φορεσιά, για τον κύκλο της ζωής, τοπωνύμια, κρεμαστενά παρανόμια και λεξιλόγιο.

Σας μεταφέρουμε ένα δείγμα γραφής του Γεωργίου Παν. Παπόρη Η ΚΡΕΜΑΣΤΗ ΤΟΥ ΠΕΡΣΙ ΚΑΙ ΠΡΟΠΕΡΣΙ

Η ζωή στα χρόνια της Τουρκοκρατίας (1522-1912 μ.Χ.)

Μετά την άλωση της Κωνσταντινούπολης από τους Τούρκους, τα φραγκοκρατούμενα νησιά για εβδομήντα περίπου χρόνια δέχονται τις τούρκικες επιδρομές και παθαίνουν μεγάλες καταστροφές. Στα 1522 οι Τούρκοι καταφέρνουν να γίνουν κύριοι της Ρόδου. Στα καλντερίμια της Χώρας και στις χοχλακούρες των χωριών πατεί το πόδι του ανατολίτη κατακτητή.

Η Κρεμαστή ακολουθεί την ιστορία ολόκληρου του Εθνους και ιδιαίτερα τη μοίρα της νήσου Ρόδου. Η περίοδος των 400 χρόνων της τούρκικης κατοχής είναι μια εποχή φτώχειας, αμάθειας, αλλά και γενικής εγκατάλειψης. Γραπτές πηγές για τα χρόνια αυτά και μάλιστα για τους τρεις πρώτους αιώνες για την περιοχή δεν υπάρχουν· άλλωστε ποιός να τις γράψει, αφού κανένας δε μαθαίνει γράμματα;

Το γνωστό όμως τραγουδάκι του κρυφού σχολειού, «φεγγαράκι μου λαμπρό» φανερώνει πως κάποιο κρυφό σχολειό λειτούργησε στο χωριό στα πρώτα χρόνια της Τουρκοκρατίας. Εξ άλλου το δημοτικό τραγούδι του «Μηλιδόνη» που διασώθηκε μέχρι τις ημέρες μας και που τραγουδιέται σαν άσμα επιτραπέζιο στους γάμους και τα γλέντια, ίσαμε τη δεκαετία του 1930, δείχνει το μίσος που τρέφουν οι υπόδουλοι χωρικοί ενάντια στους κατακτητές, για τα βάσανα και την κακομεταχείρισή τους, καθώς και την αντίσταση κατά των βιασμών και βεβηλώσεων που υφίστανται από τους μουρτάτες.

Σαφείς πληροφορίες από βιβλιογραφικές πηγές έχουμε από τους διάφορους περιηγητές, που πέρασαν από τη ροδιακή ύπαιθρο κατά τον περασμένο αιώνα. Με βάση τη βιβλιογραφία αυτή, αλλά και τις στοματικές μαρτυρίες εκείνων που έζησαν τα τελευταία χρόνια της οθωμανικής σκλαβιάς, μπορούμε να σκιαγραφήσουμε τη ζωή στην Κρεμαστή, κατά τη μακρόχρονη τουρκική κατοχή.

Ο μικρός οικισμός, γύρω από το λόφο του Κάστρου, με το πέρασμα του χρόνου, απλώνεται προς το Σιλιγγούρι και τη Βουνάρα. Ο αμαξιτός δρόμος που έρχεται από τη Χώρα (Ρόδο) και πηγαίνει στα χωριά της δυτικής πλευράς του νησιού, χωρίζει το χωριό στην «πάνω γειτονιά», νότια του δρόμου, και «κάτω γειτονιά», βόρεια του δρόμου.

Η Παναγιά η Καθολική είναι έξω από τον οικισμό, στο βορειοανατολικό μέρος του χωριού, και για να πάει ο χωρικός σ'αυτή πρέπει να περάσει μέσα από ρουμάνια και νερά μικρού ποταμού. Στον περίγυρό της είναι το νεκροταφείο της Κρεμαστής.

Στις θολωτές αίθουσες του Κάστρου μένει ο Τούρκος διοικητής ή ο μεγάλος τσιφλικάς του χωριού, ο Αγάς, όπως τον αποκαλούν οι ντόπιοι. Ο Αγάς, στρατιωτικός και πολιτικός άρχοντας της περιοχής, ορίζει τα πάντα, από την περιουσία μέχρι τη ζωή των φτωχών σκλάβων και δέχεται τα πεσκέσια και τα μπαξίσια των χωρικών, ακόμα και μέχρι το 1923, οπότε τα δικαιώματα της Τουρκίας μεταβιβάζονται στην Ιταλία με την υπογραφή της συνθήκης στη Λωζάνη, το έτος αυτό.

Ο πληθυσμός του χωριού είναι αμιγής ελληνικός. Τούρκικες οικογένειες τα τελευταία χρόνια τουλάχιστον δεν ζουν στην Κρεμαστή.

MANOS CENTER RODOS

ΜΟΝΑΔΙΚΕΣ ΠΡΟΣΦΟΡΕΣ ΓΙΑ ΑΤΟΜΙΚΑ ΤΑΞΙΔΙΑ!!!

- Παρίσι 5 ημέρες από 138.000δρχ.
- Λονδίνο 4 ημέρες από 137.000δρχ.
- Ρώμη 5 ημέρες από 138.000δρχ.
- Αγία Νάπα – Κύπρος 5 ημέρες από 92.500δρχ.
- Βιέννη 4 ημέρες από 161.000δρχ.
- Βουδαπέστη 5 ημέρες από 136.000δρχ.
- Λάρνακα 5 ημέρες από 79.000δρχ.

***ΕΠΙΣΗΣ ΚΑΝΟΥΜΕ ΚΡΑΤΗΣΕΙΣ ΓΙΑ ΞΕΝΟΧΕΙΑ ΣΤΗ ΜΥΚΟΝΟ, ΚΩ, ΘΕΣΣΑΛΟΝΙΚΗ, ΑΘΗΝΑ, ΣΑΝΤΟΡΙΝΗ, ΚΡΗΤΗ, κ.α

Και πολλοί άλλοι προορισμοί!!!

* Οι παραπάνω τιμές είναι κατ' άτομο σε δίκλινο και περιλαμβάνουν αεροπορικά εισιτήρια από Ρόδο χωρίς φόρους αεροδρομίων.

ΑΝΑΧΩΡΗΣΕΙΣ ΑΠΟ ΡΟΔΟ!... ΕΞΩΤΙΚΑ ΤΑΞΙΔΙΑ ΣΤΑ ΜΕΤΡΑ ΣΑΣ ΚΑΙ ΣΤΗΝ ΠΙΟ ΠΡΟΣΙΤΗ ΤΙΜΗ!!!

- Πούκετ – 10 ημέρες από 243,000δρχ.
- Κό Σαμούι – 10 ημέρες από 246.000δρχ.
- Μπανγκόκ – Σιγκαπούρη – 10 ημέρες από 257.000δρχ.
- Πούκετ –Σιγκαπούρη– 12 ημέρες από 271.000δρχ.
- Κό Σαμούι – Σιγκαπούρη 12 ημέρες από 275.000δρχ.

* Οι παραπάνω τιμές είναι κατ' άτομο και περιλαμβάνουν διαμονή σε 3*, 4* & 5* ξενοδοχεία καθώς και αεροπορικά εισιτήρια από ΡΟΔΟ. Μεταφορές από και προς το αεροδρόμιο, πρωινό καθημερινό στο Πούκετ, Κό Σαμούι, Μπανγκόκ. ΔΩΡΕΑΝ μεταφορές & εισόδους για όλα τα αξιοθέατα της Σιγκαπούρης. Κρατήσεις μέχρι τέλη Μαΐου & αναχωρήσεις μέχρι τέλη Ιουνίου.

CHARTERS

ΓΑΛΛΙΑ ΑΓΓΛΙΑ ΒΕΛΓΙΟ ΙΤΑΛΙΑ ΟΛΛΑΝΔΙΑ ΓΕΡΜΑΝΙΑ ΑΥΣΤΡΙΑ

*** ΤΙΜΗ ΤΣΑΡΤΕΡ ΓΙΑ ΑΙΓΑΙΑ ΑΠΟ ΡΟΔΟ 20.000 ΔΡΧ.***

* Η τιμή δεν περιλαμβάνει φόρους αεροδρομίων.

MANOS CENTER RHODES –ΣΤΑΜΑΤΗΣ ΧΑΤΖΗΔΑΖΑΡΟΥ

Κ. ΠΑΛΑΜΑ 7-9 ΤΗΛ. 0241 25400 ΦΑΞ 0241 24401

ΑΕ 519/Χ.2494-30/6

DODEKANISOS



Κρατήσεις on line:

«ΔΩΔΕΚΑΝΗΣΟΣ ΝΑΥΤΙΛΙΑΚΗ»

Αυστραλίας 3, Ρόδος 85100

Τηλ. 0241-70590, FAX. 70591 και

ΣΤΟΝ ΤΑΞΙΔΙΩΤΙΚΟ ΣΑΣ ΠΡΑΚΤΟΡΑ

ΔΡΟΜΟΛΟΓΙΑ ΤΟΥ ΤΑΧΥΠΛΟΟΥ ΚΑΤΑΜΑΡΑΝ

«DODEKANISOS EXPRESS»

έως 30/9/2001

Αναχωρήσεις από ΡΟΔΟ (Κεντρικό λιμάνι - Κολώνα)

ΔΕΥΤΕΡΑ
08.30 από Ρόδο για Σύμη - Κω - Λέρο - Λειψούς - Πάτμο - Λειψούς - Λέρο - Κάλυμνο - Κω - Σύμη - Ρόδο

ΤΡΙΤΗ
08.30 από Ρόδο για Κω - Λέρο - Λειψούς - Πάτμο - Λέρο - Κάλυμνο - Κω - Ρόδο

ΤΕΤΑΡΤΗ
08.30 από Ρόδο για Τήλο - Νίσυρο - Κω - Λέρο - Πάτμο - Λέρο - Κάλυμνο - Κω - Νίσυρο - Τήλο - Ρόδο

ΠΕΜΠΤΗ
08.30 από Ρόδο για Κω - Κάλυμνο - Λέρο - Λειψούς - Λέρο - Κάλυμνο - Κω - Ρόδο

ΠΑΡΑΣΚΕΥΗ
08.30 από Ρόδο για Σύμη - Κω - Λέρο - Λειψούς - Πάτμο - Λέρο - Κάλυμνο - Κω - Σύμη - Ρόδο

ΣΑΒΒΑΤΟ
8.30 από Ρόδο για Σύμη - Κω - Κάλυμνο - Λέρο - Κάλυμνο - Κω - Ρόδο

ΚΥΡΙΑΚΗ
08.30 από Ρόδο για Κω - Κάλυμνο - Λέρο - Λειψούς - Πάτμο - Λέρο - Κάλυμνο - Κω - Σύμη - Ρόδο

ΣΗΜΕΙΩΣΗ: Για την καλύτερη εξυπηρέτησή σας παρακαλούμε να ενημερώνεστε τηλεφωνικά από τα γραφεία της εταιρίας μας

ΑΕ520/Χ.2498-30/6

Διαφάνειες και μεγενθύσεις για μπαρ, εστιατόρια, fast food

Φ. & Ν. ΠΑΧΟΣ

Γ. Ευσταθίου 11

Τηλ. 26893



ΩΔΕΙΟ ΡΟΔΟΥ
ΚΑΙΤΗ ΚΑΣΤΡΟΥΝΗ
ΔΙΝΕΙ ΤΟΝ ΤΟΝΟ!!!

για υπεύθυνη και αναγνωρισμένη μουσική εκπαίδευση

ΕΓΓΡΑΦΕΣ ΣΧΟΛΙΚΗΣ ΠΕΡΙΟΔΟΥ 2001-2002 ΕΩΣ 30 ΙΟΥΝΙΟΥ 2001

ΚΑΛΟΚΑΙΡΙΝΑ ΜΑΘΗΜΑΤΑ ΑΠΟ ΔΕΥΤΕΡΑ 1-7-2001

Η πολύχρονη πείρα και η μουσική παιδεία της διπλωματούχου διευθύντριας κ. Καίτης Καστρουνή και των καθηγητών του Ωδείου μας, εγγυώνται μουσική εκπαίδευση υψηλού επιπέδου

Τάξεις: Ανώτερων Θεωρητικών, Βυζαντινής Μουσικής, Πιάνου, Βιολιού, Κιθάρας, Φλάουτου, Αρμόνιου

Τμήματα:

■ **«Μουσική στην Αγκαλιά»**: πρωτοποριακό πρόγραμμα 10 εβδομάδων για βρέφη και νέους γονείς που επιθυμούν να τονώσουν το σύνδεσμο με το παιδί τους μέσω της μουσικής.

■ **ΜΟΥΣΙΚΗ ΠΡΟΠΑΙΔΕΙΑΣ και ΜΟΥΣΙΚΟΚΙΝΗΤΙΚΗΣ ΑΓΩΓΗΣ** - Σύστημα Orff για παιδιά από 3 ετών

■ **ΠΑΙΔΙΚΗΣ ΧΟΡΩΔΙΑΣ**

■ **ΧΟΡΩΔΙΑΣ ΕΝΗΛΙΚΩΝ:** Δεκτοί άνδρες και γυναίκες ανεξαρτήτως ηλικίας
Συμμετοχή δωρεάν

Για εγγραφές - πληροφορίες: Καθημερινά 3.30 - 8.30

ΤΗΛ. 69041 - 65430

ΩΔΕΙΟ ΡΟΔΟΥ ΚΑΙΤΗ ΚΑΣΤΡΟΥΝΗ

Απ. Παύλου 34, απέναντι από την εκκλησία Αναλήψης

AE844-X2534-1/7

2η Ενιαία Σχολική Επιτροπή
Δ.Ε. Δήμου Ροδίων

ΑΝΑΚΟΙΝΩΣΗ

Η 2η Ενιαία Σχολική Επιτροπή Δ.Ε. Δήμου Ροδίων ζητά προσωπικό με σύμβαση ορισμένου χρόνου για το διάστημα από 1/9/2001 έως 30/6/2002 για τον καθαρισμό των αιθουσών διδασκαλίας στο σχολικό συγκρότημα του 1ου - 3ου ΤΕΕ και του Ι.Ε.Κ. Η αμοιβή καθορίζεται κατά αίθουσα.

Οι ενδιαφερόμενοι παρακαλούνται να υποβάλλουν τις αιτήσεις στα γραφεία του 1ου και του 3ου ΤΕΕ το αργότερο μέχρι 22/6/2001

Πληροφορίες: Γραφείο 1ου ΤΕΕ: 0241-21545 (08.00 - 14.30)

Γραφείο 3ου ΤΕΕ: 0241-23094 (15.00 - 19.30)

Ο Πρόεδρος Σχ. Επιτροπής
Μιχαήλ Χατζημάρκος

Ο Γραμματέας
Ελευθέριος Γλαρός

AE750/1661-21/6

Συγχαρητήρια

Θερμά συγχαρητήρια στην αγαπημένη μας ΑΝΑΣΤΑΣΙΑ ΑΓΓΕΛΟΥ, που απέσπασε με άριστα το πτυχίο πιάνου από το Ελληνικό Ωδείο και της ευχόμαστε καλή σταδιοδρομία στη συνέχεια των μουσικών σπουδών της στο εξωτερικό.

Οι γονείς της και η αδελφή της

AE858/1721-19/6

ΙΑΤΡΙΚΗ ΑΝΑΚΟΙΝΩΣΗ

Η ΙΑΤΡΟΣ

ΑΝΑΣΤΑΣΙΑ Π. ΧΑΜΟΥΖΑ -ΤΣΕΛΕΠΗ

ΜΙΚΡΟΒΙΟΛΟΓΟΣ - ΒΙΟΠΑΘΟΛΟΓΟΣ

Δέχεται στο ιατρείο της

ΔΕΥΤΕΡΑ έως ΠΑΡΑΣΚΕΥΗ 07.30-12.30 πρωί
06.00 - 08.00 απόγευμα

Στέλιου Κωτιάδη 5
& Εργάνης Αθηνάς

Τηλέφωνο 74034

AE 691/1629-8/7

ΕΠΙΜΕΛΗΤΗΡΙΟ ΔΩΔΕΚΑΝΗΣΟΥ
ΕΚΛΟΓΙΚΗ ΕΠΙΤΡΟΠΗ

ΑΝΑΚΟΙΝΩΣΗ

Η Εκλογική Επιτροπή του Επιμελητηρίου Δωδεκανήσου κάνει γνωστό στα μέλη του ότι οι εκλογές για την ανάδειξη του νέου Διοικητικού Συμβουλίου θα διεξαχθούν στις 8 και 9 Δεκεμβρίου 2001.

Ενημερώνει τα μέλη του Επιμελητηρίου, ότι προκειμένου να συμπεριληφθούν στους εκλογικούς καταλόγους και να έχουν δικαίωμα ψήφου θα πρέπει:

♦ Να έχουν εγγραφεί στο Επιμελητήριο μέχρι και τις 8/12/2000.

♦ Να εξοφλήσουν μέχρι και τις 8/10/2001 τις οικονομικές προς το Επιμελητήριο υποχρεώσεις τους μέχρι και του έτους 2000.

♦ Τα Νομικά Πρόσωπα (Α.Ε., Ε.Π.Ε., Ο.Ε., Ε.Ε, Συνεταιρισμοί Περιορισμένης Ευθύνης και Υποκαταστήματα Ημεδαπών και Αλλοδαπών Επιχειρήσεων) να υποδείξουν τους εκπροσώπους τους μέχρι και τις 29/10/2001, συμπληρώνοντας το σχετικό έντυπο που θα τους αποσταλεί.

Διευκρινίζεται ότι σύμφωνα με τις διατάξεις του Π.Δ. 372/92 δεν απαιτείται υπόδειξη εκπροσώπων για την άσκηση του εκλογικού δικαιώματος:

α) Για τις ομόρρυθμες ή ετερόρρυθμες, που έχουν έως και δύο ομόρρυθμα μέλη, γιατί αυτά συμπεριλαμβάνονται αυτοδίκαια στον εκλογικό κατάλογο.

β) Για τις Ε.Π.Ε. που έχουν έως και δύο διαχειριστές γιατί αυτοί συμπεριλαμβάνονται αυτοδίκαια στον εκλογικό κατάλογο. Αν στην Ε.Π.Ε. υπάρχουν μόνο δύο εταίροι εκ των οποίων ο ένας είναι διαχειριστής, συμπεριλαμβάνονται αυτοδίκαια και οι δύο στον εκλογικό κατάλογο.

γ) Για τους Συνεταιρισμούς γιατί στον εκλογικό κατάλογο συμπεριλαμβάνονται ο Πρόεδρος και ο Γενικός Γραμματέας αυτών, εφόσον είναι καταχωρημένοι στο Μητρώο του Επιμελητηρίου με την ιδιότητα αυτή.

Κατά συνέπεια, υποχρέωση υπόδειξης εκπροσώπων για την άσκηση του εκλογικού δικαιώματος έχουν οι εταιρίες που δεν ανήκουν σε μία από τις παραπάνω κατηγορίες. Εάν το ίδιο πρόσωπο ή η ίδια επιχείρηση ασκεί περισσότερα επαγγέλματα, το εκλογικό δικαίωμα ασκείται στην κατηγορία που θα επιλέξει με δήλωσή του.

Σημειώνεται ότι κανένας δεν μπορεί να έχει περισσότερες από μία (1) ψήφους οσεσδήποτε ιδιότητες και αν έχει.

Στο Επιμελητήριο θα αναρτηθεί εντός 15 ημερών κατάλογος των εγγεγραμμένων μελών για την ενημέρωση των ενδιαφερομένων.

Η Εκλογική Επιτροπή ανακοινώνει επίσης ότι τα εγγεγραμμένα μέλη των Παραρτημάτων του Επιμελητηρίου στην Κω και Κάλυμνο θα μπορούν να ασκήσουν το εκλογικό τους δικαίωμα στα κατά τόπους Παραρτήματα και για το λόγο αυτό έχει αποφασισθεί η σύσταση δύο αντίστοιχων Εφορευτικών Επιτροπών.

Ρόδος 14 Ιουνίου 2001

ΑΠΟ ΤΗΝ ΕΚΛΟΓΙΚΗ ΕΠΙΤΡΟΠΗ

ΧΛ-20/6

Ευχαριστήρια

Ο ΟΙΚΟΣ ΕΥΓΗΡΙΑΣ ΔΩΔΕΚΑΝΗΣΟΥ ευχαριστεί τους ΡΟΤΑΡΥ ΡΟΔΟΥ, για την όμορφη βραδιά, με μουσική, δώρα και πλούσιο μπουφέ που διοργάνωσαν την 13η τρέχοντος για τους περιθαλπομένους μας.

Ο πρόεδρος του Δ.Σ.
Γιώργος Παπαζαχαρίου

ΧΛ-19/6

ΑΡΙΘΜΟΣ 1.776/2001
ΑΠΟΣΠΑΣΜΑ ΠΕΡΙΛΗΨΕΩΣ ΕΚΘΕΣΕΩΣ ΑΝΑΓΚΑΣΤΙΚΗΣ ΚΑΤΑΣΧΕΣΕΩΣ

Δικαστικός επιμελητής: Ο δικαστικός επιμελητής του Πρωτοδικείου Ρόδου Χρυσόστομος Στ. Κόκκαλης.

Επισπεύδουσα «SHS ΣΟΦΤΓΟΥΕΡ ΧΑΡΤΓΟΥΕΡ ΣΥΣΤΗΜΑΤΑ ΕΠΕ», με έδρα την Αθήνα (Μπότσαρη 13),νόμιμα εκπροσωπουμένης.

Οφειλέτης: Ο Βασίλειος Μουράτης του Ξενοφώντος, κάτοικος Ρόδου.

Οφειλή: 4.952.750 δραχμές πλέον τόκων και εξόδων (μείον τις καταβολές).

Χρόνος και τόπος πλειστηριασμού: Η 4 Ιουνίου 2001, ημέρα Τετάρτη και από ώρα 12 το μεσημέρι μέχρι τις 2 μετά το μεσημέρι της ίδιας ημέρας στο Δημοτικό Κατάστημα του Δήμου Λινδίων Ρόδου.

Μεσεγγυούχος: Ο οφειλέτης.

Υπάλληλος επί του πλειστηριασμού: Η συμβολαιογράφος Ρόδου κ. Μαρία Παπαδάκη-Γιαννοπούλου.

Περιγραφή: 1) Το υπ' αριθμόν 8 τμήμα επιφανείας 303,50 τ.μ. ποσοστού συνιδιοκτησίας επί του ακινήτου 354/2620. 2) Το υπ' αριθμό 9 τμήμα επιφανείας 317 τ.μ. ποσοστού συνδιοκτησίας επί του ακινήτου 372/2620 εξ αδιαιρέτου. Τα πιο πάνω αποτελούν τμήματα ακινήτου εκτάσεως 2.620, που βρίσκεται στην περιοχή «Αγία Κυριακή» της κτηματικής περιφέρειας Καλάθου-Ρόδου, νομικής φύσης Μουλκ με κτηματολογικά στοιχεία: τόμος γαιών Καλάθου 14, φύλλο 71, μερίδα 1105Β και φάκελος 1340. Εντός των πιο πάνω τμημάτων (τα οποία δεν έχουν συνενωθεί), υφίσταται ξενοδοχειακή μονάδα Ε' τάξης με την ονομασία «Μουράτης», η οποί αποτελείται από 31 κλίνες.

Εχει 11 βάρη.

Τιμή πρώτης προσφοράς θα είναι 15.000.000 δραχμές, όπως ορίστηκε με την υπ' αριθμό 858/2001 Απόφαση του Μονομελούς Πρωτοδικείου Ρόδου

Ο πλειοδότης πρέπει να εφοδιαστεί με την απόφαση την αίρουσα τους περιορισμούς του νόμου 1892/1990, διότι η Δωδεκάνησος είναι παραμεθόριος περιοχή.

Εγραψα το παρόν σήμερα στις 8-6-2001, το υπογράφω δε και το σφραγίζω νόμιμα.

Ο δηλοποιών
δικαστικός επιμελητής
ΧΡΥΣΟΣΤΟΜΟΣ ΣΤ.
ΚΟΚΚΑΛΗΣ

AE853-19/6

ΑΓΡΟΤΙΚΗ ΤΡΑΠΕΖΑ ΤΗΣ ΕΛΛΑΔΟΣ Α.Ε.

ΑΝΑΚΟΙΝΩΣΗ

Η ΑΓΡΟΤΙΚΗ ΤΡΑΠΕΖΑ ΤΗΣ ΕΛΛΑΔΟΣ Α.Ε. ανακοινώνει ότι ενδιαφέρεται να πωλήσει το παρακάτω ακίνητο ιδιοκτησίας της.

Για το σκοπό αυτό θα διενεργηθεί πλειοδοτικός διαγωνισμός με την υποβολή κλειστών προσφορών στα Γραφεία της ΥΠΟΔΙΕΥΘΥΝΣΗΣ ΠΕΡΙΟΥΣΙΑΣ ΤΗΣ ΤΡΑΠΕΖΑΣ, στην Αθήνα, οδός Πανεπιστημίου 4 και Κριεζώτου 2, 6ος όροφος, 603 γραφείο. Η ελάχιστη τιμή προσφοράς, η ημερομηνία και η ώρα διενέργειας του διαγωνισμού για κάθε ακίνητο αναγράφονται παρακάτω.

Οι όροι εκποίησης των ακινήτων και πρόσθετες πληροφορίες περιέχονται σε φυλλάδιο όρων, το οποίο θεωρείται ενιαίο σύνολο με την παρούσα ανακοίνωση και παρέχεται σε κάθε ενδιαφερόμενο από το Κατάστημα ΑΤΕ ΡΟΔΟΥ, τηλ. 22333.

Υπεύθυνος για πληροφορίες στο Κατάστημα κ. Γεώργιος Παπαπαύλου.

Και στην Αθήνα στα παρακάτω τηλέφωνα:

Αγροτεμάχια: 3697814 και 3697506

Οικίες-Καταστήματα -Βιομηχανικά κτίσματα: 3697882 και 3697512

Αποθήκες: 3697274 και 3697703

ΠΕΡΙΓΡΑΦΗ ΑΚΙΝΗΤΟΥ	ΕΛΑΧΙΣΤΗ ΤΙΜΗ ΠΡΟΣΦΟΡΑΣ ΣΕΔΡΧ.	ΗΜΕΡΟΜΗΝΙΑ ΚΑΙ ΩΡΑ ΔΙΑΓΩΝΙΣΜΟΥ	
ΡΟΔΟΣ: Δύο συνεχόμενες και ενοποιημενες οριζόντιες ιδιοκτησίες -βιοτεχνικοί χώροι, με στοιχεία 11 και 12 επιφάνειας 160 τ.μ. η κάθε μία, ευρισκόμενες στο β' όροφο βιοτεχνικού κτιρίου, στην ευρύτερη περιοχή Ασγούρου, σε απόσταση 300μ. περίπου από την Εθνική οδό Ρόδου-Λίνδου. Ο ενιαίος χώρος των 320 τ.μ. έχει απ' ευθείας πρόσβαση από αγροτικό δρόμο και περιλαμβάνει τρεις ψυκτικούς θαλάμους 120 τ.μ. περίπου, καθώς και κινητό εξοπλισμό (πάγκος-ψυγείο, πάγκους-βιτρίνες, ράφια) ΚΕΝΟ	62.000.000	2-7-2001	10.30
ΡΟΔΟΣ: Τρεις συνεχόμενοι αγροί συνολικής έκτασης 6.950 τ.μ. με τρία θερμοκήπια και βοηθητικούς χώρους, στη θέση «Χαράκι» της κτηματικής περιφέρειας Μαλώνας Ρόδου ΚΕΝΟ.	51.500.000	3-7-2001	10.30

AE855-19/6



ROI STUDIOS

Ανεξάρτητα διαμερίσματα μέχρι 4 άτομα με καρτοτηλέφωνο

** Καθαρές αμμουδιές * Καθημερινά φρέσκα ψάρια * Ροδίτικο περιβάλλον*

ΜΙΧΑΛΗΣ Ι. ΧΑΡΟΚΟΠΟΣ
ΛΕΥΚΟΣ - ΚΑΡΠΑΘΟΣ
Τηλ. - FAX 71191

ΓΔ-15/7

Rodos 2400 Cair

Επιλογή από την Ένωση Γάλλων Οινολόγων σαν ο μοναδικός εκπρόσωπος από τα κρασιά των Ελληνικών νησιών.

Χωρίς σχόλια ... (δικά μας)



1000 VINS DU MONDE
LA SÉLECTION DES ŒNOLOGUES

ÎLES GRECQUES
RHODES CAIR RHODES

Rhodos 2400 1999

. . . La robe délicatement nuancée de tons verts augure l'élégance florale puis fruitée (pêche blanche) du nez. En bouche, l'ensemble est léger, voire aérien, et donne un excellent vin d'apéritif . . .

© 2000 Hachette Livre, Paris.

"Περιλαμβάνεται στον Φετινό Οδηγό ξένων (μη γαλλικών κρασιών) έχοντας κερδίσει άλλο ένα μετάλλιο στον έγκυρο διεθνή διαγωνισμό Vinalies International Οι δοκιμαστές το περιέγραψαν ότι έχει ανθώδη κομψότητα με άρωμα λευκών ροδάκινων και μια συνολικά αιθέρια ποιότητα. Ένα τέλειο απεριτίφ είπαν και ποιος είμαι εγώ να διαφωνήσω !". . . .

ATHENS NEWS 01/10/00 WINE OF THE WEEK

...Πρόκειται για ένα θαυμάσιο κρασί με γοητευτική κιτρινοπράσινη σχεδόν καναρινί ρόμπα και έντονη παρουσία CO_2. Στην μύτη εκφράζεται με δυνατά αρώματα εξωτικών φρούτων σε φόντο αρωματικών λουλουδιών, πεντακάθαρα και σταθερά. Διαθέτει γεύση ισχυρή ισορροπημένη και παχιά. Επίγευση αναπάντεχα μακρά και καθαρή...

Περιοδικό ΓΕΥΣΗ – *Τεύχος Νο 38*

ΑΠΩΛΕΙΑ

Απωλέσθη βιβλιάριο ανεργίας, αριθ. πληρ. 41121
ΧΑΤΖΗΚΩΝΣΤΑΝΤΗ ΓΡΗΓΟΡΙΑ.
Ο ευρών θα αμειφθεί.
ΤΗΛ. 47894.

AE403/695-21/6

ΑΠΩΛΕΙΑ

Απωλέσθη γατάκι επτά (7) μηνών στην περιοχή Αρχαίο Στάδιο (μέσα), ακούει στο όνομα Τιτίκα. Με άσπρο χρώμα, μπροστά και επάνω καφέ ανοικτό, μοβ και γκρι.
Ο ευρών θα αμειφθεί με 50.000 δραχμές
Τηλ.: 0946398557

AE761/1667-20/6



ΝΕΕΣ, ΜΟΝΑΔΙΚΕΣ ΙΔΕΕΣ ΚΑΙ ΕΚΠΛΗΞΕΙΣ ΚΑΘΕ ΜΕΡΑ

8 *επιπλέον λόγοι για να επισκεφθείτε το Casino Rodos*

- *Κερδίστε από 100.000 δρχ. έως και 500.000 δρχ. στο ΔΩΡΕΑΝ ΣΥΜΜΕΤΟΧΗΣ ΛΟΤΤΟ! (Δευτέρα έως Πέμπτη)*
- *Συγκεντρώστε ΒΑΘΜΟΥΣ με την εισοδό σας και ανταλλάξτε τους με ΠΟΛΥΤΙΜΑ ΔΩΡΑ!*
- *Κερδίστε ένα ΔΩΡΟ στο ΔΩΡΕΑΝ ΣΥΜΜΕΤΟΧΗΣ SLOTS ΤΟΥΡΝΕ! (κάθε Τρίτη στις 18:00)*
- *Γιορτάστε τα γενέθλιά σας στο Casino Rodos! Σας περιμένουμε, με μια αξέχαστη βραδιά και ένα ΜΟΝΑΔΙΚΟ ΔΩΡΟ!*
- *«ΠΡΟΗΓΗΘΕΙΤΕ» του παιχνιδιού, συμμετέχοντας στα ΔΩΡΕΑΝ ΜΑΘΗΜΑΤΑ ΠΑΙΧΝΙΔΙΩΝ! (από Κυριακή έως Πέμπτη, στις 16:00)*
- *Για τους Ροδίτες που μας επισκέπτονται για πρώτη φορά, 2.000 δρχ. από την τιμή του εισιτηρίου εξαργυρώνονται σε ΚΕΡΜΑΤΑ ΚΟΥΛΟΧΕΡΗΔΩΝ!*
- *Πιείτε μία ΣΑΜΠΑΝΙΑ MOET & CHANDON «στην υγειά» των τριών 7ριών σας στο Blackjack!*
- *Απολαύστε ΖΕΣΤΑ ΟΡΕΚΤΙΚΑ στους ορόφους των παιχνιδιών! (καθημερινά, μεταξύ 01:00 και 05:00 π.μ.)*

... και οι εκπλήξεις συνεχίζονται...

CASINO RODOS

Εδώ η διασκέδαση γράφει ιστορία.

Παπανικολάου 4, Ρόδος 85 100, Τηλ.: +30(0)241 97500, Fax: +30(0)241 97504, 97417
Website: www.casinorodos.gr, e-mail:info@casinorodos.gr

AE854/X-2488-26/6

C.A.N.A FERRIES
KYDON TOURS
ΚΕΝΤΡΙΚΟ ΠΡΑΚΤΟΡΕΙΟ PORT AGENT

ΔΡΟΜΟΛΟΓΙΑ
Ε/Γ–Ο/Γ MARINA – Ε/Γ–Ο/Γ ΡΟΔΑΝΘΗ
καθημερινά και εναλάξ

Τρίτη 16.00 Κω - Κάλυμνο- Αστυπάλαια- Πειραιά
Τετάρτη 16.00 Κω - Κάλυμνο - Λέρο - Πειραιά
Πέμπτη 16.00 Κω - Κάλυμνο- Αστυπάλαια-Πειραιά
Παρασκευή 16.00 Κω - Κάλυμνο - Λέρο - Πάτμο - Πειραιά
Σάββατο 16.00 Κω - Κάλυμνο - Λέρο - Πάτμο -Πειραιά
Κυριακή 16.00 Κω - Κάλυμνο - Πειραιά
Δευτέρα 16.00 Κω - Κάλυμνο - Λέρο - Πάτμο -Πειραιά

ΔΡΟΜΟΛΟΓΙΑ
Ε/Γ.–Ο/Γ ΔΗΜΗΤΡΟΥΛΑ

Τρίτη 15.00 Κω - Κάλυμνο- Αστυπάλαια- Πειραιά
Πέμπτη 15.00 Κω - Κάλυμνο - Λέρο - Πάτμο -Πειραιά
ΚΑΘΕ Σάββατο προέκταση από Ρόδο σε Καστελλοριζο ως κάτωθι:
Από Ρόδο 19.00 για Καστελλόριζο (23.00-23.15) - Ρόδο (03.15)
Κυριακή 09.00 Σύμη - Τήλο - Νίσυρο - Κω - Κάλυμνο - Λέρο - Πάτμο - Νάξο - Πάρο - Πειραιά

Καλά ταξίδια
ΚΕΝΤΡΙΚΟ ΠΡΑΚΤΟΡΕΙΟ
ΚΥΔΩΝ
Τηλ. 23.000 - 27900
AE604-X2502-30/6

VANIK TOURS
ΓΙΑΝΝΗΣ και ΣΕΒΑ ΒΑΛΣΑΜΙΔΗ
VANIK σημαίνει ΑΛΗΘΕΙΑ
ΑΚΤΗ ΚΑΝΑΡΗ 17, ΨΑΡΟΠΟΥΛΑ - ΑΝΕΤΟ ΠΑΡΚΙΝΓΚ
Ανοικτά: ΔΕ-ΣΑ 08.30 - 14.00 & 16.30 - 20.30
Τηλ. 35191, 37621 κινητό: 0945798148 , FAX 29532

Το γραφείο μας πάντα πρώτο σε κρατήσεις ξενοδοχείων εξασφάλισε και σας προσφέρει καταπληκτικές τιμές για τα παρακάτω ξενοδοχεία σε ΠΑΚΕΤΑ (έκδοση εισιτηρίων R/T) από 1/4/2001-3/10/2001

1ον HOTEL ELECTRA			Α΄ SUPERIOR
Ερμού Σύνταγμα			
Μονόκλινο	δρχ.	32.200	
Δίκλινο	»	38.600	
Τρίκλινο	»	45.600	
2ον HOTEL ALEXANDROS			Α΄ SUPERIOR
Πλατεία Μαβίλλη			
Μονόκλινο	δρχ.	26.000	
Δίκλινο	»	29.000	
Τρίκλινο	»	34.000	
3ον HOTEL PRESIDENT			Α΄ Κατηγορίας
Λεωφόρος Κηφισίας			
Μονόκλινο	δρχ.	12.600	
Δίκλινο για μονόκλινο	»	14.000	
Δίκλινο	»	16.500	
Τρίκλινο	»	20.000	
4ον HOTEL ASTOR			Α΄ Κατηγορίας
Σύνταγμα			
Μονόκλινο	δρχ.	19.500	
Δίκλινο για μονόκλινο	»	22.000	
Δίκλινο	»	26.000	
Τρίκλινο	»	32.000	
5ον HOTEL RIVA			Α΄ Κατηγορίας
Περιοχή HILTON			
Μονόκλινο	δρχ.	18.500	
Δίκλινο	»	21.000	
Τρίκλινο	»	28.500	
6ον HOTEL ZAFOLIA			Α΄ SUPERIOR
Λεωφόρος Αλεξάνδρας			
Μονόκλινο	δρχ.	27.000	
Δίκλινο	»	30.000	
Τρίκλινο	»	36.000	
7ον HOTEL ELLINIS			Β΄ SUPERIOR
Ωνάσειο, λεωφ. Συγγρού			
Μονόκλινο	δρχ.	13.500	
Δίκλινο	»	17.500	
Τρίκλινο	»	21.000	
8ον HOTEL ARETHOUSA			Β΄ SUPERIOR
Σύνταγμα			
Μονόκλινο	δρχ.	16.000	
Δίκλινο	»	22.000	
Τρίκλινο	»	28.000	
9ον HOTEL DORIAN INN			Β΄ Κατηγορίας
Ομόνοια			
Μονόκλινο	δρχ.	17.000	
Δίκλινο	»	20.000	
Τρίκλινο	»	26.000	
10ον HOTEL EGNATIA			Β΄ Κατηγορίας
Θεσσαλονίκη Κέντρο - καινούριο			
Μονόκλινο	δρχ.	19.000	
Δίκλινο	»	23.000	
Τρίκλινο	»	27.000	

* Τα παραπάνω ξενοδοχεία διαθέτουν T.V. σε όλα τα δωμάτια
* Στις παραπάνω τιμές συμπεριλαμβάνεται πρωινό σε μπουφέ
* Ακόμη σε μας θα βρείτε αεροπορικά και ατμοπλοϊκά εισιτήρια όλων των εταιρειών.
AE 507/X2481-30/6

Προβλέπεται ότι θα είναι αυξημένη

Η κίνηση κρουαζιεροπλοίων τον Ιούλιο στο λιμάνι μας

ΠΟΙΑ ΠΛΟΙΑ ΠΡΟΚΕΙΤΑΙ ΝΑ ΠΡΟΣΕΓΓΙΣΟΥΝ

Κατακόρυφη αύξηση αναμένεται να σημειώσει η κίνηση στο λιμάνι της Ρόδου τον Ιούλιο. Σύμφωνα με τα στοιχεία του Λιμεναρχείου Ρόδου τον ερχόμενο μήνα αναμένεται να πραγματοποιηθούν 142 προσεγγίσεις κρουαζιεροπλοίων στο λιμάνι.

Η αύξηση της κίνησης, όμως, γεννά εύλογα ανησυχίες, αφού το λιμάνι της Ρόδου δεν επαρκεί για να καλύψει την κίνηση. Δεν αρκούν πλέον οι φιλότιμες προσπάθειες που καταβάλλουν οι αξιωματικοί του Λιμεναρχείου, ώστε να χωρέσουν όλα τα κρουαζιερόπλοια στον εμπορικό λιμένα. Ετσι είναι πιθανό να δημιουργηθούν ξανά τριτοκοσμικές καταστάσεις, σαν αυτές που έζησαν πρόσφατα επιβάτες των κρουαζιεροπλοίων, που βγήκαν στη στεριά με βάρκες.

Υπήρξαν βέβαια και επιβάτες τουριστικών πλοίων, που αποβιβάστηκαν μέσα στα σκουπίδια και τα μπάζα στην υπό κατασκευή «μαρίνα».

Οι προσεγγίσεις των κρουαζιεροπλοίων, που προγραμματίστηκαν για τον ερχόμενο μήνα έχουν ως εξής :

1 Ιουλίου : Odysseus, Radison Diamont, Rotterdam, Princessa Marissa, Al Salam Boccacio

2 Ιουλίου : Calypso

3 Ιουλίου : Wind Spirit, Wind Song, Clellia 2 - Sea Symphony, Prime Express Island

4 Ιουλίου : Olympic Voyager, Stella Solaris , Olympic Countess, Apollon, Silver Star, Mistral 2001, Rhapsody, Al Salam Boccacio, Aegean 1, Olympia 1

5 Ιουλίου : Al Salam Boccacio, Sea Cloud. Salamis Star

6 Ιουλίου : Nissos Kypros, Costa Alegra , Costa Classica, Sea Symphony, Olympia 1

7 Ιουλίου : Olympic Countess,Calypso, Al Salam Manzony, Al Salam Boccacio, Aegean 1, Salamis Star

8 Ιουλίου : Odysseus, Sea Wing, Al Salam Manzony , Al Salam Boccacio

9 Ιουλίου : Iris, Sea Cloud, Star Flyer, Calypso, Al Salam Boccacio

10 Ιουλίου : Nissos Kypros, Wind Song, Wind Spirit, Sea Symphony , Prime Express Island

11 Ιουλίου : Olympic Voyager, Stella Solaris , Olympic Countess, Apollon, Silver Star, Mistral 2001, Rhapsody, Aegean 1, Olympia 1

12 Ιουλίου : Splendour of the Sea, Salamis Star

13 Ιουλίου : Nissos Kypros, Costa Classica, Clellia II, Sea Symphony , Olympia

14 Ιουλίου : Olympic Countes, Calypso, Aegean 1, Salamis Star

15 Ιουλίου : Odysseus

16 Ιουλίου : Monderey , Costa Alegra, Prinessa Cypria, Calypso

17 Ιουλίου : Nissos Kypros, Monterey,Wind Spirit, Wind Song, Sea Symphony, Olympia 1, Prime Express Island

18 Ιουλίου : Olympic Voyager, Stella Solaris , Olympic Countess, Apollon, Silver Star, Mistral 2001, Rhapsody, Aegean 1, Olympia 1

19 Ιουλίου : Clellia II, Crown Odyssey, Salamis Star

20 Ιουλίου : Nissos Kypros, Costa Classica , Sea Symphony, Olympia 1

21 Ιουλίου : Olympic Countess, Calypso, Aegean 1, Salamis Star

22 Ιουλίου : Odysseus

23 Ιουλίου : Seabourn Spirit, Star Flyer, Calypso

24 Ιουλίου : Nissos Kypros, Wind Song, Wind Spirit, Sea Symphony, Olympia 1, Prime Express Island

25 Ιουλίου : Olympic Voyager, Stella Solaris, Olympic Countess, Apollon, Silver Star, Mistral 2001, Rhapsody, Silver Shadow, Aegean 1, Sea Cloud

26 Ιουλίου : Splendour of the Seas, Salamis Star

27 Ιουλίου : Nissos Kypros, Costa Classica, Sea Symphony, Olympia 1

28 Ιουλίου : Olympic Countess, Al Salam Manzony, Calypso, Aegean 1, Salamis Star

29 Ιουλίου : Odysseus, Al Salam Manzony, Sea Wing, Clellia II

30 Ιουλίου : Calypso

31 Ιουλίου : Nissos Kypros, Wind Spirit, Wind Song, Sea Symphony, Olympia 1, Prime Express Island



ΠΡΑΚΤΟΡΕΙΟ ΣΑΗΣ
Ολοήμερες γλυκές καθημερινές αποδράσεις και ξένοιαστα σαββατοκύριακα
στα πανέμορφα νησιά μας


ΤΗΛΟ &
ΝΙΣΥΡΟ


Με το ταχύτερο - ασφαλέστερο και υπερσύγχρονο πλοίο
SEA STAR
ΤΗΛΕΦΩΝΗΣΤΕ ΓΙΑ ΤΙΣ ΚΡΑΤΗΣΕΙΣ ΚΑΙ ΤΑ ΕΙΣΙΤΗΡΙΑ ΣΑΣ
Πρακτορείο «ΣΑΗΣ»
Τάρπον Σπριγκς 42 Δίπλα στην ΠΙΣΤΕΩΣ
Τηλ. 79781 - 2-3
AE 787/X2503-30/6

Διαφάνειες και μεγενθύνσεις για μπαρ, εστιατόρια, fast food
Φ. & Ν. ΠΑΧΟΣ
Γ. Ευσταθίου 11
Τηλ. 26893

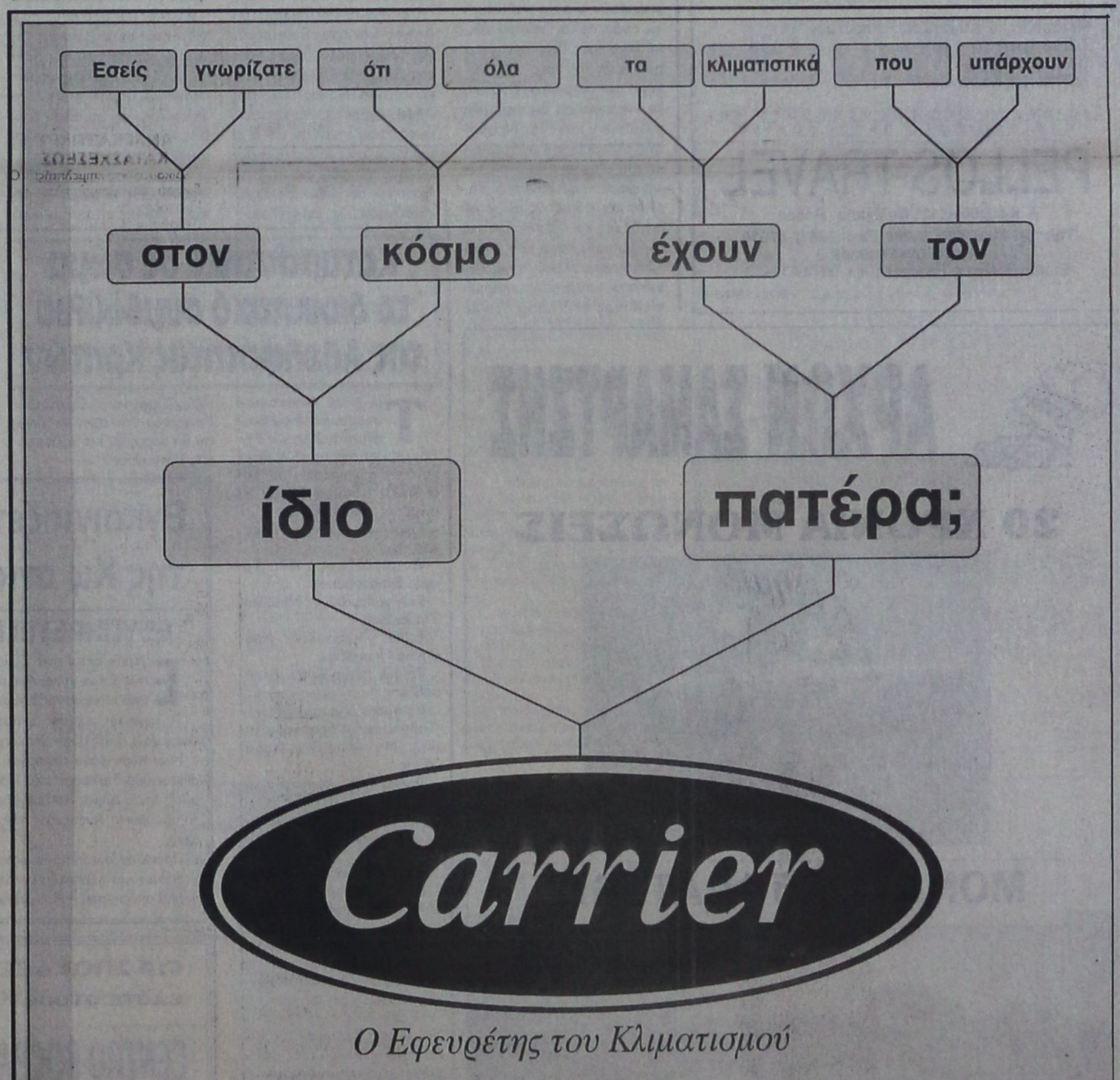

PELLOS TRAVEL

7ήμερη Εκδρομή

ΡΟΔΟΣ - ΜΕΤΕΩΡΑ - ΠΗΛΙΟ - ΒΟΡΕΙΕΣ ΣΠΟΡΑΔΕΣ - ΣΚΟΠΕΛΟΣ - ΣΚΙΑΘΟΣ - ΧΑΛΚΙΔΑ (ΑΓΙΟΣ ΙΩΑΝΝΗΣ Ο ΡΩΣΣΟΣ) - ΠΕΙΡΑΙΑΣ - ΡΟΔΟΣ

Σάββατο 7/7
Αναχώρηση το απόγευμα στις 16.00 από Ρόδο για Αθήνα με πλοίο F/B.

Κυριακή 8/7
Αφιξη στον Πειραιά στις 09.00. Επιβίβαση σε πούλμαν και αναχώρησηγια Μετέωρα (διαδρομή Αθήνα - Θήβα - Καμένα Βούρλα - Αλμυρός - Βελεστίνο - Λάρισα - Τρίκαλα - Καλαμπάκα). Αφιξη στην Καλαμπάκα το απόγευμα. Τακτοποίηση στο Ξ/Δ. Δείπνο. Βράδυ ελεύθερο για βόλτα στην πόλη. Διαν/ση.

Δευτέρα 9/7
Πρωινό στο Ξ/Δ. Επιβίβαση στο πούλμαν. Αναχώρηση και επίσκεψη στη Μονή του Μεγάλου Μετέωρου - Μεταμορφώσεως και στη Μονή της Αγίας Τριάδος. Το απόγευμα αναχώρηση μέσω Τρικάλων, Πήλιο, ανάβαση στην Πορταριά. Επίσκεψη στο Μουσείο Θεόφιλου όπου υπάρχουν έργα τέχνης και ζωγραφικής. Ανάβαση στα Χάνια. Αργά το απόγευμα επιστροφή στο Ξ/Δ στο Βόλο. Διαν/ση.

Τρίτη 10/7
Πρωινό στο Ξ/Δ. Επιβίβαση στο πούλμαν και ολοήμερη εκδρομή με πλοίο στην πανέμορφη Σκιάθο. Αργά το απόγευμα επιστροφή στο Βόλο. Προαιρετική διασκέδαση σε κέντρο του Βόλου. Διαν/ση στο Ξ/Δ.

Τετάρτη 11/7
Πρωινό στο Ξ/Δ. Επιβίβαση στο πούλμαν και ολοήμερη εκδρομή με πλοίο στην πανέμορφη Σκόπελο. Αργά το απόγευμα επιστροφή στο Βόλο και διαν/ση στο Ξ/Δ.

Πέμπτη 12/7
Πρωινό στο Ξ/Δ. Αναχώρηση και επιβίβαση στο πούλμαν. Επίσκεψη στον Αγιο Ιωάννη τον Ρώσσο στην Εύβοια και αναχώρηση μέσω Χαλκίδας για Πειραιά. Αφιξη στον Πειραιά αργά το απόγευμα. Επιβίβαση στο πλοίο. Αναχώρηση για Ρόδο.

Παρασκευή 13/7
Αφιξη στη Ρόδο. Τέλος εκδρομής

Στην εκδρομή περιλαμβάνονται
1. Εισιτήρια πλοίου Ρόδος - Πειριαάς - Ρόδος σε β' θέση 112.000 δρχ. το άτομο. Εισιτήρια γ' θέσης 102.000 δρχ. το άτομο.
2. Ξεναγήσεις - εκδρομές
3. Εισιτήρια πλοίων Βόλος - Σκιάθος - Βόλος - Σκόπελος
4. Μεταφορές με κλιματιζόμενα πούλμαν
5. Ξ/Δ με πρωινό
6. Συνοδός γραφείου
7. Ταξιδιωτική ασφάλεια

Για αναλυτικά προγράμματα και περισσότερες πληροφορίες

PELLOS TRAVEL

Λ. Καλλιθέας 125 Φαληράκι - Ρόδος
Τηλ.: (0241) 87615, 86298 Fax: (0241) 87616
Κινητό: 0945 949399
Επίσης κ. Νίκος Τσουκάλη τηλ. 0972 431432

ΑΕ 721/1687-5/7

Λόγω αδιαφορίας της ΔΕΗ

Χωρίς ηλεκτρικό ρεύμα θα μείνουν Κάρπαθος-Κάσος

ΔΕΝ ΣΥΝΤΗΡΟΥΝΤΑΙ ΟΙ ΜΗΧΑΝΕΣ ΤΟΥ ΕΡΓΟΣΤΑΣΙΟΥ

Μεγάλος κίνδυνος για την οριστική διακοπή της ηλεκτροδότησης των νησιών Καρπάθου και Κάσου. Αυτή είναι η διαπίστωση του δημοτικού συμβουλίου Καρπάθου που συζήτησε το θέμα στην τελευταία συνεδρίασή του. Στα πρακτικά της συνεδρίασης αναφέρονται τα εξής:

«Παρόντος του δημάρχου Καρπάθου κ. Χρήστου Κατσάνη και αφού παραβρέθηκε η υπάλληλος του Δήμου Καρίκη Μαρία για την τήρηση των πρακτικών ο πρόεδρος του δημοτικού συμβουλίου, Ιωαννίδης Μιχαήλ κήρυξε την έναρξη της συνεδρίασης.

Το δ.σ. ομόφωνα αποφάσισε να συζητηθεί το δεύτερο εκτός ημερήσιας διάταξης θέμα που έθεσε ο Δήμαρχος ως κατεπείγον λόγω του ότι το πρόβλημα αυξάνεται κατά τη θερινή περίοδο.

Στη συνέχεια έδωσε το λόγο στον κ. Δήμαρχο, ο οποίος εισηγήθηκε το ανωτέρω θέμα και αναφέρθηκε στο οξύ πρόβλημα που αντιμετωπίζει η Κάρπαθος λόγω του ότι οι μηχανές της ΔΕΗ είναι παλιές, χωρίς συντήρηση, οι περισσότερες είναι εκτός λειτουργίας, χρειάζονται αντικατάσταση και δεν επαρκούν για να καλύψουν τις ανάγκες του νησιού ειδικά κατά τους θερινούς μήνες που λόγω του τουρισμού αυξάνονται σε ρεύμα. Διάβασε τα έγγραφα και διαμαρτυρίες του Δήμου προς τη Διεύθυνσης της ΔΕΗ και αναφέρθηκε και στις ανυπολόγιστες ζημιές που υφίστανται οι πολίτες και ειδικά οι καταστηματάρχες και επιχειρηματίες του νησιού, λόγω των συνεχών διακοπών ρεύματος. Τονίστηκε επίσης ότι υπάρχει κίνδυνος ανά πάσα στιγμή

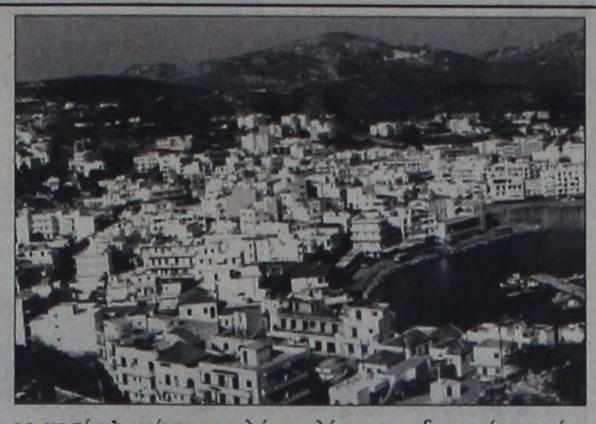

το νησί νὰ μείνει εντελώς χωρίς ηλεκτρικό ρεύμα...Σημειωτέον ότι το εργοστάσιο της ΔΕΗ έχει δυνατότητα παραγωγής 5,6 MW, ενώ η παραγωγή που απαιτείται για την κάλυψη των αναγκών είναι 7 MW. Ο Δήμαρχος εξήρε τη συμβολή του προσωπικού που εργάζεται στη ΔΕΗ στην Κάρπαθο το οποίο καταβάλλει φιλότιμες προσπάθειες για την αντιμετώπιση του προβλήματος και σημείωσε ότι χάρη στις προσπάθειες του προσωπικού έχουμε μέχρι σήμερα ρεύμα στο νησί. Στη συνέχεια πρότεινε να ληφθούν άμεσα δραστικά μέτρα κατά της ΔΕΗ.

Το δ.σ. μετά από διαλογική συζήτηση, και αφού οι δημοτικοί σύμβουλοι αναφέρθηκαν στο πρόβλημα αυτό, επισημαίνοντας ότι απαιτείται άμεση αντίδραση του Δήμου και άμεση επίλυση του προβλήματος από πλευράς ΔΕΗ παρά τις συνεχείς και έντονες διαμαρτυρίες του Δήμου (γραπτές και προφορικές), που γίνονται επί δύο τουλάχιστον χρόνια, ουδεμία μέριμνα ελήφθη για τη βελτίωση της απαράδεκτης αυτής κατάστασης, με αποτέλεσμα λόγω της αδιαφορίας αυτής, να σημειώνονται συνεχείς διακοπές και να υφίσταται άμεσος κίνδυνος οριστικής διακοπής της ηλεκτροδότησης.

ΚΑΤΑ ΠΛΕΙΟΨΗΦΙΑ ΑΠΟΦΑΙΝΕΤΑΙ

Εγκρίνει τις προτάσεις του κ. Δημάρχου και του κ. Φελλουζή και αποφασίζει:

1. Να εξουσιοδοτηθεί ο Δήμαρχος, να υποβάλλει εναντίον κάθε υπευθύνου μήνυση για κάθε πράξη ή παράλειψη η οποία είχε ως συνέπεια τη μη συντήρηση των μηχανών παραγωγής ρεύματος, που ευρίσκονται στο εργοστάσιο της ΔΕΗ στην Κάρπαθο και για τη μη τοποθέτηση μηχανών παραγωγής ρεύματος στο ίδιο εργοστάσιο, ικανών να καλύψουν τις ανάγκες Καρπάθου - Κάσου, και όλα αυτά παρά τις έντονες οχλήσεις του Δήμου Καρπάθου και παρά το γεγονός ότι όλοι (προϊστάμενοι, υπάλληλοι κ.λ..π.) γνωρίζουν ότι υπάρχει άμεσος κίνδυνος οριστικής διακοπής της ηλεκτροδότησης.

2. Οπως εντός 15 ημερών τοποθετηθούν φορητές μηχνές, ικανές να αντιμετωπίσουν τις θερινές ανάγκες, μέχρι την οριστική εγκατάσταση νέων μηχανών. Σε διαφορετική περίπτωση να συνέλθει εκτάκτως το δ.σ. και να καθορίσει δυναμικούς τρόπους αντιμετώπισης του προβλήματος (κινητοποιήσεις).

3. Να κοινοποιηθεί η παρούσα απόφαση στον υπουργό Ανάπτυξης, στον Διευθυντή της ΔΕΗ, στους Βουλευτές Δωδεκανήσου και σε κάθε αρμόδιο.

4. Να δημοσιευθεί η παρούσα απόφαση στα Μέσα Μαζικής Ενημέρωσης (πρότασης κ. Φελλουζή).

Κατά της πρότασης του Δημάρχου ψηφίζει ο κ. Χατζηκωστής, γιατί δεν είναι σε θέση να γνωρίζει αν οι συνεχείς διακοπές της ηλεκτροδότησης οφείλονται στην κακή συντήρηση των υπευθύνων, για να μπορέσει να υιοθετήσει την πρόταση του Δημάρχου για υποβολή μηνύσεων. Συμφωνεί με τον κ. Φελλουζή να βγει το πρόβλημα στον αέρα, να βγει ο υπεύθυνος διοικητής της ΔΕΗ της Περιφέρειας Αιγαίου, να πει τις απόψεις του και στη συνέχεια το Δημοτικό Συμβούλιο να αποφασίσει σχετικά.

Η απόφαση αυτή πήρε αριθμό 94/2011.

Αφού εξαντλήθηκαν τα θέματα της ημερήσιας διάταξης λύεται η συνεδρίαση.

Γι' αυτό συντάχθηκε το πρακτικό αυτό και υπογράφεται ως κατωτέρω.

Ο πρόεδρος
Μιχαήλ Ιωαννίδης

Τα μέλη
Λάμπρος Ηλίας
Λαμπρινός Μιχαήλ
Χριστοδούλου Ηλίας
Τσαουσόπουλος Μιχαήλ
Χατζηκωστής Αριστείδης
Νισύριος Ιωάννης
Φελλουζής Κων/νος
Σισαμής Γεώργιος
Καμαράτος Αλέξιος
Λαμπρίδης Μιχαήλ

Η γραμματέας
Μαρία Καρίκη»

Καταρτίστηκε σε σώμα το διοικητικό συμβούλιο της Αδελφότητας Κρητών

Το νέο διοικητικό συμβούλιο της Αδελφότητας Κρητών Ρόδου, το οποίο αναδείχθηκε κατά τις αρχαιρεσίες της 10-6-2001, συγκροτήθηκε σε σώμα ως ακολούθως:

Πρόεδρος : Γιάννης Νιωτάκης
Αντιπρόεδρος : Αντ. Γεωργ. Ξεπαπαδάκης
Γεν. γραμματέας : Μανώλης Τσιρακάκης
Ειδικ. γραμματέας : Χρυσούλα Παπαδάκη
Ταμίας : Αντ. Ευαγ. Ξεπαπαδάκης
Εφοροι Πνευματικών - Πολιτιστικών δραστηριοτήτων: Μανώλης Βυρ. Καρυδάκης
Αγάπη Καλομοίρη - Χατζηδιάκου
Δημήτριος Βαλέργας
Εφοροι Λέσχης: Κατερίνα Βορεινάκη
Νίκος Κουρουπάκης
Βαγγέλης Κορακάκης

Το νεοσυσταθέν διοικητικό συμβούλιο αποτελείται από τα μέλη του προηγούμενου δ.σ. τα οποία δημιούργησαν το αξιόλογο πολιτιστικό έργο της περιόδου που πέρασε.

Η ανανέωση της εμπιστοσύνης των Κρητικών της Ρόδου στα πρόσωπά τους φανερώνει την αναγνώριση των προσπαθειών που κατέβαλαν προκειμένου να υλοποιηθεί η πολύπλευρη πολιτιστική παρουσία της Αδελφότητας Κρητών στη Ρόδο.

Ενώ καταρτίζεται το πρόγραμμα των πολιτιστικών εκδηλώσεων της Αδελφότητας για τη νέα περίοδο, το οποίο και θα ανακοινωθεί το φθινόπωρο, την 1η Ιουλίου 2001 θα παρουσιαστεί στο Εθνικό Θέατρο Ρόδου το γνωστό συμφωνικό έργο του Μπάμπη Πραματευτάκη σε ποίηση Δημήτρη Αετουδάκη «Ωδή στη Μάχη της Κρήτης».

Στη σημαντική αυτή εκδήλωση, η οποία οργανώνεται από την Αδελφότητα Κρητών Ρόδου, και τον Πολιτιστικό Οργανισμό Ρεθύμνου, συμμετέχουν η Δημοτική χορωδία και κλιμάκιο της Πειραματικής Συμφωνικής Ορχήστρας Ρεθύμνου ενώ στην εκδήλωση θα παραστεί και ο Δήμαρχος Ρεθύμνου.

Εγκαινιάζεται η μαρίνα της Κω στις 21 Ιουλίου

ΕΞΥΠΗΡΕΤΕΙ ΠΟΛΛΑ ΣΚΑΦ

Εγκαινιάζεται στις 21 Ιουλίου η μαρίνα της Κω. Στην τελετή των εγκαινίων θα παραστεί κατά πάσα πιθανότητα η υπουργός Εσωτερικών κ. Βάσω Παπανδρέου.

Το έργο της μαρίνας άρχισε να κατασκευάζεται μέσα στη δεκαετία του 1990 και ολοκληρώθηκε το Πάσχα.

Η δεύτερη φάση του έργου χρηματοδοτήθηκε από το Περιφερειακό Επιχειρησιακό Πρόγραμμα και για την ολοκλήρωσή της ο Δήμος Κω υπέγραψε προγραμματική σύμβαση με το υπουργείο Ανάπτυξης που ήταν η υπεύθυνη αρχή για το έργο.

Πρόκειται για μια σύγχρονη μαρίνα που διαθέτει σωστές χερσαίες και λιμενικές εγκαταστάσεις και εξυπηρετεί ήδη πολλά σκάφη που προσεγγίζουν στο νησί του Ιπποκράτη.

ΓΙΑ ΣΠΟΥΔΕΣ ΣΤΗΝ ΙΤΑΛΙΑ
ελάτε στους ΚΑΛΥΤΕΡΟΥΣ:

CENTRO SOCRATES - L'AQUILA

Κέντρο υποδοχής και προετοιμασίας Ελλήνων υποψηφίων για τα ιταλικά πανεπιστήμια

Τώρα που τελείωσαν οι εξετάσεις επιλέξτε τα **εντατικά προγράμματα προετοιμασίας** του κέντρου μας:

Τον Ιούλιο στη Ρόδο και τον Αύγουστο στην Ιταλία ή Ιούλιο και Αύγουστο Ιταλία

Για περισσότερες πληροφορίες επικοινωνήστε με τη γραμματεία του κέντρου μας (στα ελληνικά):
Τηλ. 00393487421938 FAX 00390862318306
e-mail: centrosocrates@excite.it
ή με το φροντιστήριο ιταλικών
της κ. Αυγερινού Δέσποινας τηλ. 0241 - 76877

ΑΕ408-1700-24/6

ΑΡΧΩΝ ΣΑΜΑΡΤΖΗΣ

20 ΧΡΟΝΙΑ ΜΟΝΩΣΕΙΣ



ΜΟΝΩΣΕΙΣ ΤΑΡΑΤΣΩΝ

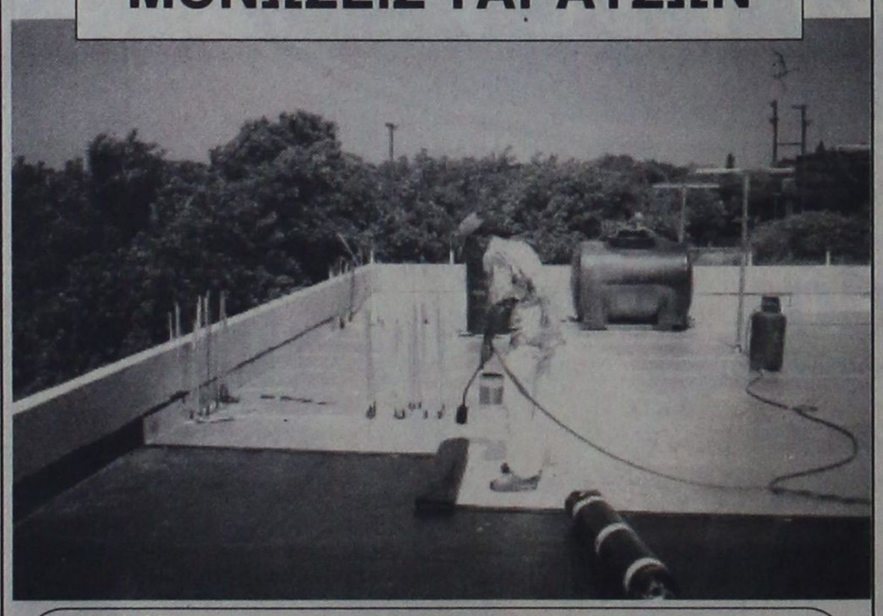

ΔΙΑΘΕΣΗ:

ΑΡΧΩΝ ΣΑΜΑΡΤΖΗΣ

ΜΟΝΩΤΙΚΑ ΥΛΙΚΑ -ΜΟΝΩΣΕΙΣ
Τηλ. 23030, 32054, 67790
1) Ερυθρού Σταυρού 21 2) Κέντρο Μόνωσης Ρόδου: Μιχαήλ Πετρίδη 69

ΑΕ 522Χ2484-30/6

ΟΙΚΟΔΟΜΙΚΕΣ-ΤΕΧΝΙΚΕΣ
ΕΜΠΟΡΙΚΕΣ-ΕΠΙΧΕΙΡΗΣΕΙΣ

ΑΦΟΙ ΑΣΒΕΣΤΗ Ο.Ε.

Κ. Ταηλδάρη 26-Ρόδος
☎ 32809-74325-74326

ΠΩΛΟΥΝΤΑΙ

● ΔΙΑΜΕΡΙΣΜΑΤΑ υπερούξ διαφόρων διαστάσεων

ΕΓΓΥΗΣΗ Η ΠΟΛΥΕΤΗ ΠΕΙΡΑ ΜΑΣ

ΑΕ 254Χ2490-30/6

ΑΙΓΑΙΟΚΤΗΜΑΤΙΚΗ

ΠΩΛΟΥΝΤΑΙ ΤΑ ΚΑΤΩΘΙ ΑΚΙΝΗΤΑ
(Δ.Δ.= Δάνεια Δεκτά)
ΔΙΑΜΕΡΙΣΜΑΤΑ: ΕΤΟΙΜΟΠΑΡΑΔΟΤΑ ΚΑΙΝΟΥΡΓΙΑ ΚΑΙ ΜΕΤΑΧΕΙΡΙΣΜΕΝΑ

ΔΥΑΡΙΑ (1 υπν.)
35τ.μ. στο Νιοχώρι, 12.000.000
40τ.μ. καινούργιο στους Δασκάλους 16.000.000 (Δ.Δ)
63τ.μ.ημιυπόγειο σε κολώνες με αυλή στην Ανάληψη 8.000.000 δρχ.
67τ.μ. (2 studio) στην Ιαλυσό, 20.000.000
ΤΡΙΑΡΙΑ (2 υπν.)
63τ.μ. στο Μόντε Σμιθ α΄ ορ. 21.000.000 δρχ. (Δ.Δ.)
69τ.μ. καινούργιο στην Αη. Παύλου 25.000.000 (Δ.Δ.)
70τ.μ. στη Σωτήρος 24.500.000 δρχ. (Δ.Δ.)
75τ.μ. Ρόδου Λίνδου (Ροδίνι) ισόγειο με αυλή, 24.000.000 (Δ.Δ)
85τ.μ. στο Νιοχώρι, 22.000.000 (Δ.Δ.)
83τ.μ. (ρετιρέ) στη Σάββα Διάκου (μπετά) 11.000.000
85τμ. καινούργιο Ροδίνι 33.000.000 (ΔΔ)
90τ.μ. (ημ/γειο) λουξ στη Μιχ. Πετρίδη 23.000.000
90τ.μ. καινούργια στα Κοσκινού 31.000.000 '(Δ.Δ.)
91τ.μ. (3 studio) στην Ιαλυσό 30.000.000
95 τ.μ. ημ/γειο στη Τσαλδάρη σε μπετά 12.000.000
95τ.μ. καινούργιο στην Αταβύρου, 36.000.000 (Δ.Δ.) Αη. - γκαράζ
95τ.μ. καινούργιο στο Μίρα Μάρε, 33.000.000 (Δ.Δ.)
140τ.μ. ορ/σμα, Πειραιώς, σε σοβά α΄ ορόφ. 32.000.000 (Δ.Δ.)
ΤΕΣΣΑΡΙΑ (3 υπν.)
112τμ. (3 υπν.) καινούργιο στο Ροδίνι 43.000.000 (Δ.Δ)
116τ.μ. καινούργιο - θέρμανση στην Ανάληψη, 43.000.000 (Δ.Δ.)
120τ.μ. (υπ) καινούργιο στην Κέννεντυ με αυλή, 25.000.000
124τ.μ. καινούργιο στην Αταβύρου, 47.000.000 (Δ.Δ.)
130τ.μ. οροφ/σμα σε σοβά στην Ανάληψη, 24.000.000 (Δ.Δ.)
130τ.μ. καινούργιο στα Κοσκινού, 44.000.000 (Δ.Δ.)
133τ.μ. καινούργιο λούξ Μηδεια (με γκαράζ) 53.000.000 (Δ.Δ)
138τ.μ. στην Μάρκου Κλαδάκη (ορ/σμα) 36.000.000 (ΔΔ)
149 τ.μ. στην Αισχύνης 8 ετών ορ/σμα 47.000.000 (ΔΔ)
ΠΕΝΤΑΡΙΑ (4 υπν) ΚΑΙ ΑΝΩ
112τ.μ. δυόρ. διαμ/σμα στην Καναδά 30.000.000 δρχ. (Δ.Δ)
145 τ.μ. Στρ. Ζήση (4 υπν) 40.000.000 (Δ.Δ.)
ΜΕΖΟΝΕΤΤΕΣ - ΜΟΝΟΚΑΤΟΙΚΙΕΣ - ΠΑΛΙΑ ΣΠΙΤΙΑ
70τ.μ. παραδοσιακό στην Κρεμαστή 35.000.000 (Δ.Δ.)
85τ.μ. καινούργια έτοιμη σε 1.500 οικόπεδο στα Κοσκινού, 35.000.000. (Δ.Δ.)
104τ.μ. παλιό σπίτι στην Κολονιάλε, 10.000.000 (Δ.Δ.)
117τμ. καινούργιο στη Γεωργίου Παπανδρέου 47.000.000 (Δ.Δ)
125τ.μ. (με 40 μ. υπογ) μονοκατοικία σε μπετά στο Παραδείσι, 20.000.000 δρχ.
125τ.μ. σε 1,5 στρ. στη Θολό 70.000.000
130τ.μ. (και σοφίτα) σατην Ιαλυσό, 60.000.000 (Δ.Δ.)
140 τ.μ. μονοκατοικία Ομήρου στην Παλιά Πόλη 25.000.000
155 τ.μ. μεζονέτα στους Δασκάλους, 63.000.000 (Δ.Δ.)
160τ.μ. μονοκατοικία λουζ στη Νίσυρο 30.000.000
200τ.μ. μονοκατοικία σε 2.320 τμ. οικ/δο λουξ κατασκευής στα Μάσαρι 75.000.000
230τ.μ. σε 2.000 τμ. στα Κοσκινού, 95.000.000 (Δ.Δ.)
230τ.μ. παραδοσιακό αρχοντικό, 70.000.000 (Δ.Δ.
230τ.μ. βίλα σε μπετά έξω από τη Λίνδο, 5 στρ. οικ. 50.000.000
234τ.μ. μεζονέτα στην Ιξιά, σε 1000τ.μ. οικόπεδο 94.000.000 (Δ.Δ.)
270τ.μ., (1/3 τελειωμένο, 2/3 σοβά) Κοσκινού - θέα 60.000.000
280τμ. (2 διαμ/τα) ισ. α΄ ορ. σε 3.700 τ.μ. οικόπεδο στην Ιαλυσό 125.000.000 (Δ.Δ)
ΚΑΤΑΣΤΗΜΑΤΑ - ΓΡΑΦΕΙΑ:
23τ.μ. στη Σωκράτους, 140.000.0000
31τ.μ. Καμείρου 14.000.000 (Δ.Δ.)
39τμ. στην Αγ. Αναστασία 12.000.000 (Δ.Δ)
48τ.μ. στο Μανδράκι 100.000.000
70τ.μ. στον Αγ. Ιωάννη, 30.000.000 (Δ.Δ.)
80 τ.μ. δυόροφο κτίριο στο Μανδράκι 120.000.000
85τ.μ. (με γκαρσονιέρα) 40.000.000 στο Ροδίνι
90τ.μ. στο Νιοχώρι, 63.000.000 (Δ.Δ.)
175τμ. κατάστημα επί της Λεωφόρου Ρόδου - Λίνδου 70.000.000 (Δ.Δ)
230 κτίριο (ισ. κατ/μα α΄ γραφείο) στην Π. Πόλη 50.000.000
320τμ. (βιοτ.) στα Ασγούρου 55.000.000
400τμ. (υπ. ισ. άδεια α΄ ορ.) κολώνες Μήδεια 80.000.000 (Δ.Δ)
Κτίριο στη Στρ. Ζήση υπ. 65 τ.μ. - ισ. 65 τ.μ. Διαμέρ. α΄ ορ. 145 τμ .100.000.000 (Δ.Δ)
ΟΙΚΟΠΕΔΑ:
500 τ.μ. στο Μίρα Μάρε Σ.Δ. 0,8 45.000.000
500τμ. εντός στις Καλυθιές 17.000.000
800 τ.μ. πλησίον Πίνδου Σ.Α. 0,8 100.000.000
1000τμ. (Σ.Δ.0,8) Μιχ. Πετρίδη 80.000.000 (Δ.Δ)
1054 τμ. στην Ιαλυσό κοντά στο Βράχο
1.150 τ.μ. στην Ιαλυσό Σ.Δ. 0,4 40.000.000
1.230 τ.μ. στα Κοσκινού 50% κάλυψη 40.000.0000
1.720 τ.μ. στην Παστίδα (κτίζει 400) 16.000.000
2 στρ. Βουνάρια Ιαλυσό (κτίζει 200 τμ.) 35.000.000
5.500 τ.μ. στην Παστίδα 18.000.000
4.000 τ.μ. στα Ασγούρου, 30.000.000
4000τμ. Νερά Καλλιθέας 60.000.000
4000τμ.στους Τρεις (20κ/δα) 30.000.000
2.750 τ.μ. πάνω στ' άσφαλτο στα Κοσκινού 45.000.000
11.150 τ.μ. στο Τσαΐρι 50.000.000

ΤΗΛΟ: ΔΙΑΘΕΤΟΥΜΕ ΜΕΓΑΛΗ ΠΟΙΚΙΛΙΑ ΟΙΚΟΠΕΔΩΝ

ΖΗΤΟΥΝΤΑΙ ΜΕΤΑΧΕΙΡΙΣΜΕΝΑ ΔΙΑΜΕΡΙΣΜΑΤΑ
(ΑΜΕΣΗ ΠΩΛΗΣΗ)

➤ ΔΙΑΘΕΤΟΥΜΕ ΚΑΤΑΣΤΗΜΑΤΑ, ΟΙΚΟΠΕΔΑ, ΑΓΡΟΤΕΜΑΧΙΑ ΚΑΙ ΕΠΙΧΕΙΡΗΣΕΙΣ
➤ ΑΝΑΛΑΜΒΑΝΟΥΜΕ ΤΗΝ ΠΩΛΗΣΗ ΤΩΝ ΑΚΙΝΗΤΩΝ ΣΑΣ ΣΕ ΣΥΝΤΟΜΟ ΧΡΟΝΙΚΟ ΔΙΑΣΤΗΜΑ ΜΕ ΥΠΕΥΘΥΝΟΤΗΤΑ ΚΑΙ ΕΧΕΜΥΘΕΙΑ ΣΤΗ ΡΟΔΟ - ΑΘΗΝΑ- ΠΕΙΡΑΙΑ

BAZOYKOY PENA

ΜΕΣΙΤΗΣ ΑΣΤΙΚΩΝ ΣΥΜΒΑΣΕΩΝ

Πληροφορίες τηλ. (0241) 22943-28838, FAX: 28838
Διευθ. Γραφείου: Δημ. Θεοδωράκη 3 Τ.Κ. 85100 Ρόδος
10-1 το πρωΐ καθημερινά και 6.30 - 9.00 το απόγευμα Δευτέρας και Πέμπτης
e-mail.vazoukou@otenet.gr

ΑΕ 523Χ2500 - 30/6

Οπως τα παρουσίασε ο υπουργός Κ. Λαλιώτης

Τα έργα του ΥΠΕΧΩΔΕ στη Ρόδο

ΤΙ ΘΑ ΓΙΝΕΙ ΜΕ ΦΡΑΓΜΑ, ΛΙΜΑΝΙΑ, ΠΕΡΙΜΕΤΡΙΚΗ κ.Α.Π.

Μια σειρά έργων στη Ρόδο (και τα άλλα νησιά) εκτελεί το υπουργείο ΠΕΧΩΔΕ. Η παρουσίαση και η πορεία των έργων, έγινε το Σάββατο το βράδυ κατά τη διάρκεια σύσκεψης από τον υπουργό ΠΕΧΩΔΕ κ. Κώστα Λαλιώτη στο ξενοδοχείο «Ρόδος Παλάς». Η παρουσίαση των έργων έγινε από τον ίδιο τον κ. Κώστα Λαλιώτη, ενώ δόθηκε στη δημοσιότητα και κατάλογος με τα εκτελούμενα έργα, κυρίως στην πόλης της Ρόδου.

Ειδικότερα, ο κ. Λαλιώτης έδωσε την παρακάτω εικόνα για τα έργα:

(Υδρευση –Λιμενικά - Οδικά Εργα – Αεροδρόμιο) Υδρευση της ΡΟΔΟΥ από το " ΦΡΑΓΜΑ Γαδουρά "

Το έργο αυτό αποτελείται από (3) επι μέρους έργα

1. το Φράγμα
2. το διϋλιστήριο νερού
3. τον αγωγό μεταφοράς

Ο συνολικός προϋπολογισμός των έργων είναι 33 δις. Εχει εκδοθεί η απόφαση χρηματοδότησης του Γ' Κοινοτικού Πλαισίου Στήριξης.

Φράγμα

Για το έργο αυτό συντάχθηκε νέα (αναμορφωμένη) Οριστική Τεχνική Μελέτη από τον Τεχνικό Σύμβουλο του έργου (SGI Ing. Sarl) υπό την εποπτεία του Συμβουλίου Εμπειρογνωμόνων και η οποία εγκρίθηκε πρόσφατα μαζί με τα τεύχη δημοπράτησης.

Προϋπολογισμός 15,4 δις. δρχ. (χωρίς αναθεώρηση & ΦΠΑ).

Το έργο αυτό δημοπρατήθηκε (Α' φάση) στις 18-4-2000 με την «κλειστή διαδικασία» δηλ. με προεπιλογή, στην οποία συμμετείχαν 19 διαγωνιζόμενοι. Με την απόφαση ΥΠΕΧΩΔΕ Δ6/1710/2 9-11-2000 οριστικοποιήθηκε η προεπιλογή των 12 διαγωνιζομένων που θα μετάσχουν στη Β7 φάση του διαγωνισμού. Η Β' φάση του διαγωνισμού (υποβολή οικονομικών προσφορών) έγινε στις 8-5-2001 με το σύστημα συμπλήρωσης τιμολογίου και έλεγχο ομαλότητας. Υποβλήθηκαν 10 προσφορές οι οποίες θα ανοιχτούν μετά την εκδίκαση των αντιρρήσεων.

Ο χρόνος εκτέλεσης του έργου έχει οριστεί σε 42 μήνες από την υπογραφή της σύμβασης.

Αναμένεται ανάδειξη και εγκατάσταση αναδόχου μετά τον έλεγχο νομιμότητας του Ελεγκτικού Συνεδρίου, εντός του Αυγούστου 2001.

Για τις απαλλοτριώσεις του έργου έχει οριστικοποιηθεί η τιμή του εδάφους για όλη την έκταση του έργου εκτός της λίμνης κατάκλυσης η οποία θα γίνει σε μεταγενέστερο χρόνο. Επί πλέον έχει γίνει η παρακατάθεση της δαπάνης στο Ταμείο Παρακαταθηκών και έχει αρχίσει η πληρωμή των δικαιούχων.

Διϋλιστήριο νερού

Το διϋλιστήριο νερού, διϋλιστικής ικανότητας 60.000 Μ3/ημέρα στην 1η φάση, προϋπολογισμού 5,5 δις. δρχ. (με ΦΠΑ) περίπου. Για το έργο αυτό υφίσταται τεχνική προμελέτη και τεύχη δημοπράτησης.Το έργο δημοπρατήθηκε με την "κλειστή διαδικασία" και ολοκληρώθηκε το στάδιο της προεπιλογής μεταξύ 10 διαγωνιζομένων.

Εντός του 2001 θα προχωρήσουμε στη 2η φάση του διαγωνισμού με την υποβολή οικονομικών προσφορών.

Αγωγός μεταφοράς

Ο αγωγός μεταφοράς του νερού από το φράγμα Γαδουρά έως το διϋλιστήριο και από εκεί μέχρι πλησίον της πόλης της Ρόδου, προϋπολογισμός 19 δις δρχ. περίπου.

Για το έργο αυτό υφίσταται οριστική τεχνική μελέτη και τεύχη δημοπράτησης.

Για την ολοκλήρωση της μελέτης του αγωγού απομένει τμήμα 5 χλμ. περίπου.

Η εκπόνηση της μελέτης αυτής θα γίνει από τον Τεχνικό Σύμβουλο.

Η δημοπράτηση του έργου αυτού, που θα γίνει με ανοικτό διαγωνισμό, θα διενεργηθεί εντός του 2ου εξαμήνου του 2001.

Παράλληλα με τα ανωτέρω έχουμε ολοκληρώσει με τη βοήθεια του Τ.Σ. τη σύνταξη των κτηματολογίων του αγωγού μεταφοράς και του διυλιστηρίου νερού. Εχει γίνει κήρυξη της απαλλοτρίωσης για τα έργα αυτά. Η εκδίκαση της τιμής εδάφους για το διυλιστήριο έγινε κατ' ευθείαν από το Εφετείο Δωδεκανήσου στις αρχές Απριλίου 2001 και αναμένεται η απόφαση.

Για τον αγωγό η εκδίκαση θα γίνει τον Ιούνιο του 2001 κατ' ευθείαν από το Εφετείο Δωδεκανήσου.

Σημειώνουμε ότι έχουν εγκριθεί περιβαλλοντικοί όροι και υπάρχουν οι εγκρίσεις της Δασικής Υπηρεσίας καθώς και της Αρχαιολογίας για την κατασκευή του έργου.

Οι δημοπρατήσεις του διϋλιστηρίου και του αγωγού μεταφοράς ρυθμίζονται έτσι ώστε όλα τα έργα να τελειώσουν μαζί. (Το πλέον χρονοβόρο έργο είναι το φράγμα).

Η ολοκλήρωση των έργων θα γίνει το 2005.

ΛΙΜΕΝΙΚΑ ΕΡΓΑ ΔΩΔΕΚΑΝΗΣΟΥ

1. Λιμάνι Ακαντιάς Ρόδου

Α' Φάση

Δημοπρατήθηκε έργο προϋπολογισμού 6 δισ. περίπου (εκσκαφές λιμενολεκάνης, ολοκλήρωση κρηπιδωμάτων) και υπεγράφη σύμβαση με τη ΓΕΝΙΚΗ ΤΕΧΝΙΚΗ ΡΟΔΟΥ, στις 19-8-98, για ποσό 2,5 δις., δηλαδή με ποσοστό έκπτωσης 60% περίπου.

Ο ανάδοχος κηρύχθηκε έκπτωτος (οριστικοποίηση έκπτωσης στις 15-6-2000, καθόσον ο ανάδοχος προέβη σε ασφαλιστικά μέτρα).

Τμήμα των εργασιών της εκπτώτου εργολαβίας 850 εκατομμυρίων θα εκτελεσθεί από τον ανάδοχο της Β' Φάσης μετά την εγγραφή του έργου από το ΥΠΕΘΟ.

Στη ΣΑΕ 070/3

Το υπόλοιπο των εργασιών της εκπτώτου εργολαβίας 2,5 δις. δρχ. θα δημοπρατηθεί μετά την εγγραφή του έργου από το ΥΠ.ΕΘ.Ο. στη Σ.Α.Ε. 070/3. Με προβλεπόμενη ανάθεση το 2002 και περαίωση το 2003

Β' Φάση

Περιλαμβάνει την κατασκευή της προστασίας χερσαίου χώρου (οι κύριες επιχώσεις προβλέπεται να γίνουν από τις εκσκαφές της α' φάσης) ως και επισκευή προστασία του υπάρχοντος μώλου.

Συμβατικό αντικείμενο 1,7 δις προθεσμία περαίωσης 30-12-2001, ανάδοχος ΕΛΤΕΡ Α.Ε. έκπτωση 39,66%.

Γ Φάση

Γ' ΚΠΣ Προτείνεται η μελέτη & κατασκευή κτιριακών εγκαταστάσεων και διαμόρφωσης χερσαίων χώρων του λιμένος, προϋπολογισμού 3 δις δρχ., με πρόβλεψη έναρξης το 2002 και ολοκλήρωση το 2004.

Είναι επιτακτική η ανάγκη άμεσης ένταξης από το ΥΠ.ΕΘ.Ο. στη Σ.Α.Ε. 070/3.

Η μη εκτέλεση των συμπληρωματικών εργασιών (850 εκ.) καθυστερεί το σύνολου του έργου.

2. Λιμάνι Κάσου

Τα έργα στο λιμάνι Κάσου είναι Νομαρχιακού Επιπέδου και ο προγραμματισμός και η εκτέλεσή τους ανήκουν στην αρμοδιότητα των Νομαρχιακών Υπηρεσιών.

Μετά από έκπτωση του αναδόχου "ΓΕΝΙΚΗ ΤΕΧΝΙΚΗ ΡΟΔΟΥ" και επανειλημμένες καταγγελίες για καθυστέρηση στην ολοκλήρωση του έργου, με πρωτοβουλία του Υπουργείου έγινε σύσκεψη με συμμετοχή του Περιφερειάρχη Ν.Αιγαίου, του Νομάρχη Δωδεκανήσου και του Βουλευτού κ. Σφυρίου.

Κατά την σύσκεψη έγινε ανταλλαγή απόψεων και καθορίστηκε διαδικασία για την ταχεία απεμπλοκή του θέματος με παράλληλη εξασφάλιση των συμφερόντων του Δημοσίου.

Η Προϊσταμένη Αρχή (Δ/νση Υποδομών και Τεχνικών Έργων Ν.Α. Δωδ/νήσου) με την ΤΥ 1031/2-3-01 απόφασή της ενέκρινε τη συνέχιση των εργασιών της Α' φάσης.

Από μέρους της έκπτωτης εργοληπτικής επιχείρησης. Επειδή όμως, παρόλα αυτά δεν προχωρούσαν οι εργασίες, προκλήθηκε σύσκεψη, μετά από πρωτοβουλία του Υ.ΠΕ.ΧΩ.Δ.Ε., στις 7-5-01.

Ακολούθως άρχισαν να εκτελούνται οι εργασίες και ήδη σήμερα βρίσκονται σε εξέλιξη,

με δέσμευση του Λιμενικού Ταμείου και της Νομαρχίας, ολοκλήρωσης των έργων εντός του έτους.

Το Υ.ΠΕ.ΧΩ.Δ.Ε. παρακολουθεί την εξέλιξη των εργασιών, ώστε στην περίπτωση που αυτές δεν προχωρήσουν ικανοποιητικά, να αναληφθεί το έργο από Κεντρική Υπηρεσία του Υπουργείου.

ΟΔΙΚΑ ΕΡΓΑ "ΠΕΡΙΜΕΤΡΙΚΗ ΤΗΣ ΠΟΛΗΣ ΡΟΔΟΥ "

Στο Ε.Π./ΟΑΛΑΑ το οποίο έχει εγκριθεί από την Ε.Ε. περιλαμβάνεται το μέτρο 3.4

«ΚΥΡΙΟΙ ΟΔΙΚΟΙ ΑΞΟΝΕΣ ΝΗΣΙΩΤΙΚΗΣ ΕΛΛΑΔΑΣ», με συνολικό κόστος 14,5 δις.

Μετά την έγκριση από την Επιτροπή Παρακολούθησης των κριτηρίων ένταξης θα ακολουθήσει η διαδικασία αξιολόγησης και επιλογής των έργων εκ μέρους της Διαχειριστικής Αρχής του Ε.Π., τα οποία θα ενταχθούν στο συγκεκριμμένο μέτρο.

Η εν λόγω διαδικασία υπολογίζεται να διαρκέσει ένα τρίμηνο, μετά την ολοκλήρωσή της θα καθορισθεί το φυσικό αντικείμενο και θα συνταχθεί το αντίστοιχο Τεχνικό Δελτίο για κάθε έργο.

Η Περιμετρική της πόλης Ρόδου ή τμήμα αυτής θα ενταχθεί με την ανωτέρω διαδικασία στο μέτρο 3.4 του Ε.Π./ΟΑΛΑ.

Το πλέον ώριμο έργο της περιμετρικής είναι το τμήμα από Ν. Μαρίνα μέχρι Κόμβο Καλλιθέας μήκους 2 χλμ περίπου και προϋπολογισμού 1,85 δις για το οποίο έχει ήδη συνταχθεί Τεχνικό Δελτίο.

Το έργο προβλέπεται να κατασκευασθεί με δύο λωρίδες ανά κατεύθυνση με διαχωριστική νησίδα και εκατέρωθεν πεζοδρόμια.

ΚΡΑΤΙΚΟΣ ΑΕΡΟΛΙΜΕΝΑΣ ΡΟΔΟΥ "ΔΙΑΓΟΡΑΣ"

Στο Αεροδρόμιο Ρόδου εκτελέσθηκε από το Υ.ΠΕ.ΧΩ.Δ.Ε. το 1995 και δόθηκε σε χρήση το έργο της επέκτασης του παράλληλου τροχοδρόμου κατά 900 μ. ώστε να αναπτυχθεί ο τροχόδρομος σε όλο το μήκος του υφιστάμενου διαδρόμου.

Επίσης έγινε σύνδεση της επέκτασης του τροχοδρόμου με τον διάδρομο μέσω δύο συνδετήριων τροχοδρόμων, εργασίες προσαρμογής της υπάρχουσας φωτοσήμανσης, κατασκευή τάφρου απορροής υδάτων με όλα τα απαιτούμενα τεχνικά έργα.

Η δαπάνη του έργου ανήλθε σε 1,1 δις.

Πρόσθετα κατασκευάστηκε από την Υ.Π.Α. επέκταση του Αεροσταθμού κατά 2.500 μ2 και έγιναν εργασίες βελτίωσης - αναδιαρρύθμισης του κτιρίου του Αεροσταθμού, ώστε να εναρμονισθεί με τη Συνθήκη του Schengen.

Σημερινή κατάσταση

Το αεροδρόμιο διαθέτει διάδρομο 3,3 χλμ πλάτους 45 μ παράλληλο τροχιόδρομο ίδιου μήκους πλάτους 23 μ. φωτοσήμανση

Δάπεδο στάθμευσης αεροσκαφών εμβαδού 115. στρεμμάτων (13) θέσεων

Κτίριο Αεροσταθμού επιφάνειας 21.000 μ2 και βοηθητικά κτίρια 7.000 μ2 πυροσβεστικό σταθμό

Νέο κτίριο Αεροσταθμού συνολικής επιφανείας 30.000 μ2 περίπου. Διαμόρφωση περιβάλλοντα χώρου με όλες τις συνοδές εργασίες.

Βιολογικός καθαρισμός

Με το έργο που δημοπρατήθηκε (3/99) συμπληρώνονται οι υφιστάμενες κτιριακές εγκαταστάσεις , ώστε να καλύπτεται η ετήσια κίνηση του αεροδρομίου που είναι περίπου 2,5 εκατομμ.

Επιβάτες εσωτερικού και εξωτερικού με αποτέλεσμα σε ώρα αιχμής να εξυπηρετούνται 2300 περίπου επιβάτες έναντι των 500 που εξυπηρετούνται σήμερα.

Παράλληλα γίνεται και ποιοτική αναβάθμιση του επιπέδου εξυπηρέτησης του κοινού.

Εκτιμάται ότι μετά την οριστικοποίηση της βαθμολογίας και την εκδίκαση των αντιρρήσεων θα γίνει το άνοιγμα των οικονομικών προσφορών και μετά τον έλεγχο νομιμότητας από το ελεγκτικό συνέδριο θα αρχίσει η κατασκευή του έργου.

Προβλεπόμενος χρόνος ανάδειξης και εγκατάστασης αναδόχου στο έργο Σεπτέμβριος 2001.

Α. ΣΤΟΝ ΤΟΜΕΑ ΤΩΝ ΑΝΑΠΛΑΣΕΩΝ

Το Υπουργείο Περιβάλλοντος Χωροταξίας και Δημοσίων Εργων στα πλαίσια της προστασίας και ανάδειξης της αρχιτεκτονικής κληρονομιάς και της φυσιογνωμίας των πόλεων των ιστορικών κέντρων και των παραδοσιακών οικισμών έχει υλοποιήσει στο νησί της Ρόδου μία σειρά σημαντικών έργων και παρεμβάσεων.

Συγκεκριμένα για την Πόλη της Ρόδου:

1. Το Υπουργείο εκπόνησε μελέτη στην αρχαία Ακρόπολη της Ρόδου με παρεμβάσεις για την μετατροπή της περιοχής σε Αρχαιολογικό Πάρκο ώστε να αναδειχθούν οι υπάρχουσες Αρχαιότητες σε συνδυασμό με τη δημιουργία ειδικών χώρων αναψυχής για την καλύτερη λειτουργία του χώρου. Η παρέμβαση που έγινε αφορούσε την αναπλάσεις των οδοστρωμάτων και πεζοδρομίων και τον φωτισμό των οδών Ακροπόλεως, Βορείου Ηπείρου και Διαγοριδών που περιβάλλουν το Αρχαιολογικό Πάρκο.

Το έργο εντάχθηκε μέσω του ΥΠΕΧΩΔΕ στο ΠΕΠ Νοτίου Αιγαίου με συνολικό προϋπολογισμό 223.000.000 δρχ. και έχει ολοκληρωθεί.

2. Εχει ολοκληρωθεί το έργο «Αναπλάσεις Διαμορφώσεις πεζοδρόμων στο Δήμο Ρόδου» με συνολικό προϋπολογισμό 500.000.000 δρχ.

Στα πλαίσια αυτού του έργου έγιναν οι παρακάτω αναπλάσεις – διαμορφώσεις – πεζοδρομήσεις.

• Ανακατασκευή παράκτιου πεζοδρομίου, ανάπλαση εσοχών και προσβάσεων και ηλεκτροφωτισμός από Ακτή Κανάρη έως την οδό Κω.

• Ανάπλαση καθιστικών και παρτεριών Λεωφόρου Ελευθερίας (περιοχή Μανδράκι).

• Κατασκευή δικτύου πεζοδρόμου στις οδούς Θεοδωράκη, Καρπάθου και Παλαμά.

• Κατασκευή πεζοδρόμων στα Μαράσια.

• Σημειακές αισθητικές παρεμβάσεις και φωτοτεχνική διαμόρφωση αναπλασθέντων κοινοχρήστων χώρων.

• Η χρηματοδότηση έγινε από το Πρόγραμμα Δημοσίων Επενδύσεων του Υπουργείου περιβάλλοντος Χωροταξίας και Δημοσίων Εργων.

3. Είναι σε εξέλιξη Προγραμματική Σύμβαση που έχει συναφθεί μεταξύ του Υπουργού Περιβάλλοντος Χωροταξίας και Δημοσίων Εργων και του Δήμου Ρόδου συνολικού προϋπολογισμού 535.000.000 δρχ.

Η Προγραμματική Σύμβαση περιλαμβάνει έργα αναπλάσεων – διαμορφώσεων κοινοχρήστων χώρων, πλατειών και πεζοδρόμων στο Δήμο Ρόδου. Πιο συγκεκριμένα περιλαμβάνει τα έργα:

• Διαμόρφωση πλατείας Αγ. Όρους

• Ανάπλαση περιβάλλοντος χώρου μνημείου "Βωμού της πατρίδας"

• Αναπλαστικές παρεμβάσεις στα Μαράσια "Αγ. Νικόλαος και Αγ. Γεώργιος (Κάτω)"

• Αναπλαστικές παρεμβάσεις στα Μαράσια "Αγ. Γιάννης – Αγ. Ανάργυροι"

• Διαμόρφωση πλατείας Αισχίνης (Ρούμελη και πλατείας Καζαντζάκη

• Δημιουργία πεζόδρομου μεταξύ των οδών Αλεξάνδρου Διάκου και Ερυθρού Σταυρού(Ροδιακή Επαυλη)

• Δημιουργία πεζόδρομου ανάδειξης των διατηρητέων κτιρίων της Λεωφόρου Ελευθερίας

• Διαμόρφωση πλατειών περιοχής "Αγ. Τριάδας (Αγ. Τριάδα – Επτανήσων – Ζακύνθου)"

• Ανακατασκευή αύλειων κοινοχρήστων χώρων εκκλησιών Μαρασιών

• Αναμόρφωση και οργάνωση δυτικής εισόδου πόλεως

4. Εχει ολοκληρωθεί το έργο: «Σχεδιασμός και υλοποίηση στρατηγικών επεμβάσεων για την αντιμετώπιση των επιπτώσεων από την κατασκευή υπογείων δικτύων στα Τείχη της Μεσαιωνικής Πόλης της Ρόδου» με προϋπολογισμό 130.000.000 δρχ.

Αφορά ερευνητικό πρόγραμμα και υλοποίηση δράσεων που ανέλαβε το Εθνικό Μετσόβιο Πολυτεχνείο μέσω της ΔΕΠΟΣ για την αντιμετώπιση των προβλημάτων των καταστροφών που προκαλούνται στα τείχη της Μεσαιωνικής Πόλης της Ρόδου από την κατασκευή υπογείων δικτύων ώστε να διαφυλαχθούν τα μνημεία της Αρχιτεκτονικής και ιστορικής μας κληρονομιάς.

Το έργο αυτό χρηματοδοτήθηκε από το 2ο ΚΠΣ – ΕΠΠΕΡ.

5. Ολοκληρώθηκε το έργο " Κατασκευή πεζόδρομου Κρητικών" με προϋπολογισμό 300 εκατ. με χρηματοδότηση από το ΠΕΠ Ν. Αιγαίου 94-99

6. Ολοκληρώνεται επίσης το έργο "Κατασκευή οδικού άξονα σύνδεσης της εθνικής οδού Ρόδου-Λίνδου με την Ρόδου-Καλλιθέας." με προϋπολογισμό 655,4 εκατ. δρχ. με χρηματοδότηση από το ΠΕΠ Ν. Αιγαίου 94-99.

7. Κατασκευάζεται το έργο "Κατασκευή νέας εξόδου πόλεως (οδοί Καμείρου - Τσαλδάρη)" με προϋπολογισμό 200 εκατ. και χρηματοδότηση από δανειακούς πόρους.

8. Ολοκληρώθηκε το έργο "Πιλοτική ανακατασκευή οδοστρωμάτων οδού Αμερικής" με προϋπολογισμό 25 εκατ. δρχ. με ίδιους πόρους του Δήμου Ροδίων

9. Κατασκευάζεται το έργο "Φωτισμός ανάδειξης κτιρίων πλατείας Ελευθερίας" προϋπολογισμού 180 εκατ. δρχ. με ίδιους πόρους του Δήμου Ροδίων.

10. Βρίσκεται σε εξέλιξη και έχει ολοκληρωθεί σε ποσοστό ίσο με 46% το έργο "Υπόγεια δίκτυα Μεσαιωνικής Πόλης" που αποτελεί τη σημαντικότερη παρέμβαση στην Μεσαιωνική Πόλη της Ρόδου και περιλαμβάνει την υπογείωση όλων των δικτύων ύδρευσης, αποχέτευσης, ηλεκτρισμού, δημοτικού φωτισμού, τηλεφωνίας, πυρόσβεσης και καλωδιακής τηλεόρασης καθώς και την ανάπλαση όλων των οδοστρωμάτων. Η α' φάση του έργου χρηματοδοτήθηκε από το ΠΕΠ Ν. Αιγαίου 94-99.

Ενώ για το νησί της ΡΟΔΟΥ το Υπουργείο έχει υλοποιήσει ένα σημαντικό αριθμό παρόμοιων παρεμβάσεων, αναπλάσεων, διαμορφώσεων ελεύθερων κοινόχρηστων χώρων και πλατειών σε Οικισμούς, Κοινότητες και Δήμους συνολικού προϋπολογισμού 184.000.000 δρχ.

Β. ΣΤΟΝ ΤΟΜΕΑ ΤΩΝ ΕΡΓΩΝ ΔΙΑΧΕΙΡΙΣΗΣ ΑΠΟΡΡΙΜΜΑΤΩΝ

Εχουν χρηματοδοτηθεί από το 2ο ΚΠΣ - ΕΠΠΕΡ παρεμβάσεις συνολικού προϋπολογισμού 841.790.000 δρχ.

Αναλυτικά :

• Εγκατάσταση επεξεργασίας λυμάτων (ΕΕΛ)

Κοινότητα Λίνδου Ρόδου προϋπολογισμού 255 εκατ. δρχ.

• Εγκατάσταση επεξεργασίας λυμάτων (ΕΕΛ)

Κοινότητα Μαριτσών Ρόδου προϋπολογισμού 75 εκατ. δρχ.

• Εγκατάσταση επεξεργασίας λυμάτων (ΕΕΛ)

Κοινότητα Εμπωνα Ρόδου προϋπολογισμού 82,262 εκατ. δρχ.

• Κατασκευή νέου χώρου υγειονομικής ταφής απορριμμάτων πόλη Ρόδου και των ΟΤΑ της ευρύτερης περιοχής του βορείου τμήματος της νήσου Ρόδου προϋπολογισμού 429,528 εκατ. δρχ. Η υλοποίηση του έργου συνεχίζεται από το Ταμείο Συνοχής με προϋπολογισμό 1,034 δις δρχ.

Σε άμεση συνεργασία με το Υπουργείο Περιβάλλοντος Χωροταξίας και Δημοσίων Έργων, η ΔΕΥΑ του Δήμου Ροδίων προχώρησε στην κατασκευή μιας σειράς σημαντικών έργων για τη διαχείριση των υγρών αποβλήτων της πόλης της Ρόδου και την επεξεργασία του συνόλου των υγρών αποβλήτων του νησιού της Ρόδου.

Αναλυτικά:

• Εγκατάσταση Επεξεργασίας Λυμάτων Βόρειας Ρόδου με προϋπολογισμό 3,85 δις δρχ. και χρηματοδότηση από το Ταμείο Συνοχής

• Αποχετευτικό δίκτυο πόλεως Ρόδου συνολικού προϋπολογισμού 3,14 δις δρχ. και χρηματοδότηση από το Ταμείο Συνοχής

• Αποχετευτικό Δίκτυο περιοχών Αγ. Αναστασίας, Αγ. Νικολάου με προϋπολογισμό 1 δις δρχ. και χρηματοδότηση από το ΠΕΠ Νοτίου Αιγαίου.



Ο υπουργός ΠΕΧΩΔΕ Κώστας Λαλιώτης (δεξιά) μαζί με τον Κώστα Σκανδαλίδη και βουλευτές κατά τη σύσκεψη του Σαββάτου στο Ρόδος Παλάς

KYDON TOURS
TOURIST AND SHIPPING AGENCY

ΠΡΟΣΟΧΗ–ΠΡΟΣΟΧΗ
ΕΥΚΑΙΡΙΑ
Να προσκυνήσουμε
τη ΜΕΓΑΛΟΧΑΡΗ ΠΑΝΑΓΙΑ της ΤΗΝΟΥ
χωρίς ταλαιπωρία!

Λόγω έκτακτου δρομολογίου του F/B MARINA
από Ρόδο για ΤΗΝΟ
ΟΡΓΑΝΩΝΟΥΜΕ
ΤΡΙΗΜΕΡΗ ΕΚΔΡΟΜΗ

Τετάρτη 20/6 Ρόδο - Τήνο. Αφιξη 03.00
Πέμπτη 21/6 Τήνο όλη μέρα
Παρασκευή 22/6 Τήνο όλη μέρα. Αναχώρηση Παρασκευή μετά τις 24.00. Αφιξη Ρόδο Σάββατο.

Συνοδός: ΕΛΕΝΗ ΨΥΛΛΑΚΗ

Μη χάσετε την ευκαιρία

ΠΡΑΚΤΟΡΕΙΟ ΚΥΔΩΝ
Τηλ. 23.000, 27900

ΣΗΜΕΙΩΣΗ: Δυνατότητα επίσκεψης στην κοσμοπολίτικη ΜΥΚΟΝΟ
AE831/2502 -19/6

GR
Grand Hotel Rhodes
*****

Day & Night

Naiades by the Pool

Στήν τροπική ατμόσφαιρα της μεγάλης πισίνας του Grand Hotel, το Ναιάδες λειτουργεί με ανανεωμένο Μενού ως Καφέ-Ουζερί (10:30 - 17:30

Piano Bar

Το γνωστό σημείο συνάντησης στο κέντρο της Πόλης.

Ο Τάκης Τσώνης κάθε βράδυ* στο πιάνο. (20:30 - 01:00)



* Εκτός Τρίτης

A Member of MITSIS

AE 525X2479-30/6

Ματιές στα σπορ

Σε πελάγη ευτυχίας «πλέουν» όλοι στον Απόλλωνα Απολλώνων

Σε πελάγη ευτυχίας «πλέουν» όλοι στον Απόλλωνα Απσλλώνων μετά την πολύ μεγάλη επιτυχία της ομάδας να εξασφαλίσει την παραμονή της στο πρωτάθλημα της Β΄ Κατηγορίας Δωδεκανήσου.

Ολοι πλέον σκέφτονται το μέλλον και το πως θα κάνουν την ομάδα τους να μην «ξαναμπλέξει»σε περιπέτειες υποβιβασμού. Αυτό ήταν και το νόημα των δηλώσεων χθες του προέδρου του συλλόγου Τζούλη Μαχραμά, η χαρά του οποίου ήταν απερίγραπτη.

Ο ίδιος πάντως τόνισε, πως έκανε λάθος που δεν ενίσχυσε περισσότερο την ομάδα από την αρχή της περιόδου.

Ο κ. Μαχραμάς έδωσε συγχαρητήρια και στον υπηρεσιακό τεχνικό Σταμάτη Μαργιέλο, ο οποίος είπε πως βοήθησε σημαντικά στο να παραμείνει η ομάδα. Μάλιστα τόνισε πως θα μιλήσει πρώτα με τον ίδιο για τη θέση του προπονητή η οποία είναι κενή.

ΤΕΝΙΣ

Οι Γλυνός - Νικηταράς πρώτοι στο «νυχτερινό»

Με επιτυχία διεξήχθη το πρώτο φετινό νυκτερινό πρωτάθλημα αντισφαίρισης του Ρ.Ο.Α. Η συμμετοχή ήταν πολύ μεγάλη, καθώς δεν υπήρχαν περιορισμοί ηλικίας ή ικανοτήτων των αθλητών. Εκείνο που χαροποίησε ιδιαίτερα, ήταν και η παρουσία μη αθλητών, αλλά φίλων του αθλήματος, οι οποίοι συνέβαλαν σημαντικά στην όμορφη ατμόσφαιρα και φυσικά στο κέφι που δημιουργήθηκε. Τον όμιλο τίμησε με την παρουσία του και ο γραμματέας των Island Games, κ. Μιχαηλίδης.

Στον αγωνιστικό τομέα έγιναν μόνο αγώνες «διπλού», καθώς οι συμμετοχές ήταν πολλές και η ώρα προχωρημένη. Παρόλα αυτά οι αγώνες ήταν συναρπαστικοί και κράτησαν ως τις πρώτες πρωινές ώρες.

Νικητές αναδείχθηκαν οι Μ. Γλυνός-Νικηταράς που επικράτησαν στον τελικό των Σπ. Δεληγιάννη-Αναστασιάδη. Ο Ρ.Ο.Α. προγραμματίζει να διοργανώσει και άλλα πρωταθλήματα που στόχο έχουν να φέρουν περισσότερο κόσμο κοντά στο πολύ όμορφο άθλημα της αντισφαίρισης.

Η ΕΠΣΔ διευκρινίζει...

Από τη διοίκηση της ΕΠΣΔ διευκρινίζονται τα εξής:

«Λόγω τυπογραφικών λαθών στο έντυπο του διοικητικού απολογισμού, η ΕΠΣΔ διεκρινίζει προς τα σωματεία τα κάτωθι:

• **Σελίδα 29 :** Τα υπόλοιπα ποινών ποδοσφαιριστών αφορούν την περίοδο 2001 - 2002.

• **Σελίδα 32 :** Τα υπόλοιπα ποινών ποδοσφαιριστών βάσει του άρθρου 30 του ΚΑΠ αφορούν την περίοδο 2001 - 2002.

• **Σελίδα 35 :** Οι υπολειπόμενες ποινές φυσικών προσώπων αφορούν την περίοδο 2001 - 2002.

Επίσης, οι αναφερόμενες στη σελίδα 29 του εντύπου υπολειπόμενες ποινές των ποδοσφαιριστών Μακαρούνα Μ. και Σεντονά Σ. (αμφοτέρων του Απόλλωνα Απολλώνων), ΔΕΝ ΙΣΧΥΟΥΝ, διότι εκτίθηκαν στον αγώνα Απόλλωνα Απολλώνων - Δόξας Ψίνθου, που έγινε μετά την έκδοση του ανωτέρω εντύπου.

Αντίθετα, ο αποβληθείς στον ανωτέρω αγώνα ποδοσφαιριστής της Δόξας Ψίνθου Πλίγκος Μιχ. θα έχει υπόλοιπο μία αγωνιστική την περίοδο 2001 - 2002.

ΚΛΙΜΑΤΙΣΤΙΚΑ

TOKAI -WHITE WESTING HOUSE

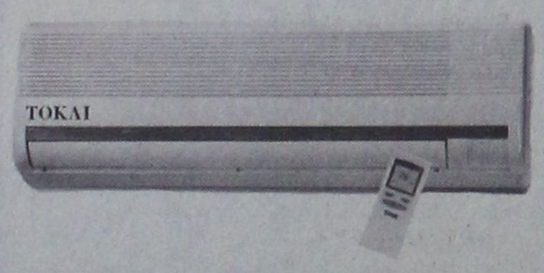

ΨΥΞΗ - ΘΕΡΜΑΝΣΗ

9000 BTU
12.000 BTU
16000 BTU
18000 BTU
24000 BTU

Τα κλιματιστικα του επομενου αιωνα
Αφογη εμφανιση - μικρες διαστασεις
Χαμηλη σταθμη θορυβου
Υψηλες αποδοσεις σε ψυξη & θερμανση
Η τιμη του ειναι εκπληξη!!!
Μεχρι 36 ατοκες δοσεις
Πληρης τεχνικη υποστηριξη

ΑΝΤΙΠΡΟΣΩΠΟΣ ΡΟΔΟΥ
Ν.ΚΑΜΠΟΥΡΑΚΗΣ - Μ.ΦΛΑΓΚΟΣ Ο.Ε.
ΑΓ.ΑΝΑΣΤΑΣΙΑΣ 9 ΡΟΔΟΣ
ΤΗΛ.0241 31320 - 20859

ΑΕ 518/Χ2501-30/6

Πρωτόγνωρες σκηνές για τη Ρόδο εκτυλίχθηκαν στα «100 μαγαζιά»

Μεταξύ οπαδών του ΟΦΗ και του ΠΑΣ Γιάννενα

Πρωτόγνωρες σκηνές για τα δεδομένα της Ρόδου εκτυλίχθηκαν προχθές το απόγευμα (γύρω στις 5 μ.μ.) στο κέντρο του νησιού και συγκεκριμένα στα «100 μαγαζιά»!

Τρισήμιση περίπου ώρες πριν ξεκινήσει η κρίσιμη αναμέτρηση μεταξύ του ΟΦΗ και του ΠΑΣ Γιάννενα στο Εθνικό Στάδιο «ο Διαγόρας», οι οπαδοί των δύο ομάδων... διασταύρωσαν τα «ξίφη τους» στους δρόμους της πόλης και προσπάθησαν με ...ξύλο να λύσουν τις διαφορές τους.

«Οπλισμένοι» με καρέκλες, πιάτα, τραπέζια, ποτήρια από τα γύρω μαγαζιά και ό,τι άλλο έβλεπαν μπροστά τους επιδόθηκαν στο κατς, προκαλώντας τραυματισμούς αλλά και ολικές ζημιές παράλληλα. Τα περισσότερα τα ... απόλαυσε το γνωστό γυροπωλείο «ΡΩΞΑΝΗ» όπου σύμφωνα με χθεσινή δήλωση του διευθυντή του μαγαζιού κ. Μιχάλη Γιωργάκη, οι ζημιές ανέρχονται στο 1.500.000 δρχ. περίπου. Σπασμένα τραπέζια, καρέκλες, πιάτα, ποτήρια, κ.τ.λ. ήταν τα απομεινάρια της «μάχης» τα οποία μάλιστα βρέθηκαν στην πλατεία Ακαδημίας χωρίς καμία δόση υπερβολής. Θα πρέπει να σημειωθεί πως από οι 1.500.000 δρχ. των ζημιών τα 150.000 δρχ. περίπου αντιστοιχούν σε απλήρωτους λογαριασμούς καθώς έντρομοι οι τουρίστες (Ελληνες και ξένοι) που βρίσκονταν την ώρα εκείνη εκεί άρχισαν να τρέχουν για να σωθούν από τη μανία των οργισμένων οπαδών των δύο ομάδων. Μάλιστα ο κ. Γιωργάκης, όπως τόνισε, πετάχθηκε και μια μολότοφ (!) η οποία προκάλεσε ζημιές σε ένα σταθμευμένο αυτοκίνητο που βρισκόταν και πιο κάτω.





Δύο φωτογραφικά στιγμιότυπα από τον αγώνα του Εθνικού Σταδίου. Αριστερά ο Γκόμεζ, που πέτυχε ένα πανέμορφο γκολ και δεξιά οι παίκτες του ΠΑΣ Γιάννενα δεν μπορούν να χωνέψουν τον υποβιβασμό της ομάδας τους...

• Επεισόδια δημιουργήθηκαν και έξω από το ξενοδοχείο «Σεβαλιέ» όπου επίσης προκλήθηκαν υλικές ζημιές.

Το Εθνικό Στάδιο

Από τις ζημιές (μικρές ευτυχώς) δεν γλίτωσε και το Εθνικό Στάδιο της Ρόδου ο «Διαγόρας». Προς το τέλος της αναμέτρησης οι οπαδοί των δύο ομάδων έσπασαν δεκάδες καθίσματα και τα εκσφενδόνισαν στον αγωνιστικό χώρο και στο ποδηλατοδρόμιο.

Οι ζημιές αναφέρονται και στην ειδική έκθεση που στάλθηκε στην ΔΕΚΑΒ (Επιτροπή κατά της βίας) από τον Ανδρέα Τσακμακίδη, που είναι μέλος της Επιτροπής διοίκησης του Εθνικού Σταδίου της Ρόδου.

Κατά τη διάρκεια του παιχνιδιού πάντως δεν έγινε τίποτα το ιδιαίτερο πλην δεκάδων κυριολεκτικά εμφιαλωμένων μπουκαλιών που «έπεσαν» βροχή.

Μετά το τέλος του ενεννηνταλέπτου έφυγαν πρώτοι από το γήπεδο οι οπαδοί του ΟΦΗ και αργότερα αναχώρησαν αυτοί του ΠΑΣ Γιάννενα.

Δύο μετάλλια η Πανάγου!

Δύο μετάλλια κατέκτησε η Λίζα Πανάγου στο Πανελλήνιο πρωτάθλημα πίστας γυναικών, που παράλληλα με των ανδρών, πραγματοποιήθηκε την Παρασκευή και το Σαββατοκύριακο στο ΟΑΚΑ.

Η πρωταθλήτρια του ΠΑΟ Διαγόρα ήταν δεύτερη στα 200 μ. και στα 500 μ.

Ο απολογισμός της Επιτροπής στατιστικής και γηπέδων της ΕΠΣΔ

Ο απολογισμός της Επιτροπής στατιστικής και γηπέδων της ΕΠΣΔ, την οποία αποτελούν οι κ. Γιώργος Κακούλης (πρόεδρος), Παναγιώτης Διακοφώτης και Σεβαστός Μανιάς, εν όψει της γενικής συνέλευσης του Σαββάτου, έχει ως εξής:

«Συνέχισε και τη φετινή χρονιά η επιτροπή στατιστικής και γηπέδων τις διαρκείς επισκέψεις σε όλα τα γήπεδα της Δωδεκανήσου. Ελεγξε όλα τα γήπεδα που διεξάγονται αγώνες πρωταθλημάτων, πριν από την έναρξη της ποδοσφαιρικής περιόδου, προκειμένου να διαπιστώσει την κατάσταση, στην οποία ευρίσκετο το κάθε γήπεδο, ούτως ώστε να υποδείξει τις απαραίτητες εργασίες που θα έπρεπε να πραγματοποιηθούν και να ενημερώσει σχετικά την Επιτροπή Πρωτ/τος για τον καλύτερο προγραμματισμό των αγώνων. Ανάλογα έπραξε και κατά τη διάρκεια των πρωταθλημάτων μετά από σχετικές επισημάνσεις των διαιτητών και των παρατηρητών αγώνων. Επισκέφθηκε τα γήπεδα σε τακτές ημερομηνίες προκειμένου να διαπιστώσει την πρόοδο των εκτελουμένων εργασιών. Συνόδεψε τις Επιτροπές γηπέδων της Νομαρχίας, στους ελέγχους που πραγματοποίησε σε όλα τα γήπεδα και σε συνεργασία με τις αρμόδιες Επιτροπές των Δήμων και των Κοινοτήτων, προσπάθησε για τη δημιουργία όσο το δυνατόν καλύτερων συνθηκών λειτουργίας τους.

Βέβαια τα προβλήματα εξακολουθούν να είναι πολύ μεγάλα και χωρίς την άμεση παρέμβαση της Πολιτείας που θα πρέπει να διαθέσει κάποια χρηματικά ποσά, δεν θα μπορούμε να πούμε ότι υπάρχει σημαντική βελτίωση στις συνθήκες, κάτω από τις οποίες αγωνίζονται οι ερασιτέχνες ποδ/στές της Δωδ/σου.

Στην ποδ/κή περίοδο 2000-2001 η επιτροπή επιμελήθηκε των κάτωθι αποφάσεων:

Εγκρίθηκε η συγχώνευση των σωματείων

α. Αθλητικός Ροδιακός Σύλλογος Α.Ρ.Σ.

β. Αθλητική Ενωση Ρόδου «Η Αναγέννηση»

γ. Αθλητικός Σύλλογος Ροδινιού Ρόδου, σε νέο σωματείο με την επωνυμία Αθλητικός Ροδιακός Σύλλογος Α.Ρ.Σ., με έδρα τη Ρόδο και αυξ. Α.Μ. 270

-Με απόφαση του Δ.Σ. στις 26.7.00 ενεγράφη στη δύναμη των σωματείων της ΕΠΣΔ το σωματείο «Πετρώνας Αρχαγγέλου» που με το υπ'αριθ.πρωτ. 14060/1.8.00 έγγραφο της ΕΠΟ ενεκρίθη και έλαβε τον Α.Μ. 5462

-Ενεκρίθη από την ΕΠΟ με το υπ'αριθ.πρωτ. 14060/1.8.00 και με Α.Μ. 5401 το σωματείο «Αθλητικός Ομιλος Δήμου Αστυπάλαιας»

-Με απόφαση του Δ.Σ. της ΕΠΣΔ της 3.8.2000 ενεκρίθη η συγχώνευση των σωματείων ΑΣ Ροδίνι και Αναγέννησης Ρόδου με το σωματείο Ροδιακός.

-Με απόφαση του Δ.Σ. της 30.8.2000 ενεγράφη το σωματείο «Αθλητικός Σύλλογος Αναγέννηση Ρόδου».

Στις 14 Ιουλίου οι αγώνες δρόμου του ΔΟΝΑ Νισύρου

Στις 14 Ιουλίου (6.30 μ.μ.) θα πραγματοποιηθεί στη Νίσυρο ο αγώνας δρόμου Νισύρου για μικρές ηλικίες. Διοργανωτής είναι ο ΔΟΝΑ Νισύρου, που καλεί αθλητές από 6 έως 17 ετών.

Σύμφωνα με την προκήρυξη, έχουμε:

ΔΙΑΔΡΟΜΕΣ

α) Κατηγορίες Α, Β, Γ και Δ: Εκκίνηση από τα Λουτρά Μανδρακίου και τερματισμός στην Πλατεία Ηρώων Μανδρακίου (απόσταση 1500 μ.).

β) Κατηγορίες Ε, ΣΤ, Ζ, Η, Θ, Ι, ΙΑ και ΙΒ: Εκκίνηση από τους Πάλους και τερματισμός στην Πλατεία Ηρώων Μανδρακίου (απόσταση 4500 μ.).

ΔΙΚΑΙΩΜΑ ΣΥΜΜΕΤΟΧΗΣ: Δικαίωμα συμμετοχής έχουν αθλητές και αθλήτριες από 6 έως 17 ετών.

ΔΗΛΩΣΕΙΣ ΣΥΜΜΕΤΟΧΗΣ: Για τις δηλώσεις συμμετοχής οι ενδιαφερόμενοι μπορούν να απευθύνονται στα παρακάτω τηλέφωνα: (0242) 31090), 31118 και 31550.

Για την καλύτερη εξυπηρέτηση των αποστολών παρακαλούνται οι υπεύθυνοι να δηλώσουν τις συμμετοχές τους και τον τρόπο μετακίνησής τους προς τη Νίσυρο έως τις 10 Ιουλίου 2001.

ΚΑΤΗΓΟΡΙΕΣ ΑΘΛΗΤΩΝ:

Α΄ κατηγορία : Αγόρια 6-7 ετών (έτη γεννήσεως 1994 και 1995).

Β΄ κατηγορία : Κορίτσια 6-7 ετών (έτη γεννήσεως 1994 και 1995).

Γ΄ κατηγορία : Αγόρια 8-9 ετών (έτη γεννήσεως 1992 και 1993).

Δ΄ κατηγορία : Κορίτσια 8-9 ετών (έτη γεννήσεως 1992 και 1993).

Ε΄ κατηγορία : Αγόρια 10-11 ετών (έτη γεννήσεως 1990 και 1991).

ΣΤ΄ κατηγορία : Κορίτσια 10-11 ετών (έτη γεννήσεως 1990 και 1991).

Ζ΄ κατηγορία : Αγόρια 12-13 ετών (έτη γεννήσεως 1988 και 1989).

Η΄ κατηγορία : Κορίτσια 12-13 ετών (έτη γεννήσεως 1988 και 1989).

Θ΄ κατηγορία : Αγόρια 14-15 ετών (έτη γεννήσεως 1986 και 1987).

Ι΄ κατηγορία : Κορίτσια 14-15 ετών (έτη γεννήσεως 1986 και 1987).

ΙΑ΄ κατηγορία : Αγόρια 16-17 ετών (έτη γεννήσεως 1984 και 1985).

ΙΒ΄ κατηγορία : Κορίτσια 16-17 ετών (έτη γεννήσεως 1984 και 1985).

ΟΡΓΑΝΩΤΙΚΑ ΘΕΜΑΤΑ: Η εγγραφή των αθλητών και των αθλητριών, η παραλαβή από μέρους τους όλων των αναγκαίων υλικών και η κατανομή τους στους χώρους φιλοξενίας, θα γίνεται με την άφιξή τους στη Νίσυρο.

Η μεταφορά των αθλητών και των αθλητριών στις ζώνες εκκίνησης, την ημέρα των αγώνων, θα γίνει με ευθύνη των οργανωτών. Θα υπάρχει ιατρική κάλυψη των αγώνων με την παρουσία ιατρικού προσωπικού και ασθενοφόρου. Σταθμοί νερού θα υπάρχουν σε δυο σημεία των διαδρομών καθώς και στο σημείο τερματισμού των αγώνων.

ΕΠΑΘΛΑ: Θα απονεμηθούν έπαθλα στους παρακάτω νικητές:

Στον 1ο νικητή κάθε κατηγορίας : Κύπελλο, χρυσό μετάλλιο και δίπλωμα.

Στο 2ο νικητή κάθε κατηγορίας : Αργυρό μετάλλιο και δίπλωμα.

Στον 3ο νικητή κάθε κατηγορίας : Χάλκινο μετάλλιο και δίπλωμα.

Σε όλους τους αθλητές και τις αθλήτριες που θα τερματίσουν στον αγώνα θα δοθεί αναμνηστικό δίπλωμα.

ΟΙΚΟΝΟΜΙΚΑ - ΦΙΛΟΞΕΝΙΑ: Ο Δ.Ο.Ν.Α. Νισύρου θα καλύψει τα έξοδα έως και δύο διανυκτερεύσεων των αθλητών και αθλητριών που θα πάρουν μέρος στους αγώνες, καθώς και δύο συνοδών για κάθε οργανωμένη αποστολή σωματείου ή άλλου φορέα. Τα έξοδα διατροφής και μετακίνησης προς και από τη Νίσυρο θα βαρύνουν τους αθλητές και τα σωματεία τους. Ο Δ.Ο.Ν.Α. θα φροντίσει να εξασφαλίσει εκπτώσεις στα εισιτήρια όλων των πιθανών μέσων μετακίνησης.

Ακόμη πιο κοντά στον Κολοσσό ο Βαλαβανίδης!

Απομακρύνεται το ενδεχόμενο απόκτησης του Παπουλίδη



Θετική κατάληξη για την ομάδα του Κολοσσού, φαίνεται πως θα έχει τελικά, το θέμα της απόκτησης του σέντερ της Ξάνθης, Γιώργου Βαλαβανίδη!

Τον παίκτη ως γνωστόν διεκδικεί και η ομάδα του Ο.Φ.Η., όμως χθεσινές, έγκυρες πληροφορίες απ' το στρατόπεδο της κρητικής ομάδας, ανέφεραν ότι μάλλον απομακρύνεται, οριστικά γι' αυτούς το ενδεχόμενο της απόκτησής του, αφού το «στρατιωτικό» αποτελεί αγκάθι στις μεταξύ τους επαφές!

Ετσι η πλάστιγγα αρχίζει να γέρνει υπέρ της ροδίτικης ομάδας, η οποία είναι τώρα κοντύτερα από ποτέ στον Βορειοελλαδίτη άσο!

Μάλιστα χθεσινοβραδινές πληροφορίες απ' το στρατόπεδο των θαλασσί ανέφεραν ότι απομένουν οι υπογραφές για να ενταχθεί ο Βαλαβανίδης στο ρόστερ του Κολοσσού. Έτσι μετά την απρόσμενη αυτή εξέλιξη θα πρέπει να αποκλειστεί το ενδεχόμενο της απάντησης του Παπουλίδη, αφού ο μέχρι πρότινος παίκτης της I.C.B.S. αγωνίζεται σαν καθαρόαιμο 4άρι γεγονός που τον φέρνει σε δεύτερη μοίρα, αφού σαφώς και θα προτιμηθεί «φουνταριστός» σέντερ να καλύψει τη θέση 5.

Οσον αφορά τον πλαίυ μαίηκερ, ακόμη δεν έχει υπάρξει κάποια εξέλιξη, αφού ούτε χθες «διέρρευσε» κάποιο στοιχείο που να προδίδει το παραμικρό!

ISLAND GAMES

Προπονείται σήμερα η ομάδα ποδοσφαίρου

Προπόνηση θα έχει σήμερα, στις 8:30 μ.μ., στο Εθνικό Στάδιο της Ρόδου, η αντιπροσωπευτική ομάδα ποδοσφαίρου της Ρόδου, η οποία θα πάρει μέρος, στους αγώνες Νήσων της IGA στο νησί Man!

Για τη σημερινή προπόνηση, ο προπονητής της ομάδας Μιχάλης Δράκος έχει καλέσει όλους τους παίκτες οι οποίοι θα συγκροτήσουν τη ροδίτικη αποστολή, προκειμένου να συγκροτήσει έτσι την πλέον αξιόμαχη και ικανή ομάδα!

Οσον αφορά το μέλλον του κ. Δράκου στις Μικτές ομάδες της ΕΠΣΔ αυτό θα εξαρτηθεί από τη νέα διοίκηση και από την αποδοχή που θα έχουν οι προτάσεις που έχει ήδη καταθέσει, γραπτώς, ο ικανός τεχνικός!

Πάντως το κλίμα είναι ιδιάιτερα θετικό, οι παίκτες είναι ευχαριστημένοι απ' τη δουλειά που επιτελέστηκε την προηγούμενη περίοδο και εκτός απροόπτου η συμφωνία, ανάμεσα στις δύο πλευρές θα πρέπει να θεωρείται δεδομένη!

Τέλος ακόμη περισσότεροι Δωδεκανήσιοι ποδοσφαιριστές αναμένεται να κληθούν στο προσεχές διάστημα, στις εθνικές μας ομάδες Παίδων και Νέων, μετά τις γραπτές παραστάσεις που έκανε ο κ. Δράκος στον Περιφερειακό προπονητή Χάρη Γραμμό, ο οποίος υποσχέθηκε ότι θα δώσει την ευκαιρία και σε άλλα παιδιά να ανδείξουν το ταλέντο τους και να γράψουν τη δική τους ιστορία, στα αντιπροσωπευτικά μας συγκροτήματα!



Σήμερα «κληρώνει» για το δημοσιογραφικό (φυσικά αθλητικά) τημ που θα μεταβεί στο νησί Man για τους αγώνες της IGA! Οι πληροφορίες αναφέρουν ότι ήδη έχει καταρτιστεί ο σχετικός πίνακας και απλά περιμένουμε να δούμε πως θα αντιδράσουν οι «κομμένοι»!

Σήμερα επίσης θα γίνει και ο καταμερισμός της εργασίας, αφού οι συνάδελφοι δεν θα πάνε στο Man για τουρισμό όπως ίσως έχει κακώς εννοηθεί αλλά για δουλειά. Και μάλιστα αρκετά επίπονη!

Μπορεί ο Γ. Στράτος να μη επιθυμεί την κάθοδο στις επικείμενες εκλογές της Ε.Π.Σ..Δ., όμως θα συνεχίσει την ενασχόληση του με το φουτμπολ, αφού θα είναι υποψήφιος για το νέο Δ.Σ. του ΑΣ Ρόδος!

Ιδιαίτερα ευδιάθετος ήταν πριν το προχθεσινό μπαράζ του Εθνικού Σταδίου, ο Ρόναλντ Γκόμεζ. Ο λόγος; Η εθνική ομάδα της Κόστα Ρίκα, είχε πριν λίγο κερδίσει μέσα στο Μεξικό την εθνική της χώρας αυτής με σκορ 2-1, γεγονός που τον ώθησε να γιορτάσει με γκολ τη χαρά του αυτή!

Ομάδες της Α1 ακούγεται ότι έχουν πλησιάσει τον ταλαντούχο νεαρό αθλητή του Κολοσσού Κίμωνα - Φαλ Πουζουκάκη, μια και σύντομα αφήνει το νησί για σπουδές. Η είδηση δεν έχει ακόμη διασταυρωθεί αλλά αν αληθεύει, τότε πρόκειται για σπουδαία εξέλιξη για ένα ακόμη ταλέντο του τόπου μας!



Ματιές στα σπορ

Είκοσι ομάδες συμμετέχουν φέτος στο παιδικό τουρνουά «Αγιος Σουλάς»

Ξεκινά την Κυριακή και ολοκληρώνεται στις 29 Ιουλίου



Είκοσι ομάδες δήλωσαν συμμετοχή στο παιδικό τουρνουά «Αγιος Σουλάς 2001», που θα ξεκινήσει την Κυριακή με συνδιοργανωτές την ΕΠΣΔ, τον ΝΑΟΔ και την οργανωτική επιτροπή εκδηλώσεων του Αγίου Σουλά.

Το πρόγραμμα των αγώνων που προέκυψε μετά την κατανομή των ομάδων σε τέσσερις ομίλους, έχει ως εξής:

ΚΥΡΙΑΚΗ 24 ΙΟΥΝΙΟΥ
Α' ΦΑΣΗ

- 16.00: Δαμάγητος-Ευκλής
- 17.00: Θύελλα Πυλώνας-Δόξα Ψίνθου
- 18.00: Ερμής-Κλεάνθης
- 19.00: ΑΕΡΑ-Αναγέννηση Εμπωνας

ΣΑΒΒΑΤΟ 30 ΙΟΥΝΙΟΥ

- 16.00: Ηρακλής Μαρ.-ΠΑΟ Διαγόρας
- 17.00: Απόλλων Απολλώνων-Διαγόρας Βατίου
- 18.00: Πετρώνας-Φοίβος
- 19.00: Ιάλυσος '97-Νήσος Ρόδος

ΚΥΡΙΑΚΗ 1 ΙΟΥΛΙΟΥ

- 16.00: Ευκλής-Θύελλα Πυλώνας
- 17.00: Δόξα Ψίνθου-Κλεόβουλος
- 18.00: Κλεάνθης-ΑΕΡΑ
- 19.00: Αναγέννηση Εμπ.-ΠΑΣ Ασκληπειού

ΣΑΒΒΑΤΟ 7 ΙΟΥΛΙΟΥ

- 16.00: ΠΑΟ Διαγόρας-Απόλλων Απολλώνων
- 17.00: Διαγόρας-Βατίου-Ηλιος
- 18.00: Φοίβος-Ιάλυσος '97
- 19.00: Νήσος Ρόδος-Κάμειρος

ΚΥΡΙΑΚΗ 8 ΙΟΥΛΙΟΥ

- 16.00: Θύελλα Πυλώνας-Δαμάγητος
- 17.00: Κλεόβουλος-Ευκλής
- 18.00: ΑΕΡΑ-Ερμής Καλυθιών
- 19.00: ΠΑΣ Ασκληπειού-Κλεάνθης

ΤΕΤΑΡΤΗ 11 ΙΟΥΛΙΟΥ

- 16.00: Απόλλων Απολλώνων-Ηρακλής Μαριτσών
- 17.00: Ηλιος-ΠΑΟ Διαγόρας
- 18.00: Ιάλυσος '97-Πετρώνας
- 19.00: Κάμειρος-Φοίβος

ΣΑΒΒΑΤΟ 14 ΙΟΥΛΙΟΥ

- 16.00: Ερμής-ΠΑΣ Ασκληπειού
- 17.00: Κλεάνθης-Αναγέννηση Εμπ.
- 18.00: Δαμάγητος-Κλεόβουλος
- 19.00: Ευκλής-Δόξα Ψίνθου

ΚΥΡΙΑΚΗ 15 ΙΟΥΛΙΟΥ

- 16.00: Ηρακλής Μαρ.-Ηλιος
- 17.00: ΠΑΟ Διαγόρας-Διαγόρας Βατίου
- 18.00: Πετρώνας-Κάμειρος
- 19.00: Φοίβος-Νήσος Ρόδος

ΤΕΤΑΡΤΗ 18 ΙΟΥΛΙΟΥ

- 16.00: Κλεόβουλος-Θύελλα Πυλώνας
- 17.00: Δόξα Ψίνθου-Δαμάγητος
- 18.00: Αναγέννηση Εμπωνας-Ερμής
- 19.00: ΠΑΣ Ασκληπειού-ΑΕΡΑ

ΣΑΒΒΑΤΟ 21 ΙΟΥΛΙΟΥ

- 16.00: Ηλιος-Απόλλων Απολλώνων
- 17.00: Διαγόρας Βατίου-Ηρακλής Μαρ.
- 18.00: Νήσος Ρόδος-Πετρώνας
- 19.00: Κάμειρος-Ιάλυσος '97

Οι αγώνες της Α' φάσης θα γίνουν με το βαθμολογικό σύστημα σύμφωνα με το άρθρο 20 του ΚΑΠ. Από κάθε όμιλο θα προκρίνονται οι δύο (2) πρώτες ομάδες (1η+2η της βαθμολογίας).

Σε περίπτωση ισοβαθμίας και αφού εξαντληθούν οι σχετικές διατάξεις του άρθρου 20 του ΚΑΠ, θα εκτελούνται από τρία (3) πέναλτυ.

ΑΓΩΝΕΣ Β' ΦΑΣΗΣ
ΚΥΡΙΑΚΗ 22 ΙΟΥΛΙΟΥ

- 16.00: Αγώνας Α1: 1ος Α' Ομίλου-2ος Β' Ομίλου
- 17.00: Αγώνας Α2: 2ος Α' Ομίλου-1ος Β' Ομίλου
- 18.00: Αγώνας Α3: 1ος Γ' Ομίλου-2ος Δ' Ομίλου
- 19.00: Αγώνας Α4: 2ος Γ' Ομίλου-1ος Δ' Ομίλου

Οι αγώνες θα γίνονται με το σύστημα νοκ-άουτ.

Σε περίπτωση ισόπαλου αποτελέσματος θα εκτελούνται από 3 πέναλτυ.

ΑΓΩΝΕΣ Γ' ΦΑΣΗΣ (ΗΜΙΤΕΛΙΚΗΣ)
ΤΕΤΑΡΤΗ 25 ΙΟΥΛΙΟΥ

- 16.00: αγώνας Α5: Νικητής αγώνα Α1-Νικητής Αγώνα Α4
- 19.00: Αγώνας Α6: Νικητής αγώνα Α2-Νικητής αγώνα Α3

Οι νικητές των ανωτέρω αγώνων θα διαγωνισθούν στον μεγάλο τελικό (1η + 2η θέση) και οι ηττημένοι στο μικρό τελικό (3η+4η).

ΤΕΛΙΚΗ ΦΑΣΗ
Κυριακή 29 ΙΟΥΛΙΟΥ (ΗΜΕΡΑ ΠΑΝΗΓΥΡΗΣ)

- 15.00: Μικρός τελικός
- 16.00: Μεγάλος τελικός

Η ΕΠΣΔ - ΝΑΟΔ θα απονείμουν κύπελλα στις 4 πρώτες ομάδες και κύπελλα στους τρεις (3) πρώτους σκόρερς, σε όλες δε τις συμμετάσχουσες αναμνηστικά διπλώματα.

Η οργανωτική επιτροπή εκδηλώσεων Αγίου Σουλά θα βραβεύσει με κύπελλα την 1η ομάδα του τουρνουά και τον πρώτο σκόρερ.

ΟΙ ΚΥΡΙΟΤΕΡΟΙ ΟΡΟΙ ΤΟΥ ΤΟΥΡΝΟΥΑ

1) Θα αγωνίζονται παιδιά γεννηθέντα απο 1.1.1987 και μετά.

2) Οι αγώνες θα είναι 40λέπτου διαρκείας (20' ανά ημίχρονο, με 5λεπτη ανάπαυλα).

3) Τα παιδιά θα αγωνίζονται με κανονικά δελτία και για όσα δεν έχουν με πιστοποιητικό γέννησης με φωτογραφία.

4) Απαγορεύεται σε ποδοσφαιριστή που κατέχει κανονικό δελτίο σε μία ομάδα να αγωνιστεί με άλλη ομάδα στο τουρνουά. Σε περίπτωση που διαπιστωθεί κάτι τέτοιο τότε αυτεπάγγελτα ή κατόπιν ενστάσεως η ομάδα θα μηδενίζεται και θα αποβάλλεται άμεσα από το τουρνουά.

5) Την ίδια τύχη θα έχει και η ομάδα στην οποία διαπιστωθεί πλαστοπροσωπεία.

6) Ολες οι ομάδες υποχρεούνται να προσκομίζουν συνολική κατάσταση υγείας, υπογεγραμμένη από γιατρό. Σε διαφορετική περίπτωση δεν θα της επιτρέπεται η συμμετοχή.

7) Οποιοδήποτε πρόβλημα προκύπτει θα επιλύεται από τη γραμματεία.

Οι διοργανωτές εύχονται καλή επιτυχία σε όλες τις ομάδες.

Στο 1,5 τρις ο προϋπολογισμός των Ολυμπιακών αγώνων του 2004!

Στο 1,5 τρισεκατομμύριο αναμένεται να φθάσει τελικά με όλες τις αναμενόμενες υπερβάσεις ο προϋπολογισμός των Ολυμπιακών Αγώνων του 2004.

Σε σύσκεψη που πραγματοποιήθηκε την περασμένη Τετάρτη, στο υπουργείο Εθνικής Οικονομίας ανάμεσα στον αρμόδιο υπουργό Γιάννο Παπαντωνίου, τον υπουργό Πολιτισμού Ευάγγελο Βενιζέλο και τους υφυπουργούς κ.κ. Πάχτα και Φλωρίδη, αποφασίστηκε να δοθεί αύξηση στον αρχικό προϋπολογισμό (1.252.000.000.000 δρχ.), αλλά σε καμία περίπτωση η τελική του μορφή δεν θα υπερβεί το ποσό του 1,5 τρισεκατομμυρίου.

Αυτό σημαίνει ότι θα γίνουν μόνο τα απολύτως απαραίτητα έργα, διαφορετικά αν «περνούσαν» οι εισηγήσεις των υπουργείων, αλλά και του Οργανισμού «Αθήνα 2004» το τελικό ποσό θα ξεπερνούσε τα 2 τρις. Τη στιγμή μάλιστα που τα προβλεπόμενα έσοδα ανέρχονται στα 1.275.000.000.000 δραχμές.

Οπως εξήγησε ο κ. Παπαντωνίου, το κονδύλι για τον προϋπολογισμό των Ολυμπιακών Αγώνων της Αθήνας θα προέλθει από το Γ'Κ.Π.Σ. και τους εθνικούς πόρους.

Ο νέος τροποποιημένος προϋπολογισμός αναμένεται να εγκριθεί από την Κυβερνητική Επιτροπή, την προσεχή Τρίτη.

Τρεις Δωδεκανήσιοι ξεχώρισαν στο Πανελλήνιο πρωτάθλημα!

Ο Θρήσκος έπασε ξανά το όριο για το Πανευρωπαϊκό

Δύο αθλητές του ΠΑΟ Διαγόρα και ένας του ΓΑΣ Ρόδου «Η Υγεία» πρωταγωνίστησαν από πλευράς Δωδεκανήσου στο Πανελλήνιο πρωτάθλημα στίβου ανδρών - γυναικών στο Ολυμπιακό Στάδιο.

• Ο έφηβος Γιώργος Θρήσκος του ΠΑΟ Διαγόρα κέρδισε τη β' σειρά των 400 μ. με εμπόδια, κάνοντας νέο ατομικό ρεκόρ (51"90) και πιάνοντας για δεύτερη φορά το όριο για το Πανευρωπαϊκό πρωτάθλημα εφήβων στο Γκροσέτο της Ιταλίας!

• Η Γεωργία Κουμνάκη του ΠΑΟ Διαγόρα έκανε δύο ατομικά ρεκόρ. Στα 400 μ. (55"13), όπου ήταν 5η και στα 200 μ. (24"95), όπου κατετάγη 6η.

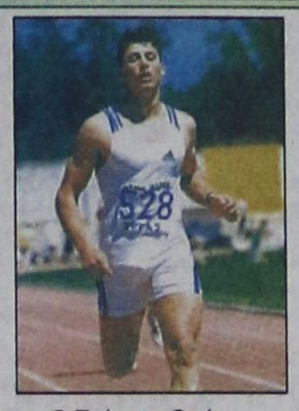

Ο Γιώργος Θρήσκος

Τέλος, ο Σάββας Διακονικόλας (έφηβος)ήταν 6ος στο μήκος με επίδοση 7,43 μ.!

Από εκεί και πέρα είχαμε:

• Τον Κουρμαδιά (Υγείας) πρώτος στη β' σειρά των 1.500 μ. με 4'.00".43.

• Τον Παπανικόλα (Διαγόρα), 15ος στα 3.000 μ. στιπλ με 10'.09".18.

• Τον Γιαλλουράκη (Υγείας), 9ος στο μήκος με 7,07 μ.

• Τον Πεζουβάνη (Διαγόρα), 9ος στη σφυροβολία με 53,09 μ.

Στο Παγκόσμιο πρωτάθλημα Ενόπλων Δυνάμεων του Λιβάνου η Νίκη Ξανθού

«Συναγερμός» έχει σημάνει στις τάξεις των Ενόπλων Δυνάμεων εν όψει του Παγκοσμίου πρωταθλήματος Ενόπλων Δυνάμεων (ΣΙΣΜ), που θα γίνει στο Λίβανο από 1-4 Ιουλίου.

Μάλιστα ο υπουργός Εθνικής Αμυνας Ακης Τσοχατζόπουλος ζήτησε πρόσφατα από τους υπευθύνους αθλητισμού των Ενόπλων Δυνάμεων να «κατέβει» η χώρα μας με την καλύτερη δυνατή ομάδα.

Με εξαίρεση τους τραυματίες, όλοι οι ολυμπιονίκες και οι παγκόσμιοι πρωταθλητές αναμένεται να πάρουν μέρος στους αγώνες του Λιβάνου.

Μάλιστα έχουν ήδη επιλεγεί οι παρακάτω αθλητές και αθλήτριες:

Νίκη Ξανθού, Λάμπρος Παπακώστας, Κώστας Κουκοδήμος, Κώστας Κεντέρης, Κατερίνα Θάνου, Κώστας Γκατσιούδης, Μιρέλα Τζελίλη, Τασούλα Κελεσίδου, Πόπη Ουζουνίδη καθώς και Παναγιωτόπουλος, Αλεξόπουλος, Παπαδημητρίου, Κοκότης, Δημότσιος, Θεοδωρίδης, Τερζιάν κ.α.

Ωστόσο η συμμετοχή της Νίκης Ξανθού ακόμη δεν έχει οριστικοποιηθεί 100%, αφού αυτό θα εξαρτηθεί από τα αποτελέσματα των εξετάσεων της Γερμανίας, στην οποία μετέβη πρόσφατα η Ροδίτισσα πρωταθλήτρια.

Να θυμίσουμε κλείνοντας ότι η Ελλάδα έχει παράδοση διακρίσεων στους αγώνες αυτούς εξ ου και το ιδιαίτερο ενδιαφέρον για τη φετινή, πολλά υποσχόμενη για τη χώρα μας, διοργάνωση.

Οι νικητές των βραβείων του ΠΣΑΤ για το 2000

Ανακοινώθηκαν οι νικητές των Δημοσιογραφικών Αθλητικών Βραβείων του ΠΣΑΤ για το έτος 2000. Ανάμεσα στους νικητές είναι και ο συνάδελφος και συνεργάτης της εφημερίδας μας Δημήτρης Δραγάτης, για την εργασία του «Το Κύπελλο Ελλάδας και οι ροδίτικες ομάδες».

Αναλυτικότερα:

1. ΝΙΚΗΤΑΣ ΓΑΒΑΛΑΣ: "Ποιός θα προετοιμάσει τη γενιά του 2004;". Σχόλιο της αξιόλογης μόνιμης στήλης της "Καθημερινής" με τίτλο "Εφ'όλης της ύλης", 2. ΔΗΜ. ΔΟΝΤΑΣ: "Βαρύ κατηγορώ". Ερευνα για την παραίτηση της Ν. Τζαβέλλα από το 2004, δημοσιευθείσα στην Α΄ σελίδα των "ΝΕΩΝ", 3. ΣΩΚΡΑΤΗΣ ΓΚΙΟΛΙΑΣ: "Με δηλητηρίασαν οι απαγορευμένες ουσίες". Εκτεταμένο ρεπορτάζ για το ντόπινγκ δημοσιευθέν στην "ΩΡΑ ΓΙΑ ΣΠΟΡ". 4. ΔΗΜ. ΜΩΡΟΣ: "Τρηγόρης Γεωργάτος". Αποκαλυπτική συνέντευξη δημοσιευθείσα στην "ΟΜΑΔΑ", 5. ΔΗΜ. ΔΡΑΓΑΤΗΣ: "Το κύπελλο Ελλάδας και οι ροδίτικες ομάδες". Απεικόνιση του μαρασμού του ποδοσφαίρου σε μια άλλοτε ανθούσα περιοχή της χώρας. (Εφημερίδα "Δράσις" Ρόδου), 6. ΔΗΜ. ΧΑΤΖΗΓΕΩΡΓΙΟΥ: "Βούλα Πατουλίδου", η ζωή της. Εκπομπή στην TV NET του αξιόλογου κύκλου εκπομπών "ΣΠΟΡ ΙΣΤΟΡΙΕΣ", 7. ΘΕΟΔΩΡΟΣ ΑΚΑΛΕΣΤΟΣ - ΙΣΙΔΩΡΟΣ ΠΡΙΝΤΕΖΗΣ: "Μουσουλμάνοι ποδοσφαιριστές στην Ελλάδα". Πρωτότυπη θεματολογική εκπομπή του SUPERSPORT, 8. ΕΥΑΓΓ. ΜΕΛΕΚΟΓΛΟΥ: "Σπορ Ανάλυσις", στον ιδιωτικό ραδιοφωνικό σταθμό "ΑΛΦΑ ΣΠΟΡ 107,4" για την λίαν επιτυχή καθημερινή σχολίαση και ενημέρωση επί των αθλητικών γεγονότων, 9. ΝΙΚΟΣ ΜΑΚΡΗΣ: "Φωτογραφικό στιγμιότυπο του αείμνηστου φωτορεπόρτερ, με τον μπασκετμπολίστα Ράτζα και την... σκιά του.

Εστω και δύσκολα «καθάρισε» η Δ.Ε.Κ.Ρ.

Νίκησε 4-3 την ομάδα της Αρχαιολογίας

Δύσκολη «φιλική» νίκη σημείωσε το Σάββατο, στο γήπεδο των Αγίων Αποστόλων, η ομάδα της Δ.Ε.Κ.Ρ., επί της ομάδας της Αρχαιολογίας, με σκορ 4-3!

Το παιχνίδι κύλησε με συνεχή εναλλαγή του σκορ, στο μεγαλύτερό του διάστημα αλλά στο τελευταίο 20λεπτο η ΔΕΚΡ με μια αντεπίθεση διαρκείας κατόρθωσε να πάρει τη νίκη!

Το σκορ άνοιξε για την Αρχαιολογία ο Μπάκαλος, στο 10', για να ισοφαρίσει η ομάδα της ΔΕΚΡ στο 12', με πλασέ του Μικιού!

Στο 20' ο ίδιος παίκτης έδωσε την πρωτοπορία στη ΔΕΚΡ, για να ισοφαρίσει στο 30' ο Κανάκης για την Αρχαιολογία.

Στο 56' ο Σταματίου, με δυνατό σουτ έβαλε και πάλι την Αρχαιολογία μπροστά στο σκορ για να ισοφαρίσει με τη σέντρα (!) η ΔΕΚΡ, με δυνατό σουτ του Μικιού!

Το νικητήριο τέρμα για την ομάδα της Καθαριότητας σημείωσε στο 68' ο Κρητικός, με πλασαριστό σουτ!

Διαιτητής της συνάντησης ήταν ο Νίκος Πίτσης.

ΔΕΚΡ: Νομικός, Ιορδάνου, Κρητικός, Δράκος, Σεβδαλάκης, Καλαφατάς, Κούτρης, Αλαφάκης, Αθανασίου, Μικιού, Χρυσοχός, Κουμπιάδης, Τιράκ, Διακάκης

ΑΡΧΑΙΟΛΟΓΙΑ: Κουτουρτζής, Κρητικός, Κοιλιάς, Καλούδης, Νικηταράς, Κυπριώτης Μ., Παπακαλοδούκας, Κανάκης Μ., Μπάκαλος, Καΐκης, Κυπριώτης Τ., Μαντάλης, Χατζαντώνης, Σταματίου

• Σήμερα στις 5.30 μ.μ. στο γήπεδο των Αγίων Αποστόλων, σε νέα φιλική συνάντηση, ο Δ.Ο.Π.Ε. θα αντιμετωπίσει την Δ.Ε.Κ.Ρ.!

ΣΑΝ ΣΗΜΕΡΑ...

ΠΡΙΝ ΕΝΑ ΧΡΟΝΟ: Το ποσό των 118 εκ. δρχ. που οφείλει προς τρίτους είναι τελικά η μεγάλη πληγή της ΠΑΕ Ιάλυσος. Η πληρωμή ή καλύτερα ο τρόπος πληρωμής του πιο πάνω ποσού ήταν η αιτία να μην υπογραφεί το ιδιωτικό συμφωνητικό ανάμεσα στον μεγαλομέτοχο Δήμο Ιαλυσού και τους υποψήφιους αγοραστές Σπύρο Ανθουλάκη και Θανάση Αποστολίδη. Ενώ ο Δήμος ζητούσε να πληρωθούν τα 118 εκ. δρχ. τα μισά μέχρι το τέλος του χρόνου και τα άλλα μισά μέχρι το τέλος του 2001, οι αγοραστές αντιπρότειναν τα μισά μέχρι το τέλος του 2000 και τα υπόλοιπα τον Δεκέμβριο του 2002. Ο Δήμος δεν δέχθηκε και αποφάσισε να στείλει το θέμα του ορισμού της νέας διοίκησης της εταιρίας στο Μονομελές Πρωτοδικείο της Ρόδου.

ΠΡΙΝ ΠΕΝΤΕ ΧΡΟΝΙΑ: Την έκθεσή του παρέδωσε χθες το μεσημέρι στον δήμαρχο Ρόδου Γιώργο Γιαννόπουλο ο τεχνικός της «Ενωσης Ρόδου-Διαγόρα» Ηλίας Αλεξιάδης. Ο κ. Αλεξιάδης αναφέρεται στα όσα συνέβησαν στην ομάδα από την αρχή έως το τέλος της περιόδου κάνει λόγο για τα προβλήματα που εντόπισε, ενώ αναφέρει τους παράγοντες που βοήθησαν πραγματικά στη σωτηρία της «Ενωσης». Ακόμα κάνει προτάσεις για τη νέα σεζόν, με τις οποίες η ομάδα ίσως καταφέρει να ξεφύγει σιγά σιγά από το στόχο της απλής παραμονής. Σε σύντομη κουβέντα οι κ. Γιαννόπουλος και Αλεξιάδης συμφώνησαν στο ότι πρέπει αμέσως να ξεκινήσουν οι απαραίτητες ενέργειες στην ΠΑΕ εν όψει της νέας περιόδου.

ΠΡΙΝ ΔΕΚΑ ΧΡΟΝΙΑ: Καλή εμφάνιση πραγματοποίησε ο αθλητής του Α.Σ. Ρόδος Παναγιώτης Αναστασάς με τα χρώματα της Εθνικής Ελλάδας στο διεθνές τουρνουά τζούντο της Γένοβας. Ο Αναστασάς παρότι ηττήθηκε στους δύο αγώνες που έδωσε στα 78 κ. με τον Αγγλο Γκόρντον (νούμερο «2» στην Ευρώπη) και έναν Γερμανό, ήταν από τους καλύτερους Ελληνες αθλητές του τουρνουά, κάτι που θα πρέπει να θεωρείται μεγάλη επιτυχία αν αναλογιστεί κανείς ότι το ταξίδι του στην Ιταλία ήταν το παρθενικό του. Στο μεταξύ διεξάγεται στις Βρυξέλλες η μικρή ολυμπιάδα του τζούντο της κατηγορίας νεανίδων. Σε αυτήν θα συμμετάσχει με την Εθνική μας ομάδα η αθλήτρια του Ζυγού Ζαμπέτα Καψάλη.

ΠΡΙΝ 19 ΧΡΟΝΙΑ: Πολλές ομάδες εκδηλώνουν ενδιαφέρον για την απόκτηση του νεαρού ποδοσφαιριστή του Απόλλωνα Καλυθιών Αργύρη Παπαδιού, που τώρα υπηρετεί τη θητεία του στην αεροπορία. Σύμφωνα με πληροφορίες ήδη έγινε μια επίσημη πρόταση στον Απόλλωνα Καλυθιών, ενώ άλλες δυο ομάδες εκδήλωσαν ενδιαφέρον μέσω τρίτων. Η διοίκηση της ομάδος των Καλυθιών είναι διατεθειμένη να παραχωρήσει τον Παπαδιό όπως έκανε παλιότερα με τους Σταυρή, Κώτη, Ταχραμάνη και Πια, εφόσον όμως κρίνει ικανοποιητικά τα ανταλλάγματα. Ο νεαρός Παπαδιός που είναι αναμφίβολα ένας πολύ καλός ποδοσφαιριστής που παίζει σε όλες τις θέσεις, δεν έχει δημιουργήσει κανένα πρόβλημα στην ομάδα του και θεωρείται υπόδειγμα. Ο Απόλλωνας είναι πρόθυμος να τον παραχωρήσει σε ομάδα της πόλης μας, που θα ήθελε εκδηλώσει ενδιαφέρον για τον ποδοσφαιριστή, πιστεύοντας ότι έτσι ενισχύει το ροδίτικο ποδόσφαιρο.

ΤΑΒΕΡΝΑ ΑΜΥΓΔΑΛΙΑ
ΣΤΟΥΣ ΤΡΕΙΣ
Σας ευχόμαστε καλό καλοκαίρι
Ανοικτά κάθε βράδυ
Σάββατο - Κυριακή και το μεσημέρι
Αναλαμβάνουμε κάθε κοινωνική σας εκδήλωση
Τηλ. 64468, 92925
ΑΕ 647/Χ2535-9/7

Επεισοδιακή η δίκη για το φόνο του 87χρονου

ΔΡΑΚΟΝΤΕΙΑ ΜΕΤΡΑ ΑΣΦΑΛΕΙΑΣ

Αρχισε χθες μέσα σε κλίμα έντασης στο Μικτό Ορκωτό Δικαστήριο η δίκη του Θεοχάρη Μενεάκη, από την Κάρπαθο, που κατηγορείται για τη δολοφονία του 87χρονου Αντώνη Αναστασιάδη.

Ο Μενεάκης συγκεκριμένα κατηγορείται ότι στις 8 Μαΐου του περασμένου έτους, ξυλοκόπησε με τη γκλίτσα του μέχρι θανάτου τον 87χρονο, με τον οποίο είχε κτηματικές διαφορές, ενώ από θαύμα γλίτωσε η 63χρονη σύζυγος του θύματος Μαρία, που προσπάθησε να σώσει το σύζυγό της.

Ο άτυχος γέροντας σύμφωνα με την ιατροδικαστική έκθεση, έφερε στο σώμα του 54 κατάγματα και ο δράστης συνελήφθη μετά από άγρια καταδίωξη στα βουνά της Καρπάθου, που κράτησε τρεις ολόκληρες ημέρες.

Σε βάρος του Μενεάκη έχει απαγγελθεί κατηγορία για ανθρωποκτονία από πρόθεση.

Ο κατηγορούμενος μεταφέρθηκε στα δικαστήρια της Ρόδου χθες κάτω από δρακόντεια μέτρα ασφαλείας, για την αποφυγή επεισοδίων από την οικογένεια του θύματος.

Δεν έλειψε πάντως από τη χθεσινή διαδικασία η ένταση, ενώ ακούστηκαν βρισιές και κατάρες, που στόχο είχαν το δράστη.

Η δίκη συνεχιζόταν μέχρι αργά το βράδυ.

Ο κ. Γιώργος Κυρίτσης άρχισε να οργανώνει την υποψηφιότητά του

Με συγκεκριμένες κινήσεις προωθεί πλέον την υποψηφιότητά του για το Δήμο της Κω, ο πρώην γραμματέας της Ν.Ε. του ΠΑΣΟΚ στο βόρειο συγκρότημα Δωδεκανήσου, κ. Γιώργος Κυρίτσης.

Ηδη έχει συγκροτήσει πέντε επιτροπές, οι οποίες επεξεργάζονται τις θέσεις της παράταξής του για το Δήμο της Κω, σε αντίστοιχους τομείς όπως η παιδεία, ο πολιτισμός, οι θεσμοί και η διοίκηση, τα τεχνικά θέματα, η πρόνοια, ο τουρισμός και τα οικονομικά της Τοπικής Αυτοδιοίκησης.

Οι παραπάνω επιτροπές εργάζονται εντατικά, προκειμένου να έχουν έτοιμο έγκαιρα και να το δημοσιοποιήσουν το πρόγραμμα της δημοτικής παράταξης, της οποίας θα ηγηθεί ο κ. Κυρίτσης.

Ο ίδιος προωθεί παράλληλα επαφές με διάφορα στελέχη του ΠΑΣΟΚ και της Ν.Δ., καθώς και με γνωστούς δημότες, τόσο για τη στήριξη, όσο και τη στελέχωση της παράταξής του.

Επίσημα μέχρι σήμερα έχει ταχθεί στο πλευρό του ο πρώην πρόεδρος του δημοτικού συμβολίου Κω κ. Μιχάλης Χατζηνικολάου, όπως ήδη έγραψε η «Πρόοδος».

Σύμφωνα με πληροφορίες, κι' άλλα γνωστά ονόματα έχουν εκφράσει την πρόθεσή τους για συνεργασία με τον κ. Κυρίτση. Επίσημη ανακοίνωση των ονομάτων αυτών θα κάνει εν καιρώ ο ίδιος και αφού υπάρξουν επίσημες συμφωνίες.

Εντοπίστηκαν «γέρικα» αυτοκίνητα στη Ρόδο

ΜΗΝΥΣΕΙΣ ΑΠΟ ΤΗΝ ΑΣΤΥΝΟΜΙΑ

Τα «γέρικα» αυτοκίνητα, ήταν στο ...στόχαστρο της Τροχαίας Ρόδου, την περασμένη εβδομάδα. Οι τροχονόμοι βγήκαν «παγανιά» και έκαναν ελέγχους στα αυτοκίνητα που είχαν κάποια ηλικία και θα έπρεπε να είχαν ελεγχθεί από το ΚΤΕΟ.

Κατά τη διάρκεια των ελέγχων βρέθηκαν επτά Ι.Χ. επιβατικά αυτοκίνητα, τα οποία δεν είχαν ελεγχθεί από το ΚΤΕΟ.

Κατά τη διάρκεια των ελέγχων βρέθηκαν επτά Ι.Χ. επιβατικά αυτοκίνητα, τα οποία δεν είχαν ...περάσει ΚΤΕΟ.

Σε βάρος των ιδιοκτητών τους, βεβαιώθηκαν παραβάσεις και τους έγιναν συστάσεις να ελεγχθούν άμεσα από το ΚΤΕΟ.

Επίσης, την περασμένη εβδομάδα βεβαιώθηκαν 16 παραβάσεις για μέθη, σε 217 αλκοτέστ που έγιναν. Τρεις οδηγοί οδηγήθηκαν στο Αυτόφωρο, ενώ σε βάρος των υπόλοιπων 13 επιβλήθηκαν χρηματικά πρόστιμα.

Τέλος, σημειώθηκαν πέντε τροχαία ατυχήματα, στα οποία βρήκε τραγικό θάνατο το ένα άτομο και τραυματίστηκαν ελαφρά πέντε.

SEA STAR

Το ταχύτερο και ασφαλέστερο υπερσύγχρονο πλοίο

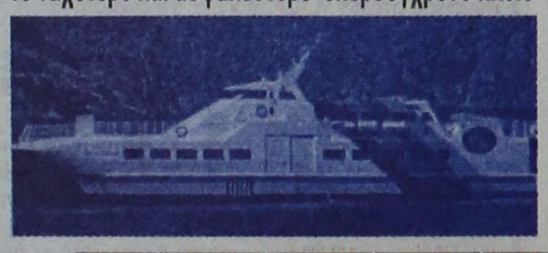

	ΡΟΔΟΣ	ΤΗΛΟΣ	ΝΙΣΥΡΟΣ	ΤΗΛΟΣ	ΡΟΔΟΣ
	Αναχώρηση	Αφιξη Αναχ.	Αφιξη Αναχ.	Αφιξη Αναχ.	Αφιξη
ΔΕΥΤΕΡΑ	09.00	10.15 - 10.30	11.00 - 14.30	15.00 - 18.00	19.15
ΤΡΙΤΗ	09.00	10.15 - 10.30	11.00 - 14.30	15.00 - 18.00	19.15
ΠΕΜΠΤΗ	09.00	10.15 - 10.30	11.00 - 14.30	15.00 - 18.00	19.15
ΠΑΡΑΣΚΕΥΗ	09.00	10.15 - 10.30	11.00 - 14.30	15.00 - 18.00	19.15
από 15/6	20.00	21.15 δρομολόγιο			
ΣΑΒΒΑΤΟ	από 9/6			09.00	09.15
	09.00	10.45 - 11.00	11.30 - 14.30	15.00 - 18.00	19.15
	20.00	21.15 δρομολόγιο			
ΚΥΡΙΑΚΗ	από 10/6			09.00	09.15
	09.00	10.45 - 11.00	11.30 - 14.30	15.00 - 18.00	19.15
	20.00	21.15		21.30	22.45

ΑΠΟΛΑΥΣΤΕ ΤΙΣ ΟΛΟΗΜΕΡΕΣ ΚΡΟΥΑΖΙΕΡΕΣ

στα πανέμορφα νησιά μας **ΤΗΛΟ και ΝΙΣΥΡΟ**

ΠΡΑΚΤΟΡΕΙΟ

ΖΟΡΤΖΙΝΗ-ΣΤΕΦΑΝΑΚΗ

Αλεξ. Διάκου & Λοχαγ. Φανουράκη 38

ΡΟΔΟΣ - Τηλ. 20625 - 30054 ΦΑΞ 26745

AE682X2483

Θα πλημμύριζαν το νησί με ναρκωτικά

Ανακούφιση στη Ρόδο για την εξάρθρωση του κυκλώματος!..

ΑΠΟΛΟΓΟΥΝΤΑΙ ΣΗΜΕΡΑ ΟΙ ΑΛΒΑΝΟΙ

Απολογούνται σήμερα ενώπιον του ανακριτή, οι Αλβανοί διακινητές ναρκωτικών, που πιάστηκαν στη «φάκα» της Δίωξης Ναρκωτικών, το βράδυ της περασμένης Παρασκευής.

Η σύλληψή τους, προκάλεσε ανακούφιση στην κοινή γνώμη του νησιού μας, καθώς πρόκειται για μια από τις μεγαλύτερες σπείρες διακίνησης ναρκωτικών, που έχει διαθέσει σε τοξικομανείς της Ρόδου, μεγάλες ποσότητες χασίς, αλλά και ηρωΐνης. Αναμφίβολα πρόκειται για μεγάλη επιτυχία της Αστυνομίας και ειδικότερα της Δίωξης Ναρκωτικών Ρόδου, που αθόρυβα κάνει τεράστια δουλειά, χωρίς ξυλοδαρμούς πολιτών και διε-



νέξεις με άλλες υπηρεσίες, όπως κατά το παρελθόν.

Αστυνομικοί κύκλοι, εκτιμούν ότι πιθανότατα η εξιχνίαση της σπείρας των Αλβανών, να αποτελεί τη μεγαλύτερη επιτυχία της Δίωξης Ναρκωτικών, από την ημέρα λειτουργίας της.

Θα πρέπει να σημειωθεί ότι από την προανάκριση προέκυψε ότι ο Αλβανός FESTIM DYRAS του LUFTAR , 23 χρόνων, ενεργώντας για λογαριασμό του μεγαλέμπορου BUZAR NAZERAS, στις αρχές Ιουνίου μετέφερε σε σημείο της λεωφόρου Καλλιθέας δέμα που περιείχε 300 γραμμάρια χασίς και είχε παραλάβει από άγνωστο άτομο. Δεκάδες Αλβανοί φέρονται να εμπλέκονται στην υπόθεση είτε σαν «βαποράκια», είτε σαν μεταφορείς, αλλά δεν μιλούν οι πρωταγωνιστές, μεγαλέμποροι που αποδεικνύονται σκληρά καρύδια.

Στα κρατητήρια της Υποδιεύθυνσης Ασφαλείας Ρόδου «φιλοξενούνται» οι KRENAR KURRETA του ANDREA, 27 χρόνων, υδραυλικός, BUZAR NAZERAT του FIQIRI , 34 χρόνων, οικοδόμος, SHKELQIM FEZULLA του FET, 30 χρόνων, οικοδόμος, ενώ αναζητούνται ο Δημήτριος Παστρικός του Ιωάννη, 45 χρόνων, βιοτέχνης και ο Αλβανός ADREAN LLAKA 25 χρόνων.

Δεν υπάρχει συγκεκριμένο ωράριο

Αλαλούμ στα ακτοπλοϊκά δρομολόγια του Καστελλορίζου

ΕΝΤΟΝΕΣ ΔΙΑΜΑΡΤΥΡΙΕΣ ΤΩΝ ΚΑΤΟΙΚΩΝ

Σοβαρά προβλήματα αντιμετωπίζει το Καστελλόριζο λόγω του αλαλούμ, που επικρατεί με τα ακτοπλοϊκά δρομολόγια προς το νησί. Ειδικότερα, ο κ. Γιάννης Δουλγάρογλου με επιστολή του προς την «Πρόοδο» γράφει τα εξής:

«Σας επισυνάπτουμε επιστολή που στείλαμε πριν μερικές ημέρες στον υπουργό Εμπορικής Ναυτιλίας, σχετικά με την απαράδεκτη κατάσταση που επικρατεί τους τελευταίους μήνες με τα ακτοπλοϊκά δρομολόγια προς το νησί μας. Από τότε μέχρι σήμερα η κατάσταση όχι μόνο δεν έχει βελτιωθεί, αλλά επιδεινώνεται δραματικά.

Κανείς υπεύθυνος (υπουργείο, Κεντρικό Λιμεναρχείο Ρόδου ή αρμόδιο πρακτορείο) δεν μπορεί να μας πληροφορήσει πότε θα εκτελεστεί δρομολόγιο για το νησί μας. Τα δρομολόγια ανακοινώνονται από κάποιον φορέα από τους παραπάνω (χωρίς οι υπόλοιποι δύο να το γνωρίζουν) ελάχιστες ώρες πριν ξεκινήσει κάποιο καράβι από τη Ρόδο και σε πολλές περιπτώσεις μετά τον απόπλου του πλοίου (όπως π.χ. προχθές Κυριακή).

Οπως αντιλαμβάνεται κανείς το νησί δεν ξεμένει πλέον μόνο από τουρίστες, αλλά ακόμη και από βασικά είδη πρώτης ανάγκης. Η τε-



λευταία περίπτωση να ευαισθητοποιηθεί κάποιος υπεύθυνος είναι μόνο με τη βοήθειά σας, και γι' αυτό απευθυνόμαστε στην εφημερίδα σας.

Σας ευχαριστούμε για την προσοχή σας.

Με τιμή

Γιάννης Δουλγάρογλου».

Η ΕΠΙΣΤΟΛΗ

Η επιστολή του κ. Δουλγάρογλου προς το υπουργείο Εμπορικής Ναυτιλίας έχει ως εξής:

«Κύριε υπουργέ,

Είμαι ιδιοκτήτης μιας μικρής ξενοδοχειακής μονάδας στο Καστελλόριζο, και κατά τη φετινή ειδικά περίοδο εγώ, αλλά και όλοι εκείνοι που ασχολούνται με τον τουρισμό στο νησί βρισκόμαστε σε απόγνωση. Τα εβδομαδιαία δρομολόγια από Πειραιά αλλάζουν συνεχώς ημέρες (έχει τύχει να έλθει καράβι φέτος Τετάρτη, Πέμπτη, Παρασκευή, Σάββατο και Κυριακή) και πολλές φορές δεν εκτελούνται καθόλου. Οσον αφορά τα δρομολόγια από Ρόδο (2 φορές/εβδομάδα) και αυτά μεταβάλλουν συνέχεια ημέρες δρομολογίων, ενίοτε μάλιστα και πλοία. Με αυτές τις συνθήκες, δεν μπορούμε να μιλάμε για προγραμματισμό διακοπών από πελάτες στο Καστελλόριζο, οι περισσότεροι από τους οποίους αλλάζουν, δίκαια, τόπο προορισμού. Η τουριστική περίοδος είναι σε εξέλιξη, και εμείς δεν είμαστε σε θέση να γνωρίζουμε τα δρομολόγια, ούτε καν για το ερχόμενο Σαββατοκύριακο. Επίσης μόνο από τύχη μπορεί κάποιος να περάσει από τη Ρόδο κάποιο Σαββατοκύριακο στο νησί μας, εκμεταλλευόμενος τις συνεχείς αλλαγές των δρομολογίων. Τέλος, συμβαίνει συχνά πελάτες που επιβιβάζονται στο περίφημο δρομολόγιο από Πειραιά, ενημερώνονται στο πλοίο ότι το δρομολόγιο για Καστελλόριζο δεν θα εκτελεστεί, αλλά τελικά να εκτελείται και αντιστρόφως, είναι μάλιστα συνηθισμένο να ανακοινώνονται τα δρομολόγια μόλις λίγες ώρες πριν.

Κύριε υπουργέ, γνωρίζουμε πόσο απασχολημένος είστε και με πόσο σοβαρά θέματα, όμως για μας αυτή η υπόθεση είναι πολύ σοβαρή, δεν είναι μόνο θέμα ανάπτυξης του ακριτικού μας νησιού, πράγμα που συνεχώς εξαγγέλλει η κυβέρνησή σας, αλλά και επιβίωσης των ίδιων των κατοίκων του.

Γι' αυτό και σας παρακαλώ θερμά να αφιερώσετε λίγο από τον πολύτιμο χρόνο σας και να ελέγξετε γιατί υπάρξει αυτή η αστάθεια με τα ακτοπλοϊκά δρομολόγια στο Καστελλόριζο.

Με τιμή

Δουλγάρογλου Ιωάννης».

Ικανοποίηση στ' Αφάντου για την υπόθεση του Γκολφ

ΤΙ ΛΕΕΙ Ο κ. ΣΤΑΥΡΟΣ ΣΤΑΥΡΗΣ

Ικανοποίηση γέμισε τη δημοτική αρχή Αφάντου, η δέσμευση του υπουργού Ανάπτυξης κ. Νίκου Χριστοδουλάκη για τη διεξαγωγή του Διεθνούς Διαγωνισμού για την αξιοποίηση του Γκολφ στις 15 Ιουλίου.

Σύμφωνα με τον κ. Χριστοδουλάκη μέχρι το τέλος του έτους θα εγκατασταθεί ο ανάδοχος στο συγκεκριμένο έργο, γεγονός που όπως επεσήμανε ο δήμαρχος Αφάντου κ. Σταύρος Σταυρής, αποτελεί άλμα για τον τουρισμό.

«Εκφράζουμε την ικανοποίησή μας, γιατί με την ανακοίνωση της προκήρυξης του διεθνούς διαγωνισμού από τον υπουργό για την αξιοποίηση του Γκολφ μπαίνουν τα θεμέλια για μια οριστική και βιώσιμη λύση του θέματος, που αποτελεί άλμα όχι μόνο για το Δήμο, αλλά γενικότερα για τον τουρισμό της Ρόδου», δήλωσε στην «Πρόοδο» ο κ. Σταύρος Σταυρής.

ΚΗΔΕΙΑ

Τη λατρευτή μας σύζυγο, μητέρα , μάμμη, αδελφή και θεία

ΣΜΑΡΑΓΔΗ ΚΡΗΤΙΚΟΥ

(Το γένος Αντώνογλου)

(Ετών 68)

θανούσα κηδεύουμε σήμερα Τρίτη 19 Ιουνίου 2001 και ώρα 5.30 μ.μ. από τον Ιερό Ναό Αγίας Παρασκευής Κατταβιάς.

Ο σύζυγος: Μανώλης

Τα παιδιά:Φανή-Μανώλης, Γιώργος -Μαρία, Μαρία-Δημήτρης

Τα εγγόνια, τα αδέλφια, τα ανίψια και οι λοιποί συγγενείς.

42819/6

ΚΗΔΕΙΑ

Το λατρευτό μας σύζυγο, πατέρα, πάππου, αδελφό και θείο

ΚΩΝΣΤΑΝΤΙΝΟ ΚΑΡΑΒΟΛΙΑ

(Ετών 92)

θανόντα κηδεύουμε σήμερα Τρίτη 19 Ιουνίου 2001 και ώρα 11 πμ. εκ του Ιερού Ναού Ταξιαρχών Νεκροταφείου Ρόδου.

Η σύζυγος: Παναγιώτα

Τα παιδιά:Νικήτας-Φανή, Γιώργος-Ντίνα,

Τα εγγόνια, τα αδέλφια, τα ανίψια και οι λοιποί συγγενείς

ΑΣ-19/6

Αθωώθηκαν οι μαθητές που κατηγορήθηκαν για την κατάληψη του Λυκείου

Αθωώθηκαν χθες από το Μονομελές Πλημμελειοδικείο Ανηλίκων Ρόδου τα μέλη του 15μελούς μαθητικού συμβουλίου του 2ου Λυκείου εναντίον των οποίων ασκήθηκε ποινική διώξη για τη συμμετοχή τους στις καταλήψεις της περιόδου 98-99.

Οι μαθητές αντιμετώπισαν τις κατηγορίες της παράνομης κατάληψης των χώρων του σχολείου τους την περίοδο από 23 Νοεμβρίου του 1998 μέχρι και τον Ιανουάριο του 1999 και της παρεμπόδισης της ομαλής του λειτουργίας.

Η δίκη των μαθητών έγινε στο Δικαστήριο Ανηλίκων κεκλεισμένων των θυρών. Το δικαστήριο τελικά αποφάσισε την αθώωση των 15 μαθητών.

Την απόσυρση των κατηγοριών των μαθητών ως γνωστόν είχε ζητήσει και με ανακοίνωση που έδωσε πρόσφατα στη δημοσιότητα η Ομοσπονδία Λειτουργών Μέσης Εκπαίδευσης.

Με προσωπικό ασφαλείας πρόκειται να λειτουργήσει το υποκατάστημα του ΙΚΑ

Με προσωπικό ασφαλείας θα λειτουργήσει και την τρέχουσα εβδομάδα το ΙΚΑ Ρόδου, λόγω των απεργιακών κινητοποιήσεων των γιατρών του ιδρύματος.

Ως γνωστόν, ο Σύλλογος Επιστημονικού Υγειονομικού Προσωπικού του ΙΚΑ έχει εξαγγείλει πενθήμερες επαναλαμβανόμενες απεργιακές κινητοποιήσεις, που θα διαρκέσουν μέχρι τις 6 Ιουλίου.

Οι γιατροί του ΙΚΑ αντιδρούν στο σχέδιο νόμου, που προωθεί το υπουργείο Υγείας και προβλέπει την ένταξη του Ιδρύματος Κοινωνικών Ασφαλίσεων στο ΕΣΥ.

Με το σχέδιο νόμου δεν διασφαλίζονται τα εργασιακά δικαιώματα 5.300 συμβασιούχων γιατρών του ιδρύματος και ο Σύλλογος Επιστημονικού και Υγειονομικού Προσωπικού του ΙΚΑ, ζήτησε την απόσυρσή του, και την ένταξη διαλόγου από μηδενικής βάσης.

Σήμερα τ' αποτελέσματα των εξετάσεων στο 3ο Λύκειο

ΘΑ ΕΠΙΔΟΘΟΥΝ ΚΑΙ ΟΙ ΕΛΕΓΧΟΙ

Σήμερα Τρίτη 19 Ιουνίου 2001 θα ανακοινωθούν τα αποτελέσματα των προφορικών και γραπτών προαγωγικών εξετάσεων της Α' τάξης του 3ου Λυκείου.

Από τις 10.00 έως τις 13.00 θα διανέμονται οι έλεγχοι ετήσιας επίδοσης των μαθητών.

Οι γονείς που επιθυμούν αναβαθμολόγηση των γραπτών διαγωνισμάτων των μαθητών, πρέπει εντός 3 ημερών να υποβάλουν στο σχολείο σχετική αίτηση προσκομίζοντας και από τη ΔΟΥ Ρόδου το ανάλογο παράβολο για κάθε γραπτό διαγώνισμα που αναβαθμολογείται.

Αγωγή εξώσεως κατά του εκμισθωτή του κέντρου «Ελλη»

Αγωγή θα καταθέσει ο Δήμος Ρόδου κατά του μισθωτή του ακινήτου του «ΕΛΛΗ» για την παράνομη χρήση του. Με απόφαση του Ειρηνοδικείου Ρόδου, ως γνωστόν διετάχθη η έξωση του Βασιλείου Ρωμαίου από τον ισόγειο χώρο του κτιρίου του «ΕΛΛΗ». Η απόφαση αυτή όμως, μπλόκαρε, αφού και ο εκμισθωτής του ακινήτου προσέφυγε στη Δικαιοσύνη.

Ο Δήμος Ρόδου, εκτός από την αγωγή θα ζητήσει και αποζημίωση που θα ανέλθει στο ποσοστό του 6% της αντικειμενικής αξίας του ακινήτου.

Το θέμα πρόκειται να απασχολήσει αύριο τα μέλη της δημαρχιακής επιτροπής στη συνεδρίαση που έχει προγραμματιστεί.

Στη σχετική εισήγηση για το θέμα αναφέρονται τα εξής:

«Εν όψει αυτής, και της άμεσης προοπτικής λήξεως της πολυχρόνιας αντιδικίας του με το Δήμο για το θέμα αυτό, ο Βασ. Ρωμαίος έχει ασκήσει ολόκληρη σειρά από αγωγές, ανακοπές και αιτήσεις αναστολής εκτελέσεως. Σε αυτές ισχυρίζεται, μεταξύ άλλων, ότι α) ο Δήμος παραιτήθηκε προφορικά από το δικαίωμά του να εκτελέσει εις βάρος του την απόφαση εξώσεως και ως εκ τούτου η πρόθεσή του να προβεί σε αναγκαστική εκτέλεση είναι κακόπιστη, ανήθικη κ.τ.τ., και β) ότι αυτός κατάρτισε με το Δήμο νέα προφορική σύμβαση μισθώσεως του ισογείου του κτιρίου «ΕΛΛΗ», η οποία είναι, κατά την άποψή του, δωδεκαετούς διαρκείας. Δύο τέτοιες αιτήσεις αναστολής εκτελέσεως δικάζονται στο Ειρηνοδικείο Ρόδου την 6η Ιουνίου 2001, μία αγωγή αναγνωρίσεως της νέας συμβάσεως μισθώσεως φαίνεται πως έχει προσδιορισθεί για τον Ιανουάριο 2002 (δεν κοινοποιήθηκε ακόμη) και μια ανακοπή έχει προσδιορισθεί για το Μάρτιο του 2002.

Εν όψει της τακτικής του αυτής, της οποίας η σκοπιμότητα είναι ξεκάθαρη, εισηγούμεθα να ληφθεί απόφαση να ασκηθεί εναντίον του Βασιλείου Ρωμαίου αγωγή με την οποία να ζητηθεί να υποχρεωθεί στην καταβολή προς το Δήμο αποζημιώσεως χρήσεως του επίδικου ισογείου χώρου, για όλο το διάστημα, το οποίο αρχίζει από τη γενόμενη από πολλών ετών επίδοση της καταγγελίας από το Δήμο της συμβάσεως μισθώσεως και μέχρι την παράδοση του ακινήτου αυτού κατά την κειμένη νομοθεσία για την επαγγελματική στέγη, ήτοι ετήσια αποζημίωση ανερχόμενη στο 66% της αντικειμενικής αξίας αυτού του ακινήτου, η οποία θα καθορισθεί σύμφωνα με τους κανόνες που ορίζει το άρθρο 8 π.δ/τος 34/1995».