ΕΤΟΣ ΙΔΡΥΣΕΩΣ: 1915
ΙΔΡΥΤΗΣ: ΕΜΜ. ΚΑΛΑΜΠΙΧΗΣ
ΔΙΕΥΘΥΝΤΗΣ: ΑΘ. ΜΑΡΑΣΙΩΤΗΣ
Τηλ. σύνταξης: 24610-75640
Τηλ. λογ/ρίου: 22210-75230
Fax: 22471-75641

Η ΡΟΔΙΑΚΗ

ΑΝΕΞΑΡΤΗΤΗ ΗΜΕΡΗΣΙΑ ΠΡΩΙΝΗ ΕΦΗΜΕΡΙΔΑ ΤΗΣ ΡΟΔΟΥ

ΕΛΛΑΣ
ΠΑΡΑΣΚΕΥΗ
14 ΝΟΕΜΒΡΙΟΥ 1997
ΑΡΙΘΜΟΣ ΦΥΛΛΟΥ: 15.743
ΤΙΜΗ ΦΥΛΛΟΥ ΔΡΧ. 100

Δυνατό το άλογο, αλλά η άμαξα;



Η άφιξη του προέδρου της Νέας Δημοκρατίας στη Ρόδο σήμερα δεν θα πρέπει να εξαντληθεί στην δημιουργία ωραιοποιημένων εντυπώσεων, που άλλωστε είναι αναπόφευκτα προσωρινές και θα σβήσουν ταυτόχρονα με την δική του επιστροφή στην Αθήνα και την δική μας επανάκαμψη στην αδιαμφισβήτητη πραγματικότητα.

Ειδικά επειδή πρόκειται για έναν Κώστα Καραμανλή, η "Ροδιακή" έχει κάθε λόγο να αισθάνεται ότι **δικαιούται να μιλήσει τη γλώσσα της αλήθειας, ώστε να γίνει κοινωνός της πραγματικής κατάστασης που επικρατεί στη Νέα Δημοκρατία. Αυτό επιβάλλει το καθήκον προς την παράταξη, αλλά και το γεγονός ότι ο ίδιος δεν θα πρέπει να αφεθεί σε πλάνες που πάντα έχουν βαρύτατο κόστος.**

Κύριε πρόεδρε,

Οι μεγάλες ελπίδες που δημιούργησε η ανάδειξή σας στην ηγεσία της Νέας Δημοκρατίας εξακολουθούν να παραμένουν ζωντανές σ' ολόκληρη τη λαική βάση του κόμματος· ακόμη και οι οπαδοί των άλλων κομμάτων, ανοιχτά ή ενδόμυχα, αναγνωρίζουν ότι τώρα η Νέα Δημοκρατία ξανάγινε πραγματικό κόμμα εξουσίας.

Δυστυχώς όμως αυτό το τεράστιο φορτίο αντανακλά μόνο στο πρόσωπό σας και στις ικανότητές σας, όπως αυτές ξεδιπλώνονται σε κάθε ευκαιρία από τότε που εξελέγητε στην προεδρία. Η δομή της Νέας Δημοκρατίας και το στελεχιακό της δυναμικό στην περιφέρεια εξακολουθούν να βρίσκονται σε τέλμα: **η οργανωτική δομή είναι αναχρονιστική η δε πλειονότητα των στελεχών που απαρτίζουν τις τοπικές οργανώσεις αποδεικνύονται παντελώς αδύναμες να ανταποκριθούν στον καίριο ρόλο και τη σημαντική αποστολή τους. Μη μπορώντας να αφουγκρασθούν τα προβλήματα του λαού,** να ψηλαφίσουν τις νέες πολιτικές κοινωνικές συνθήκες και προοπτικές, έχουν αποτύχει ολοκληρωτικά και τελεσίδικα στο να βρουν διεισδυτικούς τρόπους και μεθόδους για διεύρυνση της λαικής βάσης της Νέας Δημοκρατίας.

Η πλήρης αδυναμία άρθρωσης σύγχρονου πολιτικού λόγου και παραγωγής των πρόδηλα αναγκαίων πρακτικών, έχει καταστήσει τις κομματικές οργανώσεις άλλες μεν σφραγίδες, άλλες δε αποστεωμένα γραφειοκρατικά απολιθώματα-σε κάθε περίπτωση πάντως το αποτέλεσμα είναι ένα και μοναδικό: η Νέα Δημοκρατία ξεξακολουθεί να είναι απονευρωμένη και ψυχρή στις σχέσεις της με το συμπαγές κομμάτι της λαικής της βάσης, ενώ δεν έχει καμιά δυνατότητα διεύρυνσής της με ό,τι σημαίνει αυτό.

Κύριε πρόεδρε,

Είναι χαρακτηριστικά εντυπωσιακό το γεγονός ότι οι ηγεσίες των τοπικών οργανώσεων **«κατόρθωσαν» να μην μεταδώσουν κανένα σκίρτημα από τον ενθουσιασμό που προκάλεσε η εκλογή σας ορόσημο, ενώ δεν μπορεί να γίνει σοβαρά λόγος για μεταλαμπάδευση της από όλους παραδεδεγμένης πεποίθησης ότι με τη δική σας παρουσία η Νέα Δημοκρατία έκανε άλμα και απόκτησε τη βασικότερη προϋπόθεση για επανάκαμψή της στην εξουσία.**

Γνωρίζετε φυσικά καλύτερα από κάθε άλλον, ότι ο χρόνος που κυλά μέσα σε τέτοιες συνθήκες, εν δυνάμει οδηγεί στην παγίωση μιας ιδιαίτερα επικίνδυνης κατάστασης τόσο για τη Νέα Δημοκρατία, όσο και για την αξιοποίηση της επιτάχυνσης που έδωσε η δική σας εκλογή.

Σήμερα ο κόσμος της Νέας Δημοκρατίας, αλλά και ευρύτερα λαικά στρώματα, προσβλέπουν στο πρόσωπό σας ως κεντρικό σημείο αναφοράς ελπίδας και προοπτικής για μία άλλη διακυβέρνηση, για ένα άλλο μέλλον, πραγματικά δημοκρατικό, προοδευτικό, αναπτυξιακό και με αληθινή κοινωνική δικαιοσύνη. **Όμως ο ίδιος αυτός κόσμος-δηλαδή η πλειοψηφία του λαού-παραμένει σφιγμένος, ένα αδρανές υλικό στη σφαίρα της πολιτικής μάζας, διαρκές θύμα της σκόπιμης σύγχυσης που προκαλεί η προπαγάνδα των μεγάλων και καλά οργανωμένων συμφερόντων,** τα οποία ανοιχτά πλέον αποτελούν συγκοινωνούν δοχείο με την ιδιότυπη πολιτική που ακολουθεί μασκαρεμένη η κυβερνητική παράταξη.

Κύριε πρόεδρε,

Χωρίς ριζοσπαστικές και βαθιές τομές στην δομή και τα πρόσωπα της κομματικής οργάνωσης είναι αδύνατον να καρποφορήσουν ακόμη και οι δικές σας προσπάθειες, είναι αδύνατον να ανθήσουν η ελπίδα και ο ενθουσιασμός που προκάλεσε η εκλογή σας στην ηγεσία της Νέας Δημοκρατίας. Θα αποτελέσει δε μέγιστο και μοιραίο σφάλμα η επικράτηση της λογικής **ότι δεν πρέπει να γίνουν αλλαγές στο βωμό κάποιων σκοπιμοτήτων, όπως οι κακώς εννοούμενες εσωκομματικές ισορροπίες, ή οποιεσδήποτε άλλες.**

Η επέμβαση αυτή θα έπρεπε να είχε γίνει. Ήδη η καθυστέρηση άρχισε να κάνει εμφανείς τις επιπτώσεις της, καθώς πλησιάζουν οι Νομαρχιακές και Δημοτικές εκλογές. Οι τοπικές οργανώσεις, με τις προαναφερθείσες αδυναμίες τους, όχι μόνο δεν μπορούν να κινηθούν πειστικά και να καταστρώσουν στρατηγική, **αλλά επιπλέον αποδεικνύονται και ανίκανες να παρέμβουν και να αποτρέψουν εκδηλούμενα**

Συνέχεια στη σελ. 6

Δηλώσεις για τα έργα της Νομαρχίας

Γιαννόπουλος: Να ξεκαθαρίσει η κατάσταση!

Ζήτησε να γίνει ο έλεγχος!- Συνάντηση με τον περιφερειάρχη κ. Καλουδιώτη

Στην ανάγκη να ξεκαθαρίσει το θέμα που έχει προκύψει με την παραπομπή στη δικαιοσύνη της νομαρχίας Δωδεκανήσου, αναφορικά με τα εκτελούμενα δημόσια έργα στο νόμο μας, αναφέρθηκε με δηλώσεις του χθες, ο δήμαρχος Ρόδου κ. Γιώργος Γιαννόπουλος.

Καλύπτομαι τόνισε χαρακτηριστικά από την πρόσφατη δήλωση του επάρχου Κω κ. Θεοδωρίδη, ο οποίος ανέφερε ότι "ο έλεγχος πρέπει να γίνει".

Αξιοσημείωτο είναι επίσης ότι κατά την συνάντηση που είχε προχθές ο κ. Γιαννόπουλος με τον περιφερειάρχη κ. Καλουδιώτη έθεσε το συγκεκριμενο θέμα, ζητώντας μάλιστα να πάει την πλήρη αναφορά του υφυπουργού κ. Πάχτα στον εισαγγελέα.

Θεωρώ πάντως με όσα ξέρω, ότι πρόκειται για διαδικαστικό θέμα είπε ο κ. δήμαρχος.

● Κατά την συνάντηση που είχε με τον κ. Καλουδιώτη, ζήτησε επίσης αναλυτική ενημέρωση για την μαρίνα της Ρόδου έργο που παρουσιάζει προβλήματα, εξαιτίας της αντιδικίας που υπάρχει μεταξύ ΕΟΤ και Περιφέρειας.

Ο κ. Καλουδιώτης έστειλε μάλιστα χθες τον σχετικό φάκελο στον κ. δήμαρχο.

Κατά την συνάντηση επίσης συμφωνήθηκε η υπογραφή προγραμματικής σύμβασης με την Περιφέρεια για την λειτουργία των κατασκηνώσεων του Προφήτη Ηλία. Στην προγραμματική σύμβαση θα μετέχουν επίσης ο ΔΟΠ και ο ΔΟΝΑ, η κοινότητα Απολλώνων και ο δήμος της Ρόδου.

Τοπικοί φορείς και Διοίκηση ενωμένοι στη μάχη για τη σωτηρία της ΔΑΝΕ

Ο αγώνας σκληρός αλλά η δύναμη περισσεύει!

Ποιές προτάσεις κατατέθηκαν κατά την χθεσινή έκτακτη σύσκεψη που πραγματοποιήθηκε - Αποκαλύψεις αλλά και υποσχέσεις για συμπαράσταση

Χέρι βοηθείας τείνουν στη ΔΑΝΕ οι τοπικοί φορείς-όπως τουλάχιστον υποσχέθηκαν στη χθεσινή σύσκεψη που πραγματοποιήθηκε στα γραφεία της προκειμένου να ξεπερασθούν το δυνατόν συντομώτερα τα προβλήματα που υπάρχουν τώρα και να δοθεί αργότερα ο αγώνας για την οριστική σωτηρία της εταιρίας.

Θα είναι μια προσπάθεια δύσκολη αφού όπως δήλωσε ο Γενικός Διευθυντής της ΔΑΝΕ κ. Γεωργιάδης, αν δεν βρεθούν τις αμέσως επόμενες ημέρες ένα με ενάμισυ δις δραχμές θεωρείται σίγουρο ότι τα πλοία μας θα δέσουν για καλά στα λιμάνια!

Σύμφωνα με τα όσα προτάθηκαν στη σύσκεψη και όπως τόνισε ο πρόεδρος του Δ.Σ. κ. Μπόνης, πρωταρχικό μέλημα είναι να κρατηθεί η εταιρεία σε λειτουργία γιατί εάν πάψει θα είναι πάρα πολύ δύσκολη η επαναλειτουργία της.

Οι τρόποι που τέθηκαν επί τάπητος συνίστανται στο να προστρέξουν για χρηματοδότηση σε άλλους τραπεζικούς οργανισμούς, μετά την άρνηση

Συνέχεια στη σελ. 6

Διαμαρτυρία στον πρωθυπουργό και υπουργούς

SOS εξέπεμψαν οι 600 εργαζόμενοι στη ΔΑΝΕ

Καταγγέλλουν την Εμπορική Τράπεζα και τους κινούμενους στο παρασκήνιο και ζητούν παρέμβαση του κράτους

Κραυγή αγωνίας εξέπεμψαν οι εργαζόμενοι στη ΔΑΝΕ οι οποίοι βλέπουν την εταιρεία να βουλιάζει όχι με δική τους ευθύνη, αλλά με τα καμώματα του τέως πανίσχυρου προέδρου και τις παρεμβάσεις τρίτων που σκοπεύουν να επωφεληθούν.

Χθες οι 600 και πλέον εργαζόμενοι στη ναυτηλιακή μας εταιρεία με επιστολή τους στον πρωθυπουργό κ. Σημίτη τους υπουργούς Εθνικής Οικονομίας και Εμπορικής Ναυτιλίας κ. Παπαντωνίου και Σουμάκη και της Πανελλήνιας Ναυτικής Ομοσπονδίας, διαμαρτύρονται για την στάση που τήρησε η Εμπορική Τράπεζα αλλά και με τη δράση του παρασκηνίου.

Ταυτόχρονα οι εργαζόμενοι που κινδυνεύουν να βρεθούν στο δρόμο από στιγμή σε στιγμή, ζητούν την παρέμβαση του πρωθυπουργού και του αρμόδιου υπουργού για να δοθεί λύση στο πρόβλημα της ΔΑΝΕ.

Το πλήρες κείμενο της επιστολής-διαμαρτυρίας των

Συνέχεια στη σελ. 6

Κίνδυνος-θάνατος για τη Ρόδο το φαινόμενο

Το "θερμοκήπιο" απειλεί με εξαφάνιση όλες τις παραλίες του νησιού

Καταγγελίες-σοκ από την Γκριν Πις που ζητάει από την κυβέρνηση να πάρει μέτρα

Εκτιμήσεις-σοκ από την Γκριν Πις, για επερχόμενες καταστροφές λόγω των κλιματολογικών αλλαγών που οφείλονται στο φαινόμενο του θερμοκηπίου.

Σύμφωνα με μελέτη της οργάνωσης, η Θεσσαλονίκη, η Ρόδος, η Βενετία και το Δέλτα του Νείλου βρίσκονται στην πρώτη ζώνη κινδύνου για τον επόμενο αιώνα.

Όλες οι παράκτιες περιοχές της Ελλάδας, που βρίσκονται στο επίπεδο της θάλασσας, κινδυνεύουν από καταστροφικές πλημμύρες και διαβρώσεις. Ειδικότερα, για τη Θεσσαλονίκη, με κατακλυσμό απειλούνται οι περιοχές του Καλοχωρίου, της Σίνδου, και του αεροδρομίου της Μίκρας.

Παράλληλα, εκτιμάται ότι έως το 2.010 η Κρήτη θα αντιμετωπίσει σοβαρά προβλήματα λειψυδρίας, ενώ στη Θεσσαλία και την Καρδίτσα, έως το 2.030 θα έχει μειωθεί από 8 εως 16% η απόδοση των καλλιεργειών.

● Συνολικά για τις χώρες της

Συνέχεια στη σελ. 13

Ο κ. Κωνσταντίνος Καραμανλής σήμερα στη Ρόδο

Θα μιλήσει για όλους και για όλα

Έρχεται το πρωί στις 10. Συνάντηση με τοπικούς φορείς και κομματικά στελέχη

Στην αναγκαιότητα της σμυντικής και οικονομικής θωράκισης των νησιών του Αιγαίου, με έργα όμως και όχι με λόγια, πρόκειται να αναφερθεί ιδιαίτερα ο πρόεδρος της Νέας Δημοκρατίας κ. Κων. Καραμανλής κατά την τριήμερη περιοδεία του στα Δωδεκάνησα, που ξεκινά σήμερα το πρωί.

Σύμφωνα με πληροφορίες ο κ. Καραμανλής ***πρόκειται να δώσει ιδιαίτερη έμφαση στα εθνικά ζητήματα, δεδομένου μάλιστα ότι είναι η πρώτη του δημόσια εμφάνιση μετά την πρόσφατη συζήτηση στη βουλή*** (εκτός ημερήσιας διάταξης) για τα εθνικά θέματα.

Οι δηλώσεις του κ. Καραμανλή, αποκτούν εκ των πραγμάτων ιδιαίτερο ενδιαφέρον, λόγω της γενικότερης κατάστασης που επικρατεί.

Βάσει των ίδιων πληροφοριών, ***ο πρόεδρος της Νέας Δημοκρατίας στη διάρκεια της περιοδείας του πρόκειται να δώσει έμφαση και στα εξής ζητήματα.***

- Στον προϋπολογισμό.
- Στις αναγκαστικές συνενώσεις.
- Και στα έργα υποδομής στις παραμεθόριες περιοχές.

Όπως είναι γνωστό ο κ. Καραμανλής πρόκειται να έρθει σήμερα το πρωί στην Ρόδο και στην διάρκεια της παραμονής του, έως την Κυριακή, θα επισκεφθεί τα νησιά Κάρπαθο, Κάσο, Λέρο, Κάλυμνο και Κω, έχοντας επαφές με τις τοπικές αρχές, τους φορείς, τα κομματικά στελέχη κ.λπ.

Συνέχεια στη σελ. 6

ΤΟ ΣΥΝΕΔΡΙΟ ΤΗΣ ΤΕΔΚ

Για τις 8 και 9 Δεκεμβρίου αποφασίστηκε τελικά να πραγματοποιηθεί το ετήσιο συνέδριο της ΤΕΔΚ στην Κύπρο, σύμφωνα με την σχετική ανακοίνωση που έδωσε χθες στην δημοσιότητα το αρμόδιο γραφείο τύπου της ΤΕΔΚ.

Αρχικά, το συνέδριο, είχε αποφασιστεί να πραγματοποιηθεί στις αρχές Δεκεμβρίου, αλλά τελικά για καθαρά τεχνικούς λόγους, η διεξαγωγή του θα γίνει στις 8 και 9 Δεκεμβρίου.

ΜΑΓΕΙΡΕΙΟΝ - ΤΑΒΕΡΝΕΙΟΝ
ΜΕΖΕΔΟΚΑΜΩΜΑΤΑ

ΠΡΟΣΚΛΗΣΗ

Σας προσκαλούμε στα εγκαίνια του ΝΕΟΥ ΜΑΣ ΚΑΤΑΣΤΗΜΑΤΟΣ ΕΠΙ ΤΗΣ ΟΔΟΥ ΚΑΝΑΔΑ 77
(Πλατ. Αγ. Νικολάου)

το ΣΑΒΒΑΤΟ 15 ΝΟΕΜΒΡΙΟΥ
από τις 6 μμ και μετά

Τηλ. 31110

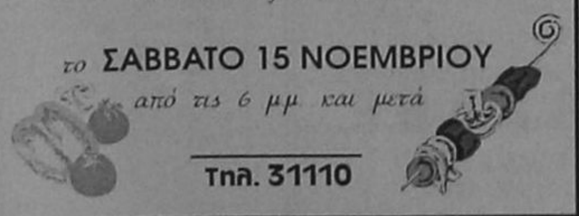

ΤΕΧΝΙΚΗ ΥΠΟΣΤΗΡΙΞΗ ΔΙ-ΑΣ
90005
ΚΟΝΤΑ ΣΑΣ
24 ΩΡΕΣ ΤΟ 24ΩΡΟ
ΧΩΡΙΣ ΣΥΝΔΡΟΜΗ - ΧΩΡΙΣ ΕΠΙΒΑΡΥΝΣΗ

Ανοίξαμε...
Σας περιμένουμε!!!



Τώρα μπορείτε να απολαύσετε τις λιχουδιές μας και μες στο σπίτι σας...

Capricci
RISTORANTE ITALIANO CAPRICCI

Παρροδιακού Συλλόγου Αμερικής Απόλλων 14 Τηλ. 33395

Η Δωδεκάνησος καλωσορίζει τον Κ. Καραμανλή

Του Τάσου Καραμάριου
Βουλευτή Δωδεκανήσου

Σε μια εποχή που οι συγκυρίες των εξωτερικών και εσωτερικών μας προβλημάτων βρίσκονται σε επισφαλή έξαρση, η παρουσία του Αρχηγού της Αξιωματικής Αντιπολίτευσης κ. Κώστα Καραμανλή στη Δωδεκάνησο, ασφαλώς και αποτελεί μια αισιόδοξη προοπτική.

Δεν έχουν περάσει πολλές ημέρες, που μιλώντας στη Βουλή των Ελλήνων ο κ. Καραμανλής, τόνισε με ιδιαίτερη έμφαση ότι η Ν.Δ. είναι έτοιμη πάντοτε να βοηθήσει την κυβέρνηση στη διαμόρφωση μιας ενιαίας εξωτερικής πολιτικής προκειμένου η χώρα μας να ξεπεράσει τα δύσκολα προβλήματα που αντιμετωπίζει.

Δεν έχει σημασία αν η κυβέρνηση δεν ανταποκρίθηκε θετικά σ' αυτή τη πρόσκληση του αρχηγού της Αντιπολίτευσης, του τέταρτου πολιτειακού παράγοντα της χώρας μας, μετά τον πρόεδρο της Δημοκρατίας, τον πρόεδρο της κυβέρνησης και τον πρόεδρο της Βουλής. Σημασία έχει ότι η Αντιπολίτευση, δείχνοντας εθνική πράγματι πολιτική και σύνεση στα όποια προβλήματά μας, απέδειξε τον πραγματικό εαυτό της.

Σήμερα λοιπόν, που οι δύσκολοι καιροί επιτάσσουν οι Έλληνες νάμαστε ενωμένοι, έρχεται στο νομό μας ο κ. Κώστας Καραμανλής για ένα και μόνο σκοπό: Να επαναλάβει και πάλι την πίστη του στην εθνική μας ακεραιότητα και τα ιδανικά της φυλής μας, σένα τόπο μάλιστα που γιορτάζει τα 50 χρόνια από την απελευθέρωσή του.

Και ακόμα να τονίσει, την ανάγκη ανάπτυξης του νομού μας, που τόσα πολλά προσφέρει στην πατρίδα μας και που ατυχώς σήμερα τον ταλανίζουν πολλά προβλήματα.

Εμείς λοιπόν οι Δωδεκανήσιοι, φιλόξενοι όπως πάντοτε θ' ανταποκριθούμε στο κάλεσμά του. Τον υποδεχόμαστε με χαρά και αγάπη και με τις τιμές που του αρμόζουν.

HARLEY DAVIDSON TEST DRIVE

ΕΛΑΤΕ ΝΑ ΟΔΗΓΗΣΕΤΕ ΤΗΝ HARLEY-DAVIDSON ΤΩΝ ΟΝΕΙΡΩΝ ΣΑΣ

ΟΛΑ ΤΑ ΚΑΙΝΟΥΡΓΙΑ ΜΟΝΤΕΛΑ ΤΟΥ 1998:
DYNA, SPRINGER, ROAD KING,
SPORSTER, HERITAGE

ΣΑΣ ΠΕΡΙΜΕΝΟΥΝ ΓΙΑ TEST DRIVE ΤΟ ΣΑΒΒΑΤΟ 15/11 & ΚΥΡΙΑΚΗ 16/11 ΣΤΟ HARLEY CAFE ΡΟΔΟΥ ΑΠΟ 10.00 ΕΩΣ 15.00

ΕΠΙΚΟΙΝΩΝΗΣΤΕ ΜΑΖΙ ΜΑΣ ΣΤΑ ΤΗΛΕΦΩΝΑ
0241 76076 & 094 662846
Ή ΕΛΑΤΕ ΑΠΕΥΘΕΙΑΣ ΕΧΟΝΤΑΣ ΜΑΖΙ ΣΑΣ ΤΟ ΔΙΠΛΩΜΑ ΟΔΗΓΗΣΗΣ

BLACK JACK



ΣΑΡΑΪ

Οι προετοιμασίες για καλή διασκέδαση... επιτέλους ολοκληρώθηκαν... και την ΠΕΜΠΤΗ 13 ΝΟΕΜΒΡΙΟΥ ΤΟ ΣΑΡΑΪ ΑΝΟΙΓΕΙ ΤΙΣ ΠΟΡΤΕΣ ΤΟΥ σε όλους εσάς που σας αρέσει το ΠΑΛΙΟ ΛΑΪΚΟ, το ΡΕΜΠΕΤΙΚΟ και το ΕΝΤΕΧΝΟ ΕΛΛΗΝΙΚΟ ΤΡΑΓΟΥΔΙ με τους:

ΑΦΡΟΔΙΤΗ ΚΑΡΑΓΙΑΝΝΗ
ΠΑΝΤΕΛΗ ΤΣΑΒΑΡΗ
ΠΟΠΗ ΔΗΜΗΤΡΟΥΛΑΚΗ
ΣΤΑΘΗ ΡΑΦΤΟΠΟΥΛΟ
ΘΑΝΑΣΗ ΠΑΠΑΔΟΠΟΥΛΟ

Πλατεία Χαρίτου 10-12
(Εκατό Χουρμαδιές) Ρόδος
Τηλ. 26142, 23129

ΗΜΕΡΟΛΟΓΙΟ

Παρασκευή 14 Νοεμβρίου 1997

Φιλίππου αποστόλου, Κωνσταντίνου Υδραίου
Ανατολή ηλίου: 7.05'
Δύσις ηλίου: 5.14'
Πανσέληνος

ΦΑΡΜΑΚΕΙΑ

Σήμερα διημερεύει το φαρμακείο του Ιωαν. Καζουλλάκη επί της οδού Εμ. Σταυρού & Αλ. Διάκου 61 και διανυκτερεύει το φαρμακείο του Χρ. Ευθυμιάδη επί της οδού Μ. Πετρίδη 69.

ΒΕΝΖΙΝΑΔΙΚΑ

Διανυκτερεύει το βενζινάδικο του κ. Τζωρτζή στον Άγιο Φραγκίσκο και το πρατήριο καυσίμων ΤΕΧΑCO Γκινάκης Αλέξανδρος περιοχή Κόβα.

ΛΑΪΚΕΣ ΑΓΟΡΕΣ

Τετάρτη: στην οδό Βύρωνος (πίσω από το Στάδιο).
Πέμπτη: στην οδό Διαγοριδών.
Παρασκευή: Στην οδό Θεοφανίδου στην Ανάληψη.

ΔΡΟΜΟΛΟΓΙΑ ΠΛΟΙΩΝ

Σήμερα αναχωρεί το ΙΑΛΥΣΟΣ στις 13.00 για Κω-Κάλυμνο-Λέρο-Πάτμο-Πειραιά.

ΑΕΡΟΠΟΡΙΚΑ ΔΡΟΜΟΛΟΓΙΑ

Χειμερινά δρομολόγια αεροπλάνων
ΟΛΥΜΠΙΑΚΗ ΑΕΡΟΠΟΡΙΑ

Για Αθήνα
- Κάθε Δευτέρα και Τρίτη στις 6.45, 17.35, 21.40
- Από Τετάρτη μέχρι και Κυριακή προστίθεται η πτήση στις 10.40

Για Θεσσαλονίκη
- Δευτέρα - Τετάρτη - Παρασκευή - Κυριακή στις 19.05

- Για Ηράκλειο
Δευτέρα-Τετάρτη-Παρασκευή-Κυριακή στις 16.35

Για Κάρπαθο
- Καθημερινά στις 12.10

Για Κάσο
- Καθημερινά στις 12.10

Για Καστελλόριζο
- Τετάρτη, Παρασκευή και Κυριακή στις 07.00.

AIR GREECE
- Καθημερινά Ρόδο-Αθήνα 09.30 και στις 21.00
- Για Θεσσαλονίκη: Δευτέρα, Τρίτη, Τετάρτη, Πέμπτη και Σάββατο στις 16.00
- Για Ηράκλειο: Παρασκευή και Κυριακή στις 18.00

ΔΕΧΟΝΤΑΙ ΤΟ ΚΟΙΝΟ

Ο Νομάρχης δέχεται το κοινό κάθε Τρίτη και Πέμπτη από 11.00-13.00.
Ο Δήμαρχος Ρόδου δέχεται το κοινό κάθε Τετάρτη από τις 12.00-14.00.
Ο Αντιδήμαρχος κ. Σκανδαλίδης δέχεται το κοινό κάθε Τρίτη και Πέμπτη 1 με 2 μ.μ.

ΤΑΞΙ

ΡΑΔΙΟ ΤΑΞΙ: 64712-64790

ΧΡΗΣΙΜΑ ΤΗΛΕΦΩΝΑ

ΝΟΣΟΚΟΜΕΙΟ:	22222
ΠΥΡΟΣΒΕΣΤΙΚΗ:	23333
ΔΗΜΑΡΧΕΙΟ:	22220, 27695
ΒΑΛΒΕΣ Α.Ε.Η.:	125
ΒΑΛΒΕΣ Ο.Τ.Ε.:	121
ΑΜΕΣΗ ΑΡΩΓΗ:	100
ΒΑΛΒΕΣ ΥΔΡΕΥΣΗΣ:	22037
ΝΟΜΑΡΧΙΑ:	156
ΠΕΡ/ΚΗ Δ/ΝΣΗ	58174
ΔΗΜΟΣ:	46200
ΤΡΟΧΑΙΑ:	26480
ΠΛΗΡΟΦ. Ο.Τ.Ε.:	131
ΔΕΛΤΙΟ ΚΑΙΡΟΥ:	149
ΑΛΚΕΙΑ:	111
ΠΡΟΠΟ - ΛΟΤΤΟ:	111
ΡΟΔΑ:	27462
ΚΤΕΛ:	27706
Ο.Α.Ε.Δ.:	23265
Ι.ΚΑ.:	64912
ΤΑΣ.Υ.:	68701, 68702
ΟΛΥΜΠΙΑΚΗ:	24555
Α.Δ.Ν.Ε.:	77070
ΕΡΓΑΤ. ΚΕΝΤΡΟ:	24730
AIR GREECE	36095

(ΕΚ)πολιτισμικά παίγνια

Γράφει ο Κωστής Νικολάκης

Σεφέρης, Ρόδος 1957



Ο εικοστός πρώτος τόμος των **Επταήμερων** του κυριακάτικου ένθετου της **Καθημερινής** που είναι αφιερωμένος στα Ελληνικά Νόμπελ λογοτεχνίας, τον **Γιώργο Σεφέρη** και τον **Οδυσσέα Ελύτη**, μας επεφύλασσε μια έκπληξη.

Φωτογραφίες των δύο εθνικών μας ποιητών από τη **Ρόδο**, την **Κω**, την **Πάτμο**, την **Κάλυμνο** καθώς και ένα κολάζ τον Ελύτη με θέμα τον **"Άγγελο της Αστυπάλαιας"**.

Στην φωτογραφία που αναδημοσιεύουμε, ο **Γιώργος Σεφέρης** μαζί με την σύζυγο του **Μαρώ**, στο ξενοδοχείο **"των Ρόδων"**, πριν από 40 χρόνια, το 1957. Μαζί τους είναι και ο κριτικός και φίλος του Σεφέρη, **Γιώργος Κατσίμπαλης** και απέναντι από την ποιητή κάθεται ο μεγάλος θαλασσινός του φίλος, ο καπετάνιος-ποιητής από την **Κάσο, ο Δημήτρης Αντωνίου.**

Η μοίρα μας, χυμένο μολύβι, δεν μπορεί ν' αλλάξει δεν μπορεί να γίνει τίποτε.

Εχυσαν το μολύβι μέσα στο νερό κάτω από τ' αστέρια κι ας ανάβουν οι φωτιές.

.....

Είναι τα παιδιά που ανάβουν τις φωτιές και φωνάζουν μπροστά στις φλόγες μέσα στη ζεστή νύχτα...

«ΡΟΔΙΑΚΗ» ΑΠΟ ΤΟ 1915

Φλας στο παρελθόν

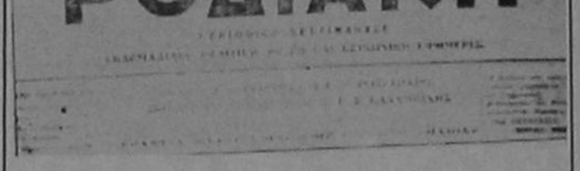
ΡΟΔΙΑΚΗ

ΡΟΔΙΑΚΗ, 5 ΝΟΕΜΒΡΙΟΥ 1923
Αριθμός φύλλου 536

ΕΙΔΗΣΕΙΣ

ΑΘΗΝΑΙ 31 Εντός της ημέρας συγκροτείται το Στρατοδικείον δι' αποφάσεως του Διοικητού της Β' Μεραρχίας

Αι εργασίαι του αρχίζουν αύριον εις τον εν Ελευσίνι Δημοτικόν Σχολείον. Ενώπιον αυτού παρεπέμφησαν προς δίκην οι δύο υποστράτηγοι Λεοναρδόπουλος και Γαργαλίδης και περί τους 90 ανώτεροι και κατώτεροι αξιωματικοί μετασχόντες του Κινήματος.

-Το Στρατοδικείον της Θεσσαλονίκης επελήφθη της δίκης των ενόχων, καταδίκασαν ήδη εις θάνατον και στρατ. καθαίρεσιν του ταγματάρχην Σακελλαρίου ,εις ισόβια δεσμά των λοχαγόν Λιάσκον και εις μικροτέρας ποινάς άλλους τινάς αξιωματικούς.

ΠΡΟΣΩΠΑ ΚΑΙ ΠΡΑΓΜΑΤΑ

Και πάλιν ο φωτισμός

Μερικοί κάτοικοι της ενορίας Νεοχωρίου μας αναφέρουν ότι αντιθέτως προς τας κεντρικάς οδούς της συνοικίας ηλεκτροφωτισθείσας, μερικαί πάροδοι και στενωποί (και τοιαύται δεν είνε ολίγαι) μένουσι την νύκτα καθ' ολοκληρίαν εις το σκότος, οι δε δι' αυτών διαβαίνοντες κατά τας νυκτερινάς ώρας, βαδίζουσι κτυπώντες εις τους τοίχους των οικιών.

Τα παράπονα ταύτα διαβιβάζομεν εις τον αξιότ. δήμαρχον της πόλεως μας με την βεβαιότητα ότι θέλει λάβη την δέουσαν πρόνοιαν όπως ιδώσιν ολίγον, έστω και μη ηλεκτρικόν, φως αι στενωποί και πάροδοι όχι μόνον του Νεοχωρίου αλλά και των άλλων συνοικιών, καθ' ην στιγμήν μάλιτα ηλεκτροφωτίσθησαν τα μεταξύ των συνοικιών τουρκικά νεκροταφεία.

(Σ.Σ. Η Ροδιακή εκδιδόταν τότε υπό καθεστώς ιταλικής λογοκρισίας. Διατηρείται επίσης η γλώσσα και τα τοπωνύμια που υπήρχαν στις αρχές του αιώνα).



Ο προϋπολογισμός του 1998, οι διεργασίες στα κόμματα ενόψει των Δημοτικών εκλογών και οι ελληνοτουρκικές σχέσεις και το Κυπριακό, είναι τα βασικά θέματα της ειδησεογραφίας του χθεσινού αθηναϊκού τύπου.

ΑΔΕΣΜΕΥΤΟΣ ΤΥΠΟΣ
Συμφορά. Ο νέος προϋπολογισμός με 13 νέους φόρους και αύξηση στους παλιούς.

ΑΠΟΓΕΥΜΑΤΙΝΗ
Λεηλασία μισθών-εισοδημάτων. Συμφορά ο νέος προϋπολογισμός.

Η ΑΘΗΝΑΪΚΗ
Χαστούκι Γιάννου σε μισθωτούς-συνταξιούχους.

Η ΑΥΓΗ
Πάλι αχθοφόροι οι μισθωτοί και οι συνταξιούχοι.

Η ΑΥΡΙΑΝΗ
'Επιασε τους κλέφτες ο Τζουμάκας. Μίζες και διαφθορά στο Δημόσιο.

Η ΒΡΑΔΥΝΗ
Προϋπολογισμός '98. Εξοντώνουν εργαζόμενους-μικρομεσαίους.

ΕΘΝΟΣ
Προϋπολογισμός: Οδυνηρές εκπλήξεις. Αναπτυξιακός μεν, σφιχτός δε.

ΕΛΕΥΘΕΡΗ ΩΡΑ
Στο 13αρι των φόρων παράδοσις όλων άνευ όρων.

ΕΛΕΥΘΕΡΟΣ
Αυτοί καλοπερνάνε ενώ ο λαός στενάζει και βογγά.

ΕΛΕΥΘΕΡΟΣ ΤΥΠΟΣ
Πόσοι και πόσα πληρώνουν το '98.

ΕΛΕΥΘΕΡΟΤΥΠΙΑ
Ο κ. πάρτα όλα από μισθωτούς, εισοδήματα, Χρηματιστήριο, εταιρείες.

Η ΕΞΟΥΣΙΑ
Φορολογική επίθεση στις επιχειρήσεις.

Η ΕΣΤΙΑ
Σαρωτική επιδρομή κατά των φορολογουμένων.

Η ΚΑΘΗΜΕΡΙΝΗ
Σοκ με 13 νέους φόρους.

Ο ΛΟΓΟΣ
Στον αστερισμό του Ευρώ ο νέος προϋπολογισμός.

ΤΑ ΝΕΑ
Λιγότερα λεφτά στην τσέπη.

Ο ΡΙΖΟΣΠΑΣΤΗΣ
Κρατικός προϋπολογισμός 1998. Λαιμητόμος για τα λαϊκά εισοδήματα.

ΤΙΜΕΣ ΣΥΝΑΛΛΑΓΜΑΤΟΣ

Δολλάριο ΗΠΑ	267.760	273.969
Μάρκο Γερμανίας	155.784	159.396
Φράγκο Γαλλίας	46.495	47.573
Λίρα Αγγλίας	456.955	467.550
Λίρα Ιρλανδίας	406.522	415.947
Φράγκο Βελγίου	7.553	7.728
Φιορίνι Ολλανδίας	138.200	141.405
Λιρέτα (100 μον.)	15.914	16.283
Σελίνι Αυστρίας	22.132	22.645
Κορώνα Δανίας	40.930	41.879
Κορώνα Σουηδίας	35.736	36.564
Μάρκο Φινλανδίας	51.673	52.871
Πεσέτα Ισπανίας	1.846	1.889
Εσκούδο Πορτογ.	1.527	1.562
Γιεν (100 μον.)	213.955	218.915
Φράγκο Ελβετίας	191.605	196.047
Κορώνα Νορβηγίας	38.004	38.885
Λίρα Κύπρου	531.514	543.837
Δολλάριο Καναδά	190.662	195.083
Δολλάριο Αυστραλ.	186.828	191.160

Η ΡΟΔΙΑΚΗ
Ημερήσια Εφημερίδα της Ρόδου
Έτος Ιδρύσεως 1915
ΙΔΙΟΚΤΗΣΙΑ - ΕΚΔΟΣΗ
ΑΦΟΙ Σ. ΤΣΟΠΑΝΑΚΗ Η. ΚΩΤΙΑΔΗΣ Ο.Ε
ΕΚΔΟΤΗΣ
Γεωργ. Τσοπανάκης
ΔΙΕΥΘΥΝΤΗΣ
Αθ. Μαρασιώτης
ΣΥΝΤΑΞΗ
Σπύρος Παγκας, Γρηγόρης Πελλός
Λουκας Μαστής, Μιχάλης Μαστής
ΑΘΛΗΤΙΚΑ
Μανόλης Μπάτης,
Νικήτας Κουσκουσάς
ΜΟΝΙΜΟΣ ΣΥΝΕΡΓΑΤΗΣ
Γιώργος Βούης
ΓΡΑΦΕΙΑ ΣΥΝΤΑΞΗΣ
Μάρκου Μαλλιαράκη 9
Τηλ. 24610 - 30865 - 75640
Fax (0241) 75641
ΛΟΓΙΣΤΗΡΙΟ - ΔΙΑΦΗΜΙΣΕΙΣ
Νέα Αγορά 53
Τηλ. 22210 - 75230
Fax (0241) 75641

GOLDEN FISH
Chinese Restaurant
151, LEOF. IRAKLIDON - IALYSOS
TEL. 96478
Θα είμαστε κοντά σας ανοικτά όλο το χειμώνα
ΑΝΟΙΚΤΑ ΚΑΘΕ ΒΡΑΔΥ
Την Κυριακή ανοικτά από το μεσημέρι!
Λεωφ. Ηρακλειδών 151 - Μίρα Μάρε
ΑΠΕΝΑΝΤΙ ΑΠΟ ΤΟ ΒΕΝΖΙΝΑΔΙΚΟ ΤΗΣ ΒΡ
ΤΗΛ. 96478


Τέρμα η μοναξιά
Για όλες τις ηλικίες
Γραφείο Συνοικεσίων
Το πρώτο στη Ρόδο
Τηλ. 22768-20931
ώρες γραφείου 10-1 μ.μ., 6-8 μ.μ.


ΕΚΔΡΟΜΗ ΣΤΗ ΜΥΤΙΛΗΝΗ
Προσκύνημα στον Αγιο Ραφαήλ - Ταξιάρχη Μανταμάδων - Πέτρα - Μονή Λιμόνος - Αγιάσο.
Από 15-17/11 & 22-24/11
Πληροφορίες - Εγγραφές - Πρόγραμμα στο Πρακτορείο γενικού Τουρισμού
ΤΣΑΜΠΙΚΑΚΗΣ travel
Τηλ. 92041 - 94564, Κρεμαστή


76·100
Το τηλέφωνο που θα σας γίνει απαραίτητο!
Η ΝΕΑ ΑΝΤΙΛΗΨΗ ΣΤΗΝ ΠΑΡΟΧΗ ΥΠΗΡΕΣΙΩΝ ΜΕ ΑΝΘΡΩΠΙΝΟ ΠΡΟΣΩΠΟ
σύντομα κοντά σας

ΘΕΡΜΟΠΟΜΠΟΙ
Τι θερμοπομποί;
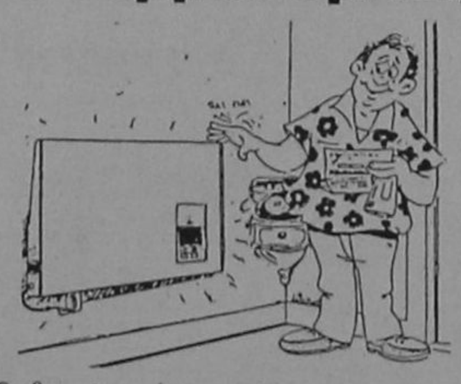
•Οι θερμοπομποί που πρόκειται να εγκαταστήσετε **ίσως είναι θερμοπομποί, ίσως δεν είναι,** γιατί άλλη είναι η **θέρμανση με μεταφορά** και άλλη η **θέρμανση με ακτινοβολία**.
•Και αν είναι θερμοπομποί, **ίσως μελετήθηκαν και εγκαταστάθηκαν σωστά ίσως όχι.**
•Ανάλογα με το **αν είναι θερμοπομποί ή όχι** και με το **πως** μελετήθηκαν και εγκαταστάθηκαν, **καταναλώνουν πολύ ή λίγο ρεύμα.**
•Για να γίνει μια **καλή, ασφαλής και οικονομική θέρμανση**, δεν είναι αρκετό να **θέλει** αυτός που την κάνει, πρέπει να **γνωρίζει** και να **μπορεί.**
•Εμείς **γνωρίζουμε και μπορούμε**. Ζητήστε πληροφορίες από εμάς ή τους εκατοντάδες πελάτες μας. Έτσι διασφαλίζεται το συμφέρον σας.
ΘΕΡΜΟΠΟΜΠΟΙ ΝΟΡΒΗΓΙΑΣ
ΒΟΥΤΥΡΑΚΗΣ Ι.Χ. Ε.Π.Ε.
ΑΠΟΚΛΕΙΣΤΙΚΟΣ ΑΝΤΙΠΡΟΣΩΠΟΣ ΡΟΔΟΥ
ΛΩ/ΚΗΣ ΝΕΟΛΑΙΑΣ 16 (ΠΑΛΛΑΣ), ΤΗΛΕΦ. ΚΕΝΤΡΟ 76.100

ΠΕΡΣΙΔΕΣ αντιηλιακές κάθετες ή οριζόντιες μεταλλικές-υφασμάτινες-πλαστικές-ξύλινες για πόρτες-παράθυρα-βιτρίνες κ.ά.
ΠΩΛΗΣΗ ΧΟΝΔΡΙΚΗ

• Κουρτινόξυλα
• Κουρτινόβεργες
• Κορνίζες
• Βιτρώ
• Αξεσουάρ τζακιών
• Πόρτες πτυσσόμενες
• Κουρτίνες μπάνιου
• Γραμματοκιβώτια
• Φαρμακεία
• Κουνουπιέρες
ΒΙΟΤΕΧΝΙΑ-ΕΙΣΑΓΩΓΕΣ-ΑΝΤΙΠΡΟΣΩΠΕΙΕΣ-ΕΜΠΟΡΙΑ
Σ. ΑΤΣΑΣ & ΣΙΑ Ε.Ε.
Εμπορικό Κέντρο ΜΗΔΕΙΑ 78-80
Τηλ. 63602-69339 FAX: 63602

TEXACO
ΧΑΡΙΣΤΟΥΛΑ ΛΑΜΠΡΙΑΝΟΥ
Σας περιμένουμε, όπως κάθε χρόνο, με το ιδιόκτητο βυτίο μας, να σας ζεστάνουμε με πετρέλαιο θέρμανσης.
Γρήγορη εξυπηρέτηση - Άριστη ποιότητα και τιμή χονδρική.
Τηλεφωνήστε μας στο 31603 από 8-3 μ.μ. και στο κινητό 094-713140
Ευχαριστώ για την προτίμησή σας
Χαριστούλα Λαμπριανού

Η ΡΟΔΙΑΚΗ

ΑΝΕΞΑΡΤΗΤΗ ΗΜΕΡΗΣΙΑ ΠΡΩΙΝΗ ΕΦΗΜΕΡΙΔΑ ΤΗΣ ΡΟΔΟΥ

ΣΕΛΙΔΑ 3

Πολιορκήθηκε χθες η Περιφερειακή Διεύθυνση

Αγωνία για μία θέση στο δημόσιο

Τετρακόσιοι νέοι πήραν την πρώτη μέρα την προκήρυξη για το διαγωνισμό!

Πολιορκήθηκε στην κυριολεξία χθες η Περιφερειακή Διεύθυνση Δωδεκανήσου από εκατοντάδες νέους, που ήθελαν να παραλάβουν την προκήρυξη του διαγωνισμού, για τις προσλήψεις που θα γίνουν στο δημόσιο!

Χθες ήταν η πρώτη μέρα διανομής της προκήρυξης και η προσέλευση ξεπέρασε κάθε προσδοκία.

Για την ακρίβεια 400 νέοι και νέες, επισκέφθηκαν το αρμόδιο γραφείο της Περιφερειακής Διεύθυνσης και παρέλαβαν την προκήρυξη του διαγωνισμού, και εκ των πραγμάτων βέβαια μεγάλη προσέλευση πρόκειται να σημειωθεί και τις επόμενες μέρες.

Αξιοσημείωτο είναι ότι η παραλαβή της προκήρυξης γίνεται με καταβολή 1000 δραχμών (!) αφού κάποιοι φαεινοί εγκέφαλοι στο υπουργείο Οικονομικών σκέφθηκαν να αποκτήσουν ένα ακόμα έσοδο "χαρατσώνοντας" την αγωνία των νέων για μία θέση στο δημόσιο.

Όπως είναι γνωστό οι θέσεις του διαγωνισμού για όλη τη Δωδεκάνησο ανέρχονται σε 108 και αφορούν την Εφορία τους Δήμους και τις Κοινότητες καθώς και την Αγροτική Τράπεζα.

Συνέχεια στη σελ. 15

Όπως απεδείχθη από τη χθεσινή άσκηση "Καταπέλτης"

Υψηλότατο το φρόνημα των στρατευμένων παιδιών μας

Αντιστράτηγος Αρβανίτης: Η σημερινή άσκηση έστειλε το μήνυμα ότι κάθε εκδήλωση σκέψης και μόνο κατά της ελευθερίας μας θα είναι λάθος

Η σημερινή άσκηση με την επωνυμία "καταπέλτης" απέδειξε την άρτια οργάνωση του πυροβολικού μας, το υψηλό φρόνημα και την ετοιμότητα των ενόπλων μας δυνάμεων!

Το πυροβολικό μας έστειλε σήμερα το μήνυμα ότι κάθε εκδήλωση σκέψης και μόνο από αυτούς που επιβουλεύονται την ελευθερία μας θα είναι μεγάλο λάθος.

Αν είχαμε σήμερα εδώ κάποιους από αυτούς που επιβουλεύονται την ελευθερία μας θα καταλάβαιναν το λάθος και είμαι βέβαιος ότι θα εγκατέλειπαν κάθε σκέψη.

Τα παραπάνω είπε μεταξύ άλλων στην ομιλία του ο Διοικητής της ΑΣΔΕΝ στρατηγός Δημήτριος Αρβανίτης απευθυνόμενος προς τους προσκεκλημένους, αξιωματικούς, οπλίτες και τους μαθητές Λυκείου που παρακολούθησαν την λήξη της άσκησης "καταπέλτης" στο πεδίο βολής στην Κατταβιά, και συνεχάρη τον Διοικητική της ΑΣΔΕΝ συνταγματάρχη Ιωάννη Παπαδόπουλο, τον Διοικητή πυροβολικού της 95 ΑΔΤΕ συνταγματάρχη Δημήτριο Δαβάκη και όλους όσους συνέβαλαν στην επιτυχία της άσκησης από τους αξιωματικούς μέχρι και τους φαντάρους.

Προηγουμένως μίλησε ο διοικητής της 95 ΑΔΤΕ στρατηγός Αθανάσιος Νικολοδήμος ο οποίος, αφού έδωσε συγχαρητήρια στους αξιωματικούς και άνδρες του πυροβολικού για την επιτυχία της άσκησης αναφέρθηκε στον αποστρεπτικό σκοπό του στρατού μας, το αξιόμαχο και την ετοιμότητα

Συνέχεια στη σελ. 15



Κυκλοφορεί στις 25 Νοεμβρίου από τον εκδοτικό οίκο Λιβάνης

Ο Κώστας Σκανδαλίδης "χτυπά" με δικό του βιβλίο 400 σελίδων

Αναφέρεται στην Αριστερά όπως την οραματίζεται και έχει τίτλο: Η Αριστερά στη δίνη της χιλιετίας

Τη μεθεπόμενη εβδομάδα, Τρίτη 25 Νοεμβρίου, θα κυκλοφορήσει το βιβλίο του γραμματέα της Κ.Ε. του ΠΑΣΟΚ, Κώστα Σκανδαλίδη, με θέμα την Αριστερά, όπως την οραματίζεται ο συγγραφέας.

Ο κ. Σκανδαλίδης παρέδωσε χθες τα τελευταία χειρόγραφα, όπως και το εξώφυλλο του βιβλίου του, στον εκδοτικό οίκο Λιβάνη. Τίτλος του είναι: "Πολιτεία ανθρώπου" και υπότιτλος: "Η Αριστέρα στη δίνη της χιλιετίας".

Το βιβλίο (400 σελίδων) είναι χωρισμένο σε πέντε κεφάλαια και καθένα από αυτά τα κεφάλαια έχει στην αρχή του ένα αρχαίο επίμετρο-γνωμικό, του Αρχιμήδη και άλλων επιφανών ανδρών της αρχαιότητας.

Τη μακέτα του εξώφυλλου επιμελήθηκε ο ζωγράφος Δημήτρης Ταλαγάνης. Είναι ένα λιτό εξώφυλλο σε απαλό πράσινο-γκρι χρώμα. Στην κορυφή υπάρχει, με χειρόγραφους αρχαϊκούς χαρακτήρες γραμμάτων, ο τίτλος "Πολιτεία ανθρώπου" και κάτω ακριβώς ο υπότιτλος με τυπογραφικούς χαρακτήρες.

Στη βάση της σελίδας, μέσα σε ένα ανάγλυφο ζωγραφιστό ανθέμιο, υπάρχει το επίμετρο "Μέτρον άνθρωπος", με χειρόγραφους χαρακτήρες.

Ο τίτλος, ο υπότιτλος και το κόσμημα πλαισιώνονται από μία ανάγλυφη κορνίζα.

Ο Δημήτρης Ταλαγάνης σχεδίασε και την πολύ κομψή πρόσκληση για την παρουσίαση του βιβλίου, που θα γίνει στο ξενοδοχείο "Μεγάλη Βρετανία" στις 25 Νοεμβρίου.

Το βιβλίο του κ. Σκανδαλίδη θα παρουσιάσουν: ο Λ. Καραπαναγιώτης (διευθυντής της εφημερίδας "ΤΑ ΝΕΑ") που θα έχει και το συντονισμό της παρουσίασης, ο υπουργός ΠΕΧΩΔΕ Κώστας Λαλιώτης, ο καθηγητής Κ. Τσουκαλάς και ο συγγραφέας Βασ. Βασιλικός.

Απάντηση του υπουργού Εσωτερικών σε δημάρχους μικρών νησιών

"Καλά" χρήματα μέχρι το 2001

Η αυξημένη τακτική οικονομική ενίσχυση, θα συνεχισθεί για τέσσερα ακόμα χρόνια, όπως προβλέπει ο κ. Καποδίστριας

Η αυξημένη τακτική οικονομική ενίσχυση στους ακριτικούς νησιώτικους δήμους του Ανατολικού Αιγαίου θα συνεχισθεί μέχρι το έτος 2001.

Αυτό αναφέρεται σε έγγραφο του Υπουργού Εσωτερικών κ. Αλ. Παπαδόπουλου το οποίο κατατέθηκε στη Βουλή, σε απάντηση αναφοράς του βουλευτή Δωδεκανήσου κ. Βασίλη Παπανικόλα.

Την αναφορά κατέθεσε ο κ. Παπανικόλας με αφορμή την επιστολή 11 δημάρχων νησιών της Δωδεκανήσου οι οποίοι, μετά την κατάθεση του νόμου για τις συνενώσεις των ΟΤΑ και την γενική σύγχυση που επικρατεί, ζήτησαν να συνεχισθεί η αυξημένη τακτική οικονομική ενίσχυση.

Σημειώνουμε ότι παρόμοια αναφορά κατέθεσαν ο πρόεδρος του ΔΗΚΚΙ κ. Δ. Τσοβόλας και ο βουλευτής κ. Θ. Στάθης.

Το πλήρες κείμενο της απάντησης του κ. Παπαδόπουλου έχει ως εξής:

«Σε απάντηση του εγγράφου σας μετο οποίο μας διαβιβάσατε τα αριθ. 5087/ 25.8.97 και 6007/ 13.10.97 έγγραφα του Δημάρχου

Συνέχεια στη σελ. 15

Αμεση απάντηση Σφυρίου στον Νομάρχη

"Γιάννη μου, τα χρήματα έρχονται..."

ΥΠΟΣΤΗΡΙΖΕΙ ΟΤΙ ΕΝΟΙΚΙΑ ΑΠΟ ΤΗ ΦΩΝΗ ΤΗΣ ΑΜΕΡΙΚΗΣ ΥΨΟΥΣ 1,5 ΔΙΣ ΚΑΤΑΤΙΘΕΝΤΑΙ ΣΤΗΝ ΤΡΑΠΕΖΑ

Ερχονται τα χρήματα από ενοίκια της Φωνής της Αμερικής και μάλιστα πολλά!.. Αυτό κάνει γνωστό με απάντηση που έστειλε στο Νομάρχη Δωδεκανήσου και μάλιστα σε χρόνο ρεκόρ, ο βουλευτής κ. Κοσμάς Σφυρίου.

Οπως είναι γνωστό χθες, ο Νομάρχης Γιάννης Παρασκευάς με επιστολή που έστειλε στον κ. Σφυρίου την οποία κοινοποιησε στον τοπικό τύπο, ζητουσε να μάθει τί έγινε με τα ενοίκια της Φωνής της Αμερικής τα οποία ο Υφυπουργός κ. Δρυς υποσχέθηκε στη Νομαρχιακή Αυτοδιοίκηση Δωδεκανήσου.

- Μάλιστα ο κ. Παρασκευάς στην χθεσινή του επιστολή τόνιζε απευθυνόμενος στον κ. Σφυρίου ότι έχει εκτεθεί στον Δωδεκανησιακό λαό από την αθέτηση των υποσχέσεων αυτών!

Για να μην εκτεθεί λοιπόν περισσότερο ο κ. Σφυρίου έσπευσε να δώσει διευκρινήσεις. Ελπίζουμε ότι τα χρήματα (περίπου 1,5 δις) θάρθουν σύντομα. Γιατί αν υπάρξει νέα καθυστέρηση σίγουρα θάχουμε και άλλες επιστολές.

Το πλήρες κείμενο της απάντησης του κ. Σφυρίου στο Νομάρχη Γιάννη Παρασκευά, έχει ως εξής:

«Φίλε Γιάννη,

απαντώντας στην επιστολή σου για την κατάθεση των μισθωμάτων της Φωνής της Αμερικής, στον ειδικό λογαριασμό

Συνέχεια στη σελ. 15

Αγοράζει κατάλληλο κτίριο η Διοίκηση του Ιδρύματος

ΦΟΙΤΗΤΙΚΗ ΕΣΤΙΑ ΑΠΟΚΤΟΥΝ ΚΑΙ ΟΙ ΣΠΟΥΔΑΣΤΕΣ ΤΟΥ ΠΑΝΕΠΙΣΤΗΜΙΟΥ ΜΑΣ

Δεν αποκλείεται να λειτουργήσει και εστιατόριο

Φοιτητική Εστία θα αποκτήσουν σύντομα και στη Ρόδο οι σπουδαστές του Πανεπιστημίου Αιγαίου, έπειτα από την απόφαση του αρμόδιου τμήματος να προχωρήσει σε αγορά κτιριακού συγκροτήματος στην ευρύτερη περιοχή της πόλης, το κόστος του οποίου δεν θα ξεπερνά τα 400.000.000 δραχμές.

Σύμφωνα με την διακήρυξη του δημόσιου διαγωνισμού αγοράς ακινήτου, που δόθηκε χθες στην δημοσιότητα, η σύγκλητος του Πανεπιστημίου του Αιγαίου, αποφάσισε σύμφωνα με τις σχετικές διατάξεις του νόμου να προχωρήσει στην αγορά ακινήτου, το οποίο θα έχει επιφάνεια από 1.500 - 2.000 τετραγωνικά μέτρα τουλάχιστον και το οποίο θα μπορεί να φιλοξενήσει έως και 60 φοιτητές τουλαχιστον.

Το ανώτερο τίμημα, όπως προβλέπεται από την προκήρυξη δεν θα μπορεί να υπερβαίνει σε καμμία περίπτωση, τα 400.000.000 δραχμές, ποσό που αξίζει να σημειωθεί ότι θεωρείται ιδιαίτερα ικανοποιητικό για την αγορά κτιριακού συγκροτήματος, το οποίο θα φιλοξενήσει τους σπουδαστές του Πανεπιστημίου του Αιγαίου στη Ρόδο.

- Οι ενδιαφερόμενοι, θα πρέπει να υποβάλλουν στο αρμόδιο τμήμα του Πανεπιστημίου του Αιγαίου.

Συνέχεια στη σελ. 15

Διά στόματος του αρμοδίου αντιδημάρχου

Ο Δήμος Ρόδου δηλώνει αδυναμία παρέμβασης σ' όλα τα σχολικά κτίρια

Για να επισκευασθούν χρειάζεται ο μισός και πλέον προϋπολογισμός του

Ο μισός προϋπολογισμός του δήμου (αρκετά δισεκατομμύρια δραχμές δηλαδή) απαιτείται για να γίνουν οι αναγκαίες παρεμβάσεις στα σχολικά κτίρια της πόλης της Ρόδου.

Αυτό τουλάχιστον υποστηρίζει ο αντιδήμαρχος κ. Αντώνης Αλαβέρας επισημαίνοντας παράλληλα ότι είναι γνωστό το πρόβλημα έλλειψης πόρων, ότι δηλαδή το ταμείον είναι ...μείον!

Η απάντηση του κ. αντιδημάρχου αναφέρεται σε δημοσίευμα τοπικής εφημερίδας αναφορικά με εκθέσεις που έκαναν για τα σχολικά κτίρια οι επόπτες δημόσιας υγείας.

Ειδικότερα, επισημαίνονται τα εξής:

«Με αφορμή χθεσινό δημοσίευμα στον τοπικό τύπο (Πρόοδος, 12/11/97) με τίτλο "Βρώμικες οι τουαλέτες στα σχολεία της Ρόδου", από το γραφείο του αρμόδιου αντιδημάρχου κ. Αλαβέρα διευκρινίζονται τα εξής:

- Η ευθύνη για την καθαριότητα των σχολείων δεν είναι αρμοδιότητα του Δήμου, αλλά των ίδιων των σχολείων. Οι αρμοδιότητες του Δήμου αφορούν τη συντήρηση, τις επισκευές και τις τεχνικές παρεμβάσεις.
- Πραγματικά οι εκθέσεις των εποπτών δημόσιας υγείας, πέραν του προβλήματος της πλημμελούς καθαριότητας (που είναι αρμοδιότητα των σχολείων), εντοπίζουν ορθότατα και κάποια τεχνικά προβλήματα και προτείνουν λύσεις. Άλλωστε, πράγματι έγιναν επί του θέματος επαφές μεταξύ

Συνέχεια στη σελ. 15

Υπηρετούσε εδώ και καιρό στην Κάρπαθο

Επισμηνίας πιάστηκε στον Πειραιά με σάκο που είχε 1,3 kg χασίς!

Θα το μετέφερε μαζί με παρέα 3 φίλων του στο νησί - Γίνονται σχετικές έρευνες

Επισμηνίας της Πολεμικής Αεροπορίας, ο οποίος υπηρετεί στην Κάρπαθο, συνελήφθη προχθές το απόγευμα, από άνδρες της δίωξης ναρκωτικών Πειραιά, την ώρα που παραλάμβανε από άλλους τρεις νεαρούς, ένα κιλό και τριακόσια γραμμάρια χασίς!

Πρόκειται για τον Αριστοφάνη Σπ. Κόντο, ο οποίος συνελήφθη μαζί με τους υποψήφιους πωλητές, προχθές το απόγευμα, έξω από το Δημοτικό Θέατρο του Πειραιά.

Σύμφωνα με την αστυνομία, συνελήφθησαν αρχικά οι Στυλιανός Εμμανουήλ Κλιματσάκης 30 χρόνων, ο Σ.Κ. 17 χρόνων μαθητής, και ο 18χρονος Ανδρέας Καγιάνης. Οι τρεις, είχαν συληφθεί σε αστυνομικό μπλόκο στην περιοχή του Ζεφυρίου Αττικής, όπου βρέθηκαν πάνω τους 1.312 γραμμάρια που όπως είπαν, είχαν αγοράσει την ποσότητα, από άγνωστο αθίγγανο αντί του ποσού των 150.000 δραχμών.

- Οι συλληφθέντες, ομολόγησαν αμέσως τί είχε προηγηθεί, και ότι αγόρασαν το χασίς, για λογαριασμό του επισμηνία, ο οποίος υπηρετεί στην 9 ΣΑ Καρπάθου. Εν γνώσει των αστυνομικών οι τρεις έκλεισαν ραντεβού με τον επισμηνία στην πλατεία του Δημοτικού Θεάτρου, κι έτσι ο Κόντος, πιάστηκε στα δίχτυα των αστυνομικών.

Αξίζει να σημειωθεί, ότι ο 26χρονος επισμηνίας, που θα βρεθεί τώρα αντιμέτωπος με ιδιαίτερα σοβαρές κατηγορίες, υποστήριξε ότι την ποσότητα με το χασίς, θα το μετέφερε στην Κάρπαθο για δική του χρήση, ενώ την υπόλοιπη πο-

Συνέχεια στη σελ. 15

"Ροδίτης" Υπουργός της Κύπρου

Απόφοιτος του Βενετόκλειου Γυμνασίου είναι ο νέος Υπουργός Εργασίας της Κύπρου κ. Ευστάθιος Παπαδάκης, η αδελφή του οποίου ζει μόνιμα στο νησί μας.

Για την υπουργοποίηση του κ. Παπαδάκη ο βουλευτής κ. Καραμάριος έκανε την παρακάτω δήλωση:

«Συγχαίρω δημόσια τον κ. Ευστάθιο Παπαδάκη του Ιωάννου, νέο Υπουργό Εργασίας της Κύπρου, ευχόμενος καλή επιτυχία στο έργο του. Ο κ. Παπαδάκης είναι αδελφός της κ. Κορνηλίας Δ. Δημητριάδη, από το 1947 διέμενε στη Ρόδο με την οικογένειά του, τις δε γυμνασιάκές του σπουδές τελείωσε στη Ρόδο. Οι δεσμοί του έκτοτε με τη Ρόδο είναι συνεχείς και συνεπώς για τη Ρόδο το γεγονός αυτό, αποτελεί ιδιαίτερη τιμή και χαρά».

Η ύδρευση των άνυδρων νησιών μας

Δεν είναι στην πρόθεση μας να κόψουμε το νερό στους κατοίκους των άνυδρων νησιών, αλλα θα πρέπει να βρεθεί κάποια λύση διότι δεν είναι και σωστό να επιβαρύνονται αδίκως οι δημότες της Ρόδου. Στην δήλωση αυτή, προέβη χθες το μεσημέρι ο δήμαρχος Ρόδου κ. Γιαννόπουλος, αναφορικά με το χρέος των 58 εκατομμυρίων δραχμών προς την ΔΕΥΑΡ, από τους δήμους των μικρών νησιών. Πρέπει να επιδειχθεί αίσθημα ευθύνης απ' όλους τόνισε χαρακτηριστικά, απαντώντας σε σχετική ερώτηση. Επανέφερε μάλιστα στο προσκήνιο παλαιότερη πρόταση του για ίδρυση συνδέσμου μεταξύ των δήμων των μικρών νησιών (και του δήμου Ρόδου) που θα ασχοληθεί με το συγκεκριμένο ζήτημα, σε ορθολογική βάση.

ΟΙ ΚΑΛΥΤΕΡΕΣ ΣΕ ΠΟΙΟΤΗΤΑ ΓΕΡΜΑΝΙΚΕΣ ΜΠΥΡΕΣ
Αντιπροσωπεύονται ΑΠΟΚΛΕΙΣΤΙΚΑ
από την εταιρεία μας

VELTINS PILSENER

ERDINGER Weißbier

ak. SERVICES LTD ΟΚΕΥ ΣΕΡΒΙΣΕΣ Ε.Π.Ε.

Γραφεία - Έκθεση - ΑΣΓΟΥΡΟΥ, Τηλ. 64760, 65959

ψαροταβέρνα
Νήσος Καστελόριζο
FISH RESTAURANT

Υπόσχεση για ένα νόστιμο χειμώνα

Ανοικτά καθημερινά από τις 13.00

Ευριπίδου 6Α' (Παλιά Πόλη), Τηλ. 73263



ΣΤΗΝ ΚΙΝΗΤΗ ΤΗΛΕΦΩΝΙΑ ΟΙ ΜΕΓΑΛΥΤΕΡΕΣ ΠΡΟΣΦΟΡΕΣ
ΜΕ ΤΟ ΜΙΚΡΟΤΕΡΟ ΣΥΜΒΟΛΑΙΟ ΔΙΑΡΚΕΙΑΣ ΕΝΟΣ ΕΤΟΥΣ ΚΑΙ ΜΕ ΟΠΟΙΟ ΟΙΚΟΝΟΜΙΚΟ ΠΑΚΕΤΟ ΠΡΟΤΙΜΑΤΕ

ΑΠΟ 5.000...

ΜΟΝΟ ΣΤΟ ΕΞΕΙΔΙΚΕΥΜΕΝΟ ΚΑΤΑΣΤΗΜΑ ΚΙΝΗΤΗΣ ΤΗΛΕΦΩΝΙΑΣ ΣΤΗ ΡΟΔΟ

MOBILE CENTER

Πειραιώς 4-Τηλ. 62986-68585



Προσφορά της "Ροδιακής" και της Βιβλιοεμπορικής-ΣΥΨΑ

ΤΟ ΚΑΛΥΤΕΡΟ ΔΩΡΟ ΓΙΑ ΤΑ ΠΑΙΔΙΑ ΣΑΣ

ΕΛΛΑΔΙΚΗ

Μία και μοναδική παγκόσμια

ΕΓΚΥΚΛΟΠΑΙΔΕΙΑ
14 έγχρωμοι τόμοι

Πληροφορίες στη σελίδα 15

Ε.Π.Ε.Υ. ΔΩΔΕΚΑΝΗΣΟΥ Α.Ε.

ΕΠΙΧΕΙΡΗΣΗ ΠΑΡΟΧΗΣ ΕΠΕΝΔΥΤΙΚΩΝ ΥΠΗΡΕΣΙΩΝ ΔΩΔΕΚΑΝΗΣΟΥ Α.Ε.

ΧΡΗΜΑΤΙΣΤΗΡΙΑΚΕΣ ΕΡΓΑΣΙΕΣ

Άμεση πρόσβαση και απευθείας παρακολούθηση του Χρηματιστηρίου Αξιών Αθηνών για αγορές και πωλήσεις μετοχών, εντόκων γραμματίων, ομολόγων αμοιβαίων κεφαλαίων

Τεχνικές θεμελιώδεις αναλύσεις. Ενημέρωση χαρτοφυλακίων

25ης Μαρτίου 9, β' όροφος, Ρόδος Τηλ./Fax (0241) 75610-75611
(Πάνω από την Κτηματική Τράπεζα)

Υπεύθυνοι: Αθανάσιος Αντωνίου, Τσαμπίκα Διακοδημητρίου

Οι υπηρεσίες παρέχονται σε συνεργασία με την Ελληνοαμερικανική Χρηματιστηριακή Α.Ε.

Information Systems
SYNCOM
Computer, Εξαρτήματα, Service

ΠΡΟΣΦΟΡΕΣ ΟΚΤΩΒΡΙΟΥ COMPUTER και... άλλα

Pentium Class PR-200+
Minitower Cyrix PR-200+ με 16MB Μνήμη EDO Intel-Triton II Board, Σκληρός Δίσκος 1,3 GB Κάρτα Οθόνης S3-Trio64V+ με 1MB(-2MB) Floppy 1,44MB, Ποντίκι, Πληκτρολόγιο Win 95 και Οθόνη έγχρωμη 14" χαμηλής ακτινοβολίας

Όλος ο κόσμος της πληροφορικής και οι τελευταίες εξελίξεις τις τεχνολογίας στα πόδια σας, σε τιμές έκπληξη. Άριστη ποιότητα και Service
Εισαγωγές και πώληση λιανική-χονδρική

199.900 δρχ.

Multimedia - Kit
CD-ROM 24x ταχύτητας και Κάρτα Ήχου 16bit Stereo 34.900

Οθόνη 14" έγχρωμη από	49.900
Ηχεία 120 Watt	8.900
Παιχνίδια σε CD-ROM από	4.300
Δισκέτες 1,44MB τα 10 τεμ.	850

Οι τιμές είναι τις μετρητοίς και δεν περιλαμβάνουν ΦΠΑ.

Κ. ΥΔΡΑΙΟΥ 28 85100 ΡΟΔΟΣ
ΤΗΛ. 70160-1-2 FAX 70163

Διαφοροποιημένα Εργαστήρια Πληροφορικής

● **Η Σχολή** πλησιάζει τη μορφή του **CLUB. Ένα CLUB Πληροφορικής** λοιπόν σας παρουσιάζουμε στη Ρόδο! Σαν τέτοιο θα σας φιλοξενεί στις **Εγκαταστάσεις του** όλη τη διάρκεια της ημέρας είτε παρακολουθώντας τον **Εισηγητή** που θα σας διδάσκει, είτε κάνοντας **εξάσκηση στον Υπολογιστή** πραγματοποιώντας εργασίες με όσο το δυνατόν **περισσότερο Επαγγελματικό Χρώμα.**

● Σκοπός μας είναι να ακολουθούμε παρέα το **Τραίνο της Νέας Τεχνολογίας** με τον πιο ευχάριστο και χαρούμενο τρόπο.

Σας Περιμένουμε

Γραφεία Σχολής:
Ερυθρού Σταυρού 2,
4ος Όροφος (Πλησίον Παλαιάς Εισόδου Νοσοκομείου)
Τηλ. 74193, Ρόδος
Ώρες λειτουργίας:
9 π.μ.-9 μ.μ. (Περιλαμβανομένου του Σαββατοκύριακου)

Υπεύθυνη Σπουδών
Γκατζώνη Μαρίνα
Υπ. Διδάκτωρ ΕΜΠ
Τομέας Πληροφορικής

SUN & SOUND CAR
ΖΟΡΜΠΑΣ ΙΩΑΝΝΗΣ
SONY Digital Car HiFi
Γνωρίστε τον ψηφιακό ήχο της SONY στο αυτοκίνητό σας με τις ασυναγώνιστες τιμές της
Ραδιοκασετόφωνο με ξύλινη επένδυση, κατασκευασμένο για Mercedes C sirius



90.000 δρχ.



115.000 δρχ.

Δέκτης
• Δέκτης SSIR-EX
• Μνήμες σταθμών 18 FM, 6 MW και 6 LW
• Full logic
• AMS

• Intro/Repeat/Shuffle
• ATA
• Έλεγχος MD/CD
• D-Bass
• 4 x 35 W
• 1 έξοδος προενίσχυσης

• Safety Commander
• Αποσπώμενη πρόσοψη με συναγερμό
• Οθόνη δύο χρωμάτων
• Λειτουργία mute
• Σύνδεση ISO

CD-Changer
• Νέος μηχανισμός 10 δίσκων
• Υπερδεγματολόγηση 8fs
• Μετατροπέας D/A 1 bit
• D-D-Bass



43.000 δρχ.

115.000 δρχ.

ΕΡΝΕΣΤ ΜΠΕΒΙΝ 39 • ΤΗΛ. 28446

επιλογές

ΦΟΡΟΜΠΗΧΤΙΚΗ

Η κυβέρνηση προβάλλει το εκσυγχρονιστικό της έργο με το να καταθέτει στη Βουλή τον προϋπολογισμό δεκαπέντε ημέρες νωρίτερα από ό,τι συνηθίζει. Και έτσι, μας κάνει γνωστό ότι για μία χρονιά ακόμη κυριαρχεί η αύξηση των φόρων, ως μοναδική λύση στη μείωση των ελλειμμάτων.

Από την άλλη μεριά, οι δαπάνες που προϋπολογίζονται είναι πλαστές, όπως και τα περισσότερα μεγέθη της οικονομίας, για τα οποία μαθαίνουμε την αλήθεια με καθυστέρηση ετών. Την ίδια ώρα, η εμμονή στη φορομπηχτική πολιτική και οι νέοι επαχθείς φόροι στον ιδιωτικό τομέα, τροφοδοτούν το επικίνδυνο πλέον, κραχ, στο χρηματιστήριο

Από άρθρο του Γ. Κουρή στην ΑΠΟΓΕΥΜΑΤΙΝΗ

ΓΡΑΦΙΚΟΤΗΤΑ

Το Πολυτεχνείο από "αντίδραση και πάλη λαική" τείνει να γίνει μία εμμονή: Για άλλους ως προκάλυμμα στο χυμώδες "τίποτα" που σήμερα έχουν να πουν.

Σε άλλους έχει γίνει εμμονή περισσότερο για λόγους τσαμπουκά "δέκα κωλόπαιδα θα με εμποδίσουν να γιορτάσω το Πολυτεχνείο" (λες κι αν δεν υπήρχαν οι φόβοι των επεισοδίων αυτόματα οι μάζες του λαού θα κατέβαιναν στην πορεία). Ας το παραδεχτούμε: Οι μεν-οι λιγότεροι (μερικές δεκάδες περιοίκων και εμπορων)-θα πληρώνουν κάθε χρόνο τη νύφη όσο οι περισσότεροι θα προτιμούν αυτό το πανηγύρι με τους επίσημους να εκφωνούν άδειους δρόμους...

Αλήθεια, απειλείται στη Γαλλία η κληρονομιά του "Μάη του '68" που δεν γιορτάζεται με την δική μας, σχεδόν κινηματογραφική,γραφικότητα;

Από άρθρο του Τ. Καμπύλη στα ΝΕΑ

ΓΙΑΤΙ;

Μαθητές Γυμνασίων και Λυκείων προμηθεύονται χασίς ή ναρκωτικές ουσίες ακόμη και σε σχολικούς χώρους!...

Θόρυβος μεγάλος, φωνές έκπληξης και οργής! Τι κάνει η Αστυνομία; Να προστατευτούν γρήγορα τα παιδιά από τα κυκλώματα των αδίστακτων παλιανθρώπων, που τα πλησιάζουν!

Καλά όλα αυτά. Όμως, το γιατί τα τελευταία χρόνια τόσα νέα παιδιά πέφτουν θύματα αυτών των εμπόρων , δεν εξετάζεται σοβαρά για την ώρα. Δε εξετάζεται σοβαρά, ίσως διότι θα πρέπει να αναζητηθεί απάντηση στο "γιατί", να τεθούν ερωτήματα δυσάρεστα. Όπως, για παράδειγμα, ερωτήματα σχετικώς με το κοινωνικό περιβάλλον στο οποίο ζουν οι νέοι, για τις δυνατότητες που δεν τους παρέχονται στις άσχημες πόλεις όπου ζουν, για καλή ψυχαγωγία, για αθλητικές δραστηριότητες, για πνευματικές αναζητήσεις.

Από την ΚΑΘΗΜΕΡΙΝΗ

Η ΧΗΡΑ

Η χήρα το πρώην πρωθυπουργού στην τελευταία συνάντησή της με τους δημοσιογράφους άφησε να εννοηθεί ότι δεν πρόκειται να παραμείνει απλή θεατής των πολιτικών πραγμάτων της χώρας.

Η ίδια δείχνει ότι διαθέτει και γνώσεις και έγγραφες αποδείξεις για τις εκάστοτε απόψεις, αλλά και τη συμπεριφορά κομματικών και κυβερνητικών στελεχών του ΠΑΣΟΚ γεγονός που μπορεί να θέσει τα στελέχη αυτά σε μια κατάσταση διαρκούς ομηρείας και να τα καταστήσει εκβιάσιμα. επηρεάζοντας αρνητικά την πολιτική τους δράση.

Απ' ό,τι η χήρα του πρώην πρωθυπουργού άφησε να διαρρεύσει, φαίνεται ότι διαθέτει και άλλα πρόσθετα στοιχεία που αφορούν ευαίσθητα σημεία της ελληνικής πολιτκής, ακόμη και της "ψηλής πολιτικής" που είναι η εξωτερική πολιτική και οι διεθνείς σχέσεις της χώρας, που κανένα δε συμφέρει να δημοσιοποιηθούν.

Από άρθρο του Ηλ. Κατσούλη στο ΚΕΡΔΟΣ

ΛΗΣΜΟΝΙΑ

Χαριτολογώντας πολλοί-μολονότι δεν είναι ώρα για αστεϊσμούς-λένε στις πολιτικολογίες τους ότι η κυβέρνηση Σημίτη θα είναι ίσως η πρώτη που θα πέσει από την οικονομία. Εξαιτίας δηλαδή των οικονομικών προβλημάτων.

Αυτό-όσο και αν ακούγεται αιρετικό σε αντιπολιτευόμενα ώτα-δεν θα πρέπει να αποτελεί ευχή.

Γιατί εδώ που έχουμε φθάσει μια ολοσχερής κατάρρευση της οικονομίας δεν θα παρασύρει μόνο την κυβέρνηση, αλλά όλους μας. Εύχεται άραγε κανείς κάτι τέτοιο;

Όχι. Αρκεί, βεβαίως, ο λαός που υποφέρει όταν έλθει η ώρα να μιλήσει, να μη πιει όπως έχει γίνει κατά καιρούς, το νερό της λησμονιάς

Από άρθρο του Ν. Σίμου στην ΒΡΑΔΥΝΗ

Είπαν και ... ελάλησαν

➪ "Η Αριστερά δεν είναι είδος προς εξαφάνιση, δεν είναι "Καρέτα-Καρέτα", δεν χρειάζεται καμία "Κεντροαριστερά" να την αντικαταστήσει σκο όνομα τη διάσωσής της".

Αλ. Αλαβάνος

➪ "(Σ.Σ. για την "προτίμηση" του ΠΑΣΟΚ στην υποψηφιότητα Μ. Δαμανάκη)...Η αγάπη πολλών μοιάζει με τον εναγκαλισμό του πύθωνα, που οδηγεί στη συντριβή εκείνου που αγκαλιάζεις".

Γ. Σουλαδάκης

➪ "Τα έργα ανεβαίνουν στο μυαλό μου, δεν έχω ανάγκη από σκηνές. Είμαι ο ίδιος Θέατρο, του εαυτού μου".

Γ. Βέλτσος

➪ "Θα πατάξουμε αμείλικτα τα σταγονίδια και τα όποια κατάλοιπα της δικτατορίας".

Γ. Ρωμαίος

➪ "Οι τοπικές κοινωνίες, εάν δεν υπάρξει οποιασδήποτε μορφής προοδευτική συνεργασία, θα αποφασίσουν από μηδενική βάση".

Κ. Σκανδαλίδης

Ο Τουριστικός Οργανισμός ***ΖΟΡΠΙΔΗΣ*** *κοντά σας με ΦΘΙΝΟΠΩΡΙΝΑ ΤΑΞΙΔΙΑ σε όλο τον κόσμο.*

ΝΕΟΝΥΜΦΟΙ

Ζήστε ονειρεμένες στιγμές με την αιγουριά και την φροντίδα του ***ΖΟΡΠΙΔΗ.*** *Πέστε μας που θέλετε να πάτε και σας πάμε !!!*

ΦΘΙΝΟΠΩΡΟ '97 ΕΚΔΡΟΜΕΣ ΕΞΩΤΕΡΙΚΟΥ

	ΕΚΔΡΟΜΗ	ΔΙΑΡΚΕΙΑ
1.	ΜΑΔΡΙΤΗ	7 μέρες
2.	ΠΑΡΙΣΙ-EURODISNEY	6 μέρες
3.	ΠΑΡΙΣΙ	5 μέρες
4.	ΛΟΝΔΙΝΟ-ΠΑΡΙΣΙ	7 μέρες
5.	ΛΟΝΔΙΝΟ	4 μέρες
6.	ΚΛΑΣΣΙΚΗ ΙΤΑΛΙΑ	6 μέρες
7.	ΡΩΜΗ	4 μέρες
8.	ΑΥΣΤΡΙΑΚΟ ΠΑΝΟΡΑΜΑ	5 μέρες
9.	ΠΡΑΓΑ-ΒΙΕΝΝΗ	5 μέρες
10.	ΒΟΥΔΑΠΕΣΤΗ	4 μέρες
11.	ΜΑΓΕΥΤΙΚΗ ΒΙΕΝΝΗ	4 μέρες
12.	ΙΤΑΛΙΑ-ΓΑΛΛΙΚΗ ΡΙΒΙΕΡΑ-ΕΛΒΕΤΙΑ	8 μέρες
13.	ΣΙΚΕΛΙΑ	8 μέρες
14.	ΙΤΑΛΙΚΗ ΣΕΡΕΝΕΤΑ	7 μέρες
15.	ΠΕΡΙΠΑΤΟΣ ΣΤΟ ΔΟΥΝΑΒΗ	6 μέρες
16.	ΚΑΡΑΚΟΒΙΑ-ΠΡΑΓΑ-ΒΟΥΔΑΠΕΣΤΗ	8 μέρες
17.	ΟΥΓΓΑΡΙΑ	5 μέρες
18.	ΡΟΥΑΝΙΑ	5 μέρες

Ζορπίδης
ΤΟΥΡΙΣΤΙΚΟΣ ΟΡΓΑΝΙΣΜΟΣ
ΜΑΚΑΡΙΟΥ 31 • ΤΗΛ.: (0241) 20625, 30054, FAX: 26745

VANIK TOURS

ΓΙΑΝΝΗΣ και ΣΕΒΑ ΒΑΛΣΑΜΙΔΗ
VANIK σημαίνει ΑΛΗΘΕΙΑ
ΑΚΤΗ ΚΑΝΑΡΗ 17, ΨΑΡΟΠΟΥΛΑ- ΜΕ ΑΝΕΤΟ ΠΑΡΚΙΓΝΚ
ΑΝΟΙΚΤΑ: ΔΕ-ΣΑ 08.30-14.00 και 16.00-20.30
Τηλ. 35191, 37621, καντό 094-438898 FAX 29532
Το γραφείο μας πάντα πρώτο σε κρατήσεις ξενοδοχείων εξασφάλισε και σας προσφέρει και για το φετινό χειμώνα καταπληκτικές τιμές για τα παρακάτω ξενοδοχεία σε ΠΑΚΕΤΑ (Έκδοση εισιτηρίων Ρ/Τ) από 1/11/97-31/3/98

1ον	**HOTEL ELECTRA A΄ SUPERIOR** Ερμού Σύνταγμα	
	Μονόκλινο	δρχ. 17.500
	Δίκλινο	δρχ. 21.000
	Τρίκλινο	δρχ. 25.200
2ον	**HOTEL AMALIA A΄ SUPERIOR** ΣΥΝΤΑΓΜΑ	
	Μονόκλινο	δρχ. 14.500
	Δίκλινο	δρχ. 20.000
	Τρίκλινο	δρχ. 24.000
3ον	**HOTEL PRESIDENT A΄ κατηγορίας** Λεωφόρος Κηφισίας	
	Μονόκλινο	δρχ. 7.000
	Δίκλινο	δρχ. 9.000
	Τρίκλινο	δρχ. 11.000
4ον	**HOTEL ASTOR B΄ SUPERIOR** Σύνταγμα	
	Μονόκλινο	δρχ. 9.000
	Δίκλινο	δρχ. 11.500
	Τρίκλινο	δρχ. 14.500
5ον	**HOTEL ARETHOUSA B΄ SUPERIOR** Σύνταγμα	
	Μονόκλινο	δρχ. 8.500
	Δίκλινο	δρχ. 11.000
	Τρίκλινο	δρχ. 14.000
6ον	**HOTEL RIVA A΄ SUPERIOR** Περιοχή HILTON	
	Μονόκλινο	δρχ. 8.000
	Δίκλινο	δρχ. 10.500
	Τρίκλινο	δρχ. 13.500
7ον	**HOTEL ZAFOLIA A΄ SUPERIOR** Λεωφόρος Αλεξάνδρας	
	Μονόκλινο	δρχ. 14.000
	Δίκλινο	δρχ. 17.000
	Τρίκλινο	δρχ. 20.000
8ον	**HOTEL MANDRINO B΄ κατηγορίας** Θεσσαλονίκη Κέντρο	
	Μονόκλινο	δρχ. 11.000
	Δίκλινο	δρχ. 15.000
	Τρίκλινο	δρχ. 18.000
9ον	**HOTEL PHILIPPION A΄ SUPERIOR** Θεσσαλονίκη	
	Μονόκλινο	δρχ. 19.000
	Δίκλινο	δρχ. 21.000
	Τρίκλινο	δρχ. 26.000

● Τα παραπάνω ξενοδοχεία διαθέτουν T.V. σε όλα τα δωμάτια
● Στις πιο πάνω τιμές συμπεριλαμβάνεται πρωινό σε μπουφέ
● Ακόμη σε μας θα βρείτε αεροπορικά και ατμοπλοϊκά εισιτήρια όλων των εταιριών .

Δ·Α·Ν·Ε· SEA LINE
ΔΩΔΕΚΑΝΗΣΙΑΚΗ ΑΝΩΝΥΜΗ ΝΑΥΤΙΛΙΑΚΗ ΕΤΑΙΡΕΙΑ

ΔΡΟΜΟΛΟΓΙΑ ΑΠΟ 01.11.97-30.11.97
ΑΝΑΧΩΡΗΣΗ ΑΠΟ ΡΟΔΟ

ΗΜ/ΝΙΑ	ΗΜΕ.	ΠΛΟΙΟ	ΩΡΑ ΑΝΑΧ.	ΠΡΟΟΡΙΣΜΟΣ
01/11	ΣΑΒ	ΛΕΡΟΣ	18.30	ΚΩ-ΠΕΙΡΑΙΑ
02/11	ΚΥΡ	ΙΑΛΥΣΟΣ	13.00	ΤΗΛ-ΝΙΣΥΡ-ΚΩ-ΚΑΛΥΜ-ΛΕΡΟ-ΠΑΤΜ-ΠΕΙΡΑΙΑ
03/11	ΔΕΥ	-	-	-
04/11	ΤΡΙ	ΛΕΡΟΣ	13.00	ΚΩ-ΚΑΛΥΜΝΟ-ΛΕΡΟ-ΠΑΤΜΟ-ΠΕΙΡΑΙΑ
05/11	ΤΕΤ	ΙΑΛΥΣΟΣ	13.00	ΚΩ-ΚΑΛΥΜΝΟ-ΛΕΡΟ-ΠΑΤΜΟ-ΠΕΙΡΑΙΑ
06/11	ΠΕΜ	ΛΕΡΟΣ	17.00	ΚΩ-ΑΣΤΥΠΑΛΑΙΑ-ΠΕΙΡΑΙΑ
07/11	ΠΑΡ	ΙΑΛΥΣΟΣ	13.00	ΚΩ-ΚΑΛΥΜΝΟ-ΛΕΡΟ-ΠΑΤΜΟ-ΠΕΙΡΑΙΑ
08/11	ΣΑΒ	ΛΕΡΟΣ	17.00	ΚΩ-ΠΕΙΡΑΙΑ
09/11	ΚΥΡ	ΙΑΛΥΣΟΣ	13.00	ΤΗΛ-ΝΙΣΥΡ-ΚΩ-ΚΑΛΥΜ-ΛΕΡΟ-ΠΑΤΜ-ΠΕΙΡΑΙΑ
10/11	ΔΕΥ	-	-	-
11/11	ΤΡΙ	ΛΕΡΟΣ	13.00	ΚΩ-ΚΑΛΥΜΝΟ-ΛΕΡΟ-ΛΕΙΨΟΙ- ΠΑΤΜΟ-ΠΕΙΡΑΙΑ
12/11	ΤΕΤ	ΙΑΛΥΣΟΣ	13.00	ΚΩ-ΚΑΛΥΜΝΟ-ΛΕΡΟ-ΠΑΤΜΟ-ΠΕΙΡΑΙΑ
13/11	ΠΕΜ	ΛΕΡΟΣ	17.00	ΚΩ-ΑΣΤΥΠΑΛΑΙΑ-ΠΕΙΡΑΙΑ
14/11	ΠΑΡ	ΙΑΛΥΣΟΣ	13.00	ΚΩ-ΚΑΛΥΜΝΟ-ΛΕΡΟ-ΠΑΤΜΟ-ΠΕΙΡΑΙΑ
15/11	ΣΑΒ	ΛΕΡΟΣ	08.30	ΚΑΣΤΕΛΛΟΡΙΖΟ
		ΛΕΡΟΣ	18.30	ΚΩ-ΠΕΙΡΑΙΑ
16/11	ΚΥΡ	ΙΑΛΥΣΟΣ	13.00	ΤΗΛ-ΝΙΣΥΡ-ΚΩ-ΚΑΛΥΜ-ΛΕΡΟ-ΠΑΤΜ-ΠΕΙΡΑΙΑ
17/11	ΔΕΥ	-	-	-
18/11	ΤΡΙ	ΛΕΡΟΣ	13.00	ΚΩ-ΚΑΛΥΜΝΟ-ΛΕΡΟ-ΛΕΙΨΟΙ-ΠΑΤΜΟ-ΠΕΙΡΑΙΑ
19/11	ΤΕΤ	ΙΑΛΥΣΟΣ	13.00	ΚΩ-ΚΑΛΥΜΝΟ-ΛΕΡΟ-ΠΑΤΜΟ-ΠΕΙΡΑΙΑ
20/11	ΠΕΜ	ΛΕΡΟΣ	17.00	ΚΩ-ΑΣΤΥΠΑΛΑΙΑ-ΠΕΙΡΑΙΑ
21/11	ΠΑΡ	ΙΑΛΥΣΟΣ	13.00	ΚΩ-ΚΑΛΥΜΝΟ-ΛΕΡΟ-ΠΑΤΜΟ-ΠΕΙΡΑΙΑ
22/11	ΣΑΒ	ΛΕΡΟΣ	17.00	ΚΩ-ΠΕΙΡΑΙΑ
23/11	ΚΥΡ	ΙΑΛΥΣΟΣ	13.00	ΤΗΛ-ΝΙΣΥΡ-ΚΩ-ΚΑΛΥΜ-ΛΕΡΟ-ΠΑΤΜ-ΠΕΙΡΑΙΑ
24/11	ΔΕΥ	-	-	-
25/11	ΤΡΙ	ΛΕΡΟΣ	13.00	ΚΩ-ΚΑΛΥΜΝΟ-ΛΕΡΟ-ΛΕΙΨΟΙ-ΠΑΤΜΟ-ΠΕΙΡΑΙΑ
26/11	ΤΕΤ	ΙΑΛΥΣΟΣ	13.00	ΚΩ-ΚΑΛΥΜΝΟ-ΛΕΡΟ-ΠΑΤΜΟ-ΠΕΙΡΑΙΑ
27/11	ΠΕΜ	ΛΕΡΟΣ	17.00	ΚΩ-ΑΣΤΥΠΑΛΑΙΑ-ΠΕΙΡΑΙΑ
28/11	ΠΑΡ	ΙΑΛΥΣΟΣ	13.00	ΚΩ-ΚΑΛΥΜΝΟ-ΛΕΡΟ-ΠΑΤΜΟ-ΠΕΙΡΑΙΑ
29/11	ΣΑΒ	ΛΕΡΟΣ	08.30	ΚΑΣΤΕΛΛΟΡΙΖΟ
		ΛΕΡΟΣ	18.30	ΚΩ-ΠΕΙΡΑΙΑ
30/11	ΚΥΡ	ΙΑΛΥΣΟΣ	13.00	ΤΗΛ-ΝΙΣΥΡ-ΚΩ-ΚΑΛΥΜ-ΛΕΡΟ-ΠΑΤΜ-ΠΕΙΡΑΙΑ

ΜΑΝΤΑ ΑΕ
Γενικός Αντιπρόσωπος της
ΔΑΝΕ SEA LINE
Νοτίου-Κεντρικής Ελλάδος και Εξωτερικού
Πληροφορίες
Κεντρικό Πρακτορείο Ρόδου
Αμερικής 95 και Αυστραλίας 92. Τηλ. 77070- 5 (6 γραμμές). Ώρες 8 π.μ.-8 μ.μ.

ΗΛΕΚΤΡΟΝΙΚΗ SURROUND
ΠΡΟΣΦΟΡΕΣ

SONY Digital Car HIFI
Συνδυασμός ραδ/φωνου και συντιερας 10 δίσκων



115.000

Γραπτή εγγύηση 2 έτη

PIONEER-ALPINE SON-Ηχοσυστήματα



Σε μεγάλη ποικιλία και σε πολύ χαμηλές τιμές

Προσφέρουμε δύο χρόνια γραπτή εγγύηση λόγω της ειδικότητάς μας

Φ. Φραντζής Πτυχιούχος Ηλεκτρονικός
Ειδικός στον Ήχο του Αυτοκινήτου και στις Επισκευές
Χειμάρρας 69, τηλ. & fax 20559

ΑΝΤΙΛΑΛΟΙ (πολιτικοί και άλλοι....)

Ο Ταχυδρόμος πέρασε...

● κ. Κωνσταντίνο Καραμανλή πρόεδρο της Ν.Δ.: Καλώς όρισες πρόεδρε. Ο Άγιος να σ' έχει καλά να σε χαιρόμαστε. Και να βοηθήσει (ο Άγιος) να βάλουν επιτέλους μυαλό ορισμένοι "ΑρχιΝουδούδες".

❖ ❖ ❖

● κ. Βασίλη Σταυριανό Γραμματέα Ν.Ε. του ΠΑΣΟΚ: Και αυτή την αποστολή σε σένα την φορτώσανε Βασίλη μου; Ποιά αποστολή; Μα αυτήν που σου ανέθεσαν χθες. Να στήσεις καραούλι στο Δήμο μην τυχόν και ξεμοναχιάσει ο Κωστάκης τον Γιώργο.

❖ ❖ ❖

● Προς ΔΑΝΕΐτες: Σωτήρες όσους θέλετε παιδιά. Αμέ... Κάθε μέρα παρουσιάζεται και ένας. Μαϊδιά δεν βλέπω. Και χωρίς αυτά εντός ολίγου θα χαιρετήσουμε τον ...πλάτανο. Και θα μας μείνουν και οι σωτήρες "αμανάτι".

❖ ❖ ❖

● Προς μισθοσυντήρητους: Ασφαλώς και ασκεί φιλολαϊκή πολιτική η κυβέρνηση με τον νέο προϋπολογισμό. Με τους νέους φόρους και όλα τα λοιπά σε στέλλει μια ώρα αρχύτερα και γλιτώνεις από βάσανα και καημούς.

❖ ❖ ❖

● Ομοίως: Πού θα σας στείλει; Μα εκεί που "ουκ έστιν λύπη, οδύνη, ου στεναγμός, αλλά ζωή ατελεύτητος".

Ζωή σε λόγου μας...

❖ ❖ ❖

● Διάβασα: "Ο Χόλμπρουκ δήλωσε ότι ντρέπεται για τα εγκλήματα που έκαναν οι προκάτοχοι του στο Υπουργείο Εξωτερικών των ΗΠΑ".

Ώρα είναι να βάλει φρετζέ. Από τη ντροπή του;

ΕΞΟΝΤΩΣΗ ΤΩΝ ΜΙΣΘΩΤΩΝ



ΖΑΜΠΙΚΟΣ http://users.otenet.gr/~zabikos

ΟΙ ΥΠΕΥΘΥΝΟΙ

Εάν μελετήσει κανείς με εξαιρετική προσοχή, τις απόψεις που διατυπώνονται στο τελευταίο πόρισμα των ελεγκτών γιατρών, που διενήργησαν **νέους ελέγχους στο ΤΑΞΥ** της Ρόδου, τότε οι μοναδικές και αποκλειστικές ευθύνες που προκύπτουν, εστιάζονται **αποκλειστικά και μόνο στη διοίκηση**.

Τόσο για την διαδικασία που εφαρμόζει όσον αφορά το διοικητικό μπάχαλο που επικρατεί, όσο και για τις **αλαλούμ αποφάσεις** που έχουν παρθεί κατά καιρούς και το μόνο που έχουν προσφέρει είναι να αναστατώσουν την όποια ομαλή λειτουργία του ταμείου.

Μιχ. Μ.

ΔΕΝ ΠΗΓΕ

Στην Χαριλάου Τρικούπη, στα γραφεία **του ΠΑΣΟΚ** έπρεπε να βρισκόταν χθες οι δήμαρχοι και οι κοινοτάρχες (κυρίως οι πρώτοι) **που πρόσκεινται** στο κυβερνητικό κομμα.

Ανάμεσα σ' αυτούς που... δεν πήγαν ήταν και **ο δήμαρχος Ρόδου**, που προτίμησε να μείνει στην Ρόδο, επειδή λέει **είχε... δουλειές**.

Μπορεί όμως να είχε κι άλλους λόγους ..

Λ. Μ.

✔ **"Μου τα φάγανε" φαίνται να εκμυστερεύτηκε ο κ. Νώντας, στον έτερο της παρέας του κ. Αγούδημο και αυτός τα μετέφερε δια των ερτζιανών. Εμείς όμως τί φαίμε μεγάλε;**

ΚΑΛΑ ΚΡΑΣΙΑ

Ακόμα και ....υπολείμματα κρασιού φιλοδοξούν να βρουν **οι αρχαιολόγοι** στο ναυάγιο που έχουν εντοπίσει πρόσφατα **στους Λειψούς**, όπως τουλάχιστον δηλώνουν οι ίδιοι.

Για αμφορείς και για το σκαρί του ναυαγίου ψάχνουν βασικά, **αλλά ευελπιστούν** ότι θα βρούνε και υπολείμματα κρασιού, γεγονός μάλλον σημαντικό, αφού **το ναυάγιο** χρονολογείται για τον 1ο-2ο αιώνα μ.χ.

Άντε και.... καλά κρασιά λοιπόν!

Λ. Μ.

ΤΟ ΛΑΘΟΣ

Ε, καλό είναι να ρίχνει καμμιά ματιά πού και πού στα έγγραφα που υπογράφει ο Δασάρχης Δωδεκανήσου κ. **Φίλιππος Κοντίτσης**.

Διότι σε ένα από αυτά, που πρόσφατα πήραμε για να δημοσιεύσουμε, η υπογραφή είχε ως εξής: Ο διευθυντής, **Φίλιππος Δασάρχης Δωδεκανήσου**! (Το Δασάρχης, είναι το... πατρώνυμο;)

Μιχ. Μ.

ΑΛΑ... ΒΕΛΤΣΟΥ

"Η κοινωνία μορφοποιείται, δρα και κινείται ως "ζων οργανισμός" και στις ποσοτικές της μεταλλάξεις δημιουργεί επίπεδα, διαστρωμματώσεις κοινωνικές ή κοινωνικές ομάδες κατατασσόμενες σε κύκλους ομόκεντρους διαμέτρων διαφόρων διαστάσεων".

Οχι, το παραπάνω απόσπασμα δεν προέρχεται από άρθρο του κ. Γιώργου Βέλτσου, αλλά **από την ομιλία του... νομάρχη** κ. Παρασκευά, που έκανε την περασμένη Δευτέρα περί κοινωνικής πολιτικής, σε εκδήλωση του Ομίλου Ρόταρακτ.

Ετσι προφανώς **αιτιολογούσε** τις διαδικασίες που επέλεξε για τα έργα στο νομό γι' αυτό και τον έστειλαν στον εισαγγελέα **ο κ. Πάχτας** και ο κ. Καλουδιώτης!

Λ. Μ.

ΘΑ ΕΛΕΓΕ ΚΑΙ ΤΟΝ... ΠΟΝΟ ΤΟΥ!

Για την Παλλαική Άμυνα, υποτίθεται ότι βρέθηκε χθες στην Αθήνα ο νομάρχης **κ. Παρασκευάς**, να πάρει μέρος σε κάποια σχετική σύσκεψη.

Ενδεχομένως όμως... να βρήκε **και κάποιον αρμόδιο** για να πει τον πόνο του, αναφορικά με τα καμώματα του κ. Πάχτα και του κ. Καλουδιώτη.

Οι φήμες λένε ότι θα ...έψαχνε να βρει κάποιον αρμόδιο αλλά δεν ξέρουμε αν τον βρήκε και τί είπαν.

Λ. Μ.

ΤΑ ΧΙΛΙΑΡΙΚΑ ΤΗΣ ΠΡΟΚΗΡΥΞΗΣ

Μέχρι και από τα παιδιά που στριμώχνονται για να εξασφαλίσουν μια θέση στο δημόσιο (άνεργα τα περισσότερα) πάει να βγαλει... χρήματα το κράτος!

Για να μπορέσουν, όσοι ενδιαφέρονται, για τις προσλήψεις που θα γίνουν, να πάρουν προκήρυξη πρέπει να πληρώσουν 1.000 δραχμές!!!

Πρόκειται για καταπληκτική εφεύρεση που αν μη τί άλλο δείχνει την αναλγησία κάποιων μανδαρίνων που δεν έρουν τί τους γίνεται.

Αν είναι δυνατόν να ζητούν από ανθρώπους που ψάχνουν για δουλειά να... πληρώσουν κι από πάνω.

Ο κ. Σπράος το εισηγήθηκε κι αυτό;

Λ. Μ.

ΣΤΑ... ΣΥΝΝΕΦΑ ΕΤΣΙ ΚΙ ΑΛΛΙΩΣ

Δεν αφήνει ούτε λεπτό να πάει ανεκμετάλλευτο όπως διαπιστώνουμε, ο γενικός γραμματέας της Περιφέρειας Νοτίου Αιγαίου κ. **Δημήτρης Καλουδιώτης**.

Ετσι λοιπόν, πετώντας προχθές από την Αθήνα για τη Ρόδο, συναντήθηκε (τυχαία μάλλον) με τον κοινοτάρχη Καλυθιών κ. **Γιάννη Ιατρίδη**, με τον οποίο είχε εκτενή συζήτηση, για τα τοπικά δρώμενα, σε ύψος μάλιστα **22.000** ποδών!

Τί να έλεγαν 55 ολόκληρα λεπτά... **πάνω από τα σύννεφα**, ουδείς μπορεί να γνωρίζει, ωστόσο κάτι πληροφορίες επιμένουν ότι κυριάρχησαν οι εξελίξεις σχετικά με το ζήτημα Παρασκευά.

Πολύ θα θέλαμε πάντως, να ξέρουμε, εάν ο κ. Καλουδιώτης, διατήρησε τις ίδιες απόψεις, μετά την **προσγείωση** του αεροσκάφους στη Ρόδο!

Μιχ. Μ.

ΑΥΤΟΥΡΓΟΣ

Ηθικός αυτουργός του επεισοδίου που έγινε το περασμένο Σαββάτο στο Κολωνάκι, σε βάρος του κ. Θ. Τσουκάτου (όπου κόντεψε να φάει ξύλο) ήταν ο κ. Σκανδαλίδης.

Διότι ο κ. Σκανδαλίδης ήταν που απευθύνθηκε στον πρώην νομάρχη του ΠΑΣΟΚ ζητώντας να τον στηρίξει επειδή λέει θα κατέλθει υποψήφιος στην Α' Αθηνών.

Εσένα θα σε στηρίξω του είπε, όμως τον άλλον (τον Τσουκάτο) θα... θα... και άρχισε να τον βρίζει πατόκορφα, με αποτέλεσμα να γίνει χοντρό επεισόδιο.

Λ. Μ.

ΑΓΑΘΟΝΗΣΙ; ΑΣΥΡΜΑΤΟΣ ΓΙΟΚ!

Στο αστυνομικό φυλάκιο Αγαθονησίου υπηρετεί ένας αρχιφύλακας ο οποίος εκτός από τα αστυνομικά καθήκοντα του καλύπτει και την λειτουργία του λιμενοφύλακα και του τελωνοφύλακα.

Για την επικοινωνία του με τον "έξω κόσμο" διαθέτει ένα "χάι-φάι" ασύρματο, ο οποίος είναι τόσο χάι-φάι που τις περισσότερες φορές δεν λαμβάνει από την Πάτμο, λόγω της μεγάλης απόστασης! (Τα στοιχεία από το τελευταίο τεύχος της "Αστυνομικής Επιθεώρησης").

Το Αγαθονήσι έχει 110 κατοίκους, και τον χειμώνα κλείνει ο φούρνος του νησιού, συγκοινωνία με την Πάτμο έχουν μια φορά την βδομάδα, αν είναι καλός ο καιρός και αν πιάσει κακοκαιρία το καράβι της άγονης γραμμής κάνει και τρεις βδομάδες να περάσει.

Τέλος, το Αγαθονήσι λόγω του ότι απέχει μόλις οκτώ μίλια από τις Μικρασιατικές ακτές είναι μονίμως στο στόχαστρο των Τούρκων δουλεμπόρων και τα τελευταία δύο χρόνια έχουν μεταφέρει στοι νησάκι περισσότερα από 400 άτομα, κυρίως κουρδικής καταγωγής.

-κνικ-

ΑΠΑΡΑΔΕΚΤΟ

Μια συμπληρωματική έκθεση του διαιτητή κ **Σάββα Παπανικολάου**, έπεσε στα χέρια μας πρόσφατα, που κάνει λόγω για απαράδεκτη στάση που τήρησε ο πρόεδρος μιας τοπικής ομάδος, σε βάρος του, μετά το τέλος του αγώνα.

Να επρόκειτο για οποιονδήποτε, ούτε καν θα δίναμε σημασία. Αλλά επειδή πρόκειται για τον πρόεδρο **του ΚΛΕΑΝΘΗ κ. Φωτάρα**, ο οποίος είναι μάλιστα και πρόεδρος της Νομαρχιακής Επιτροπής Αθλητισμού, έχουμε την εντύπωση ότι **το θέμα είναι αρκετά σοβαρό**. Κι έτσι θα πρέπει να το δει και η Ένωση Ποδοσφαιρικών Σωματείων, η οποία θα κληθεί να πάρει ξεκάθαρη θέση μέσα στις επόμενες μέρες!

Μιχ. Μ.

ΤΟ ΔΑΝΕΙΟ ΤΗΣ ΔΑΝΕ



Πάγωσε στην κυριολεξία η Ρόδος προχθές το απόγευμα, μόλις έγινε γνωστό ότι **η Εμπορική τράπεζα** απέρριψε το αίτημα δανειοδότησης της ΔΑΝΕ.

Θα επρόκειτο **για δάνειοσωτηρίας** και το γεγονός ότι τελικά δεν δόθηκε εξηγεί γιατί "πάγωσε" η κοινή γνώμη.

Και βέβαια **όλα είναι πλέον διαφορετικά** για την μοίρα της εταιρείας και καθόλου ρόδινα.

Δεν ξέρουμε τί περιθώρια υπάρχουν για να σωθεί η εταιρεία, αλλά... ψυχικά αποθέματα είναι δύσκολο να βρεθούν για να αντιμετωπιστούν οι καταστάσεις που προδιογράφονται.

Και χωρίς ψυχικά αποθέματα...

ΥΠΑΡΧΕΙ ΣΩΤΗΡΙΑ;

Η αντίστροφη μέτρηση για την διάλυση της ΔΑΝΕ ξεκίνησε ήδη, με την άρνηση της Εμπορικής Τράπεζας να χορηγήσει οικονομική βοήθεια.

Οι επιτελείς, βρίσκονται ήδη σε απόγνωση και ορισμένοι άρχισαν ήδη να μελετούν πόσο μεγάλο θα είναι το μέγεθος της καταστροφής, που άρχισε ήδη να συντελείται.

Τουλάχιστον 500 εργαζόμενοι αλλά και εκατοντάδες επενδυτές, θλέπουν να πλησιάζει το τέλος και να μην παρουσιάζεται ο... «από μηχανής Θεός». Διότι μόνο σε ένα θαύμα μπορούν να ελπίζουν πλέον.

Μιχ. Μ.

ΓΙΑ ΤΟΥΣ ΕΜΠΟΡΟΥΣ ΝΑΡΚΩΤΙΚΩΝ

Γράφει, για την πρόταση να επιβάλλεται ποινή **στους εμπόρους ναρκωτικών** και για τις αντιδράσεις που έχουν διατυπωθεί επ'αυτής ο κ. Μάριος Ζαμπίκος:

Οσοι κροκόδειλοι είναι κατά της θανατικής ποινής των εμπόρων ναρκωτικών να τους πάρουνε στο σπίτι τους, για να "διαπαιδαγωγήσουν" τα παιδιά τους!

Θάνατος και μόνο θάνατος, στους δολοφόνους της νεολαίας μας!

Πρόκληση για καλό φαγητό

Στο εστιατόριο - μεζεδοπωλείο

"Η Αρτέμιδα της Ψίνθου"

φτιάχνουμε ξεχωριστές νοστιμιές με πολύ μεράκι και αγνά υλικά. Πολλά και μοναδικά μεζεδάκια, το περίφημο σπιτικό ζυμωτό ψωμί, πατσά φούρνου, τον καπαμά, γίδα κοκκινιστή, γίδα βραστή, τα ντόπια κρέατα στα κάρβουνα, τις πρωτότυπες τηγανίτες μας, και πάντα τα ντόπια χύμα και εμφιαλωμένα κράσια.

Εξυπηρέτηση και φιλικές τιμές

Είμαστε σίγουροι ότι θα ευχαριστηθείτε.

Σαββατοκύριακα και εορτές ανοικτά από το μεσημέρι

πλαισιο



Θα μας βρείτε στο 1ο χλμ. από Ψίνθο προς Αρχ'μ.
Τηλ. 50003 - 50095

Βιομηχανική Ψύξη
Κατασκευές Ψυκτικών Θαλάμων
κτιστοί-λυόμενοι
Πόρτες
συρόμενες, περιστρεφόμενες
Συστήματα Διακίνησης
Εμπορευμάτων
κρεάτων και αγαθών
Βιομηχανικά Πάνελ
Πλαγιοκάλυψη
Επένδυση
Οροφές
Για εργασιακούς χώρους
Μονώσεις πολυουρεθάνης
Ψεκασμός-Ένχυση
ΜΠΟΝΙΑΤΗΣ ΚΩΝ/ΝΟΣ
Σορωνή, Ρόδος - Τηλ. 41790, 21662

Πολυκατάστημα
Κωνσταντέλλος
Είδη ρουχισμού - υποδήματα - υαλικά

Ανοίξαμε και σας περιμένουμε να δείτε από κοντά την μεγάλη μας ποικιλία και τις χαμηλές τιμές!!!



πλαισιο

Ανδρικά-γυναικεία
παιδικά

Κωνσταντέλλος
και στην ακρίβεια ...τέλος

Λεωφόρος Ελευθερίας 1 Κρεμαστή τηλ. 92767

ΡΟΔΟΤΡΥΠΟΚΟΠΤΙΚΗ
ΔΙΑΜΑΝΤΕ ΜΗΧΑΝΗΜΑΤΑ ΝΕΑΣ ΤΕΧΝΟΛΟΓΙΑΣ
ΤΡΥΠΑΜΕ-ΚΟΒΟΥΜΕ-ΣΠΑΜΕ
Μπετά-Πόρτες-Παράθυρα-Κανάλια-κ.λπ.
ΧΩΡΙΣ ΔΟΝΗΣΕΙΣ-ΡΩΓΜΕΣ-ΣΚΟΝΕΣ
Έμπειρο προσωπικό-Άμεση εξυπηρέτηση
ΚΟΥΛΙΑΝΟΣ ΔΗΜΗΤΡΙΟΣ
Πυθαγόρα 129-Τηλ. (0241) 77257-Κιν. 093 732331

ΒΑΣΙΛΕΙΟ ΤΗΣ ΙΟΡΔΑΝΙΑΣ
ο μεγάλος γύρος
15 με 19 Νοεμβρίου
Το κάτι άλλο ...που σας αξίζει
Ο Αραβικός κόσμος σας υποδέχεται με το πιο ευγενή και εγκάρδιο τρόπο ...εκεί το φολκλόρ συνδυάζεται με πολυτελείς MERCEDESκαι SAAB.
Η έρημος σας επιστρέφει στις μέρες της Παλιάς Διαθήκης, οι Βεδουίνοι σας φιλοξενούν με το μοναδικό τρόπο, τα πολυτελή ξενοδοχεία σας περιμένουν με την υποδειγματική εξυπηρέτηση και τις πάμφθηνες αγορές για πολύτιμα μέταλλα και υφαντά.



✔Αναχώρηση από Ρόδο απευθείας.
✔Διαμονή σε ξενοδοχεία Α' κατηγορίας με ημιδιατροφή.
✔Διασκέδαση στο καλύτερο εστιατόριο του Αμμάν με φαγητό, χορό και ναργιλέδες.
✔Μεταφορές-ξεναγήσεις από έμπειρους τοπικούς ξεναγούς στα Ελληνικά.

CRUSADES TRAVEL
TRAVEL & TOYRIST AGENCY
Βαλαωρίτου 1, 85100 Ρόδος,
τηλ. (0241) 39365-6
Fax. 39368, κιν. 094 372363

Δυνατό το άλογο, αλλά η άμαξα;

Συνέχεια από τη σελ. 1

συμπτώματα εκφυλισμού της κομματικής συνείδησης και "πειθαρχίας". Αυτές οι δύο εκλογικές διαδικασίες θα έχουν ασφαλώς και συνέχεια στις βουλευτικές εκλογές. Είναι δυνατόν να αφεθούν τα πράγματα στη μοίρα τους, **είναι δυνατόν τη στιγμή που ένα μεγάλο κόμμα θέλει να καλπάσει προς τα μπρος και βρήκε ένα πανίσχυρο άτι, να επιχειρεί να κινηθεί με μια άμαξα στην οποία τα πάντα τρίζουν και οι τροχοί της είναι έτοιμοι να διαλυθούν;**

Κύριε πρόεδρε.

Δεν θα βγείτε ζημιωμένος αν προβληματιστείτε από μια φωνή η οποία ούτε ζήτησε, ούτε πρόκειται ποτέ να ζητήσει από την παράταξη το παραμικρό αντάλλαγμα. Ο πρόεδρος Κωνσταντίνος Καραμανλής το γνωρίζει πολύ καλά εδώ και τέσσερεις και πλέον δεκαετίες. Στον Κωστα Καραμανλή ασφαλώς δεν παραδίδουμε μαθήματα· απλώς εκφράζουμε αυτά που αισθάνεται και συζητά η βάση της Νέας Δημοκρατίας, αν και είναι βέβαιο ότι θα δυσαρεστήσουμε πολλούς, μεταξύ των οποίων και φίλους.

Κύριε πρόεδρε, καλή επιτυχία στην μεγάλη αποστολή σας, αποστολή που γίνεται τεράστια και πολυσήμαντη, λόγω και της δαρύτατης κληρονομιάς που πράγματι επάξια φέρετε στους ώμους σας ενώπιων της οποίας όλοι υποκλινόμεθα...

Θα μιλήσει για όλους και για όλα

Συνέχεια από τη στ.1

Ειδικοτερα, το πρόγραμμα περιοδείας έχει ως εξής:

• Παρασκευή 14-11
- 09.00 Αναχώρηση από Αθήνα.
- 10.00 Άφιξη στην Ρόδο.
- 10.30 Λιτανεία.
- 11.30 Δημαρχείο Δημοτικό Συμβούλιο Ρόδου.
- 12.30 Επιμελητηριο Φορείς.
- 14.00 Γεύμα.
- 16.30 Αναχώρηση για Αρχάγγελο-Δημοτικό Συμβούλιο-Συζήτηση με κατοίκους.
- 18.00 Αναχώρηση για Ρόδο μέσω Αφάντου, Καλυθιών, Κοσκινού, Μαριτσών, Παστίδας, Παραδεισίου, Κρεμαστής.
- 21.00 Αφιξη στη Ρόδο (Ξενοδοχείο).
- 21.30 Συνεστίαση-Διανυκτέρευση στη Ρόδο.

• Σαββατο 15-11
- 08.30-09.00 Πρόγευμα με στελέχη.
- 09.00 Επίσκεψη σε Μεραρχία.
- 09.30 Επίσκεψη στον Νομάρχη.
- 10.00 Επίσκεψη στην Αγορά.
- 11.00 Αναχώρηση για Αεροδρόμιο.
- 11.45 Αναχώρηση για Κάσο.
- 12.30 Αφιξη στην Κάσο.
- 13.00 Επίσκεψη σε Δήμαρχο.
- 13.30 Αναχώρηση για Κάρπαθο.
- 13.15 Άφιξη στην Κάρπαθο-Επίσκεψη σε Δήμο και Επαρχείο.
- 15.00 Γεύμα.
- 16.00 Αναχώρηση για Λέρο.
- 17.00 Άφιξη στην Λέρο-Επίσκεψη σε Δήμο.
- 17.30 Συνάντηση με Στελέχη.
- 18.00 Επίσκεψη στο Ιδρυμα.
- 19.00 Αναχώρηση για Κάλυμνο.
- 20.00 Αφιξη στην Κάλυμνο.
- 21.00 Συνεστίαση-Διανυκτέρευση στην Κάλυμνο.

•Κυριακή 16-11
- 08.00 Πρόγευμα με στελέχη.
- 09.00 Εκκλησιασμός.
- 09.30 Επίσκεψη στο Δημαρχείο.
- 10.00 Συνάντηση με Φορείς (Συλλόγους, Αλιέων κ.λπ.).
- 10.30 Αναχώρηση για Κω, μέσω Μαστιχαρίου, Αντιμάχειας, Κεφάλου, Καρδάμαινας, Πυλίου, Ασφενδίου.-(Ενδιάμεσα στάση για φαγητό-Ανάπαυση).
- 18.00 Αφιξη στην Κω.
- 18.30 Επίσκεψη στον Δήμαρχο.
- 19.00 Επίσκεψη στο Επαρχείο.
- 19.30 Συνάντηση με Φορείς.
- 21.00 Συνεστίαση-Διανυκτέρευση στην Κω.

• Δευτέρα 17-11
- 07.00 Αναχώρηση για Αθήνα.

Νέες συσκευές για την ανίχνευση του ιού του AIDS

Νέα συσκευή, η οποία μπορεί να ανιχνεύσει μέσα σε ελάχιστο χρονικό διάστημα τον ιό του Λίντς, χωρίς να χρειάζεται δείγμα από αίμα, θα μπορούν να χρησιμοποιούν οι αρμόδιοι γιατροί στο εξής.

Οι συσκευές αυτές, που είναι εξαιρετικά απλές στην χρήση τους, διατέθηκαν ήδη στους γιατρούς, που παρακολούθησαν το τελευταίο Πανελλήνιο Επιστημονικό Συνέδριο του Αίντς στην πρωτεύουσα, ενώ στη Ρόδο μεταφέρθηκαν ήδη τα πρώτα δείγματα από τον νομίατρο του νομού μας κ. Παντελή Διακογεωργίου.

Σύμφωνα με όσα δήλωσε χθες ο ίδιος, η συσκευή αυτή, που μοιάζει περισσότερο με βουρτσάκι των δοντιών, θα τοποθετείται μέσα στο στόμα και ερχόμενη σε επαφή με το υγρό, θα μπορεί να δίνει ασφαλή ένδειξη στην συνέχεια, αφού βεβαίως γίνει η σχετική ανάλυση από τα μικροβιολογικά εργαστήρια.

Η μέθοδος αυτή, θεωρείται επαναστατική και αναμένεται να έχει ευρεία χρήση, μέσα στους αμέσως επόμενους μήνες.

ΔΕΗ

ΔΙΑΚΗΡΥΞΗ

ΜΕΤΑΦΟΡΑ ΠΡΟΣΩΠΙΚΟΥ ΔΕΠ/ΑΗΣ ΡΟΔΟΥ - ΣΟΡΩΝΗ ΡΟΔΟΥ

Η Δημόσια Επιχείρηση Ηλεκτρισμού - ΔΕΗ/ΑΗΣ ΡΟΔΟΥ -προσκαλεί σε επαναληπτικό μειοδοτικό διαγωνισμό με σφραγισμένες προσφορές, για την ανάδειξη μειοδότη που θα αναλάβει τη μεταφορά του προσωπικού της ΑΗΣ ΡΟΔΟΥ από Ρόδο προς το εργοστάσιο Σορωνής και αντίστροφα.

Η διάρκεια παροχής υπηρεσιών προβλέπεται να είναι ετήσια από της υπογραφής της, δυνάμενη να παραταθεί για ένα (1) ακόμη έτος.

Η διακήρυξη του διαγωνισμού με τα συνημμένα πληροφοριακά έντυπα, καθώς και το σχέδιο σύμβασης, θα επιδίδονται από 17/11/1997 με ημερομηνία λήξης υποβολής προσφοράς 24-1-97, στη Ρόδο στην παρακάτω Δ/νση: "ΡΟΔΟΣ - ΑΗΣ ΣΟΡΩΝΗΣ ΤΗΛ.: 0241-41437

ΑΠΟ ΤΗ ΔΕΗ/ΑΗΣ ΡΟΔΟΥ

ΕΣΤΙΑΤΟΡΙΟΤΑΒΕΡΝΑ

"ΑΓ. ΓΕΩΡΓΙΟΣ"

ΣΤΟ ΓΕΝΝΑΔΙ

Ανοιχτά καθημερινά, όλη την ημέρα

Ελάτε να γευτείτε τα νόστιμα μεζεδάκια μας, τα φρέσκα κρεατά μας όπως και τα ψάρια μας ψημένα στα κάρβουνα. Οικογενειακό περιβάλλον, καθαριότητα και άψογη εξυπηρέτηση, και παιδική χαρά για τα μικρά παιδιά. Επίσης αναλαμβάνουμε κάθε κοινωνική σας εκδήλωση.

Πληρ. τηλ. 0244-43626

Στέργος-Δέσποινα Παπαδημητρίου
Θα μας βρείτε 1 χιλιόμετρο μετά το Γεννάδι.

ΠΑΝΕΠΙΣΤΗΜΙΟ ΑΙΓΑΙΟΥ

ΔΙΑΚΗΡΥΞΗ

ΔΗΜΟΣΙΟΥ ΔΙΑΓΩΝΙΣΜΟΥ ΑΓΟΡΑΣ ΑΚΙΝΗΤΟΥ ΤΟΥ ΠΑΝΕΠΙΣΤΗΜΙΟΥ ΑΙΓΑΙΟΥ ΣΤΗ ΡΟΔΟ

Η Σύγκλητος του Πανεπιστημίου Αιγαίου έχοντας υπόψη το Π.Δ. 83/84 "περί Ιδρυσης του Πανεπιστημίου Αιγαίου" την απόφαση του Υπουργού Παιδείας και Θρησκευμάτων Β2/1287/23-4-97 (ΦΕΚ. 68/7-5-97 τεύχος Ν.Π.Δ.Δ.), περί εκλογής Πρυτανικών αρχών στο Πανεπιστήμιο Αιγαίου, την υπ'αριθμ.3/09.09.1997 Συνεδρίαση της Συγκλήτου στην οποία εγκρίνεται η προκήρυξη του ως άνω διαγωνισμού, καθώς και το Π.Δ.715/1979 (τμήμα IV περί αγοράς ακινήτων στο Δημόσιο τομέα).

ΠΡΟΚΗΡΥΣΣΕΙ

Δημόσιο διαγωνισμό αγοράς κτιρίου στην πόλη της Ρόδου, επιφανείας 1500 μ.τ. - 2000 μ.τ. καταλλήλου για την στέγαση και εστίαση φοιτητών (τουλάχιστον 60), με ανώτατο τίμημα 400.000.000 δρχ.
- Η παραπάνω δαπάνη θα καλυφθεί από τον προϋπολογισμό Δημοσίων Επενδύσεων του Πανεπιστημίου Αιγαίου.
- Ο Διαγωνισμός αγοράς του κτιρίου θα γίνει σύμφωνα με τις διατάξεις του Π.Δ. 715/1979
- Οι ενδιαφερόμενοι θα υποβάλουν είτε αυτοπροσώπως είτε δι' αντιπροσώπων νομίμως εξουσιοδοτημένων, σφραγισμένους φακέλους προσφορών στα Γραφεία του Πανεπιστημίου Αιγαίου στη Ρόδου (αρμόδιος υπάλληλος: Μπέη Πόπη) και στην αρμόδια επιτροπή του διαγωνισμού, που θα συνέλθει για το σκοπό αυτό την 17η Δεκεμβρίου 1997 ημέρα Τετάρτη και ώρα 11.0, ημερομηνία και ωρα μετά την οποία δεν θα γίνει δεκτή καμία προσφορά για κανένα λόγο.
- Ο ανάδοχος θα βαρύνεται από τα έξοδα δημοσίευσης της παρούσης στον τύπο.
- Στην προσφορά του ο κάθε διαγωνιζόμενος θα αναγράφει ότι έλαβε γνώση των όρων της διακήρυξης τους οποίους αποδέχεται πλήρως και ανεπιφυλάκτως.
- Με το φάκελλο προσφοράς ο κάθε ενδιαφερόμενος πρέπει να υποβάλει:

1. Περιγραφή του προσφερομένου προς πώληση ακινήτου και σχεδιαγράμματα (ρυμοτομικές γραμμές, υψόμετρα εδάφους, σχηματική τομή εμβαδόν, όγκο κάθε ορόφου του υπάρχοντος κτιρίου και τον συνολικό) με ακριβή καθορισμό του τμήματος.
2. Υπεύθυνη δήλωση ότι έλαβε γνώση των όρων τη διακήρυξης και ότι αποδέχεται αυτούς πλήρως και ανεπιφυλάκτως.
3. Γραμμάτιο Παρακαταθήκης του Τ.Π.Κ.Δ. ή εγγυητική επιστολή αναγνωρισμένης τράπεζας για ποσό ίσο με 5% του ανωτέρου τμήματος ως εγγύηση για το ότι οι διαγωνιζόμενοι θα προσέλθουν στη σύνταξη του πωλητηρίου συμβολαίου.
- Αποκλείεται η, υπό του Πανεπιστημίου Αιγαίου, καταβολή μεσιτικών δικαιωμάτων.

Οι ενδιαφερόμενοι μπορούν να λάβουν την διακήρυξη και κάθε σχετική πληροφορία από τα γραφεία του Πανεπιστημίου Αιγαίου στη Ρόδο από την αρμόδια υπάλληλο κ. Μπέη Πόπη, τηλ.: 0241-37100/37015

Ο Πρύτανης
Θεμιστοκλής Λέκκας

ΣΥΛΛΟΓΟΣ ΔΗΜΟΣΙΩΝ ΥΠΑΛΛΗΛΩΝ ΚΑΙ ΥΠΑΛΛΗΛΩΝ Ν.Π.Δ.Δ. ΝΟΜΟΥ ΔΩΔ/ΣΟΥ ΤΟΥ ΚΛΑΔΟΥ Δ.Ε.

ΠΡΟΣΚΛΗΣΗ

ΤΑΚΤΙΚΗΣ ΑΡΧΑΙΡΕΣΙΑΚΗΣ ΓΕΝΙΚΗΣ ΣΥΝΕΛΕΥΣΗΣ

Αγαπητοί συναδελφοι,

σας καλούμε σε Τακτική Αρχαιρεσιακή Γενική Συνέλευση του Συλλόγου μας στις 27 Νοεμβρίου ημέρα Πέμπτη και ώρα 11η πρωινή στην αίθουσα του Εμπορικού και Βιομηχανικού Επιμελητηρίου "Ε.Β.Ε." Ρόδου, με τα παρακάτω θέματα της ημερήσιας διάταξης:

1. Λογοδοσία απερχόμενης Διοίκησης του Συλλόγου
2. Εκθεση Ελεγκτικής Επιτροπής
3. Εκλογή Εφορευτικής Επιτροπής
4. Ομιλίες εκπροσώπων συνδυασμών ή μεμονωμένων υποψηφίων
5. Εκλογές για ανάδειξη
   α) 9μελούς Διοικητικού Συμβουλίου του Συλλόγου
   β) 3μελούς Ελεγκτικής Επιτροπής
   γ) Αντιπροσώπων του Συλλόγου μας στην Πανελλήνια Ομοσπονδία του κλάδου Δ.Ε. (Π.Ο.Δ.Υ.Κ.Δ.Ε.) και
   δ) 5μελούς Διαχειριστικής Επιτροπής του Ταμείου Αλληλοβοήθειας του Συλλόγου και 3μελούς Ελεγκτικής Επιτροπής.

Σε περίπτωση μη απαρτίας η Γενική Συνέλευση θα επαναληφθεί την ερχόμενη Πέμπτη 4 Δεκεμβρίου 1997 την ίδια ώρα και στον ίδιο χώρο, χωρίς άλλη ειδοποίηση.

ΥΠΟΨΗΦΙΟΤΗΤΕΣ:

α) Δικαίωμα υποψηφιότητας έχουν όλα τα εγγεγραμμένα, αλλά ταμιακά εντάξει μέλη του Συλλόγου, με Συνδυασμό ή μεμονωμένα.

Στην περίπτωση του Ταμείου Αλληλοβοήθειας να είναι εκτός από μέλη του Συλλόγου και μέλη του Ταμείου.

β) Οι υποψηφιότητες θα πρέπει να κατατεθούν εννέα (9) τουλάχιστον ημέρες πριν την Δ.Σ. δηλαδή μέχρι και τις 19/11/1997 ημέρα Τετάρτη και ώρα 14.30.

γ) Οι υποψηφιότητες Συνδυασμών ή μεμονωμένων θα πρέπει να κατατεθούν στο Γενικό Γραμματέα του Συλλόγου μας κ. Νικόλαο Αυγερινού υπάλληλο στο Κτηματολόγιο Ρόδου (όπισθεν Κεντρικού Ταχυδρομείου Ρόδου).

δ) Τα ψηφοδέλτια θα τυπωθούν με μέριμνα και έξοδα του Συλλόγου.

ε) Η ανακοίνωση των υποψηφίων θα γίνει τρεις (3) ημέρες πριν από τη Γ.Σ. από τον Τοπικό Τύπο.

στ) Οι εκλογές θα γίνουν με το σύστημα της απλής αναλογικής (ν.1264/82).

Τα μέλη του Συλλόγου για να ασκήσουν το εκλογικό τους δικαίωμα θα πρέπει να έχουν μαζί τους:

α) Την αστυνομική ή Συνδικαλιστική τους ταυτότητα.

β) Το βιβλιάριο νοσηλείας για να γίνει η εγγραφή από τρ Δικαστικό Αντιπρόσωπο ότι άσκησαν το εκλογικό τους δικαίωμα.

Η οικονομική τακτοποίηση των μελών θα γίνει την ημέρα της Γ.Σ. εκτός των υποψηφίων που έχουν υποχρέωση να τακτοποιηθούν οικονομικά μέχρι την ημέρα υποβολής των υποψηφιοτήτων.

Άδεια απουσίας πήρε ο Σύλλογός μας από τον. κ. Νομάρχη και τον κ. Περ/κό Δ/ντή Δωδ/σου.

Σι.ναδελφικά

Με απόφαση του Διοικητικού Συμβουλίου (Αρ. Πρακτικού 5/31 - 10-1997, θέμα 5ο).

Ο ΠΡΟΕΔΡΟΣ — **Ο Γ. ΓΡΑΜΜΑΤΕΑΣ**
ΣΤΑΜΑΤΗΣ ΠΑΠΑΣΑΒΒΑΣ — **ΝΙΚΟΛΑΟΣ ΑΥΓΕΡΙΝΟΥ**

Pa-Li

- ΕΠΙΠΛΑ
- ΥΦΑΣΜΑΤΑ
- ΔΙΑΚΟΣΜΗΣΕΙΣ
- ΜΕΛΕΤΕΣ
- ΕΙΔΙΚΕΣ ΚΑΤΑΣΚΕΥΕΣ



Σας περιμένουμε ανανεωμένοι πάντα με συνέπεια και λογικές τιμές

Στεφ. Καζούλη 44 Πλατεία Φώκιαλη
Τηλ.: 27165-fax: 31521

SOS εξέπεμψαν οι 600 εργαζόμενοι στη ΔΑΝΕ

Συνέχεια από την σελ. 1

εργαζομένων στη ΔΑΝΕ έχει ως εξής:

"Μετά την άρνηση της ΕΜΠΟΡΙΚΗΣ ΤΡΑΠΕΖΑΣ να χορηγήσει στη ΔΩΔΕΚΑΝΗΣΙΑΚΗ ΑΝΩΝΥΜΗ ΝΑΥΤΙΛΙΑΚΗ ΕΤΑΙΡΕΙΑ (ΔΑΝΕ SEA LINE), το δάνειο που ζητήθηκε, εκφράζουμε την έντονη δυσαρέσκεια μας και την αντίθεσή μας σε μια απόφαση που με βεβαιότητα οδηγεί τη ΔΑΝΕ στο κλείσιμο της, όταν είναι γνωστό σε όλους ότι η ίδια η ΕΜΠΟΡΙΚΗ ΤΡΑΠΕΖΑ χορήγησε στον πρώην πρόεδρο Νώντα Σολούνια μέσα σε ένα χρόνο δάνειο ύψους Δολλ. ΗΠΑ 21.500.000.

Σήμερα που η ΔΑΝΕ έχει προχωρήσει με τη νέα Διοίκηση της με γοργούς ρυθμούς στην εξυγίανσή της και προχωρεί με σαφή δείγματα χρηστής Διοίκησης και διαχείρισης και με πολύ ξεκάθαρους όρους και ζήτησε το δάνειο που θα την βοηθούσε να ξεπεράσει με τον καλύτερο δυνατό τρόπο τα προβλήματα της, η ΕΜΠΟΡΙΚΗ ΤΡΑΠΕΖΑ και ειδικότερα ο διευθυντής του Ναυτιλιακού Τμήματος του καταστήματος Πειραιά κ. Α. Φούγιας την τελευταία στιγμή εισηγήθηκε την απόρριψη του αιτήματος.

Με τον τρόπο αυτό είναι βέβαιο ότι η εταιρεία περιέρχεται σε απελπιστική κατάσταση και δίδει την ευκαιρία σε αυτους που εργάσθηκαν έντονα το τελευταίο διάστημα στο παρασκήνιο να υλοποιήσουν τις επιδιώξεις τους (εκμετάλλευση της γραμμής Δωδεκανήσου, γραμμές σκοπιμότητος κ.λπ.).

Κάτω από αυτές τις συνθήκες και προ του κινδύνου να βρεθούν στο δρόμο 600 και πλέον οικογένειες και να χάσουν τα χρήματα τους 4.800 μέτοχοι, κυρίως Δωδεκανήσιοι μικρομέτοχοι, καθίσταται απόλυτα αναγκαία η άμεση ενεργοποίηση σας προς το σκοπό της στηρίξεως της ΔΑΝΕ μέσω της δανειοδότησης από κρατικό τραπεζικό ίδρυμα, αφού τα περιουσιακά της στοιχεία υπερβαίνουν κατά πολύ το σύνολο των υποχρεώσεων της.

Παρακαλουμε όπως αντιμετωπίσετε με την πρέπουσα σοβαρότητα την κατάσταση που διαμορφώθηκε και εκφράζουμε την έντονη δυσαρέσκειά μας προς την ΕΜΠΟΡΙΚΗ ΤΡΑΠΕΖΑ για τη στάση που τήρησε εντελώς αδικαιολόγητα στη δύσκολη ώρα και στη θέση που βρίσκεται σήμερα η ΔΑΝΕ.

Με τιμή και εκτίμηση,
Οι εργαζόμενοι στα πλοία και γραφεία ΔΑΝΕ"

REVANCHE

BILLIARDS - CLUB
VIDEO GAMES

Απολαύστε τον καφέ ή το ποτό σας παίζοντας μία παρτίδα μπιλιάρδο, SNOOKER, ΤΑΒΛΙ, ΣΚΑΚΙ, VIDEO GAMES.

Ωρες λειτουργίας 9.30 π.μ.-2.00 μ.μ.

ΛΙΝΔΟΥ 211 (ΑΠΕΝΑΝΤΙ ΑΠΟ ΤΟ ΠΑΡΚΟ ΡΟΔΙΝΙ)
ΤΗΛ. 73725

Delta

ΔΙΑΜΑΝΤΟΤΡΥΠΟΤΕΧΝΙΚΗ ΡΟΔΟΥ
Μόσχας 21 (Ροδίνι)

ΤΡΥΠΑΜΕ-ΚΟΒΟΥΜΕ-ΣΠΑΜΕ

Τσιμέντα με σίδερα, τούβλα, μπετά, θράχια, πέτρες, τσιμεντόλιθους

Δυνατότητες των μηχανημάτων

1) ΤΡΥΠΕΣ (καρότα) - Σε πάτωμα ή με κλίση, όλες τις διαμέτρους. Για ηλεκτρολόγους, υδραυλικούς, air condition, δεξαμενές, τζάκια, σκάλες κ.λπ.

2) HANDSAW - Πριόνι χειροκίνητο, υδραυλικό, αεροκίνητο, βενζινοκίνητο 26-52 πόντων βάθους.

Κόβει **ΠΟΡΤΕΣ-ΠΑΡΑΘΥΡΑ-ΣΚΑΛΕΣ-ΚΑΝΑΛΙΑ-ΑΡΜΟΥΣ**

3) ΠΡΙΟΝΙ ΔΑΠΕΔΟΥ - Μηχάνημα κοπής δαπέδου. Κόβει, μέχρι 50 πόντους βάθους, τσιμέντα, άσφαλτο, κανάλια.

Οπιδήποτε δεν μπορούμε να κόψουμε, το τρυπάμε.

Υπάρχει λύση!

ΧΩΡΙΣ ΣΚΟΝΕΣ-ΡΩΓΜΕΣ-ΔΟΝΗΣΕΙΣ-ΜΕΡΕΜΕΤΙΑ

Η πολύχρονη μας πείρα στο εξωτερικό μας δίνει τη δυνατότητα να βρίσκουμε λύση εκεί που οι άλλοι σηκώνουν τα χέρια.

ΠΩΛΗΣΗ ΔΙΑΜΑΝΤΕ ΔΙΣΚΩΝ ΚΑΙ ΕΡΓΑΛΕΙΩΝ

τηλ. γραφείου: 77986 • φαξ: (0241) 77986 • κινητό: 094 380562

ΥΠΕΥΘΥΝΟΣ: ΜΑΡΚΟΣ ΤΣΕΣΜΕΤΖΗΣ

ΞΕΝΟΔΟΧΕΙΑ

VISA TRAVEL CLUB

ΕΠΙΛΕΓΜΕΝΑ ΞΕΝΟΔΟΧΕΙΑ ΣΤΟ ΚΕΝΤΡΟ ΤΗΣ ΑΘΗΝΑΣ

Στις τιμές συμπεριλαμβάνεται ΠΡΩΙΝΟ-ΜΠΟΥΦΕ

- **HOTEL ELECTRA** **ΚΑΤ. Α'**
  Ερμού Σύνταγμα + Πλάκα
  Μονόκλινο 17.500
  Δίκλινο 21.000
  Τρίκλινο 25.200
- **HOTEL PRESIDENT** **ΚΑΤ. Α'**
  Λεωφ. Κηφισίας
  Μονόκλινο 7.000
  Δίκλινο 9.000
  Τρίκλινο 11.000
- **HOTEL PLAKA** **ΚΑΤ. Β'**
  Μητροπόλεως-Κέντρο-Πλάκα
  Μονόκλινο 7.500
  Δίκλινο 9.400
  Τρίκλινο 12.000
- **HOTEL ACHILLEAS** **ΚΑΤ. Γ'**
  Σύνταγμα-Λέκκα
  Μονόκλινο 6.900
  Δίκλινο 8.600
  Τρίκλινο 9.400

ΘΕΣΣΑΛΟΝΙΚΗ

- **HOTEL VERGINA (Κεντρικό)**
  Μοναστηρίου-Κεντρικό
  Μονόκλινο 18.000
  Δίκλινο 23.000
  Τρίκλινο 17.000

VISA TRAVEL CLUB

(ΠΛΑΤ. ΑΚΑΔΗΜΙΑΣ) ΓΡ. ΛΑΜΠΡΑΚΗ 54-
ΤΗΛ. 25737-33282-30304

Ο αγώνας σκληρός αλλά η δύναμη περισσεύει!

Συνέχεια από τη σελ. 1

της Εμπορικής τράπεζας να δανειοδοτήσει την εταιρία με 10 εκατ. δολάρια που ζήτησαν. Πάνω σ' αυτό ο κ. Μπόνης υπήρξε κατηγορηματικό, λέγοντας ότι υπήρξε έντονο παρασκήνιο, πιέσεις και παρεμβάσεις από ανταγωνιστές προς τη ΔΑΝΕ με σκοπό να αφεθεί στην τύχη της προετοιμάζοντας έτσι, το έδαφος για δική τους εισβολή.

Στη συνέχεια εξετάζεται το ενδεχόμενο για αύξηση του μετοχικού κεφαλαίου με μία παράλληλη εξόρυηση στον εμπορικό κόσμο ωστε να γίνουν προσεγγίσεις επιχειρηματιών με εμβέλεια που θα μπορούσαν να προσφέρουν χρήματα τα οποία και θα τους επιστραφούν μόλις ολοκληρωθεί η δικαστική διαδικασία για την κατάσχεση της περιουσίας του πρώην προέδρου.

Μια έκτακτη γενική συνέλευση καθως και η ενημέρωση των μικρομετόχων της εταιρίας μέσα από μια συγκέντρωση που πιθανόν γίνει, ήταν προτάσεις οι οποίες βρήκαν συμφώνους τους περισσότερους.

Από την εταιρία έχουν αποφασίσει, ήδη, την πώληση δύο φορτηγών πλοίων που της ανήκουν στη Βορεια Θάλασσα και έχουν αναθέσει στον κ. Βασιλάκη να κάνει κάποιες επαφές για την πώλησή τους έναντι 8 εκατ. δολ. το καθένα, από τα οποία τα 2,5 εκατ. δολ. θα μείνουν στην εταιρεία.

Εάν, μάλιστα, η εταιρεία κατορθωσει να βγει από το τέλμα, θα προβεί στην αγορά δύο νέων πλοίων.

Ο δήμαρχος κ. Γιαννόπουλος υπογραμμισε ότι η εταιρεία γίνεται αποδέκτης ενός αδυσωπητου πολέμου από την πλευρά της αγοράς και ότι δεν θα πρέπει να υποτιμήσουμε τη συναισθηματική διάσταση αλλά και το "μεγάλο κεφάλαιο των μικρομετόχων". Τάχθηκε, επίσης, υπέρ της επίσπευσης της γενικής συνέλευσης, ωστε να εξασφαλιστεί μία διαφανης παρουσίαση κατά την οποία θα εξεταστθούν όλα τα πιθανά "σενάρια".

Από τους βουλευτές μας παρών ήταν ο κ. Καραμάριος, ενώ οι κ.κ. Παπανικόλας και Σφυρίου απουσίαζαν, λόγω ανειλημμένων υποχρεώσεων που εξήγησαν με τηλεγραφήματα που απέστειλαν. Ως εκπροσωπος του κ. Σφυρίου παρευρεθηκε ο κ. Γιασιράνης.

Ο κ. Καραμαριος πρότεινε τις εξής λύσεις για να περισωθεί η κατάσταση:

Εκτακτη γενική συνέλευση μετόχων, παραίτηση διοικητικού συμβουλίου και εκλογή νέου. Αλλη λυση δανειοδότησης εταιρείας είτε απο τους μετόχους είτε με αυξηση του μετοχικού κεφαλαίου.

Καταλήγοντας ο κ. Καραμάριος είπε ότι εάν τα παραπάνω είναι ανέφικτα, τότε να γίνει εκμίσθωση των πλοίων για μια πενταετία η κοινοπραξία. Και στις δύο αυτές περιπτώσεις θα παραμείνει η Ανώνυμη Εταιρεία και θα εκμεταλλεύεται τα πλοία μόνο από την πίστωση ή την κοινοπραξία.

Ο πρόεδρος του ΕΒΕΔ κ. Καραγιάννης υπογράμμισε ότι θα πρέπει να εξετασθεί το θέμα των άλλων τραπεζών.

Ο πρόεδρος του Εμπορικού Συλλόγου κ. Παρασκευάς είπε ότι "συνεχίζει να υποτροπιάζει η κατάσταση και είναι άγνωστο το πού θα φθάσει", ενώ υπογράμμισε ότι είναι απαραίτητη μια απογραφή - εμπεριστατωμένη εισήγηση στην οποία θα καταγράφονται με ακρίβεια τα περιουσιακά στοιχεία, καθώς και οι οφειλές της εταιρείας.

Οπως τόνισε ο διευθυντής της ΔΑΝΕ κ. Γεωργιάδης, οι Δωδεκανήσιοι δεν πρέπει να πουλάνε μετοχές, αφου αν τις κρτήσουν και ωφελήματα θα έχουν, ενω από στιγμή σε στιγμή η μετοχη μπορεί να ανακαμψει, δεδομένου ότι προχθές ανέβηκε κατά 8%.

Αυτή τη στιγμή, όμως, η εταιρεία ζει μόνο για να κινεί τα πλοία της και ό,τι χρήματα υπάρχουν, τα φυλάνε σαν "κόρη οφθαλμού" για τα καυσιμα. Οπως χαρακτηριστικά είπε "κρέμεται σε μία κλωστή η ζωή της από πλευρά καυσίμων".

Καταλήγοντας είπε ότι "ο κ. ανταγωνιστής μας έλεγε και δημοσίως ελάτε να κάνουμε κοινοπραξία και θα πάρετε δάνειο".

Ο κ. Τσίκης πρότεινε οι μικρομέτοχοι να εγγραφούν ως μέτοχοι στην Τραπεζα Δωδεκανήσου και με το μικροποσό αυτο να δανειοδοτήσει την εταιρεία.

Στη συσκεψη παρευρεθηκαν ακόμη ο κ. Βογιατζής, εκπροσωπώντας τους ξενοδόχους, ο πρόεδρος του Οικονομικού Επιμελητηρίου κ. Τσαμπανάκης, ο αντιπρόεδρος του ΕΒΕΔ κ. Γιαννακάκης κ.ά.

Ο πρόεδρος κ. Μπόνης τόνισε ακόμη,ότι για ακόμη μία φορα θα καλέσουν τους τραπεζικούς οργανισμούς που υπάρχουν στη Ρόδο για να τους βοηθήσουν, αλλά και ότι το Δ.Σ. θα προβεί σε νέα ενημέρωση εντός συντόμου χρονικού διαστήματος.

Είπε, τέλος, ότι ο καθένας πρεπει να εξαντλήσει κάθε δυνατή παρέμβαση για να προχωρήσουν στη χρηματοδότηση, ωστε με την έναρξη της τουριστικής περιόδου να κρατηθουν σε λειτουργία.

Δεν παρέλειψε, όμως, να πει, αναφορικά με την άρνηση της Εμπορικής τραπεζας να χρηματοδοτήσει την εταιρεία, ότι βρέθηκε κάποιος που τους παρότρυνε "βρέστε τα με τον τέως κι ελάτε να παρετε δάνειο"!

ΣΥΛΛΟΓΟΣ ΡΟΥΜΕΛΙΩΤΩΝ ΡΟΔΟΥ
"Η ΡΟΥΜΕΛΗ"

ΠΡΟΣΚΛΗΣΗ

Γνωστοποιούμε εις τα μέλη του Συλλόγου μας, ότι η ετήσια Γενική Συνέλευση, ελλείψει απαρτίας, ανεβλήθη και θα γίνει οριστικώς την Κυριακή 16 Νοεμβρίου 1997 και από ώρας 10.00 πάλιν εις την αίθουσα συνεδριάσεων του Δικηγορικού Συλλόγου Ρόδου, 25ης Μαρτίου 9-11 στον 1ο όροφο, όπου σας προσκαλούμε να προσέλθετε εγκαίρως.

Θέματα Ημερησίας Διατάξεως:

α. Απολογισμός απερχομένου Διοικητικού Συμβουλίου για το δεύτερο έτος της θητείας του.

β. Ανάγνωση της Εκθέσεως της Εξελεγκτικής Επιτροπής.

γ. Απαλλαγή ή μη πάσης ευθύνης του Δ.Σ. και

δ. Αρχαιρεσίες για την ανάδειξη νέου Δ.Σ. και νέας Εξελεγκτικής Επιτροπής.

Εκ του Διοικητικού Συμβουλίου

TRAVEL TREK

ΓΡΑΦΕΙΟ ΓΕΝΙΚΟΥ ΤΟΥΡΙΣΜΟΥ
Αλεξάνδρου Διάκου 46, 1ος όροφος
τηλ. 79383, 79384, 094 343720

ΣΧΟΛΙΚΕΣ ΕΚΔΡΟΜΕΣ
ΓΑΜΗΛΙΑ ΤΑΞΙΔΙΑ
ΕΚΔΟΣΗ ΔΙΑΒΑΤΗΡΙΩΝ
(παράδοση σε 2 μέρες)
ΑΕΡΟΠΟΡΙΚΑ ΕΙΣΙΤ.
• ΟΛΥΜΠΙΑΚΗ
• AIR GREECE
και όλες τις αεροπ. ετ.
με σύνδεση ON LINE
ΑΚΤΟΠΛΟΪΚΑ ΕΙΣΙΤ.
• ΔΑΝΕ
• ΑΓΟΥΔΗΜΟ
• MINOAN LINES
• SUPER FAST
και όλες τις ακτοπλ. ετ.
ΕΙΔΙΚΕΣ ΤΙΜΕΣ για
- κληρικούς - φοιτητές
- στρατιωτικούς - νέους 12-24 χρονών
- άτομα άνω των 60 - πολύτεκνους
- αθλητικές ομάδες - συλλόγους κ.ά.

ΚΡΑΤΗΣΕΙΣ ΞΕΝΟΔΟΧΕΙΩΝ
ΣΕ ΟΛΗ ΤΗΝ ΕΛΛΑΔΑ ΚΑΙ ΤΟ ΕΞΩΤΕΡΙΚΟ

ΕΝΟΙΚΙΑΣΕΙΣ ΑΥΤΟΚΙΝΗΤΩΝ
ΣΕ ΟΛΗ ΤΗΝ ΕΛΛΑΔΑ ΚΑΙ ΤΟ

TITANIA

DOLBY STEREO

ΩΡΕΣ ΕΝΑΡΞΗΣ 8 μ.μ. και 10 μ.μ.

Η πιο εμπορική ελληνική ταινία των τελευταίων χρόνων!!!

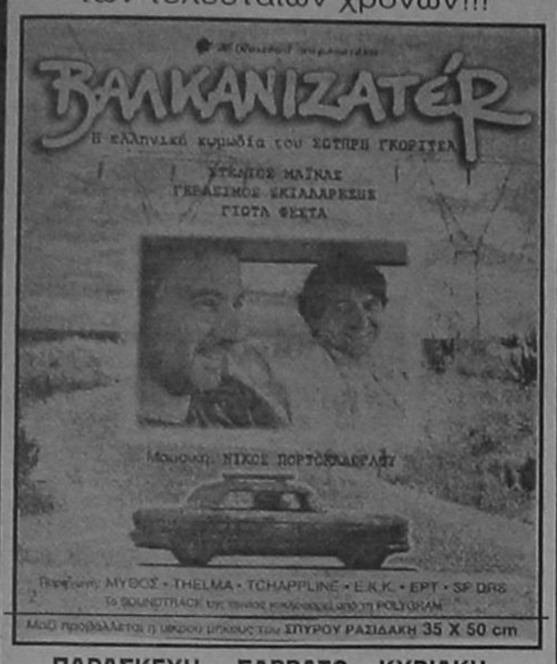

ΠΑΡΑΣΚΕΥΗ – ΣΑΒΒΑΤΟ – ΚΥΡΙΑΚΗ

ΑΠΟΓΕΥΜΑ ΣΤΙΣ 6

ΜΙΚΡΟΚΟΣΜΟΣ

ΤΗΛ.: 25876-81674

ΚΙΝΗΜΑΤΟΘΕΑΤΡΟ ΜΕΤΡΟΠΟΛ

ΤΗΛ. 28400

7.30 - 9.30 ΚΑΙ 9.30-11.30

ΠΑΡΑΣΚΕΥΗ-ΣΑΒΒΑΤΟ-ΚΥΡΙΑΚΗ ΚΑΙ ΕΟΡΤΑΣ ΑΠΟ 5.30



Η ταινία που περιμένουν μικροί - μεγάλοι.

ΜΗΝ ΤΗΝ ΧΑΣΕΤΕ.

Επόμενη ταινία μας

ΑΔΙΣΤΑΚΤΑ ΠΡΟΣΩΠΑ

ΚΙΝΗΜΑΤΟΓΡΑΦΟΣ ΠΑΛΛΑΣ

Προγράμματα 4.30-7.00, 7.00-9.30 και 9.30-12.00

Ελάτε να γυρίσουμε το ρολόι 100 εκατομμύρια χρόνια πίσω και να γνωρίσουμε από κοντά ένα προιστορικό είδος ζωής που συναρπάζει. Η δημιουργία που καταρρίπτει κάθε προηγούμενο ρεκόρ, φέρνοντας την μεγαλύτερη εισπρακτικά κινηματογραφική επιτυχία όλων των εποχών.



ΧΑΜΕΝΟΣ ΚΟΣΜΟΣ

(JURASSIC PARK 2)

Α' ΠΡΟΒΟΛΗΣ ΚΑΤΑΛΛΗΛΟΝ

Πρωταγωνιστούν: ΤΖΕΦ ΓΚΟΛΝΤΜΠΛΑΜ, ΤΖΟΥΛΙΑΝ ΜΟΥΡ

Ματιές στη ζωή του νεομάρτυρα πολιούχου της πόλης μας

Κωνσταντίνος ο Υδραίος

Γράφει ο ιερέας Κυριάκος Αν. Μανέττας

Κάθε χρόνο στις 14 Νοεμβρίου μαζί με τον Άγιο Απόστολο Φίλιππο γιορτάζει και ο νεομάρτυρας και πολιούχος της Ρόδου, ο Κωνσταντίνος ο Υδραίος.

Πάντοτε από μικρό παιδί μου άρεσε στη ζωή του Κων/νου το θάρρος και η τόλμη. Κάτι που λείπει στην εποχή μας.

Γεννημένος το 1770 στο ναυτικό νησί της Ύδρας από τον Μιχάλη και την Μαρίνα Δημαρά.

Η φώχεια και η αναπηρία του πατέρα του τον κάνουν να έλθει στη Ρόδο μεγάλο εμπορικό λιμάνι της εποχής της Τουρκοκρατίας και ζούσαν πολλοί Υδραίοι ναυτικοί στη Ρόδο.

Παιδί 15 χρονών έρχεται στη Ρόδο. Αγαπητός και πρόθυμος δουλεύει με εργατικότητα στο λιμάνι, στον Ταρσανά.

Λίγα χρήματα πολύ δουλειά και ο Κων/νος δεν μπορεί να προσφέρει βοήθεια στην οικογένειά του.

Μετά βρίσκει δουλειά στην περιοχή των Αγίων Αναργύρων σε ένα εμπορικό κατάστημα. Τούρκοι και Έλληνες τον λατρεύουν. για τις αρετές του.

Παιδί φτωχό, μόνο σε τόπο ιτυο οι Τούρκοι προσπαθούσαν τα πάντα να τα διαλύσουν με τρόπο δελεαστικό και ύπουλο, τον πλησιάζουν στην αρχή από ενδιαφέρον μετά με στόχο να τον κάνουν υπηρέτη και συνεργάτη του Σουλτάνου Μουσταφά-μπέη και του πασά της Ρόδου.

Η απομάκρυνση του Κων/νου από τους Έλληνες η άτιμη συμπεριφορά των Τούρκων σε ένα βλαστάρι νέο και η εποχή του Κων/νου σε ολόκληρη την Ελλάδα, έχει να παρουσιάσει τέτοιες μορφές προδομένες και προσηλυτισμένες, έκαναν Υδραίους και Ροδίτες να τον αρνηθούν. Κανείς δεν τον ήθελε.

Ακόμα και η οκογένειά του στην Ύδρα.

Όταν μάλιστα ακούστηκε ότι πήρε και το όνομά Χασάν, γι' αυτούς είχε πεθάνει. Όταν φτάνει στην Ύδρα για να δώσει την χρηματική του βοήθεια, κανείς δεν του μίλησε.

Η πόρτα του σπιτιού του ήταν κλειστή.

Η νονά του του έδωσε νερό σε πήλινη στάμνα και μετά τη έσπασε μπροστά του για να μην πιει κανένας και μολυνθεί.

Μια ένδειξη αποστροφής τους. Η αλλαγή πίστης ήταν η εσχάτη προδοσία. Ανεπιθύμητος παντού.

Δεν βλέπει την μάνα του, τα αδέλφια του το ίδιο, ο πατέρας του είχε πεθάνει.

Τότε ξυπνά από το λήθαργό του. Καταλαβαίνει ότι ο φτωχός και κοντά στον Χριστό, ήταν πιο αγαπητός και πιο αξιόλογος.

Μετανιώνει αυτόματα.

Πετά τα τουρκικά φέσια και γυρίζει στη Ρόδο.

Πηγαίνει στον εξομολόγο στο Ροδίνι, από εκεί στην Κριμαία, Ρωσία, Κων/πολη, στον Άγιο Γρηγόριο τον Ε', εξομολογείται, τον στέλνουν στο Άγιο Όρος στη Μονή Αγίας Λαύρας, παίρνει το όνομα Κων/νος, γίνεται μοναχός, έρχεται στη Ρόδο, εξαγνισμένος, αγνώριστος πνευματικά.

Μεγάλες προσπάθειες γίνονται από του Τούρκους να τον ξαναφέρουν στον Πασά.

Ταξίματα και αξιώματα. Εκείνος ανένδοτος.

Χριστιανοί, Έλληνες είναι στο πλευρό του. Τον αγαπούν και τον στηρίζουν με γενναιοψυχία. Βλέπουν οι Τούρκοι την λαοθάλασσα των Χριστιανών κάθε ηλικίας και σκυλιάζουν.

Αφρίζουν σαν τα κύματα. Με εκβιασμούς και απειλές, τον πετούν στις φυλακές του Καστέλλου τον βασανίζουν, τον κτυπούν, τον γδέρνουν. Εκείνος τα παντα τα έχει δώσει στο Χριστό.

Η απόφαση οριστική: "Εμοί το ζειν Χριστός και το απαθανείν κέρδος" κατά τον Απόστολο Παύλο. Επειδή δεν κέρδιζαν τίποτα και οι Χριστιανοί ολοένα αυξανόταν την νύχτα στις 13 προς 14 Νοεμβρίου του 1800 σε ηλικία μόλις 30 χρόνων τον κρέμασαν σε μια μουριά έξω από το παλιό εργοστάσιο της Δ.Ε.Η.

Η νύχτα έγινε ημέρα. Άρρωστοι γινότανε καλά, αγγελικοί ύμνοι ακουγόταν την ώρα που η μαρτυρική ψυχή του ανέβαινε στον ουρανό κοντά στον Χριστό, που αγάπησε και μαρτύρησε.

Ο Μητροπολίτης Ρόδου Αγάπιος τον έθαψε ταπεινά στην εκκλησία των Εισοδίων του Νεοχωρίου.

Ήλθε μετά από λίγα χρόνια η μητέρα του Μαρίνα και υπερήφανη πήρε τα μυρωμένα οστά του Νεομάρτυρα γιού της για την Ύδρα.

Κρύφτηκε απο θαύμα η δεξιά ωλένη του μάρτυρα στον ναό του Νεοχωρίου, καθώς επίσης κι η πλάκα τού τάφου του.

Το 1955 με βασιλικά διατάγματα και προεδικές αποφάσεις, ο αξέχαστος Μητροπολίτης της Ρόδου κ. Σπυρίδωνας ο Συνοδινός, από το Ληξούρι Κεφαλληνίας, καθιέρωσε την 14η Νοεμβρίου σαν Αργία και με μεγάλες Τιμές να γιορτάζεται η μνήμη του Κων/νου του Υδραίου, σαν προστάτης μας.

Ο δραστήριος εκείνος ποιμενάρχης μας επί πολλά χρόνια τίμησε με μεγαλοπρεπείς λιτανείες και εκδηλώσεις την γιορτή του πολιούχου μας. Συνεχίζοντας την παράδοση των προκατόχων του ο ταπεινός και απλός ποιμενάρχης και Μητροπολίτης Ρόδου κ. Απόστολος ο Β' τιμά και γεραίρει την μνήμη του Αγίου Κων/νου του Υδραίου που η Ύδρα και η Ρόδος βρίσκονται στην πρώτη γραμμή της εορτής του, την ημερομηνία αυτή.

Η ευχή και η ευλογία του να βοηθά και να σκεπάζει κλήρο και λαό της ευλογημένης μας Ρόδου και της Δωδεκανήσου γενικότερα ιδιαίτερα στην νεολαία μας και τους ξενιτεμένους αδελφούς μας Ορθοδόξους χριστιανούς.

Δήμητρα Gallery

Η Αυθεντικότητα του νομαδικού

Η Γοητεία του πρωτόγονου

Η φινέτσα του κλασικού

Αποκτείστε σήμερα ένα "χειροποίητο χαλί" Ανατολής σε τιμή μοναδική!



DIMITRA hand made carpets

Ποιότητα & αρχοντιά από χερι

- Απεριόριστοι συνδυασμοί χρωμάτων και σχεδίων σε όλα τα μεγέθη, για τέλεια εφαρμογή στους χώρους σας.
- Δυνατότητα δοκιμής στο χώρο σας για την τελική επιλογή σας.
- Από μετάξι και αγνό μαλλί εγγυάται ποιότητα και αντοχή για μια ζωή

Παλιά πόλη, Σωκράτους 136-138 - Ρόδος 85100 - Τηλ.. (0241) 26189

ADATIO

ΤΗΛΕΟΡΑΣΗ

ΕΤ1

07.50	Έναρξη προγράμματος
08.00	Ο V.J. Προτείνει. Παιδικό-προσχολικό πρόγραμμα
10.00	Μια φορά κι έναν καιρό ήταν ο άνθρωπος
10.30	Στρουμφάκια
10.55	Μπάμπαλους
11.30	Τα ψάρια
12.00	Η έκτη εντολή
12.55	Άρχεται η συνεδρίασις
13.30	Ειδήσεις
13.40	Τιπούκειτος
14.10	Το φεγγάρι των ξεντεμένων
15.00	Καρουζέλ
15.40	Σάντιμπελ
16.05	Οι περιπέτειες της Ένιντ Μπλάϊτον
16.30	Ράδιο ντετέκτιβ
17.00	Ειδήσεις
17.10	Μάλιστα, κύριε πρωθυπουργέ
17.40	Το πορτρέτα των σκύλων
18.30	Ο εγκέφαλος
19.30	Ξένη ταινία. "Το σμήνος του θανάτου"
20.00	Ειδήσεις
20.10	Ξένη ταινία. (Σ)
21.10	Για γέλια και για κλάματα
21.15	Ελληνική ταινία. "Δεσποινίς...ετών 39"
23.00	Ειδήσεις
23.30	Εκόμισα εις την τέχνην
23.35	Ξένη ταινία. "Το 48ωρο των κατασκόπων"
01.15	Ξένη ταινία. "Θάνατος τα μεσάνυχτα"

NET

06.50	Έναρξη
07.00	Τι τρέχει;
09.00	Εκπαιδευτική τηλεόραση. Οθόνη της γνώσης
10.00	Με το θλέμμα στραμμένο στη Γη
11.00	Ταξιδεύοντας στον κόσμο
12.00	Κυρίες και κύριοι
13.00	Ειδήσεις-Επικαιρότητα
13.30	Ευρώπη: Ευ ζην
14.00	Το πανόραμα του αιώνα
14.30	Η Οδύσσεια της τροφής μας
14.45	Χρήμα-Νet
15.00	Ειδήσεις
16.00	Συν Πλην
18.00	Ειδήσεις
18.30	Πολιτιστικό περιοδικό. Εικόνες του κόσμου
19.00	Ο θαυμαστός κόσμος του Άρθουρ Κλαρκ
19.30	Δίκτυο
20.00	Αθλητικό μαγκαζίνο
21.00	Ειδήσεις
22.00	Απέναντι
23.00	Ριμέικ
24.00	Ειδήσεις-ο καιρός
00.30	Ο σκηνοθέτης του μήνα: Κλοντ Σαμπρόλ. "Επιθεωρητής Λαβαρντέν"
02.10	Τι τρέχει; (Ε)
04.10	Συν Πλην. (Ε)
06.10	Αθλητικό μαγκαζίνο. (Ε)

MEGA

07.00	Μη μου τη μέρα τάροττε
10.00	Μεταξύ μας
13.15	Η αγορά του αιώνα
14.00	Δελτίο ειδήσεων
14.45	Οι απαράδεκτοι. (Ε)
15.20	Κόντρα πλακέ
16.10	Φώτο φίνις
16.45	Ντόλτσε βίτα
17.20	Ζήτημα αγάπης
18.00	Ματιές στα γεγονότα
18.05	Παντρεμένοι με παιδιά
18.45	Μαλδίνα hostess
19.15	Χτυποκάρδια στο Μπέβερλι Χιλς
20.15	Τα γεγονότα στις 8.30
21.15	Εμείς κι εμείς
22.00	Ο κακός δεζούρης
22.50	Ελληνική ταινία. "Η κόμησσα της Κέρκυρας"
00.15	Τελευταία γεγονότα
00.30	Ελληνική ταινία.(Σ)
00.45	Ξένη ταινία."Κίνδυνος υψηλής τάσεως"
02.30	Ξένη ταινία. "Μαύροι πάνθηρες"
04.45	Τοκ τοκ. (Ε)
06.00	Ο θαυμαστός κόσμος του Ντίσνεϊ

ANT-1

06.00	Τα νέα του ANT-1 satellite
06.20	Οι ειδήσεις του CBS
06.45	Πριν από το σχολείο
07.00	Καλημέρα Ελλάδα
09.55	Ο καιρός της εβδομάδας
10.00	Πρωινός καφές
11.00	Τα νέα του ANT-1 σε 1'
11.05	Πρωινός καφές. (Σ)
12.50	Κεντρί
14.00	Τα νέα του ANT-1
14.45	Στον πυρετό της δόξας. (Επανάληψη)
15.50	Ατίθασα νιάτα
16.45	Επιτέλους μαζί
18.00	Τα νέα του ANT-1 σε 5'
18.05	Ο καιρός της εβδομάδας
18.10	Καλημέρα ζωή
18.50	Δέκα με τόνο
19.35	Η λάμψη
20.15	Τα νέα του ANT-1
21.00	60'' με τον Άρη Σταθάκη
21.05	Δανεικός πατέρας
21.45	Το τίμημα του πάθους
23.00	Τα νέα του ANT-1 σε 1'
23.10	Κάτσε καλά
23.45	Διάγνωση:φόνος
00.10	Η Α1 στον ANT-1
00.15	Νυχτερινές ειδήσεις
00.30	Ο καιρός της εβδομάδας
00.35	Διάγνωση:φόνος. (Συνέχεια)
01.20	Ξένη ταινία. "Επιστροφή από την κόλαση"
03.00	Τηλεμόρκετινγκ-Τηλεαγορά
03.30	Ξένη ταινία."Καταιγίδα στο Τσερόκι"
04.35	Η μάχη του Σαν Πιέρο
05.25	Διαστημικός σταθμός 9

ΕΤ3

09.00	Έναρξη προγράμματος
09.01	Έλλογοι διάλογοι
10.00	Ντοκιμαντέρ
10.30	Δικαίωμα στη ζωή
11.30	Μουσικό μπρίκι
12.45	Οινομαγειρέματα
13.00	Επί παντός...
14.30	Χριστόφορος Κολόμβος
15.00	Ντοκιμαντέρ. "Εσύ, εγώ κι η τεχνολογία"
15.15	Ειδήσεις
15.30	Με μια τρίτη ματιά
17.00	Jammin ζωντανά
18.30	Ατελιέ
19.00	Αθλητικό ημίωρο
19.30	Ειδήσεις
20.30	Ντοκιμαντέρ."Σόου επιστημών"
21.00	Design 2000 interiors
21.30	Ανιχνεύσεις
23.00	Ξένη ταινία. "Κίκα"
00.30	Ειδήσεις
01.00	Ξένη ταινία. "Πυροβολώντας με φιλιά"

SUPER SPORT

15.00	Αθλητικό πρόγραμμα (16:9)
17.30	Χαντ-πολ: Ιωνικός Ν.Φ.-Φίλιππος Βερ.
19.00	Μπάσκετ (Α2): Αμύντας-Β.Α.Ο.
20.30	Αγώνες αυτοκινήτου
23.00	Βραζιλιάνικο πρωτάθλημα. Παρανά-Φλαμέγκο
01.00	Αγώνες πυγμαχίας
02.00	Αγώνες μοτοσικλέτας
03.00	NBA: Χιούστον-Λέικερς
05.00	Αθλητικό πρόγραμμα (16:9)

FILMNET

06.00	Ξένη ταινία. "Θαύμα στο Μανχάταν"
08.00	Ξένη ταινία. "Μέρες κεραυνού"
10.00	Ξένη ταινία. "WC Fields and me"
12.00	Ξένη ταινία. "Μια γυναίκα για τον μπαμπά"
14.00	Ξένη ταινία. "Ο άσος του μπέιζμπολ"
16.00	Ξένη ταινία."Ο διάβολος σε μπλέ φόρεμα"
18.00	Ξένη ταινία. "Πριγκίπισσα Καραμπού"
20.00	Ξένη ταινία."Ντεσπεράντο"
22.00	Ξένη ταινία. "Ζώνη υψηλού κινδύνου"
24.00	Ξένη ταινία."Σπαμένο βέλος"
01.55	Ξένη ταινία."Ένοχο πάθος"
03.15	Ξένη ταινία. "Στα πρόθυρα της τρέλας"
04.50	Ξένη ταινία. "Η νυχτερίδα"

ΤΟΠΙΚΑ ΚΑΝΑΛΙΑ

TV4

12.00	Τηλεαγορές
14.00	Παιδικό πρόγραμμα
15.00	Ελληνική ταινία. "Ο θυρωρός της νυχτας"
16.20	Ξένη σειρά. "Τα Νινζάκια"
16.45	Ελληνική σειρά. "Άγαμοι και θύτες"
17.20	Ντοκιμαντέρ
17.45	Μουσικό διάλειμμα
18.05	Ελληνική σειρά. "Ο όρκος της σιωπής"
18.30	Η ώρα του αθλητισμού
19.40	Μουσικό διάλειμμα
20.00	Ταινία. "Ο μπάτσος του βέγας"
21.30	Ζουμ στα σπορ
21.40	Ντοκιμαντέρ
22.00	Ταινία. "Στη σκιά του δολοφόνου"
00.00	Διεθνής αθλητισμός
01.30	DW

ΩΜΕΓΑ

15.00	Ταινία
16.30	Video clips
17.00	Κινούμενα σχέδια
17.30	Video clips
18.00	Κοντά στην...
19.00	Λαϊκή παράδοση
19.30	Ταινία
21.00	Τοπικές Ειδήσεις
21.30	Ταινία (περιπέτεια)
23.00	Ειδήσεις
23.30	Ταινία

ΦΩΤΟ ΜΑΝΟΣ
Επεκταθήκαμε και ανανεωθήκαμε!
Τώρα ακόμη πιο πλούσια η γκάμα των νυφικών μας από τους καλύτερους οίκους νυφικών της Ελλάδας!
Επιλέξτε το νυφικό που σας αρέσει μέσα από το βιβλίο ή το βίντεο των επιδείξεων καθώς και τα βαπτιστικά ή τα δώρα και όπως πάντα με τις καλύτερες τιμές.
Εμπιστευτείτε τις ομορφότερες στιγμές της ζωής σας σε εμάς.
28ης Οκτωβρίου 18 Κρεμαστή, τηλ. 91372

ΖΩΓΡΑΦΟΣ ΑΓΙΟΓΡΑΦΟΣ
ΕΥΔΟΚΙΑ ΠΑΝΑΓΙΩΤΟΠΟΥΛΟΥ
Την ζωγράφο θα βρείτε στο εργαστήριό της Κ. Υδραίου 52 όπου διατηρεί μόνιμη έκθεση των έργων της σε λάδια ακρυλικά ακουαρέλες. Εξαιρέτου αποδόσεως φορητές εικόνες.
Δέχεται παραγγελίες.
Αγιογράφηση Ι. Ναών, Τοιχογραφίες.
Κ. ΥΔΡΑΙΟΥ 52
Τηλ. 34109-28260

SPORT LINE
ΜΕΓΑΛΕΣ ΕΚΠΤΩΣΕΙΣ
Εκμεταλλευτείτε την ευκαιρία που σας δίνετε για τις αγορές σας σε αθλητικά παπούτσια και ρούχα.
ΤΩΡΑ μπορείτε να αποκτήσετε προϊόντα από επώνυμες φίρμες κερδίζοντας 30 έως και 40%!!!
SPORT LINE
25ης Μαρτίου 6-8
Τηλ. 27114

modellino
παιδικά ενδύματα - υποδήματα
RaMMer
MARASIL
meridian
SPRINTER.
diffusion pierre cardin Paris
mandarino
UBBERLAND
...αγάπη είναι...
να ντύνεις το παιδί σου με όμορφα επώνυμα ρούχα και παπούτσια.
...αγάπη είναι...
να προσφέρεις την αγάπη σου από το...
Παπούτσια από 18-39 Ρούχα από 0-16
modellino
Για το καλύτερο παιδικό ντύσιμο
Μεγ. Κωνσταντίνου 51. Τηλ. 36166

ΗΛΙΑΚΑ ΘΕΡΜΟΣΙΦΩΝΑ
ΚΕΝΤΡΙΚΑ ΘΕΡΜΙΚΑ-ΗΛΙΑΚΑ ΣΥΣΤΗΜΑΤΑ
ΠΑΝΩ ΑΠΟ 60 ΔΙΑΦΟΡΕΤΙΚΟΙ ΤΥΠΟΙ ΘΕΡΜΟΣΙΦΩΝΩΝ ΓΙΑ ΟΙΚΙΑΚΗ ΚΑΙ ΕΠΑΓΓΕΛΜΑΤΙΚΗ ΧΡΗΣΗ:
FYROGENIS
FYROGENIS-SOLENERG από 130 lt. - 210 lt.
MEGASUN
ΗΛΙΟΑΚΜΗ-MEGASUN-CAMPER-AKME
από 120 lt. - 300 lt. με δυνατότητα μεταβλητής κλίσης - εγκατάστασης σε κεραμοσκεπή.
ΔΙΑΘΕΤΟΥΜΕ ΜΕΜΟΝΩΜΕΝΑ ΜΠΟΪΛΕΡ ΚΑΘΕΤΑ-ΟΡΙΖΟΝΤΙΑ
ΣΤΙΣ ΧΑΜΗΛΟΤΕΡΕΣ ΤΙΜΕΣ ΚΑΙ ΜΟΝΑΔΙΚΕΣ ΕΥΚΟΛΙΕΣ ΠΛΗΡΩΜΗΣ
ΑΝΤΙΠΡΟΣΩΠΟΣ: Μ. ΒΟΛΑΣ & ΥΙΟΙ Ο.Ε.
ΚΡΕΜΑΣΤΗ - ΡΟΔΟΣ
ΤΗΛ.0241-91275-94993 ΤΗΛ.-FAX: 96670

Salahouris Tours
50, N. Mandilara str. P.O. Box 189 RHODES - GREECE 85100
TEL.:(0241) 29990, 29992 • FAX:(0241) 35642 • TLX: 292113 AGTR
ΑΕΡΟΠΟΡΙΚΗ ΕΚΔΡΟΜΗ ΣΤΗ ΜΑΛΤΑ
24-30/11/97
Για πρώτη φορά η προσπάθειά μας να γνωρίσουμε την συνέχεια των Ιπποτών, όταν έφυγαν από τη Ρόδο, γίνεται πραγματικότητα πετώντας κατ' ευθείαν από Ρόδο για Malta και πίσω Ρόδο.
Μεταφορές - Ξενοδοχείο πολυτελείας - ημιδιατροφή, αναλυτικό πρόγραμμα στο Ξεν/χείο VENUS, Μανδηλαρά 50.
Θέσεις περιορισμένες - Εγγραφές έως τις 30/10/97
10ΗΜΕΡΗ ΤΥΝΗΣΙΑ 9-19/12/97
Ελάτε να πάρετε το αναλυτικό πρόγραμμα
Ακολουθούν κι άλλες εκπληκτικές εκδρομές

AUDIO CLUB
FOR SERIOUS EARS
Πρόγραμμα απόσυρσης αντικλεπτικών παλαιάς τεχνολογίας.
Στην περίπτωση απόσυρσης οποιουδήποτε αντικλεπτικού, το AUDIO CLUB προσφέρει το υπερσύγχρονο αντικλεπτικό M 38715 σε πολύ χαμηλή τιμή!
ΑΠΟΣΥΡΣΗ META SYSTEM ΕΓΚΑΤΑΣΤΑΣΗ
META SYSTEM
ΙΣΟΒΙΑ ΕΓΓΥΗΣΗ!
Αντικλεπτικό σύστημα Full Compact
ΜΙΧΑΗΛ ΠΕΤΡΙΔΗ & ΠΕΙΡΑΙΩΣ. Τηλ 35783

Ο ΓΥΡΟΣ ΤΟΥ ΚΟΣΜΟΥ ΜΕ ΤΟ ... TELEX

Μέχρι να επανεξεταστεί η στάση τους

Απέλαση των Αμερικανών επιθεωρητών του ΟΗΕ αποφάσισαν οι Ιρακινοί

Απαράδεκτη απόφαση λένε οι Αμερικανοί

Βαγδάτη, 13 (ΑΠΕ).- Η απόφαση του Ιράκ να απελάσει τους αμερικανούς επιθεωρητές του ΟΗΕ ισχύει έως ότου η αμερικανική κυβέρνηση και το Συμβούλιο Ασφαλείας του ΟΗΕ επανεξετάσουν την ανεύθυνη πολιτική τους απέναντι στο Ιράκ, μετέδωσε το ιρακινό πρακτορείο ΙΝΑ, επικαλούμενο επίσημη ανακοίνωση που εκδόθηκε νωρίτερα στη Βαγδάτη.

Το πρακτορείο πρόσθεσε ότι οι ιρακινοί ηγέτες ζήτησαν από τις ΗΠΑ και το Συμβούλιο Ασφαλείας να αρχίσουν διάλογο αντί να εκτοξεύουν απειλές και να λαμβάνουν άδικες αποφάσεις εναντίον του Ιράκ.

Σύμφωνα με την ίδια ανακοίνωση "το Ιράκ αποφάσισε να συνεχίσει τη συνεργασία με την UNSCOM και να δεχθεί την επιθεώρηση των οπλικών του συστημάτων από επιθεωρητές άλλων εθνικοτήτων και όχι Αμερικανούς".

Στις επιτροπές του ΟΗΕ, οι οποίες επιθεωρούν τα ιρακινά οπλικά συστήματα, εργάζονται έξι Αμερικανοί.

Την ιρακινή απόφαση χαρακτήρισε "απαράδεκτη" ο αμερικανός πρεσβευτής στον ΟΗΕ Μπιλ Ρίτσαρντσον και δήλωσε ότι θα υπάρξουν "σοβαρές συνέπειες".

"Η ενέργεια αυτή είναι σαφώς απαράδεκτη, καθώς συνιστά διάκριση σε βάρος των Αμερικανών. Το Ιράκ ωθεί τα πράγματα στα άκρα και θα υπάρξουν σοβαρές συνέπειες", δήλωσε ο Ρίτσαρντσον στην εκπομπή "Καλημέρα Αμερική" του τηλεοπτικού δικτύου ABC.

Σύμφωνα με τον αμερικανό πρεσβευτή, η απόφαση του Ιράκ παραβιάζει την απόφαση που υιοθέτησε χθες ο ΟΗΕ και με την οποία καταδικάζεται η χώρα αυτή γιά τον αποκλεισμό των αμερικανών επιθεωρητών.

Νωρίτερα σήμερα, ο βρετανός υπουργός Εξωτερικών Ρόμπιν Κουκ δήλωσε ότι το Συμβούλιο Ασφαλείας του ΟΗΕ είναι αποφασισμένο να επιβάλει νέες κυρώσεις κατά του Ιράκ εάν ο Σαντάμ Χουσεΐν συνεχίσει να αγνοεί τις αποφάσεις του.

Αιχμές άφησε ο γιός του

Δηλητηριάστηκε ο Τουρκούτ Οζάλ;

Έντονη η φημολογία

Άγκυρα, 13 (ΑΠΕ).- Αμφιβολίες για τις συνθήκες κάτω από τις οποίες πέθανε ο Τουρκούτ Οζάλ, ένατος πρόεδρος της Τουρκικής Δημοκρατίας, τον Απρίλιο του 1993, εκφράζει ο γιος του Οζάλ, Αχμέτ Οζάλ, με δηλώσεις του, που δημοσιεύονται στο τουρκικό εβδομαδιαίο περιοδικό "Τέμπο", που κυκλοφόρησε σήμερα.

Το περιοδικό που προβάλει το θέμα στο εξώφυλλο, αναφέρει ότι ο Αχμέτ Οζάλ, υποστηρίζει ότι μπορεί ο πατέρας του να έχει δηλητηριαστεί. Συγκεκριμένα, ο γιος του Οζάλ υποστηρίζει ότι "αιτία θανάτου είχε ανακοινωθεί η καρδιακή προσβολή. Κι όμως η υγεία του ήταν σε καλή κατάσταση. Τα συμπτώματα αυτά μπορούν να υπάρξουν και στη δηλητηρίαση". Ο Αχμέτ Οζάλ λέει επίσης τα εξής "υποψιαστήκαμε ότι ήταν δηλητηρίαση και για το λόγο αυτό η μητέρα μου πήρε ένα δείγμα από τα μαλλιά του πατέρα μου. Είναι εύκολο να διαπιστωθεί από το δείγμα μαλλιών εάν υπήρξε δηλητηρίαση". Σύμφωνα με τον Αχμέτ Οζάλ, "το κράτος δεν έκανε τη σχετική έρευνα, η οποία όμως μπορεί να γίνει ακόμη και τώρα".

Ο Αχμέτ Οζάλ υποστηρίζει επίσης ότι σε περίπτωση που θα διαλευκανθεί το σκάνδαλο Σουσουρλούκ, που αφορά τις σκοτεινές σχέσεις του παρακράτους, θα μπορούσαν να διαλευκανθούν και υποθέσεις, όπως ο θάνατος του αρχηγού της χωροφυλακής, στρατηγού Εσρέφ Μπιτλίς, που σκοτώθηκε το 1993, όταν έπεσε το αεροσκάφος στο οποίο επέβαινε και ο θανατός του Τουρκούτ Οζάλ.

Ένοχος κρίθηκε ο 29χρονος

Νέα Υόρκη, 12 (ΑΠΕ).- Ομοσπονδιακό δικαστήριο των Ηνωμένων Πολιτειών έκρινε χθες ένοχο τον 29χρονο Πακιστανό, Ραμζί Γιουσέφ για την βομβιστική επίθεση στο Διεθνές Κέντρο Εμπορίου στη Νέα Υόρκη τον Φεβρουάριο του 1993, στην οποία είχαν σκοτωθεί έξι άνθρωποι και είχαν τραυματιστεί περίπου χίλιοι.

Το δικαστήριο έκρινε ένοχο και τον Εγιάντ Ισμόιλ, ο οποίος οδηγούσε το φορτηγό που χρησιμοποιήθηκε κατά την διάρκεια της επίθεσης.

Οι δύο άντρες αντιμετώπιζαν την κατηγορία ότι στις 26 Φεβρουαρίου του 1993 πραγματοποίησαν βομβιστική επίθεση --την χειρότερη τρομοκρατική επίθεση σε αμερικανικό έδαφος, σύμφωνα με τον δημόσιο κατήγορο-- με αποτέλεσμα να σκοτωθούν έξι Αμερικανοί και να τραυματιστούν περισσότεροι από χιλιοι.

23 θύματα από πλυμμύρες στην Ισπανία

Μαδρίτη, 13 (ΑΠΕ).- Στους 23 ανήλθε ο αριθμός των θυμάτων από τις καταστροφικές πλημμύρες που έπληξαν την προηγούμενη εβδομάδα τη δυτική Ισπανία, ύστερα από την ανακάλυψη, χθες, του πτώματος ενός από τους φερόμενους ως αγνοουμένους.

Τα συνεργεία διάσωσης ανακάλυψαν το πτώμα του 72-χρονου, Χοσι Μίντεθ Σάντοεθ, στην πόλη Μπανταχόθ, που επλήγη περισσότερο από οποιαδήποτε άλλη. Συνολικά τα θύματα σε Ισπανία και Πορτογαλία ανέρχονται σε 34.

Εξακολουθούν να αγνοούνται ακόμη τρία άτομα, μεταξύ αυτών και ένα επτάχρονο κορίτσι.

Με επιστολή στο "Κόφι Αννάν"

Στον ΟΗΕ προσέφυγε η Κύπρος για τις νέες προκλήσεις των Τούρκων

Εξοπλισμός των κατεχομένων

Ηνωμένα Εθνη, 13 (ΑΠΕ).- Τις νέες παραβιάσεις του εθνικού εναέριου χώρου της Κύπρου από Τουρκικά αεροσκάφη στις 3 και 4 Νοεμβρίου, καταγγέλλει με επιστολή, που εστειλε χθες 12/11, στον Γενικό Γραμματέα Κόφι Αννάν, ο νέος μόνιμος αντιπρόσωπος της Κυπριακής Δημοκρατίας στον ΟΗΕ, Σώτος Ζακχαίος.

Ο Κύπριος πρέσβης επισημαίνει οτι οι επανειλημμένες προκλητικές ενέργειες της Τουρκίας ενισχύουν την ενταση στην Κύπρο, ενταση που γενεσιουργός αιτία της είναι η Τουρκική εισβολή και η συνεχιζόμενη επι 23 χρόνια κατοχή του 37% του εδάφους της Κυπριακής Δημοκρατίας.

Ο κ. Ζακχαίος αναφέρει οτι σύμφωνα με πληροφορίες, που περιήλθαν στα χέρια της Κυπριακής κυβέρνησης, στις 16 και 17 Οκτωβρίου, δώδεκα αυτοκινούμενα πυροβόλα εισηχθησαν παράνομα στα κατεχόμενα μέσω του λιμένα της Αμμοχώστου, σημειώνει δε οτι είναι η πρώτη φορά που οι Τουρκικές κατοχικές δυνάμεις εξοπλίζονται με όπλα αυτου του τύπου.

Ο μόνιμος αντιπρόσωπος της Κύπρου υπογραμμίζει οτι οι Τουρκικές αυτές ενέργειες αποτελουν παραβίαση της κυριαρχίας και της εδαφικής ακεραιότητας της Δημοκρατιας της Κύπρου, καθώς και του Διεθνους Δικαίου, του Χαρτη του ΟΗΕ και των ψηφισμάτων της Γεν. Συνέλευσης και του Συμβουλίου Ασφαλείας και καλεί τον Γενικό Γραμματέα να λάβει όλα τα αναγκαία μέτρα για τον τερματισμό αυτών των προκλητικών πράξεων.

Έτοιμο το στρατηγικό σχέδιο

Υπόγεια επέκταση θα πραγματοποιηθεί στην πόλη Σίδνεϊ

Θα γίνουν τούνελ κ.λπ.

Μελβούρνη, 13 (ΑΠΕ).- Το Σίδνει είναι έτοιμο να επεκταθεί... υπογείως, με σχέδια της δημαρχίας για πάρκινγκ, δρόμους, ακόμα και δημοτικά γραφεία, κάτω από τους δρόμους της πόλης. Προγραμματιστές της Δημαρχίας θα ετοιμάσουν το πρώτο στρατηγικό σχέδιο για υπόγεια ανάπτυξη κτίζοντας λειτουργικά τούνελ για κυκλοφορία αυτοκινήτων μεταφοράς προϊόντων.

Η απόφαση να χαρτογραφηθεί ο "υπόγειος κόσμος" του Σίδνει πάρθηκε από τη δημαρχία ύστερα από μελέτη που προτείνει στις πόλεις να μεταφέρουν υπογείως τις υπηρεσίες τους. Η μελέτη, από το Κέντρο Προηγμένης Μηχανολογίας του Πανεπιστημίου του Σίδνει, απεκάλυψε πως κάτω από τις πόλεις υπάρχει πολύτιμος χώρος που πάει χαμένος.

Πρώτη χρήση του υπόγειου χώρου κάτω από το Σίδνει, θα είναι να μεταφερθεί η διακίνηση εμπορευμάτων για να απαλλαχθεί το κέντρο της πόλης.

Έκρηξη φιάλης σε καφενείο

Άγκυρα, 13 (ΑΠΕ).- Σε έκρηξη φιάλης υγραερίου οφείλεται σύμφωνα με τα πρώτα στοιχεία της έρευνας, η ισχυρή έκρηξη που σημειώθηκε χθες το πρωί σε καφενείο της ευρωπαικής πλευράς της Κωνσταντινούπολης, με αποτέλεσμα να τραυματιστούν σοβαρά 20 άτομα, δύο εκ των οποίων σοβαρά.

Αυτό μετέδωσε το πρακτορείο ειδήσεων Ανατολή, ενώ νωρίτερα το τηλεοπτικό δίκτυο NTV είχε μεταδώσει ότι επρόκειτο περί έκρηξης βόμβας έξω από ένα περίπτερο.

Η έκρηξη, που σημειώθηκε λίγο πριν από τις 8 το πρωί, προκάλεσε υλικές ζημιές σε πολλά γειτονικά κτίρια.

Μα λόγια

- **ΤΕΣΣΕΡΑ** άτομα, τρείς αστυνομικοί και ένας εκ των επιτιθεμένων, έχασαν τη ζωή τους αργά χθες το βράδυ σε επίθεση ενόπλων εναντίον σιδηροδρομικής αμαξοστοιχίας, που εκτελούσε βραδυνό δρομολόγιο, από το Καιρο προς το Ασουάν, τη στιγμή που ο συρμός σταματούσε σε σταθμό 500 χλμ νότια της αιγυπτιακής πρωτεύουσας.
Η αστυνομία θεωρεί πως δράστες της επίθεσης, κατά την οποία τραυματίσθηκαν άλλα τρία άτομα, ήταν μουσουλμάνοι εξτρεμιστές. Σημειωτέον ότι από τις αρχές του 1992, οπότε οι ακραίοι φανατικοί Μουσουλμάνοι κήρυξαν τον πόλεμο στην κυβέρνηση της Αιγύπτου, έχουν χάσει τη ζωή τους πλέον των 1200 ανθρώπων.
- **ΣΤΗΝ ΙΣΠΑΝΙΑ** εκδόθηκαν χθες τέσσερεις Βάσκοι που διέμεναν από πολλών ετών στο Μεξικό, όπως ανακοινώθηκε από την υπηρεσία μεταναστών στο αεροδρόμιο της Πόλεως του Μεξικού.
Σύμφωνα με τις ίδιες πηγές, ο Μιγκέλ Σιμόν Ρουίθ και ο Χόσου Μαρία Μπράβο, συνοδευόμενοι από πράκτορες της Ιντερπόλ, επιβιβάσθηκαν σε αεροσκάφος της Αερομέχικο για την Ισπανία, ενώ λίγες ώρες αργότερα για τον ίδιο προορισμό ανεχωρησαν, με αεροσκάφος της Ιμπέρια, και οι Χοσέβα Γκαρταοναίντια και Οσκαρ Ρόνκο.
Σύμφωνα με τους δικηγόρους τους οι τέσσερεις Βάσκοι δεν απελάθησαν απλώς, αλλά εξεδόθησαν στις ισπανικές αρχές. Από την πλευρά του το μεξικανικό υπουργείο Εσωτερικών υποστήριξε πως οι τέσσερεις διέμεναν παράνομα στη χώρα.
- **Ο ΠΡΟΕΔΡΟΣ** της Γαλλίας Ζακ Σιράκ δήλωσε χθες στο Βιετνάμ όπου πραγματοποιεί επίσημη επίσκεψη, ότι το Ιράκ διέπραξε σφάλμα αποκλείοντας τους Αμερικανούς από τις επιτροπές των επιθεωρητών του ΟΗΕ που ελέγχουν το οπλοστάσιό του.
"Εκαναν λάθος", είπε ο Σιράκ στην διάρκεια συνέντευξης Τύπου "Φυσικά δεν είναι πολύ αργά για τις ιρακινές αρχές να αλλάξουν τη στάση τους".
Ο γάλλος πρόεδρος παρατήρησε στη συνέχεια ότι το Συμβούλιο Ασφαλείας του ΟΗΕ επεδειξε "ενότητα και σταθερότητα" με την χθεσινή ομόφωνη απόφαση του για το Ιράκ και κάλεσε τις ιρακινές αρχές να κατανοήσουν ότι είναι προς το συμφέρον τους να αποφύγουν μία κλιμάκωση της κατάστασης.
- **ΟΜΑΔΑ** ελληνοκυπρίων και τουρκοκυπρίων συναντώνται σε περιοχη της Νέας Σκωτίας του Καναδά υπό την αιγίδα του ειδικού μεσολαβητή της καναδικής κυβέρνησης για το Κυπριακό, Μαικλ Μπελ.
Στόχος είναι η επαναπροσέγγιση ελληνοκυπρίων και τουρκοκυπρίων για να καταγραφούν τα προβλήματα και να μελετηθούν οι δυνατότητες ειρηνικης συμβιωσης τους στο πλαίσιο λύσης του Κυπριακού.
Την ομάδα αποτελούν επιχειρηματίες, ακαδημαικοί, φοιτητές και επαγγελματίες, οι οποίοι ενδιαφέρονται να συμβιώσουν αρμονικά στη νησο, εαν τελικά υπάρξει λύση.
Η συνάντηση οργανώνεται από το Καναδικό Ινστιτουτο Διεθνων Σχέσεων και Διπλωματίας.
- **Ο ΠΑΛΑΙΣΤΙΝΙΟΣ** πρόεδρος Γιασερ Αραφάτ κατέστησε χθες σαφές οτι σε δυο χρόνια θα ανακηρύξει ανεξάρτητο παλαιστινιακό κράτος, είτε το θέλει ο ισραηλινός πρωθυπουργός Νετανιάχου, είτε όχι.
"Θα ανακηρύξουμε την ίδρυση κράτους είτε το θέλει ο Νετανιάχου, είτε οχι... μετα τον Σεπτέμβριο του 1999, ακόμη και αν ένα τμήμα του κράτους παραμένει υπό καθεστώς κατοχής και περιλαμβάνει (εβραικούς) οικισμούς", δήλωσε ο Αραφάτ σε συνέντευξή του στην ισραηλινή εφημερίδα Γεντιότ Αχρονόθ.
Ο Αραφάτ αναφέρει στην ίδια συνέντευξη ότι θα προτιμουσε να επιτύχει αυτό το στόχο μέσω διαπραγματεύσεων, αλλά κατηγόρησε τον σκληροπυρηνικό πρωθυπουργό του Ισραήλ ότι στέκεται εμπόδιο στην ειρηνευτική διαδικασία.
"Ο Νετανιάχου μιλάει για να μιλάει, χωρίς κανένα στόχο", τόνισε χαρακτηριστικά.
- **ΕΠΙΣΚΕΨΗ** στην Κύπρο θα πραγματοποιήσει το ερχόμενο Σάββατο ο αντιπρόεδρος της τουρκικής κυβέρνησης, Μπουλέντ Ετζεβίτ, συνοδευόμενος απο τον υπουργό Εξωτερικων, Ισμαηλ Τζεμ, με αφορμή τις εορταστικές εκδηλώσεις για την επέτειο ίδρυσης της αυτοαποκαλούμενης τουρκικης Δημοκρατίας Βόρειας Κύπρου. Τη σχετικη είδηση μετέδωσε σήμερα το τουρκικό ειδησεογραφικό πρακτορειο UBA.
Σύμφωνα με το πρακτορείο, τους Ετζεβίτ και Τζεμ θα συνοδεύσουν και άλλοι υπουργοί της τουρκικής κυβέρνησης. Να σημειωθεί ότι ο Ετζεβίτ, είχε επισκεφθεί το νησί και τον περασμένο Αύγουστο για να υπογράψει με τον τουρκοκύπριο ηγέτη, Ραούφ Ντενκτάς το κοινό ανακοινωθέν που ήταν το πρώτο βήμα για την οικονομική Ενωση της Τουρκίας με τους Τουρκοκυπρίους.
- **ΣΕΙΣΜΙΚΗ** δόνηση μεγέθους 4,4 βαθμών της κλίμακας Ρίχτερ σημειώθηκε νωρίς χθες στη νότια Σερβία προκαλώντας μικρές ζημιές, μετέδωσε το πρακτορείο ειδήσεων Τανγιούγκ, επικαλούμενο ανακοίνωση της Σεισμολογικής Υπηρεσίας της Ποντγκόριτσα, στο Μαυροβούνιο.
Το επίκεντρο του σεισμού που σημειώθηκε στη 01:49 τοπική ώρα, εντοπίσθηκε στην περιοχη Νόβι Παζάρ, 200 χιλιόμετρα νότια του Βελιγραδίου. Συμφωνα με το πρακτορείο, πολλοί κάτοικοι του Νόβι Παζάρ , και των πόλεων Σιένιτσα και Τουτίν πέρασαν τη νύκτα έξω από τα σπίτια τους φοβούμενοι και άλλο σεισμό.
- **ΔΙΗΜΕΡΗ** απεργία κήρυξαν σήμερα ορισμένες συνδικαλιστικές ενώσεις των πιλότων της Αιρ Φρανς αλλά η εταιρία ανακοίνωσε ότι οι επιπτώσεις είναι ασήμαντες.Ματαιώθηκε το 4% των πτήσεων από το αεροδρόμιο Σαρλ ντε Γκωλ και το 9% των πτήσεων από το Ορλύ, υποστηρίζει η Αιρ Φρανς. Αναμένονται πάντως πολλές καθυστερήσεις όχι μόνον εξαιτίας της απεργίας αλλά και της πυκνής πρωινής ομίχλης στο Σαρλ ντε Γκωλ.

Για τις αγγελίες σας, απευθύνεσθε στα γραφεία μας ή στα τηλέφωνα: 22210, 75230

Η ΡΟΔΙΑΚΗ ΜΙΚΡΕΣ ΑΓΓΕΛΙΕΣ

Παρασκευή 14 Νοεμβρίου 1997

TOP PROPERTIES
GEORGIOS S. PIPINOS
ΓΕΩΡΓΙΟΣ Σ. ΠΙΠΙΝΟΣ
ΜΕΣΙΤΗΣ ΑΣΤΙΚΩΝ ΣΥΜΒΑΣΕΩΝ
REAL ESTATE AGENT ☆ MEMBER OF F.I.A.B.C.I.



Η "TOP PROPERTIES" είναι ατομική επιχείρηση και ανήκει εξ ολοκλήρου στον κ. Γεώργιο Σ. Πιπίνο, που από το 1971 ασχολείται αποκλειστικά και μόνο με επενδύσεις και REAL ESTATE, στο νησί της Ρόδου, καθώς και στην ευρύτερη περιοχή της Δωδεκανήσου.

ΠΡΟΣΦΕΡΟΥΜΕ: Α) Υπηρεσίες και πληροφορίες που γίνονται σε προσωπικό επίπεδο με **εχεμύθεια, διακριτικότητα** και **σοβαρότητα.**
Β) Μεγάλη **γκάμα** υψηλής ποιότητας ακινήτων, όπως: 1) Ξενοδοχεία Α΄ και Β΄ κατηγορίας των 600-500-350-300 κλινών 2) Κεντρικά αστικά ακίνητα κατάλληλα για Τράπεζες-καταστήματα-γραφεία 3) Παραλιακές εκτάσεις, κατάλληλες για τουριστικές επενδύσεις των 150.000-100.000-70.000-50.000-36.000 τ.μ. και 4) Διαμερίσματα και μεζονέτες **προβολής.**

ΣΤΟΧΟΣ ΜΑΣ ΕΙΝΑΙ: Να προσφέρουμε στο αγοραστικό μας κοινό **υψηλής ποιότητας ακίνητα** και **ευκαιρίες** στο νησί της Ρόδου. Η εικοσιπενταετής και πλέον πείρα μας στον τομέα αυτό αποτελεί εγγύηση.

ΣΥΝΘΗΜΑ ΜΑΣ ΕΙΝΑΙ: Επενδύστε στη ΡΟΔΟ **ΤΩΡΑ,** σε ακίνητα που **ΑΝΤΕΧΟΥΝ ΣΤΟ ΧΡΟΝΟ**

Γεώργιος Σ. Πιπίνος
ΜΕΣΙΤΗΣ ΑΣΤΙΚΩΝ ΣΥΜΒΑΣΕΩΝ
Γιατί εμείς γνωρίζουμε καλύτερα!

TOP PROPERTIES is a private concern and Mr George S Pipinos, its owner, has earned, over the years, a reputation for integrity and excellence in the world of Real Estate in the Dodecanese.

At Top Properties we try hard to attract important and selective investors: high calibre businessmen/women and discerning professional people, both Greek and foreign, who wish to acquire substantial and valuable property on Rhodes.

We offer our exprertise and advice privately, discreetly and in strict confidence.

We keep a comprehensive list of real estate of the highest specifications:

a. A΄ and B΄ class hotels (600, 500, 350, 300 beds capacity).

b. Centrally situated office buildings and other business premises.

c. Seasiade land, ideal for development (hotels, holiday resorts, etc.), of 150.000 100.000, 70.000, 50.000, 36.000 sq.m.

d. Luxury apartments, maisonettes, detached, semi-detached and terraced houses.

Our aim is to give our clients the opportunity to ecquire value for money, first class real estate on Rhodes. Our 25-year-old experience in Real Estate is our warranty.

Our motto is: **Invest in Rhodes. Invest in property. It stands the test of time.**



TOP PROPERTIES
and
George S Pipinos
Because we know best

KENNENTY 38, ΡΟΔΟΣ, 85 100, ΤΗΛ. (0241) 23895, 38243. FAX: (0241) 20883
38 KENNEDY STR., RHODES, 85 100, TEL. (0241) 23895, 38243. FAX: (0241) 20883

ΕΝΟΙΚΙΑΣΕΙΣ ΑΚΙΝΗΤΩΝ

ΕΝΟΙΚΙΑΖΕΤΑΙ διαμέρισμα δυάρι, επιπλωμένο, στον συνοικισμό Δασκάλων, 50 τ.μ. με ανεξάρτητη είσοδο. Πληρ. τηλ. 33868, 35497, 35170. ΑΕ19095

ΕΝΟΙΚΙΑΖΟΝΤΑΙ στούντιος (STUDIOS) πολύ κοντά στο Πανεπιστήμιο. Τέλεια επιπλωμένα και εξοπλισμένα με τηλέφωνο. Λογικό ενοίκιο. Πληρ. τηλ. 23119, 34597, ώρες επικοινωνίας: 6-9 το βράδυ ή οποιαδήποτε στιγμή αφήνοντας το μήνυμα σας και το τηλέφωνό σας στον τηλεφωνητή του 23119. ΑΕ19094

ΕΝΟΙΚΙΑΖΕΤΑΙ διαμέρισμα 3άρι επί της Στοιχόλμης 25 - Άνω Ρόδινι. Πληρ. τηλ. 63201. ΑΕ19092

ΕΝΟΙΚΙΑΖΕΤΑΙ διαμέρισμα 85 τ.μ. επί της Θεμ. Σοφούλη με ανεξάρτητη είσοδο, χωρίς κοινόχρηστα, με δύο υπνοδωμάτια, κατάλληλο για φοιτητές ή φοιτήτριες Τουριστικής Σχολής ή Πανεπιστημίου Αιγαίου. Πληρ. τηλ. 093-405209, 73631. ΑΕ19093

ΕΝΟΙΚΙΑΖΕΤΑΙ αποθήκη επί της Αγ. Λαύρας με ράμπα. Πληρ. τηλ. 30442. ΑΕ19091

ΕΝΟΙΚΙΑΖΟΝΤΑΙ 2 διαμερίσματα σε άριστη κατάσταση (με ένα υπνοδωμάτιο, καθιστικό, πλυσκουζινάκι, W.C έκαστο), επιπλωμένα ή όχι. Κατάλληλα και για επαγγελματική χρήση. Ηρώων Πολυτεχνείου 20, α' όροφος. Πληρ. τηλ. 39087. ΑΕ19090

ΕΝΟΙΚΙΑΖΕΤΑΙ χώρος 30 τ.μ. κατάλληλος για γραφείο, μαγαζί, επί της οδού Λίνδου (πλησίον "ΞΕΝΑΚΗΣ"). Πληρ. τηλ. 76127, 20719. ΑΕ19088

ΕΝΟΙΚΙΑΖΕΤΑΙ μικρό διαμέρισμα 2 υπνοδωματίων, πλήρως επιπλωμένο, κατάλληλο για 2 άτομα. Πληρ. τηλ. 66475. ΑΕ19087

ΕΝΟΙΚΙΑΖΟΝΤΑΙ στην Μητρόπολη 1) Studios με πολυκουζινάκι πλήρως επιπλωμένο, για μικρό ή μεγάλο χρονικό διάστημα. 2) Δυάρι με πολυκουζινάκι και αυτό πλήρως επιπλωμένο. Πληρ. τηλ. 33641. ΑΕ19085

ΕΝΟΙΚΙΑΖΟΝΤΑΙ σε καινούργια πολυκατοικία με κεντρική θέρμανση και ηλιακούς θερμοσίφωνες επί της οδού Γραμμου 31 α) Διαμέρισμα τριάρι γωνιακό με δύο μπάνια και αποθήκη, β) Διαμέρισμα δυάρι με αποθήκη. Πληρ. τηλ. 26518-29615. ΑΕ19076

ΕΝΟΙΚΙΑΖΟΝΤΑΙ επιπλωμένες γκαρσονιέρες επί της οδού Αννης Μαρίας 38Α. Πληρ. τηλ. 29884 (ώρες γραφείου) και 73446. ΑΕ19075

ΕΝΟΙΚΙΑΖΕΤΑΙ μονοκατοικία 120 τ.μ. στην οδό Δαμασκηνού στη Μητρόπολη. Πληρ. τηλ. 29057. ΑΕ19072

ΕΥΚΑΙΡΙΑ-ΕΝΟΙΚΙΑΖΕΤΑΙ ισόγειος χώρος στην πρόσοψη πολυκατοικίας καταλληλος για κατάστημα ή αποθήκη, εμβαδού 70 τ.μ. περίπου, που βρίσκεται στην οδό Αθηνών αρ. 32, Ανάληψη-Ρόδος. Πληρ. τηλ. 31955 κα 24655 (ώρες γραφείου πρωί και απόγευμα) και 24436 (οικία). ΑΕ19071

ΕΝΟΙΚΙΑΖΟΝΤΑΙ γραφεία, διαμέρισμα στο κέντρο της πόλης. Πληρ. τηλ. 23803. ΑΕ18997

ΕΝΟΙΚΙΑΖΕΤΑΙ επί της Ηρακλείου Κρήτης αρ. 7 (περιοχή 7 Βαγιές) διαμέρισμα με κεντρική θέρμανση αποτελούμενο από ένα υπνοδωμάτιο, σαλόνι, κουζίνα, χωλ και λουτροκαμπινέ. Πληρ. τηλ. 20183 από 9-1 από 5-8 ΑΕ18980

ΕΝΟΙΚΙΑΖΕΤΑΙ μικρή γκαρσονιέρα ανεξάρτητη επιπλωμένη στον Αγιο Ιωάννη κοντά στο Πανεπιστήμιο Αιγαίου. Ενοίκιο μόνο 30.000 δρχ. Πληρ. τηλ. 27027-27011. ΑΕ19050

ΕΝΟΙΚΙΑΖΕΤΑΙ μεγάλο μαγαζί επί της Λ. Ελευθερίας αρ. 20. Πληρ. τηλ. 91862-91832 και 91363. ΑΕ19049

ΕΝΟΙΚΙΑΖΕΤΑΙ διαμέρισμα, πλήρως επιπλωμένο, με δύο υπνοδωμάτια επί της οδού Αθ. Διάκου 54. Πληρ. τηλ. 74350. ΑΕ19048

ΕΝΟΙΚΙΑΖΕΤΑΙ STUDIO πλήρες επιπλωμένο στην περιοχή Αγ. Φραγκίσκου (Στ. Καζούλη 12). Πληρ. τηλ. 28945-34174. ΑΕ19047

ΕΝΟΙΚΙΑΖΕΤΑΙ τριάρι επί της Λεωφ. Ρόδου-Λίνδου 88, 2ος όροφος (κοντά στο σχολείο). Πληρ. τηλ. 62100-62700 Δευτέρα-Παρασκευή 8-3 Σάββατο 8-1. ΑΕ19046

ΕΝΟΙΚΙΑΖΕΤΑΙ μικρό διαμέρισμα στην Ιξιά σε καλή τιμή. Πληρ. τηλ. 65095. ΑΕ19041

ΕΝΟΙΚΙΑΖΕΤΑΙ ισόγειο δυάρι νεόκτιστο στην περιοχή της Ανάληψης και σε οικογενειακή πολυκατοικία με τζάκι και κήπο. Ενοίκιο 65.000. Πληρ. τηλ. 61191. ΑΕ19042

ΕΝΟΙΚΙΑΖΕΤΑΙ μικρό διαμέρισμα στην Ιξιά σε καλή τιμή. Πληρ. τηλ. 65905. ΑΕ19041

ΕΝΟΙΚΙΑΖΕΤΑΙ διαμέρισμα 3 υπνοδωματίων στην περιοχή των 7 Βαγιών. Πληρ. τηλ. 23637. ΑΕ19040

ΕΝΟΙΚΙΑΖΕΤΑΙ 50 τ.μ. γκαρσονιέρα ημιεπιπλωμένη ευρύχωρη επί της οδού Αλυτρωτων Ελλήνων 30. Πληρ. τηλ. 31872. ΑΕ19037

ΕΝΟΙΚΙΑΖΕΤΑΙ επιπλωμένη γκαρσονιέρα στον 1ο όροφο 29 τ.μ. στην Μητρόπολη. Πληρ. τηλ. 74846. ΑΕ19036

ΕΝΟΙΚΙΑΖΕΤΑΙ διαμέρισμα επί της Λεοφώρου Ιαλυσού 28Β. Πληρ. τηλ. 93203. ΑΕ19035

ΕΝΟΙΚΙΑΖΟΝΤΑΙ επιπλωμένες γκαρσονιέρες επί της Στεφάνου Καζούλη μετά κουζίνας και λουτρού. Πληρ. τηλ. 26542-23632. ΑΕ19021

ΕΝΟΙΚΙΑΖΕΤΑΙ υπόγειος χώρος για αποθήκη εμβαδού 350 τ.μ., με ράμπα και μεγάλη αυλή για στάθμευση. Επίσης έτερη ισόγειος αποθήκη, μέσα στην ιδια αυλή εμβαδού 60 τ.μ., λεωφόρος Ρόδου-Λινδου αρ. 230. Πληρ. Τσέλιος Μπάνιο τηλ. 64458. ΑΕ19016

ΕΝΟΙΚΙΑΖΕΤΑΙ διαμέρισμα 90 τ.μ., 1ος όροφος, επί της Αννης Μαρίας. Πληρ. τηλ. 27272. ΑΕ19001

ΕΝΟΙΚΙΑΖΕΤΑΙ γκαρσονιέρα επιπλωμένη επί της οδού Ηρακλείου 6 (Επτά Βαγιές). Πληρ. τηλ. 22578, 37313. ΑΕ19000

ΕΝΟΙΚΙΑΖΟΝΤΑΙ Studio στο Ροδίνι, Μαδρίτης 12. Πληρ. τηλ. 38778, 35644. ΑΕ18999

ΕΝΟΙΚΙΑΖΕΤΑΙ δυάρι στην οδό Μαν. Παπανάστάση 18. Πληρ. τηλ. 22692 ΑΕ18998

ΕΝΟΙΚΙΑΖΕΤΑΙ επιπλωμένη γκαρσονιέρα στην οδό Καλλιπατείρας 18 (περιοχή Καρακόνερο). Πληρ. τηλ. 61014 ΑΕ18988

ΕΝΟΙΚΙΑΖΟΝΤΑΙ στο Φαληράκι επιπλωμένα studios σε ήσυχη περιοχή για την χειμερινή περίοδο. Πληρ. τηλ. 0241-23029, 25808 ΑΕ18986

ΕΝΟΙΚΙΑΖΟΝΤΑΙ γκαρσονιέρες επιπλωμένες και εξοπλισμένες 60 τ.μ. επί της Νίκηταρά Β' 35, κοντά στον Αγ. Νικόλαο, για όλο τον χρόνο. Υπάρχουν ηλιακοί θερμοσίφωνες και ασανσέρ. Η τιμή τους είναι 70.000 δραχμές στην οποία περιλαμβάνονται κοινόχρηστα και χαρτόσημο. Πληρ. τηλ. 36224 ή 094-353206 κ. Μανωλη ΑΕ18985

ΕΝΟΙΚΙΑΖΕΤΑΙ διαμέρισμα στην οδό Ενώπλων Δυνάμεων 7, πλησίον Κέννεντυ, τριών υπνοδωματίων, μεγάλη κουζίνα και σαλόνι, χωλ, μπάνιο, WC. Πληρ. τηλ. 81762 ΑΕ18983

ΕΝΟΙΚΙΑΖΕΤΑΙ γκαρσονιέρα ρετιρέ επιπλωμένο με φανταστική θέα επί της Ν. Καζαντζάκη, αποτελείται από μεγάλο υπνοδωμάτιο, κουζίνα και μπάνιο. Πληρ. τηλ. 76516 κιν. 093-366463 ΑΕ18981

ΕΝΟΙΚΙΑΖΕΤΑΙ στο Νιοχώρι μικρή επιπλωμένη 2όροφη μονοκατοικία (59 τ.μ.) Πληρ. τηλ. 38445 ΑΕ18982

ΕΝΟΙΚΙΑΖΕΤΑΙ στο κέντρο της πόλεως επιπλωμένη γκαρσονιέρα με πολυκουζινάκι. Ανεξάρτητη ηλιόλουστη, ήσυχη. Πληρ. τηλ. 23216-23854. ΑΕ19070

ΕΝΟΙΚΙΑΖΕΤΑΙ πεντάρι 155 τ.μ. με δύο τουαλέτες, αποθήκη κλπ. στην οδό Αγ. Αναστασίας 135. Πληρ. τηλ. 33487-39810. ΑΕ19057

ΕΝΟΙΚΙΑΖΕΤΑΙ στο Ροδίνι διαμέρισμα επιπλωμένο μικρό. Πληρ. τηλ. 32467 ΑΕ19053

ΕΝΟΙΚΙΑΖΕΤΑΙ διαμέρισμα τριάρι με μεγάλες βεράντες, στο δεύτερο όροφο επί της οδού Βενετοκλέων 113. Πληρ. τηλ. 25728-29921. ΑΕ19052

ΕΝΟΙΚΙΑΖΕΤΑΙ επαγγελματικός χώρος (κατάστημα) καταλληλος για κάθε χρήση με μεγάλη αυλή επί της κεντρικης οδού Φαληρακίου και της εθνικής οδού Ρόδου-Λίνδου. Πληρ. τηλ. 85263 μετα τις 8 το βράδυ. ΑΕ19051

ΕΝΟΙΚΙΑΖΕΤΑΙ διαμέρισμα τεσσάρι 100 τ.μ. επί της Εργάνης Αθηνάς 52 (δίπλα από το Super Market Bazar). Πληρ. τηλ. 95743, ώρες 17.00-20.00. ΑΕ18996

ΕΝΟΙΚΙΑΖΕΤΑΙ διαμέρισμα ισόγειο 75 τ.μ. στην οδό Στεφ. Καζούλη 9 στη Ρόδο. Πληρ. τηλ. 34031. ΑΕ18995

ΕΝΟΙΚΙΑΖΕΤΑΙ
κατάστημα στην οδό Σοφ. Βενιζέλου (100 μαγαζιά).
Πληρ. τηλ. **78746**
ΠΕ19038

ΕΝΟΙΚΙΑΖΕΤΑΙ
από το Μάρτιο καινούργια μονοκατοικία 165 τ.μ. στην Ιξιά.
Πληρ. τηλ. **30642**
ΠΕ18578

ΕΝΟΙΚΙΑΖΕΤΑΙ
διαμέρισμα γωνιακό επί της πλατείας Μεγ. Κωνσταντίνου. 2ος όροφος. Απεριόριστη θέα, πολυτέλους κατασκευής, τρία υπνοδωμάτια, μεγάλη σαλοτραπεζαρία, χωλ, κουζίνα και δύο μπάνια. Κατάλληλο και για επαγγελματική χρήση (ιατρείο, γραφείο).
Πληρ. τηλ. **27445-74646** απόγευμα **34231**
ΠΕ19056

ΕΝΟΙΚΙΑΖΕΤΑΙ
κατάστημα επί της οδού Βασιλέως Ηρακλείου κάθετος Βουλγαροκτόνου.
Πληρ. τηλ. **95276, 93622**
ΠΕ18959

ΣΤΗΝ ΚΡΕΜΑΣΤΗ ΕΝΟΙΚΙΑΖΟΝΤΑΙ
επιπλωμένα STUDIOS πλήρως εξοπλισμένα για όλη τη διάρκεια του έτους.
Διαθέτουν: ψυγείο, κουζίνα, μπάνιο, έτοιμες καλωδιώσεις για τηλεόραση (έτοιμη λήψη) και τηλέφωνο. Ζεστό νερό χειμώνα καλοκαίρι είναι ευρύχωρα συνολικής επιφανείας 40 τ.μ.
Για περισσότερες πληρ. τηλ. **47159, 47856**
ΠΕ18839

ΕΝΟΙΚΙΑΖΕΤΑΙ
επιπλωμένο ισόγειο διαμέρισμα 40 τ.μ. δύο δωματίων με πλήρη εξοπλισμό, πολυκουζινάκι, ψυγείο, τηλεόραση, ηλεκτρικό καλοριφέρ, τηλέφωνο, ηλιακό θερμοσίφωνο, βεράντα 12 τ.μ. άνετο χώρο παρκαρίσματος στην Κρεμαστή.
Πληρ. τηλ. **91108**
ΠΕ18795

ΕΝΟΙΚΙΑΖΕΤΑΙ
διαμέρισμα 180 τ.μ. με πανοραμική θέα στην Δ. Αναστασιάδη 15 σε μικρή διόροφη οικοδομή (1ος όροφος ολόκληρος) αποτελούμενο από 3 μεγάλα υπνοδωμάτια, 1 τουαλέτα, 1 αποθήκη, 1 WC, σαλόνι, τραπεζαρία, καθιστικό, κουζίνα εντοιχισμένη (χωρίς οικ. συσκευές), καθιστικό κουζίνας και βοηθητική κουζίνα, βεράντες γύρω-γύρω, τριφασικό ρεύμα, ηλιακός θερμοσίφωνας και κεντρική θέρμανση. Τιμή 180.000 μηνιαίως
Πληρ. τηλ. **35524** από 18.00 έως 21.00 και κιν. **093/416681** όλες τις ώρες



ΣΤΟΧΟΣ ΜΑΣ: ΚΑΝΕΙΣ ΔΩΔΕΚΑΝΗΣΙΟΣ ΧΩΡΙΣ ΣΤΕΓΗ!

....Για να μην παραμένει το σπίτι σας μόνο στα ..."σχέδια"

...εδώ οι νέες προτάσεις. ...Τώρα είναι οι ευκαιρίες!!

ΕΠΑΓΓΕΛΜΑΤΙΚΑ ΑΚΙΝΗΤΑ

20 τμ	ΚΕΝΤΡΟ -	ΡΟΔΟΥ σε οικοπ 126 τμ ΣΔ 1,40...αντιπαροχή ή		55.000.000
20 τμ	ΖΕΦΥΡΟΣ	ετοιμο κατασ+κατοικ 130τμ στη θάλασσα πανω		26.000.000
25 τμ	ΕΜΠ.ΚΕΝΤΡΟ Ε'	κατάστημα		45.000.000
27 τμ	ΦΑΛΗΡΑΚΙ	κατάστημα		11.000.000
41 τμ	AVRA BEACH	προς την θάλασσα		15.000.000
56 τμ	ΕΜΠ.ΚΕΝΤΡΟ Ε'	κατάστημα		75.000.000
56 τμ	Μ.ΠΕΤΡΙΔΗ			13.000.000
100 τμ	Ε.ΣΤΑΥΡΟΥ	με πατάρι γκαρσονιέρα		30.000.000
110 τμ	Κ.ΥΔΡΑΙΟΥ	αποθήκη		10.000.000
120 τμ	Θ.ΣΟΦΟΥΛΗ	με πατάρι		32.000.000
168 τμ	ΠΑΝΑΓΟΥ	μαγαζί με θέα		26.000.000
171 τμ	Μ.ΠΕΤΡΙΔΗ	αποθήκη		17.000.000
186 τμ	ΘΕΜΕΛΗ	3 όροφοι από 62 τμ		65.000.000
250 τμ	ΜΗΔΕΙΑ			60.000.000
250 τμ	ΚΑΡΑΚΟΝΕΡΟ			75.000.000
350 τμ	Ε.ΑΝΤΙΣΤΑΣΗΣ	2 αποθήκες ετοιμοπαράδοτες		25.000.000
600 τμ	ΑΓ.ΔΗΜΗΤΡΙΟΣ	οίθουσα-όροφος		36.000.000

ΜΟΝΟΚΑΤΟΙΚΙΕΣ ΜΑΙΖΟΝΕΤΕΣ

60 τμ	ΡΟΔΙΝΙ	μαιζονέτα με κήπο		10.000.000
75 τμ	ΚΡΗΤΙΚΑ	μονοκατοικία +3000 τμ οικόπεδο		35.000.000
80 τμ	ΟΜΗΡΟΥ	διπλοκατ. 40 τμ + 40 τμ κατάστημα		14.000.000
80 τμ	Π. ΠΟΛΗ	μονοκατ. με 35 τμ συλλ		12.000.000
100 τμ	ΜΑΡΙΤΣΑ	μονοκατ. παραδοσιακή με τζάκι		10.000.000
100 τμ	ΚΟΣΚΙΝΟΥ	ημιτελής + 100 τμ υπόγειο		22.000.000
100 τμ	ΚΟΣΚΙΝΟΥ	ημιτελής + 100 τμ υπόγειο		18.000.000
100 τμ	ΡΟΔΟΠΟΥΛΑ	λυόμενο 1915 τμ οικοπ. φανταστ. θέα		30.000.000
103 τμ	ΜΗΤΡΟΠΟΛΗ	μονοκατοικία		15.000.000
110 τμ	ΚΑΡΑΚΟΝΕΡΟ	μαιζον. διόροφ. 3 υπνοδωμ.		35.000.000
120 τμ	ΠΑΡΑΔΕΙΣΙ -	ΘΟΛΑΡΟΣ, μονοκ. καμάρικο διόροφ		15.000.000
123 τμ	ΚΟΣΚΙΝΟΥ	μονοκατ. μισογκρεμισμένη		10.000.000
140 τμ	ΠΑΡΑΔΕΙΣΙ	μονοκατοικία		15.000.000
140 τμ	ΚΟΣΚΙΝΟΥ	μονοκατ. διόροφ. φανταστ. θέα		63.000.000
150 τμ	ΚΟΣΚΙΝΟΥ	μονοκατ. 500 τμ οικοπ.		20.000.000
150 τμ	ΚΟΣΚΙΝΟΥ	μαιζον. ημιτελής		25.000.000
150 τμ	ΠΑΣΤΙΔΑ	μονοκατ. σε μπετόν		15.000.000
150 τμ	ΠΑΣΤΙΔΑ	βίλλα λουξ κατασκευή		100.000.000
12 δωμ	ΙΠΠΟΔΑΜΟΥ	μεγάλο ακίνητο 1.500 τμ οικοπεδο		45.000.000
160 τμ	Π. ΠΟΛΗ	διόροφ. μονοκ. 360 τμ οικοπ με πηγάδι		25.000.000
174 τμ	ΤΡΙΑΝΤΑ	μονοκατ. σε μπετόν με 407 τμ οικοπεδ		26.000.000
200 τμ	ΤΡΙΑΝΤΑ	μονοκατ. εντός σχεδ. 1.850 τμ οικοπ.ΣΔ0,40		55.000.000
200 τμ	ΚΑΛΑΥΘΙΕΣ	βίλλα 4.000 τμ οικοπ. χτισμένη σε λόφο		130.000.000
216 τμ	ΚΑΛΑΥΘΙΕΣ	βίλλα διόροφ. 108+108 τμ 950 τμ οικοπ		59.000.000
218 τμ	ΚΟΣΚΙΝΟΥ	μονοκατ. κήπο κλειδί στο χέρι		40.000.000
220 τμ	ΤΡΕΙΣ	μονοκατ. ημιτελής τριόροφη		30.000.000
230 τμ	ΛΑΡΔΟΣ	βίλλα 7.500 τμ οικόπεδ γεωτρηση		120.000.000
231 τμ	ΤΡΙΑΝΤΑ	μονοκατ. λουξ με κήπο		42.000.000
240 τμ	ΠΑΣΤΙΔΑ	μονοκατ διόροφη 1.000 τμ οικόπεδο		40.000.000
240 τμ	ΠΑΡΑΔΕΙΣΙ	μονοκατ. 14.000 τμ κτήμα		120.000.000
270 τμ	ΚΕΝΤΡΟ	διατης διόρ+μονοπ 30 τμ 1.000 τμ οικοπ ΣΔ 0,80		125.000.000
300 τμ	ΠΑΣΤΙΔΑ	μονοκ. σούπερ λουξ παίνε μπαρ κύσκι		52.000.000
400 τμ	ΠΑΡΑΔΕΙΣΙ	Λ. Καμείρου παραδοσιακό		23.000.000
600 τμ	ΤΡΕΙΣ	βίλλα 5500 τμ οικοπ ουσιαμ λουξ, A/C γκαρζ κλπ		210.000.000

ΔΙΑΜΕΡΙΣΜΑΤΑ

30 τμ	ΦΑΛΗΡΑΚΙ-	ΛΑΔΙΚΟ 10 διαμ'τα=300 τμ επιπλ σε λειτουργ		60.000.000
35 τμ	ΑΓ.ΔΗΜΗΤΡΗ	4 στουντιο ημιτελης (έκαστο)		12.000.000
40 τμ	ΓΕΝΝΑΔΙ	λαχανια 4 διαμερισμ επιπλ+γκαράζ		30.000.000
42 τμ	ΓΕΝΝΑΔΙ	6 γκαρσονιέρες από 6 εκ.		36.000.000
55 τμ	ΜΗΔΕΙΑ	πολλα εξτρα		13.000.000
56 τμ	ΚΑΡΑΚΟΝΕΡΟ	γκαρσον ηλιακό+πολλά εξτρα		10.000.000
55-145μ	ΤΡΙΑΝΤΑ	διαφ. ντεκτιστα με όλα τα κομφορ		270-280.000/τμ
75 τμ	ΚΑΡΑΚΟΝΕΡΟ	ρετιρέ		14.000.000
89 τμ	ΔΗΛΙΠΕΡΑΚΗ	2ος όροφος		15.000.000
90 τμ	ΣΩΤΗΡΟΣ	ισογειο σουπερ λουξ με κήπους		26.000.000
3 υπνοδ	ΣΟΦΟΥΛΗ	θερμανση		26.000.000
96 τμ	Ι.ΔΡΑΓΟΥΜΗ	3ος οροφ.		22.000.000
100 τμ	ΚΑΡΑΚΟΝΕΡΟ	διαμερ.		25.000.000
100 τμ	ΤΡΙΑΝΤΑ	3 υπνοδ ηλιακος θερμανση σασνοερ		17.000.000
105 τμ	ΓΕΝΝΑΔΙ			15.000.000
106 τμ	ΤΡΙΑΝΤΑ	2ος όροφος		25.000.000
120 τμ	Γ.ΣΕΦΕΡΗ	λουξ 3 υπνοδ θερμανση ηλιακός		32.000.000
200 τμ	ΚΕΝΝΕΝΤΥ	ο. λουξ επιπλ. ρετιρ+200τμ αέρινη στήλη-ταράτσα		75.000.000

ΟΙΚΟΠΕΔΑ

ΕΝΤΟΣ ΠΟΛΗΣ ΤΗΣ ΡΟΔΟΥ

490 τμ	ΡΟΔΙΝΙ			25.000.000
500 τμ	ΥΔΡΑΣ	ΣΔ 0,80		25.000.000
642 τμ	ΑΘΗΝΑΣ	ΣΔ 0,80		30.000.000
735 τμ	Μ. ΣΜΙΘ	ΣΔ 0,60		45.000.000
1.000 τμ	ΡΟΔΙΝΙ	ΣΔ 0,40 γωνιακό προνομιουχο		40.000.000
2.000 τμ	ΛΕΩΦ ΛΙΝΔΟΥ	με κόρδο ΣΔ 0,60		60.000.000
6.000 τμ	ΙΑΛΥΣΟΣ	κοντά στη θάλασσα ΣΔ 0,40		25.000 / τμ

ΕΚΤΟΣ ΠΟΛΗΣ

4Χ350 τμ	ΤΡΙΑΝΤΑ	ΣΔ 0,40	(έκαστο)	10.000.000
4Χ550 τμ	ΙΞΙΑ	με άδεια για δύο βίλλες από 200 τμ+γκαρζ	(έκαστο)	10.000.000
900 τμ	ΓΕΝΝΑΔΙ	4 τεμάχια με άδεια οικοδομής		5.500.000
1.180 τμ	ΚΟΣΚΙΝΟΥ	θεα εντός οικισμού		20.000.000
1.547 τμ	ΚΟΣΚΙΝΟΥ	εντός οικισμού		28.000.000
2.000 τμ	ΑΣΓΟΥΡΟΥ	με άδεια		20.000.000
2.000 τμ	ΙΞΙΑ	με άδεια οικοδ. 200 τμ υπογ+200 τμ ισόγ		40.000.000
2.139 τμ	ΤΡΙΑΝΤΑ	εντός σχεδ ΣΔ 0,40 τουρ θερινες κοντα στη θαλασ		60.000.000
4.000 τμ	ΤΡΕΙΣ			20.000.000
5.400 τμ	ΛΑΧΑΝΙΑ	στο κύμα		43.000.000
4.000 τμ	ΚΟΣΚΙΝΟΥ			40.000.000
4.000 τμ	ΑΣΓΟΥΡΟΥ			35.000.000
4.300 τμ	ΚΟΣΚΙΝΟΥ			40.000.000
4.318 τμ	ΗΛΙΟΥΠΟΛΗ	με άδεια		38.000.000
5.000 τμ	ΦΑΛΗΡΑΚΙ			40.000.000
5.200 τμ	ΑΣΓΟΥΡΟΥ	εντος ζωνης		50.000.000
5.600 τμ	ΠΛΗΜΜΥΡΙ			5.600 / τ.μ.
5.850 τμ	ΛΑΧΑΝΙΑ	επαφη στη λεωφορο		10.000.000
8.000 τμ	ΤΣΑΙΡΙ	με ελαιοδενδρα		24.000.000
9.100 τμ	ΦΙΛΕΡΙΜΟΣ			30.000.000
10.000 τμ	ΚΟΣΚΙΝΟΥ			25.000.000
10.750 τμ	ΚΙΟΤΑΡΙ	στο κύμα		18.000 τ/μ.
12.500 τμ	ΛΑΔΙΚΟ			75.000.000
15.000 τμ	ΛΑΧΑΝΙΑ			30.000.000
16.000 τμ	ΛΑΧΑΝΙΑ			32.000.000
24.000 τμ	ΠΛΗΜΜΥΡΙ	έκταση		4.000 τ/μ.
25.000 τμ	ΚΙΟΤΑΡΙ	οικοπεδο		30.000.000
28.500 τμ	ΚΑΜΙΡΟΣ -	ΣΚΑΛΑ σανορομα στη λεωφ κοντά στο κύμα		75.000.000
30.000 τμ	ΠΑΡΑΔΕΙΣΙ -	ΘΟΛΑΡΟΣ	αντιπαροχή ή	30.000 τ/μ
33.000 τμ	ΚΟΣΚΙΝΟΥ			5.000 τ/μ
50.000 τμ	ΤΣΑΙΡΙ			125.000.000
60.000 τμ	ΚΙΟΤΑΡΙ	έκταση		6.000 τ/μ
80.000 τμ	ΤΣΑΙΡΙ	αγροκτ. 400 καμπορ. δένδρα+αναβήκη 300 τμ		120.000.000

ΚΤΗΜΑΤΟΜΕΣΙΤΙΚΟ ΓΡΑΦΕΙΟ – REAL ESTATE AGENCY
PRAXIS 6372
Vitzileos

ΜΑΡΙΟΣ ΒΙΤΖΗΛΑΙΟΣ
● Πωλήσεις ● Αγορές ● Ενοικιάσεις ●
● Αντιπαροχές ● Μισθώσεις ● Ανταλλαγές ●
ΕΘΝ. ΜΑΚΑΡΙΟΥ 45 - 3ος όροφ. Τηλ: 0241 24808, 28545. Φαξ: 25544. Κινητό: 093 256026



ΡΟΔΙΑΚΗ ΚΤΗΜΑΤΙΚΗ

Από το 1983 η **ΡΟΔΙΑΚΗ ΚΤΗΜΑΤΙΚΗ** προσφέρει τις υπηρεσίες της στην ροδιακή αγορά με υπευθυνότητα, εχεμύθεια και σοβαρότητα όσον αφορά τις κτηματικές συναλλαγές.

Ως μέλος της Διεθνούς Ομοσπονδίας Κτηματομεσιτών FIABCI βρίσκεται σε συνεχή επαφή με τα μεγαλύτερα κτηματομεσιτικά γραφεία της Ελλάδος και του εξωτερικού.

Στο γρα

ΕΝΟΙΚΙΑΖΟΝΤΑΙ
δυάρια διαμερίσματα (δυο δωμάτια, κουζίνα, WC) πρώτου ορόφου επί της οδού Ορφανίδου αριθμ. 49.
Πληρ. τηλ. **22825** κ. Χαζίρη
ΠΕ19837

ΕΝΟΙΚΙΑΖΕΤΑΙ
Κέννεντυ - γκαρσονιέρα 40 τ.μ. μονόχωρη πλήρως επιπλωμένη, αυτόνομη, μεγάλη βεράντα, πολύ φως.
Πληρ. τηλ. **77400-24188** και **094-467735**
ΠΕ19019

ΕΝΟΙΚΙΑΖΟΝΤΑΙ
γωνιακό κατάστημα στην Παλιά Πόλη, επί της πλατείας Ιπποκράτους (α' συντριβάνι) και της οδού Ερμού, αριθμ. 83.
Πληρ. τηλ. **27779**
ΠΕ19022

ΕΝΟΙΚΙΑΖΕΤΑΙ
γραφείο με ανεξάρτητη είσοδο 55 τ.μ. επί της οδού Κέννεντυ
Πληρ. τηλ. **22291, 33510**
ΠΕ18966

ΕΝΟΙΚΙΑΖΕΤΑΙ
επιπλωμένο διαμέρισμα στο κέντρο της πόλεως όπισθεν Ακαδημίας, καταλληλο για εκπαιδευτικους, φοιτητές, εργένηδες. Ζεστό νερό όλο το 24ωρο, θέρμανση, τηλέφωνο.
Πληρ. τηλ. **27608**
ΠΕ18942

ΕΝΟΙΚΙΑΖΟΝΤΑΙ
1) γραφείο 1ου ορόφου επί της 28ης Οκτωβρίου 120 τ.μ. σε οικοδομή παραδοσιακή. 2) κατάστημα στη λεωφόρο Ροδινιου 200 τ.μ. με μίσθωμα ευκαιριακό.
Πληρ. κ. Ανέστη Σαββαΐδη τηλ. **26281, 35476**

ΕΝΟΙΚΙΑΖΕΤΑΙ
κατάστημα 100 τ.μ. επί της Λεωφ. Ιαλυσου (μετά τα Κρητικά) στα "20 μαγαζιά".
Πληρ. τηλ. **23618-24672-26646**

ΕΝΟΙΚΙΑΖΕΤΑΙ
στο Καρακόνερο γκαρσονιέρα με ατομική είσοδο πολυκουζινάκι και τουαλέτα.
Πληρ. τηλ. **78058**
ΠΕ19055

ΕΝΟΙΚΙΑΖΟΝΤΑΙ
διαμερίσματα 40 τ.μ. πλήρως επιπλωμένα και εξοπλισμένα στην περιοχή του χειμερινού κινηματογρ. ΤΙΤΑΝΙΑ.
Πληρ. τηλ. **21653**
ΠΕ19054

ΕΝΟΙΚΙΑΖΟΝΤΑΙ
γκαρσονιέρες επιπλωμένες με ψυγείο και πετρογκάζ στην οδό Στοκχόλμης 49.
Πληρ. τηλ. **0244-51337**
ΠΕ19043

ΕΝΟΙΚΙΑΖΕΤΑΙ
διαμέρισμα διαμπερες με δυο υπνοδωμάτια, σαλόνι, κουζίνα, λουτρό και χωλ με 2 βεράντες κ.λπ. επί της Δενδρινού, μόνο για μόνιμους ενοικιαστές.
Πληρ. τηλ. **63926**
ΠΕ18902

ΕΝΟΙΚΙΑΖΟΝΤΑΙ
δυο γκαρσονιέρες επιπλωμένες κοντά στα γραφεία της Ο.Α. για τη χειμερινή περίοδο. Επίσης δωμάτια επιπλωμένα.
Πληρ. τηλ. **21544**
ΠΕ18913

ΕΝΟΙΚΙΑΖΕΤΑΙ ΣΤΗΝ ΑΘΗΝΑ
Γωνιακό διαμέρισμα στο Παγκράτι με υπνοδωμάτιο, χωλ, κουζίνα, WC και τηλέφωνο. Κατάλληλο για σπουδαστή-στρια. Μόνο 65.000δρχ.
Πληρ. τηλ. **52185**
ΠΕ18089

ΕΝΟΙΚΙΑΖΟΝΤΑΙ
δυο διαμερίσματα επί της 28ης Οκτωβρίου αποκλειστικά για ιατρεία
Πληρ. τηλ. **34859**
ΠΕ18649

ΕΝΟΙΚΙΑΖΕΤΑΙ
υπόγειο περίπου 600 τ.μ. με ράμπα καταλληλο και για RENT A CAR δίπλα στο MIPA-MAPE (Εμπορικό κέντρο RHODES LAND).
Πληρ. τηλ. **01-7219251**

ΕΝΟΙΚΙΑΖΟΝΤΑΙ
studios με το μήνα ή με την ημέρα πλήρως επιπλωμένα με πολυκουζινάκι, ψυγείο, ντους, WC, τηλέφωνο, βεράντα με ηλιακό θερμοσίφωνο στην πιο ήσυχη περιοχή της πόλης (περιοχή Δασκάλων) μέχρι τέλους Ιουνίου. Οδός Μανώλη Παπαμανώλη 30, καθετος επί της Στέλιου Κωτιάδη.
Πληρ. τηλ. **37244** fax **37250**
ΠΕ18415

ΕΝΟΙΚΙΑΖΕΤΑΙ
διαμέρισμα επιπλωμένο ή μη στην Αννης Μαρίας 84, με ένα υπνοδωμάτιο, σαλόνι, κουζίνα και W.C. σε ευρύχωρες διαστάσεις.
Πληρ. τηλ. **21395-23427**

ΕΝΟΙΚΙΑΖΟΝΤΑΙ
δωμάτια επιπλωμένα, στην Απαλλωνίου Ροδίου 86, στο Νιαχωρι.
Πληρ. τηλ. **67177**
ΠΕ19089

ΕΝΟΙΚΙΑΖΟΝΤΑΙ
επιπλωμένα studios μονόχωρα και δίχωρα, με πολυκουζινάκι και δικό τους μπάνιο σε πανοραμική θέα στα Κοσκινού.
Πληρ. τηλ. **65958**
ΠΕ19044

ΕΡΓΑΣΙΕΣ

ΖΗΤΕΙΤΑΙ για άμεση πρόσληψη, οδηγός δραστήριος με εμπειρία στις πωλήσεις, κατά προτίμηση από την περιοχή Κρεμαστή-Παραδείσι. Πληροφορίες-ραντεβού κ. Παπανδρέου τηλ. 61434.
ΑΖ19083

Η NOISIS Advanced Computing, εταιρεία πληροφορικής **ΖΗΤΑΕΙ** τεχνικό Η/Υ. Πληρ. τηλ. 22236-22628 ή Κολοκοτρώνη 91 (έναντι κινέζου TITANIA).
ΑΖ19082

ΖΗΤΕΙΤΑΙ πωλήτρια εμφανίσιμη να γνωρίζει Αγγλικά ή Γερμανικά. Για τα καταστήματα Rodeo για μόνιμη απασχόληση. Πληρ. τηλ. 37160.
ΑΖ19081

ΖΗΤΟΥΝΤΑΙ κοπέλες για να εργαστουν σε καφετέρια. Πληρ. κ. Γιώργο 28837-33903.
ΑΖ19064

ΖΗΤΟΥΝΤΑΙ 3 νεαρές κοπέλες για προώθηση προϊόντων σε SUPER MARKET. Πληρ. τηλ. 76710 ωρες 10 π.μ.-2μ.μ.
ΑΖ19033

ΖΗΤΟΥΝΤΑΙ από την εταιρεια Τ. Ζαριφόπουλος Α.Ε. συστήματα Ασφαλείας-Πυροπροστασίας-Ελέγχου, πωλητές και συνεργάτες πωλήσεων. Πληροφορίες καθημερινά 08.00 π.μ.-16.00 μ.μ. τηλ. (0241) 66607.
ΑΖ19032

ΖΗΤΕΙΤΑΙ κοπελα εμφανίσιμη για να εργασθεί σε νυκτερινό κέντρο στη Κρεμαστή, στο μπαρ ή στο σέρβις. Πληρ. τηλ. 91055-93662 απογ. ωρες κ. Λευτέρη ή κ. Γιώργο.
ΑΖ19014

ΖΗΤΕΙΤΑΙ για άμεση πρόσληψη εμφανίσιμη και πεπειραμένη μπαρ γουμαν, για να εργασθεί σε κέντρο διασκέδασης στην Καλαθο. Πληρ. τηλ. 0244-31164
ΑΖ19008

ΖΗΤΟΥΝΤΑΙ εμφανίσιμες κοπέλες για να εργασθουν σε καφετέρια. Πληρ. τηλ. 31845, κ. Μανωλη ή κ. Νικήτα.
ΑΖ19007

ΖΗΤΕΙΤΑΙ βοηθός ρεσεψιονίστ (άνδρας) για ξενοδοχείο γνώστης της Αγγλικής και κομπιούτερ. Πληρ. τηλ. 26997
ΑΖ18990

ΖΗΤΕΙΤΑΙ νέος για να εργασθεί σε εσπατόριο στη θέση ταμπλά και με απλές γνώσεις χειρισμού κομπιούτερ και ξένης γλώσσας. Δουλειά χειμωνα - καλοκαίρι. Πληρ. τηλ. 32232, 34088

ΖΗΤΕΙΤΑΙ δεσποινίδα για να εργασθεί σε καφετέρια-μπαρ στην Κρεμαστή. Πληρ. τηλ. 094/382569.

ΖΗΤΟΥΝΤΑΙ συνεργάτες για προώθηση προϊόντων ευρείας καταναλώσεως από μεγάλη γερμανική εταιρεία. Πληρ. τηλ. 32568, 093 662570 από 2.30 μ.μ.-11.00 μ.μ.

WANTED
A person who speaks and writes fluent German and Dutch for office work. Computer experience is a must!
Call now: **96210**
and ask for Jenny
ΠΖ19101

ΖΗΤΟΥΝΤΑΙ
κοπέλες για να εργασθούν σε σοβαρή καφετέρια-CLUB.
Πληρ. τηλ. **25125-32297**
ΠΖ19069

Σουηδικό οικολογικό πανί καθαρίζει μόνο ΜΕ ΝΕΡΟ τζάμια, καθρέπτες, αυτοκίνητα κ.λπ.
ΖΗΤΟΥΝΤΑΙ
ντίλερς-αντιπρόσωποι.
Πληρ. τηλ. **01-8674744**
ΠΖ19031

CALIMERA AKTIVHOTEL PORTO ANGELI
ΖΗΤΑ
Front Office Manager
για τη σαιζον 1998
Απαραίτητα προσόντα
Δετή προυπηρεσία στις κρατήσεις. Απαραίτητες γνωσεις Γερμανικής και Αγγλικής Γλώσσας.
Αποστείλατε βιογραφικό σημείωμα στην παρακάτω διεύθυνση:
CALIMERA AKTIVHOTEL PORTO ANGELI
Στεγνά Αρχαγγέλου 80121 Ρόδος
Πληρ. τηλ. **0244-24000**
Fax: **0244-22121**
ΠΖ19009

Η **IBER** ανοίγει την πόρτα της δημιουργίας σε όσους θέλουν να γνωρίσουν τον θαυμαστό κόσμο της πώλησης. Ολιγόωρη απασχόληση χωρίς κεφάλαια, υψηλά κέρδη, μεγάλη γκάμα προϊόντων.
Πληρ. τηλ. **36491,25529**
κ. Κουρο Κων/νο
ΠΖ18970

Από μεγάλη τεχνική εταιρία
ΖΗΤΟΥΝΤΑΙ
καλουπατζήδες, σιδεράδες, κτίστες, σοβατζήδες, γυψοσανίδες, ταπετζέρηδες, ελαιοχρωματιστές, πλακάδες, βοηθοί όλων των ειδικοτήτων.
Πληρ. τηλ. **093-440459**
κ. Μιχάλη και Χρήστο,
094-757751 κ. Μανώλη
ΠΖ18953

ΖΗΤΕΙΤΑΙ
δεσποινίς απόφοιτη γυμνασίου ή λυκείου που να γνωρίζει γραφομηχανή για εξαώρη συνεχόμενη εργασία.
Πληρ. τηλ. **66698-67461**
από 8.30-2.30
ΠΖ19068

ΤΟ ΞΕΝΟΔΟΧΕΙΟ ΔΙΟΝΥΣΟΣ
δέχεται αιτήσεις προσωπικού με τις παρακάτω ειδικότητες:
- Υπάλληλος υποδοχής με πείρα (Αγγλικά-Γαλλικά).
- Προϊσταμένη Ορόφων.
- Ελεγκτή
- Αποθηκάριο
- Καμαριέρες
- Β' Μαγείρους

Πληρ. τηλ. **34436-23021**
ΠΖ19023

ΖΗΤΕΙΤΑΙ
νέος με γνώσεις Η/Υ (WINDOWS) και ηλεκτρονικής για να εργασθεί σε κατάστημα πώλησης ηλεκτρονικών ειδών. Μόνιμη και αποκλειστική απασχόληση. δήμερη εργασία.
Πληρ. τηλ. **31360-33575**
ώρες λειτουργίας καταστημάτων
ΠΖ19015

ΖΗΤΕΙΤΑΙ
πτυχιούχος ηλεκτρολόγος για εργασθεί σε μεγαλη ξενοδοχειακή μονάδα.
Πληρ. τηλ. **25015**
κ. Μ. Τσαλώλης
ΠΖ18992

ΠΩΛΗΣΕΙΣ ΑΥΤΟΚΙΝΗΤΩΝ

ΖΗΤΕΙΤΑΙ
παρά της Δ. Θεοδωρόπουλος Α.Ε. οδηγός-πωλητης για την διανομή προϊόντων της ΦΑΓΕ Α.Ε. Μόνιμος εργασία ολο το έτος, πενθήμερη απασχόληση, βασικός μισθος και ποσοστά. Απαραίτητη σχετική προυπηρεσία στον κλάδο τροφίμων, ηλικίας μέχρι 25 ετών, απόφοιτος λυκείου.
Υπεύθυνος έπαφων κ. Δ. Θεοδωρόπουλος διεύθυνση Κ. Υδραίου ή Αισχίνη 36 τηλ. **22730-35844**
ΠΖ19084

ΠΩΛΕΙΤΑΙ αυτοκίνητο, μάρκας PEUGEOT 205, 1000cc, έτους 1985, πεντάθυρο σε καλή κατάσταση. Τιμή 1.000.000 δρχ. Πληρ. τηλ. 36517, 22939
ΑΑ19106

ΠΩΛΕΙΤΑΙ FIAT BERTONE. Πληρ. τηλ. 28982 μετά τις 5 μ.μ.
ΑΑ19105

ΠΩΛΕΙΤΑΙ HONDA VT 250cc F. μοντ. 87. Πρωτη οδεια '93, σε καλή κατάσταση. Τιμή 350.000 δρχ. Πληρ. τηλ. 33438.
ΑΑ19104

ΠΩΛΕΙΤΑΙ MINI BUS 14 θέσεων μάρκας MERCEDES τύπου 309 D στην τιμή των 4.500.000 δρχ. (συμπεριλαμβανομένου το Φ.Π.Α.). Δεκτές μόνο σοβαρές προτάσεις. Πληρ. τηλ. 61824.
ΑΑ19080

ΠΩΛΕΙΤΑΙ ευκαιρία FIAT PANDA με Fire κινητήρα μοντέλο '91 σε άριστη κατάσταση φρεσκοβαμμένο, δεκτός κάθε έλεγχος. Πληρ. τηλ. 64871 και 094/381498.
ΑΑ19062

ΠΩΛΕΙΤΑΙ μηχανή DR 125 c.c. 1 σκουτερ 50 c.c. σε πολυ χαμηλές τιμές. Πληρ. τηλ. 79679-81307.
ΑΑ19061

ΠΩΛΕΙΤΑΙ Typhoon 125 c.c. με 5000 χλμ. σε άριστη κατάσταση λόγω αγοράς αυτοκινήτου. Πληρ. τηλ. 33569 14.00-17.00
ΑΑ19060

ΠΩΛΕΙΤΑΙ αυτοκίνητο FIAT CINQUECENTO μοντέλο '94 με 36.000 χλμ σε άριστη κατάσταση δεκτός κάθε έλεγχος τιμή 1.750.000 δρχ. Πληρ. τηλ. 68782-094/208019.
ΑΑ19059

ΠΩΛΕΙΤΑΙ LANCIA DEDRA A/C 1600 c.c. του 1991 σε άριστη κατάσταση. Πληρ. τηλ. (0241) 47667 κ. Γ. Μίμρο.
ΑΑ19058

ΠΩΛΕΙΤΑΙ GOLF 1800 c.c. μοντ. 80 με ταμπλό του GOLF 2, καθίσματα BAGGET σαλόνι, τιμόνι του GOLF 2, με χειροποίητη ANSA εξατμιση, ηλεκτρικά παράθυρα, ζαντολαστιχα, κασετόφωνο, δεμένο με μπαρες 1.000.000. Πληρ. τηλ. 61191.
ΑΑ19029

ΠΩΛΕΙΤΑΙ ένα από τα δύο α) ROVER 416 SI 97 μοντέλο και β) RENAULT MEGANE 1600 με φουλ εξτρα, αιρ κοντίσιον, ζαντολάστιχα, ABS, SUN ROOF και ραδιοκασετόφωνο CD. Πληρ. τηλ. 26512.
ΑΑ19030

ΠΩΛΕΙΤΑΙ FIAT UNO μοντέλο '87 τιμή 500.000 δρχ. Πληρ. τηλ. 78063-94567 κιν. 094 225993.
ΑΑ19017

ΠΩΛΕΙΤΑΙ BMW 518 i σε άριστη κατασταση. Ευκολίες πληρωμης. Τιμη 1.700.000. Πληρ. τηλ 77953, 2 μ.μ.-5 μ.μ.
ΑΑ18926

ΠΩΛΕΙΤΑΙ NISSAN SX 200 TURBO 1.8 τέλος του '91 σε άριστη κατάσταση. Δεκτός κάθε έλεγχος φουλ εξτρά. Πληρ. τηλ. 31742, 32100.

ΠΩΛΟΥΝΤΑΙ μεταχειρισμένα αυτοκίνητα (diesel) κλούβες, ημιφορτηγά, φορτηγά. Πληρ. τηλ. 62928-66669 6ο χλμ Ρόδου-Λίνδου.

ΠΩΛΕΙΤΑΙ
SUZUKI DR 650 με 40.000 χλμ ή ανταλλάσσεται με 50άρι ή 100άρι.
Πληρ. τηλ. **20232,28248**
ΠΑ19102

ΠΩΛΕΙΤΑΙ
FORD FIESTA 1,1cc μοντέλο '90, σε παρα πολυ καλή κατάσταση και πολύ καλή τιμή.
Πληρ. τηλ. **42279**
ώρες 18.00-22.00
ΠΑ19103

ΠΩΛΕΙΤΑΙ
το 50% βυτιοφόρου μεταφοράς λυμάτων. Το όχημα βρίσκεται στην ένωση βυτιοφόρων με δουλειά εξασφαλισμένη χειμώνα-καλοκαίρι.
Πληρ. τηλ. **21377**
και **094-266406**
κ. Νίκο Καρτερό
ΠΑ19063

Από τη νέα έκθεση BMW του ΘΩΜΑ ΒΕΡΒΙΛΗ **πωλούνται** τα παρακάτω μεταχειρισμένα αυτοκίνητα:
1) BMW 316 μοντέλο 1994 turbo 165 PH. Ηλεκτρικά καθίσματα σπορτ ανάρτιση, air condition, αλουμινένια ζαντολάστιχα, εξατμίσεις σπορτ και με πολλά εξτρα.
2) Κλούβα VW Transporter 2.400 κυβικά ντίζελ μοντέλο 94
3) VW Transporter φορτηγάκι ανοιχτό 2.400 κυβικά μοντ. 94
4) Κλούβες ψυγεία ντίζελ
5) OPEL COMVO 1700 κυβ. μοντέλο 94.
6) MITSUBISHI κλούβα 2500 κυβ.
7) 4X4 NISSAN πετρέλαιο.
8) BMW 318i E36 μοντέλο τέλος 192 με αιρκοντίσιον, ηλεκτρικά παράθυρα, ABS, και πολλά άλλα εξτρά.
Επίσης ανταλλάσσουμε το δικό σας βενζινοκίνητο αυτοκίνητο με πετρελαιοκίνητο.
Όλα τα αυτοκίνητα είναι σε πολύ καλή κατάσταση και έχουν ένα χρόνο εγγύηση.
6ο χλμ. Λεωφ. Ρόδου-Λίνδου
τηλ. **62928-66669**

ΑΦΟΙ ΧΑΤΖΗΜΙΧΑΛΗ
ΜΕ 12 ΜΗΝΙΑΙΕΣ ΑΤΟΚΕΣ ΔΟΣΕΙΣ
ΚΑΙ 50% ΠΡΟΚΑΤΑΒΟΛΗ
ΠΡΩΤΟΠΟΡΙΑ ΣΤΑ
ΜΕΤΑΧΕΙΡΙΣΜΕΝΑ ΑΥΤΟΚΙΝΗΤΑ

ΜΑΡΚΑ	ΜΟΝΤΕΛΟ	ΠΡΟΚ/ΛΗ	ΜΗΝΙΑΙΑ ΔΟΣΗ
MERCEDES 190E	2000 cc 1985	2.150.000	179.000
MERCEDES diesel 200D	2000 cc 1984	1.250.000	104.000
MERCEDES 230	2300cc 1979	1.500.000	125.00
BMW 316	1600 cc 1992	2.650.000	221.000
ALFA ROMEO 155	1800 cc 1994	2.500.000	209.000
RENAULT 19	1200 cc 1992	1.330.000	112.000
MERCEDES 190E	1800 cc 1991	3.050.000	255.000
MERCEDES 200E	2000 cc 1992	4.850.000	409.000
ALFA ROMEO 75	1600 cc 1992	1.525.000	129.000
AUDI 80	1300 cc 1985	750.000	67.000
FIAT UNO	900 cc 1989	700.000	61.000
OPEL KADETT	1000 cc 1987	700.000	67.000
RENAULT 9	1200 cc 1991	700.000	63.000
RENAULT 19	1400 cc 1995	2.000.000	167.000
VW GOLF II	1400 cc 1992	1.650.000	138.000
ZASTAVA YUGO	1300 cc 1990	650.000	55.000

Για το δικό σας συμφέρον επωφεληθείτε από τα καλομεταχειρισμένα μας
Πληροφορίες τηλ. 61824, 62942


hotel Phaedra
(Φαίδρα)
Φέτος τον χειμώνα
Υπάρχει η πιο ζεστή λύση στο θέμα της διαμονής. Σε ένα οικογενειακό περιβάλλον με όμορφα διαμορφωμένα δωμάτια, με θέρμανση, τηλέφωνο, ρουμ σέρβις και με τηλεόραση.

Μόνοκλινα 5.000 δρχ. δίκλινα 7.000 δρχ. τρίκλινα 9.000 δρχ.
Παραχωρούμε επίσης δωμάτια για μεγάλο χρονικό διάστημα με χαμηλές τιμές και ειδικές τιμές για ομάδες, καλλιτέχνες, φοιτητές, στρατιωτικούς.

Υπεύθυνος κρατήσεων: Ηλίας Μαυράκης
Αρκαδίου 7, στο κέντρο της πόλης και κοντά στο Νοσοκομείο
Τηλ. 22791 - 22792 Fax: 36656

FUTURE MEDIA
Α. ΜΑΡΙΑΣ 83,
85100 Ρόδος
Τηλ.: (0241) 77031, (0241) 35100
Fax: (0241) 77031
http://www.helios.gr

ΑΝΑΚΟΙΝΩΣΗ
Η εταιρεία FUTURE MEDIA επιθυμεί να προσλάβει το κάτωθι προσωπικό:
1. Γραφίστας με εμπειρία στην σχεδίαση μέσων Η/Υ.
2. Μηχανικό / προγραμματιστή σχεσιακών βάσεων δεδομένων (RDBMS) σε περιβάλλον Windows.
Άριστη γνώση της αγγλικής απαραίτητη.
Προϋπηρεσία θα εκτιμηθεί.

Α. Μαρίας, Ρόδος 85100
Τηλ./Fax: (0241) 77031

EUROPE TRAVEL
Looking for Reservations personnel. Experience necessary. Good knowledge of English. Must be Computer Literate and have a Flexible Time Schedule. Team player and Positive Attitude.

Please send CV to the following Address:
P.O. Box 348
Rhodes 85100

TOURIST ORGANIZATION
HAS FOLLOWING VACANCIES FOR RHODES OFFICE:

- Executive Secretary
- Reservations Manager
- Reservations Personnel
- Operations Manager
- Operations Personnel
- Traffic Department
- Accounts Receivable Personnel

Must have very good knowledge of English, Good Communication skills, Ability to work under pressure, Knowledge of Windows '95 and prior experience in the Tourist Industry.
Please send CV with recent photo to the following address:

P.O. Box 77040
17122 Athens
GREECE

ΥΠΕΡ ΜΑΡΚΕΤ ΣΠΑΝΟΣ
Η εταιρεία ΥΙΟΙ ΧΡ. ΣΠΑΝΟΥ ΑΕ επιθυμεί να προσλάβει νέο/α με φιλοδοξίες, για τη θέση λογιστή.
ΑΠΑΙΤΟΥΜΕΝΑ ΠΡΟΣΟΝΤΑ
• Πτυχίο πανεπιστημίου οικονομικής κατεύθυνσης
• Καλή γνώση μηχανογραφημένης λογιστικής και χειρισμού Η/Υ
• Προυπηρεσία τουλάχιστον πέντε ετών σε ανάλογη θέση.
Η θέση προσφέρει ελκυστικές αποδοχές.
Βιογραφικά σημειώματα υπ. κ. Μιχαήλ στη διεύθυνση:
Μ. Κωνσταντίνου 53 Ρόδος
Για όλα τα βιογραφικά θα τηρηθεί απόλυτη εχεμύθεια.

ΣΙΜΟΣ ΠΑΡΑΣΚΕΥΑΣ & ΥΙΟΣ ΕΠΕ
ΜΕΤΑΧΕΙΡΙΣΜΕΝΑ
MONO ΣΕ ΑΡΙΣΤΗ ΚΑΤΑΣΤΑΣΗ
18μηνος ΔΙΑΚΑΝΟΝΙΣΜΟΣ

1.	NISSAN CHERRY	1000 cc	1988	1.200.000
2.	AUSTIN METRO	1000 cc	1988	850.000
3.	HONDA CIVIC	1200 cc	1983	1.100.000
4.	NISSAN CHERRY	1000 cc	1990	1.500.000
5.	ISUZU	1600 cc	1981	700.000
6.	NISSAN SUNNY	1300 cc	1988	1.300.000
7.	NISSAN SUNNY	1600 cc	1992	2.700.000
8.	SEAT MARBELLA	1000 cc	1990	1.000.000
8.	CITROEN BX	1100 cc	1987	1.000.000

ΑΥΣΤΡΑΛΙΑΣ 70 - ΡΟΔΟΣ • Τηλ. 79200-79201-79202

ΑΣΦΑΛΕΙΟΚΤΗΜΑΤΙΚΗ
ΚΤΗΜΑΤΟΜΕΣΙΤΙΚΟ-ΑΜΟΙΒΑΙΑ ΚΕΦΑΛΑΙΑ ΑΣΦΑΛΕΙΕΣ INTERNATIONAL LIFE

ΔΙΑΜΕΡΙΣΜΑ
40 τ.μ. 2άρι Μήδεια
44 τ.μ. 2άρι Πειραιώς
52 τ.μ. 2άρι Ανάληψη
55 τ.μ. 2άρι Ιαλυσός
68 τ.μ. 3άρι Ιαλυσός
65 τ.μ. 2άρι Καρακόνερο
70 τ.μ. 3άρι Ιαλυσός
73 τ.μ. 3άρι Ιαλυσός
76 τ.μ. 3άρι Αραπάκι
86 τ.μ. 3άρι Μήδεια
86 τ.μ. 3άρι Ροδίνι
90 τ.μ. 3άρι Ροδίνι
92 τ.μ. 3άρι Ροδίνι
95 τ.μ. 3άρι πλησίον Αλ. Διάκου
103 τ.μ. 4άρι Πειραιώς
104 τ.μ. 4άρι Ροδίνι
108 τ.μ. 4άρι Κέννεντυ
110 τ.μ. 4άρι μπετά Πειραιώς
120 τ.μ. 4άρι Ροδίνι
120 τ.μ. 4άρι Κοσκινού
125 τ.μ. 4άρι Ροδίνι
128 τ.μ. 4άρι Αννης Μαρίας
130 τ.μ. 4άρι με γκαράζ Ροδίνι
145 τ.μ. 4άρι Ιαλυσός
147 τ.μ. 4άρι Παπαλουκά

ΜΟΝΟΚΑΤΟΙΚΙΕΣ-ΜΕΖΟΝΕΤΕΣ
50 τ.μ. Κρεμαστή
70 τ.μ. με κήπο Σάλακος
110 τ.μ. Καρακόνερο
127 τ.μ. μπετά Μαριτσά
130 τ.μ. Ανάληψη
130 τ.μ. λουξ Ανάληψη
130 τ.μ. μπετά Ιαλυσός
135 τ.μ. με κήπο Αγγούρου
150 τ.μ. μπετά Μήδεια
140 τ.μ. μπετά Ιαλυσός
150 τ.μ. Αθηνών
180 τ.μ. με κήπο Ιαλυσό
180 τ.μ. ημιτελή Κοσκινού
190 τ.μ. με κήπο Αφάντου
190 τ.μ. μπετά Ιαλυσός
200 τ.μ. λουξ Ροδίνι
220 τ.μ. με κήπο Κοσκινού
250 τ.μ. με κήπο Ιαλυσός
240 τ.μ. Παλιά Πόλη
350 τ.μ. με κήπο τρεις

ΚΑΤΑΣΤΗΜΑΤΑ
35 τ.μ. Καναδά
35 τ.μ. Φαληράκι
40 .τμ. Ανάληψη
50 τ.μ. Ιαλυσός
55 τ.μ. Λεωφ. Ρόδου-Λίνδου
55 τ.μ. γραφείο Σοφ. Βενιζέλου
70 τ.μ. Ιαλυσος
90 τ.μ. Ροδίνι
100 τ.μ. Σωτήρος
150 τ.μ. Χαραλαμπου Μόσχου

ΟΙΚΟΠΕΔΑ
400 τ.μ. Ροδίνι (Σ.Δ. 0.4)
350 τ.μ. Ιαλυσός (Σ.Δ.0,4)
1000 τ.μ. Παστίδα
1060 τ.μ. Παραδείσι
1200 τ.μ. Διμηλιά
1920 τ.μ. Ε.Ο. Παραδείσι Θεολόγος

500 τ.μ. Μαριτσά
850 τ.μ. Πεύκους
1050 τ.μ. Κοσκινού
1110 τ.μ. Αφάντου
1460 τ.μ. Κρεμαστή
1200 τ.μ. Ιαλυσός

ΑΓΡΟΤΕΜΑΧΙΑ
2100 τ.μ., επί της Ε.Ο. Παραδείσι Θεολόγου
6.000 τ.μ., 9.000 τ.μ., 11.000 τ.μ. Κολύμπια
3125 τ.μ., με οικοδομή Ε.Ο. Κρεμαστής Μαριτσά
3100 τ.μ. Φαληράκι για 400 τ.μ. οικοδομή
4 στρέμματα με φανταστική θέα Κοσκινού
4 στρέμματα με θέα Αφάντου
4 στρέμματα με θέα Αγγούρου
4 στρέμματα με θέα Φυτώριο
4 στρέμματα επί της Ε.Ο. Τρεις-Παστίδα
4 στρέμματα Μαριτσά
5 στρέμματα Μαριτσά (κόβεται κομμάτια)
5 στρέμματα Θεολόγος
4 στρέμματα Καλαβάρδα
5 στρέμματα με θέα Παστίδα και 11 στρέμματα Παστίδα
8 στρέμματα με θέα Φυτώριο
4 στρέμματα με άδεια οικοδ. Πεύκους
6 στρέμματα Παστίδα με θέα
5 στρέμματα με ελιές περιοχή Ντορέτα
4.300 τ.μ. Καλαμώνας
4.030 τ.μ. Τρεις
13 στρέμματα Παραδείσι (κόβονται κομμάτια)
22 στρέμματα περιοχή Ντορέτα.

ΔΙΑΘΕΤΟΥΜΕ ΠΕΡΙΣΣΟΤΕΡΑ ΑΚΙΝΗΤΑ ΠΡΟΣ ΠΩΛΗΣΗ ΕΚΤΟΣ ΑΠΟ ΤΑ ΑΝΑΓΡΑΦΟΜΕΝΑ
ΥΠΕΥΘΥΝΟΙ ΓΙΩΡΓΟΣ ΧΑΡΔΑΛΙΑΣ-ΛΟΥΚΑΣ ΚΑΡΑΝΙΚΗΣ
ΕΘΝ. ΜΑΚΑΡΙΟΥ 45 ΣΤΟΑ ΡΟΙΚΟΥ 2ος ΟΡΟΦΟΣ
ΤΗΛ. 21003 ΚΙΝ. 094/532735

ΠΩΛΗΣΕΙΣ ΑΚΙΝΗΤΩΝ

◆ **ΔΙΑΜΕΡΙΣΜΑΤΑ**
- Χειμάρας 85 τ.μ. 18.000.000 δρχ.
- Πλησίον Μητρόπολης 73 τ.μ. 13.500.000 δρχ.
- Καρακόνερο 50 τ.μ. 12.000.000 δρχ. ισόγειο
- Ροδίνι 90 τ.μ. 24.000.000 δρχ. ισόγειο καινούργιο
- Καρακόνερο 115 τ.μ. 26.000.000 δρχ. 3άρι λουξ
- Αγ. Νικόλαο 93 τ.μ. 20.000.000 δρχ.
- Πειραιώς 85 τ.μ. 3άρι καινούργιο
- Ροδίνι 100 τ.μ. 4άρι 28.000.000 δρχ. λουξ
- Ανάληψη 65 τ.μ. 3άρι 14.000.000 δρχ. ισόγειο
- Θεμ. Σοφούλη 110 τ.μ. 28.000.000 δρχ. λουξ
- Πάροδος Κωνστ. Τσαλδάρη 84 τ.μ. 18.000.000 δρχ.
- Ροδίνι 80 τ.μ. 21.000.000 δρχ.
- Ανάληψη 86 τ.μ. 18.500.000 δρχ.
- Δασκάλους 90 τ.μ. 14.000.000 δρχ. ημιυπόγειο
- Ανάληψη 80 τ.μ. 16.000.000 δρχ.
- Ροδίνι 90 τ.μ. 17.000.000 δρχ.
- Κωνστ. Παλαιολόγου 75 τ.μ. 14.000.000 δρχ.
- Ανάληψη 97 τ.μ. 4άρι καινούργιο
- Σάββα Παυλίδη 45 τ.μ. 9.000.000 δρχ.
- Κωνστ. Τσαλδάρη 92 τ.μ. 23.000.000 δρχ.
- Ανάληψη 77 τ.μ. 21.000.000 καινούργιο λουξ
- Ηρώων Πολυτεχνείου 120 τ.μ.
- Προέκταση Άννης Μαρίας 66 τ.μ. 10.000.000 δρχ.
- Ατταβύρου 94 τ.μ. καινούργιο
- Ανάληψη 45 τ.μ. 10.000.000 δρχ.
- Καρακόνερο 70 τ.μ. 3άρι καινούργιο
- Καρακόνερο 120 τ.μ. καινούργιο
- Αθηνών 140 τ.μ. καινούργιο λουξ.
- Ανάληψη 51 τ.μ. διάρι λουξ
- Μόσχας 50 τ.μ. ρετιρέ καινούργιο
- Ανάληψη δυάρι καινούργιο
- Ατταβύρου, 57 τ.μ. δυάρι καινούργιο
- Κωστ. Τσαλδάρη 3άρι
- Ροδίνι 125 τ.μ. 4άρι
- Ανάληψη 100 τ.μ.
- Αθηνών 50 τ.μ. ισόγειο 13.000.000 δρχ. καινούργιο
- Ανάληψη 115 τ.μ. καινούργιο
- Ανάληψη 85 τ.μ. καινούργιο.

◆ **ΗΜΙΤΕΛΗ ΔΙΑΜΕΡΙΣΜΑΤΑ**
- Ροδίνι 108 τ.μ. 14.000.000 δρχ.
- Ανάληψη 80 τ.μ. 10.500.000 δρχ.
- Ανάληψη 100 τ.μ. 13.000.000 δρχ.
- Κωνστ. Τσαλδάρη 100 τ.μ. 19.000.000 δρχ.
- Ατταβύρου 80 τ.μ. 16.000.000 δρχ.
- Ιαλυσός 90 τ.μ. 7.000.000 δρχ. μπετά
- Ροδίνι 50

ΠΩΛΗΣΕΙΣ ΑΚΙΝΗΤΩΝ

ΕΥΚΑΙΡΙΑ: Πωλείται κατάστημα 90 τ.μ. με αυλή στο Ροδίνι, μόνο 18.000.000. Πληρ. τηλ. 21003. ΑΟ19098

ΠΩΛΕΙΤΑΙ μεζονέτα γωνιακή στο MIRA MARE 130 τ.μ. με σοφίτα επιπλέον επιπλωμένη, με αυλή μπρος πίσω και στο πλαϊ. Τιμή 45.000.000. Πληρ. τηλ. 21003. ΑΟ19099

ΠΩΛΕΙΤΑΙ διαμέρισμα ισόγειο υπερυψωμένο 90 τ.μ., 5 ετών, επί της οδού Καζαντζάκη, σε πολύ καλή κατάσταση και σε πολύ καλή τιμή. Πληρ. τηλ. 21003. ΑΕ19100

ΠΩΛΕΙΤΑΙ στη Λαχανιά κτήμα κοντά στη θάλασσα 4.500 τ.μ. καθαρό και οικοδομήσιμο, τιμή 4.500.000 δρχ. Πληρ. 9-1 και 5-8 τηλ. 23815-78275 Στ. Μανωλάκος. ΑΟ19077

ΖΗΤΕΙΤΑΙ σπίτι για αγορά από 70-90 τ.μ. ημιτελή ή τελειωμένο. Πληρ. τηλ. 61483. ΑΟ19065

ΠΩΛΕΙΤΑΙ από ιδιώτη στην Ιξιά 3άρι 75 τ.μ. επί του 1ου ορόφου επί της οδού Σωτήρος. Πληρ. τηλ. 47146. ΑΟ19003

ΠΩΛΟΥΝΤΑΙ οροφοδιαμερίσματα υπό κατασκευή των 100 και 110 και 47 τ.μ. με θέα τη θάλασσα επί της οδού Μιχαήλ Πετρίδη, διαγωνίως απέναντι στο Μαρινόπουλο. Κατασκευή πολυτελής με υδραυλική ασανσέρ, νεροχύτες κουζινών, δύο τζάκια, τζάκι, ηχομόνωση θερμομόνωση, λέβητας με το σύστημα αυτονομίας, μεγάλες βεράντες και μια θέση πάρκινγκ για κάθε διαμέρισμα. Πληρ. τηλ. 0241-34921. ΑΟ18965

ΠΩΛΟΥΝΤΑΙ: 1) Διαμέρισμα 104 τ.μ. στην πλαϊνή οδό της Στέλιου Κωτιάδη, που αποτελείται από δύο (2) υπνοδωμάτια, μεγάλο σαλόνι, κουζίνα με εντοιχισμένα ντουλάπια, θερμοπομπούς σε όλους τους χώρους, ηλιακό θερμοσίφωνα, βεράντα 30 τ.μ. περίπου με τέντες και πολλά άλλα εξτρά.
2) Τέσσερις (4) κατοικίες των 120 τ.μ. στην περιοχή Ασγούρου με αναλογο οικόπεδο και σε πολύ καλές τιμές. Πληρ. κ. Ν. Ηρώνιας, Νέα Αγορά α' όροφος, αρ. 17, τηλ. 31955-21602 ΑΟ18889

ΠΩΛΕΙΤΑΙ 2100 τ.μ. οικόπεδο στα Κοσκινού, υπερυψωμένο, δε ωραία τοποθεσία, με δυνατότητα δόμησης συναλικής επιφανείας 210 τ.μ., αξίας 13.000.000 δραχμές. Πληρ. ΕΥΡΩΚΤΗΜΑΤΙΚΗ -Ιωάννης και Μιχάλης Ευσταθίου, τηλ. 73819, 74917, 094-374546 ΑΟ18870

ΠΩΛΕΙΤΑΙ οικόπεδο 1.230 τ.μ. στα Κοσκινού, εντός οικισμού (Σ.Δ. 0,5), δενδροφυτεμένο, περιτοιχισμένο, το οποίο έχει παροχή νερού, αξίας 36.000.000 δραχμές. Πληρ. ΕΥΡΩΚΤΗΜΑΤΙΚΗ -Ιωάννης και Μιχάλης Ευσταθίου, τηλ. 73819, 74917, 094-374546. ΑΟ18871

ΠΩΛΕΙΤΑΙ κατάστημα 37 τ.μ. στο Φαληράκι, αξίας 37.000.000 δραχμές. Πληρ. ΕΥΡΩΚΤΗΜΑΤΙΚΗ -Ιωάννης και Μιχάλης Ευσταθίου, τηλ. 73819, 74917, 094-374546. ΑΟ18872

ΠΩΛΕΙΤΑΙ 210 τ.μ. μονοκατοικία στα Κοσκινού, με πανοραμική θέα, αποτελουμενη από 70 τ.μ. υπόγειο, 70 τ.μ. υπερυψωμένο ισόγειο και 70 τ.μ. όροφο, σε κατάσταση μπετόν αρμέ, σε 1.000 τ.μ. περιτοιχισμένο οικόπεδο, με ατομικό βόθρο, αξίας 26.000.000 δραχμές. Πληρ. ΕΥΡΩΚΤΗΜΑΤΙΚΗ-Ιωάννης και Μιχάλης Ευσταθίου, τηλ. 73819, 74917, 094-374546. ΑΟ18873

ΠΩΛΕΙΤΑΙ 6836 τ.μ. οικόπεδο στα Κοσκινού, στη θέση "Αγία Βαρβάρα", κατάλληλο για βιοτεχνική χρήση, περιτοιχισμένο, με πρόσωπο σε δύο δρόμους. Πληρ. ΕΥΡΩΚΤΗΜΑΤΙΚΗ -Ιωάννης και Μιχάλης Ευσταθίου, τηλ. 73819, 74917, 094-374546. ΑΟ18874

ΠΩΛΕΙΤΑΙ οικόπεδο 4000 τ.μ. στην περιοχή Ασγούρου εντός ζωνης οικισμού, κατάλληλο για μονοκατοικίες προς 8.500 δρχ. το τ.μ. Πληρ. τηλ. 91034, 093612057 ΑΟ18673

ΠΩΛΕΙΤΑΙ οικόπεδο στην περιοχή Κιοτάρι στο κύμα, από τη λεωφόρο έως την καινοτική οδό 10.750 μέτρα. Μόνο σοβαρες προτάσεις. Πληρ. τηλ. 91034, 093612057 ΑΟ18674

ΠΩΛΕΙΤΑΙ οικία στον Αρχάγγελο (τοποθεσία Σεραφι). Πληρ. τηλ. 0244/23435.

ΠΩΛΕΙΤΑΙ κατάστημα στην Τήνο 415 τ.μ. εντός 600 τ.μ. οικοπέδου, στην παραλία δίπλα στο γηπεδο. Πληρ. τηλ. 73483.

ΠΩΛΟΥΝΤΑΙ στο Φαληράκι καταστήματα 50 τ.μ. 35.000.000 δρχ. 66 τ.μ. 40.000.000 δρχ. Πληρ. 9-1 και 5-8 τηλ. 23815, 78275 Στ. Μανωλάκος

ΠΩΛΟΥΝΤΑΙ κτήματα 2-4-8-10-15-20-50-100-120 στρεμμάτων 15 χλμ από τη πόλη κατάλληλα για οποιαδήποτε χρήση. Γίνονται ευκολίες. Πληρ. τηλ. 22038-47651.

ΠΩΛΕΙΤΑΙ
διαμέρισμα 75 τ.μ. πολυτελούς κατασκευής σε μαρμαροσοβά η τελειωμένο. Τιμή λογική - Δάνεια δεκτά.
Πληρ. τηλ. **30350-094/710131**
ΠΟ19097

ΠΩΛΟΥΝΤΑΙ
στα Κοσκινού από ιδιώτη, διαμερίσματα σε μπετόν των 80 τ.μ. έως 163 τ.μ. σε διάφορες διαστάσεις, με απεριόριστη θέα.
Πληρ. τηλ. **34886-21927**
ΠΟ19002

ΠΩΛΟΥΝΤΑΙ
Οικόπεδα επί της λεωφόρου Καλλιθέας 4.000-8.000-12.000 τ.μ. σε προνομιακή θέση κατάλληλα για εμπορικά κέντρα και πολυκαταστήματα.
Πληρ. κ. Ανέστη Σαββαΐδη
τηλ. **26281-35476**

ΠΩΛΕΙΤΑΙ
στην Παλιά Πόλη διώροφη μονοκατοικία 190 τ.μ. μέσα σε οικόπεδο 575 τ.μ.
Πληρ. τηλ. **74038**
ΠΟ18822

ΕΥΚΑΙΡΙΑ
ΠΩΛΕΙΤΑΙ αποθήκη 300 τ.μ. επί της Κέννεντυ είναι ημιυπόγεια με ράμπα και αντιπλημμυρική.
Πληρ. τηλ. **24967**
από 10.00-14.00
ΠΟ18395

ΠΩΛΟΥΝΤΑΙ:
Α' ΔΙΑΜΕΡΙΣΜΑΤΑ
1. Στην περιοχή Ψαροπούλα 95 τ.μ. στο 4ο όροφο αρίστης κατασκευής και με φανταστική πανοραμική θέα.
2. Στην Ανάληψη στην οδό Τσαλδάρη 105 τ.μ. 3ου ορόφου νεόκτιστο
3. Στο Άνω Ροδίνι 85 και 55 τ.μ. νεόκτιστα σε ισόγειο υπερυψωμένο. Δάνεια δεκτά.
Β' ΟΙΚΟΠΕΔΑ
1. Στο Ροδίνι επί της λεωφόρου 2000 τ.μ. σε τιμή ευκαιρίας
2. Στη λεωφόρο Ιξιάς επί της λεωφόρου 3.600 τ.μ. εντός σχεδίου σε θέση προνομιακή.
Πληρ. κ. Ανέστη Σαββαΐδη
τηλ. **26281-35476**

ΚΤΗΜΑΤΟΜΕΣΙΤΙΚΟ



ΓΡΑΦΕΙΟ ΒΑΖΟΥΚΟΥ ΑΙΚ.

ΠΩΛΟΥΝΤΑΙ ΔΙΑΜΕΡΙΣΜΑΤΑ ΣΤΗΝ ΠΟΛΗ ΤΗΣ ΡΟΔΟΥ:
1. 40 τ.μ. στον Αγ. Ιωάννη β' ορ. 8.000.000
2. 42 τ.μ. Κων. Υδραίου β' ορ. 9.000.000
3. 51 τ.μ. λουξ ισόγεια με αυλή στο Σαν Φραντσκο 9.000.000
4. 56 τ.μ. καινούργιο ετοιμ/το Ροδίνι 14.500.000
5. 55 τ.μ. Αγ. Νικόλαο 12.000.000
6. 55 τ.μ. Θεμ. Σοφούλη 6.500.000
7. 60 τ.μ. τριάρι στον Αγ. Ιωάννη 13.000.000
8. 63 τ.μ. στην Μητρόπολη α ορ. 12.000.000
9. 66 τ.μ. στον Αγ. Δημήτρη με αυλή 9.000.000
10. 70 τ.μ. ετοιμ/το καιν/ργιο με θέα θαλ. Ιαλυσό 18.000.000
11. 78 τ.μ. τριάρι στο Μηδεια 14.000.000
12. 80 τ.μ. μον/κια με εξτρα δυαρι 40 τ.μ. και αυλή 50 τ.μ. Αγ. Νικ. 20 εκ.
13. 95 τ.μ. στην Ιαλυσό 4 ορ. με ασανσέρ 14.500.000
14. 100 τ.μ. ορ/σμα ισογ. με αυλή λουξ καιν/γιο Ρόδ-Λιν. 28.000.00
15. 120 τ.μ. με 3 υπν. απερ. θέα στο Βερ/λο 26.000.000

ΔΑΝΕΙΑ ΟΕΚ ΔΕΚΤΑ ΚΑΙ ΥΠΟΛΟΙΠΑ ΔΑΝΕΙΑ ΤΡΑΠΕΖΩΝ. ΕΥΚΟΛΙΕΣ ΠΛΗΡΩΜΗΣ
ΥΠΕΥΘΥΝΟΣ ΠΩΛΗΣΕΩΝ κ. Γιάννης και κ. Ρίνα
ΔΙΕΥΘ. ΓΡΑΦΕΙΟΥ ΔΗΜ. ΘΕΟΔΩΡΑΚΗ 3 Τ.Κ. 85100
Πληρ. τηλ. **22943-28838**
FAX: 28838

ΠΩΛΟΥΝΤΑΙ
από ιδιώτη στην περιοχή Ακαδημίας-28η Οκτωβρίου.
- Διώροφο κατάστημα 400 τ.μ.
- Διατίθεται και μεμονομένα α) Ισόγειο κατάστημα που διαθέτει 3 διαμερίσματα 40 τ.μ. και ένα κατάστημα 40 τ.μ., 20 μέτρα πρόσοψη και μεγάλη πρασιά εμπρός, β) Ισόγειο νεόκτιστο ιατρείο 100 τ.μ. με όλες τις προδιαγραφές με καταπληκτική είσοδο, γ) Επαγγελματική στέγη 150 τ.μ. Α' όροφος, μεγάλες βεράντες, 2 είσοδοι με κήπο 100 τ.μ. και μικρό διαμέρισμα υπηρεσίας στον κήπο.
ΟΛΑ ΑΥΤΑ ΣΤΗ ΚΑΡΔΙΑ ΤΗΣ ΡΟΔΟΥ
ΜΟΝΟ ΣΟΒΑΡΕΣ ΠΡΟΤΑΣΕΙΣ
Πληρ. τηλ. **21666-39559**
(Μόνο από 17.00-22.00)
ΠΟ19067

ΠΩΛΕΙΤΑΙ
διαμέρισμα από ιδιοκτήτη 73 τ.μ. με 2 υπνοδωμάτια και λοιπούς χώρους στη γ' πάροδο Στ. Κωτιάδη.
Πληρ. τηλ. **63358**
9-11 π.μ.
ΠΟ19066

ΠΕΔΙ - ΣΥΜΗ ΠΩΛΕΙΤΑΙ
οικόπεδο 340 τ.μ. με οικία ερειπωμένη με γερή τοιχοποιία 47τ.μ. δίπλα στο κυμα.
Πληρ. τηλ. **24877, 28324**
κος ΔΗΜΗΤΡΗΣ
ΠΟ18696

ΠΩΛΟΥΝΤΑΙ
από τον ιδιοκτήτη βιοτεχνικοί και επαγγελματικοί χωροι διαφόρων διαστάσεων ύψους 5,30 μ. άνετο πάρκινγκ, δίπλα στον αμερικανό σταθμό, περιοχή Ασγουρου. Επίσης οικόπεδο 170 τ.μ. στον Αγ. Νικόλαο
Πληρ. τηλ. **20949-37735**
ΠΟ18591

ΠΩΛΟΥΝΤΑΙ
από ιδιώτη δύο συνεχόμενα διαμερίσματα, το ένα 105 τ.μ. γωνιακό και το αλλο 111 τ.μ. διαμπερές στην Ιξιά. Τιμή λογική.
Πληρ. τηλ. **78532-22477**
ΠΟ18963

ΠΩΛΕΙΤΑΙ
κατάστημα επί της Σωκράτους και ένα διαμέρισμα στο Ροδίνι.
Πληρ. τηλ. **094/507828**
ΠΟ18964

ΠΩΛΟΥΝΤΑΙ ή ΕΝΟΙΚΙΑΖΟΝΤΑΙ
διαμερίσματα επιπλωμένα δύο και τριών δωματίων (και λοιπών χώρων) σε υγιεινό περιβάλλον με θέα τη θάλασσα. Γ. Σεφέρη 100 (περιοχή Πανάγου).
Πληρ. τηλ.
62711, 62590, 68306

ΠΩΛΟΥΝΤΑΙ
οικόπεδα στο Δήμο Αφάντου εντός οικισμού άρτια και οικοδομήσιμα.
Πληρ. τηλ. **27482**

ΠΩΛΟΥΝΤΑΙ
στην οδό Κέννεντυ δύο γκαρσονιέρες πληρως επιπλωμένες, όμορες 38,5 τ.μ. και 35 τ.μ., πράσινο, ήσυχο περιβάλλον, τέλεια κατασκευή, σταθερό εισόδημα 140.000 δρχ. μηναίος.
Πληρ. τηλ. **77400**
και **094-467735**
ΠΟ19020

ΠΩΛΕΙΤΑΙ
σπίτι 190 τ.μ. τύπου μεζονέτας σε μικρή τριόροφη πολυκατοικία στο Μόντε Σμιθ 600-700 μέτρα από το Μανδράκι. Εχει απεριόριστη θέα, 70 τ.μ. βεράντες, δική του εγκατάσταση, καλοριφέρ, τζάκι, τριφασικό ρεύμα, δύο πληρη W.C., δρύινα πατώματα στις κρεβατοκάμαρες, πολλά εντοιχισμένα ντουλάπια, πάρκινγκ. Στον κηπο εκτός από άνθη γίνεται καλλιέργεια και οπωροκηπευτικών. Η τιμή είναι 250.000 ανά τ.μ. περίπου, γι' αυτό παρακαλούμε τηλεφωνήστε μόνο για σοβαρή συζήτηση εφ' οσον ξέρετε τι θέλετε. Οχι μεσίτες.
Πληρ. τηλ. **20929**
9-12 πρωί και 5-8 απόγευμα
ΠΟ18907

ΔΙΑΘΕΤΩ
8-10.000.000 δρχ. τοις μετρητοίς για αγορά 4-5 στρεμμάτων έως 15 χιλιόμετρα εξω από την πόλη της Ρόδου. Οποιος ενδιαφερόμενος ας τηλεφωνήσει στο **25208** από 3-5 μ.μ.και **20705** ώρες καταστήματος. Κος Γιάννης και Εβίτα. Μεσίτες αποκλείονται.
ΠΟ19096

ΖΗΤΕΙΤΑΙ ΓΙΑ ΑΓΟΡΑ
διαμέρισμα ή μεζονέτα έως 100 τ.μ. σε ημιτελή κατάσταση στη περιοχή Προφήτη Ηλία (περιοχή Κοσκινού) ή Τσαίρι. Πληρωμή σε μετρητά.
Πληρ. τηλ. **77555**
κιν. **094/586800**

ΠΩΛΕΙΤΑΙ
διαμέρισμα διαμπερές αρίστης κατασκευής, καθαρής επιφάνειας τ.μ. 93, που βρίσκεται στον πρώτο όροφο μικρής διώροφης πολυκατοικίας επί της οδού Σάββα Διακου (καθετης στην οδό Στέλιου Κωτιάδη-Ανάληψη), αποτελούμενο από δύο υπνοδωματια με εντοιχισμένες ντουλάπες, μεγάλη σαλοτραπεζαρία, μεγάλη εντοιχισμένη κουζίνα με κεραμική εστία και απορροφητήρα, λουτροκαμπινέ εξοπλισμένο με ειδικά για το χωρο ντουλάπια και μικρό WC. Το διαμέρισμα επίσης διαθέτει μεγάλες βεράντες και τέντες, ηλιακό θερμοσίφωνα, θερμοπομπούς σε όλους τους χώρους και άλλες πολύ χρήσιμες ξυλοκατασκευές.
Πληρ. τηλ. **24655 και 30062**
(ωρες γραφείου)
ΠΟ19025

ΠΩΛΟΥΝΤΑΙ:
ΣΥΝΕΤΑΙΡΙΚΕΣ ΜΕΡΙΔΕΣ
1. Οικοδομικού Συνεταιρισμού ΚΑΙΡ μ.τ. 400 με οικοδομικότητα 240 τ.μ. στην περιοχή Καναμάτ Καλλιθέας.
2. Οικοδομικού Συνεταιρισμού Τραπεζικών μ.τ. 440 με οικοδομικότητα 240 τ.μ. Τιμές ευκαιρίας.
Πληρ. κ. Ανέστη Σαββαΐδη
τηλ. **26281-35476**

ΠΩΛ. – ΕΝΟΙΚ. ΕΠΙΧΕΙΡΗΣΕΩΝ

ΠΩΛΕΙΤΑΙ γωνιακή επιχείρηση Καφέ Μπαρ δίπλα στο Ξενοδοχείο "Κοσμοπολίταν", επί της Λεωφόρου Ιαλυσού 20. Πληρ. τηλ. 90173, 37822. ΑΚ19108

ΕΝΟΙΚΙΑΖΕΤΑΙ κατάστημα με τον εξοπλισμό η χωρίς, απέναντι από το Ξενοδοχείο LIPPIA στο Γκολφ Αφάντου. Κατάλληλο για χρυσοχοείον, μπαρ, Rent-a-car, τουριστικό. Πληρ. τηλ. 51245, 65967. ΑΚ19107

ΠΩΛΕΙΤΑΙ εξοπλισμός snack-bar, καρέκλες, τραπέζια, ψυγεία, πλάκα και γκριλ, γύρος, 2 φρυτέζες, αποχυμωτής, εξαεριστηρας, πάγκος με ντουλαπάκια, κρεπιέρα, καφετιέρα. Πληρ. τηλ. 68171-24966. ΑΚ19079

ΠΩΛΕΙΤΑΙ επιχείρηση εστιατορίου πλήρως εξοπλισμένο επί της λεωφόρου Κρεμαστής σε τιμή ευκαιρίας. Πληρ. τηλ. 33869. ΑΚ19078

ΠΩΛΕΙΤΑΙ επιχείρηση ενοικιαζομένων δωματίων, εν λειτουργία, στο κεντρο της πολης. Πληρ. τηλ. 22791.ΑΚ19028

ΕΝΟΙΚΙΑΖΕΤΑΙ επιχείρηση στην Π. Πόλη σε επαγγελματική ζωνη 120 τ.μ. με αυλή, δυο μαγαζιά 45 τ.μ. εκαστον. Ενοικιάζεται επισης σπιτι 95 τ.μ. με 70 τ.μ. αυλή, δίπλα στο Εμπ. Κεντρο Μηδεια (65.000 δρχ.). Πληρ. τηλ. 77777 (πρωί) και 77778 (2-8 μ.μ.) ΑΚ19013

ΠΩΛΕΙΤΑΙ η επιχείρηση καφετέρια MANHATTAN στην Ιαλυσό. Πληρ. τηλ. 93633-92918 ΑΚ18955

ΕΝΟΙΚΙΑΖΕΤΑΙ εστιατόριο και καφετέρια, πλήρως εξοπλισμένο όλα καινουργια η παραχωρείται με τη σαιζόν. Πληρ. τηλ. 91034, κιν. 093/612057, κιν. 094/545544 ΑΚ18663

ΠΩΛΕΙΤΑΙ εστιατόριο-Πιτσερία στην ΙΞΙΑ πάνω στην λεωφόρο Ιαλυσού κατά στο Μιρα-Μάρε μέσα σε πολλα ξενοδοχεία και σε μεγάλη τουριστική κινηση. Είναι σε λειτουργία και με καλό εξοπλισμο. Πληρ. τηλ. 90808 και 90787.

ΠΩΛΕΙΤΑΙ
επιχείρηση ενοικ. μοτοποδηλάτων στο Νιοχώρι πλήρως οργανωμένη και εξοπλισμένη (διασυνδέσεις με πρακτορεία και ξενοδοχεία, με συνεργείο πλήρως εξοπλισμένο, ανταλλακτικά, κράνη κ.Απ.), άμεσα έτοιμη για εργασία σε πολύ καλή τιμή.
Πληρ. τηλ.**76128, 78254**
ώρες 08.00-13.30 και
19.00-20.30 καθημερινά
ΠΚ18650

ΣΤΟ ΦΑΛΗΡΑΚΙ ΕΝΟΙΚΙΑΖΕΤΑΙ
επιχείρηση BAR εξοπλισμένη (εκτός από τραπέζια και καρέκλες), κατάλληλη και για οποιαδήποτε άλλη χρήση σε προσιτή τιμή, δίπλα από γνωστό εστιατόριο.
Πληρ. τηλ. **86936,094/577926**
ΠΚ19109

ΠΩΛΕΙΤΑΙ
επιχείρηση FAST-FOOD GRILL στην παραλιακή περιοχή των ξενοδοχείων Ιαλυσού, με πλήρη εξοπλισμό, λειτουργίας ενός χρόνου με χαμηλό ενοίκιο. Τιμή ευκαιρίας λόγω φόρτου εργασίας.
Πληρ. τηλ. **90048, 23918, 35058**
ΠΚ18606

ΕΥΚΑΙΡΙΑ
ΕΝΟΙΚΙΑΖΕΤΑΙ bar-pub στην Ιαλυσό πλήρως εξοπλισμένο από Νοέμβριο-Μάρτιο σε λογική τιμή.
Πληρ. τηλ. **90010-96701**
κ. Γιώργο
ΠΚ18738

ΠΩΛΕΙΤΑΙ
τουριστικό κατάστημα επί της οδου Γρίβα 46.
Πληρ. τηλ. **0244-22520,** 9-14
75667 5-10 μ.μ.
ΠΚ18693

ΠΩΛΕΙΤΑΙ
εστιατόριο στην Ιξιά επάνω στην Λ. Ιαλυσού με πλήρης εξοπλισμένη κουζίνα. Τιμή 1.500.000.
Πληρ. τηλ. **90787-90808**
ΠΚ18692

ΠΩΛΕΙΤΑΙ
εστιατόριο πλήρως εξοπλισμένο.
Πληρ. τηλ. **25473**

ΠΩΛΕΙΤΑΙ
επιχείρηση μπαρ στην Ορφανίδου με στερεοφωνικά, AIR CONTIONED και όλες τις προυποθέσεις για άδεια 10.000.000 μετρητά, 5.000.000 τέλος σαιζόν '96 και 5.000.000 Αύγουστος '97.
Πληρ. τηλ. **75834-78187**
(βραδυνές ώρες)



ΚΕΡΜΑΤΟΔΕΚΤΗΣ
EUROPAYPHONE GREECE
Δέχεται νομίσματα 20, 50, 100 δρχ.
ΜΠΟΡΕΙΤΕ ΝΑ ΤΟΝ ΑΠΟΚΤΗΣΕΤΕ ΜΟΝΟ ΜΕ
25.000
ΠΡΟΚΑΤΑΒΟΛΗ
ΠΡΟΣΟΧΗ!!! Ολοι οι εγκεκριμένοι νομισματοδέκτες θα πρέπει να φέρουν το σήμα
service και εγγύηση
ΚΑΤΑΛΛΗΛΟΣ ΓΙΑ: Περίπτερα, Pub, Καφετέριες, Βιντεάδικα, Σούπερ Μάρκετ, Γυμναστήρια, Σχολές, Ψιλικά, Κομμωτήρια, Σωματεία, Ξενοδοχεία, Camping
ΑΠΟΚΛΕΙΣΤΙΚΟΣ ΑΝΤΙΠΡΟΣΩΠΟΣ ΔΩΔΕΚΑΝΗΣΟΥ:
ΣΗΦΑΚΗΣ ΓΕΩΡΓΙΟΣ - ΑΤΤΑΒΥΡΟΥ 46 ΡΟΔΟΣ - ΤΗΛ. 73440
TELERENT
ΚΕΡΜΑΤΟΤΗΛΕΦΩΝΑ

ΠΩΛΟΥΝΤΑΙ
ΤΑ ΕΞΗΣ ΜΕΤΑΧΕΙΡΙΣΜΕΝΑ ΑΥΤΟΚΙΝΗΤΑ
1. LAND ROVER V8 ΚΟΝΤΟ ΜΕ A/C ΚΑΙ FULL EXTRA, ΣΕ ΤΙΜΗ ΕΚΠΛΗΞΗ
2. RENAULT 5 TURBO GT ΣΕ ΥΠΕΡ. ΑΡΙΣΤΗ ΚΑΤΑΣΤΑΣΗ
3. RENAULT 5 GTS ΣΕ ΑΡΙΣΤΗ ΚΑΤΑΣΤΑΣΗ
4. TOYOTA COROLLA 3ΠΟΡΤΗ 94 ΜΟΝΤΕΛΟ
5. FORD ESCORT 83 5ΠΟΡΤΟ ΣΕ ΑΡΙΣΤΗ ΚΑΤΑΣΤΑΣΗ
6. OPEL KADETT 5ΠΟΡΤΟ 86 ΜΟΝΤΕΛΟ ΣΕ ΑΡΙΣΤΗ ΚΑΤΑΣΤΑΣΗ
7. FIAT FIORINO ΣΕ ΑΡΙΣΤΗ ΚΑΤΑΣΤΑΣΗ
Προτιμάτε τα μεταχειρισμένα μας για το δικό σας συμφέρον
PILATOS MOTORS
Τηλ. 30757, 093 777900

ΕΥΚΑΙΡΙΑ–ΠΩΛΕΙΤΑΙ
Επιχείρηση ΦΑΣΤ ΦΟΥΝΤ-ΨΗΤΟΠΩΛΕΙΟΥ έτοιμη για λειτουργία στην οδό Παπανικολάου.
ΠΩΛΕΙΤΑΙ όλος ο εξοπλισμός ΨΗΤΟΠΩΛΕΙΟΥ που αποτελείται από τα κάτωθι πράγματα:
1) 2 ψυγεία για κατάψυξη και συντήρηση.
2) 3 πάγκους εργασίας
3) 1 απορροφητήρας με μοτέρ αθόρυβος
4) 1 μηχανή ηλεκτρική για γύρο
5) 1 πλατώ 0.90
6) 2 φρυτέζες διπλές
7) 1 γκρίλα με κάρβουνο υφαιστειακό 1,40
8) 1 ποτηριέρα μήκους 1,80
9) 24 πολυθρόνες αλουμινίου ιταλικές
10) 15 τραπέζια αλουμινίου ιταλικά
Πληρ. τηλ. **29804**

Η αγορά σπιτιού είναι πάντα όνειρο ζωής...
Στηρίζουμε. υλοποιούμε, διασφαλίζουμε το όνειρό σας
Τα σπίτια μας αντέχουν στο χρόνο και η επένδυσή σας πιάνει τόπο.
ΟΙΚΟΔΟΜΙΚΕΣ ΕΠΙΧΕΙΡΗΣΕΙΣ
ΜΑΡΙΑ ΤΖΟΓΙΑ & ΥΙΟΙ
• Διαμπερή Δυάρια-Τριάρια-Τεσσάρια
• Γκαρσονιέρες με καλή θέα
• Αποθήκες Αθηνών-Ατταβύρου
Πληρ. τηλ. 30069

ΝΤΕΤΕΚΤΙΒ
30 ΧΡΟΝΙΑ ΜΟΝΙΜΑ ΚΑΙ ΣΤΗ ΡΟΔΟ
35354-28780
Π.Π ΓΕΡΜΑΝΟΥ 6 (ΠΛΑΤ.ΦΩΚΙΑΛΗ)
Η ΛΥΣΗ!! ΣΕ ΚΑΘΕ ΣΑΣ ΠΡΟΒΛΗΜΑ
EXPRESS SECURITY

ΕΥΡΩΚΤΗΜΑΤΙΚΗ
ΚΤΗΜΑΤΟΜΕΣΙΤΙΚΟ ΓΡΑΦΕΙΟ
ΙΩΑΝΝΗΣ & ΜΙΧΑΛΗΣ ΕΥΣΤΑΘΙΟΥ
ΤΟΡΑ ΚΑΙ ΣΤΟ INTERNET!
INTERNET: http://www.helios.gr/real_Estates/Euroktimatiki/
E Mail: Euroktimatiki@rho.Forthnet.gr
ΕΘΝΙΚΗΣ ΑΝΤΙΣΤΑΣΕΩΣ 48, (ΑΝΝΗΣ ΜΑΡΙΑΣ) • ΤΗΛ.: (0241) 73819 - 74917 • FAX: (0241) 38641 • ΚΙΝ: 094/374546
ΚΑΤΑΣΤΗΜΑΤΑ ΓΡΑΦΕΙΑ

30 τ.μ. στο Φαληράκι	30.000.000 δρχ	50 τ.μ. στην Αλεξ. Διάκου	50.000.000 δρχ
32 τ.μ. στην Αμερικής	62.500.000 δρχ	50 τ.μ. στην παραλία Ιαλυσού	13.000.000 δρχ
34 τ.μ. στη Λ. Ιαλυσού	20.400.000 δρχ	51 τ.μ. κοντά στο Νοσοκομείο	30.600.000 δρχ
38 τ.μ. στην παραλία Ιαλυσού	13.300.000 δρχ	53 τ.μ στη Λ. Λίνδου	26.000.000 δρχ
40 τ.μ. στην παραλία Ιαλυσού	22.000.000 δρχ	53 τ.μ. στο Ροδίνι (μπετά)	8.500.000 δρχ
42 τ.μ. στο εμπορικό κέντρο Φώκιαλη	12.000.000 δρχ	56 τ.μ. στο Ροδίνι	14.000.000 δρχ
44 τ.μ. στο κέντρο	40.000.000 δρχ	69 τ.μ. στη Θ. Σοφούλη	25.000.000 δρχ
46 τ.μ. στη Λ. Καλλιθέας	23.000.000 δρχ	72 τ.μ. κοντά στο Νοσοκομείο	43.554.000 δρχ
50 τ.μ. στο Φαληράκι	25.000.000 δρχ	143 τ.μ. στη Λ. Καλλιθέας	64.640.000 δρχ

ΜΟΝΟΚΑΤΟΙΚΙΕΣ ΜΑΙΖΟΝΕΤΕΣ

76 τ.μ. στα Ασγούρου σε 780 τ.μ. οικόπεδο	30.000.000 δρχ	153 τ.μ. στο Ροδίνι	34.000.000 δρχ
118 τ.μ. στην Παστίδα (δ/κια) σε 1200 τ.μ. Κήπο	45.000.000 δρχ	165 τ.μ. στους Δασκάλους με κήπο	40.000.000 δρχ
126 τ.μ. στην Ιαλυσό με 289 τ.μ. κήπο (μπετά)	26.000.000 δρχ	180 τ.μ. στους Δασκάλους	50.400.000 δρχ
130 τ.μ. στη Θεσσαλονίκης	39.000.000 δρχ	195 τ.μ.στους Δασκάλους	64.000.000 δρχ
130 τ.μ. στην Ιαλυσό σε 315 τ.μ. οικ/δο (μπετά)	23.000.000 δρχ	200 τ.μ. στους Δασκάλους (ημιτελής)	45.000.000 δρχ
130 τ.μ. στο Γεννάδι με 350 τ.μ. κήπο (μπετά)	13.000.000 δρχ	200 τ.μ. στα Κοσκινού σε 1000 τ.μ. οικ/δο (μπετά)	26.000.000 δρχ
130 τ.μ. στην Ιαλυσό σε 300 τ.μ. οικ/εδο (μπετά)	20.000.000 δρχ	210 τ.μ. στο Ροδίνι σε 250 τ.μ. οικ/δο (μπετά)	26.000.000 δρχ
133 τ.μ. στην Ανάληψη	39.000.000 δρχ	204 τ.μ. στα Κοσκινού σε 1000 τ.μ. οικ/δο (μπετά)	26.000.000 δρχ
133 τ.μ. στην Ανάληψη	38.000.000 δρχ	240 τ.μ. στα Κοσκινού σε 1000 τ.μ. οικ/δο (μπετά)	36.000.000 δρχ
140 τ.μ. στο Μόντε Σμιθ σε 200 τ.μ. οικόπεδο	48.000.000 δρχ	240 τ.μ. στην Ιαλυσό σε 1000 τ.μ. οικόπεδο (μπετά)	30.000.000 δρχ
140 τ.μ. στα Κοσκινού σε 500 τ.μ. οικ/δο (μπετά)	21.000.000 δρχ	251 τ.μ. στην Ιαλυσό σε 384 τ.μ. οικόπεδο	55.000.000 δρχ
140 τ.μ. στην Ιαλυσό σε 350 τ.μ. οικόπεδο	53.000.000 δρχ	290 τ.μ. στην παραλία Ιαλυσού σε 594 τ.μ. οικ/δο	51.000.000 δρχ

ΔΙΑΜΕΡΙΣΜΑΤΑ

34 τ.μ. στην Ιαλυσό	8.500.000 δρχ	94 τ.μ στο Ροδίνι	22.000.000 δρχ
35 τ.μ. στην Ανάληψη	8.000.000 δρχ	95 τ.μ στην Ανάληψη	27.000.000 δρχ
46 τ.μ. στο Καρακόνερο	9.500.000 δρχ	96 τ.μ. στους Δασκάλους	26.800.000 δρχ
49 τ.μ. στην Ανάληψη	12.000.000 δρχ	97 τ.μ. στη Θ. Σοφούλη	29.500.000 δρχ
51 τ.μ. στους Δασκάλους	13.600.000 δρχ	100 τ.μ. στην Ανάληψη	30.000.000 δρχ
52 τ.μ. στο Καρακόνερο	12.000.000 δρχ	101 τ.μ.στην Ανάληψη	32.000.000 δρχ
55 τ.μ. στο Ροδίνι	12.000.000 δρχ	103 τ.μ. στην Ανάληψη	28.000.000 δρχ
58 τ.μ. στην Ανάληψη	17.000.000 δρχ	104 τ.μ. στην Ανάληψη	27.000.000 δρχ
60 τ.μ. στη Γαριβάλδη	21.000.000 δρχ	104 τ.μ. στο Καρακόνερο	30.000.000 δρχ
79

ΠΡΟΣΦΟΡΕΣ ΕΡΓΑΣΙΑΣ

YOUR HOUSE NEEDS A "FRESH UP": A new colour, wooden floor or take ceiling, windows or doors to be fixed. Short all these small things you never find the time for to repair. Call and we'll take care! Int. tel. 093/843678 ΑΡ19012

ΟΔΗΓΟΣ με επαγγελματικό δίπλωμα ενδιαφέρεται να εργαστεί σε σχολικά λεωφορεία. Πληρ. τηλ. 73903.39219 ΑΡ19011

ΚΥΡΙΑ ΑΛΛΟΔΑΠΗ αναλαμβάνει υπεύθυνα, κατ' οίκον, παιδιά, καθαρισμό σε καλό σπίτι. Πληρ. τηλ. 86653, 9/12 & 17.00-22.00 ΑΡ19010

Κάνουμε **ΜΙΚΡΕΣ ΔΟΥΛΕΙΕΣ** με ΓΥΨΑΣΑΝΙΔΕΣ, ΝΤΕΚΟΡ, ΨΕΥΔΟΡΟΦΕΣ. Πληρ. τηλ. 85427, 85683 ΑΡ18684

ΜΑΚΕΤΙΣΤΡΙΑ με πλήρη ηλεκτρονικό εξοπλισμό αναλαμβάνει εκδόσεις βιβλίων-περιοδικών πάσης φύσεως ό,τι νέυτικα διαφημιστικά, εφημερίδες. Πληρ. τηλ. 21656.

ΑΠΟΦΡΑΞΕΙΣ ΚΑΘΑΡΙΣΜΟΙ ΑΠΟΧΕΤΕΥΣΕΩΝ "ΜΑΡΙΑ"

Αναλαμβάνουμε την απόφραξη και τον καθαρισμό αποχετεύσεων οικιών, πολυκατοικιών, ξενοδοχείων με ηλεκτρικό μηχάνημα όλο το 24ωρο.
ΕΡΓΑΣΙΑ ΕΓΓΥΗΜΕΝΗ
ΤΑΧΕΙΑ ΕΞΥΠΗΡΕΤΗΣΗ
Πληρ. τηλ. **94750**
κινητό **094-353115**

ΞΕΒΟΥΛΩΜΑΤΑ ΑΠΟΦΡΑΞΕΙΣ ΚΑΘΑΡΙΣΜΟΙ ΑΠΟΧΕΤΕΥΣΕΩΝ

αναλαμβάνουμε τον καθαρισμό αποχετεύσεων πολυκατοικιών και ξενοδοχείων, με νέο ηλεκτροκίνητο μηχάνημα. Οι αποχετεύσεις γίνονται σαν να τις περάσατε σήμερα. Εργασία εγγυημένη.
ΔΩΡΕΑΝ: ΜΕΤΑ ΑΠΟ ΚΑΘΕ ΑΠΟΦΡΑΞΗ ΨΕΚΑΣΜΟΣ ΤΩΝ ΦΡΕΑΤΙΩΝ ΓΙΑ ΜΙΚΡΟΒΙΑ ΚΑΙ ΚΑΤΣΑΡΙΔΕΣ

ΔΗΜΗΤΡΙΟΣ
Πληρ. τηλ. **36559, 31990**
για άμεση εξυπηρέτηση καλέστε το κινητό
τηλ: **094344911**

ΗΛΕΚΤΡΟΛΟΓΟΣ

αναλαμβάνει πάσης φύσεως ηλεκτρολογικές εγκαταστάσεις, συντηρήσεις, προσθήκες, τροποποιήσεις νέες εγκαταστάσεις σε οικίες και ξενοδοχειακές μονάδες.
Πληρ. τηλ. **28534**
και **094/478636**
ΠΡ18973

ΕΡΓΟΛΑΒΟΣ ΟΙΚΟΔΟΜΩΝ

ΜΑΣΤΟΡΑΣ ΑΠ. ΚΩΝ/ΝΟΣ

Αναλαμβάνουμε υπεύθυνα, χρωματα-σοβατισματα-μάρμαρα-πλακάκια-γυαλίσματα-γκρεμίσματα-τοποθετήσεις κεραμιδιών-ξυλοκατασκευή και μελέτες για σοφίτες.
Λογικές τιμές.
Πληρ. τηλ. **27255, ΡΟΔΟΣ**
Το γραφείο εργάζεται όλο το 24ωρο
ΠΡ18691

ΥΔΡΑΥΛΙΚΟΣ

ΑΝΑΛΑΜΒΑΝΩ ΠΑΣΗΣ ΦΥΣΕΩΣ ΥΔΡΑΥΛΙΚΕΣ ΕΡΓΑΣΙΕΣ
- ΕΓΚΑΤΑΣΤΑΣΕΙΣ, ΜΙΚΡΕΣ ΜΕΓΑΛΕΣ
- ΣΥΝΤΗΡΗΣΕΙΣ ΞΕΝ/ΧΕΙΩΝ
- ΤΟΠΟΘΕΤΗΣΕΙΣ ΗΛΙΑΚΩΝ
- ΑΠΟΦΡΑΞΕΙΣ
- ΤΥΧΟΝ ΒΛΑΒΕΣ Κ.ΛΠ.

ΤΑΧΕΙΑ ΕΞΥΠΗΡΕΤΗΣΗ ΕΡΓΑΣΙΑ ΕΓΓΥΗΜΕΝΗ
Πληρ. τηλ. **36886-33287**
κινητό 094-0555101
κ. ΑΓΑΠΗΤΟ
ΠΡ18770

ΑΠΟΦΡΑΞΕΙΣ ΚΑΘΑΡΙΣΜΟΙ ΑΠΟΧΕΤΕΥΣΕΩΝ Ο ΒΑΓΙΟΣ

αναλαμβάνουμε την απόφραξη και τον καθαρισμό αποχετεύσεων ξεν/χειων και πολυκατοικιών με ειδικά σύγχρονα μηχανήματα. Οι αποχετεύσεις σας γίνονται καινούργιες.
ΔΩΡΕΑΝ
μετά από κάθε μας εργασία, ψεκαζουμε με ψεκασμό τα φρεάτιά σας από μικρόβια και έντομα.
ΕΡΓΑΣΙΑ ΕΓΓΥΗΜΕΝΗ
Πληρ. τηλ. **74434** για άμεση εξυπηρέτηση κιν. **094-306571**
ΠΡ18689

ΥΔΡΑΥΛΙΚΟΣ

αναλαμβάνει πάσης φύσεως υδραυλικές εργασίες μικρές και μεγάλες. Εγκαταστάσεις-αποφράξεις-τοποθέτηση ηλιακών. Επίσης αναλαμβάνει συντηρήσεις ξενοδοχείων. Εργασία εγγυημένη-ταχεία εξυπηρέτηση.

ΔΗΜΗΤΡΙΟΣ
Πληρ. τηλ. **36559, 31990**
για άμεση εξυπηρέτηση καλέστε το κινητό
τηλ. **094344911**

"EXPRESS CLEAN"

ΚΑΙ ΤΟ 1997 ΑΠΟΘΗΚΕΥΣΗ ΧΑΛΙΩΝ ΔΩΡΕΑΝ
ΕΠΙΣΤΡΟΦΗ ΧΑΛΙΩΝ ΣΕ 3 ΗΜΕΡΕΣ

αναλαμβάνουμε τον καθαρισμό επί τόπου ή στον δικό μας χώρο σε μοκέτες, χαλιά, σαλόνια.
ΔΩΡΕΑΝ ΑΠΟΘΗΚΕΥΣΗ για όλο τον χρόνο. Άμεση εξυπηρέτηση. Εγγύηση η πολυετής πείρα μας με το συγχρονα μηχανήματα και απορρυπαντικά μας.
Πληρ. τηλ. **94815** κινητό **094 350247/0246-98317**

ΕΛΑΙΟΧΡΩΜΑΤΙΣΤΗΣ

Αναλαμβάνει υπεύθυνα, βαψιμο, σπατουλάρισμα και μόνωση τοιχων. Για παραθυρα, πορτες και αλλα επιπλα διαθετω μεγάλη ποικιλια χρωματων. Επισης κανω επισκευες παλαιων επιπλων, τραπεζια, καρεκλες, ντουλαπες κ.α. Η εργασια ειναι εγγυημενη και οι τιμες λογικες.
Πληρ. τηλ. **81776**
ΠΡ18509

ΥΔΡΑΥΛΙΚΕΣ ΕΡΓΑΣΙΕΣ ΠΑΝΤΟΣ ΤΥΠΟΥ Ο ΒΑΓΙΟΣ

Αναλαμβάνουμε κάθε σας υδραυλική εργασία (εγκαταστάσεις βλάβες, τοποθετησεις ηλιακων, αποφραξεις κ.λπ.)
ΤΑΧΕΙΑ ΕΞΥΠΗΡΕΤΗΣΗ ΕΡΓΑΣΙΑ ΕΓΓΥΗΜΕΝΗ
Πληρ. τηλ. **74434**
και **094-306571**
ΠΡ18690

ΕΟΡΤΑΣΤΙΚΟΝ

ΔΙΑΚΟΣΜΗΣΕΙΣ ΜΕ ΜΠΑΛΟΝΙΑ
πάρτυ • γιορτινο • συντήρια
γάμοι • βαπτίσεις • δεξιώσεις
ΠΑΙΔΙΚΑ ΠΑΡΤΥ
ειδα πάρτυ • τραμπολίνα
φρεσκιαστρο • κάστρα • δεξαμενη
ΣΟΦ. ΒΕΝΙΖΕΛΟΥ 96
100 ΜΑΓΑΖΙΑ
ΤΗΛ.: 20232
ΠΡ19112

ΜΑΘΗΜΑΤΑ

ΔΑΣΚΑΛΟΣ του Πανεπιστημίου Αιγαίου με φροντιστηριακή πείρα παραδίδει ιδιαίτερα μαθήματα σε παιδιά Δημοτικού και Γυμνασίου. Πληρ. τηλ. 74846 ή 094/700371 ΑΜ19024

ΚΑΘΗΓΗΤΡΙΑ ΓΕΡΜΑΝΙΚΩΝ με σπουδές στη Γερμανία παραδίδει μαθήματα κατ' οίκον. Πληρ. τηλ. 63009, 61080 ΑΜ19005

ΙΣΤΟΡΙΑ-ΕΚΘΕΣΗ. Καθηγήτρια αναλαμβάνει υπεύθυνο την προετοιμασία μαθητών γυμνασίου-Λυκείου. Πληρ. τηλ. 62532.

ΘΕΛΕΤΕ ΝΑ ΜΑΘΕΤΕ

Αγγλικά, γρήγορα και υπεύθυνα. Πτυχιούχος Αμερικανικού Πανεπιστημίου και πρώην καθηγήτρια ΑΣΤΕΡ της Ανωτέρας Τουριστικης Σχολης Ρόδου παραδίδει ιδιαίτερα, μαθηματα. Τιμες προσιτες, ειδικη προσφορα σε ξενοδοχουπαλληλους.
Πληρ. τηλ. **25751**
ΠΜ19066

ΚΑΘΗΓΗΤΗΣ ΑΓΓΛΙΚΗΣ ΦΙΛΟΛΟΓΙΑΣ

πτυχιούχος Πανεπιστημίου Αθηνών, παραδίδει ιδιαίτερα μαθήματα και σε φυσητερο ολιγομελή τμήματα για παιδιά, επαγγελματίες και επιστήμονες. Προετοιμασία όλων των αναγνωρισμένων εξετάσεων γλωσσομάθειας. Δεκτές κάθε είδους μεταφράσεις (επίσημες και μη). Λογικές τιμές. Γιώργος Γιαννέλης. Φροντιστήριο "Βύρων", Μητροπόλεως 103.
Πληρ. τηλ. **20357**
ΠΜ19073

ΕΛΛΗΝΟΙΤΑΛΟΣ

παραδίδει μαθήματα ΙΤΑΛΙΚΗΣ ΓΛΩΣΣΑΣ σε αρχάριους, προχωρημένους και επαγγελματίες.
Πληρ. τηλ. **66477** fax **66894**
ΠΜ19074

Ο ΚΟΣΜΟΣ ΤΗΣ ΝΕΑΣ ΤΕΧΝΟΛΟΓΙΑΣ ΣΑΣ ΚΑΛΕΙ ΝΑ ΤΟΝ ΓΝΩΡΙΣΕΤΕ

Υποψήφια Διδάκτωρ ΕΜΠ τομέα Πληροφορικής σας εισάγει στον κόσμο των Υπολογιστών μέσω ταχύρρυθμων ειδικευμένων μαθημάτων.
Πληρ. Ερυθρού Σταυρού 2, 4ος όροφος (πλησίον Νοσοκομείου)
τηλ. **74193**

ΑΝΑΚΟΙΝΩΣΗ

DIGIAM COMPUTER

ΕΓΓΡΑΦΕΣ ΤΩΡΑ ΜΑΘΗΜΑΤΑ Computer

Τμήματα για:
Παιδιά από 8 ετών
Αρχάριους - Μαθητές
Επαγγελματίες

Ανεύρεση Εργασίας

Διδάσκει πτυχιούχος Πανεπιστημίου Αμερικής
ΜΑΝΩΛΗΣ Ι. ΣΟΦΙΛΑΑΣ
Κοδριγκτώνος 91
Τηλ. (0241) 31761

ΑΓΓΛΙΚΑ

Καθηγήτρια Αγγλικών τελειόφοιτος Αγγλικού Πανεπιστημίου με MASTER παραδίδει ιδιαίτερα μαθήματα σε μαθητές όλων των επιπέδων. Προετοιμασία για FCE, CAE,CPE και T.O.E.F.L. Τμήματα μονομελή - τριμελή. Τιμές πολύ λογικές.
Πληρ. τηλ. **22886**
ΠΜ18967

ΑΓΓΛΙΚΑ-ΙΤΑΛΙΚΑ

καθηγητής αριστούχος απόφοιτος (MASTER) SCHILLER INTERNATIONAL UNIVERSITY παραδίδει μαθήματα **κατ' οίκον** σε αρχάριους, προχωρημένους, ξενοδοχουπαλλήλους. Προετοιμασία εξετάσεων FIRST CERTIFICATE, TOEFL, CAMBRIDGE, MICHIGAN, PROFICIENCY καθώς εισαγωγής σε Βρετανικά και Ιταλικά Πανεπιστήμια. Τιμές λογικές. Μεταφράσεις δεκτές.
Πληρ. τηλ. **27447, 87287 και 093/322666**

ΜΑΘΗΜΑΤΙΚΑ-ΦΥΣΙΚΗ-ΧΗΜΕΙΑ

καθηγήτρια με φροντιστηριακή πείρα παραδίδει ιδιαίτερα μαθήματα.
Πληρ. τηλ. **66575, 24307**
ΠΜ18906

ΠΑΡΑΔΙΔΟΝΤΑΙ

μαθήματα σε παιδιά Δημοτικού, Γυμνασίου από πτυχιούχους οικονομικών σχολών και φοιτήτριες των Παιδαγωγικών τμημάτων.
Πληρ. τηλ. **64081,**
ωρες 8 μ.μ.-10 μ.μ.
ΠΜ18887

ΦΙΛΟΛΟΓΟΣ

αναλαμβάνει υπεύθυνα την προετοιμασία μαθητών γυμνασίου και Λυκείου
Πληρ. τηλ. **29983**
ΠΜ18840

ΣΧΟΛΗ ΟΔΗΓΩΝ ΚΟΥΣΗ ΠΑΝΤΕΛΗ ΔΙΠΛΩΜΑΤΑ ΕΡΑΣΙΤΕΧΝΙΚΑ ΕΠΑΓΓΕΛΜΑΤΙΚΑ ΜΟΤΟΣΙΚΛΕΤΑΣ

-Επεκτάσεις όλων των κατηγοριών
-Αναθεωρήσεις ληγμένων αδειών
-Μετατροπές Ξένων αδειων σε ελληνικές
Οδός Βαλαωρίτου 9
(έναντι HOTEL SEMIRAMIS πίσω από το νοσοκομείο
INTERNET: WWW ADRESS
http: www.geocities.com BourbonStreet9302
Δεκτές όλες οι πιστωτικές κάρτες
(ΠΡΟΣΟΧΗ): ΜΑΘΗΜΑΤΑ
α. Μοτοσυκλέτας μεγάλου κυβισμού από 125 cc έως ανεξαρτήτου
δ. Μοτο'τας έως 125 cc
γ. Μοτοποδηλάτου 50 cc
Πληρ. τηλ. 29157-73820-94777
ΚΑΙ ΑΝΑ ΠΑΣΑ ΣΤΙΓΜΗ ΣΤΑ ΚΙΝΗΤΑ τηλ. **094511313 094797513**
Στην κατηγορία ανεξαρτήτου κυβισμού η εκπαίδευση γίνεται με μοτοσυκλέτα 500 cc
Παραλαβή των μαθητων μας και από τις οικίες τους
"Η σωστή και μεθοδική εκπαίδευση στα συγχρονα οχήματα μας, βάζει γερά θεμέλια για τη δημιουργία ενός καλού νέου οδηγού"
ΠΜ18468

ΜΑΘΗΜΑΤΙΚΟΣ

πτυχ. Πανεπ. Πατρων, παραδίδει ιδιαίτερα μαθήματα ΜΑΘΗΜΑΤΙΚΩΝ σε όλες τις ταξεις Γυμνασίου - Λυκειου.
Πληρ. τηλ. **29315, 75790**
Στάθης Ορφανός
ΠΜ18109

ΕΚΘΕΣΗ

Καθηγήτρια φιλόλογος παραδίδει μαθηματα εκθεσης σε μαθητές Λυκειου και σε υποψήφιους πανελληνίων εξετάσεων.
Πληρ. τηλ. **22013**

ΓΕΡΜΑΝΙΔΑ

δασκάλα γνωρίζουσα άπταιστα τα Ελληνικά, παραδίδει μαθήματα Γερμανικης σε αρχάριους, προχωρημένους και ειδικά σε ξενοδοχουπαλλήλους σε χαμηλές τιμές.
Πληρ. τηλ. **65691**
ΠΜ19006

ΕΡΓ. ΕΛΕΥΘΕΡΩΝ ΣΠΟΥΔΩΝ ΗΛΕΚΤΡΟΝΙΚΩΝ ΥΠΟΛΟΓΙΣΤΩΝ

THE NET

ΧΕΙΡΙΣΜΟΣ & ΠΡΟΓΡΑΜΜΑΤΙΣΜΟΣ Η/Υ ΛΟΓΙΣΤΙΚΑ & ΞΕΝΟΔΟΧΕΙΑΚΑ ΠΑΚΕΤΑ

ΟΛΙΓΟΜΕΛΗ ΤΜΗΜΑΤΑ
ΣΥΓΧΡΟΝΑ ΕΓΧΡΩΜΑ ΜΗΧΑΝΗΜΑΤΑ
ΔΩΡΕΑΝ ΣΗΜΕΙΩΣΕΙΣ

ΔΙΕΥΘΥΝΣΗ: ΑΛ. ΠΑΝΑΓΟΥΛΗ 92
(ΣΤΟ ΣΤΕΝΟ ΤΟΥ ΡΑΔΙΟ ΚΟΡΑΣΙΔΗ)
ΤΗΛ.: 75670 (16.00-21.00)
ΕΚΤΟΣ ΤΡΙΤΗΣ
ΠΜ18712

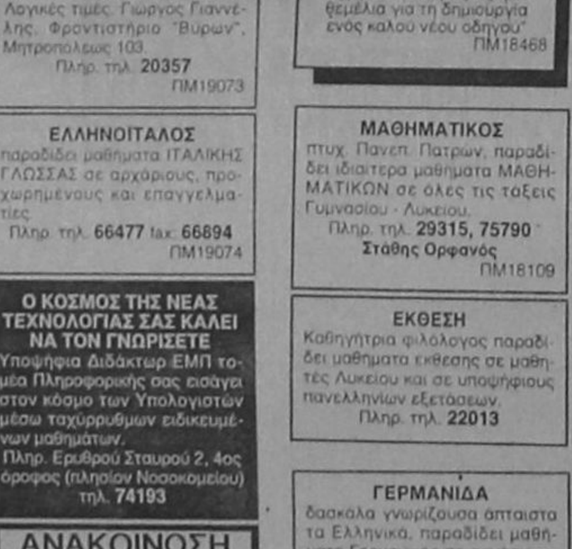

ΑΝΑΚΟΙΝΩΣΗ

Καθηγήτρια Αγγλικής γλώσσας, πτυχιούχος Αμερικανικού πανεπιστημίου, με πολύχρονη εμπειρία στην Τουριστική Σχολή Ρόδου και σε φροντιστήρια, παραδίδει μαθήματα σε μαθητές Δημοτικού, Γυμνασίου και Λυκείου οποιουδήποτε επιπέδου. Εργασία υπεύθυνη και αποτελεσματική. Πρωινές και απογευματινές ώρες.
Πληρ. τηλ. **25141**
ΠΜ18966

ΔΙΑΦΟΡΑ

ΠΩΛΟΥΝΤΑΙ καλοριφέρ "BIOSOL". Πληρ. Ξενύχειο "ΜΑΝΟΥΣΟΣ", τηλ. 22741, κ. Βαλσαμίδης. ΑΔ19111

ΠΩΛΕΙΤΑΙ 1) Επαγγελματικό ψυγείο, καθίσματα, 2) Πλυντήρια ποτηριών, σκαμπόν, 3) Σέικερ, σε τιμές ευκαιρίας. Πληρ. τηλ. 65967, 61245. ΑΔ19110

ΠΩΛΕΙΤΑΙ ένα ψυγείο ντουλάπα και ένα φουρνος επαγγελματικός (στέφα πετρελαίου 240Χ120). Πληρ. τηλ. 61191. ΑΔ19045

ΠΩΛΕΙΤΑΙ λόγω αναχωρησεως, παιδικό δωμάτιο σε άριστη κατάσταση, αποτελουμενο από τρεις βιβλιοθήκες-κρεβάτι με το στρωμα και κομοδινο. Τιμη 240.000 δρχ. Πληρ. τηλ. 093 648177. ΑΔ19027

ΕΠΑΓΓΕΛΜΑΤΙΚΟ ΜΑΚΙΓΙΑΖ

Διπλωματούχος ΜΑΚΙΓΙΕΖ με πολυετή πείρα στο χώρο της ομορφιάς αναλαμβάνει το ΜΑΚΙΓΙΑΖ ΝΥΦΗΣ και το προσωπικό σας επίσημο ΜΑΚΙΓΙΑΖ



ΜΑΝΙΚΙΟΥΡ-ΠΕΝΤΙΚΙΟΥΡ

ΕΠΑΓΓΕΛΜΑΤΙΑΣ διπλωματούχος **ΤΕΧΝΙΤΗΣ** αναλαμβάνει την ωραία εμφάνιση χεριών-ποδιών και την καλή υγεία των νυχιών σας
"Ειδικό μασάζ χεριών-ποδιών"
Για ραντεβού τηλ. 64186
κα. Λιζέτα Παπαγεωργίου
ΠΔ18896

Κύριος εντελώς μόνος με καμία υποχρέωση συνταξιούχος του Δημοσίου, άριστα στην υγεία του με σπίτι και αυτοκίνητο **ΖΗΤΩ** κυρία χήρα, διαζευγμένη ή δεσποινίδα άνω των 50 ετών για αγάπη, στοργή, χαρά, ζεστασιά και κατανόηση και μια ευτυχισμένη ζωή με σκοπό την συμβίωση και εαν επιθυμεί γάμο.
Πληρ. τηλ. **76702**
ΠΔ19026

ΠΙΑΝΟ SHIMMEL ΓΕΡΜΑΝΙΑΣ

ένα από τα καλύτερα στον κόσμο σχεδον ολοκαίνουργιο, σπάνιος ηχος, μασίφ καρυδιά, επίχρυση μπρουτζινη βάση κοκκάλινα πλήκτρα, πωλείται λόγω αναχωρήσεως σε τιμή ευκαιρίας 690.000. Δεκτος καθε έλεγχος, σοβαρές προτάσεις.
Πληρ. τηλ. **96612**
5-7 μ.μ. κ. Χρυσάκη
ΠΔ18994

ΠΩΛΕΙΤΑΙ

σαλόνι αποτελουμενο από διθέσιο, τριθέσιο, πολυθρόνα και τρία τραπεζάκια σε άριστη κατάσταση. Επίσης, σύνθετο σε άριστη κατάσταση, παιδικό δωμάτιο κομπλέ και κρεβατοκάμαρα κομπλέ καθως και μία κονσόλα με καθρέφτη.
Πληρ. τηλ. **64212** και **61386**
κ. Ρένα
ΠΔ18898

ΠΩΛΟΥΝΤΑΙ ΚΥΝΗΓΟΣΚΥΛΑ

εκπαιδευμένα, με δοκιμη.
1 ΓΚΕΚΑΚΑΣ θηλυκό 3 ετών
1 ΤΡΑΧΤΑΡ θηλυκό καθαρόαιμο εισαγωγής Γερμανίας καθως και ξεκινημένα
1 ΓΚΕΚΑΣ θηλυκό 5 μηνων
1 ΣΕΤΤΕΡ ΛΑΒΕΡΑΚ θηλυκό 11 μηνων
2 ΤΑΖΙΑ Θηλυκά χρονιάρικα (διωξεως) καθως και υπέροχα κουτάβια ΓΚΕΚΑΣ-ΜΠΛΕΓΑΣΚΩΝΗΣ 2 1/2 μηνων ΟΛΑ ΕΜΒΟΛΙΑΣΜΕΝΑ καθως και ένα σούπερ κουτάβι 5 1/2 μηνών GREY-HOUND αρσενικό.
1 ΒΙΣΣΑ καθαρόαιμο αρσενικό 3 μηνων
Πληρ. τηλ.
66160, ή 094-334038
Μιχάλη Αποστολίδη
ΠΔ18688

ΕΥΚΑΙΡΙΑ ΠΩΛΕΙΤΑΙ

κόφτης νερου επαγγελματικός για μαρμαράδες και πλακατζήδες με δύο δίσκους γρανίτη, μαρμαρου σε παρα πολυ καλη τιμη.
Πληρ. τηλ. **094-622682**
ΠΔ18993

ΠΩΛΟΥΝΤΑΙ

τα κάτωθι μηχανηματα ζαχαροπλαστικης-μπαρ
1. Επαγγελματικά ψυγεία (βιτρίνες, πάγκοι, ντουλάπια) και κομπρεσερ ψυκτικων θαλαμων
2. Πλυντήριο πιάτων ELFRAMO
3. Συσκευαστική μηχανή για αρτοποιηματα (κέικ-κρουασαν κ.λπ.) JAMAN
4. Εοπρεσομηχανή LA SAN MARCO
5. Παγοκυβομηχανές υδροψυκτες SOTSMAN K' VOGT
6. Μηχανή γέμισης κραφεν MONO, γρανιτας CAGRIGANNI, μπεν μαρι, μηχανη για HOT DOG, αποφλοιωτης αμυγδαλου, μηχανή κρουασάν, κοπης φρυγανιάς, παρασκευαστής ποπ-κορν.
7. Φούρνοι ηλεκτρικοί με πυρότουβλα.
Πωλούνται επίσης πάγκοι εργασίας και άλλα μηχανήματα.
Πληρ. τηλ.
27468 και **094339589**
ΠΔ18849

JOHN KOUROS

ΕΝΟΙΚΙΑΣΕΙΣ ΑΥΤΟΚΙΝΗΤΩΝ

Όπως κάθε χειμώνα έτσι και φέτος ενοικιάζουμε καινούργια αυτοκίνητα *(NISSAN MICRA, OPEL CORSA, RENAULT CLIO, FIAT PANDA κ.ά.)* με FULL ασφάλεια σε φιλικές τιμές.

Πληρ. τηλ. **38319 - 21769**
κινητό: **093/611779**

ΚΤΗΜΑΤΟΜΕΣΙΤΙΚΟ ΓΡΑΦΕΙΟ ΒΑΖΟΥΚΟΥ ΑΙΚ.

ΠΡΟΣΦΟΡΕΣ ΑΚΙΝΗΤΩΝ ΜΟΝΟ ΓΙΑ ΛΙΓΕΣ ΜΕΡΕΣ

1. Διαμέρισμα 106 τ.μ. στη Δαμασκηνού α' όροφος 22.000.000
2. Μονοκατοικία στη Μητρόπολη 90 τ.μ. και 20 τ.μ. αυλή 9.000.000
3. Οικόπεδο 300 τ.μ. κοντά στην θάλασσα στην Ιαλυσό με άδεια οικοδομής 12.000.000
4. Διαμέρισμα 75 τ.μ. (κοντά) στην Κορδικτώνος 14.500.000
5. Διαμέρισμα 96 τ.μ. στην Ιαλυσό 14.500.000
6. Καινούργιο (ετοιμ/το) οροφοδιαμέρισμα 100 τ.μ. λουξ κατασκευής ισόγειο με αυλή κοντά στο πάρκο του Ροδινιού 26.000.000
7. Στο Βερόπουλο διαμέρισμα 120 τ.μ. με απεριόριστη θέα 25.000.000
8. Οροφοδιαμέρισμα λουξ κατασκευής με απεριόριστη θέα στο Βερόπουλο 234 τ.μ... 60.000.000
9. Μονοκατοικία στους Τρεις 130 τ.μ. πανταχόθεν ελεύθερη 30.000.000
10. Κατάστημα 64 τ.μ. στην Κορδικτώνος 18.000.000
11. Κατάστημα με υπ. 260 τ.μ. κοντά στη Στ. Κωτιάδη 22.000.000

Πληρ. κ. Γιάννη και κ. Ρένα τηλ. 22943-28838
Διευθ. Δημ. Θεοδωράκη 3, ΤΚ 85100 ΡΟΔΟΣ

ΝΕΕΣ ΠΡΟΤΑΣΕΙΣ και καλό χειμώνα! ΟΠΩΣ:

1. **Γκαρσονιέρα, κέντρο,** 2 ορ., 45 τ.μ. ασανσέρ, θερμ. κ.λ.π. **10 εκ.**
2. **Διαμ. οδ. ΚΑΝΑΔΑ,** ρετιρέ, 85 τ.μ. ωραιότατο **18 εκ.**
3. **2 διαμερίσματα** ετοιμοπαράδοτα στην **ΙΞΙΑ** με τρία υπνοδωμάτια, θέρμανση κ.λπ. από 22.000.000 έκαστο.
4. **Οικοπ., Παλ. Πόλη,** 1500 τ.μ. με 2 ορ. οικοδ. 12 δωμ. **ΜΟΝΟ 45 εκ.**
5. **Οικόπεδο** στην Ιξιά/ΑΝΟΙΞΗ 500 τ.μ.Χ2 με άδεια οικοδομής πληρωμένη και φανταστικα σχέδια για 2 βίλες των 200 τ.μ. η κάθε μια με υπόγειο και γκαραζ μόνο 20.000.000 έκαστη
6. **Οικοπ., ΙΑΛΥΣΟ,** εντ. σχεδίου, 1η θέση, 2Χ350/358/347 τ.μ. ΣΔ 0,40 **10 εκ.**
7. **Οικοπ., ΑΣΓΟΥΡΟΥ,** 9345 τ.μ., φαντ. θέα, μεγ. πρόσοψη, εντ. ζώνης **ΣΔ 10%, 8 χιλ/τ.μ.**
8. **Οικοπ., ΜΑΡΙΤΣΑ** σε λόφο 9000 τ.μ. θέα την θάλασσα **ΜΟΝΟ 23 εκ.**
9. **Μεζονέτα, ΚΟΣΚΙΝΟΥ,** σε μαρμαροσοβά, 170 τ.μ., 3όροφη, **25 εκ.**
10. **Μεζ. ΚΟΣΚΙΝΟΥ,** έτοιμη, super-lux, 210 τ.μ. με όλες τις ηλεκτρ./συσκευές, πυρήνγκ, μεγάλος κήπος **50 εκ.**
11. **ΟΙΚΟΠΕΔΟ στην ΙΑΛΥΣΟ,** 6.000 τ.μ. σε 250 μ. από τη θάλασσα. Τιμή **25.000 δρχ. το τ.μ.**
12. **Γκαρσονιέρα** στην Αθήνα 2 δωματίων, πλήρως εξοπλισμένη με τηλέφωνο και θέρμανση ιδανικό για φοιτητές. Περιοχή Καλλιθέα, κοντά στον ηλεκτρικό σταθμό. Τιμή 10.000.000 δρχ.
14. **Αγρόκτημα/ΤΣΑΪΡΙ,** 80 στρ. αποθ. 300 τ.μ. & 400 καρπ. δένδρα **ΜΟΝΟ 120 εκ.**
15. **ΔΙΑΜΕΡΙΣΜΑ** 120 τ.μ. σούπερ λουξ τριών υπνοδωματίων επί της Σεφέρη, πλήρως εξοπλισμένο, ηλεκτρ. συσκευές κ.λπ., θέρμανση. Τιμή **32.000.000**
16. **Οικόπεδο** στο Άνω Ροδίνι, 1000 τ.μ. εντός σχεδίου συντ. δόμησης 0,40 γωνιακό σε 2 δρόμους με μεγάλη πρόσοψη και στους 2 δρόμους με φανταστική θέα. Τιμή 42.000.000 ΜΟΝΟ.
17. **Διαμέρισμα** σούπερ λουξ 90 τ.μ. στην Ιξιά, ισόγειο με αυλή και γκαραζ με τζάκι, θέρμανση. Τιμή **25.000.000**

Βλέπουμε στο τ...

ΜΕΣΙΤΙΚΟ ΓΡΑΦΕΙΟ
ΜΑΡΙΟΣ ΒΙΤΖΗΛΑΙΟΣ

με τα τηλέφωνα άμεσης εξυπηρέτησης **0241/24900 & 25545, ΦΑΞ 25544!**

ΣΤΟΧΟΣ: ΚΑΝΕΙΣ ΣΤΗΝ ΑΩΔΕΚΑΝΗΣΟ ΧΩΡΙΣ ΣΤΕΓΗ!



ΠΩΛΟΥΝΤΑΙ
ΑΠΟ ΤΟΝ ΑΝΑΣΤΑΣΙΟ ΑΤΣΙΔΗ

1. Περιοχή Καναμάτ (πάνω από τον Πύργο Καζούλη)
- Μαιζονέτες 135 τ.μ. δυόροφες
- Μαιζονέτες 200 τ.μ., δυόροφες με υπόγειο, με αποκλειστικές χρήσεις αυλών
2. Οδός Δενδρινού (περιοχή Ζέφυρος)
- Διαμερίσματα 90 τ.μ. περίπου με 2 υπνοδωμάτια
- Διαμερίσματα 115 τ.μ. περίπου με 3 υπνοδωμάτια, κύριο μπάνιο, WC καθως και υπόγειο γκαράζ και αποθήκη
- Γραφεία 60 τ.μ. περίπου (στην πρόσοψη)
- Καταστήματα από 50-60 τ.μ. με 6 μ. ύψος καθως και αντίστοιχο υπόγειο.
3. Οδός Κων/νου Υδραίου και Εμπώνας
- Διαμερίσματα 94 τ.μ. με 2 υπνοδωμάτια
- Διαμερίσματα 118 τ.μ. με 3 υπνοδωμάτια, κύριο μπάνιο και WC και εξωτερική θέση πάρκινγκ
- Διαμέρισμα 135 τ.μ., ρετιρέ, με αποθήκη και υπόγειο πάρκινγκ.

Πολυτελής κατασκευή, γερμανικές εντοιχισμένες κουζίνες, γρανίτες στα πατώματα, διπλά τζάμια

ΑΜΕΣΗ ΚΑΤΑΡΤΙΣΗ ΟΡΙΣΤΙΚΩΝ ΣΥΜΒΟΛΑΙΩΝ

Πληρ. ΑΝΑΣΤΑΣΙΟΣ ΑΤΣΙΔΗΣ
Στεφ. Καζούλη 74 Ρόδος
Τηλ. 28616, 37848

ΤΟ ΞΕΝΟΔΟΧΕΙΟΝ ΠΟΛΥΤΕΛΕΙΑΣ RODOS PALLADIUM

ΖΗΤΑ

Προσωπικό όλων των ειδικοτήτων για την στελέχωση όλων των τμημάτων που να γνωρίζουν Γερμανικά, Αγγλικά. Τυχόν προϋπηρεσία σε ξενοδοχείο πολυτελείας θα ληφθεί σοβαρά υπ' όψιν. Αποστείλατε πλήρες βιογραφικό μαζί με μια πρόσφατη φωτογραφία στην διεύθυνση RODOS PALLADIUM.
Τ.Θ. 180 ΡΟΔΟΣ

ΤΟ ΞΕΝΟΔΟΧΕΙΟΝ ΠΟΛΥΤΕΛΕΙΑΣ RODOS PALLADIUM

ΖΗΤΑ

Προσωπικό των κάτωθι ειδικοτήτων
F/B MANAGER
ΜΑΙΤΡ ΕΣΤΙΑΤΟΡΙΟΥ
ΣΕΦ ΚΟΥΖΙΝΑΣ
ΠΡΟ

Εσωτερικα Νεα Και Τηλεγραφηματα

Μικρές Ειδήσεις

Ηρωΐνη

Άνδρες του τμήματος ασφαλείας Κορίνθου συνέλαβαν, αργά χθες τ' απόγευμα,το Ζήση Κοτούλα, 29 ετών, αγρότη και-στις 2 τα ξημερώματα-τον Εμμανουήλ Βελισσάρη, 27 ετών, γιατί είχαν στην κατοχή τους,ο πρώτος 1 και ο δεύτερος 10 γραμμάρια ηρωίνης.
Οπως προκύπτει από την προανάκριση,ο Ζήσης,που κατάγεται από το Μούλκι Κορινθίας,αγόρασε την ηρωίνη από το Βελισσάρη,αντί 150.000 δραχμών.Σκόπευε δε,όπως ανέφεραν οι αστυνομικοί,να τη μεταπωλήσει.
Ο Βελισσάρης, κάτοικος Περιστερίου Αττικής,ο οποίος συνελήφθη στο χωριό του Κοτούλα,πάντα σύμφωνα με τα στοιχεία,που προέκυψαν κατά την προανάκριση,είχε στην κατοχή του άλλα δέκα γραμμάρια ηρωίνης,τα οποία επρόκειτο να πουλήσει σε τρίτους.
Η ηρωΐνη κατασχέθηκε,ενώ οι δράστες οδηγήθηκαν το πρωί στον Εισαγγελέα.

Άρσεις ασυλίας

Κατά της αίτησης άρσης ασυλίας των βουλευτών, κ.κ. Θ. Κατσίκη (ΝΔ), Ε. Μπούτα (ΚΚΕ), Π. Καμμένου (ΝΔ), Φ. Χατζημιχάλη (ΠΑΣΟΚ), Ευτ. Κοντομάρη και Ευαγ. Γιαννόπουλου (ΠΑΣΟΚ), τάχθηκαν οι εισηγητές των κομμάτων στη χθεσινή σχετική συζήτηση στη Βουλή.
Αναβλήθηκε για άλλη συνεδρίαση η ψηφοφορία, αλλά στην αρμόδια Επιτροπή της Βουλής, όπου είχαν συζητηθεί οι άρσεις ασυλίας των βουλευτών, η πλειοψηφία είχε απορρίψει τις εισαγγελικές αιτήσεις.
Διαφορετική ήταν η τοποθέτηση του βουλευτή της ΝΔ., Ι. Βαρβιτσιώτη, ο οποίος επανέλαβε την άποψή του ότι "η Βουλή δεν μπορεί να μην αίρει την ασυλία βουλευτών για αδικήματα που δεν είχαν σχέση με την άσκηση των βουλευτικών καθηκόντων τους".

Πολιτισμός

"Σταθερά μικρό" χαρακτήρισε το ποσοστό που αφιερώνεται στο υπουργείο του και στις δαπάνες του, ο υπουργός Πολιτισμού Ευάγγελος Βενιζέλος.
Ο κ. Βενιζέλος ανέλυσε τον προϋπολογισμό και ανέφερε οτι από το ποσό των 39 δισ. δραχμών, τα έξι δισ. αφιερώνονται σε πολιτιστική δράση, τα 30 δισ. στις ανελαστικές δαπάνες και τα τρία δισ. στα λειτουργικά έξοδα του υπουργείου Πολιτισμού.

Κρατήσεις

Ο υφυπουργός Εργασίας Χρήστος Πρωτόπαπας ανακοίνωσε χθες στη Βουλή οτι θα εισηγηθεί την πλήρη επέκταση του μέτρου για κρατήσεις υπέρ της ανεργίας σε όλες τις επιχειρήσεις και οργανισμούς του δημόσιου τομέα.
Απαντώντας σε σχετική ερώτηση του βουλευτή του ΠΑΣΟΚ Δημήτρη Πιπεργιά, ο κ. Πρωτόπαπας τόνισε οτι πρέπει να ενισχυθούν οι πόροι του ΟΑΕΔ και γι' αυτό πρέπει να συμβάλουν όλοι.
Ο κ. Πιπεργιάς απο την πλευρά του χαρακτήρισε "απαράδεκτο το γεγονός οι μισές ΔΕΚΟ να εξαιρούνται απο τις κρατήσεις για την ανέργια".

Στο πέλαγος

Στο πέλαγος, εγκατέλειψαν μέσα στις δύο ξύλινες βάρκες τους 62 συνολικά λαθρομετανάστες οι δύο Τούρκοι δουλέμποροι, οι οποίοι στη συνέχεια εξαφανίσθηκαν με αλλο ταχύπλοο σκάφος στη θαλάσσια περιοχή νότια της Μυτιλήνης, οπου επρόκειτο να αποβιβασθούν.
Σύμφωνα με τις καταθέσεις των 51 ανδρών, 6 γυναικών και των 5 ανηλίκων παιδιών που είναι Κουρδικής καταγωγής, οι δύο Τούρκοι, αντί αμοιβής 2000 δολλαρίων απο τον καθένα, τους παρέλαβαν απο ερημική ακτή της γειτονικής χώρας, ενώ οταν εφτασαν στην θαλάσσια περιοχή Αγριλιά τους εγκατέλειψαν.
Εκεί τους εντόπισε σήμερα τα ξημερώματα και τους συνέλαβε το πλήρωμα σκάφους του Λ.Σ. που περιπολούσε στην περιοχή.
Ολοι κρατούνται στο αστυνομικό τμήμα του νησιού για τα περαιτέρω.

Σεισμός

Ασθενής σεισμική δόνηση, μεγέθους 4,4 βαθμούς της κλίμακας Ρίχτερ, σημειώθηκε στις 12.30 το μεσημέρι, με επίκεντρο το θαλάσσιο χώρο κοντά στη νήσο Σφακτηρία, στη περιοχή της Πύλου.
Θύματα ή ζημιές δεν αναφέρθηκαν.

Με δηλώσεις του προέδρου κ. Κων. Καραμανλή

Σφοδρή επίθεση εξαπέλυσε η Ν.Δ. για τον προϋπολογισμό

Σφοδρή επίθεση στην κυβέρνηση για τον προϋπολογισμό που κατέθεσε χθες στη Βουλή, εξαπέλυσε ο πρόεδρος της Νέας Δημοκρατίας Κώστας Καραμανλής,μετά απο σύσκεψη με βουλευτές και στελέχη του κόμματός του στη Ρηγίλλης.
Ο κ. Καραμανλής, αφού τόνισε οτι η ΝΔ στηρίζει το εθνικό νόμισμα, σημείωσε ότι "είναι ζήτημα ευθύνης προς τους Ελληνες πολίτες να πούμε μια μεγαλη αλήθεια: η νομισματική κρίση οδήγησε σε αύξηση των επιτοκίων, σε σοβαρότατες εκροές συναλλάγματος και βέβαια σε πολύ έντονες πιέσεις προς τη δραχμή που αναδεικνύουν τη γύμνια της ελληνικής οικονομίας. Η αλήθεια είναι ότι η ελληνική οικονομία βρίσκεται σε πολύ δύσκολη κατάσταση και πατάει σε σαθρά πόδια".
Ο κ. Καραμανλής ανέφερε οτι η ελληνική οικονομία βρίσκεται σε "εξακολουθητική πορεία απόκλισης και απομάκρυνσης απο την ΟΝΕ, παρά τους εξωραισμούς και τις ωραιοποιήσεις" που, όπως
είπε, επιχειρούν οι υπεύθυνοι της κυβερνητικής οικονομικής πολιτικής. Ο πρόεδρος της ΝΔ κατηγόρησε την κυβέρνηση για έλλειψη φαντασίας και τόλμης "να προχωρήσει σε εκείνα τα μέτρα και στις πολιτικές αποφάσεις που πράγματι χρειάζεται η ελληνική οικονομία".
Ο κ.Καραμανλής σημείωσε οτι "η κυβέρνηση καταφεύγει στο γνώριμο χαρακτηριστικό της, στην επιβολή για μια ακόμη φορά φορολογικών επιβαρύνσεων που αφορούν τους εισοδηματικά ασθενέστερους και επιτείνουν την κοινωνική αδικία". Ο αρχηγός της αξιωματικής αντιπολίτευσης δήλωσε χαρακτηριστικά ότι η κυβέρνηση "αναδεικνύεται σε κυβέρνηση των φόρων και ο κ.Σημίτης σε πρωθυπουργό των φόρων".
Ο κ. Καραμανλής υπογράμμισε ακόμα ότι η κυβέρνηση, "όμηρος, δέσμια και αιχμάλωτη της κομματικής νομενκλατούρας, καταφεύγει στη γνωστή μέθοδο της συμπίεσης των εισοδημάτων των Ελλήνων φορολογουμένων και στο στραγγάλισμα της αναπτυξιακής προοπτικής της ελληνικής οικονομίας".
Ο κ. Καραμανλής είπε επίσης ότι, ενώ απο τη μία πλευρά η κυβέρνηση μοιράζει εκατοντάδες δισ. δρχ. σε εκείνους που θεωρεί εκλεκτούς του κομματικού της μηχανισμού, όπως στην υπόθεση των συνεταιρισμών, απο την άλλη επιβάλλει διαρκώς περισσότερους νέους φόρους. Ο πρόεδρος της Νέας Δημοκρατίας τόνισε οτι δεν υπάρχει ανάπτυξη, δεν γίνονται επενδύσεις, οι κοινοτικοί πόροι δεν απορροφώνται και η ανταγωνιστικότητα της ελληνικής οικονομίας πλήττεται και βαίνει συνεχώς μειούμενη.

Συμπιέζονται τα εισοδήματα των φορολογουμένων

Τέλος, υπογράμμισε,"εάν σε όλα αυτά προστεθεί το γεγονός ότι δεν προωθείται καμία διαρθρωτική αλλαγή, κυρίως στον τομέα των αποκρατικοποιήσεων και, απο την άλλη, συνεχίζει να αυξάνει η ανεργία, αποκτά κανείς την πραγματική εικόνα της κατάστασης της ελληνικής οικονομίας. Ολα αυτά επιβεβαιώνονται απο τον προϋπολογισμό", κατέληξε ο πρόεδρος της ΝΔ.

Όπως προανήγγειλε χθες ο υφυπουργός κ. Δρυς

Αλλαγές στα κριτήρια επαγγελματιών-εμπόρων

Τα τεκμήρια Ι.Χ. αυξάνονται κατά 10%

Αλλαγές στα αντικειμενικά κριτήρια φορολόγησης των ελεύθερων επαγγελματιών και εμπόρων, προανήγγειλε χθες ο υφυπουργός Οικονομικών, Γιώργος Δρυς.
Ο υφυπουργός, δίνοντας διευκρινίσεις για τις νέες φορολογικές ρυθμίσεις και μέτρα που προβλέπει ο νέος προϋπολογισμός, ανακοίνωσε ότι για τον υπολογισμό του ελαχίστου εισοδήματος του 1997 όσων φορολογούνται με τα αντικειμενικά κριτήρια, θα ισχύσουν οι παλιές αντικειμενικές αξίες, ενώ θα αυξηθεί ο συντελεστής μισθωτικής αξίας σε τέτοιο βαθμό που, όπως είπε ο κ. Δρυς θα προκύψει "φυσιολογική αύξηση του φόρου".
Απο τις διευκρινίσεις που έδωσε σήμερα ο κ. Δρυς προκύπτει επίσης ότι:
- Με το νέο σύστημα παρακράτησης φόρου εισοδήματος μειώνεται η μηνιαία παρακράτηση φόρου για τα εισοδήματα μέχρι 4,5 εκατ. δρχ. Η παρακράτηση αυξάνεται για τα εισοδήματα που είναι πάνω απο το όριο των 4,5 εκατ. δρχ.
- Τα τεκμήρια διαβίωσης ΙΧ αυτοκινήτων και μοτοσυκλετών θα αυξηθούν κατά μέσο όρο 10%, ενώ όπως πρόσθεσε ο υφυπουργός, η ανώτερη αύξηση τεκμηρίου δεν θα ξεπερνά το 14% σε σχέση με τα ισχύοντα.
- Το ειδικό τέλος στα κινητά θα είναι 500 δρχ, 1.000 δρχ., 1.500 δρχ και 2.000 δρχ. το μήνα ανάλογα με το ύψος του λογαριασμού. Για τον τρόπο που θα κλιμακωθεί το τέλος και τα όρια που θα ισχύσουν για τους λογαριασμούς, το υπουργείο Οικονομικών βρίσκεται σε επαφή με τις εταιρίες κινητής τηλεφωνίας.
- Για τη φορολόγηση των αφορολογήτων αποθεματικών που είχαν μέχρι το 1996 οι τεχνικές εταιρίες, θα φορολογηθούν με 12,5%. Απο 1/1/97 θα φορολογείται το 40% της διαφοράς μεταξύ των πραγματικών και τεκμαρτών κερδών τους. Τα αφορολόγητα αποθεματικά των άλλων εταιριών θα φορολογηθούν εφάπαξ με 17,8%.
- Οι νέες αντικειμενικές αξίες των ακινήτων θα ισχύσουν απο 1/1/1998 και θα υπολείπονται 20%-30% απο τις αγοραίες τιμές των ακινήτων.
- Για όλους τους άλλους φορολογουμένους πλην μισθωτών η παρακράτηση φόρου αυξάνεται απο 50% σε 55%.

Για τον πολιτικό γάμο

Τελεσίγραφο Μητροπολίτη

Προθεσμία έως 31 Δεκεμβρίου

"Οσα ζευγάρια τέλεσαν πολιτικό γάμο, θα πρέπει απαραιτήτως να κάνουν και θρησκευτικό μέχρι τις 31 Δεκεμβρίου".
Αυτό τονίζει σε επείγουσα εγκυκλιό του ο Μητροπολίτης Μαρώνειας και Κομοτηνής, Δαμασκηνός και προσθέτει:
"Είναι γνωστό ότι σύμφωνα με απόφαση της Εκκλησίας της Ελλάδος, όλοι όσοι τέλεσαν μόνο πολιτικό γάμο και όχι θρησκευτικό, δεν μπορούν να απολαμβάνουν των ευλογιών της Ορθόδοξης Εκκλησίας, να συμμετέχουν στη μυστηριακή ζωή της και να έχουν οποιαδήποτε κοινωνία με αυτήν, καθότι ο γάμος αυτός αποτελεί παρέκκλιση απο τα θέσφατα της θείας διδαχής κα παράδοσης και θεωρείται πορνεία, με αποτέλεσμα να ανακόπτονται και να θέτουν τους εαυτούς τους, εκτός του σώματος της Εκκλησίας".
Σε άλλο σημείο της εγκυκλίου του, ο κ. Δαμασκηνός, αναφέρει: "Επειδή, όμως θέλω ως ποιμενάρχης της ακριτικής αυτής περιοχής να εξαντλήσω κάθε ικμάδα και περιθώριο αγάπης και να επαναφέρω στην οδό της Σωτηρίας όλους τους πλανηθέντες, κάμνω θερμή έκκληση και παρακαλώ γενναίως στην τέλεση του θρησκευτικού γάμου, παρέχοντας προθεσμία μέχρι την 31η Δεκεμβρίου 1997".

Το "θερμοκήπιο" απειλεί με εξαφάνιση όλες τις παραλίες του νησιού

Συνέχεια από τη σελ. 3

Μεσογείου, υπολογίζεται ότι, από την άνοδο της θερμοκρασίας, θα καταστραφεί το 85% των υγρότοπων. Αμεσα απειλούνται και τα δασικά οικοσυστήματα. Η Γκριν Πις προτείνει μείωση των εκπομπών διοξειδίου του άνθρακα κατά 20% και χαρακτηρίζει απαράδεκτη την πρόταση της κυβέρνησης για αύξηση ,στην Ελλάδα, των εκπομπών κατά 25% έως το 2.010.
Χαρακτηρίζει, επίσης, την παγκόσμια διάσκεψη που θα γίνει το Δεκέμβριο στο Κιότο, ως τη μοναδική ευκαιρία προκειμένου να ληφθούν μέτρα για τη σωτηρία του πλανήτη.

Πιο αναλυτικά

Σύμφωνα με τα στοιχεία που παρουσίασαν χθες οι επιστήμονες, για την χώρα μας, οι επιπτώσεις από το φαινόμενο του θερμοκηπίου, θα είναι άμεσες μέσα στα επόμενα 15 χρόνια, καθώς επίσης και για όλες σχεδόν τις χώρες της Μεσογείου. Όπως αναφέρεται στην σχετική έκθεση, οι επιπτώσεις των κλιματολογικών αλλαγών που θα σημειωθούν σε όλο σχεδόν τον πλανήτη, θα επηρεάσουν άμεσα τη Ρόδο, την Κρήτη καθώς επίσης και την Θεσσαλονίκη, (όσον αφορά τις παράκτιες περιοχές) ενώ μείωση της παραγωγής στην καλλιέργεια θα παρατηρηθεί και για κεντρικές περιοχές της χώρας όπως η Θεσσαλία κλπ.
Εξαιτίας του φαινομένου του θερμοκηπίου, που οι αρμόδιοι επιστήμονες έχουν επισημάνει τα τελευταία χρόνια, η άνοδος της θερμοκρασίας προκαλεί αντίστοιχη άνοδο των υδάτων στον πλανήτη, αφού οι πάγοι θα αρχίσουν να λιώνουν αντίστοιχα. Αυτό, όπως αναφέρουν οι επιστήμονες, θα δημιουργήσει άνοδο της στάθμης των θαλασσίων υδάτων, τα οποία σε ορισμένες περιπτώσεις θα φθάσουν τα 50 εκατοστά!
Το γεγονός αυτό, θα έχει ως αποτέλεσμα τον αφανισμό, μεγάλων τμημάτων από τις παραλίες, της Ρόδου και της Κρήτης, έως και το 2.010 όπως αναφέρει η σχετική έκθεση, στην οποία μάλιστα υπολογίζεται ότι οι παραλίες θα μειωθούν και θα περιοριστούν σε ποσοστό 50% τουλάχιστον από αυτές που υπάρχουν σήμερα.
Για τις επιπτώσεις των κλιματολογικών συνθηκών, προβλήματα ξηρασίας θα δημιουργηθούν επίσης, στα μικρά και μεγάλα νησιά της Μεσογείου, μέσα στο ίδιο χρονικό διάστημα, τα οποία ωστόσο μπορεί να αντιμετωπιστούν από τους αρμόδιους φορείς, με έναν σωστό προγραμματισμό.

KAL
KAL AVIATION
Η KAL ΑΕΡΟΠΛΟΟΙΑ ΞΕΚΙΝΑ ΣΤΗΝ ΡΟΔΟ
ΑΣΦΑΛΕΙΑ - ΕΞΥΠΗΡΕΤΗΣΙΣ - ΣΥΝΕΠΕΙΑ
ΡΟΔΟΣ - ΗΡΑΚΛΕΙΟ - ΡΟΔΟΣ
ΑΝΑΧΩΡΗΣΕΙΣ ΑΠΟ ΡΟΔΟ ΣΤΙΣ 18.30
ΚΑΙ ΑΠΟ ΗΡΑΚΛΕΙΟ ΣΤΙΣ 20.00 ΚΑΘΕ
ΔΕΥΤΕΡΑ - ΠΕΜΠΤΗ - ΠΑΡΑΣΚΕΥΗ - ΚΥΡΙΑΚΗ
ΚΑΙ ΚΑΘΗΜΕΡΙΝΑ ΑΠΟ 1. ΔΕΚΕΜΒΡΙΟΥ
ΑΠΟ 28 ΝΟΕΜΒΡΙΟΥ ΚΑΘΕ ΠΑΡΑΣΚΕΥΗ & ΚΥΡΙΑΚΗ
ΡΟΔΟΣ - ΚΩΣ - ΡΟΔΟΣ
ΑΠΟ 12 ΔΕΚΕΜΒΡΙΟΥ ΚΑΘΗΜΕΡΙΝΑ
ΡΟΔΟΣ - ΚΑΡΠΑΘΟΣ - ΡΟΔΟΣ
ΚΡΑΤΗΣΕΙΣ - ΠΛΗΡΟΦΟΡΙΕΣ ΣΕ ΟΛΑ ΤΑ ΤΑΞΕΙΔΙΩΤΙΚΑ ΓΡΑΦΕΙΑ
ΝΑΥΛΩΜΕΝΕΣ ΠΤΗΣΕΙΣ ΑΠΟ ΤΗΝ
intop aviation
ΗΡΩΩΝ ΠΟΛΥΤΕΧΝΕΙΟΥ 11 - Τηλ. 22100

ΜΝΗΜΟΣΥΝΑ

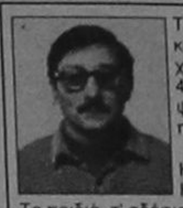

Την 17η τρέχοντος μηνός ημέρα Δευτέρα και ώρα 7.30 π.μ. εις τον Ιερό Ναό Ταξιαρχών νεκροταφείό Ιαλυσού, τελούμε 40ήμερο μνημόσυνο υπέρ αναπαύσεως της ψυχής του λατρευτού μας συζύγου, υιού, πατέρα, αδελφού και θείου
ΠΑΝΑΓΙΩΤΗ ΚΩΝΣΤΑΝΤΙΝΟΥ
Η σύζυγος: Αννα.
Η μητέρα: Ιωσηφίνα.
Τα παιδιά, τ' αδέφια, τ' ανήψια και οι λοιποί συγγενείς.



Την 15η τρέχοντος μηνός ημέρα Σάββατο και ώρα 8.30 π.μ. εις τον Ιερό Ναό Αγίας Αναστασίας, τελούμε 2ετές μνημόσυνο υπέρ αναπαύσεως της ψυχής του λατρευτού μας συζύγου, πατέρα, παππού και αδελφού
ΓΕΩΡΓΙΟΥ Π. ΧΑΤΖΗΣΤΑΜΑΤΗ
Η σύζυγος: Θεοδώρα.
Τα παιδιά: Παναγιώτης-Ελένη, Αρτεμις.
Τα εγγόνια: Μαρία, Γεώργιος.
Η αδελφή: Λιλή και οι λοιποί συγγενείς.



Την 15η τρέχοντος μηνός ημέρα Σάββατο και ώρα 8.30 π.μ. εις τον Ιερό Ναό Αγίας Αναστασίας Ρόδου, τελούμε 2ετές μνημόσυνο υπέρ αναπαύσεως της ψυχής του λατρευτού μας συζύγου, πατέρα και παππού
ΑΝΔΡΕΑ-ΝΙΚΟΛΑΟΥ ΔΙΑΚΟΜΙΧΑΛΗ
Η σύζυγος: Κλεοντίν.
Τα παιδιά: Νίκος-Λίλη, Τίνα-Φάνης, Γιώργος-Τερέζα, Μιχαήλ-Μίνα.
Τα εγγόνια και οι λοιποί συγγενείς.



Την 16η τρέχοντος μηνός ημέρα Κυριακή και ώρα 8 π.μ. εις τον Ιερό Ναό Ταξιαρχών, τελούμε 6μηνο μνημόσυνο υπέρ αναπαύσεως της ψυχής της λατρευτής μας συζύγου, αδελφής και θείας
ΜΥΡΤΙΑΝΗΣ ΑΘΑΝΑΣΙΟΥ
Ο σύζυγος: Αθανάσιος.
Τ' αδέλφια, τ' ανήψια και οι λοιποί συγγενείς.



Την 15η τρέχοντος μηνός ημέρα Σάββατο και ώρα 4 μ.μ. εις τον Ιερό Ναό Τιμίου Σταυρού Καλυθιών, τελούμε 9μηνο μνημόσυνο υπέρ αναπαύσεως της ψυχής της λατρευτής μας συζύγου, νύμφης, μητέρας, αδελφής και θείας
ΑΝΝΑΣ ΠΑΡΑΣΚΑΚΗ
Ο σύζυγος: Γιώργος.
Η πεθερά: Βασιλεία.
Τα παιδιά: Δημήτρης-Τασούλα, Ιωάννης-Εύα, Στέργος-Μιχαλίτσα, Σοφία.
Τα εγγόνια, τ' αδέλφια, τ' ανήψια και οι λοιποί συγγενείς.

Την 16η τρέχοντος μηνός ημέρα Κυριακή και ώρα 8.30 π.μ. εις τον Ιερό Ναό Αγίας Αναστασίας, τελούμε ετήσιο μνημόσυνο υπέρ αναπαύσεως της ψυχής της λατρευτής μας μητέρας, γιαγιάς και θείας
ΕΥΑΓΓΕΛΙΑΣ ΚΑΛΛΙΡΡΟΗΣ ΚΑΤΑΛΕΙΦΟΥ
Τα παιδιά: Σμαράγδη και Νίκος Καραγεωργίου, Κυριακή Μελένου, Υβόνη και Στέφανος Σελλάς.
Τα εγγόνια, τ' ανήψια και οι λοιποί συγγενείς.



Την 18η τρέχοντος μηνός ημέρα Τρίτη και ώρα 8.30 π.μ. εις τον Ιερό Ναό Αγίου Δημητρίου Αρχιπόλεως, τελούμε 3μηνο μνημόσυνο υπέρ αναπαύσεως της ψυχής του λατρευτού μας συζύγου, πατέρα, παππού, αδελφού και θείου
ΚΩΝΣΤΑΝΤΙΝΟΥ ΠΟΤΗΡΗ
Η σύζυγος: Χρυσή.
Τα παιδιά: Τσαμπίκος-Σταυρούλα, Μανώλης-Μαίρια (Μερία), Μαρία-Φιλήμωνας, Παρασκευή-Δημήτρης.
Τα εγγόνια, τ' αδέλφια, τ' ανήψια και οι λοιποί συγγενείς.

ΣΩΜΑΤΕΙΟ ΕΡΓΑΤΟΤΕΧΝΙΤΩΝ ΟΙΚΟΔΟΜΩΝ
& ΣΥΝΑΦΩΝ ΕΠΑΓΓΕΛΜΑΤΩΝ ΡΟΔΟΥ
ΤΜΗΜΑ Γ.Σ.Ε.Ε. Ε.Κ.Ρ.

ΣΥΛΛΥΠΗΤΗΡΙΟ

Η Διοίκηση του Σωματείου Οικοδόμων εκφράζει τα θερμά της συλλυπητήρια στο συνάδελφο Κουφό Παντελή για τον θάνατο της μητέρας του
Η ΔΙΟΙΚΗΣΗ ΤΟΥ ΣΩΜΑΤΕΙΟΥ

PAINTBALL
WE ARE NOW OPEN FOR THE WINTER SEASON.
OPEN EVERY SATURDAY
AND SUNDAY 11.00 AM-4.00 PM



NEW TEAMS AND PLAYERS REQUIRED TO FORM A LEAGUE AND FOR COMPETITIONS.
MEMBERSHIP NOW AVAILABLE!!!
INCLUDED IN MEMBERSHIP PRICE IS
UNLIMITED PLAYING TIME,
FREE EQUIPMENT USE-GUN, MASK-UNIFORM
EVERYONE WELCOME!



FOR MORE INFORMATION AND RESERVATIONS
TEL. 0241 86835
NED KELLY'S PAINTBALL PARK.
4 KM KALITHIES-PSINTHOS
4 χλμ. Εθνική οδό Καλυθιών-Ψίνθου

ΑΝΑΚΟΙΝΩΣΗ

Επί της **οδού Αγίων Αποστόλων**
λειτουργεί το πιο σύγχρονο κατάστημα ψυκτικών εργασιών παντός τύπου ψυγείων, ερ-κοντίσιον για καταστήματα, ξενοδοχεία, λεωφορία, ταξί, ψυκτικών θαλάμων για κρεοπωλεία και σούπερ μάρκετ.
Επίσης αναλαμβάνουμε για το ξεκίνημα της τουριστικής περιόδου το σέρβις των ψυκτικών μηχανημάτων με εγγύηση για καλή και υπεύθυνη εργασία.
Θα βρείτε ακόμα μεταχειρισμένο και καινούργιο επαγγελματικό εξοπλισμό παντός τύπου.
Σας περιμένουμε ή τηλεφωνήστε μας στο
63348-093 481889
και θα βρισκόμαστε κοντά σας για να σας δώσουμε την σωστή και υπεύθυνη λύση.
ΚΑΛΟΥΔΗΣ ΓΕΩΡΓΙΟΣ
ΨΥΚΤΙΚΟΣ

ΙΑΤΡΙΚΗ ΑΝΑΚΟΙΝΩΣΗ
ΝΙΚΟΛΑΟΣ Μ. ΚΑΤΤΗΣ
ΜΑΙΕΥΤΗΡΑΣ-ΧΕΙΡΟΥΡΓΟΣ
ΓΥΝΑΙΚΟΛΟΓΟΣ

ΑΝΝΗΣ ΜΑΡΙΑΣ 29-ΤΗΛ. 39540

ΔΕΧΕΤΑΙ ΚΑΘΗΜΕΡΙΝΑ
9-1 π.μ. & 5-8 μ.μ.

ΙΑΤΡΙΚΗ ΑΝΑΚΟΙΝΩΣΗ

Ο ΙΑΤΡΟΣ
ΧΑΤΖΗΝΙΚΟΛΑΣ Μ. ΝΙΚΟΛΑΟΣ
ΠΑΙΔΙΑΤΡΟΣ
ΙΑΤΡΕΙΟ: ΛΕΙΨΩΝ 8 ΚΑΙ ΚΩΝ/ΝΟΥ ΤΣΑΛΔΑΡΗ (ΑΝΑΛΗΨΗ)
ΔΕΧΕΤΑΙ: 9–1 π.μ. και 6–9 μ.μ. καθημερινά και Σάββατο κατόπιν ραντεβού
ΤΗΛ. ΙΑΤΡΕΙΟΥ: 79555
ΟΙΚΙΑΣ: 79655
ΚΙΝΗΤΟ: 094-725253

ΙΑΤΡΙΚΗ ΑΝΑΚΟΙΝΩΣΗ
Ο Ιατρός
ΣΤΑΥΡΟΣ ΕΜΜ. ΠΑΠΑΒΕΡΓΗΣ
ΕΙΔΙΚΟΣ
ΕΝΔΟΚΡΙΝΟΛΟΓΟΣ-ΔΙΑΒΗΤΟΛΟΓΟΣ

Δέχεται στην οδό Ιερού Λόχου 14 3ος όροφος (έναντι Ολυμπιακής), από **Δευτέρα έως Παρασκευή 8.30-1 πρωΐ 5.30-8.30 απόγευμα**
ΣΑΒΒΑΤΟ: 9-1 κατόπιν ραντεβού
Τηλέφωνα Ιατρείου: 39430-7 6470,
κινητό: 093-236952
Τηλ. οικίας: 73726

ΙΑΤΡΙΚΗ ΑΝΑΚΟΙΝΩΣΗ
Ο Ιατρός
ΑΝΤΩΝΗΣ ΒΑΚΗΣ
ΝΕΥΡΟΧΕΙΡΟΥΡΓΟΣ
Διδάκτωρ Πανεπιστημίου Αθηνών

Δέχεται κατόπιν ραντεβού:
Το πρώτο δεκαπενθήμερο κάθε μήνα
Ιατρείο: Άννης Μαρίας 15-Β' όροφος
Τηλ. 23516
Κινητό 094-574683



Περιποιημένα χέρια με άψογα νύχια ήταν πάντα το όνειρο κάθε γυναίκας. Αφήστε τα χέρια σας να μιλήσουν.
Τεχνητά νύχια
άψογα σε εμφάνιση και αντοχή. Αποκτήστε τώρα τέλεια νύχια στο μήκος που επιθυμείτε.
Γιώτα
Τηλ. 78275-
Κιν. 094 434319

ΟΔΟΝΤΙΑΤΡΙΚΗ ΑΝΑΚΟΙΝΩΣΗ



Η ΔΡ. **ΛΙΛΑ Ι. ΤΖΩΡΤΖΗ**
ΔΙΔΑΚΤΩΡ ΠΑΙΔΟΔΟΝΤΙΑΣ
Παν/μίου Giessen Γερμανίας
ΕΙΔΙΚΟΣ ΟΡΘΟΔΟΝΤΙΚΟΣ
Παν/μίου Dusseldorf Γερμανίας

Δέχεται καθημερινά με ραντεβού.

ΙΑΤΡΕΙΟ : Πίνδου 4 - Ρόδος
Τηλ. : 0241 - 21398



ΙΑΤΡΙΚΗ ΑΝΑΚΟΙΝΩΣΗ
Ο ΣΤΡΑΤΙΩΤΙΚΟΣ ΙΑΤΡΟΣ
ΚΩΝ/ΝΟΣ Σ. ΜΠΑΧΑΣ
ΧΕΙΡΟΥΡΓΟΣ ΩΤΟΡΙΝΟΛΑΡΥΓΓΟΛΟΓΟΣ
Ιατρείο: Γ. Ευσταθίου 7-Τηλ. 76230
Δέχεται: 5.30 μ.μ.-8.30 μ.μ.
καθημερινά
Τρίτη απόγευμα-
Σάββατο πρωί μόνο με ραντεβού.
Τηλ. ραντεβού 094/504723

ΙΑΤΡΙΚΗ ΑΝΑΚΟΙΝΩΣΗ
Ευάγγελος Ι. Μανδρακός
ΡΕΥΜΑΤΟΛΟΓΟΣ
ΔΕΧΕΤΑΙ: ΚΑΘΗΜΕΡΙΝΑ
9 - 1 πρωϊ
5.30 - 8.30 απόγευμα
Σοφ. Βενιζέλου 1 (100 Μαγαζιά) • Τηλ.: 76450

ΚΩΣΤΑΣ ΣΑΡΙΝΑΣ
ΧΕΙΡΟΥΡΓΟΣ ΟΦΘΑΛΜΙΑΤΡΟΣ

Επιμελητής Πανεπιστημίου Λονδίνου με εφτάχρονη μετεκπαίδευση στην Αγγλία
Ειδικός:
- *Στη θεραπεία της μυωπίας και του γλαυκώματος με LASER*
- *Θεραπεία καταρράκτη και στραβισμού*
- *Πλαστική βλεφάρων, κερατοειδούς*
- *Παιδική οφθαλμολογία*

Δέχεται με ραντεβού
Αθήνα Λεωφόρος Κηφησίας 354,
τηλ.: 6893939

ΙΑΤΡΙΚΗ ΑΝΑΚΟΙΝΩΣΗ
Ο Ιατρός
ΔΗΜΗΤΡΙΟΣ ΚΡΕΜΑΣΤΙΝΟΣ

ΚΑΡΔΙΟΛΟΓΟΣ

θα απουσιάσει μέχρι και **17/11/97** λόγω συμμετοχής του στο Παναμερικανικό Καρδιολογικό συνέδριο στο ΟΡΛΑΝΤΟ των ΗΠΑ.

ΙΑΤΡΙΚΗ ΑΝΑΚΟΙΝΩΣΗ
ΤΑΣΟΥΛΑ ΣΩΤΗΡΟΠΟΥΛΟΥ-ΜΑΝΟΥΣΟΥ
ΧΕΙΡΟΥΡΓΟΣ ΟΦΘΑΛΜΙΑΤΡΟΣ

ΔΕΧΕΤΑΙ: καθημερινά
9-1 μ.μ.
6-8 μ.μ. απόγευμα
με ραντεβού

Αμερικής 7 (πρώην ΤΑΞΥ)
ΡΟΔΟΣ ΤΗΛ. 29077

Η "ΑΣΦΑΛΕΙΑ" δεν εκτιμάται με το κόστος
Αλλά ακόμα και έτσι, δεχόμαστε συγκρίσεις
ΤΙΜΟΛΟΓΙΟ ΟΛΙΚΩΝ 6ΜΗΝΑΙΩΝ ΑΣΦΑΛΙΣΤΡΩΝ ΝΗΣΟΥ ΡΟΔΟΥ ΜΕ ΚΑΛΥΨΗ ΠΥΡΚΑΪΑΣ 1.000.000 ΣΕ Β.Μ. 05

Επιβατηγά ΙΧ	00-06 ίπποι	δρχ. 17.055
	07-08 ίπποι	δρχ. 18.066
	09-10 ίπποι	δρχ. 22.809
	11-12 ίπποι	δρχ. 24.232
	13-14 ίπποι	δρχ. 26.287
	15-20 ίπποι	δρχ. 31.725
Φ.Ι.Χ. αγροτικό	00-10 ίπποι	δρχ. 13.482
	11-15 ίπποι	δρχ. 19.079
	16-20 ίπποι	δρχ. 19.806
	21-30 ίπποι	δρχ. 20.818
Φ.Ι.Χ. Επαγγελματικά	00-10 ίπποι	δρχ. 21.829
	11-15 ίπποι	δρχ. 25.339
	16-20 ίπποι	δρχ. 31.664
	21-30 ίπποι	δρχ. 33.337
	31-40 ίπποι	δρχ. 37.163
ΤΑΞΙ	00-15 ίπποι	δρχ. 46.079
	16-20 ίπποι	δρχ. 50.410
Φ.Δ.Χ	00-15 ίπποι	δρχ. 36.436
	16-20 ίπποι	δρχ. 40.640
	21-30 ίπποι	δρχ. 46.553
	31-40 ίπποι	δρχ. 50.884
	41-55 ίπποι	δρχ. 54.868
	56-75 ίπποι	δρχ. 64.669
	76-++ ίπποι	δρχ. 70.202
ΜΟΤΟ	50 c.c.	δρχ. 6.700
	51-250 c.c.	δρχ. 7.904
	251- +++ c.c.	δρχ. 14.860

Ασυναγώνιστες τιμές και όλες τις χρήσεις όπως φορτηγά Δ.Χ., Μοτοσυκλέτες, Ταξί, Μηχανήματα έργων κ.λπ.
Επίσης: **Ασφάλειες Φωτιάς-Σεισμού-Μεταφορών-Σκαφών-Ασ/κής ευθύνης-Ηλεκτρ. Εξοπλισμού κ.λπ**
ΕΡΥΘΡΟΥ ΣΤΑΥΡΟΥ 2 τηλ. 26722

ΕΘΝΙΚΟ ΩΔΕΙΟ ΡΟΔΟΥ
Δ/νση: Καίτη Καστρουνή

Σώμα Ελληνίδων Οδηγών
ΤΟΠΙΚΟ ΤΜΗΜΑ ΡΟΔΟΥ

ΜΕΓΑΡΟ ΜΟΥΣΙΚΗΣ ΑΘΗΝΩΝ
(Αίθουσα Φίλων της Μουσικής)

ΠΑΙΔΙΚΗ ΧΟΡΩΔΙΑ ΤΗΣ ΒΙΕΝΝΗΣ
Σάββατο 15 Νοεμβρίου 1997
ώρα 20.30
Το Εθνικό Ωδείο Ρόδου σε συνεργασία με το Σώμα Ελληνίδων Οδηγών, οργανώνει πολιτιστική - ψυχαγωγική εκδρομή στην Αθήνα από 14-17 Νοεμβρίου 1997 με σκοπό την παρακολούθηση της Συναυλίας της παιδικής χορωδίας της Βιέννης.

Η εκδρομή περιλαμβάνει επίσκεψη στην *Ακρόπολη*, στο *Μουσείο Λαϊκών Οργάνων* και το *Ελληνικό Παιδικό Μουσείο*.

Δηλώσεις Συμμετοχής
Εθνικό Ωδείο Ρόδου
ΣΤ. ΚΑΖΟΥΛΗ 65, ΤΗΛ.: 36236 - 094/317009

Λόγω της μεγάλης ζήτησης των εισιτηρίων, παρακαλούμε τους ενδιαφερόμενους να δηλώσουν συμμετοχή το δυνατόν συντομότερο.

ΙΑΤΡΙΚΗ ΑΝΑΚΟΙΝΩΣΗ
ΑΝΑΣΤΑΣΙΟΣ Β. ΧΡΟΝΟΠΟΥΛΟΣ
ΑΓΓΕΙΟΧΕΙΡΟΥΡΓΟΣ
Δέχεται κατόπιν ραντεβού

Στη νέα διεύθυνση: Άννης Μαρίας 15 3ος όροφος
1ος όροφος • Τηλ. 35798-74727 κιν. 094-357899

INEMA
ΙΑΤΡΙΚΟΣ ΝΟΣΟΚΟΜΕΙΑΚΟΣ ΕΞΟΠΛΙΣΜΟΣ
ΜΗΧΑΝΗΜΑΤΑ ΑΝΑΛΩΣΙΜΑ
ΛΕΜΕΣΟΥ 1-85100 ΡΟΔΟΣ ΤΗΛ. 32238-FAX: 28484

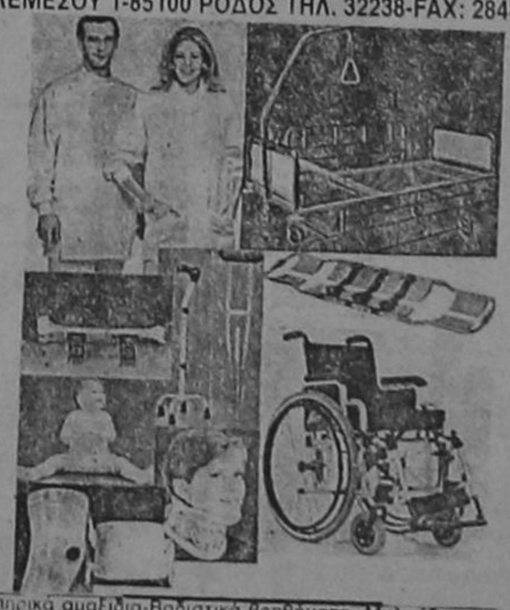

Αναπηρικά αμαξίδια-Βαδιστικά βοηθήματα- Μπλούζες, παντελόνια ιατρών-Νοσοκομειακά κρεβάτια-αεροστρώματα-τρόλεϊ-στατό ορού-διαφανοσκόπια-παραβάν-ανοξείδωτα σκεύη-κλιβανοι αναστημόμετρα-βρεφοζυγοί-ανθρωποζυγοί-αναρροφήσεις-συσκευές ακράτειας ούρων-στήθη σιλικόνης-αντιδιαβρεκτικά γύψου-Νάρθηκες για όλο το σώμα- Εργαλεία χειρουργείου-Υλικά οστεοσύνθεσης-Προπλάσματα ανθρωπίνου σώματος-φορεία-AMBU-βαλιτσάκια πρώτων βοηθειών- Πιεσόμετρα-ταλαντωσίμετρα-ωτοσκόπια-λαρυγγοσκόπια-οφθαλμοσκόπια-νευρολογικά σφυράκια-στηθοσκόπια-ιατρικοί φακοί-διαθερμίες μιας χρήσης-καθετήρες FOLLEY-LEVIN-φλεβοκαθετήρες-χειρουργικά ράμματα-επίδεσμοι-σκοραμίδες-σταγονόμετρα-κλύσματα-ουροδοχεία-θήλαστρα-θερμοφόρες-κουλούρες κατακλύσεων-μάσκες και σκούφιες χειρουργείου-δοχεία απόρριψης βελονών-δικτυωτοί επίδεσμοι-γάντια χειρουργικά-θερμόμετρα-GEL υπερήχων-γάζες απλές και λαπαροτομίας-χαρτί καρδιογράφου-TENSOPLAST-TAPES-χειρουργικά μαχαιρίδια-γυαλιά χειρουργείου αντί AIDS-σακούλες αποστείρωσης-χειρουργικά οθώνια-ουροσυλέκτες-γυψοταινίες-ορθοπαν-Μαξιλάρια για αναπηρικά αμαξίδια, για αυχένα και για οδηγό αυτοκινήτου-Πέλματα πλατυποδίας-Επιγονατίδες-επιστραγαλίδες-νάρθηκας επικονδυλίτιδος-ζώνες οσφύος και κήλης-κάλτσες φλεβίτιδος-περιλαίμια αυχένος- φόρμες αδυνατίσματος- θερμιδομετρητές-ηλεκτρικά θερμόμετρα-ηλεκτρικές οδοντόβουρτσες-ηλεκτρικές κουβέρτες-ηλεκτρικές θερμοφόρες-συσκευή μασάζ-συσκευή μέτρησης σακχάρου-παλμογράφοι-συσκευές ηλεκτροβελονισμού-συσκευές TENS-συσκευές ψεκασμού βρόγχων-σπειρόμετρα-υγραντήρες χώρου-έλξεις αυχένος-εξασκητές αναπνοής.

ΠΡΑΚΤΟΡΕΙΟ ΤΑΞΙΔΙΩΝ
ΣΑΒΒΑΣ ΣΑΗΣ
5ΗΜΕΡΗ ΕΚΔΡΟΜΗ
ΣΤΗΝ ΚΥΠΡΟ

ΑΕΡΟΠΟΡΙΚΩΣ ΚΑΤ' ΕΥΘΕΙΑΝ ΑΠΟ ΡΟΔΟ ΕΠΙ ΤΗ ΕΥΚΑΙΡΙΑ ΤΟΥ ΕΤΗΣΙΟΥ ΣΥΝΕΔΡΙΟΥ ΤΗΣ ΤΕΔΚΔ ΠΟΥ ΑΡΧΙΖΕΙ ΣΤΗ ΡΟΔΟ ΚΑΙ ΘΑ ΟΛΟΚΛΗΡΩΘΕΙ ΣΤΗΝ ΚΥΠΡΟ

ΑΠΟ 3 ΕΩΣ 7/12

ΣΤΗΝ ΕΚΔΡΟΜΗ ΜΠΟΡΟΥΝ ΝΑ ΣΥΜΜΕΤΕΧΟΥΝ ΟΣΟΙ ΕΝΔΙΑΦΕΡΟΝΤΑΙ (ΕΚΤΟΣ ΤΟΥ ΣΥΝΕΔΡΙΟΥ)

ΠΕΡΙΛΑΜΒΑΝΕΙ:
- ΑΕΡΟΠΟΡΙΚΑ ΕΙΣΙΤΗΡΙΑ ΡΟΔΟ-ΛΑΡΝΑΚΑ-ΡΟΔΟ
- ΦΟΡΟΥΣ ΑΕΡΟΔΡΟΜΙΩΝ ΕΛΛΑΔΟΣ-ΚΥΠΡΟΥ
- ΜΕΤΑΦΟΡΕΣ ΣΤΗΝ ΚΥΠΡΟ ΑΕΡΟΔΡΟΜΙΟ-ΞΕΝΟΔΟΧΕΙΟ-ΑΕΡΟΔΡΟΜΙΟ
- 3 ΕΚΔΡΟΜΕΣ ΜΕ ΞΕΝΑΓΟ ΚΑΙ ΠΟΛΥΤΕΛΗ ΠΟΥΛΜΑΝ
- ΞΕΝΟΔΟΧΕΙΟ ΛΟΥΞ ΤΟ HILTON ΜΕ ΗΜΙΔΙΑΤΡΟΦΗ
- ΣΥΝΟΔΟΣ ΤΟΥ ΓΡΑΦΕΙΟΥ ΜΑΣ Ο κ. ΣΑΒΒΑΣ ΣΑΗΣ

ΠΛΗΡΟΦΟΡΙΕΣ
Τηλέφωνα ΤΕΔΚΔ 26508
ΚΑΙ ΣΤΟ ΠΡΑΚΤΟΡΕΙΟ ΤΑΞΙΔΙΩΝ ΣΑΒΒΑΣ ΣΑΗΣ
Τάρπον Σπριγκς 42, δίπλα στην Πίστεως
Τηλ. 39781-3

ΠΡΑΚΤΟΡΕΙΟ ΣΑΗΣ
ΚΑΤ' ΕΥΘΕΙΑΝ ΠΤΗΣΕΙΣ ΓΙΑ ΡΟΔΟ ΚΑΙ ΑΠΟ ΡΟΔΟ ΚΑΘΕ ΔΕΥΤΕΡΑ ΚΑΙ ΠΕΜΠΤΗ

ΓΙΑ: **AMSTERDAM**
και μέσω AMSTERDAM
ΓΙΑ:
- **ΛΟΝΔΙΝΟ**
- **BIRMINGHAM**
- **BRISTOL**
- **GARDIFF**
- **HUMBERSIDE**
- **LEEDS**
- **MANCHESTER**
- **NEW CASTLE**
- **NORWICH**
- **SOUTHAMPTON**
- **TEESIDE**
- **ABERDEEN**
- **BELFAST**
- **EDINBURE**
- **GLASGOW**
- **INVERNESS**

ΤΙΜΕΣ ΕΚΠΛΗΞΗ
ΠΛΗΡΟΦΟΡΙΕΣ
ΠΡΑΚΤΟΡΕΙΟ ΤΑΞΙΔΙΩΝ ΣΑΒΒΑΣ ΣΑΗΣ
Τάρπον Σπριγκς 42, δίπλα στην Πίστεως
Τηλ. 39781-3

ΙΑΤΡΙΚΗ ΑΝΑΚΟΙΝΩΣΗ
ΑΓΑΘΗ Κ. ΓΑΛΑΝΟΠΟΥΛΟΥ
Ιατρός Κυτταρολόγος
τ. Ιατρός Αντικαρκινικού Νοσοκομείου Αθηνών
"ΑΓΙΟΣ ΣΑΒΒΑΣ"
- Τεστ Παπανικολάου
- Βιοψίες με λεπτή βελόνα επιπολής οργάνων (μαστού, λεμφαδένων, σιελογόνων κ.λπ.)
- Κυτταρολογική εξέταση (πτυέλων, βρογχικών εκκρίσεων, ούρων και υγρών)

Δέχεται: Δευτέρα-Παρασκευή
(9-1 π.μ. & 5-8 μ.μ.)
Τετάρτη απόγευμα κλειστά
Λεμεσού 43-Ρόδος
Τηλ. Ιατρείου: (0241) 39508 Τηλ. οικίας: (0244) 24126

ΠΡΟΤΥΠΟ ΚΕΝΤΡΟ ΤΗΛΕΦΩΝΙΑΣ
Ενοικιάσεις Ψηφιακών Τηλεφωνικών Κέντρων
SIEMENS HICOM ΓΕΡΜΑΝΙΑΣ ΓΙΑ ΞΕΝΟΔΟΧΕΙΑ ΑΠΟ 30 ΕΩΣ 300 ΔΩΜΑΤΙΑ.
• Με μηνιαίο τιμολόγιο παροχής υπηρεσιών.

• Υπεύθυνη εγκατάσταση και συντήρηση.
• Πλήρης κάλυψη βλαβών του τηλεφωνικού κέντρου και των περιφερειακών, PRINTER, PC, τηλεφωνικών Συσκευών.
• Η ΠΙΟ ΥΠΕΥΘΥΝΗ ΥΠΟΣΤΗΡΙΞΗ ΤΩΝ ΠΡΟΙΟΝΤΩΝ ΜΑΣ ΚΑΙ Η ΜΕΓΑΛΗ ΓΝΩΣΗ ΤΟΥ ΑΝΤΙΚΕΙΜΕΝΟΥ ΘΑ ΣΑΣ ΔΩΣΕΙ ΤΗΝ ΠΙΟ ΣΩΣΤΗ ΛΥΣΗ.
• Ελάτε να το συζητήσουμε μαζί σας συμφέρει

ΑΦΟΙ ΣΚΟΡΔΗ Ο.Ε.
Παν. Ροδίου 87 τηλ. 25672 FAX: 75666 Ρόδος
(πίσω από την εκκλησία του ΑγίουΙωάννη)

Νέα μοντέλα της Harley Davinson

Μια μοναδική ευκαιρία θα έχουν οι λάτρεις των μηχανών Harley Daninson οι οποίοι θα μπορούν να δοκιμάσουν τα νέα μοντέλα της εταιρίας, που θα παρουσιαστούν αύριο στη Ρόδο.

Όπως ανακοίνωσε χθες η εταιρία, στην παρουσίαση που θα γίνει αύριο στη Ρόδο, οι φίλοι της Harley θα έχουν την δυνατότητα να δοκιμάσουν σε ένα μοναδικό Test Drive όλα τα καινούργια μοντέλα που θα κυκλοφορήσουν το 1998 και συγκεκριμένα τα: **Dyna, Springer, Road King, Sporster και Heritage.**

Οι ενδιαφερόμενοι, που θέλουν να συμμετάσχουν σε αυτή την διαδικασία, δεν έχουν παρά να επικοινωνήσουν στο τηλέφωνο 76076 ή να περάσουν απευθείας από το κατάστημα έχοντας μαζί τους το δίπλωμα οδήγησης.

Εν τω μεταξύ, τα μέλη του Harley Owners Group Rhodos Chapter θα συγκεντρωθούν το Σάββατο 15 Νοεμβρίου στο Harley Cafe Ρόδου, για την ολοκλήρωση της διαδικασίας έναρξης του Chapter με την απονομή ειδικών σημάτων.

MOBITEL
TELESTET
Σ' ΕΜΑΣ ΘΑ ΒΡΕΙΤΕ ΟΛΑ ΤΑ ΜΟΝΤΕΛΑ
B-FREE
ΚΑΙ ΤΙΣ ΚΑΛΥΤΕΡΕΣ ΤΙΜΕΣ
ΣΤΑ ΤΗΛΕΦΩΝΑ ΜΕ ΣΥΝΔΕΣΗ
ΑΠΟ 5.000δρχ.
ΠΛΗΡΗΣ ΓΚΑΜΑ ΑΠΟ ΑΞΕΣΟΥΑΡ
ΓΙΑ ΟΛΑ ΤΑ ΜΟΝΤΕΛΑ ΤΗΛΕΦΩΝΩΝ
INTERCOM CENTER

ΣΑΚΕΛΛΑΡΙΔΗΣ ΑΝΕΣΤΗΣ
ΚΟΔΡΙΓΚΤΩΝΟΣ 64, ΡΟΔΟΣ
ΤΗΛ. 0241/30216, 093-200306

ΒΑΣΙΛΙΚΟΣ ΠΟΛΤΟΣ ΚΙΝΑΣ
(Chinese Royal Jelly)
Υψηλής δραστικότητας. Στη φύση υπάρχουν 11 μεταλλικά άλατα και ο Β.Π. τα περιέχει όλα (Νάτριο - Κάλιο - Σίδηρο - Χρώμιο - Μαγγάνιο - Νικέλιο - Χαλκό - Ασβέστιο - Φώσφορο - Μαγνήσιο - Πυρίτιο). Επίσης περιέχει, Βιταμίνες - Πρωτεΐνες - Ενζυμα - Αμινοξέα και Εστέρες. Ενδείκνυται για μετεγχειρητικές καταστάσεις, γηριατρικές παθήσεις, χοληστερίνη, δυσκοιλιότητα, υπόταση, αρθριτικά, αλλεργικό συνάχι, ατονία, κλιμακτήριο κ.λπ. Ο μοναδικος Β.Π. εμπλουτισμένος με το βότανο Σισάνδρα, **που θελτιώνει το αναπνευστικό** (βρογχικά - δύσπνοια), έχοντας την μεγαλύτερη περιεκτικότητα. Επίσης διαθέτουμε το περίφημο βότανο *GINSENG* (ΡΙΖΑ ΤΗΣ ΖΩΗΣ) σε σφραγισμένα φακελλάκια μιας χρήσεως, ούτως ώστε η δράση του να είναι σίγουρη 100% για το άγχος και το κυκλοφοριακό (είναι και διεγερτικό).
Αποστέλλεται με αντικαταβολή
ΔΗΜ. ΠΗΛΙΟΥΣΗΣ
Ευελπίδων 45 - Κυψέλη -113 62 Αθήνα
Τηλ. 8835.520 - 8641.498
Εγκεκριμένο από τον ΕΟΦ

ΦΟΙΤΗΤΙΚΗ ΕΣΤΙΑ ΑΠΟΚΤΟΥΝ ΚΑΙ ΟΙ ΣΠΟΥΔΑΣΤΕΣ ΤΟΥ ΠΑΝΕΠΙΣΤΗΜΙΟΥ ΜΑΣ

Συνέχεια απο τη σελ. 3

σφραγισμένους φακέλλους με τις προσφορές έως τις 17 Δεκεμβρίου στις 11 το πρωί. Οι προσφορές, πρέπει να είναι τεκμηριωμένες και να γίνεται αναλυτική περιγραφή του προσφερομένου προς πώληση ακινήτου, ενώ απαραίτητο θεωρείται επίσης να υπάρχει στο ίδιο φάκελλο και σχετικό σχεδιάγραμμα (ρυμοτομικές γραμμές, υψόμετρα εδάφους, σχηματική δομή, εμβαδόν, όγκο του κάθε ορόφου και του υπάρχοντος κτιρίου συνολικά) με ακριβή καθορισμό του απαιτούμενου τμήματος.

Το αίτημα για την ίδρυση φοιτητικής εστίας και στη Ρόδο, αξίζει να σημειωθεί ότι χρονολογείται εδώ και πολλά χρόνια, αφού παρά τις σχετικές προσπάθειες που είχαν γίνει αντίστοιχα, δεν υπήρξε θετικό αποτέλεσμα. Η αγορά του κτιριακού συγκροτήματος, εκτιμάται ότι θα επιλύσει σε μεγάλο βαθμό τις ανάγκες στέγασης που υπάρχουν για δεκάδες φοιτητές του Πανεπιστημίου του Αιγαίου, οι οποίοι κατάγονται από άλλες περιοχές της χώρας και αναγκάζονται να πληρώνουν ενοίκια στη Ρόδο για να παρακολουθήσουν τις σπουδές τους.

Σε δεύτερη φάση, δεν αποκλείεται μέσα στην φοιτητική εστία να λειτουργήσει και λέσχη στην οποία θα σιτίζονται οι φοιτητές εκείνοι που ανάλογα με τα εισοδήματα που έχουν οι οικογένειές τους, θα τους επιτραπεί να έχουν ελεύθερη είσοδο, ή να πληρώνουν αντίστοιχα ένα μικρό ποσό για όλο το διάστημα που θα διαρκέσει η φοίτησή τους.

Το κτιριακό συγκρότημα που θα επιδιώξει να αγοράσει το Πανεπιστήμιο του Αιγαίου, εκτιμάται ότι θα πρέπει να βρίσκεται κοντά στο Πανεπιστήμιο, να βρίσκεται σε καλή κατάσταση, ενώ απαραίτητα θα πρέπει να έχει και λειτουργικούς χώρους, οι οποίοι θα εξυπηρετούν τους φοιτητές κατά την διαμονή τους.

"Γιαννη μου, τα χρήματα έρχονται..."

Συνέχεια από τη σελ. 3

της Τράπεζας της Ελλάδας για έργα στα Δωδεκάνησα σε ενημερώνω τα εξής:

Κατά τις διαβεβαιώσεις του Διευθύνοντος Συμβούλου της Κ.Ε.Δ. και του Υπουργείου Εξωτερικών (αρμόδιος ο κ. Βασιλόπουλος), οι Αμερικανοί πρόκειται να καταθέσουν την επόμενη εβδομάδα περίπου 2 δις 250 εκατομμύρια δραχμές (σε δολάρια). Από αυτά 80% αφορούν τα μισθώματα στη Ρόδο και 20% στην Καβάλα. Μόλις αυτό γίνει θα εκδοθεί η απόφαση κατάθεσης του 75% (περίπου 1,5 δις) στην Τράπεζα Ελλάδος για τα Δωδεκάνησα.

Φιλικά Κοσμάς Σφυρίου».

"Καλά" χρήματα μέχρι το 2001

Συνέχεια από τη σελ. 3

Καλυμνίων, Νομού Δωδεκανήσου που κατέθεσαν οι βουλευτές κ.κ. Βασ. Παπανικόλης, Δ. Τσοβόλας και Θ. Στάθης, σχετικά με την ανάγκη συνέχισης της χορήγησης αυξημένης τακτικής οικονομικής ενίσχυσης, στους ακριτικούς νησιωτικούς Δήμους του Ανατολικού Αιγαίου, έως το έτος 2001, με βάση τα προβλεπόμενα στο σχέδιο "Ιωάννης Καποδίστριας" για την τετραετία 1998-2001, σας πληροφορούμε ότι, από τις διατάξεις του νομοσχεδίου που έχει κατατεθεί για ψήφιση στη Βουλή "Συγκρότηση Πρωτοβάθμιας Τοπικής Αυτοδιοίκησης" δεν θίγονται οι όμοιες του Ν. 2240/94 αρ. 3 παρ. 4 με τις οποίες θεσπίστηκαν τα ειδικά οικονομικά κίνητρα».

Αγωνία για μία θέση στο δημόσιο

Συνέχεια από τη σελ. 3

Με βάση το "άπουμ" της πρώτης μέρας, υπολογίζεται ότι οι ενδιαφερόμενοι για τις θέσεις αυτές, ίσως φθάσουν και τους 2.000!

Όπως έγινε γνωστό αρμοδίως, η κατάθεση των αιτήσεων σύμφωνα με τα όσα έχει καθορίσει το Ανώτατο Συμβούλιο Επιλογής Προσωπικού, θα πρέπει να γίνει στο χρονικό διάστημα από 20 Νοεμβρίου έως και 9 Δεκεμβρίου.

Οι συμμετέχοντες θα κληθούν να λάβουν μέρος στον γραπτό διαγωνισμό που θα πραγματοποιηθεί στις 21 και 22 Φεβρουαρίου επί εξεταστικής ύλης που έχει καθοριστεί.

ΑΝΑΚΟΙΝΩΣΗ

Αγώνα μπάσκετ μεταξύ αποφοίτων του Βενετοκλείου και του Οικονομικού Γυμνασίου (ετών αποφοιτήσεως 1965-1970) που θα γίνει το δεκαπενθήμερο του Ιανουαρίου, διοργανώνει ο σύλλογος αποφοίτων του Βενετοκλείου.

Θα τιμηθούν οι γυμνασιάρχες της περιόδου 1965-70.

Οι ενδιαφερόμενοι μπορούν να επικοινωνούν:

ΒΕΝΕΤΟΚΛΕΙΟ
Φάνη Χατζή (τηλ. 67889), **Στέλιο Τσιμπιδάκη** (τηλ. 20820), **Γιώργο Κανταρτζόγλου** (τηλ. 26973), **Αντώνη Μπρόκο** (τηλ. 34962).

ΟΙΚΟΝΟΜΙΚΟ
Γρηγόρη Καραγιάννη (τηλ. 78415-74668-74663), **Γιώργο Μαλλιαράκη** (τηλ. 22951), **Παναγιώτη Παπασταμάτη** (24426).

Η γιορτή του προστάτη της Αεροπορίας μας



Με ιδιαίτερη λαμπρότητα γιορτάσθηκε στο νησί μας το τριήμερο 7-8 και 9 Νοεμβρίου ο προστάτης της Πολεμικής μας Αεροπορίας Αρχάγγελος Μιχαήλ. Μεγάλη επιτυχία σημείωσαν οι εκδηλώσεις και η έκθεση αερ/φών που οργάνωσε το Αεροπορικό Απόσπασμα Ρόδου σε συνεργασία με Αερολέσχη Ρόδου στο Αεροδρόμιο Μαριτσών.

Η προσέλευση του κοινού και των σχολείων της περιοχής ήταν μεγάλη.

Το πρωί της Κυριακής τελέσθηκε δοξολογία παρουσία των τοπικών αρχών το βράδυ δε στη Λέσχη Αξιωματικών Αεροπορίας εδόθη δεξίωση.

Η διοίκηση και το προσωπικό του ΑΑΡ ευχαριστούν θερμά όσους συνέβαλαν στην επιτυχία της δεξίωσης ιδιαίτερα δε την Σχολή Τουριστικών Επαγγελμάτων Ρόδου το διευθυντή της κ.Α. Στάμο, τους καθηγητές και τους σπουδαστές που με την συμβολή τους και την άρτια οργάνωσή τους απέδειξαν για μια ακόμη φορά το σημαντικό έργο που επιτελείται στην Σχολή.

Στην φωτογραφία ο Διοικητής του Αεροπορικού Αποσπάσματος Ρόδου Σμχος Π. Αδαμόπουλος μαζί με καθηγητές και σπουδαστές της Σχολής.

ΕΥΧΑΡΙΣΤΗΡΙΟ ΠΕΝΘΟΥΣ

Θεωρούμε υποχρέωσή μας να ευχαριστήσουμε όλους όσους μας συμπαραστάθηκαν στο μεγάλο πόνο μας για τον απροσδόκητο χαμό της λατρευτής μας μητέρας, γιαγιάς αδελφής και θείας

ΜΟΣΧΟΒΙΑΣ ΚΟΥΦΟΥ

Τα παιδιά της

ΙΣΤΙΟΠΛΟΙΑ & ΔΙΑΣΚΕΛΑΣΙ
ΑΓΑΠΗΤΕ ΙΣΤΙΟΠΛΟΕ ΑΝΟΙΚΤΗΣ ΘΑΛΑΣΣΗΣ ΜΑΖΕΨΕ ΤΗΝ ΠΑΡΕΑ ΣΟΥ ΚΑΙ ΝΟΙΚΙΑΣΕ ΕΝΑ ΙΣΤΙΟΠΛΟΙΚΟ ΣΚΑΦΟΣ ΜΕ, Η ΧΩΡΙΣ ΚΥΒΕΡΝΗΤΗ
1) S/Y CIRRUS. Ετος κατ. 1995. Τυπος ELAN 34.
2) S/Y STRATUS. Ετος κατ. 1997 Τυπος ELAN 295.
ΤΑ ΣΚΑΦΗ ΔΙΑΘΕΤΟΥΝ 2 ΔΙΚΑΙΝΕΣ ΚΑΜΠΙΝΕΣ ΚΑΙ 2 ΚΡΕΒΑΤΙΑ ΣΤΟ ΣΑΛΟΝΙ. ΚΟΥΖΙΝΑ, ΨΥΓΕΙΟ, ΤΟΥΑΛΕΤΤΑ. ΗΛΕΚΤΡΙΚΟ ΕΡΓΑΤΗ. ΜΗΧΑΝΗ: 18 ΠΠ. ΧΡΟΝΟΣ ΕΝΟΙΚΙΑΣΕΩΣ: ΑΠΟ ΜΙΑ ΜΕΡΑ
ΠΛΗΡΟΦΟΡΙΕΣ: ΤΗΛ. 33102, ΚΙΝΗΤΟ 093 252852
ΥΠΕΥΘΥΝΟΣ : ΜΙΚΗΣ Σ. ΑΝΤΩΝΙΑΔΗΣ

POLIS '97
1η ΕΚΘΕΣΗ ΦΟΡΕΩΝ ΤΟΠΙΚΗΣ ΑΥΤΟΔΙΟΙΚΗΣΗΣ, ΔΗΜΟΣΙΟΥ, ΚΟΙΝΩΝΙΚΟΥ ΤΟΜΕΑ ΚΑΙ ΙΔΙΩΤΙΚΩΝ ΕΠΙΧΕΙΡΗΣΕΩΝ
20 - 23 ΝΟΕΜΒΡΙΟΥ 1997
ΔΙΕΘΝΕΣ ΕΚΘΕΣΙΑΚΟ ΚΕΝΤΡΟ HELEXPO ✦ ΘΕΣΣΑΛΟΝΙΚΗ
Δυναμικές ευκαιρίες συνεργασίας και ανάπτυξης
ΜΙΑ ΕΚΘΕΣΗ ΜΟΝΑΔΙΚΗ, γιατί:
- Η Διοργάνωσή της συμπίπτει με το Ετήσιο Τακτικό Συνέδριο της ΚΕΔΚΕ στη Θεσσαλονίκη (21-23 Νοεμβρίου), όπου 4.000 Σύνεδροι αναμένεται να επισκεφθούν την έκθεση.
- Αποτελεί τόπο συνάντησης των Φορέων της Τοπικής Αυτοδιοίκησης και των Ιδιωτικών επιχειρήσεων-προμηθευτών του δημοσίου με στόχο:
  - την ανάπτυξη των συνεργασιών μεταξύ των Ο.Τ.Α.
  - την προβολή των προϊόντων που καλύπτουν τις ανάγκες των Ο.Τ.Α.
  - την ενημέρωση του πολίτη

Στην POLIS '97 προβάλλονται:
- Υπουργεία, Οργανισμοί Τοπικής Αυτοδιοίκησης
- Δημοτικές επιχειρήσεις, Δημόσιοι Οργανισμοί
- Επιμελητήρια
- Συστήματα διαχείρισης απορριμμάτων-αποβλήτων
- Συστήματα προστασίας περιβάλλοντος
- Τεχνικές εταιρίες
- Οδική ασφάλεια
- Οδική σήμανση
- Βιοτεχνολογία
- Διαμόρφωση τοπίου
- Ανακύκλωση

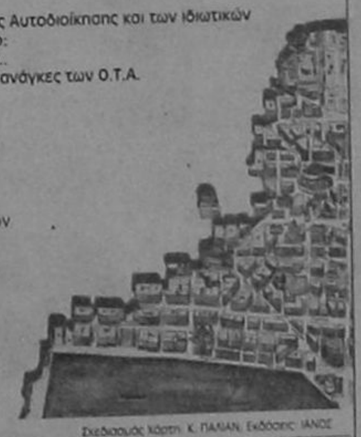
Σχεδιασμός κάρτ: Κ. ΠΑΛΙΑΝ, Εκδόσεις: ΙΑΝΟΣ

Η έκθεση διοργανώνεται υπο την αιγίδα των Υπουργείων
• Εσωτερικών • Ανάπτυξης • Μακεδονίας-Θράκης
και των Ενώσεων: ΕΝ.Α.Ε. • ΚΕ.Δ.Κ.Ε. • Κ.Ε.Ε.
ΣΥΝΔΙΟΡΓΑΝΩΣΗ
HELEXPO
ΕΛΛΗΝΙΚΗ ΕΤΑΙΡΙΑ ΤΟΠΙΚΗΣ ΑΝΑΠΤΥΞΗΣ ΚΑΙ ΑΥΤΟΔΙΟΙΚΗΣΗΣ Α.Ε.

ΕΥΚΑΛΥΠΤΟΣ
ΤΑΒΕΡΝΑ - ΚΑΦΕΤΕΡΙΑ
Απολαύστε νέες γεύσεις από την ***εντελώς ανανεωμένη κουζίνα μας.*** *με φρέσκα ντόπια ψάρια και κρέατα και καινούριους πρωτότυπους θαλασσινούς και άλλούς μεζεδες, σε μια φανταστική θαλασσινή θέα δίπλα στο τζάκι με τους ήχους της κιθάρας του Γιάννη Αθηναίου*

ΑΝΟΙΧΤΑ
ΠΑΡΑΣΚΕΥΗ - ΣΑΒΒΑΤΟ - ΚΥΡΙΑΚΗ
και εορτές
10ο χιλ. Λ. Ρόδου Καλιθέας - ΤΗΛ. 85029
ΥΠΕΥΘΥΝΟΣ: ΣΤΑΥΛΑΣ ΘΕΟΔΩΡΟΣ

Ο Δήμος Ρόδου δηλώνει αδυναμία παρέμβασης σ' όλα τα σχολικά κτίρια!

Συνέχεια από τη σελ. 3

του κ. Αλαβέρα και του Διευθυντή Πρόνοιας και Υγιεινής κ. Σοροϋ. Σε αυτές τις επαφές ο Δήμος Ρόδων επεσήμανε ότι, για να γίνουν τα όσα προτείνονται στις εκθέσεις, χρειάζεται σχεδόν ο μισός προϋπολογισμός του Δήμου, τη στιγμή που είναι γνωστό ότι υπάρχει πρόβλημα πόρων.

● Παρά το γεγονός ότι το προβλεπόμενο από τον προυπολογισμό του Δήμου κονδύλι για επισκευές και συντηρήσεις σχολείων είναι πολύ μικρότερο από αυτό που απαιτείται για τα όσα προτείνουν οι επόπτες στις εκθέσεις τους, ο Δήμος Ροδίων καταβάλλει υπέρ το δέον προσπάθειες για την αντιμετώπιση των προβλημάτων των σχολείων. Έτσι, φέτος έχουν γίνει, πέραν των τακτικών εργασιών ελαιοχρωματισμού και μόνωσης, τα εξής: α) Διαυτεπιστασίας-Γενική ανακαίνιση τουαλετών και αποδυτηρίων αυλείου χώρου Ακαδημίας/Αντικατάσταση παλαιάς αποχέτευσης και δημιουργία νέας τουαλέτας για το 8ο Δημοτικό και το νηπιαγωγείο εντός της Ακαδημίας/ Αντικατάσταση 23 βρυσών και τοποθέτηση νέων υδραυλικών εξαρτημάτων σε όλο το συγκρότημα της Ακαδημίας/Γενική ανακαίνιση τουαλετών στο 7ο Δημοτικό (Αμαράντειο)-έργο σε εξέλιξη/Ανακατασκευή αποχέτευσης στο 10 Δημοτικό Αγ. Παντελεήμονα /Ανακατασκευή αποχέτευσης στο 12ο Δημοτικό (Ορφανοτροφείο Θηλέων)/ Αποκατάσταση ζημιών στο δίκτυο αποχέτευσης και τις τουαλέτες του 7ου Γυμνασίου/Αποκατάσταση ζημιών στα WC του ισογείου του 1ου ΤΕΛ/Αντικατάσταση βρυσών στο 17ο Δημοτικό Αγίων Αποστόλων/Αλλαγή βρυσών και υποδομή θέρμανσης στο 1ο Δημοτικό. β) Με εργολαβία-Νέες τουαλέτες στο υπόγειο του συγκροτήματος της Ακαδημίας/Γενική ανακαίνιση τουαλετών στο συγκρότημα του Βενετοκλείου(3ο και 4ο)/Νέες τουαλέτες στο 4ο Γυμνάσιο (Καζουλείο)/Νέες τουαλέτες στο σχολείο των Κρητικών/ Ανακατασκευή αποχέτευσης της τουαλέτας του 1ου Γυμνασίου (Καπνοβιομηχανία). Εκτός αυτών των έργων, οι αρμόδιες υπηρεσίες του Δήμου παρεμβαίνουν καθημερινά για αποκαταστάσεις ζημιών (απαομένα τζάμια, πόρτες, νιπτήρες και βρύσες κ.λπ.).

● Πέραν αυτών, από τις αρμόδιες υπηρεσίες του Δήμου επισημαίνεται το γεγονός ότι πολλές από τις ζημιές που σημειώνονται στα σχολεία και όχι μόνο στις τουαλέτες-θα μπορούσαν να είχαν αποφευχθεί (και τα χρήματα να πήγαιναν για άλλες ουσιαστικότερες παρεμβάσεις), αν υπήρχε μεγαλύτερη προσοχή στην πρόληψη φθορών και ζημιών. Αυτή τη στιγμή, το μεγαλύτερο μέρος των εργασιών αγορά τις επισκευές ζημιών που έχουν γίνει είτε από αποσείες των παιδιών είτε και από βανδαλισμούς αγνώστων.

5) Θεωρείται αυτονόητο ότι ο Δήμος θα συνεχίσει, ακόμη και πέρα από τις δυνάμεις του, να μεριμνά ώστε τα σχολεία της πόλης να λειτουργούν κάτω από σωστές συνθήκες υγιεινής και λειτουργικότητας αφ' ης στιγμής πρόκειται γιατις συνθήκες διαβίωσης και μορφωσης των παιδιων όλων μας».

Υψηλότατο το φρόνημα των στρατευμένων παιδιών μας

Συνέχεια από τη σελ. 3

του και κατέληξε ότι με τέτοιο στρατό κανένας δεν θα τολμήσει να διεκδικήσει τα εδάφη μας.

Την άσκηση παρακολούθησαν ο διοικητής της ΑΣΔΕΝ στρατηγός Δημήτριος Αρβανίτης, ο εν αποστρατεία στρατηγός κ. Σπυρίδων πρώην διοικητής της ΑΣΔΕΝ, ο εισαγγελέας Πρωτοδικών κ. Τζαγκουρνής, ο υποδιευθυντής Β. Χατζημαργαρίτης ως αναπληρωτής του Αστυνομικού Διευθυντού, ο αστυνομικός διευθυντής-αστυκτηνίατρος Μιχάλης Ζεμπιλλάς, ο κεντρικός λιμενάρχης Κωνσταντίνος Κυρλαγκίτσης, ο διοικητής του Αεροπορικού Αποσπάσματος κ. Αδαμόπουλος, μαθητές Λυκείου κ.α.

Μετά το τέλος της άσκησης ο διοικητής της 95 ΑΔΤΕ στρατηγός Αθανάσιος Νικολοδήμος δεξιώθηκε τους προσκεκλημένους του.

Όπως αποκαλύφθηκε μετά από ερώτηση τουκ. Κυρλαγκιτση, η χθεσινή άσκηση κόστισε 37 εκατομμύρια δραχμές, ενώ η άσκηση "Παρμενίων" που διεξήχθη σε ολόκληρη την επικράτεια κόστισε 700 εκατομμύρια δραχμές.

Επισμηνίας πιάστηκε στον Πειραιά με σάκο που είχε 1,3 kg χασίς!

Συνέχεια από τη σελ. 3

σότητα θα την διέθετε σε γνωστούς του, που βρίσκονται επίσης στο νησί και... είχαν κάνει σχετική παραγγελία.

Η υπόθεση πάντως, αποκτά ιδιαίτερο ενδιαφέρον για την αστυνομία, η οποία έχει ήδη ενημερώσει την Αστυνομική Διεύθυνση Δωδεκανήσου για το περιστατικό, γεγονός που δεν αποκλείει να γίνουν σχετικές έρευνες στο νησί της Καρπάθου για να εντοπιστούν έτσι και άλλα άτομα που εκτιμάται οτι έχουν σχέση με την υπόθεση.

QUEEN'S Garden
Chinese Restaurant
1, Valaoritou str. - Rhodes
(opposite Hotel Kipriotis)
Tel. 35360


ΓΙΑ ΣΑΣ ΚΑΙ ΤΗ ΜΙΚΡΗ ΣΑΣ ΠΑΡΕΑ....
ΕΝΑ ΦΑΓΗΤΟ ΟΠΩΣ ΤΟ ΘΕΛΕΤΕ
ΣΤΟ ΣΠΙΤΙ, ΣΤΟ ΓΡΑΦΕΙΟ ΣΑΣ, ΣΤΟ ΞΕΝΟΔΟΧΕΙΟ
ΜΕ ΤΗΝ ΕΓΓΥΗΣΗ ΤΟΥ ΚΙΝΕΖΙΚΟΥ ΕΣΤΙΑΤΟΡΙΟΥ
QUEEN'S Garden
ΤΡΟΠΟΣ ΠΑΡΑΓΓΕΛΙΑΣ
- Επιλέξτε από τον κατάλογο τα φαγητά που σας αρέσουν
- Τηλεφωνήστε μας αμέσως και πάντε μας μόνες μερίδες θέλετε από το κάθε, δίνοντάς μας μόνο τον αριθμό που αναφέρεται μπροστά από το κάθε φαγητό
- Εμείς θα σας ενημερώσουμε τηλεφωνικά για το χρόνο αποστολής
- Η Διεύθυνση του Κουίν Γκάρντεν σας παρακαλεί να διευκολύνετε τους διανομείς έχοντας το ακριβές αντίτιμο της παραγγελίας σας
- Η αξία της παραγγελίας σας δεν επιβαρύνεται με τη μεταφορά
ΩΡΕΣ ΛΕΙΤΟΥΡΓΙΑΣ: 18.00 - 24.00
ΤΗΛΕΦΩΝΗΣΤΕ ΜΑΣ ΤΩΡΑ
ΤΗΛ. 35360

ΕΛΛΑΔΙΚΗ
14 τόμοι x 3.200 δρχ. και
7 κουπόνια ο τόμος
ΚΟΥΠΟΝΙ No 24

STELLA BEAUTY
DIBI CENTER
ΠΑΓΚΟΣΜΙΑ ΚΕΝΤΡΑ ΑΙΣΘΗΤΙΚΗΣ ΚΑΙ ΑΔΥΝΑΤΙΣΜΑΤΟΣ
ΑΓΓΛΙΑ • ΑΜΕΡΙΚΗ
ΙΤΑΛΙΑ • ΜΟΝΑΚΟ
ΙΣΠΑΝΙΑ
Η Επιστημονική λύση σε κάθε πρόβλημα ΑΙΣΘΗΤΙΚΗΣ
•Κυτταρίτιδα; •Χαλάρωση; •Πάχυσαρκία; •Χαλάρωση προσώπου; •Ρυτίδες; •Ξηρότητα; •Αφυδάτωση; •Λιπαρότητα; •Ανοιχτοί πόροι; •Ουλές; •Ακμή; •Χαλάρωση στήθους;
ΓΙΑ ΟΛΑ ΕΧΟΥΜΕ ΤΗ ΛΥΣΗ
Η πολυετής πείρα μας, η χρήση των καλυτέρων προϊόντων της αγοράς (GERnetic - Phytomer - Dibi - Olos) και των πιο σύγχρονων ηλεκτρονικών υπολογιστών θα δώσουν την οριστική λύση σε κάθε πρόβλημά σας.
STELLA BEAUTY
Πάντα κοντά σας


Με την προσωπική φροντίδα της έμπειρης ΑΙΣΘΗΤΙΚΟΥ: ΣΤΕΛΛΑΣ ΧΑΤΖΗΣΑΒΒΑ
Μιχ. Πετρίδη 49 Ρόδος Τηλ.: 30469, 73590

ΕΛΛΗΝΙΚΗ ΔΗΜΟΚΡΑΤΙΑ
ΝΟΜΑΡΧΙΑ ΔΩΔ/ΣΟΥ
ΕΠΑΡΧΙΑ ΚΑΡΠΑΘΟΥ
ΣΥΜΒΟΥΛΙΟ ΠΕΡΙΟΧΗΣ
8ης ΕΔΑΦΙΚΗΣ ΠΕΡΙΦΕΡΕΙΑΣ Ν. ΔΩΔ/ΣΟΥ

ΠΕΡΙΛΗΨΗ

ΔΙΑΚΗΡΥΞΗΣ

Ο Πρόεδρος του Συμβουλίου Περιοχής 8ης Εδαφικής Περιφέρειας προκηρύσσει ανοικτή δημοπρασία με σφραγισμένες προσφορές με ενιαίο ποσοστό έκπτωσης στις τιμές του τιμολογίου της μελέτης σε ακέραιες μονάδες επί τοις εκατό (%) (Π.Δ. 609/85) για την κατασκευή του έργου: **"ΑΣΦΑΛΤΟΣΤΡΩΣΗ ΔΡΟΜΟΥ ΑΓ. ΓΕΩΡΓΙΟΥ-ΠΑΡΑΛΙΑΣ ΛΕΥΚΟΥ" ΚΟΙΝΟΤΗΤΟΣ ΜΕΣΟΧΩΡΙΟΥ.**

Ο προϋπολογισμός της δαπάνης των εργασιών που δημοπρατούνται ανέρχεται σε δρχ. 63.500.000 χωρίς ΦΠΑ και με πίστωση για το έτος 1997 δρχ.25.000.000.

Ο διαγωνισμός θα γίνει στο Δημοτικό Κατάστημα (έδρα του Συμβουλίου Περιοχής) την 2 Δεκεμβρίου 1997, ημέρα Τρίτη και ώρα 11.00 μέχρι 12.00.

Στη δημοπρασία γίνονται δεκτές εργοληπτικές επιχειρήσεις εγγεγραμμένες στο ΜΕΕΠ Β' τάξης και άνω για έργα οδοποιίας ή κοινοπραξίες των παραπάνω όπως και επιχειρήσεις γραμμένες στα Νομαρχιακά Μητρώα αντίστοιχης κατηγορίας με την ανάλογη διαβάθμιση.

Η εγγύηση για τη συμμετοχή στη δημοπρασία ορίζεται σε 2% επί του προϋπολογισμού της μελέτης δηλαδή δρχ. 1.270.000 και βεβαιώνεται με την προσκόμιση ισόποσου γραμματίου του ταμείου Παρακαταθηκών και Δανείων, ή εγγυητικής επιστολής αναγνωρισμένης Τράπεζας ή του Ταμείου Συντάξεως Μηχανικών και Εργοληπτών Δημοσίων έργων (ΤΣΕΜΔΕ συντεταγμένη κατά τον ισχύοντα τύπο για το Δημόσιο. Η εγγύηση θα απευθύνεται στο Συμβούλιο Περιοχής 8ης Εδαφικής Περιφέρειας Ν. Δωδ/σου.

Λεπτομέρειες των όρων διακήρυξης κ.λπ. βρίσκονται στα γραφεία του Συμβουλίου Περιοχής (Δήμος Καρπάθου) τηλ.: 0245-22556 και στην Κοινότητα Μεσοχωρίου Καρπάθου και στην ΤΥΔΚ Επαρχείου Καρπάθου τηλ.: 22216 από τις οποίες οι ενδιαφερόμενοι μπορούν να ενημερώνονται τις εργάσιμες μέρες και ώρες.

Ο ΠΡΟΕΔΡΟΣ
ΝΙΚΟΛΑΟΣ ΜΕΛΑΣ

ΑΓΡΟΤΙΚΟΣ ΣΥΝΕΤΑΙΡΙΣΜΟΣ
ΜΕΛΙΚΗΣ ΗΜΑΘΙΑΣ
ΕΡΓΟ: *ΚΑΤΑΣΚΕΥΗ ΚΕΝΤΡΟΥ ΔΙΑΚΙΝΗΣΗΣ ΟΠΩΡΟΚΗΠΕΥΤΙΚΩΝ ΣΤΗ ΝΗΣΟ ΚΩ*

ΠΕΡΙΛΗΨΗ

ΔΙΑΚΗΡΥΞΗΣ

Ο Αγροτικός Συνεταιρισμός Μελίκης Ημαθίας προκηρύσσει δημόσιο διεθνή μειοδοτικό διαγωνισμό για την ανάδειξη αναδόχου της εργολαβίας **"ΚΑΤΑΣΚΕΥΗ ΚΤΙΡΙΑΚΩΝ ΕΓΚΑΤΑΣΤΑΣΕΩΝ, ΠΡΟΜΗΘΕΙΑ ΕΓΚΑΤΑΣΤΑΣΗ ΚΑΙ ΘΕΣΗ ΣΕ ΛΕΙΤΟΥΡΓΙΑ ΤΟΥ ΗΛΕΚΤΡΟΜΗΧΑΝΟΛΟΓΙΚΟΥ ΕΞΟΠΛΙΣΜΟΥ ΤΟΥ ΚΕΝΤΡΟΥ ΔΙΑΚΙΝΗΣΗΣ ΟΠΩΡΟΚΗΠΕΥΤΙΚΩΝ ΣΤΗ ΝΗΣΟ ΚΩ"**, προϋπολογισμού φορέα 199.500.000 δρχ. πλέον Φ.Π.Α.

Ο Διαγωνισμός θα διεξαχθεί με το σύστημα προσφοράς με ελεύθερη συμπλήρωση ανοικτού τιμολογίου χωρίς δέσμευση ομαλότητας τιμών σε συνδυασμό με αξιολόγηση των προσφορών βάσει κριτηρίων (Π.Δ. 283/89)

Η υποβολή των προσφορών θα γίνει την 4-12-97 ημέρα Πέμπτη και ώρα 12.00 π.μ. (ώρα λήξης επίδοσης προσφορών) στα γραφεία του Συν/σμού στη Μελίκη Νομού Ημαθίας.

Στο διαγωνισμό γίνονται δεκτοί α) Ειδικευμένοι εργολήπτες ή ειδικευμένες εργοληπτικές επιχειρήσεις γραμμένες στα μητρώα Εργοληπτικών Επιχειρήσεων (ΜΕΕΠ) με πτυχίο Γ' τάξεως και άνω για οικοδομικά έργα και Β' τάξεως και άνω για ηλεκτρομηχανολογικά έργα, β) Κοινοπραξίες εργοληπτικών επιχειρήσεων Γ' τάξεως και άνω για οικοδομικά έργα και Β' τάξεως και άνω ηλεκτρομηχανολογικών και γ) Ειδικευμένοι οίκοι του εσωτερικού ή εξωτερικού με εμπειρία σε ανάλογα έργα οι οποίοι θα συνεργάζονται υποχρεωτικά με εργοληπτικές επιχειρήσεις Γ' τάξεως και άνω οικοδομικών και Β' τάξεως και άνω ηλεκτρομηχανολογικών.

Η εγγυητική για την συμμετοχή στο διαγωνισμό και καλής έκτέλεσης της σύμβασης ορίζεται σε 9.975.000 δρχ. (5% επί του προϋπολογισμού του φορέα), πρέπει δε να απευθύνεται προς τον Αγροτικό Συνεταιρισμό Μελίκης και να βεβαιώνεται με την προσκόμιση εγγυητικής επιστολής αναγνωρισμένης Τράπεζας. Η ισχύς των εγγυητικών δεν θα είναι μικρότερη των 90 ημερολογιακών ημερών.

Τα αναλυτικά τεύχη του διαγωνισμού θα διανέμονται στα γραφεία του Αγροτικού Συνεταιρισμού Μελίκης Ημαθίας κατά τις εργάσιμες ημές και ώρες.

Πληροφορίες δίνονται από τα γραφεία του Συν/μού στα τηλέφωνα 0331-81988 και 81001

Για τον Α.Σ. Μελίκης
Ο πρόεδρος
Κων/νος Παπαγιαννόπουλος

ΑΓΡΟΤΙΚΟΣ ΣΥΝΕΤΑΙΡΙΣΜΟΣ
ΜΕΛΙΚΗΣ ΗΜΑΘΙΑΣ
ΕΡΓΟ: *ΚΑΤΑΣΚΕΥΗ ΚΕΝΤΡΟΥ ΔΙΑΚΙΝΗΣΗΣ ΟΠΩΡΟΚΗΠΕΥΤΙΚΩΝ ΣΤΗ ΝΗΣΟ ΡΟΔΟ*

ΠΕΡΙΛΗΨΗ

ΔΙΑΚΗΡΥΞΗΣ

Ο Αγροτικός Συνεταιρισμός Μελίκης Ημαθίας προκηρύσσει δημόσιο διεθνή μειοδοτικό διαγωνισμό για την ανάδειξη αναδόχου της εργολαβίας **"ΚΑΤΑΣΚΕΥΗ ΚΤΙΡΙΑΚΩΝ ΕΓΚΑΤΑΣΤΑΣΕΩΝ, ΠΡΟΜΗΘΕΙΑ ΕΓΚΑΤΑΣΤΑΣΗ ΚΑΙ ΘΕΣΗ ΣΕ ΛΕΙΤΟΥΡΓΙΑ ΤΟΥ ΗΛΕΚΤΡΟΜΗΧΑΝΟΛΟΓΙΚΟΥ ΕΞΟΠΛΙΣΜΟΥ ΤΟΥ ΚΕΝΤΡΟΥ ΔΙΑΚΙΝΗΣΗΣ ΟΠΩΡΟΚΗΠΕΥΤΙΚΩΝ ΣΤΗ ΝΗΣΟ ΡΟΔΟ"**, προϋπολογισμού φορέα 221.516.000 δρχ. δρχ. πλέον Φ.Π.Α.

Ο Διαγωνισμός θα διεξαχθεί με το σύστημα προσφοράς με ελεύθερη συμπλήρωση ανοικτού τιμολογίου χωρίς δέσμευση ομαλότητας τιμών σε συνδυασμό με αξιολόγηση των προσφορών βάσει κριτηρίων (Π.Δ. 283/89)

Η υποβολή των προσφορών θα γίνει την 4-12-97 ημέρα Πέμπτη και ώρα 12.00 π.μ. (ώρα λήξης επίδοσης προσφορών) στα γραφεία του Συν/σμού στη Μελίκη Νομού Ημαθίας.

Στο διαγωνισμό γίνονται δεκτοί α) Ειδικευμένοι εργολήπτες ή ειδικευμένες εργοληπτικές επιχειρήσεις γραμμένες στα μητρώα Εργοληπτικών Επιχειρήσεων (ΜΕΕΠ) με πτυχίο Γ' τάξεως και άνω για οικοδομικά έργα και Γ' τάξεως και άνω για ηλεκτρομηχανολικά έργα, β) Κοινοπραξίες εργοληπτικών επιχειρήσεων Γ' τάξεως και άνω για οικοδομικά έργα και Γ' τάξεως και άνω ηλεκτρομηχανολογικών και γ) Ειδικευμένοι οίκοι του εσωτερικού ή εξωτερικού με εμπειρία σε ανάλογα έργα οι οποίοι θα συνεργάζονται υποχρεωτικά με εργοληπτικές επιχειρήσεις Γ' τάξεως και άνω οικοδομικών και Γ' τάξεως και άνω ηλεκτρομηχανολογικών.

Η εγγυητική για την συμμετοχή στο διαγωνισμό και καλής εκτέλεσης της σύμβασης ορίζεται σε 11.075.000 δρχ. (5% επί του προϋπολογισμού του φορέα), πρέπει δε να απευθύνεται προς τον Αγροτικό Συνεταιρισμό Μελίκης και να βεβαιώνεται με την προσκόμιση εγγυητικής επιστολής αναγνωρισμένης Τράπεζας. Η ισχύς των εγγυητικών δεν θα είναι μικρότερη των 90 ημερολογιακών ημερών.

Τα αναλυτικά τεύχη του διαγωνισμού θα διανέμονται στα γραφεία του Αγροτικού Συνεταιρισμού Μελίκης Ημαθίας κατά τις εργάσιμες ημές και ώρες.

Πληροφορίες δίνονται από τα γραφεία του Συν/μού στα τηλέφωνα 0331-81988 και 81001

Για τον Α.Σ. Μελίκης
Ο πρόεδρος
Κων/νος Παπαγιαννόπουλος

ΕΛΛΗΝΙΚΗ ΔΗΜΟΚΡΑΤΙΑ
ΝΟΜΟΣ ΔΩΔ/ΣΟΥ
ΚΟΙΝΟΤΗΤΑ ΘΕΟΛΟΓΟΥ

ΠΕΡΙΛΗΨΗ

ΔΙΑΚΗΡΥΞΗΣ

Ο Πρόεδρος της Κοινότητας Θεολόγου διακηρύττει ότι εκτίθεται σε μειοδοτικό διαγωνισμό με σφραγισμένες προσφορές, η προμήθεια "ΚΕΡΑΜΙΚΩΝ ΠΛΑΚΙΔΙΩΝ (ΔΑΠΕΔΟΥΜΠΑΝΙΟΥ - ΒΕΡΑΝΤΑΣ - ΣΟΒΑΤΕΠΙΩΝ ΚΑΙ ΠΛΑΚΩΝ ΤΣΙΜΕΝΤΟΥ)" για την εκτέλεση του έργου "ΠΝΕΥΜΑΤΙΚΟ ΚΕΝΤΡΟ".

Ο διαγωνισμός θα διενεργηθεί στο κοινοτικό Κατάστημα Θεολόγου την 1η του μηνός Δεκεμβρίου του έτους 1997 ημέρα Δευτέρα και από ώρα 11.00 μέχρι και 11.30 από αρμόδια επιτροπή.

Η προϋπολογισθείσα ενδεικτικά δαπάνη της προμήθειας ανέρχεται στο ποσό των 6.195.000+ΦΠΑ 805.000.

Στο διαγωνισμό γίνονται δεκτοί οίκοι κατασκευαστές της ημεδαπής ή αλλοδαπής ή προμηθευτές της ημεδαπής τηρουμένου του ποσοστού συμμετοχής της εγχώριας βιομηχανίας.

Η εγγύηση συμμετοχής στο διαγωνισμό ορίζεται για ποσό ίσο προς 5% του προϋπολογισμού της προμήθειας και κατατίθεται με γραμμάτιο του Ταμείου Παρακαταθηκών και Δανείων η εγγυητική επιστολή ανεγνωρισμένης τράπεζας.

Λεπτομέρειες των όρων διακήρυξης βρίσκοται στα γραφεία της Κοινότητας Θεολόγου (τηλ.0241-41228) και της ΤΥΔΚ Δωδεκανήσου από τις οποίες οι ενδιαφερόμενοι μπορούν να ενημερώνονται τις εργάσιμες ημέρες και ώρες.

Τα έξοδα δημοσίευσης βαρύνουν τον τελευταίο μειοδότη.

Ο Πρόεδρος της Κοινότητας
Φιλήμονας Καρίκης

Δ/ΝΣΗ ΔΑΣΩΝ
ΔΩΔ/ΣΟΥ

ΑΝΑΚΟΙΝΩΣΗ

Κάνουμε γνωστό σύμφωνα με το άρθρο 14 του Ν.998/79 ότι από τη Δ/νση Δασών Δωδ/σου εκδόθηκε και έχει αποσταλεί για δημοσίευση στην κοινότητα Γενναδίου η αριθμ. 7433/7-11-1997 πράξη χαρακτηρισμού έκτασης του Δ/ντού Δασών Δωδ/σου. Με αυτή χαρακτηρίζεται ως γεωργική έκταση ολόκληρη η ΚΜ 948 γαιών Γενναδίου εμβαδού 2550 τ.μ.

Ο Δ/ντής Δασών Δωδ/σου
Φίλιππος Κοντίτσης

Δ/ΝΣΗ ΔΑΣΩΝ
ΔΩΔ/ΣΟΥ

ΑΝΑΚΟΙΝΩΣΗ

Κάνουμε γνωστό σύμφωνα με το άρθρο 14 του Ν.998/79 ότι από τη Δ/νση Δασών Δωδ/σου εκδόθηκε και έχει αποσταλεί για δημοσίευση στην κοινότητα Γενναδίου η αριθμ. 7434/7-11-1997 πράξη χαρακτηρισμού έκτασης του Δ/ντου Δασών Δωδ/σου. Με αυτή χαρακτηρίζεται ως γεωργική έκταση ολόκληρη η ΚΜ 949 γαιών Γενναδίου εμβαδού 1370 τ.μ.

Ο Δ/ντής Δασών Δωδ/σου
Φίλιππος Κοντίτσης

Δ.Ε.Υ.Α.Ρ.

ΑΝΑΚΟΙΝΩΣΗ

Λόγω απαραιτήτων εργασιών για την κατασκευή των νέων δικτύων αποχέτευσης θα διακοπεί η κυκλοφορία οχημάτων στην οδό Στοκχόλμης από τις 14/11/97. Ο δρόμος θα είναι κλειστός μέχρι την ολοκλήρωση των εργασιών.

Παρακαλούμε οι φίλοι οδηγοί να αποφεύγουν τη διέλευσή τους από την παραπάνω περιοχή.

Ο Γενικός Δ/ντής
α.α
Γ. Κανάκης
Πολ. Μηχανικός

ΕΛΛΗΝΙΚΗ ΔΗΜΟΚΡΑΤΙΑ
ΥΠΟΥΡΓΕΙΟ ΥΓΕΙΑΣ ΚΑΙ ΠΡΟΝΟΙΑΣ
ΚΕΝΤΡΟ ΑΠΟΘΕΡΑΠΕΙΑΣ ΦΥΣΙΚΗΣ & ΚΟΙΝΩΝΙΚΗΣ ΑΠΟΚΑΤΑΣΤΑΣΗΣ ΡΟΔΟΥ

ΔΙΑΚΗΡΥΞΗ

Το "Κέντρο Αποθεραπείας Φυσικής και Κοινωνικής Αποκατάστασης Ρόδου", έχοντας υπόψη τις διατάξεις:

1. Του Ν. 1797/1988 "Περί καθορισμού του τρόπου διενέργειας των προμηθειών του Δημοσίου Τομέα".
2. Το Π.Δ. 173/1990 "Περί κανονισμού προμηθειών Δημοσίων Φορέων" και όπως τροποποιήθηκε με το Π.Δ. 137/1991 και 2286/1995
3. Την αριθμ. 13/12.11.1997 απόφαση του Διοικητικού Συμβουλίου,

ΠΡΟΚΗΡΥΣΣΕΙ

Τακτικό Δημόσιο Διαγωνισμό, με σφραγισμένες προσφορές για την ανάδειξη προμηθευτών, ειδών διατροφής, ειδών καθαριότητας και ευπρεπισμού, οπωραλαχανικών Φρούτων.

Ο διαγωνισμός θα γίνει την 19.12.1997 ημέρα Παρασκευή και ώρα 10.00 - 10.30 π.μ. στα Γραφεία του Κέντρου Αποθεραπείας, ενώπιον επιτροπής όπου θα καταθέσουν οι ενδιαφερόμενοι τις προσφορές τους, για κάθε είδος χωριστά.

Οι προσφορές των μειοδοτών θα έχουν κατατεθεί απαραίτητως κατά την ώρα του διαγωνισμού.

Ο διαγωνισμός θα γίνει σύμφωνα με τους όρους του Π.Δ. 173/1990 "Περί κανονισμού προμηθειών Δημοσίου".

Περισσότερες πληροφορίες και διακηρύξεις δίδονται από τα Γραφεία του Ιδρύματος κατά τις εργάσιμες ημέρες και ώρες στα τηλ.: 56500-56221-56222

Ο Πρόεδρος του Δ.Σ.
Αριστοτέλης Ηρακλείδης

Athens
GOLDEN AGE HOTEL
57, MICHALAKOPOULOU STREET
11528 ATHENS, GREECE
TEL: (01) 7240861-9, FAX: (01) 7213965
TELEX: (021) 9292 GAH GR.



Α' κατηγορίας

Πλήρες ανακαινισμένο προσφέρει ειδικές τιμές στους φίλους Ροδίτες

Bhs
ΔΩΡΑ
που μετράνε

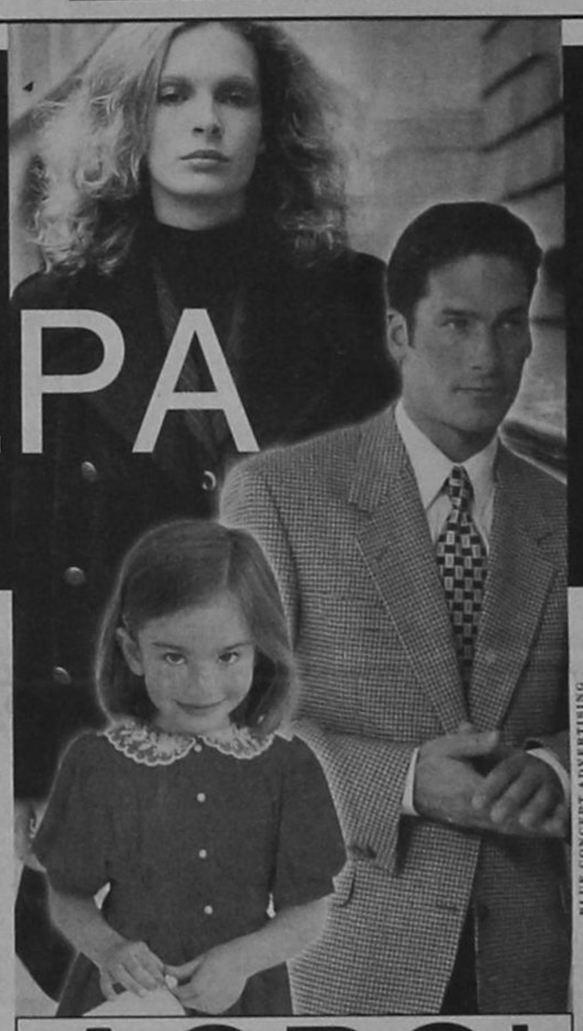

Διαλέγετε
3 είδη
παίρνετε το 1
ΔΩΡΟ!

περιορισμένο χρονικό διάστημα

Τώρα, τα Bhs ξεπερνούν κάθε προηγούμενο. Καλωσορίζουν το χειμώνα με εκπλήξεις και δώρα που μετράνε! Τώρα, σε όλα τα τμήματα των πολυκαταστημάτων Bhs, θα βρείτε πάνω από 200 είδη, με το ειδικό σήμα, για να διαλέξετε πιο θα πάρετε ΔΩΡΕΑΝ.
Μόνο στα B.h.s. διαλέγετε 3 είδη, πληρώνετε τα 2 και αυτό με την χαμηλότερη τιμή σας το κάνουμε ΔΩΡΟ.
Ελάτε τώρα στα Bhs οικογενειακώς και υποδεχθείτε το χειμώνα με μοναδικό στύλ και... δώρα που μετράνε!

Bhs

ΑΓΓΛΙΚΑ ΠΟΛΥΚΑΤΑΣΤΗΜΑΤΑ ΓΙΑ ΟΛΗ ΤΗΝ ΟΙΚΟΓΕΝΕΙΑ

ΑΘΗΝΑ: ΚΡΑΤΙΝΟΥ 3-5, ΠΛΑΤΕΙΑ ΚΟΤΖΙΑ ΤΗΛ.: 3241915 **ΠΕΙΡΑΙΑΣ:** ΕΘΝΙΚΗΣ ΑΝΤΙΣΤΑΣΕΩΣ & ΤΣΑΜΑΔΟΥ 18-26. **ΓΛΥΦΑΔΑ:** ΛΕΩΦ. ΒΟΥΛΙΑΓΜΕΝΗΣ 85, CITY PLAZA **ΝΕΟ ΚΑΤΑΣΤΗΜΑ ΕΛΛΗΝΙΚΟ:** ΛΕΩΦ. ΒΟΥΛΙΑΓΜΕΝΗΣ 43-45 εντός MEGA AB ΒΑΣΙΛΟΠΟΥΛΟΣ ΤΗΛ.:9644846 **ΧΑΛΑΝΔΡΙ:** ΛΕΩΦ. ΠΕΝΤΕΛΗΣ 16 **ΕΡΥΘΡΑΙΑ:** 20ο χλμ. ΕΘΝΙΚΗΣ ΟΔΟΥ ΑΘΗΝΩΝ - ΛΑΜΙΑΣ, εντός MEGA AB ΒΑΣΙΛΟΠΟΥΛΟΣ **ΘΕΣ/ΝΙΚΗ:** ΕΡΜΟΥ 49 • 12ο χλμ. ΑΕΡ. ΜΑΚΕΔΟΝΙΑΣ-ΘΕΡΜΗΣ, CONTINENT **ΒΟΛΟΣ:** ΔΗΜΗΤΡΙΑΔΟΣ 15 **ΛΑΡΙΣΑ:** ΡΟΥΣΒΕΛΤ 4 **ΑΓΡΙΝΙΟ:** ΠΑΝΑΓΟΠΟΥΛΟΥ 17 **ΠΑΤΡΑ:** ΕΡΜΟΥ & ΜΑΙΖΩΝΟΣ 72-74, **ΡΟΔΟΣ:** ΕΘΝΑΡΧΟΥ ΜΑΚΑΡΙΟΥ & ΑΜΕΡΙΚΗΣ 6 **ΚΡΗΤΗ:** ΑΜΟΥΔΑΡΑ ΓΑΖΙΟΥ, CONTINENT, ΗΡΑΚΛΕΙΟ **e-mail:** klauda@otenet.gr

BLUE CONCEPT ADVERTISING

ΛΕΣΧΗ ΛΑΪΟΝΣ "ΗΛΙΟΥΣΑ" ΡΟΔΟΥ
ΠΡΟΣΚΛΗΣΗ

Η πρόεδρος και τα μέλη της Λέσχης Λάιονς "ΗΛΙΟΥΣΑ" Ρόδου, σας προσκαλούν να περάσετε ένα ευχάριστο απόγευμα την **Παρασκευή 14 Νοεμβρίου 1997** ώρα 6 μ.μ. στο ξενοδοχείο CAPSIS.
Η γνωστή σ' όλη την Ελλάδα κ. **ΒΕΦΑ ΑΛΕΞΙΑΔΟΥ** θα παρουσιάσει γλυκειές εκπλήξεις για το Χριστουγεννιάτικο τραπέζι.
Η παρουσία σας θα μας δώσει μεγάλη χαρά.
Τα έσοδα της εκδήλωσης θα διατεθούν για την Παιδική Χαρά Αγ. Αποστόλων και για το Νοσοκομείου Ρόδου

Χορηγοί: ΚΟΡΕ Α.Ε. ΡΟΔΙΑΚΗ ΠΟΤΟΠΟΙΪΑ
Προσχολικό Κέντρο ΠΙΝΟΚΙΟ Παιδικός Σταθμός Νηπιαγωγείο (Εύη και Θέτις Χιωτάκη)
Zorpidis Tourism Organisation

KALITHIES PALACE

ΓΑΜΗΛΙΕΣ ΕΚΔΗΛΩΣΕΙΣ
ΓΙΟΡΤΑΣΤΕ ΤΗΝ "ΩΡΑ ΤΗΝ ΚΑΛΗ"
ΣΤΟ "ΧΩΡΟ ΤΟΝ ΚΑΛΥΤΕΡΟ"

Όταν έρθει ο χρόνος, αυτή η ώρα η καλή, εμείς σας περιμένουμε να εκδηλώσετε την αγάπη σας, την χαρά και το κέφι σας σ' ένα ιδανικό περιβάλλον. Η αίθουσά μας ειδικών προδιαγραφών προσφέρει ποιότητα, συνέπεια, οργάνωση και εγγύηση για την επιτυχία της εκδήλωσής σας.

KALITHIES PALACE
ΜΟΝΑΔΙΚΟ ΣΤΟ ΕΙΔΟΣ ΤΟΥ



ΧΩΡΗΤΙΚΟΤΗΤΑ 800 ΑΤΟΜΩΝ
Η ΑΙΘΟΥΣΑ ΚΛΙΜΑΤΙΖΕΤΑΙ
ΠΡΟΣΙΤΕΣ ΤΙΜΕΣ
Πληροφ. κ. ΓΑΛΑΤΑΣ • Τηλ. 85515

ΦΥΤΩΡΙΑ ΛΑΡΙΣΑΣ

ΠΑΠΑΧΑΤΖΗ

Κενταύρων 15 - 41222 ΛΑΡΙΣΑ ΤΗΛ. (041) 533091, FAX: 530873

ΟΠΩΡΟΦΟΡΑ *ΠΑΝΤΟΣ ΕΙΔΟΥΣ*

ΑΜΥΓΔΑΛΙΕΣ	4 ΠΟΙΚΙΛΙΕΣ
ΒΕΡΥΚΟΚΙΕΣ	6 ΠΟΙΚΙΛΙΕΣ
ΔΑΜΑΣΚΗΝΙΕΣ	8 ΠΟΙΚΙΛΙΕΣ

ΡΟΔΑΚΙΝΙΕΣ & ΝΕΚΤΑΡΙΝΙΑ
που ωριμάζουν από 30 Μαΐου
έως 10 Αυγούστου

ΜΗΛΙΕΣ	4 ΠΟΙΚΙΛΙΕΣ

ΑΧΛΑΔΙΕΣ, ΔΑΜΑΣΚΗΝΙΕΣ, ΦΥΣΤΙΚΙΕΣ
ΕΛΙΕΣ, ΚΑΡΥΔΙΕΣ ΚΑΛΙΦΟΡΝΙΑΣ
εμβολιασμένες διαφόρου μεγέθους

GIANNIKOS Travel

ΜΟΝΑΔΙΚΕΣ ΠΡΟΣΦΟΡΕΣ
ΑΠΟ ΡΟΔΟ
ΟΛΑ ΠΛΗΡΩΜΕΝΑ!!!

1) **ΛΟΝΔΙΝΟ 5 ΗΜΕΡΕΣ**
26-30 Νοεμβρίου ΜΟΝΟ: 166.400 δρχ.
2) **ΠΑΡΙΣΙ - DISNEYLAND 5 ΗΜΕΡΕΣ**
21-25 Νοεμβρίου ΜΟΝΟ: 189.000 δρχ.
3) **ΡΩΜΗ - ΦΛΩΡΕΝΤΙΑ 6 ΗΜΕΡΕΣ**
13-18 Νοεμβρίου ΜΟΝΟ: 203.600 δρχ.

Περιλαμβάνουν:
- Όλα τα εισιτήρια αεροπορικώς από ΡΟΔΟ
- Φόρους αεροδρομίων
- Ξενοδοχεία κεντρικά 3* και 4* με πρωινό (Στο Παρίσι πρωινό + 1 γεύμα)
- Μεταφορές με πολυτελή κλιματιζόμενα πούλμαν από/προς αεροδρόμιο
- Εκδρομές
- Ελληνόφωνο Αρχηγό - Ξεναγό.

GIANNIKOS Travel
Σοφ. Βενιζέλου 65
(100 μαγαζιά, δίπλα στο εστιατ. ROMA)
Τηλ.: 37469 -37702
Fax: 37496

---

intop aviation and holidays

Ηρ.Πολυτεχνείου 11 – Τηλ. 22100

SPECIAL FARES FOR FAMILIES

DIRECT FLIGHTS
RHODES – LONDON
CALEDONIAN AIRWAYS

DAY	DATE	FLIGHT	FROM	DEPT TIME	TO	ARVL TIME
SAT	13DEC	CKT5803	RHODES	0355	LONDON GATWICK	0550
SUN	04JAN	CKT5812	LONDON GATWICK	2355	RHODES	0600

ΕΠΙΣΗΣ
ΠΑΚΕΤΑ ΤΕΤΡΑΗΜΕΡΑ ΕΩΣ ΚΑΙ ΟΚΤΑΗΜΕΡΑ ΓΙΑ ΛΟΝΔΙΝΟ
ΑΝΑΧΩΡΗΣΕΙΣ ΜΕ ΚΑΤΕΥΘΕΙΑΝ ΠΤΗΣΕΙΣ ΚΑΙ ΕΠΙΣΤΡΟΦΗ ΜΕΣΩ ΑΘΗΝΑΣ Η ΑΝΑΧΩΡΗΣΕΙΣ ΑΠΟ ΑΘΗΝΑ ΚΑΙ ΕΠΙΣΤΡΟΦΗ ΜΕ ΤΗΝ ΚΑΤΕΥΘΕΙΑΝ ΠΤΗΣΗ

ΚΡΑΤΗΣΕΙΣ ΣΕ ΚΕΝΤΡΙΚΑ ΞΕΝΟΔΟΧΕΙΑ ΤΟΥ ΛΟΝΔΙΝΟΥ.

Τηλεφωνα κρατησεων : **22100** και **95011**

ΜΑΓΕΙΡΕΙΟΝ – ΤΑΒΕΡΝΕΙΟΝ

ΜΕΖΕΔΟΚΑΜΩΜΑΤΑ

ΕΛΑΤΕ ΝΑ ΑΠΟΛΑΥΣΕΤΕ ΝΟΣΤΙΜΙΕΣ
- *ΜΑΓΕΙΡΕΥΤΑ*
- *ΜΕΓΑΛΗ ΠΟΙΚΙΛΙΑ ΜΕΖΕΔΩΝ*
- *ΦΡΕΣΚΑ ΘΑΛΑΣΣΙΝΑ*
- *ΨΗΤΑ ΣΤΑ ΚΑΡΒΟΥΝΑ*

Όλα μας τα είδη μ' ένα τηλεφώνημα στο τραπέζι σας.

ΚΑΙ ΓΙΑ ΤΟΥΣ ΜΕΤΑΜΕΣΟΝΥΧΤΙΟΥΣ ΚΑΛΟΦΑΓΑΔΕΣ....
ΥΠΕΡΟΧΕΣ ΣΟΥΠΕΣ

ΑΝΟΙΚΤΑ ΑΠΟ ΤΟ ΜΕΣΗΜΕΡΙ
ΕΩΣ ΤΑ ΞΗΜΕΡΩΜΑΤΑ

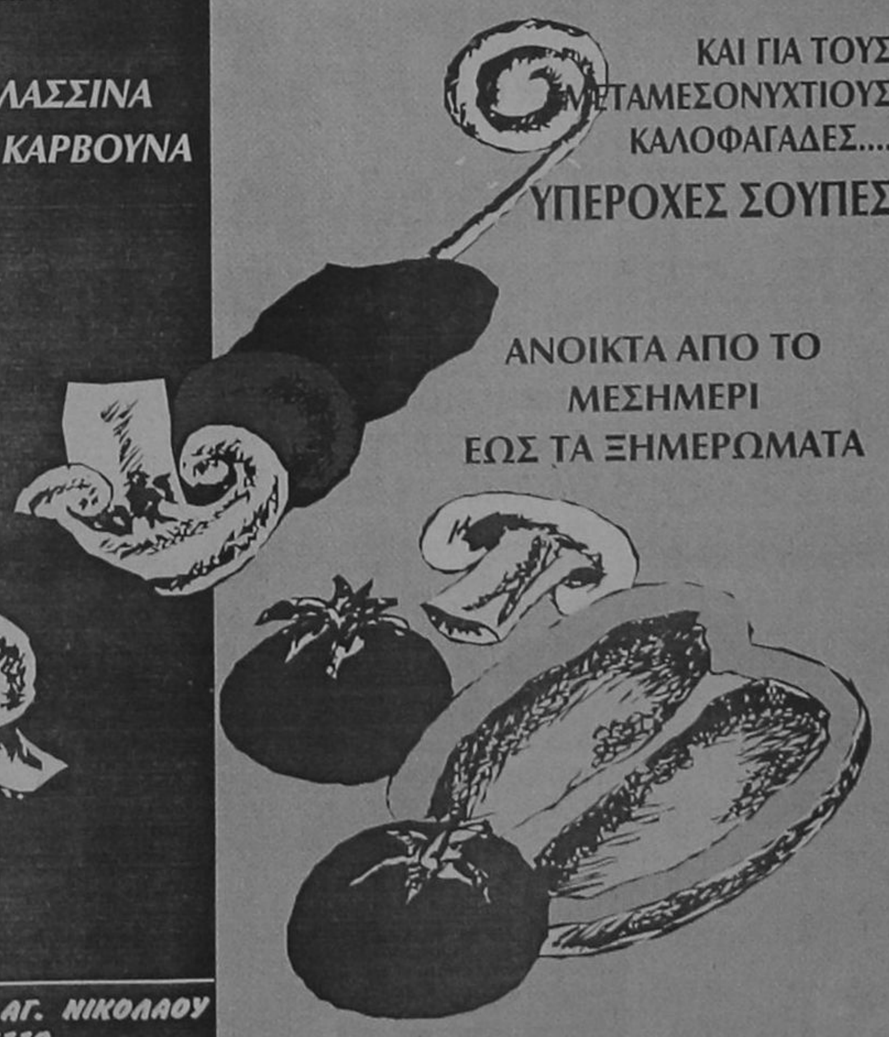

ΚΑΝΑΔΑ 77 (ΠΛ. ΑΓ. ΝΙΚΟΛΑΟΥ
ΤΗΛ. 31110

Ταξιδέψτε μαζί μας
υπεύθυνα και προπαντός
ΦΘΗΝΑ
για Ελλάδα με
Ο.Α. και AIR CREECE
Αεροπορικά-ακτοπλοϊκά εισιτήρια
Κρατήσεις ξενοδοχείων
ενοικιάσεις αυτοκινήτων σε Ελλάδα και εξωτερικό

Τριάρχης

Ταξίδια-Τουρισμός
Διεύθυνση
3ος μύλος Μανδρακίου
Τηλ. 30478

ΠΡΑΚΤΟΡΕΙΟ ΣΑΗΣ

4ΗΜΕΡΗ ΕΚΔΡΟΜΗ ΣΤΗΝ ΚΑΛΥΜΝΟ-ΠΑΤΜΟ ΕΠΙ ΤΗ ΕΥΚΑΙΡΙΑ ΤΗΣ ΕΟΡΤΗΣ ΤΗΣ ΑΓ. ΑΙΚΑΤΕΡΙΝΗΣ
ΑΠΟ 24-28/11
ΜΟΝΟ ΜΕ 39.000 ΔΡΧ.

ΠΕΡΙΛΑΜΒΑΝΕΙ:
- ΞΕΝΟΔΟΧΕΙΑ με πρωϊνό
- Ατμοπλοϊκά εισιτήρια ΡΟΔΟ-ΚΑΛΥΜΝΟ-ΠΑΤΜΟ-ΡΟΔΟ
- Τα προσκυνήματα στην Κάλυμνο με ταξί.
- 2 ολοήμερες εκδρομές στην Πάτμο. Προσκύνημα στο σπήλαιο της Αποκάλυψης στο μοναστήρι του Αγ. Ιωάννου του Θεολόγου, την Παναγιά Διασώζουσα, την Ζωοδόχο πηγή, το γυναικείο μοναστήρι του Ευαγγελισμού, την Παναγιά Κουμάνα και τις παραλίες Γρίκο και Λάμπη.

ΠΛΗΡΟΦΟΡΙΕΣ-ΠΡΟΓΡΑΜΜΑ
ΠΡΑΚΤΟΡΕΙΟ ΣΑΗΣ
Τάρπον Σπρίγκς 42,
δίπλα στην Πίστεως
Τηλ. 39781-3

GIANNIKOS Travel

ΤΟ ΓΕΓΟΝΟΣ ΤΗΣ ΧΡΟΝΙΑΣ!!!

24/12 **12 ΜΕΡΕΣ "ΚΡΟΥΑΖΙΕΡΑ ΣΤΙΣ ΧΡΥΣΕΣ ΑΚΤΕΣ ΤΟΥ ΠΑΡΑΔΕΙΣΟΥ"**
ΑΝΑΤΟΛΙΚΗ ΚΑΡΑΙΒΙΚΗ - ΜΠΑΧΑΜΕΣ - ΦΛΟΡΙΔΑ - ΜΑΙΑΜΙ - ΝΑΣΑΟ - ΣΑΝ ΧΟΥΑΝ - ΣΑΙΝΤ ΤΖΩΝ - ΣΑΙΝΤ ΤΟΜΑΣ
ΜΟΝΟ: 580.000

Περιλαμβάνει: ★ ΑΕΡΟΠΟΡΙΚΑ ΕΙΣΙΤΗΡΙΑ
★ ΞΕΝΟΔΟΧΕΙΑ Α' ΚΑΤ. ΜΕ ΠΡΩΙΝΟ
★ ΚΡΟΥΑΖΙΕΡΑ ΜΕ ΠΛΗΡΗ ΔΙΑΤΡΟΦΗ
★ ΜΕΤΑΦΟΡΕΣ ★ ΦΙΛΟΔΩΡΗΜΑΤΑ ★ ΑΡΧΗΓΟ

23/12 **15 ΜΕΡΕΣ "ΔΥΤΙΚΕΣ Η.Π.Α. - ΧΑΒΑΗ"**
ΛΟΣ ΑΝΤΖΕΛΕΣ (ΝΤΙΣΝΕΙΛΑΝΤ, ΓΙΟΥΝΙΒΕΡΣΑΛ ΣΤΟΥΝΤΙΟΣ) - ΧΟΝΟΛΟΥΛΟΥ (Περλ Χάρμπορ) - ΣΑΝ ΦΡΑΝΤΣΙΣΚΟ (Καρμελ - Μοντερέυ) - ΛΑΣ ΒΕΓΚΑΣ (Γκραν Κάνυον) - ΝΕΑ ΥΟΡΚΗ
ΜΟΝΟ: 550.000

Περιλαμβάνει: ★ ΑΕΡΟΠΟΡΙΚΑ ΕΙΣΙΤΗΡΙΑ
★ ΞΕΝΟΔΟΧΕΙΑ Α' ΚΑΤ. ΜΕ ΠΡΩΙΝΟ
★ ΜΕΤΑΦΟΡΕΣ ★ ΦΙΛΟΔΩΡΗΜΑΤΑ ★ ΑΡΧΗΓΟ

ΠΛΗΡΟΦΟΡΙΕΣ - ΚΡΑΤΗΣΕΙΣ ΑΠΟ ΤΩΡΑ
ΘΕΣΕΙΣ ΠΕΡΙΟΡΙΣΜΕΝΕΣ
ΤΗΛ.: 37702, 37469, ΚΙΝ. 093 [illegible] FAX: 3741[illegible]
ΣΟΦ. ΒΕΝΙΖΕΛΟΥ 65 (100 ΜΑΓΑΖΙΑ, ΔΙΠΛΑ ΣΤΟ ΕΣΤΙΑΤΟΡΙΟ ROMA)

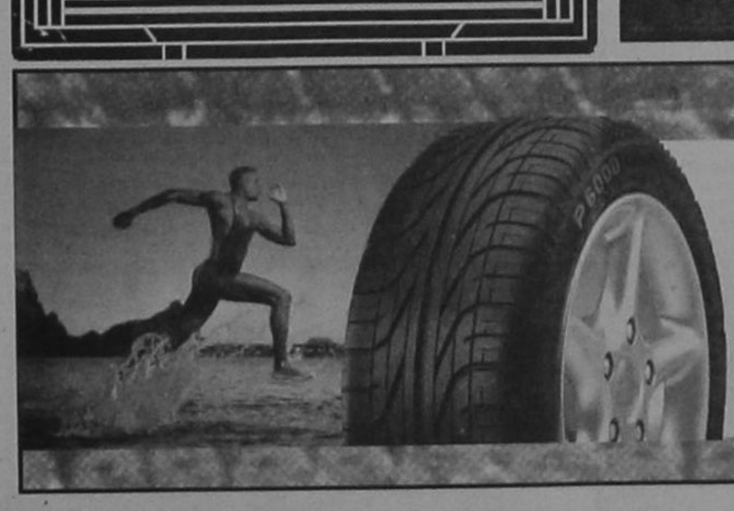

Για αγορές με όλες τις πιστωτικές κάρτες
10 ΑΤΟΚΕΣ ΜΗΝΙΑΙΕΣ ΔΟΣΕΙΣ ΓΙΑ ΠΟΣΑ ΑΝΩ ΤΩΝ 100.000 ΔΡΧ.
8 ΑΤΟΚΕΣ ΜΗΝΙΑΙΕΣ ΔΟΣΕΙΣ ΓΙΑ ΠΟΣΑ ΑΠΟ 60.000-100.000 ΔΡΧ.
6 ΑΤΟΚΕΣ ΜΗΝΙΑΙΕΣ ΔΟΣΕΙΣ ΓΙΑ ΠΟΣΑ ΑΠΟ 30.000-60.000 ΔΡΧ.
Η προσφορά ισχύει μέχρι 31/12

Καλύπτουμε οποιαδήποτε ανάγκη σας για: ελαστικά εισαγωγής & Α' διαλογής, ευθυγράμμιση, ζυγοστάθμηση, ζάντες, αμορτισέρ, ελα-τήρια, εξατμίσεις, καθίσματα και τιμόνια των καλυτέρων εργοστασίων.

10 ΑΤΟΚΕΣ ΔΟΣΕΙΣ



● **ΚΕΝΤΡΙΚΟ:** 2ο χλμ. Ρόδου-Λίνδου, τηλ. 62801, Fax: 66532
● **Α' ΥΠΟΚ.:** Στεφ. Καζούλη 2, Τηλ. 79212
● **Β' ΥΠΟΚ.:** Μιχ. Πετρίδη 30, Τηλ. 38889, 21946

PIRELLI
ΑΙΚ. ΤΖΩΡΤΖΗ - Δ. ΧΑΤΖΗΠΕΤΡΟΣ

Αθλητική Ροδιακή

Δεν πήραν λεφτά στον Ιάλυσο

Ανέστειλε τις κινητοποιήσεις η ΕΠΑΕ

Προσωρινή ανακωχή μεταξύ της ΕΠΑΕ και του ΟΠΑΠ. Μετά τη χθεσινή συνάντηση του προεδρείου της ΕΠΑΕ με τον Υφυπουργό αθλητισμού , **Ανδρέα Φούρα**, ...θάφτηκε το τσεκούρι του πολέμου και τα παιχνίδια της Κυριακής, θα διεξαχθούν κανονικά σύμφωνα με το δελτίο που κατήρτισε ο ΟΠΑΠ. Ο πρόεδρος της ΕΠΑΕ , **Στέλιος Σφακιανάκης**, Στη χθεσινή συνάντηση των δύο πλευρών συμφωνήθηκε να υπάρξει μια νέα στις 24 του μηνός , όποτε θα τεθούν επι τάπητος όλα τα αιτήματα της ΕΠΑΕ. Έτσι το έκτακτο και κανονικό ΠΡΟΠΟ θα παίζονται κανονικά.

ΟΙ ΔΙΑΙΤΗΤΕΣ ΤΗΣ Δ' ΕΘΝΙΚΗΣ

Ανακοινώθηκαν χθες οι διαιτητές των αγώνων της 11ης αγωνιστικής του Α' Ομίλου της Δ' Εθνικής Κατηγορίας. Τα τρίο αναλυτικά έχουν ως εξής:

Αήττητος Σπ. - Αχαρναικός **(Ιγγλέσης-Σπηλιώτης-Μπέτσης)**,
Καρλόβασι, - Ολυμπιακός Λιοσ. **(Μαύρος-Σαχίνης-Ταμπάκης)**,
Άρης Αρχαγγέλου-Ακράτητος **(Καντάς-Γκίκας, Μάρκου)**,
Ηλυσιακός-Λήμνος **(Γαλανός-Αδαμάκης-Κουκουλάκης)**,
Χαϊδάρι-Αγία Παρασκευή **(Δημάκης-Νούλης - Δημητρίου)**,
Καλυμνιακός-Χίος **(Σιάτης-Ματθαίος-Τριανταφυλλίδης)**,
Κως - Άρης Πετρούπολης **(Γιαννικόπουλος-Φράγκος-Καπελάκης)**,
Ατρόμητος-Φωστήρας **(Σταυρόπουλος-Λαμπριανίδης-Ρουσάκης)**,
Ρεπό έχει ο Πολυκράτης

● *Η απαράδεκτη διαιτησία φταίει για την ήττα*

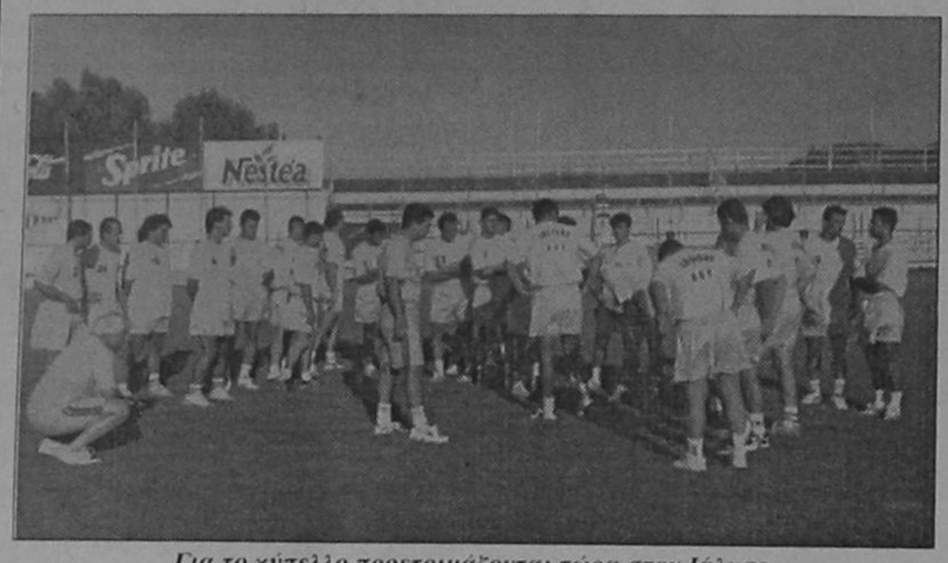

Για το κύπελλο προετοιμάζονται τώρα στον Ιάλυσο

*Δεν εξοφλήθηκαν τελικά χθες οι παίκτες του Ιαλυσου. Ως γνωστόν υπήρχε από την περασμένη εβδομάδα η υπόσχεση του **Χρύσανθου Καλήγερου** ότι μέχρι την Πέμπτη (χθες) προπόνητής και παίκτες θα έπαιρναν την εξόφληση στα όσα τους οφείλονται.*

Κάτι τέτοιο όμως μέχρι και το τέλος της χθεσινής προπόνησης δεν είχε γίνει. Αποτέλεσμα αυτού του γεγονότος ηταν ν' αρχίσουν και πάλι οι μουρμούρες και οι γκρίνιες, μεταξύ των ποδοσφαιριστών.

Εξ εγκύρων πηγών πάντως αναφέρθηκε χθες πως κάτι τέτοιο θα γίνει μέσα στο επόμενο διήμερο ή το χειρότερο, πριν από το ματς με τον Άρη για το κύπελλο Ελλάδος.

*Στο μεταξύ αντικείμενο συζήτησης αποτελούσε και χθες η αφαγιαστική διαιτησία του κ. **Καρακίτσου**, κατατοπιστικότατος ο προπονητής των κιτρινοκόκκινων **Γιάννης Γκαϊτατζής**: "Συναντήσαμε για μία ακόμη φορά έναν εντελώς απαράδεκτο διαιτητή και δεν ξέρω που θα βγάλει αυτή η κατάσταση.*

Νάχουμε την υπεροχή και στα δύο ημίχρονα, να παίζουμε καλή μπάλα και να μη σ' αφήνει το διαιτητικό τρίο να φτάσεις στη νίκη.

Ο βασικός παράγοντας που δεν φτάσαμε στη νίκη ήταν η διαιτησία".

Ο Ιάλυσος την προσεχή Κυριακή έχει ρεπό.

Οι κιτρινοκόκκινοι παίζουν την Τετάρτη στου Χαριλάου κόντρα στον Άρη με πολλές πιθανότητες πρόκρισης παρά το γεγονός της ανασύνταξης (Διοικητικής και αγωνιστικής) στους κιτρινόμαυρους της Θεσσαλονίκης.

*Μοναδικό αγωνιστικό πρόβλημα ο τραυματισμός του **Δέδε** στον αγώνα με την Αγία Ελεούσα.*

Σημεία και τέρατα στον Ταύρο

"ΦΟΥΣΚΩΤΟΙ" ΤΩΝ ΓΗΠΕΔΟΥΧΩΝ ΠΡΟΠΗΛΑΚΙΣΑΝ ΤΟ ΔΙΑΙΤΗΤΗ ΣΤΗΝ ΚΑΤΑΠΑΚΤΗ

Κως- Σημεία και τέρατα καταγγέλλουν οι άνθρωποι της ΑΕ Κως στο προχθεσινό παιχνίδι με τον Φωστήρα στον Ταύρο.

Όλα άλλαξαν με τον προπηλακισμό του διαιτητή **Παπαβασιλείου** και των εποπτών **Καρύδη** και **Δημητρίου** στην ανάπαυλα του αγώνα στην καταπακτή κι ενώ το τρίο κατευθυνόταν στ' αποδυτήρια, από "φουσκωτούς" και "μπράβους" του Ταύρου.

Όλα αυτά άλλαξαν την ψυχολογία του διαιτητή που στο β' μέρος "εγκλημάτισε". Χαρακτηριστικές και οι χθεσινές δηλώσεις του **Μάκη Αγγελίνα**: 'Ηταν έγκλημα εκ προμελέτης.

Ο άνθρωπος κάτω από πίεση, σφύριξε στο β' μέρος ένα πέναλτυ κατά φαντασία. Μόνο ο ίδιος το είδε.

Για 18' δεν σφύριξε ούτε ένα φάουλ υπέρ της Κω. Λες και στο γήπεδο υπήρχε μόνο μια ομάδα.

Αγανάκτησα τόσο που στη φάση του πέναλτυ έφτασα μέχρι τη σέντρα. Από δω και πέρα όμως νάναι σίγουροι πως κάτι θ' αλλάξει. Δεν είναι δυνατόν να παίζουμε τέτοια μπάλα και να χάνουμε επειδή το θέλουν κάποιοι κύριοι". Σημειωτέον πως ο τεχνικός της Κω αντιμετωπίζει το ενδεχόμενο τιμωρίας αφού ο κ. **Παπαβασιλείου** ανέφερε στο φύλλο αγώνος πως μετά τη λήξη ο **Μάκης Αγγελίνας** τον εξύβρισε, αναφέροντας χαρακτηριστικά σ' αυτό εκφράσεις που δεν ειπώθηκαν ποτέ. (Το καταμαρτυρεί η έκθεση του παρατηρητή).

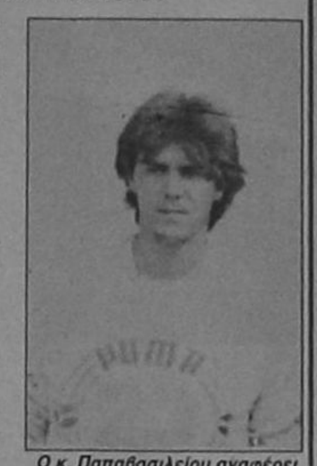

Ο κ. Παπαβασιλείου αναφέρει στο φύλλο αγώνος και τον Μάκη Αγγελίνα

Η Κως τώρα θέλει να "ρεφάρει".

Και θα το επιδιώξει αρχής γενομένης από το Κυριακάτικο αγώνα με τον Άρη Πετρούπολης στον οποίο επανέρχονται οι **Μήτσου** και **Δρόσος**.

Αντίθετα θα λείψει ο **Παναγιώτου** που συμπλήρωσε τρεις κίτρινες κάρτες.

ΑΡΗΣ ΑΡΧΑΓΓΕΛΟΥ

Επιχείρηση ανάκτηση δυνάμεων!

ΠΑΠΑΝΙΚΟΛΑΣ: "ΧΡΕΙΑΖΟΜΑΣΤΕ ΟΠΩΣΔΗΠΟΤΕ ΤΟΝ ΚΟΣΜΟ ΚΟΝΤΑ ΜΑΣ".



Την ιστορία της ένστασης και της πιθανής αφαίρεσης βαθμών αποδίδουν στον Αρχάγγελο την ήττα στην Αγία Παρασκευή. "Οι παίκτες ήταν φανερό πως ήσαν πεσμένοι στον ψυχολογικό τομέα" λέει ο **Τσαμπίκος Παπανικόλας** και συνεχίζει: "Αντιδράσαμε καλά στο β' ημίχρονο αλλά φάνηκε καθαρά πως δεν έφτανε αυτό. Παίξαμε πολύ επιθετικά προς το τέλος αλλά δεν καταφέραμε να γυρίσουμε το ματς. Έτσι στις καθυστερήσεις δεχθήκαμε και το τρίτο".

Το ζητούμενο είναι όμως τί μπορεί να γίνει από δω και πέρα. Κι ο κ. **Παπανικόλας** είναι ρητός και κατηγορηματικός: "Πρέπει πάση θυσία να ανακτήσουμε τις δυνάμεις μας. Και για να συμβεί κάτι τέτοιο πρέπει να αποκτήσουμε πρώτα την απαιτούμενη ψυχολογία, που θα φτάσει στα ανάλογα ύψη μόνο αν νικήσουμε στο δύσκολο ματς με τον Ακράτητο. Για τον λόγο αυτό προπονητής και παίκτες καλούμε τον κόσμο στο γήπεδο να μας βοηθήσει όπως εκείνος ξέρει την προσεχή Κυριακή.

ΣΤΟ ΜΕΤΑΞΥ δεν συζητήθηκε χθες η ένσταση του Άρη Πετρούπολης όπως αρχικά είχε ανακοινωθεί. Κάτι τέτοιο αναμένεται να γίνει την ερχόμενη εβδομάδα.

Οσον αφορά το ίδιο θέμα ο Άρης μελετά την κατάθεση έφεσης στην απόφαση της ένστασης. Περιμένει πρώτα την ανακοίνωσή της.

Στον αγωνιστικό τομέα σήμερα ξεκινάει, η προετοιμασία της ομάδας για τον αγώνα με τον Ακράτητο.

Στη σημερινή προπόνηση θα πάρει μέρος και ο **Ντάνος** ενώ απών από το Κυριακάτικο ματς θα είναι ο **Παρδαλός** που έχει διαστρεμμα.

ΜΠΑΣΚΕΤ

Ξεκινούν τα πρωταθλήματα χωρίς να μας ρωτάνε

✔Ο ΠΡΟΕΔΡΟΣ ΤΩΝ ΔΙΑΙΤΗΤΩΝ ΔΗΜΗΤΡΗΣ ΚΟΥΝΕΛΕΣ ΕΠΙΡΡΙΠΤΕΙ ΕΥΘΥΝΕΣ ΣΤΗΝ Τ.Ε. ΓΙΑ ΤΟ ΟΤΙ ΔΕΝ ΠΑΙΖΟΥΝ ΣΤΑ ΜΙΚΡΑ ΠΡΩΤΑΘΛΗΜΑΤΑ

Νέο πρόβλημα παρουσιάστηκε στις σχέσεις Τ.Ε. μπάσκετ και διαιτητών, γεγονός που φανερώνει ότι δεν υπάρχουν και πολλά σημεία επαφής ανάμεσα στις δύο πλευρές.

Οι πληροφορίες που είχαμε από την Τ.Ε., ανέφεραν ότι οι διαιτητές δεν παίζουν στα μικρά πρωταθλήματα (παμπαίδων, παγκορασίδων κ.λπ.) γιατί η αμοιβή τους είναι μικρή (1.000 δρχ.!)

Ο πρόεδρος του Συνδέσμου Διαιτητών **Δημήτρης Κουνελές**, με τον οποίο επικοινωνήσαμε δεν διέψευσε ότι το ...χιλιάρικο είναι ένας από τους λόγους που δεν σφυρίζουν σ' αυτά τα πρωταθλήματα.

«Καλύτερα να μας πουν ότι δεν δίνουν δραχμή παρά το χιλιάρικο που μας δίνουν. Αυτό είναι κοροιδία.

Ο σοβαρότερος λόγος είναι άλλος. Μας έστειλαν μια προκήρυξη πρωταθλήματος, χωρίς να αναφέρεται αν θα παίζουν διαιτητές ή κάποιοι άλλοι. Ξεκίνησαν τα πρωταθλήματα χωρίς να έρθουν σε επαφή μαζί μας, να διαπιστώσουν αν μπορούμε να παίξουμε. Εμείς είμαστε δέκα διαιτητές όλοι-κι όλοι.

Είναι δυνατόν να ορίζονται όλα τα παιχνίδια Σαββατοκύριακο;

Δεν έχουμε την δυνατότητα να τα καλύψουμε. Τους λέμε να ορίζουν αγώνες και τις καθημερινές, αλλά δεν το κάνουν».

Οι διαιτητές των αγώνων

Ορίστηκαν από την Επιτροπή Ορισμού Διαιτητών οι διαιτητές και η γραμματεία των αγώνων της 2ης αγωνιστικής του πρωταθλήματος Α' κατηγορίας. Συγκεκριμένα:

ΟΜΙΛΟΣ ΡΟΔΟΥ
ΣΑΒΒΑΤΟ
Αφάντου (17.00): ΑΕΡΑ-Ένωση
Διαιτητές: Τσερώνης, Μυροφόρος
Σημειωτής: Φανίτσας
Χρονομέτρης: Καραχανής
Χρονομέτρης 30": Κρακοπούλου
ΚΥΡΙΑΚΗ
Ε.Κ.Γ. (17.00): Ιβίσκος-Κολοσσός
Διαιτητές: Ξάνθου-Ευσταθίου
Σημειωτής: Λάμπος
Χρονομέτρης: Χριστοδούλου
Χρονομέτρης 30": Κουνελές
Ε.Κ.Γ. (19.00): Δωριέας-Αγ. Νικόλαος
Διαιτητές: Ροϊλίδου-Καραχανής
Σημειωτής: Μανωλοπούλου
Χρονομέτρης: Λάμπος
Χρονομέτρης 30": Χριστοδούλου

ΟΜΙΛΟΣ ΝΗΣΩΝ
ΣΑΒΒΑΤΟ
Λέρος (10.30): Πανιώνιος-ΕΑΚΑ
Διαιτητές: Ζωγραφάκης-Σακελλαρίου
Κλειστό Κω (18.00): Ιπποκράτης-Ιάλυσος
Διαιτητές: Ζωγραφάκης-Σακελλαρίου
ΚΥΡΙΑΚΗ
Κρεμαστή (13.00): Φοίβος-Ανταγόρας
Διαιτητές: Βιτζηλαίος-Κουνελές
Σημειωτής: Ρόζος
Χρονομέτρης: Φανίτσας
Χρονομέτρης 30": Καραχανής

ΚΛΗΡΩΣΗ ΤΩΝ ΠΑΙΔΩΝ

Σήμερα στις 2 μ.μ. στα γραφεία της Τ.Ε. Μπάσκετ θα γίνει η κλήρωση του πρωταθλήματος παίδων.

Στην Κω ο Χατζηκαλημέρης

ΜΕΤΑΤΕΘΗΚΕ Η ΠΡΟΠΟΝΗΣΗ ΤΩΝ ΑΘΛΗΤΩΝ ΤΗΣ ΡΟΔΟΥ

Στην Κω μεταβαίνει σήμερα Παρασκευή 14/11/1997 ο περιφερειακός κώουτς **Γιώργος Χατζηκαλημέρης** για προπονητικό διήμερο με τους αθλητές του βορείου συγκροτήματος γεννηθέντες τα έτη 1981 έως και 1984. Θα γίνουν συνολικά τρεις προπονήσεις (μία την Παρασκευή και δύο το Σάββατο).

Για το λόγο αυτό η προγραμματισμένη προπόνηση των αθλητών της Ρόδου, που γεννήθηκαν τα έτη 1981, 1982 και 1983 σήμερα Παρασκευή 14/11/1997 αντί στις 22.00 θα γίνει στις 12.00 στο Β.Κ.Γ. Ρόδου.

Την Κυριακή 16/11/1997 και ώρα 16.00 στο Κλειστό Γυμναστήριο της Κρεμαστής θα γίνει προπόνηση της Μικτής ομάδας Κορασίδων από τον υπεύθυνο της περιοχής μας **Αντωνη Σαμαρά**.

Στην προπόνηση θα λάβουν μέρος αθλήτριες που γεννήθηκαν τα έτη 1982, 1983, 1984 και 1985.

ΕΝΩΣΗ ΡΟΔΟΣ - ΔΙΑΓΟΡΑΣ 1994

*Η Ένωση **Ρόδος - Διαγόρας** σας προσκαλεί στον ετήσιο χορό της, που θα πραγματοποιηθεί στο SHOW CENTER ΠΑΛΛΑΣ το Σάββατο 15 Νοεμβρίου '97 και ώρα 9:00 μ.μ. Ένα πλούσιο καλλιτεχνικό πρόγραμμα γεμάτο εκπλήξεις, προδιαθέτουν μιά πολύ ευχάριστη βραδυά.*

Τιμή εισόδου μετά φαγητού 5.000 δρχ.

Η Διοίκηση

ΔΕΝ ΕΚΔΙΚΑΣΤΗΚΕ ΤΟΥ ΑΡΗ

Την άλλη εβδομάδα θα αποφασίσει η ΕΠΟ για την ένσταση του Άρη Πετρούπολης κατά του Άρη Αρχαγγέλου, γιατί δεν είχε όλα τα Φ.Α και γιατί η αθηναική ομάδα πλήρωσε χθες το παράβολο.

Ο Άρης Πετρούπολης έκανε ένσταση για κακή συμμετοχή του **Βασίλη Παπαιωάννου**

ΘΑ ΓΙΝΕΙ ΤΟ ΒΟΛΕΪ

Μετά από συντονισμένες προσπάθειες της Τ.Ε. βόλλευ λύθηκε το πρόβλημα που είχε δημιουργηθεί κι εγκρίθηκε η προκήρυξη της για τα πρωταθλήματα ανδρών - εφήβων - παίδων, γυναικών-νεανίδων και κορασίδων.

Με βάση, λοιπόν την θετική αυτή κατάληξη η Τ.Ε. θα προχωρήσει την Δευτέρα στις 6.30 μ.μ. στα γραφεία της στο Κλειστό την κλήρωση των πρωταθλημάτων της που θα ξεκινήσουν το ερχόμενο Σαββατοκυριακό.



●●● Στη σέντρα οι διαιτητές όχι δεν σφυρίζουν, θα... σφυρίξουν. Μα είναι δυνατον να μην ξέρουν να στηρίξουν τις θέσεις της διαιτησιας;
●●● **Αποκρύπτουν γεγονότα που γίνονται στα γήπεδα, λόγω δημοσίων σχέσεων η έλλειψης εξυπνάδας.**
●●● Ο παρατηρητής των παρατηρητων στέλνει αδιάβαστο τον Παπανίκο, που εκτός από την συμπληρωματική έκθεση για το ΝΑΕ, δεν ανέφερε τίποτα στο Φ.Α., για ρίψει φωτοβολίδων και διακοπή του αγώνα.
●●● **Ο παρατηρητής των παρατηρητων, ήταν όμως... εκεί (!) και τάγραψε με το νι και με το σίγμα. Αυτό σημαίνει παραπομπή του διαιτητή στη πειθαρχική.**
●●● Στη Μαλώνα, έξω από τ' αποδυτήρια έπεσαν ψιλές ανάμεσα στον Αρχαγγελίτη και τον Σαλβαντόρε, χωρίς ο στρατιωτικός με τον Οτετζη να γράψουν τίποτα. Έγραψε όμως ο ψηλός και τους στέλνει και τους τρεις.
●●● **Από συζήτηση ξεκίνησε η θαθούρα. Ο Σαλβαντόρε προκλήθηκε να μιλήσει και ο άνθρωπος σαν παράδειγμα της ομιλίας ανέφερε ότι κάποιοι περιμένουν τους αγώνες για να θγάλουν μεροκάματο κι έγινε το έλα να δεις!**
●●● Τον Αρχαγγελίτη τον έχουν τιμωρημένο, γιατί αρπάχτηκε και με τον πρόεδρο του συνδέσμου (!) Πανικός έγινε.
●●● **Ο πόντιος γι' αυτό τα θρόντηξε έγιναν δύο θαθούρες συνεχόμενες και τον έπιασε μελαγχολία.**
●●● Ρε παιδιά μη μ' ενοχλείτε άλλο μ' αυτή τη Νατάσα. Σας λέως είδα το κεφαλοκλείδωμα και ζαλίστηκα. Τί άλλο να σας πω για να καταλάβετε. Την Κυριακή θα είναι πάλι στο "εκατομμύριο δολλάρια"!
●●● **Ο τσέλιγκας έχει αγριέψει φέτος. Δεν δέχεται τηλέφωνα όταν κάνει ορισμούς. Ακόμα κι από το σπίτι του!**
●●● Τρελάθηκε πάλι ο Δραμουντάνης και χθες τόριξε στο "Game Boy". Οσο γερνά ο άνθρωπος...
●●● **Χάσαμε από τους τσιγγάνους και μας φταίει πάλι η διαιτησία; Άμα χάνεις από τέτοιες ομάδες, φταις πρώτα απ' όλους εσύ.**
●●● Πρωί-πρωί ο παλίκαρος βρέθηκε στην ασφαλεια για να καταγγείλει τον παίκτη που τον έσπρωξε και τον έκανε ένα με το χώμα!
●●● **Ωπ. Καλώς τον νοσοκόμο. Από που τον ξέθαψε ο τσέλιγκας και τον έστειλε στο Πυλί; Από το γεροκομείο;**
●●● Καλά, εκεί στο μπάσκετ δεν μπορούν να συνεννοηθούν διοικούντες με διαιτητές; Πέντε μέτρα τους χωρίζουν και δεν έχουν επαφη.

Τοπικό Ποδόσφαιρο

Σε Λίνδο, Αγίους Αποστόλους και Σάλακο τα δύσκολα

✔ *ΔΥΟ ΠΑΙΧΝΙΔΙΑ ΤΟΥ Α' ΟΜΙΛΟΥ ΚΑΙ ΕΝΑ ΤΟΥ Β' ΤΡΑΒΟΥΝ ΤΟ ΕΝΔΙΑΦΕΡΟΝ ΤΟΥ ΣΑΒΒΑΤΟΚΥΡΙΑΚΟΥ*

✔ *ΚΑΠΡΟΣ, ΜΙΧΑΛΑΚΗΣ, ΧΑΛΑΝΤΑΣ ΟΙ ΑΡΧΟΝΤΕΣ ΤΩΝ ΔΥΣΚΟΛΩΝ ΠΑΙΧΝΙΔΙΩΝ*

Οι συναντήσεις Κλεόβουλος - Δόξα Ψ. και ΑΕΠ - Απόλλων Κ. για τον α' όμιλο κρίνονται σαν τα πιο σημαντικά παιχνίδια της 7ης αγωνιστικής. Το πρώτο θα το διευθύνει ο διαιτητής **Κάπρος**, ενώ το δεύτερο ο **Μιχαλάκης**.

Για τον β' όμιλο στη Σάλακο, η τοπική Ασπίδα υποδέχεται τον Φοίβο και στο Βάτι ο Διαγόρας φιλοξενεί τον Κλεάνθη. Τις συναντήσεις θα διευθύνει ο **Χάλαντας** και ο **Μαυρουδάκης** αντίστοιχα. Αναλυτικά έχουμε για το Σαββατοκύριακο:

Α' ΟΜΙΛΟΣ
ΣΑΒΒΑΤΟ

Λίνδος, 14.45: Κλεόβουλος - Δόξα Ψ.
Διαιτησία: *Κάπρος - Κάζας - Λάμπρου*
Παρατηρητής: *Ντάκας*
Κοσκινού, 14.45: Διγενής - Κάστρο
Διαιτησία: *Καλαθενός - Κατταβενός - Καψάσκης*
Παρατηρητής: *Κυπραίος Θ.*
Αγ. Απόστολοι, 14.45: ΑΕΠ - Απόλλων Κ.
Διαιτησία: *Μιχαλάκης - Τσαγγάρης - Πηδιάκης*
Παρατηρητής: *Χατζημανώλης*

ΚΥΡΙΑΚΗ

Μαλώνα, 12.00: Αγ. Γεώργιος - Πυλί
Διαιτησία: *Σακελλαρίδης - Κάπρος - Γιαννούλης*
Παρατηρητής: *Αργυρού*
Ο Ευαγόρας θα ξεκουραστεί, αφού το πρόγραμμά του λέει Ένωση Ρ.Δ.
Ο Ορφέας αγωνίζεται σήμερα με τον Ανταγόρα στην Κω.

Β' ΟΜΙΛΟΣ
ΣΑΒΒΑΤΟ

Έμπωνα, 12.30: Αναγέννηση Εμπ. - Νικαγόρας
Διαιτησία: *Βασιλείου - Χατζηνικόλας, Σιδηρόπουλος*
Παρατηρητής: *Χατζημανώλης*
Σάλακος, 14.45: Ασπίδα Σ. - Φοίβος
Διαιτησία: *Χάλαντας - Σταματάκης - Γιαννούλης*
Παρατηρητής: *Δημητράς Β.*
Βάτι, 14.45: Διαγόρας Β. - Κλεάνθης
Διαιτησία: *Μαυρουδάκης - Σακελλαρίδης - Ζανεττής*
Παρατηρητής: *Σκούμπρος*
Μάσσαρι, 14.45: Αστέρας Μ. - Αστέρας Π.
Διαιτησία: *Παπανικολάου - Καρίκης - Τσούλος*
Παρατηρητής: *Αργυρού*

ΚΥΡΙΑΚΗ

Μαριτσά, 12.00: Ηρακλής Μ. - Ποσειδών Καλ.
Διαιτησία: *Καρίκης - Χάλαντας - Μαυρουδάκης*
Παρατηρητής: *Κωνσταντίνου Β.*
Φάνες, 14.45: Ευκλής - Ακουσίλαος
Διαιτησία: *Αργυρίου - Κουράνος - Συμιακός*
Παρατηρητής: *Κασέρης Ι.*

Β' ΚΑΤΗΓΟΡΙΑ

6η ΑΓΩΝΙΣΤΙΚΗ

Α' ΟΜΙΛΟΣ
ΣΑΒΒΑΤΟ

Καλυθιές, 14.45: Ο.Φ. Ιστρίου - Τήλος
Διαιτησία: *Κατσιδώνης - Δημητράς - Συμιακός*
Παρατηρητής: *Δημητράς Δ.*
Κρητηνία, 14.45: Αλθαιμένης - Καλαβάρδα
Διαιτησία: *Σιδηρόπουλος - Χατζηνικόλας - Βασιλείου*
Παρατηρητής: *Χατζήμανώλης*

ΚΥΡΙΑΚΗ

Ασκληπειό, 12.00: ΠΑΣ Ασκληπειού- Ερμής
Διαιτησία: *Τσαγγάρης - Καλαθενός - Καψάσκης*
Παρατηρητής: *Κάπρος*
Διμυλιά, 14.45: Ατρόμητος - Δωριέας
Διαιτησία: *Ζανεττής - Καρίκης - Χάλαντας*
Παρατηρητής: *Μακρής*
Απόλλωνα, 14.45: Απόλλων Απ. - Αρχάγγελος
Διαιτησία: *Κατταβενός - Σταυριανός - Κόκκινος*
Παρατηρητής: *Σεβδαλάκης*
Ρεπό η Ασπίδα Απ.

Β' ΟΜΙΛΟΣ
ΣΑΒΒΑΤΟ

Ε.Α.Κ., 14.45: Ροδίνι - Αγ. Ισίδωρος
Διαιτησία: *Κουράνος - Ναβροζίδης - Κατσιδώνης*
Παρατηρητής: *Πάχος*

ΚΥΡΙΑΚΗ

Θολός, 14.45: Δαμάγητος - Ποσειδών Καρπ.
Διαιτησία: *Σταματάκης - Σακελλαρίδης - Σιδηρόπουλος*
Παρατηρητής: *Σταματίου*
Γεννάδι, 14.45: Ομόνοια - ΑΕΡΑ
Διαιτησία: *Καψάσκης - Καλαθενός - Τσαγγάρης*
Παρατηρητής: *Σκούμπρος*
Κάλαθος, 14.45: Ταξιάρχης - Πολύστρατος
Διαιτησία: *Κάζας - Μιχαλάκης - Παπανικολάου*
Παρατηρητής: *Τόππος*
Πυλώνα, 14.45: Θύελλα - Ροδιακός
Διαιτησία: *Λάμπρου - Μαυρουδάκης - Δημητράς*
Παρατηρητής: *Παρδαλός*
Ρεπό η Αναγέννηση Ρ.

Υποόμιλος Καλύμνου
4η αγωνιστική
ΣΑΒΒΑΤΟ

Λέρος 14.45: Α.Ε. Λέρου-Δόξα Λέρου
Διαιτησία: *Καστής-Μαραβέλιας-Καλανδράνης*
Παρατηρητής: *Αράπης*
Βαθύ 14.45: Βαθύ-Βοθυνιακός
Διαιτησία: *Βασιλείου-Τσουλφάς-Τσικούρης*
Παρατηρητής: *Φραγκίνης*
Κυριακή
Λέρος 13.00: Α.Σ.Ε. Λέρου-Λειψοί
Διαιτησία: *Μαραβέλιας-Καστής-Καλανδράνης*
Παρατηρητής: *Μελιάνος*

Υποόμιλος Κω
3η αγωνιστική
ΣΑΒΒΑΤΟ

Καρδάμαινα 12.30: Α.Ε. Δόξα Καρδ..-Ασκληπειός Κω
Διαιτησία: *Τσίχλης-Πανάτος-Μαχαίρας*
Παρατηρητής: *Σκαλέρης*
Αντιμάχεια 14.45: Αντίμαχος-ΠΑΟ Κω
Διαιτησία: *Ναβροζίδης-Βασιλείου-Τσίχλης*
Παρατηρητής: *Παπαδημήτρης*

ΚΥΡΙΑΚΗ

Νίσυρος 12.30: Πολυβώτης-Αναγέννηση Ασφ.
Διαιτησία: *Μαχαίρας-Πανάτος-Τσίχλης*
Παρατηρητής: *Χαρτοφύλλης*


Ο ΠΑΣ Ασκληπειού υποδέχεται τον Ερμή

ΕΝΑ ΜΑΤΣ ΓΙΑ ΤΗΝ Γ' ΚΑΤΗΓΟΡΙΑ

Λόγω της κλήρωσης διαιτητών του Συνδέσμου μας στα εθνικά πρωταθλήματα και λόγω του επικείμενου ΤΕΣΤ ΚΟΥΠΕΡ των διαιτητών, το πρωτάθλημα της Γ' Ερασιτεχνικής Κατηγορίας αντί για το Σαββατοκύριακο 15 και 16 Νοεμβρίου, που ήταν προγραμματισμένο να αρχίσει, θα αρχίσει το Σαββατοκυριακο 22 και 23 Νοεμβρίου.

Θα γίνει μόνο το παιχνίδι Α.Ο. ΣΥΜΗΣ - ΗΛΙΟΣ (Σάββατο 15/11/97, ώρα 14.45) για συγκοινωνιακούς λόγους.

● Πριν την έναρξη της συνεδρίασης του Δ.Σ., έγινε η προγραμματισμένη συνάντηση με τους παρατηρητές αγώνων, στους οποίους ο προεδρεύων κ. Χατζηγεωργίου έκανε σχετική ενημέρωση επί των καθηκόντων τους.

Ποινές και απολογίες

Ανακοινώθηκαν χθες από την ΕΠΣΔ οι ποινές για τους παίκτες που αναγράφηκαν στα φύλλα αγώνος του περασμένου Σαββατοκύριακου.

Με 3 αγωνιστικές τιμωρήθηκε ο **Χρυσόπουλος Β.** του Ορφέα

Με 2 αγωνιστικές τιμωρήθηκαν οι **Συλαϊδόπουλος** (Ανταγόρα), **Σεβδαλάκης Σ.** (Αναγέννησης Εμπ.), **Φλεβάρης** (Αγ. Γεωργίου).

Με 1 αγωνιστική τιμωρήθηκαν επίσης οι **Λαδικός** (Θύελλας Π.), **Βογιατζής Α.** (Ταξιάρχη), **Μαλώτρας** (Φοίβου), **Κρητικός Η.** (Αναγέννησης), **Κυπριώτης** (Φοίβου), **Χοντρομπήλας** (Ανταγόρα), **Διακοφιλιππής** (ΑΕΠ), **Λεβέντης** (Ορφέα).

Όσον αφορά τις απολογίες και τις κλήσεις σε απολογία παραγόντων και διαιτητών υπάρχουν τα εξής:

Α) ΑΠΟΛΟΓΙΕΣ

Αγώνας Διγενή - ΑΕΠ: Στον Πρόεδρο της ΑΕΠ κ. **Καλαϊτζίδη** του επεβλήθη η ποινή της έγγραφης επίπληξης.

Β) ΚΛΗΣΕΙΣ ΣΕ ΑΠΟΛΟΓΙΕΣ

α) Αγώνας ΚΛΕΑΝΘΗ - ΗΡΑΚΛΗ ΜΑΡΙΤΣΩΝ

Καλείται σε έγγραφη απολογία το σωματείο ΚΛΕΑΝΘΗΣ, βάσει της έκθεσης του παρατηρητού μέχρι την Τρίτη 18 Νοεμβρίου.

Επίσης βάσει της συμπληρωματικής έκθεσης του διαιτητή καλείται σε αυτοπρόσωπη απολογία την Τετάρτη 19 Νοεμβρίου και ώρα 18.00 στα γραφεία της ΕΠΣΔ, ο πρόεδρος του ΚΛΕΑΝΘΗ κ. **Φωτάρας Εμμανουήλ.**

2) Αγώνας ΦΟΙΒΟΥ - ΑΝΑΓΕΝΝΗΣΗΣ ΕΜΠΩΝΑΣ

Καλούνται σε έγγραφη απολογία μέχρι την Τρίτη 18 Νοεμβρίου τα σωματεία ΦΟΙΒΟΣ και ΑΝΑΓΕΝΝΗΣΗ, για τα όσα αναφέρονται στο Φ.Α. και στην έκθεση του παρατηρητή.

3) Αγώνας ΑΓΙΟΣ ΓΕΩΡΓΙΟΣ - ΑΕΠ

Καλούνται σε αυτοπρόσωπη απολογία την Τετάρτη και ώρα 18.00 στα γραφεία της ΕΠΣΔ οι διαιτητές του αγώνα **Βασιλείου, Ταράλης και Καψάσκης**, καθώς επίσης και ο προπονητής της ΑΕΠ **Σαλβατόρε Γιούντιτσε**, βάσει της έκθεσης του παρατηρητή.

Οι εισπράξεις και η... φωτοβολίδα!

Έξι διαιτητές, κινδυνεύουν να βρεθούν στα δίχτυα της πειθαρχικής επιτροπής διαιτησίας για απόκρυψη γεγονότων στα Φ.Α.

Πρόκειται για τους **Βασιλείου, Καψάσκη, Ταράλη** που διατήτευσαν στο παιχνίδι Αγίου Γεωργίου - ΑΕΠ και **Παπανικολάου, Κατσιδώνης Γιαννούλης** που ήταν στον αγώνα Κλεάνθη-Ηρακλή Μ.

Στη Μαλώνα έγινε επεισόδιο στη λήξη του αγώνα ανάμεσα στον επόπτη **Ταράλη** και τον προπονητή της ΑΕΠ **Σαλβαντόρε Γκιούντιτσε,** έξω από τ' αποδυτήρια των διαιτητών.

Στο Παραδείσι έπεσε φωτοβολίδα στον αγωνιστικό χώρο αλλά ο **Παπανικολάου** δεν ανέφερε τίποτα στο Φ.Α.

Οι παρατηρητές των δύο αγώνων **Σπύρος Τιβριντίδης και Θεόδοσης Κυπραίος** στην έκθεσή τους ανέφεραν τα γεγονότα.

Σύμφωνα με τις πληροφορίες, ο **Σπύρος Τιβριντίδης,** αναφέρει ότι ο **Ταράλης** βγήκε από τ' αποδυτήρια και είπε στον **Γκιούντιτσε** να πει για να ξεθυμάνει! Ο προπονητής της ΑΕΠ είπε τα παράπονα του και ανέφερε μεταξύ των άλλων

ΔΕΝ ΕΓΡΑΨΑΝ ΣΤΑ Φ.Α. ΟΙ ΔΙΑΙΤΗΤΕΣ, ΕΓΡΑΨΑΝ ΟΜΩΣ ΟΙ ΠΑΡΑΤΗΡΗΤΕΣ ΣΤΙΣ ΕΚΘΕΣΕΙΣ ΤΟΥΣ

ότι οι παράγοντες πληρώνουν, ενώ οι διαιτητές ειπράττουν!

Τότε του επιτέθηκε ο **Ταράλης,** με άγριες διαθέσεις, αλλά με την επέμβαση των περευρισκομένων το επεισόδιο έληξε και λίγο αργότερα ο **Ντάκας** συμφιλίωσε **Ταράλη, Γκιούντιτσε.**

Ο **Τιβριντίδης** αναφέρει ακόμα ότι κατά τη γνώμη του ο προπονητής της ΑΕΠ, εννοούσε τα έξοδα διαιτησίας (!).

Ο **Θεοδόσης Κυπραίος** αναφέρει ότι στη λήξη του ημιχρόνου κι ενώ ήταν στο κέντρο του γηπέδου τους πέταξαν φωτοβολίδα από την εξέδρα και ότι στο 55' ο διατητής διέκοψε τον αγώνα για διαμαρτυρίες των φιλάθλων.

Επίσης αναφέρει ότι έπεσαν και δύο άδεια πλαστικά μπουκάλια.

Βάσει της έκθεσης αυτής κλήθηκε σε απολογία ο Κλεάνθης.

Ξέσπασε στο Πυλί

✔ *ΕΚΠΛΗΚΤΙΚΟΣ Ο ΟΡΦΕΑΣ ΚΕΡΔΙΣΕ ΜΕΣΑ ΣΤΟ ΠΥΛΙ (0-3) ΚΑΙ ΡΕΦΑΡΕ ΤΗΝ ΗΤΤΑ ΣΤΗΝ ΕΔΡΑ ΤΟΥ, ΤΗΝ ΠΡΟΗΓΟΥΜΕΝΗ ΑΓΩΝΙΣΤΙΚΗ*

Σ' ένα πολύ δυνατό παιχνίδι που έγινε στο Πυλί μεταξύ της τοπικής ομάδας και του Ορφέα, νικητής βγήκε ο φιλοξενούμενος με το εκπληκτικό σκορ του 0-3.

Ο Ορφέας κατάφερε να εκμεταλλευτεί τις ευκαιρίες που του παρουσιάστηκαν να φύγει με τους τρεις βαθμούς της νίκης. Θα πρέπει να σημειωθεί πως είναι η πρώτη εκτός έδρας νίκη για την ομάδα του Ορφέα.

Φάσεις και γκολ:

27'. Ο **Γεωργαλής** κερδίζοντας μερικές κόντρες βρέθηκε στο ύψος της περιοχής και σουτάροντας έγραψε το 0-1.

47'. Ο **Υδραίος** πέτυχε γκολ για τους γηπεδούχους αλλά ο διαιτητής **Κάζας** το ακύρωσε σφυρίζοντας επιθετικό φάουλ.

51'. Σε σουτ του **Δ. Ρούφα** η μπάλα αποκρούστηκε από το δοκάρι.

58'. Τραγικό λάθος του **Κυπραίου,** κέρδισε τη μπάλα ο **Κωστάκης** που πάσσαρε στον **Μόσχου** και αυτός με σουτ έκανε το 0-2.

88'. Σε σέντρα του **Κωστάκη** ο **Γεωργαλής** πετάχτηκε και έκλεισε το σκορ στο 0-3.

Διακρίθηκαν από τους γηπεδούχους ο **Ρούφας Δ.** και **Υδραίος** ενώ για τους φιλοξενούμενους ξεχώρισαν οι **Κωστάκης, Γεωργαλής.**

Μέτρια η διαιτησία του **Κάζα** που κατά τη διάρκεια του αγώνα φάνηκε να χάνει τον έλεγχο.

Επέστρεψε τα σκληρά φάουλ χωρίς όμως αυτό να επηρεάσει το αποτέλεσμα.

Καλοί οι επόπτες **Τσαγγάρης-Τσίχλης.**

Οι συνθέσεις:

ΠΥΛΙ: *Χατζηνικόλογλου, Βρέτης (46' Μ. Πικουλας), Ηρ. Πικουλας, Καλτσούλης, Α. Ρούφας, Καραθωμάς (36' Υδραίος, 66' Πασχάλης), Δ. Ρούφας, Κυπραίος, Θωμάς, Κεφαλιανός, Κατσάνης.*

ΟΡΦΕΑΣ: *Τσ. Μαθιός, Ζερβός, Στάπας, Χειμωνέτος (8' λ.τ. Καρπαθίου), Αντωνιάδης, Μαθιός, Κωστάκης, Μανιάς, Μόσχου, Γεωργαλής, Σκιαθίτης.*

Σήμερα ο Ορφέας δίνει πάλι αγώνα, αυτή τη φορά για το πρόγραμμα της 7ης αγωνιστικής, στη Κω με αντίπαλο τον Ανταγόρα. Ο αγώνας γίνεται κατόπιν αιτήματος του ίδιου για οικονομικούς λόγους. Τη συνάντηση που θα αρχίσει στις 14.45, θα διευθύνει ο **Τσαγγάρης** με επόπτες τους **Κάζα, Βασιλείου.**

Η ΒΑΘΜΟΛΟΓΙΑ ΤΟΥ Α' ΟΜΙΛΟΥ

					ΣΥΝΟΛΟ			ΕΝΤΟΣ			ΕΚΤΟΣ		
Α/Α	ΟΜΑΔΕΣ	ΒΑΘΜ.	ΤΕΡΜΑΤΑ	ΑΓ.	Ν.	Ι.	Η.	Ν.	Ι.	Η.	Ν.	Ι.	Η.
1.	Διγενής	14	9-2	6	4	2	0	1	1	0	3	1	0
2.	Δόξα Ψ.	12	9-2	6	3	3	0	2	1	0	1	2	0
3.	Ανταγόρας	11	11-7	6	3	2	1	2	1	0	1	1	1
4.	Αγ. Γεώργιος	11	7-3	6	3	2	1	2	0	1	1	2	0
5.	Ορφέας	9	13-9	6	3	0	3	2	0	2	1	0	1
6.	Απόλλων Κ.	9	8-5	6	2	3	1	0	2	1	2	1	0
7.	Κλεόβουλος	9	5-5	6	2	3	1	1	2	0	1	1	1
8.	ΑΕΠ	8	9-6	6	2	2	2	1	1	0	1	1	2
9.	Κάστρο	6	7-17	6	2	0	4	2	0	2	0	0	2
10.	Πυλί	5	6-11	5	1	2	3	1	1	2	0	1	1
11.	Ευαγόρας	4	8-13	6	1	1	4	0	1	2	1	0	2

ΣΤΗΝ ΕΘΝΙΚΗ Ο ΧΑΤΖΗΘΕΟΔΩΡΑΚΗΣ

Ο νεαρός αμυντικός του Κλεάνθη **Πανορμίτης Χατζηθεοδωράκης** φαίνεται πως θα αποτελέσει βασικό στέλεχος της Εθνικής Παίδων.

Στην προεπιλογή κλήθηκε δύο φορές και άφησε πολύ καλές εντυπώσεις.

Η επιβράβευση ήρθε με την γνωστοποίηση ότι θα πρέπει μέχρι το τέλος Δεκεμβρίου να έχει έτοιμο το διαβατήριο, κάτι που σημαίνει ότι θα ακολουθήσει την Εθνική στο πρώτο του ταξίδι.

ΕΦΗΒΙΚΟ ΠΡΩΤΑΘΛΗΜΑ

7η ΑΓΩΝΙΣΤΙΚΗ

Α' ΟΜΙΛΟΣ
ΣΑΒΒΑΤΟ

Αγ. Απόστολοι, 13.15: ΑΕΠ - Απόλλων Καλ. **(Ερωτ...)**
Αγ. Απόστολοι, 12.00: Νηρέας - Δωριέας **(Ζήσο)**

ΚΥΡΙΑΚΗ

Αφάντου, 10.30: ΑΕΡΑ - Δόξα Ψ. **(Γκιούντιτσε)**
Καρακόνερο, 12.00: Ευαγόρας - Ένωση Ρ.Δ. **(Ζήσο)**
ΕΑΚ, 13.30: Αναγέννηση Ρ. - Ορφέας **(Ζήσο)**
Ρεπό το Κάστρο.

Β' ΟΜΙΛΟΣ
ΣΑΒΒΑΤΟ

ΕΑΚ, 10.30: Διαγόρας Β. - Κλεάνθης **(Γκιούντιτσε)**
Μάσσαρι, 13.15: Αρχάγγελος - Ακουσίλαος **(Γκιούντιτσε)**

ΚΥΡΙΑΚΗ

Αρχίπολη, 11.00: Εθνικός- Φοίβος **(Γιασιράνης)**

ΤΕΤΑΡΤΗ 19/11

Μαριτσά, 15.00: Ηρακλής Μ. - Ηλιος

ΤΕΤΑΡΤΗ 26/11

Έμπωνα, 15.30: Αναγέννηση Εμπ. - Ιάλυσος

Γ' ΚΑΤΗΓΟΡΙΑ

ΣΑΒΒΑΤΟ

Σύμη, 14.45: Α.Ο. Σύμης - Ηλιος
Διαιτησία: *Σταυριανός - Κόκκινος - Δημητράς*
Παρατηρητής: *Φαρμακίδης*

Φιλικό τη Δευτέρα η Μικτή Παίδων

ΠΡΟΠΟΝΗΣΗ ΤΗΝ ΤΡΙΤΗ ΟΙ ΝΕΟΙ

Φιλικό έχουν προγραμματίσει οι προπονητές των μικτών της Δωδεκανήσου τη Δευτέρα 17/11 και ώρα 14.30 με την εφηβική ομάδα του Δωριέα στο εθνικό στάδιο. Οι κάτωθι ποδοσφαιριστές που έχουν κληθεί είναι οι εξής:

Χατζηθεοδωράκης, Κρομμύδας, Κοσκινιάτης (ΚΛΕΑΝΘΗΣ), **Κωστομοίρης** (ΔΟΞΑ Ψ.), **Κουντούρης, Κουρμαδιάς** (ΕΥΑΓΟΡΑΣ), **Χριστοδούλου, Ορφανίδης** (ΦΟΙΒΟΣ), **Λεβέντης, Κουρδουμπάς, Αμπελάς** (ΟΡΦΕΑΣ), **Κόγκος** (ΙΑΛΥΣΟΣ 97), **Παπαχριστοδούλου** (ΗΛΙΟΣ), **Φωτεινής, Γκιώκας** (ΔΙΑΓΟΡΑΣ Β.), **Φαρμάκαλης, Παρδαλός** (Α.Ο. Α), **Μακρής** (ΑΝΑΓΕΝΝΗΣΗ Ρ.), **Ταμπουράς** (ΚΑΣΤΡΟ), **Αττιτής** (ΔΙΓΕΝΗΣ), **Σπανός** (ΑΕΡΑ), **Καντιμοίρης** (ΑΠΟΛΛΩΝ Κ.), **Πέρρος** (ΑΣΤΕΡΑΣ Μ.), **Μενίκος** (ΔΩΡΙΕΑΣ), **Κασέκας** (ΗΡΑΚΛΗΣ Μ.), **Σεντεμέντες** (ΕΡΜΗΣ).

ΝΕΟΙ: Την επόμενη ημέρα Τρίτη έχει προγραμματιστεί προπόνηση για τη μικτή νέων στο Εθνικό Στάδιο στις 14.30. Έχουν κληθεί οι εξής:

Σάββενας, Παπανικολάου (ΑΕΠ), **Μαΐλης** (ΦΟΙΒΟΣ), **Δανάς** (ΚΑΣΤΡΟ), **Ζαχαριάς** (ΔΙΓΕΝΗΣ), **Παπαπαναγιώτου, Κωστάκης** (Α. ΟΑ), **Μενίκος, Κότσα, Σαλαμαστράκης** (ΔΩΡΙΕΑΣ), **Μόσχου, Θεοδοσίου, Αμπελάς** (ΟΡΦΕΑΣ), **Μηρόκος** (ΔΟΞΑ Ψ.), **Μακρηδημήτρης** (ΟΦΙ), **Πάλλας, Κυριαζής, Χατζηνικόλας** (ΑΠΟΛΛΩΝ Κ.), **Σπάρταλης** (ΚΛΕΑΝΘΗΣ), **Πιτσουρδάκης** (ΡΟΔΙΝΙ), **Γεωργαλίδης** (ΑΣΤΕΡΑΣ Π.), **Μάμμης** (ΑΝΤΙΜΑΧΟΣ), **Μποΐλης** (ΑΕ ΚΩΣ), **Λελέκης** (ΠΟΣΕΙΔΩΝ ΚΑΛΥΜΝΟΥ).

102,4 TOP F.M. 102,7
ΟΙ ΣΥΧΝΟΤΗΤΕΣ ΤΟΥ ΑΘΛΗΤΙΣΜΟΥ

Κατασχέθηκαν είδη που ήταν ακατάλληλα

Συνεχίζονται οι έλεγχοι στα καταστήματα από τον αστυκτινίατρο, αστυνομικό διευθυντή Μιχάλη Ζεμπιλλά που συνοδεύεται από άνδρες του Τμήματος Αγορανομίας για τον εντοπισμό ακατάλληλων προς βρώση ειδών διατροφής ή ειδών που έχει λήξει η ημερομηνία διαθέσεώς τους στην κατανάλωση.

Σύμφωνα με το χθεσινό δελτίο τύπου της Αστυνομικής Διεύθυνσης Δωδεκανήσου, σε ελέγχους που πραγματοποίησε ο κ. Ζεμπιλλάς, εντόπισε στους ψυκτικούς θαλάμους του Εμμανουήλ Αναμερλή, που βρίσκονται στο 10ο χιλιόμετρο Ρόδου - Λίνδου, 200 κιλά κρέατα, ψάρια, βούτυρα και αλλαντικά, που ήταν ακατάλληλα για τη δημόσια υγεία, ενώ στο παντοπωλείο του Σάββα Καραγιάννη στην οδό Αττεβύρου 70 βρήκε 100 τεμάχια σοκολάτας ΙΟΝ, Νεστλέ, Παυλίδη (γάλακτος και αμυγδάλου) και διάφορα τυριά βάρους 5 κιλών με ημερομηνία λήξεως Μάϊος 97 και στο κρεοπωλείο Θεσσαλία που βρίσκεται στην οδό Δελφών 11 στο Ροδίνι, ιδιοκτησίας του Βασιλείου Κοσκινιώτη, εντόπισε 10 κιλά ψάρια κατεψυγμένα με ημερομηνία λήξεως 2ος του 98 που όμως ήταν ακατάλληλα προς βρώση. Τέλος στο κατάστημα εμπορίας τροφίμων του Νεκτάριου Αρφαρά στην οδό Συρακουσών 10 στο Ροδίνι, βρήκε 120 τεμάχια σοκολάτες συνολικού βάρους 20 κιλών με ημερομηνία λήξεως 9ος του 97.

Τα παραπάνω είδη κατασχέθηκαν και καταστράφηκαν και σε βάρος των υπευθύνων σχηματίστηκαν δικογραφίες.

ΔΕΝ ΕΟΡΤΑΖΟΥΝ

- Ο κ. **Φίλιππος Χατζηφιλίππου**, δεν εορτάζει και δεν θα δεχθεί επισκέψεις για την ονομαστική του εορτή.
- Ο κ. **Φίλιππος Λίσγος** δεν θα δεχθεί επισκέψεις για την ονομαστική του εορτή λόγω απουσίας.

ΠΩΛΟΥΝΤΑΙ
Ξύλα ελιάς για τζάκι όμορφα τεμαχισμένα. Επίσης αναλαμβάνουμε κλαδέματα και τινάγματα ελιών.
Πληρ. τηλ. **95649, 47817**

ΣΧΟΛΕΣ ΚΟΛΥΜΒΗΣΗΣ
"ΥΓΡΟΣ ΣΠΙΒΟΣ ΡΟΔΟΥ"
Σε κλειστή, θερμαινόμενη πισίνα, κάντε το πρόγραμμα που θέλετε. Από πρωταθλητισμό, μέχρι σπορ και εκμάθηση, απευθύνεται σε άτομα κάθε ηλικίας.
Πληροφορίες τηλ. 27904 &
094-411866

Club AMOR
Οι αδελφοί Θεοδοσίου και πάλι κοντά σας από την **Παρασκευή 14 Νοεμβρίου** και κάθε Παρασκευή - Σάββατο - Κυριακή μαζί σας με ένα πλούσιο, παλιό και νέο, ελληνικό ρεπερτόριο.
Κώστας & Μιχάλης Θεοδοσίου
Μαρία Ροδίτη
Γιώργος Λόγγος
Τις υπόλοιπες μέρες λειτουργεί ως BAR
Ηρακλειδών 22 (20 ΜΑΓΑΖΙΑ)
Λεωφόρος Ιαλυσού
(Μετά τα Κρητικά)
Τηλ. 33347

ΦΑΝΤΑΣΤΙΚΗ ΕΚΔΡΟΜΗ στο KOYWAIT
5-9 ΔΕΚΕΜΒΡΙΟΥ 1997

Συνδυάστε διακοπές και ψώνια για τις γιορτές των Χριστουγέννων και της Πρωτοχρονιάς στο φθηνότερο Εμιράτο της Ανατολής το KUWAIT.
Μια εκδρομή που μόνο εμείς με την εμπειρία μας μπορούμε να προσφέρουμε. Άνετο αεροπορικό ταξίδι με τα υπερσύγχρονα αεροπλάνα της **KUWAIT AIRWAYS**
ΠΡΟΓΡΑΜΜΑ
5/12. Αναχώρηση από Αθήνα στις 14.35 με την KUWAIT AIRWAYS μέσω ISTANBUL για KOYBEIT. Αφιξη στο KOYBEIT αργά και μεταφορά στο ξενοδοχείο. Δείπνο και διανυκτέρευση.
6/12. Πρωινό. Εκδρομή-επίσκεψη της πόλεως-μουσείο και KUWAIT OIL COMPANY. Επιστροφή στο ξενοδοχείο. Απόγευμα ελεύθερο για ψώνια στην περίφημη αφορολόγητη αγορά του KOYBEIT. Δείπνο και διανυκτέρευση.
7/12. Πρωινό. Επίσκεψη στο μουσείο ηρώων του KOYBEIT και στους περίφημους πύργους της πόλεως. (Προαιρετικό γεύμα στους πύργους). Επιστροφή στο ξενοδοχείο. Απόγευμα επίσκεψη στην περίφημη αφορολόγητη αγορά χρυσού. Δείπνο και διανυκτέρευση.
8/12. Πρωινό. Επίσκεψη στο μουσείο των Βεδουίνων και εκδρομή στην έρημο στα παραδοσιακά χωριά. Επιστροφή στο ξενοδοχείο. Απόγευμα ελεύθερο για τα τελευταία αφορολόγητα ψώνια. Δείπνο και διανυκτέρευση.
9/12. Πρωινό. Μεταφορά στο αεροδρόμιο όπου στις 10.00 θα πάρουμε την πτήση της KUWAIT AIRWAYS για Αθήνα. Τέλος της εκδρομής.
Στην τιμή της εκδρομής περιλαμβάνονται:
ΑΕΡΟΠΟΡΙΚΑ ΕΙΣΙΤΗΡΙΑ ΑΘΗΝΑ/ΚΟΥΒΕΙΤ/ΑΘΗΝΑ
ΜΕΤΑΦΟΡΕΣ ΑΕΡΟΔΡΟΜΙΟ/ΞΕΝΟΔΟΧΕΙΟ/ΑΕΡΟΔΡΟΜΙΟ
ΞΕΝΟΔΟΧΕΙΟ ΥΠΕΡΠΟΛΥΤΕΛΕΙΑΣ 5 ΑΣΤΕΡΩΝ ΜΕ ΗΜΙΔΙΑΤΡΟΦΗ.
ΟΛΕΣ ΟΙ ΕΚΔΡΟΜΕΣ ΜΕ ΞΕΝΑΓΟ, ΒΙΖΑ, ΑΣΦΑΛΕΙΑ.
ΘΕΣΕΙΣ ΠΕΡΙΟΡΙΣΜΕΝΕΣ-ΣΥΜΜΕΤΟΧΗ ΜΕΧΡΙ 22/11
ΠΛΗΡΟΦΟΡΙΕΣ
ALHAMBRA TRAVEL — ΑΛΕΞ. ΠΑΠΑΓΟΥ 23 — ΤΗΛ. 37052-25698
ΕΡΥΘΡΑ ΘΑΛΑΣΣΑ — Δ. ΘΕΟΔΩΡΑΚΗ 13 — ΤΗΛ. 22460-27721

Για να εξετάσει διάφορα τρέχοντα θέματα της αρμοδιότητάς του

Συνεδριάζει την Τετάρτη το Δημοτικό Συμβούλιο Ρόδου

Εγκρίσεις έργων, αλλά και εσωτερικών οργανισμών και προϋπολογισμών παιδικών σταθμών

Συνεδριάζει την προσεχή Τετάρτη στις 7.30 το βράδυ το Δημαρχιακό Συμβούλιο προκειμένου να εξετάσει διάφορα θέματα.

Χθες κοινοποιήθηκε στους Δημοτικούς Συμβούλους η ημερήσια διάταξη στην οποία περιλαμβάνονται τα παρακάτω θέματα:

- **ΕΝΗΜΕΡΩΣΗ ΔΗΜΑΡΧΟΥ ΚΑΙ ΔΗΜΟΤΙΚΩΝ ΣΥΜΒΟΥΛΩΝ**
- Έγκριση Οργανισμού Εσωτερικής Υπηρεσίας (Ο.Ε.Υ) των κατωτέρω Δημοτικών Παιδικών Σταθμών Δήμου Ροδίων:
- Α΄ Δημοτικού Βρεφονηπιακού Σταθμού (αριθ. 26/97 Απόφαση Δ.Σ.)
- Α΄ Δημοτικού Παιδικού Σταθμού (αριθ. 30/97 Απόφαση Δ.Σ.
- Β΄ Δημοτικού Παιδικού Σταθμού (αριθ. 44/97 Απόφαση Δ.Σ.)
- Γ΄ Δημοτικού Παιδικού Σταθμού
- Έγκριση Τροποποίησης Προϋπολογισμών οικ. έτους 1997 των κατωτέρω Δημοτικών Παιδικών Σταθμών Δήμου Ροδίων:
- Α΄ Δημοτικού Βρεφονηπιακού Σταθμού (αριθ. 25/97 Απόφαση Δ.Σ.)
- Α΄ Δημοτικού Παιδικού Σταθμού (αριθ. 32/97 Απόφαση Δ.Σ.)
- Β΄ Δημοτικού Παιδικού Σταθμού (αριθ. 41/97 Απόφαση Δ.Σ.)
- Γ΄ Δημοτικού Παιδικού Σταθμού
- Αντικατάσταση μελών Διοικητικού Συμβουλίου Β΄ Δημοτικού Παιδικού Σταθμού Δήμου Ροδίων.
- Έγκριση χορήγησης αδειών ίδρυσης και λειτουργίας καταστημάτων υγειονομικού ενδιαφέροντος (Αρ. Απ. 363/97 Δημαρχιακής Επιτροπής).
- Έγκριση μελέτης, τρόπου εκτέλεσης, ψήφιση και διάθεση πίστωσης του έργου "Προμήθεια στολών εργατοτεχνικού προσωπικού Δήμου Ροδίων έτους 1997".
- Έγκριση μελέτης, τρόπου εκτέλεσης, τροποποίηση Τεχνικού Προγράμματος και Προϋπολογισμού, εξειδίκευση και διάθεση πίστωσης για την κατασκευή του έργου "Χριστουγεννιάτικος διάκοσμος πόλης".
- Έγκριση μελέτης, τρόπος εκτέλεσης, ψήφιση και διάθεση πίστωσης τροποποίηση προϋπολογισμού και τεχνικού προγράμματος του έργου "Συμπληρωματικοί καθαρισμοί αρχαιολογικών χώρων".
- Έγκριση μελέτης, τρόπος εκτέλεσης ψήφιση και διάθεση πίστωσης για την έκδοση του βιβλίου με τίτλο "Ιταλοκρατία στα Δωδ/σα (1912-1943) χρονικές τομές πηγές και προβληματισμοί.
- Έγκριση Σ.Π. ή τακτοποιητικών των έργων:
- Συμπληρωματικές εργασίες στην Α΄ φάση αποκατάστασης Νέων Λουτρών.
- Συντήρηση Θεάτρου Μεσαιωνικής Τάφρου '95.
- Συμπλήρωση-συντήρηση φωτισμού Οχυρώσεων.
- Δ΄ φάση εργασιών αποκατάστασης ξενώνα Αγ. Αικατερίνης.
- Διαμόρφωση περιπάτων οχυρώσεων.
- Επιβολή προστίμων πλανοδίων μικροπωλητών (Ν. 2323/95 άρθρο 5 παρ. 1, 2).
- Έγκριση επιστροφής ποσού ως ανεπιτήδειως εισπραχθέντος (αίτηση κ. Νικολάου Δραμουντανή).
- Επιχορήγηση Συλλόγου Αναπτύξεως Ρόδου.
- Έγκριση της αριθ. 160/1997 Απόφασης Δ.Σ. ΔΕΥΑΡ που αφορά τροποποίηση Ο.Ε.Υ.
- Εξέταση αιτήματος Συλλόγου Ιεροψαλτών Ρόδου και Περιχώρων.
- Ψηφίσεις πιστώσεων για έξοδα ταξιδίων των:
- Δημάρχου κ. Γιώργου Γιαννόπουλου που μετέβη στην Αθήνα.
- Αντιδημάρχου κ. Κων/νου Σκανδαλίδη που μετέβη στην Αθήνα.
- Δημοτικού Ταμία κ. Μάρκου Κουφού που μετέβη στην Αθήνα.
- Δημοτικού Υπαλλήλου κ. Ι. Παπαχριστοδούλου που μετέβη στην Αθήνα.
- Επιστημόνων ΥΠΠΟ στα πλαίσια της Προγραμματικής Σύμβασης ΥΠΠΟ-ΤΑΠΑ-ΔΗΜΟΥ ΡΟΔΙΩΝ.
- Έγκριση διαφόρων δαπανών

Ευνοϊκή ρύθμιση για τους ξενοδοχοϋπαλλήλους

Ρυθμίζονται με σχετική απόφαση του υπουργού Εργασίας κ. Μιλτιάδη Παπαϊωάννου, οι υποθέσεις των ξενοδοχοϋπαλλήλων εκείνων που βρίσκονταν στο άριο της συνταξιοδότησης για να πάρουν το εφάπαξ από το ταμείο τους.

Σύμφωνα με όσα δήλωσε χθες στην «Ροδιακή» ο πρόεδρος του σωματείου των σερβιτόρων Ρόδου κ. Γιώργος Ορφανός, ο οποίος είχε επαφή με την Ομοσπονδία του, όσοι είναι ασφαλισμένοι στο ΤΑΞΥ, πάνω από 50 ετών και συμπληρώνουν τις προϋποθέσεις για την χορήγηση του εφάπαξ, θα το εισπράττουν κανονικά.

Όσοι είναι ασφαλισμένοι στα βαρέα, και είναι πάνω από 53 ετών, θα εισπράττουν το εφάπαξ που δικαιούνται αμέσως. Αμέσως θα εισπράττουν επίσης και το εφάπαξ που δικαιούνται και όσοι είναι ασφαλισμένοι στα μικτά έναντι, αλλά είναι πάνω από 56 χρόνων.

Οι υπόλοιποι θα πάρουν το εφάπαξ τους ως εξής: όσοι είναι 50 ετών σε 3 χρόνια, όσοι είναι 51 ετών σε 2 χρόνια και όσοι είναι 52 ετών σε ένα χρόνο.

Η ρύθμιση αυτή, ικανοποιεί σε μεγάλο βαθμό το πάγιο αίτημα των εργαζομένων, οι οποίοι είχαν δώσει αγώνες για να μπορέσουν να το πετύχουν.

Απεργία οικοδόμων

Εικοσιτετράωρη απεργία και συγκέντρωση στο Εργατικό Κέντρο της Ρόδου, πραγματοποίησαν χθες οι οικοδόμοι της Ρόδου, στα πλαίσια σχετικής απόφασης που πήρε η Ομοσπονδία τους.

Στη Ρόδο, σύμφωνα με τον πρόεδρο του σωματείου των οικοδόμων κ. Παναγιώτη Τάτσιο, η απεργιακή κινητοποίηση κινήθηκε σε μέτρια επίπεδα, αλλά ο κλάδος θα παραμείνει σε ετοιμότητα, προκειμένου να αντιδράσει με πιο δυναμικές κινητοποιήσεις, μέχρι το τέλος του μήνα.

Οι οικοδόμοι, απήργησαν χθες, διεκδικώντας την επίλυση σοβαρών κλαδικών και οικονομικών προβλημάτων, αλλά αντιδρώντας παράλληλα και στην απαράδεκτη τακτική που ακολουθεί σε βάρος τους η κυβέρνηση.

Κατείχαν μικρή ποσότητα χασίς

Δύο άτομα ηλικίας 26 και 25 χρονών συνελήφθησαν προχθές στις 11.30 τη νύχτα από αστυνομικούς της Καρπάθου με την κατηγορία της παράβασης του νόμου περί ναρκωτικών.

Πρόκειται για τους Νικόλαο Καρανικόλα του Θεοδώρου 26 χρονών και Αθανάσιο Καπάρο του Ιωάννη 25 χρονών, που κατηγορούνται ότι σε γενόμενη έρευνα στο σπίτι τους στην Αφιάρτη Μενετών Καρπάθου βρέθηκαν 3 γραμμάρια ακατέργαστης κάνναβης (χασίς).

Τα ναρκωτικά κατασχέθηκαν και οι δράστες κρατήθηκαν για να μεταφερθούν στη Ρόδο και να προσαχθούν στον κ. Εισαγγελέα.

ΚΑΗΚΑΝ ΤΑ ΚΑΥΣΟΞΥΛΑ

Καυσόξυλα συνολικής αξίας 10.000 δραχμών έκαψε η φωτιά, που από άγνωστη αιτία εκδηλώθηκε προχθές στις 9.30 το βράδυ στην αποθήκη του επιπλοποιού Ιωάννη Καλιδώνη, που βρίσκεται στην περιοχή Άργους Καλύμνου.

Η φωτιά σβήστηκε από περαστικούς πολίτες μετά από ένα τέταρτο της ώρας.

Δενδροφύτευση στ' Απόλλωνα

Με πρωτοβουλία του πολιτιστικού συλλόγου "Νέοι Ορίζοντες" του χωριού Απόλλωνα πραγματοποιείται δεντροφύτευση στο μοναστήρι Πέτρου και Παύλου στην διασταύρωση Απόλλωνα-Λάερμα-Πλατάνια την Κυριακή 16/11/1997 στις 9.00 το πρωί. Όσοι επιθυμούν μπορούν να βοηθήσουν στην προσπάθεια που κάνει ο σύλλογος.

Ο Πρόεδρος
Β. Χαλκίτης

ΠΩΛΟΥΝΤΑΙ
διαμερίσματα πλησίον Άννης Μαρίας πολυτελούς κατασκευής δύο και τριών υπνοδωματίων
Τα παραπάνω διαμερίσματα διαθέτουν κεντρική θέμανση -θέση στάθμευσης
Πληρ. κ. Γιάννη Νικολιδάκη
τηλ. 22291, 35103, 094/391825

ΕΥΧΑΡΙΣΤΗΡΙΟ

Ο **Γιώργος Μαριέττος** ευχαριστεί όλο τον κόσμο που παρευρέθηκε στα εγκαίνια του νέου καταστήματος Sit - in - shops που δημιουργήθηκε στη Ρόδο και ανακοινώνει τους νικητές της κλήρωσης που έγινε: Από ένα πάπλωμα κέρδισαν οι: 1) Κατίκα Ελευθερία, Ρόδος, 2) Κρητικού-Βατενού Κατερίνα, Ν. Καζαντζάκη 21 Ρόδος, 3) Βαλσάμη Φωτεινή, Ιερού Λόχου 1 Ιαλυσός.

Το μεγάλο δώρο της κλήρωσης, ένα χειροποίητο χαλί αξίας 350.000 δρχ. κέρδισε η κ. Αργυρού Τσαμπίκα, πάροδος Κλεοβούλου 10 Καλυθιές.

ΠΟΔΗΛΑΤΑ ΕΥΡΩΠΑΪΚΑ

ΣΕ ΑΠΙΣΤΕΥΤΕΣ ΤΙΜΕΣ
ΑΞΙΑΣ 80.000 δρχ. **ΜΟΝΟ 40.000 δρχ.**
ΑΞΙΑΣ 90.000 δρχ. **ΜΟΝΟ 45.000 δρχ.**
ΤΑΚΗΣ ΣΑΚΕΛΛΑΡΙΔΗΣ
Στ. Καζούλη 70 (έναντι ΣΠΑΝΟΥ-ΕΙΔΗ ΚΥΝΗΓΙΟΥ)
Τηλ. 24362, 30216

CABALERO PUB
Κάπως έτσι ξεκινήσαμε το 1978!!!
...19 ολόκληρα χρόνια κερδίσαμε την αγάπη και εμπιστοσύνη σας.
...Έτσι και τώρα ξεκινάμε με χειμερινό πρόσωπο και σας περιμένουμε.
Με καλή ελληνική μουσική...
Καλή παρέα...
για ένα ζεστό χειμώνα
ΠΑΡΑΣΚΕΥΗ 14-11-1997
ΠΑΡΗΣ-ΚΩΣΤΑΣ
Έναντι Μίρα Μάρε. Τηλ. 90039

ΑΝΑΚΟΙΝΩΣΗ
Το Ξενοδοχειο Aglaia Λειτουργει Και Την Χειμερινη Περιοδο
Το ξενοδοχείο AGLAIA, στην προσπάθεια του να συμβάλλει στην ανάπτυξη του χειμερινού τουρισμού στη Ρόδο, θα παραμείνει ανοικτό καθ' όλη τη διάρκεια του χειμώνα. Μετά την πρόσφατη ανακαίνιση, καθένα από τα 125 δωμάτια, διαθέτει έγχρωμη τηλεόραση με δορυφορικά προγράμματα και τηλεχειριστήριο, mini-bar, βρατσέρα νερού για τον καφέ ή το τσάι, τηλέφωνο απ' ευθείας κλήσης, ραδιόφωνο, σύστημα αυτόματης αφύπνισης, σεσουάρ μαλλιών και φυσικά κεντρική θέρμανση. Επίσης στη διάθεση των φιλοξενουμένων, αλλά και του Ροδιακού κοινού, θα λειτουργεί a la carte εστιατόριο.
HOTEL AGLAIA
Απόλ. Αμερικής 35, Ρόδος Τηλ: (0241) 22061-2, Fax: (0241) 34984
e-mail: hotel-aglaia@rho.forthnet.gr http://www.helios.gr/hotels/aglaia

MELODY PALACE
Πέμπτη 13-Παρασκευή 14
Σάββατο 15 Νοεμβρίου

ΣΤΕΛΛΑ ΧΡΥΣΙΚΟΠΟΥΛΟΥ
Μαζί: και ο **ΣΑΚΗΣ ΑΡΩΝΗΣ**
με μία πλειάδα άλλων καλλιτεχνών
Τιμές αλα καρτ
Ουδεμία υπερτίμηση
Ρεζερβέ τηλ. 94920-95240

ΝΔ
ΠΡΟΣΚΛΗΣΗ
Η Ν.Ε. του κόμματος της Ν.Δ. καλεί όσους θέλουν να μετάσχουν στη συνεστίαση που θα γίνει προς τιμήν του προέδρου **Κώστα Καραμανλή** το βράδυ της Παρασκευής 14-11-1997 και ώρα 9.30 μ.μ. στο Ξενοδοχείο ΡΟΔΟΣ-ΠΑΛΛΑΣ, να πάρουν τις προσκλήσεις τους από τα γραφεία της ΝΟΔΕ Δωδ/σου (Πλατ. Κύπρου 13).
Εφιστάται η προσοχή όλων, ότι λόγω της μεγάλης προσέλευσης, προσκλήσεις θα δοθούν μόνο σ' αυτούς που θα έχουν τηλεφωνήσει στους αριθμούς 24100-33380 μέχρι και το βράδυ της Πέμπτης 13-11-1997.
ΑΠΟ ΤΗ ΝΟΔΕ ΔΩΔ/ΣΟΥ

ΜΕΖΕΔΟΠΩΛΕΙΟ - ΨΗΣΤΑΡΙΑ
ΜΑΣΑΣΟΥΡΑ
ΣΤΑ ΜΑΡΙΤΣΑ
ΓΝΩΣΤΟΠΟΙΗΣΗ
Γνωστοποιούμε στην αξιότιμη πελατεία μας ότι από την ***ΔΕΥΤΕΡΑ 17 ΝΟΕΜΒΡΙΟΥ***
έως και την ΚΥΡΙΑΚΗ 30 ΝΟΕΜΒΡΙΟΥ
θα παραμείνουμε κλειστά,
λόγω τεχνικών εργασιών
στην κουζίνα μας
Ευχαριστούμε
Εκ της Δ/νσεως
Πλατεία Μαριτσών - Τηλ. 48109

JEVER

Η ΓΕΡΜΑΝΙΚΗ ΜΠΥΡΑ **JEVER** ΚΑΙ ΤΟ ΥΠΕΡΜΑΡΚΕΤ **σπανός**
ΠΡΟΣΦΕΡΟΥΝ ΣΕ
ΕΙΔΙΚΗ ΤΙΜΗ ΓΝΩΡΙΜΙΑΣ
165 ΔΡΧ.
ΤΟ ΚΟΥΤΙ ΤΩΝ 500 cl.
ΔΟΚΙΜΑΣΤΕ ΤΗΝ ΤΩΡΑ
ΚΑΙ PROST!

Ψαροταβέρνα
ΦΛΟΙΣΒΟΣ
Το νέο στολίδι της Ρόδου στην μαγευτική τοποθεσία προς το Ξεν/χείο EDEN ROCK και τώρα το χειμώνα σας περιμένουμε στο όμορφο και ζεστό περιβάλλον μας, είτε για την ποικιλία του ούζου σας, είτε για το πλήρες θαλασσινό μενού. Ο σεβασμός στον πελάτη μας είναι εγγύηση για την ποιότητα και το σέρβις μας.
ΑΝΟΙΚΤΑ ΚΑΘΕ ΒΡΑΔΥ ΕΚΤΟΣ ΔΕΥΤΕΡΑΣ
ΚΑΘΕ ΠΑΡΑΣΚΕΥΗ - ΣΑΒΒΑΤΟ - ΚΥΡΙΑΚΗ
ΑΝΟΙΚΤΑ ΜΕΣΗΜΕΡΙ - ΒΡΑΔΥ
ΑΡΓΙΕΣ ΑΝΟΙΚΤΑ
Η Δ/ΝΣΗ ΤΟΥ ΦΛΟΙΣΒΟΣ: ΚΑΛΟΥΔΗΣ ΚΥΡΙΑΚΟΣ - ΑΡΩΝΗΣ ΘΕΟΔΩΡΟΣ
Τηλ.: 66240