ΕΤΟΣ ΙΔΡΥΣΗΣ 1949
ΙΔΡΥΤΗΣ - ΔΙΕΥΘΥΝΤΗΣ
ΓΙΩΡΓΟΣ ΔΙΑΜΑΝΤΙΔΗΣ
Γραφεία - Τυπογραφεία:
Μάρκου Μαλλιαράκη 3 (ΚΟΒΑ)
Λογιστήριο: Νέα Αγορά
Τηλ.: Σύνταξης: 27356 - 34101
Λογιστηρίου: 24539 FAX: 20643
www.proodos.net, www.proodosnews.gr
e-mail: info@proodos.net

ΠΡΟΟΔΟΣ

Ανεξάρτητη καθημερινή πρωινή εφημερίδα

ΑΡΙΘΜΟΣ ΦΥΛΛΟΥ 15.744 • ΤΙΜΗ 200 δρχ., 0,59 ευρώ

ΤΕΤΑΡΤΗ 20 ΙΟΥΝΙΟΥ 2001

ΚΑΣΑΠΗΣ
ΖΑΝΤΕΣ-ΕΛΑΣΤΙΚΑ
Αυστραλίας 2
Τηλ. 35367
0% προκαταβολή
έως 36 δόσεις

Από το κυβερνητικό κλιμάκιο

Υλοποίηση των δεσμεύσεων ζητούν όλοι οι δήμαρχοι

ΚΑΙ ΣΥΧΝΟΤΕΡΕΣ ΕΠΙΣΚΕΨΕΙΣ



Υλοποίηση των δεσμεύσεων ζητούν οι δήμαρχοι

ΙΚΑΝΟΠΟΙΗΜΕΝΟΙ από την επίσκεψη του κυβερνητικού κλιμακίου στην περιοχή μας, εμφανίσθηκαν χθες οι δήμαρχοι της Ρόδου. Το γεγονός ότι το κυβερνητικό κλιμάκιο ανέλαβε δεσμεύσεις για επίλυση των προβλημάτων του νομού, θέτοντας μάλιστα και χρονοδιαγράμματα, δημιούργησε στους δημάρχους την αισιοδοξία ότι «επιτέλους κάτι γίνεται».

«Εδειξαν να γνωρίζουν τα προβλήματα της περιοχής μας», δήλωσε ο δήμαρχος Πεταλούδων κ. Μιχάλης Κορδίνας, εκφράζοντας παράλληλα την ευχή «να υλοποιηθούν όλα αυτά για τα οποία δεσμεύθηκαν οι εκπρόσωποι της κυβέρνησης».

ΘΕΤΙΚΗ χαρακτήρισε την επίσκεψη του κλιμακίου στη Ρόδο, ο δήμαρχος Λινδίων κ. Γιώργος Θαρρενός. «Μας δημιούργησαν - τόνισε - την αισιοδοξία ότι δρομολογούνται τα θέματά μας. Ακόμη - είπε - κι αν δεν γίνει τίποτα, μας έδωσαν τουλάχιστον ενέργεια να συνεχίσουμε τους αγώνες μας. Πιστεύω όμως - κατέληξε - ότι μερικά από τα έργα, για τα οποία δεσμεύθηκαν, θα γίνουν».

● Επιφυλακτικός εμφανίστηκε ο δήμαρχος Αταβύρου κ. Παναγιώτης Κυριακούλης, ο οποίος - όπως τουλάχιστον είπε - θα περιμένει να γίνουν πράξεις οι δεσμεύσεις που ανέλαβε το κυβερνητικό κλιμάκιο.

ΙΚΑΝΟΠΟΙΗΜΕΝΟΣ από την επίσκεψη των εκπροσώπων της κυβέρνησης, δήλωσε ο δήμαρχος Αφάντου κ. Σταύρος Σταυρής. «Εκδηλώθηκε σαφέστατα - ανέφερε - η πολιτική βούληση για την επί-

ΣΥΝΕΧΕΙΑ ΣΤΗ ΣΕΛ. 4

Στον 63χρονο κτηνοτρόφο

Ισόβια κάθειρξη για το φονικό της Καρπάθου

ΚΑΙ 15 ΧΡΟΝΙΑ ΓΙΑ ΤΗΝ ΑΠΟΠΕΙΡΑ

ΙΣΟΒΙΑ κάθειρξη, συν άλλα 15 χρόνια κάθειρξη, επέβαλε χθες το απόγευμα το Πρωτοβάθμιο Μικτό Ορκωτό Δικαστήριο Ρόδου στον 63χρονο κτηνοτρόφο Θεοχάρη Μενεάκη, κατηγορούμενο για το φόνο του 87χρονου συμπατριώτη του Αντώνη Αναστασιάδη και τον τραυματισμό της 63χρονης συζύγου του θύματος, Μαρίας. Ο εισαγγελέας της έδρας κ. Κωνσταντίνος Χατζηπαζαρλής είχε προτείνει δύο φορές ισόβια.

• Το φονικό είχε γίνει στις 8 Μαΐου του 2000 στην Κάρπαθο, όταν μετά από λογομαχία που είχαν ο 87χρονος Αντώνης Αναστασιάδης και ο Θεοχάρης Μενεάκης, ο δράστης χρησιμοποιώντας τη γκλίτσα του ξυλοκόπησε άγρια, μέχρι θανάτου, τον ηλικιωμένο συμπατριώτη του. Η 63χρονη σύζυγος του θύματος, που επιχείρησε να βοηθήσει τον άνδρα της, ξυλοκοπήθηκε και ήταν ευτύχημα που δεν είχε τραγική κατάληξη και η ίδια.

Ο ΔΡΑΣΤΗΣ είχε προκαλέσει και άλλες φορές επεισόδια με συμπατριώτες του και αποτελούσε φόβο και τρόμο για τους κατοίκους των Σπόων. Δείγμα της βαρβαρότητας και του

ΣΥΝΕΧΕΙΑ ΣΤΗ ΣΕΛ. 4

Γέμισε μικροπωλητές

Ξέφυγε η κατάσταση με το πλανόδιο εμπόριο στην πόλη της Ρόδου!..

ΔΕΝ ΕΦΑΡΜΟΖΟΝΤΑΙ ΟΙ ΝΟΜΟΙ



ΑΚΡΩΣ απογοητευτική είναι η κατάσταση που επικρατεί στο κέντρο της πόλης Ρόδου, με την παρουσία των πλανόδιων μικροπωλητών. Κατέχοντας άδειες πλανοδίου εμπορίου, που αφειδώς χορηγεί η Νομαρχιακή Αυτοδιοίκηση Δωδεκανήσου, οι μικροπωλητές, μη σεβόμενοι απολύτως τίποτα, έχουν καταλάβει κάθε γωνιά της πόλης, μετατρέποντάς την σε γύφτικο παζάρι.

☞ Στην περιοχή της «Κολώνας» η κατάσταση έχει ξεφύγει από κάθε έλεγχο, αφού εκτός των

ΣΥΝΕΧΕΙΑ ΣΤΗ ΣΕΛ. 4

Από τον Δήμο Αρχαγγέλου

Ασφαλιστικά μέτρα για να μπλοκαριστεί εκποίηση ακινήτου

Ενδιαφέρον για την αγορά

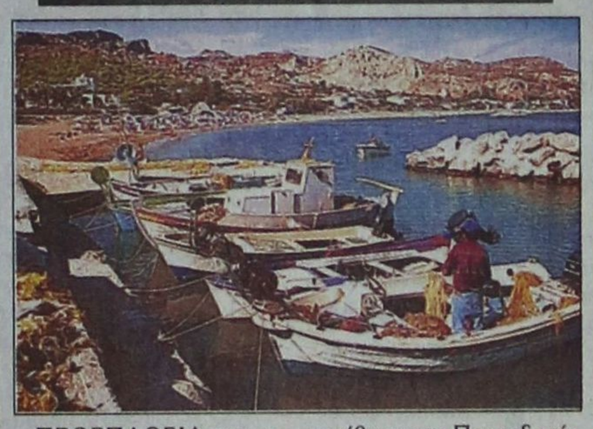

ΠΡΟΣΠΑΘΕΙΑ για το μπλοκάρισμα της δημοπρασίας για την εκποίηση ακινήτου της Κτηματικής Εταιρίας του Δημοσίου στη θέση «Σφουγγάρια» έγινε από το Δήμο Αρχαγγέλου. Συγκεκριμένα, προχτές κατατέθηκε στο Πρωτοδικείο της Ρόδου αίτηση ασφαλιστικών μέτρων από τον Δήμο Αρχαγγέλου με την οποία ζητείται να μη γίνει η εκποίηση. Στην αίτηση ο δήμος επικαλείται διάφο-

ΣΥΝΕΧΕΙΑ ΣΤΗ ΣΕΛ. 4

Εκατοντάδες επιβάτες

Ταλαιπωρήθηκαν λόγω απεργίας στην Ολυμπιακή

ΕΓΙΝΕ ΜΟΝΟ ΜΙΑ ΠΤΗΣΗ

ΤΑΛΑΙΠΩΡΗΘΗΚΑΝ χθες αφάνταστα εκατοντάδες επιβάτες που επέλεξαν να ταξιδέψουν με την Ολυμπιακή Αεροπορία. Αιτία της ταλαιπωρίας ήταν η 24ωρη απεργία των μηχανικών της Ολυμπιακής που έφερε τα πάνω - κάτω στις πτήσεις του εθνικού αερομεταφορέα.

➠ Η απεργία σημειώνεται ότι είχε κηρυχθεί παράνομη κάτι που άλλαξε προχθές το βράδυ, με αποτέλεσμα να δημιουργηθούν σοβαρά προβλήματα. Οσοι επέλεξαν χθες την Ολυμπιακή για να μεταβούν στην Αθήνα αλλά και σε άλους προορισμους ταλαιπωρήθηκαν, αφού πραγματοποιήθηκε μόνο η δεύτερη πρωινή πτήση.

ΚΑΝΟΝΙΚΑ διεξήχθησαν οι πτήσεις των ιδιωτικών αεροπορικών εταιριών που δραστηριοποιούνται στην περιοχή μας.

Για πρώτη φορά

Ο Καραμανλής προηγείται του Σημίτη

ΣΤΗ ΔΗΜΟΣΚΟΠΗΣΗ ΤΗΣ MRB





Προβάδισμα 8,9% στην πρόθεση ψήφου δίνει στη ΝΔ έναντι του ΠΑΣΟΚ η εξαμηνιαία δημοσκόπηση της MRB που δόθηκε στη δημοσιότητα χθες το μεσημέρι. Για πρώτη φορά ο Κώστας Καραμανλής προηγείται του κ. Σημίτη στο ερώτημα ποιός είναι καταλληλότερος για πρωθυπουργός. Συγκεκριμένα, η ΝΔ στην πρόθεση ψήφου συγκεντρώνει ποσοστό 34,9% έναντι 26% του ΠΑΣΟΚ, 8,4% ΚΕΠ, 5,6% ΚΚΕ, 3,4% ΣΥΝ, 1,9% ΔΗΚΚΙ.

Στην ερώτηση ποιός είναι καταλληλότερος για πρωθυπουργός ο Κ. Καραμανλής λαμβάνει 39,3%, έναντι 37,1% του Κ. Σημίτη.

Στην παράσταση νίκης - δηλαδή στο ερώτημα ποιό κόμμα πιστεύετε ότι θα κερδίσει τις εκλογές ανε-

ΣΥΝΕΧΕΙΑ ΣΤΗ ΣΕΛ. 4

Αποστολή εκκαθαριστικών σημειωμάτων

Μέχρι το τέλος αυτής της εβδομάδας θα έχει ολοκληρωθεί η αποστολή των εκκαθαριστικών σημειωμάτων του 40% των φορολογούμενων που υπέβαλαν φέτος δήλωση στην Εφορία. Αυτό θα επιτευχθεί με την αποστολή, απο σήμερα Τετάρτη, άλλων 500 χιλιάδων εκκαθαριστικών σημειωμάτων που θα προστεθούν στα 1.234.217 σημειώματα που έχουν ήδη αποσταλεί στους φορολογούμενους.

Ο στόχος που θέτει η Γενική Γραμματεία Πληροφοριακών Συστημάτων του υπουργείου Οικονομικών είναι μέχρι το τέλος Ιουνίου οι μισοί απο τους φορολογούμενους που υπέβαλαν φέτος φορολογική δήλωση να έχουν παραλάβει το εκκαθαριστικό τους. Ετσι θα είναι εφικτός ο επόμενος στόχος να έχει εκκαθαριστεί το 80% των φορολογικών δηλώσεων μέχρι το τέλος Ιουλίου. Μετά θα απομείνουν μόνο οι δηλώσεις στις οποίες έχουν βρεθεί σοβαρά λάθη και πρέπει να διορθωθούν.

Με την αποστολή και της νέας παρτίδας εκκαθαριστικών σημειωμάτων αυτή την εβδομάδα θα έχουν εκκαθαρισθεί συνολικά περίπου 1.750.000 φορολογικές δηλώσεις.

Το ποσοστό αυτό αντιστοιχεί περίπου στο 40% του συνόλου των δηλώσεων που υποβλήθηκαν στις εφορίες αφού εκτιμάται ότι και φέτος ο αριθμός αυτός κυμάνθηκε περί τα 4,5-4,6 εκατ.

Υστερα από τις καταγγελίες

Επιθεωρητής ερευνά τις συντάξεις-μαϊμού του Ι.Κ.Α. Ρόδου!

ΕΛΕΓΧΟΣ ΣΕ ΟΛΕΣ ΤΙΣ ΥΠΟΘΕΣΕΙΣ

ΜΙΑ μία ερευνά τις καταγγελίες για συντάξεις αναπηρίας «μαϊμού» ο Επιθεωρητής-Ελεγκτής που βρίσκεται στο νησί μας και διενεργεί έλεγχο στο υποκατάστημα του ΙΚΑ Ρόδου.

• Οπως είναι γνωστό, στη διοίκηση του ΙΚΑ έγιναν καταγγελίες από ασφαλισμένους, ότι οι συντάξεις αναπηρίας χορηγούνται με κριτήρια όχι πραγματικά, αλλά ανάλογα με τις ...γνωριμίες που διαθέτει ο ασφαλισμένος. Επίσης καταγγέλθηκε ότι έχουν χορηγηθεί συντάξεις αναπηρίας «μαϊμού» σε αρκετούς, ενώ «κόπηκαν» ασφαλισμένοι που είχαν τις προϋποθέσεις να συνταξιοδοτηθούν.

ΑΝ ΚΑΙ ο έλεγχος βρίσκεται ακόμα στην αρχή, έγκυρες πληροφορίες αναφέρουν ότι έχουν διαπιστωθεί σοβαρές παραλείψεις και οι καταγγελίες είναι βάσιμες. Φέρεται να έχουν χορηγηθεί συντάξεις αναπηρίας «μαϊμού» σε υγιέστατους ασφαλισμένους, ενώ σε άλλες περιπτώσεις δεν έχουν χορηγηθεί σε άτομα που έχουν πρόβλημα.

• Ο έλεγχος αναμένεται να ολοκληρωθεί στα μέσα της ερχόμενης εβδομάδας και αναμένεται να κληθούν

ΣΥΝΕΧΕΙΑ ΣΤΗ ΣΕΛ. 4

Ζήτησε ο κ. Απ. Φωτιάδης

Ενιαία πρόταση για τους αιγιαλούς

ΜΕΙΩΣΗ ΤΩΝ ΑΝΤΙΚΕΙΜΕΝΙΚΩΝ ΑΞΙΩΝ

ΛΥΣΕΙΣ θα δοθούν σύντομα στα ζητήματα των αντικειμενικών αξιών, αλλά και του άρθρου 27 για τους αιγιαλούς και τις παραλίες που περιλμβάνεται στο νομοσχέδιο που προωθεί το υπουργείο Οικονομικών. Τα θέματα αυτά τέθηκαν απότους δημάρχους αλλά και τους τοπικούς φορείς στον υφυπουργό Οικονομικών κ. Απόστολο Φωτιάδη.

➠ Ευχάριστη έκπληξη ήταν μάλιστα για τους φορείς το γεγονός ότι για το πρόβλημα που δημιούργησαν οι αντικειμενικές αξίες που ανακοίνωσε πρόσφατα το υπουργείο Οικονομικών ήταν πλήρως ενημερωμένος ο υπουργός Ανάπτυξης κ. Νίκος Χριστοδουλάκης που άφησε να εννοηθεί ότι σύντομα θα δοθεί λύση στο πρόβλημα.

ΘΕΤΙΚΟΣ ήταν όμως στο αίτημα της μείωσης των αντικειμενικών αξιών και ο υφυπουργός Οικονομικών κ. Απόστολος Φωτιάδης που παραδέχθηκε ότι η προσφυγή που πρόσφατα κατέθεσαν ο Δήμος Ρόδου και το ΕΒΕΔ ήταν η πιο τεκμηριωμένη.

➠ Οι φορείς μάλιστα ζήτησαν να υπάρχει συμμετοχή μελών του Εμπορικού Επιμελητηρίου στην πρωτοβάθμια επιτροπή που υποβάλλει τις προτάσεις της για τις αντικειμενικές αξίες και λειτουργεί σε τοπικό επίπεδο.

ΣΗΜΕΙΩΝΕΤΑΙ ότι ο κ. Φωτιάδης έχει καλέσει ξανά στο υπουργείο Οικονομικών τον αντιδήμαρχο κ. Μανώλη Σαββή και το μέ-

ΣΥΝΕΧΕΙΑ ΣΤΗ ΣΕΛ. 4

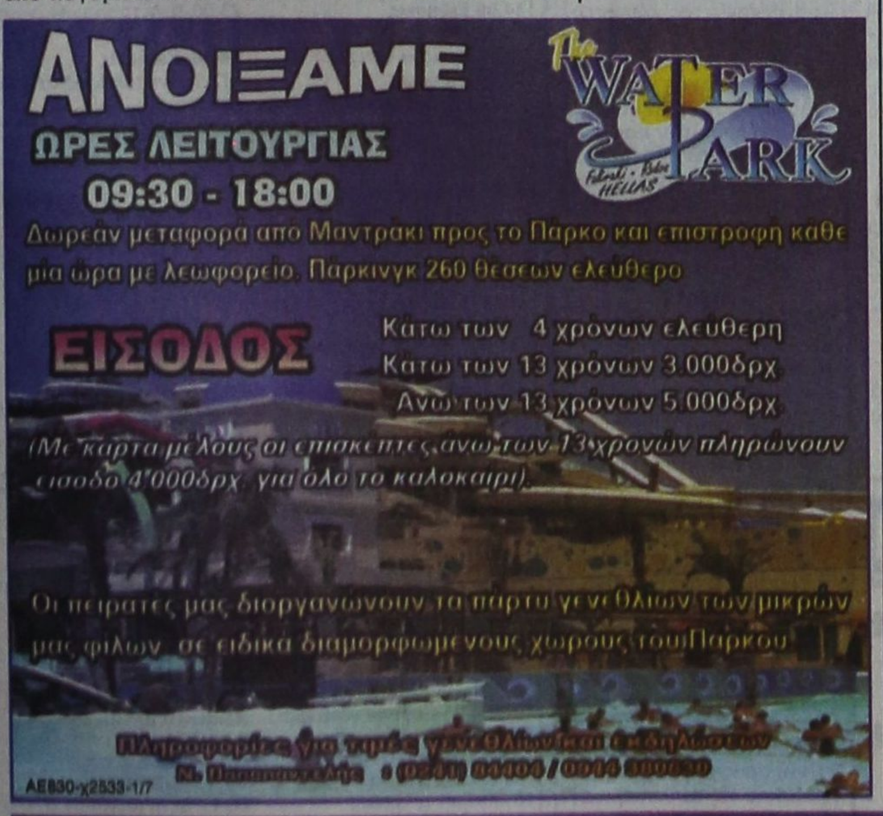





ΤΙ ΕΓΡΑΨΕ Ο ΤΥΠΟΣ ΤΗΣ ΑΘΗΝΑΣ

ΕΠΙΣΚΟΠΗΣΗ ΑΘΗΝΑΪΚΟΥ ΤΥΠΟΥ ΤΗΣ 19/6/2001

Οι εξελίξεις στην ΠΓΔΜ,οι εσωκομματικές διεργασίες στο ΠΑΣΟΚ, η πορεία του Χρηματιστηρίου και το τριπλό φονικό στη Θάσο είναι τα βασικότερα θέματα της ειδησεογραφίας του αθηναϊκού τύπου.

ΑΔΕΣΜΕΥΤΟΣ ΤΥΠΟΣ (Μήτσης):Καρκίνος STOP υπόσχεται νέο φάρμακο.

ΑΔΕΣΜΕΥΤΟΣ ΤΥΠΟΣ (Ρίζος):Κομματικό όργιο στις Ενοπλες Δυνάμεις. Απόρρητη αναφορά αξιωματικού αποκαλύπτει.

ΑΘΗΝΑΪΚΗ:Νέα σύνορα σχεδιάζει το ΝΑΤΟ. Ανησυχία στην Αθήνα.

ΑΠΟΓΕΥΜΑΤΙΝΗ:Τα κλειδιά για τη συμπλήρωση του μηχανογραφικού.

Η ΑΥΓΗ:Πιέσεις στα Σκόπια για υποχωρήσεις. Το ΝΑΤΟ ανέβαλε για αύριο την απόφαση για τη στρατιωτική δύναμη.

ΑΥΡΙΑΝΗ:3.647 νέες προσλήψεις στο Δημόσιο.

ΤΟ ΒΗΜΑ:Δώδεκα εντολές από το Γκέτεμποργκ για την Οικονομία. Αυστηρές συστάσεις της ΕΕ προς την Αθήνα.

Η ΒΡΑΔΥΝΗ:Με βαθμό 7 μπαίνεις στα ΤΕΙ.

ΕΘΝΟΣ:Τι κρύβει η σφαγή στη Θάσο.Πρωτοφανής για την Ελλάδα μαζική δολοφονία.

ΕΚΤΡΟΠΗ:Ανατρέπει ο Καραμανλής τον Σημίτη. Σήμερα η δημοσκόπηση της MRB.

ΕΛΕΥΘΕΡΗ ΩΡΑ:Δεν ...συνταξιοδοτεί ο Σημίτης τον Γιαννίτση.Παρ΄όλες τις εσωκομματικές αντιδράσεις..

ΕΛΕΥΘΕΡΟΣ:Μειοψηφία ο Σημίτης στο ΠΑΣΟΚ.Νεκρολογία στον εκσυγχρονισμό από τον Γιάννο.

ΕΛΕΥΘΕΡΟΣ ΤΥΠΟΣ:Που θα γίνουν 5.123 προσλήψεις μονίμων και εποχικών.

ΕΛΕΥΘΕΡΟΤΥΠΙΑ:Οδομαχία για μείωση τροχαίων.Πρόγραμμα 4 υπουργείων για λιγότερο αίμα.

Espresso:Στο παραπέντε γλίτωσε από τρομοκρατικό χτύπημα στη Σουηδία ο Γ. Παπανδρέου.

ΕΣΤΙΑ:Το ΠΑΣΟΚ χάνει έδαφος. Οδηγείται μαθηματικώς σε εκλογική ήττα.

Η ΚΑΘΗΜΕΡΙΝΗ:Η πολιτική ατολμία προκαλεί αδράνεια και στην οικονομία.

Ο ΛΟΓΟΣ:Πολιτικές ευθύνες υπάρχουν στο ΧΑΑ. Ο Ακης Τσοχατζόπουλος διαφοροποιήθηκε από το υπόλοιπο ΠΑΣΟΚ.

ΤΑ ΝΕΑ:Μαφιόζικη εκτέλεση τριών με φόντο την Πολεοδομία. Χαριστικές βολές με σιγαστήρα.

ΝΙΚΗ:Το Συνέδριο θα (μας) κρίνει. Η παρέμβαση του Ακη αλλάζει το σκηνικό.

ΡΙΖΟΣΠΑΣΤΗΣ:Περισσότερος αυταρχισμός η απάντηση της ΕΕ.

ΣΤΟ ΚΑΡΦΙ:Οι ΠΑΣΟΚΟΙ για το τελευταίο γκάλοπ:Το MEGA "βγάζει" πρωθυπουργό τον Καραμανλή! Του δίνει 6 μονάδες πάνω από τον Σημίτη.

Η ΧΩΡΑ:Τριπλή εκτέλεση από επαγγελματία δολοφόνο!Βρέθηκε ατζέντα με δίκτυο Ρωσίδων.

ΥΓΡΑ ΚΑΥΣΙΜΑ

ΔΙΑΝΥΚΤΕΡΕΥΟΥΝ

ΠΟΛΗ:
ΑΚΡΙΤΑΣ ΕΠΕ (Γ. Σεφέρη)
ΤΣΑΓΚΑΡΑΚΗΣ - ΣΑΛΑΜΑΣΤΡΑΚΗΣ (ΒΡ-Λ. Καλλιθέας)

ΔΥΤΙΚΗ ΠΛΕΥΡΑ:
ΤΟΔΟΥΛΑΚΗΣ Γ. (ΒΡ-Ιαλυσός)
ΚΟΝΤΟΜΑΝΩΛΗΣ ΕΜ. (SHELL - Κρεμαστή)

ΑΝΑΤΟΛΙΚΗ ΠΛΕΥΡΑ:
ΠΑΠΑΟΙΚΟΝΟΜΟΥ (ΕΚΟ -Αφάντου)
ΟΙΚΟΥΤΑΣ (ΕΚΟ-Αρχάγγελος)

ΦΑΡΜΑΚΕΙΑ

ΔΙΗΜΕΡΕΥΕΙ:
ΧΙΩΤΗ ΕΛΕΝΗ
25ης Μαρτίου 24
Τηλ. 31612

ΔΙΑΝΥΚΤΕΡΕΥΕΙ:
ΑΛΑΦΑΚΗΣ ΓΙΩΡΓ.
Κων/νου Παλαιολόγου 15
Τηλ. 22285

ΠΡΑΚΤΟΡΕΙΟ
ΛΑΧΕΙ ΙΑ ΠΡΟ-ΠΟ
ΛΟΤΤΟ
ΙΠΠΟΔΡΟΜΟΣ Πάμε ΣΤΟΙΧΗΜΑ
ΓΙΩΡΓΟΣ ΚΟΝΤΟΖΑΜΑΝΗΣ
ΜΕΓ. ΚΩΝ/ΝΟΥ 43 - ΤΗΛ. 20800 - ΡΟΔΟΣ
ΕΧΕΜΥΘΕΙΑ & ΕΜΠΙΣΤΟΣΥΝΗ ΤΥΧΗ
ΑΕ 166

ΠΡΟΟΔΟΣ
Ημερήσια Εφημερίδα της Ρόδου
Ετος ιδρύσεως 1949
ΙΔΡΥΤΗΣ ΓΕΩΡΓΙΟΣ ΔΙΑΜΑΝΤΙΔΗΣ
ΙΔΙΟΚΤΗΣΙΑ - ΕΚΔΟΣΗ «Γ. ΔΙΑΜΑΝΤΙΔΗΣ Γραφικές Τέχνες Α.Ε.»
ΕΚΔΟΤΗΣ-ΔΙΕΥΘΥΝΤΗΣ ΓΕΩΡΓΙΟΣ ΔΙΑΜΑΝΤΙΔΗΣ
ΓΡΑΦΕΙΑ ΣΥΝΤΑΞΗΣ
Μ. Μαλλιαράκη 3
85100 Ρόδος
Τηλ. 0241 / 27356 - 34101
FAX 0241 / 20643
ΛΟΓΙΣΤΗΡΙΟ-ΔΙΑΦΗΜΙΣΕΙΣ
Νέα Αγορά 32
85100 Ρόδος
Τηλ. 0241 / 24539
FAX 0241 / 20643
www.proodos.net
www.proodosnews.gr
e-mail: info@proodos.net

ΣΥΝΑΛΛΑΓΜΑ

	Αγορά	Πώληση
ΔΟΛΛΑΡΙΟ Η.Π.Α	394,7521	403,9237
ΛΙΡΑ ΑΓΓΛΙΑΣ	551,2416	564,0249
ΚΟΡΩΝΑ ΔΑΝΙΑΣ	45,34144	46,39273
ΚΟΡΩΝΑ ΣΟΥΗΔΙΑΣ	37,26039	38,12459
ΓΙΕΝ ΙΑΠΩΝΙΑΣ	320,6154	328,0543
ΦΡΑΓΚΟ ΕΛΒΕΤΙΑΣ	220,9363	226,0515
ΚΟΡΩΝΑ ΝΟΡΒΗΓΙΑΣ	42,7879	43,77963
ΛΙΡΑ ΚΥΠΡΟΥ	587,652	601,2776
ΔΟΛ. ΚΑΝΑΔΑ	257,5586	263,5344
ΔΟΛ. ΑΥΣΤΡΑΛΙΑΣ	206,3651	211,1476

Δωδεκανησιακά 24ωρα

Στα πεταχτά

Τα συνθήματα

Εντυπωσιακή πράγματι η ανακαίνιση ων γραφείων του ΠΑ.ΣΟ.Κ. Αισθητά βελτιωμένη η αισθητική τους και αυτό δείχνει ευαισθησία για τα κτίριά μας. Μακάρι να υπάρξουν μιμητές.

Ομως, δίπλα από τα γραφεία του ΠΑ.ΣΟ.Κ. είναι το κτίριο του 3ου Λυκείου (Καπνοβιομηχανία), που είναι γεμάτο με αισχρά συνθήματα!.. Τα περισσότερα συνθήματα στρέφονται κατά του Σημίτη.

Η ίδια κατάσταση επικρατεί και στο 2ο Λύκειο (Καζούλειο).

Οι διευθυντές των εν λόγω λυκείων δεν διαθέτουν τη στοιχειώδη ευαισθησία για να φροντίσουν για το σβήσιμο των συνθημάτων και τον ευπρεπισμό των κτιρίων;

Εκτός και εάν θεωρούν τα συνθήματα στους τοίχους ως... διακίνηση των ιδεών...

Ωραία διαδρομή

Μια από τις πιο όμορφες διαδρομές περιπάτου στη Ρόδο είναι ο δρόμος δίπλα στην παραλία τ' Αφάντου.

Χρειάζεται όμως να επισκευαστεί, να κατασκευαστούν πεζοδρόμια και στις δύο πλευρές και να τοποθετηθούν κατά διαστήματα παγκάκια.

Αν γίνουν αυτά, ο δρόμος αυτός θα πάρει άλλη όψη και οι περιπατητές θα τον χαίρονται ακόμη πιο πολύ.

Τολμηρή δέσμευση

Τολμηρή θα μπορούσε να χαρακτηρισθεί η δέσμευση που ανέλαβε ο υπουργός Ανάπτυξης κ. Νίκος Χριστοδουλάκης, για τη μαρίνα της Ρόδου.

Εκεί που την είχαμε τελείως ξεχασμένη υποσχέθηκε ότι θα είναι έτοιμη την... ερχόμενη τουριστική σεζόν!

Αναμένουμε...

Οι αφίσες

Οι περίφημες αφίσες με το σλόγκαν «Το ΠΑΣΟΚ ιδρύθηκε για να υπηρετήσει το λαό και την πατρίδα» κυκλοφόρησαν και στη Ρόδο!.. Ο αριθμός τους (τοποθετήθηκαν σε διάφορα σημεία της πόλης) ήταν μικρός.

Θα λέγαμε ότι ο κόσμος δεν τις πήρε χαμπάρι. Και όχι μόνο δεν πήρε χαμπάρι, αλλά και όσοι τις είδαν ούτε καν ασχολήθηκαν με τις αφίσες αυτές...

Κάποια πράγματα (που ορισμένοι νομίζουν ότι είναι σημαντικά) ο κόσμος τα έχει ξεπεράσει εδώ και χρόνια!..

Το δάσος του Φιλερήμου

Κάτι συμβαίνει με το δάσος του Φιλερήμου. Δεν είμαστε ειδικοί για να ξέρουμε, αν τα πεύκα ξεραίνονται από γήρανση ή από κάποια ασθένεια.

Εκείνο όμως που είναι ορατό στον καθένα είναι, ότι το όμορφο δάσος του Φιλερήμου έχει μεγάλο πρόβλημα. Και η Διεύθυνση Δασών, μαζί με το Δήμο Ιαλυσού κάτι πρέπει να κάνουν και μάλιστα χωρίς χρονοτριβή.

Θα ήταν κρίμα ο Φιλέρημος να χάσει το πράσινό του και στη θέση του να επικρατήσει το καφέ χρώμα της απελπισίας.

Τί έχουν πάθει;

Τί έχουν πάθει οι φοιτητές του Πανεπιστημίου Αιγαίου και δεν λένε να σταματήσουν τις κινητοποιήσεις τους;

Αυτοί, που σπουδάζουν δάσκαλοι και νηπιαγωγοί, σε τί ζημιώνονται ή τί τους ενοχλεί η ανωτατοποίηση των ΤΕΙ;

Και οι δικοί τους προκάτοχοι αγωνίστηκαν και πέτυχαν οι εκπαιδευτικοί να βγαίνουν από πανεπιστημιακά ιδρύματα κι όχι πλέον από τις Παιδαγωγικές Ακαδημίες. Επρεπε δηλαδή οι φοιτητές άλλων κλάδων να αντιταχθούν σ'αυτή την εξέλιξη; Μα, είμαστε με τα καλά μας τέλος πάντων;

Για τα αργοκίνητα τροχοφόρα

Εχει επισημανθεί πολλές φορές το πρόβλημα που δημιουργούν τα βραδυκίνητα οχήματα σε ώρες κυκλοφοριακής αιχμής.

Δημιουργούν συμφόρηση, εκνευρισμό και κινδύνους στους άλλους οδηγούς, όταν τρακτέρ, γερανοί, χωματουργικά και άλλα μηχανήματα βγαίνουν στους δρόμους με ταχύτητες που είναι γύρω στα 20 χιλιόμετρα ανά ώρα.

Πρέπει να υποχρεωθούν οι οδηγοί τέτοιων οχημάτων να κυκλοφορούν ή πολύ νωρίς το πρωί ή αργά το βράδυ, που η κίνηση στους δρόμους είναι ελάχιστη.

Ετσι γίνεται σ'όλες τις πολιτισμένες χώρες.

Εξαχρείωση

Ηταν ακατανόητη και απρεπής πέρα για πέρα η διαδήλωση μιας ομαδούλας φοιτητών την ώρα που ένα κόμμα οργάνωνε μια τελετή για να τιμήσει τον νεκρό ηγέτη του..

Αν το δικό τους κόμμα έκανε μια παρόμοια εκδήλωση θα δέχονταν ανάλογη συμπεριφορά από κάποιους άλλους; Δεν θα το θεωρούσαν προσβολή και θα κατάγγελλαν την ενέργεια αυτή;

Ή μήπως η δική τους ...επανάσταση δεν πρέπει να χασομερά;

Τί είδους πολιτικό επίπεδο πρέπει να έχει κανείς για να φθάνει σε τέτοιαν εξαχρείωση;

Αξιέπαινη πρωτοβουλία

Εδώ και λίγο καιρό ιδρύθηκε στο νησί μας ο σύλλογος γονέων, συγγενών και φίλων εξαρτημένων ατόμων. Ηταν μια ομολογουμένως αξιέπαινη πρωτοβουλία και τολμηρή ενέργεια, γιατί όλοι επιχειρούσαν να κρύψουν το πρόβλημα, που μέρα με τη μέρα γίνεται οξύτατο.

Με την ευκαιρία της Παγκόσμιας Ημέρας κατά των ναρκωτικών ο Σύλλογος διοργανώνει δύο εκδηλώσεις. Το Σάββατο 23 Ιουνίου στις 11.30 το πρωί στο «Ακταίον» ομιλία με ομιλητή τον βουλευτή και τέως υπουργό Υγείας κ. Δημήτρη Κρεμαστινό και στις 26 του ίδιου μήνα συναυλία με τον Τάκη Βούη.

Συγχαρητήρια σ'όλους που δραστήρια και δυναμικά κινούνται στο σύλλογο αυτό. Η πρωτοβουλία τους είναι αξιέπαινη.

Λαβράκι

Στη Ρόδο βρίσκονται επιθεωρητές-ελεγκτές του ΙΚΑ και πραγματοποιούν ελέγχους στο υποκατάστημα για τις χορηγήσεις συντάξεων αναπηρίας «μαϊμού».

Οι καταγγελίες έγιναν από ασφαλισμένους για κάποιους, στους οποίους χορηγήθηκαν συντάξεις αναπηρίας το τελευταίο δεκάμηνο, και προφανώς είναι υγιέστατοι.

Τα αποτελέσματα του ελέγχου δεν έγιναν γνωστά, αλλά πληροφορίες αναφέρουν πως βγήκε «λαβράκι».

Οι δεσμεύσεις

Το κυβερνητικό κλιμάκιο που μας ήρθε στη Ρόδο ανέλαβε δεσμεύσεις για την υλοποίηση των έργων υποδομής, που επί δεκαετίες καρκινοβατούν. Είναι μιας πρώτης τάξης ευκαιρία να υλοποιηθούν οι δεσμεύσεις για να επανακτήσει η κυβέρνηση την αξιοπιστία της και οι Δωδεκανήσιοι να μείνουν πάντα στο πλευρό του ΠΑ.ΣΟ.Κ. Πάντως δεν θα γίνουν ανεκτές άλλες υποσχέσεις, που θα μείνουν μόνο υποσχέσεις.

Βέβαια ο χρόνος θα δείξει πόσο αξιόπιστες είναι οι δεσμεύσεις.

Να μπει ένα τέλος

Με την υπόθεση των κινητών καντινών πρέπει να μπει ένα τέλος!.. Το ίδιο και με τους πάσης φύσεως μικροπωλητές. Η κατάσταση στη Ρόδο έχει ξεφύγει και κατάντησε ένα γύφτικο παζάρι.

Οποιος θέλει να κάνει μικροπολιτική χορηγεί και μια άδεια σε... πλανόδιο!

Κάντε μια βόλτα στο λιμάνι, στο Μαντράκι και την Παλιά Πόλη και θα δείτε το χάλι που επικρατεί!..

Μέχρι και ανανάδες και... μάγκους διαφημίζονται στους ξένους ότι είναι προϊόντα της... Ρόδου!..

Δυστυχώς, αυτή είναι η κατάσταση και κανένας αρμόδιος δεν θέλει να την αντιληφθεί.

ΚΙΝΗΜΑ ΤΟ ΓΡΑΦΟΣ

ΠΑΛΛΑΣ 5 CINEMAS CENTER
ΠΡΟΓΡΑΜΜΑ ΕΒΔΟΜΑΔΑΣ 15/06/2001 - 21/06/2001
www.cinemapallas.gr
Καλοκαίρι 2001! ... χωρίς παύση κοντά σας με ταινίες 1ης προβολής

ΑΙΘΟΥΣΑ 5
HIGHLANDER: ENDGAME
ΧΑΪΛΑΝΤΕΡ: ΤΕΛΙΚΗ ΑΝΑΜΕΤΡΗΣΗ
ΠΡΩΤΑΓΩΝΙΣΤΟΥΝ: CHRISTOPHER LAMBERT, ADRIAN PAUL
Κάθε ημέρα / Ώρες Έναρξης: 18:40, 20:40, 22:40

ΑΙΘΟΥΣΑ 2
ΕΥΦΛΕΚΤΟ ΘΗΛΥΚΟ
ONE NIGHT AT McCOOL'S
ΠΡΩΤΑΓΩΝΙΣΤΟΥΝ: LIV TYLER, MATT DILLON, JOHN GOODMAN, MICHAEL DOUGLAS
Κάθε ημέρα / Ώρες Έναρξης: 18:15, 20:15, 22:15

ΑΙΘΟΥΣΑ 3
ΑΥΤΟΧΕΙΡΕΣ ΠΑΡΘΕΝΟΙ
THE VIRGIN SUICIDES
ΠΡΩΤΑΓΩΝΙΣΤΟΥΝ: JAMES WOODS, KATHREEN TURNER
Κάθε ημέρα / Ώρες Έναρξης: 17:20, 20:00, 22:40

ΑΙΘΟΥΣΑ 1
BLOW
ΠΡΩΤΑΓΩΝΙΣΤΟΥΝ: JOHNI DEPP, PENELOPE CRUZ
Κάθε ημέρα / Ώρες Έναρξης: 20:00, 22:35

ΑΙΘΟΥΣΑ 4
Η ΕΠΙΣΤΡΟΦΗ ΤΗΣ ΜΟΥΜΙΑΣ
THE MUMMY RETURNS
ΠΡΩΤΑΓΩΝΙΣΤΟΥΝ: BRENDAN FRASER, RACHEL WEISZ
Κάθε ημέρα / Ώρες Έναρξης: 17:30, 20:15, 22:50

ΑΙΘΟΥΣΑ 1 Kids Club - Παιδική Ζώνη
ΠΟΚΕΜΟΝ 3 / POKEMON 3
Κάθε ημέρα / Ώρες Έναρξης: 18:10

ΑΙΘΟΥΣΑ 5
Μόνο Κάθε Σάββατο & Κυριακή ειδική επιπλέον παράσταση στις 17:00 με ΔΩΡΕΑΝ ΑΝΑΨΥΚΤΙΚΟ για όλους τους μικρούς μας φίλους!

Κρατήσεις θέσεων στο 24475 και 70670 (16:00 - 20:00)

ΕΙΔΗΣΕΙΣ ΤΟΥ '60

ΠΡΟΟΔΟΣ
2 ΝΟΕΜΒΡΙΟΥ 1968

ΑΠΕΘΑΝΕ ΧΤΕΣ Ο ΓΕΩΡΓΙΟΣ ΠΑΠΑΝΔΡΕΟΥ

ΣΥΝΕΧΕΙΑ ΑΠΟ ΧΘΕΣ:
Το πρωί η σορός του Γεωργίου Παπανδρέου, μετά την ταρίχευση, μετεφέρθη εντός φερέτρου από τον 1007 θάλαμο του δεκάτου ορόφου του «Ευαγγελισμού» στο ναΰδριο που βρίσκεται στον περίβολο του νοσοκομείου.

ΒΙΟΓΡΑΦΙΚΟΝ ΣΗΜΕΙΩΜΑ: Ο Γεώργιος Παπανδρέου γεννήθηκε στις 13 Δεκεμρίου 1888 στο Καλέντζι Πατρών. Σπούδασε νομικά στην Αθήνα και έλαβε δίπλωμα το 1909. Επανελθών από το Βερολίνο όπου είχε μεταβή για σπουδές διωρίσθη νομάρχης Λέσβου το Σεπτέμβριο του 1915. Διετέλεσε διευθυντής του πολιτικού γραφείου του Ελ. Βενιζέλου, το 1916. Μετά την έκρηξη του κινήματος της Θεσσαλονίκης, το ίδιο έτος, διωρίσθη αντιπρόσωπος της προσωρινής κυβερνήσεως στη Λέσβο. Από το 1917 μέχρι το 1920 υπήρξε γενικός διοικητής Χίου. Επί πρωθυπουργίας Στ. Γονατά ανέλαβε το υπουργείο των Εσωτερικών. Στις 16 Δεκεμβρίου 1923 υπό την σημαία του κόμματος των Φιλελευθέρων εξελέγη πληρεξούσιος Λέσβου. Το 1925 υπήρξε υπουργός Εθνικής Οικονομίας. Ως υποψήφιος του κόμματος των Φιλελευθέρων μετέσχε στις εκλογές των ετών 1926, 1928, 1932 και 1933, εκλεγείς ως βουλευτής Λέσβου. Από το έτος 1930 μέχρι το 1932 υπήρξε υπουργός Παιδείας. Μετά το κίνημα της 1ης Μαρτίου 1935 ίδρυσε ίδιο κόμμα υπό την επωνυμία «Δημοκρατικόν Κόμμα». Αργότερα το μετωνόμασε «Δημοκρατικόν-Σοσιαλιστικόν». Το 1936 εξελέγη βουλευτής Λέσβου. Το 1942 εφυλακίσθη στις φυλακές Αβέρωφ από τους κατακτητές. Τον Απρίλιο του 1944 διέφυγε στη Μέση Ανατολή. Ανέλαβε, εντός ολίγου, την πρωθυπουργία της εξορίστου κυβερνήσεως διατηρών παραλλήλως και άλλα υπουργεία.

Μετά την απελευθέρωση ήλθε στην Αθήνα ως πρωθυπουργός της πρώτης ελευθέρας ελληνικής κυβερνήσεως. Μετά το κομμουνιστικό κίνημα του Δεκεμβρίου 1944 συνέπηξε με τον Σοφοκλή Βενιζέλο και τον Παναγιώτη Κανελλόπουλο ενιαία πολιτική παράταξη. Μετέσχε στις κυβερνήσεις Πουλίτσα και Μαξίμου, Πλαστήρα και Σοφ. Βενιζέλου, ως αντιπρόεδρος και αφού εξελέγη βουλευτής του «Ελληνικού Συναγερμού», το 1952, ανέλαβε το 1953 την συναρχηγία του κόμματος των Φιλελευθέρων μετά του Σ. Βενιζέλου. Το 1961 ανεγνωρίσθη ως αρχηγός της «Ενώσεως Κέντρου» και ανέλαβε την πρωθυπουργίαν τον Νοέμβριο του 1963, την οποίαν διετήρησε μέχρι της 15ης Ιουλίου 1965

ΘΑ ΛΕΙΤΟΥΡΓΗΣΟΥΝ ΔΥΟ ΝΥΚΤΕΡΙΝΑ ΣΧΟΛΕΙΑ

Η Νομαρχιακή Επιτροπή Λαϊκής Επιμορφώσεως Δωδεκανήσου ανακοινοί ότι κατά το τρέχον σχολικόν έτος θα λειτουργήσουν εις την πόλιν της Ρόδου δυο νυκτερινά δημοτικά σχολεία Αρρένων και ένα Θηλέων, δια τους αναλφαβήτους και τους μη περατώσαντας το δημοτικόν σχολείον νέους, ηλικίας 14 έως 20 ετών.

Τα σχολεία αρρένων στεγάζονται εις το 10ον Δημοτικόν (οδός Κισθινίου) και εις το 3ον Δημοτικόν Σχολείον (Αστική).

Καλούνται οι ενδιαφερόμενοι προς εγγραφήν και φοίτησιν εις τα νυκτερινά δημοτικά σχολεία όπως εγγραφούν μέχρι της 10ης Νοεμβρίου προς αποφυγήν των υπό του Νόμου προβλεπομένων κυρώσεων.

Σημειωτέον ότι εις την περιφέρειαν του δωδεκανησιακού συμπλέγματος θα λειτουργήσουν κατά το τρέχον σχολικόν έτος 11 νυκτερινά δημοτικά σχολεία.

ΤΗΛΕΟΡΑΣΗ

ΕΤ-1

07.30 Παντός καιρού	16.25 Το χρονικό της Ναρνια
08.00 Παιδικό πρόγραμμα	**17.00 Ειδήσεις**
09.00 Αλλη μια μέρα ...Φωτεινή	17.15 Γεννημένα ελεύθερα (Ε)
10.15 Γλυκιά ζωή	18.00 Υμείς και ημείς
12.00 Χρυσές συνταγιές	19.45 Πιστευτά και απίστευτα(Ε)
12.30 Στα φτερά του έρωτα (Ε)	20.00 Κλήρωση ΛΟΤΤΟ
13.10 Φελίπε, το δώρο από τη θάλασσα	20.40 Στα φτερά του Ερωτα
13.50 Ειδήσεις	21.15 Ο πρίγκιπας
14.00 Οπως μας αρέσει	**23.00 Ειδήσεις**
15.30 Οι ατρόμητοι (Ε)	23.35 Εμείς και το σεξ
16.20 Αταχτούληδες	01.15 Medeterraneo

ΝΕΤ

07.00 Πρώτη ματιά	**18.00 Ειδήσεις-δελτίο κωφών**
10.01 Οι δρόμοι του θρύλου	18.05 Φωτόσφαιρα(Ε)
10.30 Τα παράλληλα	18.30 Τη γλώσσα μου έδωσαν ελληνική...(Ε)
11.01 Τα μυστικά της άγριας Αυστραλίας	**19.00 Ειδήσεις--αθλητικά-καιρός-χρηματιστήριο-δελτίο αγροτών**
11.30 Τα μεγάλα πάρκα του κόσμου	19.30 Πάθος για περιπέτεια
12.01 Ταξιδεύοντας στον πλανήτη με τον Στεφάν Πεϊρον	20.00 Ολη η Αμερική (Ε)
13.00 Ειδήσεις	**21.00 Ειδήσεις**
13.30 Δελτίο χρηματιστηρίου	22.00 Πρωταγωνιστές
13.45 Διαστημόπλοιο Γη	22.30 Καιρικά φαινόμενα
14.00 Αποστολές	**24.00 Ειδήσεις-αθλητικά-οικονομία - καιρός**
15.00 Ειδήσεις	00.30 Συναυλία
16.00 Συν και πλην	

ΕΤ-3

08.01 Κεντρική Μακεδονία	15.30 Με μια τρίτη ματιά
08.30 Οι εξερευνήσεις του Ραντ Μακνάλι	17.00 Ταράτσα
09.30 Eviva (Ε)	18.30 Αθλητικό ημίωρο
10.30 Πρωινό Δρομο-Λόγιο	**19.00 Ειδήσεις**
12.00 Γαία Φεστιβάλ	20.00 Εκ των προτέρων ή εκ των υστέρων;
13.00 Κοσμικό τρίγωνο	20.30 Απλές συνεντεύξεις
13.30 Τηλεσκόπιο	21.00 E-Life
14.00 Μισέλ με Μπεσαμέλ	22.00 Ξένη ταινία «ενα διάσημο αγόρι»
14.10 Σταυροφορία στην Ευρώπη	**23.30 Ειδήσεις**
15.00 Ειδήσεις	01.00 Με μια τρίτη ματιά(Ε)

MEGA

06.00 Πρώτη έκδοση	17.45 Απαγορευμένη αγάπη
08.00 Σήμερα με την Αννα	18.45 Ποιός θέλει να γίνει εκατομμυριούχος
10.00 Σαν στο σπίτι σας	**19.30 Ειδήσεις**
13.10 Ειδήσεις στη νοηματική	21.00 Ελληνική ταινία «Τα κίτρινα γάντια»
13.15 Βρες τη φράση	23.00 Ξένη ταινία «Θανάσιμη αναρρίχηση»
14.00 Ειδήσεις	**24.00 Ειδήσεις**
15.00 Το ρετιρέ (Ε)	01.15 Ξένη ταινία «Νιάτα και ρυθμός»
16.00 Εμείς κι εμείς (Ε)	
17.00 Ειδήσεις	
17.10 Για μια θέση στον ήλιο	

ANT-1

06.55 Ειδήσεις στη νοηματική	17.40 Ο καιρός της εβδομάδας
07.00 Καλημέρα Ελλάδα	**17.45 Ειδήσεις**
09.55 Ο καιρός της εβδομάδας	17.50 Καλημέρα ζωή
10.00 Πρωινός καφές	18.45 Η λάμψη
13.10 Super game	**19.25 Ειδήσεις**
13.15 Πάτερ ημών (Ε)	18.05 Καλημέρα ζωή
14.00 Ειδήσεις	18.50 Η λάμψη
14.40 Χρήμα-Χρηματιστήριο	**19.30 Ειδήσεις**
14.45 Και οι παντρεμένοι έχουν ψυχή (Ε)	21.05 Ξένη ταινία «Οι δύο δραπέτες»
15.45 Super game	23.45 Με τα μάτια της Ελλης
15.50 Εγκλήματα (Ε)	**01.00 Ειδήσεις**
16.35 Super game	01.15 Οι δρόμοι της πόλης (Ε)
16.40 Ατίθασα νιάτα	02.15 Ξένη ταινία «Η ατιμασμένη»

STAR

06.10 Παιδικό πρόγραμμα	θερες πετούν
09.05 Ειδήσεις	17.00 Τζουλιάνα, η γυναίκα του ανέμου
09.15 Καταλίνα και Σεμπαστάν (Ε)	**18.00 Ειδήσεις**
10.00 Λόγια STARάτα	19.30 Στη λεωφόρος του Μελρόους
12.00 Η μικρή κυρία (Ε)	20.30 Λόις και Κλαρκ
12.25 Η υγεία κτίζεται κάθε μέρα	21.30 Το κλειδί
12.30 Τόλμη και γοητεία	22.30 Ξένη ταινία «Το μυστικό της λίμνης»
13.00 Ειδήσεις	**00.15 Ειδήσεις**
14.00 Ιζαμπέλα, μια ερωτευμένη γυναίκα	00.45 Ξένη ταινία«Η τελική αναμέτρηση»
15.00 Τοπ μόντελς	
16.00 Οι πεταλούδες ελεύ-	

ALPHA

06.00 Πρώτη ενημέρωση	18.00 Ο πόλεμος των ρόδων
09.00 Το μαγκαζίνο του Alpha	18.45 Ο λαβύρινθος του πάθους
10.00 Αλόντρα (Ε)	**19.30 Ειδήσεις**
10.30 Ολα για την αγάπη(Ε)	21.00 Θα σε δω στο πλοίο
11.30 Ειδήσεις	22.00 Ου μοιχεύσεις
12.15 Ελληνική ταινία «Φτωχό μου σπουργιτάκι»	23.00 Twist
14.00 Ειδήσεις	24.00 Ξένη ταινία «Ο κύριος Τζόνσον
15.45 Γυάλινος τοίχος	**01.00 Ειδήσεις**
17.15 Υπαστυνόμος Ρεξ	02.00 Total security

Στα χωριά και ο κόσμος της

Στη βεράντα, στην αυλή και στο μπαλκόνι καθόμαστε συχνά τώρα το καλοκαίρι και ιδιαίτερα όταν ο ήλιος δεν τα «κτυπάει» και υπάρχει δροσιά. Για να καθίσουμε εκεί δεν χρειάζεται να βγάζουμε έπιπλα από το σπίτι, γιατί υπάρχουν τα έπιπλα εξωτερικών χώρων. Ετσι ακόμα και στενό να είναι να το μπαλκόνι μας μπορούμε να πάρουμε δύο καρέκλες κι ένα μικρό τραπεζάκι καθώς και μικρά σκαμπώ από ανθεκτικό πλαστικό, ξύλο, αλουμίνιο ή ξύλο. Μπορούμε μάλιστα να τα αγοράσουμε πτυσσόμενα για περισσότερο χώρο.

Υπάρχουν διάφοροι χρωματισμοί αν θέλουμε να κάνουμε ιδιαίτερα χαρούμενο το χώρο στο μπαλκόνι μας και να ταιριάξουμε με την τέντα ή την ομπρέλα για τη σκιά. Μπορούμε να εφοδιαστούμε με ακόμη περισσότερα είδη κήπου και βεράντας. Κι αν έχουμε αρκετό χώρο ή πισίνα μπορούμε να πάρουμε και ξαπλώστρες αλλά και τροχήλατο δίσκο σερβιρίσματος.

Τα είδη αυτά μπορούν να πλένονται άνετα, ακόμα και τα ξύλινα, τα οποία θα βρούμε ειδικά επεξεργασμένα ώστε να είναι αδιάβροχα στο νερό για να μη φουσκώνουν από την υγρασία.

Και για να ομορφύνουμε ακόμη περισσότερο και να δώσουμε περίσσιο χρώμα μπορούμε να τοποθετήσουμε μαξιλαράκια εμπριμέ τα οποία θα κάνουμε από αδιαβροχο ύφασμα ώστε κι αυτά να τα καθαρίζουμε εύκολα και να απολαμβάνουμε καθισμένες στα μαλακά το καλοκαίρι και τη δροσιά της κάθε βραδιάς από τους εξωτερικούς χώρους του σπιτιού μας.



ΜΙΚΑ

ΜΕΝΤΙΟΥΜ-ΑΣΤΡΟΛΟΓΟΣ
ΝΙΚΟΣ
Ακριβείς προβλέψεις στον επαγγελματικό, αισθηματικό και οικονομικό τομέα.
Επαναφορά ατόμων
Ισχυρή υποβολή
Δέχεται μόνο με ραντεβού στα τηλέφωνα: 31405 και 39201
ΑΕ 722/1644-4/7

ANEK FERRIES
KYDON TOURS
ΚΕΝΤΡΙΚΟ ΠΡΑΚΤΟΡΕΙΟ PORT AGENT
ΕΚΔΡΟΜΕΣ ΚΥΔΩΝ
Α' Κρουαζιέρα F/B NISSOS KYPROS
29/6-4/7/2001
Η πιο φθηνή πλούσια όμορφη κρουαζιέρα
ΚΥΠΡΟ - ΧΑΪΦΑ - ΑΙΓΥΠΤΟ



Πρόγραμμα:
29/6 Παρασκευή 20.00 Ρόδο - Λεμεσό
30/6 Σάββατο 16.00 - 20.00 Λεμεσός εκδρομή
1/7 Κυριακή 07.00 - 19.00 Χάιφα. Εκδρομή στα Ιεροσόλυμα, Πανάγιο Τάφο, Γολγοθά, Δρόμο Μαρτυρίου, Τάφο Παναγίας, Πατριαρχείο Ιεροσολύμων
2/7 Δευτέρα 07.00 - 19.00 Αίγυπτο, Port Said, εκδρομή στο Κάιρο, Μουσείο Καΐρου, Γκίζα, Σφίγγα και μαγευτικές πυραμίδες, ψώνια στο εργοστάσιο παπύρου και αναμνηστικών δώρων. Επιστροφή στο πλοίο, αναχώρηση 19.00.
3/7 Τρίτη 11.00 - 16.00 Λεμεσός. Εκδρομή στο Τρόοδος και τη θαυματουργή εκκλησία της Παναγίας του Κίκκου.
4/7 Τετάρτη Αφιξη στη Ρόδο 11.00. Τέλος.

Τιμές φανταστικές, όλα πληρισμένα
Από 120.000 - 200.000 ανάλογα την καμπίνα

Περιλαμβάνει:
* Εισιτήριο με καμπίνα επιλογής σας
* Φόροι Ελλάδος - Κύπρου - Ισραήλ - Αιγύπτου
* Πλούσιο φαγητό πρωί - μεσημέρι - βράδυ
* Εκδρομές στην Κύπρο - Αγίους τόπους - Κάιρο με ΕΛΛΗΝΑ τοπικό ξεναγό.
* Πούλμαν πολυτελείας
* Διασκέδαση κάθε βράδυ στο πλοίο με την ορχήστρα του πλοίου και τα φανταστικά μπαλέτα.

Συνοδός: ΕΛΕΝΗ ΨΥΛΛΑΚΗ
Η εκδρομή επαναλαμβάνεται κάθε εβδομάδα για μεμονωμένους

ΑΛΛΕΣ ΕΚΔΡΟΜΕΣ ΠΑΚΕΤΑ
* Εχουμε φανταστικά πακέτα για όλο τον κόσμο
*ΕΛΛΑΔΑ * ΕΥΡΩΠΗ * ΑΜΕΡΙΚΗ
*Κρουαζιέρες * EURODISNEY
* ΑΠΩ ΑΝΑΤΟΛΗ
* ΙΝΔΙΕΣ μόνο 310.000
Ιux ξενοδοχεία

Η πείρα μας εγγύηση για την οργάνωση του ταξιδιού σας
ΠΡΑΚΤΟΡΕΙΟ ΚΥΔΩΝ
Τηλ. 23.000, 27900
ΑΕ737-X2502-28/6

Τέθηκαν στον γραμματέα του ΠΑ.ΣΟ.Κ.

Ολα τα προβλήματα στο Δήμο Πεταλούδων

ΧΡΗΣΙΜΗ ΣΥΝΑΝΤΗΣΗ ΜΕ ΤΟΥΣ ΤΟΠΙΚΟΥΣ ΦΟΡΕΙΣ

ΚΛΙΜΑΚΙΟ με επικεφαλής τον Γενικό Γραμματέα του ΠΑΣΟΚ κ. Κώστα Σκανδαλίδη επισκέφθηκε

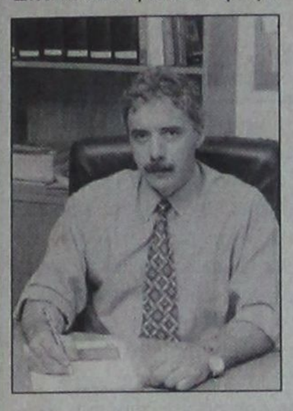

προχθές το απόγευμα το Δήμο Πεταλούδων, στο πλαίσιο των επαφών που είχε το κυβερνητικό κλιμάκιο με παράγοντες και φορείς του νησιού μας. Στη συνάντηση αυτή ο κ. Σκανδαλίδης ενημερώθηκε από τον δήμαρχο κ. Κορδίνα, τους δημοτικούς συμβούλους αλλά και φορείς της περιοχής μας για τα σημαντικότερα προβλήματα που χρήζουν επίλυσης.

Ο δήμαρχος Πεταλούδων, χαρακτήρισε πρωτότυπη την πρωτοβουλία της ΝΕ ΠΑΣΟΚ και καλό θα ήταν, όπως είπε, να γινόταν κάθε έξι μήνες. Απευθυνόμενος στον κ. Σκανδαλίδη υπογράμμισε ότι γενικά σαν δήμος πάμε καλά αφού καταφέρνουμε και κάνουμε έργα. Ανέφερε σαν παραδείγματα τις εγκρίσεις για δημοπράτηση των έργων της ανάπλασης της πλατείας Κρεμαστής και του πλακόστρωτου Θεολόγου.

Επιγραμματικά αναφέρονται τα προβλήματα που ετέθησαν στον κ. Σκανδαλίδη από το Δήμαρχο, δημοτικούς συμβούλους και τους τοπικούς φορείς:

● Γέφυρα Κρεμαστής – Να λυθεί το πρόβλημα. Αποτελεί είσοδο της Ν.Α. Ευρώπης.

● Διευθέτηση συγκοινωνιακού προβλήματος από και προς αεροδρόμιο.

● Περιαερολιμενική ζώνη – Εργα από το αεροδρόμιο χωρίς να προβλέπεται τίποτα εκτός των ορίων του.

● Στέγαση ΤΕΕ Παραδεισίου. Να εξευρεθεί κτίριο.

● Δρόμος προς την Κοιλάδα Πεταλούδων, να διαπλατυνθεί και να ασφαλτοστρωθεί.

● Να προχωρήσει η χωροθέτηση του νέου εργοστασίου της ΔΕΗ - Το υπάρχον δημιουργεί πολλά προβλήματα.

● Να μην προχωρήσει η κατασκευή από Δήμο Καμείρου Βιολογικού κοντά στη ΔΕΗ. Επιπλέον επιβάρυνση του Δήμου Πεταλούδων.

● Να γίνουν αθλητικές εγκαταστάσεις και να επιχορηγηθούν τα αθλητικά σωματεία.

● Να παραχωρηθεί κατά χρήση το κτήμα του Καλαμώνα και το κτήμα της Βάρης.

● Να βρεθεί λύση με το θέμα του ΤΕΒΕ για τις περιοχές κάτω των 2.000 κατοίκων.

● Στεγαστικό πρόβλημα του Ιδρύματος «Άγιος Ανδρέας».

● Πρόβλημα με το Παλαιό Νοσοκομείο.

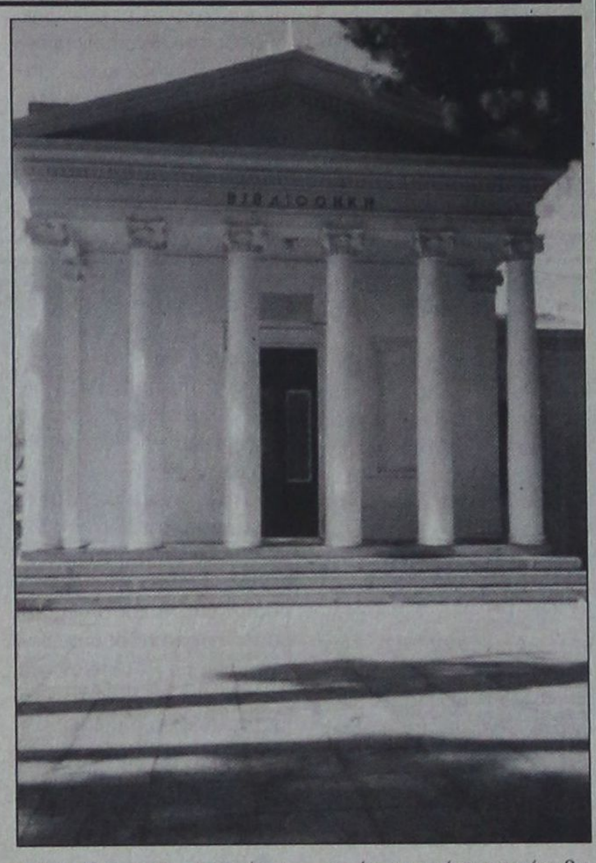

Κλιμάκιο με επικεφαλής τον Γενικό Γραμματέα του ΠΑΣΟΚ κ. Κώστα Σκανδαλίδη επισκέφθηκε προχθές το απόγευμα το Δήμο Πεταλούδων, στο πλαίσιο των επαφών που είχε το κυβερνητικό κλιμάκιο με παράγοντες και φορείς του νησιού μας. Στη συνάντηση αυτή ο κ. Σκανδαλίδης ενημερώθηκε από τον δήμαρχο κ. Κορδίνα, τους δημοτικούς συμβούλους αλλά και φορείς της περιοχής μας για τα σημαντικότερα προβλήματα που χρήζουν επίλυσης.

Ο δήμαρχος Πεταλούδων, χαρακτήρισε πρωτότυπη την πρωτοβουλία της ΝΕ ΠΑΣΟΚ και καλό θα ήταν, όπως είπε, να γινόταν κάθε έξι μήνες. Απευθυνόμενος στον κ. Σκανδαλίδη υπογράμμισε ότι γενικά σαν δήμος πάμε καλά αφού καταφέρνουμε και κάνουμε έργα. Ανέφερε σαν παραδείγματα τις εγκρίσεις για δημοπράτηση των έργων της ανάπλασης της πλατείας Κρεμαστής και του πλακόστρωτου Θεολόγου.

Επιγραμματικά αναφέρονται τα προβλήματα που ετέθησαν στον κ. Σκανδαλίδη από το Δήμαρχο, δημοτικούς συμβούλους και τους τοπικούς φορείς:

● Γέφυρα Κρεμαστής – Να λυθεί το πρόβλημα. Αποτελεί είσοδο της Ν.Α. Ευρώπης.

● Διευθέτηση συγκοινωνιακού προβλήματος από και προς αεροδρόμιο.

● Περιαερολιμενική ζώνη – Εργα από το αεροδρόμιο χωρίς να προβλέπεται τίποτα εκτός των ορίων του.

● Στέγαση ΤΕΕ Παραδεισίου. Να εξευρεθεί κτίριο.

● Δρόμος προς την Κοιλάδα Πεταλούδων, να διαπλατυνθεί και να ασφαλτοστρωθεί.

● Να προχωρήσει η χωροθέτηση του νέου εργοστασίου της ΔΕΗ - Το υπάρχον δημιουργεί πολλά προβλήματα.

● Να μην προχωρήσει η κατασκευή από Δήμο Καμείρου Βιολογικού κοντά στη ΔΕΗ. Επιπλέον επιβάρυνση του Δήμου Πεταλούδων.

● Να γίνουν αθλητικές εγκαταστάσεις και να επιχορηγηθούν τα αθλητικά σωματεία.

● Να παραχωρηθεί κατά χρήση το κτήμα του Καλαμώνα και το κτήμα της Βάρης.

● Να βρεθεί λύση με το θέμα του ΤΕΒΕ για τις περιοχές κάτω των 2.000 κατοίκων.

● Στεγαστικό πρόβλημα του Ιδρύματος «Άγιος Ανδρέας».

● Πρόβλημα με το Παλαιό Νοσοκομείο.

Κλιμάκιο με επικεφαλής τον Γενικό Γραμματέα του ΠΑΣΟΚ κ. Κώστα Σκανδαλίδη επισκέφθηκε προχθές το απόγευμα το Δήμο Πεταλούδων, στο πλαίσιο των επαφών που είχε το κυβερνητικό κλιμάκιο με παράγοντες και φορείς του νησιού μας. Στη συνάντηση αυτή ο κ. Σκανδαλίδης ενημερώθηκε από τον δήμαρχο κ. Κορδίνα, τους δημοτικούς συμβούλους αλλά και φορείς της περιοχής μας για τα σημαντικότερα προβλήματα που χρήζουν επίλυσης.

Ο δήμαρχος Πεταλούδων, χαρακτήρισε πρωτότυπη την πρωτοβουλία της ΝΕ ΠΑΣΟΚ και καλό θα ήταν, όπως είπε, να γινόταν κάθε έξι μήνες. Απευθυνόμενος στον κ. Σκανδαλίδη υπογράμμισε ότι γενικά σαν δήμος πάμε καλά αφού καταφέρνουμε και κάνουμε έργα. Ανέφερε σαν παραδείγματα τις εγκρίσεις για δημοπράτηση των έργων της ανάπλασης της πλατείας Κρεμαστής και του πλακόστρωτου Θεολόγου.

Επιγραμματικά αναφέρονται τα προβλήματα που ετέθησαν στον κ. Σκανδαλίδη από το Δήμαρχο, δημοτικούς συμβούλους και τους τοπικούς φορείς:

● Γέφυρα Κρεμαστής – Να λυθεί το πρόβλημα. Αποτελεί είσοδο της Ν.Α. Ευρώπης.

● Διευθέτηση συγκοινωνιακού προβλήματος από και προς αεροδρόμιο.

● Περιαερολιμενική ζώνη – Εργα από το αεροδρόμιο χωρίς να προβλέπεται τίποτα εκτός των ορίων του.

● Στέγαση ΤΕΕ Παραδεισίου. Να εξευρεθεί κτίριο.

● Δρόμος προς την Κοιλάδα Πεταλούδων, να διαπλατυνθεί και να ασφαλτοστρωθεί.

● Να προχωρήσει η χωροθέτηση του νέου εργοστασίου της ΔΕΗ - Το υπάρχον δημιουργεί πολλά προβλήματα.

● Να μην προχωρήσει η κατασκευή από Δήμο Καμείρου Βιολογικού κοντά στη ΔΕΗ. Επιπλέον επιβάρυνση του Δήμου Πεταλούδων.

● Να γίνουν αθλητικές εγκαταστάσεις και να επιχορηγηθούν τα αθλητικά σωματεία.

● Να παραχωρηθεί κατά χρήση το κτήμα του Καλαμώνα και το κτήμα της Βάρης.

● Να βρεθεί λύση με το θέμα του ΤΕΒΕ για τις περιοχές κάτω των 2.000 κατοίκων.

● Στεγαστικό πρόβλημα του Ιδρύματος «Άγιος Ανδρέας».

● Πρόβλημα με το Παλαιό Νοσοκομείο.

Εντυπωσιακή η παρουσία του Μουσικού Γυμνασίου σε εκδήλωση στην Αθήνα

Η Διεύθυνση και ο Σύλλογος Γονέων και Κηδεμόνων του Μουσικού Γυμνασίου Ρόδου, απέστειλε προς το Διοικητικό Συμβούλιο του Δ.Ο.Ν.Α. Ροδίων, ευχαριστήρια επιστολή σχετικά με τη διευκόλυνση του Οργανισμού προς τους μαθητές και τις μαθήτριες του Γυμνασίου, για τη μετάβασή τους στα Ανω Λιόσια Αττικής, για τη συμμετοχή τους στην εκδήλωση του Μουσικού Σχολείου Ιλίου, στο κινηματοθέατρο Παλλάς στην Αθήνα στις 9-5-2001.

Η επιστολή αυτή αναφέρει συγκεκριμένα τα παρακάτω:

«Σας ευχαριστούμε για τη δυνατότητα που μας δώσατε, με την οικονομική σας στήριξη, να συμμετάσχουμε στην εκδήλωση του Μουσικού Σχολείου Ιλίου.

Σε αυτή την εκδήλωση, οι μαθητές του συνόλου κρουστών παρουσίασαν συνθέσεις για κρουστά, με ενδιαφέρον ως προς την ενορχήστρωση και αυτοσχεδιασμό.

Η εμπειρία ήταν μεγάλη και σημαντική, γιατί το ακροατήριο αποτελείτο, εκτός από τον υπουργό Παιδείας, την καλλιτεχνική επιτροπή του υπουργείου, καταξιωμένους συνθέτες και από μαθητές, οι οποίοι συμμετείχαν και αυτοί σε μουσικά σύνολα.

Ετσί η καταξίωση και η επευφημία από αυτό το αυστηρό κοινό, αποτελεί ικανοποίηση για τα αποτελέσματα του μόχθου, δίνει στους μαθητές δύναμη για τη συνέχιση της προσπάθειας και τιμά την ιδιαίτερη πατρίδα τους, τη Ρόδο».

ΨΥΧΟΕΡΕΥΝΗΤΡΙΑ
ΚΡΗΤΙΚΟΥ ΒΑΣΙΛΕΙΑ



Προβλέψεις για το μέλλον ικανοποιητικές.
Βοήθεια για κάθε θέμα που σας απασχολεί με κάθε εχεμύθεια
ΟΜΗΡΟΥ 65 Π. ΠΟΛΗ Τηλ. 74440 - 67602, 0972157586, 8-1π.μ. — 4-8μ.μ.
ΑΕ 570/Τ834-30/6

Rodos Air Ε.Π.Ε.
Τεχνική & Εμπορική Εταιρία

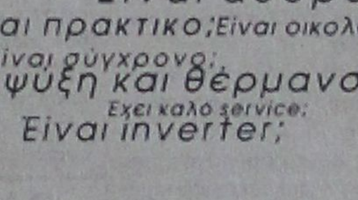

Είναι οικονομικό;
Εχει ηλεκτροστατικό φίλτρο;
Είναι αξιόπιστο; Είναι προηγμένης τεχνολογίας;
Εχει πλενομενο φίλτρο;
Είναι φιλικό προς το περιβάλλον;
Εχει φίλτρο ενεργού άνθρακα;
Είναι αθόρυβο;
Είναι πρακτικο; Είναι οικολογικό;
Είναι σύγχρονο;
Εχει ψύξη και θέρμανση;
Εχει καλό service;
Είναι inverter;

Όταν πρόκειται για κλιματιστικό μία ερώτηση αρκεί.
Είναι Toshiba;

TOSHIBA INFO LINE 0801 - 12222

Rodos Air Ε.Π.Ε. Ρόδος, Καμείρου 1
Τηλ. Κέντρο: (0241) 70710, Fax: (0241) 70720
e-mail: rodosair@rho.forthnet.gr • www.rodosair.gr

In Touch with Tomorrow
TOSHIBA

ΑΕ 791/Χ.2529-30/6

ΜΝΗΜΟΣΥΝΑ

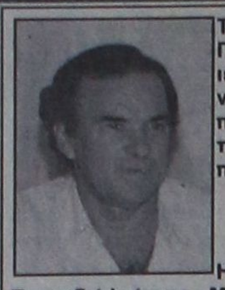

Τελούμε στις 22 Ιουνίου ημέρα Παρασκευή και ώρα 8π.μ. στον ιερό ναό Αγίου Γεωργίου Κοσκινού 3μηνο μνημόσυνο υπέρ αναπαύσεως της ψυχής του λατρευτού μας συζύγου, πατέρα, παππού και αδελφού

ΓΕΩΡΓΙΟΥ ΜΑΝΩΛΑ

Η σύζυγος Μαρία
Τα παιδιά Ιωάννης - Μαρία, Ελπινίκη - Μιχάλης, Μιχαλίτσα, Ραφαέλα
Τα εγγόνια, τα αδέλφια και οι λοιποί συγγενείς

429-21/6

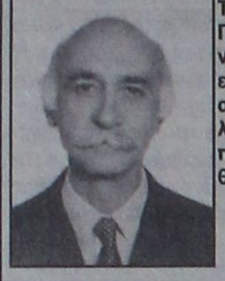

Τελούμε στις 21 Ιουνίου ημέρα Πέμπτη και ώρα 8π.μ. στον ιερό ναό Ταξιαρχών νεκροταφείου ετήσιο μνημόσυνο υπέρ αναπαύσεως της ψυχής του λατρευτού μας συζύγου, πατέρα, παππού, αδελφού και θείου

ΛΕΟΝΤΙΟΥ ΣΑΚΕΛΛΗ ΝΤΕΛΟΥΚΑ

Η σύζυγος Μαριέττα
Τα παιδιά Ευαγγελία, Γεώργιος - Κατερίνα
Τα εγγόνια, τα αδέλφια, τα ανίψια και οι λοιποί συγγενείς

AE865-1727-20/6



Τελούμε στις 21 Ιουνίου ημέρα Πέμπτη και ώρα 8π.μ. στον ιερό ναό Ταξιαρχών νεκροταφείου 3μηνο μνημόσυνο υπέρ αναπαύσεως της ψυχής της λατρευτής μας αδελφής

ΤΡΙΑΝΤΑΦΥΛΛΙΑΣ ΖΟΥΡΟΥΔΗ
ετών 76

Τα αδέλφια Νίκος - Καλλιόπη, Διονυσία, Ιουλία, Νίκος - Κατίνα, Γαβριήλ - Παναγιώτα
Τα ανίψια, τα βαφτιστικά και οι λοιποί συγγενείς

AE846-1714-20/6

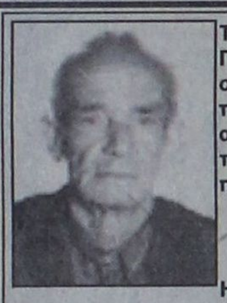

Τελούμε την 22 Ιουνίου ημέρα Παρασκευή και ώρα 8.30π.μ. στον ιερό ναό Ταξιαρχών νεκροταφείου 4ετές μνημόσυνο υπέρ αναπαύσεως της ψυχής του λατρευτού μας συζύγου, πατέρα, παππού, αδελφού και θείου

ΜΙΧΑΗΛ ΨΥΛΛΟΥ

Η σύζυγος Χρυσαφίνα
Τα παιδιά, τα εγγόνια, η αδελφή, τα ανίψια και οι λοιποί συγγενείς

432-21/6

Οι συντάξεις του Ι.Κ.Α.

ΣΥΝΕΧΕΙΑ ΑΠΟ ΤΗ ΣΕΛ. 1
για νέες ιατρικές εξετάσεις αρκετοί συνταξιούχοι.

ΣΥΜΦΩΝΑ με πληροφορίες, χορηγήθηκε σύνταξη αναπηρίας σε ασφαλισμένη, που δεν της έχει χορηγηθεί ούτε ένα φάρμακο, ούτε ασπιρίνη.

• Το πόρισμα του ελέγχου θα διαβιβαστεί στη διοίκηση του ΙΚΑ

Το φονικό της Καρπάθου

ΣΥΝΕΧΕΙΑ ΑΠΟ ΤΗ ΣΕΛ. 1
άγριου ξυλοδαρμού, το πόρισμα του ιατροδικαστή, που βεβαιώνει ότι ο 87χρονος έφερε στο σώμα του 54 κατάγματα.

• Ο Μενεάκης κάθισε στο εδώλιο του Πρωτοβάθμιου Μικτού Ορκωτού Δικαστηρίου Ρόδου, κατηγορούμενος για ανθρωποκτονία από πρόθεση του 87χρονου και απόπειρα ανθρωποκτονίας σε βάρος της 63χρονης Μαρίας Αναστασιάδη.

Ο ΕΙΣΑΓΓΕΛΕΑΣ της έδρας κ. Κωνσταντίνος Χατζηπαζαρλής πρότεινε την ενοχή του κατηγορουμένου και την επιβολή ποινής δύο φορές ισόβια για τις κατηγορίες της ανθρωποκτονίας και της απόπειρας.

• Το Δικαστήριο με πρόεδρο την κ. Δήμητρα Τσαπρούνη, έκρινε ομόφωνα και χωρίς ελαφρυντικά ένοχο τον κατηγορούμενο. Για την κατηγορία της ανθρωποκτονίας από πρόθεση, ομόφωνα το Δικαστήριο επέβαλε την ποινή της ισόβιας κάθειρξης, ενώ για την κατηγορία της απόπειρας ανθρωποκτονίας, κατά πλειοψηφία του επιβλήθηκε κάθειρξη 15 χρόνων, με ψήφους 4-3. Επίσης του επιβλήθηκε ισόβια στέρηση των πολιτικών του δικαιωμάτων.

ΣΥΝΗΓΟΡΟΙ υπεράσπισης του κατηγορουμένου ήταν οι δικηγόροι κ. Γιάννης Χαρίτος και Μανώλης Φυτράκης και πολιτική αγωγή οι κ. Μανώλης Κουτσούκος και Δημήτρης Τεντολούρης.

Ασφαλιστικά μέτρα

ΣΥΝΕΧΕΙΑ ΑΠΟ ΤΗ ΣΕΛ. 1
ρους λόγους κυρίως, όμως, αμφισβητείται η κυριότητα του ακινήτου.

➲ Η εκδίκαση της αίτησης θα γίνει αύριο Πέμπτη, δεδομένου ότι η εκποίηση του ακινήτου από την ΚΕΔ θα γίνει το πρωί της Παρασκευής.

ΣΥΜΦΩΝΑ με έγκυρες πληροφορίες για το εν λόγω ακίνητο υπάρχει ενδιαφέρον από μεγάλους επενδυτές οι οποίοι ενδιαφέρονται για την ανέγερση ξενοδοχειακής μονάδας.

➲ Οπως είναι γνωστό η ΚΕΔ πρόκειται να εκποιήσει την Παρασκευή το ακίνητο των 410 στρεμμάτων στη θέση «Σφουγγάρια» στον Αρχάγγελο με τιμή εκκινήσεως το 1,8 δισ. δρχ.

ΕΠΙΣΗΜΑΙΝΕΤΑΙ ότι ένα τμήμα του εν λόγω ακινήτου έχει καταληφθεί από καταπατητές, σύμφωνα με την ΚΕΔ αλλά παραμένει άγνωστο αν έχουν γίνει οι απαραίτητες ενέργειες για την απομάκρυνσή τους.

Απλούστευση διαδικασιών στις δημόσιες υπηρεσίες

ΕΦΑΡΜΟΓΗ ΝΕΟΥ ΠΡΟΓΡΑΜΜΑΤΟΣ

ΑΘΗΝΑ, 19 (ΑΠΕ).-

Τη συνεργασία τους στον τομέα της απλούστευσης διαδικασιών ανακοίνωσαν σήμερα στο Ζάππειο, σε κοινή συνέντευξη Τύπου, η υπουργός Εσωτερικών, Δημόσιας Διοίκησης και Αποκέντρωσης Βάσω Παπανδρέου και ο υπουργός Ανάπτυξης Νίκος Χριστοδουλάκης.

Σύμφωνα και με το νέο Σύνταγμα της χώρας, προβλέπεται πως οι δημόσιες υπηρεσίες υποχρεούνται να απαντούν στα αιτήματα για χορήγηση εγγράφων μέσα σε προθεσμία όχι μεγαλύτερη των 60 ημερών.

Με το πρόγραμμα "Πολιτεία" του υπουργείου Εσωτερικών, που προβλέπει τις σχετικές διαδικασίες για όλα τα υπουργεία, απλουστεύονται 31 διαδικασίες και καταργούνται 61 μεμονωμένα πιστοποιητικά καθώς και πέντε μεγάλες ομάδες πιστοποιητικών. Επίσης, το υπουργείο έχει προχωρήσει στην καταγραφή 800 διαδικασιών οι οποίες περιλαμβάνουν περισσότερα από 1.400 δικαιολογητικά από τα οποία θα καταργηθούν τα 600.

Προωθείται επίσης επεξεργασία διατάξεων νόμων με τις οποίες δικαιολογητικά αντικαθίστανται με υπεύθυνη δήλωση του πολίτη, προβλέπεται η "Συνδιάσκεψη υπηρεσιών" η οποία θα αντικαταστήσει τις χρονοβόρες διαδικασίες για τον πολίτη που πηγαίνει από υπηρεσία σε υπηρεσία καθώς και η "σιωπηρή έγκριση", δηλαδή θα θεωρείται ως θετική γνωμοδότηση σε αιτήματα άλλων υπηρεσιών ή πολιτών η μη έγκαιρη απάντηση κάποιας υπηρεσίας.

Ο κ. Χριστοδουλάκης είπε πώς η απλούστευση των διαδικασιών αποτελεί απαίτηση των πολιτών και των παραγόντων του επιχειρηματικού περιβάλλοντος και αναφέρθηκε στα μέτρα που έχει υλοποιήσει το υπουργείο του, όπως η παροχή πληροφοριών μεσω Διαδικτύου, η ενιαία εξυπηρέτηση του πολίτη απο τις συναρμόδιες υπηρεσίες και η διαφάνεια των διαδικασιών. Ο κ. Χριστοδουλάκης αναφέρθηκε στη σύσταση απο το υπουργείο Ανάπτυξης των Κέντρων Υποδοχής Επενδυτών (ΚΥΕ) σε όλες τις νομαρχίες της χώρας ώστε να είναι εύκολη η πρόσβαση ακόμη και των μικρών επιχειρήσεων που βρίσκονται σε ολη τη χώρα και να μπορούν αυτές να πληροφορηθούν για την αδειοδότηση εγκατάστασης ή λειτουργίας μιας επιχείρησης.

Ο κ. Χριστοδουλάκης είπε επίσης πως μέχρι το τέλος του χρόνου θα λειτουργήσουν πιλοτικά οι ηλεκτρονικές προμήθειες, καθώς με αυτόν τον τρόπο διευκολύνεται και άλλο η πρόσβαση των μικρομεσαίων επιχειρήσεων και εξοικονομείται δημόσιο χρήμα. Παράλληλα, προβλέπονται και ηλεκτρονικές λίστες αναμονής για να μπορεί ο κάθε ενδιαφερόμενος να παρακολουθεί την εξέλιξη της αίτησής του.

Υλοποίηση δεσμεύσεων

ΣΥΝΕΧΕΙΑ ΑΠΟ ΤΗ ΣΕΛ. 1
λυση των θεμάτων του νομού».

● Ικανοποιημένος εμφανίσθηκε και ο δήμαρχος της Νότιας Ρόδου κ. Γιάννης Τόουλου, ο οποίος χαρακτήρισε θετική την επίσκεψη του κλιμακίου στην περιοχή μας.

«Από τις επισκέψεις αυτές - είπε - πάντοτε κάτι μένει».

ΤΗΝ ΕΥΧΗ να υλοποιηθούν οι εξαγγελίες των υπουργών, εξέφρασε ο δήμαρχος Αρχαγγέλου κ. Θεοδόσης Κολιάδης, καθώς το κλίμα - όπως είπε - είναι βαρύ. «Θα ήταν καλό - τόνισε - οι επισκέψεις αυτές να γίνονται συχνότερα, ώστε ο κόσμος να μπορέσει να επανακτήσει την εμπιστοσύνη του έναντι της κυβέρνησης».

● Οσο για τις δεσμεύσεις που ανέλαβε το κλιμάκιο, ο δήμαρχος Αρχαγγέλου είπε ότι «τις αντιμετωπίζει με σκεπτικισμό».

ΑΠΟΓΟΗΤΕΥΜΕΝΟΣ, τέλος, εμφανίσθηκε χθες ο δήμαρχος Καλλιθέας κ. Γιάννης Ιατρίδης, ο οποίος δήλωσε απλά ότι «η επίσκεψη ήταν μία από τα ίδια».

ΤΙ ΛΕΝΕ ΟΙ ΦΟΡΕΙΣ

ΣΥΓΚΡΑΤΗΜΕΝΗ αισιοδοξία αλλά και επιφυλακτικότητα εκφράζουν οι φορείς της Δωδεκανήσου και ειδικότερα το Εμπορικό Επιμελητήριο, το ΤΕΕ και η Ενωση Ξενοδόχων Δωδεκανήσου, για τις εξαγγελίες που έκαναν τα μέλη του κυβερνητικού κλιμακίου στη Ρόδο για τα σημαντικά θέματα που αφορούν το νομό. Αν και θεωρήθηκε ιδιαίτερα θετικό το γεγονός ότι υπουργοί, όπως ο Κώστας Λαλιώτης και ο Νίκος Χριστοδουλάκης, αλλά και ο γραμματέας της Κεντρικής Επιτροπής του ΠΑ.ΣΟ.Κ. κ. Κώστας Σκανδαλίδης, ασχολήθηκαν ουσιαστικά με τα προβλήματα της περιοχής, υπάρχει επιφυλακτικότητα για το πόσο γρήγορα θα υλοποιηθούν οι δεσμεύσεις που δόθηκαν για σημαντικά έργα, όπως το Γκολφ Αφάντου και κυρίως η Μαρίνα της Ρόδου, που θα λειτουργήσει, όπως ανακοινώθηκε, την ερχόμενη τουριστική σεζόν.

● Κοινή πεποίθηση είναι όμως ότι θα δοθούν λύσεις για τα επιμέρους προβλήματα που έθεσαν οι φορείς στα μέλη του κυβερνητικού κλιμακίου.

ΣΥΓΚΡΑΤΗΜΕΝΑ αισιόδοξος εμφανίστηκε με δηλώσεις του στην «Πρόοδο» ο οικονομικός επόπτης του Εμπορικού Επιμελητηρίου κ. Γιώργος Χατζμάρκος. «Ελπίζουμε να τηρηθούν αυστηρά τα χρονοδιαγράμματα που ανακοινώθηκαν για σημαντικά έργα, όπως το Γκολφ Αφάντου και η μαρίνα, για τα οποία έχουν γίνει κατά καιρούς ανακοινώσεις», δήλωσε ο οικονομικός επόπτης και μέλος της διοίκησης του ΕΒΕΔ.

● Θετικές εντυπώσεις άφησε στους φορείς ο υπουργός Ανάπτυξης κ. Νίκος Χριστοδουλάκης, που εμφανίστηκε αποφασισμένος να δώσει οριστική λύση στα θέματα του Γκολφ και της μαρίνας, για την οποία οι επιχειρηματίες είναι επιφυλακτικοί. Η επιφύλαξη των τοπικών φορέων για τη μαρίνα έχει να κάνει με τη διακήρυξη του έργου και την ανάμειξη των ιδιωτών στις χερσαίες εγκαταστάσεις της.

«Δεν θέλουμε δηλαδή να γίνουν βαριές παρεμβάσεις και να δημιουργηθεί άλλο ένα εμπορικό κέντρο, που θα επιφέρει προβλήματα στις υπάρχουσες επιχειρήσεις», επεσήμανε ο κ. Χατζημάρκος.

ΣΥΜΦΩΝΑ με τη διοίκηση του Επιμελητηρίου, το έργο της μαρίνας θα πρέπει να ολοκληρωθεί από το κράτος και η διαχείρισή του να ανατεθεί σε ιδιώτες.

● Την άποψη ότι δύσκολα θα τηρηθούν ακριβώς τα χρονοδιαγράμματα που δόθηκαν για τα μεγάλα έργα, για τα οποία έχουν γίνει ανακοινώσεις και στο παρελθόν, εξέφρασε το μέλος της διοίκησης του ΕΒΕΔ και αντιπρόεδρος του Εμπορικού Συλλόγου κ. Ευθύμιος Μπόνης. «Θα δοθούν όμως λύσεις πιστεύω για τα επιμέρους ζητήματα που τέθηκαν από τους φορείς» επεσήμανε ο κ. Μπόνης.

ΕΠΙΦΥΛΑΚΤΙΚΟΣ για τα σφιχτά χρονοδιαγράμματα που ετέθησαν για τα συγκεκριμένα έργα από τον υπουργό Ανάπτυξης εμφανίστηκε ο πρόεδρος της διοικούσας επιτροπής του Τεχνικού Επιμελητηρίου κ. Πάνος Βενέρης.

«Από κει και πέρα θα πρέπει να δούμε τους όρους της διακήρυξης των έργων για τα οποία έγιναν ανακοινώσεις. Σε γενικές γραμμές τα όσα εξέθεσε ο κ. Χριστοδουλάκης ήταν σημαντικά και προσδοκούμε να υλοποιηθούν» δήλωσε χαρακτηριστικά ο κ. Βενέρης.

ΙΔΙΑΙΤΕΡΑ σημαντική θεώρησε ο πρόεδρος της διοικούσας επιτροπής του ΤΕΕ ότι ήταν η ανακοίνωση που έκανε ο υπουργός ΠΕΧΩΔΕ κ. Κώστας Λαλιώτης, ότι θα έρθει τον Ιούλιο στη Ρόδο, πλαισιωμένος από υπηρεσιακούς παράγοντες και θα ασχοληθεί με έργα, αλλά και τις ειδικές χωροταξικές μελέτες.

● Την άποψη ότι δεν έγιναν θεαματικές εξαγγελίες από τα μέλη του κυβερνητικού κλιμακίου εξέφρασε ο εκπρόσωπος Τύπου της Ενωσης Ξενοδόχων κ. Γιώργος Γεωργιάδης. «Ελπίζουμε όμως να δοθούν επιτέλους λύσεις στα χρόνια προβλήματα που ταλανίζουν την περιοχή μας», τόνισε ο κ. Γεωργιάδης.

Η ΔΙΟΙΚΗΣΗ της Ενωσης Ξενοδόχων, στις επαφές που είχε με τα μέλη του κυβερνητικού κλιμακίου, έθεσε σειρά προβλημάτων που χρήζουν επίλυσης, όπως το επίμαχο νομοσχέδιο που θα επιφέρει την οικοπεδοποίηση των παραλιών, η φορολόγηση των ξενοδοχείων και άλλα.

Το πλανόδιο εμπόριο

ΣΥΝΕΧΕΙΑ ΑΠΟ ΤΗ ΣΕΛ. 1
ψυγείων που έχουν τοποθετηθεί με τις ευλογίες του Λιμενικού Ταμείου Δωδεκανήσου έχουν «κατασκηνώσει» και τρεις φρουτάδες, ενώ τελευταίως εμφανίσθηκαν και καντίνες.

ΠΑΡ' ΟΤΙ το δημοτικό συμβούλιο της Ρόδου, με απόφασή του έχει απαγορεύσει το πλανόδιο εμπόριο εντός της πόλης, οι μικροπωλητές κατέχοντας άδεια από τη Νομαρχιακή Αυτοδιοίκηση Δωδεκανήσου, κατασκηνώνουν όπου βρουν, δημιουργώντας ακόμη και επεισόδια σε περίπτωση που τους ζητηθεί ν'απομακρυνθούν.

Η Τοπική Ενωση Δήμων και Κοινοτήτων, θέλοντας να διασφαλίσει την ευταξία, κατέθεσε υπόμνημα προχθές στο κυβερνητικό κλιμάκιο, με το οποίο ζητείται να καταργηθεί η ευρεία έννοια του πλανόδιου μικροπωλητή.

ΠΑΡΑΛΛΗΛΑ σήμερα σε συνεδρίαση της δημαρχιακής επιτροπής, στην οποία έχουν κληθεί να παραστούν ο Εμπορικός Σύλλογος Ρόδου, η Διεύθυνση Εμπορίου και η Δημοτική Αστυνομία, θα τεθεί το ζήτημα του πλανόδιου εμπορίου, ώστε να ληφθεί εκ νέου απόφαση για την απομάκρυνση των παράνομων μικροπωλητών.

Πρόταση για τους αιγιαλούς

ΣΥΝΕΧΕΙΑ ΑΠΟ ΤΗ ΣΕΛ. 1
λος της διοίκησης του ΕΒΕΔ κ. Ευθύμιο Μπόνη, προκειμένου να ετοιμαστεί η πρόταση που θα κατατεθεί για τη μείωση των αντικειμενικών αξιών και των συντελεστών εμπορικότητας στη συνεδρίαση του δευτεροβάθμιου συντονιστικού οργάνου.

➲ Αρκετές είναι όμως και οι πιθανότητες να αποσυρθεί από το επίμαχο νομοσχέδιο για τον αιγιαλό και την παραλία το άρθρο 27 που αφορά το καθεστώς της Δωδεκανήσου. Σημειώνεται ότι στη σύσκεψη που έγινε στο ξενοδοχείο «Ρόδος Παλάς» υπό τον υφυπουργό Οικονομικών, όπου ετέθη το θέμα του νομοσχεδίου υπήρξε διάσταση από ψεων.

ΕΝΤΥΠΩΣΗ προκάλεσε το γεγονός ότι ακόμη και ο πρόεδρος της Ενωσης Ξενοδόχων κ. Βασίλης Μηναΐδης ζήτησε την απόσυρση του επίμαχου άρθρου 27 που αν ισχύσει θα επιφέρει την οικοπεδοποίηση των παραλιών. Ο κ. Φωτιάδης εμφανίστηκε διατεθειμένος να δώσει λύση στο θέμα και ζήτησε από τους τοπικούς φορείς να υποβάλουν ενιαία πρόταση για το επίμαχο άρθρο 27 του νομοσχεδίου.

Ο Καραμανλής προηγείται

ΣΥΝΕΧΕΙΑ ΑΠΟ ΤΗ ΣΕΛ. 1
ξάρτητα από το κόμμα που ψηφίζετε - η ΝΔ συγκεντρώνει 51,3% έναντι 26,9% του ΠΑΣΟΚ.

Σε ό,τι αφορά τις δημοτικότητες των πολιτικών αρχηγών ο κ. Σημίτης συγκεντρώνει 32,8%, ο Κ. Καραμανλής 41,7%, η Αλέκα Παπαρήγα 14,7%, ο Νίκος Κωνσταντόπουλος 36,3%, ο Δημήτρης Τσοβόλας 30,1%, ο Στέφανος Μάνος 22,1%, ο Αντώνης Σαμαράς 10,9%, ενώ ο Δημήτρης Αβραμόπουλος προηγείται με 45,6% (είναι η πρώτη φορά που μετράται η δημοτικότητα του κ. Αβραμόπουλου ως πολιτικού αρχηγού).

Ο πρόεδρος της Δημοκρατίας έχει σχεδόν σταθερή δημοτικότητα με 77,8%, ενώ αυξημένη είναι η δημοσιότητα του Οικουμενικού Πατριάρχη Βαρθολομαίου με 74,8%, αλλά και του Αρχιεπισκόπου Χριστόδουλου με 71,7%.

Η δημοτικότητα της κ. Αγγελοπούλου εμφανίζει πτωτική τάση και συγκεντρώνει 51,4%.

Για πρώτη φορά στο σύνολο των ψηφοφόρων εμφανίζονται πιο δημοφιλή στελέχη της ΝΔ από εκείνα του ΠΑΣΟΚ.

Τις δυο πρώτες θέσεις καταλαμβάνουν αυτή τη φορά ο Γιώργος Σουφλιάς 55,3% και η Ντόρα Μπακογιάννη 51,4% και ακολουθούν οι Α. Τσοχατζόπουλος 47,6%, Γ. Παπανδρέου 47,2%, Α. Κακλαμάνης 40,8%, Ε. Βενιζέλος 40,1%. Θ. Ρουσόπουλος 39%, Π. Παυλόπουλος 37,7%, Β. Παπανδρέου 37,3%, Β. Πολύδωρας 37%.

Η εικόνα της κυβέρνησης χαρακτηρίζεται θετική από το 20,8% έναντι 28,5% τον περασμένο Δεκέμβριο και αρνητική σε ποσοστό 65,3% έναντι 56,5% το Δεκέμβριο του 2000.

Η εικόνα της ΝΔ εμφανίζεται θετική με ποσοστό 29,3%, έναντι 25,9% τον προηγούμενο Δεκέμβριο, ενώ αρνητική την χαρακτηρίζει το 53,4%, έναντι 55,1% το Δεκέμβριο του 2000.

Στο ερώτημα ποιός είναι ο βαθμός εμπιστοσύνης στους κ. Σημίτη και Καραμανλή για τα θέματα της οικονομίας της εξωτερικής πολιτικής και της κοινωνικής πολιτικής για πρώτη φορά εμφανίζεται ο κ. Καραμανλής να προηγείται σε όλους τους τομείς.

Ο πρόεδρος της ΝΔ για την οικονομία και την εξωτερική πολιτική συγκεντρώνει ποσοστό 37,5% (και στους δύο) και στην κοινωνική πολιτική 36,9%.

Ο πρωθυπουργός στους τομείς της οικονομίας και της εξωτερικής πολιτικής συγκεντρώνει 31,2% και στην κοινωνική πολιτική 23,9%.

Σε ό,τι αφορά το ασφαλιστικό, και στο ερώτημα ποιό κόμμα μπορεί να το αντιμετωπίσει καλύτερα το ΠΑΣΟΚ συγκεντρώνει ποσοστό 20,5% και η ΝΔ 30,6%.

Σύσκεψη δημάρχων για το ακτοπλοϊκό πρόβλημα με τον γ. γραμματέα ΥΕΝ

Οι αλλαγές που θα επιφέρει το νομοσχέδιο του υπουργείου Εμπορικής Ναυτιλίας-πρόσφατα ψηφίσθηκε- στις θαλάσσιες μεταφορές ήταν το θέμα που κυριάρχησε στη σύσκεψη που έγινε στο ξενοδοχείο «Ρόδος Παλάς» υπό τον γενικό γραμματέα του ΥΕΝ κ. Χαλβατζόγλου.

Στη σύσκεψη παρέστησαν οι δήμαρχοι των μικρών νησιών, καθώς και εκπρόσωποι των ναυτιλιακών εταιριών, που δραστηριοποιούνται στα Δωδεκάνησα.

Τη ΔΑΝΕ εκπροσώπησε ο αντιπρόεδρος της εταιρίας Δημ. Κούκουλας.

Οι συμμετέχοντες στη σύσκεψη έθεσαν το ζήτημα του δικτύου των δρομολογίων στα νησιά, όπως αυτά θα διαμορφωθούν μετά την άρση του καμποτάζ.

Συζήτηση έγινε μεταξύ άλλων και για τους φόρους υπέρ τρίτων που θα καταβάλονται με τα εισιτήρια.

Εντοπίστηκε ακυβέρνητο σκάφος κοντά στην Κάσο

ΕΜΕΙΝΕ ΑΠΟ ΚΑΥΣΙΜΑ

Την 09:30 χθες ενημερώθηκε το Ενιαίο Κέντρο Συντονισμού Έρευνας και Διάσωσης του Υπουργείου Εμπορικής Ναυτιλίας από τη Λιμενική Αρχή Ιεράπετρας ότι έλαβε κλήση μέσω VHF από μικρό Ε/Γ σκάφος με σημαία Αιγύπτου και όνομα "HIGH STAR" μήκους 22 μέτρων χρώματος λευκού, το οποίο έχει μείνει από καύσιμα και δε γνωρίζει τη θέση του.

Το ΕΚΣΕΔ επικοινώνησε μέσω ΟΛΥΜΠΙΑ ΡΑΔΙΟ με το εν λόγω σκάφος, το οποίο επιβεβαίωσε ότι είχε αποπλεύσει το μεσημέρι του περασμένου Σαββάτου για περιήγηση από το ΠΟΡΤ ΣΑΪΔ με 15 άτομα, έχασε τον προσανατολισμό του γιατί όπως ανέφερε δεν είχε πυξίδα και radar με συνέπεια να μη γνωρίζει σε ποια περιοχή βρίσκεται και τελικά έμεινε από καύσιμα.

Επακολούθησαν κλήσεις μέσω ΟΛΥΜΠΙΑ ΡΑΔΙΟ, κινητοποίηση πλωτών μέσων Λ.Σ. και απογείωση αεροσκάφους της Π.Α.

Περί ώρα 13:00 το ανωτέρω πλοίο εντοπίστηκε στη θαλάσσια περιοχή 40 ν.μ. νότια της νήσου Κάσου.

Σύλληψη λαθρομεταναστών στην Κω

Στα πλαίσια τακτικών περιπολιών, από άνδρες της Λιμενικής Αρχής Κω σε συνεργασία με άνδρες Στρατιωτικής περιπόλου Σκανδαρίου εντοπίσθηκάν και συνελήφθησαν τις πρώτες πρωινές ώρες χθες στην περιοχή ΛΑΜΠΗ της Κω έξι λαθρομεταναστες (4 άνδρες - 2 γυναίκες) κατά δήλωσή τους υπήκοοι Σιέρα Λεόνε.

Από τα πρώτα στοιχεία οι παραπάνω εισήλθαν στη χώρα μας με ταχύπλοο σκάφος που κυβερνούσε Τούρκος υπήκοος ενώ συνολικά σε αυτό επέβαιναν 8 λαθρομετανάστες.

Από τη Λιμενική Αρχή Κω που διενεργεί και την προανάκριση διεξάγονται έρευνες για τυχόν εντοπισμό και άλλων λαθρομεταναστών.

ΛΑΪΚΟ ΛΑΧΕΙΟ

(Την κλήρωση προσφέρει το πρακτορείο ΚΩΣΤΑ ΚΑΣΤΡΟΥΝΗ - ΘΕΜ. ΣΟΦΟΥΛΗ 155)

ΚΛΗΡΩΣΗ 25η της 19 Ιουν 2001

ΚΕΡΔΗ ΤΡΙΔΥΜΟΥ ΛΑΧΝΟΥ : 177,000,000 Κυκλοφόρησαν σειρές: 10

	Σειρά	Στοιχείο	Αριθμός	Δραχμές
Μεγάλος Λαχνός	2η	Δ	36707	100,000,000
Υπόλοιπα στοιχεία	2η	Α+Β+Γ	36707	21,000,000
Β Λαχνός τριδύμου	3η	Α - Δ	36707	28,000,000
Γ Λαχνός τριδύμου	1η	Α - Δ	36707	28,000,000
Σε όλες τις άλλες σειρές			36707	15,000,000

ΚΑΤΑΛΟΓΟΣ ΚΕΡΔΩΝ ΣΕ ΟΛΕΣ ΤΙΣ ΣΕΙΡΕΣ

Αριθμός	Ποσό	Αριθμός	Ποσό	Αριθμός	Ποσό	Αριθμός	Ποσό
46	70,000	21378	100,000	40481	70,000	59464	300,000
777	70,000	21899	70,000	41302	200,000	60385	70,000
1558	70,000	21980	70,000	42093	70,000	60936	70,000
2309	100,000	22261	70,000	42714	100,000	61487	70,000
3060	70,000	22832	100,000	43665	70,000	61898	100,000
3751	100,000	23683	70,000	44386	70,000	62389	70,000
4502	70,000	24604	200,000	45058	70,000	63060	70,000
5383	70,000	25055	70,000	45680	200,000	63681	200,000
6014	70,000	25806	70,000	46102	70,000	64602	70,000
6625	100,000	26557	100,000	46694	70,000	65843	70,000
7702	70,000	26714	100,000	46718	70,000	66830	300,000
8513	200,000	27475	70,000	47399	200,000	67601	70,000
9374	70,000	28186	70,000	48190	70,000	68382	70,000
9705	70,000	28647	300,000	48671	100,000	69093	100,000
10526	70,000	29368	70,000	49282	70,000	69754	70,000
11337	100,000	29849	70,000	49973	70,000	70585	70,000
12088	70,000	30520	70,000	50684	100,000	71386	70,000
12520	1,000,000	31431	200,000	51365	70,000	72137	200,000
12649	70,000	32082	70,000	51896	70,000	72848	70,000
12901	70,000	32553	70,000	52577	300,000	73599	70,000
13372	70,000	33164	100,000	53348	70,000	74330	70,000
14093	70,000	33715	70,000	54159	70,000	75011	100,000
14754	100,000	34483	100,000	54740	100,000	75062	70,000
15505	70,000	35346	70,000	55631	70,000	76573	70,000
16386	100,000	36697	70,000	56412	100,000	76604	2,000,000
16933	70,000	36707	Πρώτος	57199	70,000	76751	70,000
18694	70,000	37457	70,000	57630	70,000	77492	70,000
19265	200,000	38208	70,000	58541	100,000	78063	100,000
19846	70,000	38959	100,000	58552	70,000	78674	70,000
20597	70,000	39710	70,000	59223	70,000	79505	200,000

Από 10,000 δρχ κερδίζουν όλοι οι αριθμοί που λήγουν σε 07
Από 4,000 δρχ κερδίζουν όλοι οι αριθμοί που λήγουν σε 7
Από 2,000 δρχ κερδίζουν όλοι οι αριθμοί που αρχίζουν από: 3ο, 7ό, 12

Στην κλήρωση αυτή: Συναθήναν οι χιλιάδες 12 21 46 76
Δεν συναθήκαν οι χιλιάδες 17
Τα κέρδη άνω των 100000 φορολογούνται με 10%

A.N.A FERRIES

KYDON TOURS

ΚΕΝΤΡΙΚΟ ΠΡΑΚΤΟΡΕΙΟ PORT AGENT

ΔΡΟΜΟΛΟΓΙΑ

Ε/Γ–Ο/Γ MARINA – Ε/Γ–Ο/Γ ΡΟΔΑΝΘΗ

καθημερινά και εναλάξ

Τρίτη 16.00 Κω - Κάλυμνο- Αστυπάλαια- Πειραιά
Τετάρτη 16.00 Κω - Κάλυμνο - Λέρο - Πειραιά
Πέμπτη 16.00 Κω - Κάλυμνο- Αστυπάλαια-Πειραιά
Παρασκευή 16.00 Κω - Κάλυμνο - Λέρο - Πάτμο - Πειραιά
Σάββατο 16.00 Κω - Κάλυμνο - Λέρο - Πάτμο -Πειραιά
Κυριακή 16.00 Κω - Κάλυμνο - Πειραιά
Δευτέρα 16.00 Κω - Κάλυμνο - Λέρο - Πάτμο -Πειραιά

ΔΡΟΜΟΛΟΓΙΑ

Ε/Γ.–Ο/Γ ΔΗΜΗΤΡΟΥΛΑ

Τρίτη 15.00 Κω - Κάλυμνο- Αστυπάλαια- Πειραιά
Πέμπτη 15.00 Κω - Κάλυμνο - Λέρο - Πάτμο -Πειραιά
ΚΑΘΕ Σάββατο προέκταση από Ρόδο σε Καστελλοριζο ως κάτωθι:
Από Ρόδο 19.00 για Καστελλόριζο (23.00-23.15) - Ρόδο (03.15)
Κυριακή 09.00 Σύμη - Τήλο - Νίσυρο - Κω - Κάλυμνο - Λέρο - Πάτμο - Νάξο - Πάρο - Πειραιά

Καλά ταξίδια

ΚΕΝΤΡΙΚΟ ΠΡΑΚΤΟΡΕΙΟ

ΚΥΔΩΝ

Τηλ. 23.000 - 27900

AE604-X2502-30/6

VANIK TOURS

ΓΙΑΝΝΗΣ και ΣΕΒΑ ΒΑΛΣΑΜΙΔΗ

VANIK σημαίνει ΑΛΗΘΕΙΑ

ΑΚΤΗ ΚΑΝΑΡΗ 17, ΨΑΡΟΠΟΥΛΑ - ΑΝΕΤΟ ΠΑΡΚΙΝΓΚ

Ανοικτά: ΔΕ-ΣΑ 08.30 - 14.00 & 16.30 - 20.30

Τηλ. 35191, 37621 κινητό: 0945798148 , FAX 29532

Το γραφείο μας πάντα πρώτο σε κρατήσεις ξενοδοχείων εξασφάλισε και σας προσφέρει καταπληκτικές τιμές για τα παρακάτω ξενοδοχεία σε ΠΑΚΕΤΑ (έκδοση εισιτηρίων R/T) από 1/4/2001-3/10/2001

1ον HOTEL ELECTRA Α΄ SUPERIOR
Ερμού Σύνταγμα
Μονόκλινο δρχ. 32.200
Δίκλινο » 38.600
Τρίκλινο » 45.600

2ον HOTEL ALEXANDROS Α΄ SUPERIOR
Πλατεία Μαβίλλη
Μονόκλινο δρχ. 26.000
Δίκλινο » 29.000
Τρίκλινο » 34.000

3ον HOTEL PRESIDENT Α΄ Κατηγορίας
Λεωφόρος Κηφισίας
Μονόκλινο δρχ. 12.600
Δίκλινο για μονόκλινο » 14.000
Δίκλινο » 16.500
Τρίκλινο » 20.000

4ον HOTEL ASTOR Α΄ Κατηγορίας
Σύνταγμα
Μονόκλινο δρχ. 19.500
Δίκλινο για μονόκλινο » 22.000
Δίκλινο » 26.000
Τρίκλινο » 32.000

5ον HOTEL RIVA Α΄ Κατηγορίας
Περιοχή HILTON
Μονόκλινο δρχ. 18.500
Δίκλινο » 21.000
Τρίκλινο » 28.500

6ον HOTEL ZAFOLIA Α΄ SUPERIOR
Λεωφόρος Αλεξάνδρας
Μονόκλινο δρχ. 27.000
Δίκλινο » 30.000
Τρίκλινο » 36.000

7ον HOTEL ELLINIS Β΄ SUPERIOR
Ωνάσειο, λεωφ. Συγγρού
Μονόκλινο δρχ. 13.500
Δίκλινο » 17.500
Τρίκλινο » 21.000

8ον HOTEL ARETHOUSA Β΄ SUPERIOR
Σύνταγμα
Μονόκλινο δρχ. 16.000
Δίκλινο » 22.000
Τρίκλινο » 28.000

9ον HOTEL DORIAN INN Β΄ Κατηγορίας
Ομόνοια
Μονόκλινο δρχ. 17.000
Δίκλινο » 20.000
Τρίκλινο » 26.000

10ον HOTEL EGNATIA Β΄ Κατηγορίας
Θεσσαλονίκη Κέντρο - καινούριο
Μονόκλινο δρχ. 19.000
Δίκλινο » 23.000
Τρίκλινο » 27.000

* Τα παραπάνω ξενοδοχεία διαθέτουν T.V. σε όλα τα δωμάτια
* Στις παραπάνω τιμές συμπεριλαμβάνεται πρωινό σε μπουφέ
* Ακόμη σε μας θα βρείτε αεροπορικά και ατμοπλοϊκά εισιτήρια όλων των εταιρειών.

AE 507/X2481-30/6

Σε ολόκληρη την Ελλάδα

Μόνο η Ρόδος έχει σχέδια για αντιμετώπιση πυρκαγιών

Αυστηρές εντολές από το υπουργείο Εσωτερικών



Ακρως ανησυχητικές σχετικά με την προετοιμασία των αρμοδίων υπηρεσιών για την αντιμετώπιση των πυρκαγιών είναι οι διαπιστώσεις του γενικού γραμματέα Πολιτικής Προστασίας Δ. Παπανικολάου. Η επικράτηση δυσχερών καιρικών συνθηκών, σε συνδυασμό με την ολιγωρία των τοπικών αρχών και της κεντρικής διοίκησης, συνιστούν ένα εκρηκτικό μείγμα για τα δάση όλης της χώρας.

Ο κ. Παπανικολάου σε συνέντευξη Τύπου που παραχώρησε, χαρακτήρισε την Αττική «γκρίζα ζώνη», καθώς όπως σημείωσε, διαπιστώνονται σοβαρές καθυστερήσεις στην αντιπυρική οργάνωση, κυρίως από πλευράς των δήμων, ενώ παρά τη συγκέντρωση των δυνάμεων στο κέντρο διαπιστώνονται τα σοβαρότερα προβλήματα στο συντονισμό των ενεργειών.

Ο γ.γ. Πολιτικής Προστασίας κατήγγειλε ότι από τις αυτοψίες που έγιναν στην Αττική, διαπιστώνεται καθυστέρηση από τους δήμους στον καθαρισμό των ανεξέλεγκτων χωματερών, που αποτελούν πιθανή εστία εκδήλωσης πυρκαγιών.

Ο καθαρισμός των χωματερών έπρεπε να έχει ολοκληρωθεί εδώ και αρκετό καιρό, παράλληλα με τον καθάρισμό των δασικών εκτάσεων και του δασικού οδικού δικτύου. Και σε αυτούς όμως τους τομείς εντοπίζονται καθυστερήσεις, αφού δεν έχουν ακόμη ολοκληρωθεί οι προσλήψεις 1.000 δασεργατών στα 100 δασαρχεία της χώρας.

Την ίδια στιγμή και η κεντρική διοίκηση καθυστερεί στην εκταμίευση των 6 δισ. δρχ. προς την αυτοδιοίκηση και ο κ. Παπανικολάου συνέδεσε την καθυστέρηση διοχέτευσης των πόρων με την ολιγωρία των δημάρχων στην κατάρτιση των τοπικών αντιπυρικών σχεδίων, τα οποία έπρεπε να έχουν υποβληθεί στις περιφέρειες πριν το Μάιο.

Εξάλλου και οι περιφερειάρχες όφειλαν και αυτοί από την πλευρά τους να έχουν συντάξει εκθέσεις για το βαθμό υλοποίησης των μέτρων πυροπροστασίας.

Εξαίρεση αναφορικά με την έγκαιρη κατάρτιση αντιπυρικών τοπικών σχεδίων, αποτελούν οι τοπικές αρχές της Ρόδου και της Κρήτης.

Λόγω των τραγικών διαπιστώσεων ο υφυπουργός Εσωτερικών Κώστας Καϊσερλης με νέα εγκύκλιό του ζητεί την ολοκλήρωση των ελέγχων και την αποστολή των εκθέσεων εντός 15 ημερών.

Ο υφυπουργός παράλληλα καλεί τους περιφερειάρχες να επιβάλουν τις προβλεπόμενες κυρώσεις σε όσους δημάρχους δεν ανταποκριθούν στις υποχρεώσεις τους.

Δύο κορυφαία προϊόντα στην κορυφαία...



Οινοθήκη Emery, οινοποιία με παράδοση τριών γενεών, χάρις στο άρτια καταρτισμένο επιστημονικό και τεχνικό προσωπικό και στις τελειοποιημένες σύγχρονες εγκαταστάσεις της, κατορθώνει να παράγει μια πλούσια γκάμα προϊόντων υψηλής ποιότητας με διεθνή αναγνώριση. Τώρα, ένας νέος ξεχωριστός κόσμος σας ανοίγεται με την υπογραφή της Οινοθήκης Emery.

Για σας που η ποιότητα ζωής αφορά την κάθε στιγμή, η Οινοθήκη Emery έφερε δύο νέα προϊόντα. Τη μπύρα KROMBACHER και το μεταλλικό ανθρακούχο νερό APOLLINARIS.

***Η μπύρα KROMBACHER**, παράγεται από νερό που αναβλύζει στην περιοχή των εργοστασιακών εγκαταστάσεων, διαλεγμένους λυκίσκους από τις περιοχές που προέρχονται οι καλύτερες σχετικές φυτοκαλλιέργειες, κριθάρι ζυθοποιίας από θερινό καρπό με διπλό στάχυ καθώς επίσης και δυνατή φρέσκια μαγιά βιολογικής παραγωγής.*

***Το εμφιαλωμένο νερό APOLLINARIS**, είναι το πιο δημοφιλές ανθρακούχο μεταλλικό νερό στην Γερμανία.*

Μια νέα σελίδα ποιοτικής ζωής σας ανοίγεται με τα δύο κορυφαία προϊόντα στην κορυφαία Οινοθήκη Emery.

ΟΙΝΟΘΗΚΗ EMERY

Αυστραλίας 28, 85100 Ρόδος,
Τηλ.: (0241) 29111, 22715, Fax: (0241) 22716

ΧΛ

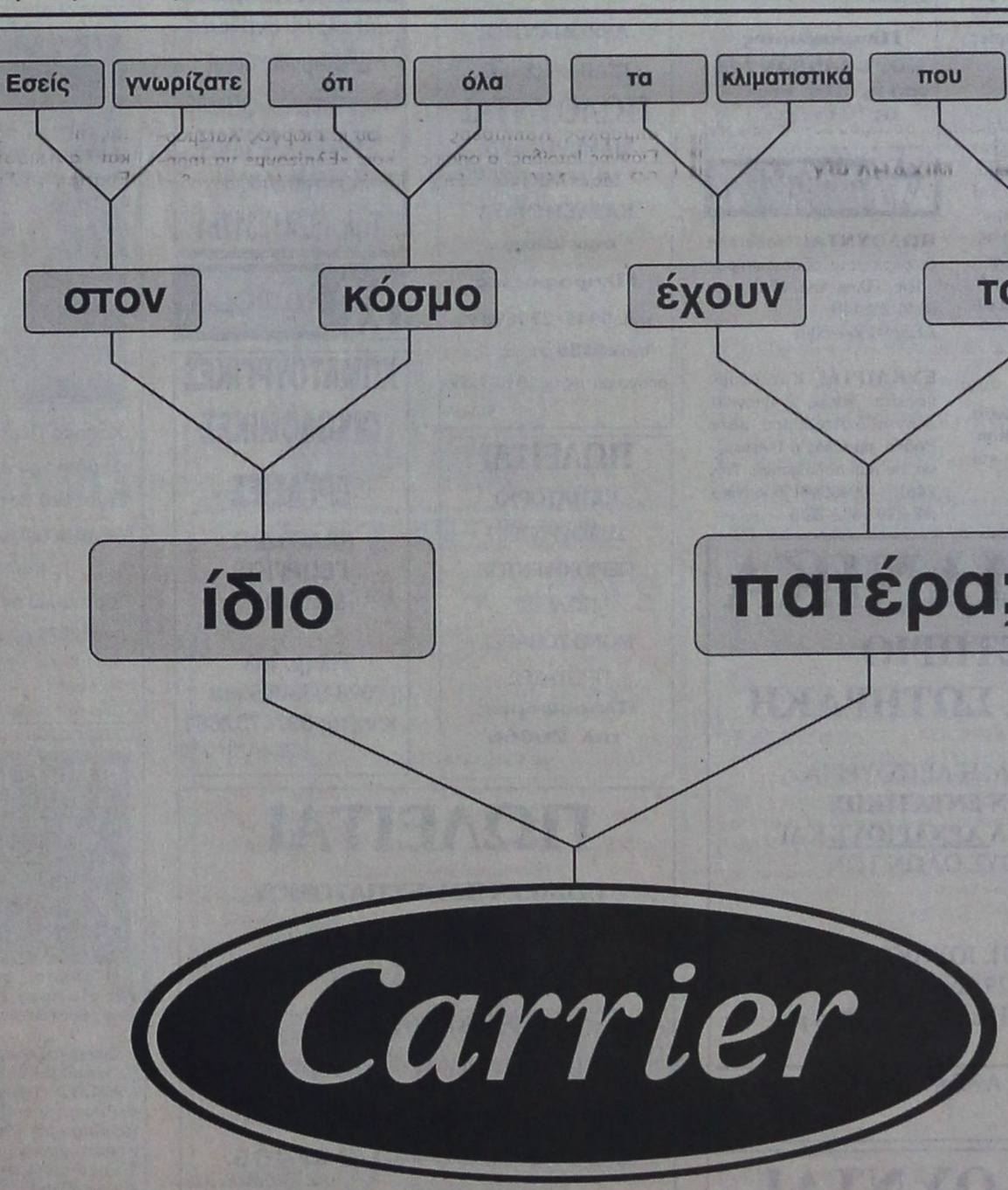

Ο Εφευρέτης του Κλιματισμού

Rodos Air Ε.Π.Ε.

Τεχνικη & Εμπορικη Εταιρια

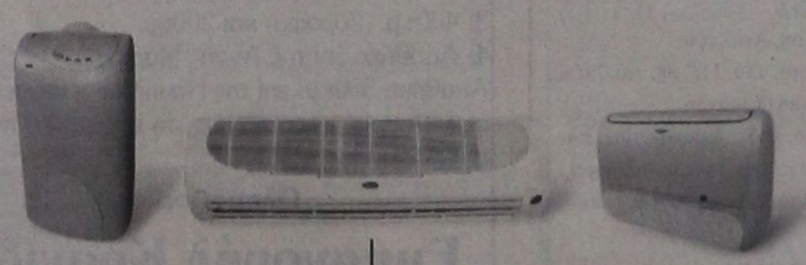

Ρόδος, Καμείρου 1 Τηλ. Κέντρο: (0241) 70710, Fax: (0241) 70720
e-mail: rodosair@rho.forthnet.gr • www.rodosair.gr

ΓΡΑΜΜΗ ΠΑΝΤΟΣ ΚΑΙΡΟΥ CARRIER 0801-19000

AE 791/X2530-30/6

ΠΡΟΟΔΟΣ ΜΙΚΡΕΣ ΑΓΓΕΛΙΕΣ ΜΙΚΡΕΣ ΑΓΓΕΛΙΕΣ ΠΡΟΟΔΟΣ

ενοικιάσεις

ΕΝΟΙΚΙΑΖΕΤΑΙ αποθηκευτικός χώρος 120 τ.μ. κατάλληλος για οποιαδήποτε χρήση με ρεύμα και νερό. Στην περιοχή Καρακόνερο. Τηλ. 65253 - 33118 - 0945053503
ΑΕ 847/1715/12/7

ΕΝΟΙΚΙΑΖΕΤΑΙ ρετιρέ δυάρι, πολυτελούς κατασκευής σε νεόκτιστη οικοδομή σε κεντρικό δρόμο στην Ανάληψη. Τηλ. 21142 - 65430, 69041, απόγευμα 3.30 - 8.30
ΑΕ 843/1711-4/7

ΕΝΟΙΚΙΑΖΕΤΑΙ μικρό μαγαζί, Ομήρου 73 «Καινούργια Πόρτα». Τιμή 60.000 δρχ. Τηλ. 26208
ΑΕ 40/1694-22/6

ΕΝΟΙΚΙΑΖΕΤΑΙ κατάστημα στην οδό πάροδος Σωκράτους 2, απέναντι από το κέντρο διασκεδάσεως Νυν και Αεί. Πληρ. τηλ. 29391 απόγευμα
ΑΕ 822/1706-23/6

ΕΝΟΙΚΙΑΖΕΤΑΙ υπόγειος χώρος 150τ.μ., κατάλληλος για βιοτεχνία ή αποθήκη, Αγίου Ιωάννου 191 Α. Τηλ. 25421 - 35914
ΑΕ 730/1651-27/6

ΕΝΟΙΚΙΑΖΕΤΑΙ ισόγειο διαμέρισμα κατάλληλο για γραφείο, με επιφάνεια 57,30τ.μ., που αποτελείται από δύο κύρια δωμάτια, διάδρομο, αποθήκη, κουζίνα και WC, στη γωνία Κοδριγκτώνος 99 και Δημητρίου Παππά. Πληροφορίες τηλ. 27779 ώρες 9-1 και 5-9 και 29737
ΑΕ 784/1683-21/6

ΕΝΟΙΚΙΑΖΕΤΑΙ για επαγγελματική στέγη διαμέρισμα που θα διαμορφωθεί κατάλληλα στον 1ο όροφο, 80τ.μ., οδός Τάρπον Σπριγκς (Μανδράκι). Πληροφορίες τηλ. 90400
ΑΕ 783/1682-21/6

ΕΝΟΙΚΙΑΖΕΤΑΙ διαμέρισμα 130τ.μ., με δύο υπνοδωμάτια, σαλόνι, τραπεζαρία, μπάνιο, κουζίνα, WC, επί παρόδου, των οδών Δαμασκηνού και Κοδριγκτώνος. Ενοίκιο δρχ. 140.000 δρχ. Πληροφορίες τηλ. 0244/51474 όλες τις ώρες και τηλ. 39741 μετά τις 7 το απόγευμα
ΑΕ 773/1676-21/6

ΠΩΛΕΙΤΑΙ ημιτελής μεζονέτα 350τ.μ., σε πανοραμική θέση. Τηλ. 61628 - 61937 και 0974435364
ΑΕ 756/1665-30/6

ΕΝΟΙΚΙΑΖΕΤΑΙ στο Ροδίνι επιπλωμένη γκαρσονιέρα.
Πληρ. τηλ. 65518
ΑΕ 753/1663-20/6

ΕΝΟΙΚΙΑΖΕΤΑΙ διαμέρισμα 5άρι, 92τ.μ., 1ος όροφος, κατάλληλα και για ιατρείο με δύο λουτροκαμπινέδες. Πληροφορίες τηλ. 27896, 0944758833, Hotel Cotal 24912, δωμάτιο 702
ΑΕ 871/1732-27/6

ΕΝΟΙΚΙΑΖΕΤΑΙ διαμέρισμα 180τ.μ., διαμπερές, στον 2ο όροφο, φωτεινό, με 3 υπνοδωμάτια, δύο WC, μεγάλο living room, βοηθητικοί χώροι, με μεγάλες βεράντες, αυτόνομη θέρμανση.
Τηλ. 0945876217
ΑΕ 872/1733-27/6

ΕΝΟΙΚΙΑΖΟΝΤΑΙ λουξ διαμερίσματα επιπλωμένα, με την ημέρα ή με το μήνα έως 30 Σεπτεμβρίου. Πληροφορίες τηλ. 29362
ΑΕ 873/1735-27/6

ΕΝΟΙΚΙΑΖΕΤΑΙ
ΑΠΟΘΗΚΗ
125τ.μ. Μετατρέπεται και σε ραφείο, Κων/νου Υδραίου 50
Πληροφορίες τηλ. 0241/73874
ΑΕ 611/1574-22/6

ΕΝΟΙΚΙΑΖΕΤΑΙ
ΕΡΓΑΣΤΗΡΙΟ ΖΑΧΑΡΟΠΛΑΣΤΙΚΗΣ
πλήρες εξοπλισμένο, στην Ιαλυσό.
Πληροφορίες τηλ. 0945049726 από τις 10 το πρωί ως τις 10 το βράδυ
416-22/6

πωλήσεις

ΠΩΛΟΥΝΤΑΙ πολυτελή διαμερίσματα οδός Σωτήρος - Ιξιά. Πληρ. τηλ. 65404 και 0944/258448
ΑΕ574/1554-30/6

ΕΥΚΑΙΡΙΑ! Κατάστημα πωλείται 40τ.μ., με υπόγειο, στην οδό Αταβύρου, κάτω Ροδίνι, ημιτελής ή τελειωμένο, σε τιμή πολύ φτηνή. Τηλ. 24616 - 0946049179 κ. Νίκο
ΑΕ 399/1692-22/6

ΠΩΛΕΙΤΑΙ διώροφη οικία με αυλή στην Παλιά Πόλη, κοντά στη Σωκράτους. Πληροφορίες τηλ. 24828
ΑΕ 689/1628-26/6

ΠΩΛΕΙΤΑΙ διώροφο κτίριο με τέσσερα μαγαζιά στο ισόγειο και αποθήκη 150τ.μ., στον α' όροφο στην Παλιά Αγορά, τηλ. 24828
ΑΕ 690/1628-26/6

ΠΩΛΟΥΝΤΑΙ: 1) Κολονιάλε - μονοκατοικία με μικρή αυλή. Τιμή 11.000.000, 2) Δασκάλους, διαμέρισμα 100 τ.μ., με αυλή, 3) Καντυλί, μονοκατοικίες υπό κατασκευή, 4) Ροδίνι, Ανάληψη, διαμερίσματα διαφόρων διαστάσεων καινούργια, 5) Κιοτάρι - μονοκατοικία και διάφορα ακίνητα, 6) Ασγούρου - μονοκατοικία με 1000 μέτρα αυλή μέχρι μαρμαροσοβά. Πληροφορίες Β. Εγγλέζος τηλ. 29308 - 22768 και κινητό: 0945517415
ΑΕ 874/1736-11/7

ΠΩΛΕΙΤΑΙ στο Γεννάδι παραθαλάσσιο αγρόκτημα 16.500 μέτρα, με πρόσοψη επί της λεωφόρου, 125 μ. Πληροφορίες τηλ. 61628 και 61937, κινητό: 0974435364
ΑΕ 866/1728-6/7

ΠΩΛΕΙΤΑΙ από ιδιώτη διαμέρισμα 88 τ.μ. με 3 υπνοδωμάτια, 1ος όροφος με ηλιακό θ. σε καλή τοποθεσία κοντά στο Ροδίνι. Οχι δάνεια. Τηλ. 69058 ώρα 8-10 και 3-8 μ.μ. κ. Παναγιώτη
ΑΕ 849-1718-26/6

ΠΩΛΕΙΤΑΙ
ισόγειο διαμέρισμα
70 τ.μ. με κήπο.
Καλλιπάτειρας 32.
Πληροφορίες τηλ. 22153
ΑΕ 851/1720-26/6

ΛΥΚΟΠΑΝΤΗΣ ΤΣΑΒΑΡΗΣ Ο.Ε.
ΠΩΛΟΥΝΤΑΙ
ΔΙΑΜΕΡΙΣΜΑΤΑ ΜΕΖΟΝΕΤΕΣ ΚΑΤΑΣΤΗΜΑΤΑ στην Ιαλυσό.
Πληροφορίες τηλ. 0945-279698 και στο **66085** από τις 3 το απόγευμα ως τις 10 το βράδυ
412-26/6

ΠΩΛΕΙΤΑΙ
ΕΣΤΙΑΤΟΡΙΟ
ΣΕ ΤΟΥΡΙΣΤΙΚΗ ΠΕΡΙΟΧΗ ΕΝΤΟΣ ΠΟΛΕΩΣ
ΜΟΝΟ ΣΟΒΑΡΕΣ ΠΡΟΤΑΣΕΙΣ
Πληροφορίες τηλ. 26066
ΑΕ 673/1611-24/6

ΠΩΛΕΙΤΑΙ
ΟΙΚΟΠΕΔΟ
εντός σχεδίου στα Κοσκινού 448,50 μέτρα, 25.000.000 δρχ.
Πληροφορίες τηλ. 39781 κ. Σάββα
ΑΕ 653/Χ2503-30/6

ΕΥΚΑΙΡΙΑ
ΠΩΛΟΥΝΤΑΙ ΣΤΑ ΤΡΙΑΝΤΑ
όπισθεν ξενοδοχείου Μπένε Λουξ, 3 αγροτεμάχια των 700τ.μ., το καθένα, σε οικοδομικό συνεταιρισμό 70 τεμαχίων.
Πληροφορίες τηλ. 071241038 και 0977774942
ΑΕ 640/1597-22/6

μαθήματα

ΑΝΑΚΟΙΝΩΣΗ
ΚΑΛΟΚΑΙΡΙΝΑ ΜΑΘΗΜΑΤΑ
*** Computer ***
PROGRAM COMPUTER
ΕΓΓΡΑΦΕΣ ** ΤΩΡΑ **
Τμήματα για: Παιδιά - Ενήλικες Αρχάριους - Μαθητές Επαγγελματίες
Ανεύρεση Εργασίας
ΠΑΡΕΧΕΤΑΙ ΒΕΒΑΙΩΣΗ
Διδάσκει πτυχιούχος Πανεπιστημίου Αμερικής
ΜΑΝΩΛΗΣ Ι. ΣΟΦΙΛΛΑΣ
Κοδριγκτώνος 91
Τηλ. (0241) 31761
ΑΕ 510/Χ2505-30/6

διάφορα

ΧΩΜΑΤΟΥΡΓΙΚΕΣ ΟΙΚΟΔΟΜΙΚΕΣ ΕΡΓΑΣΙΕΣ
ΚΑΛΟΥΔΗΣ ΓΕΩΡΓΙΟΣ & ΣΙΑ Ο.Ε.
Πληρ. τηλ. 0241/33095 και κινητό: 0974732681
ΑΕ868/1731-27/6

ΜΟΝΩΣΕΙΣ
20 ΧΡΟΝΙΑ!
ΑΡΧΩΝ ΣΑΜΑΡΤΖΗΣ
ΤΗΛ. 23030-32054
ΑΕ511/Χ2484-30/6

ΤΑΠΗΤΟΚΑΘΑΡΙΣΤΗΡΙΟ WASH AND CARE
ΚΑΘΑΡΙΣΜΟΣ ΚΑΙ ΦΡΟΝΤΙΔΑ
Συνδυάσαμε την πολυετή πείρα μας και τα ολοκαίνουρια μηχανήματά μας και αναλαμβάνουμε:
■ Καθαρισμό- φροντίδα - φύλαξη χαλιών - μοκετών
■ Παραλαβή από το σπίτι μ' ένα τηλεφώνημα
■ Επιτόπιος καθαρισμός, σαλονιών, μοκετών, μαξιλαράκια επιχειρήσεων
ΦΑΡΜΑΚΙΔΗΣ ΕΥΣΤΑΘΙΟΣ
ΤΗΛ. 0241 - 68189
5ο χλμ. Λ. Ρόδου Λίνδου 237
ΑΕ 635/1601-30/6

Φ. & Ν. ΠΑΧΟΣ
Γ. Ευσταθίου 11
Τηλ. 26893

ΣΧΟΛΗ ΟΔΗΓΩΝ
ΚΟΥΣΗ ΠΑΝΤΕΛΗ
- ΔΙΠΛΩΜΑΤΑ
- ΕΡΑΣΙΤΕΧΝΙΚΑ
- ΕΠΑΓΓΕΛΜΑΤΙΚΑ
- ΜΟΤΟΣΙΚΛΕΤΑΣ
- ΜΑΘΗΜΑΤΑ ΘΕΩΡΗΤΙΚΗΣ ΔΙΔΑΣΚΑΛΙΑΣ

-Επεκτάσεις όλων των κατηγοριών -Αναθεωρήσεις ληγμένων αδειών -Μετατροπές ξένων αδειών σε ελληνικές
Οδός Βαλαωρίτου 9
(έναντι HOTEL SEMIRAMIS ΠΙΣΩ ΑΠΟ ΤΟ ΠΑΛΑΙΟ ΝΟΣΟΚΟΜΕΙΟ
e-mail: kaysisp@hol.gr
ΕΚΠΑΙΔΕΥΤΙΚΟ ΑΥΤΟΚΙΝΗΤΟ:
TOYOTA YARIS 1300 cc AIR CONDITIONED
(ΠΡΟΣΟΧΗ): ΜΑΘΗΜΑΤΑ α. Μοτοσικλέτας μεγάλου κυβισμού από 125 cc έως ανεξαρτήτου
β. Μοτ/τας έως 125 cc
γ. Μοτοποδηλάτου 50 cc
Διαθέτουμε επίσης κι αυτόματες μοτοσικλέτες 125 cc
Πληρ. τηλ.
29157-73820-94777
ΚΑΙ ΑΝΑ ΠΑΣΑ ΣΤΙΓΜΗ ΣΤΑ ΚΙΝΗΤΑ τηλ.
0944/511313-0944/203343
Στην κατηγορία ανεξαρτήτου κυβισμού η εκπαίδευση γίνεται με μοτοσικλέτα 500 cc
Παραλαβή των μαθητών μας **και από τις οικίες τους**
"Η σωστή και μεθοδική εκπαίδευση στα σύγχρονα οχήματα μας, βάζει γερά θεμέλια για τη δημιουργία ενός καλού νέου οδηγού"
ΑΕ 527/1799-30/6

ΠΡΟΣΟΧΗ
Στη σχολή μας παραδίδονται και μαθήματα θεωρητικής διδασκαλίας



Χάθηκα Πέμπτη βράδυ (20.00) 14/6/01 κοντά στο Στάδιο του Διαγόρα, στο «Mike's Gelato Bindi». Είμαι ένα άσπρο Γκριφόν με μακριά μαύρα αυτιά. Με λένε Μάιλς (Miles) και φοράω μπλε περιλαίμιο και κουβαλάω την αλυσίδα μου. Παρακαλώ αν με δείτε, ειδοποιήστε το 20382 ή το 22971 ή το 0946 355809. Θα δοθεί αμοιβή. Ευχαριστώ πάρα πολύ
426-24/6

ΦΡΟΝΤΙΣΤΗΡΙΟ ΙΤΑΛΙΚΩΝ
ΣΤΑΘΗ ΜΙΧ. ΣΚΑΝΔΑΛΙΔΗ
Καθηγητή Ιταλικής Γλώσσας και Φιλολογίας (πτυχ. Α.Π.Θ.) - Καθηγητή Α.Σ.Τ.Ε.Ρ.
Χριστόδ. Τσιγάντε 11 τηλ. 29265, 61782
κινητό: 093 2272902
Η διδακτική μας εμπειρία και η εφαρμοσμένη μέθοδός μας στα προηγούμενα έτη, συνετέλεσαν στην εισαγωγή των μαθητών μας με πλήρη επιτυχία στα ιταλικά Α.Ε.Ι.
ΚΑΙ ΤΩΡΑ
Συνεργαζόμαστε αποκλειστικά για τα Δωδεκάνησα με το Ιταλικό Κολλέγιο DON BOSCO της ιταλικής πόλης L'AQUILA (100 χιλ. από τη Ρώμη) που έχει παραρτήματα σε όλες τις καθολικές χώρες του κόσμου. Το Κολλέγιο ιδρύθηκε το 1948 και από το 1994 οργανώνει τμήματα προετοιμασίας για Ελληνες υποψηφίους ιταλικών ΑΕΙ. Τα προγράμματα σπουδών είναι οργανωμένα από Ιταλούς καθηγητές (πανεπιστημιακούς ερευνητές) και βασίζονται στην εγκύκλιο του υπουργείου Παιδείας της Ιταλίας.
Το Κολλέγιο DON BOSCO, ο μεγαλύτερος εκπαιδευτικός οργανισμός, προσφέρει:
1. Μεταφορά από τη Ρώμη στην πόλη L'Aquila με συνοδό.
2. Μαθήματα: Από Δευτέρα μέχρι Σάββατο πέντε ώρες την ημέρα.
3. Στέγαση και διατροφή, σε εστιατόρια συμβεβλημένα σε πολύ χαμηλές τιμές.
4. Καθημερινή βοήθεια σε όλη τη διάρκεια των μαθημάτων.
5. Συνοδεία από καθηγητές του κολλεγίου σε όλες τις πανεπιστημιακές πόλεις της Ιταλίας.
6. Εξεύρεση κατοικίας και διεκπεραίωση των γραφειοκρατικών διαδικασιών, στις γραματείες των σχολών, για την άδεια παραμονής, εγγραφή στο εθνικό σύστημα υγείας.
Στα χρόνια που λειτουργεί το Κολλέγιο ανέπτυξε μια μεθοδολογία που απευθύνεται αποκλειστικά στους Ελληνες υποψήφιους και τις ιδιαιτερότητές τους. Τα ολιγομελή τμήματα (7 ατόμων), οι πανεπιστημιακοί καθηγητές με άριστη επιστημονική κατάρτιση και η ψυχολογική υποστήριξη που παρέχει στους μαθητές του, εγγυώνται την επιτυχία στις εξετάσεις. Η διεύθυνση του κολλεγίου βρίσκεται σε στενή επαφή με τους γονείς και τους ενημερώνει για την πορεία και την πρόοδο του παιδιού τους.
(Περσσότερες υπεύθυνες πληροφορίες στο φροντιστήριό μας)
ΑΕ 860/ΓΔ-1/7

ΠΩΛΟΥΝΤΑΙ
ΜΟΝΟ ΑΠΟ ΤΟ ΓΡΑΦΕΙΟ ΜΑΣ

1) 2 όροφοι σε γωνιακό κεντρικό σημείο, έκαστος 90τ.μ., κατάλληλος για γραφείο, ιατρείο, πρακτορείο, οικία, κλπ. Καταπληκτική περίπτωση
2) 3 μεζονέτες σε γιαπί και γκαράζ έκαστη, με οικόπεδο 2 στρέμματα έκαστη, 100 μέτρα από τη θάλασσα, θέα φανταστική
3) Διαμερίσματα 4άρια με γκαράζ λουξ κατασκευής, τεράστιες βεράντες, αυτόνομη θέρμανση, κλπ. σε καταπληκτική περιοχή.
4) Μαγαζί γωνιακό, στο Μαντράκι
5) Διαμερίσματα 2άρια, 3άρια, 4άρια, σε διάφορες περιοχές της πόλεως
6) Μεζονέτες σε γιαπί ή έτοιμες
7) Οικόπεδα, κτήματα
8) Ενοικιάσεις μαγαζιών

Γ. ΝΕΟΦΥΤΟΥ
ΔΗΜ. ΘΕΟΔΩΡΑΚΗ 40 - ΤΗΛ. 20989 - 21434
ΑΕ512/Χ2492-30/6

ΠΩΛΟΥΝΤΑΙ

1) Οικόπεδο 340τ.μ. επί της οδού Πειραιώς (Σ.Δ. 0,8)
2) Αγρός 2000τ.μ., στα Κοσκινού
3) Αγρός 4000τ.μ. πλησίον οικισμού Καστελλοριζιών
4) Αγρός 2000τ.μ. επί της λεωφόρου Ιαλυσού - Αεροδρομίου
5) 4άρια διαμερίσματα καινούργια στην Ανάληψη - Ροδίνι
6) 3άρια διαμερίσματα στο Ροδίνι
7) Ξενοδοχείο 60 κλινών στο κέντρο της πόλης Ρόδου

Πληροφορίες
Εμμανουήλ Κρανίδης
Τηλ. 27082 - 26476 και 0944347405
ΑΕ 513/Χ2508-30/6

ΔΙΑΜΕΡΙΣΜΑ «ΠΡΟΒΟΛΗΣ»
ΠΩΛΕΙΤΑΙ
ΔΙΑΜΕΡΙΣΜΑ
Ε=126 τ.μ., β' όροφος
επί της οδού Αμμοχώστου, κατάλληλο για κάθε χρήση.
Πληροφορίες: (μόνο σε επώνυμους)
«TOP PROPERTIES»
κ. ΓΕΩΡΓΙΟ ΠΙΠΙΝΟ -
ΤΗΛ. 23895 & 0944676003
ΑΕ183/1240-24/6

ΔΩΔΕΚΑΝΗΣΙΑΚΕΣ ΑΠΟΦΡΑΞΕΙΣ
«ΚΟΛΟΣΣΟΣ»



ΑΠΟΦΡΑΞΕΙΣ ΚΑΘΑΡΙΣΜΟΙ ΑΠΟΧΕΤΕΥΣΕΩΝ & ΒΟΘΡΩΝ
Αναλαμβάνουμε πάσης φύσεως αποφράξεις οποιουδήποτε μήκους και πλάτους Αναλαμβάνουμε καθαρισμούς αποχετευτικών αγωγών, δήμων, ξενοδοχείων, στρατιωτικών μονάδων, σπιτιών, πολυκατοικιών, καθώς και καθαρισμούς βιολογικών μονάδων με μηχάνημα υψηλής πιέσεως σε όλη τη Δωδεκάνησο.
Κ. ΠΗΛΙΑΚΗΣ - Π. ΚΑΣΕΡΗΣ
Πληρ. τηλ. 47915 - 91881
κινητό: 0944/325234 και 0977/717048
ΑΕ 664/1608-30/6

ΞΥΛΟΥΡΓΙΚΕΣ ΕΡΓΑΣΙΕΣ
Ο ΜΑΝΩΛΗΣ
Αναλαμβάνουμε πάσης φύσεως ξυλουργικές εργασίες:
• κουζίνες γερμανικές • ντουλάπες
• πόρτες • παράθυρα κ.λ.π.
ΠΛΗΡΟΦΟΡΙΕΣ
Τηλ. 62183-68414
ΑΕ 665/1609-30/6

ΓΕΡΜΑΝΙΚΑ
ΦΡΟΝΤΙΣΤΗΡΙΟ ΜΑΡΙΑ Γ. ΣΩΤΗΡΑΚΗ

ΑΝΑΚΟΙΝΩΝΕΤΑΙ Η ΛΕΙΤΟΥΡΓΙΑ **ΚΑΛΟΚΑΙΡΙΝΩΝ ΕΝΤΑΤΙΚΩΝ ΤΜΗΜΑΤΩΝ** ΓΙΑ **ΑΡΧΑΡΙΟΥΣ** ΚΑΙ ΠΡΟΧΩΡΗΜΕΝΟΥΣ ΟΛΩΝ ΤΩΝ ΕΠΙΠΕΔΩΝ.

ΔΙΑΡΚΕΙΑ : 02.- 31. ΙΟΥΛΙΟΥ
ΕΓΓΡΑΦΕΣ: 25.- 29. Ιουνίου
Δε.- Πα.: 10:00-12:00 π.μ.

Θεσσαλονίκης 20, Ανάληψη τηλ. 66705/24948
ΑΕ 589/1564-1/7

ΠΩΛΟΥΝΤΑΙ

Α) Στην οδό Ιωάννη Μεταξά και Ανθούλας Ζερβού στο Νιοχώρι:
- Οροφοδιαμερίσματα, αρίστης κατασκευής των 136τ.μ., με θέση στάθμευσης και υπόγεια αποθήκη 12τ.μ., με κεντρική θέρμανση με αυτονομία
- Διαμερίσματα 138, 105, 97, 91, 81, 63, 55 με θέση στάθμευσης, κεντρική θέρμανση με αυτονομία
- Καταστήματα των 140 και 70τ.μ.
Β) Στην οδό Αποστόλου Παύλου, Ανάληψη:
- Διαμερίσματα ετοιμοπαράδοτα, 116, 112, 88, και 73τ.μ., με θέση στάθμευσης και κεντρική θέρμανση
Γ) Μονοκατοικίες στην Ιαλυσό, οδός Δημοκρατίας, πανταχόθεν ελεύθερες από 119τ.μ. έως 184τ.μ. διόροφες, χωρίς υπόγειο, με οικόπεδο από 250 έως 360τ.μ., πολυτελούς κατασκευής

ΠΛΗΡΟΦΟΡΙΕΣ
ΑΝΑΣΤΑΣΙΟΣ ΑΤΣΙΔΗΣ
ΣΤΕΦΑΝΟΥ ΚΑΖΟΥΛΗ 74 - ΡΟΔΟΣ Τηλ. 28616, 37848
ΑΕ508/Χ2499-30/6

ΠΩΛΕΙΤΑΙ

ΕΠΙΧΕΙΡΗΣΗ ΕΣΤΙΑΤΟΡΙΟΥ
ΣΤΗΝ ΠΑΛΙΑ ΠΟΛΗ ΚΟΝΤΑ
ΣΤΗ ΣΩΚΡΑΤΟΥΣ
ΜΕ ΙΔΙΩΤΙΚΗ ΑΥΛΗ
ΓΙΑ ΤΑ ΤΡΑΠΕΖΟΚΑΘΙΣΜΑΤΑ
Πληροφορίες τηλ. 27082 - 26476 και 0944/347405
ΑΕ 782/Χ2508-30/6

ΕΝΟΙΚΙΑΖΟΝΤΑΙ

Α) Γραφεία 140τ.μ. και 80τ.μ. επί της Αννης Μαρίας, πλησίον Κορασίδη
Β) Καταστήματα:
1) 50τ.μ. επί της Μιχ. Πετρίδη
2) 40τ.μ. και 80τ.μ. στο Φαληράκι
3) 400τ.μ. (2όροφο) και 200τ.μ.
4) Αποθήκη επί της Αννης Μαρίας
Αποθήκη 350τ.μ. επί της Ναυπλίου - ισόγεια
5) 140τ.μ. με κήπο 800τ.μ. σε τουριστική περιοχή του Δήμου Ιαλυσού

Πληροφορίες
Εμμανουήλ Κρανίδης
Τηλ. 27082 - 26476 και 0944347405
ΑΕ509/Χ2508-30/6

ΠΡΟΟΔΟΣ ΜΙΚΡΕΣ ΑΓΓΕΛΙΕΣ ΜΙΚΡΕΣ ΑΓΓΕΛΙΕΣ ΠΡΟΟΔΟΣ

ΑΠΟΦΡΑΞΕΙΣ ΚΑΘΑΡΙΣΜΟΙ ΑΠΟΧΕΤΕΥΣΕΩΝ -ΞΕΒΟΥΛΩΜΑΤΑ

Υδραυλικός, αναλαμβάνει πάσης φύσεως υδραυλικές εργασίες

Χ. Δημήτρης

Αναλαμβάνουμε τον καθαρισμό αποχετεύσεων πολυκατοικιών και ξενοδοχείων με νέο ηλεκ/το μηχάνημα

ΟΙ ΑΠΟΧΕΤΕΥΣΕΙΣ ΓΙΝΟΝΤΑΙ ΣΑΝ ΝΑ ΤΙΣ ΠΕΡΑΣΑΤΕ ΣΗΜΕΡΑ

ΕΡΓΑΣΙΑ ΕΓΓΥΗΜΕΝΗ

ΔΩΡΕΑΝ ΜΕΤΑ ΑΠΟ ΚΑΘΕ ΑΠΟΦΡΑΞΗ ΨΕΚΑΣΜΟΣ ΤΩΝ ΦΡΕΑΤΙΩΝ ΓΙΑ ΜΙΚΡΟΒΙΑ ΚΑΙ ΚΑΤΣΑΡΙΔΕΣ

Τηλ. 90230 μαγαζί και 31990, ΓΙΑ ΑΜΕΣΗ

ΕΞΥΠΗΡΕΤΗΣΗ ΣΑΣ ΣΤΟ ΚΙΝΗΤΟ ΜΑΣ ΤΗΛΕΦΩΝΟ

0944344911

ΑΕ 559/1558-1/7

ζητήσεις

ΖΗΤΕΙΤΑΙ πωλήτρια που να γνωρίζει αγγλικά για να εργαστεί σε τουριστικό κατάστημα στην Π. Πόλη. Τηλ. 35240
ΑΕ 732/1653-29/6

ΖΗΤΕΙΤΑΙ βοηθός σερβιτόρου που να γνωρίζει απαραιτήτως λίγα αγγλικά, για να εργαστεί σε φαστ φουντ στη Ν. Αγορά.
Τηλ. 20843
ΑΕ 785/1684-21/6

ΖΗΤΕΙΤΑΙ κομμώτρια. Πληροφορίες τηλ. 31973
ΑΕ 771/1674-30/6

ΖΗΤΕΙΤΑΙ πωλήτρια για κατάστημα ρούχων στο Φαληράκι, που να γνωρίζει αγγλικά και γερμανικά. Συνεχές απογευματινό ωράριο. Μισθός πολύ ικανοποιητικός. Πληροφορίες τηλ. 0944250825 κ. Μάνος
ΑΕ 819/1703-24/6

ΑΠΟ ΠΑΙΔΙΚΟ ΣΤΑΘΜΟ - ΝΗΠΙΑΓΩΓΕΙΟ

ΖΗΤΕΙΤΑΙ

ΝΗΠΙΑΓΩΓΟΣ πανεπιστημίου ή ιδ. σχολής με προϋπηρεσία. 5νθήμερη απασχόληση και πλήρες ωράριο. Τυχόν συστάσεις θα ληφθούν υπόψη.
Πλ. 39739 πρωινές ώρες και απογευματινές **0972007352**
ΑΕ 869/Χ2536-5/7

ΖΗΤΕΙΤΑΙ

δεσποινίς ή κυρία με γνώσεις στην Γερμανική και Αγγλική γλώσσα, για να χρησιμοποιηθεί ως υπάλληλος σε RENT A CAR.

Τηλ. 85103
ΑΕ 852/Χ.2535-30/6

ΖΗΤΕΙΤΑΙ κοπέλα υπάλληλος για να εργαστεί σε οικογενειακό περιβάλλον στην Παλιά Πόλη, να μιλάει Αγγλικά και λίγα σκανδιναβικά.
Τηλ. 25387
ΑΕ 856/1729-28/6

ΖΗΤΟΥΝΤΑΙ σερβιτόροι ή σερβιτόρες από ξενοδοχείο Α' Κατηγορίας, περιοχή Φαληράκι. Τηλ. 87580
ΑΕ 845/1713-26/6

ΖΗΤΕΙΤΑΙ άτομο δραστήριο για μπουφέ, σνακ μπαρ, καφετέρια, στο Μαντράκι. Τηλ. 22331 - 22667
ΑΕ 752/1662-20/6

ΖΗΤΕΙΤΑΙ να εργαστεί κυρία βοηθός για κουζίνα και λάντζα, με προϋπηρεσία για σνακ μπαρ, στο Φαληράκι, ωράριο πρωινό.
Πληροφορίες τηλ. 0945357588 κ. Γεωργία
Α 751/1660-20/6

ΖΗΤΕΙΤΑΙ νεαρός με προϋπηρεσία που να γνωρίζει αγγλικά για σνακ μπαρ στο Φαληράκι, για βοηθός σερβιτόρου, ωράριο πρωινό. Τηλ. 0945357588 κ. Γεωργία
ΑΕ 749/1660-20/6

ΖΗΤΕΙΤΑΙ κοπέλα για να εργαστεί σε σνακ μπαρ ξενοδοχείου, με γνώσεις μαγειρικής και γνώστης της αγγλικής γλώσσας, ξενοδοχείο Κασσάνδρα, Ρίμινι 1 - Ιαλυσός. Τηλ. 94236-94960
ΑΕ 748/1659-20/6

ΖΗΤΕΙΤΑΙ μάγειρας ή ψήστης για να εργαστεί σε ταβέρνα στη Λάρδο. Τηλ. 0244/44244
ΑΕ 762/1668-20/6

ΖΗΤΕΙΤΑΙ οδηγός για να εργαστεί σε βιοτεχνία για όλο το χρόνο. Τηλ. 23165
ΑΕ 726/1645-27/6

ΖΗΤΟΥΝΤΑΙ

ΠΩΛΗΤΡΙΕΣ
ΓΙΑ ΕΜΠΟΡΙΚΟ
ΚΑΤΑΣΤΗΜΑ
Πληροφορίες τηλ. 65023
ΑΕ 757/Χ2517-30/6

ΖΗΤΕΙΤΑΙ κοπέλα ως οικιακή βοηθός για οικογένεια ως εσωτερικό, με δικό της προσωπικό χώρο. Τηλ. 20105 - 67086 και 0942233588
ΑΕ 842/1710-24/6

ΖΗΤΕΙΤΑΙ πεπειραμένος πωλητής ή πωλήτρια που να γνωρίζει γερμανικά - αγγλικά για απογευματινή απασχόληση σε κατάστημα με δερμάτινα - γούνες και υφάσματα στο εμπορικό κέντρο Φαληράκι. Μισθός ή ποσοστά. Πληρ. τηλ. 33956 πρωί από 09.00-13.00 και 86265 απόγευμα από 19.00-22.00
ΑΕ 727/1647-20/6

ΖΗΤΕΙΤΑΙ

κυρία από 40-45 ετών για να φροντίζει νεογέννητο με διαμονή στο σπίτι

Πληρ. τηλ. 65023 - 64849
ΑΕ 582/Χ2517-30/6

ΖΗΤΕΙΤΑΙ

υπάλληλος για να εργαστεί στο τουριστικό γραφείο Pellos Travel στο Φαληράκι, απαραίτητα Αγγλικά και κομπιούτερ.

86298-87615
ώρες γραφείου
ΑΕ 859/1724-26/6

ΖΗΤΕΙΤΑΙ

υπάλληλος
για
τουριστικό γραφείο

που να γνωρίζει τουλάχιστον αγγλικά απταίστως και μια άλλη ξένη γλώσσα και χρήση υπολογιστή για καθήκοντα γραμματέως

Τηλ. 73369
κ. Μιχάλη
ΑΕ 827/Χ2532-30/6

ΖΗΤΕΙΤΑΙ

ΟΔΗΓΟΣ
ΜΕ ΔΙΠΛΩΜΑ Γ'
ΚΑΤΗΓΟΡΙΑΣ
ΓΙΑ ΔΙΑΝΟΜΕΣ
Τηλ. 67200
ΑΕ 606/Χ252-20/6

Από τους αδελφούς Χατζημιχάλη αποκλειστικοί αντιπρόσωποι της MERCEDES BENZ

ΖΗΤΕΙΤΑΙ

ΝΕΑ ή ΝΕΟΣ
για μόνιμη και συνεχή εργασία ως γραμματεύς.
Απαραίτητα προσόντα χρήση Η/Υ και καλή γνώση της αγγλικής

Πληροφορίες τηλ. 61824 κ. Καρανίκη
ΑΕ 788/Χ2530-22/6

ΖΗΤΟΥΝΤΑΙ

ΓΥΜΝΑΣΤΕΣ - γυμνάστριες απόφοιτοι ΤΕΦΑΑ

RECEPTIONIST με πείρα στις πωλήσεις

ΑΙΣΘΗΤΙΚΟΣ

ΑΤΟΜΑ ΓΙΑ ΚΑΘΑΡΙΣΜΟ χώρων γυμναστηρίου

Πλήρες ωράριο για στελέχωση γυμναστηρίου

Τηλ. επικοινωνίας
0974632575
ώρες επικοινωνίας
10.00-14.00 και
18.00-21.00
ΑΕ 735/1656-27/6

ΖΗΤΕΙΤΑΙ

καθηγήτρια ΑΓΓΛΙΚΩΝ με τα νόμιμα προσόντα για να εργασθεί σε φροντιστήριο τη νέα σχολική χρονιά

Ωρες 10-12, 18-20

Τηλ. 38188 - 96310 και κινητό 0972331133
ΑΕ 738/1657-12/7

LOOKING FOR AN INTRESTING AND FUN - FILLED JOB

IN A SMALL FRIENDLY HOTEL? WE ARE LOOKING FOR AN ENTHUSIASTIK PERSONS TO ASSIST US IN F & B CONTROL, AND EASY RECEPTION AND SNACK BAR WORK.

ALSO A BABYSITTER REQUIRED TO TAKE CARE OF 2 CHILDREN
0937212097
ΑΕ 596/1567-20/6

ΖΗΤΟΥΝΤΑΙ

ΠΩΛΗΤΡΙΕΣ
ΓΙΑ ΤΑ
ΚΑΤΑΣΤΗΜΑΤΑ
RODEO
Τηλ. 22610
ΑΕ 712/1640-22/6

ΖΗΤΟΥΝΤΑΙ

ΣΥΝΕΡΓΑΤΕΣ /ΤΡΙΕΣ

από τη μεγαλύτερη παγκοσμίως εταιρία προϊόντων ελέγχου σωματικού βάρους, καθώς επίσης και προϊόντων προσωπικής περιποίησης. Αποδοχές μέχρι και 600.000 δρχ. μηνιαίως με ημιαπασχόληση ή μέχρι και 13.000.000 δρχ. μηνιαίως με πλήρη απασχόληση

Πληρ. κ. Καγκάης, τηλ.(01) 8140975- 6216152
415-21/6

ΖΗΤΕΙΤΑΙ

ΝΕΟΣ

με επαγγελματική άδεια οδηγήσεως γ' κατηγορίας, για διανομή τροφίμων και ποτών.
Μισθός λίαν ικανοποιητικός και ποσοστά επί των πωλήσεων, μόνιμη εργασία όλο το χρόνο

Τηλ.62613 - 62167
ΑΕ 451/1503-22/6

ΖΗΤΟΥΝΤΑΙ

1) σερβιτόρος για μερική απασχόληση πρωί ή βράδυ και
2) καθαρίστρια

Τηλ. 86093
ΑΕ 471/1518-21/6

ΜΗΧΑΝΟΚΙΝΗΤΑ

ΠΩΛΕΙΤΑΙ TOYOTA ΚΑΡΙΝΑ 1600 cc, πεντάθυρο σε άριστη κατάσταση, από πρώτο χέρι.
Πληροφορίες στο πρακτορείο ΓΡΑΜΜΗ Ο.Ε., κ. Γ. Στάτη. Τηλ. 68800-1-2
ΑΕ 850/1719-29/6

ΠΩΛΕΙΤΑΙ γκρέιντερ μάρκας Volvo 510, 230 HP σε άριστη κατάσταση. Πληροφορίες τηλ. 0246/41270 και κινητό 0944177278
ΑΕ 867/1730-27/6

ΠΩΛΕΙΤΑΙ HONDA XR 250 BAJA μίζα, μανιβέλα. Τηλ. 88831
ΑΕ 406/1699-22/6

ΠΩΛΕΙΤΑΙ μηχανή VARADERO HONDA, 10.000 χλμ., σε άριστη κατάσταση, έναντι 3.000.000 δρχ. Πληρ. τηλ. 66085 (απογευματινές ώρες 3 έως 10) και 0945/279698
411-20/6

ΠΩΛΟΥΝΤΑΙ

τα κάτωθι αυτ/τα σε άριστη κατάσταση και προσιτές τιμές:
SEAT MARBELLA '98 νέας τεχνολογίας (καταλυτικά)
SEAT IBIZA L.D μοντ. 99
SEAT CORDOBA μον. 98 με A/ C
TOYOTA COROLLA μοντ. 98 με A/C
OPEL CORSA μοντ. 99 με A/C
HYUNDAI ATOS μον. 99 με A/C
HYUNDAI ATOS μον. 99
Δεκτός κάθε έλεγχος, γίνονται και ευκολίες πληρωμής.

Τηλ. 98200 - 25888 και 21819
ΑΕ 763/1669-6/7



ATHENA

LANGUAGE SCHOOLS ALS

30 ΧΡΟΝΙΑ ΠΕΙΡΑ - ΠΑΡΑΡΤΗΜΑΤΑ ΣΕ ΟΛΗ ΤΗΝ ΕΛΛΑΔΑ

Αν είστε άτομο δραστήριο με επιχειρηματικό πνεύμα μπορείτε να συνεργαστείτε μαζί μας στη δημιουργία φροντιστηρίων ξένων γλωσσών σε οποιαδήποτε περιοχή της Ελλάδος

Προνομιακοί όροι συνεργασίας
Διαρκής διοικητική και εκπαιδευτική υποστήριξη της Ελλάδος
Για πληροφορίες επικοινωνείτε μαζί μας: τηλ. (031) 827106, 841749 fax: (031) 819424
Email: Interalex@hol.gr
ΑΕ Τ915/829-20/6

ΑΠΟΦΡΑΞΕΙΣ-ΚΑΘΑΡΙΣΜΟΙ

(Η ΜΑΡΙΑ)

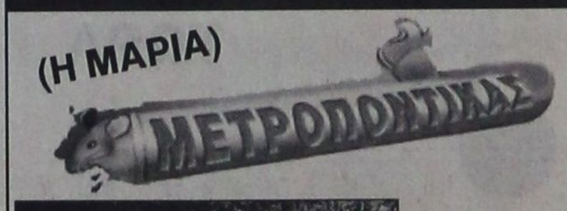



ΣΤΙΣ ΧΑΜΗΛΟΤΕΡΕΣ ΤΙΜΕΣ

ΟΛΟ ΤΟ 24ωρο

Αναλαμβάνουμε ξενοδοχεία, δήμους, πολυκατοικίες, σπίτια, εστιατόρια, κλπ, καθώς άντληση πετρελαιοειδών από πλοία, και λιποσυλλεκτών και βιολογικών, εκκενώσεις βόθρων στην Παλιά Πόλη (και στα πο στενά δρομάκια). Ακόμα αναλαμβάνουμε καθαρισμούς (αναπαλαιώσεις) κτιρίων με υδροβολή και κάθε είδους επιφάνειες με πείρα και υπευθυνότητα. ΜΕ ΜΟΝΑΔΙΚΑ ΣΕ ΥΨΟΣ ΠΙΕΣΗΣ ΚΑΙ ΑΝΑΡΡΟΦΗΣΗΣ ΥΠΕΡΣΥΓΧΡΟΝΑ ΜΗΧΑΝΗΜΑΤΑ ΥΔΡΟΒΟΛΗ ΣΕ ΟΛΗ ΤΗ ΔΩΔΕΚΑΝΗΣΟ.

ΒΑΡΔΕΛΛΗ Μ. -ΚΡΑΣΟΠΟΥΛΟΣ Δ. Ο.Ε.
Τηλ. 35555-94750, - Κιν. 0944395999 - FAX 96516
e-mail:metropontikas@excite.com.
ΛΙΝΔΟΥ 1 ΡΟΔΟΣ
ΑΕ 681/Τ839/30/6

ΓΕΡΜΑΝΙΚΑ

ΜΟΝΟ ΣΕ 24 ΜΕΡΕΣ (2-30 ΙΟΥΛ.)
ΓΙΑ ΜΑΘΗΤΕΣ ΚΙ ΕΝΗΛΙΚΕΣ ΣΤΟ ΣΙΜΟΥΛΤΑΝ
ΜΕ ΤΗΝ ΑΠΛΗ ΜΕΘΟΔΟ ΣΙΜΟΥΛΤΑΝ
ΑΠΟ ΤΟΝ ΝΤΟΚΤΟΡ ΤΕΟ - ΜΟΝΑΔΙΚΗ
ΕΥΚΑΙΡΙΑ ΓΙΑ ΜΑΘΗΤΕΣ ΝΑ ΒΓΑΛΟΥΝ
ΣΕ 24 ΜΕΡΕΣ ΜΙΑ ΟΛΟΚΛΗΡΗ ΣΧΟΛΙΚΗ
ΧΡΟΝΙΑ ΚΑΙ ΝΑ ΕΓΓΡΑΦΟΥΝ ΤΟΝ ΣΕΠΤΕΜΒΡΙΟ
ΑΠ' ΕΥΘΕΙΑΣ ΣΤΗ 2α ΤΑΞΗ ΔΕΝ ΠΛΗΡΩΝΕΤΕ
ΠΡΙΝ ΠΕΙΣΘΕΙΤΕ ΕΓΓΡΑΦ.-ΠΛΗΡΟΦΟΡΙΕΣ:
ΣΤΑ ΤΗΛ.: 32272 & 0944-138510
AE491/X2507-1/7



Κέντρο Ξένων Γλωσσών

ΑΝΔΡΕΑ ΑΝΑΣΤΑΣΙΟΥ

ΔΩΔΕΚΑΝΗΣΟΥ 1, ΙΑΛΥΣΟΣ
Τηλ. 0241/94285

Επειδή και οι καλοκαιρινές διακοπές μπορούν να μετατραπούν σε ρουτίνα

Σας προτείνουμε
ΚΑΛΟΚΑΙΡΙΝΑ ΜΑΘΗΜΑΤΑ

ΕΝΤΑΤΙΚΑ Ή ΕΠΑΝΑΛΗΠΤΙΚΑ
ΣΕ ΟΛΑ ΤΑ ΕΠΙΠΕΔΑ
ΓΙΑ ΜΑΘΗΤΕΣ ΚΑΙ ΓΙΑ ΕΠΙΧΕΙΡΗΜΑΤΙΕΣ
(Οι αίθουσες κλιματίζονται)
ΝΕΑ ΤΜΗΜΑΤΑ ΓΙΑ ΑΡΧΑΡΙΟΥΣ ΑΠΟ 6 ΕΤΩΝ ΚΑΙ ΑΝΩ

με τραγούδια, παιχνίδια, κουκλοθέατρο, ζωγραφική και φυσικά ηλεκτρονικούς υπολογιστές.
ΔΩΡΟ ΜΙΑ ΤΣΑΝΤΑ Ή ΜΠΛΟΥΖΑΚΙ ΜΕ ΚΑΘΕ ΕΓΓΡΑΦΗ.
ΑΝΟΙΚΤΑ ΚΑΘΕ ΑΠΟΓΕΥΜΑ.
Μαθήματα αρχίζουν από 20 Ιουνίου

AE 685/1583-20/6

ΟΙΚΟΔΟΜΙΚΕΣ ΕΠΙΧΕΙΡΗΣΕΙΣ ΔΙΑΚΟΓΕΩΡΓΙΟΥ ΚΑΛΛΙΣΤΟΣ

ΕΘΝ.ΑΝΤΙΣΤΑΣΕΩΣ 11 (πρώην Αννης Μαρίας)

ΠΩΛΗΣΕΙΣ ΔΙΑΜΕΡΙΣΜΑΤΩΝ - ΚΑΤΑΣΤΗΜΑΤΑ - ΑΠΟΘΗΚΕΣ - ΑΝΤΑΛΛΑΓΕΣ ΑΚΙΝΗΤΩΝ - ΑΓΟΡΕΣ ΟΙΚΟΠΕΔΩΝ ΑΝΑΛΑΜΒΑΝΟΥΜΕ ΑΝΤΙΠΑΡΟΧΕΣ

ΠΩΛΟΥΝΤΑΙ διαμερίσματα λουξ κατασκευής, με απεριόριστη θέα. Τα διαμερίσματα διαθέτουν θωρακισμένες πόρτες - εντοιχισμένες κουζίνες - ντουλάπες - εντοιχισμένο νιπτήρα με ντουλάπι - κεντρική θέρμανση αυτόνομη - ανοιγόμενα ανακλινόμενα κουφώματα με διπλά τζάμια, σίτες, ρολά - υδραυλικό ασανσέρ - τριφασικό ρεύμα.

Ολοι οι χώροι σπατουλαριστοί - εσωτερικές πόρτες MDF με σχέδιο

ΔΙΑΜΕΡΙΣΜΑΤΑ:

Επί της οδού Μεγ. Κων/νου - Κων/νου Παλαιολόγου:
- 50υ.μ. δυάρια
- 85τ.μ. τριάρια
- 110τ.μ. τεσσάρια

} ανά όροφο

Επί της Κων/νου Υδραίου - Στ. Κωτιάδη
- 70τ.μ. τριάρια
- 90τ.μ. τριάρια - τεσσάρια
- 110τ.μ. τεσσάρια
- 130τ.μ. τεσσάρια - πεντάρια

} ανά όροφο, με μεγάλες βεράντες, φανταστική θέα

Επί της λεωφ. Καλλιθέας - Καρακόνερο
- 50τ.μ. δυάρια
- 85τ.μ. τριάρια
- 110τ.μ. τεσσάρια

} ανά όροφο, με μεγάλες βεράντες, απεριόριστη θέα

ΚΑΤΑΣΤΗΜΑΤΑ (επί της λεωφ. Καλλιθέας - Καρακόνερο)
- 50τ.μ.
- 1000τ.μ.
- 150τ.μ.

ΙΑΤΡΕΙΑ - ΓΡΑΦΕΙΑ (επί της Μεγ. Κων/νου και Κων.Παλαιολόγου - Φώκιαλη)
- 50τ.μ.
- 100τ.μ.
- 150τ.μ.

Δάνεια όλων των ταμείων και όλων των τραπεζών

ΠΛΗΡΟΦΟΡΙΕΣ:

ΔΙΑΚΟΓΕΩΡΓΙΟΥ ΚΑΛΛΙΣΤΟΣ

Τηλ.. 78501 - 78502 - 29318

AE515/X2485-30/6



Η εμπειρία μας και η αφοσίωση στη λεπτομέρεια αποτέλουν εγγύηση για την απόλυτη επιτυχία ωστε να μείνουν ανεξίτηλες στη μνήμη τη δική σας και των καλεσμένων σας.....

ΧΟΡΟΕΣΠΕΡΙΔΕΣ - ΓΑΜΟΙ - CATERING - ΠΑΙΔΙΚΑ ΠΑΡΤΥ



ΞΕΝΟΔΟΧΕΙΟ SOFITEL CAPSIS ΡΟΔΟΥ
Για Πληροφορίες 25-015 & 20919 (09.00 - 17.00)

CAPSIS
Conference Centers & Resort Hotels

AE 514/X2495-30/6

ΝΤΕΤΕΚΤΙΒΣ
30 ΧΡΟΝΙΑ ΜΟΝΙΜΑ ΚΑΙ ΣΤΗ ΡΟΔΟ
35354
ΠΛΑΤΕΙΑ ΑΓΙΟΥ ΙΩΑΝΝΟΥ
Η ΛΥΣΗ!!! ΣΕ ΚΑΘΕ ΣΑΣ ΠΡΟΒΛΗΜΑ
EXPRESS SECURITY
ΑΕ 516/Χ/2486-30/6

ΠΡΑΚΤΟΡΕΙΟ ΤΑΞΙΔΙΩΝ
ΣΑΒΒΑΣ ΣΑΗΣ
ΕΚΔΡΟΜΕΣ ΚΑΛΟΚΑΙΡΙ 2001
Οι 2 μεγάλοι ταξιδιωτικοί πράκτορες
ο κ. ΣΑΒΒΑΣ ΣΑΗΣ και
ο κ. ΚΥΡΙΑΚΟΣ ΜΑΧΑΙΡΑΚΗΣ
ένωσαν την πείρα και τη γνώση τους και από σήμερα θα είναι και οι 2 μαζί στη διάθεσή σας για ωραίες και ποιοτικές εκδρομές.

Εκδρομή 1: ΚΑΛΥΜΝΟΣ
Από 23/6 - 25/6

Εκδρομή 2: ΠΑΤΜΟΣ-ΛΕΙΨΟΙ
Από 6/7 - 8/7

Εκδρομή 3: ΚΡΗΤΗ
Από 11/7 - 17/7

Εκδρομή 4: ΒΟΡΕΙΑ ΕΛΛΑΔΑ
Από 21/7 - 30/7
ΑΛΕΞΑΝΔΡΟΥΠΟΛΗ - ΣΟΥΦΛΙ - ΔΙΔΥΜΟΤΕΙΧΟ - ΟΡΕΣΤΙΑΔΑ - ΚΟΜΟΤΗΝΗ - ΞΑΝΘΗ - ΚΑΒΑΛΑ - ΔΡΑΜΑ - ΑΛΙΣΤΡΑΤΗ - ΠΑΝΑΓΙΑ ΕΙΚΟΣΙΦΟΙΝΙΣΣΑ - ΣΕΡΡΕΣ - ΘΕΣ/ΝΙΚΗ - ΒΕΡΓΙΝΑ - ΒΕΡΟΙΑ - ΠΑΝΑΓΙΑ ΣΟΥΜΕΛΑ - ΝΑΟΥΣΑ - ΕΔΕΣΣΑ

Εκδρομή 5: ΜΥΤΙΛΗΝΗ (Αγιος Ραφαήλ)
ΑΙΓΙΝΑ (Αγιος Νεκτάριος
Από 1/8 - 5/8

Εκδρομή 6: ΚΥΠΡΟΣ (κατευθείαν από Ρόδο)
Από 13/8 - 18/8

Εκδρομή 7: ΤΗΝΟΣ - ΣΥΡΟΣ ΠΑΡΟΣ-ΜΥΚΟΝΟΣ
Από 1/9 - 6/9
Και πολλές άλλες ακόμη εκδρομές!

Πληροφορίες - Προγράμματα
Πρακτορείο ταξιδίων ΣΑΒΒΑΣ ΣΑΗΣ
Τάρπον Σπριγκς 42 Δίπλα στην ΠΙΣΤΕΩΣ
Τηλ. 39781 - 3
ΑΕ 704/Χ. 2505-30/6

ΝΤΕΤΕΚΤΙΒΣ ΑΘΗΝΩΝ
ΑΕ 666/1616-3/7
Αναλαμβάνουμε υποθέσεις ανηλίκων, προσωπικές, οικογενειακές, εμποροβιομηχανικές
Διαθέτουμε τα καλύτερα ηλεκτρονικά σύγχρονα οπτικοακουστικά συστήματα
Εχεμύθεια 100%
Τα 30 χρόνια πείρα είναι η εγγύησή μας
Τηλ. 0977632963
& 0945319796

Ενας ναός ελληνικός που αλλάζει δόγματα, αλλά όχι ελληνισμό!

ΠΑΝΑΓΙΑ ΤΟΥ ΚΑΣΤΡΟΥ: ΠΑΝΑΓΙΑ ΤΩΝ ΡΟΔΙΩΝ

Γράφει ο Θεοφάνης Μπογιάννος

Ο ιερός αυτός ναός, χτίστηκε στα χρόνια του Βυζαντίου και πιο συγκεκριμένα στο τέλος του 11ου αιώνα. Εκτοτε η εκκλησία αυτή έχει αλλάξει λατρεία, λόγω δυτικών και ανατολικών εχθρών, χωρίς να έχει αλλάξει πατρίδα και ελληνισμό!

Οι Ελληνες Ρόδιοι του 11ου αιώνα την έχτισαν ως Μητρόπολη των Ροδίων Ελλήνων, αφού στα χρόνια του Βυζαντίου, αλλά και αργότερα, χριστιανισμός και ελληνησμός, εθεωρούντο αδέλφια δίδυμα.

Οι καλύτεροι Ρόδιοι αρχιμάστορες πρόσφεραν την τέχνη τους και η Γη των Ροδίων Ελλήνων τα καλύτερα υλικά για να χτιστεί αυτό το πανσέβασμα του λαού και της πίστης μας.

Αρχικά ο ρυθμός του ναού ήταν **σταυροειδής εγγεγραμμένος με τρούλλο**, αλλά στους επόμενους αιώνες, άλαξε ρυθμό, εικόνα και λατρευτικούς ύμνους.

Το καλοκαίρι του 1309, οι Ιππότες του Αγίου Ιωάννου, αδίστακτοι και αιμοπότες χριστιανοί, αρπάζουν το λαό και το νησί μας, κλέβουν την περιουσία και τη λευτεριά μας και μετατρέπουν την Παναγία του Κάστρου σε μητροπολιτικό ναό των **Ρωμαιοκαθολικών Ιπποτών του Αγίου Ιωάννου.**



Οι Ελληνες Ρόδιοι, οθρόδοξοι και πιστοί, διώκονται από τους Ιππότες από το ιερό αυτό σέβασμα για να κάνουν αλλού εκκλησίες και προσευχές...

Μια Βούλα του Πάπα, στα 1322, επί μεγάλου μαγίστρου της Ρόδου, **Βιλλανόβα**, μετατρέπει τον ιερό ναό της Παναγίας σε μητροπολιτικό ναό των Λατίνων Ιπποτών, που δεν εσέβοντο, ούτε ιερά, ούτε όσια και ήταν χειρότεροι και από τους ανατολίτες εχθρούς του ελληνισμού και χριστιανισμού μας.

Εγιναν πολλές και μεγάλες επεμβάσεις στο ναό, ιδίως στο χρόνια του μεγάλου μαγίστρου Βιλλανόβα: 1319-1346. Ακόμη και σήμερα, ο σκεπτόμενος και μελετών προσκυνητής του ναού μπορεί να δει τα οικόσημα του Πάπα και του Μαγίστρου, μισοκατεστραμμένα, μέσα στον ιερό αυτό ελληνικό, ορθόδοξο χώρο.

Ο τρούλλος απομακρύνθηκε και αντικαταστάθηκε με νευρωτά σταυροθόλια, από πορώλιθο, όπως ήταν έθος και ρυθμός των Ιπποτών, των ασεβών...

Ο ναός σε όλα τα χρόνια της ιπποτικής δουλείας του λαού μας: 1309-1522, είδε δόξες και μεγαλεία, αλλά εμεγαλύνθη και ο ίδιος με πολλά τάματα, αγιογραφίες, βιτρώ, τάφους αξιωματούχων των Ιπποτών και του επιδαψιλεύθη μεγάλος διάκοσμος Παπικού Τύπου.

Στα 1826, ο Βέλγος συνταγματάρχης και περιηγητής ROTTIER, μας περιγράφει το ναό που είχε πολλά κειμήλια και κατάλοιπα του παρελθόντος, όπως πολλές υαλογραφίες, γνωστές ως βιτρώ.

Μετά το 1522, όταν οι Οθωμανοί κατέκτησαν το ιερό νησί των Ροδίων, ο ιερός αυτός χώρος έγινε Τζαμί για τους ανατολίτες. Στα χρόνια των Ιταλών από το 1912 μέχρι το 1943, έγιναν εξωραϊσμοί στο ναό, απομακρύνθηκαν από τους Ιταλούς οι μιναρέδες και έτσι ο ναός ξαναπήρε ευπρεπή εμφάνιση.

Στα 1988 η Αρχαιολογία Ρόδου λειτούργησε μια συναρπαστική έκθεση βυζαντινής τέχνης, για να μάθει ο λαός μας ο καλός, ποιός είναι δημιουργός του ναού και ιδιοκτήτης του νησιού, του πολιτισμού και της ανθρωπιάς...

Οποιος επσκεφθεί σήμερα το ναό θα δει πολλές αγιογραφίες, αλλά και φορητές εικόνες, μωσαϊκά και κιονόκρανα, θωράκια και δάπεδα, ενώ ακούει μαγνητοφωνημένες υπέροχες βυζαντινές, ελληνικές υμνωδίες, που τέρπουν και διδάσκουν το λαό και το σημερινό τουρίστα της μακαρίας Ρόδου μας.

Ελάτε και σεις, φίλοι αναγνώστες στον ιερό ναό της Παναγίας του Κάστρου.

Είναι μνημείο και μουσείο ελληνισμού, για όσους έχουν καρδιά, ψυχή και γνώσεις ιστορίας.

Βρίσκεται στην αρχή της οδού Ιπποτών. Οι νουνεχείς αρχαιολόγοι μας, το χαμόγελαστό, πρόθυμο και μορφωμένο προσωπικό, όλοι οι αρχαιοφύλακες, ας περιμένουν να προσκυνήσετε τον ελληνισμό τον **παγκόσμιο** και τον ανθρωπισμό των Ελλήνων τον **επουράνιο!..**

Zorpidis LANE
ΤΟΥΡΙΣΤΙΚΟΣ ΟΡΓΑΝΙΣΜΟΣ
Αλεξ. Διάκου και Λοχαγού Φανουράκη 31.
Τηλ. (0241) 20625, 30054 FAX 26745
ΔΡΟΜΟΛΟΓΙΑ Φ/Β
ΚΟΡΝΑΡΟΣ
• Κάθε Τετάρτη και Κυριακή πρωί 04.30
για Χάλκη-Διαφάνι-Πηγάδια-Κάσο -Σητεία-Αγ. Νικόλαο-Μήλο-Πειραιά
ΔΡΟΜΟΛΟΓΙΑ Φ/Β
ΙΕΡΑΠΕΤΡΑ
• Κάθε Τρίτη πρωί 04.30
για Διαφάνι - Πηγάδια - Κάσο - Σητεία - Αγ. Νικόλαο - Μήλο - Πειραιά
ΑΕ 555/Χ2483-30/6

Η αγάπη σας, μας δίνει τη δύναμη να συνεχίσουμε
ΤΩΡΑ
rent a car
ALEXANDER
και σε ΑΘΗΝΑ, ΚΡΗΤΗ, ΚΕΡΚΥΡΑ
με:
ειδικές οικονομικές προσφορές στους Ροδίτες συμπολίτες μας και άμεσες παραδόσεις, παραλαβές σε αεροδρόμια, λιμάνια και κεντρικά σημεία
ΖΗΣΤΕ ΤΗΝ ΕΞΥΠΗΡΕΤΗΣΗ ALEXANDER
ΑΘΗΝΑ τηλ. 01 - 8979658 FAX 01 - 8979659
ΡΟΔΟΣ τηλ. 31018 FAX 35253
ΑΕ 816/Χ.2531-24/6

ΔΗΜΟΤΙΚΟΣ ΟΡΓΑΝΙΣΜΟΣ ΠΡΟΝΟΙΑΣ ΔΗΜΟΥ ΡΟΔΟΥ

ΠΕΡΙΛΗΨΗ ΔΙΑΚΗΡΥΞΗΣ ΜΥΣΤΙΚΗΣ ΔΗΜΟΠΡΑΣΙΑΣ

Ο πρόεδρος του Δ.Ο.Π. διακηρύσσει ότι, εκτίθεται σε τακτικό διαγωνισμό με υποβολή σφραγισμένων προσφορών η ανάδειξη προμηθευτών του παιδικού σταθμού «Μ. Καβαρινού» ειδών οπωροπωλείου, κρεοπωλείου, άρτου, ζαχαροπλαστείου, ιχθυοπωλείου και γαλακτομικών.

Δεκτοί στο διαγωνισμό είναι κάθε προμηθευτής των παραπάνω ειδών (φυσικά ή νομικά πρόσωπα, συνεταιρισμοί, ενώσεις, προμηθευτών). Ο διαγωνισμός θα γίνει στα γραφεία του Δ.Ο.Π. στις 29 Ιουνίου 2001, ημέρα Παρασκευή, με ώρα έναρξης 12.00 και ώρα λήξης 13.00 ενώπιον της αρμόδιας επιτροπής του Δ.Ο.Π.

Η χρονική διάρκεια σύμβασης είναι 1 χρόνος και ο ενδεικτικός προϋπολογισμός της δαπάνης είναι 5.500.000 δρχ.

Εγγύηση συμμετοχής στο διαγωνισμό ορίζεται το ποσοστό 5% επί του ενδεικτικού προϋπολογισμού.

Τον προμηθευτή βαρύνουν τα έξοδα δημοσίευσης της διακήρυξης, η νόμιμη κράτηση υπέρ ΤΑΔΚΥ 2% και 4% φόρου επί της καθαρής αξίας των τιμολογίων.

Περισσότερες πληροφορίες κατά τις εργάσιμες ημέρες και ώρες στα γραφεία του Δ.Ο.Π. Ερυθρού Σταυρού 6 ή στο τηλ. 25790.

Ο πρόεδρος
Μανόλης Στυλ. Γλυνός
Αντιδήμαρχος Δ.Ρ.
ΧΛ-20/6

ΠΡΑΚΤΟΡΕΙΟ ΤΑΞΙΔΙΩΝ
ΣΑΒΒΑΣ ΣΑΗΣ
Με την ευκαιρία της λειτουργίας του **νέου** μας πρακτορείου στην οδό ΤΑΡΠΟΝ ΣΠΡΙΓΚΣ 42 δίπλα στην Τράπεζα Πίστεως
ΠΡΟΣΦΕΡΟΥΜΕ
τα φθηνότερα αεροπορικά εισιτήρια για όλο τον κόσμο με όλες τις αεροπορικές πτήσεις

ΠΡΟΣΟΧΗ:
ΠΛΗΡΟΦΟΡΙΕΣ ΔΕΝ ΔΙΔΟΝΤΑΙ ΑΠΟ ΤΟ ΤΗΛΕΦΩΝΟ ΜΟΝΟ ΠΡΟΣΩΠΙΚΗ ΠΑΡΟΥΣΙΑ ΣΑΣ

Ακόμη:
- Σας παίρνουμε ΒΙΖΑ επισκέπτου για ΑΜΕΡΙΚΗ σε μία εβδομάδα
- ΒΙΖΑ επισκέπτου για ΑΥΣΤΡΑΛΙΑ σε μία μέρα
- Εκδοση διαβατηρίων
- Εκδοση αδειών αυτοκινήτων

ΞΕΝΟΔΟΧΕΙΑ ΣΤΗΝ ΑΘΗΝΑ

PRESIDENT Α' Κατηγορίας Λεωφόρος Κηφισίας

Μονόκλινο	δρχ.	12.500	με πρωινό	έως 31/10
Δίκλινο για μονόκλινο	»	14.000	»	» »
Δίκλινο	»	16.500	»	» »
Τρίκλινο	»	20.000	»	» »

ESPERIA HOTEL Α' Κατηγορίας Σταδίου 22

Μονόκλινο	δρχ.	28.000	με πρωινό	έως 31/10
Δίκλινο	»	33.000	»	» »
Τρίκλινο	»	37.000	»	» »

ELECTRA HOTEL Α' Κατηγορίας Ερμού 5

Μονόκλινο	δρχ.	33.000	με πρωινό	έως 10/11
Δίκλινο	»	39.500	»	» »
Τρίκλινο	»	46.500	»	» »

TITANIA HOTEL Πανεπιστημίου 52 (Σύνταγμα Ομόνοια)

Μονόκλινο	δρχ.	με αμερικάνικο πρωινό	25.600	έως 31/10
Δίκλινο	»	»	32.500	» »
Τρίκλινο	»	»	36.000	» »

DORIA HOTEL Β' Κατηγορίας Πειραιώς 15-17 (κοντά στην Ομόνοια)

Μονόκλινο	δρχ.	17.000	με πρωινό	έως 31/10
Δίκλινο	»	20.000	»	» »
Τρίκλινο	»	26.500	»	» »

RIVA HOTEL Α' Κατηγορίας SUPERIOR Μιχαλακοπούλου (HILTON)

Μονόκλινο	δρχ.	18.500	με πρωινό	έως 31/10
Δίκλινο	»	21.000	»	» »
Τρίκλινο	»	28.500	»	» »

ZAFOLIA HOTEL Α' Κατηγορίας Λεωφόρος Αλεξάνδρας 87

Μονόκλινο	δρχ.	27.000	έως 31/6	
Δίκλινο	»	30.000	»	»
Τρίκλινο	»	36.000	»	»

ALEXANDROS Α' Κατηγορίας περιοχή HILTON

Μονόκλινο	δρχ.	26.000	με πρωινό	έως 31/10
Δίκλινο	»	29.000	»	» »
Τρίκλινο	»	34.500	»	» »

CHRISTINA Β' Κατηγορίας περιοχή FIX

Μονόκλινο	δρχ.	18.500	με πρωινό	έως 31/10
Δίκλινο	»	21.000	»	» »
Τρίκλινο	»	28.000	»	» »

PARTHENON Α' Κατηγορίας περιοχή Μακρυγιάννη

Μονόκλινο	δρχ.	23.000	με πρωινό	έως 31/10
Δίκλινο	»	27.000	»	» »
Τρίκλινο	»	37.000	»	» »

ΧΑΝΔΡΗΣ Κατηγορίας LUX Συγγρού 385

Μονόκλινο SUPERIOR	δρχ.	44.000	χωρίς πρωινό	έως 31/12
Δίκλινο SUPERIOR	»	44.000	»	» »

STANLEY Β' Κατηγορία Σύνταγμα

Μονόκλινο	δρχ.	22.000	με πρωινό	έως 31/10
Δίκλινο	»	28.000	»	» »
Τρίκλινο	»	35.500	»	» »

SEA VIEW στη Γλυφάδα

Μονόκλινο	δρχ.	18.000	με πρωινό	έως 31/5
Δίκλινο	»	23.000	»	» »
Τρίκλινο	»	27.500	»	» »

ST. GEORGE LYKABETTUS LUX

Μονόκλινο	δρχ.	33.500	χωρίς Β/Β	έως 31/12
Δίκλινο	»	33.500	»	» »

ASTOR Σύνταγμα

Μονόκλινο	δρχ.	19.500	με πρωινό	έως 31/10
Δίκλινο	»	26.000	»	» »
Τρίκλινο	»	32.000	»	» »

GRAND HOTEL Β' Κατηγορίας Πατησίων & Βερανζέρου 10

Μονόκλινο	δρχ.	15.500	με πρωινό	έως 31/10
Δίκλινο	»	20.000	»	» »
Τρίκλινο	»	26.000	»	» »

ΒΕΡΓΙΝΑ Β' Κατηγορίας ΘΕΣ/ΚΗ (κεντρικό)

Μονόκλινο	δρχ.	19.000	με πρωινό	έως 31/8
Δίκλινο	»	24.000	»	» »
Τρίκλινο	»	29.000	»	» »

ΣΑΣ ΣΥΜΦΕΡΕΙ ΠΡΙΝ ΚΛΕΙΣΕΤΕ
ΟΠΟΥΔΗΠΟΤΕ ΝΑ ΜΑΣ ΕΠΙΣΚΕΦΘΕΙΤΕ
ΠΡΑΚΤΟΡΕΙΟ ΤΑΞΙΔΙΩΝ
ΣΑΒΒΑΣ ΣΑΗΣ
ΤΑΡΠΟΝ ΣΠΡΙΓΚΣ 42 δίπλα στην Τράπεζα Πίστεως Τηλ. 39781-3
ΑΕ 517/Χ2503-30/6

PELLOS TRAVEL

8ήμερη εκδρομή στην

•ΤΡΑΠΕΖΟΥΝΤΑ•ΠΟΝΤΟ

•ΠΑΝΑΓΙΑ ΣΟΥΜΕΛΑ

•ΚΩΝΣΤΑΝΤΙΝΟΥΠΟΛΗ

ΡΟΔΟΣ, ΜΑΡΜΑΡΙΣ, ΕΦΕΣΣΟΣ, ΣΜΥΡΝΗ, ΑΓΚΥΡΑ,ΤΡΑΠΕΖΟΥΝΤΑ (ΠΑΝΑΓΙΑ ΣΟΥΜΕΛΑ), ΕΛΛΗΝΟΦΩΝΑ ΧΩΡΙΑ ΤΟΥ ΠΟΝΤΟΥ, ΣΑΜΨΟΥΝΤΑ, ΚΩΝΣΤΑΝΤΙΝΟΥΠΟΛΗ, ΣΜΥΡΝΗ, ΜΑΡΜΑΡΙΣ, ΡΟΔΟΣ

Από 27/6-5/7

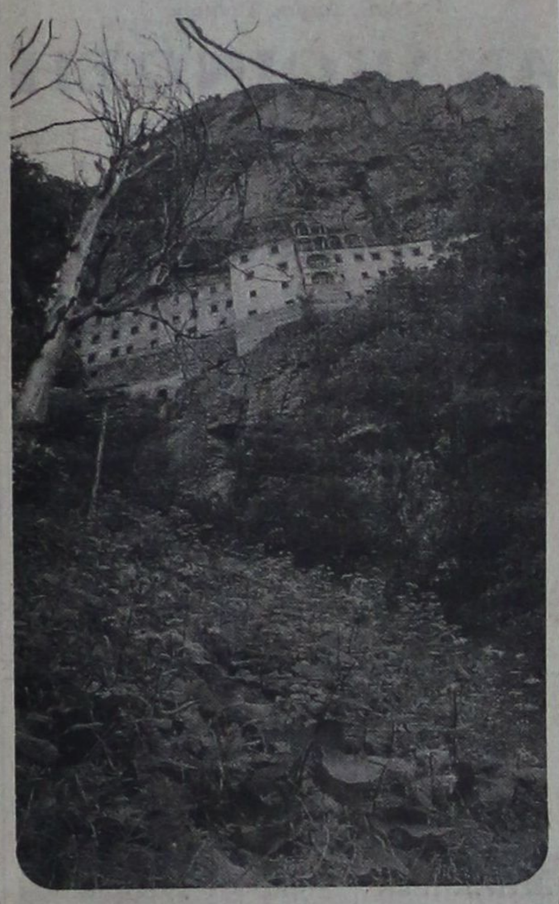

Τετάρτη 27/6. Αναχώρηση από Ρόδο για Μαρμαρίς. Αναχώρηση για Αγκυρα. Αφιξη στην πόλη της Αγκυρας το απόγευμα. Τακτοποίηση στο Ξ/Δ. Δείπνο. Διαν/ση.

Πέμπτη 28/6. Πρωινό στο Ξ/Δ/ Αναχώρηση για Τραπεζούντα. Αφιξη στην πόλη της Τραπεζούντας το μεσημέρι, περιήγηση. Τακτοποίηση στο Ξ/Δ. Δείπνο. Προαιρετική διασκέδαση. Διανυκτέρευση.

Παρασκευή 29/6. Πρωινό στο Ξ/Δ. Επίσκεψη στην Παναγιά Σουμελά. Ελληνόφωνα χωριά του Πόντου. Επιστροφή στο Ξ/Δ. Δείπνο. Διαν/ση.

Σάββατο 30/6. Πρωινό στο Ξ/Δ. Αναχώρηση για Σαμψούντα. Αφιξη στην πόλη της Σαμψούντας. Επίσκεψη στην πόλη - Ελληνόφωνα χωριά του Πόντου. Τακτοποίηση στο Ξ/Δ. Δείπνο. Διαν/ση.

Κυριακή 1/7. Πρωινό στο Ξ/Δ. Αναχώρηση για Κωνσταντινούπολη. Αφιξη στην Κωνσταντινούπολη το μεσημέρι. Απόγευμα ελεύθερο. Δείπνο. Διαν/ση.

Δευτέρα 2/7. Πρωινό στο Ξ/Δ. Επίσκεψη στην Αγία Σοφία - Μπλε Τζαμί - Υδραγωγείο Ιουστινιανού - επίσκεψη στο Ορθόδοξο Πατριαρχείο στο Φανάρι - Παναγιά Βλαχερνών - Παναγιά Μπαλουκλή. Επιστροφή το απόγευμα στο Ξ/Δ. - φαγητό. Βράδυ oriental show (προαιρετική). Διασκέδαση με φαγητό. επιστροφή στο Ξ/Δ. Διαν/ση.

Τρίτη 3/7. Πρωινό στο Ξ/Δ. Ελεύθερη μέρα για ψώνια. Φαγητό το μεσημέρι. Βράδυ προαιρετική βόλτα και δείπνο στο Βόσπορο.

Τετάρτη 4/7. Αναχώρηση για Σμύρνη. Αφιξη στη Σμύρνη το απόγευμα. Επίσκεψη στην αγορά για ψώνια. Τακτοποίηση στο Ξ/Δ. Δείπνο. Διαν/ση.

Πέμπτη 5/7. Πρωινό στο Ξ/Δ. Επιβίβαση σε πούλμαν και αναχώρηση για Εφεσσο. Αφιξη στην Εφεσσο (Σπίτι της Παναγίας - Αρχαιολογικοί χώροι). Επιβίβαση σε πούλμαν., Αναχώρηση για Μαρμαρίς. Αφιξη στο Μαρμαρίς. Αναχώρηση για Ρόδο. Αφιξη στη Ρόδο. Τέλος εκδρομής.

Στην εκδρομή περιλαμβάνονται
1. Εισιτήρια Ρόδος - Μαρμαρίς - Ρόδος
2. Ξεναγήσεις - εκδρομές
3. Μεταφορές με κλιματιζόμενα πούλμαν
4. Ξ/Δ με πρωινό και φαγητό
5. Συνοδός γραφείου
6. Ταξιδιωτική ασφάλεια

Δεν περιλαμβάνονται
Φόροι εισόδου - εξόδου
Αρχαιολογικοί χώροι

Τιμή κατ' άτομο 149.000 δρχ.

Για αναλυτικά προγράμματα και περισσότερες πληροφορίες:

PELLOS TRAVEL

Λ. Καλλιθέας 125 Φαληράκι - Ρόδος
Τηλ.: (0241) 87615, 86298
Κινητό: 0945 949399
Fax: (0241) 87616

AE388-1712-24/6

Κυρίως με το αποχετευτικό δίκτυο

Τεράστιο το έργο που γίνεται στην Ιαλυσό

ΣΥΣΚΕΨΗ ΜΕ ΤΟΝ ΚΩΣΤΑ ΣΚΑΝΔΑΛΙΔΗ



ΤΕΡΑΣΤΙΟ χαρακτήρισε το έργο που γίνεται στο Δήμο Ιαλυσού ο γραμματέας της Κεντρικής Επιτροπής του ΠΑ.ΣΟ.Κ. Κώστας Σκανδαλίδης, σε συνάντηση που είχε προχθές το απόγευμα με το δήμαρχο κ. Στέργο Στάγκα, μέλη του Δημοτικού Συμβουλίου και εκπροσώπους των τοπικών αρχών. Η συνάντηση έγινε στο πλαίσιο των επισκέψεων του κυβερνητικού κλιμακίου, επικεφαλής του οποίου ήταν ο κ. Σκανδαλίδης, στους δήμους του νησιού.

Ο κ. Σκανδαλίδης ενημερώθηκε από το δήμαρχο για την πορεία μεγάλων έργων του Δήμου, με έμφαση στα θέματα της ύδρευσης και της αποχέτευσης, όπως επίσης για την ανάγκη χρηματοδότησης των έργων αντιπλημμυρικής προστασίας, παρεμβάσεων στα σχολικά κτίρια και ανέγερσης νέου λυκείου.

Ο κ. Στάγκας αναφέρθηκε στις προτάσεις του Δήμου για το 3ο Κοινοτικό Πλαίσιο Στήριξης, που αφορούν:

- την ολοκλήρωση του αποχετευτικού δικτύου
- την ανάπλαση της κεντρικής πλατείας του δήμου
- τη διαμόρφωση και ανάπλαση των αρχαιολογικών χώρων της Φιλερήμου
- την κατασκευή της νέας εισόδου της πόλης

Επίσης ανφέρθηκε:

- στην πρόταση για κατασκευή ανοιχτού κολυμβητηρίου από το πρόγραμμα «Ελλάδα 2004», προϋπολογισμού 450 εκ. δρχ.
- στο αίτημα για παραχώρηση έκτασης 4 στρεμμάτων από ττο υπουργείο Γεωργίας, στο χώρο του φυτωρίου για την ανέγερση νέου Ιερού Ναού
- στην παραχώρηση έκτασης από το υπουργείο Εθνικής Αμυνας για τη δημιουργία χώρων ψυχαγωγίας.

Κατά τη διάρκεια της συνάντησης συζητήθηκαν ακόμα τα θέματα της ανάπλασης των παραλιών και της εξασφάλισης επαρκούς ποσότητας νερού, θέμα που ο γραμματέας της Κ.Ε. του ΠΑ.ΣΟ.Κ. χαρακτήρισε μείζον.

Ο κ. Σκανδαλίδης δεσμεύθηκε να βοηθήσει στην προώθηση αιτημάτων του δήμου και εξέφρασε την ικανοποίησή του για την πρόοδο που έχει σημειωθεί σε επίπεδο τόσο σχεδιασμού, όσο και εκτέλεσης έργων. «Δρομολογούνται λύσεις σε προβλήματα που εκκρεμούσαν τόσα χρόνια. Υπάρχει πια ένα ολοκληρωμένο σχέδιο ανάπτυξης της περιοχής, ώστε να ξεφύγουμε από τις αποσπασματικές παρεμβάσεις», δήλωσε χαρακτηριστικά και ζήτησε να του κατατεθούν εγγράφως τα αιτήματα για να προβεί στις κατάλληλες ενέργειες.

«Τέτοιας έκτασης πρόγραμμα για πρώτη φορά γίνεται στο Δήμο Ιαλυσού. Διαμορφώνουμε πια, μια σύγχρονη πόλη», δήλωσε ο δήμαρχος κ. Στέργος Στάγκας.

MANOS CENTER RODOS

ΜΟΝΑΔΙΚΕΣ ΠΡΟΣΦΟΡΕΣ ΓΙΑ ΑΤΟΜΙΚΑ ΤΑΞΙΔΙΑ!!!
- Παρίσι 5 ημέρες από 138.000δρχ.
- Λονδίνο 4 ημέρες από 137.000δρχ.
- Ρώμη 5 ημέρες από 138.000δρχ.
- Αγία Νάπα – Κύπρος 5 ημέρες από 92.500δρχ.
- Βιέννη 4 ημέρες από 161.000δρχ.
- Βουδαπέστη 5 ημέρες από 136.000δρχ.
- Λάρνακα 5 ημέρες από 79.000δρχ.

***ΕΠΙΣΗΣ ΚΑΝΟΥΜΕ ΚΡΑΤΗΣΕΙΣ ΓΙΑ ΞΕΝΥΧΕΙΑ ΣΤΗ ΜΥΚΟΝΟ, ΚΩ, ΘΕΣΣΑΛΟΝΙΚΗ, ΑΘΗΝΑ, ΣΑΝΤΟΡΙΝΗ, ΚΡΗΤΗ, κ.α

Και πολλοί άλλοι προορισμοί!!!

* Οι παραπάνω τιμές είναι κατ' άτομο σε δίκλινο και περιλαμβάνουν αεροπορικά εισιτήρια από Ρόδο χωρίς φόρους αεροδρομίων.

ΑΝΑΧΩΡΗΣΕΙΣ ΑΠΟ ΡΟΔΟ!... ΕΞΩΤΙΚΑ ΤΑΞΙΔΙΑ ΣΤΑ ΜΕΤΡΑ ΣΑΣ ΚΑΙ ΣΤΗΝ ΠΙΟ ΠΡΟΣΙΤΗ ΤΙΜΗ!!!

- Πούκετ – 10 ημέρες από 243,000δρχ.
- Κό Σαμούι – 10 ημέρες από 246.000δρχ.
- Μπανγκόκ – Σιγκαπούρη – 10 ημέρες από 257.000δρχ.
- Πούκετ –Σιγκαπούρη– 12 ημέρες από 271.000δρχ.
- Κό Σαμούι – Σιγκαπούρη 12 ημέρες από 275.000δρχ.

* Οι παραπάνω τιμές είναι κατ' άτομο και περιλαμβάνουν εισιτήρια σε 3*, 4* & 5* ξενοδοχεία καθώς και αεροπορικά εισιτήρια από ΡΟΔΟ. Μεταφορές από και προς τα αεροδρόμια, πρωινό καθημερινά στο Πούκετ, Κό Σαμούι, Μπανγκόκ. ΔΩΡΕΑΝ μεταφορές & εισόδους για όλα τα αξιοθέατα της Σιγκαπούρης. Κρουαζιέρα: μέχρι τέλη Μαΐου & αναχωρήσεις μέχρι τέλη Ιουνίου.

CHARTERS
ΓΑΛΛΙΑ ΑΓΓΛΙΑ ΒΕΛΓΙΟ ΙΤΑΛΙΑ
ΟΛΛΑΝΔΙΑ ΓΕΡΜΑΝΙΑ ΑΥΣΤΡΙΑ

*** ΤΙΜΗ ΤΣΑΡΤΕΡ ΓΙΑ ΑΙΓΙΑ ΑΠΟ ΡΟΔΟ 20.000 ΔΡΧ.***
* Η τιμή δεν περιλαμβάνει φόρους αεροδρομίων.

MANOS CENTER RHODES –ΣΤΑΜΑΤΗΣ ΧΑΤΖΗΑΛΑΖΑΡΟΥ
Κ. ΠΑΛΑΜΑ 7-9 ΤΗΛ. 0241 25400 ΦΑΞ 0241 24401

AE 519/X.2494-30/6

DODEKANISOS



Κρατήσεις on line:

«ΔΩΔΕΚΑΝΗΣΟΣ ΝΑΥΤΙΛΙΑΚΗ»
Αυστραλίας 3, Ρόδος 85100
Τηλ. 0241-70590, FAX. 70591 και

ΣΤΟΝ ΤΑΞΙΔΙΩΤΙΚΟ ΣΑΣ ΠΡΑΚΤΟΡΑ

ΔΡΟΜΟΛΟΓΙΑ ΤΟΥ ΤΑΧΥΠΛΟΟΥ ΚΑΤΑΜΑΡΑΝ

«DODEKANISOS EXPRESS»

έως 30/9/2001

Αναχωρήσεις από ΡΟΔΟ (Κεντρικό λιμάνι - Κολώνα)

ΔΕΥΤΕΡΑ
08.30 από Ρόδο για Σύμη - Κω - Λέρο - Λειψούς - Πάτμο - Λειψούς - Λέρο - Κάλυμνο - Κω - Σύμη - Ρόδο

ΤΡΙΤΗ
08.30 από Ρόδο για Κω - Λέρο - Λειψούς - Πάτμο - Λέρο - Κάλυμνο - Κω - Ρόδο

ΤΕΤΑΡΤΗ
08.30 από Ρόδο για Τήλο - Νίσυρο - Κω - Λέρο - Πάτμο - Λέρο - Κάλυμνο - Κω - Νίσυρο - Τήλο - Ρόδο

ΠΕΜΠΤΗ
08.30 από Ρόδο για Κω - Κάλυμνο - Λέρο - Λειψούς - Λέρο - Κάλυμνο - Κω - Ρόδο

ΠΑΡΑΣΚΕΥΗ
08.30 από Ρόδο για Σύμη - Κω - Λέρο - Λειψούς - Πάτμο - Λέρο - Κάλυμνο - Κω - Σύμη - Ρόδο

ΣΑΒΒΑΤΟ
8.30 από Ρόδο για Σύμη - Κω - Κάλυμνο - Λέρο - Κάλυμνο - Κω - Ρόδο

ΚΥΡΙΑΚΗ
08.30 από Ρόδο για Κω - Κάλυμνο - Λέρο - Λειψούς - Πάτμο - Λέρο - Κάλυμνο - Κω - Σύμη - Ρόδο

ΣΗΜΕΙΩΣΗ: Για την καλύτερη εξυπηρέτησή σας παρακαλούμε να ενημερώνεστε τηλεφωνικά από τα γραφεία της εταιρίας μας

AE520/X.2498-30/6

Παρουσίαση επιβατικών αυτοκινήτων Mercedes-Benz



Η ανανεωμένη A-Class

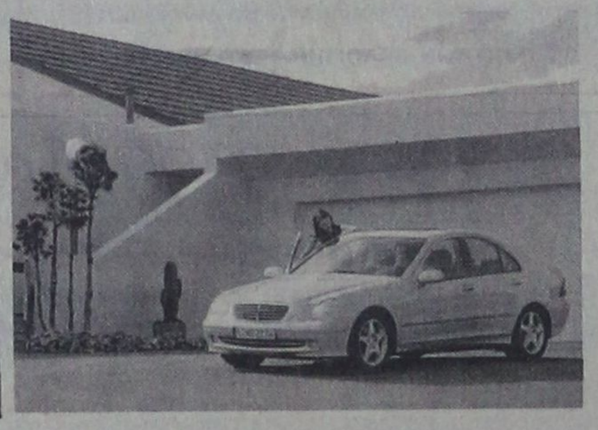

Η δυναμική C-Class



Η πολυτελής E-Class



Το εύχρηστο Sprinter

Ελάτε να τα θαυμάσετε στις 23-24 Ιουνίου !

ΑΦΟΙ ΧΑΤΖΗΜΙΧΑΛΗ Ο.Ε
9ο χλμ Ρόδου-Λίνδου, Ρόδος
τηλ.: 0241-62941-2
Επίσημος Εμπορος της Mercedes-Benz Ελλάς για τα Δωδεκάνησα

Mercedes-Benz

Χ.Λ.-24/6

Διαφάνειες και μεγενθύνσεις για μπαρ, εστιατόρια, fast food

Φ. & Ν. ΠΑΧΟΣ

Γ. Ευσταθίου 11
Τηλ. 26893

ΙΑΤΡΙΚΗ ΑΝΑΚΟΙΝΩΣΗ

Η ΙΑΤΡΟΣ

ΑΝΑΣΤΑΣΙΑ Π. ΧΑΜΟΥΖΑ -ΤΣΕΛΕΠΗ

ΜΙΚΡΟΒΙΟΛΟΓΟΣ - ΒΙΟΠΑΘΟΛΟΓΟΣ

Δέχεται στο ιατρείο της

ΔΕΥΤΕΡΑ έως ΠΑΡΑΣΚΕΥΗ 07.30-12.30 πρωί
06.00 - 08.00 απόγευμα

Στέλιου Κωτιάδη 5 & Εργάνης Αθηνάς

Τηλέφωνο 74034

ΑΕ 691/1629-8/7

ΩΔΕΙΟ ΡΟΔΟΥ ΚΑΙΤΗ ΚΑΣΤΡΟΥΝΗ

ΔΙΝΕΙ ΤΟΝ ΤΟΝΟ!!!

για υπεύθυνη και αναγνωρισμένη μουσική εκπαίδευση

ΕΓΓΡΑΦΕΣ ΣΧΟΛΙΚΗΣ ΠΕΡΙΟΔΟΥ 2001-2002 ΕΩΣ 30 ΙΟΥΝΙΟΥ 2001

ΚΑΛΟΚΑΙΡΙΝΑ ΜΑΘΗΜΑΤΑ ΑΠΟ ΔΕΥΤΕΡΑ 1-7-2001

Η πολύχρονη πείρα και η μουσική παιδεία της διπλωματούχου διευθύντριας κ. Καίτης Καστρουνή και των καθηγητών του Ωδείου μας, εγγυώνται μουσική εκπαίδευση υψηλού επιπέδου

Τάξεις: *Ανώτερων Θεωρητικών, Βυζαντινής Μουσικής, Πιάνου, Βιολιού, Κιθάρας, Φλάουτου, Αρμόνιου*

Τμήματα:

■ **«Μουσική στην Αγκαλιά»**: *πρωτοποριακό πρόγραμμα 10 εβδομάδων για βρέφη και νέους γονείς που επιθυμούν να τονώσουν το σύνδεσμο με το παιδί τους μέσω της μουσικής.*

■ **ΜΟΥΣΙΚΗ ΠΡΟΠΑΙΔΕΙΑΣ και ΜΟΥΣΙΚΟΚΙΝΗΤΙΚΗΣ ΑΓΩΓΗΣ - *Σύστημα Orff για παιδιά από 3 ετών***

■ **ΠΑΙΔΙΚΗΣ ΧΟΡΩΔΙΑΣ**

■ **ΧΟΡΩΔΙΑΣ ΕΝΗΛΙΚΩΝ:** *Δεκτοί άνδρες και γυναίκες ανεξαρτήτως ηλικίας*
Συμμετοχή δωρεάν

Για εγγραφές - πληροφορίες: Καθημερινά 3.30 - 8.30

ΤΗΛ. 69041 - 65430

ΩΔΕΙΟ ΡΟΔΟΥ ΚΑΙΤΗ ΚΑΣΤΡΟΥΝΗ

Απ. Παύλου 34, απέναντι από την εκκλησία Αναλήψης

ΑΕ844-Χ2534-1/7

Πραγματοποιήθηκαν στις 15/6/2001 οι γενικές συνελεύσεις των μετόχων της ΕΓΝΑΤΙΑΣ ΤΡΑΠΕΖΑΣ,, κατόχων κοινών και προνομιούχων μετοχών, στη Θεσσαλονίκη.

Ο πρόεδρος της τράπεζας κ. Βασίλης Θεοχαράκης, αναφέρθηκε στη σημαντική αύξηση της κερδοφορίας της τράπεζας κατά το 2000, η οποία ανήλθε στα 12,309 δις δρχ. (έναντι 8,911 δις δρχ. το 1999). Ο πρόεδρος της τράπεζας παρουσίασε στους μετόχους συνοπτικά τα κύρια έργα που ξεκίνησαν και ολοκληρώθηκαν μέσα στο 2000, δίνοντας ιδιαίτερη έμφαση στην επέκταση της τράπεζας στην αγορά της Ρουμανίας, στο πρόγραμμα προετιμασίας της Τράπεζας για το ΕΥΡΩ και στην επέκταση των δραστηριοτήτων της Τράπεζας σε νέους τμείς (leasing, ανταλλακτήρια συναλλάγματος).

Με πρόταση του διοικητικού συμβουλίου που οι γενικές συνελεύσεις ομόφωνα αποδέχτηκαν, αποφασίστηκε η καταβολή μερίσματος στους μετόχους. Συγκεκριμένα στους κατόχους κοινών μετοχών θα δοθεί για τη χρήση 2000, μέρισμα ύψους 40 δρχ. ανά μετοχή, ενώ στους κατόχους προνομιούχων μετοχών θα δοθεί σωρευτικό μέρισμα για τις οικονομικές χρήσεις 1997 - 1999 ύψους 37,4 δρχ. ανά μετοχή και 40 δρχ. ανά μετοχή για τη χρήση 2000.

Αποφασίσθηκε επίσης η μετατροπή της ονομαστικής αξίας της μετοχής και του μετοχικού κεφαλαίου της Τράπεζας και σε ΕΥΡΩ σύμφωνα με το Ν2842/2000. Βάσει της απόφασης αυτής η ονομαστική αξία της μετοχής ανέρχεται σε 1,17 ΕΥΡΩ (ή 398,678 δρχ.) και το μετοχικό κεφάλαιο σε 11.558,275,01 ΕΥΡΩ (ή 38.013.482.210 δρχ.), από την ανωτέρω διαδικασία σχηματίστηκε ειδικό αποθεματικό ύψους 126 εκατ. δρχ. περίπου.

Ο διευθύνων σύμβουλος κ. Βασίλης Κελτσόπουλος αναφέρθηκε στις θετικές προοπτικές της ελληνικής οικονομίας και στις εξελίξεις στο τραπεζικό περιβάλλον, όπου διαφαίνεται μέσα στην επόμενη διετία σημαντική αύξηση των αναγκών για χρηματοδότηση τόσο των ιδιωτών πελατών όσο και των μικρομεσαίων επιχειρήσεων - πεδίο όπου κατά κύριο λόγο δραστηριοποιείται η ΕΓΝΑΤΙΑ ΤΡΑΠΕΖΑ. Ταυτόχρονα, ο υγιής καταμερισμός των πηγών εσόδων που έχει επιτύχει η τράπεζα σε συνδυασμό με τη συστηματική μείωση των λειτουργικών εξόδων και τη συνεχή προσπάθεια για αναβάθμιση του ανθρώπινου δυναμικού και της ποιότητας των παρεχόμενων υπηρεσιών, έχει σαν αποτέλεσμα τη σταθερή αύξηση της κερδοφορίας της τράπεζας.

Συγκεκριμένα, κατά το α' τετράμηνο του 2001 οι καταέσεις ανέρχονται στα 465,2 δις δρχ. έναντι 415,1 δις δρχ. κατά την αντίστοιχη περίοδο του 2000 (αύξηση 12%0, οι χορηγήσεις ανέρχονται στα 476,2 δις δρχ. έναντι 312,2 δις δρχ. κατά το α' τετράμηνο του 2000 (αύξηση 53%), ενώ οι προμήθειες ανέρχονται στα 3,1 δις δρχ. έναντι 2,7 δις δρχ,. (αύξηση 15%).

Σε σχέση με τις θυγατρικές εταιρίες του Ομίλου, όπως επισήμανε ο κ. Κελτσόπουλος, παρά την αρνητική χρηματιστηριακή συγκυρία η ΕΓΝΑΤΙΑ ΑΕΔΑΚ αύξησε το ενεργητικό της και διεύρυνε το μερίδιο αγοράς, ενώ η ΕΓΝΑΤΙΑ ΑΧΕ διατήρησε το μερίδιό της στην αγορά, αυξάνοντας τον αριθμό των λογαριασμών που διαχειρίζεται.

Με όραμα να γίνει η ΕΓΝΑΤΙΑ ΤΡΑΠΕΖΑ η πλέον πρωτοποριακή, ευέλικτη και ανταγωνιστική Τράπεζα με εργαζόμενους υπερήφανους και αφοσιωμένους και να προσφέρει στους πελάτες - συνεργάτες της υπηρεσίας και προϊόντα υψηλής προστιθέμενης αξίας, αναπτύσσοντας μακροχρόνιες ποιοτικές σχέσεις και μεγιστοποιώντας έτσι το όφελος για την τράπεζα και τους μετόχους της η ΕΓΝΑΤΙΑ ΤΡΑΠΕΖΑ διαφοροποιείται από το περιβάλλον της και ξεπερνά τα παραδοσιακά τραπεζικά δεδομένα.

Η αύξηση των πωλήσεων, η μείωση του λειτουργικού κόστους, η περαιτέρω ανάπτυξη των εναλλακτικών δικτύων και η εκμετάλλευση των σύγχρονων τεχνολογιών, ο σχεδιασμός πρωτοποριακών προϊόντων και οι ευέλικτες διαδικασίες και κυρίως η παροχή υπηρεσιών τραπεζικού συμβούλου και ποιοτικής εξυπηρέτησης είναι οι σταθεροί στρατηγικοί στόχοι της ΕΓΝΑΤΙΑΣ ΤΡΑΠΕΖΑΣ.

Στα επιχειρηματικά σχέδια της τράπεζας εντάσσεται η επέκταση της δραστηριότητάς της στην Κύπρο με τη δημιουργία της Egnatia Financial Services με κύριο αντικείμενο την παροχή χρηματοοικονομικών υπηρεσιών στη συγκεκριμένη αγορά.

Λόγω έλλειψης της απαιτούμενης πλειοψηφίας που ο νόμος ορίζει (67%), αποφασίστκε η σύγκληση έκτακτης γενικής συνέλευσης μέσα στον Ιούνιο, με σκοπό την παροχή εξουσίας στο διοικητικό συμβούλιο για έκδοση ομολογιακού δανείου μετατρέψιμου σε μετοχές.

Στις 15 Ιουνίου πραγματοποιήθηκε

Η γενική συνέλευση της ΕΓΝΑΤΙΑΣ Τράπεζας

ΑΥΞΗΘΗΚΑΝ ΤΑ ΚΕΡΔΗ ΤΗΣ ΚΑΤΑ ΤΟ 2000

ΕΠΙΜΕΛΗΤΗΡΙΟ ΔΩΔΕΚΑΝΗΣΟΥ
ΕΚΛΟΓΙΚΗ ΕΠΙΤΡΟΠΗ

ΑΝΑΚΟΙΝΩΣΗ

Η Εκλογική Επιτροπή του Επιμελητηρίου Δωδεκανήσου κάνει γνωστό στα μέλη του ότι οι εκλογές για την ανάδειξη του νέου Διοικητικού Συμβουλίου θα διεξαχθούν στις 8 και 9 Δεκεμβρίου 2001.

Ενημερώνει τα μέλη του Επιμελητηρίου, ότι προκειμένου να συμπεριληφθούν στους εκλογικούς καταλόγους και να έχουν δικαίωμα ψήφου θα πρέπει:

♦ Να έχουν εγγραφεί στο Επιμελητήριο μέχρι και τις 8/12/2000.

♦ Να εξοφλήσουν μέχρι και τις 8/10/2001 τις οικονομικές προς το Επιμελητήριο υποχρεώσεις τους μέχρι και του έτους 2000.

♦ Τα Νομικά Πρόσωπα (Α.Ε., Ε.Π.Ε., Ο.Ε., Ε.Ε, Συνεταιρισμοί Περιορισμένης Ευθύνης και Υποκαταστήματα Ημεδαπών και Αλλοδαπών Επιχειρήσεων) να υποδείξουν τους εκπροσώπους τους μέχρι και τις 29/10/2001, συμπληρώνοντας το σχετικό έντυπο που θα τους αποσταλεί.

Διευκρινίζεται ότι σύμφωνα με τις διατάξεις του Π.Δ. 372/92 δεν απαιτείται υπόδειξη εκπροσώπων για την άσκηση του εκλογικού δικαιώματος:

α) Για τις ομόρρυθμες ή ετερόρρυθμες, που έχουν έως και δύο ομόρρυθμα μέλη, γιατί αυτά συμπεριλαμβάνονται αυτοδίκαια στον εκλογικό κατάλογο.

β) Για τις Ε.Π.Ε. που έχουν έως και δύο διαχειριστές γιατί αυτοί συμπεριλαμβάνονται αυτοδίκαια στον εκλογικό κατάλογο. Αν στην Ε.Π.Ε. υπάρχουν μόνο δύο εταίροι εκ των οποίων ο ένας είναι διαχειριστής, συμπεριλαμβάνονται αυτοδίκαια και οι δύο στον εκλογικό κατάλογο.

γ) Για τους Συνεταιρισμούς γιατί στον εκλογικό κατάλογο συμπεριλαμβάνονται ο Πρόεδρος και ο Γενικός Γραμματέας αυτών, εφόσον είναι καταχωρημένοι στο Μητρώο του Επιμελητηρίου με την ιδιότητα αυτή.

Κατά συνέπεια, υποχρέωση υπόδειξης εκπροσώπων για την άσκηση του εκλογικού δικαιώματος έχουν οι εταιρίες που δεν ανήκουν σε μία από τις παραπάνω κατηγορίες. Εάν το ίδιο πρόσωπο ή η ίδια επιχείρηση ασκεί περισσότερα επαγγέλματα, το εκλογικό δικαίωμα ασκείται στην κατηγορία που θα επιλέξει με δήλωσή του.

Σημειώνεται ότι κανένας δεν μπορεί να έχει περισσότερες από μία (1) ψήφους οσεσδήποτε ιδιότητες και αν έχει.

Στο Επιμελητήριο θα αναρτηθεί εντός 15 ημερών κατάλογος των εγγεγραμμένων μελών για την ενημέρωση των ενδιαφερομένων.

Η Εκλογική Επιτροπή ανακοινώνει επίσης ότι τα εγγεγραμμένα μέλη των Παραρτημάτων του Επιμελητηρίου στην Κω και Κάλυμνο θα μπορούν να ασκήσουν το εκλογικό τους δικαίωμα στα κατά τόπους Παραρτήματα και για το λόγο αυτό έχει αποφασισθεί η σύσταση δύο αντίστοιχων Εφορευτικών Επιτροπών.

Ρόδος 14 Ιουνίου 2001

ΑΠΟ ΤΗΝ ΕΚΛΟΓΙΚΗ ΕΠΙΤΡΟΠΗ

ΧΛ-20/6

ΑΠΩΛΕΙΑ

Απωλέσθη γατάκι επτά (7) μηνών στην περιοχή Αρχαίο Στάδιο (μέσα), ακούει στο όνομα Τιτίκα. Με άσπρο χρώμα, μπροστά και επάνω καφέ ανοικτό, μοβ και γκρι.

Ο ευρών θα αμειφθεί με 50.000 δραχμές

Τηλ.: 0946398557

ΑΕ761/1667-20/6

ΑΠΩΛΕΙΑ

Απωλέσθη βιβλιάριο ανεργίας, αριθ. πληρ. 41121

ΧΑΤΖΗΚΩΝΣΤΑΝΤΗ ΓΡΗΓΟΡΙΑ.

Ο ευρών θα αμειφθεί.

ΤΗΛ. 47894.

ΑΕ403/695-21/6

ΔΩΔΕΚΑΝΗΣΙΑΚΟΣ ΣΥΛΛΟΓΟΣ ΓΟΝΕΩΝ, ΣΥΓΓΕΝΩΝ ΚΑΙ ΦΙΛΩΝ ΕΞΑΡΤΗΜΕΝΩΝ ΑΤΟΜΩΝ

ΠΡΟΣΚΛΗΣΗ

Σας προσκαλούμε στις εκδηλώσεις που διοργανώνουμε στα πλαίσια της Παγκόσμιας Ημέρας κατά των Ναρκωτικών (26-6-01).

Α. Ομιλία: Σάββατο 23 Ιουνίου 2001 και ώρα 11.30 π.μ. στο ΑΚΤΑΙΟΝ, με θέμα «Τα ναρκωτικά στην κοινωνία της γνώσης και της πληροφορίας. Πρόβλημα συνολικής ευθύνης».

Ομιλητές:

-κα Μ. Γιαννάκου, βουλευτής Α' Αθηνών Ν.Δ. Εθνικός συντονιστής για τα ναρκωτικά στην Ε.Ε.

-κος Δ. Κρεμαστινός τ. υπουργός Υγείας, βουλευτής ΠΑΣΟΚ Ν. Δωδεκανήσου.

Β. Τρίτη 26 Ιουνίου 2001 και ώρα 9 μ.μ. στη Μεσαιωνική Πόλη «ΠΑΛΙΟ ΣΥΣΣΙΤΙΟ»

Συναυλία με τον Τάκη Βούη.

Η παρουσία σας θα μας τιμήσει ιδιαίτερα.

Για το Δ.Σ.
Η πρόεδρος
Ε. Καρύδη

ΧΛ-20/6

2η Ενιαία Σχολική Επιτροπή Δ.Ε. Δήμου Ροδίων

ΑΝΑΚΟΙΝΩΣΗ

Η 2η Ενιαία Σχολική Επιτροπή Δ.Ε. Δήμου Ροδίων ζητά προσωπικό με σύμβαση ορισμένου χρόνου για το διάστημα από 1/9/2001 έως 30/6/2002 για τον καθαρισμό των αιθουσών διδασκαλίας στο σχολικό συγκρότημα του 1ου - 3ου ΤΕΕ και του Ι.Ε.Κ. Η αμοιβή καθορίζεται κατά αίθουσα.

Οι ενδιαφερόμενοι παρακαλούνται να υποβάλλουν τις αιτήσεις στα γραφεία του 1ου και του 3ου ΤΕΕ το αργότερο μέχρι 22/6/2001

Πληροφορίες: Γραφείο 1ου ΤΕΕ: 0241-21545 (08.00 - 14.30)

Γραφείο 3ου ΤΕΕ: 0241-23094 (15.00 - 19.30)

Ο Πρόεδρος Σχ. Επιτροπής
Μιχαήλ Χατζημάρκος
Ο Γραμματέας
Ελευθέριος Γλαρός

ΑΕ750/1661-21/6



ROI STUDIOS

Ανεξάρτητα διαμερίσματα μέχρι 4 άτομα με καρτοτηλέφωνο

Καθαρές αμμουδιές * Καθημερινά φρέσκα ψάρια * Ροδίτικο περιβάλλον

ΜΙΧΑΛΗΣ Ι. ΧΑΡΟΚΟΠΟΣ
ΛΕΥΚΟΣ - ΚΑΡΠΑΘΟΣ
Τηλ. - FAX 71191

ΓΔ-15/7

euro craft

tradition & innovation in european craft

ΧΕΙΡΟΤΕΧΝΙΚΟ ΚΕΝΤΡΟ ΡΟΔΟΥ

Θέμα: ΠΡΟΣΚΛΗΣΗ ΕΚΔΗΛΩΣΗΣ ΕΝΔΙΑΦΕΡΟΝΤΟΣ ΓΙΑ ΤΗ ΣΥΜΜΕΤΟΧΗ ΧΕΙΡΟΤΕΧΝΩΝ ΣΤΟ ΕΚΘΕΤΗΡΙΟ - EUROSHOP ΤΟΥ ΧΕΙΡΟΤΕΧΝΙΚΟΥ ΚΕΝΤΡΟΥ ΡΟΔΟΥ

Το Χειροτεχνικό Κέντρο Ρόδου στα πλαίσια συμμετοχής του στο σχέδιο EUROCRAFT (RECITE II) του οποίου σκοπός είναι η στήριξη και η σύνδεση των χειροτεχνών και των μικρομεσαίων χειροτεχικών επιχειρήσεων των τεσσάρων συνεργαζόμενων πόλεων της Ευρώπης που έχουν ενταχθεί σε αυτό (Αμβούργο, Ρόδος, Μπέλφαστ, Ερίτσε Ιταλίας), έχει δημιουργήσει και θα λειτουργήσει στις εγκαταστάσεις του στην οδό Γ. Σεφέρη 108 μόνιμο Εκθετήριο Χειροτεχνικών Προϊόντων - Euroshop , όπου θα εκθέτονται χειροτεχικά προϊόντα (Κεραμικής, Αργυροχρυσοχοΐας, Υφαντουργίας, Ξυλογλυπτικής, Δερμάτινων ειδών κ.λ.π.) από τις τέσσερις παραπάνω συνεργαζόμενες πόλεις.

Παρακαλούνται οι ενδιαφερόμενοι χειροτέχνες του νομού Δωδεκανήσου που επιθυμούν να εκθέσουν τα προϊόντα τους στον παραπάνω μόνιμο εκθεσιακό χώρο - Euroshop, όπως επικοινωνήσουν με το Χειροτεχνικό Κέντρο Ρόδου στο τηλ. 62990 καθημερινά από τις 9.00 - 15.00. Υπόψιν κ. Κούσβου Ν.

Ο πρόεδρος του Δ.Σ.
του Χειροτεχνικού Κέντρου Ρόδου
και Δήμαρχος Ροδίων
Γεώργιος Γιαννόπουλος

ΑΕ848-1717-20/6

Rodos 2400 Cair

Επιλογή από την Ένωση Γάλλων Οινολόγων σαν ο μοναδικός εκπρόσωπος από τα κρασιά των Ελληνικών νησιών.

Χωρίς σχόλια . . . (δικά μας)



1000 VINS DU MONDE

LA SÉLECTION DES ŒNOLOGUES

ÎLES GRECQUES
RHODES CAIR RHODES

Rhodes 2400 1999

. . . La robe délicatement nuancée de tons verts augure l'élégance florale puis fruitée (pêche blanche) du nez. En bouche, l'ensemble est léger, voire aérien, et donne un excellent vin d'apéritif . . .

© 2000 Hachette Livre, Paris.

"Περιλαμβάνεται στον Φετινό Οδηγό ξένων (μη γαλλικών κρασιών) έχοντας κερδίσει άλλο ένα μετάλλιο στον έγκυρο διεθνή διαγωνισμό Vinalies International Οι δοκιμαστές το περιέγραψαν ότι έχει ανθώδη κομψότητα με άρωμα λευκών ροδάκινων και μια συνολικά αιθέρια ποιότητα. Ένα τέλειο απεριτίφ είπαν και ποιος είμαι εγώ να διαφωνήσω !" . . .

ATHENS NEWS 01/10/00 WINE OF THE WEEK

... Πρόκειται για ένα θαυμάσιο κρασί με γοητευτική κιτρινοπράσινη σχεδόν καναρινί ρόμπα και έντονη παρουσία CO_2. Στην μύτη εκφράζεται με δυνατά αρώματα εξωτικών φρούτων σε φόντο αρωματικών λουλουδιών, πεντακάθαρα και σταθερά. Διαθέτει γεύση ισχυρή ισορροπημένη και παχιά. Επίγευση αναπάντεχα μακρά και καθαρή...

Περιοδικό ΓΕΥΣΗ – *Τεύχος Νο 35*



ΝΕΕΣ, ΜΟΝΑΔΙΚΕΣ ΙΔΕΕΣ ΚΑΙ ΕΚΠΛΗΞΕΙΣ ΚΑΘΕ ΜΕΡΑ

8 επιπλέον λόγοι για να επισκεφθείτε το Casino Rodos

- *Κερδίστε από 100.000 δρχ. έως και 500.000 δρχ. στο ΔΩΡΕΑΝ ΣΥΜΜΕΤΟΧΗΣ ΛΟΤΤΟ! (Δευτέρα έως Πέμπτη)*
- *Συγκεντρώστε ΒΑΘΜΟΥΣ με την είσοδό σας και ανταλλάξτε τους με ΠΟΛΥΤΙΜΑ ΔΩΡΑ!*
- *Κερδίστε ένα ΔΩΡΟ στο ΔΩΡΕΑΝ ΣΥΜΜΕΤΟΧΗΣ SLOTS ΤΟΥΡΝΕ! (κάθε Τρίτη στις 18:00)*
- *Γιορτάστε τα γενέθλιά σας στο Casino Rodos! Σας περιμένουμε, με μια αξέχαστη βραδιά και ένα ΜΟΝΑΔΙΚΟ ΔΩΡΟ!*
- *«ΠΡΟΗΓΗΘΕΙΤΕ» του παιχνιδιού, συμμετέχοντας στα ΔΩΡΕΑΝ ΜΑΘΗΜΑΤΑ ΠΑΙΧΝΙΔΙΩΝ! (από Κυριακή έως Πέμπτη, στις 16:00)*
- *Για τους Ροδίτες που μας επισκέπτονται για πρώτη φορά, 2.000 δρχ. από την τιμή του εισιτηρίου εξαργυρώνονται σε ΚΕΡΜΑΤΑ ΚΟΥΛΟΧΕΡΗΔΩΝ!*
- *Πιείτε μία ΣΑΜΠΑΝΙΑ MOET & CHANDON «στην υγειά» των τριών 7ριών σας στο Blackjack!*
- *Απολαύστε ΖΕΣΤΑ ΟΡΕΚΤΙΚΑ στους ορόφους των παιχνιδιών! (καθημερινά, μεταξύ 01:00 και 05:00 π.μ.)*

... και οι εκπλήξεις συνεχίζονται...

CASINO RODOS

Εδώ η διασκέδαση γράφει ιστορία.

Παπανικολάου 4, Ρόδος 85 100, Τηλ.: +30(0)241 97500, Fax: +30(0)241 97504, 97417
Website: www.casinorodos.gr, e-mail:info@casinorodos.gr

ΑΕ854/Χ 2488-26/6

Στην Ευρωπαϊκή Ένωση καταφεύγουν οι εφοπλιστές για το νομοσχέδιο της ακτοπλοΐας

Στην αντεπίθεση περνούν οι Έλληνες εφοπλιστές, σχετικά με το νέο σχέδιο νόμου του υπουργείου Εμπορικής Ναυτιλίας, και δηλώνουν ότι θα προσφύγουν στην Ευρωπαϊκή Ένωση.

Σύμφωνα με δηλώσεις του προέδρου της Ένωσης Εφοπλιστών Ακτοπλοΐας, ΕΕΑ, κ. Στέλιου Ζαμπετάκη, η Ένωση σχεδιάζει να προσφύγει στα αρμόδια κοινοτικά όργανα, ώστε να σταματήσει η εφαρμογή του νομοσχεδίου που συζητείται από την Τρίτη στην Ολομέλεια της Βουλής.

Ο κ. Ζαμπετάκης υποστηρίζει ότι το νέο νομοσχέδιο, εάν εφαρμοστεί, θα πλήξει ανεπανόρθωτα την ελληνική ακτοπλοΐα και για το λόγο αυτό σε επιχειρηματικό επίπεδο οι εταιρίες - μέλη της ένωσης θα αναζητήσουν τρόπους, ώστε να 'απορροφήσουν τα προβλήματα' που κατά τη γνώμη τους θα προκύψουν.

'Είναι βέβαιο' επισήμανε ο κ. Ζαμπετάκης 'ότι οι εταιρίες θα αναζητήσουν την τύχη τους σε άλλες γραμμές εκτός Ελλάδος', ενώ άφησε ανοιχτό το ενδεχόμενο πλοία της ακτοπλοΐας να προχωρήσουν στην υποστολή της ελληνικής σημαίας, με ό,τι αυτό συνεπάγεται για το ελληνικό ναυτεργατικό δυναμικό.

PELLOS TRAVEL

Σε συνεργασία με το Χριστιανικό Πνευματικό Κέντρο Αγίου Γεωργίου ΑΝΩ:

9ήμερη εκδρομή

Από 24/6/01 - 3/7/01

ΡΟΔΟΣ - ΧΑΛΚΙΔΑ (ΑΠΟΣ ΙΩΑΝΝΗΣ Ο ΡΩΣΣΟΣ) - ΘΕΣΣΑΛΟΝΙΚΗ - ΚΑΤΑΡΡΑΚΤΕΣ ΕΔΕΣΣΑΣ - ΠΑΝΑΓΙΑ ΣΟΥΜΕΛΑ - ΒΕΡΟΙΑ - ΜΕΤΕΩΡΑ - ΜΕΤΣΟΒΟ - ΙΩΑΝΝΙΝΑ (ΛΙΜΝΗ ΙΩΑΝΝΙΝΩΝ - ΣΠΗΛΑΙΟ - ΜΟΥΣΕΙΟ ΚΕΡΙΝΩΝ ΟΜΟΙΩΜΑΤΩΝ) - ΗΓΟΥΜΕΝΙΤΣΑ - ΚΕΡΚΥΡΑ - ΑΧΙΛΛΕΙΟ - ΠΟΝΤΙΚΟΝΗΣΙ - ΠΕΙΡΑΙΑΣ - ΑΙΓΙΝΑ (ΑΠΟΣ ΝΕΚΤΑΡΙΟΣ ΑΙΓΙΝΑΣ) ΠΕΙΡΑΙΑΣ - ΡΟΔΟΣ

Κυριακή 24/6
Αναχώρηση από Ρόδο για Πειραιά με F/B σε ανάλογη θέση.

Δευτέρα 25/6
Αφιξη στον Πειραιά και αναχώρηση για Χαλκίδα όπου θα επισκεφθούμε τη μονή του Αγίου Ιωάννη του Ρώσου. Αναχώρηση για Θεσσαλονίκη μέσω Τεμπών. Αφιξη. Τακτοποίηση σε Ξ/Δ. Διαν/ση.

Τρίτη 26/6
Πρωινό στο Ξ/Δ. Επίσκεψη στη Μονή της Αγίας Αναστασίας. Επιστροφή στο Ξ/Δ. Διαν/ση.

Τετάρτη 27/6
Πρωινό στο Ξ/Δ. Μετάβαση στην Εδεσσα με τους περίφημους καταρράκτες. Συνεχίζουμε για το όρος Βέρμιο για να επισκεφθούμε την Ιερά Μονή της Παναγιάς Σουμελά. Επιστροφή στη Θεσσαλονίκη. Διαν/ση.

Πέμπτη 28/6
Πρωινό στο Ξ/Δ. Αναχώρηση για Μετέωρα και επίσκεψη σε μια από τις Μονές. Μέτσοβο, Ιωάννινα. Διαν/ση

Παρασκευή 29/6
Πρωινό στο Ξ/Δ. Επίσκεψη στο Σπήλαιο των Ιωαννίνων με τους περίφημους σταλακτίτες και σταλαγμίτες και το Μουσείο των κέρινων ομοιωμάτων. Ακολουθεί μικρή κρουαζιέρα με βαπορέττο στη Λίμνη των Ιωαννίνων (Παμβωτίδα) και το νησάκι της λίμνης. Αναχώρηση για Ηγουμενίτσα και από εκεί με F/B για Κέρκυρα. Διαν/ση.

Σάββατο 30/6
Πρωινό στο Ξ/Δ. Επίσκεψη στα αξιοθέατα της πόλης (Αχίλλειο, Ποντικονήσι - Κανόνι) την εκκλησία του Αγίου Σπυρίδωνος και το μεσημέρι αναχώρηση για Ηγουμενίτσα. Από εκεί μέσω Αντιρίου για Αθήνα. Αφιξη στην Αθήνα. Διαν/ση.

Κυριακή 1/7
Πρωινό στο Ξ/Δ. Μετάβαση με το F/B στην Αίγινα για προσκύνημα στον ιερό Ναό του Αγίου Νεκταρίου. Επιστροφή το απόγευμα στην Αθήνα. Διαν/ση.

Δευτέρα 2/7
Πρωινό στο Ξ/Δ. Ελεύθερη μέρα. Αναχώρηση για Ρόδο το απόγευμα.

Τρίτη 3/7
Αφιξη στη Ρόδο. Τέλος εκδρομής

Στην εκδρομή περιλαμβάνονται
1. Εισιτήρια πλοίου Ρόδος - Πειραιάς - Ρόδος σε τετράκλινες εσωτερικές καμπίνες.
2. Ξεναγήσεις - εκδρομές
3. Μεταφορές με κλιματιζόμενα πούλμαν
4. Ξ/Δ με πρωινό
5. Συνοδός γραφείου
6. Ταξιδιωτική ασφάλεια

Η εκδρομή γίνεται υπό την αιγίδα της Ιερά Μητροπόλεως Ρόδου με τη συνοδεία του πρωτοπρεσβύτερου του Οικουμενικού Θρόνου πατρός Βασιλείου Τσαβαρή

Για αναλυτικά προγράμματα και περισσότερες πληροφορίες

PELLOS TRAVEL

Λ. Καλλιθέας 125 Φαληράκι - Ρόδος
Τηλ.: (0241) 87615, 86298 Fax: (0241) 87616
Κινητό: 0945 949399
Επίσης: Πνευματικό Κέντρο Αγίου Γεωργίου Ανω στον πατέρα Βασίλειο Τσαβαρή
Τηλ. 33675, 33842

AE786-1686-29/6

Από το Γ' Κοινοτικό Πλαίσιο Στήριξης

Ανάδειξη και ανάπλαση του οικισμού Θεολόγου

Η δημοπρασία θα γίνει τον Ιούλιο

Δημοπρατείται μέσα στον Ιούλιο το έργο «Ανάδειξη-Ανάπλαση του Οικισμού Θεολόγου», προϋπολογισμού 400 εκατ. δρχ.

Το έργο είναι ενταγμένο στο Γ' Κοινοτικό Πλαίσιο Στήριξης και την έγκριση για τη δημοπράτησή του έδωσε με έγγραφό του ο Περιφερειάρχης Νοτίου Αιγαίου κ. Παν. Σαλτούρος.

Πρόκειται για το πρώτο έργο σε όλη την Περιφέρεια Νοτίου Αιγαίου που είναι ενταγμένο στο Γ' ΚΠΣ και δημοπρατείται και που δεν αποτελεί «έργο - γέφυρα» από το Β' ΚΠΣ στο Γ' ΚΠΣ.

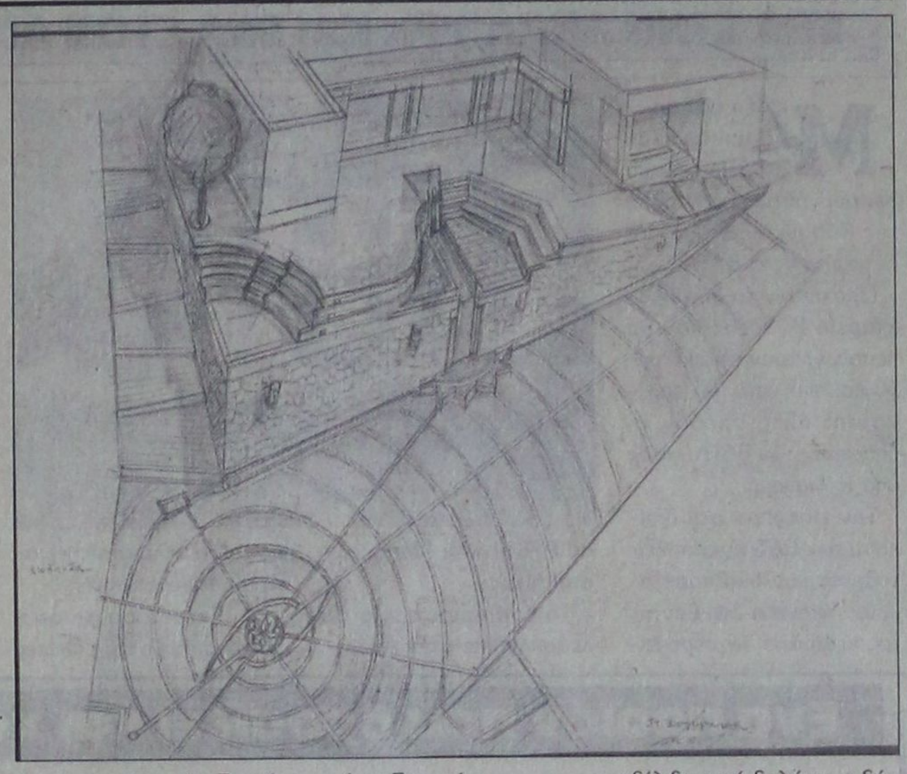

Η μελέτη για το έργο «Ανάδειξη-Ανάπλαση του Οικισμού Θεολόγου» εκπονήθηκε από τους αρχιτέκτονες-μηχανικούς Σταμάτη Σωτηράκη και Άννα Γαρούφη-Σωτηράκη.



Ικανοποιημένος από την εξέλιξη αυτή δηλώνει ο δήμαρχος Πεταλούδων κ. Μιχάλης Κορδίνας ιδιαίτερα μετά την ανακοίνωση για τη δημοπράτηση και ενός άλλου μεγάλου έργου του Δήμου Πεταλούδων, αυτό της «ανάπλασης της Κεντρικής Πλατείας Κρεμαστής», προϋπολογισμού 200 εκατ. δρχ. Έργο που είναι ενταγμένο στο ΕΠΤΑ και σχετικά στοιχεία έχουν δημοσιευθεί.

Μετά το πράσινο φως για τη δημοπράτηση του έργου του πλακόστρωτου Θεολόγου, απελευθερώνονται 70 εκατ. δρχ. από το Τεχνικό Πρόγραμμα του Δήμου Πεταλούδων τα οποία με απόφασή του το Δημοτικό Συμβούλιο θα διαθέσει για να γίνει το έργο «Ανάπλαση της Πλατείας Μαριτσών». Το έργο αυτό ήταν ενταγμένο στο ΕΠΤΑ αλλά τελικά δεν προχώρησε λόγω έλλειψης πόρων.

Στο Μουσείο Ανδρου

Εργα της Δημοτικής Πινακοθήκης Ρόδου

Δύο έργα σύγχρονης ελληνικής τέχνης από τη συλλογή της Δημοτικής Πινακοθήκης Ρόδου μεταφέρθηκαν προσωρινά στην Ανδρο για τις ανάγκες της έκθεσης «Ο μύθος της γυναίκας στη σύγχρονη ελληνική ζωγραφική, 1930-2000».

Η έκθεση αυτή πραγματοποιείται στο Μουσείο Σύγχρονης Τέχνης - Ιδρυμα Βασίλη & Ελίζας Γουλανδρή παράλληλα με τη μεγάλη έκθεση «Toulouse - autrec: Ο Μύθος της Γυναίκας» και έχει την επιμέλεια του γνωστού ιστορικού τέχνης και ειδικού συμβούλου της Πινακοθήκης μας, κ. Χάρη Καμπουρίδη. Παρουσιάζονται έργα 29 καταξιωμένων Ελλήνων καλλιτεχνών - από μουσεία και ιδιωτικές συλλογές - που έχουν ασχοληθεί με τη γυναικεία μορφή, δηλαδή με το εικονογραφικό θέμα της γυναίκας. Η διάρκεια και των δύο εκθέσεων είναι από τις 24 Ιουνίου έως αι τις 23 Σεπτέμβρη.

Τα έργα που στάλθηκαν είναι τα εξής: 1) «Αυτοπροσωπογραφία» της Μαρίας Παπαδημητρίου (120Χ90 εκ., αναμονταρισμένη φωτογραφία και μικτή τεχνική) και 2) «Επαφή» της Αιμιλίας Παπαφιλίππου (185Χ30Χ30 εκ., εγκατάσταση).

Μετά το τέλος της έκθεσης τα έργα θα επιστραφούν στην Πινακοθήκη μας και στην πλούσια και αξιόλογη συλλογή της, που για ακόμα μία φορά επιδεικνύει τη βαρύτητά της στο χώρο των τεχνών.

Διαφάνειες και μεγενθύνσεις για μπαρ, εστιατόρια, fast food

Φ. & Ν.

ΠΑΧΟΣ
Γ. Ευσταθίου 11
Τηλ. 26893

«Πιστοποιηθείτε» προτείνει το υπουργείο Ανάπτυξης στις τουριστικές επιχειρήσεις

Εντός των προσεχών ημερών αναμένεται η προκήρυξη του προγράμματος του υπουργείου Ανάπτυξης 'Πιστοποιηθείτε', το οποίο θα βοηθάει τις επιχειρήσεις να πιστοποιηθούν σύμφωνα με το αναβαθμισμένο πρότυπο ISO 9001 του 2000.

Το αναθεωρημένο αυτό πρότυπο της σειράς ISO 9000 περιλαμβάνει επιπλέον τον προσδιορισμό των αναγκών του πελάτη και την ικανοποίησή τους, την εμπλοκή και τη δέσμευση της ανώτατης διοίκησης της επιχείρησης για συνεχή βελτίωση, την επικέντρωση σε διεργασίες και την απαίτηση ανάλυσης δεδομένων και δεικτών παρακολούθησης.

Η δράση αυτή επιδιώκει να συνεισφέρει στη βελτίωση της ανταγωνιστικότητας των ΜΜΕ στην Ελλάδα, μέσω της υιοθέτησης νέων και αναβαθμισμένων μεθόδων διαχείρισης της ποιότητας.

Το πρόγραμμα χρηματοδοτείται από τη Δράση 2.5.2 του Άξονα 2 του Επιχειρησιακού Προγράμματος Ανταγωνιστικότητας του υπουργείου Ανάπτυξης, εφαρμόζεται σε όλη τη χώρα και υλοποιείται τη χρονική περίοδο 2000-2006, με συνολικό προϋπολογισμό 12 δισ. δρχ.

Το πρόγραμμα θα υλοποιηθεί σε τρεις κύκλους. Ο πρώτος (2001-2002) θα ενισχύσει προτάσεις συνολικού προϋπολογισμού 4 δισ. δρχ., και η προκήρυξη του για την υποβολή προτάσεων κλείνει στις 30 Σεπτεμβρίου του τρέχοντος έτους.

Μικρομεσαίες επιχειρήσεις που δραστηριοποιούνται στον τουρισμό, αλλά και σε άλλους τομείς παροχής υπηρεσιών και απασχολούν έως 250 άτομα, έχουν δύο τουλάχιστον ολοκληρωμένες διαχειριστικές χρήσεις και μέσο ετήσιο κύκλο εργασιών έως 12 δισ. δρχ., μπορούν να καταθέσουν προτάσεις με μέγιστο προϋπολογισμό 10 εκατ. δρχ.

Το ποσοστό της δημόσιας επιχορήγησης ορίζεται στο 40% του συνολικού εγκεκριμένου προϋπολογισμού της κάθε πρότασης. Το υπόλοιπο 60% αποτελεί ίδια συμμετοχή και πρέπει να καλυφθεί από τα ίδια κεφάλαια της επιχείρησης.

ΠΡΑΚΤΟΡΕΙΟ ΣΑΗΣ

Ολοήμερες γλυκές καθημερινές αποδράσεις και ξένοιαστα σαββατοκύριακα στα πανέμορφα νησιά μας



ΤΗΛΟ &

ΝΙΣΥΡΟ



Με το ταχύτερο - ασφαλέστερο και υπερσύγχρονο πλοίο

SEA STAR

ΤΗΛΕΦΩΝΗΣΤΕ ΓΙΑ ΤΙΣ ΚΡΑΤΗΣΕΙΣ ΚΑΙ ΤΑ ΕΙΣΙΤΗΡΙΑ ΣΑΣ

Πρακτορείο «ΣΑΗΣ»

Τάρπον Σπριγκς 42 Δίπλα στην ΠΙΣΤΕΩΣ

Τηλ. 39781 - 2-3 AE 787/X2503-30/6

ΠΑΝΕΠΙΣΤΗΜΙΟ ΑΙΓΑΙΟΥ
Λ. Δημοκρατίας 1,Ρόδος
85100.Τηλ.(0241)99100&99110&99111,fax(0241)99009

ΔΙΑΤΜΗΜΑΤΙΚΟ ΠΡΟΓΡΑΜΜΑ ΜΕΤΑΠΤΥΧΙΑΚΩΝ ΣΠΟΥΔΩΝ «ΠΑΙΔΙΚΟ ΒΙΒΛΙΟ ΚΑΙ ΠΑΙΔΑΓΩΓΙΚΟ ΥΛΙΚΟ»

Ρόδος, 2 / 06 /01

Το Τμήμα Επιστημών Προσχολικής Αγωγής και Εκπαίδευσης του Πανεπιστημίου Αιγαίου σε συνεργασία με :
α) Το Παιδαγωγικό Τμήμα Δημοτικής Εκπαίδευσης του Πανεπιστημίου Αιγαίου
β) Το Τμήμα Διοίκησης Επιχειρήσεως του ίδιου Πανεπιστημίου
γ) Καθηγητές ξένων Πανεπιστημίων
δ) Στελέχη ξένων ερευνητικών Ιδρυμάτων,
οργανώνει και λειτουργεί από το ακαδ. έτος 2001/ 2002 Πρόγραμμα Μεταπτυχιακών Σπουδών στο γνωστικό αντικείμενο «Παιδικό Βιβλίο και Παιδαγωγικό Υλικό: Σχέσεις ανταγωνισμού ή συμπληρωματικότητας».

Οι Μεταπτυχιακές Σπουδές οδηγούν στη λήψη Μεταπτυχιακού Διπλώματος Ειδίκευσης (ΜΔΕ) μετά από σπουδές τεσσάρων ακαδ. εξαμήνων.

Κατηγορίες Πτυχιούχων

Στο ΠΜΣ γίνονται δεκτοί πτυχιούχοι ΑΕΙ ή ομοταγών Ιδρυμάτων της αλλοδαπής των Παιδαγωγικών Τμημάτων (Νηπιαγωγών ή Δημοτικής Εκπαίδευσης), των Τμημάτων των Φιλοσοφικών Σχολών, του Τμήματος Ιστορίας και Μεθοδολογίας της Επιστήμης, όπως και των λοιπών λεγόμενων «Καθηγητικών» Σχολών.

Κριτήρια Επιλογής

Η επιλογή των μεταπτυχιακών φοιτητών γίνεται κυρίως με εξετάσεις στα μαθήματα:
α) Παιδικό βιβλίο
β) Στοιχεία Ψυχοπαιδαγωγικής
γ) Στοιχεία Πληροφορικής.

Συνεκτιμώνται τα παρακάτω κριτήρια:
1. Τεκμηριωμένη γνώση ξένων γλωσσών (αγγλικά – γερμανικά ή γαλλικά)
2. Βαθμολογία στα σχετικά με το Π.Μ.Σ. προπτυχιακά μαθήματα
3. Επίδοση σε διπλωματική εργασία.
Στη διαδικασία επιλογής συμπεριλαμβάνεται επίσης η προσωπική συνέντευξη.

Αιτήσεις υποψηφιότητας

Οι ενδιαφερόμενοι καλούνται να υποβάλουν μέχρι 10 Ιουλίου 2001
στη γραμματεία του Διατμηματικού Μεταπτυχιακού Προγράμματος
(κα Παπαποστόλου Μαργαρίτα ή κα Τσουβαλά Σταματία)
(Δημοκρατίας 1, 85100 Ρόδος Τηλ(fax):0241/ 99115):
1.Αίτηση
2.Αντίγραφο Πτυχίου
3.Βεβαίωση ισοτιμίας από το ΔΙΚΑΤΣΑ για όσους προέρχονται από Πανεπιστήμιο της αλλοδαπής
4.Πιστοποιητικό αναλυτικής βαθμολογίας
5.Τεκμηρίωση επαρκούς γνώσης ξένων γλωσσών
6.Βιογραφικό Σημείωμα.

Σχετικές πληροφορίες για ειδικότερα θέματα, ενδεικτική βιβλιογραφία κ.λ.π. παρέχονται από τη Γραμματεία του Διατμηματικού Μεταπτυχιακού Προγράμματος στο τηλέφωνο(fax) 0241/ 99115 , ώρες 08.00 έως 15.00.

Η Διευθύντρια του Δ.Π.Μ.Σ.
Αλεξάνδρα Ζερβού
Καθηγήτρια Παιδικής Λογοτεχνίας
zerbou@rhodes.aegean.gr AE 592-20/6

PELLOS TRAVEL

7ήμερη Εκδρομή

ΡΟΔΟΣ - ΜΕΤΕΩΡΑ - ΠΗΛΙΟ - ΒΟΡΕΙΕΣ ΣΠΟΡΑΔΕΣ - ΣΚΟΠΕΛΟΣ - ΣΚΙΑΘΟΣ - ΧΑΛΚΙΔΑ (ΑΓΙΟΣ ΙΩΑΝΝΗΣ Ο ΡΩΣΣΟΣ) - ΠΕΙΡΑΙΑΣ - ΡΟΔΟΣ

Σάββατο 7/7
Αναχώρηση το απόγευμα στις 16.00 από Ρόδο για Αθήνα με πλοίο F/B.

Κυριακή 8/7
Αφιξη στον Πειραιά στις 09.00. Επιβίβαση σε πούλμαν και αναχώρησηγια Μετέωρα (διαδρομή Αθήνα - Θήβα - Καμένα Βούρλα - Αλμυρός - Βελεστίνο - Λάρισα - Τρίκαλα - Καλαμπάκα). Αφιξη στην Καλαμπάκα το απόγευμα. Τακτοποίηση στο Ξ/Δ. Δείπνο. Βράδυ ελεύθερο για βόλτα στην πόλη. Διαν/ση.

Δευτέρα 9/7
Πρωινό στο Ξ/Δ. Επιβίβαση στο πούλμαν. Αναχώρηση και επίσκεψη στη Μονή του Μεγάλου Μετέωρου - Μεταμορφώσεως και στη Μονή της Αγίας Τριάδος. Το απόγευμα αναχώρηση μέσω Τρικάλων, Πήλιο, ανάβαση στην Πορταριά. Επίσκεψη στο Μουσείο Θεόφιλου όπου υπάρχουν έργα τέχνης και ζωγραφικής. Ανάβαση στα Χάνια. Αργά το απόγευμα επιστροφή στο Ξ/Δ στο Βόλο. Διαν/ση.

Τρίτη 10/7
Πρωινό στο Ξ/Δ. Επιβίβαση στο πούλμαν και ολοήμερη εκδρομή με πλοίο στην πανέμορφη Σκιάθο. Αργά το απόγευμα επιστροφή στο Βόλο. Προαιρετική διασκέδαση σε κέντρο του Βόλου. Διαν/ση στο Ξ/Δ.

Τετάρτη 11/7
Πρωινό στο Ξ/Δ. Επιβίβαση στο πούλμαν και ολοήμερη εκδρομή με πλοίο στην πανέμορφη Σκόπελο. Αργά το απόγευμα επιστροφή στο Βόλο και διαν/ση στο Ξ/Δ.

Πέμπτη 12/7
Πρωινό στο Ξ/Δ. Αναχώρηση και επιβίβαση στο πούλμαν. Επίσκεψη στον Αγιο Ιωάννη τον Ρώσσο στην Εύβοια και αναχώρηση μέσω Χαλκίδας για Πειραιά. Αφιξη στον Πειραιά αργά το απόγευμα. Επιβίβαση στο πλοίο. Αναχώρηση για Ρόδο.

Παρασκευή 13/7
Αφιξη στη Ρόδο. Τέλος εκδρομής

Στην εκδρομή περιλαμβάνονται
1. Εισιτήρια πλοίου Ρόδος - Πειριαάς - Ρόδος σε β' θέση 112.000 δρχ. το άτομο. Εισιτήρια γ' θέσης 102.000 δρχ. το άτομο.
2. Ξεναγήσεις - εκδρομές
3. Εισιτήρια πλοίων Βόλος - Σκιάθος - Βόλος - Σκόπελος
4. Μεταφορές με κλιματιζόμενα πούλμαν
5. Ξ/Δ με πρωινό
6. Συνοδός γραφείου
7. Ταξιδιωτική ασφάλεια

Για αναλυτικά προγράμματα και περισσότερες πληροφορίες

PELLOS TRAVEL

Λ. Καλλιθέας 125 Φαληράκι - Ρόδος
Τηλ.: (0241) 87615, 86298 Fax: (0241) 87616
Κινητό: 0945 949399
Επίσης κ. Νίκος Τσουκάλη τηλ. 0972 431432

AE 721/1687-5/7

Θα λειτουργήσουν σύντομα

Ταχυδρομικά πρακτορεία στην πόλη της Ρόδου

ΕΝΑ ΣΤΗΝ ΑΝΑΛΗΨΗ ΚΑΙ ΕΝΑ ΣΤΟΝ ΑΓΙΟ ΙΩΑΝΝΗ

Με δύο νέα ταχυδρομικά πρακτορεία που θα λειτουργήσουν στην πόλη της Ρόδου, ενισχύουν τη δύναμή τους τα ΕΛΤΑ.

Πρόκειται για δύο πρακτορεία Β΄ τάξης που θα λειτουργήσουν σε ένα μήνα και από αυτά θα παρέχονται όλες σχεδόν οι υπηρεσίες των ΕΛΤΑ, εκτός από τη διανομή.

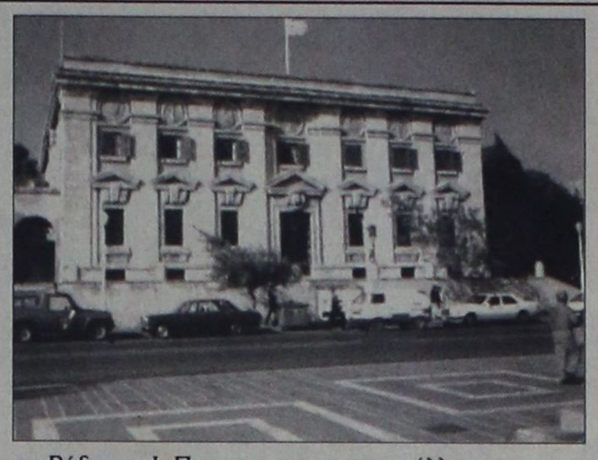

Την εισήγηση στη διοίκηση των ΕΛΤΑ για τη λειτουργία των δύο πρακτορείων έκανε ο διευθυντής του κεντρικού Ταχυδρομείου Ρόδου κ. Ι. Παπακωνσταντίνου.

Το ένα πρακτορείο θα λειτουργήσει στην Ανάληψη και το άλλο στην περιοχή του Αγίου Ιωάννη.

«Αν διαπιστώσουμε ότι η συνεργασία με τους ιδιώτες πάει καλά τότε θα δοθούν άδειες για τη λειτουργία και άλλων πρακτορείων» δήλωσε στην «Πρόοδο» ο κ. Παπακωνσταντίνου.

Παράλληλα το Κεντρικό Ταχυδρομείο Ρόδου θα ενισχυθεί σύντομα με πέντε άτομα προσωπικό που θα απασχοληθούν στον τομέα της διανομής.

Οι προϋποθέσεις για την πρόσληψη των διανομέων είναι αυστηρές, αφού οι ενδιαφερόμενοι, θα πρέπει να διαθέτουν επαγγελματικό δίπλωμα οδήγησης Γ΄ τάξης.

ΟΙΚΟΔΟΜΙΚΕΣ-ΤΕΧΝΙΚΕΣ
ΕΜΠΟΡΙΚΕΣ-ΕΠΙΧΕΙΡΗΣΕΙΣ

ΑΦΟΙ ΑΣΒΕΣΤΗ Ο.Ε.

Κ. Τσαλδάρη 26-Ρόδος
☎ 32809-74325-74326

ΠΩΛΟΥΝΤΑΙ

● ΔΙΑΜΕΡΙΣΜΑΤΑ υπερούξ διαφόρων διαστάσεων

ΕΓΓΥΗΣΗ Η ΠΟΛΥΕΤΗ ΠΕΙΡΑ ΜΑΣ

ΑΕ 254Χ2490-30/6

ΑΙΓΑΙΟΚΤΗΜΑΤΙΚΗ

ΠΩΛΟΥΝΤΑΙ ΤΑ ΚΑΤΩΘΙ ΑΚΙΝΗΤΑ
(Δ.Δ.= Δάνεια Δεκτά)
ΔΙΑΜΕΡΙΣΜΑΤΑ: ΕΤΟΙΜΟΠΑΡΑΔΟΤΑ ΚΑΙΝΟΥΡΓΙΑ ΚΑΙ ΜΕΤΑΧΕΙΡΙΣΜΕΝΑ

ΔΥΑΡΙΑ (1 υπν.)
35τ.μ. στο Νιοχώρι, 12.000.000
40τ.μ. καινούργιο στους Δασκάλους 16.000.000 (Δ.Δ)
63τ.μ.ημιυπόγειο σε κολώνες με συλή στην Ανάληψη 8.000.000 δρχ.
67τ.μ. (2 studio) στην Ιαλυσό, 20.000.000
ΤΡΙΑΡΙΑ (2 υπν.)
63τ.μ. στο Μόντε Σμθ α΄ ορ. 21.000.000 δρχ. (Δ.Δ.)
69τ.μ. καινούργιο στην Αη. Παύλου 25.000.000 (Δ.Δ.)
70τ.μ. στη Σωτήρος 24.500.000 δρχ. (Δ.Δ.)
75τ.μ. Ρόδου Λίνδου (Ροδίνι) ισόγειο με συλή, 24.000.000 (Δ.Δ)
85τ.μ. στο Νιοχώρι, 22.000.000 (Δ.Δ.)
83τ.μ. (ρετιρέ) στη Σάββα Διάκου (μπετό) 11.000.000
85τμ. καινούργιο Ροδίνι 33.000.000 (ΔΔ)
90τ.μ. (ημ/γειο) λουξ στη Μιχ. Πετρίδη 23.000.000
90τ.μ. καινούργια στα Κοσκινού 31.000.000 (Δ.Δ.)
91τ.μ. (3 studio) στην Ιαλυσό 30.000.000
95 τ.μ. ημ/γειο στη Τσαλδάρη σε μπετά 12.000.000
95τ.μ. καινούργιο στην Αταβύρου, 36.000.000 (Δ.Δ.) Αη. - γκαράζ
95τ.μ. καινούργιο στο Μίρα Μάρε, 33.000.000 (Δ.Δ.)
140τ.μ. ορ/σμα, Πειραιώς, σε σοβά α' ορόφ. 32.000.000 (Δ.Δ.)
ΤΕΣΣΑΡΙΑ (3 υπν.)
112τμ. (3 υπν.) καινούργιο στο Ροδίνι 43.000.000 (Δ.Δ)
116τ.μ. καινούργιο - θέρμανση στην Ανάληψη, 43.000.000 (Δ.Δ.)
120τ.μ. (υπ) καινούργιο στην Κέννεντυ με συλή, 25.000.000
124τ.μ. καινούργιο στην Αταβύρου, 47.000.000 (Δ.Δ.)
130τ.μ. οροφ/σμα σε σοβά στην Ανάληψη, 24.000.000 (Δ.Δ.)
130τ.μ. καινούργιο στα Κοσκινού, 44.000.000 (Δ.Δ.)
133τ.μ. καινούργιο λούξ Μήδεια (με γκαράζ) 53.000.000 (Δ.Δ)
138τ.μ. στην Μάρκου Κλαδάκη (ορ/σμα) 36.000.000 (ΔΔ)
149 τ.μ. στην Αισκύνης 8 ετών ορ/σμα 47.000.000 (ΔΔ)
ΠΕΝΤΑΡΙΑ (4 υπν) ΚΑΙ ΑΝΩ
112τ.μ. δυόρ. διαμ/σμα στην Καναβδά 30.000.000 δρχ. (Δ.Δ)
145 τ.μ. Στρ. Ζήση (4 υπν) 40.000.000 (Δ.Δ.)
ΜΕΖΟΝΕΤΤΕΣ - ΜΟΝΟΚΑΤΟΙΚΙΕΣ - ΠΑΛΙΑ ΣΠΙΤΙΑ
70τ.μ. παραδοσιακό στην Κρεμαστή 35.000.000 (Δ.Δ.)
85τ.μ. καινούργια έτοιμη σε 1.500 οικόπεδο στα Κοσκινού, 35.000.000. (Δ.Δ.)
104τ.μ. παλιό σπίτι στην Κολονιάλε, 10.000.000 (Δ.Δ.)
117τμ. καινούργιο στη Γεωργίου Παπανδρέου 47.000.000 (Δ.Δ)
125τ.μ. (με 40 μ. υπογ) μονοκατοικία σε μπετά στο Παραδείσι, 20.000.000 δρχ.
125τ.μ. σε 1,5 στρ. στη Θολό 70.000.000
130τ.μ. (και σοφίτα) σατην Ιαλυσό, 60.000.000 (Δ.Δ.)
140 τ.μ. μονοκατοικία Ομήρου στην Παλιά Πόλη 25.000.000
155 τ.μ. μεζονέτα στους Δασκάλους, 63.000.000 (Δ.Δ.)
160τ.μ. μονοκατοικία λουξ στη Νίσυρο 30.000.000
200τ.μ. μονοκατοικία σε 2.320 τμ. οικ/δο λουξ κατασκευής στα Μάσαρι 75.000.000
230τ.μ. σε 2.000 τμ. στα Κοσκινού, 95.000.000 (Δ.Δ.)
230τ.μ. παραδοσιακό αρχοντικό, 70.000.000 (Δ.Δ.
230τ.μ. βίλα σε μπετά έξω από τη Λίνδο, 5 στρ. οικ. 50.000.000
234τ.μ. μεζονέτα στην Ιξιά, σε 1000τ.μ. οικόπεδο 94.000.000 (Δ.Δ.)
270τ.μ., (1/3 τελειωμένο, 2/3 σοβά) Κοσκινού - θέα 60.000.000
280τμ. (2 διαμ/τα) ισ. α' ορ. σε 3.700 τ.μ. οικόπεδο στην Ιαλυσό 125.000.000 (Δ.Δ)
ΚΑΤΑΣΤΗΜΑΤΑ - ΓΡΑΦΕΙΑ:
23τ.μ. στη Σωκράτους, 140.000.0000
31τ.μ. Καμείρου 14.000.000 (Δ.Δ.)
39τμ. στην Αγ. Αναστασία 12.000.000 (Δ.Δ)
48τ.μ. στο Μανδράκι 100.000.000
70τ.μ. στον Αγ. Ιωάννη, 30.000.000 (Δ.Δ.)
80 τ.μ. δυόροφο κτίριο στο Μανδράκι 120.000.000
85τ.μ. (με γκαρσονιέρα) 40.000.000 στο Ροδίνι
90τ.μ. στο Νιοχώρι, 63.000.000 (Δ.Δ.)
175τμ. κατάστημα επί της Λεωφόρου Ρόδου - Λίνδου 70.000.000 (Δ.Δ)
230 κτίριο (ισ. κατ/μα α' γραφείο) στην Π. Πόλη 50.000.000
320τμ. (βιοτ.) στα Ασγούρου 55.000.000
400τμ. (υπ. ισ. άδεια α' ορ.) κολώνες Μήδεια 80.000.000 (Δ.Δ)
Κτίριο στη Στρ. Ζήση υπ. 65 τ.μ. - ισ. 65 τ.μ. Διαμέρ. α' ορ. 145 τμ .100.000.000 (Δ.Δ)
ΟΙΚΟΠΕΔΑ:
500 τ.μ. στο Μίρα Μάρε Σ.Δ. 0,8 45.000.000
500τμ. εντός στις Καλυθιές 17.000.000
800 τ.μ. πλησίον Πίνδου Σ.Α. 0,8 100.000.000
1000τμ. (Σ.Δ.0,8) Μιχ. Πετρίδη 80.000.000 (Δ.Δ)
1054 τμ. στην Ιαλυσό κοντά στο Βράχο
1.150 τ.μ. στην Ιαλυσό Σ.Δ. 0,4 40.000.000
1.230 τ.μ. στα Κοσκινού 50% κάλυψη 40.000.0000
1.720 τ.μ. στην Παστίδα (κτίζει 400) 16.000.000
2 στρ. Βουνάρια Ιαλυσό (κτίζει 200 τμ.) 35.000.000
5.500 τ.μ. στην Παστίδα 18.000.000
4.000 τ.μ. στα Ασγούρου, 30.000.000
4000τμ. Νερά Καλλιθέας 60.000.000
4000τμ.στους Τρεις (20κ/δα) 30.000.000
2.750 τ.μ. πάνω στ' άσφαλτο στα Κοσκινού 45.000.000
11.150 τ.μ. στο Τσαΐρι 50.000.000

ΤΗΛΟ: ΔΙΑΘΕΤΟΥΜΕ ΜΕΓΑΛΗ ΠΟΙΚΙΛΙΑ ΟΙΚΟΠΕΔΩΝ

ΖΗΤΟΥΝΤΑΙ ΜΕΤΑΧΕΙΡΙΣΜΕΝΑ ΔΙΑΜΕΡΙΣΜΑΤΑ
(ΑΜΕΣΗ ΠΩΛΗΣΗ)

➤ ΔΙΑΘΕΤΟΥΜΕ ΚΑΤΑΣΤΗΜΑΤΑ, ΟΙΚΟΠΕΔΑ, ΑΓΡΟΤΕΜΑΧΙΑ ΚΑΙ ΕΠΙΧΕΙΡΗΣΕΙΣ
➤ ΑΝΑΛΑΜΒΑΝΟΥΜΕ ΤΗΝ ΠΩΛΗΣΗ ΤΩΝ ΑΚΙΝΗΤΩΝ ΣΑΣ ΣΕ ΣΥΝΤΟΜΟ ΧΡΟΝΙΚΟ ΔΙΑΣΤΗΜΑ ΜΕ ΥΠΕΥΘΥΝΟΤΗΤΑ ΚΑΙ ΕΧΕΜΥΘΕΙΑ ΣΤΗ ΡΟΔΟ - ΑΘΗΝΑ- ΠΕΙΡΑΙΑ

ΒΑΖΟΥΚΟΥ ΡΕΝΑ
ΜΕΣΙΤΗΣ ΑΣΤΙΚΩΝ ΣΥΜΒΑΣΕΩΝ
Πληροφορίες τηλ. (0241) 22943-28838, FAX: 28838
Διευθ. Γραφείου: Δημ. Θεοδωράκη 3 Τ.Κ. 85100 Ρόδος
10-1 το πρωΐ καθημερινά και 6.30 - 9.00 το απόγευμα Δευτέρας και Πέμπτης
e-mail.vazoukou@otenet.gr

ΑΕ 523Χ2500 - 30/6

Ενα προϊόν που δροσίζει και χορταίνει

Τι πρέπει να ξέρετε για το παγωτό

ΧΡΗΣΙΜΕΣ ΣΥΜΒΟΥΛΕΣ ΣΤΟΥΣ ΚΑΤΑΝΑΛΩΤΕΣ

Χρήσιμες οδηγίες για την κατανάλωση παγωτών δίνει το Γραφείο Ενημέρωσης Καταναλωτή και Εξυπηρέτησης του Πολίτη του Δήμου Ρόδου. Σε σχετική ανακοίνωσή του αναφέρονται τα εξής:

«Για ορισμένα παιδιά, μικρά ή μεγάλα καλοκαίρι χωρίς παγωτό δεν είναι καλοκαίρι.

Πόσα παγωτά έχεις φάει; Στο σκληρό αυτό ερώτημα έπρεπε κάθε παιδί στα μέσα Μαΐου να απαντήσει 15 και βάλε γιατί διαφορετικά θα άκουγε την ειρωνική απάντηση του φίλου τους που θα είχε φάει περισσότερα.



Το παγωτό είναι:

1. Προϊόν υψηλής θρεπτικής αξίας - πολύτιμο σαν ένα δεύτερο ποτήρι γάλα.
2. Δημιουργία για τον παραγωγό - έκπληξη για τον καταναλωτή
3. Λιχουδιά για όλους - δροσίζει και χορταίνει
4. Ασφαλές τρόφιμο γιατί αποθηκεύεται και καταναλώνεται καταψυγμένο.

Το παγωτό εξελίσσεται:

Από εξειδικευμένο επιστημονικό προσωπικό.

Το παγωτό παράγεται:

1. Από αγνά υλικά
2. Σε αυτοματοποιημένες γραμμές παραγωγής
3. Υπό ελεγχόμενες συνθήκες υγιεινής

Το παγωτό ελέγχεται:

Από εξειδικευμένο προσωπικό

Το παγωτό διακινείται:

Υπό ελεγχόμενες συνθήκες υγιεινής και θερμοκρασίας

ΘΕΛΕΤΕ ΝΑ ΜΑΘΕΤΕ ΠΕΡΙΣΣΟΤΕΡΑ ΓΙΑ ΤΟ ΠΑΓΩΤΟ;

1. Τι πρέπει να προσέχει ο καταναλωτής όταν αγοράζει παγωτό;

Κατ΄αρχήν ο καταναλωτής πρέπει πάντα να αγοράζει το παγωτό από κατάψυξη και να προσέχει να μην έχει παραμορφωθεί. Όταν το αγοράσει, αν δεν το καταναλώσει κατευθείαν πρέπει να το τοποθετήσει το γρηγορότερο δυνατό σε κατάψυξη. Γι' αυτό στην περίπτωση που το αγοράσει από σούπερ - μάρκετ πρέπει να το τοποθετεί τελευταία στο καλάθι του ή, αν χρειαστεί, να το μεταφέρει σε ισοθερμική τσάντα με παγοκύστες.

2. Πώς πρέπει να είναι ένα παγωτό;

Ένα παγωτό πρέπει να είναι μαλακό, απαλό και αφρώδες. Η γεύση του παγωτού πρέπει να είναι ευχάριστη και γλυκιά (εκτός από παγωτά που περιέχουν φρούτα που μπορεί να είναι ξινά), το άρωμά του να θυμίζει γάλα σε συνδυασμό με οποιαδήποτε άλλα συστατικά περιέχει. Ένα λιωμένο και ξαναπαγωμένο παγωτό αναγνωρίζεται εύκολα, γιατί χάνει το σχήμα του και περιέχει μικρούς κρυστάλλους που γίνονται εύκολα αντιληπτοί κατά τη δοκιμή του.

3. Γιατί το παγωτό θεωρείται ασφαλές τρόφιμο;

Γιατί διατηρείται σε θερμοκρασίες κατάψυξης και καταναλώνεται καταψυγμένο.

4. Ελέγχεται η παραγωγή του παγωτού;

Η παραγωγή παγωτού στις μεγάλες βιομηχανίες ελέγχεται διαρκώς τόσο με εσωτερικούς ελέγχους που πραγματοποιούν οι εταιρείες, όσο και από επίσημους κρατικούς φορείς (χημικές και κτηνιατρικές υπηρεσίες των υπουργείων, αστυκτηνιατρική της αγορανομίας, κ.λ.π.).

5. Περιέχουν συντηρητικά τα παγωτά;

Τα παγωτά δεν έχουν συντηρητικά, γιατί η διατήρησή τους εξασφαλίζεται με την παστερίωση και την κατάψυξη.

6. Τι είναι τα «Ε»;

Τα «Ε» είναι εγκεκριμένα φυσικά προϊόντα ή προκύπτουν από τέτοια και χρησιμεύουν στη διασφάλιση της παραγωγής και της ποιότητας των παγωτών. Με κωδικό «Ε» χαρακτηρίζουν τα πρόσθετα που είναι κοινά για όλη την Ευρωπαϊκή Ενωση, και ελέγχονται από ελληνικούς (ΓΧΚ, ΚΕΕΦ) και διεθνείς (FAO, WHO, FDA) οργανισμούς.

«Ε» σημαίνει νομοθεσία, έλεγχος, ασφάλεια, έγκριση, αποδοχή.

7. Τα «Ε» είναι επιβλαβή για τον οργανισμό;

Σύμφωνα με την απόφαση 781/92 (14-7-92), το Ανώτατο Χημικό Συμβούλιο απεφάνθη ότι «τα επιτρεπόμενα πρόσθετα τροφίμων, όπως περιγράφονται στον Κώδικα Τροφίμων και Ποτών, που φέρουν την ένδειξη «Ε», όπως είναι νομοθετημένη από την Ευρωπαϊκή Ενωση, είναι ακίνδυνα και δημοσιεύσεις περί του θανάτου είναι παραπλανητικές και πιθανώς προσβάλουν το κοινό αίσθημα περί δημόσιας Υγείας».

8. Μπορούν τα «Ε» να έχουν αθροιστική επίδραση στον οργανισμό;

Δεν επιτρέπονται πρόσθετα σε όλα τα τρόφιμα. Οπου επιτρέπονται οι αθροιστικές ιδιότητες λαμβάνονται υπόψη στη νομοθεσία τους. Η Ευρωπαϊκή Ενωση ενημερώνει διαρκώς για τις διατροφικές συνήθειες μιας χώρας, ούτως ώστε στην περίπτωση που καταναλώνονται μεγάλες ποσότητες από συγκεκριμένα τρόφιμα να ελαττώνονται τα όρια των πρόσθετων σε αυτά.

9. Τι είναι απομίμηση σοκολάτας;

Είναι το προϊόν στο οποίο για την παραγωγή του έχει χρησιμοποιηθεί και φυτικό λίπος διαφορετικό από το βούτυρο κακάο που απαιτείται στη σοκολάτα σύμφωνα με τον Κώδικα Τροφίμων και Ποτών. Το συστατικό που έχει χρησιμοποιηθεί πρέπει να αναγράφεται η φράση: «η επικάλυψη είναι προϊόν απομίμησης σοκολάτας» ή «η επικάλυψη δεν είναι σοκολάτα».

10. Οι διαβητικοί μπορούν να τρώνε παγωτά;

Υπάρχουν παγωτά τα οποία δεν περιέχουν ζάχαρη και λιπαρά και τα οποία είναι δυνατό να καταναλωθούν από διαβητικούς. Ωστόσο, αυτό πρέπει να γίνεται πάντα με τη σύμφωνη γνώμη των γιατρών τους, αφού, συνήθως, ακολουθούν συγκεκριμένη δίαιτα.

Η υπεύθυνη του Γραφείου **Τρίπη - Χριστοφάκη Λιλή** Δημοτική σύμβουλος

ΑΡΧΩΝ ΣΑΜΑΡΤΖΗΣ

20 ΧΡΟΝΙΑ ΜΟΝΩΣΕΙΣ

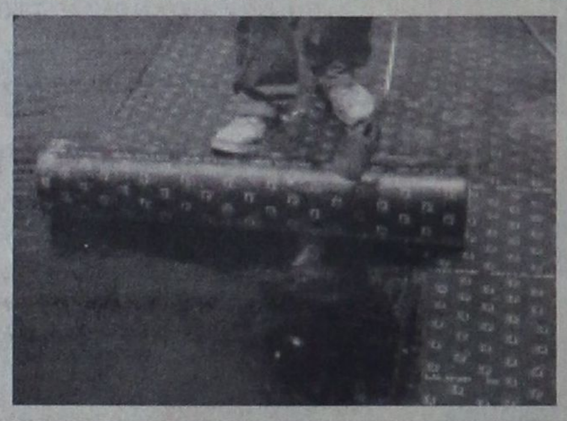

ΜΟΝΩΣΕΙΣ ΤΑΡΑΤΣΩΝ

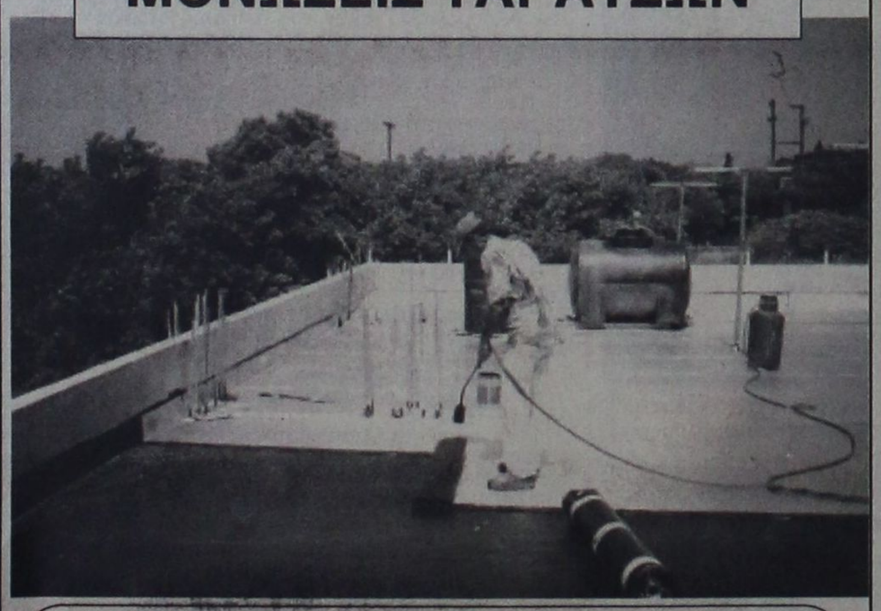

ΔΙΑΘΕΣΗ:

ΑΡΧΩΝ ΣΑΜΑΡΤΖΗΣ
ΜΟΝΩΤΙΚΑ ΥΛΙΚΑ -ΜΟΝΩΣΕΙΣ
Τηλ. 23030, 32054, 67790
1) Ερυθρού Σταυρού 21 2) Κέντρο Μόνωσης Ρόδου: Μιχαήλ Πετρίδη 69

ΑΕ 522Χ2484-30/6

Σε λύκεια και γυμνάσια της Ρόδου

Οι αριστούχοι μαθητές

Ανακοινώθηκαν χτες τα ονόματα μαθητών και μαθητριών που αρίστευσαν από λύκεια και γυμνάσια της Ρόδου. Τα ονόματα των αριστούχων είναι τα εξής:

ΕΝΙΑΙΟ ΛΥΚΕΙΟ ΑΡΧΑΓΓΕΛΟΥ

Τάξη : Α΄

1. Φουτούλη Ζαμπετούλα 19,6
2. Λεβέντη Αρετή 19,3
3. Κλωνάρη Χριστίνα 19
4. Κουτούζη Βασιλεία 18,7
5. Βασίλη Ελλη 18,5

1ο ΕΝΙΑΙΟ ΛΥΚΕΙΟ ΡΟΔΟΥ «ΒΕΝΕΤΟΚΛΕΙΟ»

Τάξη : Α΄

1. Ορφανού Μαργαρίτα 19,2
2. Βλάσσης Κωνσταντίνος 18,9
3. Μανιάς Παναγιώτης 18,9
4. Κώστας Νικόλαος 18,6
5. Καραμαρίας Μικές 18,5
6. Χατζημανώλη Στέλλα 18,4
7. Κώστα - Φώτη Σοφία 18,2
8. Παπασταματίου Ευστράτιος 18,1

2ο ΕΝΙΑΙΟ ΛΥΚΕΙΟ ΡΟΔΟΥ «ΚΑΖΟΥΛΕΙΟ»

ΤΑΞΗ: Α

1. Ζιώγα Δέσποινα (Α2) 19,8
2. Καραβίδας Νικόλαος (Α2) 19,8
3. Βλαστού Τσαμπίκα (Α1) 19,7
4. Τσαμπή Αικατερίνη (Α5) 19,5
5. Καμπυλαυκά Ιωάννα (Α2) 19,2
6. Κοκολάκης Αθανάσιος (Α2) 19,1
7. Αντώνογλου Αναστασία (Α1) 19
8. Κουγιού Ελένη-Χαρά (Α2) 18,8
9. Μανουσάκη Αφροδίτη (Α3) 18,7
10. Δροσοπούλου Μαργαρίτα (Α1) 18,6
11. Κυριακού Αικατερίνη-Ε. (Α3) 18,5
12. Ρόκκος Παναγιώτης-Η. (Α4) 18,5
13. Φεσάκη Γεωργία (Α5) 18,4
14. Ελληνα Σεβαστή-Ειρήνη (Α1) 18,3
15. Ζέλκα Αγγελική (Α2) 18,3
16. Κορναρόπουλος Μιχαήλ (Α2) 18,3
17. Μπαριανού Αριστέα (Α3) 18,3
18. Μουστάκα Μαρίνα (Α3) 18,1
19. Παπαπλία Ασπασία (Α4) 18,1

2ο Γυμνάσιο Ρόδου

Τάξη : Α΄

1. Ρεσσελή Αδελαΐδα 19 12/13
2. Υψηλάντης Βασίλειος 19 12/13
3. Κουνάκη Σταματία 19 10/13
4. Ασπρής Αγγελος 19 6/13
5. Πίσσα Ελλη 19 4/13
6. Υψηλάντης Ζαχαρίας 19 3/13
7. Τσακίρης Σάββας 19 2/13
8. Στεργάκη Ιωάννα 19 1/13
9. Χριστοφάκης Ιωάννης 19 1/13
10. Δεληγιάννης - Βίρβος Θεοφάνης 18 12/13
11. Αμβροσιάδης Νικόλαος 18 11/13
12. Κωσταντοπούλου Ελένη 18 11/13
13. Κρητικού Δέσποινα 18 7/13
14. Παμπίδης Διαγόρας 18 7/13
15. Περούλης Ιωάννης 18 7/13
16. Σαρρή Αικατερίνη 18 7/13

Τάξη : Β΄

1. Διακοσάββας Αλέξανδρος 19 11/12
2. Υψηλάντης Εμπεδοκλής 19 9/12
3. Καλαμάς Κοσμάς 19 7/12
4. Χατζημανώλη Φλώρα 19 5/12
5. Αϊβάζης Βασίλειος 19 3/12
6. Μανωλάκη Αρετή 19
7. Δημητράκης Ιωάννης 18 8/12
8. Κουτσούκου Σοφία 18 8/12
9. Ξανθού Βιργινία 18 7/12
10. Λέκκας Θεόδωρος 18 6/12

Τάξη : Γ΄

1. Χατζηδιάκου Αικατερίνη 19 6/13
2. Λυριστή Παρασκευή 19 3/13
3. Μουστάκα Κωνσταντίνα 18 10/13
4. Καρασάββα Χαριτωμένη 18 7/13
5. Καριμαλή Στεφανία 18 7/13
6. Στατιού Αναστάσιος 18 7/13
7. Χατζησάββας Γεώργιος 18 7/13

5ο ΓΥΜΝΑΣΙΟ ΡΟΔΟΥ

ΤΑΞΗ Α - ΤΜΗΜΑ ΑΑ1

1. Δημητρούλης Παντελής 19 11/13
2. Ελένη Μαρία 19 7/13
3. Κιούρδη Μαρία 19 7/13
4. Βαρίκα Αννα 19 4/13
5. Παπακωνσταντίνου Φαίδρα 18 12/13
6. Αποστολόπουλος Ιωάννης 18 10/13

ΤΜΗΜΑ ΑΑ2

1. Μαγγίρα Μαγδαληνή 19 12/13
2. Νιμορακιωτάκη Δέσποινα 19 7/13
3. Κωνσταντάρου Μαρία 19 3/13
4. Λογοθέτης Αντώνιος 19 1/13
5. Μπαξεβάνογλου Γεωργία 18 12/13

ΤΜΗΜΑ ΑΑ3

1. Σάρλη Ειρήνη-Χριστίνα 19 8/13
2. Ρουσακάκης Τριαντάφυλλος 19 2/13
3. Χατζήογλου Ναντιρέ-Μουρ 18 8/12

ΤΑΞΗ Β - ΤΜΗΜΑ ΒΒ1

1. Ζούρδη Σταματίνα 19 10/13
2. Καραπάνου Ελισάβετ 19 10/13
3. Βατσάκη Ευαγγελία 19 9/13
4. Μπαλτζή Σταματίνα 19 9/13
5. Ιλτσιος Φιλοκτήμων 19 8/13
6. Μαυρογιαννάκη Παρασκευή 19
7. Βουλή Φανερωμένη 18 9/13
8. Κατταβενού Μιχαλία 18 7/13

ΤΜΗΜΑ ΒΒ2

1. Κατσιδώνη Βασιλεία-Χρυσ. 19 9/13
2. Οικονομίδη Ελευθερία 19 4/13
3. Πιννίκας Κωνσταντίνος 19 1/13
4. Χριστουλάκης Γεώργιος 18 9/13
5. Φωτάρα Δήμητρα 18 7/13

ΤΜΗΜΑ ΒΒ3

Παρδαλού Τσαμπίκα-Μοσ. 18 7/12

ΤΑΞΗ Γ - ΤΜΗΜΑ ΓΓ1

1. Μητσού Γεώργιος 19 10/13
2. Μιχαήλου Ελένη 19 4/13
3. Γερογιαννάκη Ειρήνη 19 3/13
4. Μανουσάκη Αντωνία 19 3/13

ΤΜΗΜΑ ΓΓ2

1. Πλιώτα Πηνελόπη 19 7/13
2. Τουντασάκης Γεώργιος 19 3/13
3. Ορφανίδου Μαρία-Αικατερίνη 18 7/13
4. Φασουλάκη Κρυσταλένια 18 7/13

Μαθητές που προάγονται

ΤΑΞΗ Α - ΤΜΗΜΑ ΑΑ1

1. Αποστολόπουλος Ιωάννης
2. Βαρίκα Αννα
3. Βασιλειάδη Λεμονιά
4. Βλαστού Γεωργία-Σωτηρία
5. Δημητρούλης Παντελής
6. Διακογεωργίου Νικόλαος
7. Δράκου Ευφροσύνη
8. Ελένη Μαρία
9. Ζαννετάκης Στέφανος
10. Ηλιού Χρυσή
11. Θέμελη Μαριέττα
12. Κακκιού Κωνσταντίνα
13. Κάππας Αντώνιος
14. Καραγιάννης Αντώνιος
15. Καραγιουσούφ Φιγκέν
16. Καστρουνή Ναταλί
17. Κατσαράς Σωτήριος
18. Κιούρδη Μαρία
19. Νιζάμη Αλεξάνδρα
20. Παντελή Παναγιώτα
21. Παπακωνσταντίνου Φαίδρα
22. Τραπεζανλίδου Παναγιώτα

ΤΜΗΜΑ ΑΑ2

1. Κορδαλή Αγγελική-Μαρία
2. Κούλλάρου Ελένη
3. Κυριακίδη Αννα-Ειρήνη
4. Κωνσταντάρου Μαρία
5. Λενακάκη Ευαγγελία
6. Λογοθέτης Αντώνιος
7. Μαγγίρα Μαγδαλινή
8. Ματθαίου Κωνσταντίνα-Κ
9. Μίγκου Ολιάνα
10. Μιχαήλου Κυριάκος
11. Μιχελλαράκη Ελευθερία
12. Μπαλτζής Χαράλαμπος
13. Μπαξεβάνογλου Γεωργία
14. Μπεζντόλναγια Ζάνα
15. Νιμορακιωτάκη Δέσποινα

ΤΜΗΜΑ ΑΑ3

1. Βελή Οριάνα
2. Δεμέναγας Βασίλειος
3. Καραγιάννη Μαριάννα
4. Νικήτα Μαρία
5. Πανοβράκου Ζωή
6. Παπασταματίου Χρυσάνθη
7. Πετρόπουλος Αχιλλέας
8. Πιλάτου Σοφία
9. Ρουσακάκης Τριαντάφυλλος
10. Σάρλη Ειρήνη-Χριστίνα
11. Φωνιαδάκης Κωνσταντίνος
12. Χαλάτση Μαρία
13. Χατζημανώλη Σταματία
14. Χατζήογλου Ναντιρέ-Μουρ
15. Χουρδάς Αριστείδης

ΤΜΗΜΑ ΑΑ4

1. Απτόγλου Μιχαήλ
2. Γαϊτάνος Στέργος
3. Διακολουκάς Νικόλαος
4. Δριχούτης Αρμόδιος-Αρ.
5. Θεοδώρου Γεώργιος
6. Καντιδενού Γεωργία-Νεκταρία
7. Κιάρης Πέτρος
8. Κουρζής Αλέξανδρος
9. Κουτσάγιας Μιχαήλ
10. Πάλλας Βασίλειος
11. Σαραντής Αλέξιος
12. Σταυριάς Αντώνης
13. Φαρμακίδης Γεώργιος

ΤΑΞΗ Β - ΤΜΗΜΑ ΒΒ1

1. Βατσάκη Ευαγγελία
2. Βουλή Φανερωμένη
3. Γεωργουδιός Παναγιώτης
4. Διαμαντάρα Φανερωμένη
5. Ζαμάγιας Χρήστος
6. Ζαννάκη Δικαία
7. Ζούμπος Χρήστος
8. Ζούρδη Σταματίνα
9. Ιλτσιος Φιλοκτήμων
10. Καλαφατά Ειρήνη
11. Καλογεράκης Βύρων-Κων/νος
12. Καραπάνου Ελισάβετ
13. Κατταβενού Μιχαλία
14. Κελλιός Πέτρος
15. Κυγάης Νικόλαος
16. Κωνσταντινίδης Σταμάτιος
17. Κώτης Δημήτριος
18. Λοΐζου Χαριτωμένη
19. Μαρασιώτη Ευαγγελία-Χρισ.
20. Μαυρογιαννάκη Παρασκευή
21. Μπαλτζή Σταματίνα
22. Μπογιατζή Ιναγέτ

ΤΜΗΜΑ ΒΒ2

1. Ζαννετούλη Ειρήνη
2. Κατσιδώνη Βασιλεία Χρυσ.
3. Μακρή Αναστασία
4. Μιχαήλου Σινά
5. Μιχαλάκης Γεώργιος
6. Μουρσελά Ελευθερία
7. Μπαλάσκας Μιχαήλ
8. Μπάμπης Κων/νος
9. Μπεζώνη Αικατερίνη
10. Νικολέττου Μαγδαληνή
11. Ντόκος Γεώργιος
12. Οικονομίδη Ελευθερία
13. Παρδαλού Αντωνία
14. Πασσάλης Ανάργυρος
15. Πέρου Ελένη
16. Πέτκος Γεώργιος
17. Πιννίκας Κωνσταντίνος
18. Ποτουρίδης Ηλίας
19. Ροδίτη Θεοδοσία
20. Σαρλός Δημήτριος
21. Φωτάρα Δήμητρα
22. Χάσκας Παναγιώτης
23. Χατζηελευθέρη Δέσποινα
24. Χατζημανώλη Μαρίνα
25. Χατζημιχαήλ Ευστράτιος
26. Χατζηπαντελής Εμμανουήλ
27. Χουρδάς Ιωάννης
28. Χριστουλάκης Γεώργιος

ΤΜΗΜΑ ΒΒ3

1. Αναστασάκης Αντώνης
2. Δάμος Θεόδωρος
3. Δατσέρης Εμμανουήλ
4. Δράπανου Ελευθερία
5. Καστανίδης Ιωάννης
6. Κουμπιός Ιωάννης
7. Μανώλακας Κων/νος
8. Μπίλης Ανάργυρος
9. Νότα Ανδρέα-Λουίζα
10. Πανοβράκου Σωτηρία
11. Πανόγλου Ελευθερία
12. Παρδαλού Τσαμπίκα-Μοσ.
13. Πρωτόπαπας Αγγελος-Αριστ.
14. Σεΐτης Μιχαήλ
15. Σιδέρης Αναστάσιος
16. Σταυλάς Γεώργιος
17. Τσαγκάρης Χρυσοβαλάντης
18. Τσακίρης Κωνσταντίνος

Μαθητές που απολύονται

ΤΑΞΗ Γ - ΤΜΗΜΑ ΓΓ1

1. Αναγνωστάκη Μαρία
2. Αστρουλάκη Δανάη-Γεωργία
3. Ατσά Μαρία
4. Βλάχου Καθολική
5. Γερογιαννάκη Ειρήνη
6. Διακογεωργίου Εμμανουήλ-Χ.
7. Καραγιάννης Δημοσθένης
8. Καραθανάσης Ευστάθιος-Νεκ.
9. Κορνιλάκης Γεώργιος
10. Κυπριλλής Ιωάννης-Νεκ.
11. Μανουσάκη Αντωνία
12. Μαντζάνου Αικατερίνη
13. Μαρκιού Δικαία
14. Μαρκιού Κανάρης
15. Ματθαίου Χρυσοβαλάντης
16. Μητσού Γεώργιος
17. Μιχαήλου Ελένη
18. Νικήτας Ιωάννης

ΤΜΗΜΑ ΓΓ2

1. Εσπίλου Γιούνις-Γκέι
2. Θεοχαρίδης Χρήστος
3. Οικονόμου Ελένη
4. Ορφανίδου Μαρία-Αικατερίνη
5. Παλαιολόγος Πανορμίτης-Α.
6. Παλαιού Καλλιόπη
7. Παντazής Παντελής
8. Παπακωνσταντίνου Εμμανουέλα
9. Παρισίδη Παναγιώτα
10. Πατέρας Ιωάννης
11. Πετρίδης Ευάγγελος
12. Πλιώτα Πηνελόπη
13. Ραμαλιού Αντα-Βασιλεία
14. Ρετζεπάκης Γιόχαν-Μίκαελ
15. Ροδίτης Δανιήλ
16. Σιφωνιός Μιχαήλ
17. Σταματέλλου Διαλεχτή
18. Τουντασάκης Γεώργιος
19. Τσαβαρής Μιχαήλ
20. Τσιλιγκίρης Ηλίας
21. Φασουλάκη Κρυσταλένια
22. Φούντα Χριστίνα
23. Χαλκίτη Γεωργία

ΤΜΗΜΑ ΓΓ3

1. Αναστασάς Παναγιώτης
2. Βογιατζής Αθανάσιος
3. Καρπαθάκης Φανούριος
4. Κουρδουμπά Ευγενία-Ελισ.
5. Κουρδουνάκης Γεώργιος
6. Μαυρουδής Μιχαήλ
7. Μενίκος Ηλίας
8. Νάνι Μάρα
9. Νικολός ή Χατζηνικολ. Στέργος
10. Ορφανός Αθανάσιος
11. Παναγιάς Σταμάτιος
12. Ποτσάκης Παναγιώτης
13. Σκαφιδάς Μιχαήλ
14. Σπινάσα Μαργαρίτα
15. Σταυριάς Εμμανουήλ
16. Τόδες Ηλίας
17. Τσακίρης Στυλιανός
18. Τσοπανάκης Λουκάς

ΓΥΜΝΑΣΙΟ ΣΟΡΩΝΗΣ

Αριστεύσαντες

Τάξη : Α΄

1. Τομάζου Ελισάβετ - Σοφία 19 11/12
2. Τομάζος Νικόλαος 19 5/12
3. Καλίτσου Νικολέτα 19 4/12
4. Υφαντή Βασιλεία - Λουκία 19 1/12
5. Αυγερινού Παναγιώτα 18 8/12
6. Διακονικόλας Ιωάννης 18 8/12
7. Ρεουλλάς Γεώργιος - Θεολόγος 18 8/12
8. Σαββάκη Ασημίνα - Αγγελική 18 8/12
9. Μιχαλάκη Μαρία 18 7/12

Τάξη : Β΄

1. Παπαστεργής Στέργος 20
2. Πελλέρα Φραντσέσκα 19 10/12
3. Κοφίτσας Δημήτριος 19 9/12
4. Παπαστεργής Γεώργιος - Σίλλας 19 9/12
5. Τομάζου Μιράντα 19 9/12
6. Μαριέττος Αναστάσιος 19 8/12
7. Στυλιανού Στυλιανός 19 7/12
8. Τσιμπλή Παρασκευή 19 6/12
9. Ανδρίκου Παναγιώτης 19 4/12
10. Πασάλλης Δημήτριος 19 2/12
11. Αγαπητού Παναγιώτης 19
12. Χατζημανέτας Παναγιώτης 18 11/12
13. Ζαγοριανός Νικόλαος 18 9/12
14. Σταυριάς Αυγερινός 18 9/12
15. Χρούσης Στέφανος 18 8/12

Τάξη : Γ΄

1. Χριστοδούλου Αναστασία 19 9/12
2. Σακράκη Σταματία - Αικατερίνη 19 6/12
3. Μπονιάτης Εμμανουήλ 19 4/12
4. Πλατέλλας Μάριος 18 10/11
5. Χριστοδούλου Παρασκευή 18 8/12

ΓΥΜΝΑΣΙΟ ΜΑΣΑΡΩΝ

Τάξη : Γ΄

1. Ζερβού Σεβαστή - Κυριακή 19 2/12
2. Κελεπέρα Τσαμπίκα 19 2/12
3) Προφυλιενού Μαρουλίτσα 18 10/12

ΓΥΜΝΑΣΙΟ ΜΑΣΑΡΩΝ ΑΠΟΛΥΟΝΤΑΙ

1. Ζερβού Σεβαστή - Κυριακή
2. Θεοδοσάκη Σοφία
3. Ιακωβίδης Κυριάκος
4. Ιακωβίδου Λύδια
5. Καλαμαρά Γεωργία
6. Καπισίκη Πολυξένη
7. Κελεπέρα Τσαμπίκα
8. Κισσανάκης Ευστάθιος - Μιχάλης
9. Κουμούλη Τσαμπίκα
10. Κουτσούκη Ερμιόνη
11. Κρητικός Θεοδόσης
12. Μπάκας Φώτιος
13. Νικηταράς Πέτρος
14. Παλλάς Στέφανος
15. Παλλογιάννης Τσαμπίκος
16. Παρασκευάς Παράσχος
17. Πατούχας Ιωάννης
18 Προφυλιενού Μαρουλίτσα
19 Σκούμπρος Νικήτας
20. Σπανού Νικολέττα
21. Τριαντενού Γεωργία
22. Φραντζάκης Νικόλαος
23. Χατζηκώστας Ναυσικά - Βασιλεία
24. Χουΐρη Μαριάνθη
25. Χοχλαστού Τσαμπίκα.

ΓΙΑ ΣΠΟΥΔΕΣ ΣΤΗΝ ΙΤΑΛΙΑ ελάτε στους ΚΑΛΥΤΕΡΟΥΣ:

CENTRO SOCRATES - L'AQUILA

Κέντρο υποδοχής και προετοιμασίας Ελλήνων υποψηφίων για τα ιταλικά πανεπιστήμια

Τώρα που τελείωσαν οι εξετάσεις επιλέξτε τα **εντατικά προγράμματα προετοιμασίας** του κέντρου μας:

Τον Ιούλιο στη Ρόδο και τον Αύγουστο στην Ιταλία ή Ιούλιο και Αύγουστο Ιταλία

Για περισσότερες πληροφορίες επικοινωνήστε με τη γραμματεία του κέντρου μας (στα ελληνικά):
Τηλ. 00393487421938 FAX 00390862318306
e-mail: centrosocrates@excite.it
ή με το φροντιστήριο ιταλικών της κ. Αυγερινού Δέσποινας τηλ. 0241 - 76877

AE408-1700-24/6

GR Grand Hotel Rhodes *****

Day & Night

Naiades by the Pool

Στήν τροπική ατμόσφαιρα της μεγάλης πισίνας του Grand Hotel, το Ναιάδες λειτουργεί με ανανεωμένο Μενού ως Καφέ-Ουζερί (10:30 - 17:30



A Member of MITSIS HOTELS

AE 525X2479-30/6

Piano Bar

Το γνωστό σημείο συνάντησης στο κέντρο της Πόλης.

Ο Τάκης Τσώνης κάθε βράδυ* στο πιάνο. (20:30 - 01:00)

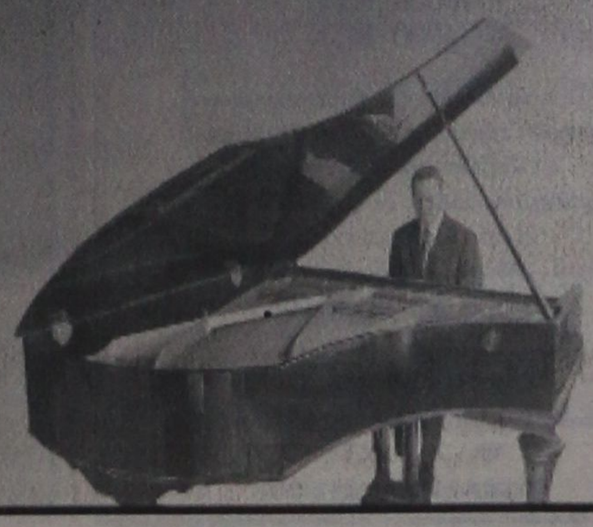

* Εκτός Τρίτης

Ματιές στα σπορ

Στη Ρόδο το παγκόσμιο πρωτάθλημα κικ-μπόξιγκ 2002!

Συμμετέχει και ο ΔΟΝΑ Ροδίων

Το διοικητικό συμβούλιο του Δημοτικού Οργανισμού Νεολαίας και Αθλησης Ροδίων κατά την τελευταία του συνεδρίαση πήρε αποφάσεις που αφορούσαν τις εγκρίσεις των οικονομικών απολογισμών του 2000 και του προϋπολογισμού για το 2001.

Αξιολογήθηκαν ακόμα προτάσεις που κατατέθηκαν στον Οργανισμό, καθώς επίσης και πρωτοβουλιών για την καλύτερη λειτουργία του:

➥ Εγκρίθηκε κατ' αρχάς η συμμετοχή στη διοργάνωση του παγκόσμιου Πρωταθλήματος Kick - boxing που θα διεξαχθεί στην άνοιξη του 2002 στη Ρόδο.

➥ Να συναινέσει στην πρωτοβουλία που έχει αναπτυχθεί για την εξεύρεση κατάλληλων εγκαταστάσεων για τα νεοσύστατο Ροδιακό Ομιλο Κωπηλασίας και κανόε - καγιάκ.

➥ Να προβεί στην εκτύπωση απολογιστικών εντύπων για τη δράση του οργανισμού κατά το 2000, όπως γίνεται κατά τα τελευταία χρόνια.

➥ Να καλύψει τις δαπάνες για την εγκατάσταση και για τη συνδρομή δορυφορικής τηλεόρασης στο Στέκι Νεολαίας της Κάτω Ηλιούπολης.

Με ριζικές αλλαγές το νέο αναπτυξιακό πρόγραμμα της ΕΟΚ

Τι εισηγήθηκε ο υπεύθυνος κώουτς Κώστας Πολίτης

Πραγματοποιήθηκε το Σαββατοκύριακο στις εγκαταστάσεις της Αρχαίας Ολυμπίας, το 10ο συνέδριο Ενώσεων και Τοπικών επιτροπών. Στο συνέδριο συμμετείχαν εκπρόσωποι και από τις 19 Ενώσεις. Οι αλλαγές που αποφασίσθηκαν, θα μπορούσαν να χαρακτηριστούν ριζικές, όσον αφορά τον τρόπο εφαρμογής του αναπτυξιακού προγράμματος που θα εφαρμόσει η ΕΟΚ.



Σύμφωνα με την εισήγηση του τεχνικού υπευθύνου του αναπτυξιακού προγράμματος Κώστα Πολίτη, από την περίοδο 2001 - 2002, θα ξεκινήσει η διεξαγωγή των πρωταθλημάτων στις περιφερειακές πόλεις και στα διαμερίσματα Αθήνας, Πειραιά και Θεσσαλονίκης.

Κάθε Ενωση και Τοπική επιτροπή, θα δημιουργήσει το δικό της Τουρνουά Πόλεων και Περιφερειών που της ανήκουν. Κάθε πόλη θα συμμετέχει με δύο ομάδες. Η μία θα απαρτίζεται από καλαθοσφαιριστές γεννηθέντες τη χρονιά 1986-87 και με πέντε παίκτες κάθε ηλικίας, ενώ η άλλη θα απαρτίζεται από 7 γεννηθέντες το 1988 και τρεις το 1989.

Η ευθύνη διεξαγωγής του πρωταθλήματος των πόλεων, θα ανήκει στον τοπικό προπονητή που θα βρίσκεται σε άμεση συνεργασία με τον περιφερειακό τεχνικό.

Στη δεύτερη φάση του αναπτυξιακού προγράμματος, θα συμμετέχουν 17 ομάδες, από τις τοπικές επιτροπές Σάμου, Λέσβου και Χίου, οι οποίες θα χωρίζονται σε τρεις ομίλους, ανάλογα με τη δυναμικότητά τους. Η εκδήλωση αυτή θα έχει γιορτινό χαρακτήρα και θα πλαισιώνεται από τουρνουά «3 με 3» και αγώνες Εθνικών ομάδων.

Τέλος, στην τελική φάση, θα συγκροτούνται δύο ομάδες επίλεκτων παικτών γεννηθέντων '86 - 87 και '88-89, τους οποίους θα επιλέγουν οι περιφερειακοί προπονητές σε συνεργασία με τους ομοσπονδιακούς.

Συνολικά, υπολογίζεται ότι στο πρωτάθλημα πόλεων θα πάρουν μέρος 2.340 παιδιά και θα διεξαχθούν 524 αγώνες σε κάθε περίοδο.

• Την Τ.Ε. ΕΟΚ Δωδεκανήσου εκπροσώπησε ο ταμίας Γιάννης Μούτης.

Ανανέωσε με τον Κλεάνθη και ο Σάββας Καραβόλιας

Χθες θα απαντούσε ο Ι. Σαρδέλης

Ακόμα ένας ποδοσφαιριστής ανανέωσε τη συνεργασία του με τον Κλεάνθη Παραδεισίου για τουλάχιστον ακόμα ένα χρόνο. Πρόκειται για το Σάββα Καραβόλια που θα αποτελέσει και τη νέα αγωνιστική περίοδο τον οργανωτή της αμυντικής διάταξης.

Η μόνη εκκρεμότητα πλέον έχει να κάνει με τον τερματοφύλακα Γιάννη Σαρδέλη. Ο έμπειρος πορτιέρο θα είχε χθες αργά το απόγευμα συνάντηση με τη διοίκηση για να οριστικοποιηθεί η ανανέωσή της συνεργασίας τους ή όχι.

Σε περίπτωση που οι δύο πλευρές δεν τα έβρισκαν τότε θα πρέπει να θεωρείται δεδομένο πως ο Κλεάνθης θα κινηθεί από σήμερα κιόλας στην αντικατάστασή του αναζητώντας έναν άλλο τερματοφύλακα.

Αμέριστο το ενδιαφέρον του ΝΑΟΔ για τα παιδιά των απομονωμένων νησιών!

Πρόσφερε κινητές μπασκέτες

Το αμέριστο ενδιαφέρον για τις αθλητικές υποδομές και το έμψυχο υλικό των μικρών και απομονωμένων νησιών του νομού έδειξε πρόσφατα, για μια ακόμη φορά, ο Νομαρχιακός Αθλητικός Οργανισμός Δωδεκανήσου!

Με την ευκαιρία του νομαρχιακού συμβουλίου, που έγινε την περασμένη Παρασκευή, στην Κάλυμνο, αντιπροσωπεία του Οργανισμού με επικεφαλής το γενικό γραμματέα του και νομαρχιακό σύμβουλο κ. Μιχάλη Ερωτόκριτο, το νομαρχιακό σύμβουλο Επαρχίας Καλύμνου κ. Κώστα Σταυλά και τον τέως διαιτητή μπάσκετ και μέλος του δ.σ. του Συνδέσμου Καλαθοσφαίρισης Καλύμνου κ. Κώστα Κάππα, μετέβησαν στα νησιά Ψέριμο και Τέλενδο και παρέδωσαν στο δάσκαλο του σχολείου και τον ιερέα, αντίστοιχα, ισάριθμες κινητές μπασκέτες, χαρίζοντας μια ελάχιστη δόση χαράς και ικανοποίησης στους μικρούς μαθητές των δύο αυτών νησιών τα οποία θα έχουν τώρα την ευκαιρία να αθλούνται και να παίζουν χειμώνα και καλοκαίρι.

Μετά την τοποθέτηση μπασκετών στην Αγία Μαρίνα Κάσου, την Ψέριμο και την Τέλενδο θ' ακολουθήσουν οι Αρκιοί, πάντα στα πλαίσια της πολιτικής του Οργανισμού, να ανεβάσει το επίπεδο του αθλητισμού στις ξεχασμένες και απομακρυσμένες περιοχές της Δωδεκανήσου!

Ο ΝΑΟΔ συγχαίρει τον Δημήτρη Δραγάτη

Με την ευκαιρία της επικείμενης βράβευσης του αθλητικογράφου της εφημερίδας μας Δημήτρη Δραγάτη, από τον Πανελλήνιο Σύνδεσμο Αθλητικού Τύπου, για την επιτυχία σε πρόσφατο διαγωνισμό ο Ν.Α.Ο.Δ εκφράζει τα πλέον θερμά του συγχαρητήρια. Αναφέρεται μεταξύ άλλων σε σχετική ανακοίνωσή του:

«Η επιλογή αυτή τιμά όλον τον αθλητικό κόσμο της Δωδεκανήσου και προσφέρει ηθικά κίνητρα στον εργάτη αυτό, του αθλητισμού, να συνεχίσει να προβληματίζεται πάνω στην πορεία του ποδοσφαίρου μας, το οποίο κατά γενική ομολογία, χάνει συνεχώς έδαφος σε έναν τόπο που άλλοτε σκορπούσε ρίγη συγκίνησης. Ο πρόεδρος του ΝΑΟΔ Μιχάλης Μπαριανάκης καθώς και σύσσωμο το δ.σ. του οργανισμού, συγχαίρουν το φίλο και εκλεκτό αθλητικογράφο Δημήτρη Δραγάτη και του εύχονται πάντα μπροστά!»

Συγχαρητήρια του 1ου Δ.Α.Κ.

Ο πρόεδρος του 1ου Δ.Α.Κ. Μιχάλης Παναγιώτου και το προσωπικό του γηπέδου των Αγίων Αποστόλων συγχαίρει τον αθλητικογράφο Δημήτρη Δραγάτη για την διακρισή του στο διαγωνισμό του Π.Σ.Α.Τ. και εύχεται και άλλοι συνάδελφοι να έχουν στο μέλλον ανάλογες επιτυχίες.

Σε σώμα το νέο δ.σ. του ΑΣ «ΖΕΥΣ»

Συγκροτείτε απόψε, στις 8.30, σε σώμα το νεοεκλεγέν διοικητικό συμβούλιο του Ζευς, το οποίο προέκυψε από τις εκλογές.

Μετά τη συγκρότησή του, το νέο δ.σ. θα ασχοληθεί με το θέμα της ανανέωσης της συνεργασίας με τον μέχρι πρότινος τεχνικό της ομάδας Λάκη Λαγκάνη, ο οποίος και τη νέα αγωνιστική περίοδο θα οδηγήσει την ομάδα της πόλης μας στο δρόμο για τη Β΄ Κατηγορία!

Την Παρασκευή στο ΔΟΝΑ Ρόδου

Η κλήρωση του «Εργασιακού» και συνάντηση προπονητών

Η Επιτροπή ποδοσφαίρου του Δ.Ο.Ν.Α. Ρόδου μετά την απόφαση διεξαγωγής παιδικού τουρνουά στις 29-30 Ιουνίου καλεί τους υπεύθυνους - προπονητές των ομάδων του Δήμου Ρόδου την Παρασκευή 22 Ιουνίου στα γραφεία του Δ.Ο.Ν.Α. στις 8.30 μ.μ. Συγκεκριμένα, καλούνται οι υπεύθυνοι - προπονητές των σωματείων:

Διαγόρας Ρόδου, Ρόδος, Ευαγόρας, Ορφέας, Νήσος Ρόδου, Νίκη Ρόδου, Δωριέας, Ροδιακός, Ζευς, Αναγέννηση Νήσου Ρόδου και Γ.Σ. Διαγόρας.

Παρακαλούνται να βρίσκονται στη συνάντηση συνοδευόμενοι από πέντε (5) ποδοσφαιριστές επιλογής τους γεννηθέντες τα έτη 1990 - 1991 για να τεθούν στη διάθεση της Μικτής ομάδας του Δ.Ο.Ν.Α. Ρόδου, που θα λάβει μέρος στο συγκεκριμένο τουρνουά.

Για περισσότερες πληροφορίες στον κ. Φαρμακίδη Ευστάθιο τηλ. 0945 - 996677.

• Μετά τη συνάντηση που πραγματοποιήθηκε τη Δευτέρα, 18 Ιουνίου στα γραφεία του Δ.Ο.Ν.Α. και τις διευκρινίσεις που δόθηκαν στους υπεύθυνους των ομάδων που θέλησαν να συμμετάσχουν αποφασίσθηκε όπως την Παρασκευή 22 Ιουνίου και ώρα 1 μ.μ. να γίνει η κλήρωση του εργασιακού τουρνουά, αφού πρώτα κατατεθούν οι δηλώσεις συμμετοχής που θα πληρούν τους όρους της προκήρυξης.

Ο Κλεόβουλος «κλείνει» προπονητή

Από εβδομάδας αναμένεται να οριστικοποιηθεί το ποιός θα είναι ο προπονητής του Κλεόβουλου Λίνδου τη νέα αγωνιστική περίοδο, που η ομάδα θα συμμετάσχει στη Β΄ Κατηγορία της ΕΠΣΔ.

Σύμφωνα με πληροφορίες της εφημερίδας μας, θεωρείται σχεδόν σίγουρο πως θα ανανεώσει τη συνεργασία του ο Ανδρέας Τσακμακίδης για τουλάχιστον ακόμα ένα χρόνο. Αμέσως μετά θα ξεκαθαρίσει και το θέμα των ποδοσφαιριστών.

Αλλαξε το αγωνιστικό πρόγραμμα του «Αγίου Σουλά»

Εκπρόθεσμα δηλώθηκαν Ευαγόρας και Ζευς

Ανω-κάτω έκανε το πρόγραμμα του παιδικού τουρνουά του Αγίου Σουλά η ΕΠΣΔ, με την εκπρόθεσμη «ένταξη» στους αγώνες των ομάδων του Α.Ε. «Ζευς» και Ευαγόρας.

Αρχικά είχε δοθεί στη δημοσιότητα το πρόγραμμα των αγώνων με τη συμμετοχή 20 ομάδων. Χθες η διοργανώτρια αναθεώρησε το αρχικό πρόγραμμα, ανακοινώνοντας ένα άλλο, διορθωμένο και με την προσθήκη των δύο ομάδων, ενώ για αύριο αναμένεται να ανακοινωθεί το οριστικό (;) πρόγραμμα του τουρνουά, το οποίο θα μπορούν να παραλαμβάνουν τα σωματεία, από τη Γραμματεία της ΕΠΣΔ.

Πρόκειται σίγουρα για λάθος της διοργανώτριας αρχής, αφού από μόνη της «έπληξε» την αξιοπιστία και το κύρος της διοργάνωσης, με το να δηλώσει κατόπιν εορτής τις δύο ομάδες της πόλης (Ζεύς, Ευαγόρας)!

Να αναφέρουμε ότι ο μεν Ευαγόρας τέθηκε στο Β' όμιλο, ενώ ο Ζευς στο Δ' όμιλο!

Ζήτησε τον Διακαναστάση Ο ΠΑΟ Διαγόρας

Την ...πόρτα του Ευαγόρα για τον Σάββα Διακαναστάση «χτύπησε» ο ΠΑΟ Διαγόρας. Η διοίκηση του «γηραιού» κατέθεσε πρόταση για την απόκτησή του, καθώς υπάρχει η πεποίθηση ότι ο νεαρός είναι εξελίξιμος ποδοσφαιριστής.

Σύμφωνα με τα όσα έγιναν γνωστά, ο παίκτης θέλει να μεταγραφεί στην ομάδα της πόλης μας και το μόνο που απομένει είναι να τα βρουν οι δυο διοικήσεις στο οικονομικό.

Παραμένει στη θέση του προέδρου ο Χατζηκωνσταντίνου

Στον Αγιο Γεώργιο της Μαλώνας

Ο Αντωνής Χατζηκωνσταντίνου παραμένει πρόεδρος στον Αγιο Γεώργιο της Μαλώνας μετά τις εκλογές που έγιναν πρόσφατα. Ο κ. Χατζηκωνσταντίνου θα συνεχίσει να ασχολείται καθώς κανένας άλλος δεν έχει εκδηλώσει ενδιαφέρον για να αναλάβει τις τύχες της ομάδας.

• Στο αμέσως επόμενο διάστημα πρόκειται να ξεκαθαρίσει το ποιός θα είναι ο προπονητής, που θα οδηγήσει την ομάδα στην Α΄ Κατηγορία Δωδεκανήσου.

Ηδη έχουν γίνει κάποιες επαφές χωρίς όμως να υπάρχει ακόμα κάτι ανακοινώσιμο.

Σχετικά με τους ποδοσφαιριστές οι μόνοι που μένουν «ελεύθεροι», είναι οι Δράκωνας και Μαυρομούστακος, οι οποίοι θα συζητήσουν με τη διοίκηση την πιθανότητα ανανέωσης της συνεργασίας τους.

4-3 νίκησε η ΔΕΥΑΡ ομάδα της 95 ΑΔΤΕ!

Σε φιλικό παιχνίδι στους Αγίους Αποστόλους

Σε φιλικό παιχνίδι, που έγινε προχθές στο γήπεδο των Αγίων Αποστόλων, η ποδοσφαιρική ομάδα της ΔΕΥΑΡ νίκησε 4-3 ομάδα του Τάγματος μηχανικού της 95 ΑΔΤΕ, κάνοντας παράλληλα μια γερή προπόνηση εν όψει του Εργασιακού τουρνουά του ΔΟΝΑ Ροδίων!

Το σκορ άνοιξε για το Μηχανικό ο Λιακόπουλος, στο 30΄ με πλασαριστό σουτ, για να ισοφαρίσει στο 35΄ ο Κούτρας, με μακρινό, διαγώνιο σουτ!

Στο 40΄ ο Γαλουζής έδωσε την πρωτοπορία στη ΔΕΥΑΡ (2-1) και στο 55΄ ο Κούτρας, με δυνατό σουτ ανέβασε ακόμη ψηλότερα τη δείκτη του σκορ για τη ΔΕΥΑΡ (3-1).

Στο 60΄ ο Πανάγου μείωσε σε 3-2 για το Μηχανικό, για να ισοφαρίσει στο 63΄ ο Δόσχουρης με κοντινό σουτ, σε 3-3.

Ο Κανάκης στο 70΄, με ατομική προσπάθεια έκανε το 4-3 για να διαμορφώσει το τελικό 5-3, ο Κούτρας (χατ τρικ) στο 88΄ με μακρινό σουτ.

ΔΕΥΑΡ: Ε. Κανάκης, Μαδεμλής, Παναγιώτου, Παπαϊωάννου, Μάχλης, Γρηγορόπουλος, Ζερβός, Κούτρας, Γαλουζής, Κουλουμπράκης, Κοδέλας, Ι. Βαγιαννάκης, Π. Κανάκης.

ΜΗΧΑΝΙΚΟ: Καρόπουλος, Αρβανιτάκης, Τσέτσας, Πετρινίτης, Δελεγράτης, Κατσαρέας, Βρανάς, Κέντρος, Λιακόπουλος, Ποτολιός, Γκούβρας, Αγγελής, Γεωργόπουλος, Δόσχουρης, Πανάγου, Χατζηγιάννης.

• Σήμερα στις 5.30 το απόγευμα, στους Αγίους Αποστόλους οι Παλαίμαχοι Πόλεως Ρόδου θα αντιμετωπίσουν σε νέο φιλικό την ομάδα της Δ.Ο.Υ. Ρόδου.

Ο μοναδικός συνδυασμός στις εκλογές της ΕΠΣΔ

Κατ' εφαρμογή της παρ. 4 του άρθρου 22. του Καταστατικού της, η ΕΠΣΔ δίνει στη δημοσιότητα τις υποψηφιότητες του Συνδυασμού «Δωδεκανησιακή Ποδοσφαιρική Ενότητα».

Υποψήφιος πρόεδρος: Χατζηγεωργίου Κλεόβουλος του Ματθαίου

Υποψήφια Μέλη:

1. Αχλαδιώτης Νικόλαος του Ιωάννη
2. Βεργωτής Μιχαήλ του Θωμά
3. Γιαννικουρής Νικήτας του Ιωάννη
4. Κασέρης Ιωάννης του Γεωργίου
5. Κάτρης Ιωάννης του Παύλου
6. Λέργος Ηλίας του Σάββα
7. Μανιάς Σεβαστός του Ιωάννη
8. Μανωλάκης Πέτρος του Ιωάννη
9. Μάχλης Μιχαήλ του Νικολάου
10. Νικολουδάκης Γεώργιος του Σταματίου
11. Παπαεμμανουήλ Νικόλαος του Παύλου
12. Σαββάκης Μιχαήλ του Σάββα
13. Σάββενας Παρασκευάς του Γεωργίου
14. Τιβριντίδης Σπύρος του Νικολάου
15. Τσοπανάκης Δημήτριος του Σάββα

Υποψήφιοι Εξελεγκτικής Επιτροπής

1) Διακοφώτης Παναγιώτης του Αντωνίου
2) Ελένης Αντώνιος του Εμμανουήλ
3) Καμπούρης Ιωάννης του Μιχαήλ.

Επαναπροκηρύχθηκαν οι εκλογές στον ΑΕΡΑ

Θα γίνουν το ερχόμενο Σάββατο

Από το δ.σ. του ΑΕΡΑ Αφάντου έγινε χθες γνωστό ότι η αναβληθείσα γενική συνέλευση της περασμένης εβδομάδας, για την εκλογή νέας διοίκησης, θα γίνει το ερχόμενο Σάββατο 23 Ιουνίου, στις 6 το απόγευμα σε άιθουσα του 2ου Δημοτικού Σχολείου Αφάντου.

Σε περίπτωση που δεν υπάρχει η νόμιμη απαρτία η γενική συνέλευση θα επαναληφθεί την επόμενη ημέρα, Κυριακή 24 Ιουνίου, στις 11 το πρωΐ, στον ίδιο χώρο.

ΚΛΙΜΑΤΙΣΤΙΚΑ

TOKAI -WHITE WESTING HOUSE



ΨΥΞΗ - ΘΕΡΜΑΝΣΗ

9000 BTU
12.000 BTU
16000 BTU
18000 BTU
24000 BTU

Τα κλιματιστικα του επομενου αιωνα
Αφογη εμφανιση - μικρες διαστασεις
Χαμηλη σταθμη θορυβου
Υψηλες αποδοσεις σε ψυξη & θερμανση
Η τιμη του ειναι εκπληξη!!!
Μεχρι 36 ατοκες δοσεις
Πληρης τεχνικη υποστηριξη

ΑΝΤΙΠΡΟΣΩΠΟΣ ΡΟΔΟΥ
Ν.ΚΑΜΠΟΥΡΑΚΗΣ - Μ.ΦΛΑΓΚΟΣ Ο.Ε.
ΑΓ.ΑΝΑΣΤΑΣΙΑΣ 9 ΡΟΔΟΣ
ΤΗΛ.0241 31320 - 20859

ΑΕ 518/X2501-30/6



Το γεγονός ότι στις εκλογές της ΕΠΣΔ, θα υπάρχει μόνο ένα ψηφοδέλτιο, το οποίο θα στεγάσει όλες (;) τις τάσεις και τις απόψεις ίσως σταθεί αφορμή να μείνουν τα μαχαίρια στα θηκάρια τους!

Βέβαια δεν παίρνουμε κι όρκο. Ωστόσο καλή τη πίστει έχουμε την αίσθηση ότι όλα θα κυλήσουν ομαλά και το νέο δ.σ. θα βάλει κι αυτό το λιθαράκι του για το καλό του τοπικού ποδοσφαίρου!

Μάθαμε ότι αρκετοί οχλήθηκαν από αυτό που γράψαμε χθες για το Press Team των Island Games! Φαντάζομαι ότι πρόκειται γι' αυτούς που είχαν πιστέψει ότι θα πήγαιναν για vacations αλλά όπου να το συνειδητοποιήσουν έμειναν και εκτός «νυμφώνος»!

Τον κακό φωτισμό του Εθνικού Σταδίου επικαλούνταν χθες οι αθηναϊκές εφημερίδες για να δικαιολογήσουν την ατιμωρησία του Βραζιλιάνου Μάουρο για τις σεξουαλικές του φιλοφρονήσεις προς τους οπαδούς του ΠΑΣ! Τώρα αυτό για καινούργιο μας το ανέφεραν; Εσύ Γιώργο τί λες;

Πάντως αν το συγκεκριμένο κατάπτυστο συμβάν (βλέπε Μάουρο) το δούμε από άλλη οπτική γωνία, ίσως να έχει και τη δική του σημειολογική εξήγηση: Όντας στον κατάλληλο χώρο, ο Μάουρο να θέλησε να επαληθεύσει το γνωστό, της πάσι, ρητό: «Ιδού η Ρόδος, ιδού και το ...πήδημα!».



Ματιές στα σπορ

Σήμερα οι αγώνες τριάθλου στο Στάδιο



Με τη συμμετοχή αθλητών από τα πέντε σωματεία στίβου της Ρόδου (ΓΑΣ «Η Υγεία», Διαγόρας, Νίκη, ΑΟ Αρχάγγελος, Σταυρός Καλυθιών) πραγματοποιείται σήμερα από τις 4.30 μ.μ. στο Στάδιο στίβου, η εαρινή φάση του τριάθλου για τις κατηγορίες παμπαίδων - παγκορασίδων Β'.

Τα τριάθλα στα οποία μπορούν ν' αγωνισθούν οι αθλητές - τριες είναι τα παρακάτω:

- Α' Τρίαθλο: 60μ. εμπόδια, μήκος, 1000μ.
- Β' Τρίαθλο: 60μ. μήκος, σφαιροβολία
- Γ' Τρίαθλο: 60μ., ύψος, μπαλάκι

Οι αθλητές μπορούν να επιλέξουν για να αγωνισθούν σε ένα από τα τρία παραπάνω τρίαθλο.

Κάθε σωματείο για να βαθμολογηθεί (8 βαθμοί) θα πρέπει να παρουσιάσει στους αγώνες τουλάχιστον δέκα αθλητές - τριες. Σε αντίθετη περίπτωση, χάνει τους βαθμούς αξιολόγησης.

Για τη διάκριση θα παίξει το ροδίτικο γκολφ στο ISLE OF MAN

Με μεγάλο ενδιαφέρον αναμένεται αυτή τη δεύτερη φορά η συμμετοχή του ροδίτικου γκολφ στα ISLAND GAMES του ISLE OF MAN. Απώτερος σκοπός των Ροδίων γκολφέρ είναι πάνω απ' όλα η καλή απόδοση και στη συνέχεια η διάκριση και κατά κύριο λόγο, το καλύτερο πλασάρισμα από την ένατη θέση του Γκότλαντ επί συνόλου δεκατεσσάρων ομάδων.

Φιλοξενούμενος στα «ISLAND TIMES» του TOP-FM ήταν χθες ο Στέφανος Οικονόμου, αρχηγός αποστολής της ομάδας του γκολφ που μίλησε επί παντός επιστητού. Τόσο γι αυτή τη δεύτερη ροδίτικη αποστολή όσο και για το μέλλον του γκολφ στη Ρόδο, τονίζοντας μεταξύ άλλων και τα εξής:

«Αυτή είναι η δεύτερη ροδίτικη αποστολή και για το γκολφ. Στο Γκότλαντ ήταν πολύ καλή η παρουσία μας. Και φέτος όπως και τότε δεν μπορούμε να συγκροτήσουμε την καλύτερη

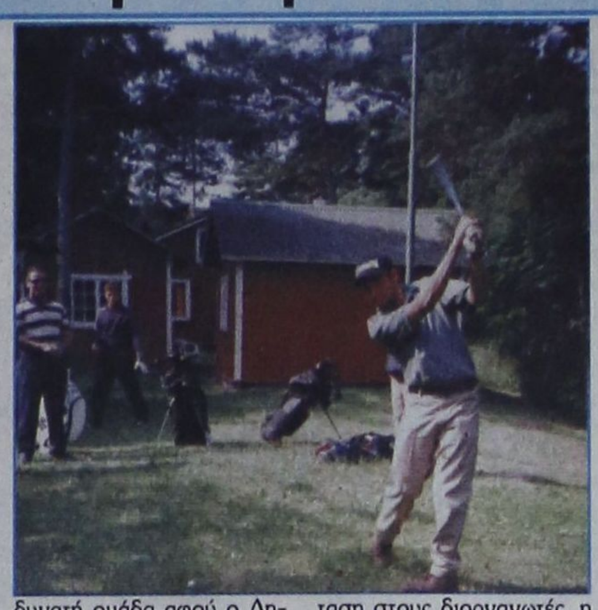

δυνατή ομάδα αφού ο Δημήτρης Βλάχος και ο Χρήστος Διάκου απουσιάζουν στους πανευρωπαϊκούς και δεν μπορούν να πλαισιώσουν τα υπόλοιπα παιδιά. Την αποστολή θα συγκροτήσουν τέσσερις εξαίρετοι παίκτες: Ο διεθνής Ακης Καϊλής και Κώστας Σπανός αλλά και οι Κώστας Παπαμιχαήλ και Γιώργος Ανθούλας. Είμαστε αποφασισμένοι να κάνουμε πρόταση στους διοργανωτές, η διοργάνωση των ISLAND GAMES να μη συμπίπτει με πανευρωπαϊκές διοργανώσεις».

Για τη διαφορά αγωνιστικού επιπέδου, ο Στέφανος Οικονόμου ήταν σαφής: «Εχουμε διαφορές με τους Ευρωπαίους αφού εκείνοι έχουν να επιλέξουν ανάμεσα σε χιλιάδες ενώ εμείς στη Ρόδο μέσα από μερικές δεκάδες. Δυστυχώς το γκολφ δεν είναι τόσο διαδεδομένο στην Ελλάδα και οι επιλογές των εκάστοτε εκλεκτόρων περιορισμένες.

Χαρακτηριστικά σας αναφέρω πως τη διετία 1968 η Πορτογαλία είχε τέσσερα γήπεδα γκολφ, ενώ αυτή τη στιγμή ξεπερνούν τα πενήντα».

Αναφερόμενος επίσης και στο έργο που συντελείται στον Ομιλο Αφάντου ο κ. Οικονόμου τόνισε: «Εχουμε μια πλειάδα πολύ καλών παικτών ενώ σε λίγο καιρό θα έχουμε και γυναίκες στο χώρο μας. Οφείλω να πω ότι γίνεται πολύ καλή δουλειά στην Ακαδημία του Ομίλου, στην οποία προπονούνται τριάντα αγόρια και κορίτσια υπό τις οδηγίες του κ. Αναστασίου».

Ο κ. Οικονόμου έδειξε αρκετά αισιόδοξος γι αυτή τη συμμετοχή της Ρόδου στα ISLAND GAMES. Το ίδιο πιστεύουν όλοι οι ιθύνοντες. Πως το γκολφ θα διακριθεί στο MAN.

Αγώνα δεξιοτεχνίας αυτοκινήτου διοργανώνει την Κυριακή ο ΑΟ Ρόδου

Στο πάρκινγκ του Αθλητικού Κέντρου «Καρακόνερο»



Αγώνα δεξιοτεχνίας αυτοκινήτων διοργανώνει την ερχόμενη Κυριακή 24 Ιουνίου, από τις 10 το πρωί μέχρι τις 2 το μεσημέρι, στο πάρκινγκ του Αθλητικού Κέντρου «Καρακόνερο», ο Αγωνιστικός Ομιλος Ρόδου.

Ο αγώνας θα διεξαχθεί στην πλατεία του Αθλητικού Κέντρου, σε δύο σκέλη, ατομικά, χρονομετρημένων προσπαθειών, στη διαδρομή που θα δοθεί στους συμμετέχοντες, μετά το πέρας του τεχνικού ελέγχου.

Ανάλογα με τα μεταξόνια των αυτοκινήτων θα υπάρξουν τρεις κατηγορίες, καθώς και ένας ακόμη για φορτηγάκια με μεταξόνιο μέχρι 2.65 μ.

Οι οδηγοί που θα συμμετάσχουν θα πρέπει να έχουν μαζί τους άδεια οδήγησης και κράνος, ενώ το αυτοκίνητό τους θα πρέπει να φέρει τις εργοστασιακές ζώνες ασφαλείας!

Δηλώσεις συμμετοχής μπορούν να υποβάλουν, όσοι ενδιαφέρονται, στα γραφεία του Α.Ο.Ρ. (Καποδιστρίου 1), από 10.00 έως 14.00, καθημερινά, καθώς και στο χώρο του αγώνα, από 08.00 έως 10.00.

Οι συμμετοχές θα οριστικοποιηθούν με το πέρας του τεχνικού ελέγχου, στο χώρο του αγώνα.

Να αναφέρουμε ότι όλοι οι συμμετέχοντες, θα πρέπει να βρίσκονται στο Καρακόνερο, στις 8 το πρωί της Κυριακής, το αργότερο.

Αμέσως μετά και μέχρι τις 10.00 θα πραγματοποιηθεί ο τεχνικός έλεγχος των οχημάτων, που θα πάρουν μέρος στον αγώνα.

Οσον αφορά το παράβολο συμμετοχής, αυτό ανέρχεται στις 30.000 δρχ. για τους μη κατόχους αγωνιστικής άδειας της ΕΘ.Ε.Α. και 25.000 δρχ. για τους κατόχους αγωνιστικής άδειας της ΕΘ.Ε.Α.

Ελληνικό ποδόσφαιρο δεν είναι μόνο το επαγγελματικό

Του ΜΙΧΑΛΗ ΕΡΩΤΟΚΡΙΤΟΥ, καθηγητή διαιτησίας

Ενδιαφέρουσα ήταν η εισήγηση του Μιχάλη Ερωτόκριτου, καθηγητή διαιτησίας ποδοσφαίρου, στο πρόσφατο σεμινάριο επιμόρφωσης προπονητών που διοργάνωσε με επιτυχία και πρόσφατα στη Ρόδο ο Πανδωδεκανησιακός Σύνδεσμος Προπονητών.

Σήμερα, θα δημοσιεύσουμε το α' μέρος της εισήγησης:

«Ελληνικό ποδόσφαιρο δεν είναι μόνο οι τρεις επαγγελματικές κατηγορίες. Ελληνικό ποδόσφαιρο είναι τα 4000 περίπου ερασιτεχνικά σωματεία που ανήκουν στις τοπικές ενώσεις. Το ερασιτεχνικό ποδόσφαιρο, αποτελεί λοιπόν τη βάση του ποδοσφαίρου μας, ενός ποδοσφαίρου που τα τελευταία χρόνια προσπαθεί να ορθοποδήσει και να αναπτυχθεί χωρίς όμως να τα καταφέρνει.

Με εξαίρεση μεμονωμένες περιπτώσεις σε συλλογικό επίπεδο επαγγελματικών ομάδων, το εθνικό μας συγκρότημα και το ελληνικό εν γένει ποδόσφαιρο περνούν μια μακρά περίοδο κρίσης.

Ποιοί παράγοντες οδήγησαν το επαγγελματικό ποδόσφαιρο στην υπανάπτυξη και την ανυποληψία είναι λίγο πολύ γνωστοί σ' όλους μας. Επιγραμματικά τους αναφέρω.

Α) Η ασυνεννοησία που διακατέχει τις ποδοσφαιρικές αρχές με την αθλητική ηγεσία της



χώρας, γεγονός που μας εκθέτει ανεπανόρθωτα μεταξύ των άλλων και στα μάτια της ευρωπαϊκής και της παγκόσμιας Ομοσπονδίας.

Β) Η ανάμειξη αρκετών μεγάλων οικονομικών παραγόντων ασχέτων με το χώρο με μικρή ή μηδενική γνώση του αντικειμένου. Η οικονομική και επιχειρηματική δραστηριότητα στο πλαίσιο του ποδοσφαίρου είναι θεμιτή και επιθυμητή, φτάνει όμως να μη λειτουργεί σαν μέσο εξάρτησης της βίας και της ανυποληψίας των πρωταθλημάτων μέσα από την άγνοια των ισχυρών οικονομικών παραγόντων.

Γ) Η έλλειψη εμπιστοσύνης έναντι της διαιτησίας που διαχέεται εντέχνως σ' όλους τους εμπλεκόμενους παράγοντες του ελληνικού ποδοσφαίρου.

Τί γίνεται όμως με το ερασιτεχνικό ποδόσφαιρο και ειδικότερα με το δωδεκανησιακό;

Οι εποχές που οι Ροδίτες και γενικότερα οι Δωδεκανήσιοι φίλαθλοι πανηγύριζαν συνεχείς προβιβασμούς και διακρίσεις των ομάδων μας στις εθνικές κατηγορίες έχουν παρέλθει.

Πάνε οι εποχές που η Ρόδος και ο Διαγόρας κοσμούσαν με την παρουσία τους τη μεγάλη εθνική μας κατηγορία και λίγο αργότερα ο Ιάλυσος τη Β' Εθνική με αξιοθαύμαστη πορεία. Σημαντική παρουσία είχαν ακόμα οι ομάδες της Κω, ο Ανταγόρας στην αρχή και η ΑΕ Κως στη συνέχεια, καθώς επίσης και ο Καλυμνιακός, στις μικρότερες εθνικές ερασιτεχνικές κατηγορίες.

Τα δύο ιστορικά σωματεία της Ρόδου πελαγοδρομούν τώρα στις τοπικές κατηγορίες, ο Ιάλυσος βρίσκεται σε ελεύθερη πτώση εδώ και μερικά χρόνια, ενώ και τα σωματεία της Κω και της Καλύμνου εξαφανίστηκαν και αυτά από τις μικρότερες εθνικές κατηγορίες».

ΣΥΝΕΧΙΖΕΤΑΙ ΑΥΡΙΟ

Πλούσια η δράση της Επιτροπής καλλιέργειας και ανάπτυξης της ΕΠΣΔ

Ο απολογισμός της Επιτροπής Καλλιέργειας και Ανάπτυξης του Αθλήματος της ΕΠΣΔ για την τελευταία χρονιά, έχει ως εξής:

«Πλούσια υπήρξε η δράση της Επιτροπής κατά την περίοδο 2000-2001, δείχνοντας για μια ακόμη φορά την ευαισθησία της «Ενωσης» στην υποδομή του ποδ/ρου.

Περατώθηκε το τουρνουά «Αγιος Σουλάς 2000», στο οποίο συμμετείχαν 21 ομάδες.

Η σειρά κατάταξης: 1. Ηρακλής Μαριτσών, 2. Νήσος Ρόδος, 3. Πετρώνας Αρχ., 4. Αστέρας Παστ.

1οι σκόρερς: Αθανασίου Παντελής (Αστέρα Παστ.) και Τσαλώλης Νικ. (Ηρακλή Μαρ.) με 10 γκολ

2οι σκόρερς: Αφαντενός Γ. (Πετρώνα) και Γκεργκίεφ Ν. (Ν.Ρόδου) με 8 γκολ

3ος σκόρερ: Παλάζης (Απόλλωνα Απολ.) με 6 γκολ

Το τουρνουά συνδιοργανώθηκε με τον ΔΟΝΑ. Τιμής ένεκεν απονεμήθηκε κύπελλο και στον ΠΑΣ Ασκληπειού, σαν την ομάδα από το μακρυνότερο χωριό.

Με συνδιοργανωτή το Ν.Α.Ο.Δ. πραγματοποιήθηκε με συμμετοχή 24 ομάδων το παιδικό τουρνουά «Χριστούγεννα 2000».

Η πρώτη φάση έγινε στα γήπεδα Μαριτσών, Παραδεισίου, Κοσκινού, Αγ. Αποστόλων και Σορωνής στις 30 Δεκεμβρίου 2000.

Η τελική φάση έγινε Τρίτη 2 Ιανουαρίου στο γήπεδο Καλυθιών με τελική σειρά κατάταξης:

1. Αρης Αρχαγγέλου
2. Απόλλων Καλυθιών
3. Διαγόρας Βατίου
4. Απόλλων Απολλώνων

Στις 26 Μαΐου πραγματοποιήθηκε στην Κω με τη συμμετοχή δέκα (10) ομάδων το Παιδικό Τουρνουά «Κως 2001». Πρώτη ομάδα ανεδείχθη ο Ανταγόρας.

Συνδιοργανωτής ήταν και πάλιν ο ΝΑΟΔ.

Μετά το τουρνουά πραγματοποιήθηκε στο γήπεδο Κω ο διανησιακός αγώνας σε εφηβικό επίπεδο, μεταξύ του Ηρακλή Μαριτσών (πρωτ/τή Ομίλου Ρόδου) και Δόξας Καρδάμαινας (πρωτ/ριας Ομίλου Κω).

Ο αγώνας έληξε ισόπαλος 1-1 και στη διαδικασία των πέναλτυ νικητής ανεδείχθη ο Ηρακλής Μαριτσών με 3-1.

Επίσης, η Επιτροπή προκήρυξε και το Παιδικό Τουρνουά «Αγιος Σουλάς 2001».

Τέλος, διοργανώθηκε για πρώτη φορά Παιδικό Πρωτάθλημα Ποδοσφαίρου για παιδιά γεννηθέντα τα έτη 1989-1990 και 1991. Συμμετείχαν 16 ομάδες και έγινε στα γήπεδα Αγίων Αποστόλων, Καλυθιών και Σορωνής. Σημειώνεται ότι το πρωτ/μα έγινε χωρίς βαθμολογία».

Πρόεδρος της επιτροπής είναι ο Γιάννης Κασέρης και μέλη οι κ.κ. Κλεόβουλος Χατζηγεωργίου και Νίκος Σπάρταλης.

«Βροχή» προτάσεων στο Λευτέρη Δράκο!

Ο ταλαντούχος χαφ έμεινε ελεύθερος από τον Φοίβο

Κοντά σε συμφωνία με ομάδα της Α' Κατηγορίας βρίσκεται ο ταλαντούχος χαφ του Φοίβου Λευτέρης Δράκος!

Ο παίκτης έμεινε ελεύθερος απ' την ομάδα της Κρεμαστής και ήδη οι προτάσεις έχουν αρχίσει να «πέφτουν» βροχή.

Χθεσινοβραδυνές πληροφορίες από το περιβάλλον του παίκτη ανέφεραν ότι το αργότερο μέχρι τα τέλη της εβδομάδας θα έχει ολοκληρωθεί η συμφωνία με τον καινούργιο του σύλλογο, το όνομα του οποίου, για ευνόητους λόγους δεν ανακοινώνεται για την ώρα!

Πάντως, πρόκειται για σύλλογο που αναμένεται να πρωταγωνιστήσει στο νέο πρωτάθλημα, με τον Δράκο να έχει σημαντικό ρόλο στην ομάδα!

Οι Σκανδαλίδης και «Αναστό» τα είπαν για τον «Θρύλο»

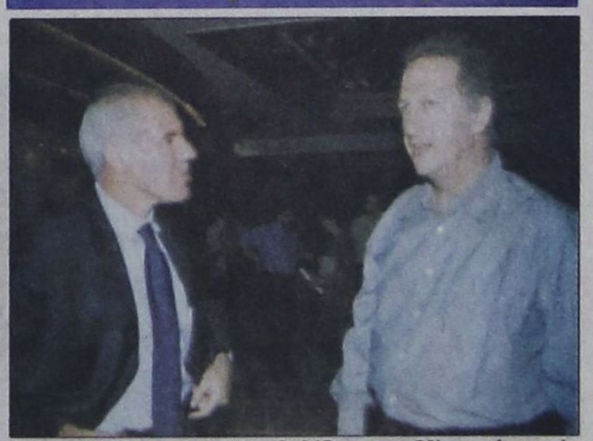

Ο Κώστας Σκανδαλίδης και Νίκος Αναστόπουλος συναντήθηκαν το βράδυ του Σαββάτου στο «Ρόδος Παλάς» και βρήκαν την ευκαιρία να τα πουν έστω και για λίγο! Ενα από τα θέματα συζήτησης ήταν και η κοινή τους αγάπη! Ο Ολυμπιακός...

ΣΑΝ ΣΗΜΕΡΑ...

ΠΡΙΝ ΕΝΑ ΧΡΟΝΟ: *Τις... πύλες της Παιανίας θα περάσουν σήμερα τέσσερις ποδοσφαιριστές του νησιού μας. Πρόκειται για τον Π. Γιαννακόπουλο του Απόλλωνα Απολλώνων και τους Γκ. Λιάνη, Λ. Μαννάκη και Μ. Μάχλη της Νήσου Ρόδου, οι οποίοι θα συμμετάσχουν σε δύο δοκιμαστικές προπονήσεις στις Ακαδημίες του Παναθηναϊκού. Η πρώτη θα γίνει σήμερα στις 5 μ.μ. και η δεύτερη και τελευταία αύριο στις 9 π.μ. Υπεύθυνος των Ακαδημιών του «τριφυλλιού» είναι ο Τάσος Σιούλας, ο οποίος εφαρμόζει πρόγραμμα για παιδιά απ' όλη την Ελλάδα γεννηθέντα το 1984.*

ΠΡΙΝ ΠΕΝΤΕ ΧΡΟΝΙΑ: *Μπορεί οι διάφορες πληροφορίες να αναφέρουν τον Γιώργο Τανίδη πρώτο υποψήφιο για τη θέση του τεχνικού στον Ιάλυσο, όμως ο ίδιος δηλώνει άγνοια για το θέμα. Συγκεκριμένα, ο κ. Τανίδης ερωτηθείς να σχολιάσει απάντησε: «Πρώτα απ' όλα σέβομαι τις πληροφορίες των εφημερίδων. Από εκεί και πέρα έχω να πω ότι αγνοώ το θέμα, καθώς δεν μου έγινε καμία πρόταση». Οι δηλώσεις του κ. Τανίδη, επιβεβαιώνουν τις πληροφορίες ότι η νέα διοίκηση της ΠΑΕ Ιάλυσος δεν έχει ακόμη κάνει «κρούση» στον κ. Τανίδη, χωρίς ωστόσο να σημαίνει ότι δεν θα το πράξει, ίσως και σήμερα. Εξάλλου νέες πληροφορίες, αναφέρουν ότι δεν θα πρέπει να αποκλείεται καθόλου η περίπτωση ο νέος τεχνικός του Ιάλυσου να είναι εκτός Ρόδου. Η διοίκηση πάντως θα εξαντλήσει όλα τα περιθώρια για μια λογική συμφωνία με Ροδίτη προπονητή.*

ΠΡΙΝ ΔΕΚΑ ΧΡΟΝΙΑ: *Πολύ κοντά στην απόκτηση του νεαρού ταλαντούχου ποδοσφαιριστή της Α.Ε. Κατταβιάς, Χρήστου Βελή, βρίσκεται η ομάδα της Ρόδου. Σύμφωνα με πληροφορίες, υπάρχουν ακόμη ορισμένες γενικές διαφορές, ωστόσο αισιοδοξούν ότι θα ξεπεραστούν και ότι τελικά ο Βελής θα ενταχθεί στη δύναμη της «πράσινης» ομάδας. Ο Χρήστος Βελής είναι 17 ετών και αγωνίζεται στην επιθετική γραμμή τα τελευταία τρία χρόνια, με τα χρώματα της Α.Ε. Κατταβιάς. Από ηλικίας 14 ετών συμμετέχει στις μικτές ομάδες της ΕΠΣΔ και σήμερα είναι βασικό στέλεχος της Μικτής-Νέων. Θωρείται από τους κορυφαίους νέους ποδοσφαιριστές του τοπικού μας χώρου.*

ΠΡΙΝ 19 ΧΡΟΝΙΑ: *Ανθρωπος της ΠΑΕ Ρόδος αναχώρησε χθες βράδυ, με ειδική αποστολή, στην Μακεδονία, προκειμένου να παρακολουθήσει ορισμένους παίκτες αγωνιζόμενους, που λέγεται ότι είναι «φτασμένοι» και ικανοί να πλαισιώσουν την τοπική ομάδα μας. Πρόκειται για τον κ. Πασχάλη Γκογκίδη, βοηθό του τεχνικού κ. Πολυχρονίου στην περίοδο που πέρασε, ο οποίος θα παρακολουθήσει σήμερα ένα αγώνα μπαράζ, μεταξύ ερασιτεχνικών ομάδων, ενώ αύριο θα δει το παιχνίδι Β' Εθνικής μεταξύ Βέροιας και Εορδαϊκού.*

ΠΡΙΝ 50 ΧΡΟΝΙΑ: *Εν' όψει της αυριανής καθόδου της ποδοσφαιρικής ομάδας του Βασιλικού Ναυτικού εις Ρόδον διά δύο συναντήσεις, την Παρασκευήν 29ην, με τον ΑΟΝ και Κυριακήν 1ην Ιουλίου με τον Δωριέα, εις το Εθνικόν Στάδιον, τα δύο σωματεία της πόλεώς μας προπονούν εντατικά τις ομάδες των δια να παρουσιάσουν αγωνιζόμενοι με τους άσσους του Β.Ν. ένα τεχνικό και ταχύ παιχνίδι. Στο μεταξύ, σήμερον στις 5.30 μ.μ., εις το Εθνικόν Στάδιον Ρόδου, θα λάβη χώραν ενδιαφέρων ποδοσφαιρικός αγών, μεταξύ της ομάδος των ενταύθα ναυλοχούντων αμερικανικών πολεμικών και του Ολυμπιακού.*

ΤΑΒΕΡΝΑ ΑΜΥΓΔΑΛΙΑ
ΣΤΟΥΣ ΤΡΕΙΣ
Σας ευχόμαστε καλό καλοκαίρι
Ανοικτά κάθε βράδυ
Σάββατο - Κυριακή και το μεσημέρι
Αναλαμβάνουμε κάθε κοινωνική σας εκδήλωση
Τηλ. 64468, 92925
ΑΕ 647/Χ2535-9/7

Η «Δημοκρατική Πορεία» κέρδισε τις εκλογές στο Σωματείο Σερβιτόρων

Η παράταξη «Δημοκρατικη Πορεία» που πρόσκειται στο ΠΑΣΟΚ, πλειοψήφισε στις εκλογές, που έγιναν για την ανάδειξη νέου διοικητικού συμβουλίου στο Σωματείο των Σερβιτόρων. Στις εκλογές που διεξήχθησαν στις 16, 17 και 18 Ιουνίου ψήφισαν 614 άτομα και βρέθηκαν 609 έγκυρα και πέντε άκυρα ψηφοδέλτια.

Η παράταξη «Δημοκρατική Πορεία» πήρε 389 ψήφους, η «Ανεξάρτητη Ενωτική Κίνηση» 175 και η «Δημοκρατική Ανεξάρτητη Κίνηση» 45.

Για το διοικητικό συμβούλιο του σωματείου εξελέγησαν οι:

Ορφανός Γ. 330 ψήφοι
Μανέτας Γ. 337 ψήφοι
Κάβουρα Στ. 222 ψήφοι
Τσαβαρής Ν. 140 ψήφοι
Πατρακάης Τσαμπ. 110 ψήφοι
Καμπούρης Γιωρ. 95 ψήφοι

Αναπληρωματικοί
Τσούλος Ιωαν. 91 ψήφοι
Χατζαντώνης Π. 90 ψήφοι
Λουκαράς Μαρ. 84 ψήφοι
Ξυρής Εμ. 79 ψήφοι
Αλεξάνδρου Σαβ. 54 ψήφοι
Ρουσακάκη Δ. 46 ψήφοι

Ελεγκτικό συνέδριο
Μανέτας Βασ.
Μοσχούς Γιωρ.

Για το Εργατικό Κέντρο εξελέγησαν
Ορφανός Γιώργος
Μανέτας Γιώργος
Κάβουρα Στ.
Μοσχούς Γιωρ.
Αλεξάνδρου Σ.
Κατταβενός Θ.
Ξυρής Εμ.
Λίγκος Βασ.
Πατρακάης Τσ.
Χριστοφίδης Νικ.
Καμπούρης Γιωρ.
Λουκαράς Μ.
Πάλλας Τσαμπ.

Από τις υπόλοιπες παρατάξεις στο διοικητικό συμβούλιο του Σωματείου Σερβιτόρων εξελέγησαν οι:

Σταμούλης Αθ. 164 ψήφοι
Καραγιάννης Νικ. 134 ψήφοι
Παπαντωνίου Κων/νος 108 ψήφοι

Αναπληρωματικοί
Κασσάνης Ε. 91 ψήφοι
Παπαγεωργίου Ε. 81 ψήφοι
Μαντικός Ηλ. 73 ψήφοι

Σήμερα στις 4 το απόγευμα θα γίνει η συγκρότησητου διοικητικού συμβουλίου του σωματείου σε σώμα στο Εργατικό Κέντρο.

Σήμερα η γενική συνέλευση

Νέα διοίκηση εκλέγει ο Εμπορικός Σύλλογος

ΚΟΙΝΟ ΨΗΦΟΔΕΛΤΙΟ ΣΤΙΣ ΑΡΧΑΙΡΕΣΙΕΣ

Δυναμικό «παρών» αναμένεται να δώσουν σήμερα οι έμποροι της Ρόδου στη γενική τους συνέλευση, αλλά και στις εκλογές, που θα γίνουν στο ΑΚΤΑΙΟΝ. Στη γενική συνέλευση θα γίνει ο απολογισμός του έργου της απερχόμενης διοίκησης και θα πραγματοποιηθούν οι εκλογές για την ανάδειξη νέας.

Στις εκλογές κατέρχεται μια παράταξη στο ψηφοδέλτιο της οποίας μετέχουν γνωστά στελέχη του Εμπορικού Συλλόγου που έχουν προσφέρει πολλά στους συναδέλφους τους με τις προσπάθειες που κατέβαλαν για την επίλυση των προβλημάτων του κλάδου, αλλά και νέα πρόσωπα, που ετοιμάζονται να αναλάβουν δράση.

Η συμμετοχή των εμπόρων στις σημερινές εκλογές είναι ιδιαίτερα σημαντική, αφού θα κρίνει τον αριθμό των μελών που θα εκπροσωπήσουν τον Εμπορικό Σύλλογο στην Ομοσπονδία της Δωδεκανήσου, αλλά και της Αττικής και Ομόρων Νησιών.

Στο ψηφοδέλτιο του οποίου ηγείται ο κ. Παναγιώτης Καραγιάννης, μετέχουν 17 άτομα -γνωστοί έμποροι της Ρόδου, που είναι οι εξής:

1) Καραγιάννης Παναγιώτης
2) Μπόνης Ευθύμιος του Κωνσταντίνου
3) Παπασταματίου Νίκος
4) Σπανός Κων/νος
5) Ηλιόπουλος Αθαν.
6) Μαυρογιαννάκης Στέργος
7) Μπαρδάνης Ιωάννης
8) Παπασταματίου Κων/νος
9) Χριστοδουλίδης Κων/νος
10) Κουκούλης Νικ.
11) Φωστιέρη Ευαγ.
12) Χαστά Αναστ.
13) Ζαράκη Σταμ.
14) Μιτζέλος Ιωαν.
15) Φτακλάκη Ειρ.
16) Χαραλαμπάκη Ειρ.
17) Συρτσάκου Πελ.

Στις εκλογές για την ανάδειξη των μελών, που θα εκπροσωπούν τον Εμπορικό Σύλλογο στην Ομοσπονδία θα μετάσχουν οι περισσότεροι υποψήφιοι του διοικητικού συμβουλίου, αλλά και η κ. Μαρίνα Μπόνη και ο κ. Γιώργος Σπανός.

Τη γενική συνέλευση του Εμπορικού Συλλόγου, χαιρέτισε με ανακοίνωσή του ο πρόεδρος του Εμπορικού Τμήματος του Επιμελητηρίου Δωδεκανήσου κ. Μιχ. Κάρρας, που κάλεσε τα μέλη του να ενισχύσουν τη σημερινή προσπάθεια του Εμπορικού Συλλόγου.



Ο πρόεδρος του Εμπορικού Συλλόγου κ. Παν. Καραγιάννης (αριστερά με τον υπουργό Ανάπτυξης κ. Νικ. Χριστοδουλάκη) που διεκδικεί και πάλι την προεδρία

Επιστροφές εισφορών σε ξενοδοχοϋπαλλήλους

ΑΥΡΙΟ Η ΠΛΗΡΩΜΗ

Την Πέμπτη 21-6-2001 θα πληρωθούν τις επιστροφές των εισφορών τους για τα έτη 1990-1995 του ΤΑΞΥ από τις 9 π.μ. έως 1.00 μ.μ. οι παρακάτω ξενοδοχοϋπάλληλοι:

- Γλυκερδά Μαρία
- Σαλονικίδης Παναγιώτης
- Μπακοπούλου Αλεξάνδρα
- Κρητικός Αναστάσιος
- Τελίδη Μάρθα
- Δανιηλίδου Ελένη
- Οικονόμου Βασίλειος
- Αυγενικός Ηλίας
- Ζερβάκης Γεώργιος
- Κατέρη Ιουλία
- Οικονομίδης Ελευθέριος
- Τζιντζόγλου Σάββας
- Καράλλας Γεώργιος
- Στρέμπα Κων/να
- Καλαντζής Κων/νος
- Φαρκιού Ιορδάνης
- Παρασκευάς Θεόδωρος
- Κουράκης Απόστολος
- Κεφάλας Στυλιανός
- Αργογιάννης Χρήστος
- Παναγιωτόπουλος Γεώργιος
- Κυπραίου Ηλιάνα
- Κρητικού Μαρίνα
- Αργυρού Γεώργιος
- Μούτσος Κίμων
- Χατζόπουλος Κων/νος
- Σπανός Μιχαήλ
- Παπαχριστοφής Κων/νος
- Φωτεινού Μαριάννα
- Ανάργυρου Αναστασία
- Παπουρδάνος Αγαπητός
- Κρητικός Ευάγγελος
- Δημητρά Μαρία
- Καραμανής Ιωάννης
- Γώγος Ηλίας
- Αρβανίτης Νικόλαος
- Ζαχαρίου Κων/νος
- Σικινιώτης Ελευθέριος
- Μακριού Αργυρώ
- Φτάκλα Σταματία
- Σωτηράκης Ιωάννης
- Συμιού Στέλλα
- Συρίμης Παναγιώτης
- Σαλάκοσλου Αλή
- Σταματίου Εμμανουήλ
- Σπάρταλη-Αρναουτάκη Αικατερίνη
- Τζεδάκη Ιουλιανή-Δανάη
- Τσακίρη Αγγελική
- Τσουβαλάς Νικόλαος
- Τριανταφύλλου Γεώργιος
- Τζαβού Δωροθέα
- Τσοπανάκη Ευσταθία
- Φασάκης Τσαμπίκος
- Φασλή Δέσποινα
- Χ"Μιχάλη Αικατερίνη
- Τριανταφύλλου-Χ"Γιανάκη Γραμματική
- Χ"Μιχάλης Χρήστος
- Χ"Γιωργάκη Μαρία
- Χ"Γεωργίου Αννα
- Χριστοδούλου Κρυστάλλω
- Χαραλαμπίδου Μαρία
- Μέντου Ασημίνα
- Πλακιώτης Εμμανουήλ
- Κουμούλης Εμμανουήλ
- Κουμούλη Μαρία
- Παντίδου Γεωργία
- Γεωργίου Φίλιππος
- Πεζουβάνης Οδυσσέας
- Μπιλιά Ζωή
- Σταυρόπουλος Ευρυσθένης
- Χαρνιαούρας Κων/νος
- Μελίδου Γεωργία
- Μαργαρίτη Ευδοκία
- Μαχλή Σεβαστή
- Κώστα-Μάλακα Δέσποινα
- Μανούρας Γεώργιος-Ιωάννης
- Μάκρας Γεώργιος
- Μπρεγκασί Οριάνα
- Μιχαήλ Καθολική
- Ροδίτου Ισαβέλλα
- Ροδίτη Αναστασία
- Οικονόμου Νικόλαος
- Ορφανίδης Ιωάννης
- Οικονομάκης Κων/νος
- Ορφανού Ειρήνη
- Οικονόμου Σταύρος
- Ορφανίδου Φλώρα
- Παπαδάκης Χαράλαμπος
- Παπουτσάκη Σεραφεία
- Πατινιώτης Αντώνιος
- Παναγιωτόπουλος Χρήστος
- Πασσά-Γούλα Βασιλεία
- Παπαλεξάνδρου Θεανώ
- Παρασκευάς Αυγουστής
- Παπαγρηγορίου Γεώργιος
- Παλογιαννίδης Ιωάννης
- Παπασταματίου Εμμανουήλ
- Παπανδρέου Αναστασία
- Παπαναστασίου Αστραδενή
- Πάχου-Αντωνιάδη Χαριτωμένη
- Σαββίδη Χρυσάνθη
- Σαλακούρη Σταματία
- Στεργάκης Αντώνιος
- Σταματίου Πέτρος
- Σαμπαλή Ελένη
- Σεντές Ελευθερία

«Γαλάζια σημαία» στο ξενοδοχείο «ALDEMAR»

ΓΙΑ ΤΗΝ ΚΑΘΑΡΙΟΤΗΤΑ ΤΗΣ ΑΚΤΗΣ

Βραβεύτηκαν οι παραλίες των έξι ξενοδοχείων της Aldemar Hotel με την τιμητική διάκριση της Γαλάζιας Σημαίας 2001. Το βραβείο απονέμεται κάθε χρόνο από την Επιτροπή Κρίσεων της Ευρωπαϊκής Ενωσης του προγράμματος «Γαλάζιες Σημαίες της Ευρώπης» σε όσες ακτές πληρούν τις προϋποθέσεις της υψηλής ποιότητας του θαλασσινού νερού, της καθαριότητας και οργάνωσης.

♦ 2 Γαλάζιες Σημαίες στην Κρήτη, στην παραλία που εκτείνεται από το Aldemar Cretan Village έως το Aldemar Knossos Royal Village de luxe (της Παναγιάς, το Ρύζι, Αγ. Γεώργιος).

♦ 1 Γαλάζια Σημαία στη Ρόδο στην παραλία που εκτείνεται από το Aldemar Paradise Royal Mar de luxe έως το Aldemar Paradise Village (Ακτή Καβουράκια).

♦ 1 Γαλάζια Σημαία στη Δ. Πελοπόννησο στην παραλία που εκτείνεται μπροστά από το Aldemar Olymprian Village de luxe (Σκαφιδιά).

Τελετές απονομής έχουν προγραμματιστεί σε όλους τους προορισμούς της Aldemar Hotels, με πρώτο το Aldemar Olympian Village de luxe, που στις 21 Ιουνίου 2001 και ώρα 11 π.μ. γίνεται η ανάρτηση της σημαίας από το δήμαρχο Πύργου κ. Γ. Λιατσή και τον διευθυντή του ξενοδοχείου κ. Π. Ντάκουρη.

ΤΕΡΑΣΤΙΑ ΕΠΙΤΥΧΙΑ!!!



Στη φωτογραφία ο ιδιοκτήτης των EX-TREME STORES της Αθήνας και τέως πρωταθλητής Ελλάδος Μαραγκάκης Σπύρος με τους Χρυσοθέργη Μιχάλη και Παπαδάκη Γιώργο

Μεγάλη η απήχηση του κόσμου στα εγκαίνια του καταστήματος X-TREME STORES

Στα εγκαίνια παραβρέθηκαν εκτός των άλλων, ο Πρωταθλητής Ελλάδος και 4ος Mr Europe **Παπαδάκης Γεώργιος**, ο πολλάκις Πρωταθλητής Ελλάδος **Μαραγκάκης Σπύρος**, ο χρυσός Ολυμπιονίκης στην Παραολυμπιάδα του Sydney **Μπαράκας Αθανάσιος**, ο Βαλκανιονίκης **Μάγος Σταμάτης** και πλήθος άλλων αθλητών.

Τα X-TREME STORES ευχαριστούν όλους όσους παρεβρέθησαν και δίνουν την υπόσχεση να εξακολουθήσουν να μένουν στην κορυφή.

X-TREME STORES
Μιχ. Πετρίδη 49 - Ρόδος

431-20/6

Εκδήλωση την Παρασκευή των Νισυρίων της Ρόδου

ΘΑ ΜΙΛΗΣΕΙ Ο ΠΡΩΤΟΣΥΓΚΕΛΟΣ

Συνεστίαση διοργανώνει ο Σύλλογος Νισυρίων Ρόδου την Παρασκευή 22 Ιουνίου 2001 στις 9 το βράδυ, στο ξενοδοχείο BELAIR, επί της λεωφόρου Ιαλυσού-Ρόδου, με την ευκαιρία του εορτασμού της μνήμης του νεομάρτυρα Αγίου Νικήτα. Το πρόγραμμα περιλαμβάνει κοκτέϊλ, πλούσιο μπουφέ με μπάρμπεκιου και χορό με την ορχήστρα του Στρατού.

Κατά τη διάρκεια της εκδήλωσης, ο πανοσιολογιότατος πρωτοσύγκελος της Ιεράς Μητρόπολης Ρόδου, κ. Παΐσιος Αραβαντινός, ως πρόεδρος της επιτροπής, θα ενημερώσει τους παρευρισκομένους για τον εορτασμό των 600 χρόνων από την ίδρυση του Μοναστηριού της Παναγίας Σπηλιανής Νισύρου, για την επίσκεψη του Οικουμενικού Πατριάρχη στη Νίσυρο και θα παρουσιάσει τη σχετική αφίσα, που έγινε με τη φροντίδα του συλλόγου.

Βγήκαν και μαχαίρια σε συμπλοκή δύο ατόμων

ΚΑΤΕΛΗΞΑΝ ΣΤΑ ΚΡΑΤΗΤΗΡΙΑ

Συνεπλάκησαν ένας Μασαρενός και ένας Λινδιακός και κατέληξαν αρχικά στο Νοσοκομείο και στη συνέχεια στα κρατητήρια του Αστυνομικού Τμήματος Αρχαγγέλου.

Πρόκειται για τους Εμμανουήλ Κοσκινιάτη του Τσαμπίκου, 47 χρόνων από τα Μάσαρι και Στέργο Μουσέλη του Δημητρίου, 61 χρόνων, από τη Λίνδο, οι οποίοι συνεπλάκησαν και τραυματίστηκαν με μαχαίρι στο πρόσωπο και στα χέρια.

Σύμφωνα με την Αστυνομία, ο Κοσκινιάτης απέσπασε από τον Μουσέλη το μαχαίρι με το οποίο επιχείρησε να του επιτεθεί και αλληλοτραυματίστηκαν σε πρόσωπο και χέρια.

Σε βάρος τους σχηματίστηκε δικογραφία.

ΕΜΠΟΡΙΚΟΣ ΣΥΛΛΟΓΟΣ ΡΟΔΟΥ

ΠΡΟΣΚΛΗΣΗ ΓΕΝΙΚΗ ΣΥΝΕΛΕΥΣΗ

Σήμερα, 20 ΙΟΥΝΙΟΥ 2001, ημέρα ΤΕΤΑΡΤΗ και ώρα 20.00 στην αίθουσα συνεδριάσεων του ΑΚΤΑΙΟΝ, γίνονται οι εκλογές του Εμπορικού Συλλόγου Ρόδου, με θέματα ημερήσιας διάταξης τα ακόλουθα:

♦ Εκλογές Προεδρείου Γενικής Συνέλευσης
♦ Διοικητικός και Οικονομικός Απολογισμός
♦ Απαλλαγή απερχομένου Συμβουλίου πάσης ευθύνης
♦ Εκλογή Εφορευτικής Επιτροπής
♦ Ανακήρυξη υποψηφιοτήτων
♦ Εκλογή Δ.Σ.
♦ Εκλογή Αντιπροσώπων στις Ομοσπονδίες

Εκ του Εμπορικού Συλλόγου

ΧΛ- 20/6

Μπαράζ συλλήψεων για κατοχή ναρκωτικών στη Ρόδο και την Κω

Μπαράζ συλλήψεων, για ναρκωτικά σε Ρόδο και Κω. Τέσσερις αλλοδαποί πιάστηκαν στην Κω και ένας ημεδαπός και ένας Αλβανός στη Ρόδο.

Αναλυτικά:

♦Στην Κω

-Από αστυνομικούς του Τμήματος Ασφαλείας, συνελήφθησαν οι Δανοί τουρίστες KENNETH SCHOV, 25 χρόνων, KRIS TOFFER THORBERG, 28 χρόνων και HENRICH THOHASSEN, 34 χρόνων, γιατί είχαν στην κατοχή τους κοκαΐνη, βάρους ενός γραμμαρίου και ένα χάπι «ECSTASY».

-Ανδρες του Αστυνομικού Τμήματος Αντιμάχειας «τσίμπησαν» τον 33χρονο Βρετανό PAUL ANTHONY NEILSON, γιατί είχε στην κατοχή του, τέσσερα γραμμάρια κατεργκασμένου χασίς.

♦Στη Ρόδο

Ανδρες της Διώξης Ναρκωτικών συνέλαβαν τον 52χρονο Βασίλειο Λαχανά του Ιωάννη, από την Αμαλιάδα, κάτοικο Λάρδου, γιατί είχε στην κατοχή του 136 γραμμάρια χασίς και τρία μαχαίρια.

Επίσης συνελήφθη ο Αλβανός FESTIM DURAS του LUFRAR, 23 χρόνων, γιατί εμπλέκεται στην υπόθεση που εξιχνιάστηκε την περασμένη Παρασκευή και αφορά τη σπείρα συμπατριωτών του, που διέθετε 300 γραμμάρια ηρωΐνης και 1.200 γραμμάρια χασίς. Σε βάρος του εκδόθηκε ένταλμα σύλληψης, από τον τακτικό ανακριτή Ρόδου.

Ο βουλευτής κ. Αρ. Παυλίδης μετέβη στο Παρίσι για τη συνέλευση της Ε.Ε.

Ο βουλευτής κ. Αρ. Παυλίδης μετέβη χθες στο Παρίσι, προκειμένου να μετάσχει στις εργασίες της Κοινοβουλευτικής Συνέλευσης της Δυτικοευρωπαϊκής Ενωσης την οποία, ιδιαιτέρως, θα απασχολήσουν:

Η κατάσταση στα Βαλκάνια με επίκεντρο τα συμβάντα στην πρώην Γιουγκοσλαβική Δημοκρατία της Μακεδονίας, καθώς βρίσκεται σε εξέλιξη η διαδικασία οριστικοποιήσεως των θέσεων της Ευρωπαϊκής Ενωσης για πιθανή επέμβαση.

Εξίσου σοβαρό θέμα, η δημιουργία του Ευρωστρατού και η σχέση του με κράτη μη μέλη της Ευρωπαϊκής Ενωσης, αλλά μέλη του NATO (π.χ. Τουρκία).

Τέλος, επισκόπηση της καταστάσεως στη Μ. Ανατολή, θέμα το οποίο συνδέεται με την επικείμενη συνδιάσκεψη στη Ρόδο τον προσεχή Οκτώβριο.

Melody Palace

Συνεχίζουμε στον αφρό μαζί με τον ...Αφρό





ΚΑΤΕΡΙΝΑ ΑΓΓΕΛΙΔΟΥ

ΝΙΚΟΣ ΓΙΑΝΝΟΥ

☆ΣΤΑΘΗΣ☆

*ΑΡΗΣ ΒΑΛΙΔΗΣ*ΛΥΔΙΑ
* ΑΝΑΣΤΑΣΙΑ*ΑΝΤΩΝΗΣ ΣΙΓΑΝΟΣ
* σόου γούμαν ΕΛΙΝΑ

Καλλιτεχνική επιμέλεια και διεύθυνση ορχήστρας
ΝΙΚΟΣ ΚΑΡΑΝΙΚΟΛΑΣ
Στο όργανο και στο πιάνο ο ΝΙΚΟΣ
Στο μπάσο ο ΚΩΣΤΑΣ
Και στα τύμπανα ο ΜΑΙΚ
Ρεζερβέ 94920, 95240

430-23/6

SEA STAR

Το ταχύτερο και ασφαλέστερο υπερσύγχρονο πλοίο



	ΡΟΔΟΣ	ΤΗΛΟΣ	ΝΙΣΥΡΟΣ	ΤΗΛΟΣ	ΡΟΔΟΣ
	Αναχώρηση	Αφιξη Αναχ.	Αφιξη Αναχ.	Αφιξη Αναχ.	Αφιξη
ΔΕΥΤΕΡΑ	09.00	10.15 - 10.30	11.00 - 14.30	15.00 - 18.00	19.15
ΤΡΙΤΗ	09.00	10.15 - 10.30	11.00 - 14.30	15.00 - 18.00	19.15
ΠΕΜΠΤΗ	09.00	10.15 - 10.30	11.00 - 14.30	15.00 - 18.00	19.15
ΠΑΡΑΣΚΕΥΗ	09.00	10.15 - 10.30	11.00 - 14.30	15.00 - 18.00	19.15
από 15/6	20.00	21.15 δευτερόπλοιο			
ΣΑΒΒΑΤΟ	από 9/6			08.00	09.15
	09.30	10.45 - 11.00	11.30 - 14.30	15.00 - 18.00	19.15
	20.00	21.15 δευτερόπλοιο			
ΚΥΡΙΑΚΗ	από 10/6			08.00	09.15
	09.30	10.45 - 11.00	11.30 - 14.30	15.00 - 18.00	19.15
	20.00	21.15		21.30	22.45

ΑΠΟΛΑΥΣΤΕ ΤΙΣ ΟΛΟΗΜΕΡΕΣ ΚΡΟΥΑΖΙΕΡΕΣ
στα πανέμορφα νησιά μας ΤΗΛΟ και ΝΙΣΥΡΟ

ΠΡΑΚΤΟΡΕΙΟ
ΖΟΡΠΙΔΗ-ΣΤΕΦΑΝΑΚΗ
Αλεξ. Διάκου & Λοχαγ. Φανουράκη 38
ΡΟΔΟΣ - Τηλ. 20625 - 30054 ΦΑΞ 26745

ΑΕ682Χ2483