ΕΤΟΣ ΙΔΡΥΣΗΣ 1949
ΙΔΡΥΤΗΣ - ΔΙΕΥΘΥΝΤΗΣ
ΓΙΩΡΓΟΣ ΔΙΑΜΑΝΤΙΔΗΣ
Γραφεία - Τυπογραφεία:
Μάρκου Μαλλιαράκη 3 (ΚΟΒΑ)
Λογιστήριο: Νέα Αγορά
Τηλ.: Σύνταξης: 27356 - 34101
Λογιστηρίου: 24539 FAX: 20643
www.proodos.net, www.proodosnews.gr
e-mail: info@proodos.net

# ΠΡΟΟΔΟΣ

Ανεξάρτητη καθημερινή πρωινή εφημερίδα

ΑΡΙΘΜΟΣ ΦΥΛΛΟΥ 15.745 • ΤΙΜΗ 200 δρχ., 0,59 ευρώ

ΠΕΜΠΤΗ 21 ΙΟΥΝΙΟΥ 2001

ΚΑΣΑΠΗΣ
ΖΑΝΤΕΣ-ΕΛΑΣΤΙΚΑ
Αυστραλίας 2
Τηλ. 35367
0% προκαταβολή
έως 36 δόσεις

Σικάγο κατάντησε η Ρόδος

## Θρασύτατη ληστεία από ένοπλο στην Τράπεζα Πειραιώς

### ΒΟΥΤΗΞΕ 11 ΕΚΑΤ. ΔΡΧ. ΚΑΙ ΕΞΑΦΑΝΙΣΤΗΚΕ




ΛΗΣΤΕΙΑ με το... καλημέρα χθες σε υποκατάστημα Τράπεζας της πόλης μας. Ανετος και ευγενικός ο ληστής, πήρε έντεκα εκατομμύρια δραχμές από τον ταμία, έφυγε αργά με τα πόδια και ευχήθηκε στους υπαλλήλους και πελάτες της τράπεζας «καλό καλοκαίρι», σαν να μην είχε συμβεί το παραμικρό.

☛ Ηταν 8.45 το πρωί, όταν ένας νεαρός ηλικίας περίπου 25 χρόνων, μελαχροινός, με κοντό μαλλί, ντυμένος στα μαύρα, ζωσμένος με παλάσκα, κρατώντας κυνηγετική καραμπίνα και φορώντας κόκκινο μαντήλι, μπήκε στο υποκατάστημα της Τράπεζας Πειραιώς, στην οδό Εθνικής Αντίστασης, πρώην Αννης Μαρίας. Φώναξε... ληστεία και πλησίασε τον ταμία: «Δώσε μου τα λεφτά» είπε και φώναξε να μην κινηθεί κανείς, ούτε υπάλληλος ούτε πελάτης.

Ο ΤΑΜΙΑΣ του παρέδωσε 11.000.000 δρχ. σε χαρτονομίσματα των 5.000 και 10.000 δρχ. και ο ληστής κρατώντας τα χρήματα στα χέρια, αφού δεν έφερε ούτε τσάντα, έφυγε αργά - αργά, ευχόμενος σε πελάτες και υπαλλήλους της Τράπεζας «καλό καλοκαίρι». Κάποιος υπάλληλος κινήθηκε για να

ΣΥΝΕΧΕΙΑ ΣΤΗ ΣΕΛ. 4

Συγκλονίζεται το ιερό νησί

## Καταγγελίες και για «ροζ σκάνδαλα» στη Μονή της Πάτμου

### ΠΡΟΚΑΤΑΡΚΤΙΚΗ ΔΙΕΤΑΞΕ Η ΕΙΣΑΓΓΕΛΙΑ

ΜΙΑ ΕΠΙΣΤΟΛΗ (που υπογράφει ένας ιερέας, ονόματι Δημήτριος, αγνώστων λοιπών στοιχείων) άναψε μεγάλες φωτιές στην Πάτμο. Ο επιστολογράφος (που μάλλον θεωρείται ανύπαρκτο πρόσωπο) κάνει λόγο για «ροζ σκάνδαλα»

ΣΥΝΕΧΕΙΑ ΣΤΗ ΣΕΛ. 4

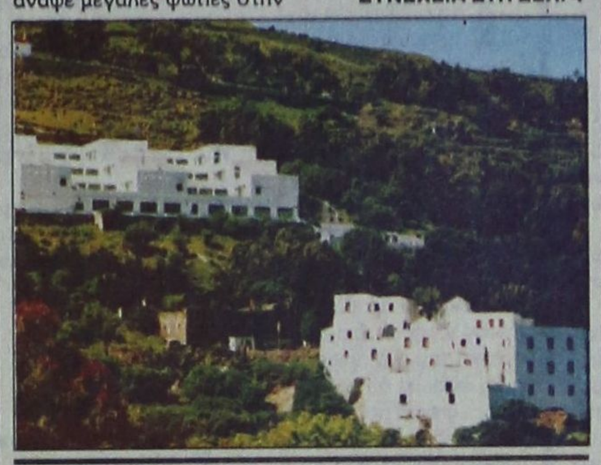

Τραγωδία στη Ψαροπούλα

## Αυτοκίνητο με τρεις στρατιώτες έπεσε στη θάλασσα

### ΠΝΙΓΗΚΕ Ο ΕΝΑΣ

***ΤΡΑΓΙΚΗ κατάληξη είχε η βόλτα τριών στρατιωτών, χθες τα ξημερώματα στην παραλία της Ψαροπούλας. Το επιβατικό αυτοκίνητο που επέβαιναν «βούτηξε» στη θάλασσα με αποτέλεσμα να πνιγεί ο ένας από τους τρεις στρατιώτες.***

☛ Νεκρός είναι ο Κωνσταντίνος Βάσσαλος του Νικολάου, 22 χρόνων, ενώ οι άλλοι δύο που επέβαιναν στο αυτοκίνητο και ευτυχώς δεν έπαθαν το παραμικρό είναι οι Στέφανος Κοτρότσιος του Βάϊου, 25 χρόνων και Στυλιανός Καραμολάκης του Αντωνίου, 21 χρόνων.

ΣΥΜΦΩΝΑ με όσα ανακοινώθηκαν από το Λιμεναρχείο Ρόδου, στις 4 τα ξημερώματα χθες το υπ'αριθμό κυκλοφορίας ΥΕΡ 8246 ΙΧ επιβατικό αυτοκίνητο, στο οποίο επέβαιναν οι τρεις στρατώτες, με οδηγό τον 25χρονο Στέφανο Κοτρότσιο, κινούμενο στην προβλήτα της περιοχής «Ψαροπούλας» άγνωστο πως, βρέθηκε στη θάλασσα. Οι δύο επιβαίνοντες στις εμπρός θέσεις οδηγού και συνοδηγού κατάφεραν να βγουν από το αυτοκίνητο την ώρα που βυθιζόταν, ενώ ο άτυχος Βάσσαλος, που βρισκόταν στο πίσω κάθισμα εγκλωβίστηκε και πνίγηκε. Το αυτοκίνητο ήταν δίπορτο μάρκας «Opel Corsa».

☛ Μόλις έγινε γνωστό το ατύχημα, σήμανε συναγερμός σε Λιμεναρχείο και Πυροσβεστική Υπηρεσία. Περιπολικά σκάφη του Λιμενικού και δύτες της Μονάδας Υποβρυχίων Αποστολών, καθώς και τρία

ΣΥΝΕΧΕΙΑ ΣΤΗ ΣΕΛ. 4

Στην περιοχή της Σορωνής

## Βιολογικός καθαρισμός δίπλα στο εργοστάσιο της ΔΕΗ

### ΞΕΣΗΚΩΘΗΚΑΝ ΣΤΟ ΔΗΜΟ ΠΕΤΑΛΟΥΔΩΝ



ΔΥΝΑΜΙΚΑ πρόκειται ν'αντιδράσει ο Δήμος Πεταλούδων στα σχέδια του Δήμου Καμείρου, να χωροθετήσει το έργο του βιολογικού καθαρισμού πλησίον του εργοστασίου της ΔΕΗ.

☛ Φοβούμενη η δημοτική αρχή Πεταλούδων περαιτέρω επιβάρυνση του περιβάλλοντος στο δημοτικό διαμέρισμα Θεολόγου, πρόκειται να ζητήσει την ακύρωση της αποφάσεως για τη χωροθέτηση του βιολογικού καθαρισμού στα διοικητικά της όρια.

ΤΟ ΘΕΜΑ πρόκειται να τεθεί αύριο σε έκτακτη συνεδρίαση του δημοτικού συμβουλίου Πεταλούδων, ώστε ν'αποφασισθούν οι ενέργειες στις οποίες θα προβεί η δημοτική αρχή.

Θα προσβάλλουμε με κάθε τρόπο μία τέτοια απόφαση, δήλωσε ο δήμαρχος Πεταλούδων κ. Μιχάλης Κορδίνας, αναγνωρίζοντας ωστόσο το πρόβλημα των κατοίκων του Δήμου Καμείρου.

☛ Σύμφωνα με τα όσα έγιναν γνωστά, η απόφαση για τη χωροθέτηση του βιολογικού καθαρισμού ελήφθη εν κρυπτώ από το 1999.

### Προαγωγές δικαστικών της Ρόδου

Με απόφαση του Ανωτάτου Δικαστικού Συμβούλου προήχθη σε εισαγγελέα ο αντεισαγγελέας Πρωτοδικών Ρόδου κ. Γ. Οικονόμου.

Επίσης προήχθη σε εφέτη η πρόεδρος Πρωτοδικών Ρόδου κ. Σπυριδούλα Μακρή.

Οι τοποθετήσεις πρόκειται να γίνουν την ερχόμενη Δευτέρα.

### Ανακοινώσεις για τη διαφθορά στο Δημόσιο

Πιθανότατα σήμερα ο εισαγγελέας Εφετών Δωδεκανήσου κ. Γιώργος Σάμιτας, να ανακοινώσει το πόρισμα προανάκρισης που διενήργησε ο εισαγγελέας κ. Γιώργος Οικονόμου, για την υπόθεση «Διαφθορά στο Δημόσιο».

Πληροφορίες φέρουν να προτείνει την παραπομπή τουλάχιστον 10 ατόμων, που εμπλέκονται στην υπόθεση και υπάρχουν σε βάρος τους ισχυρές ενδείξεις διάπραξης αδικημάτων.

Από τη δημαρχιακή επιτροπή

## Εξαγγέλθηκαν μέτρα για να μπει τάξη με το πλανόδιο εμπόριο

### ΤΕΡΜΑ ΣΤΗ ΧΟΡΗΓΗΣΗ ΑΔΕΙΩΝ




ΤΑΞΗ ΣΤΗΝ αναρχία που επικρατεί στην πόλη της Ρόδου με τους πλανόδιους, τους στάσιμους μικροπωλητές και τις καντίνες, επιχειρεί να βάλει ο Δήμος. Η κατάσταση που έχει δημιουργηθεί στην πόλη της Ρόδου με τους πλανόδιους, αλλά και τους στάσιμους μικροπωλητές

ΣΥΝΕΧΕΙΑ ΣΤΗ ΣΕΛ. 4

Για τα επεισόδια στη Ρόδο

## Διαμαρτυρίες από τους Γιαννιώτες!..

### ΕΠΙΡΡΙΠΤΟΥΝ ΕΥΘΥΝΕΣ ΣΤΗΝ ΑΣΤΥΝΟΜΙΑ

ΕΥΘΥΝΕΣ στην Αστυνομική Διεύθυνση Δωδεκανήσου,για τα επεισόδια που σημειώθηκαν την περασμένη Κυριακή, ανάμεσα σε οπαδούς των ποδοσφαιρικών ομάδων «Π.Α.Σ. ΓΙΑΝΝΕΝΑ» και «Ο.Φ.Η.», πριν τη διεξαγωγή του αγώνα μπαράζ, επιρρίπτει με αναφορά του προς τον υπουργό Δημοσίας Τάξεως κ. Μιχάλη Χρυσοχοΐδη, που κοινοποιείται και προς τον εισαγγελέα Πρωτοδικών Ρόδου, ο νομάρχης Ιωαννίνων κ. Νίκος Ζαρμπαλάς.

✓ Στην αναφορά του ο νομάρχης Ιωαννίνων κάνει λόγο «για ανεπάρκεια των υπευθύνων της Ελληνικής Αστυνομίας», ζητώντας ν' αποδοθούν ευθύνες για τα έκτροπα που σημειώθηκαν και που είχαν ως αποτέλεσμα να τραυματισθούν σοβαρά τέσσερα άτομα και ελαφρότερα δεκάδες.

Ο ΝΟΜΑΡΧΗΣ ωστόσο

ΣΥΝΕΧΕΙΑ ΣΤΗ ΣΕΛ. 4

Υποβλήθηκαν μέχρι χτες

## 200 αιτήσεις για τις θέσεις στο Νοσοκομείο

### ΘΑ ΞΕΠΕΡΑΣΟΥΝ ΤΙΣ 400

ΣΕ 200 ανήρχοντο μέχρι χθες, οι αιτήσεις που κατατέθησαν στην Περιφέρεια Νοτίου Αιγαίου, για την πρόσληψη προσωπικού στα Νοσοκομεία και τα Κέντρα Υγείας των νομών Δωδεκανήσου και Κυκλάδων.

● Σημειώνεται ότι βάσει της προκηρύξεως, οι θέσεις που θα καλυφθούν είναι 119 και αφορούν την πρόσληψη νοσηλευτικού προσωπικού όλων των κατηγοριών, βοηθούς θαλάμου και τραυματιοφορείς.

ΣΥΝΕΧΕΙΑ ΣΤΗ ΣΕΛ. 4

### Συνελήφθη μαθητής με σκονάκι

Με σκονάκι προσπάθησε να διαγωνιστεί στη βιολογία, μαθητής της Γ' Λυκείου στο Απέρι Καρπάθου, την περασμένη Δευτέρα. Ο μαθητής «πιάστηκε στα πράσα» αμέσως μόλις ξεκίνησε το διαγώνισμα για μάθημα.

Οι απαντήσεις στα θέματα που είχαν τεθεί ήταν γραμμένες σε ένα μικρό χαρτάκι που ο μαθητής μάταια προσπάθησε να κρύψει στο χέρι. Εγινε όμως αντιληπτός από τους επιτηρητές και η προσπάθειά του απέτυχε. Το γραπτό του μηδενίστηκε.

Το συμβάν έγινε την περασμένη Δευτέρα και ήταν το μοναδικό που συνέβη στη διάρκεια των εξετάσεων των μαθητών της Β' και Γ' Λυκείου για την εισαγωγή τους στην τριτοβάθμια εκπαίδευση.

Παράλληλα άρχισαν χθες και συνεχίζονται οι εξετάσεις των αποφοίτων του β' κύκλου των ΤΕΕ.

Για τους υδάτινους πόρους

## Απερρίφθη η προσφυγή για τυπικούς λόγους

### ΘΑ ΕΚΔΙΚΑΣΤΕΙ ΚΑΙ Η ΔΕΥΤΕΡΗ

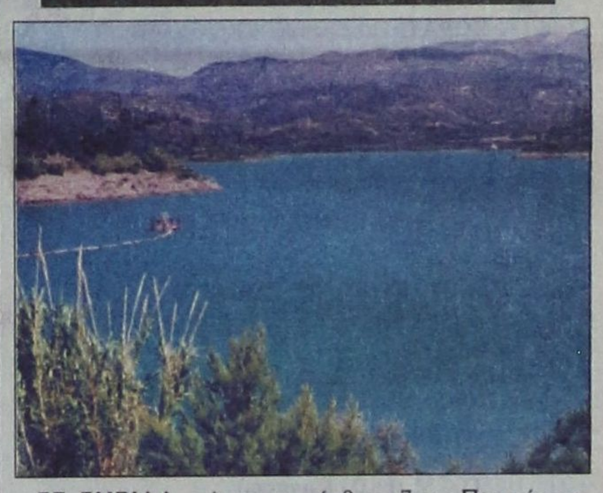

ΣΕ ΣΗΡΙΑΛ τείνει να εξελιχθεί η υπόθεση της διαχείρισης των υδάτινων πόρων του νομού. Με το σκεπτικό ότι η απόφαση της Νομαρχιακής Επιτροπής Δωδεκανήσου, σε σχέση με την επιλογή του εταίρου, είχε γνωμοδοτικό χαρακτήρα και δεν συνιστούσε εκτελεστή πράξη, η επιτροπή του άρθρου 7 της Περιφέρειας Νοτίου Αιγαίου, για τυπικούς λόγους, απέρριψε την προσφυγή που υπεβλήθη από την κοινοπραξία «Αμύντας».

✓ Οπως αναφέρεται στο πρακτικό της απόφασης της επιτροπής, που δεν εισήλθε επί της ουσίας του θέματος,

ΣΥΝΕΧΕΙΑ ΣΤΗ ΣΕΛ. 4

Στο Νοσοκομείο Καλύμνου

## Αφαντη η γιατρός που εφημέρευε!..

### ΚΑΤΑΓΓΕΛΙΑ ΣΤΟΝ ΕΙΣΑΓΓΕΛΕΑ

ΠΑΤΕΡΑΣ κατήγγειλε στον Εισαγγελέα της Κω ότι προχτές στις 8.45 το βράδυ πήρε το παιδί του στο Νοσοκομείο της Καλύμνου, αλλά η εφημερεύουσα γιατρός δεν ήταν εκεί και ματαίως την αναζητούσε μέχρι τις 10.30 μ.μ. Το παιδί παρουσίαζε υψηλό πυρετό και τελικά η εισαγωγή έγινε από άλλη ιατρό. Ειδικότερα στην καταγγελία του ο πατέρας του παιδιού κ. Μικές Σουλούνιας αναφέρει τα εξής:

«Σήμερα την 19/6/2001 προσήλθα στο Β.Γ.Ν.Κ. στις 8.45 μ.μ. αφού πρώτα είχε ειδοποιηθεί ό εφημερεύων, για να ειδοποιήσει την κα Λάμα Κων/να η οποία εφημέρευε , ώστε να προσέλθει στα καθήκοντά της όσο το δυνατόν συντομώτερα - αφού οι γενικές εφημερίες καλύπτονται από το σπίτι τους.

Το παιδί μου είχε 42 πυρετό και έπρεπε να του χορηγηθεί ειδική αντιβίωση, που μόνο το Νοσοκομείο

ΣΥΝΕΧΕΙΑ ΣΤΗ ΣΕΛ. 4

### Συνελήφθη με ναρκωτικά

Πιάστηκε χθες τα ξημερώματα στην Κω, από άνδρες του Τμήματος Ασφαλείας του νησιού, να κουβαλά μέσα στον ταξιδιωτικό του σάκκο, 40 γραμμάρια χασίς ο Ηλίας Γκιόκας του Ευαγγέλου, 22 χρόνων από την Αθήνα.

Σε βάρος του νεαρού Αθηναίου σχηματίστηκε δικογραφία, προκειμένου να οδηγηθεί στον εισαγγελέα.



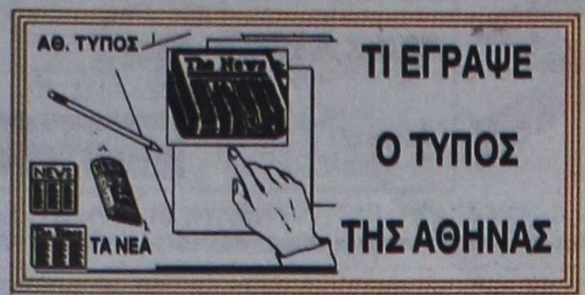


# ΤΙ ΕΓΡΑΨΕ Ο ΤΥΠΟΣ ΤΗΣ ΑΘΗΝΑΣ

**ΕΠΙΣΚΟΠΗΣΗ ΑΘΗΝΑΪΚΟΥ ΤΥΠΟΥ ΤΗΣ 20/6/2001**

Η δημοσκόπηση της MRB,η κρίση στην ΠΓΔΜ,ο προϋπολογισμός για την Ολυμπιάδα του 2004, οι αποφάσεις του εκλογοδικείου και η πορεία της οικονομίας είναι τα βασικά θέματα της ειδησεογραφίας του αθηναϊκού τύπου.

**ΑΔΕΣΜΕΥΤΟΣ ΤΥΠΟΣ** (Μήτσης):Υπόσχεση ζωής δίνουν νέα φάρμακα για τον καρκίνο.

**ΑΔΕΣΜΕΥΤΟΣ ΤΥΠΟΣ** (Ρίζος):Εφάπαξ 35 εκατ. και εθελουσία έξοδος. Απίστευτα κίνητρα για τους τραπεζικούς.

**ΑΘΗΝΑΪΚΗ**:Καμένο χαρτί για το ΠΑΣΟΚ ο Σημίτης.Τι δείχνει το νέο γκάλοπ.

**ΑΠΟΓΕΥΜΑΤΙΝΗ**:Οι Ελληνες διώχνουν τον Σημίτη.Γκάλοπ-δημοψήφισμα επισπεύδει τις εξελίξεις.

**Η ΑΥΓΗ**:Η δεξιά πολιτική ξαναφέρνει τη δεξιά. Δημοσκόπηση της MRB καταγράφει σαφές προβάδισμα της ΝΔ.

**ΑΥΡΙΑΝΗ**:Καταπέλτης ο Πάγκαλος για την αυθαίρετη βίλα Θεοχαράκη.

**ΤΟ ΒΗΜΑ**:Διεργασίες στο ΠΑΣΟΚ.Η νέα δημοσκόπηση προκαλεί ανησυχία στα κυβερνητικά στελέχη.

**Η ΒΡΑΔΥΝΗ:**Διακοπές δωρεάν για τα παιδιά.

**ΕΘΝΟΣ**:Πίστωση τέλος. Γκάλοπ-κεραυνός για Σημίτη-ΠΑΣΟΚ.

**ΕΚΤΡΟΠΗ**:Ξεκαθάρισμα λογαριασμών στο ΠΑΣΟΚ. Μετά το γκάλοπ.

**ΕΛΕΥΘΕΡΗ ΩΡΑ**:Κακή η διάγνωση για τον ...θεράποντα γιατρό.Πρώτη η ΝΔ στις δημοσκοπήσεις-προβληματισμός στο ΠΑΣΟΚ.

**ΕΛΕΥΘΕΡΟΣ**:Ερχεται η ώρα της απαλλαγής. Για πρώτη φορά η ΝΔ προηγείται του ΠΑΣΟΚ στην παράσταση νίκης με 51,3%.

**ΕΛΕΥΘΕΡΟΣ ΤΥΠΟΣ**:Συντάξεις: ο νέος κώδικας για τους στρατιωτικούς.

**ΕΛΕΥΘΕΡΟΤΥΠΙΑ**:Υστατο καμπανάκι. Γκάλοπ:ανησυχία στο Μαξίμου και αντεπίθεση Ιούλιο-Σεπτέμβριο.

**Espresso**:Γυναίκες με ράσα θέλει ο Ξαρχάκος.Με γραπτή ερώτηση στην Ευρωπαϊκή Επιτροπή.

**ΕΣΤΙΑ**:Προφανής δυσαρμονία.Κυβέρνησις Σημίτη και λαϊκό σύνθημα.

**Η ΚΑΘΗΜΕΡΙΝΗ:**Το φάσμα της ήττας συνταράσσει το ΠΑΣΟΚ. Νέα δημοσκόπηση ανατρέπει και τα τελευταία κυβερνητικά ερείσματα.

**Ο ΛΟΓΟΣ**:300 δισ "καπέλο" για τους Ολυμπιακούς. Αυξημένος κατά 7,5% ο προϋπολογισμός για τους αγώνες του 2004.

**ΤΑ ΝΕΑ:**Κίτρινη κάρτα στην κυβέρνηση για φάουλ στο Ασφαλιστικό. Γκάλοπ:"Ψήφος εμπιστοσύνης" στη ΓΣΕΕ.

**ΝΙΚΗ**:Τελειωμένος ο Σημίτης!Δραματικό το γκάλοπ για το Μαξίμου.

**ΡΙΖΟΣΠΑΣΤΗΣ**:Νέα σχέδια φωτιά για "μεγάλη Αλβανία"!

**ΣΤΟ ΚΑΡΦΙ**:12 δισ τρώνε οι διευθυντές!Στην Εμπορική.

**Η ΧΩΡΑ**:Πρώτος σε όλα ο Καραμανλής. Ολα τα γκάλοπ φωτογραφίζουν το αυριανό πολιτικό σκηνικό.


**ΥΓΡΑ ΚΑΥΣΙΜΑ**

ΔΙΑΝΥΚΤΕΡΕΥΟΥΝ

**ΠΟΛΗ:**
ΡΙΖΟΠΟΥΛΟΣ ΝΙΚ. (ΒΡ - Καναδά 1)
ΠΑΣΧΑΛΙΔΗΣ-ΜΟΣΧΗΣ ΟΕ (ΒΡ- 4ο χλμ. Ρόδου-Λίνδου)

**ΔΥΤΙΚΗ ΠΛΕΥΡΑ:**
ΓΑΒΡΙΛΙΩΤΗΣ Γ. (ΕΚΟ - Ιαλυσός)
ΤΣΟΥΜΠΛΕΚΑΣ (ΕΚΟ - Παραδείσι)

**ΑΝΑΤΟΛΙΚΗ ΠΛΕΥΡΑ:**
ΜΑΣΤΟΡΗΣ Α. (Ελεύθερο - Τσαΐρι)
ΝΕΣΓΟΣ Μ. (ΕΚΟ - Μάσσαρι)

**ΦΑΡΜΑΚΕΙΑ**

ΔΙΗΜΕΡΕΥΕΙ:
ΠΑΝΑΣ ΑΡΤΕΜ.
Αννης Μαρίας 82
Τηλ. 30585

ΔΙΑΝΥΚΤΕΡΕΥΕΙ:
ΓΡΕΒΕΝΙΩΤΟΥ ΒΑΣΙΛΙΚΗ
Ηρώων Πολυτεχνείου 21
Τηλ. 70300

ΠΡΑΚΤΟΡΕΙΟ ΛΑΧΕΙΑ ΠΡΟ-ΠΟ
ΛΟΤΤΟ
ΙΠΠΟΔΡΟΜΟΣ Πάμε ΣΤΟΙΧΗΜΑ
ΓΙΩΡΓΟΣ ΚΟΝΤΟΖΑΜΑΝΗΣ
ΜΕΓ. ΚΩΝ/ΝΟΥ 43 - ΤΗΛ. 20800 - ΡΟΔΟΣ
ΑΕ 166
ΕΧΕΜΥΘΕΙΑ & ΕΜΠΙΣΤΟΣΥΝΗ ΤΥΧΗ

ΚΑΘΗΜΕΡΙΝΑ ΤΑ ΝΕΑ ΤΗΣ ΔΩΔΕΚΑΝΗΣΟΥ ΣΤΟ INTERNET
www.proodos.net
www.proodosnews.gr



**ΠΡΟΟΔΟΣ**
Ημερήσια Εφημερίδα της Ρόδου
Ετος ιδρύσεως 1949
ΙΔΡΥΤΗΣ ΓΕΩΡΓΙΟΣ ΔΙΑΜΑΝΤΙΔΗΣ
ΙΔΙΟΚΤΗΣΙΑ - ΕΚΔΟΣΗ «Γ. ΔΙΑΜΑΝΤΙΔΗΣ Γραφικές Τέχνες Α.Ε.»
ΕΚΔΟΤΗΣ-ΔΙΕΥΘΥΝΤΗΣ ΓΕΩΡΓΙΟΣ ΔΙΑΜΑΝΤΙΔΗΣ
ΓΡΑΦΕΙΑ ΣΥΝΤΑΞΗΣ
Μ. Μαλλιαράκη 3
85100 Ρόδος
Τηλ. 0241 / 27356 - 34101
FAX 0241 / 20643
ΛΟΓΙΣΤΗΡΙΟ-ΔΙΑΦΗΜΙΣΕΙΣ
Νέα Αγορά 32
85100 Ρόδος
Τηλ. 0241 / 24539
FAX 0241 / 20643
www.proodos.net
www.proodosnews.gr
e-mail: info@proodos.net


**ΣΥΝΑΛΛΑΓΜΑ**

| | Αγορά | Πώληση |
|---|---|---|
| ΔΟΛΛΑΡΙΟ Η.Π.Α | 397,052 | 406,2635 |
| ΛΙΡΑ ΑΓΓΛΙΑΣ | 553,2284 | 566,0581 |
| ΚΟΡΩΝΑ ΔΑΝΙΑΣ | 45,34204 | 46,39337 |
| ΚΟΡΩΝΑ ΣΟΥΗΔΙΑΣ | 37,08884 | 37,94881 |
| ΓΙΕΝ ΙΑΠΩΝΙΑΣ | 321,9178 | 329,3862 |
| ΦΡΑΓΚΟ ΕΛΒΕΤΙΑΣ | 221,6837 | 226,8189 |
| ΚΟΡΩΝΑ ΝΟΡΒΗΓΙΑΣ | 43,02453 | 44,02227 |
| ΛΙΡΑ ΚΥΠΡΟΥ | 588,0576 | 601,6916 |
| ΔΟΛ. ΚΑΝΑΔΑ | 258,5945 | 264,578 |
| ΔΟΛ. ΑΥΣΤΡΑΛΙΑΣ | 205,6055 | 210,3785 |

# Δωδεκανησιακά 24ωρα

## Στα πεταχτά

### Διαχωριστικές γραμμές

Υπάρχουν διαχωριστικές γραμμές; Και βέβαια υπάρχουν και δυστυχώς ακόμη δεν καταργήθηκαν παρά το γεγονός ότι μπήκαμε σ' έναν καινούργιο αιώνα.

Το είδαμε στην τελετή των αποκαλυπτηρίων του ανδριάντα του Ανδρέα Παπανδρέου. Η Νέα Δημοκρατία - καίτοι - προσκλήθηκε - δεν εκπροσωπήθηκε.

Επίσης δεν εκπροσωπήθηκε κανένα άλλο κόμμα.

Να δούμε ποιά θα είναι η «απάντηση» του ΠΑΣΟΚ όταν προσεχώς θα γίνουν τ' αποκαλυπτήρια του ανδριάντα του Κωνσταντίνου Καραμανλή!..

### Ας αναλάβουν τις ευθύνες τους

Τελικά κανείς δεν μπορεί να βάλει φρένο στην αυθαιρεσία των μικροπωλητών.

Οπου βρουν κατασκηνώνουν, φτάνει να πουλήσουν την πραμάτεια τους.

Εχουν καταντήσει την πόλη - δυστυχώς - γύφτικο παζάρι και θαρρείς ότι αυτό γίνεται με την ανοχή των αρχών, γιατί κανείς δεν κάνει απολύτως τίποτα για να διορθώσει την κατάσταση.

Και αυτή δυστυχώς η εικόνα που εμφανίζει σήμερα η πόλη μας, σου δίνει και την αίσθηση της βρωμιάς, κάτι που συμβαίνει μόνο στις χώρες της Μέσης Ανατολής.

Οταν βλέπεις στην περιοχή της «Κολώνας», στην είσοδο της Παλιάς Πόλης, ψυγεία και αγροτικά αυτοκίνητα με φρούτα, μόνο απδία σου προκαλεί η εικόνα αυτή.

Αλλά φαίνεται ότι απδία προκαλεί μόνο στους πολίτες αυτής της πόλης, γιατί αν προκαλούσε στις αρχές, τα πράγματα θα ήταν διαφορετικά.

Καιρός λοιπόν ν' αναλάβουν τις ευθύνες τους για το χάλι αυτό οι αρχές μας.

Και εννοούμε το Νομάρχη, που αφειδώς χορηγεί άδειες πλανοδίου εμπορίου, τον πρόεδρο του Λιμενικού Ταμείου Δωδεκανήσου κ. Νίκο Ζωίδη, που κατέστρεψε την περιοχή της «Κολώνας», επιτρέποντας την τοποθέτηση ψυγείων, αλλά και το Δήμο Ροδίων που δεν επιβλέπει αν λειτουργούν σωστά οι μικροπωλητές στους οποίους χορήγησε άδεια.

### Χωρίς συγκοινωνία

Οι πληροφορίες αναφέρουν ότι υπάρχει μεγάλο ενδιαφέρον από Ελληνες τουρίστες για να κάνουν διακοπές στο νησί μας. Δυστυχώς, όμως, οι συγκοινωνίες - και ειδικά οι ακτοπλοϊκές - έχουν τα μαύρα τους χάλια!

Πώς είναι δυνατόν κάποιος που θέλει να έρθει στη Ρόδο να είναι υποχρεωμένος να ταξιδεύει τουλάχιστον για 20 ώρες, ενώ σε 2-3 ώρες μπορεί να βρίσκεται σε οποιαδήποτε νησί των Κυκλάδων;

Κανένας δεν ενδιαφέρθηκε για να βρεθεί λύση στο ακτοπλοϊκό πρόβλημα της Δωδεκανήσου... Ολοι σφυρίζουν αδιάφορα και δυστυχώς πληρώνει ο τόπος μας...

### Η υποκρισία της Νέας Δημοκρατίας

Τα τοπικά στελέχη της Νέας Δημοκρατίας μονίμως κατηγορούσαν κυβέρνηση και υπουργούς - ιδίως τον υπουργό ΠΕΧΩΔΕ - επειδή δεν ήλθαν στη Ρόδο για να εξετάσουν τα ζητήματα των νησιών μας. Μόλις όμως ανακοινώθηκε ότι έρχεται στη Ρόδο κυβερνητικό κλιμάκιο για να επιληφθεί των προβλημάτων του τόπου τα ίδια αυτά στελέχη της ΝΔ άρχισαν να ξεφωνίζουν ότι πρόκειται για ...φιέστα που σκοπό έχει να εξαπατήσει τους Δωδεκανήσιους. Και συγκεκριμένα ζητούσαν να ματαιωθεί η άφιξη του κυβερνητικού κλιμακίου. Η συμπεριφορά αυτή της ΝΔ έδειξε ότι στα στελέχη της δεν άρεσε η άφιξη του κυβερνητικού κλιμακίου προφανώς γιατί δεν ήθελαν να επιλυθούν προβλήματα και να προωθηθεί η κατασκευή των μεγάλων έργων. Ετσι τα όσα συνέβησαν τις τελευταίες ημέρες φανέρωσαν την υποκρισία της Νέας Δημοκρατίας, η οποία δεν επιθυμεί να γίνουν τα μεγάλα έργα για να μπορεί να κατηγορεί την κυβέρνηση του ΠΑΣΟΚ.

### Φεύγει

Εφυγε το κυβερνητικό κλιμάκιο, έφυγε και ο περιφερειάρχης Νοτίου Αιγαίου κ. Παναγιώτης Σαλτούρος.

Η επόμενη επίσκεψη αναμένεται περί τα τέλη Ιουλίου, οπότε και θα έρθει να μας αποχαιρετήσει, αφού ως γνωστόν ενδιαφέρεται για τον Δήμο της Ξάνθης..

### Μοναδικός παρών



Στις πρόσφατες συσκέψεις με τους κυβερνητικούς παράγοντες που έγιναν στη Ρόδο, δεν υπήρξε εκπροσώπηση της Νέας Δημοκρατίας παρά το γεγονός ότι εστάλησαν οι σχετικές προσκλήσεις για όλες τις εκδηλώσεις,

Μόνο ο κ. Γιώργος Χαραλαμπόπουλος (όπως δείχνει η φωτογραφία) παρέστη στη σύσκεψη του Σαββάτου με τον υπουργό ΠΕΧΩΔΕ Κώστα Λαλιώτη, που έγινε στο «Ρόδος Παλάς».

Προφανώς προσκλήθηκε ως πρώην νομάρχης Δωδεκανήσου και ο κ. Χαραλαμπόπουλος παρακολούθησε τη σύσκεψη, όμως δεν πήρε το λόγο.

### Επιτέλους μας ενημέρωσαν

Για πρώτη φορά ήρθε κυβερνητικό κλιμάκιο στη Ρόδο, ενημερωμένο για τα θέματα που απασχολούν το νομό Δωδεκανήσου.

Είχαμε συνηθίσει να τους ενημερώνουμε και να παίρνουμε υποσχέσεις, ότι θα εξετάσουν τα ζητήματά μας.

Αυτή τη φορά μας ενημέρωσαν αυτοί.

Ελπίζουμε μόνο η ενημέρωση για την επίλυση των προβλημάτων μας να μη μείνει στα λόγια.

Αυτά τα βαρεθήκαμε.

Τώρα θέλουμε έργα.

### Οι ίδιοι και οι ίδιοι

Την ερχόμενη Κυριακή πραγματοποιείται το Εκλογοαπολογιστικό Συνέδριο των Αντιπροσώπων του Εργατοϋπαλλήλικού Κέντρου Ρόδου. Είναι ευκαιρία οι αντιπρόσωποι των εργαζομένων να «μαυρίσουν» τους επαγγελματίες συνδικαλιστές, που χρόνια κατοικοεδρεύουν στην πλατεία Φώκιαλη και ποτέ τους δεν δούλεψαν, ούτε γνωρίζουν τί θα πει δουλειά. Ας είναι καλά το Δημόσιο που τους επιτρέπει να κάθονται για να «περνούν» τη γραμμή του Περισσού, κάνοντας μονίμως αντικυβερνητική πολιτική και ακολουθώντας ρουσφετολογική τακτική, εκμεταλλευόμενοι ακόμα και θέματα υγείας, μετέχοντας μονίμως στις υγειονομικές επιτροπές.

Κουράστηκαν οι εργαζόμενοι να βλέπουν τους ίδιους και τους ίδιους εργατοπατέρες, βολεμένους στο Εργατικό Κέντρο.

### Καρτοδέκτες

Η εξυπηρέτηση που παρέχουν τα καρτοτηλέφωνα είναι μεγάλη. Χιλιάδες ντόπιοι, αλλά και τουρίστες, χρησιμοποιούν τα καρτοτηλέφωνα, που έχουν τοποθετηθεί σε αρκετά σημεία της πόλης, αλλά και του νησιού.

Η μόνη παράλειψη είναι ότι δεν έχουν τοποθετηθεί κατά μήκος των εθνικών οδών Ρόδου-Λίνδου και Ρόδου-Καμείρου, καρτοτηλέφωνα.

Μήπως θα πρέπει να τοποθετηθούν;

### Γκολφ Αφάντου

Είναι γεγονός ότι η εικόνα που παρουσιάζουν οι εγκαταστάσεις του Γκολφ Αφάντου πληγώνει και προκαλεί θλίψη και απογοήτευση σε Αφαντενούς και μη. Η Επιτροπή Αγώνα προσπαθεί αλλά..

Αν και αυτή τη φορά δεν υλοποιηθούν οι υποσχέσεις, απαιτούνται δυναμικές κινητοποιήσεις και όχι λόγια του καφενέ, που δυστυχώς στ' Αφάντου έχουν πολλά.

**ΕΙΔΗΣΕΙΣ ΤΟΥ '60**

**ΠΡΟΟΔΟΣ**
**3 ΝΟΕΜΒΡΙΟΥ 1968**
***Η ΚΗΔΕΙΑ ΤΟΥ Γ. ΠΑΠΑΝΔΡΕΟΥ***

ΑΘΗΝΑΙ 2

Εκ του ιερού Μητροπολιτικού Ναού Αθηνών κηδεύεται αύριον (σήμερον) την 11ην πρωινήν ο πρώην πρωθυπουργός Γεώργιος Παπανδρέου.

Χθες την πρωίαν ο νεκρός, συμφώνως προς εκφρασθείσαν επιθυμίαν της οικογενείας του, εταριχεύθη, ελήφθη δε και εκμαγείον αυτού. Καθ΄όλην την ημέραν, μετά την ταρίχευσιν, η σορός εναπετέθη εις το παρεκκλήσιον του «Ευαγγελισμού» όπου προσήρχοντο φίλοι του μεταστάντος και συνελυπούντο την οικογένειάν του.

Περί το φέρετρον ίστατο εναλλασσομένη, κατά ωρισμένα χρονικά διαστήματα, τιμητική φρουρά εκ τέως βουλευτών της Ενώσεως Κέντρου. Κατά την διάρκειαν του απογεύματος εψάλη επί της σορού τρισάγιον.

Ως εγνώσθη, μετά την ακολουθίαν θα εκφωνήση τον επικήδειον ο τέως υπουργός και στενός συνεργάτης του εκλιπόντος, κ. Νικ. Μπακόπουλος.

Ο ΒΑΣΙΛΕΥΣ ΣΥΛΛΥΠΕΙΤΑΙ

Κατά πληροφορίας εκ Ρώμης, ο Βασιλεύς Κωνσταντίνος απέστειλε συλλυπητήριον τηλεγράφημα προς την οικογένειαν του μεταστάντος πολιτικού. Εξουσιοδοτήθη δε εκπρόσωπος του Ανακτος να καταθέση στέφανον εις την σορόν του.

ΚΑΙ Ο ΜΑΚΑΡΙΟΣ

Ο Πρόεδρος της Κυπριακής Δημοκρατίας Αρχιεπίσκοπος Μακάριος απέστειλε συλλυπητήριον τηλεγράφημα προς τους οικείους του εκλιπόντος τέως πρωθυπουργού.

ΛΙΓΟ ΠΡΙΝ ΠΕΘΑΝΕΙ

Εικοσι τέσσαρες ώρες προ του θανάτου του και πριν υποβληθή εις την μοιραίαν εγχείρησιν ο Γ. Παπανδρέου δεν είχεν απολέσει τας πνευματικάς του δυνάμεις μολονότι εγνώριζε καλώς τί συνέβαινε. Χαρακτηριστικώς αναφέρεται ότι εις διάλογον μετά της νοσοκόμου και συγγενών του περί των αριθμητικών ενδείξεων των ιατρικών μηχανημάτων, παρετήρησε με περιπαικτικήν διάθεσιν: «Νούμερα, αγαπητοί μου. Ιατρικά νούμερα». Αργότερον, όταν η κατάστασις του επεδεινώθη λόγω και νέας ισχυράς αιμορραγίας και οι ιατροί του ανεκοίνωσαν ότι πρέπει να προβούν εις αναγκαίαν χειρουργικήν επέμβασιν, ο Γ. Παπανδρέου είπεν: «Αυτό εσείς το ξέρετε...».

«Μα πρέπει να την κάνουμε», είπε ο κ. Μπάκαλος.

«Τότε να την κάνουμε», απήντησεν ο ασθενής. «Εσείς αποφασίστε».

Και ολίγον αργότερον, απευθυνόμενος προς την νοσοκόμον, η οποία υπεστήριζεν ότι τελικώς θα απεφεύγετο το χειρουργείον, ο Γ. Παπανδρέου της είπε:

«Είδες που είμαι πιο έξυπνος από σένα; Η εγχείρησις θα γίνη».

«ΘΑ ΔΟΥΜΕ»

Εις τον θάλαμόν του έσπευσε και η σύζυγός του κ. Κυβέλη. Τον ενεθάρρυνε και του είπε:

«Γιώργο, θα τα περάσουμε όλα όπως τόσα περάσαμε σε όλη μας την ζωή».

Και ο Γ. Παπανδρέου απήντησε πάλι μονολεκτικά: «Θα δούμε».

«ΘΕΛΩ ΤΑ ΠΑΙΔΙΑ»

Μετά την εγχείρησιν ο Γ. Παπανδρέου δεν ανέκτησεν αμέσως τας αισθήσεις του. Οταν τελικώς συνήλθε τραύλισε:

«Θέλω τα παιδιά».

Εννοούσε τα εγγόνια του. Τα παιδιά ήλθαν. Ο γέρος συνεκινήθη. Το «καμπανάκι» του «μηνύτορος» εκτύπησε ζωηρά. Οι κτύποι της καρδιάς ηυξήθησαν. Ο μελλοθάνατος είχε αναγνωρίσει τα εγγόνια του.

Κατόπιν περιέπεσεν εις κωματώδη κατάστασιν. Ωστόσο δεν είχει πλήρη απώλειαν συνειδήσεως. Κατά διαλείμματα ανελάμβανε τας αισθήσεις του, αλλ΄ήτο ανίκανος να αρθρώση λέξιν. Με κινήσεις των χειρών εξεδήλωνε την γνώμην του επί όσων αντελαμβάνετο.

**ΚΙΝΗΜΑΤΟΓΡΑΦΟΣ**


ΠΑΛΛΑΣ 5 CINEMAS CENTER
ΠΡΟΓΡΑΜΜΑ ΕΒΔΟΜΑΔΑΣ 15/06/2001 - 21/06/2001
www.cinemapallas.gr
Καλοκαίρι 2001! ... χωρίς παύση κοντά σας με ταινίες 1ης προβολής

ΑΙΘΟΥΣΑ 1
BLOW
ΠΡΩΤΑΓΩΝΙΣΤΟΥΝ: JOHNI DEPP, PENELOPE CRUZ
Κάθε ημέρα / Ώρες Έναρξης: 20:00, 22:35

ΑΙΘΟΥΣΑ 5
HIGHLANDER: ENDGAME
ΧΑΪΛΑΝΤΕΡ: ΤΕΛΙΚΗ ΑΝΑΜΕΤΡΗΣΗ
ΠΡΩΤΑΓΩΝΙΣΤΟΥΝ: CHRISTOPHER LAMBERT, ADRIAN PAUL
Κάθε ημέρα / Ώρες Έναρξης: 18:40, 20:40, 22:40

ΑΙΘΟΥΣΑ 4
Η ΕΠΙΣΤΡΟΦΗ ΤΗΣ ΜΟΥΜΙΑΣ
THE MUMMY RETURNS
ΠΡΩΤΑΓΩΝΙΣΤΟΥΝ: BRENDAN FRASER, RACHEL WEISZ
Κάθε ημέρα / Ώρες Έναρξης: 17:30, 20:15, 22:50

ΑΙΘΟΥΣΑ 2
ΕΥΦΛΕΚΤΟ ΘΗΛΥΚΟ
ONE NIGHT AT McCOOL'S
ΠΡΩΤΑΓΩΝΙΣΤΟΥΝ: LIV TYLER, MATT DILLON, JOHN GOODMAN, MICHAEL DOUGLAS
Κάθε ημέρα / Ώρες Έναρξης: 18:15, 20:15, 22:15

ΑΙΘΟΥΣΑ 1 Kids Club - Παιδική Ζώνη
ΠΟΚΕΜΟΝ 3 / POKEMON 3
Κάθε ημέρα / Ώρες Έναρξης: 18:10

ΑΙΘΟΥΣΑ 3
ΑΥΤΟΧΕΙΡΕΣ ΠΑΡΘΕΝΟΙ
THE VIRGIN SUICIDES
ΠΡΩΤΑΓΩΝΙΣΤΟΥΝ: JAMES WOODS, KATHREEN TURNER
Κάθε ημέρα / Ώρες Έναρξης: 17:20, 20:00, 22:40

ΑΙΘΟΥΣΑ 5
Μόνο Κάθε Σάββατο & Κυριακή ειδική επιπλέον παράσταση στις 17:00 με ΔΩΡΕΑΝ ΑΝΑΨΥΚΤΙΚΟ για όλους τους μικρούς μας φίλους!

Κρατήσεις θέσεων από 24475 και 70670 (16.00 - 20.00)


Το καλοκαίρι θέλουμε τριγύρω μας πράγματα που μας θυμίζουν τις διακοπές, οι οποίες προσδιορίζονται στην πιο θερμή εποχή του χρόνου. Κι αυτό για τους περισσότερους σημαίνει ανεμελιά και πολλές ώρες κοντά στη θάλασσα με τις ευωδιές της ακρογιαλιάς και τα χρώματα των φωτεινών ημερών της εποχής. Για το λόγο αυτό θέλουμε πράγματα τριγύρω μας που να μας φέρνουν στο νου τέτοιου είδους εικόνες. Κι αυτό μπορούμε να το πετύχουμε βάζοντας περισσότερη ψάθα στο σπίτι όπως τα καθίσματα στη βεράντα και χαλάκι στην κουζίνα από αυτό το υλικό.

Μπορούμε στα βάζα του σπιτιού να τοποθετήσουμε βαμμένα στάχυα και αποξηραμένα κλαδιά σε φυσικούς ή τεχνητούς χρωματισμούς που δίνουν καλοκαιριάτικη νότα στο σπίτι. Επίσης μπορούμε να γεμίσουμε ένα διάφανο κρυστάλλινο βάζο ή φρουτιέρες από βαμμένο κεραμικό, πορσελάνη ή γυαλί με κοκύλια της θάλασσας, γυαλισμένα πετράδια παραλίας ή απομιμήσεις αυτών που επίσης θα βρούμε στα καταστήματα με είδη διακόσμησης εσωτερικών χώρων.

Στο μπάνιο μπορούμε να αγοράσουμε ένα σετ από σαπουνοθήκες (στερεού και υγρού σαπουνιού), ποτηράκι για τις οδοντόβουρτσες και άλλα διακοσμητικά και πρακτικά είδη με σχέδια από το θάλασσα. Στη μπανιέρα μπορούμε να βάλουμε ψαράκια και κοκύλια με βεντούζες, ενώ η κουρτίνα του μπάνιου μπορεί να είναι με παραστάσεις θαλασσινές για να συμπληρώσουμε το σκηνικό.

ΜΙΚΑ

**Η ΥΓΕΙΑ ΚΑΙ Ο ΚΟΣΜΟΣ ΤΗΣ**

## ΤΗΛΕΟΠΤΑΣΗ

### ΕΤ-1

| | |
|---|---|
| 07.30 Παντός καιρού | 17.15 Γεννημένα ελεύθερα (Ε) |
| 08.00 Παιδικό πρόγραμμα | 18.00 Υμείς και ημείς |
| 09.00 Αλλη μια μέρα ...Φωτεινή | 20.00 Κλήρωση ΠΡΟΤΟ-Τζόκερ |
| 10.15 Γλυκιά ζωή | 20.40 Στα φτερά του Ερωτα(Ε) |
| 12.00 Χρυσές συνταγιές | 21.15 Ελληνική ταινία «Ποιός Θανάσης» |
| 12.30 Στα φτερά του έρωτα (Ε) | **23.00 Ειδήσεις** |
| 13.10 Φελίπε, το δώρο από τη θάλασσα | 23.35 Κιν/κή Λέσχη «Μέρα γορτής» |
| **13.50 Ειδήσεις** | 01.40 Πάμε στοίχημα |
| 14.00 Οπως μας αρέσει | 01.15 Συνεικόνες (Ε) |
| 15.30 Οι ατρόμητοι (Ε) | 02.15 Αντ'αυτού (Ε) |
| 16.20 Αταχτούληδες | |
| 16.25 Το χρονικό της Ναρνια | |
| **17.00 Ειδήσεις** | |

### NET

| | |
|---|---|
| 06.00 Ετσι έχουν τα πράγματα | 18.05 Art NET (Ε) |
| 07.00 Πρώτη ματιά | 18.30 Ενθάδε κείμεθα |
| 10.01 Ο κόσμος των παιδών μέσα από τη μουσική | **19.00 Ειδήσεις-αθλητικά--καιρός-χρηματιστήριο** |
| 11.01 Οάσεις του ωκεανού | 19.30 Πάμε στοίχημα |
| 11.30 Αποστολή: Πλανήτης Γη | 19.35Οάσεις του ωκεανού (Ε) |
| 12.01 Οι μουσικοί του κόσμου | 20.00 Μουσικοί του κόσμου(Ε) |
| **13.00 Ειδήσεις** | **21.00 Ειδήσειςαθλητικά- οικονομία-καιρός** |
| 13.30 Δελτίο χρηματιστηρίου | 22.00 Πρωταγωνιστές |
| 13.45 Διαστημόπλοιο Γη | 23.00 Ρεπορτάζ χωρίς σύνορα |
| 14.00 Αποστολές | **24.00 Ειδήσεις-αθλητικά-οικονομία-καιρός** |
| **15.00 Ειδήσεις** | 00.30 Οι δρόμοι της τέχνης |
| 16.00 Συν και πλην | |
| **18.00 Ειδήσεις-δελτίο κωφών** | |

### ΕΤ-3

| | |
|---|---|
| 08.01 Συναυλία μουσικής δωματίου | 18.30 Αθλητικό ημίωρο |
| 09.00 Στυλ καφέ (Ε) | **19.00 Ειδήσεις-κινηματογραφικά νέα** |
| 09.30 Οπερα «Ναμπούκο» | 20.00 Η γιορτή του Μίκη στο Μόναχο |
| 12.00 Συναυλία «Το χαμόγελο της Τζοκόντα» | 21.30 Χορωδιακό φεστιβάλ |
| 13.30 Συναυλία με το Γιάννη Μαρκόπουλο | 22.00 Τα τραγούδια του Βίρβου |
| **15.00 Ειδήσεις** | 23.00 Big Band |
| 15.30 Με μια τρίτη ματιά | **24.00 Ειδήσεις** |
| 17.00 Ταράτσα | 01.00 Με μια τρίτη ματιά(Ε) |

### MEGA

| | |
|---|---|
| 06.00 Πρώτη έκδοση | 17.45 Απαγορευμένη αγάπη |
| 08.00 Σήμερα με την Αννα | 18.45 Ποιός θέλει να γίνει εκατομμυριούχος |
| 10.00 Σαν στο σπίτι σας | **19.30 Ειδήσεις** |
| **13.10 Ειδήσεις στη νοηματική** | 21.00 Σκυλίσια ζωή |
| 13.15 Στην κουζίνα ολοταχώς | 21.40 Ξένη ταινία «Εφεδρικοί δολοφόνοι» |
| **14.00 Ειδήσεις** | **24.00 Ειδήσεις** |
| 15.00 Το ρετιρέ (Ε) | 00.15 Ξένη ταινία «Αληθινό έγκλημα» |
| 16.00 Εμείς κι εμείς (Ε) | 02.15 Τηλεμάρκετινγκ |
| **17.00 Ειδήσεις** | 02.45 Fashion TV |
| 17.10 Για μια θέση στον ήλιο | |

### ANT-1

| | |
|---|---|
| **06.55 Ειδήσεις στη νοηματική** | 16.35 Super game |
| 07.00 Καλημέρα Ελλάδα | 16.40 Ατίθασα νιάτα |
| 09.55 Ο καιρός της εβδομάδας | **17.45 Ειδήσεις** |
| 10.00 Πρωινός καφές | 17.50 Καλημέρα ζωή |
| 13.10 Super game | 18.45 Η λάμψη |
| 13.15 Πάτερ ημών (Ε) | **19.25 Ειδήσεις** |
| **14.00 Ειδήσεις** | 21.05 Λίφτινγκ |
| 14.40 Χρήμα-Χρηματιστήριο | 22.00 Αλίκη |
| 14.45 Και οι παντρεμένοι έχουν ψυχή (Ε) | 23.00 Στην πρίζα |
| 15.45 Super game | **00.20 Ειδήσεις** |
| 15.50 Εγκλήματα (Ε) | 00.40 X-Files |
| | 01.40 Οι δρόμοι της πολιτείας (Ε) |
| | 02.40 Ξένη ταινία «Αντίστροφη μέτρηση» |

### STAR

| | |
|---|---|
| 06.40 Κινούμενα σχέδια | 17.00 Τζουλιάνα, η γυναίκα του ανέμου |
| **09.00 Ειδήσεις** | **18.00 Ειδήσεις** |
| 09.05 Καταλίνα και Σεμπαστιάν (Ε) | 19.30 Στη λεωφόρος του Μελρόουζ |
| 10.00 Λόγια STARάτα | 20.30 Λόις και Κλαρκ |
| 12.00 Η μικρή κυρία (Ε) | 21.30 Ξένη ταινία «Χαμός στο Μπρονξ» |
| 12.25 Ο κόσμος του παιδιού | 23.30 Στο Star με τον Τέρενς Κουίκ |
| 12.30 Τόλμη και γοητεία | **00.30 Ειδήσεις** |
| **13.00 Ειδήσεις** | 00.40 Ξένη ταινία «Τζανγκλ Γκράουντ» |
| 14.00 Ιξαμπέλα, μια ερωτευμένη γυναίκα | 02.30 Περίπολος θανάτου |
| 15.00 Τοπ μόντελς | |
| 16.00 Οι πεταλούδες ελεύθερες πετούν | |

### ALPHA

| | |
|---|---|
| 06.00 Πρώτη ενημέρωση | 15.45 Γυάλινος τοίχος |
| 09.00 Το μαγκαζίνο του Alpha | 17.15 Υπαστυνόμος Ρεξ |
| 10.00 Αλόντρα (Ε) | 18.00 Ο πόλεμος των ρόδων |
| 10.30 Ολα για την αγάπη(Ε) | 18.45 Ολαβύρινθος του πάθους |
| **11.30 Ειδήσεις** | **19.30 Ειδήσεις** |
| 12.15 Ελληνική ταινία «Ο χρυσός και ο ντενεκές» | 21.10 Αληθινές κυρίες |
| **14.00 Ειδήσεις** | 23.30 Ζούγκλα |
| | **01.15 Ειδήσεις** |
| | 03.00 Τρεις γυναίκες |

ΜΕΝΤΙΟΥΜ-ΑΣΤΡΟΛΟΓΟΣ
ΝΙΚΟΣ
Ακριβείς προβλέψεις στον επαγγελματικό, αισθηματικό και οικονομικό τομέα.
Επαναφορά ατόμων
Ισχυρή υποβολή
Δέχεται μόνο με ραντεβού στα τηλέφωνα: 31405 και 39201
ΑΕ 722/1644-4/7

ANA FERRIES
KYDON TOURS
ΚΕΝΤΡΙΚΟ ΠΡΑΚΤΟΡΕΙΟ PORT AGENT
ΕΚΔΡΟΜΕΣ ΚΥΔΩΝ
Α' Κρουαζιέρα F/B NISSOS KYPROS
29/6-4/7/2001
Η πιο φθηνή πλούσια όμορφη κρουαζιέρα
ΚΥΠΡΟ - ΧΑΪΦΑ - ΑΙΓΥΠΤΟ
Πρόγραμμα:
**29/6 Παρασκευή** 20.00 Ρόδο - Λεμεσό
**30/6 Σάββατο** 16.00 - 20.00 Λεμεσός εκδρομή
**1/7 Κυριακή** 07.00 - 19.00 Χάιφα. Εκδρομή στα Ιεροσόλυμα, Πανάγιο Τάφο, Γολγοθά, Δρόμο Μαρτυρίου, Τάφο Παναγίας, Πατριαρχείο Ιεροσολύμων
**2/7 Δευτέρα** 07.00 - 19.00 Αίγυπτο, Port Said, εκδρομή στο Κάιρο, Μουσείο Καΐρου, Γκίζα, Σφίγγα και μαγευτικές πυραμίδες, ψώνια στο εργοστάσιο παπύρου και αναμνηστικών δώρων. Επιστροφή στο πλοίο, αναχώρηση 19.00.
**3/7 Τρίτη** 11.00 - 16.00 Λεμεσός. Εκδρομή στο Τρόοδος και τη θαυματουργή εκκλησία της Παναγίας του Κίκκου.
**4/7 Τετάρτη** Αφίξη στη Ρόδο 11.00. Τέλος.
**Τιμές φανταστικές, όλα πληρωμένα**
**Από 120.000 - 200.000 ανάλογα την καμπίνα**
Περιλαμβάνει:
* Εισιτήριο με καμπίνα επιλογής σας
* Φόροι Ελλάδος - Κύπρου - Ισραήλ - Αιγύπτου
* Πλούσιο φαγητό πρωί - μεσημέρι - βράδυ
* Εκδρομές στην Κύπρο - Αγίους τόπους - Κάιρο με ΕΛΛΗΝΑ τοπικό ξεναγό.
* Πούλμαν πολυτελείας
* Διασκέδαση κάθε βράδυ στο πλοίο με την ορχήστρα του πλοίου και τα φανταστικά μπαλέτα.
Συνοδός: ΕΛΕΝΗ ΨΥΛΛΑΚΗ
Η εκδρομή επαναλαμβάνεται κάθε εβδομάδα για μεμονωμένους
ΑΛΛΕΣ ΕΚΔΡΟΜΕΣ ΠΑΚΕΤΑ
* Εχουμε φανταστικά πακέτα για όλο τον κόσμο
*ΕΛΛΑΔΑ * ΕΥΡΩΠΗ * ΑΜΕΡΙΚΗ
*Κρουαζιέρες * EURODISNEY
* ΑΠΩ ΑΝΑΤΟΛΗ
* ΙΝΔΙΕΣ μόνο 310.000 lux ξενοδοχεία
Η πείρα μας εγγύηση για την οργάνωση του ταξιδιού σας
ΠΡΑΚΤΟΡΕΙΟ ΚΥΔΩΝ
Τηλ. 23.000, 27900
ΑΕ737-Χ2502-28/6

## Από τη δημαρχιακή επιτροπή

# Αδειες λειτουργίας σε καταστήματα της πόλης μας

## ΑΦΟΡΟΥΝ ΚΥΡΙΩΣ ΚΕΝΤΡΑ ΨΥΧΑΓΩΓΙΑΣ



Με τη χορήγηση αδειών ίδρυσης και λειτουργίας καταστημάτων υγειονομικού ενδιαφέροντος και μουσικής ασχολήθηκε, μεταξύ άλλων, η Δημαρχιακή Επιτροπή, στη χθεσινή της συνεδρίαση, που πραγματοποιήθηκε υπό την προεδρία του αντιδημάρχου Οικονομικών κ. Μανώλη Σαββή.

Οι άδειες που θα χορηγηθούν αφορούν τις εξής επιχειρήσεις:

**Αδειες ίδρυσης και λειτουργίας καταστημάτων («προϋπάρχοντα καταστήματα»)**

• Καραμήτρος Κων/νος (κατ/μα ξηρών καρπών & ζαχαρωδών προϊόντων, εμφιαλωμένων ποτών) Η. Πολυτεχνείου 3

• Κουρδουνάκη Ελένη (οβελιστήριο για περαστικούς) Δημοκρατίας 23

• Διακογεωργίου Γεώργιος & ΣΙΑ Ο.Ε. (οβελιστήριο) Σοφ. Βενιζέλου 51

• Εταιρία Εμπ. Τουρ. & Εκμετάλλευσης Νυχτερικών Κέντρων - Εστιατορίων Ε.Π.Ε. (σνακ - μπαρ εστιατόριο - καφετέρια) Εθν. Μακαρίου & 25ης Μαρτίου

• «Ι. Καλούδης & ΣΙΑ Ο.Ε.» (κρεοπωλείο, κατεψυγμένα προϊόντα, αλλαντικά, τυροκομικά, παντοπωλείο) Π. Κωσταρίδη 21-23

**Αδειες ίδρυσης και λειτουργίας καταστημάτων («νέα καταστήματα»)**

• Τσίπας Νικόλαος (αναψυκτήριο χωρίς παρασκευαστήριο) Μιλτιάδου 21 Γ

• Αγγελόπουλος Μιχαήλ (παντοπωλείο) Ερν. Μπέβιν 35

• Καματερός Γεώργιος (καφενείο) Μητροπόλεως 37

• Παστρικού Μιχαλία (μπαρ) Στρ. Ζήση 27

• Κουφού Κυριακή (αναψυκτήριο άνευ παρασκευαστηρίου) 25ης Μαρτίου 31

**Αδειες λειτουργίας μουσικής (ανανέωση)**

• Παναγιωτάκης Παναγιώτης (ραδιόφωνο - κασετόφωνο - CD μικρής ισχύος) Γ. Παπανικολάου 25

• Roberts Janet (ραδιόφωνο - κασσετόφωνο - CD μικρής ισχύος) Μανδηλαρά 36

• Αποκούραστου Πέτερ - Εμμανουήλ (ραδιόφωνο - κασσετόφωνο - CD μικρής ισχύος) 28ης Οκτωβρίου 53

• Ρ. Μορρόου - Ζ. Ντόιλ Ο.Ε. (ραδιόφωνο - κασσετόφωνο - CD μικρής ισχύος) Δηλμπεράκη 34

• Κλήμη Ηρωνία (ραδιόφωνο - κασσετόφωνο - CD μικρής ισχύος) Γρίβα 82-84

• Λυκοπάντη Γεωργίου (ραδιόφωνο - κασσετόφωνο - CD μικρής ισχύος) Ορφανίδου 44

• «Β. Κλωνάρης & ΣΙΑ Ο.Ε.» (ραδιόφωνο - κασσετόφωνο - CD μικρής ισχύος) (28ης Οκτωβρίου & Γρίβα 110

Πέρης Φωτεινός (ραδιόφωνο - κασσετόφωνο - CD μικρής ισχύος) Βαλαωρίτου 3

• «Ειρ. Σκυλίτη - Γκίζ. Βασιλειάδου» (ραδιόφωνο - κασσετόφωνο - CD μικρής ισχύος) Κω 15

• Πασίδης Χρήστος (ραδιόφωνο - κασσετόφωνο - CD μικρής ισχύος) Γ. Λέοντος 12

• Γ. Παπαοικονόμου & Καραγιάννη Α. (ραδιόφωνο - κασσετόφωνο - πικ απ - CD χαμηλής ισχύος) 25ης Μαρτίου και Αμερικής

• Α.Ε. Κων/νος, Ξεν/κές Τουρ/κές Επιχ/σεις Α.Ε. (ραδιόφωνο - κασσετόφωνο - πικ απ - CD χαμηλής ισχύος) Αμερικής 65

• Χατζηστεφάνου Εμμανουήλ (στερεοφωνικό συγκρότημα μικρής ισχύος) Ι. Καζούλη 1

• «Μ. Μηνέττου & ΣΙΑ Ε.Ε.» (στερεοφωνικό συγκρότημα μικρής ισχύος) Κωνσταντινίδη & Μόσχου

• Besarah Harris (στερεοφωνικό συγκρότημα μικρής ισχύος) Σοφοκλέους 11-13

• Β. Λαγός - Α. Σίμου Ο.Ε. (στερεοφωνικό συγκρότημα μικρής ισχύος) Κλ. Πέππερ 145

# 95 πτήσεις τσάρτερς θα γίνουν σήμερα στο αεροδρόμιο Ρόδου

ΙΔΙΑΙΤΕΡΑ αυξημένη προβλέπεται να είναι σήμερα η τουριστική κίνηση της Ρόδου. Αναμένονται, σύμφωνα με την Υπηρεσία Πολιτικής Αεροπορίας, 15.000 τουρίστες με τις 95 πτήσεις τσάρτερ που θα πραγματοποιηθούν.

Το προσεχές Σαββατοκύριακο θα πραγματοποιηθούν 130 πτήσεις τσάρτερ, με τις οποίες αναμένονται 23.000 τουρίστες στη Ρόδο.

Παρά το γεγονός όμως ότι υπάρχουν ενθαρρυντικά στοιχεία για τις αφίξεις των τουριστών, οι ξενοδόχοι εξακολουθούν να είναι απαισιόδοξοι και θεωρούν ότι η φετινή σεζόν θα είναι δύσκολη, γεγονός που σημαίνει ότι πολλές μονάδες θα προβούν σε μείωση των τιμών τους.

Οι ελπίδες εναποτίθενται στις αφίξεις των Ελλήνων τουριστών, που αναμένεται να γεμίσουν τα ξενοδοχεία της Ρόδου τον Ιούλιο και τον Αύγουστο.

Αναφορικά με την κίνηση του περασμένου μήνα, τα στοιχεία της Ενωσης Ξενοδόχων έδειξαν μείωση κατά 1,5% στις αφίξεις και 10% στις διανυκτερεύσεις των τουριστών στη Ρόδο.

Πρώτη δύναμη εξακολουθούν να είναι σε αφίξεις οι Αγγλοι τουρίστες, οι οποίοι προτιμούν τα ενοικιαζόμενα δωμάτια για τη διαμονή τους και όχι τα ξενοδοχεία.

ΨΥΧΟΕΡΕΥΝΗΤΡΙΑ
ΚΡΗΤΙΚΟΥ ΒΑΣΙΛΕΙΑ

Προβλέψεις για το μέλλον ικανοποιητικές.
Βοήθεια για κάθε θέμα που σας απασχολεί με κάθε εχεμύθεια
ΟΜΗΡΟΥ 65 Π. ΠΟΛΗ Τηλ. 74440 - 67602, 0972157586, 8-1π.μ. — 4-8μ.μ.
ΑΕ 570/Τ834-30/6

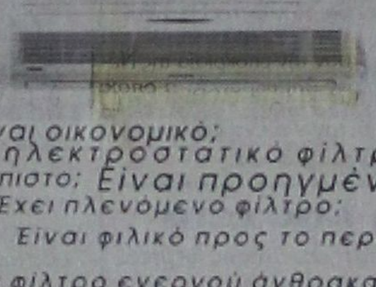
Rodos Air Ε.Π.Ε.
ΤΕΧΝΙΚΗ & ΕΜΠΟΡΙΚΗ ΕΤΑΙΡΙΑ
Είναι οικονομικό;
Εχει ηλεκτροστατικό φίλτρο;
Είναι αξιόπιστο; Είναι προηγμένης τεχνολογίας;
Εχει πλενόμενο φίλτρο;
Είναι φιλικό προς το περιβάλλον;
Εχει φίλτρο ενεργού άνθρακα;
Είναι αθόρυβο;
Είναι πρακτικο; Είναι οικολογικό;
Είναι σύγχρονο;
Εχει ψύξη και θέρμανση;
Εχει καλό service;
Είναι inverter;
Όταν πρόκειται για κλιματιστικό μία ερώτηση αρκεί.
Είναι Toshiba;
TOSHIBA INFO LINE 0801 - 12222
Rodos Air Ε.Π.Ε. Ρόδος, Καμείρου 1
Τηλ. Κέντρο: (0241) 70710, Fax: (0241) 70720
e-mail: rodosair@rho.forthnet.gr • www.rodosair.gr
In Touch with Tomorrow
TOSHIBA
ΑΕ 791/Χ.2529-30/6

# ΜΝΗΜΟΣΥΝΑ

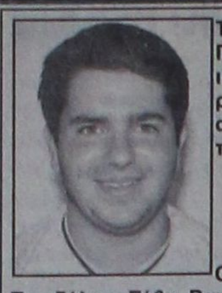

Τελούμε στις 22 Ιουνίου ημέρα Παρασκευή και ώρα 8π.μ. στον ιερό ναό Αγίου Νεκταρίου Φαληρακίου 6μηνο μνημόσυνο υπέρ αναπαύσεως της ψυχής του λατρευτού μας υιού και αδελφού

**ΙΩΑΝΝΗ ΛΕΒΕΝΤΗ**
ετών 21

Οι γονείς Γιώργος - Μαρία
Τα αδέλφια Σέβα, Βαγιανός και Αγγελική
Οι λοιποί συγγενείς

AE881-1737-21/6



Τελούμε στις 23 Ιουνίου ημέρα Σάββατο και ώρα 7.30π.μ. στον ιερό ναό νεκροταφείου Ιαλυσού ετήσιο μνημόσυνο υπέρ αναπαύσεως της ψυχής της λατρευτής μας συζύγου, μητέρας, γιαγιάς και αδελφής

**ΑΝΘΗΣ ΝΑΝΟΥ**
Ετών 45

Ο σύζυγος Δημήτριος
Τα παιδιά Θεοφάνης - Μαριάνθη, Αναστάσιος και Χρήστος
Το εγγονάκι Σμαράγδη
Τα αδέλφια και οι λοιποί συγγενείς

AE887-1745-22/6



Τελούμε στις 23 Ιουνίου ημέρα Σάββατο και ώρα 8π.μ. στον ιερό ναό Ταξιαρχών νεκροταφείου 9ήμερο μνημόσυνο υπέρ αναπαύσεως της ψυχής της λατρευτής μας συζύγου, μητέρας, γιαγιάς και αδελφής

**ΑΡΧΟΝΤΟΥΛΑΣ ΑΝΑΣΤΑΣΑΚΗ**

Ο σύζυγος Γιώργος
Τα παιδιά Πόπη - Στέργιος
Το εγγονάκι Αρχοντούλα
Τα αδέλφια και οι λοιποί συγγενείς

AE880-1729-22/6

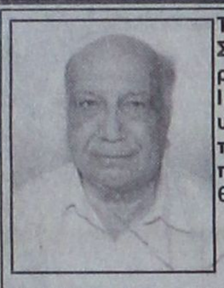

Τελούμε στις 23 Ιουνίου ημέρα Σάββατο και ώρα 8 π.μ. στον ιερό ναό Κοιμήσεως Θεοτόκου ΙΑΛΥΣΟΥ 6μηνο μνημόσυνο υπέρ αναπαύσεως της ψυχής του λατρευτού μας συζύγου, πατέρα, παππού, αδελφού και θείου

**ΕΜΜΑΝΟΥΗΛ ΤΑΒΕΡΝΑΡΗ**

Η σύζυγος Αικατερίνη
Τα παιδιά Κώστας - Φιφή, Λεωνίδας - Μαρία
Η αδελφή Μαίρη
Τα εγγόνια, τα ανίψια και οι λοιποί συγγενείς

AE883-1739-22/6



Τελούμε στις 24 Ιουνίου ημέρα Κυριακή και ώρα 8π.μ. στον ιερό ναό Αγίου Νικολάου Ρόδου 40ήμερο μνημόσυνο υπέρ αναπαύσεως της ψυχής του λατρευτού μας πατέρα και παππού

**ΙΩΑΝΝΗ Ε. ΜΟΣΧΟΥ (ΓΙΑΝΝΑΡΟΥ)**

Τα παιδιά Σώζων - Ειρήνη Πατατούκου, Κυριάκος - Βαρβάρα Κρητικού, Θανάσης - Ζαμπέτα Ρούβαλη
Τα εγγόνια, τα δισέγγονα, οι αδελφές, τα ανίψια και οι λοιποί συγγενείς

AE884-1741-23/6

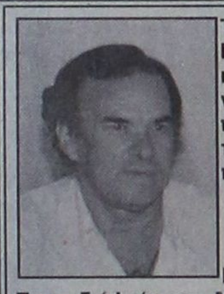

Τελούμε στις 22 Ιουνίου ημέρα Παρασκευή και ώρα 8π.μ. στον ιερό ναό Αγίου Γεωργίου Κοσκινού 3μηνο μνημόσυνο υπέρ αναπαύσεως της ψυχής του λατρευτού μας συζύγου, πατέρα, παππού και αδελφού

**ΓΕΩΡΓΙΟΥ ΜΑΝΩΛΑ**

Η σύζυγος Μαρία
Τα παιδιά Ιωάννης - Μαρία, Ελπινίκη - Μιχάλης, Μιχαλίτσα, Ραφαέλα
Τα εγγόνια, τα αδέλφια και οι λοιποί συγγενείς

429-21/6

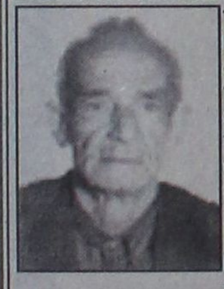

Τελούμε την 22 Ιουνίου ημέρα Παρασκευή και ώρα 8.30π.μ. στον ιερό ναό Ταξιαρχών νεκροταφείου 4ετές μνημόσυνο υπέρ αναπαύσεως της ψυχής του λατρευτού μας συζύγου, πατέρα, παππού, αδελφού και θείου

**ΜΙΧΑΗΛ ΨΥΛΛΟΥ**

Η σύζυγος Χρυσαφίνα
Τα παιδιά, τα εγγόνια, η αδελφή, τα ανίψια και οι λοιποί συγγενείς

432-21/6

## ΚΗΔΕΙΑ

Τη λατρευτή μας σύζυγο, μητέρα, αδελφή και θεία

**ΝΙΚΟΛΕΤΤΑ ΡΟΔΙΤΗ**
Ετών 54

κηδεύουμε σήμερα Πέμπτη 21 Ιουνίου 2001 και ώρα 5μ.μ. εκ του ιερού ναού Ταξιαρχών νεκροταφείου Ρόδου.

Ο σύζυγος Αριστείδης
Ο γιός Βασίλης
Τα αδέλφια, τα ανίψια και οι λοιποί συγγενείς

ΑΣ-21/6

# «Τουφεκιές στον αέρα» οι απειλές των ακτοπλοϊκών

## ΔΗΛΩΣΕΙΣ ΤΟΥ ΧΡ. ΠΑΠΟΥΤΣΗ

ΑΘΗΝΑ, 20 (ΑΠΕ).-
Σε νέα φάση εισέρχεται ο τομέας των Ακτοπλοϊκών συγκοινωνιών, μετά την ψήφιση του νόμου για απελευθέρωση της ακτοπλοΐας και τη μετατροπή δέκα λιμανιών σε ανώνυμες εταιρίες. Αυτό τόνισε σήμερα σε συνέντευξη Τύπου ο υπουργός Εμπορικής Ναυτιλίας Χρήστος Παπουτσής, καλώντας ταυτόχρονα τους φορείς, τους επιχειρηματίες, τους επενδυτές που ενδιαφέρονται, ακόμη και την Τοπική Αυτοδιοίκηση, να μελετήσουν το νέο νομοθετικό πλαίσιο, να αναζητήσουν τις ευκαιρίες που τους δίνονται και να καταθέσουν προτάσεις στο υπουργείο Εμπορικής Ναυτιλίας ή να αναλάβουν πρωτοβουλίες.

Ο κ. Παπουτσής, απαντώντας σε ερώτηση για τις επικριτικές θέσεις της Ενωσης Εφοπλιστών Ακτοπλοΐας πάνω στο νομοσχέδιο που ψηφίστηκε στη Βουλή, είπε ότι οι εφοπλιστές δεν πρέπει να ξεχνούν πως δεν δραστηριοποιούνται σε κανέναν δικό τους χώρο, αλλά στη θάλασσα και στα λιμάνια της χώρας. Θα πρέπει επίσης να κατανοούν την ευθύνη που αναλαμβάνουν απέναντι στο κοινωνικό σύνολο και το κράτος.

Το νομοσχέδιο, τόνισε, προσδιορίζεται απο τις αρχές της Ευρωπαϊκής Ενωσης και η ισορροπία του ανάμεσα στην ιδιωτική πρωτοβουλία και το κοινωνικό συμφέρον είναι απόλυτη. Χαρακτήρισε δε τις απειλές των εφοπλιστών για προσφυγή στην ΕΕ και την υποστολή της ελληνικής σημαίας στα πλοία που εκτελούν δρομολόγια στην Αδριατική, ως "τουφεκιές στον αέρα", ενώ τους κατηγόρησε πώς συμπεριφέρονται απαξιωτικά απέναντι στη νομοθετική εξουσία και το κράτος, υπογραμμίζοντας ότι "καλά θα κάνουν να διαπιστώσουν πώς υπάρχει μια νέα περίοδος".

### Για δημοσκόπηση MRB - ΠΑΣΟΚ

Σχετικά με τη δημοσκόπηση της MRB που φέρει την ΝΔ να προηγείται εννέα μονάδες του ΠΑΣΟΚ, ο κ. Παπουτσής είπε ότι ο ίδιος ποτέ δεν "θεοποίησε" τις μελέτες και τις δημοσκοπήσεις με τις οποίες αρκετές φορές ορισμένοι προσπάθησαν να παρέμβουν στο πολιτικό σύστημα. Σίγουρα, πρόσθεσε, η δημοσκόπηση δεν είναι καλή για το ΠΑΣΟΚ, αλλά το βλέπουμε και εμείς πώς το κλίμα δεν είναι καλό και είναι σε αναντιστοιχία με το κυβερνητικό έργο, το οποίο σε αρκετούς τομείς είναι σημαντικό. Γίνανε, πρόσθεσε, δύο-τρία μεγάλα λάθη και ειδικότερα το τελευταίο με το ασφαλιστικό δημιούργησε κρίση αμφισβήτησης.

Στην πολιτική, κατέληξε, μία εβδομάδα θεωρείται αρκετός χρόνος. Η κυβέρνηση έχει μπροστά της τρία χρόνια να διορθώσει τις αδυναμίες της και να ξανακερδίσει το ΠΑΣΟΚ τις εκλογές. Ο λαός περιμένει περισσότερα από όλους μας συνολικά και από τον καθένα ξεχωριστά στον τομέα του.

## Θρασύτατη ληστεία

ΣΥΝΕΧΕΙΑ ΑΠΟ ΤΗ ΣΕΛ. 1

ακολουθήσει τον... ευγενικό ληστή αλλά τον απέτρεψε ένας πελάτης.

☛ Αργά - αργά ο ληστής απομακρύνθηκε. Οταν έφθασαν οι αστυνομικοί και οι υπάλληλοι ξεθάρρεψαν, ο ληστής είχε γίνει άφαντος. Παρά την κινητοποίηση της Αστυνομίας, ο ληστής δεν εντοπίστηκε.

ΣΥΜΦΩΝΑ με όσα έγιναν γνωστά, ο ληστής, λίγο πριν μπει στην τράπεζα, αγόρασε από φούρνο που βρίσκεται ακριβώς απέναντι ένα κουτί γάλα «Milka» το οποίο κατανάλωσε και άφησε έξω από το υποκατάστημα. Επίσης φέρεται να είχε εισέλθει στην τράπεζα λίγο πριν τη ληστεία για να βολιδοσκοπήσει την κατάσταση.

☛ Το βίντεο που διαθέτει το υποκατάστημα, κατέγραψε τις κινήσεις του ληστή αλλά δεν διακρίνεται καθαρά το πρόσωπό του. Ωστόσο οι αστυνομικοί επί ώρες μελετούσαν το βίντεο για να βγάλουν συμπεράσματα. Οι αστυνομικοί της Υποδιεύθυνσης Ασφαλείας Ρόδου βρίσκονται από χθες το πρωί επί ποδός και αισοδοξούν πως σύντομα θα... τσιμπήσουν τον ληστή.

## Αφαντη η γιατρός

ΣΥΝΕΧΕΙΑ ΑΠΟ ΤΗ ΣΕΛ. 1

παρέχει. Η κα Λάμα Κων/να επ'ουδενί λόγω βρισκότανε μέχρι και τις 10.30μ.μ.

Ειδοποιήθηκε η κ. Ολυμπία Μαγκλή μετά από πρωτοβουλία δικιά μου, λόγω εργασίας της συζύγου μου στο Νοσοκομείο και έκανε εισαγωγή το παιδί μου λόγω της επικινδυνότητας της κατάστασής του.

Ζητώ να γίνουν όλες οι νόμιμες διαδικασίες

Μετά τιμής
Μικές Σουλούνιας»

ΣΥΜΠΛΗΡΩΜΑΤΙΚΗ ΑΝΑΦΟΡΑ

Για το ίδιο θέμα ο κ. Μικές Σουλούνιας έκανε χτες την παρακάτω συμπληρωματική αναφορά στον εισαγγελέα της Κω:

«Υστερα από την από 19-6-2001 αναφορά μου, η οποία σας κοινοποιήθηκε συμπληρωματικά σας αναφέρω τα παρακάτω:

Υπάρχουν πολλά παράπονα από κατοίκους της Καλύμνου, από το Νοσοκομείο και ειδικότερα από τους εφημερεύοντες ιατρούς.

Εγώ προσωπικά σας αναφέρω εκτός του προσφάτου περιστατικού του 7μηνου παιδιού μου, έχω και άλλες πικρές εμπειρίες από τους εφημερεύοντες γιατρούς του Νοσοκομείου Καλύμνου και συγεκριμένα:

Στις 28 Οκτωβρίου 2000 «βγήκε» ο ώμος του πατέρα μου και έψαχνα τον εφημερεύοντα ορθοπεδικό, ο οποίος έπρεπε να γυρίσει στο Νοσοκομείο «όταν θα τελείωνε η παρέλαση».

Ο γιατρός τελικά ήρθε ύστερα από πολύ ψάξιμο και αφού κατέβασα από την εξέδρα των επισήμων τον πρόεδρο του Νοσοκομείου.

Επίσης ατυχές περιστατικό συνέβη στον πεθερό μου, πριν τρία χρόνια όταν ύστερα από καρδιακό επεισόδιο έχασε τη μάχη με τη ζωή, γιατί ο αρμόδιος γιατρός καθυστέρησε δύο ώρες.

Υστερα από τα παραπάνω, παρακαλώ όπως λάβετε όλα τα προσήκοντα μέτρα για την προστασία της υγείας όλων των πολιτών της ακριτικής νήσου μας.»

# 17 έδρες άλλαξαν χέρια στη Βουλή με απόφαση του Ειδικού Δικαστηρίου

ΑΘΗΝΑ, 20 (ΑΠΕ).-
Σε δεκαεπτά ανέρχονται οι έδρες της Βουλής που "άλλαξαν χέρια", μετά την πρόσφατη διάσκεψη του Ανώτατου Ειδικού Δικαστηρίου (Εκλογοδικείου) το οποίο αποδέχτηκε τις ενστάσεις των Ι. Καψή (Β` Πειραιώς, ΠΑΣΟΚ), Π. Μαντούβαλου (Α` Πειραιώς, ΝΔ), Α. Μπούρα (Αττικής, ΝΔ), Ηλ. Βλαχόπουλου (Κοζάνης, ΠΑΣΟΚ) και Ν. Στρατηλάτη (Καβάλας, ΠΑΣΟΚ) κατά των Β. Μπαρμπαγιάννη (ΝΔ), Στ. Σουμάκη (ΠΑΣΟΚ), Π. Φωτιάδη (ΠΑΣΟΚ), Β. Βύζα (ΝΔ) και Κ. Τσίμα (ΠΑΣΟΚ), αντίστοιχα.

Η δύναμη των κομμάτων δεν αλλάζει, όπως φαίνεται ότι δεν θα αλλάξουν και οι συνθέσεις των τριών θερινών τμημάτων, καθώς οι τρεις βουλευτές του ΠΑΣΟΚ ήταν -από ένας- κατανεμημένοι στα τμήματα αυτά, ενώ οι δύο βουλευτές της ΝΔ είχαν ενταχθεί στο Α` και Β` τμήμα.

Συνολικά, δώδεκα βουλευτές του ΠΑΣΟΚ έχασαν τις έδρες τους με αποφάσεις του εκλογοδικείου (η υφυπουργός Ανάπτυξης Μ. Αποστολάκη, ο υφυπουργός Εσωτερικών Κ. Καϊσερλης και οι Ι. Κουτσούκος, Χρ. Μανωλιά, Αθ. Μερεντίτη, Σ. Σακοράφα, Ι. Σμπώκος, Χρ. Αράπογλου, Β. Οικονόμου, Στ. Σουμάκης, Π. Φωτιάδης, Κ. Τσίμας), τέσσερις της ΝΔ (Κ. Γκιουλέκας, Δ. Τσιπλάκης, Β. Μπαρμπαγιάννης, Β. Βύζας) και ένας του ΣΥΝ (Α. Λεβέντης). Τις θέσεις τους κατέλαβαν ή καταλαμβάνουν, από το ΠΑΣΟΚ οι Θ. Κατσανέβας (Β` Αθηνών), Ι. Σκουλαρίκης (Ηλείας), Α. Μεχμέτ (Ροδόπης), Αθ. Μάτης (Τρικάλων), Ι. Χαραλαμπόπουλος (Β` Αθηνών), Μ. Λουκάκης (Ρεθύμνης), Κ. Σπυριούνης (Α` Θεσσαλονίκης), Β. Παπανικόλας (Δωδεκανήσου), Π. Φωτιάδης (Αττικής, για το διάστημα 12/2000 έως 6/2001), Ι. Καψής (Β` Πειραιώς), Η. Βλαχόπουλος (Κοζάνης) και Ν. Στρατηλάτης (Καβάλας), από τη ΝΔ οι Σ. Κούβελας (Α` Θεσσαλονίκης), Δ. Τσίπρας (Ευρυτανίας), Π. Μαντούβαλος (Α` Πειραιώς) και Αθ. Μπούρας (Αττικής) και από τον ΣΥΝ ο Γ. Αμπατζόγλου (Αττικής).

Ιδιαίτερη είναι η περίπτωση του κ. Φωτιάδη, ο οποίος είχε κερδίσει την έδρα του υπολοίπου Αττικής από τη συνυποψήφιό του Β. Οικονόμου τον Δεκέμβριο του 2000, μετά από ένστασή του στο Εκλογοδικείο. Τώρα χάνει την έδρα λόγω των αλλαγών στην κατανομή των εδρών που επέφερε η ένσταση του κ. Καψή στη Β` Πειραιώς (η επιπλέον έδρα του ΠΑΣΟΚ στη Β` Πειραιώς χάθηκε από την Α` Πειραιώς κ.ο.κ.).

Σύμφωνα με τον κανονισμό της Βουλής (άρθρο 4), οι βουλευτές κατά των οποίων εκκρεμούν ενστάσεις για την εγκυρότητα της εκλογής τους ή αιτήσεις έκπτωσης από το βουλευτικό αξίωμα «συμμετέχουν νόμιμα» στις συνεδριάσεις της Βουλής έως τη δημοσίευση της οριστικής απόφασης του Ανώτατου Ειδικού Δικαστηρίου, η οποία -για τους πέντε τελευταίους- αναμένεται τον επόμενο μήνα

## Διαμαρτυρία από τους Γιαννιώτες

ΣΥΝΕΧΕΙΑ ΑΠΟ ΤΗ ΣΕΛ. 1

παραδέχεται στην αναφορά του ότι ενώ οι άνδρες της Αστυνομίας είχαν εντολή να οδηγήσουν τους οπαδούς του «Ο.Φ.Η.» από το λιμάνι απευθείας στο γήπεδο, υπήρξε πολιτική παρέμβαση (γίνεται συγκεκριμένα λόγος για άνωθεν εντολή), προκειμένου να τους αφήσουν να κάνουν βόλτα στην πόλη.

✓ Σημειώνεται ότι σύμφωνα με πληροφορίες, η άνωθεν εντολή εδόθη από τον υφυπουργό Εσωτερικών κ. Κώστα Καϊσερλη, μετά από παράκληση του βουλευτή Ηρακλείου κ. Στέλιου Μαζαπετάκη.

Ο ΝΟΜΑΡΧΗΣ Ιωαννίνων, που διερωτάται στην αναφορά του γιατί δεν προέβη η Αστυνομία σε συλλήψεις, έλαβε τη διαβεβαίωση από τον υπουργό Δημοσίας Τάξεως, ότι θα διενεργηθεί Ενορκη Διοικησική Εξέταση (Ε.Δ.Ε.), προκειμένου να διαπιστωθεί εάν υπήρξαν παραλείψεις.

## «Ροζ σκάνδαλα» στην Πάτμο

ΣΥΝΕΧΕΙΑ ΑΠΟ ΤΗ ΣΕΛ. 1

στην Ιερά Μονή του Αγίου Ιωάννου και μάλιστα κατονομάζει ορισμένα άτομα (κληρικούς και λαϊκούς) για συμμετοχή σ΄αυτά.

•Η επιστολή-καταγγελία εστάλη προ δεκαημέρου στην Εισαγγελία της Κω, αλλά παράλληλα κοινοποιήθηκε στο Οικουμενικό Πατριαρχείο, στην Εισαγγελία Εφετών Δωδεκανήσου, το Υπουργείο Παιδείας κ.α. και στρέφεται κυρίως κατά του σημερινού ηγούμενου της Μονής κ. Αντίπα Νικηταρά, ο οποίος με χτεσινές δηλώσεις του χαρακτηρίζει όλα όσα του καταμαρτυρούν «ως ανυπόστατα και συκοφαντικά», μάλιστα δε εκφράζει την ικανοποίησή του για την επέμβαση της Δικαιοσύνης ώστε να ξεκαθαρίσει η υπόθεση.

ΜΕ ΤΗ ΛΗΨΗ της επιστολής ο αντεισαγγελέας Κω κ. Κωνστ. Μπούτσικος διέταξε τη διενέργεια προκαταρκτικής εξέτασης και την ανέθεσε στην ειρηνοδίκη κ. Μαρία Κατσανάκη, η οποία βρίσκεται στην Πάτμο και εξετάζει διάφορα άτομα που τα ονόματά τους αναφέρονται στην καταγγελία.

•Στην επιστολή γίνεται λόγος για βιασμό μαθητή στην Ιερατική Σχολή της Πάτμου, αλλά και σεξουαλικές παρενοχλήσεις άλλων μαθητών, όπως επίσης και φιλοξενία «λαϊκών νταβατζήδων» στη Μονή και μοναχών από άλλες περιοχές της χώρας, μεταξύ των οποίων ένας μοναχός-τραβεστί και ένας εξομολόγος που έχει εκδιωχθεί από το Αγιο Ορος γιατί συνελήφθη να ασχημονεί με Αλβανούς!..

ΟΙ ΚΑΤΑΓΓΕΛΙΕΣ αυτές δεν πρέπει να θεωρηθούν άσχετες και με τα οικονομικά σκάνδαλα που συγκλονίζουν τη Μονή του Αγίου Ιωάννου στην Πάτμο. Στην υπόθεση αυτή - που βρίσκεται υπό δικαστική διερεύνηση- εμπλέκονται πολλοί μοναχοί και λαϊκοί, εναντίον των οποίων έχουν ασκηθεί ποινικές διώξεις και σε βαθμό κακουργήματος για απάτες, πλαστογραφίες κλπ.

•Σημειώνεται ότι μετά την αποκάλυψη του οικονομικού σκανδάλου αντικαταστάθηκε ο ηγούμενος Αμφιλόχιος Καμίτσης και στη θέση του διορίστηκε από το Πατριαρχείο ο κ. Αντίπας Νικηταράς, εναντίον του οποίου έγιναν οι καταγγελίες για τα «ροζ σκάνδαλα» και που ερευνώνται από τη Δικαιοσύνη.

### ΝΕΟΣ ΗΓΟΥΜΕΝΟΣ

Σύμφωνα με χτεσινοβραδυνές πληροφορίες δεν αποκλείεται τις προσεχείς ημέρες να διοριστεί προσωρινά ως ηγούμενος της Μονής Πάτμου ο μητροπολίτης Μιλήτου κ. Απόστολος, μέχρι να ξεκαθαρίσει η υπόθεση με τις καταγγελίες για τα «ροζ σκάνδαλα».

•Οπως είναι γνωστό ο μητροπολίτης Μιλήτου είναι πνευματικό παιδί του μητροπολίτη Ρόδου κ. Αποστόλου.

## Αυτοκίνητο στη θάλασσα

ΣΥΝΕΧΕΙΑ ΑΠΟ ΤΗ ΣΕΛ. 1

πυροσβεστικά οχήματα της ΠΥΡ με 10 άνδρες και συντονιστή το διοικητή επιπυραγό Παναγιώτη Νίκα έσπευσαν στην περιοχή της Ψαροπούλας και κατέβαλαν υπεράνθρωπες προσπάθειες να απεγκλωβίσουν τον 22χρονο στρατιώτη. Μάλιστα βούτηξε στη θάλασσα και ο διοικητής της ΠΥΡ κ. Νίκας. Δυστυχώς δεν κατάφεραν να τον σώσουν και τον ανέσυραν νεκρό.

Οι ΑΛΛΟΙ δύο στρατιώτες μεταφέρθηκαν στο Νοσοκομείο για την παροχή πρώτων βοηθειών όπου και παρέμειναν για προληπτικούς λόγους, νοσηλευόμενοι.

Από το Λιμεναρχείο Ρόδου διενεργείται προανάκριση για να διαπιστωθούν τα αίτια του ατυχήματος, ενώ διατάχθηκε η διενέργεια νεκροψίας - νεκροτομής για να προσδιοριστούν τα ακριβή αίτια του θανάτου του άτυχου στρατιώτη.

## Το πλανόδιο εμπόριο

ΣΥΝΕΧΕΙΑ ΑΠΟ ΤΗ ΣΕΛ. 1

που μετέτρεψαν το κέντρο σε παζάρι, απασχόλησε χθες τη Δημαρχιακή Επιτροπή, που συνεδρίασε υπό την προεδρία του αντιδημάρχου Οικονομικών κ. Μανώλη Σαββή.

•Αποφασίστηκε ομόφωνα από την προσεχή Δευτέρα 25 Ιουνίου να ξεκινήσει από την αρμόδια υπηρεσία του Δήμου η απομάκρυνση των ψυγείων και των πάγκων που οι στάσιμοι μικροπωλητές τοποθέτησαν για να πουλάνε και άλλα είδη καθ΄υπέρβαση των αδειών που τους χορηγήθηκαν.

ΟΙ ΜΙΚΡΟΠΩΛΗΤΕΣ θα ενημερωθούν εγγράφως σήμερα. Σε εφαρμογή του νόμου αποφασίστηκε να απαγορευθεί η χορήγηση των αδειών σε πλανόδιους μικροπωλητές εντός της πόλεως Ρόδου.

•Αποφασίστηκε επίσης

α) Με κανονιστική πράξη του Δημοτικού Συμβουλίου θα καθοριστούν οι χώροι, στους οποίους θα μπορούν να λειτουργούν κινητές καντίνες εντός των ορίων της πόλεως Ρόδου. Σε καμία περίπτωση οι χώροι αυτοί δεν θα γειτνιάζουν με χώρους όπου υπάρχει οργανωμένο εμπόριο.

β) Οσον αφορά το στάσιμο εμπόριο (παραγωγοί αγροτικών προϊόντων, ψαράδες κλπ.) άδειες θα δίδονται στους χώρους που έχει ήδη καθορίσει με απόφασή του το Δημοτικό Συμβούλιο.

ΣΤΗΝ ΑΠΑΡΑΔΕΚΤΗ κατάσταση που έχει δημιουργηθεί από τους στάσιμους μικροπωλητές στην πόλη της Ρόδου αναφέρθηκε με δηλώσεις του μετά το πέρας της συνεδρίασης ο πρόεδρος της Δημαρχιακής Επιτροπής, κ. Μανώλης Σαββής. «Αναφορικά με τους στάσιμους μικροπωλητές, στους οποίους χορηγήσαμε άδειες εμείς αλλά και στο Λιμενικό Ταμείο θεωρούμε ότι υπερέβησαν τα εσκαμμένα ως προς τη χρήση, το χώρο που καταλαμβάνουν, αλλά και την εμφάνιση των πάγκων τους. Αρκετοί από αυτούς που δραστηριοποιούνται στο Μανδράκι, διαπιστώσαμε ότι έχουν διπλές άδειες. Ετσι αποφασίσαμε ότι πρέπει άμεσα να απομακρυνθούν τα ψυγεία που κάποιοι έχουν καθ΄υπέρβαση των αδειών τους, δήλωσε χαρακτηριστικά ο πρόεδρος της Δημαρχιακής Επιτροπής, που εξέφρασε τη δυσφορία του για τις άδειες που χορήγησε το Λιμενικό Ταμείο χωρίς να ληφθεί υπόψη η αισθητική της πόλης.

•Στην περίπτωση που κάποιοι συνεχίσουν την ίδια τακτική η δημοτική αρχή θα προχωρήσει στην ανάκληση των αδειών τους.

ΣΤΗ ΧΘΕΣΙΝΗ συνεδρίαση της Λιμενικής Επιτροπής παρέστησαν και κατέθεσαν τις απόψεις τους για το θέμα των μικροπωλητών ο αντινομάρχης κ. Νίκος Τατάκης,ο προϊστάμενος της Διεύθυνσης Εμπορίου κ. Γιάννης Καμπούρης, ο πρόεδρος του Εμπορικού Συλλόγου κ. Π. Καραγιάννης και ο κ. Γ. Καρυδάκης, με την ιδιότητά του ως προϊστάμενος της Εφορίας Νεωτέρων Μνημείων.

## Οι αιτήσεις για το Νοσοκομείο

ΣΥΝΕΧΕΙΑ ΑΠΟ ΤΗ ΣΕΛ. 1

Η ΚΑΤΑΘΕΣΗ των αιτήσεων από τους ενδιαφερόμενους έχει ξεκινήσει από τις 13 Ιουνίου και λήγει στις 2 Ιουλίου.

● Μέχρι τη λήξη της προθεσμίας, αναμένεται ότι οι αιτήσεις στα γραφεία της Περιφέρειας Νοτίου Αιγαίου στη Ρόδο μόνο, θα ξεπεράσουν τις 400.

## Απερρίφθη η προσφυγή

ΣΥΝΕΧΕΙΑ ΑΠΟ ΤΗ ΣΕΛ. 1

«δεν υπόκειται σε έλεγχο της εποπτεύουσας αρχής, μη εκτελεστή πράξη συλλογικού οργάνου της διοίκησης».

ΣΗΜΕΙΩΝΕΤΑΙ ότι την απόφαση επιλογής του εταίρου της Νομαρχίας, για τη διαχείριση των υδάτινων πόρων του νομού, έλαβε κατά πλειοψηφία το Νομαρχιακό Συμβούλιο Δωδεκανήσου, μετά από εισήγηση της Νομαρχιακής Επιτροπής.

✓ Η επιτροπή του άρθρου 7 της Περιφέρειας Νοτίου Αιγαίου, καλείται τώρα, ως αρμόδια αρχή, να εξετάσει την προσφυγή που υπεβλήθη και κατά της αποφάσεως του Νομαρχιακού Συμβουλίου.

ΣΤΟ ΣΚΕΠΤΙΚΟ της αποφάσεως, για την απόρριψη της προσφυγής που υπεβλήθη κατά της Νομαρχιακής Επιτροπής, αναφέρονται τα εξής:

«Στην προκειμένη περίπτωση με την προσβαλλόμενη πράξη (πρακτικό 14/17-5-2001) η Ν.Ε. της Ν.Α. Δωδ/σου αποφασίζει ομόφωνα να εισηγηθεί αυτή στο Ν.Σ. για τη λήψη απόφασης επί του θέματος "Υποβολή στοιχείων διαδικασίας του διαγωνισμού για το έργο: Ολοκληρωμένο Σύστημα Διαχείρισης Υδάτινων Πόρων Νομού Δωδεκανήσου".

Η πράξη αυτή παραπέμπουσα το θέμα λήψης απόφασης του Ν.Σ. και έχουσα γνωμοδοτικό χαρακτήρα δεν συνιστά εκτελεστή πράξη συλλογικού οργάνου της διοίκησης, υποκείμενη σε έλεγχο της εποπτεύουσας αρχής.

Για τους λόγους αυτούς:

Η επιτροπή ύστερα από διαλογική συζήτηση:

αποφασίζει ομόφωνα

Απορρίπτει ως απαράδεκτη την από 24-5-2001 Προσφυγή της "Κ/Ξ ΑΜΥΝΤΑΣ Α.Ε. κλπ.", κατά του αριθμ. 14/17-5-2001 Πρακτικού της Νομαρχιακής Επιτροπής της Ν.Α. Δωδεκανήσου.

Επικυρώνει το αριθμ. 14/17-5-2001 Πρακτικό της Νομαρχιακής Επιτροπής της Ν.Α. Δωδεκανήσου».

ANA FERRIES

KYDON TOURS

ΚΕΝΤΡΙΚΟ ΠΡΑΚΤΟΡΕΙΟ PORT AGENT

**ΔΡΟΜΟΛΟΓΙΑ**

**Ε/Γ–Ο/Γ MARINA – Ε/Γ–Ο/Γ ΡΟΔΑΝΘΗ**

*καθημερινά και εναλάξ*

**Τρίτη** 16.00 Κω - Κάλυμνο- Αστυπάλαια- Πειραιά
**Τετάρτη** 16.00 Κω - Κάλυμνο - Λέρο - Πειραιά
**Πέμπτη** 16.00 Κω - Κάλυμνο- Αστυπάλαια-Πειραιά
**Παρασκευή** 16.00 Κω - Κάλυμνο - Λέρο - Πάτμο - Πειραιά
**Σάββατο** 16.00 Κω - Κάλυμνο - Λέρο - Πάτμο -Πειραιά
**Κυριακή** 16.00 Κω - Κάλυμνο - Πειραιά
**Δευτέρα** 16.00 Κω - Κάλυμνο - Λέρο - Πάτμο -Πειραιά

**ΔΡΟΜΟΛΟΓΙΑ**

**Ε/Γ-Ο/Γ ΔΗΜΗΤΡΟΥΛΑ**

**Τρίτη** 15.00 Κω - Κάλυμνο- Αστυπάλαια- Πειραιά
**Πέμπτη** 15.00 Κω - Κάλυμνο - Λέρο - Πάτμο -Πειραιά
**ΚΑΘΕ Σάββατο** προέκταση από Ρόδο σε Καστελλοριζο ως κάτωθι:
Από Ρόδο 19.00 για Καστελλόριζο (23.00-23.15) - Ρόδο (03.15)
**Κυριακή** 09.00 Σύμη - Τήλο - Νίσυρο - Κω - Κάλυμνο - Λέρο - Πάτμο - Νάξο - Πάρο - Πειραιά

*Καλά ταξίδια*

**ΚΕΝΤΡΙΚΟ ΠΡΑΚΤΟΡΕΙΟ**

**ΚΥΔΩΝ**

Τηλ. 23.000 - 27900

AE604-X2502-30/6



**VANIK TOURS**

ΓΙΑΝΝΗΣ και ΣΕΒΑ ΒΑΛΣΑΜΙΔΗ
**VANIK σημαίνει ΑΛΗΘΕΙΑ**
ΑΚΤΗ ΚΑΝΑΡΗ 17, ΨΑΡΟΠΟΥΛΑ - ΑΝΕΤΟ ΠΑΡΚΙΝΓΚ
Ανοικτά: ΔΕ-ΣΑ 08.30 - 14.00 & 16.30 - 20.30
Τηλ. 35191, 37621 κινητό: 0945798148 , FAX 29532

Το γραφείο μας πάντα πρώτο σε κρατήσεις ξενοδοχείων εξασφάλισε και σας προσφέρει καταπληκτικές τιμές για τα παρακάτω ξενοδοχεία σε ΠΑΚΕΤΑ (έκδοση εισιτηρίων R/T) από 1/4/2001-3/10/2001

| | | | |
|---|---|---|---|
| **1ον HOTEL ELECTRA** | | | Α΄ SUPERIOR |
| Ερμού Σύνταγμα | | | |
| | Μονόκλινο | δρχ. | 32.200 |
| | Δίκλινο | » | 38.600 |
| | Τρίκλινο | » | 45.600 |
| **2ον HOTEL ALEXANDROS** | | | Α΄ SUPERIOR |
| Πλατεία Μαβίλλη | | | |
| | Μονόκλινο | δρχ. | 26.000 |
| | Δίκλινο | » | 29.000 |
| | Τρίκλινο | » | 34.000 |
| **3ον HOTEL PRESIDENT** | | | Α΄ Κατηγορίας |
| Λεωφόρος Κηφησίας | | | |
| | Μονόκλινο | δρχ. | 12.600 |
| | Δίκλινο για μονόκλινο | » | 14.000 |
| | Δίκλινο | » | 16.500 |
| | Τρίκλινο | » | 20.000 |
| **4ον HOTEL ASTOR** | | | Α΄ Κατηγορίας |
| Σύνταγμα | | | |
| | Μονόκλινο | δρχ. | 19.500 |
| | Δίκλινο για μονόκλινο | » | 22.000 |
| | Δίκλινο | » | 26.000 |
| | Τρίκλινο | » | 32.000 |
| **5ον HOTEL RIVA** | | | Α΄ Κατηγορίας |
| Περιοχή HILTON | | | |
| | Μονόκλινο | δρχ. | 18.500 |
| | Δίκλινο | » | 21.000 |
| | Τρίκλινο | » | 28.500 |
| **6ον HOTEL ZAFOLIA** | | | Α΄ SUPERIOR |
| Λεωφόρος Αλεξάνδρας | | | |
| | Μονόκλινο | δρχ. | 27.000 |
| | Δίκλινο | » | 30.000 |
| | Τρίκλινο | » | 36.000 |
| **7ον HOTEL ELLINIS** | | | Β΄ SUPERIOR |
| Ωνάσειο, λεωφ. Συγγρού | | | |
| | Μονόκλινο | δρχ. | 13.500 |
| | Δίκλινο | » | 17.500 |
| | Τρίκλινο | » | 21.000 |
| **8ον HOTEL ARETHOUSA** | | | Β΄ SUPERIOR |
| Σύνταγμα | | | |
| | Μονόκλινο | δρχ. | 16.000 |
| | Δίκλινο | » | 22.000 |
| | Τρίκλινο | » | 28.000 |
| **9ον HOTEL DORIAN INN** | | | Β΄ Κατηγορίας |
| Ομόνοια | | | |
| | Μονόκλινο | δρχ. | 17.000 |
| | Δίκλινο | » | 20.000 |
| | Τρίκλινο | » | 26.000 |
| **10ον HOTEL EGNATIA** | | | Β΄ Κατηγορίας |
| Θεσσαλονίκη Κέντρο - καινούριο | | | |
| | Μονόκλινο | δρχ. | 19.000 |
| | Δίκλινο | » | 23.000 |
| | Τρίκλινο | » | 27.000 |

* Τα παραπάνω ξενοδοχεία διαθέτουν T.V. σε όλα τα δωμάτια
* Στις παραπάνω τιμές συμπεριλαμβάνεται πρωινό σε μπουφέ
* Ακόμη σε μας θα βρείτε αεροπορικά και ατμοπλοϊκά εισιτήρια όλων των εταιρειών.

AE 507/X2481-30/6


## Κατά το φετινό καλοκαίρι

# Πολιτιστικές εκδηλώσεις στο Δήμο της Καλλιθέας

## Ολο το πλούσιο καλλιτεχνικό πρόγραμμα

Πλούσιο είναι και φέτος το πρόγραμμα των εκδηλώσεων που θα παρουσιάσει ο Πολιτιστικός Οργανισμός του Δήμου Καλλιθέας.

Οι εκδηλώσεις αυτές με τον γενικό τίτλο ΚΑΛΟΚΑΙΡΙ 2001 απλώνονται στα τρία χωριά του Δήμου -Καλυθιές, Κοσκινού, Ψίνθο- αλλά και στο Φαληράκι. Στόχο έχουν να ζωντανέψουν τις πλατείες των χωριών και να φέρουν χορευτικά συγκροτήματα και γνωστούς καλλιτέχνες, κοντά στους ανθρώπους της καθημερινότητας.

Συγχρόνως δίνεται η ευκαιρία τόσο στα τμήματα που διατηρεί ο Πολιτιστικός Οργανισμός -Φιλαρμονική, Χορευτικό και Παραδοσιακή Μουσική- αλλά και σε άλλα τοπικά μουσικοχορευτικά σχήματα να δώσουν δείγματα της δουλειάς τους στον τόπο μας.

Ετσι το πρόγραμμα των Καλοκαιρινών Εκδηλώσεων έχει ως εξής:

**Ιούνιος**

21.6.01, Καλυθιές, ώρα 20.00, Παράσταση Μαριονέτας και Ζογκλέρ, από την εταιρία «Παντομίμας Θεάματα»

25.6.01, Κοσκινού, ώρα 20.00, Παράσταση Μαριονέτας και Ζογκλέρ, από την εταιρία «Παντομίμας Θεάματα»

**Ιούλιος**

5.7.01, Φαληράκι, ώρα 20.30, Βραδιά Ελληνικών Χορών, από το Πολιτιστικό Σωματείο Ελληνικών Χορών ΝΕΛΗΣ ΔΗΜΟΓΛΟΥ, Μικρή Συναυλία με Τοπικό Μουσικό Σχήμα

6.7.01, Καλυθιές, ώρα 20.30, Μεγάλη λαϊκή συναυλία, η Θεσσαλονικιά Μαριώ με την ορχήστρα της σε λαϊκά-ρεμπέτικα και μικρασιάτικα τραγούδια

12.7.01,Ψίνθος, ώρα 20.30, Βραδιά Ελληνικών Χορών, από το πολιτιστικό σωματείο ελληνικών χορών ΝΕΛΗΣ ΔΗΜΟΓΛΟΥ

15.7.01, Φαληράκι, ώρα 20.30, Χοροί της Μακρινής Ανατολής, με το χορευτικό συγκρότημα από την Κίνα «The human provincial youth art ensemble of China»

19.7.01, Κοσκινού, ώρα 20.00, Το Πανηγύρι των Κλόουν, κλόουν και ξυλοπόδαροι σε ένα χορταστικό θέαμα για τους μικρούς μας φίλους

26.7.01, Κοσκινού, ώρα 20.30, Βραδιά Ελληνικών Χορών, από το πολιτιστικό σωματείο ελληνικών χορών ΝΕΛΗΣ ΔΗΜΟΓΛΟΥ

27.7.01, Καλυθιές, ώρα 20.00, Το Πανηγύρι των Κλόουν, κλόουν και ξυλοπόδαροι σε ένα χορταστικό θέαμα για τους μικρούς μας φίλους

29.7.01, Ψίνθος, ώρα 20.00, Το Πανηγύρι των Κλόουν, κλόουν και ξυλοπόδαροι σε ένα χορταστικό θέαμα για τους μικρούς μας φίλους

**Αύγουστος**

2.8.01, Φαληράκι, ώρα 20.30, Βραδιά Ελληνικών Χορών από το πολιτιστικό σωματείο ελληνικών χορών ΝΕΛΗΣ ΔΗΜΟΓΛΟΥ, ελληνική μουσική από τοπικό μουσικό σχήμα

3.8.01, Κοσκινού, ώρα 20.00, Παράσταση Καραγκιόζη, από το Ελληνικό Θέατρο Σκιών Θίασος Αθανασίου

4.8.01, Καλυθιές, ώρα 20.00, Παράσταση Καραγκιόζη από το Ελληνικό Θέατρο Σκιών Θίασος Αθανασίου

5.8.01, Ψίνθος, ώρα 20.00, Παράσταση Καραγκιόζη, από το Ελληνικό Θέατρο Σκιών Θίασος Αθανασίου

11.8.01, Κοσκινού, ώρα 20.30, Συναυλία με τον Μίλτο Πασχαλίδη. Ο ταλαντούχος τραγουδοποιός ερμηνεύει τραγούδια της θάλασσας-του έρωτα και του Νίκου Ξυλούρη

13.8.01, Φαληράκι, ώρα 20.30, Βραδιά Σερβικών Χορών από το χορευτικό συγκρότημα της Σερβίας «VUK STEFANOVIC KARADZIC BASCA TOPOLA»

14.8.01, Κοσκινού, ώρα 20.30, Τραγούδια και Χοροί του Αιγαίου

Συμμετέχουν «Εργαστήρι Παραδοσιακής Μουσικής ΜΕΚΤΟ Δήμου Καλλιθέας, Χορευτικό Συγκρότημα Δήμου Ομηρούπολης Χίου, Χορευτική Ομάδα ΜΕΚΤΟ Δήμου Καλλιθέας

23.8.01, Καλυθιές, ώρα 20.30, Βραδιά Ελληνικών Χορών, από το πολιτιστικό σωματείο ελληνικών χορών ΝΕΛΗΣ ΔΗΜΟΓΛΟΥ

26.8.01, Ψίνθος, ώρα 20.30, Μεγάλη Λαϊκή Συναυλία με τον Μπάμπη Τσέρτο. Ο δημοφιλής τραγουδιστής σε επιτυχίες από το ρεμπέτικο και παραδοσιακό τραγούδι. Τον συνοδεύει μεγάλη Ορχήστρα.

29.8.01, Καλυθιές, ώρα 20.30, Μουσική Συνάντηση. Συμμετέχουν: Η Φιλαρμονική Αιγίου, η Φιλαρμονική ΜΕΚΤΟ Δήμου Καλλιθέας, Χορωδία

31.8.01, Ψίνθος, ώρα 20.30 Μουσικοχορευτική βραδιά. Συμμετέχουν: Φιλαρμονική Αιγίου, Φιλαρμονική ΜΕΚΤΟ Δήμου Καλλιθέας, Χορευτική Ομάδα ΜΕΚΤΟ Δήμου Καλλιθέας

**Σεπτέμβριος**

Η Θράκη συναντά τη Ρόδο

3.9.01, Κοσκινού, ώρα 20.30, Συμμετέχουν: Χορευτική Ομάδα Συλλόγου Εβριτών Ν. Ροδόπης (Κομοτηνή), Φιλαρμονική ΜΕΚΤΟ Δήμου Καλλιθέας, Τοπικό Μουσικό Σχήμα

4.9.01, Ψίνθος, ώρα 20.30, Συμμετέχουν: Χορευτική Ομάδα Συλλόγου Εβριτών Ν. Ροδόπης (Κομοτηνή), Ομάδα Εντεχνου Χορού Σορωνής-Δήμος Καμείρου Ρόδου, Εργαστήρι Παραδοσιακής Μουσικής ΜΕΚΤΟ Δήμου Καλλιθέας

5.9.01, Καλυθιές, ώρα 20.30, Συμμετέχουν: Χορευτική Ομάδα Συλλόγου Εβριτών Ν. Ροδόπης (Κομοτηνή), Χορευτική Ομάδα ΜΕΚΤΟ Δήμου Καλλιθέας, Εργαστήρι Παραδοσιακής Μουσικής ΜΕΚΤΟ Δήμου Καλλιθέας

7.9.01, Φαληράκι Ξενοδοχείο Esperides, ώρα 20.30, Μουσικοχορευτική βραδιά. Συμμετέχουν: Χορευτική Ομάδα Συλλόγου Εβριτών Ν. Ροδόπης (Κομοτηνή), Χορευτική Ομάδα Απολλώνων «Νέοι Ορίζοντες».

Επίσης στο πρόγραμμα περιλαμβάνονται μια παράσταση με το Συμιακό Θέατρο μετά τις 10 Σεπτεμβρίου 2001 και μία εκδήλωση με το Λατινοαμερικάνικο Συγκρότημα COPA SABA (ακριβείς ημερομηνίες και τόπος θα καθοριστούν αργότερα).

Να σημειώσουμε ότι οι συνεργασίες που ξεκίνησαν πέρσι ο Πολιτιστικός Οργανισμός του Δήμου Καλλιθέας με τους Πολιτιστικούς Οργανισμούς των άλλων Δήμων, συνεχίζονται και φέτος.

Στα παιδικά προγράμματα υπάρχει συνεργασία με τον Δήμο Αρχαγγέλου, Πεταλούδων και Αφάντου, στα χορευτικά με τον Δήμο Ιαλυσού και με τον Πολ. Συλ. Αρχαγγέλου «Ο Αίθωνας», ενώ οι συναυλίες που είναι ανοιχτές για τον κόσμο γίνονται με τη συνεργασία των Πολ. Οργ. Αρχαγγέλου, Πεταλούδων, Συλλόγου Απολλώνων «Νέοι Ορίζοντες» με τη βοήθεια του Ράδιο-Λυχνάρι.

Φέτος θα φιλοξενηθούν στον Δήμο Καλλιθέας η Φιλαρμονική του Δήμου Αιγίου και η Χορευτική Ομάδα Συλλόγου Εβριτών Κομοτηνής. Επισημαίνεται ιδιαίτερα η καλή σχέση του Δήμου Καλλιθέας με τους ξενοδόχους της περιοχής, αφού αυτά τα δύο συγκροτήματα θα φιλοξενηθούν στα ξενοδοχεία «Esperides» και «Aldemar Paradise Royal Mare».

Ταυτόχρονα η Χορευτική Ομάδα και το Εργαστήρι Παραδοσιακής Μουσικής του Πολιτιστικού Οργανισμού θα ταξιδέψουν στις 8 Ιουλίου στην Κάρπαθο, συμμετέχοντας σε ένα Φεστιβάλ Παραδοσιακών Χορών, ενώ η Φιλαρμονική θα πάει στο Αίγιο 21 Ιουλίου προσκεκλημένη στις εκεί εκδηλώσεις. Επίσης η Φιλαρμονική θα ανοίξει το πρόγραμμα των εκδηλώσεων του Φεστιβάλ Σύμης στο τέλος Ιουλίου.

Ο Πολιτιστικός Οργανισμός καλεί όλους τους κατοίκους του Δήμου Καλλιθέας να παρακολουθήσουν τις εκδηλώσεις και συγχρόνως να στηρίξουν την προσπάθεια που γίνεται για την πολιτιστική αναβάθμιση των χωριών μας με την ενεργή συμμετοχή της νεολαίας.


**Το Great Lengths ΤΩΡΑ και στη Ρόδο**



Μία μέρα πριν.... Μια μέρα μετά!

***Μέσα σε λίγες ώρες... το ΟΝΕΙΡΟ για τα μαλλιά σας ζωντανεύει!***

Το **Great Lenghts** είναι ένα μοναδικό σύστημα κατοχυρωμενο παγκοσμίως, που έχει επιφέρει επανάσταση στον κομμωτικό κόσμο! Παρουσιάστηκε το 1991 στη George Str. στο Λονδίνο και κατέκτησε όλο τον κοσμο με τα μοναδικά αποτελέσματά του.

- Χρησιμοποιεί 100% όμορφα **φυσικά** μαλλιά.
- Μακραίνει τα μαλλιά σας στο επιθυμητό μήκος
- Δίνει όγκο σε λεπτά, κατεστραμμένα μαλλιά
- Αντικαθιστά τη βαφή με έτοιμες βαμμένες τούφες στο χρώμα της αρεσκείας σας
- Διαθέτει 32 κλασικά χρώματα και 18 «crazy»
- Δεν καταστρέφει τα φυσικά μαλλιά σας
- Αντέχει: λοπυσιμο, βούρτσισμα, πιστολάκι
- Εφαρμόζεται με κρύα τεχνική προστατεύοντας τα μαλλιά σε ελάχιστο χρόνο με ανθεκτικές ενώσεις.

Με ασφάλεια και εγγυημένη υψηλή αισιπτική μπορείτε να αποκτήσετε **ΤΩΡΑ** τα μαλλιά που ΟΝΕΙΡΕΥΕΣΤΕ.

Η μέθοδος **Great Lenghts** εφαρμόζεται αποκλειστικά στο κομμωτήριο της **Ελισάβετ Παπαχριστοδούλου** στην **Εργάνης Αθηνάς 41 - Τηλ. 78907**

AE891-1747-1/7






AE 791/X2530-30/6

# ΠΡΟΟΔΟΣ ΜΙΚΡΕΣ ΑΓΓΕΛΙΕΣ ΜΙΚΡΕΣ ΑΓΓΕΛΙΕΣ ΠΡΟΟΔΟΣ

## ενοικιάσεις

**ΕΝΟΙΚΙΑΖΕΤΑΙ** αποθηκευτικός χώρος 120 τ.μ. κατάλληλος για οποιαδήποτε χρήση με ρεύμα και νερό. Στην περιοχή Καρακόνερο. Τηλ. 65253 - 33118 - 0945053503
ΑΕ 847/1715/12/7

**ΕΝΟΙΚΙΑΖΕΤΑΙ** ρετιρέ δυάρι, πολυτελούς κατασκευής σε νεόκτιστη οικοδομή σε κεντρικό δρόμο στην Ανάληψη. Τηλ. 21142 - 65430, 69041, απόγευμα 3.30 - 8.30
ΑΕ 843/1711-4/7

**ΕΝΟΙΚΙΑΖΕΤΑΙ** μικρό μαγαζί, Ομήρου 73 «Καινούργια Πόρτα». Τιμή 60.000 δρχ. Τηλ. 26208
ΑΕ 40/1694-22/6

**ΕΝΟΙΚΙΑΖΕΤΑΙ** κατάστημα στην οδό πάροδος Σωκράτους 2, απέναντι από το κέντρο διασκεδάσεως Νυν και Αεί Πληρ. τηλ. 29391 απόγευμα
ΑΕ 822/1706-23/6

**ΕΝΟΙΚΙΑΖΕΤΑΙ** υπόγειος χώρος 150τ.μ., κατάλληλος για βιοτεχνία ή αποθήκη, Αγίου Ιωάννου 191 Α. Τηλ. 25421 - 35914
ΑΕ 730/1651-27/6

**ΕΝΟΙΚΙΑΖΕΤΑΙ** ισόγειο διαμέρισμα κατάλληλο για γραφείο, με επιφάνεια 57,30τ.μ., που αποτελείται από δύο κύρια δωμάτια, διάδρομο, αποθήκη, κουζίνα και WC, στη γωνία Κοδριγκτώνος 99 και Δημητρίου Παππά. Πληροφορίες τηλ. 27779 ώρες 9-1 και 5-9 και 29737
ΑΕ 784/1683-21/6

**ΕΝΟΙΚΙΑΖΕΤΑΙ** για επαγγελματική στέγη διαμέρισμα που θα διαμορφωθεί κατάλληλα στον 1ο όροφο, 80τ.μ., οδός Τάρπον Σπριγκς (Μανδράκι). Πληροφορίες τηλ. 90400
ΑΕ 783/1682-21/6

**ΕΝΟΙΚΙΑΖΕΤΑΙ** διαμέρισμα 130τ.μ., με δύο υπνοδωμάτια, σαλόνι, τραπεζαρία, μπάνιο, κουζίνα, WC, επί παρόδου, των οδών Δαμασκηνού και Κοδριγκτώνος. Ενοίκιο δρχ. 140.000 δρχ. Πληροφορίες τηλ. 0244/51474 όλες τις ώρες και τηλ. 39741 μετά τις 7 το απόγευμα
ΑΕ 773/1676-21/6

**ΠΩΛΕΙΤΑΙ** ημιτελής μεζονέτα 350τ.μ., σε πανοραμική θέση. Τηλ. 61628 - 61937 και 0974435364
ΑΕ 756/1665-30/6

**ΕΝΟΙΚΙΑΖΕΤΑΙ** 2άρι επιπλωμένο στο Ροδίνι, οδός Βερολίνου. Πληρ. τηλ. 27082 - 26476 και 0974140297
ΑΕ 889/Χ2508-30/6

**ΕΝΟΙΚΙΑΖΕΤΑΙ** μεγάλη γκαρσονιέρα στην οδό Δρακίδου 26 (περιοχή Μητρόπολης Ρόδου). Τηλ. 34558
ΑΕ 886/1744-28/6

**ΕΝΟΙΚΙΑΖΕΤΑΙ** στο Ροδίνι επιπλωμένη γκαρσονιέρα.
Πληρ. τηλ. 65518
ΑΕ 753/1663-20/6

**ΕΝΟΙΚΙΑΖΕΤΑΙ** διαμέρισμα 5άρι, 92τ.μ., 1ος όροφος, κατάλληλα και για ιατρείο με δύο λουτροκαμπινέδες. Πληροφορίες τηλ. 27896, 0944758833, Hotel Cotal 24912, δωμάτιο 702
ΑΕ 871/1732-27/6

**ΕΝΟΙΚΙΑΖΕΤΑΙ** διαμέρισμα 180τ.μ., διαμπερές, στον 2ο όροφο, φωτεινό, με 3 υπνοδωμάτια, δύο WC, μεγάλο living room, βοηθητικοί χώροι, με μεγάλες βεράντες, αυτόνομη θέρμανση στην Ακαδημία.
Τηλ. 0945876217
ΑΕ 872/1733-27/6

**ΕΝΟΙΚΙΑΖΟΝΤΑΙ** λουξ διαμερίσματα επιπλωμένα, με την ημέρα ή με το μήνα έως 30 Σεπτεμβρίου. Πληροφορίες τηλ. 29362
ΑΕ 873/1735-27/6

**ΕΝΟΙΚΙΑΖΕΤΑΙ**
**ΑΠΟΘΗΚΗ**
**125τ.μ. Μετατρέπεται και σε ραφείο,**
**Κων/νου Υδραίου 50**
**Πληροφορίες**
**τηλ. 0241/73874**
ΑΕ 611/1574-22/6

**ΕΝΟΙΚΙΑΖΕΤΑΙ**
**ΕΡΓΑΣΤΗΡΙΟ ΖΑΧΑΡΟΠΛΑΣΤΙΚΗΣ**
πλήρες εξοπλισμένο, στην Ιαλυσό.
**Τηλ. 0945049726**
από τις 10 το πρωί ως τις 10 το βράδυ
416-22/6

## πωλήσεις

**ΠΩΛΟΥΝΤΑΙ** πολυτελή διαμερίσματα οδός Σωτήρος - Ιξιά. Πληρ. τηλ. 65404 και 0944/258448
ΑΕ574/1554-30/6
**ΕΥΚΑΙΡΙΑ!** Κατάστημα πωλείται 40τ.μ., με υπόγειο, στην οδό Αταβύρου, κάτω Ροδίνι, ημιτελής ή τελειωμένο, σε τιμή πολύ φτηνή. Τηλ. 24616 - 0946049179 κ. Νίκο
ΑΕ 399/1692-22/6
**ΠΩΛΟΥΝΤΑΙ** ηλεκτρικά είδη ήτοι: 1) ψυγείο, 2) κουζίνα και 3) πλυντήριο μάρκας BOSCH. Πληρ. τηλ. 39153, 3-7μ.μ.
ΑΕ 882/1738-28/6
**ΠΩΛΕΙΤΑΙ** από ιδιώτη στη Ρόδο (οδός Κολοκοτρώνη αρ. 119) ακίνητο, αποτελούμενο από ένα ισόγειο διαμέρισμα 95τ.μ., με αυλή, 306τ.μ. και υπερκείμενη διόροφη μεζονέτα 180τ.μ. σε τιμή ευκαιρίας. Τηλ. 90441
ΑΕ 892/1746-28/6

**ΠΩΛΕΙΤΑΙ** διώροφη οικία με αυλή στην Παλιά Πόλη, κοντά στη Σωκράτους. Πληροφορίες τηλ. 24828
ΑΕ 689/1628-26/6

**ΠΩΛΕΙΤΑΙ** διώροφο κτίριο με τέσσερα μαγαζιά στο ισόγειο και αποθήκη 150τ.μ., στον α' όροφο στην Παλιά Αγορά, τηλ. 24828
ΑΕ 690/1628-26/6

**ΠΩΛΟΥΝΤΑΙ:** 1) Κολωνιάλε - μονοκατοικία με μικρή αυλή. Τιμή 11.000.000, 2) Δασκάλους, διαμέρισμα 100 τ.μ., με αυλή, 3) Καντυλί, μονοκατοικίες υπό κατασκευή, 4) Ροδίνι, Ανάληψη, διαμερίσματα διαφόρων διαστάσεων καινούργια, 5) Κιοτάρι - μονοκατοικία και διάφορα ακίνητα, 6) Ασγούρου - μονοκατοικία με 1000 μέτρα αυλή μέχρι μαρμαροσοβά. Πληροφορίες Β. Εγγλέζος τηλ. 29308 - 22768 και κινητό: 0945517415
ΑΕ 874/1736-11/7

**ΠΩΛΕΙΤΑΙ** στο Γεννάδι παραθαλάσσιο αγρόκτημα 16.500 μέτρα, με πρόσοψη επί της λεωφόρου, 125 μ. Πληροφορίες τηλ. 61628 και 61937, κινητό: 0974435364
ΑΕ 866/1728-6/7

**ΠΩΛΕΙΤΑΙ** από ιδιώτη διαμέρισμα 88 τ.μ. με 3 υπνοδωμάτια, 1ος όροφος με ηλιακό θ. σε καλή τοποθεσία κοντά στο Ροδίνι. Οχι δάνεια. Τηλ. 69058 ώρα 8-10 και 3-8 μ.μ. κ. Παναγιώτη
ΑΕ 849-1718-26/6

**ΠΩΛΕΙΤΑΙ**
ισόγειο διαμέρισμα
70 τ.μ. με κήπο.
Καλλιπάτειρας 32.
**Πληροφορίες**
**τηλ. 22153**
ΑΕ 851/1720-26/6

**ΛΥΚΟΠΑΝΤΗΣ ΤΣΑΒΑΡΗΣ Ο.Ε.**
**ΠΩΛΟΥΝΤΑΙ**
**ΔΙΑΜΕΡΙΣΜΑΤΑ**
**ΜΕΖΟΝΕΤΕΣ**
**ΚΑΤΑΣΤΗΜΑΤΑ**
**στην Ιαλυσό.**
**Πληροφορίες**
**τηλ. 0945-279698** και στο **66085** από τις 3 το απόγευμα ως τις 10 το βράδυ
412-26/6

**ΠΩΛΕΙΤΑΙ**
**ΕΣΠΑΤΟΡΙΟ**
ΣΕ ΤΟΥΡΙΣΤΙΚΗ ΠΕΡΙΟΧΗ ΕΝΤΟΣ ΠΟΛΕΩΣ
ΜΟΝΟ ΣΟΒΑΡΕΣ ΠΡΟΤΑΣΕΙΣ
**Πληροφορίες**
**τηλ. 26066**
ΑΕ 673/1611-24/6

**ΠΩΛΕΙΤΑΙ**
**ΟΙΚΟΠΕΔΟ**
εντός σχεδίου στα Κοσκινού 448,50 μέτρα, 25.000.000 δρχ.
**Πληροφορίες**
**τηλ. 39781 κ. Σάββα**
ΑΕ 653/Χ2503-30/6

**ΕΥΚΑΙΡΙΑ**
**ΠΩΛΟΥΝΤΑΙ ΣΤΑ ΤΡΙΑΝΤΑ**
όπισθεν ξενοδοχείου Μπένε Λουξ, 3 αγροτεμάχια των 700τ.μ., το καθένα, σε οικοδομικό συνεταιρισμό 70 τεμαχίων.
**Πληροφορίες**
**τηλ. 071241038**
**και 0977774942**
ΑΕ 640/1597-22/6

## μαθήματα

**ΑΝΑΚΟΙΝΩΣΗ**
ΚΑΛΟΚΑΙΡΙΝΑ ΜΑΘΗΜΑΤΑ
*** Computer ***
ΕΚΠΑΙΔΕΥΣΗ PROGRAM COMPUTER PM
**ΕΓΓΡΑΦΕΣ**
** ΤΩΡΑ **
Τμήματα για:
Παιδιά - Ενήλικες
Αρχάριους - Μαθητές
Επαγγελματίες
Ανεύρεση Εργασίας
ΠΑΡΕΧΕΤΑΙ ΒΕΒΑΙΩΣΗ
Διδάσκει πτυχιούχος Πανεπιστημίου Αμερικής
ΜΑΝΩΛΗΣ Ι. ΣΟΦΙΛΛΑΣ
Κοδριγκτώνος 91
Τηλ. (0241) 31761
ΑΕ 510/X2503-30/6

## διάφορα

**ΧΩΜΑΤΟΥΡΓΙΚΕΣ ΟΙΚΟΔΟΜΙΚΕΣ ΕΡΓΑΣΙΕΣ**
**ΚΑΛΟΥΔΗΣ ΓΕΩΡΓΙΟΣ & ΣΙΑ Ο.Ε.**
**Πληρ. τηλ. 0241/33095 και κινητό: 0974732681**
ΑΕ868/1731-27/6



**ΜΟΝΩΣΕΙΣ**
**20 ΧΡΟΝΙΑ!**
**ΑΡΧΩΝ ΣΑΜΑΡΤΖΗΣ**
ΤΗΛ.
**23030-32054**
ΑΕ511/X2484-30/6

**ΤΑΠΗΤΟΚΑΘΑΡΙΣΤΗΡΙΟ**
**WASH AND CARE**
**ΚΑΘΑΡΙΣΜΟΣ ΚΑΙ ΦΡΟΝΤΙΔΑ**
**Συνδυάσαμε την πολυετή πείρα μας και τα ολοκαίνουρια μηχανήματά μας και αναλαμβάνουμε:**
■ Καθαρισμό- φροντίδα - φύλαξη χαλιών - μοκετών
■ Παραλαβή από το σπίτι μ' ένα τηλεφώνημα
■ Επιτόπιος καθαρισμός, σαλονιών, μοκετών, μαξιλαράκια επιχειρήσεων
**ΦΑΡΜΑΚΙΔΗΣ ΕΥΣΤΑΘΙΟΣ**
**ΤΗΛ. 0241 - 68189**
**5ο χλμ. Λ. Ρόδου Λίνδου 237**
ΑΕ 635/1601-30/6

**Φ. & Ν. ΠΑΧΟΣ**
Γ. Ευσταθίου 11
Τηλ.
26893

ΣΧΟΛΗ ΟΔΗΓΩΝ
**ΚΟΥΣΗ ΠΑΝΤΕΛΗ**
- ΔΙΠΛΩΜΑΤΑ
- ΕΡΑΣΙΤΕΧΝΙΚΑ
- ΕΠΑΓΓΕΛΜΑΤΙΚΑ
- ΜΟΤΟΣΙΚΛΕΤΑΣ
- ΜΑΘΗΜΑΤΑ ΘΕΩΡΗΤΙΚΗΣ ΔΙΔΑΣΚΑΛΙΑΣ



-Επεκτάσεις όλων των κατηγοριών -Αναθεωρήσεις ληγμένων αδειών -Μετατροπές ξένων αδειών σε ελληνικές

Οδός Βαλαωρίτου 9
*(έναντι HOTEL SEMIRAMIS ΠΙΣΩ ΑΠΟ ΤΟ ΠΑΛΑΙΟ ΝΟΣΟΚΟΜΕΙΟ*
*e-mail: koysisp@hol.gr*
ΕΚΠΑΙΔΕΥΤΙΚΟ ΑΥΤΟΚΙΝΗΤΟ:
TOYOTA YARIS 1300 cc AIR CONDITIONED
(ΠΡΟΣΟΧΗ): ΜΑΘΗΜΑΤΑ
α. Μοτοσικλέτας μεγάλου κυβισμού από 125 cc έως ανεξαρτήτου
β. Μοτ/τας έως 125 cc
γ. Μοτοποδηλάτου 50 cc
Διαθέτουμε επίσης κι αυτόματες μοτοσικλέτες 125 cc
Πληρ. τηλ.
29157-73820-94777
ΚΑΙ ΑΝΑ ΠΑΣΑ ΣΤΙΓΜΗ ΣΤΑ ΚΙΝΗΤΑ τηλ.
0944/511313-0944/203343
Στην κατηγορία ανεξαρτήτου κυβισμού η εκπαίδευση γίνεται με μοτοσικλέτα 500 cc
**Παραλαβή των μαθητών μας και από τις οικίες τους**
"Η σωστή και μεθοδική εκπαίδευση στα σύγχρονα οχήματα μας, βάζει γερά θεμέλια για τη δημιουργία ενός καλού νέου οδηγού"
ΑΕ 527/1799-30/6

**ΠΡΟΣΟΧΗ**
**Στη σχολή μας παραδίδονται και μαθήματα θεωρητικής διδασκαλίας**

# ΠΩΛΟΥΝΤΑΙ
## ΜΟΝΟ ΑΠΟ ΤΟ ΓΡΑΦΕΙΟ ΜΑΣ

1) 2 όροφοι σε γωνιακό κεντρικό σημείο, έκαστος 90τ.μ., κατάλληλος για γραφείο, ιατρείο, πρακτορείο, οικία, κλπ. Καταπληκτική περίπτωση
2) 3 μεζονέτες σε γιαπί και γκαράζ έκαστη, με οικόπεδο 2 στρέμματα έκαστη, 100 μέτρα από τη θάλασσα, θέα φανταστική
3) Διαμερίσματα 4άρια με γκαράζ λουξ κατασκευής, τεράστιες βεράντες, αυτόνομη θέρμανση, κλπ., σε καταπληκτική περιοχή.
4) Μαγαζί γωνιακό, στο Μαντράκι
5) Διαμερίσματα 2άρια, 3άρια, 4άρια, σε διάφορες περιοχές της πόλεως
6) Μεζονέτες σε γιαπί ή έτοιμες
7) Οικόπεδα, κτήματα
8) Ενοικιάσεις μαγαζιών

**Γ. ΝΕΟΦΥΤΟΥ**
**ΔΗΜ. ΘΕΟΔΩΡΑΚΗ 40 - ΤΗΛ. 20989 - 21434**
ΑΕ512/X2492-30/6

# ΠΩΛΟΥΝΤΑΙ

1) Οικόπεδο 340τ.μ. επί της οδού Πειραιώς (Σ.Δ. 0,8)
2) Αγρός 2000τ.μ., στα Κοσκινού
3) Αγρός 4000τ.μ. πλησίον οικισμού Καστελλοριζιών
4) Αγρός 2000τ.μ. επί της λεωφόρου Ιαλυσού - Αεροδρομίου
5) 4άρια διαμερίσματα καινούργια στην Ανάληψη - Ροδίνι
6) 3άρια διαμερίσματα στο Ροδίνι
7) Ξενοδοχείο 60 κλινών στο κέντρο της πόλης Ρόδου

**Πληροφορίες**
**Εμμανουήλ Κρανίδης**
**Τηλ. 27082 - 26476 και 0944347405**
ΑΕ 513/X2508-30/6

**ΔΙΑΜΕΡΙΣΜΑ «ΠΡΟΒΟΛΗΣ»**
**ΠΩΛΕΙΤΑΙ**
**ΔΙΑΜΕΡΙΣΜΑ**
**Ε=126 τ.μ., β' όροφος**
επί της οδού Αμμοχώστου, κατάλληλο για κάθε χρήση.
**Πληροφορίες: (μόνο σε επώνυμους)**
**«TOP PROPERTIES»**
**κ. ΓΕΩΡΓΙΟ ΠΙΠΙΝΟ -**
**ΤΗΛ. 23895 & 0944676003**
ΑΕ183/1240-24/6



**Χάθηκα Πέμπτη θράδυ (20.00) 14/6/01 κοντά στο Στάδιο του Διαγόρα, στο «Mike's Gelato Bindi». Είμαι ένα άσπρο Γκριφόν με μακριά μαύρα αυτιά. Με λένε Μάιλς (Miles) και φοράω μπλε περιλαίμιο και κουβαλάω την αλυσίδα μου. Παρακαλώ αν με δείτε, ειδοποιήστε το 20382 ή το 22971 ή το 0946 355809. Θα δοθεί αμοιβή. Ευχαριστώ πάρα πολύ**
426-24/6

**ΦΡΟΝΤΙΣΤΗΡΙΟ ΙΤΑΛΙΚΩΝ**
**ΣΤΑΘΗ ΜΙΧ. ΣΚΑΝΔΑΛΙΔΗ**
**Καθηγητή Ιταλικής Γλώσσας και Φιλολογίας (πτυχ. Α.Π.Θ.) - Καθηγητή Α.Σ.Τ.Ε.Ρ. Χριστόδ. Τσιγάντε 11 τηλ. 29265, 61782 κινητό: 093 2272902**

**Η διδακτική μας εμπειρία και η εφαρμοσμένη μέθοδός μας στα προηγούμενα έτη, συνετέλεσαν στην εισαγωγή των μαθητών μας με πλήρη επιτυχία στα ιταλικά Α.Ε.Ι.**
ΚΑΙ ΤΩΡΑ
**Συνεργαζόμαστε αποκλειστικά για τα Δωδεκάνησα με το Ιταλικό Κολλέγιο DON BOSCO της ιταλικής πόλης L'AQUILA (100 χιλ. από τη Ρώμη) που έχει παραρτήματα σε όλες τις καθολικές χώρες του κόσμου. Το Κολλέγιο ιδρύθηκε το 1948 και από το 1994 οργανώνει τμήματα προετοιμασίας για Ελληνες υποψηφίους ιταλικών ΑΕΙ. Τα προγράμματα σπουδών είναι οργανωμένα από Ιταλούς καθηγητές (πανεπιστημιακούς ερευνητές) και βασίζονται στην εγκύκλιο του υπουργείου Παιδείας της Ιταλίας.**
**Το Κολλέγιο DON BOSCO, ο μεγαλύτερος εκπαιδευτικός οργανισμός, προσφέρει:**
**1. Μεταφορά από τη Ρώμη στην πόλη L'Aquila με συνοδό.**
**2. Μαθήματα: Από Δευτέρα μέχρι Σάββατο πέντε ώρες την ημέρα.**
**3. Στέγαση και διατροφή, σε εστιατόρια συμβεβλημένα σε πολύ χαμηλές τιμές.**
**4. Καθημερινή βοήθεια σε όλη τη διάρκεια των μαθημάτων.**
**5. Συνοδεία από καθηγητές του κολλεγίου σε όλες τις πανεπιστημιακές πόλεις της Ιταλίας.**
**6. Εξεύρεση κατοικίας και διεκπεραίωση των γραφειοκρατικών διαδικασιών, στις γραματείες των σχολών, για την άδεια παραμονής, εγγραφή στο εθνικό σύστημα υγείας.**
**Στα χρόνια που λειτουργεί το Κολλέγιο ανέπτυξε μια μεθοδολογία που απευθύνεται αποκλειστικά στους Ελληνες υποψήφιους και τις ιδιαιτερότητές τους. Τα ολιγομελή τμήματα (7 ατόμων), οι πανεπιστημιακοί καθηγητές με άριστη επιστημονική κατάρτιση και η ψυχολογική υποστήριξη που παρέχει στους μαθητές του, εγγυώνται την επιτυχία στις εξετάσεις. Η διεύθυνση του κολλεγίου βρίσκεται σε στενή επαφή με τους γονείς και τους ενημερώνει για την πορεία και την πρόοδο του παιδιού τους.**
**(Περισσότερες υπεύθυνες πληροφορίες στο φροντιστήριό μας)**
ΑΕ 860/ΓΔ-1/7

**ΔΩΔΕΚΑΝΗΣΙΑΚΕΣ ΑΠΟΦΡΑΞΕΙΣ**
# «ΚΟΛΟΣΣΟΣ»



**ΑΠΟΦΡΑΞΕΙΣ ΚΑΘΑΡΙΣΜΟΙ ΑΠΟΧΕΤΕΥΣΕΩΝ & ΒΟΘΡΩΝ**
Αναλαμβάνουμε πάσης φύσεως αποφράξεις οποιουδήποτε μήκους και πλάτους Αναλαμβάνουμε καθαρισμούς αποχετευτικών αγωγών, δήμων, ξενοδοχείων, στρατιωτικών μονάδων, σπιτιών, πολυκατοικιών, καθώς και καθαρισμούς βιολογικών μονάδων με μηχάνημα υψηλής πιέσεως σε όλη τη Δωδεκάνησο.
**Κ. ΠΗΔΙΑΚΗΣ - Π. ΚΑΣΕΡΗΣ**
**Πληρ. τηλ. 47915 - 91881**
**κινητό: 0944/325234 και 0977/717048**
ΑΕ 664/1608-30/6

**ΞΥΛΟΥΡΓΙΚΕΣ ΕΡΓΑΣΙΕΣ**
**Ο ΜΑΝΩΛΗΣ**
Αναλαμβάνουμε πάσης φύσεως ξυλουργικές εργασίες:
• κουζίνες γερμανικές • ντουλάπες
• πόρτες • παράθυρα κ.λ.π.
ΠΛΗΡΟΦΟΡΙΕΣ
Τηλ. 62183-68414
ΑΕ 665/1609-30/6

# ΓΕΡΜΑΝΙΚΑ
## ΦΡΟΝΤΙΣΤΗΡΙΟ ΜΑΡΙΑ Γ. ΣΩΤΗΡΑΚΗ

ΑΝΑΚΟΙΝΩΝΕΤΑΙ Η ΛΕΙΤΟΥΡΓΙΑ **ΚΑΛΟΚΑΙΡΙΝΩΝ ΕΝΤΑΤΙΚΩΝ ΤΜΗΜΑΤΩΝ** ΓΙΑ **ΑΡΧΑΡΙΟΥΣ** ΚΑΙ ΠΡΟΧΩΡΗΜΕΝΟΥΣ ΟΛΩΝ ΤΩΝ ΕΠΙΠΕΔΩΝ.

ΔΙΑΡΚΕΙΑ : 02.- 31. ΙΟΥΛΙΟΥ
ΕΓΓΡΑΦΕΣ: 25.- 29. Ιουνίου
Δε.- Πα.: 10:00-12:00 π.μ.

Θεσσαλονίκης 20, Ανάληψη
τηλ. 66705/24948
ΑΕ 589/1564-1/7

# ΠΩΛΟΥΝΤΑΙ

Α) Στην οδό Ιωάννη Μεταξά και Ανθούλας Ζερβού στο Νιοχώρι:
- Οροφοδιαμερίσματα, αρίστης κατασκευής των 136τ.μ., με θέση στάθμευσης και υπόγεια αποθήκη 12τ.μ., με κεντρική θέρμανση με αυτονομία
- Διαμερίσματα 138, 105, 97, 91, 81, 63, 55 με θέση στάθμευσης, κεντρική θέρμανση με αυτονομία
- Καταστήματα των 140 και 70τ.μ.
Β) Στην οδό Αποστόλου Παύλου, Ανάληψη:
- Διαμερίσματα ετοιμοπαράδοτα, 116, 112, 88, και 73τ.μ., με θέση στάθμευσης και κεντρική θέρμανση
Γ) Μονοκατοικίες στην Ιαλυσό, οδός Δημοκρατίας, πανταχόθεν ελεύθερες από 119τ.μ. έως 184τ.μ. διόροφες, χωρίς υπόγειο, με οικόπεδο από 250 έως 360τ.μ., πολυτελούς κατασκευής

**ΠΛΗΡΟΦΟΡΙΕΣ**
**ΑΝΑΣΤΑΣΙΟΣ ΑΤΣΙΔΗΣ**
**ΣΤΕΦΑΝΟΥ ΚΑΖΟΥΛΗ 74 - ΡΟΔΟΣ Τηλ. 28616, 37848**
ΑΕ508/X2499-30/6

# ΠΩΛΕΙΤΑΙ

**ΕΠΙΧΕΙΡΗΣΗ ΕΣΤΙΑΤΟΡΙΟΥ**
ΣΤΗΝ ΠΑΛΙΑ ΠΟΛΗ ΚΟΝΤΑ
ΣΤΗ ΣΩΚΡΑΤΟΥΣ
ΜΕ ΙΔΙΩΤΙΚΗ ΑΥΛΗ
ΓΙΑ ΤΑ ΤΡΑΠΕΖΟΚΑΘΙΣΜΑΤΑ
**Πληροφορίες τηλ. 27082 - 26476 και 0944/347405**
ΑΕ 782/X2508-30/6

# ΕΝΟΙΚΙΑΖΟΝΤΑΙ

Α) Γραφεία 140τ.μ. και 80τ.μ. επί της Αννης Μαρίας, πλησίον Κορασίδη
Β) Καταστήματα:
1) 50τ.μ. επί της Μιχ. Πετρίδη
2) 40τ.μ. και 80τ.μ. στο Φαληράκι
3) 400τ.μ. (2όροφο) και 200τ.μ.
4) Αποθήκη επί της Αννης Μαρίας
Αποθήκη 350τ.μ. επί της Ναυπλίου - ισόγεια
5) 140τ,μ, με κήπο 800τ.μ. σε τουριστική περιοχή του Δήμου Ιαλυσού

**Πληροφορίες**
**Εμμανουήλ Κρανίδης**
**Τηλ. 27082 - 26476 και 0944347405**
ΑΕ509/X2508-30/6

# ΠΡΟΟΔΟΣ ΜΙΚΡΕΣ ΑΓΓΕΛΙΕΣ ΜΙΚΡΕΣ ΑΓΓΕΛΙΕΣ ΠΡΟΟΔΟΣ

**ΑΠΟΦΡΑΞΕΙΣ ΚΑΘΑΡΙΣΜΟΙ ΑΠΟΧΕΤΕΥΣΕΩΝ -ΞΕΒΟΥΛΩΜΑΤΑ**

Υδραυλικός, αναλαμβάνει πάσης φύσεως υδραυλικές εργασίες
**Χ. Δημήτρης**
Αναλαμβάνουμε τον καθαρισμό αποχετεύσεων πολυκατοικιών και ξενοδοχείων με νέο ηλεκ/το μηχάνημα
ΟΙ ΑΠΟΧΕΤΕΥΣΕΙΣ ΓΙΝΟΝΤΑΙ ΣΑΝ ΝΑ ΤΙΣ ΠΕΡΑΣΑΤΕ ΣΗΜΕΡΑ
ΕΡΓΑΣΙΑ ΕΓΓΥΗΜΕΝΗ
ΔΩΡΕΑΝ ΜΕΤΑ ΑΠΟ ΚΑΘΕ ΑΠΟΦΡΑΞΗ ΨΕΚΑΣΜΟΣ ΤΩΝ ΦΡΕΑΤΙΩΝ ΓΙΑ ΜΙΚΡΟΒΙΑ ΚΑΙ ΚΑΤΣΑΡΙΔΕΣ
**Τηλ. 90230 μαγαζί και 31990, ΓΙΑ ΑΜΕΣΗ ΕΞΥΠΗΡΕΤΗΣΗ ΣΑΣ ΣΤΟ ΚΙΝΗΤΟ ΜΑΣ ΤΗΛΕΦΩΝΟ 0944344911**
ΑΕ 559/1558-1/7

## ζητήσεις

**ΖΗΤΕΙΤΑΙ** πωλήτρια που να γνωρίζει αγγλικά για να εργαστεί σε τουριστικό κατάστημα στην Π. Πόλη. Τηλ. 35240
ΑΕ 732/1653-29/6

**ΖΗΤΕΙΤΑΙ** βοηθός σερβιτόρου που να γνωρίζει απαραιτήτως λίγα αγγλικά, για να εργαστεί σε φαστ φουντ στη Ν. Αγορά.
Τηλ. 20843
ΑΕ 785/1684-21/6

**ΖΗΤΕΙΤΑΙ** κομμώτρια. Πληροφορίες τηλ. 31973
ΑΕ 771/1674-30/6

**ΖΗΤΕΙΤΑΙ** πωλήτρια για κατάστημα ρούχων στο Φαληράκι, που να γνωρίζει αγγλικά και γερμανικά. Συνεχές απογευματινό ωράριο. Μισθός πολύ ικανοποιητικός. Πληροφορίες τηλ. 0944250825 κ. Μάνος
ΑΕ 819/1703-24/6

**ΑΠΟ ΠΑΙΔΙΚΟ ΣΤΑΘΜΟ - ΝΗΠΙΑΓΩΓΕΙΟ**
## ΖΗΤΕΙΤΑΙ
ΝΗΠΙΑΓΩΓΟΣ πανεπιστημίου ή ιδ. σχολής με προϋπηρεσία. 5νθήμερη απασχόληση και πλήρες ωράριο. Τυχόν συστάσεις θα ληφθούν υπόψη.
**Πλ. 39739** πρωινές ώρες και απογευματινές **0972007352**
ΑΕ 869/X2536-5/7

## ΖΗΤΕΙΤΑΙ
δεσποινίς ή κυρία με γνώσεις στην Γερμανική και Αγγλική γλώσσα, για να χρησιμοποιηθεί ως υπάλληλος σε RENT A CAR.
**Τηλ. 85103**
ΑΕ 852/X.2535-30/6

**ΖΗΤΕΙΤΑΙ** κοπέλα υπάλληλος για να εργαστεί σε οικογενειακό περιβάλλον στην Παλιά Πόλη, να μιλάει Αγγλικά και λίγα σκανδιναβικά. Τηλ. 25387
ΑΕ 856/1729-28/6

**ΖΗΤΟΥΝΤΑΙ** σερβιτόροι ή σερβιτόρες από ξενοδοχείο Α' Κατηγορίας, περιοχή Φαληράκι. Τηλ. 87580
ΑΕ 845/1713-26/6

**ΖΗΤΕΙΤΑΙ** κοπέλα για να εργαστεί σε σνακ μπαρ ξενοδοχείου, με γνώσεις μαγειρικής και γνώστης της αγγλικής γλώσσας, ξενοδοχείο Κασσάνδρα, Ρίμινι 1 - Ιαλυσός.
Τηλ. 94236-94960
ΑΕ 748/1659-21/6

**ΖΗΤΕΙΤΑΙ** μάγειρας ή ψήστης για να εργαστεί σε ταβέρνα στη Λάρδο. Τηλ. 0244/44244
ΑΕ 762/1668-21/6

**ΖΗΤΕΙΤΑΙ** οδηγός για να εργαστεί σε βιοτεχνία για όλο το χρόνο.
Τηλ. 23165
ΑΕ 726/1645-27/6

**ΖΗΤΕΙΤΑΙ** κοπέλα για να εργαστεί σε τουριστικό κατάστημα, να γνωρίζει αγγλικά στην Π. Πόλη. Πληροφορίες τηλ. 21174
ΑΕ 894/1748-28/6

**ΖΗΤΕΙΤΑΙ** πεπειραμένος σερβιτόρος για να εργαστεί σε εστιατόριο πολυτελείας εντός πόλεως με ποσοστά, ωράριο συνεχές. Μόνο Ελληνες.
Πληρ. τηλ. 75301
ΑΕ 895/1749-28/6

## ΖΗΤΟΥΝΤΑΙ
ΠΩΛΗΤΡΙΕΣ
ΓΙΑ ΕΜΠΟΡΙΚΟ
ΚΑΤΑΣΤΗΜΑ
**Πληροφορίες τηλ. 65023**
ΑΕ 757/X2517-30/6

**Από τους αδελφούς Χατζημιχάλη αποκλειστικοί αντιπρόσωποι της MERCEDES BENZ**

## ΖΗΤΕΙΤΑΙ
ΝΕΑ ή ΝΕΟΣ
για μόνιμη και συνεχή εργασία ως γραμματεύς.
Απαραίτητα προσόντα χρήση Η/Υ και καλή γνώση της αγγλικής
**Πληροφορίες τηλ. 61824 κ. Καρανίκη**
ΑΕ 788/X2530-22/6

**ΖΗΤΕΙΤΑΙ** κοπέλα ως οικιακή βοηθός για οικογένεια ως εσωτερικό, με δικό της προσωπικό χώρο. Τηλ. 20105 - 67086 και 0942233588
ΑΕ 842/1710-24/6

**ΖΗΤΕΙΤΑΙ** πεπειραμένος πωλητής ή πωλήτρια που να γνωρίζει γερμανικά - αγγλικά για απογευματινή απασχόληση σε κατάστημα με δερμάτινα - γούνες και υφάσματα στο εμπορικό κέντρο Φαληράκι. Μισθός ή ποσοστά. Πληρ. τηλ. 33956 πρωί από 09.00-13.00 και 86265 απόγευμα από 19.00-22.00
ΑΕ 727/1647-21/6

## ΖΗΤΕΙΤΑΙ
κυρία από 40-45 ετών για να φροντίζει νεογέννητο με διαμονή στο σπίτι
**Πληρ. τηλ. 65023 - 64849**
ΑΕ 582/X2517-30/6

## ΖΗΤΕΙΤΑΙ
υπάλληλος για να εργαστεί στο τουριστικό γραφείο Pellos Travel στο Φαληράκι, απαραίτητα Αγγλικά και κομπιούτερ.
**86298-87615 ώρες γραφείου**
ΑΕ 859/1724-26/6

## ΖΗΤΕΙΤΑΙ
**υπάλληλος για τουριστικό γραφείο**
που να γνωρίζει τουλάχιστον αγγλικά απταίστως και μια άλλη ξένη γλώσσα και χρήση υπολογιστή για καθήκοντα γραμματέως
**Τηλ. 73369 κ. Μιχάλη**
ΑΕ 827/X2532-30/6

## ΖΗΤΕΙΤΑΙ
ΟΔΗΓΟΣ
ΜΕ ΔΙΠΛΩΜΑ Γ'
ΚΑΤΗΓΟΡΙΑΣ
ΓΙΑ ΔΙΑΝΟΜΕΣ
**Τηλ. 67200**
ΑΕ 606/X252-22/6

## ΖΗΤΟΥΝΤΑΙ
ΓΥΜΝΑΣΤΕΣ - γυμνάστριες απόφοιτοι ΤΕΦΑΑ
RECEPTIONIST με πείρα στις πωλήσεις
ΑΙΣΘΗΤΙΚΟΣ
ΑΤΟΜΑ ΓΙΑ ΚΑΘΑΡΙΣΜΟ χώρων γυμναστηρίου
Πλήρες ωράριο για στελέχωση γυμναστηρίου
**Τηλ. επικοινωνίας 0974632575**
ώρες επικοινωνίας 10.00-14.00 και 18.00-21.00
ΑΕ 735/1656-27/6

## ΖΗΤΕΙΤΑΙ
καθηγήτρια ΑΓΓΛΙΚΩΝ με τα νόμιμα προσόντα για να εργασθεί σε φροντιστήριο τη νέα σχολική χρονιά για πλήρη απασχόληση.
**Τηλ. 38188 - 96310 και κινητό 0972331133**
Ωρες 10-12, 18-20
ΑΕ 738/1657-12/7

## LOOKING
**FOR AN INTRESTING AND FUN - FILLED JOB**
IN A SMALL FRIENDLY HOTEL? WE ARE LOOKING FOR AN ENTHUSIASTIK PERSONS TO ASSIST US IN F & B CONTROL, AND EASY RECEPTION AND SNACK BAR WORK.
**ALSO A BABYSITTER REQUIRED TO TAKE CARE OF 2 CHILDREN**
**0937212097**
ΑΕ 596/1567-21/6

## ΖΗΤΟΥΝΤΑΙ
ΠΩΛΗΤΡΙΕΣ
ΓΙΑ ΤΑ
ΚΑΤΑΣΤΗΜΑΤΑ
RODEO
**Τηλ. 22610**
ΑΕ 712/1640-22/6

## ΖΗΤΟΥΝΤΑΙ
**ΣΥΝΕΡΓΑΤΕΣ /ΤΡΙΕΣ**
από τη μεγαλύτερη παγκοσμίως εταιρία προϊόντων ελέγχου σωματικού βάρους, καθώς επίσης και προϊόντων προσωπικής περιποίησης. Αποδοχές μέχρι και 600.000 δρχ. μηνιαίως με ημιαπασχόληση ή μέχρι και 13.000.000 δρχ. μηνιαίως με πλήρη απασχόληση
**Πληρ. κ. Καγκάης, τηλ.(01) 8140975- 6216152**
415-21/6

## ΖΗΤΕΙΤΑΙ
**ΝΕΟΣ**
με επαγγελματική άδεια οδηγήσεως γ' κατηγορίας, για διανομή τροφίμων και ποτών.
Μισθός λίαν ικανοποιητικός και ποσοστά επί των πωλήσεων, μόνιμη εργασία όλο το χρόνο
**Τηλ.62613 - 62167**
ΑΕ 451/1503-22/6

## ΖΗΤΟΥΝΤΑΙ
1) σερβιτόρος για μερική απασχόληση πρωί ή βράδυ και
2) καθαρίστρια
**Τηλ. 86093**
ΑΕ 471/1518-21/6

## ΜΗΧΑΝΟΚΙΝΗΤΑ

**ΠΩΛΕΙΤΑΙ** TOYOTA ΚΑΡΙΝΑ 1600 cc, πεντάθυρο σε άριστη κατάσταση, από πρώτο χέρι.
Πληροφορίες στο πρακτορείο ΓΡΑΜΜΗ Ο.Ε., κ. Γ. Στάτη. Τηλ. 68800-1-2
ΑΕ 850/1719-29/6

**ΠΩΛΕΙΤΑΙ** γκρέιντερ μάρκας Volvo 510, 230 HP σε άριστη κατάσταση. Πληροφορίες τηλ. 0246/41270 και κινητό 0944177278
ΑΕ 867/1730-27/6

**ΠΩΛΕΙΤΑΙ** HONDA XR 250 BAJA μίζα, μανιβέλα. Τηλ. 88831
ΑΕ 406/1699-22/6

**ΠΩΛΕΙΤΑΙ** μηχανή VARADERO HONDA, 10.000 χλμ., σε άριστη κατάσταση, έναντι 3.000.000 δρχ. Πληρ. τηλ. 66085 (απογευματινές ώρες 3 έως 10) και 0945/279698
411-21/6

## ΠΩΛΟΥΝΤΑΙ
τα κάτωθι αυτ/τα σε άριστη κατάσταση και προσιτές τιμές:
SEAT MARBELLA '98 νέας τεχνολογίας (καταλυτικά)
SEAT IBIZA L.D μοντ. 99
SEAT CORDOBA μον. 98 με A/ C
TOYOTA COROLLA μοντ. 98 με A/C
OPEL CORSA μοντ. 99 με A/C
HYUNDAI ATOS μον. 99 με A/C
HYUNDAI ATOS μον. 99
Δεκτός κάθε έλεγχος, γίνονται και ευκολίες πληρωμής.
**Τηλ. 98200 - 25888 και 21819**
ΑΕ 763/1669-6/7




## ATHENA
LANGUAGE SCHOOLS ALS
30 ΧΡΟΝΙΑ ΠΕΙΡΑ - ΠΑΡΑΡΤΗΜΑΤΑ ΣΕ ΟΛΗ ΤΗΝ ΕΛΛΑΔΑ
Αν είστε άτομο δραστήριο με επιχειρηματικό πνεύμα μπορείτε να συνεργαστείτε μαζί μας στη δημιουργία φροντιστηρίων ξένων γλωσσών σε οποιαδήποτε περιοχή της Ελλάδος
**Προνομιακοί όροι συνεργασίας**
**Διαρκής διοικητική και εκπαιδευτική υποστήριξη της Ελλάδος**
**Για πληροφορίες επικοινωνείτε μαζί μας: τηλ. (031) 827106, 841749 fax: (031) 819424**
**Email: Interalex@hol.gr**
ΑΕ T915/829-21/6

## ΑΠΟΦΡΑΞΕΙΣ-ΚΑΘΑΡΙΣΜΟΙ
(Η ΜΑΡΙΑ)
ΜΕΤΡΟΠΟΝΤΙΚΑΣ



ΣΤΙΣ ΧΑΜΗΛΟΤΕΡΕΣ ΤΙΜΕΣ
ΟΛΟ ΤΟ 24ωρο
Αναλαμβάνουμε ξενοδοχεία, δήμους, πολυκατοικίες, σπίτια, εστιατόρια, κλπ, καθώς άντληση πετρελαιοειδών από πλοία, και λιποσυλλεκτών και βιολογικών, εκκενώσεις βόθρων στην Παλιά Πόλη (και στα πιο στενά δρομάκια). Ακόμα αναλαμβάνουμε καθαρισμούς (αναπαλαιώσεις) κτιρίων με υδροβολή και κάθε είδους επιφάνειες με πείρα και υπευθυνότητα. ΜΕ ΜΟΝΑΔΙΚΑ ΣΕ ΥΨΟΣ ΠΙΕΣΗΣ ΚΑΙ ΑΝΑΡΡΟΦΗΣΗΣ ΥΠΕΡΣΥΓΧΡΟΝΑ ΜΗΧΑΝΗΜΑΤΑ ΥΔΡΟΒΟΛΗ ΣΕ ΟΛΗ ΤΗ ΔΩΔΕΚΑΝΗΣΟ.
**ΒΑΡΔΕΛΛΗ Μ. -ΚΡΑΣΟΠΟΥΛΟΣ Δ. Ο.Ε.**
**Τηλ. 35555-94750, - Κιν. 0944395999 - FAX 96516**
e-mail:metropontikas@excite.com.
ΛΙΝΔΟΥ 1 ΡΟΔΟΣ
ΑΕ 681/T839/30/6

## ΓΕΡΜΑΝΙΚΑ
**ΜΟΝΟ ΣΕ 24 ΜΕΡΕΣ (2-30 ΙΟΥΛ.)**
ΓΙΑ ΜΑΘΗΤΕΣ ΚΙ ΕΝΗΛΙΚΕΣ ΣΤΟ **ΣΙΜΟΥΛΤΑΝ**
ΜΕ ΤΗΝ ΑΠΛΗ **ΜΕΘΟΔΟ ΣΙΜΟΥΛΤΑΝ**
ΑΠΟ ΤΟΝ **ΝΤΟΚΤΟΡ ΤΕΟ - ΜΟΝΑΔΙΚΗ**
ΕΥΚΑΙΡΙΑ ΓΙΑ ΜΑΘΗΤΕΣ ΝΑ ΒΓΑΛΟΥΝ
**ΣΕ 24 ΜΕΡΕΣ ΜΙΑ ΟΛΟΚΛΗΡΗ ΣΧΟΛΙΚΗ ΧΡΟΝΙΑ ΚΑΙ ΝΑ ΕΓΓΡΑΦΟΥΝ ΤΟΝ ΣΕΠΤΕΜΒΡΙΟ**
ΑΠ' ΕΥΘΕΙΑΣ ΣΤΗ 2α ΤΑΞΗ ΔΕΝ ΠΛΗΡΩΝΕΤΕ
ΠΡΙΝ ΠΕΙΣΘΕΙΤΕ ΕΓΓΡΑΦ.-ΠΛΗΡΟΦΟΡΙΕΣ:
ΣΤΑ ΤΗΛ.: 32272 & 0944-138510
AE491/X2507-1/7

## ΑΝΑΚΟΙΝΩΣΗ
**ΜΕΛΕΤΗΤΙΚΗ ΕΤΑΙΡΙΑ ΜΕ ΕΔΡΑ ΤΗ ΡΟΔΟ ΕΠΙΘΥΜΕΙ ΝΑ ΠΡΟΣΛΑΒΕΙ ΓΙΑ ΜΟΝΙΜΗ ΑΠΑΣΧΟΛΗΣΗ:**

- έναν τοπογράφο, απόφοιτο ΤΕΙ
- μια σχεδιάστρια μέσω Η/Υ, απόφοιτη ΙΕΚ

Ελάχιστα απαιτούμενα προσόντα:

**α. Πτυχίο αντίστοιχης σχολής**

**β. Αριστη γνώση χρήσης Η/Υ και προγραμμάτων Autocad 2000, Word, Excel, Office 2000 κλπ.**

Μισθός ανάλογος των προσόντων, τυχόν επιπλέον προσόντα των ενδιαφερομένων θα ληφθούν υπόψη.

Οι ενδιαφερόμενοι μπορούν να λαμβάνουν σχετικές πληροφορίες στο τηλ.: (0241) - 70369, κατά τις εργάσιμες ημέρες και ώρες, ή να αποστείλουν βιογραφικό σημείωμα στο fax: 0241/ - 70389 ή στο e-mail timostem@otenet.gr
AE890-6/7

## ΟΙΚΟΔΟΜΙΚΕΣ ΕΠΙΧΕΙΡΗΣΕΙΣ
## ΔΙΑΚΟΓΕΩΡΓΙΟΥ ΚΑΛΛΙΣΤΟΣ
ΕΘΝ.ΑΝΤΙΣΤΑΣΕΩΣ 11
(πρώην Αννης Μαρίας)

**ΠΩΛΗΣΕΙΣ ΔΙΑΜΕΡΙΣΜΑΤΩΝ - ΚΑΤΑΣΤΗΜΑΤΑ - ΑΠΟΘΗΚΕΣ - ΑΝΤΑΛΛΑΓΕΣ ΑΚΙΝΗΤΩΝ - ΑΓΟΡΕΣ ΟΙΚΟΠΕΔΩΝ ΑΝΑΛΑΜΒΑΝΟΥΜΕ ΑΝΤΙΠΑΡΟΧΕΣ**

ΠΩΛΟΥΝΤΑΙ διαμερίσματα λουξ κατασκευής, με απεριόριστη θέα. Τα διαμερίσματα διαθέτουν θωρακισμένες πόρτες - εντοιχισμένες κουζίνες - ντουλάπες - εντοιχισμένο νιπτήρα με ντουλάπι - κεντρική θέρμανση αυτόνομη - ανοιγόμενα ανακλινόμενα κουφώματα με διπλά τζάμια, σίτες, ρολά - υδραυλικό ασανσέρ - τριφασικό ρεύμα.

Ολοι οι χώροι σπατουλαριστοί - εσωτερικές πόρτες MDF με σχέδιο

**ΔΙΑΜΕΡΙΣΜΑΤΑ:**

**Επί της οδού Μεγ. Κων/νου - Κων/νου Παλαιολόγου:**
- 50υ.μ. δυάρια
- 85τ.μ. τριάρια
- 110τ.μ. τεσσάρια

} ανά όροφο

**Επί της Κων/νου Υδραίου - Στ. Κωτιάδη**
- 70τ.μ. τριάρια
- 90τ.μ. τριάρια - τεσσάρια
- 110τ.μ. τεσσάρια

} ανά όροφο, με μεγάλες βεράντες, φανταστική θέα

- 130τ.μ. τεσσάρια - πεντάρια

**Επί της λεωφ. Καλλιθέας - Καρακόνερο**
- 50τ.μ. δυάρια
- 85τ.μ. τριάρια
- 110τ.μ. τεσσάρια

} ανά όροφο, με μεγάλες βεράντες, απεριόριστη θέα

**ΚΑΤΑΣΤΗΜΑΤΑ (επί της λεωφ. Καλλιθέας - Καρακόνερο)**
- 50τ.μ.
- 1000τ.μ.
- 150τ.μ.

**ΙΑΤΡΕΙΑ - ΓΡΑΦΕΙΑ (επί της Μεγ. Κων/νου και Κων.Παλαιολόγου - Φώκιαλη)**
- 50τ.μ.
- 100τ.μ.
- 150τ.μ.

*Δάνεια όλων των ταμείων και όλων των τραπεζών*

ΠΛΗΡΟΦΟΡΙΕΣ:
**ΔΙΑΚΟΓΕΩΡΓΙΟΥ ΚΑΛΛΙΣΤΟΣ**
**Τηλ., 78501 - 78502 - 29318**
AE515/X2485-30/6



*Η εμπειρία μας και η αφοσίωση στη λεπτομέρεια αποτελούν εγγύηση για την απόλυτη επιτυχία ωστε να μείνουν ανεξίτηλες στη μνήμη τη δική σας και των καλεσμένων σας.....*

*ΧΟΡΟΕΣΠΕΡΙΔΕΣ - ΓΑΜΟΙ - CATERING - ΠΑΙΔΙΚΑ ΠΑΡΤΥ*



*ΞΕΝΟΔΟΧΕΙΟ SOFITEL CAPSIS ΡΟΔΟΥ*
*Για Πληροφορίες 25-015 & 20919 (09.00 - 17.00)*

CAPSIS
Conference Centers & Resort Hotels

AE 514/X2495-30/6

ΝΤΕΤΕΚΤΙΒΣ
30 ΧΡΟΝΙΑ ΜΟΝΙΜΑ ΚΑΙ ΣΤΗ ΡΟΔΟ
35354
ΠΛΑΤΕΙΑ ΑΓΙΟΥ ΙΩΑΝΝΟΥ
Η ΛΥΣΗ!!! ΣΕ ΚΑΘΕ ΣΑΣ ΠΡΟΒΛΗΜΑ
EXPRESS SECURITY
ΑΕ 516/Χ/2486-30/6

ΠΡΑΚΤΟΡΕΙΟ ΤΑΞΙΔΙΩΝ
ΣΑΒΒΑΣ ΣΑΗΣ
ΕΚΔΡΟΜΕΣ ΚΑΛΟΚΑΙΡΙ 2001
Οι 2 μεγάλοι ταξιδιωτικοί πράκτορες
ο κ. ΣΑΒΒΑΣ ΣΑΗΣ και
ο κ. ΚΥΡΙΑΚΟΣ ΜΑΧΑΙΡΑΚΗΣ
ένωσαν την πείρα και τη γνώση τους και από σήμερα θα είναι και οι 2 μαζί στη διάθεσή σας για ωραίες και ποιοτικές εκδρομές.

Εκδρομή 1: ΚΑΛΥΜΝΟΣ
Από 23/6 - 25/6

Εκδρομή 2: ΠΑΤΜΟΣ-ΛΕΙΨΟΙ
Από 6/7 - 8/7

Εκδρομή 3: ΚΡΗΤΗ
Από 11/7 - 17/7

Εκδρομή 4: ΒΟΡΕΙΑ ΕΛΛΑΔΑ
Από 21/7 - 30/7
ΑΛΕΞΑΝΔΡΟΥΠΟΛΗ - ΣΟΥΦΛΙ - ΔΙΔΥΜΟΤΕΙΧΟ - ΟΡΕΣΤΙΑΔΑ - ΚΟΜΟΤΗΝΗ - ΞΑΝΘΗ - ΚΑΒΑΛΑ - ΔΡΑΜΑ - ΑΛΙΣΤΡΑΤΗ - ΠΑΝΑΓΙΑ ΕΙΚΟΣΙΦΟΙΝΙΣΣΑ - ΣΕΡΡΕΣ - ΘΕΣ/ΝΙΚΗ - ΒΕΡΓΙΝΑ - ΒΕΡΟΙΑ - ΠΑΝΑΓΙΑ ΣΟΥΜΕΛΑ - ΝΑΟΥΣΑ - ΕΔΕΣΣΑ

Εκδρομή 5: ΜΥΤΙΛΗΝΗ (Αγιος Ραφαήλ)
ΑΙΓΙΝΑ (Αγιος Νεκτάριος
Από 1/8 - 5/8

Εκδρομή 6: ΚΥΠΡΟΣ (κατευθείαν από Ρόδο)
Από 13/8 - 18/8

Εκδρομή 7: ΤΗΝΟΣ - ΣΥΡΟΣ ΠΑΡΟΣ-ΜΥΚΟΝΟΣ
Από 1/9 - 6/9
Και πολλές άλλες ακόμη εκδρομές!

Πληροφορίες - Προγράμματα
Πρακτορείο ταξιδίων ΣΑΒΒΑΣ ΣΑΗΣ
Τάρπον Σπριγκς 42 Δίπλα στην ΠΙΣΤΕΩΣ
Τηλ. 39781 - 3
ΑΕ 704/Χ. 2505-30/6

ΝΤΕΤΕΚΤΙΒΣ ΑΘΗΝΩΝ
ΑΕ 666/1616-3/7
Αναλαμβάνουμε υποθέσεις ανηλίκων, προσωπικές, οικογενειακές, εμποροβιομηχανικές
Διαθέτουμε τα καλύτερα ηλεκτρονικά σύγχρονα οπτικοακουστικά συστήματα
Εχεμύθεια 100%
Τα 30 χρόνια πείρα είναι η εγγύησή μας
Τηλ. 0977632963
& 0945319796

Ενα χωριό που τραγουδά και ζει τον τρισχιλιετή ελληνισμό μας

# ΜΝΗΜΕΙΑ ΚΑΙ ΜΝΗΜΕΣ, ΕΘΙΜΑ ΚΑΙ ΠΑΡΑΔΟΣΗ ΤΗΣ ΑΠΟΛΑΚΚΙΑΣ

Γράφει ο Θεοφάνης Μπογιάννος



*ΧΑΝΟΝΤΑΙ ΤΑ ΖΩΑ, ΤΑ ΦΥΤΑ ΚΑΙ ΤΑ ΕΘΙΜΑ*
*Οταν ο άνθρωπος απομακρύνεται από τη φύση, πέφτει στη ζούγκλα!*

Το όμορφο χωριό **Απολακκιά** πήρε το όνομά του από τη θέση που είναι θέση μέσα σε μικρή κοιλάδα, μέσα σε λάκκο και τη ζωή του από τη ζωή της Ελλάδας, που είναι ό,τι ωραίο έχει να παρουσιάσει η Ρόδος και η Ελλάδα μας.

Απόλακκας στο χωριό ονομάζεται και στα παλιά χρόνια ένα είδος λάκκου, που έκαναν οι χωρικοί μπροστά στην αυλή τους για να αποθηκεύουν τα σιτηρά. Οι χωρικοί πριν βάλουν το σιτάρι και τα άλλα γεννήματα μέσα στον απόλακκα, άναβαν φωτιές μέσα στο λάκκο αυτό, για να φύγει η υγρασία και να μην πιάνει έντομα και να μη βγάζει: **ψυχάρι**, όπως έλεγαν.

Σε όλη την περιοχή της Απολακκιάς, ο τόπος είναι γεμάτος από μνημεία και μνήμες, από το Βυζάντιο και την αρχαία Ελλάδα. Παντού τοπονύμια ελληνικά, εκκλησίες, θεμέλια ναών και τάφων και παντού η παρουσία του ελληνικού χθες και της σημερινής ευήμερης ζωής.

Το χωριό Απολακκιά στα 1981, είχε 574 ψηφοφόρους, στα 1991 μέτρησε 643 ψυχές, ενώ στα 1991 διέθετε ακριβώς 555 όμορφες,ελληνικές και ελληνοτραφείς ψυχές και καρδιές.

Το χωριό, όπως είπαμε, βρίσκεται ανάμεσα σε λόφους, μέσα σε μια μικρή, εύφορη κοιλάδα, όπου φύονται πλήθος δέντρων και δημητριακών προϊόντων. Οι κάτοικοι ασχολούνται με τη γεωργία και λίγη κτηνοτροφία, αλλά έχει και εστιατόρια για το πλήθος των τουριστών που κατακλύζει το χωριό τα καλοκαίρια και τις γιορτές.

Το χωριό αναφέρεται και στα χρόνια των Ιπποτών 1309-1522. Ενα διάταγμα των Ιπποτών του 1474, αναφέρει το χωριό και μάλιστα πως είχε κάστρα δυνατά, ότι μόνο να υπερασπίσει τους κατοίκους, αλλά και τους χωρικούς από τα άλλα χωριά. Ιδού τι αναφέρει το σπάνιο και ενδιαφέρον αυτό διάταγμα των Ιπποτών, που το υπογράφει ο μεγάλος μάγιστρος Ορσίνι:

«Σε περίπτωση εχθρικής επιδρομής, τα χωριά **Ιστριος, Προφύλια** και **Αρνίθα,** να τρέξουν στο φρούριο της Απολακκιάς...».

Αυτό σημαίνει πως στα χρόνια των Ιπποτών το χωριό Απολακκιά είχε κάστρα δυνατά, που αργότερα κατεστράφησαν από το χρόνο και τους πειρατές.

Μερικά χρόνια αργότερα, στα 1479, επί μεγάλου μαγίστρου Ντωμπυσόν, πάλι γίνεται μνεία στο χωριό Απολακκιά, αλλά τώρα δεν υπάρχει κάστρο στο χωριό και οι κάτοικοι καλούνται σε ώρα κινδύνου, να προστρέξουν στο κάστρο της Μονολίθου, που ήταν πάντοτε ένα από τα μεγαλύτερα και παλαιότερα του νησιού μας.

Δίπλα από το χωριό υπάρχει σήμερα το διάσημο πλέον Φράγμα, ή Λίμνη της Απολακκιάς, που είναι ένα από τα ωραιότερα αξιοθέατα της περιοχής. Ολα τα νερά από ένα μεγάλο τμήμα της περιοχής, ιδίως από τις περιοχές των Σιανών και Μονολίθου, κύνονται στο Φράγμα αυτό που είναι ικανό, όχι μόνο να αρδεύσει την περιοχή, αλλά και να υδροδοτήσει τους χωρικούς σε μεγάλο τμήμα του νησιού μας.

Το θέαμα της λίμνης και του έργου είναι καταπληκτικό και αξιοποιεί όχι μόνο το περιβάλλον, αλλά είναι και ένα είδος λίμνης και αλσυλίου, όπου προστατεύεται η πανίδα και η χλωρίδα του χωριού.

Φυσικά δεν παρήγοντο όλα αυτά τα προϊόντα στο όμορφο χωριό Απολακκιά, αλλά η περιοχή ήταν γόνιμη και εκαλλιεργείτο συστηματικά από τα καματερά χεράκια των αγροτών και των αγροτισσών μας.

Ολοι οι κάτοικοι του χωριού δούλευαν στα χωράφια, τότε στα 1881, όπως γράφουν οι συγγραφείς Μπιλλιότη και Αβά Κοτρέ στο περισπούδαστο βιβλίο τους «Η Νήσος Ρόδος».

Το οδοιπορικό μας στα χωριά και στα μνημεία της Ρόδου, στα μοναστήρια και στα φρούρια, δεν είναι ιστορία του νησιού μας. Είναι όμως μια περιγραφή των χωριών και των εικόνων μας, έτσι όπως τα είδε ο συγγραφέας του παρόντος βιβλίου και όπως θα το μελετούν με ρομαντισμό και νοσταλγία οι άνθρωποι της Απολακκιάς και της Ρόδου, ύστερα από ένα αιώνα...

Zorpidis LANE
ΤΟΥΡΙΣΤΙΚΟΣ ΟΡΓΑΝΙΣΜΟΣ
Αλεξ. Διάκου και Λοχαγού Φανουράκη 31.
Τηλ. (0241) 20625, 30054 FAX 26745
ΔΡΟΜΟΛΟΓΙΑ Φ/Β
ΚΟΡΝΑΡΟΣ
• Κάθε Τετάρτη και Κυριακή πρωί 04.30
για Χάλκη-Διαφάνι-Πηγάδια-Κάσο -Σητεία-Αγ. Νικόλαο-Μήλο-Πειραιά
ΔΡΟΜΟΛΟΓΙΑ Φ/Β
ΙΕΡΑΠΕΤΡΑ
• Κάθε Τρίτη πρωί 04.30
για Διαφάνι - Πηγάδια - Κάσο - Σητεία - Αγ. Νικόλαο - Μήλο - Πειραιά
ΑΕ 555/Χ2483-30/6

Η αγάπη σας, μας δίνει τη δύναμη να συνεχίσουμε ΤΩΡΑ
rent a car
ALEXANDER
και σε ΑΘΗΝΑ, ΚΡΗΤΗ, ΚΕΡΚΥΡΑ
με:
ειδικές οικονομικές προσφορές στους Ροδίτες συμπολίτες μας
και άμεσες παραδόσεις, παραλαβές σε αεροδρόμια, λιμάνια και κεντρικά σημεία
ΖΗΣΤΕ ΤΗΝ ΕΞΥΠΗΡΕΤΗΣΗ ALEXANDER
ΑΘΗΝΑ τηλ. 01 - 8979658 FAX 01 - 8979659
ΡΟΔΟΣ τηλ. 31018 FAX 35253
ΑΕ 816/Χ.2531-24/6

Φ. & Ν. ΠΑΧΟΣ
Γ. Ευσταθίου 11
Τηλ. 26893
Διαφάνειες και μεγενθύνσεις για μπαρ, εστιατόρια, fast food

ΠΡΑΚΤΟΡΕΙΟ ΤΑΞΙΔΙΩΝ
ΣΑΒΒΑΣ ΣΑΗΣ
Με την ευκαιρία της λειτουργίας του **νέου** μας πρακτορείου στην οδό ΤΑΡΠΟΝ ΣΠΡΙΓΚΣ 42 δίπλα στην Τράπεζα Πίστεως
ΠΡΟΣΦΕΡΟΥΜΕ
τα φθηνότερα αεροπορικά εισιτήρια για όλο τον κόσμο με όλες τις αεροπορικές πτήσεις

ΠΡΟΣΟΧΗ:
ΠΛΗΡΟΦΟΡΙΕΣ ΔΕΝ ΔΙΔΟΝΤΑΙ ΑΠΟ ΤΟ ΤΗΛΕΦΩΝΟ ΜΟΝΟ ΠΡΟΣΩΠΙΚΗ ΠΑΡΟΥΣΙΑ ΣΑΣ
Ακόμη: ♦ Σας παίρνουμε ΒΙΖΑ επισκέπτου για ΑΜΕΡΙΚΗ σε μία εβδομάδα
♦ ΒΙΖΑ επισκέπτου για ΑΥΣΤΡΑΛΙΑ σε μία μέρα
♦ Εκδοση διαβατηρίων
♦ Εκδοση αδειών αυτοκινήτων

ΞΕΝΟΔΟΧΕΙΑ ΣΤΗΝ ΑΘΗΝΑ

PRESIDENT Α' Κατηγορίας Λεωφόρος Κηφησίας
Μονόκλινο δρχ. 12.500 με πρωινό έως 31/10
Δίκλινο για μονόκλινο » 14.000 » » »
Δίκλινο » 16.500 » » »
Τρίκλινο » 20.000 » » »

ESPERIA HOTEL Α' Κατηγορίας Σταδίου 22
Μονόκλινο δρχ. 28.000 με πρωινό έως 31/10
Δίκλινο » 33.000 » » »
Τρίκλινο » 37.000 » » »

ELECTRA HOTEL Α' Κατηγορίας Ερμού 5
Μονόκλινο δρχ. 33.000 με πρωινό έως 10/11
Δίκλινο » 39.500 » » »
Τρίκλινο » 46.500 » » »

TITANIA HOTEL Πανεπιστημίου 52 (Σύνταγμα Ομόνοια)
Μονόκλινο δρχ. με αμερικάνικο πρωινό 25.600 έως 31/10
Δίκλινο » » » 32.500 » »
Τρίκλινο » » » 36.000 » »

DORIA HOTEL Β' Κατηγορίας Πειραιώς 15-17 (κοντά στην Ομόνοια)
Μονόκλινο δρχ. 17.000 με πρωινό έως 31/10
Δίκλινο » 20.000 » » »
Τρίκλινο » 26.500 » » »

RIVA HOTEL Α' Κατηγορίας SUPERIOR Μιχαλακοπούλου (HILTON)
Μονόκλινο δρχ. 18.500 με πρωινό έως 31/10
Δίκλινο » 21.000 » » »
Τρίκλινο » 28.500 » » »

ZAFOLIA HOTEL Α' Κατηγορίας Λεωφόρος Αλεξάνδρας 87
Μονόκλινο δρχ. 27.000 έως 31/5
Δίκλινο » 30.000 » »
Τρίκλινο » 36.000 » »

ALEXANDROS Α' Κατηγορίας περιοχή HILTON
Μονόκλινο δρχ. 26.000 με πρωινό έως 31/10
Δίκλινο » 29.000 » » »
Τρίκλινο » 34.500 » » »

CHRISTINA Β' Κατηγορίας περιοχή FIX
Μονόκλινο δρχ. 18.500 με πρωινό έως 31/10
Δίκλινο » 21.000 » » »
Τρίκλινο » 28.000 » » »

PARTHENON Α' Κατηγορίας περιοχή Μαυρηγιάννη
Μονόκλινο δρχ. 23.000 με πρωινό έως 31/10
Δίκλινο » 27.000 » » »
Τρίκλινο » 37.000 » » »

ΧΑΝΔΡΗΣ Κατηγορίας LUX Συγγρού 385
Μονόκλινο SUPERIOR δρχ. 44.000 χωρίς πρωινό έως 31/12
Δίκλινο SUPERIOR » 44.000 » » »

STANLEY Β' Κατηγορία Σύνταγμα
Μονόκλινο δρχ. 22.000 με πρωινό έως 31/10
Δίκλινο » 28.000 » » »
Τρίκλινο » 35.500 » » »

SEA VIEW στη Γλυφάδα
Μονόκλινο δρχ. 18.000 με πρωινό έως 31/5
Δίκλινο » 23.000 » » »
Τρίκλινο » 27.500 » » »

ST. GEORGE LYKABETTUS LUX
Μονόκλινο δρχ. 33.500 χωρίς Β/Β έως 31/12
Δίκλινο » 33.500 » » » »

ASTOR Σύνταγμα
Μονόκλινο δρχ. 19.500 με πρωινό έως 31/10
Δίκλινο » 26.000 » » »
Τρίκλινο » 32.000 » » »

GRAND HOTEL Β' Κατηγορίας Πατησίων & Βερανζέρου 10
Μονόκλινο δρχ. 15.500 με πρωινό έως 31/10
Δίκλινο » 20.000 » » »
Τρίκλινο » 26.000 » » »

ΒΕΡΓΙΝΑ Β' Κατηγορίας ΘΕΣ/ΚΗ (κεντρικό)
Μονόκλινο δρχ. 19.000 με πρωινό έως 31/8
Δίκλινο » 24.000 » » »
Τρίκλινο » 29.000 » » »

ΣΑΣ ΣΥΜΦΕΡΕΙ ΠΡΙΝ ΚΛΕΙΣΕΤΕ
ΟΠΟΥΔΗΠΟΤΕ ΝΑ ΜΑΣ ΕΠΙΣΚΕΦΘΕΙΤΕ
ΠΡΑΚΤΟΡΕΙΟ ΤΑΞΙΔΙΩΝ
ΣΑΒΒΑΣ ΣΑΗΣ
ΤΑΡΠΟΝ ΣΠΡΙΓΚΣ 42 δίπλα στην Τράπεζα Πίστεως Τηλ. 39781-3
ΑΕ 517/Χ2503-30/6

PELLOS TRAVEL

Θήμερη εκδρομή στην

•ΤΡΑΠΕΖΟΥΝΤΑ•ΠΟΝΤΟ
•ΠΑΝΑΓΙΑ ΣΟΥΜΕΛΑ
•ΚΩΝΣΤΑΝΤΙΝΟΥΠΟΛΗ

ΡΟΔΟΣ, ΜΑΡΜΑΡΙΣ, ΕΦΕΣΣΟΣ, ΣΜΥΡΝΗ, ΑΓΚΥΡΑ,ΤΡΑΠΕΖΟΥΝΤΑ (ΠΑΝΑΓΙΑ ΣΟΥΜΕΛΑ), ΕΛΛΗΝΟΦΩΝΑ ΧΩΡΙΑ ΤΟΥ ΠΟΝΤΟΥ, ΣΑΜΨΟΥΝΤΑ, ΚΩΝΣΤΑΝΤΙΝΟΥΠΟΛΗ, ΣΜΥΡΝΗ, ΜΑΡΜΑΡΙΣ, ΡΟΔΟΣ

Από 27/6-5/7

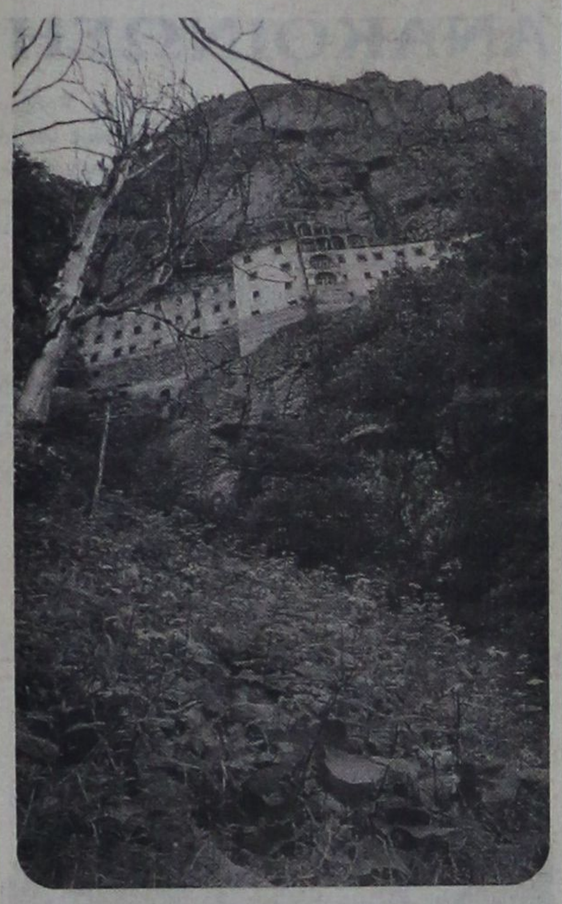

**Τετάρτη 27/6.** Αναχώρηση από Ρόδο για Μαρμαρίς. Αναχώρηση για Αγκυρα. Αφιξη στην πόλη της Αγκυρας το απόγευμα. Τακτοποίηση στο Ξ/Δ. Δείπνο. Διαν/ση.

**Πέμπτη 28/6.** Πρωινό στο Ξ/Δ/ Αναχώρηση για Τραπεζούντα. Αφιξη στην πόλη της Τραπεζούντας το μεσημέρι, περιήγηση. Τακτοποίηση στο Ξ/Δ. Δείπνο. Προαιρετική διασκέδαση. Διανυκτέρευση.

**Παρασκευή 29/6.** Πρωινό στο Ξ/Δ. Επίσκεψη στην Παναγιά Σουμελά. Ελληνόφωνα χωριά του Πόντου. Επιστροφή στο Ξ/Δ. Δείπνο. Διαν/ση.

**Σάββατο 30/6.** Πρωινό στο Ξ/Δ. Αναχώρηση για Σαμψούντα. Αφιξη στην πόλη της Σαμψούντας. Επίσκεψη στην πόλη - Ελληνόφωνα χωριά του Πόντου. Τακτοποίηση στο Ξ/Δ. Δείπνο. Διαν/ση.

**Κυριακή 1/7.** Πρωινό στο Ξ/Δ. Αναχώρηση για Κωνσταντινούπολη. Αφιξη στην Κωνσταντινούπολη το μεσημέρι. Απόγευμα ελεύθερο. Δείπνο. Διαν/ση.

**Δευτέρα 2/7.** Πρωινό στο Ξ/Δ. Επίσκεψη στην Αγία Σοφία - Μπλε Τζαμί - Υδραγωγείο Ιουστινιανού - επίσκεψη στο Ορθόδοξο Πατριαρχείο στο Φανάρι - Παναγιά Βλαχερνών - Παναγιά Μπαλουκλή. Επιστροφή το απόγευμα στο Ξ/Δ. - φαγητό. Βράδυ oriental show (προαιρετική). Διασκέδαση με φαγητό. επιστροφή στο Ξ/Δ. Διαν/ση.

**Τρίτη 3/7.** Πρωινό στο Ξ/Δ. Ελεύθερη μέρα για ψώνια. Φαγητό το μεσημέρι. Βράδυ προαιρετική βόλτα και δείπνο στο Βόσπορο.

**Τετάρτη 4/7.** Αναχώρηση για Σμύρνη. Αφιξη στη Σμύρνη το απόγευμα. Επίσκεψη στην αγορά για ψώνια. Τακτοποίηση στο Ξ/Δ. Δείπνο. Διαν/ση.

**Πέμπτη 5/7.** Πρωινό στο Ξ/Δ. Επιβίβαση σε πούλμαν και αναχώρηση για Εφεσσο. Αφιξη στην Εφεσσο (Σπίτι της Παναγίας - Αρχαιολογικοί χώροι). Επιβίβαση σε πούλμαν., Αναχώρηση για Μαρμαρίς. Αφιξη στο Μαρμαρίς. Αναχώρηση για Ρόδο. Αφιξη στη Ρόδο. Τέλος εκδρομής.

Στην εκδρομή περιλαμβάνονται
1. Εισιτήρια Ρόδος - Μαρμαρίς - Ρόδος
2. Ξεναγήσεις - εκδρομές
3. Μεταφορές με κλιματιζόμενα πούλμαν
4. Ξ/Δ με πρωινό και φαγητό
5. Συνοδός γραφείου
6. Ταξιδιωτική ασφάλεια

Δεν περιλαμβάνονται
Φόροι εισόδου - εξόδου
Αρχαιολογικοί χώροι

Τιμή κατ' άτομο 149.000 δρχ.

Για αναλυτικά προγράμματα και περισσότερες πληροφορίες:

PELLOS TRAVEL

Λ. Καλλιθέας 125 Φαληράκι - Ρόδος
Τηλ.: (0241) 87615, 86298
Κινητό: 0945 949399
Fax: (0241) 87616

AE388-1712-24/6

# Πολιτιστική ΠΡΟΟΔΟΣ

*Γράφει ο Αριστείδης Εμμ. Μιαούλης*

## ΞΕΠΕΡΑΣΑΝ ΤΟΥΣ 80 ΟΙ ΟΜΙΛΗΤΕΣ ΣΤΟ ΣΥΜΠΟΣΙΟ ΤΗΣ ΤΗΛΟΥ

Πάνω από 80 θα είναι οι συμμετέχοντες στο 12ο Πολιτιστικό Συμπόσιο Δωδεκανήσου της Στέγης Γραμμάτων και Τεχνών Δωδεκανήσου, που θα πραγματοποιηθεί φέτος στα Λιβάδια της Τήλου από 26 - 29 Αυγούστου.

Συμμετέχουν εκλεκτοί επιστήμονες και ερευνητές που θα αναπτύξουν θέματα αρχαιολογίας, ιστορίας, γλωσσολογίας, λαογραφίας, γραμματολογίας, περιβάλλοντος και τεχνών που αφορούν στην περιοχή της Δωδεκανήσου.

Όπως μας είπε ο Γραμματέας της ΣΓΤΔ, εκπαιδευτικός και συγγραφέας κ. Μιχάλης Σκανδαλίδης, «με ιδιαίτερο ενδιαφέρον αναμένονται και οι 25 περίπου ανακοινώσεις αρχαιολόγων και άλλων ερευνητών μας με θέματα που αφορούν την Τήλο και την πολιτιστική της κληρονομιά».

Είναι η πρώτη φορά που τόσες πολλές ανακοινώσεις καλύπτουν το νησί της μούσας Ηριννας και του Αγίου Παντελεήμονα και που η αυτοτελής έκδοσή τους θα αποτελέσει ένα κόσμημα για το νησί.

Χορηγοί του Συμποσίου είναι τα Υπουργεία Αιγαίου και Πολιτισμού, η Νομαρχιακή Αυτοδιοίκηση Δωδεκανήσου και ο Δήμος Τήλου.

Παράλληλα αυτή την περίοδο βρίσκεται υπό έκδοση και ο 18ος τόμος των Δωδεκανησιακών χρονικών, με τις ανακοινώσεις που έγιναν στο 10ο Συμπόσιο της ΣΓΤΔ στην Κω.

## ΔΗΜΟΤΙΚΗ ΒΙΒΛΙΟΘΗΚΗ ΚΕΝΤΡΟ ΝΕΟΤΗΤΑΣ ΚΑΙ ΠΟΛΙΤΙΣΤΙΚΟ ΔΙΚΤΥΟ ΣΤΗ ΛΙΝΔΟ

Ψηφίστηκε από το Δημοτικό Συμβούλιο της Λίνδου η «Δημοτική Επιχείρηση Πολιτισμού -Περιβάλλοντος - Αθλητισμού - Τουρισμού, του Δήμου Λινδίων. Θα λειτουργεί ως Νομικό Πρόσωπο Ιδιωτικού Δικαίου και θα λειτουργεί με τη μορφή εταιρείας μικτής οικονομίας με δική της διαχείριση και προϋπολογισμό.

Μεταξύ άλλων στους σκοπούς της Επιχείρησης είναι η διατήρηση και διαφύλαξη των πνευματικών, πολιτιστικών και λαϊκών παραδόσεων του τόπου, η οργάνωση εργαστηρίων για την παραγωγή παραδοσιακών τοπικών προϊόντων με τη συνεργασία των κατοίκων του Δήμου, η διοργάνωση σεμιναρίων, εκθέσεις, θεατρικές παραστάσεις κ.λ.π.

Επίσης σκοπός της Δημοτικής Επιχείρησης Πολιτισμού - Περιβάλλοντος - Αθλητισμού - Τουρισμού, είναι και η ίδρυση δημοτικής βιβλιοθήκης, η δημιουργία τοπικού πολιτιστικού δικτύου, η λειτουργία κέντρου νεότητας και κατασκηνώσεων.

Για τον τομέα περιβάλλον το καταστατικό προβλέπει ανάμεσα στα άλλα την οργάνωση ομιλιών, επιμορφωτικών εκλαϊκευτικών σεμιναρίων, τη συγγραφή μελετών τοπικού ενδιαφέροντος, και την ανάπτυξη περιβαλλοντικής συνείδησης επισκεπτών και κατοίκων, με δενδροφυτεύσεις κ.λ.π.

Στον τομέα του αθλητισμού προβλέπεται η ανάπτυξη της σωματικής, πνευματικής, ηθικής και αθλητικής αγωγής των κατοίκων και ιδιαίτερα των παιδιών και των νέων της περιφέρειας του Δήμου Λινδίων μέσω και της δημιουργίας και λειτουργίας αθλητικών κέντρων και γυμναστηρίων, χώρων αθλοπαιδιών και γυμναστικής ενώ παράλληλα θα λειτουργήσει και Αθλητική Βιβλιοθήκη.

Ιδιαίτερο ενδιαφέρον παρουσιάζει και ο τομέας του τουρισμού. Το καταστατικό της Δ.Ε.Π.Π.Α.Τ.Λ., προβλέπει την αξιοποίηση των χώρων τουριστικής συγκέντρωσης με τη βελτίωση των παρεχόμενων υπηρεσιών, τόσο σε επίπεδο επιχειρήσεων όσο και βασικών υποδομών.

Η ανάπτυξη και επέκταση της τουριστικής δραστηριότητας σε νέες μορφές, όπως ο οικολογικός τουρισμός, ο πολιτιστικός τουρισμός ο τουρισμός τρίτης ηλικίας, και ο συνεδριακός τουρισμός είναι μερικοί ακόμη στόχοι της Επιχείρησης.

Στις φιλοδοξίες του Οργανισμού είναι και η διοργάνωση φεστιβάλ στο πρόγραμμα INTERREG III με Αρχαίο Ελληνικό Θέατρο, Ακριτικούς χορούς και Βυζαντινές χορωδίες.

Η Επιχείρηση θα ξεκινήσει τη λειτουργία της μόλις δημοσιευθεί η συστατική πράξη του από τον Περιφερειακό Διευθυντή στην Εφημερίδα της Κυβερνήσεως.

Η επιχείρηση θα διοικείται από εντεκαμελές Διοικητικό Συμβούλιο, που τα μέλη του ορίζονται μαζί με αναπληρωτές από το Δημοτικό Συμβούλιο. Από τα μέλη αυτά, τρείς είναι αιρετοί εκπρόσωποι του Δήμου Λινδίων, εκ των οποίων ο ένας προέρχεται από την αντιπολίτευση και οκτώ είναι δημότες ή κάτοικοι του Δήμου Λινδίων, που έχουν πείρα ή γνώσεις σχετικές με τα αντικείμενα του Πολιτισμού, Περιβάλλοντος, Αθλητισμού και Τουρισμού της επιχείρησης.

Εξ άλλου στην προσεχή συνεδρίαση του Δημοτικού Συμβουλίου της Λίνδου πρόκειται να συζητηθεί και η έκδοση της ενδιαφέρουσας μελέτης του κ. Κυριάκου Μ. Χονδρού με θέμα την Λίνδο, από την αρχαιότητα μέχρι σήμερα, με πλούσιο φωτογραφικό και άλλο υλικό, αποτελώντας μια ολοκληρωμένη μελέτη για το ιστορικό αυτό σημείο του νησιού μας.

## ΔΩΔΕΚΑΝΗΣΙΑ ΠΟΙΗΤΡΙΑ ΣΤΗ ΣΥΝΟΔΟ ΤΗΣ ΟΛΥΜΠΙΑΣ

Τιμή για τα Δωδεκάνησα και μάλιστα για την Πάτμο, απ'όπου κατάγεται, περιποιεί η πρόσκληση της Εκπαιδευτικού - Λογοτέχνιδας Καίτης Καπαδάκη - Σπύρου, στη Διεθνή Σύνοδο για Εκπαιδευτικούς και Στελέχη Ανωτάτων Ιδρυμάτων Φυσικής Αγωγής εκ μέρους της Διεθνούς Ακαδημίας Ολυμπιακών Αγώνων και μάλιστα, ειδικά, από τον Ακαδημαϊκό κ. Νίκο Φιλάρετο, έναν εκ των Αθανάτων.

Η λογοτέχνης καλείται να λάβει μέρος με εισήγησή της στη Διεθνή Σύνοδο, που θα πραγματοποιηθεί στη Διεθνή Σύνοδο της Αρχαίας Ολυμπίας στο διάστημα 20 - 27 Ιουλίου όπου θα συγκεντρωθούν Εκπαιδευτικοί από όλο τον κόσμο. Τα κείμενα των ειδηγητών θα μεταφραστούν στην Αγγλική, Γαλλική και Ελληνική γλώσσα. Η εισήγηση της Καίτης Καπαδάκη - Σπύρου έχει θέμα της «Το αγωνιστικό πνεύμα στην Αρχαία Ολυμπία - Διαγόρας και Καλλιπάτειρα», τιμώντας έτσι τη Ρόδο μας. Μεταξύ των εισηγητών συμπεριλαμβάνονται εκ μέρους της Ελληνικής Κυβέρνησης ο Υπουργός Πολιτισμού κ. Ευάγγελος Βενιζέλος και ο Υπουργός Εξωτερικών κ. Γεώργιος Παπανδρέου.

Παρουσίαση επιβατικών αυτοκινήτων Mercedes-Benz

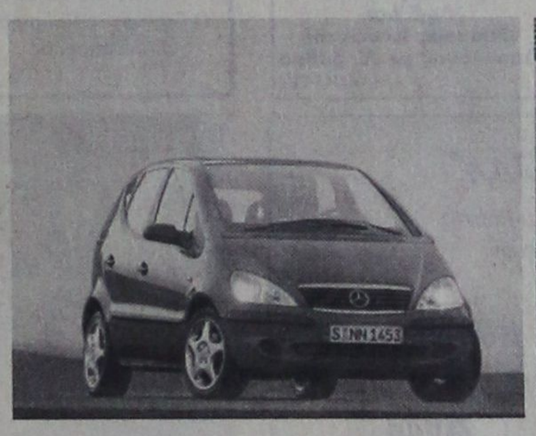

Η ανανεωμένη A-Class



Η δυναμική C-Class



Η πολυτελής E-Class

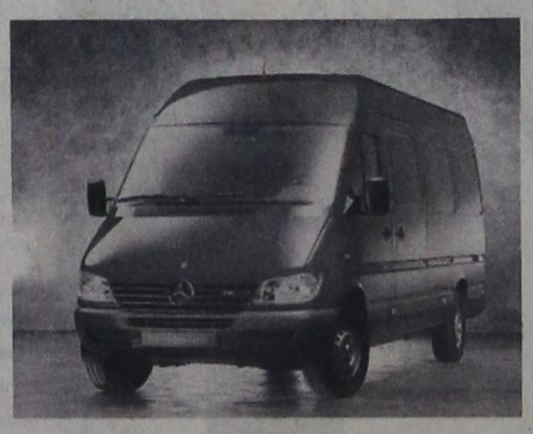

Το εύχρηστο Sprinter

Ελάτε να τα θαυμάσετε στις 23-24 Ιουνίου !

ΑΦΟΙ ΧΑΤΖΗΜΙΧΑΛΗ Ο.Ε
9ο χλμ Ρόδου-Λίνδου, Ρόδος
τηλ.: 0241-62941-2
Επίσημος Εμπορος της Mercedes-Benz Ελλάς για τα Δωδεκάνησα

Mercedes-Benz

AE 878/X. 2530--24/6

MANOS CENTER RODOS

ΜΟΝΑΔΙΚΕΣ ΠΡΟΣΦΟΡΕΣ ΓΙΑ ΑΤΟΜΙΚΑ ΤΑΞΙΔΙΑ!!!
• Παρίσι 5 ημέρες από 138.000δρχ.
• Λονδίνο 4 ημέρες από 137.000δρχ.
• Ρώμη 5 ημέρες από 138.000δρχ.
• Αγία Νάπα – Κύπρος 5 ημέρες από 92.500δρχ.
• Βιέννη 4 ημέρες από 161.000δρχ.
• Βουδαπέστη 5 ημέρες από 136.000δρχ.
• Λάρνακα 5 ημέρες από 79.000δρχ.

***ΕΠΙΣΗΣ ΚΑΝΟΥΜΕ ΚΡΑΤΗΣΕΙΣ ΓΙΑ ΞΕΝΟΔΟΧΕΙΑ ΣΤΗ ΜΥΚΟΝΟ, ΚΩ, ΘΕΣΣΑΛΟΝΙΚΗ, ΑΘΗΝΑ, ΣΑΝΤΟΡΙΝΗ, ΚΡΗΤΗ, κ.α

Και πολλοί άλλοι προορισμοί!!!

* Οι παραπάνω τιμές είναι κατ'άτομο σε δίκλινο και περιλαμβάνουν αεροπορικά εισιτήρια από Ρόδο χωρίς φόρους αεροδρομίων.

ΑΝΑΧΩΡΗΣΕΙΣ ΑΠΟ ΡΟΔΟ!...
ΕΞΩΤΙΚΑ ΤΑΞΙΔΙΑ ΣΤΑ ΜΕΤΡΑ ΣΑΣ ΚΑΙ ΣΤΗΝ ΠΙΟ ΠΡΟΣΙΤΗ ΤΙΜΗ!!!

• Πούκετ – 10 ημέρες από 243,000δρχ.
• Κό Σαμούι – 10 ημέρες από 246.000δρχ.
• Μπανγκόκ – Σιγκαπούρη – 10 ημέρες από 257.000δρχ.
• Πούκετ –Σιγκαπούρη- 12 ημέρες από 271.000δρχ.
• Κό Σαμούι – Σιγκαπούρη 12 ημέρες από 275.000δρχ.

* Οι παραπάνω τιμές είναι κατ'άτομο και περιλαμβάνουν διαμονή σε 3*, 4* & 5* ξενοδοχεία καθώς και αεροπορικά εισιτήρια από ΡΟΔΟ. Μεταφορές από και προς το αεροδρόμιο, πρωινό καθημερινά στο Πούκετ, Κό Σαμούι, Μπανγκόκ. ΔΩΡΕΑΝ μεταφορές & εκδρομές για όλα τα αξιοθέατα της Σιγκαπούρης. Κρατήσεις μέχρι τέλη Μαΐου & αναχωρήσεις μέχρι τέλη Ιουνίου.

CHARTERS
ΓΑΛΛΙΑ ΑΓΓΛΙΑ ΒΕΛΓΙΟ ΙΤΑΛΙΑ
ΟΛΛΑΝΔΙΑ ΓΕΡΜΑΝΙΑ ΑΥΣΤΡΙΑ

*** ΤΙΜΗ ΣΑΡΤΕΡ ΓΙΑ ΑΓΓΛΙΑ ΑΠΟ ΡΟΔΟ 20.000 ΔΡΧ.***
* Η τιμή δεν περιλαμβάνει φόρους αεροδρομίων.

MANOS CENTER RHODES –ΣΤΑΜΑΤΗΣ ΧΑΤΖΗΛΑΖΑΡΟΥ
Κ. ΠΑΛΑΜΑ 7-9 ΤΗΛ. 0241 25400 ΦΑΞ 0241 24401

AE 519/X.2494-30/6

DODEKANISOS



Κρατήσεις on line:

«ΔΩΔΕΚΑΝΗΣΟΣ ΝΑΥΤΙΛΙΑΚΗ»
Αυστραλίας 3, Ρόδος 85100
Τηλ. 0241-70590, FAX. 70591 και

ΣΤΟΝ ΤΑΞΙΔΙΩΤΙΚΟ ΣΑΣ ΠΡΑΚΤΟΡΑ

ΔΡΟΜΟΛΟΓΙΑ ΤΟΥ ΤΑΧΥΠΛΟΟΥ ΚΑΤΑΜΑΡΑΝ

«DODEKANISOS EXPRESS»

έως 30/9/2001

Αναχωρήσεις από ΡΟΔΟ (Κεντρικό λιμάνι - Κολώνα)

ΔΕΥΤΕΡΑ
08.30 από Ρόδο για Σύμη - Κω - Λέρο - Λειψούς - Πάτμο - Λειψούς - Λέρο - Κάλυμνο - Κω - Σύμη - Ρόδο

ΤΡΙΤΗ
08.30 από Ρόδο για Κω - Λέρο - Λειψούς - Πάτμο - Λέρο - Κάλυμνο - Κω - Ρόδο

ΤΕΤΑΡΤΗ
08.30 από Ρόδο για Τήλο - Νίσυρο - Κω - Λέρο - Πάτμο - Λέρο - Κάλυμνο - Κω - Νίσυρο - Τήλο - Ρόδο

ΠΕΜΠΤΗ
08.30 από Ρόδο για Κω - Κάλυμνο - Λέρο - Λειψούς - Λέρο - Κάλυμνο - Κω - Ρόδο

ΠΑΡΑΣΚΕΥΗ
08.30 από Ρόδο για Σύμη - Κω - Λέρο - Λειψούς - Πάτμο - Λέρο - Κάλυμνο - Κω - Σύμη - Ρόδο

ΣΑΒΒΑΤΟ
8.30 από Ρόδο για Σύμη - Κω - Κάλυμνο - Λέρο - Κάλυμνο - Κω - Ρόδο

ΚΥΡΙΑΚΗ
08.30 από Ρόδο για Κω - Κάλυμνο - Λέρο - Λειψούς - Πάτμο - Λέρο - Κάλυμνο - Κω - Σύμη - Ρόδο

*ΣΗΜΕΙΩΣΗ: Για την καλύτερη εξυπηρέτησή σας παρακαλούμε να ενημερώνεστε τηλεφωνικά από τα γραφεία της εταιρίας μας*

AE520/X.2498-30/6

Διαφάνειες και μεγενθύνσεις για μπαρ, εστιατόρια, fast food

Φ. & Ν. ΠΑΧΟΣ

Γ. Ευσταθίου 11
Τηλ. 26893

**ΙΑΤΡΙΚΗ ΑΝΑΚΟΙΝΩΣΗ**

Η ΙΑΤΡΟΣ

**ΑΝΑΣΤΑΣΙΑ Π. ΧΑΜΟΥΖΑ -ΤΣΕΛΕΠΗ**

**ΜΙΚΡΟΒΙΟΛΟΓΟΣ - ΒΙΟΠΑΘΟΛΟΓΟΣ**

Δέχεται στο ιατρείο της

ΔΕΥΤΕΡΑ έως ΠΑΡΑΣΚΕΥΗ 07.30-12.30 πρωί
06.00 - 08.00 απόγευμα

**Στέλιου Κωτιάδη 5 & Εργάνης Αθηνάς**

**Τηλέφωνο 74034**

ΑΕ 691/1629-8/7



**ΩΔΕΙΟ ΡΟΔΟΥ ΚΑΙΤΗ ΚΑΣΤΡΟΥΝΗ**

**ΔΙΝΕΙ ΤΟΝ ΤΟΝΟ!!!**

*για υπεύθυνη και αναγνωρισμένη μουσική εκπαίδευση*

**ΕΓΓΡΑΦΕΣ ΣΧΟΛΙΚΗΣ ΠΕΡΙΟΔΟΥ 2001-2002 ΕΩΣ 30 ΙΟΥΝΙΟΥ 2001**

**ΚΑΛΟΚΑΙΡΙΝΑ ΜΑΘΗΜΑΤΑ ΑΠΟ ΔΕΥΤΕΡΑ 1-7-2001**

Η πολύχρονη πείρα και η μουσική παιδεία της διπλωματούχου διευθύντριας κ. Καίτης Καστρουνή και των καθηγητών του Ωδείου μας, εγγυώνται μουσική εκπαίδευση υψηλού επιπέδου

**Τάξεις:** Ανώτερων Θεωρητικών, Βυζαντινής Μουσικής, Πιάνου, Βιολιού, Κιθάρας, Φλάουτου, Αρμόνιου

**Τμήματα:**

■ **«Μουσική στην Αγκαλιά»**: πρωτοποριακό πρόγραμμα 10 εβδομάδων για βρέφη και νέους γονείς που επιθυμούν να τονώσουν το σύνδεσμο με το παιδί τους μέσω της μουσικής.

■ **ΜΟΥΣΙΚΗ ΠΡΟΠΑΙΔΕΙΑΣ και ΜΟΥΣΙΚΟΚΙΝΗΤΙΚΗΣ ΑΓΩΓΗΣ** - Σύστημα Orff για παιδιά από 3 ετών

■ **ΠΑΙΔΙΚΗΣ ΧΟΡΩΔΙΑΣ**

■ **ΧΟΡΩΔΙΑΣ ΕΝΗΛΙΚΩΝ:** Δεκτοί άνδρες και γυναίκες ανεξαρτήτως ηλικίας
Συμμετοχή δωρεάν

Για εγγραφές - πληροφορίες: Καθημερινά 3.30 - 8.30

**ΤΗΛ. 69041 - 65430**

**ΩΔΕΙΟ ΡΟΔΟΥ ΚΑΙΤΗ ΚΑΣΤΡΟΥΝΗ**

Απ. Παύλου 34, απέναντι από την εκκλησία Αναλήψης

ΑΕ844-Χ2534-1/7



**euro craft**

tradition & innovation in european craft

**ΧΕΙΡΟΤΕΧΝΙΚΟ ΚΕΝΤΡΟ ΡΟΔΟΥ**

Χειροτεχνικό Κέντρο Ρόδου
Γ. Σεφέρη 108 (Εμπορικό Κέντρο Πανάγου)
Τ.Κ. 85 100 Ρόδος
Α.Φ.Μ. 090049500
Πληροφορίες: Ν. Κούσβος
Τηλ.: (0241) 62 990
FAX: (0241) 60 068
Κιν.: 094 5226 411
E-mail: handctod@otenet.gr

**Θέμα: ΠΡΟΣΚΛΗΣΗ ΕΚΔΗΛΩΣΗΣ ΕΝΔΙΑΦΕΡΟΝΤΟΣ ΓΙΑ ΤΗ ΣΥΜΜΕΤΟΧΗ ΧΕΙΡΟΤΕΧΝΩΝ ΣΤΟ ΕΚΘΕΤΗΡΙΟ - EUROSHOP ΤΟΥ ΧΕΙΡΟΤΕΧΝΙΚΟΥ ΚΕΝΤΡΟΥ ΡΟΔΟΥ**

Το Χειροτεχνικό Κέντρο Ρόδου στα πλαίσια συμμετοχής του στο σχέδιο EUROCRAFT (RECITE II) του οποίου σκοπός είναι η στήριξη και η σύνδεση των χειροτεχνών και των μικρομεσαίων χειροτεχικών επιχειρήσεων των τεσσάρων συνεργαζόμενων πόλεων της Ευρώπης που έχουν ενταχθεί σε αυτό (Αμβούργο, Ρόδος, Μπέλφαστ, Ερίτσε Ιταλίας), έχει δημιουργήσει και θα λειτουργήσει στις εγκαταστάσεις του στην οδό Γ. Σεφέρη 108 μόνιμο Εκθετήριο Χειροτεχνικών Προϊόντων - Euroshop , όπου θα εκθέτονται χειροτεχικά προϊόντα (Κεραμικής, Αργυροχρυσοχοΐας, Υφαντουργίας, Ξυλογλυπτικής, Δερμάτινων ειδών κ.λ.π.) από τις τέσσερις παραπάνω συνεργαζόμενες πόλεις.

Παρακαλούνται οι ενδιαφερόμενοι χειροτέχνες του νομού Δωδεκανήσου που επιθυμούν να εκθέσουν τα προϊόντα τους στον παραπάνω μόνιμο εκθεσιακό χώρο - Euroshop, όπως επικοινωνήσουν με το Χειροτεχνικό Κέντρο Ρόδου στο τηλ. 62990 καθημερινά από τις 9.00 - 15.00. Υπόψιν κ. Κούσβου Ν.

Ο πρόεδρος του Δ.Σ.
του Χειροτεχνικού Κέντρου Ρόδου
και Δήμαρχος Ροδίων
Γεώργιος Γιαννόπουλος

ΑΕ848-1717-21/6


**ΕΛΛΗΝΙΚΗ ΔΗΜΟΚΡΑΤΙΑ**
**ΠΕΡΙΦΕΡΕΙΑ Ν. ΑΙΓΑΙΟΥ**
**ΝΟΜΟΣ ΔΩΔΕΚΑΝΗΣΟΥ**
**ΔΗΜΟΣ ΑΡΧΑΓΓΕΛΟΥ**

## ΠΕΡΙΛΗΨΗ ΔΙΑΚΗΡΥΞΗΣ ΔΗΜΟΠΡΑΣΙΑΣ

Ο Δήμαρχος Αρχαγγέλου, προκηρύσσει Δημόσιο Ανοικτό Μειοδοτικό Διαγωνισμό με το σύστημα Δημοπρασίας «προσφορά με συμπλήρωση τιμολογίου και έλεγχο ομαλότητας» (άρθρο 8 του Π.Δ. 609/85), για την ανάδειξη αναδόχου εκτέλεσης του έργου: «Επικάλυψη τμήματος ποταμού Μαγκαφά», προϋπολογισμού 45.055.000 δρχ. μη συμπεριλαμβανομένου του ΦΠΑ.

Η δημοπρασία και η εκτέλεση του έργου θα γίνουν σύμφωνα με τις διατάξεις του ΠΔ 609/85 «Κατασκευή δημοσίων έργων» (όπως τροποποιήθηκε με το ΠΔ 218/99 και τον Ν. 2741/99) του Ν. 1418/84 «Δημόσια έργα και ρυθμίσεις συναφών θεμάτων», όπως τροποποιήθηκε και συμπληρώθηκε με τον Ν. 2229/94 και ισχύει σήμερα, του ΠΔ 171/87 «Οργανα που αποφασίζουν και γνωμοδοτούν κ.λπ.», σύμφωνα με τον Ν. 2576/98 (ΦΕΚ 25Α/9-2-98) και τις αποφάσεις: α) Δ17α/08/16/ΦΝ 402/10-2-98 (ΦΕΚ 116 Β'/12-2-98), β) Δ17α/10/65/ΦΝ 402/24-7-98 (ΦΕΚ 835Β'/12-8-98), της εγκυκλίου Ε23/200 Υ.ΠΕ.ΧΩ.Δ.Ε./Γ.Γ.Δ.Ε. Δ/νση Νομ. Συντ. και Κωδ/σης, με αρ. πρ. Δ17 α/05/42/ΦΝ 402/2-8-00.

1) Ο διαγωνισμός θα διεξαχθεί στις 11 Ιουλίου του έτους 2001, ημέρα Τετάρτη, στο Δημοτικό Κατάστημα Αρχαγγέλου από την αρμόδια επιτροπή. Ωρα έναρξης παραλαβής των προσφορών η 09.30 π.μ. και ώρα λήξης 10.00 π.μ.

2) Ο προϋπολογισμός της δαπάνης των δημοπρατούμενων εργασιών ανέρχεται στο ποσό των 45.055.000 δρχ. μη συμπεριλαμβανομένου του ΦΠΑ και θα χρηματοδοτηθεί από ιδίους πόρους.

3) Στη δημοπρασία γίνονται δεκτές εργολητπικές επιχειρήσεις, ελληνικές ή αλλοδαπές από χώρες μέλη της Ε.Ε. και του Ε.Ο.Χ. εγγεγραμμένες στο ΜΕΕΠ. Β' τάξης και άνω για έργα Υδραυλικά, με τους νόμιμους περιορισμούς όσον αφορά τα κατώτατα όρια.

4) Η προθεσμία για την περαίωση του έργου ορίζεται σε 90 ημερολογιακές ημέρες.

5) Η εγγύηση για τη συμμετοχή στη δημοπρασία ορίζεται σε 2% επί του προϋπολογισμού της μελέτης, δηλ. 901.100 δρχ. και βεβαιώνεται με την προσκόμιση ισόποσου γραμματίου του Ταμείου Παρακαταθηκών και Δανείων ή εγγυητική επιστολή αναγνωρισμένης τράπεζας ή του ΤΣΜΕΔΕ.

Σε περίπτωση τροποποίησης των ορίων των πτυχίων θα δύναται να συμμετάσχουν στο διαγωνισμό οι προβλεπόμενες από τις ισχύουσες διατάξεις την ημέρα του διαγωνισμού επιχειρήσεις.

Τον ανάδοχο του έργου βαρύνουν όλες οι νόμιμες κρατήσεις υπέρ του Δημοσίου, τρίτων, εισφορές ΙΚΑ κ.λπ. Ο ΦΠΑ βαρύνει τον κύριο του έργου.

Οι δαπάνες δημοσίευσης της παρούσας και τυχόν επαναληπτικής βαρύνουν τον ανάδοχο του έργου.

Τα τεύχη του διαγωνισμού διατίθενται στα γραφεία της Τεχνικής Υπηρεσίας του Δήμου Αρχαγγέλου τις εργάσιμες ημέρες και ώρες.

Αρχάγγελος 19/06/2001

**Ο ΔΗΜΑΡΧΟΣ**
**ΘΕΟΔΟΣΙΟΣ ΚΟΛΙΑΔΗΣ**

ΧΛ-21/6

**ΕΛΛΗΝΙΚΗ ΔΗΜΟΚΡΑΤΙΑ**
**ΠΕΡΙΦΕΡΕΙΑ Ν. ΑΙΓΑΙΟΥ**
**ΝΟΜΟΣ ΔΩΔΕΚΑΝΗΣΟΥ**
**ΔΗΜΟΣ ΑΡΧΑΓΓΕΛΟΥ**

## ΠΕΡΙΛΗΨΗ ΔΙΑΚΗΡΥΞΗΣ ΔΗΜΟΠΡΑΣΙΑΣ

Ο Δήμαρχος Αρχαγγέλου, προκηρύσσει Δημόσιο Ανοικτό Μειοδοτικό Διαγωνισμό με το σύστημα Δημοπρασίας «προσφορά με συμπλήρωση τιμολογίου και έλεγχο ομαλότητας» (άρθρο 8 του Π.Δ. 609/85), για την ανάδειξη αναδόχου εκτέλεσης του έργου: «Ηλεκτροφωτισμός από Δήμο προς παραλία Στεγνών», προϋπολογισμού 64.000.000 δρχ. μη συμπεριλαμβανομένου του ΦΠΑ.

Η δημοπρασία και η εκτέλεση του έργου θα γίνουν σύμφωνα με τις διατάξεις του ΠΔ 609/85 «Κατασκευή δημοσίων έργων» (όπως τροποποιήθηκε με το ΠΔ 218/99 και τον Ν. 2741/99) του Ν. 1418/84 «Δημόσια έργα και ρυθμίσεις συναφών θεμάτων», όπως τροποποιήθηκε και συμπληρώθηκε με τον Ν. 2229/94 και ισχύει σήμερα, του ΠΔ 171/87 «Οργανα που αποφασίζουν και γνωμοδοτούν κ.λπ.», σύμφωνα με τον Ν. 2576/98 (ΦΕΚ 25Α/9-2-98) και τις αποφάσεις: α) Δ17α/08/16/ΦΝ 402/10-2-98 (ΦΕΚ 116 Β'/12-2-98), β) Δ17α/10/65/ΦΝ 402/24-7-98 (ΦΕΚ 835Β'/12-8-98), της εγκυκλίου Ε23/200 Υ.ΠΕ.ΧΩ.Δ.Ε./Γ.Γ.Δ.Ε. Δ/νση Νομ. Συντ. και Κωδ/σης, με αρ. πρ. Δ17 α/05/42/ΦΝ 402/2-8-00.

1) Ο διαγωνισμός θα διεξαχθεί στις 11 Ιουλίου του έτους 2001, ημέρα Τετάρτη, στο Δημοτικό Κατάστημα Αρχαγγέλου από την αρμόδια επιτροπή. Ωρα έναρξης παραλαβής των προσφορών η 11.30 π.μ. και ώρα λήξης 12.00 π.μ.

2) Ο προϋπολογισμός της δαπάνης των δημοπρατούμενων εργασιών ανέρχεται στο ποσό των 64.000.000 δρχ. μη συμπεριλαμβανομένου του ΦΠΑ και θα χρηματοδοτηθεί από ιδίους πόρους.

3) Στη δημοπρασία γίνονται δεκτές εργολητπικές επιχειρήσεις, ελληνικές ή αλλοδαπές από χώρες μέλη της Ε.Ε. και του Ε.Ο.Χ. εγγεγραμμένες στο ΜΕΕΠ. Β' τάξης και άνω για έργα Ηλεκτρομηχανολογικά, με τους νόμιμους περιορισμούς όσον αφορά τα κατώτατα όρια.

4) Η προθεσμία για την περαίωση του έργου ορίζεται σε τρεις (3) ημερολογιακούς μήνες.

5) Η εγγύηση για τη συμμετοχή στη δημοπρασία ορίζεται σε 2% επί του προϋπολογισμού της μελέτης, δηλ. 1.280.000 δρχ. και βεβαιώνεται με την προσκόμιση ισόποσου γραμματίου του Ταμείου Παρακαταθηκών και Δανείων ή εγγυητική επιστολή αναγνωρισμένης τράπεζας ή του ΤΣΜΕΔΕ.

Σε περίπτωση τροποποίησης των ορίων των πτυχίων θα δύναται να συμμετάσχουν στο διαγωνισμό οι προβλεπόμενες από τις ισχύουσες διατάξεις την ημέρα του διαγωνισμού επιχειρήσεις.

Τον ανάδοχο του έργου βαρύνουν όλες οι νόμιμες κρατήσεις υπέρ του Δημοσίου, τρίτων, εισφορές ΙΚΑ κ.λπ. Ο ΦΠΑ βαρύνει τον κύριο του έργου.

Οι δαπάνες δημοσίευσης της παρούσας και τυχόν επαναληπτικής βαρύνουν τον ανάδοχο του έργου.

Τα τεύχη του διαγωνισμού διατίθενται στα γραφεία της Τεχνικής Υπηρεσίας του Δήμου Αρχαγγέλου τις εργάσιμες ημέρες και ώρες.

Αρχάγγελος 19/06/2001

**Ο ΔΗΜΑΡΧΟΣ**
**ΘΕΟΔΟΣΙΟΣ ΚΟΛΙΑΔΗΣ**

ΧΛ-21/6

**ΕΛΛΗΝΙΚΗ ΔΗΜΟΚΡΑΤΙΑ**
**ΠΕΡΙΦΕΡΕΙΑ Ν. ΑΙΓΑΙΟΥ**
**ΝΟΜΟΣ ΔΩΔΕΚΑΝΗΣΟΥ**
**ΔΗΜΟΣ ΑΡΧΑΓΓΕΛΟΥ**

## ΠΕΡΙΛΗΨΗ ΔΙΑΚΗΡΥΞΗΣ ΔΗΜΟΠΡΑΣΙΑΣ

Ο Δήμαρχος Αρχαγγέλου, προκηρύσσει Δημόσιο Ανοικτό Μειοδοτικό Διαγωνισμό με το σύστημα Δημοπρασίας «προσφορά με συμπλήρωση τιμολογίου και έλεγχο ομαλότητας» (άρθρο 8 του Π.Δ. 609/85), για την ανάδειξη αναδόχου εκτέλεσης του έργου: «Κατασκευή ενός γηπέδου μπάσκετ στη Μαλώνα», προϋπολογισμού 5.080.000 δρχ. μη συμπεριλαμβανομένου του ΦΠΑ.

Η δημοπρασία και η εκτέλεση του έργου θα γίνουν σύμφωνα με τις διατάξεις του ΠΔ 609/85 «Κατασκευή δημοσίων έργων» (όπως τροποποιήθηκε με το ΠΔ 218/99 και τον Ν. 2741/99) του Ν. 1418/84 «Δημόσια έργα και ρυθμίσεις συναφών θεμάτων», όπως τροποποιήθηκε και συμπληρώθηκε με τον Ν. 2229/94 και ισχύει σήμερα, του ΠΔ 171/87 «Οργανα που αποφασίζουν και γνωμοδοτούν κ.λπ.», σύμφωνα με τον Ν. 2576/98 (ΦΕΚ 25Α/9-2-98) και τις αποφάσεις: α) Δ17α/08/16/ΦΝ 402/10-2-98 (ΦΕΚ 116 Β'/12-2-98), β) Δ17α/10/65/ΦΝ 402/24-7-98 (ΦΕΚ 835Β'/12-8-98), της εγκυκλίου Ε23/200 Υ.ΠΕ.ΧΩ.Δ.Ε./Γ.Γ.Δ.Ε. Δ/νση Νομ. Συντ. και Κωδ/σης, με αρ. πρ. Δ17 α/05/42/ΦΝ 402/2-8-00.

1) Ο διαγωνισμός θα διεξαχθεί στις 9 Ιουλίου του έτους 2001, ημέρα Δευτέρα, στο Δημοτικό Κατάστημα Αρχαγγέλου από την αρμόδια επιτροπή. Ωρα έναρξης παραλαβής των προσφορών η 12.30 π.μ. και ώρα λήξης 13.00 π.μ.

2) Ο προϋπολογισμός της δαπάνης των δημοπρατούμενων εργασιών ανέρχεται στο ποσό των 5.080.000 δρχ. μη συμπεριλαμβανομένου του ΦΠΑ και θα χρηματοδοτηθεί από Ι.Π.

3) Στη δημοπρασία γίνονται δεκτές εργολητπικές επιχειρήσεις, ελληνικές ή αλλοδαπές από χώρες μέλη της Ε.Ε. και του Ε.Ο.Χ. εγγεγραμμένες στο ΜΕΕΠ. Α' τάξης και άνω για έργα Οδοποιΐας, με τους νόμιμους περιορισμούς όσον αφορά τα κατώτατα όρια.

4) Η προθεσμία για την περαίωση του έργου ορίζεται σε 60 ημερολογιακές ημέρες.

5) Η εγγύηση για τη συμμετοχή στη δημοπρασία ορίζεται σε 2% επί του προϋπολογισμού της μελέτης, δηλ. 101.600 δρχ. και βεβαιώνεται με την προσκόμιση ισόποσου γραμματίου του Ταμείου Παρακαταθηκών και Δανείων ή εγγυητική επιστολή αναγνωρισμένης τράπεζας ή του ΤΣΜΕΔΕ.

Σε περίπτωση τροποποίησης των ορίων των πτυχίων θα δύναται να συμμετάσχουν στο διαγωνισμό οι προβλεπόμενες από τις ισχύουσες διατάξεις την ημέρα του διαγωνισμού επιχειρήσεις.

Τον ανάδοχο του έργου βαρύνουν όλες οι νόμιμες κρατήσεις υπέρ του Δημοσίου, τρίτων, εισφορές ΙΚΑ κ.λπ. Ο ΦΠΑ βαρύνει τον κύριο του έργου.

Οι δαπάνες δημοσίευσης της παρούσας και τυχόν επαναληπτικής βαρύνουν τον ανάδοχο του έργου.

Τα τεύχη του διαγωνισμού διατίθενται στα γραφεία της Τεχνικής Υπηρεσίας του Δήμου Αρχαγγέλου τις εργάσιμες ημέρες και ώρες.

Αρχάγγελος 19/06/2001

**Ο ΔΗΜΑΡΧΟΣ**
**ΘΕΟΔΟΣΙΟΣ ΚΟΛΙΑΔΗΣ**

ΧΛ-21/6


**ΑΠΩΛΕΙΑ**

Απωλέσθη βιβλιάριο ανεργίας, αριθ. πληρ. 41121 ΧΑΤΖΗΚΩΝΣΤΑΝΤΗ ΓΡΗΓΟΡΙΑ.
Ο ευρών θα αμειφθεί.
ΤΗΛ. 47894.

ΑΕ403/695-21/6


**ΔΙΕΥΘΥΝΣΗ ΔΑΣΩΝ ΔΩΔ/ΣΟΥ**

## ΑΝΑΚΟΙΝΩΣΗ

Γνωστοποιείται κατά το άρθρο 14 του Ν. 998/79, η αποστολή για δημοσίευση στο Δήμο Πεταλούδων της αριθμ. 2560/28-5-2001 πράξης χαρακτηρισμού έκτασης, που εκδόθηκε από τον Δ/ντή Δασών Δωδ/σου. Η ΚΜ 598Α γαιών Παστίδας χαρακτηρίζεται ως γεωργική έκταση.

**Ο Δ/ντής Δασών Δωδ/σου**
**Φίλιππος Κοντίτσης**
**Δασολόγος με Α΄ βαθμό**

ΑΕ885/1743-21/6

**ΕΛΛΗΝΙΚΗ ΔΗΜΟΚΡΑΤΙΑ**
**ΔΗΜΟΣ ΡΟΔΟΥ**
**ΕΠΑΡΧΙΑ ΡΟΔΟΥ**
**ΝΟΜΟΣ ΔΩΔΕΚΑΝΗΣΟΥ**

## *Γνωστοποίηση Γάμου*

Γνωστοποιείται, σύμφωνα με το άρθρο 1369 του Αστικού Κώδικα, όπως τροποποιήθηκε με το Ν. 1250/1982, ότι:

Ο **Εμμανουήλ Σαράντης** του Ιωάννη και της Ειρήνης, που γεννήθηκε στον Αγιο Ισίδωρο Ρόδου του νομού Δωδεκανήσου και κατοικεί στη Ρόδο του νομού Δωδεκανήσου, επαγγέλματος συνταξιούχος δημοσίου και η **Ναντιέζντα Στανισλάβσκαγια** του Βλαντιμίρ και της Δόμνα, που γεννήθηκε στη Μαρίνκα-Μαρίνσκι Ντονιέτσκα και κατοικεί στη Ρόδο, επαγγέλματος παιδίατρος, πρόκειται να παντρευθούν στο Δημαρχείο του Δήμου Ροδίων.

**Ρόδος 20/6/2001**
**Ο δήμαρχος Γεώργιος Γιαννόπουλος**

433-21/6

# Αποζημίωση θα ζητήσει ο Δήμος Ρόδου από τον εκμισθωτή του «Ελλη»

Αποζημίωση θα ζητήσει ο Δήμος Ρόδου από τον εκμισθωτή του ισογείου χώρου του κτιρίου του «Ελλη» για τη χρήση του. Ως γνωστόν, το Ειρηνοδικείο της Ρόδου αποφάσισε την έξωση του εκμισθωτή από το κτίριο.

Η εκτέλεση της απόφασης όμως εκκρεμεί, αφού και ο εκμισθωτής του χώρου προσέφυγε στη Δικαιοσύνη και μπλόκαρε τη διαδικασία.

Το θέμα απασχόλησε χθες τη δημαρχιακή επιτροπή, που αποφάσισε να ζητήσει από τον εκμισθωτή αποζημίωση για τη χρήση του ακινήτου μέχρι την εφαρμογή της απόφασης του δικαστηρίου και την έξωσή του από το κτίριο.

Η αποζημίωση θα καθοριστεί με βάση το 6% της αντικειμενικής αξίας του ακινήτου.

**2η Ενιαία Σχολική Επιτροπή Δ.Ε. Δήμου Ροδίων**

# ΑΝΑΚΟΙΝΩΣΗ

Η 2η Ενιαία Σχολική Επιτροπή Δ.Ε. Δήμου Ροδίων ζητά προσωπικό με σύμβαση ορισμένου χρόνου για το διάστημα από 1/9/2001 έως 30/6/2002 για τον καθαρισμό των αιθουσών διδασκαλίας στο σχολικό συγκρότημα του 1ου - 3ου ΤΕΕ και του Ι.Ε.Κ. Η αμοιβή καθορίζεται κατά αίθουσα.

Οι ενδιαφερόμενοι παρακαλούνται να υποβάλλουν τις αιτήσεις στα γραφεία του 1ου και του 3ου ΤΕΕ το αργότερο μέχρι 22/6/2001

Πληροφορίες: Γραφείο 1ου ΤΕΕ: 0241-21545 (08.00 - 14.30)

Γραφείο 3ου ΤΕΕ: 0241-23094 (15.00 - 19.30)

Ο Πρόεδρος Σχ. Επιτροπής
**Μιχαήλ Χατζημάρκος**
Ο Γραμματέας
**Ελευθέριος Γλαρός**

AE750/1661-21/6




**ROI STUDIOS**

**Ανεξάρτητα διαμερίσματα μέχρι 4 άτομα με καρτοτηλέφωνο**

***Καθαρές αμμουδιές * Καθημερινά φρέσκα ψάρια * Ροδίτικο περιβάλλον***

ΜΙΧΑΛΗΣ Ι. ΧΑΡΟΚΟΠΟΣ
ΛΕΥΚΟΣ - ΚΑΡΠΑΘΟΣ
Τηλ. - FAX 71191

ΓΔ-15/7



**RODOS 2400 CAIR**

*Επιλογή από την Ένωση Γάλλων Οινολόγων σαν ο μοναδικός εκπρόσωπος από τα κρασιά των Ελληνικών νησιών.*

***Χωρίς σχόλια ... (δικά μας)***




1000 VINS DU MONDE
LA SÉLECTION DES OENOLOGUES

**ÎLES GRECQUES**
**RHODES CAIR RHODES**

Rhodos 2400 1999

. . . La robe délicatement nuancée de tons verts augure l'élégance florale puis fruitée (pêche blanche) du nez. En bouche, l'ensemble est léger, voire aérien, et donne un excellent vin d'apéritif . . .
*© 2000 Hachette Livre, Paris.*

"Περιλαμβάνεται στον Φετινό Οδηγό ξένων (μη γαλλικών κρασιών) έχοντας κερδίσει άλλο ένα μετάλλιο στον έγκυρο διεθνή διαγωνισμό Vinalies International Οι δοκιμαστές το περιέγραψαν ότι έχει ανθώδη κομψότητα με άρωμα λευκών ροδάκινων και μια συνολικά αιθέρια ποιότητα. Ένα τέλειο απεριτίφ είπαν και ποιος είμαι εγώ να διαφωνήσω !" . . .
*ATHENS NEWS 01/10/00* WINE OF THE WEEK

...Πρόκειται για ένα θαυμάσιο κρασί με γοητευτική κιτρινοπράσινη σχεδόν καναρινί ρόμπα και έντονη παρουσία $CO_2$. Στην μύτη εκφράζεται με δυνατά αρώματα εξωτικών φρούτων σε φόντο αρωματικών λουλουδιών, πεντακάθαρα και σταθερά. Διαθέτει γεύση ισχυρή ισορροπημένη και παχιά. Επίγευση αναπάντεχα μακρά και καθαρή...

**Περιοδικό ΓΕΥΣΗ** – *Τεύχος Νο 38*





ΝΕΕΣ, ΜΟΝΑΔΙΚΕΣ ΙΔΕΕΣ ΚΑΙ ΕΚΠΛΗΞΕΙΣ ΚΑΘΕ ΜΕΡΑ

***8 επιπλέον λόγοι για να επισκεφθείτε το Casino Rodos***

- *Κερδίστε από 100.000 δρχ. έως και 500.000 δρχ. στο ΔΩΡΕΑΝ ΣΥΜΜΕΤΟΧΗΣ ΛΟΤΤΟ!, (Δευτέρα έως Πέμπτη)*
- *Συγκεντρώστε ΒΑΘΜΟΥΣ με την είσοδό σας και ανταλλάξτε τους με ΠΟΛΥΤΙΜΑ ΔΩΡΑ!*
- *Κερδίστε ένα ΔΩΡΟ στο ΔΩΡΕΑΝ ΣΥΜΜΕΤΟΧΗΣ SLOTS ΤΟΥΡΝΕ! (κάθε Τρίτη στις 18:00)*
- *Γιορτάστε τα γενέθλιά σας στο Casino Rodos! Σας περιμένουμε, με μια αξέχαστη βραδιά και ένα ΜΟΝΑΔΙΚΟ ΔΩΡΟ!*
- *«ΠΡΟΗΓΗΘΕΙΤΕ» του παιχνιδιού, συμμετέχοντας στα ΔΩΡΕΑΝ ΜΑΘΗΜΑΤΑ ΠΑΙΧΝΙΔΙΩΝ! (από Κυριακή έως Πέμπτη, στις 16:00)*
- *Για τους Ροδίτες που μας επισκέπτονται για πρώτη φορά, 2.000 δρχ. από την τιμή του εισιτηρίου εξαργυρώνονται σε ΚΕΡΜΑΤΑ ΚΟΥΛΟΧΕΡΗΔΩΝ!*
- *Πιείτε μία ΣΑΜΠΑΝΙΑ MOET & CHANDON «στην υγειά» των τριών 7ριών σας στο Blackjack!*
- *Απολαύστε ΖΕΣΤΑ ΟΡΕΚΤΙΚΑ στους ορόφους των παιχνιδιών! (καθημερινά, μεταξύ 01:00 και 05:00 π.μ.)*

*... και οι εκπλήξεις συνεχίζονται...*

CASINO RODOS

*Εδώ η διασκέδαση γράφει ιστορία.*

*Παπανικολάου 4, Ρόδος 85 100, Τηλ.: +30(0)241 97500, Fax: +30(0)241 97501, 97417*
*Website: www.casinorodos.gr, e-mail:info@casinorodos.gr*

ΑΕ854/Χ 2488-26/6

**ΠΡΑΚΤΟΡΕΙΟ ΣΑΗΣ**

Ολοήμερες γλυκές καθημερινές αποδράσεις και ξένοιαστα σαββατοκύριακα στα πανέμορφα νησιά μας



ΤΗΛΟ &

ΝΙΣΥΡΟ



Με το ταχύτερο - ασφαλέστερο και υπερσύγχρονο πλοίο

**SEA STAR**

ΤΗΛΕΦΩΝΗΣΤΕ ΓΙΑ ΤΙΣ ΚΡΑΤΗΣΕΙΣ ΚΑΙ ΤΑ ΕΙΣΙΤΗΡΙΑ ΣΑΣ

**Πρακτορείο «ΣΑΗΣ»**

Τάρπον Σπριγκς 42 Δίπλα στην ΠΙΣΤΕΩΣ

Τηλ. 39781 - 2-3 ΑΕ 787/Χ2503-30/6



PELLOS TRAVEL

Σε συνεργασία με το Χριστιανικό Πνευματικό Κέντρο Αγίου Γεωργίου ΑΝΩ:

9ήμερη εκδρομή

**Από 24/6/01 - 3/7/01**

**ΡΟΔΟΣ - ΧΑΛΚΙΔΑ (ΑΠΟΣ ΙΩΑΝΝΗΣ Ο ΡΩΣΣΟΣ) - ΘΕΣΣΑΛΟΝΙΚΗ - ΚΑΤΑΡΡΑΚΤΕΣ ΕΔΕΣΣΑΣ - ΠΑΝΑΓΙΑ ΣΟΥΜΕΛΑ - ΒΕΡΟΙΑ - ΜΕΤΕΩΡΑ - ΜΕΤΣΟΒΟ - ΙΩΑΝΝΙΝΑ (ΛΙΜΝΗ ΙΩΑΝΝΙΝΩΝ - ΣΠΗΛΑΙΟ - ΜΟΥΣΕΙΟ ΚΕΡΙΝΩΝ ΟΜΟΙΩΜΑΤΩΝ) - ΗΓΟΥΜΕΝΙΤΣΑ - ΚΕΡΚΥΡΑ - ΑΧΙΛΛΕΙΟ - ΠΟΝΤΙΚΟΝΗΣΙ - ΠΕΙΡΑΙΑΣ - ΑΙΓΙΝΑ (ΑΠΟΣ ΝΕΚΤΑΡΙΟΣ ΑΙΓΙΝΑΣ) ΠΕΙΡΑΙΑΣ - ΡΟΔΟΣ**

Κυριακή 24/6
Αναχώρηση από Ρόδο για Πειραιά με F/B σε ανάλογη θέση.

Δευτέρα 25/6
Αφιξη στον Πειραιά και αναχώρηση για Χαλκίδα όπου θα επισκεφθούμε τη μονή του Αγίου Ιωάννη του Ρώσου. Αναχώρηση για Θεσσαλονίκη μέσω Τεμπών. Αφιξη. Τακτοποίηση σε Ξ/Δ. Διαν/ση.

Τρίτη 26/6
Πρωινό στο Ξ/Δ. Επίσκεψη στη Μονή της Αγίας Αναστασίας. Επιστροφή στο Ξ/Δ. Διαν/ση.

Τετάρτη 27/6
Πρωινό στο Ξ/Δ. Μετάβαση στην Εδεσσα με τους περίφημους καταρράκτες. Συνεχίζουμε για το όρος Βέρμιο για να επισκεφθούμε την Ιερά Μονή της Παναγιάς Σουμελά. Επιστροφή στη Θεσσαλονίκη. Διαν/ση.

Πέμπτη 28/6
Πρωινό στο Ξ/Δ. Αναχώρηση για Μετέωρα και επίσκεψη σε μια από τις Μονές. Μέτσοβο, Ιωάννινα. Διαν/ση

Παρασκευή 29/6
Πρωινό στο Ξ/Δ. Επίσκεψη στο Σπήλαιο των Ιωαννίνων με τους περίφημους σταλακτίτες και σταλαγμίτες και το Μουσείο των κέρινων ομοιωμάτων. Ακολουθεί μικρή κρουαζιέρα με βαπορέττο στη Λίμνη των Ιωαννίνων (Παμβώτιδα) και το νησάκι της λίμνης. Αναχώρηση για Ηγουμενίτσα και από εκεί με F/B για Κέρκυρα. Διαν/ση.

Σάββατο 30/6
Πρωινό στο Ξ/Δ. Επίσκεψη στα αξιοθέατα της πόλης (Αχίλλειο, Ποντικονήσι - Κανόνι) την εκκλησία του Αγίου Σπυρίδωνος και το μεσημέρι αναχώρηση για Ηγουμενίτσα. Από εκεί μέσω Αντιρίου για Αθήνα. Αφιξη στην Αθήνα. Διαν/ση.

Κυριακή 1/7
Πρωινό στο Ξ/Δ. Μετάβαση με το F/B στην Αίγινα για προσκύνημα στον ιερό Ναό του Αγίου Νεκταρίου. Επιστροφή το απόγευμα στην Αθήνα. Διαν/ση.

Δευτέρα 2/7
Πρωινό στο Ξ/Δ. Ελεύθερη μέρα. Αναχώρηση για Ρόδο το απόγευμα.

Τρίτη 3/7
Αφιξη στη Ρόδο. Τέλος εκδρομής

Στην εκδρομή περιλαμβάνονται
1. Εισιτήρια πλοίου Ρόδος - Πειραιάς - Ρόδος σε τετράκλινες εσωτερικές καμπίνες.
2. Ξεναγήσεις - εκδρομές
3. Μεταφορές με κλιματιζόμενα πούλμαν
4. Ξ/Δ με πρωινό
5. Συνοδός γραφείου
6. Ταξιδιωτική ασφάλεια

Η εκδρομή γίνεται υπό την αιγίδα της Ιερά Μητροπόλεως Ρόδου με τη συνοδεία του πρωτοπρεσβύτερου του Οικουμενικού Θρόνου πατρός Βασιλείου Τσαβαρή

Για αναλυτικά προγράμματα και περισσότερες πληροφορίες

PELLOS TRAVEL

Λ. Καλλιθέας 125 Φαληράκι - Ρόδος

Τηλ.: (0241) 87615, 86298 Fax: (0241) 87616

Κινητό: 0945 949399

Επίσης: Πνευματικό Κέντρο Αγίου Γεωργίου Ανω στον πατέρα Βασίλειο Τσαβαρή

Τηλ. 33675, 33842

AE786-1686-29/6


### Στον απόηχο του εορτασμού του Ολοκαυτώματος

# ΛΑΪΚΙΣΤΙΚΕΣ ΕΚΔΗΛΩΣΕΙΣ

## ΤΙ ΛΕΕΙ Η ΜΕΙΟΨΗΦΙΑ ΣΤΟ ΔΗΜΟΤΙΚΟ ΣΥΜΒΟΥΛΙΟ

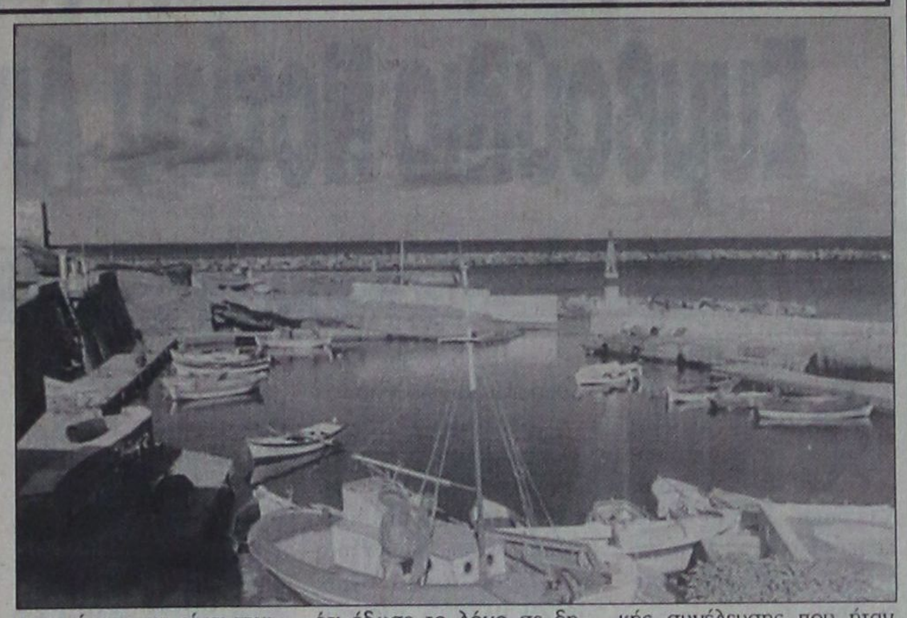

Για τα όσα συνέβησαν στην Κάσο κατά την επέτειο του Ολοκαυτώματος από τον επικεφαλής της δημοτικής παράταξης κ. Δημ. Ερωτόκριτο, εκδόθηκε η παρακάτω ανακοίνωση:

«Μετά τα όσα διαδραματίσθηκαν κατά τη σύσκεψη που έγινε στο δημαρχείο Κάσου την ημέρα του εορτασμού της επετείου του Ολοκαυτώματος και στον απόηχο των γεγονότων αυτών, σαν παράταξη είμαστε υποχρεωμένοι να ασχοληθούμε με το θέμα και να αναφέρουμε τις απόψεις μας που πιστεύουμε ότι βρίσκουν απήχηση στην πλειοψηφία του κασιώτικου λαού.

Κατά την έκτακτη συνεδρίαση του δημοτικού συμβουλίου της 29/5/2001 μεταξύ των άλλων θεμάτων, συζητήθηκε και ο τρόπος εορτασμού της 177ης επετείου του Ολοκαυτώματος.

Η αλήθεια είναι ότι κατά τη συζήτηση του θέματος ακούστηκαν απόψεις και προτάσεις ακόμα και ακραίες ως προς τον τρόπο εορτασμού και ειδικά της αντιμετώπισης που θα έπρεπε να είναι λαμπρός έτσι όπως αρμόζει στην ένδοξη μνήμη των προγόντων μας και να τονίζει παράλληλα την πατροπαράδοτη φιλοξενία του κασιώτικου λαού.

Αυτό που τελικά αποφασίστηκε ομόφωνα ήταν να μην αναφερθεί κανείς από τον δήμαρχο και το δημοτικό συμβούλιο για τα προβλήματα που απασχολούν το νησί μιας και είναι γνωστά και χιλιοειπωμένα στους επίσημους προσκεκλημένους μας και να δώσει απ' ευθείας το λόγο στον εκπρόσωπο της κυβέρνησης και στους βουλευτές για να μας εξηγήσουν γιατί τόσα χρόνια δεν επιλύονται.

Και ερχόμαστε κατά την ημέρα του εορτασμού και συγκεκριμένα στη σύσκεψη στο δημοτικό κατάστημα.

Προλογίζοντας ο δήμαρχος, καταργώντας την απόφαση του Δ.Σ. και μπαίνοντας στο πνεύμα «τώρα που τους βρήκαμε μαζεμένους να τα ακούσουν», άρχισε να καταφέρεται και να αποδίδει ευθύνες ακόμα και σε αυτούς που δεν είχαν καμιά αρμοδιότητα και να καταγγέλλει προς πάσα κατεύθυνση την αδιαφορία των υπευθύνων.

Γι αυτό όμως που ευθύνεται περισσότερο είναι στο ότι έδωσε το λόγο σε δημοτικούς συμβούλους και σε αρκετούς παρευρισκόμενους, αυτοί άρχισαν να υβρίζουν και να καταφέρονται εκμηδενίζοντας πρόσωπα και θεσμούς, δεν τους αφαίρεσε το λόγο επαναφέροντάς τους στην τάξη ως όφειλε.

Αυτού του είδους οι λαϊκίστικες εκδηλώσεις «να τα πούμε ωραία μπροστά στο κοινό μας», και οι οποίες οφείλουμε να ομολογήσουμε βρίσκουν απήχηση χωρίς να παραγνωρίζουμε την ύπαρξη και την οξύτητα των χρόνιων προβλημάτων που απασχολούν το νησί μας καθώς επίσης και τις ευθύνες που έχουν οι όποιοι αρμόδιοι για την επίλυσή τους μας βρίσκουν τελείως αντίθετους.

Γνωρίζουμε ότι η σημερινή δημοτική αρχή κατάργησε την οργάνωση της λαϊκής συνέλευσης που ήταν θεσμός πια να γίνεται την παραμονή του εορτασμού του Ολοκαυτώματος με την αιτιολογία ότι οι μέρες αυτές ήταν μέρες μνήμης και τιμής και μόνο προς ένδοξους προγόνους μας.

Υπάρχουν οι χρονικές στιγμές και οι χώροι όπου μπορούμε να εκθέσουμε, να διεκδικήσουμε και να απαιτήσουμε με όλη τη μαχητικότητα που μας διακρίνει αλλά πάντα στα όρια της ευπρέπειας, την επίλυση των προβλημάτων (επισκέψεις κατά καιρούς σε υπουργεία, περιφέρεια, νομαρχία, λιμενικά ταμεία, κλπ). Εκτός και αν εκεί χαϊδεύουμε αυτιά και εδώ εξαντλούμε όλη τη μαχητικότητά μας.

**Ο επικεφαλής της παράταξης Δημήτρης Ερωτόκριτος»**

### Στη Δημοτική Πινακοθήκη Ρόδου

# Εκθεση ζωγραφικής

## Από τους μαθητές του ειδικού σχολείου

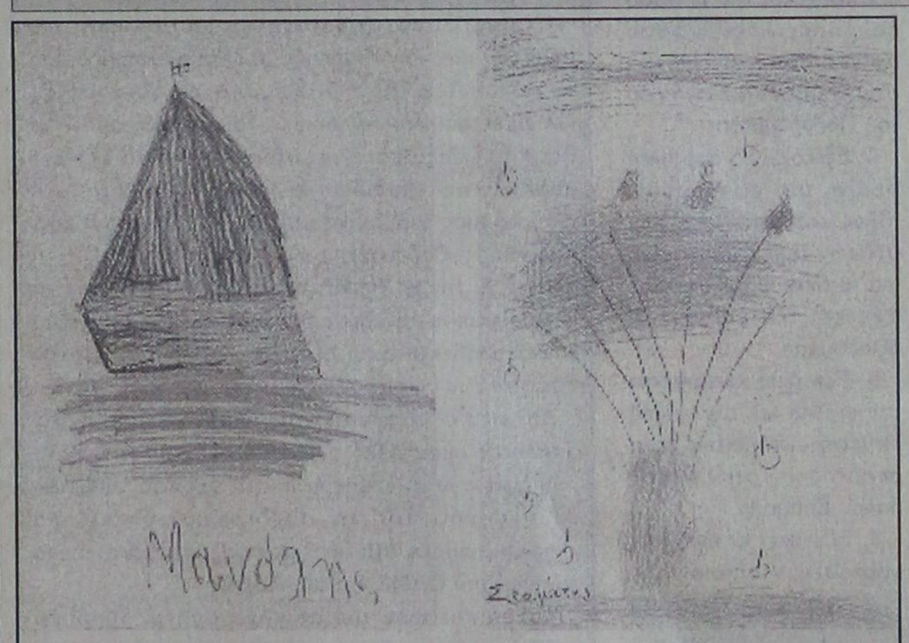

εικόνα 1, έργο μαθητή του 1ου ειδικού σχολείου Ρόδου

εικόνα 2, έργο μαθητή του 1ου ειδικού σχολείου Ρόδου

Η Δημοτική Πινακοθήκη Ρόδου, και ειδικότερα το Τμήμα Εκπαιδευτικών Προγραμμάτων, οργανώνει έκθεση ζωγραφικής των μαθητών του 1ου Ειδικού Σχολείου. Τα έργα φιλοτεχνήθηκαν κατά τη διάρκεια της εκπαιδευτικής ξενάγησης των μαθητών τον περασμένο Μάρτιο.

Με την έκθεση αυτή εγκαινιάζεται σειρά μικρών εκθέσεων με τίτλο «Ζωγραφίζω στην Πινακοθήκη» οι οποίες θα πραγματοποιούνται σε τακτά χρονικά διαστήματα και θα προαβάλλουν τις δημιουργίες των παιδιών, εμπνευσμένες από τα έργα νεοελληνικής τέχνης της συλλογής της Πινακοθήκης.

Η έκθεση αυτή μπορεί να μην περιλαμβάνει ονόματα μεγάλων εικαστικών δημιουργιών αλλά αποτελεί μία εναλλακτική πλευρά της τέχνης «εκθέτοντας» τον ευαίσθητο ψυχικό κόσμο των παιδιών και ιδιαίτερα των παιδιών του 1ου Ειδικού Σχολείου. Ολη αυτή η προσπάθεια εντάσσεται στα πλαίσια της επικοινωνιακής πολιτικής της Πινακοθήκης που στοχεύει να προσελκύσει τα παιδιά και να κάνει την τέχνη μάθημα, παιχνίδι, διασκέδαση, έμπνευση, δημιουργία.

Εγκαίνια έκθεσης:

23 Ιουνίου, ημέρα Σάββατο, 7 μ.μ. στη Ροδιακή Επαυλη.

Διάρκεια έκθεσης: 23 Ιουνίου έως 1 Ιουλίου 2001, ώρες λειτουργίας: 11.00-14.00 & 18.00-20.00 καθημερινά.

Την έκθεση επιμελήθηκε η επιστημονική ομάδα της Πινακοθήκης. Χορηγοί έκθεσης: Goody's - Flocafe, Coca Cola Τρία Εψιλον, Ξενοδοχείο Filerimos, Δισκοπωλείο Manuel, Crocodilino, Αφισόραμα.


Διαφάνειες και μεγενθύνσεις για μπαρ, εστιατόρια, fast food

**Φ. & Ν.**

**ΠΑΧΟΣ**

Γ. Ευσταθίου 11

Τηλ. 26893


# Στα ατομικά ταξίδια μπαίνει και ο Ζορπίδης

## Προτάσεις για 83 προορισμούς

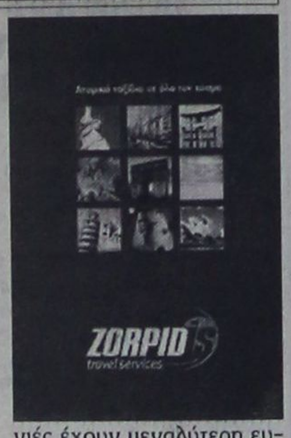


Στο χώρο των ατομικών ταξιδιών μπαίνει πλέον συστηματικά από φέτος ο τουριστικός οργανισμός Zorpidis Travel Services εκδίδοντας, για πρώτη φορά πριν από ενάμιση μήνα, ειδικό κατάλογο ατομικών ταξιδιών.

Η νέα μπροσούρα του Zorpidis, 106 σελίδων, περιλαμβάνει προτάσεις για ταξίδια σε 83 προορισμούς από όλο τον κόσμο. Σύμφωνα με τον διευθυντή του γραφείου Αθηνών κ. Πάνο Κούρο, τα ατομικά ταξίδια από Αθήνα παρουσιάζουν 60% αύξηση φέτος, ενώ αύξηση παρουσιάζεται και από Θεσσαλονίκη, με πρώτο προορισμό την Ευρώπη κυρίως για οικογένειες. Τον τελευταίο μήνα παρουσιάζεται μεγάλη ζήτηση για εξωτικούς προορισμούς με το 95% της ζήτησης να προέρχεται από ζευγάρια και ιδιαίτερα νεόνυμφους.

Σύμφωνα με τον κ. Κούρο, ο μέσος προϋπολογισμός για τα ταξίδια των Ελλήνων είναι γύρω στις 160.000 δρχ. ανά άτομο για 4 νύχτες όσον αφορά την Ευρώπη και 250.000 δρχ για τους εξωτικούς προορισμούς.

Τα τελευταία χρόνια παρατηρείται μία νέα τάση στις ταξιδιωτικές συνήθειες των Ελλήνων μας αναφέρει ο κ. Κούρος. Οι Ελληνες ταξιδιώτες αύξησαν τις σύντομες αποδράσεις των τριήμερων κάτι που έχει ως αποτέλεσμα να δημιουργούνται επαναληπτικοί πελάτες που ταξιδεύουν πολλές φορές το χρόνο.

Τα τελευταία έξι χρόνια τα ατομικά ταξίδια αυξήθηκαν και οι κυριότεροι λόγοι γι αυτό είναι το γεγονός ότι οι νεότερες γενιές έχουν μεγαλύτερη ευχέρεια με τις ξένες γλώσσες, το συνάλλαγμα έχει καταργηθεί και οι περισσότεροι πληρώνουν με πιστωτικές κάρτες, πολλοί έχουν εξοικειωθεί με τους προορισμούς μέσα από τα ταξίδια που έχουν κάνει για επαγγελματικούς λόγους οπότε τους είναι ευκολότερο να επιστρέψουν σε κάποιο προορισμό για διακοπές, η οικονομική 'ψαλίδα' μεταξύ ατομικών και ομαδικών ταξιδιών μειώθηκε αρκετά με συνέπεια εύκολα να αποφασίζει κανείς να κάνει ένα ατομικό ταξίδι και τέλος το Internet έχει βοηθήσει στη γνωριμία με τους διαφόρους προορισμούς του κόσμου.

Παράλληλα, ο Zorpidis κυκλοφόρησε και τα νέα του προγράμματα για ομαδικά ταξίδια Ελλάδας και τα νέα του προγράμματα για ομαδικά ταξίδια στο εξωτερικό. Για πρώτη φορά εμφανίστηκε η κατηγορία 'εξωτικά ταξίδια' με 9 πακέτα διακοπών, ενώ στη κατηγορία 'οδικές εκδρομές' παρουσιάστηκαν δύο νέα προγράμματα για Κωνσταντινούπολη και για διακοπές στο Αϊβαλί.

Να σημειώσουμε ότι ο τουριστικός οργανισμός Zorpidis Travel Services διακινεί περίπου 60.000 Έλληνες τουρίστες το χρόνο για ταξίδια στην Ελλάδα και το εξωτερικό.


*Δύο κορυφαία προϊόντα στην κορυφαία...*




*Οινοθήκη Emery, οινοποιία με παράδοση τριών γενεών, χάρις στο άρτια καταρτισμένο επιστημονικό και τεχνικό προσωπικό και στις τελειοποιημένες σύγχρονες εγκαταστάσεις της, κατορθώνει να παράγει μια πλούσια γκάμα προϊόντων υψηλής ποιότητας με διεθνή αναγνώριση. Τώρα, ένας νέος ξεχωριστός κόσμος σας ανοίγεται με την υπογραφή της Οινοθήκης Emery.*

*Για σας που η ποιότητα ζωής αφορά την κάθε στιγμή, η Οινοθήκη Emery έφερε δύο νέα προϊόντα. Τη μπύρα KROMBACHER και το μεταλλικό ανθρακούχο νερό APOLLINARIS.*

***Η μπύρα KROMBACHER,*** *παράγεται από νερό που αναβλύζει στην περιοχή των εργοστασιακών εγκαταστάσεων, διαλεγμένους λυκίσκους από τις περιοχές που προέρχονται οι καλύτερες σχετικές φυτοκαλλιέργειες, κριθάρι ζυθοποιίας από θερινό καρπό με διπλό στάχυ καθώς επίσης και δυνατή φρέσκια μαγιά βιολογικής παραγωγής.*

***Το εμφιαλωμένο νερό APOLLINARIS,*** *είναι το πιο δημοφιλές ανθρακούχο μεταλλικό νερό στην Γερμανία.*

*Μια νέα σελίδα ποιοτικής ζωής σας ανοίγεται με τα δύο κορυφαία προϊόντα στην κορυφαία Οινοθήκη Emery.*

ΟΙΝΟΘΗΚΗ EMERY

*Αυστραλίας 28, 85100 Ρόδος,*
*Τηλ.: (0241) 29111, 22715, Fax: (0241) 22716*

AE 876/X2538-30/6

PELLOS TRAVEL

7ήμερη Εκδρομή

**ΡΟΔΟΣ - ΜΕΤΕΩΡΑ - ΠΗΛΙΟ - ΒΟΡΕΙΕΣ ΣΠΟΡΑΔΕΣ - ΣΚΟΠΕΛΟΣ - ΣΚΙΑΘΟΣ - ΧΑΛΚΙΔΑ (ΑΓΙΟΣ ΙΩΑΝΝΗΣ Ο ΡΩΣΣΟΣ) - ΠΕΙΡΑΙΑΣ - ΡΟΔΟΣ**

Σάββατο 7/7
Αναχώρηση το απόγευμα στις 16.00 από Ρόδο για Αθήνα με πλοίο F/B.

Κυριακή 8/7
Αφιξη στον Πειραιά στις 09.00. Επιβίβαση σε πούλμαν και αναχώρησηγια Μετέωρα (διαδρομή Αθήνα - Θήβα - Καμένα Βούρλα - Αλμυρός - Βελεστίνο - Λάρισα - Τρίκαλα - Καλαμπάκα). Αφιξη στην Καλαμπάκα το απόγευμα. Τακτοποίηση στο Ξ/Δ. Δείπνο. Βράδυ ελεύθερο για βόλτα στην πόλη. Διαν/ση.

Δευτέρα 9/7
Πρωινό στο Ξ/Δ. Επιβίβαση στο πούλμαν. Αναχώρηση και επίσκεψη στη Μονή του Μεγάλου Μετέωρου - Μεταμορφώσεως και στη Μονή της Αγίας Τριάδος. Το απόγευμα αναχώρηση μέσω Τρικάλων, Πήλιο, ανάβαση στην Πορταριά. Επίσκεψη στο Μουσείο Θεόφιλου όπου υπάρχουν έργα τέχνης και ζωγραφικής. Ανάβαση στα Χάνια. Αργά το απόγευμα επιστροφή στο Ξ/Δ στο Βόλο. Διαν/ση.

Τρίτη 10/7
Πρωινό στο Ξ/Δ. Επιβίβαση στο πούλμαν και ολοήμερη εκδρομή με πλοίο στην πανέμορφη Σκιάθο. Αργά το απόγευμα επιστροφή στο Βόλο. Προαιρετική διασκέδαση σε κέντρο του Βόλου. Διαν/ση στο Ξ/Δ.

Τετάρτη 11/7
Πρωινό στο Ξ/Δ. Επιβίβαση στο πούλμαν και ολοήμερη εκδρομή με πλοίο στην πανέμορφη Σκόπελο. Αργά το απόγευμα επιστροφή στο Βόλο και διαν/ση στο Ξ/Δ.

Πέμπτη 12/7
Πρωινό στο Ξ/Δ. Αναχώρηση και επιβίβαση στο πούλμαν. Επίσκεψη στον Αγιο Ιωάννη τον Ρώσσο στην Εύβοια και αναχώρηση μέσω Χαλκίδας για Πειραιά. Αφιξη στον Πειραιά αργά το απόγευμα. Επιβίβαση στο πλοίο. Αναχώρηση για Ρόδο.

Παρασκευή 13/7
Αφιξη στη Ρόδο. Τέλος εκδρομής

Στην εκδρομή περιλαμβάνονται
1. Εισιτήρια πλοίου Ρόδος - Πειριαάς - Ρόδος σε β' θέση 112.000 δρχ. το άτομο. Εισιτήρια γ' θέσης 102.000 δρχ. το άτομο.
2. Ξεναγήσεις - εκδρομές
3. Εισιτήρια πλοίων Βόλος - Σκιάθος - Βόλος - Σκόπελος
4. Μεταφορές με κλιματιζόμενα πούλμαν
5. Ξ/Δ με πρωινό
6. Συνοδός γραφείου
7. Ταξιδιωτική ασφάλεια

Για αναλυτικά προγράμματα και περισσότερες πληροφορίες

PELLOS TRAVEL

Λ. Καλλιθέας 125 Φαληράκι - Ρόδος
Τηλ.: (0241) 87615, 86298 Fax: (0241) 87616
Κινητό: 0945 949399
Επίσης κ. Νίκος Τσουκάλη τηλ. 0972 431432

ΑΕ 721/1687-5/7

### Από τη Δευτέρα στη Μύκονο

# Συνεδριάζει το Περιφερειακό Συμβούλιο Νοτίου Αιγαίου

## ΚΑΙ Η ΕΠΙΤΡΟΠΗ ΠΑΡΑΚΟΛΟΥΘΗΣΗΣ ΤΟΥ ΠΕΠ

Στις 25 και 26 Ιουνίου θα πραγματοποιηθεί στην αίθουσα συνεδριάσεων του Ξενοδοχείου Royal Myconian, στη Μύκονο, Συνεδρίαση του Περιφερειακού Συμβουλίου Νοτίου Αιγαίου.

Τα θέματα της Συνεδρίασης αυτής είναι:

1. Περιφερειακό Επιχειρησιακό Πρόγραμμα Νοτίου Αιγαίου 1994-1999 (2001)

Εξέταση πορείας υλοποίησης και ολοκλήρωσης έργων/ενεργειών του Προγράμματος

2. Περιφερειακό Επιχειρησιακό Πρόγραμμα Νοτίου Αιγαίου 2000-2006

• Εγκριση Εσωτερικού Κανονισμού Λειτουργίας Επιτροπής Παρακολούθησης

• Εγκριση Συμπληρώματος Προγραμματισμού

• Εγκριση Κριτηρίων Επιλογής/Ενταξης Πράξεων

• Εγκριση Ετήσιας Εκθεσης Προγράμματος για το 2000

• Ενημέρωση για τις Ειδικές Δράσεις του Προγράμματος (Αστική Ανάπτυξης-Ανάπτυξη της Υπαίθρου-Καινοτόμες Δράσεις-Κοινωνία της Πληροφορίας)

• Προγραμματισμός ενεργειών έως την επόμενη Συνεδρίαση της Επιτροπής Παρακολούθησης

• Λοιπά θέματα

Στις 27 Ιουνίου στον ίδιο χώρο θα ακολουθήσει η 1η Συνεδρίαση της Επιτροπής Παρακολούθησης του Π.Ε.Π. Νοτίου Αιγαίου 2000-2006, για την οποία θα εκδοθεί ξεχωριστό αναλυτικό Δελτίο Τύπου, με τα θέματα που πρόκειται να συζητηθούν.

### Η ΕΠΙΤΡΟΠΗ ΠΑΡΑΚΟΛΟΥΘΗΣΗΣ

Στις 27 Ιουνίου θα πραγματοποιηθεί στην αίθουσα συνεδριάσεων του Ξενοδοχείου Royal Myconian, στη Μύκονο, η 1η Συνεδρίαση της Επιτροπής Παρακολούθησης του Π.Ε.Π. Νοτίου Αιγαίου 2000-2006.

Η Επιτροπή Παρακολούθησης, η οποία είναι Επιτελικό όργανο με κύρια ευθύνη τον έλεγχο της αποτελεσματικότητας και της ποιότητας υλοποίησης του Προγράμματος, έχει τις ακόλουθες αρμοδιότητες:

1. Επιβεβαιώνει ή προσαρμόζει το Συμπλήρωμα Προγραμματισμού, καθώς και κάθε μεταγενέστερη τροποποίησή του.

2. Εξετάζει και εγκρίνει τα κριτήρια επιλογής/ένταξης των πράξεων (έργων-ενεργειών).

3. Αξιολογεί τακτικά τις εξελίξεις και την πρόοδο που σημειώνεται όσον αφορά στην επίτευξη των συγκεκριμένων στόχων του Προγράμματος

4. Εξετάζει τα αποτελέσματα της εφαρμογής, ιδίως την επίτευξη των στόχων που έχουν τεθεί για τα διάφορα μέτρα, καθώς και την ενδιάμεση αξιολόγηση.

5. Εξετάζει κι εγκρίνει την ετήσια και την τελική έκθεση εκτέλεσης πριν αποσταλούν στην Ευρωπαϊκή Επιτροπή.

6. Εξετάζει κι εγκρίνει προτάσεις τροποποίησης του Προγράμματος που δεν επιφέρουν αλλαγή στη συνολική και την ετήσια συμμετοχή των Ταμείων.

7. Εξετάζει οποιαδήποτε πρόταση τροποποίησης του περιεχομένου της απόφασης της Επιτροπής, σχετικά με τη συμμετοχή των Ταμείων, με τη σύμφωνη γνώμη της Διαχειριστικής Αρχής του Προγράμματος και προτείνει σχετικά στη Διαχειριστική Αρχή του Κ.Π.Σ.

8. Προτείνει στη Διαχειριστική Αρχή οποιαδήποτε τροποποίηση του Προγράμματος, που μπορεί να συντελέσει στην επίτευξη των στόχων του Προγράμματος ή να βελτιώσει τη διαχείριση της παρέμβασης, συμπεριλαμβανομένης και της οικονομικής διαχείρισης.

9. Θεσπίζει τον εσωτερικό της κανονισμό σε συμφωνία με τη Διαχειριστική Αρχή του Προγράμματος και τη Διαχειριστική Αρχή του Κ.Π.Σ., σύμφωνα με τον Ν. 2860/2000.

Στην 1η συνεδρίασή της η Επιτροπή Παρακολούθησης καλείται:

• να εγκρίνει τον Εσωτερικό Κανονισμό Λειτουργίας της

• να εγκρίνει το Συμπλήρωμα Προγραμματισμού, δηλ. το κείμενο που αφορά στην υλοποίηση της στρατηγικής και των προτεραιοτήτων του Προγράμματος και το οποίο περιλαμβάνει λεπτομερή στοιχεία σε επίπεδο Μέτρου, δηλ.

• Την Περίληψη-Επιγραμματική Παρουσίαση του Προγράμματος

• Τα Τεχνικά Δελτία των Μέτρων

• Ανακεφαλαιωτικό Πίνακα με τους Δείκτες πραγματοποίησης-αποτελέσματος-επιπτώσεων σε επίπεδο Μέτρου

• Τους Χρηματοδοτικούς Πίνακες του Προγράμματος σε επίπεδο Μέτρου

• Την εκ των προτέρων (ex ante) Αξιολόγηση

• Το Επικοινωνιακό Σχέδιο Δράσης για την Πληροφόρηση και τη Δημοσιότητα του Προγράμματος

• Τους τρόπους Ηλεκτρονικής Ανταλλαγής Δεδομένων

• να εγκρίνει τα Γενικά (σε επίπεδο Προγράμματος) και τα Ειδικά (σε επίπεδο Αξονα Προτεραιότητας και Μέτρου) Κριτήρια Επιλογής Πράξεων

• να εγκρίνει την Ετήσια Εκθεση του Προγράμματος για το έτος 2000

• να ενημερωθεί για τις Ειδικές Δράσεις του Προγράμματος

• να προγραμματίσει τις ενέργειές της έως την επόμενη Συνεδρίασή της.

## Οι καθηγητές υπέρ της εκδήλωσης που οργάνωσαν οι φοιτητές!..

Η Α' ΕΛΜΕ (που ελέγχεται από αριστερούς και τη Νέα Δημοκρατία) τάσσεται υπέρ της εκδήλωσης που οργάνωσαν οι φοιτητές και ο ΣΥΝ κατά την τελετή των αποκαλυπτηρίων του ανδριάντα του Ανδρέα Παπανδρέου και καταδικάζουν τη ...βάρβαρη επίθεση των αστυνομικών.

Το κείμενο της ανακοίνωσης έχει ως εξής:

«Χαιρετίζουμε την πανηγυρική αθώωση των μαθητών μας του 15μελούς μαθητικού συμβουλίου του 2ου Λυκείου Ρόδου, από το Μονομελές Πλημμελιοδικείο Ανηλίκων. Το γεγονός αποτελεί θετική εξέλιξη κατά της «βιομηχανίας διώξεων» μαθητών και εκπαιδευτικών που εντάσσεται στα πλαίσια μιας τρομοκρατικής και αντιδημοκρατικής, πολιτικής μεθόδευσης.

Το Δ.Σ. της Α' ΕΛΜΕΔ και όλοι ανεξαιρέτως οι εκπαιδευτικοί, καταδικάσαμε από την πρώτη στιγμή την απαράδεκτη αυτή δίωξη και συμβάλλαμε στην αθώωση των μαθητών μας.

Δηλωτικό της αποφασιστικότητας και της απόλυτης ομοψυχίας των εργαζομένων σε θέματα που αφορούν τη δημοκρατία στο σχολείο, είναι και το γεγονός πως το συνδικαλιστικό κίνημα εκπροσωπήθηκε στη δίκη με υψηλόβαθμα στελέχη του από την ΟΛΜΕ και την ΑΔΕΔΥ.

Καταδικάζουμε την αδικαιολόγητη, βάρβαρη επίθεση των αστυνομικών δυνάμεων κατά των φοιτητών, που διαδήλωναν ειρηνικά την αντίθεσή τους στην κυβερνητική πολιτική, την Κυριακή 17 Ιουνίου 2001, στην περιοχή γύρω από τους χώρους του Πανεπιστημίου.

Το αποτέλεσμα των αψυχολόγητων αστυνομικών επιχειρήσεων ήταν ο τραυματισμός πολλών φοιτητών και η πρόκληση αναστάτωσης στην περιοχή.

Αποτελεί πρωτοφανές πολιτικό ολίσθημα, δείγμα άκρατου πολιτικού αμοραλισμού και ασέβειας, πράξη με έντονα τα χαρακτηριστικά της προβοκάτσιας, την ίδια ώρα που καλούνται επισήμως τοπικοί φορείς μεταξύ των οποίων και η Α' ΕΛΜΕ Δωδεκανήσου, για να συμμετέχουν σε εκδήλωση με αφορμή τα αποκαλυπτήρια του ανδριάντα του Α. Παπανδρέου, να μεταφέρονται τραυματισμένοι φοιτητές στο Νοσοκομείο επειδή τόλμησαν να διαδηλώσουν ειρηνικά με την ευκαιρία της παρουσίας κυβερνητικού κλιμακίου.

Οι εκπαιδευτικοί,

Απαιτούμε να αποκαλυφθούν στον ροδιακό λαό οι εμπνευστές αυτής της απαράδεκτης μεθόδευσης.

Καλούμε τους τοπικούς φορείς να καταδικάσουν άμεσα αυτές τις πρακτικές που είναι ξένες προς το δημοκρατικό φρόνημα και ήθος του λαού μας.

Για το Δ.Σ. της Α'ΕΛΜΕΔ

Ο πρόεδρος Β. Καραγιάννης

Ο γ.γραμματέας Μ. Νικολάου

ΑΡΧΩΝ ΣΑΜΑΡΤΖΗΣ

20 ΧΡΟΝΙΑ ΜΟΝΩΣΕΙΣ



ΜΟΝΩΣΕΙΣ ΤΑΡΑΤΣΩΝ

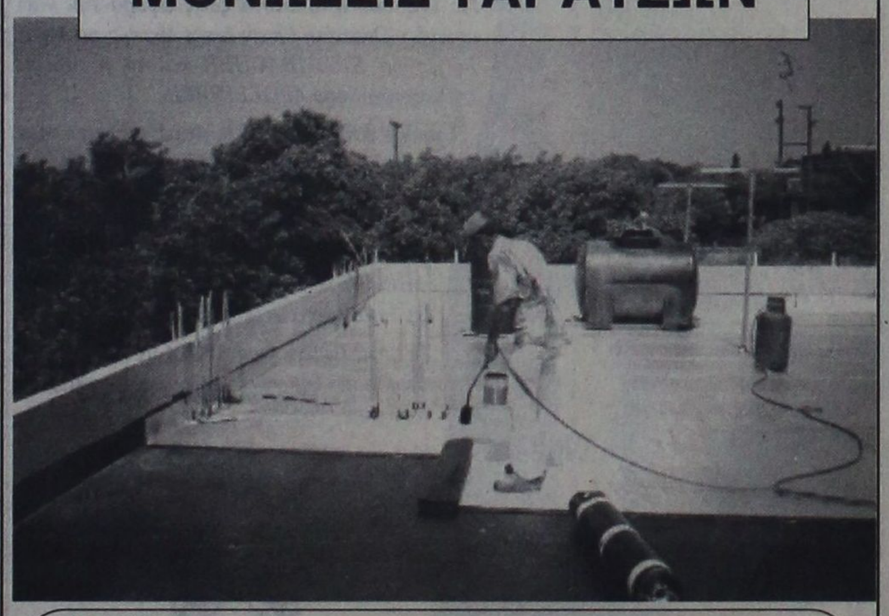

ΔΙΑΘΕΣΗ:

ΑΡΧΩΝ ΣΑΜΑΡΤΖΗΣ

ΜΟΝΩΤΙΚΑ ΥΛΙΚΑ -ΜΟΝΩΣΕΙΣ
Τηλ. 23030, 32054, 67790
1) Ερυθρού Σταυρού 21 2) Κέντρο Μόνωσης Ρόδου: Μιχαήλ Πετρίδη 69

ΑΕ 522Χ2484-30/6

ΟΙΚΟΔΟΜΙΚΕΣ-ΤΕΧΝΙΚΕΣ
ΕΜΠΟΡΙΚΕΣ-ΕΠΙΧΕΙΡΗΣΕΙΣ

ΑΦΟΙ ΑΣΒΕΣΤΗ Ο.Ε.

Κ. Τσαλδάρη 26-Ρόδος
☎ 32809-74325-74326

ΠΩΛΟΥΝΤΑΙ

● ΔΙΑΜΕΡΙΣΜΑΤΑ υπερούξ διαφόρων διαστάσεων

ΕΓΓΥΗΣΗ Η ΠΟΛΥΕΤΗ ΠΕΙΡΑ ΜΑΣ

ΑΕ 254Χ2490-30/6

ΑΙΓΑΙΟΚΤΗΜΑΤΙΚΗ

ΠΩΛΟΥΝΤΑΙ ΤΑ ΚΑΤΩΘΙ ΑΚΙΝΗΤΑ
(Δ.Δ.= Δάνεια Δεκτά)
ΔΙΑΜΕΡΙΣΜΑΤΑ: ΕΤΟΙΜΟΠΑΡΑΔΟΤΑ ΚΑΙΝΟΥΡΓΙΑ ΚΑΙ ΜΕΤΑΧΕΙΡΙΣΜΕΝΑ

ΔΥΑΡΙΑ (1 υπν.)
35τ.μ. στο Νιοχώρι, 12.000.000
40τ.μ. καινούργιο στους Δασκάλους 16.000.000 (Δ.Δ)
63τ.μ.ημιυπόγειο σε κολώνες με αυλή στην Ανάληψη 8.000.000 δρχ.
67τ.μ. (2 studio) στην Ιαλυσό, 20.000.000
ΤΡΙΑΡΙΑ (2 υπν.)
63τ.μ. στο Μόντε Σμιθ α΄ ορ. 21.000.000 δρχ. (Δ.Δ)
69τ.μ. καινούργιο στην Απ. Παύλου 25.000.000 (Δ.Δ)
70τ.μ. στη Σωτήρος 24.500.000 δρχ. (Δ.Δ)
75τ.μ. Ρόδου Λίνδου (Ροδίνι) ισόγειο με αυλή, 24.000.000 (Δ.Δ)
85τ.μ. στο Νιοχώρι, 22.000.000 (Δ.Δ)
83τ.μ. (ρετιρέ) στη Σάββα Διάκου (μπετά) 11.000.000
85τμ. καινούργιο Ροδίνι 33.000.000 (ΔΔ)
90τ.μ. (ημ/γειο) λουξ στη Μιρ. Πετρίδη 23.000.000
90τ.μ. καινούργια στα Κοσκινού 31.000.000 (Δ.Δ)
91τ.μ. (3 studio) στην Ιαλυσό 30.000.000
95 τ.μ. ημ/γειο στη Τσαλδάρη σε μπετά 12.000.000
95τ.μ. καινούργιο στην Αταβύρου, 36.000.000 (Δ.Δ) Απ. - γκαράζ
95τ.μ. καινούργιο στο Μίρα Μάρε, 33.000.000 (Δ.Δ)
140τ.μ. ορ/σμα, Πειραιώς, σε σοβά α΄ ορόφ. 32.000.000 (Δ.Δ)
ΤΕΣΣΑΡΙΑ (3 υπν.)
112τμ. (3 υπν.) καινούργιο στο Ροδίνι 43.000.000 (Δ.Δ)
116τ.μ. καινούργιο - θέρμανση στην Ανάληψη, 43.000.000 (Δ.Δ)
120τ.μ. (υπ) καινούργιο στην Κέννεντυ με αυλή, 25.000.000
124τ.μ. καινούργιο στην Αταβύρου, 47.000.000 (Δ.Δ)
130τ.μ. οροφ/σμα σε σοβά στην Ανάληψη, 24.000.000 (Δ.Δ)
130τ.μ. καινούργιο στα Κοσκινού, 44.000.000 (Δ.Δ)
133τ.μ. καινούργιο λούξ Μήδεια (με γκαράζ) 53.000.000 (Δ.Δ)
138τ.μ. στην Μάρκου Κλαδάκη (ορ/σμα) 36.000.000 (ΔΔ)
149 τ.μ. στην Αισχύνης 8 ετών ορ/σμα 47.000.000 (ΔΔ)
ΠΕΝΤΑΡΙΑ (4 υπν) ΚΑΙ ΑΝΩ
112τ.μ. δυόρ. διαμ/σμα στην Κανοδά 30.000.000 δρχ. (Δ.Δ)
145 τ.μ. Στρ. Ζήση (4 υπν) 40.000.000 (Δ.Δ)
ΜΕΖΟΝΕΤΤΕΣ - ΜΟΝΟΚΑΤΟΙΚΙΕΣ - ΠΑΛΙΑ ΣΠΙΤΙΑ
70τ.μ. παραδοσιακό στην Κρεμαστή 35.000.000 (Δ.Δ)
85τ.μ. καινούργια έτοιμη σε 1.500 οικόπεδο στα Κοσκινού, 35.000.000. (Δ.Δ)
104τ.μ. παλιό σπίτι στην Κολονιάλε, 10.000.000 (Δ.Δ)
117τμ. καινούργιο στη Γεωργίου Παπανδρέου 47.000.000 (Δ.Δ)
125τ.μ. (με 40 μ. υπογ) μονοκατοικία σε μπετά στο Παραδείσι, 20.000.000 δρχ.
125τ.μ. σε 1,5 στρ. στη Θολό 70.000.000
130τ.μ. (και σοφίτα) σατην Ιαλυσό, 60.000.000 (Δ.Δ)
140 τ.μ. μονοκατοικία Ομήρου στην Παλιά Πόλη 25.000.000
155 τ.μ. μεζονέτα στους Δασκάλους, 63.000.000 (Δ.Δ)
160τ.μ. μονοκατοικία λουξ στη Νίσυρο 30.000.000
200τ.μ. μονοκατοικία σε 2.320 τμ. οικ/δο λουξ κατασκευής στα Μάσαρι 75.000.000
230τ.μ. σε 2.000 τμ. στα Κοσκινού, 95.000.000 (Δ.Δ)
230τ.μ. παραδοσιακό αρχοντικό, 70.000.000 (Δ.Δ
230τ.μ. βίλα σε μπετά έξω από τη Λίνδο, 5 στρ. οικ. 50.000.000
234τ.μ. μεζονέτα στην Ιξιά, σε 1000τ.μ. οικόπεδο 94.000.000 (Δ.Δ)
270τ.μ., (1/3 τελειωμένο, 2/3 σοβά) Κοσκινού - θέα 60.000.000
280τμ. (2 διαμ/τα) ισ. α΄ ορ. σε 3.700 τ.μ. οικόπεδο στην Ιαλυσό 125.000.000 (Δ.Δ)
ΚΑΤΑΣΤΗΜΑΤΑ - ΓΡΑΦΕΙΑ:
23τ.μ. στη Σωκράτους, 140.000.0000
31τ.μ. Καμείρου 14.000.000 (Δ.Δ)
39τμ. στην Αγ. Αναστασία 12.000.000 (Δ.Δ)
48τ.μ. στο Μανδράκι 100.000.000
70τ.μ. στον Αγ. Ιωάννη, 30.000.000 (Δ.Δ)
80 τ.μ. δυόροφο κτίριο στο Μανδράκι 120.000.000
85τ.μ. (με γκαρσονιέρα ) 40.000.000 στο Ροδίνι
90τ.μ. στο Νιοχώρι, 63.000.000 (Δ.Δ)
175τμ. κατάστημα επί της Λεωφόρου Ρόδου - Λίνδου 70.000.000 (Δ.Δ)
230 κτίριο (ισ. κατ/μα α΄ γραφείο) στην Π. Πόλη 50.000.000
320τμ. (βιοτ.) στα Ασγούρου 55.000.000
400τμ. (υπ. ισ. όδεια α΄ ορ.) κολώνες Μήδεια 80.000.000 (Δ.Δ)
Κτίριο στη Στρ. Ζήση υπ. 65 τ.μ. - ισ. 65 τ.μ. Διαμέρ. α΄ ορ. 145 τμ .100.000.000 (Δ.Δ)
ΟΙΚΟΠΕΔΑ:
500 τ.μ. στο Μίρα Μάρε Σ.Δ. 0,8 45.000.000
500τμ. εντός στις Καλυθιές 17.000.000
800 τ.μ. πλησίον Πίνδου Σ.Α. 0,8 100.000.000
1000τμ. (Σ.Δ.0,8) Μικ. Πετρίδη 80.000.000 (Δ.Δ)
1054 τμ. όπιν Ιαλυσό κοντά στο Βράχο
1.150 τ.μ. στην Ιαλυσό Σ.Δ. 0,4 40.000.000
1.230 τ.μ. στα Κοσκινού 50% κάλυψη 40.000.0000
1.720 τ.μ. στην Παστίδα (κτίζει 400) 16.000.000
2 στρ. Βουνάρια Ιαλυσό (κτίζει 200 τμ.) 35.000.000
5.500 τ.μ. στην Παστίδα 18.000.000
4.000 τ.μ. στα Ασγούρου, 30.000.000
4000τμ. Νερά Καλλιθέας 60.000.000
4000τμ.στους Τρεις (20κ/δα) 30.000.000
2.750 τ.μ. πάνω στ' άσφαλτο στα Κοσκινού 45.000.000
11.150 τ.μ. στο Τσαΐρι 50.000.000

ΤΗΛΟ: ΔΙΑΘΕΤΟΥΜΕ ΜΕΓΑΛΗ ΠΟΙΚΙΛΙΑ ΟΙΚΟΠΕΔΩΝ

ΖΗΤΟΥΝΤΑΙ ΜΕΤΑΧΕΙΡΙΣΜΕΝΑ ΔΙΑΜΕΡΙΣΜΑΤΑ
(ΑΜΕΣΗ ΠΩΛΗΣΗ)

➤ ΔΙΑΘΕΤΟΥΜΕ ΚΑΤΑΣΤΗΜΑΤΑ, ΟΙΚΟΠΕΔΑ, ΑΓΡΟΤΕΜΑΧΙΑ ΚΑΙ ΕΠΙΧΕΙΡΗΣΕΙΣ
➤ ΑΝΑΛΑΜΒΑΝΟΥΜΕ ΤΗΝ ΠΩΛΗΣΗ ΤΩΝ ΑΚΙΝΗΤΩΝ ΣΑΣ ΣΕ ΣΥΝΤΟΜΟ ΧΡΟΝΙΚΟ ΔΙΑΣΤΗΜΑ ΜΕ ΥΠΕΥΘΥΝΟΤΗΤΑ ΚΑΙ ΕΧΕΜΥΘΕΙΑ ΣΤΗ ΡΟΔΟ - ΑΘΗΝΑ- ΠΕΙΡΑΙΑ

ΒΑΖΟΥΚΟΥ ΡΕΝΑ

ΜΕΣΙΤΗΣ ΑΣΤΙΚΩΝ ΣΥΜΒΑΣΕΩΝ

Πληροφορίες τηλ. (0241) 22943-28838, FAX: 28838
Διευθ. Γραφείου: Δημ. Θεοδωράκη 3 Τ.Κ. 85100 Ρόδος
10-1 το πρωΐ καθημερινά και 6.30 - 9.00 το απόγευμα Δευτέρας και Πέμπτης
e-mail.vazoukou@otenet.gr

ΑΕ 523Χ2500 - 30/6

## Σε λύκεια και γυμνάσια της Ρόδου

# Οι αριστούχοι μαθητές

Ανακοινώθηκαν χτες τα ονόματα μαθητών και μαθητριών που αρίστευσαν από λύκεια και γυμνάσια της Ρόδου. Τα ονόματα των αριστούχων είναι τα εξής:

**3ο ΕΝΙΑΙΟ ΛΥΚΕΙΟ ΡΟΔΟΥ**

**Αριστεύσαντες**

**Τάξη : Α΄**

1. Παράφορου Μαρούλα 19,9
2. Καντή Βαρβάρα 19,8
3. Παπαγιαννάκη Κωνσταντίνα 19,8
4. Τσαμπικάκη Ειρήνη 19,8
5. Μητσού Γεώργιος 19,7
6. Χούλλης Δημήτρης 19,6
7. Χριστοφή Παρασκευή 19,6
8. Παταβούκας Ευάγγελος 19,5
9. Γκαβογιάννης Νικήτας - Δημήτριος 19,3
10. Ροδίτης Νικόλαος 19,2
11. Βαρβάρης Ιωάννης 19,1
12. Παπαντωνίου Σταμάτιος 19
13. Δικησσίση Μοσχούλα 18,9
14. Μήτση Βασιλική 18,9
15. Μπουκουβάλα Ελένη 18,9
16. Περράκης Πολυχρόνης 18,8
17. Δημητρακοπούλου Αννα 18,6
18. Μαυρουλέας Δημήτριος 18,5
19. Νάνου Αικατερίνη 18,5
20. Πολίτης Σεβαστιανός 18,5
21. Αντωνιάδη Μάρα 18,4
22. Ευσταθίου Ζηνοβία 18,3
23. Τουρκομανώλη Σουλτάνα 18,3
24. Φακιδαράκη Μιχαλίτσα 18,3
25. Παπαδημητρίου Δημήτριος 18,2
26. Μαμουζέλος Αλέξανδρος 18,1

**Προαχθέντες**

**Τάξη : Α΄**

1. Αγγελόπουλος Παναγιώτης
2. Αναστασιάδης Ιωάννης
3. Αντωνιάδη Μάρα
4. Αντωνιάδης Γεώργιος
5. Αντωνιάδης Σωτήρης
6. Αρβανιτίδης Κωνσταντίνος
7. Αρνιθενού Διαμαντούλα
8. Αττιτής Γεώργιος
9. Βαλσαμίδη Πολυξένη
10. Βαρβάρης Ιωάννης
11. Βαρδαλής Αγγελος - Χρήστος
12. Βελιάδης Αναστάσιος
13. Βελώνη Κάρμεν
14. Βερδελής Γεώργιος
15. Βλαστός Γεώργιος
16. Βουγιούκα Μαρία
17. Γαλουζής Δανιή - Οττο
18. Γιορδαμνή Ειρήνη
19. Γιώτας Ιωάννης
20. Γκαβογιάννης Νικήτας - Δημήτριος
21. Γκινή Κοκκονιώ
22. Γκρόσλερ Κωνσταντίνα
23. Γούναρης Εμμανουήλ
24. Δανέζης Εμμανουήλ
25. Δημητρακοπούλου Αννα
26. Δημόπουλος Ιωάννης
27. Διακοδημητρίου Ιωάννης
28. Δικησσίση Μοσχούλα
29. Ελευθερίου Κωνσταντίνος
30. Ελιαδάκης Ηλίας
31. Ερωτόκριτος Εμμανουήλ
32. Ευαγγελίδου Παρασκευή
33. Ευγενικού Μαρία
34. Ευσταθίου Ζηνοβία
35. Ζηδιανάκη Μαρία - Ευριδίκη
36. Ζωγράφου Παναγιώτα
37. Θεοφίλης Αργύρης
38. Καλαβρός Παναγιώτης
39. Καλημέρης Κωνσταντίνος
40. Καναβού Σοφία
41. Καντή Βαρβάρα
42. Κάππα Μαρία - Γιολάντα
43. Καστανίδη Μαριέττα - Ναν.
44. Καστανίδη Φλώρα
45. Καστρήτσιος Δημήτριος - Ιωάννης
46 Κατσίβα Βενετία
47. Κοντός Χριστόδουλος
48. Κουγκρά Ευανθία
49. Κουλουμπρή Χαρίκλεια
50. Κουμπιάδης Ιωάννης
51. Κουνάκη Παρασκευή
52. Κουρδουνάκη Μαρία
53. Κουρδουνάκης Χαράλαμπος
54. Κουρουτζάκη Χαρίκλεια
55. Κουτσανέλου Πιπίνα Μαρία
56. Κουτσελίνη Δήμητρα
57. Κρητικού Μικαέλα
58. Κύρη Αντιγόνη
59. Κωνσταντινίδης Γεώργιος
60. Κώστα Μαριάνθη
61. Κωστομοίρη Ειρήνη - Δάφνη
62. Κωτσαδάμ Κωνσταντίνος
63. Λαουδίκος Πέτρος
64. Μααν Χεσσαρι Λούης Γκολσα
65. Μακρής Στέφανος
66. Μαλανδρή Ασημίνα
67. Μαμουζέλος Αλέξανδρος
68. Μανιά Ιουλιέττα
69. Μαστής Μιχαήλ
70. Μαστοράκη Αναστασία
71. Μάστορη Ειρήνη
72. Μαυρίδου Χριστίνα
73. Μαυρουλέας Δημήτριος
74. Μήτση Βασιλική
75. Μητσού Γεώργιος
76. Μιχαήλου Ευαγγελία
77. Μουρούτσου Λεμονιά
78. Μπακαλούμας Αναστάσιος
79. Μπογδάνη Ελενα
80. Μπόλη Αννα
81. Μπουκουβάλα Ελένη
82. Μπουχούνα Ορσαλία
83. Μυλωνά Καλλιόπη
84. Νάκκας Νικόλαος
85. Νάνου Αικατερίνη
86. Νικολούλια Μαριάνθη
87. Παγάνης Κωνσταντίνος
88. Παπαγιαννάκη Κωνσταντίνα
89. Παπαγεωργίου Μαρία
90. Παπαδημητρίου Δημήτριος
91. Παπαλεξίου Αννα
92. Παπαντωνίου Σταμάτιος
93. Παπασταματάκης Ελευθέριος
94. Παπουτσή Ευαγγελία
95. Παράφορου Μαρούλα
96. Παρδαλού Τσαμπίκα
97. Παταβούκας Ευάγγελος
98. Πατρός Σπυρίδων
99. Περράκης Πολυχρόνης
100. Πετράκη Μαρία
101. Πιαδίτη Ειρήνη
102. Πολίτης Σεβαστιανός
103. Πουλάκη Καλλιόπη
104. Ροδίτη Χαριστούλα
105. Ροδίτης Νικόλαος
106. Ρούσου Χαριστούλα
107. Σαρασουάτη - Δαλιάνη Παρασκευή
108 Σαρρή Αννα
109. Σκαλτσάς Μιχαήλ
110. Σκορδής Νικόλαος
111. Σπανού Σοφία
112. Σταυλάς Βασίλειος
113. Στεργάκη Χριστίνα
114. Τάσιου Νικολία
115 Τζαμπέρη Νατάσα
116. Τηλιακού Χρυσάνθη
117. Τουρκομανώλη Σουλτάνα
118 Τσαγκάρης Νικόλαος
119. Τσαμπικάκη Ειρήνη
120. Φακιδαράκη Μιχαλίτσα
121. Χαραλαμπίδη Δέσποινα
122. Χαρκιανάκης Ματθαίος
123. Χατζηλαζάρου Σταμάτης - Γεώργιος
124. Χατζηλάμπου Πέτρος
125. Χατζηνικόλας Μιχαήλ
126. Χούλλης Δημήτρης
127. Χριστοφάκης Ηλίας
128. Χριστοφή Μαρία
129. Χριστοφή Παρασκευή
130. Χριστοφής Απόστολος
131. Χριστοφίδη Αννα - Μιχαέλα
132. Χρυσανθής Βασίλειος
133. Χρυσούλης Ιωάννης
134. Ψαρράς - Χατζηγεωργίου Τριαντάφυλλος

**ΕΝΙΑΙΟ ΛΥΚΕΙΟ ΙΑΛΥΣΟΥ**

**Τάξη : Α΄**

1. Διακομιχάλης Μιχαήλ 20
2. Τζωρτζή Δέσποινα 19,3
3. Ορφανός Νικόλαος 18,1
4. Σμαραγδιού Εμμανουήλ 18,1

**ΓΥΜΝΑΣΙΟ ΙΑΛΥΣΟΥ**

**Αριστεύσαντες**

**Τάξη : Α΄**

1. Καββαλάκης Γεώργιος 19 11/12
2. Σταθάκη Βαρβάρα 19 11/12
3. Μάλτα Αγάπη 19 10/12
4. Παπαγούρα Σεβαστή 19 10/12
5. Ντέλλα Βαρβάρα 19 8/10
6. Καραγιάννης Χρήστος 19 9/12
7. Κιούρδη Αιμιλία 19 9/12
8. Σακέλλη Μαρία - Αγγελική 19 7/12
9. Σμαραγδιού Σταύρος 19 7/12
10. Κουφού Χριστίνα 19 6/12
11. Παπαεμμανουήλ Μαρία 19 6/12
12. Μυλωνά Ευαγγελία 19 5/12
13. Τασιούλης Αλέξανδρος 19 5/12
14. Κυριακού Δημήτριος - Τσαμπίκος 19 3/12
15. Ατσικνούδας Δημήτριος 19 1/12
16. Κουλούμπρη Ελένη 19 1/12
17. Κίμογλου Μαρία 18 11/12
18. Βραΐλα Στέλλα - Ευαγγελία 18 8/12
19. Διάκουλα Δέσποινα 18 7/12
20. Τσαμπή Γεωργία 18 7/12
21. Νικολίτσης Σταύρος - Μιχαήλ 18 6/12
22. Φωτεινός Ιωάνης - Μάγκνου 18 6/12

**Τάξη : Β΄**

1. Καϊζερλή Ντουσάλ 19 10/11
2. Ουζούνοφ Ατανάς - Μπλαγκό 19 10/12
3. Καραγιάννη Ελένη - Μιχαλίτσα 19 9/12
4. Τζωρτζή Αννα 19 8/12
5. Μαστρογιάννη Μαρία 19 6/12
6. Διακομιχάλη Βέρα 19 5/12
7. Λέτσιος Βασίλειος 19 5/12
8. Παρασκευά Μαρία 19 5/12
9. Παπαχατζής Γεώργιος 19 3/12
10. Χανδακάρης Ελευθέριος 19 2/12
11. Παπαθεοδώρου Αργυρώ 18 11/12
12. Κυπραίου Ελένη 18 10/12

**Τάξη : Γ΄**

1.Κωτσιοπούλου Ιωάννα 20
2. Παπαχρήστου Μιχαήλ 20
3. Παναγιώτου Νεφέλη 19 10/13
4. Δημητρά Σταματία 19 9/13
5. Καββαλάκης Ματθαίος 19 9/13
6. Πατούνα Παρασκευή 19 7/13
7. Δημητράκη Μαρία 19 6/13
8. Ταμιωλάκη Φωτεινή 19 5/13
9. Καλλιστής Νικόλαος 19 2/13
10. Κυπραίος Ελευθέριος 19 2/13
11. Διακογιαννάκης Γεώργιος 18 12/13
12. Ερωδιάδης Ιωάννης - Μιχαήλ 18 12/13
13. Λαδικός Δημήτριος 18 9/13
14. Αλβανός Μιχαήλ 18 9/13
15. Μαλιάκκας Μιχαήλ 18 9/13
16. Παπαγρηγορίου Γεωργία 18 9 /13
17. Κουτσαμπάση Δέσποινα 18 8/12

**ΓΥΜΝΑΣΙΟ ΠΑΡΑΔΕΙΣΙΟΥ**

**Αριστούχοι**

**Τάξη : Α΄**

1. Αυγουστάκη Ελένη 19 3/11
2. Θωμόπουλος Θωμάς 19 9/11
3. Πατάκας Νικόλαος 18 6/11
4. Πιπικάκης Γεώργιος 18 9/11
5. Σκαμπίλη Δέσποινα 19 4/11
6. Σπάρταλη Αγγελική 18 10/11
7. Τσαμπαλιέρος Ιωάννης 18 7/11
8. Χατζηαλεξίου Λουκάς 19/2/11

**Τάξη : Β΄**

1. Κουλούμπρη Ελένη 19
2. Μιχαήλογλου Αικατερίνη 19 8/11
3. Νικηταρής Μιχαήλ - Πανορμίτης 18 9/11
4. Παραή Μαρία - Αγγελική 19 9/11
5. Σαμαράς Ιωάννης 19 10/11
6. Χαραλάμπους Αικατερίνη 19 4/11

**Τάξη : Γ΄**

1. Γιαννιού Δέσποινα 20
2. Κουφοβασίλη Ιφιγένεια 19 5/12
3. Μαλτέζος Γεώργιος 19 4/12
4. Σταυριανού Σταματία 18 11/12
5. Τσέλου Αγγελική 19 7/12

**ΓΥΜΝΑΣΙΟ ΠΑΡΑΔΕΙΣΙΟΥ**

**Απολύονται**

**Τάξη : Γ΄**

1. Βολοτσάκας Αντώνης
2. Γιαννιού Δέσποινα
3. Γκάϊδας Δημήτρης
4. Διακογεωργίου Κατερίνα
5. Θεοφιλίδης Αντώνης
6. Καρανάτσιου Σταυρούλα
7. Καρίκης Παναγιώτης
8. Κουφοβασίλη Ιφιγένεια
9. Μαλτέζος Γεώργιος
10. Μόσχου Βασιλική
11. Μυριαλλάκη
12. Πήχη Δέσποινα
13. Πιπάκης Βασίλης
14. Πότσου Σάββας
15. Πότσου Στεφανία
16. Σαββάκης Αλέξανδρος
17. Σορωνιάτη
18. Σταυριανού Σταματία
19. Σταυριανού Τσαμπίκα
20. Τασσέ Αντελιάνα
23. Τσέλου Αγγελική
24. Χατζηδιάκου Εμμανουήλ


## Τουριστικές επενδύσεις από τις κατασκευαστικές

**ΜΕΤΕΧΟΥΝ ΜΕΓΑΛΕΣ ΕΤΑΙΡΙΕΣ**



Ο τομέας του τουρισμού, λόγω και της διοργάνωσης της Ολυμπιάδας το 2004, έλκει τις μεγάλες τεχνικές εταιρίες, οι οποίες προχωρούν σε "γιγαντιαίες" επενδύσεις, σύμφωνα με χθεσινό δημοσίευμα της εφημερίδας "Εκτροπή".

Η Τεχνική Ολυμπιακή, που απέκτησε το Πόρτο Καρράς στη Χαλκιδική έναντι 23 δισ. δραχμών από την Εθνική Τράπεζα σκοπεύει να προχωρήσει σε εκσυγχρονισμό των δύο μονάδων μέχρι το 2005 δαπανώντας ποσό 80δισ.

Στα Αστέρια της Γλυφάδας έχει ήδη ολοκληρωθεί η πρώτη φάση του Star City που περιλαμβάνει τη δημιουργία θεματικού πάρκου κλπ με τη συμμετοχή του Ομίλου ΑΛΤΕ ο οποίος μαζί με το γαλλικό όμιλο Accor έχει αναλάβει την κατασκευή και εκμετάλλευση του ξενοδοχείου Sofitel στα Σπάτα.

Στο «παιχνίδι» και η Lamda Development με την κατασκευή οικιστικού συγκροτήματος 202 κατοικιών σε έκταση 10,4 στρεμμάτων στο Ξυλόκαστρο, ενώ η Θεμελιοδομή προσανατολίζεται στην κατασκευή 85 ανεξάρτητων οικοπέδων σε έκταση που απέκτησε στο Διόνυσο. Η Κ. Ι. Σαραντόπουλος ολοκλήρωσε πρόσφατα την κατασκευή παραθεριστικών κατοικιών στο Σούνιο επενδύοντας 2,5 δισ. δραχμές.



**ΓΙΑ ΣΠΟΥΔΕΣ ΣΤΗΝ ΙΤΑΛΙΑ ελάτε στους ΚΑΛΥΤΕΡΟΥΣ:**

**CENTRO SOCRATES - L'AQUILA**

**Κέντρο υποδοχής και προετοιμασίας Ελλήνων υποψηφίων για τα ιταλικά πανεπιστήμια**

Τώρα που τελείωσαν οι εξετάσεις επιλέξτε τα **εντατικά προγράμματα προετοιμασίας** του κέντρου μας:

***Τον Ιούλιο στη Ρόδο και τον Αύγουστο στην Ιταλία ή Ιούλιο και Αύγουστο Ιταλία***

Για περισσότερες πληροφορίες επικοινωνήστε με τη γραμματεία του κέντρου μας (στα ελληνικά):
Τηλ. 00393487421938 FAX 00390862318306
e-mail: centrosocrates@excite.it
ή με το φροντιστήριο ιταλικών
της κ. Αυγερινού Δέσποινας τηλ. 0241 - 76877

AE408-1700-24/6



GR Grand Hotel Rhodes

Day & Night

*Naiades by the Pool*



Στήν τροπική ατμόσφαιρα της μεγάλης πισίνας του Grand Hotel, το Ναιάδες λειτουργεί με ανανεωμένο Μενού ως Καφέ-Ουζερί (10:30 - 17:30

*Piano Bar*

Το γνωστό σημείο συνάντησης στο κέντρο της Πόλης.

Ο Τάκης Τσώνης κάθε βράδυ* στο πιάνο. (20:30 - 01:00)

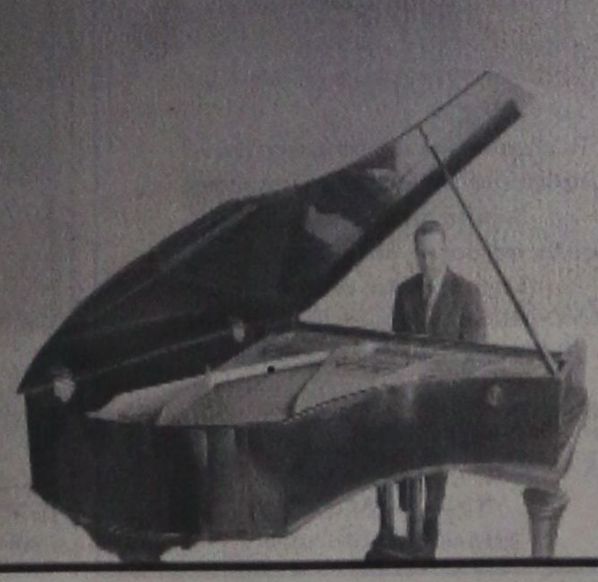

* Εκτος Τρίτης

A Member of MITSIS

AE 525X2479-30/6

# Ματιές στα σπορ

## Παρελθόν για τον Κλεάνθη αποτελεί ο γκολκήπερ Σαρδέλης

### Επιστρέφει στο Διγενή Κοσκινού

Επιστροφή στα παλιά γνωστά λημέρια για τον Γιάννη Σαρδέλη! Ο έμπειρος τερματοφύλακας, όπως όλα δείχνουν θα συνεχίσει την καριέρα του στον Διγενή Κοσκινού μετά και από επιθυμία του ίδιου. Ηδη έχει συζητήσει με τη διοίκηση του συλλόγου και απομένουν μόνο τα τυπικά για να ολοκληρωθεί η συμφωνία.

Μετά από την εξέλιξη αυτή, ο Κλεάνθης Παραδεισίου θα αναζητήσει τον αντικαταστάτη του Σαρδέλλη παίρνοντας κάποιον άλλο τερματοφύλακα.

Από χθες ο Νίκος Μαντικός και ο συνεργάτης του Στάθης Φαρμακίδης αναζητούν την καλύτερη δυνατή λύση εν όψει της νέας αγωνιστικής περιόδου.

## Μηδενίστηκε η ομάδα των Ροδίων δικηγόρων

### Αδοξος αποκλεισμός από την τελική φάση του ποδοσφαιρικού πρωταθλήματος

Με άδοξο τρόπο, αποκλείστηκε η ποδοσφαιρική ομάδα του Δικηγορικού Συλλόγου Ρόδου από την τελική φάση του πρωταθλήματος των Δικηγορικών Συλλόγων της χώρας!

Αιτία του αποκλεισμού τους στάθηκε το γεγονός ότι ενώ ήταν να μεταβούν το περασμένο Σαββατοκύριακο στα Γιάννενα, προκειμένου να αντιμετωπίσουν την αντίστοιχη ομάδα των Ιωαννίων, αυτό δεν κατέστη δυνατόν να πραγματοποιηθεί λόγω έλλειψης εισιτηρίων!

Στη συνέχεια ακολούθησαν επαφές με τους Γιαννιώτες συναδέλφους τους να γίνει το παιχνίδι αυτό το Σαββατοκύριακο!

Ομως το αίτημά τους αυτό δεν έγινε δεκτό, αφού διάφορες κοινωνικές υποχρεώσεις (;) δεν τους επέτρεψαν να συναινέσουν. Ετσι μοιραία η ομάδα του Δικηγορικού Συλλόγου Ρόδου αποκλείστηκε από την τελική φάση της Πάτρας, που θα γίνει μέσα στο πρώτο δεκαήμερο του Ιουλίου!

Να αναφέρουμε ότι η ομάδα των Ιωαννίνων, προκρίθηκε στην τελική φάση του πρωταθλήματος!

### Στο τέλος του αθλητικού προγράμματος

## Ανοικτή εκδήλωση για τις γυναίκες του Δήμου Καμείρου

Η Επιτροπή Παιδείας και Αθλησης του Δήμου Καμείρου, μετά την επιτυχημένη διεξαγωγή του προγάμματος «γυναίκα και άθληση». που διεξήχθη με τρία τμήματα συμμετέχοντας 80 περίπου γυναίκες απ' όλα τα δημοτικά διαμερίσματα του Δήμου Καμείρου, κατά το 8μηνο Οκτώβριος 2000 - Μάιος 2001, διοργανώνει εκδήλωση για τη λήξη του προγράμματος την Παρασκευή 22 Ιουνίου 2001 και ώρα 20.00 στο κιόσκι του Αγίου Σουλά.

Στην εκδήλωση αυτή που θα διεξαχθεί παρουσία και του δημάρχου Καμείρου Στέφανου Δημητρά, θα απονεμηθούν αναμνηστικά διπλώματα σε όλες τις γυναίκες που συμμετείχαν στο πρόγραμμα, άσχετα από το χρονικό διάστημα που το παρακολούθησαν, ως αναγνώριση και επιβράβευση της συμμετοχής και των προσπαθειών τους.

Θα ακολουθήσει συζήτηση με προτάσεις για παρόμοια προγράμματα αλλά και για άλλα θέματα που απασχολούν τις γυναίκες του Δήμου. Για το λόγο αυτό, η εκδήλωση είναι ανοικτή για όλες τις γυναίκες που επιθυμούν να παρευρεθούν, ασχέτως με το αν συμμετείχαν στο πρόγραμμα ή όχι.

ΚΛΙΜΑΤΙΣΤΙΚΑ

TOKAI - WHITE WESTING HOUSE




ΨΥΞΗ - ΘΕΡΜΑΝΣΗ

9000 BTU
12.000 BTU
16000 BTU
18000 BTU
24000 BTU

Τα κλιματιστικα του επομενου αιωνα
Αψογη εμφανιση - μικρες διαστασεις
Χαμηλη σταθμη θορυβου
Υψηλες αποδοσεις σε ψυξη & θερμανση
Η τιμη του ειναι εκπληξη!!!
Μεχρι 36 ατοκες δοσεις
Πληρης τεχνικη υποστηριξη

ΑΝΤΙΠΡΟΣΩΠΟΣ ΡΟΔΟΥ
Ν.ΚΑΜΠΟΥΡΑΚΗΣ - Μ.ΦΛΑΓΚΟΣ Ο.Ε.
ΑΓ.ΑΝΑΣΤΑΣΙΑΣ 9 ΡΟΔΟΣ
ΤΗΛ.0241 31320 - 20859

AE 518/X2501-30/6

# Καταγγελία του ΠΑΣ Γιάννενα για ΟΦΗ, Μάουρο και Αστυνομία Ρόδου

### Χαρακτηρίζει «τόπο εκτέλεσης» το Εθνικό Στάδιο

Δεν ήταν μόνο η απρεπής συμπεριφορά ορισμένων οπαδών του ΟΦΗ, αλλά και η χειρονομία του Μάουρο Σίλβα, και η «αδυναμία» της Αστυνομίας να προφυλάξει τους οπαδούς - εκδρομείς του στη Ρόδο, που πείραξε την ΠΑΕ ΠΑΣ Γιάννενα!

Σχετική είναι η ανακοίνωση της ΠΑΕ ΠΑΣ Γιάννενα:

«Η αθλιότητα, ο βαρβαρισμός των οπαδών του ΟΦΗ και η ανικανότητα έως περίεργη αδιαφορία της αστυνομίας ήταν τα κυρίαρχα στοιχεία που επικράτησαν στη Ρόδο.

Η καλά οργανωμένη δολοφονική επίθεση των οπαδών του ΟΦΗ στους φιλάθλους του ΠΑΣ Γιάννενα αποδίδει στο ακέραιο την άποψη που είχαν οι ιθύνοντες της κρητικής ομάδας στην υπόθεση της εξυγίανσης του ποδοσφαιρικού αθλήματος. Η επιδρομή των βαρβάρων στο σμαραγδένιο νησί, ευτυχώς ολίγων, απέδειξε για μία ακόμα φορά ότι η σκοπιμότητα αφήνει κατά μέρος τις έννοιες αθλητισμός - ευγενής άμιλλα. Η καταστροφική μανία απέναντι στις περιουσίες των Ροδίων και το πλιατσικολόγημα μας επιστρέφουν στην εποχή των κατσικοκλεφτών και του τεντιμποϊσμού.

Σαν να μην έφταναν όλα όσα πλήρωσε η πόλη της Ρόδου, το καλά οργανωμένο σχέδιο λειτούργησε και στον αγωνιστικό χώρο με τους πληρωμένους επιδειξίες της κρητικής ομάδας. Ολη η λεβεντιά των Κρητικών εστιάστηκε στα γεννητικά όργανα του Μάουρο που βρήκε τρόπο να γίνει επιδειξίας στους φιλάθλους της ηπειρωτικής ομάδας. Και καλά αυτός αγωγή δεν είχε, αφού στη χώρα του ο πολιτισμός προφανώς είναι είδος σε ανεπάρκεια, οι περήφανοι κατά τα άλλα μυστακοφόροι Κρητικοί τι ακριβώς επιβράβευσαν με το χειροκρότημά τους;

Η λεβεντιά είναι συνυφασμένη με την παιδεία που διαθέτει ο κάθε τόπος, και στο συγκεκριμένο θέμα η Ηπειρος παραμένει στην πρώτη θέση.

Αυτούς τους Κρητικούς παραδίδουμε σήμερα στη δημόσια χλεύη και αυτούς τους «φιλάθλους» τους χαρίζουμε σε όσους διαφεντεύουν στο χώρο του ποδοσφαίρου.

Με τέτοιους παράγοντες και «φιλάθλους» η εξυγίναση θα εξακολουθεί να γράφεται στα γεννητικά όργανα του επιδειξία Βραζιλιάνου ποδοσφαιριστή Μάουρο, τον οποίο δυστυχώς ανέχεται η πάντα φιλόξενη Ελλάδα των «Καζανάκηδων».

Οτι εξευτελίστηκε και διασύρθηκε η αστυνομία της Ρόδου είναι έργο του υπουργού Δημόσιας Τάξης να το εξετάσει και να αποδώσει ευθύνες. Οτι όμως καταρρακώθηκε η αξιοπρέπεια και το φιλότιμο του Ελληνα από ένα διαστρεμμένο ποδοσφαιριστή ονόματι Μάουρο είναι υπόθεση όλων και πρέπει να προβληματίσει την ελληνική πολιτεία. Ηδη έπρεπε την Κυριακή το βράδυ να έχει κινηθεί η διαδικασία της απέλασης, κάτι το οποίο δυστυχώς δεν έγινε. Ολη η Ελλάδα είδε εκείνο που ο διαιτητής Αγγελάκης και οι παρατηρητές δεν είδαν.

Εστω και αυτήν τη στιγμή ζητούμε από την πολιτεία να δείξει την ανάλογη ευαισθησία και να πράξει τα δέοντα. Σε διαφορετική περίπτωση επιβραβεύεται ο τραμπουκισμός και η αλητεία, κάτι που το φίλαθλο κόσμο της Ηπείρου τον βρίσκει κάθετα αντίθετο.

Ευιασθησίες, που δεν έδειξε η δισίκηση της ΕΠΑΕ όταν όριζε σαν τόπο «εκτέλεσης» του ΠΑΣ Γιάννενα τη Ρόδο. Ενώ για ΑΕΚ - Ολυμπιακό ήταν ακατάλληλος τόπος εξορίας, κρίθηκε κατάλληλος για τον ΠΑΣ Γιάννενα, ο οποίος καταδικάστηκε να ανοίξει και να κλείσει το πρωτάθλημα με εξορία».

**Καταγγελία των φιλάθλων**

Σε καταγγελία προχώρησε ο σύνδεσμος φιλάθλων ΠΑΣ Γιάννενα «Blue Vayeros». Οι οπαδοί ρίχνουν μεγάλες ευθύνες στην αστυνομία του νησιού επειδή δεν προστάτευσε τους Γιαννιώτες και δεν εφάρμοσε το αρχικό σχέδιο, σύμφωνα με το οποίο δεν υπήρχε περίπτωση να έρθουν αντιμέτωποι οι οπαδοί των δύο ομάδων πριν φτάσουν στο γήπεδο. Το σχέδιο σύμφωνα με την καταγγελία των οργανωμένων δεν εφαρμόστηκε, με επακόλουθο οι οπαδοί του ΟΦΗ να αιφνιδιάσουν τους Γιαννιώτες και να τραυματίσουν ιδιαίτερα σοβαρά τρεις απ' αυτούς (ο ένας έχασε το μάτι του).

## Ο Κολοσσός με πολλούς παίδες στο «Πανελλήνιο» εφηβικό!

Στην α΄ φάση του Πανελληνίου πρωταθλήματος του μπάσκετ εφήβων αγωνίζεται από σήμερα ο πρωταθλητής Δωδεκανήσου Κολοσσός.

Στο Κλειστό γυμναστήριο του ΜΕΤΣ στις 4 μ.μ. η ομάδα του Νίκου Φραγκεσκάκη θα παίξει κόντρα στην ΑΕΚ.

Αύριο θα αγωνιστεί με την Καλαμάτα, την ίδια ώρα και στο ίδιο γήπεδο.

Αν καταφέρει να εξασφαλίσει την πρώτη θέση του ομίλου, τότε η «θαλασσί» ομάδα θα περάσει στα τελικά.

Στο ρόστερ του Κολοσσού, τρεις παίκτες είναι έφηβοι, οι Σταύρος Παρδακάς (1983), Κίμων Πουζουκάκης (1984), έξι παίδες (1985), οι Στέργος Φραγκεσκάκης, Νίκος Σπανουδάκης, Γιώργος Μακράκης, Κώστας Βλάσης, Αντώνης Αγαπητάκης, Γιώργος Μαρουλάκης και τρεις παμπαίδες, οι Νίκος Τρίμης (1986), Σπύρος Αλεξίου (1987) και Βαγγέλης Γιακουμάκης (1987).

Οπως μας δήλωσε ο κ. Φραγκεσκάκης, στόχος όλων των παιδιών είναι η αξιοπρεπής εμφάνιση και η αποκόμιση εμπειριών.

## Τέλος ο Μαριεττής από τον Ακουσίλαο

Δεν θα είναι υποψήφιος στις επικείμενες εκλογές του Ακουσιλάου ο Γιάννης Μαριεττής. Αυτό γνωστοποίησε ο ίδιος με χθεσινή του δήλωση.

Συγκεκριμένα:

«Υπηρέτησα τον Α.Σ. Ακουσίλαο από διάφορες θέσεις πάρα πολλά χρόνια, τα τελευταία δε 5-6 χρόνια απομείναμε 3-4 άτομα σχεδόν οι ίδιοι κάθε χρόνο.

Προσωπικά, μετά από τόσα χρόνια, νιώθω κουρασμένος και επιθυμώ να αποδεσμευτώ για να ξεκουραστώ. Για αυτό το λόγο και δεν θα είμαι υποψήφιος για μια θέση στο δ.σ. του Ακουσιλάου.

Δηλώνω όμως ότι όποιο και αν είναι το νέο διοικητικό συμβούλιο του Ακουσιλάου θα το βοηθήσω με όλες μου τις δυνάμεις».

## Αποφασίζουν για εκλογές τα μέλη του δ.σ. του ΑΣ Ρόδος

### Συνεδριάζουν σήμερα στα γραφεία του συλλόγου

Με την ελπίδα να υπάρξει απαρτία - για να μην καθυστερήσει η εξέλιξη της διαδικασίας- πραγματοποιείται σήμερα το απόγευμα στα γραφεία του συλλόγου μια από τις πιο κρίσιμες συνεδριάσεις των μελών του διοικητικού συμβουλίου του Α.Σ. Ρόδος.

Σε αυτήν πρόκειται να γίνει ο οικονομικός απολογισμός του απερχόμενου δ.σ., να «κλείσουν» τα βιβλία και να προκηρυχθούν εκλογές σε συγκεκριμένη ημερομηνία, ώρα και φυσικά χώρο.

Το ζητούμενο είναι λοιπόν να υπάρξει απαρτία για να πραγματοποιηθεί η συνεδρίαση ούτως ώστε να ξεκαθαρίσει η ημερομηνία των εκλογών, κάτι το οποίο θεωρείται το πιο βασικό απ'όλα για να ετοιμαστεί η ομάδα εν όψει της νέας αγωνιστικής περιόδου.




Σε αντίθετη περίπτωση, τα πάντα θα είναι εις βάρος του συλλόγου, καθώς είναι ξεκάθαρο πως χωρίς την πραγματοποίηση των εκλογών δεν μπορεί να κάνει το σχεδιασμό του -ο οποίος μάλιστα θα πρέπει να γίνει και σύντομα- για την Εθνική Ερασιτεχνική Κατηγορία.

Σημειώνεται πως από τη στιγμή που αποφασιστεί το πότε θα γίνουν οι εκλογές, θα πρέπει να περάσουν τουλάχιστον δύο ημέρες βάσει νόμου για να ξεκινήσουν οι διαδικασίες εκλογής νέου διοικητικού συμβουλίου.

## Οι βαθμοί των εξετάσεων της σχολής διαιτησίας

Από το Σύνδεσμο Διαιτητών Ποδοσφαίρου Δωδεκανήσου ανακοινώθηκαν τ' αποτελέσματα των εξετάσεων της 20/5/2001, που έχουν ως εξής:

**Α) Νέας σχολής (επιτυχόντες):**

1) Καραχανής Γεώργιος βαθμός 9,40
2) Φουκαράς Αγγελος βαθμός 8,90
3) Γρεβένης Αλέξανδρος βαθμός 8,67
4) Μάγκος Ελευθέριος βαθμός 8,50
5) Κετσές Δημήτριος βαθμός 8,47
6) Διαμαντέας Νικόλαος βαθμός 8,17
7) Μπιλίρης Βασίλειος βαθμός 8,10
8) Αλαχιώτης Στυλιανός βαθμός 7,93
9) Νικολέττος Τσαμπίκος βαθμός 7,87
10) Νότιος Νεκτάριος βαθμός 7,47
11) Μοσχόπουλος Ευάγγελος βαθμός 7,30
12) Σιδηρόπουλος Αναστάσιος βαθμός 7,17
13) Γυφτόπουλος Γεώργιος βαθμός 7,07
14) Καστανάκης Κωνσταντίνος βαθμός 6,73
15) Αλεξανδράκης Δημήτριος βαθμός 6,60
16) Παλάζης Παναγιώτης βαθμός 6,47

**Β) Από Γ΄ σε Β΄ Ερασιτεχνική Κατηγορία (προάγονται):**

1) Μοντιάδης Αντώνιος βαθμός 7,60
2) Φεσσάρας Νικόλαος βαθμός 7,47
3) Πανάς Κωνσταντίνος βαθμός 7, 13
4) Σάββενας Παναγιώτης βαθμός 6,50

**Γ) Από Β΄ σε Α΄ Ερασιτεχνική κατηγορία (Προάγονται):**

1) Κατέρης Βασίλειος βαθμός 7,07
2) Μηνάς Δημήτριος βαθμός 7

## Τα σωματεία που ψηφίζουν στις εκλογές της ΕΠΣΔ

Εβδομηνταένα σωματεία έχουν δικαίωμα ψήφου στις μεθαυριανές εκλογές της Ενωσης Ποδοσφαιρικών Σωματείων Δωδεκανήσου.

Πιο συγκεκριμένα πρόκειται για τα ακόλουθα:

Απόλλων Καλυθιών, Α.Σ. Ρόδος, Π.Α.Ο. Διαγόρας, Αναγέννηση Εμπωνας, Ηρακλής Μαριτσών, Διαγόρας Βατίου, Καλυμνιακός, Κλεόβουλος Λίνδου, Φοίβος Κρεμαστής, ΑΕΡΑ Αφάντου, Αντίμαχος, Ορφέας Ρόδου, Αρης Αρχαγγέλου, Κλεάνθης Παραδεισίου, Α.Ε. Λέρου, Ευαγόρας, Θύελλα Πυλώνας, Α.Ε. Κως, Αγιος Γεώργιος Μαλώνας, Διγενής Κοσκινού, Ο.Φ. Ιστρίου, Δόξα Λέρου, Δόξα Καρδάμαινας, Ακουσίλαος Φανών, Δόξα Ψίνθου, Ασπίδα Απολάκκιάς, ΑΣ. Τήλου, Αστέρας Παστίδας, Ηρακλής Λάρδου, Απόλλων Απολλώνων, Α.Ε. Κατταβιάς, Π.Α.Ο. Κω, Νικαγόρας Κεφάλου, Αντιγόρας Κω, Αναγέννηση Ασφενδιού, Ολυμπιακός Καλύμνου, Εθνικός Αρχίπολης, Δήμητρα Δαματριάς, Πολυβώτης Νισύρου, Αστέρας Μασσάρων, Ερμής Καλυθιών, Ηλιος Ιαλυσού, Πολύστρατος Λαέρμων, Α.Ο. Σύμης, Ιάλυσος 97, Αρχάγγελος Α.Ο., Ατρόμητος Διμυλιάς, Ροδιακός, Αλθαιμένης Κρητηνίας, Ευκλής Σορωνής, Δαμάγητος Θεολόγου, Ποσειδών Καρπάθου, Ασπίδα Σαλάκου, Π.Α.Σ. Ασκληπιού, Α.Ο. Καλαβάρδα, Δωριέας, Γ.Σ. Διαγόρας, Α.Ο. Βαθύ, Α.Ο. Πυλί, Ζευς, Α.Ε. Μεσαναγρού, Νήσος Ρόδος, Ξάνθος Πάτμου, Ποσειδών Καλύμνου, Α.Σ.Ε. Λέρου, Ασκληπιός Κω, Α.Ο. Λειψοί, Μερόπις Κω, Σταυρός Καλυθιών, Νίκη Ρόδου, Αναγέννηση Νήσου Ρόδου.

Σύμφωνα με το άρθρο 12 του Καταστατικού της ΕΠΣΔ και το άρθρο 14 του Αθλητικού Νόμου 2725, δεν έχουν δικαίωμα ψήφου τα εξής σωματεία:

Ταξιάρχης Καλάθου, Ομόνοια Γενναδίου, Α.Ο. Πλατανιών, Νηρέας Ρόδου, Ερασιτέχνης «Ιάλυσος».

Διευκρινίζεται ότι το πατρώνυμο του υποψηφίου κ. Νικολάου Παπαεμμανουήλ είναι Παρασκευάς και όχι Παύλος, όπως αρχικά ανεγράφη.




AE7888/X2518-24/6

# Ματιές στα σπορ

## Δικαιολόγησε τον τίτλο του φαβορί ο ΔΟΠΕ

### Νίκησε τη ΔΕΚΡ 5-3

Μεγάλη εμφάνιση πραγματοποίησε προχθές, σε φιλικό που έγινε στο γήπεδο των Αγίων Αποστόλων, η ποδοσφαιρική ομάδα του Δημοτικού Οργανισμού Περιβάλλοντος (ΔΟΠΕ) αποδεικνύοντας, για μια ακόμη φορά, ότι θα είναι το πρώτο φαβορί για την κατάκτηση του κυπέλλου, του φετινού εργασιακού τουρνουά «Γιάννης Σάββενας» που διοργανώνει ο ΔΟΝΑ Ροδίων, κάθε καλοκαίρι.

Το σκορ άνοιξε για τους νικητές, ο Μαΐλης, στο 25' με ένα απίθανο σουτ, ενώ ο Πατρού, στο 35', έκανε με πλασέ το 2-0. Ο Αθανασίου, στο 55', με πλασέ, μείωσε για τη ΔΕΚΡ, σε 2-1, ενώ πέντε λεπτά αργότερα (60') ο Χρυσοχός ισοφάρισε σε 2-2. Στο 63' και πάλι ο Χρυσοχός, έδωσε την πρωτοπορία στη ΔΕΚΡ, όμως ο Διακοπαρασκευάς, στο 76' ισοφάρισε για τον ΔΟΠΕ (3-3).

Στο 80' ο Πόλος έκανε το 4-3 και ο Πατρού στο 85', διαμόρφωσε το τελικό σκορ (5-3)!

Διαιτήτευσαν οι Καραχανής, Θεοδοσίου Γ. και Στεφανάκης.

**ΔΟΠΕ:** Μητροβγένης, Αναμουρλής Γ., Αυγουστάκης, Τσαλίκης, Πατρού, Αναμουρλής Π., Μαΐλης, Χωρίτης, Διακοπαρασκευάς, Δανάς, Πόλος, Κουζουκάκης, Θρήσκος, Λαγκάνης, Κοτσάνης, Μαγκαφάς, Αντωνίου, Στατιού.

ΔΕΚΡ: Δρακάκης, Κελέσογλου, Δράκος, Σεβδαλάκης, Χατζηδημητρίου, Κούτρης, Μικκιού, Αθανασίου, Ζάβαλης, Χρυσοχός, Λαγκάνης, Κούτρας.

**ΤΑ ΠΡΟΣΕΧΗ ΦΙΛΙΚΑ**

- Σήμερα (17.30), Αγιοι Απόστολοι: ΔΕΥΑΡ - Αρχαιολογία
- Αύριο (17.30), Αγιοι Απόστολοι: ΔΟΠΕ - Αρχαιολογία
- Σάββατο (17.30), Αγιοι Απόστολοι: Οικογενειακό διπλό η ΔΟΥ

**ΔΙΕΥΚΡΙΝΙΣΗ**

Εκ παραδρομής στο χθεσινό φύλλο αναγράφηκε σαν αντίπαλος της ΔΕΥΑΡ στο φιλικό που έγινε στους Αγίους Αποστόλους, η ομάδα του Μηχανικού, της 95 ΑΔΤΕΑ!

Το σωστό είναι ότι η ομάδα αυτή αποτελείτο από εξοδούχους και αδεισούχους στρατεύσιμους και κληρωτούς, οι οποίοι θέλησαν να αξιοποιήσουν κατά τον καλύτερο τρόπο, τις λίγες στιγμές ανάπαυσης απ' τις υποχρεώσεις τους στο ...στράτευμα!

ΠΟΔΟΣΦΑΙΡΟ ΣΑΛΑΣ

## Αναχωρεί για την πρωτεύουσα η αποστολή της Νίκης Ρόδου



Αναχωρεί σήμερα για την πρωτεύουσα η αποστολή της Νίκης Ρόδου με σκοπό να πάρει μέρος στην τελική φάση του πανελληνίου πρωταθλήματος σάλας που θα διεξαχθεί το τριήμερο 22, 23 και 24 Ιουνίου στις εγκαταστάσεις του ΟΑΚΑ.

Η Νίκη Ρόδου θα λάβει μέρος στην κατηγορία Παίδων και Παμπαίδων. Οι Παίδες θα παίξουν αύριο στις 6μ.μ. με τα Γιάννινα, ενώ οι Παμπαίδες θα αγωνισθούν μεθαύριο στις 11π.μ. με αντίπαλο την περσινό πρωταθλητή σε Παίδες και Παμπαίδες Χαλκινέο.

Η ομάδα της Νίκης Ρόδου σπονσάρεται από τη ναυτιλιακή εταιρία ΔΑΝΕ η οποία και ανέλαβε τη μεταφορά της αποστολής στον Πειραιά και την επιστροφή στη Ρόδο.

Ο Δήμος Ρόδου είναι αρωγός στην προσπάθεια αφού και μέσω του ΔΟΝΑ βοήθησε οικονομικά την αποστολή των ομάδων, όπως το ίδιο αναμένεται να κάνει και η Νομαρχία Δωδεκανήσου μέσω του ΝΑΟΔ.

Η Νίκη Ρόδου είναι ο εκπρόσωπος του Αιγαίου ενώ απέκλεισε και τον εκπρόσωπο της Κρήτης πριν από ένα μήνα. Για τα Δωδεκάνησα είναι σπάνιο το φαινόμενο σε ομαδικό άθλημα να παίρνει μέρος στη φάση των 8 καλύτερων ομάδων της Ελλάδας σε επίσημο πρωτάθλημα.

Οι αγώνες των τελικών θα μεταδοθούν σε απευθείας μετάδοση από την ΕΤ 1 την Κυριακή.

- Τα παιδιά που συμμετέχουν στην αποστολή της Νίκης Ρόδου και φαίνονται στη φωτογραφία είναι τα ακόλουθα:

Ζαχαρόπουλος Θανάσης, Μανούσος Θωμάς, Χατζημανώλης Κωνσταντίνος, Χρηστάκης Γεώργιος, Λιβισιανός Αλέξανδρος, Παντέχης Διονύσης, Μαγκλάρας Αναστάσιος, Χριστοφόρου Μιχάλης, Ζούμπος Χρήστος, Χατζημιχαήλ Ευστράτιος, Σαββάκης Σάββας, Χατζησάββας Λεωνίδας, Κοκιαντώνης Αντώνιος, Χαρτλ Αλέξανδρος, Βενούτσος Δημοσθένης, Μακράκης Μιχάλης, Χονδρόπουλος Κωνσταντίνος, Γκορτζίλας Αργύρης.

## Στον Τύρναβο θα αγωνιστούν οι αδελφοί Καραβασίλη



Στον Τύρναβο πραγματοποιείται το Σαββατοκύριακο η τελική φάση του Πανελληνίου πρωταθλήματος ΤΑΕ KWON DO, κατηγορίας παίδων.

Με τα χρώματα του ΓΑΟ Κολοσσός θα αγωνιστούν οι αδελφοί Ηλίας και Πέτρος Καραβασίλης.

Ο πρώτος θα αγωνιστεί το Σάββατο στην κατηγορία 32 - 36 κ. και ο δεύτερος την Κυριακή στην κατηγορία 40-45 κ.

Συνοδός είναι ο προπονητής του συλλόγου Μιχάλης Καραβασίλης.

## Φεστιβάλ μπριτζ στη Ρόδο



Ομιλος μπριτζ της Βουλιαγμένης διοργανώνει εκδρομικό φεστιβάλ μπριτζ στη Ρόδο! Οι αγώνες θα διεξαχθούν στο ξενοδοχείο «ΚΑΛΥΨΩ» στο Φαληράκι στο διάστημα από 30/6-7/7.

Στον αγώνα αναμένεται να λάβουν μέρος πολλοί εκδρομείς που θα έρθουν στο νησί μας για το σκοπό αυτό.

Να σημειωθεί ότι ανάλογο φεστιβάλ διοργανώνεται από άλλους αθηναϊκούς ομίλους σε ξενοδοχείο της Κω, στο διάστημα από 7/7-14/7.

## Οι λόγοι της παρακμής του ελληνικού ποδοσφαίρου;

### Του ΜΙΧΑΛΗ ΕΡΩΤΟΚΡΙΤΟΥ, καθηγητή διαιτησίας

Ενδιαφέρουσα ήταν η εισήγηση του Μιχάλη Ερωτόκριτου, καθηγητή διαιτησίας ποδοσφαίρου, στο πρόσφατο σεμινάριο επιμόρφωσης προπονητών που διοργάνωσε με επιτυχία και πρόσφατα στη Ρόδο ο Πανδωδεκανησιακός Σύνδεσμος Προπονητών.

Σήμερα, δημοσιεύουμε το Β' μέρος της εισήγησης:

«Ποιοί είναι οι λόγοι της παρακμής του ελληνικού ποδοσφαίρου;



Α) Η έλλειψη σύγχρονων αθλητικών χώρων, η κατάργηση των αλάνων στις συνοικίες συνεπάγονται την έλλειψη ανάδειξης ικανών ποδοσφαιρικών στελεχών (ταλέντων).

Β) Η απουσία οικονομικών παραγόντων που θα επενδύσουν σημαντικά σε σοβαρές προσπάθειες και

Γ) Η έλλειψη κινήτρων σ' αυτούς που θα θελήσουν να ακολουθήσουν τόσο τον κλάδο της διαιτησίας, όσο και αυτόν της προπονητικής, αποτελούν σίγουρα τροχοπέδη προσέλκυσης ικανών στελεχών και αποτελεί έτσι ένα ανασταλτικό παράγοντα για την ανάπτυξη του τοπικού ποδοσφαίρου.

Οι παραπάνω διαπιστώσεις είναι κοινά αποδεκτές από όλους όσους ασχολούνται με τον βασιλιά των σπορ.

Ποιά όμως θα μπορούσε να είναι η συμβολή της διαιτησίας στην παραπέρα ανάπτυξη του ποδοσφαίρου;

Θα προσπαθήσω να το αναλύσω.

Ενας από τους σημαντικότερους συντελεστές διεξαγωγής ενός ποδοσφαιρικού αγώνα είναι όπως όλοι γνωρίζουμε και η διαιτησία.

Η διαιτησία είναι ο ευαίσθητος κλάδος του ποδοσφαίρου που για να λειτουργήσει σωστά χρειάζεται ειδικές γνώσεις, καταβολή προσπαθειών, συνεχή ενημέρωση και επιμόρφωση, υποδομή, εμπειρία, ενίσχυση και ανανέωση.

Παγκόσμια με τη διαιτησία απασχολούνται πάνω από 750.000 διαιτητές, στην Ελλάδα 3.500 και στον Τοπικό Σύνδεσμο γύρω στους 100 εν ενεργεία και μη εν ενεργεία μέλη.

Εδώ θα αναφερθώ σε διαπιστώσεις οι οποίες επισημαίνουν και προσδιορίζουν τα λάθη και τις ελλείψεις που μπορούν να διορθωθούν να συμπληρωθούν και από ποιούς αγωνιστικούς και εξωαγωνιστικούς παράγοντες για να μπορέσει να βελτιωθεί η διαιτησία μας. Η Ελληνική Ομοσπονδία αποφασίζει για το πως πρέπει να διοικείται το ποδόσφαιρο και κατ' επέκταση η διαιτησία. Οφείλει όμως να ακολουθεί τις εξελίξεις και την πραγματικότητα, και εφόσον προσδοκά την πρόοδο του αθλήματος να προσπαθεί να βελτιώνει κάθε φορά τους θεσμούς, ώστε να βελτιώνεται παράλληλα και το έργο το οποίο αναμένει να επιτελεστεί. Εδώ πρέπει να αναγνωρίσω ότι οι τοπικοί σύνδεσμοι διαιτητών αποτελούν κυψέλες στις οποίες συγκεντρώνονται και εργάζονται οι διαιτητές και παράγεται το έργο που ονομάζεται ελληνική διαιτησία. Οι μη εν ενεργεία διαιτητές εργάζονται είτε σαν μέλη της διοίκησης των επιτροπών και της επιτροπής διαιτησίας, είτε σαν εκπαιδευτές και παρατηρητές διαιτησίας. Οι εν ενεργεία διαιτητές ασφαλώς αγωνίζονται στα διάφορα πρωταθλήματα.

Οι υπηρεσίες που προσφέρουν και οι δύο αυτές κατηγορίες είναι μεγάλες που τις περισσότερες φορές δεν βρίσκουν ανταπόκριση και αναγνώριση.

Η διαιτησία είναι ένα μικρόβιο το οποίο δεν εξαλείφεται εύκολα. Είναι σαν να απαιτείς από έναν πολιτικό να παρατήσει να ασχολείται με τα κοινά ή από ένα χαρτοπαίκτη να μη ξανακαθίσει μπροστά στη τσόχα.

Η στελέχωση των Συνδέσμων όμως με έμψυχο υλικό καλύπτει αποδεδειγμένα μόνο το 1/3 του αριθμού που έχουν ανάγκη για να διεξαχθούν άνετα και χωρίς προβλήματα οι αγώνες των πρωταθλημάτων. Αυτό έχει σαν αποτέλεσμα ο ίδιος διαιτητής να αγωνίζεται συνεχώς, πολλές φορές να διευθύνει αγώνες των ίδιων ομάδων, με αποτέλεσμα κάτω από ψυχολογικές πιέσεις να μη μπορεί να αποδώσει δικαιοσύνη.

Αλλοι παράγοντες που αποτρέπουν την ενασχόληση κάποιου ατόμου με τη διαιτησία είναι: **Α)** η βία στα γήπεδα που πάντα βρίσκεται σε έξαρση **Β)** τα υποτυπώδη οικονομικά κίνητρα που αφορούν τις αποζημιώσεις τους, **Γ)** η αναξιοπιστία και η προκατάληψη που υπάρχει από πολλούς έναντι της διαιτησίας, και **Δ)** οι πολλές φορές υποκειμενική αξιολόγηση διαιτητών στις μεγάλες κατηγορίες που οδηγεί σε απογοήτευση και εγκατάλειψη από πολλούς διαιτητές της ενεργούς δράσης.

Η επαναφορά της αξιοπιστίας της ελληνικής διαιτησίας θα έχει σίγουρα ευεργετικές προεκτάσεις για το άθλημα. Θα γίνει δε πολύ καλύτερη όταν οι πρόεδροι, οι παράγοντες και οι προπονητές έχουν το θάρρος και την παρρησία να την αφήσουν ελεύθερη και να μην κάνουν τον διαιτητή να ξεκινά κάθε αγωνιστική περίοδο με μια λαιμητόμο που να κρέμεται πάνω από το κεφάλι του και δεν θα τον αφήσει να δείξει τα προσόντα του.

Οι προπονητές δεν πρέπει να αμφισβητούν τις αποφάσεις του διαιτητή γιατί ο εκνευρισμός αυτός περνάει στους ποδοσφαιριστές, στους παράγοντες, στους φιλάθλους, με τις όποιες αρνητικές επιπτώσεις αυτό συνεπάγεται (έξαρση βίας, κλπ). Η διαιτησία πρέπει να αντιμετωπίζεται καλόπιστα και καλοπροαίρετα. Πρέπει όλοι να καταλάβουμε ότι ο διαιτητής είναι ένας και οι ποδοσφαιριστές είκοσι δύο. Είναι λοιπόν αδύνατο ο ένας αυτός να ελέγχει τα πάντα σ' ένα χώρο 5000τ.μ. αν δεν τον βοηθήσουν οι ίδιοι οι ποδοσφαιριστές. Πόσα λάθη άραγε δεν γίνονται από παίκτες και προπονητές κατά τη διάρκεια ενός αγώνα; Δεν πρέπει ακόμα να ξεχνάμε αυτό που πολλές φορές εμείς οι διαιτητές επικαλούμαστε ότι ο καλύτερος διαιτητής είναι αυτός που υποπίπτει στα λιγότερα λάθη ή και ακόμα ότι η κρίση του διαιτητή είναι σωστή όταν στα πλαίσια της πολύ καλής γνώσης των κανονισμών, της εμπειρίας, της καλής πίστης και της αντικειμενικότητας, γίνεται γενικότερα αποδεκτή.

**ΣΥΝΕΧΙΖΕΤΑΙ ΑΥΡΙΟ**

## Εχασε 1-0 η Εθνική Παίδων στην Τουρκία

### «Μοιραίος» παίκτης ο Γιώργος Στεργαλάς, που έχασε γκολ με το τσουβάλι!

Την ήττα με 1-0 γνώρισε προχθές το απόγευμα η Εθνική Παίδων, η οποία δίνει σειρά φιλικών, επί τουρκικού εδάφους, με την αντίστοιχη ομάδα της γειτονικής χώρας!

Το αντιπροσωπευτικό μας συγκρότημα έχασε σωρεία κλασικών ευκαιριών με τους Στεργαλά, Βελίδη και Τσιτσιλίγκα και έτσι μοιραία γνώρισε την ήττα!

Πάντως οι Τούρκοι αγωνίστηκαν με ανεξήγητη σκληρότητα, αφού δύο διεθνείς μας, οι Ρέβας και Λιγδαράς, μεταφέρθηκαν στο Νοσοκομείο της πόλης Μπεϊκόζ, για την παροχή των πρώτων βοηθειών.

Να αναφέρουμε ότι την Κυριακή που μας πέρασε, η ομάδα μας είχε αναδειχθεί ισόπαλη 1-1 με την ίδια ομάδα!

Η ελληνική ομάδα αγωνίστηκε με τους:

Κυριακίδη (41' Κατσαρέας), Στούμπο, Λιγδάρα (65' Τσιτσιλίγκα), Πινδώνη (41' Ντόμπρος), Στεργιάτο, Γεωργίου, Πεχλιβανίδη (55' Τσεκούρας), Ρέβα (77' Ζήνδρος), Κυβελίδη, Στεργαλά, Σαρηγιαννίδη (45' Γκαλίτσιος)

## Στην Κάσο οι παλαίμαχοι της ΑΕΚ!

Στην Κάσο θα βρεθούν το Σαββατοκύριακο 1 και 2 Σεπτεμβρίου, οι παλαίμαχοι της ΑΕΚ, όπου σε φιλικό παιχνίδι θα αντιμετωπίσουν τους παλαίμαχους του ακριτικού νησιού!

Ηδη, ενημερώθηκαν σχετικά, τόσο ο νομαρχιακός σύμβουλος και γ. γραμματέας του ΝΑΟΔ κ. Μιχάλης Ερωτόκριτος, ο οποίος είχε απευθύνει σχετικό αίτημα στη διοίκηση του Συνδέσμου των Παλαιμάχων Ποδοσφαιριστών της Ενωσης, όσο και ο δήμαρχος της Κάσου κ. Γιώργος Κακομανώλης!

## Πρόβλημα αντιμετώπισε η Ε.Δ. με τον αριθμό των διαιτητών

Ο απολογισμός της Επιτροπής Διαιτησίας, της Επιτροπής Ορισμού Διαιτητών και της Πειθαρχικής Επιτροπής Διαιτησίας, την περασμένη χρονιά και όπως αναφέρονται στα πεπραγμένα της ΕΠΣΔ, έχουν ως εξής:

**ΕΠΙΤΡΟΠΗ ΔΙΑΙΤΗΣΙΑΣ**

- **Πρόεδρος: Ορέστης Παυλίδης**
- **Μέλη: Μιχάλης Καλαθενός, Γιώργος Μοσκούς, Δημήτρης Κάπρος, Πέτρος Κάζας**

Μεγάλες ήταν και φέτος οι προσπάθειες της Επιτροπής να καλυφθούν με διαιτητές όλοι οι αγώνες της Ενωσης, αφού υπήρχε και πάλι πρόβλημα στον αριθμό των διαιτητών σε συνάρτηση με τον αριθμό των αγώνων.

Η καλύτερη δυνατή συνεργασία της Επιτροπής Διαιτησίας με το Σύνδεσμο Διαιτητών ήταν ο στόχος του προέδρου της Επιτροπής, προκειμένου να επιλύονται τα όποια προβλήματα δημιουργούνται, γεγονός που σε μεγάλο βαθμό επιτεύχθηκε.

Ηταν, γενικά, μια δύσκολη χρονιά, με εμπόδια που όμως ξεπεράστηκαν και η χρονιά ολοκληρώθηκε ομαλά.

Ο πρόεδρος της Επιτροπής ανέθεσε και εφέτος την ευθύνη για την κάλυψη με διαιτητές όλων των αγώνων υποδομής στην ΕΟΔ, που με μεγάλη προσπάθεια και με κινητοποίηση και μη εν ενεργεία διαιτητών, πέτυχε το έργο της.

Σημειώνεται ότι μετά από παραίτηση του κ. Στέφανου Λουλουδάκη, τη θέση του κατέλαβε ο κ. Δημήτρης Κάπρος.

**ΕΠΙΤΡΟΠΗ ΟΡΙΣΜΟΥ ΔΙΑΙΤΗΤΩΝ**

- **Πρόεδρος: Δημήτρης Κάπρος**
- **Μέλη: Μανώλης Στέργου, Χαρ. Καραμαρίας**

Είναι γνωστός στους παράγοντες των σωματείων, αλλά και σε όσους γνωρίζουν το ερασιτεχνικό ποδόσφαιρο, τι δυσκολίες αντιμετωπίζει κάθε χρόνο η Επιτροπή Ορισμού Διαιτητών, στην προσπάθειά της να καλύψει με διαιτητές τους αγώνες πρωτ/τος όλων των κατηγοριών, του Κυπέλλου, καθώς και τους αγώνες των εφηβικών πρωταθλημάτων του τουρνουά υποδομής.

Με την κατανόηση των παραγόντων των σωματείων, τα οποία εφέτος έκαναν και αγώνες καθημερινές, όλα τα προβλήματα ξεπεράστηκαν.

Οι προσπάθειες της Επιτροπής, η οποία συνεδρίαζε κάθε Τετάρτη δημόσια, ήταν πράγματι φιλότιμες. Η επιτροπή είχε πράγματι ένα επιτυχημένο έργο.

Τέλος, σημειώνεται ότι τη θέση του προέδρου κατέλαβε ο κ. Κάπρος μετά από έγκαιρη παραίτηση του κ. Καλαθενού για λόγους υγείας και τη θέση του μέλους κ. Κυπραίου Νίκου μετά από έγγραφη παραίτησή του κατέλαβε ο κ. Καραμαρίας Χαρ., ύστερα από πρόταση του προέδρου της Τοπικής Επιτροπής Διαιτησίας.

**ΠΕΙΘΑΡΧΙΚΗ ΕΠΙΤΡΟΠΗ ΔΙΑΙΤΗΣΙΑΣ**

- **Πρόεδρος: Γιώργος Μοσκούς**
- **Μέλη: Μανώλης Χατζημανώλης, Στέργος Κάπρος**

Στην περίοδο 2000-2001 παρεπέμφθησαν στην Πειθαρχική Επιτροπή οι κάτωθι διαιτητές:

1.- Χάλαντας Ιωάννης. Βάσει έκθεσης παρ. διαιτησίας (15 ημέρες αποκλεισμό).

2.- Γιοβάνι Ζήσο. Βάσει έκθεσης παρ. διαιτησίας (15 ημέρες αποκλεισμό).

3.- Μαυρουδάκης Αντώνης: Δεν προσήλθε σε αγώνα (απηλλάγη ως δικαιολογημένος).

4.- Σιδηρόπουλος Σάββας: Δεν προσήλθε σε αγώνα (απηλλάγη ως δικαιολογημένος).

5.- Μαστρομιχάλης Νικόλ.: Δεν προσήλθε σε αγώνα (απηλλάγη ως δικαιολογημένος).

6.- Κόκκινος Σπύρος: Για λάθη στο Φ.Α. (8 ημέρες αποκλεισμό).

7.- Καστής Αναστάσιος: Για μη εφαρμογή του άρθρου 12 του ΚΑΠ (8 ημέρες αποκλεισμό).

8.- Σιδηρόπουλος Σάββας: Βάσει της έκθεσης του παρ. διαιτησίας (10 ημέρες αποκλεισμό).

9.- Παπανικολάου Σάββας: Δεν προσήλθε σε αγώνα (απηλλάγη ως δικαιολογημένος).

10.- Μοντιάδης Α.: Δεν προσήλθε σε αγώνα (απηλλάγη ως δικαιολογημένος).

11.- Αντωνόπουλος Σωτήρης: Για καική εφαρμογή του άρθρου 23 του ΚΑΠ (1 μήνα αποκλεισμό).

- Υπεύθυνος για τον ορισμό παρατηρητών διαιτησίας ορίσθηκε από τον πρόεδρο της Επιτροπής Διαιτησίας ο κ. Καλαθενός Μιχάλης.

# ΣΑΝ ΣΗΜΕΡΑ...

***ΠΡΙΝ ΕΝΑ ΧΡΟΝΟ:*** *Ο Μανώλης Κώτης θα είναι και τυπικά ο νέος προπονητής της Αναγέννησης Εμπωνας. Μετά από συνάντηση που είχε την Κυριακή το βράδυ με εκπροσώπους της νέας διοίκησης οριστικοποίησε τη συμφωνία για συνεργασία. Ο Κώτης δεν θα είναι μόνος του στον πάγκο καθώς η διοίκηση σκέπτεται πολύ σοβαρά το ενδεχόμενο να προσλάβει και έναν γυμναστή. Χθεσινές πληροφορίες της εφημερίδας μας ανέφεραν ότι πρόκειται για τον Μιχάλη Χαρίτο που μέχρι πρόσφατα πρόσφερε τις υπηρεσίες του στον ΠΑΟ Διαγόρα. Σύμφωνα λοιπόν με αυτές τις πληροφορίες, οι δύο πλευρές πραγματοποίησαν ήδη μια επαφή και φαίνεται πως τα βρίσκουν.*

***ΠΡΙΝ ΠΕΝΤΕ ΧΡΟΝΙΑ:*** *Δύο αθλητές του Ναυτικού Ομίλου Ρόδου θα εκπροσωπήσουν το νησί μας, στο πανελλήνιο πρωτάθλημα ιστιοπλοΐας τύπου ΟΠΤΙΜΙΣΤ που θα γίνει στο Μάτι Αττικής. Πρόκειται για τους Κώστα Μιχαήλ και Σάββα Χριστοδούλου που πήραν την πρόκριση στα περιφερειακά πρωταθλήματα που έγιναν το Πάσχα σε όλη την Ελλάδα.*

- *Σε σώμα συγκροτήθηκε το νέο διοικητικό συμβούλιο του Διγενή Κοσκινού. Πρόεδρος θα είναι ο Γιώργος Κωνσταντινίδης, α' αντιπρόεδρος ο Νίκος Χατζηαποστόλου και β' αντιπρόεδρος ο Τσαμπίκος Αϊβάζης.*
- *Με τον τεχνικό έλεγχο, τις ελεύθερες και χρονομετρημένες δοκιμές για τις μοτοσικλέτες και για τα αυτοκίνητα, αρχίζει σήμερα στα Μαριτσά, η τριήμερη γιορτή του μηχανοκίνητου αθλητισμού που διοργανώνει η ΠΑΛΑΣ (Αθηναϊκή λέσχη), σε συνεργασία με το ΔΟΝΑ και με χορηγό τη ΔΑΝΕ.*

***ΠΡΙΝ ΔΕΚΑ ΧΡΟΝΙΑ:*** *Ο Γιάννης Εγγλέζος δεν αποδέχθηκε την πρόταση της Διοικούσας Επιτροπής της Ρόδου να συνεργαστεί στο νέο πρωτάθλημα σαν γυμναστής με τον Κώστα Παπαοικονόμου. Οι λόγοι που ανάγκασαν τον παλιό άσσο της «πράσινης ομάδας» να δώσει αρνητική απάντηση ήταν καθαρά προσωπικοί. Μετά την εξέλιξη αυτή, τώρα συζητιέται το όνομα του γυμναστή Γιώργου Μιχαλάκη. Στο μεταξύ ο κ. Παπαοικονόμου επιθεώρησε τις εγκαταστάσεις στα χωριά Σορωνή και Θολό, στις οποίες θα κάνει φέτος την προετοιμασία της η Ρόδος.*

***ΠΡΙΝ 19 ΧΡΟΝΙΑ:*** *Απογοητεύτηκαν οι λιγοστοί φίλαθλοι που βρέθηκαν το απόγευμα στο Εθνικό Στάδιο της πόλης μας από το θέαμα που προσέφεραν ο Διαγόρας και ο Ηρόδοτος, οι οποίοι έπειτα από μια 90λεπτη κακοποίηση του ποδοσφαίρου, μοιράστηκαν τέρματα (1-1), βαθμούς και κακές εντυπώσεις. Το τελικό αποτέλεσμα, χωρίς να την αδικεί, δεν άφησε ικανοποιημένη τη φιλοξενούμενη ομάδα, που ήθελε πάση θυσία τη νίκη, για να αισθάνεται πιο σίγουρη (απ' ό,τι τώρα ) για τη σωτηρία της. Στο 69' ο Κοπανίδης έκανε το 1-0 για τον «γηραιό», αλλά στο 70' ο Μπακούσης ισοφάρισε. Με τον Διαγόρα έπαιξαν οι ακόλουθοι: Διακονικόλας (22' Σιδηρόπουλος), Σωτηρόπουλος, Χατζόπουλος, Ιντζόγλου, Αχιολάς, Σπανός, Τσούξτος (33' Φτάκλας), Βλαντής, Κοπανίδης, Δουρδουνός, Ούτσικας.*

***ΠΡΙΝ 50 ΧΡΟΝΙΑ:*** *Με τα α/π Κυκλάδες αφίκοντο χθες εξ Αθηνών οι ποδοσφαιρισταί του Βασιλικού Ναυτικού οι οποίοι ως γνωστόν θα συναντηθούν σήμερον και ώραν 5.30μ.μ. εις το Εθνικόν Στάδιον Ρόδου με τον ΑΟΝ ενισχυμένο από τον Διαγόρα και την Κυριακήν με τον Δωριέα. Μεταξύ των αφιχθέντων ποδοσφαιριστών συμπεριλαμβάνονται και διεθνείς.*

ΤΑΒΕΡΝΑ ΑΜΥΓΔΑΛΙΑ
ΣΤΟΥΣ ΤΡΕΙΣ
Σας ευχόμαστε καλό καλοκαίρι
Ανοικτά κάθε βράδυ
Σάββατο - Κυριακή και το μεσημέρι
Αναλαμβάνουμε κάθε κοινωνική σας εκδήλωση
Τηλ. 64468, 92925
ΑΕ 647/Χ2535-9/7

# Ορκίστηκαν οκτώ νέοι δικηγόροι

## ΟΙ ΕΞΗ ΕΙΝΑΙ ΓΥΝΑΙΚΕΣ

Ενώπιον της προέδρου Πρωτοδικών Ρόδου κ. Σπ. Μακρή και του εισαγγελέα κ. Γ. Οικονόμου ορκίστηκαν χτες το μεσημέρι οι οκτώ νέοι δικηγόροι του νησιού μας, οι οποίοι πέτυχαν στις εξετάσεις που έδωσαν πρόσφατα ενώπιον της αρμόδιας επιτροπής. Από τους νέους δικηγόρους οι έξι είναι γυναίκες και οι δύο άνδρες.

Οι ορκισθέντες δικηγόροι είναι οι εξής:

- Θεοδοσία Καράλα
- Μιράντα Σαββάκη
- Σταύρος Παναγιωτακόπουλος
- Εύη Χριστοδουλίδη
- Μαριέτα Φουρτούνη
- Νικόλαος Νικολένδρης
- Χριστίνα Μανωλάκη

και

- Παν. Παπαβασιλείου.

# Διαφωνούν οι δήμαρχοι με το χωροταξικό σχέδιο

## ΤΟ ΘΕΜΑ ΣΥΖΗΤΗΘΗΚΕ ΣΤΗΝ ΤΕΔΚΔ

Σοβαρές ενστάσεις και ερωτηματικά έχουν οι δήμαρχοι της Ρόδου για τη μελέτη του χωροταξικού σχεδίου που εκπονούν ιδιώτες μελετητές για λογαριασμό του υπουργείου Χωροταξίας και Περιβάλοντος.

Το θέμα συζητήθηκε στην προχθεσινή συνεδρίαση της Διοικούσας Επιτροπής της ΤΕΔΚ, όπου οι δήμαρχοι κατέθεσαν τις ενστάσεις τους για το χωροταξικό σχέδιο μέσω του οποίου αντιμετωπίζονται διαφορετικά το βόρειο και το νότιο τρίγωνο του νησιού της Ρόδου.

Σημειώνεται ότι το συγκεκριμένο σχέδιο έχει απορριφθεί ήδη από το Δήμο Καλλιθέας.

«Αυτό που έκαναν οι μελετητές ήταν να ζωγραφίσουν το γενικό πολεοδομικό σχέδιο χωρίς να δίνουν ουσιαστικές λύσεις. Το χειρότερο είναι ότι το αρμόδιο υπουργείο δεν απάντησε καν στα έγγραφα που στείλαμε. Μας ωθούν να αναζητήσουμε το δίκαιό μας στον «Συνήγορο του Πολίτη», τόνισε στην τοποθέτησή του ο δήμαρχο Καλλιθέας κ. Γιάννης Ιατρίδης.

Η διοικούσα επιτροπή της Τοπικής Ενωσης Δήμων και Κοινοτήτων αποφάσισε να τεθεί το θέμα του χωροταξικού σχεδίου στο κλιμάκιο του ΥΠΕΧΩΔΕ που αναμένεται στη Ρόδο τον Ιούλιο με επικεφαλής τον υπουργό κ. Κώστα Λαλιώτη.

Μέχρι τότε τα δημοτικά συμβούλια θα προχωρήσουν στην κατάθεση προτάσεων.

## Για χωροταξικά και πολεοδομικά θέματα

# Συνεργασία ΤΕΔΚΔ και Τεχνικού Επιμελητηρίου

## ΦΟΡΕΑΣ ΓΙΑ ΤΑ ΔΗΜΟΣΙΑ ΚΤΗΜΑΤΑ

Συνεργασία σε θέματα κοινού ενδιαφέροντος θα έχουν στο εξής η Τοπική Ενωση Δήμων και Κοινοτήτων και το Τμήμα του ΤΕΕ Δωδεκανήσου. Τη συνεργασία επικύρωσε ο πρόεδρος της διοικούσας επιτροπής του Τεχνικού Επιμελητηρίου κ. Πάνος Βενέρης, που παρέστη στην προχθεσινή συνεδρίαση της διοικούσας επιτροπής της ΤΕΔΚ.

«Η συνεργασία μας θα μπει σε νέα βάση και θα αφορά θέματα κοινά. Το ΤΕΕ είναι πρόθυμο να προτείνει τις θέσεις του για ζητήματα που αφορούν όλους μας», τόνισε χαρακτηριστικά ο πρόεδρος του ΤΕΕ.

Στην τοποθέτησή του ο κ. Βενέρης, κατέθεσε σειρά προτάσεων για τους τομείς στους οποίους θα μπορούσε να υπάρξει συνεργασία του ΤΕΕ και της Τοπικής Ενωσης Δήμων και Κοινοτήτων.

Τη συνεργασία με το ΤΕΕ χαιρέτισε ο πρόεδρος της ΤΕΔΚ κ. Γιώργος Γιαννόπουλος και οι δήμαρχοι της Ρόδου και των νησιών του νομού που παρέστησαν στη συνεδρίαση.

Οι προτάσεις που κατέθεσε ο πρόεδρος του ΤΕΕ και αφορούν τους τομείς στους οποίους θα συνεργαστούν το Τεχνικό Επιμελητήριο και η ΤΕΔΚ είναι οι εξής:

**1. Ενεργοποίηση διατάξεων οικιστικού Ν. 2508/97.**

Προτείνεται να ορισθεί ο Δήμος Ροδίων σαν μητροπολιτική περιοχή. Με τον τρόπο αυτό, μπορεί να συσταθεί Οργανισμός Ρυθμιστικού Σχεδίου και να προχωρήσει αντίστοιχα η σύνταξη ρυθμιστικού σχεδίου για όλο το νησί. Πρέπει επίσης να ενεργοποιηθούν οι διατάξεις του Νόμου για δημιουργία φορέων αναπλάσεων. Μετά την ανακοίνωση του υπουργού ΠΕΧΩΔΕ, ότι υπάρχει πρόθεση επαναφοράς των διατάξεων του οικιστικού Ν. 2508/97, που αφορούν στην έγκριση πολεοδομικών μελετών από την Τ.Α., πρέπει άμεσα να κινηθεί προς αυτή την κατεύθυνση.

**2. Διαχείριση Δημοσίων Κτημάτων**

Προτείνεται να συσταθεί φορέας- όργανο για την υποβολή προτάσεων διαχείρισης κτηματικής περιουσίας του Δημοσίου. Το Δημόσιο έχει ήδη συστήσει ΑΕ για τη διαχείριση της περιουσίας του. Ο προτεινόμενος φορέας θα επεξεργαστεί ολοκληρωμένο σχέδιο διαχείρισης της δημόσιας περιουσίας, σύμφωνα με τις τοπικές ανάγκες και προτεραιότητες, προτείνοντας ακόμα πράξεις νομοθετικού περιεχομένου και να δοθεί η δυνατότητα συμμετοχής του στο δ.σ. της Α.Ε.

**3. Δημιουργία οργάνου -φορέα προώθησης θεμάτων πολεοδομικού σχεδιασμού.**

Υπάρχει πολυδιάσπαση αρμοδιοτήτων έγκρισης πολεοδομικών- χωροταξικών μελετών, με αποτέλεσμα να υπάρχει πλήρης σύγχυση και αναποτελεσματικότητα στον ευαίσθητο αυτό αναπτυξιακό τομέα. Αλλες μελέτες εγκρίνονται από την Περιφέρεια, άλλες από το ΥΠΕΧΩΔΕ, άλλες από το υπουργείο Αιγαίου και άλλες θα εγκρίνονται από την Ν.Α. ή ΟΤΑ, αν ενεργοποιηθεί ο οικιστικός Νόμος και επανέλθουν αρμοδιότητες στην Τ.Α. Είναι απαραίτητη η δημιουργία ενός συντονιστικού οργάνου, το οποίο θα απευθύνεται η Τ.Α. για την επίλυση των θεμάτων του πολεοδομικού ενδιαφέροντος. Κύριος στόχος του θα είναι η καταγραφή των προτεραιοτήτων, ο συντονισμός της δράσης και των διαδικασιών προώθησης-έγκρισης των πολεοδομικών μελετών και η υποβοήθηση των Τεχνικών Υπηρεσιών των Δήμων σε θέματα που λόγω έλλειψης τριβής με το αντικείμενο δεν μπορούν να ανταπεξέλθουν. Το όργανο αυτό μπορεί να συμμετέχει στην επίβλεψη των μελετών.

**4. ΕΧΜ Ρόδου**

Το ΤΕΕ επεξεργάζεται τη μελέτη. Επιδιώκεται συνεργασία με ΤΕΔΚ και άλλους φορείς για την εξεύρεση της βέλτιστης λύσης. Στην ίδια κατεύθυνση θα κινηθεί και για τις ΕΧΜ των υπόλοιπων νησιών.

**5. Συνδιοργάνωση ημερίδας -συνεδρίου με θέμα το χωροταξικό- πολεοδομικό σχεδιασμό** και πιθανόν της λειτουργίας των Τ.Υ. των Δήμων. Στην ημερίδα αυτή, θα εξεταστούν όλα τα θέματα αναλυτικά, θα εξεταστεί το νομικόπλαίσιο και οι διαδικασίες και θα προταθούν λύσεις για την καλύτερη αντιμετώπιση των προβλημάτων.

# Εκδήλωση στη Ρόδο για τα ναρκωτικά με τους Δ. Κρεμαστινό-Μ. Γιαννάκου

Ο Δωδεκανησιακός Σύλλογος Γονέων, Συγγενών και Φίλων Εξαρτημένων Ατόμων, διοργανώνει εκδηλώσεις στα πλαίσια της Παγκόσμιας Ημέρας κατά των Ναρκωτικών, 26 Ιουνίου 2001.

Ομιλία: Σάββατο 23 Ιουνίου 2001 και ώρα 11.30 π.μ. στο ΑΚΤΑΙΟΝ.

Θέμα «Τα ναρκωτικά στην κοινωνία της γνώσης και της πληροφορίας. Πρόβλημα συνολικής ευθύνης».

Ομιλητές:

κα Μ. Γιαννάκου, βουλευτής Α' Αθηνών Ν.Δ.

-Εθνικός συντονιστής για τα ναρκωτικά στην Ε.Ε. και Δημήτρης Κρεμαστινός τ. υπουργός Υγείας, βουλευτής ΠΑΣΟΚ Ν. Δωδεκανήσου.

Συναυλία Τρίτη 26 Ιουνίου 2001 και ώρα 9 μ.μ. στην Παλιά Πόλη «ΠΑΛΙΟ ΣΥΣΣΙΤΙΟ» με τον Τάκη Βούη.

# Ενστάσεις από δημάρχους της Ρόδου για τον ενιαίο φορέα συγκοινωνιών

Ενστάσεις έχουν οι δήμαρχοι της Ρόδου για το δεύτερο στάδιο της μελέτης, που ετοίμασαν στελέχη της εταιρίας Trademco για λογαριασμό της ΤΕΔΚ και αφορά τη σύσταση του ενιαίου φορέα συγκοινωνιών. Οι αντιρρήσεις που εκφράστηκαν δεν αφορούν το ενιαίο φορέα συγκοινωνιών, αυτό καθ'αυτό, αλλά το πνεύμα της μελέτης, που δεν συμβαδίζει με το νομοσχέδιο που προωθεί το αρμόδιο υπουργείο και προβλέπει μεταξύ άλλων ότι τόσο το ΡΟΔΑ, όσο και το ΚΤΕΛ θα πρέπει να μετατραπούν σε ανώνυμες εταιρίες.

Αυτό που τονίστηκε προχθές στη συνεδρίαση της διοικούσας επιτροπής, όπου συζητήθηκε το θέμα, είναι ότι οι μελετητές της TRADEMCO δεν μπήκαν στον κόπο να ενημερωθούν για τις αλλαγές που θα επιφέρει το νομοσχέδιο.

Αναφορά στις αλλαγές του νομοσχεδίου και στον τρόπο με τον οποίο θα μπορούσε να συσταθεί και να λειτουργήσει ο ενιαίος φορέας που θα έχει τη μορφή ανωνύμου εταιρίας στο μετοχικό κεφάλαιο της οποίας θα μετέχουν όλοι οι ΟΤΑ, έκανε στην τοποθέτησή του ο δήμαρχος της Ρόδου και πρόεδρος της ΤΕΔΚ κ. Γιώργος Γιαννόπουλος, που πρότεινε να γίνει μελέτη βιωσιμότητας για τον ενιαίο φορέα.

Την άποψη ότι πρέπει να γίνουν αλλαγές στο θεσμικό πλαίσιο που διέπει τους συγκοινωνιακούς φορείς του νησιού, εξέφρασε ο δήμαρχος Αφάντου Σταύρος Σταυρής.

Να γίνει ρύθμιση στο σχέδιο νόμου, ώστε να ενταχθεί στον ενιαίο φορέα και το ΚΤΕΛ, πρότεινε ο αντιδήμαρχος Λίνδου κ. Αντώνης Χατζηϊωάννου.

Ο δήμαρχος Νότιας Ρόδου κ. Γιάγκος Τόουλου, αναφέρθηκε στα προβλήματα που αντιμετωπίζουν πολλά δημοτικά διαμερίσματα, αφού το ΚΤΕΛ έχει μειώσει τα δρομολόγια του προς την περιοχή.

«Στην αναγκαιότητα να εκπονηθεί οικονομοτεχνική μελέτη για τον ενιαίο φορέα» αναφέρθηκε ο δήμαρχος Καμείρου κ. Στέφανος Δημητράς.

Την άποψη ότι πρέπει η ΤΕΔΚ να δράσει συντονισμένα στο θέμα των συγκοινωνιών, εξέφρασε ο δήμαρχος Καλλιθέας κ. Γιάννης Ιατρίδης.

Ο δήμαρχος Καλλιθέας, τόνισε ότι οι δήμοι θα πρέπει να ενώσουν τις δυνάμεις τους μέσω του φορέα και να ασκήσουν επιθετική πολιτική έναντι του ΚΤΕΛ.

Στην τοποθέτησή του ο πρόεδρος του ΡΟΔΑ κ. Γιάννης Τσιγάρος εξέφρασε την άποψη ότι οι μελετητές δεν έλαβαν υπ'όψη τις αλλαγές που θα επιφέρει το νομοσχέδιο, γεγονός που περιπλέκει όπως τόνισε τα πράγματα.

Στη διάρκεια της προχθεσινής συνεδρίασης της διοικούσας επιτροπής της ΤΕΔΚ έγινε ενημέρωση από τον καθηγητή κ. Πιέρ Μουτέν, για τη μελέτη που εκπονεί για την ορθολογική διαχείριση του νερού στη Ρόδο και ανακοινώθηκαν τα νέα έργα που θα γίνουν για την εξοικονόμηση του νερού.

# Εκδικάζονται σήμερα τα ασφαλιστικά μέτρα για το ακίνητο της ΚΕΔ

Σήμερα θα συζητηθούν στο Πρωτοδικείου Ρόδου τα ασφαλιστικά μέτρα που κατέθεσε ο Δήμος Αρχαγγέλου, για να μπλοκάρει την εκποίηση ακινήτου έκτασης 410 στρεμμάτων στην περιοχή «Σφουγγάρια» από την Κτηματική Εταιρία του Δημοσίου.

Η εκποίηση του ακινήτου, που θα βγει στο σφυρί από την ΚΕΔ με τιμή εκκίνησης 1,8 δις έχει προσδιοριστεί για τις 22 Ιουνίου.

Το θέμα έθεσε στην προχθεσινή συνεδρίαση της διοικούσας επιτροπής της Τοπικής Ενωσης Δήμων και Κοινοτήτων από το δήμαρχο Αρχαγγέλου κ. Θεοδ. Κολιάδη, ο οποίος ζήτησε τη συμπαράσταση της ΤΕΔΚ.

Αποφασίστηκε επίσης να παραστεί εκ μέρους της ΤΕΔΚ στη συζήτηση για τα ασφαλιστικά μέτρα ο νομικός εκπρόσωπος της Ενωσης κ. Νίκος Πέρος.

Ο δήμαρχος Αρχαγγέλου ζήτησε την παρέμβαση της ΤΕΔΚ και στο πρόβλημα που έχει δημιουργηθεί με τα υπερογκα πρόστιμα, που επιβάλει η ΔΕΗ στους ΟΤΑ.

Προβλήματα με τη ΔΕΗ αντιμετώπισε σημειωτέον και ο Δήμος Καλλιθέας.

Αποφασίστηκε να σταλεί υπόμνημα από την ΤΕΔΚ στη διοίκηση της ΔΕΗ, προκειμένου να δοθεί λύση.

# Βελτιωτικές παρεμβάσεις στο λιμάνι της Κολόνας

## ΚΑΙ ΕΡΓΑ ΑΝΑΠΛΑΣΗΣ

Βελτιωτικές παρεμβάσεις θα γίνουν στο λιμάνι της Κολόνας με ευθύνη του Λιμενικού Ταμείου.

Το θέμα συζητήθηκε στη συνεδρίαση της Λιμενικής Επιτροπής, που πραγματοποιήθηκε προχθές υπό την προεδρία του κ. Νίκου Ζωΐδη.

Αποφασίστηκε να εκπονηθεί μελέτη για την ανάπλαση του λιμανιού της Κολόνας και επιπλέον να τοποθετηθούν σιδερένια κιγκλιδώματα στο πεζοδρόμιο, που οδηγεί στο εμπορικό λιμάνι. Θα ζητηθεί μάλιστα και η συνδρομή της Αρχαιολογικής Υπηρεσίας.

Μελέτη θα εκπονηθεί και για την τοποθέτηση των εκδοτηρίων εισιτηρίων στο Μανδράκι για τα σκάφη, που εκτελούν δρομολόγια προς την Τουρκία.

Η Λιμενική Επιτροπή αποφάσισε να κλείσουν οριστικά για λόγους ασφαλείας οι δεξαμενές υγρών καυσίμων που υπάρχουν στο Μανδράκι.

# Συγκροτήθηκε σε σώμα το διοικητικό συμβούλιο των δασκάλων και νηπιαγωγών

Συγκροτήθηκε σε σώμα το νεοεκλεγέν διοικητικό συμβούλιο του Συλλόγου Εκπαιδευτικών Α/θμιας Εκπαίδευσης και Προσχολικής Αγωγής Ρόδου και αποφάσισε, κατόπιν μυστικής ψηφοφορίας, την παρακάτω σύνθεση:

Πρόεδρος: Νικόλαος Ράπτης

Αντιπρόεδρος: Κων/νος Μουτσάκης

Γ. γραμματέας: Αθηνά Γρηγόρα

Ταμίας: Αρης Χατζής

Μέλη: Κων/νος Ζανεττούλης, Βασίλειος Ζερβός, Ηλίας Βασιλειάδης, Κων/νος Ταρασλιάς, Μιχάλης Αυγουστής.


Δ.Α.Ν.Ε. SEA LINE
ΔΩΔΕΚΑΝΗΣΙΑΚΗ ΑΝΩΝΥΜΗ ΝΑΥΤΙΛΙΑΚΗ ΕΤΑΙΡΙΑ

ΑΝΑΚΟΙΝΩΣΗ

Προς τους κ.κ. Μετόχους της ΔΑΝΕ

Ανακοινώνεται προς τους κ.κ. Μετόχους της Εταιρίας μας, ότι κατά την τελευταία αύξηση του Μετοχικού Κεφαλαίου της ΔΑΝΕ (Απόφαση Γ.Σ. 1-3/9/1999), εκδόθηκαν προσωρινοί τίτλοι επ' ονόματι των δικαιούχων Μετόχων, τους οποίους καλούναι και να παραλάβουν από τα γραφεία της Εταιρίας, οδός Αυστραλίας 92, Ρόδος.

Οσοι εκ των κ.κ. Μετόχων, μετά την εν λόγω αύξηση και προ της εκδόσεως των προσωρινων τίτλων, μετεβίβασαν τα δικαιώματά τους σε οποιοδήποτε φυσικό ή νομικό πρόσωπο, με Συμβολαιογραφικό προσύμφωνο ή ιδιωτικό συμφωνητικό, καλούνται να ολοκληρώσουν τη διαδικασία μεταβίβασης των μετοχών Συμβολαιογραφικώς, ώστε να εκδοθούν νέοι προσωρινοί τίτλοι στο όνομα του Νέου Μετόχου (Αγοραστή).

Για πρόσθετες πληροφορίες, Υπεύθυνη Τμήματος Μετοχών κ. Σοφία Γεωργιάδου, τηλ. 0241-43148, 43149.

Ρόδος 20 Ιουνίου 2001

Από το Δ.Σ.
της ΔΑΝΕ SEA LINE

ΧΛ-21/6



ΩΔΕΙΟ



Πρόσκληση

Σας προσκαλούμε στη μαθητική εκδήλωση
του Ωδείου «A. Gorelli»
που θα πραγματοποιηθεί στις 22 Ιουνίου 2001
ημέρα Παρασκευή και ώρα 6μ.μ.
στο Εθνικό Θέατρο Ρόδου.
Η είσοδος ελεύθερη

ΩΔΕΙΟ A. Corelli
A. Καρατζιά

ΑΕ893-χλ-22/6






Στη φωτό ο Πρωταθλητής Γ. Παπαδάκης με τον προπονητή του BODY BUILDING & FITNESS Χρυσοβέργη Μιχάλη

Μετά από αποχή 2 χρόνων το CHRISBERG TEAM επιστρέφει στις νίκες του αγωνιστικού BODY BUILDING 1η θέση στο Πρωτάθλημα Ελλάδας και 4η στο Πανευρωπαϊκό Πρωτάθλημα.

X-TREME STORES
Μιχ. Πετρίδη 49 Τηλ. 43070

434-21/6



SEA STAR

Το ταχύτερο και ασφαλέστερο υπερσύγχρονο πλοίο



| | ΡΟΔΟΣ | ΤΗΛΟΣ | ΝΙΣΥΡΟΣ | ΤΗΛΟΣ | ΡΟΔΟΣ |
|---|---|---|---|---|---|
| | Αναχώρηση | Αφιξη Αναχ. | Αφιξη Αναχ. | Αφιξη Αναχ. | Αφιξη |
| ΔΕΥΤΕΡΑ | 09.00 | 10.15 - 10.30 | 11.00 - 14.30 | 15.00 - 18.00 | 19.15 |
| ΤΡΙΤΗ | 09.00 | 10.15 - 10.30 | 11.00 - 14.30 | 15.00 - 18.00 | 19.15 |
| ΠΕΜΠΤΗ | 09.00 | 10.15 - 10.30 | 11.00 - 14.30 | 15.00 - 18.00 | 19.15 |
| ΠΑΡΑΣΚΕΥΗ | 09.00 | 10.15 - 10.30 | 11.00 - 14.30 | 15.00 - 18.00 | 19.15 |
| από 15/6 | 20.00 | 21.15 δρομολόγιο | | | |
| ΣΑΒΒΑΤΟ | από 9/6 | | | 08.00 | 09.15 |
| | 09.30 | 10.45 - 11.00 | 11.30 - 14.30 | 15.00 - 18.00 | 19.15 |
| | 20.00 | 21.15 δρομολόγιο | | | |
| ΚΥΡΙΑΚΗ | από 10/6 | | | 08.00 | 09.15 |
| | 09.30 | 10.45 - 11.00 | 11.30 - 14.30 | 15.00 - 18.00 | 19.15 |
| | 20.00 | 21.15 | | 21.30 | 22.45 |

ΑΠΟΛΑΥΣΤΕ ΤΙΣ ΟΛΟΗΜΕΡΕΣ ΚΡΟΥΑΖΙΕΡΕΣ
στα πανέμορφα νησιά μας ΤΗΛΟ και ΝΙΣΥΡΟ

ΠΡΑΚΤΟΡΕΙΟ
ΖΟΡΠΙΔΗ-ΣΤΕΦΑΝΑΚΗ
Αλεξ. Διάκου & Λοχαγ. Φανουράκη 38
ΡΟΔΟΣ - Τηλ. 20625 - 30054 ΦΑΞ 26745

AE682X2483



Melody Palace

Συνεχίζουμε στον αφρό μαζί με τον ...Αφρό





ΚΑΤΕΡΙΝΑ ΑΓΓΕΛΙΔΟΥ

ΝΙΚΟΣ ΓΙΑΝΝΟΥ

☆ΣΤΑΘΗΣ☆

*ΑΡΗΣ ΒΑΛΙΔΗΣ*ΛΥΔΙΑ
* ΑΝΑΣΤΑΣΙΑ*ΑΝΤΩΝΗΣ ΣΙΓΑΝΟΣ
* σόου γούμαν ΕΛΙΝΑ

Καλλιτεχνική επιμέλεια και διεύθυνση ορχήστρας
ΝΙΚΟΣ ΚΑΡΑΝΙΚΟΛΑΣ
Στο όργανο και στο πιάνο ο ΝΙΚΟΣ
Στο μπάσο ο ΚΩΣΤΑΣ
Και στα τύμπανα ο ΜΑΙΚ
Ρεζερβέ 94920, 95240

430-23/6