ΕΤΟΣ ΙΔΡΥΣΗΣ 1949
ΙΔΡΥΤΗΣ - ΔΙΕΥΘΥΝΤΗΣ
ΓΙΩΡΓΟΣ ΔΙΑΜΑΝΤΙΔΗΣ
Γραφεία - Τυπογραφεία:
Μάρκου Μαλλιαράκη 3 (ΚΟΒΑ)
Λογιστήριο: Νέα Αγορά
Τηλ.: Σύνταξης: 27356 - 34101
Λογιστηρίου: 24539 FAX: 20643
www.proodos.net, www.proodosnews.gr
e-mail: info@proodos.net

ΠΡΟΟΔΟΣ

Ανεξάρτητη καθημερινή πρωινή εφημερίδα

ΑΡΙΘΜΟΣ ΦΥΛΛΟΥ 15.746 • ΤΙΜΗ 200 δρχ., 0,59 ευρώ

ΠΑΡΑΣΚΕΥΗ 22 ΙΟΥΝΙΟΥ 2001

ΚΑΣΑΠΗΣ
ΖΑΝΤΕΣ-ΕΛΑΣΤΙΚΑ
Αυστραλίας 2
Τηλ. 35367
0% προκαταβολή έως 36 δόσεις

Το ΠΑΣΟΚ «ξύπνησε»

Ο Σημίτης προχωρεί σε «καθαρές λύσεις»

Συνέδριο του ΠΑΣΟΚ τον Οκτώβριο και πιθανές βουλευτικές εκλογές το 2002



Ο Κώστας Σημίτης και ο γραμματέας του ΠΑΣΟΚ Κώστας Σκανδαλίδης κάνουν δηλώσεις μετά τη χτεσινή συνεδρίαση του Εκτελεστικού

Η ΤΕΛΕΥΤΑΙΑ δημοσκόπηση της MRB, που απεικονίζει τον κατήφορο της κυβέρνησης Σημίτη και του ΠΑΣΟΚ, «ξύπνησε» όχι μόνο τον πρωθυπουργό, αλλά και όλα τα πρωτοκλασάτα στελέχη του Κινήματος, που αποφάσισαν στη χτεσινή συνεδρίαση του Εκτελεστικού Γραφείου να προχωρήσουν στη λήψη μέτρων τα οποία θα ανατρέψουν τη σημερινή εικόνα που παρουσιάζει το κυβερνών

ΣΥΝΕΧΕΙΑ ΣΤΗ ΣΕΛ. 4

Ο πρόεδρος του Ε.Κ.Ρόδου

Σκαρφίζεται κόλπα για να ποδηγετεί εργατικά σωματεία!..

ΚΑΤΑΓΓΕΛΙΑ ΣΥΝΔΙΚΑΛΙΣΤΩΝ



Ο πρόεδρος του Εργατικού Κέντρου Ιωάννης Σαρικάς που σκαρφίζεται κόλπα για να ποδηγετεί τα εργατικά σωματεία

ΝΕΑ ΗΘΗ και νέες πρακτικές εγκαινιάζονται από το Εργατικό Κέντρο της Ρόδου και ειδικά από τον πρόεδρό του Ιω. Σαρικά. Αυτό καταγγέλλουν, με ανακοίνωσή τους, μέλη του διοικητικού συμβουλίου, στην οποία τονίζουν ότι ο κ. Σαρικάς σκαρφίζεται κόλπα για να ποδηγετεί τα σωματεία και να τα διατηρεί υπό τον έλεγχο του ΚΚΕ.

● Το πλήρες κείμενο της ανακοίνωσης έχει ως εξής:

«Η απερχόμενη πλειοψηφία της διοίκησης του Εργατικού Κέντρου Ρόδου

ΣΥΝΕΧΕΙΑ ΣΤΗ ΣΕΛ. 4

Μετά πολύμηνη δικαστική έρευνα

Ποινικές διώξεις για διάφορες υποθέσεις διαφθοράς

ΦΟΡΟΔΙΑΦΥΓΕΣ, ΑΠΑΤΕΣ, ΔΩΡΟΔΟΚΙΕΣ, ΕΚΒΙΑΣΜΟΙ

ΕΠΙΘΕΩΡΗΤΕΣ του υπουργείου Οικονομικών, εφοριακοί, ράμπο του ΣΔΟΕ, αστυνομικοί, καθηγητές και ιδιώτες περιλαμβάνονται τα ονόματά τους στον ογκώδη φάκελο δικαστικής έρευνας που διενήργησε ο εισαγγελέας Πρωτοδικών Ρόδου κ. Γ. Οικονόμου για υποθέσεις διαφθοράς και εναντίον



Ο εισαγγελέας Πρωτοδικών Ρόδου κ. Γ. Οικονόμου που διενήργησε την έρευνα για τη διαφθορά στο Δημόσιο

τους ασκήθηκαν χτες ποινικές διώξεις από τον εισαγγελέα Εφετών Δωδεκανήσου κ. Γ. Σάμιτα.

Η δικαστική έρευνα από τον κ. Οικονόμου διάρκεσε πολλούς μήνες και κλήθηκαν να καταθέσουν δεκάδες άτομα, ο δε φάκελος με όλα τα στοιχεία διαβιβάστηκε στον Εισαγγελέα Εφετών, ο οποίος άσκησε τις ποινικές διώξεις, ενώ για ορισμένες υποθέσεις ζήτησε να γίνει συμπληρωματική ανάκριση.

☛ Οι υποθέσεις για τη διαφθορά αφορούν κυρίως φοροδιαφυγή πολλών εκατοντάδων εκατ. δρχ., εκβιασμούς, απάτες κ.λ.π. σε ορισμένες δεν περιπτώσεις οι ποινικές διώξεις είναι σε βαθμό κακουργήματος.

ΑΝΑΚΟΙΝΩΣΕΙΣ για τις υποθέσεις αυτές έκανε χτες το μεσημέρι ο ίδιος ο εισαγγελέας κ. Σάμιτας, ο οποίος αναφέρθηκε σε μια σειρά από περιστατικά (χω-

ΣΥΝΕΧΕΙΑ ΣΤΗ ΣΕΛ. 4

Οπως δηλώνει ο Χρ. Χρήστου

Αγοια ενήργησαν οι αστυνομικοί στα γεγονότα της Κυριακής

ΑΠΑΝΤΗΣΗ ΣΤΟΥΣ ΓΙΑΝΝΙΩΤΕΣ

ΣΤΗ ΛΗΨΗ όλων των απαραίτητων μέτρων για την αποφυγή εκτρόπων στην πόλη της Ρόδου από οργανωμένους φιλάθλους των ποδοσφαιρικών ομάδων «ΠΑΣ ΓΙΑΝΝΙΝΑ» και «Ο.Φ.Η.», προέβη η Αστυνομική Διεύθυνση Δωδεκανήσου.



Ο αστυνομικός διευθυντής Χρήστος Χρήστου

•Στη δήλωση αυτή προέβη χθες, μετά τις καταγγελίες του νομάρχη Ιωαννίνων για «ανεπάρκεια των υπευθύνων της Ελληνικής Αστυνομίας» ο αστυνομικός διευθυντής Δωδεκανήσου κ. Χρήστος Χρήστου.

«ΓΝΩΡΙΖΟΝΤΑΣ -τόνισε- ότι οι δύο ομάδες θα φέρουν οργανωμένους φιλάθλους, λάβαμε όλα τα απαραίτητα μέτρα για την αποφυγή επεισοδίων, ζητώντας ακόμη και ενισχύσεις από την Αθήνα».

•Σημειώνεται ότι για τη διεξαγωγή του αγώνα μπαράζ ανάμεσα στις ομάδες «ΟΦΗ» και «ΠΑΣ ΓΙΑΝΝΙΝΑ» είχαν αφιχθεί στη Ρόδο τρεις διμοιρίες Μ.Α.Τ.

ΣΥΝΕΧΕΙΑ ΣΤΗ ΣΕΛ. 4

Και τηλεφωνικά ενημέρωση φορολογουμένων

Τηλεφωνικά και μέσω του Ιντερνετ θα μπορούν και φέτος οι φορολογούμενοι να ενημερώνονται για την πορεία εκκαθάρισης της φορολογικής τους δήλωσης.

Οπως ανακοινώθηκε από τη Γενική Γραμματεία Πληροφοριακών Συστημάτων του υπουργείου Οικονομικών, οι φορολογούμενοι θα μπορούν να καλούν το κέντρο εξυπηρέτησης τηλεφωνικών κλήσεων του υπουργείου στον αριθμό 01 9472020. Οι φορολογούμενοι θα πληκτρολογούν τον Αριθμό του Φορολογικού τους Μητρώου (ΑΦΜ) και θα λαμβάνουν φωνητική απάντηση σχετικά με την εκκαθάριση της φορολογικής τους δήλωσης.

Ο δεύτερος τρόπος απαιτεί πρόσβαση στο Ιντερνετ στην ηλεκτρονική διεύθυνση www.gsis.gov.gr. Στη διεύθυνση αυτή και στον κατάλληλο κωδικό που υπάρχει ήδη, οι φορολογούμενοι θα πληκτρολογούν τον ΑΦΜ τους και θα λαμβάνουν στην οθόνη τους πληροφορίες για την εκκαθάριση της φορολογικής τους δήλωσης.

Οι αστυνομικοί βρίσκονται στα ίχνη του

Επίκειται η σύλληψη του ληστή

ΠΩΣ ΣΧΗΜΑΤΙΣΤΗΚΕ ΤΟ ΠΟΡΤΡΑΙΤΟ ΤΟΥ



ΣΤΑ ΙΧΝΗ του ληστή του υποκαταστήματος της Τράπεζας Πειραιώς βρίσκεται, σύμφωνα με πληροφορίες, η Αστυνομία. Μάλιστα οι ασχολούμενοι με τις έρευνες αξιωματικοί της ΕΛ.ΑΣ., αισιοδοξούν και εκτιμούν πως είναι θέμα χρόνου η σύλληψή του.

● Σύμφωνα με όσα έγιναν γνωστά, οι αστυνομικοί μελέτησαν καρέ-καρέ το βίντεο για αρκετές ώρες και έβγαλαν τα συμπεράσματά τους. Διαπίστωσαν ότι ο ληστής είναι ηλικίας

ΣΥΝΕΧΕΙΑ ΣΤΗ ΣΕΛ. 4

Ταχυδρομήθηκαν εκκαθαριστικά σημειώματα

Ταχυδρομήθηκαν χτες προς τους φορολογούμενους άλλα 491.946 εκκαθαριστικά σημειώματα από τη Γενική Γραμματεία Πληροφοριακών Συστημάτων του υπουργείου Οικονομικών. Ετσι, μέχρι τώρα το σύνολο των εκκαθαριστικών σημειωμάτων που έχουν αποσταλεί στους φορολογούμενους ανέρχεται σε 1.726.163.

Από τους φορολογούμενους αυτούς οι 486.034 καλούνται να πληρώσουν επιπλέον φόρο συνολικού ύψους 213,7 δισ. δρχ. Η καταβολή του φόρου μπορεί να γίνει εφάπαξ, οπότε οι φορολογούμενοι δικαιούνται έκπτωση 2,5% στο φόρο που τους αναλογεί. Επίσης υπάρχει η δυνατότητα να καταβληθεί σε τρεις ίσες διμηνιαίες δόσεις χωρίς έκπτωση.

Στους φορολογούμενους αυτούς αναλογεί μέσο δηλωθέν εισόδημα ύψους 5,4 εκατ. δρχ. Οι φορολογούμενοι που θα πάρουν επιστροφή φόρου ανέρχονται σε 597.011. Σε αυτούς η Εφορία πρέπει να επιστρέψει συνολικά 73,3 δισ. δρχ. Από την επεξεργασία των στοιχείων της Γενικής Γραμματείας Πληροφοριακών Συστημάτων προκύπτει ότι οι φορολογούμενοι αυτοί δήλωσαν φέτος στην εφορία μέσο εισόδημα ύψους 4,2 εκατ. δρχ.

Για τους υπόλοιπους 643.118 φορολογούμενους το αποτέλεσμα της εκκαθάρισης είναι μηδενικό. Οι φορολογούμενοι αυτοί έχουν (ή θα παραλάβουν μέχρι το τέλος της εβδομάδας) μηδενικό εκκαθαριστικό σημείωμα, οπότε δεν έχουν ανοικτούς λογαριασμούς με την εφορία.

Συζητήθηκαν χτες τ'ασφαλιστικά

Μεγαλοξενοδόχοι ενδιαφέρονται για το ακίνητο της ΚΕΔ

ΣΗΜΕΡΑ ΑΠΟΦΑΣΗ ΤΟΥ ΔΙΚΑΣΤΗΡΙΟΥ

Μεγαλοεπιχειρηματίες από τη Ρόδο και την Αθήνα ενδιαφέρονται τα μέγιστα για το ακίνητο στην περιοχή «Σφουγγάρια» Αρχαγγέλου, που προγραμμάτισε να βγάλει σήμερα στο σφυρί η Κτηματική Υπηρεσία του Δημοσίου. Μεταξύ των επιχειρηματιών που ετοιμάζονται να διεκδικήσουν μέσω του πλειστηριασμού το ακίνητο είναι οι Λανίτης και Δασκαλαντωνάκης που διαθέτουν μεγάλες ξενοδοχειακές μονάδες στην Κύπρο, την Κρήτη και τη Ρόδο.

Νομικοί εκπρόσωποι των μεγαλοεπιχειρηματιών παρέστησαν χθες στη συζήτηση των ασφαλιστικών μέτρων που κατέθεσε ο Δήμος Αρχαγγέλου στο Πρωτοδικείο Ρόδου για να μπλοκάρει την εκποίηση του ακινήτου που είναι έκτασης 410 στρεμμάτων.

Στη συζήτηση των ασφαλιστικών μέτρων το Δήμο Αρχαγγέλου εκπροσώπησαν οι δικηγόροι Κώστας Σαρρής και Ν. Γεωργάς.

Η απόφαση του Πρωτοδικείου για τα ασφαλιστικά μέτρα θα ανακοινωθεί σήμερα το πρωί λίγο πριν την έναρξη της διαδικασίας του πλειστηριασμού από την Κτηματική Εταιρία του Δημοσίου.

Η τιμή εκκίνησης του ακινήτου είναι 1 δις 800 εκατομμύρια δραχμές.

Προχτές τα ξημερώματα

Βρετανός βίασε συμπατριώτισσά του

ΤΗΝ... ΕΠΙΑΣΕ ΣΤΟΝ ΥΠΝΟ!

ΒΡΕΤΑΝΟΣ τουρίστας βίασε συμπατριώτισσά του στο Φαληράκι. Τρύπωσε προχθές τα ξημερώματα από ανασφάλιστη πόρτα στο δωμάτιό της και την... έπιασε στον ύπνο.

✓ Πρόκειται για τον MARK PARCLIFFE του CLIVE, 31 χρόνων, ο οποίος κατηγορείται από την 19χρονη συμπατριώτισσά του N.L, ότι χρησιμοποιώντας σωματική βία, την εξανάγκασε σε εξώγαμη συνουσία.

ΣΥΜΦΩΝΑ με την καταγγελία της 19χρονης, ο 31χρονος Βρετανός, στις 5 τα ξημερώματα της περασμένης Τετάρτης, μπήκε από ανασφάλιστη πόρτα στο δωμάτιό της στο Φαληράκι και αιφνιδιάζοντάς την, καθώς κοιμόταν τη βίασε, ασκώντας σωματική βία, όταν επιχείρησε να αντι-

ΣΥΝΕΧΕΙΑ ΣΤΗ ΣΕΛ. 4

Κατά την προχθεσινή συνέλευση

Νέα διοίκηση στον Εμπορικό Σύλλογο

ΜΕΓΑΛΗ ΣΥΜΜΕΤΟΧΗ ΣΤΙΣ ΕΚΛΟΓΕΣ

ΝΕΑ ΔΙΟΙΚΗΣΗ απέκτησε ο Εμπορικός Σύλλογος Ρόδου, μετά τις εκλογές που έγναν προχθές το βράδυ στο «Ακταίον» κατά τη γενική συνέλευση του κλάδου. Λίγο έλειψε όμως να δημιουργηθούν σοβαρά προβλήματα από το τηλεφώνημα που έκανε άγνωστος προχθές στο Πρωτοδικείο Ρόδου και κατήγγειλε ότι θα γίνονταν νοθεία στις εκλογές.

☛ Αυτό είχε σαν αποτέλεσμα να ζητήσει τελικά η δικαστική αντιπρόσωπος να γίνει με μυστική ψηφοφορία η εκλογή της εφορευτικής επιτροπής.

Η ΠΡΟΣΕΛΕΥΣΗ των εμπόρων στις εκλογές ήταν μεγάλη. Οι συμμετέχοντες στη ψηφοφορία ήταν αυξημένοι κατά 50%.

☛ Εκτιμάται οτι προσήλθαν στο «Ακταίον» για να ασκήσουν το εκλογικό τους δικαίωμα 200 έμποροι που είχαν γεμίσει ασφυκτικά την αίθουσα όπου διε-

ΣΥΝΕΧΕΙΑ ΣΤΗ ΣΕΛ. 4

Συνελήφθησαν λαθρομετανάστες

Από άνδρες της Λιμενικής Αρχής της Κω εντοπίστηκαν τις πρώτες πρωινές ώρες χθες και συνελήφθησαν στη θαλάσσια περιοχή Άκρου Σκανδαρίου της Κω δύο λαθρομετανάστες αφγανικής υπηκοότητας, οι οποίοι επέβαιναν σε πνευστή κωπήλατη σχεδία.

Οι συλληφθέντες οι οποίοι στερούνταν ταξιδιωτικών εγγράφων, κρατούνται στο Λιμεναρχείο της Κω από όπου και θα οδηγηθούν στον αρμόδιο Εισαγγελέα Πρωτοδικών Κω στα πλαίσια της αυτόφωρης διαδικασίας.

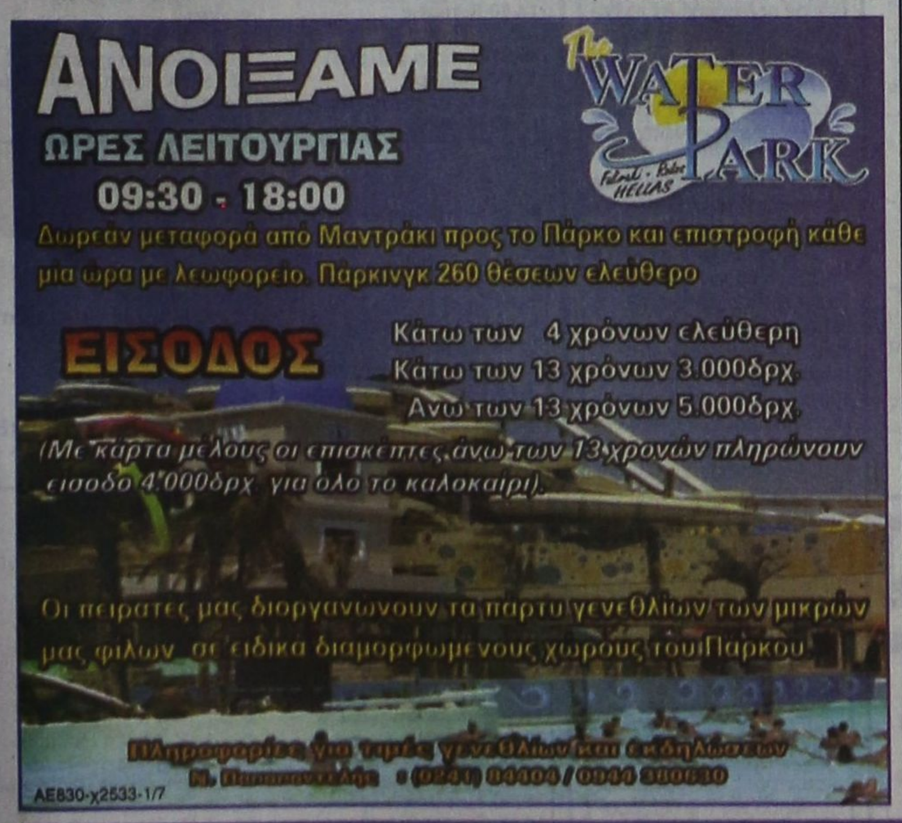

ΣΥΝΕΤΑΙΡΙΣΤΙΚΗ
ΤΡΑΠΕΖΑ ΔΩΔΕΚΑΝΗΣΟΥ
η δική μας τράπεζα

Στεγαστικά Δάνεια από την ΤΡΑΠΕΖΑ ΔΩΔΕΚΑΝΗΣΟΥ
με 5,9% τελικό επιτόκιο και ... 0% επιβαρύνσεις!
Ελάτε σήμερα σε ένα από τα 8 καταστήματά μας και ενημερωθείτε, γιατί τα ΨΙΛΑ ΓΡΑΜΜΑΤΑ κάνουν την διαφορά!
ΡΟΔΟΣ - ΚΩΣ - ΚΑΛΥΜΝΟΣ - ΙΑΛΥΣΟΣ - ΑΡΧΑΓΓΕΛΟΣ - ΛΑΡΔΟΣ - ΣΟΡΩΝΗ - ΝΙΣΥΡΟΣ

ΚΑΘΗΜΕΡΙΝΑ ΤΑ ΝΕΑ ΤΗΣ ΔΩΔΕΚΑΝΗΣΟΥ ΣΤΟ INTERNET
www.proodos.net
www.proodosnews.gr

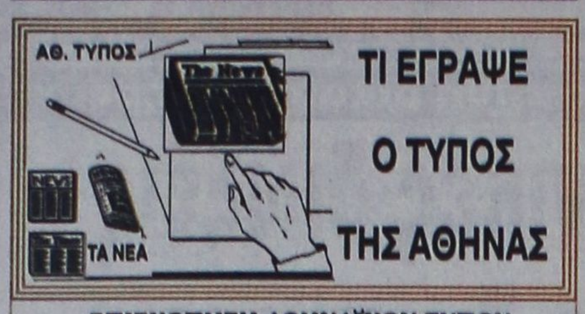

ΤΙ ΕΓΡΑΨΕ Ο ΤΥΠΟΣ ΤΗΣ ΑΘΗΝΑΣ

ΕΠΙΣΚΟΠΗΣΗ ΑΘΗΝΑΪΚΟΥ ΤΥΠΟΥ ΤΗΣ 21/6/2001

Τα εσωκομματικά στο ΠΑΣΟΚ, το πρόβλημα της λειψυδρίας, οι αυξήσεις στις τιμές των ακινήτων και η διαρροή μαθητών κατά 20% απο Β΄ σε Γ΄ Λυκείου είναι τα βασικά θέματα της ειδησεογραφίας του σημερινού αθηναϊκού τύπου.

ΑΔΕΣΜΕΥΤΟΣ ΤΥΠΟΣ (Μήτσης):Αυξήσεις-σοκ στις τιμές των ακινήτων. "Ονειρο θερινής νυκτός" το φθηνό σπίτι.

ΑΔΕΣΜΕΥΤΟΣ ΤΥΠΟΣ (Ρίζος):Φύγε να σωθούμε! Στελέχη του ΠΑΣΟΚ του στέλνουν παρασκηνιακά το μήνυμα. Κρίσιμη συζήτηση στο ΕΓ σήμερα.

ΑΘΗΝΑΪΚΗ:Μονοπώλιο και στο Internet. Λαμπράκης,Κόκκαλης, Μπόμπολας.

ΑΠΟΓΕΥΜΑΤΙΝΗ:Κράτος-οπερέτα.Μεταφορά-σκάνδαλο κότερου στην παραλιακή.

Η ΑΥΓΗ:Β΄ Λυκείου:Τα μέτρα έδιωξαν το 20% των μαθητών!

ΑΥΡΙΑΝΗ:Βρώμικα παιχνίδια σε βάρος του Σημίτη.

ΤΟ ΒΗΜΑ:Ξυπνάει(;) το ΠΑΣΟΚ!Το σύνθημα της κινητοποίησης θα δώσει σήμερα ο κ. Σημίτης.

Η ΒΡΑΔΥΝΗ:Χαράτσι 50% στις τιμές των σπιτιών.

ΕΘΝΟΣ:Λύση από το Πεκίνο. Ολα ανοιχτά στο ΠΑΣΟΚ μετά το γκάλοπ.

ΕΚΤΡΟΠΗ:Κατάσταση πολιορκίας στο ΠΑΣΟΚ. Δραματική συνεδρίαση του Εκτελεστικού.

ΕΛΕΥΘΕΡΗ ΩΡΑ:Στον Πειραιά συννέφιασε και στην Αθήνα βρέχει. Αφορμίζει το ΠΑΣΟΚ η ένεση-γκάλοπ της MRB.

ΕΛΕΥΘΕΡΟΣ:Εμφύλιος στο ΠΑΣΟΚ. Ενώ για πρώτη φορά είναι ανοιχτό και το ενδεχόμενο ανασχηματισμού.

ΕΛΕΥΘΕΡΟΣ ΤΥΠΟΣ:Σε ποιές περιοχές αυξάνεται το κόστος οικοδομής.

ΕΛΕΥΘΕΡΟΤΥΠΙΑ:Πρόσκληση σε τρένο. Σημίτης προς υπουργούς:Συμφωνείτε ή κατεβείτε.

Espresso:Καυτή λεσβιακή αφίσα ξεσηκώνει τις γυναίκες. Σόκ στους δρόμους της Αθήνας.

ΕΣΤΙΑ:Θέμα ηγεσίας στο ΠΑΣΟΚ. Προμηνύονται ραγδαίες εξελίξεις.

Η ΚΑΘΗΜΕΡΙΝΗ: Ασφυκτική πίεση ασκεί το ΠΑΣΟΚ..στον κ. Σημίτη. Ολοι οι "πρωτοκλασάτοι" τον εγκαλούν για το πολιτικό πρόβλημα.

Ο ΛΟΓΟΣ:Ανασχηματισμός προ των πυλών...Δ. Ρέπας:Να αφήσουμε τον πρωθυπουργό να αποφασίσει μόνος του.

ΤΑ ΝΕΑ:Καλοκαίρι δίψας. Απειλή για τη μισή Ελλάδα. Ξέσπασε πόλεμος μεταξύ νομών.

ΝΙΚΗ:Και τώρα "τι κάνουμε" Κλίμα πτττοπάθειας σε Μαξίμου-Χαρ.Τρικούπη.

ΡΙΖΟΣΠΑΣΤΗΣ:Καμιά δουλειά έξω από τα σύνορα ο ελληνικός στρατός!

ΣΤΟ ΚΑΡΦΙ:Απάντηση Σημίτη στα γκάλοπ:Σε έκτακτο συνέδριο το ΠΑΣΟΚ. Διαφωνεί ο Ακης.

Η ΧΩΡΑ:Δεν τήρησες τις μυστικές συμφωνίες. Αποκάλυψη:Η Βάσω δείχνει την πόρτα εξόδου στον Σημίτη.

ΥΓΡΑ ΚΑΥΣΙΜΑ
ΔΙΑΝΥΚΤΕΡΕΥΟΥΝ
ΠΟΛΗ:
ΣΤΑΥΡΙΑΝΑΚΗΣ Π. (SHELL - Ψαροπούλα)
ΤΖΩΡΤΖΗΣ Ι. (BP - Ροδινι)
ΔΥΤΙΚΗ ΠΛΕΥΡΑ:
ΚΟΡΩΝΑΙΟΣ ΔΗΜ (SHELL - Ιαλυσός)
ΠΙΣΣΑΔΑΚΗΣ Δ. (JET OIL - Παραδεισι)
ΑΝΑΤΟΛΙΚΗ ΠΛΕΥΡΑ:
ΣΑΛΑΜΑΣΤΡΑΚΗΣ (BP - Φαληράκι)
ΚΑΛΛΙΘΕΝΟΣ Π. (ΕΚΟ - Αρχάγγελος)

ΦΑΡΜΑΚΕΙΑ
ΔΙΗΜΕΡΕΥΕΙ: ΦΩΤΑΚΗΣ ΦΩΤ. Νέα Αγορά 20 Τηλ. 24257
ΔΙΑΝΥΚΤΕΡΕΥΕΙ: ΜΙΧΑΛΑΚΗΣ ΒΑΣ. Αγίας Αναστασίας 81 Τηλ. 34282

ΠΡΑΚΤΟΡΕΙΟ ΛΑΧΕΙΑ ΛΟΤΤΟ ΠΡΟ-ΠΟ
ΙΠΠΟΔΡΟΜΟΣ Πάμε ΣΤΟΙΧΗΜΑ
ΓΙΩΡΓΟΣ ΚΟΝΤΟΖΑΜΑΝΗΣ
ΜΕΓ. ΚΩΝ/ΝΟΥ 43 - ΤΗΛ. 20800 - ΡΟΔΟΣ
ΕΧΕΜΥΘΕΙΑ & ΕΜΠΙΣΤΟΣΥΝΗ ΤΥΧΗ
ΑΕ 166

ΠΡΟΟΔΟΣ
Ημερήσια Εφημερίδα της Ρόδου
Ετος ιδρύσεως 1949
ΙΔΡΥΤΗΣ ΓΕΩΡΓΙΟΣ ΔΙΑΜΑΝΤΙΔΗΣ
ΙΔΙΟΚΤΗΣΙΑ - ΕΚΔΟΣΗ «Γ. ΔΙΑΜΑΝΤΙΔΗΣ Γραφικές Τέχνες Α.Ε.»
ΕΚΔΟΤΗΣ-ΔΙΕΥΘΥΝΤΗΣ ΓΕΩΡΓΙΟΣ ΔΙΑΜΑΝΤΙΔΗΣ
ΓΡΑΦΕΙΑ ΣΥΝΤΑΞΗΣ Μ. Μαλλιαράκη 3 85100 Ρόδος Τηλ. 0241 / 27356 - 34101 FAX 0241 / 20643
ΛΟΓΙΣΤΗΡΙΟ-ΔΙΑΦΗΜΙΣΕΙΣ Νέα Αγορά 32 85100 Ρόδος Τηλ. 0241 / 24539 FAX 0241 / 20643
www.proodos.net
www.proodosnews.gr
e-mail: info@proodos.net

ΣΥΝΑΛΛΑΓΜΑ

	Αγορά	Πώληση
ΔΟΛΛΑΡΙΟ Η.ΠΑ	395,2558	404,403
ΛΙΡΑ ΑΓΓΛΙΑΣ	557,4278	570,3502
ΚΟΡΩΝΑ ΔΑΝΙΑΣ	45,34084	46,3921
ΚΟΡΩΝΑ ΣΟΥΗΔΙΑΣ	36,95249	37,80944
ΓΙΕΝ ΙΑΠΩΝΙΑΣ	318,5175	325,9206
ΦΡΑΓΚΟ ΕΛΒΕΤΙΑΣ	222,3201	227,4851
ΚΟΡΩΝΑ ΝΟΡΒΗΓΙΑΣ	42,82016	43,81341
ΛΙΡΑ ΚΥΠΡΟΥ	586,1693	601,7979
ΔΟΛ. ΚΑΝΑΔΑ	258,5161	264,4958
ΔΟΛ. ΑΥΣΤΡΑΛΙΑΣ	204,3723	209,1004

Δωδεκανησιακά 24ωρα

Στα πεταχτά

Διδάσκουν δημοκρατία;

Ετσι εννοούν τη δημοκρατία οι καθηγητές της Ρόδου και έτσι τη διδάσκουν στους μαθητές; Δηλαδή, όταν κάποιος κάνει μια πολιτική συγκέντρωση (ή οποιαδήποτε άλλη εκδήλωση) είναι δημοκρατικό να οργανώνεται αντισυγκέντρωση;

Δυστυχώς εκεί κοντεύουμε να καταντήσουμε στη Ρόδο!.. Να θεωρείται ...αντιδημοκρατική νοοτροπία όταν απαγορεύεται να γίνει μια αντισυγκέντρωση, που ο κίνδυνος των επεισοδίων είναι πάντοτε μεγάλος!..

Τέτοια πράγματα μαθαίνουν οι καθηγητές στα παιδιά;

Εξευτελισμός!..

Από τη στιγμή που δεν γίνεται κανένας έλεγχος, είναι απόλυτα φυσικό ο καθένας να κάνει ό,τι θέλει.

Και με το δεδομένο ότι η ποιότητα των ξένων τουριστών δεν είναι ό,τι καλύτερο, σίγουρα θα έχουμε και φαινόμενα που εξευτελίζουν κάθε αξιοπρέπεια.

Οπως π.χ. προχτές το απόγευμα όπου ένας νεαρός ξένος τουρίστας ανέβηκε στο τραμπολίνο και τα ...κατέβασε!.. Στη συνέχεια βγήκε έξω κολυμπώντας και έκοβε βόλτες στην παραλία ολόγυμνος!.. Περιττό να πούμε ότι γυναίκες και παιδιά έφυγαν αγανακτισμένοι και απδιασμένοι από την παραλία!..

Κάποτε υπήρχε μόνιμα λιμενικός που αστυνόμευε την παραλία. Τώρα δεν υπάρχει ούτε ...περαστικός και έτσι ο καθένας αλήτης μπορεί να κυκλοφορεί ξεβράκωτος!..

Πνίγονται στη σκόνη

Ενα σημαντικό τμήμα της οδού Αποστόλου Παύλου δεν έχει ασφαλτοστρωθεί ακόμη και οι άνθρωποι που μένουν εκεί ταλαιπωρούνται αφάνταστα από τη σκόνη.

Η σκόνη πνίγει τα σπίτια και τ' αυτοκίνητά τους καθημερινά. Μέχρι πού πρέπει να φθάσει η αγανάκτησή τους για να βρεθεί λύση σ' αυτό το πρόβλημα;

Απαράδεκτο θέαμα

Κανένας δεν μπορεί να είναι ευχαριστημένος για τη σημερινή κατάσταση στο εμπορικό λιμάνι της Ρόδου. Ιδιαίτερα μ' εκείνα τα τεράστια κοντέινερς που κυριολεκτικά έχουν καταστρέψει όλη την εικόνα της γραφικότητας του λιμανιού και ιδιαίτερα της περιοχής των Αγγέλων.

Υπάρχει καμιά πρόβλεψη για ν' απομακρυνθούν τα τεράστια αυτά κοντέινερς;

Ποιός είναι υπεύθυνος; Το Λιμενικό Ταμείο, το Λιμεναρχείο ή ο Δήμος;

Οποιος, όμως και να είναι υπεύθυνος, εκείνο που πρέπει να γίνει είναι ν' απομακρυνθούν άμεσα τα κοντέρινερς!..

Θέλουν ξεχορτάριασμα

Υπάρχουν ακόμη αρχαιολογικοί χώροι πνιγμένοι στα ξερά αγριόχορτα. Τί περιμένουν τα συνεργεία της Αρχαιολογίας για να τους καθαρίσουν;

Να έλθουν τα πρωτοβρόχια μήπως;

Το Ιερό νησί βουΐζει

Δυστυχώς τα τελευταία χρόνια το νησί της Πάτμου, συγκλονίζεται από σειρά σκανδάλων κυρίως κληρικών που ούτε στην «Αποκάλυψη» δεν πρόβλεψε ο ευαγγελιστής Ιωάννης.

Από ιερό νησί κινδυνεύει να μετονομαστεί σε ανίερο, καθώς όσα διαδραματίζονται μόνο θλίψη και απογοήτευση προκαλούν σε ολόκληρη τη χώρα. Το «Φανάρι» πρέπει να παρέμβει άμεσα και αποφασιστικά για να πάψουν όλα αυτά τα σκάνδαλα που μόνο ζημιά προκαλούν στο νησί της Αποκάλυψης.

Τα σκάνδαλα δεν πρέπει να «κουκουλωθούν» αλλά να λάμψει η αλήθεια και να γίνουν επιτέλους οι αποκαλύψεις για όλους, όσο ψηλά και αν είναι.

Δρόμος-παγίδα

Εξαιρετικά επικίνδυνος είναι ο δρόμος δίπλα στο ποτάμι από τη διασταύρωση της Παστίδας ως τη γέφυρα της Κρεμαστής.

Οι άκρες του είναι σε πολλά σημεία κατεστραμμένες, δεν έχει διαγράμμιση και οι λακκούβες δεν λείπουν επίσης.

Πολλοί οδηγοί επισημαίνουν το πρόβλημα και ρωτούν πότε επιτέλους θα γίνουν οι αναγκαίες αποκαταστάσεις.

Τα καλά και συμφέροντα

Αναγνώστες της στήλης μας, ζήτησαν να ενημερωθούν από το Εργατικό Κέντρο Ρόδου αν οι εργατοπατέρες συνδικαλιστές που μετέχουν σε διάφορες επιτροπές πληρώνονται.

Επίσης ζητούν να μάθουν γιατί κάποιοι συνδικαλιστές μετέχουν μονίμως στις ίδιες επιτροπές και συγκεκριμένα στις επιτροπές του ΙΚΑ για χορήγηση αναπηρικών συντάξεων. Μάλιστα μας είπαν πως κάποιο συμφέρον θα έχουν για να απαιτούν να μετέχουν στις επιτροπές αυτές. Αλήθεια, το Εργατικό Κέντρο, τι απαντά για όλα αυτά;

Κοντός ψαλμός...

Τα ψυγεία και τις καντίνες που έστησαν οι μικροπωλητές στο κέντρο της πόλης, αποφάσισε να απομακρύνει ο Δήμος Ροδίων, σε συνεννόηση με τη Νομαρχιακή Αυτοδιοίκηση και τον Εμπορικό Σύλλογο.

Αν θα απομακρυνθούν τελικά δεν ξέρουμε, όμως απόφαση ελήφθη.

Κοντός ψαλμός αλληλούΐα...

Ο,τι θέλουν κάνουν

Επιβαρύνεται - σου λέει - που επιβαρύνεται η περιοχή Θεολόγου από το εργοστάσιο της ΔΕΗ, ας κάνουμε εκεί και το βιολογικό καθαρισμό.

Και βεβαίως κανείς εκ των αρμοδίων, συμπεριλαμβανομένου και του Δήμου Καμείρου δεν είχε την ευγενή καλοσύνη να ενημερώσει τον Δήμο Πεταλούδων.

Σου λέει ο Δήμος Καμείρου διοικητικά μου όρια είναι ό,τι θέλω κάνω.

Ελα όμως που την επιβάρυνση όλη την επωμίζεται το δημοτικό διαμέρισμα Θεολόγου.

Αυτούς τους κατοίκους ποιός τους νοιάζεται επιτέλους;

Να ενταθούν οι έλεγχοι

Πολυάριθμοι τραυματίες, ντόπιοι και ξένοι, περνούν καθημερινά από τα εξωτερικά ιατρεία του Νοσοκομείου μας για περίθαλψη.

Οι γιατροί δεν προλαβαίνουν να επουλώνουν πληγές, να ράβουν και να αποκαθιστούν κατάγματα.

Αποτέλεσμα όλα αυτά τροχαίων ατυχημάτων με μοτοποδήλατα.

Κυρίως νέα παιδιά είναι οι τραυματίες, αφού οδηγούν επιπόλαια και συχνά πολύ επικίνδυνα.

Καλό είναι επομένως να ενταθούν οι τροχονομικοί έλεγχοι, ιδίως εκείνοι για τη χρήση προστατευτικού κράνους.

Αυτό το τελευταίο είναι πολύ σημαντικό αν θέλουμε να σωθούν ζωές.

ΚΙΝΗΜΑΤΟΓΡΑΦΟΣ

ΠΑΛΛΑΣ 5 CINEMAS CENTER
ΠΡΟΓΡΑΜΜΑ ΕΒΔΟΜΑΔΑΣ 22/06/2001 - 28/06/2001
www.cinemapallas.gr
Καλοκαίρι 2001! ... χωρίς παύση κοντά σας με ταινίες 1ης προβολής

ΑΙΘΟΥΣΑ 5
ΚΩΔΙΚΟΣ SWORDFISH 1η Πανελλήνια Προβολή
ΠΡΩΤΑΓΩΝΙΣΤΟΥΝ: JOHN TRAVOLTA, HUGH JACKMAN
Κάθε ημέρα / Ώρες Έναρξης: 18:10, 20:20, 22:30

ΑΙΘΟΥΣΑ 2
Η ΑΝΤΙΠΡΟΕΔΡΟΣ / THE CONTENDER
ΠΡΩΤΑΓΩΝΙΣΤΟΥΝ: GARY OLDMAN, JOAN ALLEN, JEFF BRIDGES
Κάθε ημέρα / Ώρες Έναρξης: 20:20, 22:50

ΑΙΘΟΥΣΑ 1
MEMENTO
ΠΡΩΤΑΓΩΝΙΣΤΟΥΝ: GUY PEARCE, CARRIE-ANNE MOSS
Κάθε ημέρα / Ώρες Έναρξης: 18:05, 20:25, 22:45

ΑΙΘΟΥΣΑ 3
ΕΥΦΛΕΚΤΟ ΘΗΛΥΚΟ / ONE NIGHT AT McCOOL'S
ΠΡΩΤΑΓΩΝΙΣΤΟΥΝ: LIV TYLER, MATT DILLON, JOHN GOODMAN
Κάθε ημέρα / Ώρες Έναρξης: 18:15, 20:15

ΑΙΘΟΥΣΑ 4
HIGHLANDER: ENDGAME
ΧΑΪΛΑΝΤΕΡ: ΤΕΛΙΚΗ ΑΝΑΜΕΤΡΗΣΗ
ΠΡΩΤΑΓΩΝΙΣΤΟΥΝ: CHRISTOPHER LAMBERT, ADRIAN PAUL
Κάθε ημέρα / Ώρες Έναρξης: 18:00, 22:15

Η ΕΠΙΣΤΡΟΦΗ ΤΗΣ ΜΟΥΜΙΑΣ / THE MUMMY RETURNS
ΠΡΩΤΑΓΩΝΙΣΤΟΥΝ: BRENDAN FRASER, RACHEL WEISZ
Κάθε ημέρα / Ώρες Έναρξης: 20:00, 22:35

ΑΙΘΟΥΣΑ 2 Kids Club • Παιδική Ζώνη
ΠΟΚΕΜΟΝ 3 / POKEMON 3
Κάθε ημέρα / Ώρες Έναρξης: 18:10
Με ΔΩΡΕΑΝ ΑΝΑΨΥΚΤΙΚΟ για όλους τους μικρούς μας φίλους!

SUMMER HAPPENING
Το Σάββατο 30 Ιουνίου στο χώρο του Παλλάς γιορτάζουμε τον ερχομό των ταινιών "EVOLUTION", "DUNGEONS & DRAGONS" & "TOWN & COUNTRY" με Havana Club για τους θεατές μας κάτω από τους ήχους της μουσικής του DJ του SUMMER Balthazar!
Κρατήσεις θέσεων στο 24475 και 70670 (16.00 - 20.00)

ΕΙΔΗΣΕΙΣ ΤΟΥ '60

ΠΡΟΟΔΟΣ
3 ΝΟΕΜΒΡΙΟΥ 1968

ΕΠΝΕ Η ΚΗΔΕΙΑ ΤΟΥ Γ. ΠΑΠΑΝΔΡΕΟΥ

ΑΘΗΝΑΙ 4

Χθες την 11.30 πρωινήν έγινε η κηδεία του πρώην πρωθυπουργού Γεωργίου Παπανδρέου. Χοροστατούντος του Αρχεπισκόπου Αθηνών και πάσης Ελλάδος κ. Ιερωνύμου, εψάλη η νεκρώσιμος ακολουθία εις τον Ιερόν Μητροπολιτικόν Ναόν Αθηνών. Ακολούθως εξεφώνησαν επικηδείους ο κ. Νικ. Μπακόπουλος, εν συνεχεία δε ο κ. Παν. Κανελλόπουλος

Στην σορό του μεταστάντος κατετέθησαν πολλοί στέφανοι. Μεταξύ αυτών ήσαν του Αντιβασιλέως, της Κυβερνήσεως, του κ. Παν. Καννελόπουλου, του κ. Κ. Καραμανλή, πολλών φίλων του μεταστάντος, των πρεσβειών Ηνωμένων Πολιτειών, Μεγάλης Βρετανννίας, Γαλλίας, Δυτικής Γερμανίας και άλλων χωρών.

Κατά την νεκρώσιμη ακολουθία παρέστησαν εκτός της οικογενείας και των συγγενών του Γεωργίου Παπανδρέου, ο εκπρόσωπος του Αντιβασιλέως, πολιτικός σύμβουλος αυτού, πρέσβυς κ. Β. Παπαδάκης, ο υφυπουργός Οικονομικών κ. Σιώρης εκ μέρους της Κυβερνήσεως, οι κ.κ. Π. Κανελλόπουλος και Ι. Παρασκευόπουλος, ο κ. Νικ. Μπακόπουλος, πολλοί φίλοι του μεταστάντος, οι πρεσβευταί των Ηνωμένων Πολιτειών, Γαλλίας, Δυτικής Γερμανίας, ο επιτετραμμένος της Μεγάλης Βρεταννίας, πολλοί διπλωματικοί εκπρόσωποι ξένων χωρών και άλλοι.

Μετά την εκφώνηση των επικηδείων εσχηματίσθη νεκρική πομπή,, η οποία εξεκίνησε από τον Μητροπολιτικό ναό την 12.30 μ.μ.

Προηγούντο οι στέφανοι, οι φέροντες τα παράσημα του εκλιπόντος, οι ιερείς και αμέσως κατόπιν η νεκροφόρος, πλαισιουμένη από τους φίλους του εκλιπόντος. Ακολουθούσαν η οικογένεια, οι συγγενείς και πολλοί φίλοι του Γεωργίου Παπανδρέου.

Η πομπή δια των οδών Μητροπόλεως, Φιλελλήνων, της λεωφόρου Αμαλίας και της οδού Αναπαύσεως κατηυθύνθη προς το Α΄ Νεκροταφείον, όπου και περί την 1.30 μ.μ. εγένετο ο ενταφιασμός.

ΔΗΛΩΣΕΙΣ ΤΟΥ κ. ΣΤΑΜΑΤΟΠΟΥΛΟΥ

Ο γενικός διευθυντής Τύπου και Πληροφοριών κ. Σταματόπουλος προέβη εις δηλώσεις, εις τας οποίας τονίζει μεταξύ άλλων και τα εξής:

«Το μόνον το οποίον ήθελε ο κ. πρωθυπουγός ήτο να τιμήση την μνήμην ενός παλαιμάχου πολιτικού και να εισαγάγη έναν ανώτερον τόνον πολιτισμού εις τα δημόσια πράγματα. Και η κοινή γνώμη εξετίμησε τας εξαγγελθείσας κυβερνητικάς αποφάσεις δια την κηδείαν ως εκδήλωσιν ανωτερότητος.

Αλλά οι ενδιαφερόμενοι δια την πολιτικήν διαδοχήν και καππλείαν του Γεωργίου Παπανδρέου δεν είχαν την ευφυΐαν και την ανωτερότητα ν΄αντιληφθούν πόσον ευχερές ήτο δια την κυβέρνησιν να διατυπώση συντριπτικάς παρατηρήσεις δια την όλην τακτικήν της Ενώσεως Κέντρου και των στελεχών της, η οποία έφερε την χώραν εις θανάσιμον αδιέξοδον. Δεν εσεβάσθησαν τον νεκρό».

Περαιτέρω ο κ. Σταματόπουλος είπε ότι:

Επελέγη σκοπίμως ο Μητροπολιτικός ναός δια την κηδείαν από τους οικείους του Παπανδρέου.

Το αποτέλεσμα ήτο να «ενεργήσουν με τας γνωστάς κατά το παρελθόν και ουδόλως ανανεωθείσας εκατοντάδας των υστερικών τεντυμπούδων του πεζοδρομίου και προεκάλεσαν την αγανάκτησιν των παρισταμένων. Επρόκειτο περί των ειδικώς προσελθόντων δια την κηδείαν, των περιέργων και των πολλών περιπατητών της Κυριακής. Πόσον μέγα πλήθος μπορεί να συγκεντρωθή εις τόσον περιορισμένον χώρο; Πόσες δεκάδες χιλιάδες;».

Αι εκδηλώσεις ήσαν πρωτοφανώς ασήμαντοι.

Η γυναίκα και ο κόσμος της

Σήμερα αλλά και αύριο Σάββατο είναι βραδυές εξόδου για πολλούς. Οι κυρίες ετοιμάζονται ιδιαίτερα για αυτές τις εξόδους που είναι ανάλογες με τις ηλικίες και τα ενδιαφέροντα. Ομως και σε ορισμένες κοινωνικές εκδηλώσεις βλέπει κανείς άτομα όλων των ηλικιών, που όμως έχουν ετοιμαστεί ιδιαίτερα. Και στις ετοιμασίες είναι και το χτένισμα.



Μπορούμε φυσικά να κλείσουμε ραντεβού με το γνωστό μας κομμωτήριο για να κάνουμε τη χτενισιά της αρεσκείας μας. Αλλά μπορούμε και στο σπίτι με τα διάφορα προϊόντα κομμωτικής και εργαλεία όπως βούρτσες, ρόλεϊ, χτένες αλλά και με τη βοήθεια των δακτύλων μας και μόνο να πετύχουμε το αποτέλεσμα που επιθυμούμε και έχουμε στο μυαλό μας.

Τα μεσαίου μήκους μαλλιά με φυλλαριστές κοψιές μπορούν να γίνουν πολλές χτενισιές. Και οι νεαρές μπορούν να τα φουσκώσουν επάνω και να τα τραβήξουν πίσω σε ένα μοντέρνο και δροσάτο χτένισμα που επιμελημένα θα θυμίζει τη δεκαετία του '80 που είναι και της μόδας ότι έχει σχέση με εκείνη την εποχή.

Αλλά και για πιο κλασικές εμφανίσεις και πιο ώριμες γυναίκες οι μεγάλες φράτζες που επίσης είναι της μόδας μπορούν να χτενιστούν προς τα έξω με φορά προς τα πίσω.

Ετσι απλά κτενίσματα που γίνονται γρήγορα σχετικά θα μας βοηθήσουν να είμαστε έτοιμες για την έξοδό μας με περισσότερη προσοχή στο χτένισμα από ένα απλό ξεμπέρδεμα των μαλλιών που κάνουμε βιαστικά συχνά τις καθημερινές.

ΜΙΚΑ

ΤΗΛΕΟΡΑΣΗ

ΕΤ-1

07.30 Παντός καιρού	20.00 Στα φτερά του έρωτα (Ε)
08.00 Παιδικό πρόγραμμα	21.15 Ευρωπαϊκό πρωτάθλημα πόλο
09.00 Αλλη μια μέρα ...Φωτεινή	23.45 Οι φίλοι μου
10.15 Γλυκιά ζωή	00.45 Ξένη ταινία «Η προκατάληψη»
12.00 Χρυσές συνταγιές	02.30 Ελληνική ταινία «Κάθε Σάββατο»
12.30 Στα φτερά του έρωτα (Ε)	•Συνέχεια με επαναλήψεις
13.00 Ευρωπαϊκό πρωτάθλημα πόλο	
18.30 Υμείς και ημείς	

NET

06.00 Ετσι έχουν τα πράγματα	18.05 Πορτρέτο
07.00 Πρώτη ματιά	**19.00 Ειδήσεις- αθλητικά - καιρός - χρηματιστήριο - δελτίο αγροτών**
10.01 Οι δρόμοι του θρύλου	19.30 Η Γη αποκαλύπτει τα μυστικά της (Ε)
10.30 Αθήνα, χειροποίητη πόλη	20.00 Σπορ ιστορίες (Ε)
11.00 Ταξίδια στο χρόνο	**21.00 Ειδήσεις-αθλητικά-οικονομία-καιρός**
11.30 Ταξιδεύοντας στον πλανήτη με τον Στεφάν Πεϊρον	22.00 Πρωταγωνιστές
13.00 Ειδήσεις	23.00 Ξένη ταινία «Το μυστικό της γυναίκας»
13.30 Δελτίο χρηματιστηρίου	**24.00 Ειδήσεις**
13.45 Διαστημόπλοιο Γη	•Συνέχεια με εκπομπές σε επανάληψη
14.00 Αποστολές	
15.00 Ειδήσεις	
16.00 Συν και πλην	
18.00 Ειδήσεις-δελτίο κωφών	

ΕΤ-3

08.01 Κεντρική Μακεδονία	Ευρώπη
08.30 Οι εξερευνήσεις του Ραντ Κακνάλι	**15.00 Ειδήσεις**
09.30 Το «Αξιον Εστί» στ εσσαλονίκη (Ε)	15.30 Με μια τρίτη ματιά
10.30 Πρωινό Δρομο-Λόγιο	17.00 Ταράτσα
12.00 Γαία Φεστιβάλ	18.30 Αθλητικό ημίωρο
13.00 Δόκτωρ Γαρύφαλλος	**19.00 Ειδήσεις**
13.10 Η αστρονομία του Ασιμόφ	20.00 Δόκτωρ Γαρύφαλλος
13.30 Η Ουαλία σήμερα	20.10 Η υγεία σήμερα
14.00 Μισέλ και μπεσαμέλ	20.30 Ανιχνεύσεις
14.10 Η σταυροφορία στην	22.00 Ξένη ταινία «Δυστύχημα»
	24.00 Ειδήσεις
	01.00 Με μια τρίτη ματιά (Ε)

MEGA

06.00 Πρώτη έκδοση	18.45 Ποιός θέλει να γίνει εκατομμυριούχος
08.00 Σήμερα με την Αννα	**19.30 Ειδήσεις**
10.00 Σαν στο σπίτι σας	21.00 Δέκα λεπτά κήρυγμα
13.10 Ειδήσεις στη νοηματική	21.40 Αέρινες σιωπές
13.15 Βρες τη φράση	22.40 Ξένη ταινία «Αραχνοφοβία»
14.00 Ειδήσεις	**00.15 Ειδήσεις**
15.00 Το ρετιρέ (Ε)	01.15 Μάθημα χημείας
16.00 Εμείς κι εμείς (Ε)	02.15 Ξένη ταινία «Το πλοίο των τρελών»
17.00 Ειδήσεις	05.00 Mega Star (Ε)
17.10 Για μια θέση στον ήλιο	
17.45 Απαγορευμένη αγάπη	

ANT-1

06.55 Δελτίο στη νοηματική	16.40 Ατίθασα νιάτα
07.00 Καλημέρα Ελλάδα	**17.45 Ειδήσεις**
09.55 Ο καιρός της εβδομάδας	17.50 Καλημέρα ζωή
10.00 Πρωινός καφές	18.45 Η λάμψη
13.10 Super game	**19.25 Ειδήσεις**
13.15 Πάτερ ημών (Ε)	21.05 Ιδιαιτέρα για κλάματα
14.00 Ειδήσεις	22.00 Ποτέ δεν είναι αργά
14.40 Χρήμα-Χρηματιστήριο	23.00 Αθώος ή ένοχος
14.45 Και οι παντρεμένοι έχουν ψυχή (Ε)	**24.00 Ειδήσεις**
15.45 Super game	00.15 X-Files
15.50 Εγκλήματα (Ε)	01.15 Οι δρόμοι της πόλης(Ε)
16.35 Super game	02.15 Ξένη ταινία «Ο κολασμένος»

STAR

06.50 Κινούμενα σχέδια	17.00 Τζουλιάνα, η γυναίκα του ανέμου
09.00 Ειδήσεις	**18.00 Ειδήσεις**
09.05 Καταλίνα και Σεμπαστιάν (Ε)	19.30 Στη λεωφόρος του Μελρόους
10.00 Λόγια STARάτα	20.30 Λόις και Κλαρκ
12.00 Η μικρή κυρία (Ε)	21.30 Οι μάγισσες
12.25 Η υγεία κτίζεται κάθε μέρα	22.30 Ξένη ταινία «Ο εξωφρενικός κύριος Γκίλμορ»
12.30 Τόλμη και γοητεία	**24.00 Ειδήσεις**
13.00 Ειδήσεις	00.15 Ξένη ταινία «Φονική λίστα»
14.00 Ιζαμπέλα, μια ερωτευμένη γυναίκα	02.15 Περίπολος θανάτου
15.00 Τοπ μόντελς	03.30 Τελευταία συνορα
16.00 Οι πεταλούδες ελεύθερες πετούν	

ALPHA

06.00 Πρώτη ενημέρωση	17.15 Υπαστυνόμος Ρεξ
09.00 Το μαγκαζίνο του Alpha	18.00 Ο πόλεμος των ρόδων
10.00 Αλόντρα(Ε)	18.45 Ο λαβύρινθος του πάθους
10.30 Ολα για την αγάπη(Ε)	**19.30 Ειδήσεις**
11.30 Ειδήσεις	21.00 Ελληνική ταινία «Ο αισιόδοξος»
12.15 Ελληνική ταινία «Το παιδί του μεθύστακα»	22.15 Φως στο τούνελ
14.00 Ειδήσεις	**01.00 Ειδήσεις**
15.30 Γυάλινος τοίχος	03.00 Τρεις γυναίκες

ΜΕΝΤΙΟΥΜ-ΑΣΤΡΟΛΟΓΟΣ
ΝΙΚΟΣ
Ακριβείς προβλέψεις στον επαγγελματικό, αισθηματικό και οικονομικό τομέα.
Επαναφορά ατόμων
Ισχυρή υποβολή
Δέχεται μόνο με ραντεβού στα τηλέφωνα: 31405 και 39201
ΑΕ 722/1644-4/7

Ξεκαθάρισαν πολλά θέματα

Ικανοποιημένο είναι το Τ.Ε.Ε. από την επίσκεψη Λαλιώτη στη Ρόδο

ΔΕΝ ΘΑ ΓΙΝΟΥΝ ΑΛΛΑΓΕΣ ΣΤΟΥΣ ΟΡΟΥΣ ΔΟΜΗΣΗΣ

ΔΕΝ ΤΙΘΕΤΑΙ θέμα τροποποίησης του προεδρικού διατάγματος, που αφορά τους όρους της εκτός σχεδίου δόμησης, διαβεβαίωσε το Τεχνικό Επιμελητήριο Δωδεκανήσου, κατά την πρόσφατη επίσκεψή του στη Ρόδο, ο



υπουργός ΠΕΧΩΔΕ κ. Κώστας Λαλιώτης.

•Σημειώνεται ότι πληροφορίες έφεραν την κυβέρνηση να εξετάζει την αλλαγή των όρων της εκτός σχεδίου δόμησης, γεγονός που προκάλεσε αναστάτωση, αφού κυρίως στην πόλη της Ρόδου υπάρχουν πολλές περιοχές εκτός σχεδίου. Ο Υπουργός διαβεβαίωσε ότι εάν υπάρξουν αλλαγές στους όρους δόμησης, θα γίνουν μέσω των Ειδικών Χωροταξικών Μελετών (Ε.Χ.Μ.), για τα τμήματα που εντάσσονται σ'αυτές.

ΣΕ ΑΝΑΚΟΙΝΩΣΗ του το Τεχνικό Επιμελητήριο Δωδεκανήσου αφήνει να διαφανεί η ικανοποίησή του από την επίσκεψη του υπουργού ΠΕΧΩΔΕ, αφού ξεκαθαρίσθηκε πλήρως -όπως αναφέρεται- το θολό τοπίο που υπήρχε γύρω από σημαντικότατα θέματα, που αφορούσαν τις Ειδικές Χωροταξικές Μελέτες και το νέο οικιστικό νόμο.



•Αξίζει να σημειωθεί ότι για τις Χωροταξικές Μελέτες ο υπουργός ανακοίνωσε ότι κλιμάκιο υπηρεσιακών παραγόντων του ΥΠΕΧΩΔΕ θα βρίσκεται στη Ρόδο τον Ιούλιο, για να εξετάσει τα θέματα αυτά, σε συνεργασία με τους φορείς και την Τοπική Αυτοδιοίκηση.

ΣΤΟ ΜΟΝΟ ερώτημα που δεν απάντησε ο υπουργός είναι στο αν προτίθεται να ενσωματώσει στο εθνικό κτηματολόγιο, τα Κτηματολόγια Ρόδου, Κω και Λέρου, θέμα ωστόσο σημαντικό και για το οποίο θα επανέλθει το Τ.Ε.Ε.

Η ΔΗΜΟΤΙΚΗ ΠΙΝΑΚΟΘΗΚΗ ΡΟΔΟΥ
σας προσκαλεί στην έκθεση:
«ΖΩΓΡΑΦΙΖΩ ΣΤΗΝ ΠΙΝΑΚΟΘΗΚΗ»
Έργα που φιλοτέχνησαν οι μαθητές του 1ου Ειδικού Σχολείου κατά την εκπαιδευτική ξενάγηση τους στην Πινακοθήκη
Εγκαίνια: Σαββάτο 23 Ιουνίου, ώρα 19:00
Ροδιακή Έπαυλη
Την έκθεση θα εγκαινιάσει ο Δήμαρχος Ροδίων, κ. Γ. Γιαννόπουλος
Διάρκεια: 23 Ιουνίου - 1 Ιουλίου, 11:00-14:00, 18:00-20:00
Χορηγοί:
GOODYS
FLOCAFE
CROCODILINO kids collection
Δ. Θεοδωράκη 31 & Καραπάβου - Τηλ. 78120
Coca-Cola Τρία Έψιλον
Coca-Cola HBC
Filerimos Hotel-Apartments-Bungalows-Studios
Αγ. Ιωάννου 37 - Τηλ. 92510
MANUEL MUSIC CENTER MMC MUSIC AND MORE
APISORAMA
ΑΕ 918/1768-30/6

ΨΥΧΟΕΡΕΥΝΗΤΡΙΑ
ΚΡΗΤΙΚΟΥ
ΒΑΣΙΛΕΙΑ

Προβλέψεις για το μέλλον ικανοποιητικές.
Βοήθεια για κάθε θέμα που σας απασχολεί με κάθε εχεμύθεια
ΟΜΗΡΟΥ 65 Π. ΠΟΛΗ Τηλ. 74440 - 67602, 0972157586, 8-1π.μ. — 4-8μ.μ.
ΑΕ 570/Τ834-30/6

CAN CA FERRIES
KYDON TOURS
ΚΕΝΤΡΙΚΟ ΠΡΑΚΤΟΡΕΙΟ PORT AGENT
ΕΚΔΡΟΜΕΣ ΚΥΔΩΝ
Α' Κρουαζιέρα F/B NISSOS KYPROS
29/6-4/7/2001
Η πιο φθηνή πλούσια όμορφη κρουαζιέρα
ΚΥΠΡΟ - ΧΑΪΦΑ - ΑΙΓΥΠΤΟ

Πρόγραμμα:
29/6 Παρασκευή 20.00 Ρόδο - Λεμεσό
30/6 Σάββατο 16.00 - 20.00 Λεμεσός εκδρομή
1/7 Κυριακή 07.00 - 19.00 Χάιφα. Εκδρομή στα Ιεροσόλυμα, Πανάγιο Τάφο, Γολγοθά, Δρόμο Μαρτυρίου, Τάφο Παναγίας, Πατριαρχείο Ιεροσολύμων
2/7 Δευτέρα 07.00 - 19.00 Αίγυπτο, Port Said, εκδρομή στο Κάιρο, Μουσείο Καΐρου, Γκίζα, Σφίγγα και μαγευτικές πυραμίδες, ψώνια στο εργοστάσιο παπύρου και αναμνηστικών δώρων. Επιστροφή στο πλοίο, αναχώρηση 19.00.
3/7 Τρίτη 11.00 - 16.00 Λεμεσός. Εκδρομή στο Τρόοδος και τη θαυματουργή εκκλησία της Παναγίας του Κίκκου.
4/7 Τετάρτη Αφιξη στη Ρόδο 11.00. Τέλος.
Τιμές φανταστικές, όλα πληρωμένα
Από 120.000 - 200.000 ανάλογα την καμπίνα
Περιλαμβάνει:
* Εισιτήριο με καμπίνα επιλογής σας
* Φόροι Ελλάδος - Κύπρου - Ισραήλ - Αιγύπτου
* Πλούσιο φαγητό πρωί - μεσημέρι - βράδυ
* Εκδρομές στην Κύπρο - Αγίους τόπους - Κάιρο μέ ΕΛΛΗΝΑ τοπικό ξεναγό.
* Πούλμαν πολυτελείας
* Διασκέδαση κάθε βράδυ στο πλοίο με την ορχήστρα του πλοίου και τα φανταστικά μπαλέτα.
Συνοδός: ΕΛΕΝΗ ΨΥΛΛΑΚΗ
Η εκδρομή επαναλαμβάνεται κάθε εβδομάδα για μεμονωμένους
ΑΛΛΕΣ ΕΚΔΡΟΜΕΣ ΠΑΚΕΤΑ
* Εχουμε φανταστικά πακέτα για όλο τον κόσμο
*ΕΛΛΑΔΑ * ΕΥΡΩΠΗ *
ΑΜΕΡΙΚΗ
*Κρουαζιέρες *
EURODISNEY
* ΑΠΩ ΑΝΑΤΟΛΗ
* ΙΝΔΙΕΣ μόνο 310.000
lux ξενοδοχεία
Η πείρα μας εγγύηση για την οργάνωση του ταξιδιού σας
ΠΡΑΚΤΟΡΕΙΟ ΚΥΔΩΝ
Τηλ. 23.000, 27900
ΑΕ737-Χ2502-28/6

ΔΙΕΥΘΥΝΣΗ ΔΑΣΩΝ ΔΩΔ/ΣΟΥ

ΑΝΑΚΟΙΝΩΣΗ

Γνωστοποιείται κατά το άρθρο 14 του Ν. 998/79, η αποστολή για δημοσίευση στο Δήμο Πεταλούδων της αριθμ. 2374/15-5-2001 πράξης χαρακτηρισμού έκτασης, που εκδόθηκε από τον Δ/ντή Δασών Δωδ/σου. Η ΚΜ 484 γαιών Παστίδας χαρακτηρίζεται ως χορτολιβαδική έκταση.

Ο Δ/ντής Δασών Δωδ/σου
Φίλιππος Κοντίτσης
Δασολόγος με Α΄ βαθμό
ΑΕ903/1752-22/6

ΥΠΗΡΕΣΙΑ ΠΟΛΙΤΙΚΗΣ ΑΕΡΟΠΟΡΙΑΣ ΚΡΑΤΙΚΟΣ ΑΕΡΟΛΙΜΕΝΑΣ ΚΑΡΠΑΘΟΥ

ΑΝΑΚΟΙΝΩΣΗ

Η Υπηρεσία Πολιτικής Αεροπορίας ανακοινώνει τη διακήρυξη δημόσιου πλειοδοτικού διαγωνισμού για την εκμίσθωση χώρου προς άσκηση και εκμετάλλευση του δικαιώματος λειτουργίας αναψυκτηρίου τυποποιημένων ειδών διατροφής-ζαχαροπλαστικής, ειδών λαϊκής τέχνης και τύπου σε χώρο του Κρατικού Αερολιμένα Καρπάθου για τρία (3) χρόνια.

Ο διαγωνισμός θα γίνει στον Κρατικό Αερολιμένα Καρπάθου στις 5.7.01, ημέρα Πέμπτη και ώρα 11.00-12.00 π.μ.

Ο Αερολιμενάρχης
Ε. Παραγυιός
ΧΛ-22/6

Φ. & Ν. ΠΑΧΟΣ
Γ. Ευσταθίου 11
Τηλ. 26893

Rodos Air Ε.Π.Ε.
ΤΕΧΝΙΚΗ & ΕΜΠΟΡΙΚΗ ΕΤΑΙΡΙΑ
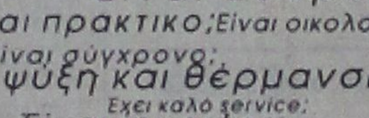
Είναι οικονομικό; Έχει ηλεκτροστατικό φίλτρο; Είναι αξιόπιστο; Είναι προηγμένης τεχνολογίας; Έχει πλενόμενο φίλτρο; Είναι φιλικό προς το περιβάλλον; Έχει φίλτρο ενεργού άνθρακα; Είναι αθόρυβο; Είναι πρακτικό; Είναι οικολογικό; Είναι σύγχρονο; Έχει ψύξη και θέρμανση; Έχει καλό service; Είναι inverter;
Όταν πρόκειται για κλιματιστικό μία ερώτηση αρκεί.
Είναι Toshiba;
TOSHIBA INFO LINE 0801 - 12222
Rodos Air Ε.Π.Ε. Ρόδος, Καμείρου 1
Τηλ. Κέντρο: (0241) 70710, Fax: (0241) 70720
e-mail: rodosair@rho.forthnet.gr • www.rodosair.gr
In Touch with Tomorrow
TOSHIBA
ΑΕ 791/Χ.2529-30/6

ΜΝΗΜΟΣΥΝΑ



Τελούμε στις 24 Ιουνίου ημέρα Κυριακή και ώρα 8π.μ. στον ιερό ναό Ταξιαρχών νεκροταφείου 6μηνο μνημόσυνο υπέρ αναπαύσεως της ψυχής του λατρευτού υιού, αδελφού και θείου

ΜΙΧΑΛΗ ΧΑΤΖΗΜΙΧΑΛΗ
Ετών 18

Οι γονείς Χριστόφορος - Χρυσούλα
Τα αδέλφια Δούκισσα - Κωνσταντίνος, Βασίλης, Βασιλεία, Ραφαέλα
Η ανιψιά Χρυσούλα
Οι γιαγιάδες, οι θείοι, οι θείες και οι λοιποί συγγενείς

AE916-1766-23/6



Τελούμε στις 24 Ιουνίου ημέρα Κυριακή και ώρα 8.30 π.μ. στον ιερό ναό Κοιμήσεως Θεοτόκου Κρεμαστής 9ήμερο μνημόσυνο υπέρ αναπαύσεως της ψυχής του λατρευτού μας συζύγου, πατέρα, παππού, αδελφού και θείου

ΓΕΩΡΓΙΟΥ ΧΑΤΖΗ

Η σύζυγος Ονια
Τα παιδιά Δημήτρης - Αναστασία, Ειρήνη - Σπύρος, Μαρία - Στέργος, Ελένη - Νίκος
Τα εγγόνια, τα αδέλφια, τα ανίψια και οι λοιποί συγγενείς

AE909-1758-22/6



Τελούμε στις 26 Ιουνίου ημέρα Τρίτη και ώρα 8 π.μ. στον ιερό ναό Αγίου Δημητρίου παλαιού νεκροταφείου 9ήμερο μνημόσυνο υπέρ αναπαύσεως της ψυχής του λατρευτού μας πατέρα και παππού

ΓΕΩΡΓΙΟΥ ΤΣΑΒΑΡΗ
Συνταξιούχου ΟΤΕ

Τα παιδιά Φωτεινή, Μιχάλης - Ουρανία, Δούκισσα - Γιώργος
Τα εγγόνια και οι λοιποί συγγενείς

AE904-1753-24/6



Τελούμε στις 26 Ιουνίου ημέρα Τρίτη και ώρα 8π.μ. στον ιερό ναό Ταξιαρχών νεκροταφείου 3μηνο μνημόσυνο υπέρ αναπαύσεως της ψυχής της λατρευτής μας θείας

ΕΥΓΕΝΙΑΣ ΖΕΡΒΟΥ

Τα ανίψια και οι λοιποί συγγενείς

AE9171-1767-24/6



Τελούμε στις 23 Ιουνίου ημέρα Σάββατο και ώρα 7.30π.μ. στον ιερό ναό νεκροταφείου Ιαλυσού ετήσιο μνημόσυνο υπέρ αναπαύσεως της ψυχής της λατρευτής μας συζύγου, μητέρας, γιαγιάς και αδελφής

ΑΝΘΗΣ ΝΑΝΟΥ
Ετών 45

Ο σύζυγος Δημήτριος
Τα παιδιά Θεοφάνης - Μαριάνθη, Αναστάσιος και Χρήστος
Το εγγονάκι Σμαράγδη
Τα αδέλφια και οι λοιποί συγγενείς

AE887-1745-22/6



Τελούμε στις 23 Ιουνίου ημέρα Σάββατο και ώρα 8π.μ. στον ιερό ναό Ταξιαρχών νεκροταφείου 9ήμερο μνημόσυνο υπέρ αναπαύσεως της ψυχής της λατρευτής μας συζύγου, μητέρας, γιαγιάς και αδελφής

ΑΡΧΟΝΤΟΥΛΑΣ ΑΝΑΣΤΑΣΑΚΗ

Ο σύζυγος Γιώργος
Τα παιδιά Πόπη - Στέργιος
Το εγγονάκι Αρχοντούλα
Τα αδέλφια και οι λοιποί συγγενείς

AE880-1729-22/6

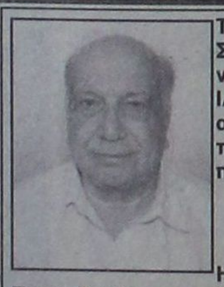

Τελούμε στις 23 Ιουνίου ημέρα Σάββατο και ώρα 8 π.μ. στον ιερό ναό Κοιμήσεως Θεοτόκου ΙΑΛΥΣΟΥ 6μηνο μνημόσυνο υπέρ αναπαύσεως της ψυχής του λατρευτού μας συζύγου, πατέρα, παππού, αδελφού και θείου

ΕΜΜΑΝΟΥΗΛ ΤΑΒΕΡΝΑΡΗ

Η σύζυγος Αικατερίνη
Τα παιδιά Κώστας - Φιφή, Λεωνίδας - Μαρία
Η αδελφή Μαίρη
Τα εγγόνια, τα ανίψια και οι λοιποί συγγενείς

AE883-1739-22/6



Τελούμε στις 24 Ιουνίου ημέρα Κυριακή και ώρα 8π.μ. στον ιερό ναό Αγίου Νικολάου Ρόδου 40ήμερο μνημόσυνο υπέρ αναπαύσεως της ψυχής του λατρευτού μας πατέρα και παππού

ΙΩΑΝΝΗ Ε. ΜΟΣΧΟΥ (ΓΙΑΝΝΑΡΟΥ)

Τα παιδιά Σώζων - Ειρήνη Πατατούκου, Κυριάκος - Βαρβάρα Κρητικού, Θανάσης - Ζαμπέτα Ρούβαλη
Τα εγγόνια, τα δισέγγονα, οι αδελφές, τα ανίψια και οι λοιποί συγγενείς

AE884-1741-23/6



Τελούμε στις 23 Ιουνίου ημέρα Σάββατο και ώρα 8.30 π.μ. στον ιερό ναό Αγίας Ειρήνης Ορφανοτροφείου Θηλέων Ρόδου 9μηνο μνημόσυνο υπέρ αναπαύσεως της ψυχής της πολυαγαπημένης μας

ΠΑΡΑΣΚΕΥΗΣ ΕΥΤΥΧΙΑΔΟΥ (ΜΠΕΠΑ)

Τα εξαδέλφια και οι λοιποί συγγενείς

AE912-1761-22/6



Τελούμε στις 23 Ιουνίου ημέρα Σάββατο και ώρα 7.30 π.μ. στον ιερό ναό Ταξιαρχών Δήμου Ιαλυσού 9μηνο μνημόσυνο υπέρ αναπαύσεως της ψυχής της λατρευτής μας μητέρας και γιαγιάς

ΕΙΡΗΝΗΣ Α. ΚΟΥΦΟΥ

Τα παιδιά Χρυσάνθη - Σταύρος Αποστολίδης, Ιωάννης - Ελένη, Νικόλαος - Σεβαστή, Μιχάλης - Αρετή,
Τα εγγόνια, τα δισέγγονα και οι λοιποί συγγενείς

AE910-1759-22/6

Τελούμε στις 24 Ιουνίου ημέρα Κυριακή και ώρα 8.30π.μ. στον ιερό ναό Ταξιαρχών νεκροταφείου Ρόδου 9μηνο μνημόσυνο υπέρ αναπαύσεως της ψυχής της λατρευτής μας μητέρας, γιαγιάς και θείας

ΕΛΕΥΘΕΡΙΑΣ Μ. ΓΕΩΡΓΑΛΛΗ

Τα παιδιά Νικόλαος - Κρίστα, Γιώργος - Ανδρονίκη, Δημήτρης - Μοσχοβία, Ελένη - Γώργος
Τα εγγόνια, τα ανίψια και οι λοιποί συγγενείς

AE911-1760-23/6

Ο Εμπορικός Σύλλογος

ΣΥΝΕΧΕΙΑ ΑΠΟ ΤΗ ΣΕΛ. 1

ξάγονταν η ψηφοφορία.

ΣΤΗ ΝΕΑ διοίκηση του Εμπορικού Συλλόγου, όπως προκύπτει από τα αποτελέσματα της ψηφοφορίας μετέχουν γνωστά στελέχη όπως οι Π. Καραγιάννης, Ευθύμιος Μπόνης και Νίκος Παπασταματίου, αλλά και νέα μέλη που θα αναλάβουν σύντομα δράση για την επίλυση των προβλημάτων του κλάδου.

➨ Ιδιαίτερα θετικό είναι το γεγονός ότι στη νέα διοίκηση του Εμπορικού Συλλόγου μετέχουν για πρώτη φορά και τρεις γυναίκες επιχειρηματίες.

ΤΟ ΝΕΟ διοικητικό συμβούλιο του Εμπορικού Συλλόγου έχει ως εξής:

Παναγιώτης Καραγιάννης
Ευθύμιος Μπόνης
Νίκος Παπασταματίου
Κωνσταντίνος Σπανός
Κωνσταντίνος Παπασταματίου
Νίκος Κουκούλης
Ειρήνη Φτακλάκη
Ειρήνη Χαραλαμπάκη
Πελαγία Συρτσάκου

➨ Στη γενική συνέλευση του Εμπορικού Συλλόγου ενεκρίθη η ίδρυση της ομοσπονδίας Εμπ. Συλλόγων Νομού Δωδεκανήσου και του Κέντρου Προσφορών. Στο προσεχές διάστημα θα αναζητηθεί ο χώρος όπου θα στεγαστεί το κέντρο προσφορών ενώ μέχρι το τέλος του Σεπτεμβρίου θα έχει εκλεγεί η διοίκηση της Ομοσπονδίας Εμπορικών Συλλόγων Νομού Δωδεκανήσου.

Σκαρφίζεται κόλπα

ΣΥΝΕΧΕΙΑ ΑΠΟ ΤΗ ΣΕΛ. 1

και κυρίως ο απερχόμενος πρόεδρος Γ. Σαρικάς, αισθανόμενοι την επερχόμενη ήττα στις εκλογές της 1ης Ιουλίου, έχουν χάσει κάθε ίχνος δημοκρατικής και συνδικαλιστικής ευαισθησίας, συμπεριφερόμενοι με απαράδεκτο και αντιδημοκρατικό τρόπο για ο,τιδήποτε δεν βολεύει τα σχέδιά τους.

Αφού δεν κατάφεραν τρία χρόνια να ποδηγετήσουν όλα τα σωματεία της δύναμης του Ε.Κ.Ρ., αφού δεν κατάφεραν να διαγράψουν όσα σωματεία δεν τους υπάκουαν, αφού δεν μπόρεσαν να απαγορεύσουν σε παλαιούς και έμπειρους συνδικαλιστές να ασχολούνται με τα σωματεία τους, αφού δεν έπιασε η "λάσπη που πετούσαν" σε όποιον δεν ανήκε στην παράταξή τους, έφθασαν και σε ένα ακόμα ανοσιούργημα.

Στην τελευταία πριν τις εκλογές συνεδρίαση της Διοίκησης του Ε.Κ.Ρ, η ετερόκλητη πλειοψηφία Κ.Κ.Ε. και ανταρτών της ΔΑΚΕ, δεν δέχτηκε να εγγράψει στη δύναμη του Ε.Κ.Ρ. το Σωματείο Οικοδόμων Καρπάθου.

Η αιτιολογία ήταν κατ' αρχήν ότι το σωματείο υπάρχει μόνο στα χαρτιά, ότι δεν έγιναν εκλογές και η Ειρηνοδίκης που υπογράφει τα πρακτικά των αρχαιρεσιών έκανε πλαστογραφία. Όταν όμως αντιδράσαμε έντονα και τους προκαλέσαμε, ότι είχαν υποχρέωση να καταφύγουν στον εισαγγελέα αν είχαν στοιχεία για όσα ισχυρίζονταν, η πρότασή τους άλλαξε και με τη διπλή ψήφο του προέδρου αποφάσισαν να "διερευνήσουν" το θέμα και να εγγράψουν το σωματείο στο Ε.Κ.Ρ., αλλά μετά τις εκλογές.

Να ληφθεί υπόψη ότι η προσωρινή Διοίκηση του Σωματείου Οικοδόμων Καρπάθου, προχώρησε στις διαδικασίες δραστηριοποίησης του Σωματείου, σε συνεννόηση και με οδηγίες του προέδρου του Ε.Κ.Ρ., ο οποίος βέβαια όταν είδε πως δεν θα ελέγχει τους αντιπροσώπους, σκαρφίστηκε ένα από τα πολλά κόλπα που μεταχειρίζεται τρία χρόνια τώρα, για να ποδηγετεί τα σωματεία και να διατηρεί το Ε.Κ.Ρ. υπό τον έλεγχό του και υπό τον έλεγχο του Κ.Κ.Ε.

Αυτούς τους "δήθεν-δημοκράτες" και "δήθεν - αγωνιστές" συνδικαλιστές, τους παραδίνουμε στην κρίση των εργαζομένων και καλούμε τους εκλεγμένους αντιπρόσωπους τους, με σοβαρότητα και σεβασμό στην ψήφο και την εξουσιοδότηση που έχουν πάρει από τους συναδέλφους τους, να δώσουν τέλος στην κατρακύλα του Ε.Κ.Ρ., που εδώ και τρία χρόνια εκπροσωπεί τα προσωπικά και κομματικά συμφέροντα μιας ετερόκλητης ομάδας.

Τα μέλη της Διοίκησης του Ε.Κ.Ρ.
Χατζησάββας Σάββας
Μπούκλας Ηλίας
Μοσχογιάννης Δημήτρης
Λενακάκης Κώστας
Ορφανός Γιώργος
Τριπολίτης Νίκος»

Ο Σημίτης προχωρεί

ΣΥΝΕΧΕΙΑ ΑΠΟ ΤΗ ΣΕΛ. 1

κόμμα.

✍ Εγκυρες πληροφορίες αναφέρουν οτι ο πρωθυπουργός Κώστας Σημίτης έχει αποφασίσει να προχωρήσει σε «καθαρές λύσεις».

ΣΥΓΚΕΚΡΙΜΕΝΑ θα ζητήσει: Να σταματήσουν οι δηλώσεις υπουργών και στελεχών που αμφισβητούν κυβερνητικές αποφάσεις που λαμβάνονται από κοινού. Οσοι δεν συμφωνούν με τις αποφάσεις της κυβέρνησης οφείλουν να παραιτούνται.

✍ Θεωρείται βέβαιο ότι πολύ σύντομα ο πρωθυπουργός και πρόεδρος του ΠΑΣΟΚ θα προχωρήσει σε ανασχηματισμό της κυβέρνησης με σοβαρές αλλαγές στα κύρια υπουργεία.

ΕΠΙΣΗΣ θεωρείται πολύ πιθανόν να προχωρήσει ακόμα και στην προκήρυξη εκλογών μέσα στο επόμενο έτος 2002 για να ξεκαθαρίσει η κατάσταση και να επιτευχθούν οι «καθαρές λύσεις» που επιδιώκει.

✍ Εγκυρες πληροφορίες αναφέρουν ότι με τις αποφάσεις που έχει λάβει ο Κώστας Σημίτης συμφωνούν όχι μόνον ο Ακης Τσοχατζόπουλος και ο Κώστας Σκανδαλίδης, αλλά και όλα σχεδόν τα πρωτοκλασάτα στελέχη του ΠΑΣΟΚ.

ΓΙΑ ΤΗΝ υλοποίηση των αποφάσεων αυτών το Εκτελεστικό Γραφείο του ΠΑΣΟΚ αποφάσισε χτες το απόγευμα ομοφώνως την επίσπευση του συνεδρίου του για το πρώτο δεκαπενθήμερο του Οκτωβρίου, αντί για την άνοιξη του 2002, όπως είχε προγραμματιστεί.

✍ Ο κ. Σημίτης, με δηλώσεις του αμέσως μετά τη συνεδρίαση του Ε.Γ., αναφερόμενος στους λόγους οι οποίοι οδήγησαν την ηγεσία του κυβερνώντος κόμματος να αποφασίσει μια ξεκάθαρη λύση -όπως ο ίδιος την χαρακτήρισε- τόνισε ότι σήμερα κυριαρχεί αβεβαιότητα όσον αφορά τη δυνατότητα και την ικανότητα του ΠΑΣΟΚ να αντιμετωπίσει κρίσιμες καταστάσεις. Η αβεβαιότητα αυτή έχει επιπτώσεις στην κυβέρνηση, είπε χαρακτηριστικά ο κ. Σημίτης. Και πρόσθεσε: «Ο τόπος, όμως, ιδίως αυτή τη στιγμή, χρειάζεται μια ισχυρή και αποτελεσματική κυβέρνηση, που να μην αμφισβητείται η πολιτική νομιμοποίησή της για να προχωρήσει σε τομές και μεταρρυθμίσεις. Μια κυβέρνηση που να στηρίζεται και να μην αμφισβητείται από τα στελέχη του ΠΑΣΟΚ».

Ο κ. ΣΗΜΙΤΗΣ υπογράμμισε ότι η σημερινή κατάσταση αποβαίνει σε βάρος της χώρας και για τούτο απαιτείται μια ξεκάθαρη λύση, προκειμένου να ολοκληρώσει το έργο που ανέλαβε με την εντολή της 9ης Απριλίου του 2000. Ο πρόεδρος του ΠΑΣΟΚ απέδωσε την επικρατούσα κατάσταση στους χειρισμούς της κυβέρνησης επί του Ασφαλιστικού, στις διαφορετικές προσεγγίσεις για την εξέλιξη της χώρας από τα ίδια τα στελέχη του ΠΑΣΟΚ, αλλά και στη συνεχή αμφισβήτηση των κυβερνητικών επιλογών από όσους δεν συμφωνούν με τον εκσυγχρονισμό της χώρας, ενώ δεν παρέλειψε στις αιτίες να καταγράψει και τις προσεγγίσεις του Τύπου «για δήθεν αρνητική πορεία της Οικονομίας και αναφορές σε προσωπικές διαμάχες, οι οποίες -όπως ο ίδιος τόνισε- δεν έχουν σχέση με την πραγματικότητα».

✍ Ολα αυτά είναι μέσα πίεσης, είπε χαρακτηριστικά ο κ. Σημίτης και πρόσθεσε με έμφαση: «Η λύση στη σημερινή αβεβαιότητα πρέπει να είναι γρήγορη, αποτελεσματική και χωρίς αμφισβητήσεις». Κλείνοντας τις δηλώσεις του, ο πρωθυπουργός τόνισε ότι η απόφαση του Ε.Γ. ήταν ομόφωνη και θα την εισηγηθεί στην Κ.Ε., η οποία θα συνεδριάσει στις 13 και 14 Ιουλίου.

Ο κ. ΣΗΜΙΤΗΣ, στη συνεδρίαση του Ε.Γ., ανακοίνωσε ακόμα ότι αναβάλλει την επίσημη επίσκεψή του στην Κίνα, η οποία είχε προγραμματιστεί για το Σάββατο. Την ερχόμενη Τετάρτη θα συνεδριάσει εκ νέου το Ε.Γ., το οποίο και θα ασχοληθεί με θέματα διαδικαστικού χαρακτήρα, τα οποία θα πρέπει να αντιμετωπιστούν μετά την απόφαση που ελήφθη.

✍ Αξίζει, πάντως, να σημειωθεί ότι σειρά στελεχών του κυβερνώντος κόμματος, κυβερνητικά και μη, και πάντως φιλικά διακείμενα στον κ. Σημίτη, δήλωναν ακόμα και πριν από την έναρξη του Ε.Γ. τον έντονο προβληματισμό τους για ένα τέτοιο εγχείρημα.

ΩΣΤΟΣΟ, σύμφωνα με πληροφορίες, τις οποίες εξασφάλισε ο Flash.gr στη διάρκεια της συνεδρίασης του Ε.Γ., ο πρωθυπουργός προσήλθε σε αυτή την κρίσιμη συνεδρίαση έχοντας στη διάθεσή του τη συναίνεση τουλάχιστον τριών κορυφαίων στελεχών του κυβερνώντος κόμματος, εκ των οποίων και του υπουργού Εθνικής Αμυνας, Ακη Τσοχατζόπουλου, έπειτα από τακτικές επικοινωνίες που είχαν το τελευταίο 24ωρο.

✍ Αξίζει πάντως να σημειωθεί ότι, σύμφωνα με εκτιμήσεις στελεχών του ΠΑΣΟΚ τα οποία γνωρίζουν τα τεκταινόμενα στο Μέγαρο Μαξίμου, η απόφαση του πρωθυπουργού να επανέλθει στην πολιτική των καθαρών λύσεων είναι πολύ πιθανό να οδηγήσει ακόμα και σε αιφνιδιασμό εκλογικό εντός του 2002, παρά τις διαβεβαιώσεις του κ. Σημίτη ότι προτίθεται να εξαντλήσει την τετραετία.

ΤΩΡΑ παραμένει ανοιχτό το θέμα των επιλογών του πρωθυπουργού σχετικά με έναν ανασχηματισμό της κυβέρνησης.

Ποινικές διώξεις για διαφθορά

ΣΥΝΕΧΕΙΑ ΑΠΟ ΤΗ ΣΕΛ. 1

ρίς, όμως, να δώσει πολλές λεπτομέρειες) που αφορούν τις υποθέσεις διαφθοράς που ερεύνησε ο εισαγγελέας Πρωτοδικών κ. Οικονόμου.

ΕΙΔΙΚΟΤΕΡΑ, εναντίον του αρχιφύλακα Δημ. Κατσούλη (που υπηρετεί στο Αστυνομικό Τμήμα Αρχαγγέλου) ασκήθηκε ποινική δίωξη σε βαθμό κακουργήματος για εκβιασμό κατ' επάγγελμα και συνήθεια, απάτη κατ' εξακολούθηση και πλαστογραφία. Ο Κατσούλης κατηγορείται ότι εξέδιδε παράνομες άδειες σε αλλοδαπούς. Για την ιδια υπόθεση κατηγορούμενοι είναι και οι ιδιώτες Δημήτριος Βάσης και Αργυρώ Μαραγκάκη.

☛ Το μεγαλύτερο μέρος της δικαστικής έρευνας αφορά τη διαφθορά στη ΔΟΥ της Ρόδου και το ΣΔΟΕ Νοτίου Αιγαίου, όπου σε διάφορες υποθέσεις εμπλέκονται και επιθεωρητές του υπουργείου Οικονομικών.

ΣΥΓΚΕΚΡΙΜΕΝΑ ασκήθηκε ποινική δίωξη σε βαθμό κακουργήματος εναντίον της προϊσταμένης της ΔΟΥ Καρπάθου Αικατερίνης Στιβακτάκη - Κονταράτου για απιστία. Για την ίδια υπόθεση ασκήθηκε ποινική δίωξη κατά του πρώην υπαλλήλους της ΔΟΥ Καρπάθου Μάριου Νικολιδάκη. Τα αδικήματα αφορούν τον μη έλεγχο του επιχειρηματία Μηνά Πρακτικάκη και τη θεώρηση φορολογικών βιβλίων (μπλοκ) καίτοι ο εν λόγω επιχειρηματιας χρωστούσε εκατοντάδες εκατ. δρχ. στην Εφορία.

☛ Επίσης για την ίδια υπόθεση ασκήθηκε ποινική δίωξη σε βαθμό πλημμελήματος κατά του επιθεωρητή του υπουργείου Οικονομικών Αρη Σταματάκη για παράβαση καθήκοντος και ψευδούς βεβαίωσης γιατί δεν ήλεγξε τους υφιστάμενους που βεβαίωσε ψευδώς ότι στην περίπτωση Πρατικάκη ότι έγινε φορολογικός έλεγχος και του καταλογίστηκαν πρόστιμα πολλών εκατ. δρχ. Επίσης ποινική δίωξη ασκήθηκε και κατά του επιθεωρητή του υπουργείου Οικονομικών Κ. Σταυρακάκη για παράβαση καθήκοντος, επειδή δεν ήλεγξε τους υφισταμένους του.

ΠΟΙΝΙΚΗ δίωξη ασκήθηκε κατά του ιδιώτη Γεωργίου Σβύνου για ψευδή καταμήνυση. Συγκεκριμένα ο Σβύνος διένειμε ανώνυμη επιστολή (φέιγ βολάν) με κατηγορίες κατά δικαστικών και δικαστικού υπαλλήλου, που αφορούσαν υποθέσεις διαφθοράς στη Ρόδο. Για την ίδια υπόθεση ασκήθηκε ποινική δίωξη κατά του προϊσταμένου του ΣΔΟΕ Ρόδου Γ. Γερογιαννάκη για ηθική αυτουργία. Ο Γερογιαννάκης κατηγορείται ότι είναι ο συντάκτης της εν λόγω επιστολής.

☛ Επίσης ασκήθηκε ποινική δίωξη κατά του Γερογιαννάκη για παρότρυνση υφισταμένων σε ανοχή και αφορά καταγγελίες υπαλλήλων του ΣΔΟΕ ότι τους προέτρεπε να εκδίδουν εικονικά δικαιολογητικά από ξενοδοχεία. Ακόμη ο εισαγγελέας διέταξε τη διενέργεια συμπληρωματικής ανάκρισης για απάτη που αφορά ψευδείς βεβαιώσεις για οδοιπορικά έξοδα από τον Γ. Γερογιαννάκη.

ΣΥΜΠΛΗΡΩΜΑΤΙΚΗ ανάκριση θα γίνει για υποθέσεις εκβίασης, δωροδοκίας, από την υπάλληλο του ΣΔΟΕ Χρυσούλα Χατζηπέτρου και υπαλλήλων της ασφαλιστικής εταρίας «Σκοπλάιφ». Θα ερευνηθούν καταγγελίες ότι η Χατζηπέτρου εκβίαζε επιχειρηματίες της Ρόδου και της Κω να κάνουν ασφαλίσεις στη «Σκοπλάιφ» (όπου ο σύζυγος της είναι διευθυντής) και θα ετύγχαναν ειδικής μεταχείρισης στους φορολογικούς ελέγχους.

☛ Ακόμη ο κ. Σάμιτας διέταξε συμπληρωματική ανάκριση σε βάρος υπαλλήλων της ΔΟΥ Ρόδου για δωροδοκία και εκβίαση και αφορά υποθέσεις θεώρησης φορολογικών στοιχείων σε ελεύθερους επαγγελματίες, οι οποίοι είχαν οφειλές στην Εφορία. Οι θεωρήσεις - σύμφωνα με την κατηγορία - γίνονταν έναντι ποσού 250.000 μέχρι 500.000 δρχ. κατά περίπτωση.

ΣΥΜΠΛΗΡΩΜΑΤΙΚΗ ανάκριση πρόκειται να γίνει για κατηγορίες σε βάρος υπαλλήλων που αφορούν επιλεκτική εξάλειψη προστίμων πολλών εκατ. δρχ. από επιτηδευματία της περιοχής Κρεμαστής Ρόδου.

☛ Μια άλλη σοβαρή υπόθεση για την οποία θα γίνει συμπληρωματική ανάκριση αφορά καθηγητές του Βενετοκλείου Λυκείου της Ρόδου για οικονομικές ατασθαλίες, όπως επίσης και για παράνομα φροντιστήρια. Ειδικότερα για τις ατασθαλίες η έρευνα αφορά τη λειτουργία «παραχρηματιστηρίου» στο Βενετόκλειο από τα χρήματα του λυκείου!

ΤΕΛΟΣ διατάχθηκε περαιτέρω έρευνα για υποθέσεις που αφορούν ελέγχους στο Καζίνο της Ρόδου, αλλά και σε επιχειρηματίες της περιοχής Πεύκοι της Ρόδου.

Επίκειται η σύλληψη του ληστή

ΣΥΝΕΧΕΙΑ ΑΠΟ ΤΗ ΣΕΛ. 1

περίπου 30 χρόνων, έχει ύψος 1,70 μ., μαύρα κοντά μαλλιά και είναι μελαχρινός με τατουάζ στο αριστερό μπράτσο πράσινου χρώματος.

ΑΝΟΙΞΑΝ τα «κιτάπια» τους τα λαγωνικά της Ασφάλειας και ξεχώρισαν δύο-τρία άτομα. Συγκέντρωσαν και άλλα στοιχεία από το υποκατάστημα ης Τράπεζας και έκαναν το πορτραίτο του.

● Οι αστυνομικοί φέρονται να κατέληξαν σε κάποιο άτομο, πελάτη της Τράπεζας, που συγκεντρώνει όλα τα στοιχεία του ληστή. Απομένει η ομολογία και η ανεύρεση του ποσού που αφαίρεσε από την Τράπεζα.

ΣΗΜΑΝΤΙΚΟ στοιχείο για τον εντοπισμό του δράτη αποτελούν και τα δακτυλικά αποτυπώματα που βρέθηκαν στο κουτί του γάλακτος «MILKO» που αγόρασε από το φούρνο απέναντι από την Τράπεζα και κατανάλωσε πριν τη ληστεία.

Βρετανός βίασε συμπατριώτισσά του

ΣΥΝΕΧΕΙΑ ΑΠΟ ΤΗ ΣΕΛ. 1

δράσει κα να αρνηθεί να δεχτεί τις ερωτικές του διαθέσεις.

✓ Σε βάρος του σχηματίστηκε δικογραφία, προκειμένου να οδηγηθεί στον Εισαγγελέα.

ΑΝΑΚΡΙΣΕΩΝ επελήφθη ο Αστυνομικός Σταθμός Αφάντου.

Αψογα ενήργησαν οι αστυνομικοί

ΣΥΝΕΧΕΙΑ ΑΠΟ ΤΗ ΣΕΛ. 1

ΑΝΑΦΕΡΟΜΕΝΟΣ στην καταγγελία του νομάρχη για τη σύλληψη των ταραχοποιών στοιχείων, ο Αστυνομικός Διευθυντής υποστήριξε ότι «είχε διαταχθεί ο διοικητής της διμοιρίας να προβεί σε συλλήψεις, όμως δεν εντοπίσθηκαν τα άτομα που προξένησαν τις ζημιές. Δεν μπορούσαμε -είπε- να συλλαμβάνουμε στην τύχη, κάτι άλλωστε που θα οδηγούσε στη διασπορά των φιλάθλων, οπότε και στην έξαρση των επεισοδίων σε όλη την πόλη».

•Ο Αστυνομικός Διευθυντής επιβεβαίωσε πάντως χθες ότι παρενέβη ο υφυπουργός Εσωτερικών κ. Κώστας Καΐσερλης για ν΄αφεθούν οι οπαδοί του «Ο.Φ.Η.» να κυκλοφορήσουν ελεύθερα στην πόλη, παρ΄ότι το σχέδιο της αστυνομίας προέβλεπε να μεταφερθούν από το λιμάνι απευθείας στο γήπεδο συνοδεία διμοιρίας Μ.Α.Τ.

Σ΄Ο,ΤΙ ΑΦΟΡΑ την αντίδραση των οπαδών του «ΠΑΣ ΓΙΑΝΝΙΝΑ» πριν τη διεξαγωγή του αγώνα μπαράζ, ο Αστυνομικός Διευθυντής είπε ότι «περίμενε από τον αξιότιμο νομάρχη, που ηγείτο των οπαδών, να τον βοηθήσει στο δύσκολο έργο του, πείθοντας τα παιδιά να εισέλθουν στο γήπεδο ήσυχα και με τάξη για αποφυγή εκτρόπων. Αντ΄αυτού όμως -τόνισε- ο νομάρχης όχι μόνο δεν βοήθησε, αλλά άρχισε να ζητά και εξηγήσεις ως προς τα ληφθέντα μέτρα της Αστυνομίας και τις ευθύνες αυτής για τα έκτροπα που έγιναν νωρίτερα στην πόλη.

•Προ αυτής της καταστάσεως -είπε ο κ. Χρήστου- αποχώρησα για να πρεμήσουν τα πνεύματα, κάτι που παρεξήγησε ο νομάρχης».

ΑΝΑ FERRIES

KYDON TOURS

ΚΕΝΤΡΙΚΟ ΠΡΑΚΤΟΡΕΙΟ PORT AGENT

ΔΡΟΜΟΛΟΓΙΑ

Ε/Γ–Ο/Γ MARINA – Ε/Γ–Ο/Γ ΡΟΔΑΝΘΗ

καθημερινά και εναλάξ

Τρίτη 16.00 Κω - Κάλυμνο- Αστυπάλαια- Πειραιά
Τετάρτη 16.00 Κω - Κάλυμνο - Λέρο - Πειραιά
Πέμπτη 16.00 Κω - Κάλυμνο- Αστυπάλαια-Πειραιά
Παρασκευή 16.00 Κω - Κάλυμνο - Λέρο - Πάτμο - Πειραιά
Σάββατο 16.00 Κω - Κάλυμνο - Λέρο - Πάτμο -Πειραιά
Κυριακή 16.00 Κω - Κάλυμνο - Πειραιά
Δευτέρα 16.00 Κω - Κάλυμνο - Λέρο - Πάτμο -Πειραιά

ΔΡΟΜΟΛΟΓΙΑ

Ε/Γ–Ο/Γ ΔΗΜΗΤΡΟΥΛΑ

Τρίτη 15.00 Κω - Κάλυμνο- Αστυπάλαια- Πειραιά
Πέμπτη 15.00 Κω - Κάλυμνο - Λέρο - Πάτμο -Πειραιά
ΚΑΘΕ Σάββατο προέκταση από Ρόδο σε Καστελλοριζο ως κάτωθι:
Από Ρόδο 19.00 για Καστελλόριζο (23.00-23.15) - Ρόδο (03.15)
Κυριακή 09.00 Σύμη - Τήλο - Νίσυρο - Κω - Κάλυμνο - Λέρο - Πάτμο - Νάξο - Πάρο - Πειραιά

Καλά ταξίδια

ΚΕΝΤΡΙΚΟ ΠΡΑΚΤΟΡΕΙΟ

ΚΥΔΩΝ

Τηλ. 23.000 - 27900

AE604-X2502-30/6

Από τις εταιρίες «Κρόνους» και «Ετζίαν»

Φθηνά αεροπορικά εισιτήρια

Για το εσωτερικό και το εξωτερικό



Την δυνατότητα φθηνών τιμών στα αεροπορικά εισιτήρια, εσωτερικού και εξωτερικού, παρέχουν οι δύο εταιρείες AEGEAN και CRONUS που πρόσφατα ένωσαν τις δυνάμεις τους. Η προσφορά ισχύει μέχρι τις 31 Ιουλίου 2001.

Από τις συνενωμένες αεροπορικές εταιρίες εκδόθηκε το παρακάτω δελτίο τύπου:

Η AEGEAN και η CRONUS ενώνουν τις δυνάμεις τους και προσφέρουν στο ταξιδιωτικό κοινό τη δυνατότητα «χαχηλών πτήσεων» σε όλο το εσωτερικό και εξωτερικό τους δίκτυο, με τις ακόλουθες τιμές.

Απλή διαδρομή εσωτερικού: δρχ. 12.900

Μετ' επιστροφής: δρχ. 25.800

Απλή διαδρομή εξωτερικού δρχ. 24.900

Μετ' επιστροφής: δρχ. 49.800

- Οι ως άνω προσφορές ισχύουν από τις 20/6 και για όλες τις πτήσεις εσωτερικού και εξωτερικού του κοινού δικτύου των δύο εταιρειών και για περιορισμένο αριθμό θέσεων.

- Οι κρατήσεις θέσεων και οι εκδόσεις εισιτηρίων θα πρέπει να πραγματοποιηθούν έως τις 10/7, ενώ το ταξίδι θα πρέπει να έχει ολοκληρωθεί έως τις 31/7/2001.

- Σε περιπτώσεις ταξιδιού μετ' επιστροφής, θα πρέπει να είναι κλεισμένο και το σκέλος της επιστροφής.

- Οσον αφορά στα ταξίδια εξωτερικού, η προσφορά ισχύει μόνο για επιβάτες που αρχίζουν το ταξίδι τους από την Ελλάδα. Υπάρχει δε δυνατότητα συνδυασμού των ανωτέρω ναύλων για ταξίδι από οποιοδήποτε μέρος του εσωτερικού δικτύου προς το εξωτερικό.

- Στις ως άνω τιμές δεν συμπεριλαμβάνονται φόροι και λοιπές επιβαρύνσεις αεροδρομίων.

Η συνεργασία των δύο πολυβραβευμένων εταιριών που έχουν ταυτιστεί με την άνεση, τη συνέπεια και την υψηλή ποιότητα υπηρεσιών,, ανοίγει νέους δρόμους εξέλιξης στο χώρο των αερομεταφορών.

Ετσι οδήγησε στη δημιουργία του μεγαλύτερου ιδιωτικού αερομεταφορέα στην Ελλάδα, με στόλο που αποτελείται από 15 αεροσκάφη (εκ των οποίων 6 ιδιόκτητα) που σας ταξιδεύουν σε 11 μεγάλες πόλεις της Ελλάδας και 8 της Ευρώπης με 120 πτήσεις καθημερινά.

Πληρ. Ρούλα Σαλούτση,, διευθύντρια δημοσίων σχέσεων, τηλ. 0932-286958

Το Great Lengths ΤΩΡΑ και στη Ρόδο



Μία μέρα πριν.... Μια μέρα μετά!

Μέσα σε λίγες ώρες... το ΟΝΕΙΡΟ για τα μαλλιά σας ζωντανεύει!

Το **Great Lenghts** είναι ένα μοναδικό σύστημα κατοχυρωμενο παγκοσμίως, που έχει επιφέρει επανάσταση στον κομμωτικό κόσμο! Παρουσιάστηκε το 1991 στη George Str. στο Λονδίνο και κατέκτησε όλο τον κοσμο με τα μοναδικά αποτελέσματά του.

- Χρησιμοποιεί 100% όμορφα **φυσικά** μαλλιά.
- Μακραίνει τα μαλλιά σας στο επιθυμητό μήκος
- Δίνει όγκο σε λεπτά, κατεστραμμένα μαλλιά
- Αντικαθιστά τη βαφή με έτοιμες βαμμένες τούφες στο χρώμα της αρεσκείας σας
- Διαθέτει 32 κλασικά χρώματα και 18 «crazy»
- Δεν καταστρέφει τα φυσικά μαλλιά σας
- Αντέχει: λουσιμο, βούρτσισμα, πιστολάκι
- Εφαρμόζεται με κρύα τεχνική προστατεύοντας τα μαλλιά σε ελάχιστο χρόνο με ανθεκτικές ενώσεις.

Με ασφάλεια και εγγυημένη υψηλή αισιητική μπορείτε να αποκτήσετε **ΤΩΡΑ** τα μαλλιά που ΟΝΕΙΡΕΥΕΣΤΕ.

Η μέθοδος **Great Lenghts** εφαρμόζεται αποκλειστικά στο κομμωτήριο της **Ελισάβετ Παπαχριστοδούλου** στην **Εργάνης Αθηνάς 41 – Τηλ. 78907**

AE891-1747-1/7

ΔΟΘΗΚΕ ΤΟ ΣΗΜΑ

ΕΠΙΛΕΞΤΕ "ΑΞΙΕΣ" ΠΟΥ ΑΠΟΔΙΔΟΥΝ



Ο ΕΠΙΤΥΧΗΜΕΝΟΣ ΘΕΣΜΟΣ ΠΟΥ ΕΓΙΝΕ...ΔΥΝΑΜΗ ΚΕΡΔΟΦΟΡΙΑΣ!

Εξασφαλίστε τώρα, συγκριτικό πλεονέκτημα στο κατάστημά σας με «Ελληνικές Χειροτεχνικές Δημιουργίες » τα χειροτεχνικά προϊόντα που:
- διαθέτουν εγκυρότητα και επωνυμία
- έχουν στη διάθεσή τους έντονη διαφημιστική υποστήριξη
- συγκεντρώνουν το ενδιαφέρον και την προτίμηση των πελατών σας

Η συλλογή «Ελληνικές Χειροτεχνικές Δημιουργίες» είναι ο θεσμός που καθιερώθηκε και υλοποιείται με επιτυχία από τον ΕΟΜΜΕΧ σε συνεργασία με τους Έλληνες παραγωγούς ειδών χειροτεχνίας και καλλιτεχνικής βιοτεχνίας.
Τα χειροτεχνικά προϊόντα που εντάσσονται στη συλλογή εξασφαλίζουν το χαρακτηριστικό σήμα της. Ο ΕΟΜΜΕΧ με πολύπλευρες διαφημιστικές κινήσεις, φροντίζει για την προβολή του σήματος προσφέροντας στα προϊόντα προβάδισμα απέναντι στον ανταγωνισμό.
Με τον τρόπο αυτό εσείς έχετε τη δυνατότητα να επιλέξετε εμπορεύματα με αναγνωρισμένη αξία, δυναμική προβολή και έντονη ζήτηση!
Κάντε τώρα τη σωστή κίνηση και...

ΕΛΛΗΝΙΚΕΣ ΧΕΙΡΟΤΕΧΝΙΚΕΣ ΔΗΜΙΟΥΡΓΙΕΣ Αξίες Χειρός

ΕΟΜΜΕΧ

ΔΩΣΤΕ ΝΕΑ ΩΘΗΣΗ ΣΤΙΣ ΠΩΛΗΣΕΙΣ ΣΑΣ!

Για περισσότερες πληροφορίες αλλά και την αποστολή του ενημερωτικού υλικού επικοινωνήστε με τον ΕΟΜΜΕΧ στα τηλ. **74 91 269 - 210 - 384** ή ταχυδρομήστε το Δελτίο στις Κεντρικές υπηρεσίες του ΕΟΜΜΕΧ.

ΕΠΙΧΕΙΡΗΣΙΑΚΟ ΠΡΟΓΡΑΜΜΑ ΒΙΟΜΗΧΑΝΙΑΣ
ΔΡΑΣΗ: "ΕΝΙΣΧΥΣΗ ΧΕΙΡΟΤΕΧΝΙΑΣ"

ΕΛΛΗΝΙΚΗ ΔΗΜΟΚΡΑΤΙΑ ΥΠΟΥΡΓΕΙΟ ΑΝΑΠΤΥΞΗΣ
ΕΥΡΩΠΑΪΚΗ ΕΠΙΤΡΟΠΗ ΓΕΝΙΚΗ ΔΙΕΥΘΥΝΣΗ ΣΧΙ

ΜΕ ΤΗΝ ΥΠΟΣΤΗΡΙΞΗ
Hellas ΕΛΛΗΝΙΚΟΣ ΟΡΓΑΝΙΣΜΟΣ ΤΟΥΡΙΣΜΟΥ
ΓΕΝΙΚΗ ΟΜΟΣΠΟΝΔΙΑ ΚΑΤΑΝΑΛΩΤΩΝ ΕΛΛΑΔΟΣ
ΙΝΚΑ ΙΝΣΤΙΤΟΥΤΟ ΚΑΤΑΝΑΛΩΤΩΝ

ΔΕΛΤΙΟ ΕΚΔΗΛΩΣΗΣ ΕΝΔΙΑΦΕΡΟΝΤΟΣ

ΝΑΙ Επιθυμώ να μου στείλετε το ενημερωτικό υλικό, **χωρίς καμία δική μου οικονομική επιβάρυνση.**

ΟΝΟΜΑΤΕΠΩΝΥΜΟ .....
ΕΠΩΝΥΜΙΑ ΕΠΙΧΕΙΡΗΣΗΣ .....
ΕΙΔΟΣ ΕΠΙΧΕΙΡΗΣΗΣ .....
ΔΙΕΥΘΥΝΣΗ .....
ΠΟΛΗ ..... Τ.Κ. ..... ΤΗΛ. .....

ΕΟΜΜΕΧ
Ελληνικός Οργανισμός Μικρών-Μεσαίων Επιχειρήσεων & Χειροτεχνίας Α.Ε.
Ξενίας 16 & Έβρου,115 28 Αθήνα, Τηλ.: 74 91 269 - 210 -384, Fax: 74 91 249

AE 897-22/6

Εσείς γνωρίζατε ότι όλα τα κλιματιστικά που υπάρχουν στον κόσμο έχουν τον ίδιο πατέρα;

Carrier

Ο Εφευρέτης του Κλιματισμού

Rodos Air Ε.Π.Ε.

Τεχνικη & Εμπορικη Εταιρια

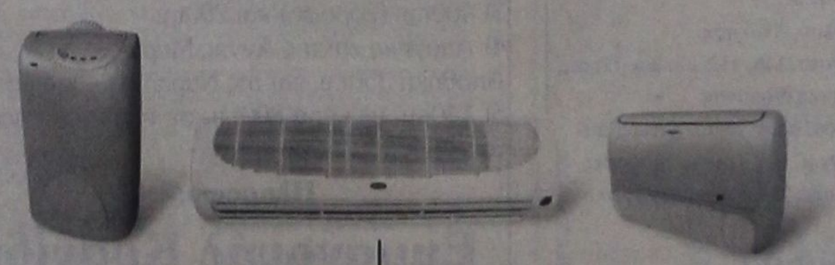

Ρόδος, Καμείρου 1 Τηλ. Κέντρο: (0241) 70710, Fax: (0241) 70720
e-mail: rodosair@rho.forthnet.gr • www.rodosair.gr

ΓΡΑΜΜΗ ΠΑΝΤΟΣ ΚΑΙΡΟΥ CARRIER 0801-19000

AE 791/X2530-30/6

ΠΡΟΟΔΟΣ ΜΙΚΡΕΣ ΑΓΓΕΛΙΕΣ ΜΙΚΡΕΣ ΑΓΓΕΛΙΕΣ ΠΡΟΟΔΟΣ

ενοικιάσεις

ΕΝΟΙΚΙΑΖΕΤΑΙ αποθηκευτικός χώρος 120 τ.μ. κατάλληλος για οποιαδήποτε χρήση με ρεύμα και νερό. Στην περιοχή Καρακόνερο. Τηλ. 65253 - 33118 - 0945053503
ΑΕ 847/1715/12/7

ΕΝΟΙΚΙΑΖΕΤΑΙ ρετιρέ δυάρι, πολυτελούς κατασκευής σε νεόκτιστη οικοδομή σε κεντρικό δρόμο στην Ανάληψη. Τηλ. 21142 - 65430, 69041, απόγευμα 3.30 - 8.30
ΑΕ 843/1711-4/7

ΕΝΟΙΚΙΑΖΕΤΑΙ μικρό μαγαζί, Ομήρου 73 «Καινούργια Πόρτα». Τιμή 60.000 δρχ. Τηλ 26208
ΑΕ 40/1694-22/6

ΕΝΟΙΚΙΑΖΕΤΑΙ κατάστημα στην οδό πάροδος Σωκράτους 2, απέναντι από το κέντρο διασκεδάσεως Νυν και Αεί Πληρ. τηλ. 29391 απόγευμα
ΑΕ 822/1706-23/6

ΕΝΟΙΚΙΑΖΕΤΑΙ υπόγειος χώρος 150τ.μ., κατάλληλος για βιοτεχνία ή αποθήκη, Αγίου Ιωάννου 191 Α. Τηλ. 25421 - 35914
ΑΕ 730/1651-27/6

ΠΩΛΕΙΤΑΙ ημιτελής μεζονέτα 350τ.μ., σε πανοραμική θέση. Τηλ. 61628 - 61937 και 0974435364
ΑΕ 756/1665-30/6

ΕΝΟΙΚΙΑΖΕΤΑΙ 2άρι επιπλωμένο στο Ροδίνι, οδός Βερολίνου. Πληρ. τηλ. 27082 - 26476 και 0974140297
ΑΕ 889/Χ2508-30/6

ΕΝΟΙΚΙΑΖΕΤΑΙ μεγάλη γκαρσονιέρα στην οδό Δρακίδου 26 (περιοχή Μητρόπολης Ρόδου). Τηλ. 34558
ΑΕ 886/1744-28/6

ΕΝΟΙΚΙΑΖΟΝΤΑΙ διαμερίσματα επιπλωμένα, σε άριστη κατάσταση. Τηλ. 35283
ΑΕ 905/1754-29/6

ΕΝΟΙΚΙΑΖΕΤΑΙ
ΑΠΟΘΗΚΗ
125τ.μ. Μετατρέπεται και σε ραφείο,
Κων/νου Υδραίου 50
Πληροφορίες
τηλ. 0241/73874
ΑΕ 611/1574-22/6

ΕΝΟΙΚΙΑΖΕΤΑΙ
ΕΡΓΑΣΤΗΡΙΟ ΖΑΧΑΡΟΠΛΑΣΤΙΚΗΣ
πλήρες εξοπλισμένο, στην Ιαλυσό.
Τηλ. 0945049726
από τις 10 το πρωί ως τις 10 το βράδυ
416-22/6

ΕΝΟΙΚΙΑΖΕΤΑΙ διαμέρισμα 5άρι, 92τ.μ., 1ος όροφος, κατάλληλα και για ιατρείο με δύο λουτροκαμπινέδες. Πληροφορίες τηλ. 27896, 0944758833, Hotel Cotal 24912, δωμάτιο 702
ΑΕ 871/1732-27/6

ΕΝΟΙΚΙΑΖΕΤΑΙ διαμέρισμα 180τ.μ., διαμπερές, στον 2ο όροφο, φωτεινό, με 3 υπνοδωμάτια, δύο WC, μεγάλο living room, βοηθητικοί χώροι, με μεγάλες βεράντες, αυτόνομη θέρμανση στην Ακαδημία.
Τηλ. 0945876217
ΑΕ 872/1733-27/6

ΕΝΟΙΚΙΑΖΟΝΤΑΙ λουξ διαμερίσματα επιπλωμένα, με την ημέρα ή με το μήνα έως 30 Σεπτεμβρίου. Πληροφορίες τηλ. 29362
ΑΕ 873/1735-27/6

πωλήσεις

ΠΩΛΟΥΝΤΑΙ πολυτελή διαμερίσματα οδός Σωτήρος - Ιξιά. Πληρ. τηλ. 65404 και 0944/258448
ΑΕ574/1554-30/6

ΕΥΚΑΙΡΙΑ! Κατάστημα πωλείται 40τ.μ., με υπόγειο, στην οδό Αταβύρου, κάτω Ροδίνι, ημιτελής ή τελειωμένο, σε τιμή πολύ φτηνή. Τηλ. 24616 - 0946049179 κ. Νίκο
ΑΕ 399/1692-22/6

ΠΩΛΟΥΝΤΑΙ ηλεκτρικά είδη ήτοι: 1) ψυγείο, 2) κουζίνα και 3) πλυντήριο μάρκας BOSCH. Πληρ. τηλ. 39153, 3-7μ.μ.
ΑΕ 882/1738-28/6

ΠΩΛΕΙΤΑΙ από ιδιώτη στη Ρόδο (οδός Κολοκοτρώνη αρ. 119) ακίνητο, αποτελούμενο από ένα ισόγειο διαμέρισμα 95τ.μ., με αυλή, 306τ.μ. και υπερκείμενη διόροφη μεζονέτα 180τ.μ. σε τιμή ευκαιρίας. Τηλ. 90441
ΑΕ 892/1746-28/6

ΠΩΛΟΥΝΤΑΙ: α) Τύμπανα SONOR Performer σε πάρα πολύ καλή κατάσταση, άσπρα, διαστάσεις 22'', 16'', 13'', 12'' με ταμπούρο TAMA Rockstar και με λαιμό για τομ. Τιμή 300.000 δρχ., β) Τύμπανα SONOR Phonic σε καλή κατάσταση, άσπρα, διαστάσεις 24'', 28'', 14'', 13'', με ταμπούρο SONOR PHONIC 6'' και με λαιμό για τομ 300.000 δρχ, γ) Πιατίνια PAISTE ALPHA Ride 20'', Crash 14'' & 16'' και China 505. Ολα με βάσεις TAMA και MAPEX και hihat paiste Alpha 14'' με βάση hihat TAMA powerglide. Πετάλ κάρας Sonor. Μόνο με ένα από τα σετ τυμπάνων: 200.000 δρχ., δ) Κιθάρα OVATION CLASSIC USA μαύρη 250.000 δρχ., ε) προενισχυτής κιθάρας KITTYHAWK λαμπάτος, 100.000 δρχ., στ). 8-κάναλο FOSTEX VTM-VL, με σκληρό δίσκο, σε άριστη κατάσταση 200.000 δρχ. Πληρ. Ζαφείρης 0944 964484
ΑΕ 919/1769-29/6

ΠΩΛΕΙΤΑΙ αγρός 3.500τ.μ., πλησίον νέου Νοσοκομείου Ρόδου. Πληροφορίες κ. Εμμ. Κρανίδης τηλ. 0241/27082 - 26476 και 0944347405
ΑΕ 896/Χ2508-1/7

ΠΩΛΕΙΤΑΙ διώροφη οικία με αυλή στην Παλιά Πόλη, κοντά στη Σωκράτους. Πληροφορίες τηλ. 24828
ΑΕ 689/1628-26/6

ΠΩΛΕΙΤΑΙ διώροφο κτίριο με τέσσερα μαγαζιά στο ισόγειο και αποθήκη 150τ.μ., στον α' όροφο στην Παλιά Αγορά, τηλ. 24828
ΑΕ 690/1628-26/6

ΠΩΛΟΥΝΤΑΙ: 1) Κολονιάλε - μονοκατοικία με μικρή αυλή. Τιμή 11.000.000 , 2) Δασκάλους, διαμέρισμα 100 τ.μ., με αυλή, 3) Κανδυλί, μονοκατοικίες υπό κατασκευή, 4) Ροδίνι, Ανάληψη, διαμερίσματα διαφόρων διαστάσεων καινούργια, 5) Κιοτάρι - μονοκατοικία και διάφορα ακίνητα, 6) Ασγούρου - μονοκατοικία με 1000 μέτρα αυλή μέχρι μαρμαροσοβά. Πληροφορίες Β. Εγγλέζος τηλ. 29308 - 22768 και κινητό: 0945517415
ΑΕ 874/1736-11/7

ΠΩΛΕΙΤΑΙ στο Γεννάδι παραθαλάσσιο αγρόκτημα 16.500 μέτρα, με πρόσοψη επί της λεωφόρου , 125 μ. Πληροφορίες τηλ. 61628 και 61937, κινητό: 0974435364
ΑΕ 866/1728-6/7

ΠΩΛΕΙΤΑΙ από ιδιώτη διαμέρισμα 88 τ.μ. με 3 υπνοδωμάτια, 1ος όροφος με ηλιακό θ. σε καλή τοποθεσία κοντά στο Ροδίνι. Οχι δάνεια. Τηλ. 69058 ώρα 8-10 και 3-8 μ.μ. κ. Παναγιώτη
ΑΕ 849-1718-26/6

ΠΩΛΟΥΝΤΑΙ 3 διθέσια θρανία (production) για φροντιστήριο ή οικοδιδασκαλείο. Πληρ. τηλ. 37956 και 0945242785
ΑΕ 902/1751-29/6

ΠΩΛΕΙΤΑΙ οικόπεδο 2300τ.μ., εντός σχεδίου πόλεως Ιαλυσού (ΣΔ 0,40) με πρόσωπο στη λεωφόρο Ηρακλειδών. Πληρ. κ. Εμμ. Κρανίδης, τηλ. 27082 - 26476 και 0944347405
ΑΕ 896/Χ2508-1/7

ΠΩΛΕΙΤΑΙ
ισόγειο διαμέρισμα
70 τ.μ. με κήπο.
Καλλιπάτειρας 32.
Πληροφορίες
τηλ. 22153
ΑΕ 851/1720-26/6

ΛΥΚΟΠΑΝΤΗΣ ΤΣΑΒΑΡΗΣ Ο.Ε.
ΠΩΛΟΥΝΤΑΙ
ΔΙΑΜΕΡΙΣΜΑΤΑ
ΜΕΖΟΝΕΤΕΣ
ΚΑΤΑΣΤΗΜΑΤΑ
στην Ιαλυσό.
Πληροφορίες
τηλ. 0945-279698 και στο **66085** από τις 3 το απόγευμα ως τις 10 το βράδυ
412-26/6

ΠΩΛΕΙΤΑΙ
ΕΣΤΙΑΤΟΡΙΟ
ΣΕ ΤΟΥΡΙΣΤΙΚΗ ΠΕΡΙΟΧΗ ΕΝΤΟΣ ΠΟΛΕΩΣ
ΜΟΝΟ ΣΟΒΑΡΕΣ ΠΡΟΤΑΣΕΙΣ
Πληροφορίες
τηλ. 26066
ΑΕ 673/1611-24/6

ΠΩΛΕΙΤΑΙ
ΟΙΚΟΠΕΔΟ
εντός σχεδίου στα Κοσκινού 448,50 μέτρα, 25.000.000 δρχ.
Πληροφορίες
τηλ. 39781 κ. Σάββα
ΑΕ 653/Χ2503-30/6

ΕΥΚΑΙΡΙΑ
ΠΩΛΟΥΝΤΑΙ ΣΤΑ ΤΡΙΑΝΤΑ
όπισθεν ξενοδοχείου Μπένε Λουξ, 3 αγροτεμάχια των 700τ.μ., το καθένα, σε οικοδομικό συνεταιρισμό 70 τεμαχίων.
Πληροφορίες
τηλ. 071241038 και 0977774942
ΑΕ 640/1597-22/6

μαθήματα

ΑΝΑΚΟΙΝΩΣΗ
ΚΑΛΟΚΑΙΡΙΝΑ ΜΑΘΗΜΑΤΑ
*** Computer ***
ΕΚΠΑΙΔΕΥΣΗ PROGRAM COMPUTER PM
ΕΓΓΡΑΦΕΣ
** ΤΩΡΑ **
Τμήματα για:
Παιδιά - Ενήλικες
Αρχάριους - Μαθητές
Επαγγελματίες
Ανεύρεση Εργασίας
ΠΑΡΕΧΕΤΑΙ ΒΕΒΑΙΩΣΗ
Διδάσκει πτυχιούχος Πανεπιστημίου Αμερικής
ΜΑΝΩΛΗΣ Ι. ΣΟΦΙΛΛΑΣ
Κοδριγκτώνος 91
Τηλ. (0241) 31761
ΑΕ 510/Χ2503-30/6

διάφορα

ΧΩΜΑΤΟΥΡΓΙΚΕΣ ΟΙΚΟΔΟΜΙΚΕΣ ΕΡΓΑΣΙΕΣ
ΚΑΛΟΥΔΗΣ ΓΕΩΡΓΙΟΣ & ΣΙΑ Ο.Ε.
Πληρ. τηλ. 0241/33095 και κινητό: 0974732681
ΑΕ868/1731-27/6

ΜΟΝΩΣΕΙΣ
20 ΧΡΟΝΙΑ!
ΑΡΧΩΝ ΣΑΜΑΡΤΖΗΣ
ΤΗΛ.
23030-32054
ΑΕ511/Χ2484-30/6

ΤΑΠΗΤΟΚΑΘΑΡΙΣΤΗΡΙΟ
WASH AND CARE
ΚΑΘΑΡΙΣΜΟΣ ΚΑΙ ΦΡΟΝΤΙΔΑ
Συνδυάσαμε την πολυετή πείρα μας και τα ολοκαίνουρια μηχανήματά μας και αναλαμβάνουμε:
■ Καθαρισμό- φροντίδα - φύλαξη χαλιών - μοκετών
■ Παραλαβή από το σπίτι μ' ένα τηλεφώνημα
■ Επιτόπιος καθαρισμός, σαλονιών, μοκετών, μαξιλαράκια επιχειρήσεων
ΦΑΡΜΑΚΙΔΗΣ ΕΥΣΤΑΘΙΟΣ
ΤΗΛ. 0241 - 68189
5ο χλμ. Λ. Ρόδου Λίνδου 237
ΑΕ 635/1601-30/6

Φ. & Ν. ΠΑΧΟΣ
Γ. Ευσταθίου 11
Τηλ.
26893

ΣΧΟΛΗ ΟΔΗΓΩΝ
ΚΟΥΣΗ ΠΑΝΤΕΛΗ
- ΔΙΠΛΩΜΑΤΑ
- ΕΡΑΣΙΤΕΧΝΙΚΑ
- ΕΠΑΓΓΕΛΜΑΤΙΚΑ
- ΜΟΤΟΣΙΚΛΕΤΑΣ
- ΜΑΘΗΜΑΤΑ ΘΕΩΡΗΤΙΚΗΣ ΔΙΔΑΣΚΑΛΙΑΣ

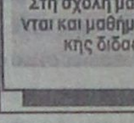

-Επεκτάσεις όλων των κατηγοριών -Αναθεωρήσεις ληγμένων αδειών -Μετατροπές ξένων αδειών σε ελληνικές
Οδός Βαλαωρίτου 9
(έναντι HOTEL SEMIRAMIS ΠΙΣΩ ΑΠΟ ΤΟ ΠΑΛΑΙΟ ΝΟΣΟΚΟΜΕΙΟ
e-mail: koysisp@hol.gr
ΕΚΠΑΙΔΕΥΤΙΚΟ ΑΥΤΟΚΙΝΗΤΟ:
TOYOTA YARIS 1300 cc AIR CONDITIONED
(ΠΡΟΣΟΧΗ): ΜΑΘΗΜΑΤΑ α. Μοτοσικλέτας μεγάλου κυβισμού από 125 cc έως ανεξαρτήτου
β. Μοτ/τας έως 125 cc
γ. Μοτοποδηλάτου 50 cc
Διαθέτουμε επίσης κι αυτόματες μοτοσικλέτες 125 cc
Πληρ. τηλ.
29157-73820-94777
ΚΑΙ ΑΝΑ ΠΑΣΑ ΣΤΙΓΜΗ ΣΤΑ ΚΙΝΗΤΑ τηλ.
0944/511313-0944/203343
Στην κατηγορία ανεξαρτήτου κυβισμού η εκπαίδευση γίνεται με μοτοσικλέτα 500 cc
Παραλαβή των μαθητών μας και από τις οικίες τους
"Η σωστή και μεθοδική εκπαίδευση στα σύγχρονα οχήματα μας, βάζει γερά θεμέλια για τη δημιουργία ενός καλού νέου οδηγού"
ΑΕ 527/739-30/6
ΠΡΟΣΟΧΗ
Στη σχολή μας παραδίδονται και μαθήματα θεωρητικής διδασκαλίας



Χάθηκα Πέμπτη βράδυ (20.00) 14/6/01 κοντά στο Στάδιο του Διαγόρα, στο «Mike's Gelato Bindi». Είμαι ένα άσπρο Γκριφόν με μακριά μαύρα αυτιά. Με λένε Μάιλς (Miles) και φοράω μπλε περιλαίμιο και κουβαλάω την αλυσίδα μου. Παρακαλώ αν με δείτε, ειδοποιήστε το 20382 ή το 22971 ή το 0946 355809. Θα δοθεί αμοιβή. Ευχαριστώ πάρα πολύ
426-24/6

ΦΡΟΝΤΙΣΤΗΡΙΟ ΙΤΑΛΙΚΩΝ
ΣΤΑΘΗ ΜΙΧ. ΣΚΑΝΔΑΛΙΔΗ
Καθηγητή Ιταλικής Γλώσσας και Φιλολογίας (πτυχ. Α.Π.Θ.) - Καθηγητή Α.Σ.Τ.Ε.Ρ.
Χριστόδ. Τσιγαντε 11 τηλ. 28265, 61782
κινητό: 093 2272902
Η διδακτική μας εμπειρία και η εφαρμοσμένη μέθοδός μας στα προηγούμενα έτη, συνετέλεσαν στην εισαγωγή των μαθητών μας με πλήρη επιτυχία στα ιταλικά Α.Ε.Ι.
ΚΑΙ ΤΩΡΑ
Συνεργαζόμαστε αποκλειστικά για τα Δωδεκάνησα με το Ιταλικό Κολλέγιο DON BOSCO της ιταλικής πόλης L'AQUILA (100 χιλ. από τη Ρώμη) που έχει παραρτήματα σε όλες τις καθολικές χώρες του κόσμου. Το Κολλέγιο ιδρύθηκε το 1948 και από το 1994 οργανώνει τμήματα προετοιμασίας για Ελληνες υποψηφίους ιταλικών ΑΕΙ. Τα προγράμματα σπουδών είναι οργανωμένα από Ιταλούς καθηγητές (πανεπιστημιακούς ερευνητές) και βασίζονται στην εγκύκλιο του υπουργείου Παιδείας της Ιταλίας.
Το Κολλέγιο DON BOSCO, ο μεγαλύτερος εκπαιδευτικός οργανισμός, προσφέρει:
1. Μεταφορά από τη Ρώμη στην πόλη L'Aquila με συνοδό.
2. Μαθήματα: Από Δευτέρα μέχρι Σάββατο πέντε ώρες την ημέρα.
3. Στέγαση και διατροφή, σε εστιατόρια συμβεβλημένα σε πολύ χαμηλές τιμές.
4. Καθημερινή βοήθεια σε όλη τη διάρκεια των μαθημάτων.
5. Συνοδεία από καθηγητές του κολλεγίου σε όλες τις πανεπιστημιακές πόλεις της Ιταλίας.
6. Εξεύρεση κατοικίας και διεκπεραίωση των γραφειοκρατικών διαδικασιών, στις γραμματείες των σχολών, για την άδεια παραμονής, εγγραφή στο εθνικό σύστημα υγείας.
Στα χρόνια που λειτουργεί το Κολλέγιο ανέπτυξε μια μεθοδολογία που απευθύνεται αποκλειστικά στους Ελληνες υποψήφιους και τις ιδιαιτερότητές τους. Τα ολιγομελή τμήματα (7 ατόμων), οι πανεπιστημιακοί καθηγητές με άριστη επιστημονική κατάρτιση και η ψυχολογική υποστήριξη που παρέχει στους μαθητές του, εγγυώνται την επιτυχία στις εξετάσεις. Η διεύθυνση του κολλεγίου βρίσκεται σε στενή επαφή με τους γονείς και τους ενημερώνει για την πορεία και την πρόοδο του παιδιού τους.
(Περσσότερες υπεύθυνες πληροφορίες στο φροντιστήριό μας)
ΑΕ 860/ΓΔ-1/7

ΠΩΛΟΥΝΤΑΙ
ΜΟΝΟ ΑΠΟ ΤΟ ΓΡΑΦΕΙΟ ΜΑΣ

1) 2 όροφοι σε γωνιακό κεντρικό σημείο, έκαστος 90τ.μ., κατάλληλος για γραφείο, ιατρείο, πρακτορείο, οικία, κλπ. Κατατληρτική περίπτωση
2) 3 μεζονέτες σε γιαπί και γκαράζ έκαστη, με οικόπεδο 2 στρέμματα έκαστη, 100 μέτρα από τη θάλασσα, θέα φανταστική
3) Διαμερίσματα 4άρια με γκαράζ, λουξ κατασκευής, τεράστιες βεράντες, αυτόνομη θέρμανση, κλπ, σε κατατληρτική περιοχή.
4) Μαγαζί γωνιακό, στο Μαντράκι
5) Διαμερίσματα 2άρια, 3άρια, 4άρια, σε διάφορες περιοχές της πόλεως
6) Μεζονέτες σε γιαπί ή έτοιμες
7) Οικόπεδα, κτήματα
8) Ενοικιάσεις μαγαζιών

Γ. ΝΕΟΦΥΤΟΥ
ΔΗΜ. ΘΕΟΔΩΡΑΚΗ 40 - ΤΗΛ. 20989 - 21434
ΑΕ512/Χ2492-30/6

ΠΩΛΟΥΝΤΑΙ
1) Οικόπεδο 340τ.μ. επί της οδού Πειραιώς (Σ.Δ. 0,8)
2) Αγρός 2000τ.μ., στα Κοσκινού
3) Αγρός 4000τ.μ. πλησίον οικισμού Καστελλοριζιών
4) Αγρός 2000τ.μ. επί της λεωφόρου Ιαλυσού - Αεροδρομίου
5) 4άρια διαμερίσματα καινούργια στην Ανάληψη - Ροδίνι
6) 3άρια διαμερίσματα στο Ροδίνι
7) Ξενοδοχείο 60 κλινών στο κέντρο της πόλης Ρόδου

Πληροφορίες
Εμμανουήλ Κρανίδης
Τηλ. 27082 - 26476 και 0944347405
ΑΕ 513/Χ2508-30/6

ΔΙΑΜΕΡΙΣΜΑ «ΠΡΟΒΟΛΗΣ»
ΠΩΛΕΙΤΑΙ
ΔΙΑΜΕΡΙΣΜΑ
Ε=126 τ.μ., β' όροφος
επί της οδού Αμμοχώστου, κατάλληλο για κάθε χρήση.
Πληροφορίες : (μόνο σε επώνυμους)
«TOP PROPERTIES»
κ. ΓΕΩΡΓΙΟ ΠΙΠΙΝΟ -
ΤΗΛ. 23895 & 0944676003
ΑΕ183/1240-24/6

ΔΩΔΕΚΑΝΗΣΙΑΚΕΣ ΑΠΟΦΡΑΞΕΙΣ
«ΚΟΛΟΣΣΟΣ»



ΑΠΟΦΡΑΞΕΙΣ
ΚΑΘΑΡΙΣΜΟΙ ΑΠΟΧΕΤΕΥΣΕΩΝ
&
ΒΟΘΡΩΝ
Αναλαμβάνουμε πάσης φύσεως αποφράξεις οποιουδήποτε μήκους και πλάτους Αναλαμβάνουμε καθαρισμούς αποχετευτικών αγωγών, δημων, ξενοδοχείων, στρατιωτικών μονάδων, σπιτιών, πολυκατοικιών, καθώς και καθαρισμούς βιολογικών μονάδων με μηχάνημα υψηλής πιέσεως σε όλη τη Δωδεκάνησο.
Κ. ΠΗΛΙΑΚΗΣ - Π. ΚΑΣΕΡΗΣ
Πληρ. τηλ. 47915 - 91881
κινητό: 0944/325234 και 0977/717048
ΑΕ 664/1608-30/6

ΞΥΛΟΥΡΓΙΚΕΣ ΕΡΓΑΣΙΕΣ
Ο ΜΑΝΩΛΗΣ
Αναλαμβάνουμε πάσης φύσεως ξυλουργικές εργασίες:
• κουζίνες γερμανικές • ντουλάπες
• πόρτες • παράθυρα κ.λ.π.
ΠΛΗΡΟΦΟΡΙΕΣ
Τηλ. 62183-68414
ΑΕ 665/1609-30/6

ΓΕΡΜΑΝΙΚΑ
ΦΡΟΝΤΙΣΤΗΡΙΟ ΜΑΡΙΑ Γ. ΣΩΤΗΡΑΚΗ
ΑΝΑΚΟΙΝΩΝΕΤΑΙ Η ΛΕΙΤΟΥΡΓΙΑ **ΚΑΛΟΚΑΙΡΙΝΩΝ ΕΝΤΑΤΙΚΩΝ ΤΜΗΜΑΤΩΝ** ΓΙΑ **ΑΡΧΑΡΙΟΥΣ** ΚΑΙ ΠΡΟΧΩΡΗΜΕΝΟΥΣ ΟΛΩΝ ΤΩΝ ΕΠΙΠΕΔΩΝ.
ΔΙΑΡΚΕΙΑ : 02.- 31. ΙΟΥΛΙΟΥ
ΕΓΓΡΑΦΕΣ: 25.- 29. Ιουνίου
Δε.- Πα.: 10:00-12:00 π.μ.
Θεσσαλονίκης 20, Ανάληψη
τηλ. 66705/24948
ΑΕ 589/1564-1/7

ΠΩΛΟΥΝΤΑΙ
Α) Στην οδό Ιωάννη Μεταξά και Ανθούλας Ζερβού στο Νιοχώρι:
- Οροφοδιαμερίσματα, αρίστης κατασκευής των 136τ.μ., με θέση στάθμευσης και υπόγεια αποθήκη 12τ.μ., με κεντρική θέρμανση με αυτονομία
- Διαμερίσματα 138, 105, 97, 91, 81, 63, 55 με θέση στάθμευσης, κεντρική θέρμανση με αυτονομία
- Καταστήματα των 140 και 70τ.μ.
Β) Στην οδό Αποστόλου Παύλου, Ανάληψη:
- Διαμερίσματα ετοιμοπαράδοτα, 116, 112, 88, και 73τ.μ., με θέση στάθμευσης και κεντρική θέρμανση
Γ) Μονοκατοικίες στην Ιαλυσό, οδός Δημοκρατίας, πανταχόθεν ελεύθερες από 119τ.μ. έως 184τ.μ. διόροφες, χωρίς υπόγειο, με οικόπεδο από 250 έως 360τ.μ., πολυτελούς κατασκευής
ΠΛΗΡΟΦΟΡΙΕΣ
ΑΝΑΣΤΑΣΙΟΣ ΑΤΣΙΔΗΣ
ΣΤΕΦΑΝΟΥ ΚΑΖΟΥΛΗ 74 - ΡΟΔΟΣ Τηλ. 28616, 37848
AE508/X2499-30/6

ΠΩΛΕΙΤΑΙ
ΕΠΙΧΕΙΡΗΣΗ ΕΣΤΙΑΤΟΡΙΟΥ
ΣΤΗΝ ΠΑΛΙΑ ΠΟΛΗ ΚΟΝΤΑ
ΣΤΗ ΣΩΚΡΑΤΟΥΣ
ΜΕ ΙΔΙΩΤΙΚΗ ΑΥΛΗ
ΓΙΑ ΤΑ ΤΡΑΠΕΖΟΚΑΘΙΣΜΑΤΑ
Πληροφορίες τηλ. 27082 - 26476 και 0944/347405
ΑΕ 782/Χ2508-30/6

ΕΝΟΙΚΙΑΖΟΝΤΑΙ
Α) Γραφεία 140τ.μ. και 80τ.μ. επί της Αννης Μαρίας, πλησίον Κορασίδη
Β) Καταστήματα:
1) 50τ.μ. επί της Μιχ. Πετρίδη
2) 40τ.μ. και 80τ.μ. στο Φαληράκι
3) 400τ.μ. (2όροφο) και 200τ.μ.
4) Αποθήκη επί της Αννης Μαρίας
Αποθήκη 350τ.μ. επί της Ναυπλίου - ισόγεια
5) 140τ,μ, με κήπο 800τ.μ. σε τουριστική περιοχή του Δήμου Ιαλυσού
Πληροφορίες
Εμμανουήλ Κρανίδης
Τηλ. 27082 - 26476 και 0944347405
ΑΕ509/Χ2508-30/6

ΠΡΟΟΔΟΣ ΜΙΚΡΕΣ ΑΓΓΕΛΙΕΣ ΜΙΚΡΕΣ ΑΓΓΕΛΙΕΣ ΠΡΟΟΔΟΣ

ΑΠΟΦΡΑΞΕΙΣ ΚΑΘΑΡΙΣΜΟΙ ΑΠΟΧΕΤΕΥΣΕΩΝ -ΞΕΒΟΥΛΩΜΑΤΑ

Υδραυλικός, αναλαμβάνει πάσης φύσεως υδραυλικές εργασίες **κ. Δημήτρης**

Αναλαμβάνουμε τον καθαρισμό αποχετεύσεων πολυκατοικιών και ξενοδοχείων με νέο ηλεκ/το μηχάνημα

ΟΙ ΑΠΟΧΕΤΕΥΣΕΙΣ ΓΙΝΟΝΤΑΙ ΣΑΝ ΝΑ ΤΙΣ ΠΕΡΑΣΑΤΕ ΣΗΜΕΡΑ

ΕΡΓΑΣΙΑ ΕΓΓΥΗΜΕΝΗ

ΔΩΡΕΑΝ ΜΕΤΑ ΑΠΟ ΚΑΘΕ ΑΠΟΦΡΑΞΗ ΨΕΚΑΣΜΟΣ ΤΩΝ ΦΡΕΑΤΙΩΝ ΓΙΑ ΜΙΚΡΟΒΙΑ ΚΑΙ ΚΑΤΣΑΡΙΔΕΣ

Τηλ. 90230 μαγαζί και 31990, ΓΙΑ ΑΜΕΣΗ ΕΞΥΠΗΡΕΤΗΣΗ ΣΑΣ ΣΤΟ ΚΙΝΗΤΟ ΜΑΣ ΤΗΛΕΦΩΝΟ 0944344911

AE 559/1558-1/7

ζητήσεις

ΖΗΤΕΙΤΑΙ πωλήτρια που να γνωρίζει αγγλικά για να εργαστεί σε τουριστικό κατάστημα στην Π. Πόλη. Τηλ. 35240
ΑΕ 732/1653-29/6

ΖΗΤΕΙΤΑΙ βοηθός σερβιτόρου που να γνωρίζει απαραιτήτως λίγα αγγλικά, για να εργαστεί σε φαστ φουντ στη Ν. Αγορά.
Τηλ. 20843
ΑΕ 785/1684-22/6

ΖΗΤΕΙΤΑΙ κομμώτρια. Πληροφορίες τηλ. 31973
ΑΕ 771/1674-30/6

ΖΗΤΕΙΤΑΙ πωλήτρια για κατάστημα ρούχων στο Φαληράκι, που να γνωρίζει αγγλικά και γερμανικά. Συνεχές απογευματινό ωράριο. Μισθός πολύ ικανοποιητικός. Πληροφορίες τηλ. 0944250825 κ. Μάνος
ΑΕ 819/1703-24/6

ΑΠΟ ΠΑΙΔΙΚΟ ΣΤΑΘΜΟ - ΝΗΠΙΑΓΩΓΕΙΟ ΖΗΤΕΙΤΑΙ

ΝΗΠΙΑΓΩΓΟΣ πανεπιστημίου ή ιδ. σχολής με προϋπηρεσία. 5νθήμερη απασχόληση και πλήρες ωράριο. Τυχόν συστάσεις θα ληφθούν υπόψη.
Πλ. 39739 πρωινές ώρες και απογευματινές **0972007352**
ΑΕ 869/X2536-5/7

ΖΗΤΕΙΤΑΙ

δεσποινίς ή κυρία με γνώσεις στην Γερμανική και Αγγλική γλώσσα, για να χρησιμοποιηθεί ως υπάλληλος σε RENT A CAR.

Τηλ. 85103
ΑΕ 852/X.2535-30/6

ΖΗΤΕΙΤΑΙ κοπέλα υπάλληλος για να εργαστεί σε οικογενειακό περιβάλλον στην Παλιά Πόλη, να μιλάει Αγγλικά και λίγα σκανδιναβικά. Τηλ. 25387
ΑΕ 856/1729-28/6

ΖΗΤΟΥΝΤΑΙ σερβιτόροι ή σερβιτόρες από ξενοδοχείο Α' Κατηγορίας, περιοχή Φαληράκι. Τηλ. 87580
ΑΕ 845/1713-26/6

ΖΗΤΕΙΤΑΙ κοπέλα για να εργαστεί σε σνακ μπαρ ξενοδοχείου, με γνώσεις μαγειρικής και γνώστης της αγγλικής γλώσσας, ξενοδοχείο Κασσάνδρα, Ρίμινι 1 - Ιαλυσός.
Τηλ. 94236-94960
ΑΕ 748/1659-22/6

ΖΗΤΕΙΤΑΙ μάγειρας ή ψήστης για να εργαστεί σε ταβέρνα στη Λάρδο. Τηλ. 0244/44244
ΑΕ 762/1668-22/6

ΖΗΤΕΙΤΑΙ οδηγός για να εργαστεί σε βιοτεχνία για όλο το χρόνο.
Τηλ. 23165
ΑΕ 726/1645-27/6

ΖΗΤΕΙΤΑΙ κοπέλα για να εργαστεί σε τουριστικό κατάστημα, να γνωρίζει αγγλικά στην Π. Πόλη. Πληροφορίες τηλ. 21174
ΑΕ 894/1748-28/6

ΖΗΤΕΙΤΑΙ πεπειραμένος σερβιτόρος για να εργαστεί σε εστιατόριο πολυτελείας εντός πόλεως με ποσοστά, ωράριο συνεχές. Μόνο Ελληνες.
Πληρ. τηλ. 75301
ΑΕ 895/1749-28/6

ΖΗΤΟΥΝΤΑΙ

ΠΩΛΗΤΡΙΕΣ ΓΙΑ ΕΜΠΟΡΙΚΟ ΚΑΤΑΣΤΗΜΑ

Πληροφορίες τηλ. 65023
ΑΕ 757/X2517-30/6

ΖΗΤΕΙΤΑΙ κοπέλα ως οικιακή βοηθός για οικογένεια ως εσωτερικό, με δικό της προσωπικό χώρο. Τηλ. 20105 - 67086 και 0942233588
ΑΕ 842/1710-24/6

ΖΗΤΕΙΤΑΙ πεπειραμένος πωλητής ή πωλήτρια που να γνωρίζει γερμανικά - αγγλικά για απογευματινή απασχόληση σε κατάστημα με δερμάτινα - γούνες και υφάσματα στο εμπορικό κέντρο Φαληράκι. Μισθός ή ποσοστά. Πληρ. τηλ. 33956 πρωί από 09.00-13.00 και 86265 απόγευμα από 19.00-22.00
ΑΕ 727/1647-22/6

ΖΗΤΕΙΤΑΙ

κυρία από 40-45 ετών για να φροντίζει νεογέννητο με διαμονή στο σπίτι

Πληρ. τηλ. 65023 - 64849
ΑΕ 582/X2517-30/6

ΖΗΤΕΙΤΑΙ

υπάλληλος για να εργαστεί στο τουριστικό γραφείο Pellos Travel στο Φαληράκι, απαραίτητα Αγγλικά και κομπιούτερ.

86298-87615 ώρες γραφείου
ΑΕ 859/1724-26/6

ΖΗΤΕΙΤΑΙ

υπάλληλος για τουριστικό γραφείο

που να γνωρίζει τουλάχιστον αγγλικά απταίστως και μια άλλη ξένη γλώσσα και χρήση υπολογιστή για καθήκοντα γραμματέως

Τηλ. 73369 κ. Μιχάλη
ΑΕ 827/X2532-30/6

ΖΗΤΕΙΤΑΙ

ΟΔΗΓΟΣ ΜΕ ΔΙΠΛΩΜΑ Γ' ΚΑΤΗΓΟΡΙΑΣ ΓΙΑ ΔΙΑΝΟΜΕΣ

Τηλ. 67200
ΑΕ 606/X252-22/6

Από τους αδελφούς Χατζημιχάλη αποκλειστικοί αντιπρόσωποι της MERCEDES BENZ

ΖΗΤΕΙΤΑΙ

ΝΕΑ ή ΝΕΟΣ
για μόνιμη και συνεχή εργασία ως γραμματεύς.
Απαραίτητα προσόντα χρήση Η/Υ και καλή γνώση της αγγλικής

Πληροφορίες τηλ. 61824 κ. Καρανίκη
ΑΕ 788/X2530-22/6

ΖΗΤΟΥΝΤΑΙ

ΓΥΜΝΑΣΤΕΣ - γυμνάστριες απόφοιτοι ΤΕΦΑΑ

RECEPTIONIST με πείρα στις πωλήσεις

ΑΙΣΘΗΤΙΚΟΣ

ΑΤΟΜΑ ΓΙΑ ΚΑΘΑΡΙΣΜΟ χώρων γυμναστηρίου

Πλήρες ωράριο για στελέχωση γυμναστηρίου

Τηλ. επικοινωνίας 0974632575
ώρες επικοινωνίας 10.00-14.00 και 18.00-21.00
ΑΕ 735/1656-27/6

ΖΗΤΕΙΤΑΙ

καθηγήτρια ΑΓΓΛΙΚΩΝ με τα νόμιμα προσόντα για να εργασθεί σε φροντιστήριο τη νέα σχολική χρονιά για πλήρη απασχόληση.

Τηλ. 38188 - 96310 και κινητό 0972331133
Ωρες 10-12, 18-20
ΑΕ 738/1657-12/7

ΑΠΟ ΕΣΤΙΑΤΟΡΙΟ Α' ΚΑΤΗΓΟΡΙΑΣ ΖΗΤΟΥΝΤΑΙ για εργασία:

1) Δύο βοηθοί σερβιτόρου με γνώσεις α λα καρτ
2) Ενας βοηθός μαγείρου με προϋπηρεσία ή μάγειρας Α' για απογευματινή απασχόληση.
Αποκλείονται αλλοδαποί

Πληροφορίες εντός καθημερινά Εστιατόριο «Διεθνές» έναντι Καζίνου, οδός Κως 5
ΑΕ 915/764-29/6

ΖΗΤΟΥΝΤΑΙ

ΠΩΛΗΤΡΙΕΣ ΓΙΑ ΤΑ ΚΑΤΑΣΤΗΜΑΤΑ RODEO

Τηλ. 22610
ΑΕ 712/1640-22/6

ΖΗΤΟΥΝΤΑΙ

ΣΥΝΕΡΓΑΤΕΣ /ΤΡΙΕΣ

από τη μεγαλύτερη παγκοσμίως εταιρία προϊόντων ελέγχου σωματικού βάρους, καθώς επίσης και προϊόντων προσωπικής περιποίησης. Αποδοχές μέχρι και 600.000 δρχ. μηνιαίως με ημιαπασχόληση ή μέχρι και 13.000.000 δρχ. μηνιαίως με πλήρη απασχόληση

Πληρ. κ. Καγκάης, τηλ.(01) 8140975- 6216152
415-22/6

ΖΗΤΕΙΤΑΙ

ΝΕΟΣ

με επαγγελματική άδεια οδηγήσεως γ' κατηγορίας, για διανομή τροφίμων και ποτών.
Μισθός λίαν ικανοποιητικός και ποσοστά επί των πωλήσεων, μόνιμη εργασία όλο το χρόνο

Τηλ.62613 - 62167
ΑΕ 451/1503-22/6

ΖΗΤΟΥΝΤΑΙ

1) σερβιτόρος για μερική απασχόληση πρωί ή βράδυ και
2) καθαρίστρια

Τηλ. 86093
ΑΕ 471/1518-21/6

ΜΗΧΑΝΟΚΙΝΗΤΑ

ΠΩΛΕΙΤΑΙ TOYOTA ΚΑΡΙΝΑ 1600 cc, πεντάθυρο σε άριστη κατάσταση, από πρώτο χέρι.
Πληροφορίες στο πρακτορείο ΓΡΑΜΜΗ Ο.Ε., κ. Γ. Στάτη. Τηλ. 68800-1-2
ΑΕ 850/1719-29/6

ΠΩΛΕΙΤΑΙ γκρέιντερ μάρκας Volvo 510, 230 HP σε άριστη κατάσταση. Πληροφορίες τηλ. 0246/41270 και κινητό 0944177278
ΑΕ 867/1730-27/6

ΠΩΛΕΙΤΑΙ HONDA XR 250 BAJA μίζα, μανιβέλα. Τηλ. 88831
ΑΕ 406/1699-22/6

ΠΩΛΕΙΤΑΙ αυτοκίνητο κλούβα DATSUN, σε καλή κατάσταση. Πληροφορίες τηλ. 67270
ΑΕ 913/1762-29/6

ΠΩΛΟΥΝΤΑΙ

τα κάτωθι αυτ/τα σε άριστη κατάσταση και προσιτές τιμές:
SEAT MARBELLA '98 νέας τεχνολογίας (καταλυτικά)
SEAT IBIZA L.D μοντ. 99
SEAT CORDOBA μον. 98 με A/ C
TOYOTA COROLLA μοντ. 98 με A/C
OPEL CORSA μοντ. 99 με A/C
HYUNDAI ATOS μον. 99 με A/C
HYUNDAI ATOS μον. 99
Δεκτός κάθε έλεγχος, γίνονται και ευκολίες πληρωμής.

Τηλ. 98200 - 25888 και 21819
ΑΕ 763/1669-6/7



ΓΙΑ ΙΔΡΥΣΗ ΒΙΟΤΕΧΝΙΑΣ ΑΠΟΡΡΥΠΑΝΤΙΚΩΝ ΖΗΤΩ

ΑΤΟΜΟ ΓΙΑ ΜΕΛΕΤΗ ΤΗΣ ΑΓΟΡΑΣ ΡΟΔΟΥ ΜΕ ΠΕΛΑΤΕΣ:
✓ΞΕΝΟΔΟΧΕΙΑ
✓ΠΛΥΝΤΗΡΙΑ ΡΟΥΧΩΝ
✓ΕΣΤΙΑΤΟΡΙΑ

Κ. ΟΡΦΑΝΙΔΗΣ, ΑΠΟΛΛΟΔΩΡΟΥ 3, ΔΙΑΜ. 13 ΛΑΡΝΑΚΑ - ΚΥΠΡΟΣ 6020
ΑΕ 906/1755-23/6

ΑΠΟΦΡΑΞΕΙΣ-ΚΑΘΑΡΙΣΜΟΙ

(Η ΜΑΡΙΑ) ΜΕΤΡΟΠΟΝΤΙΚΑΣ



ΣΤΙΣ ΧΑΜΗΛΟΤΕΡΕΣ ΤΙΜΕΣ

ΟΛΟ ΤΟ 24ωρο

Αναλαμβάνουμε ξενοδοχεία, δήμους, πολυκατοικίες, σπίτια, εστιατόρια, κλπ, καθώς άντληση πετρελαιοειδών από πλοία, και λιποσυλλεκτών και βιολογικών, εκκενώσεις βόθρων στην Παλιά Πόλη (και στα πιο στενά δρομάκια). Ακόμα αναλαμβάνουμε καθαρισμούς (αναπαλαιώσεις) κτιρίων με υδροβολή και κάθε είδους επιφάνειες με πείρα και υπευθυνότητα. ΜΕ ΜΟΝΑΔΙΚΑ ΣΕ ΥΨΟΣ ΠΙΕΣΗΣ ΚΑΙ ΑΝΑΡΡΟΦΗΣΗΣ ΥΠΕΡΣΥΓΧΡΟΝΑ ΜΗΧΑΝΗΜΑΤΑ ΥΔΡΟΒΟΛΗ ΣΕ ΟΛΗ ΤΗ ΔΩΔΕΚΑΝΗΣΟ.

ΒΑΡΔΕΛΛΗ Μ. -ΚΡΑΣΟΠΟΥΛΟΣ Δ. Ο.Ε.
Τηλ. 35555-94750, - Κιν. 0944395999 - FAX 96516
e-mail:metropontikas@excite.com.
ΛΙΝΔΟΥ 1 ΡΟΔΟΣ
ΑΕ 681/T839/30/6

ΓΕΡΜΑΝΙΚΑ

ΜΟΝΟ ΣΕ 24 ΜΕΡΕΣ (2-30 ΙΟΥΛ.)
ΓΙΑ ΜΑΘΗΤΕΣ ΚΙ ΕΝΗΛΙΚΕΣ ΣΤΟ ΣΙΜΟΥΛΤΑΝ
ΜΕ ΤΗΝ ΑΠΛΗ ΜΕΘΟΔΟ ΣΙΜΟΥΛΤΑΝ
ΑΠΟ ΤΟΝ ΝΤΟΚΤΟΡ ΤΕΟ - ΜΟΝΑΔΙΚΗ
ΕΥΚΑΙΡΙΑ ΓΙΑ ΜΑΘΗΤΕΣ ΝΑ ΒΓΑΛΟΥΝ
ΣΕ 24 ΜΕΡΕΣ ΜΙΑ ΟΛΟΚΛΗΡΗ ΣΧΟΛΙΚΗ
ΧΡΟΝΙΑ ΚΑΙ ΝΑ ΕΓΓΡΑΦΟΥΝ ΤΟΝ ΣΕΠΤΕΜΒΡΙΟ
ΑΠ'ΕΥΘΕΙΑΣ ΣΤΗ 2α ΤΑΞΗ ΔΕΝ ΠΛΗΡΩΝΕΤΕ
ΠΡΙΝ ΠΕΙΣΘΕΙΤΕ ΕΓΓΡΑΦ.-ΠΛΗΡΟΦΟΡΙΕΣ:
ΣΤΑ ΤΗΛ.: 32272 & 0944-138510
AE491/X2507-1/7

ΑΝΑΚΟΙΝΩΣΗ

ΜΕΛΕΤΗΤΙΚΗ ΕΤΑΙΡΙΑ ΜΕ ΕΔΡΑ ΤΗ ΡΟΔΟ ΕΠΙΘΥΜΕΙ ΝΑ ΠΡΟΣΛΑΒΕΙ ΓΙΑ ΜΟΝΙΜΗ ΑΠΑΣΧΟΛΗΣΗ:

- έναν τοπογράφο, απόφοιτο ΤΕΙ
- μια σχεδιάστρια μέσω Η/Υ, απόφοιτη ΙΕΚ

Ελάχιστα απαιτούμενα προσόντα:

α. Πτυχίο αντίστοιχης σχολής

β. Αριστη γνώση χρήσης Η/Υ και προγραμμάτων Autocad 2000, Word, Excel, Office 2000 κλπ.

Μισθός ανάλογος των προσόντων, τυχόν επιπλέον προσόντα των ενδιαφερομένων θα ληφθούν υπόψη.

Οι ενδιαφερόμενοι μπορούν να λαμβάνουν σχετικές πληροφορίες στο τηλ.: (0241) - 70369, κατά τις εργάσιμες ημέρες και ώρες, ή να αποστείλουν βιογραφικό σημείωμα στο fax: 0241/ - 70389 ή στο e-mail timostem@otenet.gr
AE890-6/7

ΟΙΚΟΔΟΜΙΚΕΣ ΕΠΙΧΕΙΡΗΣΕΙΣ

ΔΙΑΚΟΓΕΩΡΓΙΟΥ ΚΑΛΛΙΣΤΟΣ

ΕΘΝ.ΑΝΤΙΣΤΑΣΕΩΣ 11

(πρώην Αννης Μαρίας)

ΠΩΛΗΣΕΙΣ ΔΙΑΜΕΡΙΣΜΑΤΩΝ - ΚΑΤΑΣΤΗΜΑΤΑ - ΑΠΟΘΗΚΕΣ - ΑΝΤΑΛΛΑΓΕΣ ΑΚΙΝΗΤΩΝ - ΑΓΟΡΕΣ ΟΙΚΟΠΕΔΩΝ ΑΝΑΛΑΜΒΑΝΟΥΜΕ ΑΝΤΙΠΑΡΟΧΕΣ

ΠΩΛΟΥΝΤΑΙ διαμερίσματα λουξ κατασκευής, με απεριόριστη θέα. Τα διαμερίσματα διαθέτουν θωρακισμένες πόρτες - εντοιχισμένες κουζίνες - ντουλάπες - εντοιχισμένο νιπτήρα με ντουλάπι - κεντρική θέρμανση αυτόνομη - ανοιγόμενα ανακλινόμενα κουφώματα με διπλά τζάμια, σίτες, ρολά - υδραυλικό ασανσέρ - τριφασικό ρεύμα.

Ολοι οι χώροι σπατουλαριστοί - εσωτερικές πόρτες MDF με σχέδιο

ΔΙΑΜΕΡΙΣΜΑΤΑ:

Επί της οδού Μεγ. Κων/νου - Κων/νου Παλαιολόγου:
- 50υ.μ. δυάρια
- 85τ.μ. τριάρια
- 110τ.μ. τεσσάρια

} ανά όροφο

Επί της Κων/νου Υδραίου - Στ. Κωτιάδη
- 70τ.μ. τριάρια
- 90τ.μ. τριάρια - τεσσάρια
- 110τ.μ. τεσσάρια
- 130τ.μ. τεσσάρια - πεντάρια

} ανά όροφο, με μεγάλες βεράντες, φανταστική θέα

Επί της λεωφ. Καλλιθέας - Καρακόνερο
- 50τ.μ. δυάρια
- 85τ.μ. τριάρια
- 110τ.μ. τεσσάρια

} ανά όροφο, με μεγάλες βεράντες, απεριόριστη θέα

ΚΑΤΑΣΤΗΜΑΤΑ (επί της λεωφ. Καλλιθέας - Καρακόνερο)
- 50τ.μ.
- 1000τ.μ.
- 150τ.μ.

ΙΑΤΡΕΙΑ - ΓΡΑΦΕΙΑ (επί της Μεγ. Κων/νου και Κων.Παλαιολόγου - Φώκιαλη)
- 50τ.μ.
- 100τ.μ.
- 150τ.μ.

Δάνεια όλων των ταμείων και όλων των τραπεζών

ΠΛΗΡΟΦΟΡΙΕΣ:

ΔΙΑΚΟΓΕΩΡΓΙΟΥ ΚΑΛΛΙΣΤΟΣ

Τηλ. 78501 - 78502 - 29318

AE515/X2485-30/6



Η εμπειρία μας και η αφοσίωση στη λεπτομέρεια αποτελούν εγγύηση για την απόλυτη επιτυχία ωστε να μείνουν ανεξίτηλες στη μνήμη τη δική σας και των καλεσμένων σας.....

ΧΟΡΟΕΣΠΕΡΙΔΕΣ - ΓΑΜΟΙ - CATERING - ΠΑΙΔΙΚΑ ΠΑΡΤΥ



ΞΕΝΟΔΟΧΕΙΟ SOFITEL CAPSIS ΡΟΔΟΥ
Για Πληροφορίες 25-015 & 20919 (09.00 - 17.00)

CAPSIS Conference Centers & Resort Hotels

AE 514/X2495-30/6

ΝΤΕΤΕΚΤΙΒΣ
30 ΧΡΟΝΙΑ ΜΟΝΙΜΑ ΚΑΙ ΣΤΗ ΡΟΔΟ
35354
ΠΛΑΤΕΙΑ ΑΓΙΟΥ ΙΩΑΝΝΟΥ
Η ΛΥΣΗ!!! ΣΕ ΚΑΘΕ ΣΑΣ ΠΡΟΒΛΗΜΑ
EXPRESS SECURITY
ΑΕ 516/Χ/2486-30/6

ΠΡΑΚΤΟΡΕΙΟ ΤΑΞΙΔΙΩΝ
ΣΑΒΒΑΣ ΣΑΗΣ
ΕΚΔΡΟΜΕΣ ΚΑΛΟΚΑΙΡΙ 2001
Οι 2 μεγάλοι ταξιδιωτικοί πράκτορες
ο κ. ΣΑΒΒΑΣ ΣΑΗΣ και
ο κ. ΚΥΡΙΑΚΟΣ ΜΑΧΑΙΡΑΚΗΣ
ένωσαν την πείρα και τη γνώση τους και από σήμερα θα είναι και οι 2 μαζί στη διάθεσή σας για ωραίες και ποιοτικές εκδρομές.

Εκδρομή 1: ΚΑΛΥΜΝΟΣ
Από 23/6 - 25/6

Εκδρομή 2: ΠΑΤΜΟΣ-ΛΕΙΨΟΙ
Από 6/7 - 8/7

Εκδρομή 3: ΚΡΗΤΗ
Από 11/7 - 17/7

Εκδρομή 4: ΒΟΡΕΙΑ ΕΛΛΑΔΑ
Από 21/7 - 30/7
ΑΛΕΞΑΝΔΡΟΥΠΟΛΗ - ΣΟΥΦΛΙ - ΔΙΔΥΜΟΤΕΙΧΟ - ΟΡΕΣΤΙΑΔΑ - ΚΟΜΟΤΗΝΗ - ΞΑΝΘΗ - ΚΑΒΑΛΑ - ΔΡΑΜΑ - ΑΛΙΣΤΡΑΤΗ - ΠΑΝΑΓΙΑ ΕΙΚΟΣΙΦΟΙΝΙΣΣΑ - ΣΕΡΡΕΣ - ΘΕΣ/ΝΙΚΗ - ΒΕΡΓΙΝΑ - ΒΕΡΟΙΑ - ΠΑΝΑΓΙΑ ΣΟΥΜΕΛΑ - ΝΑΟΥΣΑ - ΕΔΕΣΣΑ

Εκδρομή 5: ΜΥΤΙΛΗΝΗ (Αγιος Ραφαήλ)
ΑΙΓΙΝΑ (Αγιος Νεκτάριος
Από 1/8 - 5/8

Εκδρομή 6: ΚΥΠΡΟΣ (κατευθείαν από Ρόδο)
Από 13/8 - 18/8

Εκδρομή 7: ΤΗΝΟΣ - ΣΥΡΟΣ
ΠΑΡΟΣ-ΜΥΚΟΝΟΣ
Από 1/9 - 6/9
Και πολλές άλλες ακόμη εκδρομές!

Πληροφορίες - Προγράμματα
Πρακτορείο ταξιδίων ΣΑΒΒΑΣ ΣΑΗΣ
Τάρπον Σπριγκς 42 Δίπλα στην ΠΙΣΤΕΩΣ
Τηλ. 39781 - 3
ΑΕ 704/Χ. 2505-30/6

ΝΤΕΤΕΚΤΙΒΣ ΑΘΗΝΩΝ
AE 666/1616-3/7
Αναλαμβάνουμε υποθέσεις ανηλίκων, προσωπικές, οικογενειακές, εμποροβιομηχανικές
Διαθέτουμε τα καλύτερα ηλεκτρονικά σύγχρονα οπτικοακουστικά συστήματα
Εχεμύθεια 100%
Τα 30 χρόνια πείρα είναι η εγγύησή μας
Τηλ. 0977632963
& 0945319796

Γνωστές και άγνωστες σελίδες της πανώριας Κω και του λαού της

22 ΙΟΥΝΙΟΥ 1457: ΟΙ ΕΧΘΡΟΙ ΕΠΙΤΙΘΕΝΤΑΙ ΣΤΟ ΛΑΟ ΚΑΙ ΣΤΑ ΚΑΣΤΡΑ

Γράφει ο Θεοφάνης Μπογιάννος

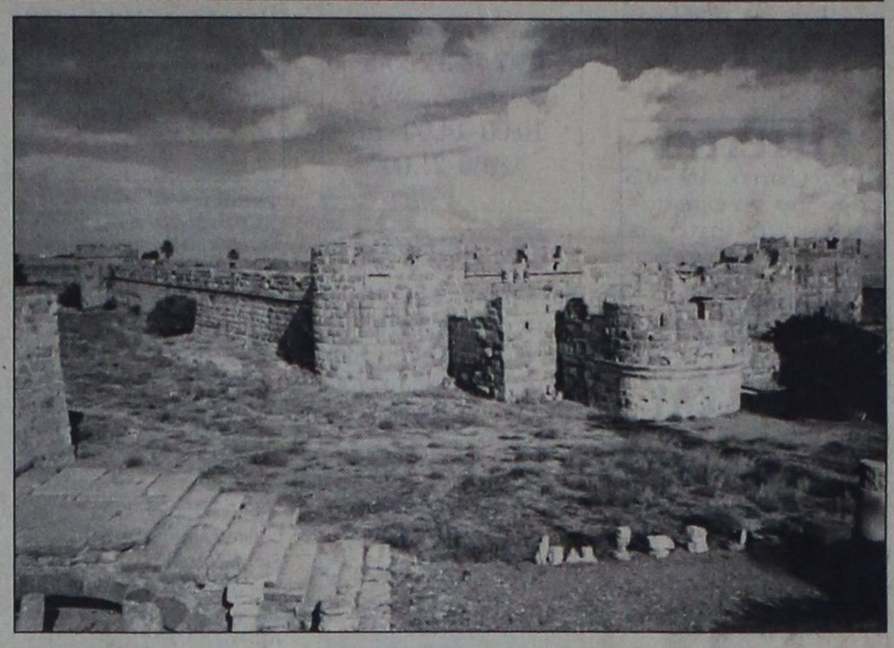

ΤΟ ΦΡΟΥΡΙΟ ΤΗΣ ΚΩ

Στις 3 Ιουνίου οι Αγαρηνοί προσπάθησαν να πάρουν το φρούριο της πόλης και στις 22 Ιουνίου του 1457, σαν σήμερα πριν από 544 χρόνια, προσπάθησαν να αλώσουν και να εξαφανίσουν το λαό, το κάστρο και το χωριό της Αντιμάχειας της Κω

Ηταν, σαν σήμερα, 22 Ιουνίου του 1457, όταν οι αιώνιοι εχθροί της Ανατολής, επιτίθενται εναντίον του νησιού της Κω, των χωριών, των φρουρίων και του λαού της.

Για να θυμηθούμε το επίκαιρο και ιστορικό αυτό γεγονός που έγινε σαν σήμερα πριν από ακριβώς 544 χρόνια. Για να κατανοήσουν οι φίλοι αναγνώστες της «ΠΡΟΟΔΟΥ» το γεγονός αυτό, οφείλουμε να αναφέρουμε πως τότε, όλα τα Δωδεκάνησα τα κατείχαν οι άρπαγες Ιππότες, ενώ οι εχθροί της Ανατολής έκαναν επιθέσεις και αποβάσεις στα νησιά, στα χωριά και στα φρούρια της Δωδεκανήσου, για να ληστέψουν το λαό και τον τόπο μας.

Ετσι, **στις 22 Ιουνίου του 1457**, οι Αγαρηνοί της Ανατολής επιτίθενται εναντίον του Κάστρου της Αντιμάχειας της Κω. Αξίζει να αναφέρουμε πως τότε, όσο απίστευτο κι αν μας φανεί, το Κάστρο της Αντιμάχειας, ήταν πιο ισχυρό από το Κάστρο της πόλεως Κω. Μάλιστα οι Ιππότες της Κω την ονόμαζαν Νεραντζιά και το κάστρο της: Κάστρο της Νεραντζιάς.

Στις 3 Ιουνίου του 1457, οι εχθροί λεπλάτησαν την πόλη της Κω, τα χωριά και τα φρούρια του νησιού. Ενα όμως φρούριο, το Φρούριο της Αντιμάχειας, όχι μόνο ήταν ισχυρό, αλλά και απόρθητο, όπως απέδειξαν οι πολλές επιθέσεις των εχθρών μας. Αφού έκαψαν ολοσχερώς το κάστρο και την πόλη της Κω, οι εχθροί χύμηξαν εναντίον της Αντιμάχειας και του απόρθητου κάστρου της.

Η πολιορκία του Κάστρου της Αντιμάχειας κράτησε πολλές ημέρες, αλλά οι **Κώοι της Αντιμάχειας** δεν παραδόθηκαν. Οι εχθροί χρησιμοποίησαν πολλά είδη πολιορκητικών μηχανών και πλήθως πολεμικού υλικού, χωρίς να αλώσουν το Κάστρο. Οι εχθροί χυμούν στα τείχη, προσπαθώντας με σκάλες να ανεβούν στα τείχη και να πάρουν το Κάστρο. Οι Αντιμαχιώτες αμύνονται και ρίχνουν καυτό λάδι, πίσσα, πέτρες και βέλη, εναντίον των λυσσασμένων εχθρών.

Επί τρεις εβδομάδες οι Κώοι της Αντιμάχειας μάχονται κάνοντας ανθυπονόμους για να ανατινάξουν τους υπονόμους του εχθρού, που έκαναν κάτω από τα τείχη του Κάστρου. Ο εχθρός είχε φέρει εναντίον των Αντιμαχητών **156 καράβια** και **16.000 στρατιώτες** με το μαχαίρι στο στόμα. Μεγάλος μάγιστρος των Ιπποτών ήταν ο **Ντωμπυσόν**, που έδωσε οδηγίες και βοήθεια στους Κώους του χωριού. Οι κάτοικοι που πολέμησαν στο φρούριο ήταν **300 άτομα**, μέτρια εξοπλισμένοι και εκπαιδευμένοι, ενώ υπήρχαν μεταξύ τους και 15 Ιππότες του Αγίου Ιωάννου.

Σκοτώθηκαν 15 Αντιμαχιώτες και πολλοί εχθροί. Μετά από 23 ημέρες, οι εχθροί αποχωρούν, αφού έκαψαν όσα σπίτια βρήκαν εκτός του κάστρου και αφού κονιορτοποίησαν όλα τα δέντρα, τα οικήματα και σκότωσαν όλα τα ζώα του χωριού...

Οταν έφυγαν οι εχθροί, η περιοχή μεταξύ της σημερινής Καρδάμαινας και της σημερινής Αντιμάχειας, ήταν ένα απέραντο τοπίο, μαύρο, καμένο και χωρίς ζωή...

Σήμερα, 22 Ιουνίου, 544 χρόνια μετά το γεγονός αυτό το επίκαιρο και ιστορικό, οι Ελληνες οφείλουμε να πιστεύουμε και να διδάσκουμε πως η λευτεριά και η ειρηνική ζωή, είναι στόχος των Ελλήνων και δίδαγμα των Ελλήνων προς τους αλλόφυλους και αλλόπιστους της **Ανατολής και της Δύσης...**

Zorpidis LANE
ΤΟΥΡΙΣΤΙΚΟΣ ΟΡΓΑΝΙΣΜΟΣ
Αλεξ. Διάκου και Λοχαγού Φανουράκη 31.
Τηλ. (0241) 20625, 30054 FAX 26745
ΔΡΟΜΟΛΟΓΙΑ Φ/Β
ΚΟΡΝΑΡΟΣ
• Κάθε Τετάρτη και Κυριακή πρωί 04.30
για Χάλκη-Διαφάνι-Πηγάδια-Κάσο -Σητεία-Αγ. Νικόλαο-Μήλο-Πειραιά
ΔΡΟΜΟΛΟΓΙΑ Φ/Β
ΙΕΡΑΠΕΤΡΑ
• Κάθε Τρίτη πρωί 04.30
για Διαφάνι - Πηγάδια - Κάσο - Σητεία - Αγ. Νικόλαο - Μήλο - Πειραιά
ΑΕ 555/Χ2483-30/6

Δ.Α.Τ.Ε.Α.
ΔΗΜΟΤΙΚΗ ΑΝΑΠΤΥΞΙΑΚΗ ΤΕΧΝΙΚΗ ΕΠΙΧΕΙΡΗΣΗ ΑΦΑΝΤΟΥ
Αριθ. Πρωτ. 106
ΟΡΘΗ ΕΠΑΝΑΛΗΨΗ ΠΕΡΙΛΗΨΗΣ ΔΙΑΚΗΡΥΞΗΣ ΜΥΣΤΙΚΗΣ ΔΗΜΟΠΡΑΣΙΑΣ

Ο Πρόεδρος της Δ.Α.Τ.Ε.Α. διακηρύσσει ότι εκτίθεται σε τακτικό διαγωνισμό με υποβολή σφραγισμένων προσφορών η ανάδειξη προμηθευτή ετοίμου φαγητού και άρτου για την κατασκήνωση οικισμού Κολυμπίων.

Δεκτός στο διαγωνισμό είναι κάθε παρασκευαστής φαγητού (φυσικά ή νομικά πρόσωπα, συνεταιρισμοί, ενώσεις προμηθευτών οι οποίοι έχουν νόμιμη άδεια ίδρυσης και λειτουργίας βιοτεχνίας-εργαστηρίου παραγωγής φαγητού).

Ο διαγωνισμός θα διεξαχθεί στα γραφεία της Δ.Α.Τ.Ε.Α. στις 27 Ιουνίου, ημέρα Τετάρτη με ώρα έναρξης 13.00 και ώρα λήξης 13.30 ενώπιον αρμόδιας επιτροπής της Επιχείρησης.

Η χρονική διάρκεια της σύμβασης είναι 2 χρόνια (δύο κατασκηνωτικές περιόδους) και ο ενδεικτικός προϋπολογισμός είναι 30.240.000 δρχ.

Εγγύηση συμμετοχής στο διαγωνισμό ορίζεται ποσοστό 5% επί του ενδεικτικού προϋπολογισμού.

Τον προμηθευτή βαρύνουν τα έξοδα δημοσίευσης της διακήρυξης και όλες οι νόμιμες κρατήσεις.

Περισσότερες πληροφορίες κατά τις εργάσιμες ημέρες και ώρες στα γραφεία της ΔΑΤΕΑ (Εθν. Μακαρίου 124-Αφάντου) ή στο τηλ. 52280 και 52290.

Ο Πρόεδρος του Δ.Σ.
Σταύρος Σταυρής
Δήμαρχος Αφάντου
ΧΛ-22/6

Η αγάπη σας, μας δίνει τη δύναμη να συνεχίσουμε
ΤΩΡΑ
rent a car
ALEXANDER
και σε ΑΘΗΝΑ, ΚΡΗΤΗ, ΚΕΡΚΥΡΑ
με:
ειδικές οικονομικές προσφορές στους Ροδίτες συμπολίτες μας και άμεσες παραδόσεις, παραλαβές σε αεροδρόμια, λιμάνια και κεντρικά σημεία
ΖΗΣΤΕ ΤΗΝ ΕΞΥΠΗΡΕΤΗΣΗ ALEXANDER
ΑΘΗΝΑ τηλ. 01 - 8979658 FAX 01 - 8979659
ΡΟΔΟΣ τηλ. 31018 FAX 35253
ΑΕ 816/Χ.2531-24/6

ΠΡΑΚΤΟΡΕΙΟ ΤΑΞΙΔΙΩΝ
ΣΑΒΒΑΣ ΣΑΗΣ
Με την ευκαιρία της λειτουργίας του νέου μας πρακτορείου στην οδό ΤΑΡΠΟΝ ΣΠΡΙΓΚΣ 42 δίπλα στην Τράπεζα Πίστεως
ΠΡΟΣΦΕΡΟΥΜΕ
τα φθηνότερα αεροπορικά εισιτήρια για όλο τον κόσμο με όλες τις αεροπορικές πτήσεις
ΠΡΟΣΟΧΗ:
ΠΛΗΡΟΦΟΡΙΕΣ ΔΕΝ ΔΙΔΟΝΤΑΙ ΑΠΟ ΤΟ ΤΗΛΕΦΩΝΟ ΜΟΝΟ ΠΡΟΣΩΠΙΚΗ ΠΑΡΟΥΣΙΑ ΣΑΣ
Ακόμη: • Σας παίρνουμε ΒΙΖΑ επισκέπτου για ΑΜΕΡΙΚΗ σε μία εβδομάδα
• ΒΙΖΑ επισκέπτου για ΑΥΣΤΡΑΛΙΑ σε μία μέρα
• Εκδοση διαβατηρίων
• Εκδοση αδειών αυτοκινήτων

ΞΕΝΟΔΟΧΕΙΑ ΣΤΗΝ ΑΘΗΝΑ

PRESIDENT Α' Κατηγορίας Λεωφόρος Κηφησίας
Μονόκλινο δρχ. 12.500 με πρωινό έως 31/10
Δίκλινο για μονόκλινο » 14.000 » » »
Δίκλινο » 16.500 » » »
Τρίκλινο » 20.000 » » »

ESPERIA HOTEL Α' Κατηγορίας Σταδίου 22
Μονόκλινο δρχ. 28.000 με πρωινό έως 31/10
Δίκλινο » 33.000 » » »
Τρίκλινο » 37.000 » » »

ELECTRA HOTEL Α' Κατηγορίας Ερμού 5
Μονόκλινο δρχ. 33.000 με πρωινό έως 10/11
Δίκλινο » 39.500 » » »
Τρίκλινο » 46.500 » » »

TITANIA HOTEL Πανεπιστημίου 52 (Σύνταγμα Ομόνοια)
Μονόκλινο δρχ. με αμερικάνικο πρωινό 25.600 έως 31/10
Δίκλινο » » » 32.500 » »
Τρίκλινο » » » 36.000 » »

DORIA HOTEL Β' Κατηγορίας Πειραιώς 15-17 (κοντά στην Ομόνοια)
Μονόκλινο δρχ. 17.000 με πρωινό έως 31/10
Δίκλινο » 20.000 » » »
Τρίκλινο » 26.500 » » »

RIVA HOTEL Α' Κατηγορίας SUPERIOR Μιχαλακοπούλου (HILTON)
Μονόκλινο δρχ. 18.500 με πρωινό έως 31/10
Δίκλινο » 21.000 » » »
Τρίκλινο » 28.500 » » »

ZAFOLIA HOTEL Α' Κατηγορίας Λεωφόρος Αλεξάνδρας 87
Μονόκλινο δρχ. 27.000 έως 31/6
Δίκλινο » 30.000 » »
Τρίκλινο » 36.000 » »

ALEXANDROS Α' Κατηγορίας περιοχή HILTON
Μονόκλινο δρχ. 26.000 με πρωινό έως 31/10
Δίκλινο » 29.000 » » »
Τρίκλινο » 34.500 » » »

CHRISTINA Β' Κατηγορίας περιοχή FIX
Μονόκλινο δρχ. 18.500 με πρωινό έως 31/10
Δίκλινο » 21.000 » » »
Τρίκλινο » 28.000 » » »

PARTHENON Α' Κατηγορίας περιοχή Μακρυγιάννη
Μονόκλινο δρχ. 23.000 με πρωινό έως 31/10
Δίκλινο » 27.000 » » »
Τρίκλινο » 37.000 » » »

ΧΑΝΔΡΗΣ Κατηγορίας LUX Συγγρού 385
Μονόκλινο SUPERIOR δρχ. 44.000 χωρίς πρωινό έως 31/12
Δίκλινο SUPERIOR » 44.000 » » »

STANLEY Β' Κατηγορία Σύνταγμα
Μονόκλινο δρχ. 22.000 με πρωινό έως 31/10
Δίκλινο » 28.000 » » »
Τρίκλινο » 35.500 » » »

SEA VIEW στη Γλυφάδα
Μονόκλινο δρχ. 18.000 με πρωινό έως 31/5
Δίκλινο » 23.000 » » »
Τρίκλινο » 27.500 » » »

ST. GEORGE LYKABETTUS LUX
Μονόκλινο δρχ. 33.500 χωρίς Β/Β έως 31/12
Δίκλινο » 33.500 » » » »

ASTOR Σύνταγμα
Μονόκλινο δρχ. 19.500 με πρωινό έως 31/10
Δίκλινο » 26.000 » » »
Τρίκλινο » 32.000 » » »

GRAND HOTEL Β' Κατηγορίας Πατησίων & Βερανζέρου 10
Μονόκλινο δρχ. 15.500 με πρωινό έως 31/10
Δίκλινο » 20.000 » » »
Τρίκλινο » 26.000 » » »

ΒΕΡΓΙΝΑ Β' Κατηγορίας ΘΕΣ/ΚΗ (κεντρικό)
Μονόκλινο δρχ. 19.000 με πρωινό έως 31/8
Δίκλινο » 24.000 » » »
Τρίκλινο » 29.000 » » »

ΣΑΣ ΣΥΜΦΕΡΕΙ ΠΡΙΝ ΚΛΕΙΣΕΤΕ
ΟΠΟΥΔΗΠΟΤΕ ΝΑ ΜΑΣ ΕΠΙΣΚΕΦΘΕΙΤΕ
ΠΡΑΚΤΟΡΕΙΟ ΤΑΞΙΔΙΩΝ
ΣΑΒΒΑΣ ΣΑΗΣ
ΤΑΡΠΟΝ ΣΠΡΙΓΚΣ 42 δίπλα στην Τράπεζα Πίστεως Τηλ. 39781-3
ΑΕ 517/Χ2503-30/6

PELLOS TRAVEL

Θήμερη εκδρομή στην

•ΤΡΑΠΕΖΟΥΝΤΑ•ΠΟΝΤΟ

•ΠΑΝΑΓΙΑ ΣΟΥΜΕΛΑ

•ΚΩΝΣΤΑΝΤΙΝΟΥΠΟΛΗ

ΡΟΔΟΣ, ΜΑΡΜΑΡΙΣ, ΕΦΕΣΣΟΣ, ΣΜΥΡΝΗ, ΑΓΚΥΡΑ,ΤΡΑΠΕΖΟΥΝΤΑ (ΠΑΝΑΓΙΑ ΣΟΥΜΕΛΑ), ΕΛΛΗΝΟΦΩΝΑ ΧΩΡΙΑ ΤΟΥ ΠΟΝΤΟΥ, ΣΑΜΨΟΥΝΤΑ, ΚΩΝΣΤΑΝΤΙΝΟΥΠΟΛΗ, ΣΜΥΡΝΗ, ΜΑΡΜΑΡΙΣ, ΡΟΔΟΣ

Από 27/6-5/7

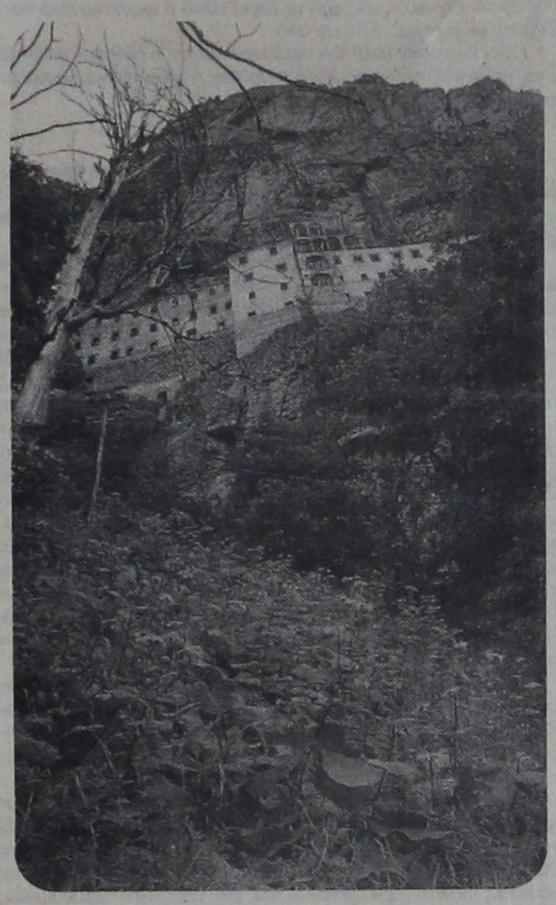

Τετάρτη 27/6. Αναχώρηση από Ρόδο για Μαρμαρίς. Αναχώρηση για Αγκυρα. Αφιξη στην πόλη της Αγκυρας το απόγευμα. Τακτοποίηση στο Ξ/Δ. Δείπνο. Διαν/ση.

Πέμπτη 28/6. Πρωινό στο Ξ/Δ/ Αναχώρηση για Τραπεζούντα. Αφιξη στην πόλη της Τραπεζούντας το μεσημέρι, περιήγηση. Τακτοποίηση στο Ξ/Δ. Δείπνο. Προαιρετική διασκέδαση. Διανυκτέρευση.

Παρασκευή 29/6. Πρωινό στο Ξ/Δ. Επίσκεψη στην Παναγιά Σουμελά. Ελληνόφωνα χωριά του Πόντου. Επιστροφή στο Ξ/Δ. Δείπνο. Διαν/ση.

Σάββατο 30/6. Πρωινό στο Ξ/Δ. Αναχώρηση για Σαμψούντα. Αφιξη στην πόλη της Σαμψούντας. Επίσκεψη στην πόλη - Ελληνόφωνα χωριά του Πόντου. Τακτοποίηση στο Ξ/Δ. Δείπνο. Διαν/ση.

Κυριακή 1/7. Πρωινό στο Ξ/Δ. Αναχώρηση για Κωνσταντινούπολη. Αφιξη στην Κωνσταντινούπολη το μεσημέρι. Απόγευμα ελεύθερο. Δείπνο. Διαν/ση.

Δευτέρα 2/7. Πρωινό στο Ξ/Δ. Επίσκεψη στην Αγία Σοφία - Μπλε Τζαμί - Υδραγωγείο Ιουστινιανού - επίσκεψη στο Ορθόδοξο Πατριαρχείο στο Φανάρι - Παναγιά Βλαχερνών - Παναγιά Μπαλουκλή. Επιστροφή το απόγευμα στο Ξ/Δ. - φαγητό. Βράδυ oriental show (προαιρετική). Διασκέδαση με φαγητό. επιστροφή στο Ξ/Δ. Διαν/ση.

Τρίτη 3/7. Πρωινό στο Ξ/Δ. Ελεύθερη μέρα για ψώνια. Φαγητό το μεσημέρι. Βράδυ προαιρετική βόλτα και δείπνο στο Βόσπορο.

Τετάρτη 4/7. Αναχώρηση για Σμύρνη. Αφιξη στη Σμύρνη το απόγευμα. Επίσκεψη στην αγορά για ψώνια. Τακτοποίηση στο Ξ/Δ. Δείπνο. Διαν/ση.

Πέμπτη 5/7. Πρωινό στο Ξ/Δ. Επιβίβαση σε πούλμαν και αναχώρηση για Εφεσσο. Αφιξη στην Εφεσσο (Σπίτι της Παναγίας - Αρχαιολογικοί χώροι). Επιβίβαση σε πούλμαν., Αναχώρηση για Μαρμαρίς. Αφιξη στο Μαρμαρίς. Αναχώρηση για Ρόδο. Αφιξη στη Ρόδο. Τέλος εκδρομής.

Στην εκδρομή περιλαμβάνονται
1. Εισιτήρια Ρόδος - Μαρμαρίς - Ρόδος
2. Ξεναγήσεις - εκδρομές
3. Μεταφορές με κλιματιζόμενα πούλμαν
4. Ξ/Δ με πρωινό και φαγητό
5. Συνοδός γραφείου
6. Ταξιδιωτική ασφάλεια

Δεν περιλαμβάνονται
Φόροι εισόδου - εξόδου
Αρχαιολογικοί χώροι

Τιμή κατ' άτομο 149.000 δρχ.

Για αναλυτικά προγράμματα και περισσότερες πληροφορίες:

PELLOS TRAVEL

Λ. Καλλιθέας 125 Φαληράκι - Ρόδος
Τηλ.: (0241) 87615, 86298
Κινητό: 0945 949399
Fax: (0241) 87616

AE388-1712-24/6

Από το Λιμεναρχείο της Ρόδου

Οδηγίες για την αποφυγή ατυχημάτων στη θάλασσα

ΣΥΣΤΑΣΕΙΣ ΣΤΟΥΣ ΧΕΙΡΙΣΤΕΣ ΤΑΧΥΠΛΟΩΝ



ΟΔΗΓΙΕΣ για την αποφυγή ατυχημάτων στη θάλασσα παρέχει, προς τους χειριστές ταχύπλοων σκαφών, το Κεντρικό Λιμεναρχείο Ρόδου, εν όψει της καλοκαιρινής περιόδου.

Οι οδηγίες έχουν ως εξής:

Οι χειριστές ταχύπλοων σκαφών υποχρεούνται να:

● Απαγορεύουν την επιβίβαση ατόμων που δεν γνωρίζουν κολύμβηση ή ατόμων που βρίσκονται υπό την επίδραση οινοπνεύματος ή τοξικών ουσιών.

● Απαγορεύουν την επιβίβαση ατόμων που ο αριθμός τους είναι μεγαλύτερος του επιτρεπόμενου.

● Απαγορεύουν στους επιβαίνοντες να στέκονται όρθιοι ή να κάθονται πάνω στην κουπαστή.

● Χειρίζονται το σκάφος με μεγάλη προσοχή και να αποφεύγουν τους επικίνδυνους ελιγμούς.

● Φέρουν επί του σκάφους τις άδειες εκτέλεσης πλόων και ικανότητας χειριστή και να τις επιδεικνύουν σε κάθε έλεγχο των λιμενικών οργάνων.

● Φέρουν επί του σκάφους τα προβλεπόμενα εφόδια για την κατηγορία του (σωσίβια, πυροσβεστήρα, βεγγαλικά, καπνογόνο). Ολα τα εφόδια πρέπει να είναι προσφορά για χρήση και να μην έχει παρέλθει η ημερομηνία λήξης τους.

● Σε περίπτωση που ο χειριστής του ταχύπλοου σκάφους γίνει υπαίτιος ατυχήματος σε βάρος άλλου σκάφους ή προσώπου, οφείλει να παράσχει κάθε δυνατή συνδρομή στους παθόντες. Επίσης είναι υποχρεωμένος να αναφέρει το ταχύτερο στο Κ.Λ. Ρόδου (τηλέφωνο άμεσης επέμβασης 108) το ατύχημα.

Η κυκλοφορία του ταχύπλοου σκάφους ΑΠΑΓΟΡΕΥΕΤΑΙ:

● Σε απόσταση μικρότερη των εκατό (100) μέτρων από το εξωτερικό μέρος των πλωτών σημαντήρων που επισημαίνουν τα όρια μέχρι τα οποία φτάνουν συνήθως κολυμπώντας οι λουόμενοι στις λουτρικές εγκαταστάσεις.

● Σε απόσταση μικρότερη των διακοσίων (200) μέτρων από το συνηθισμένο σημείο στο οποίο φτάνουν κολυμπώντας οι λουόμενοι στις θαλάσσιες περιοχές, που δεν επισημαίνονται με πλωτούς σημαντήρες.

● Σε κάθε περίπτωση με ταχύτητα μεγαλύτερη των πέντε (5) κόμβων σε απόσταση μικρότερη των διακοσίων (200) μέτρων από την ακτογραμμή στις περιοχές που δεν υπάρχουν λουόμενοι.

● Επιπλέον τονίζεται ότι οι εκμισθωτές θαλασσίων μέσων αναψυχής (JET SKI - Μηχανοκίνητοι λέμβοι κλ,.) υποχρεούνται πριν από την εκμίσθωση να ελέγχουν αν είναι εφοδιασμένοι οι μισθωτές με την άδεια χειριστού ταχύπλοου σκάφους και με αρνητική περίπτωση να μην προβαίνουν σε εκμίσθωση.

● Η υπηρεσία μας με τους συνεχείς ελέγχους, αλλά και με τη βοήθεια και κατανόηση όλων των εμπλεκόμενων (εκμισθωτών, χειριστών σκαφών, λουόμενων) ευελπιστεί να εξαλειφθούν τα ατυχήματα, έτσι ώστε ο θαλάσσιος χώρος για τις διακοπές να αποτελεί πηγή χαράς και ευχαρίστησης για όλους.

MANOS CENTER RODOS

ΜΟΝΑΔΙΚΕΣ ΠΡΟΣΦΟΡΕΣ ΓΙΑ ΑΤΟΜΙΚΑ ΤΑΞΙΔΙΑ!!!
- Παρίσι 5 ημέρες από 138.000δρχ.
- Λονδίνο 4 ημέρες από 137.000δρχ.
- Ρώμη 5 ημέρες από 138.000δρχ.
- Αγία Νάπα – Κύπρος 5 ημέρες από 92.500δρχ.
- Βιέννη 4 ημέρες από 161.000δρχ.
- Βουδαπέστη 5 ημέρες από 136.000δρχ.
- Λάρνακα 5 ημέρες από 79.000δρχ.

***ΕΠΙΣΗΣ ΚΑΝΟΥΜΕ ΚΡΑΤΗΣΕΙΣ ΓΙΑ ΞΕΝΟΔΕΙΑ ΣΤΗ ΜΥΚΟΝΟ, ΚΩ, ΘΕΣΣΑΛΟΝΙΚΗ, ΑΘΗΝΑ, ΣΑΝΤΟΡΙΝΗ, ΚΡΗΤΗ, κ.α

Και πολλοί άλλοι προορισμοί!!!

* Οι παραπάνω τιμές είναι κατ' άτομο σε δίκλινο και περιλαμβάνουν αεροπορικά εισιτήρια από Ρόδο χωρίς φόρους αεροδρομίων.

ΑΝΑΧΩΡΗΣΕΙΣ ΑΠΟ ΡΟΔΟ!... ΕΞΩΤΙΚΑ ΤΑΞΙΔΙΑ ΣΤΑ ΜΕΤΡΑ ΣΑΣ ΚΑΙ ΣΤΗΝ ΠΙΟ ΠΡΟΣΙΤΗ ΤΙΜΗ!!!

- Πούκετ – 10 ημέρες από 243,000δρχ.
- Κό Σαμούι – 10 ημέρες από 246.000δρχ.
- Μπανγκόκ – Σιγκαπούρη – 10 ημέρες από 257.000δρχ.
- Πούκετ –Σιγκαπούρη- 12 ημέρες από 271.000δρχ.
- Κό Σαμούι – Σιγκαπούρη 12 ημέρες από 275.000δρχ.

* Οι παραπάνω τιμές είναι κατ' άτομο και περιλαμβάνουν διαμονή σε 3*, 4* & 5* ξενοδοχεία καθώς και αεροπορικά εισιτήρια από ΡΟΔΟ. Μεταφορές από και προς τα αεροδρόμια, πρωινό καθημερινό στο Πούκετ, Κό Σαμούι, Μπανγκόκ. ΔΩΡΕΑΝ μεταφορές & εισόδους για όλα τα αξιοθέατα της Σιγκαπούρης. Κρατήσεις μέχρι τέλη Μαΐου & αναχωρήσεις μέχρι τέλη Ιουνίου.

CHARTERS
ΓΑΛΛΙΑ ΑΓΓΛΙΑ ΒΕΛΓΙΟ ΙΤΑΛΙΑ
ΟΛΛΑΝΔΙΑ ΓΕΡΜΑΝΙΑ ΑΥΣΤΡΙΑ

*** ΤΙΜΗ ΤΣΑΡΤΕΡ ΓΙΑ ΑΙΓΑΙΑ ΑΠΟ ΡΟΔΟ 20.000 ΔΡΧ.***
* Η τιμή δεν περιλαμβάνει φόρους αεροδρομίων.

MANOS CENTER RHODES -ΣΤΑΜΑΤΗΣ ΧΑΤΖΗΑΛΑΖΑΡΟΥ
Κ. ΠΑΛΑΜΑ 7-9 ΤΗΛ. 0241 25400 ΦΑΞ 0241 24401

AE 519/X.2494-30/6

DODEKANISOS



Κρατήσεις on line:

«ΔΩΔΕΚΑΝΗΣΟΣ ΝΑΥΤΙΛΙΑΚΗ»
Αυστραλίας 3, Ρόδος 85100
Τηλ. 0241-70590, FAX. 70591 και

ΣΤΟΝ ΤΑΞΙΔΙΩΤΙΚΟ ΣΑΣ ΠΡΑΚΤΟΡΑ

ΔΡΟΜΟΛΟΓΙΑ ΤΟΥ ΤΑΧΥΠΛΟΟΥ ΚΑΤΑΜΑΡΑΝ

«DODEKANISOS EXPRESS»

έως 30/9/2001

Αναχωρήσεις από ΡΟΔΟ (Κεντρικό λιμάνι - Κολώνα)

ΔΕΥΤΕΡΑ
08.30 από Ρόδο για Σύμη - Κω - Λέρο - Λειψούς - Πάτμο - Λειψούς - Λέρο - Κάλυμνο - Κω - Σύμη - Ρόδο

ΤΡΙΤΗ
08.30 από Ρόδο για Κω - Λέρο - Λειψούς - Πάτμο - Λέρο - Κάλυμνο - Κω - Ρόδο

ΤΕΤΑΡΤΗ
08.30 από Ρόδο για Τήλο - Νίσυρο - Κω - Λέρο - Πάτμο - Λέρο - Κάλυμνο - Κω - Νίσυρο - Τήλο - Ρόδο

ΠΕΜΠΤΗ
08.30 από Ρόδο για Κω - Κάλυμνο - Λέρο - Λειψούς - Λέρο - Κάλυμνο - Κω - Ρόδο

ΠΑΡΑΣΚΕΥΗ
08.30 από Ρόδο για Σύμη - Κω - Λέρο - Λειψούς - Πάτμο - Λέρο - Κάλυμνο - Κω - Σύμη - Ρόδο

ΣΑΒΒΑΤΟ
8.30 από Ρόδο για Σύμη - Κω - Κάλυμνο - Λέρο - Κάλυμνο - Κω - Ρόδο

ΚΥΡΙΑΚΗ
08.30 από Ρόδο για Κω - Κάλυμνο - Λέρο - Λειψούς - Πάτμο - Λέρο - Κάλυμνο - Κω - Σύμη - Ρόδο

ΣΗΜΕΙΩΣΗ: Για την καλύτερη εξυπηρέτησή σας παρακαλούμε να ενημερώνεστε τηλεφωνικά από τα γραφεία της εταιρίας μας

AE520/X.2498-30/6

Παρουσίαση επιβατικών αυτοκινήτων Mercedes-Benz



Η ανανεωμένη A-Class

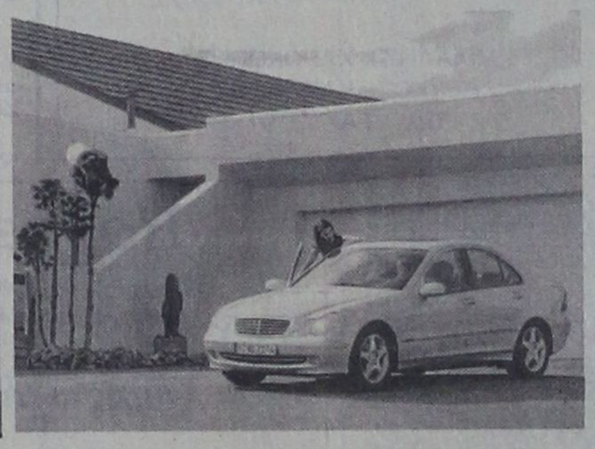

Η δυναμική C-Class



Η πολυτελής E-Class



Το εύχρηστο Sprinter

Ελάτε να τα θαυμάσετε στις 23-24 Ιουνίου !

ΑΦΟΙ ΧΑΤΖΗΜΙΧΑΛΗ Ο.Ε
9ο χλμ Ρόδου-Λίνδου, Ρόδος
τηλ.: 0241-62941-2
Επίσημος Εμπορος της Mercedes-Benz Ελλάς για τα Δωδεκάνησα

Mercedes-Benz

AE 878/X. 2530--24/6

Διαφάνειες και μεγενθύνσεις για μπαρ, εστιατόρια, fast food

Φ. & Ν. ΠΑΧΟΣ

Γ. Ευσταθίου 11
Τηλ. 26893

2η Ενιαία Σχολική Επιτροπή
Δ.Ε. Δήμου Ροδίων

ΑΝΑΚΟΙΝΩΣΗ

Η 2η Ενιαία Σχολική Επιτροπή Δ.Ε. Δήμου Ροδίων ζητά προσωπικό με σύμβαση ορισμένου χρόνου για το διάστημα από 1/9/2001 έως 30/6/2002 για τον καθαρισμό των αιθουσών διδασκαλίας στο σχολικό συγκρότημα του 1ου - 3ου ΤΕΕ και του Ι.Ε.Κ. Η αμοιβή καθορίζεται κατά αίθουσα.

Οι ενδιαφερόμενοι παρακαλούνται να υποβάλλουν τις αιτήσεις στα γραφεία του 1ου και του 3ου ΤΕΕ το αργότερο μέχρι 22/6/2001

Πληροφορίες: Γραφείο 1ου ΤΕΕ: 0241-21545 (08.00 - 14.30)

Γραφείο 3ου ΤΕΕ: 0241-23094 (15.00 - 19.30)

Ο Πρόεδρος Σχ. Επιτροπής
Μιχαήλ Χατζημάρκος
Ο Γραμματέας
Ελευθέριος Γλαρός

AE750/1661-21/6



ΩΔΕΙΟ ΡΟΔΟΥ
ΚΑΙΤΗ ΚΑΣΤΡΟΥΝΗ

ΔΙΝΕΙ ΤΟΝ ΤΟΝΟ!!!

για υπεύθυνη και αναγνωρισμένη μουσική εκπαίδευση

ΕΓΓΡΑΦΕΣ ΣΧΟΛΙΚΗΣ ΠΕΡΙΟΔΟΥ 2001-2002 ΕΩΣ 30 ΙΟΥΝΙΟΥ 2001

ΚΑΛΟΚΑΙΡΙΝΑ ΜΑΘΗΜΑΤΑ ΑΠΟ ΔΕΥΤΕΡΑ 1-7-2001

Η πολύχρονη πείρα και η μουσική παιδεία της διπλωματούχου διευθύντριας κ. Καίτης Καστρουνή και των καθηγητών του Ωδείου μας, εγγυώνται μουσική εκπαίδευση υψηλού επιπέδου

Τάξεις: Ανώτερων Θεωρητικών, Βυζαντινής Μουσικής, Πιάνου, Βιολιού, Κιθάρας, Φλάουτου, Αρμόνιου

Τμήματα:

■ **«Μουσική στην Αγκαλιά»**: πρωτοποριακό πρόγραμμα 10 εβδομάδων για βρέφη και νέους γονείς που επιθυμούν να τονώσουν το σύνδεσμο με το παιδί τους μέσω της μουσικής.

■ **ΜΟΥΣΙΚΗ ΠΡΟΠΑΙΔΕΙΑΣ και ΜΟΥΣΙΚΟΚΙΝΗΤΙΚΗΣ ΑΓΩΓΗ Σ** - Σύστημα Orff για παιδιά από 3 ετών

■ **ΠΑΙΔΙΚΗΣ ΧΟΡΩΔΙΑΣ**

■ **ΧΟΡΩΔΙΑΣ ΕΝΗΛΙΚΩΝ:** Δεκτοί άνδρες και γυναίκες ανεξαρτήτως ηλικίας
Συμμετοχή δωρεάν

Για εγγραφές - πληροφορίες: Καθημερινά 3.30 - 8.30
ΤΗΛ. 69041 - 65430
ΩΔΕΙΟ ΡΟΔΟΥ ΚΑΙΤΗ ΚΑΣΤΡΟΥΝΗ
Απ. Παύλου 34, απέναντι από την εκκλησία Αναλήψης

AE844-X2534-1/7

ΔΙΕΥΘΥΝΣΗ ΔΑΣΩΝ ΔΩΔ/ΣΟΥ

ΑΝΑΚΟΙΝΩΣΗ

Γνωστοποιείται κατά το άρθρο 14 του Ν. 998/79, η αποστολή για δημοσίευση στο Δήμο Ν. Ρόδου της αριθμ. 2907/14-6-2001 πράξης χαρακτηρισμού έκτασης, που εκδόθηκε από τον Δ/ντή Δασών Δωδ/σου. Η ΚΜ 1543 γαιών Γενναδίου χαρακτηρίζεται ως γεωργική έκταση, αρθρ. 3 παρ. 6α Ν. 998/79.

Ο Δ/ντής Δασών Δωδ/σου
Φίλιππος Κοντίτσης
Δασολόγος με Α΄ βαθμό

AE908/1757-22/6

ΔΙΕΥΘΥΝΣΗ ΔΑΣΩΝ ΔΩΔ/ΣΟΥ

ΑΝΑΚΟΙΝΩΣΗ

Γνωστοποιείται κατά το άρθρο 14 του Ν. 998/79, η αποστολή για δημοσίευση στο Δήμο Ν. Ρόδου της αριθμ. 2908/14-6-2001 πράξης χαρακτηρισμού έκτασης, που εκδόθηκε από τον Δ/ντή Δασών Δωδ/σου. Η ΚΜ 1543Α γαιών Γενναδίου χαρακτηρίζεται ως γεωργική έκταση, αρθρ. 3 παρ. 6α Ν. 998/79.

Ο Δ/ντής Δασών Δωδ/σου
Φίλιππος Κοντίτσης
Δασολόγος με Α΄ βαθμό

AE907/1756-22/6

ΕΛΛΗΝΙΚΗ ΔΗΜΟΚΡΑΤΙΑ
ΔΗΜΟΣ ΡΟΔΟΥ
ΕΠΑΡΧΙΑ ΡΟΔΟΥ
ΝΟΜΟΣ ΔΩΔΕΚΑΝΗΣΟΥ

Γνωστοποίηση Γάμου

Γνωστοποιείται, σύμφωνα με το άρθρο 1369 του Αστικού Κώδικα, όπως τροποποιήθηκε με το Ν. 1250/1982, ότι:

Ο **Πολύκαρπος Σάμιος** του Ανδρέα και της Κωνσταντίας, που γεννήθηκε στην Αθήνα του νομού Αττικής και κατοικεί στη Ρόδο του νομού Δωδεκανήσου, επαγγέλματος ιδιωτ. υπάλληλος και η **Κυριακή - Καθολική Νικολάου** του Φιλήμονα και της Εμμανουέλας, που γεννήθηκε στη Ρόδο του νομού Δωδεκανήσου και κατοικεί στη Ρόδο, επαγγέλματος ιδιωτική υπάλληλος, πρόκειται να παντρευθούν στο Δημαρχείο του Δήμου Ροδίων.

Ρόδος 21/6/2001
Ο δήμαρχος
Γεώργιος Γιαννόπουλος

AE915/1765-22/6

ΙΑΤΡΙΚΗ ΑΝΑΚΟΙΝΩΣΗ

Η ΙΑΤΡΟΣ

ΑΝΑΣΤΑΣΙΑ Π. ΧΑΜΟΥΖΑ -ΤΣΕΛΕΠΗ

ΜΙΚΡΟΒΙΟΛΟΓΟΣ - ΒΙΟΠΑΘΟΛΟΓΟΣ

Δέχεται στο ιατρείο της

ΔΕΥΤΕΡΑ έως ΠΑΡΑΣΚΕΥΗ 07.30-12.30 πρωί
06.00 - 08.00 απόγευμα

Στέλιου Κωτιάδη 5
& Εργάνης Αθηνάς

Τηλέφωνο 74034

AE 691/1629-8/7



ROI STUDIOS

Ανεξάρτητα διαμερίσματα μέχρι 4 άτομα με καρτοτηλέφωνο

** Καθαρές αμμουδιές * Καθημερινά φρέσκα ψάρια * Ροδίτικο περιβάλλον*

ΜΙΧΑΛΗΣ Ι. ΧΑΡΟΚΟΠΟΣ
ΛΕΥΚΟΣ - ΚΑΡΠΑΘΟΣ
Τηλ. - FAX 71191

ΓΔ-15/7

ΕΛΛΗΝΙΚΗ ΔΗΜΟΚΡΑΤΙΑ
ΝΟΜΟΣ ΔΩΔΕΚΑΝΗΣΟΥ
ΔΗΜΟΣ ΡΟΔΙΩΝ
ΔΙΕΥΘΥΝΣΗ: ΔΙΟΙΚΗΤΙΚΟΥ
ΤΜΗΜΑ: ΔΙΟΙΚΗΣΗΣ
ΓΡΑΦΕΙΟ: ΠΡΟΣΩΠΙΚΟΥ
Ταχ. Δ/νση:Τ.Κ. 85100
ΠΛΗΡΟΦΟΡΙΕΣ: Α.ΜΗΤΣΟΥ
Τηλέφωνα: 46246

3η ΑΝΑΚΟΙΝΩΣΗ

Για την πρόσληψη προσωπικού έργων εκτελουμένων με αυτεπιστασία.

Ο Δήμος Ροδίων, ύστερα από τις μελέτες των εκτελουμένων με αυτεπιστασία έργων

1) «Αποκατάσταση Παραρτήματος Διεθνούς Κέντρου Λογοτεχνών και Μεταφραστών. Τα κύματα των τριών θαλασσών» Κ.Α. 75/51.1.59 της Δ/νσης Προστασίας Μεσαιωνικής Πόλης, που εγκρίθηκε με την αριθμ. 564/1999 απόφαση του Δημοτικού Συμβουλίου, την επικύρωση της Περ/κής Διοίκησης Δωδ/σου αριθμ. 12289/1999.

2) «Επέκταση Δημοτικού Φωτισμού Κ.Α. 75/151.1.26» της Δ/νσης Προστασίας Μεσαιωνικής Πόλης, που εγκρίθηκε με την αριθμ. 149/2001 απόφαση του Δημοτικού Συμβουλίου, την επικύρωση της Περ/κής Διοίκησης Δωδ/σου αριθμ. 5272/21.5.01.

3) «Σωστικές επεμβάσεις Ακινήτων Τ.Α.Π.Α. 2001 Κ.Α. 75/151.1.13» της Δ/νσης Προστασίας Μεσαιωνικής Πόλης, που εγκρίθηκε με την αριθμ. 1492001 απόφαση του Δημοτικού Συμβουλίου, την επικύρωση της Περ/κής Διοίκησης Δωδεκανήσου αριθμ. 5272/21.5.01.

4) «Δημοτικές εγκαταστάσεις Μεσαιωνικής Πόλης Κ.Α. 75/151.1.27» της Δ/νσης Προστασίας Μεσαιωνικής Πόλης, που εγκρίθηκε με την αριθμ. 151/2001 απόφαση του Δημοτικού Συμβουλίου, την επικύρωση της Περ/κής Διοίκησης Δωδεκανήσου αριθμ. 5277/21.5.01.

5) «Συντήρηση πλακόστροτων χαλικόστρωτων οδών. Κ.Α. 75/151.1.19» της Δ/νσης Προστασίας Μεσαιωνικής Πόλης, που εγκρίθηκε με την αριθμ. 148/2001 απόφαση του Δημοτικού Συμβουλίου, την επικύρωση της Περ/κής Διοίκησης Δωδεκανήσου αριθμ. 5271/2001

ανακοινώνει ότι θα προσλάβει προσωπικό για τις ανάγκες των ανωτέρω έργων, συνολικού αριθμού **έντεκα (11) ατόμων**, σύμφωνα με τις διατάξεις του άρθρου 21 του Ν. 2190/94, όπως ισχύει μετά τις τροποποιήσεις και συμπληρώσεις των Ν. 2225/94, 2247/94, 2266/94, και 2349/95, για τις εξής ειδικότητες με τα αντίστοιχα τυπικά προσόντα και την αντίστοιχη χρονική περίοδο

ΕΙΔΙΚΟΤΗΤΑ	ΑΡΙΘΜΟΣ	ΧΡΟΝΙΚΗ ΔΙΑΡΚΕΙΑ
ΠΕ5 Μηχανολόγοι - Μηχανικοί	1	Μέχρι οκτώ (8) μήνες
ΠΕ3 Πολιτικός - Μηχανικός	1	Μέχρι οκτώ (8) μήνες
ΔΕ30 Τεχνίτες-Πετράδες-Κτίστες	3	Μέχρι οκτώ (8) μήνες
ΔΕ30 Τεχνίτες-Σοβατζήδες	1	Μέχρι οκτώ (8) μήνες
ΔΕ24 Ηλεκτρολόγοι	3	Μέχρι οκτώ (8) μήνες
ΥΕ16 Εργάτες	2	Μέχρι οκτώ (8) μήνες

ΕΙΔΙΚΑ ΤΥΠΙΚΑ ΠΡΟΣΟΝΤΑ

Α) Για τους υποψηφίους των ειδικοτήτων ΠΕ5 Μηχανολόγων και ΠΕ3 Πολιτικών Μηχανικών το ομώνυμο ή ταυσόσημο κατά περιεχόμενο ειδικότητας πτυχίο ή δίπλωμα ΑΕΙ της ημεδαπής ή ισότιμο αντίστοιχης ειδικότητας σχολών της αλλοδαπής και άδεια ασκήσεως επαγγέλματος. Ειδικότερα για τους υποψηφίους της κατηγορίας ΠΕ3 Πολιτικών Μηχανικών απαιτείται εμπειρία ενός (1) έτους στην επίβλεψη εκτέλεσης έργων σε κτίρια από τοιχοποία και μνημεία.

Β) Για τους υποψηφίους των ειδικοτήτων ΔΕ30 Τεχνιτών το ομώνυμο ή αντίστοιχο κατά περίπτωση ειδικότητας πτυχίο ή δίπλωμα των τομέων και κλάδων ΙΕΚ, ο ομώνυμος ή αντίστοιχος ή συναφής κατά ειδικότητα απολυτήριος τίτλος ενιαίου πολυκλαδικού λυκείου ή τεχνικού επαγγελματικού λυκείου ή τεχνικής επαγγελματικής σχολής Β/θμιας εκπαίδευσης ή σχολής μαθητείας του ΟΑΕΔ του Ν. 1346/83 ή άλλου ισότιμου τίτλου σχολικής μονάδας της ημεδαπής ή αλλοδαπής. Ελλείψει αυτών, απολυτήριος τίτλος αντίστοιχης ειδικότητας αναγνωρισμένης κατώτερης τεχνικής σχολής.
Ελλείψει αυτών αντίστοιχη εμπειρία ενός (1) τουλάχιστον έτους και απολυτήριος τίτλος δημοτικού σχολείου (υποχρεωτικής εκπαίδευσης).

Γ) Για τους υποψηφίους ΔΕ24 Ηλεκτρολόγων το αντίστοιχο ή ομώνυμο δίπλωμα επαγγελματικής κατάρτισης ΙΕΚ ή πτυχίο Α ή Β κύκλου σπουδών τεχνικού ή επαγγελματικού εκπαιδευτηρίου ή απολυτήριος τίτλος ενιαίου πολυκλαδικού λυκείου ή τεχνικού επαγγελματικού λυκείου ή τεχνικής επαγγελματικής σχολής Β/θμιας Εκπαίδευσης ή σχολής μαθητείας του ΟΑΕΔ του Ν. 1346/83 ή άλλου ισότιμου τίτλου σχολικής μονάδας της ημεδαπής ή αλλοδαπής και οπωσδήποτε άδεια ασκήσεως επαγγέλματος ηλεκτρολόγων εσωτερικών εγκαταστάσεων ειδικότητας Α και κατηγορίας Α.
Σε περίπτωση που δεν καθίσταται δυνατή η πλήρωση από υποψηφίους με τα προαναφερόμενα προσόντα, επιτρέπεται ο διορισμός με προσόν απολυτήριο τίτλο υποχρεωτικής εκπαίδευσης και τριετή (3ετή) τουλάχιστον αντίστοιχη εμπειρία και οπωσδήποτε άδεια ασκήσεως επαγγέλματος ηλεκτρολόγων εσωτερικών εγκαταστάσεων ειδικότητας Α και κατηγορίας Α. Ελλείψει αυτών, απολυτήριος τίτλος υποχρεωτικής εκπαίδευσης και αντίστοιχη εμπειρία τουλάχιστον ενός (1) έτους και οπωσδήποτε άδεια ασκήσεως επαγγέλματος ηλεκτρολόγων εσωτερικών εγκαταστάσεων.

Δ) Για τους υποψηφίους της ειδικότητας ΥΕ16 Εργατών δεν απαιτούνται ειδικά τυπικά προσόντα.

Οι υποψήφιοι πρέπει να έχουν ηλικία από 18 έως 65 ετών.

Οι υποψήφιοι δεν πρέπει να έχουν κώλυμα κατά το άρθρο 8 του Υπαλληλικού Κώδικα (καταδίκη-υποδικία, δικαστική συμπαράσταση) με επιφύλαξη των ειδικών διατάξεων του άρθρου 4 παρ. 6 του Ν. 2207/1994.

Γνωστοποιείται ότι μεταξύ των υποψηφίων έχουν πρώτη προτεραιότητα οι μακροχρονίως άνεργοι, εγγεγραμμένοι στον ΟΑΕΔ για διάστημα δώδεκα (12) τουλάχιστον συνεχών μηνών (άρθρο 9 του Ν. 2434/1996) και έπονται οι λοιποί άνεργοι ή ανεπάγγελτοι. Η ιδιότητα του μακροχρονίως ανέργου πιστοποιείται με βεβαίωση του ΟΑΕΔ.

Η σειρά κατάταξης των παραπάνω δύο κατηγοριών ανέργων υποψηφίων γίνεται από άποψη εντοπιότητας (κατοικία-δημοτικότητα) και κριτηρίων ως εξής:

ΑΠΟ ΑΠΟΨΗ ΕΝΤΟΠΙΟΤΗΤΑΣ

Πρώτη προτεραιότητα πρόσληψης έχουν:

α. Οι κάτοικοι και δημότες του Δήμου Ροδίων.

β. Οι μόνιμοι κάτοικοι του Δήμου Ροδίων.

γ. Οι μόνιμοι κάτοικοι του Δήμου Ιαλυσού.

δ. Οι μόνιμοι κάτοικοι των Δήμων και Κοινοτήτων του Νομού Δωδεκανήσου.

ε.Οι μόνιμοι κάτοικοι των Δήμων των Νομών της Περιφέρειας Νοτίου Αιγαίου και τέλος

στ. Οι μόνιμοι κάτοικοι των υπολοίπων Νομών της χώρας

ΑΠΟ ΑΠΟΨΗ ΚΡΙΤΗΡΙΩΝ

Η σειρά κατάταξης κάθε ομάδας εντοπιότητας γίνεται με βάση τα επόμενα κατά σειρά κριτήρια σε πέντε κατηγορίες.

Για κάθε κατηγορία υποψηφίων αναλογεί το 20% των θέσεων που προκηρύσσονται.

Όταν οι θέσεις που προκηρύσσονται δεν επαρκούν για όλες τις κατηγορίες κατανέμονται ανά μία με τη σειρά των κατηγοριών. Αν σε μια κατηγορία οι υποψήφιοι δεν καλύπτουν το σύνολο των θέσεων που αντιστοιχεί στο ποσοστό της, οι θέσεις που περισσεύουν κατανέμονται αναλογικά στις λοιπές κατηγορίες με τη σειρά των κατηγοριών.

Κατά τον υπολογισμό των θέσεων βάσει του ποσοστού 20% κατά κατηγορία, οι θέσεις που τυχόν περισσεύουν, μετά την αρχική κατανομή, προστίθενται ανά μία κατά τη σειρά των κατηγοριών.

α) Οι έχοντες ανήλικα τέκνα.

β) Τα τέκνα πολύτεκνων οικογενειών, προτασσομένων των υποψηφίων μέχρι 25 ετών (ασχέτως αν αυτά είναι άγαμα ή έγγαμα), χωρίς να αποκλείονται τα μεγαλύτερης ηλικίας.

γ) Όσοι συνοικούν και έχουν την επιμέλεια συζύγου ή ενηλίκου ή ανηλίκου τέκνου ή αδελφού με βαριά ηθικά ή ψυχοσωματικά προβλήματα με αναπηρία 67% και άνω.

– Όσοι έχουν την επιμέλεια συζύγου ή γονέα ή αδελφού μη δυνάμενου να αυτοεξυπηρετηθεί λόγω παθήσεως ή λόγω ηλικίας μεγαλύτερης των 78 ετών.

δ) Οι νέοι ηλικίας 18-28 ετών

ε) Υπόλοιποι υποψήφιοι άνω των 28 ετών.

Επισημαίνεται ότι, στην τέταρτη και στην πέμπτη κατηγορία, κατατάσσονται κατά περίπτωση, βάσει της ημερομηνίας γέννησής τους και οι πέρα του αριθμού των προσλαμβανομένων υποψήφιοι των τριών πρώτων κατηγοριών αντίστοιχης ηλικίας.

Σημειώνεται, ότι επί ίσων προϋποθέσεων, προτάσσονται υποψήφιοι με ορισμένες άλλες ιδιότητες οι οποίες ορίζονται συγκεκριμένα στην παρ. 11 του άρθρου 21 του Ν. 2190/94 (ο άνεργος που έχει απολυθεί λόγω καταργήσεως υπηρεσιών του Δημοσίου ή νομικών προσώπων δημοσίου δικαίου ή ΟΤΑ ή Ν.Π.Ι.Δ. της παρ. 1 του άρθρου 14 του Ν. 2190/94 και εφόσον είχαν συνεχή προϋπηρεσία τουλάχιστον δύο (2) ετών, ο άνεργος που έχει απολυθεί απο συνεταιριστική οργάνωση που προήλθε από συγχώνευση αγροτικών συνεταιριστικών οργανώσεων της παρ. 2 του άρθρου 23 του Ν. 2538/1997 και εφόσον είχε συνεχή προϋπηρεσία δύο (2) τουλάχιστον ετών, ο γονέας τέκνου με βαριά ηθικά ή ψυχοσωματικά προβλήματα ποσοστού αναπηρίας 67% και άνω, γονέας που βαρύνεται βάσει δικαστικής αποφάσεως ή συμβολαιογραφικής πράξεως με τη διατροφή των ανήλικων τέκνων, άλλως αυτός που έχει την επιμέλειά τους και είναι άγαμος, ή χήρος, ή διαζευγμένος, ή σε διάσταση, τα τέκνα θυμάτων πολέμου, τα τέκνα συνταξιοδοτούμενων αναπήρων πολέμου, τα τέκνα αναπήρων και θυμάτων πολέμου αμάχου πληθυσμού και τα τέκνα τραυματιών ή πολεμιστών της ζώνης των πρόσσω).

Οι μακροχρονίως άνεργοι υποψήφιοι προτάσσονται εντός της ομάδας εντοπιότητας και της κατηγορίας κριτηρίων που αντίκουν και προσλαμβάνονται εφόσον στην αντίστοιχη ομάδα εντοπιότητας και κατηγορία αναλογεί θέση.

ΠΡΟΘΕΣΜΙΑ ΥΠΟΒΟΛΗΣ ΑΙΤΗΣΕΩΝ

Οι ενδιαφερόμενοι, μπορούν να υποβάλλουν αίτηση στο Τμήμα Διοίκησης του Δήμου Ροδίων (αρμόδια κ. Μητσού, τηλέφωνο 46245) εντός προθεσμίας 10 ημερών, που αρχίζει την επομένη ημέρα της τελευταίας δημοσίευσης της παρούσης σε τοπικές εφημερίδες ή της ανάρτησης της στο χώρο ανακοινώσεως του Δημοτικού Καταστήματος, εφόσον η ανάρτησή της είναι τυχόν μεταγενέστερη της δημοσίευσης στις εφημερίδες.

ΑΠΑΡΑΙΤΗΤΑ ΔΙΚΑΙΟΛΟΓΗΤΙΚΑ

Οι ενδιαφερόμενοι μαζί με την αίτησή τους πρέπει να υποβάλουν υποχρεωτικώς τα εξής δικαιολογητικά:

♦Κυρωμένο φωτοαντίγραφο των δύο όψεων της αστυνομικής ταυτότητας

♦Κυρωμένο φωτοαντίγραφο του τίτλου σπουδών τους (όπου απαιτείται).

♦ Πιστοποιητικό εμπειρίας στο αντικείμενο της ειδικότητας (όπου απαιτείται), η οποία αποδεικνύεται ως εξής:α) Είτε με τυχόν υπάρχουσα δικαστική απόφαση, από την οποία προβλέπεται το είδος της παρασχεθείσης εργασίας και η χρονική διάρκεια της παροχής της. β) Είτε με ομοίου περιεχομένου βεβαίωση αρμόδιας ελληνικής ή αλλοδαπής δημόσιας αρχής. γ) Είτε με όμοια βεβαίωση νομικού προσώπου του άρθρου 14 παράγραφος 1 του Ν. 2190/1994. δ) Είτε με όμοια βεβαίωση του οικείου ασφαλιστικού φορέα. ε) Εάν από την προσκομιζόμενη βεβαίωση του οικείου ασφαλιστικού φορέα δεν προκύπτει το είδος της παρασχεθείσας εργασίας, τότε απαιτείται πρόσθετη βεβαίωση του εργοδότη και υπεύθυνη δήλωση του υποψηφίου κατά το άρθρο 8 Ν. 1599/86, σε συνδυασμό πάντοτε και με το βιβλιάριο κύριας ασφαλίσεως.

♦ Υπεύθυνη δήλωση του Ν. 1599/1986 ότι δεν έχουν κώλυμα κατά το άρθρο 8 του Υπαλληλικού Κώδικα α) ότι δεν έχουν καταδικαστεί για κακούργημα και σε οποιαδήποτε κλοπή, υπεξαίρεση (κοινή και στην υπηρεσία), απάτη, εκβίαση, πλαστογραφία, απιστία δικηγόρου, δωροδοκία, καταπίεση, απιστία περί την υπηρεσία, παράβαση καθηκόντος καθ' υποτροπή, συκοφαντική δυσφήμιση, καθώς και για οποιοδήποτε έγκλημα κατά της γενετήσιας ελευθερίας ή οικονομικής εκμετάλλευσης της γενετήσιας ζωής, δεν έχουν, λόγω καταδίκης στερηθεί τα πολιτικά τους δικαιώματα, έστω και αν έχει λήξει ο χρόνος που ορίστηκε για τη στέρηση. β) ότι δεν έχουν καταδικαστεί για κλοπή, υπεξαίρεση (κοινή και στην υπηρεσία), απάτη, εκβίαση, πλαστογραφία, απιστία δικηγόρου, δωροδοκία ή δωροληψία, καταπίεση, παράβαση καθήκοντος καθ' υποτροπή, συκοφαντική δυσφήμιση ή εγκλήματα κατά των ηθών ή το νόμισμα γ) ότι δεν είναι υπόδικοι και δεν έχουν παραπεμφθεί με τελεσίδικο βούλευμα για κακούργημα ή για πλημμέλημα της προηγούμενης περίπτωσης, έστω και αν το αδίκημα παραγράφηκε δ) ότι δεν τελούν υπό δικαστική συμπαράσταση.

♦ Υπεύθυνη δήλωση του Ν. 1599/1986, στην οποία να δηλώνουν αν το έτος 2000-2001 έχουν απασχοληθεί σε δημόσια υπηρεσία ή Νομικό Πρόσωπο του άρθρου 14 παρ. 1 του Ν. 2190/94 με την ιδιότητα του εποχιακού υπαλλήλου ή για κάλυψη περιοδικών ή πρόσκαιρων αναγκών ή όχι. Σε περίπτωση που έχουν απασχοληθεί να δηλώνουν την υπηρεσία στην οποία απασχολήθηκαν και την ακριβή χρονική διάρκεια της απασχόλησης (έναρξη ή λήξη).

♦ Πρόσφατη βεβαίωση του ΟΑΕΔ για την απόδειξη της μακροχρόνιας ανεργίας.

♦ Υπεύθυνη δήλωση του Ν. 1599/1986 ότι ο υποψήφιος είναι άνεργος ή ανεπάγγελτος.

♦ Πιστοποιητικό οικογενειακής κατάστασης (όπου απαιτείται).

♦ Πιστοποιητικό του οικείου Δήμου ή Κοινότητας για τη μόνιμη κατοικία του υποψηφίου.

♦Προκειμένου για απολυμένους από αγροτικές συνεταιριστικές οργανώσεις σύμφωνα με την παρ. 2 του άρθρου 23 του Ν. 2588/97 βεβαίωση της νέας συνεταιριστικής οργάνωσης ότι είχαν συνεχή υπηρεσία (2) τουλάχιστον ετών και πρόσφατη βεβαίωση του ΟΑΕΔ ότι είναι άνεργοι.

ΕΠΙΠΡΟΣΘΕΤΩΣ

Τα δικαιολογητικά τα οποία πρέπει να υποβάλουν οι υποψήφιοι για υπαγωγή τους σε ομάδες εντοπιότητας και σε κατηγορίες κριτηρίων της παρ. 11 του άρθρου 21 του Ν. 2190/94 αναφέρονται σε επεξηγηματικό σημείωμα (ΙΙ) που αποτελεί αναπόσπαστο μέρος της παρούσας ανακοίνωσης και βρίσκεται αναρτημένο στο χώρο της υπηρεσίας και στο χώρο ανακοινώσεων του Δημοτικού Καταστήματος.

Η παρούσα να δημοσιευθεί στις ημερήσιες τοπικές εφημερίδες ΔΗΜΟΚΡΑΤΙΚΗ, ΠΡΟΟΔΟ, ΡΟΔΙΑΚΗ,και ΔΡΑΣΙΣ, και να αναρτηθεί στο χώρο των ανακοινώσεων του Δημοτικού Καταστήματος.

ΕΝΣΤΑΣΕΙΣ

Οι ενδιαφερόμενοι μπορούν να υποβάλουν στο ΑΣΕΠ ενστάσεις κατά των πινάκων κατάταξης μέσα σε αποκλειστική προθεσμία, η οποία λήγει μετά την πάροδο δέκα (10) ημερών από την ανάρτηση της ανακοίνωσης ή από την τελευταία δημοσιοποίησή της, εφόσον η τελευταία δημοσίευση γίνει μετά την ανάρτηση.

Επίσης μπορούν να υποβάλουν ενστάσεις κατά των πινάκων κατάταξης μέσα σε αποκλειστική προθεσμία, η οποία λήγει μετά την πάροδο δέκα (10) ημερών από την ανάρτησή τους.

Για την υποβολή της ένστασης απαιτείται η καταβολή στο Δημόσιο Ταμείο παραβόλου πέντε χιλιάδων (5.000) δραχμών.

Ο ΑΝΤΙΔΗΜΑΡΧΟΣ
ΑΝΤΩΝΗΣ ΑΛΑΒΕΡΑΣ

ΧΛ-22/6



ΝΕΕΣ, ΜΟΝΑΔΙΚΕΣ ΙΔΕΕΣ ΚΑΙ ΕΚΠΛΗΞΕΙΣ ΚΑΘΕ ΜΕΡΑ

8 *επιπλέον λόγοι για να επισκεφθείτε το Casino Rodos*

- *Κερδίστε από 100.000 δρχ. έως και 500.000 δρχ. στο ΔΩΡΕΑΝ ΣΥΜΜΕΤΟΧΗΣ ΛΟΤΤΟ! (Δευτέρα έως Πέμπτη)*
- *Συγκεντρώστε ΒΑΘΜΟΥΣ με την είσοδό σας και ανταλλάξτε τους με ΠΟΛΥΤΙΜΑ ΔΩΡΑ!*
- *Κερδίστε ένα ΔΩΡΟ στο ΔΩΡΕΑΝ ΣΥΜΜΕΤΟΧΗΣ SLOTS ΤΟΥΡΝΕ! (κάθε Τρίτη στις 18:00)*
- *Γιορτάστε τα γενέθλιά σας στο Casino Rodos! Σας περιμένουμε, με μια αξέχαστη βραδιά και ένα ΜΟΝΑΔΙΚΟ ΔΩΡΟ!*
- *«ΠΡΟΗΓΗΘΕΙΤΕ» του παιχνιδιού, συμμετέχοντας στα ΔΩΡΕΑΝ ΜΑΘΗΜΑΤΑ ΠΑΙΧΝΙΔΙΩΝ! (από Κυριακή έως Πέμπτη, στις 16:00)*
- *Για τους Ροδίτες που μας επισκέπτονται για πρώτη φορά, 2.000 δρχ. από την τιμή του εισιτηρίου εξαργυρώνονται σε ΚΕΡΜΑΤΑ ΚΟΥΛΟΧΕΡΗΔΩΝ!*
- *Πιείτε μία ΣΑΜΠΑΝΙΑ MOET & CHANDON «στην υγειά» των τριών 7ριών σας στο Blackjack!*
- *Απολαύστε ΖΕΣΤΑ ΟΡΕΚΤΙΚΑ στους ορόφους των παιχνιδιών! (καθημερινά, μεταξύ 01:00 και 05:00 π.μ.)*

... και οι εκπλήξεις συνεχίζονται...

CASINO RODOS

Εδώ η διασκέδαση γράφει ιστορία.

Παπανικολάου 4, Ρόδος 85 100, Τηλ.:+30(0)241 97500, Fax:+30(0)241 97504, 97417
Website: www.casinorodos.gr, e-mail:info@casinorodos.gr

AE854/X.2488-26/6

RODOS 2400 CAIR

Επιλογή από την Ένωση Γάλλων Οινολόγων σαν ο μοναδικός εκπρόσωπος από τα κρασιά των Ελληνικών νησιών.

Χωρίς σχόλια ... (δικά μας)



1000 VINS DU MONDE
LA SÉLECTION DES ŒNOLOGUES

ILES GRECQUES
RHODES CAIR RHODES

Rhodos 2400	1999

. . . La robe délicatement nuancée de tons verts augure l'élégance florale puis fruitée (pêche blanche) du nez. En bouche, l'ensemble est léger, voire aérien, et donne un excellent vin d'apéritif . . .
© 2000 Hachette Livre, Paris.

"Περιλαμβάνεται στον Φετινό Οδηγό ξένων (μη γαλλικών κρασιών) έχοντας κερδίσει άλλο ένα μετάλλιο στον έγκυρο διεθνή διαγωνισμό Vinalies International. Οι δοκιμαστές το περιέγραψαν ότι έχει ανθώδη καμψότητα με άρωμα λευκών ροδάκινων και μια συνολικά αιθέρια ποιότητα. Ένα τέλειο απεριτίφ είπαν και ποιος είμαι εγώ να διαφωνήσω!". . .
ATHENS NEWS 01/10/00 WINE OF THE WEEK

...Πρόκειται για ένα θαυμάσιο κρασί με γοητευτική κιτρινοπράσινη σχεδόν καναρινί ρόμπα και έντονη παρουσία CO_2. Στην μύτη εκφράζεται με δυνατά αρώματα εξωτικών φρούτων σε φόντο αρωματικών λουλουδιών, πεντακάθαρα και σταθερά. Διαθέτει γεύση ισχυρή ισορροπημένη και παχιά. Επίγευση αναπάντεχα μακρά και καθαρή...
Περιοδικό ΓΕΥΣΗ – *Τεύχος No 38*

PELLOS TRAVEL

Σε συνεργασία με το Χριστιανικό Πνευματικό Κέντρο Αγίου Γεωργίου ΑΝΩ:

9ήμερη εκδρομή

Από 24/6/01 - 3/7/01

ΡΟΔΟΣ - ΧΑΛΚΙΔΑ (ΑΠΟΣ ΙΩΑΝΝΗΣ Ο ΡΩΣΣΟΣ) - ΘΕΣΣΑΛΟΝΙΚΗ - ΚΑΤΑΡΡΑΚΤΕΣ ΕΔΕΣΣΑΣ - ΠΑΝΑΓΙΑ ΣΟΥΜΕΛΑ - ΒΕΡΟΙΑ - ΜΕΤΕΩΡΑ - ΜΕΤΣΟΒΟ - ΙΩΑΝΝΙΝΑ (ΛΙΜΝΗ ΙΩΑΝΝΙΝΩΝ - ΣΠΗΛΑΙΟ - ΜΟΥΣΕΙΟ ΚΕΡΙΝΩΝ ΟΜΟΙΩΜΑΤΩΝ) - ΗΓΟΥΜΕΝΙΤΣΑ - ΚΕΡΚΥΡΑ - ΑΧΙΛΛΕΙΟ - ΠΟΝΤΙΚΟΝΗΣΙ - ΠΕΙΡΑΙΑΣ - ΑΙΓΙΝΑ (ΑΠΟΣ ΝΕΚΤΑΡΙΟΣ ΑΙΓΙΝΑΣ) ΠΕΙΡΑΙΑΣ - ΡΟΔΟΣ

Κυριακή 24/6
Αναχώρηση από Ρόδο για Πειραιά με F/B σε ανάλογη θέση.

Δευτέρα 25/6
Αφιξη στον Πειραιά και αναχώρηση για Χαλκίδα όπου θα επισκεφθούμε τη μονή του Αγίου Ιωάννη του Ρώσου. Αναχώρηση για Θεσσαλονίκη μέσω Τεμπών. Αφιξη. Τακτοποίηση σε Ξ/Δ. Διαν/ση.

Τρίτη 26/6
Πρωινό στο Ξ/Δ. Επίσκεψη στη Μονή της Αγίας Αναστασίας. Επιστροφή στο Ξ/Δ. Διαν/ση.

Τετάρτη 27/6
Πρωινό στο Ξ/Δ. Μετάβαση στην Εδεσσα με τους περίφημους καταρράκτες. Συνεχίζουμε για το όρος Βέρμιο για να επισκεφθούμε την Ιερά Μονή της Παναγιάς Σουμελά. Επιστροφή στη Θεσσαλονίκη. Διαν/ση.

Πέμπτη 28/6
Πρωινό στο Ξ/Δ. Αναχώρηση για Μετέωρα και επίσκεψη σε μια από τις Μονές. Μέτσοβο, Ιωάννινα. Διαν/ση

Παρασκευή 29/6
Πρωινό στο Ξ/Δ. Επίσκεψη στο Σπήλαιο των Ιωαννίνων με τους περίφημους σταλακτίτες και σταλαγμίτες και το Μουσείο των κέρινων ομοιωμάτων. Ακολουθεί μικρή κρουαζιέρα με βαπορέττο στη Λίμνη των Ιωαννίνων (Παμβώτιδα) και το νησάκι της Λίμνης. Αναχώρηση για Ηγουμενίτσα και από εκεί με F/B για Κέρκυρα. Διαν/ση.

Σάββατο 30/6
Πρωινό στο Ξ/Δ. Επίσκεψη στα αξιοθέατα της πόλης (Αχίλλειο, Ποντικονήσι - Κανόνι) την εκκλησία του Αγίου Σπυρίδωνος και το μεσημέρι αναχώρηση για Ηγουμενίτσα. Από εκεί μέσω Αντιρίου για Αθήνα. Αφιξη στην Αθήνα. Διαν/ση.

Κυριακή 1/7
Πρωινό στο Ξ/Δ. Μετάβαση με το F/B στην Αίγινα για προσκύνημα στον ιερό Ναό του Αγίου Νεκταρίου. Επιστροφή το απόγευμα στην Αθήνα. Διαν/ση.

Δευτέρα 2/7
Πρωινό στο Ξ/Δ. Ελεύθερη μέρα. Αναχώρηση για Ρόδο το απόγευμα.

Τρίτη 3/7
Αφιξη στη Ρόδο. Τέλος εκδρομής

Στην εκδρομή περιλαμβάνονται
1. Εισιτήρια πλοίου Ρόδος - Πειραιάς - Ρόδος σε τετράκλινες εσωτερικές καμπίνες.
2. Ξεναγήσεις - εκδρομές
3. Μεταφορές με κλιματιζόμενα πούλμαν
4. Ξ/Δ με πρωινό
5. Συνοδός γραφείου
6. Ταξιδιωτική ασφάλεια

Η εκδρομή γίνεται υπό την αιγίδα της Ιερά Μητροπόλεως Ρόδου με τη συνοδεία του πρωτοπρεσβύτερου του Οικουμενικού Θρόνου πατρός Βασιλείου Τσαβαρή

Για αναλυτικά προγράμματα και περισσότερες πληροφορίες

PELLOS TRAVEL
Λ. Καλλιθέας 125 Φαληράκι - Ρόδος
Τηλ.: (0241) 87615, 86298 Fax: (0241) 87616
Κινητό: 0945 949399
Επίσης: Πνευματικό Κέντρο Αγίου Γεωργίου Ανω στον πατέρα Βασίλειο Τσαβαρή
Τηλ. 33675, 33842
AE786-1686-29/6

Διαφάνειες και μεγενθύνσεις για μπαρ, εστιατόρια, fast food

Φ. & Ν. ΠΑΧΟΣ
Γ. Ευσταθίου 11
Τηλ. 26893

Θα έχουμε πόλεμο με το νερό

Καλοκαίρι δίψας και για τη Δωδεκάνησο

Εντονο θα είναι το πρόβλημα

Καλοκαίρι δίψας απειλεί την Αρκαδία, τη Δράμα, τη Λάρισα, την Κόρινθο, τη Λακωνία, τον Εβρο, τις Σέρρες, την Αρτα, τα Ιωάννινα, τη Βοιωτία, την Καρδίτσα, την Αιτωλοακαρνανία, τα νησιά των Κυκλάδων και της Δωδεκανήσου και, συνολικά, 29 νομούς της Ελλάδας! Παράλληλα, ο πόλεμος για το νερό έχει ήδη ξεσπάσει στον θεσσαλικό κάμπο, με τους κατοίκους να έχουν καταλάβει τον υδροηλεκτρικό σταθμό της Καρδίτσας.

Οι βροχοπτώσεις μειώνονται, η ξηρασία δείχνει πια το απειλητικό πρόσωπό της, η λειψυδρία και η αδυναμία εκμετάλλευσης υπόγειων υδάτων πλήττει περισσότερες από τις μισές περιοχές της χώρας. Μπροστά σε ένα άνυδρο καλοκαίρι, απέναντι στην αυξημένη ζήτηση νερού - κυρίως στις τουριστικές περιοχές - και με τον κίνδυνο τα επόμενα χρόνια το πρόβλημα να γίνει εντονότερο, η πολιτική αντιμετώπισης της... δίψας λειτουργεί, για μια ακόμη φορά, κατασταλτικά και πυροσβεστικά, εξαντλώντας ακόμη περισσότερο τα υδάτινα αποθέματα, αναζητώντας και μεταφέροντας όλο και μεγαλύτερες ποσότητες νερού.

Το καλοκαίρι στα νησιά η κατανάλωση νερού φτάνει τα 250 λίτρα την ημέρα. Η τακτική που εφαρμόζεται τα τελευταία χρόνια και θα ακολουθηθεί κι εφέτος είναι «μεταφορά κι άλλου νερού». Στα άνυδρα νησιά των Κυκλάδων, πέρυσι, πήγε κατά 67% περισσότερο νερό απ΄ ότι το 1999 (στη Σχοινούσα το ποσοστό αυτό άγγιξε το 239%!) ενώ στα Δωδεκάνησα οι υδροφόρες μετέφεραν κατά 21% περισσότερο νερό. Το ίδιο σχεδιάζεται και για το φετινό καλοκαίρι, γιατί, όπως εξηγεί ο υφυπουργός Δημοσίων Εργων, κ. Νάσος Αλευράς, «το πρόβλημα πρέπει να αντιμετωπιστεί άμεσα».

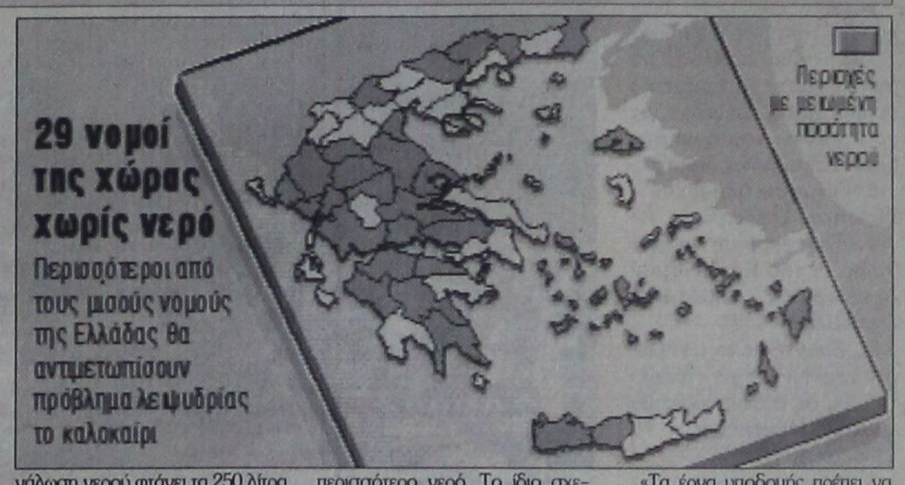

Σύμφωνα με την κ. Μαρία Μιμίκου, καθηγήτρια στον Τομέα Υδατικών Πόρων του ΕΜΠ, οι «πυροσβεστικές» πρακτικές δεν αρκούν. «Τα στοιχεία από την Εθνική Τράπεζα Υδρολογικής και Μετεωρολογικής Πληροφορίες του ΥΠΕΧΩΔΕ δείχνουν συστηματική μείωση των βροχοπτώσεων σε ολόκληρη την ηπειρωτική Ελλάδα. Η σημερινή κατάσταση σε κάθε γωνιά της χώρας υποδηλώνει πως έφτασε πια ο καιρός να ληφθούν μέτρα μακροπρόθεσμης στρατηγικής για τη βελτίωση, την αξιοποίηση και τη διαχείριση του υδατικού δυναμικού της χώρας».

Τουλάχιστον ένα από τα μέτρα αυτά, είναι γνωστό: αφορά τις εναλλακτικές καλλιέργειες, εκείνες που βοηθούν στην ορθολογική χρήση των υδάτινων αποθεμάτων, αντί να τα εξαντλούν, όπως συμβαίνει σήμερα, με τη γεωργία να σπαταλά πάνω από το 70% του νερού. Το θέμα απασχολεί τους αρμόδιους πολιτικούς φορείς σε θεωρητικό επίπεδο. Στην πράξη, θα μπορούσε να γίνει κάτι; «Σίγουρα ναι», απαντά ο υφυπουργός Γεωργίας, κ. Φώτης Χατζημιχάλης και τονίζει πως «έχει υπολογιστεί ότι προωθώντας τις εναλλακτικές καλλιέργειες, μπορούμε να πετύχουμε εξοικονόμηση νερού μέχρι και κατά 40%. Μια τέτοια πολιτική αποτελεί άμεσο στόχο μας».

Η Ευρωπαϊκή Ενωση, η κοινή αγροτική πολιτική που προτείνει, τα κίνητρα και οι επιδοτήσεις της, οδηγούν προς την κατεύθυνση αυτή. Κι όπως τονίζει ο πρόεδρος του Τμήματος Φυτικής Παραγωγής στο Γεωπονικό Πανεπιστήμιο, καθηγητής Παντούσης Καλτσίκης, «είναι απαραίτητες οι γενναίες επιδοτήσεις, για να αρχίσει η αντικατάσταση των καλλιεργειών που απαιτούν πολύ μεγάλες ποσότητες νερού».

Χαρακτηριστικό παράδειγμα, το βαμβάκι - καλλιέργεια οικονομικά πολύτιμη για την Ελλάδα, ιδιαίτερα απαιτητική όμως στην άρδευση. «Η αντικατάστασή του θα πρέπει να γίνει με κάποιο είδος ισάξιο οικονομικά», λέει ο κ. Καλτσίκης, «έτσι ώστε να μπουν τα ίδια χρήματα στην τσέπη του αγρότη, να μείνει όμως περισσότερο νερό στους ταμιευτήρες». Ο ίδιος προτείνει ως είδος που θα μπορούσε πιθανώς να αντικαταστήσει το βαμβάκι, τον ηλίανθο. «Ο ηλίανθος βέβαια δεν αποφέρει τα ίδια εισοδήματα κι αυτό θα πρέπει να αντισταθμιστεί με μια γενναία επιδότηση από το κράτους. Η εξοικονόμηση νερού από μια τέτοια αντικατάσταση μπορεί να φτάσει ακόμα και το 40%. Το καλαμπόκι μπορεί επίσης να αντικατασταθεί με σόγια, μια καλλιέργεια που θέλει κατά 60% λιγότερο νερό».

Η αλλαγή των γεωργικών πρακτικών είναι ζητούμενο και για τον κ. Αλευρά, όπως και για όλους τους συμμετέχοντες στη Διυπουργική Επιτροπή για τη Διαχείριση των Υδάτινων Πόρων. Οι ίδιοι άνθρωποι αναφέρονται επίσης σε μια σειρά από μεσοπρόθεσμα και μακροπρόθεσμα μέτρα, σε έργα υποδομής, όπως η δημιουργία μικρών ταμιευτήρων, μονάδων αφαλάτωσης, κ.λπ.

«Τα έργα υποδομής πρέπει να γίνουν, ακόμη και στα νησιά εκείνα που μέχρι σήμερα δεν αντιμετώπιζαν πρόβλημα», τονίζει ο υπουργός Αιγαίου κ. Νίκος Σηφουνάκης, εξηγώντας πως «και αυτές οι περιοχές, στα επόμενα δύο χρόνια, θα βρεθούν αντιμέτωπες με το πρόβλημα της λειψυδρίας». Ο υφυπουργός Περιβάλλοντος, κ. Ηλίας Ευθυμιόπουλος, αναφέρεται στην επερχόμενη σύσταση του Ενιαίου Φορέα Διαχείρισης Υδάτινων Πόρων και τονίζει πως «μόνον έτσι θα μπορέσουν να συντονιστούν οι δραστηριότητες, να εντοπιστεί με ακρίβεια το πρόβλημα, να λυθούν οι διαφορές μεταξύ περιφερειών και να αντιμετωπιστούν τα προβλήματα ποιότητας του νερού».

VANIK TOURS

ΓΙΑΝΝΗΣ και ΣΕΒΑ ΒΑΛΣΑΜΙΔΗ
VANIK σημαίνει ΑΛΗΘΕΙΑ
ΑΚΤΗ ΚΑΝΑΡΗ 17, ΨΑΡΟΠΟΥΛΑ - ΑΝΕΤΟ ΠΑΡΚΙΝΓΚ
Ανοικτά: ΔΕ-ΣΑ 08.30 - 14.00 & 16.30 - 20.30
Τηλ. 35191, 37621 κινητό: 0945798148 , FAX 29532

Το γραφείο μας πάντα πρώτο σε κρατήσεις ξενοδοχείων εξασφάλισε και σας προσφέρει καταπληκτικές τιμές για τα παρακάτω ξενοδοχεία σε ΠΑΚΕΤΑ (έκδοση εισιτηρίων R/T) από 1/4/2001-3/10/2001

1ον HOTEL ELECTRA			Α΄ SUPERIOR
Ερμού Σύνταγμα			
Μονόκλινο	δρχ.	32.200	
Δίκλινο	»	38.600	
Τρίκλινο	»	45.600	
2ον HOTEL ALEXANDROS			Α΄ SUPERIOR
Πλατεία Μαβίλλη			
Μονόκλινο	δρχ.	26.000	
Δίκλινο	»	29.000	
Τρίκλινο	»	34.000	
3ον HOTEL PRESIDENT			Α΄ Κατηγορίας
Λεωφόρος Κηφησίας			
Μονόκλινο	δρχ.	12.600	
Δίκλινο για μονόκλινο	»	14.000	
Δίκλινο	»	16.500	
Τρίκλινο	»	20.000	
4ον HOTEL ASTOR			Α΄ Κατηγορίας
Σύνταγμα			
Μονόκλινο	δρχ.	19.500	
Δίκλινο για μονόκλινο	»	22.000	
Δίκλινο	»	26.000	
Τρίκλινο	»	32.000	
5ον HOTEL RIVA			Α΄ Κατηγορίας
Περιοχή HILTON			
Μονόκλινο	δρχ.	18.500	
Δίκλινο	»	21.000	
Τρίκλινο	»	28.500	
6ον HOTEL ZAFOLIA			Α΄ SUPERIOR
Λεωφόρος Αλεξάνδρας			
Μονόκλινο	δρχ.	27.000	
Δίκλινο	»	30.000	
Τρίκλινο	»	36.000	
7ον HOTEL ELLINIS			Β΄ SUPERIOR
Ωνάσειο, λεωφ. Συγγρού			
Μονόκλινο	δρχ.	13.500	
Δίκλινο	»	17.500	
Τρίκλινο	»	21.000	
8ον HOTEL ARETHOUSA			Β΄ SUPERIOR
Σύνταγμα			
Μονόκλινο	δρχ.	16.000	
Δίκλινο	»	22.000	
Τρίκλινο	»	28.000	
9ον HOTEL DORIAN INN			Β΄ Κατηγορίας
Ομόνοια			
Μονόκλινο	δρχ.	17.000	
Δίκλινο	»	20.000	
Τρίκλινο	»	26.000	
10ον HOTEL EGNATIA			Β΄ Κατηγορίας
Θεσσαλονίκη Κέντρο - καινούριο			
Μονόκλινο	δρχ.	19.000	
Δίκλινο	»	23.000	
Τρίκλινο	»	27.000	

* Τα παραπάνω ξενοδοχεία διαθέτουν T.V. σε όλα τα δωμάτια
* Στις παραπάνω τιμές συμπεριλαμβάνεται πρωινό σε μπουφέ
* Ακόμη σε μας θα βρείτε αεροπορικά και ατμοπλοϊκά εισιτήρια όλων των εταιρειών.
AE 507/X2481-30/6

ΠΡΑΚΤΟΡΕΙΟ ΣΑΗΣ

Ολοήμερες γλυκές καθημερινές αποδράσεις και ξένοιαστα σαββατοκύριακα στα πανέμορφα νησιά μας


ΤΗΛΟ &
ΝΙΣΥΡΟ


Με το ταχύτερο - ασφαλέστερο και υπερσύγχρονο πλοίο
SEA STAR

ΤΗΛΕΦΩΝΗΣΤΕ ΓΙΑ ΤΙΣ ΚΡΑΤΗΣΕΙΣ ΚΑΙ ΤΑ ΕΙΣΙΤΗΡΙΑ ΣΑΣ

Πρακτορείο «ΣΑΗΣ»

Τάρπον Σπριγκς 42 Δίπλα στην ΠΙΣΤΕΩΣ
Τηλ. 39781 - 2-3
AE 787/X2503-30/6

Δύο κορυφαία προϊόντα στην κορυφαία...



Οινοθήκη Emery, οινοποιία με παράδοση τριών γενεών, χάρις στο άρτια καταρτισμένο επιστημονικό και τεχνικό προσωπικό και στις τελειοποιημένες σύγχρονες εγκαταστάσεις της, κατορθώνει να παράγει μια πλούσια γκάμα προϊόντων υψηλής ποιότητας με διεθνή αναγνώριση. Τώρα, ένας νέος ξεχωριστός κόσμος σας ανοίγεται με την υπογραφή της Οινοθήκης Emery.

Για σας που η ποιότητα ζωής αφορά την κάθε στιγμή, η Οινοθήκη Emery έφερε δύο νέα προϊόντα: Τη μπύρα KROMBACHER και το μεταλλικό ανθρακούχο νερό APOLLINARIS.

***Η μπύρα KROMBACHER**, παράγεται από νερό που αναβλύζει στην περιοχή των εργοστασιακών εγκαταστάσεων, διαλεγμένους λυκίσκους από τις περιοχές που προέρχονται οι καλύτερες σχετικές φυτοκαλλιέργειες, κριθάρι ζυθοποιίας από θερινό καρπό με διπλό στάχυ καθώς επίσης και δυνατή φρέσκια μαγιά βιολογικής παραγωγής.*

***Το εμφιαλωμένο νερό APOLLINARIS,** είναι το πιο δημοφιλές ανθρακούχο μεταλλικό νερό στην Γερμανία.*

Μια νέα σελίδα ποιοτικής ζωής σας ανοίγεται με τα δύο κορυφαία προϊόντα στην κορυφαία Οινοθήκη Emery.

ΟΙΝΟΘΗΚΗ EMERY

Αυστραλίας 28, 85100 Ρόδος,
Τηλ.: (0241) 29111, 22715, Fax: (0241) 22716

AE 876/X2538-30/6

ΞΕΠΟΥΛΗΜΑ ΛΟΓΩ ΑΝΑΚΑΙΝΙΣΗΣ

ΕΠΙΠΛΑ ΠΟΙΟΤΗΤΑΣ ΣΕ ΦΑΝΤΑΣΤΙΚΕΣ ΤΙΜΕΣ

Αρ. αποφάσεως 698-20001

10 χρόνια παρουσίας στην αγορά

Τώρα όλα μας τα είδη σε τιμές ξεπουλήματος

ROLF BENZ - W. SCHILLIC - VÖLKER - TRIO LINE - STEEL LINE -TRICOM - MOLL SYSTEM - RONALD SCHMITT



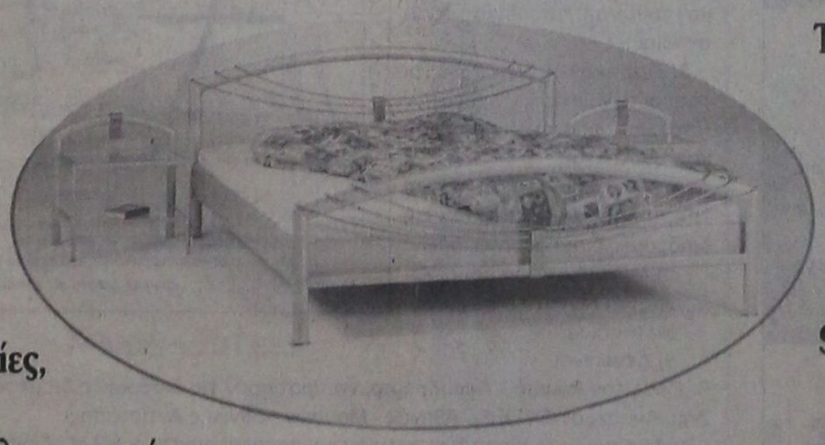





Φ. ΠΟΛΙΤΗΣ
Επιπλα - Design
Αννης Μαρίας 78-80
Τηλ. 26970 - FAX

Κρεβάτια, σαλόνια, τραπεζαρίες, μικροέπιπλα, γραφεία, φωτιστικά, καρέκλες, τραπεζάκια και πολλά άλλα.

Αννης Μαρίας 78-80
Τηλ. 26970 - fax: 37274

AE 675/X2472-24/6

PELLOS TRAVEL

7ήμερη Εκδρομή

ΡΟΔΟΣ - ΜΕΤΕΩΡΑ - ΠΗΛΙΟ - ΒΟΡΕΙΕΣ ΣΠΟΡΑΔΕΣ - ΣΚΟΠΕΛΟΣ - ΣΚΙΑΘΟΣ - ΧΑΛΚΙΔΑ (ΑΓΙΟΣ ΙΩΑΝΝΗΣ Ο ΡΩΣΣΟΣ) - ΠΕΙΡΑΙΑΣ - ΡΟΔΟΣ

Σάββατο 7/7
Αναχώρηση το απόγευμα στις 16.00 από Ρόδο για Αθήνα με πλοίο F/B.

Κυριακή 8/7
Αφιξη στον Πειραιά στις 09.00. Επιβίβαση σε πούλμαν και αναχώρησηγια Μετέωρα (διαδρομή Αθήνα - Θήβα - Καμένα Βούρλα - Αλμυρός - Βελεστίνο - Λάρισα - Τρίκαλα - Καλαμπάκα). Αφιξη στην Καλαμπάκα το απόγευμα. Τακτοποίηση στο Ξ/Δ. Δείπνο. Βράδυ ελεύθερο για βόλτα στην πόλη. Διαν/ση.

Δευτέρα 9/7
Πρωινό στο Ξ/Δ. Επιβίβαση στο πούλμαν. Αναχώρηση και επίσκεψη στη Μονή του Μεγάλου Μετέωρου - Μεταμορφώσεως και στη Μονή της Αγίας Τριάδος. Το απόγευμα αναχώρηση μέσω Τρικάλων, Πήλιο, ανάβαση στην Πορταριά. Επίσκεψη στο Μουσείο Θεόφιλου όπου υπάρχουν έργα τέχνης και ζωγραφικής. Ανάβαση στα Χάνια. Αργά το απόγευμα επιστροφή στο Ξ/Δ στο Βόλο. Διαν/ση.

Τρίτη 10/7
Πρωινό στο Ξ/Δ. Επιβίβαση στο πούλμαν και ολοήμερη εκδρομή με πλοίο στην πανέμορφη Σκιάθο. Αργά το απόγευμα επιστροφή στο Βόλο. Προαιρετική διασκέδαση σε κέντρο του Βόλου. Διαν/ση στο Ξ/Δ.

Τετάρτη 11/7
Πρωινό στο Ξ/Δ. Επιβίβαση στο πούλμαν και ολοήμερη εκδρομή με πλοίο στην πανέμορφη Σκόπελο. Αργά το απόγευμα επιστροφή στο Βόλο και διαν/ση στο Ξ/Δ.

Πέμπτη 12/7
Πρωινό στο Ξ/Δ. Αναχώρηση και επιβίβαση στο πούλμαν. Επίσκεψη στον Αγιο Ιωάννη τον Ρώσσο στην Εύβοια και αναχώρηση μέσω Χαλκίδας για Πειραιά. Αφιξη στον Πειραιά αργά το απόγευμα. Επιβίβαση στο πλοίο. Αναχώρηση για Ρόδο.

Παρασκευή 13/7
Αφιξη στη Ρόδο. Τέλος εκδρομής

Στην εκδρομή περιλαμβάνονται
1. Εισιτήρια πλοίου Ρόδος - Πειριαάς - Ρόδος σε β' θέση 112.000 δρχ. το άτομο. Εισιτήρια γ' θέσης 102.000 δρχ. το άτομο.
2. Ξεναγήσεις - εκδρομές
3. Εισιτήρια πλοίων Βόλος - Σκιάθος - Βόλος - Σκόπελος
4. Μεταφορές με κλιματιζόμενα πούλμαν
5. Ξ/Δ με πρωινό
6. Συνοδός γραφείου
7. Ταξιδιωτική ασφάλεια

Για αναλυτικά προγράμματα και περισσότερες πληροφορίες

PELLOS TRAVEL

Λ. Καλλιθέας 125 Φαληράκι - Ρόδος
Τηλ.: (0241) 87615, 86298 Fax: (0241) 87616
Κινητό: 0945 949399
Επίσης κ. Νίκος Τσουκάλη τηλ. 0972 431432

AE 721/1687-5/7

Θα εξεταστούν την προσεχή Δευτέρα

Τα θέματα του Αρχαγγέλου

ΣΥΝΕΔΡΙΑΖΕΙ ΤΟ ΔΗΜΟΤΙΚΟ ΣΥΜΒΟΥΛΙΟ



Την ερχόμενη Δευτέρα στις 6 το απόγευμα πρόκειται να συνεδριάσει το δημοτικό συμβούλιο Αρχαγγέλου για να εξετάσει τα παρακάτω θέματα ημερήσιας διάταξης:

Ενημέρωση Δημάρχου - Δημοτικού Συμβούλων.

1. Τροποποίηση άρθρου 9 παρ. 9 του Κανονισμού Λειτουργίας Δημοτικού Συμβουλίου.

2. Επανεξέταση αιτημάτων υπαλλήλων για κατάταξή τους σε θέσεις αόριστου χρόνου, σύμφωνα με το Ν. 2839/2000.

3. Λήψη απόφασης σχετικά, με το αίτημα της κ. Κρητικού Φλώρας.

4. Λήψη απόφασης για συμμετοχή του κ. Δημάρχου στα Island Games.

5. Αποδοχή παραίτησης από τις Δημοτικές Επιτροπές (πλην της Δημαρχιακής) που συμμετέχει ο δημοτικός σύμβουλος κ. Χατζηκωνσταντίνου Αντώνιος.

6. Αποδοχή οργάνωσης δακοκτονίας από τη Νομαρχιακή Αυτοδιοίκηση Δωδεκανήσου, γαι το έτος 2001, με δολώματα.

7. Εγκριση 1ου Α.Π. και 1ου Π.Κ.Τ.Μ.Ν.Ε. του έργου : Τσιμεντόστρωση Κοινοτικών οδών Δημοτικού Διαμερίσματος Μασάρων.

8. Λήψη απόφασης σχετικά με την αίτηση για οικονομική ενίσχυση του «Ιππικού Ομίλου Αρχαγγέλου: Ο ΦΑΕΘΩΝ»

9. Εξέταση αιτήματος κ. Γιασιράνη Μαριέττας.

10. Λήψη απόφασης σχετικά με το αίτημα ξενοδόχων Αρχαγγέλου:

α) για μείωση της τιμής του νερού και

β) για μείωση της χρονικής περιόδου χρέωσης του δημοτικού τέλους καθαριότητας.

11. Λήψη απόφασης για την πληρωμή διαφοράς συμμετοχής:

α) για επέκταση δικτύου Δημοτικού Φωτισμού στο Δημοτικό Διαμέρισμα Μαλώνας και

β) για επέκταση δικτύου Δημοτικού Φωτισμού από Εθνική Οδό έως Χαράκι.

12. Εγκριση προϋπολογισμού οικονομικού έτους 2001 του ΠΟΔΑ.

13. Λήψη απόφασης σχετικά με την πρόσληψη Ηλεκτρολόγου - Βοηθητικού προσωπικού Ηλεκτρονικών εγκαταστάσεων (βοηθού Ηλεκτροτεχνίτη) με σύμβαση ιδιωτικού δικαίου ορισμένου χρόνου 8 μηνών.

14. Λήψη απόφασης σχετικά με την πρόσληψη προσωπικού για την υπηρεσία καθαριότητας με σύμβαση ιδιωτικού δικαίου ορισμένου χρόνου δύο (2) μηνών.

15. Λήψη απόφασης, σχετικά με τη διαγραφή λανθασμένα βεβαιωθέντος ποσού συνδημότη μας.

16. Παραλαβή της μελέτης :¨«Τοπογραφική αποτύπωση περιοχής Αγίων Θεοδώρων Δ. Αρχαγγέλου».

17. Λήψη απόφασης σχετικά με την πρόσληψη προσωπικού (οικονομολόγου ΠΕ-1 και τεχνολόγου Πολιτικού Μηχανικού ΤΕ-3) με δίμηνη απασχόληση.

18. Εξέταση αγωγής εργολάβου, για εργασίες παρελθόντων ετών.

19. Λήψη απόφασης για την αγορά ακινήτου, για τη στέγαση των Υπηρεσιών του Δήμου μας, χρηματοδοτούμενο από το ΕΠΤΑ

Δημοπράτηση του δικτύου αποχέτευσης στον Εμπωνα

ΠΡΟΫΠΟΛΟΓΙΣΜΟΣ 480 ΕΚΑΤ. ΔΡΑΧΜΩΝ

Ο Δήμος Αταβύρου με μεγάλη ικανοποίηση ανακοινώνει ότι πήρε εντολή δημοπράτησης για την ολοκλήρωση των αποχετευτικών δικτύων Εμπωνα. Το έργο προϋπολογισμού ύψους 480 εκατ. δραχμών εντάχθηκε στο Γ΄ Κ.Π.Σ. μετά το ξεπέρασμα των χρονοβόρων και αυστηρών προδιαγραφών που θέτει το πρόγραμμα αυτό.

Ο Δήμος ευχαριστεί την Περιφέρεια Νοτίου Αιγαίου και όλους όσους συνέβαλαν στο να φθάσουμε στην υλοποίηση του έργου αυτού, που θα λύσει οριστικά το πρόβλημα της αποχέτευσης του Δημοτικού Διαμερίσματος Εμπωνα, δεδομένου μάλιστα ότι υπάρχει και λειτουργεί σταθμός βιολογικού καθαρισμού.

Παρά το γεγονός ότι ο Δήμος δεν διαθέτει το αναγκαίο επιστημονικό προσωπικό, θα συνεχιστεί με το ίδιο ζήλο ούτως ώστε γρήγορα να εγκριθούν και άλλα σημαντικά έργα που έχουν που έχει προγραμματίσει για όλα τά δημοτικά διαμερίσματα και τα οποία εάν γίνουν θα βοηθήσουν στην ανάπτυξη της περιοχής.

ΓΙΑ ΣΠΟΥΔΕΣ ΣΤΗΝ ΙΤΑΛΙΑ ελάτε στους ΚΑΛΥΤΕΡΟΥΣ:

CENTRO SOCRATES - L'AQUILA

Κέντρο υποδοχής και προετοιμασίας Ελλήνων υποψηφίων για τα ιταλικά πανεπιστήμια

Τώρα που τελείωσαν οι εξετάσεις επιλέξτε τα **εντατικά προγράμματα προετοιμασίας** του κέντρου μας:

Τον Ιούλιο στη Ρόδο και τον Αύγουστο στην Ιταλία ή Ιούλιο και Αύγουστο Ιταλία

Για περισσότερες πληροφορίες επικοινωνήστε με τη γραμματεία του κέντρου μας (στα ελληνικά):
Τηλ. 00393487421938 FAX 00390862318306
e-mail: centrosocrates@excite.it
ή με το φροντιστήριο ιταλικών
της κ. Αυγερινού Δέσποινας τηλ. 0241 - 76877

AE408-1700-24/6

ΑΙΓΑΙΟΚΤΗΜΑΤΙΚΗ

ΠΩΛΟΥΝΤΑΙ ΤΑ ΚΑΤΩΘΙ ΑΚΙΝΗΤΑ
(Δ.Δ.= Δάνεια Δεκτά)
ΔΙΑΜΕΡΙΣΜΑΤΑ: ΕΤΟΙΜΟΠΑΡΑΔΟΤΑ ΚΑΙΝΟΥΡΓΙΑ ΚΑΙ ΜΕΤΑΧΕΙΡΙΣΜΕΝΑ

ΔΥΑΡΙΑ (1 υπν.)
35τ.μ. στο Νιοχώρι, 12.000.000
40τ.μ. καινούργιο στους Δασκάλους 16.000.000 (Δ.Δ)
63τ.μ.πιυπόγειο σε κολώνες με αυλή στην Ανάληψη 8.000.000 δρχ.
67τ.μ. (2 studio) στην Ιαλυσό, 20.000.000
ΤΡΙΑΡΙΑ (2 υπν.)
63τ.μ. στο Μόντε Σμιθ α΄ ορ. 22.000.000 δρχ. (Δ.Δ.)
69τ.μ. καινούργιο στην Απ. Παύλου 25.000.000 (Δ.Δ.)
70τ.μ. στη Σωτήρος 24.500.000 δρχ. (Δ.Δ.)
75τ.μ. Ρόδου Λίνδου (Ροδίνι) ισόγειο με αυλή, 24.000.000 (Δ.Δ)
85τ.μ. στο Νιοχώρι, 22.000.000 (Δ.Δ.)
83τ.μ. (ρετιρέ) στη Σάββα Διάκου (μπετά) 11.000.000
85τμ. καινούργιο Ροδίνι 33.000.000 (ΔΔ)
90τ.μ. (ημ/γειο) λουξ στη Μιχ. Πετρίδη 23.000.000
90τ.μ. καινούργια στα Κοσκινού 31.000.000'(Δ.Δ.)
91τ.μ. (3 studio) στην Ιαλυσό 30.000.000
95 τ.μ. ημ/γειο στη Τσαλδάρη σε μπετά 12.000.000
95τ.μ. καινούργιο στην Αταβύρου, 36.000.000 (Δ.Δ.) Απ. - γκαράζ
95τ.μ. καινούργιο στο Μίρα Μάρε, 33.000.000 (Δ.Δ.)
140τ.μ. ορ/σμα, Πειραιώς, σε σοβά α΄ ορόφ. 32.000.000 (Δ.Δ.)
ΤΕΣΣΑΡΙΑ (3 υπν.)
112τμ. (3 υπν.) καινούργιο στο Ροδίνι 43.000.000 (Δ.Δ)
116τ.μ. καινούργιο - θέρμανση στην Ανάληψη, 43.000.000 (Δ.Δ.)
120τ.μ. (υπ) καινούργιο στην Κέννεντυ με αυλή, 25.000.000
124τ.μ. καινούργιο στην Αταβύρου, 47.000.000 (Δ.Δ.)
130τ.μ. οροφ/σμα σε σοβά στην Ανάληψη, 24.000.000 (Δ.Δ.)
130τ.μ. καινούργιο στα Κοσκινού, 44.000.000 (Δ.Δ.)
133τ.μ. καινούργιο λούξ Μηδεια (με γκαράζ) 53.000.000 (Δ.Δ)
138τ.μ. στην Μάρκου Κλαδάκη (ορ/σμα) 36.000.000 (ΔΔ)
149 τ.μ. στην Αισκύνης 8 ετών ορ/σμα 47.000.000 (ΔΔ)
ΠΕΝΤΑΡΙΑ (4 υπν) ΚΑΙ ΑΝΩ
112τ.μ. δυόρ. διαμ/σμα στην Καναδά 30.000.000 δρχ. (Δ.Δ)
145 τ.μ. Στρ. Ζήση (4 υπν) 40.000.000 (Δ.Δ.)
ΜΕΖΟΝΕΤΤΕΣ - ΜΟΝΟΚΑΤΟΙΚΙΕΣ - ΠΑΛΙΑ ΣΠΙΤΙΑ
70τ.μ. παραδοσιακό στην Κρεμαστή 35.000.000 (Δ.Δ.)
85τ.μ. καινούργια έτοιμη σε 1.500 οικόπεδο στα Κοσκινού, 35.000.000. (Δ.Δ.)
104τ.μ. παλιό σπίτι στην Κολονιάλε, 10.000.000 (Δ.Δ.)
117τμ. καινούργιο στη Γεωργίου Παπανδρέου 47.000.000 (Δ.Δ)
125τ.μ. (με 40 μ. υπογ) μονοκατοικία σε μπετά στο Παραδείσι, 20.000.000 δρχ.
125τ.μ. σε 1,5 στρ. στη Θολά 70.000.000
130τ.μ. (και σοφίτα) σατην Ιαλυσό, 60.000.000 (Δ.Δ.)
140 τ.μ. μονοκατοικία Ομήρου στην Παλιά Πόλη 25.000.000
155 τ.μ. μεζονέτα στους Δασκάλους, 63.000.000 (Δ.Δ.)
160τ.μ. μονοκατοικία λουξ στη Νίσυρο 30.000.000
200τ.μ. μονοκατοικία σε 2.320 τμ. οικ/δο λουξ κατασκευής στα Μάσαρι 75.000.000
230τ.μ. σε 2.000 τμ. στα Κοσκινού, 95.000.000 (Δ.Δ.)
230τ.μ. παραδοσιακό αρχοντικό, 70.000.000 (Δ.Δ.
230τ.μ. βίλα σε μπετά έξω από τη Λίνδο, 5 στρ. οικ. 50.000.000
234τ.μ. μεζονέτα στην Ιξιά, σε 1000τ.μ. οικόπεδο 94.000.000 (Δ.Δ.)
270τ.μ., (1/3 τελειωμένο, 2/3 σοβά) Κοσκινού - θέα 60.000.000
280τμ. (2 διαμ/τα) ισ. α΄ ορ. σε 3.700 τ.μ. οικόπεδο στην Ιαλυσό 125.000.000 (Δ.Δ)
ΚΑΤΑΣΤΗΜΑΤΑ - ΓΡΑΦΕΙΑ:
23τ.μ. στη Σωκράτους, 140.000.0000
31τ.μ. Καμείρου 14.000.000 (Δ.Δ.)
39τμ. στην Αγ. Αναστασία 12.000.000 (Δ.Δ)
48τ.μ. στο Μανδράκι 100.000.000
70τ.μ. στον Αγ. Ιωάννη, 30.000.000 (Δ.Δ.)
80 τ.μ. δυόροφο κτίριο στο Μανδράκι 120.000.000
85τ.μ. (με γκαρσονιέρα) 40.000.000 στο Ροδίνι
90τ.μ. στο Νιοχώρι, 63.000.000 (Δ.Δ.)
175τμ. κατάστημα επί της Λεωφόρου Ρόδου - Λίνδου 70.000.000 (Δ.Δ)
230 κτίριο (ισ. κατ/μα α΄ γραφείο) στην Π. Πόλη 50.000.000
320τμ. (βιοτ.) στα Ασγούρου 55.000.000
400τμ. (υπ. ισ. όδεια α΄ ορ.) κολώνες Μηδεια 80.000.000 (Δ.Δ)
Κτίριο στη Στρ. Ζήση υπ. 65 τ.μ. - ισ. 65 τ.μ. Διαμέρ. α΄ ορ. 145 τμ .100.000.000 (Δ.Δ)
ΟΙΚΟΠΕΔΑ:
500 τ.μ. στο Μίρα Μάρε Σ.Δ. 0,8 45.000.000
500τμ. εντός στις Καλυθιές 17.000.000
800 τ.μ. πλησίον Πίνδου Σ.Α. 0,8 100.000.000
1000τμ. (Σ.Δ.0,8) Μιχ. Πετρίδη 80.000.000 (Δ.Δ)
1054 τμ. στην Ιαλυσό κοντά στο Βράχο
1.150 τ.μ. στην Ιαλυσό Σ.Δ. 0,4 40.000.000
1.230 τ.μ. στα Κοσκινού 50% κάλυψη 40.000.0000
1.720 τ.μ. στην Παστίδα (κτίζει 400) 16.000.000
2 στρ. Βουνάρια Ιαλυσό (κτίζει 200 τμ.) 35.000.000
5.500 τ.μ. στην Παστίδα 18.000.000
4.000 τ.μ. στα Ασγούρου, 30.000.000
4000τμ. Νερά Καλλιθέας 60.000.000
4000τμ.στους Τρεις (20κ/δα) 30.000.000
2.750 τ.μ. πάνω στ' άσφαλτο στα Κοσκινού 45.000.000
11.150 τ.μ. στο Τσαΐρι 50.000.000

ΤΗΛΟ: ΔΙΑΘΕΤΟΥΜΕ ΜΕΓΑΛΗ ΠΟΙΚΙΛΙΑ ΟΙΚΟΠΕΔΩΝ

ΖΗΤΟΥΝΤΑΙ ΜΕΤΑΧΕΙΡΙΣΜΕΝΑ ΔΙΑΜΕΡΙΣΜΑΤΑ (ΑΜΕΣΗ ΠΩΛΗΣΗ)

➤ ΔΙΑΘΕΤΟΥΜΕ ΚΑΤΑΣΤΗΜΑΤΑ, ΟΙΚΟΠΕΔΑ, ΑΓΡΟΤΕΜΑΧΙΑ ΚΑΙ ΕΠΙΧΕΙΡΗΣΕΙΣ
➤ ΑΝΑΛΑΜΒΑΝΟΥΜΕ ΤΗΝ ΠΩΛΗΣΗ ΤΩΝ ΑΚΙΝΗΤΩΝ ΣΑΣ ΣΕ ΣΥΝΤΟΜΟ ΧΡΟΝΙΚΟ ΔΙΑΣΤΗΜΑ ΜΕ ΥΠΕΥΘΥΝΟΤΗΤΑ ΚΑΙ ΕΧΕΜΥΘΕΙΑ ΣΤΗ ΡΟΔΟ - ΑΘΗΝΑ- ΠΕΙΡΑΙΑ

ΒΑΖΟΥΚΟΥ ΡΕΝΑ
ΜΕΣΙΤΗΣ ΑΣΤΙΚΩΝ ΣΥΜΒΑΣΕΩΝ
Πληροφορίες τηλ. (0241) 22943-28838, FAX: 28838
Διευθ. Γραφείου: Δημ. Θεοδωράκη 3 Τ.Κ. 85100 Ρόδος
10-1 το πρωΐ και 6.30 - 9.00 απόγευμα καθημερινά
e-mail.vazoukou@otenet.gr

AE 523X2500 - 30/6

ΑΡΧΩΝ ΣΑΜΑΡΤΖΗΣ

20 ΧΡΟΝΙΑ ΜΟΝΩΣΕΙΣ



ΜΟΝΩΣΕΙΣ ΤΑΡΑΤΣΩΝ

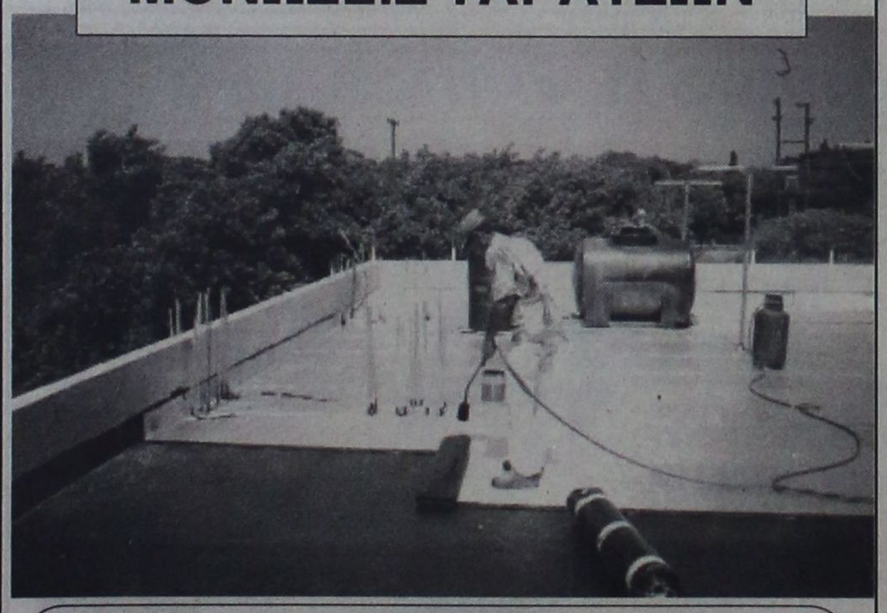

ΔΙΑΘΕΣΗ:

ΑΡΧΩΝ ΣΑΜΑΡΤΖΗΣ

ΜΟΝΩΤΙΚΑ ΥΛΙΚΑ -ΜΟΝΩΣΕΙΣ
Τηλ. 23030, 32054, 67790
1) Ερυθρού Σταυρού 21 2) Κέντρο Μόνωσης Ρόδου: Μιχαήλ Πετρίδη 69

AE 522X2484-30/6

ΟΙΚΟΔΟΜΙΚΕΣ-ΤΕΧΝΙΚΕΣ
ΕΜΠΟΡΙΚΕΣ-ΕΠΙΧΕΙΡΗΣΕΙΣ

ΑΦΟΙ ΑΣΒΕΣΤΗ Ο.Ε.

Κ. Τσαλδάρη 26-Ρόδος
☎ 32809-74325-74326

ΠΩΛΟΥΝΤΑΙ

● ΔΙΑΜΕΡΙΣΜΑΤΑ υπερούξ διαφόρων διαστάσεων

ΕΓΓΥΗΣΗ Η ΠΟΛΥΕΤΗ ΠΕΙΡΑ ΜΑΣ

AE 254X2490-30/6

ΑΝΑΚΟΙΝΩΣΗ

Ανακοινώνεται ότι από τη Δευτέρα 25 Ιουνίου 2001, και για τριάντα (30) ημέρες περίπου, θα παραμείνει κλειστό το τμήμα της οδού Στεφάνου Καζούλη, από την οδό Παναγούλη έως την πλατεία Μαρτύρων (Φώκιαλη), λόγω εκτέλεσης του έργου «Δίκτυα Αποχέτευσης Ομβρίων - Ακαθάρτων περιοχής Αγίας Αναστασίας».

Για το λόγο αυτό:

1. Η οδός **Αγ. Αναστασίας** θα αλλάξει κατεύθυνση και θα γίνει πύλη εισόδου της πόλης σε αντικατάσταση της Στεφάνου Καζούλη.

2. Το τμήμα της οδού **Βύρωνος** από την οδό Βενετοκλέων μέχρι την οδό Δημοκρατίας γίνεται μονόδρομος με την ίδια κατεύθυνση (της Αγίας Αναστασίας). .

3. Παρακαλούνται όμως οι οδηγοί των μεγάλων οχημάτων (νταλίκες, φορτηγά κ.λ.π.) που κατευθύνονται:

Α. προς το **λιμάνι** και το **κέντρο** της πόλης, να προτιμούν τις διαδρομές διαμέσου των οδών:
α) Μητροπολίτου Σπυρίδωνος και Κωνσταντινουπόλεως (Ροδίνι)
β) Δενδρινού

Β. Προς την **Ιαλυσό - Αεροδρόμιο**, να προτιμούν τις διαδρομές διαμέσου των οδών: Δημ. Αναστασιάδη - Εργ. Αθηνάς - Μουσών - Εθνικής Αντίστασης.

Ζητάμε την κατανόηση των πολιτών και παρακαλούνται οι φίλοι οδηγοί να κινούνται προσεκτικά και με μικρές ταχύτητες για την αποφυγή ατυχημάτων.

Εκ της ΔΕΥΑΡ
Εμμ. Διακομανώλης
Γενικός Διευθυντής

ΔΕΥΑΡ
ΔΗΜΟΤΙΚΗ ΕΠΙΧΕΙΡΗΣΗ
ΥΔΡΕΥΣΗΣ ΑΠΟΧΕΤΕΥΣΗΣ ΡΟΔΟΥ
2ο χλμ. Εθν. Οδού Ρόδου - Λίνδου
Τηλ. 68750 - 68757 fax 66380
ΔΙΕΥΘΥΝΣΗ ΤΕΧΝΙΚΩΝ ΥΠΗΡΕΣΙΩΝ
ΥΠΗΡΕΣΙΑ ΑΠΟΧΕΤΕΥΣΗΣ

Δ.Ε.Υ.Α.Ρ.
ΕΡΓΟ: ΔΙΚΤΥΑ ΑΠΟΧΕΤΕΤΣΗΣ ΟΜΒΡΙΩΝ - ΑΚΑΘΑΡΤΩΝ ΠΕΡΙΟΧΗΣ ΑΓ. ΑΝΑΣΤΑΣΙΑΣ

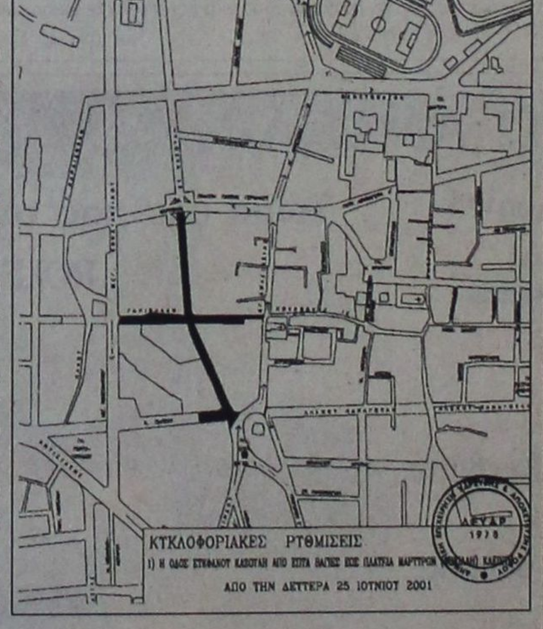

ΧΛ-24/6

Σε λύκεια και γυμνάσια της Ρόδου

Οι αριστούχοι μαθητές

Ανακοινώθηκαν χτες τα ονόματα μαθητών και μαθητριών που αρίστευσαν από λύκεια και γυμνάσια της Ρόδου. Τα ονόματα των αριστούχων είναι τα εξής:

ΓΥΜΝΑΣΙΟ ΚΑΛΥΘΙΩΝ
Αριστεύσαντες
Τάξη : Α΄
1. Γιαννιού Αικατερίνη 19 2/12
2. Σαββιού Σταυρούλα 18 10/12
Τάξη : Β΄
1. Μπούσης Κλίτης 19 6/12
2. Μούτσο Νελιόνα 19 3/12
3. Πασαλή Ελένη 19 3/12
4. Κρεμίδα Μαρία 18 10/12
5. Καραγεώργης Κωνσταντίνος 18 8/12
6. Μανιά Δέσποινα 18 8/12
7. Παπαντωνίου Μιχαήλ 18 7/12
Τάξη : Γ΄
1. Αναστασίου Αλέξανδρος 19 1/13
2. Πακάκη Ευαγγελία 18 11/13
7ο ΓΥΜΝΑΣΙΟ ΡΟΔΟΥ
Αριστεύσαντες
Τάξη : Α΄
1. Παπαμανώλη Ειρήνη 19 9/13
2. Ντάκουλας Τιμολέων 19 8/13
3. Καπετανάκη Αντιόπη 19 6/12
4. Παλαιού Καλλιόπη 19 6/13
5. Ατσά Ζωοπηγή 19 5/13
6. Ρασπάσκος Κωνσταντίνος 19 5/13
7. Κεφάλα Παρασκευή 19 4/13
8. Πατρακάη Νικολία 19 3/13
9. Σπάρταλη Καθολική 19 2/13
10. Οικονομίδης Ιωάννης 19
11. Γιωργουδιού Κόμησσα 18 12/13
12. Καμπούρη Αικατερίνη 18 9/13
13. Καστρουνή Χριστιάνα 18 9/13
14. Ροδίτης Αναστάσιος 18 9/13
15. Χατζημάρκου Αντώνιος 18 9/13
16. Κακάκη Αικατερίνη 18 7/12
17. Διακογιάννης Ιωάννης 18 7/13
18. Κάβουρα Αναστασία 18 7/13
19. Πεταλά Μιχαλία 18 7/13
20. Ταμπουρά Βαρβάρα 18 7/13
21. Κρητικός Ελίας 18 6/12
Τάξη : Β΄
1. Καραγεωργίου Φίλιππος 19 7/13
2. Ματζάκος Αντώνιος 19 7/13
3. Φωτεινής Ιωάννης 19 7/13
4. Ανδράκης Βασίλειος 19 2/13
5. Λυριστής Δημήτριος 19
6. Μανιάς Ιωάννης 18 12/13
7. Κουρκούλη Αγγελική 18 10/13
8. Πελαρδής Εμμανουήλ 18 7/13
9. Πίπου Βαλασία 18 7/13
10. Τσούκαλη Ουρανία 18 7/13
Τάξη : Γ΄
1. Παϊτάκη Μαρία 19 8/13
2. Χατζηγιάννη Νεκταρία 19 8/13
3. Χατζησάββας Γεώργιος 19 8/13
4. Κάτρη Αικατερίνη 19 1/13
5. Κούτρη Θωμαή 19 1/13
6. Σπανού Ειρήνη 19 1/13
7. Χρυσοχόου Μαρία 18 11/13
8. Ελευθερίου Ιωάννης 18 9/13
9. Αντωνούρης Νικόλαος 18 8/13

Ειδικό σεμινάριο στη Ρόδο

Η ξενόγλωσση εκπαίδευση

ΘΑ ΣΥΖΗΤΗΘΟΥΝ ΟΙ ΝΕΕΣ ΜΕΘΟΔΟΛΟΓΙΕΣ

Οι Σύλλογοι Ιδιοκτητών Κέντρων Ξένων Γλωσσών Νομών Δωδεκανήσου-Κυκλάδων οργανώνουν το 3ο Συμπόσιο Αιγαίου στο ξενοδοχείο RODOS PALACE από 30 Ιουνίου έως 1 Ιουλίου 2001 με θέμα:

«2001 Ετος Γλωσσών-Ξενόγλωσση Εκπαίδευση στη νέα χιλιετία»

Με πανελλήνια συμμετοχή προβλέπεται επιτυχές το 3ο Συμπόσιο Αιγαίου, που τα θέματά του αναφέρονται στις μεθοδολογίες της ξενόγλωσσης εκπαίδευσης για ταχύρρυθμη και αποτελεσματική εκμάθηση.

Το Συμπόσιο αρχίζει την Παρασκευή 29/6, με επίσκεψη στο νησί του Ιπποκράτη, την Κω και συνεχίζεται ως εξής:

Σάββατο 30 Ιουνίου 2001

9.30-10.00 Προσέλευση-Εγγραφή

10.00-10.30 Εναρξη-Χαιρετισμοί

10.30-12.30 Συνεδρία: Μεθοδολογία της διδασκαλίας των γλωσσών ως ξένες

-Δρ. Νιόβη Τρύφωνα-Αντωνοπούλου, Σχολείο Νέας Ελληνικής Γλώσσας, Αριστοτέλειο Πανεπιστήμιο Θεσσαλονίκης «Η εφαρμογή των αρχών της επικοινωνιακής προσέγγισης στη διδασκαλία της νέας ελληνικής ως ξένης/δεύτερης γλώσσας»

-Δρ. Αναστασία Παπακωνσταντίνου-Associate Professor of Applied Linguistics, ELT Methology

«Global teaching for the humanistic learner»

-Workshop of Suggestopedia, sponsored by Alpha Ασφαλιστική

12.30-13.00 Coffee Break με την ευγενική χορηγία της Νομαρχίας Δωδεκανήσου

13.00-14.00 Academic Presentation

Eleni Kolethra, Instructor of English, National Technical University of Athens

Lina Petrianidi, Instructor of English, National Technical University of Athens

«Convergence of Computer based and TV-based Broadcasting»

The impact of Media Convergence on English Language Learning, sponsored by the Association of Foreign Language School Owners in Cyclades

14.00-16.30 Lunch Break

16.30-18.30 Suzanne Antonaros-Teacher Trainer, Educational and Training Consultants

Interaction in the Classroom-The Only Way to Prepare

Tips on organizing exam preparation in class:

-Interactive exercises to motivate your learners to express themselves confidently

-Drama activities to improve their awareness of language functions used in everyday social situations

-Practical suggestions for teachers on the use of cassettes and visual stimuli

Τιμή παρακολούθησης: 5.000 δρχ.

18.30-19.30 Dr. Ferguson T.A.P.L.

19.30-20.30 Workshop T.A.P.L.

21.00 Δείπνο με την ευγενική χορηγία του Δήμου Ρόδου

Κυριακή 1 Ιουλίου 2001

9.30-10.00 Προσέλευση

10.00-15.00 Εκθεση βιβλίου

10.00-11.00 «Παράθυρα στα παιδιά μας»

Χριστοδουλίδης Γεώργιος-BA, MATESL, MIL, MABE

11.00-11.30 «Get in Touch with your A, B and C students»

«In Touch» is Longman's unique new course for senior classes in Greece

Katerina Anastasaki, ELT Consultant-Longman

11.30-12.00 «Kickstart your way to FCE»

Judy Hook, ELT Consultant-Oxford University Press

12.00-13.00 The Click on series-the multiple intelligence theory in practice

-A Journey of a thousand miles with a single step!-an innovative approach to alphabet teaching for young learners of English

-Set Sail!-an inspiring course for children learning English for the first time

Τζένη Ντούλη-Express Publishing

13.00-13.30 «Five Fantastic Reasons for Using the Fantastic Five. The new A-C coursebook from Burlington Books»

Carol Stein, Senior Marketing Consultant-Burlington Books

13.30-14.00 New coursebooks from MM Publications

-SAY YES for a, b, c classes

-ZOOM for a, b juniors

Ελένη Μούτσου, Συγγραφέας-Εκδότης

14.00-15.00 «The New Revised Cambridge Proficiency Examination December 2002»

Andrew Betsis

15.00-16.00 Ken Wilson

Teacher Trainer, Director of the English Teaching Theatre, Author, U.K.

«Teenagers! ...What do they know?»

16.00-17.00 Ιάκωβος Γκούμας-Φοροτεχνικός

«Νέες διατάξεις που αφορούν στους εργαζομένους στα Κέντρα Ξένων Γλωσσών»

17.00-18.00 Σύναξη του Κλάδου

Τη Δευτέρα θα πραγματοποιηθεί μονοήμερη επίσκεψη στο Μαρμαρίς από τους Συνέδρους.

Την Κυριακή 1 Ιουλίου στις 10.00 π.μ. ο κ. Χριστοδουλίδης «ειδικός» εκπαιδευτικός, θα αναφερθεί στα μαθησιακά προβλήματα που αντιμετωπίζονται ευρέως και θα αναφερθεί σε πρακτικές εφαρμογής βοήθειας προς τους μαθητές. Οι γονείς είναι ευπρόσδεκτοι να παρακολουθήσουν όπως μας διαβεβαίωσε η οργανωτική επιτροπή.

Για πρώτη φορά το Συμπόσιο Αιγαίου άνοιξε τα πανιά του και προσκάλεσε και άλλους νησιωτικούς νομούς του Αιγαίου να συμμετάσχουν στη διοργάνωσή του. Σκεπτικό της οργανωτικής επιτροπής είναι το Συμπόσιο Αιγαίου να διεξαχθεί και στη Σύρο ή τη Μυτιλήνη τις επόμενες χρονιές.

Οι χορηγοί που στηρίζουν την εκδήλωση αυτή είναι:

1. ALPHA Ασφαλιστική
2. ΔΑΝΕ SEA LINE
3. ΔΩΔΕΚΑΝΗΣΟΣ EXPRESS
4. ΕΝΩΣΗ ΞΕΝΟΔΟΧΩΝ-έντυπο υλικό
5. ΕΟΤ-έντυπο υλικό
6. ETOS RENT A CAR
7. K.A.I.P.
8. Μακρής Μιχαήλ, Βιβλιοπωλείο
9. Σαββάκη Χριστίνα-Βιβλιοπωλείο
10. Πολυκατάστημα Σαχίνη
11. «Το Δέντρο»-Βιβλιοπωλείο
12. «Το Στέκι»-Βιβλιοπωλείο
13. Τσέλιος Μιχαήλ-Βιβλιοπωλείο
14. FM12 - ANT1 Χορηγός επικοινωνίας
15. Χατζηϊωάννου Κατερίνα-Βιβλιοπωλείο

Η οργανωτική επιτροπή αποτελείται από:

1. Αλακιώτου-Ανθοπούλου Μαριτάνα, Πρόεδρος-Υπεύθυνη Οργάνωσης
2. Ηρακλείδου-Γεωργίου Ειρήνη, Αντιπρόεδρος
3. Τυραδέλλη Αγγελική, Γεν. Γραμματέας
4. Χάρης Μιχάλης, Ταμίας
5. Αναστασιάδη Δώρα, Υπεύθυνη Εκθεσης Βιβλίου
6. Ευαγγελίδου Φανή, Υπεύθυνη Υποδοχής
7. Χατζηνικόλα Κίτσα, Υπεύθυνη Υποδοχής

ΠΑΝΕΠΙΣΤΗΜΙΟ ΑΙΓΑΙΟΥ

Λ. Δημοκρατίας 1,Ρόδος
85100.Τηλ.(0241)99100&99110&99111,fax(0241)99009

ΔΙΑΤΜΗΜΑΤΙΚΟ ΠΡΟΓΡΑΜΜΑ ΜΕΤΑΠΤΥΧΙΑΚΩΝ ΣΠΟΥΔΩΝ
«ΠΑΙΔΙΚΟ ΒΙΒΛΙΟ ΚΑΙ ΠΑΙΔΑΓΩΓΙΚΟ ΥΛΙΚΟ»

Ρόδος, 2/06/01

Το Τμήμα Επιστημών Προσχολικής Αγωγής και Εκπαίδευσης του Πανεπιστημίου Αιγαίου σε συνεργασία με :
α) Το Παιδαγωγικό Τμήμα Δημοτικής Εκπαίδευσης του Πανεπιστημίου Αιγαίου
β) Το Τμήμα Διοίκησης Επιχειρήσεως του ίδιου Πανεπιστημίου
γ) Καθηγητές ξένων Πανεπιστημίων
δ) Στελέχη ξένων ερευνητικών Ιδρυμάτων,
οργανώνει και λειτουργεί από το ακαδ. έτος 2001/2002 Πρόγραμμα Μεταπτυχιακών
Σπουδών στο γνωστικό αντικείμενο «Παιδικό Βιβλίο και Παιδαγωγικό Υλικό: Σχέσεις ανταγωνισμού ή συμπληρωματικότητας».

Οι Μεταπτυχιακές Σπουδές οδηγούν στη λήψη Μεταπτυχιακού Διπλώματος Ειδίκευσης (ΜΔΕ) μετά από σπουδές τεσσάρων ακαδ. εξαμήνων.

Κατηγορίες Πτυχιούχων

Στο ΠΜΣ γίνονται δεκτοί πτυχιούχοι ΑΕΙ ή ομοταγών Ιδρυμάτων της αλλοδαπής των Παιδαγωγικών Τμημάτων (Νηπιαγωγών ή Δημοτικής Εκπαίδευσης), των Τμημάτων των Φιλοσοφικών Σχολών, του Τμήματος Ιστορίας και Μεθοδολογίας της Επιστήμης, όπως και των λοιπών λεγόμενων «Καθηγητικών» Σχολών.

Κριτήρια Επιλογής

Η επιλογή των μεταπτυχιακών φοιτητών γίνεται κυρίως με εξετάσεις στα μαθήματα:
α) Παιδικό βιβλίο
β) Στοιχεία Ψυχοπαιδαγωγικής
γ) Στοιχεία Πληροφορικής.

Συνεκτιμώνται τα παρακάτω κριτήρια:
1. Τεκμηριωμένη γνώση ξένων γλωσσών (αγγλικά – γερμανικά ή γαλλικά)
2. Βαθμολογία στα σχετικά με το Π.Μ.Σ. προπτυχιακά μαθήματα
3. Επίδοση σε διπλωματική εργασία.

Στη διαδικασία επιλογής συμπεριλαμβάνεται επίσης η προσωπική συνέντευξη.

Αιτήσεις υποψηφιότητας

Οι ενδιαφερόμενοι καλούνται να υποβάλουν μέχρι 10 Ιουλίου 2001
στη γραμματεία του Διατμηματικού Μεταπτυχιακού Προγράμματος
(κα Παπαποστόλου Μαργαρίτα ή κα Τσουβαλά Σταματία) (Δημοκρατίας 1, 85100 Ρόδος Τηλ(fax):0241/99115):
1.Αίτηση
2.Αντίγραφο Πτυχίου
3.Βεβαίωση ισοτιμίας από το ΔΙΚΑΤΣΑ για όσους προέρχονται από Πανεπιστήμιο της αλλοδαπής
4.Πιστοποιητικό αναλυτικής βαθμολογίας
5.Τεκμηρίωση επαρκούς γνώσης ξένων γλωσσών
6.Βιογραφικό Σημείωμα.

Σχετικές πληροφορίες για ειδικότερα θέματα, ενδεικτική βιβλιογραφία κ.λ.π. παρέχονται από τη Γραμματεία του Διατμηματικού Μεταπτυχιακού Προγράμματος στο τηλέφωνο(fax) 0241/99115 , ώρες 08.00 έως 15.00.

Η Διευθύντρια του Δ.Π.Μ.Σ.
Αλεξάνδρα Ζερβού
Καθηγήτρια Παιδικής Λογοτεχνίας
zerbou@rhodes.aegean.gr

AE 592-22/6

Ταβέρνα ΑΦΡΟΔΙΤΗ

"...την κάναμε αμπέλι!"





Έτσι λέμε στην Κύπρο όταν τρώμε πολύ καλά!

Έτσι θα πείτε κι εσείς αν δοκιμάσετε την θεσπέσια κυπριακή κουζίνα στην **Ταβέρνα Αφροδίτη** του Ξενοδοχείου Διόνυσος!

Εδώ θα έχετε την ευκαιρία να απολαύσετε νοστιμότατους κυπριακούς μεζέδες όπως σεφταλιές, κλέφτικο, κούπες, Τταφάς, αφέλεια, χαλούμι, λούτζα, δάχτυλα κυριών, μπουρέκι με ανθότυρο και ψητά κρέατα φτιαγμένα **όλα από Κύπριο σεφ και αυθεντικά υλικά από την Κύπρο.**

ΞΕΝΟΔΟΧΕΙΟ ΔΙΟΝΥΣΟΣ

ΦΑΝΕΡΩΜΕΝΗ ΙΞΙΑ ΤΗΛ (0241) 23021/5 - Τ.Θ. 241

AE 483/X2527-23/6

ALHAMBRA TRAVEL

ROYAL OLYMPIC



CRUISES

OLYMPIC VOYAGER

(Με το νεότερο και ταχύτερο κρουαζιερόπλοιο

ταξιδεύετε στις τρεις ηπείρους,

ΕΥΡΩΠΗ - ΑΦΡΙΚΗ - ΑΣΙΑ

1-8 Αυγούστου από Ρόδο - Ρόδο)

Πολυτέλεια, άνεση, ταχύτητα, διασκέδαση και ό,τι άλλο μπορεί να προσφέρει μια σύγχρονη κρουαζιέρα.

Θέσεις περιορισμένες

ΡΟΔΟΣ – ΔΑΡΔΑΝΕΛΛΙΑ – ΚΩΝΣΤΑΝΤΙΝΟΥΠΟΛΗ – ΚΟΥΣΑΝΤΑΣΙ – ΜΥΚΟΝΟΣ – ΠΕΙΡΑΙΑΣ – ΣΑΝΤΟΡΙΝΗ – ΑΛΕΞΑΝΔΡΕΙΑ (2 μέρες) επίσκεψη ΚΑΤΡΟΥ.

Ελάτε μαζί μας να σας δείξουμε τον κόσμο και την ιστορία του, έτσι όπως μόνο η Royal Olympic Cruises γνωρίζει.

Δηλώστε μέχρι 10 Ιουλίου με προκαταβολή

Πληροφορίες και προγράμματα στο πρακτορείο

ALHAMBRA TRAVEL

Αλεξ. Παπάγου 23 - Τηλ. 37052, 25698, 31642

Χ.Λ.-

GR
Grand Hotel Rhodes
*****

Day & Night

Naiades by the Pool



Στήν τροπική ατμόσφαιρα της μεγάλης πισίνας του Grand Hotel, το Ναιάδες λειτουργεί με ανανεωμένο Μενού ως Καφέ-Ουζερί (10:30 - 17:30

A Member of
MITSIS

AE 525X2479-30/6

Piano Bar

Το γνωστό σημείο συνάντησης στο κέντρο της Πόλης.

Ο Τάκης Τσώνης κάθε βράδυ* στο πιάνο. (20:30 - 01:00)



* Εκτός Τρίτης

Ματιές στα σπορ

Σε μεγάλους μπελάδες αρχίζει να μπαίνει η ομάδα της Ρόδου

Αναβλήθηκε η χθεσινή συνεδρίαση του δ. συμβουλίου



«Καυτό καλοκαίρι» αναμένεται να περάσει ο ΑΣ Ρόδος, ο οποίος φαίνεται ότι μπαίνει σε μεγάλους μπελάδες. Μια ...γεύση για το τι μέλλει γενέσθαι πήραν μερικά από τα μέλη του δ.σ. χθες τα οποία συγκεντρώθηκαν για να συνεδριάσουν αλλά κάτι τέτοιο δεν έγινε.

Αιτία στάθηκε το ότι δεν σημειώθηκε απαρτία καθώς το παρών έδωσαν μόνο επτά μέλη ενώ έπρεπε να είναι τουλάχιστον οκτώ. Πιο συγκεκριμένα παραβρέθηκαν μόνο οι κ. Παπαϊωάννου, Ψέλλας, Κατσαράς, Ταμπουράς, Παπαβασιλείου, Πετσαλάκης και Καππάκας, οι οποίοι και έφυγαν άπραγοι φυσικά. Η συνεδρίαση θα επαναληφθεί σήμερα στις 4.30 μ.μ. στα γραφεία του συλλόγου με την ελπίδα ότι δεν θα συμβεί κάτι ανάλογο με χθες. Αντίθετα, σύμφωνα με πληροφορίες θα υπάρξουν παραιτήσεις μελών (και του προέδρου) ούτως ώστε ο σύλλογος να οδηγηθεί αναγκαστικά σε εκλογές.

Ο πρόεδρος πιστεύει πως οι εκλογές θα πρέπει να έχουν γίνει μέχρι το τέλος αυτού του μήνα για να μπορέσει η ομάδα να προετοιμαστεί εν' όψει της νέας αγωνιστικής περιόδου που θα τη «βρει» στην Εθνική Ερασιτεχνική Κατηγορία, η οποία απαιτεί μεγάλη προεργασία.

Το εξωφρενικό όμως είναι ότι κάποια από τα μέλη που δεν παραβρέθηκαν χθες φέρονται να σκέφτονται να γίνουν οι εκλογές πιο αργά και περί τα μέσα Ιουλίου (!) κάτι το οποίο θα ήταν καταστροφικό για την πρωταθλήτρια Δωδεκανήσου...

Στο δημοτικό συμβούλιο Αταβύρου η Αναγέννηση Εμπ.

Η οικονομική ενίσχυση της Αναγέννησης Εμπωνας είναι ένα από τα σημερινά θέματα συζήτησης των μελών του δημοτικού συμβουλίου Αταβύρου τα οποία θα συνεδριάσουν.

Το παρόν πρόκειται να δώσουν οι παράγοντες του συλλόγου προκειμένου να καταθέσουν τους προβληματισμούς τους και να εξηγήσουν το πως σκέπτονται το μέλλον της ομάδας.

• Στο μεταξύ κανένα ενδιαφέρον δεν έχει εκδηλωθεί ακόμα για την ανάληψη της προεδρίας της Αναγέννησης παρά το ότι ο νυν πρόεδρος Μανώλης Τσουκαλάς έχει εκφράσει την επιθυμία να μη συνεχίσει. Αυτό είναι κάτι που στεναχωρεί ιδιαίτερα τους παράγοντες της ομάδας, καθώς βλέπουν μια αβεβαιότητα. Πιστεύουν ακράδαντα όμως πως αν η οικονομική ενίσχυση του Δήμου είναι αυτή που πρέπει τότε θα ξεπεραστεί πολύ εύκολα ο «σκόπελος» εξεύρεσης του προέδρου.

Στον Κατσαφούρη του Αρίωνα καταλήγει μάλλον ο Κολοσσός

Πολύ κοντά σε συμφωνία με τον Σπύρο Κατσαφούρη, του Αρίωνα, βρίσκεται η διοίκηση του Κολοσσού, σύμφωνα με χθεσινοβραδινές πληροφορίες απ' την Αθήνα!

Πρόκειται για «περιφερειακό» παίκτη, με ιδιαίτερη ικανότητα στο κατέβασμα της μπάλας, ο οποίος αν τελικά αποκτηθεί, θα κάνει σπουδαία καριέρα στη ροδίτικη ομάδα!

Ασχημο το ντεμπούτο του Κολοσσού στο Πανελλήνιο Πρωτάθλημα Παίδων

Ασχημο ντεμπούτο έκανε χθες ο Κολοσσός στα προκριματικά της Α΄ Φάσης του πανελλήνιου πρωταθλήματος Παίδων, αφού έχασε στο ΜΕΤΣ από την ΑΕΚ με σκορ 85-34 και τώρα θα περιμένει, σήμερα το παιχνίδι με την Καλαμάτα, για να προκριθεί στην επόμενη φάση ή να αποχαιρετήσει τη διοργάνωση.

• Εξάλλου στο άλλο παιχνίδι της ίδιας διοργάνωσης, ο Ηρακλής 2000 Κω έχασε από τον Ολυμπιακό με σκορ 78-38 και θα επικεντρώσει όλες του τις ελπίδες για πρόκριση, στο σημερινό παιχνίδι με τον Σπαρτιατικό!

Σήμερα η κλήρωση του Εργασιακού

Στα γραφεία του ΔΟΝΑ Ρόδου θα πραγματοποιηθεί στις 1 μ.μ. η κλήρωση του Εργασιακού τουρνουά ποδοσφαίρου, που διοργανώνει η επιτροπή ποδοσφαίρου του Οργανισμού.

Εξάλλου, στις 8.30 μ.μ. η ίδια επιτροπή έχει καλέσει τους υπεύθυνους - προπονητές των ομάδων του Δήμου Ρόδου, που δήλωσαν συμμετοχή στο παιδικό τουρνουά στις 29 και 30 Ιουνίου

Η Επιτροπή Ορισμού Διαιτητών της Ε.Π.Σ.Δ. ευχαριστεί...

Η Επιτροπή Ορισμού Διαιτητών της ΕΠΣΔ με την ευκαιρία της ολοκλήρωσης των τοπικών πρωταθλημάτων εξέδωσε την ακόλουθη ανακοίνωση, την οποία υπογράφουν ο πρόεδρός της Δημήτρης Κάπρος και τα μέλη Μανώλης Στέργου και Μπάμπης Καραμαρίας:

«Η Ε.Ο.Δ. της ΕΠΣΔ, επ'ευκαιρία της ολοκλήρωσης των τοπικών πρωταθλημάτων, αισθάνεται την υποχρέωση να ευχαριστήσει για τη συνεργασία που είχε καθ'όλη τη διάρκεια της ποδοσφαιρικής περιόδου, την Ενωση Ποδοσφαιρικών Σωματείων Δωδεκανήσου, τον Αρχιδιαιτητή, όλα τα σωματεία, το Δ.Σ. του Συνδέσμου Διαιτητών Ποδοσφαίρου Δωδεκανήσου, τους δημοσιογράφους του αθλητικού ρεπορτάζ και ιδιαίτερα τους διαιτητές, για τη στήριξη και τη συνεργασία που είχαν με την Επιτροπή, γεγονός που συνέβαλε στην ομαλή ολοκλήρωση των πρωταθλημάτων, με τα λιγότερα ανθρώπινα λάθη.

Καλό καλοκαίρι σε όλους...».

Την απάντηση του Κωνστάντουρα περιμένει η Θύελλα Πυλώνας

Τον θέλει και ο Κλεόβουλος Λίνδου

Την απάντηση του Αρη Κωνστάντουρα για το αν θα ανανεώσει τη συνεργασία του για ακόμα ένα χρόνο, περιμένει η διοίκηση της Θύελλας Πυλώνας.

Σύμφωνα με τα όσα έγιναν γνωστά, η διοίκηση θέλει να κρατήσει τον ποδοσφαιριστή καθώς βοήθησε σημαντικά στην παραμονή της Θύελλας στην Α΄ Κατηγορία, γι' αυτό και έσπευσε να του κάνει πρόταση. Ο ίδιος δεν απάντησε ακόμα και ζήτησε μια διορία για να το σκεφτεί καλύτερα.

• Κατά πληροφορίες της εφημερίδας μας πάντως για τον παίκτη έχουν εκδηλώσει ενδιαφέρον και άλλες ομάδες της Α΄ Κατηγορίας, μεταξύ των οποίων και ο Κλεόβουλος της Λίνδου

«Κάτοικος» της Παιανίας και ο Στέργος Φελεγκάκης!

Μετά τον Λευτέρη Μαννάκη, ένας ακόμη Δωδεκανήσιος ποδοσφαιριστής πέρασε τις πύλες της Παιανίας και από τα μέσα Σεπτεμβρίου θα γίνει «μόνιμος κάτοικος» της!

Ο νεαρός άσος του Ηρακλή Μαριτσών και της Εθνικής Παίδων ειδοποιήθηκε προχθές να μεταβεί εσπευσμένα στην Παιανία όπως και οι Θεοδοσίου, Κοσμάς, Μανωλάκης και Κότσας, προκειμένου να περάσει από νέα τεστ επιλογής, στα οποία τόσο στην πρώτη φάση όσο και στη δεύτερη, πέρασε με ιδιαίτερη επιτυχία, καταφέρνοντας μάλιστα να έρθει 18ος, επί συνόλου 60 παιδιών!

Πρόκειται σίγουρα για πολύ μεγάλη επιτυχία που αντανακλά στο δωδεκανησιακό ποδόσφαιρο, στο σύνολό του, αποδεικνύοντας για μία ακόμη φορά ότι η νέα «φουρνιά» ποδοσφαιριστών έχει λαμπρό ποδοσφαιρικό μέλλον!

Και ο Πετρώνας έχει δικαίωμα ψήφου στις εκλογές της ΕΠΣΔ

Εκ παραδρομής στον κατάλογο των σωματείων που έχουν δικαίωμα ψήφου στις εκλογές της ΕΠΣΔ, δεν ανεγράφη ο Πετρώνας Αρχαγγέλου, οπότε ο συνολικός αριθμός των εχόντων δικαίωμα ψήφου σωματείων είναι 72.

Εκτακτη συνεδρίαση του Δ.Σ.της ΕΠΣΔ πραγματοποιείται σήμερα στις 13.30, κατ'εφαρμογή της παραγρ. 3 του άρθρου 12 του καταστατικού της ΕΠΣΔ, για επικύρωση των πληρεξουσίων των αντιπροσώπων των σωματείων που θα συμμετάσχουν στη Γ.Σ.

Παρακαλούνται τα σωματεία που δεν έχουν αποστείλει το πληρεξούσιο (ειδικό έντυπο που τους έχει σταλεί από την ΕΠΣΔ) με τον τακτικό και τον αναπληρωτή αντιπρόσωπο, να το αποστείλουν μέχρι σήμερα το μεσημέρι στα γραφεία της ΕΠΣΔ.

• Η διοίκηση της ΕΠΣΔ συγχαίρει τον αθλητικογράφο Δημήτρη Δραγάτη για την επιλογή του για βράβευση από την Επιτροπή Δημοσιογραφικών Αθλητικών Βραβείων του Π.Σ.Α.Τ. και του εύχεται πάντα επιτυχίες.

Επίσης εύχεται στη Νίκη Ρόδου την καλύτερη δυνατή πορεία στην τελική φάση του πρωταθλήματος σάλας στο Πανελλήνιο πρωτάθλημα σε επίπεδο παμπαίδων και παίδων.

ΕΠΣΔ Ο απολογισμός της Υγειονομικής Επιτροπής

Ο απολογισμός της Υγειονομικής Επιτροπής της ΕΠΣΔ για την προηγούμενη χρονιά, έχει ως εξής:

«Οι συνεχείς επισημάνσεις της Επιτροπής για την παρουσία γιατρού στα γήπεδα έτυχαν θετικής ανταπόκρισης από την πλειοψηφία των σωματείων. Σε μερικές μάλιστα περιπτώσεις η παρουσία του γιατρού έσωσε τραυματισθέντες ποδ/στές από απρόβλεπτες συνέπειες.

Μετά από σχετικά αιτήματα σωματείων που απέστειλαν τα σχετικά δικαιολογητικά η Επιτροπή εισηγήθηκε αρμοδίως στην ολομέλεια του Δ.Σ. και ενισχύθηκαν οικονομικά με τα αντίστοιχα ποσά, οι κάτωθι τραυματισθέντες ποδ/στές:

1. Χατζηχριστοδούλου Παναγιώτης (Θύελλας Πυλώνας) 20.000 δρχ.
2. Βενετοκλής Ιωάννης (Αρη Αρχ.) 20.000 δρχ.
3. Κολιάδης Γιώργος (Αρη Αρχ.) 20.000 δρχ.
4. Γάσπαρης Κυριάκος (Αρη Αρχ.) 20.000 δρχ.
5. Παρδαλός Στ. (Αρη Αρχ.) 20.000 δρχ.
6. Παπαοικονόμου Δημ. (Αρη Αρχ.) 20.000 δρχ.
7. Τσατσακλάς Νικολ. (Αντίμαχου) 60.000 δρχ.
8. Κατραμάδος Νικόλ. (Αναγέννησης Εμπ.) 30.000 δρχ.
9. Γαλανός Σταύρος (Κλεάνθη) 50.000 δρχ.
10. Φρούμης Θεόδωρος (Κλεάνθη) 30.000 δρχ.
11. Βολιτάκης Εμμ. (ΠΑΣ Ασκληπειού) 25.000 δρχ.
12. Λορέντζος Τσαμπ. (Ηρακλή Μαρ.) 20.000 δρχ.
13. Αυγέρης Στ. (Ηρακλή Μαρ.) 20.000 δρχ.
14. Τσατσακλάς Νικ. (Αντίμαχου) 30.000 δρχ.

Την επιτροπή αποτελούσαν οι Κλεόβουλος Χατζηγεωργίου (πρόεδρος), Νίκος Φρόνας και Μιχάλης Αργυρού.

Με τις πρωταθλήτριες Κρήτης και Σάμου ο Δωριέας!

Με τις πρωταθλήτριες ομάδες Κρήτης και Σάμου κλπρώθηκε η ομάδα μπάσκετ του Δωριέα, στην Α'φάση του Πανελληνίου Πρωταθλήματος Κορασίδων.

Το πρώτος παιχνίδι θα γίνει την ερχόμενη Τετάρτη, 28 Ιουνίου, στις 8 το βράδυ, στο γήπεδο του Μ.Ε.Τ.Σ., με αντίπαλο την Σάμο και το δεύτερο παιχνίδι θα γίνει την προσεχή Παρασκευή 29 Ιουνίου, στις 12 το μεσημέρι με την Γ.Ε.Η. Ηρακλείου, στο ίδιο γήπεδο.

Σε περίπτωση πρόκρισης, τα παιχνίδια θα συνεχισθούν το Σάββατο 30 Ιουνίου.

Στο στρατόπεδο της ομάδας υπάρχει η αισιοδοξία ότι θα «πάρουν» το πρώτο παιχνίδι και θα κοντράρει στα ίσια το δεύτερο, με στόχο πάντα τη μεγάλη πρόκριση.

Η ροδίτικη ομάδα θ'αναχωρήσει απ'τη Ρόδο στις 27 Ιουνίου το πρωί, αεροπορικώς.

Οι Περίν και Ποτσάκης στο Κύπελλο πίστας

Το Σαββατοκύριακο θα γίνει στο Ολυμπιακό ποδηλατοδρόμιο της Αθήνας, το δεύτερο πανελλήνιο κύπελλο πίστας παίδων και εφήβων.

Ο Διαγόρας θα συμμετάσχει μόνο στην κατηγορία παίδων, καθώς στους εφήβους, ο Γαβριήλ Καρπαθίου είναι τραυματίας και βρίσκεται στο στάδιο της αποθεραπείας.

Με τα «κυανέρυθρα» χρώματα θα τρέξουν οι Λίνος Περίν και Παναγιώτης Ποτσάκης, οι οποίοι στοχεύουν στην ιδιαίτερη διάκριση.

Η νέα διοίκηση του Αγίου Γεωργίου

Το νέο διοικητικό συμβούλιο του Αγίου Γεωργίου Μαλώνας έχει ως εξής:

Πρόεδρος: Χατζηκωνσταντίνου Αντώνης

Αντ/δρος: Καραγιάννης Αναστάσιος

Γεν. γραμματέας: Λουλούς Σάββας του Εμμανουήλ

Ειδ. γραμματέας: Στρατής Τσαμπίκος

Ταμίας: Στεφανάκης Σάββας

Εφορος ποδοσφαίρου: Φραγκίνης Ερρίκος

Μέλος (εκτελών χρέη γενικού αρχηγού): Χατζημανώλης Μιχάλης

Αναπληρωματικά μέλη: Καστρενός Αντώνης, Κουφού Στέφανος, Μόσχου Χριστοφής του Παναγιώτου, Ορφανίδης Γεώργιος, Σκυλλαράκης Νικόλαος και Γιάκρας Γεώργιος

Σε καμπ των Σερρών η Μελάκη

Σε προπονητικό καμπ των Σερρών βρίσκεται με την αποστολή της Εθνικής Γυναικών, από χθες, η Ροδίτισσα ποδοσφαιριστίνα της Α.Ε. Αίγινας, Δανάη Μελάκη!

Στο καμπ αυτό, ο ομοσπονδιακός τεχνικός Τάκης Μανδραφλής έχει καλέσει 44 παίκτριες, τόσο της Εθνικής Γυναικών όσο και της Εθνικής Νεανίδων με στόχο τη συγκρότηση της καλύτερης και πλέον αξιόμαχης ομάδας, εν όψει των Ολυμπιακών Αγώνων του 2004!

Χαρακτηριστικό είναι το γεγονός της κλήσης στην Εθνική Νεανίδων 10 ομογενών κοριτσιών, από ομάδες των Ηνωμένων Πολιτειών και της Ολλανδίας, οι οποίες κλήθηκαν να συμβάλλουν στην προσπάθεια συγκρότησης μιας δυνατής ομάδας.

Στην Εθνική Γυναικών, εκτός της Μελάκη κλήθηκαν οι:

Πελετίδου (Κοζάνης), Αναστασάκη (Ηλιούπολης), Χατζηγιαννίδου, Μάϊνου, Μπόγλη, Ράλλη, Φωστηροπούλου, Τσιρδάνη (Φιλλυριακού), Μιχαηλίδου, Πουρίδου, Λαγουμτζή (Καβάλας), Συμεωνίδου, Γιαννακοπούλου, Πλιάσσα, Τεφάνη (Ηφαίστου), Ρούσσου Κοντραφούρη (Χαραυγής), Σουπιάδου, Κατσαΐτη, Μελάκη (Αίγινας), Λαζάρου, Παπαδοπούλου (Ολυμπιάδας).

Ενας όμιλος στην Α΄ Εθνική;

Στη συγκέντρωση εκπροσώπων των γυναικείων ομάδων της χώρας, που έγινε πρόσφατα στα γραφεία της ΕΠΟ, «εγκαταλείφθηκε» η πρόταση που έπεσε στο τραπέζι, να διεξαχθεί το επόμενο πρωτάθλημα της Α΄ Εθνικής με δύο ομίλους, το οποίο προτάθηκε να συνεχίσει να διεξάγεται με έναν ενιαίο όμιλο.

Επίσης τέθηκε η πρόταση όπως οι ημιτελικοί του Κυπέλλου να γίνονται σε διπλές συναντήσεις!

Και οι δύο προτάσεις τέθηκαν για έγκριση στην ΕΠΟ, η οποία το αργότερο μέχρι αύριο το βράδυ θα έχει αποφασίσει σχετικά!

«Μήλο της Εριδος» ο Παναγιώτης Αλμπανίδης!

Πολιορκείται από αρκετές ομάδες Α΄ Κατηγορίας

Επέστρεψε στον Ευαγόρα ο Παναγιώτης Αλμπανίδης, ο οποίος είχε δοθεί για ένα χρόνο στην Απόλλωνα Καλυθιών.

Ο νεαρός γκολκίπερ ήδη έχει γίνει «μήλο της Εριδος» σε αρκετά σωματεία της Α΄ Κατηγορίας, τα οποία προσπαθούν να τον εντάξουν στα ρόστερ τους, για τη νέα αγωνιστική περίοδο.

Οι πληροφορίες αναφέρουν ότι ίσως μέχρι το τέλος της εβδομάδας ο παίκτης να έχει υπογράψει το νέο του δελτίο, αφού το πρέσσινγκ είναι ασφυκτικό και οι προτάσεις αρκετά δελεαστικές.

Με Ελληνες και ξένους συνεχίζονται οι αγώνες μπριτζ

Στο «Ακταίον» συνεχίζονται οι αγωνιστικές δραστηριότητες του Ομίλου Αγωνιστικού Μπριτζ Ρόδου, στις οποίες παίρνουν μέρος εκτός από τα μέλη του και παίκτες άλλων περιοχών που παραθερίζουν στο νησί μας.

Εξάλλου ξεκίνησε ο νέος πενθήμερος αγώνας «ζευγών» όπεν. Τ' αποτελέσματα της πρώτης ημερίδας έχουν ως εξής:

1. Μηχανιτσίδης Σ. - Φαρατζής Ι. ποσοστό 64, 28%
2. Βρούχος Ν. - Ζερβός Ι. ποσοστό 61,90%
3. Βιέγκμινκ Β. - Χεςς Κ. & Κελεπέρας Κ. - Διακοσταματίου Μ. ποσοστό 60,31 %.

Επίσης , ξεκίνησε νέος αγώνας ομάδων όπεν με τη συμμετοχή εννέα ομάδων, ο οποίος θα ολοκληρωθεί σε οκτώ αγωνιστικές (σύστημα όλοι εναντίον όλων).

Τα αποτελέσματα των δύο πρώτων αγωνιστικών είναι:

Αγώνας ομάδων όπεν:

Αποτελέσματα 1ης αγωνιστικής ομάδων όπεν

• Ομάδα Ράμου - Ομάδα Αγαπητού (σκορ 25-0 VIPS)

• Ομάδα Λεριά - Ομάδα Στεφανή (σκορ 17-13 VIPS)

• Ομάδα Φώκιαλη- Ομάδα Φιλίππου (σκορ 16-14 VIPS)

• Ομάδα Φαρατζή- Ομάδα Πόπορου (σκορ 19-11 VIPS)

Ρεπό είχε η ομάδα Γιάκλου.

Αποτελέσματα 2ης αγωνιστικής ομάδων όπεν

• Ομάδα Λεριά - Ομάδα Γιάκλου (σκορ 20-10 VIPS)

• Ομάδα Ράμου - Ομάδα Φιλίππου (σκορ 19-11 VIPS)

• Ομάδα Ποπόρου - Ομάδα Στεφανή(σκορ 20-10 VIPS)

• Ομάδα Φαρατζή- Ομάδα Φώκιαλη (σκορ 25-0 VIPS)

Ρεπό είχε η ομάδα Αγαπητού.

Οι συνθέσεις των ομάδων:

1. Ομάδα Γιάκλου : Γιάκλος Κ. Τυραδέλλη Α., Τυραδέλλης Β., Παπασάββας Γ., Σπαθάρη Ε.

2. Ομάδα Αγαπητού : Αγαπητού Σ., Παληγιάννης Φ., Πετρίδης Β., Ράμμος Π., Τερεζάκη Α., Χατζηνικολάου Η.

3. Ομάδα Λεριά : Λεριάς Ε., Γιαννιού Μ., Μαρινάκης Α., Παυλούς Σ., Κανταρζόγλου Γ.

4. Ομάδα Φιλίππου : Φιλίππου Κ., Καλοπέτρης Σ., Χατζηιωάννου Ε., Παπαεμμανουήλ Δ., Ντουμπανάκης Ν.

5. Ομάδα Ποπόρου : Πόπορος Ι., Ζερβός Ι., Σβίγγος Ν., Διακοσταματίου Ν., Βρούχος Ν..

6. Ομάδα Φαρατζή: Φαρατζής Ι., Τσάβαλος Λ., Σιμάτης Α., Κελεπέρας Κ., Διακοσταματίου Μ., Μηχανιτσίδης Σ.

7. Ομάδα Φώκιαλη : Φώκιαλη Ι., Βρούχου Ρ., Φώκιαλη Ε., Αδαμάκης Ι.

8. Ομάδα Στεφανή : Στεφανής Π., Καλαβρέζος Ε., Μαυράκη Δ., Κουστάκης Ι. Παπαγεωργίου Β.

9. Ομάδα Ράμου: Ράμος Ε., Δανελλάκης Δ., Καρακατσάνης Β., Βρούχος Μ., Αγγελάκος Α.

ΚΛΙΜΑΤΙΣΤΙΚΑ

TOKAI -WHITE WESTING HOUSE

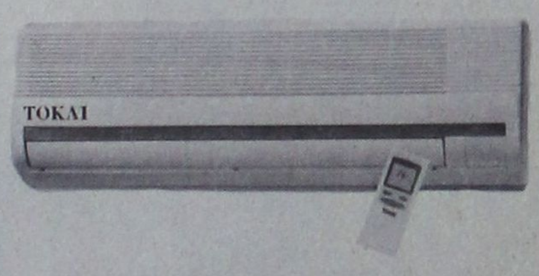

ΨΥΞΗ - ΘΕΡΜΑΝΣΗ

9000 BTU
12.000 BTU
16000 BTU
18000 BTU
24000 BTU

Τα κλιματιστικα του επομενου αιωνα
Αφογη εμφανιση - μικρες διαστασεις
Χαμηλη σταθμη θορυβου
Υψηλες αποδοσεις σε ψυξη & θερμανση
Η τιμη του ειναι εκπληξη!!!
Μεχρι 36 ατοκες δοσεις
Πληρης τεχνικη υποστηριξη

ΑΝΤΙΠΡΟΣΩΠΟΣ ΡΟΔΟΥ
Ν.ΚΑΜΠΟΥΡΑΚΗΣ - Μ.ΦΑΛΓΚΟΣ Ο.Ε.
ΑΓ.ΑΝΑΣΤΑΣΙΑΣ 9 ΡΟΔΟΣ
ΤΗΛ.0241 31320 - 20859

AE 518/X2501-30/6



AE7888/X2518-24/6

PIAGGIO
Η ΕΥΡΩΠΑΪΚΗ ΛΥΣΗ ΣΤΗΝ ΚΙΝΗΣΗ

ΑΒΕΤΕ Κ. ΚΩΣΤΑΡΙΔΗΣ
Καναδά 12 • Τηλ.: 22325

Ματιές στα σπορ

Πολλοί και ταλαντούχοι αθλητές στα «τρίαθλα» ΠΠ - ΠΚ Β' της Ρόδου





Πολλά και ταλαντούχα παιδιά πήραν μέρος στο Διασυλλογικό πρωτάθλημα συνθέτων αγωνισμάτων (τρίαθλα) παμπαίδων - παγκορασίδων Β', που για τον όμιλο της Ρόδου διοργανώθηκε την Τετάρτη στο Στάδιο στίβου.

Τα αποτελέσματα:

Α ΤΡΙΑΘΛΟ 60μ. εμπ.-Μήκος-1.000μ.)

ΠΑΜΠΑΙΔΕΣ

Α/Α	ΟΝΟΜΑΤΕΠΩΝΥΜΟ	ΕΤ.ΓΕΝΝ.	ΣΩΜΑΤΕΙΟ	60μ.εμπ.	βαθ.	ΜΗΚΟΣ	βαθ.	1.000μ,.	βαθ.	ΣΥΝΟΛΟ	ΚΑΤΑΤΑΞΗ
1	Σερμπής Γρηγόρης	1988	ΑΟ ΑΡΧΑΓΓΕΛΟΣ	10"72	362	4.70Μ	326	3'09"80	572	1.260	1ος
2	Δριχούτης Αρης	1988	ΠΑΟ ΔΙΑΓΟΡΑΣ	10"63	377	4.26	249	3'29"70	404	1.030	2ος
3	Κυπριώτης Σωτήρης	1989	ΓΑΣ ΥΓΕΙΑ ΡΟΔ	12"66	124	4.04Μ	212	3'42"33	309	645	3ος
4	Π"κωστούλης Χρήστος	1989	ΑΣ ΝΙΚΗ ΡΟΔΟΥ	12"83	106	3.68μ	156	3'37"87	342	604	4ος
5	Γιουτζεσίι Ομερ	1989	ΑΣ ΝΙΚΗ ΡΟΔΟΥ	12"87	106	4.17μ	234	3'57"04	215	555	5ος
6	Παπαδόπουλος Μιχαλης	1988	ΠΑΟ ΔΙΑΓΟΡΑΣ	12"65	124	3.90μ	190	-	0	314	6ος
ΠΑΓΚΟΡΑΣΙΔΕΣ											
1	Κατταβενού Αλέκα	1988	ΓΑΣ ΥΓΕΙΑ ΡΟΔ.	11"46	421	4.26μ.	369	3'29"75	554	1.334	1η
2	Τριπολίτη Κατερίνα	1988	ΑΣ ΝΙΚΗ ΡΟΔΟΥ	12"41	286	3.93μ.	292	3'43"84	428	1.006	2η
3	Σαββαϊδη Εμμα	1988	ΑΟ ΑΡΧΑΓΓΕΛΟΣ	11"70	392	3.95μ	296	4'01"68	276	964	3η
4	Μαλιάκα Ελισάβετ	1989	ΑΣ ΝΙΚΗ ΡΟΔΟΥ	13"00	227	3.78μ.	259	3'43"36	432	918	4η
5	Χατζηκώστα Κατερίνα	1988	ΑΟ ΑΡΧΑΓΓΕΛΟΣ	18"70	0	3.94μ	294	3'45"05	418	712	5η
6	Γιαλλουράκη Χριστίνα	1989	ΓΑΣ ΥΓΕΙΑ ΡΟΔ.	12"37	298	3.89μ	283	4'43"65	79	660	6η
7	Καστελοριού Πολυξένη	1989	ΑΣ ΝΙΚΗ ΡΟΔΟΥ	16"30	4	3.16μ	135	5'02"25	35	174	7η

Β' ΤΡΙΑΘΛΟ
60-ΜΗΚΟΣ-ΣΦΑΙΡΑ

Α/Α	ΟΝΟΜΑΤΕΠΩΝΥΜΟ	ΕΤ.ΓΕΝΝ.	ΣΩΜΑΤΕΙΟ	60μ.	Βαθ.	Μήκος	Βαθ.	Σφαίρα	Βαθ.	ΣΥΝΟΛΟ	ΚΑΤΑΤΑΞΗ
1	Κωβιού Θεοδόσης	1988	ΑΟ ΑΡΧΑΓΓΕΛΟΣ	7"90	520	5.18μ	417	15.05μ	600	1.537	1ος
2	Φαρμακίδης Γιώργος	1988	ΓΑΣ ΥΓΕΙΑ ΡΟΔ	8"04	465	5.09μ	400	11.22μ	559	1.424	2ος
3	Ντεμιρ Μεχμέτ	1988	ΑΣ ΝΙΚΗ ΡΟΔΟΥ	8"03	465	5.00μ	382	10.90μ	540	1.387	3ος
4	Μισός Παντελής	1988	ΑΣ ΝΙΚΗ ΡΟΔΟΥ	8"28	413	4.86μ	356	08.88μ	419	1.188	4ος
5	Σφακιός Στέφανος	1988	ΓΑΣ ΥΓΕΙΑ ΡΟΔ	8"67	318	4.42μ	276	09.50μ	456	1.050	5ος
6	Κουρμαδιάς Ελευθ.	1989	ΓΑΣ ΥΓΕΙΑ ΡΟΔ	8"78	295	4.22μ	242	6.50μ	278	815	6ος
7	Θολενός Γιάννης	1989	ΓΑΣ ΥΓΕΙΑ ΡΟΔ	9"07	233	3.72μ	162	5.88μ	242	637	7ος
8	Παπαδόπουλος Κων.	1988	ΠΑΟ ΔΙΑΓΟΡΑΣ	9"49	161	3.80μ	174	6.78μ	294	629	8ος
9	Ματσίγκος Αντώνης	1989	ΑΟ ΑΡΧΑΓΓΕΛΟΣ	9"93	88	3.13μ	81	5.68μ	230	399	9ος
	ΠΑΓΚΟΡΑΣΙΔΕΣ										
1	Τερεζάκη Μερόπη	1989	ΓΑΣ ΥΓΕΙΑ ΡΟΔ	8"33	577	4.60μ	454	6.50μ	303	1.334	1η
2	Κατσαρά Αναστασία	1989	ΓΑΣ ΥΓΕΙΑ ΡΟΔ	8"62	492	4.68μ	474	5.56μ	243	1.209	2η
3	Μανώλακα Μαρία	1988	ΑΣ ΝΙΚΗ ΡΟΔΟΥ	8"53	520	4.20μ	355	6.13μ	280	1.155	3η
4	Σαββάκη Γεωργία	1988	ΠΑΟ ΔΙΑΓΟΡΑΣ	8"59	520	4.35μ	391	4.52μ	177	1.088	4η
5	Αγγελάκου Ευαγγ.	1988	ΠΑΟ ΔΙΑΓΟΡΑΣ	8"38	577	3.53μ	206	6.35μ	294	1.077	5η
6	Μαστρομιχάλη Ειρήνη	1989	ΓΑΣ ΥΓΕΙΑ ΡΟΔ	9"12	364	4.27μ	371	6.68μ	315	1.050	6η
7	Ψαρά Τσαμπίκα	1988	ΑΟ ΑΡΧΑΓΓΕΛΟΣ	8"86	439	4.09μ	329	5.95μ	268	1.036	7η
8	Πεταλίδη Ηλέκτρα	1988	ΑΣ ΝΙΚΗ ΡΟΔΟΥ	9"16	364	4.00μ	308	6.38μ	295	967	8η
9	Σταυριανού Μαριανθη	1988	ΑΟ ΑΡΧΑΓΓΕΛΟΣ	9"19	364	3.77μ	257	6.15μ	281	902	9η
10	Ριζοπούλου Βαλέρια	1988	ΓΑΣ ΥΓΕΙΑ ΡΟΔ	9"40	318	3.90μ	285	5.82μ	260	863	10η
11	Σανδάλη Τσαμπίκα	1989	ΑΣ ΝΙΚΗ ΡΟΔΟΥ	9"54	274	3.75μ	252	6.46μ	301	827	11η
12	Σπάρταλη Χρυσοβαλ	1989	ΑΣ ΝΙΚΗ ΡΟΔΟΥ	9"45	295	4.10μ	331	4.70μ	190	816	12η
13	Σκούμπρου Δέσποινα	1989	ΑΟ ΑΡΧΑΓΓΕΛΟΣ	10"08	178	3.43μ	186	8.75μ	448	812	13η
14	Μαγιάφη Ιωάννα	1988	ΓΑΣ ΥΓΕΙΑ ΡΟΔ	9"03	388	3.50μ	200	5.20μ	221	809	14η
15	Ματσίγκου Κυριακή	1988	ΑΟ ΑΡΧΑΓΓΕΛΟΣ	9"01	388	3.53μ	206	4.64μ	186	780	15η
16	Παχούλη Σοφία	1988	ΑΣ ΝΙΚΗ ΡΟΔΟΥ	9"45	295	3.52μ	204	4.71	190	689	16η
17	Σανδάλη Χριστοδούλη	1989	ΑΣ ΝΙΚΗ ΡΟΔΟΥ	10"01	178	3.52μ	204	5.65μ	249	631	17η
18	Γαλανού Κυριακή	1989	ΑΟ ΑΡΧΑΓΓΕΛΟΣ	9"81	214	3.51μ	202	4.40μ	171	587	18η
19	Μουλιάτη Φανερωμ	1989	ΑΣ ΝΙΚΗ ΡΟΔΟΥ	9"97	196	3.54μ	208	4.45μ	174	578	19η
20	Φράγκου Δήμητρα	1989	ΑΟ ΑΡΧΑΓΓΕΛΟΣ	10"01	178	3.10μ	124	5.80μ	259	561	20η
21	Μυροφόρου Παρασκ	1988	ΠΑΟ ΔΙΑΓΟΡΑΣ	10"42	115	3.10μ	124	6.14μ	280	519	21η
22	Μαρκάκη Σταματία	1989	ΠΑΟ ΔΙΑΓΟΡΑΣ	10"43	115	2.41μ	23	4.94μ	342	342	22η
23	Καστρουνή Παναγιώτ	1989	ΑΟ ΑΡΧΑΓΓΕΛΟΣ	10"92	53	3.10μ	124	3.53μ	117	294	23η

Γ ΤΡΙΑΘΛΟ (Υψος-60μ.-Μπαλάκι)

ΠΑΜΠΑΙΔΕΣ

Α/Α	ΟΝΟΜΑΤΕΠΩΝΥΜΟ	ΕΤ.ΓΕΝΝ.	ΣΩΜΑΤΕΙΟ	Υψος	Βαθ.	60μ.	Βαθ.	Μπαλ.	Βαθ.	ΣΥΝΟΛΟ	ΚΑΤΑΤΑΞΗ
1	Γαλανιής Δημήτρης	1988	ΑΣ ΝΙΚΗ ΡΟΔΟΥ	1.31μ	257	8"82	274	50.97μ	600	1.131	1ος
2	Σαράντου Βαλάντης	1989	ΓΑΣ ΥΓΕΙΑ ΡΟΔ	1.37μ	297	8"96	253	40.15μ	444	994	2ος
3	Καραγιάννης Ελευθ.	1989	ΠΑΟ ΔΙΑΓΟΡΑΣ	1.05μ	105	11"59	0	30.24μ	303	408	3ος
ΠΑΓΚΟΡΑΣΙΔΕΣ											
1	Μίγκλη Δάφνη	1988	ΠΑΟ ΔΙΑΓΟΡΑΣ	1.55μ	600	8"53	520	31.76μ	510	1.630	1η
2	Λουλού Αλεξάνδρα	1989	ΠΑΟ ΔΙΑΓΟΡΑΣ	1.20μ	312	9"14	364	28.66μ	451	1.127	2η
3	Κατσαρά Αννα-Σοφία	1989	ΑΣ ΝΙΚΗ ΡΟΔΟΥ	1.15μ	266	9"68	253	21.70μ	321	840	3η
4	Χανδακάρη Μαρία	1988	ΑΟ ΑΡΧΑΓΓΕΛΟΣ	-	0	9"98	196	29.40μ	485	661	4η

Εκτός των Island Games ο Γκογκίδης και εξαιρετικά αμφίβολος ο Γεωργαλλής!

Αποδυναμώνεται αισθητά η «χρυσή» ομάδα του Γκότλαντ!

Ασχημα προβλέπονται τα μαντάτα για την ομάδα μπάσκετ της Ρόδου που θα πάρει μέρος στους αγώνες του νησιού Μαν, τον ερχόμενο μήνα!

Η «χρυσή» ομάδα του Γκότλαντ κατά πάσα πιθανότητα, που καλείται να υπερασπίσει τον τίτλο της θα στερηθεί των πολύτιμων υπηρεσιών, δύο απ' τις πολυτιμότερές τους μονάδες, με αποτέλεσμα η προοπτική διάκρισης να καταστεί πλέον αμφίβολη!

Πρόκειται για τους Χρήστο Γκογκίδη και Γιάννη Γεωργαλλή, οι οποίοι αντιμετωπίζουν αντικειμενικές δυσκολίες, τόσο προσωπικές όσο



και με τους συλλόγους τους!

Συγκεκριμένα, ο Χρήστος Γκογκίδης, η συμμετοχή του οποίου συγκεντρώνει ποσοστό 1% να πάρει τελικά μέρος στις 6 Ιουλίου, ημέρα αναχώρησης της αποστολής της Ρόδου, έχει ακόμη εξετάσεις στη σχολή του (στα ΤΕΙ) όπου φοιτά, γεγονός που δεν αφήνει και πολλά περιθώρια αισιοδοξίας ν' ακολουθήσει την αποστολή στο Μαν!

Οσον αφορά τον Γιάννη Γεωργαλλή, ο άσος του Απόλλωνα της Πάτρας, δεν έχει ακόμη εξασφαλίσει τη συναίνεση του προπονητή του Μηνά Γκέκου, ο οποίος τον υπολογίζει πάρα πολύ για τα πλάνα της νέας περιόδου!

Πάντως, έχουν ήδη ξεκινήσει επαφές της ΤΕ ΕΟΚ Δωδεκανήσου προς τη διοίκηση της αντίστοιχης Ενωσης Πατρών, προκειμένου να διευκολυνθεί ο Ρόδιος αθλητής και να βοηθήσει την αποστολή μας να διακριθεί στα Island Games!

Οπως γίνεται αντιληπτό, η περίπτωση Γεωργαλλή είναι σαφώς πιο εύκολη απ' του Γκογκίδη και εκφράζεται η αισιοδοξία ότι τελικά θα ενσωματωθεί με την υπόλοιπη αποστολή!

Την Κυριακή η πρεμιέρα του τουρνουά «Αγιος Σουλάς»



Την Κυριακή ξεκινά το παιδικό τουρνουά «Αγιος Σουλάς 2001», που συνδιοργανώνουν στο ομώνυμο άλσος, η ΕΠΣΔ, ο ΝΑΟΔ και η οργανωτική επιτροπή των εκδηλώσεων που γίνονται κάθε χρόνο.

Η πρώτη αγωνιστική περιλαμβάνει τα παιχνίδια:

- 15.30: Ευαγόρας-ΠΑΣ Ασκληπειού
- 16.30: Δαμάγητος-Ευκλής
- 17.30: Θύελλα Πυλώνας-Δόξα Ψίνθου
- 18.30: Ερμής-Κλεάνθης
- 19.30: ΑΕΡΑ-Αναγέννηση Εμπωνας

Ο ΠΑΟ Διαγόρας με Θρήσκο στο Πανελλήνιο νέων στίβου

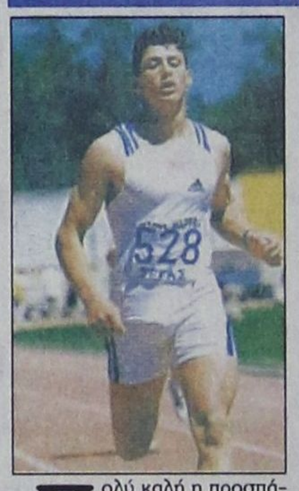

Πολύ καλή η προσπάθεια των αθλητών - τριών του Διαγόρα στο διασυλλογικό πρωτάθλημα ανδρών - γυναικών του ΟΑΚΑ. Τα παιδιά διαβλέπουν πως ο ιστορικός σύλλογος «γυρνάει σελίδα» στον χώρο του κλασικού αθλητισμού και συνεχίζουν να προσπαθούν για το δικό τους το καλό και της ομάδας τους.

Ο Διαγόρας δεν σταματάει όμως μόνο στο διασυλλογικό. Η καλή προσπάθεια σ' αυτό το πρωτάθλημα αναμένεται να συνεχισθεί και στην Κατερίνη. Το Σαββατοκύριακο διεξάγεται εκεί το Πανελλήνιο πρωτάθλημα νέων στο οποίο θα πάρει μέρος ο ροδίτικος σύλλογος.

Χωρίς τη συνοδεία προπονητή, αλλά με ακμαίο ηθικό θα πάνε εκεί να αγωνισθούν:

- Ο Γιάννης Πεζουβάνης στη σφύρα και το δίσκο
- Ο Γιώργος Θρήσκος θα πάρει μέρος στους αγώνες αλλά θα τρέξει μόνο 200μ. για να μην καταπονηθεί από την τελευταία συνεχή προσπάθεια των μίτιγκ των διασυλλογικών.
- Ο Γιώργος Παπανικολάου θα τρέξει 400μ.
- Η Μαρία Κουμνάκη θα ρίξει σφύρα και
- Η Χριστίνα Πετρά θα κάνει μήκος και 100μ.

Διατηρείται ο βασικός κορμός του Ηρακλή Μαριτσών

Σε αρκετά καλό δρόμο βρίσκονται οι επαφές και οι διαπραγματεύσεις της διοίκησης του Ηρακλή Μαριτσών με τους ποδοσφαιριστές της ομάδας, προκειμένου να ανανεωθεί η συνεργασία τους για τη νέα αγωνιστική περίοδο!

Οι άνθρωποι του Ηρακλή μάλιστα αισιοδοξούν ότι ο βασικός κορμός της περυσινής ενδεκάδας θα παραμείνει ο ίδιος και με την προσθήκη κάποιων ακόμη ποδοσφαιριστών, σε θέσεις που αποδειγμένα χρειάζεται ενίσχυση, η ομάδα θα πρωταγωνιστήσει και την επόμενη αγωνιστική περίοδο!

Εν τω μεταξύ πλήρης συμφωνία επήλθε ανάμεσα στη διοίκηση του Ηρακλή και τον μέχρι πρότινος τεχνικό του Βασίλη Αθανασίου και έτσι ο ικανός τεχνικός θα συνεχίσει την παραμονή του στον πάγκο της ομάδας των Μαριτσών, για πέμπτη συνεχή χρονιά!

● Η διοίκηση του Ηρακλή συγχαίρει τον «φίλο και αγαπητό αθλητικογράφο Δημήτρη Δραγάτη» για την επικείμενη βράβευσή του από τον ΠΣΑΤ και του εύχεται και άλλες διακρίσεις στην καριέρα του, διακρίσεις που τιμούν και δοξάζουν τη Δωδεκάνησο!

Επίσης συγχαίρει τους νέους διαιτητές και ιδιαίτερα τον Μαριτσενό και παίκτη του Ηρακλή Κώστα Καστανάκη και τους εύχεται κάθε επιτυχία, στο ξεκίνημα της καριέρας τους.

Ακόμη ενημερώνει τους φίλους της ομάδας, ότι απ' την ερχόμενη εβδομάδα θα ξεκινήσει τη λειτουργία του το ΣΤΕΚΙ, στην Ιερά Μονή του Σωτήρα, υποσχόμενη και φέτος απολαυστικές και αξέχαστες βραδιές.

Τέλος, κάνει γνωστό, ότι ήδη κυκλοφορούν οι λαχνοί της νέας λαχειαγοράς, με δώρο ένα μοτοποδήλατο, η κλήρωση του οποίου θα γίνει οριστικά και αμετάκλητα στις 7 Αυγούστου του 2001.

Στις Σέρρες τρέχουν οι Φωτεινός και Πότσος



Στις Σέρρες πραγματοποιείται το Σαββατοκύριακο ο τέταρτος αγώνας του Πανελλήνιου πρωταθλήματος ταχύτητας μοτοσικλέτας, με τη συμμετοχή μάλιστα, δύο Ροδιτών οδηγών.

Πρόκειται για τους Μιχάλη Φωτεινό και Σάββα Πότσο, που τρέχουν με διακρίσεις στην κατηγορία APPRILIA CHALLENGE.

Ο Φωτεινός είναι πρώτος στη γενική κατάταξη της βαθμολογίας. Ακολουθούν οι Μαϊτός (δεύτερος), Τεμπερίδης (τρίτος), Μαραγκάκης (τέταρτος) και Πότσος (πέμπτος).

Στον τρίτο αγώνα του πρωταθλήματος (πάλι στις Σέρρες) ο Φωτεινός ήταν τέταρτος και ο Πότσος έκτος. Μετά όμως από δύο ενστάσεις, οι Ροδίτες οδηγοί κέρδισαν δύο θέσεις. Ετσι, ο Φωτεινός ήρθε 2ος και ο Πότσος 4ος.

• Ο πέμπτος και ο έκτος αγώνας του πρωταθλήματος θα γίνουν επίσης στις Σέρρες, το Σεπτέμβριο και Οκτώβριο, αντίστοιχα.

ΣΑΝ ΣΗΜΕΡΑ...

ΠΡΙΝ ΕΝΑ ΧΡΟΝΟ: *Συνεχίζεται η άνοδος του Σόλωνα Πέππα. Ο ταλαντούχος τενίστας του Ροδιακού Ομίλου Αντισφαίρισης ανέβηκε τέσσερις θέσεις στην παγκόσμια κατάταξη του αθλήματος. Από τη θέση 181 που ήταν, έφθασε στη θέση 177, μετά από την επιτυχημένη εμφάνιση που είχε στο διεθνές τουρνουά που έγινε πρόσφατα στην πόλη Βαΐντεν της Γερμανίας. Είναι εξάλλου χαρακτηριστικό ότι ο Πέππας στο συγκεκριμένο τουρνουά κατάφερε να συγκεντρώσει 17 πόντους, που του έδωσαν την ευκαιρία να «ψηλώσει» και άλλο στην παγκόσμια κατάταξη.*

ΠΡΙΝ ΠΕΝΤΕ ΧΡΟΝΙΑ: *Τη Δευτέρα το βράδυ θα γίνει γνωστός ο νέος τεχνικός του Ιάλυσου. Στην προγραμματισμένη για τότε συνεδρίαση της νέας διοίκησης, η επιτροπή που έχει οριστεί να κάνει τις τελικές της προτάσεις, οι οποίες θα τεθούν ενόψει όλων των συμβούλων. Ηδη επαφές έγιναν με τον Γιώργο Τανίδη. Εως σήμερα θα γίνουν με τον Κώστα Παπαοικονόμου και μέχρι τη Δευτέρα με τους υπόλοιπους υποψήφιους (Αλεξιάδη, Κρητικό, κ.α.). Χθες βράδυ, μάλιστα, επρόκειτο να γίνουν συζητήσεις με το Ντίνο Κούη, που θα ερχόταν στη Ρόδο από τη Θεσσαλονίκη γι' αυτό το σκοπό.*

ΠΡΙΝ ΔΕΚΑ ΧΡΟΝΙΑ: *Ο Παναργειακός, ύστερα από την ΑΕΚ, τον ΠΑΟΚ και τον Ηρακλή είναι η νέα ομάδα που μπήκε στο «χορό» της απόκτησης του διεθνή τερματοφύλακα του Διαγόρα, Βασίλη Καραγιάννη. Η ομάδα της Πελοποννήσου, στην οποία πρόσφατα υπέγραψε σαν τεχνικός της ο Αγγελος Αναστασιάδης, περσινός προπονητής της «κυανέρυθρης» ομάδας, εξέφρασε το ενδιαφέρον του μέσω του προέδρου της κ. Τσιόδρου. Σύμφωνα με πληροφορίες, προσφέρει για τον Καραγιάννη το ποσό των 25 εκ. δρχ. στην ΠΑΕ, ξέχωρα από αυτά που θα συμφωνήσει με τον τερματοφύλακα.*

ΠΡΙΝ 19 ΧΡΟΝΙΑ: *Το ενδιαφέρον της Ρόδου στον μεταγραφικό τομέα συνεχίζεται ή μάλλον παίρνει άλλες «διαστάσεις», μετά την παρακολούθηση ορισμένων ποδοσφαιριστών, οι οποίοι εφέροντο σαν παικταράδες και ικανοί να σταδιοδρομήσουν στην ομάδα μας, πλην όμως δεν έδειξαν θετικά στοιχεία τόσα, όσα θα ήταν αναγκαία για την απόκτησή τους. Τόσο ο κ. Πολυχρονίου, όσο και ο κ. Τανίδης είδαν ορισμένους παίκτες που αγωνίζονται σε ομάδες Β' Εθνικής ή ερασιτεχνικές, αλλά δεν έμειναν ικανοποιημένοι απόλυτα από το παιχνίδι τους. Ετσι οι παίκτες αυτοί που υπήρχαν στη λίστα της ΠΑΕ Ρόδος θα διαγραφούν από αυτή.*

ΠΡΙΝ 50 ΧΡΟΝΙΑ: *Σήμερον και ώραν 5.30 μ.μ. εις το Εθνικόν Στάδιο Ρόδου θα λάβη χώραν ενδιαφέρων ποδοσφαιρικός αγών μεταξύ της ομάδας των ενταύθα ναυλοχούντων αμερικανικών πολεμικών και Ολυμπιακού. Αύριον βράδυ εις το ηλεκτροφωτιστον γήπεδον του Δωριέα η γηπεδούχος ομάς ενισχυμένη από τον ΑΟΝ θα συναντηθεί με την ομάδα του αμερικανικού πολεμικού ΜΕΝΕΡ. Η αμερικανική ομάς απαρτιζόμενη και από διεθνείς μπασκετμπολίστας θα χαρίση στους χωρίς πείραν αθλητάς μας, πλούσια δίδάγματα των μυστικών του μπάσκετ.*

ΤΑΒΕΡΝΑ ΑΜΥΓΔΑΛΙΑ
ΣΤΟΥΣ ΤΡΕΙΣ
Σας ευχόμαστε καλό καλοκαίρι
Ανοικτά κάθε βράδυ
Σάββατο - Κυριακή και το μεσημέρι
Αναλαμβάνουμε κάθε κοινωνική σας εκδήλωση
Τηλ. 64468, 92925
ΑΕ 647/Χ2535-9/7

Από άγνωστους δράστες

Βομβιστική επίθεση σε γυμναστήριο στην Κω

ΑΝΑΣΤΑΤΩΣΗ ΣΤΟ ΝΗΣΙ

Βομβιστική ενέργεια σε βάρος γυμναστηρίου στην Κω, προκαλεί αναστάτωση στις τάξεις επιχειρηματιών, αλλά και στην κοινή γνώμη του νησιού. Δυστυχώς και στην περιοχή μας, τόσο στην Κω όσο και στη Ρόδο, οι ανατινάξεις καταστημάτων και αυτοκινήτων παίρνουν τη μορφή επιδημίας, μ' αποτέλεσμα να προκαλεί «πονοκέφαλο» στις αστυνομικές υπηρεσίες.

Σύμφωνα με το δελτίο συμβάντων της Αστυνομικής Διεύθυνσης Δωδεκανήσου στις 1.30 τα ξημερώματα, άγνωστος τοποθέτησε εκρηκτικό μηχανισμό στη βάση βιτρίνας του γυμναστηρίου του Γεωργίου Κωστογλάκη του Παναγιώτη, 33 χρόνων, τον οποίο πυροδότησαν, μ' αποτέλεσμα να προκληθεί ισχυρή έκρηξη, από την οποία έσπασαν οι υαλοπίνακες και προκλήθηκαν υλικές ζημιές. Επίσης έσπασαν τα τζάμια του παρακείμενου τουριστικού πρακτορείου, ιδιοκτησίας του Αντωνίου Ζαμάγια του Στέργου.

Ανακρίσει - έρευνες κάνει το Τμήμα Ασφαλείας Κω.

Διαπιστώθηκαν σε ελέγχους από το ΙΚΑ

Παραβάσεις σε πολλές επιχειρήσεις της Ρόδου

ΕΠΙΒΟΛΗ ΧΡΗΜΑΤΙΚΩΝ ΠΡΟΣΤΙΜΩΝ

Μεγάλο αριθμό παραβάσεων σε επιχειρήσεις της Ρόδου, διαπίστωσαν οι ελεγκτές της Ειδικής Υπηρεσίας του ΙΚΑ, που διενήργησαν πρόσφατα εξουνιστικούς ελέγχους.

Συγκεκριμένα, έγιναν έλεγχοι στις επιχειρήσεις που λειτουργούν στις περιοχές της Ιαλυσού, του Φαληρακίου, της Λίνδου και των Πεύκων.

Εξορμήσεις έγιναν και σε επιχειρήσεις που λειτουργούν στην Παλιά Πόλη και στο Νιοχώρι. Οι έλεγχοι αφορούσαν την τήρηση της ασφαλιστικής νομοθεσίας.

Ιδιαίτερη έμφαση δόθηκε στο βιβλίο ασφαλισμένων, που θα πρέπει απαραίτητα να τηρούν οι επιχειρήσεις.

Για κάθε ασφαλισμένο, που οι ελεγκτές διαπιστώνουν ότι δεν έχει εγγραφεί στο ειδικό βιβλίο, προβλέπεται χρηματικό πρόστιμο της τάξεως των 300.000 δρχ.

Οι ελεγκτές της Ειδικής Υπηρεσίας του ΙΚΑ, θα επανέλθουν με εξορμήσεις, που θα κάνουν στις επιχειρήσεις που λειτουργούν στα νησιά της Δωδεκανήσου.

Από την ερχόμενη Δευτέρα

Ξεκινά πρόγραμμα ασφαλτοστρώσεων σε δρόμους της πόλης

ΑΠΟ ΠΟΥ ΘΑ ΠΕΡΑΣΟΥΝ ΤΑ ΣΥΝΕΡΓΕΙΑ

Εργασίες ασφαλτόστρωσης θα αρχίσουν από την προσεχή Δευτέρα 25 Ιουνίου στην πόλη της Ρόδου. Πρόκειται για τα έργα που έχουν προϋπολογισμό 300 εκατομμύρια δραχμές και αφορούν ασφαλτοστρώσεις, που θα γίνουν στις περιοχές της Ανάληψης, των Δασκάλων και του Ροδινιού.

Μέσα στο επόμενο δεκαπενθήμερο θα ολοκληρωθούν οι παρεμβάσεις στην περιοχή της Αννης Μαρίας και αμέσως μετά θα ξεκινήσουν οι εργασίες στα οδοστρώματα του παλιότερου τμήματος της πόλης.

Στην Ανάληψη, οι δρόμοι που στο επόμενο δεκαπενθήμερο θα ασφαλτοστρωθούν είναι το σύνολο της οδού Τσαλδάρη, τμήμα της Πετρίδη μέχρι τον κόμβο με τους σηματοδότες, το σύνολο της οδού Αθηνών, που είναι πλήρως διανοιγμένη, η οδός Γεωργίου Παπανδρέου και η οδός Ρεθύμνου. Αυτές οι παρεμβάσεις θα γίνουν από τα νέα συνεργεία.

Σημειώνεται ότι το υπάρχον συνεργείο του Δήμου εκτελεί εργασίες ασφαλτόστρωσης στις οδούς Απ. Παύλου, Φέσσα, Παπαδιαμάντη, σε τμήμα της Αλεξανδρείας, Πτολεμαίων και στην Καστοριάς. Ασφαλτόστρωση θα γίνει και σε τμήμα της οδού Παρθενόπης.

Στην περιοχή των Δασκάλων τα συνεργεία θα ασφαλτοστρώσουν τις οδούς Εργάνης Αθηνάς, Μουσσών και Αναστασιάδη. Το παλιό συνεργείο εκτελεί ήδη εργασίες στις οδούς Παπαθανάση, Παντελίδη, Κωνσταντάκη, Καρανικόλα και Φιλικής Ενωσης Δωδεκανησίων.

Στην περιοχή του Ροδινιού το νέο συνεργείο θα επέμβει στις οδούς Αταβύρου, Συρακουσών, Μαραθώνος, Θερμοπυλών, καθώς και σε όλες τις παρόδους των Εργατικών Κατοικιών.

Ασφαλτοστρώσεις θα γίνουν στις οδούς Βαρσοβίας, Μόσχας και σε τμήμα των Βρυξελλών.

Το παλιό συνεργείο στην ίδια περιοχή έχει παρέμβει στην οδό Καλλιπάτειρας και θα συνεχίσει στην Τελχινών, Κόντογλου, Βελιγραδίου, Σόφιας, Αμστερνταμ, Μονή Πανορμίτου, Δαμάγητου, Τρινακρίας, σε τμήμα της Δελφών και στην οδό Βεργίνας.

Εργασίες ασφαλτόστρωσης γίνονται και στην οδό Κωνσταντινουπόλεως στο ύψος της οδού Ρόδου-Καλλιθέας.

Μέσα στο επόμενο δεκαπενθήμερο θα γίνουν ασφαλτοστρώσεις στις οδούς Κανελλόπουλου και Ηλία Βενέζη. Στην περιοχή Ασγούρου θα γίνουν ασφαλτοστρώσεις στις οδούς Τριανταφυλλίδη και Σικελιανού.

Τα συνεργεία του Δήμου θα ακολουθούνται από το τεχνικό προσωπικό της ΔΕΥΑΡ, που θα παρεμβαίνει στις ίδιες περιοχές, ώστε να μην χρειαστεί να γίνουν ξανά εργασίες στους ασφαλτοστρωμένους δρόμους.

Κλείνει η οδός Σ. Καζούλλη για το αποχετευτικό δίκτυο

ΚΥΚΛΟΦΟΡΙΑΚΕΣ ΡΥΘΜΙΣΕΙΣ

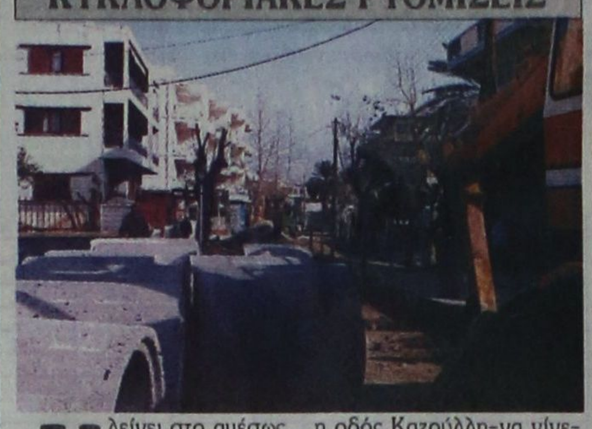

Κλείνει στο αμέσως προσεχές διάστημα η οδός Στεφάνου Καζούλλη, λόγω της κατασκευής του αποχετευτικού. Η οδός Καζούλλη, θα κλείσει για 15 ημέρες περίπου και ήδη ανακοινώθηκαν οι κυκλοφοριακές ρυθμίσεις, που θα γίνουν για την ομαλή διέλευση των οχημάτων.

Αυτό ανακοίνωσε χθες ο δήμαρχος Ρόδου κ. Γιώργος Γιαννόπουλος στη διάρκεια της συνέντευξης Τύπου, που παραχώρησε.

Για να μη δημιουργηθούν προβλήματα, αποφασίστηκε η διέλευση των ελαφρών οχημάτων- όταν θα κλείσει η οδός Καζούλλη-να γίνεται από το δρόμο της Αγίας Αναστασίας. Τα βαριά οχήματα θα περνούν από την Παλαιολόγου.

Σημειώνεται ότι για την κατασκευή του αποχετευτικού, θα πρέπει να κλείσουν και οι οδοί Καναδά και Κοδριγκτώνος. Στη διάρκεια της θερινής περιόδου, ο Δήμος Ρόδου θα κάνει παρεμβάσεις και στα σχολεία.

Συγκροτήθηκαν ήδη συνεργεία -παρά το γεγονός ότι δεν έγιναν ακόμη οι προσλήψεις του εποχικού προσωπικού- που θα ασχοληθούν με τις ελαφρές, αλλά και τις βαριές παρεμβάσεις στα σχολεία.

Με προσωπικό ασφαλείας συνεχίζει να λειτουργεί το υποκατάστημα του ΙΚΑ

Με προσωπικό ασφαλείας θα συνεχίσει να λειτουργεί μέχρι τις 20 Ιουλίου το ΙΚΑ Ρόδου, αλλά και τα υπόλοιπα υποκαταστήματα του ιδρύματος στα Δωδεκάνησα, λόγω των κινητοποιήσεων των γιατρών.

Τη συνέχιση των κινητοποιήσεων που άρχισαν πρόσφατα, αποφάσισε η Ομοσπονδία των Ιατρών του ΙΚΑ μετά την άκαρπη συνάντηση που είχε το προεδρείο της, με τον υπουργό Εργασίας κ. Τάσο Γιαννίτση.

Σημειώνεται ότι οι γιατροί του ΙΚΑ αρχικά είχαν αποφασίσει να πραγματοποιήσουν πενθήμερες επαναλαμβανόμενες απεργιακές κινητοποιήσεις μέχρι τις 6 Ιουλίου.

Οι γιατροί του Ιδρύματος Κοινωνικών Ασφαλίσεων αντιδρούν στο σχέδιο νόμου, που προωθεί το υπουργείο Υγείας και προβλέπει την ένταξη του ΙΚΑ στο Εθνικό Σύστημα Υγείας.

Με το σχέδιο νόμου, όπως είναι γνωστό δεν διασφαλίζονται τα δικαιώματα 5.300 συμβασιούχων γιατρών του ΙΚΑ σε όλη τη χώρα.

Αγονος ο διαγωνισμός για πρόσληψη σεκιουριτάδων

ΔΕΝ ΠΡΟΣΗΛΘΕ ΚΑΜΙΑ ΕΤΑΙΡΙΑ

Αγονος απέβη ο διαγωνισμός, που έγινε προχθές το μεσημέρι στο Δήμο Ρόδου, για την ανάδειξη της εταιρίας, που θα αναλάμβανε τη φύλαξη της Παλιάς Πόλης.

Βασικός όρος της διακήρυξης για το διαγωνισμό, που πρόσφατα δόθηκε στη δημοσιότητα, ήταν ότι οι υπάλληλοι, που θα προσλαμβάνονταν από την ανάδοχο εταιρία, έπρεπε να είναι δημότες της Ρόδου. Η πρόσληψη των ιδιωτικών αστυνομικών θα έλυνε το πρόβλημα που δημιουργήθηκε στη φύλαξη της Παλιάς Πόλης, με την καθυστέρηση που παρατηρείται στις προσλήψεις του εποχικού προσωπικού με ευθύνη του υπουργείου Εσωτερικών.

Σημειώνεται ότι για την επίλυση του προβλήματος της παράνομης στάθμευσης των οχημάτων στην Παλιά Πόλη, γίνοναι σε τακτά χρονικά διαστήματα έλεγχοι από την Τροχαία.

Παιδική θεατρική παράσταση το Σάββατο στη Μεσαιωνική Τάφρο

Το Σάββατο, 23 Ιουνίου και ώρα 20.30 στο Θέατρο της Μεσαιωνικής Τάφρου «Μελίνα Μερκούρη», ο Πρότυπος Ιδιωτικός Βρεφονηπιακός Σταθμός- Νηπιαγωγείο «Δημιουργία» παρουσιάζει την παιδική θεατρική παράσταση με τίτλο «Με τη Δροσούλα και το Μαρουλή».

Το έργο είναι μια διασκευή της ομώνυμης ιστορίας της Νίκης Σαλπαδήμου και Χριστίνας Χριστογιάννη.

Οι πρωταγωνιστές είναι δύο μικρά σαλιγκαράκια που με την αγάπη τους και την ευαισθησία τους γι' αυτό που οι ...«μεγάλοι» λένε περιβάλλον και δυστυχώς δεν το νοιάζονται όσο πρέπει, θα αγωνιστούν μαζί με τ' άλλα ζωάκια και με τα παιδιά για να στείλουν τα μηνύματά τους όσο πιο μακριά γίνεται.

Χρησιμοποιούν το μυαλό τους και τη θέλησή τους, για να αποδείξουν σ' όλους πως δεν χρειάζεται τόσο η δύναμη όσο η θέληση και η προσπάθεια, για να αλλάξουν αυτά που πληγώνουν το περιβάλλον μας.

Τα έσοδα της παράστασης θα δοθούν από τα παιδιά της «Δημιουργίας» στην εταιρία για τη μελέτη και προστασία της μεσογειακής φώκιας.

Συντελεστές της παράστασης:

Κείμενα, επιμέλεια μουσικής και διασκευή: Βάσω Μιχαηλάκη Αρφαρά.

Σκηνικά: Μιχάλης και Βάσω Αρφαρά.

Ηχος και φωτισμός: Ηχοτρόπιο.

Χορογραφίες: Σαρρή Σταυρούλα, Βάσω Μιχαηλάκη Αρφαρά.

Κοστούμια: Κατσιμπράκη Αλεξία.

Κατασκευές-καπέλα: Στέμη Δανιηλίδη.

Εκδήλωση στη Ρόδο για το Ετος Γλωσσών

ΘΑ ΓΙΝΕΙ ΤΟ ΣΕΠΤΕΜΒΡΙΟ

Με το διδακτικό προσωπικό του Διεθνούς Σχολείου «ΡΟΔΟΣ» της Ν.Α. Δωδεκανήσου και την πρόξενο της Δανίας στη Ρόδο κ. Λίτσα Παπαθανάση, συναντήθηκε ο νομάρχης Δωδεκανήσου Σάββας Καραγιάννης.

Κατά τη συνάντηση, έγινε ένας σύντομος απολογισμός των πεπραγμένων του σχολείου με τη λήξη της σχολικής χρονιάς και αντηλλάγησαν σκέψεις για τη διοργάνωση εκδήλωσης, στα πλαίσια του Ετους Γλωσσών, τον ερχόμενο Σεπτέβριο.

Ο Νομάρχης, παράλληλα, αναφέρθηκε στη σημασία του πολύγλωσσου σχολείου, μέσα από το οποίο καλλιεργούνται τα ιδανικά της ειρήνης, της αλληλοκατανόησης, της φιλίας και ότι σε συνάντησή του με τον υπουργό Παιδείας, που θα πραγματοποιηθεί σύντομα, θα θέσει το θέμα της περαιτέρω ανάπτυξής του.

Οι δασκάλες, ευχαριστώντας το Νομάρχη, του πρόσφεραν γλυκά από τις ιδιαίτερες πατρίδες τους.

Την ερχόμενη Παρασκευή πρόκειται να συνεδριάσει το δημοτικό συμβούλιο

Συνεδριάζει την ερχόμενη Παρασκευή 29 Ιουνίου το δημοτικό συμβούλιο Ρόδου. Πρόκειται για την προτελευταία συνεδρίαση του δημοτικού συμβουλίου της τρέχουσας περιόδου. Η τελευταία συνεδρίαση θα πραγματοποιηθεί στις 20 Ιουλίου.

Στην ημερήσια διάταξη του δημοτικού συμβουλίου, περιλαμβάνονται θέματα, που αφορούν έργα, αλλά και δραστηριότητες των Επιχ. Οργανισμών του Δήμου Ρόδου.

Συζήτηση θα γίνει επίσης και για τις εργασίες επισκευής και συντήρησης που γίνονται στο κτίριο των Λουτρών στη Μεσαιωνική Πόλη από την αρμόδια υπηρεσία του Δήμου.

Οι εργασίες επισκευής του κτιρίου ως γνωστόν βρίσκονται σε καλό δρόμο και αναμένεται να ολοκληρωθούν στο τέλος του καλοκαιριού.

ΠΟΛΙΤΙΣΤΙΚΟΣ ΟΡΓΑΝΙΣΜΟΣ ΔΗΜΟΥ ΡΟΔΙΩΝ

Σας προσκαλούμε στην αναπαράσταση του εθίμου του

«Κλήδονα»

από το Λύκειο Ελληνίδων Ρόδου

Θα βραβευτούν οι μουσικοί:
Α. Γεωργαράς και **Γ. Χατζηπέτρος**
για την προσφορά τους στην παραδοσιακή μουσική
και ο **Τάκης Χατζηδημητρίου** (ΒΙΟΜΕΛ)
για την προσφορά του στα παραδοσιακά γλυκά.

Σάββατο 23 Ιουνίου 2001 και ώρα 7.30μ.μ.

Γήπεδο πλατείας Βρούχου (Μητρόπολη)

Σε συνεργασία με το ΔΟΝΑ

ΕΛΕΥΘΕΡΗ ΕΙΣΟΔΟΣ

ΧΛ-23/6

ΩΔΕΙΟ



Πρόσκληση

Σας προσκαλούμε στη μαθητική εκδήλωση του Ωδείου «A. Gorelli» που θα πραγματοποιηθεί στις 22 Ιουνίου 2001 ημέρα Παρασκευή και ώρα 6μ.μ. στο Εθνικό Θέατρο Ρόδου.

Η είσοδος ελεύθερη

ΩΔΕΙΟ *A. Gorelli*
Α. Καρατζιά

AE893-χλ-22/6

Melody Palace

Συνεχίζουμε στον αφρό μαζί με τον ...Αφρό





ΚΑΤΕΡΙΝΑ ΑΓΓΕΛΙΔΟΥ — ΝΙΚΟΣ ΓΙΑΝΝΟΥ

☆ΣΤΑΘΗΣ☆

*ΑΡΗΣ ΒΑΛΙΔΗΣ*ΛΥΔΙΑ
* ΑΝΑΣΤΑΣΙΑ*ΑΝΤΩΝΗΣ ΣΙΓΑΝΟΣ
* σόου γούμαν ΕΛΙΝΑ

Καλλιτεχνική επιμέλεια και διεύθυνση ορχήστρας
ΝΙΚΟΣ ΚΑΡΑΝΙΚΟΛΑΣ
Στο όργανο και στο πιάνο ο ΝΙΚΟΣ
Στο μπάσο ο ΚΩΣΤΑΣ
Και στα τύμπανα ο ΜΑΙΚ
Ρεζερβέ 94920, 95240

430-23/6

SEA STAR

Το ταχύτερο και ασφαλέστερο υπερσύγχρονο πλοίο



	ΡΟΔΟΣ	ΤΗΛΟΣ	ΝΙΣΥΡΟΣ	ΤΗΛΟΣ	ΡΟΔΟΣ
	Αναχώρηση	Αφιξη Αναχ.	Αφιξη Αναχ.	Αφιξη Αναχ.	Αφιξη
ΔΕΥΤΕΡΑ	09.00	10.15 - 10.30	11.00 - 14.30	15.00 - 18.00	19.15
ΤΡΙΤΗ	09.00	10.15 - 10.30	11.00 - 14.30	15.00 - 18.00	19.15
ΠΕΜΠΤΗ	09.00	10.15 - 10.30	11.00 - 14.30	15.00 - 18.00	19.15
ΠΑΡΑΣΚΕΥΗ	09.00	10.15 - 10.30	11.00 - 14.30	15.00 - 18.00	19.15
από 15/6	20.00	21.15 δρομολόγιο			
ΣΑΒΒΑΤΟ	από 9/6			08.00	09.15
	09.30	10.45 - 11.00	11.30 - 14.30	15.00 - 18.00	19.15
	20.00	21.15 δρομολόγιο			
ΚΥΡΙΑΚΗ	από 10/6			08.00	09.15
	09.30	10.45 - 11.00	11.30 - 14.30	15.00 - 18.00	19.15
	20.00	21.15		21.30	22.45

ΑΠΟΛΑΥΣΤΕ ΤΙΣ ΟΛΟΗΜΕΡΕΣ ΚΡΟΥΑΖΙΕΡΕΣ
στα πανέμορφα νησιά μας ΤΗΛΟ και ΝΙΣΥΡΟ

ΠΡΑΚΤΟΡΕΙΟ
ΖΟΡΠΙΔΗ-ΣΤΕΦΑΝΑΚΗ
Αλεξ. Διάκου & Λοχαγ. Φανουράκη 38
ΡΟΔΟΣ - Τηλ. 20625 - 30054 ΦΑΞ 26745

AE682X2483

Αστρα

Σας περιμένουμε κάθε βράδυ

Τραγουδούν :

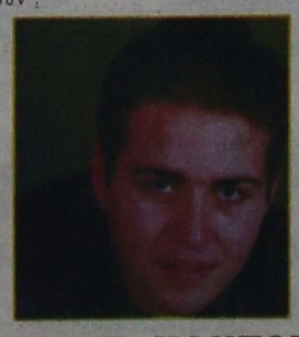

ΜΑΝΟΛΗΣ ΚΑΜΠΟΥΡΗΣ
ΒΕΡΟΝΙΚΑ ΚΟΜΙΝΗ
ΤΑΣΟΥΛΑ ΔΗΜΟΠΟΥΛΟΥ
ΑΝΤΩΝΗΣ ΡΟΔΙΤΗΣ
ΜΑΡΙΑ ΜΑΡΑΤΗ
ΣΑΚΗΣ ΞΥΠΟΛΙΤΑΣ

ΖΩΗ ΔΕΝ ΕΙΝΑΙ ΝΑ ΞΥΠΝΑΣ ΚΑΙ ΝΑ ΚΟΙΜΑΣΑΙ
ΠΑΛΙ ΖΩΗ ΕΙΝΑΙ ΜΟΝΟ ΝΑ ΓΛΕΝΤΑΣ ΟΤΑΝ ΚΟΙΜΟΥΝΤΑΙ ΟΙ ΑΛΛΟΙ

Χορεύει το ελληνικό μπαλέτο ΖΙΚ ΖΑΚ

Τηλ. 32090

435-24/6