ΕΤΟΣ ΙΔΡΥΣΗΣ 1949
ΙΔΡΥΤΗΣ - ΔΙΕΥΘΥΝΤΗΣ
ΓΙΩΡΓΟΣ ΔΙΑΜΑΝΤΙΔΗΣ
Γραφεία - Τυπογραφεία:
Μάρκου Μαλλιαράκη 3 (ΚΟΒΑ)
Λογιστήριο: Νέα Αγορά
Τηλ.: Σύνταξης: 27356 - 34101
Λογιστηρίου: 24539 FAX: 20643
www.proodos.net, www.proodosnews.gr
e-mail: info@proodos.net

ΠΡΟΟΔΟΣ

Ανεξάρτητη καθημερινή πρωινή εφημερίδα

ΑΡΙΘΜΟΣ ΦΥΛΛΟΥ 15.747 • ΤΙΜΗ 200 δρχ., 0,59 ευρώ

ΣΑΒΒΑΤΟ 23 ΙΟΥΝΙΟΥ 2001

ΚΑΣΑΠΗΣ
ΖΑΝΤΕΣ-ΕΛΑΣΤΙΚΑ
Αυστραλίας 2
Τηλ. 35367
0% προκαταβολή
έως 36 δόσεις

Αποκτά ιδιαίτερη σημασία

Το σημερινό μνημόσυνο του Ανδρέα Παπανδρέου

Ο κ. Δημήτρης Κρεμαστινός ματαίωσε την ομιλία του για να παραστεί στο μνημόσυνο του ιδρυτή του ΠΑΣΟΚ

Συμπληρώνονται σήμερα πέντε χρόνια από το θάνατο του Ανδρέα Παπανδρέου και ο Πρόεδρος και το Εκτελεστικό Γραφείο του ΠΑΣΟΚ σε μήνυμά τους επισημαίνουν την «τεράστια εθνική, κοινωνική και πολιτική του συνεισφορά στην Ελλάδα και το λαό», η οποία «θα μείνει για πάντα καταγραμμένη στη νεότερη ιστορία της χώρας».



Στο μήνυμα τονίζεται ότι ο Α. Παπανδρέου ήταν «ο κορυφαίος πολιτικός ηγέτης και οραματιστής με την παγκόσμια ακτινοβολία και αναγνώριση, ο ανυποχώρητος πατριώτης και μάχιμος ειρηνιστής, ο άνθρωπος που έδωσε νόημα και αξία στις αρχές του σοσιαλισμού και ενσάρκωσε τη μεγάλη αλλαγή, ο πολιτικός που ένωσε τη δημοκρατική παράταξη, που ανέδειξε το ΠΑΣΟΚ ως λαογέννητο και νικηφόρο κόμμα».

«Αυτή ακριβώς η προσφορά αποτελεί για μας,για το ΠΑΣΟΚ, διαρκή δέσμευση και ιστορική παρακαταθήκη», υπογραμμίζεται στο μήνυμα.

Καταλήγοντας ο Πρόεδρος και το ΕΓ του ΠΑΣΟΚ επισημαίνουν ότι το κόμμα συνεχίζει τη διαδρομή του Α.Παπανδρέου στις νέες συνθήκες ρωμαλέο πάντα και ισχυρό οδηγώντας τον τόπο προς τα εμπρός. Η Ελλάδα της ανάπτυξης, της ασφάλειας, της ειρήνης, της αλληλεγγύης και της ευημερίας, η ισχυρή Ελλάδα του 21ου αιώνα αποτελεί την δικαίωση των οραμάτων του ιδρυτή μας, το μόνιμο και διαχρονικό μας στόχο,τονίζεται στο μήνυμα.

ΑΝΑΤΑΡΑΧΗ ΣΤΟ ΠΑΣΟΚ

Το μνημόσυνο του

ΣΥΝΕΧΕΙΑ ΣΤΗ ΣΕΛ. 4

Θα τροποποιηθεί η μελέτη

Το αποχετευτικό της περιοχής Φαληράκι

ΘΑ ΑΠΟΚΑΤΑΣΤΑΘΟΥΝ ΟΙ ΑΤΕΛΕΙΕΣ

ΚΑΘΕ ΑΤΕΛΕΙΑ και κάθε κακοτεχνία στο έργο του Φαληρακίου θα αποκατασταθεί οπωσδήποτε.

✓ Την κατηγορηματική αυτή δήλωση έκανε σε ερώτηση της «Προόδου», η υπεύθυνη επιβλέπουσα του υδραυλικού και κατασκευαστικού μέρους του παραπάνω έργου, υπάλληλος της Νομαρχίας κ. Γεωργία Ατσίδη.

ΟΠΩΣ είναι γνωστό, το αποχετευτικό έργο Φαλη-

ΣΥΝΕΧΕΙΑ ΣΤΗ ΣΕΛ. 4

ΕΥΡΩΠΑΪΚΟ ΚΕΝΤΡΟ ΠΛΗΡΟΦΟΡΙΩΝ
ΕΠΙΜΕΛΗΤΗΡΙΟ ΔΩΔΕΚΑΝΗΣΟΥ
EURO INFO CENTRE

ΑΝΑΚΟΙΝΩΣΗ

Από το Ευρωπαϊκό Κέντρο Πληροφοριών του Επιμελητηρίου Δωδεκανήσου ανακοινώνεται ότι: Το Επιμελητήριο Δωδεκανήσου σε συνεργασία με την Κεντρική Ενωση Επιμελητηρίων Ελλάδος και το Ευρωπαϊκό Κέντρο Πληροφοριών, ανακοινώνει την έναρξη χορήγησης του ΕΥΡΩ-ΛΟΓΟΤΥΠΟΥ, για όσες επιχειρήσεις μπορούν και επιθυμούν να διευκολύνουν τις πληρωμές των πελατών τους σε ΕΥΡΩ, στη λογιστική του μορφή (κάρτα, επιταγή, τραπεζικό έμβασμα).

Το ΕΥΡΩ-ΛΟΓΟΤΥΠΟ που επικολλάται σε εμφανές σημείο του καταστήματός σας, φέρει την ένδειξη **«Δεκτές πληρωμές σε ΕΥΡΩ»** σε τέσσερις γλώσσες.

Οι επιχειρήσεις που θα προμηθευτούν το ΕΥΡΩ-ΛΟΓΟΤΥΠΟ υποχρεούνται:

• να μην επιβαρύνουν τους καταναλωτές που πληρώνουν σε ευρώ με κανένα έξοδο

• να ενημερώνουν τους καταναλωτές σχετικά με το ευρώ.

Αρμόδιο για την τήρηση των δεσμεύσεων της επιχείρησης που χρησιμοποιεί το ΕΥΡΩ-ΛΟΓΟΤΥΠΟ είναι το Ευρωπαρατηρητήριο της Νομαρχίας Δωδεκανήσου.

Εντυπες αιτήσεις και πληροφορίες για τη χορήγηση του ΕΥΡΩ-ΛΟΓΟΤΥΠΟΥ παρέχονται από το Ευρωπαϊκό Κέντρο Πληροφοριών του Επιμελητηρίου Δωδεκανήσου, Αυστραλίας 88 - 85100 Ρόδος - τηλ. (0241) 34840 - FAX: 34755 - e-mail: eic@ebed.gr

AE809-24/6

Ερχεται η πρόεδρος του ΠΕΣΥ

Τη Δευτέρα 25 Ιουνίου θα έλθει στη Ρόδο, για οριστική εγκατάσταση, η πρόεδρος του ΠΕΣΥ Δωδεκανήσου κ. Ιωάννα Αρσενοπούλου.

Η κ. Αρσενοπούλου, που είχε μεταβεί στο Παρίσι για να μετάσχει σε συνέδριο, ευθύς μετά την άφιξή της στη Ρόδο θα δραστηριοποιηθεί γιια την οργάνωση του ΠεΣΥ και την όσο το δυνατόν πιο σύντομη λειτουργία του.

Την προσεχή εβδομάδα

Στον ανακριτή ο φάκελος για τη διαφθορά

ΠΟΙΝΙΚΕΣ ΔΙΩΞΕΙΣ ΚΑΙ ΣΕ ΑΛΛΟΥΣ

ΣΤΙΣ ΑΡΧΕΣ της εβδομάδας αναμένεται να διαβιβαστεί ο ογκώδης φάκελος της έρευνας για τη διαφθορά στον ανακριτή κ. Βασ. Παπανικόλα, προκειμένου να ξεκινήσει η τακτική και συμπληρωματική ανάκριση για τις υποθέσεις που συμπεριλαμβάνονται σ' αυτόν.

● Ο φάκελος από χτες το πρωί βρίσκεται στα χέρια του εισαγγελέα Πρωτοδικών κ. Κώστα Χατζηπαζαρλή για ν' ασκηθούν οι ποινικές διώξεις, ύστερα από την παραγγελία του εισαγγελέα Εφετών κ. Γ. Σάμιτα. Είναι πολύ πιθανό ο κ. Χατζηπαζαρλής ν' αναθέσει την υπόθεση στον εισαγγελέα κ. Γ. Οικονόμου,για ν' ασκήσει τις ποινικές διώξεις εναντίον των εμπλεκομένων.

ΑΜΕΣΩΣ μετά την άσκηση των διώξεων, ο φάκελος θα διαβιβαστεί στον ανακριτή κ. Παπανικολάου για να διενεργήσει τις ανακρίσεις και αφού απολογηθούν οι κατηγορούμενοι να προσδιοριστεί και η παραπομπή των υποθέσεων στο ακροατήριο.

● Γενική είναι η εκτίμη-

ΣΥΝΕΧΕΙΑ ΣΤΗ ΣΕΛ. 4

Ξεκινούν απόγε από την Αστυνομία

Ελεγχοι για την ηχορύπανση στα νυχτερινά κέντρα

ΣΥΛΛΗΨΕΙΣ ΚΑΙ ΠΡΟΣΤΙΜΑ ΣΤΟΥΣ ΠΑΡΑΒΑΤΕΣ

ΣΤΟ «ΣΤΟΧΑΣΤΡΟ» της Αστυνομίας τα κέντρα διασκέδασης, μπαρ και καφετέριες, που προκαλούν ηχορύπανση. Από σήμερα Σάββατο 23 Ιουνίου, οι αστυνομικοί εξορμούν με



τα ηχόμετρα στα χέρια, προκειμένου να περιορίσουν την ηχορύπανση που άρχισε να δημιουργεί σοβαρά προβλήματα.

● Σύμφωνα με τα όσα έγιναν γνωστά, οι υπηρεσίες της Αστυνομικής Διεύθυνσης Δωδεκανήσου, κατόπιν εντολών της ηγεσίας του Αρχηγείου της Ελληνικής Αστυνομίας, για τη λήψη μέτρων αντιμετώπισης των προβλημάτων που προκαλούνται από την ηχορύπανση και ειδικότερα από τη χρήση μουσικής σε κέντρα διασκέδασης, καφετέριες, μπαρ και αρχίζουν από σήμερα και μέχρι τέλος της τουριστικής περιόδου έλεγχοι. Στα καταστήματα που θα διαπιστώνονται παραβάσεις θα υποβάλλονται μηνύσεις σε βάρος των παραβατών και θα παραπέμπονται στη Δικαιοσύνη, στα πλαίσια της αυτόφωρης διαδικασίας, ενώ παράλληλα θα λαμβάνονται διοικητικά μέτρα από τους Ο.Τ.Α.

ΤΟΥΣ ΕΛΕΓΧΟΥΣ θα διενεργούν ειδικά εκπαιδευμένοι αστυνομικοί στις ηχομετρήσεις.

Λειτουργούν στη Ρόδο

Κέντρα αισθητικής χωρίς νόμιμη άδεια!

ΕΛΕΓΧΟΣ ΑΠΟ ΤΗ ΔΙΕΥΘΥΝΣΗ ΥΓΙΕΙΝΗΣ

ΕΛΕΓΧΟΥΣ σε κέντρα αισθητικής, προκειμένου να διαπιστωθεί εάν λειτουργούν νόμιμα, διενεργεί η Διεύθυνση Υγιεινής της Νομαρχιακής Αυτοδιοίκησης Δωδεκανήσου.

● Μετά από καταγγελίες για παράνομη λειτουργία ορισμένων εκ των ινστιτούτων αισθητικής, ο βοηθός νομάρχη κ. Νίκος Τατάκης έδωσε εντολή για τη διενέργεια αυστηρών ελέγχων, σε μία προσπάθεια να προστατευθεί η δημόσια υγεία.

ΤΑ ΑΠΟΤΕΛΕΣΜΑΤΑ της έρευνας, που διεξήχθη κατ' αρχήν στα νησιά Κω και Κάλυμνο, κατέδειξε ότι υπάρχει σοβαρό πρόβλημα με τα κέντρα αισθητικής, αφού αρκετά εξ' αυτών λειτουργούν χωρίς νόμιμη άδεια.

● Πρόβλημα ωστόσο φαίνεται να υπάρχει και στη Ρόδο, παρ' ότι ο έλεγχος ακόμη δεν έχει ολοκληρωθεί.

ΕΙΝΑΙ γεγονός πάντως ότι αρκετές γυναίκες διατρέχουν σοβαρότατο κίνδυνο στα χέρια των «αισθητικών» που δεν έχουν την απαραίτητη γνώση, αλλά ασκούν το επάγγελμα.

Ξεκίνησε ήδη και στη Ρόδο

Μάχη για την εκλογή των αντιπροσώπων στο συνέδριο του ΠΑ.ΣΟ.Κ.

ΘΑ ΜΕΤΑΣΧΟΥΝ ΟΛΑ ΤΑ ΠΡΩΤΟΚΛΑΣΑΤΑ ΣΤΕΛΕΧΗ

ΔΙΕΡΓΑΣΙΕΣ ξεκίνησαν ήδη και στο τοπικό ΠΑ.ΣΟ.Κ., εν όψει του συνεδρίου που θα γίνει τον ερχόμενο Οκτώβριο. Και οι διεργασίες αφορούν την εκλογή των αντιπροσώπων από το νότιο συγκρότημα Δωδεκανήσου, οι οποίοι θα εξαρτηθούν για το μέλλον του κυβερνώντος κόμματος.

◗ Ολα δείχνουν ότι θα γίνει σκληρή μάχη, γιατί ως αντιπρόσωποι για το συνέδριο θέλουν να εκλεγούν όλα τα πρωτοκλασάτα στελέχη του τοπικού ΠΑ.ΣΟ.Κ., μεταξύ των οποίων δήμαρχοι, αντιδήμαρχοι, επικεφαλής παρατάξεων σε δήμους και άλλοι, οι οποίοι διαδραμάτισαν (ή διαδραματίζουν) ένα ρόλο στο Κίνημα.

ΜΕ ΤΟ ΔΕΔΟΜΕΝΟ ότι το συνέδριο αυτό είναι από τα πιο κρίσιμα, εξυπακούεται ότι όλες οι «τάσεις» και οι «ομάδες» θα θελήσουν να εκπροσωπηθούν και να μετάσχουν στις κρίσιμες ψηφοφορίες που θα γίνουν.

◗ Οι βουλευτές (και οι υποψήφιοι βουλευτές) θα επιδιώξουν να εκλέξουν δικούς τους αντιπροσώπους για ευνόητους λόγους, ενώ το ίδιο θα πράξουν και γνωστά στελέχη από την Αθήνα.

ΣΥΝΕΧΕΙΑ ΣΤΗ ΣΕΛ. 4



Μεγάλη προβλέπεται η συμμετοχή των μελών του ΠΑΣΟΚ στις διαδικασίες για την εκλογή αντιπροσώπων

Για τους Τούρκους τουρίστες

Δύσκολα θα δοθεί η έγκριση για την κατάργηση της βίζας

ΑΝΤΙΔΡΟΥΝ ΕΝΤΟΝΑ ΟΙ ΓΕΡΜΑΝΟΙ

ΔΥΣΚΟΛΑ φαίνεται ότι θα δοθεί λύση στο θέμα με τη βίζα για τους «Τούρκους τουρίστες που επιθυμούν να επισκεφθούν τη Ρόδο και τα άλλα ελληνικά νησιά. Κι αυτό γιατί - σύμφωνα με δημοσιογραφικές πληροφορίες - η Ελλάδα αναμένεται να δεχτεί πιέσεις στο Συμβούλιο των υπουργών Εξωτερικών την ερχόμενη Δευτέρα στο Λουξεμβούργο, ύστερα από την επιθυμία του υπουργού Εξωτερικών Γιώργου Παπανδρέου να παράσχει το δικαίωμα μετάβασης Τούρκων πολιτών στα ελληνικά νησιά μια ημέρα χωρίς να είναι απαραίτητη η βίζα.

✍ Το θέμα το οποίο είχε εκληφθεί ως μία κίνηση καλής θέλησης εκ μέρους

ΣΥΝΕΧΕΙΑ ΣΤΗ ΣΕΛ. 4

Για τα επεισόδια με τους φοιτητές

Οξύτατη επίθεση του προέδρου του Σταδίου κατά της Ν.Ε. του ΣΥΝ

ΔΡΙΜΕΙΑ ΕΠΙΘΕΣΗ κατά της Νομαρχιακής Επιτροπής του Συνασπισμού εξαπέλυσε χθες ο γραμματέας οργανωτικού του ΠΑΣΟΚ και πρόεδρος της Επιτροπής Διοίκησης του Εθνικού Σταδίου Ρόδου κ. Γιώργος Πόκκιας.

•Με αφορμή τη στάση που τηρεί η Νομαρχιακή του Συνασπισμού, τόσο στο θέμα των φοιτητικών κινητοποιήσεων, όσο και στο θέμα των κατηγοριών

ΣΥΝΕΧΕΙΑ ΣΤΗ ΣΕΛ. 4

Πυρκαγιά σε ακατοίκητο σπίτι

Πυρκαγιά εκδηλώθηκε χθες το μεσημέρι σε ακατοίκητο σπίτι στην περιοχή του Αγίου Νικολάου. Η επέμβαση της Πυροσβεστικής Υπηρεσίας ήταν άμεση, με αποτέλεσμα η πυρκαγιά να τεθεί υπό πλήρη έλεγχο προτού επεκταθεί σε παρακείμενα σπίτια.

Ανακρίσεις διενεργεί η Πυροσβεστική Υπηρεσία.

ΑΝΟΙΞΑΜΕ
ΩΡΕΣ ΛΕΙΤΟΥΡΓΙΑΣ
09:30 - 18:00
The WATER PARK
Δωρεάν μεταφορά από Μαντράκι προς το Πάρκο και επιστροφή κάθε μια ώρα με λεωφορείο. Παρκινγκ 260 θέσεων ελεύθερο
ΕΙΣΟΔΟΣ
Κάτω των 4 χρόνων ελεύθερη
Κάτω των 13 χρόνων 3.000δρχ.
Ανω των 13 χρόνων 5.000δρχ.
(Με κάρτα μέλους οι επισκέπτες άνω των 13 χρονών πληρώνουν είσοδο 4'000δρχ. για όλο το καλοκαίρι)
Οι πειρατές μας διοργανώνουν τα πάρτυ γενεθλίων των μικρών μας φίλων σε ειδικά διαμορφωμένους χώρους του Παρκου
Πληροφορίες για τιμές γενεθλίων και εκδηλώσεων
Κ. Παπαπαναγιώτη τηλ. 51004 / 0945 200330
AE830-χ2533-1/7

Δ. ΤΣΙΜΕΝΙΔΗΣ Α.Ε.
Μεταφορική - Προμηθευτική
Η πιο σύγχρονη μεταφορική εταιρία σας παρέχει:
στη ΡΟΔΟ - ΑΘΗΝΑ - ΘΕΣ/ΚΗ
στην Ελλάδα και σ' όλο τον κόσμο
1) Παραλαβή - παράδοση από πόρτα σε πόρτα
2) Αυτόματη ασφάλιση εμπορευμάτων
3) Χαμηλό κόστος
4) Γρήγορη διεκπεραίωση αντικαταβολής
5) Ειδική υπηρεσία μετακομίσεων
6) Ειδικές μεταφορές
7) Αεροπορικές μεταφορές
8) Μεταφορές transit
9) Εκτελωνισμοί
10) Αποθηκεύσεις
ΑΘΗΝΑ 3466196 | ΡΟΔΟΣ 60345 | ΘΕΣΣΑΛΟΝΙΚΗ 753267
the art of transporting
ae937-X2540-26/6

ΚΑΘΗΜΕΡΙΝΑ ΤΑ ΝΕΑ ΤΗΣ ΔΩΔΕΚΑΝΗΣΟΥ ΣΤΟ INTERNET
www.proodos.net
www.proodosnews.gr



ΤΙ ΕΓΡΑΨΕ Ο ΤΥΠΟΣ ΤΗΣ ΑΘΗΝΑΣ

ΕΠΙΣΚΟΠΗΣΗ ΑΘΗΝΑΪΚΟΥ ΤΥΠΟΥ ΤΗΣ 22/6/2001

Η χθεσινή συνεδρίαση του Εκτελεστικού Γραφείου του ΠΑΣΟΚ, οι εξελίξεις στην ΠΓΔΜ και η νέα πτώση στο Χρηματιστήριο είναι τα βασικά θέματα της ειδησεογραφίας του αθηναϊκού τύπου.

ΑΔΕΣΜΕΥΤΟΣ ΤΥΠΟΣ (Μήτσης):Καταργούν το νόμο για τα πανωτόκια.

ΑΔΕΣΜΕΥΤΟΣ ΤΥΠΟΣ (Ρίζος):Ξεκαθάρισμα λογαριασμών με Εκτακτο συνέδριο.

ΑΘΗΝΑΪΚΗ:Παραλήρημα ανεύθυνου ηγέτη. Τρόμαξαν ακόμα και οι δικοί του.

ΑΠΟΓΕΥΜΑΤΙΝΗ:Ηρθαν στα χέρια.Ο νόμος της σιωπής για τη ζούγκας του εκτελεστικού.

Η ΑΥΓΗ:Μονόδρομος Σημίτη.Συνέδριο τον Οκτώβριο με την ίδια πολιτική.

ΑΥΡΙΑΝΗ:Συνέδριο ενότητας και νίκης απαιτεί η βάση του ΠΑΣΟΚ. Αντεπίθεση τώρα σ΄όλα τα μέτωπα.

ΤΟ ΒΗΜΑ:Που το πάει ο κ. Σημίτης.Ανασχηματισμός το αργότερο στις 18 Οκτωβρίου.

Η ΒΡΑΔΥΝΗ:Σάλτο μορτάλε από τον Κ. Σημίτη. Το μεγάλο ξεκαθάρισμα λογαριασμών στο ΠΑΣΟΚ.

ΕΘΝΟΣ:Συνέδριο ή φεύγω.Επιστροφή Σημίτη στις "καθαρές λύσεις".

ΕΛΕΥΘΕΡΗ ΩΡΑ:Αντί "θεραπείας" λύση...ευθανασίας.

ΕΛΕΥΘΕΡΟΣ: Ή με ψηφίζετε ή παραιτούμαι. Νέο εκβιαστικό δίλημμα Σημίτη, πανομοιότυπο με εκείνο του 1996.

ΕΛΕΥΘΕΡΟΣ ΤΥΠΟΣ:Ποιούς καλύπτει η ρύθμιση για τα πανωτόκια.

ΕΛΕΥΘΕΡΟΤΥΠΙΑ: "Συνέδριο ή φεύγω". Ανέβαλε το ταξίδι στην Κίνα. Παίζεται ο ανασχηματισμός.

Espresso:Μια καλόγρια στο πρωθυπουργικό γραφείο.Είναι η προσωπική εξομολογήτρια της Δάφνης Σημίτη.

ΕΣΤΙΑ:Σημίτης:Ηρωϊκή έξοδος. Ή με στηρίζετε ή πέφτουμε όλοι!

Η ΚΑΘΗΜΕΡΙΝΗ:Με απειλή παραίτησης ο κ. Σημίτης επισπεύδει το συνέδριο.

Ο ΛΟΓΟΣ:Συνέδριο συσπείρωσης. Ομόφωνη απόφαση του Εκτελεστικού Γραφείου.

ΤΑ ΝΕΑ:Απείλησε με παραίτηση ο Σημίτης στο Εκτελεστικό.Για επίσπευση συνεδρίου.

ΝΙΚΗ:Η κοινωνία δεν εκβιάζεται.Αρχίζει η αντίστροφη μέτρηση για τον Σημίτη.

ΡΙΖΟΣΠΑΣΤΗΣ:Αρχίζει η διεθνής συνάντηση Κομμουνιστικών-Εργατικών κομμάτων.

ΣΤΟ ΚΑΡΦΙ:Μόνο το καρφί ήξερε..Δεν πάει στην Κίνα. Πότε ο ανασχηματισμός;

Η ΧΩΡΑ:Σε δίνη η Ελλάδα. Εκβιάζει με παραίτηση για να μείνει στην εξουσία.

ΥΓΡΑ ΚΑΥΣΙΜΑ
ΔΙΑΝΥΚΤΕΡΕΥΟΥΝ
ΠΟΛΗ:
ΤΖΩΡΤΖΗΣ ΔΗΜ. (BP - Αγ. Φραγκίσκος)
ΚΑΥΣΙΜΑ ΡΟΔΟΥ ΕΠΕ (SHELL - Λ. Καλλιθέας)
ΔΥΤΙΚΗ ΠΛΕΥΡΑ:
ΠΑΝΑΓΙΩΤΙΔΗΣ (ΕΚΟ - Κρεμαστή)
ΠΙΣΣΑΔΑΚΗΣ (SHELL - Παραδείσι)
ΑΝΑΤΟΛΙΚΗ ΠΛΕΥΡΑ:
ΚΟΥΤΡΗΣ Δ. (ΕΚΟ - 17ο χλμ. Ρόδου - Λίνδου)
ΑΝΑΣΤΑΣΙΑΔΗΣ Α. (ΕΚΟ - Κάλαθος)

ΦΑΡΜΑΚΕΙΑ
ΔΙΗΜΕΡΕΥΕΙ:
ΗΡΑΚΛΕΙΔΗΣ ΑΡΙΣΤ.
Πλατεία Αγίων Αποστόλων
Τηλ. 64037
ΔΙΑΝΥΚΤΕΡΕΥΕΙ:
ΠΕΣΤΛΙΚΗΣ ΗΛ.
Αλεξ. Διάκου 22-24
Τηλ. 75331

ΠΡΑΚΤΟΡΕΙΟ ΛΑΧΕΙΑ ΛΟΤΤΟ ΠΡΟ-ΠΟ
ΙΠΠΟΔΡΟΜΟΣ Πάμε ΣΤΟΙΧΗΜΑ
ΓΙΩΡΓΟΣ ΚΟΝΤΟΖΑΜΑΝΗΣ
ΜΕΓ. ΚΩΝ/ΝΟΥ 43 - ΤΗΛ. 20800 - ΡΟΔΟΣ
ΑΕ 166
ΕΧΕΜΥΘΕΙΑ & ΕΜΠΙΣΤΟΣΥΝΗ ΤΥΧΗ

ΠΡΟΟΔΟΣ
Ημερήσια Εφημερίδα της Ρόδου
Ετος ιδρύσεως 1949
ΙΔΡΥΤΗΣ
ΓΕΩΡΓΙΟΣ ΔΙΑΜΑΝΤΙΔΗΣ
ΙΔΙΟΚΤΗΣΙΑ - ΕΚΔΟΣΗ
«Γ. ΔΙΑΜΑΝΤΙΔΗΣ
Γραφικές Τέχνες Α.Ε.»
ΕΚΔΟΤΗΣ-ΔΙΕΥΘΥΝΤΗΣ
ΓΕΩΡΓΙΟΣ ΔΙΑΜΑΝΤΙΔΗΣ
ΓΡΑΦΕΙΑ ΣΥΝΤΑΞΗΣ
Μ. Μαλλιαράκη 3
85100 Ρόδος
Τηλ. 0241 / 27356 - 34101
FAX 0241 / 20643
ΛΟΓΙΣΤΗΡΙΟ-ΔΙΑΦΗΜΙΣΕΙΣ
Νέα Αγορά 32
85100 Ρόδος
Τηλ. 0241 / 24539
FAX 0241 / 20643
www.proodos.net
www.proodosnews.gr
e-mail: info@proodos.net

ΣΥΝΑΛΛΑΓΜΑ

	Αγορά	Πώληση
ΔΟΛΛΑΡΙΟ Η.ΠΑ	396,3592	405,5582
ΛΙΡΑ ΑΓΓΛΙΑΣ	559,9192	572,9009
ΚΟΡΩΝΑ ΔΑΝΙΑΣ	45,35351	46,40474
ΚΟΡΩΝΑ ΣΟΥΗΔΙΑΣ	36,93847	37,79476
ΓΙΕΝ ΙΑΠΩΝΙΑΣ	318,9647	326,3576
ΦΡΑΓΚΟ ΕΛΒΕΤΙΑΣ	222,8581	228,0179
ΚΟΡΩΝΑ ΝΟΡΒΗΓΙΑΣ	43,00553	44,00294
ΛΙΡΑ ΚΥΠΡΟΥ	588,3013	601,9361
ΔΟΛ. ΚΑΝΑΔΑ	259,9756	266,0031
ΔΟΛ. ΑΥΣΤΡΑΛΙΑΣ	204,7407	209,486

Δωδεκανησιακά 24ωρα

Στα πεταχτά

Χώρα της καντίνας

Τελικά έχουμε γίνει χώρα της καντίνας. Οποιος θέλει, όπου θέλει, πάει και στήνει την καντίνα του και λογαριασμο δεν δίνει σε κανέναν.

Ακόμα και στη στροφή της Λίνδου, που σταματούν οι άνθρωποι για να φωτογραφίσουν το χωριό και την Ακρόπολη εμφανίστηκε καντίνα, όπως μας είπαν αναγνώστες μας που πέρασαν προχτές από την περιοχή.

Δεν υπάρχει σημείο του νησιού με όμορφη θέα που να μην πάει κάποιος να στήσει το «μαγαζί» του εκεί. Αλλά δεν βρίσκεται αρχή σ'αυτό τον τόπο που να νοιάζεται για τίποτα.

Κινητικότητα

Η διοικούσα επιτροπή της ΤΕΔΚ τον τελευταίο καιρό εμφανίζει κινητικότητα και προσπαθεί να δώσει λύσεις σε σοβαρά προβλήματα που ταλανίζουν τους δήμους της περιοχής μας.

Βέβαια το ζητούμενο είναι να έχουν αποτέλεσμα οι προσπάθειες και να μη γίνονται οι συσκέψεις για εντυπώσεις μόνο.

Ολα κρίνονται εκ του αποτελέσματος και οχι από κινήσεις διαφήμισης.

Νησί των σκανδάλων

Νέο σκάνδαλο, αυτή τη φορά «ροζ» αποχρώσεως, συγκλονίζει το ιερό νησί της Πάτμου. Με τόσα σκάνδαλα τελικά, μόνο ιερό δεν είναι αυτό το νησί.

Μήπως πρέπει να λάβει τα μέτρα του το Οικουμενικό Πατριαρχείο;

Λάθος παρέμβαση

Την ευθύνη τελικά για τα έκπτροπα που σημειώθηκαν ανάμεσα σε οπαδούς των ομάδων ΟΦΗ και ΠΑΣ Γιάννινα, θα πρέπει μάλλον να την αναλάβει ο υφυπουργός Εσωτερικών κ. Κώστας Καϊσερλης.

Κι αυτό, γιατί παρενέβη στο έργο της Αστυνομίας ζητώντας να αφεθούν οι οπαδοί του ΟΦΗ ελεύθεροι να κυκλοφορήσουν στο κέντρο της πόλης, ενώ το σχέδιο προέβλεπε αλλά.

Προφανώς τη λαϊκή ρήση «να μην φυτρώνεις εκεί που δεν σε σπέρνουν» ο κ. υφυπουργός δεν τη γνωρίζει.

Πρόκληση

Σαν τα στραγάλια πέφτουν αυτό τον καιρό τα δισεκατομμύρια για τις μεταγραφές προβεβλημένων ποδοσφαιριστών.

Είναι ή δεν είναι ωμή πρόκληση, όταν κάθε λίγο και λιγάκι οι ΠΑΕ ζητούν και πετυχαίνουν ρυθμίσεις των χρεών τους; Και είναι βέβαια ιδιωτικές επιχειρήσεις!

Είναι ή δεν είναι ωμή πρόκληση για τους εργαζόμενους της χώρας, που βλέπουν και πάσχουν πως να τα βγάλουν πέρα;

Εχει παραγίνει πια αυτή η υπόθεση.

Υπερήφανοι οι Δωδεκανήσιοι για τον Κρεμαστινό

Πολλά ήσαν τα τηλεφωνήματά προς την «Πρόοδο» των Δωδεκανησίων που παρακολούθησαν την περασμένη Τετάρτη την εκπομπή της Αννας Παναγιωταρέα με προσκαλεσμένους δύο εκλεκτούς εκπροσώπους της Βουλής: Τον Δημήτρη Κρεμαστινό και τον Προκόπη Παυλόπουλο. Θέμα της συζήτησης οι δηλώσεις της Δήμητρας Λιάνη για δήθεν «εκμυστηρεύσεις» που της έκανε ο Ανδρέας Παπανδρέου. Οταν η Παναγιωταρέα ζήτησε από τους καλεσμένους της να σχολιάσουν τα όσα είπε η Λιάνη, ο Δημήτρης Κρεμαστινός μίλησε με σεβασμό και αγάπη για τον Ανδρέα, αλλά αρνήθηκε να σχολιάσει τις δήθεν αποκαλύψεις της Δήμητρας. Η σοβαρότητα, η ευπρέπεια και γενικά ο τρόπος με τον οποίο απάντησε ο Κρεμαστινός, έκανε τους Δωδεκανήσιους, που παρακολουθούσαν την εκπομπή να μας τηλεφωνήσουν για να μας τονίσουν ότι είναι υπερήφανοι που τα νησιά μας έχουν εκπρόσωπο στη Βουλή προσωπικότητα με τ' ήθος και την ποιότητα του Δημήτρη Κρεμαστινού.

Τα μπάνια του λαού

Πάνε ...περίπατο φέτος τα μπάνια του λαού!.. Ιδιαίτερα για όσους ασχολούνται με τα εσωτερικά του ΠΑΣΟΚ, δηλαδή υπουργοί, βουλευτές, στελέχη και μέλη του Κινήματος, εν όψει του συνεδρίου που θα γίνει στις αρχές Οκτωβρίου.

Ολοι, λοιπόν, θα βρίσκονται στην... πρίζα!.. Διότι, κατά τη διάρκεια του καλοκαιριού θα έχουμε και εσωκομματικές εκλογές στο ΠΑΣΟΚ για την εκλογή των αντιπροσώπων στο συνέδριο.

Θα έχουμε πολλή κομματική δουλειά και αρκετό... παρασκήνιο!

Ρείθρα βρωμερά

Δεξιά και αριστερά στην άκρη του οδοστρώματος σε όλους τους δρόμους του νησιού μας υπάρχουν συσσωρευμένα σκουπίδια. Η εικόνα είναι θλιβερή και το θέαμα εντελώς αντιτουριστικό

Εκατοντάδες διερχόμενοι τουρίστες φωτογραφίζουν τα σκουπίδια που βρίσκονται στα ρείθρα των δρόμων και αύριο-μεθαύριο θα δημοσιευτούν οι φωτογραφίες αυτές σε ξένα περιοδικά και εφημερίδες για να γίνει ρεζίλι διεθνώς για μια ακόμη φορά το νησί μας.

Αυτή είναι η Νομαρχιακή Αρχή. Είναι ανίκανη να καθαρίσει ακόμα και τα βρωμερά ρείθρα των εθνικών οδών του νησιού μας. Τόση ανικανότητα δεν υπήρξε ποτέ από άλλη νομαρχιακή αρχή.

Πολλή σημασία

Εχουμε την εντύπωση ότι δώσαμε στους ανθρώπους του Συνασπισμού μεγάλη σημασία!..

Βρέθηκαν δυο-τρεις και κάνουν φασαρίες (για να γραφούν τα ονόματά τους στις εφημερίδες και να τα λένε στα ράδια) και νομίζουν ότι είναι σπουδαίοι και τραγοί!..

Στην πραγματικότητα πρόκειται για μια μικρή ομαδούλα που χωρά και περισσεύει ακόμη και σ΄ένα ...τηλεφωνικό θάλαμο!..

Φαρμακερό σχόλιο

Για τις ποινικές διώξεις που ασκήθηκαν στη Ρόδο σχετικά με τη διαφθορά στο δημόσιο, το χτεσινό «Βήμα» δημοσίευσε το παρακάτω φαρμακερό σχόλιο της Ρούλας Γεωργακοπούλου:

«Και για όποιον δεν θέλει να το πιστέψει, ιδού η Ρόδος με τα επτά θανάσιμα αμαρτήματα. Το πακέτο της διαφθοράς συμπληρώνεται από τις «μεμονωμένες» περιπτώσεις εφοριακού που καταχράστηκε και αστυνομικού που δωροδοκήθηκε. Μόνον για σήμερα, το όλον ρεμούλες εννέα.

«Καθηγητές Λυκείου κατηγορούνται ότι έπαιξαν στο χρηματιστήριο τον προϋπολογισμό του σχολείου». Από την μπάζα της ημέρας διαλέγω αυτή την περίπτωση μόνο και μόνο για να σας χαλάσω τη διάθεση. Και τώρα; Τί θα γίνουμε χωρίς νόμους βαρβαρικούς που απένειμαν δικαιοσύνη κόβοντας χέρια και ξεριζώνοντας αφτιά; Οι νεφελώδεις ένορκες διοικητικές εξετάσεις βούλιαξαν στο γραφειοκρατικό τους πεπρωμένο και τα λαομίσητα «Πειθαρχικά» κρατούν για πάρτη τους μόνο την εκ της θέσεώς τους απορρέουσα συνδικαλιστική ασυλία. Να βάλουμε βύσματα στις καρέκλες του δημόσιου τομέα ώστε να γυρίζουν όποτε χρειαστεί σε ηλεκτρικές. Κομμάτι αναχρονιστικό και αμερικάνικο, αλλά τί να κάνεις; Αν εξαιρέσουμε τον εφέτη της Ρόδου, αφού κανένας εισαγγελέας δεν επιλαμβάνεται, αναγκαστικά και εμείς θα φωνάξουμε τον ηλεκτρολόγο».

Θα πάνε σπίτια τους

Δύσκολο να πει κανείς, αν είναι επιτυχημένη η επιλογή του Σημίτη να προκαλέσει πρόωρο συνέδριο για να τακτοποιήσει τα εσωκομματικά του ΠΑΣΟΚ.

Το βέβαιο πάντως είναι, ότι τον Οκτώβρη τελειώνουν τα ψέματα. Καμιάν άλλη ανοχή δεν θα δείξει ο κόσμος στις δυσλειτουργίες και στην αναποφασιστικότητα της κυβέρνησης. Κανένας πια δεν νοιάζεται για τα τερτίπια του ενός και του άλλου υπουργού ή στελέχους του ΠΑΣΟΚ. Ουδείς ενδιαφέρεται για το ποιός θέλει να γίνει βεζύρης στη θέση του βεζύρη.

Οι πολίτες απαιτούν πλέον έργα. Αξιώνουν δράση και αποτελεσματικότητα. Απαιτούν επίλυση των προβλημάτων και θέλουν η χώρα να πάει μπροστά.

Καιρός είναι οι υπουργοί να ασχοληθούν με τα θέματά τους και να πάψουν να βγάζουν «πρόγραμμα» για την τηλεόραση. Αν δεν το καταλάβουν αυτό, ο κόσμος θα τους στείλει στα σπίτια τους, θέλουν δεν θέλουν. Γιατί με τα λόγια κανένας δεν χορταίνει.

ΚΙΝΗΜΑΤΟΓΡΑΦΟΣ

ΠΑΛΛΑΣ 5 CINEMAS CENTER
ΠΡΟΓΡΑΜΜΑ ΕΒΔΟΜΑΔΑΣ 22/06/2001 - 28/06/2001
www.cinemapallas.gr
Καλοκαίρι 2001! ... χωρίς παύση κοντά σας με ταινίες 1ης προβολής

ΑΙΘΟΥΣΑ 5
ΚΩΔΙΚΟΣ SWORDFISH 1η Πανελλήνια Προβολή
ΠΡΩΤΑΓΩΝΙΣΤΟΥΝ: JOHN TRAVOLTA, HUGH JACKMAN
Κάθε ημέρα / Ώρες Έναρξης: 18:10, 20:20, 22:30

ΑΙΘΟΥΣΑ 2
Η ΑΝΤΙΠΡΟΕΔΡΟΣ / THE CONTENDER
ΠΡΩΤΑΓΩΝΙΣΤΟΥΝ: GARY OLDMAN, JOAN ALLEN, JEFF BRIDGES
Κάθε ημέρα / Ώρες Έναρξης: 20:20, 22:50

ΑΙΘΟΥΣΑ 1
MEMENTO
ΠΡΩΤΑΓΩΝΙΣΤΟΥΝ: GUY PEARCE, CARRIE-ANNE MOSS
Κάθε ημέρα / Ώρες Έναρξης: 18:05, 20:25, 22:45

ΑΙΘΟΥΣΑ 3
ΕΥΦΛΕΚΤΟ ΘΗΛΥΚΟ / ONE NIGHT AT McCOOL'S
ΠΡΩΤΑΓΩΝΙΣΤΟΥΝ: LIV TYLER, MATT DILLON, JOHN GOODMAN
Κάθε ημέρα / Ώρες Έναρξης: 18:15, 20:15

ΑΙΘΟΥΣΑ 4
HIGHLANDER: ENDGAME
ΧΑΪΛΑΝΤΕΡ: ΤΕΛΙΚΗ ΑΝΑΜΕΤΡΗΣΗ
ΠΡΩΤΑΓΩΝΙΣΤΟΥΝ: CHRISTOPHER LAMBERT, ADRIAN PAUL
Κάθε ημέρα / Ώρες Έναρξης: 18:00, 22:15

Η ΕΠΙΣΤΡΟΦΗ ΤΗΣ ΜΟΥΜΙΑΣ / THE MUMMY RETURNS
ΠΡΩΤΑΓΩΝΙΣΤΟΥΝ: BRENDAN FRASER, RACHEL WEISZ
Κάθε ημέρα / Ώρες Έναρξης: 20:00, 22:35

ΑΙΘΟΥΣΑ 2 Kids Club • Παιδική Ζώνη
ΠΟΚΕΜΟΝ 3 / POKEMON 3
Κάθε ημέρα / Ώρες Έναρξης: 18:10
Με ΔΩΡΕΑΝ ΑΝΑΨΥΚΤΙΚΟ για όλους τους μικρούς μας φίλους!

SUMMER HAPPENING
Το Σάββατο 30 Ιουνίου στο χώρο του Παλλάς γιορτάζουμε την έρχομό των ταινιών "EVOLUTION", "DUNGEONS & DRAGONS" & "TOWN & COUNTRY" με Havana Club για τους θεατές μας κάτω από τους ήχους της μουσικής του DJ του SUMMER Balthazar!
Κρατήσεις θέσεων στο 24475 και 70670 (16.00 - 20.00)

ΕΙΔΗΣΕΙΣ ΤΟΥ '60

ΠΡΟΟΔΟΣ 9 ΝΟΕΜΒΡΙΟΥ 1968

ΑΕΡΟΠΟΡΙΚΟΥΣ ΠΕΡΙΠΑΤΟΥΣ ΚΑΝΟΥΝ ΟΙ ΡΟΔΙΟΙ

Αρχισε χθες στην Ρόδο ο τριήμερος εορτασμός του Προστάτου της Ελληνικής Αεροπορίας, Ταξιάρχου Μιχαήλ. Με εξαιρετικήν επιτυχίαν έλαβον χώραν διάφοροι εορταστικαί εκδηλώσεις, αι οποίαι ήρχισαν από ενωρίς την πρωΐαν.

Την 7ην π.μ. έγινεν η έπαρσις της σημαίας εν επισήμω τελετή εις τον βωμόν της Πατρίδος, εν συνεχεία δε την 10.30 π.μ. εις τον ιερόν ναόν του Ευαγγελισμού εψάλη δοξολογία μετά το πέρας της οποίας ανεγνώσθη η ημερησία διαταγή του Αρχηγού του ΓΕΑ.

Μετά την δοξολογίαν έγινε κατάθεσις στεφάνων εις τον Βωμόν της Πατρίδος, υπό του νομάρχου, του δημάρχου, του Α.Δ.Χ.Δ. και του διοικητού του Αεροπορικού Αποσπάσματος Ρόδου.

Την 11.30 π.μ. εις το Εθνικόν Θέατρον εδόθη διάλεξις υπό του διοικητού του Α.Α.Ρ. σμηναγού Ι.Γ.Υ. κ. Θεοδωρίδη, ο οποίος ανεφέρθη εις την ιστορίαν της Πολεμικής Αεροπορίας κατά την διάρκειαν όλων των πολέμων, ως επίσης και εις την δράσιν της εις τον κοινωνικόν τομέα.

Ακολούθως εις το Κέντρον Αναψυχής Βαθμοφόρων Αεροπορίας έγιναν τα εγκαίνια της αεροπορικής εκθέσεως. Εις την έκθεσιν παρουσιάζονται δια παραστατικών φωτογραφιών, όλοι οι τύποι των αεροσκαφών, που διαθέτει η Ε.Β.Α., ενώ παραλλήλως εκτίθενται βλήματα, πολυβόλα αεροσκαφών κλπ. Ακόμη εκτίθενται σε ειδικό τμήμα της εκθέσεως, ένα ομοίωμα χειριστού, εν πλήρει εξαρτήσει. Επίσης αλεξίπτωτα κ.α. αντικείμενα αεροσκαφών. Η έκθεσις πλουτίζεται ακόμη με ένα φωτογραφικό άλμπουμ των φονευθέντων Ελλήνων αεροπόρων, ως και ιστορικά κείμενα όπως π.χ. φεΐγ-βολάν που ερρίφθησαν από ελληνικό αεροσκάφος στην Ρόδο κατά την απελευθέρωση, με υπογραφή του Δωδεκανησίου αεροπόρου Μανωλούκου. Γενικώς η έκθεσις εντυπωσιάζει τον επισκέπτη που έχει μια παραστατική εικόνα της δράσεως και της ετοιμότητος της ΕΒΑ.

Ουρές ολόκληρες στο ΚΑΒΑ από ενδιαφερόμενους να πάρουν το «βάπτισμα του αέρος». Από χθες το μεσημέρι Ντακότα της ΕΒΑ πραγματοποιεί «πτήσεις εθισμού» του κοινού της Ρόδου. Οι εν λόγω πτήσεις πραγματοποιούνται υπεράνω της Ρόδου και είναι διαρκείας 15 λεπτών περίπου. Οι πτήσεις θα συνεχισθούν και σήμερον.

Εν τω μεταξύ αι εκδηλώσεις του εορτασμού συνεχίζονται σήμερον, όπου την 8ην μ.μ. εις το κέντρον «Ροδίνη» ο διοικητής του Α.Α.Ρ. θα παραθέση δεξίωσιν προς τιμήν των αρχών.

Αι πτήσεις δια το κοινόν της Ρόδου θα πραγματοποιούνται και σήμερον ως και την Κυριακήν. Θα αρχίζουν από πρωΐας και θα συνεχίζωνται μέχρι της δύσεως του ηλίου. Απαραίτητος προϋπόθεσις για όσους θέλουν να πάνε ένα αεροπορικό περίπατο, να προμηθευθούν από το ΚΑΒΑ δελτίο προτεραιότητος εγκαίρως.

ΒΡΕΤΑΝΟΙ ΠΕΡΙΗΓΗΤΑΙ

Κατέπλευσε χθες εις τον λιμένα μας το τουριστικόν ατμόπλοιον «Καρμένια» με 425 Βρετανούς περιηγητάς, οι οποίοι επεσκέφθησαν τα αξιοθέατα της πόλεως και της υπαίθρου.

Κόσμος της θάλασσας

Το καλοκαίρι, στις διακοπές, αλλά και καθ' όλη τη διάρκειά του πολλοί τιμούν ιδιαιτέρως τη θάλασσα και τις χαρές της. Ετσι ξεφεύγν λίγο και από το σπίτι και το «κόλλημα» με την τηλεόραση, που έχουν αρκετές με τις πρωινές, απογευματινές, αλλά και βραδυνές εκπομπές. Υπάρχουν βέβαια και οι εκδηλώσεις που διοργανώνονται κάθε τέτοια εποχή από διάφορους δήμους, όπως επίσης και περισσότερες επιλογές για εξόδους όλες τις ώρες της ημέρας ή της νύχτας.

Δεν μπορούμε πάντα να βγαίνουμε από το σπίτι αλλά και το να καθόμαστε στο μπαλκόνι ή στη βεράντα και να βλέπουν τα μάτια μας μακρύτερα από μερικά μέτρα που είναι τα όρια του σπιτιού ή του γραφείου είναι ξεκούραση, ειδικά όταν υπάρχει σκιά και φυσάει απαλό αεράκι. Τέτοιες ώρες μπορούμε να διαβάσουμε ένα βιβλίο το οποίο προσφέρει διασκέδαση, προβληματισμό, μάθηση και τόσα άλλα, ανάλογα με το τι ζητάει κανείς να βρει στις σελίδες του. Θα εμπλουτίσουν τη φαντασία και τα συναισθήματά μας τα μυθιστορήματα είναι καλός σύντροφος όχι μόνο το απόγευμα όταν ρεμβάζουμε στον εξώστη του σπιτού μας, αλλά και το βράδυ πριν κοιμηθούμε για να μας πάρει όμορφα ο ύπνος, αλλά και στην παραλία, αξιοποιώντας περισσότερο τις ώρες της ηλιοθεραπείας, χαλαρώνοντας ακόμη περισσότερο. Προσοχή μόνο να



μην πιάνουμε το βιβλίο με τα χέρια γεμάτα αντιηλιακό ούτε να το γεμίζουμε σταγόνες της θάλασσας. Είναι κρίμα να καταστρέφουμε έτσι ένα αντικείμενο όσο φτηνό κι αν το θεωρούμε που μπορούμε όμως μ'αυτό να εμπλουτίσουμε τη συλλογή μας.

ΜΙΚΑ

ΤΗΛΕΟΡΑΣΗ

ΕΤ-1

07.30 Τα πρωινάκια	17.00 Ευρωπαϊκό πρωτάθλημα πόλο
08.00 Αγαπώ την πόλη μου	19.00 Στίβος: Ευρωπαϊκό κύπελλο 1ης κατηγορίας
08.45 Σινεάκ «Λάσι, μια νέα αρχή»	20.00 Κλήρωση ΛΟΤΤΟ
10.30 Ο δάσκαλος	21.30 9ος διαγωνισμός νέων χορευτών της Eurovision
11.30 Οπου να'ναι	**23.00 Ειδήσεις**
12.30 Διαγωνισμό νέων χορευτών	23.30 Ξένη ταινία «Ενα ψάρι στο όνειρό μου»
13.50 Ειδήσεις	01.10 Ξένη ταινία «Δον-Ζουάν»
14.00 Ελληνική ταινία «ΟΟ Μιμίκος και η Μαίρη»	02.45 Ελληνομανία (Ε)
15.35 Πορτρέτα ηθοποιών	03.45 Μουσικό πρόγραμμα
16.30 Στίβος: Μπρούνο Τζάουλι - Σούπερλιγκ	

ΝΕΤ

08.00 Εκπαιδευτική τηλεόραση	17.00 Χονδρός - Λιγνός
11.00 Οι περιπέτειες των φυτών (Ε)	17.20 Σπορ στον κόσμο
11.30 Παρασκήνια της μόδας	18.00 Στον κόσμο της οικονομίας
12.00 Τα μεγάλα πάρκα του κόσμου	**19.00 Ειδήσεις**
12,30 Οάσεις του ωκεανού	19.15 Πολίτης 2000
13.00 Ταξίδια στο χρόνο	20.15 Επέστρεφε
13.30 Με αρετή και τόλμη	**21.00 Ειδήσεις-αθλητικά-καιρός**
14.00 Λυρικό ταξίδι στην Ανδρο	22.00 Ξένη ταινία «Κρόνος 3, επανάσταση στα άστρα»
15.00 Ειδήσεις	23.30 Ω! Τι κόσμος μπαμπά
15.15 Ξένη ταινία «Το σιδηρούν προσωπείο»	**24.00 Ειδήσεις**
	00.15 Ξένη ταινία «Με τα μάτια του έρωτα»

ΕΤ-3

08.01 Τόποι ζωής	18.00 Η μαγεία του μιούζικαλ
08.30 Κλασική μουσική	18.30 Design X-treme
10.00 Ονειροδρόμιο	**19.00 Ειδήσεις**
11.00 Στη γη της ευφορίας	20.00 Θαύματα της επιστήμης και της τεχνολογίας
12.00 Ανοιχτοί ορίζοντες (Ε)	20.30 Ξένη ταινία «Το επόμενο καλοκαίρι»
12.30 E-Life (Ε)	22.30 Συναυλία με τον Πασχάλη Αρβανιτίδη
13.30 Ανιχνεύσεις (Ε)	23.30 Στίχοι μετά μουσικής
15.00 Ειδήσεις	**24.00 Ειδήσεις**
15.30 Νόστος	01.00 Μπλουζ
17.00 Εκ των προτέρων ή εκ των υστέρων; (Ε)	
17.30 Χρυσές μελωδίες	

MEGA

06.00 Οι φρουροί της Αχαΐας (Ε)	16.20 Η αίθουσα του δρόμου(Ε)
07.00 Ο επισκέπτης της ομίχλης (Ε)	**17.40 Ειδήσεις**
08.00 Τα επτά κακά της μοίρας μου (Ε)	17.30 Ελληνική ταινία «Ο ψεύτης»
09.00 Οι περιπέτειες του Ηρακλή	**19.30 Ειδήσεις**
09.30 Ντίσνεϊ Κλαμπ	21.00 Ελληνική ταινία «Το πιο λαμπρό αστέρι»
11.00 Ξένη ταινία «Η Πέγκι Σου παντρεύτηκε»	23.15 Privé
13.00 MEGA star	**00.15 Ειδήσεις**
14.00 Ειδήσεις	00.30 Ξένη ταινία «Το χρονικό μιας εξαφάνισης»
14.10 Μαζί	02.30 Ξένη ταινία «Γίγας κυλισμένος στο βούρκο»
15.20 Traction	

ANT-1

06.20 Οι ειδήσεις του CBS	16.15 Ελληνική σειρά (Ε)
06.45 Τηλεμάρκετινγκ	17.20 Ελληνική ταινία «Αλίμονο στους νέους»
07.00 Παιδικό πρόγραμμα	**19.25 Ειδήσεις**
11.00 Εκείνες κι εγώ (Ε)	21.05 Ξένη ταινία «Κα Νταπφάιρ»
12.00 Ο άρχοντας των ζώων	**24.00 Ειδήσεις**
12.55 Super game	00.15 Επίδειξη μόδας
13.00 Σούπερ Σάββατο	01.15 «Γκρίζοι λύκοι»
14.00 Ειδήσεις	02.45 Ξένη ταινία «Κολέγιο αρρένων»
14.15 Και οι παντρεμένοι έχουν ψυχή (Ε)	
15.15 Σε επτά ημέρες	

STAR

06.15 Παιδικό μαγκαζίνο	21.00 Οι διαπλεκόμενοι
14.00 Ζίνα	22.00 Ξένη ταινία «Τζάμπο τζετ στο τρίγωνο του διαβόλου»
15.00 Ηρακλής	**24.00 Ειδήσεις**
16.00 Σταργκέιτ	00.45 Ξένη ταινία «Το φιλί της διαβολικής χήρας»
17.00 Στον έβδομο ουρανό	02.30Περίπολος θανάτου
18.00 Ειδήσεις	03.30 Τελευταία σύνορα
19.30 Γουίλ και Γρέις	
20.00 Μικρές αμαρτίες (Ε)	

ALPHA

06.00 Καρουσέλ (Ε)	«Κουράστηκα να σ'αποκτήσω»
07.00 Πέρα από τον ορίζοντα	**19.30 Ειδήσεις**
08.00 Πανόραμα	21.00 Ελληνική ταινία «Το λεβεντόπαιδο»
11.00 Ελληνική ταινία «Η φωνή μιας αθώας»	23.00 Κόκκινος κύκλος(Ε)
13.00 Ειδήσεις	24.00 Ξένη ταινία «Ταξίδι χωρίς επιστροφή»
13.45 Φόρμουλα 1 - Grand prix Europe	**01.00 Ειδήσεις**
15.15 Νικίτα	02.00 Ξένη ταινία «Ο αόρατος μπαμπάς»
16.15 L.A. Heat	
17.30 Ελληνική ταινία	

ΜΕΝΤΙΟΥΜ-ΑΣΤΡΟΛΟΓΟΣ
ΝΙΚΟΣ
Ακριβείς προβλέψεις στον επαγγελματικό, αισθηματικό και οικονομικό τομέα.
Επαναφορά ατόμων
Ισχυρή υποβολή
Δέχεται μόνο με ραντεβού
στα τηλέφωνα: 31405 και 39201
ΑΕ 722/1644-4/7

ΑΝΑ FERRIES
KYDON TOURS
ΚΕΝΤΡΙΚΟ ΠΡΑΚΤΟΡΕΙΟ PORT AGENT
ΕΚΔΡΟΜΕΣ ΚΥΔΩΝ
Α' Κρουαζιέρα F/B NISSOS KYPROS
29/6–4/7/2001
Η πιο φθηνή πλούσια όμορφη κρουαζιέρα
ΚΥΠΡΟ - ΧΑΪΦΑ - ΑΙΓΥΠΤΟ
Πρόγραμμα:
29/6 Παρασκευή 20.00 Ρόδο - Λεμεσό
30/6 Σάββατο 16.00 - 20.00 Λεμεσός εκδρομή
1/7 Κυριακή 07.00 - 19.00 Χάιφα. Εκδρομή στα Ιεροσόλυμα, Πανάγιο Τάφο, Γολγοθά, Δρόμο Μαρτυρίου, Τάφο Παναγίας, Πατριαρχείο Ιεροσολύμων
2/7 Δευτέρα 07.00 - 19.00 Αίγυπτο, Port Said, εκδρομή στο Κάιρο, Μουσείο Καΐρου, Γκίζα, Σφίγγα και μαγευτικές πυραμίδες, ψώνια στο εργοστάσιο παπύρου και αναμνηστικών δώρων. Επιστροφή στο πλοίο, αναχώρηση 19.00.
3/7 Τρίτη 11.00 - 16.00 Λεμεσός. Εκδρομή στο Τρόοδος και τη θαυματουργή εκκλησία της Παναγίας του Κίκκου.
4/7 Τετάρτη Αφιξη στη Ρόδο 11.00. Τέλος.
Τιμές φανταστικές, όλα πληρωμένα
Από 120.000 - 200.000 ανάλογα την καμπίνα
Περιλαμβάνει:
* Εισιτήριο με καμπίνα επιλογής σας
* Φόροι Ελλάδος - Κύπρου - Ισραήλ - Αιγύπτου
* Πλούσιο φαγητό πρωί - μεσημέρι - βράδυ
* Εκδρομές στην Κύπρο - Αγίους τόπους - Κάιρο με ΕΛΛΗΝΑ τοπικό ξεναγό.
* Πούλμαν πολυτελείας
* Διασκέδαση κάθε βράδυ στο πλοίο με την ορχήστρα του πλοίου και τα φανταστικά μπαλέτα.
Συνοδός: ΕΛΕΝΗ ΨΥΛΛΑΚΗ
Η εκδρομή επαναλαμβάνεται κάθε εβδομάδα για μεμονωμένους
ΑΛΛΕΣ ΕΚΔΡΟΜΕΣ ΠΑΚΕΤΑ
* Εχουμε φανταστικά πακέτα για όλο τον κόσμο
*ΕΛΛΑΔΑ * ΕΥΡΩΠΗ * ΑΜΕΡΙΚΗ
*Κρουαζιέρες *
EURODISNEY
* ΑΠΩ ΑΝΑΤΟΛΗ
* ΙΝΔΙΕΣ μόνο 310.000
Ιux ξενοδοχεία
Η πείρα μας εγγύηση για την οργάνωση του ταξιδιού σας
ΠΡΑΚΤΟΡΕΙΟ ΚΥΔΩΝ
Τηλ. 23.000, 27900
AE737-X2502-28/6

«Πρόκληση» στην Ολυμπιακή Αεροπορία

Ξέσπασε πόλεμος στις τιμές των αεροπορικών εισιτηρίων

ΘΑ ΙΣΧΥΣΟΥΝ ΚΑΙ ΕΙΔΙΚΕΣ... ΠΡΟΣΦΟΡΕΣ



«Πόλεμο» τιμών στα αεροπορικά εισιτήρια εσωτερικού και εξωτερικού «κήρυξαν» στην Ολυμπιακή Αεροπορία οι εταιρίες Aegean και Cronus Airlines ανακοινώνοντας ιδιαίτερα χαμηλές προσφορές που θα ισχύσουν για ένα μήνα. Η κίνηση αυτή των δύο αεροπορικών εταιριών, που επισήμως προβάλλεται ως μια ευκαιρία για να τις γνωρίσει το επιβατικό κοινό, δημιουργεί νέα δεδομένα στην αεροπορική αγορά εσωτερικού εν μέσω της θερινής σεζόν, καθώς οι τιμές των εισιτηρίων τους - παρ' ότι αφορούν περιορισμένο αριθμό θέσεων - είναι 50% φθηνότερες από τις τιμές των εισιτηρίων της Ολυμπιακής.

Οι προσφορές αφορούν περιορισμένο αριθμό θέσεων και ισχύουν από 20/6 έως 10/7. Το ταξίδι θα πρέπει να έχει ολοκληρωθεί ως 31/7. Ειδιότερα για όλες τις πτήσεις στο εσωτερικό της χώρας (ανεξαρτήτως προορισμού) η τιμή των εισιτηρίων για ταξίδι με επιστροφή θα είναι 25.800 δραχμές, χωρίς να υπολογίζονται οι φόροι αεροδρομίου. Η Aegean Airlines εκτελεί δρομολόγια προς τη Θεσσαλονίκη, το Ηράκλειο, τα Χανιά, τη Ρόδο, τα Ιωάννινα, τη Μυτιλήνη, την Αλεξανδρούπολη, την Καβάλα, την Κέρκυρα και τη Σαντορίνη.

Οι αντίστοιχες τιμές των εισιτηρίων της Ολυμπιακής για το εσωτερικό είναι: Αθήνα - Ρόδο - Αθήνα 49.000 δραχμές + φόρους, Αθήνα - Κέρκυρα - Αθήνα 49.000 δρχ. φόρους, Αθήνα - Ηράκλειο - Αθήνα 44.000 δραχμές + φόρους, Αθήνα - Μυτιλήνη - Αθήνα 41.000 δραχμές + φόρους, Αθήνα - Μύκονο - Αθήνα 39.600 δραχμές + φόρους, Αθήνα - Σαντορίνη - Αθήνα 42.800 δραχμές + φόρους.

Για τις πτήσεις εξωτερικού που εκτελεί κυρίως η Cronus Airlines η τιμή του εισιτηρίου με επιστροφή θα είναι 49.800 δραχμές, χωρίς τους φόρους. Η Cronus Airlines εκτελεί πτήσεις προς το Λονδίνο, το Παρίσι, τη Ρώμη, την Κολωνία, τη Στουτγκάρδη, τη Φραγκφούρτη, το Μόναχο και το Ανόβερο.

Να σημειωθεί ότι οι τιμές των εισιτηρίων για τους παραπάνω προορισμούς εξωτερικού είναι φθηνότερες ακόμη και από τις προσφορές που ανακοίνωσε πριν λίγο καιρό η Ολυμπιακή.

Ειδικότερα, η Ολυμπιακή ως και τις 16/6/01 προσφέρει εισιτήρια με σημαντικά μειωμένες τιμές για περιορισμένο αριθμό θέσεων. Ενδεικτικά αναφέρονται: Αθήνα - Ρώμη - Αθήνα 58.000 δραχμές + φόρους. Από Αθήνα για Γενεύη, Ζυρίχη, Λονδίνο, Μόναχο, Ντύσελντορφ, Στουτγάρδη, Φραγκφούρτη, με επιστροφή, 89.900 δραχμές + φόρους.

Σημειώνεται ότι οι εταιρίες Aegean Airlines και Cronus Airlines πραγματοποιούν πλέον τις πτήσεις τους με κοινούς κωδικούς. Αυτό σημαίνει ότι η νέα εταιρία που θα δημιουργηθεί από τη συγχώνευσή τους λειτουργεί ήδη στην πράξη ως ενιαία.

Υπενθυμίζεται ότι από τις 20 Ιουνίου ξεκινά πτήσεις στο εσωτερικό της χώρας και η ιδιωτική αεροπορική εταιρία Axon Airliines, η οποία ως τώρα εκτελούσε μόνο πτήσεις στο εξωτερικό. Η εταιρία θα εκτελεί πτήσεις προς Θεσσαλονίκη, Χανιά, Ηράκλειο, Μύκονο, Ρόδο, Σάμο και Σαντορίνη, ενώ δεν είναι ακόμη γνωστή η τιμολογιακή πολιτική που θα ακολουθήσει. Η Axon Airlines θεωρείται ένας από τους επικρατέστερους υποψηφίους για την εξαγορά της Ολυμπιακής Αεροπορίας.

ΦΙΛΟΤΕΧΝΙΑ
Φ. & Ν. ΠΑΧΟΣ
Γ. Ευσταθίου 11
Τηλ. 26893

ΑΝΤΕΤΕΚΤΙΒΣ
Συνταξιούχος Αστυνομικός
Αναλαμβάνουμε
υποθέσεις ανηλίκων, οικογενειακές, προσωπικές κ.τ.λ.
Με απόλυτη εχεμύθεια.
ΔΙΑΘΕΤΟΥΜΕ ΤΑ ΠΛΕΟΝ ΣΥΓΧΡΟΝΑ ΟΠΤΙΚΟΑΚΟΥΣΤΙΚΑ ΣΥΣΤΗΜΑΤΑ
0946 997967
100% εχεμύθεια 100% εχεμύθεια
ΑΕ 928/1770-1/7

Η ΔΗΜΟΤΙΚΗ ΠΙΝΑΚΟΘΗΚΗ ΡΟΔΟΥ
σας προσκαλεί στην έκθεση:
«ΖΩΓΡΑΦΙΖΩ ΣΤΗΝ ΠΙΝΑΚΟΘΗΚΗ»
Έργα που φιλοτέχνησαν οι μαθητές του 1ου Ειδικού Σχολείου κατά την εκπαιδευτική ξενάγηση τους στην Πινακοθήκη
Εγκαίνια: Σαββάτο 23 Ιουνίου, ώρα 19:00
Ροδιακή Έπαυλη
Την έκθεση θα εγκαινιάσει ο Δήμαρχος Ροδίων, κ. Γ. Γιαννόπουλος
Διάρκεια: 23 Ιουνίου - 1 Ιουλίου, 11:00-14:00, 18:00-20:00
Χορηγοί:
GOODY'S
FLOCAFE
CROCODILINO
Coca-Cola Τρία Έψιλον
Coca-Cola HBC
Filerimos
MANUEL MUSIC CENTER MMC MUSIC AND MORE
APISORAMA
ΑΕ 918/1768-30/6

Rodos Air Ε.Π.Ε.
Τεχνική & Εμπορική Εταιρία
Είναι οικονομικό;
Έχει ηλεκτροστατικό φίλτρο;
Είναι αξιόπιστο; Είναι προηγμένης τεχνολογίας;
Έχει πλενόμενο φίλτρο;
Είναι φιλικό προς το περιβάλλον;
Έχει φίλτρο ενεργού άνθρακα;
Είναι αθόρυβο;
Είναι πρακτικό; Είναι οικολογικό;
Είναι σύγχρονο;
Έχει ψύξη και θέρμανση;
Έχει καλό service;
Είναι inverter;
Όταν πρόκειται για κλιματιστικό μία ερώτηση αρκεί.
Είναι Toshiba;
TOSHIBA INFO LINE 0801 - 12222
Rodos Air Ε.Π.Ε. Ρόδος, Καμείρου 1
Τηλ. Κέντρο: (0241) 70710, Fax: (0241) 70720
e-mail: rodosair@rho.forthnet.gr • www.rodosair.gr
In Touch with Tomorrow
TOSHIBA
ΑΕ 791/Χ.2529-30/6

ΜΝΗΜΟΣΥΝΑ



Τελούμε στις 24 Ιουνίου ημέρα Κυριακή και ώρα 8π.μ. στον ιερό ναό Ταξιαρχών νεκροταφείου 6μηνο μνημόσυνο υπέρ αναπαύσεως της ψυχής του λατρευτού υιού, αδελφού και θείου

ΜΙΧΑΛΗ ΧΑΤΖΗΜΙΧΑΛΗ
Ετών 18

Οι γονείς Χριστόφορος - Χρυσούλα
Τα αδέλφια Δούκισσα - Κωνσταντίνος, Βασίλης, Βασιλεία, Ραφαέλα
Η ανιψιά Χρυσούλα
Οι γιαγιάδες, οι θείοι, οι θείες και οι λοιποί συγγενείς

AE916-1766-23/6



Τελούμε στις 24 Ιουνίου ημέρα Κυριακή και ώρα 8π.μ. στον ιερό ναό Ταξιαρχών νεκροταφείου 40ήμερο μνημόσυνο υπέρ αναπαύσεως της ψυχής του λατρευτού υιού και αδελφού

ΔΗΜΗΤΡΙΟΥ ΚΩΝΣΤΑΝΤΙΝΙΔΗ
Ετών 40

Οι γονείς Κων/νος - Αλεξάνδρα
Οι αδελφές Μάρθα και Ιωάννα
Οι φίλοι και οι λοιποί συγγενείς

AE927-1740-23/6



Τελούμε στις 24 Ιουνίου ημέρα Κυριακή και ώρα 8.30π.μ. στον ιερό ναό Αγίου Νικολάου Χάλκης 40ήμερο μνημόσυνο υπέρ αναπαύσεως της ψυχής της λατρευτής μας μητέρας, γιαγιάς και θείας

ΜΑΡΙΑΣ ΠΑΣΠΑΛΑΚΗ
Ετών 64

Τα παιδιά, τα εγγόνια, τα ανίψια και οι λοιποί συγγενείς

AE930-1772-24/6



Τελούμε στις 26 Ιουνίου ημέρα Τρίτη και ώρα 8 π.μ. στον ιερό ναό Αγίου Δημητρίου παλαιού νεκροταφείου 9ήμερο μνημόσυνο υπέρ αναπαύσεως της ψυχής του λατρευτού μας πατέρα και παππού

ΓΕΩΡΓΙΟΥ ΤΣΑΒΑΡΗ
Συνταξιούχου ΟΤΕ

Τα παιδιά Φωτεινή, Μιχάλης - Ουρανία, Δούκισσα - Γιώργος
Τα εγγόνια και οι λοιποί συγγενείς

AE904-1753-24/6



Τελούμε στις 26 Ιουνίου ημέρα Τρίτη και ώρα 8π.μ. στον ιερό ναό Ταξιαρχών νεκροταφείου 3μηνο μνημόσυνο υπέρ αναπαύσεως της ψυχής της λατρευτής μας θείας

ΕΥΓΕΝΙΑΣ ΖΕΡΒΟΥ

Τα ανίψια και οι λοιποί συγγενείς

AE9171-1767-24/6



Τελούμε στις 24 Ιουνίου ημέρα Κυριακή και ώρα 8π.μ. στον ιερό ναό Αγίου Νικολάου Ρόδου 40ήμερο μνημόσυνο υπέρ αναπαύσεως της ψυχής του λατρευτού μας πατέρα και παππού

ΙΩΑΝΝΗ Ε. ΜΟΣΧΟΥ (ΓΙΑΝΝΑΡΟΥ)

Τα παιδιά Σώζων - Ειρήνη Παταβούκου, Κυριάκος - Βαρβάρα Κρητικού, Θανάσης - Ζαμπέτα Ρούβαλη
Τα εγγόνια, τα δισέγγονα, οι αδελφές, τα ανίψια και οι λοιποί συγγενείς

AE884-1741-23/6

Τελούμε στις 24 Ιουνίου ημέρα Κυριακή και ώρα 8.30π.μ. στον ιερό ναό Ταξιαρχών νεκροταφείου Ρόδου 9μηνο μνημόσυνο υπέρ αναπαύσεως της ψυχής της λατρευτής μας μητέρας, γιαγιάς και θείας

ΕΛΕΥΘΕΡΙΑΣ Μ. ΓΕΩΡΓΑΛΛΗ

Τα παιδιά Νικόλαος - Κρίστα, Γιώργος - Ανδρονίκη, Δημήτρης - Μοσχοβία, Ελένη - Γώργος
Τα εγγόνια, τα ανίψια και οι λοιποί συγγενείς

AE911-1760-23/6

ΕΥΧΑΡΙΣΤΗΡΙΟ ΠΕΝΘΟΥΣ

Ευχαριστούμε θερμά όλους όσους μας συμπαραστάθηκαν στο βαρύ μας πένθος για το θάνατο της λατρευτής μας συζύγου, μητέρας, αδελφής και θείας

ΝΙΚΟΛΕΤΤΑΣ ΡΟΔΙΤΗ
Ετών 54

Η οικογένειά της

AE929-1771-23/6

ΣΥΝΕΧΕΙΑ ΑΠΟ ΤΗ ΣΕΛ. 1

Ανδρέα Παπανδρέου που θα γίνει σήμερα στο πρώτο νεκροταφείο της Αθήνας, αποκτά ιδιαίτερη σημασία, λόγω της κρίσεως που έχει ξεσπάσει στο ΠΑΣΟΚ και στην κυβέρνηση, μετά την απόφαση του Εκτελεστικού Γραφείου του Κινήματος για επίσπευση του Συνεδρίου, το οποίο αντί να συνέλθει τον Μάρτιο του 2002, όπως είχε προγραμματιστεί, θα πραγματοποιηθεί το πρώτο 15νθήμερο του προσεχούς Οκτωβρίου.

Η απόφαση της επίσπευσης του Συνεδρίου έχει προκαλέσει μεγάλη αναταραχή στο ΠΑΣΟΚ, ηγετικά στελέχη του οποίου κατηγορούν τον πρωθυπουργό Κώστα Σημίτη ότι για να επισπεύσει το Συνέδριο χρησιμοποίησε «εκβιαστικά διλήμματα».

Ο ΔΗΜ.ΚΡΕΜΑΣΤΙΝΟΣ

Λόγω της τέλεσης του μνημοσύνου του Ανδρέα και των κρίσιμων πολιτικών εξελίξεων ο καθηγητής και βουλευτής Δωδεκανήσου Δημήτρης Κρεμαστινός ματαίωσε το ταξίδι του στη Ρόδο, όπου επρόκειτο να μιλήσει σήμερα το πρωί σε συγκέντρωση για τα ναρκωτικά.

Για τη ματαίωση του ταξιδιού του ο κ. Κρεμαστινος έστειλε την παρακάτω επιστολή στο Δωδ/σιακό Σύλλογο γονέων, συγγενών και φίλων εξαρτημένων ατόμων.

«Αγαπητοί φίλοι

Λυπάμαι ιδιαίτερα που για λόγους ανεξάρτητους της θελήσεώς μου αδυνατώ να παρευρεθώ και να μιλήσω στην εκδήλωση που διοργανώνετε στα πλαίσια της παγκόσμιας ημέρας κατά των ναρκωτικών.

Λυπάμαι ιδιαίτερα γιατί ήταν αδύνατο να προβλεφθεί ότι το μνημόσυνο από την πενταετία του θανάτου του ιδρυτή του ΠΑΣΟΚ και προέδρου μας Ανδρέα Παπανδρέου, θα οριζόταν για την ενάτη πρωινή του προσεχούς Σαββάτου.

Καθίσταται έτσι αδύνατον να παρευρίσκομαι ως ομιλητής τη δωδεκάτη μεσημβρινή στη συγκέντρωσή σας.

Η παρουσία μου στο μνημόσυνο κρίνεται απαραίτητη διότι πέραν της υποχρεώσεώς μου ως βουλευτού του ΠΑΣΟΚ, έχω και προσωπική υποχρέωση λόγω της στενής προσωπικής σχέσεως που με συνέδεε με τον Ανδρέα Παπανδρέου.

Το θέμα των ναρκωτικών για τη Δωδεκάνησο παραμένει από τις βασικές μου προτεραιότητες.

Γνωρίζετε τις προσπάθειές μου στο επίπεδο του ΟΚΑΝΑ, για τη δημιουργία του κέντρου απεξάρτησης στη Ρόδο.

Πιστεύω πολύ γρήγορα ο στόχος αυτός να επιτευχθεί και να μας δοθεί η ευκαιρία να είμαι ομιλητής σε προσεχή εκδήλωση του συλλόγου σας.

Το μνημόσυνο του Α. Παπανδρέου

Σας ευχαριστώ πολύ για την πρόσκληση και ειλικρινά λυπάμαι για την αδυναμία μου να παρευρεθώ.

Με ιδιαίτερη εκτίμηση

Καθηγητής Δ.Θ. Κρεμαστινός

Βουλευτής Δωδεκανήσου»

Εξ άλλου η τοπική Νομαρχιακή επιτροπή του ΠΑΣΟΚ σε ανακοίνωσή της για το σημερινό μνημόσυνο του Ανδρέα τονίζει:

«Πέντε χρόνια κλείνουν σήμερα από τότε που σύσσωμος ο ελληνικός λαός ένιωθε βαρύ το κενό που άφηνε πίσω του ο χαμός του μεγάλου ηγέτη.

Ο Ανδρέας Παπανδρέου σημάδεψε ανεξίτηλα την πολιτική και κοινωνική πορεία αυτού του τόπου.

Η παρουσία του στην πολιτική κονίστρα συνοδεύτηκε από τις μεγάλες κοινωνικές, πολιτικές και οικονομικές ανακατατάξεις.

Το άλλο μισό του πληθυσμού κατάκτησε τον τίτλο του πολίτη, η Δημοκρατία στέριωσε, ο πολιτικός λόγος και η πολιτική κρίση και συμμετοχή έγιναν όπλα του πολίτη.

Δάσκαλος, πολιτικός και καινοτόμος, πατριώτης και διεθνιστής, αποτελεί πρότυπο πολιτικού άνδρα που η παρουσία του όχι μόνο σημαδεύει αλλά δημιουργεί Ιστορία. Η ίδρυση του ΠΑΣΟΚ με στόχο και αποστολή «να υπηρετεί το λαό και την πατρίδα» μεταμόρφωσε το πολιτικό σκηνικό και έδωσε νέα πνοή στην πορεία του τόπου.

Σήμερα περισσότερο από ποτέ μας ενώνει, μας οδηγεί, μας εμπνέει ο Ανδρέας Παπανδρέου για το ξεπέρασμα των προβλημάτων της εποχής και τη συνέχιση των κατακτήσεων με ένα ΠΑΣΟΚ ενωμένο και δυνατό στην υπηρεσία του λαού και του τόπου.

Οι πολιτικές του παρακαταθήκες παραμένουν άσβεστες στη μνήμη και τη συνείδηση όλων, μελών, φίλων, οπαδών και ψηφοφόρων και μας ενδυναμώνουν και χαλυβδώνουν την πίστη μας στην πραγμάτωση των ονείρων και των ελπίδων, στην υλοποίηση της επιταγής «Οι Ελληνες έχουμε μία μόνο επιλογή, να πετύχουμε».

Το ΠΑΣΟΚ απέδειξε ότι μπορεί να ξεπερνά τις κρίσεις, να χαράζει δρόμους και να υλοποιεί οράματα.

Αυτά μας άφησε κληρονομιά ο Ανδρέας Παπανδρέου, αυτά καλούμεθα να υλοποιήσουμε και αυτή την υπόσχεση δίνουμε σήμερα.

Νομαρχιακή Επιτροπή Νοτίου Συγκροτήματος Δωδεκανήσου»

Το συνέδριο του ΠΑ.ΣΟ.Κ.

ΣΥΝΕΧΕΙΑ ΑΠΟ ΤΗ ΣΕΛ. 1

ΠΕΡΙΤΤΟ βέβαια να τονιστεί ότι η λεγόμενη «εσωκομματική αντιπολίτευση» στο ΠΑ.ΣΟ.Κ. θα προσπαθήσει να αναδείξει δικούς της αντιπροσώπους, ενώ το ίδιο θα πράξουν και οι προσκείμενοι στο εκσυγχρονιστικό μπλοκ.

◗ Η ημερομηνία διεξαγωγής της νομαρχιακής συνέλευσης εκτιμάται ότι θα γίνει τον ερχόμενο Σεπτέμβριο και σε ημερομηνία που θα οριστεί κατά τη συνεδρίαση της Κεντρικής Επιτροπής, που θα γίνει στις 13 και 14 Ιουλίου στην Επίδαυρο.

ΘΕΩΡΕΙΤΑΙ βέβαιο ότι δεν πρόκειται να γίνουν εγγραφές νέων μελών στο ΠΑ.ΣΟ.Κ., αλλά στη νομαρχιακή συνέλευση θα ψηφίσουν τα νυν μέλη.

◗ Στο νότιο συγκρότημα Δωδεκανήσου τα μέλη ανέρχονται σε 2.100 και εκτιμάται ότι οι αντιπρόσωποι που θα εκλεγούν ανέρχονται περίπου σε 45, από τα οποία τα 10 θα είναι γυναίκες, λόγω ποσόστωσης.

ΑΝΑΛΟΓΟΣ αριθμός αντιπροσώπων αναμένεται να εκλεγεί και από το βόρειο συγκρότημα Δωδεκανήσου.

Το αποχετευτικό στο Φαληράκι

ΣΥΝΕΧΕΙΑ ΑΠΟ ΤΗ ΣΕΛ. 1

ρακίου παραμένει ανολοκλήρωτο, αφού ορισμένα τμήματά του δεν έχουν κατασκευαστεί ακόμη. Δύο υπόγειες διαβάσεις ξενοδοχείων της περιοχής, άγνωστες στον μελετητή, κατέστησαν αναγκαία την τροποποίηση της μελέτης με αποτέλεσμα την καθυστέρηση των εργασιών. Οι καθυστερήσεις αυτές παρατείνονται λόγω του ότι βρισκόμαστε πλέον μέσα στην τουριστική περίοδο και η έναρξη των εργασιών μετατέθηκε εκ των πραγμάτων στο προσεχές φθινόπωρο.

✓ Οι εκκρεμούσες εργασίες αφορούν δύο μικρά τμήματα στον παραλιακό δρόμο του Φαληρακίου, ένα τμήμα στην εθνική οδό, κοντά στα φανάρια και τμήμα 450 μ. από τη διασταύρωση της εθνικής οδού προς το Λαδικό.

ΤΑ ΠΑΡΑΠΑΝΩ τμήματα θα κατασκευαστούν μετά τη λήξη της σεζόν. Αυτό τον καιρό κατασκευάζονται τέσσερα αντλιοστάσια και ένα τμήμα στο άλσος της Καλλιθέας.

✓ Σημαντικό παραμένει, ωστόσο, το πρόβλημα με την πρόχειρη αποκατάσταση του παραλιακού δρόμου, στην ξενοδοχειακή ζώνη του Φαληρακίου.

Η ΕΞΗΓΗΣΗ που δίδεται είναι, ότι το τμήμα αυτό έπρεπε να μείνει έτσι για κάποιο διάστημα μέχρι να «καθίσει» και μετά να μπει η τελική στρώση της ασφάλτου. Μόνο που τώρα δεν μπορεί να γίνει η τελική αποκατάσταση, επειδή αντιδρούν οι ξενοδόχοι και οι καταστηματάρχες της περιοχής φοβούμενοι την αναστάτωση και τη δυσαρέσκεια των τουριστών.

✓ Ετσι και το έργο αυτό παραπέμπεται για τη μετά τη σεζόν περίοδο.

Η κατάργηση της βίζας

ΣΥΝΕΧΕΙΑ ΑΠΟ ΤΗ ΣΕΛ. 1

της Αθήνας, αλλά και εξυπηρέτησης των επιχειρηματιών της περιοχής, είχε προκαλέσει ικανοποίηση στην Αγκυρα, η οποία μάλιστα επιθυμούσε επέκταση της χρονικής διάρκειας σε δύο ή τρεις μέρες.

ΣΧΕΤΙΚΑ αναφέρεται ότι το θέμα αυτό ο κ. Τζεμ θέτει στον κ. Παπανδρέου σε κάθε συνάντησή τους και αυτό αναμένεται να επαναληφθεί σήμερα και αύριο στη Σάμο κα το Κουσάντασι.

✍ Ομως, οι Ευρωπαίοι εταίροι υποστηρίζουν ότι η ελληνική κίνηση μολονότι βοηθά στην εμπέδωση του κλίματος Ελλάδας και Τουρκίας, παραβιάζει κατάφωρα τη συνθήκη Σένγκεν, της οποίας η χώρα μας είναι μέλος. Επιπλέον, η Τουρκία θεωρείται από τις πρώτες χώρες εξαγωγής λαθρομεταναστών στην Ευρώπη και κανείς με πρώτους τους Γερμανούς δεν θέλει απρόσκλητους μετανάστες, τη στιγμή μάλιστα που η ανεργία είναι το υπ'αριθμό ένα πρόβλημα της Ευρώπης.

ΠΑΝΤΩΣ ο κ. Παπανδρέου δεν πρόκειται να είναι παρών κατά τη συζήτηση του σχετικού θέματος στο Συμβούλιο, καθώς δεν θα έχει επιστρέψει από το Κουσάντασι.

Επίθεση του προέδρου του Σταδίου

ΣΥΝΕΧΕΙΑ ΑΠΟ ΤΗ ΣΕΛ. 1

που εκτόξευσαν εναντίον του περί δωροδοκίας, ο κ. Πόκκιας, αφού τονίζει ότι «δεν έχει καμμιά σχέση με τις κατηγορίες που του προσάπτουν», επιτίθεται στη Νομαρχιακή Επιτροπή του Συνασπισμού, καταγγέλοντας ότι αυτή υποκινεί τους σπουδαστές.

«ΚΑΠΟΙΟΙ -αναφέρει σε γραπτή του δήλωση- πιθανόν δεν έχουν καταλάβει ακόμη, γιατί ο Ελληνικός λαός φέρνει το κόμμα τους σε κάθε εκλογική μάχη, μεταξύ φθοράς και αφθαρσίας».

•Και διερωτάται ο κ. Πόκκιας «ποιός διαπραγματεύεται τελικά τη δημόσια περιουσία. Αυτός που υπηρετεί το δημόσιο χωρίς απολαβές ή οι κρατικοδίαιτοι του Συνασπισμού;».

ΣΗΜΕΙΩΝΕΤΑΙ ότι ο κ. Πόκκιας είναι πρόεδρος της Επιτροπής Διοίκησης του Εθνικού Σταδίου Ρόδου από το 1997, χωρίς να αμείβεται. Ο κ. Πόκκιας διερωτάται ωστόσο στη δήλωσή του «εάν συμφωνούν όλα τα μέλη του Συνασπισμού με την ανακοίνωση σε βάρος του», καθώς πληροφορίες φέρουν την ανακοίνωση να υπέγραψαν τα «γραφικά» μόνο μέλη της Νομαρχιακής Επιτροπής, ενώ παράλληλα εκφράζει την απορία, εάν πίσω από τις ανακοινώσεις αυτές υποκρύπτεται πρόθεση, σχετική με την περιρρέουσα φιλολογία περί των δημοτικών εκλογών στη Νότια Ρόδο.

•«Η υπομονή -υποστηρίζει ο κ. Πόκκιας- έχει και τα όριά της. Ενδέχεται κάποιοι, νομίζοντας ότι ανακάλυψαν την Αμερική, να πνιγούν στον ωκεανό».

Η ΑΝΑΚΟΙΝΩΣΗ ΤΟΥ ΣΥΝΑΣΠΙΣΜΟΥ

Σε ανακοίνωσή της η Ν.Ε. του ΣΥΝ αναφέρεται στα επεισόδια και μεταξύ άλλων γράφει:

«Σε συνεδρίασή της η Πολιτική Γραμματεία του ΣΥΝ Νοτίας Δωδεκανήσου αποφάσισε ομόφωνα να καταδικάσει τη βίαιη καταστολή, με δακρυγόνα, χημικά, ρόπαλα και τραυματισμούς, της συγκέντρωσης διαμαρτυρίας των φοιτητών του Πανεπιστημίου Αιγαίου από τις δυνάμεις των ΜΑΤ. Οι φοιτητές και οι λοιποί παρευρισκόμενοι, μεταξύ των οποίων και μέλη της Ν.Ε. του ΣΥΝ, δέχτηκαν απρόκλητη, βάναυση και κατά μέτωπο επίθεση από τις δυνάμεις καταστολής, οι οποίες κλήθηκαν να επέμβουν κατόπιν προσκλήσεως μελών της Ν.Ε. του ΠΑΣΟΚ, είχαν δε την πλήρη κάλυψη του γραμματέα του κόμματος Κώστα Σκανδαλίδη, στο όνομα της «διαφύλαξης» της συγκέντρωσής τους και της «δημοκρατικής ομαλότητας».

Προς αποκατάσταση της αλήθειας και όσων διαστρεβλωμένα παρουσιάστηκαν από την εφημερίδα ΠΡΟΟΔΟ, αλλά και ραδιοφωνικά από το γραμματέα της Ν.Ε. του ΠΑΣΟΚ Τιμόθεο Παρασκευά, ενημερώνουμε το ροδιακό λαό ότι:

Η συγκέντρωση διαμαρτυρίας των φοιτητών αποτελούσε απόφαση των Γενικών Συνελεύσεων και των τριών τμημάτων του Πανεπιστημίου Αιγαίου.

Οι φοιτητές είχαν στη διάθεσή τους τουλάχιστον μισή ώρα πριν εμφανιστούν τα ΜΑΤ και ενώ η αστυνομική παρουσία ήταν εντελώς ανύπαρκτη, προκειμένου να μετακινηθούν από το γήπεδο του Δωριέα, όπου είχαν συγκεντρωθεί στο χώρο όπου θα γινόταν τα αποκαλυπτήρια του αγάλματος του Ανδρέα Παπανδρέου. Κάτι τέτοιο όμως ουδέποτε έγινε, διότι σκοπός τους δεν ήταν να προσβάλλουν το πολιτικό μνημόσυνο του Ανδρέα, αλλά να διαμαρτυρηθούν ενάντια στην κυβερνητική πολιτική, για τα ζητήματα της ανωτατοποίησης των ΤΕΙ και την ψήφιση του νέου αποκρουστικού τρομονόμου, κατά τη διάρκεια της πολιτικής εκδήλωσης των εγκαινίων των γραφείων του ΠΑΣΟΚ. Τούτο μάλιστα διακήρυσσαν παντού (και στα μέλη και στο γραμματέα της Ν.Ε. του ΠΑΣΟΚ), τόσο προφορικά, όσο και δια των ψηφισμάτων που διένειμαν και τα οποία έφεραν τις υπογραφές και των τριών τμημάτων του Πανεπιστημίου Αιγαίου.

Μια μέρα πριν τη διαμαρτυρία ο πρόεδρος της Εφορείας Σταδίου και μέλος της Ν.Ε. και της πολιτικής γραμματείας του ΠΑΣΟΚ, Γιώργος Πόκκιας, σύμφωνα με όσα κατήγγειλαν οι φοιτητές, αλλά παραδέχτηκε και ο ίδιος εμμέσως πλην σαφώς δια των δηλώσεών του, επιχείρησε να εκβιάσει τα μέλη των Συλλόγων των φοιτητών, διαπραγματευόμενος την παραχώρηση του Σταδίου προς αυτούς για συναυλία διαμαρτυρίας που θα οργανώσουν, ζητώντας τους να μην προχωρήσουν σε συγκεντρώσεις διαμαρτυρίας με αντάλλαγμα τη δωρεάν παραχώρηση του γηπέδου, αλλιώς θα έπρεπε να καταβάλλουν το αντίτιμο των 2.500.000 δρχ. Διαπραγματεύτηκε δηλαδή στην ουσία τη δημόσια περιουσία, υπό την κομματική του ιδιότητα(!!!), ξεχειλίζοντας έτσι το ποτήρι της οργής. Το γεγονός μάλιστα ότι η Ν.Ε. του ΠΑΣΟΚ δεν έχει μέχρι σήμερα ακόμα καταδικάσει την ενέργεια αυτή, καταδεικνύει ότι ο κ. Πόκκιας προφανώς δεν ενεργούσε αυτοβούλως».

Σημαντικός αριθμός τουριστών αναμένεται σήμερα στο νησί μας

Σε ανοδική τροχιά εξακολουθεί να βρίσκεται η τουριστική κίνηση της Ρόδου.

Αυτό προκύπτει από τα στοιχεία της Υπηρεσίας Πολιτικής Αεροπορίας σύμφωνα με τα οποία σήμερα και αύριο αναμένονται στη Ρόδο 23.000 τουρίστες με τις 130 πτήσεις τσάρτερ που έχουν προγραμματιστεί.

Σήμερα θα έρθουν 5.200 και αύριο 18.000 τουρίστες αεροπορικώς στη Ρόδο.

Αυξημένη ήταν η κίνηση και την περασμένη Πέμπτη, όπου ήρθαν στη Ρόδο 15.000 τουρίστες.

Ο Αρ. Παυλίδης θα παραστεί στη σημερινή εκδήλωση για τα ναρκωτικά στη Ρόδο

Ο βουλευτής κ. Αρ. Παυλίδης, επέστρεψε από το Παρίσι, όπου μετέσχε στις εργασίες της Κοινοβουλευτικής Συνέλευσης της Δυτικοευρωπαϊκής Ενωσης και θα παραστεί σήμερα στις εκδηλώσεις που οργανώνονται στο «ΑΚΤΑΙΟΝ», από το Δωδεκανησιακό Σύλλογο Γονέων, Συγγενών και Φίλων εξαρτημένων ατόμων, στα πλαίσια της Παγκόσμιας Ημέρας κατά των Ναρκωτικών.

Πρόκειται περί θέματος με το οποίο ιδιαιτέρως ασχολείται ο κ. Παυλίδης, λόγω των επικίνδυνων διαστάσεων, που έχει λάβει και δεδομένου ότι είναι ένα από τα μεγάλα κοινωνικά ζητήματα που απασχολούν τη χώρα μας και με ποικίλες προεκτάσεις.

Ο φάκελος για τη διαφθορά

ΣΥΝΕΧΕΙΑ ΑΠΟ ΤΗ ΣΕΛ. 1

ση ότι από τη συμπληρωματική ανάκριση θα προκύψουν στοιχεία και για άλλους εμπλεκόμενους στις υποθέσεις, οπότε αναμένεται η άσκηση ποινικών διώξεων.

ΠΑΡΑΜΕΝΕΙ άγνωστος ο χρόνος της ολοκλήρωσης των υποθέσεων αυτών, αλλά και άλλων παρόμοιων που εκκρεμούν και δεν έχουν παραπεμφθεί ακόμη στο ακροατήριο.

● Χαρακτηριστικά αναφέρεται η περίπτωση της άσκησης των ποινικών διώξεων για μια σειρά υποθέσεων που αφορούν το Νοσοκομείο και την υπό τον κ. Μιχ. Μπαλάνο διοίκηση και που ακόμη δεν έχει ολοκληρωθεί η δικαστική διερεύνηση.

ΕΛΛΗΝΙΚΗ ΔΗΜΟΚΡΑΤΙΑ
ΝΟΜΟΣ ΔΩΔΕΚΑΝΗΣΟΥ
ΔΗΜΟΣ ΡΟΔΙΩΝ
ΤΜΗΜΑ ΔΗΜΟΤΙΚΗΣ ΚΑΤΑΣΤΑΣΗΣ
Γραφ. Δημοτολογίου
Πληροφ.: Ευαγγ. Τσιμπιδάκη
Τηλ. 46231

ΑΝΑΚΟΙΝΩΣΗ

Ο Δήμαρχος Ροδίων ανακοινώνει ότι:

1. Από το αρμόδιο γραφείο του Τμήματος Δημοτικής Κατάστασης, Γραφείο Δημοτολογίου, έχουν παραληφθεί τα επικυρωμένα παραρτήματα των εκλογικών καταλόγων αναθεώρησης έτους 2001 μαζί με τα εκλογικά βιβλιάρια.

2. Παρακαλούνται οι δικαιούχοι να προσέρχονται στο παραπάνω Γραφείο, προσκομίζοντας το Δελτίο Αστυνομικής Ταυτότητας τους, τις εργάσιμες ημέρες.

Σε περίπτωση που οι δικαιούχοι ευρίσκονται εκτός Δήμου μπορούν να εξουσιοδοτήσουν άλλο πρόσωπο για την παραλαβή του εκλογικού τους βιβλιαρίου.

Ο Αντιδήμαρχος
Αντώνιος Αλαβέρας

ΧΛ-23/6

ΕΛΛΗΝΙΚΗ ΔΗΜΟΚΡΑΤΙΑ
ΥΠΟΥΡΓΕΙΟ ΕΜΠΟΡΙΚΗΣ ΝΑΥΤΙΛΙΑΣ
ΚΕΝΤΡΙΚΟ ΛΙΜΕΝΑΡΧΕΙΟ ΡΟΔΟΥ

ΑΝΑΚΟΙΝΩΣΗ

Ανακοινώνεται ότι την 27-06-01, ημέρα Τετάρτη και ώρα 12.00 θα διενεργηθεί στο κατάστημα του Κεντρικού Λιμεναρχείου Ρόδου, ενώπιον επιτροπής που θα συγκροτήσει ο Κεντρικός Λιμενάρχης Ρόδου, δημόσιος μειοδοτικός διαγωνισμός, για τη μίσθωση της άγονης θαλάσσιας ταχυδρομικής γραμμής ΧΑΛΚΗΣ-ΚΑΜΕΙΡΟΥ ΣΚΑΛΑΣ, με επιστροφή για το χρονικό διάστημα από 1-7-01 μέχρι 30-4-02.

Η ανωτέρω γραμμή θα εκτελείται δύο (2) φορές την εβδομάδα με Ε/Γ σκάφος και ελλείψει αυτού, με φορτηγό ή αλιευτικό σκάφος, δυνάμενο από το πιστοποιητικό ασφαλείας του να εκτελεί το πιο πάνω ταξίδι.

Για περισσότερες πληροφορίες, οι ενδιαφερόμενοι μπορούν να επικοινωνούν με το Γραφείο Λιμενικής Αστυνομίας του Κεντρικού Λιμεναρχείου Ρόδου (τηλ. 27634) τις εργάσιμες ημέρες και ώρες.

ΧΛ-23/6

ΠΡΑΚΤΟΡΕΙΟ ΣΑΗΣ

Ολοήμερες γλυκές καθημερινές αποδράσεις και ξένοιαστα σαββατοκύριακα

στα πανέμορφα νησιά μας

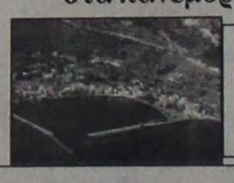

ΤΗΛΟ &

ΝΙΣΥΡΟ



Με το ταχύτερο - ασφαλέστερο και υπερσύγχρονο πλοίο

SEA STAR

ΤΗΛΕΦΩΝΗΣΤΕ ΓΙΑ ΤΙΣ ΚΡΑΤΗΣΕΙΣ ΚΑΙ ΤΑ ΕΙΣΙΤΗΡΙΑ ΣΑΣ

Πρακτορείο «ΣΑΗΣ»

Τάρπον Σπρινγκς 42 Δίπλα στην ΠΙΣΤΕΩΣ

Τηλ. 39781 - 2-3

AE 787/X2503-30/6

ANA FERRIES

KYDON TOURS

ΚΕΝΤΡΙΚΟ ΠΡΑΚΤΟΡΕΙΟ PORT AGENT

ΔΡΟΜΟΛΟΓΙΑ

Ε/Γ–Ο/Γ MARINA – Ε/Γ–Ο/Γ ΡΟΔΑΝΘΗ

καθημερινά και εναλάξ

Τρίτη 16.00 Κω - Κάλυμνο- Αστυπάλαια- Πειραιά
Τετάρτη 16.00 Κω - Κάλυμνο - Λέρο - Πειραιά
Πέμπτη 16.00 Κω - Κάλυμνο- Αστυπάλαια-Πειραιά
Παρασκευή 16.00 Κω - Κάλυμνο - Λέρο - Πάτμο - Πειραιά
Σάββατο 16.00 Κω - Κάλυμνο - Λέρο - Πάτμο -Πειραιά
Κυριακή 16.00 Κω - Κάλυμνο - Πειραιά
Δευτέρα 16.00 Κω - Κάλυμνο - Λέρο - Πάτμο -Πειραιά

ΔΡΟΜΟΛΟΓΙΑ

Ε/Γ-Ο/Γ ΔΗΜΗΤΡΟΥΛΑ

Τρίτη 15.00 Κω - Κάλυμνο- Αστυπάλαια- Πειραιά
Πέμπτη 15.00 Κω - Κάλυμνο - Λέρο - Πάτμο -Πειραιά
ΚΑΘΕ Σάββατο προέκταση από Ρόδο σε Καστελλοριζο ως κάτωθι:
Από Ρόδο 19.00 για Καστελλόριζο (23.00-23.15) - Ρόδο (03.15)
Κυριακή 09.00 Σύμη - Τήλο - Νίσυρο - Κω - Κάλυμνο - Λέρο - Πάτμο - Νάξο - Πάρο - Πειραιά

Καλά ταξίδια

ΚΕΝΤΡΙΚΟ ΠΡΑΚΤΟΡΕΙΟ

ΚΥΔΩΝ

Τηλ. 23.000 - 27900

AE604-X2502-30/6

Λόγω των έργων στο αποχετευτικό

Αλλαγές δρομολογίων στα λεωφορεία ΡΟΔΑ

Θα ισχύσουν από την ερχόμενη Δευτέρα

Επειδή η ΔΕΥΑΡ θα εκτελέσει το έργο αποχέτευσης ομβρίων - ακαθάρτων από την οδό Παναγούλη έως την πλατεία Μαρτύρων ο ΡΟΔΑ θα αλλάξει τις διαδρομές ορισμένων δρομολογίων ως εξής:

1) Το λεωφορείο που εκτελεί το δρομολόγιο πόλεως 2 (Ανάληψη - Αγιοι Απόστολοι) αντί της διαδρομής Κωνσταντίνου Παλαιολόγου - Γαριβάλδη - Μεγάλου Κωνσταντίνου - Εθνικής Αντίστασης - Επτά Χουρμαδιές - Πλατεία Μαρτύρων (Φώκιαλη) θα ακολουθεί τη διαδρομή Κων/νου Παλαιολόγου - Πλατεία Μαρτύρων (Φώκιαλη) και μετά θα ακολουθεί την κανονική του διαδρομή.



2) Το λεωφορείο, που εκτελεί το δρομολόγιο πόλεως 3 (Ροδίνι - ΙΚΑ) αντί της διαδρομής Λίνδου - Επτά Βαγιές - Πλατεία Μαρτύρων (Φώκιαλη) - Μητρόπολη - Αγιο Νικόλαο θα ακολουθεί τη διαδρομή Λίνδου - Δενδρινού - Χατζηαγγέλου - Αγιος Δημήτριος - Ταξιάρχης - Καναδά - Αγιος Νικόλαος και μετά θα ακολουθεί την κανονική του διαδρομή

3) Τα λεωφορεία, που εκτελούν τις διαδρομές: α) Κοσκινού - Ρόδος (από Φυτώριο) β) Φαληράκι - Καλυψώ - Καλλιθέα - Ρόδος (από Φυτώριο) β) Φαληράκι - Καλυψώ - Καλλιθέα - Ρόδος και γ) τα ΕΞΠΡΕΣ δρομολόγια water park - Ρόδος θα ακολουθούν την εξής διαδρομή: λεωφόρος Καλλιθέας - Αγιος Δημήτριος - Ταξιάρχης - Καναδά - Αγιος Νικόλαος - Ερνεστ Μπέβιν - Στάδιο - Σαν Φραγκίσκο - Δημοκρατίας - Παπάγου - Αφετηρία Μαντράκι.

4) Το λεωφορείο που εκτελεί το δρομολόγιο Κοσκινού - Ρόδος (από Ασγούρου) θα ακολουθεί την εξής διαδρομή: Κοσκινού - Ασγούρου - Λίνδου - Πάρκο Ροδίνι - Δενδρινού - Χατζηαγγέλου - Αγιος Δημήτριος - Ταξιάρχης - Καναδά - Αγιος Νικόλαος - Ερνεστ Μπέβιν - Στάδιο - Σαν Φραγκίσκο - Δημοκρατίας - Παπάγου - Αφετηρία Μαντράκι.

Οι αλλαγές των παραπάνω δρομολογίων θα αρχίσουν από τη Δευτέρα 25 Ιουνίου 2001.

Ημερίδα για τις εφαρμογές πληροφοριακών συστημάτων

Θα γίνει στις 2 Ιουλίου

Η GCODATA Analusis που ως γνωστόν είναι η μόνη εταιρία σε τοπικό επίπεδο που δραστηριοποιείται σε τομείς τεχνολογιών αιχμής: Γεωγραφικά Πληροφοριακά Συστήματα, ψηφιακή Χαρτογραφία, Τηλεπισκόπηση, Φωτογραμμετρία, GPS (Δορυφορικός εντοπισμός θέσεων) οργανώνει με τη στήριξη της ΤΕΔΚ Δωδεκανήσου, τη Δευτέρα 2 Ιουλίου στην αίουσα «ΑΚΤΑΙΟΝ» ημερίδα με θέμα:

«Εφαρμογές Γεωγραφικών Πληροφοριακών Συστημάτων (GIS)». Στόχος είναι η παρουσίαση εφαρμογών που σχετίζονται με τη συμβολή της σύγχρονης τεχνολογίας με θέματα όπως: Τοπική Αυτοδιοίκηση, Προστασία Περιβάλλοντος, Διαχείριση φυσικών διαθεσίμων, Τουρισμός, Δίκτυα Υποδομών, χωροθετήσεις, μεταφορές - βέλτιστες διαδρομές, κλπ.

Στο πλαίσιο της ημερίδας θα γίνει εκτενής ενημέρωση για τις δυνατότητες των τεχνολογιών αιχμής, θα παρουσιασθούν εφαρμογές που έχουν υλοποιηθεί στον ελλαδικό και διεθνή χώρο τα τελευταία 15 χρόνια, εφαρμογές που υλοποιήθηκαν ή βρίσκονται σε εξέλιξη σε τοπικό επίπεδο, ενώ θα υπάρχει χρόνος για συζήτηση.

Ιδιαίτερο ενδιαφέρον παρουσιάζουν οι εφαρμογές που απευθύνονται στους δημόσιους φορείς που διαχειρίζονται την ανάπτυξη της περιοχής μας, αφού τα αποτελέσματά τους αποτελούν απαραίτητη προϋπόθεση για την υποστήριξη και τεκμηρίωση των αποφάσεών τους δίνοντας δυνατότητες εξέτασης και ανάλυσης εναλλακτικών σεναρίων και υποθέσεων εργασίας (case studies) σε σχέση με τις επιπτώσεις (περιβαλλοντικές, οικονομικές, κοινωνικές, κλπ) των προτεινόμενων λύσεων.

Η ημερίδα απευθύνεται σε αιρετούς, στελέχη Δημοσίων Υπηρεσιών και Οργανισμών και ιδιώτες αφού το φάσμα των εφαρμογών είναι ιδιαίτερα ευρύ.

Διαφάνειες και μεγενθύνσεις για μπαρ, εστιατόρια, fast food

Φ. & Ν. ΠΑΧΟΣ

Γ. Ευσταθίου 11
Τηλ. 26893

Το Great Lengths ΤΩΡΑ και στη Ρόδο



Μία μέρα πριν.... Μια μέρα μετά!

Μέσα σε λίγες ώρες... το ΟΝΕΙΡΟ για τα μαλλιά σας ζωντανεύει!

Το **Great Lenghts** είναι ένα μοναδικό σύστημα κατοχυρωμενο παγκοσμίως, που έχει επιφέρει επανάσταση στον κομμωτικό κόσμο! Παρουσιάστηκε το 1991 στη George Str. στο Λονδίνο και κατέκτησε όλο τον κοσμο με τα μοναδικά αποτελέσματά του.

- Χρησιμοποιεί 100% όμορφα **φυσικά** μαλλιά.
- Μακραίνει τα μαλλιά σας στο επιθυμητό μήκος
- Δίνει όγκο σε λεπτά, κατεστραμμένα μαλλιά
- Αντικαθιστά τη βαφή με έτοιμες βαμμένες τούφες στο χρώμα της αρεσκείας σας
- Διαθέτει 32 κλασικά χρώματα και 18 «crazy»
- Δεν καταστρέφει τα φυσικά μαλλιά σας
- Αντέχει: λουσιμο, βούρτσισμα, πιστολάκι
- Εφαρμόζεται με κρύα τεχνική προστατεύοντας τα μαλλιά σε ελάχιστο χρόνο με ανθεκτικές ενώσεις.

Με ασφάλεια και εγγυημένη υψηλή αισιητική μπορείτε να αποκτήσετε **ΤΩΡΑ** τα μαλλιά που ΟΝΕΙΡΕΥΕΣΤΕ.

Η μέθοδος **Great Lenghts** εφαρμόζεται αποκλειστικά στο κομμωτήριο της **Ελισάβετ Παπαχριστοδούλου** στην **Εργάνης Αθηνάς 41 - Τηλ. 78907**

AE891-1747-1/7

Δύο κορυφαία προϊόντα στην κορυφαία...



Οινοθήκη Emery, οινοποιία με παράδοση τριών γενεών, χάρις στο άρτια καταρτισμένο επιστημονικό και τεχνικό προσωπικό και στις τελειοποιημένες σύγχρονες εγκαταστάσεις της, κατορθώνει να παράγει μια πλούσια γκάμα προϊόντων υψηλής ποιότητας με διεθνή αναγνώριση. Τώρα, ένας νέος ξεχωριστός κόσμος σας ανοίγεται με την υπογραφή της Οινοθήκης Emery.

Για σας που η ποιότητα ζωής αφορά την κάθε στιγμή, η Οινοθήκη Emery έφερε δύο νέα προϊόντα: Τη μπύρα KROMBACHER και το μεταλλικό ανθρακούχο νερό APOLLINARIS.

***Η μπύρα KROMBACHER**, παράγεται από νερό που αναβλύζει στην περιοχή των εργοστασιακών εγκαταστάσεων, διαλεγμένους λυκίσκους από τις περιοχές που προέρχονται οι καλύτερες σχετικές φυτοκαλλιέργειες, κριθάρι ζυθοποιίας από θερινό καρπό με διπλό στάχυ καθώς επίσης και δυνατή φρέσκια μαγιά βιολογικής παραγωγής.*

***Το εμφιαλωμένο νερό APOLLINARIS,** είναι το πιο δημοφιλές ανθρακούχο μεταλλικό νερό στην Γερμανία.*

Μια νέα σελίδα ποιοτικής ζωής σας ανοίγεται με τα δύο κορυφαία προϊόντα στην κορυφαία Οινοθήκη Emery.

ΟΙΝΟΘΗΚΗ EMERY

Αυστραλίας 28, 85100 Ρόδος,
Τηλ.: (0241) 29111, 22715, Fax: (0241) 22716

AE 876/X2538-30/6

Εσείς γνωρίζατε ότι όλα τα κλιματιστικά που υπάρχουν στον κόσμο έχουν τον ίδιο πατέρα;

Carrier

Ο Εφευρέτης του Κλιματισμού

Rodos Air Ε.Π.Ε.

ΤΕΧΝΙΚΗ & ΕΜΠΟΡΙΚΗ ΕΤΑΙΡΙΑ

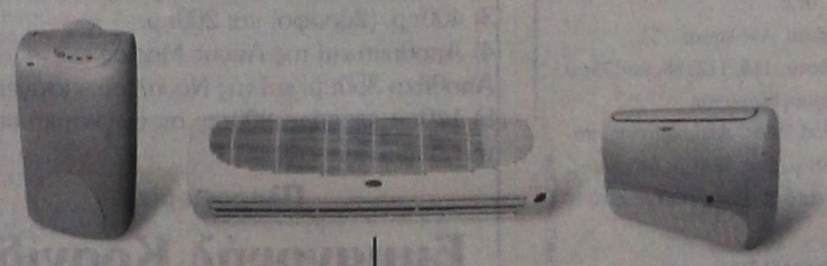

Ρόδος, Καμείρου 1 Τηλ. Κέντρο: (0241) 70710, Fax: (0241) 70720
e-mail: rodosair@rho.forthnet.gr • www.rodosair.gr

ΓΡΑΜΜΗ ΠΑΝΤΟΣ ΚΑΙΡΟΥ CARRIER 0801-19000

AE 791/X2530-30/6

ΠΡΟΟΔΟΣ ΜΙΚΡΕΣ ΑΓΓΕΛΙΕΣ ΜΙΚΡΕΣ ΑΓΓΕΛΙΕΣ ΠΡΟΟΔΟΣ

ενοικιάσεις

ΕΝΟΙΚΙΑΖΕΤΑΙ αποθηκευτικός χώρος 120 τ.μ. κατάλληλος για οποιαδήποτε χρήση με ρεύμα και νερό. Στην περιοχή Καρακόνερο. Τηλ. 65253 - 33118 - 0945053503
ΑΕ 847/1715/12/7

ΕΝΟΙΚΙΑΖΕΤΑΙ ρετιρέ δυάρι, πολυτελούς κατασκευής σε νεόκτιστη οικοδομή σε κεντρικό δρόμο στην Ανάληψη. Τηλ. 21142 - 65430, 69041, απόγευμα 3.30 - 8.30
ΑΕ 843/1711-4/7

ΕΝΟΙΚΙΑΖΕΤΑΙ κατάστημα στην οδό πάροδος Σωκράτους 2, απέναντι από το κέντρο διασκεδάσεως Νυν και Αεί. Πληρ. τηλ. 29391 απόγευμα
ΑΕ 822/1706-23/6

ΕΝΟΙΚΙΑΖΕΤΑΙ υπόγειος χώρος 150τ.μ., κατάλληλος για βιοτεχνία ή αποθήκη, Αγίου Ιωάννου 191 Α. Τηλ. 25421 - 35914
ΑΕ 730/1651-27/6

ΠΩΛΕΙΤΑΙ ημιτελής μεζονέτα 350τ.μ., σε πανοραμική θέση. Τηλ. 61628 - 61937 και 0974435364
ΑΕ 756/1665-30/6

TO LET STUDIO at trinta beach furnished, self catered, beautiful for one - three persons. Tel. 0932181323
ΑΕ 938/1776-30/6

ΕΝΟΙΚΙΑΖΕΤΑΙ επιπλωμένη, καινούργια γκαρσονιέρα, 1ος όροφος, στα Τριάντα στην παραλία, για 1-3 άτομα, με την ημέρα, μήνα, χρόνο. Τηλ. 0932181323
ΑΕ 938/1776-30/6

ΕΝΟΙΚΙΑΖΟΝΤΑΙ λουξ διαμερίσματα επιπλωμένα, με την ημέρα ή με το μήνα έως 30 Σεπτεμβρίου. Πληροφορίες τηλ. 29362
ΑΕ 873/1735-27/6

ΕΝΟΙΚΙΑΖΕΤΑΙ
ΑΠΟΘΗΚΗ
125τ.μ. Μετατρέπεται και σε ραφείο,
Κων/νου Υδραίου 50
Πληροφορίες
τηλ. 0241/73874
ΑΕ 611/1574-23/6

ΕΝΟΙΚΙΑΖΕΤΑΙ
ΕΡΓΑΣΤΗΡΙΟ ΖΑΧΑΡΟΠΛΑΣΤΙΚΗΣ
πλήρες εξοπλισμένο,
στην Ιαλυσό.
Τηλ. 0945049726
από τις 10 το πρωί ως τις 10 το βράδυ
416-23/6

ΕΝΟΙΚΙΑΖΕΤΑΙ διαμέρισμα 5άρι, 92τ.μ., 1ος όροφος, κατάλληλα και για ιατρείο με δύο λουτροκαμπινέδες. Πληροφορίες τηλ. 27896, 0944758833, Hotel Cotal 24912, δωμάτιο 702
ΑΕ 871/1732-27/6

ΕΝΟΙΚΙΑΖΕΤΑΙ διαμέρισμα 180τ.μ., διαμπερές, στον 2ο όροφο, φωτεινό, με 3 υπνοδωμάτια, δύο WC, μεγάλο living room, βοηθητικοί χώροι, με μεγάλες βεράντες, αυτόνομη θέρμανση στην Ακαδημία.
Τηλ. 0945876217
ΑΕ 872/1733-27/6

ΕΝΟΙΚΙΑΖΟΝΤΑΙ διαμερίσματα επιπλωμένα, σε άριστη κατάσταση. Τηλ. 35283
ΑΕ 905/1754-29/6

πωλήσεις

ΠΩΛΟΥΝΤΑΙ πολυτελή διαμερίσματα οδός Σωτήρος - Ιξιά. Πληρ. τηλ. 65404 και 0944/258448
ΑΕ574/1554-30/6

ΠΩΛΟΥΝΤΑΙ ηλεκτρικά είδη ήτοι: 1) ψυγείο, 2) κουζίνα και 3) πλυντήριο μάρκας BOSCH. Πληρ. τηλ. 39153, 3-7μ.μ.
ΑΕ 882/1738-28/6

ΠΩΛΕΙΤΑΙ από ιδιώτη στη Ρόδο (οδός Κολοκοτρώνη αρ. 119) ακίνητο, αποτελούμενο από ένα ισόγειο διαμέρισμα 95τ.μ., με αυλή, 306τ.μ. και υπερκείμενη διόροφη μεζονέτα 180τ.μ. σε τιμή ευκαιρίας. Τηλ. 90441
ΑΕ 892/1746-28/6

ΠΩΛΟΥΝΤΑΙ: α) Τύμπανα SONOR Performer σε πάρα πολύ καλή κατάσταση, άσπρα, διαστάσεις 22", 16", 13", 12" με ταμπούρο TAMA Rockstar και με λαιμό για τομ. Τιμή 300.000 δρχ., β) Τύμπανα SONOR Phonic σε καλή κατάσταση, άσπρα, διαστάσεις 24", 28", 14", 13", με ταμπούρο SONOR PHONIC 6" και με λαιμό για τομ 300.000 δρχ, γ) Πιατίνια PAISTE ALPHA Ride 20", Crash 14" & 16" και China 505. Όλα με βάσεις TAMA και MAPEX και hihat paiste Alpha 14" με βάση hihat TAMA powerglide. Πετάλ κάσας Sonor. Μόνο με ένα από τα σετ τυμπάνων: 200.000 δρχ., δ) Κιθάρα OVATION CLASSIC USA μαύρη 250.000 δρχ., ε) προενισχυτής κιθάρας KITTYHAWK λαμπάτος, 100.000 δρχ., στ) 8-κάναλο FOSTEX VTM-VL, με σκληρό δίσκο, σε άριστη κατάσταση 200.000 δρχ. Πληρ. Ζαφείρης 0944 964484
ΑΕ 919/1769-29/6

ΠΩΛΕΙΤΑΙ αγρός 3.500τ.μ., πλησίον νέου Νοσοκομείου Ρόδου. Πληροφορίες κ. Εμμ. Κρανίδης τηλ. 0241/27082 - 26476 και 0944347405
ΑΕ 896/Χ2508-1/7

ΠΩΛΕΙΤΑΙ σαλόνι «μπαμπού» (δύο μονές πολυθρόνες, μια τριπλή και ένα τραπέζι), σε καλή κατάσταση και σε τιμή ευκαιρίας. Πληροφορίες δίνονται στο τηλ. 21903
ΓΔ-30/6

ΠΩΛΕΙΤΑΙ διώροφη οικία με αυλή στην Παλιά Πόλη, κοντά στη Σωκράτους. Πληροφορίες τηλ. 24828
ΑΕ 689/1628-26/6

ΠΩΛΕΙΤΑΙ διώροφο κτίριο με τέσσερα μαγαζιά στο ισόγειο και αποθήκη 150τ.μ., στον α' όροφο στην Παλιά Αγορά, τηλ. 24828
ΑΕ 690/1628-26/6

ΠΩΛΟΥΝΤΑΙ: 1) Κολονιάλε - μονοκατοικία με μικρή αυλή. Τιμή 11.000.000 , 2) Δασκάλους, διαμέρισμα 100 τ.μ., με αυλή, 3) Κανδυλί, μονοκατοικίες υπό κατασκευή, 4) Ροδίνι, Ανάληψη, διαμερίσματα διαφόρων διαστάσεων καινούργια, 5) Κιοτάρι - μονοκατοικία και διάφορα ακίνητα, 6) Ασγούρου - μονοκατοικία με 1000 μέτρα αυλή μέχρι μαρμαροσοβά. Πληροφορίες Β. Εγγλέζος τηλ. 29308 - 22768 και κινητό: 0945517415
ΑΕ 874/1736-11/7

ΠΩΛΕΙΤΑΙ στο Γεννάδι παραθαλάσσιο αγρόκτημα 16.500 μέτρα, με πρόσοψη επί της λεωφόρου , 125 μ. Πληροφορίες τηλ. 61628 και 61937, κινητό: 0974435364
ΑΕ 866/1728-6/7

ΠΩΛΕΙΤΑΙ από ιδιώτη διαμέρισμα 88 τ.μ με 3 υπνοδωμάτια, 1ος όροφος με ηλιακό θ. σε καλή τοποθεσία κοντά στο Ροδίνι. Οχι δάνεια. Τηλ. 69058 ώρα 8-10 και 3-8 μ.μ. κ. Παναγιώτη
ΑΕ 849-1718-26/6

ΠΩΛΟΥΝΤΑΙ 3 διθέσια θρανία (production) για φροντιστήριο ή οικοδιδασκαλείο. Πληρ. τηλ. 37956 και 0945242785
ΑΕ 902/1751-29/6

ΠΩΛΕΙΤΑΙ οικόπεδο 2300τ.μ., εντός σχεδίου πόλεως Ιαλυσού (ΣΔ 0,40) με πρόσωπο στη λεωφόρο Ηρακλειδών. Πληρ. κ. Εμμ. Κρανίδης, τηλ. 27082 - 26476 και 0944347405
ΑΕ 896/Χ2508-1/7

ΠΩΛΕΙΤΑΙ
ισόγειο διαμέρισμα
70 τ.μ. με κήπο.
Καλλιπάτειρας 32.
Πληροφορίες
τηλ. 22153
ΑΕ 851/1720-26/6

ΛΥΚΟΠΑΝΤΗΣ ΤΣΑΒΑΡΗΣ Ο.Ε.
ΠΩΛΟΥΝΤΑΙ
ΔΙΑΜΕΡΙΣΜΑΤΑ
ΜΕΖΟΝΕΤΕΣ
ΚΑΤΑΣΤΗΜΑΤΑ
στην Ιαλυσό.
Πληροφορίες
τηλ. 0945-279698 και στο **66085** από τις 3 το απόγευμα ως τις 10 το βράδυ
412-26/6

ΠΩΛΕΙΤΑΙ
ΕΣΤΙΑΤΟΡΙΟ
ΣΕ ΤΟΥΡΙΣΤΙΚΗ ΠΕΡΙΟΧΗ ΕΝΤΟΣ ΠΟΛΕΩΣ
ΜΟΝΟ ΣΟΒΑΡΕΣ ΠΡΟΤΑΣΕΙΣ
Πληροφορίες
τηλ. 26066
ΑΕ 673/1611-24/6

ΠΩΛΕΙΤΑΙ
ΟΙΚΟΠΕΔΟ
εντός σχεδίου στα Κοσκινού 448,50 μέτρα,
25.000.000 δρχ.
Πληροφορίες
τηλ. 39781 κ. Σάββα
ΑΕ 653/Χ2503-30/6

ΕΥΚΑΙΡΙΑ
ΠΩΛΟΥΝΤΑΙ ΣΤΑ ΤΡΙΑΝΤΑ
όπισθεν ξενοδοχείου Μπένε Λουξ, 3 αγροτεμάχια των 700τ.μ., το καθένα, σε οικοδομικό συνεταιρισμό 70 τεμαχίων.
Πληροφορίες
τηλ. 071241038 και 0977774942
ΑΕ 640/1597-23/6

μαθήματα

ΑΝΑΚΟΙΝΩΣΗ
ΚΑΛΟΚΑΙΡΙΝΑ ΜΑΘΗΜΑΤΑ
*** Computer ***
PROGRAM COMPUTER
ΕΓΓΡΑΦΕΣ
** ΤΩΡΑ **
Τμήματα για:
Παιδιά - Ενήλικες
Αρχάριους - Μαθητές
Επαγγελματίες
Ανεύρεση Εργασίας
ΑΕ 510/Χ2505-30/6
ΠΑΡΕΧΕΤΑΙ ΒΕΒΑΙΩΣΗ
Διδάσκει πτυχιούχος Πανεπιστημίου Αμερικής
ΜΑΝΩΛΗΣ Ι. ΣΟΦΙΛΛΑΣ
Καθηγητών 91
Τηλ. (0241) 31761

διάφορα

ΧΩΜΑΤΟΥΡΓΙΚΕΣ ΟΙΚΟΔΟΜΙΚΕΣ ΕΡΓΑΣΙΕΣ
ΚΑΛΟΥΔΗΣ ΓΕΩΡΓΙΟΣ & ΣΙΑ Ο.Ε.
Πληρ. τηλ. 0241/33095 και κινητό: 0974732681
ΑΕ868/1731-27/6

ΜΟΝΩΣΕΙΣ
20 ΧΡΟΝΙΑ!
ΑΡΧΩΝ ΣΑΜΑΡΤΖΗΣ
ΤΗΛ. 23030-32054
ΑΕ511/Χ2484-30/6

ΤΑΠΗΤΟΚΑΘΑΡΙΣΤΗΡΙΟ
WASH AND CARE
ΚΑΘΑΡΙΣΜΟΣ ΚΑΙ ΦΡΟΝΤΙΔΑ
Συνδυάσαμε την πολυετή πείρα μας και τα ολοκαίνουρια μηχανήματά μας και αναλαμβάνουμε:
■ Καθαρισμό- φροντίδα - φύλαξη χαλιών - μοκετών
■ Παραλαβή από το σπίτι μ' ένα τηλεφώνημα
■ Επιτόπιος καθαρισμός, σαλονιών, μοκετών, μαξιλαράκια επιχειρήσεων
ΦΑΡΜΑΚΙΔΗΣ ΕΥΣΤΑΘΙΟΣ
ΤΗΛ. 0241 - 68189
5ο χλμ. Λ. Ρόδου Λίνδου 237
ΑΕ 635/1601-30/6

Φ. & Ν. ΠΑΧΟΣ
Γ. Ευσταθίου 11
Τηλ. 26893



Χάθηκα Πέμπτη βράδυ (20.00) 14/6/01 κοντά στο Στάδιο του Διαγόρα, στο «Mike's Gelato Bindi». Είμαι ένα άσπρο Γκριφόν με μακριά μαύρα αυτιά. Με λένε Μάιλς (Miles) και φοράω μπλε περιλαίμιο και κουβαλάω την αλυσίδα μου. Παρακαλώ αν με δείτε, ειδοποιήστε το 20382 ή το 22971 ή το 0946 355809. Ο ευρών θα αμοιφθεί με το ποσό των 60.000 δρχ. Ευχαριστώ πάρα πολύ
ΑΕ 939/1775-3/7

ΣΧΟΛΗ ΟΔΗΓΩΝ ΚΟΥΣΗ ΠΑΝΤΕΛΗ
- **ΔΙΠΛΩΜΑΤΑ**
- **ΕΡΑΣΙΤΕΧΝΙΚΑ**
- **ΕΠΑΓΓΕΛΜΑΤΙΚΑ**
- **ΜΟΤΟΣΙΚΛΕΤΑΣ**
- **ΜΑΘΗΜΑΤΑ ΘΕΩΡΗΤΙΚΗΣ ΔΙΔΑΣΚΑΛΙΑΣ**



-Επεκτάσεις όλων των κατηγοριών
-Αναθεωρήσεις ληγμένων αδειών
-Μετατροπές ξένων αδειών σε ελληνικές

Οδός Βαλαωρίτου 9
(έναντι HOTEL SEMIRAMIS ΠΙΣΩ ΑΠΟ ΤΟ ΠΑΛΑΙΟ ΝΟΣΟΚΟΜΕΙΟ
e-mail: kaysisp@hol.gr
ΕΚΠΑΙΔΕΥΤΙΚΟ ΑΥΤΟΚΙΝΗΤΟ:
TOYOTA YARIS 1300 cc
AIR CONDITIONED
(ΠΡΟΣΟΧΗ): ΜΑΘΗΜΑΤΑ
α. Μοτοσικλέτας μεγάλου κυβισμού από 125 cc έως ανεξαρτήτου
β. Μοτ/τας έως 125 cc
γ. Μοτοποδηλάτου 50 cc
Διαθέτουμε επίσης κι αυτόματες μοτοσικλέτες 125 cc
Πληρ. τηλ.
29157-73820-94777
ΚΑΙ ΑΝΑ ΠΑΣΑ ΣΤΙΓΜΗ ΣΤΑ ΚΙΝΗΤΑ τηλ.
0944/511313-0944/203343
Στην κατηγορία ανεξαρτήτου κυβισμού η εκπαίδευση γίνεται με μοτοσικλέτα 500 cc
Παραλαβή των μαθητών μας και από τις οικίες τους
"Η σωστή και μεθοδική εκπαίδευση στα σύγχρονα οχήματά μας, βάζει γερά θεμέλια για τη δημιουργία ενός καλού νέου οδηγού"
ΑΕ 527/1799-30/6

ΠΡΟΣΟΧΗ
Στη σχολή μας παραδίδονται και μαθήματα θεωρητικής διδασκαλίας

ΠΩΛΟΥΝΤΑΙ
ΜΟΝΟ ΑΠΟ ΤΟ ΓΡΑΦΕΙΟ ΜΑΣ

1) 2 όροφοι σε γωνιακό κεντρικό σημείο, έκαστος 90τ.μ., κατάλληλος για γραφείο, ιατρείο, πρακτορείο, οικία, κλπ. Κατασπλητρική περίπτωση
2) 3 μεζονέτες σε γιαπί και γκαράζ έκαστη, με οικόπεδο 2 στρέμματα έκαστη, 100 μέτρα από τη θάλασσα, θέα φανταστική
3) Διαμερίσματα 4άρια με γκαράζ λουξ κατασκευής, τεράστιες βεράντες, αυτόνομη θέρμανση, κλπ, σε κατασπλητρική περιοχή.
4) Μαγαζί γωνιακό, στο Μαντράκι
5) Διαμερίσματα 2άρια, 3άρια, 4άρια, σε διάφορες περιοχές της πόλεως
6) Μεζονέτες σε γιαπί ή έτοιμες
7) Οικόπεδα, κτήματα
8) Ενοικιάσεις μαγαζιών

Γ. ΝΕΟΦΥΤΟΥ
ΔΗΜ. ΘΕΟΔΩΡΑΚΗ 40 - ΤΗΛ. 20989 - 21434
ΑΕ512/Χ2492-30/6

ΠΩΛΟΥΝΤΑΙ

1) Οικόπεδο 340τ.μ. επί της οδού Πειραιώς (Σ.Δ. 0,8)
2) Αγρός 2000τ.μ., στα Κοσκινού
3) Αγρός 4000τ.μ. πλησίον οικισμού Καστελλοριζιών
4) Αγρός 2000τ.μ. επί της λεωφόρου Ιαλυσού - Αεροδρομίου
5) 4άρια διαμερίσματα καινούργια στην Ανάληψη - Ροδίνι
6) 3άρια διαμερίσματα στο Ροδίνι
7) Ξενοδοχείο 60 κλινών στο κέντρο της πόλης Ρόδου

Πληροφορίες
Εμμανουήλ Κρανίδης
Τηλ. 27082 - 26476 και 0944347405
ΑΕ 513/Χ2508-30/6

ΔΙΑΜΕΡΙΣΜΑ «ΠΡΟΒΟΛΗΣ»
ΠΩΛΕΙΤΑΙ
ΔΙΑΜΕΡΙΣΜΑ
Ε=126 τ.μ., β' όροφος
επί της οδού Αμμοχώστου, κατάλληλο για κάθε χρήση.
Πληροφορίες: (μόνο σε επώνυμους)
«TOP PROPERTIES»
κ. ΓΕΩΡΓΙΟ ΠΙΠΙΝΟ -
ΤΗΛ. 23895 & 0944676003
ΑΕ183/1240-24/6

ΔΩΔΕΚΑΝΗΣΙΑΚΕΣ ΑΠΟΦΡΑΞΕΙΣ
«ΚΟΛΟΣΣΟΣ»

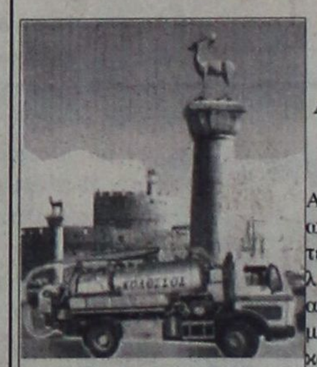

ΑΠΟΦΡΑΞΕΙΣ ΚΑΘΑΡΙΣΜΟΙ ΑΠΟΧΕΤΕΥΣΕΩΝ & ΒΟΘΡΩΝ
Αναλαμβάνουμε πάσης φύσεως αποφράξεις οποιουδήποτε μήκους και πλάτους Αναλαμβάνουμε καθαρισμούς αποχετευτικών αγωγών, δήμων, ξενοδοχείων, στρατιωτικών μονάδων, σπιτιών, πολυκατοικιών, καθώς και καθαρισμούς βιολογικών μονάδων με μηχάνημα υψηλής πιέσεως σε όλη τη Δωδεκάνησο.
Κ. ΠΗΔΙΑΚΗΣ - Π. ΚΑΣΕΡΗΣ
Πληρ. τηλ.. 47915 - 91881
κινητό: 0944/325234 και 0977/717048
ΑΕ 664/1608-30/6

ΞΥΛΟΥΡΓΙΚΕΣ ΕΡΓΑΣΙΕΣ
Ο ΜΑΝΩΛΗΣ
Αναλαμβάνουμε πάσης φύσεως ξυλουργικές εργασίες:
• κουζίνες γερμανικές • ντουλάπες
• πόρτες • παράθυρα κ.λ.π.
ΠΛΗΡΟΦΟΡΙΕΣ
Τηλ. 62183-68414
ΑΕ 665/1609-30/6

ΓΕΡΜΑΝΙΚΑ
ΦΡΟΝΤΙΣΤΗΡΙΟ ΜΑΡΙΑ Γ. ΣΩΤΗΡΑΚΗ

ΑΝΑΚΟΙΝΩΝΕΤΑΙ Η ΛΕΙΤΟΥΡΓΙΑ **ΚΑΛΟΚΑΙΡΙΝΩΝ ΕΝΤΑΤΙΚΩΝ ΤΜΗΜΑΤΩΝ** ΓΙΑ **ΑΡΧΑΡΙΟΥΣ** ΚΑΙ ΠΡΟΧΩΡΗΜΕΝΟΥΣ ΟΛΩΝ ΤΩΝ ΕΠΙΠΕΔΩΝ.

ΔΙΑΡΚΕΙΑ : 02.- 31. ΙΟΥΛΙΟΥ
ΕΓΓΡΑΦΕΣ: 25.- 29. Ιουνίου
Δε.- Πα.: 10:00-12:00 π.μ.

Θεσσαλονίκης 20, Ανάληψη
τηλ. 66705/24948
ΑΕ 589/1564-1/7

ΠΩΛΟΥΝΤΑΙ

Α) Στην οδό Ιωάννη Μεταξά και Ανθούλας Ζερβού στο Νιοχώρι:
- Οροφοδιαμερίσματα, αρίστης κατασκευής των 136τ.μ., με θέση στάθμευσης και υπόγεια αποθήκη 12τ.μ., με κεντρική θέρμανση με αυτονομία
- Διαμερίσματα 138, 105, 97, 91, 81, 63, 55 με θέση στάθμευσης, κεντρική θέρμανση με αυτονομία
- Καταστήματα των 140 και 70τ.μ.
Β) Στην οδό Αποστόλου Παύλου, Ανάληψη:
- Διαμερίσματα ετοιμοπαράδοτα, 116, 112, 88, και 73τ.μ., με θέση στάθμευσης και κεντρική θέρμανση
Γ) Μονοκατοικίες στην Ιαλυσό, οδός Δημοκρατίας, πανταχόθεν ελεύθερες από 119τ.μ. έως 184τ.μ. διόροφες, χωρίς υπόγειο, με οικόπεδο από 250 έως 360τ.μ., πολυτελούς κατασκευής

ΠΛΗΡΟΦΟΡΙΕΣ
ΑΝΑΣΤΑΣΙΟΣ ΑΤΣΙΔΗΣ
ΣΤΕΦΑΝΟΥ ΚΑΖΟΥΛΗ 74 - ΡΟΔΟΣ Τηλ. 28616, 37848
ΑΕ508/Χ2499-30/6

ΠΩΛΕΙΤΑΙ

ΕΠΙΧΕΙΡΗΣΗ ΕΣΤΙΑΤΟΡΙΟΥ
ΣΤΗΝ ΠΑΛΙΑ ΠΟΛΗ ΚΟΝΤΑ
ΣΤΗ ΣΩΚΡΑΤΟΥΣ
ΜΕ ΙΔΙΩΤΙΚΗ ΑΥΛΗ
ΓΙΑ ΤΑ ΤΡΑΠΕΖΟΚΑΘΙΣΜΑΤΑ
Πληροφορίες τηλ. 27082 - 26476 και 0944/347405
ΑΕ 782/Χ2508-30/6

ΕΝΟΙΚΙΑΖΟΝΤΑΙ

Α) Γραφεία 140τ.μ. και 80τ.μ. επί της Αννης Μαρίας, πλησίον Κορασίδη
Β) Καταστήματα:
1) 50τ.μ. επί της Μιχ. Πετρίδη
2) 40τ.μ. και 80τ.μ. στο Φαληράκι
3) 400τ.μ. (2όροφο) και 200τ.μ.
4) Αποθήκη επί της Αννης Μαρίας
Αποθήκη 350τ.μ. επί της Ναυπλίου - ισόγεια
5) 140τ,μ, με κήπο 800τ.μ. σε τουριστική περιοχή του Δήμου Ιαλυσού

Πληροφορίες
Εμμανουήλ Κρανίδης
Τηλ. 27082 - 26476 και 0944347405
ΑΕ509/Χ2508-30/6

ΦΡΟΝΤΙΣΤΗΡΙΟ ΙΤΑΛΙΚΩΝ
ΣΤΑΘΗ ΜΙΧ. ΣΚΑΝΔΑΛΙΔΗ
Καθηγητής Ιταλικής Φιλολογίας
(πρώην Α.Π.Θ.) - Καθηγητής Α.Σ.Τ.Ε.Ρ.
Χριστοδ. Τσιγαντε 31 τηλ. 29265, 61782
κινητό: 093 2272902

Η διδακτική μας εμπειρία και η εφαρμοσμένη μέθοδός μας στα προηγούμενα έτη, συνετέλεσαν στην εισαγωγή των μαθητών μας με πλήρη επιτυχία στα ιταλικά Α.Ε.Ι.
ΚΑΙ ΤΩΡΑ
Συνεργαζόμαστε αποκλειστικά για τα Δωδεκάνησα με το Ιταλικό Κολλέγιο DON BOSCO της ιταλικής πόλης L'AQUILA (100 χιλ. από τη Ρώμη) που έχει παραρτήματα σε όλες τις καθολικές χώρες του κόσμου. Το Κολλέγιο ιδρύθηκε το 1948 και από το 1994 οργανώνει τμήματα προετοιμασίας για Ελληνες υποψηφίους ιταλικών ΑΕΙ. Τα προγράμματα σπουδών είναι οργανωμένα από Ιταλούς καθηγητές (πανεπιστημιακούς ερευνητές) και βασίζονται στην εγκύκλιο του υπουργείου Παιδείας της Ιταλίας.
Το Κολλέγιο DON BOSCO, ο μεγαλύτερος εκπαιδευτικός οργανισμός, προσφέρει:
1. Μεταφορά από τη Ρώμη στην πόλη L'Aquila με συνοδό.
2. Μαθήματα: Από Δευτέρα μέχρι Σάββατο πέντε ώρες την ημέρα.
3. Στέγαση και διατροφή, σε εστιατόρια συμβεβλημένα σε πολύ χαμηλές τιμές.
4. Καθημερινή βοήθεια σε όλη τη διάρκεια των μαθημάτων.
5. Συνοδεία από καθηγητές του κολλεγίου σε όλες τις πανεπιστημιακές πόλεις της Ιταλίας.
6. Εξεύρεση κατοικίας και διεκπεραίωση των γραφειοκρατικών διαδικασιών, στις γραμματείες των σχολών, για την άδεια παραμονής, εγγραφή στο εθνικό σύστημα υγείας.
Στα χρόνια που λειτουργεί το Κολλέγιο ανέπτυξε μια μεθοδολογία που απευθύνεται αποκλειστικά στους Ελληνες υποψήφιους και τις ιδιαιτερότητές τους. Τα ολιγομελή τμήματα (7 ατόμων), οι πανεπιστημιακοί καθηγητές με άριστη επιστημονική κατάρτιση και η ψυχολογική υποστήριξη που παρέχει στους μαθητές του, εγγυώνται την επιτυχία στις εξετάσεις. Η διεύθυνση του κολλεγίου βρίσκεται σε στενή επαφή με τους γονείς και τους ενημερώνει για την πορεία και την πρόοδο του παιδιού τους.
(Περισσότερες υπεύθυνες πληροφορίες στο φροντιστήριό μας)
ΑΕ 860/ΓΔ-1/7

ΠΡΟΟΔΟΣ ΜΙΚΡΕΣ ΑΓΓΕΛΙΕΣ ΜΙΚΡΕΣ ΑΓΓΕΛΙΕΣ ΠΡΟΟΔΟΣ

ΑΠΟΦΡΑΞΕΙΣ ΚΑΘΑΡΙΣΜΟΙ ΑΠΟΧΕΤΕΥΣΕΩΝ -ΞΕΒΟΥΛΩΜΑΤΑ

Υδραυλικός, αναλαμβάνει πάσης φύσεως υδραυλικές εργασίες

Χ. Δημήτρης

Αναλαμβάνουμε τον καθαρισμό αποχετεύσεων πολυκατοικιών και ξενοδοχείων με νέο ηλεκ/το μηχάνημα

ΟΙ ΑΠΟΧΕΤΕΥΣΕΙΣ ΓΙΝΟΝΤΑΙ ΣΑΝ ΝΑ ΤΙΣ ΠΕΡΑΣΑΤΕ ΣΗΜΕΡΑ

ΕΡΓΑΣΙΑ ΕΓΓΥΗΜΕΝΗ

ΔΩΡΕΑΝ ΜΕΤΑ ΑΠΟ ΚΑΘΕ ΑΠΟΦΡΑΞΗ ΨΕΚΑΣΜΟΣ ΤΩΝ ΦΡΕΑΤΙΩΝ ΓΙΑ ΜΙΚΡΟΒΙΑ ΚΑΙ ΚΑΤΣΑΡΙΔΕΣ

Τηλ. 90230 μαγαζί και 31990, ΓΙΑ ΑΜΕΣΗ ΕΞΥΠΗΡΕΤΗΣΗ ΣΑΣ ΣΤΟ ΚΙΝΗΤΟ ΜΑΣ ΤΗΛΕΦΩΝΟ 0944344911

AE 559/1558-1/7

ζητήσεις

ΖΗΤΕΙΤΑΙ πωλήτρια που να γνωρίζει αγγλικά για να εργαστεί σε τουριστικό κατάστημα στην Π. Πόλη. Τηλ. 35240
ΑΕ 732/1653-29/6

ΖΗΤΕΙΤΑΙ κομμώτρια. Πληροφορίες τηλ. 31973
ΑΕ 771/1674-30/6

ΖΗΤΕΙΤΑΙ πωλήτρια για κατάστημα ρούχων στο Φαληράκι, που να γνωρίζει αγγλικά και γερμανικά. Συνεχές απογευματινό ωράριο. Μισθός πολύ ικανοποιητικός. Πληροφορίες τηλ. 0944250825 κ. Μάνος
ΑΕ 819/1703-24/6

ΖΗΤΕΙΤΑΙ οδηγός για να εργαστεί σε βιοτεχνία για όλο το χρόνο.
Τηλ. 23165
ΑΕ 726/1645-27/6

ΑΠΟ ΠΑΙΔΙΚΟ ΣΤΑΘΜΟ - ΝΗΠΙΑΓΩΓΕΙΟ

ΖΗΤΕΙΤΑΙ

ΝΗΠΙΑΓΩΓΟΣ πανεπιστημίου ή ιδ. σχολής με προϋπηρεσία. 5νθήμερη απασχόληση και πλήρες ωράριο. Τυχόν συστάσεις θα ληφθούν υπόψη.
Πλ. 39739 πρωινές ώρες και απογευματινές **0972007352**
ΑΕ 869/X2536-5/7

ΖΗΤΕΙΤΑΙ

δεσποινίς ή κυρία με γνώσεις στην Γερμανική και Αγγλική γλώσσα, για να χρησιμοποιηθεί ως υπάλληλος σε RENT A CAR.

Τηλ. 85103
ΑΕ 852/X.2535-30/6

ΖΗΤΕΙΤΑΙ κοπέλα υπάλληλος για να εργαστεί σε οικογενειακό περιβάλλον στην Παλιά Πόλη, να μιλάει Αγγλικά και λίγα σκανδιναβικά. Τηλ. 25387
ΑΕ 856/1729-28/6

ΖΗΤΟΥΝΤΑΙ σερβιτόροι ή σερβιτόρες από ξενοδοχείο Α' Κατηγορίας, περιοχή Φαληράκι. Τηλ. 87580
ΑΕ 845/1713-26/6

ΖΗΤΕΙΤΑΙ κοπέλα για να εργαστεί σε τουριστικό κατάστημα, να γνωρίζει αγγλικά στην Π. Πόλη. Πληροφορίες τηλ. 21174
ΑΕ 894/1748-28/6

ΖΗΤΕΙΤΑΙ πεπειραμένος σερβιτόρος για να εργαστεί σε εστιατόριο πολυτελείας εντός πόλεως με ποσοστά, ωράριο συνεχές. Μόνο Ελληνες.
Πληρ. τηλ. 75301
ΑΕ 895/1749-28/6

SOKES

FLICKOR - SOM - TALAR SVENSKA
SOM VILL JOBBA I GULDAFFAR

ΖΗΤΕΙΤΑΙ

από κατάστημα χρυσοχοΐας, κοπέλα σκανδιναβόφωνη, κατά προτίμηση αλλοδαπή, για να εργασθεί ως πωλήτρια.
Πληρ. τηλ.60110
10.00-12.00 π.μ.
ΑΕ 932/X2541-10/7

ΖΗΤΕΙΤΑΙ

υπάλληλος για τουριστικό γραφείο

που να γνωρίζει τουλάχιστον αγγλικά απταίστως και μια άλλη ξένη γλώσσα και χρήση υπολογιστή για καθήκοντα γραμματέως

Τηλ. 73369
κ. Μιχάλη
ΑΕ 827/X2532-30/6

ΖΗΤΕΙΤΑΙ κοπέλα ως οικιακή βοηθός για οικογένεια ως εσωτερικό, με δικό της προσωπικό χώρο. Τηλ. 20105 - 67086 και 0942233588
ΑΕ 842/1710-24/6

GESUGHT WERDEN

DEUTCH SPRACHICE
FRAÜEN ALS
VERKAÜFERINE FÜR
JUWELIERGESCHAFTE
INF. 60110, 10-12π.μ.

ΖΗΤΕΙΤΑΙ

κοπέλα που να ομιλεί γερμανικά για να εργασθεί ως πωλήτρια σε χρυσοχοείο.
Τηλ. 60110, 10- 12π.μ.
ΑΕ 933/X2541-10/7

ΖΗΤΕΙΤΑΙ

κυρία από 40-45 ετών για να φροντίζει νεογέννητο με διαμονή στο σπίτι

Πληρ. τηλ. 65023 - 64849
ΑΕ 582/X2517-30/6

ΖΗΤΕΙΤΑΙ

υπάλληλος για να εργαστεί στο τουριστικό γραφείο Pellos Travel στο Φαληράκι, απαραίτητα Αγγλικά και κομπιούτερ.

86298-87615
ώρες γραφείου
ΑΕ 859/1724-26/6

ΖΗΤΕΙΤΑΙ

καθηγήτρια ΑΓΓΛΙΚΩΝ με τα νόμιμα προσόντα για να εργασθεί σε φροντιστήριο τη νέα σχολική χρονιά για πλήρη απασχόληση.
Τηλ. 38188 - 96310 και κινητό 0972331133
Ωρες 10-12, 18-20
ΑΕ 738/1657-12/7

Προϊστάμενος Λογιστηρίου

Μεγάλη αναπτυσσόμενη εταιρεία στόν Τουριστικό χώρο καί μέλος Ομίλου Εταιρειών, στά πλαίσια επέκτασης των δραστηριοτήτων της ενδιαφέρεται να προσλάβει άμεσα Προϊστάμενο Λογιστηρίου για τι νέες ξενοδοχειακές εγκαταστάσεις στήν Ρόδο

Ο Ρόλος

- Ελέγχει παρακολουθεί και οργανώνει τον προυπολογισμό της εταιρείας καθώς επίσης και τίς αποκλίσεις (Actual Vs Budget)
- Επιβλέπει τήν σωστή και έγκαιρη καταχώρηση των εγγράφων στούς λογαριασμούς Γενικής και Αναλυτικής Λογιστικής
- Εξασφαλίζει την συμμόρφωση μα τούς κανονισμούς του Κ.Β.Σ. και τήν έγκαιρη υποβολή των φορολογικών και ασφαλιστικών υποχρεώσεων
- Επιμελείται της σύνταξης του ισολογισμού των βραχυχρόνιων αποτελεσμάτων και άλλων Οικονομικών καταστάσεων
- Επιμελείται όλων των θεμάτων που άπτονται της μισθοδοσίας του προσωπικού

Ο Υποψήφιος πρέπει να έχει

- Πτυχίο Ανώτατης Οικονομικής Σχολής
- Προυπηρεσία 6 τουλάχιστον χρόνων εκ των οποίων 3 χρόνια σε ανάλογη θέση
- Προυπηρεσία στόν ξενοδοχειακό τομέα θα θεωρηθεί επιπρόσθετο προσόν
- Πολύ καλή γνώση της Αγγλικής Γλώσσας
- Γνώση χρήσης λογιστικών πακέτων

Οι Ενδιαφερόμενοι Παρακαλούνται να αποστείλουν Βιογραφικό σημείωμα στήν ακόλουθη ηλεκτρονική διεύθυνση acchotels@hotmail.com ή να επικοινωνήσουν τηλεφωνικά στα τηλ.. 92656, 56536
ΑΕ 926/1734-24/6

ΖΗΤΟΥΝΤΑΙ

ΓΥΜΝΑΣΤΕΣ - γυμνάστριες απόφοιτοι ΤΕΦΑΑ

RECEPTIONIST με πείρα στις πωλήσεις

ΑΙΣΘΗΤΙΚΟΣ

ΑΤΟΜΑ ΓΙΑ ΚΑΘΑΡΙΣΜΟ χώρων γυμναστηρίου

Πλήρες ωράριο για στελέχωση γυμναστηρίου

Τηλ. επικοινωνίας 0974632575
ώρες επικοινωνίας
10.00-14.00 και
18.00-21.00
ΑΕ 735/1656-27/6

ΖΗΤΕΙΤΑΙ

ΝΕΟΣ

με επαγγελματική άδεια οδηγήσεως γ' κατηγορίας, για διανομή τροφίμων και ποτών.
Μισθός λίαν ικανοποιητικός και ποσοστά επί των πωλήσεων, μόνιμη εργασία όλο το χρόνο

Τηλ.62613 - 62167
ΑΕ 451/1503-24/6

ΑΠΟ ΕΣΤΙΑΤΟΡΙΟ Α' ΚΑΤΗΓΟΡΙΑΣ

ΖΗΤΟΥΝΤΑΙ

για εργασία:

1) Δύο βοηθοί σερβιτόρου με γνώσεις α λα καρτ
2) Ενας βοηθός μαγείρου με προϋπηρεσία ή μάγειρας Α' για απογευματινή απασχόληση.

Αποκλείονται αλλοδαποί

Πληροφορίες εντός καθημερινά Εστιατόριο «Διεθνές» έναντι Καζίνου, οδός Κως 5
ΑΕ 915/764-29/6

ΖΗΤΕΙΤΑΙ

ΟΔΗΓΟΣ
ΜΕ ΔΙΠΛΩΜΑ Γ'
ΚΑΤΗΓΟΡΙΑΣ
ΓΙΑ ΔΙΑΝΟΜΕΣ

Τηλ. 67200
ΑΕ 606/X252-24/6

ΖΗΤΟΥΝΤΑΙ

ΠΩΛΗΤΡΙΕΣ
ΓΙΑ ΤΑ
ΚΑΤΑΣΤΗΜΑΤΑ
RODEO
Τηλ. 22610
ΑΕ 712/1640-24/6

ΖΗΤΟΥΝΤΑΙ

ΠΩΛΗΤΡΙΕΣ
ΓΙΑ ΕΜΠΟΡΙΚΟ
ΚΑΤΑΣΤΗΜΑ

Πληροφορίες τηλ.65023
ΑΕ 757/X2517-30/6

ΜΗΧΑΝΟΚΙΝΗΤΑ

ΠΩΛΕΙΤΑΙ TOYOTA ΚΑΡΙΝΑ 1600 cc, πεντάθυρο σε άριστη κατάσταση, από πρώτο χέρι.
Πληροφορίες στο πρακτορείο ΓΡΑΜΜΗ Ο.Ε., κ. Γ. Στάτη. Τηλ. 68800-1-2
ΑΕ 850/1719-29/6

ΠΩΛΕΙΤΑΙ γκρέιντερ μάρκας Volvo 510, 230 HP σε άριστη κατάσταση. Πληροφορίες τηλ. 0246/41270 και κινητό 0944177278
ΑΕ 867/1730-27/6

ΠΩΛΕΙΤΑΙ αυτοκίνητο κλούβα DATSUN, σε καλή κατάσταση. Πληροφορίες τηλ. 67270
ΑΕ 913/1762-29/6

ΠΩΛΕΙΤΑΙ OPEL KADETT 1,4 καταλυτικό, 82 HP, 1991 άριστο, πεντάπορτο, μπάκετ καθίσματα, ράδιο CD, δρχ. 1.000.000 δρχ. Τηλ. 64071
ΑΕ 931/1773-30/6

ΠΩΛΟΥΝΤΑΙ

τα κάτωθι αυτ/τα σε άριστη κατάσταση και προσιτές τιμές:
SEAT MARBELLA '98 νέας τεχνολογίας (καταλυτικά)
SEAT IBIZA L.D μοντ. 99
SEAT CORDOBA μον. 98 με A/ C
TOYOTA COROLLA μοντ. 98 με A/C
OPEL CORSA μοντ. 99 με A/C
HYUNDAI ATOS μον. 99 με A/C
HYUNDAI ATOS μον. 99
Δεκτός κάθε έλεγχος, γίνονται και ευκολίες πληρωμής.

Τηλ. 98200 - 25888 και 21819
ΑΕ 763/1669-6/7

ΠΩΛΕΙΤΑΙ

μοναδικό μοντέλο MERCEDES 124 CABRIO SPORT με FULL EXTRA 5θέσιο, 2200c.c., έτους '93, 5 χρόνια σε γκαράζ.
ΑΡΙΣΤΗ ΚΑΤΑΣΤΑΣΗ
Τιμή 16.000.000 δρχ. Κανονική τιμή άνω των 34.000.000 δρχ.

Πληροφ. εργάσιμες ημέρες πρωί 9-13

τηλ. 94786, κ. Κέστο
436-30/6



ΓΙΑ ΙΔΡΥΣΗ ΒΙΟΤΕΧΝΙΑΣ ΑΠΟΡΡΥΠΑΝΤΙΚΩΝ ΖΗΤΩ

ΑΤΟΜΟ ΓΙΑ ΜΕΛΕΤΗ
ΤΗΣ ΑΓΟΡΑΣ ΡΟΔΟΥ ΜΕ ΠΕΛΑΤΕΣ:
✓ΞΕΝΟΔΟΧΕΙΑ
✓ΠΛΥΝΤΗΡΙΑ ΡΟΥΧΩΝ
✓ΕΣΤΙΑΤΟΡΙΑ

Κ. ΟΡΦΑΝΙΔΗΣ, ΑΠΟΛΛΟΔΩΡΟΥ 3, ΔΙΑΜ. 13
ΛΑΡΝΑΚΑ - ΚΥΠΡΟΣ 6020
ΑΕ 906/1755-23/6

ΑΠΟΦΡΑΞΕΙΣ-ΚΑΘΑΡΙΣΜΟΙ

(Η ΜΑΡΙΑ)

ΜΕΤΡΟΠΟΝΤΙΚΑΣ



ΣΤΙΣ ΧΑΜΗΛΟΤΕΡΕΣ ΤΙΜΕΣ

ΟΛΟ ΤΟ 24ωρο

Αναλαμβάνουμε ξενοδοχεία, δήμους, πολυκατοικίες, σπίτια, εστιατόρια, κλπ, καθώς άντληση πετρελαιοειδών από πλοία, και λιποσυλλεκτών και βιολογικών, εκκενώσεις βόθρων στην Παλιά Πόλη (και στα πιο στενά δρομάκια). Ακόμα αναλαμβάνουμε καθαρισμούς (αναπαλαιώσεις) κτιρίων με υδροβολή και κάθε είδους επιφάνειες με πείρα και υπευθυνότητα. ΜΕ ΜΟΝΑΔΙΚΑ ΣΕ ΥΨΟΣ ΠΙΕΣΗΣ ΚΑΙ ΑΝΑΡΡΟΦΗΣΗΣ ΥΠΕΡΣΥΓΧΡΟΝΑ ΜΗΧΑΝΗΜΑΤΑ ΥΔΡΟΒΟΛΗ ΣΕ ΟΛΗ ΤΗ ΔΩΔΕΚΑΝΗΣΟ.

ΒΑΡΔΕΛΛΗ Μ. -ΚΡΑΣΟΠΟΥΛΟΣ Δ. Ο.Ε.
Τηλ. 35555-94750, - Κιν. 0944395999 - FAX 96516
e-mail:metropontikas@excite.com.
ΛΙΝΔΟΥ 1 ΡΟΔΟΣ
ΑΕ 681/T839/30/6

ΓΕΡΜΑΝΙΚΑ

ΜΟΝΟ ΣΕ 24 ΜΕΡΕΣ (2-30 ΙΟΥΛ.)
ΓΙΑ ΜΑΘΗΤΕΣ ΚΙ ΕΝΗΛΙΚΕΣ ΣΤΟ ΣΙΜΟΥΛΤΑΝ
ΜΕ ΤΗΝ ΑΠΛΗ ΜΕΘΟΔΟ ΣΙΜΟΥΛΤΑΝ
ΑΠΟ ΤΟΝ ΝΤΟΚΤΟΡ ΤΕΟ - ΜΟΝΑΔΙΚΗ
ΕΥΚΑΙΡΙΑ ΓΙΑ ΜΑΘΗΤΕΣ ΝΑ ΒΓΑΛΟΥΝ
ΣΕ 24 ΜΕΡΕΣ ΜΙΑ ΟΛΟΚΛΗΡΗ ΣΧΟΛΙΚΗ
ΧΡΟΝΙΑ ΚΑΙ ΝΑ ΕΓΓΡΑΦΟΥΝ ΤΟΝ ΣΕΠΤΕΜΒΡΙΟ
ΑΠ' ΕΥΘΕΙΑΣ ΣΤΗ 2α ΤΑΞΗ ΔΕΝ ΠΛΗΡΩΝΕΤΕ
ΠΡΙΝ ΠΕΙΣΘΕΙΤΕ ΕΓΓΡΑΦ.-ΠΛΗΡΟΦΟΡΙΕΣ:
ΣΤΑ ΤΗΛ.: 32272 & 0944-138510
AE491/X2507-1/7

ΑΝΑΚΟΙΝΩΣΗ

ΜΕΛΕΤΗΤΙΚΗ ΕΤΑΙΡΙΑ ΜΕ ΕΔΡΑ ΤΗ ΡΟΔΟ
ΕΠΙΘΥΜΕΙ ΝΑ ΠΡΟΣΛΑΒΕΙ ΓΙΑ ΜΟΝΙΜΗ ΑΠΑΣΧΟΛΗΣΗ:

- έναν τοπογράφο, απόφοιτο ΤΕΙ
- μια σχεδιάστρια μέσω Η/Υ, απόφοιτη ΙΕΚ

Ελάχιστα απαιτούμενα προσόντα:

α. Πτυχίο αντίστοιχης σχολής

β. Αριστη γνώση χρήσης Η/Υ και προγραμμάτων Autocad 2000, Word, Excel, Office 2000 κλπ.

Μισθός ανάλογος των προσόντων, τυχόν επιπλέον προσόντα των ενδιαφερομένων θα ληφθούν υπόψη.
Οι ενδιαφερόμενοι μπορούν να λαμβάνουν σχετικές πληροφορίες στο τηλ.: (0241) - 70369, κατά τις εργάσιμες ημέρες και ώρες, ή να αποστείλουν βιογραφικό σημείωμα στο fax: 0241/ - 70389 ή στο e-mail timostem@otenet.gr
AE890-6/7

ΟΙΚΟΔΟΜΙΚΕΣ ΕΠΙΧΕΙΡΗΣΕΙΣ

ΔΙΑΚΟΓΕΩΡΓΙΟΥ ΚΑΛΛΙΣΤΟΣ

ΕΘΝ.ΑΝΤΙΣΤΑΣΕΩΣ 11
(πρώην Αννης Μαρίας)

ΠΩΛΗΣΕΙΣ ΔΙΑΜΕΡΙΣΜΑΤΩΝ - ΚΑΤΑΣΤΗΜΑΤΑ - ΑΠΟΘΗΚΕΣ - ΑΝΤΑΛΛΑΓΕΣ ΑΚΙΝΗΤΩΝ - ΑΓΟΡΕΣ ΟΙΚΟΠΕΔΩΝ ΑΝΑΛΑΜΒΑΝΟΥΜΕ ΑΝΤΙΠΑΡΟΧΕΣ

ΠΩΛΟΥΝΤΑΙ διαμερίσματα λουξ κατασκευής, με απεριόριστη θέα. Τα διαμερίσματα διαθέτουν θωρακισμένες πόρτες - εντοιχισμένες κουζίνες - ντουλάπες - εντοιχισμένο νιπτήρα με ντουλάπι - κεντρική θέρμανση αυτόνομη - ανοιγόμενα ανακλινόμενα κουφώματα με διπλά τζάμια, σίτες, ρολά - υδραυλικό ασανσέρ - τριφασικό ρεύμα.

Ολοι οι χώροι σπατουλαριστοί - εσωτερικές πόρτες MDF με σχέδιο

ΔΙΑΜΕΡΙΣΜΑΤΑ:

Επί της οδού Μεγ. Κων/νου - Κων/νου Παλαιολόγου:
- 50υ.μ. δυάρια
- 85τ.μ. τριάρια
- 110τ.μ. τεσσάρια

} ανά όροφο

Επί της Κων/νου Υδραίου - Στ. Κωτιάδη
- 70τ.μ. τριάρια
- 90τ.μ. τριάρια - τεσσάρια
- 110τ.μ. τεσσάρια
- 130τ.μ. τεσσάρια - πεντάρια

} ανά όροφο, με μεγάλες βεράντες, φανταστική θέα

Επί της λεωφ. Καλλιθέας - Καρακόνερο
- 50τ.μ. δυάρια
- 85τ.μ. τριάρια
- 110τ.μ. τεσσάρια

} ανά όροφο, με μεγάλες βεράντες, απεριόριστη θέα

ΚΑΤΑΣΤΗΜΑΤΑ (επί της λεωφ. Καλλιθέας - Καρακόνερο)
- 50τ.μ.
- 1000τ.μ.
- 150τ.μ.

ΙΑΤΡΕΙΑ - ΓΡΑΦΕΙΑ (επί της Μεγ. Κων/νου και Κων.Παλαιολόγου - Φώκιαλη)
- 50τ.μ.
- 100τ.μ.
- 150τ.μ.

Δάνεια όλων των ταμείων και όλων των τραπεζών

AE515/X2485-30/6

ΠΛΗΡΟΦΟΡΙΕΣ:

ΔΙΑΚΟΓΕΩΡΓΙΟΥ ΚΑΛΛΙΣΤΟΣ

Τηλ.. 78501 - 78502 - 29318



Η εμπειρία μας και η αφοσίωση στη λεπτομέρεια αποτελούν εγγύηση για την απόλυτη επιτυχία ωστε να μείνουν ανεξίτηλες στη μνήμη τη δική σας και των καλεσμένων σας.....

ΧΟΡΟΕΣΠΕΡΙΔΕΣ - ΓΑΜΟΙ - CATERING - ΠΑΙΔΙΚΑ ΠΑΡΤΥ



ΞΕΝΟΔΟΧΕΙΟ SOFITEL CAPSIS ΡΟΔΟΥ
Για Πληροφορίες 25-015 & 20919 (09.00 - 17.00)

CAPSIS
Conference Centers & Resort Hotels

AE 514/X2495-30/6

ΝΤΕΤΕΚΤΙΒΣ
30 ΧΡΟΝΙΑ ΜΟΝΙΜΑ ΚΑΙ ΣΤΗ ΡΟΔΟ
35354
ΠΛΑΤΕΙΑ ΑΓΙΟΥ ΙΩΑΝΝΟΥ
Η ΛΥΣΗ!!! ΣΕ ΚΑΘΕ ΣΑΣ ΠΡΟΒΛΗΜΑ
EXPRESS SECURITY
ΑΕ 516/Χ/2486-30/6

ΠΡΑΚΤΟΡΕΙΟ ΤΑΞΙΔΙΩΝ
ΣΑΒΒΑΣ ΣΑΗΣ
ΕΚΔΡΟΜΕΣ ΚΑΛΟΚΑΙΡΙ 2001
Οι 2 μεγάλοι ταξιδιωτικοί πράκτορες
ο κ. ΣΑΒΒΑΣ ΣΑΗΣ και
ο κ. ΚΥΡΙΑΚΟΣ ΜΑΧΑΙΡΑΚΗΣ
ένωσαν την πείρα και τη γνώση τους και από σήμερα θα είναι και οι 2 μαζί στη διάθεσή σας για ωραίες και ποιοτικές εκδρομές.
Εκδρομή 1: ΚΑΛΥΜΝΟΣ
Από 23/6 - 25/6
Εκδρομή 2: ΠΑΤΜΟΣ-ΛΕΙΨΟΙ
Από 6/7 - 8/7
Εκδρομή 3: ΚΡΗΤΗ
Από 11/7 - 17/7
Εκδρομή 4: ΒΟΡΕΙΑ ΕΛΛΑΔΑ
Από 21/7 - 30/7
ΑΛΕΞΑΝΔΡΟΥΠΟΛΗ - ΣΟΥΦΛΙ - ΔΙΔΥΜΟΤΕΙΧΟ - ΟΡΕΣΤΙΑΔΑ - ΚΟΜΟΤΗΝΗ - ΞΑΝΘΗ - ΚΑΒΑΛΑ - ΔΡΑΜΑ - ΑΛΙΣΤΡΑΤΗ - ΠΑΝΑΓΙΑ ΕΙΚΟΣΙΦΟΙΝΙΣΣΑ - ΣΕΡΡΕΣ - ΘΕΣ/ΝΙΚΗ - ΒΕΡΓΙΝΑ - ΒΕΡΟΙΑ - ΠΑΝΑΓΙΑ ΣΟΥΜΕΛΑ - ΝΑΟΥΣΑ - ΕΔΕΣΣΑ
Εκδρομή 5: ΜΥΤΙΛΗΝΗ (Αγιος Ραφαήλ)
ΑΙΓΙΝΑ (Αγιος Νεκτάριος
Από 1/8 - 5/8
Εκδρομή 6: ΚΥΠΡΟΣ (κατευθείαν από Ρόδο)
Από 13/8 - 18/8
Εκδρομή 7: ΤΗΝΟΣ - ΣΥΡΟΣ ΠΑΡΟΣ-ΜΥΚΟΝΟΣ
Από 1/9 - 6/9
Και πολλές άλλες ακόμη εκδρομές!
Πληροφορίες - Προγράμματα
Πρακτορείο ταξιδίων ΣΑΒΒΑΣ ΣΑΗΣ
Τάρπον Σπριγκς 42 Δίπλα στην ΠΙΣΤΕΩΣ
Τηλ. 39781 - 3
ΑΕ 704/Χ. 2505-30/6

ΝΤΕΤΕΚΤΙΒΣ ΑΘΗΝΩΝ
ΑΕ 666/1616-3/7
Αναλαμβάνουμε υποθέσεις ανηλίκων, προσωπικές, οικογενειακές, εμποροβιομηχανικές
Διαθέτουμε τα καλύτερα ηλεκτρονικά σύγχρονα οπτικοακουστικά συστήματα
Εχεμύθεια 100%
Τα 30 χρόνια πείρα είναι η εγγύησή μας
Τηλ. 097632963
& 0945319796

Φανατικός καθολικός, φανατικός φασίστας, αλλά όχι φανατικός άνθρωπος

ΣΑΝ ΣΗΜΕΡΑ ΠΕΘΑΝΕ Ο ΤΣΕΖΑΡΕ ΜΑΡΙΑ ΝΤΕ ΒΕΚΚΙ

Γράφει ο Θεοφάνης Μπογιάννος

Ηταν μεσημέρι της 23ης Ιουνίου του 1959, όταν έγινε η κηδεία του, αλλά ελάχιστοι έμαθαν το θάνατό του και ακόμη πιο ελάχιστοι βρέθηκαν στην κηδεία του. Οσο όμως ζούσε στη Ρόδο μας, από τις 2 Δεκεμβρίου 1936 μέχρι τις 27 Νοεμβρίου 1940, ήταν ο τρόμος και ο πανικός των Ελλήνων και μάλιστα των Ορθοδόξων.

Για να μάθουν οι νεώτερες γενεές των Δωδεκανησίων ποιός ήταν αυτός ο Ιταλός διοικητής, που διοίκησε επί τρία χρόνια, 1937-1940, τον άγιο τόπο και λαό μας, θα κάνουμε σήμερα μια επίκαιρη αναφορά στην εμφάνιση και διαγωγή του.

Ηταν τετράρχης στην Ιταλία και αρχικά το δεξί χέρι του Ντούτσε, του Μουσολίνι, που τελικά αλληλοπροδόθηκαν και αλληλομισήθηκαν.

Οταν ήταν στα Δωδεκάνησα, απόλυτος κυρίαρχος της ζωής και της φωνής μας, όλοι τον αποκαλούσαν «NOBILE CESARE MARIA DE VECCHI CONTE DI VAL CISMON GOVERNATORE CIVILE E MILITARE DELLE ISOLE ITALIANE DELL'EGEO...», δηλαδή σατράπης και δυνάστης, πολιτικός, στρατιωτικός και δικαστικός των Ιταλικών νησιών του Αιγαίου, δηλαδή των Ελληνικών Δωδεκανήσων.

Στα τρία χρόνια της εδώ παραμονής του έκανε τα πάντα για να εξαλείψει από το στόμα των Ελλήνων πατέρων την ελληνική φωνή και από τα στήθη τους την ΕΛΛΑΔΑ μας. Μιλάτε ιταλικά και χαιρετάτε ρωμαϊκά, ήταν το φασιστικό σύνθημά του. Ελεγε και έγραφε: Αν ένας μου αντισταθεί, θα τον αγνοήσω. Αν είναι δύο θα τους φυλακίσω, αν είναι τρεις θα τους τουφεκίσω. Πραγματικά φυλάκισε, προπηλάκισε, δίωξε, εξόρισε, δολοφόνησε, εξέδωσε διατάγματα που απαγόρευαν όχι μόνο τη γλώσσα μας, αλλά και τα ελληνικά σχολεία, ακόμη και τις χειροτονίες των ορθοδόξων ιερέων μας απαγόρευσε!



Είχε μιά τεράστια μαύρη λιμουζίνα, με μια κόρνα που έβγαζε μια διαπεραστική, συριστική ηχώ. Οποιος άκουε ή έβλεπε τη λιμουζίνα, όφειλε να σταματήσει, να χαιρετήσει φασιστικά και να φωνάξει: Ζήτω ο Ντούτσε, ζήτω ο Ντε Βέκκι. Οποιος δεν ζητωκραύγαζε, οι καραμπινιέροι που τον ακολουθούσαν, του έκοβαν τα μαλλιά, τον απειλούσαν με εξορία και σε περίπτωση που ο Ελληνας αδιαφορούσε για δεύτερη φορά, τότε τον πότιζαν ρετσινόλαδο...

Εφυγε από τη Ρόδο και τα Δωδεκάνησα στις 27 Νοεμβρίου 1940 για την Ιταλία. Μέχρι την 15 Ιουλίου 1943 υπηρέτησε στον ιταλικό στρατό, ως διοικητής της 210ης Παράκτιας Μεραρχίας.

Μετά το 1943, δηλαδή την πτώση του Μουσολίνι, εξαφανίζονται τα ίχνη του μεγάλου Δικτάτορα, Ντε Βέκκι. Ολοι τον καταζητούν στην Ιταλία και στην Ευρώπη, για να πληρώσει για τα εγκλήματά του, ιδίως τον καταζητούν οι Ιταλοί πατριώτες, που τόσα υπέφεραν δεινά, εξ αιτίας του κτηνώδους αυτού ανθρώπου.

Οι ελάχιστοι πιστοί φίλοι και η οικογένειά του τον φυγαδεύουν με ψεύτικο διαβατήριο και με αλλαγή των χαρακτηριστικών του προσώπου του στην Αργεντινή.

Εκεί στην εξορία φιλοξενείται από μοναχούς και μοναστήρια, όπου γράφει βίους Καθολικών Αγίων, για να αγιάσει το φασιστικό σώμα και την ψυχή του.

Η Ιταλία, δηλαδή η ίδια η πατρίδα του, τον κατεδίκασε σε πέντε χρόνια φυλακή, αλλά στα 1949 πήρε αμνηστία από την ίδια την πατρίδα του.

Στα 1948, ακόμη στην Αργεντινή, παθαίνει μια εγκεφαλική αιμορραγία, ενώ στα 1949 επιστρέφει στην Ιταλία. Είναι πια ένα ράκος, ηθικό, σωματικό, ψυχικό! Το τεράστιο μουστάκι του είναι πια κάτασπρο. Το πρόσωπό του πελιδνό, αδύνατος και σχεδόν σκελετωμένος από τις αρρώστιες και τις τύψεις.

Πέθανε στη Ρώμη σαν σήμερα, 23 Ιουνίου του 1959, πριν από 41 ακριβώς χρόνια.

Zorpidis LANE
ΤΟΥΡΙΣΤΙΚΟΣ ΟΡΓΑΝΙΣΜΟΣ
Αλεξ. Διάκου και Λοχαγού Φανουράκη 31.
Τηλ. (0241) 20625, 30054 FAX 26745
ΔΡΟΜΟΛΟΓΙΑ Φ/Β
ΚΟΡΝΑΡΟΣ
• Κάθε Τετάρτη και Κυριακή πρωί 04.30
για Χάλκη-Διαφάνι-Πηγάδια-Κάσο -Σητεία-Αγ. Νικόλαο-Μήλο-Πειραιά
ΔΡΟΜΟΛΟΓΙΑ Φ/Β
ΙΕΡΑΠΕΤΡΑ
• Κάθε Τρίτη πρωί 04.30
για Διαφάνι - Πηγάδια - Κάσο - Σητεία - Αγ. Νικόλαο - Μήλο - Πειραιά
ΑΕ 555/Χ2483-30/6

ΨΥΧΟΕΡΕΥΝΗΤΡΙΑ
ΚΡΗΤΙΚΟΥ
ΒΑΣΙΛΕΙΑ

Προβλέψεις για το μέλλον ικανοποιητικές.
Βοήθεια για κάθε θέμα που σας απασχολεί με κάθε εχεμύθεια
ΟΜΗΡΟΥ 65 Π. ΠΟΛΗ Τηλ. 74440 - 67602, 0972157586, 8-1π.μ. — 4-8μ.μ.
ΑΕ 570/Τ834-30/6

Η αγάπη σας, μας δίνει τη δύναμη να συνεχίσουμε
ΤΩΡΑ
rent a car
ALEXANDER
και σε ΑΘΗΝΑ, ΚΡΗΤΗ, ΚΕΡΚΥΡΑ
με:
ειδικές οικονομικές προσφορές στους Ροδίτες συμπολίτες μας και άμεσες παραδόσεις, παραλαβές σε αεροδρόμια, λιμάνια και κεντρικά σημεία
ΖΗΣΤΕ ΤΗΝ ΕΞΥΠΗΡΕΤΗΣΗ ALEXANDER
ΑΘΗΝΑ τηλ. 01 - 8979658 FAX 01 - 8979659
ΡΟΔΟΣ τηλ. 31018 FAX 35253
ΑΕ 816/Χ.2531-24/6

Φ. & Ν. ΠΑΧΟΣ
Γ. Ευσταθίου 11
Τηλ. 26893
Διαφάνειες και μεγενθύνσεις για μπαρ, εστιατόρια, fast food

ΠΡΑΚΤΟΡΕΙΟ ΤΑΞΙΔΙΩΝ
ΣΑΒΒΑΣ ΣΑΗΣ
Με την ευκαιρία της λειτουργίας του **νέου** μας πρακτορείου στην οδό ΤΑΡΠΟΝ ΣΠΡΙΓΚΣ 42 δίπλα στην Τράπεζα Πίστεως
ΠΡΟΣΦΕΡΟΥΜΕ
τα φθηνότερα αεροπορικά εισιτήρια για όλο τον κόσμο με όλες τις αεροπορικές πτήσεις
ΠΡΟΣΟΧΗ:
ΠΛΗΡΟΦΟΡΙΕΣ ΔΕΝ ΔΙΔΟΝΤΑΙ ΑΠΟ ΤΟ ΤΗΛΕΦΩΝΟ ΜΟΝΟ ΠΡΟΣΩΠΙΚΗ ΠΑΡΟΥΣΙΑ ΣΑΣ
Ακόμη: • Σας παίρνουμε ΒΙΖΑ επισκέπτου για ΑΜΕΡΙΚΗ σε μία εβδομάδα
• ΒΙΖΑ επισκέπτου για ΑΥΣΤΡΑΛΙΑ σε μία μέρα
• Εκδοση διαβατηρίων
• Εκδοση αδειών αυτοκινήτων

ΞΕΝΟΔΟΧΕΙΑ ΣΤΗΝ ΑΘΗΝΑ

PRESIDENT Α' Κατηγορίας Λεωφόρος Κηφισίας				
Μονόκλινο	δρχ.	12.500	με πρωινό	έως 31/10
Δίκλινο για μονόκλινο	»	14.000	»	» »
Δίκλινο	»	16.500	»	» »
Τρίκλινο	»	20.000	»	» »
ESPERIA HOTEL Α' Κατηγορίας Σταδίου 22				
Μονόκλινο	δρχ.	28.000	με πρωινό	έως 31/10
Δίκλινο	»	33.000	»	» »
Τρίκλινο	»	37.000	»	» »
ELECTRA HOTEL Α' Κατηγορίας Ερμού 5				
Μονόκλινο	δρχ.	33.000	με πρωινό	έως 10/11
Δίκλινο	»	39.500	»	» »
Τρίκλινο	»	46.500	»	» »
TITANIA HOTEL Πανεπιστημίου 52 (Σύνταγμα Ομόνοια)				
Μονόκλινο δρχ.	με αμερικάνικο πρωινό	25.600	έως 31/10	
Δίκλινο	» »	32.500	» »	
Τρίκλινο	» »	36.000	» »	
DORIA HOTEL Β' Κατηγορίας Πειραιώς 15-17 (κοντά στην Ομόνοια)				
Μονόκλινο	δρχ.	17.000	με πρωινό	έως 31/10
Δίκλινο	»	20.000	»	» »
Τρίκλινο	»	26.500	»	» »
RIVA HOTEL Α' Κατηγορίας SUPERIOR Μιχαλακοπούλου (HILTON)				
Μονόκλινο	δρχ.	18.500	με πρωινό	έως 31/10
Δίκλινο	»	21.000	»	» »
Τρίκλινο	»	28.500	»	» »
ZAFOLIA HOTEL Α' Κατηγορίας Λεωφόρος Αλεξάνδρας 87				
Μονόκλινο	δρχ.	27.000	έως 31/6	
Δίκλινο	»	30..000	» »	
Τρίκλινο	»	36.000	» »	
ALEXANDROS Α' Κατηγορίας περιοχή HILTON				
Μονόκλινο	δρχ.	26.000	με πρωινό	έως 31/10
Δίκλινο	»	29.000	»	» »
Τρίκλινο	»	34.500	»	» »
CHRISTINA Β' Κατηγορίας περιοχή FIX				
Μονόκλινο	δρχ.	18.500	με πρωινό	έως 31/10
Δίκλινο	»	21.000	»	» »
Τρίκλινο	»	28.000	»	» »
PARTHENON Α' Κατηγορίας περιοχή Μακρυγιάννη				
Μονόκλινο	δρχ.	23.000	με πρωινό	έως 31/10
Δίκλινο	»	27.000	»	» »
Τρίκλινο	»	37.000	»	» »
ΧΑΝΔΡΗΣ Κατηγορίας LUX Συγγρού 385				
Μονόκλινο SUPERIOR	δρχ.	44.000	χωρίς πρωινό	έως 31/12
Δίκλινο SUPERIOR	»	44.000	»	» »
STANLEY Β' Κατηγορία Σύνταγμα				
Μονόκλινο	δρχ.	22.000	με πρωινό	έως 31/10
Δίκλινο	»	28.000	»	» »
Τρίκλινο	»	35.500	»	» »
SEA VIEW στη Γλυφάδα				
Μονόκλινο	δρχ.	18.000	με πρωινό	έως 31/5
Δίκλινο	»	23.000	»	» »
Τρίκλινο	»	27.500	»	» »
ST. GEORGE LYKABETTUS LUX				
Μονόκλινο	δρχ.	33.500	χωρίς Β/Β	έως 31/12
Δίκλινο	»	33.500	»	» »
ASTOR Σύνταγμα				
Μονόκλινο	δρχ.	19.500	με πρωινό	έως 31/10
Δίκλινο	»	26.000	»	» »
Τρίκλινο	»	32.000	»	» »
GRAND HOTEL Β' Κατηγορίας Πατησίων & Βερανζέρου 10				
Μονόκλινο	δρχ.	15.500	με πρωινό	έως 31/10
Δίκλινο	»	20.000	»	» »
Τρίκλινο	»	26.000	»	» »
ΒΕΡΓΙΝΑ Β' Κατηγορίας ΘΕΣ/ΚΗ (κεντρικό)				
Μονόκλινο	δρχ.	19.000	με πρωινό	έως 31/8
Δίκλινο	»	24.000	»	» »
Τρίκλινο	»	29.000	»	» »

ΣΑΣ ΣΥΜΦΕΡΕΙ ΠΡΙΝ ΚΛΕΙΣΕΤΕ ΟΠΟΥΔΗΠΟΤΕ ΝΑ ΜΑΣ ΕΠΙΣΚΕΦΘΕΙΤΕ
ΠΡΑΚΤΟΡΕΙΟ ΤΑΞΙΔΙΩΝ
ΣΑΒΒΑΣ ΣΑΗΣ
ΤΑΡΠΟΝ ΣΠΡΙΓΚΣ 42 δίπλα στην Τράπεζα Πίστεως Τηλ. 39781-3
ΑΕ 517/Χ2503-30/6

PELLOS TRAVEL

Θήμερη εκδρομή στην

•ΤΡΑΠΕΖΟΥΝΤΑ•ΠΟΝΤΟ

•ΠΑΝΑΓΙΑ ΣΟΥΜΕΛΑ

•ΚΩΝΣΤΑΝΤΙΝΟΥΠΟΛΗ

ΡΟΔΟΣ, ΜΑΡΜΑΡΙΣ, ΕΦΕΣΣΟΣ, ΣΜΥΡΝΗ, ΑΓΚΥΡΑ,ΤΡΑΠΕΖΟΥΝΤΑ (ΠΑΝΑΓΙΑ ΣΟΥΜΕΛΑ), ΕΛΛΗΝΟΦΩΝΑ ΧΩΡΙΑ ΤΟΥ ΠΟΝΤΟΥ, ΣΑΜΨΟΥΝΤΑ, ΚΩΝΣΤΑΝΤΙΝΟΥΠΟΛΗ, ΣΜΥΡΝΗ, ΜΑΡΜΑΡΙΣ, ΡΟΔΟΣ

Από 27/6-5/7



Τετάρτη 27/6. Αναχώρηση από Ρόδο για Μαρμαρίς. Αναχώρηση για Αγκυρα. Αφιξη στην πόλη της Αγκυρας το απόγευμα. Τακτοποίηση στο Ξ/Δ. Δείπνο. Διαν/ση.

Πέμπτη 28/6. Πρωινό στο Ξ/Δ/ Αναχώρηση για Τραπεζούντα. Αφιξη στην πόλη της Τραπεζούντας το μεσημέρι, περιήγηση. Τακτοποίηση στο Ξ/Δ. Δείπνο. Προαιρετική διασκέδαση. Διανυκτέρευση.

Παρασκευή 29/6. Πρωινό στο Ξ/Δ. Επίσκεψη στην Παναγιά Σουμελά. Ελληνόφωνα χωριά του Πόντου. Επιστροφή στο Ξ/Δ. Δείπνο. Διαν/ση.

Σάββατο 30/6. Πρωινό στο Ξ/Δ. Αναχώρηση για Σαμψούντα. Αφιξη στην πόλη της Σαμψούντας. Επίσκεψη στην πόλη - Ελληνόφωνα χωριά του Πόντου. Τακτοποίηση στο Ξ/Δ. Δείπνο. Διαν/ση.

Κυριακή 1/7. Πρωινό στο Ξ/Δ. Αναχώρηση για Κωνσταντινούπολη. Αφιξη στην Κωνσταντινούπολη το μεσημέρι. Απόγευμα ελεύθερο. Δείπνο. Διαν/ση.

Δευτέρα 2/7. Πρωινό στο Ξ/Δ. Επίσκεψη στην Αγία Σοφία - Μπλε Τζαμί - Υδραγωγείο Ιουστινιανού - επίσκεψη στο Ορθόδοξο Πατριαρχείο στο Φανάρι - Παναγιά Βλαχερνών - Παναγιά Μπαλουκλή. Επιστροφή το απόγευμα στο Ξ/Δ. - φαγητό. Βράδυ oriental show (προαιρετική). Διασκέδαση με φαγητό. επιστροφή στο Ξ/Δ. Διαν/ση.

Τρίτη 3/7. Πρωινό στο Ξ/Δ. Ελεύθερη μέρα για ψώνια. Φαγητό το μεσημέρι. Βράδυ προαιρετική βόλτα και δείπνο στο Βόσπορο.

Τετάρτη 4/7. Αναχώρηση για Σμύρνη. Αφιξη στη Σμύρνη το απόγευμα. Επίσκεψη στην αγορά για ψώνια. Τακτοποίηση στο Ξ/Δ. Δείπνο. Διαν/ση.

Πέμπτη 5/7. Πρωινό στο Ξ/Δ. Επιβίβαση σε πούλμαν και αναχώρηση για Εφεσσο. Αφιξη στην Εφεσσο (Σπίτι της Παναγίας - Αρχαιολογικοί χώροι). Επιβίβαση σε πούλμαν., Αναχώρηση για Μαρμαρίς. Αφιξη στο Μαρμαρίς. Αναχώρηση για Ρόδο. Αφιξη στη Ρόδο. Τέλος εκδρομής.

Στην εκδρομή περιλαμβάνονται
1. Εισιτήρια Ρόδος - Μαρμαρίς - Ρόδος
2. Ξεναγήσεις - εκδρομές
3. Μεταφορές με κλιματιζόμενα πούλμαν
4. Ξ/Δ με πρωινό και φαγητό
5. Συνοδός γραφείου
6. Ταξιδιωτική ασφάλεια

Δεν περιλαμβάνονται
Φόροι εισόδου - εξόδου
Αρχαιολογικοί χώροι

Τιμή κατ' άτομο 149.000 δρχ.

Για αναλυτικά προγράμματα και περισσότερες πληροφορίες:

PELLOS TRAVEL

Λ. Καλλιθέας 125 Φαληράκι - Ρόδος
Τηλ.: (0241) 87615, 86298
Κινητό: 0945 949399
Fax: (0241) 87616

AE388-1712-24/6

Πολιτιστική ΠΡΟΟΔΟΣ

Γράφει ο Αριστείδης Εμμ. Μιαούλης

ΤΟ ΕΘΙΜΟ ΤΟΥ ΚΛΗΔΟΝΑ ΑΠΟ ΤΟ ΛΥΚΕΙΟ ΕΛΛΗΝΙΔΩΝ ΚΑΙ ΤΟΥΣ ΚΑΡΠΑΘΙΟΥΣ

Την αναπαράσταση του εθίμου του Κλήδονα θα μας παρουσιάσει για άλλη μια φορά φέτος το Λύκειο Ελληνίδων Ρόδου, απόψε στις 7.30 μ.μ., αυτή τη χρονιά στο γήπεδο της πλατείας Βρούχου, στην Μητρόπολη.

Η εκδήλωση τελεί υπό την αιγίδα του Πολιτιστικού Οργανισμού του Δήμου Ροδίων και στη διάρκειά της θα τιμηθούν δύο εξαίρετοι βετεράνοι της παραδοσιακής μας μουσικής. Ο Γιώργος Χατζηπέτρος και ο Ανδρέας Γεωργαράς, δύο μουσικοί που τιμούν το χώρο τον οποίο υπηρετούν.

Επίσης θα τιμηθεί και ο κ. Τάκης Χατζηδημητρίου της «Βιομέλ» για την προσφορά του στα παραδοσιακά γλυκά.

Παράλληλα και ο Παγκαρπαθιακός Σύλλογος Ρόδου καλεί τα μέλη και τους φίλους του στη γιορτή του Κλήδονα, που θα γίνει αύριο Κυριακή στις 7.30 μ.μ. στο ζαχαροπλαστείο «Στάνη» στην Ιξιά.

Θα εμφανιστεί και το χορευτικό συγκρότημα της Αδελφότητας Ολυμπιτών Ρόδου «Η Βρυκούς», υπό την εποπτεία των Μανόλη Σοφίλα και Μανόλη Λεντάκη.

Το έθιμο του Κλήδονα, στη γιορτή της γέννησης του Αγίου Ιωάννη του Προδρόμου, 24 Ιουνίου, συνδυάζεται και στα Δωδεκάνησα με έθιμα που έρχονται στην εποχή μας από τελετές και δρώμενα της αρχαιότητας. Η ημερολογιακή προσέγγιση με το θερινό ηλιοτρόπιο, εξηγεί αυτή τη διαχρονική συνέχιση, αν και με μικρές ή μεγαλύτερες παραλλαγές εθίμων που έχουν σχέση με ειδωλολατρικές δοξασίες.

ΞΕΚΙΝΑ ΤΟ ΠΟΛΙΤΙΣΤΙΚΟ ΚΑΛΟΚΑΙΡΙ ΤΗΣ ΑΣΤΥΠΑΛΑΙΑΣ

Με τον Χρήστο Θηβαίο και το Θεατρικό Εργαστήρι της Σχολής Δραματικής Τέχνης του Δήμου Αγίας Βαρβάρας, ξεκινούν αύριο οι εφετινές πολιτιστικές εκδηλώσεις που διοργανώνει ο Πολιτιστικός Οργανισμός του Δήμου Αστυπάλαιας.

Οι εκδηλώσεις πραγματοποιούνται στο Δημοτικό Σχολείο Αστυπάλαιας και στην αυλή της εκκλησίας της Παναγίας της Πορταΐτισσας.

ΤΑ ΠΑΙΔΙΑ ΚΑΙ ΤΟ ΠΕΡΙΒΑΛΛΟΝ

Απόψε στις 8.30 μ.μ. στο Θέατρο της Μεσαιωνικής Τάφρου ο Πρότυπος Ιδιωτικός Βρεφονηπιακός Σταθμός - Νηπιαγωγείο «Δημιουργία», θα παρουσιάσει την παιδική παράσταση με τίτλο «Με τη Δροσούλα και το Μαρουλή».

Πρόκειται για μια διασκευή της ιστορίας της Νίκης Σαλπαδούρου και Χριστίνας Χριστογιάννη. Τα έσοδα της παράστασης θα δοθούν από τα παιδιά της «Δημιουργίας» στην εταιρία για τα μέλη και προστασία της μεσογειακής φώκιας. Συντελεστές της παράστασης είναι η Βάσω Μιχαηλάκη - Αρφαρά, Σαρρή Σταυρούλα, Αλεξία Κατσιμπράκη και Στέμη Διανιπλίδη.

ΤΟ ΕΓΧΕΙΡΙΔΙΟ ΣΚΑΦΩΝ ΤΟΥ ΝΙΚΟΥ ΧΑΡΑΛΑΜΠΗ

Εχετε σκάφος; Μικρό ή μεγάλο; Ο δήμαρχος Ροδίων κ. Γιώργος Γιαννόπουλος πάντως δεν έχει, και το απολακύπτει προλογίζοντας ένα πολύ ενδιαφέρον βιβλίο που κυκλοφορεί αυτές τις μέρες. Συγγραφέας του ο κ. Νίκος Αναστ. Χαραλάμπης, με τίτλο «ΕΓΧΕΙΡΙΔΙΟ ΙΔΙΟΚΤΗΤΩΝ ΜΙΚΡΩΝ ΣΚΑΦΩΝ» (Τυπ. «ΤΕΧΝΗ» Α. ΒΡΑΤΣΑΛΗΣ & ΥΙΟΙ Ο.Ε.») που εκδόθηκε από το Δήμο Ροδίων. Στις 140 σελίδες του βιβλίου του ο Νίκος Χαραλάμπης μας λέει ότι καλύπτονται «ορισμένες ανάγκες, όχι τόσο από απόψεως επιστημονικής βιβλιογραφίας, αλλά κυρίως από πρακτικής πλευράς». Γίνεται αναφορά περισσότερο στα μικρά ξύλινα παραδοσιακά σκάφη, στα πολυεστερικά (πλαστικά), τα οποία επικρατούν στα νησιά μας, στα



χαλύβδινα σκάφη και στις εξωλέμβιες.

Ο Νίκος Χαραλάμπης είναι Ναυπηγός - Μηχανολόγος Μηχανικός. Διατηρεί τεχνικό γραφείο στη Ρόδο, όπου ασχολείται σχεδόν αποκλειστικά με ναυπηγικές μελέτες, επιθεωρήσεις σκαφών, σχέδια, κλπ. Διετέλεσε πρόεδρος του Λιμενικού Ταμείου Δωδεκανήσου και αντιπρόεδρος του ΤΕΕ Δωδεκανήσου. Εχει ενεργό συμμετοχή στα κοινά της Δωδεκανήσου και στην τοπική αυτοδιοίκηση στο Δήμο Ρόδου.

Ο δήμαρχος Ροδίων κ. Γιώργος Γιαννόπουλος προλογίζοντας το βιβλίο δηλώνει πως δεν διαθέτει δικό του σκάφος, παρά την αγάπη του προς τη θάλασσα. «Αλλά ακόμα και να διέθετα, δεν νομίζω ότι θα είχα το περίσσευμα χρόνου που απαιτείται για την αξιοποίησή του. Από αυτή την άποψη, ίσως να μην είμαι ο αρμοδιότερος να εμφανίζομαι σ' αυτή τη σελίδα, προλογίζοντας το βιβλίο του φίλου και συναδέλφου μου μέσα στο Δημοτικό Συμβούλιο Ρόδου, Νίκου Χαραλάμπη... Ο Νίκος Χαραλάμπης σ' αυτό το βιβλίο καταθέτει τη μακρόχρονη πείρα και τις γνώσεις του με σαφή και αναλυτικό τρόπο, δίνοντας πληροφορίες για το κάθετι που σχετίζεται με μικρά σκάφη: από την κατασκευή τους και την ορολογία μέχρι τις μηχανές τους και τη μετεωρολογία. «Ενα βιβλίο χρήσιμο για όσους ασχολούνται ή θέλουν ν' ασχοληθούν με το θέμα - και είναι πολλοί αυτοί οι συμπολίτες μας που έχουν τέτοια ενδιαφέροντα. Ενα βιβλίο που θα μπορούσε κανείς να ισχυρίζεται ότι προσθέτει ένα κρίκο στη μακρόχρονη θαλασσινή παράδοση της Ρόδου».

Το βιβλίο είναι χωρισμένο σε 7 κεφάλαια: Το μικρό σκάφος, ασφάλεια ανθρώπινης ζωής στη θάλασσα, μικρά σκάφη στα ελληνικά νησιά, σχέση σκάφους μηχανής, όργανα ναυσιπλοΐας και εξοπλισμός σκάφους. Κάθε κεφάλαιο είναι εμπλουτισμένο με έγχρωμες φωτογραφίες, σκίτσα και σχέδια, καθώς και με ανάλογα σχεδιαγράμματα.

Είναι ένα βιβλίο χρήσιμο, όπως επισημάναμε, αλλά και ευχάριστο στην ανάγνωσή του, ότι κατ' ανάγκη από θαλασσόλυκους, αλλά και από αυτούς που απλώς βλέπουν τα πλοία... να περνούν.

MANOS CENTER RODOS

ΜΟΝΑΔΙΚΕΣ ΠΡΟΣΦΟΡΕΣ ΓΙΑ ΑΤΟΜΙΚΑ ΤΑΞΙΔΙΑ!!!

- Παρίσι 5 ημέρες από 138.000δρχ.
- Λονδίνο 4 ημέρες από 137.000δρχ.
- Ρώμη 5 ημέρες από 138.000δρχ.
- Αγία Νάπα - Κύπρος 5 ημέρες από 92.500δρχ.
- Βιέννη 4 ημέρες από 161.000δρχ.
- Βουδαπέστη 5 ημέρες από 136.000δρχ.
- Λάρνακα 5 ημέρες από 79.000δρχ.

***ΕΠΙΣΗΣ ΚΑΝΟΥΜΕ ΚΡΑΤΗΣΕΙΣ ΓΙΑ ΞΕΝΟΔΕΙΑ ΣΤΗ ΜΥΚΟΝΟ, ΚΩ, ΘΕΣΣΑΛΟΝΙΚΗ, ΑΘΗΝΑ, ΣΑΝΤΟΡΙΝΗ, ΚΡΗΤΗ, κ.α

Και πολλοί άλλοι προορισμοί!!!

* Οι παραπάνω τιμές είναι κατ' άτομο σε δίκλινο και περιλαμβάνουν αεροπορικά εισιτήρια από Ρόδο χωρίς φόρους αεροδρομίων.

ΑΝΑΧΩΡΗΣΕΙΣ ΑΠΟ ΡΟΔΟ!... ΕΞΩΤΙΚΑ ΤΑΞΙΔΙΑ ΣΤΑ ΜΕΤΡΑ ΣΑΣ ΚΑΙ ΣΤΗΝ ΠΙΟ ΠΡΟΣΙΤΗ ΤΙΜΗ!!!

- Πούκετ - 10 ημέρες από 243.000δρχ.
- Κό Σαμούι - 10 ημέρες από 246.000δρχ.
- Μπανγκόκ - Σιγκαπούρη - 10 ημέρες από 257.000δρχ.
- Πούκετ -Σιγκαπούρη- 12 ημέρες από 271.000δρχ.
- Κό Σαμούι - Σιγκαπούρη 12 ημέρες από 275.000δρχ.

* Οι παραπάνω τιμές είναι κατ' άτομο και περιλαμβάνουν διαμονή σε 3*, 4* & 5* ξενοδοχεία καθώς και αεροπορικά εισιτήρια από ΡΟΔΟ. Μεταφορές από και προς τα αεροδρόμια, πρωινό καθημερινά στο Πούκετ, Κό Σαμούι, Μπανγκόκ. ΔΩΡΕΑΝ μεταφορές & εισόδους για όλα τα αξιοθέατα της Σιγκαπούρης. Κρατήσεις μέχρι τέλη Μαΐου & αναχωρήσεις μέχρι τέλη Ιουνίου.

CHARTERS
ΓΑΛΛΙΑ ΑΓΓΛΙΑ ΒΕΛΓΙΟ ΙΤΑΛΙΑ
ΟΛΛΑΝΔΙΑ ΓΕΡΜΑΝΙΑ ΑΥΣΤΡΙΑ

*** ΤΙΜΗ ΤΣΑΡΤΕΡ ΓΙΑ ΑΓΓΛΙΑ ΑΠΟ ΡΟΔΟ 20.000 ΔΡΧ.***
* Η τιμή δεν περιλαμβάνει φόρους αεροδρομίων.

MANOS CENTER RHODES - ΣΤΑΜΑΤΗΣ ΧΑΤΖΗΑΛΑΖΑΡΟΥ
Κ. ΠΑΛΑΜΑ 7-9 ΤΗΛ. 0241 25400 ΦΑΞ 0241 24401

AE 519/X.2494-30/6

DODEKANISOS



Κρατήσεις on line:
«ΔΩΔΕΚΑΝΗΣΟΣ ΝΑΥΤΙΛΙΑΚΗ»
Αυστραλίας 3, Ρόδος 85100
Τηλ. 0241-70590, FAX 70591 και

ΣΤΟΝ ΤΑΞΙΔΙΩΤΙΚΟ ΣΑΣ ΠΡΑΚΤΟΡΑ

ΔΡΟΜΟΛΟΓΙΑ ΤΟΥ ΤΑΧΥΠΛΟΟΥ ΚΑΤΑΜΑΡΑΝ

«DODEKANISOS EXPRESS»

έως 30/9/2001

Αναχωρήσεις από ΡΟΔΟ (Κεντρικό λιμάνι - Κολώνα)

ΔΕΥΤΕΡΑ
08.30 από Ρόδο για Σύμη - Κω - Λέρο - Λειψούς - Πάτμο - Λειψούς - Λέρο - Κάλυμνο - Κω - Σύμη - Ρόδο

ΤΡΙΤΗ
08.30 από Ρόδο για Κω - Λέρο - Λειψούς - Πάτμο - Λέρο - Κάλυμνο - Κω - Ρόδο

ΤΕΤΑΡΤΗ
08.30 από Ρόδο για Τήλο - Νίσυρο - Κω - Λέρο - Πάτμο - Λέρο - Κάλυμνο - Κω - Νίσυρο - Τήλο - Ρόδο

ΠΕΜΠΤΗ
08.30 από Ρόδο για Κω - Κάλυμνο - Λέρο - Λειψούς - Λέρο - Κάλυμνο - Κω - Ρόδο

ΠΑΡΑΣΚΕΥΗ
08.30 από Ρόδο για Σύμη - Κω - Λέρο - Λειψούς - Πάτμο - Λέρο - Κάλυμνο - Κω - Σύμη - Ρόδο

ΣΑΒΒΑΤΟ
8.30 από Ρόδο για Σύμη - Κω - Κάλυμνο - Λέρο - Κάλυμνο - Κω - Ρόδο

ΚΥΡΙΑΚΗ
08.30 από Ρόδο για Κω - Κάλυμνο - Λέρο - Λειψούς - Πάτμο - Λέρο - Κάλυμνο - Κω - Σύμη - Ρόδο

ΣΗΜΕΙΩΣΗ: Για την καλύτερη εξυπηρέτησή σας παρακαλούμε να ενημερώνεστε τηλεφωνικά από τα γραφεία της εταιρίας μας

AE520/X.2498-30/6

Παρουσίαση επιβατικών αυτοκινήτων Mercedes-Benz



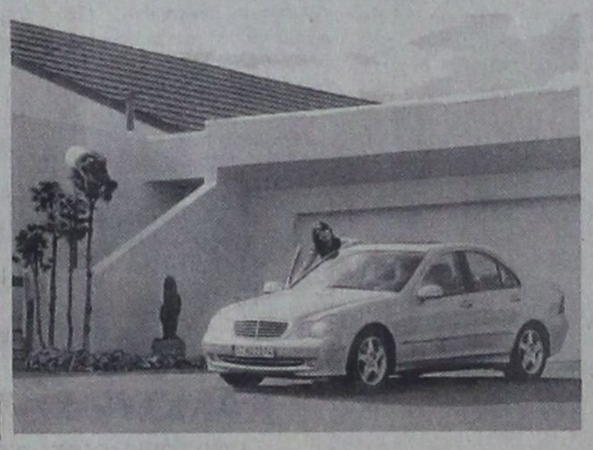

Η ανανεωμένη A-Class

Η δυναμική C-Class



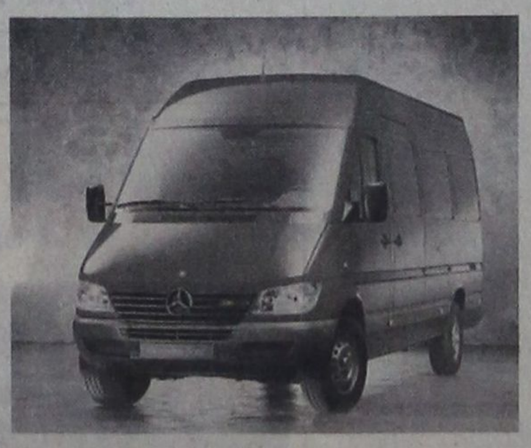

Η πολυτελής E-Class

Το εύχρηστο Sprinter

Ελάτε να τα θαυμάσετε στις 23-24 Ιουνίου !

ΑΦΟΙ ΧΑΤΖΗΜΙΧΑΛΗ Ο.Ε
9ο χλμ Ρόδου-Λίνδου, Ρόδος
τηλ.: 0241-62941-2

Επίσημος Εμπορος της Mercedes-Benz Ελλάς για τα Δωδεκάνησα

Mercedes-Benz

AE 878/X. 2530--24/6

Διαφάνειες και μεγενθύνσεις για μπαρ, εστιατόρια, fast food

Φ. & Ν. ΠΑΧΟΣ

Γ. Ευσταθίου 11
Τηλ. 26893

ΕΛΛΗΝΙΚΗ ΔΗΜΟΚΡΑΤΙΑ
ΔΗΜΟΣ ΠΕΤΑΛΟΥΔΩΝ
ΔΗΜΟΤΙΚΟΣ ΟΡΓΑΝΙΣΜΟΣ ΚΟΙΝΩΝΙΚΗΣ ΜΕΡΙΜΝΑΣ
Λ. Δημοκρατίας 135
Παραδείσι 85106
Ρόδος
Τηλ.: 0241-91998
Fax:0241-91325
Κιν.: 0944-442886
Πληρ.: Κοκκάρη Δέσποινα, Χατζηαθανασίου Ειρήνη

ΑΝΑΚΟΙΝΩΣΗ

Ο Δημοτικός Οργανισμός Κοινωνικής Μέριμνας Δήμου Πεταλούδων, θέλοντας να καταγράψει το ανθρώπινο δυναμικό του Δήμου μας, που έχει τίτλους σπουδών με των παρακάτω ειδικοτήτων:

1. Ιατρών Γενικής Ιατρικής
2. Ιατρών Καρδιολόγων
3. Νοσηλευτών-Νοσηλευτριών
4. Κοινωνιολόγων
5. Κοινωνικών Λειτουργών

Καλεί

Ολους τους ενδιαφερόμενους να καταθέσουν βιογραφικά σημειώματα και τίτλους σπουδών μέχρι το τέλος Ιουνίου (30-06-2001).

Τα παραπάνω δικαιολογητικά θα κατατίθενται στο Δημοτικό Κατάστημα Πεταλούδων υπόψη κας Χατζηαθανασίου Ειρήνης, καθημερινά από 08.,00-15.00

Η πρόεδρος του Δ.Ο.Κ.ΜΕ.
Δέσποινα Κοκκάρη

ΧΛ-23/6



ΩΔΕΙΟ ΡΟΔΟΥ
ΚΑΙΤΗ ΚΑΣΤΡΟΥΝΗ
ΔΙΝΕΙ ΤΟΝ ΤΟΝΟ!!!

για υπεύθυνη και αναγνωρισμένη μουσική εκπαίδευση

ΕΓΓΡΑΦΕΣ ΣΧΟΛΙΚΗΣ ΠΕΡΙΟΔΟΥ 2001-2002
ΕΩΣ 30 ΙΟΥΝΙΟΥ 2001

ΚΑΛΟΚΑΙΡΙΝΑ ΜΑΘΗΜΑΤΑ
ΑΠΟ ΔΕΥΤΕΡΑ 1-7-2001

Η πολύχρονη πείρα και η μουσική παιδεία της διπλωματούχου διευθύντριας κ. Καίτης Καστρουνή και των καθηγητών του Ωδείου μας, εγγυώνται μουσική εκπαίδευση υψηλού επιπέδου

Τάξεις: Ανώτερων Θεωρητικών, Βυζαντινής Μουσικής, Πιάνου, Βιολιού, Κιθάρας, Φλάουτου, Αρμόνιου

Τμήματα:

■ «Μουσική στην Αγκαλιά»: πρωτοποριακό πρόγραμμα 10 εβδομάδων για βρέφη και νέους γονείς που επιθυμούν να τονώσουν το σύνδεσμο με το παιδί τους μέσω της μουσικής.

■ ΜΟΥΣΙΚΗ ΠΡΟΠΑΙΔΕΙΑΣ και ΜΟΥΣΙΚΟΚΙΝΗΤΙΚΗΣ ΑΓΩΓΗΣ Σ - Σύστημα Orff για παιδιά από 3 ετών

■ ΠΑΙΔΙΚΗΣ ΧΟΡΩΔΙΑΣ

■ ΧΟΡΩΔΙΑΣ ΕΝΗΛΙΚΩΝ: Δεκτοί άνδρες και γυναίκες ανεξαρτήτως ηλικίας
Συμμετοχή δωρεάν

Για εγγραφές - πληροφορίες: Καθημερινά 3.30 - 8.30
ΤΗΛ. 69041 - 65430
ΩΔΕΙΟ ΡΟΔΟΥ ΚΑΙΤΗ ΚΑΣΤΡΟΥΝΗ
Απ. Παύλου 34, απέναντι από την εκκλησία Αναλήψης

AE844-X2534-1/7

Ο Γ. Σαρικάς μιλά για Μακρή και Θεοδώρου

Επιστροφή στο ...παρελθόν

ΣΥΜΠΛΕΥΣΗ ΤΟΥ Κ.Κ.Ε. ΜΕ ΤΗ Δ.Α.Κ.Ε.

Για το θέμα των εκλογών στο σωματείο οικοδόμων Καρπάθου και τη σχετική ανακοίνωση των πέντε συνδικαλιστών, ο πρόεδρος του Εργατικού Κέντρου Ιω. Σαρικάς μας έστειλε την παρακάτω επιστολή:

«Κύριε Διευθυντή,

Σε απάντηση επιστολής που δημοσίευσε η εφημερίδα σας έξι μελών της Διοίκησης του ΕΚΡ και προς αποκατάσταση της αλήθειας την οποία βάναυσα κακοποιούν οι εν λόγω «συνδικαλιστές», οφείλουμε να πληροφορήσουμε το αναγνωστικό σας κοινό και ιδιαίτερα τους εργαζόμενους με τα στοιχεία που υπάρχουν και τα οποία είναι άκρως αποκαλυπτικά.

Τώρα, για το ποιό θα είναι το αποτέλεσμα του επικείμενου Συνεδρίου του ΕΚΡ, αν αφήσουν τις απειλές, τους τραμπουκισμούς και τους εκβιασμούς που ασκούν, θα διαπιστωθεί γιατί οι εργαζόμενοι γύρισαν την πλάτη σε όλους αυτούς τους κομματοκυβερνητικούς ελεγκτές του συνδικαλιστικού κινήματος.

Το Σωματείο Οικοδόμων Καρπάθου πριν 1 εβδομάδα απέστειλε ταχυδρομικά ένα φάκελο, με ορισμένα έντυπα δικαιολογητικά, προκειμένου να προσχωρήσει στο ΕΚΡ. Τα έντυπα αυτά, όπως δήλωσε στη συνεδρίαση της Διοίκησης του ΕΚΡ τα έδωσε ο Σ. Χατζησάββας στον εκπρόσωπο του Σωματείου, δίνοντάς του προφανώς και οδηγίες πού και πώς θα χρησιμοποιηθούν αυτά. Μια και μοναδική φορά ήρθε σε επαφή με τον Πρόεδρο του ΕΚΡ εκπρόσωπος του σωματείου πριν 2 μήνες και ο οποίος συνοδευόταν από ένα συνάδελφο του οποίου η μαρτυρία οποτεδήποτε και αν χρειαστεί είναι στη διάθεση οποιουδήποτε.

Στην ίδια συνεδρίαση αποκαλύφθηκε ότι όλα όσα έγιναν στις «εκλογές» του σωματείου ήταν σε γνώση του συν. Χατζησάββα, ο οποίος προφανώς ασκούσε όχι μόνο συνδικαλιστική αλλά και πολιτική καθοδήγηση στον εκπρόσωπο του Σωματείου που κινούσε τα νήματα.

Στο περιεχόμενο του φακέλου του Σωματείου δεν υπήρχε απόφαση της γενικής τους συνέλευσης για προσχώρηση και εγγραφή στο ΕΚΡ, σύμφωνα με το άρθρο 6, παρ. 1 εδ. β, το οποίο είναι το κρίσιμο και καθοριστικό στοιχείο. Στο συγκεκριμένο άρθρο αναφέρεται: «προκειμένου να εγγραφεί ένα σωματείο στη δύναμη του ΕΚΡ οφείλει να καταθέσει σ΄αυτό αντίγραφο του πρακτικού της γ.σ. του σωματείου, κατά την οποία διαβάστηκε το καταστατικό του ΕΚΡ και η γ.σ. με βάση αυτό, αποφάσισε να προσχωρήσει στη δύναμή του».

Στα εκλογικά υλικά που παραλήφθηκαν, όπως φάνηκε ξεκάθαρα, και καλό θα είναι για την ιστορική καταγραφή η δημοσιογραφική έρευνα να τα εξετάσει, διαπιστώθηκαν πράγματα που μόνο στην περίοδο του «Μακρηθεοδωρισμού» (Μακρής-Θεοδώρου το γνωστό δίδυμο της εργατοκαπηλίας) μπορούσαν και γίνονταν.

Διερωτηθήκαμε, μα είναι δυνατόν να γίνονται με τον τρόπο αυτό εκλογές σε σωματείο όταν υπάρχουν Νόμοι όπως 1264/82, 4361/64; Γιατί όλα τα άλλα σωματεία να υπακούουν στις σχετικές εντολές των παραπάνω νόμων και στη σύνταξη των δικαιολογητικών που προβλέπουν;

Στο φάκελο ακόμα δεν υπήρχε βεβαίωση εκλογής αντιπροσώπου, το δε πρακτικό των αρχαιρεσιών δεν καταγράφει με ποιούς ψήφους εκλέγονται τα μέλη του δ.σ. Μνημονεύει το πρακτικό ότι ψήφισαν 49 άτομα, ενώ στην κατάσταση ψηφισάντων είναι λιγότεροι!!

Το πιο χοντροκομμένο είναι, ότι όπως φαίνεται στην κατάσταση των ψηφισάντων που δεν έχει τις υπογραφές τους (!), ψήφιζαν κατά σειρά μητρώου, δηλαδή περίμενε στη σειρά να ψηφίσει ο 49ος αφού ψήφιζαν πρώτα οι προηγούμενοί του στο μητρώο!!! Οσοι παίρνουν μέρος σε κάθε εκλογική διαδικασία γνωρίζουν ότι ψηφίζουν όσοι προσέρχονται σε αυτές και όχι κατά αύξοντα αριθμό μητρώου.

Τώρα πώς «έγινε» εδώ να ψηφίζει το 4, το 6, το 8, το 10 κλπ., μόνο οι «συνδικαλιστές» που υπογράφουν την καταγγελία το γνωρίζουν.

Δεν ήταν μόνο τα παραπάνω περίεργα στοιχεία που προκαλούσαν, το αντίγραφο μητρώου δεν περιέχει κανένα στοιχείο, όπως ορίζει ο Νόμος για τα μέλη του σωματείου όπως τον αριθμό ταυτότητας, τον αριθμό βιβλιαρίου ΙΚΑ, την ειδικότητα, τη διεύθυνση και πάνω σ΄αυτό να σημειωθούν οι διαγραφές για όσους ψήφισαν.

Στην προσπάθεια που έγινε προκειμένου το σωματείο να έχει νόμιμα δικαιολογητικά απεστάλη με ΦΑΞ προς το ΕΚΡ ένα αντίγραφο μητρώου διαφορετικό από το προηγούμενο με το οποίο έγιναν οι εκλογές!

Δεν τελειώνει και πάλι εδώ η αναξιοπιστία των δικαιολογητικών που απέστειλε το σωματείο.

Με βάση αυτά φαίνεται, μέλος της Εφορευτικής Επιτροπής να μην αναγράφεται, αν είναι δυνατόν στο Πρωτόκολλο Ψηφοφορίας.

Τέλος για την αξιοπιστία όλων των εντύπων, το γεγονός ότι φαίνονται εγγεγραμμένοι στο σωματείο αρκετοί αλλοδαποί, χωρίς αυτό να σημαίνει ότι αρνούμαστε αυτό τους το δικαίωμα που επιδιώκουμε να διευρυνθεί, θα έπρεπε ωστόσο όλα τους τα στοιχεία να είναι καταχωρημένα, για να είναι γνωστή η ειδικότητά τους ως οικοδόμοι και όχι άλλης ειδικότητας, όπως πληροφορηθήκαμε από ντόπιους εργαζόμενους.

Οσο για το ποιοί είναι δημοκράτες και αγωνιστές αυτό το έδειξε η θητεία όλων μας, οι επαφές στους χώρους δουλειάς και οι εργαζόμενοι είναι αυτοί που θα κρίνουν την προσφορά του καθενός.

Τα δε περί σύμπλευσης ΚΚΕ και ανταρτών της ΔΑΚΕ το αφήνουμε να κριθεί από την ίδια τη ζωή με βάση τη στάση του καθενός πάνω στα προβλήματα.

Εμείς έχουμε μέτωπο απέναντι σε αυτά και καλούμε όλους όσους θέλουν να τραβήξουν μαζί μας τον δρόμο της αντίστασης και της πάλης, ανεξάρτητα σε ποιό κόμμα ανήκουν, για την υπεράσπιση και διεύρυνση των δικαιωμάτων των εργαζομένων.

Ελπίζουμε με πρωτοβουλία αυτών που δημιούργησαν το πρόβλημα, να ξεπερασθούν τα εμπόδια και το σωματείο να ενταχθεί με νόμιμες προϋποθέσεις στη δύναμη του ΕΚΡ.

Για τη Δημοκρατική
Ενωτική Αγωνιστική
Συνεργασία
Γιάννης Σαρικάς
Πρόεδρος Ε.Κ.Ρ.

ΕΛΛΗΝΙΚΗ ΔΗΜΟΚΡΑΤΙΑ
ΠΕΡΙΦΕΡΕΙΑ ΝΟΤΙΟΥ ΑΙΓΑΙΟΥ
ΝΟΜΟΣ ΔΩΔΕΚΑΝΗΣΟΥ
ΝΟΜΑΡΧΙΑΚΗ ΑΥΤΟΔ/ΣΗ ΔΩΔ/ΣΟΥ
ΝΟΜΑΡΧΙΑΚΟ ΣΥΜΒΟΥΛΙΟ

ΑΝΑΚΟΙΝΩΣΗ

Με το υπ' αριθμ. πρωτ. 89895/31-5-2001 έγγραφο του ΥΠΕΧΩΔΕ, Γενική Διεύθυνση Περιβάλλοντος, Δ/νση Περιβαλλοντικού Σχεδιασμού, Τμήμα Γεν. Περ/κών Θεμάτων, μας κοινοποιήθηκε Μελέτη Περιβαλλοντικών Επιπτώσεων (ΜΠΕ) για την αύξηση δυναμικότητας υφιστάμενου ιχθυογεννητικού σταθμού της εταιρίας ΚΛΕΙΔΑΡΑΣ Ι.-FAMILY Α.Ε. στη θέση «Βρουλίδια» Νήσου Καλύμνου, Νομαρχιακής Αυτοδιοίκησης Δωδ/σου.

Καλούμε κάθε ενδιαφερόμενο να υποβάλλει τις έγγραφες παρατηρητήσεις του ως προς το περιεχόμενο ης μελέτης, μέσα σε προθεσμία δεκαπέντε (15) ημερών από την ημερομηνία δημοσίευσης της παρούσας στον ημερήσιο τοπικό Τύπο.

Οι ενστάσεις θα υποβάλλονται:

1.Στη Γραμματεία της Νομαρχιακής Επιτροπής της Ν.Α. Δωδ/σου.

2.Στην ανωτέρω αναφερομένη Υπηρεσία

και θα κοινοποιούνται στο Τοπικό Γραφείο Περιβάλλοντος του Τ.Π και Π.Ε. της Ν. Α. Δω/σου (υπόψη κ. Αρη Σκιαδόπουλου, τηλ. 30413), όπου βρίσκεται η πλήρης μελέτη και μπορεί ο κάθε ενδιαφερόμενος να λάβει γνώση αυτής.

Ε.Ν.
Ο βοηθός Νομάρχης
Χατζής Χατζηπευθυμίου

ΧΛ-23/6

ΕΛΛΗΝΙΚΗ ΔΗΜΟΚΡΑΤΙΑ
ΝΟΜΑΡΧΙΑΚΗ ΑΥΤΟΔΙΟΙΚΗΣΗ
ΔΩΔΕΚΑΝΗΣΟΥ ΔΙΕΥΘΥΝΣΗ
ΥΠΟΔΟΜΩΝ ΚΑΙ ΤΕΧΝΙΚΩΝ
ΕΡΓΩΝ ΤΜΗΜΑ ΜΕΛΕΤΩΝ

ΠΕΡΙΛΗΨΗ ΔΙΑΚΗΡΥΞΗΣ ΜΕΙΟΔΟΤΙΚΟΥ ΔΙΑΓΩΝΙΣΜΟΥ

Ο Νομάρχης Δωδεκανήσου προκηρύσσει Δημόσιο Ανοικτό Μειοδοτικό Διαγωνισμό με το σύστημα δημοπρασίας «προσφορά με συμπλήρωση τιμολογίου και έλεγχο ομαλότητας»,για την ανάδειξη αναδόχου εκτέλεσης του έργου «Πλακόστρωση οδών Αγαθονησίου», προϋπολογισμού: 38.000.000 δρχ. (τριάντα οκτώ εκατομμύρια δρχ.) (συμπεριλαμβανομένου του ΦΠΑ) σύμφωνα με άρθρο 8 του Π.Δ. 609/85 περί «Κατασκευής Δημοσίων Εργων», όπως αυτό τροποποιήθηκε με το άρθρο 5 του Π.Δ. 218/99 (ΦΕΚ 187 Α'/16-9-1999), εκτελεστικού του Ν. 1418/84 «Δημόσια έργα και ρυθμίσεις συναφών θεμάτων», όπως αυτός τροποποιήθηκε και συμπληρώθηκε με τις διατάξεις του Ν. 2229/94 κ.λ.π. και ισχύει σήμερα και σύμφωνα με το Ν. 2576/98 (ΦΕΚ 25 Α΄/9-2-98) και τις αποφάσεις: α) Δ17α/08/16/ΦΝ402/10-2-98 (ΦΕΚ 116Β'/12-2-98) β) Δ17α/10/ 65/ΦΝ/402/98 (ΦΕΚ 835 Β'/12-8-98), τις εγκυκλίους: α) Ε27/1998 ΥΠΕΧΩΔΕ-ΓΓΔΕ/Δ/νση Νομοθετικού Συντονισμού και Κωδικοποίησης με αρ. πρωτ. Δ17α/03/71/ΦΝ 402/28-8-1998 και Ε16/1999 ΥΠΕΧΩΔΕ-ΓΓΔΕ/Δ/νση Νομοθετικού Συντονισμού και Κωδικοποίησης με αρ. πρωτ. Δ17α/05/35/ΦΝ 402/26-4/1999, σύμφωνα με την οποία καθορίζεται η ρύθμιση προσέγγισης σε χιλιοστά των οικονομικών προσφορών και οι τιμές του τιμολογίου και του προϋπολογισμού προσφοράς θα προσφέρονται σε ακέραιο αριθμό δραχμών και β) Ε-23/Δ17 Α'/05/42/ΦΝ402/2-8-2000 (ΦΕΚ 887Β'/2000) «Περί καθορισμού όρων και προϋποθέσεων για ορθή εφαρμογή των διατάξεων του άρθρου 2 του Ν. 2576/98.

1.-Η χρηματοδότηση του έργου θα γίνει με πόρους από το ΤΕΟ.

2.- Ο διαγωνισμός θα διεξαχθεί την 16-7-2001, ημέρα Δευτέρα και ώρα 10η πρωϊνή (λήξη επίδοσης προσφορών) στα γραφεία της Δ.Υ.Τ.Ε. στη Ρόδο-Νομαρχιακό Μέγαρο

3- Το έργο ανήκει στην κατηγορία (α) σύμφωνα με την απόφαση Δ17α/10/65/ΦΝ 402/98 (ΦΕΚ 835Β'/12-8-98).

Στη δημοπρασία γίνονται δεκτές εργοληπτικές επιχειρήσεις δημοσίων έργων εταιρικής μορφής ή ατομικές σε κοινοπραξία εγγεγραμμένες στο Μ.Ε.Ε.Π. στη Β΄ τάξη και άνω για έργα κατηγορίας Οδοποιΐας ή κοινοπραξίες 2Α' κατηγορίας οδοποιΐας, σύμφωνα με την παραγρ. 7 του άρθρου 2 του ΠΔ 609/85, όπως αντικαταστάθηκε από την παράγραφο 1 του άρθρου 1 του ΠΔ 218/97 και από την παράγραφο 2 του άρθρου 1 του ΠΔ 218/99 και συμπληρώθηκε με την παράγραφο 3 του άρθρου 1 του ΠΔ 218/99 και με τους νόμιμους περιορισμούς (κατώτατα όρια).

4.-Η εγγύηση συμμετοχής ορίζεται στο 2% (δύο επί τοις εκατό) του ανωτέρω προϋπολογισμού ήτοι συμμετοχής 760.000 (επτακόσιες εξήντα χιλιάδες) δρχ. και θα απευθύνεται προς τη «ΝΟΜΑΡΧΙΑΚΗ ΑΥΤΟΔΙΟΙΚΗΣΗ ΝΟΜΟΥ ΔΩΔΕΚΑΝΗΣΟΥ ΔΙΕΥΘΥΝΣΗ ΥΠΟΔΟΜΩΝ ΚΑΙ ΤΕΧΝΙΚΩΝ ΕΡΓΩΝ».

5.-Οι διαγωνιζόμενοι υποχρεούνται να συμμορφωθούν με το άρθρο 5 της απόφασης ΕΔ/2Α/01/Φ.Ν. 294/18-3-85 (ΦΕΚ 170Β')

6-Τα τεύχη μειοδοτικού διαγωνισμού χορηγούνται όλες τις εργάσιμες ημέρες και ώρες, στα γραφεία της Δ.Υ. και Τ.Ε. Δωδεκανήσου, μέχρι την 13-7-2001, ημέρα Παρασκευή, μετά την προσκόμιση τριπλότυπης απόδειξης της Ταμειακής Υπηρεσίας της ΝΑ Δωδεκανήσου, ποσού 3.000 δρχ., πληρ. κ. Μιχάλη Περνάρη, τηλ. 0241-46581/46583.)

Ρόδος 22/6/2001

Με εντολή Νομάρχη
Χατζής Χατζηπευθυμίου

ΧΛ-23/6

ΑΡΙΘΜΟΣ 1.761/2001

ΠΕΡΙΛΗΨΗ ΕΚΘΕΣΕΩΣ ΑΝΑΓΚΑΣΤΙΚΗΣ ΚΑΤΑΣΧΕΣΕΩΣ

Δικαστικός επιμελητής: Ο δικαστικός επιμελητής του Πρωτοδικείου Ρόδου Χρυσόστομος Στ. Κόκκαλης.

Επισπεύδων:Ο Βασίλειος Κρητικός του Μιχαήλ, κάτοικος Πειραιώς, οδός Κασομούλη αρ. 15.

Οφειλέτης: Ο Βασίλειος Κανάκης του Γεωργίου, κάτοικος κοινότητας Ολύμπου Καρπάθου (περιοχή Διαφάνι).

Οφειλή: 1.263.000 δραχμές πλέον τόκων και εξόδων.

Χρόνος και τόπος πλειστηριασμού: Η 4 Ιουλίου 2001, ημέρα Τετάρτη και από ώρα 12 το μεσημέρι μέχρι τις 2 μετά το μεσημέρι της ίδιας ημέρας στο Κοινοτικό Κατάστημα της Κοινότητας Ολύμπου Καρπάθου.

Υπάλληλος πλειστηριασμού: Η συμβολαιογράφος Καρπάθου Χριστίνα Καρύδα-Παπανικήτα.

Περιγραφή: 1) Ενα σαλόνι που αποτελείται από έναν καναπέ γωνία πέντε θέσεων, με ξύλινο σκελετό και ταπετσαρία υφασμάτινη, εκρού χρώματος, ένα τραπέζι στρογγυλό, ξύλινο, χρώματος καφέ σκούρο με τέσσερα στηρίγματα και γυάλινο σκέπασμα, μεγάλου μεγέθους και ένα τραπέζι στρογγυλό ξύλινο, χρώματος καφέ σκούρο, με τέσσερα στηρίγματα και γυάλινο σκέπασμα, μικρού μεγέθους. Εκτιμήθηκε 250.000 δραχμές.

2) Μια τραπεζαρία που αποτελείται από ένα τραπέζι με δύο στρογγυλά στηρίγματα, γυάλινο σκέπασμα και σκελετό ξύλινο, καφέ σκούρου χρώματος, και έξι καρέκλες ξύλινες, καφέ σκούρου χρώματος και ύφασμα στην πλάτη, εκρού χρώματος. Εκτιμήθηκε 250.000 δραχμές.

3) Ενα σύνθετο έπιπλο γωνία διαστάσεων 3 μέτρων μήκους, 0,80 μέτρα πλάτος και ύψος 2,20 μέτρων. Εχει γυάλινες προθήκες, τρία ντουλάπια και συρτάρια γυάλινα. Εκτιμήθηκε 300.000 δραχμές.

Τιμή πρώτης προσφοράς θα είναι το 1/2 της εκτιμήσεως, για το κάθε ένα.

Εγραψα την παρούσα σήμερα στις 10-5-2001, την υπογράφω δε και τη σφραγίζω νόμιμα.

Ο δηλοποιών
δικαστικός επιμελητής
ΧΡΥΣΟΣΤΟΜΟΣ ΣΤ. ΚΟΚΚΑΛΗΣ

AE935-23/6

ΠΕΡΙΛΗΨΗ ΑΓΩΓΗΣ

Με τις υπ' αριθ. 7029Β'/2001 και 7030Β'/2001 εκθέσεις επίδοσης του Δικαστικού Επιμελητού Πρωτοδικείου Ρόδου Χρυσόστομου Κόκκαλη, επιδόθη στον κ. Εισαγγελέα Πρωτοδικών Ρόδου, η από 9-5-2001 (αρ. καταθ. 538/2001) αγωγή του Νικολάου Αντωνάκη του Αθανασίου, κατοίκου Ιξιάς Ιαλυσού Ρόδου, ενώπιον του Ειρηνοδικείου Ρόδου κατά των Αϊσέλ χα Ιμπραήμ Εμίρογλου και Μουσταφά Εμίρογλου του Ντουρμούς, πρώην κατοίκων Κανδυλί Ιξιάς Ρόδου και ήδη αγνώστου διαμονής, δια της οποίας ζητείται ν' αναγνωρισθεί ο ενάγων κύριος δια χρησικτησίας του ακινήτου των ανωτέρω εναγομένων τιτλούχων με κτηματολογικά στοιχεία: Τόμος γαιών Κανδυλί Ιξιάς 2, Φύλλο 124, Μερίδα 32-Β και Φάκελος 96Δ του Κτηματολογίου Ρόδου.

Ρόδος 22-6-2001

Ο πληρεξούσιος δικηγόρος
Γεώργιος Αντ.
Χαραλαμπόπουλος

AE936-23/6



ΝΕΕΣ, ΜΟΝΑΔΙΚΕΣ ΙΔΕΕΣ ΚΑΙ ΕΚΠΛΗΞΕΙΣ ΚΑΘΕ ΜΕΡΑ

8 επιπλέον λόγοι για να επισκεφθείτε το Casino Rodos

- Κερδίστε από 100.000 δρχ. έως και 500.000 δρχ. στο ΔΩΡΕΑΝ ΣΥΜΜΕΤΟΧΗΣ ΛΟΤΤΟ! (Δευτέρα έως Πέμπτη)
- Συγκεντρώστε ΒΑΘΜΟΥΣ με την είσοδό σας και ανταλλάξτε τους με ΠΟΛΥΤΙΜΑ ΔΩΡΑ!
- Κερδίστε ένα ΔΩΡΟ στο ΔΩΡΕΑΝ ΣΥΜΜΕΤΟΧΗΣ SLOTS ΤΟΥΡΝΕ! (κάθε Τρίτη στις 18:00)
- Γιορτάστε τα γενέθλιά σας στο Casino Rodos! Σας περιμένουμε, με μια αξέχαστη βραδιά και ένα ΜΟΝΑΔΙΚΟ ΔΩΡΟ!
- «ΠΡΟΗΓΗΘΕΙΤΕ» του παιχνιδιού, συμμετέχοντας στα ΔΩΡΕΑΝ ΜΑΘΗΜΑΤΑ ΠΑΙΧΝΙΔΙΩΝ! (από Κυριακή έως Πέμπτη, στις 16:00)
- Για τους Ροδίτες που μας επισκέπτονται για πρώτη φορά, 2.000 δρχ. από την τιμή του εισιτηρίου εξαργυρώνονται σε ΚΕΡΜΑΤΑ ΚΟΥΛΟΧΕΡΗΔΩΝ!
- Πιείτε μία ΣΑΜΠΑΝΙΑ MOET & CHANDON «στην υγειά» των τριών 7ριών σας στο Blackjack!
- Απολαύστε ΖΕΣΤΑ ΟΡΕΚΤΙΚΑ στους ορόφους των παιχνιδιών! (καθημερινά, μεταξύ 01:00 και 05:00 π.μ.)

... και οι εκπλήξεις συνεχίζονται...

CASINO RODOS

Εδώ η διασκέδαση γράφει ιστορία.

Παπανικολάου 4, Ρόδος 85 100, Τηλ.:+30(0)241 97500, Fax:+30(0)241 97504, 97417
Website: www.casinorodos.gr, e-mail:info@casinorodos.gr

AE854/X-2488-26/6

ΙΑΤΡΙΚΗ ΑΝΑΚΟΙΝΩΣΗ

Η ΙΑΤΡΟΣ

ΑΝΑΣΤΑΣΙΑ Π. ΧΑΜΟΥΖΑ -ΤΣΕΛΕΠΗ

ΜΙΚΡΟΒΙΟΛΟΓΟΣ - ΒΙΟΠΑΘΟΛΟΓΟΣ

Δέχεται στο ιατρείο της

ΔΕΥΤΕΡΑ έως ΠΑΡΑΣΚΕΥΗ 07.30-12.30 πρωί
06.00 - 08.00 απόγευμα

Στέλιου Κωτιάδη 5
& Εργάνης Αθηνάς

Τηλέφωνο 74034

ΑΕ 691/1629-8/7



ROI STUDIOS

Ανεξάρτητα διαμερίσματα μέχρι 4 άτομα με καρτοτηλέφωνο

* Καθαρές αμμουδιές * Καθημερινά φρέσκα ψάρια * Ροδίτικο περιβάλλον

ΜΙΧΑΛΗΣ Ι. ΧΑΡΟΚΟΠΟΣ
ΛΕΥΚΟΣ - ΚΑΡΠΑΘΟΣ
Τηλ. - FAX 71191

ΓΔ-15/7

Ταβέρνα ΑΦΡΟΔΙΤΗ

"...την χάναμε αμπέλι!"





Έτσι λέμε στην Κύπρο όταν τρώμε πολύ καλά!

Έτσι θα πείτε κι εσείς αν δοκιμάσετε την θεοπέσια κυπριακή κουζίνα στην Ταβέρνα Αφροδίτη του Ξενοδοχείου Διόνυσος!

Εδώ θα έχετε την ευκαιρία να απολαύσετε νοστιμότατους κυπριακούς μεζέδες όπως σεφταλιές, κλέφτικο, κούπες, Τταφάς, αφέλεια, χαλούμι, λούτζα, δάχτυλα κυριών, μπουρέκι με ανθότυρο και ψητά κρέατα φτιαγμένα όλα από Κύπριο σεφ και αυθεντικά υλικά από την Κύπρο.

ΞΕΝΟΔΟΧΕΙΟ ΔΙΟΝΥΣΟΣ

ΦΑΝΕΡΩΜΕΝΗ ΙΞΙΑ ΤΗΛ (0241) 23021/5 - Τ.Θ. 241

AE 483X2527-23/6

PELLOS TRAVEL

Με συνοδό του γραφείου μας

ΚΑΛΟΚΑΙΡΙΝΕΣ ΕΚΔΡΟΜΕΣ

ΙΟΥΛΙΟΣ 2001

- Ποιότητα
- Οργάνωση
- Ψυχαγωγία

ΕΚΔΡΟΜΕΣ

ΤΟΥΡΚΙΑΣ



Εκδρομή 1η
9/7 - 15/7

ΡΟΔΟΣ - ΜΑΡΜΑΡΙΣ - ΕΦΕΣΣΟΣ - ΣΜΥΡΝΗ - BURSA - YALOVA - ΚΩΝΣΤΑΝΤΙΝΟΥΠΟΛΗ - BYRSA - ΣΜΥΡΝΗ - ΜΑΡΜΑΡΙΣ - ΡΟΔΟΣ

Σε συνεργασία με τον ιερό ναό Αγίων Αναργύρων Ρόδου

Τιμή 120.000 το άτομο με πρωινό και φαγητό σε Ξ/Δ 3 αστέρων

Εκδρομή 2η
3ήμερη εκδρομή
ΡΟΔΟΣ - ΜΑΡΜΑΡΙΣ - ΕΦΕΣΣΟΣ - ΣΜΥΡΝΗ - KUSADASI - MARMARIS - ΡΟΔΟΣ
Αναχώρηση **20/7** ώρα 16.00 (ημέρα Παρασκευή
Επιστροφή **22/7** ώρα 18.00 (ημέρα Κυριακή)

Τιμή 39.000 το άτομο, Ξ/Δ με πρωινό και φαγητό.
Στην τιμή δεν περιλαμβάνονται οι φόροι εισόδου - εξόδου)

Προαιρετική διασκέδαση (χορός της κοιλιάς)

ΕΚΔΡΟΜΕΣ

ΕΛΛΑΔΟΣ

Στα πανέμορφα νησιά μας!!!

Εκδρομή 3η
25/7 - 30/7
Εξαήμερη εκδρομή
ΣΑΜΟΣ - ΙΚΑΡΙΑ
(ΒΑΘΥ - ΠΥΘΑΓΟΡΕΙΟ - ΚΟΚΚΑΡΙ - ΚΑΡΛΟΒΑΣΙ - ΕΥΔΗΛΟΣ - ΑΓ. ΚΗΡΥΚΟΣ - ΙΑΜΑΤΙΚΑ ΛΟΥΤΡΑ)



Προαιρετική διασκέδαση: Σαμιότικη βραδιά (παραδοσιακοί χοροί Σάμου)

Εκδρομή 4η
29/7 - 4/8
ΠΑΡΟΣ - ΤΗΝΟΣ - ΜΥΚΟΝΟΣ - ΝΑΞΟΣ - ΣΑΝΤΟΡΙΝΗ
Προαιρετική διασκέδαση: Κυκλαδίτικη βραδιά (παραδοσιακοί χοροί Πάρου)

Για αναλυτικά προγράμματα και περισσότερες πληροφορίες

PELLOS TRAVEL

Λ. Καλλιθέας 125 Φαληράκι - Ρόδος
Τηλ.: (0241) 87615, 86298 Fax: (0241) 87616
Κινητό: 0945 949399

AE786-1686-29/6

Νέα μόνιμη επιτροπή του ΤΕΕ στην Κάλυμνο

Εγκαίνια γραφείων στην Κω

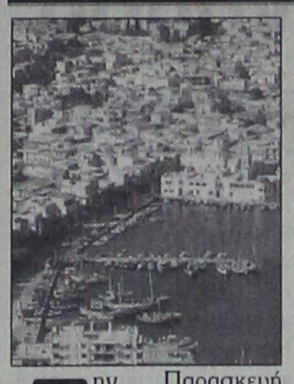

Την Παρασκευή 15/6/2001 πραγματοποιήθηκαν στην Κάλυμνο οι διαδικασίες για την ανάδειξη της νέας μόνιμης Επιτροπής ΤΕΕ Καλύμνου.

Στη γενική συνέλευση παρευρέθηκε το κλιμάκιο του ΤΕΕ Δωδεκανήσου που το αποτελούσαν ο πρόεδρος Πάνος Βενέρης, το μέλος της διοικούσας επιτροπής Γιώργος Σιφωνιός, ο πρόεδρος της αντιπροσωπείας του ΤΕΕ Παναγιώτης Σακελαρίου και το μέλος της αντιπροσωπείας Τάκης Μαντούκος.

Στη γενική συνέλευση έγινε ενημέρωση από τον πρόεδρο του ΤΕΕ για τα τρέχοντα θέματα του ΤΕΕ και τις αποφάσεις που έχουν ληφθεί μέχρι σήμερα. Εγινε απολογισμός της απερχόμενης μόνιμης επιτροπής και ακολούθησαν οι εκλογές για την ανάδειξη της νέας μόνιμης Επιτροπής.

Τα πέντε μέλη που εκλέχτηκαν, συγκροτήθηκαν σε σώμα ως εξής:

- Πρόεδρος: Μπιλλήρη Ευαγγελία
- Αντιπρόεδρος: Ολυμπίτης Μανώλης
- Γραμματέας: Ζαΐρης Κωνσταντίνος
- Ταμίας: Γιαβάσης Μιχάλης
- Μέλος: Λελέκη Ανθή.

Σε σύντομο χρονικό διάστημα θα διεξαχθούν εκλογές για την ανάδειξη μόνιμων επιτροπών στην Κω και στην Κάρπαθο.

● Το Σάββατο 16/6/2001 έγιναν στην Κω τα εγκαίνια των νέων ιδιόκτητων γραφείων του ΤΕΕ.

Στα εγκαίνια παραβρέθηκε κλιμάκιο του ΤΕΕ



τμήμα Δωδ/σου από τους Ιάκωβο Γρύλλη αντιπρόεδρο, Γιώργο Σιφωνιό και Αργύρη Ηλία μέλη της διοικούσας, Παναγιώτη Σακελαρίου πρόεδρο της αντιπροσωπείας, Θαρρενού Παρασκευή γραμματέα της αντιπροσωπείας και Θεοδόση Νικηταρά και Τάκη Μαντούκο μέλη της αντιπροσωπείας.

Στα εγκαίνια παραβρέθηκαν και οι τοπικές αρχές, εκπρόσωποι του Στρατού και της Εκκλησίας και το σύνολο σχεδόν των μηχανικών της Κω.

Εγινε ενημέρωση από το κλιμάκιο για τα τρέχοντα θέματα και τις αποφάσεις των μηχανικών και στο τέλος ακολούθησε μικρή δεξίωση στο χώρο των γραφείων.

Νισύριος εξελέγη κοσμήτορας στη Νομική του Πανεπιστημίου Αθηνών

ΔΙΑΘΕΤΕΙ ΥΨΗΛΟ ΕΠΙΣΤΗΜΟΝΙΚΟ ΚΥΡΟΣ

Ο Νισύριος καθηγητής του Εμπορικού Δικαίου (με εξειδίκευση στο Ναυτικό Δίκαιο) στη Νομική Σχολή του Πανεπιστημίου Αθηνών κ. Αντώνιος Αντάπασης, εξελέγη στις 21 Ιουνίου ε.ε. πρόεδρος (κοσμήτωρ) της Νομικής Σχολής του Πανεπιστημίου Αθηνών, υπερισχύσας με 78 ψήφους, του άλλου υποψηφίου καθηγητού του Διοικητικού Δικαίου κ. Σ. Φλογαΐτη, ο οποίος έλαβε 65 ψήφους.

Με τη σημαντική αυτή διάκριση, οι καθηγητές και τα λοιπά μέλη του διδακτικού προσωπικού της Νομικής Σχολής Αθηνών, επεβράβευσαν το υψηλό επιστημονικό κύρος του συμπατριώτη μας καθηγητού, ο οποίος άλλωστε έχει μια έντονη διεθνή παρουσία στο πεδίο του Εμπορικού και Ναυτικού δικαίου, τόσο ως εισηγητής σε διεθνή συνέδρια, όσο και ως διαιτητής σε υποθέσεις διεθνούς ενδιαφέροντος. Προσφάτως επελέγη από το Διεθνές Βιομηχανικό Επιμελητήριο ως διαιτητής για επίλυση διαφοράς μεταξύ της ΠΥΡΚΑΛ και της Κυβερνήσεως του Ιράκ.

Χαρακτηριστικό είναι το συγχαρητήριο τηλεγράφημα που απέστειλε στον κ. Αντάπαση ο κ. Κων/νος Χαρτοφύλης, πρόεδρος της Εταιρείας Νισυριακών Μελετών, της οποίας ο καθηγητής τυγχάνει ενεργό μέλος:

«Κύριε καθηγητά

Με αισθήματα ιδιαιτέρας χαράς και υπερηφάνειας πληροφορούμεθα την επάξιαν εκλογήν σας στη θέση του προέδρου της Νομικής Σχολής του Πανεπιστημίου Αθηνών, που αποτελεί αναγνώριση της επιστημονικής σας προσφοράς στην προαγωγή της επιστήμης του Δικαίου και επιβράβευση του εξαίρετου ήθους και χαρακτήρος σας.

Εκφράζοντες τα θερμά μας συγχαρητήρια, ευχόμεθα όπως ο πολιούχος της νήσου μας νεομάρτυς Αγιος Νικήτας ο Νισύριος, κατά την εορτή του οποίου εξελέγητε, σας καθοδηγεί ώστε να επιτελείτε με επιτυχία τα υψηλά σας καθήκοντα».

Στο OLYMPIC PALACE HOTEL
στην ΙΞΙΑ
και για λίγες μόνο μέρες

ΓΚΑΛΕΡΙ «ΔΑΝΑΗ»

40 χρόνια πείρα στα έπιπλα εποχής

* Κομμόδες	*Ασημικά
* Επιπλα μαρκετερί	*Φωτιστικά
* Τραπεζάκια	*Μπαγιού
* Καθρέπτες	*Πίνακες ζωγραφικής
* Σαλόνια εποχής	* Κονσόλες
* Βιτρίνες	* Μπερζέρες

Τηλ. / FAX: 8678675
ΣΠΑΡΤΗΣ 10 - Πλατεία Αμερικής

Ρόδος τηλ. 77444

437-27/6

VANIK TOURS

ΓΙΑΝΝΗΣ και ΣΕΒΑ ΒΑΛΣΑΜΙΔΗ
VANIK σημαίνει ΑΛΗΘΕΙΑ
ΑΚΤΗ ΚΑΝΑΡΗ 17, ΨΑΡΟΠΟΥΛΑ - ΑΝΕΤΟ ΠΑΡΚΙΝΓΚ
Ανοικτά: ΔΕ-ΣΑ 08.30 - 14.00 & 16.30 - 20.30
Τηλ. 35191, 37621 κινητό: 0945798148 , FAX 29532

Το γραφείο μας πάντα πρώτο σε κρατήσεις ξενοδοχείων εξασφάλισε και σας προσφέρει καταπληκτικές τιμές για τα παρακάτω ξενοδοχεία σε ΠΑΚΕΤΑ (έκδοση εισιτηρίων R/T) από 1/4/2001-3/10/2001

1ον HOTEL ELECTRA Ερμού Σύνταγμα		Α΄ SUPERIOR
Μονόκλινο	δρχ.	32.200
Δίκλινο	»	38.600
Τρίκλινο	»	45.600
2ον HOTEL ALEXANDROS Πλατεία Μαβίλλη		Α΄ SUPERIOR
Μονόκλινο	δρχ.	26.000
Δίκλινο	»	29.000
Τρίκλινο	»	34.000
3ον HOTEL PRESIDENT Λεωφόρος Κηφισίας		Α΄ Κατηγορίας
Μονόκλινο	δρχ.	12.600
Δίκλινο για μονόκλινο	»	14.000
Δίκλινο	»	16.500
Τρίκλινο	»	20.000
4ον HOTEL ASTOR Σύνταγμα		Α΄ Κατηγορίας
Μονόκλινο	δρχ.	19.500
Δίκλινο για μονόκλινο	»	22.000
Δίκλινο	»	26.000
Τρίκλινο	»	32.000
5ον HOTEL RIVA Περιοχή HILTON		Α΄ Κατηγορίας
Μονόκλινο	δρχ.	18.500
Δίκλινο	»	21.000
Τρίκλινο	»	28.500
6ον HOTEL ZAFOLIA Λεωφόρος Αλεξάνδρας		Α΄ SUPERIOR
Μονόκλινο	δρχ.	27.000
Δίκλινο	»	30.000
Τρίκλινο	»	36.000
7ον HOTEL ELLINIS Ωνάσειο, λεωφ. Συγγρού		Β΄ SUPERIOR
Μονόκλινο	δρχ.	13.500
Δίκλινο	»	17.500
Τρίκλινο	»	21.000
8ον HOTEL ARETHOUSA Σύνταγμα		Β΄ SUPERIOR
Μονόκλινο	δρχ.	16.000
Δίκλινο	»	22.000
Τρίκλινο	»	28.000
9ον HOTEL DORIAN INN Ομόνοια		Β΄ Κατηγορίας
Μονόκλινο	δρχ.	17.000
Δίκλινο	»	20.000
Τρίκλινο	»	26.000
10ον HOTEL EGNATIA Θεσσαλονίκη Κέντρο – καινούριο		Β΄ Κατηγορίας
Μονόκλινο	δρχ.	19.000
Δίκλινο	»	23.000
Τρίκλινο	»	27.000

* Τα παραπάνω ξενοδοχεία διαθέτουν T.V. σε όλα τα δωμάτια
* Στις παραπάνω τιμές συμπεριλαμβάνεται πρωινό σε μπουφέ
* Ακόμη σε μας θα βρείτε αεροπορικά και ατμοπλοϊκά εισιτήρια όλων των εταιρειών.

AE 507/X2481-30/6



...ή διαλέγετε KLIMATAIR Plus με Bio Protection.

Ο αέρας που αναπνέετε κρύβει κινδύνους που συνήθως δεν αντιλαμβάνεστε.
Γι' αυτό δημιουργήθηκε η σειρά κλιματιστικών KLIMATAIR Plus με σύστημα Bio Protection, που όχι μόνο δροσίζει αλλά και καθαρίζει την ατμόσφαιρα του σπιτιού σας.
Όλα του τα εξαρτήματα έχουν υποστεί ειδική αντιβακτηριακή επεξεργασία, που εμποδίζει την εξάπλωση των επιβλαβών μικροοργανισμών (όπως βακτηρίδια, μύκητες και μικρόβια).
Με τη χρήση όλων των πρόσθετων φίλτρων, ο αέρας που αναπνέετε είναι καθαρός, απόλυτα υγιεινός και... χωρίς ανεπιθύμητους συγκάτοικους.

Αποκτήστε το με ΧΡΗΜΑΤΟΔΟΤΗΣΗ KLIMATAIR από 6 έως 48 δόσεις

KLIMATAIR
η ασφαλής επιλογή

KLIMATAIR ΡΟΔΟΥ Α.Ε.
Μεγάλου Κωνσταντίνου 2, Ρόδος, Τηλ.: 36520-37866

ΞΕΠΟΥΛΗΜΑ ΛΟΓΩ ΑΝΑΚΑΙΝΙΣΗΣ

ΕΠΙΠΛΑ ΠΟΙΟΤΗΤΑΣ ΣΕ ΦΑΝΤΑΣΤΙΚΕΣ ΤΙΜΕΣ

Αρ. αποφάσεως 698-20001

10 χρόνια παρουσίας στην αγορά



Τώρα όλα μας τα είδη σε τιμές ξεπουλήματος

ROLF BENZ - W. SCHILLIC - VÖLKER - TRIO LINE - STEEL LINE -TRICOM - MOLL SYSTEM - RONALD SCHMITT

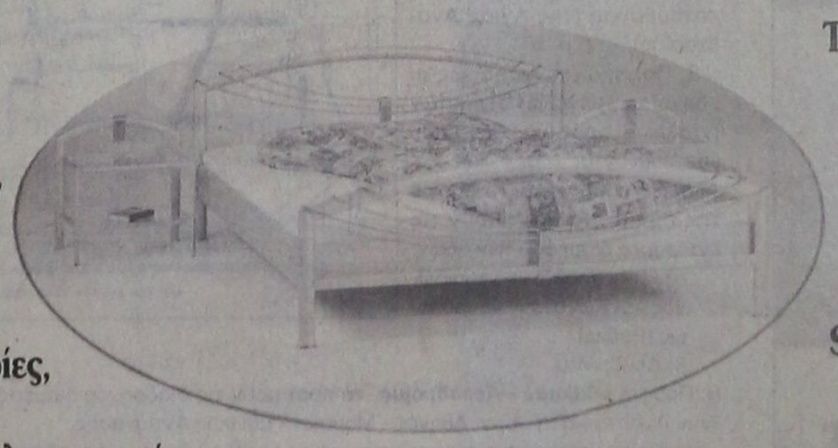

Κρεβάτια, σαλόνια, τραπεζαρίες, μικροέπιπλα, γραφεία, φωτιστικά, καρέκλες, τραπεζάκια και πολλά άλλα.





Φ. ΠΟΛΙΤΗΣ
Επιπλα - Design
Αννης Μαρίας 78-80
Τηλ. 26970 - FAX

Αννης Μαρίας 78-80
Τηλ. 26970 - fax: 37274

AE 675/X2472-24/6

PELLOS TRAVEL

7ήμερη Εκδρομή

ΡΟΔΟΣ - ΜΕΤΕΩΡΑ - ΠΗΛΙΟ - ΒΟΡΕΙΕΣ ΣΠΟΡΑΔΕΣ - ΣΚΟΠΕΛΟΣ - ΣΚΙΑΘΟΣ - ΧΑΛΚΙΔΑ (ΑΓΙΟΣ ΙΩΑΝΝΗΣ Ο ΡΩΣΣΟΣ) - ΠΕΙΡΑΙΑΣ - ΡΟΔΟΣ

Σάββατο 7/7
Αναχώρηση το απόγευμα στις 16.00 από Ρόδο για Αθήνα με πλοίο F/B.

Κυριακή 8/7
Αφιξη στον Πειραιά στις 09.00. Επιβίβαση σε πούλμαν και αναχώρησηγια Μετέωρα (διαδρομή Αθήνα - Θήβα - Καμένα Βούρλα - Αλμυρός - Βελεστίνο - Λάρισα - Τρίκαλα - Καλαμπάκα). Αφιξη στην Καλαμπάκα το απόγευμα. Τακτοποίηση στο Ξ/Δ. Δείπνο. Βράδυ ελεύθερο για βόλτα στην πόλη. Διαν/ση.

Δευτέρα 9/7
Πρωινό στο Ξ/Δ. Επιβίβαση στο πούλμαν. Αναχώρηση και επίσκεψη στη Μονή του Μεγάλου Μετέωρου - Μεταμορφώσεως και στη Μονή της Αγίας Τριάδος. Το απόγευμα αναχώρηση μέσω Τρικάλων, Πήλιο, ανάβαση στην Πορταριά. Επίσκεψη στο Μουσείο Θεόφιλου όπου υπάρχουν έργα τέχνης και ζωγραφικής. Ανάβαση στα Χάνια. Αργά το απόγευμα επιστροφή στο Ξ/Δ στο Βόλο. Διαν/ση.

Τρίτη 10/7
Πρωινό στο Ξ/Δ. Επιβίβαση στο πούλμαν και ολοήμερη εκδρομή με πλοίο στην πανέμορφη Σκιάθο. Αργά το απόγευμα επιστροφή στο Βόλο. Προαιρετική διασκέδαση σε κέντρο του Βόλου. Διαν/ση στο Ξ/Δ.

Τετάρτη 11/7
Πρωινό στο Ξ/Δ. Επιβίβαση στο πούλμαν και ολοήμερη εκδρομή με πλοίο στην πανέμορφη Σκόπελο. Αργά το απόγευμα επιστροφή στο Βόλο και διαν/ση στο Ξ/Δ.

Πέμπτη 12/7
Πρωινό στο Ξ/Δ. Αναχώρηση και επιβίβαση στο πούλμαν. Επίσκεψη στον Αγιο Ιωάννη τον Ρώσσο στην Εύβοια και αναχώρηση μέσω Χαλκίδας για Πειραιά. Αφιξη στον Πειραιά αργά το απόγευμα. Επιβίβαση στο πλοίο. Αναχώρηση για Ρόδο.

Παρασκευή 13/7
Αφιξη στη Ρόδο. Τέλος εκδρομής

Στην εκδρομή περιλαμβάνονται
1. Εισιτήρια πλοίου Ρόδος - Πειριαάς - Ρόδος σε β' θέση 112.000 δρχ. το άτομο. Εισιτήρια γ' θέσης 102.000 δρχ. το άτομο.
2. Ξεναγήσεις - εκδρομές
3. Εισιτήρια πλοίων Βόλος - Σκιάθος - Βόλος - Σκόπελος
4. Μεταφορές με κλιματιζόμενα πούλμαν
5. Ξ/Δ με πρωινό
6. Συνοδός γραφείου
7. Ταξιδιωτική ασφάλεια

Για αναλυτικά προγράμματα και περισσότερες πληροφορίες

PELLOS TRAVEL

Λ. Καλλιθέας 125 Φαληράκι - Ρόδος
Τηλ.: (0241) 87615, 86298 Fax: (0241) 87616
Κινητό: 0945 949399
Επίσης κ. Νίκος Τσουκάλη τηλ. 0972 431432

AE 721/1687-5/7

Τεράστια οικονομική και κοινωνική ζημιά

Πρόβλημα ηλεκτροδότησης στα νησιά της Δωδεκανήσου

ΣΥΝΕΧΕΙΣ ΕΙΝΑΙ ΟΙ ΔΙΑΚΟΠΕΣ

Το ενεργειακό έλλειμμα των νησιών του Αιγαίου έρχεται στο προσκήνιο για μία ακόμη φορά. Η έλευση του θέρους και κατά συνέπεια των τουριστών προβληματίζει περισσότερο πλέον τους κατοίκους και τις αρχές της νησιωτικής χώρας παρά τους χαροποιεί. Και αυτό διότι τα τελευταία χρόνια μαζί με τους επισκέπτες πολλαπλασιάζονται και τα προβλήματα στην ηλεκτροδότηση πολλών νησιών. Ο κίνδυνος της οριστικής διακοπής της ηλεκτροδότησης «απειλεί» και εφέτος τις Κυκλάδες και τα Δωδεκάνησα, προκαλώντας τις διαμαρτυρίες κατοίκων και επιχειρηματιών. Οι οικονομικές και κοινωνικές διαστάσεις του ζητήματος φαίνεται ωστόσο ότι δεν απασχολούν ιδιαίτερα την αρμόδια υπηρεσία.

Οπως επισημαίνουν τόσο ο νομάρχης Κυκλάδων όσο και ο νομάρχης Δωδεκανήσου, «επί σειρά ετών οι παρεμβάσεις της ΔΕΗ είναι αποσπασματικές και δεν λύνουν ουσιαστικά το πρόβλημα». Στο συμπέρασμα αυτό έχει καταλήξει αρκετούς μήνες τώρα -όσους διαρκεί και η εκατέρωθεν ανταλλαγή επιστολών- η δημοτική αρχή της Καρπάθου. Η έναρξη της τουριστικής περιόδου τους βρίσκει και πάλι να αγωνιούν για την επάρκεια των Μεγαβάτ (MW) που χρειάζεται το νησί τους.

Από την άλλη πλευρά, ο διευθυντής Περιφέρειας Νήσων κ. Μ. Σιδερής θεωρεί ότι γενικά δεν υπάρχει πρόβλημα ηλεκτροδότησης. «Κάποια μικρά προβλήματα πιθανόν οφείλονται στις καιρικές συνθήκες, δηλαδή στους ισχυρούς ανέμους που πνέουν στην περιοχή του Αιγαίου» λέει ο κ. Σιδερής.

ΣΥΝΕΧΕΙΣ ΔΙΑΚΟΠΕΣ

Οσον αφορά την Κάρπαθο, την κατατάσσει μάλιστα στις πλέον προνομιούχες περιοχές με τις λιγότερες διακοπές ετησίως και συνιστά στον δήμαρχο να επισκεφθεί νησιά στη Βρετανία ή στις Ηνωμένες Πολιτείες «όπου θα διαπιστώσει τί σημαίνει πραγματικά διακοπή ρεύματος».

«Η Κάρπαθος αντιμετωπίζει μεγάλο ενεργειακό πρόβλημα. Το εργοστάσιο της ΔΕΗ, από το οποίο τροφοδοτείται και η Κάσος, έχει δυνατότητα παραγωγής 5,6 MW, ενώ η παραγωγή που απαιτείται για την κάλυψη των αναγκών μας τους θερινούς μήνες είναι 7,5 MW» λέει ο δήμαρχος Καρπάθου κ. Χ. Κατσάνης. Κατά την περίοδο αυτή σχεδόν τριπλασιάζονται οι κάτοικοι του νησιού (φτάνουν τις 15.000) και αυξάνονται σημαντικά οι ανάγκες σε ηλεκτρική ενέργεια. Το αποτέλεσμα είναι οι συνεχείς διακοπές στην ηλεκτροδότηση της περιοχής.

Κατά τον ίδιον τρόπο διαμορφώνεται η κατάσταση σε όλα τα Δωδεκάνησα. Οπως επισημαίνει ο νομάρχης Δωδεκανήσου κ. Σ. Καραγιάννης, «τα τελευταία χρόνια η πτώση της τάσης και οι διακοπές της ΔΕΗ αποτελούν μείζον πρόβλημα για τον νομό μας. Αφενός δεν καλύπτονται οι ανάγκες σε ενέργεια, αφετέρου υπάρχουν σημαντικές επιπτώσεις στην οικονομική και τουριστική ανάπτυξη της περιοχής». Οι μεγαλύτερες μονάδες παραγωγής ηλεκτρικής ενέργειας του νομού βρίσκονται στη Ρόδο και στην Κω. Από αυτές τροφοδοτούνται μικρότερα νησιά, όπως η Χάλκη, η Σύμη, η Νίσυρος, η Κάλυμνος, η Λέρος κ.α. Η χωροθέτηση μιας νέας μονάδας στη νότια Ρόδο, η οποία θεωρείται ότι θα συμβάλει στην ενεργειακή επάρκεια της περιοχής, προσέκρουε επί τρία χρόνια στις διαφωνίες κατοίκων και φορέων. «Τώρα όμως βρισκόμαστε στην τελική ευθεία» λέει ο νομάρχης Δωδεκανήσου.

Από την πλευρά του, ο αντιπρόεδρος του Επιμελητηρίου Δωδεκανήσου κ. Σ. Παρασκευάς αναφέρει ότι η καθυστέρηση της χωροθέτησης έγινε τροχοπέδη για την ανάπτυξη της περιοχής, «διότι έτσι θέλησαν κάποιοι». Και προσθέτει: «Οι οικονομικές επιπτώσεις είναι μεγάλες. Εκτός από τις επιπτώσεις όμως υπάρχουν -και αυτές μένουν- οι δυσμενείς εντυπώσεις των επισκεπτών».

ΙΔΙΩΤΙΚΗ ΠΡΩΤΟΒΟΥΛΙΑ

Κάποιοι επιχειρηματίες παίρνουν την κατάσταση στα χέρια τους και προμηθεύονται γεννήτριες ώστε να περιορίζουν τις ζημίες λόγω των διακοπών στην ηλεκτροδότηση. Αλλά και οι επισκέπτες των νησιών αρχίσουν να τις θεωρούν ...δεδομένες! «Το πιο συνηθισμένο ...φαινόμενο του καλοκαιριού στο Καστελλόριζο» λέει αναφερόμενος στα προβλήματα της ηλεκτροδότησης ο δήμαρχος του ακριτικού νησιού κ. Π. Πανηγύρης. Οσο για τη ΔΕΗ, θεωρεί ότι «δεν έχει μακροχρόνια πολιτική και αντιμετωπίζει κοντόφθαλμα τα πράγματα».

Την άποψη αυτή συμμερίζεται και ο δήμαρχος Καρπάθου. «Από το 1999 με έγγραφά μας θέτουμε προς τους αρμοδίους το ζήτημα, αλλά ως σήμερα δεν έχει ληφθεί καμία μέριμνα. Οι καταστηματάρχες και οι πολίτες όμως διαμαρτύρονται συνεχώς για τις ζημίες που υφίστανται λόγων των διακοπών. Εφέτος ο κίνδυνος της οριστικής διακοπής είναι αμεσότερος από κάθε άλλη χρονιά. Πιο άμεσες θα είναι λοιπόν και οι αντιδράσεις μας. Είμαστε έτοιμοι να υποβάλουμε μήνυση κατά παντός υπευθύνου με την πρώτη διακοπή μέσα στην τουριστική περίοδο» προειδοποιεί ο κ. Κατσάνης.

ΓΙΑ ΣΠΟΥΔΕΣ ΣΤΗΝ ΙΤΑΛΙΑ
ελάτε στους ΚΑΛΥΤΕΡΟΥΣ:

CENTRO SOCRATES - L'AQUILA

Κέντρο υποδοχής και προετοιμασίας Ελλήνων υποψηφίων για τα ιταλικά πανεπιστήμια

Τώρα που τελείωσαν οι εξετάσεις επιλέξτε τα **εντατικά προγράμματα προετοιμασίας** του κέντρου μας:

Τον Ιούλιο στη Ρόδο και τον Αύγουστο στην Ιταλία ή Ιούλιο και Αύγουστο Ιταλία

Για περισσότερες πληροφορίες επικοινωνήστε με τη γραμματεία του κέντρου μας (στα ελληνικά):
Τηλ. 00393487421938 FAX 00390862318306
e-mail: centrosocrates@excite.it
ή με το φροντιστήριο ιταλικών
της κ. Αυγερινού Δέσποινας τηλ. 0241 - 76877

AE408-1700-24/6

ΑΡΧΩΝ ΣΑΜΑΡΤΖΗΣ

20 ΧΡΟΝΙΑ ΜΟΝΩΣΕΙΣ

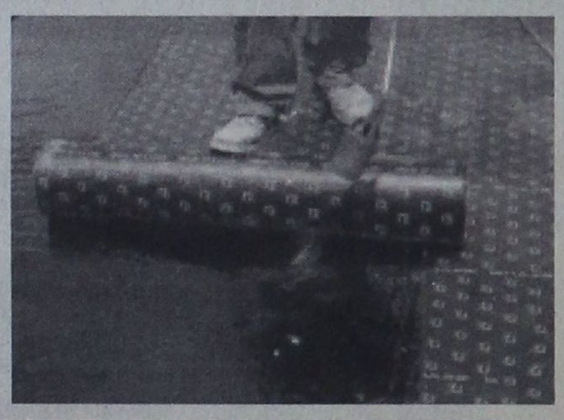

ΜΟΝΩΣΕΙΣ ΤΑΡΑΤΣΩΝ

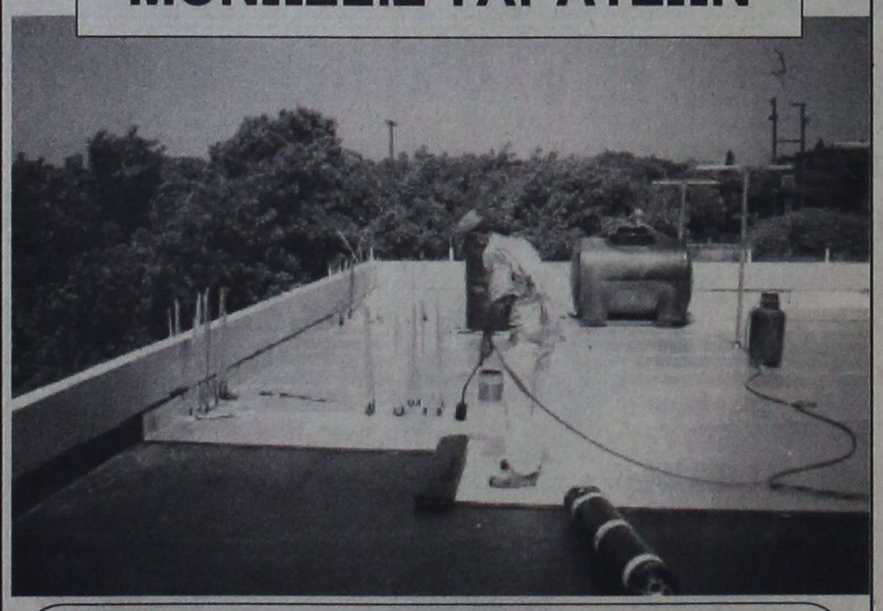

ΔΙΑΘΕΣΗ:

ΑΡΧΩΝ ΣΑΜΑΡΤΖΗΣ

ΜΟΝΩΤΙΚΑ ΥΛΙΚΑ -ΜΟΝΩΣΕΙΣ
Τηλ. 23030, 32054, 67790
1) Ερυθρού Σταυρού 21 2) Κέντρο Μόνωσης Ρόδου: Μιχαήλ Πετρίδη 69

AE 522X2484-30/6

ΑΝΑΚΟΙΝΩΣΗ

Ανακοινώνεται ότι από τη Δευτέρα 25 Ιουνίου 2001, και για τριάντα (30) ημέρες περίπου, θα παραμείνει κλειστό το τμήμα της οδού Στεφάνου Καζούλη, από την οδό Παναγούλη έως την πλατεία Μαρτύρων (Φώκιαλη), λόγω εκτέλεσης του έργου «Δίκτυα Αποχέτευσης Ομβρίων - Ακαθάρτων περιοχής Αγίας Αναστασίας».

Για το λόγο αυτό:

1. Η οδός **Αγ. Αναστασίας** θα αλλάξει κατεύθυνση και θα γίνει πύλη εισόδου της πόλης σε αντικατάσταση της Στεφάνου Καζούλη.

2. Το τμήμα της οδού **Βύρωνος** από την οδό Βενετοκλέων μέχρι την οδό Δημοκρατίας γίνεται μονόδρομος με την ίδια κατεύθυνση (της Αγίας Αναστασίας). .

3. Παρακαλούνται όμως οι οδηγοί των μεγάλων οχημάτων (νταλίκες, φορτηγά κ.λ.π.) που κατευθύνονται:

Α. προς το **λιμάνι** και το **κέντρο** της πόλης, να προτιμούν τις διαδρομές διαμέσου των οδών:
α) Μητροπολίτου Σπυρίδωνος και Κωνσταντινουπόλεως (Ροδίνι)
β) Δενδρινού

Β. Προς την **Ιαλυσό - Αεροδρόμιο**, να προτιμούν τις διαδρομές διαμέσου των οδών: Δημ. Αναστασιάδη - Εργ. Αθηνάς - Μουσών - Εθνικής Αντίστασης.

Ζητάμε την κατανόηση των πολιτών και παρακαλούνται οι φίλοι οδηγοί να κινούνται προσεκτικά και με μικρές ταχύτητες για την αποφυγή ατυχημάτων.

Εκ της ΔΕΥΑΡ
Εμμ. Διακομανώλης
Γενικός Διευθυντής

ΔΕΥΑΡ
ΔΗΜΟΤΙΚΗ ΕΠΙΧΕΙΡΗΣΗ
ΥΔΡΕΥΣΗΣ ΑΠΟΧΕΤΕΥΣΗΣ ΡΟΔΟΥ
2ο χλμ. Εθν. Οδού Ρόδου - Λίνδου
Τηλ. 68750 - 68757 fax 66380
ΔΙΕΥΘΥΝΣΗ ΤΕΧΝΙΚΩΝ ΥΠΗΡΕΣΙΩΝ
ΥΠΗΡΕΣΙΑ ΑΠΟΧΕΤΕΥΣΗΣ

Δ.Ε.Υ.Α.Ρ.
ΕΡΓΟ: ΔΙΚΤΥΑ ΑΠΟΧΕΤΕΤΣΗΣ ΟΜΒΡΙΩΝ - ΑΚΑΘΑΡΤΩΝ ΠΕΡΙΟΧΗΣ ΑΓ. ΑΝΑΣΤΑΣΙΑΣ

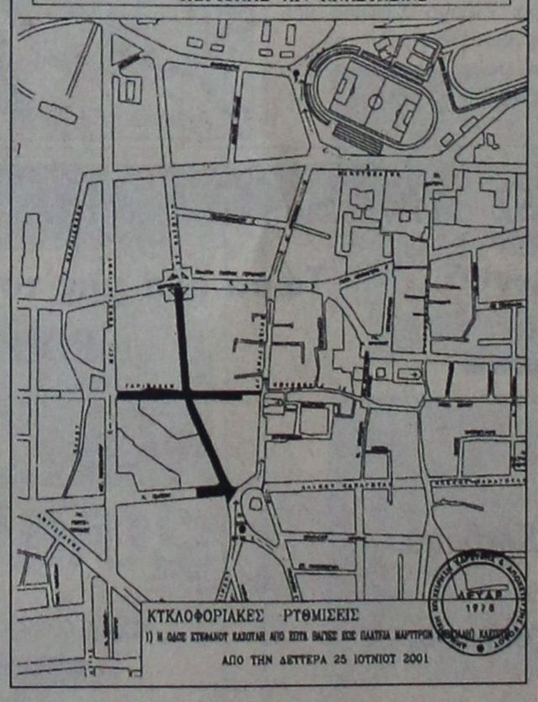

ΟΙΚΟΔΟΜΙΚΕΣ-ΤΕΧΝΙΚΕΣ
ΕΜΠΟΡΙΚΕΣ-ΕΠΙΧΕΙΡΗΣΕΙΣ

ΑΦΟΙ ΑΣΒΕΣΤΗ Ο.Ε.

Κ. Ταελδάρη 26-Ρόδος
☎ 32809-74325-74326

ΠΩΛΟΥΝΤΑΙ

● ΔΙΑΜΕΡΙΣΜΑΤΑ υπερούξ διαφόρων διαστάσεων

ΕΓΓΥΗΣΗ Η ΠΟΛΥΕΤΗ ΠΕΙΡΑ ΜΑΣ

AE 254X2490-30/6

ΑΙΓΑΙΟΚΤΗΜΑΤΙΚΗ

ΠΩΛΟΥΝΤΑΙ ΤΑ ΚΑΤΩΘΙ ΑΚΙΝΗΤΑ
(Δ.Δ.= Δάνεια Δεκτά)
ΔΙΑΜΕΡΙΣΜΑΤΑ: ΕΤΟΙΜΟΠΑΡΑΔΟΤΑ ΚΑΙΝΟΥΡΓΙΑ ΚΑΙ ΜΕΤΑΧΕΙΡΙΣΜΕΝΑ

ΔΥΑΡΙΑ (1 υπν.)
35τ.μ. στο Νιοχώρι, 12.000.000
40τ.μ. καινούργιο στους Δασκάλους 16.000.000 (Δ.Δ)
63τ.μ.ημιυπόγειο σε κολώνες με αυλή στην Ανάληψη 8.000.000 δρχ.
67τ.μ. (2 studio) στην Ιαλυσό, 20.000.000

ΤΡΙΑΡΙΑ (2 υπν.)
63τ.μ. στο Μόντε Σμιθ α' ορ. 22.000.000 δρχ. (Δ.Δ.)
69τ.μ. καινούργιο στην Αη. Παύλου 25.000.000 (Δ.Δ.)
70τ.μ. στη Σωτήρος 24.500.000 δρχ. (Δ.Δ.)
75τ.μ. Ρόδου Λίνδου (Ροδίνι) ισόγειο με αυλή, 24.000.000 (Δ.Δ)
85τ.μ. στο Νιοχώρι, 22.000.000 (Δ.Δ.)
83τ.μ. (ρετιρέ) στη Σάββα Διάκου (μπετά) 11.000.000
85τμ. καινούργιο Ροδίνι 33.000.000 (ΔΔ)
90τ.μ. (ημ/γειο) λουξ στη Μιχ. Πετρίδη 23.000.000
90τ.μ. καινούργια στα Κοσκινού 31.000.000 (Δ.Δ.)
91τ.μ. (3 studio) στην Ιαλυσό 30.000.000
95 τ.μ. ημ/γειο στη Τσαλδάρη σε μπετά 12.000.000
95τ.μ. καινούργιο στην Αταβύρου, 36.000.000 (Δ.Δ.) Αη. - γκαράζ
95τ.μ. καινούργιο στο Μίρα Μάρε, 33.000.000 (Δ.Δ.)
140τ.μ. ορ/σμα, Πειραιώς, σε σοβά α' ορόφ. 32.000.000 (Δ.Δ.)

ΤΕΣΣΑΡΙΑ (3 υπν.)
112τμ. (3 υπν.) καινούργιο στο Ροδίνι 43.000.000 (Δ.Δ)
116τ.μ. καινούργιο - θέρμανση στην Ανάληψη, 43.000.000 (Δ.Δ.)
120τ.μ. (υπ) καινούργιο στην Κέννεντυ με αυλή, 25.000.000
124τ.μ. καινούργιο στην Αταβύρου, 47.000.000 (Δ.Δ.)
130τ.μ. οροφ/σμα σε σοβά στην Ανάληψη, 24.000.000 (Δ.Δ.)
130τ.μ. καινούργιο στα Κοσκινού, 44.000.000 (Δ.Δ.)
133τ.μ. καινούργιο λούξ Μήδεια (με γκαράζ) 53.000.000 (Δ.Δ)
138τ.μ. στην Μάρκου Κλαδάκη (ορ/σμα) 36.000.000 (ΔΔ)
149 τ.μ. στην Αισχύνης 8 ετών ορ/σμα 47.000.000 (ΔΔ)

ΠΕΝΤΑΡΙΑ (4 υπν) ΚΑΙ ΑΝΩ
112τ.μ. δυόρ. διαμ/σμά στην Κανόδά 30.000.000 δρχ. (Δ.Δ)
145 τ.μ. Στρ. Ζήση (4 υπν) 40.000.000 (Δ.Δ.)

ΜΕΖΟΝΕΤΤΕΣ - ΜΟΝΟΚΑΤΟΙΚΙΕΣ - ΠΑΛΙΑ ΣΠΙΤΙΑ
70τ.μ. παραδοσιακό στην Κρεμαστή 35.000.000 (Δ.Δ.)
85τ.μ. καινούργια έτοιμη σε 1.500 οικόπεδο στα Κοσκινού, 35.000.000. (Δ.Δ.)
104τ.μ. παλιό σπίτι στην Κολονιάλε, 10.000.000 (Δ.Δ.)
117τμ. καινούργιο στη Γεωργίου Παπανδρέου 47.000.000 (Δ.Δ)
125τ.μ. (με 40 μ. υπογ) μονοκατοικία σε μπετά στο Παραδείσι, 20.000.000 δρχ.
125τ.μ. σε 1,5 στρ. στη Θολό 70.000.000
130τ.μ. (και σοφίτα) σατην Ιαλυσό, 60.000.000 (Δ.Δ.)
140 τ.μ. μονοκατοικία Ομήρου στην Παλιά Πόλη 25.000.000
155 τ.μ. μεζονέτα στους Δασκάλους, 63.000.000 (Δ.Δ.)
160τ.μ. μονοκατοικία λουξ στη Νίσυρο 30.000.000
200τ.μ. μονοκατοικία σε 2.320 τμ. οικ/δο λουξ κατασκευής στα Μάσαρι 75.000.000
230τ.μ. σε 2.000 τμ. στα Κοσκινού, 95.000.000 (Δ.Δ.)
230τ.μ. παραδοσιακό αρχοντικό, 70.000.000 (Δ.Δ.
230τ.μ. βίλα σε μπετά έξω από τη Λίνδο, 5 στρ. οικ. 50.000.000
234τ.μ. μεζονέτα στην Ιξιά, σε 1000τ.μ. οικόπεδο 94.000.000 (Δ.Δ.)
270τ.μ., (1/3 τελειωμένο, 2/3 σοβά) Κοσκινού - θέα 60.000.000
280τμ. (2 διαμ/τα) ισ. α' ορ. σε 3.700 τ.μ. οικόπεδο στην Ιαλυσό 125.000.000 (Δ.Δ)

ΚΑΤΑΣΤΗΜΑΤΑ - ΓΡΑΦΕΙΑ:
23τ.μ. στη Σωκράτους, 140.000.0000
31τ.μ. Καμείρου 14.000.000 (Δ.Δ.)
39τμ. στην Αγ. Αναστασία 12.000.000 (Δ.Δ)
48τ.μ. στο Μανδράκι 100.000.000
70τ.μ. στον Αγ. Ιωάννη, 30.000.000 (Δ.Δ.)
80 τ.μ. δυόροφο κτίριο στο Μανδράκι 120.000.000
85τ.μ. (με γκαρσονιέρα) 40.000.000 στο Ροδίνι
90τ.μ. στο Νιοχάρι, 63.000.000 (Δ.Δ.)
175τμ. κατάστημα επί της Λεωφόρου Ρόδου - Λίνδου 70.000.000 (Δ.Δ)
230 κτίριο (ισ. κατ/μα α' γραφείο) στην Π. Πόλη 50.000.000
320τμ. (βιοτ.) στα Ασγούρου 55.000.000
400τμ. (υπ. ισ. άδεια α' ορ.) κολώνες Μήδεια 80.000.000 (Δ.Δ)
Κτίριο στη Στρ. Ζήση υπ. 65 τ.μ. - ισ. 65 τ.μ. Διαμέρ. α' ορ. 145 τμ .100.000.000 (Δ.Δ)

ΟΙΚΟΠΕΔΑ:
500 τ.μ. στο Μίρα Μάρε Σ.Δ. 0,8 45.000.000
500τμ. εντός στις Καλυθιές 17.000.000
800 τ.μ. πλησίον Πίνδου Σ.Α. 0,8 100.000.000
1000τμ. (Σ.Δ.0,8) Μιχ. Πετρίδη 80.000.000 (Δ.Δ)
1054 τμ. στην Ιαλυσό κοντά στο Βράχο
1.150 τ.μ. στην Ιαλυσό Σ.Δ. 0,4 40.000.000
1.230 τ.μ. στα Κοσκινού 50% κάλυψη 40.000.0000
1.720 τ.μ. στην Παστίδα (κτίζει 400) 16.000.000
2 στρ. Βουνάρια Ιαλυσό (κτίζει 200 τμ.) 35.000.000
5.500 τ.μ. στην Παστίδα 18.000.000
4.000 τ.μ. στα Ασγούρου, 30.000.000
4000τμ. Νερά Καλλιθέας 60.000.000
4000τμ.στους Τρεις (20κ/δα) 30.000.000
2.750 τ.μ. πάνω στ' άσφαλτο στα Κοσκινού 45.000.000
11.150 τ.μ. στο Τσαΐρι 50.000.000

ΤΗΛΟ: ΔΙΑΘΕΤΟΥΜΕ ΜΕΓΑΛΗ ΠΟΙΚΙΛΙΑ ΟΙΚΟΠΕΔΩΝ

ΖΗΤΟΥΝΤΑΙ ΜΕΤΑΧΕΙΡΙΣΜΕΝΑ ΔΙΑΜΕΡΙΣΜΑΤΑ (ΑΜΕΣΗ ΠΩΛΗΣΗ)

➤ ΔΙΑΘΕΤΟΥΜΕ ΚΑΤΑΣΤΗΜΑΤΑ, ΟΙΚΟΠΕΔΑ, ΑΓΡΟΤΕΜΑΧΙΑ ΚΑΙ ΕΠΙΧΕΙΡΗΣΕΙΣ
➤ ΑΝΑΛΑΜΒΑΝΟΥΜΕ ΤΗΝ ΠΩΛΗΣΗ ΤΩΝ ΑΚΙΝΗΤΩΝ ΣΑΣ ΣΕ ΣΥΝΤΟΜΟ ΧΡΟΝΙΚΟ ΔΙΑΣΤΗΜΑ ΜΕ ΥΠΕΥΘΥΝΟΤΗΤΑ ΚΑΙ ΕΧΕΜΥΘΕΙΑ ΣΤΗ ΡΟΔΟ - ΑΘΗΝΑ- ΠΕΙΡΑΙΑ

BAZOYKOY PENA
ΜΕΣΙΤΗΣ ΑΣΤΙΚΩΝ ΣΥΜΒΑΣΕΩΝ

Πληροφορίες τηλ. (0241) 22943-28838, FAX: 28838
Διευθ. Γραφείου: Δημ. Θεοδωράκη 3 Τ.Κ. 85100 Ρόδος
10-1 το πρωΐ και 6.30 - 9.00 απόγευμα καθημερινά
e-mail.vazoukou@otenet.gr

AE 523X2500 - 30/6

Σε λύκεια και γυμνάσια της Ρόδου

Οι αριστούχοι μαθητές

Ανακοινώθηκαν χτες τα ονόματα μαθητών και μαθητριών που αρίστευσαν από λύκεια και γυμνάσια της Ρόδου. Τα ονόματα των αριστούχων είναι τα εξής:

6ο ΓΥΜΝΑΣΙΟ ΡΟΔΟΥ
Αριστεύσαντες
Τάξη : Α΄ (Α1)
1. Καρίκη Μαρίνα 20
2. Θεοδώρου Μαρία - Ελίζα 19 9/12
3. Χούλλη Μαρία 19 9/12
4. Πατέρα Ακριβή - Νεκταρία 19 4/12
5. Ζαράρη Βίβιαν 18 11/12
6. Ταβουκτσόγλου Νικόλας - Σωκράτης 18 11/12
7. Βλαστού Τσαμπίκα 18 10/12
8. Χαραλάμπους Μαρία 18 9/12
9. Καραμπάτσου Θεοδώρα 18 8/12

Τάξη : Α΄ (Α2)
1. Αντώνογλου Χρυσούλα 19 10/12
2. Γιώρτσου Κατερίνα 19 8/12
3. Διακογιαννάκης Ηλίας 19 8/12
4. Κοκκινάκου Γκαμπριέλλα Μαρία 19 8/12
5. Ιωαννίδης Αχιλλέας 19 5/12
6. Αχή Σοφία 19 2/12
7. Διακογεωργίου Κωνσταντίνος 19 2/12
8. Αυγενικού Ελένη 19
9. Καρακατσάνη Στεφανία 19
10. Ζαΐρη Ειρήνη 18 11/12
11. Αχλαδιώτης Ιωάννης 18 10/12
12. Καλπακιώρης Ευθύμιος 18 10/12
13. Ζαννετή Αλεξάνδρα - Τσαμπίκα 18 6/12

Τάξη : Α΄ (Α3)
1. Ρωμαίος Φώτιος 20
2. Ψαρομπάς Σακελλάριος 19 11/12
3. Τσολερίδης Θεοχάρης 19 5/12
4. Τσάκου Σταματία 19 4/12
5. Κυβερνητάκης Ανδρέας 19 1/12
6. Παρασκευά Ελένη 19
7. Μπαλάνου Σταματίνα 18 10/12
8. Σταυριανάκης Γεώργιος 18 10/12
9. Πατρός Κωνσταντίνος 18 8/12

Τάξη : Β΄ (Β1)
1. Δράκος Στέφανος 19 11/12
2. Εξαρχος Γεώργιος 19 4/12
3. Βιγλιάρη Ειρήνη 19 1/12
4. Διάκου Ειρήνη 19 1/12
5. Γκόνος Γεώργιος 18 9/12

Τάξη : Β΄ (Β2)
1. Κόνσολας Νικίας 19 9/12
2. Κατράλης Μιχαήλ 19 7/12
3. Κοσμάς Νικόλαος 19 7/12
4. Καρακατσάνης Κυριάκος - Πανορμίτης 19 6/12
5. Κολόμβος Ρασμούς Παναγιώτης 19 5/12
6. Μάϊνα Ειρήνη 19 2/12
7. Κεχαγιά Ζανέττα -Ζωή 18 11/12

Τάξη : Β΄ (Β3)
1. Μαραγκού Αικατερίνη - Μαρία 19 8/12
2. Παπαντωνίου Αθανασία 19 4/12
3. Παπαντωνάκης Ιωάννης 19 3/12
4. Μαρινάκης Κυριάκος 19 1/12
5. Παταβούκας Γεώργιος 19
6. Παπαμιχαήλ Μαρία 18 8/12

Τάξη : Β΄ (Β4)
1. Τσολακίδη Αγλαΐα - Κορνηλία 19 10/12
2. Χατζηνικολάου Αλεξάνδρα 19 8/12
3. Πετράκη Παρασκευή 19 5/12
4. Τζαγκουρνής Γεώργιος - Μιχαήλ 19 5/12
5. Σπανού Δανάη 19 3/12
6. Σαρατσιώτης Γρηγόριος 19 1/12
7. Τσαγκαλίδης Βασίλειος 19 1/12
8. Τσάβαλος Νίνο - Νικόλαος 19
9. Στέφη Χριστίνα 18 11/12
10. Στεργάκης Αγαπητός 18 6/12

Τάξη : Γ΄ (Γ1)
1. Γιακουμάκη Μαριέττα - Αικατερίνη 19 5/13
2. Δρόσου Φιλίτσα 19 4/13
3. Καλαβρέζος Αντώνιος 19 4/13
4. Θεοδωρίδου Χριστίνα 19 2/13

Τάξη : Γ΄ (Γ2)
1. Κόνσολα Θεοδοσία 20
2. Αναστασίου Αγνή 19 4/13
3. Ντέλλα Ειρήνη 19 2/13
4. Μίχαλος Ιωάννης 19
5. Παλαμιώτη Μιράντα 19
6. Μιχελλαράκης Σταμάτιος 18 10/13

Τάξη : Γ΄ (Γ3)
1. Στεφανάκου Αννα 19 9/13
2. Χρηστάκη Κυριακή 19 7/13
3. Σαββάκη Μαρία - Ελευθερία 19 6/13
4. Χατζηαλεξίου Αλέξιος 19 4/13
5. Ρούσσος Βασίλης 18 12/13
6. Τσιαβός Ιωάννης 18 9/13

4ο Γυμνάσιο Ρόδου (Καζούλλειο)
Τάξη : Α΄ (Α1)
1. Αγγελής Φραγκίσκος 19 7/12
2. Αντωνόγλου Βαλεντίνα 19 3/12
3. Αποστόλου Πρόδρομος 19 3/12
4. Βρόϊκου Ελευθερία 19 5/12
5. Γεωργιάδη Μαριέτα 19
6. Δημητρακόπουλος Αθανάσιος 19 8/12
7. Ζαννετίδη Σταματία 19 3/12
8. Ζαννετίδη Φλώρα 19 7/12

Τάξη : Α΄ (Α2)
1.Ηρακλείδης Γεώργιος - Φοίβος 19 4/12
2. Καπνουδάκη Αννα 18 9/12
3. Κατοίκας Σπυρίδων - Τσαμπίκος 19 3/12
4. Κατσαράς Νικήτας - Χρυσοβαλάντης 18 9/12
5. Κοντολέων Αναστασία του Αντωνίου 19 4/12
6. Κουκιαΐνη Μαρία 19 10/12
7. Κουκούλης Ανδρέας - Νικ. 19 5/12
8. Κουρέλη Παρασκευή - Ευαγγελία 18 11/12
9. Κουρούνης Γεώργιος 19 4/12
10. Κυζάλα Μαρία 18 8/12
11. Κυπριώτης Γεώργιος 19 1/12

Τάξη : Α΄ (Α3)
1. Λάνδρος Γεώργιος 19 2/12
2. Λυκοπάντη Μιχαέλλα 19 5/12
3. Μιχαηλίδη Φερενίκη 19 9/12
4. Μούττη Μαρία 19 7/12
5. Μπαριανού Ανδρομάχη 18 8/12
6. Μπήτα Πολυξένη 19
7. Νομικαρίου Αγγελική 19 4/12

Τάξη : Α΄ (Α4)
1. Παπαπαύλου Ευγενία 19 3/12
2. Παπανικολάου Μαρία 19 11/12
]3. Πατούνα Σταματία 19 3/12
4. Πάχος Κυριάκος 20
5. Πάχος Νικόλαος 20
6. Πλάτσης Ιωάννης 18 6/12
7. Πουλής Στυλιανός 19 7/12
8. Ράπτη Αικατερίνη 18 7/12
9. Ριζοπούλου Αναστασία 19 11/12
10. Ρίζου Μαρία 19 11/12
11. Σαρρή Ειρήνη 19 11/12

Τάξη : Α΄ (Α5)
1. Σαρρή Χασάν Φυλλίς 19 1/11
2. Σταδιάτης Κωνσταντίνος 18 6/12
3. Σταματίου Ηλίας 20
4. Συμεωνίδη Μαρία 19 5/12
5. Σύρμος Ηλίας 18 11/12
6. Φαρμακίδη Ειρήνη 18 10/12
7. Φασουλάκη Δέσποινα 19 3/12
8. Φραζή Γεωργία 19 6/12
9. Φρόνας Γεώργιος 19 2/12
10. Χατζηκωνσταντίνου Εμμανουέλα 19 1/12
11. Χατζηνικόλα Μαρία 19 1/12
12. Χρυσοβέργης Σάββας 18 9/12

Τάξη : Β΄ (Β1)
1. Ακρίδης Πέτρος 18 8/12
2. Αλαφάκη Τσαμπίκα 19 8/12
3. Ανθοπούλου Ολγα 18 11/12
4. Αρφαράς Γεώργιος 19
5. Ατζέμη Μαρία 18 7/12
6. Βαμβουρέλλη Πελαγία - Μαρία 19 4/12
7. Βλασόπουλος Θεοδόσιος 18 6/12
8. Βλασοπούλου Αγγελική 19 3/12
9. Βογιατζή Βασιλεία 19 3/12
10. Γιαννοπούλου Γεωργία 18 10/12
11. Γιαρισάνη Αθηνά 18 11/12
12.Γιώτη Μαγδαληνή 19 10/12

Τάξη : Β΄ (Β2)
1. Γκουζούνα Ελευθερία 18 9/12
2. Δανελλάκης Δημήτριος 18 8/12
3. Δεληγιαννάκης Εμμανουήλ 19
4. Ελληνας Εμμανουήλ 18 10/12
5. Θανασά Δέσποινα 19 11/12
6. Θολοενού Μαρία 19 2/12
7. Καμπαστάνα Αναστασία 19 5/12
8. Καπερώνης Φοίβος 19 5/12
9. Καστελοριζιός Νικόλαος 19 6/12
10. Κατταβενού Αλέκα 19 2/12
11. Κοκκαλίδης Νικόλαος 19 6/12
12. Κολεγιάννης Απόστολος 19 11/12

Τάξη : Β΄ (Β3)
1. Κοντορίνης Μιχαήλ 19 3/12
2. Κουτσομανώλης Δημοσθένης 19 7/12
3. Κουτσόπουλος Αριστείδης 19 5/12
4. Λέργου Αμαράντη 19 1/12
5. Μαγκαφά Χρυσούλα 19 5/12
6. Μακρής Γεώργιος 19 8/12
7. Μαλιάκα Αννα 18 9/12
8. Μανούσος Θωμάς 19 7/12
9. Μαρκέτου Ανδριάνα 18 8/12

Τάξη : Β΄ (Β4)
1. Μπαϊράμης Αντώνιος 19 1/12
2. Μπαλασκά Ειρήνη 18 10/12
3. Νινιού Αλίκη 18 9/12
4. Ορφανίδη Ναταλί 19 4/12
5. Παντελάκης Εμμανουήλ 19 4/12
6. Παπακωνσταντίνου Κων/νος 19 2/12
7. Παπακωνσταντίνου Στυλιανή 19 7/12
8. Παπαοικονόμου Αθηνά 18 11/12
9. Παυλίδης Κομνηνός 19 6/12

Τάξη : Β΄ (Β5)
1. Ριζοπούλου Μαρία 19 5/12
2. Σταμούλης Νικήτας 19
3. Στέργου Ουρανία 19 6/12
4. Σωτηράκη Ξανθή 19
5. Τσαμπικάκη Σεβαστή 19 2/12
6. Τσουκαλά Ευτυχία 18 11/12
7. Χατζηκαλημέρης Μιχαήλ 18 9/12

Τάξη : Γ΄ (Γ1)
1. Αρναουτίδου Ολυμπία 19 5/13
2. Βιδάλης Εμμανουήλ 19 2/13
3. Γαλλανοπούλου Μαρία 19 8/13
4. Γιώτη Μαρία 19 8/13
5. Διακογεωργίου Μαρία 19 9/13
6. Ευθυμίου Δημήτριος 19 2/13
7. Θεοχάρη Φωτεινή 18 9/13
8. Καμπούρης Τηλέμαχος 18 11/13
9. Καντή Μαρία 20

Τάξη : Γ΄ (Γ2)
1. Καραμπελιά Μαρία 18 7/13
2. Κονταρίνη Μαρίνα 19 9/13
3. Κρητικού Μαρία 19 3/13
4. Μακρινάκη Πετρούλα 18 8/13
5. Μαντάς Νικόλαος 18 9/13
6. Μαχαιράκης Ιωάννης 19 3/13
7. Μελλίνη Φλώρα 18 8/13

Τάξη : Γ΄ (Γ3)
1. Μούττης Ελευθέριος 18 9/13
2. Νικολιδάκη Ισμήνη 19 4/13
3. Παπαδόπουλος Γεώργιος 19 3/13
4. Παπακωνσταντίνου Σταματία 19 7/13
5. Παπαοικονόμου Στέλιος 18 8/13
6. Παρασκευάς Μόδεστος 18 7/13
7. Πάχου - Φώκιαλη Αγλαΐα 20
8. Ράπτη Ιουλία 18 7/13
9. Πιρπιρής Ευάγγελος 18 12/13

Τάξη : Γ΄ (Γ4)
1. Σκιαδόπουλος Γεώργιος 19 10/13
2. Σωτηρόπουλος Σωτήριος 19 6/13
3. Τσουκαλάς Ιωάνης 18 8/13
4. Φαρμακίδη Ζωή 19 9/13
5. Φιππάκου Ειρήνη 19 12/13
6. Φραντζή Ειρήνη 19 12/13
7. Χατζηιωάννου Ορέστης του Αντωνίου 18 12/13
8. Χατζημανώλη Μαργαρίτα 19 10/13
9. Χρύσαλλος Εμμανουήλ 19 5/13

4ο Ενιαίο Λύκειο Ρόδου
Τάξη Α΄
1. Μαργαρίτης Ιωάννης-Πρόδρομος 19
2. Τουλούμης Ανέστης 18,7

1ο Γυμνάσιο Ρόδου
Τάξη Α΄
1. Ανδρέου Παρασκευή 19 3/13
2. Βαρσαμίδης Χαρίσης 19 6/13
3. Βερβέρης Δημήτριος 18 11/13
4. Γιαννά Γεωργία 18 7/13
5. Γιανναράς Μερκούρης 19 5/13
6. Γκουιντάλιας Ιωάννης 19 5/13
7. Διαμαντή Μαρία 19 8/13
8. Εμμανουήλ Ειρήνη 19 4/13
9. Ζαγοριανού Μαργαρίτα 19
10. Ζαρίφης Ιάκωβος 19 5/13
11. Κάζα Κατερίνα 19
12. Καλαεντζή Μαρία 19 1/13
13. Καλλιουδάκη Αναστασία 19 10/13
14. Καστρήσιος Μάριος 18 8/13
15. Κατσαρά Αντιόπη 19 4/13
16. Κελεπέρα Μαρία 20
17. Κοντού Παρασκευή 18 9/13
18. Κυπριώτη Μαρία-Σελήνη 18 10/13
19. Κωσταντινίδη Αικατερίνη 19 4/13
20. Κωσταρίδη Αθηνά 19 12/13
21. Μαρκουλή Αικατερίνη 19 5/13
22. Μπακέλας Γεράσιμος 18 8/13
23. Μπαρδάκης Δημήτριος 18 11/13
24. Μπέτα Γιονίντα 18 8/13
25. Παυλή Βασιλική 19 10/13
26. Πελεκάνου Ειρήνη 19 9/13
27. Πεταυράκη Μαρία 19 7/13
28. Πλατής Δημήτριος 19 9/13
29. Ρεΐσης Ευστάθιος 18 11/13
30. Ριζοπούλου Αννα 19 8/13
31. Ροδίτης Σπυρίδων 19 11/13
32. Σιώκος Αλέξανδρος 19 2/13
33. Σκούρτου Καλλιόπη 19 2/13
34. Σοιχάν Χαλιδέ 19 9/12
35. Σουλούνια Θεοδώρα 19 5/13
36. Σπανάκη Πολυξένη 19 2/13
37. Σταυλάς Ρωσέτος 19 8/13
38. Τζιούτζιας Θεόπιστος 19 3/13
39. Τσαταλιός Κωνσταντίνος 19 3/13
40. Τσουκαλάς Ηλίας 19 5/13
41. Χαλβατζάκη Γεωργία 20
42. Χατζηαντωνιάδη Καλλιόπη 18 11/13
43. Χατζηπαυλή Ζαμπέτα 18 8/13
44. Χριστοφή Γεωργία 20

Τάξη Β΄
1. Ανθυμίδης Χαράλαμπος 19 11/13
2. Βαβούρα Μαρία 19 3/13
3. Βουτσάς Βασίλειος 19 7/13
4. Διακογεωργίου Στεργία 19 3/13
5. Δούκη Ειρήνη 18 9/13
6. Ζαννετίδη Φωτεινή 19 12/13
7. Θερμού Νικολέττα 19 7/13
8. Καβαλιέρου Αριάδνη 19 3/13
9. Καραγιάννη Βασιλεία-Θ. 18 9/13
10. Κρητικός Σπυρίδων 19 8/13
11. Μάκρα Χρυσάνθη 19 9/13
12. Μανούσος Αντώνιος 19 4/13
13. Μαντζουράτος Γεώργιος 20
14. Ξενίδη Ιωάννα 19 5/13
15. Ξεπαπαδάκη Ευστρατία 19 8/13
16. Παπαδημητρίου Αικατερίνη 18 9/13
17. Σπυροπούλου Κωνσταντινιά 19 2/13
18. Στάθης Νικόλαος 18 10/13
19. Σταύρα Τσαμπίκα 19
20. Τάσιου Κυριακή 19 9/13
21. Χατζηδιάκου Δημήτριος 18 12/13
22. Χατζημιχάλη Παρασκευή 19 9/13

Τάξη Γ΄
1. Αναστασιάδη Ευαγγελίστρια 19 12/13
2. Διακονικόλα Χριστίνα 19 3/13
3. Ευσταθίου Στυλιανός 19 6/13
4. Καϋμενάκη Ελευθερία 18 11/13
5. Κυπριώτης Αναστάσιος 19 10/13
6. Κώστας Κωνσταντίνος 18 10/13
7. Μανιά Φαίδρα 18 12/13
8. Μαχαιρίδη Θεοφίλη 19 9/13
9. Μωραΐτη Ασημίνα 19 5/13
10. Νικηταρά Ελένη 18 12/13
11. Νιτσοτόλη Μαρία 19 11/13
12. Ξυπολιτά Παρασκευή 18 9/13
13. Παπασταματάκη Ειρήνη 19 2/13
14. Ρουσάκης Γεώργιος 18 8/13
15. Σκαρμούτσος Διονύσιος 18 10/13
16. Τσακογιάννης Αλέξανδρος 19 8/13
17. Φασουλάρη Μαρία 18 7/13
18. Φλώρου Βάγια 19 9/13
19. Χαραλάμπης Κωνσταντίνος 19 5/13
20. Χαρτερός Παναγιώτης 18 7/13
21. Χατζηδιάκου Κωνσταντίνος 19 8/13
22. Χατζηχριστοδούλου Παρασκευή 18 7/13
23. Χρυσοχός Ανδρέας 20
24. Χρυσοχού Παρασκευή 19 8/13

3ο Γυμνάσιο Ρόδου Βενετόκλειο
Τάξη Α΄
1. Νταβέλλης Αλέξανδρος 19 11/13
2. Μαντικός Βασίλειος 19 10/13
3. Ορφανός Λεόντιος 19 9/13
4. Χατζηπέτρος Κυριάκος 19 7/13
5. Θεουλάκη Δέσποινα 19 6/13
6. Δουρουντάκη Ευφροσύνη 19 5/12
7. Ματσίγκος Ευστάθιος 19 5/13
8. Σορδάκη Στεφανία-Αικατερίνη 19 5/13
9. Νικηταράς Νικήτας 19 4/13
10. Σταυρούλης Γεώργιος 19 3/13
11. Χατζής Νικόλαος 19 3/13
12. Χουρδάκης Αρεταίος-Λ. 19 1/12
13. Καρίκα Γεωργία 19
14. Λασηθιωτάκης Νικόλαος 18 11/13
15. Λέργου Αικατερίνη 18 8/13
16. Σταματάκη Αννα 18 8/13
17. Παχούλη Σοφία-Ανεζ. 18 7/13
18. Περπερόγλου Ιωάννης 18 7/13

Τάξη Β΄
1. Γιαννέλη Ειρήνη 19 10/13
2. Κέφας Αχιλλέας 19 8/13
3. Οικονομίδη Χριστιάνα 19 7/13
4. Πετρίδης Γεώργιος-Νεκ. 19 6/13
5. Πήλιος Νικόλαος 19 2/13
6. Κούρτης Ευστάθιος 19 1/13
7. Μανουσάκη Δάφνη 19 1/13
8. Πετρωνιάτης Τσαμπίκος 19 1/13
9. Ανδρεαδάκη Τζένη-Χριστίνα 19
10. Χουρδά Αναστασία 18 11/13
11. Αξιώτη Μαριάννα 18 8/13
12. Δέτση Ευαγγελία 18 7/13
13. Νασούφι Εραλντ 18 7/13

Τάξη Γ΄
1. Παυλή Χρυσάνθη 19 7/12
2. Μέγγιος Σάββας 19 4/13
3. Χατζηπέτρος Νικόλαος 19 3/13

ΓΥΜΝΑΣΙΟ ΚΡΕΜΑΣΤΗΣ
Τάξη Α΄
1. Γιαννακού Ελένη 19 9/12
2. Τεχνίτης Εμμανουήλ 19 6/12
3. Τεχνίτη Σταυρούλα 19 4/12
4. Τσούφιος Ελευθέριος 19 3/12
5. Βάλας Ιωάννης 19 2/12
6. Ταταράκης Μιχαήλ 19 1/12
7. Βογιατζής Γεώργιος 19
8. Ματσαμά Παρασκευή 19
9. Κάτσικα Αναστασία 18 10/12
10. Μπαριανού Αριστέα 18 9/12
11. Δούλου Παρασκευή-Αικ. 18 7/12

Τάξη Β΄
1. Ηλιάδη Αννα 19 10/12
2. Ζαΐρη Αναστασία-Χρισ. 19 8/12
3. Καρδούλια Αναστασία 19 7/12
4. Γρηγορά Φωτεινή 19 5/12
5. Σταυρής Δημήτριος - Παντ. 19 5/12
6. Πολυκανδριώτου Ελλη 19 4/12
7. Παπαδοπούλου Παρασκευή 19 3/12
8. Πάττας Ραφαήλ 19 2/12
9. Γιαλουρίδης Χαράλαμπος 18 10/12

Τάξη Γ΄
1. Παναγιώτα Βικτώρια 19 10/13
2. Νικολή Μαρία 19 5/13
3. Πάττα Αναστασία-Ινιέ 19 4/13
4. Κάτσικα Καλλιόπη 19 3/13
5. Κατσουράκη Αθανασία 19 2/13
6. Παμπάκα Ελευθερία 19 1/13
7. Τσέλιου Δέσποινα 19 1/13

ΓΥΜΝΑΣΙΟ ΑΡΧΑΓΓΕΛΟΥ
Τάξη Α΄
1. Οίκουτα Στέλλα 19 11/12
2. Πατσάη Αυθή 19 11/12
3. Κολιού Νικόλαος 19 6/12
4. Ικουτα Χρυσάνθη 19 4/12
5. Πιννίκα Φλώρα 19 4/12
6. Κολιού Ευστρατία 19 2/12
7. Γιασιράνη Αικατερίνη 19 1/12
8. Ψαρά Τσαμπίκα 19
9. Λεβέντη Ζανέτα 18 10/12
10. Κολιαδήμας Αθανάσιος 18 9/12
11. Σκαρπέτη Καθολική 18 9/12
12. Γάνταρης Τσαμπίκος 18 8/12
13. Χατζηνικολάου Αντώνιος 18 7/12

Τάξη Β΄
1. Κολιού Στεργούλα 19 6/12
2. Παπανικόλας - Ταράλης Γεώργιος 19 5/12
3. Βασίλη Αγγελική 19 3/12
4. Θεοδωρή Πολυξένη-Φ. 19 3/12
5. Θωμά Ανθή 19 3/12
6. Κοντού Παρασκευή 19 3/12
7. Τσακίρης Σάββας 19 3/12
8. Γέροντα Βασιλική 18 10/12
9. Κολιάδη Αναστασία 18 9/12
10. Μαυριού Τσαμπίκα 18 9/12
11. Αχιολά Αννα 18 8/12
12. Γωγούλης Ιωάννης 18 8/12
13. Ξετρίχη Ζωή 18 6/12

Τάξη Γ΄
1. Καρακωνσταντή Τσαμπίκα 19 5/13
2. Κλουτσινιώτη Φιλιώ 19 2/13
3. Αφαντενού Αντωνία 18 12/13
4. Κλωνάρη Αικατερίνη 18 12/13
5. Χατζηνικόλα Δημητρ. 18 12/13
6. Πολυχρόνη Τσαμπίκα 18 9/13

ALHAMBRA TRAVEL

ROYAL OLYMPIC CRUISES



OLYMPIC VOYAGER

(Με το νεότερο και ταχύτερο κρουαζιερόπλοιο

ταξιδεύετε στις τρεις ηπείρους,

ΕΥΡΩΠΗ - ΑΦΡΙΚΗ - ΑΣΙΑ

1-8 Αυγούστου από Ρόδο - Ρόδο)

Πολυτέλεια, άνεση, ταχύτητα, διασκέδαση και ό,τι άλλο μπορεί να προσφέρει μια σήγχρνη κρουαζιέρα.

Θέσεις περιορισμένες

ΡΟΔΟΣ - ΔΑΡΔΑΝΕΛΛΙΑ - ΚΩΝΣΤΑΝΤΙΝΟΥΠΟΛΗ - ΚΟΥΣΑΝΤΑΣΙ - ΜΥΚΟΝΟΣ - ΠΕΙΡΑΙΑΣ - ΣΑΝΤΟΡΙΝΗ - ΑΛΕΞΑΝΔΡΕΙΑ (2 μέρες) επίσκεψη ΚΑΤΡΟΥ.

Ελάτε μαζί μας να σας δείξουμε τον κόσμο και την ιστορία του, έτσι όπως μόνο η Royal Olympic Cruses γνωρίζει.

Δηλώστε μέχρι 10 Ιουλίου με προκαταβολή

Πληροφορίες και προγράμματα στο πρακτορείο

ALHAMBRA TRAVEL

Αλεξ. Παπάγου 23 - Τηλ. 37052, 25698, 31642

AE920/X2540-30/6

GR
Grand Hotel Rhodes
*****

Day & Night

Naiades by the Pool



Στήν τροπική ατμόσφαιρα της μεγάλης πισίνας του Grand Hotel, το Ναιάδες λειτουργεί με ανανεωμένο Μενού ως Καφέ-Ουζερί (10:30 - 17:30

Piano Bar

Το γνωστό σημείο συνάντησης στο κέντρο της Πόλης.

Ο Τάκης Τσώνης κάθε βράδυ* στο πιάνο. (20:30 - 01:00)



* Εκτός Τρίτης

A Member of MITSIS

AE 525X2479-30/6

Ματιές στα σπορ

Το Σάββατο 30 Ιουνίου οι εκλογές στον ΑΣ Ρόδος

Αποφασίστηκε χθες μετά από ψηφοφορία

Το Σάββατο 30 Ιουνίου αποφασίστηκε να γίνει η εκλογική γενική συνέλευση του ΑΣ Ρόδος, με σκοπό την ανάδειξη νέου διοικητικού συμβουλίου. Θα ξεκινήσει στις 7 μ.μ. στην αίθουσα του ΔΟΝΑ Ρόδου (Διαγοριδών 1) και σε περίπτωση μη απαρτίας θα επαναληφθεί την αμέσως επόμενη ημέρα στον ίδιο χώρο και φυσικά την ίδια ώρα.

Η τελική απόφαση για την ακριβή ημερομηνία τέλεσης των εκλογών πάρθηκε χθες μετά από ψηφοφορία των δέκα μελών της διοίκησης που έδωσαν το παρών, αφού στο τραπέζι «έπεσαν» δύο προτάσεις.

Πιο συγκεκριμένα:

• Η πλευρά του προέδρου Γιώργου Παπαϊωάννου έκανε πρόταση να διεξαχθούν οι εκλογές το Σάββατο 30 Ιουνίου και

• Η πλευρά του Σαλβατόρε Γκιούντιτσε πρότεινε να γίνουν την Τετάρτη 4 Ιουλίου με την αιτιολογία να υπάρχει το χρονικό περιθώριο για να κλείσουν τα βιβλία.

Ακολούθησε μια μικροένταση μεταξύ των δύο πλευρών, οι οποίες τελικά κατέληξαν σε ψηφοφορία και με ψήφους έξι έναντι τεσσάρων αποφασίστηκε οι εκλογές να γίνουν στις 30 Ιουνίου.

Υπέρ αυτής της πρότασης ψήφισαν οι κ. Παπαϊωάννου, Κατσαράς, Ψέλλας, Χορozίδης, Καππάκας και Παπαβασιλείου και κατά οι κ. Γκιούντιτσε (εκπροσώπησε τη γυναίκα του Κατερίνα Διακοφιλιππή), Ταμπουράς, Πετσαλάκης και Κάππας.

Η ΔΟΥ Ρόδου κέρδισε τους παλαίμαχους της Ρόδου!

Σε φιλικό ποδοσφαιρικό παιχνίδι, που έγινε την Τετάρτη, στο γήπεδο των Αγίων Αποστόλων, η ομάδα της ΔΟΥ Ρόδου, νίκησε 5-3 τους παλαίμαχους πόλεως Ρόδου!

Το σκορ άνοιξε στο 5΄ για τους παλαίμαχους, ο Κώτης, όμως στο 20΄ οι Εφοριακοί ισοφάρισαν σε 1-1 με τον Παπαγρηγορίου.

Στο 40΄ ο Ταμπάκ ξανάδωσε την πρωτοπορία στους παλαίμαχους, για να ισοφαρίσει σε 2-2 και πάλι ο Παπαγρηγορίου, στο 60!

Ο Οικονόμου με δύο προσωπικά τέρματα, στο 70΄ και το 73΄ έκανε το 4-2 για τη ΔΟΥ Ρόδου και λίγο αργότερ, στο 76΄ ο Καλογερόπουλος ανέβασε ακόμη ψηλότερα το δείκτη του σκορ για τους εφοριακούς! Το τελικό 5-3 διαμόρφωσε στο 81΄ ο Μιχάλης Παναγιώτου με κοντινό σουτ!

Διαιτήτευσε ο κ. Λύμουρας!

Δ.Ο.Υ.: Λύμουρας, Στεφανάκης, Μακρής, Καλούδης, Σπανουδάκης, Κοντός, Κ. Χαραλάμπους, Σ. Χαραλάμπους, Λιαμής, Παπαγρηγορίου, Οικονόμου, Γ. Παρασκευάς, Παραγιός, Σφήκας, Μιχαλάκης, Καλογερόπουλος.

ΠΑΛΑΙΜΑΧΟΙ: Γιαννόπουλος, Ζουρούδης, Πανάγος, Παναγιώτου, Πανουργιάς, Σιαμανδούρας, Καραγιάννης, Κώτης, Κυπριώτης, Ανθιμίδης, Ταμπάκ, Μαλλιάκας, Αλεξόπουλος, Βολωνάκης.

Νέα διοίκηση αποκτά σήμερα ο ΑΕΡΑ Αφάντου

Στις 6 μ.μ. η έναρξη της γενικής συνέλευσης

Με μοναδικό θέμα τη διενέργεια εκλογών, για την ανάδειξη νέου διοικητικού συμβουλίου, πραγματοποιείται το απόγευμα στις 6, σε αίθουσα του 2ου Δημοτικού Σχολείου Αφάντου η Γενική Συνέλευση του ΑΕΡΑ!

Η σημερινή συνέλευση ήταν προγραμματισμένη για το περασμένο Σαββατοκύριακο, όμως για διάφορους λόγους αυτό δεν κατέστη δυνατόν να συμβεί. Έτσι σήμερα - εκτός εξιαρετικού απροόπτου - αναμένεται να εκλεγεί νέο διοικητικό συμβούλιο, το οποίο περιμένει πάρα πολλή δουλειά, αφού ο καιρός περνά και όλα τα θέματα της ομάδας παραμένουν ανοικτά!

Προγνωστικά για τις σημερινές εκλογές δεν υπάρχουν, όμως είναι βέβαιο ότι ο μέχρι πρότινος πρόεδρος της ομάδας, Χρήστος Χριστοφής δεν προτίθεται να ξανασχοληθεί με τα διοικητικά του ΑΕΡΑ! Σε περίπρωση μη νόμιμης απαρτίας, η γενική συνέλευση θα πραγματοποιηθεί αύριο το πρωΐ στις 11 στον ίδιο χώρο.

ΚΛΙΜΑΤΙΣΤΙΚΑ

TOKAI -WHITE WESTING HOUSE

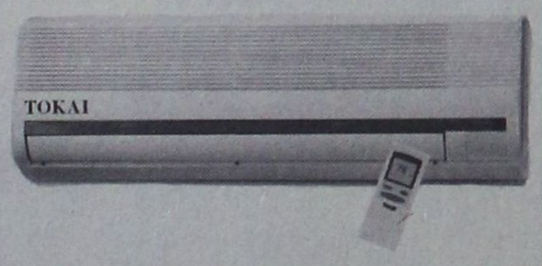

ΨΥΞΗ - ΘΕΡΜΑΝΣΗ

9000 BTU
12.000 BTU
16000 BTU
18000 BTU
24000 BTU

Τα κλιματιστικα του επομενου αιωνα
Αψογη εμφανιση - μικρες διαστασεις
Χαμηλη σταθμη θορυβου
Υψηλες αποδοσεις σε ψυξη & θερμανση
Η τιμη του ειναι εκπληξη!!!
Μεχρι 36 ατοκες δοσεις
Πληρης τεχνικη υποστηριξη

ΑΝΤΙΠΡΟΣΩΠΟΣ ΡΟΔΟΥ
Ν.ΚΑΜΠΟΥΡΑΚΗΣ - Μ.ΦΛΑΓΚΟΣ Ο.Ε.
ΑΓ.ΑΝΑΣΤΑΣΙΑΣ 9 ΡΟΔΟΣ
ΤΗΛ.0241 31320 - 20859

AE 518/X2501-30/6

«Εκλεισε» το ρόστερ του νέου Κολοσσού

Ισως αποκτηθεί ένας ακόμη παίκτης την περίοδο των αποδεσμεύσεων!

Ολοκλήρωσε χθες, τις μεταγραφές η ομάδα μπάσκετ του Κολοσσού και πλέον απομένει και η επίσημη ανακοίνωση της διοίκησης, την ερχόμενη Δευτέρα, το αργότερο Τρίτη!

Μετά το Γιώργο Βαλαβανίδη, χθες υπέγραψε κια ο Σπύρος Κατσαφούρης και έτσι το ρόστερ των «θαλασσί» ουσιαστικά ολοκληρώθηκε, ενώ αναμένεται να αποκτηθεί ένας ακόμη παίκτης, τον Αύγουστο, περίοδο που αρχίζουν οι αποδεσμεύσεις.

Ηδη οι δύο πλευρές έχουν έρθει σε συμφωνία και απλά δεν ανακοινώνεται το όνομά του για ευνόητους λόγους!

Η εφημερίδα μας, όλο αυτό το διάστημα που κράτησε το μεταγραφικό αλισβερίσι του Κολοσσού, παρακολούθησε «εκ του σύνεγγυς» την κατάσταση και με έγκυρα ρεπορτάζ έδινε πάντα το στίγμα της πραγματικότητας, με ρεαλισμό και αντικειμενικότητα! Οπως συνέβη με τον σέντερ της Ξάνθης, Γιώργο Βαλαβανίδη και τον πλαίυ μαίηκερ του Αρίωνα, Σπύρο Κατσαφούρη, για τον οποίο γράψαμε χθες και δικαιωθήκαμε απόλυτα!

Οι διαιτητές της πρεμιέρας στο τουρνουά «Αγιος Σουλάς 2001»

Η ΕΠΣΔ ανακοίνωσε τους διαιτητές της πρεμιέρας του παιδικού τουρνουά «Αγιος Σουλάς 2001», που θα διεξαχθούν αύριο στο ομώνυμο άλσος. Είναι οι κ. Γκιούντιτσε, Γυφτόπουλος και Νότιος.

Παρακαλούνται οι ανωτέρω διαιτητές να βρίσκονται στο άλσος στις 3 το απόγευμα

ΣΥΓΧΑΡΗΤΗΡΙΟ

• Η διοίκηση της ΕΠΣΔ συγχαίρει το διαιτητή του Συνδέσμου μας κ. Τσαγκάρη Βασίλειο, ο οποίος κατέλαβε την-3η θέση στη γενική βαθμολογία της Α΄ Κατηγορίας με βαθμό 9,120 σε πανελλήνια κλίμακα

Η ΕΠΟ χρηματοδοτεί τραυματίες παίκτες μέσω της Ε.Π.Σ.Δ.

Με σχετικό έγγραφό της προς την ΕΠΣΔ, η Υγειονομική Επιτροπή της ΕΠΟ, γνωστοποιεί ότι εγκρίθηκαν τα κάτωθι ποσά για τραυματίες ποδοσφαιριστές, μετά την υποβολή των σχετικών δικαιολογητικών από την αντίστοιχη Υγειονομική Επιτροπή της ΕΠΣΔ. Οι τραυματισμοί αφορούν την περίοδο 1999 - 2000:

1) Παπαδημητρίου Δημήτριος (Αλθαιμένη) 50.000 δρχ.

2. Σταυρίδης Σάββας (Κλεόβουλου) 240.000 δρχ.

3) Ψαράς χρ. (ΑΣ Ρόδου) 50.000 δρχ.

4) Πλίγκος Παν. (Ηρακλή Μαρ.) 100.000 δρχ.

5) Γιακουμάρος Στ. (Ηρακλή Μαρ.) 100.000 δρχ.

6) Αναγνώστου Νικ. (Ηρακλή Μαρ.) 100.000 δρχ.

7) Ζερβός Πιπίνος (Ορφέα) 50.000 δρχ.

Παρακαλούνται τα ανωτέρω σωματεία όπως μετά τη συγκρότηση σε σώμα του νέου δ.σ. προσκομίσουν γραμμάτιο είσπραξης με το αντίστοιχο ποσό, προκειμένου να το αποδώσουν στους δικαιούχους ποδοσφαιριστές.

Με στόχο τέσσερα μετάλλια τα «πιτσιρίκια» του Υ.Σ.Ρ. στην Αθήνα

Παίρνουν μέρος αύριο στο Κύπελλο Παίδων - Κορασίδων

Με πέντε «λιλιπούτειους» αθλητές και αθλήτριες θα συμμετάσχει ο Υγρός Στίβος Ρόδου στο Κύπελλο Παίδων - Κορασίδων, το οποίο διεξάγεται αύριο στην Αθήνα!

Στόχος της ροδίτικης ομάδας είναι η κατάκτηση τεσσάρων, τουλάχιστον, μεταλλίων αφού τα μέλη που την απαρτίζουν και έμπειρα είναι και διψασμένα για διάκριση!

Φυσικά σε περίπτωση που οι αγώνες γίνονταν στη Ρόδο, οι συμμετοχές, στην ηλικία των 12 - 14 ετών, ίσως ξεπερνούσαν τις 20!

Η ροδίτικη ομάδα αποτελείται από τους: Ζήση Παπαχριστοδούλου, Ηλία Μηναΐδη, Βάσω Παυλή, Ελίνα Παρασκευά και Μικαέλα - Αλίκη Καμπέρη.

Στον Διαγόρα θα συνεχίσει να αγωνίζεται ο Σταυρίδης

Αποτελεί παρελθόν από τον Κλεάνθη

Στον ΠΑΟ Διαγόρα θα συνεχίσει την καριέρα του όπως όλα δείχνουν ο Σάββας Σταυρίδης!

Αν και ότι ο ποδοσφαιριστής πριν μερικές ημέρες είχε συμφωνήσει - προφορικά - με τη διοίκηση του Κλεάνθη να ανανεώσει τη συνεργασία του, εντούτοις ο «γηραιός» σύμφωνα με πληροφορίες του έκανε μια καλύτερη πρόταση (όσον αφορά το οικονομικό σκέλος) με αποτέλεσμα να τον δελεάσει.

Οι ίδιες πληροφορίες αναφέρουν πως ο ποδοσφαιριστής συναντήθηκε με τη διοίκηση του Κλεάνθη και εξέφρασε την επιθυμία του να μη συνεχίσει να αγωνίζεται στο Παραδείσι. Μπροστά λοιπόν στην απόφαση αυτή που πήρε ο παίκτης, ο σύλλογος δεν πρόβαλε καμία αντίσταση και άφησε τον Σταυρίδη ελεύθερο να αποφασίσει ο ίδιος.

• Συνεδρίασαν χθες τα μέλη του διοικητικού συμβουλίου του Κλεάνθη με σκοπό να αποφασίσουν για το ποιός θα είναι ο αντικαταστάτης του Γιάννη Σαρδέλη κάτω από τα γκολπόστ της ομάδας.

Σύμφωνα με το σχέδιο της ΕΠΟ

Με τις αθηναϊκές ομάδες όλες οι ροδίτικες στην Εθνική Ερασιτεχνική

Στο παρακάτω σχέδιο των τεσσάρων ομίλων θα προχωρήσει η ΕΠΟ, στο οποίο οι αθηναϊκές ομάδες θα είναι στον ίδιο όμιλο μαζί με τις κρητικές και τις νησιωτικές ομάδες. Να σημειωθεί ότι η μόνη ΕΠΣ που διασπάται είναι η Φθιώτιδα, καθώς ο Ηρακλής Ροδίτσας, κι ο Ολυμπιακός Ανθήλης θα είναι στον 2ο όμιλο, ενώ η Λαμία και η Στυλίδα στον 3ο όμιλο. Ο καταρτισμός των ομίλων έχει ως εξής:

1ος ΟΜΙΛΟΣ

1. Άρης Πετρούπολης
2. Άγιος Δημήτριος
3. Άγιοι Ανάργουροι
4. Θρασύβουλος
5. Χαϊδάρι
6. ΟΦ Ηρακλείου
7. Ηλυσιακός
8. Ιάλυσος
9. Ρόδος
10. Απόλλων Καλυθιών
11. Ατσαλένιος
12. Εργοτέλης
13. Ολυμπιακός Χερσονήσου
14. Κισσαμικός
15. Αιολικός
16. (κατά πάσα πιθανότητα ο Αχαρναϊκός)

2ος ΟΜΙΛΟΣ

1. Βύζας
2. Κερατσίνι
3. Ατρόμητος Πειραιά
4. ΑΟ Μάνης
5. Ερμής Νικαίας
6. Χαλκίδα
7. Ακαρνανικός
8. Μεσολόγγι
9. Αστέρας Αμαλιάδας
10. Ζάκυνθος
11. Στράτος
12. Θύελλα Πατρών
13. Ηρακλής Ροδίτσας
14. Ολυμπιακός Ανθήλης
15. Λεβαδειακός
16. Επαμεινώνδας

3ος ΟΜΙΛΟΣ

1. Λαμία
2. Στυλίδα
3. Απόλλων Λάρισας
4. Ηρακλής Χάλκης
5. ΑΟ Καρδίτσας
6. Αναγ. Καρδίτσας
7. Ποσειδών Πόρων
8. ΑΓΣ Καστοριάς
9. ΓΑΣ Σβορώνος
10. Πιερικός
11. Νίκη Βόλου
12. Πρέβεζα
13. Αετός Πετσαλίου
14. Πτολεμαΐδα
15. Πυρσός Γρεβενών
16. Κοζάνη

4ος ΟΜΙΛΟΣ

1. Λύκοι
2. Αγρ. Αστέρας
3. Μ. Αλεξ. Καλοχωρίου
4. Ποσειδών Μηχανιώνας
5. Αμπελόκηποι
6. Ορφέας Σουρωτής
7. Καλλικράτεια
8. Εδεσσαϊκός
9. Νάουσα
10. Βέροια
11. Αναγ. Γιαννιτσών
12. Δόξα Δράμας
13. Μ. Αλεξ. Ηράκλειας
14. Αλεξάνδρεια
19. ΠΑΕ Θράκη
16. Ορφέας Ελευθερούπολης

Βαριά ήττα για τη Νίκη Ρόδου

Αποκλείστηκε από τη συνέχεια του πανελληνίου πρωταθλήματος σάλας, η ομάδα Παίδων της Νίκης Ρόδου. Παίζοντας χθες στις εγκαταστάσεις του ΟΑΚΑ με αντίπαλο τα Γιάννενα ητιήθηκε με το «βαρύ» 10-1.

Σήμερα στις 11 π.μ. στο ίδιο γήπεδο, η ομάδα των Παμπαίδων θα αντιμετωπίσει τον Χαλκινέο.

Απόψε στις 8 στην αίθουσα του ΔΟΝΑ

Μάχη για τα τακτικά μέλη στις εκλογές της ΕΠΣΔ!

Νέα διοίκηση αποκτά σήμερα η ΕΠΣΔ! Στις 8 μ.μ. στην αίθουσα του ΔΟΝΑ Ρόδου θα πραγματοποιηθεί η ετήσια τακτική εκλογική συνέλευση των σωματείων μελών. Βάσει του εκλογικού συστήματος και με δεδομένο ότι κατεβαίνει μόνο ένας συνδυασμός, η «μάχη των εκλογών» επικεντρώνεται στα μέλη του δ.σ. που είναι 15, από τα οποία θα εκλέγουν ως τακτικά τα 10 και ως αναπληρωματικά τα 5.

Θέμα εκλογής νέου προέδρου δεν υφίσταται, καθώς μοναδικός υποψήφιος και πρόεδρος για τα επόμενα τέσσερα χρόνια θα είναι ο Κλεόβουλος Χατζηγεωργίου.

Ο συνδυασμός των εκλογών αποτελείται από τους παρακάτω:

Υποψήφιος πρόεδρος: Χατζηγεωργίου Κλεόβουλος του Ματθαίου

Υποψήφια Μέλη:

1. Αχλαδιώτης Νικόλαος του Ιωάννη
2. Βεργωτής Μιχαήλ του Θωμά
3. Γιαννικουρής Νικήτας του Ιωάννη
4. Κασέρης Ιωάννης του Γεωργίου
5. Κάτρης Ιωάννης του Παύλου
6. Λέργος Ηλίας του Σάββα
7. Μανιάς Σεβαστός του Ιωάννη
8. Μανωλάκης Πέτρος του Ιωάννη
9. Μάχλης Μιχαήλ του Νικολάου
10. Νικολουδάκης Γεώργιος του Σταματίου
11. Παπαεμμανουήλ Νικόλαος του Παύλου
12. Σαββάκης Μιχαήλ του Σάββα
13. Σάββενας Παρασκευάς του Γεωργίου
14. Τιβριντίδης Σπύρος του Νικολάου
15. Τσοπανάκης Δημήτριος του Σάββα

Υποψήφιοι Εξελεγκτικής Επιτροπής

1) Διακοφώτης Παναγιώτης του Αντωνίου

2) Ελένης Αντώνιος του Εμμανουήλ

3) Καμπούρης Ιωάννης του Μιχαήλ.

Τα θέματα της ημερήσιας διάταξης, είναι τ' ακόλουθα:

1. Εκλογή προέδρου γ.σ. και ενός γραμματέα της γεν. συνέλευσης
2. Επικύρωση πληρεξουσίων αντιπροσώπων
3. Επικύρωση πρακτικών προηγούμενης γ.σ.
4. Ανάγνωση και επικύρωση πεπραγμένων του διοικητικού συμβουλίου
5. Ανάγνωση και επικύρωση του οικονομικού απολογισμού και της έκθεσης της εξελεγκτικής επιτροπής
6. Αποφάσεις επί προτάσεων σωματείων που έχουν κοινοποιηθεί εγγράφως στην ΕΠΣΔ δέκα ημέρες πριν την ημερομηνία της γεν. συνέλευσης
7. Διαγραφή σωματείου
8. Τροποποίηση του άρθρου 14 παρ. 1η όσον αφορά και μόνο το χρόνο σύγκλησης της τακτικής γενικής συνέλευσης με θέμα το διοικητικό και οικονομικό απολογισμό
9. Εκλογή τριμελούς εφορευτικής επιτροπής
10. Εκλογές για την ανάδειξη νέου δ.σ. και αναπληρωματικών μελών αυτού, καθώς επίσης και εξελεγκτικής επιτροπής και αναπληρωματικής αυτής, αμφοτέρων τετραετούς θητείας.

Στο «ΜΠΡΟΥΝΟ ΖΑΟΥΛΙ» ο Νεκτάριος Γιαλλουράκης!

Μαζί με τους Κορκίζογλου, Διαμαντή και Κουρομιχελάκη

Στους αγώνες των σύνθετων αγωνισμάτων του «ΜΠΡΟΥΝΟ ΖΑΟΥΛΙ», θα αγωνιστεί το επόμενο Σαββατοκύριακο ο Νεκτάριος Γιαλλουράκης!

Ο αθλητής του ΓΑΣ Ρόδου «Η Υγεία» μαζί με τους Πρόδρομο Κορκίζογλου, Παύλο Κουρομιχελάκη και Σταύρο Διαμαντή θα αποτελέσουν την αποστολή της χώρας μας στους σημαντικούς αυτούς αγώνες στίβου του καλοκαιριού και πολύτιμα «χαρτιά» στην προσπάθεια που κάνουμε να παραμείνουμε στη «Σούπερ Λίγκα» στην οποία ανεβήκαμε πέρυσι!

Ο Ρόδιος αθλητής θα προσπαθήσει να βελτιώσει τους χρόνους τους ώστε να κυνηγήσει τη διάκριση στο παγκόσμιο πρωτάθλημα του Εντμοντ!

Συγκροτήθηκε σε σώμα το δ.σ. του ΑΣ «Ζευς»

Συγκροτήθηκε προχθές το βράδυ, σε σώμα, το νέο διοικητικό συμβούλιο του ΑΣ «Ζευς»!

Πρόεδρος, όπως αναμενόταν αναδείχτηκε ο Αριστοτέλης Ηρακλείδης ενώ τις υπόλοιπες θέσεις κατέλαβαν νέοι άνθρωποι, ορεξάτοι, με όραμα και στόχους, εκ των οποίων και τρεις (!) γυναίκες!

Η σύνθεση του δ.σ. έχει ως εξής:

• Πρόεδρος: Αριστοτέλης Ηρακλείδης

• Α΄ Αντιπρόεδρος: Μανώλης Μαΐλης

• Β΄ Αντιπρόεδρος: Τ. Τριανταφύλλου

• Γενικής γραμματέας: Σέβα Γιαλλουζή - Πατλάκα.

• Ταμίες : Μαρία Γκίνη - Ζανάκη & Μιχάλης Πατρού

• Γενικός αρχηγός : Μιχάλης Γκίνης

• Εφοροι υλικού : Ουρανία Ζαννάκη - Γ. Καλτσουνάκης

• Μέλος : Ι. Κεσίδης.

«Εδωσαν τα χέρια» Ζευς - Λ. Λαγκάνης!

Ο Λάκης Λαγκάνης, θα είναι και την νέα αγωνιστική περίοδο, ο προπονητής της ποδοσφαιρικής ομάδας του ΖΕΥΣ!

Οι δύο πλευρές «έδωσαν» προχθές τα χέρια και έτσι ο ικανός τεχνικός, σε αγαστή συνεργασία με την νέα διοίκηση θα οδηγήσει την ομάδα της πόλης στο δρόμο προς την Α΄ Ερασιτεχνική Κατηγορία Δωδεκανήσου. Η πρώτη συνάντηση του νέου δ.σ. θα γίνει την Κυριακή το βράδυ, στις 8.30!



Ματιές στα σπορ

Εξι ομάδες στο εργασιακό τουρνουά ποδοσφαίρου του ΔΟΝΑ

Οι αγώνες ξεκινούν την προσεχή Τρίτη

Με τη συμμετοχή έξι ομάδων σε ένα όμιλο, θα διεξαχθεί το 11ο τουρνουά ποδοσφαίρου υπηρεσιών και ανωνύμων εταιρειών, που διοργανώνει ο ΔΟΝΑ Ροδίων.

Ο υπεύθυνος της επιτροπής ποδοσφαίρου Μιχάλης Βεργωτής και τα υπόλοιπα μέλη της συναντήθηκαν την Παρασκευή στα γραφεία του ΔΟΝΑ, όπου και διεξήχθη η κλήρωση των αγώνων.

Το πρόγραμμα των αγώνων, έχει ως εξής:

1η αγωνιστική

ΔΕΥΑΡ - ΔΟΠΕ (Τρίτη 26-6-2001)
ΔΕΚΡ - Δήμος Ροδίων (Τετάρτη 27-6-2001)
Νοσοκομείο - Καζίνο (Πέμπτη 28-6-2001)

2η αγωνιστική

ΔΟΠΕ - ΔΕΚΡ (Δευτέρα 2-7-2001)
Καζίνο - ΔΕΥΑΡ (Τρίτη 3-7-2001)
Δήμος Ροδίων - Νοσοκομείο (Τετάρτη 4-7-2001)

3η αγωνιστική

ΔΟΠΕ - Καζίνο (Πέμπτη 5-7-2001)
Δήμος Ροδίων - ΔΕΥΑΡ (Δευτέρα 9-7-2001)
ΔΕΚΡ - Νοσοκομείο (Τρίτη 10-7-2001)

4η αγωνιστική

Καζίνο - Δήμος Ροδίων (Τετάρτη 11-7-2001)
ΔΕΥΑΡ - ΔΕΚΡ (Πέμπτη 12-7-2001)
Νοσοκομείο - ΔΟΠΕ (Δευτέρα 16-7-2001)

5η αγωνιστική

ΔΕΚΡ - Καζίνο (Τρίτη 17-7-2001)
Δήμος Ροδίων - ΔΟΠΕ (Τετάρτη 18-7-2001)
Νοσοκομείο - ΔΕΥΑΡ (Πέμπτη 19-7-2001)

Η προημιτελική φάση των αγώνων θα διεξαχθεί στο γήπεδο των Αγίων Αποστόλων με ώρα έναρξης 6μ.μ.

Οι τέσσερις πρώτες ομάδες θα προκριθούν για την ημιτελική φάση αγωνιζόμενες η 1η με την 4η και η 2η με την 3η.

Οι νικήτριες θα αγωνισθούν στο μεγάλο τελικό, οι δε ττημένες στον μικρό τελικό.

Συνεργείο της ΕΡΤ θα ακολουθήσει τη ροδίτικη αποστολή στο ISLE OF MAN

Αναμένεται απάντηση και από τον ΑΝΤ 1

Με την παρουσία τηλεοπτικών συνεργείων της Ελληνικής Τηλεόρασης 1, θα πραγματοποιηθούν οι επικείμενοι αγώνες των ISLAND GAMES στο νησί του MAN στους οποίους θα συμμετάσχει και το νησί μας.

Το κρατικό κανάλι που αξιολόγησε το σχετικό υλικό που του στάλθηκε αποφάσισε να καλύψει σημαντικά κομμάτια της μεγάλης αυτής διοργάνωσης με έναν δημοσιογράφο, ένα καμεραμάν και έναν ηχολήπτη.

Αξίζει μάλιστα να σημειωθεί πως αναμένεται και η απάντηση από τους υπεύθυνους του ιδιωτικού τηλεοπτικού σταθμού ΑΝΤ 1 αν τελικά αποφασίσουν να στείλουν και αυτοί συνεργείο για να «καλύψει» τους αγώνες.

- Συνεδρίασε προχθές το βράδυ η εκτελεστική επιτροπή της τοπικής Ενωσης, τα μέλη της οποίας είχαν την ευκαιρία να συζητήσουν πολλά πράγματα για την οργάνωση της αποστολής η οποία ουσιαστικά έχει μπει στην τελική ευθεία. Παράλληλα έγινε κουβέντα και για τα τοπικά μέσα μαζικής ενημέρωσης. Την ερχόμενη εβδομάδα θα γνωστοποιηθούν τα ονόματα της δημοσιογραφικής ομάδας.

- Μεθαύριο Δευτέρα στις 8.30μ.μ. στα γραφεία του ΔΟΝΑ θα συναντηθούν οι συμμετέχοντες του συνόλου της αθλητικής αποστολής στο ISLE OF MAN προκειμένου να ενημερωθούν για το πρόγραμμα αλλά και για άλλες λεπτομέρειες.

Οι είκοσι του Μιχ. Δράκου

Στο μεταξύ χθες οριστικοποιήθηκε το σχήμα των είκοσι ποδοσφαιριστών που δηλώθηκαν στην IGA μαζί με τον αριθμό φανέλας. Απ' ό,τι φαίνεται ξεκάθαρα:

- Νέο πρόσωπο στην ποδοσφαιρική ομάδα είναι ο Γιώργος Καρίκης, πρώτος σκόρερ του Ιάλυσου στη Β' Κατηγορία, ενώ

- Αποκλείσθηκαν της αποστολής οι Μπάμπης Κουφομανώλης, Ρεΐσης Μαΐλης και Πολυδεύκης Γεωργαλλής.

Οι είκοσι εκλεκτοί του Μιχ. Δράκου από τους οποίους θ' αποκλεισθούν ακόμη δύο, καθώς εκκρεμεί η εξασφάλιση ειδικής αδείας για τους στρατευμένους Αντώνη Ξύπα και Λεονάρδο Παπανικολάου είναι:

1. Ψαρράς Νίκος (Ιάλυσος)
2. Σπάρταλης Παναγιώτης (Κλεάνθης)
3. Ζωάννου Ιωάννης (Ρόδος)
4. Κυριαζής Μιχάλης (Ιάλυσος)
5. Καραβόλιας Σάββας (Κλεάνθης)
6. Καλημέρης Λάζαρος (Ιάλυσος)
7. Σαλαμαστράκης Γιώργος (Απόλλων Καλ.)
8. Ξύπας Αντώνης (Απόλλων Καλ.)
9. Καρίκης Γιώργος (Ιάλυσος)
10. Κυπριώτης Μιχάλης (Ρόδος
11. Ξύπας Γιώργος (Αναγέννηση Εμπ.)
12. Παπανικολάου Λεονάρδος (Ρόδος)
13. Παπαδημήτρης Εμμανουήλ (Ηρακλής Μ.)
14. Καντιμοίρης Σταμάτης (Απόλλων Καλ.)
15. Μποσγανάς Γιώργος (ΑΕΡΑ)
16. Δανάς Γιώργος (Ιάλυσος)
17. Σάββενας Γιώργος (Ρόδος)
18. Βασιλάκης Παναγιώτης (Θύελλα Π.)
19. Πλίγκος Μιχάλης (Δόξα Ψ.)
20. Ορφανίδης Νίκος (Φοίβος)



«Πολυβόλο» η ΔΕΥΑΡ συνέτριψε την Αρχαιολογία!

Εκπληκτικό θέαμα προσέφεραν προχθές, στο γήπεδο των Αγίων Αποστόλων, οι ομάδες της ΔΕΥΑΡ και της Αρχαιολογίας, οι οποίες προετοιμάζονται εντατικά για το εργασιακό τουρνουά «Γιάννης Σάββενας» του ΔΟΝΑ Ροδίων!

Τελικός νικητής η ΔΕΥΑΡ, η οποία συνέτριψε 8-5 την ομάδα της Αρχαιολογίας και ο κόσμος, ο οποίος απόλαυσε σε δεκατρία υπέροχα τέρματα και εξαιρετικό θέαμα!

Τέσσερα τέρματα σημείωσε ο Πιτσουρδάκης (10', 25', 42', 55'), χατ τρικ ο Κούτρας (56', 60', 66'), από δύο οι Βογιατζής (62', 64') και Μπάκαλος (35' πεν., 70') και από ένα οι Ζερβός (57') και Μάκρας (72').

ΑΡΧΑΙΟΛΟΓΙΑ: Βογιατζής, Μ. Κυπριώτης, Νικηταράς, Κοιλιάς Μ., Τσουβαλάς, Μπάκαλος, Διβάνης, Μάκρας, Γ. Κρητικός, Θ. Κρητικός, Εμίρογλου, Γρηγοράτος, Μανδάνης.

ΔΕΥΑΡ: Ε. Κανάκης, Ι. Βαγιαννάκης, Μαδεμπής, Ζερβός, Κούτρας, Κούντρας, Μάχλης, Πιτσουρδάκης, Κουλουμπράκης, Πατνιώτης, Παναγιώτου, Παπαϊωάννου, Μαστροβασίλης.

Παρελθόν από την Εθνική αποτελεί ο Βασίλης Δανιήλ

Παρελθόν αποτελεί πλέον ο Βασίλης Δανιήλ από την τεχνική ηγεσία της εθνικής μας ομάδας ποδοσφαίρου των ανδρών. Η ΕΠΟ έλυσε χθες τη συνεργασία της μαζί του, ενώ, όπως είναι γνωστό, το συμβόλαιο του Δανιήλ έληγε κανονικά τον ερχόμενο Δεκέμβριο.



ΤΟ ΚΥΠΕΛΛΟ ΕΛΛΑΔΟΣ

Το σχέδιο διεξαγωγής του Κυπέλλου Ελλάδος της περιόδου 2001-2002, ενέκρινε το διοικητικό συμβούλιο της ΕΠΟ κατά τη χθεσινή του συνεδρίαση. Ετσι λοιπόν, στην Α΄ φάση της διοργάνωσης οι 44 ΠΑΕ που θα συμμετάσχουν θα κληρωθούν σε 11 ομίλους των 4 ομάδων. Επικεφαλής σε κάθε όμιλο θα τεθούν οι 11 πρώτες ΠΑΕ στη βαθμολογική κατάταξη του Πρωταθλήματος της Εθνικής Κατηγορίας περιόδου 2000-2001. Οι αγώνες θα είναι διπλοί. Οι δύο πρώτες ομάδες κάθε ομίλου προκρίνονται.

Οι 10 από τις 11 πρώτες ομάδες κάθε ομίλου θα προκριθούν εν συνεχεία απευθείας στη Γ΄ Φάση (16) ενώ η 11η που θα προκύψει από κλήρωση, θα συμμετάσχει σε διπλούς αγώνες με τις 11 δεύτερες των ομίλων. Οι νικήτριες των 6 ζευγαριών που θα προκύψουν μαζί με τις 10 πρώτες, που θα έχουν ήδη προκριθεί, θα περάσουν στη Γ΄ Φάση, όπου επίσης οι αγώνες θα είναι διπλοί.

Στα προημιτελικά, οι αγώνες θα είναι διπλοί, στη συνέχεια η Ε΄ Φάση (ημιτελικά), με διπλούς αγώνες και πάλι και οι νικήτριες θα παίξουν στον τελικό.

Στην περίπτωση κατά την οποία στον τελικό αναμετρηθούν μία ομάδα της Νότιας Ελλάδας και μία από τη Βόρεια Ελλάδα, ο αγώνας θα διεξαχθεί στο Καυτανζόγλειο Στάδιο.

Εφόσον στον τελικό αναμετρηθούν δύο ομάδες από τη Βόρεια Ελλάδα, ο αγώνας επίσης θα διεξαχθεί στο Καυτανζόγλειο. Εάν στον τελικό αναμετρηθούν δύο ομάδες από τη Νότια Ελλάδα, ο αγώνας θα διεξαχθεί στο ΟΑΚΑ.

Να θυμίσουμε ότι η κλήρωση για την πρώτη φάση του Κυπέλλου Ελλάδος θα γίνει στις 3 Ιουλίου.

ΟΙ ΕΛΠΙΔΕΣ ΣΤΟΥΣ ΜΕΣΟΓΕΙΑΚΟΥΣ

Τη συμμετοχή της εθνικής μας ομάδας ποδοσφαίρου των Ελπίδων στους Μεσογειακούς Αγώνες που θα γίνουν στην Τύνιδα της Τυνησίας, ενέκρινε η τεχνική επιτροπή της ΕΠΟ.

Μεταξύ άλλων, ενέκρινε ακόμη τη διεξαγωγή φιλικού αγώνα της εθνικής μας ομάδας των Ελπίδων με την αντίστοιχη του Βελγίου στην Ελλάδα στις 26 Μαρτίου 2002, τη συμμετοχή της Εθνικής Ολυμπιακής ομάδας σε τουρνουά στην Πορτογαλία από τις 21-25 Ιανουαρίου 2002, τη διεξαγωγή φιλικών αγώνων της εθνικής ομάδας Παίδων με την αντίστοιχη του Ισραήλ στην Ελλάδα στις 10 και 13 Σεπτεμβρίου 2001 καθώς και τη δήλωση συμμετοχής της εθνικής ομάδας παίδων στο 30ο τουρνουά στο Μοντεγκιού στις 24/3-1/4 2002.

Για το κύπελλο ΟΥΕΦΑ

Στην Αθήνα ο πρώτος αγώνας της ΑΕΚ!



Στην Αθήνα και όχι στο Λουξεμβούργο θα διεξαχθεί τελικά ο πρώτος αγώνας της ΑΕΚ με την Γκρεβενμάχερ. Αυτό αποφάσισε η ΟΥΕΦΑ για το ζευγάρι της ΑΕΚ και για πέντε ακόμα αναμετρήσεις. Η αλλαγή οφείλεται στο γεγονός ότι η Γκρεβενμάχερ και η Κυπελλούχος Λουξεμβούργου Ετζέλα Ετελμπρίκ χρησιμοποιούν την ίδια έδρα και ως εκ τούτου, κάποια έπρεπε να παίξει εκτός έδρας τον πρώτο αγώνα.

Η επίσημη δικαιολογία που δόθηκε στους ανθρώπους της ΑΕΚ που παραβρέθηκαν στην κλήρωση για την αλλαγή έδρας ήταν "επειδή, στην περίπτωση που η Ετζέλα έπαιζε τον πρώτο με την Λέγκια Βαρσοβίας στη Βαρσοβία, θα δημιουργείτο πρόβλημα με την αναμέτρηση της άλλης πολωνικής ομάδας, της Πολόνια Βαρσοβίας που την ίδια μέρα (9 Αυγούστου) φιλοξενεί στην πολωνική πρωτεύουσα την ουαλική Λάνσαφρεΐντ".

Δείπνο παρέθεσε στη Ρόδο ο δήμαρχος Γιώργος Γιαννόπουλος!



Οι Κυπριώτης και Ζωάννου ανάμεσα στους κ. Γιαννόπουλο και Διακογεωργίου, οι οποίοι επιδεικνύουν τις τιμητικές πλακέτες που μόλις παρέλαβαν!

Δείπνο παρέθεσε προχθές το βράδυ, ο δήμαρχος Ροδίων, στην ομάδα του ΑΣ Ρόδος και στους αθλητικούς συντάκτες των τοπικών ΜΜΕ!

Μέσα στους δροσερούς και καταπράσινους κήπους του εστιατορίου «ΟΑΣΙΣ», παίκτες, τεχνική ηγεσία και παράγοντες της πρωταθλήτριας Δωδεκανήσου, είχαν την ευκαιρία να «τσουγκρίσουν» τα ποτήρια τους με τον δήμαρχο της Ρόδου κ. Γιώργο Γιαννόπουλο, να ανταλλάξουν σκέψεις και προτάσεις για όσο το δυνατόν καλύτερη πορεία στην εθνική ερασιτεχνική κατηγορία ενώ όλοι μαζί απόλαυσαν τους υπέροχους μεζέδες, οι οποίοι κατέφθαναν με ριπή οφθαλμού και εν ριπή οφθαλμού γίνονταν ...άφαντοι!

Στο τέλος της βραδυάς, οι παίκτες της Ρόδου απένειμαν στον δήμαρχο Ροδίων κ. Γιώργο Γιαννόπουλο καθώς και στον πρόεδρο του ΔΟΝΑ Ροδίων κ. Κάλλιστο Διακογεωργίου τιμητικές πλακέτες, ευχαριστώντας τους, με αυτή τη συμβολική τους ενέργεια, για το αμέριστο και θερμό ενδιαφέρον τους για την ομάδα τους αλλά και για τον τοπικό αθλητισμό εν γένει!

Τα εγκαίνια της Ακαδημίας

Τα εγκαίνια της Ακαδημίας Ποδοσφαίρου του ΔΟΝΑ Λινδίων, που είχαν αναβληθεί λόγω καιρού θα γίνουν την Κυριακή στις 7μ.μ. στο γήπεδο Καλάθου.

ΣΑΝ ΣΗΜΕΡΑ...

ΠΡΙΝ ΕΝΑ ΧΡΟΝΟ: *Προπονητή από την Κρεμαστή είναι αποφασισμένη να πάρει η διοίκηση του Φοίβου. Ο πρόεδρος Κώσατς Φτάκλας και τα υπόλοιπα μέλη του διοικητικού συμβουλίου είναι πεπεισμένοι ότι με αυτόν τον τρόπο η ομάδα θα μπορέσει να λειτουργήσει καλύτερα. Η περίπτωση να αναλάβει την τεχνική ηγεσία ο Κώστας Παπαοικονόμου ούτε καν θα πρέπει να συζητιέται, αφού ο ίδιος σε καμία περίπτωση δεν σκέφτεται να «σπάσει» τη συμφωνία με τον Απόλλωνα Καλυθιών. Οι υπόλοιποι που απομένουν στην Κρεμαστή είναι τρεις και ακούνε στα ονόματα των Σταύρου Σταύρου, Μιχάλη Δράκου και Ακη Δελαπόρτα.*

ΠΡΙΝ ΠΕΝΤΕ ΧΡΟΝΙΑ: *Σήμερα ολοκληρώνεται στα Μαριτσά το τριήμερο του μηχανοκίνητου σπορ, που διοργάνωσε στο αεροδρόμιο η ΠΑΛΑΣ, με συνδιοργανωτή το ΔΟΝΑ και τη ΔΑΝΕ. Το πρόγραμμα περιλαμβάνει το δεύτερο μέρος του διπλού αγώνα του πανελληνίου πρωταθλήματος ταχύτητας μοτοσυκλέτας και τον τρίτο αγώνα του πανελληνίου πρωταθλήματος αυτοκινήτου FORMULA 3.*

■ Την τρίτη θέση της γενικής κατάταξης κατέκτησε ο αθλητής του Ναυτικού Ομίλου Ρόδου Αχιλλέας Τζίμας, μετά την ολοκλήρωση της τρίτης φάσης του πανελλήνιου πρωταθλήματος ιστιοσανίδων, που έγινε στην περιοχή Σχοινιά του Μαραθώνα.

ΠΡΙΝ ΔΕΚΑ ΧΡΟΝΙΑ: *Στροφή 180 μοιρών στην υπόθεση της μεταγραφής του ποδοσφαιριστή της Α.Ε. Κατταβιάς Χρήστου Βελή, στην ομάδα της Ρόδου. Και ενώ όλα έδειχναν ότι ο 16χρονος παίκτης θα υπέγραφε στην «πράσινη» ομάδα, μιας και είχαν συμφωνήσει οι δύο πλευρές, όλα γύρισαν ανάποδα. Αιτία του γεγονότος αυτού, ήταν το ενδιαφέρον που έδειξε τελευταία στιγμή ο Διαγόρας. Ο «κυανέρυρθος» σύλλογος της πόλης μας, από το τέλος της φετινής περιόδου, με την υπόδειξη του πρώην τεχνικού Αγγελου Αναστασιάδη, θέλει να αποκτήσει τον επιθετικό παίκτη τον οποίο και θεωρεί μεγάλο ταλέντο.*

ΠΡΙΝ 19 ΧΡΟΝΙΑ: *Σοβαρές εξελίξεις σημειώθηκαν την εβδομάδα αυτή στις τάξεις του Διαγόρα. Οι εξελίξεις αυτές ήρθαν να επιβεβαιώσουν το γεγονός ότι κάτι δεν πήγαινε καλά τους τελευταίους μήνες στον ιστορικό σύλλογο της Ρόδου. Μετά τα τελευταία ανεπιτυχή αποτελέσματα του «γηραιού» του νησιού μας, το διοικητικό συμβούλιο του Διαγόρα συνήλθε έκτακτα και αποφάσισε να θέσει σε διαθεσιμότητα έξι ποδοσφαιριστές της ομάδας. Πρόκειται για τους Γιώργο Αχιολά, Χαράλαμπο Ιντζόγλου, Φώτη Ούτσικα, Γιώργο Σιδηρόπουλο, Κώστα Τσούξτο και Μιχάλη Χάσταλη.*

ΠΡΙΝ 50 ΧΡΟΝΙΑ: *Πληροφορούμεθα ότι οι πρωταθλητάι μας Ζωΐτης και Ατσίδης, λόγω παντελούς αδιαφορίας των ιθυνόντων, τα σωματεία εις τα οποία ανήκουν, εγκαταλείπουν οριστικώς τον αθλητισμόν. Η είδησις αυτή γνωσθείσα μεταξύ των φιλάθλων της πόλεώς μας προκάλεσεν έκπληξιν, πρόκειται δε ομάς φανατικών φιλάθλων να προβή εις διαφόρους ενέργειας διά την ταχείαν λύσιν τωνδιαφορών των δύο αθλητών μετά των σωματείων των.*

ΤΑΒΕΡΝΑ ΑΜΥΓΔΑΛΙΑ
ΣΤΟΥΣ ΤΡΕΙΣ
Σας ευχόμαστε καλό καλοκαίρι
Ανοικτά κάθε βράδυ
Σάββατο - Κυριακή και το μεσημέρι
Αναλαμβάνουμε κάθε κοινωνική σας εκδήλωση
Τηλ. 64468, 92925
ΑΕ 647/Χ2535-9/7

Τέλος στην αγωνία των παλαιών αποφοίτων

ΤΗ ΔΕΥΤΕΡΑ Τ' ΑΠΟΤΕΛΕΣΜΑΤΑ

Τέλος στην αγωνία των παλαιών αποφοίτων που διαγωνίστηκαν φέτος με το σύστημα των δεσμών, αναμένεται να βάλει η ανακοίνωση των αποτελεσμάτων των εξετάσεων μεθαύριο Δευτέρα.

Αυτό ανακοινώθηκε από τα βαθμολογικά κέντρα, που επεξεργάζονται τα γραπτά των μαθητών.

Με το σύστημα των δεσμών, διαγωνίστηκαν στα Δωδεκάνησα 105 απόφοιτοι.

Από το βόρειο συγκρότημα, διαγωνίστηκαν 37 απόφοιτοι και από το νότιο 68.

Σήμερα οι μαθητές, αλλά και οι παλαιοί απόφοιτοι θα διαγωνιστούν στο μάθημα των Αγγλικών.

Η εξέταση των μαθητών σε αυτό το ειδικό μάθημα θα γίνει στο Βενετόκλειο Λύκειο.

Οι εξετάσεις των μαθητών για τα υπόλοιπα ειδικά μαθήματα θα διεξαχθούν στην Αθήνα.

Νέο μίνι μπας αποκτά ο ΡΟΔΑ για εξυπηρέτηση του κοινού από το λιμάνι

Νέο μίνι μπας παραλαμβάνει ο ΡΟΔΑ την ερχόμενη εβδομάδα. Το μικρό λεωφορείο θα είναι όπως τα δύο μίνι-μπας, που κυκλοφορούν ήδη στο κέντρο της πόλεως και είναι σύγχρονα και κλιματιζόμενα.

Το νέο απόκτημα του ΡΟΔΑ θα δρομολογηθεί στο λιμάνι για τη μεταφορά επιβατών και αποσκευών στα πλαίσια της προγραμματικής σύμβασης, που έχουν συνάψει η Δημοτική Επιχείρηση Συγκοινωνιών και το Λιμενικό Ταμείο Δωδεκανήσου.

Μέχρι να παραδοθεί το νέο όχημα, τα δρομολόγια για τη μεταφορά των επιβατών από τα πλοία, μέχρι την είσοδο του λιμανιού, που θα αρχίσουν την 1η Ιουλίου θα εκτελούνται τις ώρες αιχμής από το ένα από τα δύο μίνι μπας του ΡΟΔΑ.

Τις ώρες μη αιχμής, θα υπάρχει στο λιμάνι ένα από τα συμβατικά λεωφορεία της επιχείρησης.

Αναστολή μέχρι 2 Ιουλίου για την εκποίηση ακινήτου από την Κτηματική Εταιρία

Ανεστάλη με προσωρινή διαταγή του Πρωτοδικείου Ρόδου χθες ο πλειστηριασμός του ακινήτου έκτασης 410 στρεμμάτων στην περιοχή «Σφουγγάρια» Αρχαγγέλου, που είχε προγραμματίσει η Κτηματική Εταιρία του Δημοσίου.

Ο πλειστηριασμός ανεστάλη μέχρι τις 2 Ιουλίου, οπότε και θα εκδικαστούν τα ασφαλιστικά μέτρα που κατέθεσε ο Δήμος Αρχαγγέλου, για να μπλοκάρει την εκποίηση του ακινήτου.

Προσωρινή διαταγή αναστολής του πλειστηριασμού εξέδωσε προχθές και το Ειρηνοδικείο της Ρόδου μέχρι τις 11 Ιουλίου που ορίστηκε η δικάσιμος για τα ασφαλιστικά μέτρα, που κατέθεσαν ιδιώτες που κατέχουν μέρος της έκτασης που επιχειρεί να εκποιήσει η ΚΕΔ και την καλλιεργούν.

Σημειώνεται ότι για το συγκεκριμένο ακίνητο έχουν εκδηλώσει ενδιαφέρον μεγαλοεπιχειρηματίες.

Πρόσκληση

Ο Πολιτιστικός Οργανισμός ΜΕΚΤΟ Δήμου Ιαλυσού, καλεί τα παιδιά του Θεατρικού Εργαστηρίου, καθώς επίσης και όσα παιδιά ενδιαφέρονται να εγγραφούν, την Κυριακή και ώρα 11.00 π.μ. στο 1ο Δημοτικό Σχολείο, για να γνωρίσουν το νέο τους δάσκαλο.

Για το ΜΕΚΤΟ ΙΑΛΥΣΟΥ
Ο αντιπρόεδρος
Ιωάννης Ανδρουλάκης

ΧΛ-23/6

Melody Palace

Συνεχίζουμε στον αφρό μαζί με τον ...Αφρό

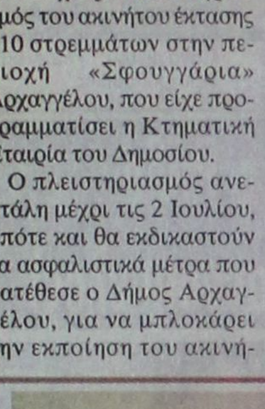

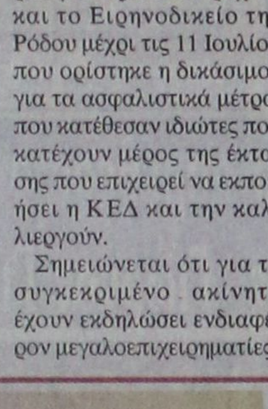

ΚΑΤΕΡΙΝΑ ΑΓΓΕΛΙΔΟΥ **ΝΙΚΟΣ ΓΙΑΝΝΟΥ**

☆ΣΤΑΘΗΣ☆

*ΑΡΗΣ ΒΑΛΙΔΗΣ*ΛΥΔΙΑ
* ΑΝΑΣΤΑΣΙΑ*ΑΝΤΩΝΗΣ ΣΙΓΑΝΟΣ
* σόου γούμαν ΕΛΙΝΑ

Καλλιτεχνική επιμέλεια και διεύθυνση ορχήστρας
ΝΙΚΟΣ ΚΑΡΑΝΙΚΟΛΑΣ
Στο όργανο και στο πιάνο ο ΝΙΚΟΣ
Στο μπάσο ο ΚΩΣΤΑΣ
Και στα τύμπανα ο ΜΑΙΚ
Ρεζερβέ 94920, 95240

430-23/6

Σε όλη την Ελλάδα από 8 Ιουλίου

Αλλάζουν οι αριθμοί των σταθερών τηλεφώνων

ΓΙΝΟΝΤΑΙ ΟΛΟΙ ΔΕΚΑΨΗΦΙΟΙ

Αλλάζουν όλοι οι αριθμοί των σταθερών τηλεφώνων σε ολόκληρη την Ελλάδα, οι οποίοι από τις 8 Ιουλίου γίνονται πλέον δεκαψήφιοι, όπως των κινητών τηλεφώνων.

Το νέο Εθνικό Σχέδιο Αριθμοδότησης (ΕΣΑ), ανακοινώθηκε χθες επισήμως από τον πρόεδρο της Εθνικής Επιτροπής Τηλεπικοινωνιών & Ταχυδρομείων (ΕΕΤΤ) κ. Μανώλη Γιακουμάκη.

Οι αλλαγές που έρχονται αφορούν περίπου 6.000.000 σταθερά τηλέφωνα του ΟΤΕ και θεωρούνται απαραίτητες, προκειμένου να αντιμετωπισθεί η σημερινή έλλειψη αριθμών.

Αναμένεται δε να καλύψουν τις ανάγκες της χώρας για τα ερχόμενα 30 χρόνια, καθώς θα αντιστοικούν πλέον περισσότεροι από 80 αριθμοί σε κάθε συνδρομητή.

«Το ΕΣΑ είναι μια απαραίτητη διαδικασία στα πλαίσια της ρύθμισης της αγοράς των τηλεπικοινωνιών, προκειμένου να ωφεληθεί ο τελικός καταναλωτής με την ενίσχυση του ανταγωνισμού», δήλωσε ο υπουργός Μεταφορών και Επικοινωνιών Χρίστος Βερελής, που παραβρέθηκε στην παρουσίαση της ΕΕΤΤ.

100 εκατ. νέοι αριθμοί

Με το καινούργιο σχέδιο αριθμοδότησης εξασφαλίζονται περίπου 100 εκατομμύρια νέοι αριθμοί, μέρος των οποίων θα χρησιμοποιηθεί από τις καινούργιες εταιρείες σταθερής τηλεφωνίας.

Με την εφαρμογή του νέου συστήματος, για κάθε κλήση, είτε πρόκειται για τοπική (αστική) είτε για υπεραστική, θα πληκτρολογείται πάντα (υποχρεωτικά) και κωδικός αριθμός της περιοχής, ενώ συνολικά τα νούμερα που θα επιλέγονται θα είναι 10.

Σήμερα επιλέγονται 5, 7 ή 9 αριθμοί, ανάλογα με το πού βρίσκεται το τηλέφωνο (σε ποια περιοχή) που καλεί ο συνδρομητής (π.χ. στις κλήσεις από την Αθήνα στην Αθήνα οι αριθμοί είναι 7, από τη Λαμία στη Λαμία 5, από τη Λαμία στην Αθήνα 9).

Επίσης, μικρές αλλαγές θα υπάρξουν και στους αριθμούς κλήσης της κινητής τηλεφωνίας, καθώς το αρχικό πρόθεμα 0 θα αντικατασταθεί από τον αριθμό 6 (π.χ. το πρόθεμα 094 της εταιρείας Panafon θα γίνει 694, το 093 της Telestet θα γίνει 693, το 097 της CosmOTE θα γίνει 697 κ.ο.κ.)

Η εφαρμογή του νέου σχεδίου αριθμοδότησης προβλέπεται να γίνει σε τρεις φάσεις- στάδια με στόχο την καλύτερη εξοικείωση όλων των συνδρομητών.

Η πρώτη φάση

* Η πρώτη φάση θα ξεκινήσει στις 8 Ιουλίου και θα διαρκέσει ως τις 20 Ιανουαρίου 2002. Στο διάστημα αυτό το νέο σύστημα αριθμοδότησης θα εφαρμόζεται παράλληλα με το σημερινό, παρέχοντας τη δυνατότητα στους συνδρομητές να χρησιμοποιούν κατά βούληση το ένα ή το άλλο.

* Στη δεύτερη φάση, που θα ξεκινήσει στις 21 Ιανουαρίου του 2002, θα καλούνται μόνο οι αριθμοί του νέου συστήματος.

Σε περίπτωση κλήσης των παλαιών αριθμών θα υπάρχει ηχογραφημένο μήνυμα που θα ενημερώνει τους συνδρομητές για τις αλλαγές που έχουν γίνει.

* Στην τρίτη φάση που θα ξεκινήσει την 1η Οκτωβρίου 2002, το νέο σύστημα αριθμοδότησης θα μπει σε πλήρη λειτουργία.

Πώς θα γίνονται τα τηλεφωνήματα από σταθερό

Κλήσεις από σταθερό τηλέφωνο	Τι ισχύει τώρα	Από 8 Ιουλ. 2001 μέχρι 20 Ιαν. 2002	Από 21 Ιαν. 2002 μέχρι 30 Σεπτ. 2002	Από 1 Οκτωβ. 2002 και μετά
Από Αθήνα Προς Αθήνα	1234567	01 0 1234567 ή 1234567	010 1234567	2 10 1234567
Από Αθήνα Προς Ρόδο	0241 12345	0241 0 12345 ή 0241 12345	0241 012345	2 241 0 12345
Από Ρόδο Προς Ρόδο	12345	0241 0 12345 ή 12345	0241 0 12345	2 241 0 12345
Από Ρόδο Προς Αθήνα	01 1234567	01 0 1234567 ή 01 1234567	01 0 1234567	2 10 1234567
Προς κινητό	094 1234567	094 1234567	094 1234567	6 94 1234567

Στον πίνακα, ο επταψήφιος αριθμός του σταθερού τηλεφώνου του συνδρομητή από την Αθήνα είναι 1234567, ο εκτιψήφιος αριθμός του συνδρομητή από τη Ρόδο είναι 12345 (ο κωδικός για Ρόδο είναι 0241) και ο δεκαψήφιος αριθμός του κινητού τηλεφώνου του συνδρομητή είναι 094 1234567.

Από τη Δευτέρα αρχίζουν ασφαλτοστρώσεις στην πόλη

ΟΛΟΚΛΗΡΟ ΤΟ ΠΡΟΓΡΑΜΜΑ

Η Διεύθυνση Τεχνικών Υπηρεσιών του Δήμου Ροδίων, ανακοινώνει τα παρακάτω:

α) Συνεχίζονται οι εργασίες ασφαλτόστρωσης της εργολαβίας, που έχει σε εξέλιξη ο Δήμος Ροδίων, για το προσεχές πενθήμερο στους δρόμους: Ευρώπης, Βελιγραδίου, Καρανικόλα, Παπαθανάση, Παντελίδη, Φιλ. Ενωσης Δωδεκανησίων και τμήμα Παρθενόπης.

β) Θα αρχίσουν από τη Δευτέρα 25 Ιουνίου οι εργασίες ασφαλτόστρωσης δρόμων της νέας εργολαβίας, προϋπολογισμού 250.000.000 δρχ. αρχής γενομένης από τους δρόμους:Γ. Παπανδρέου, Μόσχας και Σικελιανού.

γ) Οι υπόλοιποι δρόμοι, στους οποίους θα εργαστούν το πρώτο δωδεκαήμερο τα τρία ανεξάρτητα συνεργεία του αναδόχου είναι οι ακόλουθοι: Μιχ. Πετρίδη (πενήντα μέτρα από τη φωτεινή σηματοδότηση), Κων/νου Τσαλδάρη (από Μιχ. Πετρίδη έως Αθηνών), Αθηνών (από Κ. Τσαλδάρη έως Ρεθύμνου), Ηλ. Βενέζη (από Εθνική οδό έως Αλεξάνδρειας) , Μουσσών (από Εργ. Αθηνάς μέχρι Εθν. Αντίστασης) , Εργάνης Αθηνάς, Ρεθύμνου, Δημ. Αναστασιάδη, Παν. Κανελοπούλου, Αταβύρου, Συρακουσών, Μαραθώνος, Θερμοπυλών, Στοκχόλμης, Λονδίνου, Βαρσοβίας, Τριανταφυλλίδη, Τελχινών.

δ) Κατά τη διάρκεια των εργασιών θα γίνεται τακτική ενημέρωση σε ποιούς δρόμους θα εκτελούνται οι εργασίες, ούτως ώστε οι οδηγοί να μη σταθμεύουν τα οχήματά τους και να μην διέρχονται από αυτούς.

ΠΑΓΚΑΡΠΑΘΙΑΚΟΣ ΣΥΛΛΟΓΟΣ

❀ ΡΟΔΟΥ ❀

ΠΡΟΣΚΛΗΣΗ

Ο Παγκαρπαθιακός Σύλλογος Ρόδου καλεί τα μέλη και τους φίλους του στη γιορτή του **Κλήδονα** που θα γίνει την Κυριακή 24 Ιουνίου 2001 στις 7.30 μ.μ. στο ζαχαροπλαστείο «Στάνη» στην Ιξιά

*Θα έχετε την ευκαιρία επίσης να απολαύσετε το **χορευτικό συγκρότημα** της αδελφότητας Ολυμπιτών Ρόδου «Η ΒΡΥΚΟΥΣ», υπό την εποπτεία των Μανόλη Σοφίλλα και Μανόλη Λεντάκη*

Το Δ.Σ.

AE934-1774-23/6

ΠΟΛΙΤΙΣΤΙΚΟΣ ΟΡΓΑΝΙΣΜΟΣ ΔΗΜΟΥ ΡΟΔΙΩΝ

Σας προσκαλούμε στην αναπαράσταση του εθίμου του

«Κλήδονα»

από το Λύκειο Ελληνίδων Ρόδου

Θα βραβευτούν οι μουσικοί:
Α. Γεωργαράς και **Γ. Χατζηπέτρος**
για την προσφορά τους στην παραδοσιακή μουσική
και ο **Τάκης Χατζηδημητρίου** (ΒΙΟΜΕΛ)
για την προσφορά του στα παραδοσιακά γλυκά.

Σάββατο 23 Ιουνίου 2001 και ώρα 7.30μ.μ.
Γήπεδο πλατείας Βρούχου (Μητρόπολη)
Σε συνεργασία με το ΔΟΝΑ
ΕΛΕΥΘΕΡΗ ΕΙΣΟΔΟΣ

AE922-23/6

ΤΗΛΟΣ 21ος ΑΙΩΝΑΣ ΝΑΥΤΙΚΗ ΕΤΑΙΡΙΑ

SEA STAR

Το ταχύτερο και ασφαλέστερο υπερσύγχρονο πλοίο

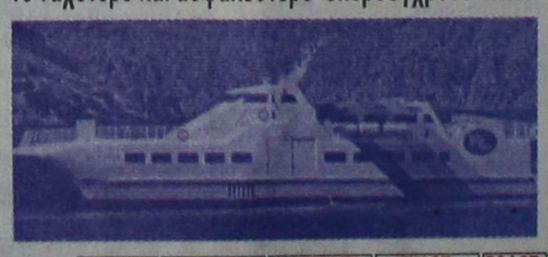

	ΡΟΔΟΣ Αναχώρηση	ΤΗΛΟΣ Αφιξη Αναχ.	ΝΙΣΥΡΟΣ Αφιξη Αναχ.	ΤΗΛΟΣ Αφιξη Αναχ.	ΡΟΔΟΣ Αφιξη
ΔΕΥΤΕΡΑ	08.45	10.30 - 14.00	14.30 - 17.20	17.50 - 18.00	19.15
ΤΡΙΤΗ	08.45	10.30 - 10.45	11.15 - 14.30	15.00 - 18.00	19.15
ΤΕΤΑΡΤΗ					
ΠΕΜΠΤΗ	08.45	10.30 - 14.00	14.30 - 17.20	17.50 - 18.00	19.15
ΠΑΡΑΣΚΕΥΗ	08.45	10.30 - 14.00	14.30 - 17.20	17.50 - 18.00	19.15
	20.30	21.15			
ΣΑΒΒΑΤΟ				08.00	09.15
	09.30	11.00 - 14.00	14.30 - 17.20	17.50 - 18.00	19.15
	20.00	21.15			
ΚΥΡΙΑΚΗ				08.00	09.15
	09.30	11.00 - 14.00	14.30 - 17.20	17.50 - 18.00	19.15
	20.00	21.15		21.30	22.45

Προσοχή: Το πρόγραμμα της Τρίτης ισχύει έως 3/7

ΑΠΟΛΑΥΣΤΕ ΤΙΣ ΟΛΟΗΜΕΡΕΣ ΚΡΟΥΑΖΙΕΡΕΣ
στα πανέμορφα νησιά μας **ΤΗΛΟ και ΝΙΣΥΡΟ**
ΠΡΑΚΤΟΡΕΙΟ
ΖΟΡΠΙΔΗ-ΣΤΕΦΑΝΑΚΗ
Αλεξ. Διάκου & Λοχαγ. Φανουράκη 38
ΡΟΔΟΣ - Τηλ. 20625 - 30054 ΦΑΞ 26745

AE682/X2483

Ανοιχτά τα πρατήρια καυσίμων τις Κυριακές και αργίες στη Νότια Ρόδο

Απόφαση , με την οποία τα πρατήρια υγρών καυσίμων στη Νότια Ρόδο, θα παραμένουν ανοιχτά Κυριακές και αργίες έλαβε χθες ο βοηθός νομάρχη κ. Νίκος Τατάκης.

Σημειώνεται ότι στη Νότια Ρόδο λειτουργούν μόνο τρία πρατήρια υγρών καυσίμων, τα οποία διανυκτερεύουν εναλλάξ, γεγονός που δεν εξυπηρετεί τους κατοίκους της περιοχής, αφού η χιλιομετρική απόσταση που τα χωρίζει είναι μεγάλη.

Προκειμένου να εξυπηρετούνται οι κάτοικοι της Νότιας Ρόδου, ο βοηθός νομάρχη αποφάσισε, σε συνενόηση και με το σωματείο βενζινοπωλών, να υπάρξει ειδική ρύθμιση για τα πρατήρια υγρών καυσίμων της περιοχής.

Αξίζει να σημειωθεί ότι τα τρία βενζινάδικα που λειτουργούν στη Νότια Ρόδο, είναι στις περιοχές Κιοτάρι, Απολακκιά και Κατταβιά.

Ωστόσο, ρύθμιση θα υπάρξει και για τα πρατήρια υγρών καυσίμων της Λίνδου, μετά από απαίτηση της δημοτικής αρχής.

Συγκεκριμένα, ζητήθηκε, τα βενζινάδικα που διανυκτερεύουν, να παραμένουν ανοιχτά έως τις 12 τα μεσάνυχτα, ώστε να εξυπηρετούνται οι τουρίστες.

Καλλιεργούσε χασισόδεντρα στην ταράτσα του σπιτιού του

ΣΥΛΛΗΨΗ ΔΑΝΕΖΑΣ ΜΕ ΧΑΠΙΑ ECSTASY

Χασισόδενδρα καλλιεργούσε στην ταράτσα του σπιτιού του 33χρονος Καλύμνιος, ενώ νεαρή σερβιτόρα από τη Δανία, στην Κω, έκρυβε σε θυρίδα ξενοδοχείου, στο οποίο εργαζόταν χάπια «ECSTASY», κατεργασμένο χασίσι και ζυγαριά ακριβείας.

Αναλυτικά:

ΚΑΛΥΜΝΟΣ

Από αστυνομικούς του Τμήματος Καλύμνου, πιάστηκε ο Γεώργιος Στάππας του Ελευθερίου, 33 χρόνων, γιατί σε έρευνα που έγινε στο σπίτι του, βρέθηκαν τέσσερα χασισόδενδρα, ύψους 20-40 εκατοστών, που καλλιεργούσε στην ταράτσα, μέσα σε πλαστικά δοχεία, καθώς επίσης και 6,6 γραμμάρια ημιαποξηραμένα χασισόφυλλα, τα οποία είχε συλλέξει απο τα καλλιεργημένα δενδύλλια.

ΚΩΣ

Η 24χρονη Δανέζα τουρίστρια Kristina Kristensen του Arne, που εργαζόταν σαν σερβιτόρα σε ξενοδοχείο του νησιού, συνελήφθη γιατί βρέθηκαν σε θυρίδα που είχε νοικιάσει 27 χάπια «ECSTASY», 2,4 γραμμάρια κατεργασμένου χασισιού και μία ζυγαριά ακριβείας.

Σε βάρος των δύο συλληφθέντων σχηματίστηκε δικογραφία, προκειμένου να οδηγηθούν στον Εισαγγελέα Κω για τα περαιτέρω.



Σε μας θα βρείτε ό,τι δεν έχουν οι άλλοι και τις τιμές που δεν θα θρείτε πουθενά αλλού.

X-TREME STORES
Η μεγαλύτερη ποικιλία στις καλύτερες τιμές της αγοράς.

X-TREME STORES
Μιχ. Πετρίδη 49 Τηλ. 43070.

438-23/6

Αστρα

Σας περιμένουμε κάθε βράδυ
Τραγουδούν :



ΜΑΝΟΛΗΣ ΚΑΜΠΟΥΡΗΣ
ΒΕΡΟΝΙΚΑ ΚΟΜΙΝΗ
ΤΑΣΟΥΛΑ ΔΗΜΟΠΟΥΛΟΥ
ΑΝΤΩΝΗΣ ΡΟΔΙΤΗΣ
ΜΑΡΙΑ ΜΑΡΑΤΗ
ΣΑΚΗΣ ΞΥΠΟΛΙΤΑΣ

ΖΩΗ ΔΕΝ ΕΙΝΑΙ ΝΑ ΞΥΠΝΑΣ ΚΑΙ ΝΑ ΚΟΙΜΑΣΑΙ
ΠΑΛΙ ΖΩΗ ΕΙΝΑΙ ΜΟΝΟ ΝΑ ΓΛΕΝΤΑΣ ΟΤΑΝ ΚΟΙΜΟΥΝΤΑΙ ΟΙ ΑΛΛΟΙ

Χορεύει το ελληνικό μπαλέτο ZIK ZAK

Τηλ. 32090

435-24/6