ΕΤΟΣ ΙΔΡΥΣΕΩΣ: 1915
ΙΔΡΥΤΗΣ: ΕΜΜ. ΚΑΛΑΜΠΙΧΗΣ
ΔΙΕΥΘΥΝΤΗΣ: ΑΘ. ΜΑΡΑΣΙΩΤΗΣ
Τηλ. σύνταξης: 24610-75640
Τηλ. λογ/ρίου: 22210-75230
Fax: 22471-75641

Η ΡΟΔΙΑΚΗ

ΑΝΕΞΑΡΤΗΤΗ ΗΜΕΡΗΣΙΑ ΠΡΩΙΝΗ ΕΦΗΜΕΡΙΔΑ ΤΗΣ ΡΟΔΟΥ

ΕΛΛΑΣ

ΣΑΒΒΑΤΟ
22 ΝΟΕΜΒΡΙΟΥ 1997
ΑΡΙΘΜΟΣ ΦΥΛΛΟΥ: 15.750
ΤΙΜΗ ΦΥΛΛΟΥ ΔΡΧ. 100

Από τις 7 του μήνα δεν είχε ελεχθεί το χρηματοκιβώτιο

Πυκνό μυστήριο καλύπτει την μεγάλη διάρρηξη

Δεν βρέθηκαν στοιχεία για δύο "ύποπτους" Αλβανούς και τώρα "αναζητούνται" κάποιοι που γνώριζαν για το θησαυρό

Σαν βόμβα έπεσε χθες στο νησί μας η είδηση, που κατά αποκλειστικότητα δημοσίευσε η Ροδιακή, για την κλοπή των 70 εκατομμυρίων από το χρηματοκιβώτιο του καταστήματος πωλήσεως επίπλων ιδιοκτησίας Γαβριήλ Πλατή στην οδό Βενετοκλέων 32.

Χθες η Αστυνομική Διεύθυνση Δωδεκανήσου, αφού είχαν ήδη περάσει 24 ώρες από την καταγγελία της κλοπής στην Υποδιεύθυνση Ασφαλείας και η είδηση διέρρευσε εξέδωσε το παρακάτω δελτίο τύπου.

«Την 7 έως 20/11/97 στη Ρόδο, οδός Βενετοκλέων 32 στο κατάστημα του Πλατή Γαβριήλ του Θαρρενού ετών 59 κατοίκου Ρόδου Βενετοκλέων 32 εμπόρου, άγνωστος δράστης σύμφωνα με την καταγγελία του παθόντα, το παραπάνω χρονικό διάστημα χρησιμοποιώντας το ειδικό κλειδί του χρηματοκιβωτίου που είχε εγκαταστημένο εντός του καταστήματος του πωλήσεως επίπλων, αφαίρεσε χωρίς ίχνη παραβίασης χρυσά κοσμήματα που φυλάσσονταν εντός αυτού, συνολικής αξίας 70 εκατομμυρίων δραχμών περίπου κατά δήλωση του παθόντα.

Προανάκριση διενεργεί η Υποδιεύθυνση Ασφαλείας Ρόδου.

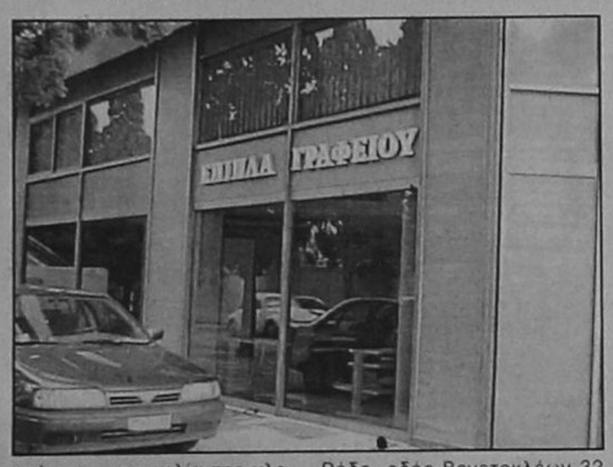

- Σύμφωνα με πληροφορίες από την Αστυνομική Διεύθυνση κατεβλήθη προσπάθεια να κρατηθεί μυστική η κλοπή των χρυσών από το εν λόγω κατάστημα, γιατί αυτή ήταν και η επιθυμία του παθόντος.

Στο μεταξύ στην Υποδιεύ-

Συνέχεια στη σελ. 6

Κάποιοι μέσα κι έξω από τη ΔΑΝΕ προσπαθούν δολίως να ροκανίσουν το χρόνο

Δεν κουκουλώνεται τέτοιο σκάνδαλο!..

Χρονοβόρες διαδικασίες με ορισμό πραγματογνωμόνων! – Την Δευτέρα η απόφαση για τις εταιρίες μαϊμού – "Στασίασαν" χθες οι αξιωματικοί του "Ιαλυσός"

Άκαρπες περνούν οι μέρες και το οξυγόνο με το οποίο κρατείται στη ζωή η ΔΑΝΕ, συνεχώς λιγοστεύει. Οι προσπάθειες του κ. Τάσου Μαραβέλια, δεν είναι ακόμη βέβαιο αν και πότε θα καρποφορήσουν και κυρίως σε ποιό βαθμό, δηλαδή αν θα συναφθεί τραπεζικό δάνειο και σε τί ύψος. Διότι αν το δάνειο είναι ύψους 500 εκατ. δρχ., όπως συζητείται, η ανάσα στη ΔΑΝΕ είναι διάρκειας μόλις μιας εβδομάδας, αφού το ποσό αυτό δεν αρκεί για πληρωμή του ΦΠΑ, του ΝΑΤ και του ΟΛΠ! Τί θα γίνει όμως με τα καύσιμα, τα πληρώματα το υπόλοιπο προσωπικό και τα άλλα τεράστια χρέη προς τρίτους;

Απόφαση του διοικητικού συμβουλίου με δύο μειοψηφίες

Και επίσημα ο κ. Μ. Κουκάκης αρχίατρος στο νοσοκομείο

Αλχημείες από την επιστημονική επιτροπή στη βαθμολόγηση των υποψηφίων-Βγάζει μάτι η περίπτωση του κ. Σπανού

Με την εκλογή του αιματολόγου κ. Μ. Κουκάκη στη θέση του αρχίατρου του νοσοκομείου Ρόδου, μπήκαν στην τελική ευθεία τα συντροφικά-και όχι μόνο-μαχαιρώματα και στο χώρο των νοσοκομειακών γιατρών.

Η εκλογή του κ. Μανώλη Κουκάκη στη θέση του αρχίατρου έγινε χθες από το διοικητικό συμβούλιο του νοσοκομείου, όπως άλλωστε αναμενόταν. Η απόφαση ελήφθη κατά πλειοψηφία και σύμφωνα με πληροφορίες μειοψήφησαν οι κ.κ. Καλαϊνής και Φιλ. Καρίκης.

- Το διοικητικό συμβούλιο είχε να επιλέξει μεταξύ των κ.κ. Κουκάκη, Κεφαλάκη. Τηλιακού και Σπανού, σύμφωνα με την πρόταση της επιστημονικής επιτροπής του νοσοκομείου.

Η βαθμολογία που συνόδευε την πρόταση της επιστημονικής επιτροπής, ήταν εκπληκτικής ομοιομορφίας. Οι κ.κ. Κουκάκης, Κεφαλάκης και Τηλιακός προτάθηκαν με 26 βαθμούς, ενώ με 25 προτάθηκε ο κ. Ιερ. Σπανός αν και είχε τα περισσότερα προσόντα.

- Η ομοιόμορφη βαθμολογία προέκυψε από συνυπολο-

Συνέχεια στη σελ. 6

Ήδη χθες οι αξιωματικοί του "Ιαλυσός" αρνήθηκαν να εκτελέσουν το δρομολόγιο Ρόδος-Πειραιάς, αν δεν τους καταβάλλονταν οι δεδουλευμένοι μισθοί Σεπτεμβρίου και Οκτωβρίου. Οι αξιωματικοί του πλοίου, που είχαν συγκεντρωθεί στην μπουκαπόρτα και αρνούντο να αναλάβουν υπηρεσία, ενώ το πλοίο ήταν φορτωμένο

Βαβυλωνία στο Νομ. Συμβούλιο
ΣΤΗ ΣΕΛΙΔΑ 3

υποχωρήσαν αφού προηγουμένως μετέβη στο λιμάνι ο Γενικός Δ/ντής της ΔΑΝΕ κ. Γεωργιάδης, ο οποίος και τους μετέφερε διαβεβαίωση του δ/ντος συμβούλου κ. Τ. Μαραβέλια ότι σε μια βδομάδα θα πληρωθούν. Έτσι, το πλοίο απέπλευσε με μια ώρα καθυστέρηση.

- Χθες, με "ένεση" 50 εκατ.

Συνέχεια στη σελ. 6

Στη διακομματική για τα ναρκωτικά ο κ. Τ. Καραμάριος

Μέλος της Διακομματικής Κοινοβουλευτικής Επιτροπής, η οποία θα ασχοληθεί με το πρόβλημα των ναρκωτικών, ορίστηκε με απόφαση του προέδρου της Βουλής κ. Απόστολου Κακλαμάνη, ο βουλευτής της Νέας Δημοκρατίας Δωδεκανήσου κ. Αναστάσιος Καραμάριος.

Η επιτροπή αποτελείται από 26 μέλη του ελληνικού κοινοβουλίου, τα οποία ανήκουν σε όλα τα πολιτικά κόμματα, οι προτάσεις των οποίων θα κατατεθούν μέσα στο αμέσως επόμενο χρονικό διάστημα, έτσι ώστε να ξεκινήσει ουσιαστική διαδικασία η οποία θα έχει ως στόχο την αντιμετώπιση της μάστιγας των ναρκωτικών.

Οι ρόδιοι τουριστικοί παράγοντες

Αισιόδοξοι επέστρεψαν από την τουριστική έκθεση του Λονδίνου

Αναμένεται αύξηση περίπου 8% στις αφίξεις από Μεγ. Βρετανία

Θετικά για τον ελληνικό τουρισμό ήσαν τα μηνύματα από τη διεθνή τουριστική έκθεση του Λονδίνου (World Travel Market), καθώς εκτιμάται ότι η αρχική πρόβλεψη για κατά 10% αύξηση της τουριστικής κίνησης το 1998, φαίνεται πως θα ξεπερασθεί.

Οι tour operators της Μ.Βρετανίας, στις επαφές που είχαν με τον γενικό γραμματέα του Ελληνικού Οργανισμού Τουρισμού Νίκο Σκουλά, μετέφεραν ένα κλίμα ευφορίας για τις ελληνικές πρωτοβουλίες.

- Κινούμενοι σε αυτό το μήκος κύματος, αρκετοί βρετανικοί τουριστικοί οργανισμοί εμπλουτίζουν το "πακέτο" τους προς Ελλάδα, ξεφεύγοντας από το μοντέλο του μαζικού τουρισμού, αξιοποιώντας έτσι τις ποιοτικές βελτιώσεις που λαμβάνουν χώρα στο ελληνικό τουριστικό προϊόν. Από την άλλη, σπεσιαλίστες tour operators, που προωθούν δηλαδή μόνο ελληνικούς προορισμούς (αντιπροσωπεύουν το ένα πέμπτο της τουριστικής κίνησης από Μ.Βρετανία), ζήτησαν με επιμονή από τον κ. Σκουλά να δημιουργηθεί ελληνική εταιρία τσάρτερ για να βελτιωθεί το πρόβλημα της αερομεταφοράς.
- Ο κ.Σκουλάς υποσχέθηκε κονδύλια από τον ΕΟΤ για συνδιαφήμιση με τους εξειδικευμένους tour operators, καθώς και γενικότερη βοήθεια. Εξάλλου ο διευθυντής του Γραφείου ΕΟΤ στο

Συνέχεια στη σελ. 6

Μεταξύ της Κοινότητας Κοσκινού και του Δήμου Ρόδου

Κόντρες για καταυλισμό των τσιγγάνων στο Τσαΐρι

Εστίες μόλυνσης είναι οι σημερινοί καταυλισμοί στο Καρακόνερο και το Άνω Ροδίνι

Στο Τσαΐρι προτείνται να στηθεί ο καταυλισμός των τσιγγάνων που βρίσκονται εγκατεστημένοι στο νησί μας σε συνθήκες επιεικώς άθλιες. Ήδη επιτροπή που συγκρότησε για το σκοπό αυτό η νομαρχία, επέλεξε τη συγκεκριμένη περιοχή για την οποία υπάρχουν ισχυρές αντιρρήσεις από την Κοινότητα Κοσκινού.

Για τον λόγο αυτό, το Νομαρχιακό Συμβούλιο δεν πήρε απόφαση κατά τη χθεσινή συνεδρίαση του, με σκοπό να υπάρξει συνεννόηση με την κοινότητα Κοσκινού.

Επί του ίδιου θέματος όμως, υπήρξε και παρέμβαση του δημάρχου Ρόδου κ. Γιαννόπουλου, ο οποίος ζήτησε από το νομαρχιακό συμβούλιο να προχωρήσουν οι διαδικασίες για τον καταυλισμό.

Σε επιστολή πράγματι που έστειλε στο νομαρχιακό συμβούλιο αναφέρει τα εξής:

«Κύριε Πρόεδρε,

Συνέχεια στη σελ. 6

Χειμερινό ωράριο στα φαρμακεία

Καθορίστηκε με απόφαση του νομάρχη κ. Παρασκευά το ωράριο λειτουργίας των φαρμακείων της πόλης της Ρόδου.

Το νέο ωράριο θα ισχύσει έως τις 15 Απριλίου 1998 και ειδικότερα η απόφαση ορίζει τα εξής:

- Καθορίζουμε το ωράριο λειτουργίας των φαρμακείων της πόλεως Ρόδου για το χρονικό διάστημα από 10/11/1997 έως 15/4/1998 ως εξής:

α) Δευτέρα-Τρίτη-Πέμπτη-Παρασκευή: 08.30-13.30 και 16.30-20.30

β) Τετάρτη-Σάββατο: 08.30-14.00

γ) Κυριακές-αργίες: κλειστά

- Καθορίζουμε σε ένα (1) τον αριθμό των φαρμακείων που διημερεύει κατά τις Κυριακές και αργίες, καθώς και τις ώρες που παραμένουν κλειστά (μεσημβρινές-απογευματινές).
- Καθορίζουμε σε ένα (1) τον αριθμό των φαρμακείων που θα

Συνέχεια στη σελ. 6

Χειμερινές συναντήσεις
στη ζεστή φιλοξενία
του Rodos Park Suites Hotel

Ακόμη και ο χειμώνας γίνεται φίλος στο Rodos Park Suites Hotel. Η λιτή, ζεστή του πολυτέλεια φέρνει την ...άνοιξη στις συναντήσεις σας. Απολαύστε την τελειότητα στην τέχνη της γαστρονομίας στο Restaurant Le Jardin, την απόλυτη επιτυχία της δεξίωσης στο υποβλητικό Crystal Room, τον καφέ ή το ποτό σας όλες τις ώρες στο μαγευτικό περιβάλλον του Le Café.
Τα βράδυα, ζήστε την γοητεία του music bar L' Epoque.
Και αυτόν τον χειμώνα, βουτήξτε στη ζεστή πολυτέλεια του Rodos Park Suites Hotel και ανακαλύψτε την κορυφαία τέχνη της φιλοξενίας αλλά και της ποιοτικής διασκέδασης.

The Crystal Room
Le Café
Rodos Park SUITES HOTEL
Le jardin Restaurant Gastronomique
L'epoque MUSIC BAR

Ρήγα Φεραίου 12, 851 00 Ρόδος Τηλ. 0241/24.612, 77.140 Fax 0241/24.613

Πρόσκληση
Ενημερωτικού Galla Ομορφιάς

Θέλοντας να σας ευχαριστήσω
για την εμπιστοσύνη που μου δείχνετε
εδώ και τρία χρόνια στο χώρο της ομορφιάς,
σας προσκαλώ στο ενημερωτικό GALA με θέμα:
"Η γήρανση του δέρματος και τα σύγχρονα τεχνολογικά επιτεύγματα ως όπλα στα χέρια της αισθητικού"
το οποίο θα διεξαχθεί το Σάββατο, 22 Νοεμβρίου και ώρα 6.30 μ.μ. στο ξενοδοχείο στο Park Hotel.

Εισηγητές θα είναι ο κ. Α. ΠΑΝΑΓΙΩΤΟΠΟΥΛΟΣ, δερματολόγος επιμελητής "Νοσοκομείο Α. Συγγρός" και η κυρία RAFFAELA SANZILLO, βιοφυσικός.
Στο τέλος θα γίνουν μαθήματα μακιγιάζ, από την επαγγελματία μακιγιέρ κ. Ζέρβα Νανά γύρω από
• το πρωινό μακιγιάζ και
• το μακιγιάζ του Χριστουγεννιάτικου ρεβεγιόν.
Η παρουσία σας θα είναι τιμή μου.

Μίκα Σ. Μάγου
FACEWEAR-METABOLISM
Πληροφορίες-τηλέφωνο: 28009

Και μια Σεύτερη 1η σελίδα στη σελίδα 3!

BLACK JACK

Η ποιότητα και η απλότητα
Η ομορφιά και ο ρομαντισμός
Η πολυτέλεια και η επωνυμία...
με καλές τιμές μπορούν να συνυπάρξουν στο γάμο σας

Η ΠΡΟΤΑΣΗ ΓΑΜΟΥ σας
προτείνει νυφικά των οίκων
ΤΡΑΝΟΥΛΗ, ΤΣΑΚΑΝΙΚΑ,
INVEX, ΓΑΡΔΕΡΗ

ΜΟΝΑΔΙΚΕΣ ΕΠΙΛΟΓΕΣ ΚΑΙ ΣΤΗ ΒΑΠΤΙΣΗ!!!

"ΠΡΟΤΑΣΗ ΓΑΜΟΥ"
ΑΓ. ΑΝΑΣΤΑΣΙΑΣ 24
ΚΟΥΤΣΗ ΑΝΙΤΑ

BAUME & MERCIER
GENEVE

Athina
ΑΒΕΡΩΦ 16 (ΝΕΑ ΑΓΟΡΑ), ΡΟΔΟΣ ΤΗΛ.: 0241 - 21180
ΑΡΙΣΤΟΤΕΛΟΥΣ 10 (ΠΑΛΑΙΑ ΠΟΛΗ), ΡΟΔΟΣ ΤΗΛ.: 0241 - 36924

ΑΠΟΚΛΕΙΣΤΙΚΟΙ ΑΝΤΙΠΡΟΣΩΠΟΙ - ΕΙΣΑΓΩΓΕΣ: ΦΛΑΜ ΕΛΛΑΣ Α.Ε, ΑΘΗΝΑ FAX: 3225734

Χρυσό 18Κ, μηχανισμός υψηλής ακρίβειας quartz, κρύσταλλο από ζαφείρι. Απολύτως αδιάβροχο στα 30 μέτρα.

LINEA

ΗΜΕΡΟΛΟΓΙΟ

Σάββατο 22 Νοεμβρίου 1997

Φιλήμονος κλπ. αποστόλων, Κικιλίας μάρτυρος
Ανατολή ηλίου: 7.13'
Δύσις ηλίου: 5.09'
Σελήνη 22 ημερών

ΦΑΡΜΑΚΕΙΑ

Σήμερα διημερεύει το φαρμακείο του Φ. Φωτάκη επί της οδού Ν. Αγοράς 20 και διανυκτερεύει το φαρμακείο του Γ. Παυλίδη επί της οδού Στοχάλμης 2.

ΒΕΝΖΙΝΑΔΙΚΑ

Διανυκτερεύει το βενζινάδικο του κ. Τζωρτζή στον Άγιο Φραγκίσκο και το πρατήριο καυσίμων ΤΕΧΑCO Γκινάκης Αλέξανδρος περιοχή Κόβα.

ΛΑΪΚΕΣ ΑΓΟΡΕΣ

Τετάρτη: στην οδό Βύρωνος (πίσω από το Στάδιο).
Πέμπτη: στην οδό Διαγοριδών.
Παρασκευή: Στην οδό Θεσ/νίκης στην Ανάληψη.

ΔΡΟΜΟΛΟΓΙΑ ΠΛΟΙΩΝ

Σήμερα αναχωρεί το ΛΕΡΟΣ στις 17.00 για Κω-Πειραιά.

ΑΕΡΟΠΟΡΙΚΑ ΔΡΟΜΟΛΟΓΙΑ

Χειμερινά δρομολόγια αεροπλάνων
ΟΛΥΜΠΙΑΚΗ ΑΕΡΟΠΟΡΙΑ

Για Αθήνα
- Κάθε Δευτέρα και Τρίτα στις 6.45, 17.35, 21.40
- Από Τετάρτη μέχρι και Κυριακή προστίθεται η πτήση στις 10.40

Για Θεσσαλονίκη
- Δευτέρα - Τετάρτη - Παρασκευή - Κυριακή στις 19.05
- Για Ηράκλειο Δευτέρα-Τετάρτη-Παρασκευή-Κυριακή στις 16.35

Για Κάρπαθο
- Καθημερινά στις 12.10

Για Κάσο
- Καθημερινά στις 12.10

Για Καστελλόριζο
- Τετάρτη, Παρασκευή και Κυριακή στις 07.00.

AIR GREECE
- Καθημερινά Ρόδο-Αθήνα 09.30 και στις 21.00
- Για Θεσσαλονίκη: Δευτέρα, Τρίτη, Τετάρτη, Πέμπτη και Σάββατο στις 16.00
- Για Ηράκλειο: Παρασκευή και Κυριακή στις 18.00

ΔΕΧΟΝΤΑΙ ΤΟ ΚΟΙΝΟ

Ο Νομάρχης δέχεται το κοινό κάθε Τρίτη και Πέμπτη από 11.00-13.00.
Ο Δήμαρχος Ρόδου δέχεται το κοινό κάθε Τετάρτη από τις 12.00-14.00.
Ο Αντιδήμαρχος κ. Σκανδαλίδης δέχεται το κοινό κάθε Τρίτη και Πέμπτη 1 με 2 μ.μ.

ΤΑΞΙ

ΡΑΔΙΟ ΤΑΞΙ: 64712-64790

ΧΡΗΣΙΜΑ ΤΗΛΕΦΩΝΑ

ΝΟΣΟΚΟΜΕΙΟ:	22222
ΠΥΡΟΣΒΕΣΤΙΚΗ:	23333
ΑΙΜΕΝΑΡΧΕΙΟ:	22220, 27695
ΒΛΑΒΕΣ Α.Ε.Η.:	125
ΒΛΑΒΕΣ Ο.Τ.Ε.:	121
ΑΜΕΣΗ ΔΡΑΣΗ:	100
ΒΛΑΒΕΣ ΥΔΡΕΥΣΗΣ:	22037
ΝΟΜΑΡΧΙΑ:	156
ΠΕΡ/ΚΗ Δ/ΝΣΗ	38174
ΔΗΜΟΣ:	46200
ΤΡΟΧΑΙΑ:	26480
ΠΛΗΡΟΦ. Ο.Τ.Ε.:	131
ΔΕΛΤΙΟ ΚΑΙΡΟΥ:	149
ΑΛΛΕΙΑ:	111
ΠΡΟΠΟ - ΛΟΤΤΟ:	111
ΡΟΔΑ:	27462
ΚΤΕΛ:	27706
Ο.Α.Ε.Δ.:	23265
Ι.Κ.Α.:	64912
ΤΑΞΥ.:	68701, 68702
ΟΛΥΜΠΙΑΚΗ:	24555
Δ.Α.Ν.Ε.:	77070
ΕΡΓΑΤ. ΚΕΝΤΡΟ:	24730
AIR GREECE	26095

(εκ)πολιτισμικά παίγνια

Γράφει ο Κωστής Νικολάκης

Δεινοκράτης, ο Ρόδιος αρχιτέκτονας του Μ. Αλεξάνδρου

Οι περισσότεροι μελετητές αποδέχονται ότι ο αρχιτέκτονας του **Μεγάλου Αλεξάνδρου,** ο ξακουστός **Δεινοκράτης** ήταν **Ρόδιος.** Κατά τις μαρτυρίες του **Βιτρούβιου,** του **Πλίνιου** και του **Πλουτάρχου** ήταν ένας μεγαλεπίβολος τεχνίτης αλλά πολλά από τα σχέδια του κρίθηκαν ανεφάρμοστα. Ηταν σύγχρονος του Μεγ. Αλεξάνδρου, τον ακολούθησε στις εκστρατείες του και διηύθυνε τις αρχιτεκτονικές εργασίες για τον σχεδιασμό και την κτίσιν της **Αλεξάνδρειας στην Αίγυπτο.**

Επίσης ανοικοδόμησε τον ναόν της Εφεσίας Αρτέμιδος και συνέπραξε εις την κατασκευήν ναών εις τους Δελφούς και την Δήλον ενώ επιμελήθηκε και τα σχέδια πολλών πόλεων κατά τον 4ον π.Χ. αιώνα και έφτιαξε την πολυτελεστάτην σορόν για την κηδεία του Ηφαιστίωνα για την οποίαν εδαπανήθησαν 12.000 τάλαντα, δηλαδή εξαπλάσια των απαιτηθέντων για την κατασκευήν των Προπυλαίων της Ακρόπολης.

Ο **Δεινοκράτης** είχε προτείνει στον **Μ. Αλέξανδρο** σχέδιο μετασκευής του **ακρωτηρίου του Άθω** σε ένα άγαλμα που θα είχε την μορφή του και το οποίο με το αριστερό χέρι θα συγκρατούσε μια πόλη δέκα χιλιάδων κατοίκων και με το δεξιό του χέρι θα μάζευε όλα τα νερά της χερσονήσου και σαν ένα είδος τεράστιου χωνιού θα τα διόχετευε στην θάλασσα, όπως φαίνεται και στην φανταστική χαλκογραφία του Άθωνα του 18ου αιώνα.



Φυσικά ο Μέγας Αλέξανδρος σκέφτηκε ρεαλιστικά και απέρριψε το υπερφίαλο σχέδιο του Δεινοκράτη με την αιτιολογία ότι στην περιοχή αυτή του Άθωνα δεν υπήρχαν αρκετοί αγροί που θα μπορούσαν να θρέψουν τους κατοίκους της υπό ίδρυση πόλης.

Πάντως, ο Μ. Αλέξανδρος όταν παρατήρησε ότι η περιοχή στο δέλτα του Νείλου είχε ένα εξοχο φυσικό λιμάνι και γύρω από αυτό απλωνόταν απέραντες εκτάσεις πλούσιας γης, έδωσε την εντολή στον Δεινοκράτη να οικοδομήσει την Αλεξάνδρεια. Την ιστορία αυτή μας την διηγείται ο **Βιτρούβιος,** στο βιβλίο του **"Περί αρχιτεκτονικής"**, ο οποίος παρατηρεί ότι ο Δεινοκράτης επειδή αρχικά δεν είχε πρόσβαση στον Μ. Αλέξανδρο, παρουσιάσθηκε μπροστά του *"τσιτσίδι"* αλειμένος με λάδι, με ένα στεφάνι στο κεφάλι του από φύλλα λεύκας μια λεοντή ριγμένη με κοκεταρία στον ώμο και κρατώντας στο χέρι ένα ρόπαλο, σαν ένας νέος Ηρακλής. Ο Μ. Αλέξανδρος εντυπωσιάσθηκε από αυτή την παράξενη "αμφιεση" και θέλησε να τον γνωρίσει αμέσως."

● Ο Δεινοκράτης γυμνός και "λαδωμένος"

"Οταν ο Αλέξανδρος ήταν κύριος του κόσμου, ο Αρχιτέκτων Δεινοκράτης, έχοντας εμπιστοσύνη στις ιδέες του και τις ικανότητες του, ξεκίνησε να καταχθεί στο στρατό του, θέλοντας να κερδίσει τη βασιλική εύνοια. Για να αποκτήσει ευκολότερη πρόσβαση, έφερε από την πατρίδα του γράμματα συγγενών και φίλων σε αξιωματικούς και υπασπιστές· αφού έγινε ευγενικά δεκτός από αυτούς ζήτησε να τον παρουσιάσουν αμέσως στον Αλέξανδρο. Παρ' ότι αυτοί του το υποσχέθηκαν, καθυστερούσαν, περιμένοντας την κατάλληλη ευκαιρία.

Ο Δεινοκράτης θεωρώντας ότι εμπαίζεται, θέλησε να βοηθήσει ο ίδιος τον ευατό του. Είχε, λοιπόν, μεγάλο ανάστημα, ευχάριστη όψη, ωραία κορμοστασιά κι ευγενική φυσιογνωμία. Με εμπιστοσύνη στα δώρα που του χάρισε η φύση άφησε τον ιματισμό του καταλυμα, άλειψε το κορμί του με λάδι, έστεψε την κεφαλή του στο με φύλλα λεύκας, κάλυψε τον αριστερό του ώμο με λεοντή και, αφού πήρε στο δεξί του χέρι ένα ρόπαλο, όρμησε και στάθηκε μπροστά στο βήμα, όπου δίκαζε ο βασιλιάς".

● Τα σχέδια του Δεινοκράτη για τον Άθω

"Το καινοφανές (της αμφίεσης του Δεινοκράτους) έστρεψε προς αυτόν την προσοχή του πλήθους, (γεγονός που έκανε) και τον Αλέξανδρο να τον κοιτάξει. Ο βασιλιάς, εντυπωσιασμένος, διέταξε να του κάνουν χώρο να πλησιάσει και τον ρώτησε ποιός είναι. Αυτός απάντησε: "είμαι ο Δεινοκράτης, αρχιτέκτονας από την Ρόδο. Σου φέρνω ιδέες και σχέδια που είναι άξια της εκλαμπρότητας Σου.

Έδωσα στο όρος Άθω την μορφή αγάλματος ανδρός. Σχεδίασα στο αριστερό του χέρι τα τείχη μιας πολύ μεγάλης πολιτείας και στο δεξί του χέρι μια φιάλη, η οποία θα δέχεται τα νερά όλων των ποταμών.

Ο Αλέξανδρος ευχαριστημένος από την σύλληψη, ρώτησε αμέσως αν υπήρχαν στην περιοχή αγροί που θα μπορούσαν να θρέψουν μια πόλη. Οταν διαπίστωσε ότι ο επισιτισμός της πόλης δεν θα ήταν δυνατός παρά μόνο με εφοδιασμό από την θάλασσα, είπε:

"Δεινοκράτη, πρόσεξα την έξοχη μορφή που έχεις δώσει στη σύνθεσή σου και είμαι ευχαριστημένος με αυτή· αλλά βλέπω πως, αν κάποιος ίδρυε αποικία στον τόπο αυτό, η απόφαση του θα κατακρινόταν.

Ενα νεογέννητο δεν μπορεί να τραφεί και να οδηγηθεί στα σκαλοπάτια της ζωής που ανελλίσσεται μπροστά του χωρίς το γάλα της τροφού.

Μια πολιτεία δεν μπορεί να αναπτυχθεί χωρίς αγρούς, που οι καρποί τους θα συρρέουν σε αυτή, ούτε να γίνει μεγάλη και πολυάνθρωπη χωρίς αφθονία τροφίμων ούτε, ακόμη, να διατηρήσει τον πληθυσμό της χωρίς (απρόσκοπτο) εφοδιασμό.

Πιστεύω λοιπόν ότι, ενώ το σχέδιο σου είναι άξιο επικρότησης, ο τόπος (που επέλεξες) είναι αξιοκατάκριτος. Θα ήθελα όμως να μείνεις μαζί μου, γιατί σκοπεύω να χρησιμοποιήσω τις υπηρεσίες σου".

● Ο Δεινοκράτης κτίζει την Αλεξάνδρεια

"Από τότε ο Δεινοκράτης δεν έφυγε από το πλευρό του βασιλιά. Έτσι τον ακολούθησε και στην Αίγυπτο. Οταν ο Αλέξανδρος παρατήρησε ένα φυσικό λιμάνι, έξοχο τόπο εμπορίου, γύρω την πλούσια γη ολόκληρης της Αιγύπτου και τα μεγάλα πλεονεκτήματα του τεράστιου ποταμού Νείλου, έδωσε εντολή στον Δεινοκράτη να ιδρύσει πόλη που θα έφερε το όνομα του, την Αλεξάνδρεια.

Ετσι ο Δεινοκράτης ο Ρόδιος έχοντας ως μόνη σύσταση την εμφάνιση του και την ευγενική φυσιογνωμία του πέτυχε αυτή την διάκριση", καταλήγει ο Βιτρούβιος.

*** Βιτρούβιου, "Περί Αρχιτεκτονικής-De Architectura, βιβλία Ι-V, μετάφραση σχόλια Παύλος Λέφας, εκδόσεις "Πλέθρον", Αθήνα 1997.**

«ΡΟΔΙΑΚΗ» ΑΠΟ ΤΟ 1915

ΦΛΑΣ ΣΤΟ ΠΑΡΕΛΘΟΝ

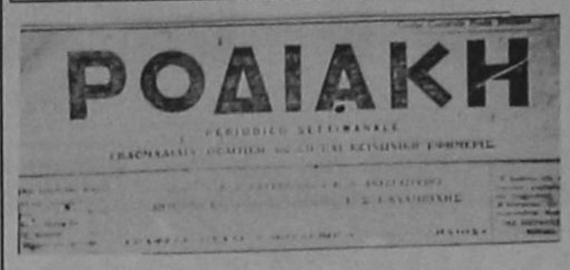
ΡΟΔΙΑΚΗ

ΡΟΔΙΑΚΗ 27 ΟΚΤΩΒΡΙΟΥ 1916
Αριθμός φύλλου 60

ΦΙΝΘΟΣ

Αγκάλαις αναπεπταμέναις οι κάτοικοι του χωρίου υμών άπαντες εδέχθησαν την πολύτιμον προσφοράν υμών και τον ιερόν υμών οβολόν, προς οικοδομήν νεοδμήτου Σχολής, ήτις μέλλει να χρησιμεύση ο φάρος όστις θα φωτίση την νεολαία της πατρίδος υμών και θα δοξάση το όνομα υμών εν γενεαίς γενεών.

Οι πάντες από μικρόν έως μεγάλου, άνδρες τε και γυναίκες χάριν μεγάλην ποθάνθησαν και ευφροσύνην απερίγραπτον εδοκίμασαν δια την σπουδαίαν ταύτην δωρεάν, τα δε ονόματα υμών μεγάλως θέλουσιν εκλογή εις αιώνα τον άπαντα.

Διαβιβάζω όθεν πάσιν υμίν της ευχαριστίας απάντων διατελώ μεθ' υπολήψεως.

Ο Διευθυντής των Σχολών ελληνοδιδάσκαλος Γ. Καληδόνης.

Ιδού δε και τα ονόματα υμών ως εμπεριέχει ταύτα ο κατάλογος.

Ιωάννης Γ. Ποτήρης δολλάρια 25
Ιωάννης Μαστρογεώργης δολλάρια 25
Ιωάννης Δουκίσσης δολλάρια 25
Σάββας Ν. Τσούλλος δολλάρια 25
Κων/νος Πανιέρας δολλάρια 25
Κυριαζής Κ. Ποτήρης δολλάρια 20
Νικόλαος Μαστρογεώργη δολλάρια 20
Ιωάννης Αφαντενού δολλάρια 20
Κυρ. Βαλλιουδής δολλάρια 20
Κυριαζ. Τσελεπής δολλάρια 10
Νικόλαος Κωνσταντούρας δολλάρια 10
Φώτιος Ν. Ρηνιού δολλάρια 10
Ιωάννης Καρίκης δολλάρια 10
Γεώργιος Σαρίκος δολλάρια 10
Κωνσταντίνος Μπρόκος δολλάρια 10
Ιορδάνης Κουτέλης δολλάρια 10
Δημήτριος Καρίκης δολλάρια 10
Νικόλαος Θοδωρή δολλάρια 10
Ιωάννης Θοδωρή δολλάρια 10
Χαράλαμπος Κωστομίρης δολλάρια 10
Δημήτριος Μαστρονικόλας δολλάρια 10
Σάββας Δ. Ιωάννου (εξ Απολακκιάς) δολλάρια 5
Δημ. Ευσταθίου δολλάρια 10
Δημ. Λέργος δολλάρια 5
Δ. Παπανδρέου δολλάρια 5.

(Σ.Σ. Η Ροδιακή εκδιδόταν τότε υπό καθεστώς ιταλικής λογοκρισίας. Διατηρείται επίσης η γλώσσα και τα τοπωνύμια που υπήρχαν στις αρχές του αιώνα).

ΤΑ ΠΡΩΤΟΣΕΛΙΔΑ ΤΩΝ ΑΘΗΝΑΪΚΩΝ ΕΦΗΜΕΡΙΔΩΝ

Η σύνοδος της ΕΕ για την απασχόληση, οι ελληνοτουρκικές σχέσεις και η συζήτηση στον Άρειο Πάγο για τα πανωτόκια, είναι τα βασικά θέματα της ειδησεογραφίας του σημερινού αθηναϊκού τύπου.

ΑΔΕΣΜΕΥΤΟΣ ΤΥΠΟΣ

Διάλυση! Ολοι εναντίον όλων στο ΠΑΣΟΚ.

ΑΠΟΓΕΥΜΑΤΙΝΗ

Θύελλα για τα πανωτόκια. Επεισόδια με θύματα τραπεζών στον Άρειο Πάγο.

Η ΑΘΗΝΑΪΚΗ

Κ. Στεφανόπουλος προς Β. Βενιζέλο: Υπουργέ, απολογήσου.

Η ΑΥΓΗ

Συγκρούσεις στο ΠΑΣΟΚ με πολιτικές και οικονομικές προεκτάσεις.

ΑΥΡΙΑΝΗ

Μπάχαλο στο ΠΑΣΟΚ. Επικίνδυνα συμπτώματα διάλυσης στην Κοινοβουλευτική Ομάδα και στο Κόμμα.

ΒΡΑΔΥΝΗ

Ρουφάνε αίμα οι τράπεζες. Πρόταση Εισαγγελέα: Παράνομα τα πανωτόκια.

ΕΘΝΟΣ

Πληρώστε σε 30 μέρες ή κλείνετε. Τελεσίγραφο στις ασφαλιστικές για τις ζημιές στα Ι.Χ.

ΕΛΕΥΘΕΡΗ ΩΡΑ

Δεν περνάς κυρά-Μαρία από του ΣΥΝ-ΔΗΚΚΙ-ΠΟΛΑΝ τα... στενά!

ΕΛΕΥΘΕΡΟΣ

Βοά το σκάνδαλο. Χάρισαν δισεκατομμύρια στον επιχειρηματία Κοπελούζο.

ΕΛΕΥΘΕΡΟΣ ΤΥΠΟΣ

Οικόπεδα: Τετραπλάσιοι φόροι για αγορές εκτός σχεδίου.

ΕΛΕΥΘΕΡΟΤΥΠΙΑ

Αγριος πάγος στα πανωτόκια. Ομαδικά πυρά στον παραλογισμό των τραπεζών.

Η ΕΞΟΥΣΙΑ

Νυστέρι στην ιδιωτική ασφάλιση. Στον κλάδο αυτοκινήτου οι μεγάλες αλλαγές.

ΕΣΤΙΑ

Το επίμαχον θέμα των τραπεζικών ανατοκισμών. Αναζητείται η επίσημος κυβερνητική θέσις.

Η ΚΑΘΗΜΕΡΙΝΗ

Ακροβασίες ξένων με τη δραχμή. Νέες δυσμενείς προβλέψεις για το νόμισμα.

Ο ΛΟΓΟΣ

Νυστέρι στην ασφαλιστική αγορά. Λουκέτο σε έξι αφερέγγυες εταιρίες.

ΤΑ ΝΕΑ

Ο πρόεδρος του ιδρύματος Ωνάση επιμένει: Τρία κενά το μοιραίο βράδυ.

Η ΝΙΚΗ

Σεισμικές δονήσεις και στο ΠΑΣΟΚ, ενόψει των εκλογών στις Οργανώσεις.

ΡΙΖΟΣΠΑΣΤΗΣ

Δίνουν λεφτά για να κλείσουν (!) ναυπηγεία.

ΤΙΜΕΣ ΣΥΝΑΛΛΑΓΜΑΤΟΣ

Δολλάριο ΗΠΑ	269.090	275.329
Μάρκο Γερμανίας	155.650	159.259
Φράγκο Γαλλίας	46.479	47.557
Λίρα Αγγλίας	456.876	467.468
Λίρα Ιρλανδίας	405.867	416.277
Φράγκο Βελγίου	7.547	7.722
Φιορίνη Ολλανδίας	138.156	141.359
Λιρέτα (100 μον.)	15.884	16.252
Σελίνι Αυστρίας	22.112	222.624
Κορόνα Δανίας	40.898	41.846
Κορόνα Σουηδίας	35.674	36.501
Μάρκο Φινλανδίας	51.584	52.780
Πεσέτα Ισπανίας	1.843	1.886
Escudo Πορτογ.	1.525	1.560
Γεν (100 μον.)	212.367	217.291
Φράγκο Ελβετίας	192.026	196.479
Κορόνα Νορβηγίας	38.291	39.179
Λίρα Κύπρου	530.918	543.228
Δολλάριο Καναδά	189.770	194.170
Δολλάριο Αυστραλ.	184.929	189.216

Η ΡΟΔΙΑΚΗ
Ημερήσια Εφημερίδα της Ρόδου
Ετος ιδρύσεως 1915
ΙΔΙΟΚΤΗΣΙΑ - ΕΚΔΟΣΗ
ΑΦΟΙ Σ. ΤΣΟΠΑΝΑΚΗ
Η. ΚΩΤΙΑΔΗΣ Ο.Ε.
ΕΚΔΟΤΗΣ
Γεωργ. Τσοπανάκης
ΔΙΕΥΘΥΝΤΗΣ
Αθ. Μαρασιώτης
ΣΥΝΤΑΞΗ
Σπύρος Παγκάς, Γρηγόρης Πελλός
Λουκάς Μαστής, Μιχάλης Μαστής
ΑΘΛΗΤΙΚΑ
Μανόλης Μπάτης,
Νικήτας Κουσκούσης
ΜΟΝΙΜΟΣ ΣΥΝΕΡΓΑΤΗΣ
Γιώργος Βούης
ΓΡΑΦΕΙΑ ΣΥΝΤΑΞΗΣ
Μάρκου Μαλλιαράκη 9
Τηλ. 24610 - 30865 - 75640
Fax (0241) 75641
ΛΟΓΙΣΤΗΡΙΟ - ΔΙΑΦΗΜΙΣΕΙΣ
Νέα Αγορά 53
Τηλ. 22210 - 75230
Fax (0241) 75641

GOLDEN FISH
Chinese Restaurant
151, LEOF. IRAKLIDON - IALYSOS
TEL. 96478
Θα είμαστε κοντά σας ανοικτά όλο το χειμώνα
ΑΝΟΙΚΤΑ ΚΑΘΕ ΒΡΑΔΥ
Την Κυριακή ανοικτά από το μεσημέρι!
Λεωφ. Ηρακλειδών 151 - Μίρα Μάρε
ΑΠΕΝΑΝΤΙ ΑΠΟ ΤΟ ΒΕΝΖΙΝΑΔΙΚΟ ΤΗΣ ΒΡ
ΤΗΛ. 96478


Τέρμα η μοναξιά
Για όλες τις ηλικίες
Γραφείο Συνοικεσίων
Το πρώτο στη Ρόδο
Τηλ. 22768-20931
ώρες γραφείου
10-1 μ.μ., 6-8 μ.μ.



ΜΟΝΟΔΡΟΜΟΣ
Ξεχάστε τους συνηθισμένους τρόπους διασκέδασης
Αφήστε πίσω σας ότι γνωρίζατε και ότι ξέρατε γι' αυτό.
Ανοίξτε καινούργιους δρόμους για μοναδικές εμπειρίες.
Υπάρχει μόνο ένας δρόμος για να τις ανακαλύψετε:
Ο ΜΟΝΟΔΡΟΜΟΣ
Κάτω από τους ξέφρενους ξένους ρυθμούς του D.J. και σε συνδυασμό με ελληνικά μοντέρνα τραγούδια από την πολυμελή ορχήστρα μας ελάτε να βρείτε αυτό που έλειπε από την διασκέδαση σας.
Γιατί η διασκέδαση είναι τρόπος ζωής.
ΜΟΝΟΔΡΟΜΟΣ MUSIC CLUB
στην πλατεία Πασπίδας
Σας περιμένουμε όλους


ΘΕΡΜΟΠΟΜΠΟΙ
Τι θερμοπομποί;
•Οι θερμοπομποί που πρόκειται να εγκαταστήσετε **ίσως είναι θερμοπομποί, ίσως δεν είναι,** γιατί άλλη είναι η **θέρμανση με μεταφορά** και άλλη η **θέρμανση με ακτινοβολία**.
•Και αν είναι θερμοπομποί, **ίσως μελετήθηκαν και εγκαταστάθηκαν σωστά ίσως όχι.**
•Ανάλογα με το **αν είναι θερμοπομποί ή όχι** και με το **πως** μελετήθηκαν και εγκαταστάθηκαν, **καταναλώνουν πολύ ή λίγο ρεύμα.**
•Για να γίνει μια **καλή, ασφαλής και οικονομική θέρμανση,** δεν είναι αρκετό να **θέλει** αυτός που την κάνει, πρέπει να **γνωρίζει** και να **μπορεί.**
•Εμείς **γνωρίζουμε και μπορούμε**. Ζητήστε πληροφορίες από εμάς ή τους εκατοντάδες πελάτες μας. Ετσι διασφαλίζεται το συμφέρον σας.
ΘΕΡΜΟΠΟΜΠΟΙ ΝΟΡΒΗΓΙΑΣ
ΒΟΥΤΥΡΑΚΗΣ Ι.Χ. Ε.Π.Ε.
ΑΠΟΚΛΕΙΣΤΙΚΟΣ ΑΝΤΙΠΡΟΣΩΠΟΣ ΡΟΔΟΥ
ΔΩΔ/ΚΗΣ ΝΕΟΛΑΙΑΣ 16 (ΠΑΛΛΑΣ), ΤΗΛΕΦ. ΚΕΝΤΡΟ 76.100


76·100
Το τηλέφωνο που θα σας γίνει απαραίτητο!
Η ΝΕΑ ΑΝΤΙΛΗΨΗ ΣΤΗΝ ΠΑΡΟΧΗ ΥΠΗΡΕΣΙΩΝ ΜΕ ΑΝΘΡΩΠΙΝΟ ΠΡΟΣΩΠΟ
σύντομα κοντά σας

ΠΕΡΣΙΔΕΣ αντιπλιακές κάθετες ή οριζόντιες μεταλλικές-υφασμάτινες-πλαστικές-ξύλινες για πόρτες-παράθυρα-βιτρίνες κ.ά.
ΠΩΛΗΣΗ ΧΟΝΔΡΙΚΗ

• Κουρτινόξυλα
• Κουρτινόβεργες
• Κορνίζες
• Βιτρώ
• Αξεσουάρ τζακιών
• Πόρτες πτυσσόμενες
• Κουρτίνες μπάνιου
• Γραμματοκιβώτια
• Φαρμακεία
• Κουνουπιέρες
ΒΙΟΤΕΧΝΙΑ-ΕΙΣΑΓΩΓΕΣ-ΑΝΤΙΠΡΟΣΩΠΕΙΕΣ-ΕΜΠΟΡΙΑ
Σ. ΑΤΣΑΣ & ΣΙΑ Ε.Ε.
Εμπορικό Κέντρο ΜΗΔΕΙΑ 78-80
Τηλ. 63602-69339 FAX: 63602

ΕΣΤΙΑΤΟΡΙΟ ΤΑΒΕΡΝΑ
"ΑΓ. ΓΕΩΡΓΙΟΣ"
ΣΤΟ ΓΕΝΝΑΔΙ
ΓΝΩΣΤΟΠΟΙΗΣΗ
Ευχαριστούμε για την προτίμηση που μας δείξατε όλη τη ΘΕΡΙΝΗ ΠΕΡΙΟΔΟ. Σας γνωστοποιούμε ότι κατά τη διάρκεια της ΧΕΙΜΕΡΙΝΗΣ ΠΕΡΙΟΔΟΥ ΘΑ ΕΙΜΑΣΤΕ ΑΝΟΙΚΤΑ ΜΟΝΟ ΚΑΘΕ ΣΑΒΒΑΤΟ και ΚΥΡΙΑΚΗ.
Πληρ. τηλ. 0244-43626
Στέργος-Δέσποινα Παπαδημητρίου
Θα μας βρείτε 1 χιλιόμετρο μετά το Γεννάδι.

Η ΡΟΔΙΑΚΗ

ΑΝΕΞΑΡΤΗΤΗ ΗΜΕΡΗΣΙΑ ΠΡΩΙΝΗ ΕΦΗΜΕΡΙΔΑ ΤΗΣ ΡΟΔΟΥ

ΣΕΛΙΔΑ 3

Παρασκευάς για την ενέργεια Πάχτα

Σε Καλουδιώτη ρίχνει όλες τις ευθύνες!

Επιμένει στην τακτική του γιατί "αλλιώς δεν θα γίνονταν έργα"

Η επίσπευση των διαδικασιών για την έκδοση της δικαστικής απόφασης αναφορικά με τα έργα στο Νομό μας, καθώς και η λειτουργία του Νομαρχιακού Συμβουλίου ως κυρίαρχου οργάνου, ήταν οι προτάσεις που έγιναν ομόφωνα δεκτές κατά τη χθεσινή συνεδρίαση του Νομαρχιακού Συμβουλίου.

Αναλυτικά, ο Νομάρχης ζήτησε την επίσπευση των διαδικασιών και την έκδοση απόφασης από την πλευρά του δικαστηρίου ώστε-όπως χαρακτηριστικά είπε-να αποδειχθεί ποιοί ήταν οι συκοφάντες και ποιοί υπηρέτησαν με τον καλύτερο τρόπο το δημόσιο συμφέρον.

- Με αυτό τον τρόπο το Νομαρχιακό Συμβούλιο θα στείλει το μήνυμα στον Υφυπουργό Οικονομικών κ. Πάχτα αλλά και δεν θα αφήσει κανένα περιθώριο για την ύπαρξη "σκιών", όσο αφορά στη διαφάνεια της εκτέλεσης έργων στο Νομό. Οπως τόνισε, επίσης, ο Νομάρχης δεν θα ανασταλεί σε καμία περίπτωση ο αγώνας της διεκδίκησης περισσότερων έργων στο Νομό.

Οσο αφορά στην υπόσταση του Νομαρχιακού Συμβουλίου ως κυρίαρχο όργανο αφορά στο ότι η Νομαρχία πρέπει να έχει τις αρμοδιότητες για την ένταξη των έργων στο Νομό.

Σχετικά με τις κατηγορίες ότι έγινε κατάχρηση από την πλευρά της Νομαρχιακής Αυτοδιοίκησης του συστήματος μελέτη-κατασκευή,ο Νομάρχης είπε ότι: από τα 300

Συνέχεια στη σελ. 15

Συζήτηση για πιθανές πρωτοβουλίες από τη Νομαρχιακή Αυτοδιοίκηση

ΔΑΝΕ: βαβυλωνία στο Νομ. Συμβούλιο

Προβληματισμοί για το μέλλον της εταιρίας και έκφραση ανάγκης για στήριξή της με κάθε μέσο – Στάση αναμονής και συσπείρωσης των μικρομετόχων

Πολύπλευρες και διϊστάμενες απόψεις αναφορικά με τη στάση της νομαρχίας στα τεκταινόμενα της ΔΑΝΕ, κατατέθηκαν κατά τη χθεσινή συνεδρίαση του νομαρχιακού συμβουλίου. Οι προτάσεις ήταν από το να μην αναμιχθεί καθόλου η Νομαρχία στο θέμα, μέχρι να επιδιώξει το διορισμό νέου διοικητικού συμβουλίου για τη σωτηρία της εταιρίας.

Τελικά, αυτό που αποφασίστηκε, **ήταν να τηρηθεί στάση αναμονής στην φάση αυτή και να επιδιωχθεί η συσπείρωση των μικρομετόχων.**

Στη διάρκεια της συζήτησης διατυπώθηκαν πολλοί προβληματισμοί για το μέλλον της εταιρίας και οι περισσότεροι νομαρχιακοί σύμβουλοι εξέφρασαν την ανάγκη να υποστηριχθεί η εταιρία, θεωρώντας σημαντική την παρουσία της.

- Ειδικότερα ο νομάρχης **κ. Παρασκευάς** υπεραμύνθηκε της πρωτοβουλίας του να συσπειρώσει τους μικρομετόχους, με μοναδικό σκοπό όπως είπε την προάσπιση των συμφερόντων.

Συνέχεια στη σελ. 15

Σε ερώτηση του βουλευτή Δωδ/σου κ. Τ. Καραμάριου

Θολή απάντηση Δρυ και για τις αντικειμενικές αξίες

Θεωρεί ότι η αύξηση τους δεν θα επιφέρει μεγάλη φορολογική επιβάρυνση στους πολίτες και την οικοδομή!

«Θολή» απάντηση, στην ερώτηση που κατέθεσε ο βουλευτής Δωδεκανήσου κ. Αναστάσιος Καραμάριος έδωσε ο Υφυπουργός των Οικονομικών κ. Γ. Δρυς, όσον αφορά την αναπροσαρμογή των αντικειμενικών αξιών ακινήτων.

Ο κ. Δρυς, υποστηρίζει ότι για τον φόρο μεγάλης ακίνητης περιουσίας, η τυχόν επιβάρυνση θα αναφέρεται στο επόμενο οικονομικό έτος και οπωσδήποτε δεν θα αφορά σε καμμία περίπτωση τα μικρά και μεσαία εισοδήματα.

Στην ίδια απάντηση, αναφέρεται επίσης ότι η αναπροσαρμογή των αντικειμενικών αξιών ακινήτων, επιβάλλεται να γίνεται εντός διετίας το αργότερο, σύμφωνα με τις σχετικές διατάξεις και συμπληρώνεται στο τέλος του έτους για όλες τις περιοχές που είχαν ενταχθεί στο αντικειμενικό σύστημα μέχρι το τέλος του 1995.

- Το σύστημα αυτό, όπως υποστηρίζει ο κ. Δρυς, καταγράφει αντικειμενικά

Συνέχεια στη σελ. 15

64 ΑΠΟΒΙΒΑΣΘΗΚΑΝ ΧΘΕΣ ΣΤΗ ΣΥΜΗ

Και νέα καραβιά φυγάδων!

ΑΝΑΜΕΣΑ ΤΟΥΣ ΚΑΙ 11 ΜΙΚΡΑ ΠΑΙΔΙΑ-ΠΛΗΡΩΣΑΝ 58.000 ΔΟΛΛΑΡΙΑ!

Στη νήσο Σύμη έγινε χθες η νέα αποβίβαση Ιρακινών λαθρομεταναστών κουρδικής καταγωγής που μετέφερε Τούρκος βαρκάρης από τις απέναντι ακτές.

Πρόκειται για 64 άτομα που εντοπίστηκαν χθες τις πρωινές ώρες, συνελήφθησαν και κρατούνται στο αστυνομικό τμήμα Σύμης για να μεταφερθούν στη Ρόδο προκειμένου να προωθηθούν στον καταυλισμό Πολιτικών προσφύγων.

- Σύμφωνα με όσα έγιναν γνωστά, πρόκειται για 42 άνδρες, 11 γυναίκες και 11 μικρά παιδιά, τα οποία αποβιβάστηκαν χθες στις 6 τα ξημερώματα στην παραλία "Νανού" της Σύμης, με την βοήθεια Τούρκου δουλέμπορα ο οποίος τους μετέφερε με ταχύπλοο σκάφος από τα απέναντι τουρκικά παράλια.

Οπως δήλωσαν οι ίδιοι στους αστυνομικούς, για την μεταφορά αυτή πλήρωσαν στο τουρκικό κύκλωμα διακίνησης περισσότερα από 50.000 δολλάρια συνολικά!

Ο Δήμαρχος της Σύμης κ. Μιλτιάδης Σαρρής, σε δηλώσεις που έκανε χθες στην "Ροδιακή" υποστήριξε ότι είναι επιτακτική πλέον η ανάγκη να ενισχυθούν τα μέτρα φύλαξης των θαλασσίων υδάτων της περιοχής, έτσι ώστε ν' αποτραπούν στο μέλλον παρόμοιες ενέργειες.

Συνελήφθη από την Υποδ/νση Ασφαλείας

Πραγματική σκούπα στις διαρρήξεις ένας οδοκαθαριστής

22 "χτυπήματα" σ' ένα μήνα με πλούσια και ποικιλη λεία

Στα δίχτυα της Υποδιεύθυνσης Ασφαλείας Ρόδου πιάστηκε ο 33χρονος οδοκαθαριστής Δημήτριος Τζώκας από το Λιβαδερό Κοζάνης κάτοικος Ρόδου, ο οποίος σε διάστημα ενός μηνός έκανε 22 κλοπές και διαρρήξεις καταστημάτων και ξενοδοχείων της πόλης μας, προκαλώντας πονοκέφαλο στις διωκτικές αρχές.

Προχθές το απόγευμα οι άνδρες της Υποδιεύθυνσης Ασφαλείας σημειώνοντας άλλη μία ειτυχία κατάφεραν να τον εντοπίσουν, να τον προσαγουν στην υπηρεσία και εκεί εξεταζόμενος να ομολογήσει την πλουσιότατη δράση του.

Σύμφωνα με τη δικογραφία που σχημάτισε σε βάρος του η Υποδιεύθυνση Ασφαλείας ο Τζώκας κατηγορείται για την διάπραξη των παρακάτω κλοπών και απόπειρες κλοπών:

- Νυκτερινές ώρες της 19/20-11-1997 έσπασε τζάμι πλαινής πόρτας εισόδου του επί οδού Ι. Δραγούμη 5 φωτογραφείο ιδιοκτησίας Σακελλαρίδη Βασιλείου και αφαίρεσε από την ταμειακή μηχανή και συρτάρι γραφείου χρηματικό ποσό (180.000) δραχμων.
- Την ίδια νύκτα έσπασε τζάμι πλαινού παραθύρου του επί οδού Αλεξ. Διάκου 68 εστιατορίου "ΝΤΑΓΚΛΙΤΕΡΕ" ιδιοκτησίας Παπαδοπούλου Μιχαήλ του Δημοκρίτου, κατ. Ρόδου-Κοσκινού, μπήκε μέσα αλλά δεν πήρε τίποτα.

Συνέχεια στη σελ. 15

Κίνηση από τη νότια Ρόδο για τις εκλογές

Συνάντηση κατοίκων της Νότιας Ρόδου απ' όλο το πολιτικό φάσμα και απ' όλα τα χωριά, πραγματοποιήθηκε προχθές το βράδυ στην αίθουσα του Δικηγορικού συλλόγου με θέμα τα προβλήματα της περιοχής, σε συνάρτηση με τις ερχόμενες δημοτικές εκλογές.

Από την συνάντηση, αποφασίστηκε η σύγκρότηση ομάδας πρωτοβουλίας που θα κινηθεί διερευνητικά, στην κατεύθυνση να υπάρξουν συγκλίσεις βάση προγράμματος για την αντιμετώπιση των προβλημάτων.

Συμμετείχαν στην συνάντηση, που θα επαναληφθεί 50 περίπου κάτοικοι της περιοχής.

Μνημόσυνο για το Ολοκαύτωμα του Αρκαδίου

Επιμνημόσυνη δέηση για το Ολοκαύτωμα του Αρκαδίου θα γίνει αύριο Κυριακή στις 1- το πρωί στον Ιερό Ναό του Ευαγγελισμού, ενώ θ' ακολουθήσει κατάθεση στεφάνου στο Βωμό της Πατρίδας. Το μνημόσυνο-και άλλες εκδηλώσεις-οργανώνει η Αδελφότητα Κρητών Ρόδου "ο Ψηλορείτης".

Αγκάθι πάντα το σύστημα "μελέτη-κατασκευή"

Δεν τα βρίσκουν νομάρχης και εργολάβοι για τα έργα

Αμετακίνητες στις θέσεις τους και οι δύο πλευρές

Συμφώνησαν ότι...διαφωνούν ο νομάρχης και οι εκπρόσωποι των μηχανικών κατά τη συνάντηση που πραγματοποιήθηκε προχθές το βράδυ αντικείμενο της οποίας ήταν η δημοπράτηση των δημοσίων έργων

Στη συνάντηση πήραν μέρος εκπρόσωποι της διοικούσας επιτροπής του ΤΕΕ Δωδεκανήσου, των εργολάβων δημοσίων έργων και των μελετητών, οι οποίοι εξέφρασαν τις αντιρρήσεις τους για το γνωστό σύστημα μελέτη-κατασκευή, με τι οποίο δημοπρατούνται τα έργα στο νομό.

- Οι εκπρόσωποι των μηχανικών ζήτησαν να σταματήσει αυτή η διαδικασία, αλλά εξίσου κάθετος υπήρξε και ο νομάρχης ο οποίος υπεραμύνθηκε της συγκεκριμένης διαδικασίας επικαλούμενος το γεγονός ότι ήδη το ίδιο σύστημα χρησιμοποιούν και οι περισσότερες νομαρχίες της

Συνέχεια στη σελ. 15

Προβλέπεται μεγάλη συμμετοχή

Οργανώνονται δύο σημαντικές εκδρομές για Μύρα και Κων/λη

Από 4 έως τις 15 Δεκεμβρίου

Με τη συμμετοχή δεκάδων Δωδεκανησίων, αναμένεται να πραγματοποιηθεί και φέτος η θρησκευτική εκδήλωση - προσκύνημα στον Άγιο Νικόλαο στα Μύρα, στην οποία μάλιστα ενδέχεται να παραστεί και ο Οικουμενικός Πατριάρχης Βαρθολομαίος.

Το πρόγραμμα, που ανακοινώθηκε χθες, θα διαρκέσει από τις 4 έως τις 8 Δεκεμβρίου, ενώ η αναχώρηση θα γίνει την Πέμπτη 4 Δεκεμβρίου από τη Ρόδο με υδροπτέρυγο δελφίνι ή πλοίο για τη Μάκρη. Την ίδια' μέρα οι προσκυνητές θα διανυκτερεύσουν στα Μύρα, ενώ την επόμενη, θα αναχωρήσουν για την Αττάλεια, προκειμένου να παρακολουθήσουν τον εσπερινό.

Το Σάββατο θα γίνει ο Εκκλησιασμός στην Βασιλική του Αγίου Νικολάου, ενώ στις 3 το απόγευμα θα αναχωρήσουν για την Μάκρη.

Την Κυριακή 7 Δεκεμβρίου το πρόγραμμα προβλέπει εκκλησιασμό στην Παναγία Λεβησιανή, ενώ την επομένη στις 8 το πρωί θα γίνει η αναχώρηση για τη Ρόδο.

Η τιμή για την συμμετοχη στην παραπάνω εκδρομή είναι

Συνέχεια στη σελ. 15

'Πόντιος Πιλάτος η κυβέρνηση στα πανωτόκια

Η κυβέρνηση αρνείται να εμπλακεί στην υπόθεση που έχει δημιουργηθεί μεταξύ τραπεζών και δανειοληπτών για τα πανωτόκια.

Τη δήλωση αυτή έκανε σήμερα ο εκτελών χρέη κυβερνητικού εκπροσώπου και γ.γ. Τύπου και Πληροφοριών Γιάννης Νικολάου κληθείς να σχολιάσει τη συζήτηση στον Άρειο Πάγο για το θέμα αυτό.

Ο κ. Νικολάου είπε οτι η κυβέρνηση εκτιμά πως αυτή δεν είναι η κατάλληλη στιγμή για να τοποθετηθεί ενόσω δηλαδή εκκρεμεί η συζήτηση και η απόφαση στον Άρειο Πάγο.

Λόγω επαγγελματικού φόρτου

Δεν θα είναι υποψήφιος νομάρχης ο κ. Γ. Σιφωνιός

Ίσως συνεργασθεί με ψηφοδέλτιο, λόγω προτάσεων από πολλούς

Κατά... ένας μειώνονται οι υποψήφιοι νομάρχες Δωδεκανήσου, ύστερα από την ανακοίνωση στην οποία προέβη ο πρόεδρος των εργολάβων δημοσίων έργων κ. Γιώργος Σιφωνιός, που τονίζει ότι δεν τον ενδιαφέρει το θέμα.

Ο κ. Σιφωνιός είχε εκδηλώσεις ενδιαφέρον για να είναι υποψήφιος πριν από αρκετό καιρό, αλλά τώρα δηλώνει ότι λόγω επαγγελματικών ασχολιών δεν πρόκειται να είναι υποψήφιος.

- Δηλώνει πάντως, αφού διευκρινίζει ότι του έγινε και πρόταση συνεργασίας από άλλον υποψήφιο (χωρίς να αποκαλύπτει από ποιόν) ότι θα εξακολουθεί να αγωνίζεται για τα κοινά από τη θέση του ανησυχου πολίτη.

Αναφέρει συγκεκριμένα τα εξής:

«Κύριε Διευθυντή

Πριν από ένα περίπου χρόνο, μεγάλη μερίδα μέσα από το

Συνέχεια στη σελ. 15

Οι μαθητές της Γ΄Λυκείου σε λίγο έρχονται . . . τις Επιχειρήσεις σας τις ξέρουνε ;

Η Διαφημιστική εταιρία **ADATTO** ενημερώνει τους Ρόδιους Επιχειρηματίες ότι **εκδίδει ένα περιοδικό - οδηγό** για τους μαθητές της Γ΄ Λυκείου που θα επισκεφτούν τον ερχόμενο Μάρτιο το νησί μας.

Το περιοδικό αυτό, αφενός **θα σταλεί σ' όλους τους προέδρους της Γ΄ Λυκείου όλης της Ελλάδας** από φέτος ώστε να προβάλλει τη Ρόδο ως την καλύτερη επιλογή για την 5νθήμερη εκδρομή τους και αφετέρου θα διανεμηθεί σ' όλους τους μαθητές που θα επισκεφτούν το νησί μας για να **αποτελέσει τον οδηγό τους για το φαγητό τα ψώνια και τη διασκέδαση.**

Όσοι λοιπόν επιχειρηματίες ενδιαφέρονται να διαφημιστούν στις σελίδες του περιοδικού μας μπορούν να επικοινωνήσουν με το γραφείο μας στο τηλ. 76710

Εκδήλωση ενδιαφέροντος μέχρι 5-12-97

ADATTO

ψαροταβέρνα

Νήσος Καστελόριζο

FISH RESTAURANT

Υπόσχεση για ένα νόστιμο χειμώνα

Ανοικτά καθημερινά από τις 13.00

Ευριπίδου 6Α' (Παλιά Πόλη), Τηλ. 73263

ΣΤΗΝ ΚΙΝΗΤΗ ΤΗΛΕΦΩΝΙΑ ΟΙ ΜΕΓΑΛΥΤΕΡΕΣ ΠΡΟΣΦΟΡΕΣ

ERICSSON 768	(νέο) από	24.000
ERICSSON 788	από	32.000
PANASONIC G500	από	5.000
ALCATER	από	5.000
ERICSSON 628	από	5.000

Πολλές ακόμη προσφορές και μόνο για λίγες μέρες

ΜΟΝΟ ΣΤΟ ΕΞΕΙΔΙΚΕΥΜΕΝΟ ΚΑΤΑΣΤΗΜΑ ΚΙΝΗΤΗΣ ΤΗΛΕΦΩΝΙΑΣ ΣΤΗ ΡΟΔΟ

MOBILE CENTER

Πειραιώς 4-Τηλ. 62986-68585

ΖΟΡΜΠΑΣ

"ο αυθεντικός"

Στους ρυθμούς της γνήσιας και καλής Ελληνικής Μουσικής σε συνδυασμό με τις αυθεντικές Ελληνικές Γεύσεις το Ελληνικό Μεζεδοπωλείο ΖΟΡΜΠΑΣ και πάλι μαζί σας απο Παρασκευή 21 Νοεμβρίου

Ζωντανή Μουσική - Απίθανες Ελληνικές Γεύσεις Οδός Κώ

ΡΕΖΕΡΒΕ Τηλ. 20374

ΣΥΝΕΤΑΙΡΙΣΤΙΚΗ ΤΡΑΠΕΖΑ ΔΩΔΕΚΑΝΗΣΟΥ ΣΥΝ.Π.Ε.

ΕΠΕΙΓΟΥΣΑ ΑΝΑΚΟΙΝΩΣΗ

Η Συνεταιριστική Τράπεζα Δωδεκανήσου ανακοινώνει ότι η προθεσμία για την υποβολή των αιτήσεων και των δικαιολογητικών για τις προσλήψεις που θα πραγματοποιήσει, σύμφωνα με την δημοσιευθείσα ήδη προκήρυξη, λήγει στις **27/11/1997.** Για τον λόγο αυτό παρακαλούνται όλοι οι ενδιαφερόμενοι που έχουν τις προϋποθέσεις της προκήρυξης και επιθυμούν να μετάσχουν στον διαγωνισμό που θα διενεργηθεί να υποβάλουν στο κατάστημα Ρόδου της Τράπεζας (Πλατεία Ακαδημίας) τη σχετική αίτηση με τα αντίστοιχα δικαιολογητικά μέχρι τις **27/11/1997.** Η ημερομηνία αυτή είνα καταληκτική και δεν θα δοθεί καμία παράταση.

ΑΠΟ ΤΟ Δ.Σ.

Plaza Travel

ΧΕΙΜΩΝΑΣ 97-98

Το πρακτορείο μας και οι συνεργάτριες μας αεροπορικές & τουριστικές εταιρείες

ΠΡΟΣΦΕΡΟΥΝ

ΒΕΝΕΤΙΑ

Κάθε ΔΕΥΤΕΡΑ/ΤΕΤΑΡΤΗ/ΠΑΡΑΣΚΕΥΗ

Προγράμματα για μεμονωμένους.

Πτήση απευθείας για ΒΕΝΕΤΙΑ από Αθήνα

Τιμή δρχ. 116.000 με επιστροφή από ΡΟΔΟ

ΛΟΝΔΙΝΟ

Συνδυασμό δρομολογίων από Ρόδο ή Αθήνα με στόχο την επίτευξη του καλύτερου ναύλου.

Τιμή από 79.000 με επιστροφή.

ΠΡΟΣΦΟΡΕΣ ΝΑΥΛΩΝ ΓΙΑ ΟΛΕΣ ΤΙΣ ΕΥΡΩΠΑΪΚΕΣ ΠΟΛΕΙΣ ΚΑΙ Η.Π.Α.

Γερμανία από 89.000 με επιστροφή/Ολλανδία από 89.000 με επιστροφή

Γαλλία από 78.000 με επιστροφή, επίσης για Αμβούργο, Νέα Υόρκη κ.λπ.

Διαθέτουμε ξενοδοχεία στην Αθήνα στις καλύτερες τιμές.

ΠΡΟΣΦΟΡΑ ΜΟΝΟ ΑΠΟ ΤΟ PLAZA TRAVEL

Αν είστε κάτοχοι **VISA & AMERICAN EXPRESS** κερδίστε το πλεονέκτημα των 3-6 άτοκων μηνιαίων δόσεων μόνο από το πρόγραμμα προσφορών μας και ισχύει τόσο για αεροπορικό εισιτήριο όσο και για ξενοδοχειακά πακέτα κ.λπ.

TRAVEL-CREDIT

Πληροφορίες/Κρατήσεις

Plaza Travel

Ιερού Λόχου 7 (Δίπλα στην Ολυμπιακή) Τηλ. 35767 ή 22501



Ε.Π.Ε.Υ. ΔΩΔΕΚΑΝΗΣΟΥ Α.Ε.

ΕΠΙΧΕΙΡΗΣΗ ΠΑΡΟΧΗΣ ΕΠΕΝΔΥΤΙΚΩΝ ΥΠΗΡΕΣΙΩΝ ΔΩΔΕΚΑΝΗΣΟΥ Α.Ε.

ΧΡΗΜΑΤΙΣΤΗΡΙΑΚΕΣ ΕΡΓΑΣΙΕΣ

Άμεση πρόσβαση και ενημέρωση παρακολούθηση του Χρηματιστηρίου Αξιών Αθηνών για αγορές και πωλήσεις μετοχών, εντόκων γραμματίων, ομολόγων αμοιβαίων κεφαλαίων

Τεχνικές θεμελιώδεις αναλύσεις. Ενημέρωση χαρτοφυλακίων.

25ης Μαρτίου 9, β' όροφος, Ρόδος Τηλ./Fax (0241) 75610-75611
(Πάνω από την Κτηματική Τράπεζα)

Υπεύθυνοι: Αθανάσιος Αντωνίου, Τσαμπίκα Διακοδημητρίου

Οι υπηρεσίες παρέχονται σε συνεργασία με την Ελληνοαμερικανική Χρηματιστηριακή Α.Ε.

ΦΑΛΗΡΑΚΙ ΜΠΗΤΣ

ΔΕΞΙΩΣΕΙΣ ΓΙΑ ΟΛΟ ΤΟΝ ΧΡΟΝΟ

ΤΟ ΦΑΛΗΡΑΚΙ ΜΠΗΤΣ ΥΠΟ ΝΕΑ ΔΙΕΥΘΥΝΣΗ
ΣΥΝΕΧΙΖΟΝΤΑΣ ΤΗΝ ΠΑΡΑΔΟΣΗ ΜΕ ΜΕΡΑΚΙ
ΦΑΝΤΑΣΙΑ ΚΑΙ ΔΗΜΙΟΥΡΓΙΚΟΤΗΤΑ ΑΝΑΛΑΜΒΑΝΕΙ:
ΔΕΞΙΩΣΕΙΣ ΓΑΜΩΝ, ΒΑΠΤΙΣΕΩΝ, ΓΕΝΝΕΘΛΙΩΝ.
ΕΠΙΣΗΣ ΕΓΚΑΙΝΙΑ ΚΑΤΑΣΤΗΜΑΤΩΝ,
ΕΠΙΔΕΙΞΕΙΣ ΜΟΔΑΣ Κ.Λ.Π.

- **Αίθουσα NAVARONE 1.150 Θέσεις**
- **Αίθουσα LA TOC 500 Θέσεις**

ΠΛΗΡΟΦ ΑΛΕΞΗΣ ΛΟΥΛΟΣ (ΥΠΕΥΘ. ΔΕΞΙΩΣΕΩΝ)
ΤΗΛΕΦ : 85 301

Διαφοροποιημένα Εργαστήρια Πληροφορικής

- **Η Σχολή** πλησιάζει τη μορφή του **CLUB. Ένα CLUB Πληροφορικής** λοιπόν σας παρουσιάζουμε στη Ρόδο! Σαν τέτοιο θα σας φιλοξενεί στις **Εγκαταστάσεις του** όλη τη διάρκεια της ημέρας είτε παρακολουθώντας τον **Εισηγητή** που θα σας διδάσκει, είτε κάνοντας **εξάσκηση στον Υπολογιστή** πραγματοποιώντας εργασίες με όσο το δυνατόν **περισσότερο Επαγγελματικό Χρώμα.**
- Σκοπός μας είναι να ακολουθούμε παρέα το **Τραίνο της Νέας Τεχνολογίας** με τον πιο ευχάριστο και χαρούμενο τρόπο.

Γραφεία Σχολής:
Ερυθρού Σταυρού 2,
4ος Όροφος (Πλησίον Παλαιάς Εισόδου Νοσοκομείου)
Τηλ. 74193, Ρόδος
Ώρες λειτουργίας:
9 π.μ.-9 μ.μ. (Περιλαμβανομένου του Σαββατοκύριακου)

Σας Περιμένουμε
Υπεύθυνη Σπουδών
Γκατζώνη Μαρίνα
Υπ. Διδάκτωρ ΕΜΠ
Τομέας Πληροφορικής

SUN & SOUND CAR
ΖΟΡΜΠΑΣ ΙΩΑΝΝΗΣ
SONY Digital Car HiFi
Γνωρίστε τον ψηφιακό ήχο της SONY
στο αυτοκίνητό σας με τις ασυναγώνιστες τιμές της

Ραδιοκασετόφωνο με ξύλινη επένδυση, κατασκευασμένο για Mercedes C sirius



ΕΡΝΕΣΤ ΜΠΕΒΙΝ 39 • ΤΗΛ. 28446

επιλογές

ΣΗΜΑΝΤΙΚΗ

ΕΙΝΑΙ ΣΗΜΑΝΤΙΚΗ η απόφαση για την παρακολούθηση της εφαρμογής του νέου αντισεισμικού κανονισμού από ειδικές επιτροπές. Εδώ είναι το μεγάλο πρόβλημα, διότι υπάρχουν χιλιάδες παράνομα και αυθαίρετα κτίσματα, που χτίστηκαν όπως όπως, χωρίς μελέτες και επίβλεψη. Και τα περισσότερα είναι χρισμένα πάνω στα μπαζώματα ρέματα, σε σαθρά εδάφη, γι' αυτό κι είναι τα πιο επικίνδυνα. Πώς θα μπεί τάξη σ' αυτό το χάος και πώς θα γίνει η θωράκιση, αν δεν παρέμβει ουσιατικά το κράτος;

Από την ΕΛΕΥΘΕΡΟΤΥΠΙΑ

ΔΥΟ "ΓΡΑΜΜΕΣ"

Οι ΘΕΣΕΙΣ Πάγκαλου βέβαια δημιουργούν πρόβλημα στον πρωθυπουργό, διότι εμφανίζουν την κυβέρνηση να έχει δύο "γραμμές": Μία του ΥΠ.ΕΞ. και άλλη του Μάξιμου. Και αυτό δεν θα μπορεί ασφαλώς να συνεχισθεί επί πολύ. Το ζητούμενο όμως είναι η αναγκαιότητα να επικρατήσουν οι θέσεις Πάγκαλου, προς τις οποίες ταυτίζεται και ο πρόεδρος της Βουλής κ. Κακλαμάνης.

Η ΖΩΗΡΗ παρουσίαση της διαφωνίας εκ μέρους του κ. Πάγκαλου είναι ενδεχόμενο να οδηγήσει στην έξοδο του ΥΠ.ΕΞ από την κυβέρνηση, η οποία έτσι θα προσλάβει "ηρωικό" χαρακτήρα.

Το πρόβλημα όμως θα παραμένει και αν παραιτηθεί ο κ. Πάγκαλος, διότι η κοινή γνώμη είναι σαφέστατα υπέρ της μη υποχωρήσεως της Ελλάδος στις πιέσεις των δυτικών για την ικανοποίηση της Άγκυρας στα Ελληνοτουρκικά και στο Κυπριακό.

Από την ΑΠΟΓΕΥΜΑΤΙΝΗ

ΣΥΓΧΥΣΗ

Είναι προφανές ότι όλες αυτές, οι ανακοινώσεις, οι προβλέψεις και οι εκτιμήσεις περισσότερο συμβάλλουν στην κλιμάκωση της σύγχυσης στους πολίτες, που μάλιστα βιώνουν με περισσή ένταση το ίδιο το σεισμικό φαινόμενο. Ο φόβος μπροστά στη οργή της φύσης είναι ανεξέλεγκτος.

Οι όποιες δηλώσεις επιστημόνων διυλίζονται από τους πολίτες και εκλαμβάνονται ως αλήθειες, όπως ακριβώς συμβαίνει στην περίπτωση της σχέσης του ασθενούς με το γιατρό του. Πρέπει επιτέλους να υπάρξει ένας Κώδικας Δεοντολογίας, ο οποίος θα καθορίζει τον τρόπο δημοσιοποίησης των πληροφοριών που έχουν σχέση με τους σεισμούς.

Από την ΕΞΟΥΣΙΑ

ΟΙ ΔΙΟΡΙΣΜΟΙ

Και ο μεν διαγωνισμός προκηρύχθηκε και οι δεκάδες χιλιάδες των ενδιαφερομένων κινητοποιήθηκαν, πλην, όμως εκείνο που οι δείς φαίνεται να γνωρίζει είναι αυτό που πρωτίστως ενδιαφέρει όσους θα υποστούν τη δοκιμασία του πανελληνίου διαγωνισμού: αν και πότε θα γίνουν οι διορισμοί για την κάλυψη των 2.353 θέσεων.

Που δυστυχώς δεν πρόκειται για θεωρητικό, αλλά για πολύ ουσιαστικό πρόβλημα, αφού οι διαδικασίες με τις οποίες κινείται το ΑΣΕΠ είναι τόσο αργές και οι δυσλειτουργίες τόσο προφανείς, ώστε να μην έχει ολοκληρωθεί ακόμη ο διαγωνισμός του 1995 και να παραμένουν κενές 1.181 θέσεις, οι οποίες είναι άγνωστο αν, ποτέ και με ποιον τρόπο θα καλυφθούν.

Από το ΕΘΝΟΣ

ΤΑΧΥΤΕΡΑ

Πριν λίγα χρόνια, αν υποστήριζε κανείς ότι η πορεία των αγορών στην Άπω Ανατολή θα επηρέαζε την ελληνική οικονομία, κινδύνευε να θεωρηθεί γραφικός. Σήμερα, με αγωνία παρακολουθούν όλοι τί γίνεται στην Ιαπωνία και την Κορέα...

Η ρήση για το "παγκόσμιο χωριό" έγινε πραγματικότητα πολύ ενωρίτερα απ' ό,τι εκτιμούσαν και οι πλέον ευφάνταστοι συγγραφείς.

Φαίνεται ότι η πραγματικότητα έχει εξελιχθεί πολύ ταχύτερα από όσο μπορούμε να συνειδητοποιήσουμε, ταχύτερα από την δυνατότητα προσαρμογής της ελληνικής οικονομίας, κοινωνίας και της ηγεσίας της όλων των κατηγοριών!

Από το ΚΕΡΔΟΣ

Είπαν και ... ελάλησαν

- "Πρέπει να τα βρούμε! Αλλιώς ο Σημίτης κινδυνεύει να γίνει το μεγαλύτερο κατεστημένο που έχει ποτέ γνωρίσει ο τόπος"

  Αντ. Σαμαράς

- "Φυλάξτε την ελληνική σας ταυτότητα ως κόρη οφθαλμού. Όχι, πρός Θεού, το "κουλέρ λοκάλ" των φθηνών τουριστικών διαφημίσεων, αλλά την αέναη ρωμιοσύνη, όποια μορφή κι αν πάρει, από τον Καραγκίοζη μέχρι τον Σωκράτη, από τον Καζαντζίδη μέχρι την Κάλλας, από τον Μπουζιανή μέχρι τον Ελ Γκρέκο".

  Άμυ Μιμς

- "Έχω ξεπεράσει το ότι ο ΣΥΝ το '89 με δίκασε. Ζητώ και από αυτούς να το ξεπεράσουν"

  Δ. Τσοβόλας

- "Η Ν.Δ. δεν έχασε την ταυτότητά της, απλώς την δανείστηκε το ΠΑΣΟΚ".

  Επ. Ζαφειρόπουλος

- "Ο ΣΥΝ δεν αποφασίζει ούτε σε συνεντεύξεις ούτε σε συνεστιάσεις"

  Ν. Κωνσταντόπουλος

- "Ας δημιουργηθεί στο ΠΑΣΟΚ και μια θεματική λήθης".

  Κ. Λαλιώτης

*Ο Τουριστικός Οργανισμός **ΖΟΡΠΙΔΗΣ** κοντά σας με ΦΘΙΝΟΠΩΡΙΝΑ ΤΑΞΙΔΙΑ σε όλο τον κόσμο.*

ΝΕΟΝΥΜΦΟΙ

*Ζήστε ονειρεμένες στιγμές με την σιγουριά και την φροντίδα του **ΖΟΡΠΙΔΗ**. Πέστε μας που θέλετε να πάτε και σας πάμε !!!*

ΦΘΙΝΟΠΩΡΟ '97 ΕΚΔΡΟΜΕΣ ΕΞΩΤΕΡΙΚΟΥ

	ΕΚΔΡΟΜΗ	ΔΙΑΡΚΕΙΑ
1.	ΜΑΔΡΙΤΗ	7 μέρες
2.	ΠΑΡΙΣΙ-EURODISNEY	6 μέρες
3.	ΠΑΡΙΣΙ	5 μέρες
4.	ΛΟΝΔΙΝΟ-ΠΑΡΙΣΙ	7 μέρες
5.	ΛΟΝΔΙΝΟ	4 μέρες
6.	ΚΛΑΣΣΙΚΗ ΙΤΑΛΙΑ	6 μέρες
7.	ΡΩΜΗ	4 μέρες
8.	ΑΥΣΤΡΙΑΚΟ ΠΑΝΟΡΑΜΑ	5 μέρες
9.	ΠΡΑΓΑ-ΒΙΕΝΝΗ	5 μέρες
10.	ΒΟΥΔΑΠΕΣΤΗ	4 μέρες
11.	ΜΑΓΕΥΤΙΚΗ ΒΙΕΝΝΗ	4 μέρες
12.	ΙΤΑΛΙΑ-ΓΑΛΛΙΚΗ ΡΙΒΙΕΡΑ-ΕΛΒΕΤΙΑ	8 μέρες
13.	ΣΙΚΕΛΙΑ	8 μέρες
14.	ΙΤΑΛΙΚΗ ΣΕΡΕΝΕΤΑ	7 μέρες
15.	ΠΕΡΙΠΑΤΟΣ ΣΤΟ ΔΟΥΝΑΒΗ	6 μέρες
16.	ΚΑΡΑΚΟΒΙΑ-ΠΡΑΓΑ-ΒΟΥΔΑΠΕΣΤΗ	8 μέρες
17.	ΟΥΓΓΑΡΙΑ	5 μέρες
18.	ΡΟΥΑΝΙΑ	5 μέρες

Ζορπίδης
ΤΟΥΡΙΣΤΙΚΟΣ ΟΡΓΑΝΙΣΜΟΣ
ΜΑΚΑΡΙΟΥ 31 • ΤΗΛ.: (0241) 20625, 30054, FAX: 26745

VANIK TOURS

ΓΙΑΝΝΗΣ και ΣΕΒΑ ΒΑΛΣΑΜΙΔΗ
VANIK σημαίνει ΑΛΗΘΕΙΑ
ΑΚΤΗ ΚΑΝΑΡΗ 17, ΨΑΡΟΠΟΥΛΑ- ΜΕ ΑΝΕΤΟ ΠΑΡΚΙΓΝΚ
ΑΝΟΙΚΤΑ: ΔΕ-ΣΑ 08.30-14.00 και 16.00-20.30
Τηλ. 35191, 37621, κιν. 094-438898 FAX 29532
Το γραφείο μας πάντα πρώτο σε κρατήσεις ξενοδοχείων εξασφάλισε και σας προσφέρει και για το φετινό χειμώνα καταπληκτικές τιμές για τα παρακάτω ξενοδοχεία σε ΠΑΚΕΤΑ (Έκδοση εισιτηρίων R/T) από 1/11/97-31/3/98

1ον	**HOTEL ELECTRA A' SUPERIOR** Ερμού Σύνταγμα	
	Μονόκλινο	δρχ. 17.500
	Δίκλινο	δρχ. 21.000
	Τρίκλινο	δρχ. 25.200
2ον	**HOTEL AMALIA A' SUPERIOR** ΣΥΝΤΑΓΜΑ	
	Μονόκλινο	δρχ. 14.500
	Δίκλινο	δρχ. 20.000
	Τρίκλινο	δρχ. 24.000
3ον	**HOTEL PRESIDENT A' κατηγορίας** Λεωφόρος Κηφισίας	
	Μονόκλινο	δρχ. 7.000
	Δίκλινο	δρχ. 9.000
	Τρίκλινο	δρχ. 11.000
4ον	**HOTEL ASTOR B' SUPERIOR** Σύνταγμα	
	Μονόκλινο	δρχ. 9.000
	Δίκλινο	δρχ. 11.500
	Τρίκλινο	δρχ. 14.500
5ον	**HOTEL ARETHOUSA B' SUPERIOR** Σύνταγμα	
	Μονόκλινο	δρχ. 8.500
	Δίκλινο	δρχ. 11.000
	Τρίκλινο	δρχ. 14.000
6ον	**HOTEL RIVA A' SUPERIOR** Περιοχή HILTON	
	Μονόκλινο	δρχ. 8.000
	Δίκλινο	δρχ. 10.500
	Τρίκλινο	δρχ. 13.500
7ον	**HOTEL ZAFOLIA A' SUPERIOR** Λεωφόρος Αλεξάνδρας	
	Μονόκλινο	δρχ. 14.000
	Δίκλινο	δρχ. 17.000
	Τρίκλινο	δρχ. 20.000
8ον	**HOTEL MANDRINO B' κατηγορίας** Θεσσαλονίκη Κέντρο	
	Μονόκλινο	δρχ. 11.000
	Δίκλινο	δρχ. 15.000
	Τρίκλινο	δρχ. 18.000
9ον	**HOTEL PHILIPPION A' SUPERIOR** Θεσσαλονίκη	
	Μονόκλινο	δρχ. 19.000
	Δίκλινο	δρχ. 21.000
	Τρίκλινο	δρχ. 26.000

- Τα παραπάνω ξενοδοχεία διαθέτουν T.V. σε όλα τα δωμάτια
- Στις πιο πάνω τιμές συμπεριλαμβάνεται πρωινό σε μπουφέ
- Ακόμη σε μας θα βρείτε αεροπορικά και ατμοπλοϊκά εισιτήρια όλων των εταιριών.

Δ·Α·Ν·Ε· SEA LINE
ΔΩΔΕΚΑΝΗΣΙΑΚΗ ΑΝΩΝΥΜΗ ΝΑΥΤΙΛΙΑΚΗ ΕΤΑΙΡΕΙΑ

ΔΡΟΜΟΛΟΓΙΑ ΑΠΟ 01.11.97-30.11.97
ΑΝΑΧΩΡΗΣΗ ΑΠΟ ΡΟΔΟ

ΗΜ/ΝΙΑ	ΗΜΕ.	ΠΛΟΙΟ	ΩΡΑ ΑΝΑΧ.	ΠΡΟΟΡΙΣΜΟΣ
01/11	ΣΑΒ	ΛΕΡΟΣ	18.30	ΚΩ-ΠΕΙΡΑΙΑ
02/11	ΚΥΡ	ΙΑΛΥΣΟΣ	13.00	ΤΗΛ-ΝΙΣΥΡ-ΚΩ-ΚΑΛΥΜ-ΛΕΡΟ-ΠΑΤΜ-ΠΕΙΡΑΙΑ
03/11	ΔΕΥ	-	-	-
04/11	ΤΡΙ	ΛΕΡΟΣ	13.00	ΚΩ-ΚΑΛΥΜΝΟ-ΛΕΡΟ-ΠΑΤΜΟ-ΠΕΙΡΑΙΑ
05/11	ΤΕΤ	ΙΑΛΥΣΟΣ	13.00	ΚΩ-ΚΑΛΥΜΝΟ-ΛΕΡΟ-ΠΑΤΜΟ-ΠΕΙΡΑΙΑ
06/11	ΠΕΜ	ΛΕΡΟΣ	17.00	ΚΩ-ΑΣΤΥΠΑΛΑΙΑ-ΠΕΙΡΑΙΑ
07/11	ΠΑΡ	ΙΑΛΥΣΟΣ	13.00	ΚΩ-ΚΑΛΥΜΝΟ-ΛΕΡΟ-ΠΑΤΜΟ-ΠΕΙΡΑΙΑ
08/11	ΣΑΒ	ΛΕΡΟΣ	17.00	ΚΩ-ΠΕΙΡΑΙΑ
09/11	ΚΥΡ	ΙΑΛΥΣΟΣ	13.00	ΤΗΛ-ΝΙΣΥΡ-ΚΩ-ΚΑΛΥΜ-ΛΕΡΟ-ΠΑΤΜ-ΠΕΙΡΑΙΑ
10/11	ΔΕΥ	-	-	-
11/11	ΤΡΙ	ΛΕΡΟΣ	13.00	ΚΩ-ΚΑΛΥΜΝΟ-ΛΕΡΟ-ΛΕΙΨΟΙ- ΠΑΤΜΟ-ΠΕΙΡΑΙΑ
12/11	ΤΕΤ	ΙΑΛΥΣΟΣ	13.00	ΚΩ-ΚΑΛΥΜΝΟ-ΛΕΡΟ-ΠΑΤΜΟ-ΠΕΙΡΑΙΑ
13/11	ΠΕΜ	ΛΕΡΟΣ	17.00	ΚΩ-ΑΣΤΥΠΑΛΑΙΑ-ΠΕΙΡΑΙΑ
14/11	ΠΑΡ	ΙΑΛΥΣΟΣ	13.00	ΚΩ-ΚΑΛΥΜΝΟ-ΛΕΡΟ-ΠΑΤΜΟ-ΠΕΙΡΑΙΑ
15/11	ΣΑΒ	ΛΕΡΟΣ	08.30	ΚΑΣΤΕΛΛΟΡΙΖΟ
		ΛΕΡΟΣ	18.30	ΚΩ-ΠΕΙΡΑΙΑ
16/11	ΚΥΡ	ΙΑΛΥΣΟΣ	13.00	ΤΗΛ-ΝΙΣΥΡ-ΚΩ-ΚΑΛΥΜ-ΛΕΡΟ-ΠΑΤΜ-ΠΕΙΡΑΙΑ
17/11	ΔΕΥ	-	-	-
18/11	ΤΡΙ	ΛΕΡΟΣ	13.00	ΚΩ-ΚΑΛΥΜΝΟ-ΛΕΡΟ-ΛΕΙΨΟΙ-ΠΑΤΜΟ-ΠΕΙΡΑΙΑ
19/11	ΤΕΤ	ΙΑΛΥΣΟΣ	13.00	ΚΩ-ΚΑΛΥΜΝΟ-ΛΕΡΟ-ΠΑΤΜΟ-ΠΕΙΡΑΙΑ
20/11	ΠΕΜ	ΛΕΡΟΣ	17.00	ΚΩ-ΑΣΤΥΠΑΛΑΙΑ-ΠΕΙΡΑΙΑ
21/11	ΠΑΡ	ΙΑΛΥΣΟΣ	13.00	ΚΩ-ΚΑΛΥΜΝΟ-ΛΕΡΟ-ΠΑΤΜΟ-ΠΕΙΡΑΙΑ
22/11	ΣΑΒ	ΛΕΡΟΣ	17.00	ΚΩ-ΠΕΙΡΑΙΑ
23/11	ΚΥΡ	ΙΑΛΥΣΟΣ	13.00	ΤΗΛ-ΝΙΣΥΡ-ΚΩ-ΚΑΛΥΜ-ΛΕΡΟ-ΠΑΤΜ-ΠΕΙΡΑΙΑ
24/11	ΔΕΥ	-	-	-
25/11	ΤΡΙ	ΛΕΡΟΣ	13.00	ΚΩ-ΚΑΛΥΜΝΟ-ΛΕΡΟ-ΛΕΙΨΟΙ-ΠΑΤΜΟ-ΠΕΙΡΑΙΑ
26/11	ΤΕΤ	ΙΑΛΥΣΟΣ	13.00	ΚΩ-ΚΑΛΥΜΝΟ-ΛΕΡΟ-ΠΑΤΜΟ-ΠΕΙΡΑΙΑ
27/11	ΠΕΜ	ΛΕΡΟΣ	17.00	ΚΩ-ΑΣΤΥΠΑΛΑΙΑ-ΠΕΙΡΑΙΑ
28/11	ΠΑΡ	ΙΑΛΥΣΟΣ	13.00	ΚΩ-ΚΑΛΥΜΝΟ-ΛΕΡΟ-ΠΑΤΜΟ-ΠΕΙΡΑΙΑ
29/11	ΣΑΒ	ΛΕΡΟΣ	08.30	ΚΑΣΤΕΛΛΟΡΙΖΟ
		ΛΕΡΟΣ	18.30	ΚΩ-ΠΕΙΡΑΙΑ
30/11	ΚΥΡ	ΙΑΛΥΣΟΣ	13.00	ΤΗΛ-ΝΙΣΥΡ-ΚΩ-ΚΑΛΥΜ-ΛΕΡΟ-ΠΑΤΜ-ΠΕΙΡΑΙΑ

ΜΑΝΤΑ ΑΕ
Γενικός Αντιπρόσωπος της
ΔΑΝΕ SEA LINE
Νοτίου-Κεντρικής Ελλάδος και Εξωτερικού
Πληροφορίες
Κεντρικό Πρακτορείο Ρόδου
Αμερικής 95 και Αυστραλίας 92. Τηλ. 77070- 5 (6 γραμμές). Ώρες 8 π.μ.-8 μ.μ.

ΗΛΕΚΤΡΟΝΙΚΗ SURROUND
ΠΡΟΣΦΟΡΕΣ

SONY Digital Car HIFI
Συνδυασμός ραδ/φωνου και συντιερας 10 δίσκων



Φ. Φραντζής Πτυχιούχος Ηλεκτρονικός
Ειδικός στον Ήχο του Αυτοκινήτου και στις Επισκευές
Χειμάρρας 69, τηλ. & fax 20559

ΑΝΤΙΛΑΛΟΙ (πολιτικοί και άλλοι....)

Ο Ταχυδρόμος πέρασε...

● κ. τακτ. αναγνώστη: Ασφαλώς και θάχουμε θύματα. Για την παράταξη του Νομάρχη μιλώ. Είδες εσύ ξιφομαχίες χωρίς αίματα; Και πήραν στα χέρια κάτι σπαθιά... Θα βαρεθείς να μετράς κομμένα κεφάλια.

❖ ❖ ❖

● Προς Ν.Ε. του ΠΑΣΟΚ: Να αυτά κάνετε και θα φάτε τελικά το κεφάλι σας. Καλέ τί δουλειά έχετε εσείς με τους υποψηφίους; Όποιος θέλει ας πάρει μόνος του το χρίσμα. Εσείς απλώς θα χειροκροτάτε. Δεν παίρνετε παράδειγμα από την Ν.Ε. της Ν.Δ. Καρφί δεν τους καίγεται. Ούτε πήραν χαμπάρι.

❖ ❖ ❖

● Ομοίως: Και κάτι άλλο. Τί θα πει καλέσατε για διαβουλεύσεις τον Γιώργο Γιαννόπουλο και Μιχάλη Κόκκινο. Από πού αντλείτε το δικαίωμα αυτό; Ο ένας, ο Γιώργος τόχει ρίξει από καιρό στο αντάρτικο, ο άλλος είναι-όπως δηλώνει-υπεράνω κομμάτων. Σε ξένες αυλές θα παίζετε τώρα;

❖ ❖ ❖

● Προς ΔΑΝΕίτες: Θάλασσα επικινδύνως ήρεμη. STOP. Μετεωρολογία αδυνατεί κάνει προβλέψεις. STOP. Παρακλήσεις προς Μεγαλόχαρη, δεκτές με ανακούφιση. TELIA WITH PAVLA.

❖ ❖ ❖

● κ. Δημήτρη Μοσχογιάννη Πρόεδρο του Εργατικού Κέντρου: Εσύ από κοντά Δημήτρη μου. Όλο και κάτι θα μάθεις από τον Πολυζωγόπουλο της ΓΣΕΕ. Θα μάθεις π.χ. πως με μια διπλή ψήφο γίνεσαι βουλευτής, υπουργός και δεν συμμαζεύεται.

❖ ❖ ❖

● Διάβασα: "Γυαλιά-καρφιά έγιναν στο ΠΑΣΟΚ". Για γυαλιά δεν ξέρω. Για καφιά είμαι σίγουρος. Και τί καρφιά Ταβανόπροκες.

ΑΠΟ ΤΑΞΙΔΙ ΣΕ ΤΑΞΙΔΙ

Μάλλον... καλοσυνήθισε στα ταξιδάκια ο γραμματέας του ΠΑΣΟΚ **κ. Κώστας Σκανδαλίδης** *και δεν φαίνεται να σκοπεύει να τα ...'κόψει'!*

Ετσι σήμερα και αύριο, θα πάρει των ομματιών του και θα βρεθεί **στην πόλη Ρουζελτχάϊμ** *της Γερμανίας, όπου θα προεδρεύσει σε συνάντηση των κομματικών οργανώσεων του ΠΑΣΟΚ.*

Τί... τραβάνε κι αυτοί οι ταλαίπωροι οι πολιτικοί μας!

Από ταξίδι σε ταξίδι τρέχουν!

Λ.Μ.

ΣΕ ΚΕΝΤΡΙΚΟ ΣΗΜΕΙΟ

Ανά τας ρίμας και τις οδούς εκφράζει πλέον **τις διαφωνίες του,** σε ότι αφορά την πολιτική Παρασκευά, ο πρόεδρος του νομαρχιακού συμβουλίου **κ. Φώτης Κωστόπουλος.**

Άνευ φόβου και πάθους, ακουγόταν προχθές, σε κεντρικό σημείο της πόλης, **να καταφέρεται δριμύτατα** κατά της πολιτικής πρακτικής του νομάρχη επισημαίνοντας "ότι δεν αποδίδουν **οι ...ηρωϊκές πολιτικές"** υπαινισσόμενος τις γνωστές κόντρες του κ. Παρασκευά με περιφερειάρχη, υφυπουργούς κα υπουργός.

"Εχω σοβαρές πολιτικές διαφωνίες μαζί του", έλεγε και τα ...συμπεράσματα δικά σας!

Λ.Μ.

ΒΑΡΥ ΤΟ ΚΛΙΜΑ

Όση προσπάθεια και να έγινε, το κλίμα στο τελευταίο Νομαρχιακό Συμβούλιο, (όσον αφορά την πλειοψηφία) φάνηκε ότι ήταν **εξαιρετικά βαρύ**. Είναι η εποχή βλέπετε, που οι περισσότεροι από τους συμβούλους, δεν έχουν ακόμη αποφασίσει, **με ποιούς θα πάνε και ποιούς θα αφήσουν!**

Κατά συνέπεια, μόνο η συνεδρίαση δεν τους απασχολούσε. Είχαν άλλα να σκεφτούν, καθώς οι πολιτικές ανακατατάξεις προδιαγράφονται να εξελιχθούν ραγδαία.

Μιχ.Μ.

ΟΙ ΕΠΙΣΤΟΛΕΣ

Κάρφωνε ή όχι ο Σκανδαλίδης στον μακαρίτη τον Αντρέα τους συναγωνιστές του;

Την λύση θα την βρει το δικαστήριο και το μόνο σίγουρο είναι ότι οι επιστολές της κ. Ελισάβετ Παπαζώη, υπουργού Αιγαίου σήμερα, προς την κ. Δήμητρα Λιάνη-Παπανδρέου είχαν έναν διαφορετικό και ανάλαφρο περιεχόμενο.

Αφορούσαν αποκλειστικά υποδείξεις για την αποδοχή εκ μέρους της των υπηρεσιών μιας διάσημης παρισινής κομμώτριας που προηγουμένως είχε η ίδια δοκιμάσει επί των τριχών της κεφαλής της και που κατά την ταπεινή της γνώμη έκανε θαύματα στο μιζ' αν πλι!

-κνικ-

13 ΝΕΟΙ ΦΟΡΟΙ



ΥΠΑΡΧΟΥΝ ΚΑΙ ΚΑΚΟΠΛΗΡΩΤΕΣ

Δεν αφιμβάλλει κανένας **για την τοκογλυφική** πολιτική των τραπεζών αλλά... έχουν και κάποια δίκαια!

Διότι δυστυχώς υπάρχουν ορισμένοι που είναι κατ' έξιν και κατ' **επάγγελμα κακοπληρωτές** και τελικά εξαιτίας αυτών την πληρώνουν και οι άλλοι!

Γνωστό είναι άλλωστε στην πιάτσα ότι ορισμένοι "ξύπνιοι" πήραν **κάποια εκατομμυριάκια** από την τράπεζα, έκαναν ότι έκαναν και ούτε μία δραχμή **δεν πλήρωσαν!**

Και έρχονται τώρα αυτοί, μαζί με τους πολλούς που τουλάχιστον μέχρι ενός σημείου πλήρωσαν, να ζητούν ρυθμίσεις και να ωρύονται.

Είναι τελικά να μην αισθάνονται ριγμένοι **όσοι τελικά** είναι εντάξει στις υποχρεώσεις τους;

Λ.Μ.

ΠΑΛΙ ΤΑ ΙΔΙΑ

Είναι αυτό που λέγαμε παλαιότερα, ότι δηλαδή, η ενημέρωση από την πλευρά της **Αστυνομικής Διεύθυνσης** Δωδεκανήσου, **πάσχει,** σε βαθμό τέτοιο, ποσ δημιουργεί πλέον σοβαρότατο πρόβλημα.

Η μεγαλύτερη διάρρηξη που σημειώθηκε ποτέ στο νησί της Ρόδου, με λεία 70 εκατομμυρίων δραχμών, ανακοινώθηκε με καθυστέρηση δύο περίπου ημερών(!) επειδή μάλλον έτσι έκριναν οι αρμόδιοι αξιωματικοί, που **έχουν αποκτήσει... μάστερ** στις δημόσιες σχέσεις!

Αν επιδιώκουν **κάποιο ρεκόρ για το... γκίνες,** δεν το γνωρίζουμε. Θα περιμένουμε ακόμη μερικές εβδομάδες. Ποιός ξέρει, με το που μπούμε στο 1998, μπορεί να μας ανακοινώσουν καμμιά περίφημη είδηση του προηγούμενου χρόνου!!!

Μιχ.Μ.

"Εκαψε το χαρτί του" μ' αυτό που έκανε ο κ. Κωστόπουλος, ακούστηκε να σχολιάζει στέλεχος του ΠΑΣΟΚ, φίλος και συνεργάτης του νομάρχη κ. Παρασκευά. Κι αν καταλάβαμε καλά, είναι δεν είναι υποψήφιος ο κ. Κωστόπουλος, εξασφαλισμένη θα την έχει την αντιπαλότητα του στρατοπέδου Παρασκευά. Είναι έτσι;

ΚΑΙ ΥΠΟΒΡΥΧΙΑ

Το αντιγράφουμε ως απίστευτο και όμως αληθινό από την καλή εφημερίδα "το Βήμα της Κω" που μας πληροφορεί ότι στις αρχές του μήνα, δύο τουρκικά υποβρύχια αναδύθηκαν μπροστά στη μύτη του ομοσπονδιακού προπονητή της άρσης βαρών, Χρήστου Ιακώβου.

"Τί είχε συμβεί; Απλώς σ' ένα διαλείμμα των προπονήσεων της Εθνικής ομάδας της άρσης βαρών που η προετοιμασία της έγινε στην Κω, ο κ. Ιακώβου αποφάσισε να πάει για ψάρεμα χταποδιών με δύο φίλους του και ξανοίχθηκε μέχρι τα διεθνή ύδατα.

Και ξαφνικά εκεί όπου έριχναν τα δολώματα, λίγα μέτρα από το βαρκάκι τους ξεπρόβαλαν από τον βυθό του Αιγαίου δύο τούρκικα υποβρύχια, άνοιξε ο πυργίσκος τους και δύο Τούρκοι άρχισαν να περιεργάζονται τους ατρόμητους ψαράδες.

Εκείνοι δεν έμειναν ασυγκίνητοι από την αιφνίδια συνάντηση. Υψωσαν σ' ένα κοντάρι ένα κόκκινο σορτσάκι (!) και το κουνούσαν πέρα-δώθε χαιρετώντας τους άσπονδους και απρόσκλητους γείτονες...".

-κνικ-

Ο ΔΙΑΛΟΓΟΣ



Αρνήθηκε να κάνει διάλογο δια των μέσων ενημέρωσης **με τον Συνασπισμό,** ο δήμαρχος Ρόδου κ. Γ. Γιαννόπουλος και ενδεχομένως... καλά έκανε.

Το θέμα όμως είναι αν έκανε (ή σκοπεύει να κάνει) διάλογο επί της ουσίας και μακριά από τα μέσα ενημέρωσης **ή αν σκοπεύει** να χρησιμοποιήσει μεθόδους... Γρατσία για να **διεμβολίσει** τον Συνασπισμό.

Εκτός κι αν το έχει κάνει ήδη γι' αυτό και το παίζει **εκ του ασφαλούς.**

Λ.Μ.

ΜΑΡΤΥΡΙΟ ΓΙΑ ΤΟΥΣ ΟΔΗΓΟΥΣ

Ακόμη χειρότερες μέρες, περιμένουν τους οδηγούς, που θα επιλέξουν να κινηθούν αυτό το διάστημα στο κέντρο της Ρόδου. Η ΔΕΥΑΡ συνεχίζει την εκτέλεση των έργων και οι τροχονόμοι κάνουν ό,τι περνά από το χέρι τους, για να διευκολύνουν την κίνηση.

Οι πιο τυχεροί, βοηθούμενοι και από τις καιρικές συνθήκες, εγκατέλειψαν τα αυτοκίνητα και κινούνται με δίκυκλα που διαθέτουν. Οι υπόλοιποι, το μόνο που έχουν να κάνουν είναι υπομονή.

Μιχ.Μ.

ΑΛΛΑΓΕΣ

Δεν επιδιώκει λέει το κομματικό χρίσμα του ΠΑΣΟΚ για να είναι εκ νέου υποψήφιος, **ο δήμαρχος Καλύμνου** κ. Διακομιχάλης και όχι μόνο δεν επιδιώκει αλλά το ...δηλώνει και δημοσίως!

Τί άλλαξε ξαφνικά;

Κάπου θα άκουσε φαίνεται ότι ο νυν έπαρχος **κ. Γ. Ρούσσος,** πλαισιωμένος με τους ψαράδες του ετοιμάζει ήδη τον συνδυασμό του **για τον δήμο Καλύμνου** και λέγεται ότι κάποια στελέχη της Ν.Δ. είναι έτοιμα να ταχθούν στο πλευρό του.

Οπότε **φόρεσε τον μανδύα του** μη... χρησματισμένου ο κ. Διακομιχάλης (σου λέει καλύτερος είναι ο άλλος;) και ετοιμάζεται κι αυτός να ψαρέψει.

Λ.Μ.

Η ΑΤΑΚΑ

Η ατάκα της εβδομάδας ανήκει στον νομαρχιακό σύμβουλο **κ. Γιάννη Σαρικά** ο οποίος χθες κατά την συνεδρίαση του ν.σ. τόνισε ότι η περίπτωση **της ΔΑΝΕ** αποδεικνύει, εκτός των άλλων, την χρεωκοπία **του λαϊκού καπιταλισμού!**

Και τους άφησε όλους άφωνους!

Λ.Μ.

ΑΣ ΠΡΟΣΕΧΑΝ

Μαζί με τον αρχηγό της Νέας Δημοκρατίας **κ. Κωνσταντίνο Καραμανλή,** ο οποίος έχει μπει στο... στόχαστρο της τηλεοπτικής εκπομπής της Μαλβίνας, την πλήρωσαν τόσο ο Δήμαρχος κ. **Γιώργος Γιαννόπουλος,** όσο και ο πρόεδρος του δημοτικού συμβουλίου κ. **Μανώλης Γλυνός**.

Ο αρχηγός, δεν υπολόγισε καλά τις κινήσεις του, ακούμπησε το μικρόφωνο και το έριξε κάτω, με αποτέλεσμα Δήμαρχος και πρόεδρος να σπεύσουν για να βοηθήσουν.

Αυτό ήταν! Η Μαλβίνα πήρε τα **αμοντάριστα πλάνα** επί τρεις μέρες, αυτά έδειχνε, συνοδεύοντας τα μάλιστα, με τα γνωστά καυστικά(;) της σχόλια. Ας. προσέχαν!

Μιχ.Μ.

ΡΟΔΟΤΡΥΠΟΚΟΠΤΙΚΗ
ΔΙΑΜΑΝΤΕ ΜΗΧΑΝΗΜΑΤΑ ΝΕΑΣ ΤΕΧΝΟΛΟΓΙΑΣ
ΤΡΥΠΑΜΕ-ΚΟΒΟΥΜΕ-ΣΠΑΜΕ
Μπετά-Πόρτες-Παράθυρα-Κανάλια-κ.λπ.
ΧΩΡΙΣ ΔΟΝΗΣΕΙΣ-ΡΩΓΜΕΣ-ΣΚΟΝΕΣ
Έμπειρο προσωπικό-Άμεση εξυπηρέτηση
ΚΟΥΛΙΑΝΟΣ ΔΗΜΗΤΡΙΟΣ
Πυθαγόρα 129-Τηλ. (0241) 77257-Κιν. 093 732331

ΞΕΝΟΔΟΧΕΙΑ
VISA TRAVEL CLUB
ΕΠΙΛΕΓΜΕΝΑ ΞΕΝΟΔΟΧΕΙΑ ΣΤΟ ΚΕΝΤΡΟ ΤΗΣ ΑΘΗΝΑΣ
Στις τιμές συμπεριλαμβάνεται ΠΡΩΙΝΟ-ΜΠΟΥΦΕ
● HOTEL ELECTRA ΚΑΤ. Α'
Ερμού Σύνταγμα + Πλάκα
Μονόκλινο 17.500
Δίκλινο 21.000
Τρίκλινο 25.200
● HOTEL PRESIDENT ΚΑΤ. Α'
Λεωφ. Κηφισίας
Μονόκλινο 7.000
Δίκλινο 9.000
Τρίκλινο 11.000
● HOTEL PLAKA ΚΑΤ. Β'
Μητροπόλεως-Κέντρο-Πλάκα
Μονόκλινο 7.500
Δίκλινο 9.400
Τρίκλινο 12.000
● HOTEL ACHILLEAS ΚΑΤ. Γ'
Σύνταγμα-Λέκκα
Μονόκλινο 6.900
Δίκλινο 8.600
Τρίκλινο 9.400
ΘΕΣΣΑΛΟΝΙΚΗ
● HOTEL VERGINA (Κεντρικό)
Μοναστηρίου-Κεντρικό
Μονόκλινο 18.000
Δίκλινο 23.000
Τρίκλινο 17.000
VISA TRAVEL CLUB
(ΠΛΑΤ. ΑΚΑΔΗΜΙΑΣ) ΓΡ. ΛΑΜΠΡΑΚΗ 54-ΤΗΛ. 25737-33282-30304

Οι απολαύσεις στη ζωή είναι λίγες...γι' αυτό αξιοποιήστε τες στο μέγιστο!
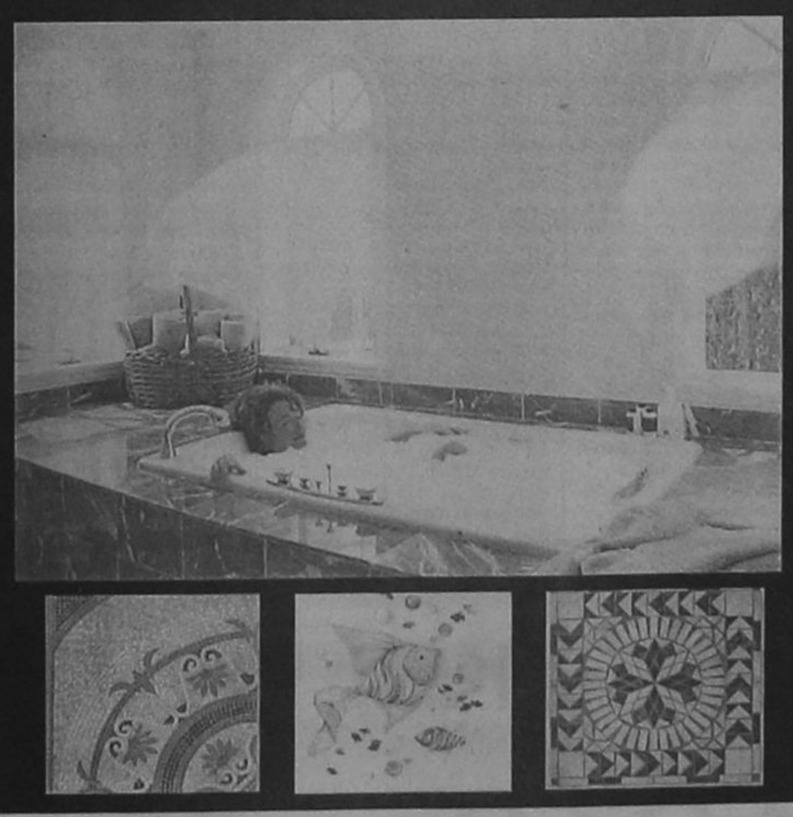
Πλακάκια
ασύγκριτης ποιότητας, αντόχης και φινέτσας σχεδίων και χρωμάτων στο ARTEBAGNO
"Εφαρμόζουν" απόλυτα με τον τρόπο ζωής σας.
ADATTO
ArtebAGNO
...Φιλοτεχνεί το μπάνιο σας
ΠΛΑΚΑΚΙΑ - ΕΙΔΗ ΥΓΙΕΙΝΗΣ-ΜΠΑΤΑΡΙΕΣ-ΕΠΙΠΛΑ ΜΠΑΝΙΟΥ
ΣΤΕΦΑΝΟΥ ΚΑΖΟΥΛΗ 7 - ΤΗΛ. 22230

ΟΙ ΕΚΔΡΟΜΕΣ ΤΟΥ ΧΕΙΜΩΝΑ
ΧΡΙΣΤΟΥΓΕΝΝΑ ΠΡΩΤΟΧΡΟΝΙΑ

	ΗΜΕΡΕΣ	
ΠΑΡΙΣΙ-ΕΥΡΩΝΤΙΣΝΕΥ	6,8,9	21, 22, 23, 24, 25, 26, 27, 28, 29, 30, 31/12
ΠΑΡΙΣΙ-ΛΟΝΔΙΝΟ	8	20, 21, 22, 30, 31/12
ΛΟΝΔΙΝΟ	5, 6	20, 21, 22, 30, 31/12
ΡΩΜΗ	4, 5	23, 30/12
ΠΑΝΟΡΑΜΑ ΙΤΑΛΙΑΣ	8	20, 23, 30/12
ΜΑΔΡΙΤΗ-ΑΝΔΑΛΟΥΣΙΑ	8	22, 23, 24, 30, 31/12
ΚΛΑΣΙΚΗ ΙΣΠΑΝΙΑ	10	22/12, 24/12
ΛΙΣΣΑΒΩΝΑ-ΜΑΔΕΡΑ	8	23, 30/12
ΠΡΑΓΑ	4	24, 31/12
ΒΟΥΔΑΠΕΣΤΗ	4	24, 31/12
ΒΙΕΝΝΗ	5	23, 24, 31/12
ΠΡΑΓΑ-ΒΙΕΝΝΗ	6	23, 24, 31/12
ΠΡΑΓΑ-ΒΟΥΔΑΠΕΣΤΗ	8	23, 30/12
ΒΟΥΔΑΠΕΣΤΗ-ΒΙΕΝΝΗ	6	23, 30/12
ΕΛΒΕΤΙΑ	7	23, 29/12
ΤΥΡΟΛΕΖΙΚΗ ΜΑΓΕΙΑ	10	21, 28/12
ΑΥΣΤΡΙΑΚΕΣ ΑΛΠΕΙΣ	10	21,28/12
ΤΥΝΗΣΙΑΚΕΣ ΟΑΣΕΙΣ	ΚΑΘΕ ΠΕΜΠΤΗ	
ΑΥΤΟΚΡΑΤΟΡΙΚΟ ΜΑΡΟΚΟ	7, 8, 10,	ΤΑΚΤΙΚΕΣ 23, 24, 30/12
ΒΡΑΖΙΛΙΑ-ΑΡΓΕΝΤΙΝΗ	15	18/12
ΔΥΤΙΚΕΣ ΗΠΑ-ΧΑΒΑΗ ΜΑΓΙΟΡΚΑ	16	22/12
ΠΕΡΟΥ-ΜΕΧΙΚΟ	15	22/12
ΚΑΡΑΙΒΙΚΗ (ΑΝΤΙΛΕΣ)	10	17, 24/12
ΚΑΡΑΙΒΙΝΗ (ΜΠΑΧΑΜΕΣ)	10	18/12
ΝΟΤΙΟΣ ΑΜΕΡΙΚΗ	15	21/12
ΜΠΑΓΚΟΚ-ΣΙΓΚΑΠΟΥΡΗ ΠΟΥΚΕΤ	15	ΤΑΚΤΙΚΕΣ
ΜΠΑΓΚΟΚ-ΣΙΓΚΑΠΟΥΡΗ ΜΠΑΛΙ	15	ΤΑΚΤΙΚΕΣ
ΜΠΑΓΚΟΚ-ΠΟΥΚΕΤ	15	ΤΑΚΤΙΚΕΣ
ΜΠΑΓΚΟΚ-ΣΑΜΟΥΙ ΠΟΥΚΕΤ (ΡΑΜΑ)	12	ΤΑΚΤΙΚΕΣ
ΜΑΛΒΙΔΕΣ	8, 10	ΤΑΚΤΙΚΕΣ
ΣΕΙΧΕΛΛΕΣ	8, 10	ΤΑΚΤΙΚΕΣ
ΜΑΥΡΙΚΟΣ	8, 10	ΤΑΤΙΚΕΣ

ΠΛΗΡΟΦΟΡΙΕΣ-ΠΡΟΓΡΑΜΜΑ
ΠΡΑΚΤΟΡΕΙΟ ΤΑΞΙΔΙΩΝ
ΣΑΒΒΑΣ ΣΑΗΣ
ΤΑΡΠΟΝ ΣΠΡΙΓΚΣ 42
(Δίπλα στην Πίστεως)
ΤΗΛ: 39781-3 ΡΟΔΟΣ

SUPER STAR 89,1 F.M

Κόντρες για καταυλισμό των τσιγγάνων στο Τσαΐρι

Συνέχεια από τη σελ. 1

Με την παρούσα επιστολή θα ήθελα να προβληματίσω τα μέλη του Νομαρχιακού Συμβουλίου μ' ένα θέμα μείζονος σημασίας, το οποίο συνεχώς αποστέλλεται στις "ελληνικές καλένδες". Είναι το θέμα της διαβίωσης των αθίγγανων (ΡΟΜ) στο νησί μας.

Σύμφωνα με έρευνες που έχουν γίνει από την αρμόδια επιτροπή που έχει συσταθεί με απόφαση Νομάρχη με αρ. 2970/1995, οι αθίγγανοι που υπάρχουν στο νησί ζουν στην πόλη της Ρόδου σε άθλιες συνθήκες.

Συγκεκριμένα, στην πόλη μας υπάρχουν δύο καταυλισμοί αθίγγανων, ο καταυλισμός στο "Άνω Ρόδινι" με πληθυσμό περίπου (100) ατόμων και ο καταυλισμός στο "Καρακόνερο" με πληθυσμό (70) περίπου ατόμων. Θα πρέπει να τονιστεί ότι στον καταυλισμό αυτό ο πληθυσμός τριπλασιάζεται κατά τη χειμερινή περίοδο και πληησιάζει τους (200) γιατί η περίοδος αυτή εμφανίζει ανάπτυξη του πλανόδιου εμπορίου.

Οι συνθήκες διαβίωσης τους είναι επιεικώς απαράδεκτες. Δεν υπάρχουν χώροι υγιεινής και έχουν δημιουργηθεί εστίες μολύνσεως οι οποίες απειλούν το σύνολο του πληθυσμού της πόλης μας.

Οι παραπάνω αθίγγανοι δεν ανήκουν πλέον στην κατηγορία των σκηνιτών, αλλά θα λέγαμε ότι έχουν αποκτήσει χαρακτηριστικά μονίμων κατοίκων. Δεν μετακινούνται από περιοχή σε περιοχή, αλλά έχουν δημιουργήσει μόνιμους καταυλισμούς.

Είναι γεγονός ότι ως τοπική κοινωνία δεν ασχοληθήκαμε επαρκώς με τη συγκεκριμένη ομάδα πολιτών, οι οποίοι είναι πλέον Έλληνες πολίτες κι έχουν τα ίδια δικαιώματα και υποχρεώσεις μ' εμάς.

Με βάση δε το διάταγμα ΝΔ 3370/55, τους παρέχεται το δικαίωμα της ελληνικής ιθαγένειας και οι διατάξεις 69468/78 και 16701/79 τους παρέχουν το δικαίωμα της ελληνικής υπηκοότητας επιτρέποντας την εγγραφή τους στα δημοτολόγια. Άλλωστε το ψήφισμα 89/1989 του Συμβουλίου της Ευρώπης και της Συνόδου των Υπουργών της Ε.Ε. αναγνωρίζει τους ΡΟΜ (αθίγγανους) ως Ευρωπαίους πολίτες.

Γνωρίζετε ότι έχει δημιουργηθεί το Δίκτυο ΡΟΜ, Διαδημοτικό Δίκτυο για την Υποστήριξη των Ελλήνων Αθιγγάνων, στο οποίο μετέχουν Δήμοι απ' όλη τη χώρα, στους οποίους διαβιούν.

Στόχος του Δικτύου είναι η χάραξη ενιαίας στρατηγικής σχεδιασμού και υποστήριξης των ΡΟΜ, με σκοπό την κοινωνική ένταξή τους. Στο Δίκτυο συμμετέχει και ο Δήμος Ροδίων με απόφαση του Δημοτικού Συμβουλίου (αρ. απ. 322/1996).

Το Δίκτυο ΡΟΜ σε συνεργασία με το ΥΠΕΧΩΔΕ και το Υπουργείο Υγείας και Πρόνοιας, έχει ξεκινήσει ένα φιλόδοξο πρόγραμμα εγκατάστασης των αθιγγάνων σε μόνιμους ή προσωρινούς καταυλισμούς (camping), όπου θα υπάρχουν προκατασκευασμένες κατοικίες ή αντίσκηνα, δίκτυα οργανισμών κοινής ωφέλειας (ηλεκτρισμού, νερού, αποχέτευσης και τηλεπικοινωνίας), κέντρο πολλαπλών φιλοξενιών, σχολείο, ιατρείο και χώρους αναψυχής. Η Ρόδος έχει προτείνει τη δημιουργία camping για την υποδοχή τους μέχρι να μπορέσουν να βρουν μόνιμες κατοικίες.

Στο πρόγραμμα αυτό μετέχουν σε πρώτη φάση, πολιτικά, μόνον έξι πόλεις από το Δίκτυο εκ των οποίων και η Ρόδος. Η κάθε πόλη θα επιχορηγηθεί από το ΥΠΕΧΩΔΕ κατ' αρχάς με το ποσό των είκοσι εκατομμυρίων (20.000.000) δρχ. για την προώθηση των παραπάνω έργων.

Προκειμένου λοιπόν ο Δήμος να προβεί στην εκπόνηση της απαιτούμενης μελέτης και ακολούθως στην υλοποίηση της, επιβάλλεται πρωτίστως να ληφθεί απόφαση από το Νομαρχιακό Συμβούλιο για την επιλογή του χώρου.

Σημειωτέον ότι, ο Δήμος δεν έχει αντίρρηση να επιλεγεί οριστικά ο χώρος που μνημονεύεται στο πρακτικό της 22ης Οκτωβρίου 1996, της αρμόδιας για την επιλογή επιτροπής (Δηλ. στην περιοχή της "Αγίας Βαρβάρας", κτηματογερμπά 151 διαυησικών ορίων Κοσκινού).

Σας γνωρίζουμε ότι το ΥΠΕΧΩΔΕ πιέζει το Δήμο να προωθήσει την απαραίτητη διαδικασία και να ξεκινήσει το συντομότερο δυνατό απορροφήσεις προκειμένου να μην αποκλεισθεί από το πρόγραμμα.

Κύριε Πρόεδρε,

μετά την παράθεση των άνω παρακαλούμε για τις δικές σας ενέργειες.

Με εκτίμηση
Ο Δήμαρχος Ροδίων
Γιώργος Γιαννόπουλος"

ΒΡΕΘΗΚΕ
ΣΚΥΛΑΚΙ ΘΗΛΥΚΟ
Τηλ. 66832
11 π.μ.-1 μ.μ.

ΟΧΙ ΣΤΑ
ΝΑΡΚΩΤΙΚΑ
ΝΑΙ ΣΤΗ ΖΩΗ

ΔΗΜΟΤΙΚΟΣ ΟΡΓΑΝΙΣΜΟΣ ΝΕΟΛΑΙΑΣ & ΑΘΛΗΣΗΣ ΔΗΜΟΥ ΡΟΔΟΥ

ΑΝΑΚΟΙΝΩΣΗ

Ο Δημοτικός Οργανισμός Νεολαίας και Άθλησης Ρόδου καλεί όλα τα Σωματεία της πόλεως Ρόδου που έχουν στη δύναμή τους αθλητές με Πανελλήνιες και Διεθνείς διακρίσεις (1η μέχρι 3η θέση), καθώς επίσης και αθλητές - μαθητές που είχαν διακρίσεις (1η μέχρι 3η θέση) σε Πανδωδεκανησιακούς αγώνες να επικοινωνήσουν με τα γραφεία του Δ.Ο.Ν.Α. (Διαγοριδών 1 - τηλ. 36083).

Σκοπός της επικοινωνίας είναι η σύνταξη του σχετικού πίνακα για την επίδοση των αθλητικών υποτροφιών για το 1997.

Οι αθλητικές υποτροφίες καθώς και οι επιχορηγήσεις προς τα Σωματεία θα δοθούν την **Κυριακή 21 Δεκεμβρίου** στο Κλειστό Γυμναστήριο της Ρόδου και αμέσως μετά τη λήξη του Πανελλήνιου Πρωταθλήματος Πυγμαχίας Α' Κατηγορίας ανδρών.

Ο Προϊστάμενος του Δ.Ο.Ν.Α.
Μιχάλης Ερωτόκριτος
Ο Πρόεδρος του Δ.Ο.Ν.Α.
Κάλλιστος Διακογεωργίου
Δημοτικός Σύμβουλος Ρόδου

MOBITEL
TELESTET
Σ' ΕΜΑΣ ΘΑ ΒΡΕΙΤΕ ΟΛΑ ΤΑ ΜΟΝΤΕΛΑ
B-FREE
ΚΑΙ ΤΙΣ ΚΑΛΥΤΕΡΕΣ ΤΙΜΕΣ
ΣΤΑ ΤΗΛΕΦΩΝΑ ΜΕ ΣΥΝΔΕΣΗ
ΑΠΟ 5.000 δρχ.
ΠΛΗΡΗΣ ΓΚΑΜΑ ΑΠΟ ΑΞΕΣΟΥΑΡ
ΓΙΑ ΟΛΑ ΤΑ ΜΟΝΤΕΛΑ ΤΗΛΕΦΩΝΩΝ
INTERCOM CENTER
ΣΑΚΕΛΛΑΡΙΔΗΣ ΑΝΤΩΝΗΣ
ΚΟΔΡΙΓΚΤΩΝΟΣ 64, ΡΟΔΟΣ
ΤΗΛ. 0241/30216, 093-200306

ΠΕΡΙΛΗΨΗ ΕΠΙΔΟΘΕΝΤΟΣ ΔΙΚΟΓΡΑΦΟΥ

Με την με αριθμό 3111/10-11-1997 δική μου έκθεση επίδοσης, επέδωσα προ τον κ. Εισαγγελέα Πρωτοδικών Ρόδου την από 29/10/97 Αγωγή της Μουζαφέρ συζ. Χουσεΐν Κιουλούρ το γένος Καντήρ Τσιντέμ κατοίκου Ρόδου κατά των: 1) Χουσεΐν Οζκάν ή Τσιντέμ του Μουσταφά, 2) Τιρκάν Οζκάν ή Τσιντέμ του Μουσταφά, 3) Τεριχάν Οζκάν ή Τσεντέμ του Μουσταφά, 4) Μουσταφά Καρανφίλ του Μεχμέτ, 5) Αλιέ συζ. Μεχμέτ Νιαζή το γένος Καντήρ Τσιντέμ, τέως κατοίκων Ρόδου και ήδη άγνωστης διαμονής, η συζήτηση της οποίας γίνεται στις 20/1/1998 ημέρα Τρίτη και ώρα 09.00 στο Ειρηνοδικείο Ρόδου και με την οποία ζητά να γίνει δεκτή η αγωγή της, να αναγνωρισθεί ότι συμπληρώθηκε στο πρόσωπό της ο νόμιμος χρόνος νομής για την κτητική παραγραφή της κτηματολογικής εγγραφής και την απόκτηση συγκυριότητας με χρησικτησία στα 47/120 εξ' αδιαιρέτου του ακινήτου ήτοι διώροφης οικίας αποτελούμενης από ένα δωμάτιο στο ισόγειο και ένα στον πρώτο όροφο μετ' αυλής επιφ. 74 τ.μ. στη θέση "παλαιά αγορά" της κτηματικής περιφέρειας Ρόδου με κτηματολογικά στοιχεία τόμος 3 οικοδομών Ρόδου, φύλλο 137, μερίδα 1V 235 και φακελλος 569.

ΡΟΔΟΣ 21/11/1997
Ο Δικαστικός Επιμελητής
Δημήτριος Ι. Γατσής

ΕΛΛΗΝΙΚΗ ΔΗΜΟΚΡΑΤΙΑ
ΝΟΜ/ΚΗ ΑΥΤ/ΣΗ ΔΩΔ/ΣΟΥ
ΣΧΟΛΙΚΗ ΕΠΙΤΡΟΠΗ
ΓΥΜΝΑΣΙΟΥ-ΛΥΚΕΙΟΥ
ΑΡΧΑΓΓΕΛΟΥ

ΠΕΡΙΛΗΠΤΙΚΗ ΔΙΑΚΗΡΥΞΗ ΓΙΑ ΤΗΝ ΕΚΜΙΣΘΩΣΗ ΣΧΟΛΙΚΟΥ ΚΥΛΙΚΕΙΟΥ

Η σχολική επιτροπή Γυμνασίου-Λυκείου διακηρύσσει ότι:

Εκτίθεται σε πλειοδοτική δημοπρασία με σφραγισμένες προσφορές η ανάθεση της λειτουργίας του κυλικείου του Γυμνασίου-Λυκείου για το χρονικό διάστημα από 1-1-1998 μέχρι 30-6-2000.

Ελάχιστο όριο πρώτης προσφοράς ορίζεται το ποσό των 2.000 δύο χιλ. δρχ. ανά μαθητή ετησίως.

Δεκτοί στο διαγωνισμό γίνονται ιδιώτες και δημοτικά ή κοινοτικά νομικά πρόσωπα που έχουν τις προϋποθέσεις της κοινής υπουργικής απόφασης Δ4/335/1994 (ΦΕΚ 506/Β).

Η αποσφράγιση των προσφορών θα γίνει από την αρμόδια επιτροπή διαγωνισμού την 14-12-1997 ημέρα Κυριακή και ώρα 5 μ.μ.

Προσφορές που υποβάλλονται μετά την έναρξη της διαδικασίας αποσφάγισης δεν γίνονται δεκτές.

Λεπτομερή διακήρυξη μπορούν να παραλάβουν οι ενδιαφερόμενοι από το Γυμνασίο-Λύκειο κατά τις εργάσιμες ημέρες και από ώρα 8 π.μ. μέχρι 1.30 μ.μ.

Ο Πρόεδρος
Λουκάς Κανάκης

ΕΛΛΗΝΙΚΗ ΔΗΜΟΚΡΑΤΙΑ
ΔΗΜΟΣ ΡΟΔΟΥ
ΕΠΑΡΧΙΑ ΡΟΔΟΥ
ΝΟΜΟΣ ΔΩΔΕΚΑΝΗΣΟΥ

ΓΝΩΣΤΟΠΟΙΗΣΗ ΓΑΜΟΥ

Γνωστοποιείται, σύμφωνα με το άρθρο 1369 του Αστικού Κώδικα, όπως τροποποιήθηκε με το Ν. 1250/1982, ότι: η **Ειρήνη Σακελλάρη** του Παντελή και της Σοφίας που γεννήθηκε στη Ρόδο του Νομού Δωδεκανήσου και κατοικεί στη Ρόδο του Νομού Δωδ/σου επαγγέλματος ιδιωτ. υπάλλ. και ο **Βασίλειος Μασλίνος** του Πέτρου και της Πασχαλίνας που γεννήθηκε στις Σέρρες του Νομού Σερρών και κατοικεί στη Ρόδο επαγγέλματος ιδιωτ. υπαλλ. πρόκειται να παντρευθούν στη Ρόδο στην αίθουσα μαρτύρων του Ιεχωβά.

Ρόδος 18/11/1997
Ο Δήμαρχος
Γεώργιος Γιαννόπουλος

Ελεύθερο με εγγύηση αφέθηκε ζευγάρι για ναρκωτικά

Ελεύθεροι αφέθηκαν χθες, μετά την απολογία τους στην ανακρίτρια κ. Μαίρη Γκουρογιάννη, με σύμφωνη γνώμη και του εισαγγελέα Πρωτοδικών κ. Ιωάννη Τζαγκουρνή, ο Σπυρίδωνας Πετρελής 31 χρόνων και η σύζυγός του Ευαγγελία Ψαλλουδάκη 30 χρόνων που κατηγορούνται για παράβαση του νόμου περί ναρκωτικών.

Στους παραπάνω επεβλήθηκε απαγόρευση εξόδου από τη χώρα, να εμφανίζονται δυο φορές το μήνα στην Αστυνομία και να καταβάλουν χρηματική εγγύηση δύο εκατομμυρίων δραχμών ο Πετρελής και 1,5 εκατομμύριο η σύζυγός του.

Ο Πετρελής και η σύζυγός του είχαν συλληφθεί από άνδρες του Αστυνομικού Τμήματος Αρχαγγέλου γιατί σε έρευνα στο αυτοκίνητό του βρέθηκαν 39,5 γραμμάρια ακατέργαστης κάνναβης.

Κατά την διάρκεια της απολογίας του παρίστατο και η συνήγορός τους Ισμήνη Παπαϊωάννου-Παπαγεωργίου.

Μήνυμα της Υπουργού Αιγαίου για την ημέρα Εθνικής Αντίστασης

Μήνυμα για τον αυριανό εορτασμό της ημέρας της Εθνικής Αντίστασης, απηύθυνε η Υπουργός Αιγαίου κ. Ελισάβετ Παπαζάη.

Στο μήνυμα αναφέρεται συγκεκριμένα:

«Ημέρα συγκίνησης και περηφάνιας η σημερινή για την Πατρίδα μας. Ημέρα τιμής, σε αυτούς που τα δύσκολα χρόνια της κατοχής, βαδίζοντας σε γνώριμα για τον ελληνισμό μονοπάτια, συμμετείχαν στην Εθνική Αντίσταση και έδωσαν μάχη για μιαν Ελλάδα ελεύθερη και ανεξάρτητη.

Ο ελληνικός λαός, άντρες γυναίκες και παιδιά, ζωντάνεψαν παραδόσεις και αγωνιστικές μνήμες αιώνων μέσα από ένα μαζικό αντιστασιακό κίνημα, που όμοιό του δεν γνώρισε αλλού ο κατακτητής.

Οι αιγαιοπελαγίτες, έστειλαν και αυτοί στον Ιταλό και Γερμανό κατακτητή, το μήνυμα πως ετούτος ο τόπος δεν «βολεύεται» στη σκλαβιά, πως ετούτος ο λαός όταν χρειάζεται ξέρει να παίρνει την υπόθεση της λευτεριάς στα χέρια τους και να αγωνίζεται.

Αυτή την ιερή παρακαταθήκη, του παλλαϊκού χαρακτήρα της Εθνικής Αντίστασης, θα πρέπει να κρατήσουμε ζωντανή στην συνείδησή μας, σήμερα που η επαγρύπνηση και ετοιμότητα του λαού μας αποτελεί την καλύτερη απάντηση σε όσους επιβουλεύονται τα εθνικά μας δίκαια.»

Πυκνό μυστήριο καλύπτει την μεγάλη διάρρηξη

Συνέχεια από τη σελ. 1

θυνση Ασφαλείας είχε σημάνει από την πρώτη στιγμή συναγερμός, όπως γράψαμε χθες για τον εντοπισμό του δράστη ή των δραστών και άρχισε αμέσως η προσαγωγή υπόπτων.

Αρχικά οι έρευνες περιορίστηκαν στους δύο Βορειοηπειρώτες που δούλευαν στο κατάστημα του Πλατή οι οποίοι ανακρίνοντο μέχρι τις πρώτες πρωινές ώρες χθες, αλλά δεν προέκυψαν σε βάρος τους στοιχεία και επέστρεψαν στα σπίτια τους.

Έτσι οι ασχολούμενοι με την διαλεύκανση της υπόθεσης άρχισαν πάλι από το μηδέν, αφού οι μόνοι που εγνώριζαν την ύπαρξη του χρηματοκιβωτίου ήταν οι δύο υπάλληλοι του Πλατή και τα μέλη της οικογένειάς του.

Κανένας άλλος και πολύ περισσότερο πελάτης δεν θα μπορούσε να φαντασθεί ότι το κατάστημα διέθετε χρηματοκιβώτιο και τούτο γιατί δεν ήταν ορατό επειδή ήταν κτισμένο μέσα σε υπερυψωμένο τοιχείο και μπροστά του υπήρχε ντουλάπα.

Από την Αστυνομία όμως δεν έχουν δοθεί στοιχεία της υπόθεσης τα οποία να διευκολύνουν την ενημέρωση του κοινού. Πληροφορίες ανέφεραν ότι στο χρηματοκιβώτιο υπήρχε σημαντικό χρηματικό ποσό, τα κοσμήματα της οικογένειας Πλατή, καθώς και μεγάλος αριθμός κοσμημάτων που ο παθών εμπορευόταν.

Οι ασχολούμενοι με την υπόθεση θεωρούν βέβαιη την εξυχνίασή της, έστω και αν αυτή πάρει κάποιο χρόνο, και έχουν στρέψει τις έρευνές τους στο φιλικό περιβάλλον του Πλατή.

Η αστυνομία αποφεύγει να δώσει οποιαδήποτε πληροφορία στους δημοσιογράφους ή έστω να επιβεβαιώσει αυτές που συγκεντρώνουν γιατί η προανάκριση είναι μυστική.

- Χθες πήγε στην Υποδιεύθυνση Ασφαλείας ο Αστυνομικός Διευθυντής Παναγιώτης Καλδέρης και ενημερώθηκε για την πορεία των ερευνών και ζήτησε την δραστηριοποίηση των υπηρετούντων σε αυτή για την εξυχνίαση της υπόθεσης.

ΑΝΑΚΟΙΝΩΣΗ

Ανακοινώνεται ότι από 22 έως και 27 Νοε. '97 ώρα από 07.30 έως 23.00 θα εκτελούνται βολές βαρέων όπλων πεζικού στο πεδίο βολής Κατταβιάς. Επικίνδυνη περιοχή η περικλειόμενη μεταξύ των οδών Κατταβιάς-Πλημμυρίου και Κατταβιάς-Πρασονησίου καθώς και η θαλάσσια περιοχή που εκτείνεται σε βάθος 15-20 χιλιομέτρων από την ακτή του πεδίου βολής. Κατά τις παραπάνω ημερομηνίες και ώρες ΑΠΑΓΟΡΕΥΕΤΑΙ κάθε κίνηση πεζών, ποιμνίων, αλιέων, λεμβούχων, πλοίων και αεροσκαφών στην παραπάνω περιοχή προς αποφυγή ατυχημάτων. Διευκρινίζεται ότι θα εκτελούνται και νυκτερινές βολές.

Η ΤΡΑΠΕΖΑ ΔΩΔ/ΣΟΥ ΚΑΙ ΣΤΗΝ ΚΑΛΥΜΝΟ

Ένα νέο υποκατάστημα στο νησί της Καλύμνου, αναμένεται να λειτουργήσει η Τράπεζα Δωδεκανήσου, μέχρι το τέλος του χρόνου.

Σύμφωνα με την πρόσκληση που έδωσε στην δημοσιότητα χθες το διοικητικό συμβούλιο της Τράπεζας Δωδεκανήσου αναζητείται και χώρος για εκμίσθωση, ο οποίος θα χρησιμεύσει για την τράπεζα Δωδεκανήσου. Οι ενδιαφερόμενοι θα πρέπει να υποβάλουν τις προσφορές τους, είτε στο κατάστημα της πλατείας Ακαδημίας στη Ρόδο, είτε στον ανταποκριτή της Τράπεζας κ. Παντελή Σαγρέ στην Κάλυμνο.

Χειμερινό ωράριο στα φαρμακεία

Συνέχεια από τη σελ. 1

διανυκτερεύει καθημερινά από (20.30-08.30 της επομένης).

Καθορίζουμε το ωράριο λειτουργίας των φαρμακείων **των Δήμων και Κοινοτήτων νήσου Ρόδου (πλην του Δήμου Ρόδου)**, για το χρονικό διάστημα από 10/11/97 έως 15/4/98 ως εξής:

α) Δευτέρα-Τρίτη-Τετάρτη-Πέμπτη-Παρασκευή-Σάββατο: 08.30-13.00 και 16.30-21.00

β) Κυριακές-αργίες: κλειστά

Οι πίνακες διημέρευσης και διανυκτέρευσης των φαρμακείων συντάσσονται με την φροντίδα και ευθύνη του φαρμακευτικού Συλλόγου.

Σε κάθε φαρμακείο πρέπει να αναρτάται με ευθύνη του καταστήματος πίνακας των φαρμακείων που διημερεύουν και διανυκτερεύουν.

Δεν κουκουλώνεται τέτοιο σκάνδαλο!

Συνέχεια από τη σελ. 1

δρχ. δόθηκαν προκαταβολές στα κατώτερα πληρώματα του Λέρος, του Ιαλυσός, του Πάτμος και του Ρόδος. καθώς και στο διοικητικό προσωπικό που είναι απλήρωτο από τον Αύγουστο! Φυσικά το πρόβλημα δεν λύθηκε, αφού πολλοί από τους εργαζόμενους δεινοπαθούν πλέον ακόμη και να ζήσουν τις οικογένειές τους!

Την ίδια όμως στιγμή φαίνεται να παρουσιάζεται εμπλοκή στη σύντομη διερεύνηση του σκανδάλου από δικαστικής πλευράς. Και τούτο διότι οι δικαστικοί που έχουν αναλάβει την υπόθεση ζήτησαν τον ορισμό πραγματογνωμόνων τόσο από την πλευρά της ΔΑΝΕ, όσο και από την πλευρά του κατηγορουμένου κ. Νώντα Σολούνια.

- Σκοπός των πραγματογνωμόνων είναι να αποφανθούν επί διαφόρων οικονομικών πτυχών του σκανδάλου. Όμως η διαδικασία αυτή πιθανότατα θα αποδειχθεί χρονοβόρα, με ότι αυτό συνεπάγεται. Το θέμα αυτό συζητήθηκε κατά την τελευταία συνεδρίαση του δ.σ. της ΔΑΝΕ και απ' ότι έγινε γνωστό σχολιάσθηκε δυσμενώς υπό την έννοια ότι χάνεται πολύτιμος χρόνος που λειτουργεί σε βάρος των συμφερόντων της εταιρίας.

Στο μεταξύ, χθες αναμενόταν η έκδοση της απόφασης του δικαστή επί του αιτήματος της ΔΑΝΕ για κατάσχεση των μετοχών που βρίσκονται στην κατοχή των γνωστών τριών Λιβεριανών εταιρειών, οι οποίες κατ' άλλους είναι συμφερόντων του κ. Σολούνια και κατ' άλλους του κ. Καλογεράτου. Όμως η απόφαση δεν εκδόθηκε και το πλέον πιθανό είναι να εκδοθεί μεθαύριο Δευτέρα.

- Η απόφαση αυτή χαρακτηρίζεται ως ιδιαίτερα κρίσιμη, αφού πρόκειται περίπου για 2,5 εκατ. μετοχές, που αν περιέλθουν στη ΔΑΝΕ, θα μπορέσουν να χρησιμοποιηθούν άμεσα για έξοδο από την κρίση. Σημείωνεται ότι την εν λόγω υπόθεση χειρίζεται προσωπικά ο πρόεδρος Πρωτοδικών Ρόδου κ. Σπυρίδάκης.

Στην αντίθετη περίπτωση, αν δηλαδή το αίτημα της ΔΑΝΕ για κατάσχεση των μετοχών των τριών Λιβεριανών εταιριών, απορριφθεί, τότε η κατάσταση της ΔΑΝΕ θα γίνει ακόμη χειρότερη, το δε μέλλον της περισσότερο δυσοίωνο, αφού θα χάσει το σημαντικότερο "όπλο" που περιμένει να πάρει στα χέρια της για να μπορέσει να ξαναστεί στα πόδια της.

- Όλα αυτά τα δεδομένα, κρατούν τη ΔΑΝΕ καθηλωμένη σε ημιθανή κατάσταση. Κι όμως θα έπρεπε όλοι οι παράγοντες που σχετίζονται καθ' οιονδήποτε τρόπο με την υπόθεση να έκαναν τα πάντα για το σύντομο καταμερισμό των ευθυνών στον, ή στους δράστες του σκανδάλου, κι

Αισιόδοξοι επέστρεψαν από την τουριστική έκθεση του Λονδίνου

Συνέχεια από την σελ. 1

Λονδίνο Πάνος Αργυρός διοργάνωσε ένα πολύ αποδοτικό "εργαστήρι" στη διάρκεια του οποίου οι Έλληνες τουριστικοί επιχειρηματίες είχαν την ευκαιρία να κλείσουν συμφωνίες με μεγάλους τουριστικούς οργανισμούς.

Τέλος, επιτυχία σημείωσε δείπνο που οργάνωσαν ο ΕΟΤ και η Ελληνική Ακαδημία Γεύσης και στο οποίο μεταξύ άλλων έλαβαν μέρος ο Αρχιεπίσκοπος Θυατείρων και Μ. Βρετανίας Γρηγόριος, ο πρέσβης της Ελλάδος Β. Ζαφειρόπουλος, ο πρόεδρος του Committee εφοπλιστής Γ. Χατζηπατέρας κ.α.

- Με τις ίδιες ασιόδοξες εντυπώσεις επέστρεψαν προχθές το βράδυ από το Λονδίνο και ο ροδίτες τουριστικοί παράγοντες, οι οποίοι πήραν μέρος στη μεγάλη τουριστική έκθεση. Οι εκτιμήσεις τους είναι από τη Μεγ. Βρετανία θα είναι περίπου 8%, αποδίδοντας την προσδοκία αυτή κυρίως στις ευνοϊκές συναλλαγματικές ισοτιμίες.

ΟΙΚΟΥΜΕΝΙΚΟ
ΠΑΤΡΙΑΡΧΕΙΟΝ
ΙΕΡΑ ΜΗΤΡΟΠΟΛΙΣ ΡΟΔΟΥ
ΙΕΡΟΣ ΝΑΟΣ ΑΓΙΟΥ
ΓΕΩΡΓΙΟΥ ΑΝΩ

ΑΝΑΚΟΙΝΩΣΙΣ

Φέρεται εις γνώσιν του ευσεβούς Ροδιακού Λαού ότι την 26ην Νοεμβρίου πανηγυρίζει ο Ιερός Ναός ΑΓ. ΣΤΥΛΙΑΝΟΥ ΠΡΟΣΤΑΤΗ ΤΩΝ ΠΑΙΔΙΩΝ, που βρίσκεται εντός του Αγ. Γεωργίου Άνω.

ΠΡΟΓΡΑΜΜΑ

25 Παραμονή και ώρα 5.30 Υποδοχή της Θαυματουργού εικόνας, Παναγίας Σκιαδενής, ώρα 6 μ.μ. Μέγας Εσπερινός του Αγ. Στυλιανού.

26, Πρωΐ 7-10 π.μ. Ιερατικόν Συλλειτουργόν.

Επίσης η Παναγία Σκιαδενή θα παραμείνει μέχρι και την 27ην το πρωί όπου θα τελεσθούν Ιεραί Ακολουθίαι.

Το πρόγραμμα τελείται υπό τας Ευλογίας του Σεβασμιωτάτου Μητροπολίτου Ρόδου κ. ΑΠΟΣΤΟΛΟΥ.

Εκ της
Εκκλησιαστικής Επιτροπής
Αγ. Γεωργίου Άνω

Και επίσημα ο κ. Μ. Κουκάκης αρχίατρος στο νοσοκομείο

Συνέχεια από τη σελ. 1

γισμό των μορίων στην επιστημονική κατάρτιση ενός εκάστου των υποψηφίων, των διοικητικών του ικανοτήτων και τις σχέσεις του με τους ασθενείς.

Για να αποκλεισθεί ο κ . Σπανός η επιστημονική επιτροπή του "έδωσε" βαθμό 10 στην επιστημονική κατάρτιση και δραστηριότητα, 9 στις διοικητικές ικανότητες και 6 (!..) στις σχέσεις με τους ασθενείς, όταν είναι γνωστό ότι ακριβώς το αντίθετο συμβαίνει στα 8 χρόνια που είναι διευθυντής χειρουργικής κλινικής.

- Ο κ. Νικ. Τηλιακός κόπηκε λόγω πολιτικών κριτηρίων κι έτσι η "μάχη" δόθηκε μεταξύ των κ.κ. Κουκάκη και Κεφαλάκη. Υπενθυμίζεται ότι ο κ. Δασκαλάκης παραιτήθηκε έγκαιρα από υποψήφιος για αρχίατρος, καταγγέλλοντας με τη γνωστή επιστολή του ζυμώσεις, πιέσεις και μαγειρέματα.

Την επιστημονική επιτροπή η οποία μαγείρεψε ομολογουμένως κατά τρόπο ...κινέζικο, τις βαθμολογίες απαρτίζουν οι κ.κ. Ροδίτης πρόεδρος, Δασκαλάκης αντ/δρος, Μανωλίτσης γραμματέας και Παπακωνσταντίνου, Χατζής μέλη.

- Η χθεσινή απόφαση του Δ.Σ. του νοσοκομείου όχι μόνο δεν κλείνει το θέμα, αλλά διευρύνει την πληγή που δημιουργήθηκε. Έτσι, αναμένεται συνέχεια στις δημόσιες αντιπαραθέσεις και επί πλέον είναι βέβαιο ότι στο στόχαστρο θα βρεθεί εκ νέου ο νομάρχης κ. Γιάννης Παρασκευάς.

ΧΡΙΣΤΟΥΓΕΝΝΑ - ΠΡΩΤΟΧΡΟΝΙΑ
VISA TRAVEL CLUB
ΛΟΝΔΙΝΟ – UK – GATWICK
CALEDONIAN AIRWAYS
Απ' ευθείας πτήσεις
13 Δεκ.: ΡΟΔΟ - ΛΟΝΔΙΝΟ
04 Ιαν.: ΛΟΝΔΙΝΟ - ΡΟΔΟ
★ Συνδυασμός πτήσεων με όλες τις ΠΟΛΕΙΣ ΑΕΡΟΔΡΟΜΙΑ της ΜΕΓ. ΒΡΕΤΑΝΙΑΣ
ΕΙΔΙΚΗ ΤΙΜΗ ΓΙΑ ΟΙΚΟΓΕΝΕΙΕΣ
SPECIAL FAMILY FARE
Επίσης
★ Αναχωρήσεις 21, 22, 29 Δεκεμβίου ΡΟΔΟ - ΑΘΗΝΑ - ΛΟΝΔΙΝΟ.
Επιστροφή απ' ευθείας 04 Ιανουαρίου ΛΟΝΔΙΝΟ - ΡΟΔΟ
★ Επιλεγμένα ξενοδοχεία 3*** - 4**** στο κέντρο του Λονδίνου
Κρατήσεις - Πληροφορίες
VISA TRAVEL CLUB
(ΠΛΑΤ. ΑΚΑΔΗΜΙΑΣ) ΓΡ. ΛΑΜΠΡΑΚΗ 54
ΤΗΛ. 33282-25737
INTOP • ΤΗΛ. 22100-95011
Τεχνική υποστήριξη - Μηχανογράφηση
NOISIS ADVANCED COMPUTING

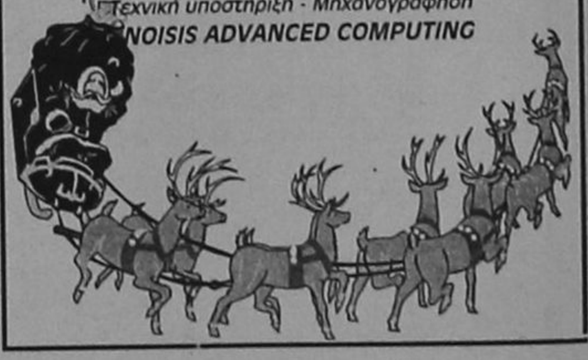

SUPER STAR 89,1 F.M

και σημερα και αυριο ...και καθε μερα
θα την βγαλετε... φτηνα
ΜΑΡΙΝΟΠΟΥΛΟΣ

TITANIA
DOLBY STEREO
ΩΡΕΣ ΕΝΑΡΞΗΣ 8 μ.μ. και 10 μ.μ.
2η ΕΒΔΟΜΑΔΑ
Αυτό το ταξίδι δεν θέλει να το χάσει κανείς!!!
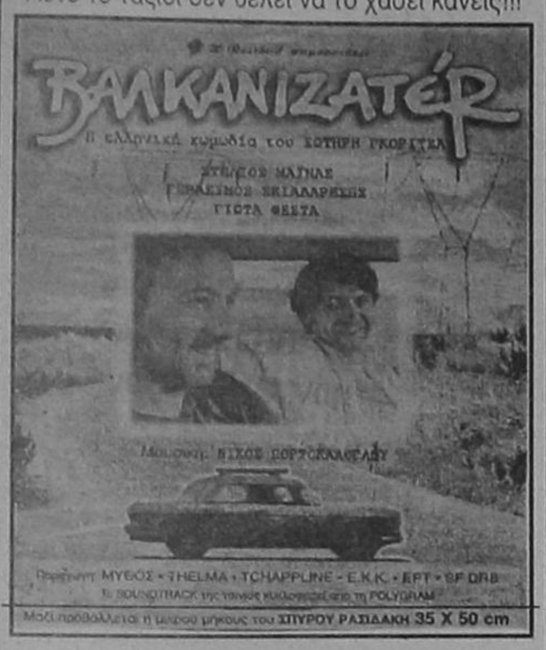

Μόζι προβάλλεται η μεγάλου μήκους του ΣΠΥΡΟΥ ΡΑΣΙΔΑΚΗ 35 Χ 50 cm
28/11/97
ΛΟΛΙΤΑ
ΤΗΛ.: 25876-81674

ΤΑ ΕΙΣΟΔΙΑ ΤΗΣ ΘΕΟΤΟΚΟΥ

Του Γεωργίου Χρ. Μπάρδου Θεολόγου-Επίτιμου Γυμνασιάρχη

ΜΕΡΟΣ ΤΕΤΑΡΤΟ

Στην ωραία συνοικία του Νιοχωρίου έχει τον καθεδρικό ναό της, η Παναγία, αφιερωμένο στα Εισόδιά της.

Η Εκκλησία του Νιοχωριού είναι Βασιλική μονόκλιτη και χτίστηκε στα 1719, όταν Μητροπολίτης Ρόδου ήταν ο Ιγνάτιος ο Β! από τη Λέσβο (1702-1722) ανηψιός του επίσης Μητροπολίτη Ρόδου Κων/τίνου από τη Μυτιλήνη (1692-1702), όπως γράφεται στο πίσω μέρος μιας εικόνας της Παναγίας και χτίστηκε με έξοδα της οικογένειας Καλέζη. Ο Μητροπολίτης Ρόδου Παίσης Γ! (1829-1831 και 1833-1836) "ανήγειρεν εκ νέου την εν Νεοχωρίω Εκκλησίαν των Εισοδίων, ήτις κτισθείσα το 1719 ως αναγράφεται επί εικόνων της οικογενείας Καλέζη ανιστορήθη και αύθις τω 1740 και 1801" (Τρίφωνος Ευαγγελίδη-Ροδιακά).

Επομένως, ο σημερινός Ναός των Εισοδίων Νεοχωρίου, δεν είναι ο πρώτος του 1719, αλλά ο Ναός της εποχής του Μητροπολίτη Παισίου Γ! **Σημείωση: Το πρηγούμενο επώνυμο της οικογένειας Βρούχου ήταν Καλέζη. Σχετικά ο Α. Βρατσάλης στα Νιοχωρίτικά του γράφει: "Ο Κωσταντής ο Βρούχος, ναυτικός στα νιάτα του, είχε να λέει για το φαμελικό του όνομα πως ήταν παρατσούκλι, όπως είχε ακουστά κι' αυτός από τους δικούς του, που τόδωσαν στην οικογένειά του οι πρωτινοί νιοχωρίτες ...είναι παραβγόλι παλικαριάς. Ένας μπάρβας μας, Χρήστος Καλέζης με τ' όνομα Άντρουκλας ίσα με κει πάνω σωστό ντερέκι, είχε το συνήθειο όταν κάθηζε στους καφενέδες να χτυπά τις μαλλιαρές χερούκλες του στο τραπέζι και να παραγγέλλει με την αγριοφωνάρα του: φέρε βρε, μια ρακί να καθαρίσει ο λαιμός μου. Κι ούλοι που τον άκουαν να χοντροφωνάζει σα θεριό ελέασι: "Βρουχάται πάλι ο Καλέζης" και λέε-λέε "θρουχάται και θρουχήθει ο Καλέζης" εκάτσαν τού το ο Βρούχος' οι ροδίτες, μαθές, εθθέλουν και πολύ να σου κολλήσουν παρατσούκλι" (Α. Βρατσάλη Νιοχωρίτικα, σελίς 242-243).**

Ο Ναός του Νιοχωριού εκτός από θρησκευτικό κέντρο, ήταν και Εθνικό, γιατί σαν πιο παλιός ναός που ήταν, μέσα σ' αυτόν γινόντουσαν και οι Εθνικές εκδηλώσεις του Ροδίτικου λαού στα χρόνια της δουλείας. Πολλοί ήσαν οι Ιερείς του που πρόσφεραν τις υπηρεσίες τους στα Κατηχητικά και στις άλλες Εθνικές δραστηριότητες. Δεν μπορεί όμως κανένας Νιοχωρίτης να ξεχάσει τον Αρχιμανδρίτη Αναστάσιο Κυριατσούλη από τις Φάνες που μέσα στον νάρθηκα της Εκκλησίας μετά το κλείσιμο των ελληνικών σχολείων (1937-1945) δίδασκε στα παιδιά της ενορίας, και τον Παπαμανέττα Κυριάκο (1893-1975) από τη Βιλλανόβα-Παραδεισι ο οποίος από το 1924 διακρίθηκε για τη πλούσια θρησκευτική και κοινωνική δράση του μέχρι του θανάτου του (1975) στο Νιοχώρι.

Μέσα στον Ναόν υπάρχει εντειχισμένη μαρμάρινη πλάκα του νεομάρτυρα Κων/ντίνου του Υδραίου που μαρτύρησε στη Ρόδο στα 1800 και θάφτηκε στο πίσω μέρος του Ναού. Στο Ναό φυλάσσεται η ωλένη από τα οστά του, πανηγυρίζεται δε η μνήμη του στις 14 Νοεμβρίου ως πολιούχος της πόλης Ρόδου. Στην εκκλησία, και στους δρόμους του Νιοχωριού "Ανήμερα την Λαμπρή πριν κάμποσα χρόνια έκαμναν τις στρατούρες. Είχαν δηλαδή ένα είδος βάρκες με τροχους και τις τραβούσαν δύο άνδρες με σκοινιά. Μέσα στις στρατούρες αυτές εμπαίναν τα παιδιά της συνοικία και ξεκινώντας από την εκκλησιά εγυρίζαν στους δρόμους και εψάλλαν).

Χριστός ανέστη εκ νεκρών θανάτω θάνατον πατήσας
και τοις εν τοις μνήμασι ζωήν χαρισάμενος.

Και παλ' ανέστη εκ νεκρών θανάτω θάνατον πατήσας και τοις εν τοις μνήμασι ζωήν χαρισάμενος.

Αυτό εβάστα όλην την Λαμπροβδομάδα και ήτο η καλύτερη διασκέδασι των παιδιών του Νιοχωριού, όπως μας το διηγούνται οι γεροντότεροι της συνοικίας" (Βρόντης).

Παλαιότερα τη γιορτή των Φώτων στα Εισόδια του Νιοχωριού γινόταν μονοεκκλησιά, πολλοί δε Χριστιανοί από τη πόλη και τα χωριά της Ρόδου μαζεύονταν στο λιμάνι του Μανδρακιού, όπου με πομπή έφθανε το Εκκλησίασμα από το Νιοχώρι, αφού πρώτα σταματούσε κι έκανε παράκληση ο Δεσπότης, στο Ελληνικό Προξενείο της Ρόδου και στο σπίτι των Βενετοκλέων, που ήταν στη θέση του σημερινού Εθνικού Θεάτρου, όπου γινόταν στη συνέχεια η κατάδυση του Σταυρού.

Ο Α. Βρατσάλης, στο Νιοχωρίτικά του, να πως μας περιγράφει τη γιορτή και το περιστατικό του 1913.

"Στο Μαντράκι, γεμάτο κόσμο, από τα μαράσια και τα γύρω χωριά, περίμεναν να δουν το Μητροπολίτη να ρίχνει το Σταυρό στη θάλασσα, ν' αγιάσει το νερό, να μερέψουν τα κύματα που πάλευαν οι ναυτικοί μας. Από την μεριά της θάλασσας, απέναντι στην εξέδρα με τον Δεσπότη, τους παπάδες, τους ψαλτάδες και τους επίσημους, γυμνοί πάνω στις βάρκες με τα σώβρακα ανεβασμένα, οι βουτηχτάδες, Συμιακοί, Χαλκίτες και Καλύμνιοι, σε κουμπανίες μοιρασμένοι, έτοιμοι να δώσουν τη βουτιά μόλις το χέρι του Δεσπότη ξάμωνε να σφεντονίσει το βαρύ Σταυρό με το Τιμιόξυλο. Και η αγωνία του πλήθους φούντωνε όσο κρατούσε το πάλαιμα στην αφρισμένη θάλασσα και όλοι, άνθρωποι και καράβια ξεσπούσαν σε φωνές και σφυριγματιές μόλις το χέρι του τυχερού ή καπάτσου βουτηχτή ύψωνε τροπαιοφόρο το Σταυρό από το παγωμένο νερό, να το παραδόσει στον γελαστό Μητροπολίτη, που τον ευλογούσε για το κατόρθωμά του.

Η ωραία και επιβλητική αυτή γιορτή με τη βυζαντινή μεγαλοπρέπεια στα χρόνια της ξένη κατοχής, θεωρήθηκε η πιο κατάλληλη για μια πάνδημη δωδεκανησιακή διαμαρτυρία κατά της Ιταλίας το 1913. Γιατί μόλις έγιναν φανερές από τον πρώτο χρόνο, οι διαθέσεις των ιταλών να κρατήσουν τα νησιά που κατέλαβαν "προσωρινά" το Μάη του 1912 από τους Τούρκους σε αντιπερασπισμό στον πόλεμο που τους κάμναν στην Τριπολίτιδα, ο κόσμος ξεσηκώθηκε με λάβαρα και σημαίες τη μέρα των Φώτων, να διαδηλώσει τη θέλησή του για την ένωση των νησιών με την Ελλάδα. Κι οι ιταλοί στρατιώτες, μπερσαλιέροι και καραμπινιέροι, με διαταγή του "ελευθερωτή" στρατηγού Αμέλιο θέλοντας να προλάβουν τις διαδηλώσεις σ' όλη τη Ρόδο, επιτέθηκαν με τα κοντάκια και τις ξιφολόγχες να σταματήσουν την ιερή πομπή των Επιφανίωνπου ξεκινούσε από την εκκλησιά των Εισοδίων με το Δεσπότη Βενιαμίν για το καθιερωμένο ρίξιμο του Σταυρού στο Μαντράκι. Και συγκρούστηκαν οι λογχοφόροι του Αμέλιο με τον άοπλο κόσμο του Νιοχωριού που τους χτυπούσε με τα ξεφτέρια, τα λάβαρα και τα φανάρια.

Ήταν το πρώτο λαικό ξέσπασμα του ροδιακού λαού κατά του νέου ευρωπαίου καταχτητή. Ύστερα από έξι χρόνια διπλωματικούς αγώνες, θα ξεσπούσε η δεύτερη δυναμική διαμαρτυρία που καθαγιάστηκε με το αίμα του παπά Λουκά και της Ανθούλας Ζερβού στο χωριό της Βιλανόβας το ματωμένο Πάσχα του 1919" (σελίς 233-34).

ΣΥΝΕΧΙΖΕΤΑΙ

SUPER STAR 89.1 F.M. ...το ευχάριστο ραδιόφωνο.



166 MMX
270.000* μετρητοίς
32.000** τον μήνα
200 MMX
300.000* μετρητοίς
36.000** τον μήνα
PLATO PC

ΠΡΟΣΦΟΡΑ
Με κάθε αγορά σας 3 μήνες δωρεάν πρόσβαση στο internet
3 ΧΡΟΝΙΑ ΕΓΓΥΗΣΗ
ΤΕΧΝΙΚΑ ΧΑΡΑΚΤΗΡΙΣΤΙΚΑ.
16 MB EDO RAM
ΔΙΣΚΟΣ 1,280 MB,
Motherboard triton chipset 512 KB
S3 1 MB επεκτάσιμη στα 2 MB,
FD 1,44 MB
CD ROM 24X,
ΚΑΡΤΑ ΗΧΟΥ 16 BIT,
EASY MOUSE 3 πλήκτρων,
KEYBOARD 104 WIN 95,
ΟΘΟΝΗ TATUNG ΕΓΧΡΩΜΗ 14 DIGITAL
ΧΑΜΗΛΗΣ ΑΚΤΙΝΟΒΟΛΙΑΣ
* χωρίς Φ.Π.Α ** 12 μήνες με Φ.Π.Α.
ΙΣΧΥΕΙ ΜΕΧΡΙ 31-12-97
CompuTime ΠΛΗΡΟΦΟΡΙΚΗ
... συνεργάτης στην επιτυχία σας!
Βενετοκλέων 48 - Τηλ. 74000
ADATTO

ΚΙΝΗΜΑΤΟΘΕΑΤΡΟ ΜΕΤΡΟΠΟΛ
ΤΗΛ. 28400
ΠΑΡΑΣΚΕΥΗ-ΣΑΒΒΑΤΟ-ΚΥΡΙΑΚΗ ΜΟΝΟΝ ΜΙΑ ΠΡΟΒΟΛΗ 5-7
7.00-9.30 και 9.30-12




Η μεγάλη κωμωδία που χαλάει κόσμο.
ΜΗΝ ΤΗΝ ΧΑΣΕΤΕ.
ΕΠΟΜΕΝΗ ΤΑΙΝΙΑ ΜΑΣ
COP-LAND
ΚΙΝΗΜΑΤΟΓΡΑΦΟΣ ΠΑΛΛΑΣ
Προγράμματα 4.30-7.00, 7.00-9.30 και 9.30-12.00
Ελάτε να γυρίσουμε το ρολόι 100 εκατομμύρια χρόνια πίσω και να γνωρίσουμε από κοντά ένα προϊστορικό είδος ζωής που συναρπάζει. Η δημιουργία που καταρρίπτει κάθε προηγούμενο ρεκόρ, φέρνοντας την μεγαλύτερη εισπρακτικά κινηματογραφική επιτυχία όλων των εποχών.
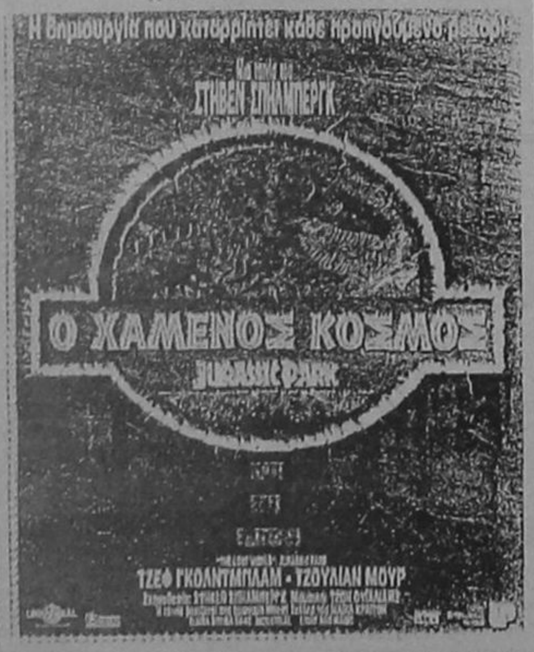

ΧΑΜΕΝΟΣ ΚΟΣΜΟΣ
(JURASSIC PARK 2)
Α' ΠΡΟΒΟΛΗΣ ΚΑΤΑΛΛΗΛΟΝ
Πρωταγωνιστούν: ΤΖΕΦ ΓΚΟΛΝΤΜΠΑΜ, ΤΖΟΥΛΙΑΝ ΜΟΥΡ

ΤΗΛΕΟΡΑΣΗ

ET1

07.50	Έναρξη προγράμματος
08.40	Πανευρωπαϊκό πρωτάθλημα καλλιτενικού ποδοσφαίρου '94
09.40	Ξένη ταινία. "Ντέρμπι"
11.10	Παιδικό πρόγραμμα
13.30	Ειδήσεις
13.40	Παιδικό πρόγραμμα
14.35	Οι δικοί μας άνθρωποι
15.00	Εν λευκώ
16.45	Ειδήσεις
17.00	Ποδόσφαιρο. Αγγλικό πρωτάθλημα
18.45	Μαζί στο τιμόνι
19.15	Ξένη ταινία. "Μαγικές στιγμές"
20.00	Ειδήσεις
20.15	Ξένη ταινία. (Σ)
21.15	Για γέλια και για κλάματα
21.20	Ελληνική ταινία. "Οικογένεια Παπαδοπούλου"
21.15	Ελληνική ταινία. "Δημήτρη μου, Δημήτρη μου"
23.00	Ειδήσεις-Καιρός
23.30	Εκόμισα εις την τέχνην
23.35	Ξένη ταινία. "Αγάπησα μια άγνωστη
01.05	Στον αφρό του υποκόσμου
01.50	Ξένη ταινία."Η μεγάλη μονομαχία"

NET

08.00	"Η ζωή είναι ένας ατέλειωτος αγώνας"
09.00	Αρχιμήδης. Ντοκιμαντέρ
09.30	Ο άνθρωπος και ο πλανήτης. Ντοκιμαντέρ
10.00	Τα αριστουργήματα του Μουσείου Hermitage
10.30	Με το θλέμμα στραμμένο στη γη
11.30	Άγνωστοι πολιτισμοί
12.00	Ο θαυμαστός κόσμος του Άρθουρ Κλαρκ
12.30	Ο άρχοντας των ζώων
13.00	Οι αρχαίοι πολιτισμοί ζωντανεύουν
13.30	Κοινοβούλιο
14.30	Weekend
15.00	Ειδήσεις
15.15	Ο Οδύσσεια της τροφής μας
15.30	Ελληνική ταινία. "Μια εβδομάδα στον παράδεισο"
17.00	Κι όμως... κινούνται
18.00	Ειδήσεις
18.15	Σελίδες του Σαββάτου
20.00	Χορεύοντας στους δρόμους
21.00	Ειδήσεις
21.45	Άγουρα στάχυα
22.15	Ξένη ταινία. "Ο τραγουδιστής της τζαζ"
24.00	Ειδήσεις
00.10	Μεσάνυχτα και κάτι
01.10	Κυρίες και κύριοι. (Ε)
02.10	Τα παντα γύρω από το σεξ. (Ε)
03.10	Κοινοβούλιο

ET3

09.00	Έναρξη προγράμματος
09.31	Στη γη της ευφορίας
10.00	Φιρί-Φιρί. (Ε)
10.30	Δικαίωμα στη ζωή
11.30	Μουσικό μπρίκι
13.00	Ξένη ταινία
14.30	Παιδική σειρά
15.00	Ντοκιμαντέρ
15.15	Ειδήσεις
15.30	Καθαρή οθόνη
16.00	Νόστος
17.30	Πλανήτης Εύα
18.30	Μικρές και τριανταφυλλένιες
18.30	Σειρά. "Μαρκ και Σόφι"
19.30	Ειδήσεις
20.00	Εκ των προτέρων ή εκ των υστέρων
20.30	Σόου επιστημών
21.00	Αθλητικό Σαββατόβραδο
22.00	Ταινία. "Τέτρινα χρόνια"
23.00	Σειρά. "Φορντ-ο άνθρωπος και η μηχανή"
00.30	Ειδήσεις
01.00	Ελληνικός κινηματογράφος-Θεσσαλονίκη. "Φωτογραφία"

MEGA

07.00	Γκοστμπάστερς
07.20	Σκούμπι ντου: ένα απίθανο κουτάβι
07.45	Ντάρκγουινγκ Ντακ
08.10	Γκουφ Τρουπ
08.40	Γκάργκοιλς
09.10	Ντίσνεϊ κλάμπ
11.00	Ξένη ταινία. "Φλετς, ο ρεπόρτερ με τα χίλια πρόσωπα"
13.00	Mega star
14.00	Δελτίο ειδήσεων
14.10	Η εκπομπή
15.30	Το καρέ τη ντάμας
16.10	Ξένη ταινία. "Το βιβλίο της ζούγκλας"
18.00	Ματιές στα γεγονότα
18.05	Ξένη ταινία. Συνέχεια
18.20	Ελληνική ταινία. "Λατέρνα, φτωχεια και φιλότιμο"
20.03	Κλήρωση ΛΟΤΤΟ-ΠΡΟΠΟ
20.15	Τα γεγονότα στις 8.30
21.15	Η ώρα η καλή
23.00	Ελληνική ταινία. "Στεφανία"
00.15	Ειδήσεις
00.30	Ελληνική ταινία. Συνέχεια
01.00	Ξένη ταινία. "Αιχμάλωτοι της τιμής"
02.30	Μάπετ σόου.
03.00	Μεταξύ μας. (Ε)
06.00	Ο κόσμος των Μάπετ

ANT1

06.20	Οι ειδήσεις του CBS
06.45	Τηλεμάρκετινγκ
07.00	Λούνα παρκ
07.05	Τάο-Τάο
07.30	Ο κόσμος του Ρίτσαρντ
08.00	Το μαγικό σχολικό
08.30	Ο Καλιμέρο και οι φίλοι του
09.00	Χελώνες νίντζα εν δράσει
09.30	Σέιλορμουν
10.00	Ντράγκονμπολ
10.30	Μπιστ Γουόρς
11.00	Ζιο Πάουερ Ρέιντζερς
11.30	Ανατριχίλες
12.00	Από τη θέση του οδηγού
13.00	Σούπερ Σάββατο
14.00	Τα νέα του ANT-1
14.20	Το κορίτσι του Μπέβερλι
14.50	Στη λεωφόρο του Μέλλοντος
15.50	Σέντραλ παρκ γουέστ
16.50	All star game
18.00	Τα νέα του ANT-1 σε 5'
18.05	Ο καιρος της εβδομάδας
18.10	All star game. Συνέχεια
20.15	Τα νέα του ANT-1
21.00	60" με τον Άρη Σταθάκη
22.05	Το κάνει ή δεν το κάνει
23.15	Θέατρο. "Τρέχουμε και δεν φτάνουμε"
00.10	Η Α1 στονANT-1
00.15	Νυχτερινές ειδήσεις
00.30	Ο καιρος της εβδομάδας
00.35	Θέατρο. (Σ)
01.20	Ξένη ταινία. "Αννα: 6-18"
03.10	Τηλεμάρκετινγκ
03.40	Ξένη ταινία. "Η μέρα της οφαγής"
05.20	Διαστημικός σταθμός 9

FILMNET

06.55	Ξένη ταινία. "Απρόσκλητος επισκέπτης"
08.45	Ξένη ταινία. "Λίγο...πολύ...τρελούτσικος"
10.20	Ξένη ταινία. "Καλιφόρνια Οτέλ"
12.05	Ξένη ταινία. "Ο μολυβένιος στρατιώτης
14.00	Ξένη ταινία. "Barcelona"
16.00	Ξένη ταινία. "Διπλός θάνατος"
17.45	Ξένη ταινία."Επιστροφή στο μέλλον 2"
19.45	Ξένη ταινία. "Οι θρύλοι του πάθους"
22.00	Ξένη ταινία. "Αξέχαστες μέρες"
24.00	Ξένη ταινία. "Show girls"
02.05	Ξένη ταινία. "Ρωμαίος και Ιουλιέτα"
03.40	Ξένη ταινία. "Τα τσακάλια της ασφάλτου"
05.20	Τα νέα του Χόλιγουντ

SUPER SPORT

13.00	16/9
14.30	Σούπερ πρόβλεψη. Ανάλυση και πρόβλεψη του δελτίου ΠΡΟΠΟ της 23/11/97
15.00	Ελληνικό ποδόσφαιρο. Λεβαδειακός-Εθν. Αστέρας. Αγώνας Β' Εθνικής
17.00	Ελληνικό ποδόσφαιρο. Πανεγιάλειος-Εργοτέλης
19.00	Αγώνας μπάσκετ NBA. Ουάσιγκτον-Νιου Γιορκ
21.00	X-Games
21.30	Ιταλικό ποδόσφαιρο. Ιντερ-Μίλαν, σε ζωντανή μετάδοση
23.30	Αγγλικό πρωτάθλημα
01.00	Ισπανικό ποδόσφαιρο
03.00	16/9. Αθλητικό πρόγραμμα, σε επανάληψη

ΤΟΠΙΚΑ ΚΑΝΑΛΙΑ

ΩΜΕΓΑ

14.00	Ελληνική ταινία
15.30	Κινούμενα σχέδια:
16.00	Video Clips
17.00	Ταινία
18.30	Πολ. Εκδηλώσεις
19.30	Ταινία
21.00	Ειδήσεις
21.30	Ταινία
23.00	Ειδήσεις
23.30	Ταινία

TV4

10.00	Κινούμενα Σχέδια
12.00	Ντοκιμαντέρ
13.00	Τηλεαγορές
14.00	Παιδική ταινία
16.00	Ελληνική ταινία. "Η μεγάλη των κερατάδων σχολή". (Κ)
17.20	Ξένη σειρά. "Ο τυχοδιώκτης"
18.05	Οικογενειακή ταινία. "A walk in the sun"
19.40	Μουσικό διάλειμμα
20.30	Κλασικός Κιν/φος. "Gung Ho"
22.00	Ξένη σειρά. "Τσε"
23.05	Ξένη ταινία. "Safe". (Π)
00.00	Διεθνής αθλητισμός
01.30	DW

ΦΩΤΟ ΜΑΝΟΣ
Επεκταθήκαμε και ανανεωθήκαμε!
Τώρα ακόμη πιο πλούσια η γκάμα των νυφικών μας από τους καλύτερους οίκους νυφικών της Ελλάδας!
Επιλέξτε το νυφικό που σας αρέσει μέσα από το βιβλίο ή το βίντεο των επιδείξεων καθώς και τα βαπτιστικά ή τα δώρα και όπως πάντα με τις καλύτερες τιμές.
Εμπιστευτείτε τις φωτογραφικές στιγμές της ζωής σας σε εμάς.
28ης Οκτωβρίου 18 Κρεμαστή, τηλ. 91372

ΖΩΓΡΑΦΟΣ ΑΓΙΟΓΡΑΦΟΣ
ΕΥΔΟΚΙΑ ΠΑΝΑΓΙΩΤΟΠΟΥΛΟΥ
Την ζωγράφο θα βρείτε στο εργαστήριό της Κ. Υδραίου 52 όπου διατηρεί μόνιμη έκθεση των έργων της σε λάδια ακρυλικά ακουαρέλες. Εξαιρέτου αποδόσεως φορητές εικόνες.
Δέχεται παραγγελίες.
Αγιογράφηση Ι. Ναών, Τοιχογραφίες.
Κ. ΥΔΡΑΙΟΥ 52
Τηλ. 34109-28260

SPORT LINE
ΜΕΓΑΛΕΣ ΕΚΠΤΩΣΕΙΣ
Εκμεταλλευτείτε την ευκαιρία που σας δίνετε για τις αγορές σας σε αθλητικά παπούτσια και ρούχα.
ΤΩΡΑ μπορείτε να αποκτήσετε προϊόντα από επώνυμες φίρμες κερδίζοντας 30 έως και 40%!!!
SPORT LINE
25ης Μαρτίου 6-8
Τηλ. 27114

modellino
παιδικά ενδύματα - υποδήματα
RaMMer
MARASIL
meridian
SPRINTER
diffusion pierre cardin Paris
mandarino
UBBERLAND
...αγάπη είναι...
να ντύνεις το παιδί σου με όμορφα επώνυμα ρούχα και παπούτσια.
...αγάπη είναι...
να προσφέρεις την αγάπη σου από το...
Παπούτσια από 18-39 Ρούχα από 0-16
modellino
Για το καλύτερο παιδικό ντύσιμο
Μεγ. Κωνσταντίνου 51. Τηλ. 36166

ΗΛΙΑΚΑ ΘΕΡΜΟΣΙΦΩΝΑ
ΚΕΝΤΡΙΚΑ ΘΕΡΜΙΚΑ-ΗΛΙΑΚΑ ΣΥΣΤΗΜΑΤΑ
ΠΑΝΩ ΑΠΟ 60 ΔΙΑΦΟΡΕΤΙΚΟΙ ΤΥΠΟΙ ΘΕΡΜΟΣΙΦΩΝΩΝ ΓΙΑ ΟΙΚΙΑΚΗ ΚΑΙ ΕΠΑΓΓΕΛΜΑΤΙΚΗ ΧΡΗΣΗ:
FYROGENIS
FYROGENIS-SOLENERG από 130 lt. - 210 lt.
MEGASUN
ΗΛΙΟΑΚΜΗ-MEGASUN-CAMPER-AKME
από 120 lt. - 300 lt. με δυνατότητα μεταβλητής κλίσης - εγκατάστασης σε κεραμοσκεπή.
ΔΙΑΘΕΤΟΥΜΕ ΜΕΜΟΝΩΜΕΝΑ ΜΠΟΪΛΕΡ ΚΑΘΕΤΑ-ΟΡΙΖΟΝΤΙΑ
ΣΤΙΣ ΧΑΜΗΛΟΤΕΡΕΣ ΤΙΜΕΣ ΚΑΙ ΜΟΝΑΔΙΚΕΣ ΕΥΚΟΛΙΕΣ ΠΛΗΡΩΜΗΣ
ΑΝΤΙΠΡΟΣΩΠΟΣ: Μ. ΒΟΛΑΣ & ΥΙΟΙ Ο.Ε.
ΚΡΕΜΑΣΤΗ - ΡΟΔΟΣ
ΤΗΛ.0241-91275-94993 ΤΗΛ.-FAX: 96670

Salahouris Tours
50, N. Mandilara str. P.O. Box 189 RHODES - GREECE 85100
TEL.(0241) 29990, 29992 • FAX:(0241) 35642 • TLX: 292113 AGTR
9-18/12.97: Γύρος Τυνησίας φανταστικά ξεν/α-πλήρη διατροφή Εγγραφές έως 3-12-97
23/12: για 9 ημέρες λίμνες Βορ. Ιταλίας και Ελβετίας Εγγραφές έως 15-12-97
21/12-30/12: 9ήμερη Ιταλογαλλική Ριβιέρα και Μόντε CARLO Εγγραφές έως 15.12.97
23/12-1/1.98 Μεγάλος γύρος Τυνησίας, Χριστούγεννα και Πρωτοχρονιά στην Ορθόδοξη Ρωσική εκκλησία της Τύνιδας Εγγραφές έως 15-12-97.
Αναλυτικά προγράμματα στο γραφείο μας
Μετά τις γιορτές ακολουθούν άλλες εκπληκτικές εκδρομές για όλα τα γούστα και τσέπες
Προγράμματα για σωματεία και συλλόγους καθώς και για νεόνυμφους.

AUDIO CLUB
FOR SERIOUS EARS
Πρόγραμμα απόσυρσης αντικλεπτικών παλαιάς τεχνολογίας.
Στην περίπτωση απόσυρσης οποιουδήποτε αντικλεπτικού, το AUDIO CLUB προσφέρει το υπερσύγχρονο αντικλεπτικό Μ 38715 σε πολύ χαμηλή τιμή!
ΑΠΟΣΥΡΣΗ
META SYSTEM
ΕΓΚΑΤΑΣΤΑΣΗ
META SYSTEM
ΙΣΟΒΙΑ ΒΓΓΥΗΣΗ!
Αντικλεπτικό σύστημα ! ull Compact
ΜΙΧΑΗΛ ΠΕΤΡΙΔΗ & ΠΕΙΡΑΙΩΣ. Τηλ 38783

Ο ΓΥΡΟΣ ΤΟΥ ΚΟΣΜΟΥ ΜΕ ΤΟ ... TELEX

Ρήγματα στην κυβερνητική συμμαχία πονοκεφαλιάζουν τον Τούρκο πρωθυπουργό

Κλονίζεται κυβέρνηση Γιλμάζ

Απειλεί το λαϊκό κόμμα του Ντενίζ Μπαϊκάλ μετά την αθέτηση υποσχέσεων που είχαν δοθεί-Προσπάθεια εκτόνωσης της κρίσης

Άγκυρα, 21 (ΑΠΕ)-Εξέλιξη που δεν αποκλείεται να επηρεάσει αρνητικά τις σχέσεις του κυβερνώντος κόμματος της Μητέρας Πατρίδας του Μεσούτ Γιλμάζ με το Ρεπουμπλικανικό Λαϊκό Κόμμα (ΡΛΚ) του Ντενίζ Μπαϊκάλ, ο οποίος κρατά στάση ανοχής απέναντι στην κυβέρνηση Γιλμάζ θεωρείται το γεγονός οτι πρόεδρος στην επιτροπή εξωτερικών υποθέσεων της τουρκικής εθνοσυνέλευσης εξελέγη χθες βουλευτής της Μητέρας Πατρίδας κι οχι του ΡΛΚ, όπως προέβλεπε συμφωνία μεταξύ Γιλμάζ και Μπαϊκάλ.

Χθες η επιτροπή εξωτερικών υποθέσεων εξέλεξε πρόεδρο τον βουλευτή του Κόμματος της Μητέρας Πατρίδας Καμράν Ινάν. Αντίπαλος του ηταν ο βουλευτής του ΡΛΚ και πρώην υπουργός εξωτερικών Μουράτ Καράγιαλτσιν. Η εξέλιξη αυτή έχει προκαλέσει ένταση, αφού ο Μπαϊκάλ δηλώνει οτι ''υπήρχε προσωπική υπόσχεση του πρωθυπουργού Μ. Γιλμάζ'' κι οτι ''εαν δεν γίνει αυτό που πρέπει θα προκύψει σημαντική κρίση εμπιστοσύνης''. Απο την πλευρά του ο Γιλμάζ απαντώντας σε ερώτηση για το αν οι σχέσεις του με το ΡΛΚ έχουν φτάσει σε σημείο ρήξης απάντησε αρνητικά.

Ο Μπαϊκάλ φαίνεται οτι θα επιμείνει, πράγμα που θα διατηρήσει την ένταση. Κι αυτό επειδή ο απο χθες πρόεδρος της επιτροπής Καμράν Ινάν ειναι γνωστός για την δυναμική αντιπολιτευτική του τάση μέσα στο κόμμα. Στάση την οποία τηρούσε και στη δεκαετία του '70 στο Κόμμα Δικαιοσύνης του Σουλεϊμάν Ντεμιρέλ.

Η ''δυσαρέσκεια'' ομως του Μπαϊκάλ ειναι αρνητική εξέλιξη για την κυβέρνηση Γιλμάζ η οποία παρ' ότι στηρίζεται στη δύναμη της Μητέρας Πατρίδας της Δημοκρατικής Αριστεράς του Μπουλέντ Ετζεβίτ και του κόμματος Δημοκρατικής Τουρκίας του Χουσαμεντίν Τζιντορουκ, παραμένει κυβέρνηση μειοψηφίας και στην εθνοσυνέλευση στηρίζεται στην ανοχή του ΡΛΚ.

Αλλος ενας πονοκέφαλος για την κυβέρνηση Γιλμάζ ειναι το θέμα της πρότασης μομφής εναντίον του υπουργού δημοσίων έργων Γιασαρ Τοπτσού. Η πρόταση μομφής απορρίφθηκε μεν πριν απο δυο μέρες αλλά δεν αποκλείεται να κατατεθεί και πάλι. Τούτη τη φορά ομως δεν αποκλείεται να στηρίξουν την πρόταση μομφής τοσο το ΡΛΚ του Ν. Μπαϊκάλ όσο και το συμπολιτευόμενο Κόμμα Δημοκρατικής Τουρκίας του Χουσαμετίν Τζιντορουκ. Αυτό προκύπτει τουλάχιστο απο τις δηλώσεις των Μπαϊκάλ και Τζιντορουκ.

Στον Περσικό Κόλπο μετά τη συμφωνία

Εκτόνωση της κρίσεως

Δεν πάνε άλλες στρατιωτικές ενισχύσεις

Νέα Υόρκη/Ηνωμένα Εθνη, 21 (ΑΠΕ)-Ο υπουργός Αμυνας των Ηνωμένων Πολιτειών Ουίλιαμ Κόεν δήλωσε σήμερα ότι δεν βλέπει ανάγκη για περισσότερες στρατιωτικές ενισχύσεις στον Κόλπο.

"Μετά από σημέρα δεν θα διέβλεπα την ανάγκη για επιπλέον αεροσκάφη ή υλικό εκτός αν τα χρειαστεί ο γενικός διοικητής της Κεντρικής Διοίκησης", δήλωσε ο αμερικανός επίσημος μετά από εθιμοτυπική επίσκεψη στον ΓΓ του Οργανισμού Ηνωμένων Εθνών, Κόφι Αννάν.

Νωρίτερα οι ΗΠΑ είχαν ανακοινώσει την αποστολή 32 αεροσκαφών και συστοιχιών αντιεροπορικών πυραύλων "Πάτριοτ" καθώς και έναν μικρό αριθμό στρατιωτών στην περιοχή, για άσκηση πίεσης στο Ιράκ να συμμορφωθεί με τις αποφάσεις του ΟΗΕ.

"Οπως γνωρίζετε επιπλέον αεροσκάφη αποστέλονται στην περιοχή", δήλωσε ο κ. Κόεν προσθέτοντας ότι "έτσι υπάρχουν επαρκείς δυνάμεις στην περιοχή για την ώρα".

Αναφορικά με την συμφωνία με το Ιράκ για την εξαγωγή περιορισμένων ποσοτήτων πετρελαίου σε αντάλλαγμα για ανθρωπιστική βοήθεια, ο αμερικανός επίσημος δήλωσε ότι δεν θα εγκριθεί από τις ΗΠΑ, πριν υπάρξει πλήρης συμμόρφωση με τις αποφάσεις του ΟΗΕ. "Οταν υπάρξει πλήρης συμμόρφωση μπορούμε να διερευνισουμε τρόπους για να βοηθήσουμε στην ανακούφιση των παθών που (ο Σαντάμ Χουσεϊν) έχει επιφέρει στον ίδιο τον λαό του".

Συνεχίζει τις προσπάθειες ο Αραφάτ

Νέο Δελχί, 21 (ΑΠΕ)-Ο παλαιστίνιος πρόεδρος Γιάσερ Αραφάτ δήλωσε σήμερα στο Νέο Δελχί ότι η ειρηνευτική διαδικασία στη Μέση Ανατολή είναι αποτελματωμένη, τόνισε όμως ότι είναι αποφασισμένος να την προωθήσει μέ όλα τα μέσα που διαθέτει.

"Λυπάμαι, αλλά όλα έχουν παγώσει", είπε ο Αραφάτ μιλώντας σε συγκέντρωση ινδών επιχειρηματιών στο Νέο Δελχί. "Η ειρηνευτική διαδικασία αντιμετωπίζει μία πραγματικά δραματική κατάσταση".

"Θα συνεχίσουμε με όλα τα μέσα να προωθούμε την ειρηνευτική διαδικασία", κατέληξε ο παλαιστίνιος πρόεδρος.

Ο Αραφάτ πραγματοποιεί τριήμερη επίσκεψη στην Ινδία, με στόχο την σφυρηλάτηση οικονομικών δεσμών με τη χώρα αυτή που συγκαταλέγεται μεταξύ των υποστηρικτών της παλαιστινιακής υπόθεσης.

Με τροπολογία που ψήφισε η Αλβανική Βουλή

Έλεγχος στις παρατράπεζες

Τροπολογίες προστέθηκαν σε συνταγματικές διατάξεις

Τίρανα, 21 (ΑΠΕ)-Με στόχο τη διευκόλυνση της άσκησης του διαχειριστικού ελέγχου στις παρατράπεζες,η κυβέρνηση πέρασε-τελικώς-τις δύο τροπολογίες,οι οποίες,έμμεσα, αφορούν στον έλεγχο των παρατραπεζών,ενώ εντάχθηκαν, ως προσθήκη,στις βασικές συνταγματικές διατάξεις.

Σύμφωνα με την πρώτη τροπολογία,αυξάνονται οι αρμοδιότητες του κράτους σ'ό,τι αφορά στην ασκηση ελέγχου σε εταιρείες,που λειτουργούν σε αντίθεση με το νόμο και βλάπτουν τα συμφέροντα μεγάλου αριθμού πολιτών.

Η τροπολογία αυτή είναι,ίσως,η απάντηση της κυβέρνησης στην απόφαση-πρίν μιά βδομάδα- του Συνταγματικου Δικαστηρίου, που εκρινε ως παράνομο τον διαχειριστικό ελεγχο των παρατραπεζών.

Στην συγκεκριμένη τροπολογία διατάχθηκε ο πρόεδρος του ΚΕΑΔ και βουλευτής Βασίλης Μέλος και ζήτησε απο την κυβέρνηση να πάρει πίσω το νομοσχέδιο για επανεξέταση.

Σύμφωνα με την δεύτερη τροπολογία -η οποια σχετίζεται άμεσα με την διευκόλυνση της εφαρμογής των επιλογών της κυβέρνησης στο θέμα των παρατραπεζών- τα μέλη του Συνταγματικου Δικαστηρίου, μπορούν πλέον να αντικαθίστανται. Είναι χαρακτηριστικό επίσης το γεγονός οτι η Κυβέρνηση προχώρησε πρίν απο δυο μήνες στην αντικατάστασης της πλειοψηφίας των δικαστών, λόγω της ισχυουσας νομοθεσίας ομως, δεν μπόρεσε να προβεί στην αντικατάσταση της ηγεσίας του Συνταγματικου Δικαστηρίου.

Υπενθυμίζεται ότι κυβερνητικά στελέχη είχαν εκφραστεί αρνητικά για αποφάσεις του συγκεκριμένου Δικαστηρίου κατηγορώντας τα μέλη του για διαφθορά.

Αποκαλύψεις για τη δράση του Κάρατζιτς

Βελιγράδι, 21 (ΑΠΕ)-Ρωσικά πυρηνικά όπλα προσπάθησε να προμηθευθεί κατά τη διάρκεια του πολέμου στη Βοσνία, ο τότε Πρόεδρος των Σέρβων της Βοσνίας, Ράντοβαν Κάρατζιτς, ανακοίνωσε ο Πρέντραγκ Τσέραντιτς, επικεφαλής των υπηρεσιών πληροφοριών των Σέρβων της Βοσνίας, που πρόσκειται στην αντίπαλο του Κάρατζιτς, νυν Πρόεδρο Μπιλιάνα Πλάβσιτς.

Οπως μεταδίσδει το γιουγκοσλαβοικό πρακτορείο Μπέτα, επικαλούμενο δηλώσεις του Τσέρανιτς, ο καταζητούμενος για εγκλήματα πολέμου Κάρατζιτς δαπάνησε για τον σκοπό τούτο 60 εκατ. δολάρια.

Οπως όμως προκύπτει από τα σχετικά έγγραφα, ο λίβυος έμπορος όπλων Ομάν Νικολάς, προμήθευσε τον Κάρατζιτς μέ κάποιο όπλο του οποίου τελικά η γώμωση αποδείχθηκε πως ήταν συμβατική και όχι πυρηνική.

Σε συμπληρωματικές εκλογικές αναμετρήσεις

Νίκη των Συντηρητικών

Καμιά επίπτωση στη Βουλή των Κοινοτήτων

Λονδίνο, 21 (ΑΠΕ)-Το Συντηρητικό και το Φιλελεύθερο κόμμα ήταν οι νικητές στις χθεσινές συμπληρωματικές εκλογικές αναμετρησεις, στην εκλογική περιφέρεια του Λονδίνου, Μπέκενχαμ και στη μικρή πόλη Ουίντσεστερ, στη νότιο Βρετανία, αμφότερα διατηρώντας τις αντίστοιχες έδρες τους στη Βουλή των Κοινοτήτων.

Οι Συντηρητικοί, μολονότι απώλεσαν την παλαιά τους στιβαρή πλειοψηφία, διατήρησαν την έδρα του Μπέκενχαμ, που συνιστά παραδοσιακό προπύργιο του ιδίου κόμματος, και οι Φιλελεύθεροι στην πόλη Ουίντσεστερ. Όμως η προσέλευση των ψηφοφόρων στην πρωτη περίπτωση ήταν πενιχρή, μόλις 44%, ενώ στη δεύτερη εκλογική αναμέτρηση, που ανέδειξε νικητή τον φιλελεύθερο υποψήφιο Μάρκ Οουτεν, με 37.000 ψήφους, η προσέλευση ήταν 69%. Τις επαναληπτικές εκλογές στο Ουίντσεστερ είχε παραγγείλλει το εκλογοδικείο ύστερα από λάθη που έιχαν γίνει στις εκλογές της 1ης Μαίου, κατά τις οποίες ηττήθηκε ο προηγούμενος συντηρητικός βουλευτής που κατείχε την έδρα.

Η εκλογική αναμέτρηση στο Μπέκενχαμ διατάχθηκε μετά την παραίτηση του Πίρς Μέρτσαντ, του προηγούμενου συντηρητικού βουλευτή που κατείχε την έδρα, έπειτα από τις καταγγελίες εναντίον του για εξωσυζυγικές σχέσεις με μία νεαρή συνάδελφό του στο ίδιο κόμμα. Η επικράτηση του νέου υποψηφίου του κόμματος, Ζάκι Λέιτ ήταν με διαφορά στήθους (13,162 ψήφοι έναντι 11,935) από τον Μπόμπι Χιουζ, αντίπαλό του του Εργατικού Κόμματος, ενώ τη θέση διεκδίκησαν και άλλοι πέντε υποψήφιοι.

Οι χθεσινές εκλογές δεν είχαν σχεδόν καμία επίπτωση στη σύνθεση της Βουλής των Κοινοτήτων, καθώς οι Εργατικοί κατέχουν την πλειοψηφία στο Σώμα, με 171 βουλευτές, από την εκλογική αναμέτρηση της 1ης Μαίου.

Πτώση Ρωσικού ελικοπτέρου

Μόσχα, 21 (ΑΠΕ)-Αγνοείται η τυχη πέντε ατόμων μετά την συντριβή ρωσικού ελικοπτέρου στα ανοικτά του Σότσι στη Μαύρη Θάλασσα, ενώ εκτελούσε επιχείρηση διάσωσης ομάδας ερασιτεχνών ψαράδων, ανακοίνωσε σήμερα το υπουργείο Αντιμετώπισης Εκτάκτων Καταστάσεων. Λεπτομέρειες για το ατύχημα, που σημειώθηκε αργά χθες το βράδυ, δεν έχουν γίνει ακόμη γνωστές, δήλωσε εκπρόσωπος του υπουργείου. Πρόσθεσε πάντως ότι εκτός από τους πέντε αγνοούμενους, τα υπόλοιπα άτομα - τρία μέλη του πληρώματος του ελικοπτέρου, εννέα μέλη σωστικών συνεργείων και τέσσερις ψαράδες - περισυνελέγησαν από τα νανυαγοσωστικά.

Μέ λόγια

● **Η ΔΙΚΗ ΤΟΥ** αρχηγού το γαλλικού Εθνικού Μετώπου Ζαν-Μαρί Λεπέν για επίθεση, αναβλήθηκε σήμερα από δικαστήριο των Βερσαλλιών έπειτα από αίτημα του ιδίου.
Ο κ. Λεπέν κατηγορείται για εξύβριση και επίθεση κατά υποψήφιας του σοσιαλιστικού κόμματος, κατά την διάρκεια της φετινής προεκλογικής εκστρατείας.
Το επεισόδιο συνέβη στις 30 Μαιου στην πόλη Μαντ-λα-Ζολί, δύο ημέρες πριν τον δεύτερο γύρο των εκλογων για την ανάδειξη της Εθνικής Συνέλευσης. Στην υπόθεση ενέχονται και 4 μέλη της δύναμης ασφαλείας του Εθνικού Μετώπου καθως και 7 ψηφοφόροι.
Η νέα δικάσιμος ορίστηκε για τις 19 και 20 Φεβρουαρίου 1998.

● **Ο ΑΝΤΙΠΡΟΕΔΡΟΣ** της κυβέρνησης και υπουργός Αμυνας της Πορτογαλίας Αντόνιο Βιτορίνο, ανακοίνωσε χθες ότι έθεσε στην διάθεση του πρωθυπουργού την παραίτησή του γιατί επίκειται δίωξή του για φοροδιαφυγή.
Ο κ. Βιτορίνο άφησε να εννοηθεί ότι η παραίτησή έγινε δεκτή από τον σοσιαλιστή πρωθυπουργό Αντόνιο Γκουτέρες και δήλωσε ότι μέχρι να επιλυθεί το ζήτημα θα απόσχει από την πολιτική.

● **ΤΟ ΑΜΕΡΙΚΑΝΙΚΟ** Διαστημικό Τηλεσκόπιο Χαμπλ κατάφερε χθες για πρώτη φορά να "κυτάξει" μέσα στην ατμόσφαιρα του πλανήτη Δία, στέλνοντας στην Γη εικόνες από τον δαχτυλίδι που τον περιβάλλει, τα σύννεφα και έναν δορυφόρο του.
Το τηλεσκόπιο που βρίσκεται σε τροχιά γύρω από την Γη, εντόπισε για πρώτη φορά ζώνες νεφών σε μεγάλο υψόμετρο στην ατμόσφαιρα του Δία, που στο παρελθόν ήταν δυσδιάκριτες λόγω της αντανάκλασης φωτός από χαμηλότερα στρώματα νεφών.
Η ανακάλυψη μπορεί να βοηθήσει στην καλύτερη κατανόηση των καιρικών φαινομένων στην επιφάνεια του πλανήτη, χρησιμοποιώντας το γήινο μοντέλο όπου τα σύννεφα μεγάλου ύψους μεταφέρουν σωματίδια πάγου ενώ τα χαμηλότερα βροχή.
Οι εικόνες από τον Δία επίσης δείχνουν τον δαχτύλιο που τον περιβάλλει καθως και ένα συγκριτικά μικροσκοπικό δορυφόρο του, που έχει διάμετρο μόλις 40 χιλιόμετρα. Ο Δίας είναι ο μεγαλύτερος πλανητής του ηλιακού συστήματος, με διάμετρο 140.000 χιλιόμετρα και μάζα 318 φορές μεγαλύτερη από την Γη.

● **ΑΠΟ ΤΑ ΧΕΡΙΑ** της Δίας της Λέα Ράμπιν, χήρας του δολοφονηθέντος πρώην πρωθυπουργού του Ισραήλ, και του ανθρώπου που τον διαδέχθηκε στην εξουσια, του Σιμόν Πέρες, θα παραλάβει σήμερα ο αμερικανός Πρόεδρος Μπιλ Κλίντον το βραβείο Ράμπιν- Πέρες για την ειρήνη, ανακοινώθηκε χθες από τον Λευκό Οίκο.
"Πρόκειται για μία προσπάθεια εκ μέρους της οικογένειας του Γιτζχάκ Ράμπιν και επίσης όσων είναι στενά συνδεδεμένοι με το έργο του Πέρες για να τιμηθούν εκείνοι που ενεργά συμμετείχαν στην ειρηνευτική διαδικασία στη Μέση Ανατολή", δήλωσε ο εκπρόσωπος του Κλίντον, Μάικλ Μακ Κέρι.
Οπως δήλωσε επίσημη πηγή της αμερικανικής κυβέρνησης, ο Κλίντον-- που θαύμαζε απεριόριστα τον Ράμπιν και κατόπιν πάσχισε, άν και εις μάτην, να βοηθήσει τον Πέρες να κερδίσει τις εκλογές τον Μάιο του 1996 απέναντι στον Μπενιαμίν Νετανιάχου του Λικούντ-- θα είναι ο πρώτος που θα παραλάβει το σχετικό βραβείο, το οποίο θεσμοθετήθηκε από τα Ιδρύματα Ράμπιν και Πέρες για την ειρήνη.

● **ΕΞΙ** αμερικανικά βομβαρδιστικά F-117A Στέλθ, φθάνουν σήμερα στο Κουβέιτ, για να ενωθουν με τις υπόλοιπες μονάδες του πανίσχυρου εναέριου και θαλάσσιου στόλου, που συγκεντρώνουν οι ΗΠΑ στην περιοχή του Περσικού Κόλπου, ανοιχτά του Ιράκ.
"Τα πρώτα δύο από τα έξι αεροσκάφη Στέλθ έχουν φθάσει ήδη", δήλωσε εκπρόσωπος της εκεί αμερικανικής πρεσβείας. Η ανάπτυξη των αεροσκαφών διατάχθηκε προτού το Ιράκ αποδεχθεί, τελικά χθες, την επιστροφή των αμερικανων επιθεωρητών στις επιτροπές του ΟΗΕ για τον έλεγχο του οπλοστασίου της Βαγδάτης. Πάντως σήμερα αναμένεται να έχουν φθάσει και τα έξι αεροσκάφη, με τεχνολογία και κατασκευή που τους επιτρέπει να μην εντοπίζονται από τα εχθρικά ραντάρ.

● **Ο ΤΟΥΡΚΟΚΥΠΡΙΟΣ** ηγέτης Ραούφ Ντενκτάς υποβλήθηκε σήμερα στην Αγκυρα σε σε πλαστική επέμβαση απόφραξης των αρτηριών και η κατασταση της υγείας του είναι καλή, μετέδωσε το τουρκικό πρακτορείο ειδήσεων Ανατολή.
"Η αγγειοπλαστική επέμβαση εστέφθη με επιτυχία και η κατάσταση του είναι καλή", δήλωσε ο θεράπων γιατρός του Ντενκτάς, Ντερβίς Οράλ, στο ίδιο πρακτορείο.
Ο ηλικίας 73 ετών Ντενκτάς υπέστη καρδιακή προσβολή τον Μάρτιο του 1996 και ειχε νοσηλευθεί στην Τουρκία. Εκτοτε βρίσκεται υπό παρακολούθηση από τούρκους καρδιολόγους.

Για τις αγγελίες σας, απευθύνεσθε στα γραφεία μας ή στα τηλέφωνα: 22210, 75230

Η ΡΟΔΙΑΚΗ ΜΙΚΡΕΣ ΑΓΓΕΛΙΕΣ

Σάββατο 22 Νοεμβρίου 1997

TOP PROPERTIES
GEORGIOS S. PIPINOS
ΓΕΩΡΓΙΟΣ Σ. ΠΙΠΙΝΟΣ
ΜΕΣΙΤΗΣ ΑΣΤΙΚΩΝ ΣΥΜΒΑΣΕΩΝ
REAL ESTATE AGENT ☆ MEMBER OF F.I.A.B.C.I.



Η "**TOP PROPERTIES**" είναι ατομική επιχείρηση και ανήκει εξ ολοκλήρου στον κ. Γεώργιο Σ. Πιπίνο, που από το 1971 ασχολείται αποκλειστικά και μόνο με επενδύσεις και REAL ESTATE, στο νησί της Ρόδου, καθώς και στην ευρύτερη περιοχή της Δωδεκανήσου.

ΑΠΕΥΘΥΝΟΜΑΣΤΕ: Στους **σοβαρούς, απαιτητικούς και επιλεκτικούς** επενδυτές-επιχειρηματίες-ελεύθερους επαγγελματίες, Έλληνες και ξένους, υψηλού εισοδηματικού επιπέδου, που ενδιαφέρονται να κάνουν μια σοβαρή επένδυση **προβολής** στο νησί της Ρόδου.

ΠΡΟΣΦΕΡΟΥΜΕ: Α) Υπηρεσίες και πληροφορίες που γίνονται σε προσωπικό επίπεδο με **εχεμύθεια, διακριτικότητα και σοβαρότητα.**
Β) Μεγάλη **γκάμα** υψηλής ποιότητας ακινήτων, όπως: 1) Ξενοδοχεία Α΄ και Β΄ κατηγορίας των 600-500-350-300 κλινών 2) Κεντρικά αστικά ακίνητα κατάλληλα για Τράπεζες-καταστήματα-γραφεία 3) Παραλιακές εκτάσεις, κατάλληλες για τουριστικές επενδύσεις των 150.000-100.000-70.000-50.000-36.000 τ.μ. και 4) Διαμερίσματα και μεζονέττες **προβολής.**

ΣΤΟΧΟΣ ΜΑΣ ΕΙΝΑΙ: Να προσφέρουμε στο αγοραστικό μας κοινό **υψηλής ποιότητας ακίνητα** και **ευκαιρίες** στο νησί της Ρόδου. Η εικοσιπενταετής και πλέον πείρα μας στον τομέα αυτό αποτελεί εγγύηση.

ΣΥΝΘΗΜΑ ΜΑΣ ΕΙΝΑΙ: Επενδύστε στη ΡΟΔΟ **ΤΩΡΑ,** σε ακίνητα που **ΑΝΤΕΧΟΥΝ ΣΤΟ ΧΡΟΝΟ**

Γεώργιος Σ. Πιπίνος
ΜΕΣΙΤΗΣ ΑΣΤΙΚΩΝ ΣΥΜΒΑΣΕΩΝ
Γιατί εμείς γνωρίζουμε καλύτερα!

TOP PROPERTIES is a private concern and Mr George S Pipinos, its owner, has earned, over the years, a reputation for integrity and excellence in the world of Real Estate in the Dodecanese.

At Top Properties we try hard to attract important and selective investors: high calibre businessmen/women and discerning professional people, both Greek and foreign, who wish to acquire substantial and valuable property on Rhodes.

We offer our exprertise and advice privately, discreetly and in strict confidence.

We keep a comprehensive list of real estate of the highest specifications:

a. A΄ and B΄ class hotels (600, 500, 350, 300 beds capacity).

b. Centrally situated office buildings and other business premises.

c. Seaside land, ideal for development (hotels, holiday resorts, etc.), of 150.000 100.000, 70.000, 50.000, 36.000 sq.m.

d. Luxury apartments, maisonettes, detached, semi-detached and terraced houses.

Our aim is to give our clients the opportunity to ecquire value for money, first class real estate on Rhodes. Our 25-year-old experience in Real Estate is our warranty.

Our motto is: **Invest in Rhodes. Invest in property. It stands the test of time.**

TOP PROPERTIES
and
George S Pipinos
Because we know best



ΚΕΝΝΕΝΤΥ 38, ΡΟΔΟΣ, 85 100, ΤΗΛ. (0241) 23895, 38243. FAX: (0241) 20883
38 KENNEDY STR., RHODES, 85 100, TEL. (0241) 23895, 38243. FAX: (0241) 20883

ΕΝΟΙΚΙΑΣΕΙΣ ΑΚΙΝΗΤΩΝ

ΕΝΟΙΚΙΑΖΕΤΑΙ επιπλωμένο δυάρι επί της Αλεξ. Διάκου 69, πάνω από το ζαχαροπλαστείο "Τουλίπα". Πληρ. τηλ. 27114 και 78437 ΑΕ19240

ΕΝΟΙΚΙΑΖΕΤΑΙ γκαρσονιέρα και μικρό διαμέρισμα πλήρως επιπλωμένα στην Ανάληψη. Πληρ. τηλ. 66475, 61236 ΑΕ19241

ΕΝΟΙΚΙΑΖΕΤΑΙ ισόγειο διαμέρισμα δυάρι επιπλωμένο στην Ιαλυσό. Πληρ. τηλ. 93748, 94356 (όλες τις ώρες εκτός από 4 μ.μ.-6.30 μ.μ.) ΑΕ19243

ΕΝΟΙΚΙΑΖΕΤΑΙ νεόκτιστο διαμέρισμα α΄ ορόφου πολυτελούς κατασκευής, στην οδό Μαραθώνος (περιοχή Καρακόνερο) επιφανείας 100 τ.μ. τριών υπνοδωματίων. Πληρ. τηλ. 28884 ΑΕ19244

ΕΝΟΙΚΙΑΖΕΤΑΙ διαμέρισμα μονοκατοικία με δυο υπνοδωμάτια, σαλόνι, κουζίνα, μπάνιο επί της οδού παρόδος Χειμάρρας 70. Πληρ. τηλ. 23765 από 5-8 μ.μ. ΑΕ19245

ΕΝΟΙΚΙΑΖΕΤΑΙ ισόγειο διαμέρισμα 3 κυρίων δωματίων και λοιπών βοηθητικών χώρων στην Ανάληψη (Διοχύλου 16). Πληρ. τηλ. 20457 από 10-13 μ.μ ΑΕ19246

ΕΝΟΙΚΙΑΖΕΤΑΙ ισόγειο κατάστημα 40 τ.μ. επί της Κέννεντυ και Διαγορίδων γωνία δια παση χρήση. Πληρ. τηλ. 32585, 22966 ΑΕ19247

ΕΝΟΙΚΙΑΖΕΤΑΙ διαμέρισμα επί της Αννης Μαρίας 90 τ.μ. 1ος όροφος. Πληρ. τηλ. 27272 ΑΕ19250

ΕΝΟΙΚΙΑΖΕΤΑΙ με επιπλωμένο διαμέρισμα 105 τ.μ. 4άρι με τζάκι επί της Μιχαήλ Πετρίδη (πανω από τη NEOSET). Πληρ. τηλ. 0244-51749, 51637 ΑΕ19251

ΕΝΟΙΚΙΑΖΕΤΑΙ χώρος 30 τ.μ. κατάλληλος για γραφείο, μαγαζί επί της οδού Λίνδου (πλησίον Ξενάκης). Πληρ. τηλ. 76127, 20719 ΑΕ19221

ΕΝΟΙΚΙΑΖΕΤΑΙ γκαρσονιέρα επιπλωμένη στην οδό Καλλιπάτειρας 18 (περιοχή Καρακόνερο). Πληρ.τ ηλ. 61014 ΑΕ19222

ΕΝΟΙΚΙΑΖΕΤΑΙ επιπλωμένο διαμέρισμα 75 τ.μ. στην οδό Λεμεσού κοντά στην PIZZA ΛΕΒΕΝΤΗΣ. Τιμή ενοικίου 90.000 δρχ. Θα προτιμηθούν φοιτητές, φοιτήτριες ή στρατιωτικοί. Πληρ. τηλ. 77686, 47570 μονο πρωι κ. Γιάννη ΑΕ19223

ΕΝΟΙΚΙΑΖΟΝΤΑΙ καταστήματα ελεύθερα μισθώσεως εντός της Παλιάς Πόλης πλησίον εστιατορίου ROMA κατάλληλα για όλες τις τουριστικές επιχειρήσεις. Πληρ. κ. Εμμ. Κρανίδης τηλ. 27082, 26476 ΑΕ19224

ΕΝΟΙΚΙΑΖΕΤΑΙ διαμέρισμα 120 τ.μ. επί της οδού Π. Μελά 100 κατάλληλο για επαγγελματική στέγη ή κατοικία. Πληρ.τηλ. 74978, 23002 ΑΕ19216

ΕΝΟΙΚΙΑΖΕΤΑΙ γκαρσονιέρα επιπλωμένη ρετιρέ επί της Στεφ. Καζούλη. Πληρ. τηλ. 36707 ΑΕ19219

ΕΝΟΙΚΙΑΖΕΤΑΙ διάρι διαμέρισμα επί της οδού Αννης Μαρίας 24. Πληρ. τηλ. 34328 ΑΕ19195

ΣΤΗΝ ΚΡΕΜΑΣΤΗ ΕΝΟΙΚΙΑΖΟΝΤΑΙ
επιπλωμένα STUDIOS πλήρως εξοπλισμένα για όλη τη διάρκεια του έτους.
Διαθέτουν: ψυγείο, κουζίνα, μπάνιο, έτοιμες καλωδιώσεις για τηλεόραση (έτοιμη λήψη) και τηλέφωνο. Ζεστό νερό χειμώνα καλοκαίρι είναι ευρύχωρα συνολικής επιφάνειας 40 τ.μ.
Για περισσότερες πληρ. τηλ. **47159, 47856**
ΠΕ18839

ΕΝΟΙΚΙΑΖΟΝΤΑΙ
α) Επιπλωμένο ισόγειο διαμέρισμα 40 τ.μ. δύο δωματίων με πλήρη εξοπλισμό, πολυκουζινάκι, ψυγείο, τηλεόραση, ηλεκτρικό καλοριφέρ, τηλέφωνο, ηλιακό θερμοσίφωνο, βεράντα 12 τ.μ. άνετο χώρο παρκαρίσματος στην Κρεμαστή. β) Γκαρσονιέρα 20 τ.μ. με τον ίδιο εξοπλισμό.
Πληρ. τηλ. **91108**
ΠΕ18795

ΕΝΟΙΚΙΑΖΕΤΑΙ
διαμέρισμα 180 τ.μ. με πανοραμική θέα στην Δ. Αναστασιάδη 15 σε μικρή διόροφη οικοδομή (1ος όροφος ολόκληρος) αποτελούμενο από 3 μεγάλα υπνοδωμάτια, 1 τουαλέτα, 1 αποθήκη, 1 WC, σαλόνι, τραπεζαρία, καθιστικό, κουζίνα εντοιχισμένη (χωρίς οικ. συσκευές), καθιστικό κουζίνας και βοηθητική κουζίνα, βεράντες γύρω-γύρω, τριφασικό ρεύμα, ηλιακός θερμοσίφωνας και κεντρική θέρμανση. Τιμή 180.000 μηνιαίως
Πληρ. τηλ. **35524** από 18.00 έως 21.00 και καν. **093/416681** όλες τις ώρες

ΕΝΟΙΚΙΑΖΕΤΑΙ στο Ροδίνι (Αμοτερνταμ 7) επιπλωμένο μικρό διαμέρισμα. Πληρ. τηλ. 32467, 36741 ΑΕ19191

ΕΝΟΙΚΙΑΖΕΤΑΙ διαμέρισμα διάρι, καινούργιο, επιπλωμένο στον 1ο όροφο με κήπο και ηλ. θερμοσίφωνα κατάλληλο και για συγκατοίκηση στρατιωτικών, εκπαιδ/κών κ.λπ. επί της λεωφ. Ελευθερίας 18Α στην Κρεμαστή. Πληρ. τηλ. 21335 ΑΕ19192

ΕΝΟΙΚΙΑΖΕΤΑΙ
υπόγειο περίπου 600 τ.μ. με ράμπα κατάλληλο και για RENT A CAR δίπλα στο MIPA-MAPE (Εμπορικό κέντρο RHODES LAND).
Πληρ. τηλ. **01-7219251**

ΕΝΟΙΚΙΑΖΕΤΑΙ γκαρσονιέρα ρετιρέ επιπλωμένη με φανταστική θέα επί της Ν. Καζαντζάκη, αποτελείται από μεγάλο υπνοδωμάτιο, κουζίνα και μπάνιο. Πληρ. τηλ. 76516, κιν. 093-386463. ΑΕ19132

ΕΝΟΙΚΙΑΖΟΝΤΑΙ καινούργια στούντιος πλήρως εξοπλισμένα και με ηλιακό θερμοσίφωνα. Περιοχή Δασκάλων. Πληρ. τηλ. 34315-77971. ΑΕ19127

ΕΝΟΙΚΙΑΖΕΤΑΙ τεσσάρι διαμέρισμα επί της Άννης Μαρίας στην τιμή των 130.000 δραχμών. Πληρ. τηλ. 23437. ΑΕ19192

ΕΝΟΙΚΙΑΖΟΝΤΑΙ στο κέντρο της πόλεως (κοντά στην Ακαδημία) δωμάτια πλήρως επιπλωμένα με ατομικό λουτρό και ηλιακό θερμοσίφωνα με 35.000 τον μήνα. Πληρ. τηλ. 33016 ΑΕ19121

ΕΝΟΙΚΙΑΖΟΝΤΑΙ STUDIOS πλήρως επιπλωμένα επί της Δημοκρατίας 2 στην περιοχή Αγίου Φραγκίσκου κατάλληλα και για δύο άτομα. Πληρ. τηλ. 23861. ΑΕ19120

ΕΝΟΙΚΙΑΖΟΝΤΑΙ σε νεόκτιστη οικοδομή στο Παραδείσι: α) Ένα γωνιακό κατάστημα 50 τ.μ. πάνω στον κεντρικό δρόμο, β) Ένα επιπλωμένο διαμέρισμα 40 τ.μ., γ) Ένα διαμέρισμα 50 τ.μ. (ιδανικό και για ιατρείο ή γραφείο). Πληρ. τηλ. 27667 και 094 755608. ΑΕ19119

ΕΝΟΙΚΙΑΖΕΤΑΙ στο Νιοχώρι μικρή επιπλωμένη 2όροφη μονοκατοικία (59 τ.μ.). Πληρ. τηλ. 38445. ΑΕ19114

ΕΝΟΙΚΙΑΖΟΝΤΑΙ στούντιος (STUDIOS) πολύ κοντά στο Πανεπιστήμιο. Τέλεια επιπλωμένα και εξοπλισμένα με τηλέφωνο. Λογικό ενοίκιο. Πληρ. τηλ. 23119, 34597, ώρες επικοινωνίας: 6-9 το βράδυ η οποιαδήποτε στιγμή αφήνοντας το μήνυμά σας και το τηλέφωνο σας στον τηλεφωνητή του 23119. ΑΕ19094

ΕΝΟΙΚΙΑΖΟΝΤΑΙ στην Μητρόπολη 1) Studios με πολυκουζινάκι πλήρως επιπλωμένο, για μικρό ή μεγάλο χρονικό διάστημα. 2) Δυάρι με πολυκουζινάκι και αυτό πλήρως επιπλωμένο. Πληρ. τηλ. 33641. ΑΕ19085

ΕΝΟΙΚΙΑΖΟΝΤΑΙ γραφεία, διαμέρισμα στο κέντρο της πόλης. Πληρ. τηλ. 23803. ΑΕ18997

ΕΝΟΙΚΙΑΖΟΝΤΑΙ στο Φαληράκι επιπλωμένα studios σε ήσυχη περιοχή για την χειμερινή περίοδο. Πληρ. τηλ. 0241-23029, 25808 ΑΕ18986

ΕΝΟΙΚΙΑΖΟΝΤΑΙ γκαρσονιέρες επιπλωμένες και εξοπλισμένες 60 τ.μ. επί της Νίκητορα Β' 35, κοντά στον Αγ. Νικόλαο, για όλο τον χρόνο. Υπάρχουν ηλιακοί θερμοσίφωνες και ασανσέρ. Η τιμή τους είναι 70.000 δραχμές στην οποία περιλαμβάνονται κοινόχρηστα και χαρτόσημο. Πληρ. τηλ. 36224 ή 094-353206 κ. Μανώλη ΑΕ18985

ΕΝΟΙΚΙΑΖΕΤΑΙ κατάστημα στο εμπορικό κέντρο (Βασιλάκη) στο Φαληράκι. Πληρ. τηλ. 73356 ΑΕ19196

ΕΝΟΙΚΙΑΖΕΤΑΙ κατάστημα στα 100 μαγαζιά, παλαιό Μούγερ. Πληρ. τηλ. 73356 ΑΕ17197

ΕΝΟΙΚΙΑΖΕΤΑΙ studios επιπλωμένο και με πλήρη εξοπλισμό με φανταστική θέα και μεγάλο πάρκινγκ και κήπους εκτός του Κοακίνου, σε διώροφη μικρή Villa, 50.000 μηνιαίως. Πληρ. τηλ. 66523 ΑΕ19188

ΕΝΟΙΚΙΑΖΟΝΤΑΙ
α) Διαμέρισμα 65 τ.μ. δευτέρου ορόφου, με δύο υπνοδωμάτια σε μικρή πολυκατοικία στην Ιαλυσό, οδός Ι. Οικονομίδη. β) Μικρή μεζονέτα 55 τ.μ. με ηλιακό θερμοσίφωνα διπλά τζάμια κ.λπ. σε συγκρότημα 4 κατοικιών στην Ιαλυσό, οδός Ι. Οικονομίδη.
Πληρ. τηλ. **34583-92785**
ΠΕ19248

ΕΝΟΙΚΙΑΖΕΤΑΙ
καινούργια γκαρσονιέρα πλήρως επιπλωμένη και εξοπλισμένη σε ωραία περιοχή στους Τρεις.
Πληρ. τηλ. **95917, 94692**
ΠΕ19242

ΕΝΟΙΚΙΑΖΕΤΑΙ
κατάστημα 60 τ.μ. με πατάρι 50 τ.μ. στο κέντρο της πόλης επί της παρόδου Αμερικής αρ. 40.
Πληρ. τηλ. **24322, 31839**
ΠΕ19194

ΕΝΟΙΚΙΑΖΕΤΑΙ
επί της Παναγιώτου Ροδίου 94 (Αγιος Ιωάννης) διαμέρισμα δυο υπνοδωματίων και λοιπών βοηθητικών χώρων.
Πληρ. τηλ. **68154, 093 678528**
ΠΕ19190

ΕΝΟΙΚΙΑΖΟΝΤΑΙ
εντός πόλεως επιπλωμένη μονοκατοικία (μεζονέτα) 78 τ.μ. απέναντι από το Τεχνικό Λύκειο.
Πληρ. τηλ. **95055, 95852**
ΠΕ19189

ΕΝΟΙΚΙΑΖΕΤΑΙ
κατάστημα στην οδό Σοφ. Βενιζέλου (100 μαγαζιά).
Πληρ. τηλ. **78746**
ΠΕ19038

ΕΝΟΙΚΙΑΖΟΝΤΑΙ
δύο γκαρσονιέρες επιπλωμένες κοντά στα γραφεία της Ο.Α. για τη χειμερινή περίοδο. Επίσης δωματία επιπλωμένα.
Πληρ. τηλ. **21544**
ΠΕ18913

ΕΝΟΙΚΙΑΖΟΝΤΑΙ
δύο διαμερίσματα επί της 28ης Οκτωβρίου αποκλειστικά για ιατρεία
Πληρ. τηλ. **34859**
ΠΕ18649



ΣΤΟΧΟΣ ΜΑΣ:
ΚΑΝΕΙΣ ΔΩΔΕΚΑΝΗΣΙΟΣ ΧΩΡΙΣ ΣΤΕΓΗ!

....Για να μην παραμένει το σπίτι σας μόνο στα ..."σχέδια"

...εδώ οι νέες προτάσεις. ...Τώρα είναι οι ευκαιρίες!!

ΕΠΑΓΓΕΛΜΑΤΙΚΑ ΑΚΙΝΗΤΑ

20 τμ	ΚΕΝΤΡΟ -	ΡΟΔΟΥ σε οικοπ 126 τμ ΣΔ 1,40...αντιπαροχή ή	55.000.000	120 τμ	Θ.ΣΟΦΟΥΛΗ	με πατάρι	32.000.000
20 τμ	ΖΕΦΥΡΟΣ	εταιρο κατασ+κατοικ 130τμ στη θάλασσα πάνω	26.000.000	168 τμ	ΠΑΝΑΓΟΥ	μαγαζί με θέα	26.000.000
25 τμ	ΕΜΠ.ΚΕΝΤΡΟ 'Ε'	κατάστημα	45.000.000	171 τμ	Μ.ΠΕΤΡΙΔΗ	αποθήκη	17.000.000
27 τμ	ΦΑΛΗΡΑΚΙ	κατάστημα	11.000.000	186 τμ	ΘΕΜΕΛΗ	3 όροφοι από 62 τμ	65.000.000
41 τμ	AVRA BEACH	προς την θάλασσα	15.000.000	250 τμ	ΜΗΔΕΙΑ		60.000.000
50 τμ	ΕΜΠ.ΚΕΝΤΡΟ 'Ε'	κατάστημα	75.000.000	250 τμ	ΚΑΡΑΚΟΝΕΡΟ		75.000.000
56 τμ	Μ.ΠΕΤΡΙΔΗ		13.000.000	380 τμ	Ε.ΑΝΤΙΣΤΑΣΗΣ	2 αποθήκες ετησιοπαράδοτες	25.000.000
100 τμ	Ε.ΣΤΑΥΡΟΥ	με πατάρι γκαρσονιέρα	30.000.000	600 τμ	ΑΓ.ΔΗΜΗΤΡΙΟΣ	οίθουσα-όροφος	36.000.000
110 τμ	Κ.ΥΔΡΑΙΟΥ	αποθήκη	10.000.000				

ΜΟΝΟΚΑΤΟΙΚΙΕΣ ΜΑΙΖΟΝΕΤΕΣ

60 τμ	Π. ΠΟΛΗ	μονοκατ. με 35 τμ αυλή	10.000.000	150 τμ	ΠΑΣΤΙΔΑ	δίλλα λουξ κατασκευή	100.000.000
75 τμ	ΚΡΗΤΙΚΑ	μονοκατοικία +3000 τμ οικόπεδο	35.000.000	12 δωμ	ΙΠΠΟΔΑΜΟΥ	μεγαλο ακίνητο 1.500 τμ οικοπεδο	45.000.000
80 τμ	ΟΜΗΡΟΥ	διπλοκατ. 40 τμ + 40 τμ κατάστημα	14.000.000	160 τμ	Π. ΠΟΛΗ	διορωφ. μονοκ. 360 τμ οικοπ με πηγαδι	25.000.000
80 τμ	Π. ΠΟΛΗ	μονοκατ. με 35 τμ αυλή	12.000.000	174 τμ	ΤΡΙΑΝΤΑ	μονοκατ. σε μπετόν με 407 τμ οικοπεδ	26.000.000
100 τμ	ΜΑΡΙΤΣΑ	μονοκατ. παραδοσιακή με τζάκι	10.000.000	200 τμ	ΤΡΙΑΝΤΑ	μονοκατ. εντός σχεδ. 1.850 τμ οικοπ.ΣΔ0,40	55.000.000
100 τμ	ΚΟΣΚΙΝΟΥ	ημιτελής + 100 τμ υπόγειο	22.000.000	200 τμ	ΚΑΛΑΥΘΙΕΣ	δίλλα 4.000 τμ οικοπ. χτισμένη σε λόφο	130.000.000
100 τμ	ΚΟΣΚΙΝΟΥ	ημιτελής + 100 τμ υπόγειο	18.000.000	216 τμ	ΚΑΛΑΥΘΙΕΣ	δίλλα διορωφ. 108+108 τμ 950 τμ οικοπ	59.000.000
100 τμ	ΡΟΔΟΠΟΥΛΑ	λυόμενο 1015 τμ οικοπ. φανταστ. θέα	15.000.000	218 τμ	ΚΟΣΚΙΝΟΥ	μονοκατ. κήπο κλειδί στο χέρι	40.000.000
103 τμ	ΜΗΤΡΟΠΟΛΗ	μονοκατοικία	35.000.000	220 τμ	ΤΡΕΙΣ	μονοκατ. ημιτελής τριόρωφη	30.000.000
110 τμ	ΚΑΡΑΚΟΝΕΡΟ	μαιζον. διόρωφ. 3 υπνοδωμ.	22.000.000	230 τμ	ΛΑΡΔΟΣ	δίλλα 7.500 τμ οικόπεδ γεωτρηση	120.000.000
120 τμ	ΠΑΡΑΔΕΙΣΙ -	ΘΟΛΑΡΟΣ, μονοκ. καμάρικο διόρωφ	15.000.000	231 τμ	ΤΡΙΑΝΤΑ	μονοκατ. λουξ με κήπο	42.000.000
123 τμ	ΚΟΣΚΙΝΟΥ	μονοκατ. μισογκρεμισμένη	10.000.000	240 τμ	ΠΑΣΤΙΔΑ	μονοκατ διόρωφη 1.000 τμ οικόπεδο	40.000.000
140 τμ	ΠΑΡΑΔΕΙΣΙ	μονοκατοικία	63.000.000	240 τμ	ΠΑΡΑΔΕΙΣΙ	μονοκατ. 14.000 τμ κτήμα	120.000.000
140 τμ	ΚΟΣΚΙΝΟΥ	μονοκατ. διόρωφ. φανταστ. θέα	20.000.000	270 τμ	ΚΕΝΤΡΟ	διατηρ διορ+μεντ 30 τμ 1.000 τμ οικοπ ΣΔ 0,80	125.000.000
150 τμ	ΚΟΣΚΙΝΟΥ	μονοκατ. 500 τμ οικοπ.	25.000.000	300 τμ	ΠΑΣΤΙΔΑ	μονοκ. σούπερ λουξ πισίνα μπορ κιόσκι	52.000.000
150 τμ	ΚΟΣΚΙΝΟΥ	μαιζον. ημιτελής	15.000.000	400 τμ	ΠΑΡΑΔΕΙΣΙ	Α. Καμείρου παραδοσιακό	23.000.000
150 τμ	ΠΑΣΤΙΔΑ	μονοκατ. σε μπετόν	15.000.000	600 τμ	ΤΡΕΙΣ	δίλλα 550 τμ οικόπ σούπερ λουξ, A/C γκαράζ κλπ	210.000.000

ΔΙΑΜΕΡΙΣΜΑΤΑ

30 τμ	ΦΑΛΗΡΑΚΙ-	ΛΑΔΙΚΟ 10 διαμ/τα=300 τμ επιπλ σε λειτουργ	60.000.000	90 τμ	ΣΩΤΗΡΟΣ	ισόγειο σούπερ λουξ με κήπους	26.000.000
35 τμ	ΑΓ.ΔΗΜΗΤΡΗ	4 στουντιο ημιτελης (έκαστο)	12.000.000	3 υπνοδ	ΣΟΦΟΥΛΗ	θερμανση	26.000.000
40 τμ	ΓΕΝΝΑΔΙ	λαχανια 4 διαμερισμ επιπλ+γκαράζ	30.000.000	96 τμ	ΙΑΡΑΓΟΥΜΗ	3ος οροφ.	22.000.000
42 τμ	ΓΕΝΝΑΔΙ	6 γκαρσονιέρες από 6 εκ.	36.000.000	100 τμ	ΚΑΡΑΚΟΝΕΡΟ	διαμερ.	25.000.000
55 τμ	ΜΗΔΕΙΑ	πολλά εξτρα	13.000.000	100 τμ	ΤΡΙΑΝΤΑ	3 υπνοδ ηλιακος θερμανση ασανσερ	17.000.000
56 τμ	ΚΑΡΑΚΟΝΕΡΟ	γκαρσον ηλιακό+πολλά εξτρα	10.000.000	105 τμ	ΓΕΝΝΑΔΙ		15.000.000
56-145μ	ΤΡΙΑΝΤΑ	διοφ. ντσκτητα με όλα τα κοφφορ	270-280.000/τμ	106 τμ	ΤΡΙΑΝΤΑ	2ος όροφος	25.800.000
75 τμ	ΚΑΡΑΚΟΝΕΡΟ	ρετιρέ	14.000.000	120 τμ	Γ.ΣΕΦΕΡΗ	λουξ 3 υπνοδ θερμανση ηλιακός	32.000.000
89 τμ	ΔΗΜΗΤΡΑΚΗ	2ος όροφος	15.000.000	200 τμ	ΚΕΝΝΕΝΤΥ	ο. λουξ επιπλ. ρετιρ+200τμ αέρινη στέγη-ταράτσα	75.000.000

ΟΙΚΟΠΕΔΑ

ΕΝΤΟΣ ΠΟΛΗΣ ΤΗΣ ΡΟΔΟΥ				4.300 τμ	ΚΟΣΚΙΝΟΥ		40.000.000
450 τμ	ΡΟΔΙΝΙ		25.000.000	4.318 τμ	ΗΛΙΟΥΠΟΛΗ	με άδεια	38.000.000
500 τμ	ΥΔΡΑΣ	ΣΔ 0,80	25.000.000	5.000 τμ	ΦΑΛΗΡΑΚΙ		40.000.000
642 τμ	ΑΘΗΝΑΣ	ΣΔ 0,80	30.000.000	5.200 τμ	ΑΣΓΟΥΡΟΥ	εντος ζωνης	50.000.000
735 τμ	Μ. ΣΜΙΟ	ΣΔ 0,60	45.000.000	5.600 τμ	ΠΑΝΘΗΜΥΡΙ		5.600 / τμ
1.000 τμ	ΡΟΔΙΝΙ	ΣΔ 0,40 γωνιακό πρανομοιογο	40.000.000	5.860 τμ	ΛΑΧΑΝΙΑ	επάνω στη λεωφόρο	10.000.000
2.000 τμ	ΛΕΩΦ ΛΙΝΔΟΥ	με κέφδο ΣΔ 0,60	60.000.000	8.000 τμ	ΤΣΑΙΡΙ	με ελαιοδένδρα	24.000.000
6.000 τμ	ΙΑΛΥΣΟΣ	κοντά στη θάλασσα ΣΔ 0,40	25.000 / τμ	9.100 τμ	ΦΙΛΕΡΙΜΟΣ		30.000.000
ΕΚΤΟΣ ΠΟΛΗΣ				10.000 τμ	ΚΟΣΚΙΝΟΥ		25.000.000
4Χ350 τμ	ΤΡΙΑΝΤΑ	ΣΔ 0,40	(έκαστο) 10.000.000	10.750 τμ	ΚΙΟΤΑΡΙ	στο κύμα	10.000 τ/μ.
4Χ550 τμ	ΙΞΙΑ	με άδεια για δύο βίλλες από 200 τμ+τμχες	(έκαστο) 10.000.000	12.500 τμ	ΛΑΔΙΚΟ		75.000.000
900 τμ	ΓΕΝΝΑΔΙ	4 τεμάχια με άδεια οικοδομής	5.500.000	15.000 τμ	ΛΑΧΑΝΙΑ		30.000.000
1.180 τμ	ΚΟΣΚΙΝΟΥ	θεα εντός οικισμού	20.000.000	16.000 τμ	ΛΑΧΑΝΙΑ		32.000.000
1.547 τμ	ΚΟΣΚΙΝΟΥ	εντος οικισμου	28.000.000	24.000 τμ	ΠΑΝΘΗΜΥΡΙ	έκταση	4.000 τ/μ.
2.000 τμ	ΑΣΓΟΥΡΟΥ	με αδεια	20.000.000	25.000 τμ	ΚΙΟΤΑΡΙ	οικοπεδο	30.000.000
2.000 τμ	ΙΞΙΑ	με άδεια οικοδ. 200 τμ υπογ+200 τμ κοιν	40.000.000	28.500 τμ	ΚΑΜΙΡΟΣ -	ΣΚΑΛΑ κονδρομα στη λεωφ κοντά στο κύμα	75.000.000
2.139 τμ	ΤΡΙΑΝΤΑ	εντός σχεδ ΣΔ 0,60 τουρ περιοχ κοντα στη θαλασ	60.000.000	30.000 τμ	ΠΑΡΑΔΕΙΣΙ -	ΘΟΛΑΡΟΣ αντιπαροχή ή	30.000 τ/μ
4.000 τμ	ΤΡΕΙΣ		20.000.000	33.000 τμ	ΚΟΣΚΙΝΟΥ		5.000 τ/μ
5.400 τμ	ΛΑΧΑΝΙΑ	στο κύμα	43.000.000	50.000 τμ	ΤΣΑΙΡΙ		125.000.000
4.000 τμ	ΚΟΣΚΙΝΟΥ		40.000.000	60.000 τμ	ΚΙΟΤΑΡΙ	έκταση	6.000 τ/μ
4.000 τμ	ΑΣΓΟΥΡΟΥ		35.000.000	80.000 τμ	ΤΣΑΙΡΙ	αγροκτ. 400 καρποφ. δένδρα+αποθηκη 300 τμ	120.000.000

ΚΤΗΜΑΤΟΜΕΣΙΤΙΚΟ ΓΡΑΦΕΙΟ – REAL ESTATE AGENCY
Vitzileos
PRAXIS 63723

ΜΑΡΙΟΣ ΒΙΤΖΗΛΑΙΟΣ
● Πωλήσεις ● Αγορές ● Ενοικιάσεις ● ● Αντιπαροχές ● Μισθώσεις ● Ανταλλαγές ●
ΕΘΝ. ΜΑΚΑΡΙΟΥ 45 - 3ος όροφ. Τηλ: 0241 24808, 25545, Φαξ: 25544, Κινητό: 093 256026

Real Estate Rhodes 1983

ΡΟΔΙΑΚΗ ΚΤΗΜΑΤΙΚΗ



Από το 1983 η **ΡΟΔΙΑΚΗ ΚΤΗΜΑΤΙΚΗ** προσφέρει τις υπηρεσίες της στην ροδιακή αγορά με υπευθυνότητα, εχεμύθεια και σοβαρότητα όσον αφορά τις κτηματικές συναλλαγές.

Ως μέλος της Διεθνούς Ομοσπονδίας Κτηματομεσιτών F.I.A.B.C.I βρίσκεται σε συνεχή επαφή με τα μεγαλύτερα κτηματομεσιτικά γραφεία της Ελλάδας και του εξωτερικού.

Στο γραφείο μας θα βρείτε μεγάλη γκάμα από διάφορες τυπολογίες ακινήτων προς πώληση (από την βίλλα προβολής μέχρι το μικρό διαμέρισμα). Οι προτάσεις μας είναι ταξινομημένες με ακρίβεια έτσι ώστε να ικανοποιούν τις ανάγκες της πλέον απαιτητικής πελατείας.

Εκτός από τις κτηματικές συναλλαγές το γραφείο μας αναλαμβάνει εκτιμήσεις ακινήτων με την συνεργασία του οικονομολόγου κ. Σάββα Σαββαΐδη.

- ΟΙΚΟΠΕΔΑ
- ΣΥΝ ΜΕΡΙΔΕΣ
- ΜΟΝΟΚΑΤΟΙΚΙΕΣ
- ΜΕΖΟΝΕΤΕΣ
- ΓΡΑΦΕΙΑ
- ΚΤΙΡΙΑ
- ΚΑΤΑΣΤΗΜΑΤΑ
- ΞΕΝΟΔΟΧΕΙΑ

INVESTMENT PROPERTIES

Rhodes Real Estate was founded in 1983. Since that time we have offered a world class, high quality service to our many, and valued clients. Our diverse clientele appreciate our discretion, professionalism and market credibility.

Our company offers professional real estate services for:

Residential Properties - Tourist Market - Estate Rentals - Property Evaluation and Estate Managment

Importantly, Rhodes Real Estate is a member of the International Federation of Real Estate Agents. Accordingly, we have at our disposal the resources and partnership of some of the largest and most prestigious real estate agencies in the world.

*So, for all your personal and professional real estate requirements, contact the principal of Rhodes Real Estate, Mr Anestis Savvaidis on 26281

ΕΝΟΙΚΙΑΖΕΤΑΙ
κατάστημα επί της οδού Βουλεύ ως Ηρακλείου κάθετος Βουλγαροκτόνου. Είναι 20 τ.μ. και με ύψος τόσο που μπορεί να γίνει πατάρι.
Πληρ. τηλ.**95276, 93622**
ΠΕ19249

ΕΝΟΙΚΙΑΖΕΤΑΙ
γωνιακό διαμέρισμα β' ορόφου 95 τ.μ. με δυο κρεβατοκάμαρες σαλοτραπεζαρία, μεγάλη κουζίνα, χωλ και WC που βρίσκεται στην συμβολή των οδών Κολοκοτρωνή 40 Στρατηγου Ζήση.
Πληρ. τηλ.**20373**
ΠΕ19174

ΕΝΟΙΚΙΑΖΟΝΤΑΙ
σε νεόκτιστη οικοδομή περιοχή Ροδινιού
α. Ισόγειο 120 τ.μ. για οποιαδήποτε χρήση
β. Γωνιακό κατάστημα 80 τ.μ.
γ. Κατάστημα 40 τ.μ.
Πληρ. τηλ.**25680** ώρες καταστημάτων **28153** οικία
ΠΕ19171

ΕΝΟΙΚΙΑΖΕΤΑΙ
διαμέρισμα 108 τ.μ. με τρία υπνοδωματια, σαλόνι, τραπεζαρία κ.λπ. φωτεινότατο με νυκτερινό ρεύμα και πολύ λίγα κοινόχρηστα επί της Αγ. Αναστασίας 99. Ενοίκιο δρχ. 100.000
Πληρ. τηλ.**90348**
ΠΕ19166

ΕΝΟΙΚΙΑΖΟΝΤΑΙ
καταστήματα για τουριστική εκμετάλλευση, σε ιδιαίτερα προνομιακή θέση, στην περιοχή Κιοταρίου (επί του παραλιακού δρόμου όμορα με τα ξενοδοχεία "Rodos Bilantz" και "Ρόδος Μάρις). Εξασφαλισμένη πελατεία, πολύ καλή προοπτική. Δεκτές μόνο σοβαρές προτάσεις. Χρόνος περιορισμένος.
Πληρ. τηλ. **76378-73987**
και **094-624669**
κ. Χατζηδιάκο
ΠΕ19115

ΕΝΟΙΚΙΑΖΕΤΑΙ
στην Αναληψη ισόγειος καινουργια μεζονέτα, επιπλωμένη, 56 τ.μ., με εντοιχιζόμενο ψυγειο, κτιστούς καναπέδες και μαξιλάρες και πολλές ντουλάπιες.
Πληρ. τηλ. **68433-68452**
ΠΕ19129

ΕΝΟΙΚΙΑΖΕΤΑΙ
διαμέρισμα επιπλωμένο ή μη στην Άννης Μαρίας 84, με ένα υπνοδωμάτιο, σαλόνι, κουζίνα και W.C. σε ευρύχωρες διαστάσεις.
Πληρ. τηλ. **21395-23427**

ΕΝΟΙΚΙΑΖΕΤΑΙ διαμέρισμα επιπλωμένο με 3 υπνοδωμάτια με θέρμανση επί της οδού Θεμιστοκλέους Σοφούλη 68 - πλησίον σούπερ μάρκετ Κυψέλη έως τέλος Μαρτίου. Πληρ. τηλ. 61565
ΑΕ19193

ΕΝΟΙΚΙΑΖΕΤΑΙ επιπλωμένα διαμέρισμα δυο υπνοδωματιων, κουζινα-καθιστικό καταλληλο για δυο σπουδαστές, κοντά στον ΟΑΕΔ. Πληρ. τηλ. 21181 μετά τις 2 μ.μ.
ΑΕ19161

ΕΝΟΙΚΙΑΖΕΤΑΙ τριάρι (2ος ορόφος) επί της Λεωφ. Ρόδου Λινδου 88 (κοντα στο σχολειο). Πληρ. τηλ. 62100-62700, ωρες: Δευτ-Παρασκευη 8-3 και Σαββατο 8-1
ΑΕ19162

ΕΝΟΙΚΙΑΖΕΤΑΙ δυάρι σε μονοκατοικία δίπλα στο Supermarket Βεράπουλος στην Ιαλυσο. Πληρ. τηλ. 95340
ΑΕ19163

ΕΝΟΙΚΙΑΖΕΤΑΙ καινουργιο διαμέρισμα 80 τ.μ. πλήρως επιπλωμένο επί της Θ. Σοφούλη 67. Διαθέσιμο έως και τον Φεβρουάριο '98. Πληρ. τηλ. 33185
ΑΕ19164

ΕΝΟΙΚΙΑΖΕΤΑΙ κοντά στα Ορφανοτροφεία στο κέντρο της πόλης και στην αρχή της οδου Θεμ. Σοφούλη 11 ισόγειο διαμέρισμα 60 τ.μ. Πληρ. κ. Κώστα τηλ. 22262 πρωί και στα 93551 απόγευμα
ΑΕ19165

ΕΝΟΙΚΙΑΖΕΤΑΙ μια επιπλωμένη γκαρσονιέρα επί της Κωνσταντίνου Τσαλδαρη 35 με 50 χιλιάδες ενοικιο ως και ένα επιπλωμένο τριάρι επί της οδού Γραμμου 15. Πληρ. τηλ. 37277, 22420
ΑΕ19167

ΕΝΟΙΚΙΑΖΕΤΑΙ ισόγειο διαμέρισμα δυάρι (σουηδικής διασκαλων). Πληρ. τηλ. 28574, 75706
ΑΕ19172

ΕΝΟΙΚΙΑΖΟΝΤΑΙ επιπλωμένα διαμερισματα ενός, δύο και τριών δωματίων επί της συμβολής των οδων Καναδα και Πατριάρχου Αθηναγόρα 8. Πληρ. τηλ. 29408 ωρες 9-1 και 5-9 μ.μ.
ΑΕ19173

ΕΝΟΙΚΙΑΖΕΤΑΙ διαμέρισμα δύο υπνοδωματιων με σαλοτραπεζαρια και ηλιακό θερμοσιφωνα, στην Ιξιά, περιοχή Ιαλυσου. Πληρ. τηλ. 61893, 25488
ΑΕ19175

ΕΝΟΙΚΙΑΖΕΤΑΙ
Κένναντυ 13 γκαρσονιέρα 40 τ.μ. μονόχωρη πλήρως επιπλωμένη, αυτόνομη, μεγάλη βεράντα, πολυ φως.
Πληρ. τηλ. **77400-24188** και **094-467735**
ΠΕ19019

ΕΝΟΙΚΙΑΖΟΝΤΑΙ
γωνιακό κατάστημα στην Παλιά Πόλη, επι της πλατειας Ιπποκράτους (α' συντριβάνι) και της οδου Ερμου, αριθμ. 83.
Πληρ. τηλ. **27779**
ΠΕ19022

ΕΝΟΙΚΙΑΖΕΤΑΙ
επιπλωμένο διαμέρισμα στο κέντρο της πόλεως οπισθεν Ακαδημίας, καταλληλο για εκπαιδευτικους, φοιτητές, εργένηδες. Ζεστό νερό όλο το 24ωρο, θέρμανση, τηλέφωνο.
Πληρ. τηλ. **27608, 76522**
ΠΕ18942

ΕΝΟΙΚΙΑΖΟΝΤΑΙ
1) γραφειο 1ου ορόφου επί της 28ης Οκτωβρίου 120 τ.μ. σε οικοδομή παραδοσιακή. 2) κατάστημα στη λεωφορο Ροδινιού 200 τ.μ. με μισθωμα ευκαιριακό. Πληρ. κ. Ανέστη Σαββαΐδη τηλ. **26281, 35476**

ΕΝΟΙΚΙΑΖΕΤΑΙ
κατάστημα 100 τ.μ. επι της Λεωφ. Ιαλυσού (μετά τα Κρητικά) στα "20 μαγαζια".
Πληρ. τηλ. **23618-24672-26646**

ΕΝΟΙΚΙΑΖΕΤΑΙ γκαρσονιέρα με πολυκουζινάκι επί της Αθηνών 109. Πληρ. τηλ. 31637
ΑΕ19159

ΕΝΟΙΚΙΑΖΕΤΑΙ επιπλωμένη γκαρσονιέρα επί της Ορφανίδου 48. Πληρ. τηλ. 23100
ΑΕ19160

ΕΝΟΙΚΙΑΖΕΤΑΙ στουντιο με μικρο κουζινάκι και τουαλέτα έως τέλος Ιουνίου. Πληρ. τηλ. 23479.
ΑΕ19153

ΕΝΟΙΚΙΑΖΕΤΑΙ διαμέρισμα ενός δωματίου και σαλοκουζίνας, επιπλωμένο, δίπλα στο Νοσοκομείο, οδός Βαλασσινού 1. Πληρ. τηλ. 64040.
ΑΕ19151

ΕΝΟΙΚΙΑΖΕΤΑΙ στουντιο επιπλωμένο κοντά στο Πανεπιστήμιο Αιγαίου και τον ΟΑΕΔ (Θ. Σοφούλη 101Β). Πληρ. τηλ. 64040.
ΑΕ19152

ΕΝΟΙΚΙΑΖΕΤΑΙ διαμέρισμα 1ου ορόφου στην οδό Άννης Μαρίας αρ. 4, με 2 υπνοδωμάτια, σαλόνι, τραπεζαρία, κουζίνα κ.λπ. με ηλιακό θερμοσίφωνα και θερμοσυσωρευτές. Πληρ. τηλ. 37983 (10-2.00, 5-9 μ.μ.).
ΑΕ19130

ΕΝΟΙΚΙΑΖΕΤΑΙ γκαρσονιέρα επιπλωμένη επί της Αντισμηνάρχου Βολωνάκη (Αγίου Ιωάννου). Πληρ. τηλ. 23573 (από 8.30-13.30 και 4-8 μ.μ.).
ΑΕ19131

ΕΝΟΙΚΙΑΖΕΤΑΙ
επιπλωμένη γκαρσονιέρα στο δεύτερο όροφο, στην οδό Διαγορίδων 52.
Πληρ. τηλ.**34052**
μετά τις 4 μ.μ.
ΠΕ19218

ΕΝΟΙΚΙΑΖΕΤΑΙ
έναντι Πανεπιστημίου Αιγαίου ισόγειο διαμπερές φωτεινότατο διαμ'σμα 135 τ.μ. για χρήση οικίας ή γραφείου.
Πληρ. τηλ.**38391**
ΠΕ19217

ΕΝΟΙΚΙΑΖΟΝΤΑΙ
δυάρια διαμερίσματα (δύο δωμάτια, κουζίνα, WC) πρώτου ορόφου επί της οδού Ορφανίδου αριθμ. 49.
Πληρ. τηλ. **22825** κ. Χαζίρη
ΠΕ19837

ΕΝΟΙΚΙΑΖΕΤΑΙ
γραφείο 50 τ.μ. στο κέντρο της πόλης επί της οδού Γρ. Λαμπράκη 39.
Πληρ. τηλ.**23525**
ΠΕ19170

ΕΝΟΙΚΙΑΖΕΤΑΙ
επιπλωμένο διαμέρισμα στο κέντρο της πόλης επί της οδού Γρ. Λαμπράκη 39.
Πληρ. τηλ.**23525**
ΠΕ19169

ΕΝΟΙΚΙΑΖΕΤΑΙ
διαμέρισμα τριών υπνοδωματίων επί της οδού Αντισμηνάρχου Βολωνάκη 6.
Πληρ. τηλ.**31125** (8.30-19.30)
ΠΕ19168

ΕΝΟΙΚΙΑΖΟΝΤΑΙ
STUDIOS με το μηνα ή με την ημέρα πλήρως επιπλωμένα με πολυκουζίνα, ψυγειο, ντους, WC, τηλεφωνο, βεράντα με ηλιακό θερμοσίφωνο στην πιο ήσυχη περιοχή της πόλης (περιοχή Δασκάλων) μέχρι τέλους Ιουνίου. Οδός Μανώλη Παπαμανώλη 30, κάθετος επί της Στέλιου Κυπιάδη.
Πληρ. τηλ.**37244** fax **37250**
ΠΕ19220

ΠΩΛΗΣΕΙΣ ΑΚΙΝΗΤΩΝ

ΠΩΛΕΙΤΑΙ 2.100 τ.μ. οικόπεδο στα Κοσκινού, με ρευμα, νερό, υπερυψωμένο, με δυνατότητα ανέγερσης οικοδομής 100 τ.μ. Ισογειου και 100 τ.μ. υπογείου, αξίας 13.000.000 δραχμων. Πληρ. ΕΥΡΩΚΤΗΜΑΤΙΚΗ - Ιωάννης και Μιχάλης Ευσταθίου, Εθνικής Αντιστάσεως 48 (Άννης Μαρίας). τηλ. 73819, 74917, 094/374546
ΑΟ19225

ΠΩΛΕΙΤΑΙ 5.000 τ.μ. οικόπεδο στον Αρχαγγελο, κοντά στην παραλία Τσαμπίκας, με ελαιοδένδρα, αξίας 45.000.000 δρχ. Πληρ. τηλ. ΕΥΡΩΚΤΗΜΑΤΙΚΗ - Ιωάννης και Μιχάλης Ευσταθίου, Εθνικής Αντιστάσεως 48 (Άννης Μαρίας), τηλ. 73819, 74917, 094/374546
ΑΟ19226

ΠΩΛΕΙΤΑΙ 5.000 τ.μ. οικόπεδο στην Θολό με αποδοτικά ελαιόδενδρα, ρεύμα και νερό, αξίας 8.000.000 δραχμων. Πληρ. ΕΥΡΩΚΤΗΜΑΤΙΚΗ - Ιωάννης και Μιχάλης Ευσταθίου, Εθνικής Αντιστάσεως 48 (Άννης Μαρίας), τηλ. 73819, 74917, 094/374546
ΑΟ19227

ΠΩΛΕΙΤΑΙ διαμέρισμα διαμπερές 103 τ.μ. στην περιοχή των ανω Δασκάλων, το οποίο διαθέτει ενταιχιαμένη κουζινα, θέρμανση, μεγάλη άνετη βεράντα, αξίας 24.000.000 δραχμων. Πληρ. ΕΥΡΩΚΤΗΜΑΤΙΚΗ - Ιωάννης και Μιχάλης Ευσταθίου, Εθνικής Αντιστάσεως 48 (Άννης Μαρίας), τηλ. 73819, 74917, 094/374546
ΑΟ19228

ΠΩΛΟΥΝΤΑΙ
από ιδιώτη στην περιοχή Ακαδημίας-28ης Οκτωβρίου.
- Διώροφο κατάστημα 400 τ.μ.
- Διατίθεται και μεμονομένα α) Ισόγειο κατάστημα που διαθέτει 3 διαμερίσματα 40 τ.μ. και ένα κατάστημα 40 τ.μ., 20 μέτρα πρόσοψη και μεγάλη πρασιά εμπρός, β) Ισόγειο νεόκτιστο ιατρείο 100 τ.μ. με όλες τις προδιαγραφές με καταπληκτική είσοδο, γ) Επαγγελματική στέγη 150 τ.μ. Α' ορόφος, μεγάλες βεράντες, 2 είσοδοι με κήπο 100 τ.μ. και μικρό διαμέρισμα υπηρεσίας στον κήπο.

ΟΛΑ ΑΥΤΑ ΣΤΗ ΚΑΡΔΙΑ ΤΗΣ ΡΟΔΟΥ
ΜΟΝΟ ΣΟΒΑΡΕΣ ΠΡΟΤΑΣΕΙΣ
Πληρ. τηλ. **39559**
(Από 17.00-22.00) ή
21666 (όλες τις ώρες)
ΠΟ19067

ΠΩΛΕΙΤΑΙ
διαμέρισμα 75 τ.μ. πολυτελους κατασκευής σε μαρμαροσοβά ή τελειωμένο. Τιμή λογική - Δάνεια δεκτά.
Πληρ. τηλ. **30350-094/710131**
ΠΟ19097

ΠΩΛΟΥΝΤΑΙ:
ΣΥΝΕΤΑΙΡΙΚΕΣ ΜΕΡΙΔΕΣ
1. Οικοδομικού Συνεταιρισμού ΚΑΙΡ μ.τ. 400 με οικοδομικότητα 240 τ.μ. στην περιοχή Καναμάτ Καλλιθέας.
2. Οικοδομικού Συνεταιρισμού Τραπεζικών μ.τ. 440 με οικοδομικότητα 240 τ.μ. Τιμές ευκαιρίας.
Πληρ. κ. Ανέστη Σαββαΐδη τηλ. **26281-35476**

ΠΩΛΕΙΤΑΙ
οικόπεδο 265 τ.μ. επί της Αισχύνης στην Ανάληψη με όξεια οικοδομής για 3οροφους των 78 τ.μ. και υπόγειο 78 τ.μ.
Πληρ. τηλ. **33234**
ΠΟ19123

ΠΩΛΟΥΝΤΑΙ
στην οδό Κέννεντυ δυο γκαρσονιέρες πλήρως επιπλωμένες, όμορες 38,5 τ.μ. και 35 τ.μ., πρασινο, ήσυχο περιβάλλον, τέλεια κατασκευή, σταθερό εισόδημα 140.000 δρχ. μηνιαίως.
Πληρ. τηλ. **77400**
και **094-467735**
ΠΟ19020

ΠΩΛΕΙΤΑΙ
σπίτι 190 τ.μ. τύπου μεζονέτας σε μικρή τριόροφη πολυκατοικία στο Μόντε Σμιθ 600-700 μέτρα από το Μανδράκι. Έχει απεριόριστη θέα, 70 τ.μ βεράντες, δική του εγκατάσταση, καλοριφέρ, τζάκι, τριφασικό ρεύμα, δύο πληρη W.C., δρύινα πατώματα στις κρεβατοκάμαρες, πολλά εντοιχισμένα ντουλάπια, πάρκινγκ. Στον κήπο εκτός από άνθη γίνεται καλλιέργεια και οπωροκηπευτικών. Η τιμή είναι 250.000 ανά τ.μ. περίπου, γι' αυτό παρακαλούμε τηλεφωνήστε μόνο για σοβαρή συζήτηση εφ' όσον ξέρετε τι θέλετε. Όχι μεσίτες.
Πληρ. τηλ. **20929**
9-12 πρωί και 5-8 απόγευμα
ΠΟ18907

ΠΩΛΕΙΤΑΙ
στην Παλιά Πόλη διώροφη μονοκατοικία 190 τ.μ. μέσα σε οικόπεδο 575 τ.μ.
Πληρ. τηλ. **74038**
ΠΟ18822

ΕΥΚΑΙΡΙΑ
ΠΩΛΕΙΤΑΙ αποθήκη 300 τ.μ. επί της Κέννεντυ είναι ημιυπόγεια με ράμπα και αντιπλημμυρική.
Πληρ. τηλ. **24967**
από 10.00-14.00
ΠΟ18395

ΠΩΛΟΥΝΤΑΙ:
Α' ΔΙΑΜΕΡΙΣΜΑΤΑ
1ο Στην περιοχή Ψαροπούλα 95 τ.μ. στο 4ο όροφο αρίστης κατασκευής και με φανταστική πανοραμική θέα.
2. Στην Αναληψη στην οδό Τσαλδάρη 105 τ.μ. 3ου ορόφου νεόκτιστο
3. Στο Ανω Ροδινι 85 και 55 τ.μ. νεόκτιστα σε ισόγειο υπερυψωμένο. Δάνεια δεκτά.
Β' ΟΙΚΟΠΕΔΑ
1. Στο Ροδίνι επί της λεωφόρου 2000 τ.μ. σε τιμή ευκαιρίας
2. Στη λεωφόρο Ιξιάς επί της λεωφόρου 3.600 τ.μ. εντός σχεδίου σε θέση προνομιακή.
Πληρ. κ. Ανέστη Σαββαΐδη τηλ. **26281-35476**

ΠΩΛΕΙΤΑΙ 2.007 τ.μ. οικόπεδο στην Ιαλυσό, στη θέση "Βουνάρα", με όξεια οικοδομής για 200 τ.μ. και αντίστοιχο υπόγειο, αξίας 28.00.000 δραχμων. Πληρ. ΕΥΡΩΚΤΗΜΑΤΙΚΗ - Ιωάννης και Μιχάλης Ευσταθίου, Εθνικής Αντιστάσεως 48 (Άννης Μαρίας). τηλ. 73819, 74917, 094/374546
ΑΟ19229

ΠΩΛΕΙΤΑΙ οροφοδιαμέρισμα 102 τ.μ. σε οικοδομή 3 οροφοδιαμερισμάτων, στην παρ. Παν. Ροδίου, με 3 υπνοδωμάτια, αξίας 21.000.000 δραχμων. Πληρ. ΕΥΡΩΚΤΗΜΑΤΙΚΗ - Ιωάννης και Μιχάλης Ευσταθίου, Εθνικής Αντιστάσεως 48 (Άννης Μαρίας), τηλ. 73819, 74917, 094/374546
ΑΟ19230

ΠΩΛΕΙΤΑΙ διαμέρισμα 104 τ.μ. στην Αναληψη, 3 υπνοδωματίων, με εντοιχιαμένη κουζίνα, σε οικοδομή 3 διαμερισματων, αξίας 23.000.000 δραχμων. Πληρ. ΕΥΡΩΚΤΗΜΑΤΙΚΗ - Ιωάννης και Μιχάλης Ευσταθίου, Εθνικής Αντιστάσεως 48 (Άννης Μαρίας), τηλ. 73819, 74917, 094/374546
ΑΟ19231

ΠΩΛΕΙΤΑΙ κατάστημα 42 τ.μ. επί της Κων/νου Υδραίου, αξίας 17.600.000 δρχ. Πληρ. ΕΥΡΩΚΤΗΜΑΤΙΚΗ - Ιωάννης και Μιχάλης Ευσταθίου, Εθνικής Αντιστάσεως 48 (Άννης Μαρίας), τηλ. 73819, 74917, 094/374546
ΑΟ19232

ΠΩΛΕΙΤΑΙ παραθαλάσσιο οικόπεδο 4.000 τ.μ. στο Πλημμύρι, με ιδιωτικό δρομο, νερό, ρευμα και τηλέφωνο, δυνατότητα διακανονισμού ή ανταλλαγης με διαμερισμα αξίας 20.000.000 δραχμων. Πληρ. ΕΥΡΩΚΤΗΜΑΤΙΚΗ - Ιωάννης και Μιχάλης Ευσταθίου, Εθνικής Αντιστάσεως 48 (Άννης Μαρίας), τηλ. 73819, 74917, 094/374546
ΑΟ19233

ΠΩΛΕΙΤΑΙ διαμέρισμα
ΠΩΛΕΙΤΑΙ στην Ιξιά Απολλωνίου Ροδίου 8, ημιυπόγειο 85 τ.μ. με αυλή γυρω-γύρω σε τιμή δέκα εκατομμυρίων. Πληρ. τηλ. 90750
ΑΟ19203

ΠΩΛΟΥΝΤΑΙ διαμτα Μιχ. Πετρίδη 100 τ.μ. επίσης ΠΩΛΟΥΝΤΑΙ και ΕΝΟΙΚΙΑΖΟΝΤΑΙ καταστήματα και αποθήκες στο Εμπορικό Κέντρο Κρανιδη στο Φαληράκι. Πληρ. τηλ. 35430, 38195, 86330
ΑΟ19202

ΠΩΛΕΙΤΑΙ
επί της οδού Σεμερτζίδου 5 (επί της παρόδου Στ. Κωτιαδη), διαμέρισμα 75 τ.μ., 1ου ορόφου τιμή 16.500.000 δρχ.
Πληρ. τηλ. **74783**
ΠΟ19133

ΠΩΛΕΙΤΑΙ
κατάστημα στην Παλιά Πόλη, Πλάτωνος 22, ελεύθερο
Πληρ. τηλ.
01-6714932, 01-6726828
ΠΟ19201

ΠΩΛΟΥΝΤΑΙ
στα Κοσκινού από ιδιώτη, διαμερίσματα σε μπετόν των 80 τ.μ. έως 163 τ.μ. σε διάφορες διαστάσεις, με απεριόριστη θέα.
Πληρ. τηλ. **34886-21927**
ΠΟ19002

ΠΩΛΟΥΝΤΑΙ
Οικόπεδα επί της λεωφόρου Καλλιθέας 4.000-8.000-12.000 τ.μ. σε προνομιακή θέση κατάλληλα για εμπορικά κέντρα και πολυκαταστήματα.
Πληρ. κ. Ανέστη Σαββαΐδη τηλ. **26281-35476**

ΚΤΗΜΑΤΟΜΕΣΙΤΙΚΟ



ΓΡΑΦΕΙΟ ΒΑΖΟΥΚΟΥ ΑΙΚ.
ΠΩΛΟΥΝΤΑΙ ΔΙΑΜΕΡΙΣΜΑΤΑ ΣΤΗΝ ΠΟΛΗ ΤΗΣ ΡΟΔΟΥ:
1. 50 τ.μ. (1 υπν.) ισόγειο υπ/νο στους Δασκάλους 11.500.000 (Δ.Δ.).
2. 55 τ.μ. (1 υπν.) Α' όροφος στον Αγιο Νικόλο 12.000.000 (ΔΔ).
3. 56 τ.μ. (1 υπν.) στο Καρακόνερο καινουργιο 14.000.000 (ΔΔ).
4. 65 τ.μ. (1 υπν.) ρετιρέ στην Παπαλουκά 10.000.000.
5. 66 τ.μ. (1 υπν.) ισόγειο με αυλή στη προεκτ. Άννης Μαριας.
6. 75 τ.μ. (2 υπν.) μεζονέτα στους Δασκάλους 15.000.000.
7. 80 τ.μ. με 40 τ.μ. (δευτερο σπιτάκι) μον. και πανταχόθεν ελεύθερο με αυλή στον Άγιο Νικόλαο 20.000.000.
8. 83 τ.μ. (2 υπν.) ισόγειο με αυλή στην Αναληψη 18.000.000 (ΔΔ).
9. 100 τ.μ. (2 υπν.) υπρ/νο στην Παν. Ροδίου (κατάλληλο και για επίκη στέγη) 25.000.000 (ΔΔ).
10. 100 τ.μ. (3 υπν.) έτοιμο καινουργιο οροφοδιαμέρισμα ισόγειο με αυλή πλησίον πάρκου Ροδινιού 26 εκ. (ΔΔ).
11. 105 τ.μ. (2 υπν.) Α' ορ. στη Δαμασκηνού 20.000.000.
12. 120 τ.μ. (3 υπν.) Α' ορ. στο Βεροποσλο με απεριόριστη θέα 26.000.000.
13. 140 τ.μ. ισόγειο σε μπετά με καλυψη και οικ. άδεια για 2 ακόμα ορόφους 250 τ.μ. οικ. 30 εκ.
14. 130 τ.μ. κατ/μα με υπόγειο 120 τ.μ. Δημ. Αναστασιάδη 22.000.000.
15. 4 στρ. οικόπεδο στα Κοσκινού 20.000.000.

ΔΑΝΕΙΑ ΟΕΚ ΔΕΚΤΑ ΚΑΙ ΥΠΟΛΟΙΠΑ ΔΑΝΕΙΑ ΤΡΑΠΕΖΩΝ. ΕΥΚΟΛΙΕΣ ΠΛΗΡΩΜΗΣ
ΥΠΕΥΘΥΝΟΣ ΠΩΛΗΣΕΩΝ κ. Γιάννης και κ. Ρένα
ΔΙΕΥΘ. ΓΡΑΦΕΙΟΥ ΔΗΜ. ΘΕΟΔΩΡΑΚΗ 3 Τ.Κ. 85100
Πληρ. τηλ. **22943-28838**
FAX: 28838

ΠΩΛΕΙΤΑΙ
μονοκατοικία 240 τ.μ. σε οικόπεδο 1000 τ.μ. (σε μπετά) στην περιοχή Βουνάρα Ιαλυσού.
Πληρ. τηλ. **61450, 094-410173** (ώρες 9 π.μ.-2 μ.μ. και 5 μ.μ.-9 μ.μ.)
ΠΟ19180

ΚΑΤΑΣΤΗΜΑΤΑ ΠΩΛΟΥΝΤΑΙ-ΕΝΟΙΚΙΑΖΟΝΤΑΙ
στο **"MAKESTAS SHOPPING CENTER"** που βρίσκεται στην παραλιακή λεωφόρο της Ιαλυσού.
Εξασφάλιση Δανείου-ευκολίες πληρωμής.
Πώληση από 9.800.000 δρχ.
Ενοίκιο από 70.000 δρχ.
Πληρ. τηλ. **21347**

ΖΗΤΕΙΤΑΙ ΓΙΑ ΑΓΟΡΑ
διαμέρισμα ή μεζονέτα έως 100 τ.μ. σε ημιτελή κατάσταση στη περιοχή Προφήτη Ηλία (περιοχή Κοσκινού) ή Τσαΐρι. Πληρωμή σε μετρητά.
Πληρ. τηλ. **77555**
καν. **094/586800**

ΠΩΛΕΙΤΑΙ
κατάστημα επί της Σωκράτους και ένα διαμέρισμα στο Ροδίνι.
Πληρ. τηλ. **094/507828**
ΠΟ18964

ΠΩΛΟΥΝΤΑΙ ή ΕΝΟΙΚΙΑΖΟΝΤΑΙ
διαμερίσματα επιπλωμένα δύο και τριών δωματίων (και λοιπών χωρων) σε υγιεινό περιβάλλον με θέα τη θάλασσα. Γ. Σεφέρη 100 (περιοχή Πανάγου).
Πληρ. τηλ.
62711, 62590, 68306

ΠΩΛΟΥΝΤΑΙ
οικόπεδα στο Δήμο Αφάντου εντός οικισμού άρτια και οικοδομήσιμα.
Πληρ. τηλ. **27482**

ΠΩΛΟΥΝΤΑΙ στο Φαληράκι καταστηματα 50 τ.μ. 35.000.000 δρχ. 66 τ.μ. 40.000.000 δρχ. Πληρ. 9-1 και 5-8 τηλ. 23815, 78275 Στ. Μανωλάκος

ΠΩΛΟΥΝΤΑΙ κτήματα 2-4-8-10-15-20-50-100-120 στρεμμάτων 15 χλμ από τη πόλη καταλληλα για οποιαδήποτε χρηση. Γίνονται ευκολίες. Πληρ. τηλ. 22038-47651.

ΤΟ ΞΕΝΟΔΟΧΕΙΟΝ ΠΟΛΥΤΕΛΕΙΑΣ
RODOS PALLADIUM
ΖΗΤΑ
Προσωπικό των κάτωθι ειδικοτήτων
F/B MANAGER
ΜΑΙΤΡ ΕΣΤΙΑΤΟΡΙΟΥ
ΣΕΦ ΚΟΥΖΙΝΑΣ
ΠΡΟΙΣΤΑΜΕΝΟ ΥΠΟΔΟΧΗΣ
ΠΡΟΙΣΤΑΜΕΝΗ ΟΡΟΦΩΝ
ΠΡΟΙΣΤΑΜΕΝΟ ΣΥΝΤΗΡΗΣΕΩΣ
Απαραίτητη προυπόθεση η γνωση Γερμανικών, Αγγλικών. Τυχόν προϋπηρεσία σε ξενοδοχείο πολυτελείας θα ληφθεί σοβαρά υπ' όψιν. Αποστείλατε πλήρες βιογραφικό σημείωμα μαζί με μια πρόσφατη φωτογραφία στην διεύθυνση RODOS PALLADIUM. **Τ.Θ. 180 ΡΟΔΟΣ**

FUTURE MEDIA
Α. ΜΑΡΙΑΣ 83,
85100 Ρόδος
Τηλ.: (0241) 77031, (0241) 35100
Fax: (0241) 77031
http://www.helios.gr

ΑΝΑΚΟΙΝΩΣΗ

Η εταιρεία FUTURE MEDIA επιθυμεί να προσλάβει το κάτωθι προσωπικό:
1. Γραφίστας με εμπειρία στην σχεδίαση μέσων Η/Υ.
2. Μηχανικό / προγραμματιστή σχεσιακών βάσεων δεδομένων (RDBMS) σε περιβάλλον Windows.
Άριστη γνώση της αγγλικής απαραίτητη.
Προϋπηρεσία θα εκτιμηθεί.

Α. Μαρίας, Ρόδος 85100
Τηλ./Fax: (0241) 77031

ΤΟ ΞΕΝΟΔΟΧΕΙΟΝ ΠΟΛΥΤΕΛΕΙΑΣ
RODOS PALLADIUM
ΖΗΤΑ
Προσωπικό όλων των ειδικοτήτων για την στελέχωση όλων των τμημάτων που να γνωρίζουν Γερμανικά, Αγγλικά. Τυχόν προϋπηρεσία σε ξενοδοχείο πολυτελείας θα ληφθεί σοβαρά υπ' όψιν. Αποστείλατε πλήρες βιογραφικό μαζί με μια πρόσφατη φωτογραφία στην διεύθυνση RODOS PALLADIUM.
Τ.Θ. 180 ΡΟΔΟΣ

ΠΩΛΕΙΤΑΙ

Κατάστημα εσωρούχων στο κέντρο της πόλης της Ρόδου.

Πληροφορίες: τηλ. 21008

ΥΠΕΡ ΜΑΡΚΕΤ ΣΠΑΝΟΣ

Η εταιρεία ΥΙΟΙ ΧΡ. ΣΠΑΝΟΥ ΑΕ επιθυμεί να προσλάβει νέο/α με φιλοδοξίες, για τη θέση λογιστή.
ΑΠΑΙΤΟΥΜΕΝΑ ΠΡΟΣΟΝΤΑ
- Πτυχίο πανεπιστημίου οικονομικής κατεύθυνσης
- Καλή γνώση μηχανογραφημένης λογιστικής και χειρισμού Η/Υ
- Προυπηρεσία τουλάχιστον πέντε ετών σε ανάλογη θέση.

Η θέση προσφέρει ελκυστικές αποδοχές.
Βιογραφικά σημειώματα υπ. κ. Μιχαήλ στη διεύθυνση:
Μ. Κωνσταντίνου 53 Ρόδος
Για όλα τα βιογραφικά θα τηρηθεί απόλυτη εχεμυθεια.

ΣΙΜΟΣ ΠΑΡΑΣΚΕΥΑΣ & ΥΙΟΣ ΕΠΕ
ΜΕΤΑΧΕΙΡΙΣΜΕΝΑ
ΜΟΝΟ ΣΕ ΑΡΙΣΤΗ ΚΑΤΑΣΤΑΣΗ
18μηνος ΔΙΑΚΑΝΟΝΙΣΜΟΣ

1.	NISSAN CHERRY	1000 cc	1988	1.200.000
2.	AUSTIN METRO	1000 cc	1988	850.000
3.	HONDA CIVIC	1200 cc	1983	1.100.000
4.	NISSAN CHERRY	1000 cc	1990	1.500.000
5.	ISUZU	1600 cc	1981	700.000
6.	NISSAN SUNNY	1300 cc	1988	1.300.000
7.	NISSAN SUNNY	1600 cc	1992	2.700.000
8.	SEAT MARBELLA	1000 cc	1990	1.000.000
8.	CITROEN BX	1100 cc	1987	1.000.000

ΑΥΣΤΡΑΛΙΑΣ 70 - ΡΟΔΟΣ • Τηλ. 79200-79201-79202

ΑΣΦΑΛΕΙΟΚΤΗΜΑΤΙΚΗ
ΚΤΗΜΑΤΟΜΕΣΙΤΙΚΟ-ΑΜΟΙΒΑΙΑ ΚΕΦΑΛΑΙΑ ΑΣΦΑΛΕΙΕΣ INTERNATIONAL LIFE

ΔΙΑΜΕΡΙΣΜΑ
40 τ.μ. 2άρι Μήδεια
44 τ.μ. 2άρι Πειραιώς
52 τ.μ. 2άρι Ανάληψη
55 τ.μ. 2άρι Ιαλυσός
68 τ.μ. 3άρι Ιαλυσός
65 τ.μ. 2άρι Καρακόνερο
70 τ.μ. 3άρι Ιαλυσός
73 τ.μ. 3άρι Ιαλυσός
76 τ.μ. 3άρι Αραπάκι
86 τ.μ. 3άρι Μήδεια
86 τ.μ. 3άρι Ροδίνι
90 τ.μ. 3άρι Ροδίνι
92 τ.μ. 3άρι Ροδίνι
95 τ.μ. 3άρι πλησίον Αλ. Διάκου
103 τ.μ. 4άρι Πειραιώς
104 τ.μ. 4άρι Ροδίνι
108 τ.μ. 4άρι Κέννεντυ
110 τ.μ. 4άρι μπετά Πειραιώς
120 τ.μ. 4άρι Ροδίνι
120 τ.μ. 4άρι Κοσκινού
125 τ.μ. 4άρι Ροδίνι
128 τ.μ. 4άρι Άννης Μαρίας
130 τ.μ. 4άρι με γκαράζ Ροδίνι
145 τ.μ. 4άρι Ιαλυσός
147 τ.μ. 4άρι Παπαλουκά

ΜΟΝΟΚΑΤΟΙΚΙΕΣ-ΜΕΖΟΝΕΤΕΣ
50 τ.μ. Κρεμαστή
70 τ.μ. με κήπο Σάλακος
110 τ.μ. Καρακόνερο
127 τ.μ. μπετά Μαρτσά
130 τ.μ. Ανάληψη
130 τ.μ. λουξ Ανάληψη
130 τ.μ. μπετά Ιαλυσός
135 τ.μ. με κήπο Αγγούρου
150 τ.μ. μπετά Μήδεια
140 τ.

ΞΕΝΟΔΟΧΕΙΟ KOLYMBIA STAR
ΖΗΤΑ
προσωπικό όλων των ειδικοτήτων που να γνωρίζουν απαραίτητως την Γερμανική γλώσσα.
Πληρ. τηλ. **56600, 56419**
από 10.00-14.00
ΠΖ19258

Από την ΞΕΝΑΚΗΣ ΑΕ αντιπρόσωπο εταιρεία των VW-AUDI στη Δωδεκάνησο
ΖΗΤΕΙΤΑΙ
ΠΑΥΣΤΗΣ ΑΥΤΟΚΙΝΗΤΩΝ
Πληρ.Λίνδου 238
και στο τηλ. **61600**
ΠΖ19209

GOODYS
Από την εταιρεία P.E.T.E. A.E. της αλυσίδας εστιατορίων GOODYS ΖΗΤΟΥΝΤΑΙ καθαρίστριες για μόνιμη απασχόληση και δυνατότητα πρωινού και βραδινού ωραρίου.
Πληρ. από 8.00 έως 12.00 π.μ. στα τηλ. **24143, 78283**
Υπεύθυνος κ. Καρακωνσταντής
ΠΖ19184

CALIMERA AKTIVHOTEL PORTO ANGELI
ΖΗΤΑ
Front Office Manager
για τη σαιζόν 1998
Απαραίτητα προσόντα
5ετή προυπηρεσία στις κρατήσεις. Απαραίτητες γνώσεις Γερμανικής και Αγγλικής Γλώσσας.
Αποστείλατε βιογραφικό σημείωμα στην παρακάτω διεύθυνση:
CALIMERA AKTIVHOTEL PORTO ANGELI
Στεγνά Αρχαγγέλου 80121
Ρόδος
Πληρ. τηλ. **0244-24000**
Fax: **0244-22121**
ΠΖ19009

Η **IBER** ανοίγει την πόρτα της δημιουργίας σε όσους θέλουν να γνωρίσουν τον θαυμαστό κόσμο της πώλησης. Ολιγόωρη απασχόληση χωρίς κεφάλαια, υψηλά κέρδη, μεγαλη γκάμα προιόντων.
Πληρ. τηλ. **36491,25529**
κ. Κούρο Κων/νο
ΠΖ18970

ΖΗΤΕΙΤΑΙ
νέα ηλικίας 23-30 χρόνων για τη θέση της γραμματέας σε ασφαλιστικό γραφείο. Απαραίτητα προσόντα:
α) Απόφοιτη Σχολής Γραμματέων ή ανάλογης σχολης
β) Καλή χρήση Η/Υ (κειμενογράφος, WORD, EXCEL)
γ) Γνώση της Αγγλικής γλώσσας
Βιογραφικά σημειώματα υπ' όψιν κ. Μαστρονικήτα Σ. Βενιζέλου 1, Ρόδος
Πληρ.τηλ.
34586, 36274, 74931
09.30-11.00 π.μ.
ΠΖ19210

ΖΗΤΕΙΤΑΙ κοπέλα να δουλέψει σε cafe-bar απογευματινές ώρες. Πληρ. τηλ 81606

ΖΗΤΟΥΝΤΑΙ υπάλληλοι (νεαροί ή νεαρές) για κατάστημα ηλεκτρικών ειδών στη Ρόδο, που να γνωρίζουν ηλεκτρολογικά. Πληρ. τηλ. 25488, 25490
ΑΖ19187

ΖΗΤΟΥΝΤΑΙ άτομα που θα ήθελαν ένα πρόσθετο εισόδημα ή ένα κύριο επάγγελμα από όλη τη Ρόδο και τα χωριά διαθέτουμε μια ατέλειωτη ποικιλία σε προϊόντα που φροντίζουν τον άνδρα, τη γυναίκα και το παιδί. Ελληνικά και εισαγωγής, πολύ προσιτές τιμές, άριστη ποιότητα, μεγάλα ποσοστά, πολλοί κατάλογοι που δίνονται δωρεάν. Πληρ. τηλ. 66864 και 63389 ΑΖ19186

ΖΗΤΟΥΝΤΑΙ συνεργάτες από μεγάλη εταιρία, φιλόδοξοι για γρήγορη εξέλιξη. Μεγάλα ποσοστά κέρδους και ειδικά έξτρα bonus παραγωγικότητας στους πολύ ικανούς παρέχονται αυτοκίνητα της εταιρίας. Πληρ. τηλ. 093/849628-093/732524 ΑΖ19185

ΖΗΤΕΙΤΑΙ βοηθός λογιστού, έμπειρος-έμπειρη. Προϋπηρεσία 2 χρονια και άνω. Αμοιβή αναλόγως προσόντων. Πληρ. τηλ. 36002, 35814. ΑΖ19144

ΖΗΤΕΙΤΑΙ πωλήτρια για μπαυτίκ για περίοδο εορτών. Πληρ. τηλ. 66277.
ΑΖ19145

ΜΙΣΘΟΣ ΚΑΙ ΔΩΡΕΑΝ ΚΑΤΟΙΚΙΑ. Ζητείται ζευγάρι ηλικιωμένων να συγκατοικήσει και να φροντίζει ηλικιωμένο άνδρα. Παρέχεται δωρεάν η συγκατοίκηση και ικανοποιητικός μισθός. Πληρ. τηλ. 21537-94666. ΑΖ19147

ΖΗΤΕΙΤΑΙ νέος για να εργασθεί σε εστιατόριο στη θέση ταμπλώ και με απλές γνώσεις χειρισμού κομπιούτερ και ξένης γλώσσας. Δουλειά χειμώνα - καλοκαίρι. Πληρ. τηλ. 32232, 34088

ΖΗΤΕΙΤΑΙ δεσποινίδα για να εργασθεί σε καφετέρια-μπαρ στην Κρεμαστή. Πληρ. τηλ. 094/382569.

ΖΗΤΟΥΝΤΑΙ συνεργάτες για προώθηση προϊόντων ευρείας καταναλώσεως από μεγάλη γερμανική εταιρεία. Πληρ. τηλ. 32568, 093 662570 από 2.30 μ.μ.-11.00 μ.μ.

ΠΡΟΣΦΟΡΕΣ ΕΡΓΑΣΙΑΣ

ΝΤΕΚΟΡ, ΓΥΨΟΣΑΝΙΔΕΣ, ΨΕΥΔΟΡΟΦΕΣ για ταβάνια και τοίχους. Σχεδιάζετε εσείς, φτιάχνουμε εμείς. Παντός τύπου δουλειές. Μικρές και μεγάλες. Τιμές λογικές. Πληρ. τηλ. 85427
ΑΡ19264

ΜΑΚΕΤΙΣΤΡΙΑ με πλήρη ηλεκτρονικό εξοπλισμό αναλαμβάνει εκδόσεις βιβλίων-περιοδικών-πάσης φύσεως έντυπα διαφημιστικά, εφημερίδες. Πληρ. τηλ. 21656.

ΗΛΕΚΤΡΟΛΟΓΟΣ
αναλαμβάνει πάσης φύσεως ηλεκτρολογικές εγκαταστάσεις, συντηρήσεις, προσθήκες, τροποποιήσεις νέες εγκαταστάσεις σε οικίες και ξενοδοχειακές μονάδες.
Πληρ. τηλ. **28534**
και **094/478636**
ΠΡ18973

ΕΛΑΙΟΧΡΩΜΑΤΙΣΤΗΣ
Αναλαμβάνω υπεύθυνα, βάψιμο, σπατουλάρισμα και μόνωση τοίχων. Για παράθυρα, πόρτες και άλλα έπιπλα διαθέτω μεγάλη ποικιλία χρωμάτων. Επίσης κάνω επισκευές παλαιών επίπλων, τραπέζια, καρέκλες, ντουλάπες κ.α. Η εργασία είναι εγγυημένη και οι τιμές λογικές.
Πληρ. τηλ. **81776**
ΠΡ18509

Αν θέλετε ένα μηνιαίο εισόδημα από 150.000 δρχ. και άνω, με 3ωρη απασχόληση τηλεφωνείστε μας:
Τηλ. **094/377254**
Λευκά είδη VERONA
ΠΡ19139

Αν σας ενδιαφέρει να εκμεταλλευτείτε τη μοναδική επιχειρησιακή ευκαιρία που προσφέρει η μεγαλύτερη εταιρεία καλλυντικών στην Ελλάδα, αμείβοντάς σας με υψηλά ποσοστά και bonus.
Επικοινωνείστε στα τηλ.
(0281) 61710 & 093-665086
ΠΡ19140

ΥΔΡΑΥΛΙΚΟΣ
ΑΝΑΛΑΜΒΑΝΩ ΠΑΣΗΣ ΦΥΣΕΩΣ ΥΔΡΑΥΛΙΚΕΣ ΕΡΓΑΣΙΕΣ.
- ΕΓΚΑΤΑΣΤΑΣΕΙΣ, ΜΙΚΡΕΣ ΜΕΓΑΛΕΣ.
- ΣΥΝΤΗΡΗΣΕΙΣ ΞΕΝ/ΧΕΙΩΝ
- ΤΟΠΟΘΕΤΗΣΕΙΣ ΗΛΙΑΚΩΝ.
- ΑΠΟΦΡΑΞΕΙΣ.
- ΤΥΧΟΝ ΒΛΑΒΕΣ Κ.ΛΠ.

ΤΑΧΕΙΑ ΕΞΥΠΗΡΕΤΗΣΗ
ΕΡΓΑΣΙΑ ΕΓΓΥΗΜΕΝΗ
Πληρ. τηλ. **36886-33287**
κινητό 094-0555101
κ. ΑΓΑΠΗΤΟ
ΠΡ18770

ΥΔΡΑΥΛΙΚΟΣ
αναλαμβάνει πάσης φύσεως υδραυλικές εργασίες μικρές και μεγάλες. Εγκαταστάσεις-αποφράξεις-τοποθέτηση ηλιακών. Επίσης αναλαμβάνει συντηρήσεις ξενοδοχείων. Εργασία εγγυημένη-ταχεία εξυπηρέτηση.
ΔΗΜΗΤΡΙΟΣ
Πληρ. τηλ. **36559, 31990**
για άμεση εξυπηρέτηση καλέστε το κινητό
τηλ. **094344911**

"EXPRESS CLEAN"
ΚΑΙ ΤΟ 1997 ΑΠΟΘΗΚΕΥΣΗ ΧΑΛΙΩΝ ΔΩΡΕΑΝ ΕΠΙΣΤΡΟΦΗ ΧΑΛΙΩΝ ΣΕ 3 ΗΜΕΡΕΣ
αναλαμβάνουμε τον καθαρισμό επί τόπου ή στον δικό μας χώρο σε μοκέτες, χαλιά, σαλόνια. ΔΩΡΕΑΝ ΑΠΟΘΗΚΕΥΣΗ για όλο τον χρόνο. Άμεση εξυπηρέτηση. Εγγύηση η πολυετής πείρα μας με το σύγχρονα μηχανήματα και απορρυπαντικά μας.
Πληρ. τηλ. **94815** κινητό
094 350247/0246-98317

ΧΡΕΙΑΖΕΣΘΕ : ΑΔΕΙΑ ηλεκτροδότησης από τη **ΔΕΗ** για την **ΟΙΚΟΔΟΜΗ** σας;
ΘΕΛΕΤΕ: Γρήγορη εξυπρέτηση σε λογικές τιμές;
ΤΗΛΕΦΩΝΕΙΣΤΕ:
0241/**73021-31390**

ΤΕΧΝΙΚΟ ΓΡΑΦΕΙΟ
Ι. ΧΑΤΖΗΙΩΑΝΝΙΔΗΣ
Διπλ. Πολιτικός Μηχανικός
Στ. Καζούλη 14 - Ρόδος
Τηλ./Fax: **73021-31390**
ΠΡ19157

ΑΠΟΦΡΑΞΕΙΣ ΚΑΘΑΡΙΣΜΟΙ ΑΠΟΧΕΤΕΥΣΕΩΝ "ΜΑΡΙΑ"
Αναλαμβάνουμε την απόφραξη και τον καθαρισμό αποχετεύσεων οικιών, πολυκατοικιών, ξενοδοχείων με ηλεκτρικό μηχάνημα όλο το 24ωρο.
ΕΡΓΑΣΙΑ ΕΓΓΥΗΜΕΝΗ
ΤΑΧΕΙΑ ΕΞΥΠΗΡΕΤΗΣΗ
Πληρ. τηλ. **94750**
κινητό **094-353115**

ΣΚΕΠΤΕΣΘΕ : Να κτίσετε/να επεκτείνετε/να επισκευάσετε το **ΣΠΙΤΙ** σας;
ΧΡΕΙΑΖΕΣΘΕ: Τεχνική υποστήριξη στις αποφάσεις σας;
ΣΥΜΒΟΥΛΕΥΤΕΙΤΕ ΜΑΣ ΔΩΡΕΑΝ:
0241/**73021-31390**

ΤΕΧΝΙΚΟ ΓΡΑΦΕΙΟ
Ι. ΧΑΤΖΗΙΩΑΝΝΙΔΗΣ
Διπλ. Πολιτικός Μηχανικός
Στ. Καζούλη 14 - Ρόδος
Τηλ./Fax: **73021-31390**
ΠΡ19158

ΞΕΒΟΥΛΩΜΑΤΑ ΑΠΟΦΡΑΞΕΙΣ ΚΑΘΑΡΙΣΜΟΙ ΑΠΟΧΕΤΕΥΣΕΩΝ
αναλαμβάνουμε τον καθαρισμό αποχετεύσεων πολυκατοικιών και ξενοδοχείων, με νέο ηλεκτροκίνητο μηχάνημα. Οι αποχετεύσεις γίνονται σαν να τις περάσατε σήμερα. Εργασία εγγυημένη.
ΔΩΡΕΑΝ: ΜΕΤΑ ΑΠΟ ΚΑΘΕ ΑΠΟΦΡΑΞΗ ΨΕΚΑΣΜΟΣ ΤΩΝ ΦΡΕΑΤΙΩΝ ΓΙΑ ΜΙΚΡΟΒΙΑ ΚΑΙ ΚΑΤΣΑΡΙΔΕΣ
ΔΗΜΗΤΡΙΟΣ
Πληρ. τηλ. **36559, 31990**
για άμεση εξυπηρέτηση
καλέστε το κινητό
τηλ: **094344911**

ΕΟΡΤΑΣΤΙΚΟΝ
ΔΙΑΚΟΣΜΗΣΕΙΣ ΜΕ ΜΠΑΛΟΝΙΑ
πάρτυ = γενέθλια = αυτές όλα
γάμοι = βαπτίσεις = δεξιώσεις
ΠΑΙΔΙΚΑ ΠΑΡΤΥ
είδη πάρτυ = τροφοδοσία
ψυγεία = πάγοι = διαφάνεια
ΣΟΦ. ΒΕΝΙΖΕΛΟΥ 96
100 ΜΑΓΑΖΙΑ
ΤΗΛ.: 20232
ΠΡ19112

ΧΡΕΙΑΖΕΣΘΕ : ΑΔΕΙΑ λειτουργίας για το **ΚΑΤΑΣΤΗΜΑ** σας;
ΘΕΛΕΤΕ: Γρήγορη εξυπηρέτηση σε λογικές τιμές;
ΤΗΛΕΦΩΝΕΙΣΤΕ:
0241/**73021-31390**

ΤΕΧΝΙΚΟ ΓΡΑΦΕΙΟ
Ι. ΧΑΤΖΗΙΩΑΝΝΙΔΗΣ
Διπλ. Πολιτικός Μηχανικός
Στ. Καζούλη 14 - Ρόδος
Τηλ./Fax: **73021-31390**
ΠΡ19155

ΧΡΕΙΑΖΕΣΘΕ : ΕΚΤΙΜΗΣΗ του **ΑΚΙΝΗΤΟΥ** σας;
ΘΕΛΕΤΕ: Γρήγορη εξυπηρέτηση σε λογικές τιμές;
ΤΗΛΕΦΩΝΕΙΣΤΕ:
0241/**73021-31390**

ΤΕΧΝΙΚΟ ΓΡΑΦΕΙΟ
Ι. ΧΑΤΖΗΙΩΑΝΝΙΔΗΣ
Διπλ. Πολιτικός Μηχανικός
Στ. Καζούλη 14 - Ρόδος
Τηλ./Fax: **73021-31390**
ΠΡ19156

ΔΙΑΦΟΡΑ

ΠΩΛΕΙΤΑΙ βιντεοκάμερα SONY μοντέλο 55 DRF 385 3,5 χρόνων, ελάχιστα χρησιμοποιημένη στο κουτί της με μικρή κασέτα 8 mm. Τιμή 120.00 δρχ. Δεκτός κάθε έλεγχος. Πληρ. τηλ. 29206 ΑΔ19261

ΠΩΛΕΙΤΑΙ ανιχνευτής μετάλλων επαγγελματικός με διαχωρισμό μετάλλων με βάθος ανίχνευσης 4 μέτρα, ολοκαίνουργιος σε άριστη κατάσταση στη μισή τιμή. Πληρ. τηλ. 093-642605 ΑΔ19262

ΠΩΛΟΥΝΤΑΙ σκυλάκια της Δαλματίας δύο μηνών, στην τιμή των 100.000 δραχμών. Πληρ. τηλ. 85427 ΑΔ19263

ΠΩΛΕΙΤΑΙ στερεοφωνικό συγκρότημα αποτελούμενο από: 2 πικάπ TECHNICS MK2, 2 ηχεία JBL CONTROLS, 1 μείκτης ECLER, 1 ενισχυτής 2X300 FONIK. Πληρ. τηλ. 65858, ώρες 4.30-7.00 μ.μ. ΑΔ19239

ΠΩΛΕΙΤΑΙ φούρνος με κεραμική εστία και απορροφητήρα PITSOS POP σε καλή κατάσταση και πολυθρόνα σαλονιού, μοντέρνο χειροποίητο καινούργιο. Πληρ. τηλ. 68417, 31597 ΑΔ19212

ΠΩΛΟΥΝΤΑΙ 4 ζάντες αλουμινίου με τα λάστιχα για ιαπωνέζικο αυτοκίνητο σε τιμή ευκαιρίας. Επίσης πωλούνται 4 ζάντες σιδερένιες μαζί με τα καπάκια, καινούργιες για LANCIA. Πληρ. τηλ. 23479-30684. ΑΔ19154

Σόμπα υγραερίου, σχεδόν καινούργια, έχει αερόθερμο ενσωματωμένο, μάρκος Delonghi, **ΠΩΛΕΙΤΑΙ** λόγω αναχωρησης. Πληρ. τηλ. 38404. ΑΔ19150

ΠΩΛΕΙΤΑΙ εξοπλισμός κομμωτηρίου και μια βιτρίνα. Πληρ. τηλ. 76770 και 094 666827. ΑΔ19116

Βουλγάρικη Λέσχη γνωριμιών προτείνει γνωριμία με Βουλγάρες κάθε ηλικίας με σκοπό το γάμο.
Πληρ. τηλ. **00359-2-570574**
00359-2-574897
ή γράψτε:
P.B. 25
SOFIA 1619
BULGARIA
ΠΔ19149

ΠΩΛΟΥΝΤΑΙ
τα κάτωθι μηχανήματα ζαχαροπλαστικής-μπαρ
1. Επαγγελματικά ψυγεία (βιτρίνες, πάγκοι, ντουλαπια) και κομπρεσέρ ψυκτικών θαλάμων
2. Πλυντήριο πιάτων ELFRAMO
3. Συσκευαστική μηχανή για αρτοποιήματα (κέικ-κρουασάν κ.λπ.) JAMAN
4. Εσπρεσομηχανή LA SAN MARCO
5. Παγοκυβομηχανές υδρόψυκτες SOTSMAN K' VOGT
6. Μηχανή γέμισης κράφεν MONO, γρανίτας CAGRIGANNI, μπεν μαρί, μηχανή για HOT DOG, αποφλοιωτής αμυγδάλου, μηχανή κρουασάν, κοπής φρυγανιάς, παρασκευαστής ποπ-κορν.
7. Φούρνοι ηλεκτρικοί με πυρότουβλα.
Πωλούνται επίσης πάγκοι εργασίας και άλλα μηχανήματα.
Πληρ. τηλ.
27468 και **094339589**
ΠΔ18849

ΠΩΛΟΥΝΤΑΙ
έξυλα ελιάς για τζάκι όμορφα τεμαχισμένα. Επίσης αναλαμβάνουμε κλαδέματα και τινάγματα ελιών.
Πληρ. τηλ. **95649, 47817**

ΠΩΛΕΙΤΑΙ
επαγγελματική μηχανή καφέ τύπου ASTORIA
- Επαγγελματική τοστιέρα μονή
- Επαγγελματική κρεπιέρα διπλή
- Τηλεόραση SONY HI-BLACK TRINITRON 29 ιντσών επίπεδη, Ιαπωνίας σε άριστη κατάσταση
Πληρ. τηλ. **(0244)-51749**
μετά τις 5 μ.μ.

ΠΩΛΕΙΤΑΙ
γαλλικό μπιλιάρδο (καραμπόλας) σε άριστη κατάσταση 3,10X1,60 μέτρα σε τιμή ευκαιρίας.
Πληρ. τηλ. **92033**

ΠΙΑΝΟ SHIMMEL ΓΕΡΜΑΝΙΑΣ
ένα από τα καλύτερα στον κόσμο σχεδόν ολοκαίνουργιο, σπάνιος ήχος, μασίφ καρυδιά, επίχρυση μπρούτζινη βάση κοκκάλινα πλήκτρα, πωλείται λόγω αναχωρήσεως σε τιμή ευκαιρίας 690.000 Δεκτός κάθε έλεγχος, σοβαρές προτάσεις.
Πληρ. τηλ. **96612**
5-7 μ.μ. κ. Χρυσάκη
ΠΔ18994

ΠΩΛΟΥΝΤΑΙ
δυο μηχανές θαλάσσης MERCRUISER εσωεξωλέμβιες 170 HP η κάθε μία βενζινοκίνητες σε καλή κατάσταση, χωριστά ή και οι δύο μαζί. Τιμή 1.300.000 δρχ. εκάστη
Πληρ. τηλ. **85231,** κ. Κώστα



ΟΧΙ ΣΤΑ ΝΑΡΚΩΤΙΚΑ

ΠΩΛΕΙΤΑΙ
οικοπεδική μερίδα στον ΟΙΚΟΔΟΜΙΚΟ ΣΥΝΕΤΑΙΡΙΣΜΟ ΠΟΛΥΤΕΚΝΩΝ ΔΩΔ/ΣΟΥ "Η ΘΕΟΤΟΚΟΣ". Τιμή λογική.
Πληρεξούσιος: κ. Ορφανός τηλ. **21284, 28195**

ΕΥΡΩΚΤΗΜΑΤΙΚΗ
APOPSIS 75378
ΑΠΟΚΤΗΣΤΕ ΟΙΚΟΠΕΔΑ ΣΤΗΝ ΙΑΛΥΣΟ. ΕΠΕΝΔΥΣΤΕ ΣΕ ΓΗ ΤΩΡΑ!!



① 350 τ.μ. με δυνατότητα ανέγερσης μονοκατοικίας 70 τ.μ. ισόγειο και 70 τ.μ. Όροφο,
ΑΞΙΑΣ 11.200.000

② 337 τ.μ. με δυνατότητα ανέγερσης μονοκατοικίας 67 τ.μ. ισόγειο και 67 τ.μ. όροφο,
ΑΞΙΑΣ 10.800.000

③ 350 τ.μ. με δυνατότητα ανέγερσης μονοκατοικίας 70 τ.μ. ισόγειο και 70 τ.μ. όροφο,
ΑΞΙΑΣ 11.200.000

④ 358 τ.μ. με δυνατότητα ανέγερσης μονοκατοικίας 67 τ.μ. ισόγειο και 67 τ.μ. όροφο,
ΑΞΙΑΣ 10.800.000

ΙΩΑΝΝΗΣ & ΜΙΧΑΛΗΣ ΕΥΣΤΑΘΙΟΥ
ΕΘΝΙΚΗΣ ΑΝΤΙΣΤΑΣΗΣ 48 (ΑΝΝΗΣ ΜΑΡΙΑΣ)
ΤΗΛ.: 73819 - 74917-FAX:38641 • ΚΙΝ: 094/374546

ΠΩΛΟΥΝΤΑΙ ΚΥΝΗΓΟΣΚΥΛΑ
εκπαιδευμένα, με δοκιμή.
1 ΓΚΕΚΑΚΑΣ θηλυκό 3 ετών
1 ΤΡΑΧΤΑΡ θηλυκό καθαρόαιμο εισαγωγής Γερμανίας καθως και ξεκινημένα
1 ΓΚΕΚΑΣ θηλυκό 5 μηνών
1 ΣΕΤΤΕΡ ΛΑΒΕΡΑΚ θηλυκό 11 μηνών
2 ΤΑΖΙΑ Θηλυκά χρονιάρικα (διωξεως) καθως και υπέροχα κουτάβια ΓΚΕΚΑΣ-ΜΠΛΕΓΑΣΚΩΝΗΣ 2 1/2 μηνών ΟΛΑ ΕΜΒΟΛΙΑΣΜΕΝΑ καθως και ένα σούπερ κουτάβι 5 1/2 μηνών GREY-HOUND αρσενικό.
1 ΒΙΣΛΑ καθαρόαιμο αρσενικό 3 μηνών
Πληρ. τηλ.
66160, ή 094-334038
Μιχάλη Αποστολίδη
ΠΔ18688



ΠΩΛΟΥΝΤΑΙ

ΤΑ ΕΞΗΣ ΜΕΤΑΧΕΙΡΙΣΜΕΝΑ ΑΥΤΟΚΙΝΗΤΑ
1. LAND ROVER V8 ΚΟΝΤΟ ΜΕ A/C ΚΑΙ FULL EXTRA, ΣΕ ΤΙΜΗ ΕΚΠΛΗΞΗ
2. RENAULT 5 TURBO GT ΣΕ ΥΠΕΡ ΑΡΙΣΤΗ ΚΑΤΑΣΤΑΣΗ
3. RENAULT 5 GTS ΣΕ ΑΡΙΣΤΗ ΚΑΤΑΣΤΑΣΗ
4. TOYOTA COROLLA 3ΠΟΡΤΗ 94 ΜΟΝΤΕΛΟ
5. FORD ESCORT 83 5ΠΟΡΤΟ ΣΕ ΑΡΙΣΤΗ ΚΑΤΑΣΤΑΣΗ
6. OPEL KADETT 5ΠΟΡΤΟ 86 ΜΟΝΤΕΛΟ ΣΕ ΑΡΙΣΤΗ ΚΑΤΑΣΤΑΣΗ
7. FIAT FIORINO ΣΕ ΑΡΙΣΤΗ ΚΑΤΑΣΤΑΣΗ

Προτιμάτε τα μεταχειρισμένα μας για το δικό σας συμφέρον

PILATOS MOTORS
Τηλ. 30757, 093 777900



Περιποιημένα χέρια με άψογα νύχια ήταν πάντα το όνειρο κάθε γυναίκας. Αρπαξε τα χέρια σας γι' αυτό μιλησουν.
Τεχνητά νύχια
άψογα σε εμφάνιση και αντοχή. Αποκτήστε τώρα τέλεια νύχια στο μήκος που επιθυμείτε.
Γιώτα
Τηλ. 78275-
Κιν. 094 434319

Η αγορά σπιτιού είναι πάντα όνειρο ζωής...

Στηρίζουμε. υλοποιούμε, διασφαλίζουμε το όνειρό σας
Τα σπίτια μας αντέχουν στο χρόνο και η επένδυσή σας πιάνει τόπο.

ΟΙΚΟΔΟΜΙΚΕΣ ΕΠΙΧΕΙΡΗΣΕΙΣ
ΜΑΡΙΑ ΤΖΟΓΙΑ & ΥΙΟΙ
- Διαμπερή Δυάρια-Τριάρια-Τεσσάρια
- Γκαρσονιέρες με καλή θέα
- Αποθήκες Αθηνών-Ατταβύρου

Πληρ. τηλ. 30069

ΝΤΕΤΕΚΤΙΒ
30 ΧΡΟΝΙΑ ΜΟΝΙΜΑ ΚΑΙ ΣΤΗ ΡΟΔΟ
35354-28780
Π.Π ΓΕΡΜΑΝΟΥ 6 (ΠΛΑΤΦΩΚΙΑΛΗ)
ΗΛΥΣΗ!!
ΣΕ ΚΑΘΕ ΣΑΣ ΠΡΟΒΛΗΜΑ
EXPRESS SECURITY

ΕΥΡΩΚΤΗΜΑΤΙΚΗ



ΚΤΗΜΑΤΟΜΕΣΙΤΙΚΟ ΓΡΑΦΕΙΟ
ΙΩΑΝΝΗΣ & ΜΙΧΑΛΗΣ ΕΥΣΤΑΘΙΟΥ
INTERNET: http://www.helios.gr/real_Estates/Euroktimatiki/
E Mail: Euroktimatiki@rho.Forthnet.gr
ΕΘΝΙΚΗΣ ΑΝΤΙΣΤΑΣΗΣ 48, (ΑΝΝΗΣ ΜΑΡΙΑΣ) • ΤΗΛ.: (0241) 73819 - 74917 • FAX: (0241) 38641 • ΚΙΝ: 094/374546

APOPSIS 75378

ΚΑΤΑΣΤΗΜΑΤΑ ΓΡΑΦΕΙΑ

30 τ.μ. στο Φαληράκι	30.000.000 δρχ	50 τ.μ. στην Αλεξ. Διάκου	50.000.000 δρχ
32 τ.μ. στην Αμερικής	62.500.000 δρχ	50 τ.μ. στην παραλία Ιαλυσού	13.000.000 δρχ
34 τ.μ. στη Λ. Ιαλυσού	20.400.000 δρχ	51 τ.μ. κοντά στο Νοσοκομείο	30.600.000 δρχ
38 τ.μ. στην παραλία Ιαλυσού	13.300.000 δρχ	53 τ.μ στη Λ. Λίνδου	26.000.000 δρχ
40 τ.μ. στην παραλία Ιαλυσού	22.000.000 δρχ	53 τ.μ. στο Ροδίνι (μπετά)	8.500.000 δρχ
42 τ.μ. στο εμπορικό κέντρο Φώκιαλη	12.000.000 δρχ	56 τ.μ. στο Ροδίνι	14.000.000 δρχ
44 τ.μ. στο κέντρο	40.000.000 δρχ	69 τ.μ. στη Θ. Σοφούλη	25.000.000 δρχ
46 τ.μ. στη Λ. Καλλιθέας	23.000.000 δρχ	72 τ.μ. κοντά στο Νοσοκομείο	43.554.000 δρχ
50 τ.μ. στο Φαληράκι	25.000.000 δρχ	143 τ.μ. στη Λ. Καλλιθέας	64.640.000 δρχ

ΜΟΝΟΚΑΤΟΙΚΙΕΣ ΜΑΙΖΟΝΕΤΕΣ

76 τ.μ. στα Ασγούρου σε 780 τ.μ. οικόπεδο	30.000.000 δρχ	153 τ.μ. στο Ροδίνι	34.000.000 δρχ
118 τ.μ. στην Παστίδα (δ/κία) σε 1200 τ.μ. κήπο	45.000.000 δρχ	165 τ.μ. στους Δασκάλους με κήπο	40.000.000 δρχ
126 τ.μ. στην Ιαλυσό με 289 τ.μ. κήπο (μπετά)	26.000.000 δρχ	180 τ.μ. στους Δασκάλους	50.400.000 δρχ
130 τ.μ. στη Θεσσαλονίκης	39.000.000 δρχ	195 τ.μ.στους Δασκάλους	64.000.000 δρχ
130 τ.μ. στην Ιαλυσό σε 315 τ.μ. οικ/δο (μπετά)	23.000.000 δρχ	200 τ.μ. στους Δασκάλους (ημιτελης)	45.000.000 δρχ
130 τ.μ. στο Γεννάδι με 350 τ.μ. κήπο (μπετά)	13.000.000 δρχ	200 τ.μ. στα Κοσκινού σε 1000 τ.μ. οικ/δο (μπετά)	26.000.000 δρχ
130 τ.μ. στην Ιαλυσό σε 300 τ.μ. οικ/εδο (μπετά)	20.000.000 δρχ	210 τ.μ. στο Ροδίνι σε 250 τ.μ. οικ/δο (μπετά)	26.000.000 δρχ
133 τ.μ. στην Ανάληψη	39.000.000 δρχ	204 τ.μ. στα Κοσκινού σε 1000 τ.μ. οικ/δο (μπετά)	26.000.000 δρχ
133 τ.μ. στην Ανάληψη	38.000.000 δρχ	240 τ.μ. στα Κοσκινού σε 1000 τ.μ. οικ/δο (μπετά)	26.000.000 δρχ
140 τ.μ. στο Μόντε Σιθ σε 200 τ.μ. οικόπεδο	48.000.000 δρχ	240 τ.μ. στην Ιαλυσό σε 1000 τ.μ. οικόπεδο (μπετά)	30.000.000 δρχ
140 τ.μ. στα Κοσκινού σε 500 τ.μ. οικ/δο (μπετά)	21.000.000 δρχ	251 τ.μ. στην Ιαλυσό σε 384 τ.μ. οικόπεδο	38.000.000 δρχ
140 τ.μ. στην Ιαλυσό σε 350 τ.μ. οικόπεδο	53.000.000 δρχ	290 τ.μ. στην παραλία Ιαλυσού σε 694 τ.μ. οικ/δο	51.000.000 δρχ

ΔΙΑΜΕΡΙΣΜΑΤΑ

34 τ.μ. στην Ιαλυσό	8.500.000 δρχ	94 τ.μ στο Ροδίνι	22.000.000 δρχ
35 τ.μ. στην Ανάληψη	8.000.000 δρχ	95 τ.μ στην Ανάληψη	27.000.000 δρχ
46 τ.μ. στο Καρακόνερο	9.500.000 δρχ	96 τ.μ. στους Δασκάλους	26.800.000 δρχ
49 τ.

ΠΩΛΟΥΝΤΑΙ διαμερίσματα και μεζονέτες. 1. Διαμέρισμα ΣΥΚ τ.μ. 140, κατ. στη θάλασσα με τρια (3) υπνοδωμ., δυο (2) μπάνια και με μεγάλες βεράντες. 2. Διαμερίσματα 60 και 80 τ.μ. κανονογια στην περιοχη Αναληψη. 3. Διαμέρισμα 87 τ.μ. μετοχεριομένα στην περιοχη Αραπακι. 4. Διαμέρισμα 78 τ.μ. μετοχεριομένα στην περιοχη Αναληψη. 5. Οικοδομη στην Παλια Πολη 15 δωματιων, σε 378 τ.μ. οικοδομη και σε τιμη ευκαιριας!! 6. Διαμέρισμα 66 τ.μ. κανονογιο στην προεκταση της οδου Στέλιου Κυπριάδη. 7. Γκαρσονιέρα στην περιοχη Αγίου Νικολάου αξίας 5.000.00. 8. Μεζονέτες και διαμερίσματα κανονογια και μετοχεριομένα σε όλες τις περιοχες της Ροδου. Πληρ. τηλ. Κ.Ν. Ηρωιδας, Νέα Αγορά, α' όροφος αρ. 17, τηλ. 31955 AO19199

ΠΩΛΟΥΝΤΑΙ οικοπεδα εντος και εκτος πολεως. Παραλιακές εκτασεις σε όλη τη Ροδο. Κω, Χαλκη, Σύμη κ.λπ. Αγροτεμαχια από 2 έως 100 στρεμματα με νερο για αγροτική εκμεταλλευση. Κτημα στην Κάμειρο Σκαλα 28,5 στρεμματων, που εφαπτεται επι της Λεωφόρου και ειναι 450 μετρα από τη θαλασσα. Κατάλληλο για οποιαδηποτε χρηση αγροτική η τουριστική. Επισης αναλαμβανουμε την πωληση των ακινήτων σας. Πληρ. Κ.Ν. Ηρωιδας, Νέα Αγορά, α' οροφος αρ. 17 τηλ. 31955 AO19200

ΠΩΛΕΙΤΑΙ 140 τ.μ. μονοκατοικια μετ' αυλης 100 τ.μ. πλησιον της οδου Ιπποκρατους στην Παλια Πολη. Πληρ. τηλ. 27082, 26476 AO19177

ΠΩΛΕΙΤΑΙ μονοκατοικια 80 τ.μ. σε τιμη ευκαιριας στην Παλια Πολη. Πληρ. τηλ. 27082, 26476 AO19178

ΠΩΛΕΙΤΑΙ δυαρι επι της οδου Παπανικολαου - για δανεια. Πληρ. τηλ. 27082, 26476 AO19179

ΠΩΛΕΙΤΑΙ στην Κρεμαστήαπό ιδιωτη ομορφη διπλη κατοικια με αυλη συνολικης εκτασης 212 τ.μ. κοντα στο κεντρο της πολεως. Πληρ. τηλ. 29358 AO19176

ΠΩΛΟΥΝΤΑΙ στον Αρχαγγελο στη θεση Κηπους 2 στρεμματα και στη θεση Κολυμπια 2 στρεμματα. Πληρ. τηλ. 22522 (ολες τις ωρες). AO19134

ΠΩΛΟΥΝΤΑΙ σε καλη τιμη οικοπεδα 1.124 και 5.175 τ.μ. στην περιοχη Λαγουρου, απεναντι από "Αγια Βαρβαρα" κατάλληλα για μονοκατοικιες-βιλες. Πληρ. τηλ. 094-474433. AO19124

ΠΩΛΕΙΤΑΙ από ιδιωτη στην Ιξια 3άρι 75 τ.μ. επι του 1ου ορόφου επι της οδου Δωτρος. Πληρ. τηλ. 47146. AO19003

ΠΩΛΟΥΝΤΑΙ οροφοδιαμερισματα υπο κατασκευη των 100 και 110 και 47 τ.μ. με εσα τη θαλασσα επι της οδου Μιχαηλ Πετριδη, διαγωνιως απεναντι στο Μαρινόπουλο. Κατασκευη πολυτελους με υδραυλικο ασανσερ, γερμανικά κουφωματα, διπλα τζαμια, τζακι, ηχομονωση θερμομονωση, λεβητα με το σωστημα αυτονομιας, μεγαλες βεραντες και για θεση παρκινγκ για κάθε διαμερισμα. Πληρ. τηλ. 0241-34921. AO18965

ΠΩΛΕΙΤΑΙ οικια στον Αρχάγγελο (τοποθεσια Σεραφι). Πληρ. τηλ. 0244/23435.

ΠΩΛΕΙΤΑΙ καταστημα στην Τηλο 415 τμ. εντος 600 τ.μ. οικοπεδου, στην παραλια διπλα στο γήπεδο. Πληρ. τηλ. 75483.

ΠΩΛ. – ΕΝΟΙΚ. ΕΠΙΧΕΙΡΗΣΕΩΝ

ΠΩΛΕΙΤΑΙ αναψυκτηριο αβελιστηριο επι της Αλεξανδρου Διάκου 36, και Λοχαγου Φανουρακη γωνια σε τιμη ευκαιριας με μονιμη πελατεια. Πληρ. τηλ. 35570 AK19213

ΠΩΛΕΙΤΑΙ επιχειρηση ειδη δωρων στην περιοχη Αναληψη. Πληρ. τηλ. 67897, ωρες καταστημάτων

ΠΩΛΕΙΤΑΙ νεα επιχειρηση καφε-μπαρ, πληρως εξοπλισμένη, κοντα στον "Κοραλιον", λογω φορτου εργασιας. Πληρ. τηλ. 094/682888 και 29041 (10.00-14.00). AK19135

ΠΩΛΕΙΤΑΙ γωνιακή επιχειρηση Καφέ Μπαρ διπλα στο Ξενοδοχειο "Κοσμοπολιτον", επι της Λεωφορου Ιαλυσου 20. Πληρ. τηλ. 90173, 37822. AK19108

ΠΩΛΕΙΤΑΙ εξοπλισμός snack-bar, καρεκλες, τραπεζια, ψυγεια, πλακα και γκριλ, γυρος, 2 φριτεζες, απεχυμαστής, εξαεριστηρας, πάγκος με ντουλαπακια, κρεπιερα, καφετιερα. Πληρ. τηλ. 68171-24966. AK19079

ΠΩΛΕΙΤΑΙ επιχειρηση ενοικιαζομενων δωματιων, εν λειτουργια, στο κεντρο της πολης. Πληρ. τηλ. 22791 AK19028

ΠΩΛΕΙΤΑΙ
επιχειρηση μηχανουργειου πληρως εξοπλισμενη με
- Τορνο
- Ηλεκτροσυγκολληση περιστρεφομενη
- Δραπανο σταθερο
- Πριονι παλινδρομικο
- Οξυγονο
- Πρεσα 40 τονων
- Διαφορα μικροεργαλεια

Στο κεντρο της βιομηχανικής περιοχης
Πληρ. τηλ. **31970**

ΠΩΛΕΙΤΑΙ
επιχειρηση ενοικ. μοτοποδηλατων στο Νιοχωρι πληρως οργανωμένη και εξοπλισμένη (διασυνδεσεις με πρακτορεια και ξενοδοχεία, με συνεργεία πληρως εξοπλισμένο, ανταλλακτικά, κρανη κ.λπ.), αμεσα έτοιμη για εργασία σε πολυ καλη τιμή.
Πληρ. τηλ.**76128, 78254**
ωρες 08.00-13.30 και 19.00-20.30 καθημερινά
ΠΚ18650

ΠΩΛΕΙΤΑΙ
τουριστικό κατάστημα στην οδό Αλεξ. Διάκου. Επιτρέπεται η αλλαγή για οποιαδήποτε χρήση.
Πληρ. τηλ. **37584**
ΠΚ19138

ΕΝΟΙΚΙΑΖΕΤΑΙ
κατάστημα καινουργιο επι της Αγ. Αναστασίας.
Πληρ. τηλ. **78965**
ΠΚ19137

ΣΤΟ ΦΑΛΗΡΑΚΙ ΕΝΟΙΚΙΑΖΕΤΑΙ
επιχείρηση BAR εξοπλισμένη (εκτός από τραπεζία και καρέκλες), καταλληλη και για οποιαδήποτε αλλη χρηση σε προσιτή τιμή, δίπλα από γνωστό εστιατόριο.
Πληρ. τηλ. **86936,094/577926**
ΠΚ19109

ΠΩΛΕΙΤΑΙ
εστιατόριο πλήρως εξοπλισμένο.
Πληρ. τηλ. **25473**

ΠΩΛΕΙΤΑΙ
επιχείρηση μπαρ στην Ορφανίδου με στερεοφωνικά, AIR CONTIONED και όλες τις προυποθέσεις για αδεια 10.000.000 μετρητα, 5.000.000 τέλος αυγουστου '96 και 5.000.000 Αυγουστος '97.
Πληρ. τηλ. **75834-78187**
(βραδυνες ωρες)

ΠΩΛΕΙΤΑΙ η επιχειρηση καφετερια MANHATTAN στην Ιαλυσο. Πληρ. τηλ. 93633-92918 AK18995

ΠΩΛΕΙΤΑΙ εστιατόριο-Πιτσερια στην ΙΞΙΑ πανω στην λεωφόρο Ιαλυσου κοντα στο Μεγα-Μαρε υδατος σε πολλα ξενοδοχεία και σε μεγάλη τουριστική κινηση. Είναι σε λειτουργια και με καλο εξοπλισμό. Πληρ. τηλ. 90808 και 90787

ΠΩΛΗΣΕΙΣ ΑΥΤΟΚΙΝΗΤΩΝ

ΠΩΛΕΙΤΑΙ αδεια κινουργιο μηχανακι PEUGEOT SPEEDFIGHT με μηδεν χιλιόμετρα 100.000 δρχ. φθηνοτερα από την αξία του, λογω αγορας αυτοκινητου. Πληρ. τηλ. 95179 AA19257

ΠΩΛΕΙΤΑΙ ADDRESS 50 cc σε πολυ καλη κατασταση και τιμη. Πληρ. τηλ. 27497 AA19256

ΠΩΛΕΙΤΑΙ RENAULT 5, 1.100 cc, δίπορτο, με Γερμανικες προδιαγραφες, χρωματος κοκκινο, μοντελο '95. Πληρ. ωρες 9.00-15.00, τηλ. 094 375650 AA19236

ΠΩΛΕΙΤΑΙ ευκαιρια FIAT PANDA με FIRE κινητηρα μοντελο '91 σε οριστη κατασταση αφησκοβαμενο δεκτος καθε ελεγχος. Πληρ. τηλ. 64871, 094 381498 AA19235

ΠΩΛΕΙΤΑΙ ΕΙΧ αυτοκινητο MERCEDES 240 D σειρας 123 σε πολυ καλη κατασταση. Δεκτος καθε ελεγχος. Πληρ. τηλ. 21264, 28195 κ. Σταυρο AA19214

ΠΩΛΕΙΤΑΙ αυτοκινητο μαρκας OPEL ASCONA 1600 κυβικα υδραυλικό τιμονι, συναγερμος, ηλεκτρικα τζαμια και αλλα αξεσουαρ. Πληρ. τηλ. 73356 AA19205

ΠΩΛΕΙΤΑΙ αυτοκινητο BMW 518 με αιρκοντισιον, φωλοσσεται σε γκαραζ. Πληρ. τηλ. 30635 AA19181

ΠΩΛΕΙΤΑΙ fiat 128, μοντελο 1977, σε καλη κατασταση, οριστη μηχανη με 5 ταχυτητες. Τιμη 550.000 δρχ. Πληρ. τηλ. 21645 ή 0244-31355 AA19183

ΠΩΛΕΙΤΑΙ NISSAN 100 NX με πληρη εξοπλισμό σε καλη τιμη. Πληρ. τηλ. 094-682858 και 29041 (10.00-14.00) AA19136

ΠΩΛΕΙΤΑΙ SUZUKI DR 250 μοντ. '86. Τιμη 250.000 δρχ. Πληρ. τηλ. 92336 (6 π.μ.-2.30 μ.μ.), 094/460142 (3-6μ.μ.). AA19143

ΠΩΛΕΙΤΑΙ αυτόματο SCOUTER YAMAHA BWS 50cc. Πληρ. τηλ. 96406 (από 3-8 μ.μ.) AA19142

ΕΥΚΑΙΡΙΑ. ΠΩΛΕΙΤΑΙ LAPA SAMARA σε οριστη κατασταση, καταλυτικό μοντελο 93, τριθυρο 1.300 λογω μετακινησης, δρχ. 1.100.000. Πληρ. τηλ. 31026. AA19141

ΠΩΛΕΙΤΑΙ FORD FIESTA 1000cc μοντ. '86, ατρακαριστο σε οριστη κατασταση. Τιμη 1.000.000 δρχ. Πληρ. τηλ. 0892-91560

ΠΩΛΕΙΤΑΙ FIAT BERTONE. Πληρ. τηλ. 29982 μετα τις 5 μ.μ. AA19105

ΠΩΛΕΙΤΑΙ
TYPHOON 125 cc με 5.000 χλμ. σε οριστη κατασταση.
Πληρ. τηλ. **33569** 2 μ.μ.-5 μ.μ.
ΠΑ19255

ΠΩΛΕΙΤΑΙ
VIRAGO 250 cc σε υπεραριστη κατασταση και σε τιμη ευκαιριας.
Πληρ. τηλ. **73986**
ΠΑ19254

ΠΩΛΕΙΤΑΙ
JCB 3CX 4X4 σε οριστη κατασταση.
Πληρ. τηλ. **75973**
κιν. **093 440315**
ΠΑ19182

ΠΩΛΕΙΤΑΙ
LANCIA DELTA μοντ. 89, 1100 cc σε οριστη κατασταση, ατρακαριστο, χρωματος κοκκινου, με σαλονι ALCATARA, ζαντολαστιχα, ηλεκτρικα παραθυρα
ΕΥΚΟΛΙΕΣ ΠΛΗΡΩΜΗΣ
Δεκτος καθε ελεγχος
Πληρ. τηλ. **20493** (10-3 μ.μ.)
73738 (6-11μ.μ.)

ΠΩΛΕΙΤΑΙ
FORD ESCORT μοντελο '79, 1100cc, τετραπορτο, χρωματος ασημι.
Πληρ. τηλ. **36872, 20546**
ωρες 5-9μ.μ., κος Νικος

Από τη νεα έκθεση BMW του ΘΩΜΑ ΒΕΡΒΙΛΗ **πωλούνται** τα παρακάτω μεταχειρισμένα αυτοκίνητα:
1) BMW 316 μοντελο 1994 turbo 165 PH. Ηλεκτρικά καθίσματα σπορτ ανάρτιση, air condition, αλουμινένια ζαντολάστιχα, εξατμίσεις σπορτ και με πολλα εξτρά.
2) Κλουβα VW Transporter 2.400 κυβικά ντιζελ μοντελο 94
3) VW Transporter φορτηγάκι ανοιχτό 2.400 κυβικά μοντ. 94
4) Κλουβες ψυγεία ντιζελ
5) OPEL COMVO 1700 κυβ. μοντέλο 94.
6) MITSUBISHI κλουβα 2500 κυβ.
7) 4X4 NISSAN πετρέλαιο.
8) BMW 318i E36 μοντέλο τέλος '93 με αιρκοντισιον, ηλεκτρικά παράθυρα, ABS, και πολλά άλλα εξτρά.
9) MERCEDES φορτηγό 410 με αλουμινένια καράτσα μοντέλο 193 σε άριστη κατάσταση.
Επίσης ανταλλάσσουμε το δικό σας βενζινοκίνητο αυτοκίνητο με πετρελαιοκίνητο.
Ολα τα αυτοκίνητα είναι σε πολύ καλή κατάσταση και έχουν ένα χρόνο εγγύηση.
δο χλμ. Λεωφ. Ρόδου-Λίνδου
τηλ. 62928-66669

ΠΩΛΕΙΤΑΙ
BMW 316 i μοντελο 90, τετραπορτο καταλυτικό σε άριστη κατάσταση. Δεκτός καθε έλεγχος. Μόνο μετρητοίς.
Πληρ. τηλ. **093-316337**
ΠΑ19234

ΠΩΛΕΙΤΑΙ
LANCIA DELTA με όλα τα έξτρα σε άριστη κατάσταση μοντέλο '94. Δεκτός καθε έλεγχος.
Πληρ. τηλ. **30538** από 1.30-4.30 μ.μ. **094 520594**
ΠΑ19204

ΠΩΛΕΙΤΑΙ KIA Sephia του 95 1600cc σχεδον κανουργιο με φουλ έξτρα και ελεγμένο από αντιπροσωπεία. Τιμή ευκαιριας και ευκολίες πληρωμης. Πληρ. τηλ. 093-533310. AA18977

ΠΩΛΕΙΤΑΙ μηχανακι 50cc τυπου HONDA χρωματος λευκου, τιμη 200.000. Πληρ. τηλ. 28534. AA18976

ΠΩΛΕΙΤΑΙ μηχανη KAWASAKI GPZ 500 cc μοντελο '92 σε άριστη κατάσταση και σε τιμη έκπληξη. Πληρ. τηλ. 31683, 61989, 32483 AA19126

ΠΩΛΕΙΤΑΙ NISSAN SX 200 TURBO 1.8 τέλος του '91 σε οριστη κατασταση. Δεκτός καθε έλεγχος φουλ έξτρα. Πληρ. τηλ. 31742, 32100.

ΠΩΛΟΥΝΤΑΙ μεταχειρισμένα αυτοκίνητα (diesel) κλουβες, πυκαρτηγά, φορτηγά. Πληρ. τηλ. 62928-66669 δο χλμ Ρόδου-Λίνδου.

ΜΑΘΗΜΑΤΑ

ΑΠΟΦΟΙΤΟΣ του γερμανικού Ινστιτούτου Goethe Αθηνών παραδίδει μαθήματα γερμανικής γλώσσας σε αρχάριους. Πληρ. τηλ. 66091 AM19252

ΙΣΤΟΡΙΑ-ΕΚΘΕΣΗ. Καθηγήτρια αναλαμβάνει υπευθυνα την προετοιμασια μαθητων γυμνασιου-Λυκειου. Πληρ. τηλ. 62532.

ΣΧΟΛΗ ΟΔΗΓΩΝ ΚΟΥΣΗ ΠΑΝΤΕΛΗ
ΔΙΠΛΩΜΑΤΑ ΕΡΑΣΙΤΕΧΝΙΚΑ ΕΠΑΓΓΕΛΜΑΤΙΚΑ ΜΟΤΟΣΙΚΛΕΤΑΣ
-Επεκτάσεις όλων των κατηγοριών -
-Αναθεωρησεις ληγμένων αδειων
-Μετατροπες ξένων αδειών σε ελληνικές
Οδος Βαλαωρίτου 9
(έναντι HOTEL SEMIRAMIS πίσω από το νοσοκομείο
INTERNET: WWW ADRESS
http: www.geocities.com BourbonStreet/9302
Δεκτές όλες οι πιστωτικές κάρτες
(ΠΡΟΣΟΧΗ): ΜΑΘΗΜΑΤΑ
α. Μοτοσυκλέτας μεγάλου κυβισμού από 125 cc έως ανεξαρτήτου
δ. Μοτο/τας έως 125 cc
γ. Μοτοποδηλατου 50 cc
Πληρ. τηλ. 29157-73820-94777
ΚΑΙ ΑΝΑ ΠΑΣΑ ΣΤΙΓΜΗ ΣΤΑ ΚΙΝΗΤΑ τηλ. **094511313 094797513**
Στην κατηγορία ανεξαρτήτου κυβισμού η εκπαίδευση γίνεται με μοτοσυκλέτα 500 cc
Παραλαβή των μαθητών μας και από τις οικίες τους
"Η σωστή και μεθοδική εκπαίδευση στα συγχρονα οχτηματα μας, βάζει γερα θεμέλια για τη δημιουργία ενός καλου νέου οδηγου"
ΠΜ18468

ΜΑΘΗΜΑΤΙΚΟΣ
πτυχ. Πανεπ. Πατρών, παραδίδει ιδιαίτερα μαθήματα ΜΑΘΗΜΑΤΙΚΩΝ σε όλες τις τάξεις Γυμνασίου - Λυκείου.
Πληρ. τηλ. **29315, 75790**
Στάθης Ορφανός
ΠΜ18109

ΕΚΘΕΣΗ
Καθηγήτρια φιλόλογος παραδίδει μαθήματα έκθεσης σε μαθητές Λυκείου και σε υποψηφιους πανελληνιων εξετάσεων.
Πληρ. τηλ. **22013**

ΓΕΡΜΑΝΙΔΑ
δασκάλα γνωρίζουσα άπταιστα τα Ελληνικά, παραδίδει μαθήματα Γερμανικής σε αρχάριους, προχωρημένους και ειδικά σε ξενοδοχοϋπαλλήλους σε χαμηλές τιμές.
Πληρ. τηλ. **65691**
ΠΜ19006

ΘΕΛΕΤΕ ΝΑ ΜΑΘΕΤΕ
Αγγλικά γρήγορα και υπεύθυνα; Πτυχιούχος Αμερικανικου Πανεπιστημίου και πρωην καθηγήτρια ΑΣΤΕΡ της Ανωτέρας Τουριστικής Σχολής Ρόδου παραδίδει ιδιαίτερα, μαθήματα. Τιμές προσιτές, ειδική προσφορά σε ξενοδοχοϋπαλλήλους.
Πληρ. τηλ. **25751**
ΠΜ19198

ΑΓΓΛΙΚΑ-ΙΤΑΛΙΚΑ
καθηγητής αριστουχος απόφοιτος (MASTER) SCHILLER INTERNATIONAL UNIVERSITY παραδίδει μαθήματα **κατ' οίκον** σε αρχάριους, προχωρημένους, ξενοδοχοϋπαλληλους. Προετοιμασία εξετασεων FIRST CERTIFICATE, TOEFL, CAMBRIDGE, MICHIGAN, PROFICIENCY καθως εισαγωγής σε Βρετανικά και Ιταλικά Πανεπιστήμια. Τιμές λογικές. Μεταφράσεις δεκτές.
Πληρ. τηλ. **27447, 87287** και **093/322666**

ΚΑΘΗΓΗΤΗΣ ΑΓΓΛΙΚΗΣ ΦΙΛΟΛΟΓΙΑΣ
πτυχιούχος Πανεπιστημίου Αθηνών, παραδίδει ιδιαίτερα μαθήματα και σε αυστηρα ολιγομελη τμήματα για παιδιά, επαγγελματίες και επιστήμονες. Προετοιμασία όλων των αναγνωρισμένων εξετάσεων γλωσσομάθειας. Δεκτές κάθε είδους μεταφράσεις (επισημες και μη). Λογικές τιμές. Γιωργος Γιαννέλης. Φροντιστηριο "Βυρων", Μητροπόλεως 103.
Πληρ. τηλ. **20357**
ΠΜ19073

ΕΛΛΗΝΟΙΤΑΛΟΣ
παραδίδει μαθήματα ΙΤΑΛΙΚΗΣ ΓΛΩΣΣΑΣ σε αρχάριους, προχωρημένους και επαγγελματίες.
Πληρ. τηλ. **66477** fax: **66894**
ΠΜ19074

Ο ΚΟΣΜΟΣ ΤΗΣ ΝΕΑΣ ΤΕΧΝΟΛΟΓΙΑΣ ΣΑΣ ΚΑΛΕΙ ΝΑ ΤΟΝ ΓΝΩΡΙΣΕΤΕ
Υποψηφια Διδάκτωρ ΕΜΠ τομέα Πληροφορικής σας εισαγει στον κόσμο των Υπολογιστών μέσω ταχύρρυθμων ειδικευμένων μαθημάτων.
Πληρ. Ερυθρού Σταυρού 2, 4ος όροφος (πλησίον Νοσοκομείου)
τηλ. **74193**

ΑΝΑΚΟΙΝΩΣΗ
ΕΚΠΑΙΔΕΥΤΗΡΙΑ **PROGRAM COMPUTER**
ΕΓΓΡΑΦΕΣ ΤΩΡΑ ΜΑΘΗΜΑΤΑ Computer
Τμήματα για:
Παιδιά από 8 ετών
Αρχάριους - Μαθητές
Επαγγελματίες
Ανεύρεση Εργασίας
Διδάσκει πτυχιούχος Πανεπιστημίου Αμερικής
ΜΑΝΩΛΗΣ Ι. ΣΟΦΙΛΛΑΣ
Κοδριγκτώνος 91
Τηλ. (0241) 31761

ΦΙΛΟΛΟΓΟΣ
αναλαμβάνει υπευθυνα την προετοιμασια μαθητων γυμνασίου και Λυκείου
Πληρ. τηλ. **29983**
ΠΜ18840

ΕΡΓΑΣΙΕΣ

Οδηγός επαγγελματίας διπλώματος Γ' με λογικές απαιτήσεις **ΖΗΤΑΕΙ ΕΡΓΑΣΙΑ** εως τον Μαιο. Πληρ. τηλ. 95179 ΑΖ19259

ΑΠΟΦΟΙΤΟΣ του γερμανικού Ινστιτούτου Goethe Αθηνων **ΖΗΤΑ ΕΡΓΑΣΙΑ** σε φροντιστηριο. Πληρ. τηλ. 66091 ΑΖ19253

ΖΗΤΕΙΤΑΙ εμφανισιμη κοπελα για να εργασθει σε καφετερια-μπαρ με φιλικο περιβαλλον. Πληρ. τηλ. 093-604648 ΑΖ19237

ΖΗΤΕΙΤΑΙ πιανίστας-στρια για σοβαρό μεζεδοπωλειο στην Π. Πολη. Εαν τραγουδαει ή κανει 2ρες ιδιαίτερο προσόν. Πληρ. κ. Ορφανό τηλ. 21284, 28195 ΑΖ19215

ΖΗΤΕΙΤΑΙ εμφανισιμη κοπελα για να εργασθει σε ρεμπετάδικο στην Κρεμαστή στο bar ή στο σέρβις. Πληρ. τηλ. 91055, 93662 απογ. ωρες (μετά τις 5 μ.μ.) ΑΖ19211

ΖΗΤΕΙΤΑΙ εμφανισιμη κοπελα να εργαστει στα οβελιστήριο -αναψυκτήριο "24 ωρες", Αλεξάνδρου Διάκου 36 και Λοχ. Φανουράκη γωνία. Πληρ. τηλ. 35570 ΑΖ19208

ΖΗΤΕΙΤΑΙ πωλητης με διπλωμα Ι.Χ. αυτοκινήτου. Πληρ. τηλ. 32191 από 8.30-2.00 και 64281 από 6.00 μ.μ.-10.00 μ.μ. ΑΖ19207

ΖΗΤΟΥΝΤΑΙ
νέοι και νέες για καθημερινή εργασία. Μισθός ικανοποιητικός.
Πληρ. τηλ. **094/328381**
κ. Γιώργος
ΠΖ19260

Από εισαγωγική εταιρεία ποτών **ΖΗΤΕΙΤΑΙ**
οδηγός-πωλητης με εμπειρία στο αντικειμενο.
Πληρ. τηλ. **62886** ωρες 8-3
ΠΖ19238

ΖΗΤΕΙΤΑΙ
δεσποινίς τελειόφοιτη Γυμνασίου ή Λυκείου που να γνωρίζει γραφομηχανή.
Πληρ. τηλ. **66698, 67461**
από 8.30-2.30 μ.μ.
ΠΖ19206

ΖΗΤΕΙΤΑΙ
κοπέλα για ημιαπασχόληση σε επιχείρηση πλυντηρίων.
Πληρ. τηλ. **37143**
ΠΖ19146

ΤΟ ΞΕΝΟΔΟΧΕΙΟ ΔΙΟΝΥΣΟΣ
δέχεται αιτήσεις προσωπικού με τις παρακάτω ειδικότητες:
- Υπαλληλος υποδοχής με πειρα (Αγγλικα-Γαλλικα).
- Προϊσταμένη Ορόφων.
- Ελεγκτή.
- Αποθηκάριο
- Καμαριέρες
- Β' Μαγείρους

Πληρ. τηλ. **34436-23021**
ΠΖ19023

ΖΗΤΕΙΤΑΙ
νέος με γνωσεις Η/Υ (WINDOWS) και ηλεκτρονικής για να εργασθεί σε κατάστημα πωλησης ηλεκτρονικών ειδών. Μονιμη και αποκλειστική απασχόληση. 5ήμερη εργασία.
Πληρ. τηλ. **31360-33575**
ωρες λειτουργίας καταστημάτων
ΠΖ19015

ΖΗΤΕΙΤΑΙ
πτυχιούχος ηλεκτρολόγος να εργασθεί σε μεγάλη ξενοδοχειακή μονάδα.
Πληρ. τηλ. **25015**
κ. Μ. Τσαλιώλης
ΠΖ18992

KOUROS RENT – A – CAR
ΕΝΟΙΚΙΑΣΕΙΣ ΑΥΤΟΚΙΝΗΤΩΝ
Όπως κάθε χειμώνα έτσι και φέτος **ΕΝΟΙΚΙΑΖΟΥΜΕ** κανούργια αυτοκίνητα *(NISSAN MICRA, OPEL CORSA, RENAULT GLIO, FIAT PANDA κ.ά.)* με ασφάλεια της αρεσκείας σας σε φιλικές τιμές
Πληρ. τηλ. **38319, 21769**
κινητό: **093/611779**

ΕΧΕΤΕ ΗΛΕΚΤΡΟΛΟΓΙΚΟ ΠΡΟΒΛΗΜΑ;
Εμείς θα σας εξυπηρετήσουμε γρήγορα.
Τηλεφωνο εξυπηρέτησης στο **63451** και για άμεση εξυπηρέτηση στο **094 665215**, Μανώλης

ΠΩΛΗΣΕΙΣ ΑΚΙΝΗΤΩΝ

ΔΙΑΜΕΡΙΣΜΑΤΑ
50 τ.μ. δυάρι β' όροφος επί της Αθηνών.
48 τ.μ. δυάρι ισόγειο επί της Αθηνών.
80 τ.μ. τριάρι ισόγειο επί της Αθηνών.
87 τ.μ. 3άρι ισόγειο επί της Παπανδρέου.
87 τ.μ. 3άρι β' όροφος επί της Παπανδρέου.
110 τ.μ. τεσσάρι επί της Κωνσταντίνου Υδραίου.
90 τ.μ. 3άρι επί της Κωνσταντίνου Υδραίου.
87 τ.μ. 3άρι επί της Αποστόλου Παύλου.
97 τ.μ. 4άρι επί της Αποστόλου Παύλου.
114 τ.μ. 4άρι επί της Αποστόλου Παύλου.
105 τ.μ. οροφοδιαμέρισμα επί της Καλλιπάτειρας.
75 τ.μ. ισόγειο με αυλές επί της Παναγιωτη Ροδίου.
80 τ.μ. 3άρι Α' όροφος στο Νέο Ροδίνι.
80 τ.μ. 3άρι Β' όροφος στο Νέο Ροδίνι.
95 τ.μ. 3άρι ισόγειο στο Νέο Ροδίνι.
95 τ.μ. 3άρι Α' όροφος στο Νέο Ροδίνι.
95 τ.μ. 3άρι Β' όροφος στο Νέο Ροδίνι.
125 τ.μ. 4άρι οροφοδιαμέρισμα στο Νέο Ροδίνι.
110 τ.μ. 4άρι οροφοδιαμέρισμα επί της Ρώμης.
105 τ.μ. 4άρι ισόγειο οροφοδιαμέρισμα επί της Ανταγόρα.
80 τ.μ. 3άρι Α' όροφος οροδοδιαμ. επί της Ανταγόρα.
120 τ.μ. 4άρι Γ' όροφος στους Δασκάλους.
80 τμ. 3άρι Α' όροφος στην περιοχή Αναλήψεως.
80 τ.μ. 3άρι Β' όροφος στην περιοχή Αναλήψεως.
80 τ.μ. 3άρι Γ' όροφος στην περιοχή Αναλήψεως.
97 τ.μ. 3άρι Β' όροφος στην περιοχή Αναλήψεως.
97 τ.μ. 3άρι Γ' όροφος στην περιοχή Αναλήψεως.
115 τ.μ. 4άρι ισόγειο στην περιοχή Αναλήψεως.
115 τ.μ. 4άρι Α' όροφος στην περιοχή Αναλήψεως.
115 τ.μ. 4άρι Γ' όροφος στην περιοχή Αναλήψεως.
85 τ.μ. τριάρι στην Ατταβύρου.
125 τ.μ. τεσσάρι στην Ατταβύρου.
123 τ.μ. στην Κέννεντυ.
85 τ.μ. στην Κέννεντυ.
45 τ.μ. στην Χειμάρας.
150 τ.μ. στην Χειμάρας.
120 τ.μ. στην Μιχαήλ Πετρίδη.
90 τ.μ. στο Νιοχώρι.
120 τ.μ. στον Αγιο Νικόλαο.
110 τ.μ. στους Δασκάλους.
140 τ.μ. διατηρητέο.
ΗΜΙΤΕΛΗ ΔΙΑΜΕΡΙΣΜΑΤΑ
60 τ.μ. 2άρι επί της Αθηνών.
80 τ.μ. 3άρι επί της Αθηνών.
85 τ.μ. 3άρι επί της Θεσσαλονίκης.
87 τ.μ. 3άρι Α' όροφος επί της Πειραιώς.
105 τ.μ. 4άρι Β' όροφος επί της Πειραιώς.
87 τ.μ. 3άρι ισόγειο επί της Παπανδρέου.
87 τ.μ. 3άρι Β' όροφος επί της Παπανδρέου.
140 τ.μ. οροφοδιαμέρισμα στο Καρακόνερο.
80 τ.μ. 3άρι στην Αναληψη.
90 τ.μ. 3άρι στην Αναληψη.
113 τ.μ. 4άρι στην Αναληψη.
80 τ.μ. 2άρι στο Νέο Ροδίνι.
85 τ.μ. 3άρι στο Νέο Ροδίνι.
125 τ.μ. 4άρι στο Νέο Ροδίνι.
90 τ.μ. 3άρι επί της Αγίας Αναστασίας.
ΜΕΖΟΝΕΤΕΣ
110 τ.μ. διωροφη στο Καρακόνερο.
180 τ.μ. 3όροφο επί της Λονδίνου.
137 τ.μ. επί της Κων/νου Υδραίου.
135 τ.μ. στην Αναληψη
120 τ.μ. στο Νέο Ροδίνι.
160 τ.μ. στο Νέο Ροδίνι.
ΟΙΚΟΠΕΔΑ
1000 τ.μ. επί της Αιοχίνης.
251 τ.μ. στους Χαλκίτες.
510 τ.μ. επί της Θεσσαλονίκης.
2151 τ.μ. στο Καρακόνερο.
500 τ.μ. στο Νέο Ροδίνι,
800 τ.μ. στη Θεμιστ. Σοφούλη πλησίον Βορ. Ηπείρου.
ΟΙΚΟΠΕΔΑ ΚΟΣΚΙΝΟΥ ΑΡΤΙΑ ΚΑΙ ΟΙΚΟΔΟΜΗΣΙΜΑ
260 τ.μ. στα Κοσκινου
236 τ.μ. στα Κοσκινου
210 τ.μ. στα Κοσκινου
250 τ.μ. στα Κοσκινου
315 τ.μ. στα Κοσκινου,
202 τ.μ. στα Κοσκινου,
207 τ.μ. στα Κοσκινου,
220 τ.μ. στα Κοσκινου.
280 τ.μ. στα Κοσκινου.
473 τ.μ. στα Κοσκινου.
ΚΟΣΚΙΝΟΥ ΜΕΖΟΝΕΤΕΣ
120 τ.μ. μεζονέτα.
140 τ.μ. μεζονέτα.
210 τ.μ. μεζονέτα.
ΚΟΣΚΙΝΟΥ ΜΟΝΟΚΑΤΟΙΚΙΕΣ
115 τ.μ. μονοκατοικία.
123 τ.μ. μονοκατοικία.
140 τ.μ. μονοκατοικία.
180 τ.μ. μονοκατοικία.
ΚΟΣΚΙΝΟΥ ΟΙΚΟΠΕΔΑ
1000 τ.μ. οικοδομήσιμο στα Κοσκινού.
2000 τ.μ. οικοδομήσιμο στα Κοσκινου.
3000 τ.μ. οικοδομήσιμο στα Κοσκινου.
4000 τ.μ. οικοδομήσιμο στα Κοσκινου.
4000 τ.μ. στ' Ασγουρου.
3982 τ.μ. στ' Ασγουρου.
2700 τ.μ. στ' Ασγουρου.
ΠΑΣΤΙΔΑ ΟΙΚΟΠΕΔΑ
210 εντός οικισμού στην Παστίδα.
280 εντός οικισμού στην Παστίδα.
300 εντός οικισμού στην Παστίδα.
325 τ.μ. εντός οικισμού στην Παστίδα.
2000 τ.μ. αγροτεμάχιο στην Παστίδα.
3000 τ.μ. αγροτεμάχιο στην Παστίδα.
4000 τ.μ. αγροτεμάχιο στην Παστίδα.
1488 τ.μ. οικοδομησιμο στο Παραδεισι.

Υπεύθυνος ΓΙΑΝΝΗΣ ΚΩΤΗΣ
τηλ.75488-33481
ΑΝΝΗΣ ΜΑΡΙΑΣ 81
δίπλα στην Ιωνική Τράπεζα
διεκπεραιώνουμε δάνεια παρακαταθηκών και δανείων, τράπεζας και ΟΕΚ.
ΓΙΝΟΝΤΑΙ ΕΥΚΟΛΙΕΣ
**ΖΗΤΟΥΝΤΑΙ ΔΙΑΜΕΡΙΣΜΑΤΑ ΟΙΚΟΠΕΔΑ ΚΑΙ

ΕΣΩΤΕΡΙΚΑ ΝΕΑ ΚΑΙ ΤΗΛΕΓΡΑΦΗΜΑΤΑ

Μικρές Ειδήσεις

✦ **ΤΗΝ ΕΡΧΟΜΕΝΗ** Τρίτη 25 Νοεμβρίου αρχίζει η συζήτηση στην αρμόδια επιτροπή της Βουλής για τον προυπολογισμό του 1998. Οπως δήλωσε το μεσημέρι προς τους κοινοβουλευτικούς συντάκτες ο πρόεδρος της Βουλής Απόστολος Κακλαμάνης ο προυπολογισμός θα συζητηθεί στην ολομέλεια του Σώματος απο την Τετάρτη 17 Δεκεμβρίου εως και την Κυριακή 21 Δεκεμβρίου, τα μεσάνυχτα της οποίας θα τεθεί σε ψηφοφορία προς έγκριση.
Ο κ. Κακλαμάνης είπε επίσης οτι θα κατέθετε σήμερα το απόγευμα στην Επιτροπή κανονισμού, πρόταση για την τροποποίηση διατάξεων οπου δεν επιτρέπουν εφαρμογή νομοθετικών ρυθμίσεων που προϋποθέτουν την έγκριση του Σώματος καθώς και για την εισαγωγή διάταξης, για τη δυνητική συζήτηση εκθέσεων την υποβολή των οποίων προβλέπουν διάφοροι νόμοι.

✦ **ΑΝΑΣΤΟΛΗ** των κινητοποιήσεων αποφάσισε το γενικό συμβούλιο της Ομοσπονδίας των Νοσοκομειακών Γιατρών, ύστερα απο μαραθώνια ολονύκτια συνεδρίαση.
Η απόφαση αυτή ειναι μια ένδειξη καλής θέλησης προς την κυβέρνηση, όπως ανέφεραν οι εκπρόσωποι της Ομοσπονδίας, αφού θεωρούν θετική εξέλιξη τη νέα βελτιωμένη πρόταση, που έκανε χθες ο υφυπουργός Οικονομικών, Νίκος Χριστοδουλάκης, σε ό,τι αφορά στο νέο ιατρικό μισθολόγιο. (Σε λίγη ώρα και συγκεκριμένα στις 11 το πρωί, θα καθορίσει τη στάση της για το θέμα αυτό και η γενική συνέλευση των νοσοκομειακών γιατρών της Αθήνας και του Πειραιά).
Λίγο μετά τις 9 το πρωί ηταν προγραμματισμένη συνάντηση της Ομοσπονδίας των νοσοκομειακών γιατρών με τον υφυπουργό Οικονομικών για να λυθούν διάφορες εκκρεμότητες, που υπάρχουν και να διαμορφωθεί οριστικά το νέο ιατρικό μισθολόγιο.
Αν υπάρξει τελική συμφωνία το σχετικό νομοσχέδιο αναμένεται να έρθει στη Βουλή μέχρι το τέλος Νοεμβρίου, σύμφωνα με όσα δήλωσε χθες ο υπουργός Υγείας, Κώστας Γείτονας.

✦ **ΣΩΟΙ, ΕΙΝΑΙ ΟΙ 12** αλλοδαποί ναυτικοί μέλη του πληρώματος του υπο σημαία Συρίας φορτηγού ``NANTIN``, που αναγκάστηκαν να το εγκαταλείψουν όταν τα ξημερώματα ενώ έπλεε κενό φορτίου βόρεια των ακτών της Χίου,συγκρούσθηκε με το Ελληνικό μικρό δεξαμενόπλοιο ``ΦΙΑΝΔΡΑ``,το οποίο μετέφερε καύσιμα θέρμανσης στο ακριτικό νησί.
Από την σφοδρή σύγκρουση που έγινε κάτω απο αδιευκρίνιστες συνθήκες δημιουργήθηκε ρήγμα στο Νο 1 αμπάρι του "Ναντίν", με αποτέλεσμα να πάρει ``νερά`` και να κινδυνεύει να βυθισθεί.
Οι 12 αλλοδαποί ναυτικοί του που το εγκατέλειψαν με σωστική βάρκα,περισυνελέγησαν λίγο αργότερα σώοι απο το διερχόμενο βουλγάρικο φορτηγό πλοίο ``Μπουργκάς``,το οποίο θα τους αποβιβάσει στα Καρδάμιλα.
Το ``Φιάνδρα`` είχε αποπλεύσει με 7μελές πλήρωμα, που είναι καλά στην υγεία του, από το λιμάνι της Ελευσίνας.

✦ **Η ΚΥΒΕΡΝΗΣΗ** του Ισραήλ χαιρετίζει την απόφαση της ελληνικής κυβέρνησης να αποκαλύψει το μνημείο για το Εβραικό Ολοκαύτωμα ,που κατασκευάστηκε στη Θεσαλονίκη ,αναφέρει ανακοίνωση του Γραφείου Τυπου της πρεσβειας του Ισραηλ.
Όπως είναι γνωστό τα αποκαλυπτήρια θα κάνει,την Κυριακή, ο Προεδρος της Δημοκρατίας κ. Κ. Στεφανόπουλος.
Πολυμελής αντιπροσωπεία από το Ισραήλ θα πάρει μέρος στα εγκαίνια του Μνημείου, συμπληρωνει η σχετική ανακοίνωση. Επικεφαλής της αντιπροσωπείας θα είναι ο υπουργός Υγείας κ.Γιεχόσουα Μάτζα, του οποίου η οικογενεια έζησε στα Γιάννενα για περισσότερα από 200 χρόνια.
Στην αντιπροσωπεία συμμετέχουν επίσης ο κ. Μοσέ Λιόν,διευθυντής του πρωθυπουργικού γραφείου,-του οποίου η οικογένεια έζησε στη Θεσσαλονίκη-,ο κ. Αβνέρ Βάσεμ,πρόεδρος της Οργάνωσης για την Μνήμη των 6 εκ. θυμάτων, Εβραίοι που επεζησαν του ολοκαυτώματος κα. Την τελετή των αποκαλυπτηρίων του μνημείου θα καλύψουν πολλοί δημοσιογράφοι απο το Ισραήλ.
Η ανακοίνωση αναφέρεται επίσης στους ηρωικούς Ελληνες που με κίνδυνο της ζωής τους προσπάθησαν να διασώσουν τους εβραίους συμπατριώτες τους.

Για συμμετοχή της Τουρκίας στην Ευρωπαϊκή Διάσκεψη των μελών της Ε.Ε.

Δεν θα άρει τις επιφυλάξεις της η Ελλάδα

Τη θέση αυτή διατύπωσε ο Έλληνας πρωθυπουργός στο δείπνο των 15 ηγετών

Ο πρωθυπουργός Κ. Σημίτης επανέλαβε κατα τη διάρκεια του χθεσινοβραδινού δείπνου των 15 ηγετων της Ευρωπαικής ενωσης ότι η Ελλαδα δεν ειναι διατεθειμένη να άρει τις επιφυλάξεις που έχει έναντι της συμμετοχής της Τουρκίας στην προτεινόμενη προς θέσπιση Ευρωπαική Διάσκεψη των κρατών μελών της Ευρωπαικής Ενωσης με τις υποψήφιες προς ένταξη χώρες, στο βαθμό που η τουρκική πλευρά αρνειται να ανταποκριθεί στους όρους που έχει θέσει η Κοινότητα για την εξομαλυνση των ελληνοτουρκικών σχέσεων επί τη βάσει του διεθνούς δικαίου και να εξασφαλίσει την ομαλή συνεγασία της με την Ελλάδα.
Ο Κ. Σημίτης κατά τη διάρκεια συνέντευξης Τύπου που εδωσε τις πρώτες πρωινές χθες ώρες υπογράμμισε ότι η ελληνική πλευρά θεωρεί ότι απαραίτητη προυπόθεση για τη συμμετοχή μιας υποψήφιας χώρας στην Ευρωπαική Διάσκεψη ειναι- σύμφωνα και με την AGENDA 2000 της Ευρωπαικής Επιτροπής- η αποδοχή από την πλευρά της της δικαιοδοσίας του διεθνούς Δικαστηρίου της Χαγης σε ότι αφορά την επίλυση των τυχόν συνοριακών της διαφορών. " Η αρχή αυτή πρέπει να ισχύσει και για την Τουρκία" υπογράμμισε ο Ελληνας πρωθυπουργός όπως άλλωστε και η αρχή ότι καμια υποψήφια χώρα δεν επιτρέπεται να εμπιδίζει την ένταξη άλλης υποψήφιας χώρας, όπως απειλεί ότι θα πράξει η Τουρκία στην περίπτωση της Κύπρου.
Ο Κ. Σημίτης τόνισε επίσης ότι κατά τη διάρκεια της παρεμβασής του στο δείπνο επανέλαβε προς τους ομολόγους του ότι η Τουρκία θα πρέπει να συμμορφωθεί με τις αποφάσεις του ΟΗΕ στο ζήτημα της Κύπρου.
Ο Έλληνας πρωθυπουργός δεν αρνήθηκε ότι κατά τη διάρκεια του δείπνου ήταν ο μόνος που στο "δια ταύτα" τάχθηκε κατά της συμμετοχής της Τουρκίας στην Ευρωπαική Διάσκεψη σημείωσε όμως ότι πολλές από τις ελληνικές απόψεις συμμερίστηκαν και άλλες εθνικές αντιπροσωπείες κυρίως δε οι σκανδιναβοι. Παράλληλα επισήμανε ότι τόσο ο πρόεδρος της Ευρωπαικής Επιτροπής, όσο και ο προεδρεύων του Συμβουλίου Ζαν Κλωντ Γιουνκερ εμφανίστηκαν να συμμερίζονται την επιμονή της Ελλάδας να προχωρήσει η Τουρκία σε συγκεκριμένα βήματα προοδου σε σχέση με το σεβασμό των ανθρωπίνων δικαιωμάτων και των δικαιωμάτων των μειονοτήτων πέραν του Κυπριακού και του ζητήματος της Χαγης.
Ο Έλληνας πρωθυπουργός ανέφερε επίσης ότι από τον κύκλο των συζητήσεων μεταξύ των 15 ηγετών κατέστη σαφές ότι η πλειοψηφία δεν είναι πλεον σύμφωνη με τη γνώμη της Ευρωπαικής Επιτροπής να ξεκινήσουν οι διαπραγματεύσεις ένταξης με έξι κατ' αρχήν υποψήφιες χώρες και θεωρεί ότι οι διαπραγματεύσεις θα πρέπει να ξεκινήσουν με τις δέκα ανατολικές και την Κύπρο, όχι όμως ταυτόχρονα, με διαφορετικούς ρυθμούς και με ανα περίπτωση διαφορετικό ορίζοντα κατάληξης.
Αναφερόμενος ειδικότερα στο ζήτημα της Ευρωπαικής Διάσκεψης ο Κ Σημίτης ανέφερε ότι ο προεδρεύων του Συμβουλίου πρότεινε τη συμμετοχή πέραν της Τουρκίας, της Ελβετίας και της Νορβηγίας, και ότι επισήμανε πως αν τελικά η Διασκεψη αυτή αποφασιστεί ότι θα ασχολείται μόνο με πολιτικής φύσεως συζητήσεις τότε θα μπορούσε να γινει αποδεκτή από την δεν απεδέχθη και την προταση του προέδρου της Επιτροπής Ζακ Σαντερ να ενισχυθούν οι δεσμοι Ε.Ε. - Τουρκίας υπό ορισμένους όρους μεταξύ των οποίων αναφέρεται και η αποδοχή της δικαιοδοσίας του Δικαστηρίου της Χάγης. Ο Κ Σημίτης ανέφερε πάντως ότι στοιχεία της προτασης Σαντερ είναι συζητησιμα από την ελληνική πλευρά.
Καταλήγοντας ο Ελληνας πρωθυπουργός ανέφερε ότι ο προεδρεύων του Συμβουλίου μαζί με τον Προεδρο της Ευρωπαικής Επιτροπής θα επισκεφθουν την Αγκυρα όπου θα μεταφέρουν στους Τουρκους ιθύνοντες το περιεχόμενο των συζητήσεων και θα ακούσουν τις απόψεις της τουρκικής κυβέρνησης. Ο Κ Σημίτης ανέφερε τέλος ότι το ζητημα των σχέσεων Ε.Ε. - Τουρκίας θα επανασυζητηθεί ενδεχομένως στη σύνοδο Κορυφής του Δεκεμβρίου, ενώ παράλληλα τόσο ο ίδιος όσο και ο αναπληρωτής υπουργός εξωτερικων Γ. Παπανδρέου επιβεβαιωσαν ότι η τουρκική πλευρά δεν προκειται τελικά να προσέλθει στο δειπνο που αποφάσισε να διοργανώσει η λουξεμβουργιανή προεδρία, των "15" ΥΠΕΞ με το"15" ΥΠΕΞ με τον Τουρκο ομολογό τους, σε αντικατάσταση του ακυρωθέντος τελικά Συμβουλίου σύνδεσης Ε.Ε. - Τουρκίας.

Μεταξύ της Ελλάδος και της Κύπρου που έχουν πολλούς κοινούς στόχους

Συνεργασία στον οικονομικό τομέα

Επέκταση των κυπριακών επιχειρήσεων στα Βαλκάνια

Η Ελλάδα γίνεται το διαβατήριο για επέκταση των κυπριακών επιχειρήσεων στα Βαλκάνια, ενω διευρύνονται οι προοπτικές οικονομικής συνεργασίας μεταξύ των δυο χωρών.
Αυτο προκύπτει απο σύνεντευξη του υπουργού Εθνικής Οικονομίας, Γιάννου Παπαντωνίου, στην εφημερίδα του Κυπριακού Εμπορικού και Βιομηχανικού Επιμελητηρίου (ΚΕΒΕ), την ``Εμποροβιομηχανική``.
Στη συνέντευξη του κ. Παπαντωνίου αναφέρει οτι η αμοιβαία επωφελής ελλαδοκυπριακή συνεργασία στον ευρύτερο οικονομικό τομέα, περιλαμβάνει οπωσδήποτε και την απο κοινού δραστηριοποίηση σε ενα βασικό και δυναμικό κλάδο, όπως ειναι ο κατασκευαστικός, στον οποίο τόσο οι ελλαδικές όσο και οι κυπριακές επιχειρήσεις παρουσιάζουν μεγάλη ανάπτυξη και διαθέτουν μεγάλη εμπειρία.
Επίσης, ο κ. Παπαντωνίου τονίζει οτι η ελληνική παρουσία και εμπειρία μπορεί να βοηθήσει αποτελεσματικά τους Κύπριους επιχειρηματίες για επέκταση στις αγορές των Βαλκανίων.
Με την ελληνική βοήθεια, ειπε, μπορεί να επιτευχθεί αφ' ενός ευκολότερη πρόσβαση των κυπριακών προϊόντων και υπηρεσιών στις αγορές αυτές και αφ' ετέρου καλύτερη αξιοποίηση των προσφερόμενων ευκαιριών.
Μιλώντας ευρύτερα για τις προοπτικές της ελλαδοκυπριακής συνεργασίας, τόνισε οτι Ελλάδα και Κύπρος έχουν πολλά συγκριτικά πλεονεκτήματα και μπορούν να δημιουργήσουν απο κοινού ενα αξιόλογο οικονομικό χώρο, αξιοποιώντας με πνεύμα δημιουργικό τη συμπληρωματικότητα των οικονομιών τους και ενισχύοντας τη συνεργασία τους σε διμερή και πολυμερή βάση.
Τέλος, ειπε οτι το πλαίσιο για εμπλοκή των κυπριακών επιχειρήσεων στα έργα υποδομής, που θα γίνουν στην Ελλάδα, εν όψει της Ολυμπιάδας του 2004 έχει δημιουργηθεί και αφορά το Μνημόνιο Συνεργασίας μεταξύ των δυο χωρών.
Στο μεταξύ, ο πρόεδρος του ΚΕΒΕ, Βασίλης Ρολόγης, καλεσε τα πολιτικά κόμματα να αφήσουν την οικονομία εξω απο τις αντιπαραθέσεις της προεκλογικής εκστρατείας και ειπε οτι αναφορές σε δείκτες και μεγέθη της οικονομίας μπορεί να δημιουργήσουν λανθασμένες εντυπώσεις στις Βρυξέλλες και να προκαλέσουν ζημιά στην πορεία της Κύπρου για ένταξη στην ΕΕ.

Όσον αφορά τη νέα δομή της Συμμαχίας

Οι θέσεις μας για το ΝΑΤΟ

Εξειδικεύθηκαν κατά τη χθεσινή σύσκεψη

Οι θέσεις της χώρας μας σχετικά με τη νέα δομή του ΝΑΤΟ ενόψει της Συνόδου των υπουργών Αμυνας της Συμμαχίας, απο 1-3 Δεκεμβρίου, στις Βρυξέλλες, καθορίσθηκαν και εξειδικεύθηκαν κατά τη χθεσινή σύσκεψη υπηρεσιακών παραγόντων των υπουργείων Εξωτερικών και Αμυνας, υπό την προεδρία των υπουργών, Θεόδωρου Πάγκαλου και Ακη Τσοχατζόπουλου.
Αμέσως μετά ο κ. Πάγκαλος σε δηλώσεις του εκτίμησε ότι οι ελληνικές θέσεις στο θέμα της νέας δομής του ΝΑΤΟ είναι ισχυρές και εποικοδομητικές και θα βοηθήσουν και την ανάδειξη του ρόλου της χώρας μας μέσα σ'αυτά τα πλαίσια αλλά και την εξέλιξη της Συμμαχίας μέσα στις νέες συνθήκες που έχουν δημιουργηθεί στην Ευρώπη και παγκόσμια.
Ο κ. Τσοχατζόπουλος χαρακτήρισε σημαντική την επικείμενη Σύνοδο του ΝΑΤΟ καθώς θα ληφθούν οι τελικές αποφάσεις για τη δομή και τον τρόπο λειτουργίας του ΝΑΤΟ που θα μετατραπεί σε ένα νέο οργανισμό συλλογικής ασφάλειας ευρωατλαντικής εμβέλειας. Παράλληλα εκτίμησε ότι "με την εξειδίκευση των ελληνικών θέσεων θα μπορέσουμε να έχουμε τα θετικά αποτελέσματα τα οποία ελπίζουμε να υπάρξουν το Δεκέμβριο".
Υπενθυμίζεται ότι η νέα δομή του ΝΑΤΟ την οποία αντιμετωπίζει κατ'αρχήν θετικά η ελληνική κυβέρνηση προβλέπει τη δημιουργία ενός Στρατηγείου στη Νοτιοανατολική πτέρυγα του ΝΑΤΟ, στην Ιταλία και τεσσάρων υποστρατηγείων σε Ελλάδα, Τουρκία, Ισπανία και Ιταλία.
Όσον αφορά στις επιφυλάξεις που έχουν διατυπωθεί σχετικά με τα όρια επιχειρησιακής ευθύνης - τα οποία καταργούνται βάση της νέας δομής της Συμμαχίας- η ελληνική κυβέρνηση έχει καταστήσει σαφές ότι η κατάργηση των ορίων επιχειρησιακής ευθύνης δεν δημιουργεί κανένα πρόβλημα στα κυριαρχικά δικαιώματα της χώρας, δεδομένου ότι διατηρεί (η χώρα μας) το δικαίωμα του βέτο, σε θέματα που άπτονται προγραμματισμού, σχεδιασμού και υλοποίησης των ασκήσεων.

ΜΝΗΜΟΣΥΝΑ



Την 23η τρέχοντος μηνός ημέρα Κυριακή και ώρα 9.30 π.μ. εις τον Ιερό Ναό Ευαγγελισμού Ρόδου τελούμε 40ήμερο μνημόσυνο υπέρ αναπαύσεως της ψυχής του λατρευτού μας συζύγου, αδελφού, θείου και ξαδέλφου
ΑΝΤΩΝΙΟΥ ΣΩΤΗΡ. ΑΓΑΠΗΤΙΔΗ
φαρμακοποιό
Η σύζυγος: Βασιλεία
Τ' αδέλφια: Αγαπητός-Φωτεινή, Ιωάννης, Δημήτρης-Ειρήνη Λιάτσου
Τ' αδέλφια, τα ξαδέλφια και οι λοιποί συγγενείς
Ο καφές θα προσφερθεί στο ξενοδοχείο ΠΛΑΖΑ



Την 23η τρέχοντος μηνός ημέρα Κυριακή και ώρα 8.30 π.μ. εις τον Ιερό Ναό Ταξιαρχών, τελούμε ετήσιο μνημόσυνο υπέρ αναπαύσεως της ψυχής του λατρευτού μας συζύγου, πατέρα, παππού, αδελφού και θείου
ΜΙΧΑΗΛ ΖΩΑΝΝΟΥ
Η σύζυγος: Σουλτάνα
Τα παιδιά: Γιάννης, Άννα-Σπύρος
Ο εγγονός: Παύλος
Τ' αδέλφια, τ' ανήψια και οι λοιποί συγγενείς.

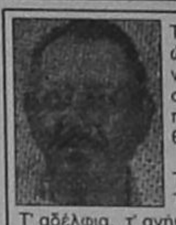

Την 23η τρέχοντος μηνός ημέρα Κυριακή και ώρα 9 π.μ. εις τον Ιερό Ναό Ταξιαρχών νεκροταφείο Ρόδου, τελούμε ετήσιο μνημόσυνο υπέρ αναπαύσεως της ψυχής του αγαπημένου μας πατέρα, παππού, αδελφού και θείου
ΝΙΚΟΛΑΟΥ ΣΚΟΡΔΑΛΗ
Τα παιδιά: Σταματία, Χαράλαμπος-Ευθυμία.
Τα εγγόνια: Βασίλης-Νικόλαος.
Τ' αδέλφια, τ' ανήψια και οι λοιποί συγγενείς.



Την 23η τρέχοντος μηνός ημέρα Κυριακή και ώρα 8.30 π.μ. εις τον Ιερό Ναό Ταξιαρχών, τελούμε 3μηνο μνημόσυνο υπέρ αναπαύσεως της ψυχής της λατρευτής μας μητέρας, γιαγιάς, προγιαγιάς και θείας
ΜΑΡΙΑΣ ΧΑΡΙΤΟΥ
Τα παιδιά: Σταύρος-Ασημίνα, Πόπη-Αντώνης, Ειρήνη, Σεβαστή, Μάνος-Δέσποινα.
Ο αδελφός: Γιάννης, η νύμφη Πόπη.
Τα εγγόνια, τα δισέγγονα, τ' ανήψια και οι λοιποί συγγενείς.



Την 23η τρέχοντος μηνός ημέρα Κυριακή και ώρα 8 π.μ. εις τον Ιερό Ναό Αγίων Σαράντα κοινότητας Διμυλιάς, τελούμε 40ήμερο μνημόσυνο υπέρ αναπαύσεως της ψυχής της λατρευτής μας συζύγου, μητέρας, γιαγιάς, αδελφής και θείας
ΚΑΝΤΙΝΟΥ ΕΥΘΑΛΙΑΣ
Ο σύζυγος: Στέργος.
Τα παιδιά: Γιώργος, Αντώνης-Ελένη, Παύλος-Ρούλα, Αναστάσιος, Ειρήνη, Σταμάτης.
Τα εγγόνια, τ' αδέλφια, τ' ανήψια και οι λοιποί συγγενείς.

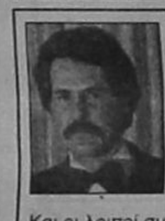

Την 23η τρέχοντος μηνός ημέρα Κυριακή και ώρα 8.30 π.μ. εις τον Ιερό Ναό Ταξιαρχών Ρόδου, τελούμε 9μηνο μνημόσυνο υπέρ αναπαύσεως της ψυχής του λατρευτού μας υιού, συζύγου και πατέρα
ΓΕΩΡΓΙΟΥ ΜΑΛΚΟΤΣΙ
Η σύζυγος: Χριστίνα.
Η κόρη: Ελένη.
Η μητέρα: Ελένη.
Και οι λοιποί συγγενείς.



Την 23η τρέχοντος μηνός ημέρα Κυριακή και ώρα 8.30 π.μ. εις τον Ιερό Ναό Ταξιαρχών νεκροταφείο Ρόδου, τελούμε ετήσιο μνημόσυνο υπέρ αναπαύσεως της ψυχής της λατρευτής μας μητέρας, γιαγιάς και αδελφής
ΑΙΚΑΤΕΡΙΝΗΣ ΚΑΛΑΦΑΤΑ
Τα παιδιά: Νικήτας-Καίτη, Νίκος-Άννα, Γιώργος-Μαρία Μιχαλάκη.
Τα εγγόνια, τ' αδέλφια και οι λοιποί συγγενείς.



Την 23η τρέχοντος μηνός ημέρα Κυριακή και ώρα 8.30 π.μ. εις τον Ιερό Ναό Αγίου Ιωάννου, τελούμε ετήσιο μνημόσυνο υπέρ αναπαύσεως της ψυχής του λατρευτού μας συζύγου, υιού, πατέρα, αδελφού και θείου
ΝΙΚΟΛΑΟΥ ΛΥΡΑ
Η σύζυγος: Μαρία.
Η μητέρα: Αναστασία.
Τα παιδιά: Βασίλειος-Αναστασία.
Τ' αδέλφια, τ' ανήψια και οι λοιποί συγγενείς.



Την 23η τρέχοντος μηνός ημέρα Κυριακή και ώρα 9 π.μ. εις τον Ιερό Ναό Αγίου Ιωάννου Θεολόγου, τελούμε 2ετές μνημόσυνο υπέρ αναπαύσεως της ψυχής του λατρευτού μας συζύγου, πατέρα, υιού, αδελφού και θείου
ΦΕΪΖΙΔΗ ΔΗΜΗΤΡΙΟΥ
Η σύζυγος: Μαρία.
Τα παιδιά: Κώστας, Παντελής.
Ο πατέρας: Κωνσταντίνος.
Τ' αδέλφια, τ' ανήψια και οι λοιποί συγγενείς.



Την 23η τρέχοντος μηνός ημέρα Κυριακή και ώρα 9 π.μ. εις τον Ιερό Ναό Αγίου Νικολάου κοινότητας Παστίδας, τελούμε 6μηνο μνημόσυνο υπέρ αναπαύσεως της ψυχής του λατρευτού μας συζύγου, πατέρα, παππού, αδελφού και θείου
ΕΜΜΑΝΟΥΗΛ ΠΑΠΑΔΟΠΟΥΛΟΥ
Η σύζυγος: Χαρίκλεια.
Τα παιδιά: Μαρία-Σταύρος Θεουλάκης, Καλλιόπη-Γιώργος Φώτενας, Δημόκριτος-Μαρία Παπαδοπούλου.
Τα εγγόνια, τ' αδέλφια, τ' ανίψια και οι λοιποί συγγενείς.



Την 23η τρέχοντος μηνός ημέρα Κυριακή και ώρα 8.30 π.μ. εις τον Ιερό Ναό Ταξιαρχών νεκροταφείο Ρόδου, τελούμε 3ετές μνημόσυνο υπέρ αναπαύσεως της ψυχής της λατρευτής μας μητέρας, γιαγιάς, αδελφής και θείας
ΖΩΗΣ ΠΙΠΕΡΙΔΟΥ
Τα παιδιά: Ευαγγελία-Τάσος, Νικόλαος και Γεώργιος.
Τα εγγόνια, τ' αδέλφια, τ' ανίψια και οι λοιποί συγγενείς.



Την 25η τρέχοντος μηνός ημέρα Τρίτη και ώρα 8.30 π.μ. εις τον Ιερό Ναό Αγίας Ειρήνης Ορφανοτροφείου Θηλέων, τελούμε 9ήμερο μνημόσυνο υπέρ αναπαύσεως της ψυχής της λατρευτής μας μητέρας, γιαγιάς, αδελφής και θείας
ΘΕΜΙΔΟΣ ΠΑΤΕΛΛΗ
Τα παιδιά: Καίτη-Δημήτρης, Νίκος.
Τα εγγόνια, ο αδελφός, τ' ανίψια και οι λοιποί συγγενείς.

Information Systems
SYNCOM
Computer, Εξαρτήματα, Service
ΠΡΟΣΦΟΡΕΣ ΝΟΕΜΒΡΙΟΥ COMPUTER και... άλλα
Multimedia Computer Pentium Class
PR-200+ 219.900
P-166MMX 238.900
Minitower με 16MB Μνήμη EDO, Σκληρός Δίσκος 1,3 GB
Κάρτα Οθόνης S3-Trio64V, Floppy 1,44MB, Ποντίκι,
CD-ROM 24x ταχύτητας, Κάρτα ήχου Στέρεο
Πληκτρολόγιο Win 95, Οθόνη έγχρωμη 14" MPR-II
Συστήματα Computer Pentium Από 180.000 Δρχ.!!
Όλος ο κόσμος της πληροφορικής και οι τελευταίες εξελίξεις τις τεχνολογίας στα πόδια σας, σε τιμές έκπληξη.
Άριστη ποιότητα και Service
Εισαγωγές και πώληση λιανική-χονδρική
CD-ROM 24x ταχύτητας 29.900
Κάρτα ήχου Stereo 5..900
Ηχεία 60 Watt aktiv 4.900
Παιχνίδια σε CD-ROM από 4.300
CD-R για εγγραφή 850
Οι τιμές είναι τις μετρητοίς και δεν περιλαμβάνουν ΦΠΑ.
Κ. ΥΔΡΑΙΟΥ 28 85100 ΡΟΔΟΣ
ΤΗΛ. 70160-1-2 FAX 70163

carrier
Απαλλαχθείτε από την υγρασία με τον ΝΕΟ αφυγραντήρα
Carrier
FRIENDLY
54DH009/012
Υγιεινό οικιακό περιβάλλον χωρίς υγρασία και μύκητες
Απόλυτα λειτουργικός-Εύκολος στην χρήση
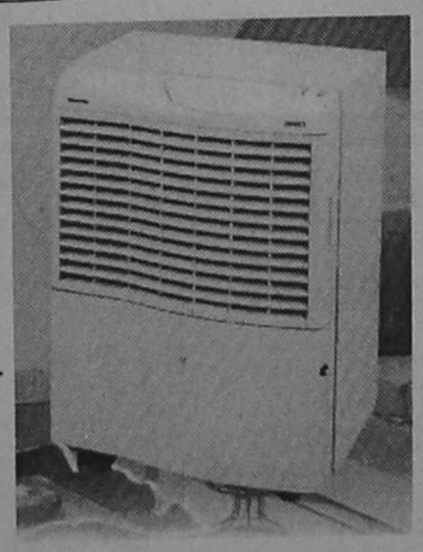
Αφοι ΜΙΧΑΛΑΚΗ Α.Ε.
Κεντρική θέρμανση-Ψύξη-Κλιματισμός
Κρεμαστή-Ρόδος. Τηλ. (0241) 94429-92050
Fax: 94915



ΜΝΗΜΟΣΥΝΟ
ΓΙΑΝΝΗ ΤΡΙΚΕΡΙΩΤΗ
Με τη συμπλήρωση 3 μηνών από το θάνατό του
Την Κυριακή 23 Νοεμβρίου '97, στην πρωινή λειτουργία, στον Ι. Ν. Εισοδίων Νεοχωρίου.
Οι οικογένειες Βρατσάλη

ΛΥΚΕΙΟ ΕΛΛΗΝΙΔΩΝ ΡΟΔΟΥ
"ΕΡΓΑΝΗ ΑΘΗΝΑ"
ΕΥΧΑΡΙΣΤΗΡΙΟ
Το Λύκειο Ελληνίδων Ρόδου "Εργάνη Αθηνά" ευχαριστεί θερμά το **Δήμαρχο Ρόδου κ. Γιαννόπουλο**, τον κ. **Κόλλια** προϊστάμενο 4ης ΕΒΑ, το Διευθυντή κ. **Κολιάδη Θεοδόση** και το **προσωπικό** της Δ/νσης Μεσαιωνικής Πόλης, για την συμβολή τους στην επισκευή του κτιρίου όπου στεγάζεται το Λύκειο επίσης .
Το Λύκειο ευχαριστεί το κ. **Νίκο Σουλούνια** για την παραχώρηση λεωφορείου (πούλμαν) με το οποίο πραγματοποιήσαμε ημερήσια εκδρομή στη Παναγιά Υψενή. (Λάρδου).
Για το Δ.Σ.
Η πρόεδρος **Η Γεν. Γραμματέας**
Σέβα Αγγέλου **Πόπη Διακονή**

REVANCHE
BILLIARDS - CLUB
VIDEO GAMES
Απολαύστε τον καφέ ή το ποτό σας παίζοντας μία παρτίδα μπιλιάρδο, SNOOKER, ΤΑΒΛΙ, ΣΚΑΚΙ, VIDEO GAMES.
Ώρες λειτουργίας 9.30 π.μ.-2.00 μ.μ.
ΛΙΝΔΟΥ 211 (ΑΠΕΝΑΝΤΙ ΑΠΟ ΤΟ ΠΑΡΚΟ ΡΟΔΙΝΙ)
ΤΗΛ. 73725

SUPER STAR 89,1 F.M

ΒΑΣΙΛΙΚΟΣ ΠΟΛΤΟΣ ΚΙΝΑΣ

(Chinese Royal Jelly)

Υψηλής δραστικότητας. Στη φύση υπάρχουν 11 μεταλλικά άλατα και ο Β.Π. τα περιέχει όλα (Νάτριο - Κάλιο - Σίδηρο - Χρώμιο - Μαγγάνιο - Νικέλιο - Χαλκό - Ασβέστιο - Φώσφορο - Μαγνήσιο - Πυρίτιο). Επίσης περιέχει, Βιταμίνες - Πρωτεΐνες - Ένζυμα - Αμινοξέα και Εστέρες. Ενδείκνυται για μετεγχειρητικές καταστάσεις, γηριατρικές παθήσεις, χοληστερίνη, δυσκοιλιότητα, υπόταση, αρθριτικά, αλλεργικό συνάχι, ατονία, κλιμακτήριο κ.λπ. Ο μοναδικος Β.Π. εμπλουτισμένος με το βότανο Σισάνδρα, **που βελτιώνει το αναπνευστικό** (βρογχικά - δύσπνοια), έχοντας την μεγαλύτερη περιεκτικότητα. Επίσης διαθέτουμε το περίφημο βότανο *GINSENG* (ΡΙΖΑ ΤΗΣ ΖΩΗΣ) σε σφραγισμένα φακελλάκια μιας χρήσεως, ούτως ώστε η δράση του να είναι σίγουρη 100% για το άγχος και το κυκλοφοριακό (είναι και διεγερτικό).

Αποστέλλεται με αντικαταβολή

ΔΗΜ. ΠΗΛΙΟΥΣΗΣ

Ευελπίδων 45 - Κυψέλη -113 62 Αθήνα

Τηλ. 8835.520 - 8641.498

Εγκεκριμένο από τον ΕΟΦ

ΙΑΤΡΙΚΗ ΑΝΑΚΟΙΝΩΣΗ

ΝΙΚΟΛΑΟΣ Μ. ΚΑΤΤΗΣ

ΜΑΙΕΥΤΗΡΑΣ-ΧΕΙΡΟΥΡΓΟΣ ΓΥΝΑΙΚΟΛΟΓΟΣ

ΑΝΝΗΣ ΜΑΡΙΑΣ 29-ΤΗΛ. 39540

ΔΕΧΕΤΑΙ ΚΑΘΗΜΕΡΙΝΑ

9-1 π.μ. & 5-8 μ.μ.

ΙΑΤΡΙΚΗ ΑΝΑΚΟΙΝΩΣΗ

Ο ΙΑΤΡΟΣ

ΧΑΤΖΗΝΙΚΟΛΑΣ Μ. ΝΙΚΟΛΑΟΣ

ΠΑΙΔΙΑΤΡΟΣ

ΙΑΤΡΕΙΟ: ΛΕΙΨΩΝ 8 ΚΑΙ ΚΩΝ/ΝΟΥ ΤΣΑΛΔΑΡΗ (ΑΝΑΛΗΨΗ)

ΔΕΧΕΤΑΙ: 9–1 π.μ. και 6–9 μ.μ. καθημερινά και Σάββατο κατόπιν ραντεβού

ΤΗΛ. ΙΑΤΡΕΙΟΥ: 79555

ΟΙΚΙΑΣ: 79655

ΚΙΝΗΤΟ: 094-725253

ΙΑΤΡΙΚΗ ΑΝΑΚΟΙΝΩΣΗ

Ο Ιατρός

ΣΤΑΥΡΟΣ ΕΜΜ. ΠΑΠΑΒΕΡΓΗΣ

ΕΙΔΙΚΟΣ ΕΝΔΟΚΡΙΝΟΛΟΓΟΣ-ΔΙΑΒΗΤΟΛΟΓΟΣ

Δέχεται στην οδό Ιερού Λόχου 14 3ος όροφος (έναντι Ολυμπιακής), από **Δευτέρα έως Παρασκευή 8.30-1 πρωΐ 5.30-8.30 απόγευμα**

ΣΑΒΒΑΤΟ: 9-1 κατόπιν ραντεβού

Τηλέφωνα Ιατρείου: 39430-7 6470,

κινητό: 093-236952

Τηλ. οικίας: 73726

ΑΝΑΚΟΙΝΩΣΗ

Επί της **οδού Αγίων Αποστόλων** λειτουργεί το πιο σύγχρονο κατάστημα ψυκτικών εργασιών παντός τύπου ψυγείων, ερ-κοντίσιον για καταστήματα, ξενοδοχεία, λεωφορία, ταξί, ψυκτικών θαλάμων για κρεοπωλεία και σούπερ μάρκετ.

Επίσης αναλαμβάνουμε για το ξεκίνημα της τουριστικής περιόδου το σέρβις των ψυκτικών μηχανημάτων με εγγύηση για καλή και υπεύθυνη εργασία.

Θα βρείτε ακόμα μεταχειρισμένο και καινούργιο επαγγελματικό εξοπλισμό παντός τύπου.

Σας περιμένουμε ή τηλεφωνήστε μας στο

63348-093 481889

και θα βρισκόμαστε κοντά σας για να σας δώσουμε την σωστή και υπεύθυνη λύση.

ΚΑΛΟΥΔΗΣ ΓΕΩΡΓΙΟΣ

ΨΥΚΤΙΚΟΣ

ΟΔΟΝΤΙΑΤΡΙΚΗ ΑΝΑΚΟΙΝΩΣΗ

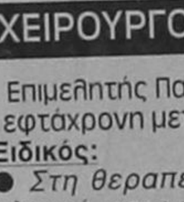

Η ΔΡ. **ΛΙΛΑ Ι. ΤΖΩΡΤΖΗ**
ΔΙΔΑΚΤΩΡ ΠΑΙΔΟΔΟΝΤΙΑΣ
Παν/μίου Giessen Γερμανίας
ΕΙΔΙΚΟΣ ΟΡΘΟΔΟΝΤΙΚΟΣ
Παν/μίου Dusseldorf Γερμανίας

Δέχεται καθημερινά με ραντεβού.

ΙΑΤΡΕΙΟ : Πίνδου 4 - Ρόδος
Τηλ. : 0241 - 21398

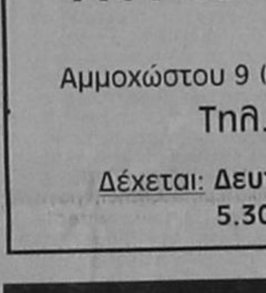

ΙΑΤΡΙΚΗ ΑΝΑΚΟΙΝΩΣΗ

Ο ΣΤΡΑΤΙΩΤΙΚΟΣ ΙΑΤΡΟΣ

ΚΩΝ/ΝΟΣ Σ. ΜΠΑΧΑΣ

ΧΕΙΡΟΥΡΓΟΣ ΩΤΟΡΙΝΟΛΑΡΥΓΓΟΛΟΓΟΣ

Ιατρείο: Γ. Ευσταθίου 7-Τηλ. 76230

Δέχεται: 5.30 μ.μ.-8.30 μ.μ. καθημερινά

Σάββατο πρωί μόνο με ραντεβού.

Τηλ. ραντεβού 094/504723

ΤΑΣΟΥΛΑ ΣΩΤΗΡΟΠΟΥΛΟΥ-ΜΑΝΟΥΣΟΥ

ΧΕΙΡΟΥΡΓΟΣ ΟΦΘΑΛΜΙΑΤΡΟΣ

ΔΕΧΕΤΑΙ: καθημερινά

9-1 μ.μ.

6-8 μ.μ. απόγευμα με ραντεβού

Αμερικής 7 (πρώην ΤΑΞΥ)
ΡΟΔΟΣ ΤΗΛ. 29077

ΙΑΤΡΙΚΗ ΑΝΑΚΟΙΝΩΣΗ

ΑΓΑΘΗ Κ. ΓΑΛΑΝΟΠΟΥΛΟΥ

Ιατρός Κυτταρολόγος

Δέχεται: Δευτέρα-Παρασκευή (9-1 π.μ. & 5-8 μ.μ.)
Τετάρτη απόγευμα κλειστά
Λεμεσού 43-Ρόδος
Τηλ. Ιατρείου: (0241) 39508
Τηλ. οικίας: (0244) 24126

ΑΝΑΚΟΙΝΩΣΗ

Επί της **οδού Αγίων Αποστόλων** λειτουργεί το πιο σύγχρονο κατάστημα ψυκτικών εργασιών παντός τύπου ψυγείων, ερ-κοντίσιον για καταστήματα, ξενοδοχεία, λεωφορία, ταξί, ψυκτικών θαλάμων για κρεοπωλεία και σούπερ μάρκετ.

Επίσης αναλαμβάνουμε για το ξεκίνημα της τουριστικής περιόδου το σέρβις των ψυκτικών μηχανημάτων με εγγύηση για καλή και υπεύθυνη εργασία.

Θα βρείτε ακόμα μεταχειρισμένο και καινούργιο επαγγελματικό εξοπλισμό παντός τύπου.

Σας περιμένουμε ή τηλεφωνήστε μας στο

63348-093 481889

και θα βρισκόμαστε κοντά σας για να σας δώσουμε την σωστή και υπεύθυνη λύση.

ΚΑΛΟΥΔΗΣ ΓΕΩΡΓΙΟΣ

ΨΥΚΤΙΚΟΣ

ΙΑΤΡΙΚΗ ΑΝΑΚΟΙΝΩΣΗ

ΑΝΑΣΤΑΣΙΟΣ Β. ΧΡΟΝΟΠΟΥΛΟΣ

ΑΓΓΕΙΟΧΕΙΡΟΥΡΓΟΣ

Δέχεται κατόπιν ραντεβού

Στη νέα διεύθυνση: Άννης Μαρίας 15 3ος όροφος
1ος όροφος • Τηλ. 35798-74727 κιν. 094-357899

ΝΕΟ ΙΑΤΡΕΙΟ

ΦΩΤΗΣ Α. ΚΑΡΑΔΑΚΗΣ

ΔΕΡΜΑΤΟΛΟΓΟΣ ΑΦΡΟΔΙΣΙΟΛΟΓΟΣ

Αμμοχώστου 9 (όπισθεν Ακαδημίας)

Τηλ. **73541**

Δέχεται: Δευτέρα έως Πέμπτη
5.30-8.30 μ.μ.

INEMA

ΙΑΤΡΙΚΟΣ ΝΟΣΟΚΟΜΕΙΑΚΟΣ ΕΞΟΠΛΙΣΜΟΣ ΜΗΧΑΝΗΜΑΤΑ ΑΝΑΛΩΣΙΜΑ

ΛΕΜΕΣΟΥ 1-85100 ΡΟΔΟΣ ΤΗΛ. 32238-FAX: 28484

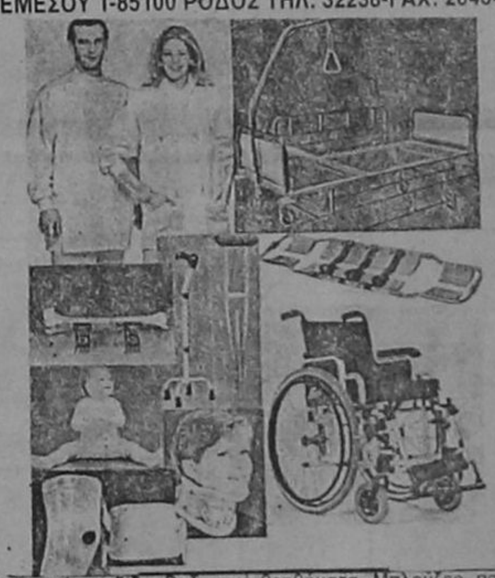

Αναπηρικά αμαξίδια-Βαδιστικά βοηθήματα- Μπλούζες, παντελόνια ιατρών-Νοσοκομειακά κρεβάτια-αεροστρώματα-τρόλει-στατό ορού-διαφανοσκόπια-παραβάν-ανοξείδωτα σκεύη-κλίβανοι αναστημόμετρα-βρεφοζυγοί-ανθρωποζυγοί-αναρροφήσεις-συσκευές ακράτειας ούρων-στήθη σιλικόνης-αντιδιαβρεκτικά γύψου-Νάρθηκες για όλο το σώμα- Εργαλεία χειρουργείου-Υλικά οστεοσύνθεσης-Προπλάσματα ανθρωπίνου σώματος-φορεία-AMBU-βαλιτσάκια πρώτων βοηθειών- Πιεσόμετρα-ταλαντωσίμετρα-ωτοσκόπια-λαρυγγοσκόπια-οφθαλμοσκόπια-νευρολογικά σφυράκια-στηθοσκόπια-ιατρικοί φακοί-διαθερμίες μιας χρήσης-καθετήρες FOLLEY-LEVIN-φλεβοκαθετήρες-χειρουργικά ράμματα-επίδεσμοι-σκραμίδες-σταγονόμετρα-κλύσματα-ουροδοχεία-θήλαστρα-θερμοφόρες-κουλούρες κατακλύσεων-μάσκες και σκούφιες χειρουργείου-δοχεία απόρριψης βελονών-δικτυωτοί επίδεσμοι-γάντια χειρουργικά-θερμόμετρα-GEL υπερήχων-γάζες απλές και λαπαροτομίας-χαρτί καρδιογράφου-TENSOPLAST-TAPES-χειρουργικά μαχαιρίδια-γυαλιά χειρουργείου αντί AIDS-σακούλες αποστείρωσης-χειρουργικά οθώνια-ουροσυλέκτες-γυψοταινίες-ορθοπάν-Μαξιλάρια για αναπηρικά αμαξίδια, για αυχένα και για οδηγό αυτοκινήτου-Πέλματα πλατυποδίας-Επιγονατίδες-επιστραγαλίδες-νάρθηκας επικονδυλίτιδος-ζώνες οσφύος και κήλης-κάλτσες φλεβίτιδος-περιλαίμια αυχένος- φόρμες αδυνατίσματος- θερμιδομετρητές-ηλεκτρικά θερμόμετρα-ηλεκτρικές οδοντόβουρτσες-ηλεκτρικές κουβέρτες-ηλεκτρικές θερμοφόρες-συσκευή μασάζ-συσκευή μέτρησης σακχάρου-παλμογράφοι-συσκευές ηλεκτροβελονισμού-συσκευές TENS-συσκευές ψεκασμού βρόγχων-σπειρόμετρα-υγραντήρες χώρου-έλεξεις αυχένος-εξασκητές αναπνοής.

ΕΠΙΤΕΛΟΥΣ!!! ΚΑΙ ΣΤΗ ΡΟΔΟ

Φθηνά εισιτήρια!

με ΟΛΥΜΠΙΑΚΗ

Ο ΤΟΥΡΙΣΤΙΚΟΣ ΟΡΓΑΝΙΣΜΟΣ

Ζορπίδης

σε συνεργασία με την **ΟΛΥΜΠΙΑΚΗ** σας απογειώνει από τη Ρόδο με προσγειωμένες τιμές, **τιμές ΣΟΚ!**

Όταν οι άλλοι δε μπορούν εμείς μπορούμε.

Αφήστε μας τελευταίους!

Έχουμε λύσεις!

Με μας θα ταξιδέψετε **ΣΙΓΟΥΡΑ-ΑΝΕΤΑ-ΓΡΗΓΟΡΑ** και προπάντων **ΦΘΗΝΑ.**

Η πείρα 20 χρόνων εγγύηση.

Δικοί σας άνθρωποι φροντίζουν υπεύθυνα για σας.

Πληροφορίες: **Μακαρίου 31**

Τηλ. 20625, 30054

ΚΩΣΤΑΣ ΣΑΡΙΝΑΣ

ΧΕΙΡΟΥΡΓΟΣ ΟΦΘΑΛΜΙΑΤΡΟΣ

Επιμελητής Πανεπιστημίου Λονδίνου με εφτάχρονη μετεκπαίδευση στην Αγγλία

Ειδικός:

- *Στη θεραπεία της μυωπίας και του γλαυκώματος με LASER*
- *Θεραπεία καταρράκτη και στραβισμού*
- *Πλαστική βλεφάρων, κερατοειδούς*
- *Παιδική οφθαλμολογια*

Δέχεται με ραντεβού

Αθήνα Λεωφόρος Κηφησίας 354, τηλ.: 6893939

ΙΑΤΡΙΚΗ ΑΝΑΚΟΙΝΩΣΗ

ΑΝΤΩΝΗΣ ΒΑΚΗΣ

ΝΕΥΡΟΧΕΙΡΟΥΡΓΟΣ

Διδάκτωρ Πανεπιστημίου Αθηνών

Δέχεται κατόπιν ραντεβού:
Το πρώτο δεκαπενθήμερο κάθε μήνα
Ιατρείο: Άννης Μαρίας 15-Β' όροφος
Τηλ. 23516
Κινητό 094-574683

ΦΥΤΩΡΙΑ ΛΑΡΙΣΑΣ

ΠΑΠΑΧΑΤΖΗ

Κενταύρων 15 - 41222 ΛΑΡΙΣΑ ΤΗΛ. (041) 533091, FAX: 530873

ΟΠΩΡΟΦΟΡΑ ΠΑΝΤΟΣ ΕΙΔΟΥΣ

ΑΜΥΓΔΑΛΙΕΣ	4 ΠΟΙΚΙΛΙΕΣ
ΒΕΡΥΚΟΚΙΕΣ	6 ΠΟΙΚΙΛΙΕΣ
ΔΑΜΑΣΚΗΝΙΕΣ	8 ΠΟΙΚΙΛΙΕΣ

ΡΟΔΑΚΙΝΙΕΣ & ΝΕΚΤΑΡΙΝΙΑ
που ωριμάζουν από 30 Μαΐου έως 10 Αυγούστου

ΜΗΛΙΕΣ	4 ΠΟΙΚΙΛΙΕΣ

ΑΧΛΑΔΙΕΣ, ΔΑΜΑΣΚΗΝΙΕΣ, ΦΥΣΤΙΚΙΕΣ

ΕΛΙΕΣ, ΚΑΡΥΔΙΕΣ ΚΑΛΙΦΟΡΝΙΑΣ

εμβολιασμένες διαφόρου μεγέθους

ΙΑΤΡΙΚΗ ΑΝΑΚΟΙΝΩΣΗ

Ευάγγελος Ι. Μανδρακός

ΡΕΥΜΑΤΟΛΟΓΟΣ

ΔΕΧΕΤΑΙ: ΚΑΘΗΜΕΡΙΝΑ

9 - 1 πρωΐ
5.30 - 8.30 απόγευμα

Σοφ. Βενιζέλου 1 (100 Μαγαζιά) • Τηλ.: 76450

ΠΤΥΧΙΟΥΧΟΙ ΔΙΑΙΤΟΛΟΓΟΙ - ΔΙΑΤΡΟΦΟΛΟΓΟΙ ΡΟΔΟΥ

Οι διαιτολόγοι - διατροφολόγοι της Ρόδου, οι οποίοι διαθέτουν αναγνωρισμένο πτυχίο είναι οι εξής κατά αλφαβητική σειρά:



Βασιλειάδη Γεωργία, Κ. Παλαιολόγου 67, τηλ. 39722

Γιούργου Μαρία, Λ. Λίνδου 216, τηλ. 66476

Καραγιάννη Χρύσα, Π. Μελά 56, τηλ. 76500

Νικολάου Ειρήνη (NEOTIS LINE), Αθηνών 15, τηλ. 61296-7

Προσφέρουν και διαχωρίζουν τη θέση τους από τα ινστιτούτα αισθητικής ως εξής:

- Δίνουν προσωπικό διαιτολόγιο, βάσει προβλημάτων υγείας και εξετάσεων αίματος.
- Παρέχουν προσωπική εντατική παρακολούθηση.
- Χορηγούν κλινικά διαιτολόγια πάντοτε σε συνεργασία με το θεράποντα γιατρό.
- Δίνουν διαιτολόγια που καλύπτουν τις ανάγκες του οργανισμού σε πρωτεΐνες - υδατάνθρακες - λίπη, βιταμίνες, ιχνοστοιχεία, μεταλλικά άλατα.
- Παρέχουν διαιτολόγια για την περίοδο της εγκυμοσύνης και μετά τον τοκετό.

Είναι σημαντικό να τονιστεί ότι η επιστήμη της διαιτολογίας απαγορεύει την χορήγηση χημικών-κετογονικών διατροφικών προγραμμάτων, τα οποία καταστρέφουν το βασικό μεταβολισμό, ενώ παράλληλα συντελούν στη δημιουργία σοβαρών προβλημάτων υγείας.

Θα πραγματοποιηθούν από 27 έως 30 Νοεμβρίου

Πέμπτη πανελλήνια έκθεση τουριστικού βιβλίου στη Ρόδο

Ενδιαφέρον για συμμετοχή και από ξένους εκδοτικούς οίκους

Η 5η Πανελλήνια Έκθεση Τουριστικού Βιβλίου, θα πραγματοποιηθεί στη Ρόδο από τις 27 έως τις 30 Νοεμβρίου, όπως ανακοίνωσε χθες η διεύθυνση της Σχολής Τουριστικών Επαγγελμάτων Ρόδου, στο κτιριακό συγκρότημα της οποίας θα γίνει η σχετική εκδήλωση.

Οι οργανωτικοί φορείς της έκθεσης, είναι η ΑΣΤΕΡ, ο Πολιτιστικός Οργανισμός του Δήμου της Ρόδου, η Ένωση Ξενοδόχων της Ρόδου, η ΤΕΣΤΕ και ο Σύλλογος Διευθυντών Ξενοδοχείων Ρόδου.

Αξίζει να σημειωθεί ότι και οι προηγούμενες εκθέσεις τουριστικού βιβλίου που είχαν πραγματοποιηθεί, καθιέρωσαν το νησί μας ως πρωτοπόρο στις τουριστικές εκδηλώσεις, εξαιτίας της άψογης διοργάνωσης.

Η πανελλήνια έκθεση τουριστικού βιβλίου στη Ρόδο, εντάσσεται στην γενικότερη προσπάθεια για αναβάθμιση, εκπαίδευση και ενημέρωση όλων των παραγόντων του τουριστικού κυκλώματος.

Η έκθεση θα στεγαστεί στο κτίριο της ανωτέρας σχολής τουριστικών επαγγελμάτων Ρόδου, στο ξενοδοχείο «Ξενία - Ήλιος» από τις 27 έως τις 30 Νοεμβρίου, στα πλαίσια των εκδηλώσεων για τα 40 χρυσά χρόνια προσφοράς στην τουριστική εκπαίδευση.

Αξίζει να σημειωθεί ότι υπάρχει έντονο ενδιαφέρον από τους εκδοτικούς οίκους όπως τον INTERBOOKS Ιωάννης Σταμούλης, από τουριστικά περιοδικά όπως το «τουρισμός και οικονομία» από βιβλιοπωλεία, οι εκπρόσωποι των οποίων θα έρθουν στην έκθεση από όλη την Ελλάδα.

Κατά τη διάρκεια της έκθεσης, έχει προγραμματιστεί σε συνεργασία με την ΕΕΔΕ και με χορηγό την AIR TOURS GREECE **ημερίδα σχετικά με τον τουρισμό.** Στο πλαίσιο της Έκθεσης, θα πραγματοποιηθεί επίσης και έκθεση φωτογραφίας από το ιστορικό αρχείο της ΑΣΤΕΡ στην πορεία των 40 χρόνων επιτυχημένης λειτουργίας της.

Τα εγκαίνια της έκθεσης, θα γίνουν από τον πρόεδρο του ΕΟΤ που θα έρθει στη Ρόδο στην αρχή της επόμενης εβδομάδας, κ. Στεφανίδη.

Πραγματική σκούπα στις διαρρήξεις ένας οδοκαθαριστής

Συνέχεια από τη σελ. 3

• Την ίδια νύκτα έσπασε τζάμι πλαινού παραθύρου του επί οδού Αλεξ. Διάκου 20 εστιατορίου με την επωνυμία "ΕΛΛΗΝΙΚΟ" ιδιοκτησίας Γράνα Ιωάννη του Χαραλάμπους, κατ. Ρόδου-Λ. Καλλιθέας 90, μπήκε μέσα αλλά δεν πήρε τίποτα.

• Τις νυκτερινές ώρες της 18/19-11-1997 έσπασε τζαμαρία του επί οδού 28ης Οκτωβρίου 42 καταστήματος ανθοπωλείου με την επωνυμία "ΝΑΡΚΙΣΣΟΣ" ιδιοκτησίας Σκουτέλη Γεωργίου του Νικολάου, κατ. Ρόδου και αφαίρεσε από ταμειακή μηχανή το ποσό των (10.000) δραχμών.

• Την ίδια νύκτα έσπασε το τζάμι συρόμενης πόρτας εισόδου του επί της στοάς Σπάρταλη εστιατορίου με την επωνυμία "ΔΑΝΑΙΔΕΣ" ιδιοκτησίας Τριπολίτη Κων/νου του Ικάρου και αφαίρεσε από την ταμειακή μηχανή το ποσό των (10.000) δραχμών και από συρτάρι γραφείου ποσό (3.000) δραχμών.

• Την ίδια νύκτα παραβίασε το επί της οδού Ι. Μεταξά 6 Γυμναστήριο με την επωνυμία "FITNESS" ιδιοκτησίας Αντωνογλου Ανθίμου του Νικολάου, κατοίκου Ρόδου-Μόσχας 12, παραβίασε την ταμειακή μηχανή χωρίς ν' αφαιρέσει τίποτα γιατί δεν βρήκε.

• Τις νυκτερινές ώρες της 17/18-11-1997 έσπασε με πέτρα τζάμι παραθύρου στην πίσω πλευρά του επί της οδού Ηρ. Πολυτεχνείου 13 καταστήματος πωλήσεως υποδημάτων ιδιοκτησίας Στεφανίδη Στυλιανού του Σάββα, κατοίκου Ρόδου-Π. Αθηναγόρα 41, μπήκε σ' αυτό χωρίς ν' αφαιρέσει ο,τιδήποτε, προξενώντας φθορά ύψους (132.000) δραχμών.

• Τις νυκτερινές ώρες της 17/18-11-1997 έσπασε το τζάμι της πίσω πόρτας του επί της πλατείας Κουντουριώτου Κέντρου Διασκεδάσεως ιδιοκτησίας του Ρωμαίου Ιωάννη του Βασιλείου, κατ. Ρόδου-Ηλιουπόλεως 16, μπήκε μέσα και αφαίρεσε από την ταμειακή μηχανή το ποσό των (6.000) δραχμών.

• Στο ίδιο κατάστημα και με τον ίδιο τρόπο είχε μπει και τις νυκτερινές ώρες της 6/7/10-1997 και είχε αφαιρέσει από την ταμειακή μηχανή το ποσό των (50.000) δραχμών.

• Τις νυκτερινές ώρες της 9/10-11-1997 μπήκε από παράθυρο στο επί της οδού Γρ. Λαμπράκη 19 κατάστημα πωλήσεως παιδικών υποδημάτων ιδιοκτησίας Ηρακλείδη Αριστοτέλη του Αστρενού, κατ. Ασγούρου Ρόδου και αφαίρεσε το χρηματικό ποσό των 250.000-400.000 δραχμών κατά δήλωση του παθόντα.

• Τις νυκτερινές ώρες της 8/9-11-1997 μπήκε στο επί της οδού Μανδηλαρά 53 ξενοδοχείο με την επωνυμία "AMBASSADOR" ιδιοκτησίας Μαΐλη Θεοφίλου του Μιχαήλ, κατ. Ρόδου-Ηρ. Πολυτεχνείου 16, παραβίασε συρτάρια και θυρίδες ασφαλείας από τα οποία αφαίρεσε μικροποσό κερμάτων, αλλά έγινε αντιληπτός και τράπηκε σε φυγή.

• Το χρονικό διάστημα 7-9/11/1997 έσπασε τζάμι του επί της οδού Κω 7 ξενοδοχείου με την επωνυμία MARIE, ιδιοκτησίας της "MARITOUR A.E." εκπροσωπουμένης από τον Καμπουρόπουλο Αριστείδη του Γεωργίου, κατ. Ρόδου-Θ. Σοφούλη 26, μπήκε μέσα και αφού ερευνησε τους χώρους και συρτάρια γραφείων, απεχώρησε χωρίς ν' αφαιρέσει οτιδήποτε.

• Τις νυχτερινές ώρες της 8/9-11-1997 έσπασε τζάμι παραθύρου του επι της οδού Γ. Λέοντος 27 ξενοδοχείου με την επωνυμία "ΑΘΗΝΑ" ιδιοκτησίας Καλούδη Προδρόμου του Φραντζή, μπήκε μέσα, ερεύνησε τους χώρους και συρτάρια γραφείων που παραβίασε και απεχώρησε χωρίς ν' αφαιρέσει οτιδήποτε.

• Την ίδια νύχτα έσπασε τζάμι υπογείου του επί της οδού Αμερικής ξενοδοχείου με την επωνυμία "ΚΟΝΣΤΑΝΤΙΝ" ιδιοκτησίας Γεωργιάδη Γεωργίου του Κων/νου κατ. Ρόδου - Αμερικής 65, μπήκε μέσα ερεύνησε χώρους και γραφεία που παραβίασε και απεχώρησε χωρίς ν' αφαιρέσει οτιδήποτε.

• Την ίδια νύχτα έσπασε τζάμι υπογείου του επί της οδού Ι. Καζούλη 12 ξενοδοχείου με την επωνυμία "INTERNATIONAL" ιδιοκτησίας Καπαβάκη Τάκη του Προκοπίου, κατ. Ρόδου - Νικηταρά 73, μπήκε μέσα ερεύνησε χώρους και συρτάρια γραφείων που παραβίασε και έφυγε χωρίς να αφαιρέσει οτιδήποτε.

• Τις νυκτερινές ώρες της 18/19-10-1997 μπήκε εντός του επί της οδού Γρίβα 68 ξενοδοχείου με την επωνυμία "DIANA", ιδιοκτησίας Μαρτίνη Ερμιόνης κ. Γεωργίου, κατ. Ρόδου-Μανδηλαρά 65, ερεύνησε τους χώρους αυτού και απεχώρησε χωρίς ν' αφαιρέσει οτιδήποτε.

• Τις νυχτερινές ώρες της 10/11-10-1997 έσπασε το τζάμι παραθύρου του επί της πλατείας Βρούχου καταστήματος βιβλιοχαρτοπωλείου, ιδιοκτησίας Δήμα Νικολάου του Παντελή κατ. Ρόδου - Γρηγορίου Ε' 1 μπήκε μέσα και αφαίρεσε από την ταμειακή μηχανή το χρηματικό ποσό των (6.000) δραχμών.

• Τις νυκτερινές ώρες της 7/8-10-1997 έσπασε τζάμι κουζίνας του επί της πλατείας Χαρίτου 7 εστιατορίου ιδιοκτησίας του Παπασταματίου Κων/νου του Ιωάννη, μπήκε μέσα και αφαίρεσε από την ταμειακή μηχανή το ποσό των (10.000) δραχμών.

• Την ίδια νύκτα μπήκε από τον ακάλυπτο χώρο παραπλεύρως του παραπάνω καταστήματος, κατάστημα καφέ-μπαρ ιδιοκτησίας Καταρά Μιχαήλ του Αθανασίου, κατ. Ρόδου-Κοσκινού και αφαίρεσε από την ταμειακή μηχανή το χρηματικό ποσό των (5.000) δραχμών.

• Προ μηνός περίπου μπήκε από παράθυρο στο επί της οδού Κωνσταντινίδη 1 κατάστημα σιδηρικών ειδών ιδιοκτησίας του Παπαμάρκου Κων/νου του Μιχαήλ, αλλά δεν βρήκε τίποτα για ν' αφαιρέσει.

• Τις νυκτερινές ώρες της 26/27-10-1997 μπήκε από ανασφάλιστο παράθυρο επί της οδού Κων. Παλαιολόγου Εσπερινού Λυκείου, ερεύνησε τους χώρους και συρτάρια και απεχώρησε χωρίς ν' αφαιρέσει οτιδήποτε.

• Τις νυχτερινές ώρες της 10/11-10-1997 έσπασε τη τζαμαρία του επί της οδού Κλ. Πέπερ 6 εστιατορίου με την επωνυμία "Ζέφυρος", ιδιοκτησίας του Ροδίτη Ιωάννη του Μιχαήλ, κατ. Ρόδου-Παπαδιαμάντη 8 και αφαίρεσε από την ταμειακή μηχανή το ποσό των (6.000) δραχμών, καφέδες και πακέτα τσιγάρων.

Ο Τζώκας κρατήθηκε για να απασταλεί στον κ. Εισαγγελέα ενώ στην κατοχή του βρέθηκαν και κατασχέθηκαν 266.000 δραχμές που αποδόθηκαν στον Κωνσταντίνο Κίννα υπεύθυνο του φωτογραφείου Θ. Σακελλαρίδη 180.000 δραχμές, στον Γεώργιο Σκουτέλη 10.000 δραχμές, στον Κωνσταντίνο Τριπολίτη 13.000 δραχμές, στον Ιωάννη Ροδίτη 6.000 δρχ. και στον Αριστοτέλη Ηρακλείδη 57.000 δραχμές.

Οργανώνονται δύο σημαντικές εκδρομές για Μύρα και Κων/λη

Συνέχεια από τη σελ. 3

40.000 δραχμές, ενώ αξίζει να σημειωθεί ότι θα συμμετάσχει και ο πρωτοσύγκελος της Ιεράς Μητρόπολης Ρόδου κ. Παΐσιός.

● Σημαντική θεωρείται επίσης και η εκδρομή που θα διοργανωνθεί από τις 8 έως τις 15 Δεκεμβρίου στην Κωνσταντινούπολη και στην οποία θα μπορούν να πάρουν μέρος, όσοι προσκυνητές μεταβούν στα Μύρα.

Η αναχώρηση θα γίνει στις 8 Δεκεμβρίου στις 8 το πρωί για την Κωνσταντινούπολη και την επόμενη μέρα, έχει προγραμματιστεί επίσκεψη στην Παναγία Βαγιοικλή και στο Οικουμενικό Πατριαρχείο. Στις 10 Δεκεμβρίου προγραμματίστηκε επίσκεψη για την Καλχηδόνα, ενώ την επόμενη μέρα θα γίνουν επισκέψεις στην Αγ. Σοφία, στην Αγ. Ειρήνη, στις Μονές Χώρας κλπ.

● Την Παρασκευή, οι προσκυνητές θα αναχωρήσουν για την Προύσα, όπου θα παραμείνουν για τρεις ώρες και στην συνέχεια για τη Σμύρνη. Την Κυριακή 14 Δεκεμβρίου θα γίνει εκκλησιασμός στην Αγία Φωτεινή της Σμύρνης, και στην συνέχεια για την Εφεσο και το Μαρμαρίς.

Την Δευτέρα, 15 Δεκεμβρίου, θα γίνει η αναχώρηση για το νησί της Ρόδου. Οπως δήλωσε χθες στην «Ροδιακή» ο κ. **Θεόδωρος Τσιμπιδάκης**, η θρησκευτική αυτή εκδρομή, γίνεται συνεχώς τα τελευταία 18 χρόνια με την συμμετοχή 150 έως 200 τουλάχιστον Δωδεκανησίων, αριθμός που φέτος αναμένεται να αυξηθεί ακόμη περισσότερο. Μαζί με τους Ροδίτες που θα προσκυνήσουν στις εκκλησιες, αξίζει να σημειωθεί ότι θα υπάρχουν και πολλοί Χριστιανοί που διαμένουν στην Τουρκία, όπως γίνεται δηλαδή κάθε χρόνο.

ΔΑΝΕ: βαβυλωνία στο Νομ. Συμβούλιο

Συνέχεια από τη σελ. 3

Είπε επίσης ότι θα περιμένει από το δ.σ. της εταιρείας να καθορίσει τις κινήσεις του και επ' αυτών θα κληθεί να πάρει αποφάσεις το νομαρχιακό συμβούλιο.

Θα βοηθήσουμε πάντως και θα στηρίξουμε όποια προσπάθεια στοχεύει στη στήριξη της αξιοπιστίας της εταιρείας και στην ανταγωνιστικότητά της.

Ο επικεφαλής της μειοψηφίας **κ. Ταυλάριος** αφού επεσήμανε ότι δεν υπάρχει θερμικός ρόλος παρέμβασης, συμφώνησε στην πρόταση του νομάρχη για συσπείρωση των μικρομετόχων.

Ο κ. Αναπολιτάνος τόνισε ότι θα πρέπει να κατατεθεί από το δ.σ. σχέδιο εξυγίανσης της εταιρείας και να γίνει σύντομα γενικό συνέλευση.

Ο κ. Σαρικάς υποστήριξε ότι η περίπτωση της ΔΑΝΕ δείχνει ότι χρεοκόπησε ο μύθος του λαικού καπιταλισμού και ότι η εταιρεία λειτούργησε εξυπηρετώντας τα συμφέροντα μιας μερίδας ανθρώπων που στο τέλος τη λεηλάτησαν.

Ο κ. Καστελλοριζιός άσκησε εντονότατη κριτική στο νυν δ.σ. της ΔΑΝΕ τονίζοντας ότι στερείται διαπραγματευτικής ικανότητας λόγω του ότι στήριζαν τον έκπτωτο πρόεδρο κ. Σολούνια.

Ζήτησε να παρέμβει το νομαρχιακό συμβούλιο και να ζητήσει την παραίτηση όλου του δ.σ. και να οριστεί νέα διοίκηση από το δικαστήριο που θα οδηγήσει την εταιρία σε γενική συνέλευση.

Ο κ. Αντωναράς τόνισε ότι δεν εμπιστεύεται κανένας τη σημερινή διοίκηση της εταιρίας, ενώ ο έπαρχος Κω κ. **Μ. Θεοδωρίδης** επισήμανε ότι το μόνο που μπορεί να γίνει είναι να συγκροτήσουν ισχυρή εκπροσώπηση οι μικρομέτοχοι.

Ο κ. Φωκάς αμφισβήτησε έντονα τις προσπάθειες του νομάρχη αναφέροντας χαρακτηριστικά ότι οι προσπάθειες του δεν είναι υπέρ των μικρομετόχων.

Εξέφρασε επίσης την άποψη ότι ...καλύτερα θα είναι να κάτσουμε στ' αυγά μας!

ΠΑΡΕΜΒΑΣΗ ΚΑΡΑΜΑΡΙΟΥ

Κατά τη συζήτηση του θέματος στο νομαρχιακό συμβούλιο παρευρέθηκε ο βουλευτής κ. Αναστ. Καραμάριος που τοποθετήθηκε για τη ΔΑΝΕ, αναφέροντας συγκεκριμένα τα εξής:

Η παρέμβαση της νομαρχιακής αυτοδιοίκησης **είναι σωστή,** αλλά θα πρέπει να ξέρουμε ότι έχουμε να κάνουμε με ανώνυμη εταιρία όπου ευαισθησίες και συναισθηματισμοί δεν χωράνε.

Οι προτάσεις μου είναι οι εξής:
- Να γίνει έκτακτη γενική συνέλευση της ΔΑΝΕ.
- Να παραιτηθεί το δ.σ. και να εκλεγεί νέο.
- Να επιδιωχθεί αύξηση του μετοχικού κεφαλαίου και η εσωτερική δανειοδότηση.

Εάν η τρίτη πρόταση είναι ανέφικτη τότε θα πρέπει να εξεταστεί η μίσθωση των πλοίων της εταιρίας ή η συγκρότηση κοινοπραξίας.

Νομίζω κατέληξε ο κ. Καραμάριος, ότι πρόκειται περί ρεαλιστικών προτάσεων.

Σε Καλουδιώτη ρίχνει όλες τις ευθύνες!

Συνέχεια από τη σελ. 3

έργα που εκτελούνται στο Νομό συνολικού προυπολογισμού 120 δις δρχ. μόλις 15 έργα, προϋπολογισμού 8 δις, γίνονται με το σύστημα μελέτη-κατασκευή. Δηλαδή το ποσοστό δεν πλησιάζει ούτε το 10%.

Από τα 15 αυτά έργα τα 4 δεν έχουν υπογραφεί συμβάσεις δηλαδή τελικά είναι 11 τα έργα που εκτελούνται με το σύστημα μελέτη-κατασκευή.

● Οπως υπογράμμισε ο κ. Νομάρχης εάν δεν χρησιμοποιούταν το σύστημα μελέτη-κατασκευή δεν θα είχε ολοκληρωθεί κανένα απ' αυτά τα έργα παράλληλα ότι οι ρυθμοί ήταν εξαιρετικά καλοί ενώ έχουμε τη μεγαλύτερη απορροφητικότητα απ' όλες τις επαρχίες για έργα επιπέδου Νομού. Σύμφωνα με το Νομάρχη τα έργα είναι οριστικά ενταγμένα και επομένως δεν τίθεται το θέμα της επιλεξιμότητας των έργων για το οποίο κατηγορείται η Νομαρχιακή Αυτοδιοίκηση.

Είπε, επίσης, ο Νομάρχης: «Αυτό για το οποίο επαίρομαι είναι ότι έχω αναλώσει τον εαυτό μου προσπαθώντας για το καλύτερο του τόπου σε όλα τα επίπεδα. Δεν μπορεί κανείς να μου προσάψει ούτε ιδιοτέλειες, ούτε σκοπιμότητες ούτε οτιδήποτε άλλο. Μία ιδιοτέλεια μπορεί να μου προσάψουν μόνο, να κατασκευασθούν στο Νομό και να ολοκληρωθούν όσο το δυνατόν περισσότερα έργα.

Και κατέληξε λέγοντας ότι όποιος έχει το οποιοδήποτε στοιχείο να το καταθέσει στον εισαγγελέα.

● Στην πρόταση του ο κ. Παρασκευάς τόνισε ότι θα πρέπει το όργανο να αντιταχθεί στην ποινικοποίηση της πολιτικής ζωής, αφού η προσαγωγή των πολιτικών διαφωνιών για επίλυση προς τη δικαιοσύνη δεν προάγει τα πολιτικά ήθη.

Ευθύς εξαρχής ο κ. Παρασκευάς ξεκαθάρισε για ακόμη μία φορά ότι η πρόταση του Υπουργείου Εθνικής Οικονομίας δεν αφορά στην διαχείριση χρημάτων αλλά στη διερεύνηση και τον καταλογισμό πολιτικών ευθυνών για τα τέσσερα έργα: Το λιμάνι της Κάσου, το Μουσικό γυμνάσιο, τον δρόμο αεροδρομίου-ανατολικών ακτών και το καρνάγιο.

● Καταφέρθηκε, επίσης, κατά της περιφέρειας και συγκεκριμένα του γενικού γραμματέα αφού όπως υποστήριξε η ενέργεια του Υφυπουργού Εθνικής Οικονομίας οφείλεται στο ότι «παρασύρθηκε από την εμπάθεια του γραμματέα της περιφέρειας».

Παρόλο που οι παρατάξεις της μειοψηφίας στήριξαν το Νομάρχη στο θέμα της επίσπευσης των διαδικασιών ωστόσο δέχθηκε την κριτική των επικεφαλής της παράταξης "Πολίτες για μια σύγχρονη Δωδεκάνησο" αναφορικά με την ιεράρχηση των έργων στο Νομό, για έργα τα οποία δεν έχουν ολοκληρωθεί, αλλά και για το ότι δεν γίνεται ο απαραίτητος αριθμός μελετών που θα έπρεπε.

Δεν τα βρίσκουν νομάρχης και εργολάβοι για τα έργα

Συνέχεια από τη σελ. 3

χωρας.

Η κάθε πλευρά πάντως επέμενε στις δικιές της απόψεις και αυτό που συμφώνησαν είναι ότι...διαφωνούν!

Στην ίδια συνάντηση έγινε γενικότερη συζήτηση για την παραγωγή των δημοσίων έργων στα νησιά μας, θέμα για το οποίο υπάρχουν αρκετές απόψεις διιστάμενες τις περισσότερες φορές.

Δεν θα είναι υποψήφιος νομάρχης

Συνέχεια από τη σελ. 3

ΠΑΣΟΚ, επιθυμούσε την συμβολή μου στα κοινά του τόπου από την θέση του Νομάρχη Δωδεκανήσου.

Η δημοσιοποίηση αυτή προκάλεσε ευαρέσκεια σε όσους με γνώριζαν και μου εκδήλωναν την συμπαράσταση τους συνεχώς.

Τον τελευταίο καιρό δέχομαι προτάσεις για συνεργασία σε ψηφοδέλτιο για την Νομαρχιακή Αυτοδιοίκηση Δωδεκανήσου.

Με την επιστολή μου αυτή, ζητώ την βοήθεια σας, να επικοινωνήσω με όσους υποστηρίζουν ενδεχόμενη υποψηφιότητα μου.

Τους ευχαριστώ για την εμπιστοσύνη τους στο πρόσωπο μου, αλλά έντονη επαγγελματική δραστηριότητα αυτή την περίοδο, δεν μου επιτρέπει να διεκδικήσω την υψηλή θέση του Νομάρχη Δωδεκανήσου.

Θα εξακολουθήσω να ασχολούμαι και να αγωνίζομαι για τα κοινά, από την θέση του ανήσυχου πολίτη.

Σας ευχαριστώ
που φιλοξενήσατε
την επιστολή μου
Γιώργος Σιφωνιός»

Θολή απάντηση Δρυ

Συνέχεια από τη σελ. 3

την υφιστάμενη κατάσταση της αγοράς των ακινήτων όπως αυτή διαμορφώνεται κάθε φορά και σε κάθε περίπτωση οι τιμές που προσδιορίζονται υπολείπονται εκείνων της αγοράς σε ποσοστό 20% τουλάχιστον.

Όσον αφορά τα ποσοστά αναπροσαρμογής, δεν μπορούν να προσδιοριστούν εκ των προτέρων, διότι δεν έχει παραδοθεί μέχρι σήμερα το πόρισμα της αρμόδιας επιτροπής.

● Όσον αφορά την αύξηση των φόρων κεφαλαίου, (μεταβιβάσεις, κληρονομιές, γονικές παροχές - δωρεές) λόγω αύξησης των αντικειμενικών αξιών, το υπουργείο υπολογίζει ότι δεν θα επιφέρει ιδιαίτερη φορολογική επιβάρυνση στους φορολογούμενους διότι με τον σχετικό νόμο 2362/95 οι φόροι κεφαλαίου, έχουν μειωθεί σημαντικά και εξακολουθούν να είναι οι μικρότεροι των τελευταίων ετών.

Πολυκατάστημα
Κωνσταντέλλος
Είδη ρουχισμού - υποδήματα - υαλικά

Ανοίξαμε και σας περιμένουμε
να δείτε από κοντά την
μεγάλη μας ποικιλία
και τις χαμηλές τιμές!!!



Ανδρικά-γυναικεία
παιδικά

Κωνσταντέλλος
και στην ακρίβεια ...τέλος

Λεωφόρος Ελευθερίας 1 Κρεμαστή τηλ. 92757

DIBI CENTER
STELLA BEAUTY
Η Επιστημονική λύση
σε κάθε πρόβλημα
ΑΙΣΘΗΤΙΚΗΣ
ΠΑΓΚΟΣΜΙΑ ΚΕΝΤΡΑ ΑΙΣΘΗΤΙΚΗΣ ΚΑΙ ΑΔΥΝΑΤΙΣΜΑΤΟΣ
ΑΓΓΛΙΑ • ΑΜΕΡΙΚΗ
ΙΤΑΛΙΑ • ΜΟΝΑΚΟ
ΙΣΠΑΝΙΑ
• Κυπαρίσσι; • Χαλάρωση; • Παχυσαρκία; • Χαλάρωση προσώπου; • Ρυτίδες; • Ξηρότητα; • Αφυδάτωση; • Λιπαρότητα; • Ανοιχτοί πόροι; • Ουλές; • Ακμή; • Χαλάρωση στήθους;
ΓΙΑ ΟΛΑ ΕΧΟΥΜΕ ΤΗ ΛΥΣΗ
Η πολυετής πείρα μας, η χρήση των καλυτέρων προϊόντων της αγοράς (GERnetic - Phytomer - Dibi - Olos) και των πιο σύγχρονων ηλεκτρονικών υπολογιστών θα δώσουν την οριστική λύση σε κάθε πρόβλημά σας.
STELLA BEAUTY
Πάντα κοντά σας
ΜΕΓΑΛΗ ΠΡΟΣΦΟΡΑ! Έκπτωση 20% στα προγράμματα αδυνατίσματος
Με την προσωπική φροντίδα της έμπειρης ΑΙΣΘΗΤΙΚΟΥ: ΣΤΕΛΛΑΣ ΧΑΤΖΗΣΑΒΒΑ
Μιχ. Πετρίδη 49 Ρόδος Τηλ.: 30469, 73590

ΕΛΛΑΔΙΚΗ
Έγχρωμη παγκόσμια εγκυκλοπαίδεια
Μοναδικό πανόραμα γνώσης για παιδιά δημοτικού, γυμνασίου, λυκείου
ΠΡΟΣΦΟΡΑ της "Ροδιακής" και της "Βιβλιοεμπορικής" Χρ. ΣΥΨΑ
Στεφ. Καζούλλη 25, Τηλ. 24306
● Χιλιάδες αναλυτικά σχεδιαγράμματα και εικόνες
● Το κλειδί της γνώσης για όλους
● Έγχρωμη, σύγχρονη, εποπτική, μία και μοναδική
14 Πολύτιμοι τόμοι μόνο με 7 κουπόνια και 3.200 δρχ. ο τόμος
Από 120.000 δρχ.!
ΕΛΛΑΔΙΚΗ
14 τόμοι x 3.200 δρχ. και 7 κουπόνια ο τόμος
ΚΟΥΠΟΝΙ No 34

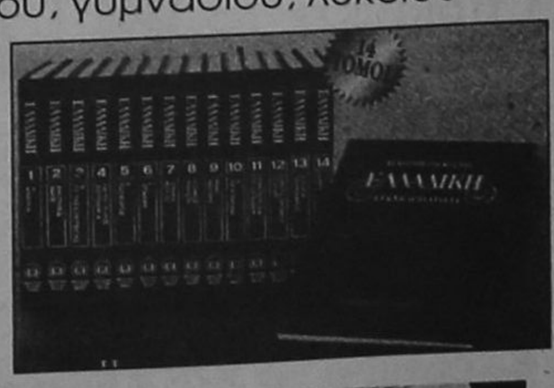



KALITHIES PALACE

ΓΑΜΗΛΙΕΣ ΕΚΔΗΛΩΣΕΙΣ
ΓΙΟΡΤΑΣΤΕ ΤΗΝ "ΩΡΑ ΤΗΝ ΚΑΛΗ"
ΣΤΟ "ΧΩΡΟ ΤΟΝ ΚΑΛΥΤΕΡΟ"

Όταν έρθει ο χρόνος, αυτή η ώρα η καλή, εμείς σας περιμένουμε να εκδηλώσετε την αγάπη σας, την χαρά και το κέφι σας σ' ένα ιδανικό περιβάλλον. Η αίθουσά μας ειδικών προδιαγραφών προσφέρει ποιότητα, συνέπεια, οργάνωση και εγγύηση για την επιτυχία της εκδήλωσής σας.

KALITHIES PALACE
ΜΟΝΑΔΙΚΟ ΣΤΟ ΕΙΔΟΣ ΤΟΥ



ΧΩΡΗΤΙΚΟΤΗΤΑ 800 ΑΤΟΜΩΝ
Η ΑΙΘΟΥΣΑ ΚΛΙΜΑΤΙΖΕΤΑΙ
ΠΡΟΣΙΤΕΣ ΤΙΜΕΣ
Πληροφ. κ. ΓΑΛΑΤΑΣ - Τηλ. 85515

Πρόκληση για καλό φαγητό

- Στο εστιατόριο - μεζεδοπωλείο

"Η Αρτέμιδα της Ψίνθου"

φτιάχνουμε ξεχωριστές νοστιμιές
με πολύ μεράκι και αγνά υλικά.
Πολλά και μοναδικά μεζεδάκια,
το περίφημο σπιτικό ζυμωτό ψωμί,
παιδικό φούρνου, τον καπαμά, γίδα κοκκινιστή,
γίδα βραστή, τα ντόπια κρέατα στα κάρβουνα,
τις πρωτότυπες τηγανίτες μας, και πάντα
τα ντόπια χύμα και εμφιαλωμένα κράσια.



Εξυπηρέτηση και φιλικές τιμές
Είμαστε σίγουροι
ότι θα ευχαριστηθείτε.

Σαββατοκύριακα και εορτές ανοικτά από το μεσημέρι

Θα μας βρείτε στο 1ο χλμ. από Ψίνθο προς Αρχάνες
Τηλ. 50003 - 50095

X-ES

X - ellent choice

ΕΘΝΑΡΧΟΥ ΜΑΚΑΡΙΟΥ 19
ΤΗΛ. - FAX. 33172

Βιομηχανική Ψύξη
Κατασκευές Ψυκτικών Θαλάμων
κτιστοί-λυόμενοι
Πόρτες
συρόμενες, περιστρεφόμενες
Συστήματα Διακίνησης
Εμπορευμάτων
κρεάτων και αγαθών
Βιομηχανικά Πάνελ
Πλαγιοκάλυψη
Επένδυση
Οροφές
Για εργασιακούς χώρους
Μονώσεις πολυουρεθάνης
Ψεκασμός-Ένχυση

ΜΠΟΝΙΑΤΗΣ ΚΩΝ/ΝΟΣ
Σορωνή, Ρόδος - Τηλ. 41790, 21662

Ταξιδέψτε μαζί μας
υπεύθυνα και προπαντός
ΦΘΗΝΑ
για Ελλάδα με
Ο.Α. και AIR CREECE
Αεροπορικά-ακτοπλοϊκά εισιτήρια
Κρατήσεις ξενοδοχείων
ενοικιάσεις αυτοκινήτων σε Ελλάδα
και εξωτερικό

Τριάρχης
Ταξίδια-Τουρισμός
Διεύθυνση
3ος μύλος Μανδρακίου
Τηλ. 30478



19 Δεκ	Ρόδος Αθήνα	06:15 - 07:15
19 Δεκ	Αθήνα Αμστερνταμ	09:05 - 11:50
Ιαν	Αμστερνταμ Αθήνα	12:40 - 17:05
Ιαν	Αθήνα Ρόδο	19:55 - 20:55
Από 19 Δεκ. εως 7 Ιαν 120.000	Παιδικά απο 2 εως 11 ετων 63.000	

Transavia

Δευτερα - Πεμπτη	Ρόδο Αμστερνταμ	15:45 - 20:10
Δευτερα - Πεμπτη	Αμστερνταμ Ρόδο	10:10 - 15:00
Μεχρι 31 Μαρτιου 99.900	Παιδικά απο 2 εως 11 ετων 71.000	
Απο 16 Δεκ. εως 24 Δεκ 110.000	78.800	

Συμπεριλαμβάνοντα όλοι οι φόροι

ΕΚΔΡΟΜΗ ΣΤΟ ΠΑΡΙΣΙ ΚΑΙ EURODISNEY
ΑΠΟ 19ΔΕΚ ΕΩΣ 24 ΔΕΚ
Περισσοτερες Πληροφορίες στο Πρακτορείο

ISLAND
ΚΡΕΜΑΣΤΗ ΤΗΛ 94671 - 94839

GIANNIKOS Travel

ΧΡΙΣΤΟΥΓΕΝΝΑ ΣΤΗ ΛΑΠΩΝΙΑ 23-29/12
(ΚΕΜΙ • ΤΙΚΚΑ • ΚΡΟΥΑΖΙΕΡΑ ΜΕ ΠΑΓΟΘΡΑΥΣΤΙΚΟ • SNOWMOBILES • ΧΩΡΙΟ ΤΟΥ ΑΗ ΒΑΣΙΛΗ • ΡΟΒΑΝΙΕΜΙ • ΕΛΣΙΝΚΙ)
7πρ. + 4 γ. 380.000 δρχ.
ΠΡΩΤΟΧΡΟΝΙΑ ΣΤΟ ΕΛΣΙΝΚΙ ΚΑΙ ΛΑΠΩΝΙΑ: 30/12-5/1
7πρ. + 3 γ. 295.000 δρχ.
ΠΡΩΤΟΧΡΟΝΙΑ ΣΤΟ ΕΛΣΙΝΚΙ 30/12-2/1
5πρ. 169.000 δρχ.
ΧΡΙΣΤΟΥΓΕΝΝΑ ΣΤΗΝ ΑΜΕΡΙΚΗ 21/12
11 ΜΕΡΕΣ 300.000 δρχ.
(ΛΟΣ ΑΝΤΖΕΛΕΣ, ΛΑΣ ΒΕΓΚΑΣ, ΓΚΡΑΝ ΚΑΝΥΟΝ, ΝΕΑ ΥΟΡΚΗ)
ΚΡΟΥΑΖΙΕΡΑ ΣΤΙΣ ΧΡΥΣΕΣ ΑΚΤΕΣ ΤΟΥ ΠΑΡΑΔΕΙΣΟΥ
24/12 12 ΜΕΡΕΣ
(ΑΝΑΤΟΛΙΚΗ ΚΑΡΑΙΒΙΚΗ-ΜΠΑΧΑΜΕΣ-ΦΛΟΡΙΔΑ-ΜΑΙΑΜΙ-ΝΑΣΣΑΟ - ΣΑΝ ΧΟΥΑΝ - ΣΑΝ ΤΖΟΝ - ΣΑΝ ΤΟΜΑΣ) 580.000 δρχ.
ΜΕΞΙΚΟ (Μέξικο Σίτυ - Τάξκο - Ακαπούλκο) 3/12
10 ΜΕΡΕΣ 8π. + 2γ. 345.000 δρχ.
Ακόμα:
- **ΠΑΡΙΣΙ-ΝΤΙΣΝΕΥΛΑΝΤ - ΒΕΡΣΑΛΛΙΕΣ:**
8 Μ. 20/12 7π. + 7γ. 195.000 δρχ.
27/12 7π. + 7γ. 215.000 δρχ.
- **ΠΑΡΙΣΙ - ΝΤΙΣΝΕΥΛΑΝΤ - ΒΕΡΣΑΛΛΙΕΣ - ΛΟΝΔΙΝΟ:**
7 Μ. 24/12 6π. + 5γ. 210.000 δρχ.
- **ΠΑΝΟΡΑΜΑ ΙΤΑΛΙΑΣ:**
8Μ. 23/12 7π. + 7γ. 195.000 δρχ.
30/12 7π. + 7γ. 210.000 δρχ.
- **ΜΑΔΡΙΤΗ - ΑΝΔΑΛΟΥΣΙΑ:** 8 Μ. 22, 23, 28/12
7π. + 3γ. 189.500 δρχ.
- **ΓΥΡΟΣ ΙΣΠΑΝΙΑΣ:** 10Μ. 22, 24/12
9π. + 3 γ. 239.000 δρχ.
- **ΓΥΡΟΣ ΠΟΡΤΟΓΑΛΙΑΣ:** 7Μ. 23/12 6π. 189.500δρχ.
- **ΑΥΣΤΡΙΑ-ΒΑΥΑΡΙΑ:** 8Μ. 22,29/12 7π.+7γ. 270.000δρχ.
- **ΑΥΣΤΡΙΑΚΕΣ ΑΛΠΕΙΣ:** 8Μ. 22,29/12 7π.+7γ. 270.000δρχ.
- **ΠΑΝΟΡΑΜΑ ΓΕΡΜΑΝΙΑΣ:** 8Μ. 23,30/12 7π.+7γ. 259.000δρχ.
- **ΠΑΝΟΡΑΜΑ ΕΛΒΕΤΙΑΣ:** 8Μ. 23,30/12 7π.+7γ. 259.000δρχ
- **ΣΚΙ ΣΤΗ ΡΟΥΜΑΝΙΑ:** 8Μ. 23,30/12 7π.+7γ. 125.000δρχ.

ΠΛΗΡΟΦΟΡΙΕΣ - ΚΡΑΤΗΣΕΙΣ ΑΠΟ ΤΩΡΑ
ΘΕΣΕΙΣ ΠΕΡΙΟΡΙΣΜΕΝΕΣ
ΤΗΛ.: 37702, 37446, ΚΙΝ. 093/44759 FAX: 37498
ΒΕΝΙΖΕΛΟΥ 1 (100 ΜΕΤΡΑ ΑΠΟ ΤΟ ΞΕΝΟΔΟΧΕΙΟ ΡΟΜΑ)

ΠΡΑΚΤΟΡΕΙΟ ΤΑΞΙΔΙΩΝ
ΣΑΒΒΑΣ ΣΑΗΣ

5ΝΘΗΜΕΡΗ ΕΚΔΡΟΜΗ
ΣΤΗΝ ΚΥΠΡΟ

ΑΕΡΟΠΟΡΙΚΩΣ ΚΑΤ' ΕΥΘΕΙΑΝ ΑΠΟ ΡΟΔΟ ΕΠΙ ΤΗ ΕΥΚΑΙΡΙΑ ΤΟΥ ΕΤΗΣΙΟΥ ΣΥΝΕΔΡΙΟΥ ΤΗΣ ΤΕΔΚΔ ΠΟΥ ΑΡΧΙΖΕΙ ΣΤΗ ΡΟΔΟ ΚΑΙ ΘΑ ΟΛΟΚΛΗΡΩΘΕΙ ΣΤΗΝ ΚΥΠΡΟ

ΑΠΟ 7 ΕΩΣ 11/12

ΣΤΗΝ ΕΚΔΡΟΜΗ ΜΠΟΡΟΥΝ ΝΑ ΣΥΜΜΕΤΕΧΟΥΝ ΟΣΟΙ ΕΝΔΙΑΦΕΡΟΝΤΑΙ (ΕΚΤΟΣ ΤΟΥ ΣΥΝΕΔΡΙΟΥ)

ΠΕΡΙΛΑΜΒΑΝΕΙ:
- ΑΕΡΟΠΟΡΙΚΑ ΕΙΣΙΤΗΡΙΑ ΡΟΔΟ-ΛΑΡΝΑΚΑ-ΡΟΔΟ
- ΦΟΡΟΥΣ ΑΕΡΟΔΡΟΜΙΩΝ ΕΛΛΑΔΟΣ-ΚΥΠΡΟΥ
- ΜΕΤΑΦΟΡΕΣ ΣΤΗΝ ΚΥΠΡΟ ΑΕΡΟΔΡΟΜΙΟ-ΞΕΝΟΔΟΧΕΙΟ-ΑΕΡΟΔΡΟΜΙΟ
- 3 ΕΚΔΡΟΜΕΣ ΜΕ ΞΕΝΑΓΟ ΚΑΙ ΠΟΛΥΤΕΛΗ ΠΟΥΛΜΑΝ
- ΞΕΝΟΔΟΧΕΙΟ ΛΟΥΞ ΤΟ HILTON ΜΕ ΗΜΙΔΙΑΤΡΟΦΗ
- ΣΥΝΟΔΟΣ ΤΟΥ ΓΡΑΦΕΙΟΥ ΜΑΣ Ο κ. ΣΑΒΒΑΣ ΣΑΗΣ

ΠΛΗΡΟΦΟΡΙΕΣ
Τηλέφωνα ΤΕΔΚΔ 26508
ΚΑΙ ΣΤΟ ΠΡΑΚΤΟΡΕΙΟ ΤΑΞΙΔΙΩΝ ΣΑΒΒΑΣ ΣΑΗΣ
Τάρπον Σπριγκς 42, δίπλα στην Πίστεως
Τηλ. 39781-3



KAL
KAL AVIATION

Η KAL ΑΕΡΟΠΛΟΟΙΑ ΞΕΚΙΝΑ ΣΤΗΝ ΡΟΔΟ
ΑΣΦΑΛΕΙΑ - ΕΞΥΠΗΡΕΤΗΣΙΣ - ΣΥΝΕΠΕΙΑ

ΡΟΔΟΣ - ΗΡΑΚΛΕΙΟ - ΡΟΔΟΣ

ΑΝΑΧΩΡΗΣΕΙΣ ΑΠΟ ΡΟΔΟ ΣΤΙΣ 18.30
ΚΑΙ ΑΠΟ ΗΡΑΚΛΕΙΟ ΣΤΙΣ 20.00 ΚΑΘΕ
ΔΕΥΤΕΡΑ - ΠΕΜΠΤΗ - ΠΑΡΑΣΚΕΥΗ - ΚΥΡΙΑΚΗ
ΚΑΙ ΚΑΘΗΜΕΡΙΝΑ ΑΠΟ 1. ΔΕΚΕΜΒΡΙΟΥ

ΑΠΟ 28 ΝΟΕΜΒΡΙΟΥ ΚΑΘΕ ΠΑΡΑΣΚΕΥΗ & ΚΥΡΙΑΚΗ
ΡΟΔΟΣ - ΚΩΣ - ΡΟΔΟΣ

ΑΠΟ 12 ΔΕΚΕΜΒΡΙΟΥ ΚΑΘΗΜΕΡΙΝΑ
ΡΟΔΟΣ - ΚΑΡΠΑΘΟΣ - ΡΟΔΟΣ

ΚΡΑΤΗΣΕΙΣ - ΠΛΗΡΟΦΟΡΙΕΣ ΣΕ ΟΛΑ ΤΑ ΤΑΞΕΙΔΙΩΤΙΚΑ ΓΡΑΦΕΙΑ

ΝΑΥΛΩΜΕΝΕΣ ΠΤΗΣΕΙΣ ΑΠΟ ΤΗΝ

intop aviation

ΗΡΩΩΝ ΠΟΛΥΤΕΧΝΕΙΟΥ 11 - Τηλ. 22100

Εἰς ἦχον πλάγιον

του ΑΥΓΟΥΣΤΙΝΟΥ ΤΣΙΡΙΜΩΚΟΥ

Η γλώσσα, μόνιμος άξονας αναφοράς της στήλης (έστω και εμμέσως), εμπεριέχει μία περιγραφή του κόσμου, δηλαδή μία απόπειρα «ανάγνωσής» του. Και η διαφορά κοσμοαντιλήψεων ανάμεσα στους λαούς (ακόμη και της ίδιας γλωσσικής οικογένειας, με κοινούς γλωσσικούς προγόνους) αποτυπώνεται σαφέστατα στο λεξιλόγιο, στη σύνταξη και στη δομή των γλωσσών. Σε προηγούμενα άρθρα είχαμε επισημάνει την αναπαραγωγή των στερεοτύπων (κλισέ) μέσα από τη γλώσσα και την συνακόλουθη συντήρηση διαχωριστικών (μέχρι σημείου ρατσισμού) αντιλήψεων. Σήμερα θα επιχειρήσουμε άλλο ένα γλωσσικό ταξίδι, με όχημά μας τις λέξεις «έθνος» και «nation», για να προσεγγίσουμε - και να προσπαθήσουμε να ψαύσουμε, αν όχι να κατανοήσουμε - το φαινόμενο των «κράτους- έθνους». Κι αυτό, γιατί ως σχήμα, ως πρότυπο, έχει επικρατήσει, μετά την Γαλλική Επανάσταση, ακόμη και σε λαούς εντελώς ξένους προς τη δυτικοευρωπαϊκή παράδοση, δημιουργώντας, μεταξύ άλλων, εθνοκαθάρσεις, γενοκτονίες και αγεφύρωτα μίση, που όχι μόνον δεν εξαφάνισε ο χρόνος, αλλά αντίθετα ξαναφουντώνουν στις μέρες μας.

Έθνος, λοιπόν, ομηρική λέξη, από τη ρίζα -εθ-, που τη συναντάμε και στις λέξεις «έθος», «έθιμο» και «ήθος», δηλώνει τις κοινές συνήθειες, τα κοινά έθιμα, την κοινή πολιτισμική ταυτότητα. Η ιδέα της κοινής φυλετικής καταγωγής, που έχει φορτίσει στις μέρες μας τη λέξη, είναι ξένη προς το πνεύμα της αρχαίας Ελλάδας, όπως άλλωστε δηλώνει και ο ορισμός των Ελλήνων ως «της ημετέρας παιδείας μετεχόντων». Στα χρόνια του Βυζαντίου η λέξη «εθνικός» δηλώνει, ανεξαρτήτως φυλετικής καταγωγής, τον έχοντα ελληνική παιδεία - που, αρχικά τουλάχιστον, ήταν πολιτισμικά διαφορετική από τη χριστιανική διδασκαλία. Πολύ αργότερα, στα χρόνια των Πατέρων της Εκκλησίας, σημειώθηκε η μεταστροφή του χριστιανισμού και η μελέτη των αρχαίων «εθνικών», για την ενσωμάτωση πολλών ελληνικών στοιχείων στην κατά βάσιν ιουδαϊκή κοσμοθεωρηση του χριστιανισμού.

Διαφορετική είναι η γλωσσολογική πορεία της λατινογενούς ομολόγου «nation», που σχετίζεται με την γέννηση και που, ασφαλώς, δηλώνει τον γενέθλιο τόπο του ατόμου. Πάλι, όμως, βλέπουμε ότι δεν υπάρχει, αρχικά τουλάχιστον, καμμία φυλετική αναφορά, αφού, με τις μεγάλες μετακινήσεις λαών από τα πρώτα χρόνια ακόμη της ρωμαϊκής αυτοκρατορίας, η γέννηση δύο ανθρώπων στον ίδιο τόπο δεν σήμαινε επ' ουδενί και ίδια φυλετική ταυτότητα. Η μετεξέλιξη της δυτικής ρωμαϊκής αυτοκρατορίας σε φεουδαρχία, όπου οι δουλοπάροικοι ήταν «κτήματα» του τοπικού αρχοντα και όπου η ελευθερία της μετακίνησης ήταν άγνωστη - με εξαίρεση τους τυγγάνους (που, ωστόσο, διώκονταν), τους ληστές και τους μοναχούς - οδήγησε και στην αλλαγή της έννοιας της λέξης: τώρα πια, η γέννηση σε ένα τόπο σήμαινε και οριστικό δέσιμο του ανθρώπου σ' αυτό τον τόπο, άρα και στις συνήθειες, τα ήθη και τα έθιμα του τόπου και, σταδιακά, στη δημιουργία δεσμών αίματος με τους άλλους κατοίκους.

Η ταύτιση του έθνους με ένα κράτος, δηλαδή η ταύτιση των κοινών πολιτισμικών χαρακτηριστικών με μία κοινή νομοθεσία, με κοινά σύνορα και με ίδιους διοικητικούς μηχανισμούς, είναι παιδί της φεουδαρχίας αρχικά, της «λεω Θεού» μοναρχίας υστερότερα και, οριστικά πλέον, της Γαλλικής Επανάστασης: Πράγματι, το κλίμα της ανατροπής όλων εκείνων των χαρακτηριστικών που συνδέονταν με τη μοναρχία (θρησκεία, διοικητική μηχανή, νόμοι και τρόπος απονομής της δικαιοσύνης κ.λπ.), θα οδηγούσαν σε μία πλήρη αποσύνθεση, αν δεν υπήρχε ένας ισχυρός συνεκτικός ιστός, που εν προκειμένω ήταν η έννοια του «έθνους», όπως την ξέρουμε σήμερα.

Η μετατροπία (για να χρησιμοποιήσουμε ένα μουσικό όρο) από τη μία έννοια του έθνους στην άλλη οδήγησε σε μία σειρά άλλων μετατοπίσεων στη συμπεριφορά και στον τρόπο σκέψης. Οι ανοιχτές κοινωνίες (όπως ήταν οι αυτοκρατορίες οι δομημένες κατά τα πρότυπα του ρωμαϊκού imperium), είχαν αναπόσπαστα στοιχεία τους την ανεξιθρησκεία και την ανοχή στη διαφορά, στο βαθμό που δεν δημιουργούσαν εμπόδια στη συνοχή τους και στη λειτουργία της κρατικής μηχανής, με την επικράτηση της ιδέας του κράτους-έθνους μετατράπηκαν σε κλειστές, με ό,τι αυτό συνεπάγεται. Η ετερότητα άρχισε να θεωρείται κακό. Και οι διαφορετικές ομάδες άρχισαν να συσπειρώνονται γύρω από τα δικά τους κοινά χαρακτηριστικά, είτε αυτά είναι θρησκευτικά είτε «φυλετικά».

Χαρακτηριστικό παράδειγμα της μεταστροφής και των φαινομένων που προέκυψαν από αυτήν είναι η διάλυση της τελευταίας ουσιαστικά αυτοκρατορίας, της οθωμανικής. Παρά τις γνωστές παρεκτροπές που υπήρξαν κατά καιρούς και που άρχισαν να πυκνώνουν κυρίως μετά τη Γαλλική Επανάσταση, είναι εξ ίσου ιστορικά παραδεκτό ότι τα χαρακτηριστικά της εσωτερικής της πολιτικής βασίζονταν στην ανεξιθρησκεία, στη διατήρηση των επί μέρους πολιτισμών και γλωσσών· στην - περιορισμένη, έστω - αυτοδιοίκηση με κοινοτική οργάνωση και στην ανοχή. Ακόμα και οι πρόδρομοι της Επανάστασης, με πρωτεργάτη το Ρήγα, παρά τις επιρροές που δέχθηκαν από τα μηνύματα του ευρωπαϊκού διαφωτισμού και τις αναπτυσσόμενες στην Εσπερία απόψεις περί φυλετικών εθνών, είχαν κατά νου την ισότιμη συμμετοχή όλων των επί μέρους γλωσσικών και θρησκευτικών ομάδων της βαλκανικής στον σχεδιαζόμενο ξεσηκωμό. Μια απλή αναδρομή στο Θούριο του Ρήγα αρκεί για να επιβεβαιώσει του λόγου το αληθές.

Οριστική διάλυση της αυτοκρατορίας, όμως, έγινε πολύ αργότερα, με την επανάσταση του Κεμάλ Ατατούρκ. Έγινε την εποχή, δηλαδή, που εδραιώνονταν οι εθνικιστικές κοσμοθεωρίες σχεδόν σε όλη την Ευρώπη, από την Ιταλία του Μουσολίνι και τα πρώτα βήματα του εθνικοσοσιαλισμού στην ηττημένη Γερμανία, μέχρι τον πανσλαβισμό των Βουλγάρων και τον δικό μας μεγαλοϊδεατισμό. Και η κεμαλική επανάσταση, βασισμένη στις παντουρκιστικές διακηρύξεις, με βασικό γνώμονα έναν άγριο εθνικισμό, εν πολλοίς αντίθετο προς την ίδια την ισλαμική θρησκεία, έπρεπε να συσπειρώσει τους οπαδούς της γύρω από την ιδέα του τουρκικού «έθνους»: Εξοβελιστέο λοιπόν το αραβικό αλφάβητο, εξοβελιστέες οι παραδοσιακές ενδυμασίες και η πίστη σε μια θρησκεία που τα βασικά της κηρύγματα ήταν αντίθετα προς την «ευρωπαϊκή» στροφή που επεδίωκαν οι κεμαλικοί, εξοβελιστέες και οι άλλες «εθνικές» ομάδες, που δεν δέχονταν τον εκτουρκισμό τους. Για τον εξοβελισμό τους, αυτών των τελευταίων, μόνον ένας «σίγουρος» τρόπος υπάρχει - όπως έδειξε ακόμη πιο εύγλωττα η χιτλερική Γερμανία: η γενοκτονία. Μάθημα που βίωσαν στο πετσί τους οι Αρμένιοι, οι Κιρκίσιοι, οι Έλληνες των μικρασιατικών παραλίων και, σήμερα ακόμα, οι Κούρδοι...

ΟΡΓΑΝΩΣΗ ΕΚΘΕΣΕΩΝ
ΝΕΣ. ΛΙΑΚΟΠΟΥΛΟΣ

ΑΝΑΚΟΙΝΩΣΗ

Έμποροι και βιοτέχνες που επιθυμούν να συμμετέχουν στην έκθεση τουριστικών ειδών και λαϊκής τέχνης ΕΡΜΗΣ 98, που θα πραγματοποιηθεί στις 13-14-15-16 Φεβρουαρίου 1998 στο ξενοδοχείο "ΩΚΕΑΝΙΣ". Σε έναν άρτια εξοπλισμένο χώρο και με τέλεια προβολή της έκθεσης στα μέσα ενημέρωσης. Να επικοινωνήσουν μαζί μας. **Τηλ. Ρόδου 0241-39149, Βόλου 0421-87383, κιν. 093 448923.**

ΤΡΑΠΕΖΑ ΔΩΔΕΚΑΝΗΣΟΥ ΣΥΝ.Π.Ε.

ΠΡΟΣΚΛΗΣΗ

Η **ΣΥΝΕΤΑΙΡΙΣΤΙΚΗ ΤΡΑΠΕΖΑ ΔΩΔ/ΣΟΥ** προκειμένου να λειτουργήσει το τρίτο της κατάστημα στην Κάλυμνο καλεί κάθε ενδιαφερόμενο να υποβάλει έγγραφη προσφορά **μέχρι τις 30/11/1997** με την οποίαν θα προτείνει την εκμίσθωση στην Τράπεζα ιδιόκτητου καταστήματός του, για την παραπάνω αιτία. Στην προσφορά πρέπει να αναγράφονται τα ακόλουθα στοιχεία:
α) Διεύθυνση καταστήματος και εμβαδόν.
β) Ύψος του αιτουμένου μισθώματος και των αναπροσαρμογών του.
γ) Δήλωση του ενδιαφερόμενου ότι το προσφερόμενο κατάστημα είναι ελεύθερο από οποιοδήποτε νομικό ή πραγματικό ελάττωμα, χρέος ή βάρος, ότι δεν υφίσταται επ' αυτού διεκδίκηση τρίτου, ότι ο αιτών παραιτείται του δικαιώματος της ιδιόχρησης για όλη τη διάρκεια της μίσθωσης για τον εαυτό του ή τον/την σύζυγό του και για τους κατιόντες του, ότι το προτεινόμενο ακίνητο έχει ανεγερθεί με νόμιμη άδεια, ότι η κατασκευή του είναι νόμιμη συμφωνα με τις ισχύουσες πολεοδομικές διατάξεις, ότι παρέχει το δικαίωμα στην Τράπεζα να προβεί σε οποιαδήποτε διαρρύθμιση, προσθήκη ή καθαίρεση εσωτερικων τοίχων στην περίπτωση που αυτό θα απαιτηθεί ύστερα από υπόδειξη των τεχνικών της συμβούλων, και ότι το κατάστημα είναι ήδη ελεύθερο προς χρήση, άλλως ότι θα παραδοθεί η χρήση του στην τράπεζα το αργότερο μέχρι την 1/1/1998.
Η προσφορά πρέπει να συνοδεύεται με τα εξής δικαιολογητικά:
1) Πιστοποιητικό ιδιοκτησίας του υποθηκοφυλακείου Καλύμνου και συμβόλαιο κτήσης του από τον αιτούντα.
2) Τοπογραφικό διάγραμμα του ακινήτου στο οποίο έχει ανεγερθεί το κατάστημα και κάτοψη του καταστήματος επί της οποίας θα υπάρχει βεβαίωση πολιτικού μηχανικού σύμφωνα με το Ν. 651/1977.
3) Αποδεικτικά φορολογικής και ασφαλιστικής ενημερότητας του αιτούντα.
Στην περίπτωση που το κατάστημα ανήκει σε περισσότερους του ενός συγκυρίους η προσφορά πρέπει να υπογραφεί από όλους, διαφορετικά δεν θα ληφθεί υπόψη.
Η Τράπεζα κατά την εξέταση των προσφορών που θα υποβληθούν επιφυλάσσεται του δικαιώματός της να ζητήσει πρόσθετα δικαιολογητικά που είναι ενδεχόμενο να απαιτηθούν ύστερα από τις υποδείξεις των νομικών και των τεχνικών της συμβούλων.
Προφορικές και έγγραφες προσφορές που έχουν υποβληθεί μέχρι σήμερα δεν θα ληφθούν υπόψη και για το λόγο αυτό πρέπει να επανυποβληθούν συνοδευόμενες με τα ανωτέρω δικαιολογητικά.
Η Τράπεζα δεν αναλαμβάνει την δέσμευση να επιλέξει κάποια από τις προσφορές που θα υποβληθούν εάν κριθεί από το Δ.Σ. ότι οι προσφορές αυτές δεν θα ανταποκρίνονται στις προυποθέσεις και τους οικονομικούς όρους που έχει θέσει.
Οι προσφορές με τα παραπάνω δικαιολογητικά μπορούν να υποβληθούν μέχρι τις 30/11/1997:
α) Είτε στον ανταποκριτή της στην Κάλυμνο κ. Παντελή Σαγρέ (Περιοχή Καλαμιώτισσα, τηλ. 0243-23599, Φαξ: 0243-24955).
β) Είτε στο κατάστημά της στη Ρόδο (Πλατεία Ακαδημίας, τηλ. 0241-38600-1, Φαξ: 79702).
Από το Δ.Σ.



ΤΑΒΕΡΝΑ Ο ΠΗΓΑΣΟΣ

Προσφέρουμε μεζεδάκια ελληνικά και σουηδικά κρέατα ντόπια όλα στα κάρβουνα.
Βαρελίσιο κρασί. Φιλική ατμόσφαιρα.
Ανοικτά: ΠΑΡΑΣΚΕΥΗ, ΣΑΒΒΑΤΟ και ΚΥΡΙΑΚΗ.
Τηλ. 90191 .

Θα μας βρείτε πριν το BLUE BAY HOTEL.
Ποσειδώνος 10 Ιαλύσος.
Ο σεφ της ταβέρνας είναι η Αγνέτα Μάτση
Δεχόμαστε κάθε κοινωνική σας εκδήλωση.
Για τους Δανούς
...Κώστας ο Έλληνας

Η "ΑΣΦΑΛΕΙΑ" δεν εκτιμάται με το κόστος Αλλά ακόμα και έτσι, δεχόμαστε συγκρίσεις
ΤΙΜΟΛΟΓΙΟ ΟΛΙΚΩΝ 6ΜΗΝΑΙΩΝ ΑΣΦΑΛΙΣΤΡΩΝ ΝΗΣΟΥ ΡΟΔΟΥ ΜΕ ΚΑΛΥΨΗ ΠΥΡΚΑΪΑΣ 1.000.000 ΣΕ Β.Μ. 05

Επιβατηγά ΙΧ	00-06 ίππους	δρχ. 17.055
	07-08 ίππους	δρχ. 18.066
	09-10 ίππους	δρχ. 22.809
	11-12 ίππους	δρχ. 24.232
	13-14 ίππους	δρχ. 26.287
	15-20 ίππους	δρχ. 31.725
Φ.Ι.Χ. αγροτικό	00-10 ίππους	δρχ. 13.482
	11-15 ίππους	δρχ. 19.079
	16-20 ίππους	δρχ. 19.806
	21-30 ίππους	δρχ. 20.818
Φ.Ι.Χ. Επαγγελματικά	00-10 ίππους	δρχ. 21.829
	11-15 ίππους	δρχ. 25.339
	16-20 ίππους	δρχ. 31.664
	21-30 ίππους	δρχ. 33.337
	31-40 ίππους	δρχ. 37.163
ΤΑΞΙ	00-15 ίππους	δρχ. 46.079
	16-20 ίππους	δρχ. 50.410
Φ.Δ.Χ	00-15 ίππους	δρχ. 36.436
	16-20 ίππους	δρχ. 40.640
	21-30 ίππους	δρχ. 46.553
	31-40 ίππους	δρχ. 50.884
	41-55 ίππους	δρχ. 54.868
	56-75 ίππους	δρχ. 64.669
	76-++ ίππους	δρχ. 70.202
ΜΟΤΟ	50 c.c.	δρχ. 6.700
	51-250 c.c.	δρχ. 7.904
	251- +++ c.c.	δρχ. 14.860

Ασυναγώνιστες τιμές και όλες τις χρήσεις όπως φορτηγά Δ.Χ., Μοτοσυκλέτες, Ταξί, Μηχανήματα έργων κ.λπ.
Επίσης: **Ασφάλειες Φωτιάς-Σεισμού-Μεταφορών-Σκαφών-Ασ/κής ευθύνης-Ηλεκτρ. Εξοπλισμού κ.λπ**
ΕΡΥΘΡΟΥ ΣΤΑΥΡΟΥ 2 τηλ. 26722

ΕΥΚΑΛΥΠΤΟΣ
ΤΑΒΕΡΝΑ - ΚΑΦΕΤΕΡΙΑ

epafes 63350

Απολάυστε νέες γεύσεις από την
εντελώς ανανεωμένη κουζίνα μας,
με φρέσκα ντόπια ψάρια και κρέατα και καινούριους πρωτότυπους θαλασσινούς και αλλούς μεζεδες, σε μια φανταστική θαλασσινή θέα δίπλα στο τζάκι με τους ήχους της κιθάρας του Γιάννη Αθηναίου

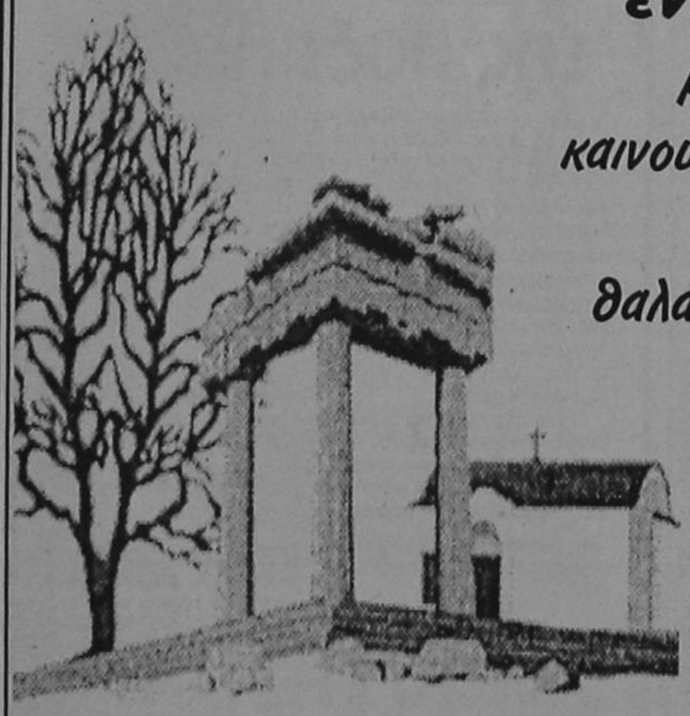

ΑΝΟΙΧΤΑ
ΠΑΡΑΣΚΕΥΗ - ΣΑΒΒΑΤΟ - ΚΥΡΙΑΚΗ
και εορτές

10ο χιλ. Λ. Ρόδου Καλιθέας - ΤΗΛ. 85029 - ΥΠΕΥΘΥΝΟΣ: ΣΤΑΥΛΑΣ ΘΕΟΔΩΡΟΣ

Η ΕΚΔΡΟΜΗ ΤΟΥ ΧΕΙΜΩΝΑ



ΠΡΩΤΟΧΡΟΝΙΑ ΣΤΟ ΧΩΡΙΟ ΤΟΥ ΑΗ ΒΑΣΙΛΗ

από 30/12 ΕΩΣ 5/1

ΕΛΣΙΝΚΙ-ROBANIEMI

ΜΟΝΟ ΜΕ 285.000 ΔΡΧ.

ΕΛΑΤΕ ΜΑΖΙ ΜΑΣ ΕΚΕΙ ΠΟΥ ΤΟ ΟΝΕΙΡΟ ΓΙΝΕΤΑΙ ΠΡΑΓΜΑΤΙΚΟΤΗΤΑ

Περιλαμβάνει:
- Αεροπορικά εισιτήρια ΑΘΗΝΑ- ΕΛΣΙΝΚΙ-ROBANIEMI-ΑΘΗΝΑ
- Ξενοδοχεία Α' κατηγορίας με πρωινό και 4 δείπνα
- Μεταφορές αεροδρόμια-ξενοδοχεία-αεροδρόμα.
- Ξεναγήσεις στο ROBANIEMI ή ΕΛΣΙΝΚΙ
- Είσοδος στο Αρτικουμ.
- Επίσκεψη της φάρμας των ταράνδων που περιλαμβάνει λαπωνική τελετή, και οδήγηση ελκήθρου ταράνδων και σχετικό δίπλωμα.
- Αρχηγό εκδρομής.
- Snowmobile σαφάρι στη Φάρμα των Χάσκεϊς.
- Οδήγηση ελκήθρου.

Πληροφορίες-Πρόγραμμα-Εγγραφές
ΠΡΑΚΤΟΡΕΙΟ ΤΑΞΙΔΙΩΝ
ΣΑΒΒΑΣ ΣΑΗΣ
Τάρπον Σπριγκς 42 Δίπλα στην ΠΙΣΤΕΩΣ
τηλ. 39781-3



Για αγορές με όλες τις πιστωτικές κάρτες
10 ΑΤΟΚΕΣ ΜΗΝΙΑΙΕΣ ΔΟΣΕΙΣ ΓΙΑ ΠΟΣΑ ΑΝΩ ΤΩΝ 100.000 ΔΡΧ.
8 ΑΤΟΚΕΣ ΜΗΝΙΑΙΕΣ ΔΟΣΕΙΣ ΓΙΑ ΠΟΣΑ ΑΠΟ 60.000-100.000 ΔΡΧ.
6 ΑΤΟΚΕΣ ΜΗΝΙΑΙΕΣ ΔΟΣΕΙΣ ΓΙΑ ΠΟΣΑ ΑΠΟ 30.000-60.000 ΔΡΧ.
Η προσφορά ισχύει μέχρι 31/12

Καλύπτουμε οποιαδήποτε ανάγκη σας για: ελαστικά εισαγωγής & Α' διαλογής, ευθυγράμμιση, ζυγοστάθμηση, ζάντες, αμορτισέρ, ελα-τήρια, εξατμίσεις, καθίσματα και τιμόνια των καλυτέρων εργοστασίων.

10 ΑΤΟΚΕΣ ΔΟΣΕΙΣ



● **ΚΕΝΤΡΙΚΟ:** 2ο χλμ. Ρόδου-Λίνδου, τηλ. 62801, Fax: 66532
● **Α' ΥΠΟΚ.:** Στεφ. Καζούλη 2, Τηλ. 79212
● **Β' ΥΠΟΚ.:** Μιχ. Πετρίδη 30, Τηλ. 38889, 21946

PIRELLI
ΑΙΚ. ΤΖΩΡΤΖΗ - Δ. ΧΑΤΖΗΠΕΤΡΟΣ

Αθλητική Ροδιακή

Αυτοσκοπός η νίκη

Μοιράσθηκαν λεφτά στον Άρη

ΟΙ ΑΠΟΥΣΙΕΣ ΣΤΑΜΟΥΛΗ ΚΑΙ ΝΤΑΝΟΥ ΑΠΑΣΧΟΛΟΥΝ ΤΟΝ ΠΑΝΟΥΡΓΙΑ

Από τον αγώνα με τον Κλεάνθη είχε αρχίσει η "παύση" του **Τσαμπίκου Παπανικόλα** από την τεχνική ηγεσία του Άρη Αρχαγγέλου. Από το ματς αυτό και μετά υπήρχε μόνο **Δημήτρης Πανουργιάς**, οποίος γύμνασε χθες τους κιτρινόμαυρους εν όψει Αγίας Παρασκευής.

Στο μεταξύ κι ενώ είδαν τόσα και τόσα το φως της δημοσιότητας χθες ο πρόεδρος κ. **Κώστας Παπαοικονόμου** "ενισχύθηκε" από τον Δήμο με 2,5 εκατομμύρια δραχμές και πλήρωσε τους παίκτες του Άρη, ανεβάζοντας τους ψυχολογικά εν όψει του δύσκολου εκτός έδρας αγώνα της Κυριακής.

Ο πρόεδρος του Άρη κρατώντας τα προσχήματα θα πράξει το ίδιο και στο εγγύς μέλλον, αλλά λογικά θα έπρεπε να δώσει κάποια χρήματα και στον αποχωρήσαντα τεχνικό.

Το πιο σίγουρο-αν δεν συμβεί κάτι τέτοιο τις επόμενες μέρες-είναι να ξεκινήσει διαμάχη μεταξύ των δύο ανδρών που ν' αφορά την οικονομική αυτή διαφορά.

Ο **Δημήτρης Πανουργιάς** έχει δύσκολο έργο να επιτελέσει. Ν' ανεβάσει την ψυχολογία και το αγωνιστικό πνεύμα των παικτών του και το ερώτημα είναι:

-Τί μπορεί να κάνει μέσα σε δύο μέρες;

Αισθητή θα μπορούσε να χαρακτηρισθεί από ένα τέτοιο παιχνίδι η απουσία του έμπειρου **Σταμούλη** ο οποίος μετατέθηκε στη Θήβα για την απόκτηση βαθμού, ενώ καταβάλλονται προσπάθειες να αγωνισθεί ο **Ντάνος** που αισθάνεται ενοχλήσεις.

Είναι εντάξει αντίθετα και θ' αγωνισθεί ο **Χρήστος Μπούρδας** όσο και ο **Σταυρίδης** που είναι στη διάθεση του **Δημήτρη Πανουργιά.**

Για νίκη στη Λήμνο

ΜΕ ΔΕΚΑΕΞΙ ΕΤΟΙΜΟΠΟΛΕΜΟΥΣ Ο ΚΑΛΥΜΝΙΑΚΟΣ

ΚΑΛΥΜΝΟΣ."Την κυνηγούμε την υπόθεση και πιστεύουμε πως θα τη κερδίσουμε" δήλωσε χθες άνθρωπος της Διοίκησης του Καλυμνιακού για την γνωστή ένσταση για την μη διεξαγωγή του αγώνα με τη Χίο. Η υπόθεση δεν συζητήθηκε καν στην αρμόδια επιτροπή της ΕΠΟ, κάτι που αναμένεται να γίνει μέσα στην ερχόμενη εβδομάδα.

Στο μεταξύ η ομάδα είναι έτοιμη για την 12η αγωνιστική του πρωταθλήματος της Δ' Εθνικής στα πλαίσια της οποίας η ομάδα του νησιού των σφουγγαράδων αντιμετωπίζει εκτός έδρας τη Λήμνο.

"Δεν υπάρχει περίπτωση άλλου αποτελέσματος από τη νίκη για μας" δήλωσε χθες ο προπονητής **Παναγιώτης Κελεσίδης** που θα έχει στο σημερινό ταξίδι μαζί του δεκαέξι ποδοσφαιριστές. Ητοι τους **Μαχίνη, Ψαρρά, Χ"σμάλη, Τρικοίλη, Ζεμπιλά, Κατσίρη, Μονοκάνδηλο, Κωττάκη, Παφλαδέλη, Βαβλά Θ.** και **Ανδρέα, Βούη Νίκο** και **Γιάννη, Χανδακάρη, Βρεττό** και **Χαλίκο.**

Στην Κάλυμνο πιστεύουν πάντως πως αν τελικά ο Καλυμνιακός κερδίσει στο αυριανό ματς και μαζί και την ένσταση στον αγώνα με τη Χίο τότε σίγουρα αποκαθιστά την επαφή κάπως με τη γραμμή φωτηρίας.

✓ΓΚΑΪΤΑΤΖΗΣ: «ΘΑ ΕΙΜΑΣΤΕ ΜΕ ΤΟΥΣ ΤΡΕΙΣ ΒΑΘΜΟΥΣ ΣΕ ΚΑΛΥΤΕΡΗ ΜΟΙΡΑ»

✓ ΣΤΙΣ 13.45 ΞΕΚΙΝΑΕΙ ΣΗΜΕΡΑ ΤΟ ΠΑΙΧΝΙΔΙ

Την άμεση επαφή με τους πρώτους του βαθμολογικού πίνακα έστω κι αν υπάρχει ψαλίδα βαθμολογική-θέλει να διατηρήσει ο Ιάλυσος. Για τον σοβαρό αυτό λόγο θα επιδιώξει τη νίκη στο σημερινό ματς της Μεσσήνης κόντρα στον τοπικό Πάμισο.

«Απώτερος σκοπός μας στο παιχνίδι της Καλαμάτας είναι η νίκη», δήλωσε και χθες ο τεχνικός του Ιάλυσου **Γιάννης Γκαϊτατζής** και πρόσθεσε: «Αν πάρουμε τους τρεις βαθμούς θα βρισκόμαστε σε πολύ καλό σημείο αφου θα έχουμε βγάλει το πιο δύσκολο πρόγραμμα απ' όλους τους αντιπάλους που βρίσκονται στο ίδιο μήκος κύματος και την ίδια μοίρα τη δική μας».

Ο Ιάλυσος έφθασε χθες γύρω στις τρεις στην Καλαμάτα. Η αποστολή πήγε αμέσως στο ξενοδοχείο και περίμενε τον αρμόδιο που θα υποδείκνυε στον **Γιάννη Γκαϊτατζή** και τους παίκτες του που θα προπονηθούν.

Η Ροδίτικη αποστολή συνάντησε βροχερό καιρό αλλά δεν υπήρχε καμμιά ανησυχία όσον αφορά τον αγωνιστικό χώρο όπου θα διεξαχθεί σήμερα το παιχνίδι.

Ο τεχνικός του Ιάλυσου θα έχει στη διάθεσή του τους δεκαέξι που είχε και στον αγώνα του γηπέδου Χαριλάου.

Ητοι τους **Αλεξανδρίδη, Δέδε, Κούτρα, Καλλιμάνη, Χατζησταμάτη, Κυπριώτη, Παριανά, Λαμπρόπουλο, Σαμαρά, Καλημέρη, Λαμπράκη, Λεάντρο, Πολιά, Μαλλιάκα, Ράϊο, Μπιλια**

Ο αγώνας του γηπέδου της Μεσσήνης θ' αρχίσει στις 13.45 και θα τον διευθύνουν οι **Βόμβας, Καρμίρης, Πήγασης** από τον Συνδεσμο της Λέσβου.



Ο Χρήστος Καλλιμάνης θα είναι και πάλι από τους στυλοβάτες της άμυνας

Οι τρεις δόσεις (!!!) της 6ης αγωνιστικής έχουν ως εξής:

ΣΗΜΕΡΑ:

Πάμισος-Ιάλυσος (**Βόμβας, Καρμίρης, Πήγασης**-Λέσβου)

Παναιγιάλειος-Εργοτέλης (**Ντεβενέζος, Βασιλείου, Αβραμόπουλος**-Ηλείας)

ΚΥΡΙΑΚΗ:

Αγ. Νικόλαος-Ναυπακτιακός (**Ντορμούσογλου, Κατσαράκης, Μπέσης,** Μεσσηνίας)

Κέρκυρα-Κεραυνός (**Ντόβας, Γιαννόπουλος,Θεοδουλίδης**- Αθηνών)

Πύργος-Αγ. Ελεούσα (**Αράπος, Αστέρης, Λόντος**-Σάμου/Κορίνθου)

ΤΕΤΑΡΤΗ:

Αιγάλεω-Μαρκό (**Σουλτάνης, Αρμακόλας, Μενδρινός**-Κυκλάδων)

Κόρινθος-ΕΑΡ (**Σταύρου, Σέγκος, Τ'ικκας**-Εύβοιας)

Θετική απάντηση στον Τάσο Καραμάριο

✔ ΓΙΑ ΤΗΝ ΚΑΤΑΣΚΕΥΗ ΤΟΥ ΓΗΠΕΔΟΥ ΣΤΟ ΚΑΣΤΕΛΛΟΡΙΖΟ

Θετική είναι τελικά η απάντηση του Υφυπουργού Πολιτισμού **Ανδρέα Φούρα** και αφορά την χρηματοδότηση και κατασκευή γηπέδου ποδοσφαίρου στη Μεγίστη. Η απάντηση δίδεται από το Γραφείο Κοινοβουλευτικού Ελέγχου στην επερώτηση που κατέθεσε ο βουλευτής Δωδεκανήσου της Ν.Δ. και πάντα κοντά σε αθλητικά θέματα **Τάσος Καραμάριος.**

Με την απάντηση του αυτή ο **κ. Φούρας** πετάει το μπαλάκι για την κατασκευή του γηπέδου στον Δήμο Μεγίστης θεωρώντας τον υπεύθυνο της πραξης λέγοντας' εν ολίγοις πως... τα λεφτά υπάρχουν. Αναλυτικά η απάντηση του **κ. Φούρα** στον **κ. Καραμάριο** έχει ως εξής:

«Σε απάντηση της παραπάνω ερώτησης σας πληροφορούμε ότι η δέσμευή μας για χρηματοδότηση του Δήμου Μεγίστης (Καστελλορίζο) με ποσό 20.000.000 δρχ. για την κατασκευή γηπέδου ποδοσφαίρου, όπως ήδη έχουμε ενημερώσει το Δήμο αποτελεί πραγματικότητα, αφού το έργο αυτό έχει ενταχθεί στο Π.Δ.Ε.

Όπως είναι γνωστό στις περιπτώσεις που έργα εντάσσονται στο Π.Δ.Ε. ο ενδιαφερόμενος (και στην προκειμένη περίπτωση ο Δήμος) θα πρέπει να προχωρήσει στη δημοπράτηση και εκτέλεση του έργου, η δε χρηματοδότηση θα πραγματοποιείται σταδιακά, ανάλογα με την υποβολή των σχετικών παραστατικών της δαπάνης εκτελεσμένων εργασιών.

Σημειώνεται ότι μαζί με την υποβολή των προαναφερομένων παραστατικών θα πρέπει συγχρόνως να υποβάλλεται και υπευθυνη δήλωση του Ν.1599/86 θεωρημένη από την οικεία Δ.Ο.Υ. ότι έχουν καταβληθεί ο Φ.Μ.Υ. και ο Φ.Π.Α.»

Θα υποδύεται την διοίκηση!

Ο ΓΙΩΡΓΟΣ ΛΥΣΣΑΡΙΔΗΣ ΥΠΕΒΑΛΕ ΕΓΓΡΑΦΩΣ ΤΗΝ ΠΑΡΑΙΤΗΣΗ ΤΟΥ ΑΠΟ ΤΗΝ ΕΠΟ

Βόμβα εν αιθρία ή φυσικό επακόλουθο των παρασκηνίων που προηγήθηκαν των εκλογών της ΕΠΟ, για ένα ηθικό στοιχείο του ποδοσφαίρου μας.

Ο Γιώργος Λυσσαρίδης υπέβαλε την παραίτησή του από την ΕΠΟ, την ημέρα που το νεοκλεγέν Δ.Σ. συνερχόταν σε σώμα.

Τους λόγους της παραίτησής του εξηγεί στη πιο κάτω επιστολή που αναγνώστηκε πριν την έναρξη της χθεσινής συνεδρίασης.

"Η παρωδία της εκλογικής γενικής συνέλευσης της Αλεξανδρούπολης, σε συνδυασμό και με όσα είχαν προηγηθεί, δεν ήταν παρά μια τυπική διαδικασία από την οποία αναδείχθηκε εκείνη που θα εμφανίζεται στο προσκήνιο και θα υποδύεται τη διοίκηση.

Όμως το ποδόσφαιρο, εδώ και καιρό, είχε διοίκηση. Είναι η διοίκηση που εξυφάνθηκε και επιβλήθηκε από (και στο) παρασκήνιο. Αυτή ήταν-και, φοβούμαι, θα παραμείνει-η ουσιαστική διοίκηση.

Θλίβομαι που δεν εξελέγησαν πρόσωπα με αξιολογότατη προσφορά στο χώρο του ποδοσφαίρου, των οποίων η παρουσία θα σηματοδοτούσε ένα διαφορετικό ήθος στη λειτουργία του διοικητικού συμβουλίου της ΕΠΟ, και θα συνέβαλε σημαντικά στο να βελτιωθεί η προς τα έξω εικόνα του ποδοσφαίρου, κάτι που αποτελεί πρώτιστη αναγκαιότητα για την αποενοχοποίηση του αθλήματος.

Προσωπικά, παρέμεινα αμετακίνητος στις θέσεις που δημόσια είχε διακηρύξει η αθλητική μας παράταξη και στις αρχές για αμεροληψία και ανεξαρτησία σκέψης και δράσης στις οποίες είχε δεσμευθεί. Δεν συνέπραξα ποτέ σε μεθοδεύσεις και συμφωνίες υποτέλειας, αιχμαλωσίας και ομηρίας. Και, βέβαια, ούτε τώρα θα το πράξω.

Επειδή οι συνθήκες που προηγήθηκαν των εκλογών, αλλά και αυτές που προμηνύω



ότι, δυστυχώς αναπόφευκτα, θα ακολουθήσουν, δεν εξασφαλίζουν κατά τη γνώμη μου τις προϋποθέσεις εκείνες που θα μου επέτρεπαν να αισιοδοξώ ότι μια προσπάθεια εξυγίανσης του ποδοσφαίρου μπορεί να μην αποβεί μάταιη, δεν αποδέχομαι την εκλογή μου στο διοικητικό συμβούλιο της ΕΠΟ, υποβάλλω την παραίτηση μου από αυτήν και σας παρακαλώ να την αποδεχθείτε.

Λυπούμαι ειλικρινά γι' αυτή την εξέλιξη την οποία όχι μόνο απευχόμουν, αλλά και κατέβαλα προσωπικά κάθε δυνατή προσπάθεια για να την αποφύγουμε.

Ανεπιτυχώς όμως.

Παρά ταύτα, σας παρακαλώ να δεχθείτε τις ευχές μου για καλή επιτυχία στο έργο σας".

ΜΠΑΣΚΕΤ



Α' ΚΑΤΗΓΟΡΙΑ

Σήμερα:

ΟΜΙΛΟΣ ΡΟΔΟΥ

Παστίδα 17.00: Αγ. Νικόλαος-ΑΕΡΑ

Διαιτητές: **Βιτζηλαίος-Ξάνθος**

Σημειωτής: **Χριστοδούλου,** Χρονομ.

Γυμνασίαρχος: **Χατζηκαλημέρης**

ΟΜΙΛΟΣ ΝΗΣΩΝ

Κλειστό Κω: 17.00: Ανταγόρας-ΕΑΚΑ

Διαιτητές: **Ζωγραφάκης-Σακελλαρίου.**

ΠΑΙΔΙΚΟ

Κρεμαστή 11.00: Ηρακλής Μ.-Σύμη

Διαιτητές: **Φανίτσας-Κάππας**

Σημειωτής: **Ρώσος.**

Χρονομ.: **Χριστοδούλου**

Χρον. 30': **Μανώλογλου**

Καρδάμαινα 12.00: Κάρδαμος-Ιπποκράτης.

Διαιτητές: **Ζωγραφάκης-Σακελλαρίου.**

Κρεμαστή 17.00: Φοίβος-Ιάλυσος.

Διαιτητές: **Ξάνθος-Κουνελές**

Σημειωτής: **Μανωλοποϋλου.**

Χρονομ.: **Χριστοδούλου**

Χρον. 30': **Βιτζηλαίος.**

ΕΚΓ Ρόδου 16.00: Παντηλιακός-Κολοσσός

Διαιτητές: **Μυροφόρος-Ευσταθίου**

Σημειωτής: **Κάππας.**

Χρονομ: **Φανίτσας**

Χρον. 30' **Αρφαράς.**

Το νέο προεδρείο της ΕΠΟ

Τα πρόσωπα που υπέδειξε ο νεοκλεγείς πρόεδρος της ποδοσφαιρικής ομοσπονδίας, **Σωτήρης Αλημίσης,** αρνήθηκαν την πρόταση του και δε θέλησαν να συμετάσχουν στο νέο διοικητικό σχήμα. Ο κ. **Αλημίσης,** που είχε απειλήσει με παραίτηση αν δεν εκλεγούν στο νέο προεδρείο τα πρόσωπα που θα υποδείκνυε, δεν χρειάστηκε να πραγματοποιήσει την απειλή του , αφού οι **Πέτρος Συνοδινός** και **Μάκης Τσολακίδης** δεν απεδέχθησαν τη πρότασή του.

Έτσι το νέο προεδρείο της ΕΠΟ, μετά τις σημερινές διαδικασίες, έχει την εξής μορφή :

Πρόεδρος **Σωτήρης Αλημίσης**

Α' αντιπρόεδρος **Στέλιος Σφακιανάκης**

Β' αντιπρόεδρος **Ευστράτιος Παπαευστρατίου**

Γ' αντιπρόεδρος **Γιώργος Θωμαΐδης**

Γενικός γραμματέας **Βασίλης Γκαγκάτσης**

Αναπληρωτής γενικός **Γιώργος Γκιρτζίκης**

Ταμίας **Δημήτρης Κούκης**

Αναπληρωτής ταμίας **Γιάννης Οικονομίδης**



Ο Σωτήρης Αλημίσης

Σήμερα η Γ.Σ. της ποδηλασίας

Διεξάγεται σήμερα στην Αθήνα η Γενική Συνέλευση της Ελληνικής Ομοσπονδίας Ποδηλασίας η οποία θ' ασχοληθεί πρώτιστα με τον προϋπολογισμό του 1998.

Όπως αναφέρουν οι πληροφορίες, στην Αθήνα βρίσκονται ήδη εκπρόσωποι από 52 σωματεία απ' όλη την Ελλάδα που έχουν παράλληλα και δικαίωμα ψήφου.

Οι παράγοντες των ομάδων είναι αποφασισμένοι να ασκήσουν δριμύτατη κριτική στην Διοίκηση της Ομοσπονδίας προβάλλοντας πρώτιστα το γεγονός πως δεν έχουν πάρει για φέτος ούτε υλικό, ούτε χρήματα και φυσικά θα προσπαθήσουν να μάθουν που πήγαν τα φετινά 500 εκ. του προϋπολογισμού του 1997.

Θα συζητηθούν επίσης και οι νέοι κανονισμοί.

Σύμφωνα με την UCI οι αθλητές που αγωνίσθηκαν φέτος στην κατηγορία των παίδων θ' αγωνίζονται τη νέα περίοδο στην ίδια κατηγορία.

Στην Γενική Συνέλευση της ΕΟΠ θα υπάρξουν βέβαια και εκπρόσωποι των Σωματείων Δωδεκανήσου.

τοπικό ποδόσφαιρο

ΕΦΗΒΙΚΟ ΠΡΩΤΑΘΛΗΜΑ

Για την 8η αγωνιστική του εφηβικού πρωταθλήματος γίνονται σήμερα οι συναντήσεις:

Α' ΟΜΙΛΟΣ

Ψίνθος 13.15: Δόξα Ψ.-ΑΕΠ) (Γκιούντιτσε)

Β' ΟΜΙΛΟΣ

Λύκειο Ιαλυσού 12.00: Ποσειδών Καλ.-Διαγόρας (Ισκάς)

Λύκειο Ιαλυσού 13.30: Ιάλυσος-Ηρακλής Μ. (Μιτζέλος)

Φάντς 13.00: Ακουσίλαος-Αστέρας Μ. (Στέργου).

7η ΑΓΩΝΙΣΤΙΚΗ

Α' ΟΜΙΛΟΣ

1 Ορφέας	25-2	18
2. Απόλλων Καλυθιών	16-4	13
3. Ευαγόρας	16-6	12
4. Αναγέννηση Ρόδου	8-3	11
5. ΑΕΠ	8-5	9
6. Δωρίεας	8-9	9
7. Νηρέας	6-6	8
8. ΑΕΡΑ	1-12	5
9. Δόξα Ψίνθου	4-11	4
10. Ενωση Ρ.Δ.	6-20	2
11. Κάστρο	3-23	1

Εκκρεμούν τα παιχνίδια:

1) Αναγέννηση Ρόδου-Ορφέας (26/11/97)

2. ΑΕΠ-Απόλλων Καλυθιών (26/11/97).

Β' ΟΜΙΛΟΣ

1. Φοίβος	17-8	19
2. Ιάλυσος	17-9	15
3. Αστέρας Μασσάρων	18-11	13
4. Διαγόρας Βατ.	16-9	12
5. Ηρακλής Μαριτσων	16-9	12
6. Ακουσίλαος	16-11	12
7. Αρχάγγελος	13-9	10
8. Κλεάνθης	20-22	8
9. Αναγέννηση Εμπωνας	5-7	7
10. Ηλιος	4-17	2
11. Εθνικός	7-19	1
12. Αστέρας Παστίδας.	Απεβλήθη	

Εκκρεμεί ο αγώνας:

Αναγέννηση Εμπωνας-Ιάλυσος (26/11/97).

ΓΚΟΛ ΚΑΙ ΑΡΙΘΜΟΙ

Με τα παιχνίδια της **8ης αγωνιστικής** συνεχίζεται το τοπικό μας πρωτάθλημα Α' Δωδ/σου.

Στον **Α' όμιλο** ο πρωτοπόρος ΔΙΓΕΝΗΣ δοκιμάζεται στο γηπεδο των Αγίων Αποστόλων κόντρα στον Ορφέα που κάνει τάμα για να σπάσει το αήττητο των Κοσκινιατών στις μεταξύ τους αναμετρήσεις.

Κι αυτό γιατί στα τέσσερα προηγούμενα ματς που έγιναν, οι "ερυθρόλευκοι" της πόλης μας δεν μπόρεσαν ούτε μια φορά να σταυρώσουν νίκη.

Συγκεκριμένα είχαμε:

Περ. 90-91 (2η αγ.): 0-1

Με γκολ του **Ευγένιου Καταξενού.**

Περ. 91-92 (13η αγ.): 0-0

Περ. 92-93 (18η αγ.): 1-2

Με τους **Γαλουζή-Τρούλλη** 2.

Περ. 95-96 (11η αγ.): 1-1

Με τους **Κυπραίο-Βασιλαράκη** (πεν.).

Στο νησί του Ιπποκράτη ταξιδεύει ο Ευαγόρας, εκεί που ο Ανταγόρας περιμένει την ευκαιρία να σκαρφαλώσει στη πρώτη θέση της βαθμολογίας.

✔ Στο παρελθόν οι δύο ομάδες συναντήθηκαν την χρονιά **95-96** (τελευταία αγωνιστική), όταν οι Κωοι κέρδισαν τον αγώνα με σκορ **4-2,** σκορ που διαμορφωθηκε με τους **Π. Καίσερλη** 2 (1 πεν.), **Μαυρολέων, Μανούσογλου-Αγκά, Ν. Μαυρομούστακο,** ενώ ο **Μαντζάνος** είχε αποκρούσει πέναλτυ του **Μανούσογλου.**

✔ **ΣΤΗΝ ΨΙΝΟΟ** η τοπική Δόξα θα επιδιώξει να επανέλθει στις επιτυχίες κόντρα στην ΑΕΠ που μ' αυτή επιζητά ένα θετικό αποτέλεσμα, ενώ στο **Εθνικό Στάδιο** της πολης μας η Α.Ε Κάστρου θα φιλοξενήσει τον Αγ. Γεώργιο που στα εκτός έδρας παιχνίδια του παραμένει αήττητος.

✔ Την πρώτη του εντός έδρας νίκη του (μετά από τρία ματς) αναμένεται να γνωρίσει ο **Απόλλωνας** κόντρα στο Πυλί. Πριν από έξι χρόνια (περ. 91-92) που είχαν αναμετρηθεί στις Καλυθιές, το τοπικό συγκρότημα είχε πετυχει ένα από τα σκορ μαμούθ που έχει ποτέ σημειωθεί στην κατηγορία συντρίβοντας τον αντίπαλό του με σκορ 11-2.

Σκόρερς οι **Παπαδιός, Χατζηγεωργίου, Καθουσανάκης, Μαχαιρίδης** από 2 γκολ, **Καντής, Μανιάς** (πεν.), **Π. Κεφαλιανός, Δ. Ρούφας και Πίκουλας** (με αυτογκολ).

✔ Στον **Β' όμιλο** η πρωτοπόρος **Αναγέννηση** δοκιμάζεται στη Σάλακο σ' ένα παιχνίδι που η μέχρι τώρα δυναμικότητά της είναι εντελώς "άνιση" αφού οι Εμπωνιάτες μετράνε 6 νίκες και μία ήττα, ενώ η **Ασπίδα** έχει μόλις μια νίκη και 6 ήττες.

✔ **Ο Ηρακλής** δεν θα παίξει μόνο εκτός έδρας με τον Νικαγόρα από κόντρα και στην σε βάρος του κακή παράδοση που έχει όταν αγωνίζεται στη Κέφαλο.

Σε πέντε συναντήσεις του τη δεκαετία του '90 οι Μαριτσενοί μετράνε μόλις μια ισοπαλία.

Αναλυτικά είχαμε:

Περ. 90-91 (22η αγ.): 3-2.

Με τους **Μ. Κοκκαλάκη** 2, **Κρομμύδα, Πιστόλα, Τσέλιο.**

Περ. 91-92 (27η αγ.): 3-1

Με τους **Η. Χριστοδουλου, Διακογιάννη, Κορδιστό-Χαρ. Πασσαλη.**

Περ. 92-93 (28η αγ.): 3-2.

Με τους **Κρομμύδα, Μ.Ε. Κοκκαλάκη, Παπασταματίου-Πιστόλα** 2.

Περ. 93-94 (27η αγ.): 1-0.

Με εύστοχο κτυπημα πέναλτυ που σφύριξε ο **Φραγκίνης** και μετέτρεψε σε γκολ ο **Α. Χοχλαστός.**

Περ. 95-96 (Α' ομ.-6η αγ.): 0-0

✔ Στην Κρεμαστή θα τεθούν αντιπάλες η καλύτερη επίθεση με την χειρότερη άμυνα του ομίλου.

Παιχνίδι για "ΠΡΟΠΟ ΓΚΟΛ" δηλαδή...

✔ ΓΙΑ τρίτη σερί εβδομάδα θα παίξει μέσα στο σπίτι του ο Ακουσίλαος αυτή τη φορά θα αντιμετωπίσει τον Αστέρα Μασσαρων.

ΤΗΝ χρονιά 95-96 (19η αγ.) που είχαν συναντηθεί στις Φάνες, οι γηπεδούχοι οι είχαν επικρατήσει με σκορ 3-1, με τα γκολ των **Γ. Σπανουδάκη, Καλτσούλα, Παπαγεωργίου** (αυτογκόλ)-**Ζερβού.**

ΣΤΗΝ "αήττητη" έδρα του Ποσειδώνα στο νησί των "σφουγγαράδων" θα ταξιδέψει ο Διαγόρας. Οι Βατενοί δεν θα θέλουν με τίποτα να προσθέσουν δεύτερη σερί αποτυχία στο παθητικό τους.

✔ Σε ουδέτερο γήπεδο ο Κλεάνθης θα υποδεχθεί τον ουραγό Αστέρα που σε επτά ματς έχει σκοράρει μόλις μια φορά.

ΤΑ τελευταία χρόνια οι δύο ομάδες τέθηκαν αντίπαλες τρεις φορές.

Την σαιζόν 95-96 (8η αγ.) έκαναν στο "στείρο" **0-0** και πέρυσι στα πλαίσια του α' γύρου των play-off την πρώτη φορά ήρθαν ισόπαλες με 1-1 με γκολ των **Λαγκάνη-Κελέσογλου** και τη δεύτερη οι Παραδεισιώτες επικράτησαν με 2-0, χάρη σε γκολ των **Μαθιού, Κρίτσκα** (πεν.).

ΟΙ ΔΙΑΙΤΗΤΕΣ

Το "προφίλ" των έντεκα ρέφερι που θα διευθύνουν τα παιχνίδια είναι τα εξής:

ΑΡΓΥΡΙΟΥ (Ορφέας-Διγενής)

Στην κατηγορία έχει σφυρίξει 24 αγώνες καταλογίζοντας **2** πέναλτυ και **7** κόκκινες κάρτες.

Τα σημεία των αγώνων του είναι:

1-11, Χ=5, 2=8

ΚΑΛΑΘΕΝΟΣ (Δόξα-ΑΕΠ)

Ακριβώς 90 παρουσίες στην Α' έχει για τη δεκαετία του 90.

Ο αριθμός της "εσχάτης" των ποινών είναι **30** ενώ των παικτών που έδειξε το δρόμο για τα αποδυτήρια είναι **34.**

Τα σημεία των αγώνων του την τελευταία "πενταετία" είναι:

1=34, Χ=11, 2=11

ΜΙΧΑΛΑΚΗΣ (Κάστρο-Αγ. Γεώργιος)

Τις **90** συμμετοχές έχει πιάσει και ο εν λόγω διαιτητής, δίνοντας **24** πέναλτυ και **35** "κόκκινες".

Τα σημεία των:

1=30, Χ=15, 2=16

ΣΙΔΗΡΟΠΟΥΛΟΣ (Απόλλων-Πυλί)

Φέτος θα σφυρίξει για πρώτη φορά. Μέχρι τώρα έχει παίξει 27 παιχνίδια στη κατηγορία έχοντας καταλογίσει 5 πέναλτυ και 10 αποβολές.

Τα σημεία:

1=14, Χ=7, 2=6

ΧΑΛΑΝΤΑΣ (Ανταγόρας-Ευαγόρας)

Εχει στο ενεργητικό του 72 διαιτησίες στην Α' για τη δεκαετία που διανύουμε ενώ έχει σφυρίξει **35** πέναλτυ και έχει στήσει την μπάλλα στη βούλα από τα 11 βήματα **22** φορές. Τα σημεία των αγώνων του την τελευταία πενταετία είναι:

1=25, Χ=15, 2=16

ΖΑΝΝΕΤΙΔΗΣ (Ασπίδα-Αναγέννηση).

Εχει κάνει "μπλακ-τζακ" στις συμμετοχές στην κατηγορία μ' ένα απολογισμό από **2** πέναλτυ και **6** αποβολές.

Τα σημεία του:

1=13, Χ=2, 2=6

ΣΑΚΕΛΛΑΡΙΔΗΣ (Φοίβος-Ευκλής)

Φέτος παίζει για πέμπτη φορά, ενώ όλα τα προηγούμενα χρόνια είχε σφυρίξει στην Α' 11 φορές. Ο αριθμός των πέναλτυ που έχει δώσει είναι **7** και των κόκκινων καρτών **5.**

Τα σημεία του:

1=6, , Χ=3, 2=4.

ΚΑΤΤΑΒΕΝΟΣ (Ακουσίλαος-Αστέρας Μ.)

Εχει σφυρίξει **72** ματς δίνοντας **33** πέναλτυ και **32** κόκκινες. Τα σημεία των αγώνων του την τελευταία πενταετία είναι:

1=34, Χ-11, 2=19

ΚΑΡΙΚΗΣ (Κλεάνθης-Αστέρας Π.)

Φέτος θα σφυρίξει για πέμπτη φορά και όλες για τον Β' όμιλο. Μέχρι τώρα έχει **83** διαιτησίες στην Α' με **18** πέναλτυ και **41** αποβολές.

ΚΑΠΡΟΣ (Νικαγόρας-Ηρακλής)

Τις 82 παρουσίες στην κατηγορία συμπληρώνει μ' αυτό το ματς καταλογίζοντας στα προηγούμενα **19** πέναλτυ και **30** κόκκινες.

Τα σημεία:

1=31, Χ=13, 2=18.

ΧΑΤΖΗΝΙΚΟΛΑΣ (Ποσειδών-Διαγόρας)

Εχει **33** αγώνες στην Α' στα οποία σφύριξε **10** πέναλτυ και **7** αποβολές.

Τα σημεία των αγώνων του την τελευταία πενταετία είναι:

1=10, Χ=4, 2=8

ΡΑΣΗΤ ΜΑΡΑΣΛΗΣ

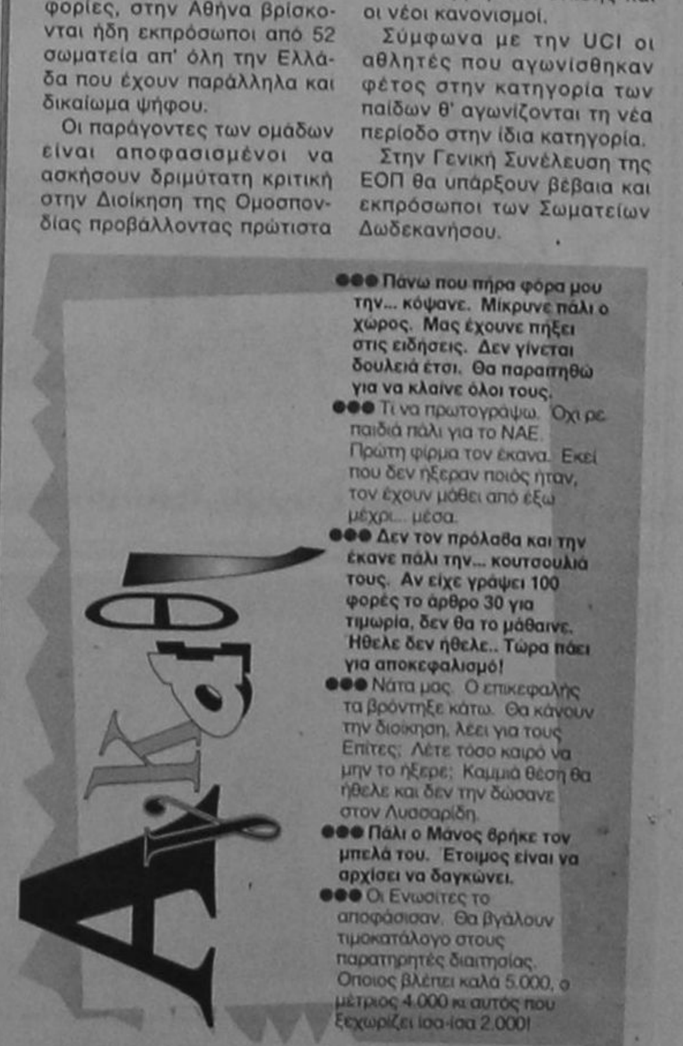

τοπικό ποδόσφαιρο

Νέα γκάφα Φωταρά

Κινδυνεύει με οριστική στέρηση του δικαιώματος να ασκεί τα καθήκοντά του, αφού έκανε δημόσια δυσμενή κρίση για την απόφαση της διοργανώτριας αρχής.

● Το άρθρο 30 του ΚΑΠ είναι σαφέστατο.

Σε νέα γκάφα έπεσε ο πρόεδρος του Κλεάνθη, που με τις δηλώσεις του στην εφημερίδα "Δημοκρατική" κινδυνεύει με τιμωρία αυτή τη φορά πιο βαρειά, αφού για ακόμη μια φορά παραβίασε το άρθρο 30 του ΚΑΠ.

Στις δηλώσεις του, τονίζει ότι μερίδα του τύπου σχεδόν υποδείκνυε την ποινή του, στον προεδρεύοντα της ΕΠΣΔ **Κλεόβουλο Χατζηγεωργίου**. Ο **Φωταράς** φαίνεται πως δεν έχει μάθει να λέει τα πράγματα με το όνομά τους. Τα υπονοούμενα είναι για την εφημερίδα μας , αλλά λυπούμαστε γιατί για ακόμα μια φορά φανερώνει τις λιγοστές γνώσεις που έχει για το ποδόσφαιρο και τους νόμους του.

Η "Ρ" δεν έχει ευθύνη επειδή έχει θέση και άποψη αν τιμωρήθηκε ο **Φωταράς**.

Η "Ρ" είναι σε θέση να ερμηνεύει σωστά τον ΚΑΠ κι αυτό έγινε. Δημοσιεύσαμε το άρθρο 30 του ΚΑΠ, γιατί τα όσα είπε στον διαιτητή **Παπανικολάου** ήταν παράβαση του άρθρου. Η "Ρ" στην προσπάθεια της για σωστή ενημέρωση των αναγνώστων της χθες με το άρθρο 38 του ΚΑΠ επεσήμανε τους κινδύνους που εγκυμονεί η πρόθεση του **Φωταρά** να κάνει μήνυση στην ΕΠΣΔ για συκοφαντική δυσφήμιση. Και ουσιαστικά τον ενημερώσαμε και τον γλυτώσαμε από νέες περιπέτειες. Και φαίνεται πως ο πρόεδρος της ΝΑΕ δεν μπήκε στον κόπο να ρίξει μια ματιά στον ΚΑΠ και ξανάπεσε στο ίδιο παράπτωμα.

Δυσφήμιση του ποδοσφαίρου.

ΔΗΛΩΣΗ

Ας πάρουμε τα πράγματα με τη σειρά. Η δήλωση του **Φωταρά** που δημοσιεύθηκε χθες είναι: "Η χθεσινή (σ.σ. προχθές) απόφαση ίσως κρύβει πολιτικό παιχνίδι. Θεωρώ επίσης ότι ο κ. **Χατζηγεωργίου** έκανε τέτοια εισήγηση θέλοντας να έχει μαζί του στις επερχόμενες εκλογές της Ε.Π.Σ.Δ. μερίδα του τύπου που σχεδόν τον υποδείκνυε την ποινή του".

Η δήλωση αυτή αποτελεί δημόσια δυσμενή κρίση σε βάρος της διοργανώτριας αρχής και υπάρχει ο κίνδυνος να τιμωρηθεί με οριστική στέρηση του δικαιώματος να ασκήσει τα καθήκοντά του.

Συγκεκριμένα στη παράγραφο 3β του άρθρου 30 αναφέρεται: **"Ως δυσφήμιση του αθλήματος του ποδοσφαίρου νοούνται και οι με οποιοδήποτε τρόπο δημόσιες δυσμενείς κρίσεις σε βάρος των Αθλητικών Αρχών της διοργανώτριας των αγώνων των θεσμοθετημένων δικαιοδοτικών οργάνων, των οργάνων διαιτησίας γενικώς των διαιτητών , καθώς και του υπαλληλικού προσωπικού των παραπάνω, καθώς επίσης και οποιασδήποτε άλλης ομάδας και των παραγόντων αυτής".**

Η ποινή που προβλέπεται είναι: **"Στα φυσικά πρόσωπα επιβάλεται στέρηση του δικαιώματος να ασκήσουν τα καθήκοντά τους προσωρινά η οριστικά και να εκλέγονται μέλη του Διοικητικού Συμβουλίου ΠΑΕ, Σωματείων Ενώσεων ή Ομοσπονδιών προσωρινά ή οριστικά".**

Τον περιμένει στέρηση;

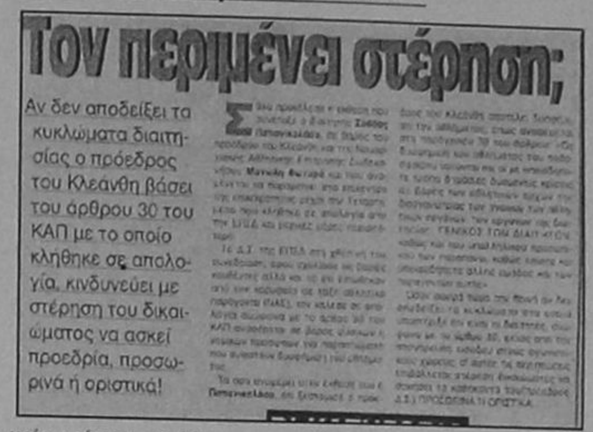

Αν δεν αποδείξει τα κυκλώματα διαιτησίας ο πρόεδρος του Κλεάνθη βάσει του άρθρου 30 του ΚΑΠ με το οποίο κλήθηκε σε απολογία, κινδυνεύει με στέρηση του δικαιώματος να ασκεί προεδρία, προσωρινά ή οριστικά!

Ανακαλεί τις δηλώσεις

Ο Μανώλης Φωταράς, ο πρόεδρος του Κλεάνθη και της Νομαρχιακής Αθλητικής Επιτροπής, ήταν το πρόσωπο των τελευταίων δύο εβδομάδων, αφού απασχόλησε ΕΠΣΔ, διαιτητές, τύπο και φίλαθλο κοινό.

Η βαρειά τιμωρία που του επιβλήθηκε έδωσε αφορμή για διάφορα σχόλια.

Ο πρόεδρος του Κλεάνθη με τον οποίο ήρθαμε σ' επαφή, φανερά στεναχωρημένος, έδειξε μεταμέλεια για όλα τα γεγονότα, τα οποία χαρακτήρισε αρνητικά για το ποδόσφαιρο.

Συγκεκριμένα τόνισε: "Οτι έγινε, έγινε. Από δω και πέρα πρέπει να κοιτάξουμε το μέλλον της ομάδας. Κανένας δεν είναι αλάνθαστος. Καλώς η κακώς τα γραφόμενα από τους διαιτητές δεν αμφισβητούνται βάση κανονισμών. Οπότε τι είπα και τι δεν είπα δεν έχει σημασία. Πάνω στα νεύρα μας μπορούμε να πούμε και να κάνουμε πολλά. Ημουν φοβερά εκνευρισμένος και η ειρωνική κίνηση του διαιτητή, μου ανέβασε το αίμα στο κεφάλι. Το θέμα τελείωσε. Δεν κρατώ κακία σε κανένα".

Οσο για τις χθεσινές του δηλώσεις στην εφημερίδα "Δημοκρατική" είπε: "Τις έκανα το ίδιο βράδυ που βγήκε η απόφαση. Τις ανακαλώ και δεν έχω καμμία πρόθεση να πάω στα δικαστήρια. Μετά από επαφές που είχα κατάλαβα ότι ούτε ο τύπος έχει σχέση στην απόφαση, αλλά ούτε ο προεδρεύων της ΕΠΣΔ είχε δόλο".

Β' ΚΑΤΗΓΟΡΙΑ (7η αγωνιστική)

Ξεκίνημα με τρεις αγώνες

Με τρεις αγώνες ξεκινάει σήμερα η έβδομη αγωνιστική. Εχουμε δύο αγώνες για τον α' όμιλο και έναν για τον β'. Στον α' ο Δωριέας ταξιδεύει στην Τήλο για να αντιμετωπίσει την ομάδα του νησιού, και στα Μάσσαρι ο Αρχάγγελος υποδέχεται το Ασκληπειό.

Για τον β' όμιλο έχουμε μόνο τη συνάντηση μεταξύ της Αναγέννηση Ρ. και της Θύελλας, στο γήπεδο του Καρακόνερου.

Α' ΟΜΙΛΟΣ

Τήλος 12.30: Τήλος-Δωριέας
Διαιτησία: **Σταματάκης, Συμιακός, Δημητράς**
Παρατηρητής: **Σακελλάρης**

Μάσσαρι 14.45: Αρχάγγελος-Ασκληπειό
Διαιτησία: **Τσούλος, Κάζας, Ορφανός**
Παρατηρητής: **Σκούμπρος**

Αύριο

Καλυθιές 14.45: Ερμής-Ο.Φ. Ιστρίου
Διαιτησία: **Βασιλείου, Καρίκης, Αργυρίου**
Παρατηρητής: **Λουλουδάκης**

Καλαβάρδα 14.45: Καλαβάρδα-Ατρόμητος
Διαιτησία: **Πηδιάκης, Ορφανός, Ζανεττής**
Παρατηρητής: **Χατζηκυριαζής**

Απολλακιά 14.45: Ασπίδα Απ.-Απόλλων Απ.
Διαιτησία: **Τριανταφύλλου, Σταματάκης, Συμιακός**
Παρατηρητής: **Χατζημανώλης**

Ρεπό ο Αλθαιμένης

Β' ΟΜΙΛΟΣ

Καρακόνερο 14.45: Αναγέννηση Ρ.-Θύελλα
Διαιτησία: **Ταράλης, Κουράνος, Κατσιδώνης**
Παρατηρητής: **Πάχος**

Αύριο

Κοσκινού 11.00: Ροδιακός-Ταξιάρχης
Διαιτησία: **Ζανεττής, Βασιλείου, Συμιακός**
Παρατηρητής: **Ψυλλάκης**

Λάερμα 14.45: Πολύστρατος-Δαμάγητος
Διαιτησία: **Λάμπρου, Τσαγγάρης, Κουράνος**
Παρατηρητής: **Χατζημανώλης**

Φάνες 14.45: Αγ. Ισίδωρος-Ομόνοια
Διαιτησία: **Γιαννούλης, Μιχαλάκης, Αντωνόπουλος**
Παρατηρητής: **Αρφαράς**

Ρεπό το Ροδίνι

ΥΠΟΟΜΙΛΟΣ ΚΩ
4η ΑΓΩΝΙΣΤΙΚΗ

Ασφενδιού 14.45: Αναγέννηση Ασφ.-Αντίμαχος
Διαιτησία: **Ναθροζίδης, Βασιλείου, Τσίχλης**

Αύριο

Κως 15.00: Ασκληπειό-Πολυβώτης
Διαιτησία: **Τσίχλης, Βασιλείου, Ναθροζίδης**
Παρατηρητής: **Παπανικολάκης**

ΥΠΟΟΜΙΛΟΣ ΚΑΛΥΜΝΟΥ
4η ΑΓΩΝΙΣΤΙΚΗ

Λέρος 12.00: Δόξα Λέρου-Βοθυνιακός
Διαιτησία: **Τσικούρης, Κάκιας, Πλάτσης**
Παρατηρητής: **Ζαχαρίου**

Λειψοί 13.00: Λειψοί-ΑΕ Λέρου
Διαιτησία: **Μαραβέλιας, Καστής, Καλανδράκης**
Παρατηρητής: **Μπενέτος**

Αύριο

Καλυμνος 11.00: Ολυμπικ-Βαθύ
Διαιτησία: **Τσούφλος, Κάκιας, Πλάτσης**
Παρατηρητής: **Φαγκίνης Σ.**

Πάτμος 13.30: Ξάνθος-Α.Σ.Ε.Λ.
Διαιτησία: **Καστής, Μαραβέλιας, Καλανδράκης**
Παρατηρητής: **Μελιανός.**

Π.Α.Ο. Κω-Δόξα Καρδ. 2-4

Σε χθεσινό παιχνίδι που έγινε στην Κω μεταξύ του ΠΑΟ και της Δόξας Καρδ. νικητής αναδείχθηκε η ομάδα την Δόξας με 4-2. Ο αγώνας έγινε στα πλαισια της 4ης αγωνιστικής του Υποομίλου Κω. Για την Πέμπτη 27 Νοεμβρίου ορίσθηκε το εξ αναβολής παιχνίδι του Β' ομίλου της Β' κατηγορίας μεταξύ του Ποσειδώνα Καρπ. και της Ομόνοιας, στο γήπεδο της Καρπάθου.

✔ Αναμενόταν χθες στη Ρόδο ο **Γιάννης Οικονομίδης** που από χθες είναι αναπληρωτής ταμίας τση ΕΠΟ. Ο εκπρόσωπος της Δωδεκανήσου, θα ερχόταν με την σύζυγό του για λίγες μέρες και σήμερα στις 12.00 θα δώσει συνέντευξη τύπου στα γραφεία της ΕΠΣΔ.

Ο **Δημήτρης Κάπρος** κληρώθηκε να αντικαταστήσει τον **Κουνελάκη** στη συνάντηση Εδεσσαϊκού-Καλλιθέας.

Στους αγώνες τοπικού που είχε οριστεί θα αντικατασταθεί πιθανότατα από τον **Τσαγγάρη**.

Ο προεδρεύων και τα μέλη του Δ.Σ. της ΕΠΣΔ εύχονται στο μέλος του Σ.Δ.Π.Δ. κ. **Αλέκο Γενή** ταχεία ανάρρωση..

Γραμμή πλεύσης ΕΠΣΔ-Διαιτητές

Στη σύσκεψη που έγινε προχθές βράδυ στα γραφεία της ΕΠΣΔ, ανάμεσα στα μέλη της Ένωσης και των διαιτητών, οι αποφάσεις που πάρθηκαν είναι:

• Ο παρατηρητής αγώνα να παραδίδει την έκθεσή του στη λήξη του παιχνιδιού στον διαιτητή διαφορετικά δεν θα λαμβάνεται υπόψη από την ΕΠΣΔ.

• Να επανέλθει ο θεσμός του παρατηρητή διαιτησίας, γιατί όπως είπαν οι διαιτητές, βοηθάει στην βελτίωση των διαιτητών. Ζήτησαν σαν κίνητρο ή σαν έξοδα να δίνονται 3.000 δρχ.!

• Επίσης στο θέμα των παραπομπών των διαιτητών, ζήτησαν προσυνεννόηση γιατί όπως είπε ο πρόεδρος Γιάννης Τριανταφύλλου, ..."εσείς θα τους στέλνετε κι εμείς θα τους αθωώνουμε"!

Ακόμα οι διαιτητές ζήτησαν βαρειές τιμωρίες, όπου δέρνονται τα μέλη τους, γιατί θα αναγκαστούν να μην σφυρίζουν ομάδες.



Τέλος, οι διαιτητές πρότειναν στην ΕΠΣΔ να χρησιμοποιεί παλαίμαχους διαιτητές, παρατηρητές αγώνων.

Γ' κατηγορία-1η αγωνιστική

Ξεκινάει σήμερα και η Γ' κατηγορία. Επίσημα ξεκίνησε το προηγούμενο Σάββατο με τον αγώνα, μεταξύ της Σύμης και του Ήλιου στην έδρα της πρώτης. Νικητής αναδείχθηκε η ομάδα του Ηλιου (1-3).

Σήμερα συνεχίζεται με δύο παιχνίδια και αύριο τελειώνει με τρεις συναντήσεις.

Αναλυτικά έχουμε:

Αφάντου 14.45: Μεσαναγρός-Πλατάνια
Διαιτησία: **Δημητράς, Γιασιράνης, Πάππου**
Παρατηρητής: **Κακούλης**

Κατταβιά 14.45: Κατταβιά-Ηρακλής Λ.
Διαιτησία: **Τσαγγάρης, Ορφανός, Κατσιδώνης**
Παρατηρητής: **Καμπούρης Ι.**

Αύριο

ΕΑΚ 11.00: Νήσος Ρόδου-Διαγόρας
Διαιτησία: **Σταυριανός, Κουράνος, Δημητράς**
Παρατηρητής: **Κυπραίος**

Ιαλυσός 11.00: Ιάλυσος-Δήμητρα
Διαιτησία: **Αντωνόπουλος, Καρίκης, Κατσιδώνης**
Παρατηρητής: **Κασέρης**

Κρεμαστή 11.00: ΠΑΟ Ρόδου-Εθνικός
Διαιτησία: **Ορφανός, Ζανεττίδης, Γιασιράνης**
Παρατηρητής: **Ψαρράς Στ.**

Α' ΚΑΤΗΓΟΡΙΑ (8η αγωνιστική)

Σαββατοκύριακο εκπλήξεων;

ΤΑ ΦΑΙΝΟΜΕΝΙΚΑ ΛΟΓΙΚΑ ΦΑΒΟΡΙ ΕΑΝ ΔΕΝ ΠΡΟΣΕΞΟΥΝ ΚΑΙ ΥΠΟΤΙΜΗΣΟΥΝ ΤΟΥΣ ΑΝΤΙΠΑΛΟΥΣ ΤΟΥΣ ΘΑ ΒΡΕΘΟΥΝ ΠΡΟ ΕΚΠΛΗΞΕΩΝ

Α' ΟΜΙΛΟΣ

Τρία παιχνίδια έχουμε σήμερα για τον όμιλο. Το σημαντικότερο είναι αυτό της Ψίνθου όπου η τοπική Δόξα υποδέχεται την ψυχολογικά πεσμένη ΑΕΠ.

Ο πρωτοπόρος Διγενής δοκιμάζει τις δυνάμεις του εκτός έδρας με τον Ορφέα στους Αγ. Αποστόλους.

Τέλος Κάστρο και Άγιος Γεώργιος συγκρούονται στο χορτάρι με στόχο την κατάκτηση των τριών βαθμών της νίκης.

Δόξα Ψ.-ΑΕΠ

Γήπεδο: Ψίνθου
Εναρξη: 14.45
Διαιτησία: **Καλαθενός-Κάπρος-Χατζηνικόλας**
Παρατηρητής: **Δημητράς Δ.**
Δόξα: 12 β (3η)
ΑΕΠ: 8 β (8η)

Ο σημαντικότερος σημερινός αγώνας για τον όμιλο γίνεται στην Ψίνθο. Δόξα και ΑΕΠ θα επιδιώξουν να πάρουν τους βαθμούς της νίκης, για να μπορέσουν να βρίσκονται κοντά στην τετράδα.

Οι γηπεδούχοι έχουν δείξει πως δύσκολα μπορούν να χάσουν. Μέχρι την προηγούμενη αγωνιστική ήταν αήττητη. Γνώρισαν την πρώτη τους ήττα για φέτος, μέσα στην Λίνδο από τον Κλεόβουλο με 1-0.

Αντίθετα η ομάδα της ΑΠΕ δείχνει τον τελευταίο καιρό να μην τα πηγαίνει πολύ καλά. Προέρχεται από τρεις συνεχόμενες ήττες, η τελευταία μέσα στο γήπεδο της από τον Απόλλωνα Κ. με 0-1.

Ο **Ηλίας Βασιλαράκης** δεν θα έχει στη διάθεση του τον **Τσούλο** που τιμωρήθηκε με κόκκινη κάρτα. Απ' την πλευρά της η ΑΕΠ ενισχύεται με την επιστροφή του **Νίκου Διακοφιλιππή**.

Οι συνθέσεις:

Δόξα: Παπαθεοδώρου, Σαββούλης, Καράβας, Σαρίκος, Πλύγκος Χρ., Βασιλαράκης, Ορφανός, Μπρόκος, Φλεβάρης, Πλύγκος Π., Παντερής

ΑΕΠ: Λύμουρας, Λάτος, Κρητικός, Κάβουρας, Σάββενας, Ζωάννου, Ζουρούδης Κ., Διακοφιλιππής, Σαχινίδης, Ζουρούδης Δ., Καστρουνής.

Β' ΟΜΙΛΟΣ

Λείπει σήμερα η μεγάλη σύγκρουση στον όμιλο. Το πιο ενδιαφέρον παιχνίδι που φαίνεται να τραβάει το ενδιαφέρον των φιλάθλων είναι αυτό μεταξύ της Ασπίδας Σ. και της πρωτοπόρου Αναγέννησης Εμπ.

Στις Φάνες ο Ακουσίλαος έχει δύσκολο έργο απέναντι στον σκληροτράχηλο Αστέρα Μ.

Στην Κρεμαστή ο Φοίβος έχει εύκολο έργο, αφού φιλοξενεί τον αδύναμο Ευκλή.

Ο ξενητεμένος Κλεάνθης δίνει αγώνα μακριά από την έδρα του και πιο συγκεκριμένα στα Κοσκινού, λόγω τιμωρίας του γηπέδου του με μια αγωνιστική. Αντιμετωπίζει την νεαρή ομάδα του Αστέρα Π.

Ασπίδα Σ.-Αναγέννηση Εμπ.

Γήπεδο: Σαλάκου
Εναρξη: 14.45
Διαιτησία: **Ζανεττίδης-Σιδηρόπουλος-Ζανεττής**
Παρατηρητής: **Κασέρης**
Ασπίδα: 3β (10η)
Αναγέννηση: 18 β (1η).

Πολύ κρίσιμο παιχνίδι, το σημερινό για τους γηπεδούχους. Θα κρίνει πολλά το αποτέλεσμα, για τη μετέπειτα πορεία τους. Βρίσκονται σε πολύ κακή βαθμολογική θέση και ένας ακόμα ατυχές αγώνας θα τους βυθίσει περισσότερο προς την αβεβαιότητα.

Για να καταφέρουν να πάρουν σήμερα τους βαθμούς της νίκης θα πρέπει να υπερβαλουν τους εαυτούς τους, γιατί ο αντίπαλος δεν είναι και τόσο ευκαταφρόνητος απ' ότι έχει δειξει.

Η ομάδα της Αναγέννησης έχει δείξει πως παλευει όλα τα παιχνίδια με στόχο τη νίκη. Στους εφτά αγώνες που έχει δώσει μέχρι τωρα έχει έξι νίκες και μία ήττα.

Εάν κερδίσει σήμερα έχει ελάχιστες ελπίδες να χάσει την πρωτη θέση μέχρι το τέλος του πρωτου γύρου.

Προέρχεται από νίκη στην έδρα της με 1-0 επί του Νικαγόρα. Οι γηπεδούχοι προέρχονται από συντριβή στην έδρα τους με 0-6 από το Φοίβο.

Οι συνθέσεις:

Ασπίδα: Σταματίου, Αποκούραστος, Πολυχρόνης Α., Σπανουδάκης, Λιόρδος, Ντρης, Καστάνιας, Πεταυράκης Χρ., Πεταυράκης Ε., Μουστάκας, Μακρούνας.

ΑΝΑΓΕΝΝΗΣΗ: Σαββάκης, Χριστοφοράκης, Σερβαλάκης Ε., Παπαμιχαήλ Μ., Κρητικός, Τσουκαλάς Ν., Ξύπας, Παπασταματίου, Καλτσούλας, Μπάκαλος, Κωσταντάκης.

ΦΟΙΒΟΣ–ΕΥΚΛΗΣ
Γήπεδο: Κρεμαστής
Εναρξη: 14.45
Διαιτησία: **Σακελλαρίδης-Τριανταφύλλου-Αντωνόπουλος**
Παρατηρητής: **Σταματίου**
Φοίβος: 16 β (3ος)
Ευκλής: 2 β (11ος)

ΑΚΟΥΣΙΛΑΟΣ–ΑΣΤΕΡΑΣ Μ.
Γήπεδο: Φανών
Εναρξη: 14.45
Διαιτησία: **Κατταβενός-Φραγκίνης-Γιαννούλης**
Παρατηρητής: **Δημητρας**
Ακουσίλαος: 13 β (5ος)
Αστέρας: 7 β. (8ος)

Ορφέας-Διγενής
Γήπεδο: Αγ. Αποστόλων
Εναρξη: 14.45
Διαιτησία: **Αργυρίου, Πηδιάκης, Μαυρουδάκης**
Παρατηρητής: **Παπαεμμανουήλ**
Ορφέας: 9 β (7ος)
Διγενής: 17 (1ος)

Κάστρο-Αγ. Γεώργιος
Γήπεδο: Εθνικό στάδιο
Εναρξη: 14.45
Διαιτησία: **Μιχαλάκης-Παπανικολάου, Χάλαντας**
Παρατηρητής: **Κώστας Κ.**
Κάστρο: 6 β (11ο)
Αγ. Γεώργιος: 12 (4ος)

ΚΛΕΑΝΘΗΣ–ΑΣΤΕΡΑΣ Π.
Γήπεδο: Κοσκινού
Εναρξη: 14.45
Διαιτησία: **Καρίκης-Βασιλείου-Λάμπρου**
Παρατηρητής: **Κων/νου**
Ακουσίλαος: 12 β (6ος)
Αστέρας: 1 β. (12ος)

Αύριο
Απόλλων Κ.-Πυλί
Γήπεδο: Καλυθιών
Εναρξη:12.00:
Διαιτησία: **Σιδηρόπουλος-Κάζας-Λάμπρου**
Παρατηρητής: **Σκούμπρος**

Αύριο
Ανταγόρας-Ευαγόρας
Γήπεδο: Κω
Εναρξη:13.30
Διαιτησία: **Χάλαντας-Μαυρουδάκης-Ναθροζίδης**
Παρατηρητής: **Χόνδρος**

ΑΥΡΙΟ
ΝΙΚΑΓΟΡΑΣ–ΗΡΑΚΛΗΣ Μ.
Γήπεδο: Κεφάλου
Εναρξη: 13.30
Διαιτησία: **Κάπρος-Ταράλης-Βασιλείου**
Παρατηρητής: **Μήτρου**

ΑΥΡΙΟ
ΠΟΣΕΙΔΩΝ ΚΑΛ.–ΔΙΑΓΟΡΑΣ Β.
Γήπεδο: ΚΑΛΥΜΝΟΥ
Εναρξη: 13.30
Διαιτησία: **Χατζηνικόλας-Σακελλαρίδης-Γιαννούλης**
Παρατηρητής: **Σιδέρης**

102,4 TOP F.M. 102,1
ΟΙ ΣΥΧΝΟΤΗΤΕΣ ΤΟΥ ΑΘΛΗΤΙΣΜΟΥ

Γιορτάζεται αύριο η ημέρα της Εθνικής Αντίστασης 1941-44

Γιορτάζεται την Κυριακή η Εθνική Αντίσταση εναντίον των στρατευμάτων, 1941-44, προέκταση και ολοκλήρωση του έπους της Αλβανίας, των μακεδονικών αγώνων και της Μάχης της Κρήτης.

Το πρόγραμμα των εκδηλώσεων, που καταρτίστηκε από τη Νομαρχιακή Αυτοδιοίκηση με βάση τη σχετική διαταγή του Υπουργείου Εσωτερικών περιλαμβάνει:

• Επίσημη Δοξολογία, ώρα 10.30 στον Ιερό Ναό του Ευαγγελισμού Ρόδου, στην οποία θα χοροστατήσει ο Σεβασμιότατος Μητροπολίτης Ρόδου κ. Απόστολος.

• Αμέσως μετά τη Δοξολογία θα αποδώσει τα νόημα του εορτασμού μέσα στον Ιερό Ναό με ομιλία του ο κ. Σάββας Φύλλης, γνωστός για την εθνική δράση του στον τομέα της Εθνικής Αντίστασης.

• Ακολουθούν, αμέσως μετά, επιμνημόσυνη δέηση και καταθέσεις στεφάνων στον Βωμό της Πατρίδας.

Κατά τη χθεσινή συνεδρίαση του Νομαρχιακού Συμβουλίου

Αλαλούμ η ψηφοφορία για την "τύχη" των λιμανιών

Στη μειοψηφία "έχασε η μάνα το παιδί..."!

Τον χαρακτηρισμό όλων των λιμανιών του Νομού ως Νομαρχιακής σημασίας αποφάσισε κατά πλειοψηφία το Νομαρχιακό Συμβούλιο κατά την χθεσινή του συνεδρίαση και παράλληλα τέθηκε η πρόταση για να περιέλθει το Λιμενικό ταμείο στις υπηρεσίες της Νομαρχίας.

Συγκεκριμένα, η πρόταση που κατατέθηκε από το Νομάρχη και που τελικά ψηφίστηκε είναι να περάσουν τα λιμάνια όλου του Νομού στη Νομαρχιακή Αυτοδιοίκηση επειδή είναι δύσκολη η συντήρησή τους από τους Οργανισμούς Τοπικής Αυτοδιοίκησης. Οι τελευταίοι θα έχουν την αρμοδιότητα της συντήρησης των χερσαίων εγκαταστάσεων επειδή την ευθύνη τους τώρα έχει το Λιμενικό ταμείο και ο Δήμος δεν μπορεί να επέμβει για την ανάβαθμισή τους μέσα από την εκχώρηση πόρων που θα τους γίνεται από τα έσοδα των λιμανιών. Αυτό θα γίνει μέσα από προγραμματικές συμβάσεις με τους αντίστοιχους ΟΤΑ.

Οι άλλες προτάσεις που τέθηκαν και δεν ψηφίστηκαν ήταν να παραμείνουν τα λιμάνια τοπικής σημασίας, πρόταση που έγινε από τον κ. Χατζηευθυμίου και η άλλη που τέθηκε από τον κ. Αναπολιτάνο είναι να παραμείνουν ορισμένα τοπικής σημασίας και άλλα να περιέλθουν στη Νομαρχιακή Αυτοδιοίκηση.

Αξίζει να σημειώσουμε ότι η πρόταση του κ. Χατζηευθυμίου πήρε μόνο τη δική του ψήφο αφού ο κ. Ταυλάριος ψήφισε την πρόταση του κ. Αναπολιτάνου.

Αναφορικά με το Λιμενικό ταμείο Δωδεκανήσου, από το Νομάρχη τέθηκε η πρόταση να παραμείνει ως οργανισμός όπως είναι δηλαδή νομικό πρόσωπο δημοσίου δικαίου και να μεταφερθεί ως έχει στη Νομαρχιακή Αυτοδιοίκηση. Αυτό σημαίνει να ενταχθεί στις υπηρεσίες δηλαδή η εποπτεία και η ευθύνη λειτουργίας του να περιέλθει στη Νομαρχία.

Παράλληλα θα μπορεί μέρος των υπηρεσιών του Λιμενικού Ταμείου να αποκεντρωθεί με τη λειτουργία κάποιων τμημάτων με έδρα σε Επαρχεία ή σε μικρά νησιά.

Επαφές και συσκέψεις Πολυζωγόπουλου - οι εργαζόμενοι σώθηκαν!

Η αντιμετώπιση των προβλημάτων που αντιμετωπίζουν οι εργαζόμενοι στη Ρόδο με κύριο αυτό της Επιθεώρησης Εργασίας είναι ο σκοπός της επίσκεψης του προέδρου της ΓΣΕΕ κ. Πολυζωγόπουλου στο νησί μας.

Ο κ. Πολυζωγόπουλος είχε χθες συνάντηση με το Νομάρχη κ. Παρασκευά ενώ το απόγευμα παρευρέθηκε σε συγκέντρωση όλων των σωματείων του νησιού στο Εργατικό Κέντρο για την συζήτηση των τοπικών προβλημάτων.

Ο πρόεδρος διαβεβαίωσε ότι θα υπάρχει στενή συνεργασία μεταξύ της ΓΣΕΕ και του ΕΚΡ και όπου της ζητείται θα επεμβαίνει. Αναφορικά με τη συνάντηση που είχε με το Νομάρχη συζήτησαν σχετικά με τις εκκρεμότητες που υπάρχουν σε διάφορα έργα στο Νομό και δεσμεύτηκε και ο ίδιος ώστε να προωθηθεί η εκτέλεσή τους.

Στη συνέχεια συζήτησαν για τον έλεγχο της εφαρμογής της εργατικής και ασφαλιστικής νομοθεσίας. Όπως είπε ο κ. Πολυζωγόπουλος επίκειται η διαμόρφωση ενός σχεδίου Νόμου το οποίο θα έχουν στα χέρια τους τον Ιανουάριο και θα αφορά στην επαναξέταση του θεσμικού πλαισίου λειτουργίας της Επιθεώρησης Εργασίας μέσα από τη συνεργασία κεντρικής εξουσίας και Νομαρχιακής Αυτοδιοίκησης. Βασικός στόχος αυτού του σχεδίου Νόμου είναι να δοθεί ένα τέλος στο μπάχαλο-όπως χαρακτηριστικά είπε ο πρόεδρος- που επικρατεί σήμερα και που έχει ως αποτέλεσμα να μην εφαρμόζεται κανένας νόμος.

ΔΕΝ ΕΟΡΤΑΖΕΙ

- Ο κ. **Φιλήμωνας Καλιθούρης** δεν θα δεχθεί επισκέψεις για την ονομαστική του εορτή.

ΕΘΕΛΟΝΤΙΚΗ ΑΙΜΟΔΟΣΙΑ ΣΤΗΝ ΚΑΡΠΑΘΟ

Με πρωτοβουλία του Συλλόγου Εθελοντών Αιμοδοτών Καρπάθου και την υποστήριξη του Δήμου του νησιού, θα πραγματοποιηθεί στις 7 Δεκεμβρίου αιμοληψία από τους κατοίκους του νησιού, με πρωτοβουλία του Συλλόγου Εθελοντών Αιμοδοτών Ρόδου.

Όπως ανακοινώθηκε σχετικά η αποστολή αναμένεται να πάει στην Κάρπαθο στις 6 Δεκεμβρίου, ενώ παράλληλα ζητείται η στήριξη των κατοίκων του νησιού στην πρωτοβουλία αυτή η οποία θα ενταθεί ακόμη περισσότερο μέσα στις επόμενες εβδομάδες, με αντίστοιχες επισκέψεις και σε άλλα νησιά του νομού μας.

Περάσαμε στην ...επίθεση
με ΣΟΥΠΕΡ ΠΡΟΣΦΟΡΕΣ
RHODES SPORT
Χρήστος Μυστιλιάδης
...πρώτο όνομα στα σπορ
Εθελοντών Δωδεκανησίων 15
E-Mail: rospo@otenet.gr

ΠΩΛΕΙΤΑΙ
διαμέρισμα 89 τ.μ. αρίστης κατασκευής LUX από ιδιώτη, φωτεινότατο γωνιαίο και με θαυμάσια θέα.
Πληρ. τηλ. 32056

WELLA ΣΕΜΙΝΑΡΙΟ
Θα είναι τιμή και χαρά για εμάς να μοιραστούμε μαζί σας τις εξελίξεις, που αποτελούν τις προϋποθέσεις-απαραίτητες για την εξέλιξη και την επιτυχία στη δουλειά μας στις 23 και 24 Νοεμβρίου.
Για προσκλήσεις τηλ. 27325
(μόνο για καταστηματάρχες κομμωτές)
ΑΝΤΙΠΡΟΣΩΠΕΙΑ ΔΩΔ/ΣΟΥ
Α.Γ. ΛΑΤΣΟΥ
ΠΑΠΑΓΟΥ 20-ΡΟΔΟΣ

Club AMOR
Οι αδελφοί Θεοδοσίου και πάλι κοντά σας από την Παρασκευή 14 Νοεμβρίου και κάθε Παρασκευή - Σάββατο - Κυριακή μαζί σας με ένα πλούσιο, παλιό και νέο, ελληνικό ρεπερτόριο.
Κώστας & Μιχάλης Θεοδοσίου
Μαρία Ροδίτη
Γιώργος Λόγγος
Τις υπόλοιπες μέρες λειτουργεί ως BAR
Ηρακλειδών 22 (20 ΜΑΓΑΖΙΑ) Λεωφόρος Ιαλυσού (Μετά τα Κρητικά) Τηλ. 33347

ΣΥΝΕΤΑΙΡΙΣΤΙΚΗ ΤΡΑΠΕΖΑ ΔΩΔΕΚΑΝΗΣΟΥ ΣΥΝ.Π.Ε.
ΠΡΟΚΗΡΥΞΗ ΠΡΟΣΛΗΨΗΣ ΥΠΑΛΛΗΛΩΝ
Η Συνεταιριστική Τράπεζα Δωδεκανήσου ΣΥΝΠΕ ανακοινώνει ότι προκειμένου να προβεί στην πρόσληψη, για την στελέχωση των υπηρεσιών της, πέντε (5) υπαλλήλων, πτυχιούχων ΑΕΙ/ΤΕΙ, προσκαλεί τους ενδιαφερόμενους που διαθέτουν τα παρακάτω προσόντα να υποβάλουν τις σχετικές αιτήσεις, αφού προμηθευτούν από τα γραφεία της Τράπεζας την αναλυτική προκήρυξη του διαγωνισμού.
ΠΡΟΣΟΝΤΑ
Πτυχιούχοι ΑΕΙ: •Πτυχίο (Οικονομικές Σχολές, Διοίκηση Επιχειρήσεων, Πληροφορική, Πολυτεχνείο, Θετικές και Νομικές Επιστήμες) •Πολύ καλά Αγγλικά • Χρήση Η/Υ • Ηλικία έως 30 ετών.
Πτυχιούχοι ΤΕΙ: Πτυχίο (Διοίκηση Επιχειρήσεων, Λογιστική Πληροφορική) • Πολύ καλά Αγγλικά • Χρήση Η/Υ • Ηλικία έως 30 ετών.
Οι αιτήσεις των υποψηφίων θα υποβάλονται ή θα αποστέλονται στα Γραφεία της Συνεταιριστικής Τράπεζας στη Ρόδο (Πλατεία Ακαδημίας) κατά τις εργάσιμες ημέρες και ώρες. Προθεσμία υποβολής αιτήσεων μέχρι και 27 Νοεμβρίου 1997. Τυχόν αιτήσεις που έχουν υποβληθεί πριν την παρούσα δημοσίευση δεν θα ληφθούν υπόψη.
Για συμπληρωματικές πληροφορίες ή διευκρινίσεις, οι ενδιαφερόμενοι μπορούν να απευθύνονται στους κ. Γεωργάκη και κ. Τριανταφύλλου, τηλ. 0241-38600.
Ρόδος 7 Νοεμβρίου 1997
Ο ΠΡΟΕΔΡΟΣ
Βασ. Μηναΐδης

ΕΥΧΑΡΙΣΤΗΡΙΟ

Ένα θερμό ευχαριστώ στον χειρούργο, διδάκτορα του Πανεπιστημίου Αθηνών και επιμελητή της Β' Χειρουργικής κλινικής του Γενικού Νοσοκομείου Ρόδου Δόκτορα **Κωνσταντίνο Κουτσόπουλο** καθώς και στο νοσηλευτικό προσωπικό για την ιδιαίτερη φροντίδα και τις άψογες ιατρικές υπηρεσίες που μου προσέφεραν στο διάστημα που νοσηλεύτηκα στο νοσοκομείο.

Καρίκη-Διασυνού Ασημίνα

ΕΥΧΑΡΙΣΤΗΡΙΟ

Οφείλω ένα μεγάλο ευχαριστώ στην αγαπημένη μου καθηγήτρια χορού **ΜΑΙΡΗ-ΜΑΡΚΟΥ-ΒΕΛΙΔΑΚΗ** για την ποιοτική καθοδήγηση και την μεγάλη υπομονή και επιμονή της που συνέτειναν στην επιτυχία μου με έπαινο (DISTINCTION) στο κλασικό τμήμα GRADE 7. Της εύχομαι ολόψυχα πάντα τέτοιες επιτυχίες.

ΕΦΗ ΜΙΧ. ΚΡΗΤΙΚΟΥ

ΣΙΒΙΛΑ Α.Ε.
Μονάδα Φροντίδας Ηλικιωμένων
παραλία Αφάντου
τηλ. 52326-51554 FAX 52327
Φίλοι μας
Τώρα το χειμώνα όλοι προγραμματίζουμε τις διακοπές μας. Εσείς;
Μήπως έχετε κάποιο πρόβλημα με αγαπημένο σας πρόσωπο; Αν ναι, εμπιστευθείτε το σε μας.
Επικοινωνήστε μαζί μας για κάθε άλλη πληροφορία.
ΣΙΒΙΛΑ Α.Ε.
παραλία Αφάντου

MOBIL
ΤΟΔΟΥΛΑΚΗΣ
ΠΕΤΡΕΛΑΙΟ ΘΕΡΜΑΝΣΗΣ
ΤΗΛ. 92356

ΠΩΛΟΥΝΤΑΙ
ξύλα ελιάς για τζάκι όμορφα τεμαχισμένα. Επίσης αναλαμβάνουμε κλαδέματα και τινάγματα ελιών.
Πληρ. τηλ. 95649, 47817

ΖΩΟΤΡΟΦΕΣ
ΒΑΜΒΑΚΟΠΙΤΑ νέας παραγωγής 65
ΚΑΛΑΜΠΟΚΙ 58
ΖΑΧΑΡΟΠΙΤΑ νέας παραγωγής 60
Υπάρχουν όλα τα φορράματα και σπόροι:
ΒΗΚΟΣ - ΒΡΩΜΗ - ΛΑΘΟΥΡΙ - ΚΡΙΘΑΡΙ - ΣΙΤΑΡΙ
ΤΣΙΓΑΡΙΔΗΣ Α.Ε.
ΑΓΙΑ ΒΑΡΒΑΡΑ - ΑΣΓΟΥΡΟΥ Τηλ. 62752, 62850, 64904
ΛΕΙΤΟΥΡΓΕΙ ΚΑΘΗΜΕΡΙΝΑ ΑΠΟΘΗΚΗ ΣΤΟΝ ΑΡΧΑΓΓΕΛΟ ΚΑΙ ΣΤΗ ΛΙΝΔΟ

Ψαροταβέρνα
ΦΛΟΙΣΒΟΣ
Το νέο στολίδι της Ρόδου στην μαγευτική τοποθεσία προς το ξεν/χείο EDEN ROCK και τώρα το χειμώνα σας περιμένουμε στο όμορφο και ζεστό περιβάλλον μας, είτε για την ποικιλία του ούζου σας, είτε για το πλήρες θαλασσινό μενού. Ο σεβασμός στον πελάτη μας είναι εγγύηση για την ποιότητα και το σέρβις μας.
ΑΝΟΙΚΤΑ ΚΑΘΕ ΒΡΑΔΥ ΕΚΤΟΣ ΔΕΥΤΕΡΑΣ
ΚΑΘΕ ΠΑΡΑΣΚΕΥΗ - ΣΑΒΒΑΤΟ - ΚΥΡΙΑΚΗ
ΑΝΟΙΚΤΑ ΜΕΣΗΜΕΡΙ - ΒΡΑΔΥ
ΑΡΓΙΕΣ ΑΝΟΙΚΤΑ
Η Δ/ΝΣΗ ΤΟΥ ΦΛΟΙΣΒΟΣ: ΚΑΛΟΥΔΗΣ ΚΥΡΙΑΚΟΣ - ΑΡΩΝΗΣ ΘΕΟΔΩΡΟΣ
Τηλ.: 66240

Πρόσκληση
Gold Night στο NYN & AEI
Μια βραδιά γεμάτη δώρα και πολύ χορό.
Το Σάββατο 22/11
διασκεδάστε στο NYN & AEI
και κερδίστε.
Ένα ταξίδι Ρόδο-Λονδίνο-Ρόδο
προσφορά του Sigma Aviation
Ένα χρυσό δαχτυλίδι
προσφορά του "CARAT" Διαμαντής
Γλυκά...
προσφορά του Mike's Gelato Bindi

ΠΟΛΙΤΙΣΤΙΚΟΣ ΟΡΓΑΝΙΣΜΟΣ ΔΗΜΟΥ ΡΟΔΟΥ

Στα πλαίσια του 1ου Διεθνούς Χορωδιακού Φεστιβάλ Ρόδου που θα διεξαχθεί από **23 έως 26 Απριλίου 1998** στην πόλη μας ο **Πολιτιστικός Οργανισμός Δήμου Ροδίων** οργανώνει ομιλία με θέμα:

"Η χορωδία ως μέσο πολιτιστικής ανάπτυξης στην Ελλάδα και το εξωτερικό. Ρόδος, Άνοιξη 1998".

Πανδαισία φωνών απ' όλη την Ευρώπη.

Ομιλητής θα είναι ο καλλιτεχνικός διευθυντής του Διεθνούς Χορωδιακού Φεστιβάλ Αθηνών και μαέστρος Χορωδιών **κ. Θρασύβουλος Κάβουρας.**

Μετά την ομιλία θα ακολουθήσει συζήτηση

Επίσης θα ακουστούν ηχογραφημένες εκτελέσεις έργων από καλές ελληνικές και ξένες χορωδίες.

Σάββατο 22 Νοεμβρίου 1997 και ώρα 8 μ.μ.
Δημοτικό Θέατρο Ρόδου

ΑΔΕΛΦΟΤΗΤΑ ΚΡΗΤΩΝ ΡΟΔΟΥ
"Ο ΨΗΛΟΡΕΙΤΗΣ"
Πατρ. Αθηναγόρα 28-85100 ΡΟΔΟΣ
ΕΚΔΗΛΩΣΕΙΣ ΑΡΚΑΔΙ '97
Σας προσκαλούμε να τιμήσετε με την παρουσία σας τις εκδηλώσεις για την επέτειο του ολοκαυτώματος του Αρκαδίου.
Κυριακή 23 Νοεμβρίου 1997-Ώρα 10.00
ΙΕΡΟΣ ΝΑΟΣ ΕΥΑΓΓΕΛΙΣΜΟΥ ΡΟΔΟΥ
- Επιμνημόσυνη δέηση.
- Κατάθεση στεφάνου στο Βωμό της Πατρίδας.
- Προσφορά καφέ στη στέγη της Αδελφότητας.
Μην χάσετε τη χοροεσπερίδα με το μεγάλο καλλιτέχνη της κρητικής μουσικής Γιώργο Καλομοίρη και το συγκρότημά του το Σάββατο 29 Νοεμβρίου 1997 στο Ξενοδοχείο ΚΑΨΗΣ.
ΠΛΗΡΟΦΟΡΙΕΣ:
Αλέκος Παπαδάκης τηλεφ: 77.000-20269
Γιάννης Νιωτάκης τηλεφ: 73899-20638

ΕΣΤΙΑΤΟΡΙΟ
ROMA
επιστροφή στην παράδοση
Όταν η πρωτοπορία συναντά την παράδοση, αξίζει να δοκιμάσετε τις ασυνήθιστες γεύσεις μιας παραδοσιακής κουζίνας.
Αξίζει να τις απολαύσετε με τον καλύτερο και οικονομικότερο τρόπο.
Αποκλειστικά για τους λάτρεις της παραδοσιακής ελληνικής κουζίνας.
Ανανεωμένο περιβάλλον και φιλικό, όπως πάντα.
ΠΡΟΣΕΧΟΥΣ ΚΟΝΤΑ ΣΑΣ
Σοφ. Βενιζέλου
(100 ΜΑΓΑΖΙΑ)
ΤΗΛ. 30044

ΠΟΔΗΛΑΤΑ ΕΥΡΩΠΑΪΚΑ
KING'S BOY 18 ΤΑΧ.
ΜΟΝΟ 46.000 δρχ.
KING'S BOY 21 ΤΑΧ.
ΜΟΝΟ 55.000 δρχ.
ΓΥΝΑΙΚΕΙΑ ΙΤΑΛΙΚΑ ΜΕ ΚΟΥΔΟΥΝΙ, ΠΑΡΑΦΑΓΓΑ-ΣΧΑΡΑ-ΠΑΓΟΥΡΙ
ΜΟΝΟ 50.000
ΤΑΚΗΣ ΣΑΚΕΛΛΑΡΙΔΗΣ
Στ. Καζούλη 70 (έναντι ΣΗΑΝΟΥ-ΕΙΔΗ ΚΥΝΗΓΙΟΥ)
ΕΞΟΠΛΙΖΟΥΜΕ
ΕΝΟΙΚΙΑΣΤΗΡΙΑ-ΞΕΝΟΔΟΧΕΙΑ
Τηλ. 37975

ΠΑΝΘΡΩΠΙΚΟΣ ΣΥΛΛΟΓΟΣ ΒΑΤΙΟΥ "ΑΓΙΟΣ ΙΩΑΝΝΗΣ Ο ΘΕΟΛΟΓΟΣ"

ΠΡΟΣΚΛΗΣΗ

Σας προσκαλούμε στο ΤΣΑΪ-ΠΑΖΑΡΙ του συλλόγου μας που θα γίνει στο ξενοδοχείο "PARK", την Κυριακή 23 Νοεμβρίου και ώρα 18.00.

ΤΙΜΗ ΕΙΣΟΔΟΥ: 2.000 ΔΡΧ.

Ευχαριστούμε
Το Διοικητικό Συμβούλιο

ΕΥΧΑΡΙΣΤΗΡΙΟ

Η πρόεδρος και τα μέλη της λέσχης Lions Ηλιούσα Ρόδου αισθάνεται την υποχρέωση να ευχαριστήσουν θερμά όσους συνέβαλαν στην επιτυχία της εκδήλωσης που πραγματοποιήθηκε στις 14-11-97 στο ξενοδοχείο Capsis:
Την κ. **Βέρα Αλεξιάδου**, τον Δήμαρχο Ρόδου κ. **Γ. Γιαννόπουλο**, τον Στρατηγό κ. **Νικολοδήμο**, τον Δ/ντή της Στρατιωτικής ορχήστρας κ. **Χατζηϊωάννου.**
Ιδιαίτερα ευχαριστούμε τους χορηγούς της εκδήλωσης: την εταιρία **ΚΟΡΕ Α.Ε. (Σογιέλαια Σογιόλα) τον παιδικό σταθμό ΠΙΝΟΚΙΟ, την ΡΟΔΙΑΚΗ ΠΟΤΟΠΟΙΪΑ και το πρακτορείο ΖΟΡΠΙΔΗΣ.**
Επίσης τον Διευθυντή και το προσωπικό του ξεν/χείου Capsis.

Εκ του Δ.Σ.

ΣΥΛΛΟΓΟΣ ΦΡΟΝΤΙΣΤΩΝ-ΟΙΚΟΔΙΔΑΣΚΑΛΩΝ Β' ΒΑΘΜΙΑΣ ΕΚΠ/ΣΗΣ ΔΩΔ/ΣΟΥ

ΑΝΑΚΟΙΝΩΣΗ

Ο σύλλογος καλεί τα μέλη του στην τακτική ετήσια συνέλευση που θα γίνει την Κυριακή **23 Νοεμβρίου στο Εργατικό Κέντρο Ρόδου στις 7.00' μ.μ.** με θέματα:
1. Ενημέρωση γύρω από τις εξελίξεις του κλάδου, καθώς και για το νέο σύστημα στη δημόσια παιδεία.
2. Απολογισμός του Δ.Σ. και διεξαγωγή εκλογών για ανάδειξη νέου Δ.Σ.
3. Προγραμματισμός νέων δραστηριοτήτων.

Το διοικητικό συμβούλιο

ΕΝΩΣΗ ΚΑΛΥΜΝΙΩΝ ΡΟΔΟΥ

ΓΕΝΙΚΗ ΣΥΝΕΛΕΥΣΗ

Παρακαλούνται τα μέλη του Συλλόγου να παρευρεθούν στη Γενική Συνέλευση που θα γίνει την **Κυριακή 30/11/1997 και ώρα 15.00** στο κέντρο νεότητας του Δήμου Ρόδου, επί της Διαγοριδών.

Θέματα: Παρουσίαση και έλεγχος πεπραγμένων-Αρχαιρεσίες

Η υποβολή υποψηφιοτήτων γίνεται με αίτηση του ενδιαφερομένου έως την **27/11/1997 8 μ.μ. στο Γενικό Γραμματέα τηλ. 20977.**

Οι αρχαιρεσίες θα διεξαχθούν από ώρα 14.00 έως 18.00.

Υπενθυμίζουμε ότι είναι απαραίτητη η αστυνομική ταυτότητα και η ετήσια συνδρομή κατ' άτομο είναι 3.000 δρχ.

Το Δ.Σ.

Πληροφορίες: 33559-20977-68433