ΕΤΟΣ ΙΔΡΥΣΗΣ 1949
ΙΔΡΥΤΗΣ - ΔΙΕΥΘΥΝΤΗΣ
ΓΙΩΡΓΟΣ ΔΙΑΜΑΝΤΙΔΗΣ
Γραφεία - Τυπογραφεία:
Μάρκου Μαλλιαράκη 3 (ΚΟΒΑ)
Λογιστήριο: Νέα Αγορά
Τηλ.: Σύνταξης: 27356 - 34101
Λογιστηρίου: 24539 FAX: 20643
www.proodos.net, www.proodosnews.gr
e-mail: info@proodos.net

ΠΡΟΟΔΟΣ

Ανεξάρτητη καθημερινή πρωινή εφημερίδα

ΚΑΣΑΠΗΣ
ΖΑΝΤΕΣ-ΕΛΑΣΤΙΚΑ
Αυστραλίας 2
Τηλ. 35367
0% προκαταβολή
έως 36 δόσεις

ΑΡΙΘΜΟΣ ΦΥΛΛΟΥ 15.753 • ΤΙΜΗ 200 δρχ., 0,59 ευρώ
ΣΑΒΒΑΤΟ 30 ΙΟΥΝΙΟΥ 2001

Διενεργείται από χτες προκαταρκτική

Επενέβη ο εισαγγελέας για να ξεκαθαρίσει η βρώμικη ιστορία!..

ΑΝ ΔΕΝ ΑΠΟΔΕΙΧΤΕΙ Θ'ΑΣΚΗΘΟΥΝ ΠΟΙΝΙΚΕΣ ΔΙΩΞΕΙΣ ΓΙΑ ΔΙΑΣΠΟΡΑ ΨΕΥΔΩΝ ΕΙΔΗΣΕΩΝ

ΕΙΣΑΓΓΕΛΙΚΗ παρέμβαση υπήρξε χτες για όσα γράφτηκαν (ή μεταδόθηκαν) για «τα ομαδικά όργια στις σουίτες» στη Ρόδο! Συγκεκριμένα ο εισαγγελέας Εφετών κ. Γιώργος Σάμιτας διενεργεί από χτες προκαταρκτική εξέταση προκειμένου να διαπιστωθεί το βάσιμο ή μη σχετικά με το θέμα αυτό, που έχει αναστατώσει τη Ρόδο.

➨ Σύμφωνα με τις πληροφορίες ο κ. Σάμιτας απηύθυνε χτες έγγραφο προς την εφημερίδα «Αδέσμευτος Τύπος» (του Δημ. Ρίζου) με το οποίο του ζητά να του δηλώσει το όνομα του συντάκτη του δημοσιεύματος προκειμένου να τον καλέσει για ν'αποδείξει όσα ανέγραψε για τα «ομαδικά όργια» και την εμπλοκή των γιατρών!..

ΣΧΕΤΙΚΑ έγινε γνωστό ότι με βάση τα δημοσιεύματα του «Αδέσμευτου Τύπου» στοιχειοθετούνται αδικήματα που έχουν σχέση με πράξεις ασελγείας, παροχής στέγης προς ακολασία κ.λ.π., αλλά μόνο σε περίπτωση που αποδειχθούν αληθή τα αναγραφέντα.

➨ Σε αντίθετη περίπτωση στοιχειοθετείται το αδίκημα της διασποράς ψευδών ειδήσεων που θα ασκηθεί κατά των συντακτών των δημοσιευμάτων. Και αυτό γιατί τα ψευδή δημοσιεύματα προσβάλουν την κοινωνία της Ρόδου, που την εμφανίζει ως Σόδομα και Γόμορα!...

ΠΕΡΙΤΤΟ να τονιστεί ότι η υπόθεση έχει δημιουργήσει ένα άθλιο κλίμα στο νησί μας και έχει πάρει πλέον πανελλήνιες διαστάσεις με αποτέλεσμα να προκαλείται δυσφήμιση

ΣΥΝΕΧΕΙΑ ΣΤΗ ΣΕΛ. 4

Μετά τη χθεσινή συρύταιη σύσκεψη

Επισπεύδονται οι εργασίες για το Πανορθόδοξο

ΤΟ ΦΘΙΝΟΠΩΡΟ ΘΑ ΕΙΝΑΙ ΕΤΟΙΜΗ Η ΚΑΤΟΙΚΙΑ ΤΟΥ ΠΑΤΡΙΑΡΧΗ



Ο Πατριάρχης Βαρθολομαίος κατά την τελευταία επίσκεψή του στη Ρόδο

ΧΤΕΣ στις 10 το πρωί συνήλθε στη μεγάλη αίθουσα της Μητροπόλεως Ρόδου υπό την προεδρία του Μητροπολίτη Χαλκηδόνος κ. Ιωακείμ, η Επιτροπή για την ανέγερση του

ΣΥΝΕΧΕΙΑ ΣΤΗ ΣΕΛ. 4

Ολοκληρώθηκε η ένορκη διοικητική εξέταση

Ευθύνες σε τρεις για τις ατασθαλίες στο Δήμο Ν. Ρόδου

ΣΤΟΝ ΕΙΣΑΓΓΕΛΕΑ ΔΙΑΒΙΒΑΣΤΗΚΕ Ο ΦΑΚΕΛΟΣ

ΟΛΟΚΛΗΡΩΘΗΚΕ προχθές η Ενορκη Διοικητική Εξέταση για τις οικονομικές ατασθαλίες στο Δήμο Νότιας Ρόδου και οδεύει για την Εισαγγελία.

•Οπως είναι γνωστό, οι σύμβουλοι της μειοψηφίας κ. Μιχαήλ και Καραταπάνης είχαν ζητήσει με μηνυτήρια αναφορά, που κατέθεσαν τόσο στο Δήμο, όσο και στον Εισαγγελέα, τη διενέργεια διαχειριστικού ελέγχου, καθώς υπήρχαν καταγγελίες για οικονομικές ατασθαλίες. Ομόφωνα το δημοτικό συμβούλιο αποφάσισε τη διενέργεια Ενορκης Διοικητικής Εξέτασης, την οποία ανέθεσε στον υπάλληλο Μανώλη Μανουσάκη, ο οποίος την ολοκλήρωσε μόλις προχθές.

Η ΕΝΟΡΚΗ Διοικητική Εξέταση ολοκληρώθηκε και σύμφωνα με πληροφορίες, προκύπτουν ευθύνες σε βάρος του τέως δημάρχου κ. Φίλιππου Αντωναρά, του τέως επικεφαλής της μειοψηφίας κ. Δημήτρη Ζαννετούλη και του υπαλλήλου των οικονομικών υπηρεσιών κ. Γιάννη Καραγεωργίου. Πρόκειται για την υπόθεση των επιταγών, που έκαναν «φτερά». Μέσα στις επόμενες μέρες αναμένεται η άσκηση ποινικής δίωξης σε βάρος των παραπάνω από τον Εισαγγελέα Πρωτοδικών Ρόδου.



Ατασθαλίες καταγγέλλονται ότι έγιναν στο Δήμο της Ν. Ρόδου

Θα γίνει σε σύντομο διάστημα

Μεταστέγαση της ΠΥΡ στην οδό Καποδιστρίου

ΣΤΙΣ ΕΓΚΑΤΑΣΤΑΣΕΙΣ ΤΗΣ ΥΕΒ

ΤΗΝ ΑΠΟΜΑΚΡΥΝΣΗ της Πυροσβεστικής Υπηρεσίας, από το κέντρο της πόλεως Ρόδου, εξετάζει η Νομαρχιακή Αυτοδιοίκηση Δωδεκανήσου. Το θέμα πρόκειται να συζητηθεί στην ερχόμενη συνεδρίαση του Νομαρχιακού Συμβουλίου, μετά από έγγραφο του δημάρχου Ροδίων

ΣΥΝΕΧΕΙΑ ΣΤΗ ΣΕΛ. 4

Από τα διάφορα υπουργεία

Κόβουν τα φτερά στην εταιρία-φάντασμα του Σάββα Καραγιάννη

ΔΕΝ ΤΟΥ ΔΙΝΟΥΝ ΧΡΗΜΑΤΑ

ΤΑ ΔΡΟΜΟΛΟΓΙΑ της αεροπορικής εταιρίας «φάντασμα» εγκαινιάζει στις 6 Ιουλίου ο νομάρχης Δωδεκανήσου κ. Σάββας Καραγιάννης. Χωρίς να ενημερώσει κανέναν και κυρίως το ανώτατο όργανο του νομού (Νομαρχιακό Συμβούλιο) σε σχέση με το καταστατικό της αεροπορικής εταιρίας που αναλαμβάνει την εκτέλεση των δρομολογίων, ο κ. Καραγιάννης προβαίνει στα εγκαίνιά της.

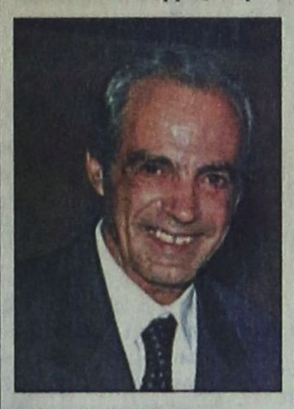

➨ Μάλιστα, εν όψει των πτητικών δρομολογίων, ο νομάρχης ζήτησε και τη συνδρομή των τουριστικών φορέων τις περιοχής μας, προκειμένου η αεροπορική του εταιρία να έχει προοπτικές.

«Στόχος της εταιρίας - δήλωσε χθες ο νομάρχης - είναι κατ'αρχήν να ενωθούν τα νησιά που διαθέτουν αεροδρόμιο, αλλά και προς άλλες κατευθύνσεις που θα υποδειχθούν από τους τουριστικούς παράγοντες.

Υπάρχουν μεν δυσκολίες - παραδέχθηκε - αλλά με

ΣΥΝΕΧΕΙΑ ΣΤΗ ΣΕΛ. 4

Αφέθηκε στο έλεος του θεού

Χωρίς προσωπικό το υποκατάστημα ΙΚΑ

ΤΑΛΑΙΠΩΡΟΥΝΤΑΙ ΟΙ ΑΣΦΑΛΙΣΜΕΝΟΙ

ΘΕΡΜΟ προβλέπεται να είναι το φθινόπωρο για τους υπαλλήλους του ΙΚΑ Ρόδου. Το προσωπικό του κεντρικού υποκαταστήματος του ΙΚΑ, θα κατέλθει σε δυναμικές κινητοποιήσεις μέσα στο Σεπτέμβριο με κύριο αίτημα την κάλυψη των κενών θέσεων εργασίας.

•Η κατάσταση στο ΙΚΑ Ρόδου αλλά και στα υποκαταστήματα που λειτουργούν στα νησιά, όπως δηλώνουν οι εργαζόμενοι, έφθασε στο απροχώρητο. Το κεντρκό υποκατάστημα της Ρόδου θα έπρεπε να διαθέτει 114 άτομα προσωπικό, αλλά λειτουργεί

ΣΥΝΕΧΕΙΑ ΣΤΗ ΣΕΛ. 4

Ανεβαίνει η κίνηση

130 τσάρτερς σήμερα και αύριο στη Ρόδο

ΘΑ ΕΡΘΟΥΝ 24.000 ΑΛΛΟΔΑΠΟΙ



ΣΕ ΥΨΗΛΑ επίπεδα παραμένει η τουριστική κίνηση της Ρόδου. Οι αφίξεις των τουριστών, σύμφωνα με την Υπηρεσία Πολιτικής Αεροπορίας αυξήθηκαν και θα αυξηθούν ακόμη περισσότερο τον ερχόμενο μήνα.

➨ Η αύξηση στην κίνηση φάνηκε από την περασμένη Πέμπτη όπου ήρθαν στη Ρόδο 16.000 τουρίστες με τις 100 πτήσεις τσάρτερ που πραγματοποιήθηκαν.

ΣΗΜΕΡΑ και αύριο αναμένονται 24.000 αλλοδαποί με τις 130 πτήσεις που προγραμματίστηκαν. Σύμφωνα με την ΥΠΑ οι αφίξεις τον Ιούνιο σημείωσαν αύξηση της τάξεως του 3-4%.

➨ Εκτιμάται ότι η κίνηση θ'αρχίσει να ανεβαίνει περισσότερο στο δεύτερο δεκαήμερο του Ιουλίου όπου

ΣΥΝΕΧΕΙΑ ΣΤΗ ΣΕΛ. 4

Ασφαλτοστρώσεις σε δρόμους

Η Δ/νση Τεχνικών Υπηρεσιών του Δήμου Ροδίων γνωστοποιεί ότι το προσεχές τριήμερο θα εκτελεσθούν ασφαλτικές εργασίες στους παρακάτω δρόμους: Αποστόλου Παύλου, Πτολεμαίων, Φέσσα, Αναστασιάδη, Εργάνης Αθηνάς, Τσαλδάρη, Λειψών, Λονδίνου και Στοκχόλμης.

Δ. ΤΣΙΜΕΝΙΔΗΣ Α.Ε.
Μεταφορική - Προμηθευτική
Η πιο ΣΥΓΧΡΟΝΗ ΜΕΤΑΦΟΡΙΚΗ ΕΤΑΙΡΙΑ σας παρέχει:
στη ΡΟΔΟ - ΑΘΗΝΑ - ΘΕΣ/ΚΗ
στην ΕΛΛΑΔΑ και σ' όλο τον ΚΟΣΜΟ
1) Παραλαβή - παράδοση από πόρτα σε πόρτα
2) Αυτόματη ασφάλιση εμπορευμάτων
3) Χαμηλό κόστος
4) Γρήγορη διεκπεραίωση αντικαταβολής
5) Ειδική υπηρεσία μετακομίσεων
6) Ειδικές μεταφορές
7) Αεροπορικές μεταφορές
8) Μεταφορές transit
9) Εκτελωνισμοί
10) Αποθηκεύσεις
ΡΟΔΟΣ 60345 | ΑΘΗΝΑ κεντρικά: 753267 | ΘΕΣΣΑΛΟΝΙΚΗ 3466196
the art of transporting
AE937-X2540-3/7



ΣΥΝΕΤΑΙΡΙΣΤΙΚΗ ΤΡΑΠΕΖΑ ΔΩΔΕΚΑΝΗΣΟΥ
η δική μας τράπεζα
Στεγαστικά Δάνεια από την ΤΡΑΠΕΖΑ ΔΩΔΕΚΑΝΗΣΟΥ
με 5,9% τελικό επιτόκιο και ... 0% επιβαρύνσεις!
Ελάτε σήμερα σε ένα από τα 8 καταστήματά μας και ενημερωθείτε, γιατί τα ΨΙΛΑ ΓΡΑΜΜΑΤΑ κάνουν την διαφορά!
ΡΟΔΟΣ - ΚΩΣ - ΚΑΛΥΜΝΟΣ - ΙΑΛΥΣΟΣ - ΑΡΧΑΓΓΕΛΟΣ - ΛΑΡΔΟΣ - ΣΟΡΩΝΗ - ΝΙΣΥΡΟΣ

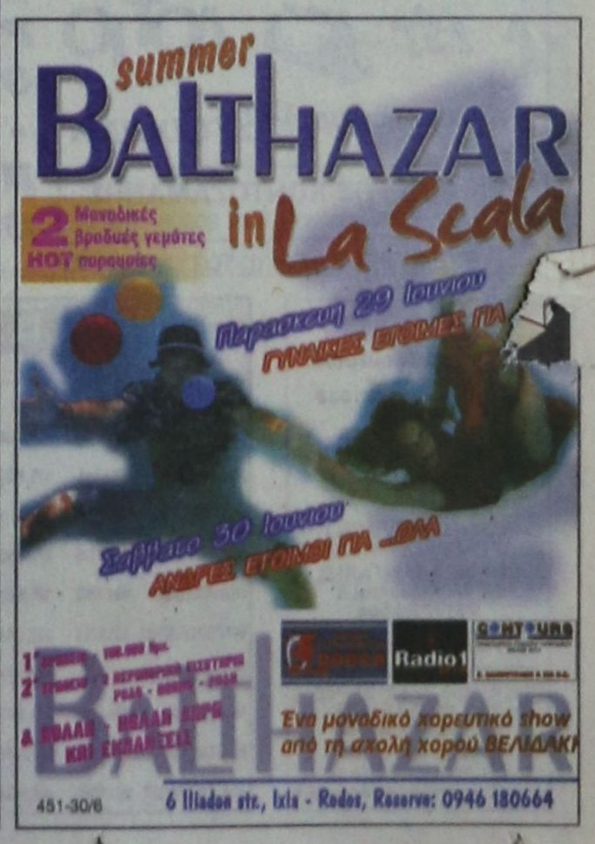

ΚΑΘΗΜΕΡΙΝΑ ΤΑ ΝΕΑ ΤΗΣ ΔΩΔΕΚΑΝΗΣΟΥ ΣΤΟ INTERNET
www.proodos.net
www.proodosnews.gr



ΕΠΙΣΚΟΠΗΣΗ ΑΘΗΝΑΪΚΟΥ ΤΥΠΟΥ ΤΗΣ 29/6/2001

Η παράδοση του Μιλόσεβιτς στο Διεθνές Δικαστήριο της Χάγης, οι αποφάσεις του υπουργικού συμβουλίου κατά των ναρκωτικών και οι εσωκομματικές διεργασίες σε ΠΑΣΟΚ και ΝΔ είναι τα βασικά θέματα της ειδησεογραφίας του αθηναϊκού τύπου.

ΑΔΕΣΜΕΥΤΟΣ ΤΥΠΟΣ (Μήτσης):Τέλος στα διπλά νοικοκυριά. Συνυπηρετούν πλέον οι σύζυγοι στο Στρατό και στον ευρύτερο δημόσιο τομέα.

ΑΔΕΣΜΕΥΤΟΣ ΤΥΠΟΣ (Ρίζος):Και ξαφνικά έγιναν όλοι..."ΚΟΤΕΣ"! Και φάρτωσαν στον ...ΚΟΚΟΡΑ του Συνεδρίου τα προβλήματα του τόπου.

ΑΘΗΝΑΪΚΗ:Φοβού τους σημιτοφύλακες.Ανησυχία για την επιτροπή διεξαγωγής του Συνεδρίου.

ΑΠΟΓΕΥΜΑΤΙΝΗ:Προσλήψεις 5.000 στο στρατό. Πιάνουν δουλειά από το Σεπτέμβριο.

Η ΑΥΓΗ:Για μια "χούφτα δολάρια" ο Μιλόσεβιτς στη Χάγη.

ΑΥΡΙΑΝΗ:Στο σκαμνί χρηματιστές και επιχειρηματίες. Ποιοί παραπέμπονται γιά την απάτη των 2,6 δισ.

ΤΟ ΒΗΜΑ:Το ευρώ παγώνει(ευτυχώς!) τις τιμές για ένα εξάμηνο. Φέρνει και καλά νέα η προσεχής κατάργηση της δραχμής.

Η ΒΡΑΔΥΝΗ:Στο έλεος του Θεού 5 εκατ. ασφαλισμένοι του ΙΚΑ.

ΕΘΝΟΣ:Στοργή και πέλεκυς.Μέτρα για τα ναρκωτικά.

ΕΛΕΥΘΕΡΗ ΩΡΑ:Ο Σπαρτιάτης Ευστάθιος φυλάσσει Θερμοπύλες!

ΕΛΕΥΘΕΡΟΣ:Μεθαδόνη από το ΕΣΥ.Ολες οι αποφάσεις για την καταπολέμηση των ναρκωτικών.

ΕΛΕΥΘΕΡΟΣ ΤΥΠΟΣ:Το κόλπο με τα τιμολόγια σε ΟΤΕ και ΔΕΗ.

ΕΛΕΥΘΕΡΟΤΥΠΙΑ:Αρον-άρον αντί δολαρίων. Αρπαξαν τον Μιλόσεβιτς με τρόπο γκανγκστερικό.

Espresso:Πήγαν για ναρκωτικά και βρήκαν επώνυμες γυναίκες σε όργια.

ΕΣΤΙΑ:Ζητείται ψυχίατρος.Πρωτίστως ψυχική η ασθένεια του ΠΑΣΟΚ.

Η ΚΑΘΗΜΕΡΙΝΗ:Επενδύουν σε ΟΤΕ-Ο.Α. για την όρση της κρίσης.Η κυβέρνηση "επιστρέφει" στις ιδιωτικοποιήσεις.

Ο ΛΟΓΟΣ:Το ευρώ δεν θα προκαλέσει ανατιμήσεις.Δέσμευση απο κοινού των παραγωγικών τάξεων.

ΤΑ ΝΕΑ:Ναρκω-χάος. Πόρισμα σοκ του ΣΔΟΕ για την Κασταλία. Ευθύνες σε Λυμπέρη και άλλους 4.

ΝΙΚΗ:Ακης με Πάγκαλο. "Μυστικό γεύμα" στο Λυκαβητό...

ΡΙΖΟΣΠΑΣΤΗΣ:Ο Μιλόσεβιτς στα χέρια φονιάδων με γκανγκστερικό τρόπο.

ΣΤΟ ΚΑΡΦΙ: Νέα Δημοκρατία:Κόλλησαν ΠΑΣΟΚίτιδα!Ανταρσία "περί όνου σκιάς".

Η ΧΩΡΑ:Ποιοί και πώς μπορούν να βγουν στη σύνταξη με τα νέα δεδομένα.

ΥΓΡΑ ΚΑΥΣΙΜΑ
ΔΙΑΝΥΚΤΕΡΕΥΟΥΝ
ΠΟΛΗ:
ΣΤΑΥΡΙΑΝΑΚΗΣ Π. (SHELL - Ψαροπούλα)
ΤΖΩΡΤΖΗΣ Ι. (BP - Ροδινι)
ΔΥΤΙΚΗ ΠΛΕΥΡΑ:
ΣΤΑΥΡΙΑΝΑΚΗΣ Π. (SHELL - Ψαροπούλα)
ΤΖΩΡΤΖΗΣ Ι. (BP - Ροδινι)
ΑΝΑΤΟΛΙΚΗ ΠΛΕΥΡΑ:
ΔΡΑΚΟΥ Δ. (ΕΚΟ - Αφάντου)
ΟΙΚΟΥΤΑΣ (ΕΚΟ-Αρχάγγελος)

ΦΑΡΜΑΚΕΙΑ
ΔΙΗΜΕΡΕΥΕΙ:
ΑΛΑΒΕΡΑ ΕΙΡΗΝΗ
Καναδά 140
Τηλ. 39111
ΔΙΑΝΥΚΤΕΡΕΥΕΙ:
ΜΑΥΡΙΚΙΟΥ ΜΑΡΙΑ
Ηρώων Πολυτεχνείου 1Γ
Τηλ. 28858

ΠΡΑΚΤΟΡΕΙΟ ΛΟΤΤΟ ΠΡΟ-ΠΟ
ΛΑΧΕΙΑ ΑΕ 166
ΙΠΠΟΔΡΟΜΟΣ Πάμε ΣΤΟΙΧΗΜΑ
ΓΙΩΡΓΟΣ ΚΟΝΤΟΖΑΜΑΝΗΣ
ΜΕΓ. ΚΩΝ/ΝΟΥ 43 - ΤΗΛ. 20800 - ΡΟΔΟΣ
ΕΧΕΜΥΘΕΙΑ & ΕΜΠΙΣΤΟΣΥΝΗ ΤΥΧΗ

ΠΡΟΟΔΟΣ
Ημερήσια Εφημερίδα της Ρόδου
Ετος ιδρύσεως 1949
ΙΔΡΥΤΗΣ
ΓΕΩΡΓΙΟΣ ΔΙΑΜΑΝΤΙΔΗΣ
ΙΔΙΟΚΤΗΣΙΑ - ΕΚΔΟΣΗ
«Γ. ΔΙΑΜΑΝΤΙΔΗΣ
Γραφικές Τέχνες Α.Ε.»
ΕΚΔΟΤΗΣ-ΔΙΕΥΘΥΝΤΗΣ
ΓΕΩΡΓΙΟΣ ΔΙΑΜΑΝΤΙΔΗΣ
ΓΡΑΦΕΙΑ ΣΥΝΤΑΞΗΣ
Μ. Μαλλιαράκη 3
85100 Ρόδος
Τηλ. 0241 / 27356 - 34101
FAX 0241 / 20643
ΛΟΓΙΣΤΗΡΙΟ-ΔΙΑΦΗΜΙΣΕΙΣ
Νέα Αγορά 32 85100 Ρόδος
Τηλ. 0241 / 24828
FAX 0241 / 20643
www.proodos.net
www.proodosnews.gr
e-mail: info@proodos.net

ΣΥΝΑΛΛΑΓΜΑ

	Αγορά	Πώληση
ΔΟΛΑΡΙΟ Η.Π.Α	388,6313	407,8306
ΛΙΡΑ ΑΓΓΛΙΑΣ	568,481	573,4869
ΚΟΡΩΝΑ ΔΑΝΙΑΣ	48,4057	48,45815
ΚΟΡΩΝΑ ΣΟΥΗΔΙΑΣ	36,89186	37,54342
ΓΙΕΝ ΙΑΠΩΝΙΑΣ	320,7965	326,2439
ΦΡΑΓΚΟ ΕΛΒΕΤΙΑΣ	221,9726	227,1212
ΚΟΡΩΝΑ ΝΟΡΒΗΓΙΑΣ	43,2611	43,85457
ΛΙΡΑ ΚΥΠΡΟΥ	668,0062	693,2653
ΔΟΛ. ΚΑΝΑΔΑ	261,4618	267,5457
ΔΟΛ. ΑΥΣΤΡΑΛΙΑΣ	261,9656	266,6655

Δωδεκανησιακά 24ωρα

Στα πεταχτά

Περίεργη ιστορία

Ολος ο κόσμος δεν μπορεί να ξέρει από ιστορία και να γνωρίζει τι είναι η πόλη Πουέμπλα της Σαραγόσα του Μεξικού, ποιά σχέση έχει με τη Ρόδο και γιατί θα πρέπει να υπογραφεί πρωτόκολλο συνεργασίας!

Κανένας, δεν είναι αντίθετος με τέτοιου είδους πρωτοβουλίες, αλλά θα πρέπει να αιτιολογούνται κιόλας!

Δεν μπορεί ο οποιοσδήποτε να παίρνει αποφάσεις και να μη δίνει λογαριασμό από κανένα.

Φαίνεται ότι ο Δήμος Ρόδου στον τομέα των ...διεθνών σχέσεων κυριολεκτικά ...σχίζει!..

Για να ξέρουμε τι λέμε...

Δεν περνάει ημέρα χωρίς κάποιό από τα διωτικά κανάλια να προβάλει εικόνες από τη ζωή στη Μύκονο!

Καλοκαίρι είναι, κόσμος πάει κι έρχεται από το τουριστικό νησί και το θέμα (με τα ημίγυμνα κορμιά στις παραλίες) «πουλάει». Δεν αποκλείεται μάλιστα να γίνεται και πληρωμένη διαφήμιση με τον τρόπο αυτό. Τέλος πάντων...

Δεν έχουμε τίποτα με το κυκλαδίτικο νησί, που έχει το προνόμιο να είναι πολύ πιο κοντά, απ' ό,τι η Ρόδος, από την πρωτεύουσα.

Οφείλουμε ωστόσο να σημειώσουμε, ότι όταν η Ρόδος δεχόταν πριν σαράντα τόσα χρόνια αλλοδαπούς τουρίστες, τη Μύκονο δεν την ήξεραν καλά - καλά ούτε οι Ελληνες...

Αυτά για να ξέρουμε και τι λέμε...

Θα μείνει στη μνήνη τους

Στριπτίζ σόου, παρακολούθησαν προχθές το βράδυ σε ντίσκο της Μυκόνου οι φορείς της Δωδεκανήσου.

Το σόου προσέφερε προς τέρψιν των οφθαλμών των αρχών της Δωδεκανήσου και των Κυκλάδων, ο δήμαρχος της Μυκόνου κ. Χρήστος Βερώνης.

Τελικά στις αρχές της Δωδεκανήσου θα μείνει για πολύ καιρό στη μνήμη τους το ταξίδι στη Μύκονο.

Τόσο γυμνό, πρώτη φορά είδαν στη ζωή τους.

Εκπτώσεις με δόσεις

Ενώ το υπουργείο Ανάπτυξης ανακοίνωσε ότι οι εκπτώσεις αρχίζουν την ερχόμενη Δευτέρα 2η Ιουλίου, ο Εμπορικός Σύλλογος Ρόδου, καλεί τα μέλη του, να μην μετάσχουν, αλλά να αρχίσουν από τις 16 του ίδιου μήνα.

Αν είναι δυνατόν. Στην υπόλοιπη χώρα οι εκπτώσεις ν' αρχίζουν την 2α Ιουλίου και στη Ρόδο, δεκατέσσερις μέρες αργότερα.

Αυτές είναι εκπτώσεις με δόσεις.

Λείπει μόνο το φιλοδώρημα

Είναι φτωχός ο τουρισμός μας. Αλλά όχι μόνον εφέτος. Εδώ και μια δεκαετία περίπου άρχισε να διαμορφώνεται αυτή η πραγματικότητα.

Δεν φταίνε όμως γι'αυτό μόνον οι Τουρ-Οπερέϊτορς, οι οποίοι τα τελευταία χρόνια απέκτησαν με τον γιγαντισμό τους τρομακτική δύναμη.

Φταίει σε μεγάλο βαθμό η υποχωρητικότητα των τουριστικών επιχειρηματιών μας στο θέμα των τιμών.

Φταίει η συνταγή της απελπισίας, που απερίσκεπτα οδηγεί στις λεγόμενες «ειδικές προσφορές».

Μ'αυτό τον τρόπο δώσαμε και στον τελευταίο λέτσο της Ευρώπης τη δυνατότητα να περάσει τις διακοπές του στο νησί μας.

Φθάσαμε στο σημείο δέκα διανυκτερεύσεις σ'οποιοδήποτε δικό μας υψηλής κατηγορίας ξενοδοχείο να αντιστοιχούν στην τιμή μιας μόνο διανυκτέρευσης σ'ανάλογο ξενοδοχείο οποιασδήποτε άλλης ευρωπαϊκής χώρας.

Δεν πήραμε χαμπάρι ότι εμείς επιδοτούμε τις διακοπές των Ευρωπαίων φτωχοτουριστών. Τις επιδοτούν οι δικοί μας επιχειρηματίες και περισσότερο βέβαια οι εργαζόμενοι, των οποίων οι αμοιβές έχουν συμπιεστεί μέχρι εκεί που δεν πάει άλλο.

Ας τολμήσει κανείς από μας να πάει για διακοπές στην Ιταλία, την Ολλανδία, τη Γερμανία ή την Αυστρία και θα δει πόσο θα του κοστίσουν.

Εμείς εδώ φιλοξενούμε τους υπηκόους αυτών των χωρών τζάμπα.

Το μόνο που δεν έχουμε κάνει ακόμη είναι να δίνουμε στους τουρίστες μας και ...φιλοδώρημα για κάθε εκδρομή που κάνουν, για ένα γεύμα που παίρνουν ή για μια τσάντα που αγοράζουν.

Αν αφήσουμε να συνεχιστεί η ίδια κατάσταση, θα φθάσουμε κάποτε και σ'αυτό.

Τι συμβαίνει με τα πλοία;

Μαθαίνουμε ότι τα πλοία της γραμμής (ιδιαίτερα της ΔΑΝΕ) ταξιδεύουν όλο και με πιο μικρές ταχύτητες!.. Και τ' αποτέλεσμα είναι το ταξίδι Πειραιά - Ρόδου να πλησιάζει τώρα τις 24 ώρες!..

Προφανής ο λόγος: Οι Κρητικοί θέλουν ν' αχρηστεύσουν πλήρως τα πλοία της ΔΑΝΕ, ώστε να υλοποιήσουν τα σχέδιά τους που είναι να υποτάξουν την (πρώην δωδεκανησιακή) εταιρία.

Εν όψει μάλιστα και της δρομολόγησης του «Λίνδος» τα παιχνίδια φαίνεται ότι θα χοντρύνουν ακόμη περισσότερο...

Παίζουν με τους αριθμούς

Μείωση ή αύξηση παρουσιάζει τελικά η τουριστική κίνηση φέτος στο νησί μας; Αλλοι λένε έχουμε αύξηση, άλλοι υποστηρίζουν έχουμε μείωση και μας αραδιάζουν ένα σωρό αριθμούς.

Οι μεν αφίξεις εμφανίζουν αύξηση, οι δε διανυκτερεύσεις μείωση. Ποιός θα μας πληροφορήσει υπεύθυνα, αφού άλλα στοιχεία παρουσιάζει η ΥΠΑ και άλλα η ΕΞΡ.

Οι αριθμοί μπορεί να μας μπερδεύουν, όμως είναι βέβαιο ότι οι τουρίστες που έρχονται είναι χαμηλής εισοδηματικής στάθμης και αυτό είναι το πρόβλημα.

Φρουτάδες

Κάθε χρόνο τους καλοκαιρινούς μήνες που οι παραλίες σφύζουν από λουομένους, οργιάζουν οι πλανόδιοι λιανοπωλητές. Ρυπαροί και ενοχλητικοί απαιτούν από τους αλλοδαπούς τουρίστες να αγοράσουν φρούτα, αναψυκτικά, τυρόπιτες κ.α. είδη, των οποίων η ποιότητα δεν είναι ελεγμένη, μ' αποτέλεσμα να υπάρχει κίνδυνος για την υγεία των καταναλωτών.

Υπάρχει κανείς αρμόδιος για να επέμβει;

Να επέμβουν γρήγορα

Μια περίεργη ασθένεια, όπως μας πληροφορούν, έχει πλήξει τα ξινόδεντρα στη Βάρη και έχει διαδοθεί και στα δέντρα της γύρω περιοχής.

Σύμφωνα με όσα μας είπαν κάτοικοι από τα γύρω χωριά η ασθένεια αυτή καταστρέφει τα φύλλα των πορτοκαλιών και των άλλων εσπεριδοειδών.

Μήπως πρέπει να επέμβουν οι αρμόδιες υπηρεσίες του υπουργείου Γεωργίας για να σταματήσουν την εξάπλωση της παραπάνω ασθένειας;

Τακτική φροντίδα

Ολο και πιο πολύ χώμα μαζεύεται κι από τις δύο πλευρές της διακωχριστικής νησίδας στον αυτοκινητόδρομο Ρόδου - Φαληρακίου.

Και κανένας δεν πάει να το μαζέψει και να καθαρίσει το δρόμο. Γενικά ο δρόμος αυτός είναι παραμελημένος, ενώ θα έπρεπε για την ασφάλεια των οδηγών να τυγχάνει καθημερινής φροντίδας.

Τις προάλλες ένας ολόκληρος τσιμεντόλιθος ήταν πεσμένος στην εσωτερική λωρίδα!

Και το πιο μικρό πετραδάκι στο οδόστρωμα που αναπτύσσονται μεγάλες ταχύτητες μπορεί ν' αποβεί εξαιρετικά επικίνδυνο.

Τα ναζάκια της Βάσως!

Ο Δήμος Ρόδου (και οι άλλοι δήμοι της Δωδεκανήσου) δεν μπορούν να προχωρήσούν σε καμιά απολύτως πρόσληψη εποχικού υπαλλήλου διότι έτσι θέλει η κ. Βάσω!..

Λέγεται, ότι τις σχετικές εγκρίσεις του ΑΣΕΠ τις έχει κλείσει στο συρτάρι της και δεν υπογράφει!..

Το γιατί, το γνωρίζει μόνο η ίδια...

Περιττό, βέβαια, να πούμε ότι υπάρχουν έντονα προβλήματα κατά τους καλοκαιρινούς μήνες - ιδιαίτερα σε τουριστικές περιοχές - λόγω της έλλειψης εποχικού προσωπικού για την κάλυψη των αναγκών.

ΕΙΔΗΣΕΙΣ ΤΟΥ '60

ΠΡΟΟΔΟΣ
15 ΝΟΕΜΒΡΙΟΥ 1968

ΟΙ ΔΩΔΕΚΑΝΗΣΙΟΙ ΠΟΥ ΠΕΤΥΧΑΝ ΣΤΙΣ ΑΝΩΤΑΤΕΣ ΣΧΟΛΕΣ

Υπό της Επιθεωρήσεως Μέσης Εκπαιδεύσεως Δωδεκανήσου ανεκοινώθησαν τα ονόματα όλων των μαθητών των γυμνασίων της Δωδεκανήσου, οι οποίοι επέτυχον εις τας ανωτάτας σχολάς κατά τας εξετάσεις του έτους 1968-69.

Οι επιτυχόντες, οι οποίοι ανέρχονται εις 104, κατ' αλφαβητική σειρά είναι οι εξής :

Αντωνοπούλου Ευαγγελία, Φιλοσοφική Αθηνών
Βαρέλης Σταύρος, Φιλοσοφική Ιωαννίνων
Δήμα Αγγελική, Φιλοσοφική Αθηνών
Δημητράς Δημήτριος, Φιλοσοφική Αθηνών
Δημητρίου Ηλίας, Φιλοσοφική Αθηνών
Ευστρατίου Δέσποινα, Φιλοσοφική Ιωαννίνων
Καρύδα Ελένη, Φιλοσοφική Θεσσαλονίκης
Κατσίλλης Ιωάννης, Φιλοσοφική Αθηνών
Παπαθωμά Αικατερίνη, Φιλοσοφική Αθηνών
Παυλίδου Αγγελική, Φιλοσοφική Θεσσαλονίκης
Σβουρένου Ζαχάρω, Φιλοσοφική Αθηνών
Σκούλλου Σταυρούλα, Φιλοσοφική Θεσσαλονίκης
Φωτάρα Θεοδώρα, Φιλοσοφική Αθηνών
Χατζηγιακουμή Μαρία, Φιλοσοφική Ιωαννίνων
Χρύσης Βασίλειος, Φιλοσοφική Αθηνών
Αρχοντάκης Κυριάκος, Πάντειος Αθηνών
Βαρδαούλης Βασίλειος, Νομική Θεσσαλονίκης
Βουκουβαλίδης Σταμάτιος, Νομική Αθηνών
Γερασίμου Κωνσταντίνος, Πάντειος Αθηνών
Θαλασσινός Θεόφιλος, Πάντειος Αθηνών
Καλλίγερος Βασίλειος, Νομική Αθηνών
Καμπούρης Ιωάννης, Πάντειος Αθηνών
Καρπαθάκη Καλλιόπη, Νομική Θεσσαλονίκης
Μπόνης Ευθύμιος, Νομική Θεσσαλονίκης
Παπαγιάννης Αντώνιος, Πάντειος Αθηνών
Παρβέρη Σεβασμία, Πάντειος Αθηνών
Πέρου Μαρία, Νομική Αθηνών
Σαραντοπούλου Φωτεινή, Πάντειος Αθηνών
Σιαλάκας Βασίλειος, Πάντειος Αθηνών
Σολιδάκης Γεώργιος, Πάντειος Αθηνών
Τσαλαχούρης Γεώργιος, Νομική Αθηνών
Χατζημιχάλης Νικόλαος, Νομική Αθηνών
Χατζηπροδρόμου Ιωάννης, Νομική Αθηνών
Γιώρτσος Ιωάννης, Χημικών Μηχανικών Ε.Μ.Π.
Ελευθερίου Ευστάθιος, Πολιτικών Μηχανικών Θεσσαλονίκης
Ζωίδης Νικόλαος,, Πολιτικών Μηχανικών Θεσσαλονίκης
Κοντάκης Αντώνιος, Πολιτικών Μηχανικών Ε.Μ.Π.
Μακέστας Στυλιανός, Πολιτικών Μηχανικών Θεσσαλονίκης
Παπαδημητρίου Κωνσταντίνος, Μηχανικών Ηλεκτρολ. Ε.Μ.Π.
Παπαπλίας Κωνσταντίνος, Τοπογράφων Μηχανικών Ε.Μ.Π.
Ροδίτου Μιχαήλ, Πολιτικών Μηχανικών Ε.Μ.Π.
Σφυρίου Κοσμάς, Πολιτικών Μηχανικών Ε.Μ.Π.
Φωτάκης Κων/νος, Πολιτικών Μηχανικών Ε.Μ.Π.
Χούλης Σπύρος, Μηχανικών Ηλεκτρολ. Ε.Μ.Π.
Βαρβάρης Ηλίας, Τμήμα Μαθηματικών Αθηνών
Βαρέλης Εμμανουήλ, Τμήμα Φυσ/γνωστικών Αθηνών
Κατσαράς Νικόλαος, Τμήμα Φυσικών Αθηνών
Κουτούζης Σακελλάριος, Τμήμα Μαθηματικών Αθηνών
Ρήγας Σκεύος, Τμήμα Μαθηματικών Αθηνών

ΑΥΡΙΟ Η ΣΥΝΕΧΕΙΑ

ΣΤΑ ΠΑΛΙΑ ΤΑ ΧΡΟΝΙΑ ΚΑΙ Ο ΚΟΣΜΟΣ ΤΗΣ

Παλαιότερα οι γυναίκες είχαν το Σάββατο ως ημέρα που θα έκαναν γενικές δουλειές στο σπίτι. Γενικότερο καθάρισμα απ' ό,τι οι καθημερινές ανάγκες απαιτούν. Ετσι κι εμείς μπορούμε ένα Σάββατο που έχουμε ελεύθερο να κάνουμε δουλειές που δεν προλαβαίνουμε τις υπόλοιπες ημέρες. Μεταξύ αυτών που χρειάζονται καθάρισμα είναι και το ψυγείο. Τώρα το καλοκαίρι που βάζουμε περισσότερο πράγματα, τα οποία προτιμάμε παγωμένα, θα πρέπει να είναι άοσμος ο αέρας που υπάρχει μέσα για να μην παίρνουν μυρωδιές όλα τα τρόφιμα που διατηρούμε στους χώρους του. Γι'αυτό καλό είναι πάντοτε, ό,τι βάζουμε μέσα να είναι σε δοχεία με καπάκι, κατσαρολάκια ή πιάτα σκεπασμένα με αλουμινόχαρτο ή με άλλο πιάτο ως καπάκι. Ετσι κάθε φορά που θα ανοίγουμε το ψυγείο, ακόμα και οι μυρωδιές από κομμένα φρούτα δεν θα κυκλοφορούν στο χώρο αυτό και θα αισθανόμαστε μόνο καθαρό και παγωμένο αέρα να μας έρχεται στο πρόσωπο.

Και επειδή στο ψυγείο εμείς οι γυναίκες - σύμφωνα με τις συμβουλές των αισθητικών - μπορούμε να φυλάξουμε και ορισμένα καλλυντικά, για να διατηρούνται περισσότερο και να μην αλλοιώνονται από το ζεστό κλίμα της εποχής, αλλά και για να είναι δροσερά όταν τα χρησιμοποιούμε στο δέρμα μας, οφείλουμε κι αυτά να τα τοποθετούμε στα ντουλαπάκια του ψυγείου ή σε ένα δοχείο με καπάκι σε κάποιο σημείο που δεν θα το φτάνουν τα παιδιά. Ετσι ούτε μυρωδιές θα παίρνουν από τα άλλα τρόφιμα ούτε θα ενοχλεί κανέναν όταν είναι σε περιορισμένη και συγκεκριμένη θέση.

ΜΙΚΑ

ΤΗΛΕΟΡΑΣΗ

ΕΤ-1

07.45 Τα πρωινάκια(Ε)	**17.00 Ειδήσεις**
08.15 Σινεάκ «Λάσι, η μεγάλη περιπέτεια»	18.30 Βόλεϊ: World League 2001
10.30 Ο δάσκαλος	20.00 Κλήρωση ΛΟΤΤΟ
11.30 Οπου να'ναι	20.15 Επίδειξη τέχνης
12.00 Γκαλά παιδικού διαγωνισμού τραγουδιού της EBU	21.00 Συναυλία Γιώργου Νταλάρα
13.50 Ειδήσεις	**23.00 Ειδήσεις**
14.00 Ελληνική ταινία «Αγωνία»	23.30 Ξένη ταινία «Φλερτ»
15.35 Θεατρικές αναμνήσεις «Ο βασιλικός»	01.00 Ξένη ταινία «Αμαρτωλές καλόγριες»
	02.45 Ελληνομανία (Ε)
	03.45 Μουσικό πρόγραμμα

ΝΕΤ

08.00 Εκπαιδευτική τηλεόραση	18.00 Στον κόσμο της οικονομίας
11.00 Οι περιπέτειες των φυτών (Ε)	**19.00 Ειδήσεις**
11.30 Παρασκήνια της μόδας	19.15 Πολίτης 2000
12.00 Τα μεγάλα πάρκα του κόσμου	20.15 Επέστρεφε
12,30 Τα μυστικά του νεροπού	**21.00 Ειδήσεις-αθλητικά-καιρός**
13.00 Ταξίδια στο χρόνο	22.00 Ξένη ταινία «Δέκα δολοφόνοι για τον ντετέκτιβ Μάρλου»
13.30 Με αρετή και τόλμη	**24.00 Ειδήσεις**
14.00 Σαμαρίνα	00.15 Ξένη ταινία «Ιστορίες αγάπης»
15.00 Ειδήσεις	•Το πρόγραμμα συνεχίζεται με επτομπές σε επανάληψη
15.15 Ξένη ταινία «Η ευτυχία της κ. Μπλόσομ»	
17.00 Χονδρός - Λιγνός	
17.20 Σπορ στον κόσμο	

ΕΤ-3

08:01 Τόποι ζωής	17.30 Χρυσές μελωδίες
08.30 Κλασική μουσική	18.00 Η μαγεία του μιούζικαλ
09.30 Κατασκευαστές παραδοσιακών οργάνων	18.30 Design X-treme
10.00 Ονειροδρόμιο	**19.00 Ειδήσεις**
11.00 Στη γη της ευφορίας	20.00 Θαύματα της επιστήμης και της τεχνολογίας
12.00 Ανοιχτοί ορίζοντες (Ε)	20.30 Ξένη ταινία «Ο κλέφτης των ροδάκινων»
12.30 E-Life (Ε)	22.00 Gems of Jazz
13.30 Ανιχνεύσεις (Ε)	23.30 Στίχοι μετά μουσικής
15.00 Ειδήσεις	**24.00 Ειδήσεις**
15.30 Νόστος	01.00 Ελληνική συναυλία
17.00 Εκ των προτέρων ή εκ των υστέρων; (Ε)	

MEGA

06.00 Οι φρουροί της Αχαΐας (Ε)	16.20 Η αίθουσα του δρόνου(Ε)
07.00 Ο επισκέπτης της ομίχλης (Ε)	**17.40 Ειδήσεις**
08.00 Τα επτά κακά της μοίρας μου (Ε)	17.30 Ελληνική ταινία «Εθελοντής στον έρωτα»
09.00 Οι περιπέτειες του Ηρακλή	**19.30 Ειδήσεις**
09.30 Ντίσνεϊ Κλαμπ	21.00 Ελληνική ταινία «Ο στρίγγλος που έγινε αρνάκι»
11.00 Ξένη ταινία «Εκείνο το καλοκαίρι»	23.15 Privé (Ε)
13.00 MEGA star	**00.15 Ειδήσεις**
14.00 Ειδήσεις	00.30 Ξένη ταινία «1989 - Ο σεισμός του σαν Φρανσίσκο»
14.10 Μαζί	02.30 Ξένη ταινία «Εικονική πραγματικότητα»
15.20 Traction	

ANT-1

06.20 Οι ειδήσεις του CBS	16.15 Ελληνική σειρά (Ε)
06.45 Τηλεμάρκετινγκ	17.20 Ελληνική ταινία «Αγάπη μου παλιόγρια»
07.00 Παιδικό πρόγραμμα	**19.25 Ειδήσεις**
11.00 Εκείνες κι εγώ (Ε)	21.05 Ξένη ταινία «Ντετέκτιβ «ζώων»»
12.00 Ο άρχοντας των ζώων	23.00 Θέατρο «Κούκου»
12.55 Super game	**24.00 Ειδήσεις**
13.00 Σούπερ Σάββατο	01.45 Ξένη ταινία «Ο Χοντρός και ο Λιγνός στο νησί του Παραδείσου»
14.00 Ειδήσεις	
14.15 Και οι παντρεμένοι έχουν ψυχή (Ε)	
15.15 Σε επτά ημέρες	

STAR

06.15 Παιδικό μαγκαζίνο	20.00 Μικρές αμαρτίες (Ε)
14.00 Ζίνα	21.00 Ξένη ταινία «Ταξίδι στο κέντρο της Γης»
15.00 Ηρακλής	**00.15 Ειδήσεις**
16.00 Σταργκέιτ	00.30 Ξένη ταινία «Ο νόμος της τιμής»
17.00 Στον έβδομο ουρανό	02.30 Περίπολος θανάτου
18.00 Ειδήσεις	
19.30 Γουίλ και Γρέις	

ALPHA

06.00 Καρουσέλ (Ε)	17.30 Ελληνική ταινία «Ζωή γεμάτη πόνο»
07.00 Πέρα από τον ορίζοντα	**19.25 Ειδήσεις**
08.00 Πανόραμα	21.00 Ελληνική ταινία «Θα σε κάνω βασίλισσα»
11.00 Ελληνική ταινία «Η δοκιμασία»	23.00 Κόκκινος κύκλος(Ε)
13.00 Ειδήσεις	24.00 Ξένη ταινία «Χόλιγουντ εμπιστευτικό»
13.45 Φόρμουλα 1 - Grand prix Europe	**01.00 Ειδήσεις**
15.15 Νικίτα	02.00 Ξένη ταινία «Ζούμαν»
16.15 L.A. Heat	

ΚΙΝΗΜΑΤΟΓΡΑΦΟΣ

ΠΑΛΛΑΣ 5 CINEMAS CENTER
ΠΡΟΓΡΑΜΜΑ ΕΒΔΟΜΑΔΑΣ 29/06/2001 - 05/07/2001
www.cinemapallas.gr
Καλοκαίρι 2001! ... χωρίς πολύ κοντά σας με ταινίες 1ης προβολής

ΑΙΘΟΥΣΑ 5
EXIT WOUNDS
ΠΡΩΤΑΓΩΝΙΣΤΟΥΝ: STEVEN SEAGAL, DMX
Κάθε ημέρα / Ώρες Έναρξης: 18:30, 20:40, 22:50
* Ειδική επιπλέον παράσταση το Σάββατο στις 16:20 με FREE ΠΟΠ ΚΟΡΝ

ΑΙΘΟΥΣΑ 2
EVOLUTION 1η Πανελλήνια Προβολή
ΠΡΩΤΑΓΩΝΙΣΤΟΥΝ: DAVID DUCHOVNY, JULIANNE MOORE
Κάθε ημέρα / Ώρες Έναρξης: 18:20, 20:30, 22:40
* Ειδική επιπλέον παράσταση το Σάββατο στις 16:10 με FREE ΠΟΠ ΚΟΡΝ

ΑΙΘΟΥΣΑ 1
ΜΑΓΟΙ & ΔΡΑΚΟΝΤΕΣ / DUNGEONS & DRAGONS
ΠΡΩΤΑΓΩΝΙΣΤΟΥΝ: JUSTIN WHALIN, JEREMY IRONS
Κάθε ημέρα / Ώρες Έναρξης: 18:10, 20:20, 22:30
* Ειδική επιπλέον παράσταση το Σάββατο στις 16:00 με FREE ΠΟΠ ΚΟΡΝ

ΑΙΘΟΥΣΑ 3
ΚΩΔΙΚΟΣ SWORDFISH
ΠΡΩΤΑΓΩΝΙΣΤΟΥΝ: JOHN TRAVOLTA, HUGH JACKMAN
Κάθε ημέρα / Ώρες Έναρξης: 18:00, 20:10, 22:20

ΑΙΘΟΥΣΑ 4
MEMENTO
ΠΡΩΤΑΓΩΝΙΣΤΟΥΝ: GUY PEARCE, CARRIE-ANNE MOSS
Κάθε ημέρα / Ώρες Έναρξης: 22:35
Η ΕΠΙΣΤΡΟΦΗ ΤΗΣ ΜΟΥΜΙΑΣ / THE MUMMY RETURNS
ΠΡΩΤΑΓΩΝΙΣΤΟΥΝ: BRENDAN FRASER, RACHEL WEISZ
Κάθε ημέρα / Ώρες Έναρξης: 20:00

ΑΙΘΟΥΣΑ 4 Kids Club - Παιδική Ζώνη
ΠΟΚΕΜΟΝ 3 / POKEMON 3
Κάθε ημέρα / Ώρες Έναρξης: 18:10
Με ΔΩΡΕΑΝ ΠΟΠ ΚΟΡΝ για όλους τους μικρούς μας φίλους!

SUMMER HAPPENING
Το Σάββατο 30 Ιουνίου στο χώρο του Παλλάς με FREE Havana Club για τους θεατές μας κάτω από τους ήχους της μουσικής του DJ του SUMMER Balthazar!
Κρατήσεις θέσεων στο 24125 και 20670 (16:00 - 20:00)

αε1057-X2559-31/7

ΜΕΝΤΙΟΥΜ-ΑΣΤΡΟΛΟΓΟΣ
ΝΙΚΟΣ
Ακριβείς προβλέψεις στον επαγγελματικό, αισθηματικό και οικονομικό τομέα.
Επαναφορά ατόμων
Ισχυρή υποβολή
Δέχεται μόνο με ραντεβού
στα τηλέφωνα: 31405 και 39201
ΑΕ 722/1644-4/7

ΝΤΕΤΕΚΤΙΒΣ
Συνταξιούχος Αστυνομικός
Αναλαμβάνουμε
υποθέσεις ανηλίκων,
οικογενειακές, προσωπικές κ.τ.λ.
Με απόλυτη εχεμύθεια.
ΔΙΑΘΕΤΟΥΜΕ ΤΑ ΠΛΕΟΝ
ΣΥΓΧΡΟΝΑ ΟΠΤΙΚΟΑΚΟΥΣΤΙΚΑ
ΣΥΣΤΗΜΑΤΑ
0946 997967
100% εχεμύθεια 100% εχεμύθεια
ΑΕ 928/1770-1/7

VANIK TOURS
ΓΙΑΝΝΗΣ και ΣΕΒΑ ΒΑΛΣΑΜΙΔΗ
VANIK σημαίνει ΑΛΗΘΕΙΑ
ΑΚΤΗ ΚΑΝΑΡΗ 17, ΨΑΡΟΠΟΥΛΑ - ΑΝΕΤΟ ΠΑΡΚΙΝΓΚ
Ανοικτά: ΔΕ-ΣΑ 08.30 - 14.00 & 16.30 - 20.30
Τηλ. 35191, 37621 κινητο: 0945798148 , FAX 29532

Το γραφείο μας πάντα πρώτο σε κρατήσεις ξενοδοχείων εξασφάλισε και για φέτος προσφέρει καταπληκτικές τιμές για τα παρακάτω ξενοδοχεία σε ΠΑΚΕΤΑ (έκδοση εισιτηρίων R/T) από 1/4/2001-31/10/2001

1ον HOTEL ELECTRA		Α΄ SUPERIOR
Ερμού Σύνταγμα		
Μονόκλινο	δρχ.	32.200
Δίκλινο	»	38.600
Τρίκλινο	»	45.600
2ον HOTEL ALEXANDROS		Α΄ SUPERIOR
Πλατεία Μαβίλλη		
Μονόκλινο	δρχ.	26.000
Δίκλινο	»	29.000
Τρίκλινο	»	34.000
3ον HOTEL PRESIDENT		Α΄ Κατηγορίας
Λεωφόρος Κηφισίας		
Μονόκλινο	δρχ.	12.600
Δίκλινο για μονόκλινο	»	14.000
Δίκλινο	»	16.500
Τρίκλινο	»	20.000
4ον HOTEL ASTOR		Α΄ Κατηγορίας
Σύνταγμα		
Μονόκλινο	δρχ.	19.500
Δίκλινο για μονόκλινο	»	22.000
Δίκλινο	»	26.000
Τρίκλινο	»	32.000
5ον HOTEL RIVA		Α΄ Κατηγορίας
Περιοχή HILTON		
Μονόκλινο	δρχ.	18.500
Δίκλινο	»	21.000
Τρίκλινο	»	28.500
6ον HOTEL ZAFOLIA		Α΄ SUPERIOR
Λεωφόρος Αλεξάνδρας		
Μονόκλινο	δρχ.	27.000
Δίκλινο	»	30.000
Τρίκλινο	»	36.000
7ον HOTEL ELLINIS		Β΄ SUPERIOR
Ωνάσειο, λεωφ. Συγγρού		
Μονόκλινο	δρχ.	13.500
Δίκλινο	»	17.500
Τρίκλινο	»	21.000
8ον HOTEL ARETHOUSA		Β΄ SUPERIOR
Σύνταγμα		
Μονόκλινο	δρχ.	16.000
Δίκλινο	»	22.000
Τρίκλινο	»	28.000
9ον HOTEL DORIAN INN		Β΄ Κατηγορίας
Ομόνοια		
Μονόκλινο	δρχ.	17.000
Δίκλινο	»	20.000
Τρίκλινο	»	26.000
10ον HOTEL EGNATIA		Β΄ Κατηγορίας
Θεσσαλονίκη Κέντρο - καινούριο		
Μονόκλινο	δρχ.	19.000
Δίκλινο	»	23.000
Τρίκλινο	»	27.000

* Τα παραπάνω ξενοδοχεία διαθέτουν T.V. σε όλα τα δωμάτια
* Στις παραπάνω τιμές συμπεριλαμβάνεται πρωινό σε μπουφέ
* Ακόμη σε μας θα βρείτε αεροπορικά και ατμοπλοϊκά εισιτήρια όλων των εταιρειών.
ΑΕ 1030/2548-31/7

Με αφορμή τις εκποιήσεις ακινήτων

Ούτε γη, ούτε ύδωρ δίνει ο Αρχάγγελος

ΕΝΤΟΝΕΣ ΑΝΤΙΔΡΑΣΕΙΣ ΑΠΟ ΤΟΥΣ ΚΑΤΟΙΚΟΥΣ

Από τον δημοτικό σύμβουλο Αρχαγγέλου κ. Γ. Αργυράκη πήραμε και δημοσιεύουμε την παρακάτω επιστολή:

«Οι Αρχαγγελίτες είμαστε ένας λαός περήφανος με βαθύ το αίσθημα της δημοκρατίας, της παράδοσης με ιδιοσυγκρασία δοκιμασμένη, με ιδιομορφία χαρακτήρα που δεν περνά απαρατήρητος και που κράτησε και κρατά ψηλά τα ιδανικά και το φρόνημά του.

Έγραψε ιστορία στη μακρόχρονη πορεία από την περίοδο των Ιπποτών, την Τουρκοκρατία, την περίοδο της ιταλικής και γερμανικής κατοχής, όπως και στην περίοδο της δικτατορίας. Σ΄αυτά τα μαύρα χρόνια σκλαβιάς και κατοχής αντέταξε τα δημοκρατικά του φρονήματα και κατάφερε να διατηρήσει την παράδοση, τη γλώσσα και τη θρησκεία του.

Κάποτε υπήρχαν πολυάριθμοι μικροί οικισμοί, άλλοι κείμενοι στην παραλία και άλλοι στην ενδοχώρα. Τέτοιοι οικισμοί ήσαν: Νάπας, Κεραμί, Σφουγγάρια, Στεγνά, Σύρα, Τσαμπίκα, Γιεμαχί, Βλετρούδια κ.α.

Από τον 7ο μ.Χ. αιώνα και μετά οι παράλιοι οικισμοί εγκαταλείπονται, εξαιτίας των πειρατικών επιδρομών και οι κάτοικοι αυτών εγκαθίστανται σε προϋπάρχοντες οικισμούς της ενδοχώρας, είτε ιδρύουν νέους, όπου υπήρχε μεγαλύτερη ασφάλεια.

Σήμερα 14 αιώνες μετά, το χωριό συνεχίζει να αυξάνεται προς την κοιλάδα που δημιουργείται από τα γύρω βουνά. Η πυκνή δόμηση όμως σε συνδυασμό με τη μορφολογία της ευρύτερης περιοχής συσσωρεύουν μύρια προβλήματα, τα οποία είναι εμφανή σε κάθε θεομηνία.

Το μισό χωριό πνίγεται.

Δεκαετίες υπάρχει αυτό το πρόβλημα και δεκαετίες το επίσημο κράτος υπόσχεται λύση του προβλήματος και δίνει πράγματι λύσεις, μόνον που συρρικνώνουν περαιτέρω τον Δήμο.

Να υπενθυμίσω ότι με απόφαση επί δικτατορίας αφαιρείται η διοίκηση Κολυμπίων από τον Δήμο Αρχαγγέλου. Η παραλία Τσαμπίκα υπάγεται στον Ε.Ο.Τ.

Και έρχεται η καινούργια απόφαση της Κ.Ε.Δ. να συρρικνώσει ακόμα περισσότερο τον Δήμο. Με την απόφαση 17/17.5.2001 του Δ.Σ. της Κ.Ε.Δ. αποφασίζεται να βγει σε πλειστηριασμό ολόκληρη η μερίδα της περιοχής «Σφουγγάρια-Κατσούνα». Μια περιοχή που είναι φανερά τα ίχνη της φυλής μας. Με λίγα λόγια η συρρίκνωση του Δήμου συνεχίζεται.

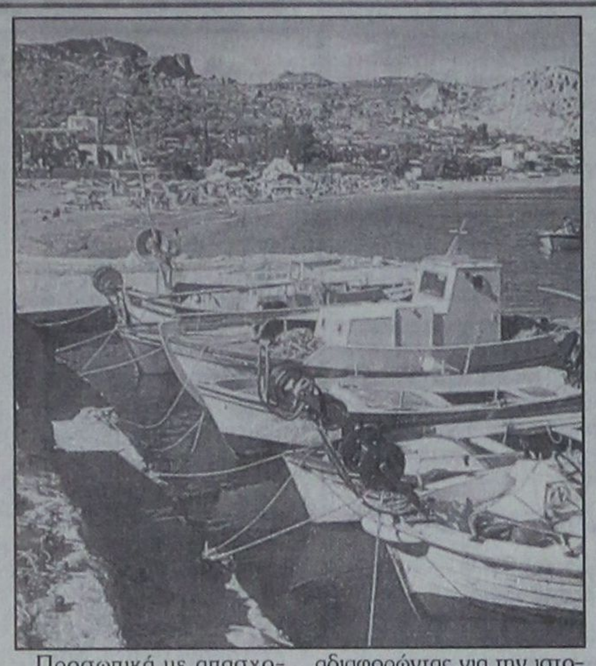

Προσωπικά με απασχολούν δύο ερωτήματα.

Πρώτον: Ποιοί είναι αυτοί που πουλάνε; Εχουν πατήσει ποτέ το πόδι τους σ΄αυτά τα χώματα; Εχουν ζήσει και έχουν ποτίσει με αίμα αυτά τα χώματα οι πρόγονοί τους; Οχι βέβαια. Θρονιασμένοι σε κάποια διοικητική καρέκλα στην Αθήνα, χωρίς να ξέρουν πού βρίσκεται αυτή η περιοχή, την βγάζουν στο σφυρί, αδιαφορώντας για την ιστορία και τις επιπτώσεις που έχει στο Δήμο μας. Δεν έχουν να σεβαστούν τίποτα. Στο βωμό του χρήματος πουλάνε πατρίδες. Με αυτή τη λογική να πουληθεί λοιπόν η Ακρόπολη της Αθήνας, η οποία θα επιφέρει περισσότερο κέρδος.

Για ποιά πατρίδα λοιπόν να πολεμάμε όταν με τόση ευκολία βγαίνει σε πλειστηριασμό και πωλείται, έχοντας μάλιστα δικαίωμα συμμετοχής κάθε αλλοδαπός;

Δεύτερον: Εμείς οι Αρχαγγελίτες τί κάνουμε; Πλειστηριάζεται ο τόπος μας και το δεχόμαστε; Καθόμαστε παθητικά και βλέπουμε να πωλείται ο τόπος μας και δεν σκεφτόμαστε το αύριο, τα παιδιά μας; Σταματήσαν οι Αρχαγγελίτες να γεννούν παιδιά; Συμπεριφερόμαστε, λες και είμαστε οι τελευταίοι Αρχαγγελίτες.

Κάθε 15 χρόνια περίπου ο πληθυσμός του Δήμου μας διπλασιάζεται. Σε 15 χρόνια θα είμαστε 15.000 πληθυσμός περίπου. Προς τα πού θα εξαπλωθεί ο Δήμος και με ποιά υποδομή; Τί χώρος μένει ακόμα; Πειρατές δεν υπάρχουν πια. Καιρός είναι το χωριό να αρχίσει να εξαπλώνεται και πέραν της κοιλάδας. Αρκεί να διατηρήσουμε τους τόπους μας.

Στις 2 Ιούλη, Δευτέρα, 9 το πρωί γίνεται το δικαστήριο που θα αποφανθεί αν θα γίνει ο πλειστηριασμός ή όχι. Ο κάθε «Αρχαγγελίτης» καλείται να παραβρεθεί και να συμπαρασταθεί για τα δικά μας χώματα, για τα παιδιά μας με σύνθημα: «Ούτε γην ούτε ύδωρ δεν πουλάμε».



Χάθηκα Πέμπτη βράδυ (20.00) 14/6/01 κοντά στο Στάδιο του Διαγόρα, στο «Mike's Gelato Bindi».
Είμαι ένα άσπρο Γκριφόν με μακριά μαύρα αυτιά. Με λένε Μάιλς (Miles) και φοράω μπλε περιλαίμιο και κουβαλάω την αλυσίδα μου.
Παρακαλώ αν με δείτε, ειδοποιήστε το 20382 ή το 22971 ή το 0946 355809.
Ο ευρών θα αμοιφθεί με το ποσό των 60.000 δρχ.
Ευχαριστώ πάρα πολύ
ΑΕ 939/1775-3/7

Η ΔΗΜΟΤΙΚΗ ΠΙΝΑΚΟΘΗΚΗ ΡΟΔΟΥ
σας προσκαλεί στην έκθεση:
«ΖΩΓΡΑΦΙΖΩ ΣΤΗΝ ΠΙΝΑΚΟΘΗΚΗ»
Έργα που φιλοτέχνησαν οι μαθητές του 1ου Ειδικού Σχολείου κατά την εκπαιδευτική ξενάγηση τους στην Πινακοθήκη
Εγκαίνια: Σαββάτο 23 Ιουνίου, ώρα 19:00
Ροδιακή Έπαυλη
Την έκθεση θα εγκαινιάσει ο Δήμαρχος Ροδίων, κ. Γ. Γιαννόπουλος
Διάρκεια: 23 Ιουνίου - 1 Ιουλίου, 11:00-14:00, 18:00-20:00
Χορηγοί:
GOODYS FLOCAFE
CROCODILINO kids collection
Coca-Cola Τρία Έψιλον Coca-Cola HBC
Filerimos Hotel-Apartments-Bungalows-Studios
MANUEL MUSIC CENTER MMC MUSIC AND MORE
APISORAMA
ΑΕ 918/1768-30/6

Rodos Air Ε.Π.Ε.
ΤΕΧΝΙΚΗ & ΕΜΠΟΡΙΚΗ ΕΤΑΙΡΙΑ
Είναι οικονομικό;
Έχει ηλεκτροστατικό φίλτρο;
Είναι αξιόπιστο; Είναι προηγμένης τεχνολογίας;
Έχει πλενόμενο φίλτρο;
Είναι φιλικό προς το περιβάλλον;
Έχει φίλτρο ενεργού άνθρακα;
Είναι αθόρυβο;
Είναι πρακτικο; Είναι οικολογικό;
Είναι σύγχρονο;
Έχει ψύξη και θέρμανση;
Έχει καλό service;
Είναι inverter;
Όταν πρόκειται για κλιματιστικό μία ερώτηση αρκεί.
Είναι Toshiba;
TOSHIBA INFO LINE 0801 - 12222
Rodos Air Ε.Π.Ε. Ρόδος, Καμείρου 1
Τηλ. Κέντρο: (0241) 70710, Fax: (0241) 70720
e-mail: rodosair@rho.forthnet.gr • www.rodosair.gr
In Touch with Tomorrow TOSHIBA
ΑΕ 1031X2577-31/7

ΑΚΟΥΣΤΙΚΑ ΒΑΡΗΚΟΤΑΣ
ΕΠΙΣΚΕΨΗ ΣΤΗ ΡΟΔΟ
ΔΕΥΤΕΡΑ 2 ΙΟΥΛΙΟΥ - ΤΡΙΤΗ 3 ΙΟΥΛΙΟΥ
Ξενοδοχείο «ΛΕΣΠΩ»
Τηλ. 22571
Νέα αφανή και μικροσκοπικά μοντέλα ακουστικών, αντάκια και όλο μέσα στο αυτί για όλες τις παθήσεις ΑΜΕΡΙΚΑΝΙΚΩΝ και ΕΥΡΩΠΑΪΚΩΝ εργοστασίων.
Χρήστος ΓΑΛΙΩΤΟΣ
Βερανζέρου 22
3ος όροφος
104 32 ΑΘΗΝΑ
Τηλ. 52 20 747
ΑΕ 982/X2543-30/6

ΜΝΗΜΟΣΥΝΑ



Τελούμε την 1 Ιουλίου ημέρα Κυριακή και ώρα 8.30π.μ. στον ιερό ναό Αγίας Παρασκευής Καττα-βιάς ετήσιο μνημόσυνο υπέρ αναπαύσεως της ψυχής του λα-τρευτού μας συζύγου, πατέρα, παππού, αδελφού και θείου

ΒΑΓΙΑΝΟΥ ΧΑΤΖΗΓΙΑΝΝΑΚΗ

Η σύζυγος Ειρήνη
Τα παιδιά Γεωργία - Μιχάλης, Αννα - Κάλλιστος, Μα-νώλης
Τα εγγόνια, τα αδέλφια, τα ανίψια και οι λοιποί συγ-γενείς

454-30/6



Τελούμε την 1η Ιουλίου ημέρα Κυριακή και ώρα 9π.μ. στον ιερό ναό Κοιμήσεως Θεοτόκου Κρε-μαστής 3μηνο μνημόσυνο υπέρ αναπαύσεως της ψυχής της λα-τρευτής μας συζύγου, μητέρας, κόρης και αδελφής

ΧΡΥΣΟΥΛΑ ΦΕΣΣΑ

Ο σύζυγος Δημήτρης
Ο υιός Μιχαήλ
Η μητέρα Καθολική
Ο αδελφός Απόστολος
Οι λοιποί συγγενείς

AE1014-1828-30/6



Τελούμε την 1η Ιουλίου ημέρα Κυριακή και ώρα 8.30π.μ. στον ιερό ναό Ταξιαρχών νεκροτα-φείου 40ήμερο μνημόσυνο υπέρ αναπαύσεως της ψυχής του λα-τρευτού μας πατέρα, παππού, αδελφού και θείου

ΣΑΒΒΑ ΣΩΤΗΡΑΚΗ
Ετών 76
Δασκάλου

Τα παιδιά Μαρία, Τάσος, Τσαμπίκα
Η εγγονή Χριστίνα
Τα αδέλφια, τα ανίψια και οι λοιποί συγγενείς

445-30/6



Τελούμε την 1η Ιουλίου ημέρα Κυριακή και ώρα 9π.μ. στον ιερό ναό Ταξιαρχών Μεσανα-γρού Ρόδου 9ήμερο μνημόσυνο υπέρ αναπαύσεως της ψυχής του λατρευτού μας συζύγου, πατέρα, παππού, αδελφού και θείου

ΣΤΥΛΙΑΝΟΥ ΗΛΙΑΔΗ

Η σύζυγος Ειρήνη
Τα παιδιά Ιωάννης - Αγγελική, Τσαμπίκα - Παντελής
Τα εγγονια, τα αδέλφια, τα ανίψια και οι λοιποί συγγε-νείς

AE1023-1834-30/6



Τελούμε την 1η Ιουλίου ημέρα Κυριακή και ώρα 8.30 π.μ. στον ιερό ναό Κοιμήσεως Θεοτόκου Κρεμαστής 9μηνο μνημόσυνο υπέρ αναπαύσεως της ψυχής του λατρευτού μας συζύγου, πατέρα, παππού και θείου

ΣΠΥΡΟΥ ΚΟΥΔΟΥΝΗ

Η σύζυγος Σεβαστή
Τα παιδιά Νίκος - Ελένη, Μαρία -Νίκος, Παρασκευή-Γιώργος
Τα εγγόνια, τα ανίψια και οι λοιποί συγγενείς

AE998-1804-30/6

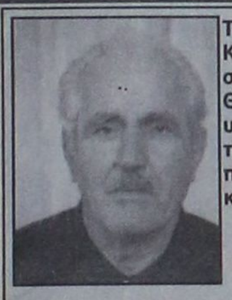

Τελούμε την 1η Ιουλίου ημέρα Κυριακή και ώρα 8.30π.μ. στον ιερό ναό Αγίου Σπυρίδωνα Θεολόγου 6μηνο μνημόσυνο υπέρ αναπαύσεως της ψυχής του λατρευτού μας συζύγου, πατέρα, παππού, αδελφού και θείου

ΠΑΝΑΓΙΩΤΗ ΓΡΗΓΟΡΙΑΔΗ

Η σύζυγος Χρυσούλα
Τα παιδιά Αννα - Λουκάς Γιαννίκης, Δέσποινα - Γιάν-νης Κολωβός, Γρηγόρης - Χριστίνα, Σταυρούλα - Βασί-λης Παπαϊωάννου
Τα εγγόνια, ο αδελφός, τα ανίψια και οι λοιποί συγγε-νείς

453-3-/6



Τελούμε την 1η Ιουλίου ημέρα Κυριακή και ώρα 8.30π.μ. στον ιερό ναό Ταξιαρχών νεκροταφεί-ου 6μηνο μνημόσυνο υπέρ ανα-παύσεως της ψυχής της λατρευ-τής μας συζύγου και θείας

ΣΕΒΑΣΤΗΣ ΜΟΥΖΟΥΡΗ

Ο σύζυγος Εμμανουήλ
Τα ανίψια και οι λοιποί συγγενείς

AE1006-1820-30/6



Τελούμε την 1η Ιουλίου ημέρα Κυριακή και ώρα 8π.μ. στον ιερό ναό Αγίων Αποστόλων 9ήμερο μνημόσυνο υπέρ ανα-παύσεως της ψυχής του λα-τρευτού μας συζύγου, πατέ-ρα, παππού και αδελφού

ΙΩΑΝΝΟΥ ΣΩΤΗΡΑΚΗ
Ετών 77

Η σύζυγος Καθολική
Τα παιδιά Φωτεινή - Μόρφης, Μαρία - Γιώργος, Πανορ-μίτης
Τα εγγόνια, τα αδέλφια και οι λοιποί συγγενείς

AE1020-1815-30/6



Τελούμε την 1 Ιουλίου ημέρα Κυριακή και ώρα 8π.μ. στον ιερό ναό Ταξιαρχών νεκροταφεί-ου 9ήμερο μνημόσυνο υπέρ ανα-παύσεως της ψυχής της λα-τρευτής μας μητέρας, γιαγιάς και αδελφής

ΣΕΒΑΣΤΗΣ ΚΙΝΟΥΣ

Τα παιδιά, Μαρία - Γιώργος, Βασίλης - Πηνελόπη, Μυρ-σίνη - Αρχιμήδης
Τα εγγόνια, τα αδέλφια και οι λοιποί συγγενείς

AE1003-1817-30/6



Τελούμε την 1η Ιουλίου ημέρα Κυριακή και ώρα 8.30π.μ. στον ιερό ναό Αγίου Γεωργίου Λαέρ-μων 40ήμερο μνημόσυνο υπέρ αναπαύσεως της ψυχής της λα-τρευτής μας μητέρας, γιαγιάς και θείας

ΕΥΘΥΜΙΑΣ ΚΑΡΙΚΑ

Τα παιδιά Κωνσταντίνα, Δέσποι-να
Τα εγγόνια, τα ανίψια και οι λοιποί συγγενείς

457-30/6



Τελούμε στις 3 Ιουλίου ημέρα Τρίτη και ώρα 8π.μ. στον ιερό ναό Αγίων Αναργύρων 40ήμερο μνημόσυνο υπέρ αναπαύσεως της ψυχής του λατρευτού μου συζύγου

ΙΩΑΝΝΟΥ ΜΑΤΣΑΓΓΟΥ

Η σύζυγος Μαρία
Οι λοιποί συγγενείς

AE1061-1830-1/7



Τελούμε στις 2 Ιουλίου ημέρα Δευτέρα και ώρα 8π.μ. στον ιερό ναό Ταξιαρχών νεκροταφείου 9ήμερο μνημόσυνο υπέρ ανα-παύσεως της ψυχής της λατρευ-τής μας μητέρας, γιαγιάς και θείας

ΦΩΤΕΙΝΗΣ ΧΑΤΖΗΣΤΡΑΤΗ

Τα παιδιά Ευαγγελία -Τάσος, Μαρία - Γιάννης, Ελευθε-ρία - Λούκας, Θεοδώρα - Βασίλης, Αλέξανδρος- Σεβαστή
Τα εγγόνια, το δισέγγονο, τα ανίψια και οι λοιποί συγ-γενείς

AE1066-1844-1/7

ΕΥΧΑΡΙΣΤΗΡΙΟ ΠΕΝΘΟΥΣ

Ευχαριστούμε θερμά όλους όσοι μας συμπαραστάθη-καν με οποιονδήποτε τρόπο στο βαρύ μας πένθος για το θάνατο της λατρευτής μας μητέρας, γιαγιάς και θείας

ΦΩΤΕΙΝΗΣ ΧΑΤΖΗΣΤΡΑΤΗ

Η οικογένειά της

AE1065-1843-1/7

ΕΥΧΑΡΙΣΤΗΡΙΟ ΠΕΝΘΟΥΣ

Ευχαριστούμε ολόθερμα όλους όσοι μας συμπαρα-στάθηκαν με οποιονδήποτε τρόπο στην απώλεια του αγαπημένου μας συζύγου και πατέρα

ΓΙΑΝΝΗ ΣΩΤΗΡΑΚΗ

Ιδιαίτερα ευχαριστούμε τους γιατρούς και το νοση-λευτικό προσωπικό της Ουρολογικής Κλινικής του Νοσοκομείου μας κ. Καλαφάτη, κ. Σωτρίλλη, κ. Πέτα, οι οποίοι πάντα με ιδιαίτερη φροντίδα προσπαθούσαν επί 16 χρόνια να τον κρατήσουν στη ζωή. Τους ευχα-ριστώ θερμά, ευχόμενοι υγεία καθώς και τις κυρίες του ΚΑΠΗ - Δήμου Ρόδου (Κοινωνικής Μέριμνας - Νηρέα), Βούλα, Γιώτα και Αγγελική που καθημερινά τις τελευταίες εβδομάδες μας πρόσφεραν μεγάλη βοήθεια στις δύσκολες εκείνες ώρες .
Σας ευχαριστούμε θερμά και πάντα άξιες.

Η σύζυγός του Καθολική
Τα παιδιά του

AE1021-1816-30/6

ΕΥΧΑΡΙΣΤΗΡΙΟ ΠΕΝΘΟΥΣ

Ευχαριστούμε θερμά όλους όσοι μας συμπαραστάθη-καν με οποιονδήποτε τρόπο στο βαρύ μας πένθος για το θάνατο της λατρευτής μας συζύγου, μητέρας, κόρης, αδελφής και θείας

ΜΑΡΙΑΣ Ξ(ΜΑΡΙΤΣΑ) ΜΑΧΡΑΜΑ

Ο σύζυγος Χρήστος
Τα παιδιά, η μητέρα, τα αδέλφια και οι λοιποί συγγε-νείς

AE1070-1848-30/6

ΕΥΧΑΡΙΣΤΗΡΙΟ ΠΕΝΘΟΥΣ

Από τα βάθη της συντετριμμένης μας ψυχής ευχαρι-στούμε θερμά όλους εσάς που συμμετείχατε στο βα-ρύ πένθος μας για τον αδόκητο θάνατο του λατρευ-τού μας συζύγου, πατέρα, παππού

ΜΙΧΑΗΛ ΚΟΥΚΙΑ του ΣΤΕΡΓΟΥ
κατοίκου Κρεμαστής

και ενώσατε τις ευχές σας με τις δικές μας υπέρ ανα-παύσεως της ψυχής του.
Η σύζυγος Καθολική
Τα παιδιά Στέργος - Σταυρούλα, Σμαράγδη - Ανδρέας
Τα εγγόνια

ΧΛ-30/6



Τελούμε την 1η Ιουλίου ημέρα Κυριακή και ώρα 8.30 π.μ. στον ιερό ναό Αγίου Γεωργίου ΚΑΤΩ 9μηνο μνημόσυνο του λατρευ-τού μας

ΙΩΑΝΝΗ ΦΤΕΡΟΥΓΑ

και 9ετές μνημόσυνο της λα-τρευτής μας

ΒΑΣΙΛΙΚΗΣ ΦΤΕΡΟΥΓΑ

υπέρ αναπαύσεως των ψυχών

Ο σύζυγος και πατέρας
Ο υιός και αδελφός

450-30/6

Χωρίς προσωπικό

ΣΥΝΕΧΕΙΑ ΑΠΟ ΤΗ ΣΕΛ. 1

με 50.

ΣΤΟ υποκατάστημα της Κω υπηρετούν οκτώ άτο-μα, ενώ χρειάζονται 20.

•Στην υπηρεσία της Αρχαγγέλου σύμφωνα με το οργανόγραμμα στους τέσσερις υπαλλήλους που εργάζονται θα πρέπει να προστεθεί ακόμη ένας.

ΑΠΟ έναν υπάλληλο χρειάζονται ακόμη τα υπο-καταστήματα του ΙΚΑ, που λειτουργούν στην Κάρπα-θο και την Πάτμο.

•Το μοναδικό υποκατά-στημα του Ιδρύματος Κοι-νωνικών Ασφαλίσεων που λειτουργεί με όσους υπαλλήλους χρειάζεται εί-ναι αυτό της Λέρου, που διαθέτει 10 άτομα προσω-πικό.

«Η ΕΛΛΕΙΨΗ προσωπι-κού που στα υποκαταστή-ματα της Ρόδου και της Κω είναι μεγάλη, έχει δη-μιουργήσει σοβαρά προ-βλήματα σε ζωτικά τμήμα-τα, όπως αυτά των ελέγ-χων και των οικοδομικών δραστηριοτήτων», δήλωσε ο πρόεδρος του Συλλόγου Εργαζομένων του ΙΚΑ Ρόδου κ. Κάλλιστος Γε-ωργιάδης.

•Σε δυναμικές κινητο-ποιήσεις, αξίζει να σημει-ωθεί ότι έχουν κατέλθει οι εργαζόμενοι υποκαταστη-μάτων του ΙΚΑ στην Αθή-να και τον Πειραιά.

Μεταστέγαση της ΠΥΡ

ΣΥΝΕΧΕΙΑ ΑΠΟ ΤΗ ΣΕΛ. 1

κ. Γιώργου Γιαννόπουλου, με το οποίο ζητείται η άμεση μετεγκατάσταση της Πυροσβεστικής Υπηρε-σίας.

•Βάσει του σχεδίου, η Πυροσβεστική Υπηρεσία προβλέπεται να μετεγκα-τασταθεί στο κτίριο όπου στεγάζεται η Υπηρεσία Εγγείων Βελτιώσεων, επι της οδού Καποδιστρίου (έναντι της ΚΑΪΡ), προ-κειμένου στο κτίριο, το οποίο καταλαμβάνει σή-μερα, να γίνει επέκταση του Δικαστικού Μεγά-ρου.

«Η ΠΡΟΤΑΣΗ αυτή - δήλωσε χθες ο νομάρχης-που τυγχάνει και της απο-δοχής της Πυροσβεστικής Υπηρεσίας, θα δώσει τη δυνατότητα επίλυσης ενός προβλήματος από τη λει-τουργία της συγκεκριμένης Υπηρεσίας, στο κέντρο της πόλης.

Εάν μάλιστα -είπε- μελ-λοντικά συνεκτιμήσει κά-ποιος ότι στην περιοχή που θα μεταφερθεί, θα γίνει η μαρίνα και το καρνάγιο, η πρόταση αυτή δεν έχει μει-ονεκτήματα, αλλά αντιθέ-τως πολλά πλεονεκτήμα-τα».

Επενέβη ο εισαγγελέας

ΣΥΝΕΧΕΙΑ ΑΠΟ ΤΗ ΣΕΛ. 1

στη Ρόδο με όλες τις συνέ-πειες που μπορεί να έχει.

➨ Σύμφωνα με τις πλη-ροφορίες σύντομα θα κλη-θούν να καταθέσουν δά-φορα άτομα, ενώ από την ερχόμενη Δευτέρα το χειρι-σμό της υπόθεσης θ'ανα-λάβει - κατά πάσα πιθανό-τητα - ο εισαγγελέας Πρω-τοδικών κ. Γ. Οικονόμου.

ΣΤΟ ΜΕΤΑΞΥ ο «Αδέ-σμευτος Τύπος» του Δημ. Ρίζου συνέχισε και χτες τις αθλιότητες. Χωρίς να γρά-φει κανένα απολύτως στοι-χείο, επανέρχεται και πάλι στο θέμα επαναλαμβάνο-ντας τα περί οργίων των επώνυμων γιατρών της Ρό-δου, τους οποίους, όμως και δεν κατονομάζει.

➨ Ομως χτες η εφημερί-δα κάνει στροφή και ανα-φέρει ότι «εφημερίδες και ραδιόφωνα (της Ρόδου) πρόβαλαν το περιστατικό μέσω Ιντερνετ, είτε σαν εί-δηση, είτε σαν φημολογία για την τοπική κοινωνία και ήταν αναμενόμενο να μα-θευτεί και στην Αθήνα.»

ΟΛΑ ΑΥΤΑ, όμως, πρό-κειται να ερευνηθούν από την προκαταρκτική εξέταση που διενεργεί από χτες η Εισαγγελία.

Οι εργασίες στο Πανορθόδοξο

ΣΥΝΕΧΕΙΑ ΑΠΟ ΤΗ ΣΕΛ. 1

Πανορθόδοξου Κέντρου. Στη συνεδρίαση μετέσχον οι Μητροπολίτες του Οι-κουμενικού Πατριαρχείου Πέργης κ. Ευάγγελος, Ηλι-ουπόλεως και Θείρων κ. Αθανάσιος, Φιλαδελφείας κ. Μελίτων και Ρόδου κ. Απόστολος καθώς και τα μέλη της επιτροπής κ. Σάβ-βας Καραγιάννης, Γιάννης Μαχαιρίδης, Γιώργος Γιαν-νόπουλος, Βασίλης Κα-μπουράκης, Σωτηράκης Κουκής, Γιάννης Παρα-σκευάς, Γιάννης Χαρίτος και Γιώργος Διαμαντίδης.

➪ Στην αρχή της συνε-δρίασης ο προεδρεύων Μητροπολίτης Χαλκηδόνος είπε ότι η δημιουργία του Πανορθόδοξου Κέντρου καθυστερεί και ζήτησε την επίσπευση του έργου και κυρίως τη σύντομη ολο-κλήρωση των εργασιών επισκευής της τέως νομαρ-χιακής έπαυλης, στην οποία θα παραμένει ο Οι-κουμενικός Πατριάρχης κ. Βαρθολομαίος, όταν επι-σκέπτεται τη Ρόδο.

Ο κ. ΒΑΣΙΛΗΣ Καμπου-ράκης τόνισε ότι η καθυ-στέρηση οφείλεται στη γραφειοκρατία και στις δυ-σχέρειες άμεσων ενεργειι-ών, λόγω της μεγάλης απο-στάσεως μεταξύ Ρόδου, Κωνσταντινούπολης και Αθήνας, που αποτελούν τα κέντρα όπου λαμβάνονται οι σχετικές αποφάσεις.

➪ Επικολούθησε τρίωρη συζήτηση για όλες τις λε-πτομέρειες του έργου και τελικά ελήφθη απόαση για την όσο το δυνατόν πιο σύντομη ολοκλήρωση των εργασιών επισκευής και επίπλωσης της τέως νομαρ-χιακής έπαυλης, η οποία υπολογίζεται ότι θα είναι έτοιμη να φιλοξενήσει τον Οικουμενικό Πατριάρχη κ. Βαρθολομαίο, περί το τέ-λος του ερχόμενου Οκτω-βρίου.

ΓΙΑ ΝΑ ΓΙΝΕΙ δυνατή η επίσπευση των εργασιών συγκροτήθηκε επιτροπή από το νομάρχη κ. Καρα-γιάννη, το δήμαρχο κ. Γιαννόπουλο και τον κ. Βασίλη Καμπουράκη, η οποία έλαβε την εξουσιο-δότηση να λαμβάνει απο-φάσεις για την ολοκλήρω-ση του έργου και αμέσως να τις εκτελεί. Για την ανέ-γερση του νέου κτιρίου ενεκρίθησαν σχέδια που έχουν καταρτιστεί με τη φροντίδα του γενικού γραμματέα του υπουργείου Αιγαίου κ. Γιάννη Μαχαιρί-δη.

Απερρίφθη το αίτημα για κατάργηση της βίζας

ΑΝΤΕΔΡΑΣΑΝ ΓΑΛΛΙΑ ΚΑΙ ΙΤΑΛΙΑ

Ο τουρκικός τουριστικός τύπος αναφέρθηκε εκτετα-μένα στην αίτηση που υπέ-βαλε η Ελλάδα ζητώντας να χορηγηθεί άδεια επίσκεψης της χώρας μας και συγκε-κριμένα ορισμένων νησιών Τούρκων τουριστών επιβα-τών κρουαζιερόπλοιων.

Συγκεκριμένα, σύμφωνα με τα δημοσιεύματα του τουριστικού τουρκικού τύ-που, και της εφημερίδας Turizm Gazetesi, η Ευρω-παϊκή Ένωση απέρριψε την αίτηση για την βίζα των Τούρκων με αντίδραση της Γαλλίας και της Ιταλίας.

Οι δύο παραπάνω χώρες ζήτησαν εγγυήσεις ότι οι Τούρκοι τουρίστες δεν θα μεταναστεύσουν στη Γαλ-λία και την Ιταλία, και με δεδομένα τα προβλήματα ασφάλειας που θα υπάρ-ξουν, απέρριψαν την αίτη-ση. Ο δεύτερος λόγος της απόρριψης ήταν ότι ένα τέ-τοιο γεγονός θα ήταν ενά-ντια στη συνθήκη Σέν-γκεν.

Υπάρχει όμως περίπτωση να εξετασθεί το θέμα μιας 'γρήγορης' βίζας όπως ανήγγειλε ο υπουργός Εξωτερικών Γ. Παπανδρέ-ου, μετά από επιτόπου αυ-τοψία στα πέντε ελληνικά νησιά που θα προσεγγίζουν τα κρουαζιερόπλοια με τους Τούρκους τουρί-στες.

Η γενική συνέλευση της Δωδεκανησιακής Ομοσπονδίας Αθηνών

Την Κυριακή 24 Ιουνίου πραγματοποιήθηκε η επα-ναληπτική γενική συνέ-λευση των Δωδεκανησια-κών Σωματείων, στην εστία της Ενωσης Κώων στην Αθήνα. Προλογίζοντας, ο πρόεδρος κ. Φίλιππος Καλλούδης ανέφερε ότι η προγραμματισμένη για την Κυριακή 17 Ιουνίου έκτα-κτη καταστατική συνέλευ-ση αναβλήθηκε λόγω του ότι δεν επετεύχθη η απαι-τούμενη απαρτία και ότι πρόθεση του δ.σ. είναι ο επαναπρογραμματισμός της, τον ερχόμενο Νοέμ-βριο. Αμέσως μετά και προκειμένου να διεξαχθεί η γενική συνέλευση, οι παρευρισκόμενοι αφού όρισαν ως πρόεδρό της τον κ. Γιάννη Χαρτοφύλλη, πρόεδρο του Συλλόγου Νισυρίων «Ο ΓΝΩΜΑΓΟΡΑΣ» και σύμ-φωνα με την ημερήσια διά-ταξη, ο πρόεδρος της Ομο-σπονδίας κ. Φίλιππος Καλλούδης έκανε τον απολογισμό της περιόδου 2000-2001.

Ακολούθησε ο οικονο-μικός απολογισμός της χρονιάς από την ταμία κ. Μαίρη Κοκκώνη, καθώς και συζήτηση μεταξύ των πα-ρευρισκομένων επί διαφό-ρων ζητημάτων δωδεκανη-σιακού ενδιαφέροντος, όπως είναι το συγκοινω-νιακό πρόβλημα των νη-σιών μας, τα εκτελούμενα έργα μέσω του Γ΄Κ.Π.Σ. και η απόκτηση της «Δω-δεκανησιακής Εστίας», σε συνεργασία με το Πολιτι-στικό Ιδρυμα Δωδεκανή-σου «Κλεόβουλος ο Λίν-διος».

Η γενική συνέλευση ολοκληρώθηκε, αφού δό-θηκαν οι απαραίτητες ευ-χές για καλό καλοκαίρι και ορίσθηκε η πρώτη συνά-ντηση για τον ερχόμενο Σεπτέμβριο.

Από αύριο αυξήσεις στο ηλεκτρικό ρεύμα

ΣΤΑ ΟΡΙΑ ΤΟΥ ΠΛΗΘΩΡΙΣΜΟΥ

Ισχύουν από 1/7/2001 οι νέες τιμές του ηλεκτρικού ρεύματος που θα είναι αυ-ξημένες στα όρια του πλη-θωρισμού. Αυτό αναφέρε-ται σε απόφαση του υπουρ-γού Ανάπτυξης κ. Ν. Χρι-στοδουλάκη.

Συγκεκριμένα, όπως αναφέρεται σε σχετική ανακοίνωση, οι τιμές ανα-προσαρμόζονται μόνο στα όρια του πληθωρισμού κατά 3,5% για όλες τις οικια-κές και βιομηχανικές κατα-ναλώσεις (πλην των ειδι-κών συμβάσεων). Για την κατανάλωση ενέργειας στα μεγάλα νοικοκυριά, πάνω από 800KWH το τετράμη-νο, οι τιμές θα είναι αυξη-μένες κατά 1,5% επιπλέον ώστε να υπάρξουν κίνητρα συγκράτησης της υπερβο-λικής κατανάλωσης ιδιαίτε-ρα κατά τη θερινή περίοδο.

Για το ζήτημα των νέων τιμολογίων της ΔΕΗ, εκ-δόθηκε πρόσφατα γνωμο-δότηση της Ρυθμιστικής Αρχής Ενέργειας, σύμφω-να με την οποία το ηλεκτρι-κό ρεύμα θα έπρεπε να αυ-ξηθεί κατά 6,1% το 2001, σε δύο δόσεις τον Ιούλιο και Σεπτέμβριο (2%+4% αντίστοιχα) και χωρίς κλι-μάκωση για τις μεγάλες κα-ταναλώσεις.

Ο υπουργός Ανάπτυξης απέρριψε την εισήγηση της ΡΑΕ, γιατί η εφαρμογή της θα οδηγούσε σε υπέρμετρη επιβάρυνση των μικρών κα-ταναλωτών και θα αύξανε το παραγωγικό κόστος της ελληνικής βιομηχανίας. Ο κ. Χριστοδουλάκης περιό-ρισε τις αυξήσεις μόνο στα όρια του πληθωρισμού.

Η αιρ Καραγιάννης

ΣΥΝΕΧΕΙΑ ΑΠΟ ΤΗ ΣΕΛ. 1

τη βοήθεια όλων και κυ-ρίως του δωδεκανησιακού λαού είναι λογικό να ελπί-ζουμε και να περιμένουμε πολύ θετικά αποτελέσμα-τα».

ΣΗΜΕΙΩΝΕΤΑΙ ότι η Νομαρχιακή Αυτοδιοίκηση δεν μετέχει οικονομικά στην αεροπορική εταρία, ενώ - σύμφωνα με πληρο-φορίες - επιδιώκει να χρη-ματοδοτηθεί για την πρω-τοβουλία της αυτή από διά-φορα υπουργεία, τα οποία όμως αρνούνται να αποδε-χθούν κάτι τέτοιο.

130 τσάρτερς στη Ρόδο

ΣΥΝΕΧΕΙΑ ΑΠΟ ΤΗ ΣΕΛ. 1

θα αρχίσουν και οι αφίξεις των Ελλήνων τουριστών στη Ρόδο.

ΑΝΑΜΕΝΟΝΤΑΙ 150-160.000 Ελληνες που θα γεμίσουν τα ξενοδοχεία που ακόμα και τον τρέχο-ντα μήνα είχαν διαθέσιμα πολλά δωμάτια σε αντίθε-ση με την περσινή περίο-δο.

ANA FERRIES

KYDON TOURS

ΚΕΝΤΡΙΚΟ ΠΡΑΚΤΟΡΕΙΟ PORT AGENT

ΔΡΟΜΟΛΟΓΙΑ

Ε/Γ–Ο/Γ MARINA – Ε/Γ–Ο/Γ ΡΟΔΑΝΘΗ

καθημερινά και εναλάξ

Τρίτη 16.00 Κω - Κάλυμνο- Αστυπάλαια- Πειραιά
Τετάρτη 16.00 Κω - Κάλυμνο - Λέρο - Πειραιά
Πέμπτη 16.00 Κω - Κάλυμνο- Αστυπάλαια-Πειραιά
Παρασκευή 16.00 Κω - Κάλυμνο - Λέρο - Πάτμο - Πειραιά
Σάββατο 16.00 Κω - Κάλυμνο - Λέρο - Πάτμο -Πειραιά
Κυριακή 16.00 Κω - Κάλυμνο - Πειραιά
Δευτέρα 16.00 Κω - Κάλυμνο - Λέρο - Πάτμο -Πειραιά

ΔΡΟΜΟΛΟΓΙΑ

Ε/Γ–Ο/Γ ΔΗΜΗΤΡΟΥΛΑ

Τρίτη 15.00 Κω - Κάλυμνο- Αστυπάλαια- Πειραιά
Πέμπτη 15.00 Κω - Κάλυμνο - Λέρο - Πάτμο -Πειραιά
ΚΑΘΕ Σάββατο προέκταση από Ρόδο σε Καστελλοριζο ως κάτωθι:
Από Ρόδο 19.00 για Καστελλόριζο (23.00-23.15) - Ρόδο (03.15)
Κυριακή 09.00 Σύμη - Τήλο - Νίσυρο - Κω - Κάλυμνο - Λέρο - Πάτμο - Νάξο - Πάρο - Πειραιά

Καλά ταξίδια

ΚΕΝΤΡΙΚΟ ΠΡΑΚΤΟΡΕΙΟ

ΚΥΔΩΝ

Τηλ. 23.000 - 27900

AE1032X2567-31/7

Στο OLYMPIC PALACE HOTEL

στην ΙΞΙΑ

και για λίγες μόνο μέρες

ΓΚΑΛΕΡΙ «ΔΑΝΑΗ»

40 χρόνια πείρα στα έπιπλα εποχής

* Κομμόδες *Ασημικά
* Επιπλα μαρκετερί *Φωτιστικά
* Τραπεζάκια *Μπαγιού
* Καθρέπτες *Πίνακες ζωγραφικής
* Σαλόνια εποχής * Κονσόλες
* Βιτρίνες * Μπερζέρες

Ωρες λειτουργίας
10-14 και 18-22

AE 971/437-1/7

Δύο κορυφαία προϊόντα στην κορυφαία...



Η οινοθήκη Emery, οινοποιία με παράδοση τριών γενεών, χάρις στο άρτια καταρτισμένο επιστημονικό και τεχνικό προσωπικό και στις τελειοποιημένες σύγχρονες εγκαταστάσεις της, κατορθώνει να παράγει μια πλούσια γκάμα προϊόντων υψηλής ποιότητας με διεθνή αναγνώριση. Τώρα, ένας νέος ξεχωριστός κόσμος σας ανοίγεται με την υπογραφή της Οινοθήκης Emery.

Για σας που η ποιότητα ζωής αφορά την κάθε στιγμή, η Οινοθήκη Emery έφερε δύο νέα προϊόντα. Τη μπύρα KROMBACHER και το μεταλλικό ανθρακούχο νερό APOLLINARIS.

Η μπύρα KROMBACHER, *παράγεται από νερό που αναβλύζει στην περιοχή των εργοστασιακών εγκαταστάσεων, διαλεγμένους λυκίσκους από τις περιοχές που προέρχονται οι καλύτερες σχετικές φυτοκαλλιέργειες, κριθάρι ζυθοποιίας από θερινό καρπό με διπλό στάχυ καθώς επίσης και δυνατή φρέσκια μαγιά βιολογικής παραγωγής.*

Το εμφιαλωμένο νερό APOLLINARIS, *είναι το πιο δημοφιλές ανθρακούχο μεταλλικό νερό στην Γερμανία.*

Μια νέα σελίδα ποιοτικής ζωής σας ανοίγεται με τα δύο κορυφαία προϊόντα στην κορυφαία Οινοθήκη Emery.

ΟΙΝΟΘΗΚΗ EMERY

Αυστραλίας 28, 85100 Ρόδος,
Τηλ.: (0241) 29111, 22715, Fax: (0241) 22716

AE 876/X2538-30/6

Θα λειτουργήσουν φέτος

Πέντε ειδικότητες στα ΤΕΕ Μαθητείας της Ρόδου

Θα εισαχθούν από 25 μαθητές σε κάθε τμήμα



Οι αιτήσεις υποψηφίων σπουδαστών στο ΤΕΕ Μαθητείας Α' Κύκλου του ΟΑΕΔ για το νέο σχολικό έτος 2001 - 2002 αρχίζουν στις 2 Ιουλίου και λήγουν στις 31 Αυγούστου του 2001.

Οι ειδικότητες που θα λειτουργήσουν είναι οι εξής:

1. Μηχανών και συστημάτων αυτοκινήτου
2. Θερμικών και υδραυλικών εγκαταστάσεων
3. Ηλεκτρολογικών εγκαταστάσεων κτιρίων
4. Αισθητικής
5. Ξενοδοχειακών επιχειρήσεων

Θα εισαχθούν 25 μαθητές σε κάθε ειδικότητα

Η φοίτηση είναι τριετής και δικαίωμα αίτησης εισαγωγής έχουν οι απόφοιτοι τουλάχιστον γυμνασίου, γεννηθέντες από 1-11978 μέχρι και 1-4-1987.

ΔΙΚΑΙΟΛΟΓΗΤΙΚΑ

1. Αίτηση έντυπη (υπάρχει στο ΚΕΤΕΚ)
2. Απολυτήριο γυμνασίου ή λυκείου (φωτοτυπία επικυρωμένη) ή πιστοποιητικό σπουδών (στην περίπτωση που οι υποψήφιοι έχουν φοιτήσει και σε κάποια τάξη λυκείου) ή οποιονδήποτε άλλο σχολικό τίτλο, που να αποδεικνύει τη μαθητική κατάσταση του υποψηφίου, οπωσδήποτε με βαθμό.
3. Πιστοποιητικό γέννησης δήμου ή κοινότητας ή επικυρωμένο φωτοαντίγραφο ταυτότητας
4. Φωτογραφίες (4)
5. Πιστοποιητικό υγείας για το μάθημα της γυμναστικής
6. Επίσημα έγγραφα ή επικυρωμένα φωτοαντίγραφά τους, που να αποδεικνύουν τα δηλωθέντα από τον υποψήφιο στην αίτησή του, σχετικά με την οικογενειακή, κοινωνική και οικονομική του κατάσταση.

Οσοι - όσες εγγραφούν στην ειδικότητα των ηλεκτρολογικών εγκαταστάσεων κτιρίων, θα πρέπει να προσκομίσουν οφθαλμολογικές εξετάσεις από κρατικό νοσοκομείο, που θα αποκλείουν τις περιπτώσεις αχρωματοψίας και δυσχρωματοψίας.

Από τα παραπάνω δικαιολογητικά υποχρεωτικά είναι τα: 1,2 και3.

Αποκλείονται από τη διαδικασία επιλογής οι υποψήφιοι που θα υποβάλλουν εκπρόθεσμα αίτηση και τα σχετικά δικαιολογητικά ανεπικύρωτα.

Δικαιολογητικά επικυρώνονται και στη γραμματεία του ΚΕΤΕΚ Ρόδου, με την επίδειξη του πρωτότυπου.

Σημειώνουμε ότι:

1. Οσοι υποψήφιοι κατέχουν τίτλο αλλοδαπής, θα πρέπει να προσκομίσουν αντίστοιχη μετάφραση από τα υπουργεία Εσωτερικών, καθώς και βεβαίωση ισοτιμίας από τα γραφεία Δευτεροβάθμιας Εκπαίδευσης του υπουργείου Παιδείας.
2. Οι αλλοδαποί υποψήφιοι θα γίνονται δεκτοί για εγγραφή, εφ' όσον προσκομίσουν πράσινη κάρτα εκείνου που ασκεί τη γονική μέριμνα, ή ανανεωμένη πράσινη κάρτα ή βεβαίωση ανανέωσης πράσινης κάρτας (τύπου Α' και Β'), η πράσινη κάρτα για τέκνο αλλοδαπού, στην περίπτωση που είχε εργοδότη ο ίδιος ο υποψήφιος μαθητής.
3. Ειδικά οι ομογενείς (Αλβανίας, Σοβιετικής Ενωσης, Τουρκίας, κλπ) θα γίνονται δεκτοί για εγγραφή, εφ' όσον προσκομίσουν «Ειδικό Δελτίο Ταυτότητας Ομογενούς».

Οσοι υποψήφιοι έχουν παραπεμφθεί σε επανεξέταση, προκειμένου να λάβουν το απολυτήριο γυμνασίου, θα εγγράφονται με υπεύθυνη δήλωση, αλλά, αν δεν προσκομίσουν τίτλο με βαθμό, μέχρι την ημερομηνία έκδοσης των αποτελεσμάτων (δεύτερο δεκαήμερο του Σεπτεμβρίου), θα αποκλείονται.

Οι πιο πάνω σχολές ανήκουν στη δευτεροβάθμια μεταγυμνασιακή εκπαίδευση (Ν 2640/98) και είναι ΤΕΕ Μαθητείας Α' Κύκλου.

Στη Σχολή λειτουργεί μαθητική εστία μόνο για αγόρια μέχρι 19 ετών.

Δικαίωμα ένστασης έχουν όλοι οι υποψήφιοι μαθητές. Η ένσταση υποβάλλεται στο ΤΕΕ εντός εφτά ημερολογιακών ημερών από την έκδοση των αποτελεσμάτων.

Οι επιτυχόντες θα πρέπει να εγγραφούν εντός 5 εργάσιμων ημερών από την ανακοίνωση των αποτελεσμάτων.

Για περισσότερες πληροφορίες μπορείτε να απευθύνεστε στα τηλέφωνα 0241/31077-78730.

Το Great Lengths ΤΩΡΑ και στη Ρόδο



Μία μέρα πριν.... Μια μέρα μετά!

Μέσα σε λίγες ώρες... το ΟΝΕΙΡΟ για τα μαλλιά σας ζωντανεύει!

Το **Great Lenghts** είναι ένα μοναδικό σύστημα κατοχυρωμενο παγκοσμίως, που έχει επιφέρει επανάσταση στον κομμωτικό κόσμο! Παρουσιάστηκε το 1991 στη George Str. στο Λονδίνο και κατέκτησε όλο τον κοσμο με τα μοναδικά αποτελέσματά του.

- Χρησιμοποιεί 100% όμορφα **φυσικά** μαλλιά.
- Μακραίνει τα μαλλιά σας στο επιθυμητό μήκος
- Δίνει όγκο σε λεπτά, κατεστραμμένα μαλλιά
- Αντικαθιστά τη βαφή με έτοιμες βαμμένες τούφες στο χρώμα της αρεσκείας σας
- Διαθέτει 32 κλασικά χρώματα και 18 «crazy»
- Δεν καταστρέφει τα φυσικά μαλλιά σας
- Αντέχει: λουσιμο, βούρτσισμα, πιστολάκι
- Εφαρμόζεται με κρύα τεχνική προστατεύοντας τα μαλλιά σε ελάχιστο χρόνο με ανθεκτικές ενώσεις.

Με ασφάλεια και εγγυημένη υψηλή αισιητική μπορείτε να αποκτήσετε **ΤΩΡΑ** τα μαλλιά που ΟΝΕΙΡΕΥΕΣΤΕ.

Η μέθοδος **Great Lenghts** εφαρμόζεται αποκλειστικά στο κομμωτήριο της **Ελισάβετ Παπαχριστοδούλου** στην **Εργάνης Αθηνάς 41 - Τηλ. 78907**

AE891-1747-1/7



Ρόδος, Καμείρου 1 Τηλ. Κέντρο: (0241) 70710, Fax: (0241) 70720
e-mail: rodosair@rho.forthnet.gr • www.rodosair.gr

AE 1031X2577-31/7

ΠΡΟΟΔΟΣ ΜΙΚΡΕΣ ΑΓΓΕΛΙΕΣ ΜΙΚΡΕΣ ΑΓΓΕΛΙΕΣ ΠΡΟΟΔΟΣ

ενοικιάσεις

ΕΝΟΙΚΙΑΖΕΤΑΙ αποθηκευτικός χώρος 120 τ.μ. κατάλληλος για οποιαδήποτε χρήση με ρεύμα και νερό. Στην περιοχή Καρακόνερο. Τηλ. 65253 - 33118 - 0945053503
ΑΕ 847/1715/12/7

ΠΩΛΕΙΤΑΙ ημιτελής μεζονέτα 350τ.μ., σε πανοραμική θέση. Τηλ. 61628 - 61937 και 0974435364
ΑΕ 756/1665-30/6

TO LET STUDIO at trinta beach furnished, self catered, beautiful for one - three persons. Tel. 0932181323
ΑΕ 938/1776-30/6

ΕΝΟΙΚΙΑΖΕΤΑΙ επιπλωμένη, καινούργια γκαρσονιέρα, 1ος όροφος, στα Τριάντα στην παραλία, για 1-3 άτομα, με την ημέρα, μήνα, χρόνο. Τηλ. 0932181323
ΑΕ 938/1776-30/6

ΕΝΟΙΚΙΑΖΟΝΤΑΙ λουξ διαμερίσματα επιπλωμένα, με την ημέρα ή με το μήνα έως 30 Σεπτεμβρίου. Πληροφορίες τηλ. 29362
ΑΕ 873/1735-1/7

ΕΝΟΙΚΙΑΖΟΝΤΑΙ γκαρσονιέρες στην Ανάληψη. Τηλ. 63968
ΑΕ 963/1788-3/7

ΕΝΟΙΚΙΑΖΕΤΑΙ διαμέρισμα στην Ιαλυσό 3άρι. Τηλ. 92458
ΑΕ 958/1783-3/7

ΕΝΟΙΚΙΑΖΕΤΑΙ και πωλείται πολύ επικερδής επιχείρηση, λόγω αιφνίδιας ασθενείας του επιχειρηματία, στην οδό Ορφανίδου απέναντι από το Colorado. Τηλεφωνείτε όλες τις ώρες στα τηλ. 96447 και 28729
ΑΕ 969/1795-1/7

ΕΝΟΙΚΙΑΖΕΤΑΙ ημιυπόγεια αποθήκη με ράμπα, εμβαδού 137τ.μ., με τριφασικό ρεύμα, που βρίσκεται στην περιοχή «Ανάληψης» στην οδό Κων/νου Υδραίου αρ 1, κάτω από την μπουτίκ «Βάσω», κατάλληλη για οποιαδήποτε επαγγελματική χρήση. Πληροφορίες τηλ. 0246/71434, 0246/71203 και 23621
ΑΕ10731849-31/7

ΕΝΟΙΚΙΑΖΟΝΤΑΙ: 1) Μονοκατοικία επιπλωμένη, ενός δωματίου, σαλόνι, κουζίνα και WC, Καποδιστρίου 174, Αγ. Γεωργίου Κάτω και 2) Δύο αποθήκες, Βεργίνας 64 - Ροδίνι. Πληροφορίες τηλ. 21040 - 73677, απογευματινές ώρες
ΑΕ 981/1803-4/7

ΕΝΟΙΚΙΑΖΕΤΑΙ γκαρσονιέρα επιπλωμένη ή μη, με δύο δωμάτια, με ατομικό γκαράζ, ντουλάπες εντοιχισμένες, ηλιακό, θέα απεριόριστη 100μ. από τη θάλασσα στην Ιαλυσό. Τηλ. 91655 - 94769
ΑΕ 1025/1836-6/7

ΕΝΟΙΚΙΑΖΕΤΑΙ διαμέρισμα 90τ.μ., καινούργιο, με δύο υπνοδωμάτια, σαλόνι, κουζίνα μεγάλη, αποθήκη, WC, διάδρομο, μπαλκόνια μεγάλα στην Ανάληψη. Τηλ. 68046 - 28525 και 0972238558
ΑΕ 1024/1835-6/7

ΕΝΟΙΚΙΑΖΕΤΑΙ επιπλωμένο στούντιο με ηλιακό θερμοσίφωνα, ισόγειο, για άτομο που το ενδιαφέρει η ησυχία και η καθαριότητα για όλο το έτος. Πληροφορίες τηλ. 68978 ή 32581 κ. Ηλία
ΑΕ 1018/1832-6/7

ΑΘΗΝΑ - ΘΗΣΕΙΟ: Ενοικιάζεται ημιεπιπλωμένο δυάρι, στον α' όροφο, επί της οδού Ηρακλειδών. Τιμή 90.000 δρχ. Πληρ. 0938419629
ΓΔ-6/7

ΕΝΟΙΚΙΑΖΕΤΑΙ
ΔΙΑΜΕΡΙΣΜΑ
240 Τ.Μ.
ΟΡΟΦΟΔΙΑΜΕΡΙΣΜΑ
ΠΟΛΥΤΕΛΟΥΣ
ΚΑΤΑΣΚΕΥΗΣ
Πληροφορίες τηλ. 75268
ΑΕ 989/Χ2502-4/7

πωλήσεις

ΠΩΛΕΙΤΑΙ σαλόνι «μπαμπού» (δύο μονές πολυθρόνες, μια τριπλή και ένα τραπέζι), σε καλή κατάσταση και σε τιμή ευκαιρίας. Πληροφορίες δίνονται στο τηλ. 21903
ΓΔ-30/6

ΠΩΛΕΙΤΑΙ
ΕΠΙΧΕΙΡΗΣΗ
ΤΟΥΡΙΣΤΙΚΩΝ
ΕΙΔΩΝ
ΘΑΛΑΣΣΗΣ
ΠΟΥ ΛΕΙΤΟΥΡΓΕΙ
ΚΟΝΤΑ ΣΤΗ
ΘΑΛΑΣΣΑ
Πληροφορίες τηλ. 28380-20745
ΑΕ 1069/1847-7/7

ΠΩΛΟΥΝΤΑΙ: 1) Κολονιάλε - μονοκατοικία με μικρή αυλή. Τιμή 11.000.000, 2) Δασκάλους, διαμέρισμα 100 τ.μ., με αυλή, 3) Κανδυλί, μονοκατοικίες υπό κατασκευή, 4) Ροδίνι, Ανάληψη, διαμερίσματα διαφόρων διαστάσεων καινούργια, 5) Κιοτάρι - μονοκατοικία και διάφορα ακίνητα, 6) Ασγούρου - μονοκατοικία με 1000 μέτρα αυλή μέχρι μαρμαροσοβά. Πληροφορίες Β. Εγγλέζος τηλ. 29308 - 22768 και κινητό: 0945517415
ΑΕ 874/1736-11/7

ΠΩΛΕΙΤΑΙ στο Γεννάδι παραθαλάσσιο αγρόκτημα 16.500 μέτρα, με πρόσοψη επί της λεωφόρου, 125 μ. Πληροφορίες τηλ. 61628 και 61937, κινητό: 0974435364
ΑΕ 866/1728-6/7

ΠΩΛΟΥΝΤΑΙ 3 διθέσια θρανία (production) για φροντιστήριο ή οικοδιδασκαλείο. Πληρ. τηλ. 37956 και 0945242785
ΑΕ 902/1751-29/6

ΠΩΛΟΥΝΤΑΙ πολυτελή διαμερίσματα οδός Σωτήρος - Ιξιά. Πληρ. τηλ. 65404 και 0944/258448
ΑΕ574/1554-30/6

ΡΟΔΟΣ - ΚΡΕΜΑΣΤΗ: ΠΩΛΕΙΤΑΙ οικόπεδο εντός οικισμού, 1230τ.μ.. Απέχει από τη θάλασσα 150τ.μ. και κτίζει 984τ.μ. Τιμή 32.000.000 δρχ. Τηλ. 01/6523686 (8π.μ. - 13μ.μ.)
ΓΔ-1/7

ΠΩΛΕΙΤΑΙ ημιτελής μεζονέτα 350τ.μ., με σοβάδες, τελειωμένη, σε πανοραμική θέα. Πληρ. τηλ. 61628 - 61937 και 0974435364
ΑΕ 964/1791-11/7

ΠΩΛΕΙΤΑΙ treilor εντελώς καινούργιο για δύο jet skie ή σκάφος. Πληρ. τηλ. 0944375243
ΑΕ 956/1781-3/7

ΠΩΛΕΙΤΑΙ οικόπεδο 2300τ.μ., εντός σχεδίου πόλεως Ιαλυσού (ΣΔ 0,40) με πρόσωπο στη λεωφόρο Ηρακλειδών.
Πληρ. κ. Εμμ. Κρανίδης, τηλ. 27082 - 26476 και 0944347405
ΑΕ 896/Χ2508-1/7

ΠΩΛΕΙΤΑΙ αγρός 3.500τ.μ., πλησίον νέου Νοσοκομείου Ρόδου. Πληροφορίες κ. Εμμ. Κρανίδης τηλ. 0241/27082 - 26476 και 0944347405
ΑΕ 896/Χ2508-1/7

ΠΩΛΕΙΤΑΙ διαμέρισμα ανακαινισμένο, 87τ.μ., από ιδιοκτήτη, Γ. Σεφέρη. Πληροφορίες τηλ. 21926 - 67852
ΑΕ 978/1799-4/7

ΠΩΛΟΥΝΤΑΙ σκυλάκια σιβιρικά χάσκι, καθαρόαιμα, 1 1/2 μηνών, με γαλάζια μάτια. Πληροφορίες τηλ. 67581
ΑΕ 1002/1814-5/7

ΠΩΛΕΙΤΑΙ διαμέρισμα 58τ.μ., με ένα υπνοδωμάτιο, σαλόνι, κουζίνα, μπαλκόνι, στον 1ο όροφο Β. Ηπείρου, σε πολύ καλή κατάσταση και σε τιμή ευκαιρίας. Τιμή 14.900.000 δρχ. Τηλ. 0944532822
ΑΕ 1015/1829-14/7

ΠΩΛΟΥΝΤΑΙ
ΜΕΤΟΧΕΣ
ΤΗΣ ΔΑΝΕ ΕΩΣ ΚΑΙ
52.000 ΚΟΜΜΑΤΙΑ
ΣΤΗΝ ΤΙΜΗ ΤΩΝ
200 ΔΡΧ.
Πληροφορίες τηλ. 0944876619
ΑΕ 983/Χ2544-4/7

ΠΩΛΕΙΤΑΙ
ΟΙΚΟΠΕΔΟ
εντός σχεδίου στα Κοσκινού 448,50 μέτρα,
25.000.000 δρχ.
Πληροφορίες τηλ. 39781 κ. Σάββα
ΑΕ 653/Χ2503-30/6

ΠΩΛΕΙΤΑΙ
διπλός φούρνος πίτσας ιταλικής προέλευσης σε τιμή ευκαιρίας.
Πληροφορίες τηλ. 0937104138
ΑΕ 968/1794-3/7

μαθήματα

ΑΝΑΚΟΙΝΩΣΗ
ΚΑΛΟΚΑΙΡΙΝΑ
ΜΑΘΗΜΑΤΑ
*** Computer ***
PROGRAM COMPUTER PM
ΕΓΓΡΑΦΕΣ
** ΤΩΡΑ **
Τμήματα για:
Παιδιά - Ενήλικες
Αρχάριους - Μαθητές
Επαγγελματίες
Ανεύρεση Εργασίας
ΠΑΡΕΧΕΤΑΙ ΒΕΒΑΙΩΣΗ
Διδάσκει πτυχιούχος
Πανεπιστημίου Αμερικής
ΜΑΝΩΛΗΣ Ι. ΣΟΦΙΛΛΑΣ
Κοδριγκτώνος 91
Τηλ. (0241) 31761
ΑΕ1035Χ2563-31/7

διάφορα

ΤΟ ΠΡΑΚΤΟΡΕΙΟ ΤΑΞΙΔΙΩΝ ΚΑΒΑΔΑΣ TRAVEL
μπορεί να σας εξυπηρετήσει για οποιαδήποτε πρόβλημά σας. Ητοι:
- ΕΚΔΟΣΗ ΔΙΑΒΑΤΗΡΙΩΝ
- Εκδοση φθηνών αεροπορικών εισιτηρίων για οποιοδήποτε μέρος του κόσμου με την:
Ολυμπιακή
Cronus
Aegean Airlines
- Φθηνά αεροπορικά εισιτήρια δι ΕΥΡΩΠΗ - ΑΜΕΡΙΚΗ - ΚΑΝΑΔΑ - ΑΥΣΤΡΑΛΙΑ και ΑΣΙΑ με όλες τις αεροπορικές εταιρείες.
- Εκδοση ατμοπλοϊκών εισιτηρίων
- Ανανεώσεις διπλωμάτων ερασιτεχνικών, επαγγελματικών, βέσπας και μοτοποδηλάτων.
- Μετατρέπομεν εις τους έχοντας άδεια εξωτερικού χωρίς εξετάσεις εις ελληνικήν.
- Εκδίδομεν φοιτητικά εισιτήρια
- Δυνάμεθα να αποστείλουμε με ΤΕΛΕΞ τα εισιτήρια των φοιτητών που σπουδάζουν εις το εξωτερικό.
ΠΡΑΚΤΟΡΕΙΟ ΤΑΞΙΔΙΩΝ-ΜΕΤΑΝΑΣΤΕΥΣΕΩΣ
ΚΑΒΑΔΑΣ TRAVEL
οδός Καρπάθου αρ. 4- Ρόδος
Τηλ. (0241) 22156 - οικ. 23427
ΑΕ 961/1786-3/7

ΜΟΝΩΣΕΙΣ
20 ΧΡΟΝΙΑ!
ΑΡΧΩΝ ΣΑΜΑΡΤΖΗΣ
ΤΗΛ.
23030-32054
ΑΕ1036Χ2550-31/7

ΤΑΠΗΤΟΚΑΘΑΡΙΣΤΗΡΙΟ
WASH AND CARE
ΚΑΘΑΡΙΣΜΟΣ ΚΑΙ ΦΡΟΝΤΙΔΑ
Συνδυάσαμε την πολυετή πείρα μας και τα ολοκαίνουρια μηχανήματά μας και αναλαμβάνουμε:
■ Καθαρισμό- φροντίδα - φύλαξη χαλιών - μοκετών
■ Παραλαβή από το σπίτι μ' ένα τηλεφώνημα
■ Επιτόπιος καθαρισμός, σαλονιών, μοκετών, μαξιλαράκια επιχειρήσεων
ΦΑΡΜΑΚΙΔΗΣ ΕΥΣΤΑΘΙΟΣ
ΤΗΛ. 0241 - 68189
5ο χλμ. Λ. Ρόδου Λίνδου 237
ΑΕ 635/1601-30/6

Φ. & Ν. ΠΑΧΟΣ
Γ. Ευσταθίου 11
Τηλ. 26893

ΣΧΟΛΗ ΟΔΗΓΩΝ
ΚΟΥΣΗ ΠΑΝΤΕΛΗ
- ΔΙΠΛΩΜΑΤΑ
- ΕΡΑΣΙΤΕΧΝΙΚΑ
- ΕΠΑΓΓΕΛΜΑΤΙΚΑ
- ΜΟΤΟΣΙΚΛΕΤΑΣ
- ΜΑΘΗΜΑΤΑ ΘΕΩΡΗΤΙΚΗΣ ΔΙΔΑΣΚΑΛΙΑΣ

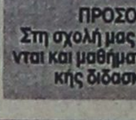

-Επεκτάσεις όλων των κατηγοριών -Αναθεωρήσεις ληγμένων αδειών -Μετατροπές ξένων αδειών σε ελληνικές
Οδός Βαλαωρίτου 9
(έναντι HOTEL SEMIRAMIS ΠΙΣΩ ΑΠΟ ΤΟ ΠΑΛΑΙΟ ΝΟΣΟΚΟΜΕΙΟ
e-mail: koysisp@hol.gr
ΕΚΠΑΙΔΕΥΤΙΚΟ ΑΥΤΟΚΙΝΗΤΟ:
TOYOTA YARIS 1300 cc AIR CONDITIONED
(ΠΡΟΣΟΧΗ): ΜΑΘΗΜΑΤΑ
α. Μοτοσικλέτας μεγάλου κυβισμού από 125 cc έως ανεξαρτήτου
β. Μοτ/τας έως 125 cc
γ. Μοτοποδηλάτου 50 cc
Διαθέτουμε επίσης κι αυτόματες μοτοσικλέτες 125 cc
Πληρ. τηλ.
29157-73820-94777
ΚΑΙ ΑΝΑ ΠΑΣΑ ΣΤΙΓΜΗ ΣΤΑ ΚΙΝΗΤΑ τηλ.
0944/511313-0944/203343
Στην κατηγορία ανεξαρτήτου κυβισμού η εκπαίδευση γίνεται με μοτοσικλέτα 500 cc
Παραλαβή των μαθητών μας και από τις οικίες τους
"Η σωστή και μεθοδική εκπαίδευση στα σύγχρονα οχήματά μας, βάζει γερά θεμέλια για τη δημιουργία ενός καλού νέου οδηγού"
ΑΕ 527/1799-30/6
ΠΡΟΣΟΧΗ
Στη σχολή μας παραδίδονται και μαθήματα θεωρητικής διδασκαλίας

ΠΩΛΟΥΝΤΑΙ
ΜΟΝΟ ΑΠΟ ΤΟ ΓΡΑΦΕΙΟ ΜΑΣ

1) 2 όροφοι σε γωνιακό κεντρικό σημείο, έκαστος 90τ.μ., κατάλληλος για γραφείο, ιατρείο, πρακτορείο, οικία, κλπ. Καταπληκτική περίπτωση
2) 3 μεζονέτες σε γιαπί και γκαράζ έκαστη, με οικόπεδο 2 στρέμματα έκαστη, 100 μέτρα από τη θάλασσα, θέα φανταστική
3) Διαμερίσματα 4άρια με γκαράζ λουξ κατασκευής, τεράστιες βεράντες, αυτόνομη θέρμανση, κλπ, σε καταπληκτική περιοχή.
4) Μαγαζί γωνιακό, στο Μαντράκι
5) Διαμερίσματα 2άρια, 3άρια, 4άρια, σε διάφορες περιοχές της πόλεως
6) Μεζονέτες σε γιαπί ή έτοιμες
7) Οικόπεδα, κτήματα
8) Ενοικιάσεις μαγαζιών

Γ. ΝΕΟΦΥΤΟΥ
ΔΗΜ. ΘΕΟΔΩΡΑΚΗ 40 - ΤΗΛ. 20989 - 21434
ΑΕ 1037Χ2558-31/7

ΠΩΛΟΥΝΤΑΙ
1) Οικόπεδο 340τ.μ. επί της οδού Πειραιώς (Σ.Δ. 0,8)
2) Αγρός 2000τ.μ., στα Κοσκινού
3) Αγρός 4000τ.μ. πλησίον οικισμού Καστελλοριζιών
4) Αγρός 2000τ.μ. επί της λεωφόρου Ιαλυσού - Αεροδρομίου
5) 4άρια διαμερίσματα καινούργια στην Ανάληψη - Ροδίνι
6) 3άρια διαμερίσματα στο Ροδίνι
7) Ξενοδοχείο 60 κλινών στο κέντρο της πόλης Ρόδου

Πληροφορίες
Εμμανουήλ Κρανίδης
Τηλ. 27082 - 26476 και 0944347405
ΑΕ 1034Χ2568-31/7

ΕΥΚΑΙΡΙΑ
ΓΙΑ ΣΟΒΑΡΗ ΕΠΕΝΔΥΣΗ

ΠΩΛΕΙΤΑΙ ΞΕΝΟΔΟΧΕΙΟ ΑΕ
ΣΤΟ ΓΕΝΝΑΔΙ 47+ 7 ΚΛΙΝΩΝ
ΕΜΒΑΔΟΥ 850 τ.μ.,
ΠΛΗΡΕΣ ΕΞΟΠΛΙΣΜΟΣ - ΗΛΕΚΤΡΟΜΗΧΑΝΟΛΟΓΙΚΑ - ΑΠΟΧΕΤΕΥΤΙΚΟ
ΕΤΟΙΜΟ ΓΙΑ ΛΕΙΤΟΥΡΓΙΑ
75 εκατομμύρια.
ΤΡΟΠΟΣ ΠΛΗΡΩΜΗΣ ΥΠΟ ΣΥΖΗΤΗΣΗ

ΜΟΝΟ ΣΟΒΑΡΕΣ ΠΡΟΤΑΣΕΙΣ
Πληροφορίες κ. Παυλίδη
τηλ. 22133, ώρες από 6-9 μ.μ.
ΑΕ 1026/1837-4/7

ΔΙΑΜΕΡΙΣΜΑ «ΠΡΟΒΟΛΗΣ»

ΠΩΛΕΙΤΑΙ
ΔΙΑΜΕΡΙΣΜΑ
Ε=126 τ.μ., β' όροφος
επί της οδού Αμμοχώστου, κατάλληλο για κάθε χρήση.
Πληροφορίες : (μόνο σε επώνυμους)
«TOP PROPERTIES»
κ. ΓΕΩΡΓΙΟ ΠΙΠΙΝΟ -
ΤΗΛ. 23895 & 0944676003
ΑΕ183/1240-1/7

ΓΕΡΜΑΝΙΚΑ
ΦΡΟΝΤΙΣΤΗΡΙΟ ΜΑΡΙΑ Γ. ΣΩΤΗΡΑΚΗ

ΑΝΑΚΟΙΝΩΝΕΤΑΙ Η ΛΕΙΤΟΥΡΓΙΑ **ΚΑΛΟΚΑΙΡΙΝΩΝ ΕΝΤΑΤΙΚΩΝ ΤΜΗΜΑΤΩΝ** ΓΙΑ **ΑΡΧΑΡΙΟΥΣ** ΚΑΙ ΠΡΟΧΩΡΗΜΕΝΟΥΣ ΟΛΩΝ ΤΩΝ ΕΠΙΠΕΔΩΝ.

ΔΙΑΡΚΕΙΑ : 02.- 31. ΙΟΥΛΙΟΥ
ΕΓΓΡΑΦΕΣ: 25.- 29. Ιουνίου
Δε.- Πα.: 10:00-12:00 π.μ.

Θεσσαλονίκης 20, Ανάληψη
τηλ. 66705/24948
ΑΕ 589/1564-1/7

ΠΩΛΟΥΝΤΑΙ

Α) Στην οδό Ιωάννη Μεταξά και Ανθούλας Ζερβού στο Νιοχώρι:
- Οροφοδιαμερίσματα, αρίστης κατασκευής των 136τ.μ., με θέση στάθμευσης και υπόγεια αποθήκη 12τ.μ., με κεντρική θέρμανση με αυτονομία
- Διαμερίσματα 138, 105, 97, 91, 81, 63, 55 με θέση στάθμευσης, κεντρική θέρμανση με αυτονομία
- Καταστήματα των 140 και 70τ.μ.
Β) Στην οδό Αποστόλου Παύλου, Ανάληψη:
- Διαμερίσματα ετοιμοπαράδοτα, 116, 112, 88, και 73τ.μ., με θέση στάθμευσης και κεντρική θέρμανση
Γ) Μονοκατοικίες στην Ιαλυσό, οδός Δημοκρατίας, πανταχόθεν ελεύθερες από 119τ.μ. έως 184τ.μ. διόροφες, χωρίς υπόγειο, με οικόπεδο από 250 έως 360τ.μ., πολυτελούς κατασκευής

ΠΛΗΡΟΦΟΡΙΕΣ
ΑΝΑΣΤΑΣΙΟΣ ΑΤΣΙΔΗΣ
ΣΤΕΦΑΝΟΥ ΚΑΖΟΥΛΗ 74 - ΡΟΔΟΣ Τηλ. 28616, 37848
ΑΕ1033Χ7563-31/7

ΕΝΟΙΚΙΑΖΟΝΤΑΙ

Α) Γραφεία 140τ.μ. και 80τ.μ. επί της Αννης Μαρίας, πλησίον Κορασίδη
Β) Καταστήματα:
1) 50τ.μ. επί της Μιχ. Πετρίδη
2) 40τ.μ. και 80τ.μ. στο Φαληράκι
3) 400τ.μ. (2όροφο) και 200τ.μ.
4) Αποθήκη επί της Αννης Μαρίας
Αποθήκη 350τ.μ. επί της Ναυπλίου - ισόγεια
5) 140τ,μ, με κήπο 800τ.μ. σε τουριστική περιοχή του Δήμου Ιαλυσού

Πληροφορίες
Εμμανουήλ Κρανίδης
Τηλ. 27082 - 26476 και 0944347405
ΑΕ1034Χ2568-31/7

ΦΡΟΝΤΙΣΤΗΡΙΟ ΙΤΑΛΙΚΩΝ

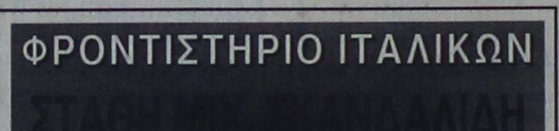

Η διδακτική μας εμπειρία και η εφαρμοσμένη μέθοδός μας στα προηγούμενα έτη, συνετέλεσαν στην εισαγωγή των μαθητών μας με πλήρη επιτυχία στα ιταλικά Α.Ε.Ι.
ΚΑΙ ΤΩΡΑ
Συνεργαζόμαστε αποκλειστικά για τα Δωδεκάνησα με το Ιταλικό Κολλέγιο DON BOSCO της ιταλικής πόλης L'AQUILA (100 χιλ. από τη Ρώμη) που έχει παραρτήματα σε όλες τις καθολικές χώρες του κόσμου. Το Κολλέγιο ιδρύθηκε το 1948 και από το 1994 οργανώνει τμήματα προετοιμασίας για Ελληνες υποψηφίους ιταλικών ΑΕΙ. Τα προγράμματα σπουδών είναι οργανωμένα από Ιταλούς καθηγητές (πανεπιστημιακούς ερευνητές) και βασίζονται στην εγκύκλιο του υπουργείου Παιδείας της Ιταλίας.
Το Κολλέγιο DON BOSCO, ο μεγαλύτερος εκπαιδευτικός οργανισμός, προσφέρει:
1. Μεταφορά από τη Ρώμη στην πόλη L'Aquila με συνοδό.
2. Μαθήματα: Από Δευτέρα μέχρι Σάββατο πέντε ώρες την ημέρα.
3. Στέγαση και διατροφή, σε εστιατόρια συμβεβλημένα σε πολύ χαμηλές τιμές.
4. Καθημερινή βοήθεια σε όλη τη διάρκεια των μαθημάτων.
5. Συνοδεία από καθηγητές του κολλεγίου σε όλες τις πανεπιστημιακές πόλεις της Ιταλίας.
6. Εξεύρεση κατοικίας και διεκπεραίωση των γραφειοκρατικών διαδικασιών, στις γραματείες των σχολών, για την άδεια παραμονής, εγγραφή στο εθνικό σύστημα υγείας.
Στα χρόνια που λειτουργεί το Κολλέγιο ανέπτυξε μια μεθοδολογία που απευθύνεται αποκλειστικά στους Ελληνες υποψήφιους και τις ιδιαιτερότητές τους. Τα ολιγομελή τμήματα (7 ατόμων), οι πανεπιστημιακοί καθηγητές με άριστη επιστημονική κατάρτιση και η ψυχολογική υποστήριξη που παρέχει στους μαθητές του, εγγυώνται την επιτυχία στις εξετάσεις. Η διεύθυνση του κολλεγίου βρίσκεται σε στενή επαφή με τους γονείς και τους ενημερώνει για την πορεία και την πρόοδο του παιδιού τους.
(Περσσότερες υπεύθυνες πληροφορίες στο φροντιστήριό μας)
ΑΕ 860/ΓΔ-1/7

ΔΩΔΕΚΑΝΗΣΙΑΚΕΣ ΑΠΟΦΡΑΞΕΙΣ
«ΚΟΛΟΣΣΟΣ»



ΑΠΟΦΡΑΞΕΙΣ ΚΑΘΑΡΙΣΜΟΙ ΑΠΟΧΕΤΕΥΣΕΩΝ & ΒΟΘΡΩΝ
Αναλαμβάνουμε πάσης φύσεως αποφράξεις οποιουδήποτε μήκους και πλάτους Αναλαμβάνουμε καθαρισμούς αποχετευτικών αγωγών, δήμων, ξενοδοχείων, στρατιωτικών μονάδων, σπιτιών, πολυκατοικιών, καθώς και καθαρισμούς βιολογικών μονάδων με μηχάνημα υψηλής πιέσεως σε όλη τη Δωδεκάνησο.
Κ. ΠΗΛΙΑΚΗΣ - Π. ΚΑΣΕΡΗΣ
Πληρ. τηλ. 47915 - 91881
κινητό: 0944/325234 και 0977/717048
ΑΕ 664/1608-1/7

ΞΥΛΟΥΡΓΙΚΕΣ ΕΡΓΑΣΙΕΣ
Ο ΜΑΝΩΛΗΣ

Αναλαμβάνουμε πάσης φύσεως ξυλουργικές εργασίες:
• κουζίνες γερμανικές • ντουλάπες
• πόρτες • παράθυρα κ.λ.π.

ΠΛΗΡΟΦΟΡΙΕΣ
Τηλ. 62183-68414
ΑΕ 665/1609-1/7

ΠΡΟΟΔΟΣ ΜΙΚΡΕΣ ΑΓΓΕΛΙΕΣ ΜΙΚΡΕΣ ΑΓΓΕΛΙΕΣ ΠΡΟΟΔΟΣ

ΑΠΟΦΡΑΞΕΙΣ ΚΑΘΑΡΙΣΜΟΙ ΑΠΟΧΕΤΕΥΣΕΩΝ -ΞΕΒΟΥΛΩΜΑΤΑ

Υδραυλικός, αναλαμβάνει πάσης φύσεως υδραυλικές εργασίες

Χ. Δημήτρης

Αναλαμβάνουμε τον καθαρισμό αποχετεύσεων πολυκατοικιών και ξενοδοχείων με νέο ηλεκ/το μηχάνημα

ΟΙ ΑΠΟΧΕΤΕΥΣΕΙΣ ΓΙΝΟΝΤΑΙ ΣΑΝ ΝΑ ΤΙΣ ΠΕΡΑΣΑΤΕ ΣΗΜΕΡΑ

ΕΡΓΑΣΙΑ ΕΓΓΥΗΜΕΝΗ

ΔΩΡΕΑΝ ΜΕΤΑ ΑΠΟ ΚΑΘΕ ΑΠΟΦΡΑΞΗ ΨΕΚΑΣΜΟΣ ΤΩΝ ΦΡΕΑΤΙΩΝ ΓΙΑ ΜΙΚΡΟΒΙΑ ΚΑΙ ΚΑΤΣΑΡΙΔΕΣ

Τηλ. 90230 μαγαζί και 31990, ΓΙΑ ΑΜΕΣΗ

ΕΞΥΠΗΡΕΤΗΣΗ ΣΑΣ ΣΤΟ ΚΙΝΗΤΟ ΜΑΣ ΤΗΛΕΦΩΝΟ

0944344911

ΑΕ 559/1558-1/7

ζητήσεις

ΖΗΤΕΙΤΑΙ κομμώτρια. Πληροφορίες τηλ. 31973
ΑΕ 771/1674-30/6

ΖΗΤΟΥΝΤΑΙ 1) κοπέλα για βοηθός μαγείρου και για μπουφετζού και
2) κοπέλα για σέρβις που να γνωρίζει πολύ καλά αγγλικά και μία δέυτερη γλώσσα, κατά προτίμηση σκανδιναβικά. Ταβέρνα «Βασίλης» - Ιαλυσός, τηλ. 96669
ΑΕ 951/1777-1/7

ΖΗΤΕΙΤΑΙ κοπέλα να εργασθεί σε γραφείο με εκτυπωτικές εργασίες. Απαραίτητη προϋπόθεση, απολυτήριο Τεχνικού Λυκείου. Πληροφορίες τηλ. 37095
ΑΕ 957/1782-3/7

ΖΗΤΕΙΤΑΙ σερβιτόρος για ταβέρνα, λεωφόρος Ιαλυσού - Ιξιά. Τηλ. 25473
ΓΔ-4/7

ΖΗΤΟΥΝΤΑΙ 1) σερβιτόρος να μιλάει σκανδιναβικά και 2) βοηθός σερβιτόρου. Τηλ. 26066
ΑΕ 1001/1813-5/7

ΖΗΤΕΙΤΑΙ οικιακή βοηθός κατά προτίμηση αδέσμευτη. Τηλ. 34505
ΑΕ 1062/1838-7/7

ΖΗΤΕΙΤΑΙ κυρία για φύλαξη δύο παιδιών, δύο ετών. Απαραίτητη η εμπειρία και οι συστάσεις. Τηλ. 30683 - 0944999662
ΑΕ1068/1846-7/7

ΖΗΤΟΥΝΤΑΙ

οδηγός φορτηγού και

χειριστής σκαπτικού μηχανήματος JCB

Τηλ. 0944332359

ΑΕ 1007/1821-5/7

ΖΗΤΕΙΤΑΙ μπουφετζής (ποτά - παγωτά) για μερική βραδυνή απασχόληση, από ταβέρνα στην Ιαλυσό. Πληροφορίες τηλ. 94857 από 4μ.μ.-12μ.μ και 0972328703
442-4/6

ΖΗΤΟΥΝΤΑΙ πεπειραμένοι βοηθοί μαγείρου και βοηθοί σερβιτόρου, να εργαστούν σε εστιατόριο στην πόλη της Ρόδου. Τηλ. 35148
ΑΕ 984/1808-4/7

ΖΗΤΕΙΤΑΙ πεπειραμένη πωλήτρια για τουριστικό κατάστημα στην Π. Πόλη,, να μιλάει τουλάχιστον μια ξένη γλώσσα. Μισθός ικανοποιητικός. Τηλ. 30483
ΑΕ 979/1801-4/7

ΖΗΤΟΥΝΤΑΙ νέοι και νέες για να εργαστούν σε αναψυκτήριο στα 100 Μαγαζιά. Απαραιτήτως να γνωρίζουν αγγλικά. Πληρ. τηλ. 22094
ΑΕ 986/1810-4/7

ΖΗΤΕΙΤΑΙ νεαρός για να εργασθεί σε αναψυκτήριο στο Παλάτι τών Ιπποτών στην Παλιά Πόλη. Τηλ. 74618
ΑΕ 1067/1845-7/7

ΖΗΤΕΙΤΑΙ οικιακή βοηθός. Πληροφορίες τηλ. 0945779984
ΑΕ 1064/1840-7/7

ΖΗΤΕΙΤΑΙ

καθηγήτρια ΑΓΓΛΙΚΩΝ με τα νόμιμα προσόντα για να εργασθεί σε φροντιστήριο τη νέα σχολική χρονιά για πλήρη απασχόληση.

Τηλ. 38188 - 96310 και κινητό 0972331133

Ωρες 10-12, 18-20

ΑΕ 738/1657-12/7

GESUGHT WERDEN

DEUTCH SPRACHICE FRAÜEN ALS VERKAÜFERINE FÜR JUWELIERGESCHAFTE INF. 60110, 10-12π.μ.

ΖΗΤΕΙΤΑΙ

κοπέλα που να ομιλεί γερμανικά για να εργασθεί ως πωλήτρια σε χρυσοχοείο.

Τηλ. 60110, 10- 12π.μ.

ΑΕ 933/X2541-10/7

ΖΗΤΕΙΤΑΙ

υπάλληλος για

τουριστικό γραφείο

που να γνωρίζει τουλάχιστον αγγλικά απταίστως και μια άλλη ξένη γλώσσα και χρήση υπολογιστή για καθήκοντα γραμματέως

Τηλ. 73369

κ. Μιχάλη

ΑΕ 827/X2532-30/6

ΤΟ COSMOS RENT A CAR

ΖΗΤΕΙ

υπάλληλο νέο, με άδεια οδήγησης και γνώσεις αγγλικών

Πληρ. τηλ. 74374

ώρες γραφείου

ΑΕ 962/1787-3/7

ΖΗΤΕΙΤΑΙ

ΟΔΗΓΟΣ ΜΕ ΔΙΠΛΩΜΑ Γ' ΚΑΤΗΓΟΡΙΑΣ ΓΙΑ ΔΙΑΝΟΜΕΣ

Τηλ. 67200

ΑΕ 606/X252-1/7

ΑΠΟ ΠΑΙΔΙΚΟ ΣΤΑΘΜΟ - ΝΗΠΙΑΓΩΓΕΙΟ

ΖΗΤΕΙΤΑΙ

ΝΗΠΙΑΓΩΓΟΣ πανεπιστημίου ή ιδ. σχολής με προϋπηρεσία. 5νθήμερη απασχόληση και πλήρες ωράριο.

Τυχόν συστάσεις θα ληφθούν υπόψη.

Πλ. 39739 πρωινές ώρες και απογευματινές **0972007352**

ΑΕ 869/X2536-5/7

ΖΗΤΕΙΤΑΙ

λαντζιέρα

πεπειραμένη, που να γνωρίζει και τηγάνισμα για ουζερί, εντός Ρόου.

Ωράριο απογευματινό

Μισθός ικανοποιητικός

Πληροφορίες τηλ. 77174

2958-3/7

SOKES

FLICKOR - SOM - TALAR SVENSKA SOM VILL JOBBA I GULDAFFAR

ΖΗΤΕΙΤΑΙ

από κατάστημα χρυσοχοΐας, κοπέλα σκανδιναβόφωνη, κατά προτίμηση αλλοδαπή, για να εργασθεί ως πωλήτρια.

Πληρ. τηλ.60110

10.00-12.00 π.μ.

ΑΕ 932/X2541-10/7

ΖΗΤΕΙΤΑΙ

υπάλληλος για να εργαστεί στο τουριστικό γραφείο Pellos Travel στο Φαληράκι, απαραίτητα Αγγλικά και κομπιούτερ.

86298-87615

ώρες γραφείου

ΑΕ 859/1724-1/7

ΖΗΤΕΙΤΑΙ

υπάλληλος για να εργαστεί σε πρακτορείο Γενικού Τουρισμού

Πληρ. τηλ. 23000

ΑΕ 988/X2502-4/7

ΖΗΤΕΙΤΑΙ

κυρία από 40-45 ετών για να φροντίζει νεογέννητο με διαμονή στο σπίτι

Πληρ. τηλ. 65023 - 64849

ΑΕ 582/X2517-30/6

ΖΗΤΟΥΝΤΑΙ

ΠΩΛΗΤΡΙΕΣ ΓΙΑ ΕΜΠΟΡΙΚΟ ΚΑΤΑΣΤΗΜΑ

Πληροφορίες τηλ.65023

ΑΕ 757/X2517-30/6

ΜΗΧΑΝΟΚΙΝΗΤΑ

ΠΩΛΕΙΤΑΙ ΤΟΥΟΤΑ ΚΑΡΙΝΑ 1600 cc, πεντάθυρο σε άριστη κατάσταση, από πρώτο χέρι. Πληροφορίες στο πρακτορείο ΓΡΑΜΜΗ Ο.Ε., κ. Γ. Στάτη. Τηλ. 68800-1-2
ΑΕ 850/1719-30/6

ΠΩΛΕΙΤΑΙ αυτοκίνητο κλούβα DATSUN, σε καλή κατάσταση.
Τηλ. 67270
ΑΕ 913/1762-30/6

ΠΩΛΕΙΤΑΙ μηχανή HONDA CBR 600 F μοντέλο '98 σε άριστη κατάσταση. Τηλ. 0944989882 - 76033 - 29429
ΓΔ-10/7

ΠΩΛΕΙΤΑΙ κλούβα W/V stransporter, λίγα χιλιόμετρα, σε πολύ καλή κατάσταση. Πληροφορίες τηλ. 32316
ΑΕ 1004/1818-5/7

ΠΩΛΕΙΤΑΙ αυτοκίνητο μίνι κούπερ, Κρητικά 81. Πληροφορίες τηλ. 31820
ΑΕ 1008/1822-5/7

ΠΩΛΟΥΝΤΑΙ

γνήσια ανταλλακτικά αυτοκινήτων για AUSTIN METRO και AUSTIN μοντέλο στη μισή τιμή. Ευκαιρία!

Τηλ. 62941

AE1058X2579-10/7

ΠΩΛΕΙΤΑΙ OPEL KADETT 1,4 καταλυτικό, 82 HP, 1991 άριστο, πεντάπορτο, μπάκετ καθίσματα, ράδιο CD, δρχ. 1.000.000 δρχ. Τηλ. 64071
ΑΕ 931/1773-30/6

ΠΩΛΟΥΝΤΑΙ

τα κάτωθι αυτ/τα σε άριστη κατάσταση και προσιτές τιμές:

SEAT MARBELLA '98 νέας τεχνολογίας (καταλυτικά)

SEAT IBIZA L.D μοντ. 99

SEAT CORDOBA μον. 98 με A/ C

TOYOTA COROLLA μοντ. 98 με A/C

OPEL CORSA μοντ. 99 με A/C

HYUNDAI ATOS μον. 99 με A/C

HYUNDAI ATOS μον. 99

Δεκτός κάθε έλεγχος, γίνονται και ευκολίες πληρωμής.

Τηλ. 98200 - 25888 και 21819

ΑΕ 763/1669-6/7

ΠΩΛΕΙΤΑΙ

μοναδικό μοντέλο MERCEDES 124 CABRIO SPORT με FULL EXTRA 5θέσιο, 2200c.c., έτους '93, 5 χρόνια σε γκαράζ.

ΑΡΙΣΤΗ ΚΑΤΑΣΤΑΣΗ

Τιμή 16.000.000 δρχ.

Κανονική τιμή άνω των 34.000.000 δρχ.

Πληροφ. εργάσιμες ημέρες πρωί 9-13

τηλ. 94786, κ. Κέστο

436-30/6

Από την εταιρεία

Auto Center Μανώλης Κωστάκης α.ε.β.ε.

Ολοκληρωμένο συγκρότημα

FIAT

14ο χλμ Ρόδου - Αεροδρομίου, Παραδείσι 85106 Ρόδος

ΖΗΤΟΥΝΤΑΙ

✓ ΥΠΕΥΘΥΝΟΣ ΦΑΝΟΠΟΙΕΙΟΥ
✓ ΦΑΝΟΠΟΙΟΣ ΑΥΤΟΚΙΝΗΤΩΝ
✓ ΒΑΦΕΑΣ - ΒΟΗΘΟΣ ΒΑΦΕΑ
✓ ΗΛΕΚΤΡΟΛΟΓΟΣ ΑΥΤΟΚΙΝΗΤΩΝ
✓ ΠΩΛΗΤΗΣ ΑΝΤΑΛΛΑΚΤΙΚΩΝ

ΓΙΑ ΠΛΗΡΟΦΟΡΙΕΣ ΠΑΡΑΚΑΛΟΥΜΕ ΝΑ ΑΠΕΥΘΥΝΕΣΤΕ ΣΤΟΝ ΚΥΡΙΟ ΚΩΣΤΑΚΗ ΜΑΝΩΛΗ ΣΤΑ ΤΗΛΕΦΩΝΑ (0241) 82000 - 3

ΑΕ 1011/X2514-5/7

ΑΠΟΦΡΑΞΕΙΣ-ΚΑΘΑΡΙΣΜΟΙ

(Η ΜΑΡΙΑ) ΜΕΤΡΟΠΟΝΤΙΚΑΣ



ΟΛΟ ΤΟ 24ωρο

ΣΤΙΣ ΧΑΜΗΛΟΤΕΡΕΣ ΤΙΜΕΣ

Αναλαμβάνουμε ξενοδοχεία, δήμους, πολυκατοικίες, σπίτια, εστιατόρια, κλπ, καθώς άντληση πετρελαιοειδών από πλοία, και λιποσυλλεκτών και βιολογικών, εκκενώσεις βόθρων στην Παλιά Πόλη (και στα πιο στενά δρομάκια). Ακόμα αναλαμβάνουμε καθαρισμούς (αναπαλαιώσεις) κτιρίων με υδροβολή και κάθε είδους επιφάνειες με πείρα και υπευθυνότητα. ΜΕ ΜΟΝΑΔΙΚΑ ΣΕ ΥΨΟΣ ΠΙΕΣΗΣ ΚΑΙ ΑΝΑΡΡΟΦΗΣΗΣ ΥΠΕΡΣΥΓΧΡΟΝΑ ΜΗΧΑΝΗΜΑΤΑ ΥΔΡΟΒΟΛΗ ΣΕ ΟΛΗ ΤΗ ΔΩΔΕΚΑΝΗΣΟ.

ΒΑΡΔΕΛΛΗ Μ. -ΚΡΑΣΟΠΟΥΛΟΣ Δ. Ο.Ε.

Τηλ. 35555-94750, - Κιν. 0944395999 - FAX 96516

e-mail:metropontikas@excite.com.

ΛΙΝΔΟΥ 1 ΡΟΔΟΣ

ΑΕ 681/T839/30/6

ΓΕΡΜΑΝΙΚΑ

ΜΟΝΟ ΣΕ 24 ΜΕΡΕΣ (2-30 ΙΟΥΛ.)

ΓΙΑ ΜΑΘΗΤΕΣ ΚΙ ΕΝΗΛΙΚΕΣ ΣΤΟ ΣΙΜΟΥΛΤΑΝ

ΜΕ ΤΗΝ ΑΠΛΗ ΜΕΘΟΔΟ ΣΙΜΟΥΛΤΑΝ

ΑΠΟ ΤΟΝ ΝΤΟΚΤΟΡ ΤΕΟ - ΜΟΝΑΔΙΚΗ

ΕΥΚΑΙΡΙΑ ΓΙΑ ΜΑΘΗΤΕΣ ΝΑ ΒΓΑΛΟΥΝ

ΣΕ 24 ΜΕΡΕΣ ΜΙΑ ΟΛΟΚΛΗΡΗ ΣΧΟΛΙΚΗ

ΧΡΟΝΙΑ ΚΑΙ ΝΑ ΕΓΓΡΑΦΟΥΝ ΤΟΝ ΣΕΠΤΕΜΒΡΙΟ

ΑΠ' ΕΥΘΕΙΑΣ ΣΤΗ 2α ΤΑΞΗ ΔΕΝ ΠΛΗΡΩΝΕΤΕ

ΠΡΙΝ ΠΕΙΣΘΕΙΤΕ ΕΓΓΡΑΦ.-ΠΛΗΡΟΦΟΡΙΕΣ:

ΣΤΑ ΤΗΛ.: 32272 & 0944-138510

ΑΕ491/X2507-1/7

ΑΝΑΚΟΙΝΩΣΗ

ΜΕΛΕΤΗΤΙΚΗ ΕΤΑΙΡΙΑ ΜΕ ΕΔΡΑ ΤΗ ΡΟΔΟ ΕΠΙΘΥΜΕΙ ΝΑ ΠΡΟΣΛΑΒΕΙ ΓΙΑ ΜΟΝΙΜΗ ΑΠΑΣΧΟΛΗΣΗ:

- έναν τοπογράφο, απόφοιτο ΤΕΙ
- μια σχεδιάστρια μέσω Η/Υ, απόφοιτη ΙΕΚ

Ελάχιστα απαιτούμενα προσόντα:

α. Πτυχίο αντίστοιχης σχολής

β. Αριστη γνώση χρήσης Η/Υ και προγραμμάτων Autocad 2000, Word, Excel, Office 2000 κλπ.

Μισθός ανάλογος των προσόντων, τυχόν επιπλέον προσόντα των ενδιαφερομένων θα ληφθούν υπόψη.

Οι ενδιαφερόμενοι μπορούν να λαμβάνουν σχετικές πληροφορίες στο τηλ.: (0241) - 70369, κατά τις εργάσιμες ημέρες και ώρες, ή να αποστείλουν βιογραφικό σημείωμα στο fax: 0241/ - 70389 ή στο e-mail timostem@otenet.gr

ΑΕ890-6/7

ΟΙΚΟΔΟΜΙΚΕΣ ΕΠΙΧΕΙΡΗΣΕΙΣ

ΔΙΑΚΟΓΕΩΡΓΙΟΥ ΚΑΛΛΙΣΤΟΣ

ΕΘΝ.ΑΝΤΙΣΤΑΣΕΩΣ 11

(πρώην Αννης Μαρίας)

ΠΩΛΗΣΕΙΣ ΔΙΑΜΕΡΙΣΜΑΤΩΝ - ΚΑΤΑΣΤΗΜΑΤΑ - ΑΠΟΘΗΚΕΣ - ΑΝΤΑΛΛΑΓΕΣ ΑΚΙΝΗΤΩΝ - ΑΓΟΡΕΣ ΟΙΚΟΠΕΔΩΝ ΑΝΑΛΑΜΒΑΝΟΥΜΕ ΑΝΤΙΠΑΡΟΧΕΣ

ΠΩΛΟΥΝΤΑΙ διαμερίσματα λουξ κατασκευής, με απεριόριστη θέα. Τα διαμερίσματα διαθέτουν θωρακισμένες πόρτες - εντοιχισμένες κουζίνες - ντουλάπες - εντοιχισμένο νιπτήρα με ντουλάπι - κεντρική θέρμανση αυτόνομη - ανοιγόμενα ανακλινόμενα κουφώματα με διπλά τζάμια, σίτες, ρολά - υδραυλικό ασανσέρ - τριφασικό ρεύμα.

Ολοι οι χώροι σπατουλαριστοί - εσωτερικές πόρτες MDF με σχέδιο

ΔΙΑΜΕΡΙΣΜΑΤΑ:

Επί της οδού Μεγ. Κων/νου - Κων/νου Παλαιολόγου:
- 50τ.μ. δυάρια
- 85τ.μ. τριάρια
- 110τ.μ. τεσσάρια

} ανά όροφο

Επί της Κων/νου Υδραίου - Στ. Κωτιάδη
- 70τ.μ. τριάρια
- 90τ.μ. τριάρια - τεσσάρια
- 110τ.μ. τεσσάρια
- 130τ.μ. τεσσάρια - πεντάρια

} ανά όροφο, με μεγάλες βεράντες, φανταστική θέα

Επί της λεωφ. Καλλιθέας - Καρακόνερο
- 50τ.μ. δυάρια
- 85τ.μ. τριάρια
- 110τ.μ. τεσσάρια

} ανά όροφο, με μεγάλες βεράντες, απεριόριστη θέα

ΚΑΤΑΣΤΗΜΑΤΑ (επί της λεωφ. Καλλιθέας - Καρακόνερο)
- 50τ.μ.
- 1000τ.μ.
- 150τ.μ.

ΙΑΤΡΕΙΑ - ΓΡΑΦΕΙΑ (επί της Μεγ. Κων/νου και Κων.Παλαιολόγου - Φώκιαλη)
- 50τ.μ.
- 100τ.μ.
- 150τ.μ.

Δάνεια όλων των ταμείων και όλων των τραπεζών

ΠΛΗΡΟΦΟΡΙΕΣ:

ΔΙΑΚΟΓΕΩΡΓΙΟΥ ΚΑΛΛΙΣΤΟΣ

Τηλ. 78501 - 78502 - 29318

ΑΕ 1089X2551-31/7

Η 3Τ ΑΕΒΕ (ΤΟΥΟΤΑ Ρόδου) ζητεί:

Μηχανικό αυτοκινήτων

ο οποίος θα πρέπει να έχει:

Α) Προϋπηρεσία απαραίτητη
Β) Εκπληρωμένη στρατιωτική θητεία και
Γ) Δίπλωμα οδήγησης

Για περισσότερες πληροφορίες τηλεφωνήστε στο 68000 (κο Καπετάν - Γεωργίου Παναγιώτη)

ΧΛ

Η ΚΑΪΡ ΑΕ

ΕΝΔΙΑΦΕΡΕΤΑΙ ΝΑ ΠΡΟΣΛΑΒΕΙ:

Οινολόγο ανωτάτης ή ανωτέρας σχολής

Οι ενδιαφερόμενοι παρακαλούνται να στείλουν αναλυτικό βιογραφικό σημείωμα στα γραφεία της ΚΑΪΡ, λεωφ. Ρόδου - Λίνδου, 2ο χλμ, το αργότερο μέχρι 2 Ιουλίου 2001, υπόψη κας Γκίκα

Πληροφορίες στο τηλέφωνο (0241) 66272.

Θα τηρηθεί απόλυτη εχεμύθεια

ΑΕ 1038X2557-31/7



Η εμπειρία μας και η αφοσίωση στη λεπτομέρεια αποτελούν εγγύηση για την απόλυτη επιτυχία ωστε να μείνουν ανεξίτηλες στη μνήμη τη δική σας και των καλεσμένων σας....

ΧΟΡΟΕΣΠΕΡΙΔΕΣ - ΓΑΜΟΙ - CATERING - ΠΑΙΔΙΚΑ ΠΑΡΤΥ



ΞΕΝΟΔΟΧΕΙΟ SOFITEL CAPSIS ΡΟΔΟΥ

Για Πληροφορίες 25-015 & 20919 (09.00 - 17.00)

CAPSIS

Conference Centers & Resort Hotels

ΑΕ 1038/X2557-31/7

ΝΤΕΤΕΚΤΙΒΣ
30 ΧΡΟΝΙΑ ΜΟΝΙΜΑ ΚΑΙ ΣΤΗ ΡΟΔΟ
35354
ΠΛΑΤΕΙΑ ΑΓΙΟΥ ΙΩΑΝΝΟΥ
Η ΛΥΣΗ!!! ΣΕ ΚΑΘΕ ΣΑΣ ΠΡΟΒΛΗΜΑ
EXPRESS SECURITY
AE1029-X2552-31/7

ΠΡΑΚΤΟΡΕΙΟ ΤΑΞΙΔΙΩΝ
ΣΑΒΒΑΣ ΣΑΗΣ
ΕΚΔΡΟΜΕΣ ΚΑΛΟΚΑΙΡΙ 2001
Οι 2 μεγάλοι ταξιδιωτικοί πράκτορες
ο κ. ΣΑΒΒΑΣ ΣΑΗΣ και
ο κ. ΚΥΡΙΑΚΟΣ ΜΑΧΑΙΡΑΚΗΣ
ένωσαν την πείρα και τη γνώση τους και από σήμερα θα είναι και οι 2 μαζί στη διάθεσή σας για ωραίες και ποιοτικές εκδρομές.
Εκδρομή 1: ΚΑΛΥΜΝΟΣ
Από 23/6 - 25/6
Εκδρομή 2: ΠΑΤΜΟΣ-ΛΕΙΨΟΙ
Από 6/7 - 8/7
Εκδρομή 3: ΚΡΗΤΗ
Από 11/7 - 17/7
Εκδρομή 4: ΒΟΡΕΙΑ ΕΛΛΑΔΑ
Από 21/7 - 30/7
ΑΛΕΞΑΝΔΡΟΥΠΟΛΗ - ΣΟΥΦΛΙ - ΔΙΔΥΜΟΤΕΙΧΟ - ΟΡΕΣΤΙΑΔΑ - ΚΟΜΟΤΗΝΗ - ΞΑΝΘΗ - ΚΑΒΑΛΑ - ΔΡΑΜΑ - ΑΛΙΣΤΡΑΤΗ - ΠΑΝΑΓΙΑ ΕΙΚΟΣΙΦΟΙΝΙΣΣΑ - ΣΕΡΡΕΣ - ΘΕΣ/ΝΙΚΗ - ΒΕΡΓΙΝΑ - ΒΕΡΟΙΑ - ΠΑΝΑΓΙΑ ΣΟΥΜΕΛΑ - ΝΑΟΥΣΑ - ΕΔΕΣΣΑ
Εκδρομή 5: ΜΥΤΙΛΗΝΗ (Αγιος Ραφαήλ)
ΑΙΓΙΝΑ (Αγιος Νεκτάριος
Από 1/8 - 5/8
Εκδρομή 6: ΚΥΠΡΟΣ (κατευθείαν από Ρόδο)
Από 13/8 - 18/8
Εκδρομή 7: ΤΗΝΟΣ - ΣΥΡΟΣ ΠΑΡΟΣ-ΜΥΚΟΝΟΣ
Από 1/9 - 6/9
Και πολλές άλλες ακόμη εκδρομές!
Πληροφορίες - Προγράμματα
Πρακτορείο ταξιδίων ΣΑΒΒΑΣ ΣΑΗΣ
Τάρπον Σπριγκς 42 Δίπλα στην ΠΙΣΤΕΩΣ
Τηλ. 39781 - 3
AE1040-X2576-31/7

ΝΤΕΤΕΚΤΙΒΣ ΑΘΗΝΩΝ
Αναλαμβάνουμε υποθέσεις ανηλίκων, προσωπικές, οικογενειακές, εμποροβιομηχανικές
Διαθέτουμε τα καλύτερα ηλεκτρονικά σύγχρονα οπτικοακουστικά συστήματα
Εχεμύθεια 100%
Τα 30 χρόνια πείρα είναι η εγγύησή μας
Τηλ. 0977632963
& 0945319796
AE 666/1616-3/7

Η γενική συνέλευση της Εγνατίας Τράπεζας

ΘΑ ΕΚΔΟΘΕΙ ΟΜΟΛΟΓΙΑΚΟ ΔΑΝΕΙΟ

Πραγματοποιήθηκαν στις 28 Ιουνίου 2001 στη Θεσσαλονίκη οι Α' επαναληπτικές και μετ' αναβολή γενικές συνελεύσεις των Μετόχων, κατόχων κοινών και προνομιούχων μετοχών της ΕΓΝΑΤΙΑΣ ΤΡΑΠΕΖΑΣ*.

Οι γενικές συνελεύσεις ενέκριναν την πρόταση του προέδρου κ.Βασίλη Θεοχαράκη για παροχή εξουσίας στο διοικητικό συμβούλιο της τράπεζας για την έκδοση ομολογιακού δανείου μετατρέψιμου σε μετοχές.

Ο διευθύνων σύμβουλος κ. Βασίλης Κελτσόπουλος διευκρίνισε στους κ. μετόχους ότι τα συγκεκριμένα κεφάλαια θα αξιοποιηθούν για την επέκταση των δραστηριοτήτων της τράπεζας και την αύξηση των εργασιών της. Παράλληλα προσφέρεται στους μετόχους επενδυτές πού θα συμμετέχουν στην έκδοση, η δυνατότητα υψηλών αποδόσεων στα κεφάλαιά τους, διατηρώντας - στο χρόνο που οι όροι της έκδοσης θα ορίσουν - τη δυνατότητα μετατροπής των ομολογιών τους σε μετοχές.

Το ύψος και οι ακριβείς όροι της έκδοσης θα γνωστοποιηθούν έγκαιρα στους μετόχους. Οι παλαιοί μέτοχοι θα διατηρήσουν δικαίωμα προτεραιότητας.

Στη γενική συνέλευση των μετόχων αποφασίστηκε επίσης η διεύρυνση του σκοπού λειτουργίας της τράπεζας ώστε να προβλέπεται ρητά η δυνατότητα δραστηριοποίησής της ως μέλος του ΧΑΑ.

** Υπενθυμίζεται ότι η σύγκληση των επαναληπτικών τακτικών γενικών συνελεύσεων, αποφασίστηκε κατά τις τακτικές γενικές συνελεύσεις της 15ης Ιουνίου 2001, λόγω έλλειψης της απαιτούμενης από το νόμο πλειοψηφίας (67%) για τη συζήτηση των συγκεκριμένων θεμάτων.*

ΙΑΤΡΙΚΗ ΑΝΑΚΟΙΝΩΣΗ
Η ΙΑΤΡΟΣ
ΑΝΑΣΤΑΣΙΑ Π. ΧΑΜΟΥΖΑ -ΤΣΕΛΕΠΗ
ΜΙΚΡΟΒΙΟΛΟΓΟΣ - ΒΙΟΠΑΘΟΛΟΓΟΣ
Δέχεται στο ιατρείο της
ΔΕΥΤΕΡΑ έως ΠΑΡΑΣΚΕΥΗ 07.30-12.30 πρωί
06.00 - 08.00 απόγευμα
Στέλιου Κωτιάδη 5
& Εργάνης Αθηνάς
Τηλέφωνο 74034
AE 691/1629-8/7

Κυκλοφόρησε το βιβλίο:
ΡΟΔΟΓΝΩΣΙΑ
Η αληθινή ιστορία της Ρόδου μας
Το υπογράφει ο συμπολίτης μας συγγραφέας
Θεοφάνης Μπογιάννος
ΟΛΑ τα μεγάλα πρόσωπα και γεγονότα 3.000 ετών του σμαραγδένιου νησιού και της ποιήσασας Ρόδου.
Με 224 σελίδες. Πολύχρωμο. 154 σπάνιες φωτογραφίες, λιθογραφίες, γνωστά και άγνωστα έγγραφα και κείμενα.


Προσφέρεται αφιλοκερδώς σε όλους τους φιλογενείς και φιλίστορες με αγάπη και υπογραφή.
Ωστε όλοι οι Ρόδιοι να μελετήσουμε υπεύθυνα τη μεγάλη και αληθινή ιστορία των ευκλεών και αγερώχων, των ωκυνόων και αγίων Ροδίων Ελλήνων πατέρων!
AE966-1793-1/7

Η αγάπη σας, μας δίνει τη δύναμη να συνεχίσουμε
ΤΩΡΑ
rent a car
ALEXANDER
και σε ΑΘΗΝΑ, ΚΡΗΤΗ, ΚΕΡΚΥΡΑ
με:
ειδικές οικονομικές προσφορές στους Ροδίτες συμπολίτες μας και άμεσες παραδόσεις, παραλαβές σε αεροδρόμια, λιμάνια και κεντρικά σημεία
ΖΗΣΤΕ ΤΗΝ ΕΞΥΠΗΡΕΤΗΣΗ ALEXANDER
ΑΘΗΝΑ τηλ. 01 - 8979658 FAX 01 - 8979659
ΡΟΔΟΣ τηλ. 31018 FAX 35253
AE1042-X2574-31/7

Επιτυχημένη εκδήλωση για την καταπολέμηση των ναρκωτικών στη Ρόδο

Ο Δωδεκανησιακός Σύλλογος Γονέων συγγενών και φίλων εξαρτημένων ατόμων εξέδωσε την παρακάτω ανακοίνωση:

«Στο γεμάτο από ευαισθητοποιημένους φίλους στον εκπληκτικό χώρο του παλιού Συσσιτίου (Παλιά Πόλη) ήλθε ως εν δυνάμει θεροπαινίδα η μουσική της 26 Ιουνίου Παγκόσμια Ημέρα κατά των Ναρκωτικών με τη συμμετοχή του Τάκη Βούη των συνεργατών του και του Μουσικού Λυκείου Ρόδου.

Με τα τραγούδια τους και την τεχνική τους μας έδωσαν τη δύναμη να βγούμε από τα στενά όρια της ατομικής μας ζωής, να δούμε τον κόσμο πιο ανοικτά, να κατανοήσουμε, να υπερνικήσουμε τις δυσάρεστες καταστάσεις.

Η μουσική ως τέχνη λειτουργεί παρεμβατικά και έχει τη δύναμη να θεραπεύει.

Ο Μπρεχτ πολύ σοφά είπε κάποτε: «Πως όλες οι τέχνες συμβάλουν στην πιο μεγάλη απ' όλες, στην «Τέχνη της ζωής».

Ευχαριστούμε τους χορηγούς: Ανθοπωλείο «Νάρκισος», ΜΜΕ, Δήμο Αρχαγγέλου, Δήμο Αταβύρου, Δήμο Αφάντου, Δήμο Ιαλυσού, Δήμο Καλλιθέας, Πεταλούδων, Δήμο Ροδίων, Πολιτιστικό Οργανισμό Δήμων Ροδίων, Ξενοδοχείο «Ερμής», «Rodos Palace», πρακτορείο «Travel Wise».

Συγχαρητήρια

Τον αγαπημένο μας ανιψιό ΓΙΑΝΝΗ Γ. ΔΕΣΠΟΤΑΚΗ που αρίστευσε με βαθμό 19,6/12 στο 1ο Γυμνάσιο Αφάντου, θερμά συγχαίρουμε και ευχόμαστε πάντα επιτυχίες!

Οι θείοι του
Αντώνης και Ελένη Αυγερινού
AE1063/1839-30/6

Συγχαρητήρια

Τον κ. ΙΩΑΝΝΗ ΤΡΙΚΟΙΛΗ, φιλόλογο καθηγητή και πρωτοψάλτη του Ιερού Ναού Αγ. Ιωάννου πόλεως Ρόδου, που επάξια πήρε το πτυχίο του καθηγητή της Βυζαντινής Μουσικής, συγχαίρω εγκάρδια και του εύχομαι και εις ανώτερα.

Μάνος Μιχελλής
Εκπαιδευτικός
459-30/6

Zorpidis LANE
ΤΟΥΡΙΣΤΙΚΟΣ ΟΡΓΑΝΙΣΜΟΣ
Αλεξ. Διάκου και Λοχαγού Φανουράκη 31.
Τηλ. (0241) 20625, 30054 FAX 26745
ΔΡΟΜΟΛΟΓΙΑ Φ/Β
ΚΟΡΝΑΡΟΣ
• Κάθε Τετάρτη και Κυριακή πρωί 04.30
για Χάλκη-Διαφάνι-Πηγάδια-Κάσο -Σητεία-Αγ. Νικόλαο-Μήλο-Πειραιά
ΔΡΟΜΟΛΟΓΙΑ Φ/Β
ΙΕΡΑΠΕΤΡΑ
• Κάθε Τρίτη πρωί 04.30
για Διαφάνι - Πηγάδια - Κάσο - Σητεία - Αγ. Νικόλαο - Μήλο - Πειραιά
AE1046-X2549-31/7

Φ. & Ν. ΠΑΧΟΣ
Γ. Ευσταθίου 11
Τηλ. 26893
Διαφάνειες και μεγενθύνσεις για μπαρ, εστιατόρια, fast food

ΠΡΑΚΤΟΡΕΙΟ ΤΑΞΙΔΙΩΝ
ΣΑΒΒΑΣ ΣΑΗΣ
Με την ευκαιρία της λειτουργίας του νέου μας πρακτορείου στην οδό ΤΑΡΠΟΝ ΣΠΡΙΓΚΣ 42 δίπλα στην Τράπεζα Πίστεως
ΠΡΟΣΦΕΡΟΥΜΕ
τα φθηνότερα αεροπορικά εισιτήρια για όλο τον κόσμο με όλες τις αεροπορικές πτήσεις
ΠΡΟΣΟΧΗ:
ΠΛΗΡΟΦΟΡΙΕΣ ΔΕΝ ΔΙΔΟΝΤΑΙ ΑΠΟ ΤΟ ΤΗΛΕΦΩΝΟ ΜΟΝΟ ΠΡΟΣΩΠΙΚΗ ΠΑΡΟΥΣΙΑ ΣΑΣ
Ακόμη: • Σας παίρνουμε ΒΙΖΑ επισκέπτου για ΑΜΕΡΙΚΗ σε μία εβδομάδα
• ΒΙΖΑ επισκέπτου για ΑΥΣΤΡΑΛΙΑ σε μία μέρα
• Εκδοση διαβατηρίων
• Εκδοση αδειών αυτοκινήτων
ΞΕΝΟΔΟΧΕΙΑ ΣΤΗΝ ΑΘΗΝΑ
PRESIDENT Α' Κατηγορίας Λεωφόρος Κηφισίας
Μονόκλινο δρχ. 12.500 με πρωινό έως 31/10
Δίκλινο για μονόκλινο » 14.000 » » »
Δίκλινο » 16.500 » » »
Τρίκλινο » 20.000 » » »
ESPERIA HOTEL Α' Κατηγορίας Σταδίου 22
Μονόκλινο δρχ. 28.000 με πρωινό έως 31/10
Δίκλινο » 33.000 » » »
Τρίκλινο » 37.000 » » »
ELECTRA HOTEL Α' Κατηγορίας Ερμού 5
Μονόκλινο δρχ. 33.000 με πρωινό έως 10/11
Δίκλινο » 39.500 » » »
Τρίκλινο » 46.500 » » »
TITANIA HOTEL Πανεπιστημίου 52 (Σύνταγμα Ομόνοια)
Μονόκλινο δρχ. με αμερικάνικο πρωινό 25.600 έως 31/10
Δίκλινο » » » 32.500 » »
Τρίκλινο » » » 36.000 » »
DORIA HOTEL Β' Κατηγορίας Πειραιώς 15-17 (κοντά στην Ομόνοια)
Μονόκλινο δρχ. 17.000 με πρωινό έως 31/10
Δίκλινο » 20.000 » » »
Τρίκλινο » 26.500 » » »
RIVA HOTEL Α' Κατηγορίας SUPERIOR Μιχαλακοπούλου (HILTON)
Μονόκλινο δρχ. 18.500 με πρωινό έως 31/10
Δίκλινο » 21.000 » » »
Τρίκλινο » 28.500 » » »
ZAFOLIA HOTEL Α' Κατηγορίας Λεωφόρος Αλεξάνδρας 87
Μονόκλινο δρχ. 27.000 έως 31/6
Δίκλινο » 30.000 » »
Τρίκλινο » 36.000 » »
ALEXANDROS Α' Κατηγορίας περιοχή HILTON
Μονόκλινο δρχ. 26.000 με πρωινό έως 31/10
Δίκλινο » 29.000 » » »
Τρίκλινο » 34.500 » » »
CHRISTINA Β' Κατηγορίας περιοχή FIX
Μονόκλινο δρχ. 18.500 με πρωινό έως 31/10
Δίκλινο » 21.000 » » »
Τρίκλινο » 28.000 » » »
PARTHENON Α' Κατηγορίας περιοχή Μακρυγιάννη
Μονόκλινο δρχ. 23.000 με πρωινό έως 31/10
Δίκλινο » 27.000 » » »
Τρίκλινο » 37.000 » » »
ΧΑΝΔΡΗΣ Κατηγορίας LUX Συγγρού 385
Μονόκλινο SUPERIOR δρχ. 44.000 χωρίς πρωινό έως 31/12
Δίκλινο SUPERIOR » 44.000 » » »
STANLEY Β' Κατηγορία Σύνταγμα
Μονόκλινο δρχ. 22.000 με πρωινό έως 31/10
Δίκλινο » 28.000 » » »
Τρίκλινο » 35.500 » » »
SEA VIEW στη Γλυφάδα
Μονόκλινο δρχ. 18.000 με πρωινό έως 31/5
Δίκλινο » 23.000 » » »
Τρίκλινο » 27.500 » » »
ST. GEORGE LYKABETTUS LUX
Μονόκλινο δρχ. 33.500 χωρίς Β/Β έως 31/12
Δίκλινο » 33.500 » » » »
ASTOR Σύνταγμα
Μονόκλινο δρχ. 19.500 με πρωινό έως 31/10
Δίκλινο » 26.000 » » »
Τρίκλινο » 32.000 » » »
GRAND HOTEL Β' Κατηγορίας Πατησίων & Βερανζέρου 10
Μονόκλινο δρχ. 15.500 με πρωινό έως 31/10
Δίκλινο » 20.000 » » »
Τρίκλινο » 26.000 » » »
ΒΕΡΓΙΝΑ Β' Κατηγορίας ΘΕΣ/ΚΗ (κεντρικό)
Μονόκλινο δρχ. 19.000 με πρωινό έως 31/8
Δίκλινο » 24.000 » » »
Τρίκλινο » 29.000 » » »
ΣΑΣ ΣΥΜΦΕΡΕΙ ΠΡΙΝ ΚΛΕΙΣΕΤΕ
ΟΠΟΥΔΗΠΟΤΕ ΝΑ ΜΑΣ ΕΠΙΣΚΕΦΘΕΙΤΕ
ΠΡΑΚΤΟΡΕΙΟ ΤΑΞΙΔΙΩΝ
ΣΑΒΒΑΣ ΣΑΗΣ
ΤΑΡΠΟΝ ΣΠΡΙΓΚΣ 42 δίπλα στην Τράπεζα Πίστεως Τηλ. 39781-3
AE1041-X2576-31/7

MANOS CENTER RODOS

ΜΟΝΑΔΙΚΕΣ ΠΡΟΣΦΟΡΕΣ ΓΙΑ ΑΤΟΜΙΚΑ ΤΑΞΙΔΙΑ!!!

- Παρίσι 5 ημέρες από 138.000δρχ.
- Λονδίνο 4 ημέρες από 137.000δρχ.
- Ρώμη 5 ημέρες από 138.000δρχ.
- Αγία Νάπα – Κύπρος 5 ημέρες από 92.500δρχ.
- Βιέννη 4 ημέρες από 161.000δρχ.
- Βουδαπέστη 5 ημέρες από 136.000δρχ.
- Λάρνακα 5 ημέρες από 79.000δρχ.

***ΕΠΙΣΗΣ ΚΑΝΟΥΜΕ ΚΡΑΤΗΣΕΙΣ ΓΙΑ ΞΕΝΟΔΟΧΕΙΑ ΣΤΗ ΜΥΚΟΝΟ, ΚΩ, ΘΕΣΣΑΛΟΝΙΚΗ, ΑΘΗΝΑ, ΣΑΝΤΟΡΙΝΗ, ΚΡΗΤΗ, κ.α

Και πολλοί άλλοι προορισμοί!!!

* Οι παραπάνω τιμές είναι κατ' άτομο σε δίκλινο και περιλαμβάνουν αεροπορικά εισιτήρια από Ρόδο χωρίς φόρους αεροδρομίου.

ΑΝΑΧΩΡΗΣΕΙΣ ΑΠΟ ΡΟΔΟ!... ΕΞΩΤΙΚΑ ΤΑΞΙΔΙΑ ΣΤΑ ΜΕΤΡΑ ΣΑΣ ΚΑΙ ΣΤΗΝ ΠΙΟ ΠΡΟΣΙΤΗ ΤΙΜΗ!!!

- Πούκετ – 10 ημέρες από 243.000δρχ.
- Κό Σαμούι – 10 ημέρες από 246.000δρχ.
- Μπανγκόκ – Σιγκαπούρη – 10 ημέρες από 257.000δρχ.
- Πούκετ –Σιγκαπούρη– 12 ημέρες από 271.000δρχ.
- Κό Σαμούι – Σιγκαπούρη 12 ημέρες από 275.000δρχ.

* Οι παραπάνω τιμές είναι κατ' άτομο και περιλαμβάνουν διαμονή σε 3*, 4* & 5* ξενοδοχεία καθώς και αεροπορικά εισιτήρια από ΡΟΔΟ. Μεταφορές από και προς τα αεροδρόμια, εργασία καθημερινά στο Πούκετ, Κό Σαμούι, Μπανγκόκ. ΔΩΡΕΑΝ μεταφορές & ξενόδουλος για όλα τα αξιοθέατα της Σιγκαπούρης, Κρουαζιέρα; μέχρι τέλη Μαΐου & αναχωρήσεις μέχρι τέλη Ιανουαρίου.

CHARTERS

ΓΑΛΛΙΑ ΑΓΓΛΙΑ ΒΕΛΓΙΟ ΙΤΑΛΙΑ
ΟΛΛΑΝΔΙΑ ΓΕΡΜΑΝΙΑ ΑΥΣΤΡΙΑ

*** ΤΙΜΗ ΤΣΑΡΤΕΡ ΓΙΑ ΑΙΓΑΙΑ ΑΠΟ ΡΟΔΟ 20.000 ΔΡΧ.***
* Η τιμή δεν περιλαμβάνει φόρους αεροδρομίων.

MANOS CENTER RHODES -ΣΤΑΜΑΤΗΣ ΧΑΤΖΗΑΛΑΖΑΡΟΥ
Κ. ΠΑΛΑΜΑ 7-9 ΤΗΛ. 0241 25400 ΦΑΞ 0241 24401

AE1043-X2560-31/7

PELLOS TRAVEL

ΔΙΟΡΓΑΝΩΝΟΥΜΕ
Τριήμερη εκδρομή

ΡΟΔΟΣ ΜΑΡΜΑΡΙΣ ΜΟΥΓΛΑ ΕΦΕΣΣΟΣ ΣΜΥΡΝΗ ΚΟΥΣΑΝΤΑΣΙ

Από 20/7/01 έως 22/7/01

Αναχώρηση 20/7/01 ώρα 15.30 μ.μ.
Επιστροφή 22/7/01 ώρα 19.00 μ.μ.

20/7/01
Αναχώρηση από Ρόδο στις 15.30 μ.μ. για Μαρμαρίς. Αφιξη στο Μαρμαρίς. Επιβίβαση σε πούλμαν και αναχώρηση για Μούγλα - Εφεσσο. Αφιξη στην Εφεσσο 19.00 το βράδυ. Τακτοποίηση το ξενοδοχείο - δείπνο - διανυκτέρευση.

21/7/01
Πρωινό στο Ξ/Δ. Επιβίβαση σε πούλμαν και αναχώρηση. Επίσκεψη στο σπίτι της Παναγίας, αρχαία Εφεσσο, Ωδείο, ναό του Ανδριανού, αγορά, βιβλιοθήκη, μεγάλο Θέατρο κ.λ.π. Και αναχώρηση για τη Σμύρνη. Αφιξη στην πόλη. Βόλτα στο Κορδελιό και στην αγορά για ψώνια. Επιστροφή στο ξενοδοχείο στην Εφεσσο το απόγευμα. Δείπνο. Το βράδυ προαιρετική διασκέδαση σε κέντρο Oriental Show (χορός της κοιλιάς). Διανυκτέρευση.

22/7/01
Πρωινό. Επιβίβαση σε πούλμαν και αναχώρηση για το Κουσάντασι. Αφιξη στην πόλη - περιήγηση. Αναχώρηση για Μαρμαρίς. Αφιξη στην πόλη του Μαρμαρίς και αναχώρηση για Ρόδο αργά το απόγευμα. Αφιξη στη Ρόδο. Τέλος εκδρομής.

Τιμή συμμετοχή **39.000** δρχ. το άτομο
σε δίκλινο και τρίκλινο
σε μονόκλινο 10.000 δρχ. επιβάρυνση

* Δωρεάν 0-2 ετών
* 50% 2-12 ετών

Στην εκδρομή περιλαμβάνονται
1. Εισιτήρια Ρόδος - Μαρμαρίς - Ρόδος με δελφίνι
2. 2 πρωινά (μπουφέ) - 2 δείπνα
3. Δωμάτια δίκλινα και τρίκλινα σε ξενοδοχεία 3***
4 Μεταφορές με κλιματιζόμενα πούλμαν
5. Ξεναγήσεις στην ελληνική γλώσσα από διπλωματούχο ξεναγό
6. Ταξιδιωτική ασφάλεια
7. Συνοδός γραφείου

Δεν περιλαμβάνονται
1. Φόροι - Λιμενικά τέλη
2. Εισιτήρια των εισόδων σε αρχαιολογικούς χώρους
3. Προαιρετική διασκέδαση σε κέντρο
4. Φιλοδωρήματα, τηλέφωνα

Για κρατήσεις και πληροφορίες:

PELLOS TRAVEL

Α. Καλλιθέας 125 Φαληράκι - Ρόδος
Τηλ.: (0241) 87615, 86298
Κινητό: 0945 949399
Fax: (0241) 87616

AE990-X2546-18/7

Πολιτιστική ΠΡΟΟΔΟΣ

Γράφει ο Αριστείδης Εμμ. Μιαούλης

ΑΝΑΚΟΙΝΩΘΗΚΑΝ ΤΑ ΟΝΟΜΑΤΑ ΤΩΝ ΟΜΙΛΗΤΩΝ ΣΤΗΝ ΤΗΛΟ

Όπως ξαναγράψαμε πάνω από 80 θα είναι οι συμμετέχοντες στο 12ο Πολιτιστικό Συμπόσιο Δωδεκανήσου της Στέγης Γραμμάτων και Τεχνών Δωδεκανήσου, που θα πραγματοποιηθεί φέτος στα Λιβάδια της Τήλου από 26 - 29 Αυγούστου.

Συμμετέχουν εκλεκτοί επιστήμονες και ερευνητές που θα αναπτύξουν θέματα αρχαιολογίας, ιστορίας, γλωσσολογίας, λαογραφίας, γραμματολογίας, περιβάλλοντος και τεχνών που αφορούν στην περιοχή της Δωδεκανήσου.

Χορηγοί του Συμποσίου είναι τα Υπουργεία Αιγαίου και Πολιτισμού, η Νομαρχιακή Αυτοδιοίκηση Δωδεκανήσου και ο Δήμος Τήλου.

Την τιμητική επιτροπή αποτελούν ο Σεβ. Μητροπολίτης Ρόδου κ.κ. Απόστολος, ο Καθηγ. Πανεπιστημίου - Ακαδημαϊκός και ε.τ. Πρόεδρος της ΣΓΤΔ κ. Αγαπητός Γ. Τσοπανάκης, ο Φιλόλογος και Λογοτέχνης κ. Φώτης Βαρέλης και ο Δήμαρχος Τήλου κ. Αναστάσιος Αλιφέρης. Την οργανωτική επιτροπή αποτελούν: Πρόεδρος κ. Αναστάσιος Αλιφέρης, Δήμαρχος Τήλου, Αντιπρόεδρος Κων/νος Μηνάς, Καθηγ. Πανεπ. Αιγαίου - Πρόεδρος της Σ.Γ.Τ.Δ., Γεν. Γραμματέας Μιχάλης Σκανδαλίδης, Εκπ/κος Συγγραφέας - Γραμματέας της ΣΓΤΔ, και μέλος η κ. Μαρία Καμμά, υπεύθυνη Πολιτιστικών του Δήμου Τήλου.

Ομιλητές θα είναι:

Γιάννα Μπίθα: Η προβολή της Τήλου δια της Ακαδημίας Αθηνών

Ευάγγελος Ρόζος: Η Τήλος στην αρχαιότητα. Μια εικόνα του νησιού στα χρόνια της ακμής του

Σούλα Ροδοπούλου: Οι εκ Τήλου Γέλωνας και Ιέρωνας

Νίκος Παπαεμμουήλ: Η εκπαίδευση στην Τήλο από την ιταλοκρατία και μετά

Μιχάλης Κώτης: Πώς διαθέτει το χρόνο του το παιδί της Τήλου και γενικά της Δωδεκανήσου

Κώστας Σκανδαλίδης: Ηρρινα

Νικήτας Κουμέντος: Ειδήσεις από την Τήλο 1929-1946

Χάρης Κουτελάκης - Αμάντα Φώσκολου: Κώδικας της Τήλου του 1869

Μελίνα Φιλήμονος - Τσοποτού: Οι αρχαιολογικές έρευνες στην Τήλο

Wolfram Hoepfner: Οι οικίες της αρχαίας Τήλου

Παύλος Τριανταφυλλίδης: Επιτύμβιοι κυλινδρικοί βωμοί με διακόσμηση σταχών και κωδιών μυκόνων από την Τήλο και Ρόδο

Ελένη Παπαβασιλείου: Η παρουσία της Αρχαιολογικής Υπηρεσίας στο παρόν και το μέλον της Τήλου

Αντώνιος Πινότσης: Οι μετά τον Ιππαρχο Ρόδιοι αστρονόμοι

Ιωάννης Βολανάκης: Τα παλαιοχριστιανικά μνημεία της νήσου Τήλου της Δωδεκανήσου

Εριφύλη Κανίνια: Αρχαία πλαστική από την Τήλο: Μια προσπάθεια συνοπτικής καταγραφής

Αγγελική Κατιώτη: Παρατηρήσεις στις τοιχογραφίες του Αγίου Νικολάου στα χείλη Τήλου

Κυριάκος Μάγος: Ο Αγιος Νικόλαος στο Μισοσκάλι Τήλου

Μιχάλης Σκανδαλίδης: Ιστορικά και άλλα στοιχεία για την Τήλο από τη μελέτη των τοπωνυμιών της

Αγγελική Μητσάνη: Ο Αγιος Παύλος στα Λιβάδια Τήλου

Παναγιώτης Χαμουζάς: Φιλολογική προσέγγιση δύο λυρικών ποιημάτων της Ρόδου και ενός της Τήλου (3ος π.χ. αι.)

Φώτιος Νικητόπουλος: Χειρόγραφο ποιητικό ημερολόγιο του Γερμανού φρουράρχου της Τήλου

Κων/νος Μηνάς: Παρατηρήσεις στο τοπωνυμικό της Τήλου

Ελένη Ζαχαρίου - Μαμαλίγκα: Τα επιθήματα των πατριδωνυμικών επιθέτων στο ιδίωμα της Τήλου

Μανόλης Μακρής: Τα τραγούδια της Τήλου

Νίκος Νικολάου: Η τπική αυτοδιοίκηση την περίοδο της ιταλοκρατίας με ιδιαίτερη αναφορά στο νησί της Τήλου

Σακελλάρης Τρικοίλης: Οι προσευχές του σφουγγαρά στον Απόλλωνα

Γιάννης Χειλάς: Ο Ομηρος και οι σφουγγαράδες

Κυριάκος Χατζηδάκης: Από τον αγώνα για την προάσπιση των προνομίων, το Λιμεναρχικό ζήτημα στην Κάλυμνο

Ιω. Θ. Πατέλλης: Η Κάλυμνος στην περίοδο του Καποδίστρια (1828-1829).

Ιω Πουγούνιας: Ο Νικόλαος Πλαστήρας και η Κάλυμνος

Γεώργιος Χατζηθεοδώρου: Ανέκδοτες ομιλίες του αρχιερατικού επιτρόπου Καλύμνου Παπα-Κλεάνθη Ζερβού

Αικατερίνη Ρήγα: Καταστατικό Αναμορφωτικού Συλλόγου Καλύμνου 1946

Θεόφιλος Τουκαλάς: Η δημόσια ζωή στην ελληνιστική και ρωμαϊκή Κάλυμνα. Μαρτυρίες από τις επιγραφές των «Tituli Calymnii»

Αγαπητίδης Κώστας

Θοδωρής Αρχοντόπουλος: Η τέχνη στην ιπποκρατούμενη Σύμη

Μάνια Μιχαηλίδου: Ισπανικοί πίθοι και στοιχεία πλήρωσης θολοδομίας

Αγγελική Γιαννικουρή: Υστερογεωμετρικά ταφικά έθιμα στην Ιαλυσία Ρόδου

Αννα Νίκα: Διαμορφώσεις αρχαιολογικών χώρων στον μεσαιωνικό οικισμό της Ρόδου

Βάσω Πατσιαδά: Φαλλόσχημο αγείο από τη Ρόδο

Ευγενία Χαλκιά: Δοχείο αγιασμού από τη Ρόδο

Γεώργιος Σιδερής: Μελέτη συντήρησης - αποκατάστασης της αναστηλωμένης ρωμαϊκής οικίας στην Κω

Ελένη Γερασκλή: Εργασίες ανάδειξης στον ιπποτικό κάστρο της Αντιμάχειας

Γεώργιος Μαστροπόπουλος: Αρχαιότητες Αντιμαχείας Κω

Σοφία Ντιντιούμη: Ενα επιζωγραφισμένο υάλινο πινάκιο ιπποτικής περιόδου από την Κω

Θεοδόσης Διακογιάννης: Η οικογένεια Αγλάου θεοκλέους Κωΐου

Ευαγγελία Μηλίτση: Παλαιοχριστιανικά κιονόκρανα από την Κω

Βασίλης Καραμπάτσος: Συμβολή στη μελέτη της παλαιοχριστιανικής Καρπάθου: Νεότερες έρευνες.

Μιχάλης Κάππας: Ο ναός των Αγίων Αποστόλων στο Αργος Καλύμνου

Φωτεινή Ζερβάκη: Αρχαίες οχυρώσεις Μεγίστης

Κωνσταντίνα Κεφαλά: Μια άγνωστη ιταλοκρητική εικόνα της Παναγίας Γαλακτοτροφούσας στη Μονή Ζωοδόχου Πηγής Πάτμου

Καλλιόπη Μπαϊράμη: Πολεμικό ανάθημα από τη Νίσυρο

Κώστας Φωτίου: Περιπτώσεις κακοποίησης αρχαιοτήτων στα Δωδεκάνησα

Μαρία Μιχαλάκη - Κόλια: «Το αρχαιολογικό πάρκο του Αιγαίου:. προοπτικές και προτάσεις

Γεώργιος Κουμέντος: Ξεφυλλίζοντας άτυπες σελίδες της Νισυριακής μαστοράντζας του τελευταίου αιώνα

Μιλτιάδης Λογοθέτης: Γεώργιος Καμμάς: Ενας Τηλιακός Δήμαρχος Νισύρου (1916-1920).

Μανώλης Κιαπόκας: Λέξεις ιπποκρατικές που διατηρούνται στο ιδίωμα Δωδεκανήσου

Καίτη Καπαδάκη - Σπύρου: Ιστορικές και θρησκευτικές αναδρομές στο νησί των Λειψών. Η Παναγία του Χάρου και οι Νεομάρτυρες του νησιού

Ειρήνη Θεοδώρου: Πρωτομαγιά στα Νικιά της Νισύρου

Ηλίας Κόλιας: Αγιος Φανούριος ή Αγιος Γεώργος ο Φανούριος;

Κώστας Αγαπητίδης: Μεγάλοι Ελληνες ποιητές στα Δωδεκάνησα

Μαρία Τουλαντά - Παρισίδου: Η συμβολή της Κω στην αρχαία νομισματοκοπία

Δημήτρης Χατζηπέτρος: Το συνέδριο των απανταχού απόδημων Κώων του 2000

Κατερίνα Παπαθωμά - Μαστοροπούλου: Δωδεκάνησα και Κυκλάδες στον Τρωικό Πόλεμο

Ιουλία Παπαευτυχίου: Τα ξερολιθικά κτίσματα της Δωδ/νήσου

Σταματία Αναστασιάδη: Ο πολιτισμός ως πλαίσιο αλληλοεπικοινωνίας των λαών: Ενα παράδειγμα από το πρόγραμμα μάθησης της ελληνικής γλώσσας στα παιδαγωγικά γμήματα του Πανεπιστημίου Αιγαίου, στη Ρόδου

Βασίλειος Σακελλιάρης: Η δύναμη του νερού στις δοξασίες των Καρπαθίων

Αντώνης Σοφός: Τι κρύβει το έδαφος της Κάσου

Νικόλαος Φορόπουλος: Σελίδες από την ιστορία της Χάλκης

Μανόλης Μαυρολέων: Για τη διαμόρφωση μιας δωδεκανησιακής συνείδησης σε βάθος. Σκέψεις και προτάσεις

Σπύρος Κατσύρης: Γεωλογικά στρώματα της Δωδεκανήσου και ορυκτολογικό μουσείο Ρόδου

Γεώργιος Παπαντωνάκης: Ανιχνεύοντας στοιχεία παιδικής λογοτεχνιας στα Δωδεκάνησα

Μάνος Αναστασιάδης: Τα νησιά της Δωδεκανήσου και του Αρχιπελάγους ως πηγή έμπνευσης της εικαστικής δημιουργίας

Παράσχος παρασός: Φώτης Κυπριώτης, ο άνθρωπος, ο δάσκαλος, ο αγωνιστής, ο συγγραφέας

Ελένη Μαραγκού: Το τελετουργικό του χορού της κούπας

Αριστείδης Μιαούλης: Η Πάτμος στη μεγάλη και τη μικρή οθόνη

Μαρία - Χριστίνα Γεωργαλλή: Χώρα Αμοργού - Χώρα Αστυπάλαιας. Μορφολογική εξέλιξη και καθορισμός προτύπων

Στυλιανός Χριστοφυλάκης: Αντίληψη, αναπαράσταση και οργάνωση του χώρου στα Δωδεκάνησα την περίοδο της ιταλοκρατίας

Αντώνιος Αγγελής: Οι εφημερίδες στη Ρόδο κατά την ιταλοκρατία. Η λογοκρισία

Βασίλης Χατζηβασιλείου: Μια σπάνια απεικόνιση του Ασκληπιού στην Κω

Μανόλης Κασσώτης: Τα παραλειπόμενα της μάχη της Τήλου

Κων/νος Κογιόπουλος: 1926-1933: Τα πρώτα χρόνια της λειτουργίας του Νοσοκομείου της Ρόδου

Mike Epitropoulos: Η τουριστική ανάπτυξη συμβάλλει στην άμυνα των ακριτικών νησιών μας

Ελένη Κυπραίου: Ονόματα των Καλυμνίων κατά τους ελληνιστικούς χρόνους

Φώτης Βαρέλης: Το νησάκι μας.

ΠΟΛΙΤΙΣΤΙΚΟΣ ΣΥΛΛΟΓΟΣ ΑΡΧΑΓΓΕΛΟΥ «Ο ΑΙΘΩΝΑΣ»

Ο Πολιτιστικός Σύλλογος Αρχαγγέλου «Ο Αίθωνας» διοργανώνει:

Σάββατο 30 Ιουνίου 2001

συναυλία

με την

ΕΛΕΝΗ ΒΙΤΑΛΗ

ΛΙΖΕΤΑ ΚΑΛΗΜΕΡΗ, ΚΩΣΤΑ ΠΑΥΛΙΔΗ και ΝΙΚΟ ΞΥΔΗ

Χώρος εκδήλωσης:
Θέατρο Μεσαιωνικής Τάφρου
*Ωρα έναρξης συναυλίας: **09.30 μ.μ.***

Το Δ.Σ. του Π.Σ.Α. «Ο Αίθωνας»

ΧΑ-30/6

ΙΝΣΤΙΤΟΥΤΟ ΑΙΣΘΗΤΙΚΗΣ Μαρίας Κατσουράκη Γλυνού

- Καθαρισμός προσώπου - Peeling
- Θεραπεία ακμής
- Ενυδάτωση - Οξυγόνωση
- Καταπολέμηση ρυτίδων - Σύσφιγξη προσώπου
- Θεραπεία πανάδων - Λεύκανση με οξέα φρούτων
- Ριζική αποτρίχωση
- Θεραπεία κυτταρίτιδας σε λίγες μόνο επισκέψεις
- Λιποδιάλυση - Σύσφιγξη
- Αδυνάτισμα τοπικό - ολικό
- Αποτρίχωση
- Μακιγιάζ-Ειδικά πακέτα περιποιήσεων για νύφες

Αγ. Αναστασίας 9 - Ρόδος - Τηλ. 31061

2952-28/7

mira SOL travel

Αβέρωφ 9
Τηλ. 74122, 74123, 77737 FAX. 22653

Από 233.000 δρχ.

ΡΟΔΟΣ - ΤΕΝΕΡΙΦΗ

8 ημέρες από 25/7

1η μέρα: ΡΟΔΟ - ΑΘΗΝΑ - ΤΕΝΕΡΙΦΗ (ξενάγηση της πόλης)
2η μέρα: ΤΕΝΕΡΙΦΗ (ολοήμερη εκδρομή Ικοντ-Μάσκα-Γκαράτσικο)
3η μέρα: ΤΕΝΕΡΙΦΗ (εκδρομή μισής μέρας στη Σάντα Κρουζ)
4η μέρα: ΤΕΝΕΡΙΦΗ (εκδρομή μισής μέρας στο Τέιντε)
5η μέρα: ΤΕΝΕΡΙΦΗ (ολοήμερη εκδρομή στο Γκραντ Κανάρια)
6η μέρα: ΤΕΝΕΡΙΦΗ (ολοήμερη εκδρομή-κρουαζιέρα στο Λος Κριστιάνος)
7η μέρα: ΤΕΝΕΡΙΦΗ - ΑΘΗΝΑ (αργά το απόγευμα)
8η μέρα: ΑΘΗΝΑ - ΡΟΔΟ (νωρίς το πρωί)

Περιλαμβάνονται:
Αεροπορικά εισιτήρια Ρόδο - Αθήνα - Τενερίφη - Αθήνα - Ρόδο.
6 διανυκτερεύσεις σε ξενοδοχείο της επιλογής σας με ημιδιατροφή ή πλήρη διατροφή.
Μεταφορές από και προς το αεροδρόμιο του εξωτερικού.
Πανοραμική ξενάγηση στο Πουέρτο ντε λα Κρουζ.
Ελληνόφωνος αρχηγός / συνοδός.
Ασφάλεια αστικής και επαγγελματικής ευθύνης.

Δεν περιλαμβάνονται:
Φόροι αεροδρομίων Ελλάδας και εξωτερικού
Ποτά και αναψυκτικά στα γεύματα

Από 13/7/2001

ΓΥΡΟΣ ΙΣΠΑΝΙΑΣ
8 ημέρες / 6 νύχτες

ΜΑΔΡΙΤΗ - ΑΝΔΑΛΟΥΣΙΑ
8 ημέρες / 6 νύχτες

ΙΣΠΑΝΙΑ - ΠΟΡΤΟΓΑΛΛΙΑ
8 ημέρες / 6 νύχτες

AE1044-X2578-31/7

DODEKANISOS



Κρατήσεις on line:

«ΔΩΔΕΚΑΝΗΣΟΣ ΝΑΥΤΙΛΙΑΚΗ»
Αυστραλίας 3, Ρόδος 85100
Τηλ. 0241-70590, FAX. 70591 και

ΣΤΟΝ ΤΑΞΙΔΙΩΤΙΚΟ ΣΑΣ ΠΡΑΚΤΟΡΑ

ΔΡΟΜΟΛΟΓΙΑ ΤΟΥ ΤΑΧΥΠΛΟΟΥ ΚΑΤΑΜΑΡΑΝ

«DODEKANISOS EXPRESS»

έως 30/9/2001

Αναχωρήσεις από ΡΟΔΟ (Κεντρικό λιμάνι - Κολώνα)

ΔΕΥΤΕΡΑ
08.30 από Ρόδο για Σύμη - Κω - Λέρο - Λειψούς - Πάτμο - Λειψούς - Λέρο - Κάλυμνο - Κω - Σύμη - Ρόδο

ΤΡΙΤΗ
08.30 από Ρόδο για Κω - Λέρο - Λειψούς - Πάτμο - Λέρο - Κάλυμνο - Κω - Ρόδο

ΤΕΤΑΡΤΗ
08.30 από Ρόδο για Τήλο - Νίσυρο - Κω - Λέρο - Πάτμο - Λέρο - Κάλυμνο - Κω - Νίσυρο - Τήλο - Ρόδο

ΠΕΜΠΤΗ
08.30 από Ρόδο για Κω - Κάλυμνο - Λέρο - Λειψούς - Λέρο - Κάλυμνο - Κω - Ρόδο

ΠΑΡΑΣΚΕΥΗ
08.30 από Ρόδο για Σύμη - Κω - Λέρο - Λειψούς - Πάτμο - Λέρο - Κάλυμνο - Κω - Σύμη - Ρόδο

ΣΑΒΒΑΤΟ
8.30 από Ρόδο για Σύμη - Κω - Κάλυμνο - Λέρο - Κάλυμνο - Κω - Ρόδο

ΚΥΡΙΑΚΗ
08.30 από Ρόδο για Κω - Κάλυμνο - Λέρο - Λειψούς - Πάτμο - Λέρο - Κάλυμνο - Κω - Σύμη - Ρόδο

ΣΗΜΕΙΩΣΗ: Για την καλύτερη εξυπηρέτησή σας παρακαλούμε να ενημερώνεστε τηλεφωνικά από τα γραφεία της εταιρίας μας

AE1045-X2566-31/7

ΕΛΛΗΝΙΚΗ ΔΗΜΟΚΡΑΤΙΑ
ΝΟΜΟΣ ΔΩΔΕΚΑΝΗΣΟΥ
ΔΗΜΟΣ ΛΙΝΔΙΩΝ
ΔΗΜΟΤΙΚΗ ΕΠΙΧΕΙΡΗΣΗ «ΕΚΜ/ΣΗ ΤΟΥΡΙΣΤΙΚΟΥ ΠΕΡΙΠΤΕΡΟΥ ΛΙΝΔΟΥ»
Ταχ.Δ/νση: Λίνδος Ρόδου
Τ.Κ. 85107
Τηλέφωνο:(0244) 31221
Αριθ. Πρωτ. 5

ΠΕΡΙΛΗΨΗ ΑΝΑΚΟΙΝΩΣΗΣ

Για την πρόσληψη προσωπικού με σύμβαση εργασίας ιδιωτικού δικαίου ορισμένου χρόνου.

Η Δημοτική Επιχείρηση «Εκμετάλλευση Τουριστικού Περιπτέρου Λίνδου» του Δήμου Λινδίων ύστερα από τις υπ΄αριθ. 3/2001 και 4/2001 αποφάσεις του Διοικητικού της Συμβουλίου, οι οποίες νομιμοποιήθηκαν με τις υπ΄αριθ. 3531/4.4.2001 και 4135/23/4/2001 όμοιες του Τμ. Τοπ. Αυτοδ/σης Περιφέρειας Νοτίου Αιγαίου

Ανακοινώνει

ότι θα προσλάβει έκτακτο προσωπικό με σύμβαση εργασίας ιδιωτικού δικαίου ορισμένου χρόνου, για την κάλυψη εποχιακών αναγκών της Επιχείρησης, σύμφωνα με τις διατάξεις του άρθρου 21 του Ν. 2190/94, όπως ισχύει μετά τις τροποποιήσεις και συμπληρώσεις των Ν. 2225/94, Ν. 2247/94, Ν. 2266/94 και . 2349/95 και Ν. 2527/97 και Ν. 2738/99 για τις εξής, κατά αριθμό ατόμων, ειδικότητες, με τα αντίστοιχα ειδικά τυπικά προσόντα και την αντίστοιχη χρονική περίοδο:

Ειδικότητα	Αρ.	Ειδικά τυπικά προσόντα	Χρονική διάρκεια
ΔΕ ή Πωλητές ΥΕ περιπτέρου	2	Περιγράφονται στην ανακ/ση	8 μήνες

Οι υποψήφιοι πρέπει να έχουν ηλικία από 18 έως 65 ετών.

Οι υπόψήφιοι δεν πρέπει να έχουν κώλυμα κατά το άρθρο 8 του Υπαλληλικού Κώδικα (καταδίκη, υποδικία, δικαστική συμπαράσταση), με επιφύλαξη των ειδικών διατάξεων του άρθρου 4, παρ. 6 του Ν. 2207/1994.

Γνωστοποιείται ότι μεταξύ των υποψηφίων έχουν πρώτη προτεραιότητα οι μακροχρονίως άνεργοι, εγγεγραμμένοι στον Ο.Α.Ε.Δ. για διάστημα δώδεκα (12) τουλάχιστον συνεχών μηνών (άρθρο 9 του Ν. 2434/1996) κι έπονται οι λοιποί άνεργοι ή ανεπάγγελτοι.

Η σειρά κατάταξης των παραπάνω δύο κατηγοριών ανέργων υποψηφίων γίνεται από άποψη ειδικών τυπικών προσόντων, εντοπιότητας (κατοικία) και κριτηρίων, όπως αναφέρονται στην αναλυτική ανακοίνωση πρόσληψης προσωπικού. Οι μακροχρονίως άνεργοι υποψήφιοι προτάσσονται εντός της ομάδας εντοπιότητας και της κατηγορίας κριτηρίων που ανήκουν και προσλαμβάνονται εφόσον στην αντίστοιχη ομάδα εντοπιότητας και κατηγορία αναλογεί θέση.

Οι ενδιαφερόμενοι μπορούν να υποβάλουν αίτηση στα γραφεία του Δήμου Λινδίων τις εργάσιμες ημέρες και ώρες, εντός προθεσμίας δέκα (10) ημερών, που αρχίζει από την επόμενη ημέρα της τελευταίας δημοσίευσης της παρούσας σε τοπικές εφημερίδες ή της ανάρτησής της στο χώρο ανακοινώσεων του Δημοτικού Καταστήματος, εφόσον η ανάρτησή της είναι τυχόν μεταγενέστερη της δημοσίευσης στις εφημερίδες.

Οι ενδιαφερόμενοι μαζί με την αίτησή τους πρέπει να υποβάλουν υποχρεωτικώς τα εξής δικαιολογητικά:

-Κυρωμένο φωτοαντίγραφο των δύο όψεων της αστυνομικής ταυτότητας.

-Κυρωμένο φωτοαντίγραφο του τίτλου των σπουδών τους.

-Πιστοποιητικό του Ο.Α.Ε.Δ. εάν επικαλούνται την ιδιότητα του μακροχρονίως ανέργου.

-Υπεύθυνη δήλωση του Ν. 1559/1986 ότι είναι άνεργοι ή ανεπάγγελτοι.

-Βεβαίωση του οικείου δήμου ή κοινότητας για τη μόνιμη κατοικία του υποψηφίου.

-Πιστοποιητικό οικογενειακής κατάστασης του Δήμου ή της Κοινότητας στο δημοτολόγιο του οποίου είναι γραμμένοι.

-Υπεύθυνη δήλωση του Ν. 1599/1986 ότι κατά το αμέσως προηγούμενο δωδεκάμηνο που συμπληρώνεται κατά το χρονικό σημείο λήξεως προθεσμίας υποβολής των αιτήσεων των υποψηφίων, έχει ή δεν έχει απασχοληθεί σε δημόσια υπηρεσία ή νομικό πρόσωπο του άρθρου 14 παρ. 1 του Ν. 2190/1994 με την ιδιότητα του εποχιακού υπαλλήλου (ή για κάλυψη περιοδικών ή πρόσκαιρων αναγκών). Σε περίπτωση που έχουν απασχοληθεί, να δηλώνουν την υπηρεσία στην οποία απασχολήθηκαν και τη χρονική διάρκεια της απασχόλησης (έναρξη και λήξη).

-Υπεύθυνη δήλωση του Ν. 1599/86 ότι δεν έχουν κώλυμα κατά το άρθρο 8 του Υπαλληλικού Κώδικα ότι δεν έχουν καταδικαστεί για κακούργημα-έγκλημα, δεν είναι υπόδικοι και δεν έχουν παραπεμφθεί για κακούργημα ή πλημμέλημα, δεν έχουν λόγο καταδίκης στερηθεί τα πολιτικά τους δικαιώματα και ότι δεν τελούν υπό δικαστική συμπαράσταση.

-Προκειμένου για απολυμένους από αγροτικές συνεταιριστικές οργανώσεις σύμφωνα με την παρ. 2 του άρθρου 23 του Ν. 2538/97 βεβαίωση της νέας συνεταιριστικής οργάνωσης ότι είχαν συνεχή υπηρεσία δύο τουλάχιστον ετών και πρόσφατη βεβαίωση του ΟΑΕΔ ότι είναι άνεργοι.

-Εκτός από τα παραπάνω δικαιολογητικά οι ενδιαφερόμενοι, εφόσον έχουν και επικαλούνται επί πλέον κάποια από τις ιδιότητες που ρητά αναφέρονται στο άρθρο 21 του Ν. 2190/1994 και τα οποία αναγράφονται σε επεξηγηματικό σημείωμα (Παράρτημα ΙΙ) που αποτελεί αναπόσπαστο μέρος της παρούσας, πρέπει να υποβάλουν μαζί με την αίτησή τους τα απαιτούμενα αποδεικτικά στοιχεία για τα οποία μπορούν να λάβουν πληροφορίες από τα γραφεία του Δήμου Λινδίων, τις εργάσιμες ημέρες και ώρες.

ΕΝΣΤΑΣΕΙΣ

Οι ενδιαφερόμενοι μπορούν να υποβάλουν στο ΑΣΕΠ ενστάσεις κατά των πινάκων κατάταξης μέσα σε αποκλειστική προθεσμία, η οποία λήγει μετά την πάροδο δέκα (10) ημερών από την ανάρτησή τους.

Για την υποβολή ένστασης απαιτείται η καταβολή στο δημόσιο ταμείο παραβόλου πέντε χιλιάδων (5.000) δραχμών.

Ο Πρόεδρος του Δ.Σ.
Βασίλειος Καραμαρίτης

ΕΛΛΗΝΙΚΗ ΔΗΜΟΚΡΑΤΙΑ
ΠΕΡΙΦΕΡΕΙΑ ΝΟΤΙΟΥ ΑΙΓΑΙΟΥ
ΝΟΜΟΣ ΔΩΔΕΚΑΝΗΣΟΥ
ΔΗΜΟΤΙΚΟΣ ΟΡΓΑΝΙΣΜΟΣ ΠΡΟΝΟΙΑΣ ΔΗΜΟΥ ΡΟΔΙΩΝ
ΠΛΗΡΟΦΟΡΙΕΣ: Πάττα Δέσποινα
Τηλέφωνα: 0241-26846

ΑΝΑΚΟΙΝΩΣΗ

Για την πρόσληψη προσωπικού με σύμβαση εργασίας ιδιωτικού δικαίου ορισμένου χρόνου.

Ο Δημοτικός Οργανισμός Πρόνοιας που εδρεύει στο Δήμο Ροδίων, ύστερα από την αριθμ. 12108/20-4-01 απόφαση του Υφυπουργού Εσωτερικών Δημόσιας Διοίκησης και Αποκέντρωσης, που εκδόθηκε σε εφαρμογή της αριθμ. ΔΙΠΠ/Φ. ΕΓΚΡ. 1/153/4950/5-4-01 απόφασης της Επιτροπής του άρθρου 2 παρ. 1 της 55/1998 ΠΥΣ (άρθρο 1 παρ. 51 Ν. 2412/1996) κατι την αριθμ. 28/01 απόφαση του Δ.Σ. του Δ.Ο.Π., που επικυρώθηκε με το αριθμ. 6383/13-6-01 έγγραφο της Περιφερειακής Διεύθυνσης Δωδεκανήσου, **ανακοινώνει** ότι θα προσλάβει προσωπικό με σύμβαση εργασίας ιδιωτικού δικαίου ορισμένου χρόνου, συνολικού αριθμού τεσσάρων (4) ατόμων για την κάλυψη εποχιακών αναγκών των υπηρεσιών του Δ.Ο.Π., σύμφωνα με τις διατάξεις του άρθρου 21 του Ν. 2190/1994, όπως ισχύει μετά από τις τροποποιήσεις και συμπληρώσεις των Ν. 2225/1994, 2247/1994, 2266/1994, 2349/1995, 2527/1997 και Ν. 2738/1999 για τις εξής κατά αριθμό ατόμων ειδικότητες, με τα αντίστοιχα ειδικά τυπικά προσόντα.

Για τις εξής, κατά αριθμό ατόμων, ειδικότητες με τα αντίστοιχα ειδικά τυπικά προσόντα και την αντίστοιχη χρονική περίοδο.

ΕΙΔΙΚΟΤΗΤΑ	ΑΡΙΘΜΟΣ	ΠΛΑΙΣΙΟ ΑΠ/ΣΗΣ	ΧΡΟΝΙΚΗ ΔΙΑΡΚΕΙΑ
Βρεφονηπιοκόμων ΤΕ9	2	Παιδικός Σταθμός Καβαρινού	8 μηνών
Καθαριστριών Υ16	2	Προγράμματα Δ.Ο.Π.	8 μηνών

Για την ειδικότητα ΤΕ9 Βρεφονηπιοκόμων απαιτείται πτυχίο ΤΕΙ Βρεφονηπιοκομίας της ημεδαπής ή ισοτίμων τίτλων σχολών της ημεδαπής ή αλλοδαπής ή ΚΑΤΕΕ ή ισοτίμων σχολών της ημεδαπής ή αλλοδαπής.

Για την ειδικότητα των καθαριστριών, δεν απαιτείται ειδικό τυπικό προσόν, σύμφωνα με τους Ν. 2190/94 και Ν. 2527/1997.

Οι υποψήφιοι πρέπει να έχουν ηλικία από 18 έως 65 ετών.

Οι υποψήφιοι δεν πρέπει να έχουν κώλυμα κατά το άρθρο 8 του Υπαλληλικού Κώδικα (καταδίκη-υποδικία, δικαστική συμπαράσταση) με επιφύλαξη των ειδικών διατάξεων του άρθρου 4 παρ. 6 του Ν. 2207/1994.

Γνωστοποιείται ότι μεταξύ των υποψηφίων έχουν πρώτη προτεραιότητα οι μακροχρονίως άνεργοι, εγγεγραμμένοι στον ΟΑΕΔ για διάστημα δώδεκα (12) τουλάχιστον μηνών (άρθρο 9 του Ν. 2434/1996) και έπονται οι λοιποί άνεργοι ή ανεπάγγελτοι.

Η σειρά κατάταξης των παραπάνω δύο κατηγοριών ανέργων υποψηφίων γίνεται από άποψη εντοπιότητας (κατοικία-δημοτικότητα) και κριτηρίων ως εξής:

ΑΠΟ ΑΠΟΨΗ ΕΝΤΟΠΙΟΤΗΤΑΣ

Πρώτη προτεραιότητα πρόσληψης έχουν:

α. Οι κάτοικοι και δημότες του Δήμου Ροδίων

β. Οι μόνιμοι κάτοικοι του Δήμου Ροδίων.

γ. Οι μόνιμοι κάτοικοι του Δήμου Ιαλυσού.

δ. Οι μόνιμοι κάτοικοι των Δήμων και Κοινοτήτων του Νομού Δωδεκανήσου.

ε. Οι μόνιμοι κάτοικοι των Δήμων των Νομών της Περιφέρειας Νοτίου Αιγαίου και τέλος

στ. Οι μόνιμοι κάτοικοι των υπολοίπων Νομών της χώρας.

ΑΠΟ ΑΠΟΨΗ ΚΡΙΤΗΡΙΩΝ

Η σειρά κατάταξης κάθε ομάδας εντοπιότητας γίνεται με βάση τα επόμενα κατά σειρά κριτήρια σε πέντε (5) κατηγορίες.

Για κάθε κατηγορία υποψηφίων αναλογεί το 20% των θέσεων που προκηρύσσονται.

Για τον υπολογισμό του ποσοστού αυτού για κλάσμα μονάδας προστίθεται μια θέση, κατά σειρά μεγέθους των κλασμάτων, ώστε να κατανεμηθούν όλες οι θέσεις που προκηρύσσονται. Επί ίσων κλασμάτων οι θέσεις κατανέμονται κατά σειρά κατηγοριών.

Όταν οι θέσεις που προκηρύσσονται δεν επαρκούν για όλες τις κατηγορίες κατανέμονται ανά μία με τη σειρά των κατηγοριών. Αν σε μια κατηγορία οι υποψήφιοι δεν καλύπτουν το σύνολο των θέσεων που αντιστοιχεί στο ποσοστό της, οι θέσεις που περισσεύουν κατανέμονται αναλογικά στις λοιπές κατηγορίες με τη σειρά των κατηγοριών.

Κατά τον υπολογισμό των θέσεων βάσει του ποσοστού 20% κατά κατηγορία, οι θέσεις που τυχόν περισσεύουν, μετά την αρχική κατανομή, προστίθενται ανά μία κατά τη σειρά των κατηγοριών.

α) Οι έχοντες ανήλικα τέκνα.

β) Τα τέκνα πολύτεκνων οικογενειών, προτασσομένων των υποψηφίων μέχρι 25 ετών (ασχέτως αν αυτά είναι άγαμα ή έγγαμα), χωρίς να αποκλείονται τα μεγαλύτερης ηλικίας.

γ) Όσοι συνοικούν και έχουν την επιμέλεια συζύγου ή ενηλίκου ή ανηλίκου τέκνου ή αδελφού με βαριά ηθικά ή ψυχοσωματικά προβλήματα με ανάπηρία 67% και άνω.

– Όσοι έχουν την επιμέλεια συζύγου ή γονέα ή αδελφού μη δυνάμενου να αυτοεξυπηρετηθεί λόγω παθήσεως ή λόγω ηλικίας μεγαλύτερης των 78 ετών.

δ) Οι νέοι ηλικίας 18-28 ετών

ε) Υπόλοιποι υποψήφιοι άνω των 28 ετών.

Επισημαίνεται ότι, στην τέταρτη και στην πέμπτη κατηγορία, κατατάσσονται κατά περίπτωση, βάσει της ημερομηνίας γέννησής τους και οι πέρα του αριθμού των προσλαμβανομένων υποψήφιοι των τριών πρώτων κατηγοριών αντίστοιχης ηλικίας.

Σημειώνεται, ότι επί ίσων προϋποθέσεων, προτάσσονται υποψήφιοι με ορισμένες άλλες ιδιότητες οι οποίες ορίζονται συγκεκριμένα στην παρ. 11 του άρθρου 21 του Ν. 2190/94 (ο άνεργος που έχει απολυθεί λόγω καταργήσεως υπηρεσιών του Δημοσίου ή νομικών προσώπων δημοσίου δικαίου ή ΟΤΑ ή Ν.Π.Ι.Δ. της παρ. 1 του άρθρου 14 του Ν. 2190/94 και εφόσον είχαν συνεχή προϋπηρεσία τουλάχιστον δύο ετών, ο άνεργος που έχει απολυθεί λόγω συγχωνεύσεως συνεταιριστικών οργανώσεων, εφόσον είχε συνεχή υπηρεσία 2 ετών, ο γονέας τέκνου με βαριά ηθικά ή ψυχοσωματικά προβλήματα ποσοστού αναπηρίας 67% και άνω, γονέας που βαρύνεται βάσει δικαστικής αποφάσεως ή συμβολαιογραφικής πράξεως με τη διατροφή των ανήλικων τέκνων, άλλως αυτός που έχει την επιμέλειά τους και είναι άγαμος, ή χήρος, ή διαζευγμένος, ή σε διάσταση, τα τέκνα θυμάτων πολέμου, τα τέκνα συνταξιοδοτούμενων αναπήρων πολέμου, τα τέκνα αναπήρων και θυμάτων πολέμου αμάχου πληθυσμού και τα τέκνα τραυματιών ή πολεμιστών της ζώνης των πράξεων), προτάσσονται.

Οι μακροχρονίως άνεργοι υποψήφιοι προτάσσονται εντός της ομάδας εντοπιότητας και της κατηγορίας κριτηρίων που ανήκουν και προσλαμβάνονται εφόσον στην αντίστοιχη ομάδα εντοπιότητας και κατηγορία αναλογεί θέση.

ΠΡΟΘΕΣΜΙΑ ΥΠΟΒΟΛΗΣ ΑΙΤΗΣΕΩΝ

Οι ενδιαφερόμενοι, μπορούν να υποβάλλουν αίτηση στα Γραφεία της Υπηρεσίας μας (Δημοτικό Οργανισμό Πρόνοιας, Διοικητήριο πρώην Νοσοκομείου, Ερυθρού Σταυρού 6) αρμόδια κ. Δέσποινα -Θέτιδα Πάττα, εντός προθεσμίας δέκα (10) ημερών, που αρχίζει την επομένη ημέρα της τελευταίας δημοσίευσης της παρούσης σε τοπικές εφημερίδες ή της ανάρτησής της στο χώρο ανακοινώσεων του Δημοτικού Οργανισμού Πρόνοιας, εφόσον η ανάρτησή της είναι τυχόν μεταγενέστερη της δημοσίευσης στις εφημερίδες.

Οι ενδιαφερόμενοι μαζί με την αίτησή τους πρέπει να υποβάλουν υποχρεωτικώς τα εξής δικαιολογητικά:

1. Κυρωμένο φωτοαντίγραφο των δύο όψεων της αστυνομικής ταυτότητας
2. Κυρωμένο φωτοαντίγραφο του τίτλου σπουδών τους (για τις θέσεις βρεφονηπιοκόμων).
3. Υπεύθυνη δήλωση του Ν. 1599/1986 ότι δεν έχουν κώλυμα κατά το άρθρο 8 του Υπαλληλικού Κώδικα α) ότι δεν έχουν καταδικαστεί για κακούργημα και δεν έχουν, λόγω καταδίκης στερηθεί τα πολιτικά τους δικαιώματα, έστω και αν έχει λήξει ο χρόνος που ορίστηκε για τη στέρηση. β) ότι δεν έχουν καταδικαστεί για κλοπή, υπεξαίρεση (κοινή και στην υπηρεσία), απάτη, εκβίαση, πλαστογραφία, απιστία δικηγόρου, δωροδοκία ή δωροληψία, καταπίεση, παράβαση καθήκοντος, συκοφαντική δυσφήμιση ή εγκλήματα κατά των ηθών ή το νόμισμα, γ) Οτι δεν είναι υπόδικοι και δεν έχουν παραπεμφθεί με τελεσίδικο βούλευμα για κακούργημα ή για πλημμέλημα της προηγούμενης περίπτωσης, έστω και αν το αδίκημα παραγράφηκε, δ) ότι δεν υπάρχει κώλυμα από απαγόρευση ή δικαστική αντίληψη.
4. Υπεύθυνη δήλωση του Ν. 1599/1986, στην οποία να δηλώνουν αν το έτος 2000-2001 έχουν απασχοληθεί σε δημόσια υπηρεσία ή νομικό πρόσωπο του άρθρου 14 παρ. 1 του Ν. 2190/94 με την ιδιότητα του εποχιακού υπαλλήλου ή για κάλυψη περιοδικών ή πρόσκαιρων αναγκών ή όχι.

Σε περίπτωση που έχουν απασχοληθεί να δηλώνουν την υπηρεσία στην οποία απασχολήθηκαν και την ακριβή χρονική διάρκεια της απασχόλησης (έναρξη ή λήξη).

5. Πρόσφατη βεβαίωση του ΟΑΕΔ με την απόδειξη της μακροχρόνιας ανεργίας.
6. Υπεύθυνη δήλωση του Ν. 1599/1986 ότι ο υποψήφιος είναι άνεργος ή ανεπάγγελτος.
7. Πιστοποιητικό οικογενειακής κατάστασης (όπου απαιτείται).
8. Πιστοποιητικό του οικείου Δήμου ή Κοινότητας για τη μόνιμη κατοικία του υποψηφίου.
9. Προκειμένου για απολυμένους από αγροτικές συνεταιριστικές οργανώσεις σύμφωνα με την παρ. 2 του άρθρου 23 του Ν. 2538/97 βεβαίωση της νέας συνεταιριστικής οργάνωσης ότι είχαν συνεχή υπηρεσία δύο τουλάχιστον ετών και πρόσφατη βεβαίωση του ΟΑΕΔ ότι είναι άνεργοι.

Επιπροσθέτως

Τα δικαιολογητικά τα οποία πρέπει να υποβάλουν οι υποψήφιοι για υπαγωγή τους σε ομάδες εντοπιότητας και σε κατηγορίες κριτηρίων της παρ. 11 του άρθρου 21 του Ν. 2190/94 αναφέρονται λεπτομερώς σε επεξηγηματικό σημείωμα. (ΙΙ) που αποτελεί αναπόσπαστο μέρος της παρούσας ανακοίνωσης και βρίσκεται αναρτημένο στο κατάστημα της υπηρεσίας και στο χώρο ανακοινώσεων του Δημοτικού Οργανισμού Πρόνοιας του Δήμου Ροδίων.

ΔΗΜΟΣΙΟΠΟΙΗΣΗ

Η παρούσα να δημοσιευθεί στις ημερήσιες τοπικές εφημερίδες ΠΡΟΟΔΟ στις 30-06-01 και ΔΗΜΟΚΡΑΤΙΚΗ στις 01-07-2001 και να αναρτηθεί στο χώρο των ανακοινώσεων του Οργανισμού μας.

ΕΝΣΤΑΣΕΙΣ

Οι ενδιαφερόμενοι μπορούν να υποβάλουν στο ΑΣΕΠ ενστάσεις κατά των πινάκων κατάταξης μέσα σε αποκλειστική προθεσμία, η οποία λήγει μετά την πάροδο δέκα ημερών από την ανάρτηση τους.

Για την υποβολή ένστασης απαιτείται η καταβολή στο Δημόσιο Ταμείο παραβόλου πέντε χιλιάδων (5.000) δραχμών.

Ο πρόεδρος
Μανόλης Γλυνός
Αντιδήμαρχος Ροδίων

ΧΛ-30/6

ΕΛΛΗΝΙΚΗ ΔΗΜΟΚΡΑΤΙΑ
ΠΕΡ. ΝΟΤΙΟΥ ΑΙΓΑΙΟΥ
ΝΟΜΟΣ ΔΩΔΕΚΑΝΗΣΟΥ
ΔΗΜΟΣ ΚΑΜΕΙΡΟΥ
ΑΡΙΘ. ΠΡΩΤ. 2542

ΑΝΑΚΟΙΝΩΣΗ

Για την πρόσληψη προσωπικού με σύμβαση εργασίας Ι.Δ. ορισμένου χρόνου

Ο Δήμος Καμείρου-Ρόδου ύστερα από την αριθμ. ΔΙΠΠ/Φ.ΕΓΚΡ.1/153/4950/5.4.2001 Απόφαση της Επιτροπής του άρθρου 2 παρ. 1 της 55/1998 ΠΥΣ (άρθρο 1 παρ. 51 του Ν. 2412/1996) και της αριθμ. 12108/20.4.2001 απόφαση του Υφυπουργού Εσωτερικών Δημόσιας Διοίκησης και Αποκέντρωσης «Εγκριση πρόσληψης εποχιακού προσωπικού»

ΑΝΑΚΟΙΝΩΝΕΙ

ότι θα προσλάβει προσωπικό με σύμβαση εργασίας ιδιωτικού δικαίου ορισμένου χρόνου διάρκειας 8 μηνών, συνολικού αριθμού εννέα (9) ατόμων για την κάλυψη πρόσκαιρων αναγκών των υπηρεσιών του Δήμου, σύμφωνα με τις διατάξεις του άρθρου 21 του Ν. 2190/1994 όπως ισχύει μετά τις τροποποιήσεις και συμπληρώσεις του Ν. 2225/94, 2247/94, 2266/94, 2349/95 και 2527/97 για τις εξής κατά αριθμό ατόμων ειδικότητες, την αντίστοιχη χρονική περίοδο:

ΕΙΔΙΚΟΤΗΤΑ
ΔΕ 30 Τεχνιτών Οικ. εργασιών Κτίστη 1-Καλουπατζή 2-Ελαιοχρωματιστή 1
ΑΡΙΘΜΟΣ: 4
ΧΡΟΝ. ΔΙΑΡΚΕΙΑ:8 μήνες
ΕΙΔΙΚΟΤΗΤΑ:
Εργάτες γεν. καθηκόντων
ΑΡΙΘΜΟΣ:5
ΧΡΟΝ. ΔΙΑΡΚΕΙΑ: 8 μήνες

Οι υποψήφιοι πρέπει να έχουν ηλικία από 18 έως 60 ετών, λόγω της φύσεως της εργασίας και δεν πρέπει να έχουν κώλυμμα κατά το άρθρ. 8 του Υπαλ. Κώδικα (καταδίκη, υποδικία, δικαστική συμπαράσταση).

Οι ενδιαφερόμενοι μπορούν να υποβάλουν αίτηση στο γραφείο του Δήμου κατά τις εργάσιμες μέρες και ώρες και σε προθεσμία 100 ημερών, που αρχίζει από την επόμενη μέρα της τελευταίας δημοσίευσης της παρούσας στον Τοπικό Τύπο.

Περισσότερες πληροφορίες σχετικά με τα δικαιολογητικά που θα συνοδεύουν την αίτηση στο γραφείο του Δήμου Καμείρου και στο τηλ. 0241/41474, εσωτ. 120.

Ο Δήμαρχος
Στ. Δημητράς

ΔΙΕΥΘΥΝΣΗ ΔΑΣΩΝ ΔΩΔ/ΣΟΥ

ΑΝΑΚΟΙΝΩΣΗ

Γνωστοποιείται κατά το άρθρο 14 του Ν. 998/79, η αποστολή για δημοσίευση στο Δήμο Ν. Ρόδου της αριθμ. 3016/21-6-01 πράξης χαρακτηρισμού έκτασης, που εκδόθηκε από τον Δ/ντή Δασών Δωδ/σου. Το τμήμα 400 στρ. (Α, Β, Γ, Δ, Ρ, Π, Ο, Ξ, Ν, Μ., Λ, Α) γαιών Κατταβιάς στη θέση «Εμπρός Κάμπος» χαρακτηρίζεται δασική έκταση. Αρθρ. 3 παρ. 2 Ν. 998/79.

Ο Δ/ντής Δασών Δωδ/σου
Φίλιππος Κοντίτσης
Δασολόγος με Α΄ βαθμό

ΧΛ-30/6

ΑΝΑΚΟΙΝΩΣΗ

Στη Ρόδο από 2 έως 12 Ιουλίου

η γνωστή για τις προβλέψεις της και διακεκριμένη

ΜΕΛΛΟΝΤΟΛΟΓΟΣ

κα ΟΥΖΙΕΛ ΒΙΚΤΩΡΙΑ

✓Επιλύει θέματα που σας απασχολούν: αισθηματικά, επαγγελματικά, κληρονομικά, δικαστικά, προβλήματα υγείας κ.α.

✓Ισχυρές προβλέψεις με λεπτομερείς περιγραφές

Ραντεβού στα τηλ. από σήμερα
0974 303609 και 0932 833527

ΑΕ960-1785-6/7



ROI STUDIOS

Ανεξάρτητα διαμερίσματα μέχρι 4 άτομα με καρτοτηλέφωνο

Καθαρές αμμουδιές * Καθημερινά φρέσκα ψάρια * Ροδίτικο περιβάλλον

ΜΙΧΑΛΗΣ Ι. ΧΑΡΟΚΟΠΟΣ
ΛΕΥΚΟΣ - ΚΑΡΠΑΘΟΣ
Τηλ. - FAX 71191

ΓΔ-15/7

ΣΥΝΕΤΑΙΡΙΣΤΙΚΗ ΤΡΑΠΕΖΑ ΔΩΔΕΚΑΝΗΣΟΥ ΣΥΝ.Π.Ε

ΠΡΟΚΗΡΥΞΗ ΠΡΟΣΛΗΨΗΣ ΥΠΑΛΛΗΛΩΝ

Η Συνεταιριστική Τράπεζα ΣΥΝΠΕ ανακοινώνει ότι προκειμένου να προβεί στην πρόσληψη 5 υπαλλήλων για τη στελέχωση των υπηρεσιών της στα Καταστήματά της στη Ρόδο, προσκαλεί τους ενδιαφερόμενους που διαθέτουν τα παρακάτω προσόντα να υποβάλουν τις σχετικές αιτήσεις, αφού προμηθευτούν από το Κεντρικό Κατάστημα της Τράπεζας (Πλατεία Ακαδημίας) την αναλυτική προκήρυξη του διαγωνισμού.

Προσόντα

ΘΕΣΗ Α:Πτυχίο ΑΕΙ ή ΤΕΙ Πληροφορικής/Τηλεποικινωνιών ή θετικής κατεύθυνσης, με ειδίκευση στην Πληροφορική/Τηλεπικοινωνίες. Ηλικία έως 30 ετών. Επιθυμητή προϋπηρεσία σε Τράπεζες ή άλλους Χρηματοπιστωτικούς Οργανισμούς. Απαραίτητη η γνώση της Αγγλικής γλώσσας.

ΘΕΣΗ Β:Πτυχίο Ι.Ε.Κ. Ιδιωτικού ή Δημοσίου με ειδίκευση στην Πληροφορική/Τηλεπικοινωνίες με ή χωρίς πιστοποίηση. Ηλικία έως 25 ετών. Επιθυμητή προϋπηρεσία σε Τράπεζες ή άλλους Χρηματοπιστωτικούς Οργανισμούς.

ΘΕΣΗ Γ: Πτυχίο ΤΕΙ Οικονομικής Κατεύθυνσης. Πολύ καλή γνώση μίας ξένης γλώσσας. Χρήση Υ/Υ. Ηλικία έως 30 ετών. Επιθυμητή προϋπηρεσία σε Τράπεζες ή άλλους Χρηματοπιστωτικούς Οργανισμούς.

ΘΕΣΗ Δ: (Προσωπικό Ασφαλείας) Πτυχίο Ι.Ε.Κ. με πιστοποίηση κατεύθυνσης Λογιστικής ή Διοίκησης Επιχειρήσεων-Ηλικία έως 30 ετών. Μόνιμη κατοικία στους Δήμους Καμείρου ή Πεταλούδων.- Επιθυμητή προϋπηρεσία σε Τράπεζα, Λογιστήριο Επιχειρήσεων ή σε θέσεις Ασφαλείας.

ΘΕΣΗ Ε: (Προσωπικό Ασφαλείας) Πτυχίο Ι.Ε.Κ. με πιστοποίηση κατεύθυνσης Λογιστικής ή Διοίκησης Επιχειρήσεων-Ηλικία έως 30 ετών. Μόνιμη κατοικία στο Δήμο Λινδίων ή Αρχαγγέλου.- Επιθυμητή προϋπηρεσία σε Τράπεζα, Λογιστήριο Επιχειρήσεων ή σε θέσεις Ασφαλείας.

Οι αιτήσεις των υποψηφίων θα υποβάλλονται ή θα αποστέλλονται στο κατάστημα της Συνεταιριστικής Τράπεζας στη Ρόδο (Πλατεία Ακαδημίας) κατά τις εργάσιμες ημέρες και ώρες. Προθεσμία υποβολής αιτήσεων μέχρι και Δευτέρα 16 Ιουλίου 2001. Τυχόν αιτήσεις που έχουν υποβληθεί πριν την παρούσα δημοσίευση δεν θα ληφθούν υπόψη.

Για συμπληρωματικές πληροφορίες ή διευκρινήσεις οι ενδιαφερόμενοι μπορούν να απευθύνονται στους κ.κ. Γεωργάκη, Παπαποστόλου και Κορνιλάκη (0241-38600).

Ρόδος 22 Ιουνίου 2001

Από το Δ.Σ.

ΑΕ 947-30/6



ΑΕ844Χ2534-30/6

Ταβέρνα ΑΦΡΟΔΙΤΗ

"...την κάναμε αμπέλι!"





Έτσι λέμε στην Κύπρο όταν τρώμε πολύ καλά!

Έτσι θα πείτε κι εσείς αν δοκιμάσετε την θεσπέσια κυπριακή κουζίνα στην **Ταβέρνα Αφροδίτη** του Ξενοδοχείου Διόνυσος!

Εδώ θα έχετε την ευκαιρία να απολαύσετε νοστιμότατους κυπριακούς μεζέδες όπως οφταλιές, κλέφτικο, κούπες, Τταφάς, αφέλεια, χαλούμι, λούτζα, δάχτυλα κυριών, μπουρέκι με ανθότυρο και ψητά κρέατα φτιαγμένα **όλα από Κύπριο σεφ και αυθεντικά υλικά από την Κύπρο.**

ΞΕΝΟΔΟΧΕΙΟ ΔΙΟΝΥΣΟΣ

ΦΑΝΕΡΩΜΕΝΗ ΙΞΙΑ ΤΗΛ. (0241) 23021/5 - Τ.Θ. 241 ΑΕ 483Χ2527-30/6

PELLOS TRAVEL

Με συνοδό του γραφείου μας

ΚΑΛΟΚΑΙΡΙΝΕΣ ΕΚΔΡΟΜΕΣ

ΙΟΥΛΙΟΣ 2001

• Ποιότητα
• Οργάνωση
• Ψυχαγωγία

ΕΚΔΡΟΜΕΣ

ΤΟΥΡΚΙΑΣ



Εκδρομή 1η
9/7 - 15/7

ΡΟΔΟΣ - ΜΑΡΜΑΡΙΣ - ΕΦΕΣΣΟΣ - ΣΜΥΡΝΗ - BURSA - YALOVA - ΚΩΝΣΤΑΝΤΙΝΟΥΠΟΛΗ - BYRSA - ΣΜΥΡΝΗ - ΜΑΡΜΑΡΙΣ - ΡΟΔΟΣ

Σε συνεργασία με τον ιερό ναό Αγίων Αναργύρων Ρόδου

Τιμή 120.000 το άτομο με πρωινό και φαγητό σε Ξ/Δ 3 αστέρων

Εκδρομή 2η

3ήμερη εκδρομή

ΡΟΔΟΣ - ΜΑΡΜΑΡΙΣ - ΕΦΕΣΣΟΣ - ΣΜΥΡΝΗ - KUSADASI - MARMARIS - ΡΟΔΟΣ

Αναχώρηση 20/7 ώρα 16.00 (ημέρα Παρασκευή
Επιστροφή 22/7 ώρα 18.00 (ημέρα Κυριακή)

Τιμή 39.000 το άτομο, Ξ/Δ με πρωινό και φαγητό.

Στην τιμή δεν περιλαμβάνονται οι φόροι εισόδου - εξόδου)

Προαιρετική διασκέδαση (χορός της κοιλιάς)

ΕΚΔΡΟΜΕΣ

ΕΛΛΑΔΟΣ

Στα πανέμορφα νησιά μας!!!

Εκδρομή 3η

25/7 - 30/7

Εξαήμερη εκδρομή

ΣΑΜΟΣ - ΙΚΑΡΙΑ

(ΒΑΘΥ - ΠΥΘΑΓΟΡΕΙΟ - ΚΟΚΚΑΡΙ - ΚΑΡΛΟΒΑΣΙ - ΕΥΔΗΛΟΣ - ΑΓ. ΚΗΡΥΚΟΣ - ΙΑΜΑΤΙΚΑ ΛΟΥΤΡΑ)



Προαιρετική διασκέδαση: Σαμιότικη βραδιά (παραδοσιακοί χοροί Σάμου)

Εκδρομή 4η

29/7 - 4/8

ΠΑΡΟΣ - ΤΗΝΟΣ - ΜΥΚΟΝΟΣ - ΝΑΞΟΣ - ΣΑΝΤΟΡΙΝΗ

Προαιρετική διασκέδαση: Κυκλαδίτικη βραδιά (παραδοσιακοί χοροί Πάρου)

Για αναλυτικά προγράμματα και περισσότερες πληροφορίες

PELLOS TRAVEL

Λ. Καλλιθέας 125 Φαληράκι - Ρόδος
Τηλ.: (0241) 87615, 86298 Fax: (0241) 87616
Κινητό: 0945 949399

ΑΕ 952-3/7

Θα συζητηθούν την ερχόμενη Τετάρτη

Τα θέματα του Αρχαγγέλου

Συνεδριάζει το δημοτικό συμβούλιο



Την ερχόμενη Τετάρτη στις 6 το απόγευμα πρόκειται να συνεδριάσει το δημοτικό συμβούλιο Αρχαγγέλου για να εξετάσει τα παρακάτω θέματα ημερήσιας διάταξης:

Ενημέρωση δημάρχου – δημοτικών συμβούλων

1. Λήψη απόφασης για την πληρωμή διαφοράς συμμετοχής

α) για επέκταση δικτύου δημοτικού φωτισμού στο Δ.Δ. Μαλώνας και

β) για επέκταση δικτύου δημοτικού φωτισμού από εθνική οδό έως Χαράκι

2. Εγκριση προϋπολογισμού οικονομικού έτους 2001 του ΠΟΔΑ

3. Λήψη απόφασης σχετικά με την πρόσληψη ηλεκτρολόγου - βοηθητικού προσωπικού ηλεκτρικών εγκαταστάσεων (βοηθού ηλεκτροτεχνίτη) με σύμβαση ιδιωτικού δικαίου ορισμένου χρόνου 8 μηνών

4. Λήψη απόφασης σχετικά με την πρόσληψη προσωπικού για την υπηρεσία καθαριότητας, με σύμβαση ιδιωτικού δικαίου ορισμένου χρόνου δύο μηνών

5. Λήψη απόφασης σχετικά με τη διαγραφή λανθασμένα βεβαιωθέντος ποσού συνδημότη μας

6. Παραλαβή της μελέτης: «Τοπογραφική αποτύπωση περιοχής Αγίων Θεοδώρων Δ. Αρχαγγέλου»

7. Λήψη απόφασης σχετικά με την πρόσληψη προσωπικού (οικονομολόγου ΠΕ 1 και Τεχνολόγου Πολιτικού Μηχανικού ΤΕ - 3) με δίμηνη απασχόληση

8. Αποδοχή παραίτησης από τις δημοτικές επιτροπές (πλην της δημαρχιακής) που συμμετέχει ο Δ.Σ. κ. Χατζηκωνσταντίνου Αντώνιος

9. Οικονομικές ενισχύσεις πολιτιστικών συλλόγων του δήμου ας

10. Λήψη απόφασης για την αγορά ακινήτου για τη στέγαση των υπηρεσιών του Δήμου μας, χρηματοδοτούμενο από το ΕΠΤΑ

11. Αλλαγή στάσεως λεωφορείων ΚΤΕΛ από το Κέντρο στον Αγιο Αντώνιο

12. Λήψη απόφασης για τη θέση των λαϊκών αγορών

13. Λήψη απόφασης για την ονομασία δημοτικής οδού προς τιμή του κ. Κρυάδα Αντωνίου

14. Τροποποίηση τεχνικού προγράμματος έτους 2001 (εργασία σύνταξης τευχών ωρίμανσης έργων που έχουν προταθεί για ένταξη στο 3ο Κοινοτικό Πλαίσιο Στήριξης και στο ΕΠΤΑ - Δαπάνης 2.000.000 δρχ. + ΦΠΑ)

15. Ψήφιση πιστώσεων

16. Τροποποίηση προϋπολογισμού

17. Εξέταση αγωγής εργολάβου, για εργασίες παρελθόντων ετών

18. Εξέταση αιτήματος κ. Γιασράνη Μαριέττας

19. Λήψη απόφασης σχετικά με το αίτημα ξενοδόχων Αρχαγγέλου

α) για μείωση της τιμής του νερού και

β) για μείωση της χρονικής περιόδου χρέωσης του δημοτικού τέλους καθαριότητας

Αφαιρέθηκε κύστη βάρους 15 κιλών από νεαρή γυναίκα

Με λαπαροσκοπική μέθοδο

Ως μεγάλο επίτευγμα της λαπαροσκοπικής μεθόδου χαρακτηρίσθηκε από επιστημονικούς κύκλους η αφαίρεση πολύ μεγάλης κυστικής μάζας κοιλίας μεγίστης διαμέτρου μεγαλυτέρας των 40 εκατοστών και βάρους 15 περίπου κιλών από νεαρή γυναίκα ηλικίας 27 ετών.

Η όλη επέμβαση διενεργήθη λαπαροσκοπικά στο Ιατρικό Κέντρο Αθηνών από τον Διευθυντή Χειρουργικής - Λαπαροσκοπικής Χειρουργικής και Laser Δρ. Κωνσταντίνο Μ. Κωνσταντινίδη (που κατάγεται από την Κάρπαθο) και την ομάδα του με 3 τομές μικρότερες του ενός εκατοστού εκάστη. Η επέμβαση διήρκησε 1 ώρα και 55' και η ασθενής ανέπνεψε χωρίς ιδιαίτερα προβλήματα.

Η μετεγχειρητική της πορεία ήταν άριστη και εξήλθε του Νοσοκομείου τη δεύτερη μετεγχειρητική ημέρα.

Ερωτηθείς ο διευθυντής Χειρουργικής του Ιατρικού Κέντρου Αθηνών σχετικά με το περιστατικό εξέφρασε την ικανοποίησή του διότι για πρώτη φορά μία τέτοια επέμβαση έγινε εξ ολοκλήρου με τη λαπαροσκοπική μέθοδο, ενώ ανεφέρθη στα ευεργητικά αποτελέσματα της λαπαροσκοπικής μεθόδου για τους ασθενείς.

ΠΡΑΚΤΟΡΕΙΟ ΣΑΗΣ

Ολοήμερες γλυκές καθημερινές αποδράσεις και ξένοιαστα σαββατοκύριακα στα πανέμορφα νησιά μας



ΤΗΛΟ &

ΝΙΣΥΡΟ



Με το ταχύτερο - ασφαλέστερο και υπερσύγχρονο πλοίο

SEA STAR

ΤΗΛΕΦΩΝΗΣΤΕ ΓΙΑ ΤΙΣ ΚΡΑΤΗΣΕΙΣ ΚΑΙ ΤΑ ΕΙΣΙΤΗΡΙΑ ΣΑΣ

Πρακτορείο «ΣΑΗΣ»

Τάρπον Σπριγκς 42 Δίπλα στην ΠΙΣΤΕΩΣ
Τηλ. 39781 - 2-3 AE1047X2576-31/7

Διαφάνειες και μεγενθύνσεις για μπαρ, εστιατόρια, fast food

Φ. & Ν. ΠΑΧΟΣ

Γ. Ευσταθίου 11
Τηλ. 26893



Ή μαθαίνετε να συζείτε με τα μικρόβια...

...ή διαλέγετε KLIMATAIR Plus με Bio Protection.

Ο αέρας που αναπνέετε κρύβει κινδύνους που συνήθως δεν αντιλαμβάνεστε.

Γι' αυτό δημιουργήθηκε η σειρά κλιματιστικών KLIMATAIR Plus με σύστημα Bio Protection, που όχι μόνο δροσίζει αλλά και καθαρίζει την ατμόσφαιρα του σπιτιού σας.

Όλα του τα εξαρτήματα έχουν υποστεί ειδική αντιβακτηριακή επεξεργασία, που εμποδίζει την εξάπλωση των επιβλαβών μικροοργανισμών (όπως βακτηρίδια, μύκητες και μικρόβια).

Με τη χρήση όλων των πρόσθετων φίλτρων, ο αέρας που αναπνέετε είναι καθαρός, απόλυτα υγιεινός και... χωρίς ανεπιθύμητους συγκάτοικους.

Αποκτήστε το με ΧΡΗΜΑΤΟΔΟΤΗΣΗ KLIMATAIR από 6 έως 48 δόσεις

KLIMATAIR
η ασφαλής επιλογή

KLIMATAIR ΡΟΔΟΥ Α.Ε.
Μεγάλου Κωνσταντίνου 2, Ρόδος, Τηλ.: 36520-37866

AE1048X2575-31/7

ΞΕΠΟΥΛΗΜΑ ΛΟΓΩ ΑΝΑΚΑΙΝΙΣΗΣ

ΕΠΙΠΛΑ ΠΟΙΟΤΗΤΑΣ ΣΕ ΦΑΝΤΑΣΤΙΚΕΣ ΤΙΜΕΣ

Αρ. αποφάσεως 698-20001

10 χρόνια παρουσίας στην αγορά



Τώρα όλα μας τα είδη σε τιμές ξεπουλήματος

ROLF BENZ - W. SCHILLIC - VÖLKER - TRIO LINE - STEEL LINE -TRICOM - MOLL SYSTEM - RONALD SCHMITT

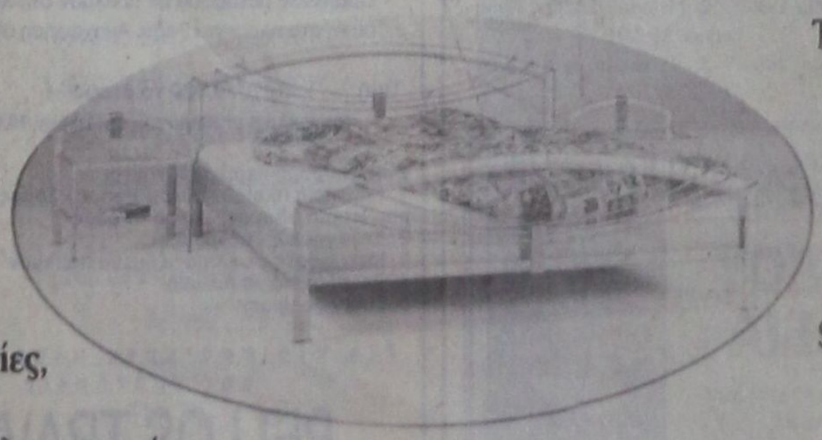

Κρεβάτια, σαλόνια, τραπεζαρίες, μικροέπιπλα, γραφεία, φωτιστικά, καρέκλες, τραπεζάκια και πολλά άλλα.





Φ. ΠΟΛΙΤΗΣ
Επιπλα - Design
Αννης Μαρίας 78-80
Τηλ. 26970 - FAX

Αννης Μαρίας 78-80
Τηλ. 26970 - fax: 37274

AE1049X2569-31/7

ALHAMBRA TRAVEL

ROYAL OLYMPIC CRUISES



OLYMPIC VOYAGER

(Με το νεότερο και ταχύτερο κρουαζιερόπλοιο ταξιδεύετε στις τρεις ηπείρους,
ΕΥΡΩΠΗ - ΑΦΡΙΚΗ - ΑΣΙΑ
1-8 Αυγούστου από Ρόδο - Ρόδο)

Πολυτέλεια, άνεση, ταχύτητα, διασκέδαση και ό,τι άλλο μπορεί να προσφέρει μια σύγχρονη κρουαζιέρα

Θέσεις περιορισμένες

ΡΟΔΟΣ – ΔΑΡΔΑΝΕΛΛΙΑ – ΚΩΝΣΤΑΝΤΙΝΟΥΠΟΛΗ – ΚΟΥΣΑΝΤΑΣΙ – ΜΥΚΟΝΟΣ – ΠΕΙΡΑΙΑΣ – ΣΑΝΤΟΡΙΝΗ – ΑΛΕΞΑΝΔΡΕΙΑ (2 μέρες) επίσκεψη ΚΑΤΡΟΥ.

Ελάτε μαζί μας να σας δείξουμε τον κόσμο και την ιστορία του, έτσι όπως μόνο η Royal Olympic Cruses γνωρίζει

Δηλώστε μέχρι 10 Ιουλίου με προκαταβολή

Πληροφορίες και προγράμματα στο πρακτορείο

ALHAMBRA TRAVEL

Αλεξ. Παπάγου 23 - Τηλ. 37052, 25698, 31642

AE10520/X2570-31/7

PELLOS TRAVEL

7ήμερη Εκδρομή

ΡΟΔΟΣ – ΜΕΤΕΩΡΑ – ΠΗΛΙΟ – ΒΟΡΕΙΕΣ ΣΠΟΡΑΔΕΣ – ΣΚΟΠΕΛΟΣ – ΣΚΙΑΘΟΣ – ΧΑΛΚΙΔΑ (ΑΓΙΟΣ ΙΩΑΝΝΗΣ Ο ΡΩΣΣΟΣ) – ΠΕΙΡΑΙΑΣ – ΡΟΔΟΣ

Σάββατο 7/7
Αναχώρηση το απόγευμα στις 16.00 από Ρόδο για Αθήνα με πλοίο F/B.

Κυριακή 8/7
Αφιξη στον Πειραιά στις 09.00. Επιβίβαση σε πούλμαν και αναχώρησηγια Μετέωρα (διαδρομή Αθήνα - Θήβα - Καμένα Βούρλα - Αλμυρός - Βελεστίνο - Λάρισα - Τρίκαλα - Καλαμπάκα). Αφιξη στην Καλαμπάκα το απόγευμα. Τακτοποίηση στο Ξ/Δ. Δείπνο. Βράδυ ελεύθερο για βόλτα στην πόλη. Διαν/ση.

Δευτέρα 9/7
Πρωινό στο Ξ/Δ. Επιβίβαση στο πούλμαν. Αναχώρηση και επίσκεψη στη Μονή του Μεγάλου Μετέωρου - Μεταμορφώσεως και στη Μονή της Αγίας Τριάδος. Το απόγευμα αναχώρηση μέσω Τρικάλων, Πήλιο, ανάβαση στην Πορταριά. Επίσκεψη στο Μουσείο Θεόφιλου όπου υπάρχουν έργα τέχνης και ζωγραφικής. Ανάβαση στα Χάνια. Αργά το απόγευμα επιστροφή στο Ξ/Δ στο Βόλο. Διαν/ση.

Τρίτη 10/7
Πρωινό στο Ξ/Δ. Επιβίβαση στο πούλμαν και ολοήμερη εκδρομή με πλοίο στην πανέμορφη Σκιάθο. Αργά το απόγευμα επιστροφή στο Βόλο. Προαιρετική διασκέδαση σε κέντρο του Βόλου. Διαν/ση στο Ξ/Δ.

Τετάρτη 11/7
Πρωινό στο Ξ/Δ. Επιβίβαση στο πούλμαν και ολοήμερη εκδρομή με πλοίο στην πανέμορφη Σκόπελο. Αργά το απόγευμα επιστροφή στο Βόλο και διαν/ση στο Ξ/Δ.

Πέμπτη 12/7
Πρωινό στο Ξ/Δ. Αναχώρηση και επιβίβαση στο πούλμαν. Επίσκεψη στον Αγιο Ιωάννη τον Ρώσσο στην Εύβοια και αναχώρηση μέσω Χαλκίδας για Πειραιά. Αφιξη στον Πειραιά αργά το απόγευμα. Επιβίβαση στο πλοίο. Αναχώρηση για Ρόδο.

Παρασκευή 13/7
Αφιξη στη Ρόδο. Τέλος εκδρομής

Στην εκδρομή περιλαμβάνονται
1. Εισιτήρια πλοίου Ρόδος - Πειριαάς - Ρόδος σε β' θέση 112.000 δρχ. το άτομο. Εισιτήρια γ' θέσης 102.000 δρχ. το άτομο.
2. Ξεναγήσεις - εκδρομές
3. Εισιτήρια πλοίων Βόλος - Σκιάθος - Βόλος - Σκόπελος
4. Μεταφορές με κλιματιζόμενα πούλμαν
5. Ξ/Δ με πρωινό
6. Συνοδός γραφείου
7. Ταξιδιωτική ασφάλεια

Για αναλυτικά προγράμματα και περισσότερες πληροφορίες

PELLOS TRAVEL

Λ. Καλλιθέας 125 Φαληράκι - Ρόδος
Τηλ.: (0241) 87615, 86298 Fax: (0241) 87616
Κινητό: 0945 949399
Επίσης κ. Νίκος Τσουκάλη τηλ. 0972 431432

AE 721/1687-5/7

Σε ξενοδοχοϋπαλλήλους της Ρόδου

Επιστροφές εισφορών

ΑΠΟ ΤΗ ΔΕΥΤΕΡΑ ΑΡΧΙΖΕΙ Η ΚΑΤΑΒΟΛΗ

Από την ερχόμενη Δευτέρα θ' αρχίσει από το ΤΑΞΥ η καταβολή των επιστροφών στους δικαιούχους ξενοδοχοϋπαλλήλους της Ρόδου. Οι δικαιούχοι είναι οι εξής:

Αλβανός Γεράσιμος
Αιμιλιάδου Μαρία
Ασκητή Μαγδαληνή
Αγγέλου Βαρβάρα
Αργυρού Σάββας
Αναστασά Μαρία
Αμαδής Βασίλειος
Αντώνακλα Ζηνοβία
Ανθούλα Τσαμπίκα
Αργυρού Μαρία
Αργυρού Στέργος
Αργυρού Μαριάνθη
Αιμιλιανού ΚυραΝούλα
Αντώνογλου Δούκισσα
Αυγουλής Γεώργιος
Αναγνώστου Στέφανος
Ανασταχά - Νικολή Βασιλεία
Βαρότση Μαργαρίτα
Βαρκάδου Ελευθερία
Βασιλά Τσαμπίκα
Βάσση Παναγιώτα
Βασιλώτου Θεόφιλος
Βασιλώτου Σμαράγδη
Βελή Παρασκευή
Βεργίδου- Γαλανού Βιολέτα - Σταύρου
Βογιατζή Βασιλική
Βρούχος Νικόλαος
Γεωργίου Εμμανουήλ
Γεωργά Ευαγγελία
Γεωργαλλής Αντώνιος
Γερασίμου Γεώργιος
Γιακουμάκης Αντώνιος
Γιακουμή Σταυρούλα
Γιακουμάκης Θεόδωρος
Γιασιράνη Ευστρατία
Γιαλλούση Μαρία
Γιαννακούρου Παναγιώτα
Γιαννούρης Μιχαήλ
Γιαννούρης Εμμανουήλ
Γιακουμή Αννα
Γιατρά Ανδρονίκη
Γιακουμάκης Γεώργιος
Γιαννακός Παρασκευάς
Γιαννακά - Σακουλά Αναστασία
Γιορδαμνή Μαριέττα
Γιώτης Σπύρος
Γκόνος Ιωάννης
Γκοτσής Δημήτριος
Γεωργαρά Σταματία
Αθανασίου - Γιακουμάρου Χρυσάνθη
Γιαννιού Αναστασία
Γιάννου - Διμέλλη Αντωνία
Γραμματικάκη Σταυρούλα
Γκινής Νεκτάριος - Σπυρίδων
Γιαννούρη Τσαμπίκα
Διακουμή Καλλιόπη
Δράκου - Αλεξανδρή Ανθή
Δημήτρης Σπύρος
Δελαβέρη Αικατερίνη
Διμέλη Παρασκευή
Δεληγιάννη Ιωάννα - Βαρβάρα
Διακίδη Αννα
Δρακιού Μιχαήλ
Διάκου Λαμπριανή
Δημητράς Εμμανουήλ
Διαμαντάκης Θεόδωρος
Διακουμή Τσαμπίκα
Δουλούδη Ευαγγελία
Δαμκαούτη Ευπραξία
Διακοσάββα Βαλασία
Δράκος Γεώργιος
Δελιάνη Ασπασία
Δεληγιαννάκη Ανδρονίκη
Δρακιού Ευάγγελος
Διακίδης Τσαμπίκος
Δημητρακόπουλος Δημήτριος
Δανιηλίδου Ευφημία
Δημητραδιού Κυριακούλα
Δάνη Βασιλεία
Δημητρούλη Αννα
Δοντά Αναστασία
Δρόσου Πελαγία
Δολαπλή Δέσποινα
Δολαπλής Δημήτριος
Διαμαντοπούλου Χαρίκλεια
Διακοβασιλείου Νικολέττα
Εστριέ Εντίτ
Ελενίτσα Μαρία
Εμμανουηλίδης Παύλος
Ευαγγέλου Ευάγγελος
Ευαγγέλου Μαρία
Εμίρογλου Γκιουνάϊτ
Εξαδάκτυλος Σταύρος
Ζαρωνά Μαρία
Ζαμπέλλη Ζουχρά
Ζουμή - Σούλη Παρασκευή
Ζαμαντάκη Φατμά
Ζουρούδη Δέσποινα

Οι αριστούχοι στο 3ο γυμνάσιο Ρόδου

ΟΛΑ ΤΑ ΟΝΟΜΑΤΑ

Οι αριστούχοι στο 3ο γυμνάσιο της Ρόδου είναι οι εξής:

Τάξη : Α΄

1. Νταβέλλης Αλέξανδρος 19 11/13
2. Μαντικός Βασίλειος 19 10/13
3. Ορφανός Λεόντιος 19 1/13
4. Χατζηπέτρος Κυριάκος 19 7/13
5. Θεουλάκη Δέσποινα 19 6/13
6. Δουρουντάκη Ευφροσύνη 19 5/13
7. Κασάρας Αριστείδης 19 5/13
8. Ματσίγκος Ευστάθιος 19 5/13
9. Σορδάκη Στεφανία - Αικ. 19 5/13
10. Νικηταράς Νικήτας 19 4/13
11. Σταυρούλης Γεώργιος 19 3/13
12. Χατζής Νικόλαος 19 3/13
13. Χουρδάκης Αρεταίος 19 1/13
14. Καρίκα Γεωργία 19
15. Λασηθιωτάκης Νικόλαος 18 11/13
16. Λέργου Αικατερίνη 18 8/13
17. Σταματάκη Αννα 18 8/13
18. Παχούλη Σοφία - Ανεχούλα 18 7/13
19. Περπερόγλου Ιωάννης 18 7/13

Τάξη : Β΄

1. Γιαννέλλη Ειρήνη 19 10/13
2. Κέφας Αχιλλέας 19 8/13
3. Οικονομίδη Χριστιάνα 19 7/13
4. Πετρίδης Γεώργιος - Νεκτ. 19 6/13
5. Πήλιος Νικόλαος Γεώργιος 19 2/13
6. Κούρτης Ευστάθιος 19 1/13
7. Μανουσάκη Δάφνη 19 1/13
8. Πετρωνιάτης Τσαμπίκος 19 1/13
9. Ανδρεαδάκη Τζένη - Χριστίνα 19
10. Χουρδά Αναστασία 18 11/13
11. Αξιώτη Μαριάνα 18 8/13
12. Δέτση Ευαγγελία 18 7/13
13. Νασούφι Εράλντ 18 7/13

Τάξη : Γ΄

1. Παυλή Χρυσάνθη Ελευθερίου 19 7/12
2. Μέγγιος Σάββας Εμμανουήλ 19 4/13
3. Χατζηπέτρος Νικόλαος 19 3/13

ΨΥΧΟΕΡΕΥΝΗΤΡΙΑ

ΚΡΗΤΙΚΟΥ ΒΑΣΙΛΕΙΑ



Προβλέψεις για το μέλλον ικανοποιητικές.

Βοήθεια για κάθε θέμα που σας απασχολεί με κάθε εχεμύθεια

ΟΜΗΡΟΥ 65 Π. ΠΟΛΗ Τηλ. 74440 - 67602, 0972157586, 8-1π.μ. — 4-8μ.μ.

AE 570/T834-30/6

PELLOS TRAVEL

Εκδρομή 6ήμερη

ΣΑΜΟΣ - ΙΚΑΡΙΑ

Αναχώρηση 25/7/2001
Επιστροφή 30/7/2001

Τετάρτη 25/7
Αναχώρηση από Ρόδο με το πλοίο στις 20.00 για τη Σάμο

Πέμπτη 26/7
Αφιξη νωρίς το πρωί στις 07.00 Επιβίβαση σε πούλμαν και ματαφορά στο ξενοδοχείο. Ημέρα ελεύθερη για βόλτα στην πόλη. Το απόγευμα μεταφορά στο Κοκκάρι και συμμετοχή στο πανηγύρι του χωριού του αγίου Παντελεήμονος με πλούσιες εκδηλώσεις και με τοπικούς παραδοσιακούς χωρούς. Αργά το βράδυ μεταφορά στο ξενοδοχείο. Διανυκτέρευση.

Παρασκευή 27/7
Πρωινό. Ωρα 09.00 ολοήμερος γύρος του νησού.

Σάββατο 28/7
Πρωινό. Ολοήμερη εκδρομή στην Ικαρία. Μεταφορά με πούλμαν στο λιμάνι και επιβίβαση στο πλοίο ΝΤΑΛΙΑΝΑ για Αγιο Κήρυκο και το βράδυ στις 22.00 επιβίβαση από το λιμάνι Ευδήλου στο πλοίο ΑΙΟΛΟΣ για Σάμο το βράδυ. Μεταφορά στο ξενοδοχείο.

Κυριακή 29/7
Πρωινό. Ημέρα ελεύθερη

Δευτέρα 30/7
Ωρα 03.30 μεταφορά με πούλμαν στο λιμάνι και επιβίβαση στο πλοίο για Ρόδο. Αναχώρηση 04.20.

Τιμή: **Δρχ. 79.000 το άτομο**
Μονοκλινο επιβάρυνση επί πλέον 10.000 δρχ.

Στην εκδρομή περιλαμβάνονται
1. Εισιτήρια πλοίου Γ' θέση Ρόδος - Σάμος, Σάμος - Ικαρία, Ικαρία - Σάμος, Σάμος - Ρόδος
2. Ξεναγήσεις - εκδρομές
3. Μεταφορές με κλιματιζόμενα πούλμαν
4. Ξενοδοχείο με πρωινό
5. Συνοδός γραφείου

Για περισσότερες πληροφορίες και κρατήσεις

PELLOS TRAVEL

Λ. Καλλιθέας 125 Φαληράκι - Ρόδος
Τηλ.: (0241) 87615, 86298 Κινητό: 0945 949399
Fax: (0241) 87616

AE994-χ2546-22/7

ΟΙΚΟΔΟΜΙΚΕΣ-ΤΕΧΝΙΚΕΣ
ΕΜΠΟΡΙΚΕΣ-ΕΠΙΧΕΙΡΗΣΕΙΣ

ΑΦΟΙ ΑΣΒΕΣΤΗ Ο.Ε.

Κ. Ταλλάρη 26-Ρόδος
☎ 32809-74325-74326

ΠΩΛΟΥΝΤΑΙ

● ΔΙΑΜΕΡΙΣΜΑΤΑ υπερούξ διαφόρων διαστάσεων

ΕΓΓΥΗΣΗ Η ΠΟΛΥΕΤΗ ΠΕΙΡΑ ΜΑΣ

ΑΕ 1060Χ2554-31/7

ΑΙΓΑΙΟΚΤΗΜΑΤΙΚΗ

ΠΩΛΟΥΝΤΑΙ ΤΑ ΚΑΤΩΘΙ ΑΚΙΝΗΤΑ
(Δ.Δ.= Δάνεια Δεκτά)
ΔΙΑΜΕΡΙΣΜΑΤΑ: ΕΤΟΙΜΟΠΑΡΑΔΟΤΑ ΚΑΙΝΟΥΡΓΙΑ ΚΑΙ ΜΕΤΑΧΕΙΡΙΣΜΕΝΑ

ΔΥΑΡΙΑ (1 υπν.)
35τ.μ. στο Νιοχάρι, 12.000.000
40τ.μ. καινούργιο στους Δασκάλους 16.000.000 (Δ.Δ)
63τ.μ.ημιυπόγειο σε κολώνες με αυλή στην Ανάληψη 8.000.000 δρχ.
67τ.μ. (2 studio) στην Ιαλυσό, 20.000.000
ΤΡΙΑΡΙΑ (2 υπν.)
63τ.μ. στο Μόντε Σμιθ α΄ ορ. 22.000.000 δρχ. (Δ.Δ)
69τ.μ. καινούργιο στην Απ. Παύλου 25.000.000 (Δ.Δ)
70τ.μ. στη Σωτήρος 24.500.000 δρχ. (Δ.Δ)
75τ.μ. Ρόδου Λίνδου (Ροδίνι) ισόγειο με αυλή, 24.000.000 (Δ.Δ)
85τ.μ. στο Νιοχάρι, 22.000.000 (Δ.Δ)
83τ.μ. (ρετιρέ) στη Σάββα Διάκου (μπετά) 11.000.000
85τμ. καινούργιο Ροδίνι 33.000.000 (ΔΔ)
90τ.μ. (ημ/γειο) λουξ στη Μικ. Πετρίδη 23.000.000
90τ.μ. καινούργια στα Κοσκινού 31.000.000 (Δ.Δ.)
91τ.μ. (3 studio) στην Ιαλυσό 30.000.000
95 τ.μ. ημ/γειο στη Τσαλδάρη σε μπετά 12.000.000
95τ.μ. καινούργιο στην Αταβύρου, 36.000.000 (Δ.Δ.) Απ. - γκαράζ
95τ.μ. καινούργιο στο Μίρα Μάρε, 33.000.000 (Δ.Δ.)
140τ.μ. ορ/σμα, Πειραιώς, σε σοβά α' ορόφ. 32.000.000 (Δ.Δ.)
ΤΕΣΣΑΡΙΑ (3 υπν.)
112τμ. (3 υπν.) καινούργιο στο Ροδίνι 43.000.000 (Δ.Δ)
116τ.μ. καινούργιο – θέρμανση στην Ανάληψη, 43.000.000 (Δ.Δ.)
120τ.μ. (υπ) καινούργιο στην Κέννεντυ με αυλή, 25.000.000
124τ.μ. καινούργιο στην Αταβύρου, 47.000.000 (Δ.Δ.)
130τ.μ. οροφ/σμα σε σοβά στην Ανάληψη, 24.000.000 (Δ.Δ.)
130τ.μ. καινούργιο στα Κοσκινού, 44.000.000 (Δ.Δ.)
133τ.μ. καινούργιο λούξ Μήδεια (με γκαράζ) 53.000.000 (Δ.Δ)
138τ.μ. στην Μάρκου Κλαδάκη (ορ/σμα) 36.000.000 (ΔΔ)
149 τ.μ. στην Διοκλ/ντης 8 ετών ορ/σμα 47.000.000 (ΔΔ)
ΠΕΝΤΑΡΙΑ (4 υπν) ΚΑΙ ΑΝΩ
112τ.μ. δυόρ. διαμ/σμα στην Καναδά 30.000.000 δρχ. (Δ.Δ)
145 τ.μ. Στρ. Ζήση (4 υπν) 40.000.000 (Δ.Δ.)
ΜΕΖΟΝΕΤΤΕΣ - ΜΟΝΟΚΑΤΟΙΚΙΕΣ - ΠΑΛΙΑ ΣΠΙΤΙΑ
70τ.μ. παραδοσιακό στην Κρεμαστή 35.000.000 (Δ.Δ.)
85τ.μ. καινούργια έτοιμη σε 1.500 οικόπεδο στα Κοσκινού, 35.000.000. (Δ.Δ.)
104τ.μ. παλιό σπίτι στην Κολονάκι, 10.000.000 (Δ.Δ.)
117τμ. καινούργιο στη Γεωργίου Παπανδρέου 47.000.000 (Δ.Δ)
125τ.μ. (με 40 μ. υπογ) μονοκατοικία σε μπετά στο Παραδείσι, 20.000.000 δρχ.
125τ.μ. σε 1,5 στρ. στη Θολό 70.000.000
130τ.μ. (και σοφίτα) σαπν Ιαλυσό, 60.000.000 (Δ.Δ.)
140 τ.μ. μονοκατοικία Ομήρου στην Παλιά Πόλη 25.000.000
155 τ.μ. μεζονέτα στους Δασκάλους, 63.000.000 (Δ.Δ.)
160τ.μ. μονοκατοικία λουξ στη Νίσυρο 30.000.000
200τ.μ. μονοκατοικία σε 2.320 τμ. οικ/δο λουξ κατασκευής στα Μάσαρι 75.000.000
230τ.μ. σε 2.000 τμ. στα Κοσκινού, 95.000.000 (Δ.Δ.)
230τ.μ. παραδοσιακό αρκοντικό, 70.000.000 (Δ.Δ.
230τ.μ. βίλα σε μπετά έξω από τη Λίνδο, 5 στρ. οικ. 50.000.000
234τ.μ. μεζονέτα στην Ιξιά, σε 1000τ.μ. οικόπεδο 94.000.000 (Δ.Δ.)
270τ.μ., (1/3 τελειωμένο, 2/3 σοβά) Κοσκινού - θέα 60.000.000
280τμ. (2 διαμ/τα) ισ. α' ορ. σε 3.700 τ.μ. οικόπεδο στην Ιαλυσό 125.000.000 (Δ.Δ)
ΚΑΤΑΣΤΗΜΑΤΑ - ΓΡΑΦΕΙΑ:
23τ.μ. στη Σωκράτους, 140.000.0000
31τ.μ. Καμείρου 14.000.000 (Δ.Δ.)
39τμ. στην Αγ. Αναστασία 12.000.000 (Δ.Δ)
48τ.μ. στο Μανδράκι 100.000.000
70τ.μ. στον Αγ. Ιωάννη, 30.000.000 (Δ.Δ.)
80 τ.μ. δυόροφο κτίριο στο Μανδράκι 120.000.000
85τ.μ. (με γκαρσονιέρα) 40.000.000 στο Ροδίνι
90τ.μ. στο Νιοχάρι, 63.000.000 (Δ.Δ.)
175τμ. κατάστημα επί της Λεωφόρου Ρόδου - Λίνδου 70.000.000 (Δ.Δ)
230 κτίριο (ισ. κατ/μα α' γραφείο) στην Π. Πόλη 50.000.000
320τμ. (βιοτ.) στα Ασγούρου 55.000.000
400τμ. (υπ. ισ. άδεια α' ορ.) κολώνες Μήδεια 80.000.000 (Δ.Δ)
Κτίριο στη Στρ. Ζήση υπ. 65 τ.μ. – ισ. 65 τ.μ. Διαμέρ. α' ορ. 145 τμ .100.000.000 (Δ.Δ)
ΟΙΚΟΠΕΔΑ:
500 τ.μ. στο Μίρα Μάρε Σ.Δ. 0,8 45.000.000
500τμ. εντός στις Καλυθιές 17.000.000
800 τ.μ. πλησίον Πίνδου Σ.Α. 0,8 100.000.000
1000τμ. (Σ.Δ.0,8) Μικ. Πετρίδη 80.000.000 (Δ.Δ)
1054 τμ. στην Ιαλυσό κοντά στο Βράχο
1.150 τ.μ. στην Ιαλυσό Σ.Δ. 0,4 40.000.000
1.230 τ.μ. στα Κοσκινού 50% κάλυψη 40.000.0000
1.720 τ.μ. στην Παστίδα (κτίζει 400) 16.000.000
2 στρ. Βουνάρια Ιαλυσό (κτίζει 200 τμ.) 35.000.000
5.500 τ.μ. στην Παστίδα 18.000.000
4.000 τ.μ. στα Ασγούρου, 30.000.000
4000τμ. Νερά Καλλιθέας 60.000.000
4000τμ.στους Τρεις (20κ/δα) 30.000.000
2.750 τ.μ. πάνω στ' άσφαλτο στα Κοσκινού 45.000.000
11.150 τ.μ. στο Τσαΐρι 50.000.000

ΤΗΛΕ: ΔΙΑΘΕΤΟΥΜΕ ΜΕΓΑΛΗ ΠΟΙΚΙΛΙΑ ΟΙΚΟΠΕΔΩΝ

ΖΗΤΟΥΝΤΑΙ ΜΕΤΑΧΕΙΡΙΣΜΕΝΑ ΔΙΑΜΕΡΙΣΜΑΤΑ (ΑΜΕΣΗ ΠΩΛΗΣΗ)

➤ ΔΙΑΘΕΤΟΥΜΕ ΚΑΤΑΣΤΗΜΑΤΑ, ΟΙΚΟΠΕΔΑ, ΑΓΡΟΤΕΜΑΧΙΑ ΚΑΙ ΕΠΙΧΕΙΡΗΣΕΙΣ
➤ ΑΝΑΛΑΜΒΑΝΟΥΜΕ ΤΗΝ ΠΩΛΗΣΗ ΤΩΝ ΑΚΙΝΗΤΩΝ ΣΑΣ ΣΕ ΣΥΝΤΟΜΟ ΧΡΟΝΙΚΟ ΔΙΑΣΤΗΜΑ ΜΕ ΥΠΕΥΘΥΝΟΤΗΤΑ ΚΑΙ ΕΧΕΜΥΘΕΙΑ ΣΤΗ ΡΟΔΟ – ΑΘΗΝΑ- ΠΕΙΡΑΙΑ

ΒΑΖΟΥΚΟΥ ΡΕΝΑ.
ΜΕΣΙΤΗΣ ΑΣΤΙΚΩΝ ΣΥΜΒΑΣΕΩΝ

Πληροφορίες τηλ. (0241) 22943-28838, FAX: 28838

Διευθ. Γραφείου: Δημ. Θεοδωράκη 3 Τ.Κ. 85100 Ρόδος

10-1 το πρωΐ και 6.30 - 9.00 απόγευμα καθημερινά

e-mail.vazoukou@otenet.gr

ΑΕ 1051Χ2564 - 31/7

Νέος κύκλος συζητήσεων για τις αντικειμενικές αξίες στο νησί της Ρόδου

Μείωση των αντικειμενικών αξιών θα επιδιώξει ο αντιδήμαρχος Ρόδου κ. Μανώλης Σαββής σε συνάντηση που θα έχει με στελέχη του υπουργείου Οικονομικών.

Ο αντιδήμαρχος Οικονομικών θα έχει συνάντηση με τα μέλη της αρμόδιας επιτροπής που θα καταθέσει την τελική πρόταση εισήγηση για τη μείωση των αντικειμενικών αξιών στο Δευτεροβάθμιο Συντονιστικό Οργανο του υπουργείου Οικονομικών, που θα συνεδριάσει για να εξετάσει την προσφυγή που κατέθεσαν ο Δήμος Ρόδου και το Εμπορικό Επιμελητήριο.

Σημειώνεται ότι ακόμη και ο υφυπουργός Οικονομικών κ. Απόστολος Φωτιάδης παραδέχτηκε ότι η προσφυγή που κατέθεσαν ο Δήμος και το ΕΔΕΒ είναι η πιο τεκμηριωμένη και αποδεικνύει ότι οι νέες αντικειμενικές αξίες που ανακοινώθηκαν θα δημιουργήσουν σοβαρά προβλήματα στην τοπική αγορά.

Πρόσφατα τόσο ο κ. Σαββής όσο και το μέλος της διοίκησης του ΕΒΕΔ κ. Ευθύμιος Μπόνης είχαν συνάντηση με τον προϊστάμενο των τεχνικών Υπηρεσιών του υπουργείου Οικονομικών κ. Ν. Λάμπρου, ο οποίος δεσμεύτηκε να αντιμετωπίσει θετικά το αίτημα της μείωσης των αντικειμενικών αξιών.

Εγινε καταγραφή από το Δήμο Ρόδου

Οι ελλείψεις στα σχολεία

ΠΟΙΕΣ ΠΑΡΕΜΒΑΣΕΙΣ ΠΡΟΚΕΙΤΑΙ ΝΑ ΓΙΝΟΥΝ

Μικρά και μεγάλα είναι τα προβλήματα στα σχολεία της Ρόδου.

Επιτροπή τεχνικών του Δήμου Ρόδου έκανε σχετική καταγραφή των προβλημάτων αυτών και κατά σχολείο είναι τα εξής:

ΣΥΓΚΡΟΤΗΜΑ ΑΚΑΔΗΜΙΑΣ

Τοποθέτηση αντλίας 1 1/4 στο εξωτερικό φρεάτιο του θεάτρου κατευθύνοντας τα όμβρια νερά σε άλλη κατεύθυνση με τη βοήθεια σωληνώσεων.

Κατασκευή υδατοφρακτών (κτιστά) στις πόρτες και τις εξωτερικές προς το προαύλιο, για να μην πλημμυρίζουν οι χώροι από τις βροχές.

Μεγάλο κομμάτι σωλήνα αποχέτευσης ομβρίων «καθαρίστηκε» και κατασκευή νέας σχάρας.

Από τη μεριά της εργολαβίας έγιναν οι τουαλέτες από την δεξιά πλευρά του συγκροτήματος και νέα παροχή στο νηπιαγωγείο.

Επισκευάστηκαν οι τουαλέτες του ισογείου δεξιά και ορόφου δεξιά, διότι υπήρχε σοβαρό πρόβλημα διαρροής.

Στο υπόγειο αίθουσα Η/Υ έγινε η ηλεκτρολογική εγκατάσταση και νέα πόρτα σιδερένια.

ΑΜΑΡΑΝΤΕΙΟ (7ο Δημοτικό)

Ξέφραγμα όλων των υδροροών του σχολείου. Νέα παροχή νερού στο κυλικείο.

Αποκατάσταση τμήματος της κεραμοσκεπής.

Διάθεση υλικών για την κατασκευή νέου κυλικείου και ανακαίνιση πλακιδίων τουαλεττών.

Συντήρηση βοτσαλωτού αυλής.

ΣΧΟΛΕΙΟ ΚΡΗΤΙΚΩΝ

Αποκατάσταση τμήματος της κεραμοσκεπής.

ΣΥΓΚΡΟΤΗΜΑ ΒΕΝΕΤΟΚΛΕΙΟ

Αποκατάσταση χρόνιου προβλήματος διαρροής στις υδροροές στην ταράτσα, με αποτέλεσμα να σταματήσει η διαρροή σε αίθουσες διδασκαλίας και στα WC του 3ου Γυμνασίου.

Μερική επέμβαση μόνωσης στην ταράτσα του συγκροτήματος Βενετοκλείου.

Ανακαίνιση τουαλετών δασκάλων 3ου και 4ου Δημοτικού (αντικ. ειδών υγιεινής, αντικ. ύδρευσης και αποχέτ.).

Σποραδικά βαψίματα στο 9ο Δημοτικό.

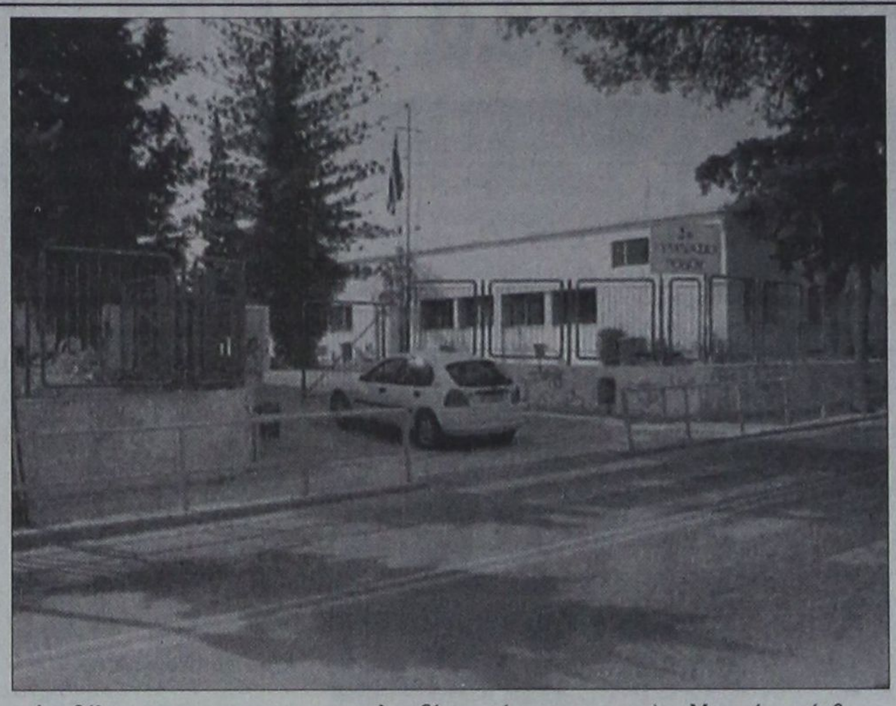

1ο Δημοτικό

Μερική επέμβαση μόνωσης στην ταράτσα του κτιρίου.

Αντικατάσταση με νέα φωτιστικά στις αίθουσες και γραφεία διδασκάλων συνολικά 41 τεμ. (ισόγειο και όροφο).

Ανακαίνιση χημείου (τοποθέτηση νέων πλακιδίων και παροχές για γούρνα)

Ανανέωση με άμμο του σκάμματος.

Συντήρηση τουαλετών.

2ο Δημοτικό

Ανακαίνιση χρωματισμών στα δύο νηπιαγωγεία και στους διαδρόμους.

Ανακαίνιση γούρνας

Ανακαίνιση εισόδου αυλής

1ο ΤΕΕ

Αποξήλωση των ουρητηρίων και των καζανακιών τύπου Νιαγάρα. Συντήρηση αυτών.

Καθαρισμός των αποχετεύσεων στις τουαλέτες του ισογείου απέναντι από το κυλικείο. Και επίσης συντήρηση στις τουαλέτες του 1ου και 2ου ορόφου.

Κατασκευή νέων σιδερών πορτών στις τουαλέτες του ισογείου.

Παρέμβαση, αποκατάστασης κεντρικής παροχής στο τούνελ του λεβητοστασίου και αποκατάσταση τμήματος σωλήνα. Καθάρισμα σε όλες τις υδροροές του συγκροτήματος. Μερική επέμβαση μόνωσης στην ταράτσα του κτιρίου.

1ο ΣΕΚ

Βάψιμο 2ο αιθουσών.

5ο Γυμνάσιο

Αντικατάσταση υδρορροών και συντήρηση τουαλεττών και γούρνας. Μόνωση τουαλεττών.

Μουσικό Γυμνάσιο

Συντήρηση τουαλεττών κτιρίου, και νέα εγκατάσταση παροχής νερού και αποχέτευσης σε γραφείο καθηγητών και τοποθέτηση νέου νιπτήρα.

Κατασκευή προστατευτικών καγκέλων (παροχή υλικών από σχολείο).

16ο Δημοτικό

Πλήρη αντικατάσταση εξωτερικής παροχής στις τουαλέτες ισογείου, λόγω διαρροής σε παράπλευρη αίθουσα. Μερική επέμβαση μόνωσης στην ταράτσα.

Συντήρηση παροχής υδρ. - αποχ. γούρνας. Ανακαίνιση πλακιδίων γούρνας.

Βάψιμο περιμετρικά του κτιρίου. Συμπλήρωση προστατευτικών καγκέλων.

Αντικατάσταση 16 κασόπορτων στις τουαλέττες. Σποραδική ανακαίνιση πλακιδίων.

15ο Δημοτικό

Αντικατάσταση δοχείου διαστολής ανοιχτού τύπου κεντρικής θέρμανσης στην ταράτσα.

Αντικατάσταση παροχής και κεντρικής αποχέτευσης στις γούρνες αυλείου χώρου.

Συντήρηση τουαλεττών. Μερική επέμβαση μόνωσης.

15ο Νηπιαγωγείο

Βάψιμο εξωτερικά της περίφραξης και αντικ. πλακιδίων στην κουζίνα.

21ο Νηπιαγωγείο

Μερική επέμβαση μόνωσης.

2ο Γυμνάσιο

Συντήρηση τουαλεττών, τοποθέτηση πυροσβεστικής φωλιάς, Μερική επέμβαση μόνωσης.

1ο Γυμνάσιο - 3ο Λύκειο

Μερική επέμβαση μόνωσης. Επανριλημμένες συντηρήσεις στις τουαλέττες.

6ο Δημοτικό

Μερική επέμβαση μόνωσης.

Διάθεση χρωμάτων για βάψιμο εσωτερικά και αντικατάσταση σάπιων πλαισίων περίφραξης αυλής.

7ο Νηπιαγωγείο

Δημιουργία «ποδηλατοδρομίου». (Ειδική τσιμεντόστρωση αυλείου χώρου). Μερική επέμβαση μόνωσης. Πλήρης ανακαίνιση εξωτερικών χρωμάτων του κτιρίου.

8ο Νηπιαγωγείο

Μερική επέμβαση μόνωσης ταράτσας.

9ο Νηπιαγωγείο

Σποραδικοί σοβάδες και βάψιμο δύο αιθουσών.

10ο Νηπιαγωγείο

Βάψιμο της αυλής και της αποθήκης καθώς και συντήρηση των επίπλων.

18ο Νηπιαγωγείο

Απομάκρυνση καμμένου λυομένου. Μεταφορά παιδιών στον παιδότοπο Αγ. Δημητρίου. Εγινε περίφραξη του χώρου για προστασία των παιδιών.

12ο Δημοτικό

Επέμβαση στα στηθαία του ορόφου (πάνω από τις γούρνες και τα WC)

Βάψιμο σε δύο αίθουσες.

Συντήρηση στα WC.

10ο Δημοτικό

Συντήρηση στα WC και αντικ. πλακιδίων. Κατασκευή νέας πόρτας εισόδου για το γήπεδο.

11ο Δημοτικό

Βάψιμο διαδρόμων (πλαστικά - λαδομπογιές)

Τσιμεντόστρωση τμήματος αυλής.

14ο Δημοτικό

Βάψιμο εξωτερικά το κτίριο από σύλλογο, χορηγήθηκαν τα υλικά από Δ.Ρ.

18ο Δημοτικό

Προστατευτικά παραθύρων (τεμ. 4).

1ο Γυμνάσιο

Τσιμεντόστρωση αυλής, κεντρικής εισόδου. Συντήρηση θέρμανσης. Βάψιμο χημείου.

2ο Γυμνάσιο

Συντήρηση τουαλεττών. Κατασκευή τοίχου αυλής, Βάψιμο πορτών αιθουσών.

3ο Γυμνάσιο

Βάψιμο εσωτερικά ολοκλήρου του σχολείου. Κατασκευή κτιστών παγκακιών στην αυλή. Μερική επέμβαση μόνωσης στην ταράτσα. Συντήρηση στις τουαλέττες και επισκευή διαρροής.

4ο Γυμνάσιο

Κατασκευή πλεγμάτων για τους φεγγίτες του γυμναστηρίου. Αντικαταστάσεις τζαμιών μεγάλων διαστάσεων.

5ο Γυμνάσιο

Μόνωση στις τουαλέττες, επισκευή υδρορροών. Ηλεκτρολογική εγκατάσταση Η/Υ.

6ο Γυμνάσιο

Κατασκευή προστατευτικών καγκέλων σε παράθυρα ισογείου, επισκευή πορτών, συντήρηση τουαλεττών.

7ο Γυμνάσιο

Διάθεση χρωμάτων, για βάψιμο εσωτερικά. Επανειλημμένες επεμβάσεις στις τουαλέττες για το πρόβλημα διαρροής. Βάψιμο περιμετρικά του κτιρίου λόγω συνθημάτων, αντικατάσταση κλειδαριών ασφαλείας.

1ο Λύκειο

Βάψιμο δύο αιθουσών, βάψιμο περιμετρικά το κτίριο λόγω συνθημάτων. Αντικατάσταση τζαμαρίας γραφείου διεύθυνσης.

2ο Λύκειο

Ηλεκτρολογική εγκατάσταση υπολογιστών και γενική επέμβαση ηλεκτρολογικά στους διαδρόμους και αίθουσες.

3ο Λύκειο

Συντήρηση τουαλεττών. Κατασκευή σιδερόπορτας και διαχωριστικού αλουμινίου για αίθουσα στο υπόγειο.

Εγκατάσταση ηλεκτρονικών υπολογιστών και τηλεφωνικού καλωδίου για ISDN

6ο Γυμνάσιο - 5ο Γυμνάσιο, 3ο Λύκειο, 1ο Δημ. Σγουρού έγινε και μεγαφωνική εγκατάσταση και τηλεφων. ISDN - Αμαράντειο εγκατάσταση ηλεκτρολογική στο κυλικείο 8ο Δημοτικό - 4ο Γυμνάσιο (Η/Υ) - 3ο Γυμνάσιο.

ΑΡΧΩΝ ΣΑΜΑΡΤΖΗΣ

20 ΧΡΟΝΙΑ ΜΟΝΩΣΕΙΣ



ΜΟΝΩΣΕΙΣ ΤΑΡΑΤΣΩΝ

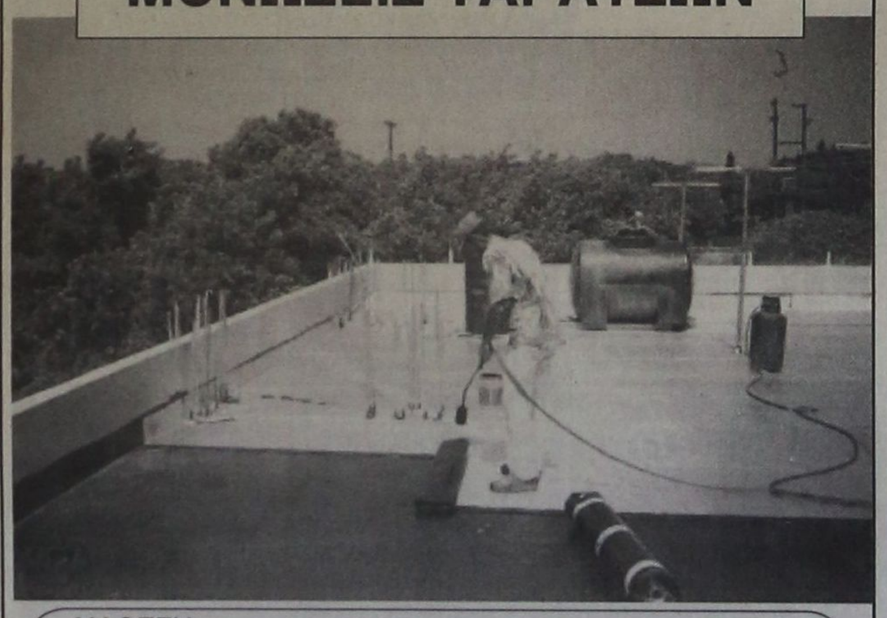

ΔΙΑΘΕΣΗ:

ΑΡΧΩΝ ΣΑΜΑΡΤΖΗΣ

ΜΟΝΩΤΙΚΑ ΥΛΙΚΑ -ΜΟΝΩΣΕΙΣ

Τηλ. 23030, 32054, 67790

1) Ερυθρού Σταυρού 21 2) Κέντρο Μόνωσης Ρόδου: Μιχαήλ Πετρίδη 69

ΑΕ 1050Χ2550-31/7

GR Grand Hotel Rhodes *****

Day & Night

Naiades by the Pool

Στήν τροπική ατμόσφαιρα της μεγάλης πισίνας του Grand Hotel, το Ναιάδες λειτουργεί με ανανεωμένο Μενού ως Καφέ-Ουζερί (10:30 - 17:30



A Member of MITSIS

AE 1053X2547-31/7

Piano Bar

Το γνωστό σημείο συνάντησης στο κέντρο της Πόλης.

Ο Τάκης Τσώνης κάθε βράδυ* στο πιάνο. (20:30 - 01:00)

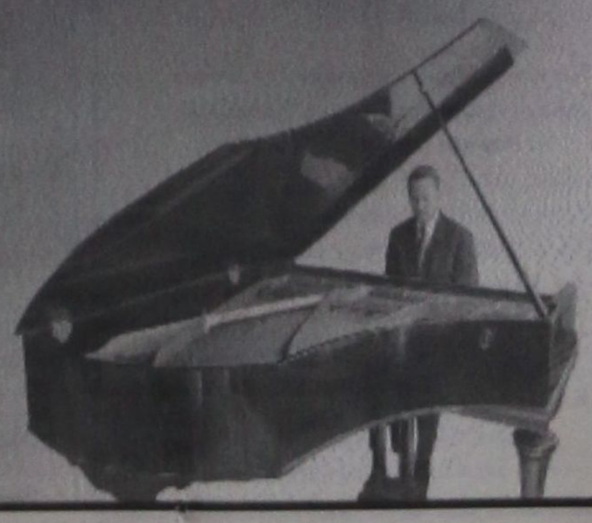

*Εκτός Τρίτης

Ματιές στα σπορ

Ο Γιάννης Κασέρης ήταν ο μεγάλος χαμένος στο νέο δ.σ. της ΕΠΣΔ

Διεκδίκησε αντιπροεδρία και γραμματεία, για να μείνει στο τέλος απλό μέλος!

Ο Γιάννης Κασέρης ήταν ο «μεγάλος χαμένος» στην πρώτη συνεδρίαση του νέου διοικητικού συμβουλίου της ΕΠΣΔ, η οποία πραγματοποιήθηκε το βράδυ της Πέμπτης!

Ο κ. Κασέρης ήταν ... τριπλά χαμένος στις μάχες των θέσεων του αντιπροέδρου Α και του γενικού γραμματέα, καταλαμβάνοντας τελικά μία θέση απλού συμβούλου!

Συγκεκριμένα, για τη θέση του αντιπροέδρου Α΄ ο Παρασκευάς Σάββενας πλειοψήφισε τον κ. Κασέρη με 6 υπέρ και 3 κατά ψήφους. Οσον αφορά τη θέση του γενικού γραμματέα, ο Μιχάλης Βεργωτής πήρε και αυτός περισσότερους ψήφους (6 με 5) από τον κ. Κασέρη!

Το σχήμα του νέου δ.σ., έχει ως εξής:

- Πρόεδρος : Χατζηγεωργίου Κλεόβουλος
- Α΄ αντιπρόεδρος : Σάββενας Παρασκευάς
- Β΄ αντιπρόεδρος: Παπαεμμανουήλ Νίκος
- Γενικός γραμματέας : Βεργωτής Μιχάλης
- Ειδικός γραμματέας: Τσοπανάκης Δημήτρης
- Ταμίας: Τιβριντίδης Σπύρος
- Αναπληρωτής ταμίας: Λέργος Ηλίας
- Εφορος : Νικολουδάκης Γιώργος
- Μέλη : Κασέρης Γιάννης, Κάτρης Γιάννης, Μανιάς Σεβαστός.

Οσον αφορά τη θέση του γενικού γραμματέα υπήρξε μια άτυπη συμφωνία, τα δύο πρώτα χρόνια της τετραετίας γενικός γραμματέας να είναι ο κ. Βεργωτής και τα δύο τελευταία ο κ. Τσοπανάκης. Και σε αυτή τη συμφωνία, χαμένος βγήκε πάλι ο κ. Κασέρης...

Οπως ανακοινώθηκε από την ΕΠΣΔ, στον Α΄ αντιπρόεδρο (κ. Σάββενα) εκχωρήθηκαν διοικητικές αρμοδιότητες και στον Β΄ αντιπρόεδρο (κ. Παπαεμμανουήλ) οικονομικές αρμοδιότητες.

- Οι επιτροπές θα καταρτιστούν στην επόμενη συνεδρίαση του δ.σ. την Τετάρτη 3 Ιουλίου στις 7 μ.μ.

Η ομάδα του ISLE OF MAN

Οριστικοποιήθηκε το σχήμα της ποδοσφαιρικής ομάδας που θα ακολουθήσει την αποστολή των ISLAND GAMES. Ο Μιχάλης Δράκος συνεχίζει τις προπονήσεις και τα τεστ, αλλά έχει κατασταλάξει στους δεκαοχτώ που θα ταξιδέψουν στο ISLE OF MAN για τους αγώνες από τις 6 μέχρι τις 14 Ιουλίου.

Οι υθύνοντες του Οργανισμού της Νήσου Ρόδου της IGA μπόρεσαν τελικά να εξασφαλίσουν άδεια στους στρατευμένους Λεονάρντο Παπανικολάου και Αντώνη Ξύπα, κάτι που ανάγκασε τον κ. Δράκο ν' αφήσει εκτός δεκαοκτάδας τον Μιχάλη Πλύγκο της Δόξας Ψίνθου και τον Νίκο Ορφανίδη του Φοίβου Κρεμαστής, χωρίς αυτό να σημαίνει πως δεν είναι μεγάλα ποδοσφαιρικά ταλέντα και πως δεν μπορούν να προσφέρουν όποτε τους ζητηθεί.

Η δεκαοκτάδα της ποδοσφαιρικής ομάδας των ISLAND GAMES, έχει ως εξής:

Ψαράς Νικόλαος (Ιάλυσος), Σπάρταλης Παναγιώτης (Κλεάνθης), Ζωάννου Ιωάννης (Ρόδος), Κυριαζής Μιχάλης (Ιάλυσος), Καραβόλιας Σάββας (Κλεάνθης), Καλημέρης Λάζαρος (Ιάλυσος), Σαλαμαστράκης Γιώργος (Απόλλων Καλ.), Ξύπας Γιώργος (Αναγέννηση Εμπ.), Καρίκης Γιώργος (Ιάλυσος), Κυπριώτης Μιχαήλ (Ρόδος), Ξύπας Αντώνης (Απόλλων Καλ.), Παπανικολάου Λεονάρντο (Ρόδος), Παπαδημήτρης Μανώλης (Ηρακλής Μαρ.), Καντιμοίρης Σταμάτης (Απόλλων Καλ.), Μποσγανάς Γιώργος (ΑΕΡΑ), Δανάς Γιώργος (Ιάλυσος), Σάββενας Γιώργος (Ρόδος) και Βασιλάκης Παναγιώτης (Θύελλα Πυλώνας).

Εφθασε η ώρα της κρίσεως για το μέλλον του ΑΣ Ρόδος

Σήμερα στις 6 μ.μ. η γενική συνέλευση



Εφθασε η ώρα της κρίσεως για τον ΑΣ Ρόδος. Σήμερα στις 6 μ.μ. στα γραφεία του Δημοτικού Οργανισμού Νεολαίας και Αθλησης (Διαγοριδών 1), θα πραγματοποιηθεί η γενική συνέλευση με σκοπό τη διενέργεια εκλογών για την ανάδειξη νέου διοικητικού συμβουλίου.

Το βασικότερο βέβαια απ' όλα είναι να υπάρξει απαρτία για να προχωρήσει η εκλογική διαδικασία και να μη δημιουργηθεί κανένα πρόβλημα το οποίο είναι προφανές ότι θα είναι εις βάρος τού ίδιου του συλλόγου.

Αλλωστε αν βάλει κανείς τα πράγματα κάτω, η πρωταθλήτρια Δωδεκανήσου δεν έχει πλέον την πολυτέλεια για χρονοτριβές, καθώς θα πρέπει κάποια στιγμή να αρχίσει να προετοιμάζεται εν όψει της νέας αγωνιστικής περιόδου.

Σύμφωνα με τα όσα έγιναν γνωστά, ο νυν πρόεδρος Γιώργος Παπαϊωάννου θα θέσει υποψηφιότητα μόνο αν υλοποιηθούν κάποιες από τις προϋποθέσεις τις οποίες θα κάνει γνωστές στη γενική συνέλευση.

Οι προϋποθέσεις αυτές θα πρέπει να θεωρείται δεδομένο πως έχουν να κάνουν με την παρουσία στο νέο διοικητικό συμβούλιο κάποιων νέων παραγόντων. Ο κ. Παπαϊωάννου δηλαδή πρόκειται να ζητήσει να έχει στη διοίκηση, οικονομικά εύρωστους και επιφανείς παράγοντες, (οι οποίοι βέβαια θα ψηφιστούν), που θα σηκώσουν το «βάρος» του να μπορέσει η ομάδα να πρωταγωνιστήσει στην Εθνική Ερασιτεχνική Κατηγορία.

Μόνο έτσι θα θελήσει να διεκδικήσει εκ νέου την προεδρία για να μπορέσει να δουλέψει πάνω σε πλάνα τα οποία ήδη βέβαια έχουν τεθεί και που αναμφισβήτητα είναι μεγαλεπίβολα.

Η «πλευρά» του Σαλβατόρε Γιούντιτσε πρόκειται να αντικρούσει τα όσα υποστηρίζει ο κ. Παπαϊωάννου αλλά μέχρι χθες παρέμεινε ερωτηματικό αν θα έβρισκε κάποιον υποψήφιο πρόεδρο για να τον παρουσιάσει στη γενική συνέλευση. Το πιθανότερο είναι πάντως όχι, καθώς σύμφωνα με πληροφορίες, έγιναν οι ανάλογες κρούσεις χωρίς όμως επιθυμητά αποτελέσματα.

Θα πρέπει να σημειωθεί πως σε περίπτωση μη απαρτίας η γενική συνέλευση θα επαναληφθεί αύριο στον ίδιο χώρο και ώρα.

Με ψηλά το κεφάλι ο Δωριέας

Εχασε από την Αναγέννηση Λαμίας και αποκλείστηκε!

Με ψηλά το κεφάλι αποχαιρέτησε τη... συνέχεια του Πανελλήνιου Πρωταθλήματος Μπάσκετ Κορασίδων, η ομάδα του Δωριέα!

Τα κορίτσια του Τσαμπίκου Βασιλαράκη πτήθηκαν χθες από την Αναγέννηση Λαμίας με σκορ 67 - 35 και έτσι, τέθηκαν νοκ - άουτ από την τελική φάση!

Η ομάδα της Λαμίας, πιο πλήρης και με ένα πεντάρι (Πολύζου) από άλλο ...πλανήτη και με περιφερειακές παίκτριες ικανές ν' αγωνισθούν ακόμη και σε γυναικεία ομάδα, έκοψε από νωρίς την όρεξη της ροδίτικης ομάδας η οποία στάθηκε καλά μέχρι το πρώτο δεκάλεπτο. Οταν κουράστηκαν οι Δέτση και Μέντου, ο Δωριέας έχασε ολοκληρωτικά τη μάχη των καλαθιών και στη συνέχεια υπέκυψε φυσιολογικά!

Ωστόσο, αξίζουν θερμά συγχαρητήρια στα νεαρά κορίτσια του Δωριέα, αφού μέχρι εκεί που έφθασαν, πρόκειται για άθλο, μια και ποτέ άλλοτε το σωματείο δεν έχει διακριθεί σε Πανελλήνιοι πρωταθλήματα! (Τερμάτισε μέσα στις 10 καλύτερες ομάδες της χώρας).

Στο χθεσινό παιχνίδι, ο Δωριέας αγωνίστηκε με τις:

Α. Δέτση 10, Μέντου 11, Κουρδουνάκη 6, Μαμουζέλου 6, Νίκανδρου, Χ. Δέτση 2, Κατσαρά!

Γ.Ε. Ηρακλείου - Δωριέας 57-26

Την ήττα γνώρισε στο δεύτερο παιχνίδι της «η ομάδα του Δωριέα απ' την Γ.Ε. Ηρακλείου, η οποία δικαιολόγησε απόλυτα τον τίτλο του φαβορί για την κατάκτηση του πρωταθλήματος!

Η κρητική ομάδα επέβαλε απ' την αρχή το δικό της ρυθμό στο παιχνίδι και σε συνδυασμό με την κακή απόδοση των ατού του Δωριέα, Δέτση και Μέντου, έφθασε εύκολα στη μεγάλη νίκη!

Η ροδίτικη ομάδα αγωνίστηκε με τις:

Α. Δέτση 13, Μέντου 5, Κουρδουνάκη 5 (1), Μαμουζέλου 2, Χ. Δέτση 1, Νίκανδρου, Σταμάτη, Κατσαρά!

Περίπατο έκανε το ...Καζίνο!

Συνέτριψε 5-0 το Νοσοκομείο Ρόδου!

Χωρίς να συναντήσει ιδιαίτερη αντίσταση, η ποδοσφαιρική ομάδα του Καζίνου Ρόδου, συνέτριψε προχθές το απόγευμα την ομάδα του Νοσοκομείου Ρόδου, με σκορ 5-0!

Περισσότερο οι δύο ομάδες έπαιξαν για τη διασκέδασή τους παρά για να επιδιώξουν τη διάκριση!

Τα τέρματα των νικητών σημείωσαν οι Ζαμπετούλλας (15΄), Καντιμοίρης (20΄, 78΄) και Πρωτόπαππας (50΄, 75΄).

- Διατέτευσαν οι κ.κ. Ερωτόκριτος, Κυπραίος και Κώττης.

ΝΟΣΟΚΟΜΕΙΟ: Γεωργίου, Βαριαμίδης, Σακκής, Βαλσαμίδης, Θεοδοσίου, Λιόλιος, Αντερσεν, Γκουντζιούλης, Δημητρακόπουλος, Κωβαίος, Λουκαΐδης, Παπαγεωργίου, Τσεκρέκος, Μενδρής, Κιότιου, Ξύπας.

ΚΑΖΙΝΟ: Μπόσμος, Σβύνος, Πρωτόπαππας, Μαύρου, Χατζημιχάλης, Κοκοσίδης, Αναστασιάδης, Μιχαλαριάς, Ζαμπετούλλας, Φιλιππάκης, Ευφραιμίδης, Ευαγγέλου, Ζερβός, Πλίτσης!

•• Να αναφέρουμε ότι κατά τη διάρκεια του αγώνα ένας φίλαθλος έπεσε και κτύπησε σοβαρά, όμως η άμεση παρέμβαση των κ.κ. Δημητρακόπουλου - Δημητριάδη απέτρεψε τα χειρότερα!

ΔΟΝΑ: Σήμερα και αύριο στις 6.30 μ.μ.

Παιδικοί αγώνες στίβου στο Εθνικό Στάδιο!

Ενα ξεχωριστό διήμερο θα έχουν τη δυνατότητα να ζήσουν το Σαββατοκύριακο οι φίλοι του αθλητισμού στη Ρόδο.

Στο στάδιο στίβου της πόλης θα πραγματοποιηθούν αγώνες στίβου δημοτικών-παιδικών σταθμών, που φιλοξενούν παιδιά από 2,5 έως 5 ετών. Τους αυριανούς ολυμπιονίκες και πρωταγωνιστές της αθλητικής ιδέας.

Σήμερα τους αγώνες διοργανώνει ο Δημοτικός Παιδικός Σταθμός «Μ. Καβαρινού» και αύριο ο Β΄ Δημοτικός Παιδικός Σταθμός Ρόδου.

Οι αγώνες έχουν προγραμματιστεί να ξεκινήσουν στις 6.30 μ.μ. και οι νεαροί αθλητές μας καλούν όλους να τους θαυμάσουμε και να τους χειροκροτήσουμε.

Σε αναζήτηση κούρσας η Χρυσούλα Ιακώβου!

Σε αναζήτηση μήτινγκ που να περιλαμβάνει κούρσα 10.000 μ. βρίσκεται αυτές τις ημέρες η Χρυσούλα Ιακώβου!

Η κορυφαία Ελληνίδα δρομέας, προετοιμάζεται εντατικά, για τα 10.000 μ. προκειμένου να πιάσει το όριο πρόκρισης για το παγκόσμιο πρωτάθλημα του Εντμοντ, αφού βέβαια προηγούμενα θα πρέπει να καταρρίψει το πανελλήνιο ρεκόρ (32.34.87) το οποίο παραμένει από το 1997!

«Θα λάβω μέρος σε κάποια διεθνή μήτινγκ και ελπίζω ότι θα καταφέρω να πιάσω το όριο για το Εντμοντ, στα 10.000 μ., το οποίο είναι 32.00.00» δήλωσε η Ιακώβου, η οποία με την εξαιρετική της εμφάνιση στο Ευρωπαϊκό Κύπελλο «Μπρούνο Ζάουλι» (3η στα 5000 μ.) έχει εξασφαλισμένη την παρουσία της στην Β΄ Κατηγορία του σχεδιασμού!

Σύμφωνα με το σχεδιασμό όσοι αθλητές - τριες κατέκτησαν την 1 -3η θέση, στην Α΄ Κατηγορία του «Μπρούνο Ζάουλι» εντάσσονται αυτόματα στη Β΄ Κατηγορία!

Ο ΓΑΣ «Η Υγεία» στο πανελλήνιο πρωτάθλημα στίβου του Βόλου

Στο Βόλο διεξάγεται σήμερα και αύριο το Πανελλήνιο πρωτάθλημα στίβου παίδων - κορασίδων. Με τα χρώματα του ΓΑΣ Ρόδου «Η Υγεία» θ' αγωνιστούν οι :

- Μαούνης Γεώργιος (μήκος - 4 Χ100 μ.)
- Κοντός Γεώργιος (τριπλούν - 4Χ100 μ.)
- Ντικμέν Ησχάν (4Χ100 μ.)
- Τσάτσος Πέτρος (Ακοντισμός)
- Καταββενός Κωνσταντίνος (4Χ100 μ. - 4Χ400 μ.)
- Αραμπατζής Χρήστος (4Χ100 μ. - 4Χ400 μ.)
- Παπαφιλίππου Νίκος (4Χ100 μ. - 4Χ400 μ.)
- Μαρκόπουλος Μιχαήλ(400 μ. εμπόδια - 4Χ400 μ.)
- Παρδαλού Μαρία (800 μ. - 1.500 μ. 4Χ400 μ.)
- Παρδαλού Ειρήνη (400 μ. - 4Χ400 μ.)
- Φουρζαδάκη Φιλίς (δισκοβολία - σφυροβολία)
- Κατσιδώνη Γεωργία (4Χ400 μ.)
- Ντεμίρ Αριφέ (4 Χ400 μ.)

Ανακοινώθηκαν οι ώρες διεξαγωγής του τουρνουά «Σάββας Ζούνης»

Στις 6 μ.μ. στο Εθνικό Στάδιο της πόλης μας θα ξεκινήσει το Σάββατο 7 Ιουλίου, το ποδοσφαιρικό τουρνουά που διοργανώνει η ΕΔΗΚ στη μνήμη του αξέχαστου Σάββα Ζούνη (οι εισπράξεις θα δοθούν για οικονομική ενίσχυση του βετεράνου παίκτη Γιάννη Φωτεινού).

Τη δεύτερη και τελευταία ημέρα του τουρνουά (Κυριακή 8 Ιουλίου) οι αγώνες θα ξεκινήσουν νωρίτερα και συγκεκριμένα στις 3.45 μ.μ.

Οι ομάδες που θα συμμετάσχουν είναι οι ακόλουθες:

ΠΑΟ Διαγόρας, Μικτή Νέων ΕΠΣΔ, Επίλεκτοι ΔΟΝΑ Ρόδου, ΔΟΥ Ρόδου, Παλαίμαχοι Ρόδου και Παλαίμαχοι του Δήμου Πεταλούδων.

Ο Ηρακλής Μαριτσών διαψεύδει τη «μεταγραφή» του Π. Αθανασίου

Διέψευσε χθες, με σχετική της ανακοίνωση, η διοίκηση του Ηρακλή Μαριτσών, τις πληροφορίες που είδαν το φως της δημοσιότητας σύμφωνα με τις οποίες ο Παντελής Αθανασίου ήρθε σε συμφωνία με τον ΠΑΟ Διαγόρα και ότι από τη νέα αγωνιστική περίοδο θα αγωνίζεται στην ομάδα της πόλης, στα χνάρια του πατέρα του Δημήτρη.

«Υστερα από χθεσινό δημοσίευμα της εφημερίδας Ροδιακή, σύμφωνα με το οποίο ο ποδοσφαιριστής Παντελής Αθανασίου, υπέγραψε στο Διαγόρα, ενημερώνουμε τους φιλάθλους και φίλους της ομάδας ότι κάτι τέτοιο δεν Ανταποκρίνεται στην πραγματικότητα.

Σε συνάντηση που είχε ο πρόεδρος του Ηρακλή Μαριτσών Γιώργος Παπαδημήτρης με τον Παντελή Αθανασίου, ο τελευταίος τον διαβεβαίωσε ότι ουδέποτε υπέγραψε στον Διαγόρα, η σε κάποια άλλη ομάδα παρ' όλες τις δελεαστικές προτάσεις που δέχεται από πολλά σωματεία.

Δηλώνουμε κατηγορηματικά ότι κανένας βασικός ποδοσφαιριστής μας, με προσφορά και μακρά θητεία στον Ηρακλή δεν πρόκειται να παραχωρηθεί, όσες οικονομικές προσφορές και προτάσεις κι αν υπάρξουν!

Παρόμοια δημοσιεύματα, που βλέπουν το φως της δημοσιότητας δεν ανταποκρίνονται στην αλήθεια αφού εξυπηρετούν τους σκοπούς και τα συμφέροντα των εμπνευστών τους!

Ο Ηρακλής μπορεί να μην έχει αξιοζήλευτη οικονομική επιφάνεια, αλλά συνεχίζει να είναι σύνεπής στις συναλλαγές του και προσγειωμένος στην πραγματικότητα! Αυτά προς αποκατάσταση της αλήθειας...».

Επέστρεψαν Λορέτζος - Διακογιάννης

Επέστρεψαν στον Ηρακλή οι Θεοφάνης Λορέτζος (είχε δοθεί με υποσχετική στον Πάμισο Μεσσηνίας) και Γιάννης Διακογιάννης (τερμάτισε τις σπουδές του, όπως και ο προηγούμενος) και αναμένεται να τον ενισχύσουν σημαντικά κατά την προσεχή αγωνιστική περίοδο!

Δυναμική αναμένεται να είναι και η επανεμφάνιση του Λευτέρη Χατζηκωνσταντή και του Μάκη Σιδηρόπουλου, οι οποίοι αποθεραπευμένοι πλήρως φέρονται αποφασισμένοι να παίξουν μεγάλη μπάλα!

Τέλος η διοίκηση του Ηρακλή συγχαίρει τους Τσούφιο Ελευθέριο, Ματσαμά Παρασκευή, Κατσίκα Αναστασία, Γρηγορά Φωτεινή, Πάττα Ραφαήλ, Κατσίκα Καλλιόπη και Τσέλιου Δέσποινα, οι οποίοι αρίστευσαν στο Γυμνάσιο Κρεμαστής και τους εύχεται ανάλογη συνέχεια...

ΚΛΙΜΑΤΙΣΤΙΚΑ

TOKAI -WHITE WESTING HOUSE

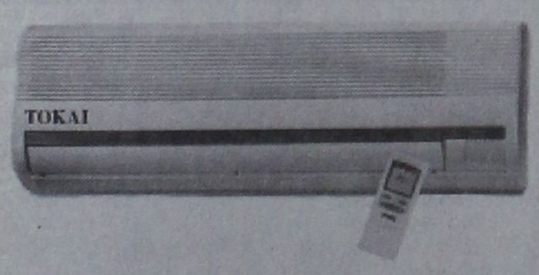

ΨΥΞΗ - ΘΕΡΜΑΝΣΗ

9000 BTU
12.000 BTU
16000 BTU
18000 BTU
24000 BTU

Τα κλιματιστικά του επομένου αιώνα
Αψογη εμφανιση - μικρες διαστασεις
Χαμηλη σταθμη θορυβου
Υψηλες αποδοσεις σε ψυξη & θερμανση
Η τιμη του ειναι εκπληξη!!!
Μεχρι 36 ατοκες δοσεις
Πληρης τεχνικη υποστηριξη

ΑΝΤΙΠΡΟΣΩΠΟΣ ΡΟΔΟΥ
Ν.ΚΑΜΠΟΥΡΑΚΗΣ - Μ.ΦΑΛΓΚΟΣ Ο.Ε.
ΑΓ.ΑΝΑΣΤΑΣΙΑΣ 9 ΡΟΔΟΣ
ΤΗΛ.0241 31320 - 20859

AE 518/X2501-30/6



AE7888/X2518-1/7

Ματιές στα σπορ

Στη Ρόδο από σήμερα οι εννέα βραβευθέντες μαθητές γυμνασίου

Θα γνωρίσουν από κοντά «Το νησί των ολυμπιονικών»

Στη Ρόδο φθάνουν σήμερα οι εννέα μαθητές γυμνασίου (μαζί με τους συνοδούς τους) της Αττικής, που αναδείχθηκαν πρώτοι σε διαγωνισμό έκθεσης με θέμα: «Ρόδος: Το νησί των ολυμπιονικών» που διοργάνωσε η Νομαρχία Δυτικής Αττικής σε συνεργασία με το ΔΟΝΑ Ροδίων.

Οι μαθητές, που προέρχονται από τους Δήμους Ζεφυρίου, Ανω Λιοσίων, Αχαρνών και Φυλής, που επλήγησαν από τον καταστροφικό σεισμό του Σεπτεμβρίου του 1999, θα φιλοξενηθούν για διάστημα μιας εβδομάδας και θα ξεναγηθούν σε διάφορα μέρη του νησιού. Ακόμη θα επισκεφθούν τους τοπικούς φορείς της Ρόδου.

Οι μαθητές που κέρδισαν τον διαγωνισμό είναι οι:

1) Δέσποινα Παππά - 1ο γυμνάσιο Ζεφυρίου
2) Χρήστος Μαρινάκης - γυμνάσιο Ζεφυρίου
3) Δέσποινα Καραμάνου - 1ο γυμνάσιο Ανω Λιοσίων
4) Κατερίνα Γελαγώτη - 2ο γυμνάσιο Ανω Λιοσίων
5) Αναστασία Ευθυμιάδου - 3ο γυμνάσιο Ανω Λιοσίων
6) Ιωάννα Μπρέμπου - γυμνάσιο Φυλής
7) Ελένη Βάθη - γυμνάσιο Φυλής
8) Σταματία Ανωγειανάκη - 5ο γυμνάσιο Αχαρνών
9) Θεοδώρα Σκόνδρα - 5ο γυμνάσιο Αχαρνών

Σύμφωνα με το πρόγραμμα που έχει καταρτιστεί, οι μαθητές της Αττικής θα παρακολουθήσουν τους αγώνες του β' δημοτικού παιδικού σταθμού Ρόδου (αύριο στο στάδιο), θα ξεναγηθούν στο Αρχαίο Στάδιο, στην Παλιά Πόλη, στο Ενυδρείο (Παρασκευή), στη Λίνδο και τις Επτά Πηγές (Τετάρτη).

Θα επισκεφθούν τους τοπικούς φορείς της Ρόδου με τελευταίο το δήμαρχο Ροδίων κ. Γιώργο Γιαννόπουλο, τον οποίο θα συναντήσουν στην αίθουσα συνεδριάσεων του δημοτικού συμβουλίου (Πέμπτη 1.30μ.μ). Την ίδια ημέρα οι φιλοξενούμενοι θα επισκεφθούν το Κέντρο Νεολαίας και τα γραφεία του ΔΟΝΑ Ρόδου.

Το βράδυ της ίδιας ημέρας θα παραβρεθούν σε δείπνο του ΔΟΝΑ, παρουσία εκπροσώπων των ΜΜΕ.

Επίσης, θα επισκεφθούν το WATERPARK στο Φαληράκι (Δευτέρα).

Η επιστροφή τους στην Αθήνα έχει προγραμματιστεί για το Σάββατο 7 Ιουλίου.

ΡΟΔΟΣ: Το νησί των ολυμπιονικών

Εκθεση μαθήτριας γυμνασίου του Ζεφυρίου

Η έκθεση με θέμα «Ρόδος: Το νησί των Ολυμπιονικών» της μαθήτριας του 1ου Γυμνασίου Ζεφυρίου Δυτικής Αττικής Δέσποινας Παππά, που βραβεύτηκε στο διαγωνισμό, αναφέρει τα εξής:

«Η αρχή των Ολυμπιακών αγώνων χάνεται στο βάθος της μυθολογίας και συνδέεται με αγώνες θεών και ηρώων. Τα Ολύμπια, γιορτή προς τιμή του θεού Δία, γίνονταν κάθε τέσσερα χρόνια στην Ολυμπία της Πελοποννήσου και ήταν η πιο μεγάλη θρησκευτική γιορτή της ελληνικής αρχαιότητας.

Στους Ολυμπιακούς αγώνες, που διοργανώνονταν στα πλαίσια της θρησκευτικής γιορτής, συγκεντρώνονταν Ελληνες από τα πέρατα του ελληνικού κόσμου.

Σύμφωνα με ιστορικές πηγές, ιδρυτής των «Αγώνων» θεωρείται ο Οξυλος και αναδιοργανωτής τους ο απόγονός του, Ιφιτος. Ενώ ως συμβατική αφετηρία θεωρείται το 776 π.Χ., αφού από τότε έχουμε τα πρώτα γραπτά στοιχεία.

Οι Ελληνες αγαπούσαν τους Ολυμπιακούς αγώνες και την άμιλλα που δημιουργούνταν κατά τη διάρκειά τους. Απονέμονταν στους νικητές τέτοιες τιμές, που μονάχα οι βασιλείς απολάμβαναν.

Οι στεφανωμένοι αθλητές έφθαναν ως την αθανασία: οι ποιητές έψαλλαν τα κατορθώματά τους και οι γλύπτες έφτιαχναν τις προτομές τους.

Κατά τους πρώτους χρόνους των Ολυμπιακών αγώνων οι Σπαρτιάτες με το στρατιωτικό τους πνεύμα κατακτούσαν τα περισσότερα βραβεία. Σύντομα όμως η σπαρτιατική κυριαρχία αμφισβητήθηκε, καθώς από τα γυμνάσια της Αθήνας και των άλλων ανερχόμενων πόλεων-κρατών έβγαιναν ικανότατοι αθλητές.

Μία τέτοια ανερχόμενη πόλη-κράτος απ'της οποίας τα γυμνάσια έβγαιναν αθλητές ικανοί να αντιταχθούν στη σπαρτιατική κυριαρχία ήταν και η Ρόδος.

Η Ρόδος, ένα νησί του νοτιοανατολικού Αιγαίου, που χαρακτηρίζεται σήμερα ως «νησί των Ολυμπιονικών», ουκ ολίγες φορές στην αρχαιότητα προβλήθηκε στο πανελλήνιο για τη νίκη κάποιου αθλητή της. Μάλιστα, στα μέσα του 5ου αι. π.Χ. γίνεται πανελλήνια προβολή της Ρόδου με τη νίκη του Διαγόρα, στην Ολυμπία.

Συγκεκριμένα, ο Διαγόρας νίκησε στην πυγμαχία το 464 π.χ. Εχουμε επίσης πληροφορίες και για πολλές άλλες νίκες του σε διάφορες άλλες ελληνικές πόλεις.

Εκτός από τον Διαγόρα υπήρχαν και άλλοι περίφημοι αθλητές, όπως ο Δωρόθεος, ο Κλειτόστρατος, ο Αγησίστρατος, ο Λεωνίδας (περίφημος δρομέας) και άλλοι.

Ομως και οι απόγονοι του Διαγόρα ήταν ολυμπιονίκες και στέφθηκαν με την ιερή ελαία. Ο Δημάγητος νικητής στο παγκράτιο, ο Ακουσίλαος στην πυγμαχία και ο Δωριεύς στο παγκράτιο.

Από μια κόρη του Διαγόρα γεννήθηκε ο Ευκλέας, νικητής στην πυγμαχία και από την περίφημη Καλλιπάτειρα ο Πεισίρροδος, ολυμπιονίκης και αυτός.

Ο Πίνδαρος έχει γράψει για τον μεγάλο Διαγόρα και τους γιούς του μια ωδή που ανεγράφη με χρυσά γράμματα στο ναό της Αθηνάς στην Κνίδο της Ρόδου. Αφορμή της επιγραφής του Πινδάρου ήταν η πράξη των γιών του Διαγόρα. Τον στεφάνωσαν οι τρεις γιοί του κατά τη διάρκεια της νίκης τους και τον σήκωσαν στους ώμους και τον περιέφεραν στο στάδιο. Ηταν τόση η συγκίνηση του πατέρα, που πέθανε από ευτυχία, ενώ το πλήθος του φώναξε: «Κάθανε, Διαγόρα, ουκ εις τον Ολυμπον αναβήσει».

Αυτοί οι αθλητές και πολλοί άλλοι δόξασαν τη Ρόδο στο πανελλήνιο και την τίμησαν στους Ολυμπιακούς αγώνες.

Οι διακρίσεις της Ρόδου όμως δεν σταμάτησαν με την πάροδο των αιώνων, αλλά μεταλαμπαδεύτηκαν και στους σύγχρονους Ολυμπιακούς αγώνες. Μια σπουδαία αθλήτρια με καταγωγή απ'τη Ρόδο είναι η Νίκη Ξάνθου, αθλήτρια του άλματος εις μήκος. Η Νίκη Ξάνθου με αρκετές και σημαντικές διακρίσεις στην καριέρα της κατάφερε να τιμήσει αρκετές φορές την Ελλάδα σε διεθνείς αθλητικές οργανώσεις. Είναι κάτοχος του πανελληνίου ρεκόρ σε άλμα εις μήκος, σε ανοιχτό και κλειστό στίβο. Να που η αρχαία ολυμπιακή παράδοση της Ρόδου συνεχίζει και ζει».

Το τουρνουά του Αγίου Σουλά

Συνεχίζεται σήμερα το παιδικό τουρνουά «Αγιος Σουλάς 2001» που συνδιοργανώνουν, η ΕΠΣΔ, ο ΝΑΟΔ και η οργανωτική επιτροπή των εκδηλώσεων.

Το πρόγραμμα:
- 3.30μ.μ.: Κάμπερος – Ζευς
- 4.30μ.μ.: Ηρακλής Μαρ. - ΠΑΟ Διαγόρας
- 5.30μ.μ.: Απόλλων Απ. - Διαγόρας Βατ.
- 6.30μ.μ.: Πετρώνας - Φοίβος
- 7.30μ.μ.: Ευκλή - Θύελλα Πυλ.
- Διαιτητές θα είναι οι κ. Πάνος, Διαμαντέας και Παλάσης.

Με Μάριο Φραγκούλη τα φετινά «Διαγόρεια»!

Το θεατρικό έργο του Ευριπίδη «ΒΑΚΧΑΙ», με πρωταγωνιστή το Μάριο Φραγκούλη, θα καλύψει το πολιτιστικό μέρος των «Διαγορείων 2001» που έχουν προγραμματιστεί στις 8 και 9 Σεπτεμβρίου.

Επίσης, ορίστηκαν γενικοί συντονιστές του αγωνιστικού μέρους, ο πρόεδρος και ο γενικός γραμματέας της ΕΑΣ ΣΕΓΑΣ Δωδεκανήσου κ. Σπύρος Καραγιάννης και Μιχάλης Ικουτας, αντίστοιχα.

Τις παραπάνω δύο αποφάσεις πήρε η επιτροπή αγωνιστικού της πολιτιστικοαθλητικής εκδήλωσης, που συνεδρίασε το βράδυ της Πέμπτης στα γραφεία της ΕΑΣ.

Στη συνεδρίαση πήραν μέρος οι κ. Μιχάλης Μπαριανάκης (πρόεδρος ΝΑΟΔ), Κάλλιστος Διακογεωργίου (πρόεδρος ΔΟΝΑ), Σπύρος Καραγιάννης, Μιχάλης Ικουτας (ΕΑΣ ΣΕΓΑΣ), Δανιήλ Συρόπουλος (μέλος δ.σ. κεντρικού ΣΕΓΑΣ), Λευτέρης Καστρουνής (πρόεδρος ΓΑΣ «Η Υγεία») και Νίκος Παπαεμμανουήλ (διευθυντής του ΝΑΟΔ).

ΠΟΔΗΛΑΣΙΑ

Πρώτη θέση η Γκιουρμούζ!

Την πρώτη θέση του αγώνα ατομικής χρονομέτρησης γυναικών, κατέκτησε η αθλήτρια του ΠΑΟ Διαγόρα Χαλκιδικής Γκιουρμούζ, την πρώτη ημέρα του Πανελληνίου πρωταθλήματος ποδηλασίας δρόμου που γίνεται στη Χαλκιδική.

Η Γκιουρμούζ, δείχνοντας δυνατότερη, έκανε τον καλύτερο χρόνο και κέρδισε το χρυσό μετάλλιο. Σήμερα, η «κυανέρυθρη» αθλήτρια θα τρέξει στον αγώνα αντοχής, απόστασης 66 χλμ.

Ημερίδα για τους ολυμπιακούς αγώνες της Αθήνας στο Φαληράκι

Εγκαινιάζεται μια σειρά από εκδηλώσεις στη Ρόδο μέχρι το 2004



Μια σειρά από εκδηλώσεις που θα γίνουν στο νησί της Ρόδου μέχρι τον Σεπτέμβριο του 2004, οπότε και θα πραγματοποιηθούν οι ολυμπιακοί αγώνες της Αθήνας, εγκαινιάζει σήμερα ημερίδα με θέμα: «Ολυμπιακοί αγώνες και Τοπική αυτοδιοίκηση».

Η ημερίδα θα γίνει στο ξενοδοχείο «Παλλάντιουμ» στο Φαληράκι, από τους Δήμους Καλλιθέας και Ρόδου, σε συνεργασία με την ΤΕΔΚΔ.

Συμμετέχουν αξιόλογοι εισηγητές, που θ' αναπτύξουν πολλά και ενδιαφέροντα θέματα, που αγγίζουν όχι μόνο την κορυφαία αθλητική εκδήλωση του πλανήτη μας, αλλά και ολόκληρη την κοινωνία.

Το πρόγραμμα της ημερίδας, έχει ως εξής:

9.30 : Προσέλευση συνέδρων

10.00 : Εναρξη εργασιών - Χαιρετισμοί

10.15 : Εγκείρημα των Ολυμπιακών Αγώνων

Εισηγητής : Κωστής Χρήστος σύμβουλος διοίκησης Οργανωτικής Επιτροπής Ολυμπιακών Αγώνων Αθήνα 2004

10.45 : Αθήνα 2004

Εισηγήτρια: Γιαλιτάκη Μαρία, υπεύθυνη σε θέματα Περιφερειακής Ανάπτυξης, υπουργείου Πολιτισμού.

11.00 : Ρόδιοι Ολυμπιονίκες

Εισηγητής: Νίκος Νικολάου, λαογράφος τέως πρόεδρος δημοτικού συμβουλίου Ρόδου.

11.15 : Ευκαιρίες και δυνατότητες των τοπικών κοινωνιών ενόψει των Ολυμπιακών Αγώνων

Εισηγήτρια : Τσιότσου Ροδούλα δ/ντρια marketingk εφημερίδας Πρωταθλητής, επιστημονικός συνεργάτης Τ.Ε.Φ.Α.Α.

11.30 : Ρόδος - Ολυμπιακοί Αγώνες στη Λογοτενία

Εισηγητής: Κώστας Σκανδαλίδης, πρόεδρος Λογοτεχνικού Κέντρου Δήμου Ρόδου.

11.45 : ΔΙΑΛΕΙΜΜΑ

12.15 : Ολυμπιάδα : Μια εθνική πρόκληση - μια δυναμική χωρίς χωροταξικούς περιορισμούς και καταληκτική ημερομηνία

Εισηγητής: Πίγκος Γεώργιος διευθυντής τομέα αποτελεσμάτων και επιδόσεων αγώνων Αθήνα 2004.

12.40 : Παραολυμπιακοί Αγώνες

Εισηγητής: Τρύφωνας Ζαχαρόπουλος, βοηθός διευθυντή Παραολυμπιακών Αγώνων.

13.00 : Εθελοντισμός - Αθήνα 2004

Εισηγήτρια : Κίκου Ολγα διευθύντρια τομέα προγράμματος εθελοντών Αθήνα 2004.

13.15 : Εθελοντισμός - Προώθηση στις τοπικές κοινωνίες εισηγήτρια Βιτζηλάκη Χρυσή, καθηγήτρια Κοινωνιολογίας Πανεπιστημίου Αιγαίου.

13.30 : Συζήτηση - Λήξη εργασιών

Γεύμα

Σήμερα οι τελικοί αγώνες του τουρνουά του ΔΟΝΑ





Δύο φωτογραφικά στιγμιότυπα από τη χθεσινή ημέρα των προκριματικών αγώνων του τουρνουά του ΔΟΝΑ Ρόδου

Πραγματοποιείται σήμερα στο Εθνικό Στάδιο της πόλης μας (από τις 5μ.μ. και μετά) η τελική φάση του παιδικού τουρνουά ποδοσφαίρου που ξεκίνησε από χθες και διοργανώνει η επιτροπή ποδοσφαίρου του ΔΟΝΑ Ρόδου.

Χθες μέχρι αργά το βράδυ διεξάγονταν οι προκριματικοί αγώνες παρουσία έξι ομάδων. Των ΔΟΝΑ Πεταλούδων, Ρόδου, Ιαλυσού, Αφάντου, Νότιας Ρόδου και Καλλιθέας. Δεν «κατέβηκαν» τελικά οι ομάδες των ΔΟΝΑ Αρχαγγέλου και Καμείρου. Τα παιδιά που χρησιμοποιήθηκαν χθες είναι τα ακόλουθα:

ΔΟΝΑ Πεταλούδων

Κιάκιας Νίκος, Μιχαήλ Φρατζής, Μπιλιάς Παντελής, Παναγιώτης Γιώργος, Παπαδάκης Γιάννης, Αουρήν Γιάνκολι, Γιαννάκος Αριστείδης, Καλαγρής Μάριος, Κοντός Γιάννης, Λαουδίκος Γιώργος, Νίτα Γιαννήν, Παπαμιχαήλ Μιχάλης, Παμπάκας Μιχάλης, Πάντος Μιχάλης, Σταυρουλάκης Βασίλης, Τσαφής Παναγιώτης, Τσουρουνάκης Κώστας

ΔΟΝΑ Ροδίων

Νικολέτος Τσαμπίκος, Πολυχρόνης Χριστόφορος, Σπυρίδης Μάρκος, Σοφίλας Γιάννης, Σαρρής Σταύρος, Φασάκης Βασίλειος, Ξανθός Θανάσης, Τσακίρης Μιχάλης, Λυκοπάντης Χαράλαμπος, Πεταυράκης Τσαμπίκος, Φράγκος Μιχαήλ, Διαμαντόπουλος Κώστας, Χάσκαι Τρεβί, Τόσκα Ενέα, Λιβισιανός Αλέξανδρος, Χρηστάκης Μανώλης, Κοκκιαντώνης Αντώνης, Παντέχλας Διονύσιος

ΔΟΝΑ Ιαλυσού

Γερογιάννης Μιχάλης, Κυριακούλης Ραφαήλ, Πατνιώτης Στυλιανός, Λεπτοκαρίδης Δημήτρης, Ξένος Τζου, Κούλλαρος Λευτέρης, Κουφλής Νικόλαος, Μπακαρής Γιάννης, Παπασταμάτης Μιχάλης, Παπανικόλας Μιχάλης, Σακελλάρης Παντελής, Σπάρταλης Αναστάσιος, Στάγκας Σάββας, Σαχίνης Παναγιώτης, Βραΐλας Σπύρος, Τζωρτζής Δημήτρης, Καστρινάκης Μιχάλης

ΔΟΝΑ Αφάντου

Αγγελος Μπακίρης, Βασίλης Τσουρδιού, Γιάννης Μόσχος, Γιώργος Παυλούς, Τσαμπίκος Πετράκης, Χρήστος Σέντης, Γιώργος Πέρος, Μανώλης Διάκου, Κώστας Διάκου, Χρύσανθος Λαουδίκος, βαγγέλης Δοντάς, Γιώργος Διακοσταματίου, Θεοχάρης Τσακίρογλου, Γιώργος Στεργαλλάς, Σταμάτης Πετράκης, Σάββας Αυγερινού. Τσαμπίκος Λυριστής, Χρύσανθος Λαουδίκος, Γιώργος Συμιακός, Γιάννης Κοτσίλιος, Γιάννης Χίτζιος

ΔΟΝΑ Νότιας Ρόδου

Μπαϊράμης Σκεύος, Χρυσαφίνης Γιάννης, Μαχαίρας Παναγιώτης, Μικκιός Παντελής, Κούρτης Σταμάτης, Τζανετής Λουκάς, Μικκι;ος Στέργος, Χουρδάς Μανώλης, Ασπράκης Γιώργος, Μιχαήλ Γεώργιος, Γεωργάς Βασίλειος

ΔΟΝΑ Καλλιθέας

Μανιάς Μιχάλης, Παπαγεωργίου Μιχάλης, Κίτσος Χρήστος, Κωβαίος Ευθύμιος, Τσίττας Δημήτρης, Ορφανός Νίκος, Μακραμάς Μιχάλης, Σωτηράκης Κώστας, Τσίκκης Σπύρος, Κυριαζής Μανώλης, Μούτσος Θόδωρος, Χατζηδιάκος Κυριάκος, Πιέρος Φώτης, Πολίτης Σάββας.

ΣΑΝ ΣΗΜΕΡΑ...

ΠΡΙΝ 1 ΧΡΟΝΟ: Σε σάμα συγκροτήθηκε το νέο διοικητικό συμβούλιο του Διγενή Κασανού που προέκυψε μετά την ενλογική διαδικασία της προηγούμενης Κυριακής. Πρόεδρος είναι ο Γιάννης Μαυλαράκης όπως άλλωστε αναμενόταν.

● Ο Ανδρέας Μοντσιβίδης ήταν ο νικητής του αγώνα ιστιοσανίδας FUNBOARD και OPEN που έγινε στη θαλάσσια περιοχή έναντι του ξενοδοχείου OLYMPIC PALACE και ήταν αφιερωμένος στις εκδηλώσεις της Ναυτικής Εβδομάδας. Ο Ροδίτης «κάτοφερ» κατάφερε να συγκεντρώσει τους λιγότερους βαθμούς ποινής (5), αφήνοντας δεύτερο τον Σπύρο Νικολάου (11) και τρίτο τον Σάκη Καραβόλια (13).

ΠΡΙΝ 5 ΧΡΟΝΙΑ: Αργυρό μετάλλιο κατέκτησε η Χρυσοσταμία Ιακώβου του Καπάνη Καλύμνου στα 5000μ της πρώτης ημέρας του Μπρούνο Ζάουλι στην Πορτογαλία. Συγκεκριμένα η Καλύμνια αθλήτρια πήρε τη δεύτερη θέση στα 5000μ. με 16-05.45 χωρίς να έχει καμιά δυσκολία πίσω από την Ιταλίδα Γκουίντα που έκανε 15.43.45.

● Σήμερα στις 10 π.μ. δίνεται η εκκίνηση του 1ου Ράλλυ Ρόδου - GOODYEAR ιστορικών αυτοκινήτων που διοργανώνει ο ΣΙΣΠΑ σε συνεργασία με το ΔΟΝΑ και υποστηρίζει ηθικά και οικονομικά η GOODYEAR ΕΛΛΑΣ ΕΒΕΕ.

ΠΡΙΝ 10 ΧΡΟΝΙΑ: Ανανεώθηκαν τα συμβόλαια συνεργασίας και των Πολυχρονίου, Σωτηράκη και Γιαννουκά με τη Ρόδα. Αυτό ανακοίνωσε η διοικούσα επιτροπή της «πράσινης» ομάδας. Από πλευράς μεταγραφών δηλώθηκε επίσημα ότι μέσα στην εβδομάδα θα κλείσει οριστικά το κεφάλαιο αυτό με την απόκτηση τριών ή τεσσάρων ακόμα ποδοσφαιριστών εάν και εφόσον δεν παραμείνει ο γκολκίπερ Γιάννης Παπαθεοδώρου. Οι ποδοσφαιριστές αυτοί προέρχονται από Αθήνα και Βόρεια Ελλάδα.

● Στον πρώτο της αγώνα στα πλαίσια του προκαταρκτικού τουρνουά για πρόκριση στο πανεπαρχιακό πρωτάθλημα του βόλεϊ, η ομάδα του Ανταγόρα νίκησε το Καρλόβασι με 3-1 σετ.

ΠΡΙΝ 19 ΧΡΟΝΙΑ: Ηρθαν χτες πέντε ερασιτέχνες ποδοσφαιριστές προκειμένου να δοκιμαστούν στη Ρόδα. Οι παίκτες αυτοί που προέρχονται από ερασιτεχνικές ομάδες της Βέροιας (οι τρεις), της Θεσσαλονίκης και της Αθήνας, έκαναν το απόγευμα την πρώτη γνωριμία τους με τον τεχνικό της ομάδας κ. Κώστα Πολυχρονίου αλλά και το πρώτο τεστ δοκιμασίας τους. Γύρω στις 5 το απόγευμα οι πέντε ποδοσφαιριστές μετέβησαν στο γήπεδο συνοδευόμενοι από τον βοηθό του κ. Πολυχρονίου, Πασχάλη Γκογκίδη. Εκεί προσήλθε και ο τεχνικός της ομάδας ο οποίος δοκίμασε για λίγη ώρα τους πέντε ερασιτέχνες με σουτ, κεφαλιές, κ.α.

ΠΡΙΝ 50 ΧΡΟΝΙΑ: Χθες το απόγευμα εις το Εθνικόν Στάδιον Ρόδου ενάπιον αρκετών θεατών έλαβε χάραν ο πρώτος αγών της ομάδας του Β. Ναυτικού μετά του ΑΟΝ. Προ του αγώνος έγινε έπαρσις της σημαίας και ανταλλαγή λαβάρων μετά προσφωνήσεων. Η ομάς του Β.Ν. απαρτιζόμενη από τους Καλλιβάπουλου της Ε. Αμπελακίπων, Μπογδάνου, Φωστήρος, Παραγυιού ΑΕΚ, Λιφκόνη Χαλανδρίου, Παρασκευά Εσπέρου, Παπανικολάου ΠΑΟ, ηγωνίσθη τεχνικότατα και επεβλήθη της ομάδας του ΑΟΝ δια τερμάτων 3-0.

ΤΑΒΕΡΝΑ ΑΜΥΓΔΑΛΙΑ
ΣΤΟΥΣ ΤΡΕΙΣ
Σας ευχόμαστε καλό καλοκαίρι
Ανοικτά κάθε βράδυ
Σάββατο - Κυριακή και το μεσημέρι
Αναλαμβάνουμε κάθε κοινωνική σας εκδήλωση
Τηλ. 64468, 92925
ΑΕ 647/X2535-8/7

Πλούσια ήταν η δράση της ΑΝ.ΔΩ και το 2000

ΠΑΡΟΥΣΙΑΣΕ ΚΕΡΔΗ

Πλούσια και σημαντική δράση επέδειξε τον περασμένο χρόνο η Αναπτυξιακή Δωδεκανήσου (ΑΝ.ΔΩ), η εταιρία της Τοπικής και Νομαρχιακής Αυτοδιοίκησης του νομού μας.

Βάσει της έκθεσης των πεπραγμένων, που παρουσιάσθηκε χθες στην ετήσια τακτική γενική συνέλευση των μετόχων, κατεδείχθη ότι ο οικονομικός απολογισμός της εταιρίας ήταν κερδοφόρος για έβδομη συνεχή χρονιά, ενώ οι στόχοι που είχαν τεθεί κατά την έναρξη της λειτουργίας της υλοποιήθηκαν.

Στις μελλοντικές βλέψεις της Αναπτυξιακής Δωδεκανήσου, βάσει των όσων ελέχθηκαν χθες είναι η διεκδίκηση του προγράμματος «Leader Plus», που αφορά στον αγροτουρισμό, το Ιντερεκ 3, καθώς και η δημιουργία Κέντρου Ανάπτυξης Επχειρηματικότητας.

Παράλληλα, αποφασίσθηκε χθες η τεχνική υποστήριξη των μικρών ΟΤΑ για το 3ο Κ.Π.Σ., μετά από πρόταση του δημάρχου Τήλου κ. Τάσου Αλιφέρη.

Δύο νέοι οικίσκοι στο εμπορικό λιμάνι

ΓΙΑ ΕΞΥΠΗΡΕΤΗΣΗ ΤΩΝ ΕΠΙΒΑΤΩΝ

Δύο νέους οικίσκους για την εξυπηρέτηση των επιβατών θα τοποθετήσει το Λιμενικό Ταμείο στο εμπορικό λιμάνι. Από τον πρώτο οικίσκο που θα τοποθετηθεί σύντομα στον εμπορικό λιμένα θα εκδίδονται εισιτήρια των ακτοπλοϊκών εταιριών, που δραστηριοποιούνται στα Δωδεκάνησα.

Παράλληλα, θα λειτουργήσει σύντομα και ο χώρος που θα εξυπηρετεί τους επιβάτες των σκαφών, που εκτελούν πλόες προς την Τουρκία.

Δεν αναμένεται όμως να λειτουργήσουν σύντομα τα εκδοτήρια στο Μανδράκι, αφού υπάρχουν σοβαρές ενστάσεις για την τοποθέτησή τους από την Αρχαιολογία.

Το Λιμενικό Ταμείο Δωδεκανήσου μάλιστα κλήθηκε να υποβάλει νέα μελέτη για την τοποθέτηση των εκδοτηρίων, αφού η αρχική απερρίφθη.

Διέρρηξε ψαροταβέρνα και έκλεψε αστακούς

ΣΥΝΕΛΗΦΘΗ Ο ΔΡΑΣΤΗΣ

Νεαρός Καλύμνιος ελαιοχρωματιστής, εισέβαλε χθες τα ξημερώματα σε ψαροταβέρνα του νησιού και αφαίρεσε τα κέρματα αξίας 5.000 δρχ. και αστακούς αξίας 34.000 δρχ.

Πρόκειται για τον Θεόδωρο Κουλλιά του Θεολόγου, 26 χρόνων, ο οποίος διέρρηξε στις 4 τα ξημερώματα τη ψαροταβέρνα του Αντωνίου Γεδεών του Σταύρου, 35 χρόνων, ο οποίος πιάστηκε λίγες ώρες αργότερα από αστυνομικούς του τμήματος του νησιού.

Σε βάρος του σχηματίστηκε δικογραφία.

ΠΟΛΙΤΙΣΤΙΚΟΣ ΟΡΓΑΝΙΣΜΟΣ ΔΗΜΟΥ ΡΟΔΙΩΝ

Συναυλία

σπουδαστών του Ωδείου μας.

Σάββατο 30 Ιουνίου '01, ώρα 8 μ.μ.
Εθνικό Θέατρο Ρόδου
Είσοδος ελεύθερη.

ΑΕ1027-30/6

Melody Palace

Συνεχίζουμε στον αφρό μαζί με τον ...Αφρό



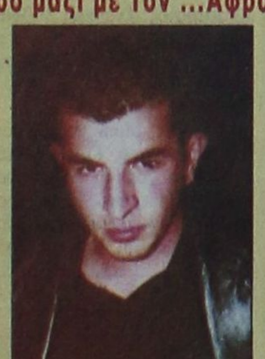

ΚΑΤΕΡΙΝΑ ΑΓΓΕΛΙΔΟΥ **ΝΙΚΟΣ ΓΙΑΝΝΟΥ**

☆ ΣΤΑΘΗΣ ☆
ΛΥΔΙΑ ΕΛΠΙΔΑ
*ΑΡΗΣ ΒΑΛΙΔΗΣ *ΑΝΤ.ΣΙΓΑΝΟΣ
* σόου γεύμαν ΕΛΙΝΑ
Καλλιτεχνική επιμέλεια και διεύθυνση ορχήστρας
ΝΙΚΟΣ ΚΑΡΑΝΙΚΟΛΑΣ
Στο όργανο και στο πιάνο ο ΝΙΚΟΣ
Στο μπάσο ο ΚΩΣΤΑΣ
Και στα τύμπανα ο ΜΑΙΚ
Ρεζερβέ 94920, 95240

044-30/6

Εξι συλλήψεις έγιναν το τελευταίο 24ωρο

Τεράστιο το πρόβλημα με τα ναρκωτικά στα νησιά

ΕΜΠΛΕΚΟΝΤΑΙ ΚΥΡΙΩΣ ΝΕΑΡΑ ΑΤΟΜΑ

Εξι άτομα συνελήφθησαν το τελευταίο 24ωρο σε Ρόδο και Κω, για ναρκωτικά. Δύο στρατιώτες πιάστηκαν στο αεροδρόμιο Παραδεισίου, δύο αδέλφια συνελήφθησαν στη Ρόδο και άλλα δύο άτομα στην Κω. Αναλυτικά:

Αστυνομικοί του Τμήματος Ασφαλείας Κω, «τσίμπησαν» χθες τα ξημερώματα την Αγγελική Μπακιρτζή του Νικολάου, 21 χρόνων, σερβιτόρα, από την Αθήνα και τον Γεώργιο Ανδριανόπουλο του Παναγιώτη, 22 χρόνων, να κατέχουν από κοινού, εντός ταξιδιωτικού σακιδίου μία νάυλον συσκευασία που περιείχε 50 φιξάκια κοκαΐνης, βάρους 46 γραμμαρίων.

Δυστυχώς στο νησί του Ιπποκράτη τα σκληρά ναρκωτικά κάνουν θραύση.

Στις 7.30 προχθές το απόγευμα, άνδρες του Αστυνομικού Τμήματος Αεροδρομίου Παραδεισίου, συνέλαβαν τον Εμμανουήλ Πετσάκη του Ιωάννη, 19 χρόνων, στρατιώτης γιατί είχε στην κατοχή του μία νάϋλον συσκευασία που περιείχε 8 γραμμάρια χασίς.

Δύο ώρες αργότερα συνελήφθη ο Βασίλειος Ροδόπουλος του Νικολάου, 21 χρόνων, στρατιώτης, γιατί είχε στην κατοχή 15 γραμμάρια ακατέργαστο χασίς και ένα γραμμάριο κατεργασμένο.

Ανδρές της Δίωξης Ναρκωτικών «τσίμπησαν» χθες το πρωί τους ομογενείς αδελφούς από την Αυστραλία NICK και MICHAEL PARASKEVADAKI του MICHAEL, 27 και 24 χρόνων αντίστοιχα, μουσικούς, γιατί ο πρώτος κατείχε ένα γραμμάριο χασίς και ο δεύτερος ένα αεροβόλο πιστόλι αερίου κρότου, δέκα αμπούλες αερίου και 135 βολίδες.

Σε βάρος των συλληφθέντων σχηματίστηκε δικογραφία, προκειμένου να οδηγηθούν στον Εισαγγελέα.

Αποκαταστάθηκε από χθες η υδροδότηση στην Ιαλυσό

ΔΕΝ ΥΠΗΡΞΑΝ ΠΡΟΒΛΗΜΑΤΑ

Αποκαταστάθηκε χθες η υδροδότηση του Δήμου της Ιαλυσού. Ως γνωστόν, προχθές πολλές επιχειρήσεις και κατοικίες της Ιαλυσού, έμειναν χωρίς νερό, αφού τέθηκαν εκτός λειτουργίας, λόγω βλάβης δύο γεωτρήσεων.

Για την αντιμετώπιση του προβλήματος, τέθηκε σε λειτουργία η μια από τις δυο δεξαμενές του Δήμου, χωρητικότητας 1.500 κυβικών.

«Πιστεύουμε ότι με τη λειτουργία της δεξαμενής δεν θα αντιμετωπίσουμε άλλα προβλήματα υδροδότησης», δήλωσε ο αντιδήμαρχος Ιαλυσού κ. Ι. Συκόφυλος.

Ο Δήμος Ιαλυσού διαθέτει επίσης άλλη μια δεξαμενή χωρητικότητας 1.000 κυβικών νερού.

670 γεννήσεις στη Ρόδο το α' εξάμηνο του 2001

Η ΚΙΝΗΣΗ ΤΟΥ ΛΗΞΙΑΡΧΕΙΟΥ

Αύξηση παρουσίασαν το πρώτο εξάμηνο του έτους οι γεννήσεις στο Δήμο Ρόδου. Σύμφωνα με τα στοιχεία του Ληξιαρχείου, το πρώτο εξάμηνο οι γεννήσεις στις 670 και οι θάνατοι τους 208, ενώ και 1.472 βαπτίσεις.

Τους πρώτους έξι μήνες του έτους έγιναν 74 πολιτικοί γάμοι και εκδόθηκαν 32 διαζύγια.

Με πολιτικό γάμο παντρεύτηκαν 35 αλλοδαποί, 25 ημεδαποί και 14 μικτοί.

Χορηγήθηκαν επίσης 13 άδειες για την τέλεση πολιτικών γάμων εκτός του Δήμου Ρόδου.

Το πρώτο εξάμηνο του έτους πρωτοκολλήθηκαν 4.540 αιτήσεις και έγγραφα στο Ληξιαρχείο και εκδόθηκαν 5.406 πιστοποιητικά για γεννήσεις, γάμους και θανάτους.

Στη Στατιστική Υπηρεσία εστάλησαν 155 δελτία γάμων, 670 γεννήσεων και 208 θανάτων.

Ελεύθερος ο Αλβανός με εγγύηση 2 εκ. δρχ.

ΓΙΑ ΤΟΝ ΞΥΛΟΔΑΡΜΟ ΤΩΝ ΣΚΩΤΣΕΖΩΝ

Ελεύθερος με περιοριστικούς όρους κρίθηκε χθες το μεσημέρι μετά την απολογία του, στον ανακριτή κ. Β. Παπανικόλα με σύμφωνη γνώμη και του εισαγγελέα κ. Γιώργου Οικονόμου, ο 20χρονος Αλβανός Fotag Bollano του Itakli που κατηγορείται για το σοβαρό τραυματισμό του Σκωτζέζου Paul James του Jin, 20 χρόνων.

Μετά από σύρραξη με λοστούς και μπουκάλια, Αλβανών και Σκωτσέζων για ένα ταξί στο Φαληράκι, τραυματίστηκε σοβαρά ο νεαρός Σκωτσέζος, όταν ο Αλβανός τον κτύπησε στην κοιλιακή χώρα με σιδεροσωλήνα.

Στο μεν Αλβανό επιβλήθηκαν οι περιοριστικοί όροι της καταβολής χρηματικής εγγύησης ποσού 2 εκατομμυρίων δρχ., απαγόρευσης εξόδου από τη χώρα και εμφάνισης κάθε 1η εκάστου μήνα στο Αστυνομικό Τμήμα Ρόδου, ενώ οι υπόλοιποι τρεις αφέθηκαν ελεύθεροι, χωρίς όρους.

ΠΑΓΚΩΑΚΗ ΑΔΕΛΦΟΤΗΤΑ ΡΟΔΟΥ
«Ο ΙΠΠΟΚΡΑΤΗΣ»

Κάλεσμα

Προσκαλούνται οι Κώοι και οι φίλοι μας στη ΣΥΝΕΣΤΙΑΣΗ που θα γίνει το **Σάββατο 30 Ιουνίου** και ώρα 9.30 μμ. στη μουσική ταβέρνα «ΦΑΝΤΑΣΙΑ» (μετά τα Κρητικά)

Φαγητό - κρασί - μουσική - κέφι - χορός
(κρατήσεις 25839 - 21037)
Τιμή 5.000 δρχ.
Προσκλήσεις: Κρητικός Εμμ. 77208
Σκουρμαλάς Γεωργ. 63429

Το Δ.Σ.

446-30/6

Εντατικοί έλεγχοι σε τουριστικές επιχειρήσεις

ΚΥΡΙΩΣ ΓΙΑ ΦΟΥΣΚΩΜΕΝΕΣ ΤΙΜΕΣ

Εντατικούς ελέγχους θα αρχίσουν στο αμέσως προσεχές διάστημα στις επιχειρήσεις της Ρόδου οι ελεγκτές της Διεύθυνσης Εμπορίου. Οι έλεγχοι θα επικεντρωθούν σε τουριστικές κυρίως περιοχές, αφού υπάρχουν αρκετές καταγγελίες για επιχειρήσεις που «φουσκώνουν» υπερβολικά τις τιμές πώλησης των προϊόντων τους.

Οι εξορμήσεις θα ξεκινήσουν από τις επιχειρήσεις που λειτουργούν στη Λίνδο και το Φαληράκι και θα επεκταθούν στα καταστήματα της πόλεως.

Παράλληλα, σε εξέλιξη βρίσκονται οι έλεγχοι που διενεργούν στις επιχειρήσεις της Ρόδου οι «ράμπο» του Σώματος Δίωξης Οικονομικού Εγκλήματος.

Κέρδισε αυτοκίνητο παίζοντας τζακ ποτ στο Καζίνο της Ρόδου

Ο νέος τυχερός του jackpot στα μηχανήματα του Κολοσσού, ήρθε στις 23.15, στις 28 Ιουνίου 2001 και ήταν ένας 53χρονος από τη Ρόδο, που θέλησε να διατηρήσει την ανωνυμία του. Είναι συχνός πελάτης του καζίνο και ήταν η πρώτη φορά που κατάφερε να κερδίσει κάτι τόσο μεγάλο. Παίζοντας για αρκετή ώρα στα μηχανήματα κέρδισε ένα ROVER 1400 κυβ. εκ., χρώματος πράσινου και με πολλά extras, αξίας 4.575.000 δρχ.

Σημειώνεται ότι με αυτό το τελευταίο αυτοκίνητο, ο συνολικός αριθμός αυτοκινήτων, που έχουν κερδηθεί μέχρι σήμερα οι παίκτες από το Καζίνο Ρόδου ανήλθε στα 47.

Ο 48ος τυχερός θα κερδίσει ένα αυτοκίνητο με παρόμοια χαρακτηριστικά όπως το αναφερόμενο.

ΚΗΔΕΙΑ

Τη λατρευτή μας μητέρα, γιαγιά, αδελφή και θεία
ΕΥΑΓΓΕΛΙΣΤΡΙΑ ΑΝΑΣΤΑΣΙΑΔΗ
(Ετών 78)
κηδεύουμε σήμερα Σάββατο 30 Ιουνίου 2001 και ώρα 11 π.μ. από τον Ιερό Ναό Ταξιαρχών Νεκροταφείου Ρόδου.
Τα παιδιά: Νίκος-Σοφία, Γιάννης-Σούλα, Ηλίας-Πόπη
Τα εγγόνια, τα αδέλφια, τα ανίψια και οι λοιποί συγγενείς.

ΑΣ-30/6

ΤΗΛΟΣ 21ος ΑΙΩΝΑΣ
ΝΑΥΤΙΚΗ ΕΤΑΙΡΙΑ

SEA STAR

Το ταχύτερο και ασφαλέστερο υπερσύγχρονο πλοίο



	ΡΟΔΟΣ Αναχώρηση	ΤΗΛΟΣ Αφιξη Αναχ.	ΝΙΣΥΡΟΣ Αφιξη Αναχ.	ΤΗΛΟΣ Αφιξη Αναχ.	ΡΟΔΟΣ Αφιξη
ΔΕΥΤΕΡΑ	08.45	10.30 - 14.00	14.30 - 17.20	17.50 - 18.00	19.15
ΤΡΙΤΗ	08.45	10.30 - 10.45	11.15 - 14.30	15.00 - 18.00	19.15
ΤΕΤΑΡΤΗ					
ΠΕΜΠΤΗ	08.45	10.30 - 14.00	14.30 - 17.20	17.50 - 18.00	19.15
ΠΑΡΑΣΚΕΥΗ	08.45	10.30 - 14.00	14.30 - 17.20	17.50 - 18.00	19.15
	20.30	21.15			
ΣΑΒΒΑΤΟ				08.00	09.15
	09.30	11.00 - 14.00	14.30 - 17.20	17.50 - 18.00	19.15
	20.00	21.15			
ΚΥΡΙΑΚΗ				08.00	09.15
	09.30	11.00 - 14.00	14.30 - 17.20	17.50 - 18.00	19.15
	20.00	21.15		21.30	22.45

Προσοχή: Το πρόγραμμα της Τρίτης ισχύει έως 3/7

ΑΠΟΛΑΥΣΤΕ ΤΙΣ ΟΛΟΗΜΕΡΕΣ ΚΡΟΥΑΖΙΕΡΕΣ
στα πανέμορφα νησιά μας **ΤΗΛΟ και ΝΙΣΥΡΟ**
ΠΡΑΚΤΟΡΕΙΟ
ΖΟΡΠΙΔΗ-ΣΤΕΦΑΝΑΚΗ
Αλεξ. Διάκου & Λοχαγ. Φανουράκη 38
ΡΟΔΟΣ - Τηλ. 20625 - 30054 ΦΑΞ 26745

ΑΕ1056 Χ2549-

Κέντρα δημιουργικής απασχόλησης για παιδιά από 6 μέχρι 12 χρονών

Ανακοινώνεται στους κατοίκους της πόλεως Ρόδου και ιδιαίτερα των συνοικιών Αγίου Δημητρίου και Αγίων Αποστόλων ότι καθ' όλη τη θερινή περιόδο θα λειτουργούν Κέντρα Δημιουργικής Απασχόλησης για παιδιά ηλικίας 6 έως 12 ετών με διάφορες δραστηριότητες, τις απογευματινές ώρες, ώστε τα παιδιά να έχουν ένα δημιουργικό και ευχάριστο απόγευμα κοντά σε έμπειρους παιδαγωγούς.

Για κάθε πληροφορία οι ενδιαφερόμενοι, μπορούν να απευθύνονται στο ΚΔΑΠ «Αγίου Δημητρίου» στο τηλ. 37924 και στο ΚΔΑΠ «Αγίων Αποστόλων» στο τηλέφωνο 68053 τις απογευματινές ώρες. Το ΚΔΑΠ «Αγίων Αποστόλων» λειτουργεί στο χώρο που βρίσκεται 50 μέτρα πλησίον και απέναντι από το δημοτικό σχολείο της περιοχής, ενώ το ΚΔΑΠ «Αγίου Δημητρίου» λειτουργεί απέναντι από την εκκλησία του Αγίου Δημητρίου.

Παραμένει στη Ν. Δημοκρατία ο πρόεδρος του Σωματείου Ξενοδοχοϋπαλλήλων Ρόδου

Από τον πρόεδρο του Σωματείου Ξενοδοχοϋπαλλήλων κ. Αντώνη Βρατσάλη, πήραμε και δημοσιεύουμε την παρακάτω επιστολή:

«Κύριε διευθυντή,

Επειδή δημοσιεύθηκαν διάφορα σχετικά με τη διαγραφή μου από τη ΔΑΚΕ και τα οποία θεωρώ κακόβουλα, ανυπόστατα και ψευδή, έχω να δηλώσω τα εξής:

Ουδέποτε εκλήθην και από κανένα όργανο της ΔΑΚΕ για τη συμμετοχή μου ή μη στο ψηφοδέλτιο αυτής για τις εκλογές του ΕΚΡ.

Αυτά δυστυχώς τα διέρρευσαν οι γνωστοί άγνωστοι της ΔΑΚΕ, τους οποίους ευχαριστώ πολύ για την ενέργεια της διαγραφής μου. Είναι γνωστό ότι στις εκλογές του 1998 για το ΕΚΡ είχαμε ιδρύσει την ΔΕΑΣ, η οποία απαρτίζεται από συνδικαλιστές όλων των κομμάτων και τότε η ΔΑΚΕ δεν είχε αντιδράσει.

Τώρα τι συνέβη και διέπραξε την ενέργεια αυτή για τις επικείμενες εκλογές ούτε και εγώ γνωρίζω.

Πάντως πρέπει να γνωρίζουν όλοι αυτοί που δημιούργησαν το σενάριο διαγραφής, ότι πολιτικά ανήκα, ανήκω και θα ανήκω στη Ν.Δ. και συνδικαλιστικά στον ανεξάρτητο συνδυασμό της ΔΕΑΣ, της οποίας είμαι και συνιδρυτής».

ΚΕΝΤΡΟ ΞΕΝΩΝ ΓΛΩΣΣΩΝ
ΔΙΕΡΜΗΝΕΙΑΣ -ΜΕΤΑΦΡΑΣΗΣ
VASSO MIHALAREA
16, Μυστρά-Ρόδος (ΜΗΤΡΟΠΟΛΗ)
Τηλ. 0241 35249/ 27013 ΦΑΞ 75412
E-mail vasso@rho.forthnet. gr

* Αγγλικά για όλα τα επίπεδα
* Αρχάριοι μέχρι PROFICIENCY
* Αγγλικά για Βρετανικά Πανεπιστήμια I.E.L.T.S.
* Αιτήσεις U.C.A.S.για Βρετανικά Πανεπιστήμια
* Μεταφράσεις όλων των ειδών-Δακτυλογραφήσεις
* Συγγράμματα -Ομιλίες- Επιστημονικές εργασίες
* Διερμηνείες σε συνέδρια (Ταυτόχρονη -Διαδοχική)

ΕΝΑΡΞΗ ΚΑΛΟΚΑΙΡΙΝΩΝ ΜΑΘΗΜΑΤΩΝ 20-5-01
- Τμήματα για ενήλικες και παιδιά.

ΠΡΟΣΟΧΗ! Μεταφερθήκαμε σε ιδιόκτητη νεοανεγερθείσα οικοδομή, με προδιαγραφές Κέντρου Ξένων Γλωσσών.

ΜΕΛΗ ΠΑΝΕΛΛΗΝΙΑΣ ΕΝΩΣΗΣ ΜΕΤΑΦΡΑΣΤΩΝ

ΔΙΔΑΣΚΟΥΝ:
Βάσω Μιχαλαρέα
B.A.T.E.F.L. Diploma in Transtation (London Institute of Linguists).
Βιργινία Ηλία Μιχαλαρέα
Β.Α. Αγγλική Γλώσσα και Φιλολογία. Μεταπτυχιακές Σπουδές στη Μετάφραση. Diploma in Transtation (Institute of Linguists).

ΑΕ 593/Χ2489-1/7

Αστρα

Σας περιμένουμε κάθε βράδυ

Τραγουδούν:

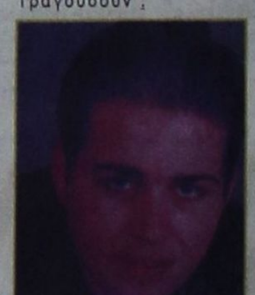



ΜΑΝΟΛΗΣ ΚΑΜΠΟΥΡΗΣ **ΒΕΡΟΝΙΚΑ ΚΟΜΙΝΗ**

- ΤΑΣΟΥΛΑ ΔΗΜΟΠΟΥΛΟΥ
- ΑΝΤΩΝΗΣ ΡΟΔΙΤΗΣ
- ΜΑΡΙΑ ΜΑΡΑΤΗ
- ΣΑΚΗΣ ΞΥΠΟΛΙΤΑΣ

ΖΩΗ ΔΕΝ ΕΙΝΑΙ ΝΑ ΞΥΠΝΑΣ ΚΑΙ ΝΑ ΚΟΙΜΑΣΑΙ
ΠΑΛΙ ΖΩΗ ΕΙΝΑΙ ΜΟΝΟ ΝΑ ΓΛΕΝΤΑΣ
ΟΤΑΝ ΚΟΙΜΟΥΝΤΑΙ ΟΙ ΑΛΛΟΙ

Χορεύει το ελληνικό μπαλέτο ΖΙΚ ΖΑΚ

Τηλ. 32090

Φ22-1/7