ΕΤΟΣ ΙΔΡΥΣΗΣ 1949
ΙΔΡΥΤΗΣ - ΔΙΕΥΘΥΝΤΗΣ
ΓΙΩΡΓΟΣ ΔΙΑΜΑΝΤΙΔΗΣ
Γραφεία - Τυπογραφεία:
Μάρκου Μαλλιαράκη 3 (ΚΟΒΑ)
Λογιστήριο: Νέα Αγορά
Τηλ.: Σύνταξης: 27356 - 34101
Λογιστηρίου: 24539 FAX: 20643
www.proodos.net, www.proodosnews.gr
e-mail: info@proodos.net

ΠΡΟΟΔΟΣ

Ανεξάρτητη καθημερινή πρωινή εφημερίδα

ΚΑΣΑΠΗΣ
ΖΑΝΤΕΣ-ΕΛΑΣΤΙΚΑ
Αυστραλίας 2
Τηλ. 35367
0% προκαταβολή
έως 36 δόσεις

ΑΡΙΘΜΟΣ ΦΥΛΛΟΥ 15.759 • ΤΙΜΗ 200 δρχ., 0,59 ευρώ

ΣΑΒΒΑΤΟ 7 ΙΟΥΛΙΟΥ 2001

Ελπίδες ότι θα σταματήσει η κακοδιοίκηση του Νοσοκομείου μας

Η λειτουργία του ΠΕΣΥ θα αναβαθμίσει τις υπηρεσίες υγείας

ΥΠΑΡΧΟΥΝ ΠΟΙΝΙΚΕΣ ΕΥΘΥΝΕΣ ΓΙΑ ΤΙΣ ΚΑΤΑΣΤΡΟΦΕΣ ΣΤΟ ΠΑΛΑΙΟ ΝΟΣΟΚΟΜΕΙΟ



Η πρόεδρος του ΠΕΣΥ Ιωάννα Αρσενοπούλου

ΤΗΝ ΠΑΡΕΜΒΑΣΗ της Δικαιοσύνης, προκειμένου ν'αποδοθούν ευθύνες για τις φοβερές καταστροφές που έχουν γίνει στα κτίρια και τις εγκαταστάσεις του παλαιού Νοσοκομείου της Ρόδου, ζήτησε -εμμέσως πλην σαφώς- χθες σε συνέντευξη Τύπου, η πρόεδρος του Περιφερειακού Συμβουλίου Υγείας (ΠΕ.Σ.Υ.) Νοτίου Αιγαίου κ. Ιωάννα Αρσενοπούλου.

•Μη επιθυμώντας προφανώς να έρθει σε ευθεία σύγκρουση με τη διοίκηση του Νοσοκομείου, που ευθύνεται για τις καταστροφές στις εγκαταστάσεις του παλαιού ιδρύματος, η κ. Αρσενοποούλου πέταξε το μπαλάκι στη Δικαιοσύνη, λέγοντας ότι «η απόδοση ευθυνών είναι θέμα που αφορά τον κάθε πολίτη, αλλά και τη Δικαιοσύνη!».

Σ'ΟΤΙ ΑΦΟΡΑ την αξιοποίηση του παλαιού Νοσοκομείου, η πρόεδρος του ΠΕΣΥ διευκρίνησε ότι «δεν τίθεται θέμα αλλαγής των σχεδίων της τοπικής ηγεσίας για τη δημιουργία υγειονομικού πάρκου» και πως το μόνο που ζητά είναι

ΣΥΝΕΧΕΙΑ ΣΤΗ ΣΕΛ. 4

Με την επιδεικτική απουσία των αρχών

Με αερολογίες ξεκίνησε χτες η «Αιρ Καραγιάννης»

ΚΩΜΙΚΕΣ ΣΚΗΝΕΣ ΣΤΗ ΛΕΡΟ

ΜΕ ΕΝΑ... εφεδρικό αεροσκάφος της εταιρίας BELLAVIA και με απροσδιόριστες προοπτικές «άνοιξε τα φτερά της» η δήθεν αεροπορική εταιρία της Νομαρχιακής Αυτοδιοίκησης Δωδεκανήσου.

➨ Η τελετή των εγκαινίων της «μικτής» αεροπορικής εταιρίας της Νομαρ-

ΣΥΝΕΧΕΙΑ ΣΤΗ ΣΕΛ. 4



Ενώ η τουριστική περίοδος βρίσκεται στο ζενίθ

Αφάνταστη ταλαιπωρία προκαλεί το κλείσιμο των δρόμων της πόλης

ΝΕΑ ΣΚΑΨΙΜΑΤΑ ΑΠΟ ΤΗΝ ΤΕΤΑΡΤΗ

ΜΕΓΑΛΟ μαρτύριο έχει γίνει η κυκλοφορία των αυτοκινήτων στους δρόμους της πόλης μας. Κεντρικές αρτηρίες, από τις οποίες περνούν χιλιάδες αυτοκίνητα καθημερινά, έχουν κλειστεί για να γίνουν διάφορα έργα, με αποτέλεσμα να έχει γίνει άλυτο πρόβλημα και φοβερή ταλαιπωρία οι μετακινήσεις ντόπιων και τουριστών.

☛ Εκτός των άλλων δρόμων που είναι κλειστοί και αδιάβατοι κλείνει και πάλι η οδός Κοδριγκτώνος από τη διασταύρωση της οδού Αρχ. Δαμασκηνού μέχρι τη διασταύρωση με την οδό Ιω. Δενδρινού. το κλείσιμο του δρόμου θα γίνει την ερχόμενη Τετάρτη 11 Ιουλίου και θα παραμείνει κλειστή για διάστημα ενός μηνός περίπου, λόγω εκτελέσεως των έργων για το αποχετευτικό δίκτυο στις συνοικίες Αγίου Νικολάου και Αγίας Αναστασίας.

ΓΙΝΕΤΑΙ φανερό ότι από το κλείσιμο της οδού Κοδριγκτώνος πρόκειται να δημιουργηθούν τεράστια κυκλοφοριακά προβλήματα, δεδομένου ότι ο εν λόγω δρόμος αποτελεί κύρια αρτηρία προς το Φαληράκι

ΣΥΝΕΧΕΙΑ ΣΤΗ ΣΕΛ. 4



Ζητά ο Δήμος Καλλιθέας

Περισσότερη αστυνόμευση στο Φαληράκι

ΚΑΛΥΤΕΡΗ ΦΕΤΟΣ Η ΚΑΤΑΣΤΑΣΗ



ΝΑ ΕΝΙΣΧΥΘΕΙ η παρουσία της Αστυνομίας τις νυκτερινές ώρες στο Φαληράκι, ζήτησε ο Δήμος Καλλιθέας. Το αίτημα υπεβλήθη στον αστυνομικό διευθυντή κ. Χρήστο Χρήστου από το Δήμο, με αφορμή τα περιστατικά και τις συμπλοκές μεταξύ Αλβανών και Αγγλων τουριστών, που έγιναν πρόσφατα στο Φαληράκι.

•«Πράγματι ζητήσαμε να ενισχυθεί η παρουσία της Αστυνομίας από τα μεσάνυχτα μέχρι τις πρώτες πρωινές ώρες στο Φαληράκι για προληπτικούς λόγους», δήλωσε ο δήμαρχος Καλλιθέας, κ. Γιάννης Ιατρίδης.

Η ΚΑΤΑΣΤΑΣΗ που επικρατεί στο Φαληράκι και η προσπάθεια που καταβάλλεται για να βελτιωθεί η εικόνα της περιοχής, ήταν ένα από τα θέματα που ετέθησαν προς συζήτηση στην

ΣΥΝΕΧΕΙΑ ΣΤΗ ΣΕΛ. 4

Στο λιμάνι της Ρόδου

Σύλληψη νεαρού με 126 γραμ. ηρωίνης και χάπια μεθαδόνης

ΔΕΝ ΒΡΕΘΗΚΕ Ο ΠΑΡΑΛΗΠΤΗΣ



ΣΚΛΗΡΟ «ΚΑΡΥΔΙ» αποδείχθηκε τελικά ο νεαρός Αθηναίος, που πιάστηκε προχθές το μεσημέρι στα ...δίχτυα των λιμενικών να κουβαλά ηρωίνη και χάπια μεθαδόνης! Προφανώς έδωσε στους λιμενικούς παραπλανητικά ή όχι ικανά στοιχεία, για να φθάσουν στον «εγκέφαλο» και χθες οδηγήθηκε μόνος του στον Εισαγγελέα, ο οποίος τον παρέπεμψε να απολογηθεί στον ανακριτή.

•Προχθές το μεσημέρι

ΣΥΝΕΧΕΙΑ ΣΤΗ ΣΕΛ. 4

Νορβηγός μαχαίρωσε συμπατριώτη του

Νορβηγός τουρίστας στην Κω, μαχαίρωσε συμπατριώτη του για ασήμαντη αφορμή. Δράστης ο Kenneth Fausken του Haward, 18 χρόνων και θύμα ο Lars Eric Granly του Selery επίσης 18 χρόνων.

Σύμφωνα με την Αστυνομία στις 6.15 χθες το πρωί ο Fausken , ευρισκόμενος σε κατάσταση μέθης, λογομάχησε με τον συμπατρώτη του και με στιλέτο τον τραυμάτισε στην κοιλιακή χώρα. Ο τραυματίας μεταφέρθηκε στο Νοσοκομείο και ο δράστης στην Αστυνομία όπου κρατείται για να οδηγηθεί στον εισαγγελέα.

29 λαθρομετανάστες εντοπίστηκαν στους Αρκιούς

Από άνδρες της Λιμενικής Αρχής ΠΑΤΜΟΥ εντοπίσθηκαν και συνελήφθησαν χτες το μεσημέρι στις Νησίδες ΑΡΚΙΟΥΣ (ανατολικά της ΠΑΤΜΟΥ) 29 λαθρομετανάστες διαφόρων εθνικοτήτων (Κούρδοι -Πακιστανοί - Μπαγκλαντές-Ινδοί), όλοι καλά στην υγεία τους.

Από τη Λιμενική Αρχή ΠΑΤΜΟΥ και τις όμορες Λιμενικές Αρχές διενεργούνται έρευνες για το τρόπο και τις συνθήκες αποβίβασης τους ενώ παράλληλα σχεδιάζεται η ασφαλής μεταφορά τους με σκάφη του Λ.Σ. στην ΠΑΤΜΟ.

Στο Εργατικό Κέντρο Ρόδου

Προσωπικές επιδιώξεις εξυπηρετεί ο Γ. Σαρικάς

ΑΠΕΙΛΕΙ ΚΑΙ ΔΗΜΑΡΧΟΥΣ

Η ΠΑΡΑΤΑΞΗ του Γ. Σαρικά δεν είναι μόνο συνδικαλιστική, αλλά και πολιτική, μάλιστα απείλησε ότι κάποιοι δήμαρχοι θα τον έχουν απέναντί τους!.. Αυτό τονίζεται σε ανακοίνωση της παράταξης ΔΗ.ΣΥ.Ε. με αφορμή την κατάρτιση μονοκομματικού προεδρείου στο Εργατικό Κέντρο. Το κείμενο της ανακοίνωσης της παράταξης ΔΗ.ΣΥ.Ε. έχει ως εξής:

«Μόλις τρεις ημέρες μπόρεσε να κρατήσει το ρόλο του ακομμάτιστου και ανεξάρτητου συνδικαλιστή ο «νικητής» των εκλογών του Εργατικού Κέντρου Γ. Σαρικάς. Ενα ρόλο που έπαιξε για να αποσπάσει την ψήφο των αντιπρόσωπων. Στην πρώτη συνεδρίαση της διοίκησης που είχε μοναδικό θέμα τη συγκρότησή της σε σώμα έδειξε το πραγματικό του πρόσωπο και τις προθέσεις του για τη συνέχεια. Εισηγήθηκε και πέτυχε τον αποκλεισμό των άλλων δύο παρατάξεων από το προεδρείο. Ετσι το προεδρείο του Ε.Κ.Ρ. συγκροτήθηκε από στελέχη που ανήκουν σε μια μόνο παράταξη στην ΔΕΑΣ.

Μέσα σε τρεις ημέρες ο

ΣΥΝΕΧΕΙΑ ΣΤΗ ΣΕΛ. 4

Θα γίνει στον οικείο Δήμο

Παραχώρηση για 25 χρόνια των Πηγών της Καλλιθέας

«ΠΡΑΣΙΝΟ ΦΩΣ» ΓΙΑ ΤΗ ΔΗΜΟΠΡΑΣΙΑ



ΟΛΟΤΑΧΩΣ προς την κατάθεση στην Εταιρεία Τουριστικά Ακίνητα συγκροτημένης πρότασης για την αξιοποίηση του μνημείου της Καλλιθέας, οδεύει ο Δήμος της περιοχής. Στόχος του Δήμου Καλλιθέας είναι η υπογραφή της προγραμματικής σύμβασης με την ΕΤΑ για την παραχώρηση του μνημείου για 25 χρόνια.

•Με την υπογραφή της προγραμματικής σύμβασης ο Δήμος Καλλιθέας θα μπορέσει να πάρει το «πράσινο φως» για τη δημοπράτηση του έργου της δεύτε-

ΣΥΝΕΧΕΙΑ ΣΤΗ ΣΕΛ. 4

Ασφαλτοστρώσεις στους δρόμους

Η Δ/νση Τεχνικών Υπηρεσιών του Δήμου Ροδίων συνεχίζοντας την ενημέρωση του κοινού, γνωστοποιεί ότι το προσεχές τριήμερο θα εκτελεσθούν ασφαλτικές εργασίες στους παρακάτω δρόμους: Μαραθώνος, Θερμοπυλών, Παρισίων, Πλ. Αδωνίδος, Παν. Ροδίου, Δ. Ακρίτα, Λευκωσίας, Λάρνακας, Λεμεσού, Τριανταφυλλίδη, Πτολεμαίων, Φέσσα.

Το τρενάκι του WATER PARK



Αυτό το χαριτωμένο τρενάκι είναι μια από τις πολλές «ατραξιόν» του WATER PARK - Βασιλάκη, που έχει ξετρελάνει μικρούς και μεγάλους, Ροδίτες και ξένους. Το γραφικό αυτό τρενάκι μεταφέρει τους επισκέπτες στα διάφορα τμήματα και χάρη σ'αυτό η ξενάγηση στον αχανή χώρο του WATER PARK γίνεται άνετα και ακοπίαστα.

Από τους εκπαιδευτές οδηγών

Και νέα επίθεση κατά του Δήμου Ρόδου

ΚΑΝΟΥΝ ΛΟΓΟ ΓΙΑ ...ΑΛΑΖΟΝΕΙΑ ΤΗΣ ΕΞΟΥΣΙΑΣ

ΚΑΙ ΝΕΑ ΕΠΙΘΕΣΗ εξαπέλυσε ο Σύλλογος Εκπαιδευτών Οδηγών Δωδεκανήσου εναντίον του Δήμου Ρόδου για το κυκλοφοριακό της πόλης. Μόνο που ο Σύλλογος δεν ασχολείται με το κυκλοφοριακό, αλλά με την ...αλαζονεία και την παντογνωσία της δημοτικής αρχής!..

Σε σχετική ανακοίνωση αναφέρονται τα εξής:

«Κύριε Διευθυντά,

Σχετικά με τις χθεσινές δηλώσεις του κυρίου Δημάρχου αλλά και υπηρεσιακών παραγόντων του Δήμου Ροδίων για τον κλάδο μας, έχουμε να πούμε τα εξής:

ΣΥΝΕΧΕΙΑ ΣΤΗ ΣΕΛ. 4

Δ. ΤΣΙΜΕΝΙΔΗΣ Α.Ε.
Μεταφορική - Προμηθευτική
Η πιο ΣΥΓΧΡΟΝΗ ΜΕΤΑΦΟΡΙΚΗ ΕΤΑΙΡΙΑ σας παρέχει:
στη ΡΟΔΟ - ΑΘΗΝΑ - ΘΕΣ/ΚΗ
στην ΕΛΛΑΔΑ και σ' όλο τον ΚΟΣΜΟ
1) Παραλαβή - παράδοση από πόρτα σε πόρτα
2) Αυτόματη ασφάλιση εμπορευμάτων
3) Χαμηλό κόστος
4) Γρήγορη διεκπεραίωση αντικαταβολής
5) Ειδική υπηρεσία μετακομίσεων
6) Ειδικές μεταφορές
7) Αεροπορικές μεταφορές
8) Μεταφορές transit
9) Εκτελωνισμοί
10) Αποθηκεύσεις
ΡΟΔΟΣ 60345 | ΑΘΗΝΑ κεντρικά: 753267 | ΘΕΣΣΑΛΟΝΙΚΗ 3466196
the art of transporting
AE937-X2540-10/7

Τα ΖΟΥΖΟΥΝΑΚΙΑ
ΠΡΟΣΚΛΗΣΗ
Ο βρεφονηπιακός σταθμός "ΤΑ ΖΟΥΖΟΥΝΑΚΙΑ"
ΣΑΣ ΠΡΟΣΚΑΛΕΙ ΣΤΗΝ ΠΑΙΔΙΚΗ ΘΕΑΤΡΙΚΗ ΠΑΡΑΣΤΑΣΗ
"Ενα ημερολόγιο γεμάτο αναμνήσεις"
ΣΤΟ ΔΗΜΟΤΙΚΟ ΘΕΑΤΡΟ ΡΟΔΟΥ
ΤΟ ΣΑΒΒΑΤΟ 7 ΙΟΥΛΙΟΥ 2001 ΩΡΑ 20:00
Τα έσοδα της παράστασης θα διατεθούν για το ΘΕΡΑΠΕΥΤΗΡΙΟ ΧΡΟΝΙΩΝ ΠΑΘΗΣΕΩΝ "ΑΓΙΟΣ ΑΝΔΡΕΑΣ"
ΤΙΜΗ ΕΙΣΟΔΟΥ 1000 ΔΡΧ.
465-7/7

ΚΑΘΗΜΕΡΙΝΑ ΤΑ ΝΕΑ ΤΗΣ ΔΩΔΕΚΑΝΗΣΟΥ ΣΤΟ INTERNET
www.proodos.net
www.proodosnews.gr



ΤΙ ΕΓΡΑΨΕ Ο ΤΥΠΟΣ ΤΗΣ ΑΘΗΝΑΣ

ΕΠΙΣΚΟΠΗΣΗ ΑΘΗΝΑΪΚΟΥ ΤΥΠΟΥ ΤΗΣ 6/7/2001

Η νόσος των "τρελών αγελάδων", οι πανελλαδικές εξετάσεις και οι βαθμολογίες, οι εξελίξεις στη Νέα Δημοκρατία,η πώληση της Ολυμπιακής Αεροπορίας και οι εξελίξεις στην ΠΓΔΜ είναι τα βασικά θέματα της ειδησεογραφίας του αθηναϊκού τύπου.

ΑΔΕΣΜΕΥΤΟΣ ΤΥΠΟΣ (Μήτσης):Ρυθμίσεις-Εξηρές για φορολογικές εκκρεμότητες.Εξι "κλειδιά" για να γλιτώσετε χρήματα.

ΑΔΕΣΜΕΥΤΟΣ ΤΥΠΟΣ (Ρίζος):Βατερλώ στη Β΄Λυκείου.Μέχρι και 50% η αποτυχία.

ΑΘΗΝΑΪΚΗ:ΑΧΟΝας οι απολύσεις. Ο Λιακουνάκος αποκαλύπτει τις προθέσεις του.

ΑΠΟΓΕΥΜΑΤΙΝΗ:Στάσιμοι 10.000 μαθητές της Β΄- Γ΄ Λυκείου.

Η ΑΥΓΗ: Αρνούνται τη νομιμοποίηση σε ανήλικους μετανάστες.

ΑΥΡΙΑΝΗ:Πωλητήρια εξπρές για ΔΕΚΟ.Αλλάζει χέρια σε ένα μήνα η ΟΑ.

ΤΟ ΒΗΜΑ: Οι μισές μικρές επιχειρήσεις λειτουργούν με μαύρη εργασία. Τι απεκάλυψαν οι έλεγχοι απο το υπουργείο Εργασίας και το ΙΚΑ.

Η ΒΡΑΔΥΝΗ:Απόρρητη έκθεση ομολογεί το έγκλημα. Πώς μας τάιζαν τρέλα οι .."κρεατάδες".

ΕΘΝΟΣ:Η νέα πόλη στην Αττική. Οι όροι δόμησης και χρήσης γής στα Μεσόγεια.

ΕΛΕΥΘΕΡΗ ΩΡΑ:Εφαγαν τον Μιλόσεβιτς και...χώνεψαν τους Τούρκους.

ΕΛΕΥΘΕΡΟΣ:Αντρο καταστροφής η Ολυμπιακή Αεροπορία. Ανατριχιαστικά στοιχεία για τη δράση νομενκλατούρας του ΠΑΣΟΚ στον εθνικό αερομεταφορέα.

ΕΛΕΥΘΕΡΟΣ ΤΥΠΟΣ:Στην ίδια τάξη 20.000 μαθητές της Β΄Λυκείου.

ΕΛΕΥΘΕΡΟΤΥΠΙΑ:Η μαύρη τρύπα του Ασφαλιστικού. Ελεγχοι σε μικρομεσαίες επιχειρήσεις έδειξαν ασυδοσία.

Espresso:Φόβος στην παραλία.Τρεις επιθέσεις σε ζευγάρια τις τελευταίες ημέρες.

ΕΣΤΙΑ: Ανειδίκευτοι κυβερνήτες. Τι έδειξε έρευνα της "ΠΑΣΟΚ-Ανάλυσης".

Η ΚΑΘΗΜΕΡΙΝΗ: Αποπέμπονται 14 διθεσίτες ιατροί. Σε εφαρμογή ο νέος νόμος για την εξυγίανση του ΕΣΥ.

Ο ΛΟΓΟΣ:"Αγνωστη" μεταξύ αγνώστων.Στο σκοτάδι οι έρευνες για την "τρελή αγελάδα".

ΤΑ ΝΕΑ:Νέοι στόχοι 17Ν προκαλούν συναγερμό στην ΕΛ.ΑΣ. Εκτιμά η αντιτρομοκρατική.

ΝΙΚΗ:Στις εκπτώσεις η ΟΑ.Την αγοράζουν μισοτιμής Λιακουνάκος-Κόκκαλης.Κυβερνητική αδυναμία για αξιόπιστες ιδιωτικοποιήσεις.

ΡΙΖΟΣΠΑΣΤΗΣ: Να πληρώσουν κράτος-εργοδοσία που κλέβουν τα Ταμεία.

ΣΤΟ ΚΑΡΦΙ:Η αγορά απαιτεί:Εδώ και τώρα αλλαγές. Ο Σημίτης φοβάται τις.."καραμπόλες".

Η ΧΩΡΑ:12.000 απολύσεις σε ΔΕΗ, Ολυμπιακή.Η κυβέρνηση πετάει στο δρόμο τους εργαζόμενους.

ΥΓΡΑ ΚΑΥΣΙΜΑ

ΔΙΑΝΥΚΤΕΡΕΥΟΥΝ

ΠΟΛΗ:
ΑΚΡΙΤΑΣ ΕΠΕ (Γ. Σεφέρη)
ΤΣΑΓΚΑΡΑΚΗΣ - ΣΑΛΑΜΑΣΤΡΑΚΗΣ (BP-Λ. Καλλιθέας)

ΔΥΤΙΚΗ ΠΛΕΥΡΑ:
ΠΙΠΠΟΣ ΣΤΑΜΑΤΗΣ (SHELL - Ιξιά)
ΠΑΠΑΣΤΕΡΓΟΥ ΑΝΔΡΕΑΣ (BP - Κρεμαστή)

ΑΝΑΤΟΛΙΚΗ ΠΛΕΥΡΑ:
ΔΡΑΚΟΥ Δ. (ΕΚΟ - Αφάντου)
ΝΕΣΓΟΣ Μ. (ΕΚΟ - Μάσσαρι)

ΦΑΡΜΑΚΕΙΑ

ΔΙΗΜΕΡΕΥΕΙ:
ΓΛΕΝΤΗΣ ΚΩΝ/ΝΟΣ
Π. Μελά 40
Τηλ. 28828

ΔΙΑΝΥΚΤΕΡΕΥΕΙ:
ΓΑΝΩΤΑΚΗΣ ΧΑΡ.
Γ. Ευσταθίου 7
Τηλ. 30772

ΠΡΑΚΤΟΡΕΙΟ ΛΑΧΕΙΑ
ΛΟΤΤΟ ΠΡΟ-ΠΟ
ΙΠΠΟΔΡΟΜΟΣ Πάμε ΣΤΟΙΧΗΜΑ
ΓΙΩΡΓΟΣ ΚΟΝΤΟΖΑΜΑΝΗΣ
ΜΕΓ. ΚΩΝ/ΝΟΥ 43 - ΤΗΛ. 20800 - ΡΟΔΟΣ
ΑΕ 166
ΕΧΕΜΥΘΕΙΑ & ΕΜΠΙΣΤΟΣΥΝΗ ΤΥΧΗ

ΠΡΟΟΔΟΣ
Ημερήσια Εφημερίδα της Ρόδου
Ετος ιδρύσεως 1949
ΙΔΡΥΤΗΣ
ΓΕΩΡΓΙΟΣ ΔΙΑΜΑΝΤΙΔΗΣ
ΙΔΙΟΚΤΗΣΙΑ - ΕΚΔΟΣΗ
«Γ. ΔΙΑΜΑΝΤΙΔΗΣ
Γραφικές Τέχνες Α.Ε.»
ΕΚΔΟΤΗΣ-ΔΙΕΥΘΥΝΤΗΣ
ΓΕΩΡΓΙΟΣ ΔΙΑΜΑΝΤΙΔΗΣ
ΓΡΑΦΕΙΑ ΣΥΝΤΑΞΗΣ
Μ. Μαλλιαράκη 3
85100 Ρόδος
Τηλ. 0241 / 27356 - 34101
FAX 0241 / 20643
ΛΟΓΙΣΤΗΡΙΟ-ΔΙΑΦΗΜΙΣΕΙΣ
Νέα Αγορά 32 85100 Ρόδος
Τηλ. 0241 / 24539
FAX 0241 / 20643
www.proodos.net
www.proodosnews.gr
e-mail: info@proodos.net

ΣΥΝΑΛΛΑΓΜΑ

	Αγορά	Πώληση
ΔΟΛΛΑΡΙΟ Η.Π.Α	403,159	412,5303
ΛΙΡΑ ΑΓΓΛΙΑΣ	563,745	576,8189
ΚΟΡΩΝΑ ΔΑΝΙΑΣ	45,42001	46,47309
ΚΟΡΩΝΑ ΣΟΥΗΔΙΑΣ	36,51336	37,36007
ΓΙΕΝ ΙΑΠΩΝΙΑΣ	319,9531	327,3609
ΦΡΑΓΚΟ ΕΛΒΕΤΙΑΣ	222,0883	227,2424
ΚΟΡΩΝΑ ΝΟΡΒΗΓΙΑΣ	42,63692	43,62549
ΛΙΡΑ ΚΥΠΡΟΥ	588,8215	602,5748
ΔΟΛ. ΚΑΝΑΔΑ	266,2109	272,3821
ΔΟΛ. ΑΥΣΤΡΑΛΙΑΣ	203,8954	208,6267

Δωδεκανησιακά 24ωρα

Στα πεταχτά

Το ταξίδι των άσχετων!..

Γιατί σε κάθε πολυμελή (και όχι μόνο) αποστολή θα πρέπει απαραιτήτως να μετέχουν δεκάδες άσχετοι;

Το ίδιο συμβαίνει και με την αποστολή για τα ISLAND GAME, όπου περιλαμβάνονται πολλοί και διάφοροι, που δεν έχουν καμιά σχέση με τους εν λόγω αγώνες!..

Απλώς πάνε για να κάνουν ένα ταξιδάκι αναψυχής, διότι έχουν «κολλητό» κάποιον από τους οργανωτές και ειδικότερα ένα ...παιδαρέλι, που παριστάνει τον κάμποσο και δεν παύει να είναι ένας βολεμένος!..

Κάποτε θα πρέπει όλους αυτούς να τους αρπάξουν από το αφτί και να τους πετάξουν, γιατί όχι μόνο κάνουν ζημιά στο Δήμο, αλλά γιατί είναι και θρασύτατοι!..

Χάος

Χαώδης η κατάσταση εδώ και δύο μέρες στο Μαντράκι!.. Δεν λειτουργούν τα φανάρια, με αποτέλεσμα να προκαλείται ένα κυκλοφοριακό χάος με όλες τις συνέπειες που έχει για οδηγούς και πεζούς.

Ουδείς γνωρίζει τους λόγους της διακοπής λειτουργίας των φωτεινών σηματοδοτών στον εν λόγω κόμβο.

Ομως, θα έπρεπε - τουλάχιστον κατά τις ώρες της αιχμής - να υπάρχει κάποιος τροχονόμος ή δημοτικός αστυνόμος προκειμένου να βοηθήσει στη ρύθμιση της κυκλοφορίας.

Δυστυχώς, δεν έγινε ούτε κι αυτό...

Να μπει τάξη

Τα προβλήματα στο σταθμό ταξί (και όχι μόνο) είναι ήδη ορατά. Αντιλαμβάνεται ο καθένας τι πρόκειται να γίνει τις επόμενες μέρες που θα φουντώσει η τουριστική κίνηση στη Ρόδο.

Δικαίως φωνάζει ο πρόεδρος των ταξιτζήδων κ. Αθ. Χατζηγεωργίου για το κυκλοφοριακό, αλλά πρέπει να φροντίσει να μπει μια τάξη στο σταθμό. Τουλάχιστο να υπάρχει επί μονίμου βάσεως ένας υπάλληλος για να ρυθμίζει τη σειρά.

Και το σπουδαιότερο: Να πατάξει το φαινόμενο της επιλογής επιβατών που γίνεται συστηματικά από ορισμένους ταξιτζήδες!

Περιμένει την... επιδότηση

Να την χαιρόμαστε! Ποιά; Την αεροπορική εταιρία καλέ, που ο νομάρχης υποστηρίζει ότι θα λύσει το συγκοινωνιακό πρόβλημα των νησιών μας.

Το οικονομικό πρόβλημα της εταιρίας, που όπως ακούγεται έχει, δεν ξέρουμε αν το έλυσε, αλλά ευελπιστεί ότι θα το επιλύσει κι αυτό με την ευρωπαϊκή επιδότηση.

Εάν δεν γίνει κάτι τέτοιο, μάλλον πολύ σύντομα θα την αποχαιρετήσουμε...

Αυτό τους έλειπε...

Τα προβλήματα στη Νότια Ρόδο δεν μπορούν να τα λύσουν και κάποιοι κύριοι σκέφτονται τις επόμενες δημοτικές εκλογές.

Μάλιστα οι πληροφορίες τους φέρνουν να έχουν και έτοιμο το ψηφοδέλτιο τους.

Μόνο που μάλλον δεν υπολογίζουν σωστά..

Παράγοντες του αέρα

Κάποιοι παράγοντες που δήθεν κόπτονται για τα τοπικά μας θέματα, το παράκαναν. Κατάντησαν γραφικοί με τις πολύωρες δηλώσεις, σε παντός είδους μέσα ενημέρωσης.

Τα προβλήματα του τόπου δεν λύνονται μα αερολογίες και μπουρδολογίες. Αν πράγματι ενδιαφέρονται για τον τόπο μας, ας κάτσουν να παράγουν έργο, μέσα από τα όργανα που τους έταξε ο λαός και όχι λόγια του αέρα.

Δάσκαλε που δίδασκες

Τις εποχές που ο σημερινός πρόεδρος του Εργατικού Κέντρου βρισκόταν μονίμως στη μειοψηφία της διοίκησης απαιτούσε και υποστήριζε πάντα το προεδρείο να είναι διαπαραταξιακό. Μάλιστα, κάθε φορά ξεγελούσε τους ΠΑΣΟΚους και έπαιρνε καλή «καρέκλα» και την εκπροσώπηση στο ΙΚΑ για τους γνωστούς λόγους.

Τώρα που πέτυχε ο συνδυασμός του, με τη στήριξη της ΝΔ, απόλυτη πλειοψηφία, ούτε κουβέντα για διαπαραταξιακό προεδρείο. Αυτή είναι συνέπεια, στις αρχές και τα πιστεύω.

Βολικό επάγγελμα

Είναι, φαίνεται, πολύ βολικό το επάγγελμα του ξεναγού για να το ασκούν πολλοί και διάφοροι χωρίς να χρειάζεται να καθίσουν σε θρανία για εκπαίδευση, ούτε να είναι κάτοχοι κάποιας άδειας.

Με την ευκολία που ορισμένοι επιδίδονται σ'αυτή τη δραστηριότητα, μπορούμε να δούμε αύριο μεθαύριο νοσοκόμους, καλουπατζήδες, κομμωτές, ιερομονάχους, μοδίστρες και άλλους ...ταλαντούχους επιτηδευματίες ή μισθωτούς να υποδύονται τους δραγουμάνους.

Η απορία είναι, τί τους τραβά όλους αυτούς στο συγκεκριμένο επάγγελμα;

Ασύλληπτα

Με την πρώτη εμφάνισή του στον Παναθηναϊκό ο Κωνσταντίνου μάζεψε 16.000 άτομα! Μα έτσι μπορεί να ιδρύσει και κόμμα..

Η μεταγραφή του άλλου μεγάλου μπαλαδόρου, του Ζιντάν της Ρεάλ, έπιασε 26 δισεκατομμύρια δραχμές!

Μ'αυτά τα λεφτά, πρόχειρα λογαριάζοντας, θα μπορούσαμε να φτιάξουμε στην Ελλάδα δύο υπερσύγχρονα νοσοκομεία ή 26 σχολεία για περίπου 7.000 μαθητές.

Αυτά, προς εξαγωγή συμπερασμάτων...

Το «Θέρμαι»

Μπορεί να μας εξηγήσει κάποιος αρμόδιος, τι συμβαίνει με τον κήπο του «Θέρμαι»; Εδώ και δύο χρόνια η υπουργός Ανάπτυξης (τότε) κ. Βάσω Παπανδρέου, το είχε παραχωρήσει στο Δήμο Ρόδου.

Προφανώς με τα ...λόγια!.. Διότι, μέχρι τώρα δεν έχει φτάσει κανένα χαρτί!.

Και το αποτέλεσμα είναι να συνεχίζεται το σημερινό χάλι του κήπου. Μια τέτοια εγκατάσταση μέσα σ' ένα μοναδικό κήπο, παρουσιάζει εικόνα εγκατάλειψης Επιτέλους, ποιός θα συγκινηθεί για να φροντίσει και για το «Θέρμαι»;

Θα συνεχιστεί για πολύ καιρό η κατάσταση αυτή;

Μπορούμε κι εμείς

Τουρκική εταιρία κινητής τηλεφωνίας στέλλει τελευταία, συστηματικά, σε κατόχους κινητών τηλεφώνων, εκτός τουρκικής επικράτειας, μήνυμα με πολύ υπολογισμένο στόχο.

Το μήνυμα που λαμβάνουν και Ροδίτες, αλλά και ξένοι τουρίστες, λέει:

«Καλωσορίσατε στο δίκτυο της (αναφέρεται το όνομα της εταιρίας).

Παρακαλούμε καλέσετε οποιαδήποτε στιγμή τον αριθμό (της εταιρίας) για βοήθεια. Σας ευχόμαστε ευχάριστη διαμονή στην Τουρκία».

Εκτός από τη διαφήμιση της απέναντι χώρας μπορεί να υποψιαστεί κανείς ποιούς συνειρμούς δημιουργεί το μήνυμα αυτό στους ξένους τουρίστες που περνούν τις διακοπές τους στον τόπο μας.

Ενας τρόπος υπάρχει για να εξουδετερωθεί το πονηρό αυτό μήνυμα. Να κάνουν και οι δικές μας εταιρίες κινητής τηλεφωνίας το ίδιο. Και να εύχονται στους παραθεριστές της Τουρκίας καλή διαμονή στην Ελλάδα!

ΕΙΔΗΣΕΙΣ ΤΟΥ '60

ΠΡΟΟΔΟΣ
20 ΝΟΕΜΒΡΙΟΥ 1968
ΚΑΤΑΤΑΛΑΙΠΩΡΟΥΝ ΤΟ ΚΟΙΝΟ ΤΑ ΛΕΩΦΟΡΕΙΑ ΜΑΣ

Ταλαιπωρία αφάνταστη υφίσταται το επιβατικό κοινό, ιδίως κατά τας μεσημβρινάς και βραδυνάς ώρας, οπότε κλείνουν τα γραφεία και τα καταστήματα.

Για έναν υπάλληλο που είναι αναγκασμένος να πάρη το λεωφορείο και να πάη στο σπίτι του, το θέμα της συγκοινωνίας έχει καταντήσει πραγματικός βραχνάς μια και είναι υποχρεωμένος να σαρδελοποιηθή στα λεωφορεία του ΡΟΔΑ για να φθάση στο σπίτι του.

Πολλά παράπονα υπεβλήθησαν εκ μέρους συμπολιτών στις αρμόδιες αρχές για το θέμα αυτό.

Το ότι κατά τας ώρας που σταματούν τα μαθήματα των σχολείων, που κλείνουν οι δημόσιες υπηρεσίες και τα καταστήματα, τα λεωφορεία βάζουν επιβάτας περισσοτέρους του επιτρεπομένου αριθμού είναι γεγονός που δεν χωράει αμφισβήτηση.

Δεν πρέπει όμως να αναζητηθούν ευθύνες από τους εισπράκτορας ή τους οδηγούς των λεωφορείων δια την επιβίβασιν υπεραρίθμων επιβατών.. Στο κάτω-κάτω της γραφής δεν μπορούν να αφήνουν τον κόσμο έξω και μάλιστα όταν βρέχη.

Η αιτία της ανωμαλίας ευρίσκεται αλλού. Και συγκεκριμένα εις την έλλειψιν αρκετών δρομολογίων εις ωρισμένας ώρας.

Το ζήτημα είναι πολύ σοβαρό και ο ΡΟΔΑ πρέπει να λάβη το συντομώτερο τα ενδεικνυόμενα μέτρα. Ενα ή δύο λεωφορεία παραπάνω τις ώρες της μεγάλης κινήσεως, οπωσδήποτε θα είναι κάποια λύσις.

Και κάτι άλλο. Πρέπει τέλος πάντων να σταματήση μία κακή συνήθεια. Να γεμίζη δηλαδή το λεωφορείο από την αφετηρία και να μην υπάρχη θέσις δια τις ενδιάμεσες στάσεις. Αυτό μόνο εις την Ρόδο παρατηρείται. Εις όλα τα άλλα μέρη απαγορεύεται η υπερπλήρωσις του λεωφορείου από την αφετηρία.

Και αυτό όμως το θέμα εύκολα μπορεί να τακτοποιηθή είτε δια της δρομολογήσεως εκτάκτων λεωφορείων, είτε δια της αλλαγής των ωραρίων αυτών, ούτως ώστε να υπάρχη μεταξύ ανακωρήσεως του ενός λεωφορείου από το άλλο μικρός χρόνος.

ΔΙΚΥΚΛΟ ΤΡΑΥΜΑΤΙΖΕΙ ΓΥΝΑΙΚΑ

Δίκυκλον μοτοποδήλατον οδηγούμενον υπό του Β.Ρ. ετών 33 και βαίνον επί της δημοσίας οδού Ρόδου-Τριαντών παρά την περιοχήν «Μπρούσαλη» εις την προσπάθειαν του οδηγού όπως προσπεράση εν στάσει ευρισκόμενον Ι.Χ. επιβατικόν αυτοκίνητον, ευρισκόμενον εις τα δεξιά της πορείας του, παρέσυρεν και ετραυμάτισεν την πεζή διασχίζουσα την οδόν Βασ. Ζουρούδη, ετών 50, καθ'ην στιγμήν αύτη επιχειρούσε να εισέλθη εντός του εσταθμευμένου αυτοκινήτου. Εκ της προσκρούσεως το μοτοποδήλατον παρεξέκλινεν της πορείας του και έπεσεν εντός χάνδακος με αποτέλεσμα να τραυματισθή και ο οδηγός του μοτοποδηλάτου εις την κεφαλήν. Οι τραυματισθέντες μετεφέρθησαν εις το Κρατικόν Νοσοκομείον, όπου και παρέμειναν προς νοσηλείαν. Υπό του Τμήματος Τροχαίας ενεργείται προανάκρισις

ΚΕΝΤΡΟ ΕΠΙΜΟΡΦΩΣΕΩΣ

Υπό την προεδρίαν του νομάρχου κ. Καμπαδέλλη θα συνέλθη αύριον το απόγευμα η Νομαρχιακή Επιτροπή Λαϊκής Επιμορφώσεως προκειμένου να ασχοληθή με το θέμα της ιδρύσεως και λειτουργίας Κέντρων Επιμορφώσεως ως και με τον διορισμόν Διευθυντών και διδακτικού προσωπικού αυτών. Επίσης η Επιτροπή θα προβή εις την έγκρισιν της δαπάνης λειτουργίας των Κέντρων Επιμορφώσεως και θα ορίση τον Επόπτην των εν λόγω Κέντρων.

...γυναίκα και ο κόσμος της

Αρχίσανε οι εκπτώσεις. Πολλά εμπορικά καταστήματα, από τις πρώτες μέρες κιόλας των εκπτώσεων προσφέρουν σε μισή τιμή τα είδη τους. Αυτό το γράφουν και με εμφανείς αυτοκόλλητους αριθμούς στις βιτρίνες τους που δείχνουν το 50% της τιμής για την περίοδο αυτή.

Οσοι ανανεώνουν ή φτιάχνουν το σπιτικό τους η περίοδος των εκπτώσεων είναι πολύ συμφέρουσα για αγορές, διότι η ποσότητα των ειδών που χρειάζεται ένα νοικοκυριό κάνει τα λεφτά να φεύγουν σαν... νερό. Ετσι όμως η μείωση των τιμών θα φανεί στο πορτοφόλι ενώ για δύο - τρία μόνο πράγματα δεν θα είναι τόσο μεγάλη η διαφορά και τα λίγα χιλιάρικα που απομένουν ίσως και να μην μας κάνουν καμία αίσθηση.

Τα είδη που μπορούμε να αγοράσουμε και ο περισσότερος κόσμος θέλει να βρει σε καλύτερες τιμές είναι τα ρούχα και τα παπούτσια για τη γυναίκα, τον άνδρα και το παιδί. Και πολλές ψάχνουμε στις εκπτώσεις να πάρουμε ένα δύο ρουχαλάκια παραπάνω ή να ανανεώσουμε τη γκαρνταρόμπα των παιδιών.

Αυτό όμως που στολίζει τις γυναίκες είναι τα κοσμήματα. Και πολλά καταστήματα πωλούν ψεύτικα κοσμήματα που αυτή την περίοδο έχουν μεγάλες εκπτώσεις. Ετσι ένα δύο κοσμήματα παραπάνω μπορούν να αλλάξουν ένα ρούχο, να προσθέσουν λάμψη στο ντύσιμό μας και στην εμφάνισή μας, να μας βοηθήσουν σε συνδυασμούς των ρούχων με τα παπούτσια μας και να μας φτιάξουν τη διάθεση φορώντας τα, γιατί δεν είναι κάτι αναγκαίο, όπως το ρούχο, αλλά είναι κάτι που προσθέτει πολυτέλεια, όσο διακριτικό κι αν είναι, ακόμα κι αν στοιχίζει πολύ λίγα.

ΜΙΚΑ

ΤΗΛΕΟΡΑΣΗ

ΕΤ-1

08.15 Τα πρωινάκια(Ε)	18.00 Αρση βαρών:Παγκόσμιο Πρωτάθλημα εφήβων - νεανίδων
08.45 Αγαπώ την όλη μου	20.00 Κλήρωση ΛΟΤΤΟ
09.00 Σινεάκ «Το τσίρκο»	20.15 Επίδειξη τέχνης
10.45 Ο δάσκαλος	21.00 Φώτα πορείας
11.45 Οπου να'ναι	**23.00 Ειδήσεις**
12.45 Εφράιν και Μαρία	23.30 Ξένη ταινία «Οι παράνομοι»
13.50 Ειδήσεις	01.10 Ξένη ταινία «Crazy Horse»
14.00 Ελληνική ταινία «Αγάπησα και πόνεσα»	03.00 Ελληνομανία (Ε)
15.45 Θεατρικές αναμνήσεις «Μαρία Πενταγιώτισσα»	
17.00 Ειδήσεις	

NET

08.00 Εκπαιδευτική τηλεόραση	17.00 Global
11.00 Οι περιπέτειες των φυτών (Ε)	17.20 Σπορ στον κόσμο
11.30 Παρασκήνια της μόδας	18.00 Στον κόσμο της οικονομίας
12.00 Τα μεγάλα πάρκα του κόσμου	**19.00 Ειδήσεις**
12,30 Τα μυστικά του νεροπού	19.15 Ταξιδεύοντας στον πλανήτη με τον Στεφάν Πεϊρον
13.00 Ταξίδια στο χρόνο	**21.00 Ειδήσεις-αθλητικά-καιρός**
13.30 Με αρετή και τόλμη	22.00 Ξένη ταινία «Η συνομιλία»
14.00 Ελληνες στην Ανατολή - Συνάντηση δύο πολιτισμών	**24.00 Ειδήσεις**
15.00 Ειδήσεις	00.15 Ω! Τι κόσμος μπαμπά •Το πρόγραμμα συνεχίζεται με εκπομπές σε επανάληψη
15.15 Ξένη ταινία «Ξυπόλητη στο πάρκο»	

ΕΤ-3

08.30 Τα φρουτάκια	18.00 Η μαγεία του μιούζικαλ
09.00 Η Λάσι και οι στρατώτες διάσωσης	18.30 Design X-treme
09.30 Ονειροδρόμιο	**19.00 Ειδήσεις**
10.30 Κλασική μουσική	20.00 Θαύματα της επιστήμης και της τεχνολογίας
11.00 Στη γη της ευφορίας	20.30 Συναυλία από το Μέγαρο Μπουσικής: Επικράτεια Πολιτισμού
12.00 Ανοιχτοί ορίζοντες (Ε)	22.00 Ξένη ταινία «Ντάστι.
12.30 E-Life (Ε)	23.30 Στίχοι μετά μουσικής
13.30 Ανιχνεύσεις (Ε)	**24.00 Ειδήσεις**
15.00 Ειδήσεις	01.00 Συναυλία: «Τραγουδώντας τον αιώνα που πέρασε»
15.30 Νόστος	
17.00 Εκ των προτέρων ή εκ των υστέρων; (Ε)	
17.30 Χρυσές μελωδίες	

MEGA

06.00 Οι τελευταίοι εγγονοί (Ε)	νου(Ε)
07.00 Οι φρουροί της Αχαΐας (Ε)	**17.40 Ειδήσεις**
08.00 Ο επισκέπτης της ομίχλης (Ε)	17.30 Ξένη ταινία «Κοίτα ποιος άλλος μιλάει»
09.00 Τα επτά κακά της μοίρας μου (Ε)	**19.30 Ειδήσεις**
09.30 Ντίσνεϊ Κλαμπ	21.00 Ελληνική ταινία «Ο κυρ Γιώργης εκπαιδεύεται»
10.30 Ξένη ταινία «Εκείνο το καλοκαίρι»	23.15 Privé (Ε)
13.00 MEGA star	**00.15 Ειδήσεις**
14.00 Ειδήσεις	00.30 Ξένη ταινία «Παιχνίδια εξουσίας»
14.10 Μαζί	02.30 Ξένη ταινία «ΕΜάρχο Πόλο»
15.20 Traction	04.30 Fashion TV
16.20 Η αίθουσα του δρό-	

ANT-1

06.20 Οι ειδήσεις του CBS	14.15 Αγγιγμα ψυχής (Ε)
06.45 Τηλεμάρκετινγκ	15.15 Η πρόβα του νυφικού (Ε)
07.00 Δεσποινίς Μαργαρίτα (Ε)	16.15 Οι μεν και οι δεν (Ε)
08.00 Παιδικό πρόγραμμα	17.20 Ελληνική ταινία «Ο Αριστείδης και τα κορίτσια του»
11.00 Εκείνες κι εγώ (Ε)	**19.25 Ειδήσεις**
12.00 Μπαμ, μπαμπάς και μπέμα (Ε)	21.05 Θέατρο «ρόμπες ξεκούμπωτες.
11.30 Αδελφές ψυχές (Ε0	23.15 Κάτσε καλά
12.00 Το τίμημα του πάθους (Ε)	**24.00 Ειδήσεις**
12.55 Super game	00.15 Ξένη ταινία «Ο εισβολέας»
13.00 Προσοχή ...Μαρκοπέδιο(Ε)	02.00 Οι δρόμοι της πόλη(Ε)
14.00 Ειδήσεις	

STAR

06.15 Κινούμενα σχέδια	περιπέτειες
14.00 Αλιεν Νέισον	20.00 σικουέστ
15.00 Μαχητές της ελευθερίας	21.00 Ξένη ταινία «Ο θρίαμβος της θέλησης»
16.00 Οικογένεια μυστικών πρακτόρων	**24.00 Ειδήσεις**
17.00 Στον έβδομο ουρανό	01.30 Ξένη ταινία «Ο ιππότης των δρόμων»
18.00 Ειδήσεις	03.15 Ξένη ταινία «Ο δρόμος της δόξας»
19.30 Ηρακλής: οι πρώτες	

ALPHA

06.00 The call of the mountain	«Σκλάβοι της μοίρας»
07.00 Πέρα από τον ορίζοντα	**19.25 Ειδήσεις**
08.00 Πανόραμα	21.00 Ελληνική ταινία «Το πιο λαμπρό μπουζούκι»
11.00 Εξάντας (Ε)	23.00 Κόκκινος κύκλος(Ε)
12.00 Ελληνική ταινία «Τα κορίτσι της Αήνας»	24.00 Ξένη ταινία «Για 3 εκατομμύρια δολάρια»
14.00 Ειδήσεις	**01.00 Ειδήσεις**
15.15 Νικίτα	02.00 Ξένη ταινία «Ο κρατούμενος.
16.15 L.A. Heat	
17.15 Ελληνική ταινία	

ΚΙΝΗΜΑΤΟΓΡΑΦΟΣ
ΑΕ1057-Χ2559-31/7

ΠΑΛΛΑΣ 5 CINEMAS CENTER
ΠΡΟΓΡΑΜΜΑ ΕΒΔΟΜΑΔΑΣ 06/07/2001 - 13/07/2001
www.cinemapallas.gr
Καλοκαίρι 2001! ... χωρίς παύση κοντά σας με ταινίες 1ης προβολής

ΑΙΘΟΥΣΑ 5 & ΑΙΘΟΥΣΑ 1
Ο ΜΕΞΙΚΑΝΟΣ / THE MEXICAN
ΠΡΩΤΑΓΩΝΙΣΤΟΥΝ: JULIA ROBERTS, BRAD PITT
ΑΙΘΟΥΣΑ 5
Κάθε ημέρα / Ώρες Έναρξης: 17:50, 20:20, 22:50
ΑΙΘΟΥΣΑ 1
Κάθε ημέρα / Ώρες Έναρξης: 19:05, 21:35
* Ειδική επιπλέον παράσταση το Σάββατο στις 16:35
με ΔΩΡΕΑΝ ΠΟΠ ΚΟΡΝ

ΑΙΘΟΥΣΑ 2
ΜΙΑ ΜΕΡΑ ΤΗ ΝΥΧΤΑ / ATHENS BLUES
ΠΡΩΤΑΓΩΝΙΣΤΟΥΝ: Μ. ΛΙΒΑΝΟΥ, Μ. ΧΑΤΖΗΣΑΒΒΑΣ, Η. ΛΟΓΟΘΕΤΗΣ, Α. ΑΛΕΞΑΝΔΡΑΚΗΣ
Κάθε ημέρα / Ώρες Έναρξης: 17:40, 20:00, 22:20

ΑΙΘΟΥΣΑ 3
EVOLUTION
ΠΡΩΤΑΓΩΝΙΣΤΟΥΝ: DAVID DUCHOVNY, JULIANNE MOORE
Κάθε ημέρα / Ώρες Έναρξης: 18:20, 20:30, 22:40
* Ειδική επιπλέον παράσταση το Σάββατο στις 16:10
με ΔΩΡΕΑΝ ΠΟΠ ΚΟΡΝ

ΑΙΘΟΥΣΑ 4
ΜΑΓΟΙ & ΔΡΑΚΟΝΤΕΣ / DUNGEONS & DRAGONS
Κάθε ημέρα / Ώρες Έναρξης: 20:20

ΚΩΔΙΚΟΣ SWORDFISH
ΠΡΩΤΑΓΩΝΙΣΤΟΥΝ: JOHN TRAVOLTA, HUGH JACKMAN
Κάθε ημέρα / Ώρες Έναρξης: 22:30
* Ειδική επιπλέον παράσταση το Σάββατο στις 16:20
με ΔΩΡΕΑΝ ΠΟΠ ΚΟΡΝ

ΑΙΘΟΥΣΑ 4 Kids Club - Παιδική Ζώνη
ΠΟΚΕΜΟΝ 3 / POKEMON 3
Κάθε ημέρα / Ώρες Έναρξης: 18:30
Με ΔΩΡΕΑΝ ΠΟΠ ΚΟΡΝ για όλους τους μικρούς μας φίλους!

Κρατήσεις θέσεων στο 24475 και 70670 (16:00 - 20:00)

Βοήθησε σημαντικά το νησί μας

ΕΜΠΟΡΙΚΗ ΣΧΟΛΗ ΡΟΔΟΥ: Φυτώριο της οικονομίας μας

50 ΧΡΟΝΙΑ ΑΠΟ ΤΗΝ ΑΠΟΦΟΙΤΗΣΗ ΤΩΝ ΠΡΩΤΩΝ ΜΑΘΗΤΩΝ

Η Εμπορική Σχολή Ρόδου ιδρύθηκε το 1948. Η πρώτη σχολική χρονιά της ήταν το 1948-1949. Ο καθηγητής του Βενετοκλείου Γυμνασίου Ρόδου των φυσικών, που προπολεμικά στο Εμπορικό Τμήμα του Βενετοκλείου δίδαξε και εμπορευματολογία, Σταμάτης Λαχανιάτης επελέγη ως Διευθυντής της. Ως διευθυντής της παρέμεινε όλα τα χρόνια λειτουργίας της. Συνολικά 15 χρονιές 1948-49 έως 1963-64.

Από την αρχή η Σχολή στεγάστηκε στο Ανατολικό Τμήμα της Παιδαγωγικής Ακαδημίας. Λειτούργησε ως μικτό σχολείο αγοριών-κοριτσιών. Το 1948-1949 με 4 τάξεις, πρώτη, δευτέρα, τρίτη, τετάρτη. Το 1949-50 με 5 τάξεις και το 1950-51 με 6 τάξεις.

Τον Ιούνιο του 1951 δόθηκαν τα απολυτήρια πτυχία στους πρώτους αποφοίτους. Συνολικά ήσαν 23. Σε αλφαβητική σειρά οι παρακάτω:

1. Γεωργάκης Εμμανουήλ του Παντελή από Παραδείσι
2. Γιαννάς Σάββας του Ιωάννου από Καλυθιές
3. Δανιηλίδης Ευάγγελος του Ιωάννου, Ρόδος
4. Καρελλάκης Γεώργιος του Αναστασίου, Κρητηνία
5. Κατσαρά Χρυσάνθη του Βασιλείου, Ρόδος
6. Κομνηνός Σταύρος του Νικολάου, Ρόδος
7. Κυριακούλης Εμμανουήλ του Κυριάκου, Αγιος Ισίδωρος
8. Κωνσταντινίδης Γεώργιος του Κωνσταντίνου, Λάρδος
9. Λουιζίδης Νικόλαος του Μιχαήλ, Ρόδος
10. Λουκάς Κυριάκος του Ιωάννου, Γεννάδι
11. Μανούσος Διαγόρας του Ευσταθίου από Μονόλιθο
12. Πανηγύρης Ελευθέριος του Μιχαήλ, Ρόδος
13. Πανηγύρης Νικόλαος του Μιχαήλ, Ρόδος
14. Παπακαλοδούκας Γεράσιμος του Αγαπητού, Ρόδος
15. Πετρίδου Παναγιώτα του Γρηγορίου, Ρόδος
16. Πετρίδου Σοφία του Γρηγορίου, Ρόδος
17. Σαρικάς Σάββας του Στέργου, Καλυθιές
18. Σκευοφύλαξ Παναγιώτης του Γεωργίου, Κάρπαθος
19. Τσαγκαράκης Ιορδάνης του Γεωργίου, Σάλακος
20. Τσουρούτης Σταύρος του Μιχαήλ, Σιάννα
21. Φίνας Κυριάκος του Ιωάννου, Λίνδος
22. Χατζηπαντελή Βασιλεία του Σωτηρίου, Λαχανιά
23. Ψυλλάκης Κοκκιμίδης του Αθανασίου, Σύμη

Αρίστευσαν οι Ε. Γεωργάκης και Κ. Φίνας.

Εκτός από τον Διευθυντή Στ. Λαχανιάτη, που δίδαξε Φυσική, Χημεία και Εμπορευματολογία, στη Σχολή δίδαξαν:

α. Εμποριολόγοι: Πολίτης Ιωάννης, Πιννής Χρήστος, Θερμός Λάμπρος και Παπαφακλής Εμμανουήλ

β. Μαθηματικοί: Ζούκας Κωνσταντίνος, Μπαριδόπουλος Σταύρος, Παπαμανώλης Εμμανουήλ, Ζαχαριου Κωνσταντίνος και Φιλίππου Ιωάννης

γ. Φιλολογικά: Παπαγγελή Μαργαρίτα, Γκαβέρας Κωνσταντίνος, Γιαννακάκου-Παπαμανώλη Αργυρώ, Λαμπρινού Μαρία, Νικολής Φανούρης

δ. Ξένες γλώσσες: Μαυρογένους-Μοροπούλου Παναγιώτα, Παπαμιχαήλ Μιχαήλ, Παπαζαχαρίου Ζαχαρίας, Ολυμπίτου Αθανασία

ε. Θρησκευτικά: Κουντούρης Ηλίας, Ανδρέας Τσιώρος

στ. Φυσική: Πλην του Διευθυντού και ο Φράσαρης Θωμάς

ζ. Γυμναστική: Μανωλάς Εμμανουήλ, Σισκοπούλου Μαρία, Λιβανού Αικατερίνη, Μαλλιαράκης Γεώργιος

η. Τεχνικά: Καραμπάτης Ιωάννης

θ. Υγιεινή: Κώτης Νικόλαος

ι. Μουσικά: Καραμηνάς Γεώργιος

Με προσωρινή απόσπαση δίδαξαν και άλλοι καθηγητές και καθηγήτριες.

Το πρώτο έτος 1948-49 οι μαθητές και μαθήτριες είχαν την τύχη να διδαχθούν γραφομηχανή, στενογραφία και τη διεθνή γλώσσα εσπεράντο.

Οι αποφοιτήσαντες από τη Σχολή στα 15 χρόνια λειτουργίας της ήσαν 419 άτομα, 293 μαθητές και 126 μαθήτριες.

Από τους αποφοίτους ελάχιστοι έφυγαν στο εξωτερικό. Οι υπόλοιποι εργάσθησαν και αρκετοί εργάζονται ακόμα ως έμποροι, ξενοδόχοι, επιχειρηματίες, λογιστές, εκτελωνιστές, δημόσιοι υπάλληλοι, τραπεζικοί, ξενοδοχοϋπάλληλοι, υπάλληλοι του ευρύτερου δημόσιου τομέα. Αρκετοί υπηρέτησαν την τοπική αυτοδιοίκηση ως δήμαρχοι, κοινοτάρχες, νομαρχιακοί, δημοτικοί και κοινοτικοί σύμβουλοι. Αξιόλογη υπήρξε και η παρουσία και συνεισφορά τους σε συμβούλια αθλητικών και πολιτιστικών συλλόγων και σωματείων.

Η προσωπική μας γνώμη είναι ότι τα βλαστάρια της Εμπορικής Σχολής της Ρόδου συνέβαλαν αρκούντως εποικοδομητικά στην οικονομική ανάπτυξη της Ρόδου.

Εκ μέρους των αποφοίτων ένα μεγάλο ευχαριστώ σ'όλους και όλες που δίδαξαν στη Σχολή.

Στους συμμαθητές και καθηγητές που πρόωρα χάσαμε, αιωνία τους η μνήμη. Το κείμενο το θεώρησα ως υποχρέωσή μου για τη συμπλήρωση 50 χρόνων από την αποφοίτησή μας.



Το κτίριο της Ακαδημίας, όπου στεγάστηκε η Εμπορική Σχολή

Γράφει ο Μανόλης Γεωργάκης

ΜΕΝΤΙΟΥΜ-ΑΣΤΡΟΛΟΓΟΣ
ΝΙΚΟΣ
Ακριβείς προβλέψεις στον επαγγελματικό, αισθηματικό και οικονομικό τομέα.
Επαναφορά ατόμων
Ισχυρή υποβολή
Δέχεται μόνο με ραντεβού στα τηλέφωνα: 31405 και 39201
AE1158-8/7

Στο OLYMPIC PALACE HOTEL
στην ΙΞΙΑ
και για λίγες μόνο μέρες
ΓΚΑΛΕΡΙ «ΔΑΝΑΗ»
40 χρόνια πείρα στα έπιπλα εποχής
* Κομμόδες * Ασημικά
* Επιπλα μαρκετερί * Φωτιστικά
* Τραπεζάκια * Μπαγιού
* Καθρέπτες * Πίνακες ζωγραφικής
* Σαλόνια εποχής * Κονσόλες
* Βιτρίνες * Μπερζέρες
Τηλ. / FAX: 8678675
ΣΠΑΡΤΗΣ 10 - Πλατεία Αμερικής
Ρόδος τηλ. 77444
AE1173-1914-10/7



Χάθηκα Πέμπτη βράδυ (20.00) 14/6/01 κοντά στο Στάδιο του Διαγόρα, στο «Mike's Gelato Bindi».

Είμαι ένα άσπρο Γκριφόν με μακριά μαύρα αυτιά. Με λένε Μάιλς (Miles) και φοράω μπλε περιλαίμιο και κουβαλάω την αλυσίδα μου.

Παρακαλώ αν με δείτε, ειδοποιήστε το 20382 ή το 22971 ή το 0972 120816.
Θα δοθεί αμοιβή πάνω από 300.000 δρχ.
Ευχαριστώ πάρα πολύ
462-11/7

Rodos Air Ε.Π.Ε.
Τεχνική & Εμπορική Εταιρία
Είναι οικονομικό; Έχει ηλεκτροστατικό φίλτρο;
Είναι αξιόπιστο; Είναι προηγμένης τεχνολογίας;
Έχει πλενόμενο φίλτρο;
Είναι φιλικό προς το περιβάλλον;
Έχει φίλτρο ενεργού άνθρακα;
Είναι αθόρυβο;
Είναι πρακτικό; Είναι οικολογικό;
Είναι σύγχρονο;
Έχει ψύξη και θέρμανση;
Έχει καλό service;
Είναι inverter;
Όταν πρόκειται για κλιματιστικό μία ερώτηση αρκεί.
Είναι Toshiba;
TOSHIBA INFO LINE 0801 - 12222
Rodos Air Ε.Π.Ε. Ρόδος, Καμείρου 1
Τηλ. Κέντρο: (0241) 70710, Fax: (0241) 70720
e-mail: rodosair@rho.forthnet.gr • www.rodosair.gr
In Touch with Tomorrow
TOSHIBA
AE1031X2577-31/7

Ταβέρνα ΑΦΡΟΔΙΤΗ
"...την κάναμε αμπέλι!"





Έτσι λέμε στην Κύπρο όταν τρώμε πολύ καλά!

Έτσι θα πείτε κι εσείς αν δοκιμάσετε την θεσπέσια κυπριακή κουζίνα στην **Ταβέρνα Αφροδίτη** του Ξενοδοχείου Διόνυσος!

Εδώ θα έχετε την ευκαιρία να απολαύσετε νοστιμότατους κυπριακούς μεζέδες όπως σεφταλιές, κλέφτικο, κούπες, Τταιφάς, αφέλεια, χαλούμι, λούτζα, δάχτυλα κυριών, μπουρέκι με ανθότυρο και ψητά κρέατα φτιαγμένα **όλα από Κύπριο σεφ και αυθεντικά υλικά από την Κύπρο.**

ΞΕΝΟΔΟΧΕΙΟ ΔΙΟΝΥΣΟΣ
ΦΑΝΕΡΩΜΕΝΗ ΞΙΑ ΤΗΛ. (0241) 23021/5 - Τ.Θ. 241
AE 483X2527-7/7

ΜΝΗΜΟΣΥΝΑ



Τελούμε στις 8 Ιουλίου ημέρα Κυριακή και ώρα 8.30π.μ. στον ιερό ναό Αγίου Γεωργίου Αρνίθας 5ετές μνημόσυνο υπέρ αναπαύσεως της ψυχής του λατρευτού μας υιού, εγγονού, ανιψιού και εξαδέλφου

ΝΙΚΟΛΑΟΥ Ε.ΤΟΟΥΛΟΥ
Ετών 26

Οι γονείς Μανώλης και Χρυσούλα
Η γιαγιά Σταυρίτσα
Οι θείοι, τα εξαδέλφια και οι λοιποί συγγενείς

471-7/7



Τελούμε στις 8 Ιουλίου ημέρα Κυριακή και ώρα 9π.μ. στον ιερό ναό Αγίου Ιωάννου Προδρόμου Φανών τριετές μνημόσυνο υπέρ αναπαύσεως της ψυχής του λατρευτού μας υιού και αδελφού

ΠΑΝΑΓΙΩΤΗ Γ. ΜΠΑΡΒΑ

Οι γονείς Γιώργος - Κατερίνα
Τα αδέλφια Φίλιππας, Σωτήρης - Δήμητρα και Θαρρενή
Οι λοιποί συγγενείς και φίλοι

AE1170-1909-7/7



Τελούμε στις 8 Ιουλίου ημέρα Κυριακή και ώρα 8π.μ. στον ιερό ναό Αγίας Ειρήνης στο προαύλιο του Πανεπιστημίου Αιγαίου 3μηνο μνημόσυνο υπέρ αναπαύσεως της ψυχής του λατρευτού μας συζύγου, πατέρα, αδελφού, παπού και θείου

ΚΩΝΣΤΑΝΤΙΝΟΥ ΚΑΛΗΜΕΡΗ

Η σύζυγος Αννα
Τα παιδιά Αννα - Δημήτρης Αρφαρά, Παντελής - Ινια, Πανορμίτης - Κατερίνα, Φωτούλα - Βασίλης Λορεζάτου, Αρτεμι, Γιάννης - Κατερίνα, Γιάννης - Κατερίνα, Στέφανος
Τα εγγόνια, τα διεσέγγονα, τα αδέλφια, τα ανίψια και οι λοιποί συγγενείς

AE1134-1885-7/7



Τελούμε στις 8 Ιουλίου ημέρα Κυριακή και ώρα 8π.μ. στον ιερό ναό Ταξιαρχών νεκροταφείου Ρόδου τριετές μνημόσυνο υπέρ αναπαύσεως της ψυχής της λατρευτής μας μητέρας, αδελφής, θείας, γιαγιάς και προγιαγιάς

ΠΑΡΑΣΚΕΥΗΣ ΛΟΥΙΖΙΔΟΥ
Ετών 86

Τα παιδιά Αλέξανδρος - Μαρία, Λεονάρδος - Ειρήνη , Μιχαήλ Μισσίκος
Ο αδελφός, τα εγγόνια, τα δισέγγονα, τα ανίψια και οι λοιποί συγγενείς

AE1179-1920-7/7



Τελούμε στις 8 Ιουλίου ημέρα Κυριακή και ώρα 8.30 π.μ. στον ιερό ναό Αγίου Φανουρίου Π. Πόλης τριετές μνημόσυνο υπέρ αναπαύσεως της ψυχής της λατρευτής μας μητέρας, γιαγιάς, και θείας

ΠΟΛΥΞΕΝΗΣ ΠΑΡΙΑΝΟΥ

Τα παιδιά Μάνος - Τσαμπίκα, Αννα, Παναγιώτα
Τα εγγόνια, τα ανίψια και οι λοιποί συγγενείς

AE1169-1908-7/7



Τελούμε στις 8 Ιουλίου ημέρα Κυριακή και ώρα 9π.μ. στον ιερό ναό Αγίου Λουκά Σορωνής ετήσιο μνημόσυνο υπέρ αναπαύσεως της ψυχής του λατρευτού μας πατέρα, παππού, προπαππού, αδελφού και θείου

ΣΤΑΜΑΤΗ ΔΗΜΗΤΡΑ

Τα παιδιά Μαρία - Γιάννης, Γρηγορης - Σμαράγδα, Σεβαστή - Χρήστος, Δημήτρης - Ελένη
Τα εγγόνια, τα δισέγγονα, ο αδελφός, τα ανίψια και οι λοιποί συγγενείς

470-7/7

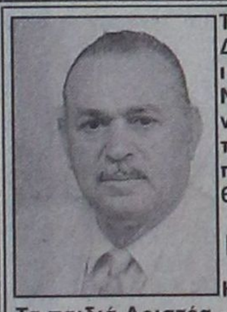

Τελούμε στις 9 Ιουλίου ημέρα Δευτέρα και ώρα 8.30π.μ. στον ιερό ναό Ταξιαρχών ΝΕΟΧΩΡΙΟΥ 40ήμερο μνημόσυνο υπέρ αναπαύσεως της ψυχής του λατρευτού μας συζύγου, πατέρα, παππού, αδελφού και θείου

ΓΕΩΡΓΙΟΥ Π. ΑΓΓΕΛΟΥ

Η σύζυγος Αναστασία
Τα παιδιά Αριστέα - Βασίλης Λάμπου, Παντελής - Σουζάνα Αγγέλου, Μιχάλης - Στεφανία Αγγέλου
Τα αδέλφια, τα εγγόνια, τα ανίψια και οι λοιποί συγγενείς

AE1172-1913-8/7

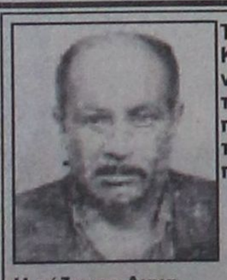

Τελούμε στις 8 Ιουλίου ημέρα Κυριακή και ώρα 8π.μ. στον ιερό ναό Ταξιαρχών νεκροταφείου τριετές μνημόσυνο υπέρ αναπαύσεως της ψυχής του λατρευτού μας υιού, πατέρα, παππού και αδελφού

ΑΛΕΞΙΟΥ ΠΑΣΤΡΙΚΟΥ
Ετών 55

Η σύζυγος Αννα
Η μητέρα Ειρήνη
Τα παιδιά Κώστας - Σοφία, Αντώνης - Μαρία, Ελευθέριος
Τα εγγόνια, τα αδέλφια και οι λοιποί συγγενείς

AE1131-1878-7/7



Τελούμε στις 11 Ιουλίου ημέρα Τετάρτη και ώρα 8π.μ. στον ιερό ναό Ταξιαρχών νεκροταφείου Ιαλυσού ετήσιο μνημόσυνο υπέρ αναπαύσεως της ψυχής του λατρευτού μας συζύγου, υιού, αδελφού και θείου

ΜΙΧΑΗΛ ΛΙΑΜΗ

Η σύζυγος Πελαγία
Οι γονείς Κώστας - Ελένη
Τα αδέλφια Γιάννης και Ελευθερία
Τα ανίψια και οι λοιποί συγγενείς

AE1202-1931-10/7

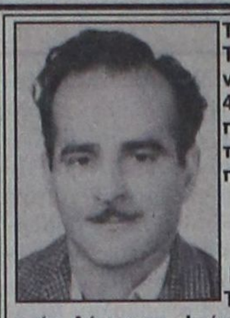

Τελούμε στις 10 Ιουλίου ημέρα Τρίτη και ώρα 8 π.μ. στον ιερό ναό Ταξιαρχών νεκροταφείου 40ήμερο μνημόσυνο υπέρ αναπαύσεως της ψυχής του λατρευτού μας συζύγου, πατέρα, παππού, αδελφού και θείου

ΜΙΧΑΗΛ ΚΑΛΑΦΑΤΗ

Η σύζυγος Αικατερίνη
Τα παιδιά Μαριγώ - Γαβριήλ, Δικαία, Δέσποινα - Ιωάννης
Τα εγγόνια, τα δισέγγονα, τα αδέλφια Φώτης - Κόμισσα Καλαφάτη, τα ανίψια και οι λοιποί συγγενείς

AE1196-1841-8/7



Τελούμε στις 10 Ιουλίου ημέρα Τρίτη και ώρα 8 π.μ. στον ιερό ναό Ταξιαρχών Ιαλυσού 9μηνο μνημόσυνο υπέρ αναπαύσεως της ψυχής του λατρευτού μας συζύγου, πατέρα, παππού, αδελφού και θείου

ΔΗΜΗΤΡΙΟΥ ΤΖΩΡΤΖΗ

Η σύζυγος Σεβαστή
Τα παιδιά Μιχάλης - Δέσποινα, Γιώργος - Παρασκευή, Μαίρη - Σταμάτης
Τα εγγόνια, τα αδέλφια, τα ανίψια και οι λοιποί συγγενείς

475-8/7



Τελούμε στις 10 Ιουλίου ημέρα Τρίτη και ώρα 8 π.μ. στον ιερό ναό Ταξιαρχών νεκροταφείου ετήσιο μνημόσυνο υπέρ αναπαύσεως της ψυχής του λατρευτού μας συζύγου, πατέρα, παππού, αδελφού και θείου

ΦΩΤΗ ΑΝΤΩΝΟΓΛΟΥ

Η σύζυγος Χαριτωμένη
Τα παιδιά Μιχάλης - Ειρήνη, Φωτεινή - Κώστας, Αρτεμις - Μιχάλης, Χρυσοβαλάντης
Τα εγγόνια, τα αδέλφια, τα ανίψια και οι λοιποί συγγενείς

472-8/7



Τελούμε στις 10 Ιουλίου ημέρα Τρίτη και ώρα 8.30 π.μ. στον ιερό ναό Ταξιαρχών νεκροταφείου 3μηνο μνημόσυνο υπέρ αναπαύσεως της ψυχής του λατρευτού μας συζύγου και πατέρα

ΑΝΤΩΝΗ ΚΑΝΑΚΗ

Η σύζυγος Μαρία
Τα παιδιά Νίκη - Μενέλαος, Ειρήνη - Κώστας, Ελένη - Γιώργος και τα εγγόνια

AE1197-1910-8/7

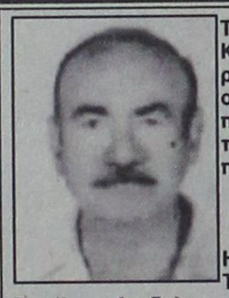

Τελούμε στις 8 Ιουλίου ημέρα Κυριακή και ώρα 8π.μ. στον ιερό ναό Ταξιαρχών νεκροταφείου 4ετές μνημόσυνο υπέρ αναπαύσεως της ψυχής του λατρευτού μας συζύγου, πατέρα, παππού, αδελφού και θείου

ΣΤΑΜΑΤΗ ΡΟΔΙΤΗ

Η σύζυγος Στυλιανή
Τα παιδιά Ολυμπία - Μιχάλης, Βασίλης - Αντζελα
Τα εγγόνια, τα αδέλφια, τα ανίψια κα οι λοιποί συγγενείς

474-7/7



Τελούμε στις 8 Ιουλίου ημέρα Κυριακή και ώρα 7.30π.μ. στον ιερό ναό Κοιμήσεως Θεοτόκου Αφάντου 9μηνο μνημόσυνο υπέρ αναπαύσεως της ψυχής του λατρευτού μας αδελφού

ΓΕΩΡΓΙΟΥ ΠΕΛΛΟΥ

Οι αδελφές Μαριέττα Ζαΐρη, Αννα Πελλού
Οι λοιποί συγγενείς

AE1165-1887-7/7

Επίθεση κατά του Δήμου

ΣΥΝΕΧΕΙΑ ΑΠΟ ΤΗ ΣΕΛ. 1

1. Μαθήματα ήθους και ευπρέπειας δεν δεχόμαστε από κανένα. Ζούμε όλοι στη μικρή κοινωνία της Ρόδου και γνωριζόμαστε πολύ καλά μεταξύ μας.

2. Το ύφος των ανακοινώσεών μας είναι ανάλογο του ύφους της εξουσίας που ασκείται από τη Δημοτική Αρχή. Δυστυχώς δεν βρίσκουμε ηπιότερο τρόπο για ν'απαντούμε στην αλαζονεία και την παντογνωσία.

3. Η μέθοδος της δημιουργίας εσωτερικών προβλημάτων στους φορείς που αντιδρούν και διεκδικούν, χρησιμοποιήθηκε κατά κόρον από την κάθε εξουσία και είναι πλέον αναποτελεσματική. Ο κλάδος μας είναι περισσότερο αρραγής απ'όσο μερικοί νομίζουν.

4. Δεν θα παραιτηθούμε τέλος του δικαιώματος άσκησης κριτικής και διεκδίκησης, εντός των νομίμων πάντα πλαισίων και με τον προσφορότερο για τον κλάδο μας τρόπο, που εμείς νομίζουμε. Χορτάσαμε πλέον από οράματα, μεγαλόστομες εξαγγελίες και ανούσιες συσκέψεις.

Περιμένουμε λύσεις στα καθημερινά μας προβλήματα.

Για το Δ.Σ.
Ο πρόεδρος
Νικ. Μπουτσιούκης
Ο γεν. γραμματέας
Απ. Λαζάρου

Το Περιφερειακό Συμβούλιο Υγείας

ΣΥΝΕΧΕΙΑ ΑΠΟ ΤΗ ΣΕΛ. 1

ένας χώρος για τη στέγαση των υπηρεσιών της.

•«Είμαι σίγουρη -είπε- ότι με τον Δήμαρχο Ρόδου, που φαίνεται να έχει καλή διάθεση συνεργασίας, θα οριστικοποιήσουμε από κοινού τον χώρο όπου θα στεγασθεί το ΠΕΣΥ».

ΑΝΑΦΕΡΟΜΕΝΗ στο νέο Νοσοκομείο και τα λειτουργικά προβλήματα που αντιμετωπίζει, η κ. Αρσενοπούλου, που βρίσκεται ακόμη στη διαδικασία της ενημέρωσης, άφησε να διαφανεί ότι είναι αποφασισμένη να βάλει τάξη, λέγοντας ότι «στόχος του ΠΕΣΥ είναι να λειτουργήσουν αποτελεσματικά για τον πολίτη οι υπηρεσίες υγείας».

•Σ'ό,τι αφορά την παραίτηση από το διοικητικό συμβούλιο του ΠΕΣΥ του γνωστού παιδιάτρου κ. Μιχάλη Νούσια, η κ. Αρσενοπούλου εξέφρασε τη λύπη της για το γεγονός, λέγοντας ότι «θα είναι απώλεια για το ΠΕΣΥ» και ευχήθηκε ν'αλλάξει γνώμη ο κ. Νούσιας και να μην παραιτηθεί.

ΣΗΜΕΙΩΝΕΤΑΙ ΟΤΙ ο κ. Νούσιας αποχώρησε από το ΠΕΣΥ, διαφωνώντας ανοιχτά με τις θέσεις που εκφράζει το μέλος και συνάδελφός του κ. Χρήστος Μαντάς, που ως φαίνεται για κομματικούς λόγους, ανέλαβε τον ρόλο της αντιπολίτευσης μέσα στο όργανο, στο οποίο έχει διοριστεί αποβλέποντας προφανώς στην αποτυχία του.

•Αναφορικά με τη λειτουργία του ΠΕΣΥ, η κ. Αρσενοπούλου είπε ότι «στους στόχους του είναι η αύξηση της ποιότητας των παρεχομένων υπηρεσιών υγείας, ο συντονισμός των δράσεων και των πολιτικών στην υγεία σε επίπεδο Περιφέρειας, η διασφάλιση της αποτελεσματικότερης οργάνωσης των μονάδων υγείας, καθώς και η αύξηση στη λειτουργικότητα και την οικονομική αποδοτικότητα των μονάδων.

ΣΗΜΑΝΤΙΚΗ ΤΟΜΗ αποτελεί η αξιολόγηση των γιατρών ανά πενταετία και η συνεχιζόμενη εκπαίδευσή τους.

•Στους άμεσους στόχους του ΠΕΣΥ είναι η λειτουργία της Μονάδας Εντατικής Θεραπείας στο Νοσοκομείο της Ρόδου (ήδη έχει προκηρυχθεί η θέση του διευθυντή), καθώς και το γραφείο υποδοχής ασθενών.

ΤΕΛΟΣ, η κ. Αρσενοπούλου ανακοίνωσε χθες ότι στις 16 Ιουλίου πρόκειται να γίνει ημερίδα στη Ρόδο για την υγεία, στην οποία θα παραστεί η υφυπουργός Υγείας κ. Χριστίνα Σπυράκη.

Αστυνόμευση στο Φαληράκι

ΣΥΝΕΧΕΙΑ ΑΠΟ ΤΗ ΣΕΛ. 1

προχθεσινή συνεδρίαση του δημοτικού συμβουλίου Καλλιθέας. «Πιστεύω ότι βρισκόμαστε σε καλό επίπεδο αναφορικά με την εικόνα που παρουσιάζει η περιοχή. Πρέπει πάνω απ'όλα να κατανοήσουμε ότι το Φαληράκι φιλοξενεί σε τακτά χρονικά διαστήματα 30-35.000 τουρίστες. Παρά τις πιέσεις όμως που υπάρχουν και τα όποια περιστατικά που συμβαίνουν, πιστεύω ότι πάμε πολύ καλά», επεσήμανε ο δήμαρχος Καλλιθέας.

Σύλληψη νεαρού με ηρωίνη

ΣΥΝΕΧΕΙΑ ΑΠΟ ΤΗ ΣΕΛ. 1

συνελήφθη στο λιμάνι από άνδρες του Κεντρικού Λιμεναρχείου Ρόδου, ο Εμμανουήλ Ιωάννου, 23 χρόνων, να κουβαλά 126 γραμμάρια ηρωίνης και 20 χάπια μεθαδόνης. Καταθέτοντας ανέφερε κάποια άτομα που είχαν σχέση με τα ναρκωτικά, αλλά δεν κατάφεραν οι λιμενικοί να τα εντοπίσουν.

ΣΕ ΒΑΡΟΣ του Ιωάννου σχηματίστηκε δικογραφία και οδηγήθηκε στον Εισαγγελέα, ο οποίος τον παρέπεμψε στον ανακριτή, από τον οποίο ζήτησε και έλαβε προθεσμία, προκειμένου να απολογηθεί την ερχόμενη Δευτέρα.

Προσωπικές επιδιώξεις

ΣΥΝΕΧΕΙΑ ΑΠΟ ΤΗ ΣΕΛ. 1

Γ. Σαρικάς ξέχασε τις διακηρύξεις και τις θέσεις του ίδιου και της παράταξής του για αντιπροσωπευτικά προεδρεία στις συνδικαλιστικές οργανώσεις που να εκφράζουν και να αγκαλιάζουν όλους τους εργαζόμενους της περιοχής μας. Η επιλογή του βέβαια δεν μας ξάφνιασε. Ηξερε ότι με τη δική μας παρουσία και της ΔΑΚΕ στοπροεδρείο θα δυσκολευόταν να υλοποιήση τα σχέδια που ήδη έχει επεξεργαστεί για τη μετατροπή του Ε.Κ.Ρ. σε εργαλείο που θα εξυπηρετήση τις προσωπικές, κομματικές και παραταξιακές του επιδιώξεις. Αλλωστε από τις πρώτες του δηλώσεις μετά τις εκλογές προανήγγειλε ότι η παράταξή του δεν είναι μόνο συνδικαλιστική αλλά και πολιτική και ευθέως απείλησε ότι κάποιοι δήμαρχοι της περιοχής μας θα τον έχουν απέναντί τους.

Η αλαζονεία και η περιφρόνηση στις αρχές της δημοκρατικής λειτουργίας είναι στοιχεία βέβαια που κυρίως χαρακτηρίζουν την παράταξή του αλλά και τον ίδιο τον πρόεδρο του Ε.Κ.Ρ.

Ακόμα και την επομένη των εκλογών απείλησε συναδέλφους στελέχη σωματείων για την επιλογή τους να στηρίξουν την παράταξή μας στις τελευταίες εκλογές.

Αυτή του η συμπεριφορά δεν θα μείνει χωρίς απάντηση από τη μεριά μας.

Το Εργατικό Κέντρο και τα σωματεία δεν είναι ιδιοκτησία του ίδιου και της παράταξής του, ανήκουν στους εργαζόμενους της περιοχής μας. Εμείς οφείλουμε να του επισημάνουμε ότι είναι υποχρεωμένος από τη θέση του προέδρου, να σέβεται κάθε διαφορετική άποψη, να σέβεται την αυτόνομη λειτουργία των σωματείων και προπαντός να τηρεί κατά γράμμα αυτά που προβλέπει το καταστατικό του Ε.Κ.Ρ.

Η παράταξή μας αφού ευχαριστήσει όλους τους αντιπροσώπους που την τίμησαν με τη ψήφο τους, μέσα σε μια δύσκολη πολιτικά και συνδικαλιστικά συγκυρία, τους διαβεβαιώνει ότι θα συνεχίσει να δίνει τη μάχη της στο Ε.Κ.Ρ., στα σωματεία και στους χώρους δουλειάς με μοναδικό της οδηγό την εξυπηρέτηση των πραγματικών συμφερόντων των εργαζομένων.

Τα μέλη της ΔΗ.ΣΥ.Ε. στο Δ.Σ. του Ε.Κ.Ρ.
Χατζησάββας σάββας
τριπολίτης Νίκος
Κάβουρας Στέλιος
Λενακάκης Κώστας
Μπούκλας Ηλίας
Μοσχογιάννης Δημήτρης»

Αφάνταστη ταλαιπωρία στους δρόμους

ΣΥΝΕΧΕΙΑ ΑΠΟ ΤΗ ΣΕΛ. 1

από το κέντρο της πόλης.

Από την Τετάρτη η κυκλοφορία από το κέντρο της πόλης και το λιμάνι προς τη λεωφόρο Καλλιθέας θα γίνεται παραλιακά από την οδό Αυστραλάις.

Για τις κυκλοφοριακές αλλαγές από την ερχόμενη τετάρτη, από την ΔΕΥΑΡ, εκδόθηκε η παρακάτω ανακοίνωση:

«Ανακοινώνεται ότι από την Τετάρτη 11 Ιουλίου 2001, θα παραμείνει κλειστή για ένα μήνα περίπου, η οδός Κοδριγκτώνος από τη διασταύρωση με την οδό Δαμασκηνού μέχρι τη διασταύρωση με την οδό Ι. Δενδρινού, λόγω εκτέλεσης έργου που αφορά στα δίκτυα αποχέτευσης ομβρίων και ακαθάρτων των περιοχών Αγίου Νικολάου και Αγίας Αναστασίας.

Παρακαλούνται οι φίλοι οδηγοί προς διευκόλυνσή τους και αποφυγή ταλαιπωρίας τους ν'αποφεύγουν τη συγκεκριμένη διαδρομή.

Οσοι οδηγοί κατευθύνονται από το λιμάνι προς τη λεωφόρο Καλλιθέας μπορούν να ακολουθήσουν τη διαδρομή από τις οδούς Αυστραλίας και Κλαυδίου Πέπερ.

Η ΡΟΔΑ θα τροποποιήσει το δρομολόγιο του λεωφορείου Πόλεως 6 (Αγιοι Απόστολοι) ως εξής:

Αντί να ακολουθεί τη διαδρομή μέσω Παλαιολόγου - Δαμασκηνού - Κοδριγκτώνος και Χατζηευαγγέλου, θα ακολουθεί τη διαδρομή Παλαιολόγου - Γαριβάλδη - Μεγάλου Κωνσταντίνου - Εθνικής Αντίστασης - Ι. Δενδρινού και μετά κανονικά.

Η αλλαγή στα δρομολόγια της ΡΟΔΑ θα ισχύσει μέχρι την αποπεράτωση των εργασών της ΔΕΥΑΡ.

Παρακαλούμε να κατανοήσετε τις δυσκολίες που αντιμετωπίζει η ΔΕΥΑΡ για την ολοκλήρωση του έργου της αποχέτευσης και συγνώμη για την ταλαιπωρία.»

Οι Πηγές Καλλιθέας

ΣΥΝΕΧΕΙΑ ΑΠΟ ΤΗ ΣΕΛ. 1

ρης φάσης της αναστήλωσης του μνημείου, προϋπολογισμού 700 εκατομμυρίων δραχμών, από τη Διαχειριστική Αρχή της Περιφέρειας.

ΤΟ ΘΕΜΑ της παραχώρησης της Καλλιθέας και της δημοπράτησης του έργου της αναστήλωσής της, απασχόλησε προχθές τη συνεδρίαση του δημοτικού συμβουλίου της περιοχής, όπου αποφασίστηκε να επιταχυνθούν οι σχετικές διαδικασίες.

•Στη διάρκεια της συνεδρίασης του δημοτικού συμβουλίου ο δήμαρχος Καλλιθέας κ. Γιάννης Ιατρίδης έκανε ενημέρωση για τα όσα ανακοινώθηκαν στη διάρκεια της συνεδρίασης του Περιφερειακού Συμβουλίου που διεξήχθη στη Μύκονο.

ΩΣ ΓΝΩΣΤΟΝ, ο κ. Ιατρίδης τότε πληροφορήθηκε αιφνιδιαστικά ότι η Περιφέρεια Νοτίου Αιγαίου δεν ενέκρινε τη δημοπράτηση του έργου της δεύτερης φάσης της αναστήλωσης του μνημείου, αφού εκκρεμεί η παραχώρησή του από την Εταιρεία Τουριστικά Ακίνητα.

•Ο Δήμος Καλλιθέας έχει αναθέσει στον κ. Ρώτα την κατάρτιση της πρότασης που θα κατατεθεί στην ΕΤΑ και θα αφορά τη συνολική παρέμβαση, που θα γίνει στο μνημείο και τις επενδύσεις που θα γίνουν για την αξιοποίηση και του περιβάλλοντα χώρου.

«ΠΙΣΤΕΥΩ ΟΤΙ η πρόταση που θα καταθέσουμε στην ΕΤΑ, θα είναι έτοιμη σε μια εβδομάδα και θα περιλαμβάνει την κατασκευή ξενοδοχειακής μονάδας και πισίνας και άλλων εγκαταστάσεων», δήλωσε ο δήμαρχος Καλλιθέας κ. Γιάννης Ιατρίδης.

•Της κατάθεσης της πρότασης θα ακολουθήσει η υπογραφή της προγραμματικής σύμβασης για την παραχώρηση του μνημείου στο Δήμο Καλλιθέας για 25 χρόνια.

Η «Αιρ Καραγιάννης»

ΣΥΝΕΧΕΙΑ ΑΠΟ ΤΗ ΣΕΛ. 1

χίας έγνε χθες στο αεροδρόμιο της Ρόδου, όπου έλαμψαν δια της απουσίας τους οι βουλευτές του νομού - με εξαίρεση τον Αριστοτέλη Παυλίδη - αλλά και οι περισσότεροι από τους εκπροσώπους των παραγωγικών τάξεων και των φορέων.

ΠΑΡΕΣΤΗΣΑΝ ορισμένοι δήμαρχοι, όπως οι δήμαρχοι Πεταλούδων και Αρχαγγέλου. Απουσίαζε όμως από την τελετή ακόμα και η διοίκηση της BELLAVIA που το μόνο που έπραξε ήταν να στείλει στη Ρόδο ένα διευθυντικό-στέλεχός της και ένα από τα εφεδρικά της αεροσκάφη 48 θέσεων για να κάνει το παρθενικό ταξίδι της ΔΩΔΕΚΑΝΗΣΟΣ AIR στη Λέρο.

➨ Οι ελάχιστοι όμως που πίστεψαν στο «όραμα» του νομάρχη κ. Σάββα Καραγιάννης, περίμεναν αν μη τι άλλο να ανακοινωθούν τα δρομολόγια της εταιρίας και ο αριθμός των αεροσκαφών που θα τα εκτελούν, κάτι όμως που δεν έγινε. Ενδεικτικό της μεγάλης αμφισβήτησης που υπάρχει για το εγχείρημα του νομάρχη είναι η ομιλία του βουλευτή της Νέας Δημοκρατίας κ. Αριστοτέλη Παυλίδη που διατύπωσε τις επιφυλάξεις του για το παράτολμο βήμα που, όπως είπε, έγινε και ζήτησε από τη διοίκηση της BELLAVIA να κάνει πιο συγκεκριμένο το έργο που ανέλαβε.

ΣΤΗΝ ΟΜΙΛΙΑ του ο κ. Σάββας Καραγιάννης αναφέρθηκε για πολλοστή φορά στο συγκοινωνιακό πρόβλημα της Δωδεκανήσου και υποσχέθηκε ότι σκοπός της Νομαρχίας είναι η δυνατότητα μετακίνησης των πολιτών προς κάθε κατεύθυνση, σε δωδεκάμηνη βάση και της ένωσης των νομών του Αιγαίου με την Ανατολική Μεσόγειο και τη Μέση Ανατολή.

➨ Αόριστα έκανε αναφορά και στο αρχικό πτητικό πρόγραμμα το οποίο προβλέπει τη σύνδεση της Κω, της Λέρου, της Αστυπάλαιας, της Καρπάθου, της Κάσου και του Καστελλορίζου και συχνά εβδομαδιαία δρομολόγια προς την Κρήτη, τη Σάμο και τις Κυκλάδες. Οι επίσημες πτήσεις, όπως ανακοινώθηκε θα ξεκινήσουν την προσεχή Τετάρτη 11 Ιουλίου, οπότε και θα γίνει η επίσημη παρουσίαση των αεροσκαφών που θα εκτελούν τα δρομολόγια.

Η ΛΕΡΟΣ

Κωμικές καταστάσεις διαδραματίσθηκαν χθες στη Λέρο κατά την προσγείωση του αεροσκάφους της Νομαρχίας Δωδεκανήσου. Ενώ ο κόσμος έσπευσε να υποδεχθεί το αεροσκάφος, ξαφνικά συνειδητοποίησαν ότι πρόκειται για αεροπλάνο της εταιρίας HELLENIC STAR, που πέρυσι εκτελούσε δρομολόγια στη Λέρο! Με το που αντίκρισε το αεροπλάνο ο κόσμος, έπιασε τα γέλια και αποχώρησε απογοητευμένος.

➨ Μάλιστα, όπως έγινε γνωστό η BELLAVIA που υποτίθεται θα βγάλει τα νησιά μας από την απομόνωση, δεν έχει αεροπλάνα και απλά θα ενοικιάζει από άλλες εταρίες για να μπορεί να εκτελεί δρομολόγια.

ΕΝ ΤΩ ΜΕΤΑΞΥ σε ερώτηση των πολιτών, πως θα κλείνουν θέση στο αεροπλάνο, τους είπαν ότι «αυτό θα γίνεται από το γραφείο εξυπηρέτησης των πολιτών της Νομαρχίας».

Ακόμα γελάει ο κόσμος!

Μουσική συνάντηση παιδιών στ' Αφάντου σήμερα το βράδυ

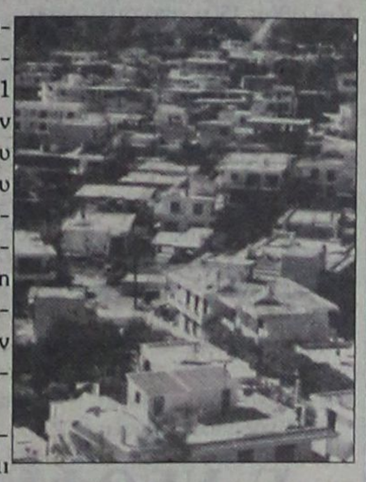

Την Κυριακή 8 Ιουλίου 2001 και ώρα 8μ.μ. στον αύλειο χώρο του Ιερού Ναού Αγίου Γεωργίου Αφάντου, θα πραγματοποιηθεί η πρώτη μουσική συνάντηση παιδιών των Δήμων - Burg Γερμανίας.

Η παραπάνω εκδήλωση γίνεται στα πλαίσια σεμιναρίου ελληνικής μουσικής που πραγματοποιείται αυτές τις ημέρες στις εγκαταστάσεις των κατασκηνώσεων του Δήμου Αφάντου στα Κολύμπια.

Τα εικοσιπέντε παιδιά από τη Γερμανία φιλοξενούνται από τη Δημοτική Αναπτυξιακή επιχείρηση Δήμου Αφάντου και τον Πολιτιστικό Οργανισμό στα πλαίσια του προγράμματος REVE.

Το σεμινάριο επιμελήθηκε και δίδαξε ο κ. Χατζηαντώνης Γεώργιος συνεπικουρούμενος από την κα Αγγελική Μηναΐδη και τον κ. Ανθούλα Χρήστο.

Στο σεμινάριο συμμετείχαν και παιδιά των μουσικών εργαστηρίων του Πολιτιστικού Οργανισμού.

Το πρόγραμμα των παιδιών εκτός από την εκμάθηση των ελληνικών μουσικών σκοπών - ρυθμών περιελάμβανε εκδρομές στα αξιοθέατα του νησιού καθώς και γνωριμία με παιδιά του Δήμου Αφάντου.

Τις επόμενες ημέρες θα φιλοξενηθούν σαράντα παιδιά από τις πόλεις La Roche sur Yon Γαλλίας και Γκούμμερσμπαχ Γερμανίας.

Τέλος, ο Πολιτιστικός Οργανισμός Δήμου Αφάντου ευχαριστεί τον ΠΡΟΤΟΥΡ για τη στήριξη των δραστηριοτήτων του.

Εκθεση ζωγραφικής της Μ. Σταματοπούλου στο Χίλτον Ρόδου



Η Γκαλερί Τέχνης «Βασιλαράς» στο ξενοδοχείο HILTON RESORT στον 7ο όροφο, εγκαινιάζει σήμερα την ατομική έκθεση ζωγραφικής της Μαίρης Σταματοπούλου.

Η Μαίρη Σταματοπούλου εκθέτει στη Ρόδο για δεύτερη φορά, έχει στο ενεργητικό της πολλές εκθέσεις στην Ελλάδα, στις ΗΠΑ, στην Αγγλία (Λονδίνο), έργα της κατέχουν ιδιώτες και δημόσιοι οργανισμοί.

Τα εγκαίνια θα πλαισιώσει η ορχήστρα big - band του Μαέστρου και συνθέτου Θέμου Μέξη με μουσικά έργα διαφόρων δημιουργών καθώς και του ίδιου.

Η έκθεση θα διαρκέσει έως τις 27 Ιουλίου και είναι ανοικτά καθημερινά από τις 18.00-23.00.

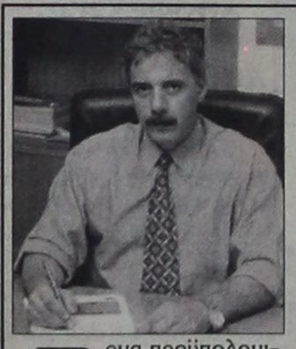

Εργα προϋπολογισμού 800 εκατ. δραχμών στο Δήμο Πεταλούδων



Εργα προϋπολογισμού 800 εκατομμυρίων δραχμών θα προωθήσει για ένταξη στο Τρίτο Κοινοτικό Πλαίσιο Στήριξης ο Δήμος Πεταλούδων.

Τα έργα ύδρευσης που θα προταθούν για ένταξη στο Γ' ΚΠΣ ήταν το αντικείμενο σύσκεψης που έγινε προχθές στο Δήμο Πεταλούδων με τη συμμετοχή του δημάρχου κ. Μιχάλη Κορδίνα, του επίκουρου δημάρχου κ. Δημήτρη Γρηγοριάδη και υπηρεσιακών παραγόντων.

Συγκεκριμένα, θα προωθηθούν τα έργα:

- Αντικατάσταση δικτύων ύδρευσης στην Κρεμαστή και την Παστίδα
- Ενιαία μελέτη για τη διαχείριση του πόσιμου νερού
- Παρακολούθηση δεξαμενών και γεωτρήσεων με σύγχρονα ηλεκτρονικά συστήματα

Εργα που θεωρούνται συμπληρωματικά θα χρηματοδοτηθούν από πόρους της Δημοτικής Επιχείρησης Υδρευσης και Αποχέτευσης Πεταλούδων.

Το ερχόμενο Σάββατο στο Καστέλλο

Η Μούσχουρη τραγουδά στη Ρόδο

Μεγάλη η ζήτηση των εισιτηρίων



Το εσωτερικό του Παλάτι των Ιπποτών, όπου θα δοθεί η συναυλία

Η Νάνα Μούσχουρη τραγουδά για το Ιδρυμα Μελίνα Μερκούρη.

Η ανεπανάληπτη φωνή, η ξεχωριστή προσωπικότητα, η μεγάλη Ελληνίδα, η Νάνα Μούσχουρη, έρχεται στην Ελλάδα για να μαγέψει με τη χάρη και το ταλέντο της, όσους θα έχουν τη χαρά να παρακολουθήσουν τη συναυλία της που θα πραγματοποιηθεί στις 14 Ιουλίου στα πλαίσια των καλλιτεχνικών δραστηριοτήτων του Πολιτιστικού Οργανισμού Δήμου Ρόδου, στο παλάτι των Ιπποτών, ένα χώρο μοναδικό γι αυτή τη μοναδική εκδήλωση.

Κατά τη μακρόχρονη πορεία της η μεγάλη Ελληνίδα ερμηνεύτρια έχει τραγουδήσει περισσότεα από 1.350 τραγούδια σε 10 διαφορετικές γλώσσες και οι δίσκοι της έχουν πουλήσει πάνω από 200 εκατομμύρια αντίτυπα παγκοσμίως. Της έχουν απονεμηθεί πάνω από 300 χρυσοί, πλατινένιοι και αδαμάντινοι δίσκοι σε όλο τον κόσμο.

Η συγκεκριμένη συναυλία πραγματοποιείται για τους σκοπούς του Ιδρύματος Μελίνα Μερκούρη, το οποίο ιδρύθηκε το 1994 και από τότε αγωνίζεται με ζήλο για την προώθηση και διάδοση του ελληνικού πολιτισμού, τόσο στη χώρα μας, όσο και στο εξωτερικό.

Συγκεκριμένα, το Ιδρυμα Μελίνα Μερκούρη δραστηριοποιείται στους παρακάτω τομείς:

Ευαισθητοποίηση και ενημέρωση της κοινής γνώμης για την επιστροφή των Μαρμάρων του Παρθενώνα στη χώρα μας, η οποία κερδίζει συνεχώς έδαφος ιδιαίτερα στη μεγάλη Βρετανία.

Προώθηση ενεργειών για τη δημιουργία του Νέου Μουσείου Ακρόπολης.

Πρόγραμμα «Μελίνα - Εκπαίδευση και Πολιτισμός».

Το πρόγραμμα συντονίζεται από τα υπουργεία Πολιτισμού και Εθνικής Παιδείας και Θρησκευμάτων. Σκοπός του είναι η προώθηση νέων μεθόδων διδασκαλίας, ώστε να αξιολογηθεί η πολιτιστική διάσταση της εκπαίδευσης και να εμφυσηθεί στην καθημερινή σχολική δραστηριότητα μια νέα δυναμική που προσφέρει η τέχνη και ο πολιτισμός.

Από την ίδρυσή του έως σήμερα το Ιδρυμα Μελίνα Μερκούρη έχει αποκτήσει θερμούς φίλους και υποστηρικτές. Η κυρία Νάνα Μούσχουρη η οποία είναι και μέλος της τιμητικής επιτροπής του Ιδρύματος, με την ιδιότητά της ως διεθνούς κύρους ερμηνεύτρια αλλά και πρέσβειρα καλής θελήσεως της UNICEF αγκάλιασε τους σκοπούς του ιδρύματος, πρόσφερε και προσφέρει τη θερμή και ενθουσιώδη υποστήριξή της.

Εισιτήρια προπωλούνται στη Ροδιακή Επαυλη τηλ. 37144, στα γραφεία του Πολιτιστικού Οργανισμού Δήμου Ρόδου 27427 και 21622 και στο κινηματοθέατρο Ρόδον 28823 κατά τις εργάσιμες ημέρες και ώρες.

ΔΗΜΟΤΙΚΗ ΕΠΙΧΕΙΡΗΣΗ ΥΔΡΕΥΣΗΣ ΑΠΟΧΕΤΕΥΣΗΣ ΡΟΔΟΥ

ΕΡΓΟ: ΔΙΚΤΥΑ ΑΠΟΧΕΤΕΥΣΗΣ ΟΜΒΡΙΩΝ - ΑΚΑΘΑΡΤΩΝ ΠΕΡΙΟΧΩΝ ΑΓ. ΑΝΑΣΤΑΣΙΑΣ - ΑΓ. ΝΙΚΟΛΑΟΥ

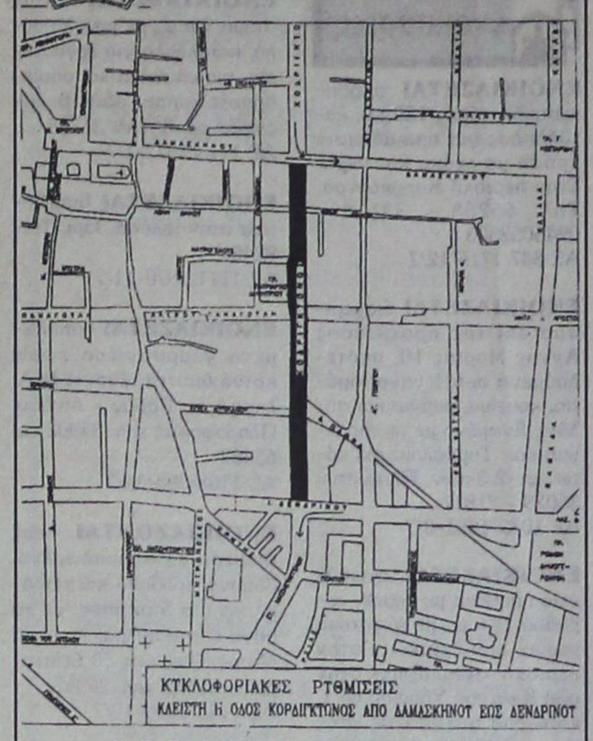

ΑΝΑΚΟΙΝΩΣΗ

Ανακοινώνεται ότι από την Τετάρτη 11 Ιουλίου 2001, θα παραμείνει κλειστή για ένα μήνα περίπου, η οδός Κοδριγκτώνος από τη διασταύρωση με την οδό Δαμασκηνού μέχρι τη διασταύρωση με την οδό Ι. Δενδρινού, λόγω εκτέλεσης έργου που αφορά στα δίκτυα αποχέτευσης ομβρίων και ακαθάρτων των περιοχών Αγίου Νικολάου και Αγίας Αναστασίας.

Παρακαλούνται οι φίλοι οδηγοί προς διευκόλυνσή τους και αποφυγή ταλαιπωρίας τους ν' αποφεύγουν τη συγκεκριμένη διαδρομή.

Οσοι οδηγοί κατευθύνονται από το λιμάνι προς τη λεωφόρο Καλλιθέας μπορούν να ακολουθήσουν τη διαδρομή από τις οδούς Αυστραλίας και Κλαυδίου Πέπερ.

Η ΡΟΔΑ θα τροποποιήσει το δρομολόγιο του λεωφορείου Πόλεως 6 (Αγιοι Απόστολοι) ως εξής:

Αντί να ακολουθεί τη διαδρομή μέσω Παλαιολόγου - Δαμασκηνού - Κοδριγκτώνος και Χατζηευαγγέλου, θα ακολουθεί τη διαδρομή Παλαιολόγου - Γαριβάλδη - Μεγάλου Κωνσταντίνου - Εθνικής Αντίστασης - Ι. Δενδρινού και μετά κανονικά.

Η αλλαγή στα δρομολόγια της ΡΟΔΑ θα ισχύσει μέχρι την αποπεράτωση των εργασιών της ΔΕΥΑΡ.

Παρακαλούμε να κατανοήσετε τις δυσκολίες που αντιμετωπίζει η ΔΕΥΑΡ για την ολοκλήρωση του έργου της αποχέτευσης και συγνώμη για την ταλαιπωρία.

Εκ της ΔΕΥΑΡ
Πάνος Κανάκης
Δ/ντής Τεχνικών Υπηρεσιών

ΧΛ-7,8 &11/7



ΠΡΟΟΔΟΣ ΜΙΚΡΕΣ ΑΓΓΕΛΙΕΣ ΜΙΚΡΕΣ ΑΓΓΕΛΙΕΣ ΠΡΟΟΔΟΣ

ενοικιάσεις

ΕΝΟΙΚΙΑΖΕΤΑΙ αποθηκευτικός χώρος 120 τ.μ. κατάλληλος για οποιαδήποτε χρήση με ρεύμα και νερό. Στην περιοχή Καρακόνερο. Τηλ. 65253 - 33118 - 0945053503
ΑΕ 847/1715/12/7

ΕΝΟΙΚΙΑΖΕΤΑΙ διαμέρισμα επί της προέκτασης Αννης Μαρίας 10, αποτελούμενο από 1 υπνοδωμάτιο, κουζίνα, μπάνιο και σαλόνι. Ενωμένο με το αποχετευτικό. Συμβόλαιο όχι κάτω των 2 3ετών. Πληρ. τηλ. 35029 - 21817
ΑΕ 1082/1851-8/7

ΕΝΟΙΚΙΑΖΕΤΑΙ ημιυπόγεια αποθήκη με ράμπα, εμβαδού 137τ.μ., με τριφασικό ρεύμα, που βρίσκεται στην περιοχή «Ανάληψης» στην οδό Κων/νου Υδραίου αρ 1, κάτω από την μπουτίκ «Βάσω», κατάλληλη για οποιαδήποτε επαγγελματική χρήση. Πληροφορίες τηλ. 0246/71434, 0246/71203 και 23621
ΑΕ10731849-31/7

ΕΝΟΙΚΙΑΖΟΝΤΑΙ επιπλωμένα στούντιος καινούργια, σε ήσυχη περιοχή της Ιαλυσού. Τηλ. 0945077678 κ. Μιχάλη
ΑΕ 1096/1861-19/7

ΓΚΑΡΣΟΝΙΕΡΕΣ ενοικιάζονται και στούντιος καινούργια, πλήρως επιπλωμένα, για τη θερινή περίοδο. Πληροφορίες τηλ. 78965
ΑΕ1175/1916-13/7

ΕΝΟΙΚΙΑΖΕΤΑΙ διαμέρισμα στην Ιαλυσό 100τ.μ., με δύο υπνοδωμάτια, σαλοτραπεζαρία και λοιπούς χώρους, πλιακό, στην οδό Ιαλυσού 66, δίχως κοινόχρηστα. Τηλ. 32902 - 78584
460-10/7

ΕΝΟΙΚΙΑΖΕΤΑΙ ισόγειο κατάστημα 115τ.μ., με δύο πατάρια, Καποδιστρίου 59, πρώην ΚΑΪΡ.
Πληροφορίες τηλ. 0241/66363 και 0974375937
ΑΕ1200/1929-14/7

ΕΝΟΙΚΙΑΖΕΤΑΙ κατάστημα 90τ.μ., με μεγάλη αυλή, κατάλληλο για εργαστήριο, για αποθήκη και οποιαδήποτε χρήση, οδός Β. Ιωαννίδη αρ. 3. Τηλ. 21798
ΑΕ 1113/1872-1/7

ΕΝΟΙΚΙΑΖΕΤΑΙ διαμέρισμα στην Ιαλυσό 3άρι. Τηλ. 92458
ΑΕ 1111/1870-11/7

ΕΝΟΙΚΙΑΖΕΤΑΙ επιπλωμένη γκαρσονιέρα χωρίς κοινόχρηστα, έναντι ΙΚΑ, λεωφόρου Ρόδου - Λίνδου. Πληροφορίες τηλ. 34902 και 65469
ΑΕ 1108/388-11/7

ΕΝΟΙΚΙΑΖΟΝΤΑΙ λουξ διαμερίσματα επιπλωμένα, δίκλινα, τρίκλινα και τετράκλινα για διακοπές, με το μήνα ή την ημέρα, περιοχή Μητροπόλες έως 30 Σεπτεμβρίου. Πληρ. τηλ. 29362
ΑΕ 1145/1900-12/7

ΕΝΟΙΚΙΑΖΕΤΑΙ διαμέρισμα 3άρι στο Μήδεια. Πληρ. τηλ. 63238
ΑΕ 1148/Χ2587-12/7

ΕΝΟΙΚΙΑΖΕΤΑΙ πλήρως επιπλωμένο διαμέρισμα (1 υπνοδωμάτιο, μπάνιο, με πλιακό, καθιστικό με πολυκουζινάκι, μπαλκόνι) σε καινούγια πολυκατοικία επί της οδού Φιλερήμου 15 στο Καρακόνερο. Τηλ. 21826 μετά τις 10 η ώρα
ΑΕ 1174/1915-13/7

ΕΝΟΙΚΙΑΖΟΝΤΑΙ στο Πήλιο, Αη - Γιάννης, ιδιόκτητα πολυτελή πηλιορείτικα εξοχικά ενός ή δύο υπνοδωματίων, πλήρως εξοπλισμένα. Παραδεισένια τοποθεσία, θάλασσα 300μ. Θέα Αιγαίο. Ιδανική για ζευγάρια. Πληροφορίες τηλ. 0426-31872
ΑΕ 1204/1933-10/8

ΕΝΟΙΚΙΑΖΕΤΑΙ διαμπερές οροφοδιαμέρισμα 125τ.μ., τρία υπνοδωμάτια, σαλόνι, μεγάλη κουζίνα, δύο μπάνια, στην οδό Αλικαρνασού - Ανω Ροδίνι. Πληροφορίες τηλ. 33497
ΑΕ1206/1936-14/7

ΕΝΟΙΚΙΑΖΕΤΑΙ ισόγειο γωνιακό διαμέρισμα, κατάλληλο για γραφείο, με επιφάνεια 58τ.μ., που αποτελείται από δύο κύρια δωμάτια, χωλ, διάδρομο, κουζίνα, αποθήκη και WC, επί διωρόφου οικοδομής, χωρίς κοινόχρηστα στην Κοδριγκτώνος 99 γωνία με την οδό Δημητρίου Παππά 31. Πληροφορίες τηλ. 27779
ΑΕ1207/1937-14/7

ΕΝΟΙΚΙΑΖΕΤΑΙ
κατάστημα κεντρικότατο, στο Μαντράκι, εμβαδού 40τ.μ., με πατάρι.
Πληρ. ώρες καταστημάτων 22664
ΑΕ 1118/1879-11/7

πωλήσεις

ΠΩΛΟΥΝΤΑΙ: 1) Κολωνιάλε - μονοκατοικία με μικρή αυλή. Τιμή 11.000.000 , 2) Δασκάλους, διαμέρισμα 100 τ.μ., με αυλή, 3) Κανδυλί, μονοκατοικίες υπό κατασκευή, 4) Ροδίνι, Ανάληψη, διαμερίσματα διαφόρων διαστάσεων καινούργια, 5) Κιοτάρι - μονοκατοικία και διάφορα ακίνητα, 6) Ασγούρου - μονοκατοικία με 1000 μέτρα αυλή μέχρι μαρμαροσοβά. Πληροφορίες Β. Εγγλέζος τηλ. 29308 - 22768 και κινητό: 0945517415
ΑΕ 874/1736-11/7

ΠΩΛΟΥΝΤΑΙ ΣΤΟ ΓΕΝΝΑΔΙ: 1) παραθαλάσσιο αγρόκτημα 16.500 μέτρα, με πρόσοψη επί της λεωφόρου , 125 μ. και 2) αγρός επί της λεωφόρου, με πρόσοψη 50 μέτρα εκτάσεως 5.000μ., 1000μ. από το χωριό. Πληροφορίες τηλ. 61628 και 61937, κινητό: 0974435364
ΑΕ1203/1932-22/7

ΠΩΛΕΙΤΑΙ ημιτελής μεζονέτα 350τ.μ., με σοβάδες, τελειωμένη, σε πανοραμική θέα. Πληρ. τηλ. 61628 - 61937 και 0974435364
ΑΕ 964/1791-11/7

ΠΩΛΕΙΤΑΙ διαμέρισμα 58τ.μ., με ένα υπνοδωμάτιο, σαλόνι, κουζίνα, μπαλκόνι, στον 1ο όροφο Β. Ηπείρου, σε πολύ καλή κατάσταση και σε τιμή ευκαιρίας. Τιμή 14.900.000 δρχ. Τηλ. 0944532822
ΑΕ 1015/1829-14/7

ΠΩΛΕΙΤΑΙ εξοπλισμός εστιατορίου - πιτσαρίας στη Λάρδο. Πληροφορίες τηλ. 0244/44435
ΑΕ1095/1860-10/7

ΠΩΛΕΙΤΑΙ διαμέρισμα στον 2ο όροφο στο Καρακόνερο. Τηλ. 78517
ΑΕ 1116/1876-11/7

ΠΩΛΕΙΤΑΙ κλασική κιθάρα Sanchiz μοντέλο 35 Α με καπάκι έλατου, σε άριστη κατάσταση. Τιμή (συμπεριλαμβανομένης σκληρής θήκης), 170.000 δρχ. Πληροφορίες τηλ. 22060/0974135885
467-11/7

ΕΥΚΑΙΡΙΑ! ΠΩΛΕΙΤΑΙ κατάστημα 40τ.μ., με υπόγειο, ημιτελή ή τελειωμένο, σε πολύ χαμηλή τιμή. Βρίσκεται στην οδό Αταβύρου κάτω Ροδίνι. Πληροφορίες τηλ. 24616 και 0946049179 κ. Νίκο
ΑΕ 1136/1888-13/7

ΠΩΛΕΙΤΑΙ αγρόκτημα 4,200 μ., στην περιοχή Ασγούρου, όπισθεν εκκλησίας Αγ. Χριστοφόρου με κατοικία, νερό, φως, τηλέφωνο και 130 ελαιόδεντρα. Πληροφορίες πρωί από 8-10 στο 73271 και απόγευμμα από 13.00-22.00 στο 77685. Τιμή 50.000.000 δρχ.
ΑΕ 1133/1884-15/7

ΠΩΛΕΙΤΑΙ οικόπεδο επιφάνειας 261 τ.μ., πλησίον της οδού Κων. Υδραίου. Πληροφορίες τηλ. 35456 ώρες γραφείου
ΑΕ 1171/1911-13/7

ΠΩΛΕΙΤΑΙ
ΟΡΟΦΟΔΙΑΜΕΡΙΣΜΑ
90τ.μ., δευτέρου ορόφου, στην Κων/νου Υδραίου καλής κατασκευής.
Πληροφορίες τηλ.0977877744
ΑΕ 1083/1852-8/7

ΠΩΛΕΙΤΑΙ
ΕΠΙΧΕΙΡΗΣΗ ΤΟΥΡΙΣΤΙΚΩΝ ΕΙΔΩΝ ΘΑΛΑΣΣΗΣ
ΠΟΥ ΛΕΙΤΟΥΡΓΕΙ ΚΟΝΤΑ ΣΤΗ ΘΑΛΑΣΣΑ
Πληροφορίες τηλ. 28380-20745
ΑΕ 1069/1847-7/7

μαθήματα

ΠΑΡΑΔΙΔΟΝΤΑΙ ιδιαίτερα μαθήματα κλασικής κιθάρας από τον κιθαριστή Στάθη Σκανδαλίδη. Τηλ. 22060/0974135885
467-11/7

ΑΝΑΚΟΙΝΩΣΗ
ΚΑΛΟΚΑΙΡΙΝΑ ΜΑΘΗΜΑΤΑ
*** Computer ***
PROGRAM COMPUTER
ΕΓΓΡΑΦΕΣ ** ΤΩΡΑ **
Τμήματα για:
Παιδιά - Ενήλικες
Αρχάριους - Μαθητές
Επαγγελματίες
Ανεύρεση Εργασίας
ΠΑΡΕΧΕΤΑΙ ΒΕΒΑΙΩΣΗ
Διδάσκει πτυχιούχος Πανεπιστημίου Αμερικής
ΜΑΝΩΛΗΣ Ι. ΣΟΦΙΛΛΑΣ
Κοδριγκτώνος 91
Τηλ. (0241) 31761
ΑΕ1035X2563-31/7

διάφορα

Φ. & Ν. ΠΑΧΟΣ
Γ. Ευσταθίου 11
Τηλ. 26893

ΜΟΝΩΣΕΙΣ
20 ΧΡΟΝΙΑ!
ΑΡΧΩΝ ΣΑΜΑΡΤΖΗΣ
ΤΗΛ. 23030-32054
ΑΕ1036X2550-31/7

ΣΧΟΛΗ ΟΔΗΓΩΝ ΚΟΥΣΗ ΠΑΝΤΕΛΗ
- ΔΙΠΛΩΜΑΤΑ
- ΕΡΑΣΙΤΕΧΝΙΚΑ
- ΕΠΑΓΓΕΛΜΑΤΙΚΑ
- ΜΟΤΟΣΙΚΛΕΤΑΣ
- ΜΑΘΗΜΑΤΑ ΘΕΩΡΗΤΙΚΗΣ ΔΙΔΑΣΚΑΛΙΑΣ



-Επεκτάσεις όλων των κατηγοριών -Αναθεωρήσεις λιγμένων αδειών -Μετατροπές ξένων αδειών σε ελληνικές

Οδός Βαλαωρίτου 9
(έναντι HOTEL SEMIRAMIS ΠΙΣΩ ΑΠΟ ΤΟ ΠΑΛΑΙΟ ΝΟΣΟΚΟΜΕΙΟ
e-mail: kaysisp@hol.gr
ΕΚΠΑΙΔΕΥΤΙΚΟ ΑΥΤΟΚΙΝΗΤΟ:
TOYOTA YARIS 1300 cc AIR CONDITIONED (ΠΡΟΣΟΧΗ): ΜΑΘΗΜΑΤΑ
α. Μοτοσικλέτας μεγάλου κυβισμού από 125 cc έως ανεξαρτήτου
β. Μοτ/τας έως 125 cc
γ. Μοτοποδηλάτου 50 cc
Διαθέτουμε επίσης και αυτόματες μοτοσικλέτες 125 cc
Πληρ. τηλ.
29157-73820-94777
ΚΑΙ ΑΝΑ ΠΑΣΑ ΣΤΙΓΜΗ ΣΤΑ ΚΙΝΗΤΑ τηλ.
0944/511313-0944/203343
Στην κατηγορία ανεξαρτήτου κυβισμού η εκπαίδευση γίνεται με μοτοσικλέτα 500 cc.
Παραλαβή των μαθητών μα και από τις οικίες τους
"Η σωστή και μεθοδική εκπαίδευση στα σύγχρονα οχήματά μας, βάζει γερά θεμέλια για τη δημιουργία ενός καλού νέου οδηγού"
ΑΕ1154-3/8

ΠΡΟΣΟΧΗ
Στη σχολή μας παραδίδονται και μαθήματα θεωρητικής διδασκαλίας

ΠΩΛΟΥΝΤΑΙ
ΜΟΝΟ ΑΠΟ ΤΟ ΓΡΑΦΕΙΟ ΜΑΣ

1) Διαμέρισμα 3άρι 80τ.μ., επί της Θεμ. Σοφούλη
2) Μεζονέτα σε μπετά με οικόπεδο 1800τ.μ., πλησίον Καλλιθέας 150μ. από τη θάλασσα
3) Οικόπεδο 680τ.μ., εντός πόλεως
4) Ταράτσα μονοκατοικίας. Δικαιούσαι να κτίσεις 153τ.μ.Πολύ καλή τοποθεσία
5) Παλαιό σπίτι στο Νισχώρι με αυλή
6) Διαμέρισμα 100τ.μ., σε μπετά, γωνιακό, περιοχή Νεοχωρίου
7) Διαμέρισμα ισόγειο 85τ.μ., σε 2όροφη κατοικία
8) Διαμερίσματα 4άρια με γκαράζ, αυτόνομη θέρμανση, τεράστιες βεράντες σε πολύ καλές τοποθεσίες
9) Μεζονέτες πλησίον παραλίας Ιαλυσού, διαφόρων τετραγωνικών μέτρων
10) Διαμερίσματα, καταστήματα, κτήματα, αποθήκες, κλπ.
11) Οικόπεδα - κτήματα
12) Ενοικιάσεις μαγαζιών

Γ. ΝΕΟΦΥΤΟΥ
ΔΗΜ. ΘΕΟΔΩΡΑΚΗ 40 - ΤΗΛ. 20989 - 21434
ΑΕ 1037X2558-31/7

ΠΩΛΟΥΝΤΑΙ
1) Οικόπεδο 340τ.μ. επί της οδού Πειραιώς (Σ.Δ. 0,8)
2) Αγρός 2000τ.μ., στα Κοσκινού
3) Αγρός 4000τ.μ. πλησίον οικισμού Καστελλοριζιών
4) Αγρός 2000τ.μ. επί της λεωφόρου Ιαλυσού - Αεροδρομίου
5) 4άρια διαμερίσματα καινούργια στην Ανάληψη - Ροδίνι
6) 3άρια διαμερίσματα στο Ροδίνι
7) Ξενοδοχείο 60 κλινών στο κέντρο της πόλης Ρόδου

Πληροφορίες
Εμμανουήλ Κρανίδης
Τηλ. 27082 - 26476 και 0944347405
ΑΕ 1034X2568-31/7

ΔΙΑΜΕΡΙΣΜΑ «ΠΡΟΒΟΛΗΣ»
ΠΩΛΕΙΤΑΙ
ΔΙΑΜΕΡΙΣΜΑ
Ε=126 τ.μ., β' όροφος
επί της οδού Αμμοχώστου, κατάλληλο για κάθε χρήση.
Πληροφορίες : (μόνο σε επώνυμους)
«TOP PROPERTIES»
κ. ΓΕΩΡΓΙΟ ΠΙΠΙΝΟ -
ΤΗΛ. 23895 & 0944676003
ΑΕ 1089/1863-5/8

ΚΑΤΑΣΤΗΜΑ
ΕΝΟΙΚΙΑΖΕΤΑΙ
Σοφ. Βενιζέλου - 100
Μαγαζιά διαμπερές, εμβαδού 60,00 τ.μ., με υπόγειο και πατάρι, κατάλληλο για κάθε χρήση
Πληροφορίες τηλ. 30595- 30589
ΑΕ 167/1906-13/7

ΕΝΟΙΚΙΑΖΟΝΤΑΙ
Α) Γραφεία 140τ.μ. και 80τ.μ. επί της Αννης Μαρίας, πλησίον Κορασίδη
Β) Καταστήματα:
1) 50τ.μ. επί της Μιχ. Πετρίδη
2) 40τ.μ. και 80τ.μ. στο Φαληράκι
3) 400τ.μ. (2όροφο) και 200τ.μ.
4) Αποθήκη επί της Αννης Μαρίας
Αποθήκη 350τ.μ. επί της Ναυπλίου - ισόγεια
5) 140τ,μ, με κήπο 800τ.μ. σε τουριστική περιοχή του Δήμου Ιαλυσού
Πληροφορίες
Εμμανουήλ Κρανίδης
Τηλ. 27082 - 26476 και 0944347405
ΑΕ1034X2568-31/7

ΠΩΛΟΥΝΤΑΙ
Α) Στην οδό Ιωάννη Μεταξά και Ανθούλας Ζερβού στο Νιοχώρι:
- Οροφοδιαμερίσματα, αρίστης κατασκευής των 136τ.μ., με θέση στάθμευσης και υπόγεια αποθήκη 12τ.μ., με κεντρική θέρμανση με αυτονομία
- Διαμερίσματα 138, 105, 97, 91, 81, 63, 55 με θέση στάθμευσης, κεντρική θέρμανση με αυτονομία
- Καταστήματα των 140 και 70τ.μ.
Β) Στην οδό Αποστόλου Παύλου, Ανάληψη:
- Διαμερίσματα ετοιμοπαράδοτα, 116, 112, 88, και 73τ.μ., με θέση στάθμευσης και κεντρική θέρμανση
Γ) Μονοκατοικίες στην Ιαλυσό, οδός Δημοκρατίας, πανταχόθεν ελεύθερες από 119τ.μ. έως 184τ.μ. διόροφες, χωρίς υπόγειο, με οικόπεδο από 250 έως 360τ.μ., πολυτελούς κατασκευής
ΠΛΗΡΟΦΟΡΙΕΣ
ΑΝΑΣΤΑΣΙΟΣ ΑΤΣΙΔΗΣ
ΣΤΕΦΑΝΟΥ ΚΑΖΟΥΛΗ 74 - ΡΟΔΟΣ Τηλ. 28616, 37848
ΑΕ1033X7563-31/7

ΣΤΗΝ ΙΑΛΥΣΟ
ΚΕΝΤΡΟ ΞΕΝΩΝ ΓΛΩΣΣΩΝ - ΓΕΡΜΑΝΙΚΑ
ΛΑΖΑΡΙΔΗ
Γ. Παπανδρέου 3
(κάτωθεν ιατρείου κ. Γεωργόπουλου)
Τηλ. 94375 - 91163
Υστερα από πολλές παρακλήσεις εκ μέρους γονέων για καλοκαιρινά μαθήματα και σεβόμενοι την επιθυμία αυτή, αλλά και την αποστολή μας, βρισκόμαστε στην ευχάριστη θέση να σας ανακοινώσουμε ότι τα θερινά μας τμήματα αρχίζουν στις 16/7/01
ΕΓΓΡΑΦΕΣ: ΚΑΘΗΜΕΡΙΝΑ 18.00-20.30
ΑΕ1198/1927-14/7





ΙΝΣΤΙΤΟΥΤΟ ΔΙΟΙΚΗΣΗΣ ΕΠΙΧΕΙΡΗΣΕΩΝ
ΕΡΓΑΣΤΗΡΙΑ ΕΛΕΥΘΕΡΩΝ ΣΠΟΥΔΩΝ
ΔΗΜ. ΑΝΑΣΤΑΣΙΑΔΗ 47 ΡΟΔΟΣ 85100
ΕΝΑΡΞΗ ΤΑΧΥΡΥΘΜΟΥ ΚΥΚΛΟΥ
στα προγράμματα:
WINDOWS, ΕΠΕΞΕΡΓΑΣΙΑ ΚΕΙΜΕΝΟΥ, ΛΟΓΙΣΤΙΚΟ ΦΥΛΟ, ΣΧΕΔΙΑΣΤΙΚΑ ΠΑΚΕΤΑ, ΕΚΔΟΤΙΚΑ ΠΑΚΕΤΑ, ΠΟΛΥΜΕΣΑ (MULTIMEDIA INTERNET, E - MAIL
ΕΚΜΑΘΗΣΗ ΕΛΛΗΝΙΚΗΣ & ΑΓΓΛΙΚΗΣ ΔΑΚΤΥΛΟΓΡΑΦΙΑΣ
ΓΙΝΕΤΕ ΚΑΙ ΕΣΕΙΣ ΔΥΝΑΜΙΚΟΙ COMPUTER USERS !!
ΜΕ ΤΟ ΕΙΔΙΚΟ ΠΡΩΤΟΠΟΡΟ, ΒΑΣΙΣΜΕΝΟ ΣΤΗΝ ΠΡΑΞΗ ΠΡΟΓΡΑΜΜΑ ΔΙΔΑΣΚΑΛΙΑΣ ΜΑΣ
→ΠΛΗΡΟΦΟΡΙΕΣ ΕΓΓΡΑΦΕΣ ΤΗΛ 75850 ΚΑΘΗΜΕΡΙΝΑ←
E - mail iderhodo@hotmail.com
Ι.Δ.Ε. ΑΠΟ ΤΟ 1993 ΤΟ ΚΛΕΙΔΙ ΤΗΣ ΠΛΗΡΟΦΟΡΙΚΗΣ !!!
ΑΕ 1119/X2585-10/7

ΔΩΔΕΚΑΝΗΣΙΑΚΕΣ ΑΠΟΦΡΑΞΕΙΣ
«ΚΟΛΟΣΣΟΣ»

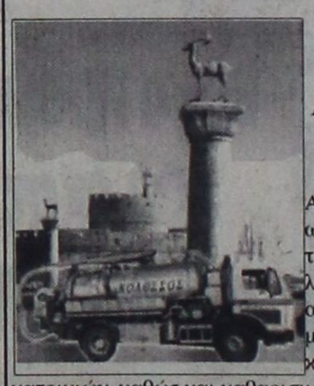

ΑΠΟΦΡΑΞΕΙΣ ΚΑΘΑΡΙΣΜΟΙ ΑΠΟΧΕΤΕΥΣΕΩΝ & ΒΟΘΡΩΝ
Αναλαμβάνουμε πάσης φύσεως αποφράξεις οποιουδήποτε μήκους και πλάτους Αναλαμβάνουμε καθαρισμούς αποχετευτικών αγωγών, δημων, ξενοδοχείων, στρατιωτικών μονάδων, σπιτιών, πολυκατοικιών, καθώς και καθαρισμούς βιολογικών μονάδων με μηχάνημα υψηλής πιέσεως σε όλη τη Δωδεκάνησο.
Κ. ΠΗΔΙΑΚΗΣ - Π. ΚΑΣΕΡΗΣ
Πληρ. τηλ. 47915 - 91881
κινητό: 0944/325234 και 0977/717048
ΑΕ1155/1912-3/8

ΞΥΛΟΥΡΓΙΚΕΣ ΕΡΓΑΣΙΕΣ
Ο ΜΑΝΩΛΗΣ
Αναλαμβάνουμε πάσης φύσεως ξυλουργικές εργασίες:
• κουζίνες γερμανικές • ντουλάπες
• πόρτες • παράθυρα κ.λ.π.
ΠΛΗΡΟΦΟΡΙΕΣ
Τηλ. 62183-68414
ΑΕ 1156/1905-3/8

ΠΡΟΟΔΟΣ ΜΙΚΡΕΣ ΑΓΓΕΛΙΕΣ ΜΙΚΡΕΣ ΑΓΓΕΛΙΕΣ ΠΡΟΟΔΟΣ

ΑΠΟΦΡΑΞΕΙΣ ΚΑΘΑΡΙΣΜΟΙ ΑΠΟΧΕΤΕΥΣΕΩΝ -ΞΕΒΟΥΛΩΜΑΤΑ

Υδραυλικός, αναλαμβάνει πάσης φύσεως υδραυλικές εργασίες

Χ. Δημήτρης

Αναλαμβάνουμε τον καθαρισμό αποχετεύσεων πολυκατοικιών και ξενοδοχείων με νέο ηλεκ/το μηχάνημα

ΟΙ ΑΠΟΧΕΤΕΥΣΕΙΣ ΓΙΝΟΝΤΑΙ ΣΑΝ ΝΑ ΤΙΣ ΠΕΡΑΣΑΤΕ ΣΗΜΕΡΑ

ΕΡΓΑΣΙΑ ΕΓΓΥΗΜΕΝΗ

ΔΩΡΕΑΝ ΜΕΤΑ ΑΠΟ ΚΑΘΕ **ΑΠΟΦΡΑΞΗ ΨΕΚΑΣΜΟΣ ΤΩΝ ΦΡΕΑΤΙΩΝ ΓΙΑ ΜΙΚΡΟΒΙΑ ΚΑΙ ΚΑΤΣΑΡΙΔΕΣ**

Τηλ. 90230 μαγαζί και 31990, ΓΙΑ ΑΜΕΣΗ

ΕΞΥΠΗΡΕΤΗΣΗ ΣΑΣ ΣΤΟ ΚΙΝΗΤΟ ΜΑΣ ΤΗΛΕΦΩΝΟ

0944344911

ΑΕ1157-3/8

ζητήσεις

ΑΠΟ ΕΣΤΙΑΤΟΡΙΟ στην Καλλιθέα ζητούνται: α) σερβιτόρος πεπειραμένος, γλώσσες γερμανικά, αγγλικά και β) βοηθός σερβιτόρου/α. Ξένες γλώσσες επιθυμητές. Πληρ. τηλ. 85029
ΑΕ1121/1880-19/7

ΖΗΤΕΙΤΑΙ νεαρός για να εργασθεί σε αναψυκτήριο στο Παλάτι των Ιπποτών στην Παλιά Πόλη. Τηλ. 74618
ΑΕ 1067/1845-7/7

ΖΗΤΕΙΤΑΙ οικιακή βοηθός. Πληροφορίες τηλ. 0945779984
ΑΕ 1064/1840-7/7

ΖΗΤΕΙΤΑΙ κυρία για φύλαξη δύο παιδιών, δύο ετών. Απαραίτητη η εμπειρία και οι συστάσεις. Τηλ. 30683 - 0944999662
ΑΕ1068/1846-7/7

ΖΗΓΕΙΤΑΙ μάγειρας ή μαγείρισσα και βοηθός μάγειρα για εστιατόριο στην Παλιά Πόλη. Πληρ. τηλ. 33903 και 0932559789
ΑΕ 1117/1877-11/7

ΖΗΤΕΙΤΑΙ κοπέλα, που να γνωρίζει αγγλικά για να εργαστεί σε τουριστικό κατάστημα, στην Παλιά Πόλη. Πληρ. τηλ. 21174
463-11/7

ΖΗΤΕΙΤΑΙ κοπέλα για να εργαστεί σε καφετέρια στη Ρόδο για πρωινή ή απογευματινή απασχόληση. Τηλ. 0972274632
ΑΕ1137/1890-20/7

ΣΟΒΑΡΟΣ ταλαντούχος DJ από τη Ρουμανία, ψάχνει για δουλειά. Με δυνατότητες σε CD, MD και με υπολογιστή. Παρασκαλούμε επικοινωνήστε με το 0040-92-822678, 0030937813145 ή στην ηλεκτρονική διεύθυνση ADISSON @MAILANDNEWS.COM
ΑΕ1142/1895-12/7

SOKES

FLICKOR - SOM - TALAR SVENSKA SOM VILL JOBBA I GULDAFFAR

ΖΗΤΕΙΤΑΙ

από κατάστημα χρυσοχοΐας, κοπέλα σκανδιναβόφωνη, κατά προτίμηση αλλοδαπή, για να εργασθεί ως πωλήτρια.

Πληρ. τηλ.60110
10.00-12.00 π.μ.
ΑΕ 932/Χ2541-10/7

GESUGHT WERDEN

DEUTCH SPRACHICE FRAÜEN ALS VERKAÜFERINE FÜR JUWELIERGESCHAFTE INF. 60110, 10-12π.μ.

ΖΗΤΕΙΤΑΙ

κοπέλα που να ομιλεί γερμανικά για να εργασθεί ως πωλήτρια σε χρυσοχοείο.

Τηλ. 60110, 10- 12π.μ.
ΑΕ 933/Χ2541-10/7

ΖΗΤΟΥΝΤΑΙ

ΠΩΛΗΤΕΣ

γερμανόφωνοι, για να επανδρώσουν κατάστημα με γουναρικά και δερμάτινα, στον Λιμ. Χερσονήσου Ηρακλείου Κρήτης.

Πληροφορίες κ. Μανώλης τηλ. 0897/23168 και 0977/868356
ΑΕ1088/Χ2582-12/7

ΖΗΤΕΙΤΑΙ

ΚΟΠΕΛΑ

18-25 ετών, που να γνωρίζει ελληνικά, αγγλικά, γερμανικά, για να εργασθεί σε επιχείρηση θαλασσίων μέσων αναψυχής στην Ιαλυσό.

Ωράριο 10.00-14.00

Πληροφορίες τηλ. 0942672058 και από 18.00-21.00 στο **22576 κ. Νίκο**
473-14/7

ΖΗΤΕΙΤΑΙ

ΓΙΑ ΕΝΟΙΚΙΑΣΗ

από οικογένεια, κατά προτίμηση επιπλωμένη μονοκατοικία ή επιπλωμένο μεγάλο διαμέρισμα

Τηλ. 0937016969 0938131194
ΑΕ1091/1855-10/7

ΖΗΤΕΙΤΑΙ λαντζιέρα για να εργαστεί στο κινέζικο εστιατόριο KANTON στην Κρεμαστή, από 9-1μ.μ.
Τηλ. 0945539339 - 95443
ΑΕ 1178/1919-13/7

ΖΗΤΕΙΤΑΙ για αγορά μονοκατοικία παλαιά ή νέα, εντός ή εκτός συνοικισμών, Τριάντα - Κρεμαστή - Θεολόγο - Σορωνή - Παστίδα - Καλυθιές - Αφάντου - Μαριτσά, κλπ. Ιδιώτης. Τηλ. 0932719216
ΑΕ 1182/1923-21/7

ΖΗΤΕΙΤΑΙ λαντζιέρα για εστιατόριο. Πληροφορίες τηλ. 20374
ΑΕ 1184/1925-13/7

ΖΗΤΕΙΤΑΙ οικιακή βοηθός κατά προτίμηση αδέσμευτη. Τηλ. 34505
ΑΕ 1062/1838-7/7

ΖΗΤΟΥΝΤΑΙ πεπειραμένοι σερβιτόροι και βοηθοί για εστιατόριο στην Π. Πόλη, στο μεγάλο συντριβάνι. Πληροφορίες τηλ. 24988
ΑΕ 1211/1940-14/7

ΖΗΤΕΙΤΑΙ σερβιτόρος για να εργασθεί σε εστιατόριο στην Παλιά Πόλη. Τηλ. 34253
ΑΕ 1143/1896-12/7

ΖΗΤΕΙΤΑΙ

καθηγήτρια ΑΓΓΛΙΚΩΝ με τα νόμιμα προσόντα για να εργασθεί σε φροντιστήριο τη νέα σχολική χρονιά για πλήρη απασχόληση.

Τηλ. 38188 - 96310 και κινητό 0972331133
Ωρες 10-12, 18-20
ΑΕ 738/1657-12/7

ΖΗΤΕΙΤΑΙ

ΦΥΣΙΚΟΣ

για να εργαστεί σε φροντιστήριο

Τηλ. 25252 και 0942200978
ΑΕ1144/1897-12/7

ΜΗΧΑΝΟΚΙΝΗΤΑ

ΠΩΛΕΙΤΑΙ μηχανή HONDA CBR 600 F μοντέλο '98 σε άριστη κατάσταση. Τηλ. 0944989882 - 76033 - 29429
ΓΔ-10/7

ΠΩΛΕΙΤΑΙ κλουβάκι SUBARY 4X4 καταλυτικό, σε καλή κατάσταση, επαγγελματικό ή αγροτικό. Τιμή 1.350.000 δρχ.Πληροφορίες τηλ. 0944/807951
ΑΕ 1092/1856-10/7

ΠΩΛΕΙΤΑΙ αυτοκίνητο ημιφορτηγό ΔΧ, τύπου MERCENDES μαζί με την άδεια. Πληροφορίες τηλ. 0932945204 - 91188 κ. Λευτέρη
ΑΕ1153/1904-7/8

ΠΩΛΟΥΝΤΑΙ 1) τροχόσπιτο και 2) φουσκωτό σκάφος με τρέιλορ και μηχανή 30άρα. Τιμή 1.500.000 δρχ. μαζί ή χωριστά. Τηλ. 67511
ΑΕ1210/1939-18/7

ΠΩΛΕΙΤΑΙ αυτοκίνητο SKODA Favorit, μοντέλο '92, καταλυτικό. Τιμή 550.000 δρχ. Πληροφορίες τηλ. 0938062783 και 62495
ΑΕ1110/1869-11/7

ΠΩΛΟΥΝΤΑΙ

τα κάτωθι αυτ/τα σε άριστη κατάσταση και προσιτές τιμές:
SEAT MARBELLA '98 νέας τεχνολογίας (καταλυτικά)
SEAT IBIZA L.D μοντ. 99
SEAT CORDOBA μον. 98 με A/ C
TOYOTA COROLLA μοντ. 98 με A/C
OPEL CORSA μοντ. 99 με A/C
HYUNDAI ATOS μον. 99 με A/C
HYUNDAI ATOS μον. 99
Δεκτός κάθε έλεγχος, γίνονται και ευκολίες πληρωμής.

Τηλ. 98200 - 25888 και 21819
ΑΕ 763/1669-6/7

ΠΩΛΟΥΝΤΑΙ

γνήσια ανταλλακτικά αυτοκινήτων για AUSTIN METRO και AUSTIN μοντέλο στη μισή τιμή. Ευκαιρία!

Τηλ. 62941
ΑΕ1058Χ2579-10/7

ΕΥΚΑΙΡΙΑ

ΓΙΑ ΣΟΒΑΡΗ ΕΠΕΝΔΥΣΗ

ΠΩΛΕΙΤΑΙ ξενοδοχείο ΑΕ στο Γεννάδι

47+7 κλινών εμβαδού 850τ.μ.

πλήρης εξοπλισμός - ηλεκτρομηχανολικά

βιολογικό αποχετευτικό, έτοιμο για λειτουργία

μαζί με ανεξάρτητο οικόπεδο άρτιο και οικοδομήσιμο 85τ.μ., πλησίον ξενοδοχείου

75 εκατ.

Τρόπος πληρωμής υπό συζήτηση

ΜΟΝΟ ΣΟΒΑΡΕΣ ΠΡΟΤΑΣΕΙΣ

Πληροφορίες κ. Παυλίδη, τηλ. 22133, ώρες 6-9μ.μ.
ΑΕ1199/1928-15/7

ΟΙΚΟΔΟΜΙΚΕΣ ΕΠΙΧΕΙΡΗΣΕΙΣ

ΔΙΑΚΟΓΕΩΡΓΙΟΥ ΚΑΛΛΙΣΤΟΣ

ΕΘΝ.ΑΝΤΙΣΤΑΣΕΩΣ 11

(πρώην Αννης Μαρίας)

ΠΩΛΗΣΕΙΣ ΔΙΑΜΕΡΙΣΜΑΤΩΝ - ΚΑΤΑΣΤΗΜΑΤΑ - ΑΠΟΘΗΚΕΣ - ΑΝΤΑΛΛΑΓΕΣ ΑΚΙΝΗΤΩΝ - ΑΓΟΡΕΣ ΟΙΚΟΠΕΔΩΝ ΑΝΑΛΑΜΒΑΝΟΥΜΕ ΑΝΤΙΠΑΡΟΧΕΣ

ΠΩΛΟΥΝΤΑΙ διαμερίσματα λουξ κατασκευής, με απεριόριστη θέα. Τα διαμερίσματα διαθέτουν θωρακισμένες πόρτες - εντοιχισμένες κουζίνες - ντουλάπες - εντοιχισμένο νιπτήρα με ντουλάπι - κεντρική θέρμανση αυτόνομη - ανοιγόμενα ανακλινόμενα κουφώματα με διπλά τζάμια, σίτες, ρολά - υδραυλικό ασανσέρ - τριφασικό ρεύμα.

Ολοι οι χώροι σπατουλαριστοί - εσωτερικές πόρτες MDF με σχέδιο

ΔΙΑΜΕΡΙΣΜΑΤΑ:

Επί της οδού Μεγ. Κων/νου - Κων/νου Παλαιολόγου:
- 50τ.μ. δυάρια
- 85τ.μ. τριάρια
- 110τ.μ. τεσσάρια

} ανά όροφο

Επί της Κων/νου Υδραίου - Στ. Κωτιάδη
- 70τ.μ. τριάρια
- 90τ.μ. τριάρια - τεσσάρια
- 110τ.μ. τεσσάρια
- 130τ.μ. τεσσάρια - πεντάρια

} ανά όροφο, με μεγάλες βεράντες, φανταστική θέα

Επί της λεωφ. Καλλιθέας - Καρακόνερο
- 50τ.μ. δυάρια
- 85τ.μ. τριάρια
- 110τ.μ. τεσσάρια

} ανά όροφο, με μεγάλες βεράντες, απεριόριστη θέα

ΚΑΤΑΣΤΗΜΑΤΑ (επί της λεωφ. Καλλιθέας - Καρακόνερο)
- 50τ.μ.
- 1000τ.μ.
- 150τ.μ.

ΠΩΛΕΙΤΑΙ πλησίον Αννης Μαρίας 2άρι 60τ.μ., γίνονται ευκολίες πληρωμής και δάνει δεκτά. Πληρ. Γιάννης Κώτης τηλ. 78501 - 78502 και κινητό 0945161614.

ΠΩΛΕΙΤΑΙ επί της Αγ. Αναστασίας ισόγειο 70τ.μ., σε τιμή ευκαιρίας, γίνονται ευκολίες πληρωμής και δάνεια δεκτά. Πληρ. Γιάννης Κώτης τηλ. 78501 - 78502 και κινητό 0945161614.

ΠΩΛΕΙΤΑΙ επί της Νικηταρά 4άρι 100τ.μ., γίνονται ευκολίες πληρωμής και δάνεια δεκτά. Πληρ. Γιάννης Κώτης τηλ. 78501 - 78502 και κινητό 0945161614.

ΠΩΛΕΙΤΑΙ περιοχή νέο Ροδίνι, μεζονέτα 150τ.μ., με αυλές, γωνιακή σε τιμή ευκαιρίας. Ευκολίες πληρωμής. Δάνεια δεκτά. Πληρ. Γιάννης Κώτης τηλ. 78501 - 78502 και κινητό 0945161614.

ΠΩΛΕΙΤΑΙ αγροτεμάχιο 4 στρ. στα Κολύμπια, κατάλληλο για μονοκατοικία σε τιμή ευκαιρίας. Πληρ. Γιάννης Κώτης τηλ. 78501 - 78502 και κινητό 0945161614.

ΕΥΚΑΙΡΙΑ ΠΩΛΕΙΤΑΙ στην οδό Αθηνών 3άρι διαμέρισμα 85τ.μ. Ευκολίες πληρωμής. Δάνεια δεκτά. Πληρ. Γιάννης Κώτης τηλ. 78501 - 78502 και κινητό 0945161614.

ΙΑΤΡΕΙΑ - ΓΡΑΦΕΙΑ (επί της Μεγ. Κων/νου και Κων.Παλαιολόγου - Φώκιαλη)
- 50τ.μ.
- 100τ.μ.
- 150τ.μ.

Δάνεια όλων των ταμείων και όλων των τραπεζών

ΠΛΗΡΟΦΟΡΙΕΣ:

ΔΙΑΚΟΓΕΩΡΓΙΟΥ ΚΑΛΛΙΣΤΟΣ

Τηλ.. 78501 - 78502 - 29318

ΑΕ 1039Χ2551-31/7

ΟΜΙΛΟΣ SIMI FISH

ΙΧΘΥΟΛΟΓΟΙ ΖΗΤΟΥΝΤΑΙ

για άμεση πρόσληψη στις μονάδες μας στη Σύμη και Ρόδο με τα ακόλουθα προσόντα:

- απόφοιτοι βιολογικού ή ΤΕΙ
- με ή χωρίς προϋπηρεσία
- εκπληρωμένες στρατιωτικές υποχρεώσεις

Αποστείλατε βιογραφικά στο φαξ 0241/60175 ή στο email: simifish@otenet.gr

Πληροφορίες κ. Μαυρουδή (0241/60170)

Γ. Σεφέρη 108

85100 Ρόδος

ΧΛ-8/7

ΠΡΟΣΦΟΡΑ ΕΡΓΑΣΙΑΣ

(- EEC Residents only)

ΖΗΤΟΥΝΤΑΙ

νέοι και νέες έως 30 ετών για απασχόληση σε κεντρικό καφέ της πόλης μας.

Εμπειρία στο service απαραίτητη. Αποδοχές ικανοποιητικές.

Ωρες 8.30-1.00 απ κ. Γεωργίου - κα Αθανασόπουλου.

Μόνο πολίτες ΕΟΚ EEC Residents only

Τηλ. 75362
ΑΕ 1122/1881-15/7

ΠΩΛΟΥΝΤΑΙ

ΟΙΚΟΠΕΔΑ

ΣΤΗΝ ΠΕΡΙΟΧΗ ΤΗΣ ΠΑΣΤΙΔΑΣ,

ΕΚΑΣΤΟ 4.000Τ.Μ.

ΤΑ ΕΝΤΟΣ ΟΙΚΙΣΜΟΥ ΠΡΟΣ 8.500 ΔΡΧ,/Μ2

ΤΑ ΕΚΤΟΣ ΟΙΚΙΣΜΟΥ ΠΡΟΣ 4.500 /Μ2

ΠΛΗΡΟΦΟΡΙΕΣ ΣΤΑ ΤΗΛ.

66924 (08.30 π.μ. - 15.30μ.μ.)

-0945703300

(08.30 π.μ.-21.00μ.μ.)

ΑΕ1151/1898-12/7

ΑΠΟΦΡΑΞΕΙΣ-ΚΑΘΑΡΙΣΜΟΙ

(Η ΜΑΡΙΑ) ΜΕΤΡΟΠΟΝΤΙΚΑΣ



ΣΤΙΣ ΧΑΜΗΛΟΤΕΡΕΣ ΤΙΜΕΣ

ΟΛΟ ΤΟ 24ωρο

Αναλαμβάνουμε ξενοδοχεία, δήμους, πολυκατοικίες, σπίτια, εστιατόρια, κλπ, καθώς άντληση πετρελαιοειδών από πλοία, και λιποσυλλεκτών και βιολογικών, εκκενώσεις βόθρων στην Παλιά Πόλη (και στα πιο στενά δρομάκια). Ακόμα αναλαμβάνουμε καθαρισμούς (αναπαλαιώσεις) κτιρίων με υδροβολή και κάθε είδους επιφάνειες με πείρα και υπευθυνότητα. ΜΕ ΜΟΝΑΔΙΚΑ ΣΕ ΥΨΟΣ ΠΙΕΣΗΣ ΚΑΙ ΑΝΑΡΡΟΦΗΣΗΣ ΥΠΕΡΣΥΓΧΡΟΝΑ ΜΗΧΑΝΗΜΑΤΑ ΥΔΡΟΒΟΛΗ ΣΕ ΟΛΗ ΤΗ ΔΩΔΕΚΑΝΗΣΟ.

ΒΑΡΔΕΛΛΗ Μ. -ΚΡΑΣΟΠΟΥΛΟΣ Δ. Ο.Ε.

Τηλ. 35555-94750, - Κιν. 0944395999 - FAX 96516

e-mail:metropontikas@excite.com.

ΑΕ 1105/Τ982-31/7 ΛΙΝΔΟΥ 1 ΡΟΔΟΣ

Η 3Τ ΑΕΒΕ (ΤΟΥΟΤΑ Ρόδου) ζητεί:

Μηχανικό αυτοκινήτων

ο οποίος θα πρέπει να έχει:

Α) Προϋπηρεσία απαραίτητη
Β) Εκπληρωμένη στρατιωτική θητεία και
Γ) Δίπλωμα οδήγησης

Για περισσότερες πληροφορίες τηλεφωνήστε στο 68000 (κο Καπετάν - Γεωργίου Παναγιώτη)

ΑΕ 1074/Χ2580-11/7



Η εμπειρία μας και η αφοσίωση στη λεπτομέρεια αποτέλουν εγγύηση για την απόλυτη επιτυχία ώστε να μείνουν ανεξίτηλες στη μνήμη τη δική σας και των καλεσμένων σας.....

ΧΟΡΟΕΣΠΕΡΙΔΕΣ - ΓΑΜΟΙ - CATERING - ΠΑΙΔΙΚΑ ΠΑΡΤΥ



ΞΕΝΟΔΟΧΕΙΟ SOFITEL CAPSIS ΡΟΔΟΥ

Για Πληροφορίες 25-015 & 20919 (09.00 - 17.00)

CAPSIS
Conference Centers & Resort Hotels

ΑΕ 1038/Χ2557-31/7

ΝΤΕΤΕΚΤΙΒΣ
30 ΧΡΟΝΙΑ ΜΟΝΙΜΑ ΚΑΙ ΣΤΗ ΡΟΔΟ
35354
ΠΛΑΤΕΙΑ ΑΓΙΟΥ ΙΩΑΝΝΟΥ
Η ΛΥΣΗ!!! ΣΕ ΚΑΘΕ ΣΑΣ ΠΡΟΒΛΗΜΑ
EXPRESS SECURITY
AE1029-X2552-31/7

ΠΡΑΚΤΟΡΕΙΟ ΤΑΞΙΔΙΩΝ
ΣΑΒΒΑΣ ΣΑΗΣ
ΕΚΔΡΟΜΕΣ ΚΑΛΟΚΑΙΡΙ 2001
Οι 2 μεγάλοι ταξιδιωτικοί πράκτορες
ο κ. ΣΑΒΒΑΣ ΣΑΗΣ και
ο κ. ΚΥΡΙΑΚΟΣ ΜΑΧΑΙΡΑΚΗΣ
ένωσαν την πείρα και τη γνώση τους και από σήμερα θα είναι και οι 2 μαζί στη διάθεσή σας για ωραίες και ποιοτικές εκδρομές.
Εκδρομή 1: ΚΑΛΥΜΝΟΣ
Από 23/6 - 25/6
Εκδρομή 2: ΠΑΤΜΟΣ-ΛΕΙΨΟΙ
Από 6/7 - 8/7
Εκδρομή 3: ΚΡΗΤΗ
Από 11/7 - 17/7
Εκδρομή 4: ΒΟΡΕΙΑ ΕΛΛΑΔΑ
Από 21/7 - 30/7
ΑΛΕΞΑΝΔΡΟΥΠΟΛΗ - ΣΟΥΦΛΙ - ΔΙΔΥΜΟΤΕΙΧΟ - ΟΡΕΣΤΙΑΔΑ - ΚΟΜΟΤΗΝΗ - ΞΑΝΘΗ - ΚΑΒΑΛΑ - ΔΡΑΜΑ - ΑΛΙΣΤΡΑΤΗ - ΠΑΝΑΓΙΑ ΕΙΚΟΣΙΦΟΙΝΙΣΣΑ - ΣΕΡΡΕΣ - ΘΕΣ/ΝΙΚΗ - ΒΕΡΓΙΝΑ - ΒΕΡΟΙΑ - ΠΑΝΑΓΙΑ ΣΟΥΜΕΛΑ - ΝΑΟΥΣΑ - ΕΔΕΣΣΑ
Εκδρομή 5: ΜΥΤΙΛΗΝΗ (Αγιος Ραφαήλ)
ΑΙΓΙΝΑ (Αγιος Νεκτάριος
Από 1/8 - 5/8
Εκδρομή 6: ΚΥΠΡΟΣ (κατευθείαν από Ρόδο)
Από 13/8 - 18/8
Εκδρομή 7: ΤΗΝΟΣ - ΣΥΡΟΣ ΠΑΡΟΣ-ΜΥΚΟΝΟΣ
Από 1/9 - 6/9
Και πολλές άλλες ακόμη εκδρομές!
Πληροφορίες - Προγράμματα
Πρακτορείο ταξιδίων ΣΑΒΒΑΣ ΣΑΗΣ
Τάρπον Σπριγκς 42 Δίπλα στην ΠΙΣΤΕΩΣ
Τηλ. 39781 - 3
AE1040-X2576-31/7

ΝΤΕΤΕΚΤΙΒΣ ΑΘΗΝΩΝ
Αναλαμβάνουμε υποθέσεις ανηλίκων, προσωπικές, οικογενειακές, εμποροβιομηχανικές
Διαθέτουμε τα καλύτερα ηλεκτρονικά σύγχρονα οπτικοακουστικά συστήματα
Εχεμύθεια 100%
Τα 30 χρόνια πείρα είναι η εγγύησή μας
Τηλ. 0977632963
& 0945319796
AE1150--1903-4/8

Για να γνωρίσουμε τα νησιά μας

Η Αστυπαλιά και οι ομορφιές της...

Γράφει ο Θεοφάνης Μπογιάννος

Σαν βγεις για τον πηγαιμό για την ιερά Αστυπάλαια, φίλε προσκυνητή του ιερού νησιού, πάρε μαζί σου χίλιες αισθήσεις και χίλια αισθήματα για να κορέσεις τη φιλομάθειά σου με ελληνισμό και αγιασμό. Η ιστορία του νησιού χάνεται στην



«Αστροπαλίτισσες γλυκές, φτιαγμένες από μέλι, Αστροπαλιά δροσοπηγή, να πίνουν οι αγγέλοι...!»

αχλύ των αιώνων και δένεται αναπόσπαστα με τα υπόλοιπα ελληνικά, μαργαριταρένια νησιά της Δωδεκανήσου.

Το νησί των ωραίων ανθρώπων βρίσκεται 95 ναυτικά μίλια από τη Ρόδο και 111 μίλια από την Αθήνα. Το ιερό νησί των αγνών Ελλήνων δεν είναι μεγάλο σε μέγεθος, έχει εμβαδόν μόλις 97 τετρ.χιλ., αλλά όλο το νησί είναι γεμάτο από ελληνισμό τριάντα αιώνων. Παντού ευρήματα και τάφοι αρχαίοι ελληνικοί, τοπωνύμια και θεμέλια αρχαίων ναών, που μιλούν για την ελληνικότητα του νησιού και των ανθρώπων. Το ωραίο νησί έχει σχήμα πολύχρωμης πεταλούδας, που πετά πάνω από τα γαλανά κύματα του ελληνικού Αιγαίου. Χωρίζεται στη μέση από έναν ισθμό πλάτους εκατό μέτρων και όλο τοο νησί έχει δεκάδες μαγευτικές ακρογιαλιές, μοναστήρια, παραθεριστικούς τόπους, αξιοθέατα και κάστρα, όπως τη Χώρα, τη Σκάλα, τα Λιβάδια, τον Αγιο Παντελεήμονα, το Αρμενοχώρι, Μονή του Αγίου Ιωάννου, το Μαρμάρι, το Αγρελίδι, το Βαθύ και προπάντων την ιστορική Μαλτεζάνα, όπου υπήρχε μεγάλος ναυτικός σταθμός στα χρόνια της ιταλικής κατοχής.

Το νησί στην αρχαιότητα είχε πολλά ωραία, ιστορικά και μυθικά ονόματα, όπως Αστυπάλαια, Πύρρα, Πυλαία, Τράπεζα των Θεών, Αστυνέα, και στο στόμα του λαού μας λέγεται και υμνείται ως Αστροπαλιά.

Ο σημερινός πληθυσμός του νησιού και σύμφωνα με την Απογραφή του 1991, είναι 1.082 άτομα, ενώ στην Απογραφή του 1981 είχε 1.034 Ελληνες, ορθοδόξους και φιλόξενους όσο και χαμογελαστούς κατοίκους.

Πολλοί λαοί της Ανατολής και της Δύσης έχουν περάσει πάνω από το άγονο και ιερό, ορεινό και ελληνικό χώμα της Αστυπάλαιας, η Αστροπαλιάς, όπως λένε οι φιλόξενοι Αστροπαλιώτες. Και κάτι άλλο άγνωστο και απίστευτο: Παρόλο που οι Ιππότες της Ρόδου κυβερνούσαν όλα τα Δωδεκάνησα, η Αστυπάλαια ουδέποτε υποτάχθηκε στους Ιππότες, γιατί εδώ διαφέντευε η γνωστή οικογένεια των Γενουατών, Κουερίνι.

Το Κάστρο της Αστυπάλαιας, γνωστό σε όλους τους παλαιούς περιηγητές και συγγραφείς, είναι και σήμερα επισκέψιμο, όπου υπάρχει και εκκλησία. Το Κάστρο αυτό ανάγεται στο 15ο αιώνα και είναι από τα χρόνια που οι δυτικοί αφεντάδες διαφέντευαν την Αστυπάλαια, το νησί το λευκό και το ελληνικό με τις μαγευτικές ακρογιαλιές, τα λευκά σπιτάκια, τους παλαιούς μύλους, τη φιλοξενία των κατοίκων και το ελληνικό χαμόγελο.

Και κάτι ακόμα άγνωστο: στην Αστυπάλαια δεν υπάρχουν φίδια και άλλα ερπετά! Η παράδοση αναφέρει ότι ένας μαθητής του αγίου Ιωάννου ευλόγησε το νησί και εξαφάνισε τα φίδια, για να μην υποφέρουν οι άνθρωποι. Αυτό όμως δεν είναι αλήθεια, αφού και στην αρχαία εποχή στα χρόνια τα Κλασσικά, χρόνια πολλά πριν από το Χριστό, ήταν γνωστό πως το νησί δεν έχει ερπετά. Ο μεγάλος Ελληνας της Μακεδονίας και μέγας φιλόσοφος Αριστοτέλης γράφει σχετικά:

«Εχθρα είναι τοις όφεσι η των Αστυπαλαίων νήσος...». Αυτό σημαίνει ότι και στην αρχαιότητα δεν υπήρχαν φίδια στο νησί. Ο λόγος είναι πως το νησί έχει υπόγειες, ανεπαίσθητες σεισμικές δονήσεις, που γίνονται άκρως αισθητές και άκρως ενοχλητικές από τα φίδια, γι'αυτό και δεν επιζούν στο χώμα της Αστυπάλαιας.

Η Αστυπαλιά στα χρόνια της ιταλικής κατοχής 1912-1942 είχε μεγάλο πληθυσμό και αγροτικά, όσο και κτηνοτροφικά προϊόντα. Αξίζει να αναφέρουμε πως στην μεγάλη Απογραφή του 1922 η Αστυπάλαια είχε 176 μαθητές, τέσσερις παπάδες, τέσσερις μεγάλες εκκλησίες και 200 εξωκλήσια σε όλο το νησί. Είχε ακόμη σιτάρι, κριθάρι, κηπευτικά, 6.000 κατσίκες, 3000 πρόβατα και 100.000 λιρέτες από εμβάσματα εξωτερικού, όπου υπήρχαν πολλοί ξενιτεμένοι Αστυπαλιώτες.

Η πρωτεύουσα του νησιού, η Χώρα βρίσκεται σε υψόμετρο 100 πρίπου μέτρων από την επιφάνεια της θάλασσας, ενώ το πιο υψηλό σημείο της είναι ο Προφήτης Ηλίας με ύψος 506 μέτρων.

Επισκεφθείτε την Αστυπάλαια με τα κάταspρα σπιτάκια και τη λευκότητα της ψυχής των κατοίκων. Δείτε ασβεστωμένες αυλές, πρόσχαρους ανθρώπους, τα κάστρα και τις γραφικές ακρογιαλιές, τις εκκλησίες και τα αξιοθέατα και γεμίστε χαρά και ήλιο το σώμα και την ψυχή σας!

ΕΝΑ ΩΡΑΙΟ ΚΑΙ ΧΡΗΣΙΜΟ ΔΩΡΟ ΓΙΑ ΣΥΓΓΕΝΕΙΣ ΚΑΙ ΦΙΛΟΥΣ
ΤΟ ΒΙΒΛΙΟ
του διπλωματούχου μηχανολόγου μηχανικού
Α. ΔΗΛΑΝΑ
πρώην Δ/ντή ΔΕΗ Σορωνής
21ος ΑΙΩΝΑΣ
ΠΡΟΒΛΗΜΑΤΙΣΜΟΙ ΓΙΑ ΤΗ ΡΥΠΑΝΣΗ ΤΟΥ ΠΕΡΙΒΑΛΛΟΝΤΟΣ
ΕΝΗΜΕΡΩΣΗ - ΜΕΤΡΑ ΠΡΟΣΤΑΣΙΑΣ
ΕΚΔΟΣΕΙΣ Α. ΣΤΑΜΟΥΛΗΣ ΑΘΗΝΑ 1999


Οι 267 σελίδες του είναι γραμμένες σε εύκολη γλώσσα
Είναι εκλαϊκευμένη έκδοση και δεν απαιτούνται πολλές ειδικές γνώσεις για την κατανόησή του.
Μερικά από τα θέματα του βιβλίου:
Στερεά απόβλητα και ανακλύκλωση
Υρά απόβλητα, ρύπανση υδάτων, οικονομία νερού
Χημική ρύπανση, πυρηνικά ατυχήματα, ραδιενέργεια
Επίδραση των φυτοφαρμάκων στα τρόφιμα. Διοξίνες στα τρόφιμα.
Καυσαέρια και αέριοι ρύποι. Ανάλυση του φαινόμενου του θερμκηπίου. Οι επιδράσεις του στο κλίμα της γης.
Εξοικονόμηση ενέργεας
Χρήση των ήπιων μορφών ενέργειας
Τρύπα του όζοντος
Επικίνδυνες επιπτώσεις στον άνθρωπο και τα οικοσυστήματα από την υπεριώδη ακτινοβολία του ήλιου κ.α.
Τιμή 5.500 δραχμές
Για την προμήθειά του τηλεφωνείστε στο 0241/63730
ΓΔ-10/7

Η αγάπη σας, μας δίνει τη δύναμη να συνεχίσουμε
ΤΩΡΑ
rent a car
ALEXANDER
και σε ΑΘΗΝΑ, ΚΡΗΤΗ, ΚΕΡΚΥΡΑ
με:
ειδικές οικονομικές προσφορές στους Ροδίτες συμπολίτες μας
και άμεσες παραδόσεις, παραλαβές σε αεροδρόμια, λιμάνια και κεντρικά σημεία
ΖΗΣΤΕ ΤΗΝ ΕΞΥΠΗΡΕΤΗΣΗ ALEXANDER
ΑΘΗΝΑ τηλ. 01 - 8979658 FAX 01 - 8979659
ΡΟΔΟΣ τηλ. 31018 FAX 35253
AE1042-X2574-31/7

Φ. & Ν. ΠΑΧΟΣ
Γ. Ευσταθίου 11
Τηλ. 26893
Διαφάνειες και μεγενθύνσεις για μπαρ, εστιατόρια, fast food

ΠΡΑΚΤΟΡΕΙΟ ΤΑΞΙΔΙΩΝ
ΣΑΒΒΑΣ ΣΑΗΣ
Με την ευκαιρία της λειτουργίας του νέου μας πρακτορείου στην οδό ΤΑΡΠΟΝ ΣΠΡΙΓΚΣ 42 δίπλα στην Τράπεζα Πίστεως
ΠΡΟΣΦΕΡΟΥΜΕ
τα φθηνότερα αεροπορικά εισιτήρια για όλο τον κόσμο
με όλες τις αεροπορικές πτήσεις
ΠΡΟΣΟΧΗ:
ΠΛΗΡΟΦΟΡΙΕΣ ΔΕΝ ΔΙΔΟΝΤΑΙ ΑΠΟ ΤΟ ΤΗΛΕΦΩΝΟ ΜΟΝΟ ΠΡΟΣΩΠΙΚΗ ΠΑΡΟΥΣΙΑ ΣΑΣ
Ακόμη:
♦ Σας παίρνουμε BIZA επισκέπτου για ΑΜΕΡΙΚΗ σε μία εβδομάδα
♦ BIZA επισκέπτου για ΑΥΣΤΡΑΛΙΑ σε μία μέρα
♦ Εκδοση διαβατηρίων
♦ Εκδοση αδειών αυτοκινήτων
ΞΕΝΟΔΟΧΕΙΑ ΣΤΗΝ ΑΘΗΝΑ
PRESIDENT Α' Κατηγορίας Λεωφόρος Κηφισίας
Μονόκλινο δρχ. 12.500 με πρωινό έως 31/10
Δίκλινο για μονόκλινο » 14.000 » » »
Δίκλινο » 16.500 » » »
Τρίκλινο » 20.000 » » »
ESPERIA HOTEL Α' Κατηγορίας Σταδίου 22
Μονόκλινο δρχ. 28.000 με πρωινό έως 31/10
Δίκλινο » 33.000 » » »
Τρίκλινο » 37.000 » » »
ELECTRA HOTEL Α' Κατηγορίας Ερμού 5
Μονόκλινο δρχ. 33.000 με πρωινό έως 10/11
Δίκλινο » 39.500 » » »
Τρίκλινο » 46.500 » » »
TITANIA HOTEL Πανεπιστημίου 52 (Σύνταγμα Ομόνοια)
Μονόκλινο δρχ. με αμερικάνικο πρωινό 25.600 έως 31/10
Δίκλινο » » » 32.500 » »
Τρίκλινο » » » 36.000 » »
DORIA HOTEL Β' Κατηγορίας Πειραιώς 15-17 (κοντά στην Ομόνοια)
Μονόκλινο δρχ. 17.000 με πρωινό έως 31/10
Δίκλινο » 20.000 » » »
Τρίκλινο » 26.500 » » »
RIVA HOTEL Α' Κατηγορίας SUPERIOR Μιχαλακοπούλου (HILTON)
Μονόκλινο δρχ. 18.500 με πρωινό έως 31/10
Δίκλινο » 21.000 » » »
Τρίκλινο » 28.500 » » »
ZAFOLIA HOTEL Α' Κατηγορίας Λεωφόρος Αλεξάνδρας 87
Μονόκλινο δρχ. 27.000 έως 31/6
Δίκλινο » 30..000 » »
Τρίκλινο » 36.000 » »
ALEXANDROS Α' Κατηγορίας περιοχή HILTON
Μονόκλινο δρχ. 26.000 με πρωινό έως 31/10
Δίκλινο » 29.000 » » »
Τρίκλινο » 34.500 » » »
CHRISTINA Β' Κατηγορίας περιοχή FIX
Μονόκλινο δρχ. 18.500 με πρωινό έως 31/10
Δίκλινο » 21.000 » » »
Τρίκλινο » 28.000 » » »
PARTHENON Α' Κατηγορίας περιοχή Μακρυγιάννη
Μονόκλινο δρχ. 23.000 με πρωινό έως 31/10
Δίκλινο » 27.000 » » »
Τρίκλινο » 37.000 » » »
ΧΑΝΔΡΗΣ Κατηγορίας LUX Συγγρού 385
Μονόκλινο SUPERIOR δρχ. 44.000 χωρίς πρωινό έως 31/12
Δίκλινο SUPERIOR » 44.000 » » »
STANLEY Β' Κατηγορία Σύνταγμα
Μονόκλινο δρχ. 22.000 με πρωινό έως 31/10
Δίκλινο » 28.000 » » »
Τρίκλινο » 35.500 » » »
SEA VIEW στη Γλυφάδα
Μονόκλινο δρχ. 18.000 με πρωινό έως 31/5
Δίκλινο » 23.000 » » »
Τρίκλινο » 27.500 » » »
ST. GEORGE LYKABETTUS LUX
Μονόκλινο δρχ. 33.500 χωρίς B/B έως 31/12
Δίκλινο » 33.500 » » » »
ASTOR Σύνταγμα
Μονόκλινο δρχ. 19.500 με πρωινό έως 31/10
Δίκλινο » 26.000 » » »
Τρίκλινο » 32.000 » » »
GRAND HOTEL Β' Κατηγορίας Πατησίων & Βερανζέρου 10
Μονόκλινο δρχ. 15.500 με πρωινό έως 31/10
Δίκλινο » 20.000 » » »
Τρίκλινο » 26.000 » » »
ΒΕΡΓΙΝΑ Β' Κατηγορίας ΘΕΣ/ΚΗ (κεντρικό)
Μονόκλινο δρχ. 19.000 με πρωινό έως 31/8
Δίκλινο » 24.000 » » »
Τρίκλινο » 29.000 » » »
ΣΑΣ ΣΥΜΦΕΡΕΙ ΠΡΙΝ ΚΛΕΙΣΕΤΕ ΟΠΟΥΔΗΠΟΤΕ ΝΑ ΜΑΣ ΕΠΙΣΚΕΦΘΕΙΤΕ
ΠΡΑΚΤΟΡΕΙΟ ΤΑΞΙΔΙΩΝ
ΣΑΒΒΑΣ ΣΑΗΣ
ΤΑΡΠΟΝ ΣΠΡΙΓΚΣ 42 δίπλα στην Τράπεζα Πίστεως Τηλ. 39781-3
AE1041-X2576-31/7

MANOS CENTER RODOS

ΜΟΝΑΔΙΚΕΣ ΠΡΟΣΦΟΡΕΣ ΓΙΑ ΑΤΟΜΙΚΑ ΤΑΞΙΔΙΑ!!!

- Παρίσι 5 ημέρες από 138.000δρχ.
- Λονδίνο 4 ημέρες από 137.000δρχ.
- Ρώμη 5 ημέρες από 138.000δρχ.
- Αγία Νάπα – Κύπρος 5 ημέρες από 92.500δρχ.
- Βιέννη 4 ημέρες από 161.000δρχ.
- Βουδαπέστη 5 ημέρες από 136.000δρχ.
- Λάρνακα 5 ημέρες από 79.000δρχ.

***ΕΠΙΣΗΣ ΚΑΝΟΥΜΕ ΚΡΑΤΗΣΕΙΣ ΓΙΑ ΞΕΝΥΧΕΙΑ ΣΤΗ ΜΥΚΟΝΟ, ΚΩ, ΘΕΣΣΑΛΟΝΙΚΗ, ΑΘΗΝΑ, ΣΑΝΤΟΡΙΝΗ, ΚΡΗΤΗ, κ.α

Και πολλοί άλλοι προορισμοί!!!

* Οι παραπάνω τιμές είναι κατ' άτομο σε δίκλινο και περιλαμβάνουν αεροπορικά εισιτήρια από Ρόδο χωρίς φόρους αεροδρομίων.

ΑΝΑΧΩΡΗΣΕΙΣ ΑΠΟ ΡΟΔΟ!... ΕΞΩΤΙΚΑ ΤΑΞΙΔΙΑ ΣΤΑ ΜΕΤΡΑ ΣΑΣ ΚΑΙ ΣΤΗΝ ΠΙΟ ΠΡΟΣΙΤΗ ΤΙΜΗ!!!

- Πούκετ – 10 ημέρες από 243.000δρχ.
- Κό Σαμόι – 10 ημέρες από 246.000δρχ.
- Μπανγκόκ – Σιγκαπούρη – 10 ημέρες από 257.000δρχ.
- Πούκετ –Σιγκαπούρη- 12 ημέρες από 271.000δρχ.
- Κό Σαμόι – Σιγκαπούρη 12 ημέρες από 275.000δρχ.

* Οι παραπάνω τιμές είναι κατ' άτομο και περιλαμβάνουν διαμονή σε 3*, 4* & 5* ξενοδοχεία καθώς και αεροπορικά εισιτήρια από ΡΟΔΟ. Μεταφορές από και προς τα αεροδρόμια, πρωινό καθημερινά στο Πούκετ, Κο Σαμόι, Μπανγκόκ. ΔΩΡΕΑΝ μεταφορές & εκδρομές για όλα τα αξιοθέατα της Σιγκαπούρης. Κρατήσεις μόχρι τέλη Μαΐου & αναχωρήσεις μέχρι τέλη Ιουνίου.

CHARTERS

ΓΑΛΛΙΑ ΑΓΓΛΙΑ ΒΕΛΓΙΟ ΙΤΑΛΙΑ
ΟΛΛΑΝΔΙΑ ΓΕΡΜΑΝΙΑ ΑΥΣΤΡΙΑ

*** ΤΙΜΗ ΤΣΑΡΤΕΡ ΓΙΑ ΑΓΓΛΙΑ ΑΠΟ ΡΟΔΟ 20.000 ΔΡΧ.***
* Η τιμή δεν περιλαμβάνει φόρους αεροδρομίων.

MANOS CENTER RHODES –ΣΤΑΜΑΤΗΣ ΧΑΤΖΗΛΑΖΑΡΟΥ
Κ. ΠΑΛΑΜΑ 7-9 ΤΗΛ. 0241 25400 ΦΑΞ 0241 24401

AE1043-X2560-31/7

PELLOS TRAVEL

ΔΙΟΡΓΑΝΩΝΟΥΜΕ
Τριήμερη εκδρομή

ΡΟΔΟΣ ΜΑΡΜΑΡΙΣ ΜΟΥΓΛΑ ΕΦΕΣΣΟΣ ΣΜΥΡΝΗ ΚΟΥΣΑΝΤΑΣΙ

Από 20/7/01 έως 22/7/01

Αναχώρηση 20/7/01 ώρα 15.30 μ.μ.
Επιστροφή 22/7/01 ώρα 19.00 μ.μ.

20/7/01
Αναχώρηση από Ρόδο στις 15.30 μ.μ. για Μαρμαρίς. Αφιξη στο Μαρμαρίς. Επιβίβαση σε πούλμαν και αναχώρηση για Μούγλα - Εφεσσο. Αφιξη στην Εφεσσο 19.00 το βράδυ. Τακτοποίηση το ξενοδοχείο - δείπνο - διανυκτέρευση.

21/7/01
Πρωινό στο Ξ/Δ. Επιβίβαση σε πούλμαν και αναχώρηση. Επίσκεψη στο σπίτι της Παναγίας, αρχαία Εφεσσο, Ωδείο, ναό του Ανδριανού, αγορά, βιβλιοθήκη, μεγάλο Θέατρο κ.λ.π. Και αναχώρηση για τη Σμύρνη. Αφιξη στην πόλη. Βόλτα στο Κορδελιό και στην αγορά για ψώνια. Επιστροφή στο ξενοδοχείο στην Εφεσσο το απόγευμα. Δείπνο. Το βράδυ προαιρετική διασκέδαση σε κέντρο Oriental Show (χορός της κοιλιάς). Διανυκτέρευση.

22/7/01
Πρωινό. Επιβίβαση σε πούλμαν και αναχώρηση για το Κουσάντασι. Αφιξη στην πόλη - περιήγηση. Αναχώρηση για Μαρμαρίς. Αφιξη στην πόλη του Μαρμαρίς και αναχώρηση για Ρόδο αργά το απόγευμα. Αφιξη στη Ρόδο. Τέλος εκδρομής.

Τιμή συμμετοχή **39.000** δρχ. το άτομο
σε δίκλινο και τρίκλινο
σε μονόκλινο 10.000 δρχ. επιβάρυνση

* Δωρεάν 0-2 ετών
* 50% 2-12 ετών

Στην εκδρομή περιλαμβάνονται
1. Εισιτήρια Ρόδος - Μαρμαρίς - Ρόδος με δελφίνι
2. 2 πρωινά (μπουφέ) - 2 δείπνα
3. Δωμάτια δίκλινα και τρίκλινα σε ξενοδοχεία 3***
4 Μεταφορές με κλιματιζόμενα πούλμαν
5. Ξεναγήσεις στην ελληνική γλώσσα από διπλωματούχο ξεναγό
6. Ταξιδιωτική ασφάλεια
7. Συνοδός γραφείου

Δεν περιλαμβάνονται
1. Φόροι - Λιμενικά τέλη
2. Εισιτήρια των εισόδων σε αρχαιολογικούς χώρους
3. Προαιρετική διασκέδαση σε κέντρο
4. Φιλοδωρήματα, τηλέφωνα

Για κρατήσεις και πληροφορίες:

PELLOS TRAVEL
Λ. Καλλιθέας 125 Φαληράκι - Ρόδος
Τηλ.: (0241) 87615, 86298
Κινητό: 0945 949399
Fax: (0241) 87616

AE990-X2546-18/7

ΑΡΙΘΜΟΣ **1.740/2001**

ΑΠΟΣΠΑΣΜΑ ΠΕΡΙΛΗΨΕΩΣ ΕΚΘΕΣΕΩΣ ΑΝΑΓΚΑΣΤΙΚΗΣ ΚΑΤΑΣΧΕΣΕΩΣ

Δικαστικός Επιμελητής: Ο Δικαστικός Επιμελητής του Πρωτοδικείου Ρόδου Χρυσόστομος Στ. Κόκκαλης **Επισπεύδων:** Ο Νικόλαος Καρποδίνης του Ιωάννη, κάτοικος Ρόδου, οδός Καρπενησίου αρ. 78 **Οφειλέτιδα**: Η Αικατερίνη Καστρουνή του Ιω'Αννη, κάτοικος Ρόδου, οδός Αποστόλου Παύλου αρ. 34 **Οφειλή:** 2.488.249 δραχμές πλέον τόκων και εξόδων **Χρόνος και τόπος Πλειστηριασμού:** Η 25 Ιουλίου 2001 ημέρα Τετάρτη και από ώρα 12 το μεσημέρι μέχρι τις 2 μετά το μεσημέρι της ίδιας ημέρας στο Δημοτικό Κατάστημα του Δήμου Ρόδου στην Αίθουσα του Δ.Ο.Ν.Α. Ρόδου, οδός Διαγοριδών αρ. 1 **Μεσεγγυούχος:** Η οφειλέτιδα **Υπάλληλος του Πλειστηριασμού:** Η Συμβολαιογράφος Ρόδου κ. Καλλιόπη Μαύρου-Ροδίτου **Περιγραφή**: 1) Ενα διαμέρισμα του Α' ορόφου καθαρής επιφάνειας 85,34 τ.μ. μικτής επιφάνειας 114,02 τ.μ. Εκτιμήθηκε **30.000.000** δραχμές με τιμή πρώτης προσφοράς το 1/2 της εκτιμήσεως, δηλαδή 15.000.000 δραχμές. Εχει 10 βάρη. 2) Ενα διαμέρισμα που βρίσκεται στον Β'όροφο καθαρής επιφάνειας 49,11 τ.μ. μικτής επιφάνειας 62,62 τ.μ. Εκτιμήθηκε **20.000.000 δρχ**. και τιμή πρώτης προσφοράς ορίσθηκε το 1/2 της εκτιμήσεως, δηλαδή 10.000.000 δρχ. Εχει 9 βάρη. Τα ως άνω διαμερίσματα είναι εγγεγραμένα στο κτηματολόγιο Ρόδου με κτηματολογικά στοιχεία τόμος 29 γαιών Ρόδου φύλλο 102 μερίδα 589Β23/1 και φάκελος 3327/1 και ευρίσκονται στην οικοδομή που έχει ανεγερθεί στο στοιχείο Β τμήματος, εκτάσεως 340 τ.μ. Τα ως άνω κατασχεθέντα διαμερίσματα είναι πλήρως αποπερατωμένα με υδραυλικές, ηλεκτρικές εγκαταστάσεις, πόρτες, παράθυρα και γενικά όλα τα απαραίτητα για τη σωστή λειτουργία τους. Ο πλειοδότης πρέπει να εφοδιασθεί με την απόφαση την αίρουσα τους περιορισμούς του Νόμου 1892/1990, διότι η Δωδεκάνησος είναι παραμεθόριος περιοχή. Εγραψα το παρόν σήμερα στις 29.3.2001, το υπογράφω δε και το σφραγίζω νόμιμα.

Ο ΔΗΛΟΠΟΙΩΝ
ΔΙΚΑΣΤΙΚΟΣ ΕΠΙΜΕΛΗΤΗΣ
ΧΡΥΣΟΣΤΟΜΟΣ ΣΤ. ΚΟΚΚΑΛΗΣ

ΑΡΙΘΜΟΣ **1.777/2001**

ΑΠΟΣΠΑΣΜΑ ΠΕΡΙΛΗΨΕΩΣ ΕΚΘΕΣΕΩΣ ΑΝΑΓΚΑΣΤΙΚΗΣ ΚΑΤΑΣΧΕΣΕΩΣ

Δικαστικός Επιμελητής: Ο Δικαστικός Επιμελητής του Πρωτοδικείου Ρόδου Χρυσόστομος Στ. Κόκκαλης **Επισπεύδουσα:** Η Ομόρρυθμη Εταιρεία «ΑΦΟΙ ΚΟΥΜΝΑΚΗ Ο.Ε. Οικοδομικά Υλικά» που εδρεύει στην περιοχή Αφάντου Ρόδου όπως εκπροσωπείται νόμιμα. **Οφειλέτιδα**: Η Ετερόρρυθμη Εταιρεία με την επωνυμία «Τσακίρη Τριανταφυλιά και σία Ε.Ε. Τυποποίηση και εμπορία σπορελαίων-ελαιολάδων» που εδρεύει στη Ρόδο 16ο χιλ. Ρόδου-Λίνδου όπως εκπροσωπείται νόμιμα.**Οφειλή:**5.420.000 δραχμές πλέον τόκων και εξόδων **Χρόνος και τόπος Πλειστηριασμού:** Η 25 Ιουλίου 2001 ημέρα Τετάρτη και από ώρα 12 το μεσημέρι μέχρι τις 2 μετά το μεσημέρι της ίδιας ημέρας στο Δημοτικό Κατάστημα του Δήμου Καλλιθέας Ρόδου στο Πολιτιστικό Κέντρο στον οικισμό Καλυθιών **Μεσεγγυούχος:** Η οφειλέτιδα δια του νομίμου εκπροσώπου της **Υπάλληλος του Πλειστηριασμού:** Η Συμβολαιογράφος Ρόδου κ.Μαρία Παπαδάκη- Γιαννοπούλου **Περιγραφή**: Ακίνητο-Αγρός που βρίσκεται στην τοποθεσία «Καλαμιά» της κτηματικής περιφέρειας Καλυθιών Ρόδου, εκτάσεως 11.690 τ.μ. νομικής φύσεως Μουλκ με κτηματολογικά στοιχεία Τόμος 16 Γαιών Καλυθιών φύλλο 151 μερίδα 1298, φάκελος 5017, που συνορεύει ανατολικά με μερίδες γαιών Καλυθιών 1307 και 1288, νότια με μερίδες γαιών Καλυθιών 1296 και 1297, δυτικά με μερίδα γαιών Καλυθιών 1301 και βόρεια με μερίδες γαιών Καλυθιών 1299 και 1307. Εντός του πιο πάνω ακινήτου-αγρού υπάρχει κτίσμα 2.000 τ.μ. για το οποίο δεν έχουν ενημερωθεί τα κτηματολογικά βιβλία Ρόδου. Εκτιμήθηκε με την υπ'αριθμόν 423/2000 Απόφαση του Μονομελούς Πρωτοδικείου Ρόδου **300.000.000** δραχμές. Εχει 7 βάρη. Τιμή πρώτης προσφοράς θα είναι το 1/2 της εκτιμήσεως δηλαδή 150.000.000 δραχμές. Ο πλειοδότης πρέπει να εφοδιασθεί με την απόφαση την αίρουσα τους περιορισμούς του Νόμου 1892/1990 διότι η Δωδεκάνησος είναι παραμεθόριος περιοχή. Εγραψα το παρόν σήμερα στις 11.6.2001, το υπογράφω δε και το σφραγίζω νόμιμα.

Ο ΔΗΛΟΠΟΙΩΝ
ΔΙΚΑΣΤΙΚΟΣ ΕΠΙΜΕΛΗΤΗΣ
ΧΡΥΣΟΣΤΟΜΟΣ ΣΤ. ΚΟΚΚΑΛΗΣ

ΑΡΙΘΜΟΣ **1.779/2001**

ΑΠΟΣΠΑΣΜΑ ΠΕΡΙΛΗΨΕΩΣ ΕΚΘΕΣΕΩΣ ΑΝΑΓΚΑΣΤΙΚΗΣ ΚΑΤΑΣΧΕΣΕΩΣ

Δικαστικός Επιμελητής: Ο Δικαστικός Επιμελητής του Πρωτοδικείου Ρόδου Χρυσόστομος Στ. Κόκκαλης. **Επισπεύδων**: Ο Αχιλλέας Τζενετόπουλος, κάτοικος Αθηνών, οδός Πειραιώς αρ. 107 (Ταύρος) **Οφειλέτης:** Ο Γεώργιος Μηνακάκης, κάτοικος Δήμου Καρπάθου. **Οφειλή**: 3.697.790 δραχμές πλέον τόκων και εξόδων. **Χρόνος και τόπος Πλειστηριασμού:** Η 25 Ιουλίου 2001 ημέρα Τετάρτη και από ώρα 12 το μεσημέρι μέχρι τις 2 μετά το μεσημέρι της ίδιας ημέρας στο Δημοτικό Κατάστημα του Δήμου Καρπάθου. **Μεσεγγυούχος:** Ο οφειλέτης. **Υπάλληλος επί του πλειστηριασμού:** Η Συμβολαιογράφος Καρπάθου κ. Χριστίνα Καρύδα-Παπανικήτα. **Περιγραφή:** Ακίνητο στην θέση «Αγιος Ιωάννης-Λακκί» της περιοχής Μενετών του Δήμου Καρπάθου εκτάσεως 790,08 τετραγωνικών μέτρων. Επί του ως άνω ακινήτου υπάρχει κτισμένη οικοδομή που αποτελείται από ισόγειο και πρώτο όροφο επιφανείας 60 τετραγωνικών μέτρων ο κάθε όροφος. Η ως άνω οικοδομή είναι τελειωμένη με υδραυλικές και ηλεκτρολογικές εγκαταστάσεις, πόρτες και παράθυρα και κατοικείται. Το άνω ακίνητο είναι περιφραγμένο με μανδρότοιχο στο δυτικό μέρος του και με ξερολιθιά στο νότιο, ανατολικό και δυτικό μέρος του. Εκτιμήθηκε το ως άνω ακίνητο με τα συστατικά του μέρη και παραρτήματα **32.000.000** δραχμές. Εχει 3 βάρη. Τιμή πρώτης προσφοράς θα είναι το 1/2 της εκτιμήσεως, δηλαδή 16.000.000 δραχμές. Ο πλειοδότης πρέπει να εφοδιασθεί με την απόφαση την αίρουσα τους περιορισμούς του Νόμου 1892/1990 διότι η Δωδεκάνησος είναι παραμεθόριος περιοχή. Εγραψα το παρόν σήμερα στις 13.6.2001, το υπογράφω δε και το σφραγίζω νόμιμα.

Ο ΔΗΛΟΠΟΙΩΝ
ΔΙΚΑΣΤΙΚΟΣ ΕΠΙΜΕΛΗΤΗΣ
ΧΡΥΣΟΣΤΟΜΟΣ ΣΤ. ΚΟΚΚΑΛΗΣ

ΕΛΛΗΝΙΚΗ ΔΗΜΟΚΡΑΤΙΑ
ΔΗΜΟΣ ΡΟΔΟΥ
ΕΠΑΡΧΙΑ ΡΟΔΟΥ
ΝΟΜΟΣ ΔΩΔΕΚΑΝΗΣΟΥ

ΓΝΩΣΤΟΠΟΙΗΣΗ ΓΑΜΟΥ

Γνωστοποιείται, σύμφωνα με το άρθρο 1369 του Αστικού Κώδικα, όπως τροποποιήθηκε με το Ν. 1250/1982, ότι:

Ο **Θωμάς Ταλαμπούκας** του Ευαγγέλου και της Γεωργίας, που γεννήθηκε στα Γιαννιτσά του νομού Πέλλας και κατοικεί στη Ρόδο του νομού Δωδεκανήσου, επαγγέλματος ιδιωτικός υπάλληλος και η **Ευαγγελία Δούμου** του Χρήστου και της Ελευθερίας που γεννήθηκε στις Αμπελειές - Γιαντσών του νού Πέλλας και κατοικεί στη Ρόδο, επαγγέλματος οικιακά, πρόκειται να παντρευθούν στο Δημαρχείο του Δήμου Ροδίων.

Ρόδος 6/7/2001

Ο δήμαρχος
α.α.
ο αντιδήμαρχος
Μανώλης Ε. Σαββής

AE1212/1941-7/7

ΕΛΛΗΝΙΚΗ ΔΗΜΟΚΡΑΤΙΑ
ΠΕΡΙΦΕΡΕΙΑ Ν. ΑΙΓΑΙΟΥ
ΓΕΝΙΚΗ ΔΙΕΥΘΥΝΣΗ ΠΕΡΙΦΕΡΕΙΑΣ
ΔΙΕΥΘΥΝΣΗ ΔΑΣΩΝ ΔΩΔ/ΝΗΣΟΥ

ΑΝΑΚΟΙΝΩΣΗ

Γνωστοποιείται κατά το άρθρο 14 του Ν.998/79, η αποστολή για δημοσίευση στο Δήμο Αφάντου της αριθμ. 3152-26/6/2001 πράξης χαρακτηρισμού έκτασης που εκδόθηκε από τον Δ/ντή Δασών Δωδ/σου. Η ΚΜ 190 γαιών Αφάντου χαρακτηρίζεται ως χορτολιβαδική έκταση.

Ο Δ/ντής Δασών Δωδ/σου
Φίλιππος Κοντίτσης
Δασολόγος με Α' βαθμό

AE1201-1930-7/7

ΕΛΛΗΝΙΚΗ ΔΗΜΟΚΡΑΤΙΑ
ΠΕΡΙΦΕΡΕΙΑ Ν. ΑΙΓΑΙΟΥ
ΓΕΝΙΚΗ ΔΙΕΥΘΥΝΣΗ ΠΕΡΙΦΕΡΕΙΑΣ
ΔΙΕΥΘΥΝΣΗ ΔΑΣΩΝ ΔΩΔ/ΝΗΣΟΥ

ΑΝΑΚΟΙΝΩΣΗ

Γνωστοποιείται κατά το άρθρο 14 του Ν.998/79, η αποστολή για δημοσίευση στο Δήμο Καρπάθου η αριθμ. 7112/18/1/2001 πράξης χαρακτηρισμού έκτασης που εκδόθηκε από τον Δ/ντή Δασών Δωδ/σου. Η έκταση εμβαδού 16.007,05τ.μ. που βρίσκεται στη θέση Εξίλες Μενετών Καρπάθου χαρακτηρίζεται ως γεωργική έκταση.

Ο Δ/ντής Δασών Δωδ/σου
Φίλιππος Κοντίτσης
Δασολόγος με Α' βαθμό

AE1193-X2590-7/7

ΕΛΛΗΝΙΚΗ ΔΗΜΟΚΡΑΤΙΑ
ΠΕΡΙΦΕΡΕΙΑ Ν. ΑΙΓΑΙΟΥ
ΓΕΝΙΚΗ ΔΙΕΥΘΥΝΣΗ ΠΕΡΙΦΕΡΕΙΑΣ
ΔΙΕΥΘΥΝΣΗ ΔΑΣΩΝ ΔΩΔ/ΝΗΣΟΥ

ΑΝΑΚΟΙΝΩΣΗ

Γνωστοποιείται κατά το άρθρο 14 του Ν.998/79, η αποστολή για δημοσίευση στο Δήμο Καρπάθου η αριθμ. 1022/13/3/2001 πράξης χαρακτηρισμού έκτασης που εκδόθηκε από τον Δ/ντή Δασών Δωδ/σου. Η έκταση εμβαδού 10.500τ.μ. στη θέση Καμαράκια Αρκάσας Καρπάθου χαρακτηρίζεται ως γεωργική έκταση.

Ο Δ/ντής Δασών Δωδ/σου
Φίλιππος Κοντίτσης
Δασολόγος με Α' βαθμό

AE1195-χ2590-7/7

ΕΛΛΗΝΙΚΗ ΔΗΜΟΚΡΑΤΙΑ
ΠΕΡΙΦΕΡΕΙΑ Ν. ΑΙΓΑΙΟΥ
ΓΕΝΙΚΗ ΔΙΕΥΘΥΝΣΗ ΠΕΡΙΦΕΡΕΙΑΣ
ΔΙΕΥΘΥΝΣΗ ΔΑΣΩΝ ΔΩΔ/ΝΗΣΟΥ

ΑΝΑΚΟΙΝΩΣΗ

Γνωστοποιείται κατά το άρθρο 14 του Ν.998/79, η αποστολή για δημοσίευση στο Δήμο Καρπάθου η αριθμ. 6852/14/12/2000 πράξης χαρακτηρισμού έκτασης που εκδόθηκε από τον Δ/ντή Δασών Δωδ/σου. Η έκταση εμβαδού 7633 τ.μ. στη θέση Ιγλί - Αρκάσας - Καρπάθου χαρακτηρίζεται ως γεωργική έκταση.

Ο Δ/ντής Δασών Δωδ/σου
Φίλιππος Κοντίτσης
Δασολόγος με Α' βαθμό

AE1194-X2590-7/7

mira SOL travel

Αβέρωφ 9
Τηλ. 74122, 74123, 77737 FAX. 22653

Από 233.000 δρχ.

ΡΟΔΟΣ - ΤΕΝΕΡΙΦΗ

8 ημέρες από 25/7

1η μέρα: ΡΟΔΟ - ΑΘΗΝΑ - ΤΕΝΕΡΙΦΗ
(ξενάγηση της πόλης)
2η μέρα: ΤΕΝΕΡΙΦΗ
(ολοήμερη εκδρομή Ικοντ-Μάσκα-Γκαράτσικο)
3η μέρα: ΤΕΝΕΡΙΦΗ
(εκδρομή μισής μέρας στη Σάντα Κρουζ)
4η μέρα: ΤΕΝΕΡΙΦΗ
(εκδρομή μισής μέρας στο Τέιντε)
5η μέρα: ΤΕΝΕΡΙΦΗ
(ολοήμερη εκδρομή στο Γκραντ Κανάρια)
6η μέρα: ΤΕΝΕΡΙΦΗ
(ολοήμερη εκδρομή-κρουαζιέρα στο Λος Κριστιάνος)
7η μέρα: ΤΕΝΕΡΙΦΗ - ΑΘΗΝΑ (αργά το απόγευμα)
8η μέρα: ΑΘΗΝΑ - ΡΟΔΟ (νωρίς το πρωί)

Περιλαμβάνονται:
Αεροπορικά εισιτήρια Ρόδο - Αθήνα - Τενερίφη - Αθήνα - Ρόδο.
6 διανυκτερεύσεις σε ξενοδοχείο της επιλογής σας με ημιδιατροφή ή πλήρη διατροφή.
Μεταφορές από και προς το αεροδρόμιο του εξωτερικού.
Πανοραμική ξενάγηση στο Πουέρτο ντε λα Κρουζ.
Ελληνόφωνος αρχηγός / συνοδός.
Ασφάλεια αστικής και επαγγελματικής ευθύνης.

Δεν περιλαμβάνονται:
Φόροι αεροδρομίων Ελλάδας και εξωτερικού
Ποτά και αναψυκτικά στα γεύματα

Από 13/7/2001

ΓΥΡΟΣ ΙΣΠΑΝΙΑΣ
8 ημέρες / 6 νύχτες

ΜΑΔΡΙΤΗ - ΑΝΔΑΛΟΥΣΙΑ
8 ημέρες / 6 νύχτες

ΙΣΠΑΝΙΑ - ΠΟΡΤΟΓΑΛΛΙΑ
8 ημέρες / 6 νύχτες

AE1044-X2578-31/7

DODEKANISOS



Κρατήσεις on line:

«ΔΩΔΕΚΑΝΗΣΟΣ ΝΑΥΤΙΛΙΑΚΗ»
Αυστραλίας 3, Ρόδος 85100
Τηλ. 0241-70590, FAX. 70591 και

ΣΤΟΝ ΤΑΞΙΔΙΩΤΙΚΟ ΣΑΣ ΠΡΑΚΤΟΡΑ

ΔΡΟΜΟΛΟΓΙΑ ΤΟΥ ΤΑΧΥΠΛΟΟΥ ΚΑΤΑΜΑΡΑΝ

«DODEKANISOS EXPRESS»

έως 31/8/2001

Αναχωρήσεις από ΡΟΔΟ (Κεντρικό λιμάνι - Κολώνα)

ΔΕΥΤΕΡΑ
08.30 από Ρόδο για Κω - Λέρο - Λειψούς - Πάτμο - Λέρο - Κάλυμνο - Κω - Ρόδο

ΤΡΙΤΗ
08.30 από Ρόδο για Κω - Λέρο - Λειψούς - Πάτμο - Λέρο - Κάλυμνο - Κω - Ρόδο

ΤΕΤΑΡΤΗ
08.30 από Ρόδο για Τήλο - Νίσυρο - Κω - Λέρο - Πάτμο - Λέρο - Κάλυμνο - Κω - Νίσυρο - Τήλο - Ρόδο

ΠΕΜΠΤΗ
08.30 από Ρόδο για Κω - Κάλυμνο - Λέρο - Πάτμο - Λέρο - Κάλυμνο - Κω - Ρόδο

ΠΑΡΑΣΚΕΥΗ
08.30 από Ρόδο για Κω - Κάλυμνο - Λέρο - Πάτμο - Λέρο - Κάλυμνο - Κω - Ρόδο

ΣΑΒΒΑΤΟ
8.30 από Ρόδο για Κω - Κάλυμνο - Λέρο - Πάτμο - Λειδούς - Λέρο - Κάλυμνο - Κω - Ρόδο

ΚΥΡΙΑΚΗ
08.30 από Ρόδο για Κω - Κάλυμνο - Λέρο - Λειψούς - Πάτμο - Λέρο - Κάλυμνο - Κω - Ρόδο

ΣΗΜΕΙΩΣΗ: Για την καλύτερη εξυπηρέτησή σας παρακαλούμε να ενημερώνεστε τηλεφωνικά από τα γραφεία της εταιρίας μας

AE1045-X2566-31/7

ΙΕΡΑ ΜΗΤΡΟΠΟΛΙΣ ΡΟΔΟΥ
ΙΕΡΟΝ ΝΑΫΔΡΙΟΝ ΑΓΙΑΣ ΕΙΡΗΝΗΣ
ΚΑΙ ΤΡΙΩΝ ΙΕΡΑΡΧΩΝ
(ΠΑΝΕΠΙΣΤΗΜΙΟΥ ΑΙΓΑΙΟΥ ΡΟΔΟΥ)

ΠΑΝΗΓΥΡΙΣ

Φέρουμε σε γνώση του φιλόθρησκου λαού μας ότι στις 8 Ιουλίου του 2001 ημέρα μνήμης του Αγίου ένδοξου μεγαλομάρτυρος Προκοπίου του θαυματουργού πανηγυρίζει το ιερό παρεκκλήσιο του Αγίου Κυπριανού και Προκοπίου που βρίσκεται στην αυλή του Πανεπιστημίου Αιγαίου Ρόδου.

Θα γίνουν οι παρακάτω εκδηλώσεις:

1. Το Σάββατο 7 Ιουλίου 2001: παραμονή της εορτής του Αγίου Προκοπίου ώρα 7.30-9 βραδυνή θα ψαλλεί πανηγυρικός Εσπερινός με κήρυγμα, αρτοκλασία και κεράσματα.

2. Την Κυριακή 8 Ιουλίου 2001: και ώρα 7-10.30 πρωινή θα ψαλλεί ο όρθρος και η πανηγυρική Θεία Λειτουργία του Αγίου Προκοπίου. Περιφορά των λειψάνων και της εικόνας του αγίου γύρω από το ναό.

3. Την Κυριακή 8 Ιουλίου 2001: και ώρα (7.30 - 9 βραδινή θα ψαλλεί η παράκληση του Αγίου Προκοπίου.

Εκ του ιερού Ναϋδρίου

ΓΔ-6/7

Zorpidis LANE

ΤΟΥΡΙΣΤΙΚΟΣ ΟΡΓΑΝΙΣΜΟΣ
Αλεξ. Διάκου και Λοχαγού Φανουράκη 31.
Τηλ. (0241) 20625, 30054 FAX 26745

ΔΡΟΜΟΛΟΓΙΑ Φ/Β

ΚΟΡΝΑΡΟΣ

• Κάθε Τετάρτη
και Κυριακή πρωί 04.30
για Χάλκη-Διαφάνι-Πηγάδια-Κάσο
-Σητεία-Αγ. Νικόλαο-Μήλο-Πειραιά

ΔΡΟΜΟΛΟΓΙΑ Φ/Β

ΙΕΡΑΠΕΤΡΑ

• Κάθε Τρίτη πρωί 04.30
για Διαφάνι - Πηγάδια - Κάσο
- Σητεία - Αγ. Νικόλαο
- Μήλο - Πειραιά

AE1046-X2549-31/7

ΕΛΛΗΝΙΚΗ ΔΗΜΟΚΡΑΤΙΑ
ΝΟΜΟΣ ΔΩΔΕΚΑΝΗΣΟΥ
ΔΗΜΟΣ ΡΟΔΙΩΝ
ΔΙΕΥΘΥΝΣΗ: ΔΙΟΙΚΗΤΙΚΟΥ
ΤΜΗΜΑ: ΔΙΟΙΚΗΣΗΣ
ΓΡΑΦΕΙΟ: ΠΡΟΣΩΠΙΚΟΥ
Ταχ. Δ/νση:Τ.Κ. 85100
ΠΛΗΡΟΦΟΡΙΕΣ: Α.ΜΗΤΣΟΥ
Τηλέφωνα: 46246

5η Ανακοίνωση

Για την πρόσληψη προσωπικού έργων εκτελουμένων με αυτεπιστασία.

Ο Δήμος Ροδίων, ύστερα από τις μελέτες του εκτελουμένου με αυτεπιστασία έργου «Κυκλοφοριακές ρυθμίσεις 2001» Κ.Α. 75/151.1.38 της Δ/νης Προστασίας Μεσαιωνικής Πόλης, που εγκρίθηκε με την αριθμ. 144/2001 απόφαση του Δημοτικού Συμβουλίου, την επικύρωση της Περ/κής Διοίκησης Δωδεκανήσου αριθμ. 652/2001.

ανακοινώνει ότι θα προσλάβει προσωπικό για τις ανάγκες των ανωτέρω έργων, συνολικού αριθμού **έξι (6) ατόμων**, σύμφωνα με τις διατάξεις του άρθρου 21 του Ν. 2190/94, όπως ισχύει μετά τις τροποποιήσεις και συμπληρώσεις των Ν. 2225/94, 2247/94, 2266/94, και 2349/95, για τις εξής ειδικότητες με τα αντίστοιχα τυπικά προσόντα και την αντίστοιχη χρονική περίοδο

ΕΙΔΙΚΟΤΗΤΑ	ΑΡΙΘΜΟΣ	ΧΡΟΝΙΚΗ ΔΙΑΡΚΕΙΑ
ΥΕ 16 Εργάτες	6	Μέχρι έξι (6) μήνες

ΕΙΔΙΚΑ ΤΥΠΙΚΑ ΠΡΟΣΟΝΤΑ

Για τους υποψηφίους της ειδικότητας ΥΕ16 Εργατών δεν απαιτούνται ειδικά τυπικά προσόντα.

Οι υποψήφιοι πρέπει να έχουν ηλικία από 18 έως 65 ετών.

Οι υποψήφιοι δεν πρέπει να έχουν κώλυμα κατά το άρθρο 8 του Υπαλληλικού Κώδικα (καταδίκη-υποδικία, δικαστική συμπαράσταση) με επιφύλαξη των ειδικών διατάξεων του άρθρου 4 παρ. 6 του Ν. 2207/1994.

Γνωστοποιείται ότι μεταξύ των υποψηφίων έχουν πρώτη προτεραιότητα οι μακροχρονίως άνεργοι, εγγεγραμμένοι στον ΟΑΕΔ για διάστημα δώδεκα (12) τουλάχιστον συνεχών μηνών (άρθρο 9 του Ν. 2434/1996) και έπονται οι λοιποί άνεργοι ή ανεπάγγελτοι. Η ιδιότητα του μακροχρονίως ανέργου πιστοποιείται με βεβαίωση του ΟΑΕΔ.

Η σειρά κατάταξης των παραπάνω δύο κατηγοριών ανέργων υποψηφίων γίνεται από άποψη εντοπιότητας (κατοικία-δημοτικότητα) και κριτηρίων ως εξής:

ΑΠΟ ΑΠΟΨΗ ΕΝΤΟΠΙΟΤΗΤΑΣ

Πρώτη προτεραιότητα πρόσληψης έχουν:

α. Οι κάτοικοι και δημότες του Δήμου Ροδίων.

β. Οι μόνιμοι κάτοικοι του Δήμου Ροδίων.

γ. Οι μόνιμοι κάτοικοι του Δήμου Ιαλυσού.

δ. Οι μόνιμοι κάτοικοι των Δήμων και Κοινοτήτων του Νομού Δωδεκανήσου.

ε. Οι μόνιμοι κάτοικοι των Δήμων των Νομών της Περιφέρειας Νοτίου Αιγαίου και τέλος

στ. Οι μόνιμοι κάτοικοι των υπολοίπων Νομών της χώρας

ΑΠΟ ΑΠΟΨΗ ΚΡΙΤΗΡΙΩΝ

Η σειρά κατάταξης κάθε ομάδας εντοπιότητας γίνεται με βάση τα επόμενα κατά σειρά κριτήρια σε πέντε κατηγορίες.

Για κάθε κατηγορία υποψηφίων αναλογεί το 20% των θέσεων που προκηρύσσονται.

Όταν οι θέσεις που προκηρύσσονται δεν επαρκούν για όλες τις κατηγορίες κατανέμονται ανά μία με τη σειρά των κατηγοριών. Αν σε μια κατηγορία οι υποψήφιοι δεν καλύπτουν το σύνολο των θέσεων που αντιστοιχεί στο ποσοστό της, οι θέσεις που περισσεύουν κατανέμονται αναλογικά στις λοιπές κατηγορίες με τη σειρά των κατηγοριών.

Κατά τον υπολογισμό των θέσεων βάσει του ποσοστού 20% κατά κατηγορία, οι θέσεις που τυχόν περισσεύουν, μετά την αρχική κατανομή, προστίθενται ανά μία κατά τη σειρά των κατηγοριών.

α) Οι έχοντες ανήλικα τέκνα.

β) Τα τέκνα πολύτεκνων οικογενειών, προτασσομένων των υποψηφίων μέχρι 25 ετών (ασχέτως αν αυτά είναι άγαμα ή έγγαμα), χωρίς να αποκλείονται τα μεγαλύτερης ηλικίας.

γ) Οσοι συνοικούν και έχουν την επιμέλεια συζύγου ή ενηλίκου ή ανηλίκου τέκνου ή αδελφού με βαριά ηθικά ή ψυχοσωματικά προβλήματα με αναπηρία 67% και άνω.

– Οσοι έχουν την επιμέλεια συζύγου ή γονέα ή αδελφού μη δυνάμενου να αυτοεξυπηρετηθεί λόγω παθήσεως ή λόγω ηλικίας μεγαλύτερης των 78 ετών.

δ) Οι νέοι ηλικίας 18-28 ετών

ε) Υπόλοιποι υποψήφιοι άνω των 28 ετών.

Επισημαίνεται ότι, στην τέταρτη και στην πέμπτη κατηγορία, κατατάσσονται κατά περίπτωση, βάσει της ημερομηνίας γέννησής τους και οι πέρα του αριθμού των προσλαμβανομένων υποψήφιοι των τριών πρώτων κατηγοριών αντίστοιχης ηλικίας.

Σημειώνεται, ότι επί ίσων προϋποθέσεων, προτάσσονται υποψήφιοι με ορισμένες άλλες ιδιότητες οι οποίες ορίζονται συγκεκριμένα στην παρ. 11 του άρθρου 21 του Ν. 2190/94 (ο άνεργος που έχει απολυθεί λόγω καταργήσεως υπηρεσιών του Δημοσίου ή νομικών προσώπων δημοσίου δικαίου ή ΟΤΑ ή Ν.Π.Ι.Δ. της παρ. 1 του άρθρου 14 του Ν. 2190/94 και εφόσον είχαν συνεχή προϋπηρεσία τουλάχιστον δύο (2) ετών, ο άνεργος που έχει απολυθεί απο συνεταιριστική οργάνωση που προήλθε από συγχώνευση αγροτικών συνεταιριστικών οργανώσεων της παρ. 2 του άρθρου 23 του Ν. 2538/1997 και εφόσον είχε συνεχή προϋπηρεσία δύο (2) τουλάχιστον ετών, ο γονέας τέκνου με βαριά ηθικά ή ψυχοσωματικά προβλήματα ποσοστού αναπηρίας 67% και άνω, γονέας που βαρύνεται βάσει δικαστικής αποφάσεως ή συμβολαιογραφικής πράξεως με τη διατροφή των ανήλικων τέκνων, άλλως αυτός που έχει την επιμέλειά τους και είναι άγαμος, ή χήρος, ή διαζευγμένος, ή σε διάσταση, τα τέκνα θυμάτων πολέμου, τα τέκνα συνταξιοδοτούμενων αναπήρων πολέμου, τα τέκνα αναπήρων και θυμάτων πολέμου αμάχου πληθυσμού και τα τέκνα τραυματιών ή πολεμιστών της χώνης των πρόσω).

Οι μακροχρονίως άνεργοι υποψήφιοι προτάσσονται εντός της ομάδας εντοπιότητας και της κατηγορίας κριτηρίων που ανήκουν και προσλαμβάνονται εφόσον στην αντίστοιχη ομάδα εντοπιότητας και κατηγορία αναλογεί θέση.

ΠΡΟΘΕΣΜΙΑ ΥΠΟΒΟΛΗΣ ΑΙΤΗΣΕΩΝ

Οι ενδιαφερόμενοι, μπορούν να υποβάλλουν αίτηση στο Τμήμα Διοίκησης του Δήμου Ροδίων (αρμόδια κ. Μητσού, τηλέφωνο 46245) εντός προθεσμίας 10 ημερών, που αρχίζει την επομένη ημέρα της τελευταίας δημοσίευσης της παρούσης σε τοπικές εφημερίδες ή της ανάρτησης της στο χώρο ανακοινώσεως του Δημοτικού Καταστήματος, εφόσον η ανάρτησή της είναι τυχόν μεταγενέστερη της δημοσίευσης στις εφημερίδες.

ΑΠΑΡΑΙΤΗΤΑ ΔΙΚΑΙΟΛΟΓΗΤΙΚΑ

Οι ενδιαφερόμενοι μαζί με την αίτησή τους πρέπει να υποβάλουν υποχρεωτικώς τα εξής δικαιολογητικά:

☐Κυρωμένο φωτοαντίγραφο των δύο όψεων της αστυνομικής ταυτότητας

☐Κυρωμένο φωτοαντίγραφο του τίτλου σπουδών τους (όπου απαιτείται).

☐ Πιστοποιητικό εμπειρίας στο αντικείμενο της ειδικότητας (όπου απαιτείται), η οποία αποδεικνύεται ως εξής:α) Είτε με τυχόν υπάρχουσα δικαστική απόφαση, από την οποία προβλέπεται το είδος της παρασχεθείσης εργασίας και η χρονική διάρκεια της παροχής της. β) Είτε με ομοίου περιεχομένου βεβαίωση αρμόδιας ελληνικής ή αλλοδαπής δημόσιας αρχής. γ) Είτε με όμοια βεβαίωση νομικού προσώπου του άρθρου 14 παράγραφος 1 του Ν. 2190/1994. δ) Είτε με όμοια βεβαίωση του οικείου ασφαλιστικού φορέα. ε) Εάν από την προσκομιζόμενη βεβαίωση του οικείου ασφαλιστικού φορέα δεν προκύπτει το είδος της παρασχεθείσας εργασίας, τότε απαιτείται πρόσθετη βεβαίωση του εργοδότη και υπεύθυνη δήλωση του υποψηφίου κατά το άρθρο 8 Ν. 1599/86, σε συνδυασμό πάντοτε και με το βιβλιάριο κύριας ασφαλίσεως.

☐ Υπεύθυνη δήλωση του Ν. 1599/1986 ότι δεν έχουν κώλυμα κατά το άρθρο 8 του Υπαλληλικού Κώδικα α) ότι δεν έχουν καταδικαστεί για κακούργημα και σε οποιαδήποτε κλοπή, υπεξαίρεση (κοινή και στην υπηρεσία), απάτη, εκβίαση, πλαστογραφία, απιστία δικηγόρου, δωροδοκία, καταπίεση, απιστία περί την υπηρεσία, παράβαση καθήκοντος καθ' υποτροπή, συκοφαντική δυσφήμιση, καθώς και για οποιοδήποτε έγκλημα κατά της γενετήσιας ελευθερίας ή οικονομικής εκμετάλλευσης της γενετήσιας ζωής, δεν έχουν, λόγω καταδίκης στερηθεί τα πολιτικά τους δικαιώματα, έστω και αν έχει λήξει ο χρόνος που ορίστηκε για τη στέρηση. β) ότι δεν έχουν καταδικαστεί για κλοπή, υπεξαίρεση (κοινή και στην υπηρεσία), απάτη, εκβίαση, πλαστογραφία, απιστία δικηγόρου, δωροδοκία ή δωροληψία, καταπίεση, παράβαση καθήκοντος καθ' υποτροπή, συκοφαντική δυσφήμιση ή εγκλήματα κατά των ηθών ή το νόμισμα γ) ότι δεν είναι υπόδικοι και δεν έχουν παραπεμφθεί με τελεσίδικο βούλευμα για κακούργημα ή για πλημμέλημα της προηγούμενης περίπτωσης, έστω και αν το αδίκημα παραγράφηκε δ) ότι δεν τελούν υπό δικαστική συμπαράσταση.

☐ Υπεύθυνη δήλωση του Ν. 1599/1986, στην οποία να δηλώνουν αν το έτος 2000-2001 έχουν απασχοληθεί σε δημόσια υπηρεσία ή Νομικό Πρόσωπο του άρθρου 14 παρ. 1 του Ν. 2190/94 με την ιδιότητα του εποχιακού υπαλλήλου ή για κάλυψη περιοδικών ή πρόσκαιρων αναγκών ή όχι. Σε περίπτωση που έχουν απασχοληθεί να δηλώνουν την υπηρεσία στην οποία απασχολήθηκαν και την ακριβή χρονική διάρκεια της απασχόλησης (έναρξη ή λήξη).

☐ Πρόσφατη βεβαίωση του ΟΑΕΔ για την απόδειξη της μακροχρόνιας ανεργίας.

☐ Υπεύθυνη δήλωση του Ν. 1599/1986 ότι ο υποψήφιος είναι άνεργος ή ανεπάγγελτος.

☐ Πιστοποιητικό οικογενειακής κατάστασης (όπου απαιτείται).

☐ Πιστοποιητικό του οικείου Δήμου ή Κοινότητας για τη μόνιμη κατοικία του υποψηφίου.

☐Προκειμένου για απολυμένους από αγροτικές συνεταιριστικές οργανώσεις σύμφωνα με την παρ. 2 του άρθρου 23 του Ν. 2538/97 βεβαίωση της νέας συνεταιριστικής οργάνωσης ότι είχαν συνεχή υπηρεσία (2) τουλάχιστον ετών και πρόσφατη βεβαίωση του ΟΑΕΔ ότι είναι άνεργοι.

ΕΠΙΠΡΟΣΘΕΤΩΣ

Τα δικαιολογητικά τα οποία πρέπει να υποβάλουν οι υποψήφιοι για υπαγωγή τους σε ομάδες εντοπιότητας και σε κατηγορίες κριτηρίων της παρ. 11 του άρθρου 21 του Ν. 2190/94 αναφέρονται σε επεξηγηματικό σημείωμα (Παράρτημα ΙΙ) που αποτελεί αναπόσπαστο μέρος της παρούσας ανακοίνωσης και βρίσκεται αναρτημένο στο χώρο της υπηρεσίας και στο χώρο ανακοινώσεων του Δημοτικού Καταστήματος.

Η παρούσα να δημοσιευθεί στις ημερήσιες τοπικές εφημερίδες ΔΗΜΟΚΡΑΤΙΚΗ, ΠΡΟΟΔΟ, ΡΟΔΙΑΚΗ,και ΔΡΑΣΙΣ, και να αναρτηθεί στο χώρο των ανακοινώσεων του Δημοτικού Καταστήματος.

ΕΝΣΤΑΣΕΙΣ

Οι ενδιαφερόμενοι μπορούν να υποβάλουν στο ΑΣΕΠ ενστάσεις κατά των πινάκων κατάταξης μέσα σε αποκλειστική προθεσμία, η οποία λήγει μετά την πάροδο δέκα (10) ημερών από την ανάρτηση της ανακοίνωσης ή από την τελευταία δημοσιοποίησή της, εφόσον η τελευταία δημοσίευση γίνει μετά την ανάρτηση.

Επίσης μπορούν να υποβάλουν ενστάσεις κατά των πινάκων κατάταξης μέσα σε αποκλειστική προθεσμία, η οποία λήγει μετά την πάροδο δέκα (10) ημερών από την ανάρτησή τους.

Για την υποβολή της ένστασης απαιτείται η καταβολή στο Δημόσιο Ταμείο παραβόλου πέντε χιλιάδων (5.000) δραχμών.

Ο Αντιδήμαρχος
Αντώνης Αλαβέρας

ΧΛ-7/7

ΔΗΜΟΤΙΚΕΣ ΤΟΥΡΙΣΤΙΚΕΣ ΞΕΝΟΔΟΧΕΙΑΚΕΣ ΕΠΙΧΕΙΡΗΣΕΙΣ ΡΟΔΟΥ Α.Ε.

ΑΝΑΚΟΙΝΩΣΗ

Για την πρόσληψη προσωπικού με σύμβαση εργασίας ιδιωτικού δικαίου ορισμένου χρόνου.

Η Ανώνυμη Εταιρία με την επωνυμία «ΔΗΜΟΤΙΚΕΣ - ΤΟΥΡΙΣΤΙΚΕΣ ΞΕΝΟΔΟΧΕΙΑΚΕΣ ΕΠΙΧΕΙΡΗΣΕΙΣ ΡΟΔΟΥ Α.Ε.» με αριθμό ΦΕΚ 2133/28-7-1987 σύστασης της εταιρίας ύστερα από το Πρακτικό του Διοικητικού Συμβουλίου της επιχείρησης με αρ. 101/29-3-2001 και την απόφαση 6122/19-6-2001 του Γ.Γ. Περιφέρειας ανακοινώνει ότι θα προσλάβει προσωπικό με σύμβαση εργασίας ιδιωτικού δικαίου ορισμένου χρόνου, συνολικού αριθμού ενός (1) ατόμου για την κάλυψη αναγκών της εταιρίας, σύμφωνα με τις διατάξεις και συμπληρώσεις του Ν. 2225/94, 2247/94, 2266/94, 2349/95, 2527/1997, 2738/1999 για την κάτωθι ειδικότητα με τα αντίστοιχα τυπικά προσόντα και για την αντίστοιχη χρονική περίοδο.

ΕΙΔΙΚΟΤΗΤΑ: Διοικητικό στέλεχος-Γραμματεία

ΑΡΙΘΜΟΣ ΑΤΟΜΩΝ: (1) ένα.

ΕΙΔΙΚΑ ΤΥΠΙΚΑ ΠΡΟΣΟΝΤΑ: 1. Προσόν διορισμού στον εισαγωγικό βαθμό ορίζεται:

-Δίπλωμα Επαγγελματικής Κατάρτισης ΙΕΚ οποιοασδήποτε ειδικότητας του τομέα Χρηματοικονομικών και Διοικητικών Υπηρεσιών (πρώην Οικονομίας και Διοίκησης).

-Πτυχίο Α' ή Β' κύκλου Σπουδών Τεχνική Επαγγελματικού Εκπαιδευτηρίου οποιασδήποτε ειδικότητας του τομέα Οικονομίας και Διοίκησης ή

-Απολυτήριος τίτλος:

-Ενιαίου Λυκείου ή

-Ενιαίου Πολυκλαδικού Λυκείου, Κλάδων:

α) Διοικητικών Υπηρεσιών-Γραμματέων

β) Οικονομίας

γ) Βιβλιοθηκονομίας ή

-Τεχνικού Επαγγελματικού Λυκείου των τμημάτων:

α) Ξενοδοχειακών Επιχειρήσεων,

β) Υπαλλήλων Επιχειρήσων Μεταφορών,

γ) Υπαλλήλων Λογιστηρίου,

δ) Υπαλλήλων Διοίκησης,

ε) Εμπορικών Επιχειρήσεων ή

-Λυκείου Γενικής Κατεύθυνσης ή άλλος ισότιμος και αντίστοιχος τίτλος σχολικής μονάδας της ημεδαπής ή αλλοδαπής και επιπλέον γνώσεις ηλεκτρονικών υπολογιστών (προγράμματα WORD, EXCEL, ACCESS και INTERNET).

2. Πολύ καλή γνώση αγγλικής γλώσσας που αποδεικνύεται: με πτυχίο LOWER-FIRST CERTIFICATE IN ENGLISH του Πανεπιστημίου CAMBRIDGE ή με πτυχίο (MCCE) MICHIGAN CERTIFICATE OF COMETENCY IN ENGLISH του Πανεπιστημίου MICHIGAN.

Σε περίπτωση που δεν καλύπτεται θέση, προτιμούνται αυτοί με επαρκή γνώση Αγγλικών.

3. Αποδεδειγμένη προϋπηρεσία τουλάχιστον 6 μηνών στη γραμματειακή στήριξη γραφείου.

Οι υποψήφιοι πρέπει να έχουν ηλικία από 18 έως 65 ετών.

Οι υποψήφιοι δεν πρέπει να έχουν κώλυμα κατά το άρθρο 8 του Υπαλληλικού Κώδικα (καταδίκη-υποδικία, δικαστική συμπαράσταση) με επιφύλαξη των ειδικών διατάξεων του άρθρου 4 παρ. 6 του Ν. 2207/1994.

Γνωστοποιείται ότι μεταξύ των υποψηφίων έχουν πρώτη προτεραιότητα οι μακροχρονίως άνεργοι, εγγεγραμμένοι στον ΟΑΕΔ για διάστημα δώδεκα (12) τουλάχιστον συνεχών μηνών (άρθρο 9 του Ν. 2434/1996) και έπονται οι λοιποί άνεργοι ή ανεπάγγελτοι. Η ιδιότητα του μακροχρονίως ανέργου πιστοποιείται με βεβαίωση του ΟΑΕΔ.

Η σειρά κατάταξης των παραπάνω δύο κατηγοριών ανέργων υποψηφίων γίνεται από άποψη εντοπιότητας (κατοικία) και κριτηρίων ως εξής:

ΑΠΟ ΑΠΟΨΗ ΕΝΤΟΠΙΟΤΗΤΑΣ

Πρώτη προτεραιότητα πρόσληψης έχουν:

α. Οι μόνιμοι κάτοικοι του Δήμου Ροδίων.

β.Οι μόνιμοι κάτοικοι του πλησιέστερου Δήμου Ιαλυσού.

γ. Οι μόνιμοι κάτοικοι των υπολοίπων Δήμων και Κοινοτήτων του Νομού Δωδεκανήσου.

δ. Οι μόνιμοι κάτοικοι των Δήμων των Νομών της Περιφέρειας Νοτίου Αιγαίου

ε. Οι μόνιμοι κάτοικοι των υπολοίπων Νομών της χώρας

ΑΠΟ ΑΠΟΨΗ ΚΡΙΤΗΡΙΩΝ

Η σειρά κατάταξης κάθε ομάδας εντοπιότητας γίνεται με βάση τα επόμενα κατά σειρά κριτήρια σε πέντε κατηγορίες.

Για κάθε κατηγορία υποψηφίων αναλογεί το 20% των θέσεων που προκηρύσσονται.

Όταν οι θέσεις που προκηρύσσονται δεν επαρκούν για όλες τις κατηγορίες κατανέμονται ανά μία με τη σειρά των κατηγοριών. Αν σε μια κατηγορία οι υποψήφιοι δεν καλύπτουν το σύνολο των θέσεων που αντιστοιχεί στο ποσοστό της, οι θέσεις που περισσεύουν κατανέμονται αναλογικά στις λοιπές κατηγορίες με τη σειρά των κατηγοριών.

Κατά τον υπολογισμό των θέσεων βάσει του ποσοστού 20% κατά κατηγορία, οι θέσεις που τυχόν περισσεύουν, μετά την αρχική κατανομή, προστίθενται ανά μία κατά τη σειρά των κατηγοριών.

α) Οι έχοντες ανήλικα τέκνα.

β) Τα τέκνα πολύτεκνων οικογενειών, προτασσομένων των υποψηφίων μέχρι 25 ετών (ασχέτως αν αυτά είναι άγαμα ή έγγαμα), χωρίς να αποκλείονται τα μεγαλύτερης ηλικίας.

γ) Οσοι συνοικούν και έχουν την επιμέλεια συζύγου ή ενηλίκου ή ανηλίκου τέκνου ή αδελφού με βαριά ηθικά ή ψυχοσωματικά προβλήματα με αναπηρία 67% και άνω.

– Οσοι έχουν την επιμέλεια συζύγου ή γονέα ή αδελφού μη δυνάμενου να αυτοεξυπηρετηθεί λόγω παθήσεως ή λόγω ηλικίας μεγαλύτερης των 78 ετών.

δ) Οι νέοι ηλικίας 18-28 ετών

ε) Υπόλοιποι υποψήφιοι άνω των 28 ετών.

Επισημαίνεται ότι, στην τέταρτη και στην πέμπτη κατηγορία, κατατάσσονται κατά περίπτωση, βάσει της ημερομηνίας γέννησής τους και οι πέρα του αριθμού των προσλαμβανομένων υποψήφιοι των τριών πρώτων κατηγοριών αντίστοιχης ηλικίας.

Σημειώνεται, ότι επί ίσων προϋποθέσεων, προτάσσονται υποψήφιοι με ορισμένες άλλες ιδιότητες οι οποίες ορίζονται συγκεκριμένα στην παρ. 11 του άρθρου 21 του Ν. 2190/94 (ο άνεργος που έχει απολυθεί λόγω καταργήσεως υπηρεσιών του Δημοσίου ή νομικών προσώπων δημοσίου δικαίου ή ΟΤΑ ή Ν.Π.Ι.Δ. της παρ. 1 του άρθρου 14 του Ν. 2190/94 και εφόσον είχαν συνεχή προϋπηρεσία τουλάχιστον δύο (2) ετών, ο γονέας τέκνου με βαριά ηθικά ή ψυχοσωματικά προβλήματα ποσοστού αναπηρίας 67% και άνω, γονέας που βαρύνεται βάσει δικαστικής αποφάσεως ή συμβολαιογραφικής πράξεως με τη διατροφή των ανήλικων τέκνων, άλλως αυτός που έχει την επιμέλειά τους και είναι άγαμος, ή χήρος, ή διαζευγμένος, ή σε διάσταση, τα τέκνα θυμάτων πολέμου, τα τέκνα συνταξιοδοτούμενων αναπήρων πολέμου, τα τέκνα αναπήρων και θυμάτων πολέμου αμάχου πληθυσμού και τα τέκνα τραυματιών ή πολεμιστών της χώνης των πρόσω).

Οι μακροχρονίως άνεργοι υποψήφιοι προτάσσονται εντός της ομάδας εντοπιότητας και της κατηγορίας κριτηρίων που ανήκουν και προσλαμβάνονται εφόσον στην αντίστοιχη ομάδα εντοπιότητας και κατηγορία αναλογεί θέση.

ΠΡΟΘΕΣΜΙΑ ΥΠΟΒΟΛΗΣ ΑΙΤΗΣΕΩΝ

Οι ενδιαφερόμενοι, μπορούν να υποβάλλουν αίτηση στα γραφεία της εταιρίας μας, στην οδό Κουντουριώτη (τηλ. 43080-43090),εντός προθεσμίας δέκα (10) ημερών, που αρχίζει την επομένη ημέρα της τελευταίας δημοσίευσης της παρούσας σε τοπικές εφημερίδες ή της ανάρτησης του Δημοτικού Καταστήματος, εφόσον η ανάρτησή της είναι τυχόν μεταγενέστερη της δημοσίευσης στις εφημερίδες.

ΑΠΑΡΑΙΤΗΤΑ ΔΙΚΑΙΟΛΟΓΗΤΙΚΑ

Οι ενδιαφερόμενοι μαζί με την αίτησή τους πρέπει να υποβάλουν υποχρεωτικώς τα εξής δικαιολογητικά:

1.Κυρωμένο φωτοαντίγραφο των δύο όψεων της αστυνομικής ταυτότητας

2.Κυρωμένο φωτοαντίγραφο του τίτλου σπουδών τους (όπου απαιτείται).

3.Πιστοποιητικό εμπειρίας στο αντικείμενο της ειδικότητας (όπου απαιτείται), η οποία αποδεικνύεται ως εξής:α) Είτε με τυχόν υπάρχουσα δικαστική απόφαση, από την οποία προβλέπεται το είδος της παρασχεθείσης εργασίας και η χρονική διάρκεια της παροχής της. β) Είτε με ομοίου περιεχομένου βεβαίωση αρμόδιας ελληνικής ή αλλοδαπής δημόσιας αρχής. γ) Είτε με όμοια βεβαίωση νομικού προσώπου του άρθρου 14 παράγραφος 1 του Ν. 2190/1994. δ) Είτε με όμοια βεβαίωση του οικείου ασφαλιστικού φορέα. ε) Εάν από την προσκομιζόμενη βεβαίωση του οικείου ασφαλιστικού φορέα δεν προκύπτει το είδος της παρασχεθείσας εργασίας, τότε απαιτείται πρόσθετη βεβαίωση του εργοδότη και υπεύθυνη δήλωση του υποψηφίου κατά το άρθρο 8 Ν. 1599/86, σε συνδυασμό πάντοτε και με το βιβλιάριο κύριας ασφαλίσεως.

4. Υπεύθυνη δήλωση του Ν. 1599/1986 ότι δεν έχουν κώλυμα κατά το άρθρο 8 του Υπαλληλικού Κώδικα α) ότι δεν έχουν καταδικαστεί για κακούργημα και σε οποιαδήποτε κλοπή, υπεξαίρεση (κοινή και στην υπηρεσία), απάτη, εκβίαση, πλαστογραφία, απιστία δικηγόρου, δωροδοκία, καταπίεση, απιστία περί την υπηρεσία, παράβαση καθήκοντος καθ' υποτροπή, συκοφαντική δυσφήμιση, καθώς και για οποιοδήποτε έγκλημα κατά της γενετήσιας ελευθερίας ή οικονομικής εκμετάλλευσης της γενετήσιας ζωής, δεν έχουν, λόγω καταδίκης στερηθεί τα πολιτικά τους δικαιώματα, έστω και αν έχει λήξει ο χρόνος που ορίστηκε για τη στέρηση. β) ότι δεν έχουν καταδικαστεί για κλοπή, υπεξαίρεση (κοινή και στην υπηρεσία), απάτη, εκβίαση, πλαστογραφία, απιστία δικηγόρου, δωροδοκία ή δωροληψία, καταπίεση, παράβαση καθήκοντος καθ' υποτροπή, συκοφαντική δυσφήμιση, καθώς και για οποιοδήποτε έγκλημα κατά της γενετήσιας ελευθερίας ή οικονομικής εκμετάλλευσης της γενετήσιας ζωής, δεν έχουν, λόγω καταδίκης στερηθεί τα πολιτικά τους δικαιώματα, έστω και αν έχει λήξει ο χρόνος που ορίστηκε για τη στέρηση. β) ότι δεν έχουν καταδικαστεί για κλοπή, υπεξαίρεση (κοινή και στην υπηρεσία), απάτη, εκβίαση, πλαστογραφία, απιστία δικηγόρου, δωροδοκία ή δωροληψία, καταπίεση, παράβαση καθήκοντος καθ' υποτροπή, συκοφαντική δυσφήμιση ή εγκλήματα κατά των ηθών ή το νόμισμα γ) ότι δεν είναι υπόδικοι και δεν έχουν παραπεμφθεί με τελεσίδικο βούλευμα για κακούργημα ή για πλημμέλημα της προηγούμενης περίπτωσης, έστω και αν το αδίκημα παραγράφηκε δ) ότι δεν τελούν υπό δικαστική συμπαράσταση.

5. Υπεύθυνη δήλωση του Ν. 1599/1986, στην οποία να δηλώνουν αν το έτος 2000-2001 έχουν απασχοληθεί σε δημόσια υπηρεσία ή Νομικό Πρόσωπο του άρθρου 14 παρ. 1 του Ν. 2190/94 με την ιδιότητα του εποχιακού υπαλλήλου ή για κάλυψη περιοδικών ή πρόσκαιρων αναγκών ή όχι.

Σε περίπτωση που έχουν απασχοληθεί να δηλώνουν την υπηρεσία στην οποία απασχολήθηκαν και την ακριβή χρονική διάρκεια της απασχόλησης (έναρξη ή λήξη).

6. Πρόσφατη βεβαίωση του ΟΑΕΔ για την απόδειξη της μακροχρόνιας ανεργίας.

7. Υπεύθυνη δήλωση του Ν. 1599/1986 ότι ο υποψήφιος είναι άνεργος ή ανεπάγγελτος.

8.Πιστοποιητικό οικογενειακής κατάστασης (όπου απαιτείται)

9.Πιστοποιητικό του οικείου Δήμου ή Κοινότητας για τη μόνιμη κατοικία του υποψηφίου.

10.Προκειμένου για απολυμένους από αγροτικές συνεταιριστικές οργανώσεις σύμφωνα με την παρ. 10 του άρθρου 23 του Ν. 2538/97 βεβαίωση της νέας συνεταιριστικής οργάνωσης ότι είχαν συνεχή υπηρεσία (2) τουλάχιστον ετών και πρόσφατη βεβαίωση του ΟΑΕΔ ότι είναι άνεργοι.

ΕΠΙΠΡΟΣΘΕΤΩΣ

Τα δικαιολογητικά τα οποία πρέπει να υποβάλουν οι υποψήφιοι για υπαγωγή τους σε ομάδες εντοπιότητας και σε κατηγορίες κριτηρίων της παρ. 11 του άρθρου 21 του Ν. 2190/94 αναφέρονται σε επεξηγηματικό σημείωμα ΠΑΡΑΡΤΗΜΑ ΙΙ) που αποτελεί αναπόσπαστο μέρος της παρούσας ανακοίνωσης και βρίσκεται αναρτημένο στο χώρο της υπηρεσίας και στο χώρο ανακοινώσεων του Δημοτικού Καταστήματος.

Η παρούσα να δημοσιευθεί σε δύο ημερήσιες ή εβδομαδιαίες τοπικές εφημερίδες της έδρας του νομού και να αναρτηθεί στο χώρο των ανακοινώσεων του Δημοτικού Καταστήματος.

ΕΝΣΤΑΣΕΙΣ

Οι ενδιαφερόμενοι μπορούν να υποβάλουν στο ΑΣΕΠ ενστάσεις κατά των πινάκων κατάταξης μέσα σε αποκλειστική προθεσμία, η οποία λήγει μετά την πάροδο δέκα (10) ημερών από την ανάρτηση της ανακοίνωσης ή από την τελευταία δημοσιοποίησή της, εφόσον η τελευταία δημοσίευση γίνει μετά την ανάρτησή.

Επίσης μπορούν να υποβάλουν ενστάσεις κατά των πινάκων κατάταξης μέσα σε αποκλειστική προθεσμία, η οποία λήγει μετά την πάροδο δέκα (10) ημερών από την ανάρτησή τους.

Για την υποβολή ένστασης απαιτείται η καταβολή στο Δημόσιο Ταμείο παραβόλου πέντε χιλιάδων (5.000) δραχμών.

Για το Διοικητικό Συμβούλιο της Δ.Τ.Ξ.Ε.Ρ. ΑΕ «ΡΟΔΩΝ ΑΕ»
ΜΗΝΑΪΔΗ ΛΗ
ΠΡΟΕΔΡΟΣ ΚΑΙ Δ/ΝΩΝ ΣΥΜΒΟΥΛΟΣ

ΑΕ 1214-7/7

Συγχαρητήρια

Στη δασκάλα του πιάνου κ. ΜΑΤΙΝΑ ΚΟΥΛΛΑΡΟΥ (Ωδείο Κωστή Γαϊτάνου, παράρτημα Παστίδας), που ολοκλήρωσε με επιτυχία τον πρώτο έτος διδασκαλίας και της ευχόμαστε καλή σταδιοδρομία.

Οι μανούλες των μαθητών
Κράτση Παρασκευή
Φυτικάκη Αναστασία
Μανιαδή Σέβα
Πάττα Ρένα
Κράτση Δέσποινα

ΑΕ1140/1893-7/7

ΑΝΑΚΟΙΝΩΣΗ

Στη Ρόδο από **2** έως **12** Ιουλίου
η γνωστή για τις προβλέψεις της και διακεκριμένη
ΜΕΛΛΟΝΤΟΛΟΓΟΣ
κα ΟΥΖΙΕΛ ΒΙΚΤΩΡΙΑ

✓Επιλύει θέματα που σας απασχολούν: αισθηματικά, επαγγελματικά, κληρονομικά, δικαστικά, προβλήματα υγείας κ.α.
✓Ισχυρές προβλέψεις με λεπτομερείς περιγραφές

Ραντεβού στα τηλ. από σήμερα
0974 303609 και 0932 833527

ΑΕ960-1785-6/7

ΙΑΤΡΙΚΗ ΑΝΑΚΟΙΝΩΣΗ

Η ΙΑΤΡΟΣ

ΑΝΑΣΤΑΣΙΑ Π. ΧΑΜΟΥΖΑ -ΤΣΕΛΕΠΗ

ΜΙΚΡΟΒΙΟΛΟΓΟΣ - ΒΙΟΠΑΘΟΛΟΓΟΣ

Δέχεται στο ιατρείο της

ΔΕΥΤΕΡΑ έως ΠΑΡΑΣΚΕΥΗ 07.30-12.30 πρωί
06.00 - 08.00 απόγευμα

Στέλιου Κωτιάδη 5
& Εργάνης Αθηνάς

Τηλέφωνο 74034

ΑΕ 691/1629-8/7



ROI STUDIOS

Ανεξάρτητα διαμερίσματα μέχρι 4 άτομα με καρτοτηλέφωνο

** Καθαρές αμμουδιές * Καθημερινά φρέσκα ψάρια * Ροδίτικο περιβάλλον*

ΜΙΧΑΛΗΣ Ι. ΧΑ

PELLOS TRAVEL

Με συνοδό του γραφείου μας

ΚΑΛΟΚΑΙΡΙΝΕΣ ΕΚΔΡΟΜΕΣ

ΑΥΓΟΥΣΤΟΣ 2001

• Ποιότητα
• Οργάνωση
• Ψυχαγωγία

ΕΚΔΡΟΜΕΣ

ΤΟΥΡΚΙΑΣ



Εκδρομή 1η

(20/8 - 29/8)

ΡΟΔΟΣ - ΜΑΡΜΑΡΙΣ - ΕΦΕΣΣΟΣ - ΣΜΥΡΝΗ - ΠΑΜΜΟΥΚΑΛΕ - ΚΑΠΑΔΟΚΙΑ - ΚΩΝΣΤΑΝΤΙΝΟΥΠΟΛΗ - ΣΜΥΡΝΗ - ΜΑΡΜΑΡΙΣ - ΡΟΔΟΣ

Τιμή 159.000 το άτομο με πρωινό και φαγητό σε Ξ/Δ 3 αστέρων

Εκδρομή 2η

3ήμερη εκδρομή (17/8 - 19/8)

ΡΟΔΟΣ - ΜΑΡΜΑΡΙΣ - ΕΦΕΣΣΟΣ - ΣΜΥΡΝΗ - KUSADASI - ΜΑΡΜΑΡΙΣ - ΡΟΔΟΣ

Αναχώρηση **17/8** ώρα 16.00 (ημέρα Παρασκευή
Επιστροφή **19/8** ώρα 18.00 (ημέρα Κυριακή)

Τιμή 39.000 το άτομο, Ξ/Δ με πρωινό και φαγητό.
Στην τιμή δεν περιλαμβάνονται οι φόροι εισόδου - εξόδου)

Προαιρετική διασκέδαση (χορός της κοιλιάς)

ΕΚΔΡΟΜΕΣ

ΕΛΛΑΔΟΣ

Στα πανέμορφα νησιά μας!!!

Εκδρομή 1η **8/8 - 13/8**

ΜΥΤΙΛΗΝΗ (ΑΓΙΟΣ ΡΑΦΑΗΛ) - ΠΑΝΑΓΙΑ ΜΑΡΚΕΛΑ - ΧΙΟΣ

Εκδρομή 2η **21/8 - 28/8**

ΚΡΗΤΗ - ΓΥΡΟΣ ΚΡΗΤΗΣ



Εκδρομή 3η **24/8 - 27/8**

4ήμερη εκδρομή

ΣΑΜΟΣ (Βαθύ - Πυθαγόρειο - Κοκκάρι - Καρλόβασι - Εύδηλος - Αγ. Κήρυκος - Ιματικά Λουτρά)

Προαιρετική διασκέδαση: Σαμιώτικη βραδιά (παραδοσιακοί χοροί Σάμου)

Εκδρομή 4η **31/8 - 6/9**

ΜΕΤΕΩΡΑ - ΠΗΛΙΟ - ΣΚΟΠΕΛΟΣ - ΣΚΙΑΘΟΣ

Προαιρετική διασκέδαση: Κυκλαδίτικη βραδιά (παραδοσιακοί χοροί Πάρου)

Για αναλυτικά προγράμματα και περισσότερες πληροφορίες

PELLOS TRAVEL

Λ. Καλλιθέας 125 Φαληράκι - Ρόδος
Τηλ.: (0241) 87615, 86298 Fax: (0241) 87616
Κινητό: 0945 949399

AE952-1686-8/7

Σε συζήτηση στη Βουλή

Καταγγελίες Παυλίδη για την υδροδότηση των νησιών

Και για καταχρήσεις σε δήμους

Ο βουλευτής κ. Α. Παυλίδης κατά τη συζήτηση του σχεδίου νόμου περί εταιρίας Υδρεύσεως Θεσ/νίκης, άσκησε κριτική κατά της τακτικής της Κυβέρνησης να μην προχωρεί σε ελέγχους όσων διαχειρίζονται δημόσιο χρήμα και κατήγγειλε στη Βουλή τα συμβαίνοντα στη Λέρο.

Μεταξύ των άλλων ανέφερε τα εξής:

«Κύριε πρόεδρε, μένω στη λέξη έλεγχος. Το νομοσχέδιο περιλαμβάνει ένα μεγάλο τμήμα που αναφέρεται στη διαχείριση του υδάτινου πλούτου - τον βαπτίζω πλούτο - της Θεσσαλονίκης. Εχετε, όμως, πάρει είδηση τι γίνεται στα νησιά; Λειψυδρία! Δισεκατομμύρια πληρώνει κάθε χρόνο το κράτος. Ελέγξατε εσείς, κύριε υπουργέ των Οικονομικών, πως το Κρατικό Θεραπευτήριο Λέρου πληρώνει το νερό που του πηγαίνει υδροφόρος περίπου σε διπλάσια τιμή, από ό,τι το πληρώνει η Νομαρχία στον ίδιο προμηθευτή; Σας το καταγγέλλω και ερευνήστε το. Εγώ στη θέση σας, όταν θα πήγαινα στο γραφείο μου, θα έπαιρνα τηλέφωνο το νομάρχη κ. Σάββα Καραγιάννη, πρώην βουλευτή μας, και θα ρωτούσα: «Νομάρχη μου, αυτά που λέει ο Παυλίδης, έχουν βάση; Γίνεται στη Λέρο αυτό το πράγμα;» Και έχετε ετοιμάσει μια τροπολογία για να ρυθμιστούν τα χρέη των νοσοκομείων. Μεταξύ αυτών είναι και το Κρατικό Θεραπευτήριο Λέρου για το νερό. Πού είναι οι έλεγχοί σας;

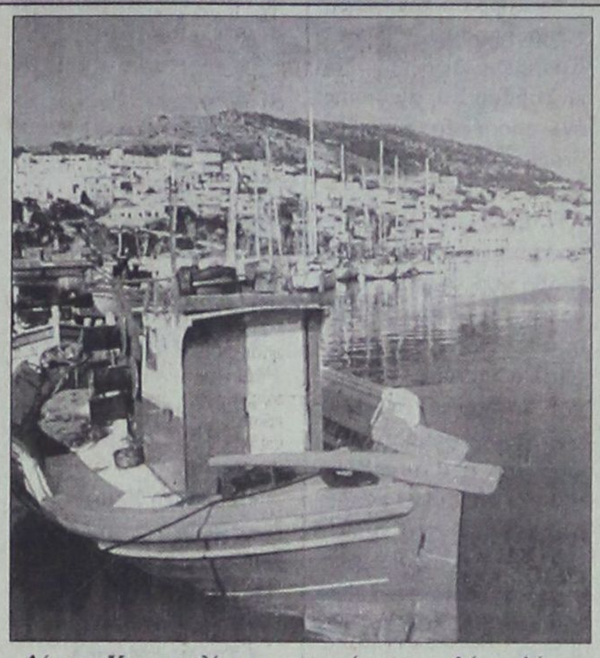

Λέρος: Καταγγελίες για κομπίνες στο Δήμο Λέρου

Επιμένω πάντως στους ελέγχους. Να ξεκινήσετε και από τους δήμους, κύριε υπουργέ των Οικονομικών και να εφαρμόζετε τα όσα εσείς δώσατε εντολή να γίνουν..

Πήγε ελεγκτής στο Δήμο Λέρου, βρήκε άδεια την κάσα: εκατόν πενήντα εκατομμύρια λείπουν και ο συνάδελφός σας, λένε - εγώ σας το μεταφέρω και εσείς διαπιστώστε το - στο υπουργικό συμβούλιο δεν έσπευσε να αποκαλύψει τις συνέπειες της διαπιστώσεως από ελεγκτή δικό σας, αυτής της καταχρήσεως.

Αναφέρομαι στο Δήμο της Λέρου. Η δική σας υπογραφή είναι αυτή που οδήγησε στον έλεγχο. Να γίνουν έλεγχοι, όπως και αυτούς που λέτε πως θα κάνετε στο χρηματιστήριο, και σ' άλλους Δήμους π.χ. της Κω και της Ρόδου. Να αρχίσετε από την εκλογική περιφέρεια του καθ' ύλην αρμοδίου υφυπουργού. Μη διστάσετε να στείλετε στο σκαμνί αυτούς που κατάκλεψαν τον κόσμο».

ΠΡΑΚΤΟΡΕΙΟ ΣΑΗΣ

Ολοήμερες γλυκές καθημερινές αποδράσεις και ξένοιαστα σαββατοκύριακα στα πανέμορφα νησιά μας



ΤΗΛΟ & ΝΙΣΥΡΟ



Με το ταχύτερο - ασφαλέστερο και υπερσύγχρονο πλοίο

SEA STAR

ΤΗΛΕΦΩΝΗΣΤΕ ΓΙΑ ΤΙΣ ΚΡΑΤΗΣΕΙΣ ΚΑΙ ΤΑ ΕΙΣΙΤΗΡΙΑ ΣΑΣ

Πρακτορείο «ΣΑΗΣ»

Τάρπον Σπριγκς 42 Δίπλα στην ΠΙΣΤΕΩΣ

Τηλ. 39781 - 2-3

AE1047X2576-31/7

Διαφάνειες και μεγενθύνσεις για μπαρ, εστιατόρια, fast food

Φ. & Ν. ΠΑΧΟΣ



Γ. Ευσταθίου 11

Τηλ. 26893



...ή διαλέγετε KLIMATAIR Plus με Bio Protection.

Ο αέρας που αναπνέετε κρύβει κινδύνους που συνήθως δεν αντιλαμβάνεστε.

Γι' αυτό δημιουργήθηκε η σειρά κλιματιστικών KLIMATAIR Plus με σύστημα Bio Protection, που όχι μόνο δροσίζει αλλά και καθαρίζει την ατμόσφαιρα του σπιτιού σας.

Όλα του τα εξαρτήματα έχουν υποστεί ειδική αντιβακτηριακή επεξεργασία, που εμποδίζει την εξάπλωση των επιβλαβών μικροοργανισμών (όπως βακτηρίδια, μύκητες και μικρόβια).

Με τη χρήση όλων των πρόσθετων φίλτρων, ο αέρας που αναπνέετε είναι καθαρός, απόλυτα υγιεινός και... χωρίς ανεπιθύμητους συγκάτοικους.

Αποκτήστε το με ΧΡΗΜΑΤΟΔΟΤΗΣΗ KLIMATAIR από 6 έως 48 δόσεις

KLIMATAIR
η ασφαλής επιλογή

KLIMATAIR ΡΟΔΟΥ Α.Ε.
Μεγάλου Κωνσταντίνου 2, Ρόδος, Τηλ.: 36520-37866

AE1048X2575-31/7

ΞΕΠΟΥΛΗΜΑ ΛΟΓΩ ΑΝΑΚΑΙΝΙΣΗΣ

Αρ. αποφάσεως 698-20001

10 χρόνια παρουσίας στην αγορά

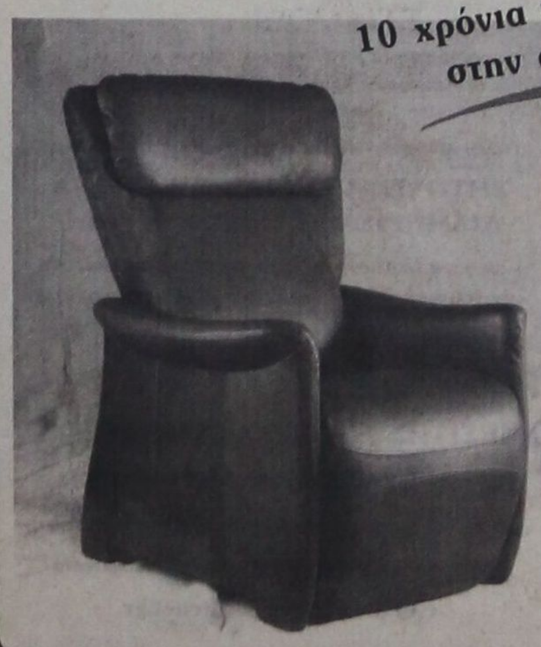

Τώρα όλα μας τα είδη σε τιμές ξεπουλήματος

ROLF BENZ - W. SCHILLIC - VÖLKER - TRIO LINE - STEEL LINE -TRICOM - MOLL SYSTEM - RONALD SCHMITT

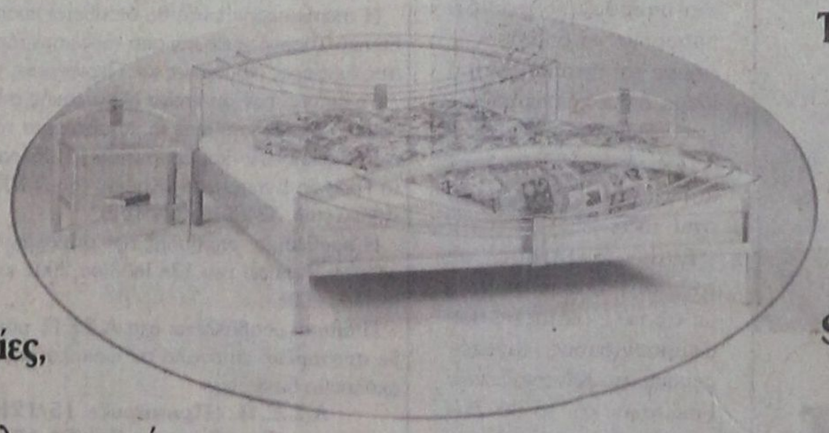

Κρεβάτια, σαλόνια, τραπεζαρίες, μικροέπιπλα, γραφεία, φωτιστικά, καρέκλες, τραπεζάκια και πολλά άλλα.





ΕΠΙΠΛΑ ΠΟΙΟΤΗΤΑΣ ΣΕ ΦΑΝΤΑΣΤΙΚΕΣ ΤΙΜΕΣ

Φ. ΠΟΛΙΤΗΣ

Επιπλα - Design

Αννης Μαρίας 78-80
Τηλ. 26970 - FAX

Αννης Μαρίας 78-80
Τηλ. 26970 - fax: 37274

AE1186/X2569-8/7

ΑΝΕΚ
FERRIES

ΔΡΟΜΟΛΟΓΙΑ ΠΛΟΙΩΝ

F/B ΜΑΡΙΝΑ
F/B ΡΟΔΑΝΘΗ
F/B ΔΗΜΗΤΡΟΥΛΑ

F/B ΜΑΡΙΝΑ / F/B ΡΟΔΑΝΘΗ
εναλλάξ για Πειραιά

Δευτέρα 16.00 για Κω - Κάλυμνο - Λέρο - Πάτμο - Πειραιά
Τρίτη 16.00 για Κω - Κάλυμνο - Πειραιά
Τετάρτη 16.00 για Κω - Κάλυμνο - Πειραιά
Πέμπτη 16.00 για Κω - Κάλυμνο - Αστυπάλαια - Πειραιά
Παρασκευή 16.00 για Κω - Κάλυμνο - Λέρο - Πάτμο - Πειραιά
Σάββατο 16.00 για Κω - Κάλυμνο - Λέρο - Πάτμο - Πειραιά
Κυριακή 16.00 για Κω - Κάλυμνο - Πειραιά

F/B ΔΗΜΗΤΡΟΥΛΑ

Τρίτη 15.00 για Κω - Κάλυμνο - Λέρο - Πάτμο - Πειραιά
Πέμπτη 15.00 για Κω - Κάλυμνο - Λέρο - Πάτμο - Πειραιά
Σάββατο 20.00 για Καστελλόριζο
Κυριακή 09.00 για Σύμη - Τήλο - Νίσυρο - Κω - Κάλυμνο - Λέρο - Πάτμο - Νάξο - Πάρο - Πειραιά



Σας ευχόμαστε
ΚΑΛΟ ΚΑΛΟΚΑΙΡΙ
καλές διακοπές

Πληροφορίες
Τηλ. 35066 - 30406 - 36170 - 28597
FAX: 39839
και στον ταξιδιωτικό σας πράκτορα

ΧΔ-307

Με τους καθηγητές ξένων γλωσσών

Το συμπόσιο του Αιγαίου

ΕΠΙΣΚΕΨΕΙΣ ΣΕ ΝΗΣΙΑ ΤΗΣ ΔΩΔΕΚΑΝΗΣΟΥ

Με μεγάλη επιτυχία στέφθηκαν οι εργασίες του 3ου Συμποσίου Αιγαίου που πραγματοποιήθηκε στις 30 Ιουνίου και 1η Ιουλίου 2001 στο Rodos Palace. Συνολικά 425 σύνεδροι παρακολούθησαν τις εργασίες του, που από μαρτυρίες συνέδρων ήταν γεμάτο γνώση και νέες ιδέες.

Οι καθηγητές ξένων γλωσσών από όλη την Ελλάδα και τα Δωδεκάνησα που παρακολούθησαν τις ομιλίες, παρουσιάσεις, σεμινάρια και την έκθεση βιβλίου, έχουν αποκομίσει σπουδαίες γνώσεις όσον αφορά στις μεθόδους διδασκαλίας.

Την προηγούμενη της ενάρξεως του συμποσίου οι σύνεδροι ταξίδεψαν στα όμορφα νησιά της Δωδεκανήσου, την Τήλο και τη Νίσυρο. Στην Τήλο οι σύνεδροι προσκύνησαν τον Αγιο Παντελεήμονα μέσα στην καταπράσινη όασή του και η καταπληκτική κ. Λογοθέτου Βικτωρία, ξενάγησε τους συνέδρους στο μουσείο των μικρόσωμων ελεφάντων, που φαίνεται πως κατοικούσαν στο σπήλαιο Χαρκαδιό προϊστορικά και τον Ιερό Ναό του Ταξιάρχη χτισμένο τον 14ο αιώνα.

Στη Νίσυρο οι σύνεδροι ένιωσαν δέος μπροστά στον «Στέφανο», τον κρατήρα του ενεργού ηφαιστείου του νησιού. Γευμάτισαν μπροστά στο κύμα απολαμβάνοντας την τοπική σουμάδα και τραγούδησαν και χόρεψαν νησιώτικους ρυθμούς.

Το Σάββατο την έναρξη του συμποσίου, κήρυξε ο Νομάρχης Δωδεκανήσου κ. Σάββας Καραγιάννης, ενώ προσέφερε το coffee break στους συνέδρους για το καλώς ορίσατε.

Η ομιλία της Δρ. Αντωνόπουλου - Τρύφωνα Νιόβης «Η εφαρμογή των αρχών της επικοινωνιακής προσέγγισης στη διδασκαλία της νέας ελληνικής ως ξένης / δεύτερης γλώσσας», προκάλεσε την επιθυμία των συνέδρων για μια ευρύτερη ενημέρωσή τους στο άμεσο μέλλον, από την καταξιωμένη καθηγήτρια της Νέας Ελληνικής Γλώσσας του Α.Π.Θ.

Αργότερα η Δρ. Αναστασία Παπακωνσταντίνου, παρουσίασε την ομάδα των πέντε φοιτητριών της που με τη μέθοδο Suggestopedia του Dr. G. Lozanov δίδαξαν ισπανικά σε μία ομάδα συνέδρων. Κατά γενική ομολογία η Δρ. Παπακωνσταντίνου ακούραστα προσφέρει στην εκπαίδευση νέους καθηγητές με κέφι και μεράκι, για τη διδασκαλία της αγγλικής γλώσσας.

Οι καθηγήτριες του Πολυτεχνείου Αθηνών κ.κ. Κολέθρα Ελένη και Πετριανίδη Λίνα, οι οποίες μας ενημέρωσαν όσον αφορά στην ξενόγλωσση εκπαίδευση μέσω του διαδικτύου και των δορυφορικών καναλιών.

Η γνωστή Teacher Trainer Suzanne Antonaros εκπαίδευσε νέους καθηγητές και ανανέωσε τις γνώσεις των παλιών, με την παρουσίαση της Interaction in thè classroom. Ενώ ο Dr. Ferguson παρουσίασε τη μέθοδο T.A.P.L.

Την Κυριακή το πρωΐ ο ειδικός παιδαγωγός κ. Γεώργιος Χριστοδουλίδης, άνοιξε την όρεξη των συνέδρων για περισσότερη ενημέρωση με όσα είχε να πει σχετικά με τα μαθησιακά προβλήματα που δυσκολεύουν την απόδοση των μαθητών στα μέγιστα. Παρουσίασε τρόπους αναγνώρισης μαθησιακών προβλημάτων και τρόπους βοηθείας προς αυτούς.

Ακολούθησαν εμπορικές ομιλίες και η έκθεση βιβλίου και αργότερα ο κ. Ken Wilson, εκπαιδευτής καθηγητών, με την ομιλία του «Teenagers!... What do they know?» ξεκούρασε τους συνέδρους προκαλώντας αρκετό γέλιο κια υπενθυμίζοντας ότι μπορούμε να δημιουργήσουμε το καταλληλότερο κλίμα διδασκαλίας σε τάξεις εφήβων, χρησιμοποιώντας τις ανησυχίες τους και τις ιδέες τους μέσα στην τάξη.

Εγινε συζήτηση με τους συνέδρους σχετικά με τις νέες διατάξεις που αφορούν στους εργαζόμενους στα Κέντρα Ξένων Γλωσσών και το 3ο Συμπόσιο Αιγαίου έκλεισε με τη σύναξη του κλάδου και την ενημέρωση των συναδέλφων από τον Πρόεδρο της Ομοσπονδίας κ. Ιωάννη Μιχαηλίδη.

Τη Δευτέρα 02/07 οι σύνεδροι επισκέφθηκαν το Μαρμαρίς και την Τρίτη ανεχώρησαν.

Το συμπόσιο στήριξαν οι εξής:

- Νομαρχία Δωδεκανήσου
- Δήμος Ροδίων
- APLHA Ασφαλιστική - Ανθόπουλος και Συνεργάτες
- ΔΑΝΕ Sea Line
- Ενωση Ξενοδόχων Ρόδου
- ΕΟΤ
- ETOS Rent a Car
- ΚΑΪΡ
- Σαββάκη Χριστίνα
- Πολυκατάστημα Σαχίνη
- Το ΔΕΝΤΡΟ
- Το ΣΤΕΚΙ
- Τσέλιος Μιχαήλ
- Χατζηϊωάννου Κατερίνα

Τις συνεδρίες παρακολούθησαν από το Σύλλογο Ι.Κ.Ξ. Γ. Δωδεκανήσου τα εξής μέλη:

- Ηρακλείδου - Γεωργίου Ειρήνη
- Τυραδέλλλη Αγγελική
- Χάρης Μιχαήλ
- Αναστασιάδη Δώρα
- Ευαγγελίδου Φανή
- Χατζηνικόλα Κίτσα
- Φράγκου Ελένη (Κάλυμνος)
- Στεφαδούρος Κώστας (Κάλυμνος)
- Στεφαδούρος Νίκος (Κάλυμνος)
- Κύρη Ελένη
- Βόλα Σεβαστή
- Θεοδοσίου Μαρία
- Κωνσταντίνου Χρυσάνθη
- Ηρακλείδου - Πέρου Φλώρα
- Πεταλά Αργυρώ
- Καραλή Χρυσή (Πάτμος)
- Φιλιππάκη Ελένη
- Διακομιχάλη Ευτυχία
- Μοσχίδη - Χατζηδιάκου Ελευθερία
- Γκίκα Δέσποινα
- Μαλανδράκης Χρήστος
- Φόστερ Διονυσία (Κως)
- Θυρή Λίτσα
- Καντή Μαρία
- Μαυρουδή Ρένα
- Σκαλέρη Αργυρώ (Κως)
- Βουβαλάκη Σεβαστή (Κως)
- Αναστασίου Ανδρέας
- Μητσού Δέσποινα
- Μιχαλαρέα Βάσω
- Γιένσεν Αννα
- Μητσού Μιχαλίτσα
- Ορφανού Ελευθερία

ΔΩΔΕΚΑΝΗΣΙΑΚΟΣ ΣΥΛΛΟΓΟΣ ΓΟΝΕΩΝ ΚΑΙ ΚΗΔΕΜΟΝΩΝ ΑΤΟΜΩΝ ΜΕ ΕΙΔΙΚΕΣ ΑΝΑΓΚΕΣ
Δ/νση: Πλ. Στεφάνου Γέροντα 44
Τηλ. & Φαξ: 0241 - 34442

Ρόδος 5.07.2001

ΕΥΧΑΡΙΣΤΗΡΙΟ

Ευχαριστούμε τον πρόεδρο του διοικητικού συμβουλίου του Α΄ Δημοτικού Παιδικού Σταθμού Δήμου Ρόδου κ. Σακελλάρη Καραγιάννη, το σύλλογο Γονέων και Κηδεμόνων, το προσωπικό και τα παιδάκια του σταθμού, για την προσφορά τους και την εκδήλωση που πρόσφεραν στο Κέντρο Δημιουργικής Απασχόλησης «ΕΛΠΙΔΑ».

ΑΕ 1208/1938-7/7

ΔΩΔΕΚΑΝΗΣΙΑΚΟΣ ΣΥΛΛΟΓΟΣ ΓΟΝΕΩΝ ΚΑΙ ΚΗΔΕΜΟΝΩΝ ΑΤΟΜΩΝ ΜΕ ΕΙΔΙΚΕΣ ΑΝΑΓΚΕΣ
Δ/νση: Πλ. Στεφάνου Γέροντα 44
Τηλ. & Φαξ: 0241 - 34442

Ρόδος 5.07.2001

ΕΥΧΑΡΙΣΤΗΡΙΟ

Ευχαριστούμε θερμά τον ηγούμενο Γαβριήλ της Ιεράς Μονής Πανορμίτη Σύμης καθώς και όλους όσους εργάζονται εκεί για τη φιλοξενία και την αγάπη που μας προσέφεραν κατά το διάστημα της παραμονής μας στην Ιερά Μονή.

Επίσης τα πλοία ΣΥΜΗ 2 και ΔΙΑΓΟΡΑΣ για τη χορήγηση δωρεάν εισιτηρίων για τη μετακίνηση των παιδιών του Κέντρου «ΕΛΠΙΔΑ».

ΑΕ 1209/1938-7/7

ΕΛΛΗΝΙΚΗ ΔΗΜΟΚΡΑΤΙΑ
ΑΝΩΤΑΤΟ ΣΥΜΒΟΥΛΙΟ ΕΠΙΛΟΓΗΣ ΠΡΟΣΩΠΙΚΟΥ

ΑΝΑΚΟΙΝΩΣΗ
ΕΚΔΟΣΗ ΠΡΟΚΗΡΥΞΗΣ

Ανακοινώνεται ότι εκδόθηκε η 15/12Κ/2001 Προκήρυξη του Α.Σ.Ε.Π., Φ.Ε.Κ. 216/25.6.2001(Τεύχος προκηρύξεων Α.Σ.Ε.Π.), που αφορά την πλήρωση με σειρά προτεραιότητα οκτακοσίων ενενήντα τριών (893) συνολικό θέσεων κατηγοριών ΠΕ και ΤΕ διαφόρων κλάδων και ειδικοτήτων του Υπουργείου Δικαιοσύνης.

Η σχετική προκήρυξη θα διατίθεται προς πώληση από το Εθνικό Τυπογραφείο και από τους κατά τόπους υπεύθυνους στις διάφορες Νομαρχίες και Περιφέρειες της χώρας.

Τα έντυπα των αιτήσεων συμμετοχής στην εν λόγω διαδικασία διατίθενται από τα καταστήματα των Νομαρχιακών Αυτοδιοικήσεων και Επαρχείων της Χώρας καθώς και από το Γραφείο Ενημέρωσης Κοινού του Α.Σ.Ε.Π., Αμερικής 4, Αθήνα (τηλ. 3248013, 3248072).

Η προθεσμία υποβολής των αιτήσεων είναι είκοσι (20) ημερών. Αρχίζει την 12η Ιουλίου 2001 και λήγει την 31η Ιουλίου 2001.

Η αίτηση υποβάλλεται στο Α.Σ.Ε.Π. μόνο ταχυδρομικώς με συστημένη επιστολή σε φάκελο μεγέθους Α4, στην ακόλουθη διεύθυνση

Α.Σ.Ε.Π. (Προκήρυξη 15/12Κ/2001)
Ταχυδρομική θυρίδα 13666
Ταχυδρομικό Γραφείο Συντάγματος
Αθήνα Τ.Κ. 10310
Αθήνα 5 Ιουλίου 2001
Από το Α.Σ.Ε.Π.

ΑΕ 1191-7/7

ΟΙΚΟΔΟΜΙΚΕΣ-ΤΕΧΝΙΚΕΣ
ΕΜΠΟΡΙΚΕΣ-ΕΠΙΧΕΙΡΗΣΕΙΣ

ΑΦΟΙ ΑΣΒΕΣΤΗ Ο.Ε.

Κ. Τσαλίδη 26-Ρόδος
Τ 22410-74325-74326

ΠΩΛΟΥΝΤΑΙ

● ΔΙΑΜΕΡΙΣΜΑΤΑ υπερούξ διαφόρων διαστάσεων

ΕΓΓΥΗΣΗ Η ΠΟΛΥΕΤΗ ΠΕΙΡΑ ΜΑΣ

ΑΕ 1060Χ2554-31/7

ΑΙΓΑΙΟΚΤΗΜΑΤΙΚΗ

ΠΩΛΟΥΝΤΑΙ ΤΑ ΚΑΤΩΘΙ ΑΚΙΝΗΤΑ
(Δ.Δ.= Δάνεια Δεκτά)
ΔΙΑΜΕΡΙΣΜΑΤΑ: ΕΤΟΙΜΟΠΑΡΑΔΟΤΑ ΚΑΙΝΟΥΡΓΙΑ ΚΑΙ ΜΕΤΑΧΕΙΡΙΣΜΕΝΑ

ΔΥΑΡΙΑ (1 υπν.)
35τ.μ. στο Νιοχώρι, 12.000.000
40τ.μ. καινούργιο στους Δασκάλους 16.000.000 (Δ.Δ)
63τ.μ.ημιυπόγειο σε κολώνες με αυλή στην Ανάληψη 8.000.000 δρχ.
67τ.μ. (2 studio) στην Ιαλυσό, 20.000.000
ΤΡΙΑΡΙΑ (2 υπν.)
63τ.μ. στο Μόντε Σμιθ α΄ ορ. 22.000.000 δρχ. (Δ.Δ.)
69τ.μ. καινούργιο στην Απ. Παύλου 25.000.000 (Δ.Δ.)
70τ.μ. στη Σωτήρος 24.500.000 δρχ. (Δ.Δ.)
75τ.μ. Ρόδου Λίνδου (Ροδίνι) ισόγειο με αυλή, 24.000.000 (Δ.Δ)
85τ.μ. στο Νιοχώρι, 22.000.000 (Δ.Δ.)
83τ.μ. (ρετιρέ) στη Σάββα Διάκου (μπετά) 11.000.000
85τμ. καινούργιο Ροδίνι 33.000.000 (ΔΔ)
90τ.μ. (ημ/γειο) λουξ στη Μιχ. Πετρίδη 23.000.000
90τ.μ. καινούργια στα Κοσκινού 31.000.000 (Δ.Δ.)
91τ.μ. (3 studio) στην Ιαλυσό 30.000.000
95 τ.μ. ημ/γειο στη Τσαλδάρη σε μπετά 12.000.000
95τ.μ. καινούργιο στην Αταβύρου, 36.000.000 (Δ.Δ.) Απ. - γκαράζ
95τ.μ. καινούργιο στο Μίρα Μάρε, 33.000.000 (Δ.Δ.)
140τ.μ. ορ/σμα, Πειραιώς, σε σοβά α΄ ορόφ. 32.000.000 (Δ.Δ.)
ΤΕΣΣΑΡΙΑ (3 υπν.)
112τμ. (3 υπν.) καινούργιο στο Ροδίνι 43.000.000 (Δ.Δ)
116τ.μ. καινούργιο - θέρμανση στην Ανάληψη, 43.000.000 (Δ.Δ.)
120τ.μ. (υπ) καινούργιο στην Κέννεντυ με αυλή, 25.000.000
124τ.μ. καινούργιο στην Αταβύρου, 47.000.000 (Δ.Δ.)
130τ.μ. οροφ/σμα σε σοβά στην Ανάληψη, 24.000.000 (Δ.Δ.)
130τ.μ. καινούργιο στα Κοσκινού, 44.000.000 (Δ.Δ.)
133τ.μ. καινούργιο λούξ Μήδεια (με γκαράζ) 53.000.000 (Δ.Δ)
138τ.μ. στην Μάρκου Κλαδάκη (ορ/σμα) 36.000.000 (ΔΔ)
149 τ.μ. στην Αισχύνης 8 ετών ορ/σμα 47.000.000 (ΔΔ)
ΠΕΝΤΑΡΙΑ (4 υπν) ΚΑΙ ΑΝΩ
112τ.μ. δυόρ. διαμ/σμα στην Καναδά 30.000.000 δρχ. (Δ.Δ)
145 τ.μ. Στρ. Ζήση (4 υπν) 40.000.000 (Δ.Δ.)
ΜΕΖΟΝΕΤΤΕΣ - ΜΟΝΟΚΑΤΟΙΚΙΕΣ - ΠΑΛΙΑ ΣΠΙΤΙΑ
70τ.μ. παραδοσιακό στην Κρεμαστή 35.000.000 (Δ.Δ.)
85τ.μ. καινούργια έτοιμη σε 1.500 οικόπεδο στα Κοσκινού, 35.000.000. (Δ.Δ.)
104τ.μ. παλιό σπίτι στην Κολονιάλε, 10.000.000 (Δ.Δ.)
117τμ. καινούργιο στη Γεωργίου Παπανδρέου 47.000.000 (Δ.Δ)
125τ.μ. (με 40 μ. υπογ) μονοκατοικία σε μπετά στο Παραδείσι, 20.000.000 δρχ.
125τ.μ. σε 1,5 στρ. στη Θολό 70.000.000
130τ.μ. (και σοφίτα) σατην Ιαλυσό, 60.000.000 (Δ.Δ.)
140 τ.μ. μονοκατοικία Ομήρου στην Παλιά Πόλη 25.000.000
155 τ.μ. μεζονέτα στους Δασκάλους, 63.000.000 (Δ.Δ.)
160τ.μ. μονοκατοικία λουζ στη Νίσυρο 30.000.000
200τ.μ. μονοκατοικία σε 2.320 τμ. οικ/δο λουξ κατασκευής στα Μάσαρι 75.000.000
230τ.μ. σε 2.000 τμ. στα Κοσκινού, 95.000.000 (Δ.Δ.)
230τ.μ. παραδοσιακό αρχοντικό, 70.000.000 (Δ.Δ.
230τ.μ. βίλα σε μπετά έξω από τη Λίνδο, 5 στρ. οικ. 50.000.000
234τ.μ. μεζονέτα στην Ιξιά, σε 1000τ.μ. οικόπεδο 94.000.000 (Δ.Δ.)
270τ.μ., (1/3 τελειωμένο, 2/3 σοβά) Κοσκινού - θέα 60.000.000
280τμ. (2 διαμ/τα) ισ. α΄ ορ. σε 3.700 τ.μ. οικόπεδο στην Ιαλυσό 125.000.000 (Δ.Δ)
ΚΑΤΑΣΤΗΜΑΤΑ - ΓΡΑΦΕΙΑ:
23τ.μ. στη Σωκράτους, 140.000.0000
31τ.μ. Καμείρου 14.000.000 (Δ.Δ.)
39τμ. στην Αγ. Αναστασία 12.000.000 (Δ.Δ)
48τ.μ. στο Μανδράκι 100.000.000
70τ.μ. στον Αγ. Ιωάννη, 30.000.000 (Δ.Δ.)
80 τ.μ. δυόροφο κτίριο στο Μανδράκι 120.000.000
85τ.μ. (με γκαρσονιέρα) 40.000.000 στο Ροδίνι
90τ.μ. στο Νιοχώρι, 63.000.000 (Δ.Δ.)
175τμ. κατάστημα επί της Λεωφόρου Ρόδου - Λίνδου 70.000.000 (Δ.Δ)
230 κτίριο (ισ. κατ/μα α΄ γραφείο) στην Π. Πόλη 50.000.000
320τμ. (βιοτ.) στα Ασγούρου 55.000.000
400τμ. (υπ. ισ. όδεια α΄ ορ.) κολώνες Μήδεια 80.000.000 (Δ.Δ)
Κτίριο στη Στρ. Ζήση υπ. 65 τ.μ. - ισ. 65 τ.μ. Διαμέρ. α΄ ορ. 145 τμ. 100.000.000 (Δ.Δ)
ΟΙΚΟΠΕΔΑ:
500 τ.μ. στο Μίρα Μάρε Σ.Δ. 0,8 45.000.000
500τμ. εντός στις Καλυθιές 17.000.000
800 τ.μ. πλησίον Πίνδου Σ.Α. 0,8 100.000.000
1000τμ. (Σ.Δ.0,8) Μιχ. Πετρίδη 80.000.000 (Δ.Δ)
1054 τμ. στην Ιαλυσό κοντά στο Βράχο
1.150 τ.μ. στην Ιαλυσό Σ.Δ. 0,4 40.000.000
1.230 τ.μ. στα Κοσκινού 50% κάλυψη 40.000.0000
1.720 τ.μ. στην Παστίδα (κτίζει 400) 16.000.000
2 στρ. Βουνάρια Ιαλυσό (κτίζει 200 τμ.) 35.000.000
5.500 τ.μ. στην Παστίδα 18.000.000
4.000 τ.μ. στα Ασγούρου, 30.000.000
4000τμ. Νερά Καλλιθέας 60.000.000
4000τμ.στους Τρεις (20κ/δα) 30.000.000
2.750 τ.μ. πάνω στ' άσφαλτο στα Κοσκινού 45.000.000
11.150 τ.μ. στο Τσαΐρι 50.000.000

ΤΗΛΟ: ΔΙΑΘΕΤΟΥΜΕ ΜΕΓΑΛΗ ΠΟΙΚΙΛΙΑ ΟΙΚΟΠΕΔΩΝ

ΖΗΤΟΥΝΤΑΙ ΜΕΤΑΧΕΙΡΙΣΜΕΝΑ ΔΙΑΜΕΡΙΣΜΑΤΑ (ΑΜΕΣΗ ΠΩΛΗΣΗ)

➤ ΔΙΑΘΕΤΟΥΜΕ ΚΑΤΑΣΤΗΜΑΤΑ, ΟΙΚΟΠΕΔΑ, ΑΓΡΟΤΕΜΑΧΙΑ ΚΑΙ ΕΠΙΧΕΙΡΗΣΕΙΣ
➤ ΑΝΑΛΑΜΒΑΝΟΥΜΕ ΤΗΝ ΠΩΛΗΣΗ ΤΩΝ ΑΚΙΝΗΤΩΝ ΣΑΣ ΣΕ ΣΥΝΤΟΜΟ ΧΡΟΝΙΚΟ ΔΙΑΣΤΗΜΑ ΜΕ ΥΠΕΥΘΥΝΟΤΗΤΑ ΚΑΙ ΕΧΕΜΥΘΕΙΑ ΣΤΗ ΡΟΔΟ - ΑΘΗΝΑ- ΠΕΙΡΑΙΑ

BAZOYKOY PENA
ΜΕΣΙΤΗΣ ΑΣΤΙΚΩΝ ΣΥΜΒΑΣΕΩΝ
Πληροφορίες τηλ. (0241) 22943-28838, FAX: 28838
Διευθ. Γραφείου: Δημ. Θεοδωράκη 3 Τ.Κ. 85100 Ρόδος
10-1 το πρωΐ και 6.30 - 9.00 απόγευμα καθημερινά
e-mail.vazoukou@otenet.gr

ΑΕ 1051Χ2564 - 31/7

ΑΡΧΩΝ ΣΑΜΑΡΤΖΗΣ
20 ΧΡΟΝΙΑ ΜΟΝΩΣΕΙΣ

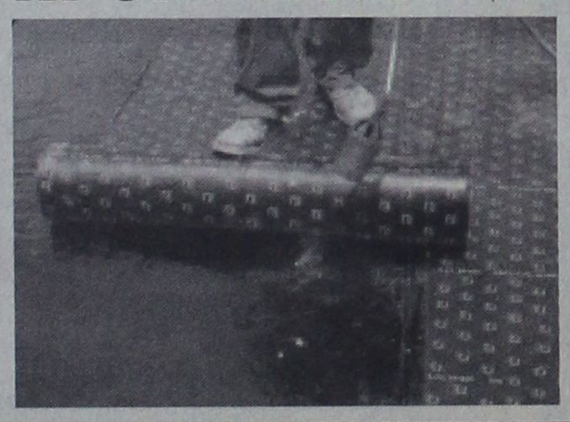

ΜΟΝΩΣΕΙΣ ΤΑΡΑΤΣΩΝ

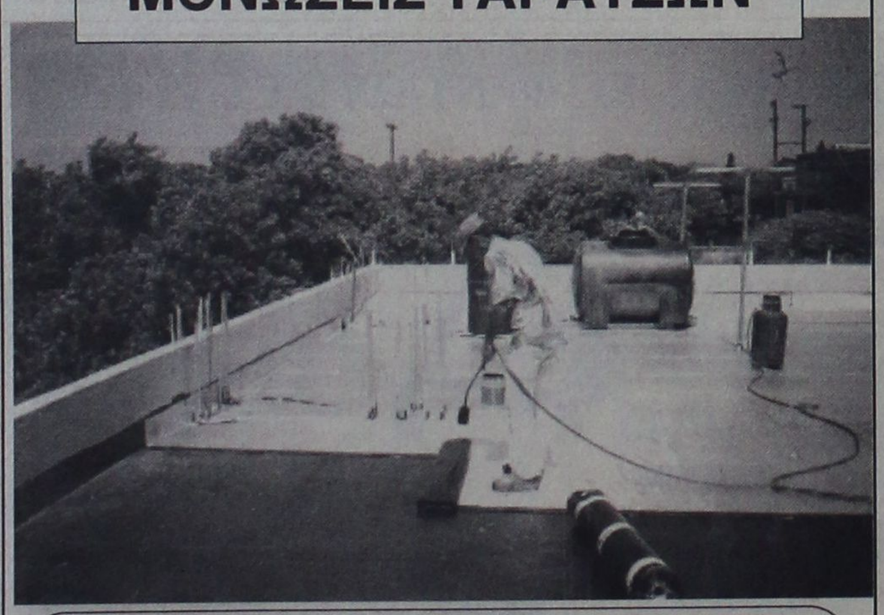

ΔΙΑΘΕΣΗ:
ΑΡΧΩΝ ΣΑΜΑΡΤΖΗΣ
ΜΟΝΩΤΙΚΑ ΥΛΙΚΑ -ΜΟΝΩΣΕΙΣ
Τηλ. 23030, 32054, 67790
1) Ερυθρού Σταυρού 21 2) Κέντρο Μόνωσης Ρόδου: Μιχαήλ Πετρίδη 69

ΑΕ 1050Χ2550-31/7

ΙΝΣΤΙΤΟΥΤΟ ΑΙΣΘΗΤΙΚΗΣ
Μαρίας Κατσουράκη Γλυνού

- Καθαρισμός προσώπου - Peeling
- Θεραπεία ακμής
- Ενυδάτωση - Οξυγόνωση
- Καταπολέμηση ρυτίδων - Σύσφιγξη προσώπου
- Θεραπεία πανάδων - Λεύκανση με οξέα φρούτων
- Ριζική αποτρίχωση
- Θεραπεία κυτταρίτιδας σε λίγες μόνο επισκέψεις
- Λιποδιάλυση - Σύσφιγξη
- Αδυνάτισμα τοπικό - ολικό
- Αποτρίχωση
- Μακιγιάζ-Ειδικά πακέτα περιποιήσεων για νύφες

Προσφορά
Αδυνάτισμα ή σύσφιγξη
με καθημερινές επισκέψεις
σε υπερσύγχρονα μηχανήματα
μόνο με 55.000 δρχ. το μήνα

Αγ. Αναστασίας 9 - Ρόδος - Τηλ. 31061
2952-28/7

ALHAMBRA TRAVEL

ROYAL OLYMPIC CRUISES



OLYMPIC VOYAGER
(Με το νεότερο και ταχύτερο κρουαζιερόπλοιο ταξιδεύετε στις τρεις ηπείρους,
ΕΥΡΩΠΗ - ΑΦΡΙΚΗ - ΑΣΙΑ
1-8 Αυγούστου από Ρόδο - Ρόδο)

Πολυτέλεια, άνεση, ταχύτητα, διασκέδαση και ό,τι άλλο μπορεί να προσφέρει μια σύγχρονη κρουαζιέρα

Θέσεις περιορισμένες

ΡΟΔΟΣ - ΔΑΡΔΑΝΕΛΛΙΑ - ΚΩΝΣΤΑΝΤΙΝΟΥΠΟΛΗ - ΚΟΥΣΑΝΤΑΣΙ - ΜΥΚΟΝΟΣ - ΠΕΙΡΑΙΑΣ - ΣΑΝΤΟΡΙΝΗ - ΑΛΕΞΑΝΔΡΕΙΑ
(2 μέρες) επίσκεψη ΚΑΤΡΟΥ.

Ελάτε μαζί μας να σας δείξουμε τον κόσμο και την ιστορία του, έτσι όπως μόνο η Royal Olympic Cruises γνωρίζει

Δηλώστε μέχρι 10 Ιουλίου με προκαταβολή
Πληροφορίες και προγράμματα στο πρακτορείο

ALHAMBRA TRAVEL
Αλεξ. Παπάγου 23 - Τηλ. 37052, 25698, 31642
AE10520/X2570-31/7

113 παιδιά τη Δευτέρα από τη Ρόδο

Πάνε κατασκήνωση

ΣΤΙΣ ΕΓΚΑΤΑΣΤΑΣΕΙΣ ΤΟΥ ΠΡΟΦΗΤΗ ΗΛΙΑ

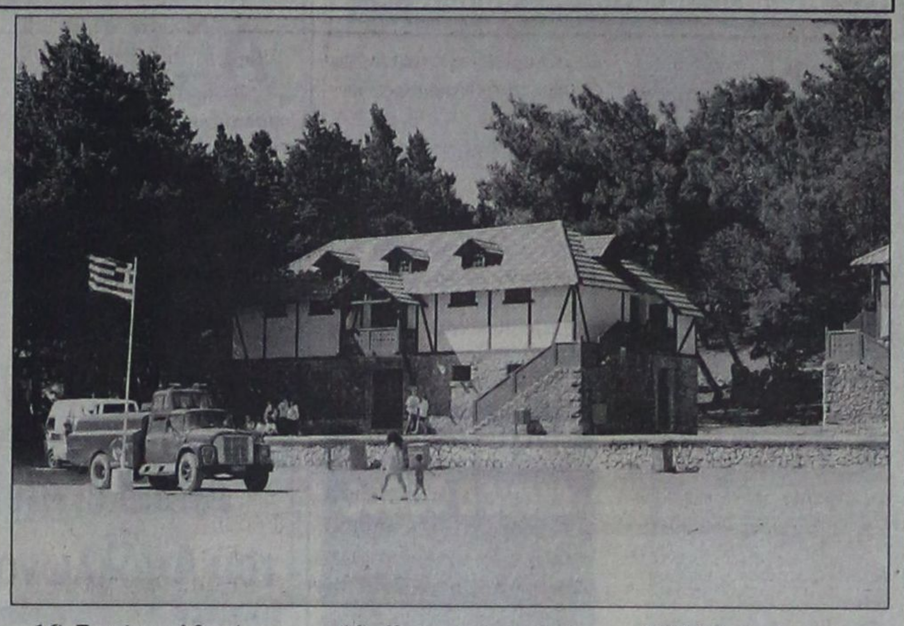

Ο πρόεδρος του Δ.Σ. της Διαδημοτικής Επιχείρησης κατασκηνώσεων Προφήτη Ηλία κ. Μανόλης Γλυνός αντιδήμαρχος Δήμου Ροδίων, ενημερώνει ότι τη Δευτέρα 9 Ιουλίου ξεκινά η Α΄ κατασκηνωτική περίοδος στον Προφήτη Ηλία.

Τα παιδιά θα πρέπει να βρίσκονται στην πλατεία Δημαρχείου στις 8.30 π.μ. προκειμένου να αναχωρήσουν στις 9.00 π.μ.

Το κατασκηνωτικό πρόγραμμα αποτελείται από πέντε κατασκηνωτικές περιόδους, εκ των οποίων οι τρεις πρώτες απευθύνονται σε παιδιά Δημοτικού και οι δύο τελευταίες σε παιδιά Γυμνασίου.

Το πρόγραμμα των κατασκηνώσεων περιλαμβάνει πέντε ενότητες και συγκεκριμένα αθλητισμό, πολιτισμό, ψυχαγωγία, περιβαλλοντική οικολογική ομάδα και δημιουργική απασχόληση.

Πρέπει επίσης να τονιστεί ότι η οργάνωση των κατασκηνώσεων από τη Διαδημοτική Επιχείρηση εγγυάται την υγεία, την ασφάλεια των παιδιών και την ποιότητα των υπηρεσιών που εξασφαλίζονται:

α) από έμπειρο συντονιστή και το επιτελείο του

β) από ιατρική ομάδα,

γ) από νυχτερινή φύλαξη και

δ) από το υγιεινό και ποιοτικό διαιτολόγιο.

Στην κατασκήνωση θα μετάσχουν τα εξής παιδιά:

1) Χατζηαγάπης Αλέξανδρος
2) Καπετανάκης Ιπποκράτης
3) Παγάνης Χρήστος
4) Στουραΐτης Κωνσταντίνος
5) Λεριάς Κωνσταντίνος
6) Ζουρούδη Στυλιανή
7) Σταυρόπουλος Εμμανουήλ - Γεώργ.
8) Σταυροπούλου Βασιλική
9) Μπεντελέ Τζεμ
10) Μπεντελέ Τζαν
11) Μαυρογιάννης Τζάνος
12) Βουλγαρίδης Στυλιανός
13) Μαρκουλής Αναστάσιος
14)Καρελλά Καλλιόπη
15) Τσιρίγκα Τσαμπίκα
16) Τσιρίγκα Αθηνά
17) Ροδίτη Καθολική
18) Μιχαήλου Χριστιάνα
19) Βασιλείου Μαρίνα - Μαρία
20) Στεργάκης Γεώργιος - Μιχαήλ
21) Βογιατζής Ηλίας
22) Κωνσταντινίδης Αθηναγόρας
23) Κωνσταντινίδης Ιωάννης
24) Κωνσταντινίδης Μιχαήλ
25) Κολοβός Γιώργος
26) Διακοσταυριανού Φωτεινή
27 Διακοσταυριανός Γεώργιος)
28) Βαγενάς Θεμιστοκλής
29) Χανιωτάκης Γεώργιος
30) Μαχίτρι Σαλμπριχ
31) Ανδριανάκος Αλέξανδρος - Λαέρτης
32) Ανδριανάκος Αθανάσιος
33) Γιαννίκος Σπύρος
34) Πανάγου Βασίλειος
35) Καραγιάννης Ιωάννης
36) Καραγιάννης Γεώργιος
37) Ντελστάντε Φωτεινή
38) Κασιώτης Φίλιππος
39) Κωσταρίδης Παντελής
40) Παπασταματάκης Κυριάκος
41) Αρφαρά Μαρία - Αίγλη
42) Χατζηαντωνιάδης Μηνάς
43) Χατζηαναστάσης Μανόλης
44) Χατζηστρατής Θεόδωρος - Αγγελος
45) Καστρουνής Νικόλαος
46) Καραταπάνης Σάββας
47) Γλυνός Στυλιανός
48) Γεωργαλλής Ευστάθιος
49) Φραράκης Εμμανουήλ
50) Εμμανουηλίδου Αρχοντής
51) Μανουσάκης Κυριάκος
52) Ξάνθης Ιωάννης
53) Χρυσοχόος Βασίλειος
54) Καστρουνής Ειρηναίος
55) Καστρουνής Ιωάννης
56) Καστρουνής Αλέξανδρος
57) Σκάρος Αντώνιος
58) Κυζάλας Σταύρος
59) Γλυνός Γεώργιος
60) Γλυνού Στέλλα
61) Θεοδωρίδης Κωνσταντίνος
62) Καζούλη Μαρία
63) Κάρας Γεώργιος
64) Κάρας Δημήτριος
65) Σταματάκης Παναγιώτης
66) Σταματάκη Ζωή
67) Διακοναστάσης Σάββας
68) Πάππου Ελευθέριος
69) Ροδίτης Νικόλαος - Ορέστης
70) Ροδίτης Αλέξανδρος - Λιβάν
71) Σταυλά Κυριακή
72) Σαράντη Κατερίνα
73) Πουλλά Ευδοκία
74) Χριστοφορίδη Ελένη
75) Χριστοφορίδης Θεόδωρος
76) Γιαννόπουλος Πέτρος
77) Καρυδάκης Μενέλαος
78) Στάγκα Παρασκευή
79) Μπάκης Εμμανουήλ
80) Μπάκης Λουκάς
81) Κατσαρός Ξενοφών
82) Βαγιανάκης Αλέξανδρος
83) Κιοκεζάν Διρμιλλής
84) Στάγκας Αναστάσιος
85) Φελέτη Αντιγόνη
86) Γιακουμής Ιωάννης
87) Καμάριος Δημήτριος
88) Καμαρίου Σωτηρία
89) Νικολίτση Επιφανία
90) Νικολίτση Ευανθία
91) Δασκαλάκης Αχιλλέας
92) Μπράτιτσης Ιωάννης
93) Κουντούρης Ηλίας
94) Βρόντα Μαγδαληνή
95) Βουζονίκος Χρήστος
96) Βογιατζάκη Ραφαέλλα
97) Σκιαδόπουλος Γιώργος
98) Σκιαδόπουλος Ανδρόνικος
99) Δανελάκη Σμαράγδη
100) Γαβριηλίδης Αγαμέμνων
101) Γαβριηλίδης Αθανάσιος
102) Χατζησάββας Αναστάσιος
103) Λερογιάννης Ευάγγελος
104) Ευθυμιάδης Νικόλαος
105) Καραντώνη Ολγα
106) Χρυσοχού Ειρήνη
107) Χατζηαντωνιάδης Μηνάς
108) Ζαρίφης Γεώργιος
109) Πανικήτας Ιωάννης
110) Καλογήρου Μανόλης - Αλέξ.
111) Μανδρακού Αννα - Φανουρία
112) Φωτεινού Αργυρώ
113) Γεωργαρέλλης Γιώργος

ΕΥΧΑΡΙΣΤΗΡΙΟ

Θεωρούμε χρέος και καθήκον μας να ευχαριστήσουμε και να συγχαρούμε δημοσίως τον εξαίρετο μειαυτήρα- χειρούργο γυναικολόγο κ. ΔΗΜΗΤΡΙΑΔΗ ΙΩΑΝΝΗ του ΔΗΜΗΤΡΙΟΥ και της ΚΟΡΝΗΛΙΑΣ, ο οποίος χειρούργησε επιτυχώς και περιέθαλψε την πολυαγαπημένη μας σύζυγο και μητέρα ΕΛΕΥΘΕΡΙΑ - ΑΝΝΑ ΝΙΚΗΤΑΪΔΟΥ εις τη Γυναικολογική Κλινική Αθηνών «ΛΗΤΩ» από 22 έως 27 Ιουνίου 2001.

Οικογένεια
ΙΩΑΝΝΗ Γ. ΝΙΚΗΤΑΪΔΗ
ΑΕ1205/1935-7/7

ΨΥΧΟΕΡΕΥΝΗΤΡΙΑ



ΚΡΗΤΙΚΟΥ ΒΑΣΙΛΕΙΑ
Προβλέψεις για το μέλλον ικανοποιητικές.
Βοήθεια για κάθε θέμα που σας απασχολεί με κάθε εχεμύθεια
ΟΜΗΡΟΥ 65 Π. ΠΟΛΗ Τηλ. 74440 - 67602, 0972157586, 8-1π.μ. — 4-8μ.μ.
ΑΕ 1104/Τ 981-31/7

PELLOS TRAVEL

Εκδρομή 6ήμερη

ΣΑΜΟΣ - ΙΚΑΡΙΑ

Αναχώρηση 25/7/2001
Επιστροφή 30/7/2001

Τετάρτη 25/7
Αναχώρηση από Ρόδο με το πλοίο στις 20.00 για τη Σάμο

Πέμπτη 26/7
Αφιξη νωρίς το πρωί στις 07.00 Επιβίβαση σε πούλμαν και ματαφορά στο ξενοδοχείο. Ημέρα ελεύθερη για βόλτα στην πόλη. Το απόγευμα μεταφορά στο Κοκκάρι και συμμετοχή στο πανηγύρι του χωριού του αγίου Παντελεήμονος με πλούσιες εκδηλώσεις και με τοπικούς παραδοσιακούς χορούς. Αργά το βράδυ μεταφορά στο ξενοδοχείο. Διανυκτέρευση.

Παρασκευή 27/7
Πρωινό. Ωρα 09.00 ολοήμερος γύρος του νησού.

Σάββατο 28/7
Πρωινό. Ολοήμερη εκδρομή στην Ικαρία. Μεταφορά με πούλμαν στο λιμάνι και επιβίβαση στο πλοίο ΝΤΑΛΙΑΝΑ για Αγιο Κήρυκο και το βράδυ στις 22.00 επιβίβαση από το λιμάνι Ευδήλου στο πλοίο ΑΙΟΛΟΣ για Σάμο το βράδυ. Μεταφορά στο ξενοδοχείο.

Κυριακή 29/7
Πρωινό. Ημέρα ελεύθερη

Δευτέρα 30/7
Ωρα 03.30 μεταφορά με πούλμαν στο λιμάνι και επιβίβαση στο πλοίο για Ρόδο. Αναχώρηση 04.20.

Τιμή: **Δρχ. 79.000 το άτομο**
Μονόκλινο επιβάρυνση επί πλέον 10.000 δρχ.

Στην εκδρομή περιλαμβάνονται
1. Εισιτήρια πλοίου Γ' θέση Ρόδος - Σάμος, Σάμος - Ικαρία, Ικαρία - Σάμος, Σάμος - Ρόδος
2. Ξεναγήσεις - εκδρομές
3. Μεταφορές με κλιματιζόμενα πούλμαν
4. Ξενοδοχείο με πρωινό
5. Συνοδός γραφείου

Για περισσότερες πληροφορίες και κρατήσεις

PELLOS TRAVEL
Λ. Καλλιθέας 125 Φαληράκι - Ρόδος
Τηλ.: (0241) 87615, 86298 Κινητό: 0945 949399
Fax: (0241) 87616
AE994-χ2546-22/7

GR
Grand Hotel Rhodes
*****

Day & Night

Naiades by the Pool



Στήν τροπική ατμόσφαιρα της μεγάλης πισίνας του Grand Hotel, το Ναιάδες λειτουργεί με ανανεωμένο Μενού ως Καφέ-Ουζερί (10:30 - 17:30

Piano Bar

Το γνωστό σημείο συνάντησης στο κέντρο της Πόλης.

Ο Τάκης Τσώνης κάθε βράδυ* στο πιάνο. (20:30 - 01:00)

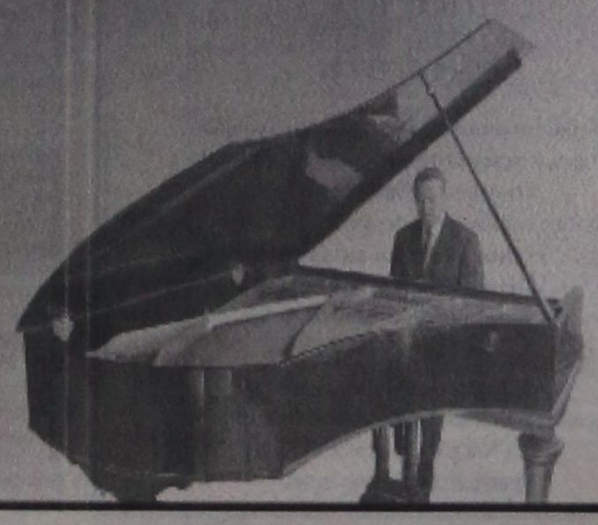

A Member of MITSIS
AE 1053X2547-31/7

Ματιές στα σπορ

Απλό μέλος στη διοίκηση του ΑΣ Ρόδος ο Γκιούντιστε

Σε σώμα συγκροτήθηκε χθες η νέα διοίκηση του ΑΣ Ρόδος.

Πρόεδρος παραμένει - όπως αναμενόταν - ο Γιώργος Παπαϊωάννου, ενώ απλό μέλος ο Σάλβο Γκιούντιτσε, που έχει δείξει την αντίθεσή του στον τρόπο λειτουργίας του πρώτου στην προηγούμενη διοίκηση.

Τις άλλες θέσεις κατέλαβαν οι:

- Αντιπρόεδρος : Σάββας Κωσταράς
- Γενικός γραμματέας: Παναγιώτης Διακοφώτης
- Ταμίας: Βασίλης Κατσαράς
- Ειδικός γραμματέας: Γιάννης Μαρίνος
- Εφορος ομάδας: Μιχάλης Ταμπουράς.
- Γενικός αρχηγός: Γιάννης Καραντάνης
- Μέλη: Μανόλης Σαββής, Γιώργος Παυλίδης, Σάλβο Γκιούντιτσε, Παναγιώτης Μιχαήλου, Κώστας Καλαϊτζίδης, Βασίλης Γεωργαλλίδης, Λευτέρης Πουλής και Γιάννης Παπαβασιλείου.

Ο Μοντιάδης κοντά στο Μοσχάτο

Μια ανάσα από τη συμφωνία με το Μοσχάτο (ομάδα της Α΄ Αθηνών) βρίσκεται ο Μερκούρης Μοντιάδης, του Ευαγόρα, σύμφωνα με έγκυρες δημοσιογραφικές πληροφορίες!

Ο ικανός ποδοσφαιριστής σπουδάζει στα ΤΕΙ της Αθήνας από πέρυσι και για τρία ακόμη έτη θα βρίσκεται στην πρωτεύουσα, όπου θα προσπαθήσει να διατηρήσει ατόφια την επαφή του με τη στρογγυλή θεά!

Ο Γιώργος Μιχαηλίδης νέος προπονητής στον ΑΕΡΑ

Αύριο η «πρώτη» της ομάδας



Ο Γιώργος Μιχαηλίδης

Ο Γιώργος Μιχαηλίδης, θα είναι στο τιμόνι της τεχνικής ηγεσίας του ΑΕΡΑ Αφάντου κατά τη νέα αγωνιστική περίοδο, του πρωταθλήματος της Α΄ Κατηγορίας Δωδεκανήσου!

Την πρόσληψη του γνωστού τεχνικού ανακοίνωσε χθες η νεοεκλεγείσα διοίκηση του ΑΕΡΑ, η οποία φαίνεται ότι θα αλλάξει πάρα πολλά πράγματα στην ομάδα και θα της δώσει ένα νέο προσανατολισμό και προφίλ!

Ηδη έχει δρομολογηθεί η στέγαση του συλλόγου σε παραδοσιακό αρχοντικό σπίτι της περιοχής στο οποίο θα στεγαστεί η ιστορία, το αρχείο, τα τρόπαια και οι φιλοδοξίες και τα όνειρα του νέου δ.σ. και των φιλάθλων του ΑΕΡΑ!

Η «πρώτη» του ΑΕΡΑ

Η πρώτη συγκέντρωση διοίκησης - προπονητή και παικτών θα γίνει αύριο στις 10. 30 μ.μ. στο 1ο δημοτικό σχολείο Αφάντου. Θα γίνει συνάντηση γνωριμίας ενόψει της προετοιμασίας.

Νέα μεταγραφή έκανε ο Φοίβος

Νέα μεταγραφή έκανε ο Φοίβος! Η ομάδα της Κρεμαστής απέκτησε για τέσσερα χρόνια τον Γιώργο Τζήμα που μέχρι πρόσφατα αγωνιζόταν στα Καλά Δέντρα Σερρών. Ο παίκτης που είναι μόνιμος αξιωματικός στο νησί μας είναι 25 χρονών και αγωνίζεται σε πολλές θέσεις της άμυνας ακόμα και ως αμυντικό χαφ.

Το εντυπωσιακό είναι ότι ο πατέρας του παίκτη έπαιξε στο Φοίβο το 1970!

Στο πανελλήνιο πρωτάθλημα νεανίδων ο Κολοσσός!

Αρχίζει αύριο το βράδυ (20.00) τις υποχρεώσεις της στα προκριματικά του πανελλήνιου πρωταθλήματος νεανίδων η ομάδα μπάσκετ του Κολοσσού!

Η ροδίτικη ομάδα συμμετέχει στον 4ο υποόμιλο Νότου, μαζί με τον Πύρρο Αρτας και την Α.Ε. Λιβαδειάς.

Σε περίπτωση που η ομάδα του Κολοσσού, καταφέρει να πάρει την πρόκριση στο αυριανό και το μεθαυριανό παιχνίδι, τότε θα αγωνιστεί την Τρίτη στον ημιτελικό της διοργάνωσης, διαφορετικά τη Δευτέρα το βράδυ θα επιστρέψει στη Ρόδο.

Την αποστολή του Κολοσσού αποτελούν οι:

Μαρία Καλοπέτρη, Βίκυ Χρυσοχού, Μιχαλίτσα Πανόγλου, Κατερίνα Καλλιστή, Μαρία - Ρόζα Μπόνη, Καθολική Κωστή, Μαρίκα Πετράκη, Ευλαμπία Παπαγιάννη και Αλεξάνδρα Γεωργαλλή

Συνοδός της αποστολής, είναι ο υπεύθυνος των Ακαδημιών του Κολοσσού Μπάμπης Σταυρόπουλος.

Αύριο είναι η «πρώτη» του Απόλλωνα Απολλώνων

Αύριο, Κυριακή, στις 10 το πρωΐ, στην καφετέρια «Cafe Perno» των Απολλώνων, θα γίνει η πρώτη φετινή συγκέντρωση των ποδοσφαιριστών του τοπικού Απόλλωνα!

Οι παίκτες θα έχουν την ευκαιρία να τα πουν μεταξύ τους, ενώ θα πάρουν και οδηγίες από τον προπονητή τους, εν όψει τις επικείμενης προετοιμασίας!

Εν τω μεταξύ με εξάμηνο αποκλεισμό από τις δραστηριότητες της ομάδας τιμωρήθηκε απ' τη διοίκηση για παράβαση του εσωτερικού κανονισμού ο ποδοσφαιριστή της Γιώργος Αγρέλης!

Ο Αγρέλλης αναμένεται να επανέλθει στην ενεργό δράση το... 2002!

Η ΔΕΥΑΡ προηγείται στο εργασιακό τουρνουά

Η ομάδα της ΔΕΥΑΡ είναι μέχρι στιγμής αυτή που έχει πετύχει δύο νίκες σε ισάριθμους αγώνες του Εργασιακού τουρνουά ποδοσφαίρου «Γιάννης Σάββενας».

Η μέχρι τώρα βαθμολογία, έχει ως εξής:

1. Δ.Ε.Υ.ΑΡ.	(2)	8-1	6	
2. Δήμος Ροδίων	(2)	12-7	4	
3. Καζίνο	(2)	6-4	3	
4. Δ.Ε.Κ.Ρ.		(2)	5-5	2
5. Δ.Ο.Π.Ε.	(2)	2-6	1	
6. Νοσοκομείο	(2)	1-14	0	

Δύσκολη νίκη για το Καζίνο

Διακόσιοι και πλέον φίλαθλοι, είχαν την τύχη, προχθές το βράδυ να παρακολουθήσουν ένα από τα καλύτερα παιχνίδια του φετινού εργασιακού τουρνουά του ΔΟΝΑ Ροδίων, με αντιπάλους τον Δημοτικό Οργανισμό Περιβάλλοντος και το Καζίνο της Ρόδου!

Τελικός νικητής η ομάδα του Καζίνου με σκορ 5-4 αλλά και το ποδόσφαιρο, αφού οι δύο ομάδες, εκτός απ' τα εννέα τέρματα είχαν πάρα πολλές καλές φάσεις που αποζημίωσαν τους δεκάδες φίλους τους που κατέκλυσαν το γήπεδο των Αγίων Αποστόλων!

Το Καζίνο, καλύτερο κατά μεγάλα διαστήματα, προηγήθηκε ακόμη και με 5-1, όμως τα απανωτά λάθη του τελευταίου ημιώρου παραλίγο να του στοιχίσουν τη νίκη αφού ο ΔΟΠΕ κατάφερε να μειώσει σε 5-4 χάνοντας στο 79'' μεγάλη ευκαιρία, με τον Διακοπαρασκευά να ισοφαρίσει!

Για το Καζίνο σκόραραν οι Πλίτσης (10΄), Καντιμοίρης (15΄, 40΄, 60΄), Χήτος (18΄), ενώ από τον ΔΟΠΕ οι Διακοπαρασκευάς (30΄, 68΄) και Πόλος (63΄, 73΄).

Χατζημιχάλης, Καντιμοίρης, Χήτος και Πλίτσης οι κορυφαίοι του Καζίνου, Πόλος, Αυγουστάκης και Λαγκάνης διακρίθηκαν από τον ΔΟΠΕ.

Καλή τέλος ήταν η διαιτησία του Μηνά (Γρεβένης, Καραχανής).

ΔΟΠΕ: Μητροβγένης, Πόλος, Τσαλίκης, Π. Αναμουρλής, Αυγουστάκης, Χωρίτης, Λαγκάνης, Γ. Αναμουρλής, Διακοπαρασκευάς, Θρήσκος, Κουζουκάκης, Κοτσάνης, Μαγκαφάς, Σταυιού!

ΚΑΖΙΝΟ: Μπόσμος, Αναστασιάδης, Χατζημιχάλης, Καντιμοίρης, Ταραμανλής, Πρωτόπαππας, Κοκοσίδης, Μαύρου, Αγγέλου, Παπουτσάκης, Χήτος, Σβύνος, Λιάκης, Τ. Ζερβός, Πλίτσης, Ευαγγέλου, Ζαμπετούλας, Φιλιππάκης!

• Το τουρνουά θα συνεχισθεί τη Δευτέρα (17.00) με το ντέρμπυ κορυφής Δήμου Ροδίων - Δ.Ε.Υ.Α.Ρ.!

Στην πόλη της Ρόδου ξεναγήθηκαν οι εννέα μαθητές Γυμνασίων της Αττικής

Γραφεία του Δ.Ο.Ν.Α. Ρόδου επισκέφθηκαν χθες οι εννέα μαθητές Γυμνασίων σεισμόπληκτων Δήμων της Αττικής που φιλοξενούνται στη Ρόδο από το Δήμο Ροδίων, σαν βραβευθέντες σε διαγωνισμό έκθεσης με θέμα: «Ρόδος : το νησί των ολυμπιονικών» που προκήρυξε η Νομαρχία Αττικής.

Τους υποδέχτηκαν, ο πρόεδρος του οργανισμού και δημοτικός σύμβουλος κ. Κάλλιστος Διακογεωργίου και ο προϊστάμενος του Δ.Ο.Ν.Α. κ. Μιχάλης Ερωτόκριτος, που ανέλυσαν στους μαθητές και τους συνοδούς τους τον τρόπο λειτουργίας του Δημοτικού Οργανισμού Νεολαίας και Αθλησης.

Στη συνέχεια, οι φιλοξενούμενοι ξεναγήθηκαν από τον κ. Θεοφάνη Μπογιάνο στο Αρχαίο Στάδιο, την Παλιά Πόλη και το Ενυδρείο. Το βράδυ παραβρέθηκαν σε δείπνο που παρέθεσε ο διοικητής της 95 Α.Δ.Τ.Ε. στη Λέσχη Αξιωματικών.

Νέα έκθεση

Η έκθεση της Θεοδώρας Σκόνδρα, μαθήτριας της Γ΄ Γυμνασίου Αχαρνών, είναι η εξής:

«Ρόδος: το νησί των ολυμπιονικών». Μόλις ο διευθυντής μας, μας ανακοίνωσε το θέμα, πάνω στο οποίο έπρεπε να εκφράσουμε την γνώμη μας και την άποψή μας, - εάν θέλαμε να διαγωνισθούμε - μου φάνηκε πολύ απλό. Αργότερα όμως, κατάλαβα πως ήταν ένα θέμα, που απαιτούσε πολλές ώρες δουλειάς και έρευνας. Δεν ήταν όμως αυτό το κύριος λόγος που άλλαξε την αρχική μου άποψη για το θέμα. Η κύρια αιτία ήταν το ότι μου δόθηκε η ευκαιρία να κάνω κάτι πολύ σημαντικό - τουλάχιστον για μένα -. Μου δόθηκε η ευκαιρία λοιπόν ν' ανατρέξω πίσω, σε κάθε απομεινάρι ναών και βωμών και αγωνιστικών στίβων, σε κάθε κίονα ορθό η σωριασμένο, ακέραιο ή ακρωτηριασμένο απ' τις ορδές των βαρβάρων ή το κύλισμα των αιώνων, σε κάθε γλυπτό αρκετά φυλαγμένο που αποτελεί μνημείο ανύψωσης της ψυχής και του πνεύματος. Που φτερώνει τη φαντασία και διανοίγει πληρέστερη την προσέγγιση στα ολυμπιακά ιδεώδη. Μου δόθηκε η ευκαιρία λοιπόν να νιώσω για ακόμα μια φορά υπερήφανη που είμαι ΕΛΛΗΝΙΔΑ!

Θα ήθελα ν' αναφερθώ, αρχικά, στη Ρόδο, σ' αυτό το εξαίσιο νησί των Δωδεκανήσων, που είναι μάλιστα και το μεγαλύτερο απ' αυτά. Η οικονομία της στηρίζεται κυρίως στον τουρισμό, και το γεγονός ότι περίπου το 60% των Ροδίων ασχολούνται με τα τουριστικά και συναφή επαγγέλματα δεν είναι καθόλου τυχαίο. Ο ξενοδοχειακός εξοπλισμός της Ρόδου είναι ο αρτιότερος από κάθε ελληνική περιοχή εκτός της Αθήνας, και το τέλειο εξοπλισμένο αεροδρόμιο που διαθέτει είναι δύο πολύ σημαντικοί αλλά όχι βασικοί λόγοι του τουριστικού ενδιαφέροντος που παρουσιάζει αυτή τη στιγμή η Ρόδος. Το σημαντικότερο για μένα αλλά και που αποτελεί πιστεύω μαγνητικό πόλο για τους τουρίστες, είναι το περίφημο έργο ροδιακής πλαστικής, όπου θαμπώνει προκαλώντας ψυχική ανάταση συγκεντρώνοντας τα βλέμματα ψηλά με το υπερφυσικό ύψος του (43 μ.). Είναι φυσικά ο Κολοσσός της Ρόδου. Αυτό το δημιούργημα που αποκλείεται να μείνει απαρατήρητο και να διαγραφεί από τις μνήμες όλων όσων είχαν την ευκαιρία να το θαυμάσουν!

Η Ρόδος κρατά γερά σφιγμένη στην παλάμη της την Ιστορία της. Το πρώτο της όνομα ήταν Αιθραία, Αστερία, Αταβυρία, Μακαρία, Πελαγία, Σταδία, Οφινούσα και Τελχινίς. Το όνομα «Ρόδος» απέκτησε αργότερα γύρω στο 412 μ.Χ. όπου και ανέπτυξε μεγάλη πολιτική, οικονομική και πνευματική δύναμη. Κατάφερε να επιζήσει από δύσκολα χρόνια κατακτήσεων και εκμετάλλευσης χωρίς όμως να χάσει την αξιοπρέπεια, την αίγλη και την αγνή ομορφιά της.

Υπήρξε κέντρο πνευματικής ανάπτυξης κατά την αρχαιότητα αλλά και μητέρα πολλών και σπουδαίων ολυμπιονικών.

Ο καθένας θα μπορούσε να την παρομοιάσει με μια γυναίκα που διαθέτει όλα τα προσόντα για να ονομάζεται γνήσια Ελληνίδα. Αγωνίστρια, έξυπνη, επίμονη, αξεπέραστη σε κάλλη και ομορφιά και πάνω απ' όλα στοργική μητέρα. Ποιά όμως η σχέση της Ρόδου με τους Ολυμπιακούς Αγώνες; Γιατί όλοι έχουμε συσχετίσει το όνομά της με τις αρχαίες και σύγχρονες ολυμπιάδες; Το γεγονός αυτό δεν μου φαίνεται καθόλου παράξενο, μα ούτε και τυχαίο, αν λάβουμε μάλιστα υπόψη ότι αποτέλεσε γενέτειρα πολλών ολυμπιονικών της αρχαίας αλλά και της σύγχρονης Ελλάδας.

Παραδείγματα πολλά και λαμπρά. Πρώτος ο Διαγόρας. Ηταν γιος του ξακουστού Δαμάγητου. Πήρε μέρος το 464 π.Χ. στην 79η Ολυμπιάδα. Ονομαστός πυγμάχος, περιβόητος για τις πολλές του νίκες στους μεγάλους πανελλήνιους αγώνες. Αργότερα το 452 π.Χ. στους 82ους ολυμπιακούς αγώνες ο Ρόδιος Δαμάγητος, μεγαλύτερος γιος του Διαγόρα, ανακηρύχθηκε νικητής στο παγκράτιο. Η φήμη και η συμβολή της Ρόδου δε σταματά εδώ. Το 448 π.Χ. στους 83ους Ολυμπιακούς Αγώνες και οι δύο γιοί του Διαγόρα αυτήν τη φορά ανακηρύχθηκαν νικητές και στέφθηκαν με τον περίφημο κότινο. Ο Δαμάγητος στην πυγμή και ο Ακουσίλαος στο παγκράτιο. Τη σκυτάλη παίρνει ο ρόδιος αθλητής Δωριεύς που ανακηρύσσεται Ολυμπονίκης παγκρατίου για τρεις συνεχόμενες Ολυμπιάδες 87η (432 π.Χ., 88η (429 π.Χ., 89η (424 π.Χ.). Είναι μια απ' τις κορυφαίες αθλητικές φυσιογνωμίες της Ρόδου. Η δόξα συνεχίζεται με τον Ρόδιο Ευκλή, νικητή στην πυγμή στην 96η Ολυμπιάδα (393 π.Χ.). Αξιοσημείωτο σ'αυτήν την Ολυμπιάδα είναι το γεγονός ότι η Καλλιπάτειρα πιάστηκε να παρακολουθεί τους αγώνες ντυμένη άνδρας. Το 141 π.Χ. στην 141η Ολυμπιάδα αναδεικνύεται Σταδιονίκης ο Ρόδιος Δωρόθεος. Τον τελευταίο διαδέχεται ο περίφημος αθλητής Κλειτόστρατος όπου κατέλαβε την πρώτη νίκη στο αγώνισμα της πάλης το 192 π.Χ. στους 147ους Ολυμπιακούς Αγώνες. Αργότερα ο Ρόδιος Λεωνίδας αναδεικνύεται νικητής στους δρόμους σταδίου, διαύλου και όπλων το 164 και το 160 π.Χ. στην 154η και 155η Ολυμπιάδα της αρχαίας Ελλάδας. Στην επόμενη Ολυμπιάδα ο Αριστομένης έρχεται για να δοξάσει για ακόμα μια φορά την ξακουστή γενέτειρά του Ρόδο στην 156η Ολυμπιάδα που πραγματοποιήθηκε το 156 π.Χ. κερδίζοντας νίκη στο αγώνισμα της πάλης και του παγκρατίου. Για άλλη μια φορά ο Λεωνίδας θα προκριθεί στους 157ους Ολυμπιακούς Αγώνες (152 π.Χ.) με τη νίκη του στα ίδια αγωνίσματα δρόμου. Πολύ αργότερα, ύστερα από 20 Ολυμπιάδες ο ρόδιος παλαιστής Φιλόστρατος θα κατηγορηθεί πως εξαγόρασε τον αντίπαλό του Εύδηλο κερδίζοντας έτσι νίκη στους 178ους Ολυμπιακούς Αγώνες στην πάλη. Το τέλος για τους Ολυμπιονίκες της αρχαιότητας, που κατάγονται απ'τη Ρόδο, έρχεται να δώσει ο Κυμαίος Ρόδου που αναδεικνύεται Σταδιονίκης το 73 μ.Χ. (213ους Ολ. Αγώνες).

Οι απαντήσεις λοιπόν αρχίζουν σιγά σιγά να διαφαίνονται και οι προαναφερόμενοι αθλητές είναι τα πιο αξιόπιστα και χειροπιαστά παραδείγματα, που μαρτυρούν την αναμφισβήτητη προσφορά της Ρόδου στο μεγαλείο, την αίγλη και το δυναμισμό του αρχαίου ελληνικού πολιτισμού.

Θεωρώ όμως πολύ σημαντικό όσο και αναγκαίο ν'αφιερώσω ένα μέρος της Εκθεσής μου αναλύοντας το Ολυμπιακό Ιδεώδες και Πνεύμα, τη σημασία που είχε τότε και πώς το έχουμε καταντήσει σήμερα.

Οι Ολυμπιακοί Αγώνες ήταν η μεγαλύτερη αθλητική γιορτή της αρχαίας Ελλάδας, η οποία γινόταν κάθε τέσσερα χρόνια στην Ολυμπία. Σύμφωνα με τη μυθική παράδοση οι αγώνες ιδρύθηκαν από τον Πίσο ή Πέλοπα, ενώ αργότερα αναδιοργανώθηκαν απ'τον Ηρακλή. Καταργήθηκαν απ' τον Θεοδόσιο Β' το 393 μ.Χ. διότι θεωρήθηκαν ως ειδωλολατρική τελετή και αναβιώθηκαν το 1896 από τον Γάλλο φιλέλληνα Πέτρο ντε Κουμπερτέν.

Με μόνη τη λέξη αθλητισμός θα μπορούσαμε να προσδιορίσουμε την παράλληλη άσκηση του ανθρώπινου πνεύματος και σώματος, που αποβλέπει στη δημιουργία του ιδανικού ανθρώπου, κατά το ελληνικό πρόσωπο του καλού και του αγαθού. Εφόσον λοιπόν σήμερα με τον όρο αθλητής δεν προσδιορίζεται ο ιδανικός άνθρωπος αναγκαία, τότε απαιτείται η πρόσθεση κάποιας προσδιοριστικής έννοιας στον όρο αθλητισμός, εάν απ'την άσκηση αυτής της πρακτικής αναζητείται ο αθλητής, ο ιδανικός άνθρωπος, ο ωραίος, ο καλός, ο ενάρετος, ο αγαθός και συνάμα χρήσιμος για τον εαυτό του και την κοινωνία, ο ισόβιος αγωνιστής στον πόλεμο και την ειρήνη αποτελεί το ανθρωπιστικό περίγραμμα του αθλητή, που δυστυχώς δεν συναντούμε σήμερα.

Φυσικό επακόλουθο αυτής της πραγματικότητας είναι ότι οι κορυφαίοι σύγχρονοι αθλητικοί αγώνες, δηλαδή οι σύγχρονοι ολυμπιακοί αγώνες επικαλούνται ότι αποβλέπουν στο αρχαίο ολυμπιακό πνεύμα, στην πραγματικότητα όμως αποτελούν επιχείρηση αγωνιστικού θεάματος με διεθνείς πολιτικο-οικονομικές ισορροπίες, τις οποίες ελάχιστα ενδιαφέρει αν τα δρώντα πρόσωπα που συμμετέχουν αναδεικνύονται αθλητές με την κυρίαρχη έννοια του όρου ή απλώς εφήμεροι ηθοποιοί αγωνιστικής πίστας.

Η εποχή μας, παρά την τεράστια τεχνολογική ανάπτυξη, δεν εγκατέλειψε το αθλητικό ιδανικό. Γυμναστήρια, στάδια, χώροι άθλησης και γυμναστικής κατασκευάζονται με τη σύγχρονη τεχνολογία. Διεθνείς οργανισμοί ασχολούνται με τη διοργάνωση αγώνων. Ετσι και σήμερα ο αθλητισμός αγκαλιάζει την ανθρωπότητα. Τα Μ.Μ.Ε. αφιερώνουν σημαντικό χρόνο για την παρουσίαση και προβολή του. Ολοι οι πολιτισμένοι λαοί δείχνουν τεράστιο ενδιαφέρον για το αθλητικό ιδεώδες, που θα προβάλλει και την οικονομική δύναμή τους.

Ετσι διοργανώνονται ποικίλοι αγώνες σε τακτά χρονικά διαστήματα, με κορωνίδα και πάλι τους Ολυμπιακούς Αγώνες και την προσπάθεια ανασύστασής τους. Μ'αυτόν τον τρόπο γίνεται προσπάθεια να ενισχυθούν οι φιλικοί δεσμοί ανάμεσα στα κράτη και τους λαούς, να προωθηθεί η ειρηνική συνύπαρξη και να εδραιωθεί η παγκόσμια συμφιλίωση. Δυστυχώς όμως το αθλητικό ιδεώδες δεν μπορεί να βρει ανταπόκριση στην εποχή μας, γιατί πολλά έχουν αντιστραφεί. Η άμιλλα, που κινητοποιεί ολόκληρο τον ψυχοπνευματικό μας κόσμο στην ευγένεια και την ανωτερότητα του χαρακτήρα, εχει μετατραπεί σ'ένα αθέμιτο ανταγωνισμό με καθαρά κερδοσκοπικούς στόχους και σκοπούς. Η εμπορευματοποίηση έχει ανατρέψει τα ιδανικά των αθλητών σε ιδιοτέλεια, κερδοσκοπία ή ατομική προβολή, που υπηρετεί ωφελιμιστικούς στόχους. Τα Μ.Μ.Ε. διαφημίζονται μέσω των αθλητών, επιτυγχάνοντας ευρύτατες καταναλώσεις και ανεβάζοντας τους δείκτες ακροαματικότητας.

Στο βωμό αυτό θυσιάστηκε πολλές φορές το αθάνατο Ολυμπιακό πνεύμα, η Ολυμπιακή ιδέα, ο θρύλος των Ολυμπιακών Αγώνων. Η ιερή φλόγα του αθάνατου ιδανικού, αντί να θερμαίνει τις καρδιές των ανθρώπων για συναδέλφωση και παγκόσμια ειρήνη, γίνεται το άριστο μέσο προβολής ισχυρών και δυναμικών συμφερόντων. Και δυστυχώς τα εκφυλιστικά φαινόμενα συνεχίζονται...

Ολοι μας επιθυμούμε την απάλειψη τέτοιων φαινομένων με τη δραστική παρέμβαση των πολιτειακών θεσμών. Οι κοινωνικοί παράγοντες θα πρέπει επιτέλους ν'αναλάβουν τις ευθύνες τους για τη σωστή επανέκφραση του Αθλητικού Ιδεώδους και στους επόμενους Ολυμπιακούς Αγώνες ίσως φανούμε τυχεροί. Ισως σταματήσουν οι πόλεμοι και η εκμετάλλευση των αδυνάμων και ίσως επαναφέρουμε στον αθλητισμό το αρχαίο πνεύμα, το αθάνατο «του ωραίου, του μεγάλου και του αληθινού».

Ισως καταφέρουμε να μη μαυρίσουμε άλλο το όνομα της Ρόδου και κάθε Ρόδιου. Να μη σφυρηλατίσουμε άλλο την κάθε περιοχή που κάποτε δόξασε και φώτισε την Ελλάδα όλων μας, με τη συμβολή της στην ανάπτυξη του πολιτισμούς.

Θέλω να τονίσω ότι οι Ολυμπιακοί Αγώνες, όπως σήμερα τους ξέρουμε, δεν έχουν συνέχεια πλέον εάν συνεχίσουμε και παραμείνουν καταναλωτικό αγαθό. Και για το λόγο αυτό πρέπει να μείνουν ένα πολιτισμικό αγαθό και ν'αρχίσει πάλι να πνέει ούριος άνεμος, τουλάχιστον απ'τον τόπο που γεννήθηκαν, που μπορούν ν'αποθεραπευτούν. Ισως στο τέλος να καταφέρουμε να ενώσουμε τις αξίες του Ολυμπιακού Ιδεώδους με το σημερινό πολιτισμό.

Ισως ...γιατί «η Ελπίδα πεθαίνει πάντα τελευταία!».

Ο ΠΑΟ Διαγόρας συνεχίζει με «ΠΑΠ»

Στο τιμόνι της τεχνικής ηγεσίας του Διαγόρα, θα βρίσκεται και τη νέα αγωνιστική περίοδο ο Κώστας Παπαοικονόμου!

Ο έμπειρος τεχνικός έχει ήδη συμφωνήσει με τη διοίκηση των «κυανέρυθρων» ανανεώνοντας την παρουσία του στην ιστορική ομάδα της πόλης μας.

Αλλωστε οι δύο πλευρές είναι απόλυτα ευχαριστημένες από την περυσινή τους συνεργασία και δεν υπάρχει λόγος για να χαλάσει το «ειδύλιό» τους!

Το τουρνουά «Αγιος Σουλάς 2001»

Για το παιδικό τουρνουά «Αγιος Σουλάς 2001», θα γίνουν σήμερα τα παιχνίδια:

- 3.30 μ.μ.: Πετρώνας - Ζεύς
- 4.30 μ.μ.: Νίκος Ρόδος - Κάμειρος
- 5.30 μ.μ.: Διαγόρας Βατ. - Ηλιος
- 6.30 μ.μ.: Φοίβος - Ιάλυσος 97
- 7.30 μ.μ.: ΠΑΟ Διαγόρας - Απόλλων Απολ.

•• Διαιτητές θα είναι ο κ. Φραγκίνης, Πάνος, Γκιούντιτσε και Παλάζης.

Ο Ν.Α.Ο.Δ. συγχαίρει Οικονομίδη - Γκαγκάτση

Συγχαρητήριες επιστολές απέστειλε ο Νομαρχιακός Αθλητικός Οργανισμός Δωδεκανήσου στους κ.κ. Γιάννη Οικονομίδη και Βασίλη Γκαγκάτση για την εκλογή τους στις θέσεις του γενικού γραμματέα και του προέδρου της ΕΠΟ, αντίστοιχα!

Στις επιστολές αυτές, αφού τους συγχαίρει για την προώθησή τους στις κορυφαίες θέσεις της Ομοσπονδίας, τους εύχεται αξιοποιώντας την πολυετή πείρα τους και τις αναμφισβήτητες ικανότητές τους να εργαστούν για την εξυγίανση του ελληνικού ποδοσφαίρου, δίνοντας βαρύτητα στην επίλυση των χρόνιων προβλημάτων που ταλανίζουν το ερασιτεχνικό ποδόσφαιρο, τον τροφοδότη και αιματοδότη των μεγάλων κατηγοριών και των αντιπροσωπευτικών μας συγκροτημάτων!

Τέλος, τους θυμίζει ότι ο ΝΑΟΔ θα είναι στο πλευρό τους ευχόμενος κάθε επιτυχία στο δύσκολο και σημαντικό έργο τους!

ΚΛΙΜΑΤΙΣΤΙΚΑ

TOKAI - WHITE WESTING HOUSE

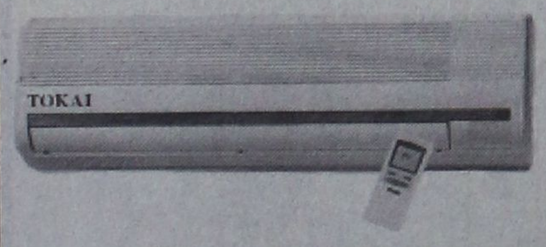

ΨΥΞΗ - ΘΕΡΜΑΝΣΗ

9000 BTU
12.000 BTU
16000 BTU
18000 BTU
24000 BTU

Τα κλιματιστικά του επομένου αιώνα
Αφωνη εμφανιση - μικρες διαστασεις
Χαμηλη σταθμη θορυβου
Υψηλες αποδοσεις σε ψυξη & θερμανση
Η τιμη του ειναι εκπληξη!!!
Μεχρι 36 ατοκες δοσεις
Πληρης τεχνικη υποστηριξη

ΑΝΤΙΠΡΟΣΩΠΟΣ ΡΟΔΟΥ
Ν.ΚΑΜΠΟΥΡΑΚΗΣ - Μ.ΦΛΑΓΚΟΣ Ο.Ε.
ΑΓ.ΑΝΑΣΤΑΣΙΑΣ 9 ΡΟΔΟΣ
ΤΗΛ.0241 31320 - 20859

AE 1057/X2561-31/7



AE1147/X2571-8/7

Ματιές στα σπορ

Δεύτερο τεστ με Αίγυπτο κάνει απόψε η Εθνική Νέων

Ο Ιάλυσος πήρε το κύπελλο της ανόδου

Το δεύτερο παιχνίδι προετοιμασίας της ενόψει των αγώνων της προκριματικής φάσης του 6ου Πανευρωπαϊκού πρωταθλήματος μπάσκετ Νέων (καλοκαίρι του 2002 στη Λιθουανία), που θα φιλοξενηθούν από 11 έως 15 Ιουλίου στην Ιαλυσό, θα δώσει απόψε η Εθνική Ελλάδος.

Στις 9μ.μ. στο δημοτικό κλειστό γυμναστήριο της Ιαλυσού, η ομάδα του Νίκου Σταυρόπουλου θα αγωνιστεί για δεύτερη συνεχή φορά με την αντίστοιχη ομάδα της Αιγύπτου. Πρόκειται για το προτελευταίο τεστ πριν ξεκινήσει τις επίσημες υποχρεώσεις της. Η «πρόβα τζενεράλε» θα γίνει αύριο κόντρα στην ίδια ομάδα και την ίδια ώρα, φυσικά, πάλι στην Ιαλυσό.



Οι πεντάδες Εθνικής και Ιάλυσου που ξεκίνησαν το «φιλικό»



Ο δήμαρχος Ιαλυσού Στέργος Στάγκας απονέμει το κύπελλο στον αρχηγό του Ιάλυσου Παναγιώτη Παπακώστα

Η γιορτή του Ιάλυσου

Την Πέμπτη το βράδυ η Εθνική Νέων έδωσε «φιλικό» με τον Ιάλυσο, σε ένα παιχνίδι «φιέστα του μπάσκετ» όπου ο Ιάλυσος γιόρτασε την άνοδό του στην Γ' Εθνική.

Στο ημίχρονο, ο δήμαρχος Ιαλυσού Στέργος Στάγκας τίμησε με αναμνηστικές πλακέτες τη διοίκηση του ΓΑΣ Ιάλυσος, τους προπονητές και τους παίκτες του.

Με τη σειρά της η διοίκηση του ΓΑΣ Ιάλυσος τίμησε τον κ. Στάγκα, τον πρώην δήμαρχο και νυν δημοτικό σύμβουλο Νίκο Τσίκκη και τον γιατρό και δημοτικό σύμβουλο Μανόλη Τριανταφύλλου.

Για την ιστορία, η Εθνική κέρδισε τον Ιάλυσο με 85-44.

Στις 1 μ.μ. από το λιμάνι της Ακαντιάς

«Ανοίγει πανιά» ο διεθνής ιστιοπλοϊκός αγώνας «Ρόδος Καπ»



Από το λιμάνι της Ακαντιάς θα δοθεί σήμερα στις 1μ.μ. η εκκίνηση του πέμπτου διεθνούς ιστιοπλοϊκού αγώνα «Ρόδος Καπ 2001», που διοργανώνει ο Αθλητικός Σύλλογος Ιστιοπλόων Ανοικτής Θαλάσσης Ρόδου, με τη χορηγία του Οργανισμού Προώθησης Ροδιακού Τουρισμού (ΠΡΟΤΟΥΡ).

Ο πρώτος πρόορισμός των σκαφών θα είναι ο Πανορμίτης της Σύμης, καλύπτοντας τα πρώτα 19 από τα 161 συνολικά ναυτικά μίλια. Κυβερνήτες και πληρώματα θα διανυκτερεύσουν στη Σύμη και την Κυριακή (8/7/2001) θα ξεκινήσουν από τον Πανορμίτη με προορισμό την Κω, απόστασης 37ν.μ. Στη συνέχεια, το «Ρόδος Καπ 2001» θα ταξιδέψει στην Κάλυμνο, όπου και θα ολοκληρωθούν τα τρία ετάπ του α' σκέλους (όρτσα).

Το β' σκέλος (πρίμα) περιλαμβάνει τα ετάπ Κάλυμνος - Τήλος και Τήλος - Ρόδος.

Αναφερόμενος στον πέμπτο διεθνή ιστιοπλοϊκό αγώνα, ο πρόεδρος του ΑΣΙΑΘ Ρόδου κ. Σταμάτης Σταύρας, δήλωσε: «Πέρσι ζήσαμε ένα ακόμη ιστιοπλοϊκό γεγονός, σε μια επιτυχημένη προσπάθεια συνεργασίας του συλλόγου μας, όλων των τοπικών φορέων και των χορηγών μας. Στην περσινή τελετή απονομής των επάθλων εδώ στον ίδιο χώρο, βραβεύσαμε και θαυμάσαμε τις συντονισμένες προσπάθειες όλων μας, που σκοπούς μοναδικούς είχαν και έχουν να στηρίζουν τη Ρόδο μας και τα Δωδεκάνησα, αθλητικά και πολιτιστικά στη διεθνή επικαιρότητα.

Οι εκδηλώσεις αυτού του είδους όσο απλές και ωραίες φαίνονται, κρύβουν πολλές δυσκολίες. Ο συνδυασμός της καλής οργάνωσης με επιτροπές αξιόλογες και στίβο με καλές καιρικές συνθήκες αποτελούν αντικείμενα σημμαντικά για τους συμμετέχοντες και για την επιτυχία του αγώνα.

Ο ΑΣΙΑΘ Ρόδου έχοντας την πείρα 100 αγώνων, που έχει διοργανώνει από το 1989 μέχρι σήμερα με επιτυχία, διοργανώνει τον αγώνα αυτό, συμμετέχοντας έτσι ενεργά στις προσπάθειες των αρχών του τόπου, βοηθώντας παράλληλα και τα μικρότερα νησιά.

Στόχος μας και φιλοδοξία μας είναι να οργανώνουμε και να βελτιώνουμε κάθε χρόνο τον αγώνα αυτό, εδώ, στα ανατολικότερα σύνορα της Ελλάδας και τα ακριτικότερα της Ευρωπαϊκής Ενωσης, προβάλλοντας τα νησιά μας και όλη την Ελλάδα, υπενθυμίζοντας έτσι, ότι ένας ιστιοπλοϊκός αγώνας θα είναι η μεγαλύτερη διοργάνωση που μπορεί να πραγματοποιείται στην περιοχή μας. Για φέτος θα επισκεφθούμε τα λιμάνια Πανορμίτη Σύμης, της Κω, της Καλύμνου και της Τήλου, ξεκινώντας και τερματίζοντας στη Ρόδο, οργανώνοντας δε εκδηλώσεις σε καθ' ένα απ' αυτά και εξασφαλίζοντας την πλήρη φιλοξενία των σκαφών και των πληρωμάτων τους.

Ο αγώνας μας έχει τεθεί υπό την αιγίδα του υπουργείου Εθνικής Αμυνας, της Νομαρχιακής Αυτοδιοίκησης Δωδεκανήσου, του Δήμου Ρόδου - ΔΟΝΑ και του ΠΡΟΤΟΥΡ. Ο κεντρικός χορηγός μας είναι ο ΠΡΟΤΟΥΡ.

Την καθημερινή πρόγνωση καιρού θα μας δίνει ο κ. Γεώργιος Κασιμίδης, μετεωρολόγος της ΕΜΥ, όπως κάθε χρόνο».

Την κορυφαία ναυταθλητική εκδήλωση που γίνεται στην περιοχή της Δωδεκανήσου στηρίζουν ο ΝΑΟΔ, ο ΔΟΝΑ Ρόδου, οι Ενοπλες Δυνάμεις, οι Δήμοι Κω, Καλύμνου και Τήλου, καθώς και η Επενδυτική ΕΠΕ και η KALYMNA YACHTING.

Οι αδελφοί Χαλκιόπουλου έκαναν το «ένα - δύο» στις Σέρρες

Πραγματοποιήθηκε, την περασμένη Κυριακή στην πίστα των Σερρών, ο ενοποιημένος αγώνας της κατηγορίας ST- Παραγωγής, με μεγάλους θριαμβευτές τους αδελφούς Ανδρέα και Κώστα Χαλκιόπουλο, που οδήγησαν εντυπωσιακά, τα δύο, βαμμένα στα χρώματα της SILK OIL, Honda Accord.

Κάτω από την αφόρητη μεσημεριάτικη ζέστη της σερραϊκής πίστας, 16 αυτοκίνητα στήθηκαν στην αφετηρία για να πάρουν εκκίνηση. Ο Ανδρέας Χαλκιόπουλος πάτησε, όπως συνηθίζει, τέρμα το πόδι του στο γκάζι και άρχισε την επίθεσή του από τον πρώτο γύρο του αγώνα. Μάλιστα στον 13ο γύρο σημείωσε χρόνο 1'24"888, που ήταν και ο καλύτερος της κατηγορίας. Οδηγώντας εντυπωσιακά και με μέση ωριαία ταχύτητα που έφτανε στα 131,3 χιλιόμετρα χάρισε πλούσιο θέαμα σε όσους παρακολούθησαν τον αγώνα.

Δεν ήταν λίγοι αυτοί που παραβρέθηκαν στην πίστα των Σερρών αφηφώντας τη



ζέστη και προτιμώντας να απολαύσουν τις μοναδικές στιγμές που προσφέρει ο μηχανοκίνητος αθλητισμός, παρά το μπάνιο στις παραλίες. Ο οδηγός της SILK OIL, μετά από κάτι παραπάνω από 24 λεπτά αγώνα, αντίκρισε πρώτος την καρό σημαία τερματισμού.

Τον ακολούθησε ο αδελφός του, ο οποίος μετά από εξαιρετική εμφάνιση, έφτασε δεύτερος στη γραμμή τερματισμού με διαφορά 25.744 από τον πρώτο. Η ταχύτητα του βαμμένου στα χρώματα της SILK OIL, αυτοκινήτου του Κώστα έφτασε τα 129,1 χιλιόμετρα την ώρα, ενώ ο ταχύτερος του γύρου ήταν ο 2ος με χρόνο 1:26.967.

Η άνοδος των Ανδρέα και Κώστα Χαλκιόπουλου στην πρώτη και δεύτερη θέση του πόντιουμ συνοδεύτηκε από το ζεστό χειροκρότημα των θεατών, που επιβράβευσαν με αυτό τον τρόπο την ανωτερότητα της ομάδας SILK OIL. Ανωτερότητα στην οποία συμβάλλουν οι χορηγοί: Λιπαντικά SILKOLENE, Ελαστικά AVON, ΔΑΝΕ SEA LINES, Ρεκτιφιέ Drakos, Honda Χριστόπουλος που με την αμέριστη συμπαράστασή τους συντελούν στην επιτυχία της ομάδας.

Μικτή Νέων - ΔΟΝΑ Ρόδου για το «Σάββας Ζούνης»

Πραγματοποιείται σήμερα η πρώτη ημέρα του τουρνουά ποδοσφαίρου «Σάββας Ζούνης» που διοργανώνει η ΕΔΗΚ στο Εθνικό Στάδιο Ρόδου για φιλανθρωπικούς σκοπούς (τα χρήματα θα δοθούν για την ενίσχυση του παλαίμαχου παίκτη Γιάννη Φωτεινού).

Το πρόγραμμα περιλαμβάνει τον αγώνα Μικτής Νέων ΕΠΣΔ και Επιλέκτων ΔΟΝΑ Ρόδου στις 6μ.μ.

Για τη μικτή Νέων καλούνται οι:

Μιχαλάκης, Κασέκας, Γκίνης, Πλίγκος, Αμπελάς, Διακαναστάσης Σ., Διακαναστάσης Σ., Φράγκος, Φωτεινής, Γιαννακόπουλος, Κεφάλας, Νικολός, Μακρυδημήτρης, Διακίδης, Μαριάς, Βαρκάδος, Μήτρου, Χωρίτης, Σταμούλης και Πέρος.

Οριστικά παρελθόν για τη Ρόδο ο Σάββας Ορφανίδης

Οριστικά παρελθόν για την ομάδα της Ρόδου, αποτελεί ο προπονητής της ...ανόδου Σάββας Ορφανίδης!

Ο ικανός τεχνικός φεύγει τις επόμενες ημέρες σε διακοπές, προκειμένου να ηρεμήσει, ψυχικά και σωματικά και με την επιστροφή του θα αφοσιωθεί στις επαγγελματικές του υποχρεώσεις αφού θεωρεί απίθανο να συνεργαστεί με ομάδα του νησιού, μια και όλες σχεδόν, έχουν κλείσει προπονητή!

Οσον αφορά την ομάδα της Ρόδου, ήδη βρίσκεται σε αναζήτηση Αθηναίου τεχνικού και σύντομα αναμένεται να ανακοινωθεί η συμφωνία μαζί του.

Για τη συμμετοχή της στα ISLAND GAMES

«GOOD LUCK» RODOS!

«Καλή τύχη» ! (GOOD LUCK!) Αυτό είναι το θέμα του μηνύματος του κ. Μπο Φρίνκεσταμ, αντιπροέδρου της Διεθνούς Αθλητικής Ενωσης Νήσων που έφτασε στη γραμματεία της Ρόδου. Ο κ. Φρίνκεσταμ είναι μέχρι στιγμής ο μοναδικός υποψήφιος για τη θέση του προέδρου που θ' αλλάξει μετά τη γενική συνέλευση του ISLE OF MAN και την οποία κατέχει μέχρι τώρα ο κ. Αλαν Γκρος.

Ο κ. Φρίνκεσταμ αναφέρει στο μήνυμα:

«Κύριοι

Εύχομαι οι τελικές προετοιμασίες να πηγαίνουν καλά για τη Ρόδο. Θα ήθελα να μεταφέρετε τις θερμότερες ευχές μου στην ομάδα σας και να ευχηθώ καλή τύχη στους αγώνες. Η Ρόδος πήγε πολύ καλά στους πρώτους αγώνες και ειλικρινά έκανε πολλούς φίλους στο Γκότλαντ. Εύχομαι επίσης να το συνεχίσει και στο ISLE OF MAN».

Με ειλικρινείς χαιρετισμούς

Μπο Φρίνκεσταμ

Ο κ. Φρίνκεσταμ είναι από τους υποστηρικτές της Ρόδου, έχει έρθει τρεις φορές στο νησί μας κι έχει δηλώσει επανειλημμένα πως θα στηρίξει τη ροδίτικη υποψηφιότητα.

ΑΛΛΑΞΕ Ο ΤΕΧΝΙΚΟΣ ΤΟΥ ΠΟΔΟΣΦΑΙΡΟΥ

Την τελευταία στιγμή άλλαξε ο τεχνικός της ομάδας του ποδοσφαίρου. Ο Μιχάλης Δράκος για δικούς του επαγγελματικούς περισσότερο λόγους αδυνάτησε ν' ακολουθήσει την αποστολή. Αμέσως ενημέρωσε τους υπεύθυνους οι οποίοι αντικατέστησαν αμέσως τον «Ενωσιακό».

Στο ISLE OF MAN την καθοδήγηση της ποδοσφαιρικής ομάδας θα έχει ο Γιώργος Τανίδης.



Ο κ. Φρίνκεσταμ (αριστερά) μαζί με τον δήμαρχο Ροδίων και τον κ. Γκρος

ΕΝΗΜΕΡΩΣΗ
ΑΝΑΒΟΛΗ BEACH PARTY

ΑΘΛΗΤΙΚΟΣ ΣΥΛΛΟΓΟΣ «ΑΣΠΙΣ ΑΠΟΛΑΚΚΙΑΣ»

ΕΝΗΜΕΡΩΝΕΙ & ΖΗΤΑ ΣΥΓΝΩΜΗ

για την αναβολή του beach party στην παραλία Λιμνί της Απολακκιάς του Σαββάτου 7/7/2001 λόγω του ότι προβλέπονται κακές καιρικές συνθήκες (άνεμος εντάσεως 6-7 μποφώρ).

Η ημερομηνία που θα πραγματοποιηθεί οριστικά θα ανακοινωθεί στον τοπικό Τύπο εγκαίρως.

Το Δ.Σ. της Ασπίδας Απολακκιάς

ΑΕ 1120/Χ2584-7/7

ΣΑΝ ΣΗΜΕΡΑ...

ΠΡΙΝ ΕΝΑ ΧΡΟΝΟ: *Στη δημοπράτηση του «Παλαί Ντε Σπορ» θα προχωρήσει μέσα στο 2000 ο Δήμος Ροδίων. Θα είναι χωρητικότητας 5000 θέσεων και θα μπορεί να φιλοξενεί ομάδες και αγώνες Α1 καθώς και διεθνή παιχνίδια. Ηδη έχουν εκδηλώσει το ενδιαφέρον τους ομάδες της ανώτερης εθνικής κατηγορίας να πραγματοποιήσουν μέρος της καλοκαιρινής τους προετοιμασίας.*

● *Παίκτες που αγωνίζονται στις ομάδες μπάσκετ της Ρεάλ Μαδρίτης και της Μπαρτσελόνα θα αποτελούν εκτός των άλλων την αποστολή της Εθνικής Παίδων της Ισπανίας, η οποία θα πάρει μέρος στο «Τουρνουά Φιλίας 2000» που θα διεξαχθεί στο νεότευκτο κλειστό της Ιαλυσού, το τριήμερο 14-15 - 16 Ιουλίου. Το ρόστερ της ομάδας αποτελείται από τέσσερις παίκτες της Ρεάλ, δύο της Μπαρτσελόνα, έναν της Σαραγόσα και έναν της Γιουβέντους Μπανταλόνα.*

ΠΡΙΝ ΠΕΝΤΕ ΧΡΟΝΙΑ: *«Χρονιά λιτότητας» χαρακτήρισε τη φετινή χρονιά για την ομάδα του ο πρόεδρος της ΠΑΕ Ιάλυσος Στέργος Χατζηπαντωνίου. Στη χθεσινοβραδυνή παρουσίαση του νέου προπονητή Βασίλη Παπαχρήστου, ο πρόεδρος της ερυθροκίτρινης ΠΑΕ ξεκαθάρισε τους στόχους και τις κατευθύνσεις που θα κινηθεί η ομάδα κατά την προσεχή αγωνιστική περίοδο: «Πρωταρχικός μας στόχος είναι η καλή πορεία και το νοικοκύρεμα της ομάδας, ενώ μετά την περυσινή μας πορεία, είμαστε υποχρεωμένοι να ακολουθήσουμε πολιτική λιτότητας!».*

ΠΡΙΝ 19 ΧΡΟΝΙΑ: *Πραγματοποιήθηκαν την περασμένη Κυριακή οι αρχαιρεσίες για την ανάδειξη νέου διοικητικού συμβουλίου στο Ναυτικό Ομιλο Ρόδου. Εξελέγησαν οι παρακάτω, οι οποίοι και θα καταρτισθούν σύντομα σε σώμα: Λουκάς Ξανθός, Τρύφων Πλάκας, Νικόλαος Φαρμακίδης, Ελευθέριος Γλαρός, Ιωάννης Τζωρτζάκης, Χρυσούλα Μπόνη, Νικόλαος Τηλιακός, Ιωάννης Βαλσαμίδης και Γεώργιος Καραβέλας.*

■ ***ΠΡΙΝ 50 ΧΡΟΝΙΑ:*** *Την προσεχή Δευτέρα εις το ηλεκτροφώτιστον και πολυτελές γήπεδον Αθλοπαιδιών του ΑΟΝ, θα λάβη χώραν ένας πρωτότυπος διά την Ρόδον αγών καλαθόσφαιρας, μεταξύ δύο ομάδων των παλαιμάχων Ρόδου, αι εισπράξεις του οποίου θα διατεθούν εξ ' ολοκλήρου διά την αγοράν Κυπέλλου, το οποίον οι παλαίμαχοι θα αθλοθετήσουν κατά τους αγώνας μπάσκετ παίδων (μέχρι 16 ετών). Οι συμμετέχοντες παλαίμαχοι είναι οι εξής: Δημητράκης Π., Παπακυριακού Κ., Καταβενάκης Α., Χιώτης, Λαμπρίδης, Καρατζόπουλος, Αναπλιώτης, Κασσάρας, Ελ. Ιωαννίδης, Καράλης, Βαμβακάρης, Γεραρδής Ν., Ιωαννίδης Β., Περίδης Ι, Ορφανός Στ., Στυλιανού, Δημάδης και κατά πάσα πιθανότητα ο ενταύθα εκπρόσωπος της αμερικανικής αποστολής κ. Ασέρ.*

ΤΑΒΕΡΝΑ ΑΜΥΓΔΑΛΙΑ

ΣΤΟΥΣ ΤΡΕΙΣ

Σας ευχόμαστε καλό καλοκαίρι

Ανοικτά κάθε βράδυ Σάββατο - Κυριακή και το μεσημέρι

Αναλαμβάνουμε κάθε κοινωνική σας εκδήλωση

Τηλ. 64468, 92925

ΑΕ 647/Χ2535-9/7

Πολεοδομικές αυθαιρεσίες σε καταστήματα της πόλης

ΕΛΕΓΧΟΙ ΑΠΟ ΤΟ ΔΗΜΟ ΡΟΔΟΥ

Εντατικούς ελέγχους θα ξεκινήσουν στο αμέσως προσεχές διάστημα οι υπηρεσίες της Πολεοδομίας του Δήμου Ρόδου. Οι έλεγχοι θα γίνονται, γιατί διαπιστώθηκε ότι έχουν γίνει πολλές αυθαιρεσίες από τους ιδιοκτήτες καταστημάτων υγειονομικού ενδιαφέροντος.

Αυτό σημαίνει ότι βρέθηκαν πολλά αυθαίρετα κτίσματα, που προστέθηκαν στα καταστήματα και δεν χορηγήθηκαν για αυτά άδειες.

Το θέμα ετέθη χθες στη συνεδρίαση της δημαρχιακής επιτροπής, όπου αποφασίστηκε να ξεκινήσουν άμεσα έλεγχοι από συνεργεία της Πολεοδομίας για να διαπιστωθεί αν τηρούνται οι όροι των αδειών, που έχουν εκδοθεί για τα καταστήματα υγειονομικού ενδιαφέροντος.

Τα μέλη της δημαρχιακής επιτροπής κατάρτισαν χθες τους όρους για τη δημοπρασία, για τη χορήγηση γάλακτος στο εργατοτεχνικό προσωπικό του Δήμου.

Σημειώνεται ότι τη χορήγηση του γάλακτος στο εργατοτεχνικό προσωπικό, ενέκρινε σε προηγούμενη συνεδρίασή του το δημοτικό συμβούλιο.

Ευχαριστήρια

Το Διοικητικό Συμβούλιο του Συλλόγου Ιδιοκτητών Κέντρων Ξένων Γλωσσών Δωδεκανήσου, ευχαριστεί θερμά τον Δήμο Ροδίων, για το δείπνο που προσέφερε στους συνέδρους του 3ου Συμποσίου Αιγαίου στο «Παλιό Συσσίτιο» και ιδιαίτερα την κα Λη Μηναΐδη, για τη θερμή υποδοχή της.

ΧΛ-7/7

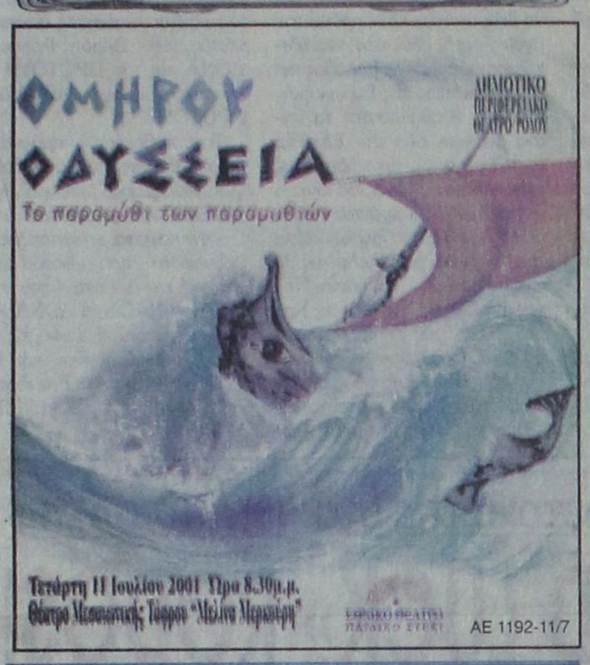

AE 1192-11/7

ΚΕΝΤΡΟ ΞΕΝΩΝ ΓΛΩΣΣΩΝ
ΔΙΕΡΜΗΝΕΙΑΣ -ΜΕΤΑΦΡΑΣΗΣ
VASSO MIHALAREA
16, Μυστρά-Ρόδος (ΜΗΤΡΟΠΟΛΗ)
Τηλ. 0241 35249/ 27013 ΦΑΞ 75412
E-mail vasso@rho.forthnet. gr

* Αγγλικά για όλα τα επίπεδα
* Αρχάριοι μέχρι PROFICIENCY
* Αγγλικά για Βρετανικά Πανεπιστήμια I.E.L.T.S.
* Αιτήσεις U.C.A.S.για Βρετανικά Πανεπιστήμια
* Μεταφράσεις όλων των ειδών-Δακτυλογραφήσεις
* Συγγράμματα -Ομιλίες- Επιστημονικές εργασίες
* Διερμηνείες σε συνέδρια (Ταυτόχρονη -Διαδοχική)

ΕΝΑΡΞΗ ΚΑΛΟΚΑΙΡΙΝΩΝ ΜΑΘΗΜΑΤΩΝ 20-5-01
Τμήματα για ενήλικες και παιδιά.

ΠΡΟΣΟΧΗ! Μεταφερθήκαμε σε ιδιόκτητη νεοανεγερθείσα οικοδομή, με προδιαγραφές Κέντρου Ξένων Γλωσσών.

ΜΕΛΗ ΠΑΝΕΛΛΗΝΙΑΣ ΕΝΩΣΗΣ ΜΕΤΑΦΡΑΣΤΩΝ

ΔΙΔΑΣΚΟΥΝ:
Βάσω Μιχαλαρέα
B.A.T.E.F.L. Diploma in Transtation (London Institute of Linguists).
Βιργινία Ηλία Μιχαλαρέα
B.A. Αγγλική Γλώσσα και Φιλολογία. Μεταπτυχιακές Σπουδές στη Μετάφραση. Diploma in Transtation (Institute of Linguists).

AE1190/X2489-8/7

Melody Palace

ΕΝΑΡΞΗ ΚΑΛΟΚΑΙΡΙΝΗΣ ΠΕΡΙΟΔΟΥ
Κάθε βράδυ ανοικτά
Συνεχίζουμε στον αφρό μαζί με τον ...Αφρό




ΚΑΤΕΡΙΝΑ ΑΓΓΕΛΙΔΟΥ **ΝΙΚΟΣ ΓΙΑΝΝΟΥ**

☆ΣΤΑΘΗΣ☆
☆ΛΥΔΙΑ☆
ΕΛΠΙΔΑ
***ΑΡΗΣ ΒΑΛΙΔΗΣ*ΑΝΤ.ΣΙΓΑΝΟΣ**
*** σόου γούμαν ΕΛΙΝΑ**
Καλλιτεχνική επιμέλεια και διεύθυνση ορχήστρας
ΝΙΚΟΣ ΚΑΡΑΝΙΚΟΛΑΣ
Στο όργανο και στο πιάνο ο **ΝΙΚΟΣ**
Στο μπάσο ο **ΚΩΣΤΑΣ**
Και στα τύμπανα ο **ΜΑΙΚ**
Ρεζερβέ 94920, 95240

466-7/7

Από τη δημαρχιακή επιτροπή

Χορήγηση αδειών λειτουργίας σε καταστήματα στην πόλη μας

ΚΑΙ ΑΝΑΚΛΗΣΗ ΑΔΕΙΑΣ ΛΟΓΩ ΗΧΟΡΥΠΑΝΣΗΣ

Με χορηγήσεις, αλλά και ανακλήσεις αδειών ίδρυσης και λειτουργίας καταστημάτων υγειονομικού ενδιαφέροντος και μουσικής ασχολήθηκαν χθες μεταξύ άλλων τα μέλη της δημαρχιακής επιτροπής στη συνεδρίαση που έγινε υπό την προεδρία του αντιδημάρχου Οικονομικών κ. Μανώλη Σαββή.

Ειδικότερα, τα μέλη της δημαρχιακής επιτροπής αποφάσισαν να προχωρήσουν οι διαδικασίες για την ανάκληση της αδείας λειτουργίας του μπαρ, που ανήκει στον κ. Πιχιβέ Ιμπραήμ, επειδή έγιναν τρεις τουλάχιστον παραβάσεις για ηχορύπανση.

Αποφασίστηκε επίσης να γίνει αγωγή κατά του εκμισθωτή του ανθοπωλείου, που λειτουργεί μέσα στο χώρο του Κοιμητηρίου.

Με την έγκριση της δημαρχιακής θα χορηγηθούν άδειες στις εξής επιχειρήσεις:

Αδειες ίδρυσης και λειτουργίας καταστημάτων («προϋπάρχοντα καταστήματα»)

-Γίδαρη -Δρόσου Αθηνά (οβελιστήριο), Ορφανίδου 6

-Χ. Μπαϊραμίδης -Δ. Αθανασίου Ο.Ε.» (εστιατόριο-σνακ μπαρ), Μενεκλέους 10-18

-Δράκος Ιωάννης (εστιατόριο-πιτσαρία), πλ. Εβρ. Μαρτύρων 25

-«Β. Δοντάς-Ε. Μπαρμπαλής Ο.Ε.» (οβελιστήριο με σκεύη μίας χρήσεως), Απελλού 9

-Πρωτόπαπας Νικόλαος (πιτσαρία), Δωριέως 1

-Λυκοπάντης Γεώργιος (καφετέρια), Ορφανίδου 44

-Παστρικός Γεώργιος (καφετέρια), Ευριπίδου 4Β

Αδειες ίδρυσης και λειτουργίας καταστημάτων («νέα καταστήματα»)

-Ρούσσος Κωνσταντίνος (κέντρο διασκέδασης με συγκρότηση μπαρ) Ορφανίδου 35

-Γιάννου Δέσποινα (μανικιούρ-πεντικιούρ), Ιερού Λόχου 14

-Αγγελούδη Φωτεινή (αναψυκτήριο άνευ τραπεζοκαθισμάτων) Λίνδου 133

Αδειες λειτουργίας μουσικής (ανανέωση)

-Γρανάς Ιωάννης (πιάνο ή κασετόφωνο cd μικρής ισχύος), Γ. Παπανικολάου 6

-Τσίκκης Θεόδωρος (ραδιόφωνο κασετόφωνο cd μικρής ισχύος), Σοφοκλέους 22

-Πατσάς Δημήτριος (ραδιόφωνο κασετόφωνο cd μικρής ισχύος), Ορφανίδου 36

-ΔΩΔΩΝΗ ΑΒΕΕ (ραδιόφωνο κασετόφωνο cd μικρής ισχύος), Σοφ. Βενιζέλου 99

-Ζανέττος Κων/νος (ραδιόφωνο κασετόφωνο cd μικρής ισχύος), Γ. Παπανικολάου 25

-Βούλγαρης Χρήστος (ραδιόφωνο κασετόφωνο cd μικρής ισχύος), Δηλημπεράκη 59

-ΜΠΕΛΒΕΝΤΕΡΕ Α.Ε. ΞΤΕ (ραδιόφωνο κασετόφωνο cd μικρής ισχύος), Ακτή Κανάρη 31 (εντός ξεν. ΜΠΕΛΒΕΝΤΕΡΕ)

-POMEZA A.E. (ραδιόφωνο κασετόφωνο cd μικρής ισχύος), Σοφ. Βενιζέλου 65

-Καλούδης Πρόδρομος (στερεοφωνικό συγκρότημα μικρής ισχύος), Γ. Λέοντος 27 (εντός ξεν. ΑΘΗΝΑ)

-Βασιλάκη Κων/να (στερεοφωνικό συγκρότημα μικρής ισχύος), Γ. Παπανδρέου 74

-Μιχαήλου Μιχαήλ (κασετόφωνο cd μικρής ισχύος), Αλ. Υψηλάντου 25

-Βασιλάκης Ιωάννης (ραδιόφωνο κασετόφωνο cd μικρής ισχύος), Γ. Γρίβα 07 (εντός ξεν. ΕΣΠΕΡΙΑ)

-Αυγουστάκης Σπυρίδων (ραδιόφωνο κασετόφωνο cd μικρής ισχύος), Ακτή Κανάρη 11

-Κασιώτη Χαρίκλεια (ραδιόφωνο κασετόφωνο cd μικρής ισχύος), Κω 31

-Μαυρίκος Εμμανουήλ (ραδιόφωνο κασετόφωνο cd μικρής ισχύος), Ν. Μανδηλαρά 51 (εντός ξεν. SARONIS)

-«Τουρ. Εμπ. Επιχ. Εστ. & Αναψυχής ΕΠΕ (ραδιόφωνο κασετόφωνο cd μικρής ισχύος), Αλ. Διάκου 5

-Ζονταύρου Ελένη (στερεοφωνικό συγκρότημα μικρής ισχύος), Δημοκρίτου 15

-PETE A.E. (στερεοφωνικό συγκρότημα μικρής ισχύος), Αλ. Διάκου 10

Αντικατάσταση άδειας ίδρυσης και λειτουργίας καταστημάτων Υ/Ε

-Μιχαήλ Φαρμακίδης & ΣΙΑ Ο.Ε. (Ζαχαροπλαστείο χωρίς εργαστήριο-σνακ μπαρ-πιτσαρία), Ν. Αγορά 6, 7, 8, 9, 67.

Ευχαριστήρια

Το Διοικητικό Συμβούλιο του Συλλόγου Ιδιοκτητών Κέντρων Ξένων Γλωσσών Δωδεκανήσου, ευχαριστεί θερμά τον νομάρχη Δωδεκανήσου κ. Σάββα Καραγιάννη, για την παρουσία του στις εργασίες του 3ου Συμποσίου Αιγαίου και για το coffee break, που προσέφερε στους συνέδρους, οι οποίοι για άλλη μία φορά μας συνεχάρησαν για το ήθος του, τη φιλοξενία και την προσωπικότητά του.

ΧΛ-8/7

Ευχαριστήρια

Το Διοικητικό Συμβούλιο του Συλλόγου Ιδιοκτητών Κέντρων Ξένων Γλωσσών Δωδεκανήσου, ευχαριστεί θερμά τους χορηγούς του 3ου Συμποσίου Αιγαίου, το οποίο ήταν το καλύτερο Συνέδριο από τα προηγούμενα. Τις εργασίες του Συνεδρίου παρακολούθησαν 425 άτομα από όλη την Ελλάδα και τα Δωδεκάνησα.

-ALPHA Ασφαλιστική Ανθόπουλος και Συνεργάτες
-ΔΑΝΕ SEA LINE
-Ενωση Ξενοδόχων Ρόδου
-ΕΟΤ
-ETOS Rent a Car
-ΚΑΪΡ
-FM12-ANT1 Δωδεκανήσου
Τα βιβλιοπωλεία:
-Μακρής Μιχαήλ
-Σαββάκη Χριστίνα
-Πολυκατάστημα Σαχίνη
-Το ΔΕΝΔΡΟ
-Το ΣΤΕΚΙ
-Τσέλιος Μιχαήλ
-Χατζηϊωάννου Κατερίνα



ΧΛ-6/7



Από την Τετάρτη αρχίζει δρομολόγια το λεωφορείο του Δήμου Καλλιθέας

Αρχίζει από την προσεχή Τετάρτη τα δρομολόγια του στο λεωφορείο του Δήμου Καλλιθέας. Συγκεκριμένα, θα αρχίσουν τα δρομολόγια εντός των διοικητικών ορίων του Δήμου για την εξυπηρέτηση των εργαζομένων της περιοχής, αλλά και των τουριστών.

Τα δρομολόγια του λεωφορείου ενεκρίθηκαν από το δημοτικό συμβούλιο Καλλιθέας στη συνεδρίση που έγινε προχθές το βράδυ.

Σε δεύτερη φάση, όπως δήλωσε ο δήμαρχος Καλλιθέας κ. Γιάννης Ιατρίδης θα αρχίσουν προς το αεροδρόμιο, την Καλόπετρα και τις Πεταλούδες.

Στις προθέσεις του Δήμου Καλλιθέας είναι η αγορά και άλλου λεωφορείου για την εκτέλεση των δρομολογίων, που ενέκρινε η Νομαρχιακή Αυτοδιοίκηση Δωδεκανήσου.

Τρία χρόνια φυλάκιση στον Γερμανό για τη ληστεία στ' Αφάντου

Ποινή φυλάκισης τριών ετών επέβαλε χθες το Τριμελές Εφετείο επί κακουργημάτων στον 53χρονο Γερμανό δράστη της ληστείας, που έγινε στη Ρόδο στις 16 Μαρτίου του 2001. Ο Gerd Kelter στις 16 Μαρτίου του τρέχοντος έτους, με ένα μπουκάλι αναψυκτικού, το οποίο παρουσίασε ως εκρηκτικό μηχανισμό, κατάφερε να αρπάξει από την Εθνική Τράπεζα, που λειτουργεί στο Δήμο Αφάντου 1.400.000 δραχμές.

Ο επίδοξος ληστής όμως είχε τόσο τρακ, που τα έκανε στην κυριολεξία θάλασσα. Πριν απομακρυνθεί από το ταμείο της τράπεζας του έπεσαν 1,2 εκατομμύρια δρχ., αλλά αυτός ακάθεκτος συνέχισε την πορεία του για να σωριαστεί στην κεντρική πλατεία Αφάντου.

Η δεύτερη πτώση του κόστισε άλλες 65.000 δραχμές. Ο δράστης της ληστείας συνελήφθη λίγες ώρες αργότερα, παρά το γεγονός ότι προσπάθησε να αλλάξει την εμφάνισή του.

Ο 53χρονος άσκησε έφεση.

ΟΙ ΑΛΒΑΝΟΙ

Σε αντίθεση, με τον GERT KELTER, οι τρεις Αλβανοί που λήστεψαν ανήμερα του Πάσχα τον 61χρονο περιπτερά Μιχαήλ Πετράντη, έπεσαν στα μαλακά. Το Τριμελές Εφετείο επέβαλε ποινή φυλάκισης 10 μηνών στους GAXHO DHIMITER και HOJA SELAM και πέντε στον JAHO ALEKO, με τριετή αναστολή.

Οι τρεις δράστες γρονθοκόπησαν τον άτυχο περιπτερά και του πήραν ένα τσαντάκι με 1.000.000 δραχμές. Υποστήριξαν όμως ότι απλώς προσπάθησαν να τιμωρήσουν τον περιπτερά, επειδή νωρίτερα είχε φερθεί άσχημα στον GAXHO.

Το δικαστήριο χθες διέταξε επίσης την απέλαση του HOJA SELAM από τη χώρα.

Σε νοσοκομείο της Αθήνας μεταφέρθηκε η εξάχρονη που τραυματίστηκε σε τροχαίο

Σε νοσοκομείο της Αθήνας , μεταφέρθηκε αργά προχθές το εξάχρονο κοριτσάκι, από τη Γερμανία, που τραυματίστηκε σοβαρά σε τροχαίο ατύχημα, στο Φαληράκι.

Σύμφωνα με την Τροχαία, στο 12ο χιλιόμετρο της επαρχιακής οδού Ρόδου-Καλλιθέας, στις 5 το απόγευμα, το υπ' αριθμό κυκλοφορίας ΖΖΥ 5308 ΙΧ επιβατικό αυτοκίνητο, που οδηγούσε η τουρίστρια JOANNE MARIE MELVILE του PETER, παρέσυρε και τραυμάτισε σοβαρά την εξάχρονη Γερμανίδα, που βάδιζε στο οδόστρωμα. Λόγω της σοβαρότητας της κατάστασής της μεταφέρθηκε αεροπορικώς μέσω ΕΚΑΒ σε νοσοκομείο της Αθήνας.

Ανακρίσεων επελήφθη το Τμήμα Τροχαίας Ρόδου.



LINDOS experiences
RESORT BEACH HOTEL

Το φετινό καλοκαίρι το **Lindos Memories** άνοιξε τις πόρτες του στην πολυτέλεια, την άνεση και τη φιλοξενία. Μόλις 1.5 χλμ. από την πόλη της Λίνδου ακριβώς κάτω από ιστορικό βράχο του Ναβαρόνε, όπου γυρίστηκε η ομώνυμη ταινία, χτισμένο με το παραδοσιακό ιταλικό τρόπο, το **Lindos Memories** είναι έτοιμο να σας καλωσορίσει με χαμόγελο και να σας προσφέρει μια έξοχη και ζεστή φιλοξενία.

Το άψογο σέρβις αποτελεί συνεχή δέσμευση για υψηλής ποιότητας υπηρεσίας. Οι επισκέπτες του έχουν τη δυνατότητα να απολαύσουν τη μαγευτική θέα, να κολυμπήσουν στην πισίνα και να δοκιμάσουν εκλεκτές γεύσεις και μια μεγάλη ποικιλία κρασιών στο εστιατόριο Ναβαρόνε, στην Ταβέρνα και στο Pool Snack Bar.

Σε ένα από τα 60 πολυτελή δωμάτια ή σε μια από τις 10 σουίτες με μαγευτική θέα, μπορείτε να περάσετε αξέχαστες διακοπές. Ολα τα δωμάτια διαθέτουν αυτόνομο κλιματισμό, δορυφορική τηλεόραση, τηλέφωνο με voice mail, χρηματοκιβώτιο, mini bar και 24 ώρες room service.

Το καλοκαίρι σας περιμένει στο **Lindos Memories**
Κρατήσεις (0244) 35000 fax (0244) 48156 Email: lindosme@otenet,gr

AE1101-X 2583-10/7

ΑΝΑΚΟΙΝΩΣΗ

Πληροφορούμε τους πελάτες και φίλους που επί 10 χρόνια μας τιμούσαν με την παρουσία τους,ότι το εστιατόριο-ουζερί **«ΚΑΛΥΜΝΟΣ»** στ' Ασγούρου θα παραμείνει κλειστό από Δευτέρα 2-7-2001 και σε λίγες μέρες θα επαναλειτουργήσουμε στη νέα μας διεύθυνση «Αυστραλίας 60».

Με εκτίμηση
«ΜΠΑΜΠΗΣ»

AE1094/1859-7/7

Αστρα

Σας περιμένουμε κάθε βράδυ
Τραγουδούν :




ΜΑΝΟΛΗΣ ΚΑΜΠΟΥΡΗΣ **ΒΕΡΟΝΙΚΑ ΚΟΜΙΝΗ**

ΤΑΣΟΥΛΑ ΔΗΜΟΠΟΥΛΟΥ
ΑΝΤΩΝΗΣ ΡΟΔΙΤΗΣ
ΜΑΡΙΑ ΜΑΡΑΤΗ
ΣΑΚΗΣ ΞΥΠΟΛΗΤΑΣ

ΖΩΗ ΔΕΝ ΕΙΝΑΙ ΝΑ ΞΥΠΝΑΣ ΚΑΙ ΝΑ ΚΟΙΜΑΣΑΙ
ΠΑΛΙ ΖΩΗ ΕΙΝΑΙ ΜΟΝΟ ΝΑ ΓΛΕΝΤΑΣ
ΟΤΑΝ ΚΟΙΜΟΥΝΤΑΙ ΟΙ ΑΛΛΟΙ

Χορεύει το ελληνικό μπαλέτο ΖΙΚ ΖΑΚ

Τηλ. 32090

AE1188/6/7



AE1159-8/7