ΕΤΟΣ ΙΔΡΥΣΗΣ 1949
ΙΔΡΥΤΗΣ - ΔΙΕΥΘΥΝΤΗΣ
ΓΙΩΡΓΟΣ ΔΙΑΜΑΝΤΙΔΗΣ
Γραφεία - Τυπογραφεία:
Μάρκου Μαλλιαράκη 3 (ΚΟΒΑ)
Λογιστήριο: Νέα Αγορά
Τηλ.: Σύνταξης: 27356 - 34101
Λογιστηρίου: 24539 FAX: 20643
www.proodos.net, www.proodosnews.gr
e-mail: info@proodos.net

ΠΡΟΟΔΟΣ

Ανεξάρτητη καθημερινή πρωινή εφημερίδα

ΑΡΙΘΜΟΣ ΦΥΛΛΟΥ 15.764 • ΤΙΜΗ 200 δρχ., 0,59 ευρώ

ΠΑΡΑΣΚΕΥΗ 13 ΙΟΥΛΙΟΥ 2001

ΚΑΣΑΠΗΣ
ΖΑΝΤΕΣ-ΕΛΑΣΤΙΚΑ
Αυστραλίας 2
Τηλ. 35367
0% προκαταβολή
έως 36 δόσεις

19

Αντί να βελτιωθεί, έχει χειροτερέψει

Απελπιστική η κατάσταση στο χώρο της υγείας

ΤΟ ΠΕΣΥ ΔΩΔΕΚΑΝΗΣΟΥ ΠΕΛΑΓΟΔΡΟΜΕΙ ΚΑΙ ΑΕΡΟΛΟΓΕΙ



ΕΙΝΑΙ ΓΕΓΟΝΟΣ αναμφισβήτητο ότι η ανάληψη του υπουργείου Υγείας από τον Αλέκο Παπαδόπουλο δημιούργησε στον ελληνικό λαό πολλές ελπίδες, οτι τα Νοσοκομεία και οι άλλες υπηρεσίες που φροντίζουν για την υγεία μας θα λειτουργούσαν επί τέλους σωστά.

•Δυστυχώς, ύστερα από ένα και πλέον έτος, γενική είναι η διαπίστωση ότι η κατάσταση στο χώρο της Υγείας, όχι μόνο δεν παρουσίασε βελτίωση, αλλά αντίθετα έχει χειροτερέψει σε βαθμό απελπιστικό. Οι γιατροί όλης της χώρας έχουν ξεσηκωθεί, τα ιατρεία του ΙΚΑ δεν λειτουργούν, με συνέπεια χιλιάδες ασφαλισμένων, κυρίως μεγάλης ηλικίας, να καταταλαιπωρούνται και να κιν-

ΣΥΝΕΧΕΙΑ ΣΤΗ ΣΕΛ. 4

Παρουσιάζεται αυξημένη κατά 7%

Οι αριθμοί ευημερούν για την τουριστική κίνηση στο νησί μας

70.727 ΕΠΙΣΚΕΠΤΕΣ ΣΤΑ ΞΕΝΟΔΟΧΕΙΑ

ΠΑΡΑ ΤΗ ΓΚΡΙΝΙΑ και τα ποικίλα σχόλια για κρίση στον τουρισμό, οι αριθμοί δείχνουν μια διαφορετική εικόνα. Σύμφωνα με τα στοιχεία του ΕΟΤ Δωδεκανήσου, τις μέρες αυτές στα

ΣΥΝΕΧΕΙΑ ΣΤΗ ΣΕΛ. 4



Κατά τη χτεσινή πρώτη πτήση της

Μ' έναν επιβάτη και με δανεικό αεροπλάνο πέταξε η Αιρ Καραγιάννης

ΑΚΡΙΒΟΤΕΡΑ ΤΑ ΕΙΣΙΤΗΡΙΑ ΑΠΟ ΤΗΝ ΟΛΥΜΠΙΑΚΗ

ΜΕ ΕΝΑΝ επιβάτη που κι αυτός ενδέχεται να ήταν υπάλληλός της, πραγματοποίησε χθες την παρθενική της πτήση προς Κάρπαθο, η αεροπορική εταιρία «Bellavia». Η πολυδιαφημισμένη (χωρίς κόστος) εταιρία, το στόλο της οποίας ακούμε αλλά δεν βλέπουμε, έκανε χθες το πρώτο της δρομολόγιο, με ναυλωμένο αεροπλάνο από την αεροπορική εταιρία «Trans Europeian».

☛ Σημειώνεται ότι η πρώτη πτήση επρόκειτο να γίνει προς Λέρο, όμως για άγνωστους λόγους (η εταιρία δεν έκρινε σκόπιμο να προβεί σε ανακοινώ-

ΣΥΝΕΧΕΙΑ ΣΤΗ ΣΕΛ. 4



Στο λιμάνι της Καρπάθου

Ρυμουλκείται το μικρό δουλεμπορικό σκάφος!

ΜΕΤΑΦΕΡΕΙ ΛΑΘΡΟΜΕΤΑΝΑΣΤΕΣ

ΣΤΟ ΛΙΜΑΝΙ ΤΗΣ Καρπάθου ρυμουλκείται το τουρκικό δουλεμπορικό σκάφος, το οποίο παρέμεινε ακυβέρνητο 25 μίλια νότια της Ρόδου χθες το μεσημέρι. Στο σκάφος επιβαίνουν 67 λαθρομετανάστες και τετραμελές πλήρωμα. Οι λαθρομετανάστες είναι αγνώστου εθνικότητος.

•Πρόκειται για το εμφανιζόμενο ως «τουριστικό» σκάφος «Εγκεν», που ο κυβερνήτης του χθες το πρωί ανέφερε στο Θάλαμο Επιχειρήσεων του υπουργείου Εμπορικής Ναυτιλίας ότι υπέστη μηχανική βλάβη, ενώ έπλεε 15 μίλια ανατολικά της Καρπάθου.

ΑΜΕΣΩΣ έγινε κινητοποίηση και στην περιοχή κατέφθασαν δυο σκάφη του Λιμενικού Σώματος και ένα ρυμουλκό, αλλά ο κυβερνήτης του τουρκικού σκάφους

ΣΥΝΕΧΕΙΑ ΣΤΗ ΣΕΛ. 4

Επαφές με τοπικούς παράγοντες

Επαφές με τις τοπικές αρχές θα έχει σήμερα το προεδρείο του Συλλόγου των καταστηματαρχών της Μεσαιωνικής Πόλης ενόψει των δυναμικών κινητοποιήσεων που θα αρχίσουν σύντομα.

Η κατάσταση με το κατευθυνόμενο εμπόριο και την άγρα πελατών έχει φθάσει στο απροχώρητο πλέον και οι καταστηματάρχες θα ενημερώσουν το δήμαρχο Ροδίων κ. Γιώργο Γιαννόπουλο, αλλά και τους τουριστικους πράκτορες για τις κινητοποιήσεις που αποφάσισαν.

Τοποθετήθηκαν σε μια νύχτα

«Καμουφλαρισμένες» κεραίες τηλεφωνίας σε στέγες σπιτιών!..

ΚΑΙ ΣΤΟ ΕΘΝΙΚΟ ΣΤΑΔΙΟ ΡΟΔΟΥ

ΚΕΡΑΙΕΣ κινητής τηλεφωνίας, ειδικά «καμουφλαρισμένες» για να μην εντοπίζονται, τοποθέτησε σε διάφορα σημεία στο κέντρο της πόλεως Ρόδου, ιδιωτική εταιρία.

☛ Οι κεραίες, που φέρουν το σχήμα της καπνοδόχου, τοποθετήθηκαν αυθαιρέτως εν μία νυχτί, εγκυμονώντας σοβαρούς κινδύνους για την υγεία των ανθρώπων, αφού ως γνωστόν εκπέμπουν ραδιενεργή ακτινοβολία.

ΣΥΜΦΩΝΑ με πληροφορίες, ορισμένοι δικηγόροι της περιοχής μας, που ενημερώθηκαν για τις επενδυμένες κεραίες, έχουν ήδη προσφύγει στη Δικαιοσύνη για την απομάκρυνσή τους.

☛ Εν τω μεταξύ, αυθαίρετες κρίθηκαν από την Πολεοδομία του Δήμου Ροδίων, οι κεραίες δύο ιδιωτικών εταιριών κινητής τηλεφωνίας που τοποθετήθηκαν στο Εθνικό Στάδιο της Ρόδου.



Οι κεραίες της κινητής τηλεφωνίας στους πυλώνες ηλεκτροφωτισμού του Εθνικου Σταδίου

ΠΑΡΑ την εντολή που εδόθη για την απομάκρυνσή τους οι κεραίες ακόμη δεν ξηλώθηκαν, με αποτέλεσμα να εξετάζεται το ενδεχόμενο επιβολής προστίμου της τάξεως των 18 εκατομμυρίων δραχμών.

Γυναίκα κέρδισε ένα αυτοκίνητο στο Καζίνο Ρόδου

Κάτοικος Ρόδου ήταν η προχθεσινή τυχερή του jackpot στα μηχανήματα του Κολοσσού, η οποία κέρδισε ένα Daewoo Tacumma στο Καζίνο. Τα κόστος του αυτοκινήτου ανέρχεται σε 4.900.000 δρχ. Η τύχη της χαμογέλασε στις 20.06 και ενώ έπαιζε με κέρματα αξίας 100 δρχ. Η υπερτυχερή που επιθυμεί να διατηρήσει την ανωνυμία της έχει επισκεφθεί αρκετές φρές το Καζίνο.

Σημειώνεται ότι με αυτό το τελευταίο αυτοκίνητο, ο συνολικός αριθμός αυτοκινήτων που έχει χαρίσει το Καζίνο στους πελάτες του ανήλθε στα 46.

Ενα Daewoo Nubira 1600cc αναμένει τον επόμενο τυχερό παίκτη.

Αφού τσακώθηκαν άγρια

Τα βρήκαν στη ΔΑΝΕ και υπέγραψαν τον ισολογισμό!..

ΜΕΛΙ - ΓΑΛΑ ΒΓΗΚΑΝ ΟΛΟΙ

ΩΣ ΔΙΑ ΜΑΓΕΙΑΣ τα μέλη του διοικητικού συμβουλίου της ΔΑΝΕ τα βρήκαν προχθές και υπέγραψαν τον ισολογισμό της. Μετά τις τριβές και τους καυγάδες που σημειώθηκαν στην προχθεσινή συνεδρίαση του Δ.Σ. τα ζητήματα που εκκρεμούσαν «διευθετήθηκαν»!

✍ Αξιοσημείωτο είναι ότι ο ισολογισμός της εταιρίας ανακοινώθηκε ότι εγκρίθηκε ομόφωνα από το Δ.Σ. της ΔΑΝΕ.

ΕΝΤΟΝΕΣ επιπλήξεις δέχθηκε στην αρχή της προχθεσινής συνεδρίασης ο αντιπρόεδρος της εταρίας Δημήτρης Κούκουλας, από τα μέλη του Δ.Σ. που πρόσκεινται στον Γεράσιμο Καλογηράτο για την πολιτική που ακολούθησε στο θέμα του ισολογισμού. Ως γνωστόν ο κ. Κούκουλας, αλλά και άλλα μέλη του διοικητικού συμβουλίου της ΔΑΝΕ στις δύο συνεδράσεις που πραγματοποιήθηκαν την προηγούμενη εβδομάδα αρνήθηκαν να υπογράψουν τον ισολογισμό της εταιρίας, αφού δεν διευκρινίστηκαν οι λόγοι για τους οποίους ο Γεράσιμος Καλογηράτος πήρε το ποσό των 100 εκατομμυρίων δραχμών και άλλα 30 ο τέως πρόεδρος Τζακ Γερονικόλας.

✍ Στην προχθεσινή συνεδρίαση πάντως ο Καλογηράτος υποστήριξε ότι τα 100 εκατομμύρια που πήρε αφορούσαν συναλλαγματικές διάφορες για τις διευκολύνσεις που έκανε στην εταιρία.

ΣΥΝΕΧΕΙΑ ΣΤΗ ΣΕΛ. 4

ΙΑΤΡΙΚΟΣ ΣΥΛΛΟΓΟΣ ΡΟΔΟΥ

ΠΑΝΙΑΤΡΙΚΗ ΑΠΕΡΓΙΑ

Πέμπτη 12, Παρασκευή 13 Ιουλίου 2001

Ο Ιατρικός Σύλλογος Ρόδου, καλεί όλα τα μέλη του να συμμετάσχουν στην Πανελλαδική πανιατρική Απεργία που προκηρύσσει ο ΠΙΣ με την **ομόφωνη** απόφαση όλων των συλλόγων της χώρας (Πέμπτη - Παρασκευή 12-13 Ιουλίου).

• Το ιατρικό σώμα έμπρακτα εκφράζει την αγωνιστική συμπαράστασή του στους γιατρούς του ΙΚΑ

• Ο Ιατρικός Σύλλογος Ρόδου εκφράζει τις επιφυλάξεις του και ανησυχεί σοβαρά για τα έκτακτα μέτρα που πήρε η διοίκηση του ΙΚΑ «υπέρ των ασφαλισμένων» που οδηγούν σε **οικονομικές ταλαιπωρίες** αλλά και **περιπέτειες υγείας** με την ενθάρρυνση της **αυτοθεραπείας** και **αυτοφαρμακίας.**

• Η κήρυξη της απεργίας των γιατρών του ΙΚΑ ως παράνομη από το δικαστήριο επιβαρύνει το κλίμα και τις προσπάθειες διεξαγωγής του διαλόγου για την Πρωτοβάθμια Φροντίδα Υγείας.

• **Οι γιατροί θα κλιμακώσουν τις κινητοποιήσεις** τους, έστω και με άλλες μορφές αγώνα.

Ο πρόεδρος Τάσος Αντωνιάδης
Ο γενικός γραμματέας Χρήστος Απ. Μαντάς

ΑΕ1272-13/7

Προχτές στο Φαληράκι

Ταχύπλοο σκάφος χτύπησε κολυμβητή

ΜΕΤΑΦΕΡΘΗΚΕ ΣΤΗΝ ΑΘΗΝΑ

ΤΑΧΥΠΛΟΟ ΣΚΑΦΟΣ, που χειριζόταν εκμισθωτής θαλασσίων σπορ, τραυμάτισε σοβαρά Αυστριακό τουρίστα που κολυμπούσε στη θαλάσσια περιοχή του Φαληρακίου.

•Σύμφωνα με το Κεντρικό Λιμεναρχείο Ρόδου, προχθές στις 5 το απόγευμα, στη θαλάσσια περιοχή Φαληρακίου, σε απόσταση περίπου 500 μέρων από την ακτή του ξενοδοχείου «ΚΟΛΟΣΣΟΣ» το ταχύπλοο σκάφος «JASMIN» που χειριζόταν ο εκμισθωτής θαλασσίων μέσων αναψυχής HARALD NORDHAHUGEN, τραυμάτισε στο δεξιό μηρό τον 33χρονο λουόμενο Αυστριακό τουρίστα HERWIG SONNTAG. Στο Νοσοκομείο που μεταφέρθηκε κρίθηκε αναγκαία η εισαγωγή του σε Νοσοκομείο της Αθήνας, λόγω της σοβαρότητας της κατάστασής του.

ΜΕ ΕΛΙΚΟΠΤΕΡΟ του

ΣΥΝΕΧΕΙΑ ΣΤΗ ΣΕΛ. 4

Με συμμετοχή τραπεζικών

Ειδικό συνέδριο για το ξέπλυμα χρήματος

ΕΚΠΡΟΣΩΠΗΘΗΚΕ ΚΑΙ Η ΡΟΔΟΣ

ΙΚΑΝΟΠΟΙΗΤΙΚΑ αντιμετωπίζονται στην Ελλάδα, αλλά και στη Ρόδο, υποθέσεις που έχουν να κάνουν με χρηματοοικονομικές απάτες και ξέπλυμα χρήματος. Το μεγαλύτερο μέρος των υποθέσεων αυτών έχουν να κάνουν με τη χρήση πλαστών πιστωτικών καρτών και η εξιχνίασή τους είναι άμεσα συνδεδεμένη με τη γρήγορη ανταλλαγή των πληροφοριών μεταξύ των τραπεζών και των αστυνομικών αρχών.

•Σε αυτά τα συμπεράσματα κατέληξαν όσοι παρακολούθησαν τις εργασίες του συνεδρίου, που διοργάνωσε πρόσφατα η Παγκόσμια Ενωση Τραπεζών στο ξενοδοχείο SHERATON PARK στο

ΣΥΝΕΧΕΙΑ ΣΤΗ ΣΕΛ. 4

Κάτω από δρακόντεια μέτρα ασφαλείας

42 τόνοι κέρματα ευρώ μεταφέρθηκαν στη Ρόδο

ΚΑΙ 150 ΚΙΒΩΤΙΑ ΧΑΡΤΟΝΟΜΙΣΜΑΤΑ

ΜΕΓΑΛΕΣ ποσότητες κερμάτων και χαρτονομισμάτων ευρώ έφθασαν πρόσφατα στη Ρόδο ενόψει της απόσυρσης της δραχμής το 2002. Εκτιμάται μάλιστα ότι η Δωδεκάνησος θα είναι πλήρως εφοδιασμένη με το νέο νόμισμα και δεν θα αντιμετωπίσει προβλήματα.

•Πριν από μια εβδομάδα έφθασαν στη Ρόδο και παραδόθηκαν στην Τράπεζα της Ελλάδος μεγάλες ποσότητες ευρώ, που είχαν συσκευαστεί σε 150 χαρτοκιβώτια. Προχθές κάτω από δρακόντεια μέτρα ασφαλείας παραδόθηκαν 42 τόνοι ευρώ σε κέρματα. Σημειώνεται ότι όλος ο χώρος γύρω από την Τράπεζα της Ελλάδος είχε αποκλειστεί από ένοπλους αστυνομικούς, που επέβλεπαν τη μεταφορά των νομισμάτων από το όχημα που τα μετέφερε στο εσωτερικό του κτιρίου της Τράπεζας.

ΠΑΡΑΛΛΗΛΑ γίνονται προσπάθειες από την Τράπεζα της Ελλάδος να καλυφθούν οι ανάγκες της τοπικής αγοράς σε κέρματα δραχμών, που τις τελευταίες ημέρες έχουν εξαφανιστεί.

•Τα γνωστά κατοστάρικα, πενηντάρικα και τα άλλα κέρματα, που θα αποσυρθούν το 2002, έχουν γίνει σπάνιο είδος.



ΑΝΑΚΟΙΝΩΣΗ

ΤΟ **WATERPARK** ΜΕΤΑ ΤΗΝ ΑΝΤΑΠΟΚΡΙΣΗ ΤΟΥ ΡΟΔΙΑΚΟΥ ΚΟΙΝΟΥ ΑΝΑΚΟΙΝΩΝΕΙ ΤΗΝ ΠΑΡΑΤΑΣΗ ΤΗΣ ΛΕΙΤΟΥΡΓΙΑΣ ΤΟΥ **ΚΑΘΗΜΕΡΙΝΑ** ΕΩΣ ΤΙΣ **19:00**

ΩΡΕΣ ΛΕΙΤΟΥΡΓΙΑΣ :
09.30 - 19.00

ΕΥΧΑΡΙΣΤΟΥΜΕ



ΜΑΡΤΙ ΓΕΝΕΘΛΙΩΝ

Οι πειρατές μας διοργανώνουν τα πάρτυ γενεθλίων των μικρών μας φίλων σε ειδικά διαμορφωμένους χώρους του Πάρκου.

Πληροφορίες για τιμές γενεθλίων και εκδηλώσεων

Ν. Παπαπαντελής : (0241) 84404 / 0944 380630

ΑΕ1268-X9872-18/7

ΚΑΘΗΜΕΡΙΝΑ ΤΑ ΝΕΑ ΤΗΣ ΔΩΔΕΚΑΝΗΣΟΥ ΣΤΟ INTERNET
www.proodos.net
www.proodosnews.gr



ΕΠΙΣΚΟΠΗΣΗ ΑΘΗΝΑΪΚΟΥ ΤΥΠΟΥ ΤΗΣ 10/7/2001

Οι δημοσκοπήσεις για την πρόθεση ψήφου, η πτώση στο Χρηματιστήριο Αθηνών και οι εκλογές στην ΚΟ της ΝΔ για συντονιστές - τομεάρχες είναι τα βασικά θέματα της ειδησεογραφίας του αθηναϊκού τύπου.

ΑΔΕΣΜΕΥΤΟΣ ΤΥΠΟΣ (Μήτσης):Εισπράκτορες προσέλαβαν οι τράπεζες! Σάλος από τις καταγγελίες στη Βουλή για "μπράβους" των τραπεζών.

ΑΔΕΣΜΕΥΤΟΣ ΤΥΠΟΣ (Ρίζος):11% μπροστά η ΝΔ.Νέο γκάλοπ -φωτιά για το ΠΑΣΟΚ.

ΑΘΗΝΑΪΚΗ:Παρέμβαση Ακη για Σοφοκλέους.Θέτει θέμα στο Εκτελεστικό.

ΑΠΟΓΕΥΜΑΤΙΝΗ:Νοθεία στο διαγωνισμό των εκπαιδευτικών.Ασκήθηκε δίωξη σε υπαλλήλους του ΑΣΕΠ.

Η ΑΥΓΗ:Η κοινωνική δυσαρέσκεια δεν υποχωρεί.

ΑΥΡΙΑΝΗ:Κόκκινος συναγερμός στο Μαξίμου.Τολμηρό σχέδιο για τη σωτηρία του Χρηματιστηρίου.

ΤΟ ΒΗΜΑ:Μπόρα είναι. Θα περάσει;Η Σοφοκλέους καταιγίδα και οι δημοσκοπήσεις.

Η ΒΡΑΔΥΝΗ:Συναγερμός για νόσο-φονιά.

ΕΘΝΟΣ:Ζητείται σωσίβιο....Σε οριακό σημείο η κυβέρνηση.

ΕΛΕΥΘΕΡΗ ΩΡΑ:Γιάννα:χέρι-χέρι σε πηγαίνω και με πάς.

ΕΛΕΥΘΕΡΟΣ: Απόλυτο χάος στο Χρηματιστήριο.Ενώ αποκαλύπτεται ύπουλο χτύπημα της MERILL LYNCH στην Εμπορική Τράπεζα.

ΕΛΕΥΘΕΡΟΣ ΤΥΠΟΣ:Οι 15 αλλαγές στη μεταφορά συντελεστή.

ΕΛΕΥΘΕΡΟΤΥΠΙΑ:Γκάλοπ υπό σκιάν.Εσκασε μύτη ένα (μικρή ανάσα για ΠΑΣΟΚ), όμως άλλο που σκάει...

Espresso:Να μην πατήσει το πόδι του στην Καστοριά ο Ρουβάς. Οι Πόντιοι προειδοποιούν για δυναμικές αντιδράσεις απο μεμονωμένα άτομα.

ΕΣΤΙΑ:Σοφοκλέους:Πολιτική η απάτη. Ολα μεθοδεύθηκαν για την επανεκλογή.

Η ΚΑΘΗΜΕΡΙΝΗ:Εκρηκτικό μείγμα ΧΑΑ και αδράνειας.Εντονες πιέσεις στον κ. πρωθυπουργό να αναλάβει πρωτοβουλίες.

Ο ΛΟΓΟΣ:Στο σφυρί ελληνικά πετρέλαια και ΔΕΠΑ. Αιφνιδιαστική αλλαγή πλεύσης του υπουργείου Ανάπτυξης.

ΤΑ ΝΕΑ:Τρόμαξαν την κυβέρνηση δύο νέα γκάλοπ φωτιά. VPRC: 11 μονάδες μπροστά η ΝΔ.

ΝΙΚΗ:Μεταξύ ήττας και συντριβής. Τα γκάλοπ εντείνουν το αδιέξοδο του Σημίτη.

ΡΙΖΟΣΠΑΣΤΗΣ:Ωμός αυταρχισμός η ...νέα πολιτική.

ΣΤΟ ΚΑΡΦΙ:2 νέα γκάλοπ χτυπούν καμπάνες για το ΠΑΣΟΚ. Δεν έχει επαφή με τον λαό.

Η ΧΩΡΑ:Το γκάλοπ που συντρίβει τον Σημίτη. Καραμανλής:Είμαστε σε πλήρη ακυβερνησία.

ΥΓΡΑ ΚΑΥΣΙΜΑ

ΔΙΑΝΥΚΤΕΡΕΥΟΥΝ

ΠΟΛΗ:
ΜΙΧΑΗΛΟΥ ΠΑΝ. (ΕΚΟ - Χρ. Τσιγάντε)
ΝΤΑΝΟΒΑΣΙΛΗΣ - ΑΥΓΕΝΙΚΟΣ (ΕΚΟ - Ι. Σεφέρη)

ΔΥΤΙΚΗ ΠΛΕΥΡΑ:
ΤΖΩΡΤΖΗΣ ΙΩΑΝΝΗΣ (ΒΡ-Ιαλυσός)
ΚΕΦΑΛΑΣ ΣΤΕΡΓΟΣ (ΕΚΟ - Κρεμαστή)

ΑΝΑΤΟΛΙΚΗ ΠΛΕΥΡΑ:
ΚΟΙΛΙΑΣ ΑΛ. ΙΠ. (ΒΡ - Αφάντου)
ΑΝΑΣΤΑΣΙΑΔΗΣ Α. (ΕΚΟ - Κάλαθος)

ΦΑΡΜΑΚΕΙΑ

ΔΙΗΜΕΡΕΥΕΙ:
ΜΙΧΑΛΑΚΗΣ ΒΑΣ.
Αγίας Αναστασίας 81
Τηλ. 34282

ΔΙΑΝΥΚΤΕΡΕΥΕΙ:
ΜΠΙΚΟΥ ΜΙΝΑ
Μεγ. Κων/νου 45
Τηλ. 30404

ΠΡΑΚΤΟΡΕΙΟ ΛΑΧΕΙΑ ΛΟΤΤΟ ΠΡΟ-ΠΟ
ΙΠΠΟΔΡΟΜΟΣ Πάμε ΣΤΟΙΧΗΜΑ
ΓΙΩΡΓΟΣ ΚΟΝΤΟΖΑΜΑΝΗΣ
ΜΕΓ. ΚΩΝ/ΝΟΥ 43 - ΤΗΛ. 20800 - ΡΟΔΟΣ
ΑΕ 166
ΕΧΕΜΥΘΕΙΑ & ΕΜΠΙΣΤΟΣΥΝΗ ΤΥΧΗ

ΠΡΟΟΔΟΣ
Ημερήσια Εφημερίδα της Ρόδου
Ετος ιδρύσεως 1949
ΙΔΡΥΤΗΣ
ΓΕΩΡΓΙΟΣ ΔΙΑΜΑΝΤΙΔΗΣ
ΙΔΙΟΚΤΗΣΙΑ - ΕΚΔΟΣΗ
«Γ. ΔΙΑΜΑΝΤΙΔΗΣ Γραφικές Τέχνες Α.Ε.»
ΕΚΔΟΤΗΣ-ΔΙΕΥΘΥΝΤΗΣ
ΓΕΩΡΓΙΟΣ ΔΙΑΜΑΝΤΙΔΗΣ
ΓΡΑΦΕΙΑ ΣΥΝΤΑΞΗΣ
Μ. Μαλλιαράκη 3
85100 Ρόδος
Τηλ. 0241 / 27356 - 34101
FAX 0241 / 20643
ΛΟΓΙΣΤΗΡΙΟ-ΔΙΑΦΗΜΙΣΕΙΣ
Νέα Αγορά 32 85100 Ρόδος
Τηλ. 0241 / 24539
FAX 0241 / 20643
www.proodos.net
www.proodosnews.gr
e-mail: info@proodos.net

ΣΥΝΑΛΛΑΓΜΑ

	Αγορά	Πώληση
ΔΟΛΛΑΡΙΟ Η.ΠΑ	395,8987	405,0761
ΛΙΡΑ ΑΓΓΛΙΑΣ	556,7811	569,6922
ΚΟΡΩΝΑ ΔΑΝΙΑΣ	45,41819	46,47119
ΚΟΡΩΝΑ ΣΟΥΗΔΙΑΣ	36,49576	37,34206
ΓΙΕΝ ΙΑΠΩΝΙΑΣ	318,3984	325,796
ΦΡΑΓΚΟ ΕΛΒΕΤΙΑΣ	223,2962	228,4786
ΚΟΡΩΝΑ ΝΟΡΒΗΓΙΑΣ	42,44413	43,42611
ΛΙΡΑ ΚΥΠΡΟΥ	588,7689	602,415
ΔΟΛ. ΚΑΝΑΔΑ	259,54	265,5471
ΔΟΛ. ΑΥΣΤΡΑΛΙΑΣ	199,6894	204,3233

Δωδεκανησιακά 24ωρα

Στα πεταχτά

Τα κουκούλωσαν;

Εχουμε μια απορία: Πριν από πολλούς μήνες είχε δημιουργηθεί το γνωστό τεράσιο θέμα με τη δημοτική σύμβουλο κυρία Λιλή Τρίπη - Χριστοφάκη και τις καταγγελίες για πλαστογραφίες (και άλλα παραπτώματα) στο Γραφείο Ρόδου της Περιφέρειας Νοτίου Αιγαίου.

Είχε διαταχθεί τότε η διενέργεια προκαταρκτικής εξέτασης, αλλά ουδείς γνωρίζει την τύχη της!.. Καταλογίστηκαν ευθύνες σε όσους έκαναν τις «λαδιές»;

Τί λέει επί του προκειμένου ο κ. Περιφερειάρχης; Μπας και κουκουλώθηκε η υπόθεση ή θα περιμένουμε να φτάσει στη Δικαιοσύνη για να μαθευτεί όλη η αλήθεια και ο κάθε κατεργάρης στον πάγκο του;

Τα γκάλοπ

Ωραία είναι τα γκάλοπ, γι αυτούς που τους βολεύουν!.. Δίνουν μια εικόνα της επικρατούσης κατάστασης, αλλά δεν είναι και αυτά που βγάζουν τις ...κυβερνήσεις! Κι ας ζητά ο Τάσος Καραμάριος (και ο Γιάννης Παρασκευάς) να γίνουν άμεσα εκλογές, νομίζοντας ότι θα βρεθούν στη ...Βουλή!

Από την άλλη πλευρά συμβαίνει σε όλα τα δήθεν πανελλήνια γκάλοπ να μην περιλαμβάνονται τα νησιά!.. Και επειδή στα ελληνικά νησιά η συντριπτική πλειοψηφία ψηφίζει ΠΑΣΟΚ και με δεδομένο ότι το «δείγμα» είναι μικρό (συνήθως 1000 άτομα) γίνεται φανερό ότι αν ψήφιζαν τα νησιά, η εικόνα του πολιτικού βαρόμετρου θα ήταν διαφορετική!..

Το Εθνικό Θέατρο

Δώρον άδωρον είναι ο εξωτερικός ηλεκτροφωτισμός του κτιρίου του Εθνικού Θεάτρου!.. Διότι ο εν λόγω ηλεκτροφωτισμός τελικά ανέδειξε την ...τσαπατσουλιά, την αδιαφορία και το μαύρο χάλι των υπεύθυνων του εν λόγω κτιρίου!.. Δηλαδή, τώρα ο περαστικός το βράδυ βλέπει τα σπασμένα τζάμια, τα κρεμασμένα παράθυρα, τις πέτρες που είναι έτοιμες να πέσουν και όλα τα άλλα σημάδια της πλήρους εγκατάλειψης του κτιρίου.

Οι υπεύθυνοι του Πολιτιστικού Οργανισμού του Δήμου Ρόδου δεν είναι ικανοί να φυτέψουν ούτε ένα λουλούδι στις ...γλάστρες του Εθνικού Θεάτρου.

Ο αέρινος νομάρχης

Ο δρόμος από τη Σάλακο προς τον Προφήτη Ηλία έχει γεμίσει με λακκούβες. Ο δρόμος από τη Σορωνή προς την Ελεούσα είναι σχεδόν αδιάβατος. Από την Κρητηνία προς τα Σιάννα, ο δρόμος είναι προβληματικός κι ο δρόμος προς τον Αγιο Ισίδωρο έχει τα μαύρα του τα χάλια.

Ο ...ιπτάμενος κ. Καραγιάννης θα βάλει αεροπλάνα να εκτελούν χερσαίες συγκοινωνίες ή πως σκέπτεται να αντιμετωπίσει αυτό το πρόβλημα;

Οι Σιδερίτες πάντως, ακόμα περιμένουν να δουν υλοποιούμενη την προεκλογική του υπόσχεση για ένα δρόμο της προκοπής.

Περιττή ταλαιπωρία

Τις τελευταίες ημέρες αρκετοί δρόμοι της πόλης μας αποκτούν νέο ασφαλτοτάπητα. Καιρός ήταν να γίνει και αυτό.

Μόνο που η ελληνική τσαπατσουλιά επιβάλλει περιττή ταλαιπωρία στους οδηγούς γιατί οι ενημερωτικές πινακίδες δεν τοποθετούνται σε τέτοια σημεία που να τους προειδοποιούν έγκαιρα για ν' αλλάξουν δρόμο.

Αυτό το έρημο το μυαλό πότε θα το χρησιμοποιήσουμε επιτέλους σωστά;

Λιγοστεύει το νερό...

Η στάθμη των γεωτρήσεων, αλλά και πολλών πηγαδιών σε δημοτικά διαμερίσματα του νησιού μας πέφτει συνεχώς. Οι πολλές γεωτρήσεις που έγιναν τα τελευταία χρόνια, αλλά και η παρατεταμένη ανομβρία, είχαν σαν αποτέλεσμα τον περιορισμό του νερού.

Ηδη, η Σορωνή, που είναι και η έδρα του Δήμου Καμείρου, αντιμετωπίζει πρόβλημα με το νερό, καθώς μία γεώτρησή της έχει στερέψει. Και για να αντιμετωπιστεί το πρόβλημα, θα χρειαστεί να πάρει νερό από τις Φάνες.

Ας ευχηθούμε το χειμώνα που θα μας έρθει, να βρέξει λιγάκι παραπάνω από πέρυσι. Γιατί, διαφορετικά η κατάσταση θα γίνει χειρότερη...

Γιατί διαμαρτύρονται

Οι καταστηματάρχες της Μεσαιωνικής Πόλης αποφάσισαν να πραγματοποιήσουν κινητοποιήσεις, σε ένδειξη διαμαρτυρίας για την κατάσταση που επικρατεί στην αγορά όπως άγρα πελατών, και το παρεμπόριο. Μάλιστα απειλούν να κλείσουν το εμπορικό λιμάνι.

Δύο ερωτήματα τίθενται και θα πρέπει να απαντηθούν από τους καταστηματάρχες:

Ποιοί κάνουν το παρεμπόριο και την άγρα πελατών και ποιοί θα ζημιωθούν με το κλείσιμο του λιμανιού;

Κεραυνοβόλος έρωτας

Πολλά θα μπορούσαν να συμβούν στα τοπικά μας πολιτικά δρώμενα, αλλά να ερωτευτούν κεραυνοβόλα οι αδελφοί Παρασκευά και ο Κωστόπουλος είναι από τα αξιοπερίεργα.

Βέβαια, όταν ο αδελφός Τίμος ...έβαλε πλώρη για τη νομαρχιακή επιτροπή αρκετοί ήταν αυτοί που πίστευαν ότι σύντομα θα ακολουθούσαν τα αξιοπερίεργα και βέβαια δεν άργησαν.

Για να δούμε τι κατάληψη θα έχει ο κεραυνοβόλος έρωτας, γιατί σίγουρα κάτι κρύβει η κίνηση αυτή.

Οψόμεθα.

Ασε τον τρελό στην τρέλα του

Ο «μίνι» καύσωνας που ενέσκηψε στην περιοχή μας, επιδείνωσε την κατάσταση των τρελών και ιδιαίτερα του γνωστού τρελού. Δεν υπάρχει άνθρωπος στη Ρόδο που να ερωτηθεί ποιός είναι ο τρελός και να μην τον κατονομάσει.

Αρκετοί μάλιστα, είναι εκείνοι που υποστηρίζουν πως ο τρελός είναι επικίνδυνος όταν σφίξουν οι ζέστες και σιγοτραγουδούν το ...άσε τον τρελό στην τρέλα του. Ενώ άλλοι συμπληρώνουν το γνωστό... «ο τρελός με την τρελάρα του γεμίζει την κοιλάρα του».

Δεν είμαστε αφελείς

Εν γνώσει τους ότι η επιχείρηση δεν θα είναι κερδοφόρα ξεκινούν δρομολόγια στη Δωδεκάνησο οι κύριοι της αεροπορικής εταιρίας «BELLAVIA».

Τώρα μας δουλεύουν; Είναι δυνατόν να ξέρουν εκ των προτέρων ότι θα ζημιωθούν και να προχωρούν σε ένα τέτοιο εγχείρημα;

Μην μας περνάνε και για αφελείς... Ασφαλώς κάτι άλλο έχουν στο μυαλό τους.

Πανάκριβα μεταφορικά

Εχουν δίκιο να διαμαρτύρονται οι έμποροι για τις υπέρογκες αυξήσεις που επέβαλαν στα μεταφορικά οι πλοιοκτήτες.

Και με τις σημερινές τιμές τα μεταφορικά έξοδα προς τα νησιά είναι ήδη πολύ υψηλά, ίσως τα ακριβότερα σε πανευρωπαϊκό επίπεδο.

Μόνο για τη μεταφορά ενός αυτοκινήτου προς ένα άλλο νησί ή προς τον Πειραιά ο ιδιοκτήτης του υποχρεώνεται να καταβάλει μια περιουσία.

Αλλά όχι μόνον οι έμποροι. Και οι καταναλωτές πρέπει να διαμαρτυρηθούν γι αυτή την απαράδεκτη κατάσταση. Αφού όλα τα μεταφορικά σ' αυτούς μετακυλίονται τελικά.

ΕΙΔΗΣΕΙΣ ΤΟΥ '60

ΠΡΟΟΔΟΣ
26 ΝΟΕΜΒΡΙΟΥ 1968
ΕΛΛΗΝΕΣ ΚΑΙ ΤΟΥΡΚΟΙ ΕΙΝΑΙ ΑΔΕΛΦΙΑ

Επέστρεψαν εκ Καστελλορίζου ο Κεντρικός Λιμενάρχης Ρόδου πλωτάρχης κ. Κατεβαίνης, ο διευθυντής του Τελωνείου κ. Κισούσης, ο υποδιοικητής Χωρ/κής Ρόδου ταγματάρχης κ. Δαμιανάκος και ο Διοικητής του Κέντρου Αλλοδαπών κ. Κωστόπουλος, οι οποίοι με επικεφαλής τον κ. Αγγελίν, ως εκπρόσωπον του κ. Νομάρχου, είχον μεταβή εις Μεγίστην προς υποδοχήν των επισκεφθέντων την νήσον, κατόπιν προσκλήσεως του Δημάρχου κ. Κωνσταντίνου, Τούρκων επισήμων της Επαρχίας Κας.

Κατά την διάρκειαν της παραμονής των οι Τούρκοι επίσημοι μεταξύ των οποίων περιλαμβάνοντο ο Επαρχος Κας κ. Οζκάν, ο Δήμαρχος Αντιφύλλου κ. Σερίν, ο Διευθυντής του Τελωνείου κ. Γκερίκη και ο Διοικητής της Αστυνομίας κ. Τεμίτ, επεσκέφθησαν τον ναόν του Αγίου Κωνσταντίνου, την Ταπητουργικήν Σχολήν, το Δημαρχείον, τον Τουριστικόν Ξενώνα και το Σχολείον και παρεκάθησαν εις γεύμα παρατεθέν υπό του Δημάρχου.

Θερμαί προπόσεις ως και δώρα αντηλλάγησαν μεταξύ των ελληνικών και των τουρκικών αρχών.

Προσφωνών τον Επαρχον Κας και τους λοιπούς Τούρκους επισήμους ο Δήμαρχος Μεγίστης κ. Κωνσταντίνου τους ευχαρίστησε δια την φιλικήν επίσκεψίν των και ετόνισεν ότι η ελληνική κυβέρνησις επιθυμούσα την αγάπην όλης της ανθρωπότητος θέλει να έχη αγαθάς σχέσεις με όλα τα γειτονικά κράτη, πολύ δε περισσότερον με τους φίλους και γείτονας Τούρκους, με τους οποίους μας ενώνουν δεσμοί κοινής συμμαχίας.

Εξ άλλου ο επικεφαλής της ελληνικής αντιπροσωπείας κ. Αγγελής υπεγράμμισεν την ανάγκην διατηρήσεως της τουρκοελληνικής φιλίας και συνεργασίας και διεβίβασε τον φιλικόν χαιρετισμόν του νομάρχου Δωδεκανήσου κ. Καμπαδέλλη, προσέφερε δε εκ μέρους του δημάρχου Ρόδου κ. Βρούχου, αμφορέα ελληνικής τέχνης ως και άλλα συμβολικά δώρα.

Ο Επαρχος Κας κ. Οζκάν ηυχαρίστησε δια την υποδοχήν, η οποία, ως ετόνισεν, αντικατοπτρίζει τα αισθήματα φιλίας μεταξύ των δύο λαών ως και διά την γενομένην πρόσκλησιν και υπεγράμμισεν ότι αι επισκέψεις αύται έχουν σκοπόν την τόνωσιν των φιλικών δεσμών μεταξύ Κας και Μεγίστης και ότι η περαιτέρω ανάπτυξις σχέσεων μεταξύ των δύο λαών είναι επιβεβλημένη, δοθέντος ότι η Ελλάς και η Τουρκία συνδέονται δια κοινής συμμαχίας του ΝΑΤΟ και έχουν ν'αντιμετωπίσουν κοινόν εχθρόν τον κομμουνισμόν.

«Οι Ελληνες υπεγράμμισεν ο Τούρκος Επαρχος Κας που ευρίσκονται εις τας Αθήνας, την Θεσσαλονίκην, την Ρόδον, την Κύπρον, είναι αδέλφια μας και πρέπει να ζούμε αδελφωμένοι, διότι όταν είμεθα έτσι ουδείς μπορεί να μας πειράξει».

Καταλήγων ηυχήθη υπέρ της ελληνοτουρκικής φιλίας.

ΤΟ ΠΡΟΓΡΑΜΜΑ ΔΗΜΟΣΙΩΝ ΕΡΓΩΝ

Την προσεχή Παρασκευή αναχωρεί εις Αθήνας ο νομάρχης κ. Καμπαδέλλης προκειμένου να παραστή εις την συνεδρίασιν του συμβουλίου περιφερειακής αναπτύξεως Αττικής και Νήσων Αιγαίου, κατά την οποίαν θα συζητηθή το πρόγραμμα έργων του προσεχούς έτους 1969 ως και του πενταετούς προγράμματος περιφερειακής αναπτύξεως, που θα χρηματοδοτηθή εκ κονδυλίων Δημοσίων Επενδύσεων.

Σημειωτέον ότι αι σχετικαί προτάσεις της Νομαρχίας Δωδεκανήσου, ολοκληρωθείσαι χθες υπεβλήθησαν εις Αθήνας.

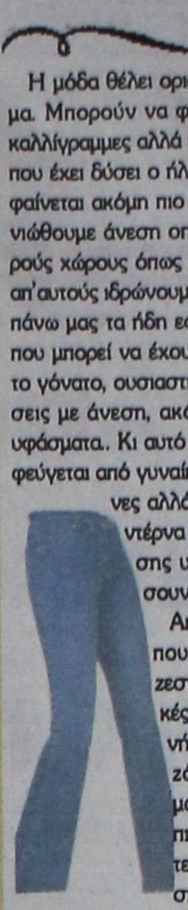

Η μόδα θέλει ορισμένα ρούχα εφαρμοστά στο σώμα. Μπορούν να φορέσουν τα κολλητά όσες είναι καλλίγραμμες αλλά καλύτερα να προτιμούνται σε ώρες που έχει δύσει ο ήλιος. Γιατί η ζέστη που υπάρχει μας φαίνεται ακόμη πιο αφόρητη με τα στενά ρούχα. Δεν νιώθουμε άνεση οπουδήποτε, παρά μόνο σε δροσερούς χώρους όπως αυτούς με κλιματιστικά. Αλλά έξω απ'αυτούς ιδρώνουμε και κολλάνε ακόμη περισσότερο πάνω μας τα ήδη εφαρμοστά ρούχα, όπως παντελόνια που μπορεί να έχουν σχισίματα στα παντζάκια ίσα με το γόνατο, ουσιαστικά όμως δεν μας επιτρέπουν κινήσεις με άνεση, ακόμα κι αν πρόκειται για ελαστικά υφάσματα.. Κι αυτό είναι κάτι που, καλό είναι να αποφεύγεται από γυναίκες και άνδρες. Ετσι στους καύσωνες αλλά και τα μεσημέρια τα κολλητά μοντέρνα παντελόνια δεν ενδείκνυνται. Επίσης υπάρχει κίνδυνος να δημιουργήσουν δερματικά προβλήματα.

Ακόμα και οι στενές κοντές φούστες που φοράνε μερικές γυναίκες τις πιο ζεστές ώρες είναι κι αυτές προβληματικές γιατί πάλι δεν αφήνουν άνετες κινήσεις με αποτέλεσμα να μη δροσιζόμαστε όσο θέλουμε. Μπορεί μια μακριά αλλά άνετη φούστα να είναι πιο αεράτη και δροσερή και περισσότερο αυτές σε ανοιχτό χρώμα και φυσικά σε άσπρο.

ΜΙΚΑ

Η γυναίκα και ο κόσμος της

ΤΗΛΕΟΡΑΣΗ

ΕΤ-1

07.30 Παντός καιρού
08.00 Παιδικό πρόγραμμα
08.30 Εκλογές ΔΟΕ και ανάθεση των Ολυμπιακών Αγώνων του 2008
12.00 Χρυσές συνταγιές
12.30 Στα φτερά του έρωτα (Ε)
13.10 Φελίπε, το δώρο από τη θάλασσα
13.50 Ειδήσεις
14.00 Εκλογές ΔΟΕ και ανάθεση των Ολυμπιακών Αγώνων του 2008
16.15 Ανακοινώσεις επιτροπής εκτίμησης
16.45 Ανακοίνωση νικήτριας πόλης
18.00 Ελληνική ταινία «Δάκρυα
20.00 Στα φτερά του Ερωτα(Ε)
21.00 Ξένη ταινία «Εγκλημα στο Οριεντ Εξπρές»
23.00 Ειδήσεις
00.10 Ελληνική ταινία «Μαγική πόλις»

NET

8.30 Ταξιδεύοντας στον κόσμο
09.30 Ελλάδα, δέκα ζωγραφικές εποχές
10.01 Τι είναι η πατρίδα μας
10.30 Τα λαϊκά μουσικά όργανα και η κατασκευή τους
11.00 Ταξίδια στο χρόνο
11.30 Νερό, η πηγή της ζωής
12.01 Ρίζες της Αφρικής
13.00 Ειδήσεις
13.30 Δελτίο χρηματιστηρίου
13.45 Διαστημόπλοιο Γη
14.00 Οι πόλεις του κόσμου
15.00 Ειδήσεις
16.00 Το τρένο της ζωής μου
16.30 Αφιερώματα
17.30 Τα γεφύρια του Ιονίου
18.00 Ειδήσεις-δελτίο κωφών
18.05 Το Αϊβαλί του Κόντογλου
19.00 Ειδήσεις- αθλητικά - καιρός - χρηματιστήριο - δελτίο αγροτών
19.10 στην καρδιά της ύλης
19.30 Η δε Πόλις ελάλησεν
20.00 Ταξιδεύοντας στον πλανήτη με τον Στεφάν Πεϊρον
21.00 Ειδήσεις-αθλητικά-οικονομία-καιρός
22.00 Αλφρεντ Χίτσκοκ: Η ζωή και το έργο ενός θρύλου
23.00 Η ιστορία του σεξ στον 20ό αιώνα
24.00 Ειδήσεις
00.30 Νότης Μαυρουδής

ΕΤ-3

08.01 Ιστορικές εποχές στη Μακεδονίας Α'
08.30 Περιβάλλον
09.30 Θεσσαλονίκη: τόπος - ιστορία
10.00 Balkan Magazine
11.00 Ταξίδι στην αρχαιότητα
12.00 Το «άξιον εστί» στη Θεσσαλονίκη (Ε)
13.00 Δόκτωρ Γαρύφαλλος
13.30 Η ζωντανή θάλασσα
14.00 Μισέλ και μπεσαμέλ
14.10 Η κλειστή θάλασσα
14.40 Η αστρονομία του Ασίμοφ
15.00 Ειδήσεις
15.30 Με μια τρίτη ματιά
17.00 θαλασσοθεραπεία
18.30 Αθλητικό ημίωρο
19.00 Ειδήσεις
20.00 Δόκτωρ Γαρύφαλλος
20.10 Η υγεία σήμερα
20.30 Ανιχνεύσεις
22.00 Ξένη ταινία «Το αγόρι με την άμαξα»
24.00 Ειδήσεις
01.00 Με μια τρίτη ματιά (Ε)

MEGA

06.00 Οι τελευταίοι εγγονοί (Ε)
07.00 Στην κόψη του ξυραφιού (Ε)
08.00 Τελευταίο αντίο (Ε)
09.00 Αχ, Ελένη(Ε)
09.30 Ο κακός Βεζύρης(Ε)
10.00 Ασυνήθεις ύποπτοι (Ε)
10.45 Χάι ροκ (Ε)
11.45 Ιερή οικογένεια (Ε)
12.15 Μάνα είναι μόνο μία(Ε)
13.10 Ειδήσεις στη νοηματική γλώσσα
13.15 Βρες τη φράση
14.00 Ειδήσεις
15.00 Το ρετιρέ (Ε)
16.00 Εμείς κι εμείς (Ε)
17.00 Ειδήσεις
17.15 Για μια θέση στον ήλιο
17.50 Απαγορευμένη αγάπη
18.40 Οι άνδρες δεν υπάρχουν πια (Ε)
19.30 Ειδήσεις
21.00 Πες το ψέματα (Ε0
21.40 Σ'αγαπώ - μ'αγαπάς(Ε)
22.40 Αέρινες σιωπές (Ε)
23.20 Ξένη ταινία «Το έβδομο σημάδι»
00.15 Ειδήσεις
02.00 Ξένη ταινία

ANT-1

06.55 Δελτίο στη νοηματική
07.00 Καλημέρα Ελλάδα
09.55 Ο καιρός της εβδομάδας
10.00 Πρωινός καφές
13.10 Super game
13.15 Εκείνες κι εγώ (Ε)
14.00 Ειδήσεις
14.40 Χρήμα-Χρηματιστήριο
14.45 Και οι παντρεμένοι έχουν ψυχή (Ε)
15.45 Super game
15.50 Οι μεν και οι δεν (Ε)
16.35 Super game
16.40 Ατίθασα νιάτα
17.45 Ειδήσεις
17.50 Καλημέρα ζωή
18.45 Η λάμψη
19.25 Ειδήσεις
21.05 Ελληνική ταινία «Κατήφορος»
23.00 IAAF Golden League 2001
01.00 Ειδήσεις
01.30 Τολμηρές ιστορίες (Ε)
02.30 Ξένη ταινία «Νυχτερινό τρένο»

STAR

06.45 Παιδικό πρόγραμμα
10.55 Ειδήσεις
11.00 Γλυκιά μου Αννα (Ε)
12.00 Η μικρή κυρία (Ε)
12.25 Ο κόσμος του παιδιού
12.30 Τόλμη και γοητεία
13.00 Ειδήσεις
14.00 Οι πεταλούδες ελεύθερες πετούν
15.00 Σαμπρίνα, το κορίτσι της αγάπης
16.00 Ιζαμπέλα, μια ερωτευμένη γυναίκα
17.00 Τζουλιάνα, η γυναίκα του ανέμου
18.00 Ειδήσεις
19.30 Λόις και Κλαρκ
20.30 Στη λεωφόρο του Μελρόους
21.30 Οι μάγισσες
22.30 Ξένη ταινία «Η μεγάλη απόδραση των 11»
00.30 Ειδήσεις
00.45 Ξένη ταινία «Δολοφόνος μοντέλων»
02.45 Ξένη ταινία

ALPHA

06.00 Πρώτη ενημέρωση
09.00 Το μαγκαζίνο του Alpha
10.00 Αλόντρα (Ε)
10.30 Ολα για την αγάπη (Ε)
11.30 Ειδήσεις
12.15 Παχίτα (Ε)
14.00 Ειδήσεις
15.30 Γυάλινος τοίχος
17.15 Ροζαλίντα(Ε)
18.00 Ο πόλεμος των ρόδων
18.30 Υπαστυνόμος Ρεξ
19.25 Ειδήσεις
21.00 Ελληνική ταινία «Χαρούμενο ξεκίνημα»
22.15 Φως στο τούνελ
01.00 Ειδήσεις
03.00 Αντζελα (Ε)

ΚΙΝΗΜΑΤΟΓΡΑΦΟΣ

αε1057-Χ2559-31/7

ΠΑΛΛΑΣ 5 CINEMAS CENTER
ΠΡΟΓΡΑΜΜΑ ΕΒΔΟΜΑΔΑΣ 13/07/2001 - 19/07/2001
www.cinemapallas.gr
Καλοκαίρι 2001! ... χωρίς παύση κοντά σας με ταινίες 1ης προβολής

ΑΙΘΟΥΣΑ 5
DRIVEN 1η Πανελλήνια Προβολή
ΠΡΩΤΑΓΩΝΙΣΤΟΥΝ: SYLVESTER STALLONE, BURT REYNOLDS
Κάθε ημέρα / Ώρες Έναρξης: 18:00, 20:25, 22:50
* Ειδική επιπλέον παράσταση το Σάββατο στις 16:00
με ΔΩΡΕΑΝ ΠΟΠ ΚΟΡΝ

ΑΙΘΟΥΣΑ 1
ΟΙ ΕΠΙΣΚΕΠΤΕΣ / JUST VISITING
ΠΡΩΤΑΓΩΝΙΣΤΟΥΝ: JEAN RENO, CHRISTINA APPLEGATE, CHRISTIAN CLAVIER
Κάθε ημέρα / Ώρες Έναρξης: 18:20, 20:20, 22:20
* Ειδική επιπλέον παράσταση το Σάββατο στις 16:20
με ΔΩΡΕΑΝ ΠΟΠ ΚΟΡΝ

ΑΙΘΟΥΣΑ 3
SEXY BEAST
ΠΡΩΤΑΓΩΝΙΣΤΟΥΝ: BEN KINGSLEY
Κάθε ημέρα / Ώρες Έναρξης: 20:30, 22:30
* Ειδική επιπλέον παράσταση το Σάββατο στις 16:10
με ΔΩΡΕΑΝ ΠΟΠ ΚΟΡΝ

ΑΙΘΟΥΣΑ 4
Ο ΑΝΔΡΑΣ ΠΟΥ ΕΚΛΑΙΓΕ / THE MAN WHO CRIED
ΠΡΩΤΑΓΩΝΙΣΤΟΥΝ: CHRISTINA RICCI, CATE BLANCHET, JOHNY DEPP
Κάθε ημέρα / Ώρες Έναρξης: 18:25, 20:35, 22:45

ΑΙΘΟΥΣΑ 2
Ο ΜΕΞΙΚΑΝΟΣ / THE MEXICAN
ΠΡΩΤΑΓΩΝΙΣΤΟΥΝ: JULIA ROBERTS, BRAD PITT
Κάθε ημέρα / Ώρες Έναρξης: 17:40, 20:10, 22:40

ΑΙΘΟΥΣΑ 3 Kids Club - Παιδική Ζώνη
ΟΙ ΚΟΤΕΣ ΤΟ'ΣΚΑΣΑΝ
CHICKEN RUN μεταγλωτ. στα ελληνικά
Με ΔΩΡΕΑΝ ΠΟΠ ΚΟΡΝ για όλους τους μικρούς μας φίλους!

Κρατήσεις θέσεων στο 24475 και 70670 (16:00 - 20:00)

Για την Τριτοβάθμια Εκπαίδευση

Από 17 Ιουλίου η κατάθεση των μηχανογραφικών δελτίων

Τι πρέπει να γνωρίζουν οι υποψήφιοι

Από τη Δευτεροβάθμια Εκπαίδευση Δωδεκανήσου εκδόθηκε χθες ανακοίνωση σχετικά με την κατάθεση των μηχανογραφικών δελτίων πρόσβασης στην Τριτοβάθμια Εκπαίδευση. Η ανακοίνωση αναφέρει τα εξής:

1. Χρονικό διάστημα κατάθεσης μηχανογραφικών δελτίων

Το χρονικό διάστημα κατάθεσης των μηχανογραφικών δελτίων, σύμφωνα με την υπουργική απόφαση είναι **από 17 μέχρι 27 Ιουλίου 2001.**

2. Τόπος κατάθεσης μηχανογραφικών δελτίων

Η κατάθεση των μηχανογραφικών δελτίων των υποψηφίων των Λυκείων Ρόδου, Σύμης, Χάλκης, Τήλου, Καρπάθου, Κάσου και Καστελλορίζου θα γίνεται στα Γραφεία της Διεύθυνσης Δευτεροβάθμιας Εκπαίδευσης Δωδεκανήσου που βρίσκονται στη διεύθυνση:

Κτίριο Δ.Ο.Υ.(4ος όροφος)

Κλαυδίου Πέππερ-Ζέφυρος

ΡΟΔΟΣ,

καθημερινά από 8.30 μέχρι 13.30 ώρας, πλην Σαββάτου και Κυριακής.

3. Δικαίωμα κατάθεσης μηχανογραφικού δελτίου έχουν:

1. Οι υποψήφιοι που συμμετείχαν είτε ως μαθητές της τελευταίας τάξης, είτε ως απόφοιτοι προηγουμένων ετών, στις εξετάσεις των μαθημάτων της Γ'τάξης τα οποία εξετάστηκαν το τρέχον σχολικο έτος σε εθνικό επίπεδο.

2. Ολοι οι υποψήφιοι που συμμετείχαν στις περυσινές πανελλαδικές εξετάσεις της Γ'τάξης και επιθυμούν να είναι υποψήφιοι για το 10% των θέσεων, εφόσον δεν πήραν μέρος φέτος σε κανένα από τα δέκα (10) μαθήματα της Γ'τάξης, συμπεριλαμβανομένου και του μαθήματος επιλογής «Αρχές Οικονομικής Θεωρίας».

3. Οι απόφοιτοι Ενιαίου Λυκείου που ανήκουν στην ειδική κατηγορία των Μουσουλμάνων Δυτικής Θράκης.

4. Οι απόφοιτοι Εσπερινού Ενιαίου Λυκείου, οι οποίοι πληρούν τις προϋποθέσεις του Ν. 2909/2001.

4. Ποια δικαιολογητικά πρέπει να έχει μαζί του ο υποψήφιος

Ο υποψήφιος θα πρέπει να έχει μαζί του την Αστυνομική του ταυτότητα ή άλλο επίσημο έγγραφο που να δηλώνει την ταυτότητά του.

Μαζί με το μηχανογραφικό δελτίο ο υποψήφιος υποβάλλει:

α. Επικυρωμένο αντίγραφο του απολυτηρίου τίτλου δευτεροβάθμιας εκπαίδευσης που κατέχει. Αν ο τίτλος αυτός προέρχεται από ξένο σχολείο και το σχολείο αυτό λειτουργεί στο εσωτερικό, συνυποβάλλεται βεβαίωση της οικείας Διεύθυνσης Δ.Ε. για τη νόμιμη λειτουργία του σχολείου αυτού στην Ελλάδα. Αν το σχολείο λειτουργεί στο εξωτερικό, συνυποβάλλεται βεβαίωση της οικείας εκπαιδευτικής ή διπλωματικής αρχής της χώρας, της οποίας το πρόγραμμα σπουδών ακολουθεί το συγκεκριμένο σχολείο, από την οποία να προκύπτει ότι ο συγκεκριμένος τίτλος δίδει τη δυνατότητα εισαγωγής σε Πανεπιστήμια της χώρας αυτής.

β. Φωτοαντίγραφο της βεβαίωσης πρόσβασης, το οποίο επικυρώνεται από το μέλος που ελέγχει τα δικαιολογητικά μόνο με την επίδειξη του πρωτοτύπου.

γ. Αν ο υποψήφιος είναι απόφοιτος Ενιαίου Εσπερινού Λυκείου εκτός των ανωτέρω δικαιολογητικών, υποβάλλει και βεβαίωση του οικείου σχολείου από την οποία να προκύπτει ότι φοίτησε και τις δύο τελευταίες τάξεις στο Εσπερινό Λύκειο εκτός αν υπάγεται σε εξαιρέσεις οπότε αντί της βεβαίωσης φοίτησης υποβάλλει κατά περίπτωση:

ι. Ληξιαρχική πράξη θανάτου του ενός τουλάχιστον των γονέων ή

ιι. Απόφαση πρωτοβάθμιας ή δευτεροβάθμιας υγειονομικής επιτροπής από την οποία να προκύπτει η άνω του 67% αναπηρία του ενός τουλάχιστον των γονέων ή του γονέα που έχει την επιμέλειά του ή

ιιι. Βεβαίωση οικείου Λυκείου από την οποία να προκύπτει ότι ενεγράφη στην τελευταία τάξη του Εσπερινού Λυκείου μετά τη συμπλήρωση του 25ου έτους της ηλικίας του ή

ιν. Βεβαίωση οικείου φορέα ότι κατά τη διάρκεια της φοίτησής του στην τελευταία τάξη του Εσπερινού Λυκείου ακολουθούσε πρόγραμμα απεξάρτησης, το οποίο λειτουργούσε τις προμεσημβρινές ώρες της ημέρας.

δ. Ο υποψήφιος που ανήκει στην ειδική κατηγορία των Μουσουλμάνων Δυτικής Θράκης εκτός των ανωτέρω υπό στοιχεία α-β δικαιολογητικά συνυποβάλλει βεβαίωση Δήμου του Νομού Ξάνθης, Ροδόπης ή Εβρου στα δημοτολόγια του οποίου είναι γραμμένος. Αν έχει μεταγραφεί σε άλλο Δήμο άλλης περιοχής, τότε πρέπει από τη βεβαίωση του συγκεκριμένου Δήμου να προκύπτει ότι μεταγράφηκε σ'αυτόν από Δήμο των ανωτέρω Νομών.

5. Διαδικασία παραλαβής μηχανογραφικών δελτίων

Η αίτηση-μηχανογραφικό δελτίο και τα σχετικά δικαιολογητικά υποβάλλονται ΜΟΝΟ από τον ίδιο τον ενδιαφερόμενο ή από νόμιμα εξουσιοδοτημένο γι'αυτό το λόγο εκπρόσωπό του. Επειδή όμως είναι πολύ πιθανόν να χρειασθεί να γίνουν διορθώσεις στο μηχανογραφικό δελτίο καλό είναι την κατάθεση να την κάνει ο ίδιος ο υποψήφιος.

Η διαδικασία αυτή σε φυσιολογικές συνθήκες (σωστό μηχανογραφικό, ομαλή προσέλευση υποψηφίων) απαιτεί χρόνο μισής ώρας για κάθε αίτηση-μηχανογραφικό δελτίο. Για το λόγο αυτό και επειδή η παραλαβή του μηχανογραφικού δελτίου είναι μια πολύ υπεύθυνη διαδικασία και για την αποφυγή ταλαιπωρίας των υποψηφίων, η προσέλευση των υποψηφίων στη Διεύθυνση Δευτεροβάθμιας Εκπαίδευσης Δωδεκανήσου για κατάθεση της αίτησης-μηχανογραφικού δελτίου θα γίνεται σύμφωνα με το παρακάτω πρόγραμμα:

Στις 17-18 Ιουλίου 2001 απόφοιτοι που προέρχονται από τα Λύκεια: 1ο Ε.Λ. Ρόδου, Ε.Λ. Αφάντου, Λ.Τ. Γενναδίου



Στις 19-20 Ιουλίου 2001 απόφοιτοι που προέρχονται από τα Λύκεια: 2ο Ε.Λ. Ρόδου, Ε.Λ. Αρχαγγέλου, Εσπερινό Ρόδου

Στις 23-24 Ιουλίου 2001 απόφοιτοι που προέρχονται από τα Λύκεια: 3ο Ε.Λ. Ρόδου, Ε.Λ. Ιαλυσσού, Μουσικό Ρόδου, Εσπερινό Ρόδου

Στις 25-26 Ιουλίου 2001 απόφοιτοι που προέρχονται από τα Λύκεια: 4ο Ε.Λ. Ρόδου, Ε.Λ. Κρεμαστής, Ε.Λ. Σορωνής

Οι υποψήφιοι που προέρχονται από τα νησιά Σύμη, Χάλκη, Τήλο, Κάρπαθο, Κάσο, Καστελλόριζο μπορούν να προσέρχονται για κατάθεση όποια ημέρα διευκολύνονται από 17 Ιουλίου 2001 μέχρι και 27 Ιουλίου 2001.

Η ημερομηνία 27 Ιουλίου 2001 θα χρησιμοποιηθεί από την Επιτροπή για ένα τελικό έλεγχο για τον εντοπισμό τυχόν προβλημάτων σε κάποια μηχανογραφικά δελτία και επικοινωνία με τους συγκεκριμένους υποψηφίους.

Ο προϊστάμενος Δ/νσης Δ/θμιας Εκπ/σης Δωδ/σου

Αναστάσιος Μαυρόπουλος



Χάθηκα Πέμπτη βράδυ (20.00) 14/6/01 κοντά στο Στάδιο του Διαγόρα, στο «Mike's Gelato Bindi».

Είμαι ένα άσπρο Γκριφόν με μακριά μαύρα αυτιά.

Με λένε Μάιλς (Miles) και φοράω μπλε περιλαίμιο και κουβαλάω την αλυσίδα μου.

Παρακαλώ αν με δείτε, ειδοποιήστε το 20382 ή το 22971 ή το 0972 120816.

Θα δοθεί αμοιβή πάνω από 300.000 δρχ.

Ευχαριστώ πάρα πολύ

AE1241-1956-17/7



ΜΝΗΜΟΣΥΝΑ



Τελούμε στις 14 Ιουλίου ημέρα Σάββατο και ώρα 8π.μ. στον ιερό ναό νεκροταφείου Ιαλυσού ετήσιο μνημόσυνο υπέρ αναπαύσεως της ψυχής της λατρευτής μας συζύγου, μητέρας και γιαγιάς

ΜΑΡΙΝΑΣ ΣΤΑΜΑΤΙΑΔΗ

Ο σύζυγος Εμμανουήλ
Τα παιδιά Πολυχρόνης - Ανέτα, Ευγενία - Νόρμπετ, Μαρία - Μιχάλης, Σοφία - Σάββας
Τα εγγόνια και οι λοιποί συγγενείς

ΑΕ1287-1986-15/7



Τελούμε στις 15 Ιουλίου ημέρα Κυριακή και ώρα 8 π.μ. στον ιερό ναό Αγίου Γεωργίου ΚΑΤΩ (παλαιά ΚΑΪΡ) 40ήμερο μνημόσυνο υπέρ αναπαύσεως της ψυχής του λατρευτού μας συζύγου, πατέρα , παππού και προπαππού

ΓΕΩΡΓΙΟΥ ΝΙΚΟΛΑΟΥ ΔΙΑΚΟΣΑΒΒΑ

Η σύζυγος Χρυσάνθη
Τα παιδιά Τασία - Αντώνης, Τέτα, Ρία - Νίκος
Τα εγγόνια, τα δισέγγονα και οι λοιποί συγγενείς

481-14/7



Τελούμε στις 14 Ιουλίου ημέρα Σάββατο και ώρα 8π.μ. στον ιερό ναό Αγίας Ειρήνης Ορφανοτροφείου Θηλέων Ρόδου ετήσιο μνημόσυνο υπέρ αναπαύσεως της ψυχής του λατρευτού μας υιού, αδελφού, θείου και ανιψιού

Ιατρού

ΝΙΚΗΤΑ ΠΑΠΑΝΙΚΗΤΑ του Ιωάννη

Ο πατέρας Ιωάννης
Τα αδέλφια Νικόλαος - Μπέτυ, Ειρήνη-Θεόφιλος, Μιχάλης - Μένη
Οι θείοι, τα ανίψια και οι λοιποί συγγενείς

ΑΕ1294-1994-13/7

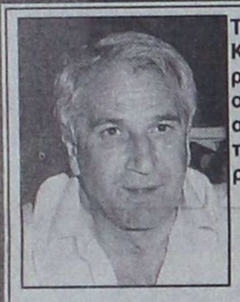

Τελούμε στις 15 Ιουλίου ημέρα Κυριακή και ώρα 8 π.μ. στον ιερό ναό Ταξιαρχών νεκροταφείου 40ήμερο μνημόσυνο υπέρ αναπαύσεως της ψυχής του λατρευτού μας συζύγου και πατέρα

ΠΕΤΡΟΥ ΜΑΧΛΗ
Οικονομολόγου
ετών 59

Η σύζυγος Αγγελική
Τα παιδιά Μιχάλης και Γιώργος

ΑΕ1280-1948-14/7

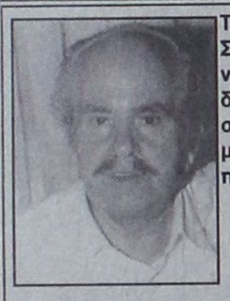

Τελούμε στις 14 Ιουλίου ημέρα Σάββατο και ώρα 8 π.μ. στον ιερό ναό Ταξιαρχών νεκροταφείου διετές μνημόσυνο υπέρ αναπαύσεως της ψυχής του λατρευτού μας συζύγου, πατέρα και παππού

ΚΟΣΜΑ ΚΟΥΓΙΟΥΜΤΖΟΓΛΟΥ

Η σύζυγος Αγγέλα
Τα παιδιά Βασίλης, Νίκος - Μαργαρίτα, Αναστασία-Νίκος
Τα εγγόνια και οι λοιποί συγγενείς

482-13/7



Τελούμε στις 14 Ιουλίου ημέρα Σάββατο και ώρα 8 π.μ. στον ιερό ναό Αγίας Ειρήνης Ορφανοτροφείου Θηλέων 9μηνο μνημόσυνο υπέρ αναπαύσεως της ψυχής του λατρευτού μας πατέρα, παππού, αδελφού και θείου

ΜΙΧΑΗΛ ΦΑΡΜΑΚΙΔΟΥ

Τα παιδιά Ελισάβετ, Μαρία - Φώτης Καραγεωργίου
Τα εγγόνια, τα αδέλφια, τα ανίψια και οι λοιποί συγγενείς

ΑΕ1254-1964-13/7



Τελούμε στις 14 Ιουλίου ημέρα Σάββατο και ώρα 8π.μ. στον ιερό ναό Αγίου Παντελεήμονα 3μηνο μνημόσυνο υπέρ αναπαύσεως της ψυχής της λατρευτής μας μητέρας, γιαγιάς και προγιαγιάς

ΜΑΡΙΑΣ ΚΟΥΝΤΟΥΡΖΗ

Τα παιδιά Μιχάλης - Στάσα
Τα εγγόνια Νικόλαος, Αναστάσιος και Μαρία, τα δισέγγονα Γεωργία και Νατάσα
Οι λοιποί συγγενείς

ΑΕ1257-1959-13/7



Τελούμε στις 15 Ιουλίου ημέρα Κυριακή και ώρα 8π.μ. στον ιερό ναό Αγίου Γερασίμου Πυλώνας 6ετές μνημόσυνο υπέρ αναπαύσεως της ψυχής της λατρευτής μας συζύγου, μητέρας και γιαγιάς

ΕΛΕΝΗΣ ΦΑΚΚΑ

Ο σύζυγος Εμμανουήλ
Τα παιδιά Μαρία - Γιάννης, Νίκος, Γιάννης
Τα εγγόνια Ελένη, Τσαμπίκα, Μιχάλης, Μανώλης
Οι λοιποί συγγενείς

483-14/7



Τελούμε στις 15 Ιουλίου ημέρα Κυριακή και ώρα 8π.μ. στον ιερό ναό Αγίου Δημητρίου παλαιού νεκροταφείου 40ήμερο μνημόσυνο υπέρ αναπαύσεως της ψυχής της λατρευτής μας συζύγου, μητέρας και κόρης

ΕΛΕΥΘΕΡΙΑΣ ΦΙΝΤΕΛΜΑΝ
Το γένος ΣΚΥΡΙΩΤΗ

Ο σύζυγος Ιάκωβος
Τα παιδιά Βίλεμ και Ντέμης
Η μητέρα Αννα
Τα αδέλφια και οι λοιποί συγγενείς

ΑΕ1304-1972-14/7



Τελούμε στις 15 Ιουλίου ημέρα Κυριακή και ώρα 9π.μ. στον ιερό ναό Κοιμήσεως της Θεοτόκου Κρεμαστής ετήσιο μνημόσυνο υπέρ αναπαύσεως της ψυχής του λατρευτού μας συζύγου, υιού, αδελφού και θείου

ΤΡΙΑΝΤΑΦΥΛΛΟΥ ΤΡΙΑΝΤΑΦΥΛΛΟΥ

Η σύζυγος Σταματία
Οι γονείς Μανώλης - Χρυσαφίνα
Τα αδέλφια Κική - Λουκάς
Τα ανίψια και οι λοιποί συγγενείς

ΓΔ-14/7

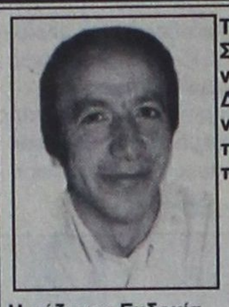

Τελούμε στις 14 Ιουλίου ημέρα Σάββατο και ώρα 8π.μ. στον ιερό ναό Ταξιαρχών νεκροταφείου Δήμου Ιαλυσού ετήσιο μνημόσυνο υπέρ αναπαύσεως της ψυχής του λατρευτού μας συζύγου, πατέρα και αδελφού

ΕΥΘΥΜΙΟΥ ΠΑΤΤΑ του ΣΑΒΒΑ

Η σύζυγος Ευδοκία
Τα παιδιά Σάββας , Σταύρος, Χρήστος-Ηλίας
Ο λοιποί συγγενείς

ΑΕ1301-1995-13/7



Τελούμε στις 14 Ιουλίου ημέρα Σάββατο και ώρα 8π.μ. στον ιερό ναό Αγίας Ειρήνης Ορφανοτροφείου Θηλέων τριετές μνημόσυνο υπέρ αναπαύσεως της ψυχής του λατρευτού μας πατέρα και παππού

ΣΑΒΒΑ ΖΑΡΑΡΗ
Πρεσβυτέρου

Τα παιδιά Δημήτρης - Αθηνά, Μιχάλης - Φιφίκα, Γιώργος - Φανή, Μαρία - Σάββας Κουσουρνά
Τα εγγόνια, τα ανίψια και οι λοιποί συγγενείς

ΑΕ1300-1889-13/7



Τελούμε στις 14 Ιουλίου ημέρα Σάββατο και ώρα 8 π.μ. στον ιερό ναό Αγίας Ειρήνης Ορφανοτροφείου Θηλέων διετές μνημόσυνο υπέρ αναπαύσεως της ψυχής της λατρευτής μας μητέρας, γιαγιάς, προγιαγιάς και θείας

ΧΡΥΣΑΝΘΗΣ ΖΑΡΑΡΗ
Πρεσβυτέρας

Τα παιδιά Δημήτρης - Αθηνά, Σάββας - Μαρία, Μιχάλης - Φιφίκα, Γιώργος - Φανή
Τα εγγόνια, τα δισέγγονα, τα ανίψια και οι λοιποί συγγενείς

ΑΕ1300-1889-13/7

Αιχμηρές αναφορές από τον πρωθυπουργό Κ. Σημίτη

Στις δύο δημοσκοπήσεις που είδαν πρόσφατα το φως της δημοσιότητας και φέρνουν τη ΝΔ να προηγείται του ΠΑΣΟΚ αλλά και τον Κώστα Καραμανλή να έρχεται πρώτος ως καταλληλότερος για πρωθυπουργός, αναφέρθηκε στη συνεδρίαση του υπουργικού συμβουλίου ο πρωθυπουργός Κώστας Σημίτης, κάνοντας μάλιστα και κάποιες αιχμηρές αναφορές που προκάλεσαν αίσθηση.

• «Η εικόνα της κυβέρνησης δεν είναι καλή» είπε ο πρωθυπουργός, προσθέτοντας ότι «έχουμε τη δυνατότητα να αλλάξουμε τα πράγματα» και σημειώνοντας ότι τα στοιχεία δείχνουν κάποια βελτίωση σε σχέση με την προηγούμενη περίοδο. Ο κ. Σημίτης τόνισε ότι οι δημοσκοπήσεις είναι μια ένδειξη του πώς αντιδρούν οι πολίτες σε μια συγκεκριμένη στιγμή και πρέπει να λαμβάνονται υπ' όψιν.

ΓΙΑ ΤΙΣ ΔΥΟ ΔΗΜΟΣΚΟΠΗΣΕΙΣ

ΑΙΧΜΕΣ ΣΗΜΙΤΗ

Συχνά, όμως-- παρατήρησε ο πρωθυπουργός-- οι δημοσκοπήσεις χρησιμοποιούνται ως μέσα πολιτικής πίεσης , διαμάχης και χειραγώγησης. Ο τρόπος και ο χρόνος που βλέπουν το φως της δημοσιότητας έχουν τη σημασία τους. Κάποιοι επιδιώκουν να επηρεάσουν τις πολιτικές εξελίξεις με τρόπο που δεν είναι θεμιτός».

Ο κυβερνητικός εκπρόσωπος Δ. Ρέππας, κληθείς να απαντήσει ποιούς εννοεί ο κ. Σημίτης, απάντησε «δεν θα ερμηνεύσουμε τον πρωθυπουργό», ενώ στην ερώτηση εάν εννοεί τα ΝΕΑ (τα οποία δημοσίευσαν τη δημοσκόπηση της V-PRC) απάντησε ότι «Τα ΝΕΑ είναι μια μεγάλη και έγκυρη εφημερίδα».

ΑΝΤΕΠΙΘΕΣΗ ΚΑΙ ΠΑ ΤΗΝ ΟΙΚΟΝΟΜΙΑ

Ο πρωθυπουργός έκανε επίσης αναφορά και στην κατάσταση στο ΧΑΑ και την Οικονομία, τονίζοντας ότι «φαίνεται να υπάρχει μέτωπο καλλιέργειας απαισιοδοξίας για τη δημιουργία αρνητικού κλίματος ώστε να ελεγχθούν οι πολιτικές εξελίξεις». Συγκεκριμένα ο κ. Σημίτης τόνισε ότι:

Η πορεία της οικονομίας είναι σύμφωνη με τις προβλέψεις, αλλά η Ελλάδα δεν είναι εξαίρεση σε σχέση με τις άλλες χώρες της ΟΝΕ. Ο πληθωρισμός είναι στο 3,9% και ο εναρμονισμένος δείκτης στο 4,5% τον Ιούνιο, αλλά στην Ολλανδία είναι στο 5,4%, στην Πορτογαλία στο 4,9%, στην Ισπανία στο 4,2% και στην Ιρλανδία στο 4,1%. Κινούμαστε στα ίδια πλαίσια που κινούνται και οι άλλες χώρες της Ευρωπαϊκής Ενωσης. Δεν είμαστε το μαύρο πρόβατο. Εκτιμούμε ότι ο πληθωρισμός θα υποχωρήσει τους επόμενους μήνες,είπε ο κ. Σημίτης.

Σε ό,τι αφορά την απόκλιση από τις αρχικές προβλέψεις για την ανάπτυξη, ο κ. Σημίτης τόνισε ότι ο ρυθμός αύξησης του ΑΕΠ είναι μεγαλύτερος του 4% και αποτελεί επίτευγμα, αν ληφθεί υπ όψιν ότι την ίδια στιγμή στην ευρωζώνη θα είναι περίπου 2,5%.

Για το ΧΑΑ ο πρωθυπουργός επανέλαβε ότι είναι αγορά με δικούς της κανόνες και δεν αντανακλά την πορεία της οικονομίας. Ανέφερε μάλιστα το παράδειγμα της Φινλανδίας, όπου οι απώλειες του χρηματιστηρίου ανέρχονται σε 43,2% από την αρχή του χρόνου. Αυτό δεν σημαίνει ότι η οικονομία της Φινλανδίας δεν πάει καλά, τόνισε ο κ. Σημίτης.

ΟΙ ΔΗΜΟΣΚΟΠΗΣΕΙΣ

Ακρως ανησυχητικά μηνύματα στέλνουν στο ΠΑΣΟΚ και στην κυβέρνηση οι δύο δημοσκοπήσεις, της Metron Analysis και της V-PRC, φέρνοντας στη δεύτερη θέση της πρόθεσης ψήφου το κυβερνών κόμμα, αλλά και τον Κώστα Σημίτη δεύτερο μετά τον Κώστα Καραμανλή ως καταλληλότερο πρωθυπουργό. Το μεγάλο πρόβλημα δεν είναι ότι ΠΑΣΟΚ και πρωθυπουργός παγιώνονται στη δεύτερη θέση των προτιμήσεων, αλλά ότι το ΠΑΣΟΚ δείχνει να χάνει την επαφή του με τα λαϊκά στρώματα.

Η Αιρ Καραγιάννης

ΣΥΝΕΧΕΙΑ ΑΠΟ ΤΗ ΣΕΛ. 1

σεις) δεν εκτελέσθηκε.

ΕΝ ΤΩ ΜΕΤΑΞΥ σιγή ιχθύος συνεχίζει να τηρεί ο νομάρχης, σχετικά με την τιμολογιακή πολιτική της εταιρίας «Bellavia» και ο λόγος που αποφεύγει επιμελώς ν'αναφερθεί στο θέμα αυτό, οφείλεται στις τσουχτερές τιμές των εισιτηρίων, που σε ορισμένες μάλιστα περιπτώσεις είναι αρκετά υψηλότερες απ'αυτές της Ολυμπιακής Αεροπλοΐας.

☛ Ειδικότερα οι τιμές των εισιτηρίων διαμορφώθηκαν ως εής:

Ρόδο - Κάρπαθο (μετ' επιστροφής): 36.178 δραχμές (Ολυμπιακή Αεροπλοΐα: 30.178).

Ρόδο - Καστελλόριζο (μετ' επιστροφής): 36.178 δραχμές (Ολυμπιακή Αεροπλοΐα: 24.378).

Ρόδο - Αστυπάλαια (μετ' επιστροφής): 46.178 δραχμές (η Ολυμπιακή Αεροπλοΐα δεν εκτελεί δρομολόγιο, ωστόσον πτήση της Αθήνα - Αστυπάλαια στοιχίζει 44.978 δραχμές).

Ρόδο - Λέρο (μετ' επιστροφής): 46.178 δραχμές (η Ολυμπιακή Αεροπλοΐα δεν εκτελεί δρομολόγιο).

Ρόδο - Σαντορίνη (μετ' επιστροφής): 52.178 δραχμές (Ολυμπιακή Αεροπλοΐα: 52.378).

Ρόδο - Μύκονο (μετ' επιστροφής): 52.178 δραχμές (Ολυμπιακή Αεροπλοΐα: 53.178).

Ρόδο - Κω (μετ' επιστροφής): 32.178 δραχμές (η Ολυμπιακή Αεροπλοΐα δεν εκτελεί δρομολόγιο).

Κω - Λέρο (μετ' επιστροφής): 28.178 δραχμές

Κω - Αστυπάλαια (μετ' επιστροφής): 28.178 δραχμές

ΣΤΟ ΜΕΤΑΞΥ ο νομάρχης κ. Σάββας Καραγάννης και ο πρόεδρος της «Bellavia» αρνούνται να απαντήσουν στο ερώτημα αν όλη αυτή η υπόθεση της «Αιρ Καραγιάννης» σκοπό και στόχο έχει την είσπραξη παχυλής επιδότησης από την Ευρωπαϊκή Ενωση.

Η τουριστική κίνηση

ΣΥΝΕΧΕΙΑ ΑΠΟ ΤΗ ΣΕΛ. 1

ξενοδοχεία της Ρόδου φιλοξενούνται 70.727 τουρίστες από τους οποίους οι 68.327 αλλοδαποί και οι 2.400 Ελληνες.

•Πέρυσι την ίδια περίοδο στα ξενοδοχεία ο αριθμός των τουριστών ήταν 66.097, από τους οποίους οι 63.832 αλλοδαποί και οι 2.265 Ελληνες, ενώ το 1999 οι επισκέπτες ήταν 68.831 (65.660 αλλοδαποί-3.171 Ελληνες).

ΑΠΟ ΤΑ ΠΑΡΑΠΑΝΩ στοιχεία προκύπτει ότι φέτος η κίνηση εμφανίζεται αυξημένη κατά 7% σε σύγκριση με πέρυσι (4.630 τουρίστες παραπάνω) και κατά 2,75% (1.896 τουρίστες) σε σύγκριση με το έτος 1999.

•Πρέπει να σημειωθεί ότι ο αριθμός των τουριστών στη Ρόδο είναι πολύ μεγαλύτερος, δεδομένου ότι στους 70.727 επισκέπτες, δεν περιλαμβάνονται όσοι διαμένουν σε τουριστικά καταλύματα και ανέρχονται σε πολλές χιλιάδες.

Η ΤΟΥΡΙΣΤΙΚΗ κίνηση στη Ρόδο αναμένεται ότι θα παρουσιάσει αύξηση κατά το ερχόμενο σαββατοκύριακο, όπου συνολικά θα προσγειωθούν στο αεροδρόμιό μας 132 τσάρτερς από διάφορες χώρες.

Η κατάσταση στο χώρο της υγείας

ΣΥΝΕΧΕΙΑ ΑΠΟ ΤΗ ΣΕΛ. 1

δυνεύει η υγεία τους.

ΤΟ ΑΛΑΛΟΥΜ αυτό που σήμερα επικρατεί στο χώρο της υγείας έχει δυστυχώς αγκαλιάσει και τη Δωδεκάνησο. Οταν προ μηνών είχε γίνει η εξαγγελία της δημιουργίας των ΠΕΣΥ και είχαν διοριστεί οι επικεφαλής των μικρών αυτών περιφερειακών υπουργείων Υγείας, οι Δωδεκανήσιοι πίστεψαν ότι τα φοβερά προβλήματα υγείας, που καταταλαιπωρούν τις λαϊκές ιδίως τάξεις στα νησιά μας, θα εύρισκαν επιτέλους τη λύση τους.

•Δυστυχώς οι ελπίδες αυτές αρχίζουν σιγά σιγά να σβήνουν. Το ΠΕΣΥ Δωδεκανήσου πελαγοδρομεί. Αν και πέρασαν μήνες από τη σύστασή του δεν έχει ακόμα κατορθώσει ούτε στέγη να βρει, ούτε στελέχη για να λειτουργήσει. Βελτίωση της λειτουργίας του Νοσοκομείου της Ρόδου, που αποτελεί την καρδιά του δωδεκανησιακού ΠΕΣΥ, δεν φαίνεται στον ορίζοντα. Τρανή απόδειξη του συνεχιζόμενου ξεχαρβαλώματος του Νοσοκομείου μας αποτελεί το γεγονός, ότι για πρώτη φορά άρχισαν να λειτουργούν στη Ρόδο ιδιωτικές κλινικές, που όπως και οι ιδιώτες γιατροί, κάνουν χρυσές δουλειές, αφού το Νοσοκομείο μας δεν εξυπηρετεί τους ασθενείς. Και το ΠΕΣΥ Δωδεκανήσου, αντί να πάρει στα υποτιθέμενα στιβαρά του χέρια τη λειτουργία του Νοσοκομείου και να τη βελτιώσει, ασχολείται με αερολογίες. Γιατί αερολογίες είναι η «Ημερίδα για θέματα Υγείας» που κάνει τη Δευτέρα το ΠΕΣΥ, υπό την ...υψηλή προστασία της υφυπουργού Υγείας κ. Χρ. Σπυράκη.

Η κ. ΥΦΥΠΟΥΡΓΟΣ είναι γνωστή στη Ρόδο από τη φαιδρή επίσκεψη που προ μηνών έκανε στην πόλη μας. Τότε ο υπουργός Υγείας είχε πληροφορηθεί την αγανάκτηση του Ροδιακού λαού για τα άθλια χάλια του Νοσοκομείου μας και έστειλε την κυρία Σπυράκη να ερευνήσει και να εξακριβώσει τι συμβαίνει. Η κυρία Υφυπουργός ήλθε ένα μεσημέρι στη Ρόδο, αφού προηγουμένως ειδοποίησε για την άφιξή της τη Νομαρχία και τη Διοίκηση του Νοσοκομείου, που την παρέλαβαν από το αεροδρόμιο και την οδήγησαν κατ'ευθείαν ...στο καϊκι του Σάββα. Εκεί έμεινε δυοτρεις ώρες, αερολογώντας με τη νομαρχιακή παρέα. Μετά πήγε μια βόλτα στο Νοσοκομείο, πιθανόν να μπήκε και μέσα και τις πρώτες απογευματινές ώρες έφυγε για την Αθήνα, πανευτυχής αφού είχε ...διαπιστώσει ότι στη Ρόδο όλα όσα αφορούν θέματα υγείας λειτουργούν άψογα.

•Στην ενημέρωση που έκανε στον υπουργό της έπλεξε το εγκώμιο της διοίκησης του Νοσοκομείου Ρόδου και ετόνισε στον κ. Παπαδόπουλο ότι το υπουργείο δεν χρειάζεται πλέον να φροντίζει για την υγεία των Δωδεκανησίων, αφού όλοι όσοι ασθενούν, εξυπηρετούνται κατά τον πλέον ιδεώδη τρόπο από το καϊκι του Σάββα ή κατ'ευφημισμό από το «δελφίνι της ζωής και της ελπίδας».

ΤΩΡΑ η Υφυπουργός κυρία Σπυράκη ξανάρχεται τη Δευτέρα στη Ρόδο για να μας διαβεβαιώσει, ότι αυτή και το υπουργείο της φροντίζουν για ...την «υγεία του πολίτη».

Ξέπλυμα χρήματος

ΣΥΝΕΧΕΙΑ ΑΠΟ ΤΗ ΣΕΛ. 1

Λονδίνο.

ΤΙΣ ΕΡΓΑΣΙΕΣ του συνεδρίου παρακολούθησαν 169 άτομα από 60 χώρες του κόσμου. Μεταξύ των συνέδρων περιλαμβάνονταν διευθυντικά στελέχη τραπεζών και ανώτατοι υπάλληλοι της Ιντερπόλ, της Γιουροπόλ, του FBI και της Σκότλαντ Γιαρντ, αλλά και του Σώματος Δίωξης Οικονομικού Εγκλήματος.

•Τις εργασίες του συνεδρίου παρακολούθησε ο γενικός γραμματέας του Σώματος Δίωξης Οικονομικού Εγκλήματος κ. Δημήτρης Βαζέλης. Μεταξύ των Ελλήνων συνέδρων περιλαμβάνονταν ανώτατα διευθυντικά στελέχη της ALPHABANK, της Εμπορικής, της Εθνικής, της EUROBANK και της Τράπεζας Πειραιώς.

ΑΠΟ ΤΗ ΡΟΔΟ τις εργασίες του συνεδρίου παρακολούθησε ο υποδιευθυντής του κεντρικού καταστήματος της ALPHABANK κ. Νίκος Ηλιάδης.

•Το πρόβλημα με τη διαφθορά και το ξέπλυμα βρώμικου χρήματος έχει πάρει μεγάλες διαστάσεις και οι πόροι που χάνονται κάθε χρόνο φθάνουν, όπως τονίστηκε στο συνέδριο, τον προϋπολογισμό μιας μικρής ευρωπαϊκής χώρας.

ΤΑ ΠΕΡΙΣΣΟΤΕΡΑ περιστατικά που κάνουν την εμφάνισή τους, αφορούν πλαστές πιστωτικές κάρτες, παραχάραξη χαρτονομισμάτων και άλλες ύποπτες δραστηριότητες, που οφείλονται στο ξέπλυμα βρώμικου χρήματος. Μάλιστα εκφράστηκε και η ανησυχία για τις προσπάθειες που θα γίνουν για την παραχάραξη χαρτονομισμάτων του ευρώ, που θα αρχίσουν να κυκλοφορούν το 2002.

•Στην Ελλάδα, αλλά και στη Ρόδο, όπως τονίστηκε, τα περιστατικά που έχουν να κάνουν με τέτοιου είδους απάτες δεν είναι πολλά, αλλά και αυτά που παρουσιάζονται, αντιμετωπίζονται γρήγορα, λόγω των αυστηρών μέτρων που λαμβάνουν οι τράπεζες και της συνεργασίας που έχουν με τις υπηρεσίες δίωξης οικονομικού εγκλήματος. Τονίστηκε δε ότι η Ελλάδα έχει τα μέσα να αντιμετωπίσει τέτοιου είδους περιστατικά.

Χτύπησε κολυμβητής

ΣΥΝΕΧΕΙΑ ΑΠΟ ΤΗ ΣΕΛ. 1

ΕΚΑΒ μεταφέρθηκε στο ΚΑΤ Αθηνών.

•Σε βάρος του εκμισθωτή θαλασσίων μέσων αναψυχής σχηματίστηκε δικογραφία και οδηγήθηκε στον Εισαγγελέα, ο οποίος τον άφησε ελεύθερο, παραπέμποντάς τον σε τακτική δικάσιμο.

Τα βρήκαν στη ΔΑΝΕ

ΣΥΝΕΧΕΙΑ ΑΠΟ ΤΗ ΣΕΛ. 1

«ΛΟΓΙΚΕΣ» θεωρήθηκαν και οι εξηγήσεις που δόθηκαν για ορισμένα τιμολόγια της εταιρίας που αφορούσαν δαπάνες των γραφείων του Πειραιά. Ετσι μετά από εννέα ώρες συζήτησης, το διοικητικό συμβούλιο της ΔΑΝΕ ενέκρινε ομόφωνα, όπως ανακοινώθηκε, τον ισολογισμό της.

✍ Στην ανακοίνωση που εξεδόθηκε από τη ΔΑΝΕ για το αποτέλεσμα της προχθεσνές συνεδρίασης αναφέρονται τα εξής:

«Το Δ.Σ. της ΔΑΝΕ SEA LINE κατά τη συνεδρίασή του της 11ης Ιουλίου 2001, από τα παραστατικά στοιχεία που ετέθησαν υπ'όψιν του, ενέκρινε ομόφωνα τον ισολογισμό και τα αποτελέσματα χρήσεως της εταιρίας για τη χρήση του 2000, επιβεβαιώνοντας επ'ευκαιρία της εγκρίσεως αυτών, την πρόθεσή του να προχωρήσει αταλάντευτα με πνεύμα συνεργασίας στην εξυπηρέτηση των συμφερόντων της εταιρίας και στη δικαίωση των προσδοκιών των μετόχων της.»

Το δουλεμπορικό σκάφος

ΣΥΝΕΧΕΙΑ ΑΠΟ ΤΗ ΣΕΛ. 1

αρνήθηκε να δεχθεί βοήθεια.

•Σύμφωνα με τις πληροφορίες, ο Τούρκος καπετάνιος δεν δίνει πολλές πληροφορίες για τους επιβάτες και δεδομένου ότι το μήκος του σκάφους είναι 22 μέτρα, οι λιμενικοί εκτιμούν ότι πρόκειται για δουλεμπορικό, που μεταφέρει μεγάλο αριθμό λαθρομεταναστών.

ΑΡΓΑ ΤΟ ΑΠΟΓΕΥΜΑ και λόγω των ισχυρών ανέμων που έπνεαν στην περιοχή (8 μποφόρ) υπήρξε επέμβαση από ελληνικής πλευράς, προκειμένου να μην κινδυνεύσουν οι επιβαίνοντες στο δουλεμπορικό σκάφος.

•Ετσι, ύστερα από συνεννοήσεις και με το τουρκικό υπουργείο Εξωτερικών, το ελληνικό ρυμουλκό «Τίγρης» (και με τη συνοδεία των δυο σκαφών του Λιμενικού) ανέλαβε να το ρυμουλκήσει.

ΓΡΑΦΕΙΟ ΤΕΛΕΤΩΝ & ΜΝΗΜΟΣΥΝΩΝ ΡΟΔΟΥ
ΣΤΕΦΑΝΑ - ΣΤΟΛΙΣΜΟΙ
«ΑΜΕΡΙΚΑΝΟΥ»

Αμεση εξυπηρέτηση
ΟΛΟ ΤΟ 24ΩΡΟ

Αναλαμβάνουμε την τελετή και με τα έξοδα που χορηγούν τα ταμεία χωρίς καμία επιβάρυνση. ΙΚΑ, ΤΕΒΕ, ΤΑΞΥ, ΔΗΜΟΣΙΟΥ, ΛΙΜΕΝΙΚΩΝ, ΟΓΑ και λοιπά ταμεία.
Τους ΑΠΟΡΟΥΣ ΔΩΡΕΑΝ

Πλατεία Βρούχου στη Μητρόπολη
Τηλέφωνα: 28901 - 33400

2963-9/8

Από τα Λύκεια της Ρόδου

Οι αριστούχοι μαθητές

ΤΑ ΟΝΟΜΑΤΑ ΤΩΝ ΑΠΟΛΥΟΜΕΝΩΝ

Ανακοινώθηκαν τα ονόματα αριστούχων μαθητών και μαθητριών και απολυομένων από λύκεια της Ρόδου. Τα ονόματα είναι τα εξής:

2ο Ενιαίο Λύκειο Ρόδου «Καζούλλειο» Τάξη Β'

Αριστούχοι

Νικολαΐδης Κατσαρίδη Ερμής 19,7
Τριανταφυλλίδης Βασίλειος 19,7
Μπουγούδη Ελευθερία Καθ. 19,5
Χαριστή Αικατερίνη 19,5
Χρυσοπούλου Φωτεινή 19,2
Σαμιωτάκης Νικήτας 19,1
Μανούσου Δέσποινα, 19
Παπουτσή Χρυσάνθη 18,9
Στεφάνου Γεώργιος, 18,8
Σαρή Χαραλαμπιάλα 18,7
Γουμαράς Ιωάννης 18,4
Κλαδάς Μιχαήλ 18,4
Μανωλάκη Ειρήνη, 18,4
Ευσταθίου Νικόλαος 18,3
Κωνσταντίνου Λάουρα 18,3
Πατούνα Διονυσία 18,3
Τριανταφύλλου Παυλίνα 18,2
Καλιουδάκης Κωνσταντίνος 18,1

ΠΡΟΑΓΟΝΤΑΙ

Αθανασούλη Ελενα Ειρήνη
Αναγνωστάκης Ανδρέας
Ανανγωστάκης Εμμανουήλ
Αναστασιάδης Νικήτας
Αντωνόπουλος Βασίλειος
Απόκοτου Ευαγγελία
Αργυρού Σάββας
Βαζιουράκης Δημήτριος
Βιττώριας Ιάσων
Βιττώριας Μιχαήλ
Γιώτη Χριστίνα
Γουμαράς Ιωάννης
Δημητραδιού Τσαμπίκα - Νεκτ.
Διακοναστάσης Σάββας
Διαμαντή Μαρίνα
Δράκου Μαρία Ελενα
Ευσταθίου Νικόλαος
Ζαχαράκη Βασιλική
Ζαχαρία Ζωοπηγή
Ζωάννου Μερκούριος
Καλιουδάκης Κωνσταντίνος
Καλλιγά Αλεξάνδρα
Καλούδης Νικόλαος Δημ.
Καμπουράκη Καθολική
Καμπούρη Ζωή
Κανέλλου Παναγιώτα Σπ.
Καντηλιεράκη Αικατερίνη
Καταρτζή Ειρήνη Σοφία
Κλαδάς Μιχαήλ
Κλαδογένη Αλεξάνδρα
Κοκκαλίδης Κωνσταντίνος
Κορδώνης Γεώργιος
Κουβαρά Αναστασία
Κουμπιάδης Σωτήριος
Κουτσοπούλου Μαρία
Κωνσταντίνου Λάουρα
Κωτάκη Μιχαλίτσα Δέσποινα
Μακρή Ολγα
Μανούσος Κυριάκος
Μανούσου Δέσποινα
Μαντάλης Χατζηαποσ. Γεώργιος
Μανωλάκη Ειρήνη
Μαραβέλια Σοφία
Μαρκόπουλος Εμμανουήλ
Μαυροδόπουλος Κίμων
Μάχλης Μιχαήλ
Μεσσήνη Φλώρα
Μεταξάς Μεταξάτος Νικόλαος
Μιχαηλίδη Μάλαμα
Μόρτζος Ιωάννης
Μορφωπού Χριστιάνα
Μοσχοβάκος Παράσχος
Μοσχογιάννη Μαριέττα
Μπακαλούμας Δημήτριος
Μπάκη Αναστασία
Μπαμπατσίκου Ελένη
Μπογιάννου Λαβίνια Φανή
Μπονιάτη Σμαράγδα
Μπότση Ξανθίππη
Μπουγούδη Ελευθερία Καθ.
Νικολαΐδης Κατσαρίδη . Ερμής
Νικολάου Παναγιώτης
Νικολέττος Δημήτριος Χρυσ.
Νικολίτσης Αγαπητός
Ξυπολιτά Αικατερίνη
Οικονομίδης Βασίλειος
Ορφανός Ιωάννης
Παπαϊωάννου Μαγκαν. Εμμανουήλ
Παπαντωνάκης Ιωάννης
Παπαχριστοδούλου Βασίλειος
Παπουτσή Χρυσάνθη
Πάππου Βασίλειος
Πασσάλης Αλέξανδος
Πατούνα Διονυσία
Περίν Παναγιώτα
Πλάτση Ευδοξία Μαρία
Πολυταρίδη Φλώρα
Πούλος Κωνσταντίνος
Ριζοπούλου Φωτεινή
Ροδίτη Μαρία
Σαμαρτζής Ευάγγελος
Σαμιωτάκης Νικήτας
Σαρή Χαραλαμπιάλα
Σβύρος Σβυριάδης Θωμάς
Σταματέλλος Κωνσταντίνος
Σταματιάδης Αλέκος
Στεργενάκης Αναστάσιος
Στέργου Στέργος
Στεφάνου Γεώργιος
Στρατή Βαλασία
Στρατής Εμμανουήλ
Στύλιος Ιωάννης
Συμιξής Ευάγγελος
Τζανέτη Μαρία
Τζατζάκης Στέφανος
Τριανταφυλλίδης Βασίλειος
Τριανταφύλλου Παυλίνα
Τριαντενού Ναταλία Μαρία
Τσιφτσή Μαρία
Τσοπανάκη Ελισάβετ
Φεσάκης Εμμανουήλ
Φιλίππου Παναγιώτης
Φρόνας Τσαμπίκος
Φωτίου Σάββας
Χαλικιάς Ιωάννης
Χαραλαμπίδης Ζήσης
Χαρδαλιά Παρασκευή
Χαριστή Αικατερίνη
Χατζηγεωργίου Παναγιώτης
Χατζημανώλης Εμμανουήλ
Χατζηχριστοδούλου Νίκη
Χονδρός Μιχαήλ
Χουΐρης Παναγιώτης
Χρυσοπούλου Φωτεινή
Ψαρά Αναστασία Παρ.

3ο Ενιαίο Λύκειο Ρόδου Τάξη Β'

Αριστούχοι

Γάκη Στεργιανή 19,9
Νούλης Βασίλειος 19,9
Ναΐκης Αριστείδης 19,8
Παναγιαννάκης Ιωάννης 19,8
Καλλίγερου Αναστασία 19,5
Μαρινάκης Χαράλαμπος 19,3
Διαμαντής Δημήτριος 19
Κωνσταντινίδη Θεοδοσία 18,9
Πετρούλια Βαλεντίνα Δαφ. 18,7
Τσαγκαλίδης Αλέξανδρος 18,6
Παπανικολάου Αναστασία Γεωργ. 18,5
Διακομανώλη Μαρία 18,4
Κουνάκης Ιωάννης 18,4
Μακαρούνα Ζωγραφία 18,4
Μανιάς Ιωάννης 18,4
Παπαφιλίππου Νικόλαος 18,2
Φωτάρας Σταμάτης Πανο. 18,1

ΠΡΟΑΓΟΝΤΑΙ

Αθανασίου Κωνσταντίνος
Αναστασιάδη Αννα
Βλαχογιάννος Αριστείδης
Βογιατζής Νικόλαος
Βρατσάλης Γεώργιος
Βροντάκης Ιωάννης
Γαβριλάκη Ιωάννα
Γάκη Στεργιανή
Γιαννικουρή Μαρία Καθολ.
Γκαβογιάννης Ιωάννης
Γκικοπούλου Καλλιόπη Χαρ.
Δαγαράκη Θεοδώρα
Δαλιάνης Σπυρίδων
Διακολαμπριανού Ηλέκτρα
Διακομανώλη Μαρία
Διακομιχάλης Ανδρέας
Διακοσάββας Σταμάτιος Ευα.
Διαμαντή Βιολέτα
Διαμαντής Δημήτριος
Δρόσος Αντώνιος
Δρόσος Αντώνιος Παν.
Ελενας Ευάγγελος
Ελληνας Βασίλειος
Ευαγγελίδης Θωμάς
Θεοδωρόπουλος Σταμάτιος
Ιωακείμ Κων/νος
Ιωαννίδη Φιλία
Καΐκη Ιωάννα
Καΐκης Αριστείδης
Κάκκαρης Γεώργιος
Καλαθενού Μαριάνθη
Καλλίγερου Αναστασία
Καμουτσής Δημήτριος
Καραγιαννάκη Αναστασία
Καραγιάννη Μαρία
Καραγιάννης Κων/νος
Καραμαρία Μαρία
Καρικά Ανθούλα
Καρίπη Ευαγγελία
Κασαπίδης Αλκιβιάδης
Κλαδογένη Μαρία
Κοίλος Σπυρίδων
Κολαΐνής Τσαμπίκος
Κολλίγρης Παντελής
Κολλιόπουλος Γεώργιος
Κοττίκιας Αναστάσιος
Κουλουμπρής Νικόλαος
Κουνάκης Ιωάννης
Κουρκούλη Αννα Μπρίττα
Κούρου Αικατερίνη
Κρητικού Υπαπαντή
Κυβερνητάκης Ιωάννης
Κυπριώτης Μιχαήλ
Κωνσταντινίδη Θεοδοσία
Κωστάκης Μιχαήλ
Κωτσαδάμ Ειρήνη
Λαθουράκης Ανάργυρος
Λάλος Ευάγγελος
Λεριά Αναστασία Μαρ.
Λερογιάννη Ελένη
Λουϊζίδου Παρασκευή
Μαανί Χεσσάρι
Μαγκλάρα Αφροδίτη
Μακαρούνα Ζωγραφία
Μακρίδη Βασιλεία
Μανιάς Ιωάννης
Μαντζουράτος Σπύρος
Μαριάς Χρήστος
Μαρινάκης Χαράλαμπος
Μαρουλλάκης Γεώργιος
Ματσούκα Εμμα
Μεταξάς Ανδρέας
Νιάρου Σοφία
Νικηταράς Νικήτας
Νούλης Βασίλειος
Παναγάκη Θεοδώρα
Παναγιαννάκης Ιωάννης
Παπαβασιλείου Παύλος Γρηγ.
Παπαγεωργίου Μαρία
Παπαϊωάννου Αγάπη
Παπαμιχαήλ Δημήτριος
Παπανθύμου Ελευθερία
Παπανικολάου Αναστασία Γεω.
Παπαοικονόμου Μαρία
Παπαστεργίου Χρήστος
Παπαφιλίππου Νικόλαος Χρυσ.
Παπαχριστοδούλου Νικόαλος
Παστρικός Ιωάννης
Περδικάρης Κων/νος
Πέρου Χρυσάνθη
Πετρούλια Βαλεντίνα Δα.
Πιτροπάκης Σταμάτιος
Ρεΐση Ανθούλα
Ροδίτη Γεωργία
Ρουμπετή Στυλιανή
Σαραντόπουλος Γεώργιος
Σαρασουάτι Δαλιάνης Μάνου Γιώτης
Σάρλης Ανδρόνικος Α.
Σιδέρης Ιωάννης
Σκούρτου Ελισάβετ Αμαλ.
Σπανάκης Εμμανουήλ
Σπάρταλη Μαρία - Νίκη
Σταυριανάκη Ευαγγελία Μαρ.
Σταύρου Χαρίκλεια Χρ.
Σφυρίου Μαρία
Ταραβήρα Βασιλική
Τερλόγκου Δήμητρα
Τηλιακού Μαρία
Τσαβαρής Νικόλαος
Τσαγκαλίδης Αλέξανδρος
Τσικίμης Δημοσθένης
Φοίτος Σίμων
Φραντζή Αικατερίνη
Φτακλάκης Χρυσόστομος
Φωκάς Γεώργιος
Φώκιαλη Ισμήνη Ελένη
Φωτάρας Σταμάτης Παν.
Χατζηγεωργίου Στεφανία
Χατζηδημητρίου Γεώργιος
Χατζημιχάλης Σταύρος
Χατζής Γεώργιος
Χρυσούλη Ειρήνη

ΜΟΥΣΙΚΟΥ Γ/ΣΙΟΥ ΡΟΔΟΥ

Γ' ΕΝΙΑΙΟΥ ΛΥΚΕΙΟΥ ΑΠΟΛΥΟΝΤΑΙ

Βασιλικής Δανιήλ
Καρακατσάνης Ιωάννης
Κούρος Βασίλειος
Παπαδοπούλου Ειρήνη
Παπασάββας Γεώργιος
Σάββενας Εμμανουήλ
Συμιξής Αντώνιος
Χατζησάββας Νεκτάριος

ΕΝΙΑΙΟ ΛΥΚΕΙΟ ΣΟΡΩΝΗΣ Β' ΤΑΞΗ

Αριστούχοι

Σαββάκη Βασιλική 18,4
Τερζής Σταύρος 18,4

ΕΝΙΑΙΟ ΛΥΚΕΙΟ ΑΡΧΑΓΓΕΛΟΥ Β' ΤΑΞΗ

Αριστούχοι

Πομπού Μαρία, 19,7
Βαρέλης Γεώργιος 19,1
Λεβέντης Παναγιώτης - Τσ. 19
Σταυρούλης Χρυσοβαλάντης 18,9
Καραολάνη Μαρία 18,5

ΤΟ ΦΡΟΝΤΙΣΤΗΡΙΟ ΠΟΥ ΜΠΟΡΕΙΤΕ ΝΑ ΕΜΠΙΣΤΕΥΕΣΤΕ

ΘΕΤΙΚΟ

ΚΥΡΙΑΚΟΥ Φ. ΚΥΡΙΑΚΟΥΛΗ

ΘΕΜ. ΣΟΦΟΥΛΗ 168 ΤΗΛ. 75085

Το Φροντιστήριο «ΘΕΤΙΚΟ» προσφέρει στους μαθητές της Ρόδου, τον ΟΔΗΓΟ ΥΠΟΨΗΦΙΟΥ. Στις 120 σελίδες του περιέχονται:

Αναλυτική παρουσίαση τμημάτων ΑΕΙ - ΤΕΙ
Προπτυχιακές – Μεταπτυχιακές σπουδές
Δυνατότητες Απασχόλησης
Αγορά Εργασίας
Στατιστικά Εξετάσεων
Βάσεις ΑΕΙ – ΤΕΙ
Οδηγίες Συμπλήρωσης Μηχανογραφικού
Επαγγέλματα με μέλλον

Οι υποψήφιοι μπορούν επίσης από τους υπολογιστές του φροντιστηρίου να παραλάβουν ειδικό δελτίο υπολογισμού μορίων για κάθε επιστημονικό πεδίο.

Έναρξη μαθημάτων

Γ' Λυκείου : Τετάρτη 1 Αυγούστου
Β' Λυκείου : Τετάρτη 1 Αυγούστου
Α' Λυκείου : Δευτέρα 20 Αυγούστου
Γυμνάσιο : Δευτέρα 27 Αυγούστου
Τ.Ε.Ε. : Δευτέρα 3 Σεπτεμβρίου



Για μαθητές με υψηλούς στόχους

Εγγραφές καθημερινά από 16:00 – 20:00μ.μ.

AE1198/X2600-26/7

Ταβέρνα ΑΦΡΟΔΙΤΗ

"...την κάναμε αμπέλι!"





Έτσι λέμε στην Κύπρο όταν τρώμε πολύ καλά!

Έτσι θα πείτε κι εσείς αν δοκιμάσετε την θεοπέσια κυπριακή κουζίνα στην **Ταβέρνα Αφροδίτη** του Ξενοδοχείου Διόνυσος!

Εδώ θα έχετε την ευκαιρία να απολαύσετε νοστιμότατους κυπριακούς μεζέδες όπως σεφταλιές, κλέφτικο, κούπες, Τταφάς, αφέλεια, χαλούμι, λούτζα, δάχτυλα κυριών, μπουρέκι με ανθότυρο και ψητά κρέατα φτιαγμένα **όλα από Κύπριο σεφ και αυθεντικά υλικά από την Κύπρο.**

ΞΕΝΟΔΟΧΕΙΟ ΔΙΟΝΥΣΟΣ

ΦΑΝΕΡΩΜΕΝΗ ΙΞΙΑ ΤΗΛ. (0241) 23021/5 - Τ.Θ. 241

AE1308/X2527-14/7



ΠΡΟΟΔΟΣ ΜΙΚΡΕΣ ΑΓΓΕΛΙΕΣ ΜΙΚΡΕΣ ΑΓΓΕΛΙΕΣ ΠΡΟΟΔΟΣ

ενοικιάσεις

ΕΝΟΙΚΙΑΖΕΤΑΙ στην οδό Καναδά 54, κατάστημα 55τ.μ., με πατάρι, 35τ.μ. Πληροφορίες τηλ. 22450 ώρες 8 1/2 π.μ.-3μ.μ.
ΑΕ 1236/1953-20/7

ΕΥΚΑΙΡΙΑ: ΕΝΟΙΚΙΑΖΕΤΑΙ διαμέρισμα με δύο υπνοδωμάτια, σαλόνι, τραπεζαρία, κουζίνα και μπάνιο στην Ιαλυσό. Τηλ. 92458
ΑΕ1310/2005-20/7

ΕΝΟΙΚΙΑΖΕΤΑΙ ημιυπόγεια αποθήκη με ράμπα, εμβαδού 137τ.μ., με τριφασικό ρεύμα, που βρίσκεται στην περιοχή «Ανάληψης» στην οδό Κων/νου Υδραίου αρ 1, κάτω από την μπουτίκ «Βάσω», κατάλληλη για οποιαδήποτε επαγγελματική χρήση. Πληροφορίες τηλ. 0246/71434, 0246/71203 και 23621
ΑΕ10731849-31/7

ΕΝΟΙΚΙΑΖΟΝΤΑΙ επιπλωμένα στούντιος καινούργια, σε ήσυχη περιοχή της Ιαλυσού. Τηλ. 0945077678 κ. Μιχάλη
ΑΕ 1096/1861-19/7

ΓΚΑΡΣΟΝΙΕΡΕΣ ενοικιάζονται και στούντιος καινούργια, πλήρως επιπλωμένα, για τη θερινή περίοδο. Πληροφορίες τηλ. 78965
ΑΕ1175/1916-13/7

ΕΝΟΙΚΙΑΖΕΤΑΙ ισόγειο κατάστημα 115τ.μ., με δύο πλησίον ΚΑΪΡ. Πληροφορίες τηλ. 0241/66363 και 0974375937
ΑΕ1200/1929-14/7

ΕΝΟΙΚΙΑΖΕΤΑΙ διαμέρισμα 2άρι, πάροδος Λεμεσού αρ. 20. Τηλ. 27346, 9-13π.μ.
ΑΕ 1235/1952-17/7

ΕΝΟΙΚΙΑΖΕΤΑΙ διαμπερές οροφοδιαμέρισμα 125τ.μ., τρία υπνοδωμάτια, σαλόνι, μεγάλη κουζίνα, δύο μπάνια, στην οδό Αλικαρνασού - Ανω Ροδίνι. Πληροφορίες τηλ. 33497
ΑΕ1206/1936-14/7

ΕΝΟΙΚΙΑΖΕΤΑΙ ισόγειο διαμέρισμα 70τ.μ., στους Χαλκήτες, Τελχινών 4. Πληροφορίες τηλ. 25387
ΑΕ 1305/2000-20/7

ΕΝΟΙΚΙΑΖΕΤΑΙ κατάστημα 90τ.μ., με μεγάλη αυλή, κατάλληλο για εργαστήριο, για αποθήκη και οποιαδήποτε χρήση, οδός Β. Ιωαννίδη αρ. 3. Τηλ. 21798
ΑΕ 1113/1872-1/7

ΕΝΟΙΚΙΑΖΟΝΤΑΙ λουξ διαμερίσματα επιπλωμένα, δίκλινα, τρίκλινα και τετράκλινα για διακοπές, με το μήνα ή την ημέρα, περιοχή Μητροπόλες έως 30 Σεπτεμβρίου. Πληρ. τηλ. 29362
ΑΕ 1145/1900-14/7

ΕΝΟΙΚΙΑΖΕΤΑΙ πλήρως επιπλωμένο διαμέρισμα (1 υπνοδωμάτιο, μπάνιο, με ηλιακό, καθιστικό με πολυκουζινάκι, μπαλκόνι) σε καινούγια πολυκατοικία επί της οδού Φιλερήμου 15 στο Καρακόνερο. Τηλ. 21826 μετά τις 10 π ώρα
ΑΕ 1174/1915-13/7

ΕΝΟΙΚΙΑΖΕΤΑΙ ισόγειο γωνιακό διαμέρισμα, κατάλληλο για γραφείο, με επιφάνεια 58τ.μ., που αποτελείται από δύο κύρια δωμάτια, χωλ, διάδρομο, κουζίνα, αποθήκη και WC, επί διωρόφου οικοδομής, χωρίς κοινόχρηστα στην Κοδριγκτώνος 99 γωνία με την οδό Δημητρίου Παππά 31. Πληροφορίες τηλ. 27779
ΑΕ1207/1937-14/7

ΕΝΟΙΚΙΑΖΕΤΑΙ ισόγειο διαμέρισμα κατάλληλο για γραφείο, ιατρείο ή οποιαδήποτε άλλη χρήση, 85τ.μ., που αποτελείται από τρία κύρια δωμάτια, χωλ, κουζίνα, WC, επί της Παύλου Μελά 80. Πληροφορίες τηλ. 22928 από 11π.μ.-6μ.μ.
ΑΕ 1234/1951-17/7

ΕΝΟΙΚΙΑΖΕΤΑΙ διαμέρισμα 2 δωματίων στην Ιαλυσό. Τηλ. 29391 απόγευμα
ΑΕ1285/1982-19/7

ΕΝΟΙΚΙΑΖΕΤΑΙ μικρό επιπλωμένο διαμέρισμα οδός Φ. Φωτάρα 34. Τηλ. 26340
ΑΕ1277/Χ2598-19/7

ΕΝΟΙΚΙΑΖΕΤΑΙ γκαρσονιέρα πλήρως επιπλωμένη με ηλιακό, ψυγείο, κλπ., σε ήσυχη περιοχή της Ιξιάς, ανεξάρτητη για μόνιμη κατοικία.. Πληροφορίες τηλ. 73450 - 31084 και 0974653627
ΑΕ 1289/1989-15/7

ΕΝΟΙΚΙΑΖΕΤΑΙ
ΚΑΦΕΤΕΡΙΑ ΜΠΑΡ «ΑΝΤΙΔΟΤΟ» ΣΤΟ ΧΑΡΑΚΙ
Πληροφορίες τηλ. 0972198236 - 36300,
6-10μ.μ.
κ. Δανά Παναγιώτη
ΑΕ1259/1968-12/8

ΚΑΤΑΣΤΗΜΑ ΕΝΟΙΚΙΑΖΕΤΑΙ
Σοφ. Βενιζέλου - 100
Μαγαζιά διαμπερές, εμβαδού 60,00 τ.μ., με υπόγειο και πατάρι, κατάλληλο για κάθε χρήση.
Πληροφορίες τηλ. 30595- 30589
ΑΕ 167/1906-13/7

πωλήσεις

ΠΩΛΕΙΤΑΙ τηλεόραση SONY 29 ιντσών video HI - FI με ενισχυτή prologic SONY και air condition MITSUBISHI 28.000 BTU τριφασικό . Πληρ. τηλ. 0945-276465
ΑΕ1243/1958-18/7

ΠΩΛΟΥΝΤΑΙ ΣΤΟ ΓΕΝΝΑΔΙ: 1) παραθαλάσσιο αγρόκτημα 16.500 μέτρα, με πρόσοψη επί της λεωφόρου , 125 μ. και 2) αγρός επί της λεωφόρου, με πρόσοψη 50 μέτρα εκτάσεως 5.000μ., 1000μ. από το χωριό. Πληροφορίες τηλ. 61628 και 61937, κινητό: 0974435364
ΑΕ1203/1932-22/7

ΠΩΛΕΙΤΑΙ διαμέρισμα 58τ.μ., με ένα υπνοδωμάτιο, σαλόνι, κουζίνα, μπαλκόνι, στον 1ο όροφο Β. Ηπείρου, σε πολύ καλή κατάσταση και σε τιμή ευκαιρίας. Τιμή 14.900.000 δρχ. Τηλ. 0944532822
ΑΕ 1015/1829-14/7

ΕΥΚΑΙΡΙΑ! ΠΩΛΕΙΤΑΙ κατάστημα 40τ.μ., με υπόγειο, ημιτελή ή τελειωμένο, σε πολύ χαμηλή τιμή. Βρίσκεται στην οδό Αταβύρου κάτω Ροδίνι. Πληροφορίες τηλ. 24616 και 0946049179 κ. Νίκο
ΑΕ 1136/1888-13/7

ΠΩΛΕΙΤΑΙ διαμέρισμα στον 2ο όροφο στο Καρακόνερο. Τηλ. 78517
ΑΕ 1116/1876-13/7

ΠΩΛΕΙΤΑΙ αγρόκτημα 4,200 μ., στην περιοχή Ασγούρου, όπισθεν εκκλησίας Αγ. Χριστοφόρου με κατοικία, νερό, φως, τηλέφωνο και 130 ελαιόδεντρα. Πληροφορίες πρωί από 8-10 στο 73271 και απόγευμα από 13.00-22.00 στο 77685. Τιμή 50.000.000 δρχ.
ΑΕ 1133/1884-15/7

ΠΩΛΕΙΤΑΙ οικόπεδο [illegible] σίον της οδού Κων. Υδραίου. Πληροφορίες τηλ. 35456 ώρες γραφείου
ΑΕ 1171/1911-13/7

ΠΩΛΕΙΤΑΙ ένα διαμέρισμα ισόγειο 72τ.μ., στην οδό Κολοκοτρώνη 91, συνοικία Αγίου Γεωργίου. Πληρ. κ. Αντώνη Κουτελιάρη, τηλ. 62035, 62348 και 0945/202666
476-25/7

ΠΩΛΕΙΤΑΙ
ΟΡΟΦΟΔΙΑΜΕΡΙΣΜΑ
90τ.μ., δευτέρου ορόφου, στην Κων/νου Υδραίου καλής κατασκευής.
Πληροφορίες τηλ. 0977877744
ΑΕ1262/1973-18/7

μαθήματα

ΠΑΡΑΔΙΔΟΝΤΑΙ ιδιαίτερα μαθήματα κλασικής κιθάρας από τον κιθαριστή Στάθη Σκανδαλίδη. Τηλ. 22060/0974135885
467-13/7

ΑΕ1035Χ25653-31/7
ΑΝΑΚΟΙΝΩΣΗ
ΚΑΛΟΚΑΙΡΙΝΑ ΜΑΘΗΜΑΤΑ
*** Computer ***
PROGRAM COMPUTER PM
ΕΓΓΡΑΦΕΣ ** ΤΩΡΑ **
Τμήματα για:
Παιδιά - Ενήλικες
Αρχάριους - Μαθητές
Επαγγελματίες
Ανεύρεση Εργασίας
ΠΑΡΕΧΕΤΑΙ ΒΕΒΑΙΩΣΗ
Διδάσκει πτυχιούχος Πανεπιστημίου Αμερικής
ΜΑΝΩΛΗΣ Ι. ΣΟΦΙΛΛΑΣ
Κοδριγκτώνος 91
Τηλ. (0241) 31761

διάφορα

Φ. & Ν. ΠΑΧΟΣ
Γ. Ευσταθίου 11
Τηλ. 26893

ΜΟΝΩΣΕΙΣ
20 ΧΡΟΝΙΑ!
ΑΡΧΩΝ ΣΑΜΑΡΤΖΗΣ
ΤΗΛ. 23030-32054
ΑΕ1036Χ2550-31/7

ΣΧΟΛΗ ΟΔΗΓΩΝ
ΚΟΥΣΗ ΠΑΝΤΕΛΗ
- ΔΙΠΛΩΜΑΤΑ
- ΕΡΑΣΙΤΕΧΝΙΚΑ
- ΕΠΑΓΓΕΛΜΑΤΙΚΑ
- ΜΟΤΟΣΙΚΛΕΤΑΣ
- ΜΑΘΗΜΑΤΑ ΘΕΩΡΗΤΙΚΗΣ ΔΙΔΑΣΚΑΛΙΑΣ

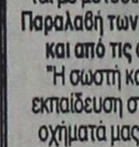

-Επεκτάσεις όλων των κατηγοριών
-Αναθεωρήσεις ληγμένων αδειών
-Μετατροπές ξένων αδειών σε ελληνικές

Οδός Βαλαωρίτου 9
(έναντι HOTEL SEMIRAMIS ΠΙΣΩ ΑΠΟ ΤΟ ΠΑΛΑΙΟ ΝΟΣΟΚΟΜΕΙΟ
e-mail: kousisp@hol.gr
ΕΚΠΑΙΔΕΥΤΙΚΟ ΑΥΤΟΚΙΝΗΤΟ:
TOYOTA YARIS 1300 cc
AIR CONDITIONED
(ΠΡΟΣΟΧΗ): ΜΑΘΗΜΑΤΑ
α. Μοτοσικλέτας μεγάλου κυβισμού από 125 cc έως ανεξαρτήτου
β. Μοτ/τας έως 125 cc
γ. Μοτοποδηλάτου 50 cc
Διαθέτουμε επίσης κι αυτές μοτοσικλέτες 125 cc
Πληρ. τηλ.
29157-73820-94777
ΚΑΙ ΑΝΑ ΠΑΣΑ ΣΤΙΓΜΗ
ΣΤΑ ΚΙΝΗΤΑ τηλ.
0944/511313-0944/203343
ΑΕ1154/1969-3/8
Στην κατηγορία ανεξαρτήτου κυβισμού η εκπαίδευση γίνεται με μοτοσικλέτα 500 cc
Παραλαβή των μαθητών μας και από τις οικίες τους
"Η σωστή και μεθοδική εκπαίδευση στα σύγχρονα οχήματά μας, βάζει γερά θεμέλια για τη δημιουργία ενός καλού νέου οδηγού"
ΠΡΟΣΟΧΗ
Στη σχολή μας παραδίδονται και μαθήματα θεωρητικής διδασκαλίας

ΠΩΛΟΥΝΤΑΙ
ΜΟΝΟ ΑΠΟ ΤΟ ΓΡΑΦΕΙΟ ΜΑΣ

1) Διαμέρισμα 3άρι 80τ.μ., επί της Θεμ. Σοφούλη
2) Μεζονέτα σε μπετά με οικόπεδο 1800τ.μ., πλησίον Καλλιθέας 150μ. από τη θάλασσα
3) Οικόπεδο 680τ.μ., εντός πόλεως
4) Ταράτσα μονοκατοικίας. Δικαιούσαι να κτίσεις 153τ.μ.Πολύ καλή τοποθεσία
5) Παλαιό σπίτι στο Νιοχώρι με αυλή
6) Διαμέρισμα 100τ.μ., σε μπετά, γωνιακό, περιοχή Νεοχωρίου
7) Διαμέρισμα ισόγειο 85τ.μ., σε 2όροφη κατοικία
8) Διαμερίσματα 4άρια με γκαράζ, αυτόνομη θέρμανση, τεράστιες βεράντες σε πολύ καλές τοποθεσίες
9) Μεζονέτες πλησίον παραλίας Ιαλυσού, διαφόρων τετραγωνικών μέτρων
10) Διαμερίσματα, καταστήματα, κτήματα, αποθήκες, κλπ.
11) Οικόπεδα - κτήματα
12) Ενοικιάσεις μαγαζιών

Γ. ΝΕΟΦΥΤΟΥ
ΔΗΜ. ΘΕΟΔΩΡΑΚΗ 40 - ΤΗΛ. 20989 - 21434
ΑΕ 1037Χ2558-31/7

ΝΤΕΤΕΚΤΙΒΣ
Συνταξιούχος Αστυνομικός
Αναλαμβάνουμε
υποθέσεις ανηλίκων, οικογενειακές, προσωπικές κ.τ.λ.
Με απόλυτη εχεμύθεια.
ΔΙΑΘΕΤΟΥΜΕ ΤΑ ΠΛΕΟΝ ΣΥΓΧΡΟΝΑ ΟΠΤΙΚΟΑΚΟΥΣΤΙΚΑ ΣΥΣΤΗΜΑΤΑ
0946 997967
100% εχεμύθεια 100% εχεμύθεια
ΑΕ1255/1965-19/7

ΔΙΑΜΕΡΙΣΜΑ «ΠΡΟΒΟΛΗΣ»
ΠΩΛΕΙΤΑΙ
ΔΙΑΜΕΡΙΣΜΑ
Ε=126 τ.μ., β' όροφος
επί της οδού Αμμοχώστου, κατάλληλο για κάθε χρήση.
Πληροφορίες : (μόνο σε επώνυμους)
«TOP PROPERTIES»
κ. ΓΕΩΡΓΙΟ ΠΙΠΙΝΟ -
ΤΗΛ. 23895 & 0944676003
ΑΕ 1089/1863-5/8

ΔΩΔΕΚΑΝΗΣΙΑΚΕΣ ΑΠΟΦΡΑΞΕΙΣ
«ΚΟΛΟΣΣΟΣ»

ΑΠΟΦΡΑΞΕΙΣ ΚΑΘΑΡΙΣΜΟΙ ΑΠΟΧΕΤΕΥΣΕΩΝ & ΒΟΘΡΩΝ
Αναλαμβάνουμε πάσης φύσεως αποφράξεις οποιουδήποτε μήκους και πλάτους Αναλαμβάνουμε καθαρισμούς αποχετευτικών αγωγών, δήμων, ξενοδοχείων, στρατιωτικών μονάδων, σπιτιών, πολυκατοικιών, καθώς και καθαρισμούς βιολογικών μονάδων με μηχάνημα υψηλής πιέσεως σε όλη τη Δωδεκάνησο.
Κ. ΠΗΔΙΑΚΗΣ - Π. ΚΑΣΕΡΗΣ
Πληρ. τηλ. 47915 - 91881
κινητό: 0944/325234 και 0977/717048
ΑΕ1155/1912-3/8

ΞΥΛΟΥΡΓΙΚΕΣ ΕΡΓΑΣΙΕΣ
Ο ΜΑΝΩΛΗΣ
Αναλαμβάνουμε πάσης φύσεως ξυλουργικές εργασίες:
• κουζίνες γερμανικές • ντουλάπες
• πόρτες • παράθυρα κ.λ.π.
ΠΛΗΡΟΦΟΡΙΕΣ
Τηλ. 62183-68414
ΑΕ 1156/1905-3/8

ΦΡΟΝΤΙΣΤΗΡΙΑ
ΓΝΩΜΩΝ
Μ.ΓΙΑΝΝΙΚΟΥΡΗΣ
• ΜΑΘΗΜΑΤΙΚΑ • ΦΥΣΙΚΗ • ΧΗΜΕΙΑ • ΕΚΘΕΣΗ • ΠΟΛ. ΟΙΚΟΝΟΜΙΑ • ΙΣΤΟΡΙΑ • ΒΙΟΛΟΓΙΑ
ΧΕΙΜΑΡΡΑΣ 117 • Τηλ. 25700 - 25250 - 0942 200978- FAX 25252
ΟΛΙΓΟΜΕΛΗ ΤΜΗΜΑΤΑ | 29 χρόνια λειτουργίας
1. Α-Β-Γ Ενιαίου Λυκείου για όλες τις κατευθύνσεις
2. Α-Β-Γ Γυμνασίου
3. Α-Β ΤΕΕ
4. ΕΙΔΙΚΑ ΤΜΗΜΑΤΑ ΑΠΟΦΟΙΤΩΝ
• Για την Γ' Λυκείου και τους απόφοιτους θα δημιουργηθούν δμελή τμήματα για τα μαθήματα των κατευθύνσεων και της Γενική Παιδείας
ΕΝΑΡΞΗ ΜΑΘΗΜΑΤΩΝ
1) Γ Λυκείου 16 Αυγούστου
2) Υπόλοιπα τμήματα 3 Σεπτεμβρίου
ΕΓΓΡΑΦΕΣ - ΠΛΗΡΟΦΟΡΙΕΣ:
Καθημερινά από 9-1 το πρωί και 6-9 το απόγευμα στα τηλ. 25700 - 25250 - 0942 200978
ΓΝΩΜΩΝ: *Το Φροντιστήριο για τους καλούς μαθητές*
αε1311-2006-17/7

ΣΤΗΝ ΙΑΛΥΣΟ
ΚΕΝΤΡΟ ΞΕΝΩΝ ΓΛΩΣΣΩΝ - ΓΕΡΜΑΝΙΚΑ ΛΑΖΑΡΙΔΗ
Γ. Παπανδρέου 3
(κάτωθεν ιατρείου κ. Γεωργόπουλου)
Τηλ. 94375 - 91163
Υστερα από πολλές παρακλήσεις εκ μέρους γονέων για καλοκαιρινά μαθήματα και σεβόμενοι την επιθυμία αυτή, αλλά και την αποστολή μας, βρισκόμαστε στην ευχάριστη θέση να σας ανακοινώσουμε ότι τα θερινά μας τμήματα αρχίζουν στις 16/7/01
ΕΓΓΡΑΦΕΣ: ΚΑΘΗΜΕΡΙΝΑ 18.00-20.30
ΑΕ1198/1927-14/7

ΠΩΛΕΙΤΑΙ
ΕΠΙΚΕΡΔΗΣ ΕΠΙΧΕΙΡΗΣΗ ΠΑΙΔΙΚΩΝ ΕΙΔΩΝ ΣΤΟ ΜΑΝΤΡΑΚΙ
ΠΛΗΡΟΦΟΡΙΕΣ ΤΗΛ.
23952 και 20352.
ώρες καταστημάτων
ΑΕ 1237/1954-17/7

Εγγύηση
C·A·I·R
Επιλεγμένα οίνοι ποιότητας
CAIR ανάβαση - Πίνδου 65, Ν. Φάληρο, τηλ.: 4813876, 4813125 fax: 4844695
2ο χλμ. Ρόδου - Λίνδου, Ρόδος τηλ.: 0241/68770-3 fax: 0241/62515

ΖΗΤΕΙΤΑΙ
ΠΑ ΕΝΟΙΚΙΑΣΗ
ΠΟΛΥΤΕΛΗΣ ΒΙΛΑ Ή ΞΕΝΟΔΟΧΕΙΟ 10-40 ΔΩΜΑΤΙΩΝ, ΜΕ ΠΙΣΙΝΑ, ΣΕ ΗΡΕΜΟ ΚΑΙ ΦΥΣΙΚΟ ΠΕΡΙΒΑΛΛΟΝ.
FAX: 0031/534334262
ΤΗΛ.: 0031/651418103
[illegible]
μετά τις 3 το απόγευμα
ΑΕ1293/1993-22/7

ΠΩΛΟΥΝΤΑΙ
Α) Στην οδό Ιωάννη Μεταξά και Ανθούλας Ζερβού στο Νιοχώρι:
- Οροφοδιαμερίσματα, αρίστης κατασκευής των 136τ.μ., με θέση στάθμευσης και υπόγεια αποθήκη 12τ.μ., με κεντρική θέρμανση με αυτονομία
- Διαμερίσματα 138, 105, 97, 91, 81, 63, 55 με θέση στάθμευσης, κεντρική θέρμανση με αυτονομία
- Καταστήματα των 140 και 70τ.μ.
Β) Στην οδό Αποστόλου Παύλου, Ανάληψη:
- Διαμερίσματα ετοιμοπαράδοτα, 116, 112, 88, και 73τ.μ., με θέση στάθμευσης και κεντρική θέρμανση
Γ) Μονοκατοικίες στην Ιαλυσό, οδός Δημοκρατίας, πανταχόθεν ελεύθερες από 119τ.μ. έως 184τ.μ. διόροφες, χωρίς υπόγειο, με οικόπεδο από 250 έως 360τ.μ., πολυτελούς κατασκευής
ΠΛΗΡΟΦΟΡΙΕΣ
ΑΝΑΣΤΑΣΙΟΣ ΑΤΣΙΔΗΣ
ΣΤΕΦΑΝΟΥ ΚΑΖΟΥΛΗ 74 - ΡΟΔΟΣ Τηλ. 28616, 37848
ΑΕ1033Χ7563-31/7

ΠΡΟΟΔΟΣ ΜΙΚΡΕΣ ΑΓΓΕΛΙΕΣ ΜΙΚΡΕΣ ΑΓΓΕΛΙΕΣ ΠΡΟΟΔΟΣ

ΑΠΟΦΡΑΞΕΙΣ ΚΑΘΑΡΙΣΜΟΙ ΑΠΟΧΕΤΕΥΣΕΩΝ -ΞΕΒΟΥΛΩΜΑΤΑ

Υδραυλικός, αναλαμβάνει πάσης φύσεως υδραυλικές εργασίες

Χ. Δημήτρης

Αναλαμβάνουμε τον καθαρισμό αποχετεύσεων πολυκατοικιών και ξενοδοχείων με νέο ηλεκ/το μηχάνημα

ΟΙ ΑΠΟΧΕΤΕΥΣΕΙΣ ΓΙΝΟΝΤΑΙ ΣΑΝ ΝΑ ΤΙΣ ΠΕΡΑΣΑΤΕ ΣΗΜΕΡΑ

ΕΡΓΑΣΙΑ ΕΠΙΤΥΧΗΜΕΝΗ

ΔΩΡΕΑΝ ΜΕΤΑ ΑΠΟ ΚΑΘΕ ΑΠΟΦΡΑΞΗ ΨΕΚΑΣΜΟΣ ΤΩΝ ΦΡΕΑΤΙΩΝ ΓΙΑ ΜΙΚΡΟΒΙΑ ΚΑΙ ΚΑΤΣΑΡΙΔΕΣ

Τηλ. 90230 μαγαζί και 31990, ΓΙΑ ΑΜΕΣΗ ΕΞΥΠΗΡΕΤΗΣΗ ΣΑΣ ΣΤΟ ΚΙΝΗΤΟ ΜΑΣ ΤΗΛΕΦΩΝΟ 0944344911

AE1157-3/8

ζητήσεις

ΑΠΟ ΕΣΤΙΑΤΟΡΙΟ στην Καλλιθέα ζητούνται: α) σερβιτόρος πεπειραμένος, γλώσσες γερμανικά, αγγλικά και β) βοηθός σερβιτόρου/α. Ξένες γλώσσες επιθυμητές. Πληρ. τηλ. 85029
ΑΕ1121/1880-19/7

ΖΗΤΟΥΝΤΑΙ σερβιτόροι να εργαστούν σε καφετέρια στο Μανδράκι. Πληροφορίες τηλ. 35383
477-17/7

ΖΗΤΟΥΝΤΑΙ ΣΥΝΕΡΓΑΤΕΣ

για οργάνωση και εποπτεία δικτύων πωλήσεων
Προσοχή: Οχι πωλητές ή πλασιέ
Δυνατότητες υψηλών εισοδημάτων
Σαν ημιαπασχόληση: 300.000 - 600.000 δρχ. το μήνα
Σαν κύρια απασχόληση 600.000 έως 8.000.000 δρχ. το μήνα

Πληρ.κ. Μανιατάκης Τηλ. 31263 και 0938405685
ΑΕ 1238/1955-17/7

ΖΗΤΕΙΤΑΙ κοπέλα για να εργαστεί σε καφετέρια στη Ρόδο για πρωινή ή απογευματινή απασχόληση. Τηλ. 0972274632
ΑΕ1137/1890-20/7

ΖΗΤΕΙΤΑΙ γραμματέας: Απαιτούμενα προσόντα: 1. Γνώση χειρισμού Η/Υ, 2. Καλή γνώση γαλλικών, αγγλικών και γερμανικών, 3. Οικονομικές γνώσεις. Μισθός αναλόγως προσόντων.
Πληροφορίες τηλ. 77803
ΑΕ 1233/1950-17/7

ΖΗΤΕΙΤΑΙ υπάλληλος για γραφείο τελετών. Απαραίτητη προϋπόθεση δίπλωμα οδήγησης. Πληροφορίες στο τηλ. 28901
2963-18/7

ΖΗΤΕΙΤΑΙ νέα για μερική βραδυνή απασχόληση ως μπουφετζού. Τηλ. 78204
ΑΕ 1284/1981-19/7

ΖΗΤΟΥΝΤΑΙ οδηγοί - πωλητές για διανομή, γνωστής ελληνικής εταιρίας με δίπλωμα γ' κατηγορίας για 12μηνη απασχόληση. Παρέχεται βασικός μισθός και ποσοστά. Πληροφορίες τηλ. 60303
ΑΕ 1292/1992-19/7

ΕΝΟΙΚΙΑΖΕΤΑΙ ισόγειο διαμέρισμα 70τ.μ., στους Χαλκίτες, Τελχινών 4. Τηλ. 25387
ΑΕ1305/2000-20/7

ΖΗΤΕΙΤΑΙ κοπέλα για απογευματινή απασχόληση σε χρυσοχοείο στο Φαληράκι. Απαραίτητα γερμανικά και αγγλικά. Εμφανίσημη έως 30 ετών.
Πληροφορίες τηλ. 61710 - 85394 - 87054 και 09741440522 - 0946052616
486-20/7

ΖΗΤΟΥΝΤΑΙ

νέοι και νέες για να εργαστούν σε αναψυκτήριο, βραδυνές ώρες.

Πληροφορίες τηλ. 22094
ΑΕ1288/1988-19/7

ΖΗΤΕΙΤΑΙ

ΤΕΧΝΙΤΗΣ ΗΛΕΚΤΡΟΛΟΓΟΣ

Τηλ.66698 και 67461

από 8.30 έως 14.30
ΑΕ1185/X2588-17/7

SOKES

FLICKOR - SOM - TALAR SVENSKA SOM VILL JOBBA I GULDAFFAR

ΖΗΤΕΙΤΑΙ

από κατάστημα χρυσοχοΐας, κοπέλα σκανδιναβόφωνη, κατά προτίμηση αλλοδαπή, για να εργασθεί ως πωλήτρια.

Πληρ. τηλ.60110
10.00-12.00 π.μ.
ΑΕ 932/X2541-27/7

ΖΗΤΕΙΤΑΙ

καθηγήτρια ΑΓΓΛΙΚΩΝ με τα νόμιμα προσόντα για να εργασθεί σε φροντιστήριο τη νέα σχολική χρονιά για πλήρη απασχόληση.

Τηλ. 38188 - 96310 και κινητό 0972331133
Ωρες 10-12, 18-20
ΑΕ 738/1657-13/7

ΖΗΤΟΥΝΤΑΙ

ΠΩΛΗΤΕΣ

γερμανόφωνοι, για να επανδρώσουν κατάστημα με γουναρικά και δερμάτινα, στον Λιμ. Χερσονήσου Ηρακλείου Κρήτης.

Πληροφορίες κ. Μανώλης τηλ. 0897/23168 και 0977/868356
ΑΕ1088/X2582-13/7

ΖΗΤΕΙΤΑΙ

Νέος ηλεκτρονικός ή μηχανικός ηλεκτρονικών υπολογιστών, χωρίς στρατιωτικές υποχρεώσεις για μόνιμη 12μηνη εργασία, υψηλές αποδοχές αναλόγως προσόντων ΡΟΔΙΚ - Μιχαήλ Πετρίδη 67 Α.

Πληροφορίες τηλ. 65070
ΑΕ1239/X2595-17/7

ΑΠΟ ΕΜΠΟΡΙΚΗ ΕΤΑΙΡΙΑ ΚΟΚΚΙΝΙΔΗ Δ.ΕΠΕ

ΖΗΤΕΙΤΑΙ

οδηγός για διανομή

Πληροφορίες τηλ. 85085
ΑΕ 1256/1966-18/

ΖΗΤΕΙΤΑΙ λαντζιέρα για να εργαστεί στο κινέζικο εστιατόριο ΚΑΝΤΟΝ στην Κρεμαστή, από 9-1μ.μ.
Τηλ. 0945539339 - 95443
ΑΕ 1178/1919-13/7

ΖΗΤΕΙΤΑΙ για αγορά μονοκατοικία παλαιά ή νέα, εντός ή εκτός συνοικισμών, Τριάντα - Κρεμαστή - Θεολόγο - Σορωνή - Παστίδα - Καλυθιές - Αφάντου - Μαριτσά, κλπ. Ιδιώτης. Τηλ. 0932719216
ΑΕ 1182/1923-21/7

ΖΗΤΕΙΤΑΙ λαντζιέρα για εστιατόριο. Πληροφορίες τηλ. 20374
ΑΕ 1184/1925-13/7

ΖΗΤΟΥΝΤΑΙ πεπειραμένοι σερβιτόροι και βοηθοί για εστιατόριο στην Π. Πόλη, στο μεγάλο συντριβάνι. Πληροφορίες τηλ. 24988
ΑΕ 1211/1940-14/7

ΖΗΤΕΙΤΑΙ βοηθός σερβιτόρου για να εργασθεί σε εστιατόριο στην Π. Πόλη. Πληροφορίες τηλ. 25549
ΑΕ 1232/1949-17/7

WANTED english speakking girl for help with promotion campain around rhodes. Tel. 0945-276465
ΑΕ1243/1958-18/7

ΑΠΟ ΤΟ ΕΣΤΙΑΤΟΡΙΟ MEDITERANNEO στ' Αφάντου, ζητείται σερβιτόρος - σερβιτόρα πεπειραμένος. Ωράριο 19.00 - 00.30. Τηλ. 0241/52677 και 0977038799
ΑΕ 1265/1976-18/7

ΖΗΤΟΥΝΤΑΙ πεπειραμένοι βοηθοί σερβιτόρου για εστιατόριο εντός πόλεως. Τηλ. 35148
ΑΕ 1264/1975-18/7

ΖΗΤΕΙΤΑΙ μάγειρας για να εργαστεί σε εστιατόριο. Μισθός ικανοποιητικός. Μόνο σοβαρές προτάσεις. Τηλ. 94826 και 0945427296
ΑΕ1269/1977-18/7

ΖΗΤΕΙΤΑΙ οικιακή βοηθός κατά προτίμηση ελεύθερη. Πληροφορίες τηλ. 34505 βραδινές ώρες
ΑΕ1306/2001-20/7

GESUGHT WERDEN

DEUTCH SPRACHICE FRAÜEN ALS VERKAÜFERINE FÜR JUWELIERGESCHAFTE INF. 60110, 10-12π.μ.

ΖΗΤΕΙΤΑΙ

κοπέλα που να ομιλεί γερμανικά για να εργασθεί ως πωλήτρια σε χρυσοχοείο.

Τηλ. 60110, 10- 12π.μ.
ΑΕ 933/X2541-27/7

ΖΗΤΕΙΤΑΙ

ΚΟΠΕΛΑ

18-25 ετών, που να γνωρίζει ελληνικά, αγγλικά, γερμανικά, για να εργασθεί σε επιχείρηση θαλασσίων μέσων αναψυχής στην Ιαλυσό.

Ωράριο 10.00-14.00

Πληροφορίες τηλ. 0942672058
και από 18.00-21.00 στο **22576 κ. Νίκο**
473-14/7

ΠΩΛΕΙΤΑΙ

ΜΗΧΑΝΗ KAWASAKI ZZR

400c.c. χρώματος μπλε, μον. 1996. Τιμή 1.300.000 δρχ.

Τηλ. 0241/62635 και 094/628130,
μετά τις 4 το απόγευμα
484-20/7

ΜΗΧΑΝΟΚΙΝΗΤΑ

OPEL KADETT 1400, πεντάθυρο, 82 HP, καταλυτικό, 1991, περασμένο ΚΤΕΟ, ράδιο, CD, μπάκετ καθίσματα, κοτσαδόρο, σε πολύ καλή κατάσταση. Τιμή 1.000.000 δρχ. Τηλ. 64071
ΑΕ 1279/1947-27/7

ΠΩΛΕΙΤΑΙ ΕΙΧ MITSUBISHI LANCER μοντέλο 1979, το οποίο μπορεί να χρησιμοποιηθεί για κυκλοφορία ή και για απόσυρση.
Τηλ. 0946/510744
ΑΕ1261/1971-18/7

ΠΩΛΕΙΤΑΙ κλουβάκι SUBARY 4X4 καταλυτικό, σε καλή κατάσταση, επαγγελματικό ή αγροτικό. Τιμή 1.350.000 δρχ.Πληροφορίες τηλ. 0944/807951
ΑΕ 1092/1856-14/7

ΠΩΛΕΙΤΑΙ αυτοκίνητο ημιφορτηγό ΔΧ, τύπου MERCENDES μαζί με την άδεια. Πληροφορίες τηλ. 0932945204 - 91188 κ. Λευτέρη
ΑΕ1153/1904-7/8

ΠΩΛΟΥΝΤΑΙ 1) τροχόσπιτο και 2) φουσκωτό σκάφος με τρέιλορ και μηχανή 30άρα. Τιμή 1.500.000 δρχ. μαζί ή χωριστά. Τηλ. 67511
ΑΕ1210/1939-18/7

ΠΩΛΕΙΤΑΙ SKODA FAVORIT '92, καταλυτικό. Δρχ. 550.000. Τηλ. 0938062783
ΑΕ1307/2003-20/7

ΜΕΓΑΛΗ ΠΡΟΣΦΟΡΑ

ΚΛΙΜΑΤΙΣΤΙΚΑ 900 BTU/h ψύξης - θέρμανσης

ΜΟΝΟ από **176.900 δρχ.**

Με ΔΩΡΕΑΝ και ΑΜΕΣΗ εγκατασταση

Εγγυημένη εργασία & ποιότητα, που μόνο η **Δ. ΚΛΑΔΗΣ ΑΕΒΕ** μπορεί να προσφέρει

Δ. ΚΛΑΔΗΣ ΑΕΒΕ

Αγίου Ιωάννου 4 & Χειμάρρας
Τηλ. 0241 - 26869, 26708, 77209
AE1309-2004-31/7

ΠΡΟΣΦΟΡΑ ΕΡΓΑΣΙΑΣ

(- EEC Residents only)

ΖΗΤΟΥΝΤΑΙ

νέοι και νέες έως 30 ετών για απασχόληση σε κεντρικό καφέ της πόλης μας.
Εμπειρία στο service απαραίτητη.
Αποδοχές ικανοποιητικές.
Ωρες 8.30-1.00 απ κ. Γεωργίου - κα Αθανάσογλου.
Μόνο πολίτες ΕΟΚ EEC Residents only

Τηλ. 75362
ΑΕ 1122/1881-15/7

ΑΠΟΦΡΑΞΕΙΣ-ΚΑΘΑΡΙΣΜΟΙ

(Η ΜΑΡΙΑ) ΜΕΤΡΟΠΟΝΤΙΚΑΣ



ΣΤΙΣ ΧΑΜΗΛΟΤΕΡΕΣ ΤΙΜΕΣ

ΟΛΟ ΤΟ 24ωρο

Αναλαμβάνουμε ξενοδοχεία, δήμους, πολυκατοικίες, σπίτια, εστιατόρια, κλπ, καθώς άντληση πετρελαιοειδών από πλοία, και λιποσυλλεκτών και βιολογικών, εκκενώσεις βόθρων στην Παλιά Πόλη (και στα πιο στενά δρομάκαια). Ακόμα αναλαμβάνουμε καθαρισμούς (αναπαλαιώσεις) κτιρίων με υδροβολή και κάθε είδους επιφάνειες με πείρα και υπευθυνότητα. ΜΕ ΜΟΝΑΔΙΚΑ ΣΕ ΥΨΟΣ ΠΙΕΣΗΣ ΚΑΙ ΑΝΑΡΡΟΦΗΣΗΣ ΥΠΕΡΣΥΓΧΡΟΝΑ ΜΗΧΑΝΗΜΑΤΑ ΥΔΡΟΒΟΛΗ ΣΕ ΟΛΗ ΤΗ ΔΩΔΕΚΑΝΗΣΟ.

ΒΑΡΔΕΛΛΗ Μ. -ΚΡΑΣΟΠΟΥΛΟΣ Δ. Ο.Ε.
Τηλ. 35555-94750, - Κιν. 0944395999 - FAX 96516.
e-mail:metropontikas@excite.com.
ΑΕ 1105/T982-31/7 ΛΙΝΔΟΥ 1 ΡΟΔΟΣ

AE1267/X2597-31/7

Από τα μεγάλα καταστήματα ΠΑΠΠΟΥ

ΖΗΤΟΥΝΤΑΙ

Κοπέλες για να εργαστούν ως πωλήτριες

Απήσεις γίνονται δεκτές στο τμήμα προσωπικού (5ος όροφος) ώρες 08.30 έως 20.30

ΠΑΠΠΟΥ Πληροφορίες στα τηλ.: 78881 & 78882

ΕΥΚΑΙΡΙΑ

ΓΙΑ ΣΟΒΑΡΗ ΕΠΕΝΔΥΣΗ

ΠΩΛΕΙΤΑΙ ξενοδοχείο ΑΕ στο Γεννάδι

47+7 κλινών εμβαδού 850τ.μ.

πλήρης εξοπλισμός - ηλεκτρομηχανολικά

βιολογικό αποχετευτικό, έτοιμο για λειτουργία

μαζί με ανεξάρτητο οικόπεδο άρτιο και οικοδομήσιμο 85τ.μ., πλησίον ξενοδοχείου

75 εκατ.

Τρόπος πληρωμής υπό συζήτηση

ΜΟΝΟ ΣΟΒΑΡΕΣ ΠΡΟΤΑΣΕΙΣ

Πληροφορίες κ. Παυλίδη, τηλ. 22133, ώρες 6-9μ.μ.
ΑΕ1199/1928-15/7

ΟΙΚΟΔΟΜΙΚΕΣ ΕΠΙΧΕΙΡΗΣΕΙΣ

ΔΙΑΚΟΓΕΩΡΓΙΟΥ ΚΑΛΛΙΣΤΟΣ

ΕΘΝ.ΑΝΤΙΣΤΑΣΕΩΣ 11

(πρώην Αννης Μαρίας)

ΠΩΛΗΣΕΙΣ ΔΙΑΜΕΡΙΣΜΑΤΩΝ - ΚΑΤΑΣΤΗΜΑΤΩΝ - ΑΠΟΘΗΚΕΣ - ΑΝΤΑΛΛΑΓΕΣ ΑΚΙΝΗΤΩΝ - ΑΓΟΡΕΣ ΟΙΚΟΠΕΔΩΝ ΑΝΑΛΑΜΒΑΝΟΥΜΕ ΑΝΤΙΠΑΡΟΧΕΣ

ΠΩΛΟΥΝΤΑΙ διαμερίσματα λουξ κατασκευής, με απεριόριστη θέα. Τα διαμερίσματα διαθέτουν θωρακισμένες πόρτες - εντοιχισμένες κουζίνες - ντουλάπες - εντοιχισμένο νιπτήρα με ντουλάπι - κεντρική θέρμανση αυτόνομη - ανοιγόμενα ανακλινόμενα κουφώματα με διπλά τζάμια, σίτες, ρολά - υδραυλικό ασανσέρ - τριφασικό ρεύμα.

Ολοι οι χώροι σπατουλαριστοί - εσωτερικές πόρτες MDF με σχέδιο

ΔΙΑΜΕΡΙΣΜΑΤΑ:

Επί της οδού Μεγ. Κων/νου - Κων/νου Παλαιολόγου:
- 50υ.μ. δυάρια
- 85τ.μ. τριάρια
- 110τ.μ. τεσσάρια

} ανά όροφο

Επί της Κων/νου Υδραίου - Στ. Κωτιάδη
- 70τ.μ. τριάρια
- 90τ.μ. τριάρια - τεσσάρια
- 110τ.μ. τεσσάρια

} ανά όροφο, με μεγάλες βεράντες, φανταστική θέα
- 130τ.μ. τεσσάρια - πεντάρια

Επί της λεωφ. Καλλιθέας - Καρακόνερο
- 50τ.μ. δυάρια
- 85τ.μ. τριάρια
- 110τ.μ. τεσσάρια

} ανά όροφο, με μεγάλες βεράντες, απεριόριστη θέα

ΚΑΤΑΣΤΗΜΑΤΑ (επί της λεωφ. Καλλιθέας - Καρακόνερο)
- 50τ.μ.
- 1000τ.μ.
- 150τ.μ.

ΠΩΛΕΙΤΑΙ πλησίον Αννης Μαρίας 2άρι 60τ.μ., γίνονται ευκολίες πληρωμής και δάνει δεκτά. Πληρ. τηλ. 78501 - 78502 και 29318

ΠΩΛΕΙΤΑΙ επί της Αγ. Αναστασίας ισόγειο 70τ.μ., σε τιμή ευκαιρίας, γίνονται ευκολίες πληρωμής και δάνεια δεκτά.
Πληρ. τηλ. 78501 - 78502 και 29318

ΠΩΛΕΙΤΑΙ επί της Νικηταρά 4άρι 100τ.μ., γίνονται ευκολίες πληρωμής και δάνεια δεκτά. Πληρ. τηλ. 78501 - 78502 και 29318

ΠΩΛΕΙΤΑΙ περιοχή νέο Ροδίνι, μεζονέτα 150τ.μ., με αυλές, γωνιακή σε τιμή ευκαιρίας. Ευκολίες πληρωμής. Δάνεια δεκτά. Πληρ. τηλ. 78501 - 78502 και 29318

ΠΩΛΕΙΤΑΙ αγροτεμάχιο 4 στρ. στα Κολύμπια, κατάλληλο για μονοκατοικία σε τιμή ευκαιρίας. Πληρ. τηλ. 78501 - 78502 και 29318

ΕΥΚΑΙΡΙΑ ΠΩΛΕΙΤΑΙ στην οδό Αθηνών 3άρι διαμέρισμα 85τ.μ. Ευκολίες πληρωμής. Δάνεια δεκτά. Πληρ. τηλ. 78501 - 78502 και 29318

ΙΑΤΡΕΙΑ - ΓΡΑΦΕΙΑ (επί της Μεγ. Κων/νου και Κων.Παλαιολόγου - Φώκιαλη)
- 50τ.μ.
- 100τ.μ.
- 150τ.μ.

Δάνεια όλων των ταμείων και όλων των τραπεζών

ΠΛΗΡΟΦΟΡΙΕΣ:

ΔΙΑΚΟΓΕΩΡΓΙΟΥ ΚΑΛΛΙΣΤΟΣ

Τηλ. 78501 - 78502 - 29318

AE 1039/X2551-31/7



Η εμπειρία μας και η αφοσίωση στη λεπτομέρεια αποτελούν εγγύηση για την απόλυτη επιτυχία ώστε να μείνουν ανεξίτηλες στη μνήμη τη δική σας και των καλεσμένων σας.....

ΧΟΡΟΕΣΠΕΡΙΔΕΣ - ΓΑΜΟΙ - CATERING - ΠΑΙΔΙΚΑ ΠΑΡΤΥ



ΞΕΝΟΔΟΧΕΙΟ SOFITEL CAPSIS ΡΟΔΟΥ

Για Πληροφορίες 25-015 & 20919 (09.00 - 17.00)

CAPSIS
Conference Centers & Resort Hotels

AE 1038/X2557-31/7

ΝΤΕΤΕΚΤΙΒΣ
30 ΧΡΟΝΙΑ ΜΟΝΙΜΑ ΚΑΙ ΣΤΗ ΡΟΔΟ
35354
ΠΛΑΤΕΙΑ ΑΓΙΟΥ ΙΩΑΝΝΟΥ
Η ΛΥΣΗ!!! ΣΕ ΚΑΘΕ ΣΑΣ ΠΡΟΒΛΗΜΑ
EXPRESS SECURITY
ΑΕ 1029-X2552-31/7

ΠΡΑΚΤΟΡΕΙΟ ΤΑΞΙΔΙΩΝ
ΣΑΒΒΑΣ ΣΑΗΣ
ΕΚΔΡΟΜΕΣ ΚΑΛΟΚΑΙΡΙ 2001
Οι 2 μεγάλοι ταξιδιωτικοί πράκτορες
ο κ. ΣΑΒΒΑΣ ΣΑΗΣ και
ο κ. ΚΥΡΙΑΚΟΣ ΜΑΧΑΙΡΑΚΗΣ
ένωσαν την πείρα και τη γνώση τους και από σήμερα θα είναι και οι 2 μαζί στη διάθεσή σας για ωραίες και ποιοτικές εκδρομές.

Εκδρομή 1: ΚΑΛΥΜΝΟΣ
Από 23/6 - 25/6

Εκδρομή 2: ΠΑΤΜΟΣ-ΛΕΙΨΟΙ
Από 6/7 - 8/7

Εκδρομή 3: ΚΡΗΤΗ
Από 11/7 - 17/7

Εκδρομή 4: ΒΟΡΕΙΑ ΕΛΛΑΔΑ
Από 21/7 - 30/7
ΑΛΕΞΑΝΔΡΟΥΠΟΛΗ - ΣΟΥΦΛΙ - ΔΙΔΥΜΟΤΕΙΧΟ - ΟΡΕΣΤΙΑΔΑ - ΚΟΜΟΤΗΝΗ - ΞΑΝΘΗ - ΚΑΒΑΛΑ - ΔΡΑΜΑ - ΑΛΙΣΤΡΑΤΗ - ΠΑΝΑΓΙΑ ΕΙΚΟΣΙΦΟΙΝΙΣΣΑ - ΣΕΡΡΕΣ - ΘΕΣ/ΝΙΚΗ - ΒΕΡΓΙΝΑ - ΒΕΡΟΙΑ - ΠΑΝΑΓΙΑ ΣΟΥΜΕΛΑ - ΝΑΟΥΣΑ - ΕΔΕΣΣΑ

Εκδρομή 5: ΜΥΤΙΛΗΝΗ (Αγιος Ραφαήλ)
ΑΙΓΙΝΑ (Αγιος Νεκτάριος
Από 1/8 - 5/8

Εκδρομή 6: ΚΥΠΡΟΣ (κατευθείαν από Ρόδο)
Από 13/8 - 18/8

Εκδρομή 7: ΤΗΝΟΣ - ΣΥΡΟΣ ΠΑΡΟΣ-ΜΥΚΟΝΟΣ
Από 1/9 - 6/9
Και πολλές άλλες ακόμη εκδρομές!

Πληροφορίες - Προγράμματα
Πρακτορείο ταξιδίων ΣΑΒΒΑΣ ΣΑΗΣ
Τάρπον Σπριγκς 42 Δίπλα στην ΠΙΣΤΕΩΣ
Τηλ. 39781 - 3
ΑΕ 1040-X2576-31/7

Η αγάπη σας, μας δίνει τη δύναμη να συνεχίσουμε
ΤΩΡΑ
rent a car
ALEXANDER
και σε ΑΘΗΝΑ, ΚΡΗΤΗ, ΚΕΡΚΥΡΑ
με:
ειδικές οικονομικές προσφορές στους Ροδίτες συμπολίτες μας
και άμεσες παραδόσεις, παραλαβές σε αεροδρόμια, λιμάνια
και κεντρικά σημεία
ΖΗΣΤΕ ΤΗΝ ΕΞΥΠΗΡΕΤΗΣΗ ALEXANDER
ΑΘΗΝΑ τηλ. 01 - 8979658 FAX 01 - 8979659
ΡΟΔΟΣ τηλ. 31018 FAX 35253
ΑΕ 1042-x2574-31/7

Ενα άγνωστο και επίκαιρο έγγραφο των Δωδεκανησίων του 1835

«Μη μας αφήνετε βορά στην κατάπτυστη τυραννία...»

Γράφει ο Θεοφάνης Μπογιάννος

Το σημερινό επίκαιρο άρθρο μας είναι αφιερωμένο στους Ελληνες πατέρες μας των χρόνων της σκληρής σκλαβιάς μας 1522-1912.

Οι Δωδεκανήσιοι, κάτω από την τυραννία, μέσα στο σκότος της δουλείας, κάτω από το κνούτο του αδέσποτου κατακτητή, πάντοτε έκαναν επαναστάσεις για να φέρουν ελευθερία και αναπνοή χαράς στον άγιο λαό και στα αδούλωτα δούλα Δωδεκάνησα.

Στις 13 Ιουλίου του 1835, δηλαδή σαν σήμερα πριν από 166 χρόνια ακριβώς, οι Ελληνες πατέρες μας στέλνουν αντιπροσώπους και έγγραφα προς πάσα κατεύθυνση για να πληροφορήσουν τους Ευρωπαίους ομοφύλους και ομοθρήσκους, πως εδώ στα Δωδεκάνημα είμαστε Ελληνες, χριστιανοί και σκλάβοι και λαχταρούμε ελευθερία και αυτόνομο πολίτευμα και κυρίως ένωση με τη Μητέρα Ελλάδα.

Ιδού τι γράφουν στο άγνωστο και σπάνιο έγγραφό τους οι Ελληνες Δωδεκανήσιοι στις 13 Ιουλίου 1835 στους πρεσβευτές των τριών Μεγάλων Δυνάμεων. Το συγκλονιστικό αυτό έγγραφο είναι σχοινοτενές και άκρως ενδιαφέρον, θα αναφέρουμε μόνο τα κύρια σημεία του, αλλά θα ξαναγράψουμε για το ωραίο αυτό κείμενο σε προσεχείς μελέτες μας.

«Υπόμνημα των αντιπροσώπων των Σποράδων νησιών -εννοεί τα Δωδεκάνησα- προς τους πρεσβευτάς των τριών συμμαχικών δυνάμεων.

Προς τας Εξοχότητας τους Πρεσβευτάς των Τριών Συμμαχικών Αυλών, της Α.Μ. Χριστιανού, βασιλέως της Γαλλίας, της Α.Μ. της Βρετανίας και βασιλέως της Αγγλίας και της Α.Μ. του αυτοκράτορος πασών των Ρωσιών..

Το Πρωτόκολλον του Λονδίνου της 3ης Φεβρουαρίου μας απέκλεισε προς απερίγραπτον οδύνην μας της Ελληνικής Επικράτειας και μας θέτει υπό την προστασίαν της Οθωμανικής Πόρτας.

Ευρισκόμενοι στον τόπο μας δεν παρελείψαμεν να υπενθυμίσουμε στους Αυγούστους ηγεμόνας σας, παραπονούμενοι δια την εγκατάλειψιν.



ΡΟΔΙΤΟΠΟΥΛΑ ΣΤΟ ΜΟΥΣΕΙΟ ΡΟΔΟΥ

Οι Ρόδιοι συγγραφείς , διδάσκαλοι και γονείς διδάσκουν στα άλκιμα νιάτα της Ρόδου να είναι φίλοι της ειρήνης, και να έχουν αγάπη και αλληλεγγύη, με ολους τους ανθρώπους, τις φυλές και τις θρησκείες του τάλανα κόσμου μας

(ΦΩΤΟ: Αντώνης Πάχος)

Σας ικετεύουμε και δι'υμών τους ηγεμόνας σας, μην αφήνετε τις 100.000 ψυχές των νησιών μας. Υψώνουμε τας χείρας εις τον ουρανόν, παρακαλούντες δια την αιώνια διάρκεια των θρόνων των ηγεμόνων σας.

Μην επιτρέψετε, Εξοχώτατοι, αυτοί οι δυστυχισμένοι πληθυσμοί να καταστούν μάρτυρες της αποτυχίας σας.

Για την αγάπη του Θεού, σώσατε τις απελπισμένες ψυχές μας, μεσολαβήσατε να μας δοθεί Ελευθερία, κατά τρόπον που σεις κρίνετε καλύτερα. Ναι, στο όνομα της Πίστεως. Επ'ονόματι της χριστιανικής θρησκείας, στο όνομα των δικαιωμάτων της Ανθρωπότητος, μη μας αφήνετε μέσα εις την απελπισίαν, αλλά βοηθήσατέ μας, σας ικετεύουμε. Για την αγάπη των αθώων παιδιών μας, των οποίων οι προσευχές αντηχούν κάτω από τον ουρανό, στο Θρόνο του Θεού μας.

Γονυκλινείς, χύνοντες δάκρυα οι πληθυσμοί των 100.000 Ελλήνων χριστιανών, πέφτουν στα πόδια των ηγεμόνων σας, να μη μας εγκαταλείψουν βορά στην τυραννία και τη σκληρότητα των κατακτητών.

Με την πεποίθηση ότι οι παρακλήσεις μας θα εισακουσθούν, διακείμεθα με τη διαβεβαίωση της τελείας υπολήψεώς μας προς σας και τους Αυγούστους ηγεμόνας σας.

Οι απεσταλμένοι των Σποράδων, Πάτμου Π. Νικολαΐδης, Λέρου Διαμαντής Νικολάου, Καλύμνου Γεώργιος Χατζηθεοδώρου, Αστυπάλαιας Π. Νικολαΐδης, Νισύρου Νικόλαος Παπαγρηγορίου, Τήλου Ιωάννης Μιχαήλ, Σύμης Π. Νικολαΐδης και Ικαρίας Π. Νικολαΐδης.

Κωνσταντινούπολις, 13 Ιουλίου 1835».

Το έγγραφο των Δωδεκανησίων γίνεται σήμερα 13 Ιουλίου, ημέρα Παρασκευή, ακριβώς 166 ετών. Ας αναλογισθούμε το τι μας δίδαξε το χθες, για να μην υποστούμε τα ίδια και αύριο...

«Δυνατός και κατακτητής δεν είσαι όταν υποτάξεις ανθρώπους, αλλά όταν δαμάζεις το εγώ σου».

Κυκλοφόρησε το βιβλίο:
ΡΟΔΟΓΝΩΣΙΑ
Η αληθινή ιστορία της Ρόδου μας
Το υπογράφει ο συμπολίτης μας συγγραφέας
Θεοφάνης Μπογιάννος
ΟΛΑ τα μεγάλα πρόσωπα και γεγονότα 3.000 ετών του σμαραγδένιου νησιού και της ποθεσσας Ρόδου.
Με 224 σελίδες. Πολύχρωμο. 154 σπάνιες φωτογραφίες, λιθογραφίες, γνωστά και άγνωστα έγγραφα και κείμενα.
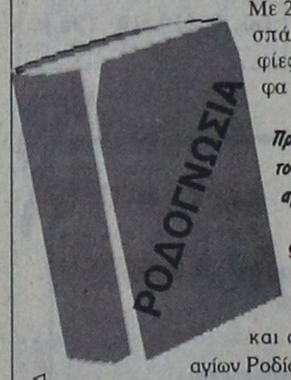

Προσφέρεται αφιλοκερδώς σε όλους τους φιλογενείς και φιλίστορες με αγάπη και υπογραφή.
Ωστε όλοι οι Ρόδιοι να μελετήσουμε υπεύθυνα τη μεγάλη και αληθινή ιστορία των ευκλεών και αγερώχων, των ωκυνόων και αγίων Ροδίων Ελλήνων πατέρων!

ΥΠΕΡΟΧΟ ΤΑΞΙΔΙ ΟΜΟΡΦΙΑΣ
Ελάτε στο κέντρο της μόδας!
Νέο Hondos Center στη Ρόδο
Στο νέο Hondos Center Ρόδου θα βρείτε όλες τις μάρκες καλλυντικών και μια εντυπωσιακή συλλογή από αξεσουάρ της μόδας, με τη μοναδική ποιότητα και τις καταπληκτικές τιμές που χαρακτηρίζουν όλα τα καταστηματα Hondos Center.


Αλ. Διάκου 30-32, Ρόδος - www.hondoscenter.gr
ΑΕ1242-x2596-17/7

ΠΡΑΚΤΟΡΕΙΟ ΤΑΞΙΔΙΩΝ
ΣΑΒΒΑΣ ΣΑΗΣ

Με την ευκαιρία της λειτουργίας του **νέου** μας πρακτορείου στην οδό ΤΑΡΠΟΝ ΣΠΡΙΓΚΣ 42 δίπλα στην Τράπεζα Πίστεως
ΠΡΟΣΦΕΡΟΥΜΕ
τα φθηνότερα αεροπορικά εισιτήρια για όλο τον κόσμο με όλες τις αεροπορικές πτήσεις

ΠΡΟΣΟΧΗ:
ΠΛΗΡΟΦΟΡΙΕΣ ΔΕΝ ΔΙΔΟΝΤΑΙ ΑΠΟ ΤΟ ΤΗΛΕΦΩΝΟ ΜΟΝΟ ΠΡΟΣΩΠΙΚΗ ΠΑΡΟΥΣΙΑ ΣΑΣ

Ακόμη:
- Σας παίρνουμε ΒΙΖΑ επισκέπτου για ΑΜΕΡΙΚΗ σε μία εβδομάδα
- ΒΙΖΑ επισκέπτου για ΑΥΣΤΡΑΛΙΑ σε μία μέρα
- Εκδοση διαβατηρίων
- Εκδοση αδειών αυτοκινήτων

ΞΕΝΟΔΟΧΕΙΑ ΣΤΗΝ ΑΘΗΝΑ

PRESIDENT Α' Κατηγορίας Λεωφόρος Κηφισίας
Μονόκλινο δρχ. 12.500 με πρωινό έως 31/10
Δίκλινο για μονόκλινο » 14.000 » » »
Δίκλινο » 16.500 » » »
Τρίκλινο » 20.000 » » »

ESPERIA HOTEL Α' Κατηγορίας Σταδίου 22
Μονόκλινο δρχ. 28.000 με πρωινό έως 31/10
Δίκλινο » 33.000 » » »
Τρίκλινο » 37.000 » » »

ELECTRA HOTEL Α' Κατηγορίας Ερμού 5
Μονόκλινο δρχ. 33.000 με πρωινό έως 10/11
Δίκλινο » 39.500 » » »
Τρίκλινο » 46.500 » » »

TITANIA HOTEL Πανεπιστημίου 52 (Σύνταγμα Ομόνοια)
Μονόκλινο δρχ. με αμερικάνικο πρωινό · 25.600 έως 31/10
Δίκλινο » » » 32.500 » »
Τρίκλινο » » » 36.000 » »

DORIA HOTEL Β' Κατηγορίας Πειραιώς 15-17 (κοντά στην Ομόνοια)
Μονόκλινο δρχ. 17.000 με πρωινό έως 31/10
Δίκλινο » 20.000 » » »
Τρίκλινο » 26.500 » » »

RIVA HOTEL Α' Κατηγορίας SUPERIOR Μιχαλακοπούλου (HILTON)
Μονόκλινο δρχ. 18.500 με πρωινό έως 31/10
Δίκλινο » 21.000 » » »
Τρίκλινο » 28.500 » » »

ZAFOLIA HOTEL Α' Κατηγορίας Λεωφόρος Αλεξάνδρας 87
Μονόκλινο δρχ. 27.000 έως 31/6
Δίκλινο » 30.000 » »
Τρίκλινο » 36.000 » »

ALEXANDROS Α' Κατηγορίας περιοχή HILTON
Μονόκλινο δρχ. 26.000 με πρωινό έως 31/10
Δίκλινο » 29.000 » » »
Τρίκλινο » 34.500 » » »

CHRISTINA Β' Κατηγορίας περιοχή FIX
Μονόκλινο δρχ. 18.500 με πρωινό έως 31/10
Δίκλινο » 21.000 » » »
Τρίκλινο » 28.000 » » »

PARTHENON Α' Κατηγορίας περιοχή Μακρυγιάννη
Μονόκλινο δρχ. 23.000 με πρωινό έως 31/10
Δίκλινο » 27.000 » » »
Τρίκλινο » 37.000 » » »

ΧΑΝΔΡΗΣ Κατηγορίας LUX Συγγρού 385
Μονόκλινο SUPERIOR δρχ. 44.000 χωρίς πρωινό έως 31/12
Δίκλινο SUPERIOR » 44.000 » » »

STANLEY Β' Κατηγορία Σύνταγμα
Μονόκλινο δρχ. 22.000 με πρωινό έως 31/10
Δίκλινο » 28.000 » » »
Τρίκλινο » 35.500 » » »

SEA VIEW στη Γλυφάδα
Μονόκλινο δρχ. 18.000 με πρωινό έως 31/5
Δίκλινο » 23.000 » » »
Τρίκλινο » 27.500 » » »

ST. GEORGE LYKABETTUS LUX
Μονόκλινο δρχ. 33.500 χωρίς Β/Β έως 31/12
Δίκλινο » 33.500 » » » »

ASTOR Σύνταγμα
Μονόκλινο δρχ. 19.500 με πρωινό έως 31/10
Δίκλινο » 26.000 » » »
Τρίκλινο » 32.000 » » »

GRAND HOTEL Β' Κατηγορίας Πατησίων & Βερανζέρου 10
Μονόκλινο δρχ. 15.500 με πρωινό έως 31/10
Δίκλινο » 20.000 » » »
Τρίκλινο » 26.000 » » »

ΒΕΡΓΙΝΑ Β' Κατηγορίας ΘΕΣ/ΚΗ (κεντρικό)
Μονόκλινο δρχ. 19.000 με πρωινό έως 31/8
Δίκλινο » 24.000 » » »
Τρίκλινο » 29.000 » » »

ΣΑΣ ΣΥΜΦΕΡΕΙ ΠΡΙΝ ΚΛΕΙΣΕΤΕ
ΟΠΟΥΔΗΠΟΤΕ ΝΑ ΜΑΣ ΕΠΙΣΚΕΦΘΕΙΤΕ
ΠΡΑΚΤΟΡΕΙΟ ΤΑΞΙΔΙΩΝ
ΣΑΒΒΑΣ ΣΑΗΣ
ΤΑΡΠΟΝ ΣΠΡΙΓΚΣ 42 δίπλα στην Τράπεζα Πίστεως Τηλ. 39781-3
ΑΕ 1041-x2576-31/7

ΔΗΜΟΣ ΚΑΛΛΙΘΕΑΣ ΡΟΔΟΥ

Μ.Ε.Κ.Τ.Ο
ΔΗΜΟΥ ΚΑΛΛΙΘΕΑΣ

ΠΡΟΣΚΛΗΣΗ

ΕΚΔΗΛΩΣΕΙΣ «ΚΑΛΟΚΑΙΡΙ 2001»

Ο Πολιτιστικός Οργανισμός του Δήμου Καλλιθέας παρουσιάζει ένα δίωρο πρόγραμμα με τα χορευτικά συγκροτήματα:

1. «THE HUMAN PROVINCIAL YOUTH ART ENSEMBLE OF CHINA» από την Κίνα
2. «ANAHUAK DANZAS MECICANAS A.C.» από το Μεξικό.

Την Κυριακή 15 Ιουλίου 2001 και ώρα 20.30 στην πλατεία Φαληρακίου

Ο Πρόεδρος του Δ.Σ.
Μ.Ε.Κ.Τ.Ο. Δήμου Καλλιθέας
Ηλίας Ηλιάδης

ΧΛ-15/7

ΧΟΡΗΓΟΙ: «ΙΡΙΣ» ανθοπωλείο Καμπούρη Μαρία, Café & coctail Bar Mystique, Grill House Roumeli No2, Ελαστικά - Ζάντες «Ο Μάκης», Music Spot Κατσέλα Μαρία, εστιατοριο «Πηγή Φασούλι», Μουσικός Οίκος Καραβελλάκη Α.Ε., Κουγιός Π. ΑΒΕΕ, «Super market» Π. Παναγιωτάς, έπιπλα Η ΛΥΣΗ Α.Ε.Β.Ε., Rodos gold Vogiatzis, ξεν. ALDEMAR PARADISE ROYAL MARE, Υπέρ Μάρκετ Σπανός, Μπετόν «Σταρ», Γαβριήλ Πλατής «Δρομέας», Κυπριώτης εμπορία ειδών υγιεινής, Water Park, Καμπούρης - Μαχαίρας Α.Ε. Σκυρόδεμα Ρόδου, TV ΙΡΙΔΑ & TV ΩΜΕΓΑ, Ράδιο ΛΥΧΝΑΡΙΑ, FM12, ΕΡΑ Ρόδου, Ράδιο Αρχάγγελος.

PELLOS TRAVEL

ΔΙΟΡΓΑΝΩΝΟΥΜΕ
Τριήμερη εκδρομή

ΡΟΔΟΣ ΜΑΡΜΑΡΙΣ ΜΟΥΓΛΑ ΕΦΕΣΣΟΣ ΣΜΥΡΝΗ ΚΟΥΣΑΝΤΑΣΙ

Από 20/7/01 έως 22/7/01

Αναχώρηση 20/7/01 ώρα 15.30 μ.μ.
Επιστροφή 22/7/01 ώρα 19.00 μ.μ.

20/7/01
Αναχώρηση από Ρόδο στις 15.30 μ.μ. για Μαρμαρίς. Αφιξη στο Μαρμαρίς. Επιβίβαση σε πούλμαν και αναχώρηση για Μούγλα - Εφεσσο. Αφιξη στην Εφεσσο 19.00 το βράδυ. Τακτοποίηση το ξενοδοχείο - δείπνο - διανυκτέρευση.

21/7/01
Πρωινό στο Ξ/Δ. Επιβίβαση σε πούλμαν και αναχώρηση. Επίσκεψη στο σπίτι της Παναγίας, αρχαία Εφεσσο, Ωδείο, ναό του Ανδριανού, αγορά, βιβλιοθήκη, μεγάλο Θέατρο κ.λ.π. Και αναχώρηση για τη Σμύρνη. Αφιξη στην πόλη. Βόλτα στο Κορδελιό και στην αγορά για ψώνια. Επιστροφή στο ξενοδοχείο στην Εφεσσο το απόγευμα. Δείπνο. Το βράδυ προαιρετική διασκέδαση σε κέντρο Oriental Show (χορός της κοιλιάς). Διανυκτέρευση.

22/7/01
Πρωινό. Επιβίβαση σε πούλμαν και αναχώρηση για το Κουσάντασι. Αφιξη στην πόλη - περιήγηση. Αναχώρηση για Μαρμαρίς. Αφιξη στην πόλη του Μαρμαρίς και αναχώρηση για Ρόδο αργά το απόγευμα. Αφιξη στη Ρόδο. Τέλος εκδρομής.

Τιμή συμμετοχή **39.000** δρχ. το άτομο
σε δίκλινο και τρίκλινο
σε μονόκλινο 10.000 δρχ. επιβάρυνση

* Δωρεάν 0-2 ετών
* 50% 2-12 ετών

Στην εκδρομή περιλαμβάνονται
1. Εισιτήρια Ρόδος - Μαρμαρίς - Ρόδος με δελφίνι
2. 2 πρωινά (μπουφέ) - 2 δείπνα
3. Δωμάτια δίκλινα και τρίκλινα σε ξενοδοχεία 3***
4 Μεταφορές με κλιματιζόμενα πούλμαν
5. Ξεναγήσεις στην ελληνική γλώσσα από διπλωματούχο ξεναγό
6. Ταξιδιωτική ασφάλεια
7. Συνοδός γραφείου

Δεν περιλαμβάνονται
1. Φόροι - Λιμενικά τέλη
2. Εισιτήρια των εισόδων σε αρχαιολογικούς χώρους
3. Προαιρετική διασκέδαση σε κέντρο
4. Φιλοδωρήματα, τηλέφωνα

Για κρατήσεις και πληροφορίες:

PELLOS TRAVEL
Λ. Καλλιθέας 125 Φαληράκι - Ρόδος
Τηλ.: (0241) 87615, 86298
Κινητό: 0945 949399
Fax: (0241) 87616

AE990-1960-18/7

Από την Κυριακή στο Δήμο Αρχαγγέλου

Πολιτιστικές εκδηλώσεις

ΤΟ ΠΡΟΓΡΑΜΜΑ ΤΟΥ ΜΗΝΟΣ ΙΟΥΛΙΟΥ

Πολιτιστικές εκδηλώσεις αρχίζουν από την ερχόμενη Κυριακή στο Δήμο Αρχαγγέλου. Το πρόγραμμα των εκδηλώσεων οργανώνεται από τον Πολιτιστικό Σύλλογο «Ο Αίθωνας» και έχει ως εξής:

ΚΥΡΙΑΚΗ
15 ΙΟΥΛΙΟΥ 2001

•Εναρξη εκδηλώσεων

•Ομιλία του προέδρου του Π.Σ.Α. «Ο Αίθωνας» κ. Χατζημιχάλη Α. Κωνσταντίνου

Κήρυξη έναρξης των εκδηλώσεων από το δήμαρχο Αρχαγγέλου κ. Κολιάδη Θεοδόσιο.

•27μελές χορευτικό συγκρότημα από την Κίνα

Τιμή εισόδου δρχ. 2000

Διατίθεται και εισιτήρια Εργατικής Εστίας

ΔΕΥΤΕΡΑ
16 ΙΟΥΛΙΟΥ 2001

•Εορτασμός Αγίας Μαρίνας με πανήγυρη.

• Παράσταση των χορευτικών συγκροτημάτων του «Αίθωνα»

ΚΥΡΙΑΚΗ
22 ΙΟΥΛΙΟΥ 2001

•Βραδιά αφιερωμένη στον κλασικό χορό με τη σχολή χορού Μαρί Γκίκα

• Το πρόγραμμα συμπεριλαμβάνει:

Μαζορέττες
Valse



Χορευτικό συγκρότημα από την Κίνα στο δήμο Αρχαγγέλου



Κλασικό μπαλέτο από τη Σχολή Χορού Μαρία Γκίκα

Περίπατος στον κήπο -καμπανούλες - τουλίπες - ζουμπούλια

Barbie Girls, γαλάζια κύματα, Toyrist Girls

Εικόνα από Ελλάδα

Ζορμπάς

ΚΥΡΙΑΚΗ
29 ΙΟΥΛΙΟΥ 2001

•Αφιέρωμα στο βραζιλιάνικο και λατινοαμερικάνικο χορό

• και τραγούδι με το συγκρότημα COPA SAMBA

Τιμή εισόδου δρχ. 2000

Διατίθενται και εισιτήρια Εργατικής Εστίας

* Το πρόγραμμα συνεχίζεται και τον Αύγουστο με πολλές εκπλήξεις.

Ο διορισμός εκπαιδευτικών σε δυσπρόσιτες περιοχές

ΑΙΤΗΣΕΙΣ ΜΕΧΡΙ 23 ΙΟΥΛΙΟΥ

Για τους διορισμούς εκπαιδευτικών από τη Δευτεροβάθμια Εκπαίδευση Δωδεκανήσου εκδόθηκε η παρακάτω ανακοίνωση:

«Γνωρίζουμε στους ενδιαφερόμενους για διορισμό εκπ/κούς ότι σύμφωνα με τις Δ2/8528/10-7-2001 εγκύκλιο το ΥΠΕΠΘ αποφάσε να καλύψει με τη διαδικασία του άρθρου 6 παρ. 3 του ν. 1143/1981 τις κενές θέσεις των κλάδων ΠΕ 2 Φιλολόγων, ΠΕ3 μαθηματικών και ΠΕ 4 φυσικών των σχολείων που ορίζονται δυσπρόσιτα με την παρ. γ της υπουργικής απόφασης Δ2/5191/2001 (ΦΕΚ 766Β')

Καλούνται οι ενδιαφερόμενοι των ανωτέρω κλάδων από τους πίνακες διοριστέων του ν. 1566/85 (επετηρίδα), να υποβάλουν σχετική αίτηση - δήλωση μέχρι και 23-7-2001. Η αίτηση - δήλωση υποβάλλεται από τον υποψήφιο σε μια μόνο δ/νση αυτοπροσώπως ή με νόμιμα εξουσιοδοτημένο πρόσωπο.

Πίνακες με τα κενά των σχολείων καθώς και η εγκύκλιος έχουν αναρτηθεί στα γραφεία της Β/θμιας Εκπ/σης (πολυκατοικία Δ.Ο.Υ. - 4ος όροφος - περιοχή Ζέφυρος).

Δικαίωμα υποβολής αίτησης - δήλωσης διορισμού έχουν:

Οι εγγεγραμμένοι στους πίνακες διοριστέων (επετηρίδες) του Ν. 1566/85 μέχρι την ημερομηνία που αναγράφεται παρακάτω σε κάθε κλάδο:

Κλάδοι

ΠΕ02 Φιλόλογων 30/11/1989

ΠΕ03 Μαθηματικών 31/08/1984

ΠΕ04 Φυσικών - κ.λ.π. 31/12/1984

Οι ανωτέρω υποψήφιοι θα πρέπει να έχουν εκπληρώσει τις στρατιωτικές τους υποχρεώσεις να έχουν υποβάλει πιστοποιητικό τύπου Α' (οι άρρενες) ή να έχουν απαλλαγεί νόμιμα και να μην έχουν υπερβεί το 45ο έτος της ηλικίας τους.

Κατ' εξαίρεση έχουν δικαίωμα να υποβάλουν αίτηση οι υποψήφιοι που έχουν υπερβεί το 45ο έτος της ηλικίας τους όχι όμως και το 50ο έτος της ηλικίας τους εφόσον πληρούν τις διατάξεις του Ν. 1566/85.

Για περισσότερες πληροφορίες παρακαλούμε να επικοινωνείτε με τη Δ/νση Β/θμιας Εκπ/σης Δωδεκανήσου, στο τηλ. 55834.

Ο προϊστάμενος
Δ/νσης Β/θμιας
Εκπ/σης Δωδ/σου
Αναστάσιος
Μαυρόπουλος»

ΝΤΕΤΕΚΤΙΒΣ ΑΘΗΝΩΝ

Αναλαμβάνουμε υποθέσεις ανηλίκων, προσωπικές, οικογενειακές, εμποροβιομηχανικές
Διαθέτουμε τα καλύτερα ηλεκτρονικά σύγχρονα οπτικοακουστικά συστήματα

Εχεμύθεια 100%
Τα 30 χρόνια πείρα είναι η εγγύησή μας

Τηλ. 0977632963 & 0945319796

AE1150-1903-4/8

ΣΥΓΧΑΡΗΤΗΡΙΑ

Την αγαπημένη μας **Μαγδαληνή Γκινή** που πήρε το πτυχίο της ΙΑΤΡΙΚΗΣ με άριστα από το Πανεπιστήμιο P.I. SAFARIC UNIVERSITY στο IN KOSICE της Σλοβακίας συγχαίρουμε εγκάρδια και της ευχόμαστε πάντα επιτυχίες.

Η οικογένεια
ΙΩΑΝΝΟΥ ΚΑΣΤΑΝΑΚΗ

487-13/7

Πανήγυρις

Φέρεται εις γνώσιν του φιλόθρησκου κοινού ότι την 17 τρ. μηνός ημέρα Τρίτη εορτάζει η Ιερά Μονή Αγίας Μαρίνας Παραδεισίου. Αφ' εσπέρας θα ψαλεί Μέγας Πανηγυρικός Εσπερινός χοροστατούντος του σεβ. Μητροπολίτου κ.κ. Αποστόλου. Την δε πρωίαν θα τελεσθή Θεία Λειτουργία μετ' αρτοκλασίας και η λιτάνευση της Ιεράς Εικόνος.

Εκ της Εκκλησιαστικής
Επιτροπής

AE1229-1983-15/7

LANE
ΖΟΡΠΙΔΗΣ-ΣΤΕΦΑΝΑΚΗ

Αλεξ. Διάκου 38
Τηλ. (0241) 20625, 30054 FAX 26745

ΔΡΟΜΟΛΟΓΙΑ
F/B ΚΟΡΝΑΡΟΣ

• Κάθε ΤΕΤΑΡΤΗ πρωί 04.30 για Χάλκη-Διαφάνι-Πηγάδια-Κάσο-Σητεία-Αγ. Νικόλαο-Μήλο-Πειραιά

• Κάθε ΣΑΒΒΑΤΟ πρωί 04.30 για Χάλκη-Διαφάνι-Πηγάδια-Κάσο-Σητεία - Αγ. Νικόλαο - ΣΑΝΤΟΡΙΝΗ - Μήλο - Πειραιά

ΔΡΟΜΟΛΟΓΙΑ
F/B ΙΕΡΑΠΕΤΡΑ

• Κάθε ΚΥΡΙΑΚΗ πρωί 04.30 για Διαφάνι - Πηγάδια - Κάσο Σητεία-Αγ. Νικόλαο-Μήλο-Πειραιά

ΠΡΟΓΡΑΜΜΑ
SEA STAR

• Κάθε ΔΕΥΤΕΡΑ, ΤΡΙΤΗ, ΠΕΜΠΤΗ 08.45 για Τήλο - Νίσυρο
• Κάθε ΣΑΒΒΑΤΟ 09.30
•Κάθε ΚΥΡΙΑΚΗ 0845 μόνο για Τήλο

Κρατήσεις - εισιτήρια τηλ. 20625, 30054
Κεντρικό Πρακτορείο ΖΟΡΠΙΔΗΣ

AE1046-X2549-31/7

DODEKANISOS
ΔΩΔΕΚΑΝΗΣΟΣ ΝΑΥΤΙΛΙΑΚΗ Ν.Ε.



Κρατήσεις on line:
«ΔΩΔΕΚΑΝΗΣΟΣ ΝΑΥΤΙΛΙΑΚΗ»
Αυστραλίας 3, Ρόδος 85100
Τηλ. 0241-70590, FAX. 70591 και
ΣΤΟΝ ΤΑΞΙΔΙΩΤΙΚΟ ΣΑΣ ΠΡΑΚΤΟΡΑ

ΔΡΟΜΟΛΟΓΙΑ ΤΟΥ ΤΑΧΥΠΛΟΟΥ ΚΑΤΑΜΑΡΑΝ
«DODEKANISOS EXPRESS»
έως 30/9/2001

Αναχωρήσεις από ΡΟΔΟ (Κεντρικό λιμάνι - Κολώνα)

ΔΕΥΤΕΡΑ
08.30 από Ρόδο για Σύμη - Κω - Λέρο - Λειψούς - Πάτμο - Λειψούς - Λέρο - Κάλυμνο - Κω - Σύμη - Ρόδο

ΤΡΙΤΗ
08.30 από Ρόδο για Κω - Λέρο - Λειψούς - Πάτμο - Λέρο - Κάλυμνο - Κω - Ρόδο

ΤΕΤΑΡΤΗ
08.30 από Ρόδο για Τήλο - Νίσυρο - Κω - Λέρο - Πάτμο - Λέρο - Κάλυμνο - Κω - Νίσυρο - Τήλο - Ρόδο

ΠΕΜΠΤΗ
08.30 από Ρόδο για Κω - Κάλυμνο - Λέρο - Λειψούς - Λέρο - Κάλυμνο - Κω - Ρόδο

ΠΑΡΑΣΚΕΥΗ
08.30 από Ρόδο για Σύμη - Κω - Λέρο - Λειψούς - Πάτμο - Λέρο - Κάλυμνο - Κω - Σύμη - Ρόδο

ΣΑΒΒΑΤΟ
8.30 από Ρόδο για Σύμη - Κω - Κάλυμνο - Λέρο - Κάλυμνο - Κω - Ρόδο

ΚΥΡΙΑΚΗ
08.30 από Ρόδο για Κω - Κάλυμνο - Λέρο - Λειψούς - Πάτμο - Λέρο - Κάλυμνο - Κω - Σύμη - Ρόδο

ΣΗΜΕΙΩΣΗ: Για την καλύτερη εξυπηρέτησή σας παρακαλούμε να ενημερώνεστε τηλεφωνικά από τα γραφεία της εταιρίας μας

AE1045-X2566-31/7

Συγχαρητήρια

Στον αγαπημένο μας γιο και αδελφό ΝΙΚΟΛΑΟ ΓΙΑΝΝΑ, που πήρε το πτυχίο της Νομικής Σχολής του Πανεπιστημίου του Μπάρι Ιταλίας, ευχόμαστε καλή σταδιοδρομία και πάντα επιτυχίες.

Οι γονείς
και τα αδέλφια του

485-13/5

Συγχαρητήρια

Στην αγαπημένη μας ανιψιά και εξαδέλφη ΜΑΓΔΑΛΗΝΗ ΓΚΙΝΗ που πήρε το πτυχίο της Ιατρικής με άριστα από το Πανεπιστήμιο P.I. SAFARIK UNIVERSITY στο IN KOSIGE της Σλοβακίας FACULTY OF MEDICINE, ευχόμεθα δερμά συγχαρητήρια και πάντα επιτυχίες.

Οι θείοι της
Γιάννης -Μαρία Αλιμπάνη
τα εξαδέλφια Γρηγόρης-Ευαγγελία

ΑΕ1290/1990-13/7

ΕΛΛΗΝΙΚΗ ΔΗΜΟΚΡΑΤΙΑ
ΠΕΡΙΦΕΡΕΙΑ ΝΟΤΙΟΥ ΑΙΓΑΙΟΥ
ΝΟΜΟΣ ΔΩΔΕΚΑΝΗΣΟΥ
ΔΗΜΟΣ ΠΕΤΑΛΟΥΔΩΝ ΤΕΧΝΙΚΕΣ ΥΠΗΡΕΣΙΕΣ

ΑΝΑΚΟΙΝΩΣΗ

Για την πρόσληψη προσωπικού με σύμβαση ορισμένου χρόνου.

Ο Δήμος Πεταλούδων για τις ανάγκες υλοποίησης του Τεχνικού Προγράμματος του και σύμφωνα με το άρθρο 67/Π.Δ./410/95 και 78 και 79/ Π.Δ. 410/88 ανακοινώνει ότι ζητά συνεργάτες, ένα Πολιτικό Μηχανικό ΑΕΙ και ένα Αρχιτέκτονα Μηχανικό ΑΕΙ, με σύμβαση ορισμένου χρόνου. Οι ενδιαφερόμενοι μπορούν να υποβάλουν αίτηση με βιογραφικό σημείωμα μέχρι τις 6/8/2001 στο Δήμο Πεταλούδων.

Πληροφορίες στα τηλέφωνα 0241-90930-31.

Ο δήμαρχος
Μιχάλης Κορδίνας

ΧΛ-13/7

ΑΓΡΟΤΙΚΟΣ ΣΥΝΕΤΑΙΡΙΣΜΟΣ ΛΑΕΡΜΩΝ

ΑΝΑΚΟΙΝΩΣΗ

Παρακαλούνται οι ελαιοπαραγωγοί, που επιδοτούνται από τον Αγροτικό Συνεταιρισμό Λαέρμων, όπως προσέλθουν στο Γραφείο του Συνεταιρισμού (στα ΛΑΕΡΜΑ) την 13 και 14/7, ημέρα Παρασκευή και Σάββατο και από ώρας 7-9 π.μ. και 15/7 Κυριακή και ώρα 11 π.μ. για να υποβάλουν αιτήσεις επιδότησης ελαιλάδου.

ΑΕ 1281/1979-14/7



ROI STUDIOS

Ανεξάρτητα διαμερίσματα μέχρι 4 άτομα με καρτοτηλέφωνο

** Καθαρές αμμουδιές * Καθημερινά φρέσκα ψάρια * Ροδίτικο περιβάλλον*

ΜΙΧΑΛΗΣ Ι. ΧΑΡΟΚΟΠΟΣ
ΛΕΥΚΟΣ - ΚΑΡΠΑΘΟΣ
Τηλ. - FAX 71191

ΓΔ-15/7

Μπαίνει και πάλι σε νέα περιπέτεια

Κινδυνεύει το έργο για το λιμάνι της Καρδάμαινας

ΘΑ ΚΗΡΥΧΘΕΙ ΕΚΠΤΩΤΗ Η ΑΝΑΔΟΧΗ ΕΤΑΙΡΙΑ



Κίνδυνο να κηρυχθεί έκπτωτη από το έργο της κατασκευής του λιμανιού της Καρδάμαινας αντιμετωπίζει η εταιρία «ΕΡΓΩ Α.Ε.». Το Λιμενικό Ταμείο Δωδεκανήσου έδωσε προθεσμία 15 ημερών στην εν λόγω εταιρία, προκειμένου να τηρήσει τις υποχρεώσεις της και να ασχοληθεί πραγματικά με το έργο που ανέλαβε.

Πρόσφατα μάλιστα είχε γίνει και σύσκεψη στα γραφεία του Λιμενικού Ταμείου στη διάρκεια της οποίας εξετάστηκαν τα προβλήματα που δημιουργήθηκαν στο έργο και οι εκπρόσωποι της «ΕΡΓΩ» δεσμεύθηκαν ότι θα τηρήσουν τις υποχρέωσεις τους.

Τα προβλήματα στην κατασκευή του λιμανιού της Καρδάμαινας ξεκίνησαν όταν η ΕΡΓΩ Α.Ε. ανέθεσε σε άλλη εταιρία το έργο που ανέλαβε.

Η κατάσταση επιδεινώθηκε αργότερα όταν ξέσπασε η διαμάχη ανάμεσα στις δύο εταιρίες, με συνέπεια να βαλτώσει το έργο, που δημοπρατήθηκε, με προϋπολογισμό 900 εκατομμύρια δραχμές.

ΔΗΜΟΤΙΚΗ ΕΠΙΧΕΙΡΗΣΗ ΥΔΡΕΥΣΗΣ-ΑΠΟΧΕΤΕΥΣΗΣ ΚΑΛΥΜΝΟΥ (ΔΕΥΑΚ)

ΔΙΑΚΗΡΥΞΗ ΔΗΜΟΠΡΑΣΙΑΣ

Ο αντιπρόεδρος της Δ.Ε.Υ.Α.Κ. προκηρύσσει ανοικτή δημοπρασία με σφραγισμένες προσφορές με το σύστημα της συμπλήρωσης τιμολογίου και έλεγχο ομαλότητας τιμών, σύμφωνα με τις διατάξεις του Ν. 1418/84, του Π.Δ. 609/85, όπως τροποποιήθηκε με το Π.Δ. 218/99, του Ν. 2229/94, του Ν. 2338/95, του Ν. 2576/98, του Π.Δ. 368/94, του Π.Δ. 285/97 και την απόφαση ΕΔ2α/01/27/Φ.Ν.294/18-3-85, όπως τροποποιήθηκε με την Απόφαση Δ17α/03/74/Φ.Ν. 312/16-12-94, το Π.Δ. 23/93 «περί προσαρμογής της Ελληνικής Νομοθεσίας για τα Δημ. Εργα στις οδηγίες της ΕΟΚ», καθώς και την απόφαση της Περιφέρειας Νοτίου Αιγαίου 5622/ΕΥΔ 1314: για την κατασκευή του έργου «Επέκταση αντικατάσταση δικτύου ύδρευσης Καλύμνου».

Αναθέτουσα αρχή είναι η ΔΕΥΑ Καλύμνου, Διεύθυνση: Ανάληψη, Τ.Κ. 85200, Κάλυμνος, τηλ. 0243-51172-5 Φαξ 0243 51172.

Ο προϋπολογισμός είναι 187.904.400 δρχ. με το ΦΠΑ, τα απρόβλεπτα και την αναθεώρηση.

Το έργο αφορά την κατασκευή δικτύων καταθλιπτικών και βαρυτικών, καθώς και την κατασκευή δύο αντιλοστασίων και δεξαμενών, αναλυτικά όλα αυτά υπάρχουν στην τεχνική έκθεση και την προμέτρηση του έργου.

Προθεσμία εκτέλεσης από την υπογραφή της σύμβασης ορίζονται οι 12 μήνες.

Στη δημοπρασία γίνονται δεκτές:

Εργοληπτικές επιχειρήσεις, ελληνικές ή αλλοδαπές από χώρες μέλη της Ε.Ε. και του Ε.Ο.Χ. εγγεγραμμένες στο ΜΕΕΠ Γ' τάξης και άνω για έργα Πολιτικού Μηχανικού, επίσης γίνονται δεκτές και κοινοπραξίες επιχειρήσεων Γ' τάξης και άνω για έργα Πολιτικού Μηχανικού. Σε περίπτωση οποιασδήποτε τυχόν τροποποίησης των ορίων των πτυχίων, θα δύνανται να συμμετέχουν στο διαγωνισμό οι προβλεπόμενες από τις ισχύουσες διατάξεις την ημέρα του διαγωνισμού.

Η δημοπρασία θα διεξαχθεί στις 10/08/2001, ημέρα Παρασκευή και ώρα 11.00 στα γραφεία της ΔΕΥΑ Καλύμνου από την αρμόδια επιτροπή.

Η παραλαβή των τευχών θα γίνεται τις εργάσιμες ημέρες από τις 8.00 έως τις 13.00 καταβάλλοντας το ποσό των 30.000 δραχμών πλέον ΦΠΑ.

Για τη συμμετοχή στο διαγωνισμό απαιτείται η κατάθεση εγγυητικής επιστολής, η οποία ορίζεται σε 2% επί του προϋπολογισμού της μελέτης δηλαδή σε 3.758.088 δρχ. (τρία εκατομμύρια επτακόσιες πενήντα οκτώ χιλιάδες ογδόντα οκτώ δραχμές) και βεβαιώνεται με την προσκόμιση ισόποσου γραμματίου του Ταμείου Παρακαταθηκών και Δανείων ή εγγυητικής επιστολής αναγνωρισμένης τράπεζας ή του Ταμείου Συντάξεως Μηχανικών και Εργοληπτών Δημοσίων Εργων (ΤΣΜΕΔΕ). Η εγγυητική επιστολή θα απευθύνεται στην ΔΕΥΑ Καλύμνου και θα έχει ισχύ τουλάχιστον 90 ημέρες.

Η χρηματοδότηση του έργου προέρχεται από το ΠΕΠ ΝΟΤΙΟΥ ΑΙΓΑΙΟΥ. Λοιπά πληροφοριακά στοιχεία εκτίθενται αναλυτικά στη διακήρυξη του έργου και τα άλλα τεύχη της μελέτης. Για περισσότερες πληροφορίες, οι ενδιαφερόμενοι μπορούν να απευθύνονται στην αναθέτουσα αρχή.

Ο αντιπρόεδρος ΔΕΥΑΚ
Θανάτσης Γεώργιος

ΧΛ-13/7

ΔΙΕΥΘΥΝΣΗ ΔΑΣΩΝ ΔΩΔΕΚΑΝΗΣΟΥ

ΑΝΑΚΟΙΝΩΣΗ

Γνωστοποιείται κατά το άρθρο 14 του Ν. 998/79, η αποστολή για δημοσίευση στο Δήμο Αταβύρου της αριθμ. 3408/6-7-2001 πράξης χαρακτηρισμού έκτασης, που εκδόθηκε από τον Δ/ντή Δασών Δωδ/σου.

Η ΚΜ 464Α γαιών Κρητηνίας χαρακτηρίζεται ως γεωργική έκταση.

Ο Δ/ντής Δασών
Δωδ/σου
Φίλιππος Κοντίτσης
Δασολόγος με Α' βαθμό

ΧΛ-13/7

ΕΛΛΗΝΙΚΗ ΔΗΜΟΚΡΑΤΙΑ
ΠΕΡΙΦΕΡΕΙΑ Ν. ΑΙΓΑΙΟΥ
ΝΟΜΟΣ ΔΩΔΕΚΑΝΗΣΟΥ
ΔΗΜΟΣ ΑΦΑΝΤΟΥ

ΔΙΑΚΗΡΥΞΗ

Ο Δήμαρχος Αφάντου, διακηρύσσει ότι εκτίθεται σε ανοικτή δημοπρασία με σφραγισμένες προσφορές, σύμφωνα με τη 11389/23-3-93 απόφαση όπως τροποιήθηκε και ισχύει του Ν. 2286/95 και του Π.Δ/τος 394/96 η ανάδειξη αναδόχου εκτέλεσης του έργου «Προμήθεια κάδων απορριμμάτων Δήμου Αφάντου» δαπάνης 7.000.000 δρχ. χωρίς ΦΠΑ.13%.

Η δημοπρασία θα γίνει σύμφωνα με τις παραπάνω διατάξεις και με κριτήριο την τεχνοοικονομικά συμφερότερη προσφορά.

Η δημοπρασία θα διενεργηθεί στα Γραφεία του Δήμου Αφάντου στις 6 του μήνα Αυγούστου του έτους 2001, ημέρα Δευτέρα και ώρα 11.00 π.μ. έως 11.30 π.μ.

Στη δημοπρασία γίνονται δεκτοί:

1. Προμηθευτές (Φυσικά και νομικά πρόσωπα)
2. Συνεταιρισμοί
3. Ενώσεις προμηθευτών

Εγγύηση συμμετοχής ορίζεται σε 5% του ενδεικτικού προϋπολογισμού της μελέτης, δηλαδή σε 350.000 δραχμές.

Η προθεσμία παράδοσης της προμήθειας στον αποθηκευτικό χώρο του Δήμου Αφάντου ανέρχεται σε τριάντα (30) ημέρες, από την υπογραφή του συμφωνητικού.

Πλήρη αντίτυπα της διακήρυξης είναι κατατεθειμένα στα Γραφεία του Δήμου Αφάντου και της ΤΥΔΚ της Περιφερειακής Διοίκησης Δωδεκανήσου, όπου οι ενδιαφερόμενοι μπορούν να λάβουν γνώση κατά τις εργάσιμες ημέρες και ώρες.

Ο Δήμαρχος
Σταύρος Σταυρής

Χ.Λ-13/7

ΟΔΟΝΤΙΑΤΡΙΚΗ ΑΝΑΚΟΙΝΩΣΗ



ΗΛΙΑΣ ΚΑΘΟΠΟΥΛΗΣ
Ειδικός Ορθοδοντικός

Αλ. Διάκου 50, 851 00 Ρόδος - Τηλ.: 33132, Fax: 75633

Το θερινό ωράριο του ιατρείου, όπου θα ισχύσει από 15/6 έως 15/9, έχει ως εξής:

Δευτέρα	**15.00 - 21.00**
Τρίτη έως Παρασκευή	**09.00 - 15.00**

Για ραντεβού καλέστε στο τηλ. 33132

AE1227-1945-15/7

Συγχαρητήρια

Ο Δ/ντής και οι καθηγητές του Λυκείου Αρχαγγέλου θέλουμε και δημόσια να συγχαρούμε τους μαθητές μας, που μετά τις πανελλαδικές εξετάσεις, επέτυχαν να προαχθούν ή να απολυθούν.

Ιδιαίτερα συγχαίρουμε για τις επιτυχίες τους, τους αριστούχους του σχολείου μας από τη Γ'

1. Ελένη Ευαγγελία με 19,9
2. Αργυρού Φλώρα με 19,2
3. Γέροντα Αλεξάνδρα με 19,1
4. Παναγιωτά Ανθούλα με 18,4
5. Κοντό Σάββα με 18,2

και από τη Β'

1. Πομπού Μαρία με 19,7
2. Βαρέλη Γεώργιο με 19,1
3. Λεβέντη Παναγιώτη με 19
4. Σταυρούλη Χρυσοβαλ. με 18,9
5. Καραολάνη Μαρία με 18,5

ευχόμαστε δε σε όλους πάντα επιτυχίες!

ΑΕ 1302/1996-13/7

Συγχαρητήρια

Την αγαπημένη μας ανιψιά ΒΑΛΙΑ ΕΛΕΝΗ, που τελείωσε το Λύκειο Αρχαγγέλου με ΑΡΙΣΤΑ 19,9 (Δεκαεννέα και εννέα δέκατα) και δημοσίως συγχαίρουμε και της ευχόμαστε ΚΑΛΗ ΕΠΙΤΥΧΙΑ σ' όποια ΑΝΩΤΑΤΗ ΣΧΟΛΗ επιθυμεί να εγγραφεί.

Οι θείοι της
Νικόλας και Τσαμπίκας
Χ"Σάββα

ΑΕ 1303/1996-13/7

ΟΙΚΟΔΙΔΑΣΚΑΛΕΙΟ
ΦΙΛΟΛΟΓΙΚΩΝ ΜΑΘΗΜΑΤΩΝ
ΜΙΧΑΗΛ Ι. ΡΟΥΣΟΣ

•πολυετής πείρα
•συστηματική και υπεύθυνη διδασκαλία
•παροχή σημειώσεων

ΑΡΧΑΙΑ ΕΛΛΗΝΙΚΑ - ΛΑΤΙΝΙΚΑ
θεωρ. κατεύθ. Β' - Γ' Λυκείου

ΕΚΘΕΣΗ- ΕΚΦΡΑΣΗ
Β'-Γ' Λυκείου

ΑΡΧΑΙΑ γενικής παιδείας Β' Λυκείου

ΑΡΧΑΙΑ - ΕΚΘΕΣΗ Α' Λυκείου

ΕΚΘΕΣΗ ΤΕΕ

Τηλ. 76671 - Κιν.: 0944 744642

ΑΕ1221-1943-19/7





RODOS 2400 Cair

Επιλογή από την Ένωση Γάλλων Οινολόγων σαν ο μοναδικός εκπρόσωπος από τα κρασιά των Ελληνικών νησιών.

Χωρίς σχόλια . . . (δικά μας)

1000 VINS DU MONDE
LA SÉLECTION DES ŒNOLOGUES

ÎLES GRECQUES
RHODES CAIR RHODES

Rhodos 2400	1999

. . . La robe délicatement nuancée de tons verts augure l'élégance florale puis fruitée (pêche blanche) du nez. En bouche, l'ensemble est léger, voire aérien, et donne un excellent vin d'apéritif . . .

© 2000 Hachette Livre, Paris.

"Περιλαμβάνεται στον Φετινό Οδηγό ξένων (μη γαλλικών κρασιών) έχοντας κερδίσει άλλο ένα μετάλλιο στον έγκυρο διεθνή διαγωνισμό Vinalles International Οι δοκιμαστές το περιέγραψαν ότι έχει ανθώδη κομψότητα με άρωμα λευκών ροδάκινων και μια συνολικά αιθέρια ποιότητα. Ένα τέλειο απεριτίφ είπαν και ποιος είμαι εγώ να διαφωνήσω!" . . .

ATHENS NEWS 01/10/00 WINE OF THE WEEK

...Πρόκειται για ένα θαυμάσιο κρασί με γοητευτική κιτρινοπράσινη σχεδόν καναρινί ρόμπα και έντονη παρουσία CO_2. Στην μύτη εκφράζεται με δυνατά αρώματα εξωτικών φρούτων σε φόντο αρωματικών λουλουδιών, πεντακάθαρα και σταθερά. Διαθέτει γεύση ισχυρή ισορροπημένη και παχιά. Επίγευση αναπάντεχα μακρά και καθαρή...

Περιοδικό ΓΕΥΣΗ – *Τεύχος Νο 35*

PELLOS TRAVEL

Με συνοδό του γραφείου μας

ΚΑΛΟΚΑΙΡΙΝΕΣ ΕΚΔΡΟΜΕΣ

ΑΥΓΟΥΣΤΟΣ 2001

• Ποιότητα
• Οργάνωση
• Ψυχαγωγία

ΕΚΔΡΟΜΕΣ

ΤΟΥΡΚΙΑΣ

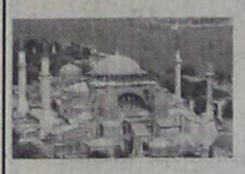

Εκδρομή 1η
(20/8 - 29/8)

ΡΟΔΟΣ - ΜΑΡΜΑΡΙΣ - ΕΦΕΣΣΟΣ - ΣΜΥΡΝΗ - ΠΑΜΜΟΥΚΑΛΕ - ΚΑΠΑΔΟΚΙΑ - ΚΩΝΣΤΑΝΤΙΝΟΥΠΟΛΗ - ΣΜΥΡΝΗ - ΜΑΡΜΑΡΙΣ - ΡΟΔΟΣ

Τιμή 159.000 το άτομο με πρωινό και φαγητό σε Ξ/Δ 3 αστέρων

Εκδρομή 2η
3ήμερη εκδρομή (17/8 - 19/8)

ΡΟΔΟΣ - ΜΑΡΜΑΡΙΣ - ΕΦΕΣΣΟΣ - ΣΜΥΡΝΗ - KUSADASI - ΜΑΡΜΑΡΙΣ - ΡΟΔΟΣ

Αναχώρηση **17/8** ώρα 16.00 (ημέρα Παρασκευή
Επιστροφή **19/8** ώρα 18.00 (ημέρα Κυριακή)
Τιμή 39.000 το άτομο, Ξ/Δ με πρωινό και φαγητό.
Στην τιμή δεν περιλαμβάνονται οι φόροι εισόδου - εξόδου)

Προαιρετική διασκέδαση (χορός της κοιλιάς)

ΕΚΔΡΟΜΕΣ

ΕΛΛΑΔΟΣ

Στα πανέμορφα νησιά μας!!!

Εκδρομή 1η **8/8 - 13/8**

ΜΥΤΙΛΗΝΗ (ΑΓΙΟΣ ΡΑΦΑΗΛ) - ΠΑΝΑΓΙΑ ΜΑΡΚΕΛΑ - ΧΙΟΣ

Εκδρομή 2η **21/8 - 28/8**

ΚΡΗΤΗ - ΓΥΡΟΣ ΚΡΗΤΗΣ

Εκδρομή 3η **24/8 - 27/8**

4ήμερη εκδρομή

ΣΑΜΟΣ (Βαθύ - Πυθαγόρειο - Κοκκάρι - Καρλόβασι - Εύδηλος - Αγ. Κήρυκος - Ιματικά Λουτρά)



Προαιρετική διασκέδαση: Σαμιώτικη βραδιά (παραδοσιακοί χοροί Σάμου)

Εκδρομή 4η **31/8 - 6/9**

ΜΕΤΕΩΡΑ - ΠΗΛΙΟ - ΣΚΟΠΕΛΟΣ - ΣΚΙΑΘΟΣ

Προαιρετική διασκέδαση: Κυκλαδίτικη βραδιά (παραδοσιακοί χοροί Πάρου)

Για αναλυτικά προγράμματα και περισσότερες πληροφορίες

PELLOS TRAVEL

Λ. Καλλιθέας 125 Φαληράκι - Ρόδος
Τηλ.: (0241) 87615, 86298 Fax: (0241) 87616
Κινητό: 0945 949399 AE1229/X2594/31

ΠΡΑΚΤΟΡΕΙΟ ΣΑΗΣ

Ολοήμερες γλυκές καθημερινές αποδράσεις και ξένοιαστα σαββατοκύριακα στα πανέμορφα νησιά μας

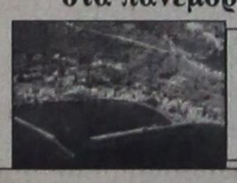

ΤΗΛΟ &



ΝΙΣΥΡΟ

Με το ταχύτερο - ασφαλέστερο και υπερσύγχρονο πλοίο

SEA STAR

ΤΗΛΕΦΩΝΗΣΤΕ ΓΙΑ ΤΙΣ ΚΡΑΤΗΣΕΙΣ ΚΑΙ ΤΑ ΕΙΣΙΤΗΡΙΑ ΣΑΣ

Πρακτορείο «ΣΑΗΣ»

Τάρπον Σπριγκς 42 Δίπλα στην ΠΙΣΤΕΩΣ
Τηλ.. 39781 - 2-3 AE1047X2576-31/7

Λόγω της ξηρασίας στα Δωδεκάνησα

Ξηραίνονται τα πεύκα!..

Θα υλοτομηθούν όλα τα δέντρα

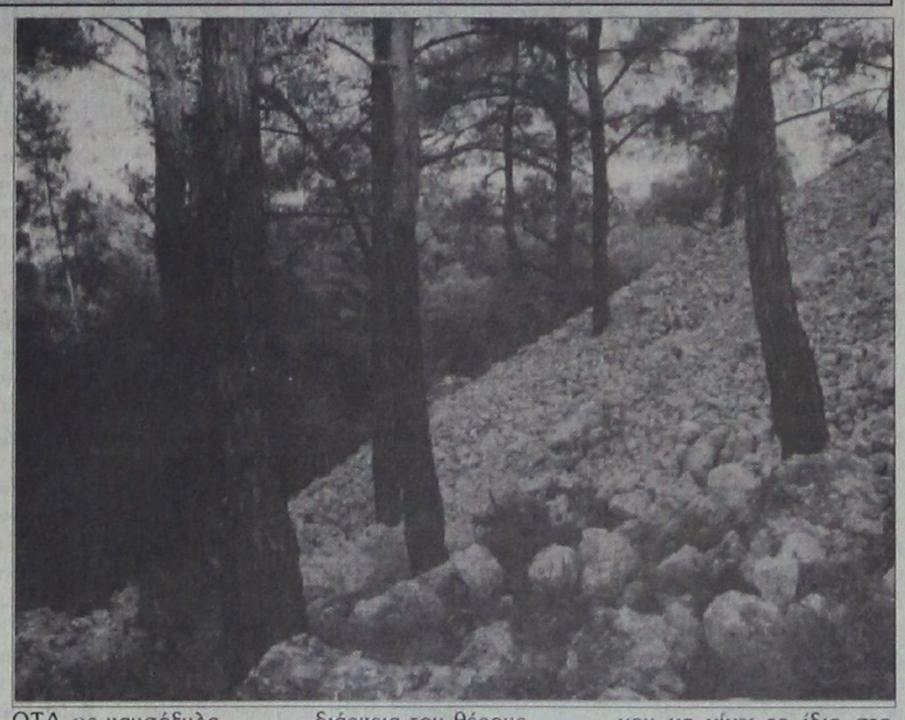

Στην παρατεινόμενη ξηρασία οφείλεται η ξήρανση των πεύκων στη Ρόδο. Αυτό αναφέρεται σε έγγραφο της Διεύθυνσης Δασών Δωδεκανήσου, με αφορμή σχετικό δημοσίευμα της εφημερίδας μας. Το κείμενο του εγγράφου έχει ως εξής:

«Με αφορμή δημοσίευμα της εφημερίδας σας της 11/7/01 με τίτλο «Τα δάση ασθενούν» θα θέλαμε να σας γνωρίσουμε τα εξής:

α) Κατά τη διάρκεια των μηνών Δεκεμβρίου - Ιανουαρίου, η υπηρεσία μας απέστειλε στο Ινστιτούτο Δασικών Ερευνών Θεσσαλονίκης δεκαπέντε αντιπροσωπευτικά δείγματα δέντρων, τα οποία είχαν ξηρανθεί, με σκοπό τη διάγνωση των, αιτίων ξήρανσης και τη λήψη οδηγιών για την αντιμετώπισή της. Τα δείγματα αυτά προέρχονταν από δάση των νήσων Ρόδου, Κω, Καρπάθου και Καλύμνου όπου έχει εμφανισθεί το φαινόμενο αυτό.

β) Στις 25/6/01 το Ινστιτούτο Δασικών Ερευνών μας απάντησε ότι ο κύριος παράγοντας της ξήρανσης των πεύκων στην περιοχή του Ν. Δωδεκανήσου είναι η επί σειρά ετών παρατηρούμενη ξηρασία. Συνεστήθη δε υλοτομία, απομάκρυνση των υλοτομούμενων δένδρων από το δάσος και καύση τους.

γ) Η υπηρεσία μας προτίθεται να ζητήσει τη συνεργασία των ΟΤΑ στην περιοχή των οποίων εμφανίσθηκαν τα φαινόμενα ξήρανσης προκειμένου να συνδράμουν με τα μέσα που διαθέτουν στην υλοτομία και απομάκρυνση από το δάσος των νεκρωθέντων δέντρων, υπό την εποπτεία της υπηρεσίας μας. Τα δένδρα που θα υλοτομηθούν θα διατεθούν δωρεάν στους κατοίκους των υπόψιν ΟΤΑ ως καυσόξυλα.

Οι ανωτέρω εργασίες θα πραγματοποιηθούν μετά το τέλος της αντιπυρικής περιόδου (1/11), αφού η εμπειρία έχει δείξει ότι είναι εξαιρετικά επικίνδυνες για πρόκληση πυρκαγιάς όταν ενεργούνται κατά τη διάρκεια του θέρους.

δ) Ηδη, σε συνεργασία με τον Δ. Ιαλυσού, έχουν απομακρυνθεί τα ξερά πεύκα από το λόφο της Φιλερήμου, ενώ αυτή τη στιγμή, γίνονται συνεννοήσεις με τον Δ. Δικαίου προκειμένου να γίνει το ίδιο στο δάσος Ασφενδιού και Πυλίου.

Είμαστε στη διάθεσή σας για κάθε πληροφορία σχετικά με το θέμα.

Ο διευθυντής Δασών Φ. Κοντίτσης».

Σε μικρομεσαίες επιχειρήσεις

Ελληνοτουρκική συνεργασία

ΥΠΕΓΡΑΦΗ ΚΑΙ ΤΟ ΣΧΕΤΙΚΟ ΠΡΩΤΟΚΟΛΛΟ

Την τουρκική αποστολή μικρομεσαίων επιχειρηματιών (εκπροσώπων του KOSGEB, οργανισμού για τις ΜΜΕ της Τουρκίας) δέχτηκε χθες Τετάρτη ο υφυπουργός Ανάπτυξης Αλ. Καλαφάτης, με παρόντα και τον πρόεδρο του ΕΟΜΜΕΧ Γ. Φραντζεσκάκη. Στη διάρκεια της συνάντησης, που έγινε σε πολύ φιλικό κλίμα, επισημάνθηκαν οι δυνατότητες περαιτέρω ανάπτυξης συνεργασιών μεταξύ των Μικρομεσαίων Επιχειρήσεων Ελλάδος-Τουρκίας σε πολλούς τομείς της παραγωγής. Ειδικότερα, ενδιαφέρον έδειξε η τουρκική πλευρά για συνεργασία με Ελληνες επιχειρηματίες στους κλάδους ενδύματος, λευκών ειδών-νημάτων, επίπλων, κλιματιστικών εγκαταστάσεων, μηχανημάτων-εργαλείων, υδραυλικών κυλίνδρων, πλεκτρολογικού υλικού κλπ.

ΠΡΩΤΟΚΟΛΛΟ ΣΥΝΕΡΓΑΣΙΑΣ

Στη συνέχεια, οι Τούρκοι πήγαν στον ΕΟΜΜΕΧ όπου ο επικεφαλής της αποστολής και πρόεδρος του KOSGEB Bayran Camkerten μαζί με τον πρόεδρο του ελληνικού οργανισμού Γ. Φραντζεσκάκη υπέγραψαν πρωτόκολλο συνεργασίας.

Βασικός στόχος του πρωτοκόλλου είναι η αμοιβαία ανταλλαγή πληροφοριών και η στήριξη πρωτοβουλιών για την προώθηση της συνεργασίας μεταξύ των Μικρομεσαίων Επιχειρήσεων των δύο χωρών: Ειδικότερα, στο πρωτόκολλο προβλέπεται:

1. Η ανταλλαγή ενημέρωσης, εμπειριών και τεχνολογίας μεταξύ των δύο οργανισμών, αναφορικά με τη δημιουργία και ανάπτυξη ΜΜΕ, τις υπηρεσίες και διευκολύνσεις που παρέχονται όπως και τις ακολουθούμενες στρατηγικές από τις κυβερνήσεις των δύο χωρών σε σχέση με την επίτευξη του στόχου αυτού.

2. Η διευκόλυνση των επαφών μεταξύ των ΜΜΕ των δυο χωρών με στόχο την αύξηση του όγκου εμπορίου και των επιχειρηματικών συνεργασιών.

3. Η στήριξη και υποβοήθηση των ΜΜΕ όταν αυτές συμμετέχουν σε εκθέσεις και εμπορικές αποστολές στην Ελλάδα και την Τουρκία.

4. Η ανταλλαγή πληροφόρησης σχετικά με σεμινάρια, συνέδρια, προγράμματα εκπαιδευτικά που διοργανώνονται σε κάθε χώρα.

Τον Τούρκο πρόεδρο του KOSGEB συνόδευαν στα γραφεία του ΕΟΜΜΕΧ S. Tuna Sahin, αντιπρόεδρος KOSGEB, Gurkan Onbilgin, διευθυντής του Ινστιτούτου Ερευνας Αγοράς και Προωθήσεων Εξαγωγών KOSGEB και Mehmet Turhal, υποδιευθυντής του Τεχνικού Πανεπιστημίου Karadeniz, Κέντρο Τεχνολογικής Ανάπτυξης KOSGEB και ο α'γραμματέας της τουρκικής πρεσβείας στην Αθήνα κ. Ercives.

mira SOL travel

Αβέρωφ 9
Τηλ. 74122, 74123, 77737 FAX. 22653

Από 233.000 δρχ.

ΡΟΔΟΣ - ΤΕΝΕΡΙΦΗ

8 ημέρες από 25/7

1η μέρα: ΡΟΔΟ - ΑΘΗΝΑ - ΤΕΝΕΡΙΦΗ
(ξενάγηση της πόλης)
2η μέρα: ΤΕΝΕΡΙΦΗ
(ολοήμερη εκδρομή Ικοντ-Μάσκα-Γκαράτσικο)
3η μέρα: ΤΕΝΕΡΙΦΗ
(εκδρομή μισής μέρας στη Σάντα Κρουζ)
4η μέρα: ΤΕΝΕΡΙΦΗ
(εκδρομή μισής μέρας στο Τέιντε)
5η μέρα: ΤΕΝΕΡΙΦΗ
(ολοήμερη εκδρομή στο Γκραντ Κανάρια)
6η μέρα: ΤΕΝΕΡΙΦΗ
(ολοήμερη εκδρομή-κρουαζιέρα στο Λος Κριστιάνος)
7η μέρα: ΤΕΝΕΡΙΦΗ - ΑΘΗΝΑ (αργά το απόγευμα)
8η μέρα: ΑΘΗΝΑ - ΡΟΔΟ (νωρίς το πρωί)

Περιλαμβάνονται:
Αεροπορικά εισιτήρια Ρόδο - Αθήνα - Τενερίφη - Αθήνα - Ρόδο.
6 διανυκτερεύσεις σε ξενοδοχείο της επιλογής σας με ημιδιατροφή ή πλήρη διατροφή.
Μεταφορές από και προς το αεροδρόμιο του εξωτερικού.
Πανοραμική ξενάγηση στο Πουέρτο ντε λα Κρουζ.
Ελληνόφωνος αρχηγός / συνοδός.
Ασφάλεια αστικής και επαγγελματικής ευθύνης.
Δεν περιλαμβάνονται:
Φόροι αεροδρομίων Ελλάδας και εξωτερικού
Ποτά και αναψυκτικά στα γεύματα

Από 13/7/2001

ΓΥΡΟΣ ΙΣΠΑΝΙΑΣ
8 ημέρες / 6 νύχτες

ΜΑΔΡΙΤΗ - ΑΝΔΑΛΟΥΣΙΑ
8 ημέρες / 6 νύχτες

ΙΣΠΑΝΙΑ - ΠΟΡΤΟΓΑΛΛΙΑ
8 ημέρες / 6 νύχτες

AE1044-X2578-31/7

ΜΕΝΤΙΟΥΜ-ΑΣΤΡΟΛΟΓΟΣ



ΝΙΚΟΣ

Ακριβείς προβλέψεις στον επαγγελματικό, αισθηματικό και οικονομικό τομέα.

Επαναφορά ατόμων
Ισχυρή υποβολή

Δέχεται μόνο με ραντεβού στα τηλέφωνα: 31405 και 39201

AE1263/1974-14/7



...ή διαλέγετε KLIMATAIR Plus με Bio Protection.

Ο αέρας που αναπνέετε κρύβει κινδύνους που συνήθως δεν αντιλαμβάνεστε.
Γι' αυτό δημιουργήθηκε η σειρά κλιματιστικών KLIMATAIR Plus με σύστημα Bio Protection, που όχι μόνο δροσίζει αλλά και καθαρίζει την ατμόσφαιρα του σπιτιού σας.
Όλα του τα εξαρτήματα έχουν υποστεί ειδική αντιβακτηριακή επεξεργασία, που εμποδίζει την εξάπλωση των επιβλαβών μικροοργανισμών (όπως βακτηρίδια, μύκητες και μικρόβια).
Με τη χρήση όλων των πρόσθετων φίλτρων, ο αέρας που αναπνέετε είναι καθαρός, απόλυτα υγιεινός και... χωρίς ανεπιθύμητους συγκάτοικους.

Αποκτήστε το με ΧΡΗΜΑΤΟΔΟΤΗΣΗ KLIMATAIR από 6 έως 48 δόσεις

KLIMATAIR
η ασφαλής επιλογή

KLIMATAIR ΡΟΔΟΥ Α.Ε.
Μεγάλου Κωνσταντίνου 2, Ρόδος, Τηλ.: 36520-37866

AE1048X2575-31/7

ΟΙΚΟΔΟΜΙΚΕΣ-ΤΕΧΝΙΚΕΣ
ΕΜΠΟΡΙΚΕΣ-ΕΠΙΧΕΙΡΗΣΕΙΣ
ΑΦΟΙ ΑΣΒΕΣΤΗ Ο.Ε.
Κ. Τσαλδάρη 26-Ρόδος
ΠΩΛΟΥΝΤΑΙ
● ΔΙΑΜΕΡΙΣΜΑΤΑ υπερούξ διαφόρων διαστάσεων
ΕΓΓΥΗΣΗ Η ΠΟΛΥΕΤΗ ΠΕΙΡΑ ΜΑΣ
ΑΕ 1060Χ2554-31/7

ΨΥΧΟΕΡΕΥΝΗΤΡΙΑ
ΚΡΗΤΙΚΟΥ ΒΑΣΙΛΕΙΑ

Προβλέψεις για το μέλλον ικανοποιητικές.
Βοήθεια για κάθε θέμα που σας απασχολεί με κάθε εχεμύθεια
ΟΜΗΡΟΥ 65 Π. ΠΟΛΗ Τηλ. 74440 - 67602, 0972157586, 8-1π.μ. — 4-8μ.μ.
ΑΕ 1104/Τ 981-31/7

ALHAMBRA TRAVEL
ROYAL OLYMPIC CRUISES


OLYMPIC VOYAGER
(Με το νεότερο και ταχύτερο κρουαζιερόπλοιο ταξιδεύετε στις τρεις ηπείρους,
ΕΥΡΩΠΗ - ΑΦΡΙΚΗ - ΑΣΙΑ
1-8 Αυγούστου από Ρόδο - Ρόδο)
Πολυτέλεια, άνεση, ταχύτητα, διασκέδαση και ό,τι άλλο μπορεί να προσφέρει μια σύγχρονη κρουαζιέρα
Θέσεις περιορισμένες
ΡΟΔΟΣ – ΔΑΡΔΑΝΕΛΛΙΑ – ΚΩΝΣΤΑΝΤΙΝΟΥΠΟΛΗ – ΚΟΥΣΑΝΤΑΣΙ – ΜΥΚΟΝΟΣ – ΠΕΙΡΑΙΑΣ – ΣΑΝΤΟΡΙΝΗ – ΑΛΕΞΑΝΔΡΕΙΑ
(2 μέρες) επίσκεψη ΚΑΪΡΟΥ.
Ελάτε μαζί μας να σας δείξουμε τον κόσμο και την ιστορία του, έτσι όπως μόνο η Royal Olympic Cruses γνωρίζει
Πληροφορίες και προγράμματα στο πρακτορείο
ALHAMBRA TRAVEL
Αλεξ. Παπάγου 23 - Τηλ. 37052, 25698, 31642
ΑΕ10520/Χ2570-31/7

Ξεκίνησαν από χτες στη Λέρο

Μέρες μνήμης και δημοκρατίας

ΣΗΜΕΡΑ ΘΑ ΤΙΜΗΘΕΙ Ο ΣΥΓΓΡΑΦΕΑΣ ΝΙΚΟΣ ΚΑΣΔΑΓΛΗΣ

Χτες στις 10.00 π.μ. στο ξενοδοχείο CRITHONIS PARADISE HOTEL άρχισαν οι εργασίες του 2ου Διεθνούς συμποσίου στα πλαίσια της εβδομάδας «ΜΕΡΕΣ ΜΝΗΜΗΣ ΚΑΙ ΔΗΜΟΚΡΑΤΙΑΣ 2001».

Το 1ο Διεθνές Συμπόσιο που πραγματοποιήθηκε και ολοκληρώθηκε με επιτυχία είχε θέμα: «Τα δικαιώματα του παιδιού στην αρχή του 21ου αιώνα».

Αυτή τη χρονιά, το αντικείμενο των συζητήσεων επικεντρώνεται «στην υπεράσπιση των ανθρωπίνων δικαιωμάτων ενάντια στη βία και τα βασανιστήρια στην αυγή του νέου αιώνα». Το θέμα αυτό έχει παγκόσμιο ενδιαφέρον καθώς έρευνες και πληροφορίες μας δίνουν τη βεβαιότητα ότι η πρακτική της καταπάτησης του βασικότερου δικαιώματος «της διαφύλαξης της ανθρώπινης αξιοπρέπειας», βρίσκει εφαρμογή ακόμη και σήμερα.

Οι εργασίες θα κρατήσουν δύο ημέρες με βασικές ενότητες:

α) Παρεμβάσεις για τη δράση διεθνών μη κυβερνητικών οργανώσεων σε τοπικό επίπεδο.

β) Ιστορική αναδρομή και μνήμες,

γ) Η κατάσταση στο γειτονικό περίγυρο

δ) Εμπειρία και δράσεις διεθνών φορέων στην υπεράσπιση των δικαιωμάτων ενάντι στη βία και τα βασανιστήρια,

ε) Η παραβίαση των ανθρωπίνων δικαιωμάτων και ευάλωτες ομάδες.

Στην επιτυχία και τον προβληματισμό εκτός της Νομαρχιακής Αυτοδιοίκησης Δωδεκανήσου, του Δήμου Λέρου, του Ιατρικού Κέντρου Αποκατάστασης θυμάτων βασανιστηρίων Αθήνας, της Ελληνικής Επιτροπής της Διεθνούς Αμνηστίας και του Νομαρχιακού Οργανισμού Πολιτιστικής Ανάπτυξης Δωδεκανήσου, σημαντική θα είναι η παρουσία πολλών πρώην εξορίστων της Λέρου. Οι εμπειρίες τους, η κατάθεση της σκέψης τους είναι για όλους ευκαιρία προβληματισμού και δράσης.

Σήμερα δεύτερη μέρα των εκδηλώσεων του Διεθνούς Φόρουμ για τα Ανθρώπινα Δικαιώματα στη Λέρο, και στις 8.30 μ.μ. στον Πύργο Μπελλένη, θα πραγματοποιηθεί τιμητική βραδιά για το συμπατριώτη μας συγγραφέα και αγωνιστή της Δημοκρατίας Νίκο Κάσδαγλη.

Ο Νίκος Κάσδαγλης εκδιώχθηκε από τη Δικτατορία κατά την περίοδο 1970 - 1974, αγωνίστηκε για την αποκατάσταση της δημοκρατίας στην Ελλάδα, ενώ όλο του το έργο, που θα παρουσιάσει ο Στέφανος Διαλησμάς - φιλόλογος καθηγητής του Πανεπιστημίου Αθηνών, είναι διαποτισμένο από τα ιδανικά της Δημοκρατίας, της ανθρωπιάς και της ειρήνης.

Μέχρι πρόσφατα ήταν υπεύθυνος της ομάδας Ρόδου της Διεθνούς Αμνηστίας όπου, με πολλούς συμπολίτες μας έδινε ακούραστα καθημερινό αγώνα για την υπεράσπιση των ανθρωπίνων δικαιωμάτων.

Κατά τη διάρκειας της τιμητικής εκδήλωσης, η κ. Ρένα Κάσδαγλη θα διαβάσει αποσπάσματα από το χρονικό «Ειδικό Ανακριτικό Τμήμα».

Δεν πάει καλά ο τουρισμός

Μειωμένη κίνηση στη Λέρο

ΕΛΛΙΠΗΣ Η ΑΚΤΟΠΛΟΪΚΗ ΣΥΝΔΕΣΗ

Μειωμένη κατά 40% είναι φέτος η τουριστική κίνηση της Λέρου.

Το ανησυχητικό όμως είναι το γεγονός ότι ακυρώθηκαν όλες σχεδόν οι κρατήσεις που είχαν γίνει για τις τελευταίες ημέρες του Ιουλίου και του Αυγούστου.

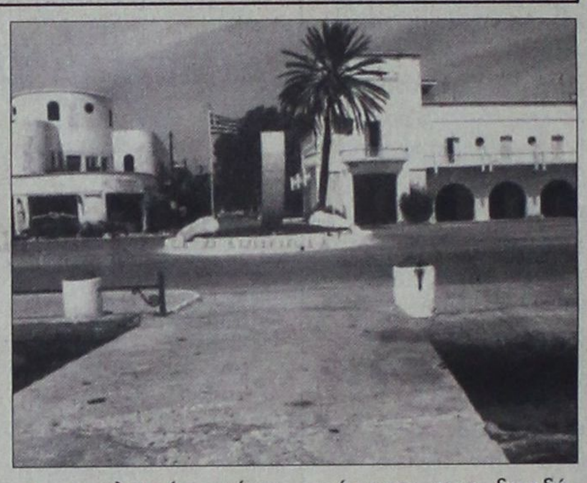

Αιτία της μείωσης όπως υποστηρίζουν οι ξενοδόχοι του νησιού είναι η ελλιπής ακτοπλοϊκή σύνδεση της Λέρου με τον Πειραιά.

«Παρατηρείται επίσης και έλλειψη εισιτηρίων στα πλοία γεγονός που σημαίνει ότι κινδυνεύουμε να χάσουμε ακόμη και τους Ελληνες τουρίστες που προτιμούσαν το νησί μας για τις διακοπές τους τα τελευταία χρόνια» δήλωσε ο πρόεδρος της Ενωσης Ξενοδόχων της Λέρου κ. Δημήτρης Καρανικόλας.

Αυτό που έχει φέρει σε απόγνωση τους ξενοδόχους του νησιού είναι ότι και οι πρώτοι μήνες της τουριστικής περιόδου δεν πήγαν καλά και υποστηρίζουν ότι ο χειμώνας θα είναι δύσκολο για την τοπική οικονομία.

Το πρόβλημα της μείωσης των αφίξεων των τουριστών στη Λέρο ετέθη χθες από τους εκπροσώπους των παραγωγικών τάξεων και των φορέων που πήραν μέρος στη συνεδρίαση του Επαρχιακού Συμβουλίου.

«Ζητάμε να ληφθούν μέτρα ώστε να αυξηθεί η πληρότητα στα ξενοδοχεία τον Αύγουστο» επεσήμανε ο κ. Καρανικόλας.

ΙΝΣΤΙΤΟΥΤΟ ΑΙΣΘΗΤΙΚΗΣ
Μαρίας Κατσουράκη Γλυνού

Καθαρισμός προσώπου - Peeling
Θεραπεία ακμής
Ενυδάτωση - Οξυγόνωση
Καταπολέμηση ρυτίδων - Σύσφιγξη προσώπου
Θεραπεία πανάδων - Λεύκανση με οξέα φρούτων
Ριζική αποτρίχωση
Θεραπεία κυτταρίτιδας σε λίγες μόνο επισκέψεις
Λιποδιάλυση - Σύσφιγξη
Αδυνάτισμα τοπικό - ολικό
Αποτρίχωση
Μακιγιάζ-Ειδικά πακέτα περιποιήσεων για νύφες
Προσφορά
Αδυνάτισμα ή σύσφιγξη
με καθημερινές επισκέψεις
σε υπερσύγχρονα μηχανήματα
μόνο με 55.000 δρχ. το μήνα
Αγ. Αναστασίας 9 - Ρόδος - Τηλ. 31061
2952-28/7

ΑΙΓΑΙΟΚΤΗΜΑΤΙΚΗ
ΠΩΛΟΥΝΤΑΙ ΤΑ ΚΑΤΩΘΙ ΑΚΙΝΗΤΑ
(Δ.Δ.= Δάνεια Δεκτά)
ΔΙΑΜΕΡΙΣΜΑΤΑ: ΕΤΟΙΜΟΠΑΡΑΔΟΤΑ ΚΑΙΝΟΥΡΓΙΑ ΚΑΙ ΜΕΤΑΧΕΙΡΙΣΜΕΝΑ
ΔΥΑΡΙΑ (1 υπν.)
35τ.μ. στο Νιοχώρι, 12.000.000
40τ.μ. καινούργιο στους Δασκάλους 16.000.000 (Δ.Δ)
63τ.μ.ημιυπόγειο σε κολώνες με αυλή στην Ανάληψη 8.000.000 δρχ.
67τ.μ. (2 studio) στην Ιαλυσό, 20.000.000
ΤΡΙΑΡΙΑ (2 υπν.)
63τ.μ. στο Μόντε Σμιθ α΄ ορ. 22.000.000 δρχ. (Δ.Δ.)
69τ.μ. καινούργιο στην Αη. Παύλου 25.000.000 (Δ.Δ.)
70τ.μ. στη Σωτήρος 24.500.000 δρχ. (Δ.Δ.)
75τ.μ. Ρόδου Λίνδου (Ροδίνη) ισόγειο με αυλή, 24.000.000 (Δ.Δ)
85τ.μ. στο Νιοχώρι, 22.000.000 (Δ.Δ.)
83τ.μ. (ρετιρέ) στη Σάββα Διάκου (μπετά) 11.000.000
85τμ. καινούργιο Ροδίνι 33.000.000 (ΔΔ)
90τ.μ. (ημ/γειο) λουξ στη Μιχ. Πετρίδη 23.000.000
90τ.μ. καινούργια στα Κοσκινού 31.000.000 (Δ.Δ.)
91τ.μ. (3 studio) στην Ιαλυσό 30.000.000
95 τ.μ. ημ/γειο στη Τσαλδάρη σε μπετά 12.000.000
95τ.μ. καινούργιο στην Αταβύρου, 36.000.000 (Δ.Δ.) Απ. - γκαράζ
95τ.μ. καινούργιο στο Μίρα Μάρε, 33.000.000 (Δ.Δ.)
140τ.μ. ορ/σμα, Πειραιώς, σε σοβά α΄ ορόφ. 32.000.000 (Δ.Δ.)
ΤΕΣΣΑΡΙΑ (3 υπν.)
112τμ. (3 υπν.) καινούργιο στο Ροδίνι 43.000.000 (Δ.Δ)
116τ.μ. καινούργιο - θέρμανση στην Ανάληψη, 43.000.000 (Δ.Δ.)
120τ.μ. (υπ) καινούργιο στην Κέννεντυ με αυλή, 25.000.000
124τ.μ. καινούργιο στην Αταβύρου, 47.000.000 (Δ.Δ.)
130τ.μ. οροφ/σμα σε σοβά στην Ανάληψη, 24.000.000 (Δ.Δ.)
130τ.μ. καινούργιο στα Κοσκινού, 44.000.000 (Δ.Δ.)
133τ.μ. καινούργιο λούξ Μήδεια (με γκαράζ) 53.000.000 (Δ.Δ)
138τ.μ. στην Μάρκου Κλαδάκη (ορ/σμα) 36.000.000 (ΔΔ)
149 τ.μ. στην Αισχύνης 8 ετών ορ/σμα 47.000.000 (ΔΔ)
ΠΕΝΤΑΡΙΑ (4 υπν) ΚΑΙ ΑΝΩ
112τ.μ. δυόρ. διαμ/σμα στην Καναδά 30.000.000 δρχ. (Δ.Δ)
145 τ.μ. Στρ. Ζήση (4 υπν) 40.000.000 (Δ.Δ.)
ΜΕΖΟΝΕΤΤΕΣ - ΜΟΝΟΚΑΤΟΙΚΙΕΣ - ΠΑΛΙΑ ΣΠΙΤΙΑ
70τ.μ. παραδοσιακό στην Κρεμαστή 35.000.000 (Δ.Δ.)
85τ.μ. καινούργια έτοιμη σε 1.500 οικόπεδο στα Κοσκινού, 35.000.000. (Δ.Δ.)
104τ.μ. παλιό σπίτι στην Κολονιάλε, 10.000.000 (Δ.Δ.)
117τμ. καινούργιο στη Γεωργίου Παπανδρέου 47.000.000 (Δ.Δ)
125τ.μ. (με 40 μ. υπογ) μονοκατοικία σε μπετά στο Παραδείσι, 20.000.000 δρχ.
125τ.μ. σε 1,5 στρ. στη Θολό 70.000.000
130τ.μ. (και σοφίτα) σατην Ιαλυσό, 60.000.000 (Δ.Δ.)
140 τ.μ. μονοκατοικία Ομήρου στην Παλιά Πόλη 25.000.000
155 τ.μ. μεζονέτα στους Δασκάλους, 63.000.000 (Δ.Δ.)
160τ.μ. μονοκατοικία λουξ στη Νίσυρο 30.000.000
200τ.μ. μονοκατοικία σε 2.320 τμ. οικ/δο λουξ κατασκευής στα Μάσαρι 75.000.000
230τ.μ. σε 2.000 τμ. στα Κοσκινού, 95.000.000 (Δ.Δ.)
230τ.μ. παραδοσιακό αρχοντικό, 70.000.000 (Δ.Δ.
230τ.μ. βίλα σε μπετά έξω από τη Λίνδο, 5 στρ. οικ. 50.000.000
234τ.μ. μεζονέτα στην Ιξιά, σε 1000τ.μ. οικόπεδο 94.000.000 (Δ.Δ.)
270τ.μ., (1/3 τελειωμένο, 2/3 σοβά) Κοσκινού - θέα 60.000.000
280τμ. (2 διαμ/τα) ισ. α΄ ορ. σε 3.700 τ.μ. οικόπεδο στην Ιαλυσό 125.000.000 (Δ.Δ)
ΚΑΤΑΣΤΗΜΑΤΑ - ΓΡΑΦΕΙΑ:
23τ.μ. στη Σωκράτους, 140.000.0000
31τ.μ. Καμείρου 14.000.000 (Δ.Δ.)
39τμ. στην Αγ. Αναστασία 12.000.000 (Δ.Δ)
48τ.μ. στο Μανδράκι 100.000.000
70τ.μ. στον Αγ. Ιωάννη, 30.000.000 (Δ.Δ.)
80 τ.μ. δυόροφο κτίριο στο Μανδράκι 120.000.000
85τ.μ. (με γκαρσονιέρα) 40.000.000 στο Ροδίνι
90τ.μ. στο Νιοχώρι, 63.000.000 (Δ.Δ.)
175τμ. κατάστημα επί της Λεωφόρου Ρόδου - Λίνδου 70.000.000 (Δ.Δ)
230 κτίριο (ισ. κατ/μα α΄ γραφείο) στην Π. Πόλη 50.000.000
320τμ. (βιοτ.) στα Ασγούρου 55.000.000
400τμ. (υπ. ισ. όδεια α΄ ορ.) κολώνες Μήδεια 80.000.000 (Δ.Δ)
Κτίριο στη Στρ. Ζήση υπ. 65 τ.μ. - ισ. 65 τ.μ. Διαμέρ. α΄ ορ. 145 τμ .100.000.000 (Δ.Δ)
ΟΙΚΟΠΕΔΑ:
500 τ.μ. στο Μίρα Μάρε Σ.Δ. 0,8 45.000.000
500τμ. εντός στις Καλυθιές 17.000.000
800 τ.μ. πλησίον Πίνδου Σ.Α. 0,8 100.000.000
1000τμ. (Σ.Δ.0,8) Μιχ. Πετρίδη 80.000.000 (Δ.Δ)
1054 τμ. στην Ιαλυσό κοντά στο Βράχο
1.150 τ.μ. στην Ιαλυσό Σ.Δ. 0,4 40.000.000
1.230 τ.μ. στα Κοσκινού 50% κάλυψη 40.000.0000
1.720 τ.μ. στην Παστίδα (κτίζει 400) 16.000.000
2 στρ. Βουνάρια Ιαλυσό (κτίζει 200 τμ.) 35.000.000
5.500 τ.μ. στην Παστίδα 18.000.000
4.000 τ.μ. στα Ασγούρου, 30.000.000
4000τμ. Νερά Καλλιθέας 60.000.000
4000τμ.στους Τρεις (20κ/δα) 30.000.000
2.750 τ.μ. πάνω στ' άσφαλτο στα Κοσκινού 45.000.000
11.150 τ.μ. στο Τσαΐρι 50.000.000
ΤΗΛΟ: ΔΙΑΘΕΤΟΥΜΕ ΜΕΓΑΛΗ ΠΟΙΚΙΛΙΑ ΟΙΚΟΠΕΔΩΝ
ΖΗΤΟΥΝΤΑΙ ΜΕΤΑΧΕΙΡΙΣΜΕΝΑ ΔΙΑΜΕΡΙΣΜΑΤΑ (ΑΜΕΣΗ ΠΩΛΗΣΗ)
➤ ΔΙΑΘΕΤΟΥΜΕ ΚΑΤΑΣΤΗΜΑΤΑ, ΟΙΚΟΠΕΔΑ, ΑΓΡΟΤΕΜΑΧΙΑ ΚΑΙ ΕΠΙΧΕΙΡΗΣΕΙΣ
➤ ΑΝΑΛΑΜΒΑΝΟΥΜΕ ΤΗΝ ΠΩΛΗΣΗ ΤΩΝ ΑΚΙΝΗΤΩΝ ΣΑΣ ΣΕ ΣΥΝΤΟΜΟ ΧΡΟΝΙΚΟ ΔΙΑΣΤΗΜΑ ΜΕ ΥΠΕΥΘΥΝΟΤΗΤΑ ΚΑΙ ΕΧΕΜΥΘΕΙΑ ΣΤΗ ΡΟΔΟ - ΑΘΗΝΑ- ΠΕΙΡΑΙΑ
BAZOYKOY PENA
ΜΕΣΙΤΗΣ ΑΣΤΙΚΩΝ ΣΥΜΒΑΣΕΩΝ
Πληροφορίες τηλ. (0241) 22943-28838, FAX: 28838
Διευθ. Γραφείου: Δημ. Θεοδωράκη 3 Τ.Κ. 85100 Ρόδος
10-1 το πρωΐ και 6.30 - 9.00 απόγευμα καθημερινά
e-mail.vazoukou@otenet.gr
ΑΕ 1051Χ2564 - 31/7

GR
Grand Hotel Rhodes
*****
Day & Night
Naiades by the Pool
Στήν τροπική ατμόσφαιρα της μεγάλης πισίνας του Grand Hotel, το Ναιάδες λειτουργεί με ανανεωμένο Μενού ως Καφέ-Ουζερί (10:30 - 17:30
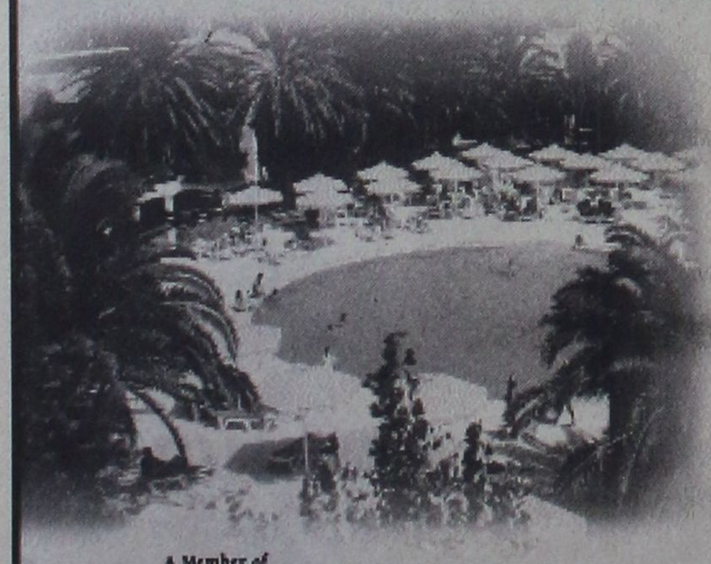
A Member of
MITSIS
AE 1053X2547-31/7
Piano Bar
Το γνωστό σημείο συνάντησης στο κέντρο της Πόλης.
Ο Τάκης Τσώνης κάθε βράδυ* στο πιάνο. (20:30 - 01:00)
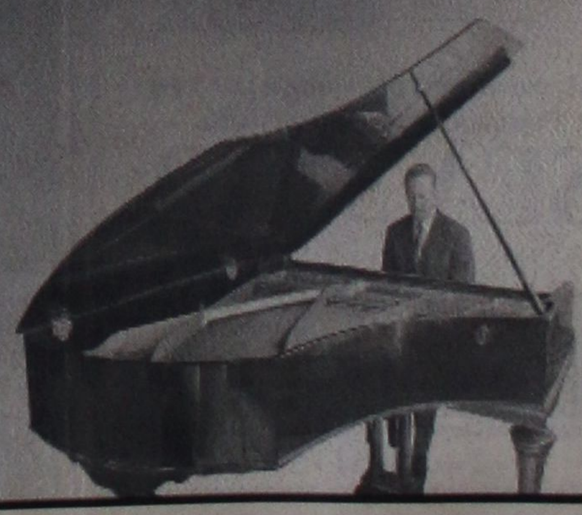
* Εκτός Τρίτης

PELLOS TRAVEL

Εκδρομή 6ήμερη

ΣΑΜΟΣ - ΙΚΑΡΙΑ

Αναχώρηση 25/7/2001
Επιστροφή 30/7/2001

Τετάρτη 25/7
Αναχώρηση από Ρόδο με το πλοίο στις 20.00 για τη Σάμο

Πέμπτη 26/7
Αφιξη νωρίς το πρωί στις 07.00 Επιβίβαση σε πούλμαν και ματαφορά στο ξενοδοχείο. Ημέρα ελεύθερη για βόλτα στην πόλη. Το απόγευμα μεταφορά στο Κοκκάρι και συμμετοχή στο πανηγύρι του χωριού του αγίου Παντελεήμονος με πλούσιες εκδηλώσεις και με τοπικούς παραδοσιακούς χορούς. Αργά το βράδυ μεταφορά στο ξενοδοχείο. Διανυκτέρευση.

Παρασκευή 27/7
Πρωινό. Ωρα 09.00 ολοήμερος γύρος του νησού.

Σάββατο 28/7
Πρωινό. Ολοήμερη εκδρομή στην Ικαρία. Μεταφορά με πούλμαν στο λιμάνι και επιβίβαση στο πλοίο ΝΤΑΛΙΑΝΑ για Αγιο Κήρυκο και το βράδυ στις 22.00 επιβίβαση από το λιμάνι Ευδήλου στο πλοίο ΑΙΟΛΟΣ για Σάμο το βράδυ. Μεταφορά στο ξενοδοχείο.

Κυριακή 29/7
Πρωινό. Ημέρα ελεύθερη

Δευτέρα 30/7
Ωρα 03.30 μεταφορά με πούλμαν στο λιμάνι και επιβίβαση στο πλοίο για Ρόδο. Αναχώρηση 04.20.

Τιμή: Δρχ. 79.000 το άτομο
Μονόκλινο επιβάρυνση επί πλέον 10.000 δρχ.

Στην εκδρομή περιλαμβάνονται
1. Εισιτήρια πλοίου Γ' θέση Ρόδος - Σάμος, Σάμος - Ικαρία, Ικαρία - Σάμος, Σάμος - Ρόδος
2. Ξεναγήσεις - εκδρομές
3. Μεταφορές με κλιματιζόμενα πούλμαν
4. Ξενοδοχείο με πρωινό
5. Συνοδός γραφείου

Για περισσότερες πληροφορίες και κρατήσεις

PELLOS TRAVEL
Λ. Καλλιθέας 125 Φαληράκι - Ρόδος
Τηλ.: (0241) 87615, 86298 Κινητό: 0945 949399
Fax: (0241) 87616
AE994-1961-22/7

Κατά την πρώτη συνεδρίασή του

Με τον ...αμερικανικό ιμπεριαλισμό ασχολήθηκε το Εργατικό Κέντρο

ΖΗΤΑ ΝΑ ΜΗΝ ΕΠΙΤΡΑΠΕΙ Ο ΚΑΤΑΠΛΟΥΣ ΑΕΡΟΠΛΑΝΟΦΟΡΟΥ

Με το γιουγκοσλαβικό, τον αμερικανικό ...ιμπεριαλισμό κ.λ.π. ασχολήθηκε το Εργατικό Κέντρο Ρόδου κατά την πρώτη συνεδρίασή του. Σχετική ανακοίνωση αναφέρει τα εξής:

«Πραγματοποιήθηκε χθες η συνεδρίαση της νεοεκλεγείσας διοίκησης του Εργατικού Κέντρου Ρόδου που είχε σαν κύριο θέμα της, την παράδοση από την παλαιά στη νέα διοίκηση όλων των διοικητικών και οικονομικών θεμάτων, και εκκρεμοτήτων της προηγούμενης περιόδου.

Ακολούθησε γόνιμος προβληματισμός και ανταλλαγή απόψεων για ζήτηματα οργανωτικού χαρακτήρα και καλύτερης λειτουργίας της Οργάνωσης. Μέσα σε κλίμα επιθυμίας για συνεννόηση και συνεργασία σε όφελος των εργαζομένων, διατυπώθηκαν σκέψεις για διάφορα άλλα θέματα τα οποία την επόμενη περίοδο τα όργανα του ΕΚΡ θα επεξεργαστούν και με αποφάσεις τους θα υλοποιήσουν.

Ακολούθως η διοίκηση του ΕΚΡ εξέφρασε την αντίθεση και την αγανάκτησή της για τα διαδραματιζόμενα στη γειτονική Γιουγκοσλαβία που κατά παράβαση κάθε Αρχής Δικαίου και της Διεθνούς έννομης Τάξης, οι σύγχρονοι επιδρομείς και εγκληματίες πολέμου, απήγαγαν για να «δικάσουν» στην Χάγη έναν ηγέτη, που αρνήθηκε να υποτάξει το λαό και τη χώρα του στις επιθυμίες και τα συμφέροντα των Ιμπεριαλιστών και της Νέας Τάξης Πραγμάτων.

Αποτελεί μελανό σημείο για την ανθρωπότητα, οι δήμιοι ενός πολύπαθου Λαού να επιχειρούν απόδοση δικαίου, δικάζοντας τα θύματά τους.

Αποτελεί ντροπή για την «πολιτισμένη» Ευρώπη, η πλήρης υποταγή στον Αμερικανικό Ιμπεριαλισμό, που σχεδίασε και επέβαλε τη διάλυση και τη σφαγή των Λαών της Γιουγκοσλαβίας, τον Αττίλα στην Κύπρο, τη σφαγή αμάχων του Ιράκ, τη στήριξη των όπου γης φασιστικών και καταπιεστικών καθεστώτων τύπου Τουρκίας και αλλού.

Γι' αυτό καλούμε κάθε εργαζόμενο και έντιμο πολίτη αυτού του τόπου, να μην δεχθούν τα όποια οικονομικά ανταλλάγματα, απαιτώντας από τις αρχές να μην επιτρέψουν και πάλι την άφιξη στον όμορφο και φιλήσυχο τόπο μας των μακελάρηδων και των αεροπλανοφόρων τους που μετά από κάθε βρωμιά τους στη γειτονιά μας, έρχονται να ξεπλύνουν τα χέρια τους και να ξεκουραστούν.

Η εθνική αξιοπρέπεια και η υπηρηφάνεια του Λαού μας δεν ανταλλάσσονται και δεν εξαγοράζονται.

ΓΙΑ ΤΗ ΔΙΟΙΚΗΣΗ ΤΟΥ ΕΚΡ
Ο πρόεδρος
Γ. ΣΑΡΙΚΑΣ
Ο γ. γραμματέας
Χ. ΣΑΡΡΗΣ

Ικανοποιητικά έκλεισε το 2000 για τα οικονομικά του Δήμου της Ρόδου

Ικανοποιητικά έκλεισε για τα οικονομικά του Δήμου Ρόδου το έτος 2000.

Αυτό προκύπτει από τον απολογισμό της χρήσης του περασμένου έτους που έκλεισε με ικανοποιητικά έσοδα.

Το ύψος του απολογισμού φθάνει τα 16 δισ. περίπου, ενώ στη μείωση των χρεών του Δήμου συνέβαλε το δάνειο που πάρθηκε από το Ταμείο Παρακαταθηκών και Δανείων ύψους 3,6 δισεκατομμυρίων δραχμών.

Ο απολογισμός του Δήμου Ρόδου αλλά και ο πρώτος ισολογισμός, οι εγγραφές του οποίου θα είναι σε δραχμές αλλά και σε ευρώ θα τεθούν σύντομα προς έγκριση στη συνεδρίαση της Δημαρχιακής Επιτροπής.

Τόσο ο απολογισμός όσο και ο ισολογισμός θα πρέπει να εγκριθούν και από το Δημοτικό Συμβούλιο Ρόδου.

A.N.A FERRIES

ΔΡΟΜΟΛΟΓΙΑ ΠΛΟΙΩΝ

F/B ΜΑΡΙΝΑ
F/B ΡΟΔΑΝΘΗ
F/B ΔΗΜΗΤΡΟΥΛΑ

F/B ΜΑΡΙΝΑ / F/B ΡΟΔΑΝΘΗ
εναλλάξ για Πειραιά

Δευτέρα 16.00 για Κω - Κάλυμνο - Λέρο - Πάτμο - Πειραιά
Τρίτη 16.00 για Κω - Κάλυμνο - Πειραιά
Τετάρτη 16.00 για Κω - Κάλυμνο - Πειραιά
Πέμπτη 16.00 για Κω - Κάλυμνο - Αστυπάλαια - Πειραιά
Παρασκευή 16.00 για Κω - Κάλυμνο - Λέρο - Πάτμο - Πειραιά
Σάββατο 16.00 για Κω - Κάλυμνο - Λέρο - Πάτμο - Πειραιά
Κυριακή 16.00 για Κω - Κάλυμνο - Πειραιά

F/B ΔΗΜΗΤΡΟΥΛΑ

Τρίτη 15.00 για Κω - Κάλυμνο - Λέρο - Πάτμο - Πειραιά
Πέμπτη 15.00 για Κω - Κάλυμνο - Λέρο - Πάτμο - Πειραιά
Σάββατο 20.00 για Καστελλόριζο
Κυριακή 09.00 για Σύμη - Τήλο - Νίσυρο - Κω - Κάλυμνο - Λέρο - Πάτμο - Νάξο - Πάρο - Πειραιά



Σας ευχόμαστε
ΚΑΛΟ ΚΑΛΟΚΑΙΡΙ
καλές διακοπές

Πληροφορίες
Τηλ. 35066 - 30406 - 36170 - 28597
FAX: 39839
και στον ταξιδιωτικό σας πράκτορα
Αε 1217/X2592-31/7

Rodos Air Ε.Π.Ε.
Τεχνική & Εμπορική Εταιρία

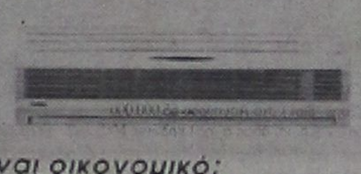

Είναι οικονομικό;
Εχει ηλεκτροστατικό φίλτρο;
Είναι αξιόπιστο; Είναι προηγμένης τεχνολογίας;
Εχει πλενόμενο φίλτρο;
Είναι φιλικό προς το περιβάλλον;
Εχει φίλτρο ενεργού άνθρακα;
Είναι αθόρυβο;
Είναι πρακτικο; Είναι οικολογικό;
Είναι σύγχρονο;
Εχει ψύξη και θέρμανση;
Εχει καλό service;
Είναι inverter;

Όταν πρόκειται για κλιματιστικό μία ερώτηση αρκεί.
Είναι Toshiba;

TOSHIBA INFO LINE 0801 - 12222

Rodos Air Ε.Π.Ε. Ρόδος, Καμείρου 1
Τηλ. Κέντρο: (0241) 70710, Fax: (0241) 70720
e-mail: rodosair@rho.forthnet.gr • www.rodosair.gr

In Touch with Tomorrow
TOSHIBA

AE1031/X2577-31/7

ΑΡΧΩΝ ΣΑΜΑΡΤΖΗΣ

20 ΧΡΟΝΙΑ ΜΟΝΩΣΕΙΣ



ΜΟΝΩΣΕΙΣ ΤΑΡΑΤΣΩΝ

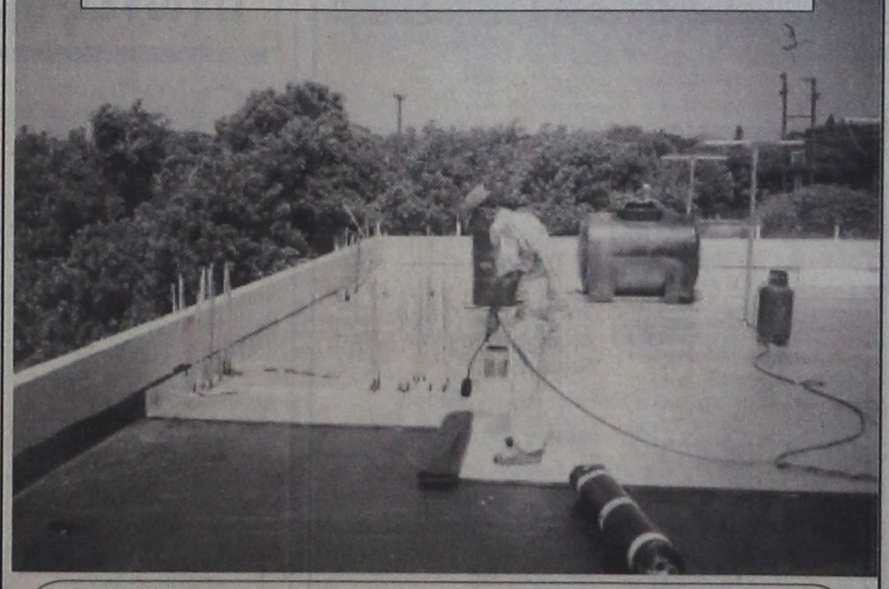

ΔΙΑΘΕΣΗ:
ΑΡΧΩΝ ΣΑΜΑΡΤΖΗΣ
ΜΟΝΩΤΙΚΑ ΥΛΙΚΑ -ΜΟΝΩΣΕΙΣ
Τηλ. 23030, 32054, 67790
1) Ερυθρού Σταυρού 21 2) Κέντρο Μόνωσης Ρόδου: Μιχαήλ Πετρίδη 69
ΑΕ 1050X2550-31/7

Ματιές στα σπορ

Νέες επιτυχίες περιμένει η Ρόδος από το τένις στο νησί του MAN

Κοντά σε μετάλλιο βρίσκονται οι ομάδες ανδρών - γυναικών στο μπάσκετ

ISLE OF MAN (Αντα-πόκριση PRESS TEAM)

Χωρίς την πολύ μεγάλη επιτυχία για τα ροδίτικα χρώματα «κύλησε» η τέταρτη ημέρα των ISLAND GAMES στο νησί του MAN. Οι αθλητές - τριες του νησιού μας και πάλι έκαναν πολύ καλές εμφανίσεις, αλλά αυτή την φορά έλειψε κάποιο από τα μετάλλια με απότέλεσμα το νησί μας να μείνει στα ίδια επίπεδα με αυτά που υπήρχαν με το «κλείσιμο» της τρίτης ημέρας.



Η χρυσή ομάδα τένις της Ρόδου στους αγώνες του Γκότλαντ

Η ΠΟΔΗΛΑΣΙΑ

Η Χαλιμέ Γκιουρμπούς πάντως έφθασε κοντά στην επιτυχία κατάκτησης ενός μεταλλίου αλλά δεν τα κατάφερε. Παρόλα αυτά πάντως η αθλήτρια του ΠΑΟ Διαγόρα που έτρεξε στα 63 χιλιόμετρα αντοχής στην γραφική πραγματικά τοποθεσία του PEEL κατετάγη 4η με χρόνο 2.01.43. Πίσω της ήταν η Ντόνκα Δρίβα που επίσης έκανε πολύ καλή εμφάνιση και κατέκτησε την 5η θέση κάνοντας χρόνο 2.04.09. Το απόγευμα οι άνδρες έκαναν 110 χιλιόμετρα αντοχή και την καλύτερη θέση πήρε ο Βαγγέλης Κασταμούλας που τερμάτισε 11ος με χρόνο 3.17.23. Πιο πίσω ήταν οι Σταύρος Καμπέρης και Χρυσοβαλάντης Λάλος. Ο πρώτος ήταν 28ος με χρόνο 3.17.23 και ο δεύτερος τερμάτισε 33ος. Μεγάλος άτυχος ήταν ο Γιάννης Μαστροσαββάκης που του παρουσιάστηκε τεχνικό πρόβλημα (χάλασε το σασμάν) και αναγκάστηκε να εγκαταλείψει. Η ποδηλασία θα ολοκληρωθεί σήμερα (Παρασκευή) το απόγευμα με τη διεξαγωγή του σιρκουί της πόλης του DOUGLAS (γυναίκες πρώτα και αμέσως μετά οι άνδρες)

ΑΤΥΧΗΣΕ ΤΟ ΒΟΛΕΫ

Η ομάδα του βόλεϋ θα παίξει τελικά για μιά θέση ανάμεσα στην 5η και την 6η αφού στον προχθεσινό προημιτελικό ηττήθηκε από το ALAND με 3-2 σετ στο ταιμπρεικ. Ήταν ένα συγκλονιστικό παιχνίδι που κράτησε σε αγωνία τον πολύ κόσμο που βρέθηκε στο κλειστό του MOUNT MURRAY. Ανάμεσα τους και αρκετοί αθλητές - τριες της ροδίτικης απόστολής που δεν έπαψαν λεπτό να ενισχύουν τις προσπάθειες της ομάδας μας. Τα παιδιά του Παναγιώτη Βακόνδιου βρέθηκαν να χάνουν με 2-0 σετ αλλά είχαν τα ψυχικά αποθέματα να γυρίσουν το παιχνίδι απέναντι σε μια ομάδα των Φινλανδών που αποτελεί το φόβητρο της διοργάνωσης τα τελευταία χρόνια. Τα σετ ήταν 25-21, 25-16, 22-25, 21-25 και 18-16 στο ταιμπρεικ που διήρκησε 24 λεπτά. Ολόκληρο το παιχνίδι κράτησε συνολικά 2 ώρες και 11 λεπτά.

ALAND: Στιρστρόμ, Σκόκμπεργκ, Έκελουντ, Κόλμ, Πέλλος, Ίσακσον, Μπρέντστρομ, Ένμπεργκ, Κάργκρεν, Ντονίνιγκ, Λίντστρομ, Μάρτινσον

ΡΟΔΟΣ: Δικαστόπουλος, Παπακωνσταντίνου, Μακρής, Μοσχούς, Ρακόπουλος, Χατζημανώλης, Μοσκιού, Κοκαλίδης, Αυγέρης

Χθες η ομάδα του νησιού μας θα αντιμετώπιζε τα CAYMAN ISLANDS για την 5η-6η θέση

ΤΟ ΓΚΟΛΦ

Καλή χαρακτηρίζεται η μέχρι τώρα εμφάνιση των Ροδίων γκολφέρ. Ολοι τους καταβάλουν μεγάλη προσπάθεια καθημερινά και στοχεύουν να τερματίσουν όσο το δυνατόν ψηλότερα. Δεν είναι άλλωστε τυχαίο το ότι μέχρι στιγμής η ομάδα του νησιού μας βρίσκεται στην 8η θέση της γενικής κατάταξης από συνολικά δεκαέξι ομάδες που συμμετέχουν. Στο ατομικό την καλύτερη μέχρι στιγμής θέση καταλαμβάνει ο Άκης Καιλής ο οποίος είναι 15ος στους συνολικά 58 συμμετέχοντες. Ακολουθούν ο Κώστας Σπανός που είναι 20ος, ο Κώστας Παπαμιχαήλ που βρίσκεται στην 28η θέση και ο Γιώργος Ανθούλας που είναι 35ος. Το κύριο χαρακτηριστικό των αγώνων ιδιαίτερα τις τελευταίες δυο ημέρες είναι οι αντίξοες καιρικές συνθήκες που επικρατούν. Ο πολύ δυνατός άνεμος αλλά και η βροχόπτωση είναι στοιχεία που δυσκολεύουν όλους τους γκολφέρ στο έργο τους.

Η ΙΣΤΙΟΠΛΟΪΑ

Στην ιστιοπλοία το ομαδικό συνεχίζει την καλή του πορεία καταφέρνοντας μάλιστα να ανέβει ακόμα μια θέση στη βαθμολογία και από την 5η που κατείχε να πιάσει την τέταρτη έχοντας ελπίδες ακόμα και για μετάλλιο. Σε αυτό βέβαια συνετέλεσε πολύ η πολύ καλή εμφάνιση των Σάββα Χριστοδούλου και Μ. Κλέμη στα RADIAL κατά την προχθεσινή ημέρα. Στην δεύτερη κούρσα ο πρώτος ήταν 6ος και ο δεύτερος 4ος, ενώ θα πρέπει να σημειωθεί πως στην πρώτη κούρσα ήταν άτυχοι καθώς ακυρώθηκαν μετά από ένσταση που τους έγινε.

Αναλυτικότερα και μέχρι τα προχθεσινά αποτελέσματα, στα RADIAL ο Μ.Κλέμης είναι 9ος και ο Σ. Χριστοδούλου 11ος και στα STANDARD ο Κ. Μιχαήλ κατέχει την 11η θέση και ο Γ. Χριστοδούλου την 15η. Σαφέστατα η παρουσία των παιδιών του νησιού μας κρίνεται επιτυχημένη.

ΤΟ ΜΠΑΣΚΕΤ

Το ροδίτικο μπάσκετ μεγαλουργεί στο ISLE OF MAN. Τόσο οι άνδρες όσο και οι γυναίκες πέτυχαν μια ακόμα νίκη και βρίσκονται στην κορυφή του επίκεντρου του ενδιαφέροντος. Είναι χαρακτηριστική η έκφραση του κόουτς τον SAAREMAA (χθεσινού αντιπάλου της Ρόδου στα ημιτελικά) που έλεγε: «Δυστυχώς για εμάς οι Έλληνες κέρδισαν πάλι». Και τα παιδιά του Κυριάκου Μάγου και οι κοπέλες του Γιάννη Τσακίρη έχουν γίνει το φόβητρο της διοργάνωσης. Τουλάχιστον οι άνδρες είναι πολύ κοντά στο να πετύχουν την χρυσή επιτυχία του Γκότλαντ.

ΟΙ ΑΝΔΡΕΣ

Η Ρόδος έπαιξε όσο έπρεπε για να κερδίσει και το GUERNSEY. Οι παίκτες του Κυριάκου Μάγου παίζοντας συντηρητικά έφθασαν εύκολα στη νίκη με 77-54 ανεβαίνοντας ακόμα ένα σκαλοπάτι προς την κορυφή. Η ομάδα μας έιχε σαν πολυτιμότερους παίκτες τον Σαρικά που πέτυχε 13 πόντους, τον Πολυζωίδη με 12 και τον Κοκορόγιαννη με 15.

ΟΙ ΓΥΝΑΙΚΕΣ

Για μια ακόμα φορά τα κορίτσια της Ρόδου μεγαλούργησαν και μάλιστα απέναντι στις οικοδέσποινες του ISLE OF MAN. Παίζοντας πολύ καλό μπάσκετ τις κέρδισαν με το συντριπτικό 66-22 έχοντας καλύτερες παίκτριες τις Μπόνη με 20 πόντους, Σιόζιου με 13, τζίνη με 10 και την Λαού με 8.

ΤΟ ΤΕΝΝΙΣ

Πολύ κοντά στην κατάκτηση δυο ακόμα μεταλλίων βρίσκεται και το ροδίτικο τέννις. Ύστερα από την κατάκτηση του χρυσού στο ομαδικό των ανδρών η Ρόδος βρίσκεται πολύ κοντά σε δυο ακόμη αφου:

- Ο Αντώνης Κουντούρης προηγείται στο ατομικό των ανδρών ύστερα από τέσσερις αγώνες
- Το ίδιο συμβαίνει και στις γυναίκες για την Σταυρούλα Γεννηματώλη ύστερα από τρεις γύρους

Η ΣΚΟΠΟΒΟΛΗ

Και στην σκοποβολή όμως τα πράγματα δεν πήγαν άσχημα. Οι Ρόδιοι σκοπευτές προσπάθησαν για το καλύτερο:

- Ο Δημήτρης Ζώχος ήταν 11ος στο πιστόλι με 272 βαθμούς
- Ενώ ο Βασίλης Παπαγεωργίου ήταν 17ος στην ίδια κατηγορία με 220 βαθμούς
- Στο ομαδικό η Ρόδος ήταν 8η με 449 βαθμούς με πρώτη την ομάδα του GUERNSEY

Σύντομα οι ελληνικές ομάδες στους διαγωνισμούς του «Στοιχήματος»



Ο κ. Εξαρχος μετο δήμαρχο Ιαλυσού Στέργο Στάγκα

Το μπαλάκι στο υπουργείο Οικονομικών για το θέμα του ποσοστού των ομάδων από το στοίχημα «πέταξε» ο ΓΓΑ Νίκος Εξαρχος. Μετά τη συνάντησή του με το νέο πρόεδρο της ΕΠΟ, Βασίλη Γκαγκάτση, ο κ. Εξαρχος τόνισε: «Εχουμε ξεπεράσει το θέμα της συμμετοχής ελληνικών ομάδων στο στοίχημα. Το θέμα του ποσοστού είναι πιο δύσκολο απ' ό,τι φαίνεται και έχει σχέση με τη μετοχοποίηση του ΟΠΑΠ, οπότε είναι αρμοδιότητα του υπουργείου Οικονομικών».

Ο κ. Εξαρχος παραδέχθηκε ότι υπάρχουν χρέη προς κάποιες ποδοσφαιρικές ενώσεις από τις τακτικές επιχορηγήσεις του 1999 και 2000, αλλά υποσχέθηκε ότι τα οφειλόμενα θα καταβληθούν εντός των ημερών, ίσως και αύριο. Μίλησε για χρέη της ΕΠΑΕ ύψους 5,5 δισεκατομμυρίων δραχμών και τόνισε: «Ψάχνουμε τρόπο να ενισχύσουμε οικονομικά το νέο ξεκίνημα της ΕΠΑΕ». Για το θέμα της διαιτησίας ο ΓΓΑ, υπογράμμισε ότι υπάρχει πρόοδος με βάση το πλάνο της ολιμομελούς επιτροπής κοινής αποδοχής (τριμελής ή πενταμελής). Ο πρόεδρος της ΕΠΟ Βασίλης Γκαγκάτσης δήλωσε αισιόδοξος από την πορεία των επαφών με την πολιτεία, τόνισε όμως: «Όλα είναι υπό συζήτηση. Δεν υπάρχει καμία συμφωνία». Για το θέμα προπονητή της εθνικής ομάδας, αρνήθηκε να πει οτιδήποτε και υπογράμμισε ότι το ζήτημα θα συζητηθεί στο πρώτο ΔΣ της Ομοσπονδίας. Για τις αντιρρήσεις που εξέφρασε ο πρόεδρος της ΠΑΕ Παναθηναϊκός, Αγγελος Φιλιππίδης στο πρόσωπό του, ο κ. Γκαγκάτσης ζήτησε να κριθεί από το έργο του.

Δύσκολα ο Δήμος Ροδίων νίκησε το Καζίνο Ρόδου!

Δύσκολη όσο και σημαντική νίκη σημείωσε προχθές ο Δήμος Ροδίων επί του Καζίνου Ρόδου, με σκορ 3-2, για την τέταρτη αγωνιστική του ποδοσφαιρικού τουρνουά «Γιάννης Σάββενας»!

Φάσεις και γκολ

3΄: Γκολ του Μαυρουδή ακυρώθηκε ως οφσάϊντ!

6΄: Ο Μιχαλαριάς, με σουτ έξω απ' την περιοχή έκανε το 1-0 για το Καζίνο.

10΄: Ο Κόττορος με βολέ, ύστερα από φάουλ του Πιλάτου έκανε το 1-1.

21΄: Ο Ζαμπετούλας, ύστερα από λάθος της άμυνας του Δήμου έδωσε και πάλι την πρωτοπορία στο Καζίνο (2-1)!

25΄: Σουτ του Χαρίτου βρήκε στο οριζόντιο δοκάρι του Μπόσμου.

31΄: Την ίδια τύχη είχε σουτ του Λεντάκη!

60΄: Ο Κώττης με εύστοχο κτύπημα πέναλτι, ύστερα από ανατροπή του Λεντάκη από τον Πρωτόπαππα, ισοφάρισε με σκορ σε 2-2!

70΄: Ο Μαυρουδής, ύστερα από μπαλιά του Λεντάκη διαμόρφωσε το τελικό 2-3 χαρίζοντας παράλληλα τη μεγάλη νίκη στην ομάδα του.

- Χαρίτος, Λεντάκης και Μαυρουδής οι κορυφαίοι των νικητών. Χήτος Ζαμπετούλας και Κοκοσίδης διακρίθηκαν από τους ηττημένους!
- Με πολλά λάθη η διαιτησία των Κυπραίου, Χατζηδημητρίου και Μηνά.

ΚΑΖΙΝΟ: Μπόσμπος, Αναστασιάδης, Π. Καραγιάννης, Κοκοσίδης, Χατζημιχάλης, Χατζηγιάννης, Χήτος, Πρωτόπαππας, Ζαμπετούλας, Καντιμοίρης, Μιχαλαριάς, Σβύνος, Ταραμανλής, Μαύρου, Πλίτσης, Αγγέλου, Φιλιππάκης.

ΔΗΜΟΣ ΡΟΔΙΩΝ: Ι. Γ. Γρηγοριάδης, Καραγιάννης, Χαρίτος, Καμπούρης, Λ. Ξύπας, Πιλάτος, Παπακαλοδούκας, Κόττορος, Λεντάκης, Δράκος Μαυρουδής, Κώττης, Ι.Ε. Καραγιάννης.

- Το τουρνουά θα συνεχιστεί τη Δευτέρα 16 Ιουλίου, με το παιχνίδι: Νοσοκομείο - Δ.Ο.Π.Ε!

ΠΟΙΝΟΛΟΓΙΟ

Η Επιτροπή Ποδοσφαίρου του ΔΟΝΑ Ροδίων επέβαλε τις παρακάτω ποινές αποκλεισμού σε ποδοσφαιριστές ομάδων που παίρνουν μέρος στο τουρνουά «Γιάννης Σάββενας»:

1) Ποινή μίας αγωνιστικής στον παίκτη του Νοσοκομείου Χ. Τσιμπλέκα για την αποβολή του με κόκκινη κάρτα (έπιασε τη μπάλα με το χέρι σκόπιμα αποσοβώντας βέβαιο τέρμα).

2) Ποινή μιας (1) αγωνιστικής στον παίκτη της ΔΕΚΡ Α. Χρυσοχόο για την αποβολή του με δεύτερη κίτρινη κάρτα!

Λύγισαν στο τέλος και έχασαν τα κορίτσια του Κολοσσού

Με ήττα ξεκίνησε ο Κολοσσός τους αγώνες της τελικής φάσης του Πανελληνίου πρωταθλήματος μπάσκετ νεανίδων που γίνονται στα Χανιά.

Η ομάδα του Μιχάλη Κουταλιανού αν και τα πήγε καλά στα τρία πρώτα δεκάλεπτα, στο τέλος λύγισε και γνώρισε την ήττα από τον Πιερικό με 64-45.

Το πρόγραμμα των υπόλοιπων ημερών, είναι το ακόλουθο:

ΣΗΜΕΡΑ

5 μ.μ.: Σπόρτιγκ - Ποσειδώνας Καλαμάτας

6.45 μ.μ.: Πιερικός - Χανιά

8.30 μ.μ.: Ηρακλής - Κολοσσός Ρόδου

ΣΑΒΒΑΤΟ

5 μ.μ.: Σπόρτιγκ - Πιερικός

6.45 μ.μ.: Ποσειδώνας Καλαμάτας - Κολοσσός Ρόδου

8.30 μ.μ.: Χανιά - Ηρακλής

ΚΥΡΙΑΚΗ

5 μ.μ.: Κολοσσός Ρόδου - Χανιά

6.45 μ.μ.: Ηρακλής - Σπόρτιγκ

8.30 μ.μ.: Πιερικός - Ποσειδώνας Καλαμάτας

ΔΕΥΤΕΡΑ

Ηρακλής - Πιερικός

Σπόρτιγκ - Κολοσσός Ρόδου

Ποσειδώνας Καλαμάτας - Χανιά.

- Οι ώρες της τελευταίας αγωνιστικής δεν έχουν γίνει ακόμα γνωστές.

Συμφώνησε με Μάνο ο Ηρακλής Μαριτσών!

Αισιόδοξο τέλος είχαν οι επαφές της διοίκησης του Ηρακλή Μαριτσών με τον Μιχάλη Μάνο και έτσι ο έμπειρος επιθετικός θα αποτελέσει την αιχμή της επίθεσης του και στο επόμενο πρωτάθλημα της Α΄ Κατηγορίας Δωδεκανήσου!

Πρόκειται σίγουρα για επιτυχία των ανθρώπων του Ηρακλή, αφού ο παίκτης είχε αρκετές προτάσεις από σωματεία του νησιού και μάλιστα ιδιαίτερα δελεαστικές.

Ομως το εξαιρετικό κλίμα, η οργάνωση και η σύμπνοια που επικρατεί στο σύλλογο των Μαριτσών τον έκαναν να προτιμήσει τον Ηρακλή για να συνεχίσει την καριέρα του.

- Τέλος, η διοίκηση του Ηρακλή ευχαριστεί, τους επιχειρηματίες Ηλία Παπασταματάκη και Δημήτρη Σορδάκη για την προσφορά διαφόρων ειδών και τροφίμων για τις ανάγκες του «ΣΤΕΚΙ», καθώς και όλους όσους καθημερινά επισκέπτονται απολαμβάνοντας το υπέροχο περιβάλλον και τους εξαίσιους μεζέδες, ενισχύοντας έτσι και το ταμείο της ομάδας των Μαριτσών.

Ο ΔΟΝΑ Νισύρου διοργανώνει αγώνες δρόμου για μικρές ηλικίες

Ολα είναι έτοιμα για τη διεξαγωγή του αυριανού αγώνα δρόμου για μικρές ηλικίες,που διοργανώνει ο νεοσυσταθείς Δ.Ο.Ν.Α Νισύρου.

Οι αθλητές και οι αθλήτριες έως 9 ετών θα αγωνιστούν στη διαδρομή Λουτρά - Πλατεία Ηρώου (1,5 χλμ.) και οι μεγαλύτεροι έως 17 ετών) στη διαδρομή Πάλοι - Πλατεία Ηρώου (4,5 χλμ.). Υπάρχουν συνολικά 12 κατηγορίες κατά ηλικία και φύλο.

Η εκκίνηση για την πρώτη διαδρομή θα δοθεί στις 6.30 μ.μ. και για τη δεύτερη στις 7.00 μ.μ.

Υπολογίζεται να πάρουν μέρος περισσότεροι από 100 αθλητές και αθλήτριες από τη Νίσυρο και τα άλλα νησιά της Δωδεκανήσου. Δηλώσεις συμμετοχής θα γίνονται δεκτές έως και την ημέρα του αγώνα.

Οι ενδιαφερόμενοι για περισσότερες πληροφορίες μπορούν να επικοινωνήσουν με τα τηλέφωνα (0242) 31118, 31090, 31550.

Σήμερα αναχωρεί για Νίσυρο η αποστολή των μικρών αθλητών του Δήμου Καμείρου που θα πάρουν μέρος στον αγώνα δρόμου.

Οι 7 αθλητές και αθλήτριες επιλέχθηκαν βάσει των αποτελεσμάτων των διαδρομών αντοχής των αγώνων στίβου που διοργανώθηκαν στις 2 και 3 Ιουνίου στον Αγιο Σουλά, αλλά και μετά από επιλογή του προπονητή στίβου του Δήμου Δοντά Γεωργίου. Οι αθλητές που θα συμμετέχουν θα συνοδεύονται από τον πρόεδρο της Επιτροπής Παιδείας και Αθλησης του Δήμου Καμείρου, ως εκπρόσωπος της Επιτροπής η οποία και διοργάνωσε την αποστολή.

- Ο Δήμος Καμείρου και η Επιτροπή Παιδείας & Αθλησης, στηρίζοντας όπως πάντα τις αθλητικές δραστηριότητες, καλύπτει τα έξοδα της αποστολής και εύχεται καλή επιτυχία στους αθλητές.

Η γιορτή της Νίκης

Η ακαδημία της Νίκης Ρόδου από τις 5 μ.μ. έως τις 7 μ.μ. διοργανώνει γιορτή για τα μικρά παιδιά, με αφορμή το κλείσιμο της σεζόν.

Το πρόγραμμα περιλαμβάνει και φιλικό αγώνα μεταξύ των παιδιών ηλικίας 7 έως 8 ετών μεταξύ της Νίκης και του ΔΟΝΑ Λινδίων.

Επίσης θα γίνουν τα εγκαίνια του νέου γηπέδου στο Κέντρο Μίνι Ποδοσφαίρου Ρόδου.

ΚΛΙΜΑΤΙΣΤΙΚΑ

TOKAI - WHITE WESTING HOUSE

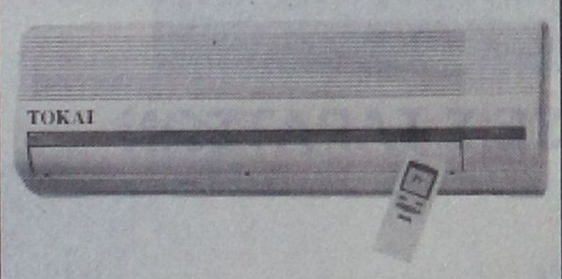

ΨΥΞΗ - ΘΕΡΜΑΝΣΗ

9000 BTU
12.000 BTU
16000 BTU
18000 BTU
24000 BTU

Τα κλιματιστικα του επομενου αιωνα
Αφογη εμφανιση - μικρες διαστασεις
Χαμηλη σταθμη θορυβου
Υψηλες αποδοσεις σε ψυξη & θερμανση
Η υμη του ειναι εκπληξη!!!
Μεχρι 36 ατοκες δοσεις
Πληρης τεχνικη υποστηριξη

ΑΝΤΙΠΡΟΣΩΠΟΣ ΡΟΔΟΥ
Ν.ΚΑΜΠΟΥΡΑΚΗΣ - Μ.ΦΑΛΓΚΟΣ Ο.Ε.
ΑΓ.ΑΝΑΣΤΑΣΙΑΣ 9 ΡΟΔΟΣ
ΤΗΛ.0241 31320 - 20859

ΑΕ 1057/X2561-31/7



ΑΕ1278/X2711-15/7

Ματιές στα σπορ

Η Πορτογαλία είναι ο σημερινός αντίπαλος της Εθνικής Νέων

Ο νέος πρόεδρος της FIBA Ευρώπης θα μιλήσει στο «Χίλτον»

Αλλη μια μη παραδοσιακά γνωστή χώρα, αντιμετωπίζει σήμερα η Εθνική Ελλάδος, για τα προκριματικά του Πανευρωπαϊκού πρωταθλήματος μπάσκετ.

Στις 9μ.μ. στο δημοτικό κλειστό γυμναστήριο της Ιαλυσού, θα παίξει με την Πορτογαλία (ΕΤ -1).

Οπως έκανε κόντρα στην Αγγλία, έτσι και σήμερα, ο ομοσπονδιακός κώουτς Νίκος Σταυρόπουλος θα δώσει την ευκαιρία σε όλους τους παίκτες ν' αγωνιστούν. Για το λόγο αυτό θα κάνει συνεχώς αλλαγές.

Στους άλλους αγώνες της 3ης «ημέρας» θα παίξουν:

- 5μ.μ.: Γιουγκοσλαβία - Γερμανία
- 7μ.μ.: Γεωργία - Αγγλία

Σε «σόου» μετέτρεψε η Εθνική μας ομάδα το ποδαρικό της στους αγώνες του β' γκρουπ της προκριματικής φάσης.

Παίζοντας κατά διαστήματα εκπληκτικό μπάσκετ, το αντιπροσωπευτικό μας συγκρότημα «κέρασε» θαυμάσιο θέαμα



Ο Γιώργος Βασιλακόπουλος θα μιλήσει στους μπασκετικούς φορείς και όχι μόνο της Ρόδου

τους περίπου χίλιους Ρόδιους φίλους του αθλήματος που σχεδόν γέμισαν το χώρο του κλειστού, συντρίβοντας την αντίστοιχη εθνική ομάδα της Αγγλίας με 97 - 55. Το παιχνίδι δεν είναι δυνατόν να αντέξει σε ιδιαίτερη κριτική, καθώς οι παίκτες του Νίκου Σταυρόπουλου δεν συνάντησαν την παραμικρή αντίσταση από τους αδύναμους αντιπάλους τους, οι οποίοι περιορίστηκαν στο να παρακολουθούν το μπαράζ αιφνιδιασμών, καρφωμάτων και πολλών ακόμα εντυπωσιακών φάσεων που ξεσήκωσαν τον κόσμο στις εξέδρες.

Πολυτιμότερος παίκτης της αναμέτρησης ανεδείχθη ο Χρήστος Ταπούτος, ο οποίος σε 22 λεπτά συμμετοχής πέτυχε 29 πόντους (9 στα 12 δίποντα, 2 στα 2 τρίποντα), μάζεψε 5 ριμπάουντ, έδωσε μια ασίστ και έκανε 2 κοψίματα.

Στα άλλα παιχνίδια της πρεμιέρας, είχαμε: Γερμανία - Γεωργία 90-96 στην παράταση (89-89).

Πορτογαλία - Γιουγκοσλαβία 67-86.

Συνέντευξη στο «Χίλτον»

Συνέντευξη Τύπου - ανοιχτή συζήτηση θα δώσει σήμερα στις 12 το μεσημέρι, ο νέος πρόεδρος της FIBA στην Ευρώπη και πρόεδρος της ΕΟΚ Γιώργος Βασιλακόπουλος θα αναφερθεί στο μέλλον του ευρωπαϊκού μπάσκετ, στους αγώνες που γίνονται στην Ιαλυσό και για το «Αθήνα 2004».

Στη συνέντευξη προσκαλούνται αθλητές, παράγοντες, προπονητές, διαιτητές, γυμναστές, που ασχολούνται με το μπάσκετ στη Ρόδο και που θα έχουν τη δυνατότητα να ρωτήσουν ό,τι σχετικό θέλουν.

ΕΛΛΑΔΑ

Όνομα Παίκτη	Θέση	Ύψος	Χρονολογία γέννησης	Ομάδα
Σακελλαρίου Γιάννης	P-M	1.90	1982	Πανελλήνιος
Σπανούλης Βασίλης	P-M	1.91	1982	Γ.Σ.Λάρισας
Ζήσης Νίκος	G	1.95	1983	ΑΕΚ
Κοσσένας Αλέξανδρος	G	1.96	1982	Ιωνικός Νικαίας
Λιακόπουλος Νίκος	P-M	1.88	1983	Περιστέρι
Ταπούτος Χρήστος	F	2.02	1982	ΝΗΑΡ ΗΣΤ
Σταυρουλάκης Χρισ.	G	2.01	1982	Ηράκλειο
Τσιάρας Γεώργιος	C-F	2.07	1982	Λιόσια
Μισιακός Δημήτρης	G-F	2.00	1982	ΑΕΚ
Κοτίνης Νίκος	F	2.00	1982	Ηλυσιακός
Καϊμακόγλου Κώστας	C	2.06	1983	Κρόνος
Γεωργιάδης Σωτήρης	C	2.10	1982	Πάτρα
Κοντοστάνος Σταμάτης	C	2.07	1983	Περιστέρι
Μπελλης Γεώργιος	C	2.09	1982	ΝΗΑΡ ΗΣΤ

Προπονητική Ομάδα

Αρχηγός Αποστολής	Παναγιώτης Τσαγκρούνης
Προπονητής	Σταυρόπουλος Νίκος
Βοηθός Προπονητή	Χριστέας Αντώνης
Συνεργάτες Προπονητή	Παπαθανασίου Γιάννης
Συνεργάτες Προπονητή	Χαντζηκαλημέρης Γιώργος
Γιατρός	Παπαδημητρίου Γιώργος

ΠΟΡΤΟΓΑΛΙΑ

Όνομα Παίκτη	Θέση	Ύψος	Χρονολογία γέννησης	Ομάδα
Engenheiro Nuno	5	2.00	1982	Olivais
Felix Daniel	1	1.80	1982	Galitos
Cunha Bruno	1	1.81	1983	Belenenses
Ferreira Joad	2	1.95	1982	Ovarense
Costa Bruno	2	1.95	1983	Academica
Soares Joaquim	4	1.95	1983	Barreirense
Minhana Miguel	1 - 2	1.95	1983	Barreirense
Almeida Antonio	2	1.95	1983	Barreirense
Pinho Pedro	4	2.00	1983	Ovarense
Santos Joad	2	1.89	1983	Galitos
Cortez Nuno	5	2.02	1982	Olneirense
Santos Equardo	3	1.95	1982	Academica
Leite Jose	3	1.90	1982	Benfica

Προπονητική Ομάδα

Αρχηγός Αποστολής	Ries Jorge
Manager	Pinto Jose
Προπονητής	Salgueiro Jose
Βοηθός Προπονητή	Brandao Eurico
Φυσιοθεραπευτής	Morais Nuno

Με τις απονομές ολοκληρώνεται αύριο ο αγώνας «Ρόδος Καπ 2001»

Από την Τήλο στη Ρόδο (40ν.μ.) η τελευταία ιστιοδρομία



Με την απονομή των επάθλων στους ιστιοπλόους νικητές, αύριο το βράδυ στο ξενοδοχείο «Ρόντιαν Ριζόρτ», θα ολοκληρωθεί ο 5ος διεθνής ιστιοπλοϊκός αγώνας «Ρόδος ΚΑΠ 2001», που διοργανώνει ο Αθλητικός Σύλλογος Ιστιοπλόων Ανοιχτής Θάλασσας Ρόδου, με τη χορηγία του Οργανισμού Προώθησης Ροδιακού Τουρισμού (ΠΡΟΤΟΥΡ).

Στην εκδήλωση εκπρόσωποι του υπουργείου Αιγαίου θα ανακοινώσουν τη διεξαγωγή της διεθνούς ιστιοπλοϊκής συνάντησης «Ετζίαν Ρεγκάτα. το καλοκαίρι του 2002 στα νερά της Δωδεκανήσου!

Το «Ρόδος Καπ 2001» βρίσκεται στο β' σκέλος του με τα σκάφη να πραγματοποιούν τη διαδρομή από την Κάλυμνο έως την Τήλο (α' ετάπ, 49ν.μ.). Οι ιστιοπλόοι θα παραμείνουν στο γραφικό νησί της Δωδεκανήσου έως και σήμερα το πρωί, οπότε και θα δοθεί η εκκίνηση του τελευταίου σκέλους του αγώνα από την Τήλο έως τη Ρόδο (40ν.μ.).

Στη γενική κατάταξη της βαθμολογίας και μετά το τέλος του α' σκέλους προηγείται το σκάφος «ΚΑΠΕΤΑΝ ΜΑΝΩΛΗΣ» με κυβερνήτη τον Σωτήρη Κατσαρά. Ακολουθούν το σκάφος «ΜΟΥΣΜΟΥΛΟ» με κυβερνήτη τον Νίκο Κουμνάκη και το «TEAM ΡΕΜΠΕΛΟΣ» με κυβερνήτη τον Στέλιο Ιωαννίδη.

Την κορυφαία ναυταθλητική εκδήλωση που γίνεται στην περιοχή της Δωδεκανήσου στηρίζουν ο ΝΑΟΔ, ο ΔΟΝΑ Ρόδου, οι Ενοπλες Δυνάμεις , οι Δήμοι Κω, Καλύμνου και Τήλου, καθώς και η Επενδυτική ΕΠΕ και η KALYMNA YACHTING.

Ηλιος και Φοίβος πέτυχαν τις σπουδαιότερες νίκες

Ο Ηλιος Ιαλυσού στον Γ' όμιλο και ο Φοίβος στον Δ' όμιλο πέτυχαν τις σημαντικότερες νίκες, στα παιχνίδια του παιδικού τουρνουά «Αγιος Σουλάς 2001» που έγιναν την Τετάρτη.

Τ' αποτελέσματα:

Γ' ΟΜΙΛΟΣ

Απόλλων Απολλώνων - Ηρακλής Μαριτσών 5-2

Ηλιος - ΠΑΟ Διαγόρας 2-1

- Ρεπό είχε ο Διαγόρας Βατίου

Η ΒΑΘΜΟΛΟΓΙΑ

1) Απόλλων Απολλώνων (3) 6-2 7
2) ΠΑΟ Διαγόρας (3) 2-2 4
3) Διαγόρας Βατίου (6) 2-2 3
4) Ηλιος (2) 3-3 3
5) Ηρακλής Μαριτσών (2) 6-6 0

Δ' ΟΜΙΛΟΣ

Νήσος Ρόδος - Ζευς 5-0
Ιάλυσος '97 - Πετρώνας 0-1
Κάμειρος - Φοίβος 2-3

Η ΒΑΘΜΟΛΟΓΙΑ

1) Πετρώνας (30 5-1 7
2) Νήσος Ρόδος (3) 8-3 5
3) Κάμειρος (3) 9-6 4
4) Ιάλυσος '97 (3) 3-3 4
5) Φοίβος (3) 5-5 4
6) Ζευς (3) 1-13 0

Η ΕΠΟΜΕΝΗ ΑΓΩΝΙΣΤΙΚΗ

ΣΑΒΒΑΤΟ 14 ΙΟΥΛΙΟΥ

15.30: ΑΕΡΑ - Ευαγόρας
16.30 Ερμής - ΠΑΣ Ασκληπειού
17.30: Κλεάνθης - Αναγέννηση Εμπ.
18.30: Δαμάγητος - Κλεόβουλος
19.30: Ευκλής - Δόξα Ψίνθου

ΚΥΡΙΑΚΗ 15 ΙΟΥΛΙΟΥ

15.30: Ιάλυσος '97 - Ζευς
16.30: Ηρακλής Μαρ. - Ηλιος
17.30: ΠΑΟ Διαγόρας - Διαγόρας Βατίου
18.30: Πετρώνας - Κάμειρος
19.30: Φοίβος - Νήσος Ρόδος



Στο Δήμο Καμείρου

Ξεκίνησε το πρόγραμμα μαθημάτων κολύμβησης



Η Επιτροπή Παιδείας και Αθλησης του Δήμου Καμείρου ξεκίνησε και φέτος από τις αρχές Ιουλίου με μεγάλη επιτυχία το πρόγραμμα μαθημάτων κολύμβησης που διοργανώνει κάθε χρόνο, για παιδιά των Δημοτικών Σχολείων του Δήμου κατά τους θερινούς μήνες Ιούλιο και Αύγουστο.

Στο πρόγραμμα συμμετέχουν περισσότερα από 80 παιδιά όλων των δημοτικών διαμερισμάτων του Δήμου. Υπεύθυνος καθηγητής φυσικής αγωγής είναι ο Καριοφυλλάκης Βαγγέλης, όπου με συνέπεια και υπευθυνότητα φροντίζει για την άριστη διεξαγωγή του προγράμματος.

Η Επιτροπή ευχαριστεί θερμά τη διεύθυνση και τον ιδιοκτήτη του ξενοδοχείου DORETTA BEACH στο Θεολόγο, όπου για άλλη μια φορά διαθέτουν σχεδόν καθημερινά την πισίνα του ξενοδοχείου τους για τη διεξαγωγή των μαθημάτων και ελπίζει πως θα τους έχει πάντα υποστηρικτές των προσπαθειών της.

Συνεχίζονται οι προετοιμασίες του τουρνουά «μπητς σόκερ»

Με εντατικούς ρυθμούς συνεχίζονται οι προετοιμασίες ενόψει του τελευταίου τουρνουά του φετινού πρωταθλήματος Ελλάδος «NOKIA BEACH SOCCER», το οποίο θα γίνει από τις 20 έως τις 22 Ιουλίου στην κεντρική παραλία της Λίνδου, υπό την αιγίδα του ΔΟΝΑ Λινδίων και της Beach Soccer Hellas.

Ο αριθμός των ομάδων που έχουν εκδηλώσει μέχρι στιγμής το ενδιαφέρον τους να συμμετάσχουν στην καλοκαιρινή ποδοσφαιρική γιορτή είναι μεγάλος και κάνει τους διοργανωτές να ελπίζουν βάσιμα πως το τουρνουά της Λίνδου θα είναι το πλέον επιτυχημένο σε σύγκριση με αυτά που έχουν διεξαχθεί από τις αρχές Ιουνίου σε άλλες πέντε περιοχές της χώρας. Θυμίζουμε, πως η νικήτρια του τουρνουά δεν θα αντιμετωπίσει μόνο στον τελικό των τελικών τους SUPER STARS (Δημήτρης Σαραβάκος, Στέλιος Μανωλάς, Βασίλης Καραπιάλης και άλλοι σπουδαίοι Ελληνες ποδοσφαιριστές), αλλά θα κερδίσει παράλληλα το δικαίωμα συμμετοχής στο τουρνουά του Ξυλοκάστρου (1-5 Αυγούστου), όπου θα διεκδικήσει τον τίτλο της πρωταθλήτριας Ελλάδος, καθώς και το χρηματικό δώρο των 2 εκατομμυρίων δραχμών.



Τα τηλέφωνα στα οποία μπορούν να απευθύνονται οι ενδιαφερόμενοι είναι; 0244-44251 και 0946 006197.

Κανονισμοί

Το beach soccer παίζεται με πέντε (5) ποδοσφαιριστές (4 και 1 τερματοφύλακας). Συνολικά κάθε ομάδα μπορεί να διαθέτει μέχρι 12 αθλητές ανεξαρτήτου ηλικίας. Για κάτω των 15 ετών απαιτείται άδεια κηδεμόνα.

Κάθε προπονητής μπορεί να κάνει απεριόριστες αλλαγές κατά τη διάρκεια των τριών (3) δωδεκαλέπτων που διαρκεί ο κάθε αγώνας.

Το παιχνίδι σφυρίζουν δύο διαιτητές.

Δεν υπάρχουν οφσάιντ.

Παίζεται χωρίς παπούτσια, με μόνη πιθανή βοήθεια τις επιστραγαλίδες και γενικότερα χωρίς χρήση αντικειμένων που μπορεί να προκαλέσουν τραυματισμούς.

Η επιστροφή της μπάλας στον τερματοφύλακα είναι νόμιμη έως δύο συνεχόμενες φορές αν δεν παρεμβληθεί αντίπαλος παίκτης.

Τα όρια του γηπέδου και των περιοχών ορίζονται με τις νοητές γραμμές που δημιουργούνται από τις πλαστικές σημαίες που τοποθετούνται στα ακριβή σημεία.

Στην κίτρινη κάρτα ο παίκτης μένει εκτός αγώνα για 2 λεπτά (χωρίς να μπορεί να αντικατασταθεί) και επανέρχεται με άδεια των διαιτητών.

Στην κόκκινη κάρτα ο παίκτης αποβάλλεται και αντικαθίσταται από άλλον ποδοσφαιριστή μετά από 2 λεπτά.

Κάθε φάουλ εκτελείται από τον ίδιο ποδοσφαιριστή που το κέρδισε και χωρίς τείχος των αντιπάλων. Οταν το φάουλ εκτελείται από τη σέντρα και εμπρός οι παίκτες πάνε πίσω από το σημείο εκτέλεσης.

Οι υπόλοιποι κανονισμοί είναι ίδιοι με το ποδόσφαιρο που ξέρουμε.

ΣΑΝ ΣΗΜΕΡΑ...

ΠΡΙΝ ΕΝΑ ΧΡΟΝΟ: *Παρουσία των βουλευτών του ΠΑΣΟΚ Παναγιώτη Φασούλα και Κοσμά Σφυρίου, πλήθους επισήμων και 700 και πλέον θεατών, πραγματοποιήθηκαν χθες βράδυ τα εγκαίνια του νέου Δημοτικού Κλειστού Γυμναστηρίου Ιαλυσού.*

Κεντρικός ομιλητής της εκδήλωσης ήταν ο δήμαρχος Ιαλυσού Στέργος Στάγκας, ενώ αμέσως μετά διεξήχθη φιλικό, ανάμεσαστην Εθνική Ομάδα Παίδων και τον ΓΑΣ Ιαλυσού.

■ *Αρκετά ενισχυμένος παρουσιάζεται ο φετινός Κολοσσός, αφού πέρα απ'το πολύ καλό υλικό που διαθέτει, ενισχύθηκε σημαντικά και στις μεταγραφές. Ετσι αναμένεται να κατέβει με ...άγριες διαθέσεις στο νέο πρωτάθλημα της Γ'Εθνικής.*

Εκτός των Κουγιού, Μπελάγια, Μπίλια, Κουτσούκου, Μαρκάκη, Γεωργαλή και Βλαχοδήμου, στο ρόστερ του Νίκου Κερασοβίτη σύντομα θα προστεθούν και τα νέα αποκτήματα (Τζίτζζας και Κατούφας).

ΠΡΙΝ 5 ΧΡΟΝΙΑ: *Στο γήπεδο του Δωριέα θα διεξαχθούν σήμερα και τη Δευτέρα οι προημιτελικοί αγώνες του εργασιακού τουρνουά μπάσκετ, που διοργανώνει ο ΔΟΝΑ Ροδίων.*

Σήμερα θα παίξουν: Τουριστικοί Πράκτορες-Δήμος Ιαλυσού (18.00) και ΕΑΦΠΧ-Μηχανικοί (20.00), ενώ τη Δευτέρα:

Οικονομολόγοι-Colorado (18.00) και Καθηγητές-Ηλεκτρολόγοι

Σύσκεψη με θέμα τη διοργάνωση των φετινών ετήσιων αγώνων στίβου με την ονομασία «Τα Διαγόρεια» πραγματοποιήθηκε στα γραφεία της Τ.Ε. ΣΕΓΑΣ Δωδεκανήσου.

Στη σύσκεψη πήραν μέρος ο πρόεδρος της Τ.Ε. ΣΕΓΑΣ κ. Συρόπουλος, ο αντιπρόεδρος της Τ.Ε. και έφορος της «Ενωσης Ρόδου-Διαγόρα» κ. Κέντρος, ο πρόεδρος του ΔΟΝΑ κ. Διακογεωργίου, ο τεχνικός σύμβουλος της Τ.Ε. και μέλος της Ν.Α.Ε. κ. Παυλούς, ο αρχηγός του ΓΑΣ Ρόδου «Η Υγεία» και το μέλος του Δ.Σ. του ΔΟΝΑ κ. Μιχαηλίδης.

■ *Αρχισε χθες και ολοκληρώνεται σήμερα στο Καρπενήσι της Ευρυτανίας η γενική συνέλευση της Ελληνικής Ποδοσφαιρικής Ομοσπονδίας.*

Την ΕΠΣ Δωδεκανήσου εκπροσωπούν ο πρόεδρος κ. Γιώργος Τσοπανάκης και ο γενικός γραμματέας κ. Τσαμπίκος Καμπαστάνας.

ΠΡΙΝ 50 ΧΡΟΝΙΑ: *Την προσεχή Κυριακή και ώρα 10.30 εις τας εγκαταστάσεις του Ναυτικού Ομίλου Ρόδου θα γίνει η έναρξις της θερινής περιόδου των θαλασσίων σπορ.*

Οι αγώνες της Κυριακής περιλαμβάνουν:

1. Ιστιοδρομία επί τριγώνου τριών ναυτικών μιλίων και

2. Κωπηλασία τετρακόπων.

Από τις αρμόδιες υπηρεσίες της Ρόδου

Εντατικοί έλεγχοι σε τρόφιμα και εμφιαλωμένα

ΔΕΝ ΤΗΡΟΥΝΤΑΙ ΟΙ ΟΡΟΙ ΥΓΙΕΙΝΗΣ

Εντατικούς ελέγχους σε βιοτεχνίες και βιομηχανίες, τυποποίησης τροφίμων και εμφιάλωσης νερού και ποτών γενικά, αρχίζει το Τμήμα Υγιεινής, σε συνεργασία με την Αστυνομία και το Γενικό Χημείο του Κράτους.

Σύμφωνα με διάφορες καταγγελίες, που θα διερευνηθούν από τις αρμόδιες υπηρεσίες, στο νησί μας κάποιες βιοτεχνίες και βιομηχανίες, που λειτουργούν και διοχετεύουν προϊόντα τους στην κατανάλωση, δεν πληρούν τους στοιχειώδους όρους υγιεινής και πιθανότατα να στερούνται αδειών λειτουργίας. Οι καταγγελίες έγιναν ανώνυμα, στις αρμόδιες υπηρεσίες ελέγχου της αγοράς, αλλά θα ερευνηθούν, γιατί είναι σοβαρές και άπτονται της δημοσίας υγείας.

Πάντως είναι γεγονός, ότι οι έλεγχοι σε τρόφιμα και ποτά, που τυποποιούνται ή εμφιαλώνονται στο νησί μας είναι ανύπαρκτοι, μ' αποτέλεσμα να επικρατεί ασυδοσία.

Κατάργηση των αδειών σε μικροπωλητές ζητά ο Εμπορικός Σύλλογος

Να καταργηθούν οι επαγγελματικές άδειες, που χορηγούνται στους μικροπωλητές από τη Διεύθυνση Εμπορίου ζητά ο Εμπορικός Σύλλογος Ρόδου. Το αίτημα αυτό, θα υποβληθεί στις προσεχείς συνεδριάσεις του δημοτικού και νομαρχιακού συμβουλίου.

«Θεωρούμε ότι η κατάσταση με τα είδη που διαθέτουν προς πώληση στις λαϊκές, όσοι διαθέτουν επαγγελματικές άδειες είναι ανεξέλεγκτη και θα πρέπει να ληφθούν μέτρα», δήλωσε ο πρόεδρος του Εμπορικού Συλλόγου κ. Παναγιώτης Καραγιάννης.

Πρόσφατα μάλιστα, ο Εμπορικός Σύλλογος ζήτησε να μειωθούν τα είδη που διαθέτουν προς πώληση οι μικροπωλητές για να μη δημιουργούνται προβλήματα στις επιχειρήσεις.

Η κατάσταση όμως εξακολουθεί να είναι ανεξέλεγκτη στις λαϊκές, αφού οι μικροπωλητές όπως φαίνεται δεν συνετίστηκαν.

Από τη Λιμενική Επιτροπή Δωδεκανήσου

Μέτρα για να μπει τάξη με τους μικροπωλητές

ΠΟΙΕΣ ΑΠΟΦΑΣΕΙΣ ΠΑΡΘΗΚΑΝ ΧΘΕΣ

Να βάλει τάξη για μια ακόμη φορά στον εμπορικό λιμένα και την Κολόνα επιχειρεί το Λιμενικό Ταμείο Δωδεκανήσου. Η κατάσταση που επικρατεί στην Κολόνα με τους μικροπωλητές, αλλά και το θέμα της απομάκρυνσης των καντινών από το λιμάνι, απασχόλησαν τη Λιμενική Επιτροπή στη συνεδρίαση, που πραγματοποιήθηκε χθες.

Αποφασίστηκε να απομακρυνθούν από το χώρο που εφαρμόζεται η συνθήκη Σέγκεν, οι έξι καντίνες , οι οποίες θα λειτουργούν εντός της λιμενικής ζώνης υπό ορισμένες προϋποθέσεις. Αυστηρά μέτρα αποφασίστηκε για πολλοστή φορά να εφαρμοσθούν για να μπει τάξη στην Κολόνα με τους μικροπωλητές, που δραστηριοποιούνται στη συγκεκριμένη περιοχή.

Ειδικότερα, αποφασίστηκε ότι οι πάγκοι στην Κολόνα να ξεχωρίσουν, να φέρουν σε εμφανή σημεία τους τα ονόματα των κατόχων τους, που θα πρέπει οι ίδιοι να πωλούν τα προϊόντα τους.

Ιδιαίτερα, σημαντικό θεωρείται το γεγονός ότι οι μικροπωλητές εργάζονται σύμφωνα με το ωράριο των εμπορικών καταστημάτων. Αυτό ήταν ένα από τα αιτήματα που έθεσε στη χθεσινή συνεδρίαση της Λιμενικής Επιτροπής ο κ. Νίκος Κουκούλης ως εκπρόσωπος του Εμπορικού Συλλόγου Ρόδου.

Οι αποφάσεις της Λιμενικής Επιτροπής κοινοποιήθηκαν στους:

-Καμπουράκη Γεώργιο, Καμπουράκη Άννα, Καμπουράκη Μιχαήλ, Κατσίνη Σάββα, Μακαρούνα Βασίλειο, Μαμουζέλο Ιωάννη, Τρικοίλη Μιχαήλ, Τσουφλά Ιωάννη , που είναι οι μικροπωλητές, που δραστηριοποιούνται στην Κολόνα.

Ειδικότερα, στο σχετικό έγγραφο αναφέρονται τα εξής:

«Σας γνωρίζουμε ότι η Λιμενική Επιτροπή Δωδεκανήσου, με την υπ' αριθ. 16724/1291/15-5-2001 πράξης της, που εγκρίθηκε με την υπ' αριθμ. 5994/7-6-01 απόφαση του Περιφερειακού Δ/ντή Δωδεκανήσου, ενέκρινε το αίτημά σας για έκδοση άδειας μικροπωλητού στη χερσαία λιμενική ζώνη της Ρόδου.

Οπως σας έχει ήδη γίνει γνωστό, η παραχώρηση του χώρου για πώληση φυσικών σπόγγων και οστράκων έγινε με τις εξής προϋποθέσεις:

1ον Οι πάγκοι, θα είναι ξεχωριστοί μεταξύ τους και θα τοποθετηθούν εντός διαγραμμισμένων ορίων.

2ον Κάθε πάγκος θα φέρει το όνομα του κατόχου του σε εμφανές σημείο το οποίο (όνομα) θα φαίνεται και στον ίδιο τον κάτοχο.

3ον Τα είδη (σπόγγοι και όστρακα) θα πωλούνται αποκλειστικά από τους κατόχους των αδειών, οι οποίοι θα ασκούν τη δραστηριότητά τους στο ωράριο που λειτουργούν τα εμπορικά καταστήματα».

Στη χθεσινή συνεδρίαση, δεν ελήφθη απόφαση για την επιβολή κυρώσεων στους τέσσερις μικροπωλητές, που δραστηριοποιούνται στο λιμάνι του Μανδρακίου και πήραν άδειες τόσο από το Λιμενικό Ταμείο, όσο και από το Δήμο Ρόδου.

Ενεκρίθη όμως η ανανέωση των προγραμματικών συμβάσεων με την ΑΔΕΚΤ, αλλά και την εταιρία που διαθέτει το αντιρρυπαντικό σκάφος για την προστασία των ακτών της Ρόδου.

Πήραν οι μαθητές της Ρόδου

Πρώτα βραβεία στους Καλλιτεχνικούς Αγώνες

ΑΔΙΚΗΘΗΚΑΝ ΑΠΟ ΤΗΝ ΕΠΙΤΡΟΠΗ

Δεύτερη θέση και πολλές διακρίσεις κατέκτησαν και φέτος οι μαθητές του Μουσικού Σχολείου Ρόδου κατά τους Πανελλήνιους Καλλιτεχνικούς Αγώνες, που έγιναν πρόσφατα στην Αθήνα.

Πρώτα βραβεία έλαβαν η Ομάδα Κρουστών, η Χορωδία Ομοίων Φωνών Ευρωπαϊκής Μουσικής και ο Γιώργος Παπασάββας στο βιολί.

Η Μικτή Χορωδία, η Χορωδία Παραδοσιακής Μουσικής, ο Φώτης Ελιάμος στο σαντούρι, ο Αντώνης Γεωργάκης και η Σοφία Μπαλασκά στη λύρα, πήραν δεύτερα βραβεία.

Στη λύρα και στα κρουστά ο Γιάννης Καρακατσάνης και ο Αντώνης Σιμιξής στο λαούτο πήραν τρίτο βραβείο. Πρώτο βραβείο πήρε επίσης ο Μιχάλης Κωστάκης του 3ου Λυκείου Ρόδου στη λύρα.

Οι μαθητές του Μουσικού σχολείου έμειναν πάντως με την εντύπωση ότι εδικαιούντο και άλλων διακρίσεων. Αλλά θεωρούν ότι η Καλλιτεχνική Επιτροπή δεν στάθηκε και τόσο αμερόληπτα απέναντι σε ορισμένα σχολεία.

Αναστολή της απεργίας των εφοριακών υπαλλήλων

ΡΥΘΜΙΣΤΗΚΑΝ ΤΑ ΑΙΤΗΜΑΤΑ

Την αναστολή της απεργίας που είχε εξαγγείλει για το χρονικό διάστημα από 16 έως 27 Ιουλίου 2001 αποφάσισε το Γενικό Συμβούλιο της Πανελλήνιας Ομοσπονδίας Εφοριακών Υπαλλήλων του υπουργείου Οικονομικών που συνεδρίασε χθες.

Το συμβούλιο έκρινε ικανοποιητικές τις ρυθμίσεις στις οποίες προχώρησε το υπουργείο Οικονομικών στη σχετική τροπολογία για το πριμ απόδοσης των εφοριακών και των άλλων υπαλλήλων του υπουργείου, όπως αναφέρεται σε ανακοίνωσή του.

Η απόφαση για αναστολή της απεργίας όπως αναφέρεται στην ανακοίνωση ελήφθη καθώς μεταξύ άλλων από την επίμαχη τροπολογία που ψηφίστηκε στη Βουλή αφαιρέθηκαν οι διατάξεις που έθεταν σε αμφισβήτηση το λογαριασμό ΔΙΒΕΕΤ, μέσα από τον οποίο παρέχεται το πριμ αποδοτικότητας στους υπαλλήλους του υπουργείου Οικονομικών.

Επίσης, όπως αναφέρει η Ομοσπονδία διατηρήθηκε ως πηγή του λογαριασμού ποσοστό επί της διαφοράς των προϋπολογισθέντων και πραγματοποιηθέντων εσόδων του προϋπολογισμού ενώ υπογράφηκε η αύξηση των πρόσθετων αποδοχών των εργαζομένων αναδρομικά από 1.1.2001.

Ειδικές άδειες εισόδου στο λιμάνι Ρόδου για τις εταιρίες καυσίμων

Ειδικές άδειες εισόδου θα πρέπει πλέον να διαθέτουν οι εταιρίες που εφοδιάζουν με καύσιμα τα πλοία στο λιμάνι της Ρόδου και το Μανδράκι. Αυτό αποφασίστηκε στη συνεδρίαση της Λιμενικής Επιτροπής που πραγματοποιήθηκε χθες.

Ως γνωστό, η Λιμενική Επιτροπή σε προηγούμενη συνεδρίασής της είχε αποφασίσει να κλείσουν οριστικά για λόγους ασφαλείας οι δεξαμενές υγρών καυσίμων στο Μανδράκι.

Ετσι, όσες εταιρίες εφοδιάζουν με καύσιμα τα σκάφη στο Μανδράκι, αλλά και τα πλοία στο εμπορικό λιμάνι. Θα πρέπει να προμηθευτούν από το Λιμενικό Ταμείο τις ειδικές άδειες εισόδου.

Οι ενδιαφερόμενοι θα πρέπει να υποβάλουν μέχρι τις 31 Ιουλίου τα δικαιολογητικά τους στο Λιμενικό Ταμείο, προκειμένου να τους χορηγηθούν οι άδειες εισόδου και παροχής καυσίμων.

Εγκρίθηκε το έργο για τον αγώνα μεταφοράς λυμάτων από το Δήμο Αρχαγγέλου

Εγκρίθηκε προχθές με κοινή απόφαση των τριών συναρμοδίων υπουργείων (ΠΕΧΩΔΕ, Εσωτερικών, Δημ. Διοίκησης και Αποκέντρωσης, Πρόνοιας) το τελικό στάδιο του μεγάλου έργου του αποχετευτικού στον Αρχάγγελο, που αφορούσε στην έγκριση περιβαλλοντικών όρων για τον αγωγό μεταφοράς των λυμάτων του Δήμου Αρχαγγέλου και Αφάντου στο κέντρο επεξεργασίας που βρίσκεται στη θέση «Βόδι» της πόλης της Ρόδου.

Το έργο αυτό είναι τεράστιας σημασίας και για τους δύο Δήμους και αναμενόταν με μεγάλο ενδιαφέρον, γιατί θα λύσει ένα από τα πιο ζωτικά θέματα που απασχολούν τους Δήμους. Το έργο είναι της τάξεως του 1.200.000.000 δρχ. και προβλέπεται σύμφωνα με τις ισχύουσες διαδικασίες να είναι έτοιμο προς δημοπράτηση μέσα σε δύο μήνες. Σημειώνεται ότι το έργο είναι ενταγμένο στο Γ' ΚΠΣ και μετά από πολλές δυσκολίες στη διαδικασία έγκρισης ξεκινά με προοπτική να αποτελέσει ένα έργο όχι μόνο δεκαετίας, αλλά ένα έργο που θα σηματοδοτήσει ολόκληρη την πεντηκονταετία.

Το τελικό αποτέλεσμα της εγκρίσεως του έργου αυτού είναι προϊόν της επίπονης και άοκνης προσπάθειας και των συνεχών επαφών του δημάρχου Αρχαγγέλου κ. Θ. Κολιάδη με τα υπουργεία και τους αρμόδιους φορείς.

Ο Δήμαρχος Αρχαγγέλου, ευχαριστεί και συγχαίρει όλους όσους κατανόησαν την ανάγκη ένταξης και υλοποίησης του έργου και βοήθησαν στην όλη διαδικασία έκδοσης των αδειοδοτήσεων, θα έχει δε την ευκαιρία με την έναρξη του έργου να τους ευχαριστήσει και προσωπικά.

ΚΗΔΕΙΑ

Τη λατρευτή μας αδελφή και θεία

DENISE MASSE

Ετών 68

κηδεύουμε σήμερα Παρασκευή 13 Ιουλίου 2001 και ώρα 5μ.μ. από το καθολικό ναό Σάντα Μαρία Ρόδου

Τα αδέλφια Αλφρέδος - Αικατερίνη, Ζερμαίν - Γεράσιμος Ζησιμάτος
Τα ανίψια και οι λοιποί συγγενείς

ΑΣ-13/7

ΟΜΟΣΠΟΝΔΙΑ ΕΝΟΙΚΙΑΖΟΜΕΝΩΝ ΔΩΜΑΤΙΩΝ ΔΙΑΜΕΡΙΣΜΑΤΩΝ ΝΟΜΟΥ ΔΩΔ/ΣΟΥ
ΣΤΡΑΤΗΓΟΥ ΖΗΣΗ 69, 85100 ΡΟΔΟΣ
ΤΗΛ΄0241- 30842 ΦΑΞ: 0241-27800

Ρόδος 12/07/2001
Αρ. πρωτ. 153

ΑΝΑΚΟΙΝΩΣΗ

Η Ομοσπονδία Ενοικιαζομένων Δωματίων- Διαμερισμάτων ενημερώνει όλους τους ιδιοκτήτες εκμεταλλευτές των τουριστικών καταλυμάτων της Δωδεκανήσου που εργάζονται χωρίς ειδικό σήμα ΕΟΤ (παράνομα), ότι τους δίδεται η ευκαιρία να νομιμοποιήσουν τα καταλύματά τους μέχρι και 25/07/2001 βάσει του άρθρου 24 παρ. 8 του Νόμου 2919/ΦΕΚ 128Α/25.06.2001.

Για περισσότερες πληροφορίες και τυχόν βοήθεια για την υποβολή των απαιτουμένων αιτήσεων, παρακαλούνται να επικοινωνούν με το Γραφείο μας, οδός Στρατηγού Ζήση 69, τηλ. 30842 από ώρα 8 π.μ. μέχρι και 14.00 και στο 23479 από 18.00 έως 20.00 ή στα γραφεία των κατά τόπους Σωματείων Ενοικ/νων Δωματίων -Διαμερισμάτων.

Από το Διοικητικό Συμβούλιο
Η πρόεδρος
Πόπη Μαχραμά

ΧΛ-15/7

Αστρα

Σας περιμένουμε κάθε βράδυ
Τραγουδούν ;



ΜΑΝΟΛΗΣ ΚΑΜΠΟΥΡΗΣ



ΣΟΦΙΑ ΒΟΡΕΙΝΟΥ



ΣΟΦΙΑ ΓΕΩΡΓΑΤΖΗ

- ΑΝΤΩΝΗΣ ΡΟΔΙΤΗΣ
- ΜΑΡΙΑ ΜΑΡΑΤΗ
- ΣΑΚΗΣ ΞΥΠΟΛΗΤΑΣ

ΖΩΗ ΔΕΝ ΕΙΝΑΙ ΝΑ ΞΥΠΝΑΣ ΚΑΙ ΝΑ ΚΟΙΜΑΣΑΙ
ΠΑΛΙ ΖΩΗ ΕΙΝΑΙ ΜΟΝΟ ΝΑ ΓΛΕΝΤΑΣ
ΟΤΑΝ ΚΟΙΜΟΥΝΤΑΙ ΟΙ ΑΛΛΟΙ
Χορεύει το ελληνικό μπαλέτο ΖΙΚ ΖΑΚ

Τηλ. 32090

487-15/7

Ευχαριστήρια

Ευχαριστούμε τον άνθρωπο και επιστήμονα ΙΑΤΡΟ, ΣΤΕΛΙΟ ΑΘ. ΨΕΛΛΑΚΗ, για τις πολύτιμες ιατρικές υπηρεσίες που προσέφερε σε θέματα υγείας και περίθαλψης, στους κατοίκους μιας τόσο ευαίσθητης περιοχής, όπως η Νότια Ρόδος και του ευχόμεθα πάντα υγεία και επιτυχία στο έργο του.

Πέθακας Αναστάσιος
Χαραλάμπους Σάββας
Παπαβασιλείου Σταύρος
Παπασάββας Δημήτριος
Στούπος Μιχαήλ
Παρασκευάς Κων/νος
Πίκος Εμμανουήλ
Μανιάς Τσαμπίκος
Καρασάββας Στέργος
Παπαγεωργίου Ζαχαρίας

ΑΕ 1291/1991-14/7



Μανικιούρ • Ονυχοπλαστική • Πεντικιούρ

Δέσποινα Γιάννου
Αισθητικός

Ιερού Λόχου 14, 85100 Ρόδος
τηλ.& fax. 75028 κιν. 0946015884



2964-10/8

ΠΡΟΣΚΛΗΣΗ

Η ΕΛΛΗΝΙΚΗ ΟΜΟΣΠΟΝΔΙΑ ΚΑΛΑΘΟΣΦΑΙΡΙΣΗΣ και ο δήμαρχος Ιαλυσού Στέργος Στάγκας **ΣΑΣ ΠΡΟΣΚΑΛΟΥΝ** να τιμήσετε με την παρουσία σας τους αγώνες καλαθοσφαίρισης του 6ου πανευρωπαϊκού πρωταθλήματος νέων 2002 - προκριματική φάση με τη συμμετοχή των εθνικών ομάδων Ελλάδας, Γερμανίας, Γιουγκοσλαβίας, Αγγλίας, Πορτογαλίας και Γεωργίας που θα διεξαχθούν στο δημοτικό κλειστό γυμναστήριο Ιαλυσού από τις 11 μέχρι τις 15 Ιουλίου.

Οι αγώνες γίνονται καθημερινά στις 5 και 7 το απόγευμα και στις 9 το βράδυ.

ΤΕΤΑΡΤΗ 11/7
Γερμανία – Γεωργία
Πορτογαλία – Γιουγκοσλαβία
Επίσημη τελετή έναρξης
Αγγλία – Ελλάδα
ΠΕΜΠΤΗ 12/7
Γερμανία – Πορτογαλία
Αγγλία – Γιουγκοσλαβία
Ελλάδα – Γεωργία
ΠΑΡΑΣΚΕΥΗ 13/7
Γιουγκοσλαβία – Γερμανία
Γεωργία – Αγγλία
Ελλάδα – Πορτόγαλία
ΣΑΒΒΑΤΟ 14/7
Γιουγκοσλαβία – Γεωργία
Πορτογαλία – Αγγλία
Γερμανία – Ελλάδα
ΚΥΡΙΑΚΗ 15/7
Γεωργία – Πορτογαλία
Αγγλία – Γερμανία
Ελλάδα – Γιουγκοσλαβία
Τελετή λήξης

Ο δήμαρχος
Στέργος Στάγκας

ΑΕ1240-15/7

Ευχαριστήρια

Στον αγαπημένο μου εγγονό ΝΙΚΟΛΑΟ ΚΑΡΑΜΙΧΑΛΑΚΗ του Δημητρίου και της Μαρίας, ο οποίος κατά τη δοκιμασία των πανελληνίων εισαγωγικών εξετάσεων, κρίθηκε άξιος της βαθμολογίας των 19 5/10 ΑΡΙΣΤΑ, εύχομαι ολόψυχα εκπλήρωση όλων των υψηλών του στόχων.

Με αγάπη

Η γιαγιά σου
ΜΑΡΟΥΛΗ ΝΙΚΟΛΑΟΥ
ΚΑΡΑΜΙΧΑΛΑΚΗ

ΓΔ-14/7

ΔΗΜΟΣ ΡΟΔΟΥ

ΠΟΛΙΤΙΣΤΙΚΟΣ ΟΡΓΑΝΙΣΜΟΣ
ΠΡΟΓΡΑΜΜΑ ΕΚΔΗΛΩΣΕΩΝ ΜΗΝΟΣ ΙΟΥΛΙΟΥ

Συναυλία
ΝΑΝΑΣ ΜΟΥΣΧΟΥΡΗ
Σάββατο 14 Ιουλίου 2001 ώρα 9.30 μ.μ. ΚΑΣΤΕΛΛΟ

Συναυλία με την
«Ορχήστρα του ΜΙΚΗ ΘΕΟΔΩΡΑΚΗ»
Τρίτη 17 Ιουλίου 2001 ώρα 9.30 μ.μ. ΚΑΣΤΕΛΛΟ
Τραγουδούν:
Δ. ΜΠΑΣΗΣ - Γ. ΜΠΕΖΟΣ και Ν. ΒΕΝΕΤΣΑΝΟΥ

ΦΕΣΤΙΒΑΛ ΟΠΕΡΑΣ

α) 25/7 NABUCCO - VERDI, ώρα 9.30 μ.μ. ΚΑΣΤΕΛΛΟ

β) 26/7 TOSCA-PUCCINI, ώρα 9.30 μ.μ. ΚΑΣΤΕΛΛΟ

γ) 28/7 CARMEN-BIZET, ώρα 9.30 μ.μ. ΚΑΣΤΕΛΛΟ

δ) 29/7 GALA αφιέρωμα στον VERDI, ώρα 9.30 μ.μ. ΚΑΣΤΕΛΛΟ

Εισιτήρια για τις παραπάνω εκδηλώσεις προπωλούνται στο θερινό κινηματογράφο ΡΟΔΟΝ από τις 8π.μ. - 2μ.μ. και από τις 6μ.μ.-9μ.μ.

Πληροφορίες στα τηλέφωνα
33343-29678-27427 και 30668

ΑΕ 1244-14/7

Ευχαριστήρια

Στην αγαπημένη μας κόρη και αδελφή ΜΑΓΔΑΛΗΝΗ ΓΚΙΝΗ, που πήρε το πτυχίο της Ιατρικής με άριστα από το Πανεπιστήμιο P.I. SAFARIK UNIVERSITY στο IN KOSIGE της Σλοβακίας FACULTY OF MEDICINE ευχόμεθα θερμά συγχαρητήρια και πάντα επιτυχίες.

Οι γονείς Αντώνης-Ελένη
Η αδελφή Κόνη

ΑΕ1258/1967-13/7

ΜΕΓΑΛΕΣ ΕΚΠΤΩΣΕΙΣ

ΑΝΑΚΟΙΝΩΣΗ
Το κατάστημα
MICHELINO
ΑΝΔΡΙΚΩΝ ΕΝΔΥΜΑΤΩΝ
μεταφέρθηκε από τη Στοά Σπάρταλη
σε νέο μεγάλο ιδιόκτητο
στην οδό **ΦΙΛΕΡΗΜΟΥ 45**
ΚΑΡΑΚΟΝΕΡΟ

Τηλ. 24348, οικίας 20319

ΑΕ1222-1944-13/7

Melody Palace

Συνεχίζουμε στον αφρό μαζί με τον ...Αφρό

Κάθε βράδυ ανοικτά



ΚΑΤΕΡΙΝΑ ΑΓΓΕΛΙΔΟΥ



ΝΙΚΟΣ ΓΙΑΝΝΟΥ

☆ ΣΤΑΘΗΣ ☆
☆ ΛΥΔΙΑ ☆
ΕΛΠΙΔΑ
***ΑΝΤ.ΣΙΓΑΝΟΣ *ΑΡΗΣ ΒΑΛΙΔΗΣ**
*** σόου γούμαν ΕΛΙΝΑ**

Καλλιτεχνική επιμέλεια και διεύθυνση ορχήστρας
ΝΙΚΟΣ ΚΑΡΑΝΙΚΟΛΑΣ
Στο όργανο και στο πιάνο ο **ΝΙΚΟΣ**
Στο μπάσο ο **ΚΩΣΤΑΣ**
Και στα τύμπανα ο **ΜΑΙΚ**

Ρεζερβέ 94920, 95240

479-14/7