ΕΤΟΣ ΙΔΡΥΣΕΩΣ: 1915
ΙΔΡΥΤΗΣ: ΕΜΜ. ΚΑΛΑΜΠΙΧΗΣ
ΔΙΕΥΘΥΝΤΗΣ: ΑΘ. ΜΑΡΑΣΙΩΤΗΣ
Τηλ. σύνταξης: 24610-75640
Τηλ. διαγ/ρίου: 22210-75230
Fax: 22471-75641

Η ΡΟΔΙΑΚΗ

ΑΝΕΞΑΡΤΗΤΗ ΗΜΕΡΗΣΙΑ ΠΡΩΙΝΗ ΕΦΗΜΕΡΙΔΑ ΤΗΣ ΡΟΔΟΥ

ΕΛΛΑΣ

ΠΕΜΠΤΗ
11 ΔΕΚΕΜΒΡΙΟΥ 1997
ΑΡΙΘΜΟΣ ΦΥΛΛΟΥ: 15.766
ΤΙΜΗ ΦΥΛΛΟΥ ΔΡΧ. 100

Από μέλη της Διοίκησης αλλά και εξωδιοικητικούς παράγοντες

Προσπάθειες εκτόνωσης της πρόσφατης κρίσης στη ΔΑΝΕ

Ασκεί κανονικά τα καθήκοντά του ο κ. Γεωργιάδης–Συνεχίζει να προκαλεί ο κ. Μαραβέλιας–Άτυπη σύσκεψη χθες, συνεδρίαση του ΔΣ την Κυριακή το πρωί

Προσπάθεια εκτόνωσης της κρίσης που ξέσπασε ξαφνικά στη ΔΑΝΕ, μετά την ενέργεια του κ. Μαραβέλια να δώσει υποχρεωτική άδεια στον Γενικό Διευθυντή κ. Γεωργιάδη, κατεβλήθη χθες από συμβούλους της εταιρείας. Στην προσπάθεια αυτή δεν φαίνεται να συμμετέχει η "πέτρα του σκανδάλου", ο κ. Μαραβέλιας δηλαδή, ο οποίος έχει χαράξει το δικό του δρόμο, ένα δρόμο που κάθε άλλο παρά "ομαλός" είναι αφού οδηγεί εκεί, απ' όπου έστω και αργά, η Ναυτιλιακή μας εταιρεία προσπαθεί να ξεκολλήσει.

Το σοκ που προκλήθηκε στους μετόχους της ΔΑΝΕ αλλά και σ' ολόκληρη την κοινή γνώμη της Ρόδου από τις αχαρακτήριστες και οπωσδήποτε ύποπτες ενέργειες του κ. Μαραβέλια ήταν μεγάλο. Και έγινε ακόμα μεγαλύτερο όταν ο δοτός Διευθύνων Σύμβουλος της πολύπαθης εταιρείας όχι μόνο κατέβαλε προσπάθεια να δικαιολογήσει τα αδικαιολόγητα, αλλά υποχρεώθηκε -μιλώντας από τα τοπικά ραδιόφωνα- ότι θάχουμε και άλλες εκπλήξεις και ότι προσπαθεί να βρει λύσεις κάνοντας διάλογο με τον Νώντα!

- Δεν θάμαστε εμείς που θα πούμε όχι σ' έναν προσωρινό συμβιβασμό, στη συνέχιση δηλαδή της προσπάθειας που άρχισε χθες για εκτόνωση της κρίσης σ' αυτή τη φάση. Όμως θάμαστε από τους πρωτοπόρους της πρωτοβουλίας που ανελήφθη, για απομάκρυνση του κ. Μαραβέλια, όσο το δυνατόν γρηγο-

Συνέχεια στη σελ. 6

Στην αγορά επί μονίμου βάσεως από προχθές

Μυρίστηκαν ψητό και βγήκαν στους δρόμους οι Ράμπο

Στο στόχαστρο των εφοριακών όλα τα καταστήματα που αναμένεται να έχουν τζίρο λόγω των εορτών

Εξονυχιστικούς ελέγχους πραγματοποιούν από προχθές το πρωί στην αγορά της Ρόδου, οι «Ράμπο» του Σώματος Δίωξης Οικονομικού Εγκλήματος, έχοντας στο στόχαστρο, όλα τα εμπορικά καταστήματα, τις επιχειρήσεις αλλά και τους αγοραστές,οι οποίοι θα πρέπει σε κάθε αγορά τους να έχουν στα χέρια τους την σχετική απόδειξη.

Όπως δήλωσε χθες στη Ροδιακή ο προϊστάμενος του Σώματος Δίωξης Οικονομικού Εγκλήματος στη Ρόδο κ. Γιώργος Γερογιαννάκης, συνεργεία της υπηρεσίας του, βρίσκονται από προχθές το πρωί, μέσα στην αγορά της Ρόδου και πραγματοποιούν μαζικούς ελέγχους σε επιχειρήσεις και καταστήματα, έτσι ώστε να διαπιστώσουν έαν και κατά πόσο τηρούνται στην πράξη οι διατάξεις και οι νόμοι, τόσο από τους επιχειρηματίες όσο και από τους πελάτες τους.

- Στο στόχαστρο των ελέγχων, βρίσκονται σύμφωνα με ασφαλείς πληροφορίες οι επιχειρήσεις και τα καταστήματα με είδη **ένδυσης και υπόδυσης, τα οπωροπαντοπωλεία, τα σούπερ μάρκετ, τα κομμωτήρια και τα κρεοπωλεία**, ενώ εξίσου κινδυνεύουν και οι πελάτες των καταστημάτων αυτών, οι οποίοι θα εντοπιστούν από τους «Ράμπο» να έχουν προχωρήσει σε αγορές

Συνέχεια στη σελ. 6

Δημοσίευσε την πρόσκληση ενδιαφέροντος

Η Γενική Τράπεζα πωλεί ακίνητα στο νησί μας τα οποία έχει κατασχέσει

Θα ακολουθήσουν σύμφωνα με πληροφορίες και άλλες μέσα στο προσεχές διάστημα

Ακίνητα που έχουν περιέλθει στην κυριότητά της από κατασχέσεις λόγω οφειλών πωλεί στη Ρόδο η Γενική Τράπεζα της Ελλάδος.

Είναι η δεύτερη τράπεζα που προχωρεί σε τέτοιες διαδικασίες, ενώ έπονται και άλλες πωλήσεις, κυρίως μικρών ξενοδοχείων, τα οποία έχουν κατασχεθεί κατά καιρούς λόγω αδυναμίας των ιδιοκτητών τους να πληρώσουν τις οφειλές τους.

Τα πωλούμενα από τη Γενική Τράπεζα ακίνητα είναι τα παρακάτω:

- Τριώροφο κτίριο, που βρίσκεται σε νησίδα όπου συμβάλλονται οι οδοί Δενδρινού-Καναδά και Τσέλικα, στην πόλη της Ρόδου και αποτελείται από δύο (2) υπόγειες αποθήκες εμβαδού 454,30 τ.μ. συνολικά, ισόγειο 266,70 τ.μ. α' όροφο 284,20 τ.μ. και διαμέρισμα β' ορόφου 40,90 τ.μ. στο οποίο έχει προστεθεί και άλλο κτίσμα που μαζί με το διαμέρισμα αποτελούν ενιαίο χώρο 284,20 τ.μ. συνολικά. Το κτίριο είναι κτισμένο επί οικοπέδου 684 τ.μ. και είναι κατάλληλο για πολυκατάστημα ή και άλλη χρήση.
Ελάχιστο τίμημα 245.000.000 δρχ.

Συνέχεια στη σελ. 6

Σύμφωνα με τα στοιχεία που δόθηκαν στη δημοσιότητα

Την πρωτιά στις καθυστερήσεις έχουν τα αεροδρόμια Ρόδου και Κω

Κατά 23,9% αυξήθηκαν στο αεροδρόμιό μας γεγονός που δείχνει ότι δεν μας υπολογίζουν, όπως πρέπει

Ενώ οι καθυστερήσεις στις αεροπορικές πτήσεις μειώνονται χρόνο με τον χρόνο σε όλα τα αεροδρόμια της χώρας, το αντίθετο συμβαίνει με τα αεροδρόμια Ρόδου και Κω!

Πρόκειται για συμπέρασμα που προκύπτει μέσα από τα επίσημα στοιχεία και δείχνει ότι και σ' αυτό τον τομέα η Δωδεκάνησος είναι ...παραπεταμένη!

Ενώ για παράδειγμα οι καθυστερήσεις πτήσεων στα αεροδρόμια Αθήνας και Θεσσαλονίκης μεταξύ 1996 και 1997 μειώθηκαν κατά 12,8% και 37,7% αντίστοιχα, οι καθυστερήσεις στο αεροδρόμιο της Ρόδου αυξήθηκαν κατά 23,9% (!) και στο αεροδρόμιο της Κω κατά 27,5%(!).

- Τα στοιχεία και οι συγκρίσεις αφορούν τους πρώτους 9 μήνες του 1997 (και του 1996) και προέρχονται από το EUROCONTROL, μια κατεξοχήν έγκυρη πηγή. Σύμφωνα μ' αυτά τα στοιχεία, η κατάσταση στα αεροδρόμιά μας, καταγράφηκε ως εξής:

• Στο αεροδρόμιο Ρόδου: Το 1996 σημειώθηκαν καθυστερήσεις σε 8732 πτήσεις με συνολικό χρόνο καθυστέρησης 101.894 λεπτά. Το 1997 οι καθυστερήσεις αφορούσαν 9.514 πτήσεις με συνολικό χρόνο καθυστέρησης 126.258 λεπτά (αύξηση 23,9%).

Συνέχεια στη σελ. 6

Το Δώρο εορτών σε οικοδόμους

Από την ερχόμενη Τετάρτη 17 Δεκεμβρίου θα αρχίσει η χορήγηση του δώρου των Χριστουγέννων στους εργατοτεχνίτες οικοδόμους της Ρόδου, σύμφωνα με σχετική ανακοίνωση που εξέδωσε χθες το σωματείο τους.

Οι οικοδόμοι της Ρόδου, θα μπορούν να προσέρχονται στο αρμόδιο τμήμα του ΙΚΑ της Ρόδου από τα μέσα της ερχόμενης εβδομάδας έως και τις 23 Ιανουαρίου έτσι ώστε να πληρώνονται τα ποσά που δικαιούνται ως δώρο των Χριστουγέννων.

Απαραίτητη προυπόθεση, όπως διευκρίνισε χθες

Συνέχεια στη σελ. 6

ΑΡΧΙΖΕΙ ΤΟ ΙΑΤΡΙΚΟ ΣΥΝΕΔΡΙΟ

Αύριο (Παρασκευή) ξεκινούν στο ξενοδοχείο Γκραντ Οτέλ οι εργασίες του 2ου Πανδωδεκανησιακού Ιατρικού συνεδρίου που οργανώνει η Ιατρική Εταιρεία Δωδεκανήσου.

Το συνέδριο θα διαρκέσει έως τις 14 Δεκεμβρίου και θα υπάρξει πανελλήνια και διεθνή συμμετοχή.

Συγκεκριμένα θα πραγματοποιηθούν σε ελεύθερες ανακοινώσεις, 6 στρογγυλά τραπέζια καθώς από 6 διαλέξεις που καλύπτουν ευρύτατο φάσμα των σύγχρονων προβλημάτων και εξελίξεων της Ιατρικής.

- Θα συμμετάσχουν επίσης στις εργασίες του συνεδρίου 24 προσκεκλημένοι καθηγητές και διακεκριμένοι γιατροί από την Ελλάδα, την Ιταλία και την Κύπρο.

Αξιοσημείωτο είναι ότι θα παραστεί και ο τέως υπουργός Υγείας κ. Δημ. Κρεμαστινός, ο οποίος θα δώσει διάλεξη αναφορικά με τις παθήσεις της καρδιάς.

Όπως αναφέρει ανακοίνωση της ΑΔ

Θα καταγραφούν και θα νομιμοποιηθούν όλοι οι αλλοδαποί!

Τί προβλέπεται για τη χορήγηση άδειας παραμονής σ' όσους διαμένουν εδώ παρανόμως

Στη νομιμοποίηση των Αλλοδαπών που μένουν παράνομα στη χώρα μας αναφέρετο το χθεσινό δελτίο της Αστυνομικής Διεύθυνσης Δωδεκανήσου και ειδικότερα στα δημοσιευθέντα στο 240 Φ.Ε.Κ. της 28-11-97 υπ' αριθμό 357 και 358/97 Προεδρικά Διατάγματα.

Οπως αναφέρετο στο προαναφερθέν δελτίο τύπου, σκοπός των εν λόγω διαταγμάτων είναι η καταγραφή των αλλοδαπών που διαμένουν παράνομα στην Ελλάδα και είτε απασχολούνται είτε αναζητούν απασχόληση, καθώς και η έναρξη της διαδικασίας που θα οδηγήσει στην νομιμοποίησή τους υπό ορισμένες προυποθέσεις.

1. Οι διατάξεις των εν λόγω διαταγμάτων εφαρμόζονται σε κάθε αλλοδαπό ο οποίος χωρίς να πληροί τις νόμιμες προυποθέσεις εισόδου παραμονής και απασχόλησης στη χώρα βρίσκεται στην ελληνική επικράτεια κατά την ημερομηνία δημοσίευσης τους (28-11-97) εργαζόμενος ή με την επιθυμία να εργασθεί στην Ελλάδα σε οποιονδήποτε εργοδότη και με οποιαδήποτε σχέση εργασίας ή αυτοαπασχολούμενος ή με την επιθυμία να αυτοαπασχοληθεί.

Οι λοιποί αλλοδαποί εξακολουθούν να υπάγονται στις διατάξεις του Ν. 1975/1991.

2. Οι διατάξεις των εν λόγω Δ/των ΔΕΝ εφαρμόζονται στους υπηκόους των κρατών-μελών της Ευρωπαικής Ένωσης και στους

Συνέχεια στη σελ. 6

Ανακοινώθηκαν και άλλα ονόματα χθες

Και άλλοι δικαιούχοι ξενοδοχοϋπάλληλοι, επιστροφής εισφορών

Θα εισπράξουν τα χρήματά τους αύριο το πρωί από το Εργατικό Κέντρο Ρόδου

Τα ονόματα των δικαιούχων ξενοδοχοϋπαλλήλων που από αύριο Παρασκευή 12 Δεκεμβρίου στις 8.30 το πρωί θα πρέπει να σπεύσουν στα γραφεία του Εργατικού Κέντρου της Ρόδου για να πληρωθούν τις επιστροφές των εισφορών τους για τα έτη 1990 - 1995 από το ΙΚΑ, ανακοίνωσαν χθες οι διοικήσεις των τριών σωματείων των ξενοδοχοϋπαλλήλων του νησιού μας.

Το σύνολο των δικαιούχων, που υπολογίζεται σε 1.000 περίπου άτομα, εκτιμάται ότι θα πληρωθεί τα ποσά αυτά, πριν από τις γιορτές των Χριστουγέννων. Οι δικαιούχοι θα πρέπει να έχουν μαζί τους απαραίτητα, τα βιβλιάρια των ενσήμων από το 1990 έως το 1995, το εκκαθαριστικό σημείωμα της εφορίας και την ταυτότητά τους.

- Τα ονόματα των δικαιούχων που ανακοινώθηκαν και θα πρέπει να σπεύσουν μέχρι αύριο το μεσημέρι να εισπραξουν τα χρήματα που δικαιούνται είναι τα εξής:

Δραγάτης Μιχαήλ.

Συνέχεια στην σελ. 16

4 ΧΡΟΝΙΑ ΖΩΗΣ
Το ΝΥΝ ΚΑΙ ΑΕΙ
Bar-Club
ΣΑΒΒΑΤΟ 13–12–97
Διασκεδάστε και κερδίστε
α) ΤΑΞΙΔΙ αεροπορικό ΡΟΔΟ-ΛΟΝΔΙΝΟ-ΡΟΔΟ
Sigma Aviation, τηλ. 33170
β) Δερμάτινο μπουφάν MAD STUFF
Cairo Palace, τηλ. 23563
γ) Αποκωδικοποιητής FILMNET
Super Sigma, τηλ. 67902
και άλλα από
Sit in - MIKE'S GELATO BINDI, LE SHOP - "ΚΑΣΤΕΛΛΟΡΙΖΟ" - FREE SOUND BY JOVANNI - ΚΑΣΑΠΗΣ - ΟΝΕΙΡΟ - ΦΡΑΝΤΖΗΣ - SPECTRUM - INTERNATIONAL LIFE.

X-ES
X - ellent choice
ΕΘΝΑΡΧΟΥ ΜΑΚΑΡΙΟΥ 19
ΤΗΛ. - FAX. 33172

ΧΡΙΣΤΟΥΓΕΝΝΙΑΤΙΚΗ ΥΠΕΡ ΠΡΟΣΦΟΡΑ!!!
HOULIS SERVICE
Στη σελίδα 15

BLACK JACK

Απέριττη πολυτέλεια
Idea Bagno
ΕΙΔΗ ΥΓΙΕΙΝΗΣ • ΠΛΑΚΑΚΙΑ
ΚΑΜΠΟΥΡΗΣ & ΠΑΠΑΝΙΚΗΤΑ - Αγ. Ιωάννου 3, Νηρέας, Ρόδος
Τηλ: (0241) 22204 Fax: (0241) 23834

Christofle, καλό γούστο. Τέλεια γεύση!
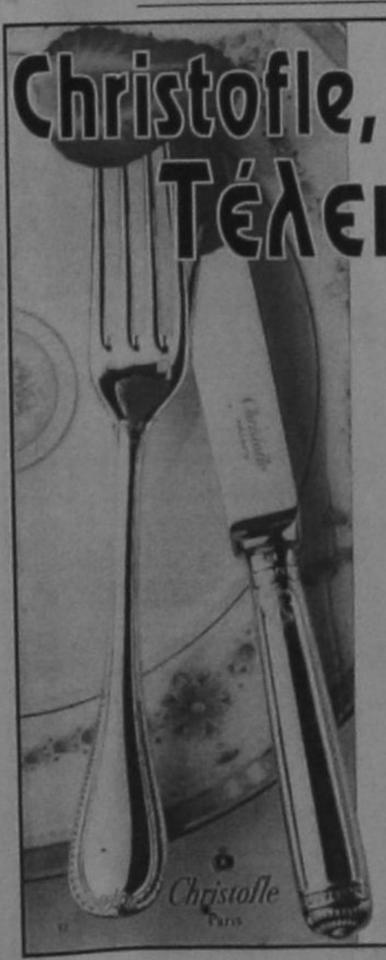
Christofle
Paris
Αποκτήστε σήμερα ένα υπέροχο σερβίτσιο μαχαιροπήρουνα CHRISTOFLE 127 τεμαχίων με την πολυτελή θήκη τους
και κερδίστε έως 500.000 δρχ
Η προσφορά ισχύει μέχρι
31/1/1998
Ν.Γ Καραγεωργίου
Εκφράζει την υψηλή αισθητική σας!
ΑΜΕΡΙΚΗΣ & Ι. ΚΑΖΟΥΛΗ ΓΩΝΙΑ - ΤΗΛ. 27127

ΓΕΝΙΚΗ ΤΡΑΠΕΖΑ ΤΗΣ ΕΛΛΑΔΟΣ Α.Ε.
ΑΝΑΚΟΙΝΩΣΗ
ΓΙΑ ΤΗΝ ΠΩΛΗΣΗ ΑΚΙΝΗΤΩΝ ΙΔΙΟΚΤΗΣΙΑΣ ΤΗΣ ΤΡΑΠΕΖΑΣ
Η ΓΕΝΙΚΗ ΤΡΑΠΕΖΑ ΤΗΣ ΕΛΛΑΔΟΣ Α.Ε. ανακοινώνει ότι δέχεται μέχρι 22/12/1997 ημέρα ΔΕΥΤΕΡΑ και μέχρι το τέλος των εργασιών αυτής της ημέρας, σφραγισμένες προσφορές, για την πώληση των πιο κάτω ακινήτων, ιδιοκτησίας της, που μπορούν να κατατεθούν στα Κεντρικά Γραφεία της Τράπεζας, Πανεπιστημίου 9, 6ος όροφος, Υπηρεσία Πρωτοκόλλου ή στο Υποκατάστημα της ΡΟΔΟΥ, ΑΜΕΡΙΚΗΣ 65. Η Τράπεζα θα εκτιμήσει αν η προσφερόμενη τιμή ανταποκρίνεται στην αξία του ακινήτου και ανάλογα θα αποφασίσει.
1. Τριώροφο κτίριο (Α.Μ. 226), που βρίσκεται σε νησίδα, όπου συμβάλλονται οι οδοί Δενδρινού - Καναδά & Τσέλικα, στην πόλη της ΡΟΔΟΥ και αποτελείται από δύο (2) Υπόγειες Αποθήκες εμβαδού 454,30 τ.μ. συνολικά, Ισόγειο 266, 70 τ.μ., Α' όροφο 284,20 τ.μ. και διαμέρισμα Β' ορόφου 40,90 τ.μ., στο οποίο έχει προστεθεί και άλλο κτίσμα που μαζί με το διαμέρισμα αποτελουν ενιαίο χώρο 284,20 τ.μ. συνολικά. Το κτίριο είναι κτισμένο επί οικοπέδου 684 τ.μ. και είναι κατάλληλο για πολυκατάστημα ή και άλλη χρήση.
Ελάχιστο τίμημα 245.000.000 δρχ.
2. Διαμέρισμα (Α.Μ. 271) Α' ορόφου εμβαδού 150 τ.μ. με αποθήκη 8 τ.μ., ποσοστό επί του οικοπέδου 6/36 κτιρίου, που βρίσκεται στην οδό Π. ΡΟΔΙΟΥ 27 στην πόλη της ΡΟΔΟΥ. Το διαμέρισμα είναι μισθωμένο αντί 122.500 το μήνα. Ελάχιστο τίμημα 25.500.000 δραχμές.
3. Δύο (2) οριζόντιες ιδιοκτησίες, αποθήκες (Α.Μ. 277), που αποτελούνται από Υπόγειο εμβαδού 351 τ.μ. και Ισόγειο με συμμετοχή στο οικόπεδο 12,5% εκάστη, που βρίσκονται στο 8ο χλμ. ΡΟΔΟΥ - ΛΙΝΔΟΥ, θέση ΤΑΣΚΙΤΖΙ, περιοχή ΑΣΓΟΥΡΟΥ. Και οι δύο ιδιοκτησίες είναι μισθωμένες αντί δρχ. 822.250 το μήνα. Ελάχιστο τίμημα 106.000.000 δραχμές.
Όλα τα έξοδα μεταβίβασης (φόρος, συμβολαιογραφικά κ.λπ.) θα βαρύνουν τον αγοραστή, το δε συμβόλαιο θα γίνει από συμβολαιογράφο της επιλογής της Τράπεζας.
Η εξόφληση θα γίνει σε μετρητά εκτός εάν συμφωνηθεί ένα τμήμα να πληρωθεί με δόσεις, οπότε στην περίπτωση αυτή ο αγοραστής θα επιβαρυνθεί με το νόμιμο τόκο και η Τράπεζα θα παρακρατήσει την κυριότητα ως την οριστική εξόφληση.
Η Τράπεζα δεν δεσμεύεται από αυτή την ανακοίνωση και διατηρεί το δικαίωμα να την επαναλάβει κατά την απόλυτη κρίση της, να ζητήσει βελτίωση των προσφορών, να κάνει επιλογή του αγοραστή, να μην πωλήσει το ακίνητο σε εκείνους που θα κάνουν προσφορές και να ματαιώσει την πώληση ή να πωλήσει σε οποιονδήποτε άλλον κατά την κρίση της.
Οποιαδήποτε ευθύνη (περιλαμβανομένης και της ευθύνης από διαπραγματεύσεις) της Τράπεζας γι' αυτές τις ενέργειες και από την ανακοίνωση προς οποιονδήποτε αγοραστή η τρίτους αποκλείεται.
Στις προσφορές που θα υποβληθούν, είτε αυτοπροσώπως είτε από εκπρόσωπο είτε με συστημένη επιστολή, σφραγισμένες, εντός διπλού φακέλλου, θα αναφέρεται ευκρινώς ότι πρόκειται για σφραγισμένη προσφορά ενός συγκεκριμένου ακινήτου και στον φακελλο θα αναφέρεται ο Αριθμός Μητρώου του ακινήτου.
Οι προσφορές θα περιλαμβάνουν τα στοιχεία των προσφερόντων. Ονοματεπώνυμο, Διεύθυνση, Τηλέφωνο, fax και θα απευθύνονται ως εξής:
ΓΕΝΙΚΗ ΤΡΑΠΕΖΑ ΤΗΣ ΕΛΛΑΔΟΣ Α.Ε.
ΔΙΕΥΘΥΝΣΗ ΔΙΟΙΚΗΤΙΚΩΝ ΥΠΗΡΕΣΙΩΝ
ΠΑΝΕΠΙΣΤΗΜΙΟΥ 9 Τ.Τ. 102 29 - ΑΘΗΝΑ
ΠΡΟΣΦΟΡΑ ΓΙΑ ΤΗΝ ΑΓΟΡΑ ΑΚΙΝΗΤΟΥ Α.Μ. _____
Για περισσότερες πληροφορίες τηλεφωνήστε στα τηλέφωνα 3250301-309, εσωτ. 819, 821, 802 ή στο Κατ/μα ΡΟΔΟΥ. Τηλ. 0241/34889.

ΗΛΘΕ ΤΟ ΛΗΤΩ ΣΤΗ ΡΟΔΟ!!!

για ένα είδος ξεκινάς και ... δύο αγοράζεις
βρεφικο πολυκαταστημα
λητω
ΜΙΧΑΗΛ ΠΕΤΡΙΔΗ 90

ΗΜΕΡΟΛΟΓΙΟ

Πέμπτη 11 Δεκεμβρίου 1997

Δυτικά και Νοτιά Σταλιών, Λεωνίδου Αχαΐας
Ανατολή ηλίου: 7.31'
Δύσις ηλίου: 5.06'
Σελήνη 12 ημερών

ΦΑΡΜΑΚΕΙΑ

Σήμερα διανυκτερεύει το φαρμακείο της Λ. Βορβιλάκου επί της Ίωνος Δραγούμη 29 και διανυκτερεύει το φαρμακείο Μαΐκου - Φάλια Μ. επί της Μ. Κωνστα 45.

ΒΕΝΖΙΝΑΔΙΚΑ

Διανυκτερεύει το βενζινάδικο του κ. Τζωρτζή στον Άγιο Φραγκίσκο και το πρατήριο καυσίμων TEXACO Γεννάκης Αλέξανδρος περιοχή Κάβα.

ΛΑΪΚΕΣ ΑΓΟΡΕΣ

Τετάρτη: στην οδό Βύρωνος (είσω από το Στάδιο).
Πέμπτη: στην οδό Διαγοριδών.
Παρασκευή: Στην οδό Θεσ/νίκης στην Ανάληψη.

ΔΡΟΜΟΛΟΓΙΑ ΠΛΟΙΩΝ

Σήμερα αναχωρεί το ΑΕΡΟΣ στις 18.30 για Κω-Πειραιά.

ΑΕΡΟΠΟΡΙΚΑ ΔΡΟΜΟΛΟΓΙΑ

Χειρενιά δρομολόγια αεροπλάνων

ΟΛΥΜΠΙΑΚΗ ΑΕΡΟΠΟΡΙΑ

Για Αθήνα
- Κάθε Δευτέρα και Τρίτη στις 6.45, 17.35, 21.40
- Από Τετάρτη μέχρι και Κυριακή προστίθεται η πτήση στις 10.40

Για Θεσσαλονίκη
- Δευτέρα - Τετάρτη - Παρασκευή - Κυριακή στις 19.05

Για Ηράκλειο
Δευτέρα-Τετάρτη-Παρασκευή-Κυριακή στις 16.35

Για Κάρπαθο
- Καθημερινά στις 12.10

Για Κάσο
- Καθημερινά στις 12.10

Για Καστελλόριζο
- Τετάρτη, Παρασκευή και Κυριακή στις 07.00.

AIR GREECE
- Καθημερινά Ρόδο-Αθήνα 11.15 και στις 18.45
- Για Θεσσαλονίκη: Καθημερινά μέσω Αθηνών.

Από Ρόδο για Αθήνα 18.45
Από Αθήνα για Θεσ/κη 20.30
- Για Ηράκλειο: Καθημερινά μέσω Αθηνών
Από Ρόδο για Αθήνα 11.15
Από Αθήνα για Ηράκλειο 14.00
- Για Χανιά: Καθημερινά μέσω Αθηνών
Από Ρόδο για Αθήνα 11.15
Από Αθήνα για Χανιά 14.00

ΔΕΧΟΝΤΑΙ ΤΟ ΚΟΙΝΟ

Ο Νομάρχης δέχεται το κοινό κάθε Τρίτη και Πέμπτη από 11.00-13.00.
Ο Δήμαρχος Ρόδου δέχεται το κοινό κάθε Τετάρτη από τις 12.00-14.00.
Ο Αντιδήμαρχος κ. Σκανδαλίδης δέχεται το κοινό κάθε Τρίτη και Πέμπτη 1 με 2 μ.μ.

ΤΑΞΙ

ΡΑΔΙΟ ΤΑΞΙ: 64713-64790

ΧΡΗΣΙΜΑ ΤΗΛΕΦΩΝΑ

ΝΟΣΟΚΟΜΕΙΟ:	22222
ΠΥΡΟΣΒΕΣΤΙΚΑ:	23333
ΑΣΤΥΝΟΜΙΑ:	22220, 27695
ΒΑΣΕΙΣ Α.Ε.Θ.:	123
ΒΑΣΕΙΣ Ο.Τ.Ε.:	121
ΑΜΕΣΗ ΔΡΑΣΗ:	100
ΒΑΣΕΙΣ ΥΔΡΕΥΣΗΣ:	22837
ΝΟΜΑΡΧΙΑ:	136
ΠΕΡΙΦ. ΔΝΣΗ:	58174
ΔΗΜΟΣ:	66200
ΤΡΟΧΑΙΑ:	28480
ΠΛΗΡΟΦ. Ο.Τ.Ε.:	131
ΔΕΛΤΙΟ ΚΑΙΡΟΥ:	148
ΔΑΝΕΙΑ:	111
ΠΡΟΓΝΟ - ΛΟΤΤΟ:	111
ΡΟΔΑ:	27462
ΕΤΕΑ:	27786
Ο.Α.Ε.Δ.:	23265
Ι.Κ.Α.:	64912
ΤΑΞΙ:	68701, 68702
ΟΔΟΝΤΙΑΤΡΙΚΗ:	24311
Α.Δ.Μ.Ε.:	77876
ΕΡΓΑΤ. ΚΕΝΤΡΟ:	24740
AIR GREECE	50095

(εκ)πολιτισμικά παίγνια

Γράφει ο Κωστής Νικολάκης

Οι 7 πέτρινοι φάροι της Δωδεκανήσου

● Οι 110 Ελληνικοί πέτρινοι φάροι

Το μήκος του αναπτύγματος των Ελληνικών ακτών φτάνει τα 15.000 χιλιόμετρα. Είναι το αναπτύγμα αυτό 5,5 φορές μεγαλύτερο από το ανάπτυγμα της Γαλλίας (2.700 χιλιόμετρα) και 2,14 φορές μεγαλύτερο από της Ιταλίας (7.000 χιλιόμετρα). Ίσουται δε με τα 6/10 του μήκους του αναπτύγματος των ακτών της Αφρικανικής Ηπείρου.

Στοιχείο ιδιαιτερότητας των Ελληνικών παραλίων είναι και η μορφή και το σχήμα τους. Δεντελωτές ακτές περικλείουν τον κυριο κορμό της χώρας με αναρίθμητους κόλπους, φυσικά λιμάνια, ακρωτήρια και όρμους ενώ ο θαλάσσιος χώρος είναι γεμάτος νησιά, βράχια, ξέρες και υφάλους. Τα ξεχωριστά αυτά στοιχεία δημιουργούν μια αυξημένη ανάγκη καθοδήγησης και προστασίας στη θαλάσσια επικοινωνία, ιδιαίτερα τις νυχτερινές ώρες.

Στα χρόνια της Τουρκοκρατίας κανένα βοηθημα δεν υπήρχε ώστε να διευκολύνεται η νυχτερινή πλοήγηση.

Η έλλειψη αυτή διατηρήθηκε και στα χρόνια της ενθενγερσίας δίνοντας το πλεονέκτημα στους έμπειρους έλληνες ναυτικούς απέναντι στον εχθρό. Παρολληλα προβληματιζονταν και οι ξένοι στόλοι. Οι Γάλλοι ιδιαίτερα που αγωνίζονταν να επικρατήσουν εμπορικά στις ακτές της Μικρός Ασίας αντιμετώπιζαν αυτή τη δυσκολία προσλαμβάνοντας ως πλοηγούς, νησιώτες ναυτικούς.

Το αποτέλεσμα αυτής της εργασίας με τα εμπόδια που παρουσιάστηκαν από τη ραγδαία εξέλιξη του φαρικού δικτύου, τις ενδιάμεσες βίαιες και μη μετατροπές του και τη διασπορά του αντικειμένου είναι η καταγραφή των περίπου εκατόν δέκα. **"Πέτρινων Ελληνικών Φάρων"** που επιχείρησε ο κ. **Γήσης Παπαγεωργίου** και οι οποίοι λειτούργησαν στον ελληνικό χώρο σε διάφορες χρονικές περιόδους*.

● Το who is who του Γήση Παπαγεωργίου

Ο δημιουργός των **"Ελληνικών Πέτρινων Φάρων"**, ο **Γήσης Παπαγεωργίου**, γεννήθηκε στην Αθήνα το 1939 και είναι απόστρατος πλοίαρχος του Πολεμικού Ναυτικού.

Το 1981 παραιτήθηκε από το Π.Ν. και ασχολείται επαγγελματικά με το σκίτσο και τη γελοιογραφία σε συνεργασία με αθηναϊκές εφημερίδες και περιοδικά, *Βήμα, Ελευθεροτυπία, Αντί, κ.α.*

Τη γνωριμία του με τους πέτρινους φάρους έκανε το 1980-1981 ως διοικητής της Φαρικής Βάσης.

Από τότε και παράλληλα με τις άλλες δραστηριότητές του συνέλεξε στοιχεία και πληροφορίες συμπληρώνοντας την ιστορία των ελληνικών φάρων μέχρι σήμερα.

● Οι Γερμανοί ναζί καταστρέφουν τους φάρους στο Αιγαίο

Το τεράστιο και άρτια οργανωμένο φαρικό δίκτυο που πρωτοεμφανίστηκε στις Ελληνικές ακτές από τις αρχές του περασμένου αιώνα καταστράφηκε, σχεδόν στο σύνολο του, από τα γερμανικά ναζιστικά στρατεύματα μετά την εισβολή τους στην Ελλάδα.

Μετά τον πόλεμο με την αναδιοργάνωση του δικτύου, πολλοί φάροι τέθηκαν εκ νέου σε λειτουργία με μορφή διαφορετική από την αρχική τους, ενώ αρκετοί καταργήθηκαν επιλεκτικά. Στη συνέχεια και πάντα με στόχο την βελτίωση του φωτισμού των ακτών, η αυτοματοποίηση και γενικότερα ο εκσυγχρονισμός των συστημάτων φωτισμού οδήγησε στην εγκατάλειψη μεγαλύτερου αριθμού φάρων και των πέτρινων κτιρίων τους.



● Φάροι και φαροφύλακες στο Αιγαίο

Σήμερα, εποχή της διαστημικής τεχνολογίας, ο φάρος εξακολουθεί να παραμένει πιστός και ανεκτίμητος σύντροφος και οδηγός των ναυπλλομένων.

Πολλοί από τους φάρους έχουν αυτοματοποιηθεί και λειτουργούν άλλοι με ηλεκτρική ή ηλιακή ενέργεια και άλλοι με ασετυλίνη. Έτσι δημιουργείται η εντύπωση ότι είναι άψυχα μηχανήματα. Παρ' όλα αυτά, έχουν και ψυχή και γλώσσα που τους δίνουν οι αφανείς ερημίτες των φάρων, οι φαροφύλακες, οι οποίοι έχουν ανταλλάξει τη θαλπωρή της οικογένειας με τη λάμψη του φάρου, μετρούν τις μέρες τους με το αναμμα και σβήσιμο του φάρου και παραμένουν ξεχασμένοι μέχρι να μας θυμίσει την ύπαρξή τους μια ξαφνική σβέση, ένα ναυάγιο, μια ιστορία μυστηρίου, δεμένη με κάποιαν φάρο ή, τώρα τελευταία, οι φουρνιές των λαθρομεταναστών που μεταφέρουν και ξεμπαρκάρουν οι Τούρκοι δουλέμποροι.

● Ο φάρος του Αγίου Νικολάου και στο Πρασσονήσι

Στο βιβλίο-λεύκωμα ο κ. **Γήσης Παπαγεωργίου** αναπαριστά με πιστότητα και κατορθώνει να διατηρήσει με αρκετή ακρίβεια ένα μεγάλο κομμάτι της πολιτιστικής μας κληρονομιάς, το οποίο είναι μνημείο αρχιτεκτονικής διεθνούς ενδιαφέροντος. Οι φάροι από την Δωδεκάνησο που παρουσιάζει είναι αυτοί της **Κανδηλούσας** που κτίσθηκε το 1890, έχει φωτοβολία 17 μίλια, με ύψος εστίας από την επιφάνεια της θάλασσας 55μ., του **λιμανιού της Ρόδου**, με πρώτο έτος λειτουργίας το 1863, φωτοβολία 14 μίλια και ύψος εστίας από την επιφάνεια της θάλασσας 25 μ.

Επίσης, τον φάρο στο **Πρασσονήσι**, πρώτο έτος λειτουργίας το 1890, με φωτοβολία 21 μίλια και ύψος εστίας από την επιφάνεια της θάλασσας 65 μέτρα και τέλος, τον φάρο της νησίδας Στρογγυλή του Καστελλορίζου, με πρώτο έτος λειτουργίας το 1864, φωτοβολία 20 μίλια και ύψος εστίας από την επιφάνεια της θάλασσας 85 μ.

Για τους 7 πέτρινους φάρους της **Δωδεκανήσου** ο κ. Γήσης Παπαγεωργίου σημειώνει:

*«Το 1948 με την προσάρτηση των **Δωδεκανήσων** το δίκτυο εμπλουτίσθηκε με 18 φάρους και φανούς. Απ' αυτούς ορισμένοι είχαν ιδρυθεί στην εποχή της τουρκικής κατοχής όπως στην **Καλόλιμνο** (1869), στο **Πρασονήσι Ρόδου** (1890), στην **Κανδυλούσα** (1890), στην **Αμμόγλωσσα της Κω** (1864), στην **Ακρα των Μύλων** (1863), στον **Αγιο Νικόλα Ρόδου** (1863) και στην Στρογγύλη το 1863.*

*Οι Ιταλοί αργότερα περιορίστηκαν στον φωτισμό των όρμων και λιμένων. Επειδή ωστόσο και οι φάροι είχαν υποστεί τις συνέπειες του πολέμου, η Υπηρεσία Φάρων αναγκάσθηκε να θέσει, σχεδόν εξαρχής, τις βάσεις του **δικτύου Δωδεκανήσων** με την τοποθέτηση δεκαπέντε περίπου φάρων και φανών».*

* **Γήση Παπαγεωργίου, "Ελληνικοί Πέτρινοι Φάροι", εκδόσεις "Άμμος", σελ. 255, Αθήνα 1996.**

** **Στο ένθετο, το σκίτσο του φάρου στο Πρασσονήσι.**

«ΡΟΔΙΑΚΗ» ΑΠΟ ΤΟ 1915

ΦΛΑΣ ΣΤΟ ΠΑΡΕΛΘΟΝ

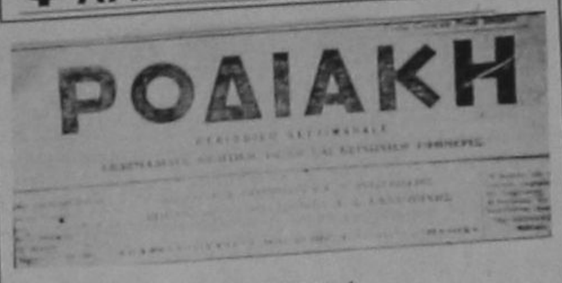
ΡΟΔΙΑΚΗ

ΡΟΔΙΑΚΗ 4 ΦΕΒΡΟΥΑΡΙΟΥ 1924
Αριθμός φύλλου 559

ΤΕΛΕΥΤΑΙΑ ΩΡΑ

ΑΘΗΝΑΙ 2 Φεβρουαρίου. Οι θεράποντες ιατροί του κ. Βενιζέλου ανακοινούσι περί της ασθένειας αυτού ότι, ουδεμία υπάρχει πάθησις οργανικά καρδιακή ουδέ φόβος μυοκαρδίτιδος και αρρυθμίας ούδε αυτοδηλητηριάσεις, διότι ως γνωστόν, ουδόλως ποιείται χρήσιν αλκοολικών ποτών ούτε καπνού. Ουδέν νόσημα θρέψεως.

Η υπάρχουσα αρρυθμία είναι νευρογενούς φύσεως κατόπιν υπερκοπώσεως και συγκινήσεων.

Άρα αι εκδηλωθείσαι ανησυχία, είναι όλως παράλογοι.

Ελπίζεται ότι και ο αύριον εσπέρας αναρενόμενος Γάλλος καρδιολόγος ο κ. Vatanez θα διαλύση τας επιστημονικάς αμφιβολίας και θα επιβεβαιώση ότι ο κ. Βενιζέλος έχει μεν ανάγκην ολίγης αναπαύσεως και αποχής των θυελλωδών συζητήσεων αλλά ουδείς λόγος υπάρχει ν' αποσυρθεί εκ της πολιτικής κονίστρας

ΡΟΔΙΑΚΑ ΧΡΟΝΙΚΑ
ΔΙΟΙΚΗΤΙΚΑ

Δια Κυβερνητικού Διατάγματος από 30 Ιανουαρίου 1924 λόγω του ότι οι ιδιοκτήται δύο ανεμομύλων, του μεν ιδιοκτησίας Μαριγώς Κατσούρη χήρας Ν. Μαλτέζου τρίτου προς τον Πύργον του Βραχίονος των Μύλων, του δε της κυριότητας του Φιλίππου Πετρίδου εκ Σύμης, εν Κούμπουρνου, καίτοι ειδοποιηθέντες δεν εφρόντισαν δια την επισκευήν αυτών ευρισκομένων εν κακή κατάσταση και κινδυνεύοντων να καταρρεύσωσι, συνεπώς δε υπήρχεν αφορμή απαλλοτριώσεως συμφώνως τω από 1 Αυγούστου 1923 και υπ. αρ. 53 Διατάγματι, απαλλοτριούνται δια λόγους δημοσίας ωφέλειας οι ως άνω δύο ανεμόμυλοι, η τιμή δεν αυτών θα καθορισθή υπό επιτροπής αποτελούμενης εκ των κ.κ ιπ. Αλφρ. Μπιλιόττι δημάρχου Α. Ρέκκι και Αλκ. Αρμενάντε μηχανικών και θα τεθή εις την διάθεσιν των δικαιούχων.

(Σ.Σ. Η Ροδιακή εκδιδόταν τοτε υπό καθεστώς ιταλικής λογοκρισίας. Διατηρείται επίσης η γλώσσα και τα τοπωνύμια που υπάρχαν στις αρχές του αιώνα).



Η συζήτηση στη Βουλή για την πορεία σύγκλισης, τα αποτελέσματα δημοσκοπήσεων και οι διεργασίες στα κόμματα ενόψει των δημοτικών εκλογών, είναι τα βασικά θέματα της ειδησεογραφίας του χθεσινού αθηναϊκού τύπου.

ΑΔΕΣΜΕΥΤΟΣ ΤΥΠΟΣ

Γκάλοπ: Μπροστά 5 μονάδες η ΝΔ (29,2%), ενώ πέφτει το ΠΑΣΟΚ.

ΑΠΟΓΕΥΜΑΤΙΝΗ

Στον αέρα δώρο-συντάξεις. Χωρίς λεφτά έμεινε το ΙΚΑ.

Η ΑΘΗΝΑΪΚΗ

Δόλωμα για θυσίες και σεξ η Μαργέτη.

Η ΑΥΓΗ

Πτώση αξιών για ΠΑΣΟΚ-ΝΔ.

Η ΑΥΡΙΑΝΗ

Πατώνουν οι πολιτικοί, ενώ σαρώνει ο Αβραμόπουλος.

Η ΒΡΑΔΥΝΗ

Μαζικές προσλήψεις από το παράθυρο. Έκαναν βιτρίνα το νόμο Πεπονή.

ΕΘΝΟΣ

Γκάλοπ MRB: Φράγμα απο τον ΑΚΗ.

ΕΛΕΥΘΕΡΗ ΩΡΑ

Δύο πόρτες έχει η ζωή αλλά... χωρίς χερούλια. 3.228 προσλήψεις στο πρώτο τετράμηνο του '97.

ΕΛΕΥΘΕΡΟΣ

Μέτωπο 'Ακη-Παγκαλου.

ΕΛΕΥΘΕΡΟΣ ΤΥΠΟΣ

Διπλή πρωτιά για τη ΝΔ.

ΕΛΕΥΘΕΡΟΤΥΠΙΑ

Γκάλοπ: Μηνύματα στην κυβέρνηση.

Η ΕΞΟΥΣΙΑ

Πέλεκυς απολύσεων στα νοσοκομεία. Εγκύκλιος - καταπέλτης από Χριστοδουλάκη.

Η ΕΣΤΙΑ

Προχωρεί ο αποκλεισμός του Εμπορικού Τριγώνου.

Η ΚΑΘΗΜΕΡΙΝΗ

Σε θέση αμύνης ο κ. Σημίτης. Ο κ. Καραμανλής ανέδειξε στη Βουλή αδυναμίες του κυβερνητικού έργου.

ΚΑΛΗΜΕΡΑ

5,1% προηγείται η ΝΔ. Κερδίζουν έδαφος ΚΚΕ και ΣΥΝ.

Ο ΛΟΓΟΣ

Μήνυμα προς Σημίτη για διορθωτικές κινήσεις.

ΤΑ ΝΕΑ

Επίθεση Σημίτη με νέο στυλ. Κέρδισε τις εντυπώσεις στη Βουλή.

Η ΝΙΚΗ

Όμηρος των ακροδεξίων ο Κωστάκης. "Μαυρίζει" η... νέα σελίδα της ΝΔ.

Ο ΡΙΖΟΣΠΑΣΤΗΣ

Συνχρονο κάτεργο η αμερικανοΝΑΤΟική Ευρώπη.

• BOSCH • SIEMENS • AEG • CANDY • TEKA • MOULINEX • ARISTON • JVC • SONY • GRUNDIE • PHILIPS • GOLD STAR • PIONEER • AIWA • WHIRPOOL • MILE • AEG

ΗΛΕΚΤΡΑΓΟΡΑ
ΙΩΑΝ. Β. ΤΑΚΚΟΣ
ΕΙΚΟΝΑ - ΗΧΟΣ
ΟΙΚΙΑΚΕΣ - ΗΛΕΚ/ΚΕΣ ΣΥΣΚΕΥΕΣ
ΕΝΤΟΙΧΙΖΟΜΕΝΑ - ΚΛΙΜΑΤΙΣΤΙΚΑ
ΗΛΙΑΚΟΙ ΘΕΡΜΟΣΙΦΩΝΕΣ

ΠΡΟΣΦΟΡΑ ΜΗΝΟΣ
Κλιματιστικό ψύξη-θέρμανση 9.000 BTU 190.000 δρχ.
SET TV 20 με VIDEO προγραμματισμού και εγγραφής 129.000 δρχ.

Πολύ μεγάλες προσφορές σε όλες τις επώνυμες μικροσυσκευές

ΕΝΑΝΤΙ ΕΚΚΛΗΣΙΑΣ ΚΡΕΜΑΣΤΗΣ ΤΗΛ. 91221

ΠΕΡΣΙΔΕΣ αντιηλιακές κάθετες ή οριζόντιες μεταλλικές-υφασμάτινες-πλαστικές-ξύλινες για πόρτες-παράθυρα-βιτρίνες κ.ά.
ΠΩΛΗΣΗ ΧΟΝΔΡΙΚΗ



• Κουρτινόξυλα
• Κουρτινόβεργες
• Κορνίζες
• Βιτρώ
• Αξεσουάρ τζακιών
• Πόρτες πτυσσόμενες
• Κουρτίνες μπάνιου
• Γραμματοκιβώτια
• Φαρμακεία
• Κουνουπιέρες

ΒΙΟΤΕΧΝΙΑ-ΕΙΣΑΓΩΓΕΣ-ΑΝΤΙΠΡΟΣΩΠΕΙΕΣ-ΕΜΠΟΡΙΑ
Σ. ΑΤΣΑΣ & ΣΙΑ Ε.Ε.
Εμπορικό Κέντρο ΜΗΔΕΙΑ 78-80
Τηλ. 63602-69339 FAX: 63602

ΧΡΙΣΤΟΥΓΕΝΝΙΑΤΙΚΑ ΔΕΝΤΡΑ
ΣΤΟΛΙΔΙΑ-ΠΑΙΧΝΙΔΙΑ
ΕΙΔΗ ΔΩΡΩΝ





Το κατάστημα σας εύχεται ΚΑΛΕΣ ΓΙΟΡΤΕΣ

Όλα επιλεγμένα Σε μεγάλη ποικιλία Στις καλύτερες τιμές

Στην οδό ΠΑΥΛΟΥ ΜΕΛΑ & ΝΑΥΑΡΙΝΟΥ-Τηλ. 30427

Media Art
THE COMPUTER MULTIMEDIA CENTER

Χριστουγεννιάτικη προσφορά



media Pc plus 2mmx

Motherboard:	TITANIUM Ib TX
Processor	:166 mmx INTEL
Cd-Rom	:PANASONIC 24X
Ram	:16 MB EDO
Monitor	:15' digital LG
Hard disk	:2.1 QUANTUM ST
Vga card	:S3 virge DX 4MB
Case	:MIDI PLUS 2
Sound card	: Sound Blaster 16 Vibra
Keyboard	:win 95 104 keys
Mouse	:Genius pl2
Speakers	:60 Watt



319.000 δρχ

SPECIAL OFFER Υπολογιστσές από 229.000 δρχ.
SONY PLAYSTATION
NINTEDO 64
Οι τιμές είναι χωρίς ΦΠΑ

ΛΕΩΦ. ΔΗΜΟΚΡΑΤΙΑΣ 69Α - ΚΡΕΜΑΣΤΗ
ΤΗΛ: 92155- FAX: 92160 email:mediasft@otenet.gr

Η ΡΟΔΙΑΚΗ

Ημερήσια Εφημερίδα της Ρόδου
Έτος Ιδρυσεως 1915
ΙΔΙΟΚΤΗΣΙΑ - ΕΚΔΟΣΗ
ΥΙΟΙ Σ. ΤΣΟΠΑΝΑΚΗ
Η. ΚΩΤΙΑΔΗΣ Ο.Ε
ΕΚΔΟΤΗΣ
Γεώργ. Τσοπανάκης
ΔΙΕΥΘΥΝΤΗΣ
Αθ. Μαρασιώτης
ΣΥΝΤΑΞΗ
Σπύρος Παγκάς, Γρηγόρης Πελλάς, Λουκάς Μαστής, Μιχάλης Μαστής
ΑΘΛΗΤΙΚΑ
Μανόλης Μπάτης, Νικήτας Κουσκουσης
ΜΟΝΙΜΟΣ ΣΥΝΕΡΓΑΤΗΣ
Γιώργος Βούρος
ΓΡΑΦΕΙΑ ΣΥΝΤΑΞΗΣ
Μάρκου Μαλλιαράκη 9
Τηλ. 24610 - 30865 - 75640
Fax (0241) 75641
ΛΟΓΙΣΤΗΡΙΟ - ΔΙΑΦΗΜΙΣΕΙΣ
Νέα Αγορά 53
Τηλ. 22210 - 75230
Fax (0241) 75641

Η ΡΟΔΙΑΚΗ

ΑΝΕΞΑΡΤΗΤΗ ΗΜΕΡΗΣΙΑ ΠΡΩΙΝΗ ΕΦΗΜΕΡΙΔΑ ΤΗΣ ΡΟΔΟΥ

ΣΕΛΙΔΑ 3

ΓΙΑ ΤΟ ΔΙΑΓΩΝΙΣΜΟ ΤΟΥ ΔΗΜΟΣΙΟΥ

Πολλοί για λίγες θέσεις

ΜΟΝΟ ΣΤΗ ΡΟΔΟ ΚΑΤΑΤΕΘΗΣΑΝ 1092 ΑΙΤΗΣΕΙΣ-ΣΗΜΕΡΑ Η ΠΡΟΚΗΡΥΞΗ ΓΙΑ ΔΥΟ ΘΕΣΕΙΣ ΣΤΑ ΔΙΚΑΣΤΗΡΙΑ

Στους 1092 έφθασαν οι ενδιαφερόμενοι που κατέθεσαν αιτήσεις στη νομαρχία, για τις προσλήψεις που θα γίνουν στο δημόσιο.

Ο αριθμός είναι αρκετά μεγάλος αλλά θα γίνει ακόμα μεγαλύτερος αν συνυπολογιστούν και οι αντίστοιχες αιτήσεις που έχουν κατατεθεί στα επαρχεία του νομού οι οποίες ανέρχονται σε εκατοντάδες.

Συμφωνα πάντως οι προσλήψεις που θα γίνουν στην Δωδεκάνησο είναι 108 και ως γνωστόν αφορούν θέσεις στους ΟΤΑ, Εφορία, Τελωνεία και Αγροτική Τράπεζα.

Ειδικότερα οι αιτήσεις που κατατέθηκαν στη Ρόδο είναι ανά κατηγορία οι εξής:

- Για τις θέσεις Πανεπιστημιακής Εκπαίδευσης (ΠΕ) 158
- Για τις θέσεις τεχνολογικής Εκπαίδευσης (ΤΕ) 98
- Για τις θέσεις Δευτεροβάθμιας Εκπαίδευσης (ΔΕ) 836

Τόσο οι αιτήσεις που κατατέθηκαν στη Ρόδο, όσο και αυτές που κατατέθηκαν στα Επαρχεία Κω, Καλύμνου και Καρπάθου, θα διαβιβαστούν στο Ανώτατο Συμβούλιο Επιλογής Προσωπικού (ΑΣΕΠ) με ευθύνη του οποίου οι υποψήφιοι θα κληθούν να πάρουν μέρος σε γραπτό διαγωνισμό, στο τέλος Φε-

Συνέχεια στη σελ. 15

Έληξαν οι εργασίες του προχθές το βράδυ στη Λευκωσία

Ποιές αποφάσεις πάρθηκαν στο ετήσιο συνέδριο της ΤΕΔΚΔ

Κοινή γραμμή των ΟΤΑ Θράκης - Αιγαίου - Κύπρο

Υπό το βάρος των συναισθημάτων που προκάλεσαν η γραμμή του αίσχους, τα φυλακισμένα μνήματα και τα εγκλήματα Άγγλων και Τούρκων στην Κύπρο, οι δημαρχοι και οι κοινοτάρχες της Δωδ/σου, τερμάτισαν προχθές το βράδυ, το συνέδριό τους στο ξενοδοχείο Χίλτον της Λευκωσίας. Αποφασίστηκε να ξεκινήσει έμπρακτα, συνεργασία, των περιοχών που βρίσκονται στο τόξο Θράκη - Αιγαίο - Κύπρος, ενώ τονίστηκε ότι η τοπική αυτοδιοίκηση μπορεί να σταθεί στο ύψος των περιστάσεων ακόμα και σε περίοδο κρίσης.

Ακόμα κι όταν το κέντρο της Αθήνας της προσδίδουν χαρακτηρισμούς, όπως "Μαφία δημάρχων" μέσω των λιβελογραφημάτων. "Το παλαιοκομματικό παιχνίδι δεν παίζεται πια στο Κολωνάκι, αλλά οι αποφάσεις παίρνονται τώρα πια στα χωριά και στις πόλεις", επεσήμανε ο δήμαρχος Ρόδου κ. Γ. Γιαννόπουλος.

Το ετήσιο τακτικό συνέδριο των εκπροσωπων των δήμων και κοινοτήτων του νομού, εξέφρασε επίσης την αμέριστη συμπαράσταση του στον επί 23 έτη δοκιμαζόμενο Κυπριακό λαό και ζήτησε την άμεση αποχώρηση των τουρκικών δυνα-

Συνέχεια στη σελ. 15

Για να μην πληγούν οικονομικά τις γιορτές

Την επιτάχυνση εκτέλεσης των έργων ζητούν οι έμποροι

Αντιπροσωπεία επιχειρηματιών του κέντρου θα επισκεφθεί τους αρμόδιους της ΔΕΥΑΡ

Την επιτάχυνση των έργων που εκτελούνται αυτή την περίοδο στο κέντρο της Ρόδου, ζητούν οι καταστηματάρχες και οι έμποροι, έτσι ώστε να μην πληγούν οικονομικά, ενόψει της μεγάλης κίνησης που θα αρχίσει να παρουσιάζεται μέσα στην εβδομάδα εξαιτίας των εορτών των Χριστουγέννων και της Πρωτοχρονιάς.

Οι καταστηματάρχες, υποστηρίζουν ότι δεν έχουν καμμία απολύτως αντίρρηση για την αναγκαιότητα της εκτέλεσης των έργων στο πλέον κεντρικό σημείο της πόλης μας, τονίζουν όμως, ότι οι ρυθμοί εκτέλεσης και ολοκλήρωσης των έργων θα πρέπει να προχωρήσουν με ακόμη ταχύτερη διαδικασία, έτσι ώστε να μην δημιουργηθούν σοβαρά προβλήματα στην αγορά, και στους πελάτες εκείνους που έχουν προγραμματίσει μαζικές αγορές.

- Αντιπροσωπεία εμπόρων και καταστηματαρχών, δεν αποκλείεται μάλιστα να πρχωρήσει μέχρι το τέλος της εβδομάδας και σε συνάντηση με τους αρμοδιους της ΔΕΥΑΡ και του Δημου της Ρόδου, από



τους οποίους και θα ζητηθεί να συμβάλουν ουσιαστικά στο να ξεπεραστούν οι δυσκολίες και οι καθυστερήσεις αυτές που αρχισαν να παρατηρούνται.

Συνέχεια στη σελ. 15

ΔΗΜΟΣΙΕΥΘΗΚΕ Η ΑΠΟΦΑΣΗ ΤΟΥ ΕΙΣΑΓΓΕΛΕΑ ΕΦΕΤΩΝ

Αυθαιρετεί το δημόσιο στα έργα!

ΑΝΑΦΕΡΕΤΑΙ ΣΤΟ ΔΡΟΜΟ ΡΟΔΟΥ-ΑΝΑΤΟΛΙΚΩΝ ΑΚΤΩΝ ΜΕΤΑ ΑΠΟ ΠΡΟΣΦΥΓΗ ΙΔΙΟΚΤΗΤΡΙΑΣ ΑΚΙΝΗΤΟΥ

Κατά παράβαση συνταγματικών διατάξεων διανοίχθηκε ο νέος δρόμος από το αεροδρόμιο προς τις ανατολικές ακτές, αφού προτού γίνουν οι απαραίτητες εργασίες, θα έπρεπε να έχουν αποζημιωθεί οι ιδιοκτήτες των ακινήτων από τα οποία πέρασε ο δρόμος.

Πρόκειται για κλασική αυθαιρεσια του δημοσίου, που τεκμηριώνεται με πρόσφατη απόφαση του Εισαγγελέα Εφετων Δωδεκανήσου (αριθμός απόφασης 5/1997).

Στην απόφαση αυτή ο εισαγγελέας κ. Ρούσσος-Εμμανουήλ Παπαδάκης, με αφορμή την προσφυγή συγκεκριμένης ιδιοκτήτριας ακινήτου αναφέρει μεταξύ άλλων τα εξής:

"...Εις την υπό κρίση περίπτωση, η διάνοιξη της οδού που θα συνδέσει την νότια Ρόδο με το Αεροδρόμιο είναι σημαντικής ωφελειας και αναγκαιότητας. Όμως, επειδή δεν πρόκειται για την εξαίρεση της παραγρ. 7 του αρ. 17 του συντάγματος, είναι σαφές ότι η καθ' ης η αίτηση αλλά και το Ελλ. Δημόσιο ωφειλαν να τηρήσουν σαφώς τις προαναφερ-

Συνέχεια στη σελ. 15

Έκθεση φωτογραφιών Βενετοκλείου

Έκθεση με φωτογραφικό και άλλο υλικό η οποία θα είναι αφιερωμένη στην ιστορική πορεία των 86 ετών από την ίδρυση και λειτουργία του Βενετόκλειου Γυμνασίου της Ρόδου, θα διοργανώσει μέσα στον Μάρτιο του 1998 ο Συλλογος Αποφοίτων, με την βοήθεια όσων διαθέτουν σχετικό υλικό.

Όπως δήλωσε χθες ο πρόεδρος του Συλλόγου κ. Φάνης Χατζής, η έκθεση φωτογραφικού και αρχεια-

Συνέχεια στη σελ. 15

Λόγω απουσίας των δύο κατηγορουμένων

Αναβλήθηκε η δίκη των ιατρών για τον θάνατο του 16χρονου Λεριού

Θα πραγματοποιηθεί στις 10 Ιουνίου 1998 - Στην αναβολή συνηγόρησε και η μητέρα του θύματος

Για τις 10 Ιουνίου 1998 ημέρα Τετάρτη αναβλήθηκε η δίκη των τεσσάρων γιατρών που κατηγορούνται για ανθρωποκτονία από (διαδοχική) αμέλεια (ιατρών) η οποία είχε προσδιορισθεί για χθες στο Τριμελές Πλημμελειοδικείο Ρόδου.

Από τους τέσσερις γιατρούς που ήταν κατηγορουμενοι εμφανίστηκαν στο δικαστήριο οι δυο και συγκεκριμένα ο κ. Λουκιανός Κουτρινης κάτοικος Μυκόνου και ο κ. Ιωάννης Γάτης κάτοικος Ρόδου, ενώ οι κ.κ. Γεώργιος Παπαγεωργίου και Αθανάσιος Κωττάκης δεν μπόρεσαν να έλθουν από τη Λέρο ελλείψει συγκοινωνίας λόγω των κακών καιρικών συνθηκών και για το λόγο αυτό το δικαστήριο αποφάδισε την αναβολή της δίκης.

- Στην αναβολή της δίκης συνηγόρησε και η μητέρα του 16χρονου για τον θάνατο του οποίου κατηγορούνται οι γιατροί, ενώ ο πατέρας του δεν ήλθε.

Σύμφωνα με το κατηγορητηριο οι Παπαγεωργίου και Κωτ-

Συνέχεια στη σελ. 15

Διημερίδα στο Δικηγορικό Σύλλογο

Διημερίδα με θέμα την Πολιτική Δικονομία, διοργανώνει αύριο και μεθαύριο στη Ρόδο ο Δικηγορικός Συλλογος σε συνεργασία με το Κέντρο Δικανικών Μελετών. Κύριος εισηγητής στην ημερίδα αυτή, θα είναι ο γνωστός καθηγητής του Πανεπιστημίου Αθηνών κ. Κώστας Μπέης, ενώ τα θέματα που θα απασχολήσουν στις 12 και 13 Δεκεμβρίου αντίστοιχα, όπου θα διαρκέσει η ημερίδα, θα

Συνέχεια στη σελ. 15

Μπαζάρ διοργανώνει το 3ο Δημοτικό

Χριστουγεννιάτικη γιορτή με μπαζάρ οργανώνει το ερχόμενο Σάββατο 13 Δεκεμβρίου, ο σύλλογος γονέων και κηδεμόνων του 3.θέσιου Πειραματικού Δημοτικού Σχολείου.

Η γιορτή θα γίνει στις 5.30 το απόγευμα στο ξενοδοχείο "Ροδος-Παλας" σε συνεργασία με τους δασκάλους και τους μαθητές του σχολείου.

Θα πάρει μέρος στην γιορτή η χορωδία του σχολείου ενω στα παιδιά θα μοιράσει δώρα ο Αη Βασίλης.

Σελίδες Ιστορίας

Του Κώστα Τσαλαχούρη

(Τελευταίο) Συνεχίζουμε με τις ιταλικές εταιρείες:

5) ΚΑΙΡ *(Compagnia Agricola Industriale di Rodi)*. Η σύσταση της εγκρίθηκε με το υπ' αριθμ. 118/21.7.1928 Διάταγμα. Αρχικό κεφάλαιο 1.100.000 λιρέτες που αυξήθηκε στις 2.4.1929 σε 1.500.000, στις 7.12.1929 σε 2.000.000, το έτος 1933 σε 2.500.000, στις 22.12.1938 σε 3.000.000 και στις 26.3.1942 σε 4.500.000 λιρέτες. Σκοπός της εταιρείας είναι η παραγωγή, βιομηχανία και εμπόριο οίνων και ελαίων. Κυριότεροι μέτοχοι οι Ρόσσι, Πακιάνι, Καζέλλι και ο οίκος Σαλομόν Αλχαδέφ.

6) ΡΟΔΙΑ *(RODIA)*. Συνεστήθη στις 16.10.1934 με το υπ' αριθμ. 179 Διάταγμα. Το καταστατικό της εταιρείας συντάχτηκε στις 5.9.1934.

Πώς μια νησίδα έγινε...διάσημη το 1945

Σκοπός της ήταν η βιομηχανία φυτικών ελαίων και τροφίμων. Αρχικό κεφάλαιο 50.000 λιρέτες, αυξήθηκε στις 2.3.1935 σε 1.000.000 και στις 27.1.1936 σε 1.500.000 λιρέτες. Κυριότεροι μέτοχοι ο βαρώνος Ρικάζολι (Φλωρεντία) και ο Καζέλλι.

7) ***Società Anonima Rodí Spugne***. Συνεστήθη στις 29 Οκτωβρίου 1936. Σκοπός η αλιεία, η επεξεργασία και το εμπόριο απόγων. Αρχικό κεφάλαιο 300.000 λιρέτες που αυξήθηκε στις 5.8.1939 σε 800.000. Κυριότεροι μέτοχοι: Πακιάνι, Κοφφίνο, Αρρόνι, Ντέντι.

8) ΤΙΡΣΑ *(Tappeti Italiani Rodi S.A.)*. Ιδρύθηκε στις 19.8.1936. Διάταγμα υπ'αριθμ.229/7.9.36. Σκοπός η κατασκευή και πώληση ταπήτων. Αρχικό κεφάλαιο

Συνέχεια στη σελ. 14

Οι ιταλικές εταιρείες στα Δωδεκάνησα

Πόσοι Εβραίοι της Δωδεκανήσου χάθηκαν στο Ολοκαύτωμα

Ο Φαράλλι υπέγραψε την εκτόπιση των Εβραίων!..

Rodos Park

Ιταλική Βραδιά

Κάθε Πέμπτη από τις 20:00 - 24:00

Η ΚΛΑΣΣΙΚΗ ΙΤΑΛΙΚΗ ΚΟΥΖΙΝΑ ΜΕ ΤΙΣ ΓΝΩΣΤΕΣ ΚΑΙ ΑΓΝΩΣΤΕΣ ΞΕΥΣΕΙΣ ΤΗΣ, ΣΤΗΝ BRASSERIE ΤΟΥ RODOS PARK.

Πλούσιος μπουφές με σαλάτες, ζυμαρικά και κρέας ορεκτικά, ζυμαρικά και επιδόρπια. Επιλέξτε το κύριο πιάτο της αρεσκειας σας από τα συνηθισμένα με ανθεντικές Ιταλικές συνταγές μενού, που δημιουργήσαμε για σας,

ο καινούργιος Σεφ του ξενοδοχείου μας.

RODOS PARK - Ρήγα Φεραίου 12 - Τηλ: 77 140

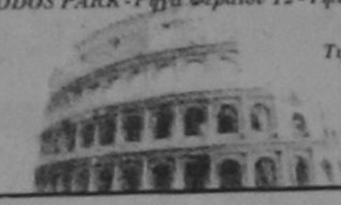

Τιμή κατ' άτομο: **5.500 δρχ.**



TELESTET

ΣΑΚΕΛΛΑΡΙΔΗΣ Α.

ERICSSON 628	ΑΠΟ	900
PANASONIC G500	ΑΠΟ	900

INTERCOM CENTER

ΣΑΚΕΛΛΑΡΙΔΗΣ ΑΝΕΣΤΗΣ

ΚΟΔΡΙΚΤΩΝΟΣ 64 - ΡΟΔΟΣ
ΤΗΛ. 0241/30216, ΚΙΝ. 093/200306

ΠΕΜΠΤΗ 18 ΔΕΚΕΜΒΡΙΟΥ
ΚΥΚΛΟΦΟΡΕΙ ΜΑΖΙ
ΜΕ ΤΗ ΡΟΔΙΑΚΗ ΤΟ 85100

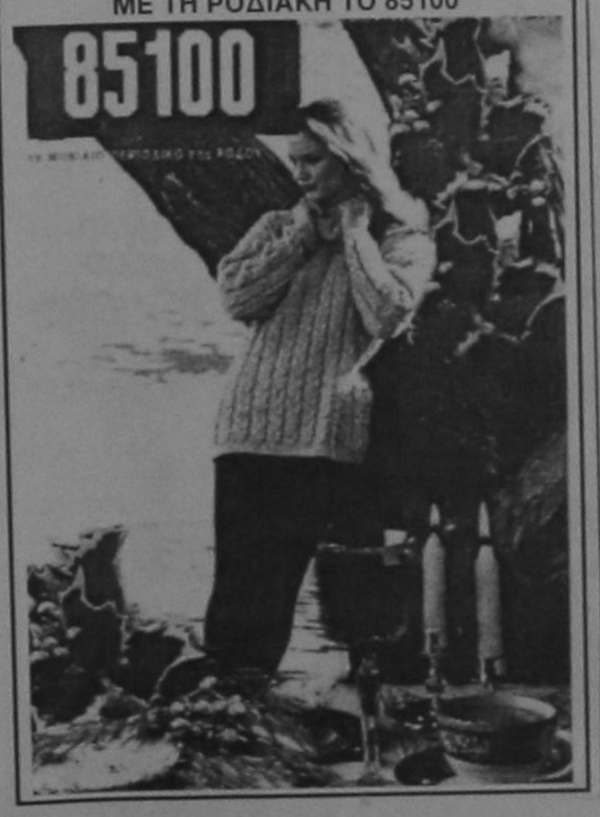

Διαφοροποιημένα Εργαστήρια Πληροφορικής

- **Η Σχολή** πλησιάζει τη μορφή του **CLUB. Ένα CLUB Πληροφορικής** λοιπόν σας παρουσιάζουμε στη Ρόδο! Σαν τέτοιο θα σας φιλοξενεί στις **Εγκαταστάσεις του** όλη τη διάρκεια της ημέρας είτε παρακολουθώντας τον **Εισηγητή** που θα σας διδάσκει, είτε κάνοντας **εξάσκηση στον Υπολογιστή** πραγματοποιώντας εργασίες με όσο το δυνατόν **περισσότερο Επαγγελματικό Χρώμα.**

- Σκοπός μας είναι να ακολουθούμε παρέα το **Τραίνο της Νέας Τεχνολογίας** με τον πιο ευχάριστο και χαρούμενο τρόπο.

Γραφεία Σχολής:
Ερυθρού Σταυρού 2,
4ος όροφος (Πλησίον Παλαιάς Εισόδου Νοσοκομείου)
Τηλ. 74193, Ρόδος
Ώρες λειτουργίας:
9 π.μ.-9 μ.μ. (Περιλαμβανομένου του Σαββατοκύριακου)

Σας Περιμένουμε
Υπεύθυνη Σπουδών
Γκατζώνη Μαρίνα
Υπ. Διδάκτωρ ΕΜΠ
Τομέας Πληροφορικής

ΑΡΧΙΖΕΙ ΤΟ ΙΑΤΡΙΚΟ ΣΥΝΕΔΡΙΟ

Αύριο (Παρασκευή) ξεκινούν στο ξενοδοχείο Γκραντ Οτέλ οι εργασίες του 2ου Πανδωδεκανησιακού Ιατρικού συνεδρίου που οργανώνει η Ιατρική Εταιρεία Δωδεκανήσου.

Το συνέδριο θα διαρκέσει έως τις 14 Δεκεμβρίου και θα υπάρξει πανελλήνια και διεθνή συμμετοχή.

Συγκεκριμένα θα πραγματοποιηθούν σε ελεύθερες ανακοινώσεις, 6 στρογγυλά τραπέζια καθώς από 6 διαλέξεις που καλύπτουν ευρύτατο φάσμα των σύγχρονων προβλημάτων και εξελίξεων της Ιατρικής.

- Θα συμμετάσχουν επίσης στις εργασίες του συνεδρίου 24 προσκεκλημένοι καθηγητές και διακεκριμένοι γιατροί από την Ελλάδα, την Ιταλία και την Κύπρο.

Αξιοσημείωτο είναι ότι θα παραστεί και ο τέως υπουργός Υγείας κ. Δημ. Κρεμαστινός, ο οποίος θα δώσει διάλεξη αναφορικά με τις παθήσεις της καρδιάς.



ΜΕ ΕΝΑ ΤΗΛΕΦΩΝΗΜΑ ΟΛΕΣ ΟΙ ΕΙΔΙΚΟΤΗΤΕΣ



76·100
ΣΥΓΧΡΟΝΕΣ ΤΕΧΝΟΛΟΓΙΚΕΣ
εφαρμογές & υπηρεσίες
ΙΩΑΝΝΗΣ Χ. ΒΟΥΤΥΡΑΚΗΣ Ε.Π.Ε
Τεχνική - Εμπορική Εταιρεία

Προσπαθούμε να σας απαλλάξουμε από την σκλαβιά της τεχνολογίας και από το άγχος του πώς; πως; πότε; βοηθώντας σας έτσι να λύσετε τα μικρά ή μεγάλα καθημερινά προβλήματα.

ΗΛΕΚΤΡΟΛΟΓΙΚΕΣ ΕΡΓΑΣΙΕΣ
Εσωτερικές ηλεκτρικές εγκαταστάσεις, κίνησης κ.λ.π.

ΟΙΚΙΑΚΕΣ ΣΥΣΚΕΥΕΣ
Επισκευή, συντήρηση, κουζινών, πλυντηρίων, ψυγείων κ.λ.π.

ΥΔΡΑΥΛΙΚΕΣ ΕΡΓΑΣΙΕΣ
Ύδρευση, αποχέτευση, θέρμανση, Αποφράξεις κ.λ.π.

ΕΛΑΙΟΧΡΩΜΑΤΙΣΜΟΙ
Κάθε είδους.

ΨΥΚΤΙΚΕΣ ΕΡΓΑΣΙΕΣ ΚΛΙΜΑΤΙΣΜΟΣ
Air-condition, ατομικά-κεντρικά, Αερισμός κ.λ.π.

ΚΗΠΟΣ
Διαμόρφωση, αυτόματο πότισμα,φωτισμός κήπων.

ΘΕΡΜΑΝΣΕΙΣ ΛΕΒΗΤΟΣΤΑΣΙΑ ΚΑΥΣΤΗΡΕΣ
Θερμάνσεις ηλεκτρικές, πετρελαίου, ξύλου, πυρήνας, υγραερίου, συντήρηση λεβητοστασίου, καυστήρων, βελτίωση λειτουργίας συστημάτων.

ΗΛΙΑΚΗ ΕΝΕΡΓΕΙΑ
Συντήρηση, βελτίωση λειτουργίας, βλάβες, νέες εγκαταστάσεις.

ΔΗΜΙΟΥΡΓΙΚΕΣ ΓΡΑΦΙΣΤΙΚΕΣ ΕΡΓΑΣΙΕΣ
Σχεδιασμός εντύπων, μακέτες, διαφημίσεις, εκτυπώσεις.

ΠΑΡΟΧΗ ΥΠΗΡΕΣΙΩΝ ΜΕ ΑΝΘΡΩΠΙΝΟ ΠΡΟΣΩΠΟ

ΔΩΔΕΚΑΝΗΣΙΑΚΗΣ ΗΡΩΟΛΑΙΑΣ 16 - ΡΟΔΟΣ - ΤΗΛΕΦ. ΚΕΝΤΡΟ / FAX: (0241) 76100

επιλογές

ΠΑΣΧΕΙ

Η πολιτική ζωή του τόπου πάσχει. Πάσχει από ανυπαρξία εποικοδομητικού διαλόγου. Διότι, φυσικά, δεν είναι διάλογος η ανταλλαγή επιχειρημάτων για το αν κάποιος είναι προδότης ή πατριώτης της. Στην ελληνική πολιτική σκηνή δεν έχουμε δει ποτέ ανταλλαγή απόψεων, συμφωνίες ή διαφωνίες σε διεθνή θέματα που καίνε.

Στη Γαλλία, για παράδειγμα, έχει ανάψει πόλεμος γύρω από ένα βιβλίο, που εξισώνει τα εγκλήματα του ναζισμού με αυτά του κομμουνισμού. Εδώ στην Ελλάδα σπανίως θέματα που δεν αφορούν τα εσωτερικά των κομμάτων, θέματα που δεν προσφέρουν ψήφους, θέματα που δεν αφορούν την τσέπη του Ελληνα γίνονται αντικείμενο υγιούς διαλόγου για το καλό της χώρας. Συνήθως, μένουν στα συρτάρια των ολίγων ειδικών.

Από άρθρο του Γ. Βλαβιανού στη ΒΡΑΔΥΝΗ

ΜΙΑ ΜΑΤΙΑ

Είναι αρκετή μια ματιά στα στοιχεία της χθεσινής πρώτης ημέρας υποβολής των αιτήσεων για το διαγωνισμό του Δημοσίου, για να καταδειχθούν δύο αδιαμφισβήτητες πραγματικότητες της ελληνικής κοινωνίας.

Πρώτον, η έκταση και το μέγεθος του προβλήματος της ανεργίας, που υποχρεώνει δεκάδες χιλιάδες νέους και νέες να διεκδικούν μια θέση στο Δημόσιο ακόμη και με πιθανότητες μία προς εκατό.

Και δεύτερον, η διαπίστωση ότι το Δημόσιο εξακολουθεί ν' αντιμετωπίζεται από μια μεγάλη μερίδα της ελληνικής νεολαίας ως η πειστικότερη και ασφαλέστερη απάντηση στο πρόβλημα της επαγγελματικής αποκατάστασης.

Από το ΕΘΝΟΣ

Ο ΧΕΙΜΑΡΡΟΣ

Εκτός από τους φόρους, όμως, έχουμε και τη σχιζοφρενική πολιτική της σκληρής δραχμής, που έχει επιστρατευτεί προκειμένου να μειωθεί πλασματικά ο πληθωρισμός. Οσοι από τους εμπόρους, βιοτέχνες, βιομηχάνους και γενικότερα παραγωγούς κάνουν εξαγωγές έχουν πλέον καταλάβει πόσο ζημιογόνα γι' αυτούς είναι η συναλλαγματική πολιτική. Ο χείμαρρος των εισαγωγών μας έχει οδηγήσει σε λουκέτα και αυτά στη συνέχεια στην ανεργία.

Από άρθρο του Γ.Κουρή στην ΑΠΟΓΕΥΜΑΤΙΝΗ

Η ΠΟΡΕΙΑ

Η πορεία προς το ευρώ είναι μια από τις σημαντικότερες εξελίξεις στην πολιτική και οικονομική ιστορία της Ευρώπης. Είναι βέβαιο ότι θα έχει επιπτώσεις και στην ελληνική οικονομία.

Οι επιπτώσεις στην ελληνική οικονομία, ασφαλώς θα είναι ορατές και στο δημόσιο τομέα που πρέπει να αντιμετωπίσει το νέο τοπίο. Εύκολα μπορεί να προβλέψει κανείς ότι το ελληνικό κράτος θα αναγκασθεί να καλύψει τις μεγάλες ανάγκες στο "παραπέντε", όπως γίνεται συνήθως με έναν απελπισμένο αγώνα δρόμου.

Από το ΚΕΡΔΟΣ

ΑΝΕΠΑΡΚΕΙΣ

Οι ανεπάρκεις θεσμοί κοινωνικής πρόνοιας και αλληλεγγύης, το περιορισμένο κοινωνικό κράτος, καθώς και ο άκρατος ανταγωνισμός που επικρατεί στον ιδιωτικό τομέα λειτούργησαν αρνητικά και ο μέσος Ελληνας πολίτης εξακολούθησε να ταυτίζει την προσωπική του εξασφάλιση με τη μονιμότητα του Δημοσίου. Μια αντίληψη που εμπεριέχει την έννοια της αναπαραγωγής και ανακύκλωσης. Μια αντίληψη που ταυτίζεται με τον "οχαδερφισμό", την αδιαφορία και την κεκτημένη ταχύτητα. Σε αυτό συνετέλεσε και η πλήρης κομματικοποίηση του κράτους-Δημοσίου και η αναγκαστική διογκωσή του λόγω του κομματικού ρουσφετιού.

Από την ΕΞΟΥΣΙΑ

Είπαν και ... ελάλησαν

➪ Αποτελεί ατράκτη προδοσίας για εκείνον που στο όνομα του δήθεν ρεαλισμού και της μη απομόνωσης αποδέχεται να απομπολήσει τα εθνικά μας δικαιώματα, για να ικανοποιήσει σχέδια ξένων δυνάμεων.

Δ. Τσοβόλας

➪ Τις αποφάσεις μου για το αν θα είμαι ή όχι υποψήφιος, θα τις ανακοινώσω τον ερχόμενο Μάιο.

Δ. Αβραμόπουλος

➪ ...Τώρα λοιπόν που έχουμε αποκαταστήσει την υγεία στο σώμα της Ν.Δ. το μόνο που μας μένει είναι η μεγάλη λεωφόρος της τελικής εξόδησης για την νίκη.

Κ. Καραμανλής

➪ Η κυβέρνηση δεν είναι καν διαχειριστής των εθνικών θεμάτων. Είναι μια κυβέρνηση που σαλτσιάζει το σενάριο, το οποίο κάποιοι άλλοι γράφουν, και πρέπει κάποιοι να το εφαρμόσουν...

Χρ. Βιζαβίτης

➪ Εκπηγχονισμός και αλαζονεία δεν πάνε ποτέ μαζί.

Γ. Πασχαλίδης

➪ Η κυβέρνηση προσπαθεί να κρατήσει δύο καρπούζια στην ίδια μασχάλη.

Μ. Παπαγιαννάκης

ΑΝΑΚΟΙΝΩΣΗ

Στην βιοτεχνία ετοίμων ενδυμάτων
Θ. ΦΑΝΤΙΔΟΥ
ράβονται χριστουγεννιάτικες στολές
για σχολικές παραστάσεις
και υποκάμισα
επί παραγγελία

Τηλ. 31760 - Κοδριγκτώνος 62, Ρόδος

ΦΑΛΗΡΑΚΙ ΜΠΗΤΣ

ΔΕΞΙΩΣΕΙΣ ΓΙΑ ΟΛΟ ΤΟΝ ΧΡΟΝΟ

ΤΟ ΦΑΛΗΡΑΚΙ ΜΠΗΤΣ ΥΠΟ ΝΕΑ ΔΙΕΥΘΥΝΣΗ
ΣΥΝΕΧΙΖΟΝΤΑΣ ΤΗΝ ΠΑΡΑΔΟΣΗ ΜΕ ΜΕΡΑΚΙ
ΦΑΝΤΑΣΙΑ ΚΑΙ ΔΗΜΙΟΥΡΓΙΚΟΤΗΤΑ ΑΝΑΛΑΜΒΑΝΕΙ:
ΔΕΞΙΩΣΕΙΣ ΓΑΜΩΝ, ΒΑΠΤΙΣΕΩΝ, ΓΕΝΝΕΘΛΙΩΝ.
ΕΠΙΣΗΣ ΕΓΚΑΙΝΙΑ ΚΑΤΑΣΤΗΜΑΤΩΝ,
ΕΠΙΔΕΙΞΕΙΣ ΜΟΔΑΣ Κ.Λ.Π.

- Αίθουσα NAVARONE 1.150 Θέσεις
- Αίθουσα LA TOC 500 Θέσεις

ΠΛΗΡΟΦ ΑΛΕΞΗΣ ΛΟΥΛΟΣ (ΥΠΕΥΘ. ΔΕΞΙΩΣΕΩΝ)
ΤΗΛΕΦ : 85 301

ΠΩΛΟΥΝΤΑΙ
γραφεία
πολυτελούς κατασκευής
στην οδό Αλ. Διάκου 50
110 και 133 τ.μ.
Πληροφορίες τηλ.
22307-23271

Τώρα και
ΔΙΑΦΗΜΙΣΤΙΚΑ
T-SHIRT
από την ...
ΜΕΤΑΞΟΓΡΑΦΙΚΗ ΡΟΔΟΥ

Αντά τα Χριστούγεννα
μην πάτε μακρυά ...

Στα Μεγάλα Καταστήματα ΠΑΠΠΟΥ
θα βρείτε ο,τι επιθυμείτε, για να γιορτάσετε,
να χαρίσετε και να ζήσετε τις γιορτές,
όπως ακριβώς σας αξίζει

ΜΕΓΑΛΗ ΚΛΗΡΩΣΗ 31/12/97
Με κάθε αγορά παιχνιδιών από τον 4ο όροφο αξίας 5.000 δρχ. συμμετέχετε σε κλήρωση δώρων συνολικής αξίας 350.000 δρχ.
1ος Νικητής . . SEGA MEGA DRIVE CD με 7 CD δώρο!
2ος Νικητής . . . SEGA SATURN
3ος Νικητής . . . SEGA MEGA DRIVE II
Και πάρα πολλά άλλα δώρα-εκπλήξεις γιά τους μικρούς μας φίλους.
Λάβετε και εσείς μέρος στην μεγάλη κλήρωση!

ΜΕΓΑΛΑ ΚΑΤΑΣΤΗΜΑΤΑ ΠΑΠΠΟΥ

ΑΝΤΙΛΑΛΟΙ (πολιτικοί και άλλοι....)

Ο Ταχυδρόμος πέρασε...

● Προς ΔΕΝΕίτες: Ασφαλώς και είναι έτσι καλύτερα παιδιά. Ξεσκεπάστηκαν μόνοι τους οι άνθρωποι. Μας έβγαλαν έτσι από τη δύσκολη θέση να κάνουμε εμείς τα αποκαλυπτήριά τους. Τα άθελαν και τα έπαθαν λοιπόν....

❖ ❖ ❖

● Ομοίως: Και κάτι άλλο. Αγόρασε καλού-κακού μερικά απορρυπαντικά. Από δω και πέρα μ' αυτά που θα ακούγονται και θα αποκαλύπτονται, θα βρωμίσει η ατμόσφαιρα. Μπόχα σου λέω. Μπόχα εκατό υπονόμων μαζί...

❖ ❖ ❖

● κ.κ. Παρασκευά, Κωστόπουλο, Κύπρο: Περαστικά σας. Για την ελαφρά ρορφής δηλητηρίαση που σας ταλαιπώρησε, εκεί στη Λευκωσία μιλώ. Πάλι καλά όμως. Με τόσες κατάρες που σας λέει ο Αντωναράς, φτηνά τη γλιτώσατε.

❖ ❖ ❖

● κ. Δημήτρη Βενετοκλή τ. δήμαρχο Ρόδου: Άλλο και τούτο. Να θέλεις να αποσυρθείς από την πολιτική και να μην ο' αφήνουν. Ας όφεται ο κοντός...

❖ ❖ ❖

● Προς απογοητευμένο γονιό: Πράγματι έτσι είναι. Ένας στους εκατόν τριάντα κερδίζει στο διαγωνισμό του Δημοσίου. Δεν έβαζες το παιδί σου άνθρωπέ μου να παίξει τζόκερ; Περισσότερες πιθανότητας είχε να κερδίσει εκεί.

❖ ❖ ❖

● Διάβασα: "Και ο Μπερνς στηρίζει τον εκσυγχρονισμό". Αρ. καλά τόχα καταλάβει εγώ. Πώς αλλιώς εξηγείται που ο άνθρωπος μας ήρθε με ξυριομένο μουστάκι.



ΠΑΛΙΟ ΤΟ ΚΟΛΠΟ

Βρήκαν το κόλπο όπως φαίνεται οι... **νεφόπληκτοι** για να μετρούν τις αντιδράσεις που προκαλούνται εδώ στα νότιοανατολικά της χώρας, με την κάθε **παράλογη απόφαση** που παίρνουν και έχει σχέση με διοικητικές και όχι μόνο αλλαγές.

Διοχετεύουν τάχα την... εισήγηση **σε προσκείμενη εφημερίδα** τους και ανάλογα με τις αντιδράσεις που θα σημειωθούν, καθορίζουν και την θέση τους στην συνέχεια.

Παλιό και δοκιμασμένο το κόλπο (**πάγια τακτική** του Ανδρέα ήταν) που τείνει να γίνει τώρα κανόνας. Για να δουμε τώρα, θα υπάρξουν αντιδράσεις, από τους φορείς και τους εκπροσώπους τους σε τοπικό επίπεδο; Η μήπως η έδρα της νομαρχιακής μας αυτοδιοίκησης **θα καταλήξει τελικά σε καμμιά... βραχονησίδα** του βορείου Αιγαίου;

Μιχ.Μ.

ΤΗΣ ΝΕΑΣ ΔΟΜΗΣ

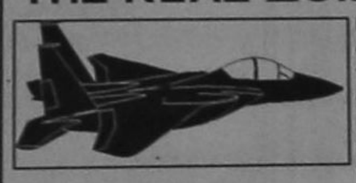

Νέο στρατιωτικό αεροδρόμιο απέκτησαν πρόσφατα οι Τούρκοι **στην Αλικαρνασσό**, απέναντι από την Κω.

Πρόκειται για το αεροδρόμιο Ιμσίκ, που ανήκε στον Τούρκο επιχειρηματία Φουάτ Ιμσίκ **το οποίο πουλήθηκε** κατόπιν διαγωνισμού στη γενική γραμματεία αμυντικής βιομηχανίας.

Εντάσσεται κι αυτή η αγορα στη νέα δομή του ΝΑΤΟ **σύντροφε Άκη;**

Λ.Μ.

με το ντουμπαϊ τι εγινε;

Αν θυμόματε καλά ο κ. Σολούνιας **είχε διαβεβαιώσει** ότι μέχρι το τέλος του χρόνου, η θρυλική εταιρεία **του Ντουμπαι,** θα επέστρεφε στην ΔΑΝΕ (και με τόκο 6% μάλιστα) τα δύο διακατομμύρια δραχμές που είχε πάρει **ως προκαταβολή**, για την παραγγελία του νέου πλοίου.

Είχε πει ότι τα χρήματα θα επέστρεφαν **αλλά μέχρι τώρα** ούτε ...τσακιστή δεκάρα δεν ήρθε στα ταμεία της εταιρείας.

Μήπως θα έρθουν από δω και πίσω;

Αν πράγματι ...κάτι γνωρίζει ο κ. Νώντας, γιατί δεν **ενημερώνει** το διοικητικό συμβούλιο και τους μετόχους για να χαμογελάσουν λίγο οι άνθρωποι;

Λ.Μ.

ΑΠΑΝΩΤΑ

Τουλάχιστον μ' αυτή την κυβέρνηση, δεν ...κινδυνεύουμε να πλήξουμε! Μόλις προέθησαν στην κατάργηση των κοινοτήτων δια του Καποδίστρια, ανέκυψε θέμα επαρχείων τα οποία κ αταργούνται αλλά ...υφίστανται όπως διευκρινίστηκε. Και πριν προλάβουμε να πάρουμε ανάσα μας έριξε κολλητά και την υπόθεση κατάργησης των περιφερειών και των νομαρχιών και δεν συμμαζεύεται. Παρά το μπέρδεμα και την ανακατωσούρα, το βέβαιο είναι ότι δεν πρόκειται να πλήξουμε!

Λ.Μ.

ΔΙΠΛΩΜΑΤΙΚΗ

Καλός γνώστης του μέτρου που απαιτείται να χρησιμοποιείται στην πολιτική, ο **κ. Φίλιππος Αντωνάρας**, απέφυγε να απαντήσει ευθέως στο ερώτημα εάν και κατά πόσο έχει προετοιμαστεί για να διεκδικήσει **τον Δήμο της Νότιας Ρόδου.**

«Άλλοι προετοιμάζονται από τώρα», ήταν η απάντηση, η οποία πάντως δεν απέκλεισε το ενδεχόμενο να είναι υποψήφιος! Αντίθετα, μάλιστα, δείχνει ότι μπορεί να κινητοποιήσει τον μηχανισμό του άνετα **έστω και την τελευταία στιγμή.**

Μιχ.Μ.

ΑΓΩΝΙΑ ΓΙΑ ΤΟ ΓΑΜΟ ΤΗΣ ΤΖΕΝΗΣ

Παρά το "πρέσινγκ" των Αθηναίων συναδέλφων, δεν καταφέραμε τελικά να μάθουμε **αν παντρευτεί** η κ. Τζένη με τον κ. τέως αντεισαγγελέα.

Τον ρώτησαν τον κ. Σακελλαρόπουλο το βράδυ της Δευτέρας, (στο ντεφιλέ του κ. Κωστέτσου) για **πότε με το καλό ο γάμος** και αρκέστηκε να πει "ρωτήστε την κ. Χειλουδάκη".

Έσπευσαν οι δημοσιογράφοι και στην κ. Τζένη αλλά πήραν και από εκεί **την κρυάδα.**

"Μην επιμένετε, δεν λέω εάν θα παντρευτούμε, ας έχετε και λίγο αγωνία..." ήταν η απάντησή της.

Αυτή η αγωνία είναι **που θα μας τσακίσει!**

Λ.Μ.

NOBEL

Το κατέγραψε ο πάντοτε ευθύς και ντόμπρος Παντελής Μπουκάλας στην "Καθημερινή":

"Αν πάρουμε σοβαρά υπόψη μας την βιβλιολογική εκπομπή, "Άξιον εστί", που παρουσιάζει εβδομαδιαίως ως πρωταντόνα ο κ. Βασίλης Βασιλικός, στην κρατική TV, με τον συνήθη υπερβολικό του τρόπο, θα έπρεπε να πιστέψουμε ότι εν Ελλάδι παράγονται σαράντα αριστουργήματα -υπεράξια για NOBEL λογοτεχνίας- μηνιαίως!".

-κνικ-

ΠΕΡΙ ΧΡΙΣΜΕΝΩΝ ΚΑΙ ...ΑΧΡΙΣΤΩΝ!

Διαλαλούν **στο ΠΑΣΟΚ** ότι θα κληθούν στη Νομαρχιακή Επιτροπή του κόμματος οι **υποψήφιοι** για τις νομαρχιακές και δημαρχιακές θέσεις οι οποίοι και θα εκθέσουν τις απόψεις τους και τα επιχειρήματα τους για να διεκδικήσουν **το χρίσμα.** Όμως προτού ακόμα γίνουν αυτές οι συναντήσεις υπάρχουν καταγγελίες ότι ο υπεύθυνος **οργανωτικού κ. Πόκκιας** διαλαλεί πως για τη θέση του νομάρχη είναι αποφασισμένο να δοθεί το χρίσμα στον Γιάννη Παρασκευά. Απ' την άλλη **κι ο Μανος Κόκκινος** που πήρε το χρίσμα στις περασμένες εκλογές αλλά "μουρίσθηκε" απ' το κόμμα "προτιμά να μη του δοθεί" εφέτος. Τελικά αν κι η Ν.Δ. δεν καταλήξει σε δικό της υποψήφιο στις νομαρχιακές και τις δημοτικές εκλογές προβλέπουμε επτέλους **να επανέλθουμε** στους ανεξάρτητους συνδυασμούς υποψηφίων που μοναδικό στόχο θα έχουν την προώθηση των προβλημάτων **του τόπου.** Είμεις επικροτούμε μια τέτοια κατάσταση. Εσείς κυριοι υποψήφιοι **μπορείτε χωρίς χρίσμα;**

Ε.Ρ.

ΠΟΛΙΤΙΚΟΥ ΧΑΡΑΚΤΗΡΑ

Από τις σημαντικές παρουσίες στο συνέδριο της **Ιατρικής Εταιρείας Δωδεκανήσου** που αρχίζει σήμερα είναι αναμφίβολα αυτή του τέως υπουργού Υγείας του συμπατριώτη μας **κ. Δημ. Κρεμαστινού.**

Και πέραν του αδιαμφισβήτητου επιστημονικού ενδιαφέροντος η παρουσία του έχει και **πολιτικό χαρακτήρα,** αφού είναι εν δυνάμει υποψήφιος βουλευτής κατα τις ερχόμενες βουλευτικές εκλογές.

Έτσι τουλαχιστον διαφένεται **και ...χωρίς φωτιά** καπνός δεν υπάρχει.

Λ.Μ.

ΓΝΩΣΤΗ Η ΣΥΝΤΑΓΗ

Ε, αφού, άρχισαν να επιλέγουν τις **σταλινικές μεθόδους εκκαθάρισης,** με διαδικασίες που παραπέμπουν σε εποχές ακόμη χειρότερες, η συνέχεια είναι πασίγνωστη σε όλους.

Μέρες μετρούν χωρίς να υπάρχει **ούτε μια πιθανότητα στις χίλιες** για να σώσουν την ταλαίπωρη αυτή εταιρία.

Αυτού του ειδους οι ενέργειες, οδηγούν **σε γνωστά μονοπάτια** από τα οποία κανείς δεν μπόρεσε να αποφύγει το αδιέξοδο. Κι αν ορισμένοι επιμένουν να μην αντιλαμβάνονται ότι έφθασ'αν πλέον την κατάσταση **σε οριακό σημείο,** αυτό θα αποτελέσει κυρίως, δικό τους πρόβλημα...!

Μιχ.Μ.

ΒΑΖΟΥΝ ΙΔΕΕΣ!

Και στα δευτερεύοντα οδικά δίκτυα της Ιταλίας σκέφτεται να βαλει διόδιο ο υπουργός Δημοσίων Έργων Πάολο Κόστα με το σκεπτικό ότι το κράτος ξοδεύει πολλά χρήματα για την συντήρηση των δρόμων "και τα διόδια είναι ο πιο δίκαιος τρόπος για να πληρωθεί η συντήρηση των δρόμων από αυτούς που πραγματικά τους ...καταναλώνουν".

Κοιτάξτε τώρα που θα αρχίσουν να μπαίνουν ιδεες (ή μήπως το σκέφτηκαν ήδη;) στον υπουργό Εθνικής Οικονομίας και στα ...περιφερειακά Γιαννάκια του!

Διότι, υπάρχουν πληροφορίες ότι και καταδώ κάποιοι το σκέφτονται.

Σε λίγα χρόνια δηλαδή, θα πληρώνεις διόδια για να πας ας πούμε στην Αρχίπολη.

Λ.Μ.

ΜΥΛΟΣ

Τελικά ο "φίλος" μας ο Νώντας δεν έξχασε την παλιά του τέχνη.

Μύλο είχε ο άνθρωπος κι ηταν η πρώτη του αγαπη.

Δεν την έξχασε και τη θυμήθηκε πρόσφατα. Κι όταν ρωτάς τώρα κάποιον της ΔΑΝΕ τί γίνεται, σου απαντά ΜΥΛΟΣ

Και φυσικά ο νους τρέχει στο Νώντα...

Ε.Ρ.

ΓΙΑ ΜΙΑ ΘΕΣΗ ΣΤΟ ΔΗΜΟΣΙΟ



Εντυπωσιακός από κάθε άποψη ήταν ο αριθμός των ενδιαφερομένων που **έσπευσαν να καταθέσουν τα δικαιολογητικά τους** για να συμμετάσχουν στις εξετάσεις για **μια θέση** στον δημόσιο τομέα. Ακόμη και οι πιο παλιοί από τους υπαλλήλους της Νομαρχίας Δωδεκανήσου, δεν θυμούνται **ποτέ στα χρονικά** να υπήρξε τέτοια προσέλευση. Κι αν στη Ρόδο, που υποτίθεται ότι υπάρχει ακόμη προοπτική στον ιδιωτικό τομέα, τότε σε άλλες περιοχές της χώρας, η κατάσταση θα πρέπει να ήταν δραματική.

Μιχ.Μ.

ΣΑΤΑΝΙΣΤΕΣ

Δικάζονται ξανά, αυτές τις μέρες, οι "εν τη γη" εκπρόσωποι του κυρίου Οξαποδώ, Ασημάκης Κατσούλας, ο μέντιουμ, Εμμανουήλ Δημητροκάλλης, ο επιστήθιος και Δημήτρα Μαργέτη, η ιέρεια!

Εισαγγελέας της έδρας στο Μεικτό Ορκωτό Εφετείο είναι ο γνωστός σε όλους τους Ροδίτες, χρονια υπηρέτησε στη πόλη μας, ο κ. Μαλακάσης.

-κνικ-

ΤΑΝΑΓΡΑΙΑ
χειροποίηση
Εκλεκτά Δώρα - Μικροέπιπλα
Αρμονική συνύπαρξη
της παράδοσης και της καλαισθησίας!
ΑΡΙΣΤΟΤΕΛΟΥΣ 12, ΠΑΛΙΑ ΠΟΛΗ
(Μετά το μεγάλο συντριβάνι).
ΤΗΛ: 74277
Ανοιχτά καθημερινά 9 π.μ.-3 μ.μ.
ΤΑΝΑΓΡΑΙΑ
ΓΙΩΡΓΟΣ Δ. ΦΟΥΡΤΟΥΝΗΣ

ΘΕΡΜΟΠΟΜΠΟΙ
Τι θερμοπομποί;

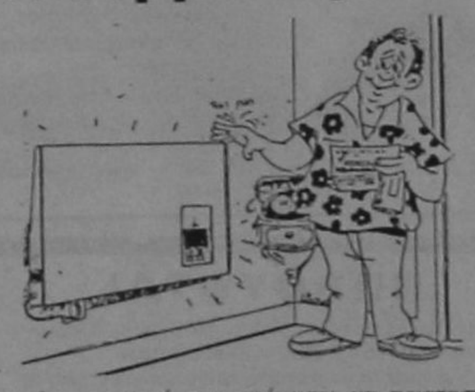

•Οι θερμοπομποί που πρόκειται να εγκαταστήσετε **ίσως είναι θερμοπομποί, ίσως δεν είναι,** γιατί άλλη είναι η **θέρμανση με μεταφορά** και άλλη η **θέρμανση με ακτινοβολία**.
•Και αν είναι θερμοπομποί, **ίσως μελετήθηκαν και εγκαταστάθηκαν σωστά ίσως όχι.**
•Ανάλογα με το **αν είναι θερμοπομποί ή όχι** και με το **πως** μελετήθηκαν και εγκαταστάθηκαν, **καταναλώνουν πολύ ή λίγο ρεύμα.**
•Για να γίνει μια **καλή, ασφαλής και οικονομική θέρμανση,** δεν είναι αρκετό να **θέλει** αυτός που την κάνει, πρέπει να **γνωρίζει** και να **μπορεί.**
•Εμείς **γνωρίζουμε και μπορούμε**. Ζητήστε πληροφορίες από εμάς ή τους εκατοντάδες πελάτες μας. Ετσι διασφαλίζεται το συμφέρον σας.

ΘΕΡΜΟΠΟΜΠΟΙ ΝΟΡΒΗΓΙΑΣ
ΒΟΥΤΥΡΑΚΗΣ Ι.Χ. Ε.Π.Ε.
ΑΠΟΚΛΕΙΣΤΙΚΟΣ ΑΝΤΙΠΡΟΣΩΠΟΣ ΡΟΔΟΥ
ΔΩΔ/ΚΗΣ ΝΕΟΛΑΙΑΣ 16 (ΠΑΛΑΣ),
ΤΗΛΕΦ. ΚΕΝΤΡΟ 76.100

MEGA WORLD TRAVEL
ΚΟΥΡΑΣΤΗΚΑΤΕ ΝΑ ΨΑΧΝΕΤΕ ΓΙΑ ΚΑΛΥΤΕΡΕΣ ΤΙΜΕΣ;
ΘΕΛΕΤΕ ΝΑ ΚΑΝΕΤΕ ΟΝΕΙΡΕΜΕΝΑ ΤΑΞΙΔΙΑ ΜΕ ΤΟ ΚΑΛΥΤΕΡΟ ΟΙΚΟΝΟΜΙΚΟ ΤΡΟΠΟ ΠΟΥ ΕΣΕΙΣ ΠΡΟΤΙΜΑΤΕ;
ΤΩΡΑ ΤΟ MEGA WORLD TRAVEL ΚΑΙ ΣΤΗΝ ΡΟΔΟ ΒΡΗΚΕ ΤΗΝ ΛΥΣΗ ΓΙΑ ΣΑΣ.
ΕΠΙΣΗΣ:
● Αεροπορικά εισιτήρια
● Ατμοπλοικά εισιτήρια
● Κρατήσεις Ξενοδοχείων
● Προγραμματισμένες εκδρομές
ΣΑΣ ΠΕΡΙΜΕΝΟΥΜΕ ΚΑΘΗΜΕΡΙΝΩΣ ΜΕ ΣΥΝΕΠΕΙΑ ΚΑΙ ΠΛΗΡΗ ΕΞΥΠΗΡΕΤΗΣΗ
ΑΠΟ ΤΙΣ 08.30 ΕΩΣ 20.00 Μ.Μ.
ΣΤΗΝ ΟΔΟ: Γ. ΓΡΙΒΑ 77-79.
Τηλ.: 28491 ΡΟΔΟΣ
ΕΠΙΣΗΣ ΔΙΑΝΟΜΗ ΕΙΣΙΤΗΡΙΩΝ ΚΑΤ' ΟΙΚΟΝ

REVANCHE
BILLIARDS - CLUB
VIDEO GAMES
Απολαύστε τον καφέ ή το ποτό σας παίζοντας μία παρτίδα μπιλιάρδο, SNOOKER, ΤΑΒΛΙ, ΣΚΑΚΙ, VIDEO GAMES.
Ωρες λειτουργίας 9.30 π.μ.-2.00 μ.μ.
ΛΙΝΔΟΥ 211 (ΑΠΕΝΑΝΤΙ ΑΠΟ ΤΟ ΠΑΡΚΟ ΡΟΔΙΝΙ)
ΤΗΛ. 73725



Τέρμα η μοναξιά
Για όλες τις ηλικίες
Γραφείο Συνοικεσίων
Το πρώτο στη Ρόδο
Τηλ. 22768-20931
ώρες γραφείου
10-1 μ.μ, 6-8 μ.μ



ΚΡΕΑΤΑΓΟΡΑ ΚΡΕΜΑΣΤΗΣ
"Ο ΓΙΩΡΓΟΣ"
Τώρα τις γιορτές μην σκέφτεστε ...μακρυά.
Σκεφθείτε ντόπια! Σκεφθείτε Ροδίτικα!
Κατσικάκι - αρνάκι μοσχάρι - χοιρινό - κοτόπουλα
αλανιάρικα κοκκόρια και πολλά άλλα.
Ολα δικής μας παραγωγής
Και με κάθε αγορά παίρνετε ένα λαχνό. Τέσσερις τυχεροί, μετά από κλήρωση που θα γίνει την παραμονή της Πρωτοχρονιάς, θα κερδίσουν: 2 γουρουνόπουλα, 1 γαλοπούλα και 1 αρνάκι! (Τα ονόματα θα δημοσιευθούν στη στήλη "Καλημέρα Ρόδος")
Λεωφόρος Ελευθερίας Κρεμαστή. Τηλ. 94984 - 47163

ΕΛΛΗΝΙΚΗ ΔΗΜΟΚΡΑΤΙΑ
ΤΟ ΠΑΝΕΠΙΣΤΗΜΙΟ ΠΑΤΡΩΝ
ΠΡΟΚΗΡΥΣΣΕΙ

την πλήρωση θέσεων Διδακτικού και Ερευνητικού Προσωπικού (Δ.Ε.Π.) των Τμημάτων Φιλολογίας της Σχολής Ανθρωπιστικών & Κοινωνικών Επιστημών, Μηχανολόγων & Αεροναυπηγών Μηχανικών της Πολυτεχνικής Σχολής και Χημείας της Σχολής Θετικών Επιστημών του Πανεπιστημίου Πατρών.

ΣΧΟΛΗ ΑΝΘΡΩΠΙΣΤΙΚΩΝ & ΚΟΙΝΩΝΙΚΩΝ ΕΠΙΣΤΗΜΩΝ
ΠΑΙΔΑΓΩΓΙΚΟ ΤΜΗΜΑ ΔΗΜΟΤΙΚΗΣ ΕΚΠΑΙΔΕΥΣΗΣ

Τομέας Ψυχολογίας
- Μία (1) θέση Δ.Ε.Π. στη βαθμίδα του Αναπληρωτή Καθηγητή με γνωστικό αντικείμενο "Κοινωνική Ψυχολογία".

Τομέας Γενικών Επιστημών
- Μία (1) θέση Δ.Ε.Π. στη βαθμίδα του Αναπληρωτή Καθηγητή, με γνωστικό αντικείμενο "Νεοελληνική Γλώσσα, με έμφαση στη Διδασκαλία της στο Δημοτικό Σχολείο".

Τομέας Κοινωνιολογίας της Εκπαίδευσης & Εκπαιδευτικής Πολιτικής.
- Μία (1) θέση Δ.Ε.Π. στη βαθμίδα του Αναπληρωτή Καθηγητή με γνωστικό αντικείμενο "Κοινωνική Διαστρωμάτωση , Κοινωνιολογική Εκπαιδευτική Ερευνα & Κοινωνική Στατιστική (με χρήση υπολογιστών)".

ΦΕΚ δημοσίευσης 56/7-11-1997 τ. Παράρτημα & 57/7-11-1997 τ. Παράρτημα.
Λήξη προθεσμίας υποβολής υποψηφιοτήτων 1-2-1998.

Δικαιολογητικά Υποβολής Υποψηφιότητας
1. Βιογραφικό σημείωμα
2. Αντίγραφο των πτυχίων και των τίτλων σπουδών των υποψηφίων.
3. Αναλυτικό υπόμνημα για τα υποβαλλόμενα πρωτότυπα επιστημονικά δημοσιεύματα σε τόσα αντίτυπα όσα είναι τα μέλη του Εκλεκτορικού Σώματος και τα μέλη της Γενικής Συνέλευσης, που ανήκουν στις ίδιες βαθμίδες με τα μέλη του Εκλεκτορικού Σώματος, όπως αυτά ορίζονται από το αντίστοιχο Τμήμα.
4. Πιστοποιητικό του αρμόδιου Δημάρχου ή Προέδρου Κοινότητας, στο οποίο θα αναγράφεται ο τόπος και χρόνος απόκτησης της Ελληνικής Ιθαγένειας.
5. Πιστοποιητικό τύπου Α' του αρμόδιου Στρατολογικού Γραφείου, από το οποίο να προκύπτει ότι ο ενδιαφερόμενος δεν έχει στρατολογική ή χρηματική υποχρέωση.
6. Πλήρες αντίγραφο (τύπου Α) Ποινικού Μητρώου.
7. Πιστοποιητικό Υγείας και αρτιμέλειας της Α/βάθμιας Υγειονομικής Επιτροπής.

Τα δικαιολογητικά με στοιχεία 5, 6 και 7 θα κατατίθενται μόνο από τους υποψηφίους, οι οποίοι θα εκλεγούν σε θέσεις ΔΕΠ από το Εκλεκτορικό Σώμα.
Για περισσότερες πληροφορίες οι ενδιαφερόμενοι μπορούν να απευθύνονται στις Γραμματείες των Τμημάτων:
- *Παιδαγωγικό Τμήμα Δημ. Εκπ/σης: τηλ. 061/997-608*

Με εντολή Πρύτανη
Ο Προϊστάμενος Γραμματείας α.α.
ΣΠΗΛΙΟΣ ΠΑΠΑΘΑΝΑΣΟΠΟΥΛΟΣ

Geographic
NORTH SAILS
quiksilver
No Limits
ΠΑΠΑΔΟΠΟΥΛΟΣ
Ocean Pacific
NO FEAR
SURF TEAM
FISHBONE
CAIRO PALACE. Tel: 39117

Την πρωτιά στις καθυστερήσεις έχουν τα αεροδρόμια Ρόδου και Κω

Συνέχεια από τη σελ. 1

• **Στο αεροδρόμιο Κω.** Το 1996 σημειώθηκαν καθυστερήσεις σε 3.605 πτήσεις με συνολικό χρόνο καθυστέρησης 34.643 λεπτά!

Το 1997 σημείωθηκαν καθυστερήσεις σε 3.838 πτήσεις με συνολικό χρόνο καθυστέρησης 44.181 λεπτά (αύξηση 27,5%).

Αν μη τι άλλο, από την παράθεση και μόνον των στοιχείων, προκύπτει ότι η κατάσταση πάει από το κακό στο χειρότερο!

Η Γενική Τράπεζα πωλεί ακίνητα

Συνέχεια από τη σελ. 3

• Διαμέρισμα α' ορόφου εμβαδού 150 τ.μ. με αποθήκη 8 τ.μ. ποσοστό επί του οικοπέδου 6/36 κτιρίου, που βρίσκεται στην οδό Π. Ρόδιου 27 στην πόλη της Ρόδου. Το διαμέρισμα είναι μισθωμένο-αντί 122.200 το μήνα. Ελάχιστο τίμημα 25.500.000 δραχμές.

• Δύο (2) οριζόντιες ιδιοκτησίες, αποθήκες που αποτελούνται από Υπόγειο εμβαδού 351 τ.μ. και ισόγειο με συμμετοχή στο οικόπεδο 12,5% εκαστη, που βρίσκονται στο 8ο χλμ. Ρόδου-Λίνδου, θέση Ταοκιτζί, περιοχή Λαγουρου. Και οι δύο ιδιοκτησίες είναι μισθωμένες αντί δρχ. 822.250 - το μήνα. Ελάχιστο τίμημα 106.000.000 δραχμές.

Οι ενδιαφερόμενοι μπορούν να καταθέσουν σφραγισμένες προσφορές μέχρι τη Δευτέρα 22 Δεκεμβρίου.

Μυρίστηκαν ψητό και βγήκαν στους δρόμους οι Ράμπο

Συνέχεια από τη σελ. 1

χωρίς να έχουν στα χέρια τους σχετική απόδειξη ή τιμολόγιο από την εταιρία.

● Οι ελεγκτές του Σώματος Δίωξης Οικονομικού Εγκλήματος, εκτιμάται ότι θα προχωρήσουν σε μαζικούς ελέγχους με την βοήθεια και άλλων συναδέλφων τους που θα έρθουν στη Ρόδο και τα υπόλοιπα νησιά του νομού μας μέσα στις γιορτές, έχοντας ως μοναδικό σκοπό να πατάξουν την φοροδιαφυγή που παρατηρείται όπως υποστηρίζουν αυτή την περίοδο, όπου οι καταναλωτές προχωρούν σε μαζικές αγορές.

● Η μεγάλη κίνηση για τα καταστήματα της αγοράς της Ρόδου εκτιμάται ότι θα ξεκινήσει μετά τις 15 Δεκεμβρίου, όπου οι εργαζόμενοι θα πληρωθούν τον 13ο μισθό τους, ως δώρο για την περίοδο των Χριστουγέννων, γεγονός που αναμένεται να κορυφώσει ακόμη περισσότερο τους ελέγχους από την πλευρά του ΣΔΟΕ.

● Τα πρόστιμα με τα οποία θα βρεθούν αντιμέτωποι οι καταστηματάρχες, οι έμποροι αλλά και οι αγοραστές που δεν θα έχουν στα χέρια τους αποδείξεις λιανικής πώλησης, σημειώνεται ότι είναι εξαιρετικά τσουχτερά

Κάλεσμα σε ασθενείς από το νοσοκομείου Καλύμνου

Μετά τη δωρεά της Καλύμνιας κ. Σεβαστής Χ. Αλεξίου, το Δ/κό Σ/λιο και το Επιστημονικό Προσωπικό του Νοσοκομείου Καλύμνου, προκειμένου να εκφράσει την λαπαροσκοπική καλλιστατειομή και από την Κάλυμνο καλεί όλες τις κυρίες και τους κυρίους που πάσχουν από χολολιθίαση και επιθυμούν να χειρουργηθούν από τον Καθηγητή και Πρόεδρο του ΚΕΣΥ κ. Βασίλειο Πολεμάτη και το επιτελείο του, να έλθουν σε επαφή με τους χειρουργούς του Νοσοκομείου μας, προκειμένου να καταρτιστεί λίστα αυτών που θα χειρουργηθούν μετά τις εορτές των Χριστουγέννων και του Νέου Έτους.

Τηλέφωνα για συνεννόηση (0243) 24821

Προσπάθειες εκτόνωσης της πρόσφατης κρίσης στη ΔΑΝΕ

Συνέχεια από τη σελ. 1

γρηγορότερα γίνεται.

Η ΔΑΝΕ έχει ανάγκη αυτή τη στιγμή από ανθρώπους που θέλουν και μπορούν να προσφέρουν και όχι ανχρανθρωπους ενός μεγαλοαπατεώνα ο οποίος προσπαθεί να σώσει το τομάρι του.

Και κάτι ακόμα. Καλά θα κάνουν και ορισμένοι υψηλόμισθοι υπάλληλοι της ΔΑΝΕ είτε αυτοί είναι νομικοί ή όχι, να περιορισθούν στα καθήκοντά τους. Συμμετοχή σε δολοπλοκίες και σε ενέργειες που στοχεύουν να εξυπηρετήσουν τα συμφέροντα του "τέως" και μόνον αυτά, δεν μπορούν να περάσουν απαρατήρητες. Ας τόχουν υπόψη τους...

ΟΙ ΕΞΕΛΙΞΕΙΣ

Δύο μόνο από τους συμβούλους της ΔΑΝΕ οι κ.κ. Μιχάλης Κόκκινος και Μιχάλης Υψηλάντης πήγαν χθες στην άτυπη συνάντηση που συγκάλεσαν ο πρόεδρος και ο αντιπρόεδρος του Δ.Σ. κ.κ. Μπόνης και Τσικής. Οι τέσσερις σύμβουλοι συζήτησαν το θέμα που προέκυψε με την απομάκρυνση του κ. Γεωργιάδη, παραδέχθηκαν ότι η ενέργεια του κ. Μεραβέλια ήταν βεβιασμένη και αποφάσισαν να μην δώσουν άλλη συνέχεια, αλλά να αφήσουν την κατάσταση να εκτονωθεί μέχρι την Γενική Συνέλευση.

Στο μεταξύ ο κ. Γεωργιάδης με εντολή του προέδρου του Δ.Σ. της ΔΑΝΕ κ. Μπόνη ασκεί κανονικά τα καθήκοντά του, αφού δεν υπάρχει απόφαση της Διοίκησης και μάλιστα με διευρυμένη πλειοψηφία.

Χθες εξάλλου το τμήμα Εργασίας με έγγραφό του προς την Διοίκηση της ΔΑΝΕ έκανε γνωστό ότι η χορήγηση υποχρεωτικής άδειας σημαίνει αυτόματη λύση της συμβάσεως και ζητεί διευκρινίσεις. Όπως έγινε γνωστό ο κ. Μπόνης θα μεταβεί σήμερα στη Διεύθυνση Εργασίας προκειμένου να δηλώσει ότι δεν υπάρχει θέμα Γεωργιάδη στη ΔΑΝΕ.

ΑΝΕΒΑΛΗΚΕ Ο ΠΛΕΙΣΤΗΡΙΑΣΜΟΣ

Ανεβλήθη για τις 14 Ιανουαρίου ο πλειστηριασμός το ξενοδοχείου "Ρόδος Mnaim" ιδιοκτησίας του κ. Νίσντα Σολουνία. Ο πρόεδρος Πρωτοδικών με την υπ'αριθμ.1388/97 απόφασή του που δημοσίευσε χθες έκανε δεκτή αίτηση του προσφεύγοντος ιδιοκτήτη και όρισε την αξία του ξενοδοχείου που είχε καθορισθεί αρχικά.

Η τιμή εκκινήσεως καθορίζεται στο ήμισυ δηλαδή στο ποσόν των 3 δις δρχ.

ΣΥΝΕΔΡΙΑΣΗ ΤΗΝ ΚΥΡΙΑΚΗ

Στο μεταξύ συνεδριάζει την Κυριακή το πρωί στις 10.30 η Διοίκηση της ΔΑΝΕ προκειμένου να καθορίσει τα θέματα της ημερήσιας διάταξης της έκτακτης Γενικής Συνέλευσης που θα γίνει στις 18 Ιανουαρίου.

Δεν αποκλείεται στη συνεδρίαση αυτή να συζητηθεί και το θέμα του κ. Γεωργιάδη.

Θα καταγραφούν και θα νομιμοποιηθούν όλοι οι αλλοδαποί!

Συνέχεια από τη σελ. 1

υπηκόους των κρατων-μελών του Ευρωπαικού Οικονομικού χωρου που δεν ανήκουν στην Ε.Ε. ούτε στα μέλη της οικογένειάς τους.

3. Δεν εφαρμόζονται στους αλλοδαπους ναυτικούς που απασχολούνται επί πλοίων υπό ελληνική σημαία και

4. Δεν εφαρμόζονται στους αλλοδαπους που εισήλθαν και παραμένουν στην Ελλάδα με ή χωρίς τις νόμιμες διατυπώσεις μετά την 28-11-1997.

Ο αλλοδαπός της παρ. 1 υποχρεούται μέσα σε προθεσμία πέντε (5) μηνών που αρχίζει από την 1-1-1998 να εμφανισθεί στο πλησιέστερο γραφείο Ο.Α.Ε.Δ. του τόπου διαμονής του και να αιτήσει την προσωρινή νομιμοποίηση της παραμονής και εργασίας του στη χώρα μας και τη χορήγηση κάρτας προσωρινής άδειας παραμονής, προσκομίζοντας διάφορα δικαιολογητικά.

Στον αλλοδαπό ο οποίος υποβάλλει δήλωση-αίτηση χορηγείται από τις Υπηρεσίες του Ο.Α.Ε.Δ. έγγραφο πιστοποίησης της κατάθεσης αυτής η οποία καλείται κάρτα προσωρινής άδειας παραμονής αλλοδαπού και επέχει θέση και προσωρινής άδειας εργασίας. Το εν λόγω έγγραφο υποχρεούται ο αλλοδαπός να φέρει συνεχώς μαζί του.

Η χρονική διάρκεια ισχύος της κάρτας προσωρινής άδειας παραμονής ανεξαρτήτως του χρόνου χορηγήσεως της θα λήγει την 31-12-1998.

Ο αλλοδαπός που μέσα στην προθεσμία των 5 μηνών (από 1-1-1998 μέχρι 31-5-98) δεν προσήλθε ή δεν προσκόμισε τα απαιτούμενα δικαιολογητικά στις αρμόδιες Υπηρεσίες του Ο.Α.Ε.Δ. προκειμένου να καταγραφεί και να εφοδιασθεί με την κάρτα προσωρινής άδειας παραμονής απελαύνεται από τη χώρα, υποκείμενος προς τουτο και στην καταβολή της σχετικής δαπάνης.

ΥΠΟΧΡΕΩΣΕΙΣ ΕΡΓΟΔΟΤΩΝ

Εργοδότης ο οποίος απασχολεί αλλοδαπό κατά την έναρξη ισχύος των εν λόγω διαταγμάτων ή θα απασχολήσει αλλοδαπό εντός της πεντάμηνης προθεσμίας, με οποιανδήποτε σχέση εργασίας και χωρίς να έχουν τηρηθεί οι διατάξεις του Ν. 1975/1997 οφείλει εντός δεκαπενθημέρου από την έναρξη της απασχόλησης και πάντως εντός της ως άνω προθεσμίας των 5 μηνών να δηλώσει την απασχόληση αυτή και τα στοιχεία ταυτότητας του αλλοδαπού στην αρμόδια υπηρεσία του Ο.Α.Ε.Δ.

Εργοδότης που παραλείπει να δηλώσει τα στοιχεία ταυτότητας του αλλοδαπού που απασχολεί έχει έναντι αυτού και των ασφαλιστικων ταμείων όλες τις εργασιακές και κοινωνικοασφαλιστικές υποχρεώσεις ως εάν η εργασία παρεχόταν με βαση νόμιμη σύμβαση εργασίας.

Το Δώρο εορτών σε οικοδόμους

Συνέχεια από τη σελ. 1

ο διευθυντής του υποκαταστήματος του ΙΚΑ στη Ρόδο κ. Γιώργος Ηλιόπουλος, είναι οι δικαιούχοι να έχουν μαζί τους τα δελτία εντολών ασφάλισης (μηχανογραφημένα βιβλιάρια) καθώς επίσης και την αστυνομική τους ταυτότητα.

Το ΙΚΑ της Ρόδου, θα πληρώνει το δώρο των Χριστουγέννων στους δικαιούχους από τις 17 Δεκέμβριου έως και τις 23 Ιανουαρίου καθημερινά από τις 4.30 το απόγυμα έως και τις 7.30 το βράδυ εκτός από τις συγκεκριμένες ημερομηνίες:

20, 21, 24, 25, 26, 27, 28 και 31 Δεκεμβρίου. Πληρωμές επίσης δεν θα γίνονται και στις 1, 2, 3, 4, 6, 10, 11, 17 και 18 Ιανουαρίου 1998.

ΥΠΕΡ ΜΑΡΚΕΤ ΣΠΑΝΟΣ

Η εταιρεία ΥΙΟΙ ΧΡ. ΣΠΑΝΟΥ ΑΕ επιθυμεί να προσλάβει νέο/α με φιλοδοξίες, για τη θέση λογιστή.

ΑΠΑΙΤΟΥΜΕΝΑ ΠΡΟΣΟΝΤΑ

• Πτυχίο πανεπιστημίου οικονομικής κατεύθυνσης
• Καλή γνώση μηχανογραφημένης λογιστικής και χειρισμού Η/Υ
• Προϋπηρεσία τουλάχιστον πέντε ετών σε ανάλογη θέση.

Η θέση προσφέρει ελκυστικές αποδοχές.

Βιογραφικά σημειώματα υπ. κ. Μιχαήλ στη διεύθυνση:

Μ. Κωνσταντίνου 53 Ρόδος

Για όλα τα βιογραφικά θα τηρηθεί απόλυτη εχεμύθεια.

ΕΛΛΗΝΙΚΗ ΔΗΜΟΚΡΑΤΙΑ
ΔΗΜΟΤΙΚΗ ΠΙΝΑΚΟΘΗΚΗ ΡΟΔΟΥ

ΠΡΟΣΚΛΗΣΗ

Ο Πρόεδρος και το Διοικητικό Συμβούλιο της Δημοτικής Πινακοθήκης Ρόδου, σας προσκαλούν στα εγκαίνια της έκθεσης έργων από τη μόνιμη συλλογή της Πινακοθήκης, το **Σάββατο 13 Δεκεμβρίου 1997** στις 7 το βράδυ.

Ώρες επίσκεψης: Καθημερινά 08.00-14.00
Κυριακή κλειστά

Ο Πρόεδρος
Μανώλης Αντωνόγλου

ΠΟΛΙΤΙΣΤΙΚΟΣ ΟΡΓΑΝΙΣΜΟΣ ΔΗΜΟΥ ΡΟΔΟΥ

Παράσταση από το

ΙΑΠΩΝΙΚΟ ΚΛΑΣΣΙΚΟ ΧΟΡΟΔΡΑΜΑ KABUKI

Πρόγραμμα:
1) RENSISHI (Λιοντάρια)
2) CMO NO MICHIYUKI (πεταλούδες ταξίδι χωρίς επιστροφή)
3) YUKI ONNA (χιόνιατο φάντασμα του χιονιού)

ΕΘΝΙΚΟ ΘΕΑΤΡΟ ΡΟΔΟΥ

Σάββατο 13-12-1997 και ώρα 8.30 μ.μ.

ΠΡΑΚΤΟΡΕΙΟ ΚΑΣΤΡΟ

ΧΡΙΣΤΟΥΓΕΝΝΑ ΣΤΗ ΘΕΣΣΑΛΟΝΙΚΗ

ΓΝΩΡΙΣΤΕ ΤΗ ΜΑΚΕΔΟΝΙΑ ΜΑΣ

ΠΡΟΓΡΑΜΜΑ

20-12-97 ΩΡΑ 16.00 ΑΝΑΧΩΡΗΣΗ ΑΠΟ ΡΟΔΟ ΜΕ ΤΟ F/B ΜΑΡΙΝΑ ΚΑΤΕΥΘΕΙΑΝ ΓΙΑ ΠΕΙΡΑΙΑ
21-12-97 ΚΥΡ. 08.00 ΑΦΙΞΗ ΣΤΟΝ ΠΕΙΡΑΙΑ, ΕΠΙΒΙΒΑΣΗ ΣΕ ΠΟΛΥΤΕΛΕΣ ΠΟΥΛΜΑΝ ΚΑΙ ΑΝΑΧΩΡΗΣΗ ΓΙΑ ΘΕΣΣΑΛΟΝΙΚΗ. ΣΕ ΜΙΑ ΕΞΑΙΣΙΑ ΔΙΑΔΡΟΜΗ ΘΑ ΑΠΟΛΑΥΣΟΥΜΕ ΤΟΝ ΑΓΙΟ ΚΩΝ/ΝΟ ΤΑ ΚΑΜΕΝΑ ΒΟΥΡΛΑ, ΤΗΝ ΚΟΙΛΑΔΑ ΤΩΝ ΤΕΜΠΩΝ, ΜΕ ΤΟΝ ΠΗΝΕΙΟ ΠΟΤΑΜΟ ΚΑΙ ΤΗΝ ΚΡΕΜΑΣΤΗ ΓΕΦΥΡΑ. ΑΦΙΞΗ ΣΤΗ ΘΕΣ/ΝΙΚΗ ΠΕΡΙΠΟΥ ΣΤΙΣ 17.00 ΤΑΚΤΟΠΟΙΗΣΗ ΣΤΟ ΞΕΝΟΔΟΧΕΙΟ "ΚΑΨΗΣ". ΔΙΑΝΥΚΤΕΡΕΥΣΗ
22-12-97 ΔΕΥΤ. ΠΕΡΙΗΓΗΣΗ ΤΗΣ ΝΥΦΗΣ ΤΟΥ ΘΕΡΜΑΙΚΟΥ, ΤΗΣ ΟΜΟΡΦΗΣ ΘΕΣ/ΝΙΚΗΣ. ΘΑ ΕΠΙΣΚΕΦΘΟΥΜΕ ΤΟ ΑΡΧΑΙΟΛΟΓΙΚΟ ΜΟΥΣΕΙΟ ΟΠΟΥ ΚΑΙ ΤΑ ΕΥΡΗΜΑΤΑ ΤΗΣ ΒΕΡΓΙΝΑΣ. ΤΟ ΕΠΤΑΠΥΡΓΙΟ ΚΑΙ ΤΟ ΚΑΣΤΡΟ, ΤΟΝ ΑΓΙΟ ΔΗΜΗΤΡΙΟ, ΤΗΝ ΑΓΙΑ ΣΟΦΙΑ, ΚΑΙ ΤΟΝ ΛΕΥΚΟ ΠΥΡΓΟ. ΜΕΤΑ ΤΟ ΦΑΓΗΤΟ ΘΑ ΕΠΙΣΚΕΦΘΟΥΜΕ ΤΟ ΒΥΖΑΝΤΙΝΟ ΜΟΥΣΕΙΟ ΟΠΟΥ ΘΑ ΘΑΥΜΑΣΟΥΜΕ ΤΑ ΜΕΓΑΛΗΣ ΑΡΧΑΙΟΛΟΓΙΚΗΣ ΑΞΙΑΣ ΚΕΙΜΗΛΙΑ ΤΟΥ ΑΓΙΟΥ ΟΡΟΥΣ. ΔΙΑΝΥΚΤΕΡΕΥΣΗ.
23-12-97 ΤΡΙ. ΟΛΟΗΜΕΡΗ ΕΚΔΡΟΜΗ ΣΤΗ ΒΕΡΓΙΝΑ, ΠΑΝΑΓΙΑ ΣΟΥΜΕΛΑ, ΤΗ ΒΕΡΟΙΑ, ΤΗ ΝΑΟΥΣΑ (ΑΡΑΠΙΤΣΑ, ΑΓΙΟΣ ΝΙΚΟΛΑΟΣ) ΚΑΙ ΤΗΝ ΕΔΕΣΣΑ ΜΕ ΤΟΥΣ ΠΑΝΕΜΟΡΦΟΥΣ ΚΑΤΑΡΡΑΚΤΕΣ. ΔΙΑΝΥΚΤΕΡΕΥΣΗ.
24-12-97 ΤΕΤ. ΗΜΕΡΑ ΕΛΕΥΘΕΡΗ ΓΙΑ ΞΕΚΟΥΡΑΣΗ ΚΑΙ ΨΩΝΙΑ. ΔΙΑΝΥΚΤΕΡΕΥΣΗ.
25-12-97 ΠΕΜΠ. ΟΛΟΗΜΕΡΗ ΕΚΔΡΟΜΗ ΣΤΗ ΧΑΛΚΙΔΙΚΗ. ΘΑ ΕΠΙΣΚΕΦΘΟΥΜΕ ΤΟ ΞΑΚΟΥΣΤΟ ΜΟΝΑΣΤΗΡΙ ΤΗΣ ΑΓΙΑΣ ΑΝΑΣΤΑΣΙΑΣ, ΓΙΑ ΝΑ ΑΝΑΨΟΥΜΕ ΕΝΑ ΚΕΡΑΚΙ ΚΑΙ ΝΑ ΠΡΟΣΚΥΝΗΣΟΥΜΕ ΛΟΓΩ ΤΗΣ ΗΜΕΡΑΣ ΤΩΝ ΧΡΙΣΤΟΥΓΕΝΝΩΝ ΚΑΙ ΣΤΗ ΣΥΝΕΧΕΙΑ ΘΑ ΕΠΙΣΚΕΦΘΟΥΜΕ ΤΟ ΠΑΝΕΜΟΡΦΟ ΠΟΔΙ ΤΗΣ ΚΑΣΣΑΝΔΡΑΣ ΜΕ ΤΙΣ ΟΜΟΡΦΕΣ ΠΑΡΑΛΙΕΣ ΚΑΙ ΤΟ ΠΟΛΥ ΠΡΑΣΙΝΟ. ΔΙΑΝΥΚΤΕΡΕΥΣΗ.
26-12-97 ΠΑΡ. ΟΛΟΗΜΕΡΗ ΕΚΔΡΟΜΗ ΣΤΗΝ ΚΑΒΑΛΑ. ΔΙΑΝΥΚΤΕΡΕΥΣΗ.
27-12-97 ΣΑΒ. ΤΟ ΠΡΩΙ ΣΤΙΣ 06.00 ΑΝΑΧΩΡΗΣΗ ΑΠΟ ΤΟ ΞΕΝΟΔΟΧΕΙΟ ΜΑΣ ΓΙΑ ΠΕΙΡΑΙΑ ΑΠΟ ΟΠΟΥ ΣΤΙΣ 16.00 ΘΑ ΑΝΑΧΩΡΗΣΟΥΜΕ ΓΙΑ ΡΟΔΟ ΜΕ ΤΟ F/B ΜΑΡΙΝΑ.
28-12-97 ΚΥΡ. 08.00 ΤΟ ΠΡΩΙ ΑΦΙΞΗ ΣΤΗ ΡΟΔΟ.

ΤΙΜΗ ΕΚΔΡΟΜΗΣ ΔΡΧ.: 135.000

ΣΤΗΝ ΤΙΜΗ ΠΕΡΙΛΑΜΒΑΝΟΝΤΑΙ:
1. ΤΑ ΑΚΤΟΠΛΟΪΚΑ ΕΙΣΙΤΗΡΙΑ ΡΟΔΟ-ΠΕΙΡΑΙΑ-ΡΟΔΟ ΣΕ Β4 ΘΕΣΗ
2. Η ΜΕΤΑΦΟΡΑ ΜΑΣ ΑΠΟ ΠΕΙΡΑΙΑ-ΘΕΣΣΑΛΟΝΙΚΗ-ΠΕΙΡΑΙΑ, ΜΕ ΠΟΛΥΤΕΛΕΣ ΠΟΥΛΜΑΝ.
3. ΕΞΙ ΔΙΑΝΥΚΤΕΡΕΥΣΕΙΣ ΣΤΟ ΞΕΝΟΔΟΧΕΙΟ "ΚΑΨΗΣ" ΜΕ ΠΡΩΙΝΟ ΣΕ ΔΙΚΛΙΝΑ ΔΩΜΑΤΙΑ
4. ΠΕΡΙΗΓΗΣΗ ΤΗΣ ΠΟΛΕΩΣ ΤΗΣ ΘΕΣ/ΝΙΚΗΣ ΜΕ ΞΕΝΑΓΟ
5. ΟΛΟΗΜΕΡΗ ΕΚΔΡΟΜΗ ΣΤΗ ΒΕΡΓΙΝΑ, ΒΕΡΟΙΑ, ΝΑΟΥΣΑ, ΕΔΕΣΣΑ, ΠΑΝΑΓΙΑ ΣΟΥΜΕΛΑ, ΜΕ ΞΕΝΑΓΟ
6. ΟΛΟΗΜΕΡΗ ΕΚΡΟΜΗ ΣΤΗ ΧΑΛΚΙΔΙΚΗ, ΜΟΝΑΣΤΗΡΙ ΑΓΙΑΣ ΑΝΑΣΤΑΣΙΑΣ ΚΑΙ ΠΟΔΙ ΚΑΣΣΑΝΔΡΑΣ ΜΕ ΞΕΝΑΓΟ.
7. ΟΛΟΗΜΕΡΗ ΕΚΔΡΟΜΗ ΣΤΗΝ ΚΑΒΑΛΑ ΜΕ ΞΕΝΑΓΟ
8. ΤΕΣΣΕΡΙΣ ΞΕΝΑΓΗΣΕΙΣ
9. ΠΟΛΥΤΕΛΕΣ ΠΟΥΛΜΑΝ ΜΕ ΕΜΠΕΙΡΟ ΟΔΗΓΟ ΜΕ ΤΟ ΟΠΟΙΟ ΘΑ ΚΑΝΟΥΜΕ ΟΛΕΣ ΤΙΣ ΔΙΑΔΡΟΜΕΣ ΚΑΙ ΤΙΣ ΕΚΔΡΟΜΕΣ ΜΑΣ ΒΑΣΕΙ ΤΟΥ ΠΡΟΓΡΑΜΜΑΤΟΣ

ΣΥΝΟΔΟΣ ΤΗΣ ΕΚΔΡΟΜΗΣ Ο κ. ΜΑΧΑΙΡΑΚΗΣ

ΔΗΛΩΣΤΕ ΑΜΕΣΩΣ ΣΥΜΜΕΤΟΧΗ
ΠΛΗΡΟΦΟΡΙΕΣ ΕΓΓΡΑΦΕΣ
ΚΥΡΙΑΚΟΣ ΜΑΧΑΙΡΑΚΗΣ
ΠΡΑΚΤΟΡΕΙΟ ΚΑΣΤΡΟ
ΑΜΕΡΙΚΗΣ 53 ΤΗΛ.: 21008

Present Time
ΔΙΑΦΗΜΙΣΤΙΚΑ ΔΩΡΑ

Η μεγαλύτερη εταιρία διαφημιστικών δώρων στην Ελλάδα.

Αυτές τις γιορτές αφήστε σ' εμάς κ' αναλάβουμε τα διαφημιστικά σας δώρα γρήγορα, υπέυθυνα και με τις καλύτερες τιμές της αγοράς!

Ρολόγια-Στυλό-Αναπτήρες-Μπρελόκ-Organizer-Κούπες πορσελάνης-Είδη Φροντιστηρίου, Συνεδρίου ...και δεκάδες άλλες όμορφες λύσεις!!!



Στυλό τύπου MONT BLANC 150 δρχ.
Αναπτήρας ΤΟΚΙΟ α' ποιότητας 75 δρχ.
ORGANIZER δερμάτινη 1700 δρχ.
Στυλό 40 δρχ.
Ρολόι τοίχου 1800 δρχ.
Μπρελόκ-στυλός 60 δρχ.

Θα σας αρέσουν όταν δείτε ...πόσο αρέσουν!

Υπεύθυνος: Μιχάλης Παπαδημητρίου. Τηλ. 61810 κιν. 093538685

Πρόκληση για καλό φαγητό

Στο εστιατόριο - μεζεδοπωλείο

"Η Αρτέμιδα της Ψίνθου"

φτιάχνουμε ξεχωριστές νοστιμιές με πολύ μεράκι και αγνά υλικά. Πολλά και μοναδικά μεζεδάκια, το περίφημο σπιτικό ζυμωτό ψωμί, πατσά φούρνου, τον καπαμά, γίδα κοκκινιστή, γίδα βραστή, τα ντόπια κρέατα στα κάρβουνα, τις πρωτότυπες τηγανίτες μας, και πάντα τα ντόπια χύμα και εμφιαλωμένα κράσια.

Εξυπηρέτηση και φιλικές τιμές.

Είμαστε σίγουροι ότι θα ευχαριστηθείτε.

Σαββατοκύριακα και γιορτές ανοικτά από το μεσημέρι



Θα μας βρείτε στο 1ο χλμ. από Ψίνθο προς Αρχίπολη. Τηλ. 50003 - 50095

ΠΩΛΟΥΝΤΑΙ

διαμερίσματα πλησίον Άννης Μαρίας πολυτελούς κατασκευής δύο και τριών υπνοδωματίων
Τα παραπάνω διαμερίσματα διαθέτουν κεντρική θέρμανση -θέση στάθμευσης

Πληρ. κ. Γιάννη Νικολιδάκη
τηλ. 22291, 35103, 094/391825

και σημερα και αυριο ...και καθε μερα θα την βγαλετε... **φτηνα**

ΜΑΡΙΝΟΠΟΥΛΟΣ

ΚΙΝΗΜΑΤΟΓΡΑΦΟΣ **ΤΙΤΑΝΙΑ**

DOLBY STEREO



ΩΡΕΣ ΕΝΑΡΞΗΣ 6, 8 και 10

ΤΗΝ ΠΑΡΑΣΚΕΥΗ
Ώρες έναρξης 5,7.30,10



ΤΗΛ.: 25876-81674

ΚΙΝΗΜΑΤΟΘΕΑΤΡΟ **ΜΕΤΡΟΠΟΛ**

ΤΗΛ. 28400

ΔΥΟ ΠΡΟΒΟΛΕΣ
7-9.30 και 9.30-12

ΣΥΝΑΡΠΑΣΤΙΚΗ, ΣΥΓΚΙΝΗΤΙΚΗ, ΓΕΜΑΤΗ ΕΝΤΑΣΗ ΜΙΑ ΠΤΗΣΗ ΠΟΥ ΓΙΑ ΚΑΝΕΝΑ ΛΟΓΟ ΔΕΝ ΠΡΕΠΕΙ ΝΑ ΧΑΣΕΤΕ.



ΚΙΝΗΜΑΤΟΓΡΑΦΟΣ **ΠΑΛΛΑΣ**

Προγράμματα 7.30-9.30 και 9.30-11.30
ΣΑΒΒΑΤΟ-ΚΥΡΙΑΚΗ από τις 5.30
Σ Η Μ Ε Ρ Α

Υπερθεαματική περιπέτεια εποχής με δραματικές κορυφώσεις όπου ένας από τους τελευταίους ιππότες του δεκάτου αιώνα συμμαχεί μ' έναν φοβερό δράκο για να αντιμετωπίσουν μαζί έναν αιμοσταγή τύραννο.
Μια μεγάλη παραγωγή που υπόσχεται πολλά



Η ΚΑΡΔΙΑ ΤΟΥ ΔΡΑΚΟΥ
(DRAGONHEART)
Α' ΠΡΟΒΟΛΗΣ ΚΑΤΑΛΛΗΛΟΝ
Πρωταγωνιστούν: ΝΤΕΝΙΣ ΚΟΥΕΙΝΤ, ΤΖΟΥΛΙ ΚΡΙΣΤΙ, ΣΟΝ ΚΟΝΕΡΥ (ΦΩΝΗ)

ΚΙΝΗΜΑΤΟΓΡΑΦΟΣ **ΔΗΜΟΤΙΚΟ**

ΤΗΛ. 20265
Ώρες λειτουργίας: 8-10 και 10-12
Τρίτη 9/12 έως Κυριακή 14/12/1997
(Δευτέρα κλειστά)

SMALL FACES

Σκηνοθεσία: Γκίλις Μακ Κίνον

Ένα ακόμα δείγμα μετά το Trainspoting, ότι το Σκωτσέζικο σινεμά αποτελεί το ελπιδοφόρο "νέο κύμα" της βρετανικής κινηματογραφίας. Καλύτερη βρετανική ταινία στο Φεστιβάλ του Εδιμβούργου.

Εκπρόσωπος: ΝΙΚΟΣ ΑΠΟΚΟΤΟΣ

Καλημέρα Ρόδος

Τους μήνες Ιανουάριο-Νοέμβριο του 1997

2.728 αυτοκίνητα αγόρασαν οι ροδίτες

Αρκετά καλά πήγαν είναι οι πωλήσεις συγκριτικά με τους αντίστοιχους μήνες του περασμένου χρόνου.

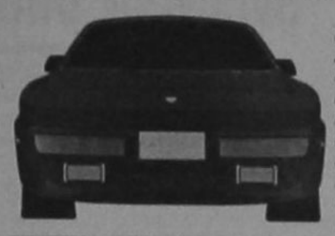

Αρκετά καλά πήγαν οι πωλήσεις αυτοκινήτων για τους μήνες Ιανουάριο-Νοέμβριο του 1997. Συνολικά οι Ροδίτες αγόρασαν 2.728 αυτοκίνητα (2179 επιβατηγά και 549 φορτηγά). Ας δούμε όμως τι γίνεται πιο αναλυτικά με τις πωλήσεις. Στη πρώτη θέση των πωλήσεων παραμένει η FIAT με 457 αυτοκίνητα (436 επιβατηγά και 21 φορτηγά), στη δεύτερη θέση η NISSAN με 276 αυτοκίνητα (191 επιβατηγά και 85 φορτηγά) και στην τρίτη θέση η RENAULT με 236 αυτοκίνητα (227 επιβατηγά και 9 φορτηγά). Υπολογίζεται τέλος, πως οι ροδίτες ξόδεψαν γι' αυτούς τους 11 μήνες περίπου 11.000.000.000 δρχ. (Υπάρχει άλλος ένας μήνας)

ΤΑΞΙΝΟΜΗΣΕΙΣ ΡΟΔΟΥ ΕΠΙΒΑΤΗΓΩΝ - ΦΟΡΤΗΓΩΝ

ΤΥΠΟΣ ΑΥΤ/ΤΟΥ	ΙΑΝ. Ε	ΙΑΝ. Φ	ΦΕΒ. Ε	ΦΕΒ. Φ	ΜΑΡ. Ε	ΜΑΡ. Φ	ΑΠΡ. Ε	ΑΠΡ. Φ	ΜΑΙ. Ε	ΜΑΙ. Φ	ΙΟΥΝ. Ε	ΙΟΥΝ. Φ	ΙΟΥΛ. Ε	ΙΟΥΛ. Φ	ΑΥΓ. Ε	ΑΥΓ. Φ	ΣΕΠ. Ε	ΣΕΠ. Φ	ΟΚΤ. Ε	ΟΚΤ. Φ	ΝΟΕ. Ε	ΝΟΕ. Φ	ΔΕΚ. Ε	ΔΕΚ. Φ	ΣΥΝ. Ε	ΣΥΝ. Φ	ΓΕΝ. ΣΥΝ.	%
(16) ALFA ROMEO	2	0	4	0	5	0	6	0	5	0	7	0	2	0	2	0	2	0	5	0	5	0			45	0	45	1,65
(22) AUDI	6	0	0	0	2	0	2	0	1	0	0	0	2	0	4	0	0	0	6	0	4	0			27	0	27	0,99
(17) BMW	12	0	2	0	4	0	6	0	4	0	7	0	2	0	1	0	0	0	2	0	2	0			42	0	42	1,54
(19) CITROEN	3	0	6	0	3	0	6	0	4	1	1	0	2	0	3	0	3	0	1	2	3	0			35	3	38	1,39
(21) DAIHATSU	0	0	0	0	0	0	4	1	3	0	7	0	3	0	2	0	5	0	2	0	1	0			27	1	28	1,03
(1) FIAT	30	6	31	1	23	2	108	2	74	1	51	0	27	3	16	0	15	3	28	0	33	3			436	21	457	16,75
(12) FORD	6	3	6	0	6	1	7	6	6	2	6	8	3	0	4	2	5	0	6	0	7	0			62	22	84	3,08
(18) HONDA	3	0	4	0	5	0	5	0	4	0	2	0	3	0	2	0	2	0	4	0	5	0			39	0	39	1,43
(6) HYUNDAI	8	0	8	0	16	0	19	0	10	0	21	0	13	1	4	0	15	1	13	0	13	0			140	2	142	5,21
(28) LADA	2	0	0	0	0	0	0	0	0	0	0	0	0	0	0	0	0	0	1	0	0	0			3	0	3	0,11
(20) LANCIA	5	0	2	0	1	0	3	0	2	0	6	0	1	0	5	0	1	0	7	0	1	0			34	0	34	1,25
(15) MAZDA	2	10	0	6	0	6	1	5	3	0	3	5	0	2	1	6	1	3	6	2	3	3			20	48	68	2,49
(9) MERCEDES	3	7	3	8	2	6	3	21	2	5	2	7	2	10	1	4	0	3	8	1	1	1			27	73	100	3,67
(13) MITSUBISHI	6	1	1	2	1	3	2	3		2	2	4	1	5	6	9	3	9	4	6	4	6			30	50	80	2,93
(2) NISSAN	17	7	14	2	16	6	22	11	31	4	24	9	11	10	12	6	12	14	23	7	9	9			191	85	276	10,12
(8) OPEL	5	1	7	2	1	0	17	0	22	2	16	1	3	3	3	0	5	1	6	1	5	1			90	12	102	3,74
(7) PEUGEOT	13	1	11	0	7	0	8	0	4	0	15	0	8	0	6	0	9	0	11	0	17	0			109	1	110	4,03
(16) ROVER	1	0	5	0	6	0	11	0	3	0	2	0	3	0	3	0	0	0	5	0	6	0			45	0	45	1,65
(3) RENAULT	19	3	12	0	7	1	64	0	32	1	38	1	14	0	6	0	14	3	9	0	12	0			227	9	236	8,65
(10) SEAT	7	0	4	1	2	0	19	1	18	0	8	2	5	0	4	0	2	0	7	0	11	0			87	4	91	3,34
(18) SKODA	7	3	3	1	3	0	4	1	1	1	3	1	2	0	1	0	1	0	1	1	2	3			28	11	39	1,43
(27) SUBARU	0	0	1	0	0	0	0	0	0	1	0	0	1	0	1	0	0	0	0	0	0	0			3	1	4	0,15
(11) SUZUKI	8	0	4	0	3	1	11	0	25	0	6	2	9	0	3	0	3	0	6	0	4	0			82	3	85	3,12
(5) TOYOTA	9	12	5	9	3	6	5	9	3	8	9	9	3	8	9	14	7	11	6	12	5	4			64	102	166	6,09
(4) VW	15	5	15	1	12	4	27	5	23	5	27	12	21	3	4	6	7	7	8	4	11	4			170	56	226	8,28
(27) VOLVO	1	0	0	0	0	2	0	0	0	0	0	1	0	0	0	0	0	0	0	0	0	0			1	3	4	0,15
(23) KIA MOTORS	3	2	0	1	0	3	2	0	0	0	0	0	1	0	0	0	3	0	1	0	0	1			10	7	17	0,62
(27) MARGUTTI	0	0	0	0	3	0	0	0		0	0	0	0	0	0	0	0	0	0	0	0	0			3	0	3	0,11
(-) DAEWOO	0	0	0	0	0	0	0	0	0	0	0	0	0	0	0	0	0	0	0	0	0	0			0	0	0	0,00
(-) SAAB	0	0	0	0	0	0	0	0	0	0	0	0	0	0	0	0	0	0	0	0	0	0			0	0	0	0,00
(14) SANTANA	3	0	2	0	2	0	24	0	23	0	1	0	4	1	1	0	4	0	3	0	1	0			68	1	69	2,53
(25) PIAGGIO	0	0	0	0	0	3	3	0	1	0	2	0	1	0	0	1	0	0	0	0	0	1			7	5	12	0,44
(26) CHRYSLER	4	0	0	0	0	0	1	0	1	0	0	0	0	0	2	0	2	0	1	0	0	0			11	0	11	0,40
(-) DACIA	0	0	0	0	0	0	0	0	0	0	0	0	0	0	0	0	0	0	0	0	0	0			0	0	0	0,00
(-) JAGUAR	0	0	0	0	0	0	0	0	0	0	0	0	0	0	0	0	0	0	0	0	0	0			0	0	0	0,00
(29) ASTRA	0	0	0	0	0	1	0	0	0	0	0	0	0	0	0	0	0	0	0	0	0	0			0	1	1	0,04
(24) MAN	0	1	0	0	0	0	0	1	0	2	0	0	0	0	0	1	0	0	0	0	0	0			0	5	5	0,18
(29) PORCHE	0	0	0	0	0	0	0	0	0	0	0	0	0	0	1	0	0	0	0	0	0	0			1	0	1	0,04
(18) ΔΙΑΦΟΡΑ	1	1	2	8	1	4	0	1	4	1	7	1	0	6	0	1	0	0	0	0	0	0			15	23	38	1,39
ΣΥΝΟΛΟ	201	63	152	42	134	49	390	67	309	36	273	63	147	52	107	50	121	55	180	36	165	36			2179	549	2728	100,00

Σημειώσεις: α) Το γράμμα "Ε" σημαίνει επιβατηγά και το "Φ" φορτηγά. β) Τα στοιχεία είναι από το Γραφείο Συγκοινωνιών και γ) ο αριθμός εντός παρενθέσεως, είναι ο αριθμός κατάταξης

Νέοι κόσμοι σε τιμή ευκαιρίας



PENTIUM 166 MMX	PENTIUM 200 MMX
270.000* μετρητοίς	300.000* μετρητοίς
32.000** τον μήνα	36.000** τον μήνα



ΠΡΟΣΦΟΡΑ
Με κάθε αγορά σας 3 μήνες δωρεάν πρόσβαση στο internet

3 ΧΡΟΝΙΑ ΕΓΓΥΗΣΗ

ΤΕΧΝΙΚΑ ΧΑΡΑΚΤΗΡΙΣΤΙΚΑ.

16 MB EDO RAM
ΔΙΣΚΟΣ **1,280 MB**,
Motherboard triton chipset **512 KB**
S3 **1 MB** επεκτάσιμη στα **2 MB**.
FD **1,44 MB**
CD ROM **24X**,
ΚΑΡΤΑ ΗΧΟΥ **16 BIT**,
EASY MOUSE 3 πλήκτρων,
KEYBOARD **104 WIN 95**,
ΟΘΟΝΗ TATUNG ΕΓΧΡΩΜΗ **14** DIGITAL
ΧΑΜΗΛΗΣ ΑΚΤΙΝΟΒΟΛΙΑΣ

* χωρίς Φ.Π.Α ** 12 μήνες με Φ.Π.Α.

ΙΣΧΥΕΙ ΜΕΧΡΙ **31-12-97**

CompuTime
ΠΛΗΡΟΦΟΡΙΚΗ
... συνεργάτης στην επιτυχία σας!

Βενετοκλέων 48 - Τηλ. 74000

ΤΗΛΕΟΡΑΣΗ

ΕΤ1

09.50 Έναρξη-Παρουσίαση του προγράμματος
10.00 Παιδικό-προσχολικό πρόγραμμα
11.15 Με...υγεία πρώτα απ' όλα
12.00 Παγκόσμιο πρωτάθλημα άρσης βαρών
13.20 Ειδήσεις
13.40 Παγκόσμιο πρωτάθλημα άρσης βαρών. (Σ)
14.30 Τιπούκειτος
15.00 Καρουζέλ
15.45 Λούκι Λουκ
16.10 Ήρωες μια πιθαμής
16.35 Το χρονικό της Νάρνια
17.00 Ειδήσεις
17.15 Χόλι Ουικς
17.50 Συντεκόνες
18.40 Για γέλια και για κλάματα
18.50 Ελληνική ταινία. "Ντετέκτιβ για κλάματα"
20.00 Ειδήσεις
20.10 Ελληνική ταινία. (Σ)
21.00 Αγώνας μπάσκετ. Ολυμπιακός-Ρεάλ Μαδρίτης
23.00 Ειδήσεις
23.30 Εκόμισα εις την Τέχνην
23.35 Οι δημοσιογράφοι πρατεινουν
00.45 Ο αιώνας μας

NET

06.50 Έναρξη προγράμματος
07.00 Τι τρέχει
09.00 Εκπαιδευτική τηλεόραση.
10.00 Υποβρύχιος κόσμος
11.00 Ταξιδεύοντας στον κόσμο
12.00 Κυρίες και κύριοι
13.00 Ειδήσεις-Επικαιρότητα
13.30 Ευρώπη: Ευ ζην
14.00 Το πανόραμα του αιώνα
14.30 Η Οδύσσεια της τροφής μας
14.45 Χρήμα-Net
15.00 Ειδήσεις
16.00 Συν Πλην
18.00 Ειδήσεις
18.30 Ελληνικό ντοκιμαντέρ
19.00 Τα αριστουργήματα του Μουσείου Ερμιτάζ
19.30 Δίκτυο
20.00 Σπορ-NET
21.00 Ειδήσεις
22.00 Δια ταύτα
23.00 Ρεπορτάζ χωρίς σύνορα
24.00 Ειδήσεις
00.30 Σινεμά
02.30 Τι τρέχει; (Ε)
04.30 Συν Πλην. (Ε)
06.30 Δίκτυο. (Ε)

ET3

09.01 Τεχνόπολις. (Ε)
10.00 Ντοκιμαντέρ
10.30 Δικαίωμα στη ζωή
11.30 Μουσικό μπρίκι
13.00 Επί παντός...
14.30 Παιδική σειρά
15.00 Σειρά ντοκιμαντέρ
15.15 Ειδήσεις
15.30 Με μια τρίτη ματιά
17.00 Jammin ζωντανά
18.30 Zapping στο clubbing
19.00 Αθλητικό ημίωρο
19.30 Ειδήσεις
20.30 Ντοκιμαντέρ
21.00 Έλλογοι διάλογοι
22.00 Ντοκιμαντέρ. "Θεσσαλονίκης εγκώμιον"
22.30 Στιλ καφέ
23.00 Αποκαλύψεις
24.00 Η Ευρώπη παίζει μπάσκετ
00.30 Ειδήσεις
01.00 Ξένη ταινία. "Το χαστούκι"

ANT-1

07.00 Καλημέρα Ελλάδα
09.55 Ο καιρός της εβδομάδας
10.00 Πρωινός καφές
11.00 Τα νέα του ANT-1
11.05 Πρωινός καφές. (Σ)
12.50 Κεντρί
14.00 Τα νέα του ANT-1
14.40 Cheek to cheek. (Ε)
15.10 Σοφία ορθή. (Ε)
15.50 Ατίθασα νιάτα
16.45 Επιτέλους μαζί
18.00 Τα νέα του ANT-1 σε 5'
18.05 Ο καιρός της εβδομάδας
18.10 Καλημέρα ζωή
18.50 Δέκα με τόνο
19.35 Η λάμψη
20.15 Τα νέα του ANT-1.
21.00 60" με τον Άρη Σταθάκη.
21.05 Ξένη ταινία. "Παγκόσμιος στρατιώτης"
23.10 Τα νέα του ANT-1 σε 1'
23.15 Ζούγκλα
00.10 Η Α1 στον ANT-1
00.15 Νυχτερινές ειδήσεις
00.30 Ο καιρός της εβδομάδας
00.35 Ζούγκλα. (Σ)
01.45 Ξένη ταινία. "Κούκ"
03.30 Τηλεμάρκετινγκ-Τηλεαγορά
04.00 Τα πάτημα της γάτος
05.00 Ο κόσμος του Ριτσαρντ
06.00 Τα νέα του ANT-1 Satellite
06.20 Ειδήσεις του CBS
06.45 Πριν το σχολείο

MEGA

07.00 Μη μου τη μέρα τάραττε
10.00 Μεταξύ μας
13.15 Η αγορά του αιώνα
14.00 Δελτίο ειδήσεων
14.45 Οι απαράδεκτοι. (Ε)
15.30 Κόντρα πλακέ
16.15 Φώτο φίνις
17.00 Χτυποκάρδια στο Μπέβερλι Χιλς
18.00 Ματιές στα γεγονότα
18.05 Παντρεμένοι με παιδιά
18.45 Μαλδίνα hostess
19.15 Ε, ναι, λοιπόν!
20.15 Τα γεγονότα στις 8.30
21.15 C' est la vie
22.00 Το καρέ της ντάμας
22.40 Τζιδαΐρι
23.30 Ενώπιος ενωπίω
00.15 Τελευταία γεγονότα
00.30 Ενώπιος ενωπίω. (Σ)
00.45 Η μάχη των πρωταθλητων
01.45 Μπαρ σόου
02.15 Μαλδίνα hostess. (Ε)
02.45 Telemarketing
03.15 Μεταξύ μας. (Ε)
06.15 Ζήτημα αγάπης. (Ε)

FILMNET

06.35 Ξένη ταινία. "Απειλή από το μέλλον"
08.10 Ξένη ταινία. "Ο εραστής της Νίνας"
10.00 Ξένη ταινία. "Απέντανος εκατομμυριούχος"
12.00 Ξένη ταινία. "Μάρνι"
14.15 Ξένη ταινία. "Με το δάκτυλο στην σκανδάλη"
16.00 Ξένη ταινία. "Φράουλα και σοκολάτα"
18.00 Ξένη ταινία. "Το τρίο της χαράς"
20.00 Ξένη ταινία. "Μπιλι Μαντισον"
22.00 Ξένη ταινία. "Μάχη για επιβίωση"
24.00 Ξένη ταινία. "Μια γυναίκα από την Γαλλία"
01.50 Ξένη ταινία. "Ρίγος"
03.10 Ξένη ταινία. "Παίζοντας με τον κίνδυνο"
04.45 Ξένη ταινία. "Οι περιπέτειες της Γκαλαντ Μπες"

SUPERSPORT

15.00 Στιγμιότυπα ποδοσφαίρου Λατινικής Αμερικής
16.00 Αγώνας NFL
18.30 Ο συναρπαστικός κόσμος της μηχανοκίνησης
19.00 Ιταλικά στιγμιότυπα
20.00 Γερμανικά στιγμιότυπα
21.00 Θύρα 300.
22.00 NBA Action
22.30 Με την κάμερα του Supersport
23.30 Βραζιλιάνικο ποδόσφαιρο
01.30 Ελληνικό ποδόσφαιρο

πλαισιο διαφημιστικη
Σκέφτεστε να βάλετε διαφήμιση στον Τοπικό Τύπο;
ΑΦΗΣΤΕ ΤΟ Σ' ΕΜΑΣ!
Υπεύθυνος: Απόκοτος Νίκος τηλ. 92770 - 95584

Geographic
NORTH SAILS
quiksilver
No Limits
ΠΑΡΑΓΩΓΗ
OP Ocean Pacific
NO FEAR
SURF TEAM
FISHBONE
MAUI-WOWIE
CAIRO PALACE, Tel: 38117

ΦΩΤΟ ΜΑΝΟΣ
Επεκταθήκαμε και ανανεωθήκαμε!
Τώρα ακόμη πιο αλλούσια η γκάμα των νυφικών μας από τους καλύτερους οίκους νυφικών της Ελλάδας!
Επιλέξτε το νυφικό που σας αρέσει μέσα από το βιβλίο ή το βίντεο των επιδείξεων καθώς και τα βαπτιστικά ή τα δώρα και όπως πάντα με τις καλύτερες τιμές.
Εξυπηρετούμε τις ημερομίνιες σας χαμηλές τιμές σας σε ήλιος
28ης Οκτωβρίου 18 Κρεμαστή, τηλ. 91372

ΖΩΓΡΑΦΟΣ ΑΓΙΟΓΡΑΦΟΣ
ΕΥΔΟΚΙΑ ΠΑΝΑΓΙΩΤΟΠΟΥΛΟΥ
Την ζωγράφο θα βρείτε στο εργαστήριό της Κ. Υδραίου 52 όπου διατηρεί μόνιμη έκθεση των έργων της σε λάδια ακρυλικά ακουαρέλες. Εξαιρέτου αποδόσεως φορητές εικόνες.
Δέχεται παραγγελίες.
Αγιογράφηση Ι. Ναών, Τοιχογραφίες.
Κ. ΥΔΡΑΙΟΥ 52
Τηλ. 34109-28260

ΣΑΣ ΤΡΑΚΑΡΑΝ;
- Δεν σας πληρώνουν;
- Πρέπει να προπληρώσετε τη ζημιά και δεν έχετε χρήματα;
- Η άλλη εταιρία σας καθυστερεί αδικαιολόγητα την πληρωμή της ζημιάς;
- Η άλλη εταιρία σας δίνει μικρότερη αποζημίωση και πρέπει να κινηθείτε δικαστικά;
Ευτυχώς ΥΠΑΡΧΕΙ Η ΑΑ33
...και ξεχάστε την ταλαιπωρία
Πληροφορίες υποκατάστημα INTERLIFE
Α. ΜΑΡΙΑΣ & ΛΕΜΕΣΟΥ 13
2ος όροφος
ΝΙΚΟΣ ΔΙΑΚΟΦΙΛΙΠΠΗΣ
Τηλ.: 31200-29800

ΜΕΛΕΤΗ - ΠΩΛΗΣΗ - ΕΓΚΑΤΑΣΤΑΣΗ
ΚΕΝΤΡΙΚΗΣ ΘΕΡΜΑΝΣΗΣ
ΛΕΒΗΤΕΣ - ΚΥΚΛΟΦΟΡΗΤΕΣ - ΚΑΥΣΤΗΡΕΣ - ΑΥΤΟΜΑΤΙΣΜΟΙ - ΑΥΤΟΝΟΜΙΕΣ - ΔΕΞΑΜΕΝΕΣ.
Χρησιμοποιώντας τα κορυφαία συστήματα των οίκων:
BUDERUS - RAPIDO - FYROGENIS - RIELLO - BENTONE - TORNADO - VOGEL NOOT - LANDIS & GYR κ.ά.
Η λεπτομερής μελέτη, σε συνδυασμό με την υψηλή ποιότητα των υλικών, τις εξαιρετικά χαμηλές τιμές και την δυνατότητα παροχής πίστωσης, ικανοποιούν και τις πιο υψηλές απαιτήσεις.
Μ. ΒΟΛΑΣ & ΥΙΟΙ Ο.Ε.
ΚΡΕΜΑΣΤΗ - ΡΟΔΟΣ
ΤΗΛ. 0241-94993

έρετε που θα βρείτε τις καλύτερες ευκαιρίες μεταχειρισμένων αυτοκινήτων;
35% ΠΡΟΚ/ΛΗ - 36 ΜΗΝΕΣ ΕΞΟΦΛΗΣΗ

ΠΕΡΙΓΡΑΦΗ	ΕΤΟΣ 1ης ΑΔΕΙΑΣ	ΤΙΜΗ
1 MERCENDES 190E 1.8 ΚΕΝΤΡ. ΚΛΕΙΔ., R/C	91	6.000.000
2 NISSAN SUNNY 1.4	89	2.100.000
3 TOYOTA COROLLA 1.3 R/C, ΖΑΝΤΕΣ, ΗΛ. ΠΑΡ.	88	1.700.000
4 MAZDA 323 1.1	87	1.400.000
5 HONDA CIVIC 1.2 R/C	89	1.900.000
6 MITSUBISHI LANCER 1.2	87	900.000.
7 MITSUBISHI LANCER 1.2	83	850.000.
8 BMW 316 1.6	82	1.500.000
9 RENAULT 18 1.3 R/C	80	900.000.
10 SEAT GREDOS 1.2	90	1.500.000
11 AUDI COUPE 1.8 R/C, ΖΑΝΤΕΣ ΑΛΟΥΜ.	85	2.600.000
ΕΠΑΓΓΕΛΜΑΤΙΚΑ - ΑΓΡΟΤΙΚΑ		
1 MITSUBISHI L300	92	1.500.000
2 MITSUBISHI L300 ΑΝΟΙΚΤΟ 1.6	91	1.500.000
3 VW TRANSPORTER	83	1.300.000

ΞΕΝΑΚΗΣ ΑΥΤΟΚΙΝΗΤΑ
Λίνδου 238 τηλ.: 61600 τώρα έρετε!

KALITHIES PALACE
ΓΑΜΗΛΙΕΣ ΕΚΔΗΛΩΣΕΙΣ
ΓΙΟΡΤΑΣΤΕ ΤΗΝ "ΩΡΑ ΤΗΝ ΚΑΛΗ" ΣΤΟ "ΧΩΡΟ ΤΟΝ ΚΑΛΥΤΕΡΟ"
Όταν έρθει ο χρόνος, αυτή η ώρα η καλή, εμείς σας περιμένουμε να εκδηλώσετε την αγάπη σας, την χαρά και το κέφι σας σ' ένα ιδανικό περιβάλλον. Η αίθουσά μας ειδικών προδιαγραφών προσφέρει ποιότητα, συνέπεια, οργάνωση και εγγύηση για την επιτυχία της εκδήλωσής σας.
KALITHIES PALACE
ΜΟΝΑΔΙΚΟ ΣΤΟ ΕΙΔΟΣ ΤΟΥ


τηλ.: 85515 85641
ΧΩΡΗΤΙΚΟΤΗΤΑ 800 ΑΤΟΜΩΝ
Η ΑΙΘΟΥΣΑ ΚΛΙΜΑΤΙΖΕΤΑΙ
ΠΡΟΣΙΤΕΣ ΤΙΜΕΣ
Πληροφ. κ. ΓΑΛΑΤΑΣ • Τηλ. 85515

AUDIO CLUB
FOR SERIOUS EARS
Πρόγραμμα απόσυρσης αντικλεπτικών παλαιάς τεχνολογίας.
Στην περίπτωση απόσυρσης οποιουδήποτε αντικλεπτικού, το AUDIO CLUB προσφέρει το υπερσύγχρονο αντικλεπτικό M 38715 σε πολύ χαμηλή τιμή!
ΑΠΟΣΥΡΣΗ ΕΠΙΣΤΡΟΦΗ
META SYSTEM.
META SYSTEM
ΙΣΟΒΙΑ ΕΓΓΥΗΣΗ!
Αντικλεπτικό σύστημα ' ull Compact
ΜΙΧΑΗΛ ΠΕΤΡΙΔΗ & ΠΕΡΑΙΩΣ. Τηλ 38783

Ο ΓΥΡΟΣ ΤΟΥ ΚΟΣΜΟΥ ΜΕ ΤΟ ... TELEX

Σύμφωνα με έκθεση επιτροπής του ΟΗΕ

Έλλειψη φροντίδας για φτωχούς και άνεργους υπάρχει στη Βρετανία

Προβλήματα και για τις μειονότητες

Η Βρετανία έχει παρα πολλούς φτωχούς, δαπανά πολύ λίγα χρήματα για τη βοήθεια των ανέργων και δεν μεριμνεί αρκετά για την τύχη των παιδιών που ζουν σε ανάδοχες οικογένειες, σύμφωνα με έκθεση επιτροπής των Ηνωμένων Εθνών, που δημοσιεύθηκε χθες. Οι παρατηρήσεις της Επιτροπής για τα Κοινωνικά και Οικονομικά δικαιώματα, που εδρεύει στη Γενεύη, έγιναν λίγες ώρες πρίν απο την ψήφιση στο βρετανικό κοινοβούλιο του νόμου που θα περιορίσει τα επιδόματα των ανυπαντρων μητέρων.

Η επιτροπή του ΟΗΕ τόνισε οτι χρειάζεται περισσότερη συμπαράσταση σ'αυτούς που είναι πολύ καιρό άνεργοι και σ'αυτούς που δεν είναι σε θέση να εργαστούν, ενω ιδιαίτερη προσοχή πρέπει να δοθεί στους γονείς που μεγαλώνουν μόνοι τους τα παιδιά τους, στις εθνικές μειονότητες, τα παιδιά, τους ηλικιωμένους, τους ανάπηρους και τους Καθολικούς της Βόρειας Ιρλανδίας.

Η επιτροπή δημοσιοποίησε τις συστάσεις της μετα την επανεξέταση των στοιχείων για 6 απο τις 137 χώρες που υιοθέτησαν το 1976 τη διεθνή σύμβαση για τα οικονομικά, κοινωνικά και πολιτιστικά δικαιώματα. Η κατάσταση σε κάθε μία απο τις χώρες εξετάζεται κάθε 5 χρόνια.

Η σύμβαση αναγνωρίζει το δικαίωμα στην εργασία, τη συμμετοχή σε εργασιακά σωματεία, το δικαίωμα σε μια αξιοπρεπή ζωή, στην ιατρική περίθαλψη και την εκπαίδευση. Σε ακρόαση που έγινε τον περασμένο μήνα πολλές ανθρωπιστικές οργανώσεις απο τη Βρετανία κατέθεσαν εναντίον της πολιτικής της κυβέρνησης της χώρας σε αυτούς τους τομείς. Η επιτροπή των Ηνωμένων Εθνών εξέφρασε επίσης την ανησυχία της για την κατάσταση των παιδιών που το κράτος αναθέτει σε ανάδοχες οικογένειες καθώς και για την ολοένα και αυξανόμενη οικογενειακή βία, που στη Βρετανία αριθμεί 680.000 περιστατικά.Η έκθεση αναφέρει οτι περίπου 13.000 παιδιά δεν έχουν πρόσβαση στο σχολικό και εκπαιδευτικό σύστημα στη Βόρειο Ιρλανδία.

Η επιτροπή τονίζει οτι η Βρετανία θεωρεί τη σύμβαση που υπέγραψε ως μια δήλωση αρχών και στόχων κι όχι ως υποχρέωση που πρέπει να διαφυλάττεται απο το Νόμο.

Η Βρετανία υπέρ της Τουρκίας

Η Βρετανία έριξε χθες το βάρος της υπέρ της συμμετοχής της Τουρκίας στην Ευρωπαική Διάσκεψη στην οποία θα παρουν μέρος οι υποψήφιες χώρες - μέλη της Ευρωπαικής Ενωσης.

Ο βρετανός πρωθυπουργός Τόνι Μπλέρ μετά τη συνάντηση που είχε χθες στο Λονδίνο με τον τούρκο ομόλογό του Μεσούτ Γιλμάζ, τόνισε ότι η Βρετανία υποστηρίζει την "ενίσχυση των σχέσεων ανάμεσα στην Τουρκία και τους δυτικούς θεσμούς, κυρίως την Ευρωπαική Ενωση".

Η συνάντηση Μπλέρ -Γιλμάζ εστιάστηκε στην σύνοδο κορυφής των χωρών μελών της Ευρωπαικής Ενωσης που αρχίζει την Παρασκευή στο Λουξεμβούργο, όπου θα συζητηθεί το θέμα της Ευρωπαικής Διάσκεψης, αναφέρεται σε ανακοίνωση της Ντάουνινγκ Στρτ.

Νέο κρούσμα στο Μπρίντιζι

Ανάστατη η Ιταλία για τις δολοφονίες των ηλικιωμένων

16 γυναίκες ήταν τα θύματα

Η χθεσινή ανακάλυψη του πτώματος μιας 84χρονης που βρέθηκε φιμωμένη και στραγγαλισμένη στο διαμέρισμά της στο Μπρίντιζι έχει αναστατώσει την ιταλική αστυνομία,καθώς εντάσσεται στο κύμα ανθρωποκτονιών ηλικιωμένων γυναικών που πλήττει την Ιταλία εδω και δύο χρόνια.

Η Λουτσία Νίκλι ήταν η 16η ηλικιωμένη που βρέθηκε δολοφονημένη σε διάστημα μικρότερο δύο ετών στην περιοχή της Πούλια, νοτιοανατολικά της χώρας.

Παρόμοια ανθρωποκτονία σημειώθηκε τη νύχτα της 5ης Δεκεμβρίου κοντά στο Μπάρι, όταν μια 77χρονη, η Αντονιέτα Τζιουλιάνο βρέθηκε δολοφονημένη, αφού προηγουμένως είχε χτυπηθεί μέχρι θανάτου. Η πρώτη δολοφονία καταγράφηκε τον Απρίλιο του 1996 κοντά στη Φότζια, όπου η 81 ετών Σελέστε Μαντόνα βρέθηκε μαχαιρωμένη.

Η Νίκλι ζούσε με την 59χρονη κόρη της στον τρίτο όροφο του διαμερίσματός της σε προάστιο του Μπρίντιζι.

Η κόρη της έλειπε τη στιγμή της επίθεσης, σύμφωνα με την αστυνομία. Η κλοπή φαίνεται να είναι το κίνητρο της δολοφονίας. Χρήματα και κοσμήματα εξαφανίστηκαν από το διαμέρισμα. Η είσοδος δεν είχε παραβιαστεί αλλά οι άγνωστοι δράστες είχαν ψάξει όλα τα δωμάτια.

Του πιο διάσημου τρομοκράτη

Την Παρασκευή θα αρχίσει η δίκη του Κάρλος στο Παρίσι

Θα εμφανιστεί πρώτη φορά

Ο Ιλιτς Ραμίρεζ Σάντσεζ ή Κάρλος το"Τσακάλι", ο επί 20ετίαν άνθρωπος -σύμβολο της διεθνούς τρομοκρατίας στις δεκαετίες του '70 και του '80, προσάγεται σε δίκη την Παρασκευή στο Παρίσι κατηγορούμενος για 15 επιθέσεις και τον θάνατο 20 ατόμων.

Ο 48χρονος Κάρλος,που αυτοχαρακτηρίζεται ως "επαγγελματίας επαναστάτης", θα δικαστεί κατ' αρχήν για τον φόνο δύο γάλλων αστυνομικών και ενός μυστικού πράκτορα στο Παρίσι στις 27 Ιουνίου του 1975, αδικήματα για τα οποία είχε καταδικαστεί ερήμην σε ισόβια κάθειρξη, το 1992.

Η δίκη του Κάρλος, που τον Αύγουστο του 1994 μεταφέρθηκε από το Σουδάν όπου εκρατείτο σε φυλακές στην Γαλλία, αναμένεται να διαρκέσει έως τις 18 Δεκεμβρίου.

Στη δίκη της Παρασκευής ο Κάρλος θα εμφανιστεί για πρώτη φορά δημοσίω, καθώς μέχρι τώρα κρατείτο πλήρως απομονωμένος σε φυλακές υψίστης ασφαλείας στην περιοχή του Παρισιού.

Οι συνήγοροί του Κάρλος αναμένεται να ζητήσουν την αναβολή της δίκης υποστηρίζοντας ότι ο πελάτης τους οδηγήθηκε παράνομα από το Σουδάν στη Γαλλία και ότι δεν είχαν τον χρόνο να εξετάσουν τον φάκελλό του.

Πληροφορίες θα δώσει ο Ντενκτάς

Σε 15 ημέρες αναμένεται ότι οι Τούρκοι θα δώσουν πληροφορίες για τους αγνοούμενους βάσει της συμφωνίας του Προέδρου Κληρίδη και του Ραούφ Ντενκτάς.

Αυτό αποκάλυψε το πρωι ο επίτροπος Προεδρίας για ανθρωπιστικά θέματα Τάκης Χριστόπουλος ενώπιον της επιτροπής προσφύγων της Βουλής, στην οποία συζητήθηκε το θέμα των αγνοουμένων.

Συγκεκριμένα ο κ.Χριστόπουλος είπε οτι ο Γκούσταβ Φεισέλ τον πληροφόρησε πριν απο τρεις ημέρες σχετικά με τις προθέσεις των Τούρκων, ενώ, πρόσθεσε, η ελληνική κυπριακή πλευρά έχει ετοιμάσει τα στοιχεία που αφορούν τους Τουρκοκύπριους απο τις 20 Σεπτεμβρίου.

Μια μύγα 40 εκατομμ. ετών

Μια φοιτήτρια από τη Μεγάλη Βρετανία έζησε μια από τις μεγαλύτερες εκπλήξεις στη ζωή της όταν ανακάλυψε οτι το κεχριμπαρένιο δαχτυλίδι που είχε αγοράσει σε μια λαική αγορά περιείχε το απολίθωμα μιας μύγας, ηλικίας 40 εκατομμυρίων ετών, όπως έγινε γνωστό από πηγές του Πανεπιστημίου του Λιντς.

Οι εξετάσεις που έγιναν στο Πανεπιστήμιο επέτρεψαν τον προσδιορισμό της ηλικίας του απολιθωμένου εντόμου, που ανήκει στην οικογένεια των Ελεομυζιδών, το οποίο προστατευόταν όλα αυτά τα χρόνια απο το ρετσίνι του κεχριμπαριού. Τέτοιου ειδους ανακαλύψεις είναι εξαιρετικά σπάνιες, όπως τόνισαν βρετανοί επιστήμονες.

Η Κάθριν Γουάιτ είχε αγοράσει το δαχτυλίδι έναντι 12 μόλις λιρων , δηλαδή περίπου πέντε χιλιάδες δραχμές, σε μια αγορά της πόλης Ιλκλει της κεντρικής Αγγλίας.

Για υπαλλήλους του υπ. Οικονομικών

Έρευνα για τα χρυσά των Εβραίων διετάχθη και στην Ολλανδία

Είχαν αγοραστεί το 1968

Τη διεξαγωγή έρευνας για ορισμένους υπαλλήλους του Ολλανδικού Υπουργείου Οικονομικών που αγόρασαν το 1968 κοσμήματα που είχαν κλέψει οι Ναζί απο εβραικές οικογένειες κατα τη διάρκεια του Β' Παγκοσμίου Πολέμου, διέταξε χθές ο υπουργός Οικονομικών της χώρας, Γκέριτ Ζάλμ.

Σε επιστολή του πρός το Κοινοβούλιο ο κ.Ζάλμ αναφέρει οτι ενημερώθηκε για την υπόθεση τη Δευτέρα, απο δημοσίευμα του ολλανδικού εβδομαδιαίου περιοδικού "Ντε Γκρονε Αμστερνταμερ".Συμφωνα με το περιοδικό, τα κοσμήματα, μεταξύ των οποίων υπήρχαν και ρολόγια αλλα και κουταλια, προέρχονταν απο τα θησαυροφυλάκια της γερμανικής Τράπεζας Λίπμαν-Ροζενταλ και αγοράστηκαν σε χαμηλή τιμή απο υπαλλήλους του ολλανδικού υπουργείου Οικονομικών, το 1968.

Στην επιστολή του, ο υπουργός εκφράζει την πικρία του που μπόρεσε να γίνει κάτι τόσο αδιανόητο, τονίζει πάντως οτι έχει σοβαρούς λόγους να πιστεύει οτι πρόκειται για γεγονός αναμφισβήτητο κι οτι μια εκ βαθέων έρευνα θα διεξαχθεί για να βρεθούν οι υπεύθυνοι.

Το ολλανδικό περιοδικό αναφέρει οτι οι υπάλληλοι που εμπλέκονται στην αγοραπωλησία δεν εργάζονται πλέον στο Υπουργείο Οικονομικών.

Με λόγια

- **ΛΟΥΤΟΝ.** Η γηραιότερη γυναίκα της Βρετανίας,η Λούσι Ασκιου, πέθανε χθές σε ηλικία 114 ετών.
Η Λούσι πέθανε στο κρεβάτι της, στο άσυλο ηλικιωμένων ατόμων του Λούτον, βορειοανατολικά του Λονδίνου, όπου κατοικούσε εδω και πολλά χρόνια.
Σύμφωνα με τον αιδεσιμότατο Νάιγκελ Χόουγουορθ, η Λούσι Ασκιου, που δεν είχε παντρευτεί ποτέ, ήταν πολύ καλά στην υγεία της μέχρι πρόσφατα.
- **ΤΡΕΝΤΟΝ.** Τρεις άνθρωποι σκοτώθηκαν και 14 τραυματίστηκαν, ορισμένοι σοβαρά, απο την πτώση επιβατικού αεροπλάνου , τύπου Embraer 110, χθές το απόγευμα στην επαρχία Μανιτόμπα του Καναδά, όπως ανακοίνωσε η Βασιλική αστυνομία του Καναδά.
Το αεροσκάφος που μετέφερε 15 επιβάτες και είχε διμελές πλήρωμα συνετρίβη περίπου 100 μέτρα πρίν να προσγειωθεί στο Λίτλ Γκράντ Ράπιντς, μια ινδιανική κοινότητα σε απόσταση 300 χιλιομέτρων βορειοανατολικά της πρωτεύουσας της επαρχίας, Γουίνιπεγκ, κι ενω στην περιοχή επικρατούσαν πολύ κακές καιρικές συνθήκες και πυκνή ομίχλη. Στην περιοχή έσπευσαν ένα αεροσκάφος Χέρκουλες και δύο ελικόπτερα του καναδικού στρατού για τη μεταφορά των τραυματιών.
Το αεροπλάνο, που είναι βραζιλιανικής κατασκευής, ανήκε στην εταιρία Sowind Airline, με έδρα το Σέντ Αντριους της πολιτείας του Οντάριο.
- **ΑΛΓΕΡΙ.** Παγιδευμένο αυτοκίνητο εξερράγη έξω από σχολείο στην πόλη Ζαμπάνα της Αλγερίας με αποτέλεσμα να σκοτωθεί ένα άτομο και να τραυματιστούν 14, γράφουν σήμερα εφημερίδες στο Αλγέρι.
Η βόμβα εξερράγη τη στιγμή που σχολούσαν οι μαθητές, σπέρνοντας τον πανικό. Αυτόπτες μάρτυρες ανέφεραν ότι μεταξύ των τραυματιών είναι και αρκετοί μαθητές.
Από την έκρηξη υπέστησαν μεγάλες ζημιές τα γειτονικά κτίρια.
Η εφημερίδα Αλ Χαμπάρ γράφει ότι σε άλλη επίθεση στον οικισμό Γουαράτ, κοντά στην πόλη Μεντέα, άγνωστοι δολοφόνησαν ένα ζευγάρι και τα πέντε παιδιά τους.Συμφωνα με αυτόπτες μάρτυρες οι δράστες ανήκαν στην σκληροπυρηνική Ενοπλη Ισλαμική Ομάδα.
- **ΚΟΛΩΝΙΑ.** Περίπου 2000 φοιτητές σταμάτησαν αργά προχθές το βράδυ για τρείς ώρες την κυκλοφορία των σιδηροδρόμων σε δύο σταθμούς της Κολωνίας,στο πλαίσιο των κινητοποιήσεων των φοιτητικών ενώσεων κατά των προγραμματιζόμενων από την κυβέρνηση Κολ περικοπών στις δαπάνες για την Ανώτατη Εκπαίδευση.
Οι διαδηλωτές εμπόδισαν αρχικά την αναχώρηση των αμαξοστοιχιών από τον σταθμό Ντετζ και στη συνέχεια κινήθηκαν προς τον κεντρικό σταθμό της Κολωνίας.
Λόγω της κινητοποιησης σημειώθηκε πολύωρη καθυστέρηση στην αναχώρηση 12 αμαξοστοιχιών Ιντερσίτυ,ανακοίνωσε εκπρόσωπος της υπηρεσίας των σιδηροδρόμων.
Οι γερμανοί φοιτητές αγωνίζονται εδώ και εβδομάδες με αίτημα την αυξηση των δαπανων για την ανώτατη παιδεία. Η κινητοποίηση αυτή θεωρείται μάλιστα η μεγαλύτερη των τελευταίων 30 ετών.
- **ΛΕΥΚΩΣΙΑ.** Το ΑΚΕΛ προχωρεί στις προεδρικές εκλογές του 1998 με βάση την απόφασή του για υποστήριξη της ανεξάρτητης υποψηφιότητας του Γιώργου Ιακώβου και η θέση του ειναι ξεκάθαρη.
Το ΑΚΕΛ, δήλωσε χθες ο κ. Χριστόφιας, ειναι ανοικτό για συνεργασίες με στόχο την υποστήριξη της υποψηφιότητας Ιακώβου, τονίζοντας οτι οι εκκλήσεις, που έγιναν προς το ΔΗΚΟ, την ΕΔΕΚ και τους Ενωμένους Δημοκράτες ισχύουν.
- **ΜΟΣΧΑ.** Ο ρώσος πρόεδρος Μπόρις Γέλτσιν μεταφέρθηκε χθες στο νοσοκομείο με κρυολόγημα, μετέδωσε το πρακτορείο Ιντερφάξ, επικαλούμενο ιατρικές πηγές.
Αξιωματούχοι στο γραφείο Τύπου του Κρεμλίνου αρνήθηκαν να κάνουν οποιοδήποτε σχόλιο.
Σύμφωνα με το Ιντερφάξ, ο 66χρονος Γέλτσιν νοσηλεύεται στο θεραπευτήριο της Μπαρβίκα, έξω από την Μόσχα.
Ο Γέλτσιν υπεβλήθη σε πενταπλό μπαιπάς τον περασμένο Νοέμβριο.

Για τις αγγελίες σας, απευθύνεσθε στα γραφεία μας ή στα τηλέφωνα: 22210, 75230

Η ΡΟΔΙΑΚΗ ΜΙΚΡΕΣ ΑΓΓΕΛΙΕΣ

Πέμπτη 11 Δεκεμβρίου 1997

TOP PROPERTIES
GEORGIOS S. PIPINOS
ΓΕΩΡΓΙΟΣ Σ. ΠΙΠΙΝΟΣ
ΜΕΣΙΤΗΣ ΑΣΤΙΚΩΝ ΣΥΜΒΑΣΕΩΝ
REAL ESTATE AGENT ✯ MEMBER OF F.I.A.B.C.I.



Η "TOP PROPERTIES" είναι ατομική επιχείρηση και ανήκει εξ ολοκλήρου στον κ. Γεώργιο Σ. Πιπίνο, που από το 1971 ασχολείται αποκλειστικά και μόνο με επενδύσεις και REAL ESTATE, στο νησί της Ρόδου, καθώς και στην ευρύτερη περιοχή της Δωδεκανήσου.

ΑΠΕΥΘΥΝΟΜΑΣΤΕ: Στους **σοβαρούς, απαιτητικούς** και **επιλεκτικούς** επενδυτές-επιχειρηματίες-ελεύθερους επαγγελματίες, Έλληνες και ξένους, υψηλού εισοδηματικού επιπέδου, που ενδιαφέρονται να κάνουν μια σοβαρή επένδυση **προβολής** στο νησί της Ρόδου.

ΠΡΟΣΦΕΡΟΥΜΕ: Α) Υπηρεσίες και πληροφορίες που γίνονται σε προσωπικό επίπεδο με **εχεμύθεια, διακριτικότητα και σοβαρότητα.**
Β) Μεγάλη **γκάμα** υψηλής ποιότητας, ακινήτων, όπως: 1) Ξενοδοχεία Α΄ και Β΄ κατηγορίας των 600-500-350-300 κλινών 2) Κεντρικά εμπορικά ακίνητα κατάλληλα για Τράπεζες-καταστήματα-γραφεία 3) Παραλιακές εκτάσεις, κατάλληλες για τουριστικές επενδύσεις των 150.000-100.000-70.000-50.000-36.000 τ.μ. και 4) Διαμερίσματα και μεζονέτες **προβολής.**

ΣΤΟΧΟΣ ΜΑΣ ΕΙΝΑΙ: Να προσφέρουμε στο αγοραστικό μας κοινό **υψηλής ποιότητας ακίνητα** και **ευκαιρίες** στο νησί της Ρόδου. Η εκατονπεντοσίς και πλέον πείρα μας στον τομέα αυτό αποτελεί εγγύηση.

ΣΥΝΘΗΜΑ ΜΑΣ ΕΙΝΑΙ: Επενδύστε στη ΡΟΔΟ **ΤΩΡΑ**, σε ακίνητα που **ΑΝΤΕΧΟΥΝ ΣΤΟ ΧΡΟΝΟ**

Γεώργιος Σ. Πιπίνος
ΜΕΣΙΤΗΣ ΑΣΤΙΚΩΝ ΣΥΜΒΑΣΕΩΝ
Γιατί εμείς γνωρίζουμε καλύτερα!

TOP PROPERTIES is a private concern and Mr George S Pipinos, its owner, has earned, over the years, a reputation for integrity and excellence in the world of Real Estate in the Dodecanese.

At Top Properties we try hard to attract important and selective investors: high calibre businessmen/women and discerning professional people, both Greek and foreign, who wish to acquire substantial and valuable property on Rhodes.

We offer our expertise and advice privately, discreetly and in strict confidence.

We keep a comprehensive list of real estate of the highest specifications:

a. A΄ and B΄ class hotels (600, 500, 350, 300 beds capacity).

b. Centrally situated office buildings and other business premises.

c. Seaside land, ideal for development (hotels, holiday resorts, etc.), of 150.000-100.000, 70.000, 50.000, 36.000 sq.m.

d. Luxury apartments, maisonettes, detached, semi-detached and terraced houses.

Our aim is to give our clients the opportunity to acquire value for money, first class real estate on Rhodes. Our 25-year-old experience in Real Estate is our warranty.

Our motto is: **Invest in Rhodes. Invest in property. It stands the test of time.**

TOP PROPERTIES
and
George S Pipinos
Because we know best



ΚΕΝΝΕΝΤΥ 38, ΡΟΔΟΣ, 85 100, ΤΗΛ. (0241) 23895, 38243. FAX: (0241) 20883
38 KENNEDY STR., RHODES, 85 100, TEL. (0241) 23895, 38243. FAX: (0241) 20883

ΕΝΟΙΚΙΑΣΕΙΣ ΑΚΙΝΗΤΩΝ

ΕΝΟΙΚΙΑΖΕΤΑΙ διαμέρισμα τριάρι επί της παραδοσιακής Παναγιώτου Ρόδου 4. Πληρ. τηλ. 34014 από τις 5 μ.μ.-9 μ.μ. ΑΕ19597

ΕΝΟΙΚΙΑΖΕΤΑΙ διαμέρισμα 100 τ.μ., 3 υπνοδωματίων, φρεσκοβαμμένο, 2ου ορόφου, δίπλα στο Super Market Βερόπουλος της Εθνικής Αντιστάσεως (περαν. Αγνης Μαρίας). Πληρ. τηλ. 38286, 20819 ΑΕ19587

ΕΝΟΙΚΙΑΖΕΤΑΙ κατάστημα στην οδό Γρήγ. Πληρ. τηλ. 35030 (8-9 μ.μ.) και 66328 και 093-655119 ΑΕ19581

ΕΝΟΙΚΙΑΖΕΤΑΙ κατάστημα επί της Αγνης Μαρίας και Αίνδου αρ. 15 με αυλή. Επίσης ενοικιάζεται αποθήκη στα Ρόδινι για οποιαδήποτε χρήση με ρεύμα. Πληρ. τηλ. 093/604675. ΑΕ19582

ΕΝΟΙΚΙΑΖΕΤΑΙ μικρό επιπλωμένο διαμέρισμα στους Αγίους Αναργύρους. Πληρ. τηλ. 37856, ώρες καταστημάτων ΑΕ19583

ΕΝΟΙΚΙΑΖΕΤΑΙ κατάστημα καινούργιο επί της οδού Αγίας Αναστασίας. Πληρ. τηλ. 78965. ΑΕ19498

ΕΝΟΙΚΙΑΖΕΤΑΙ δυάρι στην Μητρόπολη, πλήρως επιπλωμένο και με πολυκουζινάκι, για μικρό ή μεγάλο χρονικό διάστημα. Πληρ. τηλ. 33641 ΑΕ19548

ΕΝΟΙΚΙΑΖΕΤΑΙ
γκαρσονιέρα 20 τ.μ. με πολυκουζινάκι, ψυγείο, τηλεόραση, ηλεκτρικό καλοριφέρ, τηλέφωνο, ηλιακό θερμοσίφωνο, βεράντα 12 τ.μ. άνετο χώρο παρκινγκ στην Κρεμαστή.
Πληρ. τηλ. **91108**
ΠΕ19519

ΕΥΚΑΙΡΙΑ
Ενοικιάζεται μεζονέτα 200 τ.μ. Πανορμίτη Ρόμου 11-Αφάντου, (σε πολύ καλή περιοχή επί της κεντρικής οδού). Ενοίκιο 120.000 μηνιαίως
Πληρ. τηλ. **53170**
ΠΕ19369

ΕΝΟΙΚΙΑΖΟΝΤΑΙ
1) γραφείο 1ου ορόφου επί της 28ης Οκτωβρίου 120 τ.μ. σε οικοδομή παραδοσιακή. 2) κατάστημα στη λεωφόρο Ροδίνου 200 τ.μ. με μίσθωμα ευκαιριακό.
Πληρ. κ. Ανέστη Σαββαΐδη
τηλ. **26281, 35476**

ΕΝΟΙΚΙΑΖΕΤΑΙ
κατάστημα 100 τ.μ. επί της Λεωφ. Ιαλυσού (μετά τα Κρητικά) στα "20 μαγαζια".
Πληρ. τηλ. **23618-24672-26646**

ΕΝΟΙΚΙΑΖΕΤΑΙ
επιπλωμένη γκαρσονιέρα επί της Στεφάνου Καζούλη.
Πληρ.τηλ. **26542, 23632**
ΠΕ19588

ΕΝΟΙΚΙΑΖΕΤΑΙ
διαμέρισμα α' ορόφου 150 τ.μ. στην οδό Ηρ. Πολυτεχνείου 16 κατάλληλο για επαγγελματική χρήση.
Πληρ.τηλ. **22886**
ΠΕ19585

ΕΝΟΙΚΙΑΖΕΤΑΙ
ισόγεια αποθήκη 25 τ.μ. στην Αναληψη επί της οδού Καλάθου. Ενοίκιο 25.000 δρχ.
Πληρ.τηλ. **37143**
ώρες 19.00-20.00
ΠΕ19584

ΕΝΟΙΚΙΑΖΕΤΑΙ διαμέρισμα στη Συνοικ. Διασκάλων αποτελούμενο από δυο υπνοδωμάτια και σαλοκουζίνα. Πληρ. τηλ. 20935, 75973. ΑΕ19549

ΕΝΟΙΚΙΑΖΕΤΑΙ διαμέρισμα (ισόγειο) με 2 υπνοδωμάτια στην Θ. Σοφουλή 71. Πληρ. τηλ. 0241-74643 ΑΕ19552

ΕΝΟΙΚΙΑΖΕΤΑΙ επαγγελματικός χώρος 120 τ.μ. επί της Θέμελη 83, 1ος όροφος, κατάλληλος δι' οποιανδήποτε χρήση. Πληρ. τηλ. 92159 ΑΕ19555

ΕΝΟΙΚΙΑΖΕΤΑΙ γκαρσονιέρα με πολυκουζινάκι επί της Γρηγ. Λαμπράκη 39, 1ος όροφος. Πληρ. τηλ. 92307 ΑΕ19556

ΕΝΟΙΚΙΑΖΟΝΤΑΙ επί της Γρηγ. Λαμπράκη 39: α) Χώρος κατάλληλος για γραφείο, β) Χώρος κτάλληλος για αποθήκη, 3ος όροφος. Πληρ. τηλ. 92307, 96096 ΑΕ19557

ΕΝΟΙΚΙΑΖΕΤΑΙ διαμέρισμα (με 2 υπνοδωματια) τριάρι επιπλωμένο δίνεται για ολο το χρόνο. Ενοίκιο 100.000 δρχ. κοντά στην Στ. Κωτιάδη. Πληρ. τηλ. 28838, 75612. ΑΕ19559

ΕΝΟΙΚΙΑΖΕΤΑΙ ισόγειο κατάστημα 40 τ.μ. με WC, κατάλληλο για γραφείο ή αποθήκη. Βρίσκεται κοντά στην Στ. Κωτιάδη, οδός Σεμερτζίδη 5 (δίπλα από του Ναυτικού Συλλόγου τα γραφεία). Ενοίκιο 45.000 δρχ. Πληρ. τηλ. 28838, 75612. ΑΕ19560

ΕΝΟΙΚΙΑΖΕΤΑΙ διαμέρισμα στην Π. Πόλη επιπλωμένο, στην οδό Τηλιολέμου 46. Πληρ. τηλ. 23987, 29196. ΑΕ19561

ΕΝΟΙΚΙΑΖΕΤΑΙ διαμέρισμα στην οδό Σωτήρος-Ιξιά, τριών υπνοδωματίων, σαλοτραπεζαρίας, κουζίνας και λουτρού Β' ορόφος. Πληρ. τηλ. 27246, 90550, 35054 ΑΕ19518

ΕΝΟΙΚΙΑΖΕΤΑΙ διαμέρισμα δύο υπνοδωματίων επί της Ιωάννου Καζούλη στο Νεοχώρι στον τρίτο όροφο 60 τ.μ. Η τιμή του είναι 80.000 δραχμές ΑΕ19517

ΕΝΟΙΚΙΑΖΕΤΑΙ ισόγειο διαμέρισμα επί της οδού Αλυτρωτών Ελλήνων (Συν. Διασκάλων) δυάρι 60 τ.μ. Πληρ. τηλ. 28574, 75706 ΑΕ19516

ΕΝΟΙΚΙΑΖΕΤΑΙ πολυτελές διαμέρισμα τριών υπνοδωματίων με τζάκι και 2 WC στην περιοχή Μόντε Σιών. Πληρ. τηλ. 78826 καθημερινά από τις 2 μ.μ. και μετά. ΑΕ19482

ΕΝΟΙΚΙΑΖΕΤΑΙ διαμέρισμα ενός υπνοδωματίου στην οδό Μιχαήλ Πετρίδη. Πληρ. τηλ. 63558 ΑΕ19461

ΕΝΟΙΚΙΑΖΕΤΑΙ ισόγειο δωμάτιο με WC 30 τ.μ. σε νεόκτιστη οικοδομή, επί της Αττταβύρου 60 για κατοικηση ή για επαγγελματική χρήση. Πληρ. τηλ. 39656 και 093 393921 ΑΕ19458

ΕΝΟΙΚΙΑΖΕΤΑΙ νεόκτιστο διαμέρισμα, λουξ κατασκευης, 70 τ.μ. περίπου επί της Αττταβύρου 60 κατάλληλο και για επαγγελματική χρήση (ιατρείο κ.λπ.). Πληρ. τηλ. 39656 και 093 393921 ΑΕ19457

ΕΝΟΙΚΙΑΖΕΤΑΙ διώροφη κατοικία 150 τ.μ. με αυλή μπορς-πορς, επί της Λεωφόρου Ηρακλειδων 357 κατάλληλη και για επαγγελματική χρήση (κατάστημα, μπαρ, εστιατόριο κ.λπ.). Πληρ. τηλ. 39656 και 0933393421 ΑΕ19456

ΕΝΟΙΚΙΑΖΟΝΤΑΙ έως και τέλος Ιουνίου 2 στουντιος επιπλωμένα με πολυκουζινάκι, μπάνιο, βεράντες επί της Στρατηγού Ζήση και Μαλλιαράκη 21. Πληρ. τηλ. 23479 ΑΕ19476

ΕΝΟΙΚΙΑΖΕΤΑΙ επιπλωμένη γκαρσονιέρα επί της Αγνης Μαρίας 55 έναντι Βερόπουλου. Πληρ. τηλ. 26953 και 25617 ΑΕ19455

ΕΝΟΙΚΙΑΖΕΤΑΙ
διαμέρισμα 65 τ.μ. πλησίον πλατείας Αγίου Νικολάου.
Πληρ.τηλ. **32316-37938**
ΠΕ19459

ΕΝΟΙΚΙΑΖΕΤΑΙ
διαμέρισμα δυο υπνοδωματίων ισόγειο δίπλα στο πάρκο του Πανεπιστημίου Αιγαίου.
Πληρ. τηλ. **76085**

ΕΝΟΙΚΙΑΖΕΤΑΙ
εντός πόλεως Ρόδου, στην οδό Στρατηγού Ζήση, αριθμ. 76-78, υπόγειο μεγάλου υψους εμβαδου 300 τ.μ. με αυλή περιφραγμένη εμβαδον 500 τ.μ. με δυο εισόδους-εξόδους, με ράμπα πλατειά και άλλον βοηθητικό χώρο σκεπασμένο με WC, ντους πλήρως ηλεκτρικές και υδραυλικές εγκαταστάσεις και τηλέφωνο κατάλληλο για οποιοδήποτε χρηση και για σταθμό αυτοκινήτων RENT A CAR.
Πληρ. τηλ. **29610, 31308**
ΠΕ19321

ΕΝΟΙΚΙΑΖΕΤΑΙ
υπόγειο περίπου 600 τ.μ. με ράμπα κατάλληλο και για RENT A CAR δίπλα στο MIPA-MAPE (Εμπορικό κέντρο RHODES LAND).
Πληρ. τηλ. **01-7219251**

ΕΝΟΙΚΙΑΖΕΤΑΙ
ένα διαμέρισμα δυάρι και μια γκαρσονιέρα στην οδό Μονής Παναρμίτου (Καναμάτ), και τα δυο καινουργια και σε άριστη κατάσταση.
Πληρ.τηλ. **31013 & 32603**
από 08.00 έως 15.00
ΠΕ19550

ΕΝΟΙΚΙΑΖΕΤΑΙ
κατάστημα 93 τ.μ. με υπόγειο, διαμπερες, Γρίβα 6, απέναντι από ξενοδοχειο Σεβαλιέ.
Πληρ.τηλ. **76085**
ΠΕ19551

ΕΝΟΙΚΙΑΖΕΤΑΙ γκαρσονιέρα ενιαυσιον επιπλωμένη καταλληλη για ενα η δυο άτομα επί της οδού Αλυτρωτων Ελλήνων 30 (συν. Διασκάλων). Πληρ. τηλ. 31872 ΑΕ19452

ΕΝΟΙΚΙΑΖΕΤΑΙ ανεξάρτητο διαμέρισμα 2άρι επιπλωμένο, κατάλληλο για φοιτητες, εργαζόμενες επί της οδού Αγίου Γεωργίου 49. Πληρ. εντος. Τηλ. 25096 ΑΕ19435

ΕΝΟΙΚΙΑΖΕΤΑΙ χώρος 130 τ.μ. για οποιανδήποτε χρήση, Καζαντζάκη 5. Πληρ. τηλ. 27392 ΑΕ19424

ΕΝΟΙΚΙΑΖΟΝΤΑΙ επιπλωμένες γκαρσονιέρες σε πεζόδρομο παραπλεύρως πλατείας Κύπρου. Πληρ. τηλ. 29672 και 27616 ΑΕ19420

ΕΝΟΙΚΙΑΖΕΤΑΙ γκαρσονιέρα ρετιρέ επιπλωμένη επί της οδού Αντιγόνου Βολανάκη 4. Πληρ. τηλ. 25914, απογευματινές ώρες ΑΕ19416

ΕΝΟΙΚΙΑΖΕΤΑΙ επαγγελματικός χωρος 45 τ.μ. επί της Κων. Υδραίου 12. Πληρ. τηλ. 25870 από 3 μ.μ. έως 8 μ.μ. ΑΕ19400

ΕΝΟΙΚΙΑΖΕΤΑΙ γκαρσονιέρα πλήρως επιπλωμένη επί της Γρηγορίου Ε' 35 κοντα στις 7 Βαγιές. Πληρ. τηλ. 27549 ΑΕ19397

ΕΝΟΙΚΙΑΖΕΤΑΙ αποθήκη 35 τ.μ. στην Ανάληψη. Πληρ. τηλ. 34490, 61701, 65125 ΑΕ19376

ΕΝΟΙΚΙΑΖΕΤΑΙ στα Ρόδινι studios επιπλωμένο, Μοδρίτης 12. Πληρ. τηλ. 38778, 35644 ΑΕ19366

ΕΝΟΙΚΙΑΖΕΤΑΙ διαμέρισμα στην Ιαλυσο με κεντρική θέρμανση και τηλεφ. Πληρ. τηλ. 93016 ΑΕ19360

ΕΝΟΙΚΙΑΖΕΤΑΙ studios επιπλωμένο και με πλήρη εξοπλισμό με φανταστική θεα και μεγάλο παρκινγκ και κήπους, εκτος του Κοσκινου σε διωροφη μικρή VILLA. 50.000 μηνιαίως. Πληρ. τηλ. 62523 ΑΕ19335

ΕΝΟΙΚΙΑΖΕΤΑΙ ισόγειο κατάστημα 40 τ.μ. επι της Κενεντυ και Διαγορίδων γωνία δια παντα χρηση. Πληρ. τηλ. 32585, 22966 ΑΕ19247

ΕΝΟΙΚΙΑΖΟΝΤΑΙ επιπλωμένα διαμερισματα ενος, δυο και τριων δωματίων επί της συμβολής των οδων Καναδα και Πατριάρχου Αθηναγόρα 8. Πληρ. τηλ. 29408 ωρες 9-1 και 5-9 μ.μ. ΑΕ19173



ΕΠΑΓΓΕΛΜΑΤΙΚΑ ΑΚΙΝΗΤΑ

20 τμ	ΚΕΝΤΡΟ	ΡΟΔΟΥ σε οικοπ 128 τμ ΣΔ 1,60...αντιπαροχή ή	55.000.000	120 τμ	Θ.ΣΟΦΟΥΛΗ	με πατάρι	32.000.000
20 τμ	ΖΕΦΥΡΟΣ	στορο κατασταση! 120τμ στη θαλασσα πάνω	26.000.000	163 τμ	ΠΑΛΑΓΟΥ	μαγαζί με θεα	26.000.000
25 τμ	ΕΜΠ.ΚΕΝΤΡΟ "Ε"	κατάστημα	45.000.000	171 τμ	Μ.ΠΕΤΡΙΔΗ	αποθήκη	17.000.000
27 τμ	ΦΑΛΗΡΑΚΙ	κατάστημα	11.000.000	186 τμ	ΘΕΜΕΛΗ	3 όροφοι από 62 τμ	65.000.000
41 τμ	AVRA BEACH	προς την θάλασσα	15.000.000	256 τμ	ΜΗΔΕΙΑ		68.000.000
50 τμ	ΕΜΠ.ΚΕΝΤΡΟ "Ε"	κατάστημα	75.000.000	250 τμ	ΚΑΡΑΚΟΝΕΡΟ		75.000.000
56 τμ	Μ.ΠΕΤΡΙΔΗ		13.000.000	380 τμ	Ε.ΑΝΤΙΠΑΤΑΚΗΣ	2 αποθήκες εταιρισπαραδοτες	25.000.000
100 τμ	Ε.ΣΤΑΥΡΟΥ	με πατάρι γκαρσονιέρα	30.000.000	609 τμ	ΑΓ.ΔΗΜΗΤΡΙΟΣ	οίκόπεδο-όροφος	36.000.000
110 τμ	Κ.ΥΔΡΑΙΟΥ	αποθήκη	16.000.000				

ΜΟΝΟΚΑΤΟΙΚΙΕΣ ΜΑΙΖΟΝΕΤΕΣ

65 τμ	ΡΟΔΙΝΙ	μαιζονέτα με κήπο	16.000.000	150 τμ	ΠΑΣΤΙΔΑ	βίλλα λουξ κατασκευή	100.000.000
75 τμ	ΚΡΗΤΙΚΑ	μονοκατοικία +2000 τμ οικοπεδο	35.000.000	12 δωμ	ΕΠΤΑΔΑΜΟΥ	μεγάλο ακίνητο 1.500 τμ οικοπεδο	45.000.000
80 τμ	ΟΘΩΝΟΥ	διπλοκατ. 40 τμ + 40 τμ κατάστρωμα	14.000.000	160 τμ	Π. ΠΟΛΗ	διορωφ. μονοκ. 360 τμ οικόπ με πηγαδ	25.000.000
80 τμ	Π. ΠΟΛΗ	μονοκατ. με 35 τμ αυλή	17.000.000	174 τμ	ΤΡΙΑΝΤΑ	μονοκατ. σε μπετον με 407 τμ οικοπεδ	26.000.000
100 τμ	ΜΑΡΙΤΣΑ	μονοκατ. παραδοσιακή με τζάκι	16.000.000	200 τμ	ΤΡΙΑΝΤΑ	μονοκατ. εντός σχεδ. 1.650 τμ οικοπ.ΣΔ 0,40	55.000.000
100 τμ	ΚΟΣΚΙΝΟΥ	ημιτελής + 100 τμ υπογειο	22.000.000	200 τμ	ΚΑΛΑΥΘΙΕΣ	βίλλα 4.000 τμ οικοπ. χτισμένη σε λόφο	120.000.000
100 τμ	ΚΟΣΚΙΝΟΥ	ημιτελής + 100 τμ υπογειο	18.000.000	216 τμ	ΚΑΛΑΥΘΙΕΣ	βίλλα διορωφ. 108+108 τμ 950 τμ οικοπ	59.000.000
100 τμ	ΡΟΔΟΠΟΥΛΑ	λιθόχτιστο 1915 τμ οικοπ. φανταστ. θέα	30.000.000	218 τμ	ΚΟΣΚΙΝΟΥ	μονοκατ. κήπο αλειδί στο χέρι	40.000.000
103 τμ	ΚΗΤΡΟΠΟΛΗ	μονοκατοικία	15.000.000	220 τμ	ΤΡΕΙΣ	μονοκατ. ημιτελής τριόρωφη	30.000.000
110 τμ	ΚΑΡΑΚΟΝΕΡΟ	μαιζον. διόρωφ. 3 υπνοδωμ	35.000.000	230 τμ	ΑΑΡΔΟΣ	βίλλα 7.500 τμ οικόπεδ γκαστρηση	120.000.000
120 τμ	ΠΑΡΑΔΕΙΣΙ - ΘΟΛΑΡΟΣ	μονοκ. κεραμοσκεπή διόρωφ	15.000.000	231 τμ	ΤΡΙΑΝΤΑ	μονοκατ. λουξ με κήπο	42.000.000
123 τμ	ΚΟΣΚΙΝΟΥ	μονοκατ. μασγκρεμισμένη	10.000.000	240 τμ	ΠΑΣΤΙΔΑ	μονοκατ διόρωφη 1.000 τμ οικοπεδο	40.000.000
140 τμ	ΠΑΡΑΔΕΙΣΙ	μονοκατοικία	15.000.000	240 τμ	ΠΑΡΑΔΕΙΣΙ	μονοκατ. 14.000 τμ κτήμα	120.000.000
148 τμ	ΚΟΣΚΙΝΟΥ	μονοκατ. διόρωφ. φανταστ. θέα	63.000.000	270 τμ	ΚΕΝΤΡΟ	διατηρ διόρωφος 30 τμ 1.000 τμ οικοπ ΣΔ 0,80	125.000.000
150 τμ	ΚΟΣΚΙΝΟΥ	μονοκατ. 500 τμ οικοπ.	20.000.000	300 τμ	ΠΑΣΤΙΔΑ	μονοκ. σούπερ λουξ πισίνα μπορ κλίσεως	52.000.000
150 τμ	ΚΟΣΚΙΝΟΥ	μαιζον. ημιτελής	25.000.000	400 τμ	ΠΑΡΑΔΕΙΣΙ	Α. Καμείρου παραδοσιακό	23.000.000
150 τμ	ΠΑΣΤΙΔΑ	μονοκατ. σε μπετόν	15.000.000	600 τμ	ΤΡΕΙΣ	Βίλλα 550Β τμ οικόπ σούπερ λουξ, Α/C γκαρές κλπ	210.000.000

ΔΙΑΜΕΡΙΣΜΑΤΑ

30 τμ	ΦΑΛΗΡΑΚΙ-	ΛΑΔΙΚΟ 10 διαμ/τα300 τμ επιπλ σε λειτουργ	60.000.000	99 τμ	ΣΩΤΗΡΟΣ	ισόγεια σούπερ λουξ με κήπους	26.000.000
35 τμ	ΑΓ.ΔΗΜΗΤΡΗ	4 στουντιο ημιτελης (έτοιμο)	12.000.000	3 υπνοδ	ΣΟΦΟΥΛΗ	θέρμανση	26.000.000
40 τμ	ΓΕΝΝΑΔΙ	λιόχτιστο 4 διαμερισμ επιπλ+γκαράζ	30.000.000	96 τμ	ΙΑΡΑΓΟΥΔΗ	3ος ορορφ.	22.000.000
42 τμ	ΓΕΝΝΑΔΙ	6 γκαρσονιέρες από 5 εκ.	36.000.000	100 τμ	ΚΑΡΑΚΟΝΕΡΟ	διαμερ.	17.000.000
55 τμ	ΜΗΔΕΙΑ	σαλόνι εξοχο	13.000.000	100 τμ	ΤΡΙΑΝΤΑ	3 υπνοδ ηλιακος θερμανση ασανσερ	15.000.000
56 τμ	ΚΑΡΑΚΟΝΕΡΟ	γκαρσον ηλιακό+σαλόνι εξοχο	10.000.000	105 τμ	ΓΕΝΝΑΔΙ		25.000.000
95-140τμ	ΤΡΙΑΝΤΑ	διορ. κτίσματα με όλα τα κομφορ	270-280.000/τμ	106 τμ	ΤΡΙΑΝΤΑ	2ος ορορφος	32.000.000
75 τμ	ΚΑΡΑΚΟΝΕΡΟ	ρετιρέ	14.000.000	120 τμ	Γ.ΣΤΕΦΕΡΗ	λουξ 3 υπνοδ θερμανση ηλιακός	23.000.000
89 τμ	ΔΗΜΗΤΡΑΚΗ	2ος ορορφος	15.000.000	200 τμ	ΚΕΝΝΕΝΤΥ	ο. λουξ επιπλ. μετρο+200τμ αίρνη επίλεξ-τερίτσο	75.000.000

ΟΙΚΟΠΕΔΑ

	ΕΝΤΟΣ ΠΟΛΗΣ ΤΗΣ ΡΟΔΟΥ			4.300 τμ	ΚΟΣΚΙΝΟΥ		40.000.000
500 τμ	ΡΟΔΙΝΙ		25.000.000	4.318 τμ	ΗΛΙΟΥΠΟΛΗ	με άδεια	38.000.000
550 τμ	ΥΔΡΑΙ	ΣΔ 0,80	25.600.000	5.000 τμ	ΦΑΛΗΡΑΚΙ		40.000.000
642 τμ	ΑΘΗΝΑΣ	ΣΔ 0,80	30.000.000	5.200 τμ	ΑΣΓΟΥΡΟΥ	εντος ζωνης	50.000.000
736 τμ	Μ. ΣΠΗΛΙΟ	ΣΔ 0,60	45.000.000	5.600 τμ	ΠΑΝΟΡΜΙΤΗ		5.600 τ/μ
1.000 τμ	ΡΟΔΙΝΙ	ΣΔ 0,40 γωνιακό προνομιούχο	40.000.000	5.850 τμ	ΛΑΔΙΚΑ	επίσημη στη λεωφόρο	10.000.000
2.000 τμ	ΔΕΚΑ ΑΙΚΑΤΟΥ	με κάρμα ΣΔ 0,40	80.000.000	6.000 τμ	ΤΣΑΙΡΙ	με ελαιοδεντρα	24.000.000
6.000 τμ	ΙΑΛΥΣΟΣ	εκτος στη θάλασσα ΣΔ 0,40	25.000 / τμ	9.100 τμ	ΘΑΛΕΡΜΟΣ		30.000.000
	ΕΚΤΟΣ ΠΟΛΗΣ			10.000 τμ	ΚΟΣΚΙΝΟΥ		25.000.000
43Χ50 τμ	ΤΡΙΑΝΤΑ	ΣΔ 0,40 (έτοιμα)	10.000.000	10.750 τμ	ΚΩΤΑΡΙ	στο κάμπο	10.000 τ/μ.
43Χ50 τμ	ΙΞΙΑ	με σπιτ στο δρ πλατος απο 200 τμ-γκαρ. (έτοιμο)	10.000.000	12.500 τμ	ΛΑΔΙΚΟ		75.000.000
500 τμ	ΓΕΝΝΑΔΙ	4 τετράγω με αδεια οικοδομής	5.500.000	15.000 τμ	ΛΑΧΑΙΝΑ		30.000.000
1.188 τμ	ΚΟΣΚΙΝΟΥ	δεκα εντος οικισμου	20.000.000	15.000 τμ	ΛΑΧΑΙΝΑ		32.000.000
1.547 τμ	ΚΟΣΚΙΝΟΥ	εκτος οικισμου	20.000.000	24.000 τμ	ΠΑΝΟΡΜΙΤΗ	έκταση	4.000 τ/μ.
2.000 τμ	ΑΣΓΟΥΡΟΥ	με αδεια	20.000.000	25.000 τμ	ΚΩΤΑΡΙ	οικοπεδο	30.000.000
2.000 τμ	ΙΞΙΑ	με αδεια οικοδ. 200 τμ υπογ+200 τμ ισόγ	40.000.000	28.500 τμ	ΚΑΜΙΡΟΣ - ΣΚΑΛΑ	κατοχυρωμα στη λίμνη κοντά στο κάμπο	75.000.000
2.000 τμ	ΤΡΙΑΝΤΑ	εντος σχεδ ΣΔ 0,40 τουρ σπιτια κοντα στη θαλασ	60.000.000	30.500 τμ	ΠΑΡΑΔΕΙΣΙ - ΘΟΛΑΡΟΣ	αντιπαροχή ή	30.000 τ/μ
2.135 τμ	ΤΡΕΙΣ		20.000.000	33.000 τμ	ΚΟΣΚΙΝΟΥ		5.000 τ/μ
4.000 τμ	ΤΡΕΙΣ		43.000.000	50.000 τμ	ΤΣΑΙΡΙ		120.000.000
5.400 τμ	ΛΑΧΑΙΝΑ	στο κάμπο	40.000.000	65.000 τμ	ΚΩΤΑΡΙ	έκταση	6.000 τ/μ
4.000 τμ	ΚΟΣΚΙΝΟΥ		40.000.000	80.000 τμ	ΤΣΑΙΡΙ	αγροκτ. 400 κομπορ. δένδρα-αποθήκη 300 τμ	120.000.000
4.000 τμ	ΑΣΓΟΥΡΟΥ		35.000.000				

ΚΤΗΜΑΤΟΜΕΣΙΤΙΚΟ ΓΡΑΦΕΙΟ – REAL ESTATE AGENCY
Vitzilaios
ΜΑΡΙΟΣ ΒΙΤΖΗΛΑΙΟΣ
● Πωλήσεις ● Αγορές ● Ενοικιάσεις ●
● Αντιπαροχές ● Μισθώσεις ● Ανταλλαγές ●
ΕΘΝ. ΜΑΚΑΡΙΟΥ 45 - Ξηρόρρ. Τηλ: 0241 24898, 28545. Φαξ: 25544. Κινητό: 093 256025

Real Estate Rhodes 1983

ΡΟΔΙΑΚΗ ΚΤΗΜΑΤΙΚΗ



Από το 1983 η **ΡΟΔΙΑΚΗ ΚΤΗΜΑΤΙΚΗ** προσφέρει τις υπηρεσίες της στην ροδιακή αγορά με υπευθυνότητα, εχεμύθεια και σοβαρότητα όσον αφορά τις κτηματικές συναλλαγές.

Ως μέλος της Διεθνούς Ομοσπονδίας Κτηματομεσιτών F.I.A.B.C.I βρίσκεται σε συνεχή επαφή με τα μεγαλύτερα κτηματομεσιτικά γραφεία της Ελλάδος και του εξωτερικού.

Στο γραφείο μας θα βρείτε μεγάλη γκάμα από διάφορες τυπολογίες ακινήτων προς πώληση (από την βίλλα προβολής μέχρι το μικρό διαμέρισμα). Οι προτάσεις μας είναι τοξινομημένες με ακρίβεια έτσι ώστε να ικανοποιούν τις ανάγκες της πλέον απαιτητικής πελατείας.

Εκτός από τις κτηματικές συναλλαγές το γραφείο μας αναλαμβάνει εκτιμήσεις ακινήτων με την συνεργασία του οικονομολόγου κ. Σάββα Σαββαΐδη.

- ΟΙΚΟΠΕΔΑ
- ΣΥΝ ΜΕΡΙΔΕΣ
- ΜΟΝΟΚΑΤΟΙΚΙΕΣ
- ΜΕΖΟΝΕΤΕΣ
- ΓΡΑΦΕΙΑ
- ΚΤΙΡΙΑ
- ΚΑΤΑΣΤΗΜΑΤΑ
- ΞΕΝΟΔΟΧΕΙΑ

INVESTMENT PROPERTIES

Rhodes Real Estate was founded in 1983. Since that time we have offered a world class, high quality service to our many, and valued clients. Our diverse clientele appreciate our discretion, professionalism and market credibility.

Our company offers professional real estate services for:

Residential Properties - Tourist Market - Estate Rentals - Property Evaluation and Estate Managment

*Importantly, Rhodes Real Estate is a member of the International Federation of Real Estate Agents. Accordingly, we have at our disposal the resources and partnership of some of the largest and most

Η COMPUTIME ΕΠΕ
ΖΗΤΑ

α. Δεσποινίδα ή κυρία απόφοιτος Ανώτατης ή ανωτερης σχολής για να στελεχώσει τη διεύθυνση της εταιρίας.
β. Δεσποινίδα τουλάχιστον απόφοιτη λυκείου που να γνωρίζει Αγγλικά και χειρισμό Η/Υ.
γ. Εμπειρο τεχνικό Η/Υ με προυπηρεσία και εκπληρωμένες τις στρατιωτικές του υποχρεώσεις.

Πληρ. Βενετοκλέων 48 - τηλ. **74000**

Από το Ξενοδοχείο KOLYMBIA BEACH
ΖΗΤΕΙΤΑΙ ΠΡΟΣΩΠΙΚΟ
για την κάλυψη των παρακάτω θέσεων

- Μαιτρ εστιατορίου με 5ετή τουλάχιστον προυπηρεσία σε ανάλογη θέση και απαραίτητη γνωση 2 ξένων γλωσσων (Γερμανικά απαραίτητα)
- Βοηθός μάγειρα
- Σερβιτόρος με προυπηρεσία και απαραίτητη γνώση γερμανικών.
- Βοηθος σερβιτόρου με σχετική εμπειρία.
- Καμαριέρα με 5ετή προυπηρεσία σε Ξενοδοχείο Α' κατηγορίας
- Κοπέλα για εργασία στην καφετέρια του Ξενοδοχείου με σχετική εμπειρία και γνωση γερμανικών.
- Υπάλληλος για εργασία σαν βοηθός λογιστού.

Για πληροφορίες τηλ. **56311-56247**
Δευτέρα, Τετάρτη, Παρασκευή 09.00-13.00
κ. Τσανόγλου Μιχάλη

ΚΑΤΑΣΤΑΣΗ ΜΕΤΑΧΕΙΡΙΣΜΕΝΩΝ ΑΥΤΟΚΙΝΗΤΩΝ ΔΙΚΤΥΟΥ
ΤΕΧΝΟΚΑΡ

ΤΥΠΟΣ ΑΥΤ/ΤΟΥ	ΗΜΕΡ/ΝΙΑ ΑΔΕΙΑΣ	ΊΗΣ ΚΥΚΛΟΦ.	EXTRA	ΤΙΜΗ ΑΓΟΡΑΣ
FORD FIESTA 1.3	1982		ΡΑΔ/ΝΟ	900.000
FIAT PANDA 750	1990			900.000
FIAT PANDA 750	1992			1.150.000
LANCIA δ 1500	1989		ΡΑΔ/ΝΟ-ΗΛ. ΠΑΡ-ΗΛ. ΚΛΕΙΔ.	2.200.000
LANCIA DEDRA 1.6	1990	ΚΟΤΣΑΔΟΡΟΣ	ΗΛ. ΠΑΡ. ΡΑΔ/ΝΟ-ΗΛ. ΚΛΕΙΔ.	2.700.000
CITROEN BX 1.4	1985		ΡΑΔ/ΝΟ	1.200.000
CITROEN AXEL 100	1987		ΡΑΔ/ΝΟ	650.000
LADA 1.200	1985		ΡΑΔ/ΝΟ	600.000
FIAT UNO 45	1986		ΡΑΔ/ΝΟ-ΗΛ. ΠΑΡ	1.200.000
NISSAN SUNNY 1300	1986		Ζ/Α-ΡΑΔ/ΝΟ	1.200.000
SEAT IBIZA 903	1988		ΡΑΔ/ΝΟ	1.000.000
SEAT IBIZA 903	1989		ΡΑΔ/ΝΟ	1.250.000
SEAT IBIZA 903	1985		ΡΑΔ/ΝΟ	750.000
FIAT UNO	1988		ΡΑΔ/ΝΟ	1.000.000
LANCIA Y10	1985		ΡΑΔ/ΝΟ	1.000.000
ROVER 214 SI	1992		Π.Η.Κ.ΥΔΡ. ΤΙΜ. Α/C	

ΝΙΚΟΛΑΟΣ Γ. ΜΑΛΤΕΖΟΣ
ΑΝΤΙΠΡΟΣΩΠΕΙΕΣ ΑΥΤΟΚΙΝΗΤΩΝ
ΑΥΣΤΡΑΛΙΑΣ 88, ΡΟΔΟΣ ΤΗΛ. 76086

ΣΙΜΟΣ ΠΑΡΑΣΚΕΥΑΣ & ΥΙΟΣ ΕΠΕ
ΜΕΤΑΧΕΙΡΙΣΜΕΝΑ
ΜΟΝΟ ΣΕ ΑΡΙΣΤΗ ΚΑΤΑΣΤΑΣΗ
18μηνος ΔΙΑΚΑΝΟΝΙΣΜΟΣ

1.	NISSAN SUNNY (καταλυτικό)	1400cc	1991	2.200.000
2.	SEAT IBIZA	1300cc	1994	2.300.000
3.	AUSTIN METRO	1000 cc	1988	850.000
4.	HONDA CIVIC	1200 cc	1983	1.100.000
5.	NISSAN SUNNY	1300 cc	1988	1.300.000
6.	SEAT MARBELLA	1000 cc	1990	1.000.000
7.	CITROEN BX	1100 cc	1987	1.000.000

ΑΥΣΤΡΑΛΙΑΣ 70 - ΡΟΔΟΣ - Τηλ. 79200-79201-79202

ΑΣΦΑΛΕΙΟ ΚΤΗΜΑΤΙΚΗ
ΚΤΗΜΑΤΟΜΕΣΙΤΙΚΟ-ΑΜΟΙΒΑΙΑ ΚΕΦΑΛΑΙΑ ΑΣΦΑΛΕΙΕΣ INTERNATIONAL LIFE

ΔΙΑΜΕΡΙΣΜΑ
40 τ.μ. 2άρι Μηδεια
44 τ.μ. 2άρι Περαιως
52 τ.μ. 2άρι Αναληψη
55 τ.μ. 2άρι Ιαλυσος
68 τ.μ. 3άρι Ιαλυσος
65 τ.μ. 2άρι Καρακονερο
70 τ.μ. 3άρι Ιαλυσος
73 τ.μ. 3άρι Ιαλυσος
76 τ.μ. 3άρι Αραπακι
86 τ.μ. 3άρι Μηδεια
86 τ.μ. 3άρι Ροδινι
90 τ.μ. 3άρι Ροδινι
92 τ.μ. 3άρι Ροδινι
95 τ.μ. 3άρι πλησιον Αλ. Διάκου
103 τ.μ. 4άρι Περαιως
104 τ.μ. 4άρι Ροδινι
108 τ.μ. 4άρι Κεννεντυ
110 τ.μ. 4άρι μπετα Περαιως
120 τ.μ. 4άρι Ροδινι
120 τ.μ. 4άρι Κοσκινου
125 τ.μ. 4άρι Ροδινι
128 τ.μ. 4άρι Αννης Μαριας
130 τ.μ. 4άρι με γκαραζ Ροδινι
145 τ.μ. 4άρι Ιαλυσος
147 τ.μ. 4άρι Παπαλουκα

ΟΙΚΟΠΕΔΑ
400 τ.μ. Ροδινι (Σ.Δ. 0.4)
350 τ.μ. Ιαλυσος (Σ.Δ.0,4)
1000 τ.μ. Παστιδα
1060 τ.μ. Παραδεισι
1200 τ.μ. Διημηλια
1920 τ.μ. Ε.Ο. Παραδεισι Θεολογος
500 τ.μ. Μαριτσα
850 τ.μ. Πευκιους
1050 τ.μ. Κοσκινου
1110 τ.μ. Αφαντου
1460 τ.μ. Κρεμαστή
1200 τ.μ. Ιαλυσος

ΑΓΡΟΤΕΜΑΧΙΑ
2100 τ.μ., επί της Ε.Ο. Παραδεισι Θεολόγου
6.000 τ.μ., 9.000 τ.μ., 11.000 τ.μ. Κολυμπια
3125 τ.μ., με οικοδομή Ε.Ο. Κρεμαστής Μαριτσά
3100 τ.μ. Φαληράκι για 400 τ.μ. οικοδομή
4 στρέμματα με φανταστική θέα Κοσκινου
4 στρέμματα με θέα Αφάντου
4 στρέμματα με θέα Ασγουρου
4 στρέμματα επί της Ε.Ο. Τρεις-Παστιδα
4 στρέμματα Μαριτσά
5 στρέμματα Μαριτσά (κόβεται κομμάτια)
5 στρέμματα Θεολόγος
4 στρέμματα Καλαβαρδα
5 στρέμματα με θέα Παστιδα και 11 στρέμματα Παστιδα
8 στρέμματα με θέα Φυτωριο
4 στρέμματα με άδεια οικοδ. Πευκιους
6 στρέμματα Παστιδα με θέα
5 στρέμματα με ελιές περιοχή Ντορέτα
4.300 τ.μ. Καλαμωνας
4.030 τ.μ. Τρεις
13 στρέμματα Παραδεισι (κόβονται κομμάτια)
22 στρέμματα περιοχή Ντορέτα

ΔΙΑΘΕΤΟΥΜΕ ΠΕΡΙΣΣΟΤΕΡΑ ΑΚΙΝΗΤΑ ΠΡΟΣ ΠΩΛΗΣΗ ΕΚΤΟΣ ΑΠΟ ΤΑ ΑΝΑΓΡΑΦΟΜΕΝΑ
ΥΠΕΥΘΥΝΟΙ ΓΙΩΡΓΟΣ ΧΑΡΔΑΛΙΑΣ-ΛΟΥΚΑΣ ΚΑΡΑΝΙΚΗΣ
ΕΘΝ. ΜΑΚΑΡΙΟΥ 45 ΣΤΟΑ ΡΟΙΚΟΥ 2ος ΟΡΟΦΟΣ
ΤΗΛ. 21003 ΚΙΝ. 094/532735

ΠΩΛΗΣΕΙΣ ΑΚΙΝΗΤΩΝ

◆ **ΔΙΑΜΕΡΙΣΜΑΤΑ**
- Ροδινι, 95 τ.μ. 4άρι, 28.000.000 δρχ. καινούργιο
- Πλησιον Μητροπολης 73 τ.μ. 13.500.000 δρχ.
- Καρακονερο 50 τ.μ. 12.000.000 δρχ. ισόγειο
- Ροδινι 90 τ.μ. 24.000.000 δρχ. ισόγειο καινούργιο
- Ροδινι 110 τ.μ. 33.000.000 δρχ. λουξ καινούργιο
- Αγ. Νικολαο 93 τ.μ. 20.000.000 δρχ.
- Πειραιως 85 τ.μ. 3άρι καινούργιο
- Ροδινι 100 τ.μ. 4άρι 28.000.000 δρχ. λουξ
- Αναληψη 65 τ.μ. 3άρι 14.000.000 δρχ. ισόγειο
- Θεμ. Σοφούλη 110 τ.μ. 28.000.000 δρχ. λουξ
- Πάροδος Κωνστ. Τσαλδάρη 84 τ.μ. 18.000.000 δρχ.
- Ροδινι 80 τ.μ. 21.000.000 δρχ.
- Αναληψη 86 τ.μ. 18.500.000 δρχ.
- Δωσιθέου 90 τ.μ. 14.000.000 δρχ. ημιυπόγειο
- Αναληψη 80 τ.μ. 16.000.000 δρχ.
- Ροδινι 90 τ.μ. 17.000.000 δρχ.
- Κωνστ. Παλαιολόγου 75 τ.μ. 14.000.000 δρχ.
- Αναληψη 97 τ.μ. 4άρι καινούργιο
- Σαρδη Παυλιδη 45 τ.μ. 9.000.000 δρχ.
- Κωνστ. Τσαλδάρη 92 τ.μ. 23.000.000 δρχ.
- Αναληψη 77 τ.μ. 21.000.000 καινούργιο λουξ
- Ηρώων Πολυτεχνείου 120 τ.μ.
- Προέκταση Αννης Μαριας 66 τ.μ. 10.000.000 δρχ.
- Αττεβύρου 94 τ.μ. καινούργιο
- Αναληψη 45 τ.μ. 10.000.000 δρχ.
- Καρακονερο 70 τ.μ. 3άρι καινούργιο
- Καρακονερο 120 τ.μ. καινούργιο
- Αθηνών 140 τ.μ. καινούργιο λουξ
- Αναληψη 51 τ.μ. δύάρι λουξ
- Μόσχας 50 τ.μ. ρετιρέ καινούργιο
- Αναληψη δύάρι καινούργιο
- Αττεβύρου, 57 τ.μ. δύάρι καινούργιο
- Κωνστ. Τσαλδάρη 3άρι
- Ροδινι 125 τ.μ. 4άρι
- Αναληψη 100 τ.μ.
- Αθηνών 50 τ.μ. ισόγειο 13.000.000 δρχ. καινούργιο
- Αναληψη 115 τ.μ. καινούργιο
- Αναληψη 85 τ.μ. καινούργιο

◆ **ΗΜΙΤΕΛΗ ΔΙΑΜΕΡΙΣΜΑΤΑ**
- Ροδινι 108 τ.μ. 14.000.000 δρχ.
- Αναληψη 80 τ.μ. 10.500.000 δρχ.
- Αναληψη 100 τ.μ. 13.000.000 δρχ.
- Κωνστ. Τσαλδάρη 100 τ.μ. 19.000.000 δρχ.
- Αττεβύρου 80 τ.μ. 16.000.000 δρχ.
- Ιαλυσος 90 τ.μ. 7.000.000 δρχ. μετετά
- Ροδινι 50 τ.μ. 4.500.000 δρχ. ημιυπόγειο, με 100 τ.μ. αυλή
- Σαρδη Παυλιδη 100 τ.μ. 15.000.000 δρχ.
- Καρακονερο 117 τ.μ. 18.000.000 δρχ.

◆ **ΜΕΖΟΝΕΤΕΣ-ΜΟΝΟΚΑΤΟΙΚΙΕΣ**
- Ιαλυσος 70 τ.μ. 14.000.000 δρχ.
- Γεννάδι 120 τ.μ. 14.000.000 δρχ. κοντά στη θάλασσα
- Αγ. Νικολαος 90 τ.μ. 9.000.000 δρχ.
- Τριάντα 126 τ.μ. με 90 τ.μ. αυλή κτισμ -σοβατισμ. 26.000.000 δρχ.
- Ροδινι 220 τ.μ. κτισμένη, σοβατισμένη 30.000.000 δρχ.

◆ **ΟΙΚΟΠΕΔΑ**
- Παστιδα 325 τ.μ. 7.000.000 δρχ.
- Κατταβιά 650 τ.μ. 3.000.000 δρχ.
- Ροδινι 460 τ.μ.
- Οικόπεδα εντός σχεδίου στο Γεννάδι από 2.500.000 δρχ.
- Μιχ. Πετρίδη 800 τ.μ.
- Τριάντα 375 τ.μ. 16.000.000 δρχ.
- Κοσκινου 250.350 τ.μ.
- Παστιδα 960 τ.μ. 12.000.000 δρχ.
- Καρακοντερο 295 τ.μ. 17.000.000 δρχ.
- Ανάληψη Θεσσαλονίκης, 360 τ.μ. Σ.Δ. 1
- Γεννάδι 2.000 τ.μ. πάνω στο χυμα
- Ασγούρου 4 στρ. στο 3ο χιλ. Ρόδου-Λίνδου
- Πλησίον Μιχαήλ Πετρίδη 500 τ.μ.
- Λεωφόρος Κρεμαστής 4.100 τ.μ.

◆ **ΞΕΝΟΔΟΧΕΙΑ**
- Φαληράκι 174 κλίνες
- Νιοχώρο 150 κλίνες
- Ξενοδοχεία από 50 έως 900 κλινων σε τιμές ευκαιρίας.
- Ρόδος 100 κλινων 130.000.000 δρχ.

◆ **ΚΑΤΑΣΤΗΜΑΤΑ**
- Λεμεσού 46 τ.μ. και 15 μετρ. πατάρι 8.000.000 δρχ.
- Τροφό 40 τ.μ. 25.000.000 δρχ.
- Φαληράκι 66 τ.μ. 50 τ.μ.
- Ρόδου-Καλλιθέας 132 τ.μ.
- Δημ. Αναστασιάδη 45 τ.μ. 7.000.000 δρχ.
- Δημ. Αναστασιάδη 94 τ.μ. 13.000.000 δρχ.
- Καρακονερο διάφορα τετραγωνικά
- Ιαλυσος 92 τ.μ., 27.000.000 δρχ.
- Ρόδου-Λίνδου, 40 τ.μ., 25.000.000 δρχ.

◆ **ΚΤΗΜΑΤΑ**
- Κιοτάρι 7 στρ. με νερό-ρεύμα 6.000.000 δρχ.
- Κιοτάρι 20 στρ. 7.000.000 δρχ.
- Λαχανιά 4 στρ. 300 μέτρα από τη θάλασσα 8.000.000 δρχ.
- Γεννάδι 800 τ.μ. κοντά στη θάλασσα 2.500.000 δρχ.
- Προσονήι 9 στρ. 5.000.000 δρχ.
- Αγ. Αποστόλους 4 στρ. 16.000.000 δρχ.
- Ηλιούπολη 1.300 τ.μ. 13.000.000 δρχ.
- Ιαλυσό 4 στρ. 21.000.000 δρχ.
- Γεννάδι 24 στρ. 24.000.000 δρχ.
- Τσατζι επί της λευκόρου 4 στρ.
- Τσατζι 80 στρ. με αποθήκες και 120 ξενόδεντρα
- Γεννάδι 3.330 τ.μ. κοντά στη θάλασσα 4.700.000 δρχ.
- Γεννάδι 1.100 τ.μ. 1.500.000 δρχ.
- Μαριτσά 5 στρ. 13.000.000 δρχ.
- Κρεμαστή 2 στρ. 13.000.000 δρχ. εντός σχεδίου
- Κατταβιά 10 στρ. 14.000.000 δρχ.
- Λίνδος 6.000 τ.μ. πάνω στο χυμα 32.000.000 δρχ.
- Λαχανιά πάνω στο χυμα 10 στρ. 40.000.000 δρ.
- Γεννάδι 1.400 τ.μ. 5.000.000 δρχ. οικοδομήσιμο.
- Πεύκους 6 στρ. 32.000.000 δρχ. 500 μέτρα από τη θάλασσα
- Λίνδος 6.000 τ.μ. πάνω στο χυμα 40.000.000 δρχ.
- Κιοτάρι 18 στρ. 10.000.000 δρχ.
- Γεννάδι 2 στρ. 3.500.000 δρχ.
- Πλημμυρι 12 στρ. με φως, νερό, 12.000.000 δρχ.
- Κατταβιά 4.000 τ.μ. 2.000.000 δρχ.
- Κιοτάρι 4.000 τ.μ. κοντά στο κεντρικό δρόμο 4.200.000 δρχ.
- Πλημμύρι 5.500 τ.μ. 6.500.000 δρχ.
- Λαχανιά κοντά στη θάλασσα 4 στρ. 8.000.000 δρχ.
- Κατταβιά 700 τ.μ. προς 500 χιλ.
- Γεννάδι δίπλα στο δρόμο 4 στρ. 4.000.000 δρχ.
- Πλημμύρι 45.000 τ.μ. - 65.000 τ.μ. - 100.000 τ.μ.
- Λαχανιά πάνω στο χυμα 4 στρ. 20.000.000 δρχ.
- Λάρδο 4.500 τ.μ. 3.000.000 δρχ. 10.000 τ.μ. - 90.000 τ.μ.
- Γεννάδι στη λεωφόρο 4.000 τ.μ., 12.000.000 δρχ.
- Κατταβιά 10.000 τ.μ.-15.000 τ.μ.-8.000 τ.μ.-5.500 τ.μ.-100.000 τ.μ.

☞ Πωλούνται ξενοδοχεία αποθήκες και βιοτεχνικοί χώροι.

- **ΔΑΝΕΙΑ ΔΕΚΤΑ - ΕΥΚΟΛΙΕΣ ΠΛΗΡΩΜΗΣ**
- **ΖΗΤΟΥΝΤΑΙ ΟΙΚΟΠΕΔΑ ΠΡΟΣ ΑΓΟΡΑ - ΚΤΗΜΑΤΑ ΚΑΙ ΔΙΑΜΕΡΙΣΜΑΤΑ**

ΣΤΕΛΙΟΣ ΜΑΝΩΛΑΚΟΣ
ΓΙΩΤΑ ΜΑΝΩΛΑΚΟΥ
ΩΡΕΣ ΓΡΑΦΕΙΟΥ 8.30-1.30 π.μ. και 5-8.30 μ.μ.
ΝΕΑ ΔΙΕΥΘΥΝΣΗ: ΔΗΜ. ΑΝΑΣΤΑΣΙΑΔΗ 45 (παρεκλίτορες ΥΠΕΡΑΓΟΡΑΣ ΠΑΠΑΚΥΡΙΑΚΟΥ-ΣΥΝΟΙΚΙΑ ΑΑΣΚΑΛΩΝ) Τηλέφωνα: 23815-78275

ΕΝΟΙΚΙΑΖΟΝΤΑΙ γκαρσονιέρες επιπλωμένες και εξοπλισμένες 60 τ.μ. επί της Νικηταρα Β' 35, κοντά στον Αγ. Νικόλαο, για όλο τον χρόνο. Υπάρχουν ηλιακοί θερμοσίφωνες και ασανσέρ. Η τιμή τους είναι 70.000 δραχμές στην οποία περιλαμβάνονται κοινόχρηστα και χαρτόσημο. Πληρ. κ. Μανωλη τηλ. 56224 και 094-357206 ΑΕ19515

ΕΝΟΙΚΙΑΖΟΝΤΑΙ: 1) Κατάστημα 45 τ.μ. επί της Αλεξ. Διάκου, 2) 2 διαμερίσματα στο Νιοχωρι Ζάρια. Πληρ. τηλ. 22139 ΑΕ19507

ΕΝΟΙΚΙΑΖΕΤΑΙ γραφείο 40 τ.μ. επί της οδού Αμμοχώστου 6 (απέναντι Ακαδημίας). Πληρ. Αμμοχώστου 2. ΑΕ19508

ΕΝΟΙΚΙΑΖΕΤΑΙ γκαρσονιέρα επιπλωμένη για απεριόριστο χρόνο επί της οδού Χρ. Θεοχάρη 119, πίσω από το Σχολείο της Αναληψης. Πληροφορίες όλο το 24ωρο στο τηλέφωνο 63095 ΑΕ19509

ΕΝΟΙΚΙΑΖΕΤΑΙ ισόγειος επαγγελματικός χωρος καταλληλος για γραφεια, μαγαζί επί της οδού Λινδου (πλησιον "ΞΕΝΑΚΗΣ"). Πληρ. τηλ. 76127, 20719 ΑΕ19510

ΕΝΟΙΚΙΑΖΟΝΤΑΙ καινουργή studios πλήρως εξοπλισμένα και με ηλιακό θερμοσίφωνα καθως και τηλεόραση. Περιοχή Δασκαλων. Πληρ. τηλ. 34315, 77971 ΑΕ19511

ΕΝΟΙΚΙΑΖΕΤΑΙ διαμέρισμα επιπλωμένο ή μη επί της οδού Μεγ. Κωνσνου 30 δυο κυριων δωματιων, κουζινα, χωλ και μπανιου. Πληρ. τηλ. 21475 ΑΕ19512

ΕΝΟΙΚΙΑΖΕΤΑΙ διαμέρισμα ενός δωματιου και σαλοκουζινας, πλήρως επιπλωμένο στην οδό Βολανιρίτου 1 (δίπλα στο Νοσοκομείο). Πληρ. τηλ. 64040 ΑΕ19514

ΕΝΟΙΚΙΑΖΟΝΤΑΙ δυο δύαρια επιπλωμένα με πολυκουζινα και ηλιακά στην οδό Πατριάρχου Αθηναγόρα 27α. Πληρ. τηλ. 24505, 26798 ΑΕ19493

ΕΝΟΙΚΙΑΖΕΤΑΙ διαμέρισμα στ' Ασγουρου 120 τ.μ. περιπου. Πληρ. τηλ. 20738 ΑΕ19494

ΕΝΟΙΚΙΑΖΕΤΑΙ διαμέρισμα 125 τ.μ. με τρια υπνοδωμάτια, επί της οδου Βενετοκλέων 5. Πληρ. στο τηλ. 25796 ΑΕ19495

ΕΝΟΙΚΙΑΖΕΤΑΙ επιπλωμένη γκαρσονιέρα 45 τ.μ. λουξ κατασκευης με πληρη εξοπλισμό και θέρμανση στο ισόγειο διώροφης οικοδομής στην ΙΑΛΥΣΟ κοντά στο S/M "ΜΑΡΙΝΟΠΟΥΛΟΣ". Πληρ. τηλ. 90038-094/751854 ΑΕ19496

ΕΝΟΙΚΙΑΖΕΤΑΙ 3άρι ως και μια γκαρσονιέρα επί της οδού Μεσολογγίου. Μαγευτική θέα στο κέντρο της πόλεως. (Πληρ. τηλ. 23100, 36203 ΑΕ19477

ΕΝΟΙΚΙΑΖΕΤΑΙ μικρό επιπλωμένα διαμέρισμα σε στυλ μεζονέτας και με τηλέφωνο (52 τ.μ. μετρα, ανεξάρτητη είσοδο, περιοχή Ροδινι, 60.000 δρχ.). Πληρ. τηλ. 21001 και 24634 ΑΕ19478

ΕΝΟΙΚΙΑΖΕΤΑΙ επιπλωμένη γκαρσονιέρα ρετιρέ, στην οδο Στ. Καζούλη. Πληρ. τηλ. 36707 ΑΕ19479

ΕΝΟΙΚΙΑΖΕΤΑΙ διαμέρισμα επί της Αννης Μαριας 90 τ.μ. 1ος όροφος. Πληρ. τηλ. 27272 ΑΕ19480

ΕΝΟΙΚΙΑΖΕΤΑΙ στα Τριάντα (Δωρίεως 2, 2 στάσεις πριν τα φανάρια) επιπλωμένο δυάρι διαμέρισμα πρωτου ορόφου σε καινούργια κατοικία πολυτελους κατασκευης. Πληρ. τηλ. 25904 ωρες γραφειου ΑΕ19481

ΕΝΟΙΚΙΑΖΕΤΑΙ διαμέρισμα 85 τ.μ. στην Κων/νου Τσαλδάρη 23. Πληρ. από 4 μ.μ. έως 10 μμ. τηλ. 65135 ΑΕ19483

ΕΝΟΙΚΙΑΖΕΤΑΙ studio στην περιοχή Αγιας Αναστασιας. Πληρ. τηλ. 27264 ΑΕ19484

ΕΝΟΙΚΙΑΖΕΤΑΙ
διαμέρισμα καινουργιο επί της οδου Καμίρου 15 κοντά στο Αραπάκι 110 τ. μέτρα με εντοιχισμένη κουζίνα, ντουλάπες με πολλά μπαλκόνια και βοηθητικό χώρο, κεντρική θέρμανση με αυτονομία και με ηλιακό θερμοσίφωνα.
Πληρ.τηλ. **29669**
ΠΕ19586

ΕΝΟΙΚΙΑΖΟΝΤΑΙ
διαμέρισμα δύο δωματίων επιπλωμένο ως και δωματια επιπλωμένα, με ατομικό μπανιο, κοντά στα γραφεια της Ολυμπιακης, για την χειμερινή περιοδο.
Πληρ.τηλ. **21544**
ΠΕ19492

ΕΝΟΙΚΙΑΖΕΤΑΙ
ευήλιο διαμέρισμα β' ορόφου 76 τ.μ. στον Αι Δημήτρη (πριν το βιβλιοπωλειο "Καραβάκι").
Πληρ.τηλ. **63926**
ΠΕ19453

ΕΝΟΙΚΙΑΖΕΤΑΙ
στο Ροδινι τριάρι διαμέρισμα καλής κατασκευης, Στοκχολμης 25
Πληρ.τηλ. **63201**
ΠΕ19423

ΕΝΟΙΚΙΑΖΕΤΑΙ
1. Μαγαζί 40 τ.μ. κεντρικό στην Παλια Πολη
2. Μαγαζί 95 τ.μ. στην Παλια Πολη
3. Μονοκατοικία με αυλή για επαγγελματική χρήση στην οδο Μενεκλέους 2 και Αγίου Φανουρίου.
Πληρ.τηλ. **77777**
πρωινές και βραδινές ώρες
ΠΕ19528

ΕΝΟΙΚΙΑΖΟΝΤΑΙ
επιπλωμένα LUX διαμερισματα με τον μήνα, πλάι στο Εν. Ηλεκτρα Ιαλυσος.
Πληρ.τηλ. **22050-33441**
ΠΕ19454

ΕΝΟΙΚΙΑΖΟΝΤΑΙ
επιπλωμένα στουντιο, με πολυκουζινάκι και δικό τους μπάνιο με πανοραμική θέα στα Κοσκινού.
Πληρ.τηλ. **65958**
ΠΕ19425

ΖΗΤΕΙΤΑΙ ΠΡΟΣ ΕΝΟΙΚΙΑΣΗ
διαμέρισμα ή μεζονέτα άμεσα ή μέχρι τον Φεβρουάριο με τρια υπνοδωματια και θέα.
Πληρ.τηλ.**36393**
ΠΕ19417

ΕΝΟΙΚΙΑΖΕΤΑΙ
στην Αθηνα στους Αμπελοκηπους (παροδος της οδου Πανόρμου) 3άρι διαμπερές 4ου ορόφου.
Πληρ.τηλ.**22278, 62033**
ΠΕ19392

ΕΝΟΙΚΙΑΖΟΝΤΑΙ
δυάρια διαμερίσματα (δύο δωματία, κουζινα, WC) πρωτου ορόφου επί της οδου Ορφανίδου αριθμ. 49
Πληρ. τηλ. **22825** κ. Χαζίρη
ΠΕ19345

ΕΝΟΙΚΙΑΖΟΝΤΑΙ
στην περιοχή Σταδίου Διαγόρα (Καβρηκτωνος 55), περιποιημένες επιπλωμένες γκαρσονιέρες για μικρό ή μεγαλύτερο διάστημα.
Πληρ.τηλ. **31756**
ΠΕ19553

ΕΝΟΙΚΙΑΖΕΤΑΙ
κατάστημα σε κεντρικότατο δρόμο της Π. Πολης.
Πληρ.τηλ. **67979, 66311**
ΠΕ19554

ΕΝΟΙΚΙΑΖΕΤΑΙ
έναντι Πανεπιστημίου Αιγαίου ισόγειο διαμέρισμα 135 τ.μ. σε αριστη κατάσταση, φωτεινό, διαμπερές τρία υπνοδωμάτια, δύο μπανια κ.λπ. Για χρηση οικος ή γραφειου.
Πληρ.τηλ. **38391**
ΠΕ19558

ΕΝΟΙΚΙΑΖΕΤΑΙ
2αρι ισόγειο διαμέρισμα επιπλωμένο, με ηλεκτρικά είδη στην οδό Εμμ. Παπαμανωλη (περιοχή Δασκάλων)
Πληρ.τηλ. **27946, 75160**
ΠΕ19398

ΕΥΚΑΙΡΙΑ-ΠΩΛΕΙΤΑΙ
από ιδιοκτήτη 3όροφη μεζονέτα συνολικού εμβαδού 220 τ.μ. με κηπο και αλλους βοηθητικους χωρους στο Καρακόνερο. Μεσιτες αποκλείονται.
Πληρ. τηλ. **0246-22158, 0246-22143**
ΠΟ19349

ΕΝΟΙΚΙΑΖΕΤΑΙ
διαμέρισμα 180 τ.μ. με πανοραμική θέα στην Δ. Αναστασιαδη 15 σε μικρή διόροφη οικοδομή (1ος όροφος ολόκληρος) αποτελούμενο από 3 μεγάλα υπνοδωμάτια, 1 τουαλέτα, 1 αποθήκη, 1 WC, σαλόνι, τραπεζαρία, καθιστικό, κουζίνα εντοιχισμένη (χωρίς οικ. συσκευές), καθιστικό κουζίνας και βοηθητική κουζίνα, βεράντες γύρω-γύρω, τριφασικό ρεύμα, ηλιακός θερμοσίφωνας και κεντρική θέρμανση. Τιμή 180.000 μηνιαίως
Πληρ. τηλ. **35524** από 18.00 έως 21.00 και κιν. **093/416681**
όλες τις ώρες

ΠΩΛΗΣΕΙΣ ΑΚΙΝΗΤΩΝ

ΠΩΛΗΣΗ καταστήματος 55 τ.μ. που λειτουργεί ως καφετέρια-bar με δυνατότητα να γίνει FAST FOOD και με καλές προοπτικές, σε συνοικία με πολύ κόσμο. Πωλείται μαζί με το κατάστημα σε τιμή ευκαιρίας. Γίνονται και ευκολίες πληρωμής. Μόνο σοβαρές προτάσεις. Πληρ.: Κ. Ν. Ηρωινίας Νέα Αγορά α' οροφος αρ. 17. Πληρ. τηλ. 31955, 21602 ΑΟ19590

ΠΩΛΟΥΝΤΑΙ ΔΙΑΜΕΡΙΣΜΑΤΑ:
1. Παροδος Στέλιου Κυπιάδη 104 τ.μ.
2. Παροδος Στέλιου Κυπιάδη 80 τ.μ.
3. Προέκταση Αθηνών (Αναληψη) δύο (2) διαμερισματα των 75 τ.μ. καινουργια.
4. Νιοχωρι δύο (2) των 84 τ.μ.
5. Παροδος Αννης Μαριας 110 τ.μ. LUX
6. Λεωφορος Ιαλυσου 140 τ.μ. ρετιρέ κοντά στη θαλασσα.
7. Βίλλα 102 τ.μ. στους Καστελλορίζους.
Πωλουνται διαμερισματα και σε πολλες αλλες περιοχές της Ρόδου, Ιαλυσου και Κοσκινου. Πληρ.: Κ. Ν. Ηρωινίας Νέα Αγορά Α' όροφος αρ. 17, τηλ. 31955, 21602 ΑΟ19591

ΠΩΛΕΙΤΑΙ στο Κανδυλι οικοδομή σε μπετά 110 τ.μ. ισόγειο, 150 υπόγειο, σε αγροτεμάχιο 2.300 μέτρα, με φως, νερό, τηλέφωνο. Τιμή 24.000.000. Πληρ. τηλ. 094-522398 ΑΟ19592

ΠΩΛΟΥΝΤΑΙ 1. Από ιδιοκτήτη οροφοδιαμερισματα από 105 τ.μ. εως 115 τ.μ. σε μικρή πολυκατοικία 4 διαμερισμάτων. Στο Καρακόνερο επί της οδου Πανορμιτου. Σε μπετά, κτισμένα ή τελειωμένα.
2. Βιοτεχνικοί ή αποθηκευτικοί χωροι, ισόγειοι διαμπερείς, ύψους 5,30 μ. σε μπετά ή και τελειωμένοι.
Με ανετο πάρκινγκ. Στην περιοχή Ασγουρου πλησιον εργοστασιου μαρμάρων Καβασιλα. Πληρ. τηλ. 20949, 37735 ΑΟ19593

ΠΩΛΕΙΤΑΙ 61 τ.μ. υπόγειο διαμέρισμα στην οδο Χειμαρρας δυο υπνοδωματίων, καινουργιας κατασκευης, αξίας 13.000.000 δρχ. Πληρ. ΕΥΡΩΚΤΗΜΑΤΙΚΗ, Γιάννης και Μιχάλης Ευσταθίου, Εθνικής Αντιστάσεως 48 (Αννης Μαριας), τηλ. 73819, 74917, κιν. 094/374546 ΑΟ19662

ΠΩΛΕΙΤΑΙ 50 τ.μ. κατάστημα σε καλη κατάσταση. Ελεύθερο μισθώσης, πλησιον εταιρειας ΚΟΡΑΣΙΔΗ. Πληρ. τηλ. 27082, 26476 ΑΟ19563

ΠΩΛΕΙΤΑΙ 300 τ.μ. μονοκατοικία στο Δήμο Ιαλυσου, σε τιμή ευκαιρίας Πληρ. τηλ. 27082, 26476 ΑΟ19564

ΠΩΛΟΥΝΤΑΙ οικοπεδα από ιδιώτη λόγω ανάγκης: 1) 225 οικοδομησιμο τ.μ. επί της οδου Κ. Υδραίου, 2) 4.00 τ.μ. περιοχή Σγουρού με δρόμο, φως και νερό, οικοδομησιμα, 3) 371 τ.μ. -80% οικοδομησιμα 48 μέτρα από την θάλασσα, Πέδι Σύμης. Πληρ. τηλ. 26764 ΑΟ19524

ΣΤΙΣ ΦΑΝΕΣ ΠΩΛΕΙΤΑΙ κτήμα 16 στρεμμάτων 200 μέτρα από τη θάλασσα, ολόκληρο ή τεμαχισμένο ανά τέσσερα στρέμματα. Πληρ. τηλ. 29619 ΑΟ19523

ΠΩΛΕΙΤΑΙ διαμέρισμα ενός δωματίου και σαλοτραπεζαρίας 52 τ.μ. στην οδό Βολανιρίτου (δίπλα στο Νοσοκομείο). Πληρ. τηλ. 64040 ΑΟ19513

ΠΩΛΕΙΤΑΙ μονοκατοικία 30 τ.μ. εντός του οικισμού Δήμου Ιαλυσου. Τιμή 3.700.000 μονον. Πληρ.: τηλ. 27082, 26476. ΑΟ19499

ΠΩΛΕΙΤΑΙ
κατάστημα επί της Σωκράτους.

ΠΩΛΟΥΝΤΑΙ:
Α' ΔΙΑΜΕΡΙΣΜΑΤΑ
1. Στην περιοχή Ψαροπούλα 95 τ.μ. στο 4ο όροφο ανέστης κατασκευής και με φανταστική πανοραμική θέα.
2. Στην Αγαλήψη στην οδό Τσαλδάρη 105 τ.μ. 3ου ορόφου νεόκτιστο
3. Στο Άνω Ροδίνι 85 και 55 τ.μ. νεόκτιστα σε ισόγειο υπερυψωμένο. Δάνεια δεκτά.

Β' ΟΙΚΟΠΕΔΑ
1. Στο Ροδίνι επί της λεωφόρου 2000 τ.μ. σε τιμή ευκαιρίας
2. Στη λεωφόρο Ιξιάς επί της λεωφόρου 3.600 τ.μ. εντός σχεδίου σε θέση προνομιακή. Πληρ. κ. Ανέστη Σαββαΐδη τηλ. **26281-35476**

ΠΩΛΟΥΝΤΑΙ ΛΟΓΩ ΥΓΕΙΑΣ
1. Διαμέρισμα 100 τ.μ. σε άριστη κατάσταση με ωραία θέα στην οδό Ακραμίτου 16. 26 εκ. δρχ.
2. Αυτοκίνητο TOYOTA COROLLA 1332 cc λευκό σε άριστη κατάσταση 58ψυρο 4 εκ. δρχ.
3. SUZUKI ANDRESS 100 σε άριστη κατάσταση 500.000 δρχ.

Πληρ. τηλ. **73801** το πρωί στις 10 εντός Μιχάλης ΠΟ19463

ΕΥΚΑΙΡΙΑ-ΠΩΛΕΙΤΑΙ
κατάστημα 70 τ.μ. με πατάρι 54 τ.μ. στην Ιαλυσό στα Φανάρια με δύο εισόδους μόνο για λίγες μέρες 25.000.00 μετρητοίς.
Πληρ. τηλ. **76765** ΠΟ19462

ΠΩΛΟΥΝΤΑΙ
από ιδιώτη στην περιοχή Ακαδημίας-28η Οκτωβρίου.
- Διώροφο κατάστημα 400 τ.μ.
- Διατίθεται και μεμωνομένα α) Ισόγειο κατάστημα που διαθέτει 3 διαμερίσματα 40 τ.μ. και ένα κατάστημα 40 τ.μ., 20 μέτρα πρόσοψη και μεγάλη πρασιά εμπρός, β) Ισόγειο νεόκτιστο ιατρείο 100 τ.μ. με όλες τις προδιαγραφές με καταπληκτική είσοδο, γ) Επαγγελματική στέγη 150 τ.μ. Α' όροφος, μεγάλες βεράντες, 2 είσοδοι με κήπο 100 τ.μ. και μικρό διαμέρισμα υπηρεσίας στον κήπο.

ΟΛΑ ΑΥΤΑ ΣΤΗ ΚΑΡΔΙΑ ΤΗΣ ΡΟΔΟΥ
ΜΟΝΟ ΣΟΒΑΡΕΣ ΠΡΟΤΑΣΕΙΣ
Πληρ. τηλ. **39559**
(Από 17.00-22.00) ή **21666** (όλες τις ώρες) ΠΟ19067

ΠΩΛΕΙΤΑΙ
διαμέρισμα 75 τ.μ. πολυτελούς κατασκευής σε μαρμαροσοβά ή τελειωμένο. Τιμή λογική - Δάνεια δεκτά.
Πληρ. τηλ. **30350-094/710131** ΠΟ19097

ΠΩΛΟΥΝΤΑΙ:
ΣΥΝΕΤΑΙΡΙΚΕΣ ΜΕΡΙΔΕΣ
1. Οικοδομικού Συνεταιρισμού ΚΑΙΡ μ.τ. 400 με οικοδομικότητα 240 τ.μ. στην περιοχή Καναμάτ Καλλιθέας.
2. Οικοδομικού Συνεταιρισμού Τραπεζικών μ.τ. 440 με οικοδομικότητα 240 τ.μ. Τιμές ευκαιρίας.

Πληρ. κ. Ανέστη Σαββαΐδη τηλ. **26281-35476**

ΠΩΛΕΙΤΑΙ
οικόπεδο εντός οικισμού Παραδείσιου με πανοραμική θέα 300 τ.μ.
Πληρ.τηλ. **82149, 0531-21476, 0531-31331** ΠΟ19431

ΠΩΛΟΥΝΤΑΙ
Οικόπεδα επί της λεωφόρου Καλλιθέας 4.000-8.000-12.000 τ.μ. σε προνομιακή θέση κατάλληλα για εμπορικά κέντρα και πολυκαταστήματα.
Πληρ. κ. Ανέστη Σαββαΐδη τηλ. **26281-35476**

ΚΤΗΜΑΤΟΜΕΣΙΤΙΚΟ
ΓΡΑΦΕΙΟ ΒΑΖΟΥΚΟΥ ΑΙΚ.
ΠΩΛΟΥΝΤΑΙ ΔΙΑΜΕΡΙΣΜΑΤΑ ΣΤΗΝ ΠΟΛΗ ΤΗΣ ΡΟΔΟΥ:
1. 50 τ.μ. (1 υπν.) ισόγειο υπ/νο στους Δασκάλους 11.500.000 (Δ.Δ.).
2. 55 τ.μ. (1 υπν.) Α' όροφος στην Αγιο Νικόλα 12.000.000 (ΔΔ).
3. 56 τ.μ. (1 υπν.) στο Καρακόνερο καινούργιο 14.000.000 (ΔΔ)
4. 65 τ.μ. (1 υπν.) ρετιρέ στην Παπαλουκά 10.000.000.
5. 66 τ.μ. (1 υπν.) ισόγειο με αυλή στη προεκτ. Αννης Μαρίας.
6. 75 τ.μ. (2 υπν.) μεζονέτα στους Δασκάλους 15.000.000.
7. 80 τ.μ. με 40 τ.μ. (δεύτερο απότάκι) μον. και πανταχόθεν ελευθερο με αυλη στον Αγιο Νικόλαο 20.000.000.
8. 83 τ.μ. (2 υπν.) ισόγειο με αυλή στην Αναληψη 18.000.000 (ΔΔ).
9. 100 τ.μ. (2 υπν.) υπ/νο στην Παν. Ροδίου (καταλληλο και για επίκη στέγη) 25.000.000 (ΔΔ).
10. 100 τ.μ. (3 υπν.) έτοιμο καινουργιο οροφοδιαμέρισμα ισόγειο με αυλη πλησίον πάρκου Ροδινιου 26 εκ. (ΔΔ).
11. 105 τ.μ. (2 υπν.) Α' ορ. στη Δαμασκηνου 20.000.000.
12. 120 τ.μ. (3 υπν.) Α' ορ. στο Βερόπουλο με απεριόριστη θέα 26.000.000.
13. 140 τ.μ. ισόγειο σε μπετά με κάλυψη και οικ. άδεια για 2 ακόμα ορόφους 250 τ.μ. οικ. 30 εκ.
14. 130 τ.μ. κατάμ με υπόγειο 12 τ.μ. Δημ. Αναστασιάδη 22.000.000.
15. 4 στρ. οικόπεδο στα Κοσκινου 20.000.000.

ΔΑΝΕΙΑ ΟΕΚ, ΔΕΚΤΑ ΚΑΙ ΥΠΟΛΟΙΠΑ ΔΑΝΕΙΑ ΤΡΑΠΕΖΩΝ. ΕΥΚΟΛΙΕΣ ΠΛΗΡΩΜΗΣ
ΥΠΕΥΘΥΝΟΣ ΠΩΛΗΣΕΩΝ κ. Γιάνης και κ. Ρούσ
ΔΙΕΥΘ. ΓΡΑΦΕΙΟΥ ΔΗΜ. ΘΕΟΔΩΡΑΚΗ 3 Τ.Κ. 85100
Πληρ. τηλ. **22943-28838**
FAX: 28838

ΠΩΛΟΥΝΤΑΙ 2άρια επιπλωμένα στο Δημο Ιαλυσου. Πληρ. τηλ. 27082, 26476. ΑΟ19500

ΠΩΛΟΥΝΤΑΙ 4άρια εξοιρετικης κατασκευης, πλησίον της οδου Μιχαλή περιβ. Δάνεια, ευκολίες. Πληρ. τηλ. 27082, 26476. ΑΟ19501

ΠΩΛΕΙΤΑΙ
οικόπεδο 850 μ. οικοδομήσιμο. Τιμη 7.200.000 με ευκολίες ή 6.000.000 μετρητοίς.
Πληρ.τηλ. **96384** ΠΟ19432

ΠΩΛΕΙΤΑΙ
σπίτι 190 τ.μ. τύπου μεζονέτας σε μικρή τριώροφη πολυκατοικία στο Μόντε Σμιθ 600-700 μέτρα από το Μανδράκι. Εχει απεριόριστη θέα, 70 τ.μ. βεράντες, δική του εγκατάσταση, καλοριφέρ, τζάκι, τριφασικό ρεύμα, δύο πλήρη W.C., δρύινα πατώματα στις κρεβατοκάμαρες, πολλά εντοιχισμένα ντουλάπια, πάρκινγκ. Στον κήπο εκτός από άνθη γίνεται καλλιέργεια και οπωροκηπευτικών.
Πληρ. τηλ. **20929**
9-12 πρωί και 5-8 απόγευμα ΠΟ19348

ΠΩΛΕΙΤΑΙ
μονοκατοικία 240 τ.μ. σε οικόπεδο 1000 τ.μ. (σε μπετά) στην περιοχή Βουνάρα Ιαλυσου.
Πληρ. τηλ. **61450, 094-410173** (ωρες 9 π.μ.-2 μ.μ. και 5 μ.μ.-9 μ.μ.) ΠΟ19180

ΚΑΤΑΣΤΗΜΑΤΑ ΠΩΛΟΥΝΤΑΙ-ΕΝΟΙΚΙΑΖΟΝΤΑΙ
στο **"MAKESTAS SHOPPING CENTER"** που βρίσκεται στην παραλιακή λεωφόρο της Ιαλυσού.
Εξασφάλιση Δανείου-ευκολίες πληρωμής.
Πώληση από 9.800.000 δρχ.
Ενοίκιο από 70.000 δρχ.
Πληρ. τηλ. **21347**

ΖΗΤΕΙΤΑΙ ΓΙΑ ΑΓΟΡΑ
διαμέρισμα ή μεζονέτα έως 100 τ.μ. σε ημιτελή κατάσταση στη περιοχη Προφητη Ηλία (περιοχή Κοσκινου) ή Τσαίρι. Πληρωμή σε μετρητά.
Πληρ. τηλ. **77555** κιν. **094/586800**

ΠΩΛΟΥΝΤΑΙ ή ΕΝΟΙΚΙΑΖΟΝΤΑΙ
διαμερισματα επιπλωμενα δύο και τριών δωματίων (και λοιπών χώρων) σε υγιεινό περιβάλλον με θέα τη θάλασσα. Γ. Σεφέρη 100 (περιοχή Πανάγου).
Πληρ. τηλ. **62711, 62590, 68306**

ΠΩΛΟΥΝΤΑΙ
οικόπεδα στο Δήμο Αφάντου εντος οικισμού άρτια και οικοδομήσιμα.
Πληρ. τηλ. **27482**

ΠΩΛ. – ΕΝΟΙΚ. ΕΠΙΧΕΙΡΗΣΕΩΝ

ΜΕΓΑΛΗ ΕΥΚΑΙΡΙΑ - ΠΩΛΕΙΤΑΙ η επιχείρηση καφετέρια-μπαρ "Κρυστάλ" που βρίσκεται επί της οδού 28ης Οκτωβρίου 51 (Ρόδος). Πληρ. τηλ. 53047-52657 ΑΚ19601

ΠΩΛΕΙΤΑΙ ή **ΕΝΟΙΚΙΑΖΕΤΑΙ** τουριστικό κατάστημα 35 τ.μ. στο Φαληράκι. Πληρ.τηλ. 27082. ΑΚ19502

ΠΩΛΕΙΤΑΙ πλήρως επιπλωμένο ανακπαρ κεντρικό στο Φαληράκι για εργασία επί 24ωρο. Πληρ. τηλ. 21600, 51033 ΑΚ19475

ΠΩΛΕΙΤΑΙ επιχείρηση ειδη δώρων στην περιοχή Αναληψη. Πληρ. τηλ. 67897, ωρες καταστημάτων

ΠΩΛΕΙΤΑΙ εστιατόρια-Πιτσερία στην ΙΞΙΑ πάνω στην λεωφόρο Ιαλυσού κοντά στο Μίρα-Μαρ μέσα σε πολλα ξενοδοχεία και σε μεγάλη τουριστική κίνηση. Είναι σε λειτουργία και με καλό εξοπλισμό. Πληρ. τηλ. 90808 και 91787

ΜΕΓΑΛΗ ΕΥΚΑΙΡΙΑ ΠΩΛΕΙΤΑΙ
επιχείρηση καλλυντικών στο κέντρο της Κω. Τιμη πολύ συμφερουσα.
Πληρ. τηλ. **0242-26987** ΠΚ19580

ΕΥΚΑΙΡΙΑ-ΠΩΛΕΙΤΑΙ
οβελιστήριο στην Ιαλυσό σε τιμή ευκαιρίας 1.500.000
Πληρ. τηλ. **95336**
μετά τις 4 μ.μ. ΠΚ19547

ΠΩΛΕΙΤΑΙ ή ΕΝΟΙΚΙΑΖΕΤΑΙ
επιχείρηση ανακ μπαρ 100 τ.μ. με αυλή 150 τ.μ. πλήρως εξοπλισμένη στην τουριστική περιοχή της Ιξιας.
Πληρ. τηλ. **95760, 81639**
πρωινές ωρες ΠΚ19546

ΠΩΛΕΙΤΑΙ
κατάστημα τροφίμων λόγω συνταξιοδότησης πλήρως εξοπλισμένο σε τιμή ευκαιρίας.
Πληρ. τηλ. **28330** ΠΚ19474

ΠΩΛΕΙΤΑΙ
επιχείρηση δερματινων ειδων (ζωνες-τσαντες κ.λπ.) εντός ξενοδοχειου Α' κατηγορίας 500 κλινων στα Φαληράκι.
Πληρ. τηλ. **35332**
(από 15.00-18.00) ή αφήστε μήνυμα στον τηλεφωνητή ΠΚ19415

ΠΩΛΕΙΤΑΙ
τουριστικό κατάστημα Γρίβα 46 σε τιμή ευκαιρίας λόγω φορτου εργασίας.
Πληρ. τηλ. **0244-22520** ΠΚ19330

ΠΩΛΕΙΤΑΙ
εστιατόρια πλήρως εξοπλισμένο.
Πληρ. τηλ. **38312**

ΠΩΛΕΙΤΑΙ
επιχείρηση μπαρ στην Ορφανίδου με στερεοφωνικά, AIR CONTIONED και όλες τις προυποθέσεις για άδεια 10.000.000 μετρητά, 5.000.000 τέλος σαιζόν '96 και 5.000.000 Αυγουστος '97.
Πληρ. τηλ. **75834-78187**
(βραδυνές ωρες)

ΠΩΛΕΙΤΑΙ
ζαχαροπλαστεία επώνυμο πλήρες εξοπλισμένο σε τιμή ευκαιρίας λόγω φόρτου εργασίας. Εξασφαλισμένο εισόδημα. Αννης Μαρίας 50. Τιμή πωλήσεως 5.000.000
Πληρ. τηλ. **78429**
ωρες 10-22.00 ΠΚ19602

ΕΥΚΑΙΡΙΑ ΠΩΛΕΙΤΑΙ
ΤΟ SNACK BAR - ΚΑΦΕΤΕΡΙΑ ΜΑΝΗΑΤΤΑΝ στην Ιαλυσό. Πλήρως εξοπλισμένο με χειμερινό και καλοκαιρινό εξοπλισμό. Ευρωπαικές προδιαγραφές. Αποθηκη με κάβα.
Πληρ. τηλ. **93833-46248** ΠΚ19503

ΠΩΛΕΙΤΑΙ
επιχείρηση μηχανουργειου πλήρως εξοπλισμένη με
- Τορνο
- Ηλεκτροσυγκόλληση περιστρεφόμενη
- Δράπανο σταθερό
- Πριονι παλινδρομικό
- Οξυγονο
- Πρεσα 40 τόννων
- Διαφορα μικροεργαλεια

Στο κέντρο της βιομηχανικής περιοχης
Πληρ. τηλ. **31970**

ΠΩΛΗΣΕΙΣ ΑΥΤΟΚΙΝΗΤΩΝ

ΠΩΛΕΙΤΑΙ FIAT BRAVA 1400 cc μοντέλο 1996 σε άριστη κατάσταση full extra. Πληρ. τηλ. 33576 ΑΑ19595

ΠΩΛΕΙΤΑΙ ZASTAVA 1.100 κυβ. 82 μοντ. σε καλη κατάσταση 400.000. Δεκτός έλεγχος. Πληρ. τηλ. 27097, Βασίλης ΑΑ19533

ΠΩΛΕΙΤΑΙ TOYOTA φορτηγάκι ανοικτό 1000 κυβ. σε καλή κατάσταση 1.000.000 δρχ. Πληρ. τηλ. 64690 Φώτης ΑΑ19534

ΠΩΛΕΙΤΑΙ φορτηγό αυτοκίνητο MERCEDES L.K. 809. Πληρ. τηλ. 30514, 08.00-13.00 ΑΑ19531

ΠΩΛΕΙΤΑΙ MAZDA 323 SEDAN μοντ. 1984 1100 cc σε άριστη κατάταση με ραδιοκασετόφωνο PIONEER. Πληρ. τηλ. 38888, 1-2 μεσημέρι, 5.30-9 βραδυ ΑΑ19529

ΠΩΛΕΙΤΑΙ MITSUBISHI GALLANT μοντέλο '92 1800 cc σε άριστη κατάσταση και σε τιμή μεγάλης ευκαιρίας. Πληρ. τηλ. 61840, 29429, ωρες καταστημάτων ΑΑ19466

ΠΩΛΕΙΤΑΙ αυτοκίνητο OPEL RECORNT χωρίς αριθμους, πινακίδες, 1800 κυβικά σε καλή κατασταση. Τιμή 200.000 δρχ. Πληρ. τηλ. 90590 ΑΑ19464

ΠΩΛΕΙΤΑΙ MERCEDES 813 φορτηγό εισαγωγής ακυκλοφόρητο σε τιμή 4 εκατομμυρίων. Πληρ. τηλ. 94477 οικία και 66555 γραφεία ΑΑ19407

ΠΩΛΕΙΤΑΙ - ΕΥΚΑΙΡΙΑ FIAT PANDA με FIRE κινητήρα μοντέλο '91 σε άριστη κατάσταση, φρεσκοβαμμένο. Δεκτός κάθε έλεγχος. Τιμή 800.000 δρχ. μετρητοίς. Πληρ. τηλ. 64871, 094 381498 ΑΑ19379

Από τη νέα έκθεση BMW του ΘΩΜΑ ΒΕΡΒΙΛΗ **πωλούνται** τα παρακάτω μεταχειρισμένα αυτοκίνητα:
1) BMW 316 μοντέλο 1994 turbo 165 PH. Ηλεκτρικά καθίσματα σπορτ ανάρτιση, air condition, αλουμινένια ζαντολάστιχα, εξατμίσεις σπορτ και με πολλά εξτρά.
2) Κλούβα VW Transporter 2.400 κυβικά ντίζελ μοντέλο 94
3) VW Transporter φορτηγάκι ανοιχτό 2.400 κυβικά μοντ. 94
4) Κλούβες ψυγεία ντίζελ
5) OPEL COMVO 1700 κυβ. μοντέλο 94.
6) MITSUBISHI κλούβα 2500 κυβ.
7) 4X4 NISSAN πετρέλαιο.
8) BMW 318i E36 μοντέλο τέλος '93 με αιρκοντίσιον, ηλεκτρικά παράθυρα, ABS, και πολλά άλλα εξτρά.
9) MERCEDES φορτηγό 410 με αλουμινένια καρότσα μοντέλο 193 σε άριστη κατάσταση.

Επίσης ανταλλάσσουμε το δικό σας βενζινοκίνητο αυτοκίνητο με πετρελαιοκίνητο.
Ολα τα αυτοκίνητα είναι σε πολύ καλή κατάσταση και έχουν ένα χρόνο εγγύηση.
6ο χλμ. Λεωφ. Ρόδου-Λίνδου
τηλ. **62928-66669**

ΠΩΛΕΙΤΑΙ
αυτοκίνητο τύπου OPEL KADETT σε καλή κατάσταση με ραδιοκασετόφωνο PIONEER και πολλά ανταλλακτικά.
Πληρ. τηλ. **39664** ΠΑ19365

ΠΩΛΕΙΤΑΙ
JCB 3CX 4X4 σε άριστη κατασταση.
Πληρ. τηλ. **75973**
κιν. **093 440315** ΠΑ19182

ΠΩΛΕΙΤΑΙ
LANCIA DELTA μοντ. 89, 1100 cc σε άριστη κατάσταση, ατρακάριστο, χρώματος κόκκινου, με σαλονι ALCATARA, ζαντολαστιχα, ηλεκτρικά παράθυρα ΕΥΚΟΛΙΕΣ ΠΛΗΡΩΜΗΣ
Δεκτός κάθε έλεγχος
Πληρ. τηλ. **20493** (10-3 μ.μ.) **73738** (6-11μ.μ.)

ΠΩΛΕΙΤΑΙ
FORD ESCORT μοντέλο '79, 1100cc, τετράπορτο, χρώματος ασημί.
Πληρ. τηλ. **36872, 20546**
ωρες 5-9μ.μ., κος Νίκος

ΠΩΛΕΙΤΑΙ NISSAN SX 200 TURBO 1.8 τέλος του '91 σε άριστη κατάσταση. Δεκτός κάθε έλεγχος φουλ εξτρα. Πληρ. τηλ. 31742, 32100.

ΠΩΛΟΥΝΤΑΙ μεταχειρισμένα αυτοκίνητα (diesel) κλούβες, ημιφορτηγα, φορτηγα. Πληρ. τηλ. 62928-66669 6ο χλμ. Ρόδου-Λίνδου.

ΠΩΛΕΙΤΑΙ
αυτοκίνητο μάρκας FIAT GINQUECENTO 3 ετών με ψηφιακό ραδιοκασετόφωνο αυτόματες κλειδαριές σε χρώμα λευκό.
Τιμή 1.600.000 από ιδιώτη. Δεκτός έλεγχος.
Πληρ. τηλ. **093 732334**
ή **30642** πρωινές ώρες ΠΑ19532

ΠΩΛΕΙΤΑΙ
GOLF GTI 16V, 1800 cc, σειρά 2, πλήρης εξοπλισμός.
Πληρ. τηλ. **093/584622 & 32306,** κ. Γιάννη ΠΑ19504

ΕΥΚΑΙΡΙΑ - ΠΩΛΕΙΤΑΙ
ALFA ROMEO 146 (1400) μοντέλο Ιανουάριο 1996-με σπορ ανάρτηση σε άριστη κατάσταση. Μόνο σοβαρές προτάσεις.
Πληρ. τηλ. **74566** (6-9 μ.μ.) ΠΑ19465

ΠΩΛΕΙΤΑΙ
PEUGEOT 106 GTI 1600 cc 08-97, μπλε μεταλλικό, φουλ εξτρά 2.500 χλμ. καινούργιο Mercedes 420 SEC με ξένες πινακίδες. Και τα δύο αμάξια είναι σε άριστη κατάσταση.
Πληρ. κ. Νίκος, 8.30-1.30 και 4-8 τηλ. **24286, 20127** ΠΑ19446

ΠΩΛΕΙΤΑΙ
αυτοκίνητο ALFA ROMEO 155 1800 cc 6σς/92 με air condition μεταλλικό χρωμα, ζαντες αλουμινίου. Ολα εργοστασιακά σε άριστη κατάσταση.
Πληρ. τηλ. **92233** πρωί
κιν. **093/478289** και **47967** απόγευμα ΠΑ19409

ΑΝΑΚΟΙΝΩΣΗ
Για όσους ενδιαφέρονται να ενοικιάσουν καλό αυτοκίνητο για την περίοδο του χειμώνα ή τα Σαββατοκυριακα το RENT A CAR TRUST παραμένει ανοικτό όπως και κάθε χρόνο για την εξυπηρέτηση σας. ΤΙΜΕΣ ΦΙΛΙΚΕΣ
Πληρ. τηλ. **76128** ΠΑ19405

ΕΥΚΑΙΡΙΑ
FIAT 127 μοντέλο 75 κόκκινο σε υπεράριστη κατάσταση με στερεοφωνικό, καινούργια τα πεταουρια,. πωλειται από ιδιώτη μόνο 530.000 δρχ. μετρητοίς.
Πληρ. τηλ. **96612** ΠΑ19404

ΠΩΛΟΥΝΤΑΙ
Τα κάτωθι αυτ/τα σε άριστη κατασταση και προσιτές τιμές:
1)SEAT MARBELLA, mod. 95, 2) SEAT CORDOBA, mod 96, 3) OPEL ASTRA, mod. 96, 4) SUZUKI JEEP SAMOURAI, mod. 94 και 95, 5) RENAULT TWINGO, mod. 96 (γίνονται και ευκολίες πληρωμής).
Πληρ. τηλ. **21819**
κον ΓΕΩΡΓΑ ΠΑ19575

ΠΩΛΟΥΝΤΑΙ
Α) Φορτωτής 950 cat σε άριστη κατάσταση. Τιμή συζητήσιμη.
β) Κλούβα NISSAN VANETE μοντελο 93, σε άριστη κατάσταση. Τιμή συζητήσιμη.
Πληρ. τηλ. **74847, 093/639699**
ΝΙΚΩΣ ΠΑ19574


ΚΕΡΜΑΤΟΔΕΚΤΗΣ
EUROPAYPHONE GREECE
Δέχεται νομίσματα 20, 50, 100 δρχ.
ΜΠΟΡΕΙΤΕ ΝΑ ΤΟΝ ΑΠΟΚΤΗΣΕΤΕ ΜΟΝΟ ΜΕ
25.000
ΠΡΟΚΑΤΑΒΟΛΗ
ΠΡΟΣΟΧΗ!!! Ολοι οι εγκεκριμένοι νομισματοδέκτες θα πρέπει να φέρουν το σήμα
service και εγγύηση
ΚΑΤΑΛΛΗΛΟΣ ΓΙΑ: Περίπτερα, Pub, Καφετέριες, Βενζινάδικα, Σούπερ Μάρκετ, Γυμναστήρια, Σχολές, Ψιλικά, Κομμωτήρια, Σωματεία, Ξενοδοχεία, Camping
ΑΠΟΚΛΕΙΣΤΙΚΟΣ ΑΝΤΙΠΡΟΣΩΠΟΣ ΔΩΔΕΚΑΝΗΣΟΥ:
ΣΦΑΚΗΣ ΓΕΩΡΓΙΟΣ - ΑΤΤΑΒΥΡΟΥ 46 ΡΟΔΟΣ - ΤΗΛ. 73440
TELERENT
ΚΕΡΜΑΤΟΤΗΛΕΦΩΝΑ

ΠΩΛΟΥΝΤΑΙ
ΤΑ ΕΞΗΣ ΜΕΤΑΧΕΙΡΙΣΜΕΝΑ ΑΥΤΟΚΙΝΗΤΑ
1. LAND ROVER V8 KONTO ΜΕ A/C ΚΑΙ FULL EXTRA, ΣΕ ΤΙΜΗ ΕΚΠΛΗΞΗ
2. RENAULT 5 TURBO GT ΣΕ ΥΠΕΡ ΑΡΙΣΤΗ ΚΑΤΑΣΤΑΣΗ
3. RENAULT 5 GTS ΣΕ ΑΡΙΣΤΗ ΚΑΤΑΣΤΑΣΗ
4. TOYOTA COROLLA 3ΠΟΡΤΗ 94 ΜΟΝΤΕΛΟ
5. FORD ESCORT 83 5ΠΟΡΤΟ ΣΕ ΑΡΙΣΤΗ ΚΑΤΑΣΤΑΣΗ
6. OPEL KADETT 5ΠΟΡΤΟ 86 ΜΟΝΤΕΛΟ ΣΕ ΑΡΙΣΤΗ ΚΑΤΑΣΤΑΣΗ
7. FIAT FIORINO ΣΕ ΑΡΙΣΤΗ ΚΑΤΑΣΤΑΣΗ

Προτιμάτε τα μεταχειρισμένα μας για το δικό σας συμφέρον
PILATOS MOTORS
Τηλ. 30757, 093 777900

ΠΩΛΟΥΝΤΑΙ
1. Αγρός 4.000 τ.μ. με θέα στ' Ασγούρου
2. Μονοκατοικία 2όροφη 280 τ.μ. με υπόγειο στο Κανδυλί με 2000 τ.μ. οικόπεδο αξίας 23.000.000
3. 100 τ.μ. 4άρι διαμέρισμα με ωραία θέα πλησίον Φανερωμένης αξίας 26.000.000
4. 108 τ.μ. 4άρι διαμέρισμα στην οδό Κεννεντυ αξίας 27 εκατ.
5. 90 τ.μ. 3άρι ωραίο διαμέρισμα καινουργιο στους Καθηγητες μόνο 25.000.000
6. 90 τ.μ. 3άρι διαμέρισμα πλησίον της οδού Στ. Κωτιάδη
7. 80 τ.μ. διαμέρισμα πλησίον Παν. Ροδίου ισόγειο με αυλή αξίας μόνο 17.000.000
8. 4άρια διαμερίσματα σε κολώνες στην περιοχή Χαλκιτων
9. Οικόπεδα των 430 τ.μ. στο Ανω Ροδίνι
10. Καταστήματα των 35 τ.μ., 70 τ.μ. στο Φαληράκι
11. Μονοκατοικία 100 τ.μ. στ' Αφάντου

Πληροφορίες κ. Εμμ. Κρανίδη
Αμερικής 90
Τηλ. 27082, 26476 ώρες 9-13 και 5-9 μ.μ.

Η αγορά σπιτιού είναι πάντα όνειρο ζωής...

Στηρίζουμε. υλοποιούμε, διασφαλίζουμε το όνειρό σας
Τα σπίτια μας αντέχουν στο χρόνο και η επένδυσή σας πιάνει τόπο.

ΟΙΚΟΔΟΜΙΚΕΣ ΕΠΙΧΕΙΡΗΣΕΙΣ
ΜΑΡΙΑ ΤΖΟΓΙΑ & ΥΙΟΙ
- Διαμπερή Δυάρια-Τριάρια-Τεσσάρια
- Γκαρσονιέρες με καλή θεα
- Αποθήκες Αθηνών-Ατταβύρου

Πληρ. τηλ. 30069

Στο Ξενοδοχείο LYDIAN VILLAGE στη Λάρδο

ΖΗΤΕΙΤΑΙ προσωπικό των κάτωθι ειδικοτήτων:

ΚΟΥΖΙΝΑ: CHEF με γνώσεις Ιταλικής κουζίνας, Α' μάγειρας, Ζαχ/της
ΕΣΤΙΑΤΟΡΙΟ: Μαιτρ με άριστες γνώσεις Ιταλικής γλώσσας
ΜΠΑΡ: Μπάρμαν με άριστες γνώσεις Ιταλικής γλώσσας

Πληροφορίες στα τηλ. **0244: 47361-6**

ΕΥΡΩΚΤΗΜΑΤΙΚΗ
ΚΤΗΜΑΤΟΜΕΣΙΤΙΚΟ ΓΡΑΦΕΙΟ
ΙΩΑΝΝΗΣ & ΜΙΧΑΛΗΣ ΕΥΣΤΑΘΙΟΥ
ΑΡΧΑΙΡΕΣ 73378
ΕΘΝΙΚΗΣ ΑΝΤΙΣΤΑΣΗΣ 48, (ΑΝΝΗΣ ΜΑΡΙΑΣ) • ΤΗΛ.: (0241) 73819 - 74917 • FAX: (0241) 38641 • ΚΙΝ: 094/374546
ΤΩΡΑ ΚΑΙ ΣΤΟ INTERNET!
INTERNET: http://www.helios.gr/real_Estates/Euroktimatiki/
E Mail: Euroktimatiki.kitho.Forthnet.gr

ΚΑΤΑΣΤΗΜΑΤΑ ΓΡΑΦΕΙΑ

30 τ.μ. στο Φαληράκι	30.000.000 δρχ	50 τ.μ. στην Αλεξ. Διάκου	50.000.000 δρχ
32 τ.μ. στην Αμερικής	62.500.000 δρχ	50 τ.μ. στην παραλία Ιαλυσού	13.000.000 δρχ
34 τ.μ. στη Λ. Ιαλυσού	20.400.000 δρχ	51 τ.μ. κοντά στο Νοσοκομείο	30.600.000 δρχ
38 τ.μ. στην παραλία Ιαλυσου	13.300.000 δρχ	53 τ.μ. στη Λ. Λινδου	26.000.000 δρχ
40 τ.μ. στην παραλία Ιαλυσου	22.000.000 δρχ	53 τ.μ. στο Ροδίνι (μπετά)	8.500.000 δρχ
42 τ.μ. στο εμπορικό κέντρο Φωκαλή	12.000.000 δρχ	56 τ.μ. στο Ροδίνι	14.000.000 δρχ
44 τ.μ. στο κέντρο	40.000.000 δρχ	69 τ.μ. στη Θ. Σοφούλη	25.000.000 δρχ
46 τ.μ. στη Λ. Καλλιθέας	23.000.000 δρχ	72 τ.μ. κοντά στο Νοσοκομείο	43.554.000 δρχ
50 τ.μ. στο Φαληράκι	25.000.000 δρχ	143 τ.μ. στη Λ. Καλλιθέας	64.640.000 δρχ

ΜΟΝΟΚΑΤΟΙΚΙΕΣ ΜΑΙΖΟΝΕΤΕΣ

76 τ.μ. στα Ασγούρου σε 780 τ.μ. οικόπεδο	30.000.000 δρχ	153 τ.μ. στο Ροδίνι	34.000.000 δρχ
118 τ.μ. στην Παστίδα (δ/κία) σε 1200 τ.μ. Κήπο	45.000.000 δρχ	165 τ.μ. στους Δασκάλους με κήπο	40.000.000 δρχ
126 τ.μ. στην Ιαλυσό με 289 τ.μ. κήπο (μπετά)	26.000.000 δρχ	180 τ.μ. στους Δασκάλους	50.400.000 δρχ
130 τ.μ. στη Θεσσαλονίκης	39.000.000 δρχ	195 τ.μ.στους Δασκάλους	64.000.000 δρχ
130 τ.μ. στην Ιαλυσό σε 315 τ.μ. οικ/δο (μπετά)	23.000.000 δρχ	200 τ.μ. στους Δασκάλους (ημιτελής)	45.000.000 δρχ
130 τ.μ. στο Γεννάδι με 350 τ.μ. κήπο (μπετά)	13.000.000 δρχ	200 τ.μ. στα Κοσκινού σε 1000 τ.μ. οικ/δο (μπετά)	26.000.000 δρχ
130 τ.μ. στην Ιαλυσό σε 300 τ.μ. οικ/εδο (μπετά)	20.000.000 δρχ	210 τ.μ. στο Ροδίνι σε 250 τ.μ. οικ/δο (μπετά)	26.000.000 δρχ
133 τ.μ. στην Αναληψη	39.000.000 δρχ	204 τ.μ. στα Κοσκινού σε 1000 τ.μ. οικ/δο (μπετά)	26.000.000 δρχ
133 τ.μ. στην Αναληψη	38.000.000 δρχ	240 τ.μ. στα Κοσκινού σε 1000 τ.μ. οικ/δο (μπετά)	36.000.000 δρχ
140 τ.μ. στο Μόντε Σμιθ σε 200 τ.μ. οικόπεδο	48.000.000 δρχ	240 τ.μ. στην Ιαλυσό σε 1000 τ.μ. οικόπεδο (μπετά)	30.000.000 δρχ
140 τ.μ. στα Κοσκινού σε 500 τ.μ. οικ/δο (μπετά)	21.000.000 δρχ	251 τ.μ. στην Ιαλυσό σε 384 τ.μ. οικόπεδο	55.000.000 δρχ
140 τ.μ. στην Ιαλυσό σε 350 τ.μ. οικόπεδο	53.000.000 δρχ	290 τ.μ. στην παραλία Ιαλυσου σε 594 τ.μ. οικ/δο	51.000.000 δρχ

ΔΙΑΜΕΡΙΣΜΑΤΑ

34 τ.μ. στην Ιαλυσό	8.500.000 δρχ	94 τ.μ στο Ροδίνι	22.000.000 δρχ
35 τ.μ. στην Αναληψη	8.000.000 δρχ	95 τ.μ στην Αναληψη	27.000.000 δρχ
46 τ.μ. στο Καρακόνερο	9.500.000 δρχ	96 τ.μ. στους Δασκάλους	26.800.000 δρχ
49 τ.μ. στην Αναληψη	12.000.000 δρχ	97 τ.μ. στη

ΠΩΛΕΙΤΑΙ
CITROEN AX 1.1 i cat μοντ. 1992, σε πολύ καλή κατάσταση, ασημένιο μέταλλικό. Τιμή 1.400.000 δρχ.
Πληρ. τηλ. **68533**
από 8.30-13.30 & 17.30-20.30
ΠΑ19573

ΠΩΛΕΙΤΑΙ
σκάφος αλουμινίου 30 ποδών με δύο μηχανές από 155 HP η κάθε μια πετρελαίου Ευκολίας πληρωμής.
Πληρ. τηλ. **64405**
ΠΑ19572

ΠΩΛΕΙΤΑΙ
FIAT CINQUECENTO μοντέλο 94 900 cc 36.200 χλμ. ηλεκτρικά παράθυρα, ηλεκτροκίνητες καθρέφτες, μπορντούρα, μεταλλικό. Άριστη κατάσταση, δεκτός κάθε έλεγχος. Τιμή 1.750.000.
Πληρ. τηλ. **68782,094/208019**
ΠΑ19571

ΠΩΛΕΙΤΑΙ FORD FIESTA 1000cc μοντ. '96, αποκλειστικό σε άριστη κατάσταση. Τιμή 1.600.000 δρχ. Πληρ. τηλ. 0982 91560

ΠΩΛΕΙΤΑΙ KIA Sephia του 96 1600cc αγροτικό καινούριο με φουλ έξτρα και ελαστικά από αντίστοιχο. Τιμή ευκαιρίας και ευκαίρες πληρωμές. Πληρ. τηλ 093-533310 ΑΑ19577

ΠΩΛΕΙΤΑΙ
OPEL ASCONA μοντέλο 1986, γρήγορο, ραδιόφωνο σε καλή κατάσταση.
Πληρ. τηλ. **39848, 91440, 24471** κ. Βόλα
ΠΑ19594

ΜΑΘΗΜΑΤΑ

ΚΑΘΗΓΗΤΗΣ πτυχιούχος μαθηματικός της Φυσικομαθηματικής σχολής του Πανεπιστημίου Κρήτης παραδίδει ιδιαίτερα μαθήματα και όλων των Μαθηματικά, Χημεία σε μαθητές Γυμνασίου-Λυκείου.
Πρόκειται διδακτική εμπειρία
Με προσεκτική μεθοδολογία αναπτύξτε της κρίσης και των δεξιοτήτων και μάθετε.
Θεωρητική βελτίωση σε πολύ σύντομο χρόνο.
Ενημέρωση και συνεργασία με τους γονείς. Πληρ. τηλ. 77026, 61019
ΑΜ19589

ΚΑΘΗΓΗΤΡΙΑ ΑΓΓΛΙΚΩΝ, απόφοιτος δύο τμημάτων Σαββατιανών, παραδίδει ιδιαίτερα μαθήματα σε αγγλόφωνους και πραγματοποιούνται. Επίσης γνωστά μέτρα φράσεις όλων των εγγράφων από και προς τα Αγγλικά. Τιμές λογικές. Πληρ. τηλ. 22749, 29940. ΑΜ19565

Κάτοχος πτυχίου Πανεπιστημίου Αγγλίας **ΠΑΡΑΔΙΔΕΙ ΜΑΘΗΜΑΤΑ** σε μαθητές ΔΗΜΟΤΙΚΟΥ. Επίσης φιλικό μάθημα παιδιών απογευματινές ώρες η Σαββατοκύριακα. τηλ. 71069 ΑΜ19522

ΚΑΘΗΓΗΤΡΙΑ ΑΠΟΦΟΙΤΩΝ ΠΟΛΥΤΕΧΝΕΙΟΥ παραδίδει μαθήματα Μαθηματικών Φυσικής - Χημείας σε μαθητές όλων των τάξεων Γυμνασίου - Λυκείου. Υπεύθυνη εργασία. Τιμές λογικές. Πληρ. τηλ. 32638. ΑΜ19497

ΙΣΤΟΡΙΑ-ΕΚΘΕΣΗ. Καθηγήτρια αναλαμβάνει επεξήγηση της ικανότητας μαθητών γυμνασίου-λυκείου. Πληρ. τηλ. 62532

ΑΓΓΛΙΚΑ
Θέλετε να μάθετε αγγλικά γρήγορα και υπεύθυνα; Πτυχιούχος αμερικάνικου πανεπιστημίου και πρώην καθηγήτρια (ΑΣΤΕΡ), της Ανωτέρας Τουριστικής Σχολής Ρόδου, παραδίδει ιδιαίτερα μαθήματα. Τιμές προσιτές. Ειδική προσφορά σε ζευγάρια/ομάδες.
Πληρ. τηλ. **25751**
ΠΜ19521

ΜΑΘΗΜΑΤΙΚΑ-ΦΥΣΙΚΗ-ΧΗΜΕΙΑ
καθηγητρια με φροντιστηριακή πείρα παραδίδει ιδιαίτερα μαθήματα
Πληρ. τηλ. **66575, 24307**
ΠΜ19426

ΑΓΓΛΙΚΑ-ΙΤΑΛΙΚΑ
καθηγητής αριστούχος απόφοιτος (MASTER) SCHILLER INTERNATIONAL UNIVERSITY παραδίδει μαθήματα **και' οίκον** σε αγγλόφωνους, πραγματοποιούνται. Ενναλαγματικά. Προετοιμασία εξετάσεων FIRST CERTIFICATE, TOEFL, CAMBRIDGE, MICHIGAN, PROFICIENCY καθώς εκαγγελία σε Βρετανικά και Ιταλικά Πανεπιστήμια. Τιμές λογικές. Μεταφορικός δίκτυο.
Πληρ. τηλ. **27447, 87287 και 093/322666**

ΑΓΓΛΙΚΑ
Θέλετε να μάθετε αγγλικά γρήγορα και υπεύθυνα; Πτυχιούχος αμερικάνικου πανεπιστημίου και πρώην καθηγήτρια (ΑΣΤΕΡ), της Ανωτέρας Τουριστικής Σχολής Ρόδου, παραδίδει ιδιαίτερα μαθήματα. Τιμές προσιτές. Ειδική προσφορά σε ζευγάρια/ομάδες.
Πληρ. τηλ. **25751**
ΠΜ19521

ΜΑΘΗΜΑΤΙΚΑ-ΦΥΣΙΚΗ-ΧΗΜΕΙΑ
καθηγητρια με φροντιστηριακή πείρα παραδίδει ιδιαίτερα μαθήματα
Πληρ. τηλ. **66575, 24307**
ΠΜ19426

ΑΓΓΛΙΚΑ-ΙΤΑΛΙΚΑ
καθηγητής αριστούχος απόφοιτος (MASTER) SCHILLER INTERNATIONAL UNIVERSITY παραδίδει μαθήματα **και' οίκον** σε αγγλόφωνους, πραγματοποιούνται. Ενναλαγματικά. Προετοιμασία εξετάσεων FIRST CERTIFICATE, TOEFL, CAMBRIDGE, MICHIGAN, PROFICIENCY καθώς εκαγγελία σε Βρετανικά και Ιταλικά Πανεπιστήμια. Τιμές λογικές. Μεταφορικός δίκτυο.
Πληρ. τηλ. **27447, 87287 και 093/322666**

ΙΣΤΟΡΙΑ-ΕΚΘΕΣΗ. Καθηγήτρια αναλαμβάνει επεξήγηση της ικανότητας μαθητών γυμνασίου-λυκείου. Πληρ. τηλ. 62532

ΕΚΘΕΣΗ
Καθηγήτρια φιλολόγος παραδίδει μαθήματα έκθεσης σε μαθητές Λυκείου και σε υποψηφίους πανελλήνιων εξετάσεων.
Πληρ. τηλ. **22013**

ΕΡΓΑΣΙΕΣ

ΖΗΤΟΥΝΤΑΙ άνεργοι σπουδαστές και μη σπουδαστές για να εργασθούν σε εκπομπή κάμπιγκ στο νησί της τέλειας. Πληρ. τ. Γιώργο στο 094/061746 ΑΖ19580

ΖΗΤΕΙΤΑΙ πωλήτρια ειδικής και ευθείας γραμμής για το κατάστημα MAD STUFF στο ξενοδοχείο CAIRO PALACE. Πληρ. τηλ. 31903, 59863 ΑΖ19599

ΖΗΤΕΙΤΑΙ κορίτσι για για καφετέρια. Πληρ. τηλ. 20257 ΑΖ19559

ΖΗΤΕΙΤΑΙ οδηγός με δίπλωμα Γ' κατηγορίας για εταιρεία. Πληρ. τηλ. 0241-22505, 094 376779 ΑΖ19536

ΖΗΤΕΙΤΑΙ κοπέλα για βραδινή απασχόληση σε καφετέρια. Πληρ. τηλ. 22092, μετά τις 17.00 ΑΖ19505

ΖΗΤΕΙΤΑΙ κοπέλα για βραδινή απασχόληση. Πληρ. τηλ. 20252 ΑΖ19497

ΖΗΤΕΙΤΑΙ πορτιέρης ηλεκτρονικών αρχείων. Απαραίτητα προσόντα: τετ δεύτερο. Μικρές απαιτήσεις απασχόλησης. Μικρός συστατικός. Πληρ. τηλ. 25443, 77003 ΑΖ19488

ΖΗΤΟΥΝΤΑΙ συνεργάτες από Γερμανική εταιρεία με 3.500 καταναλωτικά είδη. Μεγάλα προϊόντα και ειδικά μπόνους. Στους πιο ακόμα η εταιρεία προσφέρει αυτοκίνητο. Πληρ. τηλ. 093-349628-0241-36557 ΑΖ19480

ΖΗΤΕΙΤΑΙ κοπέλα εμφανίσιμη χαμογελαστή υπεύθυνη για να μαγαζί Μακρονήσου. Ώρες εργασίας 10 η ώρα μέχρι 6 μ.μ. Πληρ. τηλ. 78150 μετά τις 6 μ.μ. ΑΖ19469

ΖΗΤΟΥΝΤΑΙ δύο κοπέλες bar women ανεξάρτητες για να αναλάβουν την λειτουργία bar. Πληρ. τηλ. 20619 ΑΖ19381

ΖΗΤΕΙΤΑΙ κοπέλα για bar women για εργασία σε κέντρο διασκέδασης. Πληρ. τηλ. 0284-31164 ΑΖ19357

ΖΗΤΕΙΤΑΙ νέος για να εργασθεί σε εταιρεία στη Δύση ταμίλια και με αλλες γνώσεις γραφείου κομπιούτερ και ξένης γλώσσας. Δεύτερο κάτω - κατ. Λακαρι. Πληρ. τηλ. 32030, 34088

ΖΗΤΕΙΤΑΙ δεσποινίδα για να εργασθεί σε καφετέρια μπαρ στον Κοσκινού. Πληρ. τηλ. 094362569

ΖΗΤΟΥΝΤΑΙ συνεργάτες για προώθηση προϊόντων ευρείας καταναλωτικής από μεγάλη γερμανική εταιρεία. Πληρ. τηλ. 32568, 093 6825/0 από 7.30 μ.μ. - 1.00 μ.μ.

ΖΗΤΕΙΤΑΙ
ειδικευμένος εργάτης για φούρνο.
Πληρ. τηλ. **20231**
από 8-15 μ.μ.
ΠΖ19506

ΖΗΤΟΥΝΤΑΙ
κυρίες ή δεσποινίδες δραστήριες κατά προτίμηση με πείρα ως Νιπλέρ (ταπερ - καλλυντικά κ.λπ.) για συνεργασία με εταιρεία λευκών ειδών. Πολύ καλές αποδοχές. Μισθός και ποσοστά.
Τηλ. **094/377254**
ΠΖ19139

ΖΗΤΟΥΝΤΑΙ
παλιές/νεες πελατισμένες για καταστήματα γυναικείων ενδυμάτων στη Ρόδο. Αρχάντου. Αργέντης. ΥΨΗΛΕΣ ΑΠΟΔΟΧΕΣ.
Πληρ. τηλ: **093-683670**
Κυρ. Κώστα
ΠΖ19537

ΖΗΤΕΙΤΑΙ
κοπέλα για εργασία σε καφετέρια και σε Club
Πληρ. τηλ. **86038**
ΠΖ19535

ΖΗΤΟΥΝΤΑΙ
εμφανίσιμες κοπέλες για να εργασθούν σε σαβάρ μπαρ στο Ρόδινι.
Πληρ. τηλ. **38532**
ΠΖ19442

ΖΗΤΕΙΤΑΙ
κοπέλα να εργασθεί ως σερβιτόρα στο καφέ-μπαρ "Επιλογή". Ώρες εργασίας βραδινή.
Πληρ. τηλ. **68550-63940**
ΠΖ19441

ΖΗΤΕΙΤΑΙ
παλιά/νέα για καντίνα μπαρ στο Μαντράκι.
Πληρ. τηλ. **33172**
ΠΖ19313

Η NEW HOME LINE προσφέρει ΜΙΣΘΟ, ΠΟΣΟΣΤΑ, BONUS σε κυρίες/δεσποινίδες που θα θέλαν να εργασθούν σαν ΝΤΗΛΕΡ σε ειδη προιός.
ΜΟΝΟ ΣΟΒΑΡΑ ΤΗΛΕΦΩΝΑ
Πληρ. τηλ.
094-588083 και **37384**
ΠΖ19292

ΞΕΝΟΔΟΧΕΙΟ KOLYMBIA STAR ΖΗΤΑ
προσωπικό όλων των ειδικοτήτων που να γνωρίζουν απαραίτητως την Γερμανική γλώσσα.
Πληρ. τηλ. **56600, 56419**
από 10.00-14.00
ΠΖ19256

ΖΗΤΟΥΝΤΑΙ
άτομα που θα θέλαν ένα πρόσθετο εισόδημα η ένα κύριο εισόδημα από όλη τη Ρόδο και τα χωριά. Διαθέτουμε μια σπέσιαλιστη ποικιλία σε προϊόντα που αφορούν τον άνδρα, τη γυναίκα και το παιδί. Ελληνικά και εισαγωγής, πολύ προσιτές τιμές, άριστη ποιότητα, μεγάλα ποσοστά, πολλοί κατάλογοι που δίνονται δωρεάν
Πληρ. τηλ. **66864** και **63359**
ΠΖ19039

ΖΗΤΕΙΤΑΙ
νέος με γνώσεις Η/Υ (WINDOWS) και ηλεκτρονικής για να εργασθεί σε κατάστημα ηλεκτρικών ηλεκτρονικών ειδών. Μόνιμη και αποκλειστική απασχόληση, άμεση εργασία.
Πληρ. τηλ. **31359-33575**
κύριος λειτουργός καταστημάτων
ΠΖ19015

ΤΟΥΡΙΣΤΙΚΟ ΓΡΑΦΕΙΟ ΖΗΤΑΕΙ
δυο την τουριστική περίοδο 1998, δεσποινίδα ή νεαρον κορίτσι δυο να εργασθεί ως συνοδος γκρουπ. **Απαραίτητα προσόντα:** Καλή εμφάνιση, σαφήνεια, γνώσεις αγγλικών. Ξένες γλώσσες: Αγγλική, Γερμανική, Ιταλική, Ισπανική, Γαλλική. Γραπτές αιτήσεις με ιστορικό, γνώσεις φωτογραφία στην ταχυδρομική διεύθυνση **345**, Ρόδος
ΠΖ19568

ΖΗΤΕΙΤΑΙ
κοπέλα για πρωινή απασχόληση σε καφετέρια.
Τηλ. **93597**
ΠΖ19567

ΖΗΤΕΙΤΑΙ
κυρία ή δεσποινίς για συνεργασία (ως ντηλερ λευκων ειδων) Μισθός και ποσοστά.
Τηλ. **094/377254**
ΠΖ19566

ΖΗΤΟΥΝΤΑΙ
ντηλερ με μεταφορικό μέσο για να εργασθουν σε είδη προικός. Με μεγάλα ποσοστά.
Πληρ. τηλ. **73065**
ωρες 9-1 π.μ. και 5-8 μ.μ.
ΠΖ19487

ΖΗΤΕΙΤΑΙ
έμπειρο προσωπικό για να εργαστεί σε FAST FOOD.
Πληρ. τηλ. **63112** 3-6 μ.μ.
ΠΖ19486

Το ΜΠΑΡ ΕΞΩΠΕΡΙΝΟΣ στα Μαρίτσα **ΖΗΤΑ** σερβιτόρες. Απαραίτητη η προυπηρεσία. Μεταφορά στο χειρο εργασίας από την διευθυνση.
Πληρ. τηλ. **47300** και **47517**
ΠΖ19467

ΖΗΤΟΥΝΤΑΙ
Το Ξενύχειο "LYDIA MARIS" στα Κολυμπια ζητει: 1) Μπουφετζή, 2) Μπάρμαν, 3) Βοηθους σερβιτόρου, 4) Καμαριερες. Προυπηρεσία απαραιτητη, καθώς και πρόσφατη φωτογραφία.
Πληρ. τηλ. **56256**
στα ξενύχεια καθημερινά
από 12.00-14.00
ΠΖ19570

ΖΗΤΟΥΝΤΑΙ
δεσποινίδες- κυριες για πωληση κοσμημάτων Φο-μπιζού και γυναικείων αξεσουαρ.
Πληρ. τηλ. **67944**
από 10-2 μ.μ.και 5-8 μ.μ.
και ΔΩΡΑ
ΠΖ19569

ΑΠΟ ΤΟ "ΠΑΛΑΤΑΚΙ"
ΠΑΙΔΙΚΟΣ ΣΤΑΘΜΟΣ - ΝΗΠΙΑΓΩΓΕΙΟ
ΖΗΤΕΙΤΑΙ
ΝΗΠΙΑΓΩΓΟΣ για άρεση πρόσληψη
Πληρ. τηλ. **39739**
κιν. **094/784161**
κ. Βαρζάλη Βαλασία

ΠΡΟΣΦΟΡΕΣ ΕΡΓΑΣΙΑΣ

Βουλγάρικη Αέρια γνωριμιών **προτείνει γνωριμία** με βουλγάρες κάθε ηλικίας με σκοπό το γάμο. Πληρ. τηλ. 00359-2-570574, 00359-2-574897 ή γράψτε P.B. 25 SOFIA 1619 BULGARIA
AP19544

ΚΥΡΙΑ ΑΝΑΛΑΜΒΑΝΕΙ να προσέχει ηλικιωμένους. Πληρ. τηλ. 33531 κ. Ζαχαρή και 38274, 25600 AP19451

ΜΑΚΕΤΙΣΤΡΙΑ με πλήρη ηλεκτρονικό εξοπλισμό αναλαμβάνει εκδόσεις βιβλίων-περιοδικών-πάσης φύσεως έντυπα διαφημιστικά, εφημερίδες. Πληρ. τηλ. 21656.

ΘΕΡΑΠΕΥΤΙΚΟ ΜΑΣΑΖ
Πληρ. τηλ. **094 875784**
κ. Μαρία
ΠΡ19545

ΧΡΕΙΑΖΕΣΘΕ : ΑΔΕΙΑ λειτουργίας για το **ΚΑΤΑΣΤΗΜΑ** σας;
ΘΕΛΕΤΕ: Γρήγορη εξυπηρέτηση σε λογικές τιμές;
ΤΗΛΕΦΩΝΕΙΤΕ:
0241/**73021-31390**

ΤΕΧΝΙΚΟ ΓΡΑΦΕΙΟ
Ι. ΧΑΤΖΗΙΩΑΝΝΙΔΗΣ
Διπλ. Πολιτικός Μηχανικός
Στ. Καζούλη 14 - Ρόδος
Τηλ./Fax: **73021-31390**
ΠΡ19313

ΥΔΡΑΥΛΙΚΟΣ
αναλαμβάνει πάσης φύσεως υδραυλικές εργασίες μικρές και μεγάλες. Εγκαταστάσεις αποφράξεις-τοποθέτηση ηλιακων. Επισης αναλαμβάνει συντηρήσεις ξενοδοχειων. Εργασια εγγυημένη-ταχεια εξυπηρέτηση.
ΔΗΜΗΤΡΙΟΣ
Πληρ. τηλ. **36559, 31990**
για άμεση εξυπηρέτηση καλέστε το κινητό
τηλ. **094344911**

ΕΟΡΤΑΣΤΙΚΟΝ
ΔΙΑΦΟΡΟΠΟΙΕΙΤΕ ΜΕ ΜΠΑΛΟΝΙΑ
αέρια • ηλιακών • αντιδίψια
μάρκα • βραδιάσεις • δεξιώσεις
ΠΑΛΑΙΑ ΠΑΡΤΥ
ούζο κάρτα • τροφοδοσία
φρυγανιές • αθόνια • διαφάνεια
ΣΟΦ. ΒΕΝΙΖΕΛΟΥ 96
100 ΜΑΡΠΙΣΙΑ
ΤΗΛ.: 20232
ΠΡ19448

ΞΕΒΟΥΛΩΜΑΤΑ ΑΠΟΦΡΑΞΕΙΣ ΚΑΘΑΡΙΣΜΟΙ ΑΠΟΧΕΤΕΥΣΕΩΝ

αναλαμβάνουμε τον καθαρισμό αποχετεύσεων πολυκατοικιών και ξενοδοχείων, με νέο ηλεκτροκίνητο μηχάνημα. Οι αποχετεύσεις γίνονται σαν να τις περάσατε σήμερα. Εργασία εγγυημένη.
ΔΩΡΕΑΝ: ΜΕΤΑ ΑΠΟ ΚΑΘΕ ΑΠΟΦΡΑΞΗ ΨΕΚΑΣΜΟΣ ΤΩΝ ΦΡΕΑΤΙΩΝ ΓΙΑ ΜΙΚΡΟΒΙΑ ΚΑΙ ΚΑΤΣΑΡΙΔΕΣ
ΔΗΜΗΤΡΙΟΣ
Πληρ. τηλ. **36559, 31990**
για άμεση εξυπηρέτηση
καλέστε το κινητό
τηλ: **094344911**

ΚΥΡΙΑ Ελβετίδα ζητάει εργασία κατα προτίμηση πρωινές ωρες. Οι γνώσεις που διαθέτει: είναι τέσσερις ξένες γλώσσες γραφομηχανή.
Πληρ. τηλ. **68432**
ΠΡ19364

ΑΠΟΦΡΑΞΕΙΣ ΚΑΘΑΡΙΣΜΟΙ ΑΠΟΧΕΤΕΥΣΕΩΝ "ΜΑΡΙΑ"

Αναλαμβάνουμε την απόφραξη και τον καθαρισμό αποχετευσεων οικιων, πολυκατοικιων, ξενοδοχείων με ηλεκτρικό μηχάνημα όλο το 24ωρο.
ΕΡΓΑΣΙΑ ΕΓΓΥΗΜΕΝΗ ΤΑΧΕΙΑ ΕΞΥΠΗΡΕΤΗΣΗ
Πληρ. τηλ. **94750**
κινητό **094-353115**

"EXPRESS CLEAN"
ΚΑΙ ΤΟ 1997 ΑΠΟΘΗΚΕΥΣΗ ΧΑΛΙΩΝ ΔΩΡΕΑΝ ΕΠΙΣΤΡΟΦΗ ΧΑΛΙΩΝ ΣΕ 3 ΗΜΕΡΕΣ
αναλαμβάνουμε τον καθαρισμο επι τόπου η στον δικό μας χωρο σε μοκέτες, χαλιά, σαλόνια. ΔΩΡΕΑΝ ΑΠΟΘΗΚΕΥΣΗ για ολο τον χρονο. Αμεση εξυπηρετηση. Εγγυηση η πολυετης πειρα μας με το συγχρονα μηχανηματα και απορρυπαντικά μας.
Πληρ. τηλ.: **94815** κινητό
094 350247/0246-98317

ΛΟΓΙΣΤΗΣ
Πτυχιούχος ΑΣΟΕΕ με επταετή προυπηρεσία στις μεγαλύτερες επιχειρήσεις της Ρόδου προσφέρει υπευθυνη και έγκυρη λογιστική και φορολογική υποστήριξη σε επιχειρησεις ανεξαρτήτων κατηγοριας βιβλιων.
Πληρ. τηλ: **093-335672**
ΠΡ19578

Εκτελούνται πάσης φύσεως οικοδομικές εργασίες (κτισίματα - σοβαδες - πλακάκια - κερμωσματοσκεπές)
Ο ΝΙΚΟΣ
Πληρ. τηλ. **67607**
ΠΡ19577

ΗΛΕΚΤΡΟΛΟΓΟΣ

αναλαμβάνει πασης φυσεως ηλεκτρολογικές εγκαταστασεις, συντηρησεις, προσθηκες, τροποποιησεις νέες εγκαταστασεις σε οικιες και ξενοδοχειακές μονάδες.
Πληρ. τηλ. **28534**
και **094/478636**
ΠΡ19543

ΕΡΓΟΛΑΒΟΣ ΟΙΚΟΔΟΜΩΝ
ΜΑΣΤΟΡΑΣ ΑΠ. ΚΩΝ/ΝΟΣ
Αναλαμβάνουμε υπεύθυνα, χρωματισμούς-σοβατισματα-μαρμαρο-πλακάκια-γυψοσανίδες-γυψομάματα-τοποθετησεις κερομαδιων-ξυλοκατασκευή και μελετες για σοφίτες.
Λογικές τιμές
Πληρ. τηλ. **27255, ΡΟΔΟΣ**
Το γραφείο εργάζεται όλο το 24ωρο
ΠΡ19542

ΥΔΡΑΥΛΙΚΑ ΚΑΛΟΡΙΦΕΡ ΗΛΙΑΚΑ ΣΥΣΤΗΜΑΤΑ ΕΓΚΑΤΑΣΤΑΣΕΙΣ ΑΝΑΚΑΙΝΙΣΕΙΣ ΣΥΝΤΗΡΗΣΕΙΣ
Γιάννης-ο-Ατλάσης
Πληρ. τηλ. **29898-64972**
ΠΡ19473

ΔΙΑΦΟΡΑ

ΠΩΛΕΙΤΑΙ ROLEX χρυνή ντάμη τιμή. Πληρ. τηλ. 33576 ΑΔ19600

ΠΩΛΟΥΝΤΑΙ: διλουμινιά μπανιέρα σε άριστη κατάσταση. Πληρ. τηλ. 20935, 75973 ΑΔ19576

ΠΩΛΕΙΤΑΙ: τουαλετα μπεζ. Τιμή 90.000 δρχ. Πληρ. τηλ. 36266, 38805 ΑΔ19541

ΠΩΛΟΥΝΤΑΙ έπιπλα (σαλόνι, τραπεζαρία, σκρίνια) σε άριστη κατάσταση και πολύ καλή τιμή. Λόγω μετακόμισης. Πληρ. τηλ. 66441 ωρες απογευματινές 5-10 μ.μ. ΑΔ19539

ΠΩΛΟΥΝΤΑΙ ΛΟΓΩ ΑΝΑΧΩΡΗΣΕΩΣ:
- Παπάκι SUZUKI 100 cc
- Μηχανή YAMAHA FZ 400
- Τηλεόραση PANASONIC 14"
- Ψυγείο μικρό και μεγαλύτερο PITSOS
- Επίπεδο στερεοφωνικού PIONEER
- Ρολόι ZODIAC και πολλά μικροαντικείμενα - καθρέπτες και άλλα.
- Καρέκλες και διάφορα αντικείμενα
- Ενδιαφέροντα μικροαντικείμενα.
- Δίπλα και μόνο κρεβάτι από μασίφ με το στρώμα τους και σαλονάκι. Πληρ. τηλ. 77777, 093-848105 (όλες τις ωρες) ΑΔ19527

ΠΩΛΕΙΤΑΙ ένα γραφείο SATO 1,60X80 μ. με συρταρια δεξιά-αριστερά με προέκταση για κομπιούτερ. Πληρ. τηλ. 21927 και 34886 ΑΔ19490

ΠΩΛΟΥΝΤΑΙ διάφορα μπανιέρα, νεροχύτης για μπάρα και κρεβατοκάμαρα όλα σκαλιστά σε άριστη κατάσταση. Πληρ. τηλ. 26796 ΑΔ19472

ΠΩΛΕΙΤΑΙ ενοργάνης για μπαλόζιακι και καθαρό 90.000 δρχ. Πληρ. τηλ. 76967 ΑΔ19470

ΠΩΛΟΥΝΤΑΙ τα εξής έπιπλα λόγω ανακαίνισης:
- ένα σαλόνι τετραθέσιο καμπλέ
- ένα συνθετο
- μια τραπεζαρία σκαλιστη με έξι καρέκλες
- πινακες ζωγραφικής σε πολύ καλή κατάσταση. Πληρ. τηλ. 67113 μετα τις 2 μ.μ. ΑΔ19414

ΠΩΛΟΥΝΤΑΙ
δυο μηχανες θαλάσσης MERCRUISER εσωεξωλεμβιες 170 HP η κάθε μία βενζινοκίνητες σε καλή κατάσταση, χωριστά ή και οι δυο μαζι. Τιμή 1.300.000 δρχ. εκάστη
Πληρ. τηλ. **85231,** κ. Κώστα

ΠΩΛΕΙΤΑΙ
πάγκος γυμναστικής KETTLER με μπάρα και βάση, σχεδόν καινούργιος.
Πληρ. τηλ. **61568**
ΠΔ19471

ΠΩΛΟΥΝΤΑΙ: α) FOSTEX δικάναλο με εντοιφωνο, ελάχιστα χρησιμοποιημένο μόνον 250.000 δρχ. ειδικο για γραφεία και επαγγελματίες β) DAT SONY με ηλεκτρονόμο τελείται μόνο 120.000 δρχ. καινούργιο τελείται μόνο 120.000 δρχ. Πληρ. τηλ. 96612 ΑΔ19413

ΠΩΛΕΙΤΑΙ
επαγγελματική μηχανή καφέ τύπου ASTORIA
- Επαγγελματική τοστιέρα μονή
- Επαγγελματική αραιέρα δίπλη
- Τηλεόραση SONY HI-BLACK TRINITRON 29 ιντσων επίπεδη, ιαπωνίας σε αριστη κατασταση
Πληρ. τηλ. **(0244)-51749**
μετα τις 5 μ.μ.

ΠΩΛΕΙΤΑΙ
γαλλικό μπιλιάρδο (καραμπολας) σε αριστη κατασταση **3,10X1,60** μέτρα σε τιμη ευκαιρίας.
Πληρ. τηλ. **92033**

ΣΥΜΒΟΥΛΟΣ ΕΠΙΧΕΙΡΗΣΕΩΝ

ΟΙΚΟΝΟΜΟΤΕΧΝΙΚΟΣ 25ΑΕΤΟΥΣ ΠΕΙΡΑΣ, ΠΡΟΣΦΕΡΕΙ ΤΙΣ ΥΠΗΡΕΣΙΕΣ ΤΟΥ ΔΙΑ ΤΗΝ ΑΝΑΠΤΥΞΗ ΩΣ ΚΑΙ ΤΗΝ ΕΞΥΓΙΑΝΣΗ ΕΠΙΧΕΙΡΗΣΕΩΝ ΠΟΥ ΧΡΗΖΟΥΝ ΒΟΗΘΕΙΑΣ ΓΙΑ ΒΙΩΣΙΜΟΤΗΤΑ ΚΕΡΔΟΦΟΡΙΑΣ ΚΑΙ ΑΝΕΥΡΕΣΗ ΝΕΩΝ ΜΟΝΙΜΩΝ Η ΔΑΝΕΙΑΚΩΝ ΚΕΦΑΛΑΙΩΝ.
Πληρ. τηλ. **95580**
κον ΚΩΣΤΑ
08.00-10.00 και 14.00-20.00
ΠΡ19579

ΕΚΠΑΙΔΕΥΜΕΝΑ ΚΥΝΗΓΟΣΚΥΛΑ ΜΕ ΔΟΚΙΜΗ ΠΩΛΟΥΝΤΑΙ 1) Σε Αθήνα θηλυκό τρικόλορ, 2) Γκ.κ. ελληνικό 3 1/2 χρονων σούπερ, 3) Γκέκας Βουλγαρίας 15 μηνών, 4) Μπράκ Ιορβαίνης θηλυκό 15 μηνών, 5) Τράχταρ θηλυκό εισαγόμενο, 6) Μπράκ κρουκάρ θηλυκό (καφέ). Επίσης δεκαεννέμενα σκυλιά Γκέκας 6 μηνών Ταξη θηλυκό 1 χρόνου Ταξη αρσενικό 6 μηνών. Επίσης αν ταξιδεύσετε τις γιορτές αναλαμβάνουμε τα σκυλιά για φιλαξη. Αριθμός περιορισμένος. Απαραίτητη προυποθεση βιβλιάριο υγειας και εμβολιασμένα τουλάχιστον 10 ημέρες πριν και όχι περισσότερο από 11 μήνες από τον τελευταίο εμβολιασμο. Πληρ. Μιχαήλ Αποστολίδης 66190 μετα τις 2 μ.μ. ΑΔ19489

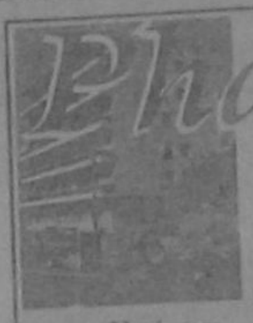

Φέτος τον χειμώνα

Υπάρχει η πιο ζεστή λύση στο θέμα της διαμονής. Σε ένα οικογενειακό περιβάλλον με όμορφα διαμορφωμένα δωμάτια, με θέρμανση, τηλέφωνο, ρουμ σέρβις και με τηλεόραση.



Μόνοκλινα 5.000 δρχ.
δίκλινα 7.000 δρχ.
τρίκλινα 9.000 δρχ.

Παραχωρούμε επίσης δωμάτια για μεγάλο χρονικό διάστημα με χαμηλές τιμές και ειδικές τιμές για ομάδες, καλλιτέχνες, φοιτητές, στρατιωτικούς.



Υπεύθυνος κρατήσεων: Πάνος Μπαρμπάς

Αρκαδίου 2, στο κέντρο της πόλης και κοντά στο Νοσοκομείο
Τηλ. 22761 - 22762 Fax: 36656

ΜΕΤΑΧΕΙΡΙΣΜΕΝΑ ΔΙΚΥΚΛΑ ΑΠΟ 90.000

ΣΕ ΚΑΛΗ ΚΑΤΑΣΤΑΣΗ

ΑΒΕΤΕ Κ. ΚΩΣΤΑΡΙΔΗΣ
ΚΑΝΑΔΑ 12–ΤΗΛ. 22157

ΕΥΚΑΙΡΙΑ

ΠΩΛΕΙΤΑΙ στον κεντρικό δρόμο Κρεμαστής-Παστίδας κατοικία διώροφη συνολικού εμβαδού 250 τμ. σε οικόπεδο 1.100 τ.μ. σε τιμή ευκαιρίας.
ΠΩΛΕΙΤΑΙ οικόπεδο 700 τ.μ. στο Μόντε Σμιθ σε τιμή ευκαιρίας.
Πληρ. τηλ. 26805 και 094 434762

ΑΦΟΙ ΧΑΤΖΗΜΙΧΑΛΗ

ΜΕ 12 ΜΗΝΙΑΙΕΣ ΑΤΟΚΕΣ ΔΟΣΕΙΣ
ΚΑΙ 50% ΠΡΟΚΑΤΑΒΟΛΗ
ΠΡΩΤΟΠΟΡΙΑ ΣΤΑ ΜΕΤΑΧΕΙΡΙΣΜΕΝΑ ΑΥΤΟΚΙΝΗΤΑ

ΜΑΡΚΑ	ΜΟΝΤΕΛΟ	ΠΡΟΚ/ΛΗ	ΜΗΝΙΑΙΑ ΔΟΣΗ
MERCEDES diesel 2000	2000 cc	1984	1.250.000	104.000
MERCEDES 230	2300cc	1979	1.500.000	125.00
BMW 316	1600 cc	1992	2.650.000	221.000
ALFA ROMEO 155	1800 cc	1994	2.500.000	209.000
RENAULT 19	1200 cc	1992	1.330.000	112.000
AUDI 80	1300 cc	1985	750.000	67.000
FIAT UNO	900 cc	1989	700.000	61.000
OPEL KADETT	1000 cc	1987	700.000	67.000
RENAULT 9	1200 cc	1991	700.000	63.000
RENAULT 19	1400 cc	1995	2.000.000	167.000
VW GOLF II	1400 cc	1992	1.650.000	138.000
ZASTAVA YUGO	1300 cc	1990	650.000	55.000
KIA SEPHIA AUTO	1600 cc	1994	1.750.000	149.000
SUZUKI VITARA V6 5Π	2000 cc	1995	3.250.000	300.000

Για το δικό σας συμφέρον επωφεληθείτε από τα καλομεταχειρισμένα μας
Πληροφορίες τηλ. 61824, 62942



ΠΩΛΟΥΝΤΑΙ ΑΠΟ ΤΟΝ ΑΝΑΣΤΑΣΙΟ ΑΤΣΙΑΗ

1. Περιοχή Κανονιού (πάνω από τον Πύργο Κατσέλλη)
- Μεζονέτες 135 τ.μ. διόροφες
- Μεζονέτες 200 τ.μ., διόροφες με υπόγειο, με αποκλειστικές χρήσεις αυλών
2. Οδός Ανδρονικού (περιοχή Ζερβού)
- Διαμερίσματα 90 τ.μ. περίπου με 2 υπνοδωμάτια
- Διαμερί

ΕΣΩΤΕΡΙΚΑ ΝΕΑ ΚΑΙ ΤΗΛΕΓΡΑΦΗΜΑΤΑ

Μικρές Ειδήσεις

ΑΠΟ ΧΑΣΙΣ

Απο την ινδική κάνναβι ξεκινούν τη χρήση στη συντριπτική τους πλειοψηφία οι χρήστες ναρκωτικών, όπως προκύπτει απο έρευνα που έγινε στα 9 παραρτήματα του Κέντρου Θεραπείας Εξαρτημένων Ατόμων (ΚΕΣΕΑ) στην Αθήνα, τον Πειραιά, τη Θεσσαλονίκη, το Βόλο, τη Λάρισα και το Ηράκλειο.

Συγκεκριμένα, το 64,3% των χρηστών που προσέγγισαν το 1996 τις υπηρεσίες του Κέντρου ήρθαν σε επαφή για πρώτη φορά στη ζωή τους με τις ναρκωτικές ουσίες χρησιμοποιώντας το χασίς.

Ποσοστό 14,9% των χρηστών ξεκίνησε με χάπια, ενώ με ηρωίνη άρχισε μόλις των 5% των χρηστών. Ωστόσο στη συνέχεια το 85% των ανδρών και το 77% των γυναικών έκανε χρήση ενδοφλεβίων ναρκωτικών. Μάλιστα το 65,4% των χρηστών μοιραζόταν τη σύριγγα με κάποιον άλλο.

Σύμφωνα με την ίδια έρευνα ένας στους τρείς δεν έχει κάνει ποτέ εξετάσεις για τον ιό του AIDS ή της ηπατίτιδας. Απ'όσους όμως είχαν υποβληθεί σε εξετάσεις το 32% έχει προσβληθεί απο τον ιό της ηπατίτιδας και το 0,5% απο τον ιό του AIDS.

Οι περισσότεροι χρήστες (74%) ήταν άνεργοι ή χωρίς σταθερή απασχόληση και μόνο ένας στους τρείς είχε τελειώσει το Λύκειο. Πάντως τα περισσότερα προβλήματα εντοπίζονται σε αυτό το στάδιο της εκπαίδευσης, καθώς η μεγάλη πλειοψηφία των νέων που άρχισαν τη χρήση σταματούν το σχολείο μέχρι τα 15.

Αυτό, όπως επεσήμαναν οι υπεύθυνοι του ΚΕΣΕΑ, σημαίνει ότι η πρόληψη πρέπει να αρχίζει απο το δημοτικο με ειδικά προγραμματα.

Τελος σύμφωνα με στοιχεία του Κέντρου, φέτος προσήλθαν στις υπηρεσίες του ΚΕΣΕΑ για βοήθεια 1471 χρήστες έναντι 988 πέρυσι (αύξηση 32%).

ΒΟΜΒΑ

Άγνωστοι, μία ώρα μετά τα μεσάνυχτα, με αυτοσχέδιο εκρηκτικό μηχανισμό, προκάλεσαν σημαντικές ζημιές σε κρατικό αυτοκίνητο του Δασαρχείου Ιωαννίνων, που ήταν παρκαρισμένο σε παρακαμπτήριο της Κεντρικής Πλατείας Ιωαννίνων, κοντά στη Νομαρχία.

Ειναι η δεύτερη εμπρηστική ενέργεια, που απασχολεί την Αστυνομία σε διάστημα δυο περίπου εβδομάδων. Η πρώτη ήταν σε γραφείο καθηγητή στην Φιλοσοφική Σχολή του Πανεπιστημίου και είχαν χρησιμοποιηθεί τα ίδια υλικά, δηλαδή γκαζάκια, σακούλα με εύφλεκτο υλικό και βαμβάκι.

Την υπόθεση ερευνά η υποδιεύθυνση Ασφαλείας Ιωαννίνων.

ΚΑΤΑΛΗΨΕΙΣ

Υπό κατάληψη βρίσκονται, από χθες, τέσσερα σχολεία της Πελοποννήσου.

Πρόκειται γιά το 1ο και το 2ο Λύκειο Σπάρτης, γιά το 3ο γυμνάσιο Σπάρτης και γιά το ΤΕΛ Κορίνθου.

Οι μαθητές εκφράζουν την αντίθεσή τους στο νέο σύστημα εισαγωγής στα ΑΕΙ και ΤΕΙ.

ΠΑΡΑΒΙΑΣΕΙΣ

Εξι ζεύγη τουρκικών μαχητικών αεροσκαφών F-16 εισήλθαν στις 9.30 το πρωί στο FIR Αθηνών χωρίς να καταθέσουν σχέδιο πτήσεως, παραβαίνοντας τους κανόνες εναέριας κυκλοφορίας.

Οι συγκεκριμένες παραβάσεις των κανόνων εναέριας κυκλοφορίας από τουρκικά αεροσκάφη σημειώθηκαν στις περιοχές Λέσβου, Βορείων Σποράδων και 25 μίλια νοτίως της Κασσάνδας όπου αναγνωρίστηκαν και αναχαιτίστηκαν από ελληνικά μαχητικά.

Προηγουμένως, τα τουρκικά αεροσκάφη είχαν παραβιάσει δύο φορές και τον εθνικό εναέριο χώρο στην περιοχή του Αγίου Ευστρατίου.

Όπως τόνισε χθες ο πρόεδρος της επιτροπής κ. Ζακ Σαντέρ

Από την Ελλάδα περνά ο δρόμος της Τουρκίας για την Ε. Ένωση

Σαφής αναφορά και για το Διεθνές Δικαστήριο της Χάγης

Η ευρωπαική προοπτική της Τουρκίας και η ενδυνάμωση των σχέσεών της με την Ευρωπαική Ενωση συναρτάται με την εξομάλυνση των ελληνοτουρκικών σχέσεων και με την επίλυση των ενδεχομένων διμερών συνοριακών προβλημάτων απο το Διεθνές Δικαστήριο της Χάγης. Αυτό δήλωσε σήμερα το μεσημέρι στις Βρυξέλλες κατά τη διάρκεια της καθιερωμένης πριν απο κάθε σύνοδο Κορυφής συνέντευξης Τύπου, ο πρόεδρος της Ευρωπαικής Επιτροπής κ. Ζακ Σαντέρ.

Ο κ. Σαντέρ ανέφερε οτι στη Σύνοδο Κορυφής "θα είναι δύσκολο να μη μιλήσουμε για την Τουρκία. Το θέμα εχει συζητηθεί ήδη πολύ και θα πρέπει να αποφύγουμε τον κίνδυνο ενός αδιεξόδου διότι αυτό θα ειχε επιπτώσεις τόσο στις ενταξιακές διαπραγματεύσεις με την Κύπρο οσο και στην ανάπτυξη των σχέσεων Ευρωπαικής Ενωσης - Τουρκίας".

Ο Ζακ Σαντέρ δήλωσε επίσης οτι "η Ευρωπαική Ενωση γνωρίζει πώς για την Τουρκία θα χρειαστεί πολύς χρόνος ώστε να εκπληρωθούν οι προυποθέσεις για την ένταξή της στην Κοινότητα". Και συνέχισε λέγοντας οτι για την Ευρωπαική Ενωση η πραγμάτωση μακροπρόθεσμα της ένταξης της Τουρκίας στους κόλπους της Κοινότητας απαιτεί, απο τώρα τη δημιουργία σχέσεων καλής γειτονίας με τα κράτη-μέλη της Ευρωπαικής Ενωσης.

Καταλήγοντας ο κ. Σαντέρ υπογράμμισε οτι η Τουρκία θα πρέπει να ενισχύσει τις διεθνείς προσπάθειες για την επίλυση του Κυπριακού και οτι θα πρέπει να τηρήσει εποικοδομητική στάση σε ο,τι αφορά την ένταξη της Κύπρου στην Ευρωπαική Ενωση, ενταξη η οποία, οπως είπε, θα πρέπει να αποβεί προς όφελος και των δυο κοινοτήτων του νησιού.

Αναφερόμενος στα τουρκικά αιτήματα εναντι της Ευρωπαικής Ενωσης (ευρωπαική προοπτική, επιλεξιμότητα για ένταξη, πλήρης εφαρμογή της Τελωνειακής Ενωσης συμπεριλαμβανομένων και των ενισχύσεων απο τα Κοινοτικά ταμεία) ο κ. Σαντέρ ανέφερε οτι θα μπορούσαν να έχουν θετική αντιμετώπιση αν αντιμετωπισθούν απο τουρκικής πλευράς ως ``πακέτο'' με τα βήματα που θα πρεπει να κάνει η Τουρκία και την εξομάλυνση των σχέσεών της με την Ελλάδα.

Στις ξέρες τουρκικό μότορσιπ

Επάνω στις ξέρες "Γλαρονήσι" έπεσε κατά πάσα πιθανότητα το τουρκικό μότορσιπ "UGURLU" συνολικής χωρητικότητας 996 κόρρων, το οποίο σήμερα τα ξημερώματα βυθίστηκε ενώ έπλεε κάτω απο καλές σχετικά καιρικές συνθήκες, 5 ναυτικά μίλια ανοιχτά της Κύμης.

Σε αυτό το συμπέρασμα οδηγούνται οι αξιωματικοί του Λιμενικού που απο την πρώτη στιγμή ερευνούν τα πιθανά αίτια και τις αιτίες κάτω απο τις οποίες βυθίστηκε το βαρυφορτωμένο με το ορυκτό

"Σιλιμομαγκάνιο" τουρκικό μοτορσίπ, το οποίο είχε αποπλεύσει χθες απο το λιμάνι της Θεσσαλονίκης με προορισμό τη Βενετία.

Είχε κατηγορηθεί και το 1990 για τα ναρκωτικά

Συνελήφθη δάσκαλος με δόση ηρωίνης!

Στην Σταυρούπολη της Θεσσαλονίκης

Δάσκαλος, που εργάζεται σε Δημοτικό Σχολείο της Σταυρούπολης συνελήφθη στη Θεσσαλονίκη γιατί έκανε χρήση ηρωίνης.

Μαζί του συνελήφθη ο "προμηθευτης" του, που παρακολουθούσε πρόγραμμα κοινωνικης επανένταξης πρώην φυλακισμένων του ΑΠΘ και ένας ακόμη "πελάτης" του, που εργαζόταν στο ίδιο πρόγραμμα του Πανεπιστημίου.

Οι αστυνομικοί παρακολουθούσαν τις τελευταίες μερες τον 35χρονο Δημήτρη Αλεξιάδη, κάτοικο Θεσσαλονίκης, άεργο, ως υποπτο για εμπορία ναρκωτικών.

Χθες το πρωί ο Αλεξιάδης συναντήθηκε με τον Αναστάσιο Καλαϊτζίδη, στο αυτοκίνητο του δασκάλου και του έδωσε μία σύριγγα με διάλυμα ηρωίνης, την οποία ο Καλαιτζίδης χρησιμοποίησε επιτόπου.

Βγαίνοντας από το αυτοκίνητο οι αστυνομικοί τους συνέλαβαν και σε έρευνα, που έγινε αργότερα στο σπίτι του Αλεξιάδη, βρέθηκε και κατασχέθηκε ποσότητα ηρωίνης, βάρους 24,7 γρμ.

Το βράδυ της Δευτέρας, ο Αλεξιάδης είχε προμηθεύσει μία δόση ηρωίνης, στον 36χρονο, Νικόλαο Μανδήτσιο.

Λίγο αργότερα οι αστυνομικοί συνέλαβαν τον Μανδήτσιο, ο οποίος στην προσπάθεια του να εξαφανίσει τα ενοχοποιητικά στοιχεία, κατάπιε την ηρωίνη.

Οπως εγινε γνωστό από την Αστυνομία ο Καλαιτζίδης, που εργάζεται στο 9ο Δημοτικό Σχολείο Σταυρούπολης, είχε κατηγορηθεί και το 1990 για κατοχή και χρήση ναρκωτικών.

Συνέδριο για τη δικτατορία

Νέες όψεις του φαινομένου της 21ης Απριλίου επιχειρεί να φωτίσει το τριήμερο συνέδριο "Η Δικτατορία - 30 χρόνια μετά", που πραγματοποιείται στο Πάντειο Πανεπιστήμιο, με πρωτοβουλία της Ελληνικής Εταιρίας Πολιτικής Επιστήμης (ΕΕΠΕ) και του Ιδρύματος Σάκη Καράγιωργα.

Την έναρξη των εργασιών του Συνεδρίου κήρυξε ο Πρύτανης του Παντείου Πανεπιστημίου, Αιμίλιος Μεταξόπουλος, ο οποίος επεσήμανε την αναγκαιότητα αναθεώρησης της χουντικής επταετίας. "Ξεφεύγοντας απο στερεότυπα". Με τη σειρά του και ο πρόεδρος της ΕΕΠΕ, Νικηφόρος Διαμαντούρος, υποστήριξε ότι επικρατούν "κατεστημένες ορθοδοξίες", σ' ό,τι αφορά τα γεννεσιουργά αίτια και το ρόλο του καθεστώτος των συνταγματαρχών, θεωρώντας ότι στις σχετικές αναλύσεις έχει υποβαθμιστεί ο ρόλος της προχουντικής πολιτικης ηγεσίας και ο ανθρώπινος παράγοντας, με αντίστοιχο υπερτονισμό των δομων του μεταπολιτευτικού κράτους.

Επίσης, ο κ. Διαμαντούρος διέκρινε, ακόμα, μία "κατεστημένη ορθοδοξία" στην άποψη η οποία θέλει τους πραξικοπηματίες ποδηγετούμενους απο τις ΗΠΑ: "Το γεγονός ότι η Αμερική στήριξε το καθεστώς, δεν συνεπάγεται κατ'ανάγκην και ότι το δημιούργησε", τόνισε ο ομιλητής και παρέπεμψε το ακροατήριο στη συνολική εξέταση των ζητημάτων αυτων απο το Συνέδριο.

Μια ηχογραφημένη επιλογή απο ομιλίες του δικτάτορα Γεωργίου Παπαδόπουλου "προλόγισε" την τοποθέτηση του συνταγματολόγου Αριστόβουλου Μάνεση, ο οποίος υποστήριξε πως "δεν ήταν άφρονες και παρανοικοί οι πραξικοπηματίες, αλλά έλλογοι τύποι με οργανωτικές και συνωμοτικές ικανότητες, που γνώριζαν πολύ καλά τί έκαναν. Ο κ. Μάνεσης εμφανίστηκε κατηγορηματικός στο ότι "η χούντα ήταν ξενοκίνητη με αποδεδειγμένες τις σχέσεις της με αμερικανικές μυστικές υπηρεσίες", ενώ απιολόγησε την επι επταετία επιβίωσή της στην στήριξη της απο τις ΗΠΑ, στη δηλωματική-εμπορική κάλυψη που της περιείχε ο τότε ανατολικός συνασπισμός και στην αδράνεια του ελληνικού λαού, του οποίου η άρνηση ν' αποδεχθεί τη δικτατορία ήταν "έκδηλη, αλλά βουβή".

ΑΝΑΓΝΩΡΙΣΗ ΣΩΜΑΤΕΙΟΥ

Με την υπ' αριθμ. 512/1997 απόφαση του Μονομελούς Πρωτοδικείου Ρόδου, τροποποιήθηκε το καταστατικό του σωματείου με την επωνυμία "ΑΘΛΗΤΙΚΟΣ ΣΥΛΛΟΓΟΣ ΠΡΟΦΗΤΗ ΑΜΩΣ", που εδρεύει στις Καλυθιές Ρόδου και έχει σκοπό να συμβάλλει στην καλλιέργεια και ανάπτυξη του αθλητισμού. Με την ως άνω τροποποίηση άλλαξε η ονομασία του σωματείου από "Κολούμπια Ράκετ Κλαμπ" στην ως άνω αναφερόμενη, δηλαδή "ΑΘΛΗΤΙΚΟΣ ΣΥΛΛΟΓΟΣ ΠΡΟΦΗΤΗ ΑΜΩΣ".

Ρόδος 9-12-1997

Ο Πληρεξούσιος Δικηγόρος
ΙΩΑΝΝΗΣ ΣΤ. ΦΛΕΒΑΡΗΣ

ΕΛΛΗΝΙΚΗ ΔΗΜΟΚΡΑΤΙΑ
ΥΠΟΥΡΓΕΙΟ ΜΕΤΑΦΟΡΩΝ & ΕΠΙΚΟΙΝΩΝΙΩΝ
ΥΠΗΡΕΣΙΑ ΠΟΛΙΤΙΚΗΣ ΑΕΡΟΠΟΡΙΑΣ
ΚΡΑΤΙΚΟΣ ΑΕΡΟΛΙΜΕΝΑΣ ΚΩ
ΤΜΗΜΑ ΥΠΟΣΤΗΡΙΞΕΩΣ

ΑΝΑΚΟΙΝΩΣΗ

Η Υπηρεσία Πολιτικής Αεροπορίας ανακοινώνει ότι στις 10-12-97 ημέρα Τετάρτη και ώρα 11.00-11.30 π.μ.,θα διενεργηθεί στα Γραφεία του Κρατικού Αερολιμένα Κω δημόσιος πλειοδοτικός διαγωνισμός για την εκμίσθωση χώρου προς άσκηση και εκμετάλλευση του δικαιώματος λειτουργίας Γραφείου ενοικιάσεως Ι.Χ. αυτοκινήτων στον Κρατικό Αερολιμένα Κω για τρία (3) χρόνια.

Πληροφορίες θα δίνονται από τη Διεύθυνση Οικονομικού και Εφοδιασμού Βασ. Γεωργίου 1, Ελληνικό (ΚΥ/ΥΠΑ) τηλ.: 01-8947121 και από τον Κρατικό Αερολιμένα Κω τηλ.0242-51446

Ο Αερολιμενάρχης
Παν. Καραμπέρος

ΜΕΤΑΞΟΤΥΠΙΚΗ ΡΟΔΟΥ
ΑΦΟΙ ΒΑΓΙΑΝΑΚΗ
Τώρα και ...
Λάβαρα Συλλόγων
Διαφημιστικές Σημαίες
Κοπή από computer
αυτοκόλλητων
Γραμμάτων & Σχεδίων
Εμμ. Ζαννή 11 - ΡΟΔΟΣ
Τηλ. 35233 - 75296

ΧΡΙΣΤΟΥΓΕΝΝΙΑΤΙΚΗ ΥΠΕΡΠΡΟΣΦΟΡΑ!!!

1 ΜΕ ΚΑΘΕ ΑΓΟΡΑ ΜΠΑΤΑΡΙΑΣ
ΔΩΡΟ μία ατζέντα-ευρετήριο και μία φιάλη κρασί της EMERY
...για να γιορτάσουμε μαζί τις άγιες μέρες και το νέο έτος.

2 ΣΕΤ ΑΥΤΟΚΙΝΗΤΟΥ:
Ενα πυροσβεστήρα, ένα τρίγωνο και ένα φαρμακείο
Τώρα ΜΟΝΟ 4.500!!!

3 PANAFON A LA CARTE ALCATEL αξίας: 65.000 δρχ.
Ραδ/φωνο FENNER με αποσπώμενη πρόσοψη αξίας: 40.000 δρχ.
Συναγερμός αυτ/του SUN 1 τοποθετημένος αξίας: 95.000 δρχ.
Σύνολο: 200.000 δρχ
Τώρα ΜΟΝΟ 150.000!!!

4 PANAFON A LA CARTE ALCATEL αξίας: 65.000 δρχ.
Ραδ/φωνο FENNER με αποσπώμενη πρόσοψη αξίας: 40.000 δρχ.
Σύνολο: 105.000 δρχ
Τώρα ΜΟΝΟ 90.000!!!

5 Ραδ/φωνο FENNER με αποσπώμενη πρόσοψη αξίας: 40.000 δρχ.
Συναγερμός αυτ/του SUN 1 τοποθετημένος αξίας: 95.000 δρχ.
Σύνολο: 135.000 δρχ
Τώρα ΜΟΝΟ 100.000!!!

6 Συναγερμός αυτ/του SUN 1 τοποθετημένος αξίας: 95.000 δρχ.
Τώρα ΜΟΝΟ 75.000!!!

7 Ραδ/φωνο FENNER με αποσπώμενη πρόσοψη αξίας: 40.000 δρχ.
Τώρα ΜΟΝΟ 30.000!!!

8 Για όλα τα κινητά τηλέφωνα ERICSSON 318/337/388/628/688/788
α) Μπαταρία λιτιή β) Φορτιστής αυτ/του αυτόματος γ) Δερμάτινη θήκη.
Τώρα ΜΟΝΟ 15.000!!!

HOULIS SERVICE
Θα μας βρείτε ΜΟΝΟ
ΑΥΣΤΡΑΛΙΑΣ 74 - ΡΟΔΟΣ
ΤΗΛ. (0241) 30977-30165
ΚΙΝ. 094-433999
Ανοικτά από τις 7 το πρωί έως τις 9 το βράδυ
Η προσφορά ισχύει από τις 10/12 έως τις 31/12

ΜΝΗΜΟΣΥΝΑ



Την 13η τρέχοντος μηνός ημέρα Σάββατο και ώρα 7.30 π.μ. εις στον Ιερό Ναό Αγίου Ελευθερίου (Κρεμαστής), τελούμε 3ετές μνημόσυνο υπέρ αναπαύσως της ψυχής του λατρευτού μας υιού, αδελφού και ανιψιού

ΦΑΝΟΥΡΙΟΥ ΚΑΤΣΑΡΑ

Οι γονείς: Ηλίας-Ειρήνη.
Τ' αδέλφια: Αλέξανδρος-Δέσποινα, Κούλα και Σταύρος.
Τ' ανίψια και οι λοιποί συγγενείς.



Την 12η τρέχοντος μηνός ημέρα Παρασκευή και ώρα 8 π.μ. εις στον Ιερό Ναό Ταξιαρχών νεκροταφείο Ρόδου, τελούμε ετήσιο μνημόσυνο υπέρ αναπαύσως της ψυχής του λατρευτού μας συζύγου, πατέρα και παππού

ΔΗΜΗΤΡΙΟΥ ΓΑΛΑΝΤΗ

Η σύζυγος: Κωνσταντίνα.
Τα παιδιά: Αντώνης, Γιάννης-Κατερίνα, Πανορμίτης-Φούλα, Χρήστος-Νίνα, Αικατερίνη-Στέλιος, Ιωάννης-Τερψιχόρη, Σουλτάνα.
Τα εγγόνια και οι λοιποί συγγενείς.



Την 12η τρέχοντος μηνός ημέρα Παρασκευή και ώρα 8 π.μ. εις τον Ιερό Ναό Ταξιαρχών νεκροταφείο Ρόδου, τελούμε θήμερο μνημόσυνο υπέρ αναπαύσεως της ψυχής της λατρευτής μας συζύγου, μητέρας, αδελφής και θείας

ΒΑΣΙΛΕΙΑΣ ΣΦΑΚΙΑΝΑΚΗ

Ο σύζυγος: Εμμανουήλ.
Τα παιδιά: Κοσμάς, Αννα, Νεκταρία.
Τ' αδέλφια, τ' ανίψια και οι λοιποί συγγενείς.

Την 13η τρέχοντος μηνός ημέρα Σάββατο και ώρα 8 π.μ. εις τον Ιερό Ναό Ταξιαρχών νεκροταφείο Ρόδου, τελούμε 9μηνο μνημόσυνο υπέρ αναπαύσεως της ψυχής του λατρευτού μας πατέρα, παππού, αδελφού και θείου

ΝΙΚΟΛΑΟΥ ΓΙΑΛΛΟΥΣΗ

Τα παιδιά: Μιχάλης-Νίνα, Δημήτρης-Θεώνη, Ναυσικά-Χρήστος Κουτσούρης.
Τα εγγόνια, τ' αδέλφια, τ' ανίψια και οι λοιποί συγγενείς.



Την 13η τρέχοντος μηνός ημέρα Σάββατο και ώρα 8 π.μ. εις τον Ιερό Ναό Ταξιαρχών νεκροταφείο δήμου Ιαλυσού, τελούμε 2ετές μνημόσυνο υπέρ αναπαύσεως της ψυχής του λατρευτού μας συζύγου πατέρα, παππού, αδελφού και θείου

ΚΩΝΣΤΑΝΤΙΝΟΥ ΠΑΡΑΣΚΕΥΑ

Η σύζυγος: Νίνα.
Τα παιδιά: Στέργος-Μαίρη Παρασκευά, Μαίρη-Κώστας Μερκουρίου.
Τα εγγόνια, τ' αδέλφια, τ' ανίψια και οι λοιποί συγγενείς.



Την 13η τρέχοντος μηνός ημέρα Σάββατο και ώρα 8.30 π.μ. εις τον Ιερό Ναό Αγίας Ειρήνης (ορφανοτροφείο), τελούμε ετήσιο μνημόσυνο υπέρ αναπαύσεως της ψυχής της λατρευτής μας συζύγου, μητέρας, γιαγιάς, αδελφής και θείας

ΑΝΤΙΓΟΝΗΣ ΛΟΥΛΟΥΔΑΚΗ

Ο σύζυγος: Γιώργος.
Τα παιδιά: Τσαμπίκα-Γιώργος, Μαρία-Νίκος
Τα εγγόνια, τ' αδέλφια, τ' ανίψια και οι λοιποί συγγενείς.



Την 13η τρέχοντος μηνός ημέρα Σάββατο και ώρα 8 π.μ. εις τον Ιερό Ναό Αγίου Δημητρίου παλαιού νεκροταφείου, τελούμε 6μηνο μνημόσυνο υπέρ αναπαύσεως της ψυχής της λατρευτής μας συζύγου, μητέρας και γιαγιάς

ΕΛΕΝΗΣ ΠΑΠΑΚΩΣΤΑΝΤΙΝΟΥ ΕΤΩΝ 72

Ο σύζυγος: Παναγιώτης.
Τα παιδιά: Χρήστος-Ρούσα, Μανώλης-Χαρά.
Τα εγγόνια και οι λοιποί συγγενείς.



Την 14η τρέχοντος μηνός ημέρα Κυριακή και ώρα 8.30 π.μ. εις τον Ιερό Ναό Εισοδίων Θεοτόκου κοινότητας Κοσκινού, τελούμε 2ετές μνημόσυνο υπέρ αναπαύσεως της ψυχής της λατρευτής μας συζύγου πατέρα, παππού, αδελφού και θείου

ΕΥΔΟΚΙΑΣ ΙΣΚΑ

Ο σύζυγος: Αντώνιος.
Τα παιδιά: Ελένη-Σταμάτης, Αργυρώ-Δημήτρης, Μαργαρίτα-Φώτης.
Τα εγγόνια, τ' αδέλφια, τ' ανίψια και οι λοιποί συγγενείς.



Την 14η τρέχοντος μηνός ημέρα Κυριακή και ώρα 9 π.μ. εις τον Ιερό Ναό Εισοδίων Θεοτόκου κοινότητας Κοσκινού, τελούμε 4ετές μνημόσυνο υπέρ αναπαύσεως της ψυχής του λατρευτού μας συζύγου, πατέρα, παππού, αδελφού και θείου

ΚΩΝΣΤΑΝΤΙΝΟΥ ΙΣΚΑ

Η σύζυγος: Ρηγοπούλα.
Τα παιδιά: Δημήτριος-Παρασκευή, Αργυρώ-Κώστας, Χαρίκλεια-Γιώργος, Αικατερίνη, Σταματία.
Τα εγγόνια, τ' αδέλφια, τ' ανίψια και οι λοιποί συγγενείς.



Την 14η τρέχοντος μηνός ημέρα Κυριακή και ώρα 9.30 π.μ. εις τον Ιερό Ναϋδριο της Αγίας Ειρήνης (πρώην χωροφυλακής) τελούμε 40ήμερο μνημόσυνο υπέρ αναπαύσεως της ψυχής του πεφιλημένου συζύγου, πατέρα, υιού, αδελφού και θείου

ΓΙΑΝΝΗ ΚΙΝΟΥΣ

και σας καλούμε να ενώσετε μαζί μας και τη δική σας ζεστή προσευχή.

Η σύζυγος: Σταματία.
Η κόρη: Ειρήνη.
Η μητέρα: Σεβαστή.Τα πεθερικά: Στάμος-Ειρήνη.
Τ' αδέλφια, τ' ανίψια και οι λοιποί συγγενείς.

-ΣΥΣΤΗΜΑΤΑ ΣΥΝΑΓΕΡΜΟΥ
- ΚΑΜΕΡΕΣ ΠΑΡΑΚΟΛΟΥΘΗΣΗΣ ΧΩΡΩΝ
- ΚΕΝΤΡΟ ΛΗΨΕΩΣ
ARMAOS SECURITY
ΤΗΛ./FAX: 23632
ΡΟΔΟΣ: ΛΙΝΔΟΥ 80 - Τ.Κ. 85100
ΥΠΕΥΘΥΝΟΣ ΡΟΔΟΥ: ΔΗΜΗΤΡΗΣ ΚΥΡΙΑΖΗΣ

Σελίδες Ιστορίας

Συνέχεια από τη σελ. 3

350.000 λιρέτες, που αυξήθηκε σε 1.000.000 στις 24.9.1938 αλλά καταβλήθηκαν μόνο 900.000. Το κεφάλαιο ελαττώθηκε στις 12.2.1942 σε 180.000 λιρέτες.

Κυριότεροι μέτοχοι οι Κοφφίνα, Αλλόττι και Ντ' Ιανιτάρο.

9) ΣΑΙΚΑ *(S.A. Industriale Commerciale Agricola)*. Το καταστατικό της εταιρείας εγκρίθηκε στις 14.10.1929, το δε Διάταγμα της ίδρυσεώς της υπ' αριθμ. 178 έχει ημερομηνία 14.11.1929. Αρχικό κεφάλαιο 500.000 λιρέτες που ελαττώθηκε σε 25.000 και αυξήθηκε στη συνέχεια σε 900.000 λιρέτες. Ιδρυτής ο Καράσσο (Παλαιοβράκας) και μετά την απαλλοτρίωση του κυρίως μέτοχος ο Κοφφίνο.

10) *Il eliana Tabacchi (acquisto e rivendita di Tab. del Poss.)*. Ιδρύθηκε στις 28.2.1938 από τον Αλλόττι.

Κεφάλαιο 200.000 λιρέτες που αυξήθηκε στις 9.8.1939 σε 500.000 και στις 31.12.1942 σε 1.000.000 λιρέτες.

11) ΤΕΜΙ *(S.A. "Tabacchi Egei Manifattura Italiana")*. Ιδρύθηκε στις 22.7.1926 και η σύσταση της εγκρίθηκε δια του υπ' αριθμ. 136 Διατάγματος/10.8.1926. Αρχικό κεφάλαιο 2.750.000 λιρέτες, που αυξήθηκε στις 29.9.1938 σε 4.000.000 και την ημέρα της Απελευθερώσεως ανεγράφτησαν σε 8.000.000. Από τις 16.000 μετοχές οι 11.088 ανήκαν στη Γενική Διοίκηση, οι 4.752 στο Ιταλικό Μονοπώλιο και οι υπόλοιπες 160 σε διαφόρους. Η εταιρεία συνεστήθη από Έλληνα επιχειρηματία τον Στέλιο Ευσταθόπουλο με βέλγικά κεφάλαια προερχόμενα από την Banque Centrale de Limbourg που διαχειρίζοταν ο διευθυντής της Le Roy. Οι βέλγοι επεξεργάστηκε με τον Έλληνα εκπρόσωπον.

12) ΦΑΖΑ *(Finanziaria Agricola S. Anonima)*. Ίδρυση: 16.2.1942 Σκοπός της ιδρύσεως η αγορά και η πώληση βιομηχανιών και γεωργικών επιχειρήσεων. Αρχικό κεφάλαιο 100.000 που μέσα στο αυξήθηκε σε 5.000.000 λιρέτες. Ιδρυτές: Κοφφίνο, Κιαραντο, Γιακόνι και Καζέλλι.

13) ΣΑΜΙΚΑ *(S.A. Molitoria Industrie Commerci Affini)*. Ιδρύθηκε στις 26.5.1937 από τον Ιωσήφ Αλλόττι και η σύσταση της εγκρίθηκε βάσει του υπ' αριθμ. 137 Διατάγματος στις 22.6.1937. Αρχικό κεφάλαιο 50.000 λιρέτες που αυξήθηκε στις 19.7.1937 σε 3.000.000. Μέτοχοι επίσης οι Γ'κουστο Αλλόττι και ο Μαν. Νίκ.

14) ΣΑΣΙΚ *(Sviluppo Industrie Commerci)*. Ιδρύθηκε στις 8.4.1940 από τον Αλλόττι με κεφάλαιο 100.000 λιρέτες. Η προσπάθεια ήταν η αύξηση του κεφαλαίου σε 1.000.000.

15) *S.Italiana Petroliere d' Oriente*. Ιδρύθηκε στις 15.6.1935 με κεφάλαιο 500.000 λιρέτες και αυξήθηκε στις 25.4.1939 σε 900.000.

16) ΣΑΓΑΡ*(S.A. Grande Albergo Rodi)*. Ιδρύθηκε στις 26.11.1924 και το σχετικό Διάταγμα της ίδρυσεώς της υπογράφτηκε την επομένη 27.11.1924. Αρχικό κεφάλαιο 2.500.000 λιρέτες που αυξήθηκε διαδοχικά σε 4.000.000, 4.500.000 και 4.600.000. Τέθηκε υπό εκκαθάριση στις 10.5.1938. Κυριότεροι μέτοχοι η Εμπορική Τράπεζα της Ιταλίας, η Λόυδ Τριεστίνο και η Ιταλική Εταιρεία των Μεγάλων Ξενοδοχείων.

17) *Compagnia Italiana per l' Egeo (C.I.E.I.)*. Ιδρύθηκε στις 3.8.1924 και το σχετικό διάταγμα εκδόθηκε στις 20.8.1924. Αρχικό κεφάλαιο 1.000.000 λιρέτες που αυξήθηκε σε 2.000.000 στις 16.65.1927 και σε 3.000.000 στις 31.5.1928. Ασχολείται με εμπορικές εργασίες. Κύριοι μέτοχοι η Λόυδ Τριεστίνο, οι Γενικές Ασφάλειες Τεργέστης, η Εμπορική Τράπεζα Ιταλίας και η Καζουλής. Οι αρχικοί μέτοχοι αποχωρήσαν το 1934 και η εταιρεία αγοράστηκε από τον Κοφφίνο και Εβραίους. Μετά τους διωγμούς των Εβραίων η ολότητα των μετοχών παρέμεινε στον Κοφφίνο. Στις 30.3.1939 το κεφάλαιο αυξήθηκε σε 5.000.000 λιρέτες.

18) ΙΚΑΡΟ *(S.A. Industria Ceramiche Artistiche Rodie Orientali)*. Ιδρύθηκε στις 17.12.1928 και η σύσταση του εγκρίθηκε με το υπ' αριθμ. 244 Διάταγμα. Αρχικό κεφάλαιο 100.000 λιρέτες που αυξήθηκε στις 21.9.1939 σε 150.000 λιρέτες.

19) *Fruttindustria Egea S.A. (Lavorazione industriale della frutta in genere e le industrie e di commerci similari*. Ιδρύθηκε στις 20.7.1935 με σκοπό τη βιομηχανική επεξεργασία των καρπών. Αρχικό κεφάλαιο 50.000 λιρέτες που σε 1.000.000 στις 6.7.1936, σε 2.000.000 το 1939, σε 3.500.000 στις 12.3.1942 και σε 5.000.000 λιρέτες στις 9. 11.1942. Μοναδικός μέτοχος η οικογένεια Αλωπη.

20) ΣΑΜΑΚ *(S.A. Maritima Commerciale)*. Ιδρύθηκε στις 17.3.1938. Κεφάλαιο 500.000 λιρέτες. Σκοπός: Φορτοεκφορτώσεις εμπορευμάτων. Μέτοχοι: Ισαακ Αλχαδέφ, Καβο από τη Γένοβα και Στουκι από τη Βενετία. Τέθηκε υπό εκκαθάριση στις 18.1.1946.

21) ΣΥΝΕΤΑΙΡΙΣΜΟΣ ΛΕΜΒΟΥΧΩΝ. Ιδρύθηκε στις 30.12.1927 (Εγκριτικό Διάταγμα υπ' αριθμ. 33/27.1.1928). Κεφάλαιο 27.000 λιρέτες. Μέτοχοι: 21 (3 Ιταλοί, 15 Τούρκοι, 2 Εβραίοι και 1 Ελληνας). Διαλύθηκε στις 31.8.1938 και περιήλθε εξ ολοκλήρου στον Ιταλό Καμπολι πρώην ανθυπασπιστή.

•Λίγους μήνες μετά την απελευθέρωση, μια νησίδα του Δωδεκανησιακού συμπλέγματος, έγινε διάσημη και επί πολλές μέρες βρέθηκε στην πρώτη γραμμή της διεθνούς επικαιρότητας. Φυσικά όχι για τον ίδιο λόγο που βρέθηκαν το Μικρό και το Μεγάλο Λιμνί, τα Ίμια, αλλά για ανθρωπιστικούς και μόνο λόγους. Είναι η εποχή που οι Εβραίοι της Διασποράς προσπαθούν να πάνε στην πατρίδα των προγόνων τους την Παλαιστίνη. Δεν έχει ιδρυθεί ακόμη το κράτος του Ισραήλ- και με κάθε μέσο επιχειρούν το μεγάλο αυτό εγχείρημα, να φθάσουν στις ακτές της Υπεριορδανίας. Πολλά καίκια που μεταφέρουν τους απελπισμένους αυτούς ανθρώπους, περνούν από τα νερά της Δωδεκανήσου τα οποία, όμως, δεν είναι φιλόξενα γι' αυτούς. Δεν φταίνε γι' αυτό οι κάτοικοι αλλά οι συμμαχικές δυνάμεις που έχουν τη Διοίκηση και οι οποίες διοικούν τη Δωδεκάνησο ως εχθρικό έδαφος. Ενας άλλος λόγος που δεν δίνουν χέρι βοηθείας στους δυστυχισμένους Εβραίους είναι ότι η περιοχή που θέλουν να πάνε, αποτελεί αγγλική αποικία έτσι οι αγγλικές δυνάμεις που διοικούν τα νησιά για τους νικητές του πολέμου, με κάθε μέσο προσπαθούν να τους εμποδίσουν. Δεν μπορούν, όμως, να κάνουν το ίδιο τη χειμωνιάτικη νύχτα του Δεκέμβρη 1946, όταν το μικρό καΐκι με τους εκατοντάδες Εβραίους βυθίστηκε λόγω της θαλασσοταραχής στη νησίδα Σειρήνα, ευτυχώς χωρίς θύματα. Προφανώς ήταν από τα κοράβια που παρακολουθούνταν από το Ιουδαϊκό Πρακτορείο και είχαν σκοπό να δουν τις αντιδράσεις των Αγγλων στα Δωδεκάνησα και γιατί όχι να απασουν τον πρωτο αγγλικό κλοιό που βρισκόταν καθ' οδόν προς την Παλαιστίνη. Αμέσως το γεγονός μεταδοθηκε από όλα τα ειδησεογραφικά πρακτορεία και υπηρξε πανικόβλητη κινητοποίηση για την περιθαλψη των ναυαγων. Οι Αγγλοι στη Ρόδο δεν ήλθαν αρωγοί αλλά επέτρεψαν στην Ελληνική Στρατιωτική Αποστολή Δωδεκανήσου να συνδράμει του ναυαγούς και να περιορίστει μόνο σ' αυτή την ενέργεια για φιλανθρωπικούς σκοπούς. Η ελληνική Κυβέρνηση σε συνεννόηση με την Ελληνική Στρατιωτική Αποστολή, προχώρησε περισσότερο με την αποστολή του αντιτορπιλικού "Αιγαίον" για την παροχή κάθε βοηθείας. Επίσης άντρες της Στρατιωτικής Αποστολής μοίρασαν διάφορα είδη και χρήματα. Η αποστολή στον τόπο του ναυαγίου του ελληνικού αντιτορπιλικού και άλλων πολεμικών μας σκαφών, προφανώς δεν άρεσε στους Αγγλους οι οποίοι έστειλαν αρματαγωγό που παρέλαβε τους ναυαγούς από τη νησίδα Σειρήνα. Το αρματαγωγό απέπλευσε προς άγνωστη κατεύθυνση χωρίς να προσεγγίσει σε λιμάνι της Δωδεκανήσου. (Για την ιστορία το ναυάγιο έγινε στη συστάδα Σύρνας της Αστυπαλιάς). Η διάσωση των ατυχών Εβραίων και οι ενέργειες της ελληνικής κυβερνήσεως έτυχαν μεγάλης δημοσιότητας, μάλιστα δε ανακοινώθηκε στο 22ο Παγκόσμιο Σιωνιστικό Συνέδριο που συνήλθε τις ημέρες εκείνες στη Βασιλεία της Ελβετίας.

Είναι νωπά ακόμη τα γεγονότα στους κατοίκους των Δωδεκανήσων, για την τύχη που είχαν οι συμπατριώτες τους Εβραίοι της Ρόδου και της Κω, από τους Γερμανούς κατακτητές. Οι εβραικές Κοινότητες των δύο νησιών, αριθμούσαν λίγο πριν από την μεταφορά των μελών τους σε στρατόπεδα συγκεντρώσεως, 1821 άτομα. Τον Απρίλιο του 1944, τριάντα σκοτώθηκαν στη Ρόδο από αεροπορικό βομβαρδισμό. Σύμφωνα με στοιχεία της Εβραϊκής Κοινότητας Ρόδου που δόθηκαν στη δημοσιότητα τις πρώτες μέρες της Απελευθερώσεως, σε στρατόπεδα συγκεντρώσεως μεταφέρθηκαν 1871 εκ των οποίων 150 επέστρεψαν. Στα κρεματόρια βρήκαν τραγικό θάνατο 1631. Λόγω τουρκικής υπηκοότητας, παρέμειναν στο στρατόπεδο του Χαϊδαρίου και δεν μεταφέρθηκαν στα στρατόπεδα του θανάτου 10 απ' όπου και απελευθερώθηκαν. Η Εβραϊκή Κοινότητα της Ρόδου υπολογίζει τις καταστροφές που υπέστησαν τα μέλη της σε 1.418.000 λίρες στερλίνες και αυτή της Κω σε 170.000 λίρες στερλίνες.

Συγκεκριμένα στη Ρόδο καταστράφηκαν 100 εβραικές κατοικίες συνολικής αξίας 100.000 λιρών (υπολογίστηκε 1.000 λίρες κάθε μια Χ 100 κατοικιες = 100.000 λίρες), καταστροφή επίπλων, ταπήτων, προσωπικών ειδών, ασημενια αντικείμενα, οικιακά σκεύη κλπ. που επταχθήκαν ή λεηλατήθηκαν μετά τον εκτοπισμό, συνολικής αξίας 258.000 λιρών (τα είδη αυτά ανήκαν σε 516 νοικοκυριά με αξία σε κάθε μια οικογένεια 500 λίρες, έτσι 516X500 =258.000 λίρες). Μπιζού και χρυσές λίρες που λησταύθηκαν στα στρατόπεδα συγκεντρώσεως αξίας 60.000 λιρών, 20.000.000 ιταλικές λιρέτες που κατακρατήθηκαν από τους άτυχους Εβραίους, συνολικής αξίας 50.000 λιρών, εμπορεύματα που βρίσκονταν στα καταστήματα των Εβραίων της Ρόδο και ήταν υπό δικαστική μεσεγγύηση (sequestrée) αλλά λεηλατήθηκαν, αξίας 500. 000 λιρών και εμπορεύματα που βρίσκονταν μπλοκαρισμένα στην Ιταλία, ή καθ' οδόν προς τη Ρόδο και καταστράφηκαν λόγω του πολέμου, ή λεηλατήθηκαν ή κλάπηκαν, συνολικής αξίας 450.000 λιρών στερλινών. Συνολο 1.418.000 λίρες στερλίνες.

Η διαταγή για την μεταφορά των Εβραίων, υπεγράφη από το Φαράλλι, τον Ιταλό υποκυβερνήτη. Το ντοκουμέντο που βλέπει για πρώτη φορά το φως, το δίνουμε στη γλώσσα που γράφτηκε:

-ACCERTAMENTO DEI BENI GI'A APPARTENENTI AGLI EBREI. SI DECRETA : Art. 1- Per l' accertamento dei beni già appartenenti agli è istituita una Commissione Governativa, composta da persone designatedal Vice Governatore, la quale, per l' esecuzione dell' incarico, ha tutte le facoltà conferite al pretore e al notaio dagli articoli 752 e seguenti del codice di procedura civile. Art. 2- I debitori di persone di razza ebraica ed i detendori di beni di qualsiasi natyra, appartenenti in tutto o in parte, a persone di razza ebraica, devono presentare nel termine di cinque giorni dall' entrata in vigore del presente decreto, all detta Commissione, in ordine ai sirgoli beni, denuncia scritta, sulla quale risultino: l' importo dei debiti, il nome del creditore o del proprietario, la natura e l' ammontare dei titoli e dei valori e la sommaria descrizione dei beni. Art. 3- Chiuque ometta la denuncia di cui all' art. 2 è punito con l' arresto fino a tre anni o con l'ammenda fino a lire diecimile. Art. 4- Il presente Decreto entra in vigore il giorno successivo a quello della sua pubbliocazione. Rodi, 21 luglio 1944-XXII p. IL GOVERNATORE Farall.

Λίγους μήνες μετά την απελευθέρωση, ένας Εβραίος τραπεζίτης, ο Ζακ Μενασέ που καταγόταν από τη Ρόδο και διέμενε στο Παρίσι, ζήτησε πληροφορίες από την ελληνική αποστολή στη γαλλική πρωτεύουσα, για την τύχη των περιουσιακών στοιχείων που ανήκαν στους εξολοθρευθέντες Ισραηλίτες που διέμεναν στα Δωδεκάνησα και αν υπάρχουν σχετικές πληροφορίες. Ο Ζακ Μενασέ ήταν πρόκριτος στο Παρίσι, νέος διετέλεσε υπάλληλος του τουρκικού υπουργείου των Εξωτερικών και ήταν προσωπικός φίλος και επι πολλά χρόνια συνεργάτης του Γάλλου πρωθυπουργού Ρουβιέ. Επίσης ζήτησε πληροφορίες για τα μέλη της οικογένειας του που διέμεναν προ του πολέμου στα νησιά. Κατά τη συνάντηση αυτή που έγινε στις 14 Αυγούστου 1945 δόθηκε από ελληνικής πλευράς η απάντηση ότι η Δωδεκάνησος βρίσκεται σήμερα κάτω από συμμαχική διοίκηση και όχι ελληνική. *• αφού η Δωδεκάνησος θα περιήρχετο εις χείρας ελληνικάς τα συμφέροντα των Ισραηλιτών θα επιγχανον της αυτής υποστηριξέως και προστασίας ην έσχον παντοτε και εις όλην την άλλην Ελλάδα Επ' ευκαιρία τω εξέσεσα τα μέτρα τα οποία η Ελληνική Κυβέρνησις έλαβε, ειδικωτερον δε τον αμέλησα περί του νόμου περί διαχειρίσεως των περιουσιών των Ισραηλιτων Θεσσαλονίκης...."*

Ο Μενασέ απάντησε ότι ένας από τους κυριότερους εκπρόσωπους των Ισραηλιτων της Ρόδου θα ενεργήσει στους ισραηλιτικούς κύκλους του Λονδίνου και της Ουάσιγκτων για να εκδηλωθούν υπέρ της παραχωρήσεως της Δωδεκανήσου στην Ελλάδα. *'Η λύσις αυτη"*, συνέχισε *"είναι η μόνη φυσιολογική και δικαία λύσις του Δωδεκανησιακού ζητήματος και αυτην θα υποστηριξωμεν"*. Δεν παρέλειψε να προσθέσει ότι ο πρεσβευτής της Τουρκίας στο Παρίσι με τον οποίο είχε την ευκαιρία να συνομιλήσει για το ίδιο θέμα του είπε ότι η Τουρκία δεν έχει βλέψεις στα Δωδεκάνησα και ότι δεν έχει αντίρρηση αυτά να δοθούν στην Ελλάδα.

Το τραγικό στην περίπτωση αυτή είναι ότι κάποιος άλλος με το ίδιο όνομα, ο Μισέλ Μενασέ ηλικίας 23 χρόνων του Χαΐμ και της Αμαλίας, εγκατεστημένος στην Κω, ζήτησε από τις αρχές της οργανώσεως των Ηνωμένων Εθνών Ουνρρα της Λευκωσίας να τον πρωθήσουν στη γενέτειρά του, αλλά αυτές του το αρνήθηκαν. Η οικογένειά του βρισκόταν στην Κω από τα 1448 και άλλη ρίζα της διέμενε στην Αθήνα και μάλιστα στην Πλάκα, στην οδό Πανδρόσου 1. Η αίτηση για επιστροφή στα Δωδεκάνησα έγινε στις 30 Ιουνίου 1945. Τις ίδιες μέρες επίσης ζήτησε να επιστρέψει στη Ρόδο μέσω Λευκωσίας, ένας μισητός Ιταλός, που ζητήθηκε να δικαστεί ως εγκληματίας πολέμου, αλλά δεν του επιτράπηκε η είσοδος. Επρόκειτο για τον Ρέντζο Ρόσσι του Μάριου και της Ερμιόνης, που γεννήθηκε στο Λιβόρνο το 1898, δικηγόρου, αινοθιομηχανου και γενικου επιχειρηματία και ήταν εγκατεστημένος στη Ρόδο από το 1932. Ηταν ο διευθυντής του ημερατικου Εντε (Οργανισμός Βελτιώσεως της Γεωργίας), που τοσο καταπίεσε το Ροδίτη αγρότη. Για το ποιόν του Ρόσσι ζητήθηκε και η γνωμη του Δωδεκανήσιου καπετάνιου Μ. Θ. Σαρούκου, που με το πλοίο του βρισκόταν στην Κυπρο που δεν παρέλειψε να αναφέρει ότι ο περι ου ο λόγος ήταν όργανο και εφαρμοστής της εξοντωτικής προσπάθειας που εφαρμοσε η Ιταλία στα Δωδεκάνησα. Ετσι χάθηκε η ευκαιρία να συλληφθεί ένας καταπιεστής του Δωδεκανησιακού λαού.

Το παρόν σημείωμα δεν έχει σκοπό να εξαντλήσει το τι υπέστησαν οι συμπατριώτες μας Εβραίοι. Ουτε θα αναφερθεί σε λεπτομέρειες του Ολοκαυτώματος με πρωταγωνιστές Ροδίτες Εβραίους, ούτε θα περιγράψει το τι συνέβη εκείνη την αξέχαστη μέρα όταν οι Γερμανοί έπαιρναν τους Εβραίους από τη Ρόδο. Θα σταθούμε μόνο σε ένα και μόνο γεγονός. Καθε φορά που ζούμε το νόστο και τα βήματα μας οδηγούν στα σοκάκια της Παλιάς Πόλης, χαιρετούμε το Εβραιόπουλο εκείνο που είδε όλη την οικογένειά του να χάνεται στο Αουσβίτς και αυτό μόνο να σώζεται. Εκείνο το 15χρονο αγόρι που έζησε όλη τη φρίκη και την κτηνωδία του ναζισμού. Είναι η πιο τραγική ιστορία που Εξουμε και παρά τη τεσσαρακονταετή γνωριμία δεν τολμούμε να ζητήσουμε την καταγραφή της, σεβόμενοι τη σιωπή του ανθρωπου που ζει με τις αναμνήσεις των προσφιλών του, εδω στο φιλόξενο νησί της Ρόδου. Φέτος η συναντηση έγινε λίγο μακρύτερα απο τα στενοσόκακα της Παλιάς Πόλης. Ακριβώς ένα δεκαπενθήμερο περασμένου Σεπτέμβρη κοντά στον πύργο του Nailac

ΙΑΤΡΙΚΗ ΑΝΑΚΟΙΝΩΣΗ
Ο ιατρός
ΣΤΑΥΡΟΣ ΕΜΜ. ΠΑΠΑΒΕΡΓΗΣ
ΕΙΔΙΚΟΣ
ΕΝΔΟΚΡΙΝΟΛΟΓΟΣ-ΔΙΑΒΗΤΟΛΟΓΟΣ
Δέχεται στην οδό Ιερού Λόχου 14 3ος όροφος (έναντι Ολυμπιακής), από **Δευτέρα έως Παρασκευή 8.30-1 πρωΐ 5.30-8.30 απόγευμα**
ΣΑΒΒΑΤΟ: 9-1 κατόπιν ραντεβού
Ιατρείου: 39430-7 6470,
κινητό: 093-236952
Τηλ. οικίας: 73726

ΙΑΤΡΙΚΗ ΑΝΑΚΟΙΝΩΣΗ
Ο Ιατρός
ΑΝΤΩΝΗΣ ΒΑΚΗΣ
ΝΕΥΡΟΧΕΙΡΟΥΡΓΟΣ
Διδάκτωρ Πανεπιστημίου Αθηνών
Δέχεται κατόπιν ραντεβού:
Το πρώτο δεκαπενθήμερο κάθε μήνα
Ιατρείο: Άννης Μαρίας 15-Β' όροφος
Τηλ. 23516
Κινητό 094-574683

ΙΑΤΡΙΚΗ ΑΝΑΚΟΙΝΩΣΗ
ΑΓΑΘΗ Κ. ΓΑΛΑΝΟΠΟΥΛΟΥ
Ιατρός Κυτταρολόγος
Δέχεται: Δευτέρα-Παρασκευή
(9-1 π.μ. & 5-8 μ.μ.)
Τετάρτη απόγευμα κλειστά
Λεμεσού 43-Ρόδος
Τηλ. Ιατρείου: (0241) 39508
Τηλ. οικίας: (0244) 24126

ΑΝΑΚΟΙΝΩΣΗ
Η εταιρία καλλυντικών Marie Claire δια μέσου της κ. Ελένης Γεωργιάδη και σε συνεργασία με τον Πολιτιστικό σύλλογο γυναικών Ρόδου θα παρουσιάσει τα προϊόντα της στο ξενοδοχείο GRAND HOTEL το Σάββατο 13 Δεκέμβρη και ώρα 6 μ.μ.
Είσοδος ελεύθερη

INEMA
ΙΑΤΡΙΚΟΣ ΝΟΣΟΚΟΜΕΙΑΚΟΣ ΕΞΟΠΛΙΣΜΟΣ
ΜΗΧΑΝΗΜΑΤΑ ΑΝΑΛΩΣΙΜΑ
ΛΕΜΕΣΟΥ 1-85100 ΡΟΔΟΣ ΤΗΛ. 32238-FAX: 28484

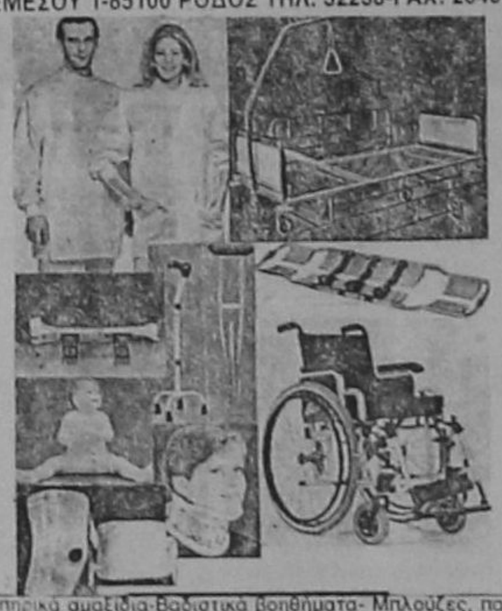

Αναπηρικά αμαξίδια-βαδιστικά βοηθήματα- Μπλούζες, παντελόνια ιατρών-Νοσοκομειακά κρεβάτια-αεροστρώματα-τρόλεϊ-στατό ορού-διαφανοσκόπια-παραβάν-ανοξείδωτα σκεύη-κλίβανοι αναστημόμετρα-βρεφοζυγοί-ανθρωποζυγοί-αναρροφήσεις-συσκευές ακράτειας ούρων-στήθη σιλικόνης-αντιδιαβρεκτικά γύψου-Νάρθηκες για όλο το σώμα- Εργαλεία χειρουργείου-Υλικά οστεοσύνθεσης-Προπλάσματα ανθρωπίνου σώματος-φορεία-AMBU-βαλιτσάκια πρώτων βοηθειών- Πιεσόμετρα-ταλαντωσίμετρα-ωτοσκόπια-λαρυγγοσκόπια-οφθαλμοσκόπια-νευρολογικά σφυράκια-στηθοσκόπια-ιατρικοί φακοί-διαθερμίες μιας χρήσης-καθετήρες FOLLEY-LEVIN-φλεβοκαθετήρες-χειρουργικά ράμματα-επιδεσμοί-σκοραμίδες-σταγονόμετρα-κλύσματα-ουροδοχεία-θήλαστρα-θερμοφόρες-κουλούρες κατακλύσεων-μάσκες και σκούφιες χειρουργείου-δοχεία απόρριψης βελονών-δικτυωτοί επιδεσμοί-γάντια χειρουργικά-θερμόμετρα-GEL υπερήχων-γάζες απλές και λαπαροτομίας-χαρτί καρδιογράφου-TENSOPLAST-TAPES-χειρουργικά μαχαιρίδια-γυαλιά χειρουργείου αντί AIDS-σακούλες αποστείρωσης-χειρουργικά οθώνια-ουροσυλέκτες-γυψοταινίες-ορθομπάν-Μαξιλάρια για αναπηρικά αμαξίδια, για αυχένα και για οδηγό αυτοκινήτου-Πέλματα πλατυποδίας-Επιγονατίδες-επιστραγαλίδες-νάρθηκας επικονδυλίτιδος-ζώνες οσφύος και κήλης-κάλτσες φλεβίτιδος-περιλαίμια αυχένος- φόρμες αδυνατίσματος- θερμιδομετρητές-ηλεκτρικά θερμόμετρα-ηλεκτρικές οδοντόβουρτσες-ηλεκτρικές κουβέρτες-ηλεκτρικές θερμοφόρες-συσκευή μασάζ-συσκευή μέτρησης σακχάρου-παλμογράφοι-συσκευές ηλεκτροβελονισμού-συσκευές TENS-συσκευές ψεκασμού βρόγχων-σπειρόμετρα-υγραντήρες χώρου-έλξεις αυχένος-εξασκητές αναπνοής.

ΙΑΤΡΙΚΗ ΑΝΑΚΟΙΝΩΣΗ
Ο ΙΑΤΡΟΣ
ΘΕΟΔΟΣΗΣ Ν. ΜΠΑΚΑΡΗΣ
ΕΙΔΙΚΟΣ ΠΑΘΟΛΟΓΟΣ
Δέχεται στο ιατρείο του: Άννης Μαρίας και Καζαντζάκη 2 - τηλ. 73861, οικίας 30616, κινητό 093-323100, ΦΑΞ: 73861
ΚΑΘΗΜΕΡΙΝΑ 9-1 π.μ. & 5-8 μ.μ.
ΣΑΒΒΑΤΟ 9-1 π.μ.

ΙΑΤΡΙΚΗ ΑΝΑΚΟΙΝΩΣΗ
Ο Ιατρός
ΜΠΑΜΑΣ Π. ΜΙΧΑΗΛ
ΕΙΔΙΚΟΣ ΠΑΙΔΙΑΤΡΟΣ
Δέχεται καθημερινά 9 π.μ.-1 μ.μ. & 5.30 μ.μ.-9 μ.μ.
Σάββατο με ραντεβού
ΚΩΝ/ΝΟΥ ΥΔΡΑΙΟΥ & ΦΙΛ. ΕΝΩΣΗΣ ΔΩ/ΔΟΥ 7
(Περιοχή Δασκάλων)
Τηλ.: Ιατρείου 38163, Κιν. 093 743943, Οικίας 64896

ΙΑΤΡΙΚΗ ΑΝΑΚΟΙΝΩΣΗ
ΝΙΚΟΛΑΟΣ Μ. ΚΑΤΤΗΣ
ΜΑΙΕΥΤΗΡΑΣ-ΧΕΙΡΟΥΡΓΟΣ
ΓΥΝΑΙΚΟΛΟΓΟΣ
ΑΝΝΗΣ ΜΑΡΙΑΣ 29-ΤΗΛ. 39540
ΔΕΧΕΤΑΙ ΚΑΘΗΜΕΡΙΝΑ
9-1 π.μ. & 5-8 μ.μ.

ΙΑΤΡΙΚΗ ΑΝΑΚΟΙΝΩΣΗ
ΧΑΤΖΗΝΙΚΟΛΑΣ Μ. ΝΙΚΟΛΑΟΣ
ΕΙΔΙΚΟΣ ΠΑΙΔΙΑΤΡΟΣ
Το ιατρείο δεν θα λειτουργήσει
στις 12, 13 και 14 Δεκεμβρίου 1997
γιατί ο γιατρός θα βρίσκεται στη Θεσσαλονίκη προκειμένου να υποβάλει στο Πανεπιστήμιο τη Διδακτορική διατριβή που έχει εκπονήσει για το παιδικό βρογχικό άσθμα.

ΙΑΤΡΙΚΗ ΑΝΑΚΟΙΝΩΣΗ
Ο ΣΤΡΑΤΙΩΤΙΚΟΣ ΙΑΤΡΟΣ
ΚΩΝ/ΝΟΣ Σ. ΜΠΑΧΑΣ
ΧΕΙΡΟΥΡΓΟΣ ΩΤΟΡΙΝΟΛΑΡΥΓΓΟΛΟΓΟΣ
Ιατρείο: Γ. Ευσταθίου 7-Τηλ. 76230
Δέχεται: 5.30 μ.μ.-8.30 μ.μ.
καθημερινά
Σάββατο πρωί μόνο με ραντεβού.
Τηλ. ραντεβού 094/504723

ΟΔΟΝΤΙΑΤΡΙΚΗ ΑΝΑΚΟΙΝΩΣΗ
Η ΔΡ. ΑΙΔΑ Ι. ΤΖΩΡΤΖΗ
ΔΙΔΑΚΤΩΡ ΠΑΙΔΟΔΟΝΤΙΑΣ
Πανήμιου Giessen Γερμανίας
ΕΙΔΙΚΟΣ ΟΡΘΟΔΟΝΤΙΚΟΣ
Πανήμιου Dusseldorf Γερμανίας
Δέχεται καθημερινά με ραντεβού.
ΙΑΤΡΕΙΟ : Πίνδου 4 - Ρόδος
Τηλ. : 0241 - 21398

ΝΕΟ ΙΑΤΡΕΙΟ
ΦΩΤΗΣ Α. ΚΑΡΑΔΑΚΗΣ
ΔΕΡΜΑΤΟΛΟΓΟΣ
ΑΦΡΟΔΙΣΙΟΛΟΓΟΣ
Αμμοχώστου 9 (όπισθεν Ακαδημίας)
Τηλ. 73541
Δέχεται: Δευτέρα έως Πέμπτη
5.30-8.30 μ.μ.

ΙΑΤΡΙΚΗ ΑΝΑΚΟΙΝΩΣΗ
ΑΝΑΣΤΑΣΙΟΣ Β. ΧΡΟΝΟΠΟΥΛΟΣ
ΑΓΓΕΙΟΧΕΙΡΟΥΡΓΟΣ
Δέχεται κατόπιν ραντεβού
Στη νέα διεύθυνση: Άννης Μαρίας 15 3ος όροφος
1ος όροφος • Τηλ. 35798-74727 κιν. 094-357899

ΠΤΥΧΙΟΥΧΟΙ ΔΙΑΙΤΟΛΟΓΟΙ - ΔΙΑΤΡΟΦΟΛΟΓΟΙ ΡΟΔΟΥ

Οι διαιτολόγοι - διατροφολόγοι της Ρόδου, οι οποίοι διαθέτουν αναγνωρισμένο πτυχίο είναι οι εξής κατά αλφαβητική σειρά:



Βασιλειάδη Γεωργία, Κ. Παλαιολόγου 67, τηλ. 39722

Γιούργου Μαρία, Λ. Λίνδου 216, τηλ. 66476

Καραγιάννη Χρύσα, Π. Μελά 56, τηλ. 76500

Νικολάου Ειρήνη (NEOTIS LINE), Αθηνών 15, τηλ. 61296-7

Προσφέρουν και διαχωρίζουν τη θέση τους από τα ινστιτούτα αισθητικής ως εξής:
- Δίνουν προσωπικό διαιτολόγιο, βάσει προβλημάτων υγείας και εξετάσεων αίματος.
- Παρέχουν προσωπική εντατική παρακολούθηση.
- Χορηγούν κλινικά διαιτολόγια πάντοτε σε συνεργασία με το θεράποντα γιατρό.
- Δίνουν διαιτολόγια που καλύπτουν τις ανάγκες του οργανισμού σε πρωτεΐνες - υδατάνθρακες - λίπη, βιταμίνες, ιχνοστοιχεία, μεταλλικά άλατα.
- Παρέχουν διαιτολόγια για την περίοδο της εγκυμοσύνης και μετά τον τοκετό.

Είναι σημαντικό να τονιστεί ότι η επιστήμη της διαιτολογίας απαγορεύει την χορήγηση χημικών-κετογονικών διατροφικών προγραμμάτων, τα οποία καταστρέφουν το βασικό μεταβολισμό, ενώ παράλληλα συντελούν στη δημιουργία σοβαρών προβλημάτων υγείας.

Αναβλήθηκε η δίκη των ιατρών για το θάνατο του 16χρονου Λεριού

Συνέχεια από τη σελ. 3

τάκης, ορθοπεδικός ο πρώτος και νευρολόγος ο δεύτερος στο Κρατικό Θεραπευτήριο Λέρου, κατηγορούνται ότι στις 15 Αυγούστου 1995 υποδέχθηκαν τους Στ. Καλογιάννη και Στ. Καστή που είχαν τραυματισθεί σε τροχαίο ατύχημα στις δύο το πρωί στη Λέρο και ο πρώτος εκτίμησε και ασχολήθηκε μόνο με την αιμορραγία του Καστή που είχε κάταγμα στο πόδι και δεν ασχολήθηκε με την σοβαρότερη περίπτωση του Καλογιάννη που είχε κάταγμα κρανίου και αιματώμα στον εγκέφαλο, ενώ ο δεύτερος αν και εφημέρευε δεν ήταν στο Θεραπευτήριο αλλά εμφανίστηκε στις 8.30 το πρωί.

Με πρόταση του γιατρού Κακουλίδη, που είχε υπηρετήσει στο ΕΚΑΒ και ήταν στη Λέρο για διακοπές, αποφάσισαν την μεταφορά του Καλογιάννη στην Αθήνα, αλλά αντί να τον στείλουν με την τακτική πτήση της Ολυμπιακής επέλεξαν το ΕΚΑΒ και όχι για να τον στείλουν στην Αθήνα σε ειδικό για την περίπτωση νοσοκομείο, αλλά στη Ρόδο όπου από τις 8.30 π.μ. έφτασε στις 10 π.μ. ενώ θα μπορούσε να φτάσει στην Αθήνα μετά μία ωρα που ήταν το δρομολόγιο της Ολυμπιακής.

Επίσης δεν ενημέρωσαν την οικογένειά του για την μεταφορά, ενώ ο πατέρας του προσφέρθηκε να καλέσει ελικόπτερο της Ιντεραμέρικαν.

Αποτέλεσμα των παραπάνω παραλείψεων ήταν να χαθεί πολύτιμος χρόνος (12 ώρες) χωρίς να εισαχθεί στο κατάλληλο για την περίπτωση νευροχειρουργικό κέντρο και τούτο γιατί επέλεξαν το Νοσοκομείο της Ρόδου αντί της Αθήνας.

Ο κ. Κουτρίνης Λουκιανός επιμελητής της χειρουργικής κλινικής του Νοσοκομείου Ρόδου στις 10 το πρωί προσέφερε τις πρώτες βοήθειες στον Καλογιάννη, μαζί με τους Τριανταφύλλου και Νικολάου, και τον έστειλε εκτός νοσοκομείου για αξονική τομογραφία γιατί δεν είχε το νοσοκομείο χωρίς να λάβει σοβαρά υπόψη την κρίσιμη περίπτωση και να τον στείλει με το ΕΚΑΒ στην Αθήνα, αν και ενδιάμεσα ήρθε ελικόπτερο για άλλο ασθενή, ενώ έβαλαν συνοδό γιατρό ανειδίκευτο, ο οποίος παλαιότερα είχε κάνει γενική χειρουργική για δυο μήνες και εξεβίαζε τη μητέρα του ασθενούς να του δώσει 50.000 για τη συνοδεία, ενώ έπρεπε να στείλουν ειδικευμένο.

Ο Ιωάννης Γάτης κατηγορείται ότι αν και ενημερώθηκε από τον Κουτρίνη και σαν εμπειρότερος θα αποφάσιζε για την μεταφορά του ασθενούς παρέλειψε και να τον επισκεφθεί.

Τελικά ο 16χρονος υπέκυψε στο ΚΑΤ Αθηνών λίγη ώρα μετά την εισαγωγή του όπου έφτασε με καθυστέρηση 12 ωρών.

Σύμφωνα με το πιστοποιητικό ο θάνατος επήλθε από εγκεφαλικό οίδημα, συνεπεία βαρειάς κρανιοεγκεφαλικής κάκωσης.

Ποιές αποφάσεις πάρθηκαν στο ετήσιο συνέδριο της ΤΕΔΚΔ

Συνέχεια από τη σελ. 3

ΤΕΔΚ θα επανέλθει στο θέμα των οικονομικών των ΟΤΑ, εάν οι δεσμεύσεις του υπουργείου Εσωτερικών για ολοκληρωμένες οντότητες δεν επαληθευτούν. Ζητήθηκε οι εποχιακές προσλήψεις να μην περνούν από τη διαδικασία του ΑΣΕΠ, αλλά να είναι αποκλειστική ευθύνη των ΟΤΑ, ενώ κρίθηκε απαράδεκτο το έγγραφο της Κτηματικής Υπηρεσίας Δωδ/σου, με το οποίο αφαιρείται από 1/9/97 το δικαίωμα εκμετάλλευσης χώρων αιγιαλού και παραλίων από τους ΟΤΑ. Επίσης θα ζητηθεί να χορηγείται ειδική άδεια στους δημόσιους υπαλλήλους που εκλέγονται δήμαρχοι, σε άλους τους δήμους των νησιών του Αν. Αιγαίου, ανεξαρτήτως πληθυσμού.

Για το θέμα της λαθρομετανάστευσης, αποφασίστηκε να ληφθούν ουσιαστικά μέτρα για την αντιμετώπισή της, ενώ εκφράστηκε ή έντονη ανησυχία της Τ.Α. στην σχεδιαζόμενη εγκατάσταση ρυπογόνων δραστηριοτήτων στα Μικρασιατικά παράλια από την Τουρκία (πετροχημικό εργοστάσιο - πυρηνικό - εργοστάσιο χρυσού). Αναφορικά με τα θέματα παιδείας, αποφασίστηκε να δημιουργηθεί τοπική επιτροπή εκπαιδευτικών για τα ολοήμερα σχολεία, ενώ για το μεγάλο θέμα της ΔΑΝΕ απευθύνθηκε έκκληση στήριξης της εταιρίας.

Σημαντική ήταν και η απόφαση που πάρθηκε για τα έργα στο νομό μας. Συγκεκριμένα, τονίστηκε ότι "απαιτείται ένταση των ρυθμών έγκρισης και εκτέλεσής τους, καθώς επίσης ότι η Δωδ/σος έχει ανάγκη πρόσθετων χρηματοδοτήσεων. Το συνέδριο τάχθηκε αλληλέγγυο στις διαδικασίες για την εκτέλεση των απαραίτητων έργων και καταδίκασε τις ενέργειες ποινικοποίησης των διαδικασιών σύνταξης του προγράμματος δημοσίων επενδύσεων και εκτέλεσης των έργων που αναιρούν την αυτονομη και θεσμοθετημένη λειτουργία των οργάνων, εκφράζοντας έτσι τη συμπαράσταση του στο νομάρχη Γ. Παρασκευά.

Τέλος εκφράστηκε η συμπαράσταση των εκπροσώπων των ΟΤΑ στο δήμαρχο Κάσου κ. Κακομανώλη, που διώκεται δικαστικά επειδή απουσίασε από τα καθήκοντα του εκπαιδευτικού, περισσότερες ώρες απ' όσο έπρεπε, για να ασχοληθεί με θέματα του δήμου.

Εξάλλου χθες, οι δήμαρχοι και οι κοινοτάρχες της Δωδ/σου, επισκέφθηκαν το Δήμο Δερύνειας, παίρνοντας μέρος σε μια μικρή εκδήλωση, στην οποία παρευρέθηκαν και η μητέρα, η σύζυγος και η κόρη του δολοφονηθέντος από τους Τούρκους Τάσου Ισαάκ. Ο Δήμος Δερύνειας που έχει αδελφοποιηθεί με την κοινότητα Καλυθιών, βρίσκεται κοντά στο Παραλίμνι και απέχει λίγα μέτρα από το σημείο που πυροβολήθηκε ο Σολωμός Σολωμού, όταν ανέβηκε στον ιστό της σημαίας. Εκεί, στο ελληνικό φυλάκιο και πάνω στα συρματοπλέγματα κατατέθηκαν στεφάνια από το δήμαρχο Ρόδου και εκπροσώπους φορέων και δόθηκε από τη δήμαρχο Φλώρα Ιωάννου, υπόσχεση για συνέχιση του αγώνα.

Η ατμόσφαιρα φορτίσθηκε συναισθηματικά, όταν ο Γ. Γιανόπουλος παρέδωσε στη σύζυγο του Τ. Ισαάκ, βιβλιάριο καταθέσεων, με ένα συμβολικό ποσό και από τον πρωην δήμαρχο Λέρου έγινε γνωστό ότι συγκεντρώθηκαν χρήματα, που θα δοθούν ως υποτροφία για τις σπουδές της μικρής Αναστασίας Ισαάκ. "Όταν το οδόφραγμα ανοίξει, να μας θυμηθείτε και να μας καλέσετε, να περπατήσουμε, μαζί την οδό Αμμοχώστου", είπε ο δήμαρχος Ρόδου και ήταν δύσκολο για πολλούς να συγκρατήσουν τα δάκρυα συγκίνησης.

Αυθαιρετεί το δημόσιο στα έργα!

Συνέχεια από τη σελ. 3

θεσεις διατάξεις (σχετική η υπ' αρ. 3/1981 Αποφ. Εισαγγ. Πρωτ. Σύρου, αδημοσίευτα). Αντ' αυτού ενήργησαν (στο όνομα της ακαταμότητας του έργου) αυθαίρετα, κατά τρόπο μη προσήκοντα σε όργανα ευνομούμενης πολιτείας (αφού παραβιάστηκε συνταγματική διάταξη), χωρίς να έχουν νόμιμο δικαίωμα διακατοχής, αμφισβητώντας το αντίστοιχο δικαίωμα της αιτούσας και έτσι υπάρχει κίνδυνος από την μεταβολή της καταστάσεως του επιδίκου. Κατά συνέπεια η υπό κρίση ανακοπή θα πρέπει να γίνει δεκτή, να εξαφανισθεί η ανακοπτομένη υπ' αρ. 9/97 απόφαση του Εισαγγ. Πρωτοδικών Ρόδου, να γίνει δεκτή η από 22-9-97 αίτηση της Σεβαστής Μόγλαλη, να διαταχθεί η αποβολή της καθ' ής από το επίδικο, να επαναφερθεί η καθ' ής τα πράγματα στην προτέρα κατάσταση και να απαγορευθεί σ' αυτήν και σε κάθε τρίτο που θα έλκει από αυτήν δικαίωμα η διενέργεια διακατοχικών πράξεων επί του επιδίκου χωρίς νόμιμο δικαίωμα...".

Στην συγκεκριμένη περίπτωση η ιδιοκτήτρια του ακινήτου στην Κρεμαστή που προσέφυγε δια του δικηγόρου της κ. Μιχ. Τεχνέτη δικηγόρος, και ο εργολάβος απεβλήθη από το ακίνητό της. Επειδή εκτός από το συγκεκριμένο ακίνητο βρίσκεται σε κομβικό σημείο (είναι η είσοδος τού νέου δρόμου) είναι ευνόητο ότι θα υπάρξει και καθυστέρηση του έργου.

Αυτό όμως που αποδεικνύεται είναι ότι τόσο στο συγκεκριμένο έργο όσο και σε άλλα το δημόσιο ενεργεί αντισυνταγματικά, αφού κανονικά θα πρέπει πρώτα να αποζημιώνει τους ιδιοκτήτες ακινήτων και μετά να καταλαμβάνει αυτά.

Πολλοί για λίγες θέσεις

Συνέχεια από τη σελ. 3

βρουαρίου.

ΠΑΝΕΛΛΗΝΙΟΣ

Πενήντα υποψήφιοι αναλογούν για κάθε μία απο τις 2.353 θέσεις που προκήρυξε το Ανώτατο Συμβούλιο Επιλογής Προσωπικού, όπως προκύπτει από τον αριθμό των αιτήσεων που κατατέθηκαν μέχρι τις 12 τα μεσάνυχτα χθες που έληξε η σχετική προθεσμία για το γραπτό διαγωνισμό του Δημοσίου που θα διεξαχθεί στις 21 και 22 Φεβρουαρίου.

Συνολικά 117.316 άτομα κατέθεσαν αιτήσεις στις Νομαρχίες όλης της χωρας - περίπου κατά 10.000 περισσότερα από αυτά του προηγουμένου γραπτού διαγωνισμού του 1995.

Η αναλογία 1/50 μοιάζει εκ πρώτης όψεως απογοητευτική για τους υποψηφίους οι οποίοι πάντως θα πρέπει να συνεκτιμήσουν το γεγονός της αποχής κατά τη διεξαγωγή του διαγωνισμού. Στο διαγωνισμό του 1995, πάνω απο το 50% των υποψηφίων δεν συμμετείχαν τελικά. Το στοιχείο αυτό βελτίωσε κατά πολύ τις πιθανότητες επιτυχίας όσων εξετάστηκαν και ακόμη περισσότερο αυτων που έπασαν τις βάσεις.

Σύμφωνα λοιπόν με σχετική ανακοίνωση του ΑΣΕΠ, 13.291 άτομα κατέθεσαν αιτήσεις για τις 1.022 θέσεις της κατηγορίας

Πανεπιστημιακής Εκπαίδευσης (ΠΕ), 7.700 για τις 562 θέσεις της κατηγορίας Τεχνολογικής Εκπαίδευσης (ΤΕ) και 96.325 άτομα για 769 - μόνο - θέσεις της κατηγορίας Δευτεροβάθμιας Εκπαίδευσης (ΔΕ).

Η μέση αναλογία θέσεων προς υποψηφίους είναι μια θέση για 13 υποψήφιους στην κατηγορία ΠΕ, μια θέση για 14 υποψήφιους στην ΤΕ και μια θέση για 125 υποψήφιους στην κατηγορία ΔΕ.

Δεν παρατηρείται ωστόσο η ίδια αναλογία ανά νομό και επαρχείο. Για παράδειγμα, οι τρεις υποψήφιοι ΠΕ του επαρχείου Μήλου θα διαγωνισθούν μεταξύ τους για τρεις θέσεις, έχοντας "σίγουρη" την πρόσληψη με την προϋπόθεση οτι θα "πάσουν" τη βάση.

Στον αντίποδα βρίσκονται οι υποψήφιοι ΔΕ της Θεσσαλονίκης, όπου μια θέση διεκδικουν 323 άτομα. Δείγμα του μεγάλου προβλήματος ανεργίας στη συμπρωτεύουσα είναι επίσης οι "δυσκολες" αναλογίες υποψηφίων και στις άλλες δυο κατηγορίες. Μια θέση αντιστοιχεί για 108 θεσσαλονικείς υποψήφιους στην ΠΕ κατηγορία και μία θέση για 26 υποψηφίους κατηγορίας ΤΕ.

Μεγάλος ανταγωνισμός υπάρχει επίσης στην Αθήνα οπου η αναλογία για την κατηγορία ΠΕ είναι 1/20 για την ΤΕ 1/32 και για τη ΔΕ 1/209.

Έκθεση φωτογραφιών Βενετοκλείου

Συνέχεια από τη σελ. 1

κού υλικού του ιστορικού σχολείου, θα γίνει σε δημόσιο χωρο μέσα στον Μάρτιο του 1998 στα πλαίσια των εκδηλώσεων που έχουν προγραμματιστεί για τον εορτασμό της επετείου των 50 ετών από την ενσωμάτωση της Δωδεκανήσου με την Ελλάδα και την συμπλήρωση των 86 χρόνων από την ίδρυση και την λειτουργία του σχολικού συγκροτήματος στο νησί μας.

Οι ενδιαφερόμενοι που μπορούν να προσφέρουν σχετικό υλικό στην προσπάθεια αυτή, θα μπορούν να επικοινωνούν με τα μέλη του διοικητικού συμβουλίου του Συλλόγου Αποφοίτων Βενετοκλείου Γυμνασίου και συγκεκριμένα με τους:

Φάνη Χατζή, Τάκη Δημητριάδη, Γιώργο Καρταρζόγλου, Στέλιο Τσιμπιδάκη, Φώτη Λεβέντη και Μανώλη Κόνσολα.

Την επιτάχυνση εκτέλεσης των έργων ζητούν οι έμποροι

Συνέχεια από τη σελ. 1

Με δηλώσεις τους στην «Ροδιακή» καταστηματάρχες του κέντρου της Ρόδου, υποστήριξαν χθες ότι η χρονική περίοδος που ακολουθεί μέχρι το τέλος του Δεκεμβρίου, είναι εξαιρετικά κρίσιμη για τις πωλήσεις που θα πραγματοποιήσουν και για τον λόγο αυτό, δεν θα πρέπει να υπάρχει κανένα απολύτως πρόβλημα που θα εμποδίσει την κίνηση των πελατών στα καταστήματά τους. Οι ίδιοι, επισημαίνουν ότι εξαιτίας των έργων που εκτελούνται αυτή την περίοδο, ο τζίρος των καταστημάτων αυτές τις μέρες είναι μειωμένος από 5 έως και 10 φορές περισσότερο σε σχέση με πέρσι, γεγονός που τους οδήγησε να προβούν στην διαμαρτυρία αυτή.

- Πάντως, οι ίδιοι κατανοούν ότι, τα έργα είναι απαραίτητα για το αποχετευτικό της πόλης μας, αλλά διευκρινίζουν ότι οι αρμόδιες υπηρεσίες θα πρέπει να κατανοήσουν αντίστοιχα και την δύσκολη θέση στην οποία βρίσκονται οι επιχειρήσεις τους.

Διημερίδα στο Δικηγορικό Σύλλογο

Συνέχεια από τη σελ. 3

έχουν σχέση με «τα προβλήματα κατασχέσεων εις χείρας τρίτων και ιδίως των τραπεζικών καταθέσεων», για τις «ακυρότητες πλειστηριασμών» καθώς επίσης και «τα προβλήματα που παρουσιάζονται στον πίνακα διανομής του πλειστηριάσματος»

ΕΣΤΙΑΤΟΡΙΟ
ROMA
επιστροφή στην παράδοση
★ Ελληνική παραδοσιακή κουζίνα
★ Άνετο και φιλικό περιβάλλον
★ Ανοικτά κάθε μέρα
★ Σερβίρονται φαγητα σε πακετο
Σοφ. Βενιζέλου - (100 ΜΑΓΑΖΙΑ)
ΤΗΛ. 30044

ΘΕΡΜΟΠΟΜΠΟΙ


ΥΠΕΡΕΧΟΥΝ-ΔΙΟΤΙ
1) ΔΕΝ ΧΡΕΙΑΖΕΤΑΙ ΙΔΙΑΙΤΕΡΗ ΕΓΚΑΤΑΣΤΑΣΗ ΣΚΑΦΙΜΑΤΑ Κ.ΛΠ.
2) ΕΧΟΥΝ ΧΑΜΗΛΟ ΚΟΣΤΟΣ ΑΓΟΡΑΣ ΚΑΙ ΧΑΜΗΛΟΤΕΡΟ ΚΟΣΤΟΣ ΚΑΤΑΝΑΛΩΣΗΣ
3) ΔΕΝ ΞΗΡΑΙΝΟΥΝ ΤΟΝ ΑΕΡΑ ΚΑΙ ΔΙΑΤΗΡΟΥΝ ΥΓΙΕΙΝΗ ΤΗΝ ΑΤΜΟΣΦΑΙΡΑ
4) ΕΧΟΥΝ ΑΚΡΙΒΕΙΑ ΘΕΡΜΟΣΤΑΤΗ ΠΟΥ ΕΛΕΓΧΕΙ ΤΟ ΧΩΡΟ
5) ΠΑΙΡΝΕΤΕ ΤΑ ΣΩΜΑΤΑ ΤΟ ΠΡΩΙ ΚΑΙ ΤΟ ΑΠΟΓΕΥΜΑ ΕΧΕΤΕ ΘΕΡΜΑΝΣΗ
✔ ΜΕΛΕΤΗ-ΕΓΚΑΤΑΣΤΑΣΗ ΔΩΡΕΑΝ (2 ΧΡΟΝΙΑ ΕΓΓΥΗΣΗ)
✔ ΜΕ ΣΥΝΕΠΕΙΑ ΚΑΙ ΥΠΕΥΘΥΝΟΤΗΤΑ ΣΥΝΕΧΙΖΟΥΜΕ ΓΙΑ 18 ΧΡΟΝΙΑ ΤΟΠΟΘΕΤΩΝΤΑΣ ΘΕΡΜΟΠΟΜΠΟΥΣ ΣΕ ΣΠΙΤΙΑ-ΣΧΟΛΕΙΑ ΚΑΙ ΛΟΙΠΟΥΣ ΧΩΡΟΥΣ
Ν. ΚΑΜΠΟΥΡΑΚΗΣ–Μ. ΦΛΑΓΚΟΣ Ο.Ε.
Αγίας Αναστασίας 9, τηλ. 20859-31320

ΕΛΛΑΔΙΚΗ
14 τόμοι x 3.200 δρχ. και
7 κουπόνια ο τόμος
ΚΟΥΠΟΝΙ No 46

STOP
ΜΟΝΟΔΡΟΜΟΣ
MONODROMOS MUSIC CLUB
ΖΩΝΤΑΝΗ ΜΟΥΣΙΚΗ, ΔΙΑΣΚΕΔΑΣΗ,
ΧΟΡΟΣ, ΛΙΓΑ ΛΟΓΙΑ, ΠΟΛΥ ΜΟΥΣΙΚΗ
Πατήστε γκάζι και αφήστε εμάς να σας οδηγήσουμε σε νέους δρόμους
ΜΟΝΟΔΡΟΜΟΣ
MUSIC CLUB
ΣΤΗΝ ΠΛΑΤΕΙΑ ΠΑΣΤΙΔΑΣ
Ανοικτά κάθε Πέμπτη, Παρασκευή, Σάββατο, Κυριακή και για όλες τις γιορτές
Έναρξη χειμερινού προγράμματος

GOLDEN FISH
Chinese Restaurant
151, LEOF. IRAKLIDON - IALYSOS
TEL. 96478
Θα είμαστε κοντά σας
ανοικτά
όλο το χειμώνα
ΑΝΟΙΚΤΑ ΚΑΘΕ ΒΡΑΔΥ
Την Κυριακή ανοικτά
από το μεσημέρι!
Λεωφ. Ηρακλειδών 151 - Μίρα Μάρε
ΑΠΕΝΑΝΤΙ ΑΠΟ ΤΟ ΒΕΝΖΙΝΑΔΙΚΟ ΤΗΣ BP
ΤΗΛ. 96478

ΟΔΗΓΗΣΤΕ ΤΟ ΧΕΙΜΩΝΑ... ΜΕ ΑΤΟΚΕΣ ΔΟΣΕΙΣ.
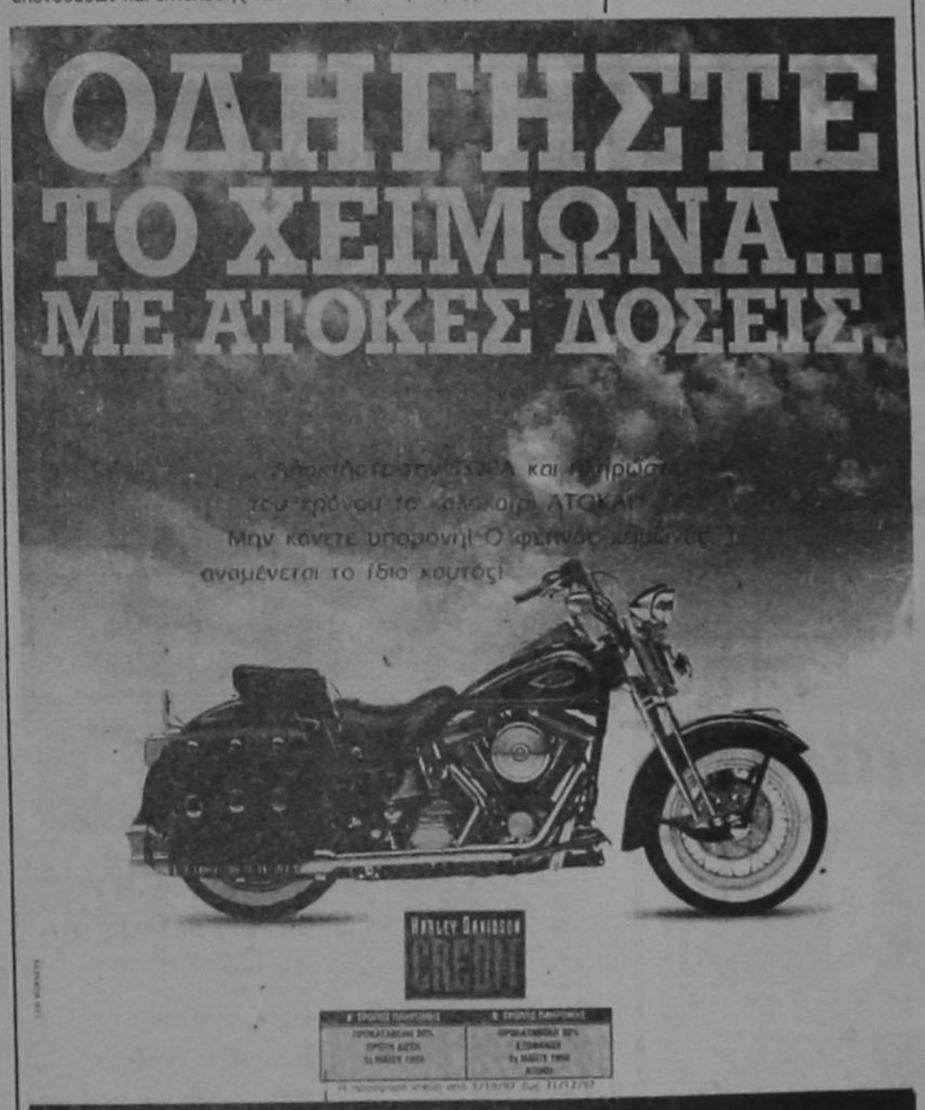

ΑΛΕΞ. ΔΙΑΚΟΥ 10-ΡΟΔΟΣ
Τηλ. 78078, 30134
HARLEY-DAVIDSON

BP
Αυτός ο χειμώνας θα είναι ο πιο ελαφρύς και ο πιο ζεστός που ζήσατε ποτέ...
Γιατί τώρα είναι κοντά σας το Πρατήριο BP!
Το νέο υπερσύγχρονο πρατήριο υγρών καυσίμων που φροντίζει ποιοτικά και οικονομικά, και για τις μετακινήσεις σας και για τη θέρμανσή σας!!
Πρατήριο BP!!
Σας προσφέρει άφογη εξυπηρέτηση και σέρβις
Άμεσες διανομές πετρελαίου θέρμανσης κατ' οίκον,
με την αναγνωρισμένη ποιότητα της BP,
έγκαιρα και υπεύθυνα, στις καλύτερες τιμές!!
Πρατήριο BP!!
Υπεύθυνος: Ιωάννης Τζωρτζής
5ο χιλιόμετρο Ρόδου - Ιαλυσού
Τηλέφωνο: 96910
Φαξ: 96909
BP!! Δυναμικά μπροστά!!
Καθημερινές και Αργίες από 07.30 π.μ. έως και 10.00 μ.μ.

ENOIKIAZONTAI
1. 200 τ.μ. α' όροφος για επαγγελματική στέγη επί της οδού Μανδηλαρά
2. 80 τ.μ. μεζονέτα με κήπο, στάση Παρασκευά, Ιαλυσό
3. 80 τ.μ. 3άρι διαμέρισμα στην Ιαλυσό
4. 90 τ.μ. 3άρι διαμέρισμα επί της οδού Δενδρινού
5. Καταστήματα στο Φαληράκι
6. Καταστήματα στην Παλιά Πόλη
Πληρ. τηλ. 27082, 26476 κ. ΚΟΝΤΣΑ

Χριστούγεννα Εν Λευκώ!
Χιονισμένη Ευρώπη
- Γύρος Ελβετίας 8 μέρες, αναχ. 19,26/12, από 279.000 δρχ.
- Σάλτσμπουργκ-Βιέννη 6 μέρες, αναχ. 21,29/12, από 205.000 δρχ.
- Βιέννη 5,6 μέρες, αναχ. 24,31/12, από 159.000 δρχ.
- Γύρος Αυστρίας 8 μέρες, αναχ. 23,30/12, από 267.000 δρχ.
- Κίτσμπυελ-Μόναχο 6 μέρες, αναχ. 23/12, 285.000 δρχ.
- Χριστουγεννιάτικες Αγορές 6 μέρες, αναχ. 15/12, 289.000 δρχ.
- Πανόραμα Γερμανίας 10 μέρες, αναχ. 21/12, 385.000 δρχ.

ΧΡΙΣΤΟΥΓΕΝΝΑ ΣΤΗ ΧΩΡΑ ΤΟΥ ΑΗ ΒΑΣΙΛΗ
- Αρκτικό Σαφάρι 7 μέρες, αναχ. 23,30/12, από 369.000 δρχ.
- Ροβανιέμι-Ίβαλο-Ελσίνκι 7 μέρες, αναχ. 23,30/12, από 379.000 δρχ.
- Ροβανιέμι-Κέμι-Ελσίνκι 7 μέρες, αναχ. 23,30/12, από 389.000 δρχ.

Και εκατοντάδες άλλα ταξίδια!
manos centers
Η ΠΡΩΤΗ ΤΑΞΙΔΙΩΤΙΚΗ ΟΙΚΟΓΕΝΕΙΑ
MANOS CENTER ΡΟΔΟΥ: Κωστή Παλαμά 7-9, Τηλ: (0241) 25400, Fax: (0241) 24407

Λίγοι ξέρουν ν' απολαύσουν μ' αυτό τον τρόπο τα Χριστούγεννα!
Εξωτικά
- Μπαλί 10 μέρες, αναχ. 22,29/12, από 439.000 δρχ.
- Μπανγκόκ-Πατάγια-Σιγκαπούρη 12 μέρες, αναχ. 22/12, 399.000 δρχ.
- Κλασική Ινδία-Νεπάλ 15 μέρες, αναχ. 23/12, 599.000 δρχ.
- Κίνα-Ιαπωνία-Χονγκ Κονγκ 15 μέρες, αναχ. 21/12, 1.100.000 δρχ.
- Κλασική Κίνα-Χονγκ Κονγκ 12,16 μέρες, αναχ. 21/12, από 599.000 δρχ.
- Νοτιοανατολική Ασία 13 μέρες, αναχ. 22/12, 499.000 δρχ.
- Αργεντινή-Βραζιλία-Ιγκουασσού 15 μέρες, αναχ. 25/12, 684.000 δρχ.
- Ν. Υόρκη 8,9 μέρες, αναχ. 24,26,30/12, από 449.000 δρχ.
- Ν. Υόρκη - Μαϊάμι - Ορλάντο 12 μέρες, αναχ. 24/12, 659.000 δρχ.
- Δ. ΗΠΑ-Χαβάη 16 μέρες, αναχ. 20/12, 889.000 δρχ.

Και εκατοντάδες άλλα ταξίδια!
manos centers
Η ΠΡΩΤΗ ΤΑΞΙΔΙΩΤΙΚΗ ΟΙΚΟΓΕΝΕΙΑ
MANOS CENTER ΡΟΔΟΥ: Κωστή Παλαμά 7-9, Τηλ: (0241) 25400, Fax: (0241) 24407

Και άλλοι δικαιούχοι ξενοδοχοϋπάλληλοι επιστροφής εισφορών

Συνέχεια από τη σελ. 1

Δεδεΐλιατος Μιχάλης.
Μαυρίου Γιασεμή.
Φραντζή Παναγιώτα.
Χατζηνικόλα Ανθούλα.
Παντενός Ιωάννης.
Σπυριδή Μαρία.
Καραγιάννης Αναστάσιος.
Παρδάλου Μαρέτα.
Σταυρίνου Αναστασία.
Ευστρατίου Καλλιόπη.
Στουπάκη Σμαράγδη.
Μπαρέτη Μαρία.
Φραγκου Μαρία.
Τσικόλα - Λαζάρου Τσαμπίκα.
Καρακωστας Ιωάννης.
Καντωρίρης Ιωάννης.
Σαρη Ανθή.
Πατσαη Τσαμπίκα.
Νικολάκη Φλώρη.
Καλαμαρίας Γεώργιος.
Μάγκου Τσαμπίκα.
Αχόλα Αναστασία.
Θαρρενου Χριστίνα.
Ιακωβίδη Τσαμπίκα.
Πατινιώτης Γιώργος.
Στεργιανου Αθανασία.
Καλαμπόκη - Γεροντάκου Ανθή.
Παρδάνος Στέργος.
Αναστασά Μαρία.
Σαρικά Μαρία.
Βενιαεν Κα΄.
Νένιαεν Φραγκ.
Κουρουνας Εμμανουήλ.
Τσιπος Ανδρέας.
Τσιπα Νατάσσα.
Στανεφ Βλαδίμηρος.
Ομπασάκης Αλέξανδρος.
Ραπτοπουλου Ευμορφία.
Αντωνιάδου Τελίδη Μαρία.
Ξενιτιάδης Κωνσταντίνος.
Τελίδη Μαρέα.
Αμάδη Στεργούλα.
Κακκαλου Ευχαρίς.
Παικίδη Αννα.
Κεφαλάς Γεώργιος.
Δεληγιάννη Ιωάννα.
Χριστοφάκη Στεργούλα.
Χατζημανωλης Σαββας.
Πανου Θεοδώρα.
Λαμπρινός Αναστάσιος.
Πάμπου Μαρία.
Νικητιάδης Παντελής.
Καλωκα Σταυρούλα.
Σαββα Βασιλική.
Σαρικας Αντώνιος.
Καναρίου Σκιαδένη.
Παπαγεωργίου Στεργία.
Βασιλάκη Μαριέττα.
Παπασταμάτη Ελευθερία.
Ταχλιαμπουρη Αικατερίνη.
Δεσποτάκης Εμμανουήλ.
Μαρκάς Μιχάλης.
Μαρκου Ελένη.
Κωστά Αναστασία.
Πολίτου Νικολάκου Αγγελική.
Γιαννουρή Παναγιώτα.
Ντακιλλέ Αννα.
Λαουδικος Εμμανουήλ.
Καμπουροπούλου Ανθίππη.
Κυπριώτη Λουκια - Μιράντα.
Μπάρδου Μαρία.
Βασιλάκης Ιωάννης.
Ποθητου Ιωάννα.
Αλαφάκης Μιχάλης.
Τριανταφύλλου Αικατερίνη.
Καλλιγγίου Μεζαχάτ.
Ζαχαρίου Ιωάννης.
Μαγκαφα Ειρήνη.
Χατζή Ερινη - Δικαία.
Συμεωνίδου Χριστίνα.
Πολυνατσάκης Ιωάννης.
Παλλας Κυριακος.
Παπακωνσταντίς Ευγένιος.
Φιλιππάκη Χρυσάνθη.
Νικολάου Ευαγγελία.
Γαλανού Βασιλική.
Λεριάς Πέτρος.
Πετρός Ιωάννης.
Σαρικάς Στυλιανός.
Χριστοδούλου Μαίρη.
Μάτσης Παρασκευάς.
Μαυρου Ανδρογιώργη Τσαμπίκα.
Κάλφας Ιωάννης.
Κούλαρος Δημήτριος.
Ταρνάκης Γεώργιος.
Παπαδημήτρη Ανκατερίνη.
Κρητικάκη Δέσποινα.
Χατζημανέττα Σεβαστή.
Βασιλώτου Σμαράγδη.
Ευθυμίου Εμμανουήλ.

ΠΡΑΚΤΟΡΕΙΟ ΚΑΣΤΡΟ

ΧΡΙΣΤΟΥΓΕΝΝΑ

ΣΤΑ ΙΕΡΟΣΟΛΥΜΑ ΙΕΡΟ ΠΡΟΣΚΥΝΗΜΑ ΣΤΟΥΣ ΑΓΙΟΥΣ ΤΟΠΟΥΣ ΚΑΙ ΤΟ ΘΕΟΒΑΔΙΣΤΟ ΟΡΟΣ ΣΙΝΑ

30/12/97-10/1/98

ΠΕΡΙΛΑΜΒΑΝΕΙ:
1. ΑΚΤΟΠΛΟΙΚΑ ΕΙΣΙΤΗΡΙΑ ΡΟΔΟ-ΚΥΠΡΟ-ΧΑΙΦΑ-ΚΥΠΡΟ-ΡΟΔΟ ΣΤΗ ΑΝΑΛΟΓΗ ΘΕΣΗ
2. ΞΕΝΟΔΟΧΕΙΟ Α' ΚΑΤΗΓΟΡΙΑΣ ΜΕ ΠΡΩΙΝΟ ΚΑΙ ΕΝΑ ΓΕΥΜΑ ΤΗΝ ΗΜΕΡΑ
3. ΟΛΕΣ ΟΙ ΕΚΔΡΟΜΕΣ ΠΟΥ ΘΑ ΓΙΝΟΥΝ ΣΤΟΥΣ ΑΓΙΟΥΣ ΤΟΠΟΥΣ ΒΑΣΕΙ ΤΟΥ ΠΡΟΓΡΑΜΜΑΤΟΣ ΜΕ ΠΟΛΥΤΕΛΗ ΠΟΥΛΜΑΝ
4. ΟΙ ΞΕΝΑΓΗΣΕΙΣ
5. ΤΑ ΕΞΟΔΑ ΑΝΑΒΑΣΗΣ ΣΤΟ ΟΡΟΣ ΘΑΒΩΡ ΜΕ ΠΟΛΥΤΕΛΗ ΤΑΞΙ
6. ΦΟΡΟΙ ΛΙΜΕΝΩΝ-ΛΕΜΕΣΟΥ-ΧΑΙΦΑΣ
7. ΦΙΛΟΔΩΡΗΜΑΤΑ
8. ΜΕΤΑΦΟΡΑ ΜΕ ΠΟΛΥΤΕΛΕΣ ΠΟΥΛΜΑΝ ΙΕΡΟΣΟΛΥΜΑ-ΣΙΝΑ-ΙΕΡΟΣΟΛΥΜΑ
9. ΜΙΑ ΔΙΑΝΥΚΤΕΡΕΥΣΗ ΣΤΟ ΜΟΝΑΣΤΗΡΙ ΤΗΣ ΑΓΙΑΣ ΑΙΚΑΤΕΡΙΝΗΣ ΣΤΟ ΣΙΝΑ ΜΕ ΠΡΩΙΝΟ ΚΑΙ ΦΑΓΗΤΟ
10. ΟΛΟΙ ΟΙ ΦΟΡΟΙ ΕΞΟΔΟΥ ΑΠΟ ΤΟ ΙΣΡΑΗΛ ΚΑΙ ΕΙΣΟΔΟΥ ΣΤΗΝ ΑΙΓΥΠΤΟ
11. ΜΙΑ ΟΛΟΗΜΕΡΗ ΕΚΔΡΟΜΗ ΣΤΗΝ ΚΥΠΡΟ, ΠΡΟΣΦΟΡΑ ΤΟΥ ΓΡΑΦΕΙΟΥ ΜΑΣ

ΔΗΛΩΣΤΕ ΑΜΕΣΩΣ ΣΥΜΜΕΤΟΧΗ
ΚΥΡΙΑΚΟΣ Μ. ΜΑΧΑΙΡΑΚΗΣ
ΠΡΑΚΤΟΡΕΙΟ ΚΑΣΤΡΟ
ΑΜΕΡΙΚΗΣ 53
ΤΗΛ. 21008

ΥΠΟΥΡΓΕΙΟ ΕΘΝΙΚΗΣ ΟΙΚΟΝΟΜΙΑΣ
ΕΠΙΤΡΟΠΗ ΠΑΡΑΚΟΛΟΥΘΗΣΗΣ Β' Κ.Π.Σ

ΑΝΑΚΟΙΝΩΣΗ ΠΡΟΣΚΛΗΣΗ ΕΚΔΗΛΩΣΗΣ ΕΝΔΙΑΦΕΡΟΝΤΟΣ

Το Υπουργείο Εθνικής Οικονομίας, στα πλαίσια του ν. 2438/96, καλεί τους ενδιαφερόμενους να υποβάλουν τις προτάσεις τους, προκειμένου να ενταχθούν με την διαδικασία της άμεσης επιλογής στο Περιφερειακό Επιχειρησιακό Πρόγραμμα (ΠΕΠ) Νοτίου Αιγαίου, Μέτρο VI2, προϋπολογισμού 900 εκατ. δρχ. περίπου.

Δικαίωμα συμμετοχής στο παραπάνω Μέτρο έχουν επιχειρήσεις του Δευτερογενούς και Τριτογενούς Τομέα, εγκατεστημένες στη διοικητική ζώνη του Δήμου Λέρου ή πρόκειται να μετεγκατασταθούν στο Δήμο Λέρου.

Η επιχορήγηση των επιχειρήσεων θα γίνει μέσα από ένα σύνολο ενεργειών που αποβλέπουν στην οικονομική, παραγωγική και κοινωνική εξυγίανση των υφισταμένων επιχειρήσεων καθώς και αυτών που πρόκειται να μετεγκατασταθούν.

Οι επιχειρήσεις επιχορηγούνται με ποσοστό 50% επί του ύψους της επενδυτικής πρότασης και με ποσό που δεν μπορεί να υπερβαίνει τα 50 εκατ. δρχ.

Ο χρόνος υλοποίησης των έργων δεν μπορεί να υπερβαίνει τους 12 μήνες.

Καταληκτική ημερομηνία υποβολής των προτάσεων ορίζεται η Παρασκευή 12 Δεκεμβρίου 1997.

Οι προτάσεις θα υποβληθούν: α) Στο Δημαρχιακό Κατάστημα Λέρου, β) Στο Ενδιάμεσο Φορέα Διαχείρισης-Δίκτυο Ανάπτυξης ΜΜΕ (Μητροπόλεως 9, 2ος όρ., Αθήνα).

Ταχυδρομική αποστολή δεν γίνεται δεκτή.

Αναλυτικά τεύχη Οδηγιών που αποτελούν αναπόσπαστο τμήμα της παρούσης και περιλαμβάνουν: επιλέξιμες ενέργειες, κριτήρια αξιολόγησης, απαιτούμενα δικαιολογητικά και λοιπές πληροφορίες, θα διανέμονται από τις πιο πάνω υπηρεσίες.

Πρόσθετες πληροφορίες:
ΥΠ.ΕΘ.Ο., Γεωργόπουλος Στάθης τηλέφωνο 333.24.27
Γεν. γραμμ. Ν. Αιγαίου, Νικολούζου Άννα τηλέφωνο 0281/87.000

Ο Υφυπουργός Εθνικής Οικονομίας
Χρ. Αστ. Πάχτας

Ο.Τ.Ε. Α.Ε.
ΤΗΛΕΠ. ΔΙΑΜ. ΔΩΔ/ΣΟΥ

ΠΕΡΙΛΗΠΤΙΚΗ ΔΙΑΚΗΡΥΞΗ ΑΝΟΙΚΤΟΥ ΔΙΑΓΩΝΙΣΜΟΥ

Ο Ο.Τ.Ε. Α.Ε. Τηλεπ. Διαμέρισμα Δωδ/σου, προκηρύσσει ανοικτό διαγωνισμό, για την ανάδειξη εργολήπτη, ο οποίος θα αναλάβει την εκτέλεση του έργου "Καθαρισμός και λοιπές εργασίες τηλεφωνικών ημιθαλάμων ΟΤΕ, περιοχής νήσου Ρόδου", για το χρονικό διάστημα από 01/02/98 μέχρι και 31/01/1999.
Η σύμβαση που θα υπογραφεί θα ισχύει από 01/02/1998 μέχρι και 31/01/1999, με δικαίωμα του ΟΤΕ, με μονομερή δήλωσή του, να παρατείνει αυτή για έναν ακόμη χρόνο, με τους ίδιους όρους και τιμές που μπορούν κατόπιν διαπραγματεύσεων να αναπροσαρμοστούν μέχρι το ήμισυ του ποσοστού ανόδου του επίσημου δείκτη τιμών καταναλωτή για το χρονικό διάστημα Νοέμβριος 1997-Οκτώβριος 1998.
Η ισχύς προσφοράς είναι 90 ημέρες από την επομένη της διενέργειας του Διαγωνισμού. Τιμές σε δραχμές.
Η πληρωμή θα γίνεται κάθε μήνα με την πρόοδο των εργασιών, ύστερα από κάθε καλή εκτέλεση των σχετικών εργασιών του έργου και τον έλεγχο των σχετικών λογαριασμών από την επιβλέπουσα Υπηρεσία, όπως αναλυτικά αναφέρεται στη σχετική διακήρυξη.
Η εγγύηση συμμετοχής θα κατατεθεί μαζί με την προσφορά.
Ο διαγωνισμός θα διεξαχθεί την 19/01/98 ημέρα Δευτέρα, ώρα 12.30 μ.μ. (ώρα λήξης επίδοσης των προσφορών) στα γραφεία του ΟΤΕ: Τηλεπικό Διαμέρισμα Δωδ/σου, Αμερικής 91, 2ος όροφος, Ρόδος.
Στο διαγωνισμό γίνονται δεκτά φυσικά ή νομικά πρόσωπα, οι ενώσεις προμηθευτών που υποβάλλουν κοινή προσφορά και ασκούν νόμιμα εμπορικό ή βιομηχανικό ή βιοτεχνικό επάγγελμα.
Οι ενδιαφερόμενοι οφείλουν να υποβάλουν μαζί με την προσφορά τα εξής δικαιολογητικά.
1. Πιστοποιητικό αρμόδιας δικαστικής ή διοικητικής Αρχής της έδρας τους, από το οποίο να προκύπτει ότι, δεν τελούν υπό πτώχευση, εκκαθάριση, αναγκαστική διαχείριση, πτωχευτικό συμβιβασμό ή υπό οιαδήποτε άλλη ανάλογη κατάσταση ή διαδικασία η οποία προβλέπεται από την οικεία νομοθεσία.
2. Βεβαίωση της αρμόδιας ασφαλιστικής Αρχής, ότι έχουν καταβάλει τις εισφορές κοινωνικής ασφάλισης.
4. Επικυρωμένα αντίγραφα ή αποσπάσματα των ισολογισμών τους ή αντίγραφα φορολογικής τους δήλωσης, τουλάχιστον των δύο (2) τελευταίων χρήσεων/ετών.
5. Κατάλογο στον οποίο θα αναφέρονται οι κυριότεροι πελάτες των ενδιαφερομένων (δημόσιο ή ιδιώτες), σχετικά με το αναφερόμενο έργο και να δηλώνουν σ' αυτόν ότι έχουν εκπληρώσει με συνέπεια τις σχετικές υποχρεώσεις τους.
6. Περιγραφή υπό μορφή δηλώσεως των τεχνητών δυνατοτήτων, του εξοπλισμού, των μέσων ποιοτικού ελέγχου που διαθέτουν και του απασχολούμενου προσωπικού.
7. Πιστοποιητικό της αρμόδιας αρχής της χώρας, στην οποία έχουν την έδρα τους, περί εγγραφής τους στα μητρώα του οικείου επιμελητηρίου ή σε ισοδύναμους επαγγελματικούς καταλόγους.
8. Οποιοδήποτε άλλο στοιχείο με το οποίο οι διαγωνιζόμενοι θα μπορούσαν, κατά την κρίση τους, να αποδείξουν στον ΟΤΕ την επαγγελματική τους αξιοπιστία και φερεγγυότητα, τις τεχνικές τους δυνατότητες κ.λπ.
Σε περίπτωση που διαπιστωθούν παραλείψεις υποβολής οποιουδήποτε από τα αναφερόμενα παραπάνω δικαιολογητικά ή ασάφειες ή ανακρίβειες που καθιστούν αυτά ανεπίδεκτα εκτίμησης ο ΟΤΕ δικαιούται να μην κάνει την προσφορά του δεκτή.
Τα τεύχη της Διακήρυξης, το τεύχος τιμολογίου προσφοράς καθώς και οι Γενικοί Όροι Διακηρύξεων Μειοδοτικών Διαγωνισμών Εσωτερικού, διανέμονται από τον ΟΤΕ γραφείο 208, Αμερικής 91, Ρόδος, τις εργάσιμες ημέρες και ώρες μέχρι και την 16/01/98.
Η εγγυητική επιστολή θα απευθύνεται στον ΟΤΕ.

Ρόδος, 09/12/97
ΣΩΤ. ΤΑΣΙΟΣ
ΠΡΟΪΣΤ. ΤΗΛΕΠ. ΔΙΑΜ. ΔΩΔ/ΣΟΥ

ΑΝΑΚΟΙΝΩΣΗ

Επί της **οδού Αγίων Αποστόλων**
λειτουργεί το πιο σύγχρονο κατάστημα
ψυκτικών εργασιών παντός τύπου ψυγείων,
εμ-κοντίσιον για καταστήματα, ξενοδοχεία,
λεωφορία, ταξί, ψυκτικών θαλάμων
για κρεοπωλεία και σούπερ μάρκετ.
Επίσης αναλαμβάνουμε για το ξεκίνημα της
τουριστικής περιόδου το σέρβις των ψυκτικών
μηχανημάτων με εγγύηση
για καλή και υπεύθυνη εργασία.
Θα βρείτε ακόμα μεταχειρισμένο και καινούργιο επαγγελματικό εξοπλισμό παντός τύπου.
Σας περιμένουμε ή τηλεφωνήστε μας στο
63348-093 481889
και θα βρισκόμαστε κοντά σας για να σας
δώσουμε την σωστή και υπεύθυνη λύση.
ΚΑΛΟΥΔΗΣ ΓΕΩΡΓΙΟΣ
ΨΥΚΤΙΚΟΣ

PEGASOS TRAVEL

Η νέα μας διεύθυνση είναι:
ΑΛΕΞΑΝΔΡΟΥ ΔΙΑΚΟΥ 84

ΠΡΟΣΦΕΡΕΙ ΣΤΟΥΣ ΑΞΙΟΤΙΜΟΥΣ ΠΕΛΑΤΕΣ ΤΟΥ:
- **ΠΑΡΙΣΙ-DISNEYLAND** 8 ημέρες αεροπορικώς
- **ΠΑΡΙΣΙ-DISNEYLAND** 6 ημέρες αεροπορικώς
- **ΠΑΡΙΣΙ-DISNEYLAND** 5 ημέρες αεροπορικώς
- **ΑΙΓΥΠΤΟΣ** 4, 5, 8, 10 ημέρες
  Αναχώρηση: κάθε Παρασκευή
- **ΜΑΛΤΑ** 4 ημέρες
  Αναχώρηση: κάθε Παρασκευή
- **ΧΡΙΣΤΟΥΓΕΝΝΑ-ΠΡΩΤΟΧΡΟΝΙΑ**
  (ΟΔΙΚΕΣ ΕΚΔΡΟΜΕΣ-ΠΟΥΛΜΑΝ-ΠΛΟΙΟ)
- **ΜΙΝΙ ΓΥΡΟΣ ΙΤΑΛΙΑΣ=** 7 ημέρες 79.000 ΔΡΧ.
  ΠΟΜΠΗΙΑ-ΡΩΜΗ-ΦΛΩΡΕΝΤΙΑ-ΜΠΟΛΩΝΙΑ-ΒΕΝΕΤΙΑ (ΠΡΩΙΝΟ+ΔΕΙΠΝΟ)
- **ΕΛΒΕΤΙΑ-ΚΥΑΝΗ ΑΚΤΗ:** 8 ΗΜΕΡ. 109.000 ΔΡΧ.
  ΛΩΖΑΝΗ-ΓΕΝΕΥΗ-ΝΙΚΑΙΑ-ΚΑΝΝΕΣ-ΜΟΝΑΧΟ (ΠΡΩΙΝΟ-ΔΕΙΠΝΟ)
- **ΠΑΝΟΡΑΜΑ ΕΛΒΕΤΙΑΣ=** 8 ΗΜΕΡ. 115.000 ΔΡΧ.
  ΛΩΖΑΝΗ-ΓΕΝΕΥΗ-ΒΕΡΝΗ-ΖΥΡΙΧΗ-ΛΟΥΚΕΡΝΗ-ΛΟΥΓΚΑΝΟ-ΜΙΛΑΝΟ (ΠΡΩΙΝΟ-ΔΕΙΠΝΟ)
- **ΠΑΡΙΣΙ-NOUVEU=** 9 ΗΜΕΡ. 122.000 ΔΡΧ.
  ΜΙΛΑΝΟ-ΠΑΡΙΣΙ-DISNEYLAND PARIS-ΜΠΟΛΩΝΙΑ (ΠΡΩΙΝΟ-ΔΕΙΠΝΟ)
- **ΠΑΝΟΡΑΜΑ-ΚΕΝΤΡΙΚΗΣ ΕΥΡΩΠΗΣ=** 10 ΗΜΕΡ. 122.000 ΔΡΧ.
  ΒΟΥΔΑΠΕΣΤΗ-ΒΙΕΝΝΗ (ΠΡΩΙΝΟ-ΔΕΙΠΝΟ)
- **ΝΕΟΣ ΓΥΡΟΣ ΙΤΑΛΙΑΣ** 10 ΗΜΕΡ. 127.000 ΔΡΧ.
  ΠΟΜΠΗΙΑ-ΡΩΜΗ-ΣΙΕΝΑ-ΦΛΩΡΕΝΤΙΑ-ΜΙΛΑΝΟ-ΒΕΝΕΤΙΑ (ΠΡΩΙΝΟ-ΔΕΙΠΝΟ)
- **ΚΥΑΝΗ ΑΚΤΗ-ΠΑΡΙΣΙ=** 12 ΗΜΕΡ. 145.000 ΔΡΧ.
  ΝΙΚΑΙΑ-MONTE CARLO-ΚΑΝΝΕΣ-ΠΑΡΙΣΙ-DISNEYLAND PARIS-ΓΕΝΕΥΗ-ΜΙΛΑΝΟ-ΒΕΝΕΤΙΑ (ΠΡΩΙΝΟ-ΔΕΙΠΝΟ)
- **ΠΡΩΤΕΥΟΥΣΕΣ ΚΕΝΤΡΙΚΗΣ ΕΥΡΩΠΗΣ:** 12 ΗΜΕΡ. 155.000 ΔΡΧ.
  ΒΟΥΔΑΠΕΣΤΗ-ΠΡΑΓΑ-ΒΙΕΝΝΗ (ΠΡΩΙΝΟ-ΔΕΙΠΝΟ)

■ **PRESIDENT** Α' ΚΑΤΗΓΟΡΙΑΣ με πρωινό
- Μονόκλινο **7.000**
- Δίκλινο **9.000**
- Τρίκλινο **11.000**

■ **ESPERIA PALACE** Α' ΚΑΤΗΓΟΡΙΑΣ Σταδίου 22 με πρωινό
- Μονόκλινο **13.000**
- Δίκλινο **16.500**
- Τρίκλινο **22.000**

■ **ASTOR HOTEL** με πρωινό
- Μονόκλινο **9.000**
- Δίκλινο **11.500**
- Τρίκλινο **14.500**

■ **RIVA HOTEL** Α' Μιχαλακοπούλου με πρωινό
- Μονόκλινο **8.000**
- Δίκλινο **10.500**
- Τρίκλινο **13.500**

■ **ELECTRA** Α' Σύνταγμα Ερμού με πρωινό
- Μονόκλινο **17.500**
- Δίκλινο **21.000**
- Τρίκλινο **25.200**

■ **CHRISTINA-ALEXANDROS** Β' Στήλες Ολυμπίου Διος με πρωινό
- Μονόκλινο **7.000**
- Δίκλινο **9.000**
- Τρίκλινο **11.500**

■ **ACHILLION** *** Ομόνοια Αγ. Κωνίνου με πρωινό
- Μονόκλινο **6.500**
- Δίκλινο **8.500**
- Τρίκλινο **10.500**

■ **PARTHENON HOTEL** Α' Στήλες Ολυμπίου Διος με πρωινό
- Μονόκλινο **9.000**
- Δίκλινο **12.000**
- Τρίκλινο **15.500**

ΑΚΟΜΗ ΤΟ ΓΡΑΦΕΙΟ ΜΑΣ ΔΙΑΘΕΤΕΙ ΑΤΜΟΠΛΟΙΚΑ ΚΑΙ ΑΕΡΟΠΟΡΙΚΑ ΕΙΣΙΤΗΡΙΑ ΕΣΩΤΕΡΙΚΟΥ-ΕΞΩΤΕΡΙΚΟΥ, ΕΚΔΡΟΜΕΣ ΠΑΚΕΤΑ ΓΙΑ ΟΛΟ ΤΟΝ ΚΟΣΜΟ

Για περισσότερες πληροφορίες στα τηλέφωνα
76161-73455-75879-35504, FAX: 35504
Εκ της Διευθύνσεως ΜΙΧΑΛΗΣ ΚΑΡΑΤΖΙΑΣ

ΕΛΛΗΝΙΚΗ ΔΗΜΟΚΡΑΤΙΑ
ΥΠΟΥΡΓΕΙΟ ΥΓΕΙΑΣ & ΠΡΟΝΟΙΑΣ
ΝΟΜΑΡΧ. ΓΕΝ. ΝΟΣΟΚΟΜΕΙΟ
ΚΕΝΤΡΟ ΥΓΕΙΑΣ ΚΑΛΥΜΝΟΥ
"ΤΟ ΒΟΥΒΑΛΕΙΟ"

ΠΕΡΙΛΗΨΗ

ΑΝΑΚΟΙΝΩΣΗΣ

Για την πρόσληψη προσωπικού με σύμβαση Εργασίας Ιδιωτικού Δικαίου ορισμένου χρόνου..
Το Νομαρχιακό Γενικό Νοσοκομείο - Κέντρο Υγείας Καλύμνου που εδρεύει στο Δήμο Καλυμνίων, ύστερα από την 236/94 Πράξη του Υπουργικού Συμβουλίου και των ΔΥ13β/20810/3-7-97 Απόφαση του Υπουργού Υγείας και Πρόνοιας ανακοινώνει την επαναπροκήρυξη (1) μιας θέσεως Εργασίας με σύμβαση Εργασίας Ιδιωτικού Δικαίου ορισμένου χρόνου για την κάλυψη άμεσων αναγκών του Μ/Γυναικολογικού Τμήματος σύμφωνα με τις διατάξεις του άρθρου 21 του Ν.2190/94 όπως ισχύει μετά τις τροποποιήσεις και συμπληρώσεις των Ν.2225/94, 2247/94, 2266/94 και 2527/97 για την εξής ειδικότητα με τα αντίστοιχα ειδικά τυπικά προσόντα και την αντίστοιχη χρονική περίοδο και ότι θα προτιμηθούν οι μόνιμοι κάτοικοι της περιοχής Καλύμνου όπου θα παρασχεθούν οι υπηρεσίες ή θα εκτελεσθούν οι εργασίες.

ΕΙΔΙΚΟΤΗΤΑ	ΑΡΙΘΜ.	ΕΙΔ. ΤΥΠ. ΠΡΟΣΟΝΤΑ	Χ Ρ. ΔΙΑΡΚΕΙΑ
ΤΕ ΜΑΙΩΝ	1	Πτυχίο ή Δίπλωμα Τμήματος Μαιευτικής ΤΕ της ημεδαπής ή ισότιμο τίτλο Σχολών της ημεδαπής ή αλλοδαπής ή ΚΑΤΕΕ ή ισότιμων σχολών της ημεδαπής ή αλλοδαπής κι άδεια ασκήσεως επαγγέλματος	6 Μήνες

Οι υποψήφιοι πρέπει να έχουν συμπληρώσει το 18ο έτος της ηλικίας τους, να μην έχουν υπερβεί το 65 έτος της ηλικίας του και να μην έχουν κώλυμα κατά το άρθρο 22 του Υπαληλικού Κώδικα (Π.Δ. 611/1977) με επιφύλαξη των ειδικών διατάξεων του άρθρου 4 παρ. 6 του Ν.2207/1994.
Οι ενδιαφερόμενοι μπορούν να υποβάλουν αίτηση στα γραφεία της υπηρεσίας μας οδός Ν. Ζερβού 22 και ειδικότερα στο τμήμα Γραμματείας αρμόδια κ. ΟΛΓΑ ΣΧΟΙΝΑ εντός προθεσμίας δέκα (10) ημερών που αρχίζει από την επομένη ημέρα της τελευταίας δημοσίευσης της παρούσας σε τοπικές εφημερίδες ή της ανάρτησής της στο Κατάστημα της υπηρεσίας μας και στο χώρο ανακοινώσεων του Δημοτικού ή Κοινοτικού καταστήματος της έδρας της υπηρεσίας μας. (Εφόσον η ανάρτησή της είναι τυχόν μεταγενέστερη της δημοσίευσης στις εφημερίδες).
Οι ενδιαφερόμενοι μαζί με την Αίτησή τους πρέπει να υποβάλουν τα εξής δικαιολογητικά:
- Φωτοτυπία της Αστυνομικής Ταυτότητας.
- Κυρωμένο φωτοαντίγραφο του τίτλου σπουδών τους.
- Πιστοποιητικό του ΟΑΕΔ, εάν επικαλούνται την ιδιότητα του μακροχρονίως ανέργου.
- Υπεύθυνη δήλωση του Ν.1599/1986 ότι είναι άνεργοι ή ανεπάγγελτοι.
- Βεβαίωση του οικείου Αστυνομικού τμήματος ή σταθμού ή Δήμου ή Κοινότητας για την μόνιμη κατοικία του υποψηφίου. Σε περίπτωση αδυναμίας κτήσεως τέτοιας βεβαιώσεως, υπεύθυνη περί της μονίμου κατοικίας, Δήλωση του Ν.1599/1986, στην οποία θα περιλαμβάνεται και πρόσθετη Δήλωση ότι οι ανωτέρω αρχές (Δήμος κ.λ.π.) αρνούνται την χορήγηση τέτοιας βεβαιώσεως.
- Πιστοποιητικό οικογενειακής κατάστασης του Δήμου ή της Κοινότητας στο Δημοτολόγιο του οποίου είναι γραμμένοι:
- Υπεύθυνη Δήλωση του Ν.1599/1986 ότι αμέσως προηγούμενο δωδεκάμηνο που συμπληρώνεται κατά το χρονικό σημείο λήξεως προθεσμίας υποβολής των Αιτήσεων των υποψηφίων, δεν έχει απασχοληθεί σε Δημόσια Υπηρεσία ή νομικό πρόσωπο του άρθρου 14 παρ. 1 του Ν.2190/1994 με την ιδιότητα του εποχιακού υπαλλήλου (ή για κάλυψη περιοδικών ή πρόσκαιρων αναγκών).
- Πιστοποιητικό Ποινικού Μητρώου Τύπου Α' όπου θα φαίνεται ότι οι υποψήφιοι δεν έχουν κώλυμα του άρθρου 22 του Υπαλληλικού κώδικα.
Εκτός από τα παραπάνω δικαιολογητικά, οι ενδιαφερόμενοι εφόσον έχουν και επικαλούνται επί πλέον κάποια από τις ιδιότητες που ρητά αναφέρονται στην παρ. 11 του άρθρου 21 του Ν.2190/1994, πρέπει να υποβάλουν, μαζί με την Αίτησή τους τα απαιτούμενα αποδεικτικά στοιχεία, για τα οποία μπορούν να λάβουν πληροφορίες από τη διεύθυνση της υπηρεσίας μας Τμήμα Γραμματείας, αρμοδία υπάλληλος ΟΛΓΑ ΣΧΟΙΝΑ τηλ.: 23025 εσωτ. 329, ή Γραφείο Προσωπικού υπάλληλο Ε. Μαγριπλή τηλ. Εσωτ.330.
Η παρούσα να δημοσιευτεί σε δύο εφημερίδες του νομού Δωδεκανήσου και να αναρτηθεί στο χώρο ανακοινώσεων του καταστήματος τη υπηρεσίας μας και στον αντίστοιχο χώρο του καταστήματος του Δήμου Καλυμνίων και Επαρχείο Καλύμνου.

Ο Πρόεδρος Δ.Σ.
Γεώργιος Θανάτσης

VANIK TOURS

ΓΙΑΝΝΗΣ και ΣΕΒΑ ΒΑΛΣΑΜΙΔΗ
VANIK σημαίνει ΑΛΗΘΕΙΑ
ΑΚΤΗ ΚΑΝΑΡΗ 17, ΨΑΡΟΠΟΥΛΑ- ΜΕ ΑΝΕΤΟ ΠΑΡΚΙΓΚ
ΑΝΟΙΚΤΑ: ΔΕ-ΣΑ 08.30-14.00 και 16.00-20.30
Τηλ. 35191, 37621, κινητό 094-438898 FAX 29532
Το γραφείο μας πάντα πρώτο σε κρατήσεις ξενοδοχείων εξασφαλίσε και σας προσφέρει και για το φετινό χειμώνα καταπληκτικές τιμές για τα παρακάτω ξενοδοχεία σε ΠΑΚΕΤΑ (Έκδοση ειδιτηρίων R/T) από 1/11/97-31/3/98

1ον	**HOTEL ELECTRA Α' SUPERIOR** Ερμού Σύνταγμα	
	Μονόκλινο	δρχ. 17.500
	Δίκλινο	δρχ. 21.000
	Τρίκλινο	δρχ. 25.200
2ον	**HOTEL AMALIA Α' SUPERIOR ΣΥΝΤΑΓΜΑ**	
	Μονόκλινο	δρχ. 14.500
	Δίκλινο	δρχ. 20.000
	Τρίκλινο	δρχ. 24.000
3ον	**HOTEL PRESIDENT Α' κατηγορίας** Λεωφόρος Κηφισίας	
	Μονόκλινο	δρχ. 7.000
	Δίκλινο	δρχ. 9.000
	Τρίκλινο	δρχ. 11.000
4ον	**HOTEL ASTOR Β' SUPERIOR** Σύνταγμα	
	Μονόκλινο	δρχ. 9.000
	Δίκλινο	δρχ. 11.500
	Τρίκλινο	δρχ. 14.500
5ον	**HOTEL ARETHOUSA Β' SUPERIOR** Σύνταγμα	
	Μονόκλινο	δρχ. 8.500
	Δίκλινο	δρχ. 11.000
	Τρίκλινο	δρχ. 14.000
6ον	**HOTEL RIVA Α' SUPERIOR** Περιοχή HILTON	
	Μονόκλινο	δρχ. 8.000
	Δίκλινο	δρχ. 10.500
	Τρίκλινο	δρχ. 13.500
7ον	**HOTEL ZAFOLIA Α' SUPERIOR** Λεωφόρος Αλεξάνδρας	
	Μονόκλινο	δρχ. 14.000
	Δίκλινο	δρχ. 17.000
	Τρίκλινο	δρχ. 20.000
8ον	**HOTEL MANDRINO Β' κατηγορίας** Θεσσαλονίκη Κέντρο	
	Μονόκλινο	δρχ. 11.000
	Δίκλινο	δρχ. 15.000
	Τρίκλινο	δρχ. 18.000
9ον	**HOTEL PHILIPPION Α' SUPERIOR** Θεσσαλονίκη	
	Μονόκλινο	δρχ. 19.000
	Δίκλινο	δρχ. 21.000
	Τρίκλινο	δρχ. 26.000

- Τα παραπάνω ξενοδοχεία διαθέτουν T.V. σε όλα τα δωμάτια
- Στις τιμ πάνω τιμές συμπεριλαμβάνεται πρωινό σε μπουφέ
- Ακόμη σε μας θα βρείτε αεροπορικά και ατμοπλοϊκά εισιτήρια όλων των εταιρειών.

Φέτος τα Χριστούγεννα σκεφτείτε σαν παιδιά...

και δώστε χαρά στα *δικά σας τα παιδιά!*

ΠΑΙΧΝΙΔΙΑ
ΕΚΠΑΙΔΕΥΤΙΚΑ
INTERNET
ΤΕΧΝΗ


CONSTRUCTOR

RED ALERT EXP

CONQUEST EARTH

TOTAL ANNIHILATION

BLOOD OMEN

BROKEN SWORD 2

BETRAYAL IN ANTARA
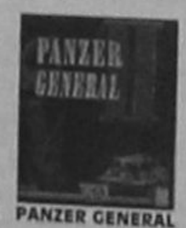
PANZER GENERAL

RIVER

ΠΑΓΚΟΣΜΙΑ ΗΜΕΡΑ ΤΟΥ ΠΑΙΔΙΟΥ

Στο παιδί είναι αφιερωμένη διεθνώς η σημερινή μέρα. Η σκέψη όλων μας, επιβάλλεται σήμερα να απομακρυνθεί από όλα τ' άλλα βιώματα, και να στραφεί αποκλειστικά και μόνο στο παιδί, που δεν είναι άλλο παρά η δική μας προέκταση στο μέλλον που θ' ακολουθήσει.

Η σημερινή μέρα, άθελά μας, μας κάνει να ταξιδέψουμε πολύ πιο μακριά από τον τόπο όπου ζούμε, και που λίγο-πολύ μας βρίσκει όλους ικανοποιημένους. Γιατί αυτή είναι και η αλήθεια, κι ας μην το αντιλαμβανόμαστε άμεσα. Για σκεφτείτε τί γίνεται με τα παιδιά των χωρών εκείνων, ειδικά της Αφρικής, της Λατινικής Αμερικής και της Ασίας. Οπτικά τουλάχιστον όλοι βλέπουμε το δράμα αυτών των παιδιών που πεθαίνουν όπως ούτε τα σκυλιά στα μέρη μας, που τα θερίζουν οι αρρώστιες, η πείνα, η έλλειψη αγαθών και φαρμάκων. Αυτά που γεννιούνται παιδιά κι από την πρώτη στιγμή είναι καταδικασμένα να πεθάνουν πάλι παιδιά. Βασικές αιτίες αυτού του θλιβερού φαινόμενου, ξέρουμε πως είναι οι πόλεμοι και τα επακόλουθά τους, η καταστροφή του περιβάλλοντος, οι καύσωνες και οι πλημμύρες, η ανυπαρξία κρατικής μέριμνας, η φτώχεια.

Όλα τα κακά συγκεντρωμένα ή μεμονωμένα, πλήττουν τις υπανάπτυκτες χώρες και δημιουργούν συνθήκες απάνθρωπες, ασυμβίβαστες με τον πολιτισμό.

Το κακό όμως, παρά τις μεμονωμένες προσπάθειες δεν λέει να εξαφανιστεί ή έστω να περιοριστεί σε επίπεδα φυσιολογικά, αν υπάρχουν βέβαια τέτοια. Και το λυπηρό είναι ότι χρόνο με το χρόνο το κακό όχι μόνο θεριεύει, αλλά και πέρνει διαστάσεις, απλώνεται κι αλλού.

Αυτή η παγκόσμια εικόνα της κακομοιριάς που έχει σαν θύματά του μόνο τα παιδιά, πρέπει κάποτε να συγκινήσει, να ευαισθητοποιήσει και να γίνει η αφορμή για ένα ξεκίνημα σωτηρίας.

Αυτό είναι και το νόημα της σημερινής, παγκόσμιας ημέρας του παιδιού, που πρέπει να δεχθούμε και σαν αφύπνιση για ξεσηκωμό συνείδησης. Αυτά για τα παιδιά των υπανάπτυκτων χωρών· όμως και τα άλλα παιδιά των ανεπτυγμένων βιομηχανικά και γενικότερα των πολιτισμένων χωρών, έχουν τα δικά τους προβλήματα που δεν ξεκινούν από την μιζέρια, αλλά αντίθετα από την ευημερία, τον πλούτο, την επάρκεια αγαθών. Είναι τα παιδιά που αναζητούν

Όψεις και απόψεις...

Κάθε Πέμπτη και Κυριακή

Γράφει ο ΓΙΩΡΓΟΣ ΒΟΥΗΣ

τον τεχνητό παράδεισο μέσα απο οιστρογόνα κατασκευάσματα που σκοτώνουν τους λήπτες και πλουτίζουν τους προμηθευτές.

Η σημερινή μέρα επιβάλλει σ' όλους εμάς να σκύψουμε πάνω από τα προβλήματα των παιδιών των αναπτυγμένων χωρών, που αν δεν αντιμετωπιστούν ρεαλιστικά και δυναμικά πολλά κακά θα συσσωρευτούν και η σημερινή κοινωνία δεν θα μπορέσει να τα λύσει.

Το παιδί λοιπόν πρέπει ν' απασχολήσει το σύνολο των κοινωνιών ανά τον κόσμο, ώστε με τις κατάλληλες ενέργειες να σώσει το μέλλον της ανθρωπότητας που απειλείται από χιλιάδες κινδύνους που την οδηγούν στην καταστροφή.

Ημέρα του παιδιού η σημερινή. Ας δώσουμε λύσεις στα προβλήματα, τώρα που είναι καιρός. Αν αδιαφορήσουμε, θα είναι αργά.

ΠΩΣ ΜΠΟΡΕΙ ΝΑ ΖΗΣΕΙ Η ΔΑΝΕ

Η στήλη, θεωρώντας ότι αρκετά ασχολήθηκε με το δράμα της Ναυτιλιακής μας, σχεδόν σιωπά και δεν σχολιάζει τα δρώμενα στην ΔΑΝΕ. Σήμερα, αποφάσισε να λύσει την σιωπή, με αφορμή την τιμή της μετοχής (ημερομηνία 4 Δεκεμβρίου 1997) σε δρχ. 350/307/283.

Τόσο ξεπεσμό, κανένας δεν περίμενε. Γιατί αν βάλουμε τη σκέψη σε μια τάξη, η μετοχή της ΔΑΝΕ με αντίκρισμα τα περιουσιακά της στοιχεία, δεν είναι αυτή αλλά πάνω από το διπλάσιο ή και τριπλάσιο, έστω κι αν συμβαίνουν σημεία και τέρατα.

Τί να υποθέσουμε λοιπόν; Ότι πρόκειται για μαφιόζικο παιχνίδι σε βάρος των μετόχων της εταιρείας; Να χάσουν οι μέτοχοι τα χρήματά τους και να πλουτίσουν παράνομα οι ατσίδες χαραμοφάηδες;

Υπάρχει επίσης μια δικαιολογημένη απορία που συνίσταται στο ότι φαίνεται παράξενο το φαινόμενο συνέχισης αγοραπωλησίας της μετοχής στο Χρηματιστήριο Αξιών Αθηνών. Σε άλλη περίπτωση η μετοχή θα είχε εκδιωχθεί κυριολεκτικά από το χρηματιστήριο.

Για το γεγονός αυτό δεν υπάρχει απάντηση που να πείθει ότι γίνεται το σωστό σύμφωνα με τα δεδομένα του Χρηματιστηρίου.

Κάτι μαγειρεύεται λοιπόν σε βάρος των μετόχων, κάτι που όταν το μάθουμε θα είναι μάλλον αργά. Οι κόρακες θα έχουν φάει τις σάρκες του πτώματος.

Άλλωστε, γιατί τόσες αναβολές; Γιατί τόση σπατάλη χρόνου στην εξεύρεση λύσης;

Υπέρ ποιού τα συμφέροντα κυλάει ανεκμετάλλευτος ο χρόνος;

Να πούμε όνομα; Τα αυτονόητα δεν λέγονται, γιατί δεν χρειάζεται.

Δεν λέμε, προσπάθειες έγιναν, γίνονται και θα γίνονται, φιλιά ζωής θα χρειαστούν πολλά ακόμη. Το ερώτημα όμως είναι αν ο διασωληνωμένος ασθενής θα αντέξει βιολογικά.

Η στήλη, για άλλη μια φορά επαναλαμβάνει την πρόταση, που είναι και πρόταση πολλών, ότι η έξοδος από τα αδιέξοδα μπορεί να γίνει μόνο με δύο τρόπους.

Πρώτος, να αυξηθεί το κεφάλαιο με έκδοση νέων μετοχών, σε ύψος τόσο όσο χρειάζεται να μη βυθιστεί το σκάφος.

Δεύτερος τρόπος, να ιδρυθεί νέα εταιρεία λαϊκής βάσης που να αγοράσει την ΔΑΝΕ πριν αυτή βουλιάξει ολοσχερώς.

Αν ενδεχομένως υπάρχουν άλλες καλύτερες προτάσεις, ας κοινοποιηθούν δημόσια, ώστε μια μέρα να επιλεγεί η καλύτερη και να τεθεί σ' εφαρμογή όσο πιο γρήγορα γίνεται.

Αλλιώτικα, μαύρα μαντάτα μας περιμένουν.

Ε.Β.Ε. ΔΩΔ/ΣΟΥ-ΤΑ ΝΕΑ ΔΕΔΟΜΕΝΑ

Αν δεχθούμε τ' αποτέλεσμα των εκλογών σαν αβίαστη έκφραση των μελών που απαρτίζουν τις επαγγελματικές τάξεις του Νομού μας, είμαστε υποχρεωμένοι να δεχθούμε και το μήνυμα που βγαίνει μέσα απ' αυτά. Η νίκη της παράταξης Γ. Καραγιάννη με 60% των ψήφων δεν θάπρεπε για κανένα λόγο να θεωρηθεί ήττα εκείνης του Γ. Τσιγάρου με ποσοστό 40%. Αντίθετα, η ευτυμηγορία του επιχειρηματικού κόσμου, θέτει τις νέες βάσεις συνεργασίας που πρέπει να γίνουν σεβαστές απ' αυτούς που θα κληθούν στο πηδάλιο, καθώς και τα πλαίσια μέσα στα οποία πρέπει να εργαστούν για να αναβαθμισθεί ο θεσμός και ν' αποδώσει έργο.

Είναι άλλωστε γνωστό ότι ο επιμελητηριακός θεσμός σε συνάρτηση με όσα ισχύουν και θα ισχύσουν στα πλαίσια οικονομικής συνεργασίας των μελών της Ενωμένης Ευρώπης, θα έχει το βάρος της απόδοσης θετικού έργου που θα εγγυάται την Ανάπτυξη της οικονομίας και της παραγωγής.

Η Γενική συνέλευση των μελών "μίλησε" και είπε ένα και μοναδικό πράγμα: "Να δουλέψουν όλοι μαζί με ομοψυχία για το καλό της Δωδεκανήσου". Η προεκλογική περίοδος ήταν για πρώτη φορά τόσο πολύ πλεκτρισμένη, για πολλούς και διάφορους λόγους.

Αυτοί οι λόγοι πρέπει να εξαφανισθούν, να μην υπάρχουν, να λησμονηθούν, ώστε ν' ανοίξει μια χρονική περίοδος αντάξια των περιστάσεων και εναρμονισμένη με όσα η γεωγραφική περιοχή επιτάσσει. Δεν ανήκουμε σ' αυτούς που ψήφισαν αυτή τη φορά, αφού ο συνταξιούχος δεν έχει λόγο στα δρώμενα. Όμως έχει την πείρα και τις γνώσεις ώστε να νουθετεί τους νεώτερους που ασφαλώς έχουν ανάγκη από ένα σοφό λόγο.

Η ολομέλεια του επιμελητηρίου, ενώ ενέκρινε την παράταση θητείας σε ορισμένους επιτυχημένους συμπολίτες μας, έπρεπε το καθήκον να στείλει νέο αίμα που ο οργανισμός έχει ανάγκη για να θεωρείται ισχυρός και υγιής.

Με τα σημερινά δεδομένα, ευχή όλων είναι να δει ο θεσμός καλύτερο μέλλον, αφού οι προκλήσεις των καιρών το θέλουν ευοίωνο, να πάει μπροστά ο τόπος μας γιατί του αξίζει ομολογουμένως, να τολμήσει νέα οικονομικά θαύματα, και να γίνεται ο μπροστάρης κάθε προοδευτικού έργου στην χώρα μας. Κι' όλα αυτά, απαιτούν ειλικρινή συνεργασία, ομοψυχία και θάρρος ώστε η τετραετία που έρχεται και που θα περάσει το κατώφλι της τρίτης μ.Χ. χιλιετηρίδος να σημαδέψει την Ζωή του τοπου και ειδικότερα της εθνικά ευαίσθητης περιοχής όπου ζούμε και θα ζούμε παντοτινά.

Η στήλη εύχεται την πραγματοποίηση των πιο πάνω στόχων που μόνον η σύνεση και η σοφία φέρνει.

ΠΡΟΤΥΠΟ ΚΕΝΤΡΟ ΤΗΛΕΦΩΝΙΑΣ
Ενοικιάσεις Ψηφιακών Τηλεφωνικών Κέντρων
SIEMENS HICOM ΓΕΡΜΑΝΙΑΣ ΓΙΑ ΞΕΝΟΔΟΧΕΙΑ ΑΠΟ 30 ΕΩΣ 300 ΔΩΜΑΤΙΑ.
• Με μηνιαίο τιμολόγιο παροχής υπηρεσιών.
• Υπεύθυνη εγκατάσταση και συντήρηση.
• Πλήρης κάλυψη βλαβών του τηλεφωνικού κέντρου και των περιφερειακών, PRINTER, PC, τηλεφωνικών Συσκευών.
• Η ΠΙΟ ΥΠΕΥΘΥΝΗ ΥΠΟΣΤΗΡΙΞΗ ΤΩΝ ΠΡΟΙΟΝΤΩΝ ΜΑΣ ΚΑΙ Η ΜΕΓΑΛΗ ΓΝΩΣΗ ΤΟΥ ΑΝΤΙΚΕΙΜΕΝΟΥ ΘΑ ΣΑΣ ΔΩΣΕΙ ΤΗΝ ΠΙΟ ΣΩΣΤΗ ΛΥΣΗ.
• Ελάτε να το συζητήσουμε μαζί σας συμφέρει
ΑΦΟΙ ΣΚΟΡΔΗ Ο.Ε.
Παν. Ροδίου 87 τηλ. 25672 FAX: 75666 Ρόδος
(πίσω από την εκκλησία του Αγίουλωάννη)

ΑΠΟΘΗΚΗ ΧΟΝΔΡΙΚΗΣ

- ΕΙΔΗ ΔΩΡΩΝ
- ΧΡΙΣΤΟΥΓΕΝΝΙΑΤΙΚΑ ΠΑΙΧΝΙΔΙΑ-ΣΤΟΛΙΔΙΑ
- ΧΡΙΣΤΟΥΓΕΝΝΙΑΤΙΚΑ ΔΕΝΤΡΑ
ΣΑΣ ΕΥΧΟΜΑΣΤΕ ΚΑΛΕΣ ΓΙΟΡΤΕΣ
TOY'S M.K.M.
ΠΩΛΗΣΗ ΧΟΝΔΡΙΚΗ
Μαραθώνος 40- ΡΟΔΙΝΙ


Έχουμε όλα τα Εξεσουάρ για το κινητό σας
PANAFON
ΤΟ ΠΑΝ ΣΤΗΝ ΕΠΙΚΟΙΝΩΝΙΑ

Service center
Q Phona

Δερμάτινες Θήκες, Μπαταρίες, Κεραίες, Φορτιστές, Service

Το Πρώτο Q-Phone Authorized Service Center στην Ρόδο
μόνο απο την εταιρεία ASTRO Computers
Ανοιχτά καθημερινά
Δευτέρα - Παρασκευή 9.00 εως 5.00 μμ
Internet E-mail Qphone@astronet.gr
Λεωφόρος Λίνδου 107, (Εναντι Body Center) Ρόδος - Τηλ. 35835

RHODOSLAND
ΣΧΟΛΗ ΕΚΠΑΙΔΕΥΣΗΣ ΣΚΥΛΩΝ

Αναλαμβάνουμε: μαθήματα βασικής υπακοής, ενημέρωτικά σεμινάρια για κουταβια 4 μηνών, άρνηση τροφής, φύλακας-σωματοφύλακας, διόρθωση προβληματικής συμπεριφοράς, αγώνες εργασίας, BH, SChH, A,1, IPO 1,2,3 RING 1. Προσφέρουμε μαθήματα βασικής υπακοής με παρουσία του ιδιοκτήτη με 15 παραγγέλματα στην τιμή των 80.000 δρχ.
Σεγκούνας Ελευθέριος
Τηλ. κιν. 094-875762 Επίσημος Εκπαιδευτής καθηκόντων εργασίας

ΓΡΑΦΙΚΕΣ ΤΕΧΝΕΣ - ΕΚΔΟΣΕΙΣ
ΝΕΑ ΓΡΑΜΜΗ
ΚΩΝΣΤΑΝΤΙΝΟΣ Π. ΚΟΛΙΟΣ
Ευχόμαστε στην αξιότιμο πελατεία μας και σ' όλους τους Δωδεκανήσιους
Καλά Χριστούγεννα
Ειρηνικό, Ευτυχισμένο και Δημιουργικό το 1998
ΝΕΑ ΓΡΑΜΜΗ
Μελέτη, εφαρμογή, μακέτες, δοκίμια, διαχωρισμοί χρωμάτων, εκτύπωση
ΝΕΑ ΓΡΑΜΜΗ
Η ολοκληρωμένη λύση για ό,τι τυπώνεται
Κεντρικά γραφεία: ΛΕΥΚΩΣΙΑΣ 40 - ΡΟΔΟΣ • ΤΗΛ./FAX: (0241) 29662

Πινελιά τελειότητας στα πλακάκια της κουζίνα σας...
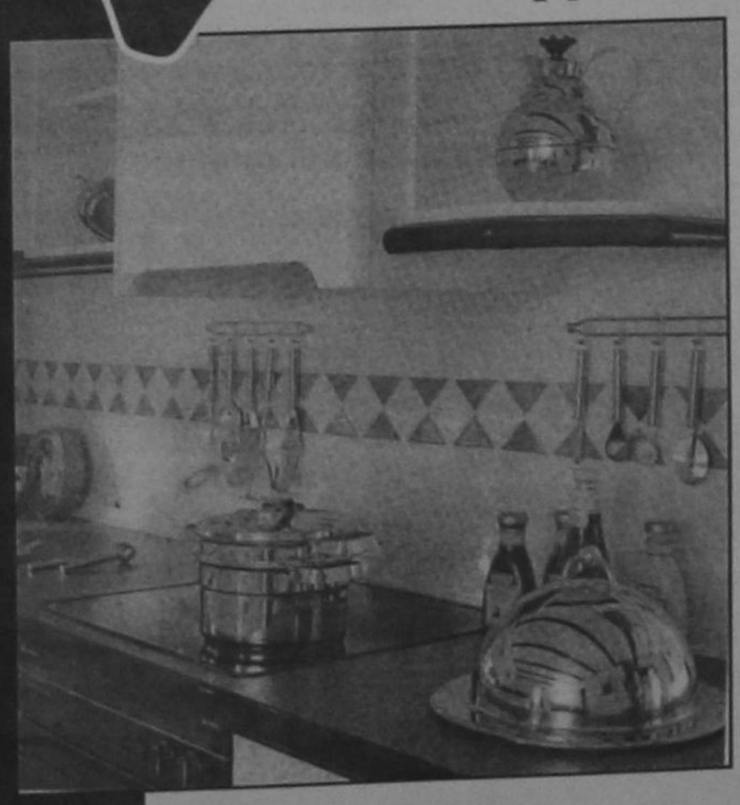
Απίστευτη ποικιλία
σε όλα τα μεγέθη
και τα χρώματα

και για τους τοίχους..
102
διαφορετικοί συνδυασμοί decor.
ARTEbAGNO
...Φιλοτεχνεί την κουζίνα σας
ΠΛΑΚΑΚΙΑ - ΕΙΔΗ ΥΓΙΕΙΝΗΣ-ΜΠΑΤΑΡΙΕΣ-ΕΠΙΠΛΑ ΜΠΑΝΙΟΥ
ΣΤΕΦΑΝΟΥ ΚΑΖΟΥΛΗ 7 - ΤΗΛ. 22230
ADATTO

ΤΖΑΚΙΑ ΤΑΣΟΣ ΤΖΟΤΖΟΛΗΣ
ΤΖΑΚΙΑ
ΜΑΝΤΕΜΕΝΙΑ ΜΕ ΠΥΡΟΤΟΥΒΛΑ ΜΕ ΠΟΡΤΕΣ ΚΑΙ ΚΑΛΟΡΙΦΕΡ
ΨΗΣΤΑΡΙΕΣ
ΟΛΩΝ ΤΩΝ ΔΙΑΣΤΑΣΕΩΝ
ΦΟΥΡΝΑΚΙΑ
ΔΙΑΦΟΡΩΝ ΤΥΠΩΝ ΚΑΙ ΠΟΛΛΩΝ ΔΙΑΣΤΑΣΕΩΝ
ΦΟΥΡΝΟΙ
ΕΠΑΓΓΕΛΜΑΤΙΚΟΙ ΞΥΛΟΦΟΥΡΝΟΙ ΓΙΑ ΠΙΤΣΑΡΙΕΣ
1η έκθεση έναντι ιδρύματος Κολυμπίων
2η έκθεση παραπλεύρως ιδρύματος Κολυμπίων
Καθημερινώς ανοικτά 9-7 μ.μ.
Κυριακή 10 π.μ.-4 μ.μ.
ΑΝΑΛΑΜΒΑΝΟΝΤΑΙ ΚΑΘΑΡΙΣΜΟΙ ΤΖΑΚΙΩΝ
Τηλέφωνο: (0241) 56275 Τηλ. Fax: 56317 • 85100 Κολύμπια Ρόδος

Βιομηχανική Ψύξη
Κατασκευές Ψυκτικών Θαλάμων κτιστοί-λυόμενοι
Πόρτες
συρόμενες, περιστρεφόμενες
Συστήματα Διακίνησης
Εμπορευμάτων κρεάτων και αγαθών
Βιομηχανικά Πάνελ
Πλαγιοκάλυψη
Επένδυση
Οροφές
Για εργασιακούς χώρους
Μονώσεις πολυουρεθάνης
Ψεκασμός-Ένχυση
ΜΠΟΝΙΑΤΗΣ ΚΩΝ/ΝΟΣ
Σορωνή, Ρόδος - Τηλ. 41790, 21662

Αθλητική Ροδιακή

Φύλακας άγγελος ο Αλεξανδρίδης!

- ✓ Ο ΙΑΛΥΣΟΣ ΠΗΡΕ ΣΠΟΥΔΑΙΟ ΒΑΘΜΟ ΣΤΟ ΑΙΓΙΟ
- ✓ Η ΕΥΚΑΙΡΙΑ ΓΙΑ ΤΟ 0-1 ΧΑΘΗΚΕ ΣΤΟ 84' ΑΠΟ ΤΟΝ ΛΑΜΠΡΑΚΗ



Οι αποκρούσεις του σφράγισαν την κατάκτηση του βαθμού

ΑΙΓΙΟ - Πραγματοποιώντας πολύ καλή εμφάνιση ο Ιάλυσος πήρε λευκή ισοπαλία από τον πρωτοπόρο Παναιγιάλειο (0-0) κατακτώντας τον έβδομο εκτός έδρας βαθμό κάτι που αναγκάζει πλέον τους ανθρώπους του εκπροσώπου μας στην Γ' Εθνική Κατηγορία να αισιοδοξούν για την περαιτέρω πορεία.

Σίγουρα είναι μια μεγάλη επιτυχία που προήλθε από την πολύ καλή απόδοση της άμυνας των κιτρινοκόκκινων και κυρίως από τις εκπληκτικές αποκρούσεις του **Νίκου Αλεξανδρίδη** που χθες ήταν ο φύλακας-άγγελος της ομάδας του.

ΤΟ Α' ΗΜΙΧΡΟΝΟ

Στο α' ημίχρονο ο Ιάλυσος μπήκε αποφασισμένος να πάρει το θετικό αποτέλεσμα μέσα σε μια καυτή έδρα. Με διπλή ζώνη ο **Γιάννης Γκαιτατζής** προστάτευσε πρώτα την εστία του **Αλεξανδρίδη** επιδιώκοντας με γρήγορες αντεπιθέσεις να δημιουργήσουν καταστάσεις μπροστά στην αντίπαλη εστία. **Σαμαράς** και **Λαμπράκης** πιεζαν στο χώρο του κέντρου δίνοντας την ευκαιρία να οργανώνονται οι υπόλοιποι και ν' αναγκάζουν τους παίκτες του Αιγίου στο λάθος.

Μετά το 10λεπτο ο Παναιγιάλειος άρχισε να ισορροπεί τον αγώνα αλλά χωρίς να βρίσκει διαδρόμους προς την εστία του **Αλεξανδρίδη** που στη φάση του 40' έδειξε τη μεγαλη του κλάση. Από κει και πέρα ο **Χατζησταμάτης** περιόρισε στο ελάχιστο την δραστηριότητα του **Έντου** και ο **Καλλιμάνης** του **Δερμιτζάκη**. **Φλώρος** και **Ζαβογιάννης** όσες φορές προσπάθησαν δεν τα κατάφεραν. Στο διάστημα 35'-45' ο Παναιγιάλειος ήταν ιδαίτερα πιεστικός αλλά ο **Νίκος Αλεξανδρίδης** "κράτησε" το μηδέν.

Ο Ιάλυσος δηλαδή παρά την πίεση της ομάδας του Αιγίου ήλεγχε τον ρυθμό του παιχνιδιού χωρίς κι αυτός με τη σειρά του να δημιουργήσει την μεγαλη φάση μπροστά στον **Βίλιο**.

ΣΤΟ Β' ΜΕΡΟΣ

Το μοτίβο του αγώνα δεν άλλαξε στο β' μέρος. Η ομάδα του **Γιάννη Γκαιτατζή** συνέχισε στον ίδιο ρυθμό "κοιμίζοντας" τον Παναιγιάλειο και κρατώντας τον μακρυά από την εστία του **Αλεξανδρίδη** που στο 72' και στο 87' πραγματοποίησε τις αποκρούσεις του αγώνα.

Από κει και πέρα παίζοντας το σύστημα των αντεπιθέσεων προσπάθησε να βρεθεί απέναντι στον **Βίλιο** αλλά στο 84' ο **Λαμπράκης** στάθηκε άτυχος και ο γκολκήπερ του Αιγίου αντέδρασε θετικά.

Έτσι το 0-0 παρέμεινε μέχρι το 93' κι από κει και πέρα η κατάκτηση ενός υπερπολύτιμου για τον Ιάλυσο βαθμού ήταν γεγονός.

ΟΙ ΚΥΡΙΕΣ ΦΑΣΕΙΣ

Στο 12' από σέντρα του **Σμύρνη**, ο **Φλώρος** βγήκε μόνος με τον **Αλεξανδρίδη** αλλά ο **Κούτρας** πρόλαβε τον Αιγιώτη διώχνοντας σε κόρνερ. Ο **Καριώτης** εκτέλεσε το κόρνερ και ο **Έντου** μέσα από την περιοχή σούταρε άουτ.

Στο 22' δυνατό σουτ του **Καριώτη** έφυγε μόλις άουτ. Δυο λεπτά αργότερα (24') ο **Έντου** σέντραρε, ο **Δερμιτζάκης** έπιασε καρφωτή κεφαλιά και ο **Αλεξανδρίδης** έδιωξε εκπληκτικά σε κόρνερ.

Στο 38' ο **Έντου** δέχθηκε ασίστ του **Ζαβογιάννη** μέσα στην περιοχή, αλλά το πλασέ του αποκρούσθηκε από το οριζόντιο δοκάρι κι έφυγε άουτ.

Δυο λεπτά αργότερα (40') ο **Φλώρος** έπιασε δυνατό σουτ αλλά ο γκολκήπερ του Ιάλυσου πραγματοποίησε φανταστική απόκρουση σε κόρνερ.

Στο 62' απευθείας κτύπημα φάουλ του **Έντου** έδιωξε σε κόρνερ ο **Αλεξανδρίδης**.

Τέσσερα λεπτά αργότερα (66') ο **Βίλιος** έδιωξε σε κόρνερ σουτ του **Καριώτη**.

Νέα εκπληκτική απόκρουση του **Αλεξανδρίδη** στο 72' και πάλι σε σουτ του **Έντου** μέσα από την περιοχή.

Στο 76' το πλασέ του **Δουδίκα** κατέληξε στην εξωτερική πλευρά των δικτύων του **Αλεξανδρίδη**.

Στο 84' οι του Ιάλυσου βγήκαν γρήγορα στην αντεπίθεση αλλά το πλασέ (χλιαρό) του **Λαμπράκη** έδωσε ο **Βίλιος** σε κόρνερ.

Στο 86' φάουλ του **Αθανασίου** έφυγε μόλις άουτ ενω ένα λεπτό αργότερα ο **Αλεξανδρίδης** πραγματοποίησε άλλη μια καλή απόκρουση αυτή τη φορά σε σουτ του **Καρυώτη**.

Από τον Ιάλυσο κορυφαίος ήταν ο **Νίκος Αλεξανδρίδης**. Αρεσαν ακόμα οι **Χατζησταμάτης, Καλλιμάνης, Κούτρας** και **Παριανάς** χωρίς να υστερήσει κανείς. Από τον Παναιγιάλειο κορυφαίος ήταν ο **Κούσουλας**. Διακρίθηκαν ακόμη οι **Ζαβογιάννης** και **Φλώρος**.

Πολύ καλή ήταν η διαιτησία του **κ. Κατσαρού** από την Κέρκυρα που κιτρίνισε τους **Πολιό, Καλλιμάνη** για τον Ιάλυσο.

Οι ομάδες: **ΠΑΝΑΙΓΙΑΛΕΙΟΣ:** *Βίλιος, Αχαγιώτης, Καριώτης, Σμυρνής (65' Δουβίκας), Ζαβογιάννης, Φλώρος, Ταχίρι (55' Ανδρούτσος), Κούσουλας, Δερμιτζάκης, Έντου, Αθανασίου*

ΙΑΛΥΣΟΣ: *Αλεξανδρίδης, Κούτρας, Καλλιμάνης, Χατζησταμάτης, Παριανός, Δέδες, Καλημέρης (77' Μαλλιάκος), Πολιάς, Κυπριώτης, Λαμπράκης, Σαμαράς (88' Ράιος)*

ΟΙ ΑΛΛΟΙ ΑΓΩΝΕΣ

Στον άλλο αγώνα το Αιγάλεω νίκησε το Κερατσίνι με σκορ 3-0.

Η 8η αγωνιστική του Νοτίου Ομίλου ολοκληρώνεται την ερχόμενη Τετάρτη 17 Δεκεμβρίου με τις εξής συναντήσεις:

ΕΑΡ-Εργοτέλης
Μαρκό-Ναυπακτιακός
Κόρινθος-Αιολικός
Αγ. Νικόλαος-Αγ. Ελεούσα και
Πάμισος-Πύργος.

Η προκήρυξη του ποδηλατικού γύρου

ΞΕΚΙΝΑΕΙ ΤΗΝ ΚΥΡΙΑΚΗ ΣΤΙΣ 11 ΤΟ ΠΡΩΙ

Ο Δημοτικός Οργανισμός Νεολαίας και Αθλησης Ρόδου σύνταξε την προκήρυξη του λαικού ποδηλατικού γύρου, με την επωνυμία " ο Γύρος της Πόλης '97"

Η προκήρυξη αναφέρει συγκεκριμένα:

1. Ημερομηνία διεξάγωγής: Κυριακή 14 Δεκεμβρίου 1997 ώρα εκκίνησης 11:00 π.μ.

2. Διαδρομή: Πλατεία Δημαρχείου-Μαντράκι-Ακτή Σακτούρη (Παραλιακή οδός)-Τελωνείο-παραλιακή οδός- Κόβα-οδός Βύρωνος (Στάδιο)-Άγιος Φραγκίσκος -Πάρκο Κυκλοφοριακής Αγωγής-Πανεπιστήμιο Αιγαίου-Α.Σ.Τ.Ε.Ρ.- Αλ. Παπάγου-Σταθμός Ταξί (δύο φορές)-Μαντράκι-Τερματισμός στην πλατεία Δημαρχείου.

3. Δικαίωμα συμμετοχής: Στον αγώνα δικαίωμα έχουν όλοι οι πολίτες της Ρόδου, ανεξάρτητα από ηλικία και φύλο.

Σημειώνεται ότι ο αγώνας δεν έχει συναγωνιστικό χαρακτήρα. Παιδιά ηλικίας μέχρι και δώδεκα (12) χρόνων πρέπει να συνοδεύονται υποχρεωτικά από κηδεμόνα.

Αλλωστε στόχος την Οργανωτικής Επιτροπής είναι να προσελκύσει όσο το δυνατόν πέρισσότερες οικογένειες (Καθολική οικογενειακή συμμετοχή).

4. Ιατρικός έλεγχος: Παρόλο που ο αγώνας αυτός δεν έχει συναγωνιστικό χαρακτήρα, καλό θα είναι οι συμμετέχοντες που μετέχουν με δική τους ευθύνη -να συμβουλευτούν γιατρό (ιδιαίτερα όσοι-όσες έχουν ξεπεράσει την ηλικία των 40) για το αν μπορούν να λάβουν μέρος. Οσοι κατά την διάρκεια του αγώνα αισθανθούν δυσκολία στην αναπνοή, μπορούν να βαδίσουν.

Αλλωστε και το βάδην είναι μια μορφή άσκησης.

5. Οργανωτικά-Δηλώσεις συμμετοχής: Η Οργανωτική Επιτροπή θα δέχεται δηλώσεις συμμετοχής την ημέρα του αγώνα, μισή ώρα πριν την εκκίνηση μπροστά στην είσοδο του Δημαρχιακού Μεγάρου (Πλατεία Ελευθερίας).

Σε κάθε διαγωνιζόμενο θα χορηγείται ένας αριθμός που θα τοποθετείται στο στήθος.

Κατά την διάρκεια του αγώνα και σ' όλη την διαδρομή θα προηγείται μοτοσικλετιστής Τροχαίας Ρόδου.

Στο τέλος θα ακολουθεί ασθενοφόρο, στελεχωμένο με γιατρό. Γιατρός θα υπάρχει επίσης και στον χώρο τερματισμού.

Στον τερματισμό θα προσφερθούν αναψυκτικά.

Όργανα τάξης θα καταβάλουν επίκαιρες θέσεις σ' όλο το μήκος της διαδρομής προκειμένου να διακόψουν την συγκοινωνία, κατά την ώρα διέλευσης των αγωνιζομένων.

Οι συμμετέχοντες θα πρέπει να είναι κατάλληλα ενδεδυμένοι (αθλητική φόρμα, αθλητικά παπούτσια κ.λ.π.).

6. ΕΠΑΘΛΑ: Σε όλους όσους τερματίσουν θα απονεμηθούν αναμνηστικά διπλώματα. Παράλληλα μετά τον τερματισμό μπροστά στο Δημαρχιακό Μέγαρο θα διεξαχθεί κλήρωση στην οποία θα συμμετάσχουν όλοι όσοι τερματίσουν και στην οποία θα κληρωθούν αθλητικές φόρμες (10).

ΒΑΘΜΟΛΟΓΙΑ ΤΗΣ Γ' ΕΘΝΙΚΗΣ

					ΣΥΝΟΛΟ			ΕΝΤΟΣ			ΕΚΤΟΣ		
Α/Α	ΟΜΑΔΕΣ	ΒΑΘΜ.	ΤΕΡΜΑΤΑ	ΑΓ.	Ν.	Ι.	Η.	Ν.	Ι.	Η.	Ν.	Ι.	Η.
1.	Παναιγιάλειος	15	15-2	7	4	3	0	3	1	0	1	2	0
2.	Αγ. Νικόλαος	13	9-8	7	4	1	2	3	0	0	1	1	2
3.	Κερατσίνι	12	8-11	8	4	0	4	3	0	1	1	0	3
4.	ΙΑΛΥΣΟΣ	11	10-9	7	3	2	2	1	1	0	2	1	2
5.	Μαρκό	10	12-8	7	3	1	3	2	1	0	1	0	3
6.	Αιγάλεω	10	12-11	8	3	1	4	3	1	0	0	0	4
7.	Εργοτέλης	10	11-14	7	3	1	3	3	1	0	0	0	3
8.	Αγ. Ελεούσα	9	7-7	7	2	3	2	2	2	0	0	1	2
9.	Ναυπακτιακός	9	12-12	7	2	3	2	2	2	0	0	1	2
10.	Κόρινθος	9	7-8	6	3	0	3	3	0	1	0	0	2
11.	ΕΑΡ	8	7-6	6	2	2	2	2	1	0	0	1	2
12.	Αιολικός	8	7-6	6	2	2	2	2	0	1	0	2	1
13.	Πύργος	7	8-11	6	2	1	3	2	1	0	0	0	3
14.	Πάμισος	6	4-9	6	2	0	4	1	0	2	1	0	2
15.	Κέρκυρα	5	4-10	7	1	2	4	1	0	2	0	2	2

Ο ΚΑΛΑΘΕΝΟΣ ΣΦΥΡΙΖΕΙ ΙΩΝΙΚΟ - ΚΑΛΑΜΑΤΑ

Ο Αθηναίος διαιτητής **Γιάννης Παπαπέτρου**, κληρώθηκε να διευθύνει τον αγώνα Παναχαϊκή - ΠΑΟΚ που θ' αναβει το Σαββατο την αυλαια της 14ης μέρας για το πρωταθλημα ποδοσφαίρου της Α' εθνικής κατηγορίας. Εξάλλου το ντέρμπι της 14ης ημέρας αναμεσα στον Ηρακλή και τον Παναθηναικό, που θα γίνει την Κυριακή στη Θεσσαλονίκη, θα διευθύνει ο **Γιώργος Μπορομπήλος** (Αρκαδίας) και τη συνάντηση της Δευτέρας Αθηναικός - ΑΕΚ, ο **Θανάσης Βελλιώδης** (Αθηναι). Τους υπόλοιπους αγωνες της 14ης μέρας, που θα διεξαχθουν την Κυριακή θα διευθύνουν οι εξής διαιτητες:

Ιωνικός - Καλαμάτα: **Καλαθενός** (Δωδεκανησου).
Εθνικός - ΟΦΗ: **Μπέγκος** (Αργολίδας)
Καβάλα - Πανηλειακός: **Μπίκας** (Χαλκιδικής)
Βέροια - Σαντής: **Μπαζατζιδης** (Θεσσαλονικης)
Ολυμπιακός - Παναιωνιος: **Καλύβας** (Βοιωτίας)
Απόλλων - Προοδευτική: **Τσέκελης** (Θεσσαλονικης).

ΜΠΙΛΙΑΡΔΟ:

Στη Ρόδο ο "Αμφιτρύων"

Για σειρά φιλικών στην τρίσποντη



Για σειρά φιλικών αγώνων θα βρεθεί στη Ρόδο το τριήμερο 12-13 και 14 Δεκεμβρίου η πρωταθλήτρια της Ελλάδος του μπιλιάρδου, στην κατηγορία "τρίσποντης". Πρόκειται για την ομάδα "ΑΟ Αμφιτρύων" Αθηνών, την οποία αποτελούν μεγάλα "αστέρια" του ελληνικού μπιλιάρδου και συγκεκριμένα οι: **Πέτρος Θεοδώρου** (Α' Εθνικής), **Θωμάς Κουκής** (Α' Εθνικής), **Βαγγέλης Μουλός** (Α' Εθνικής), **Μαρίνος Αντωνάτος** (Β' Εθνικής) και **Γ. Φιλίππου** (Β' Εθνικής).

Η πρωταθλήτρια Ελλάδος θα συναντηθεί φιλικά την Παρασκευή, το Σάββατο και την Κυριακή, με ομάδα της Ρόδου στην αίθουσα της Ροδιακής Ακαδημίας Μπιλιάρδου (Καποδιστρίου 37) έδρα του νεοσύστατου "Ροδιακού Συλλόγου Μπιλιάρδου".

Την ομάδα αποτελούν οι παίκτες: **Μεταξάς, Σωτόπουλος, Μαγγάκης, Σάββενας, Καβουκλής, Βενέρης, Ράμπος, Χατζησάββας, Ματαράκης και Γιαλλουράκης**

Τα κύπελλα στους νικητές τ' αθλοθετεί ο ΔΟΝΑ Ρόδου

ΕΥΧΕΣ

Το Δ.Σ. του Γ.Α.Σ. Ρόδου "Η ΥΓΕΙΑ" ευχεται να είναι γερό και καλορίζικο το δεύτερο παιδί (αγόρι) που απέκτησε ο Αντιπρόεδρος του συλλόγου μας και μέλος του Δ.Ο.Ν.Α. κ. **Τάκης ΜΙΧΑΗΛΙΔΗΣ**.

Για το Δ.Σ.
Ο ΠΡΟΕΔΡΟΣ
ΕΛ. ΚΑΣΤΡΟΥΝΗΣ
Ο Γ. ΓΡΑΜΜΑΤΕΑΣ
ΝΙΚ. ΤΣΑΤΣΟΣ

ΜΠΑΣΚΕΤ

Από την Τ.Ε. Μπάσκετ ανακοινώθηκε το πρόγραμμα των πρωταθλημάτων της που έχει ως εξής:

ΑΝΔΡΙΚΟ

ΠΑΡΑΣΚΕΥΗ: Στη Λέρο στις 9 μ.μ. ο Πανιώνιος υποδέχεται το Φοίβο.

ΣΑΒΒΑΤΟ

ΚΛΕΙΣΤΟ ΚΩ (17.15): Ιπποκράτης - ΕΑΚΑ
ΠΑΣΤΙΔΑ (17.00): Αγ. Νικόλαος - Ενωση Ρ.Δ.

ΚΥΡΙΑΚΗ

ΚΡΕΜΑΣΤΗ (12.00): Ιάλυσος - Ανταγόρας
ΚΛΕΙΣΤΟ ΡΟΔΟΥ (17.00): Ιβίσκος - ΑΕΡΑ
ΚΛΕΙΣΤΟ ΡΟΔΟΥ (19.00): Δωριέας - Κολοσσός

ΠΑΙΔΙΚΟ

ΣΑΒΒΑΤΟ

ΚΡΕΜΑΣΤΗ (14.00): Ευελπις - Αρχάγγελος
ΚΛΕΙΣΤΟ ΡΟΔΟΥ (14.00): Παντηλιακός-Δωριέας
ΚΟΣΚΙΝΟΥ (15.30): Διγενής - ΑΕΡΑ
ΙΑΛΥΣΟΣ (17.00): Ιάλυσος - Ηρακλής Μ.

ΚΥΡΙΑΚΗ

ΚΡΕΜΑΣΤΗ (10.00): Φοίβος - Σταυρός
ΚΑΛΥΜΝΟΣ (12.00): Ιάλυσος - Ανταγόρας
Ε.Κ.Γ. ΡΟΔΟΥ (15.00): Ιβίσκος - Ενωση Ρ.Δ.

ΔΕΥΤΕΡΑ

Ε.Κ.Γ. ΡΟΔΟΥ (20.30): Κολοσσός - Ζέφυρος

ΤΕΤΑΡΤΗ

ΠΥΛΙ (17.00): Χάρμυλος - Ιπποκράτης

ΑΝΑΚΟΙΝΩΣΗ

Ο Δημοτικός Οργανισμός Νεολαίας και Αθλησης Ρόδου προκειμένου να λειτουργήσει τα εκπαιδευτικά προγράμματα Μαζικού Αθλητισμού κατά την περίοδο 1997-1998 με την συνεργασία της γενικής Γραμματείας Αθλητισμού θα προσλάβει προσωπικό, ορισμένου χρόνου και με ωρομίσθια αποζημίωση:

ΚΑΘΗΓΗΤΕΣ ΦΥΣΙΚΗΣ ΑΓΩΓΗΣ - Μαζικής άθλησης 4
ΚΑΘΗΓΗΤΕΣ ΦΥΣΙΚΗΣ ΑΓΩΓΗΣ - Ειδικό παιδί 1

Ειδικά τυπικά προσόντα

- Πτυχιούχοι Φυσικής Αγωγής
- Μοριοποίηση από το οργανωτικό πλαίσιο της Γενικής Γραμματείας Αθλητισμού.

Χρονική Διάρκεια

Από 1-1-1998 έως 15-6-1998. (21 εβδομάδες)

- Οι υποψήφιοι πρέπει να έχουν ηλικία 23 έως 60 ετών
- Οι υποψήφιοι δεν πρέπει να έχουν κώλυμα κατά το άρθρο 22 του Υπαλληλικού Κώδικα (καταδίκη, υποδικία, δικαστική αντίληψη, δικαστική απαγόρευση).

Οι ενδιαφερόμενοι πρέπει να υποβάλουν αίτηση μέχρι και την Παρασκευή 19-12-1997 στα γραφεία του Αθλητικού Οργανισμού του Δήμου Ροδίων (Δ.Ο.Ν.Α)- Δαγοριδών 1 - Πληρ. τηλ.: 36083 - 36090

Δικαιολογητικά

1. Αίτηση
2. βιογραφικό σημείωμα
3. Δήλωση Ν.1599/86 ότι είναι άνεργος / η και ότι τα στοιχεία στην αίτηση και το βιογραφικό είναι αληθή.
4. Φωτοτυπία πτυχίου
5. Φωτοτυπία ταυτότητας

Ο Προϊστάμενος του Δ.Ο.Ν.Α.
Μιχάλης Ερωτόκριτος

Ο Πρόεδρος του Δ.Ο.Ν.Α.
Κάλλιστος Διακογεωργίου
Δημοτικός Σύμβουλος Ρόδου

KING SIZE

ΧΡΙΣΤΟΥΓΕΝΝΙΑΤΙΚΕΣ ΧΟΡΟΕΣΠΕΡΙΔΕΣ & ΕΚΔΗΛΩΣΕΙΣ

Σας γνωστοποιούμε ότι η αίθουσα του νυκτερινού κέντρου KING SIZE (πρώην PRIVATO) επί της Γ. ΣΕΦΕΡΗ 108, στο Εμπορικό Κέντρο Πανάχου είναι στη διάθεσή σας για τον Χριστουγεννιάτικο χορό σας ή κάθε άλλου είδους εορταστική εκδήλωση, Παιδικά πάρτυ κ.λ.π.

ΠΛΗΡΟΦΟΡΙΕΣ-ΚΡΑΤΗΣΕΙΣ:
ΜΙΧΑΛΗΣ ΠΑΝΑΓΟΣ-ΤΗΛ: 62590, 62525
KING SIZE
Γ. ΣΕΦΕΡΗ 108-ΕΜΠΟΡΙΚΟ ΚΕΝΤΡΟ ΠΑΝΑΓΟΥ

Αλήθεια!

●●● ΚΟΥΡΑΣΤΗΚΑ τα ίδια και τα ίδια. Πρέπει να πάρω καμμιά αδειούλα γιατί σας βαρέθηκα όλους. Οπου κομπίνα την κάνουμε για να μη πάθουμε ζημιά.
●●● Όχι κύριε έσφαλες θα πληρώσεις. Τι ψάχνεις ημερομηνίες παλιές και ταχυδρομεία.
●●● Αμα όμως στην έχει κάνει άλλος. Μη σταματάς. Πίσω από τα κάγκελα το τσογλάνι.
●●● Αυτός που την έκανε στους Καλυθενούς πρέπει να έβγαλε και την βρώμα.
●●● Πάντως να σας πως. Οσοι δεν κάνετε ενστάσεις, κυρίως, αυτοί που κινδυνεύετε είστε άμυαλοι. Ξέρετε πόσες περιπτώσεις υπάρχουν; Αμέτρητες.
●●● Οι Ενωσίτες τρίβουν τα χέρια τους βέβαια, γιατί αρχίζουν να εισπράττουν καλά λεφτά από την όλη ιστορία. Οικονομάνε αυτοί αλλά και εσείς, έχετε πολλές ελπίδες να κερδίσετε, ανέλπιστους πόντους.

PIAGGIO
NEO RUNNER 125 cc



3 ΧΡΟΝΙΑ ΕΓΓΥΗΣΗ - ΑΝΤΑΛΛΑΓΑΙ
ΕΥΚΟΛΙΕΣ ΠΛΗΡΩΜΗΣ
ΑΒΕΤΕ Κ. ΚΩΣΤΑΡΙΔΗΣ
ΚΑΝΑΔΑ 12 - ΤΗΛ. 20874

ΖΩΟΤΡΟΦΕΣ

ΒΑΜΒΑΚΟΠΙΤΑ νέας παραγωγής 65
ΚΑΛΑΜΠΟΚΙ 58
ΖΑΧΑΡΟΠΙΤΑ νέας παραγωγής 60

Υπάρχουν όλα τα φορράματα και σπόροι:
ΒΙΚΟΣ - ΒΡΩΜΗ - ΛΑΘΟΥΡΙ - ΚΡΙΘΑΡΙ - ΣΙΤΑΡΙ

ΤΣΙΓΑΡΙΔΗΣ Α.Ε.
ΑΓΙΑ ΒΑΡΒΑΡΑ - ΑΣΤΟΥΡΟΥ Τηλ. 62752, 62858, 64984
ΛΕΙΤΟΥΡΓΕΙ ΚΑΘΗΜΕΡΙΝΑ ΑΠΟΘΗΚΗ ΣΤΟΝ ΑΡΧΑΓΓΕΛΟ ΚΑΙ ΣΤΗ ΛΙΝΔΟ

Η γνωστή σας ΨΑΡΟΤΑΒΕΡΝΑ
ΡΕΝΗ-ΑΒΑΝΤΗ

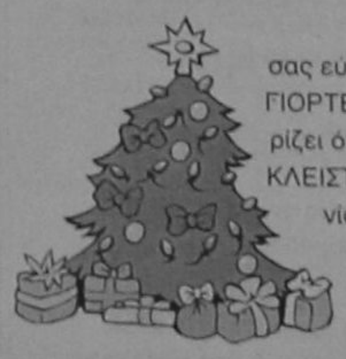

σας εύχεται ΚΑΛΕΣ ΓΙΟΡΤΕΣ και σας γνωρίζει ότι θα παραμείνει ΚΛΕΙΣΤΑ λόγω ανακαινίσεως από την ΚΥΡΙΑΚΗ 7 ΔΕΚΕΜΒΡΙΟΥ.

Κ. ΑΒΑΝΤΗΣ

τοπικό ποδόσφαιρο

Αναζητείται πλαστογράφος!

Πήρε την πρόκριση στην επανάληψη

Ο Διγενής κέρδισε 3-1 τον Ορφέα

ΚΟΣΚΙΝΟΥ-Υστερα από ένα πολύ όμορφο παιχνίδι ο Διγενής νίκησε τον Ορφέα στο γήπεδό του με σκορ 3-1 και προκρίθηκε στην επόμενη φάση του Κυπέλλου Ερασιτεχνών της ζώνης Δωδεκανήσου.

Και οι δύο ομάδες με πολλά νέα παιδιά στην ενδεκάδα τους έπαιξαν σπουδαίο ποδόσφαιρο, ανοιχτό και ικανοποίησαν τους λιγοστούς φίλους τους που το παρακολούθησαν.

Το α' ημίχρονο με χαμένες ευκαιρίες εκατέρωθεν έληξε με 0-0. Οι γηπεδούχοι προηγήθηκαν στο 50'. Ο **Στ. Μοσκιού** μπήκε μόνος του αφού έσπασε το τεχνητό οφ-σάιντ κι ο **Διακογεωργίου** βγήκε απ' την περιοχή για να τον ανακόψει τον ανέτρεψε έξω απ' αυτήν αλλά ο κ. **Ανάστασου** πολύ σωστά άφησε το πλεονέκτημα. Αποδέκτης της μπάλας ο **Κουλούρας** που πλάσαρε σε κενή εστία γράφοντας το 1-0.

Στο 61' παραλίγο η ισοφάριση. Ο **Χατζηδημητρίου** πλάσαρε στο κάθετο δοκάρι κι ο **Χιάμπολης** με το σώμα την έδιωξε σε κόρνερ.

Στο 76' όμως έγινε το 2-0 με κοντινό πλασέ του **Σαββίδη**.

Επτά λεπτά αργότερα (83') από μπαλιά του **Σαββίδη** ο **Κουλούρας** από κοντά πέτυχε το 3-0.

Το γκολ της τιμής επιτεύχθηκε τρία λεπτά αργότερα (86') με ωραία προσπάθεια και δυνατό σουτ του νεαρού **Μόσχου** (3-1).

Καλύτεροι των νικητών οι **Στ. Μοσκιού, Ψύλλου, Οικονομάκης** κι ο **Κοτσιφός** όσο έπαιξε. Από τον Ορφέα άρεσαν οι **Λεβέντης, Μανιάς, Γεωργαλής.**

Άριστη ήταν η διαιτησία των **Ανάστασου, Μιχαλάκη, Γιαννούλη.**

Οι ομάδες: ΔΙΓΕΝΗΣ: *Σαρικάς, Χιάμπολης, Οικονομάκης, Ψύλλου, Στ. Μοσκιού, Μπάρδος, Γ. Μοσκιού, Αττιτής, Κουλούρας, Κόκκινος (71' Κοτσιφός), Σαββίδης.*

ΟΡΦΕΑΣ: *Διακογεωργίου, Ζερβός, Στάππας, Λεβέντης, Σκιαθίτης, Γαλουζής, Μανιάς, Χατζηδημητρίου (72' Καψαλάκης), Μόσχου, Γεωργαλής, Καρπαθιου.*

- Ο Απόλλων Καλυθιών πρόλαβε και διόρθωσε την υπόθεση Καραμανώλη.
- Βρέθηκε ελευθέρα του στην ΕΠΟ, που δεν έδωσε η διοίκηση και δεν ήξερε ο παίκτης.
- Απάντηση από την ΕΠΟ θέλει ο Ορφέας

Ο Ορφέας έκανε ένσταση για κακή συμμετοχή των παικτών του Απόλλωνα Καλυθιών. Όμως δεν έμεινε μόνο σ' αυτό. Συγκεκριμενοποίησε τον λόγο της ένστασης, αφού χθες ζήτησε από την ΕΠΣΔ να ζητήσει εγγράφως από την ΕΠΟ να απαντήσει αν ο ποδοσφαιριστής **Νίκος Καραμανώλης** ανήκει στον Απόλλωνα Καλυθιών.

Οι φήμες που κυκλοφορούσαν τον τελευταίο καιρό για τον συγκεκριμένο ποδοσφαιριστή ήταν διάφορες, αλλά και αρκετές για να ξυπνήσουν την διοίκηση του Απόλλωνα Καλυθιών, που έπεσαν από τα σύννεφα όταν διαπίστωσαν ότι υπήρχε στην ΕΠΟ ελευθέρα του ποδοσφαιριστή!

Οι διοικούντες δεν έχουν υπογράψει ελευθέρα και γι' αυτό αναζητούν τον ...πλαστογράφο.

Όμως για να είναι καλυμμένοι έστειλαν νέο δελτίο του ποδοσφαιριστή πριν τον αγώνα με τον Ορφέα, μέσα στα νόμιμα πλαίσια που μπορεί να κάνει χρήση της ελευθέρας του ο ελεύθερος ποδοσφαιριστής.

Το συνταρακτικό της υπόθεσης είναι ότι εκτός από την διοίκηση που δεν έδωσε την ελευθέρα, άγνοια του θέματος είχε και ο ποδοσφαιριστής.

Πάντως η διοίκηση του Απόλλωνα Καλυθιών θα δώσει συνέχεια στο θέμα.

Πέρασε εύκολα ο Άρης

- ✔ Κέρδισε άνετα τη Δόξα Ψ. (3-1) παρά τις ελλείψεις και προχώρησε στην επόμενη φάση.
- ✔ Η Δόξα παρατάχθηκε με πιτσιρικάδες.

Εύκολα ο Άρης Αρχ. κέρδισε 3-1 τη Δόξα Ψ. και πέρασε στα προημιτελικά του κυπέλλου Δωδεκανήσου.

Και οι δύο ομάδες εκμεταλλεύτηκαν τον αγώνα για να κάνουν απόσβεση καρτών.

Ο Άρης παρουσιάστηκε με πολλές ελλείψεις λόγω καρτών και εξαιτίας ότι πολλοί παίκτες του, έχουν δελτίο ΕΠΟ.

Το ίδιο και η Δόξα κατέβηκε με πολλούς πιτσιρικάδες που φόρεσαν για πρώτη φορά τη φανέλα της ανδρικής ομάδας εξαιτίας των πολλών καρτών που έχουν φορτωθεί οι παίκτες της στα τελευταία παιχνίδια.

Το παιχνίδι δεν χωράει σε κριτική. Υπήρχε επιθετικός μονόλογος για τους γηπεδούχους που δεν μπόρεσαν να πετύχουν περισσότερα γκολ, αφού ο τερματοφύλακας **Παπαθεοδώρου** κατέβασε τα ρολά.

Τα γκολ:

3'. Ο **Κόλιαδης** δέχθηκε πάσα από φάουλ και με σουτ έγραψε το 1-0.

48'. Από λάθος του τερματοφύλακα ο **Αμύγδαλος** κέρδισε τη μπάλα και με πλασέ έκανε το 2-0.

72'. Με σουτ έξω από την περιοχή ο **Κολιάδης** έγραψε το 3-0.

85'. Είχαμε τη μείωση του σκορ όταν από γύρισμα του **Κελέσογλου** ο **Λαμπριανός** δεν κατάφερε να πιάσει τη μπάλα στέλνοντας την στα δίχτυα.

Καλή η διαιτησία των **Καλαθενού-Τσαγγάρη-Τριανταφύλλου.**

ΑΡΗΣ: *Λαμπριανός, Φουτούλης, Μαυριός, Κελέσογλου, Παπαιωάννου, Βωβάπουλος (65' Παρδαλός), Παπαοικονόμου, Δελέζας, Μαγιόγλου, Κολιάδης, Αμύγδαλος.*

ΔΟΞΑ: *Παπαθεοδώρου, Σαββούλης, Κακοσαίος, Τσούλος Γ., Χρυσανθής, Λαζαρίδης, Παπανικολάου Σ. (39' Τσούλος Μ.), Σαρίκος Ι., Κωστομοίρης (60' Καρίκης Γ.), Οικονόμου (22' Καράβας), Μπατέστας.*

Στα προημιτελικά ο Ακουσίλαος

Δύσκολα με 0-1 την Ασπίδα Σ. που ξεκίνησε τον αγώνα με εννέα παίκτες

Νικηφόρα πέρασε ο Ακουσίλαος μέσα από τη Σάλακο (0-1) και βρέθηκε αυτός στα προημιτελικά του κυπέλλου Δωδεκανήσου, πετώντας έξω από το θεσμό την Ασπίδα.

Το παιχνίδι ήταν ιδιόρρυθμο από πλευράς γηπεδούχων.

Ξεκίνησαν τον αγώνα με 9 παίκτες

Στο 7' έγιναν 10 με την είσοδο του **Αποκούραστου** και συμπληρώθηκε η ενδεκάδα στο 52' με τον **Πεταυράκη Σ.**

Το α' ημίχρονο ήταν πολύ ανιαρό, εκτός από τρεις φάσεις για γκολ που έχασε ο Ακουσίλαος με το **Γιαννουκά Μ.** στο 34', το 37' και το 43'.

Στο β' ημίχρονο ανέβηκε η απόδοση των ομάδων και οι παίκτες και των δύο δημιούργησαν πολλές ευκαιρίες.

Φάσεις και γκολ:

56'. Σουτ του **Αποκούραστου** έφυγε μόλις άουτ.

62'. Προβολή του **Γιαννουκά Μ.** απέκρουσε δύσκολα ο **Παπαθεοδώρου.**

63'. Με σουτ από την περιοχή ο **Χατζηστρατής** έκανε το 0-1.

70'. Σουτ του **Μουστάκα** απέκρουσε ο **Νικηταράς.**

71'. Μεγάλη ευκαιρία με τον **Μουστακα,** όταν βρέθηκε απέναντι από τον τερματοφύλακα έκανε χλιαρό πλασέ αντί για σουτ.

75' και **78'** από σέντρες του **Γιαννουκά Μ.** οι **Κατταβένός** και **Χατζηστρατής** έχασαν σίγουρα γκολ.

Καλύτεροι από τους γηπεδούχους οι **Λιόρδος, Ντρης, Μουστάκας,** ενώ για τους νικητές οι **Χατζηστρατής, Σάββενας** και **Γιαννουκάς Μ.**

Με λάθη ο διαιτητής **Σιδηρόπουλος** θετικοί οι επόπτες **Καρίκης, Παπανικολάου.**

ΑΣΠΙΔΑ Σ.: *Παπαθεοδώρου, Αποκούραστος, Μουστάκας, Αγρέλης, Λιόρδος, Αγγουράς, Ντρης, Πολυχρόνης Δ., Ευθυμίου, Πολυχρόνης Α., Πεταυράκης Σ.*

ΑΚΟΥΣΙΛΑΟΣ: *Νικηταράς, Σπανουδάκης, Γιαννουκάς Β., Μαλιάκας (Θεοδοσίου Β.), Λαππάκης, Κοσκινικάτης (52' Κατταβενός), Μιχαλαριάς, Γιαννουκάς Μ., Σάββενας, Σάββας Μ. (55' Καβουρας), Χατζηστρατης*

σει το ματς πίσω. Ότι σφύριξε ...σφύριξε.

Με πολλά λάθη η διαιτησία των κ.κ. **Μιτζιρίκη, Λάμπρου** και **Ζανεττή.**

ΑΝΑΓΕΝΝΗΣΗ ΡΟΔΟΥ: *Γιαννόπουλος, Ιμβριώτης, Κρητικός, Αξιώτης, Ποζιόπουλος, Κατραμάδος, Μακρής, Κορνάρος, Κρητικός (73' Χειμωνέττος), Χίντζιος (58' Τσακίρης), Ανθυμίδης.*

ΔΑΜΑΓΗΤΟΣ: *Νικολάου, Αναστασου, Πελαρδής, Γρηγοριάδης, Καραγιάννης, Γεωργαλής (71' Τσαλόλης), Κυπριώτης, Γιαννιός (50" Μουρές), Κανδινός, Καραβόλιας, Κούρος Σωτ.*

ΣΤΟ ΚΑΡΑΚΟΝΕΡΟ ΡΟΔΙΝΙ–ΤΑΞΙΑΡΧΗΣ

Άλλο ένα εξ αναβολής παιχνίδι έχουμε σήμερα για τον Β' όμιλο στο γήπεδο του Καρακόνερου.

Το Ροδίνι υποδέχεται τον Ταξιάρχη στις 14.45. Διαιτητές του αγώνα είναι οι **Ταράλης-Σταυριανός-Ζανεττής.**

Στα μαλακά ο Κλεάνθης

Με πρόστιμο 40.000 τιμωρήθηκε η ομάδα του Κλεάνθη για τις κροτίδες που πέταξαν οι φίλαθλοι του, στο παιχνίδι με τον Ακουσίλαο.

Για παρόμοια ενέργεια είχε τιμωρηθεί πριν ένα μήνα με αποκλεισμό μιας αγωνιστικής από την έδρα του.

Τα μέλη της ΕΠΣΔ δεν θεώρησαν υπότροπη την ομάδα του Κλεάνθη και την γλίτωσε μόνο με πρόστιμο.

Για το ίδιο παιχνίδι είχε κληθεί σε απολογία και ο πρόεδρος του Ακουσίλαου **Μαριεττής** (προέβη σε σκληρές δηλώσεις κατά του διαιτητή **Μιχαλάκη**) αλλά δεν παρέστη γιατί απουσιαζε στην Κυπρο.

Β' κατηγορία

ΑΛΘΑΙΜΕΝΗΣ–ΑΣΚΛΗΠΕΙΟ 2–3

ΚΡΗΤΗΝΙΑ.-Ενδιαφέρον παιχνίδι έγινε στην Κρητηνία όπου το Ασκληπειό πέτυχε μεγάλη νίκη επί του Αλθαιμένη με 3-2 και βρέθηκε στην κορυφή της βαθμολογίας μαζί με τον Ατρόμητο.

Οι γηπεδούχοι έχουν πολλά παράπονα από τη διαιτησία και διαμαρτύρονται για τρία πέναλτυ που δεν τους δόθηκαν.

Παίχθηκε ένα καλό ποδόσφαιρο (ειδικά στο α' ημίχρονο όπου επιτεύχθηκαν και τα πέντε γκολ) με τις δύο ομάδες να δημιουργούν πολλές ευκαιρίες.

Στο δεύτερο έπεσε ο ρυθμός του αγώνα με αποτέλεσμα να μην παρουσιαστεί καλό θέαμα.

Τα γκολ:

15'. Ο **Παπαχριστοδούλου** με απευθείας κτύπημα φάουλ έκανε το 1-0.

17'. Ο **Πεζουβάνης** με πλασέ διπλασίασε τα τέρματα της ομάδας του.

27'. Ο **Σωτήρχος** ανατράπηκε μέσα στην περιοχή από τον **Νικολουδάκη Κ.**

Ο διαιτητής **Σταματάκης** έδωσε το πέναλτυ γνωρίζοντας την έντονη διαμαρτυρία των γηπεδούχων. Την εκτέλεση ανέλαβε ο παθών και έκανε το 2-1.

32'. Ο **Καβουκλής** με πλασέ ισοφάρισε σε 2-2.

41'. Ο **Σωτήρχος** μέσα από την περιοχή πλάσαρε κάνοντας το τελικό 2-3.

Ο Αλθαιμένης διαμαρτύρεται για τρεις φάσεις σε πέναλτυ υπέρ του.

Στο 22' σε χέρι του **Ράδου,** στο 30' σε χέρι του **Αλεξίου** και στο 60' σε ανατροπή του **Παπακαλοδούκα.**

Μέτρια η διαιτησία του **Σταματάκη.** Καλοί οι επόπτες **Αντωνόπουλος, Κόκκινος.**

ΑΛΘΑΙΜΕΝΗΣ: *Ρίζος, Νικολουδάκης Κ., Χατζηβασίλης, Μάρκου, Καλούδης, Ντελάκης (46' Νικολουδάκης Α.), Παπακαλοδούκας, Τσαγγάρης (67' Στρογγυλός), Κλαδογένης, Παπαχριστοδούλου, Πεζουβάνης (78' Τσόππος).*

ΑΣΚΛΗΠΕΙΟ: *Λυκοπάντης, Κουγκράς, Αλεξίου, Ράδος (88' Ματσάγκος), Κουνιάταλης, Σαράντης, Καβουκλής, Βολιτάκης, Σωτήρχος, Παπαδιός, Τσαγγάρης (21' Μαυρουδής).*

ΑΝΑΓΕΝΝΗΣΗ Ρ.–ΔΑΜΑΓΗΤΟΣ 1–1

ΚΑΡΑΚΟΝΕΡΟ.-Ισόπαλος 1-1 έληξε ο αγώνας του Καρακόνερου για το πρωτάθλημα της Β' κατηγορίας ανάμεσα στην Αναγέννηση Ρόδου και τον Δαμάγητο.

Οι φιλοξενούμενοι έχουν πολλά παράπονα από την διαιτησία του κ. **Μιτζιρίκη** και τους εποπτες του **Λάμπρου** και **Ζανεττή.** Το λάθος του 88' για το οποίο φωνάζουν οι του Δαμάγητου το δέχθηκε ο διαιτητής αλλά ...ο αγώνας είχε τελειώσει.

Η Αναγέννηση προηγήθηκε με σουτ του **Μακρή** στο 15' (1-0).

Ο Δαμάγητος ισοφάρισε με τον **Κανδίνο** στο 84' σε 1-1.

Η επίμαχη φάση έγινε στο 88'. Ο **Πελαρδής** μπήκε στην περιοχή, ανατράπηκε από τους αμυντικούς, αλλά ο κ. **Μιτζιρίκης** μετέτρεψε το πέναλτυ σε επιθετικό φάουλ και κίτρινη κάρτα. Ο διαιτητής παραδέχθηκε το λάθος του μετά τη λήξη του αγώνα, αλλά ...ο χρόνος δεν μπορεί να γυρίσει το ματς πίσω. Ότι σφύριξε ...σφύριξε.

Με πολλά λάθη η διαιτησία των κ.κ. **Μιτζιρίκη, Λάμπρου** και **Ζανεττή.**

ΑΝΑΓΕΝΝΗΣΗ ΡΟΔΟΥ: *Γιαννόπουλος, Ιμβριώτης, Κρητικός, Αξιώτης, Ποζιόπουλος, Κατραμάδος, Μακρής, Κορνάρος, Κρητικός (73' Χειμωνέττος), Χίντζιος (58' Τσακίρης), Ανθυμίδης.*

ΔΑΜΑΓΗΤΟΣ: *Νικολάου, Αναστασου, Πελαρδής, Γρηγοριάδης, Καραγιάννης, Γεωργαλής (71' Τσαλόλης), Κυπριώτης, Γιαννιός (50" Μουρές), Κανδινός, Καραβόλιας, Κούρος Σωτ.*

ΣΤΟ ΚΑΡΑΚΟΝΕΡΟ ΡΟΔΙΝΙ–ΤΑΞΙΑΡΧΗΣ

Άλλο ένα εξ αναβολής παιχνίδι έχουμε σήμερα για τον Β' όμιλο στο γήπεδο του Καρακόνερου.

Το Ροδίνι υποδέχεται τον Ταξιάρχη στις 14.45. Διαιτητές του αγώνα είναι οι **Ταράλης-Σταυριανός-Ζανεττής.**

Ο ΗΛΙΟΣ ΕΥΧΑΡΙΣΤΕΙ

Το Α.Σ. ΗΛΙΟΣ ΙΑΛΥΣΟΥ ευχαριστεί δημόσια τον Δήμαρχο Ιαλυσού κύριο **Νικόλαο Τσίκκη** διότι με τις ενέργειές του μετατέθη ο στρατιώτης, αθλητής της ποδοσφαιρικής ομάδος του σωματείου μας, **Μακρής Γιώργος** σε μονάδα κοντά στον Ιαλυσό, έτσι ώστε να λαμβάνει μέρος στις προπονήσεις και στους αγώνες. Επειδή η μετάθεση του εν λόγω ποδοσφαιριστή ήταν πολύ δύσκολη να γίνει, αυτό και μόνο δείχνει το μέγεθος της βοήθειας του Δημάρχου προς το σωματείο μας και την επιτυχία του γεγονότος.

Ο Φοίβος ζητά δικαιοσύνη και όχι βοήθεια

Βολές κατά των διαιτησιών εξαπέλυσε ο Φοίβος υπό μορφή παραπόνων, για τις μέχρι τώρα διαιτησίες, τονίζοντας ότι θέλει δικαιοσύνη και όχι βοήθεια.

Η ανακοίνωση που εξέδωσε χθες με αφορμή την διαιτησία του **Στέλιου Κατταβενού** είναι η εξής:

«Ο Φοίβος για πρώτη φορά (αλλά ελπίζουμε και τελευταία), αναγκάζεται να διαμαρτυρηθεί έντονα για τη διαιτησία που στους τελευταίους αγώνες μας βλέπουμε να μας αδικεί κατάφωρα με σχετική μάλιστα ευκολία. Βλέπουμε τους κόπους και τις προσπάθειές μας να μην καρποφορούν όχι από ανικανότητα των ποδοσφαιριστών μας, ούτε λόγω ικανότητας των αντιπάλων αλλά γιατί ο διαιτητής αρνείται να εφαρμόσει τους κανονισμούς και ν' απονείμει δικαιοσύνη. Αρνείται να παίξει 50-50.

Αποκορύφωμα ήταν η διαιτησία των κ. **Κατταβενού** στο τελευταίο μας παιχνίδι με τον Κλεάνθη, ο οποίος δεν μας έδωσε δύο πέναλτυ καταφανέστατα. Μάλιστα το ένα είμαστε σίγουροι ότι αν διαιτητής ήταν ποδοσφαιριστής ή παράγοντας του Κλεάνθη θα το έδινε αμέσως.

Μετά από αυτά εύλογα διερωτόμαστε: Γιατί; Μήπως γιατί φέτος δεν κάνουμε πρωταθλητισμό αλλά αθλητισμό; Μήπως γιατί δεν διαμαρτυρόμαστε; Μήπως γιατί δεν φωνάζουμε; Μήπως γιατί η έδρα της Κρεμαστής είναι ήσυχη; Η μήπως γιατί είμαστε κατά της βίας; Γιατί, λοιπόν κύριοι διαιτητές;

Εμείς ζητάμε ίση μεταχείριση! Ζητάμε δικαιοσύνη! Δεν ζητάμε να μας βοηθήσετε! Δεν ζητάμε να ευνοηθούμε!

Μήπως αυτό είναι κακό; Μήπως ζητάμε πολλά;

Ο πρόεδρος
Καταξενός Κων/νος
Ο γραμματέας
Κατσουράκης Μ.»

Β' ΚΑΤΗΓΟΡΙΑ Α' ΟΜΙΛΟΣ

Η ΒΑΘΜΟΛΟΓΙΑ

Α/Α	ΟΜΑΔΕΣ	ΒΑΘΜ.	ΤΕΡΜΑΤΑ	ΑΓ.	ΣΥΝΟΛΟ Ν.	Ι.	Η.	ΕΝΤΟΣ Ν.	Ι.	Η.	ΕΚΤΟΣ Ν.	Ι.	Η.
1.	Ατρόμητος Δ.	20	22-7	8	6	2	0	3	0	0	3	2	0
2.	Ασκληπειό	20	17-6	8	6	2	0	5	2	0	2	1	0
3.	Καλαβάρδα	12	8-6	8	3	3	2	3	1	0	0	2	2
4.	Αρχάγγελος	11	11-6	8	2	5	1	1	1	0	1	3	1
5.	Απόλλων Απ.	11	9-11	8	3	2	3	2	1	1	1	1	2
6.	Ερμής Καλ.	10	7-10	8	3	1	4	2	1	1	1	0	3
7.	Ο.Φ. Ιστρίου	9	7-7	8	2	3	3	1	2	1	1	1	2
8.	Αλθαιμένης	9	14-16	8	2	3	3	1	1	3	1	2	0
9.	Δωριέας	7	7-19	8	2	1	5	1	1	2	1	0	3
10.	Τήλος	6	6-14	7	1	3	3	1	1	3	0	1	2
11.	Ασπίδα Απ.	3	6-14	8	0	3	5	0	2	2	0	1	3

Β' ΚΑΤΗΓΟΡΙΑ Β' ΟΜΙΛΟΣ

Η ΒΑΘΜΟΛΟΓΙΑ

Α/Α	ΟΜΑΔΕΣ	ΒΑΘΜ.	ΤΕΡΜΑΤΑ	ΑΓ.	ΣΥΝΟΛΟ Ν.	Ι.	Η.	ΕΝΤΟΣ Ν.	Ι.	Η.	ΕΚΤΟΣ Ν.	Ι.	Η.
1.	Ποσειδών Καρπ.	21	13-3	8	7	0	1	5	0	0	2	0	1
2.	Ομόνοια	19	18-9	8	6	1	1	3	0	0	3	1	1
3.	ΑΕΡΑ	16	16-12	8	5	1	2	4	0	0	1	1	2
4.	Πολύστρατος	12	15-11	7	4	0	3	3	0	1	1	0	2
5.	Δαμάγητος	12	12-10	8	3	3	2	3	0	1	0	3	1
6.	Θύελλα	8	14-14	8	2	2	4	0	2	2	2	0	2
7.	Ταξιάρχης	8	10-11	7	2	2	3	2	1	2	0	1	1
8.	Ροδίνι	8	9-14	7	2	2	2	2	1	1	0	1	2
9.	Αγ. Ισίδωρος	6	12-20	9	1	3	5	1	2	1	0	1	4
10.	Ροδιακός	5	5-9	8	1	2	5	1	1	1	0	1	4
11.	Αναγέννηση Ρ.	4	11-22	8	0	4	4	0	3	1	0	1	3

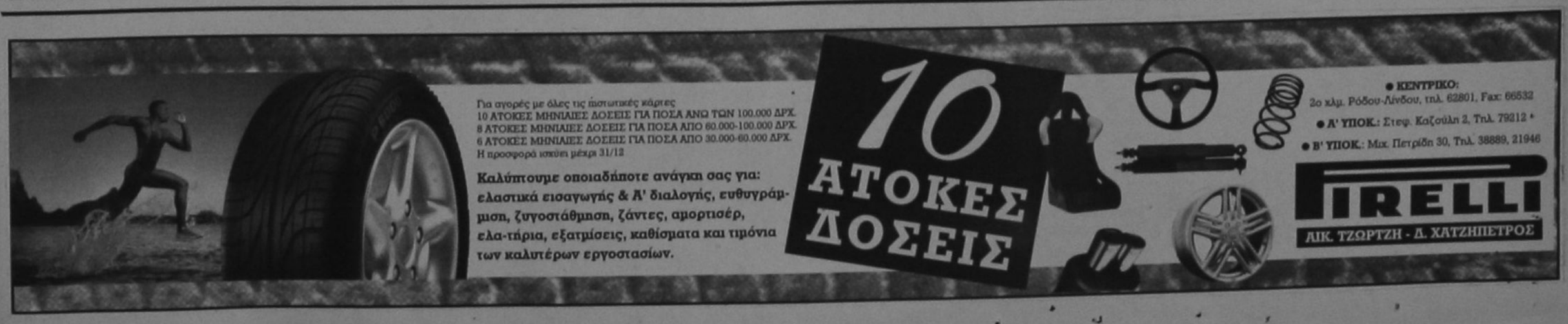

Σε δικηγόρο ανετέθη η αργοπορία για την άτυχη 22χρονη

Σε δικηγόρο ανέθεσε χθες η οικογένεια της αδικαιτρώνης 22χρονης μητέρας Ερήνης Σαββίδη - Γιακουμίδη, την υπόθεση της προσφυγής στην δικαιοσύνη για την διερεύνηση ευθυνών των προσώπων σε βάρος των οποίων δεν ασκήθη ποινική δίωξη παρά το κάθικον της όσον αφορά στο χρόνο που μεσολάβησε από την στιγμή που η 22χρονη Ερήνη Σαββίδου, η οποία και θα την παραδόσει στην συνέχεια στην διαδικασία του εξιτηρίου.

Από την πλευρά του, ο σύζυγος της 22χρονης που έκανε τα ξημερώματα της Κυριακής την μάση με τον θάνατο, φέρεται αποφασισμένος να εξαντλήσει όλα τα περιθώρια που του δίνουν οι σχετικοί νόμοι, έτσι ώστε να καταλογισθούν οι ευθύνες που όπως υποστηρίζει υπάρχουν για συγκεκριμένα άτομα σαν δεν έπραξαν τα καθήκοντα τους όπως θα έπρεπε.

Η εφαρμογή του προγράμματος της Νέας Δημοκρατίας και η αλληλούια του θα αποτελέσει ένα θετικό σοκ για την κοινωνία και τη χώρα, τόνισε η πρώην υπουργός και τομεάρχης της Νέας Δημοκρατίας, Ντόρα Μπακογιάννη, σε ομιλία της στο Ελληνογαλλικό Επιμελητήριο.

Η κ. Μπακογιάννη κατηγόρησε την κυβέρνηση για την πολιτική της και υποστήριξε ότι "είναι μαθηματικός βέβαιο ότι παρά την ορισκή βελτίωση κάποιων δεικτών εάν δεν λάβουμε μέτρα αντίστοιχα σε εύρος και τόλμη με εκείνα που έλαβε ο Ελευθέριος Βενιζέλος, στην αρχή του αιώνα, δεν υπάρχει ελπίδα".

Η κ. Μπακογιάννη είπε ότι πρέπει να υπάρξει εθνική και κοινωνική ασφάλεια και ευημερία στη χώρα και επεσήμανε πως θα πρέπει να ακολουθηθούν αλληλένδετες και όχι αποσπασματικές πολιτικές.

Η πρώην υπουργός σημείωσε ότι πρέπει να υπάρξει διασύνδεση της πολιτικής με την διπλωματία και να ακολουθηθεί εξωτερική πολιτική με επιχειρηματική διάσταση.

Η πρώην υπουργός είπε ότι η Νέα Δημοκρατία καλύπτει σήμερα το κενό των ριζικών αλλαγών που πρέπει να γίνουν, πριν από το γεγονός ότι απέχουμε περίπου από τις βουλευτικές εκλογές, αφού εδώ το κόμμα έχει ανακοινώσει τα πρώτα τολμηρά διορθωτικά μέτρα που πρόκειται να λάβει ως κυβέρνηση.

Η κ.Μπακογιάννη σημείωσε ότι είναι επίκαιρο το μήνυμα απο τις εκλογές στα Επιμελητήρια, όπου καταδικάστηκε από συντριπτική πλειοψηφία η πρακτική του κρατικοδίαιτου επιχειρείν και των κυβερνητικών παρεμβάσεων.

Επίσης αναφέρθηκε και στις δημοσκοπήσεις που δείχνουν ότι η Νέα Δημοκρατία προηγείται 5 μονάδες του ΠΑΣΟΚ, λέγοντας ότι είναι αποτέλεσμα της προσπάθειας του κόμματος για νέες ασφείς θέσεις.

Η πρώην υπουργός μίλησε για αποκρατικοποιήσεις των μεγάλων κρατικών τραπεζών, εξασφάλιση συνθηκών ανταγωνισμού στην ενέργεια και τις τηλεπικοινωνίες, ενιδιατκοποίηση των βασικών μέσων μεταφοράς, ίδρυση μη κρατικών ιδρυμάτων Ανώτατης Εκπαίδευσης.

Ο πρώην υπουργός κατέληξε λέγοντας ότι πρέπει να υπάρξει εθνική ασφάλεια με γερή οικονομία, εξωτερική πολιτική με επιχειρηματική διάσταση, διαρθρωτικές αλλαγές σε βάρος του δημοσίου και προς όφελος του ιδιωτικού τομέα, ανάπτυξη με περιφερειακή ισορροπία και οικολογική ισορροπία και παιδεία με σταθερούς θεσμούς, αλλά ανοιχτή στην καινοτομία.

Η κ. Μπακογιάννη κλείνοντας την ομιλία της είπε ότι το τρίπτυχο για μία σύγχρονη κοινωνία πρέπει να είναι ελευθερία-δημιουργία και κοινωνική προστασία.

Όπως επισημαίνει η κ. Ντόρα Μπακογιάννη

Χωρίς ελπίδα τα μέτρα που παίρνει η κυβέρνηση

Χρειάζονται να έχουν εύρος και τόλμη

Δύο μέτρα και δύο σταθμά στο ωράριο των καταστημάτων

Διαμαρτύρεται με επιστολή του ο κ. Αντώνιος Γραμματικός, για το θέμα του ωραρίου καταστημάτων, που έχει προκαλέσει αναστάτωση στα χωριά.

Αναφέρει συγκεκριμένα τα εξής:

«Σχετικά με το δημοσίευμα σας της 10/12/97 και με τίτλο "ανάστατοι οι καταστημάρχες των μικρών Κοινοτήτων μας" ήθελα να προσθέσω αριθμένα πράγματα που συμβαίνουν πάνω σ' αυτό το θέμα.

Δεν είναι μόνο η ημέρα του Σαββάτου που μας υποχρεώνουν να κλείνουμε 6 η ώρα το απόγευμα αλλά και τις καθημερινές πρέπει σύμφωνα με τις τελευταίες αποφάσεις (δεν γνωρίζω από που προέρχονται και από πότε) να κλείνουμε 8 η ώρα το βράδυ με μία ανεκτικότητα λέει από τις 8.30 την στιγμή που τα εμπορικά καταστήματα στην πόλη της Ρόδου κλείνουν στις 9 η ώρα.

Γιατί λοιπόν δύο μέτρα και δύο σταθμά.

Μήπως εμείς στα χωριά είμαστε άνθρωποι ενός κατώτερου Θεού;

Ας το καταλάβουν λοιπόν οι όποιοι αρμόδιοι το θέμα και ας προβούν στην επίλυση του προβλήματος μας.

Ευχαριστώ για την φιλοξενία

Καταστηματάρχης
Αντώνιος Γραμματικός
Κρεμαστή»

ΔΕΝ ΕΟΡΤΑΖΟΥΝ

- Ο κ. **Σπύρος Ρίγγας** δεν θα δεχθεί επισκέψεις για τη γιορτή του.

***

- Ο κ. **Σπύρος Κόκκαλης** δεν εορτάζει.

ΣΥΓΧΑΡΗΤΗΡΙΟ

Στην **Κατερίνα Καλογήρου** του Γεωργίου κάτοικο Αφάντου, που πήρε το πτυχίο του Φυσικού από το Πανεπιστήμιο της Κρήτης απευθύνω τα θερμά μου συγχαρητήρια και εύχομαι ολόψυχα καλή σταδιοδρομία, στους δε γονείς της Γιώργο και Μαρούλα να την χαίρονται και να την καμαρώνουν.

Γρηγόρης Πελλός
(Βαλέριος)

ΚΗΔΕΙΑ

Την λατρευτή μας μητέρα και γιαγιά

ΣΕΒΑΣΤΗ ΧΑΤΖΗΣΑΒΒΑ

θανούσα εις Κω χθες Τετάρτη 10/12/97 κηδεύουμε σήμερα Πέμπτη 11/12/97 και ώρα 14.00 εκ του Ι. Ν. Μητροπόλεως πόλεως Κω.

Τα παιδιά: Σταύρος-Μαρία, Γιάννης-Μάγδα, Μανώλης-Αντα, Δρόσος-Μαριάνα.

Τα εγγόνια και τα δισέγγονα.

MOBIL
ΤΟΔΟΥΛΑΚΗΣ
ΠΕΤΡΕΛΑΙΟ ΘΕΡΜΑΝΣΗΣ
ΤΗΛ. 92356

HOULIS SERVICE

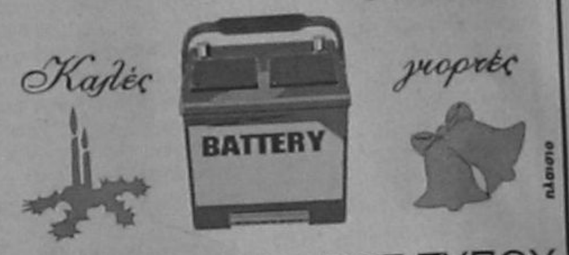

ΜΠΑΤΑΡΙΕΣ ΠΑΝΤΟΣ ΤΥΠΟΥ
ΜΕ ΣΕΤΗ ΓΡΑΠΤΗ ΕΓΓΥΗΣΗ
ΑΥΣΤΡΑΛΙΑΣ 74 - ΡΟΔΟΣ
ΤΗΛ. (0241) 30977 ΚΙΝ. 094-433999 FAX: 30165

Οι μεγάλες **ΕΚΠΛΗΞΕΙΣ**
κάνουν τις μεγάλες **ΓΙΟΡΤΕΣ!**



RHODESPORT
πρώτο όνομα στα σπορ

ΧΡΗΣΤΟΣ ΜΥΣΤΙΛΙΑΔΗΣ
Εθελοντών Δωδεκανησίων 15
Τηλ. 21442
E-mail: rospo@otenet.gr

ΤΟ ΠΑΛΑΤΑΚΙ
παιδικός σταθμός νηπιαγωγείο



ΛΕΙΤΟΥΡΓΟΥΜΕ ΑΠΟ
ΠΡΩΪ ΜΕΧΡΙ ΒΡΑΔΥ
ΔΕΥΤΕΡΑ ΕΩΣ ΣΑΒΒΑΤΟ
ΥΠΕΥΘΥΝΗ ΣΤΑΘΜΟΥ
ΒΑΛΑΣΙΑ ΒΑΡΔΕΛΗ - ΝΗΠΙΑΓΩΓΟΣ
ΣΤΕΦΑΝΟΥ ΚΑΖΟΥΛΗ 8 - ΡΟΔΟΣ
ΤΗΛ: (0241) 39739 - 24446

SANTA LUCIA
PIANO BAR-RESTAURANT
Τραγουδούν ξανά μαζί:
Ο **ΓΙΩΡΓΟΣ ΚΑΡΑΓΙΑΝΝΗΣ** *και ο* **ΓΡΗΓΟΡΗΣ.**
Μαζί τους και η **ΡΟΥΛΑ ΒΕΡΓΗ.**
Στο βιολί ο σολίστας **ΚΟΝΣΤΑΝΤΙΝ ΣΟΡΕΣΚΟΥ.**
Στο πιάνο ο μαίστρος **ΜΙΧΑΛΗΣ ΣΑΒΒΑΚΗΣ.**
Θα σας κρατούν συντροφιά μαζί με τις όμορφες γεύσεις των φαγητών μας που ήδη γνωρίζετε.
SANTA LUCIA
Στο Φαληράκι (Λεωφ. Ρόδου-Λίνδου)
Δεχόμαστε όλες τις κοινωνικές εκδηλώσεις
ΑΝΟΙΚΤΑ ΠΑΡΑΣΚΕΥΗ ΚΑΙ ΣΑΒΒΑΤΟ
ΡΕΖΕΡΒΕ ΤΗΛ. 86404-ΚΙΝΗΤΟ 093/606112

ΠΡΟΣΚΛΗΣΗ
ΣΥΛΛΟΓΟΣ ΧΑΛΚΗΤΩΝ ΡΟΔΟΥ
ΧΑΛΚΗΤΙΚΟ ΓΛΕΝΤΙ ΜΕ ΤΟΠΙΚΑ ΟΡΓΑΝΑ
ΣΑΒΒΑΤΟ 13-12-97
ΣΤΗΝ ΤΑΒΕΡΝΑ "ΠΑΝΟΡΑΜΑ"
Κεντρικός δρόμος από Καλλιθέα προς Κοσκινού
Η αίθουσα θερμαίνεται με τζάκι και κεντρική θέρμανση.
Τιμή εισιτηρίου μετά πλήρους φαγητού δρχ.3.500
και συμμετοχή δωρεάν σε κλήρωση ενός
κατσικιού ή αρνιού από Χάλκη.
Κρατήσεις τραπεζιών στο "Πανόραμα" τηλ.62426
Πληροφ. τηλ.: 27553
Για το Διοικητικό Συμβούλιο
Η Πρόεδρος — **Ο Γραμματέας**
Ελένη Παναγή — **Βασίλης Μαυράκης**

ΓΙΑ ΤΟΥΣ ΥΠΟΨΗΦΙΟΥΣ ΤΟΥ ΔΙΑΓΩΝΙΣΜΟΥ ΣΤΟ ΔΗΜΟΣΙΟ
ΟΛΑ ΤΑ ΒΙΒΛΙΑ ΤΗΣ ΠΡΟΚΗΡΥΞΗΣ
ΓΙΑ ΤΟΝ ΔΙΑΓΩΝΙΣΜΟ ΣΤΟ ΔΗΜΟΣΙΟ
ΘΑ ΤΑ ΒΡΕΙΤΕ ΣΤΟ ΒΙΒΛΙΟΠΩΛΕΙΟ
"Η ΠΑΙΔΕΙΑ"
ΠΛΗΡΟΦΟΡΙΕΣ ΣΤΟ ΤΗΛΕΦΩΝΟ
24682
ΜΑΛΛΙΑΚΑΣ Ν. ΕΜΜΑΝΟΥΗΛ

ΧΡΙΣΤΟΥΓΕΝΝΙΑΤΙΚΗ ΠΑΙΔΙΚΗ ΓΙΟΡΤΗ

ΣΧΟΛΗ ΧΟΡΟΥ
ΣΟΦΙΑ
ΜΕΛΙΣΣΟΥΡΓΟΥ

Η Σχολή Χορού "ΣΟΦΙΑ ΜΕΛΙΣΣΟΥΡΓΟΥ"
οργανώνει μια ξεχωριστή γιορτή για τα παιδιά
το Σάββατο 20 Δεκεμβρίου'97 στο Ροδίνι στις 5 :30μ.μ.
Περιλαμβάνει:
χορό, χορωδία, κουκλοθέατρο.
Τα έσοδα θα διατεθούν για τον ΟΙΚΟ ΕΥΓΗΡΙΑΣ ΔΩΔΕΚΑΝΗΣΟΥ (ΧΑΡΑΛΑΜΠΕΙΟΣ)
ΤΙΜΗ ΕΙΣΙΤΗΡΙΟΥ: 1000 δρχ.
Την εκδήλωση στηρίζουν: Δήμος Ρόδου (ΑΔΕΚΤ) ,ΒΑΠ ΚΟΥΓΙΟΣ ΑΕΒΕ.

ΕΣΩΤΕΡΙΚΟΣ ΚΥΚΛΟΣ ΓΥΝΑΙΚΩΝ ΡΟΤΑΡΥ ΡΟΔΟΥ
ΠΡΟΣΚΛΗΣΗ
Σας προσκαλούμε στο ισάι-μπαζάρ που διοργανώνουμε την **Παρασκευή 12 Δεκεμβρίου 1997 και ώρα 5.30 μ.μ. στο ξενοδοχείο ΡΟΔΟΣ ΠΑΡΚ** με παραδοσιακά και χριστουγεννιάτικα γλυκά και κεριά.
Θα σας κρατήσουν συντροφιά ευχάριστες νότες μουσικής και η χορωδία του Εθνικού Ωδείου θα παρουσιάσει και χριστουγεννιάτικα τραγούδια.
Η παρουσία σας όχι μόνο θα μας τιμήσει αλλά θα μας βοηθήσει να δώσουμε χαρά σε μεγάλους και σε παιδιά που την έχουν ανάγκη τις άγιες ημέρες των εορτών.
Σας περιμένουμε!!!

ΣΑΡΑΪ
Κάθε *ΠΕΜΠΤΗ-ΠΑΡΑΣΚΕΥΗ* και *ΣΑΒΒΑΤΟ* το ΣΑΡΑΪ ανοίγει τις πόρτες του σε όλους εσάς που σας αρέσει το παλιό Λαϊκό, το Ρεμπέτικο και το Έντεχνο Ελληνικό τραγούδι.
Με τους:
ΑΦΡΟΔΙΤΗ ΚΑΡΑΓΙΑΝΝΗ
ΠΑΝΤΕΛΗ ΤΣΑΒΑΡΗ
ΣΤΑΘΗ ΡΑΦΤΟΠΟΥΛΟ
ΘΑΝΑΣΗ ΠΑΠΑΔΟΠΟΥΛΟ
ΠΟΠΗ ΔΗΜΗΤΡΟΥΛΑΚΗ
ΣΑΡΑΪ: Η επιλογή σας για καλή διασκέδαση
Εκατό Χουρμαδιές - Ρόδος
Reserve: 26142, 23129



You never
actually own a Patek Philippe.
You merely look after it for the next
generation. *The men's Annual Calendar ref. 5035.*
The first self-winding calendar watch
in the world to require resetting only once a year.
PATEK PHILIPPE
GENEVE



Begin your own tradition.
PAPOULIS
JEWELLERY
For information: 136, NEW MARKET RHODES • TEL: (0241) 20054 • FAX: (0241) 26723

ΠΡΟΣΚΛΗΣΗ
Οι μαθητές και το προσωπικό του φροντιστηρίου χάνουν γλώσσες
ΑΙΚΑΤΕΡΙΝΗ ΚΑΣΤΡΟΥΝΗ
και προσκαλούν στην θεατρική παράσταση που θα γίνει στο Δημοτικό Θέατρο Ρόδου το Σάββατο 13 Δεκεμβρίου 1997 στις 4:45 μ.μ.
Είσοδος Δωρεάν

ΠΟΛΙΤΙΣΤΙΚΟΣ ΣΥΛΛΟΓΟΣ ΘΡΑΚΟΜΑΚΕΔΟΝΩΝ ΔΩΔ/ΣΟΥ
ΜΕΓΑΣ ΑΛΕΞΑΝΔΡΟΣ
ΠΡΟΣΚΛΗΣΗ
Το Δ.Σ. του Πολιτιστικού Συλλόγου Θρακομακεδόνων Ρόδου, σας προσκαλεί στην πρώτη συνεστίαση γνωριμίας που θα γίνει στις **13 Δεκεμβρίου ημέρα Σάββατο και ώρα 8.00 μ.μ. στο εστιατόριο "ΒΑΪΟΣ" στα Κολύμπια.**
Για το Διοικητικό Συμβούλιο
Ο Πρόεδρος — Ο Γ. Γραμματέας
Κ. Κωτικώστας — **Μ. Ανθόπουλος**
Τιμή με φαγητό και απεριόριστη ποσότητα κρασιού, μπύρας και αναψυκτικών 4.000 δρχ.
Πληροφορίες τηλ. 39400-37468-65776-62067