ΕΤΟΣ ΙΔΡΥΣΕΩΣ: 1915
ΙΔΡΥΤΗΣ: ΕΜΜ. ΚΑΛΑΜΠΙΧΗΣ
ΔΙΕΥΘΥΝΤΗΣ: ΑΘ. ΜΑΡΑΣΙΩΤΗΣ
Τηλ. σύνταξης: 24610-75640
Τηλ. λογ/σμου: 22210-75230
Fax: 22471-75641

Η ΡΟΔΙΑΚΗ

ΑΝΕΞΑΡΤΗΤΗ ΗΜΕΡΗΣΙΑ ΠΡΩΙΝΗ ΕΦΗΜΕΡΙΔΑ ΤΗΣ ΡΟΔΟΥ

Σήμερα το βράδυ στα γραφεία της Ν.Ε. του ΠΑΣΟΚ

ΣΥΝΑΝΤΗΣΗ των μνηστήρων για να δοθούν ...οδηγίες

Έχουν κληθεί όλοι οι φερόμενοι σαν υποψήφιοι για τους Δήμους της Ρόδου και της Καρπάθου

Συνάντηση των υποψηφίων για το χρίσμα του ΠΑΣΟΚ στους δήμους της Ρόδου και Καρπάθου (τους νέους δήμους του Καποδίστρια) πρόκειται να πραγματοποιηθεί σήμερα το βράδυ, με πρωτοβουλία της νομαρχιακής επιτροπής του ΠΑΣΟΚ.

Στη συνάντηση έχουν κληθεί οι φερόμενοι ως μνηστήρες των χρισμάτων, με αντικειμενικό σκοπό να ενημερωθούν για τους κανόνες του παιχνιδιού, για το πως δηλαδή θα καθοριστούν οι εσωκομματικές διαδικασίες.

Ουσιαστικά, πέραν της ενημερωτικής διαδικασίας, η νομαρχιακή επιτροπή του ΠΑΣΟΚ επιδιώκει να δεσμεύσει τους μνηστήρες ότι εφόσον δεν θα τύχουν της απονομής χρίσματος δεν θα κινηθούν αυτόνομα, συγκροτώντας "αντάρτικους" συνδυασμούς.

Σε αρκετές πάντως περιπτώσεις κάτι τέτοιο φαντάζει ως ουτοπία, αφού τα δεδομένα έχουν καθοριστεί.

Ενδεικτική είναι η περίπτωση του δήμου Ρόδου όπου οι κ.κ. Γ. Γιαννόπουλος και Μ. Κόκκινος θα είναι έτσι κι αλλιώς υποψήφιοι, ενώ στο ίδιο πλαίσιο κινείται και η περίπτωση του δήμου Καρπάθου

Συνέχεια στη σελ. 6

Για την καταγραφή όλων των προβλημάτων

Κίνηση πολιτών όλων των "αποχρώσεων" υπό ίδρυση στην πόλη μας

Πιθανή η μετεξέλιξή της σε Δημοτική παράταξη - Επικεφαλής φέρεται ο κ. Χατζηευθυμίου

Κίνηση πολιτών που στόχο θα έχει την καταγραφή των προβλημάτων της πόλης και την ανάληψη πρωτοβουλιών, δημιουργείται στη Ρόδο.

Ιδρυτικά μέλη της κίνησης αυτής είναι επώνυμοι συμπολίτες μας απ' όλους τους πολιτικούς χώρους, οι οποίοι -όπως τονίσθηκε- έχουν έτοιμες προτάσεις για λύσεις κάτω από μία νέα θεώρηση, που στηρίζεται στα σημερινά δεδομένα και στις δυνατότητες που έχει η Τοπική Αυτοδιοίκηση να παίξει το δικό της πρωταγωνιστικό ρόλο.

Επικεφαλής της κίνησης αυτής είναι ο Νομαρχιακός Σύμβουλος κ. Χατζής Χατζηευθυμίου, ο οποίος μαζί με τα άλλα ιδρυτικά μέλη έχουν ετοιμάσει διακήρυξη με τους στόχους, την οποία θα δώσουν στην δημοσιότητα εντός των προσεχών ημερών.

Όπως διευκρινίστηκε, η Κίνηση δεν είναι πολιτική. Είναι μία κίνηση πολιτών οι οποίοι με τον τρόπο αυτό εκφράζουν τις ανησυχίες τους και θέλουν να αναλάβουν πρωτοβουλίες, τέτοιες, που να ταραχθούν τα λιμνάζοντα νερά.

Βέβαια, τέτοιες κινήσεις, κάτω από προυποθέσεις, μετα-

Συνέχεια στη σελ. 6

Συνελήφθη για κατοχή ναρκωτικών

Ιδιωτικός υπάλληλος κάτοικος Ιαλυσού, συνελήφθη προχθές το μεσημέρι για κατοχή ναρκωτικών.

Πρόκειται συγκεκριμένα για τον Αστρινό Ξυλούρη του Γεωργίου 42 χρονών, στην κατοχή του οποίου ύστερα από έλεγχο ανδρών του τμήματος Δίωξης Ναρκωτικών, κατελήφθει να κατέχει δύο συσκευασίες που περιείχαν ακατέργαστη κάνναβη (φούντα) συνολικού βάρους 22,5 γραμμαρίων.

Σοβαρός τραυματισμός δύο νέων

Σοβαρά τραυματίστηκαν προχθές το απόγευμα, δύο νεαροί σε τροχαίο ατύχημα.

Πρόκειται για τον Φίλιππο Γιακουμάκη του Παναγιώτη 22 χρονών, κάτοικο Ιαλυσού και Αδάμ Παναγιωτίδη του Γεωργίου 23 χρονών κάτοικο Παραδείσιου. Οι νεαροί επέβαιναν σε ματοσικλέτα (με οδηγό τον πρώτο) η οποία λόγω αδέξιου χειρισμού εξετράπη του δρόμου και προσέκρουσε πάνω σε τοίχο. Το ατύχημα, που κατέληξε στον σοβαρό τραυματισμό των δύο νέων σημειώθηκε στις 4 και 50 μ.μ. της Τετάρτης, στον κεντρικό δρόμο του δήμου Ιαλυσού.

Να καταβληθεί κοινή προσπάθεια για να αποκλεισθούν οι "ημέτεροι" και οι διάφοροι "σωτήρες"

Στόχος τώρα η επιτυχία της Γενικής Συνέλευσης

Άκυρη και με την ...βούλα η απόφαση για απομάκρυνση του κ. Γεωργιάδη ο οποίος ασκεί κανονικά τα καθήκοντά του – Μεθαύριο η συνεδρίαση του Δ.Σ.

Μετά τη διευθέτηση του θέματος Γεωργιάδη, οι τόνοι έπεσαν στη ΔΑΝΕ και όλοι προετοιμάζονται τώρα για την έκτακτη Γενική Συνέλευση, η οποία και θα είναι καταλυτική για το μέλλον της εταιρείας.

Για την προετοιμασία της Συνέλευσης και για τον καθορισμό των θεμάτων της Ημερήσιας Διάταξης συνεδριάζει την Κυριακή το Διοικητικό Συμβούλιο της Εταιρίας, ο ρόλος του οποίου θεωρείται και είναι πλέον μεταβατικός μια και μία από τις αποφάσεις που θα παρθούν από τους μετόχους είναι και η εκλογή νέου Διοικητικού Συμβουλίου που θα αναλάβει το δύσκολο έργο της σωτηρίας της ΔΑΝΕ.

Για το λόγο αυτό ακριβώς επειδή δηλαδή το Δ.Σ. μετά την απόφαση συγκλησης Γενικής Συνέλευσης δεν μπορεί να παίρνει πλέον σοβαρές αποφάσεις, αλλά απλώς να διεκπεραιώνει τρέχουσες υποθέσεις, αναμένεται ότι στην μεθαυριανή συνεδρίαση δεν πρόκειται να συζητηθούν καυτά θέματα, όπως αυτό του κ. Γεωργιάδη το οποίο μόνο παρενέργειες μπορεί να προκαλέσει.

Οσον αφορά τώρα τη Γενική Συνέλευση, τα θέματα που θα συζητηθούν αλλά κυρίως τα πρόσωπα που θα απαρτίσουν το νέο Διοικητικό Συμβούλιο αναμένεται να αναληφθούν πρωτοβουλίες εκ μέρους του Δήμου σε υλοποίηση της ομόφωνης απόφασης του Δημοτικου Συμβουλίου.

- Ενα από τα θέματα που κατ' ενε. θέμα που θα εξετάσει και η Διοίκηση της ΔΑΝΕ, είναι η αδρανοποίηση των μετοχων που ελέγχονται από τον κ. Σολούνια δεδομένου ότι

Συνέχεια στη σελ. 6

Προκλητικές οι τουρκικές πτήσεις

Την έντονη δυσφορία τους εξέφρασαν αμερικανοί αξιωματουχοι για τις πτήσεις 12 τουρκικών F-16 στο βορειοδυτικό Αιγαίο, όπου έφθασαν μέχρι τον Θερμαικό Κόλπο.

Αρμόδιο στέλεχος του Στέιτ Ντιπάρτμεντ δήλωσε αργά το απόγευμα στο ΑΠΕ: "Εχουμε υπόψη μας τις κινήσεις τουρκικων αεροσκαφών, που έχουν τώρα επιβεβαιωθεί από τα ραντάρ του ΝΑΤΟ, στο βορειοδυτικό Αιγαίο κοντά στη Θεσσαλονίκη. Αυτές οι πτήσεις στο βορειοδυτικό Αιγαίο, ακόμη και αν πραγματοποιηθηκαν σε διεθνές εναέριο χώρο, δεν συνεβα-

Συνέχεια στη σελ. 6

Για το θάνατο της άτυχης 22χρονης ροδίτισσας

Προσπαθούν να δικαιολογήσουν τα αδικαιολόγητα οι του ΕΚΑΒ

Με ανακοίνωση που υπογράφεται από την υπεύθυνη γιατρό αποδίδουν την καθυστέρηση στις καιρικές συνθήκες

Να δικαιολογήσουν τα αδικαιολόγητα επιχειρούν οι αρμόδιοι του ΕΚΑΒ, με σχετική ανακοίνωση που έδωσαν χθες στην δημοσιότητα, στην οποία μεταξύ άλλων, συνεχίζουν να υποστηρίζουν ότι η διακομιδη της ατυχης 22χρονης που υπέστη εγκεφαλικό επεισόδιο, δεν έγινε, εξαιτίας των καιρικων συνθηκων.

Στην ανακοίνωση που έστειλε χθες στην «Ροδιακή» ο προιστάμενος της διεύθυνσης οργάνωσης και Συντονισμού του ΕΚΑΒ κ. Νίκος Βιγλάκης, αναφέρεται η αναφορά της υπεύθυνης γιατρού του κέντρου κ. Θεώνης Γιατρά, η οποία χειρίστηκε την υπόθεση της διακομιδής στο κρίσιμο χρονικό διάστημα.

- Στην αναφορά της, η κ. Γιατρά αναφέρει μεταξύ άλλων ότι την συγκεκριμένη μέρα, εφημέρευε στο τηλεφωνικό κέντρο, όταν δέχθηκε κλήση στις 22.55 από τον νευρολόγο γιατρό του νοσοκομείου της Ρόδου κ. Γιάννη Κλιάφα, για την διακομιδή της ασθενούς Γιακουμίδη Ειρήνης η οποία υπέστη εγκεφαλικό επεισόδιο.

«Λόγω της φύσεως του περιστατικού - αναφέρει-η γιατρός του ΕΚΑΒ- ήμουν υποχρεωμένη να επιλέξω αεροπορικό μέσο με συμπιεζόμενη καμπίνα, το οποίο και έκανα διαβιβάζοντας το

Συνέχεια στη σελ. 6

Πραγματοποιείται αύριο το πρωί στην πόλη μας

Συγκέντρωση και συλλαλητήριο των αδιόριστων εκπαιδευτικών

Κύρια αιτία της αντίδρασης η κατάργηση της επετηρίδας αλλά και γενικά το νομοσχέδιο που προώθησε ο κ. Αρσένης

Συγκέντρωση και πορεία διαμαρτυρίας στην πόλη της Ρόδου θα πραγματοποιήσουν αύριο το πρωί, οι αδιόριστοι εκπαιδευτικοί της περιοχής μας, αντιδρώντας έτσι κυρίως στην κατάργηση της επετηρίδας την οποία προωθεί να εφαρμόσει το αρμόδιο Υπουργείο Παιδείας.

Ο εκπρόσωπος των αδιορίστων εκπαιδευτικών κ. Βασίλης Καραγιάννης, μιλώντας χθες για το θέμα αυτό, τόνισε ότι η συνάντηση των αδιόριστων εκπαιδευτικών στη Ρόδο αναμένεται να είναι μαζική, καθώς ο κλάδος, έχει κατανοήσει ότι η μοναδική διέξοδος από τα προβλήματα δεν μπορεί να είναι άλλη από αυτήν της αγωνιστικής διάθεσης και ετοιμότητας στην οποία θα πρέπει να βρίσκονται οι εκπαιδευτικοί.

- Στην συνάντηση η οποία θα πραγματοποιηθεί αύριο στις 9 το πρωί στο Πανεπιστήμιο Αιγαίου, αναμένεται να πάρουν μέρος δεκάδες αδιόριστοι καθηγητές και δάσκαλοι, οι οποίοι θα συζητήσουν μαζί με τους εκπροσώπους του κλάδου τους, τα σοβαρά προβλήματα που αντιμετωπίζουν.

Συνέχεια στη σελ. 6



Απέριττη πολυτέλεια
Idea Bagno
ΕΙΔΗ ΥΓΙΕΙΝΗΣ • ΠΛΑΚΑΚΙΑ
ΚΑΜΠΟΥΡΗΣ & ΠΑΠΑΝΙΚΗΤΑ - Αγ. Ιωάννου 3, Νηρέας, Ρόδος
Τηλ: (0241) 22204 Fax: (0241) 23834

ΤΕΧΝΙΚΗ ΥΠΟΣΤΗΡΙΞΗ ΔΑΝΕ ΙΣΟΥ
90005
ΚΟΝΤΑ ΣΑΣ
24 ΩΡΕΣ ΤΟ 24ΩΡΟ
ΧΩΡΙΣ ΣΥΝΔΡΟΜΗ - ΧΩΡΙΣ ΕΠΙΒΑΡΥΝΣΗ

Στο σπίτι του στο Νιοχώρι χθες το απόγευμα

43ΧΡΟΝΟΣ ΒΡΕΘΗΚΕ ΝΕΚΡΟΣ

Διετάχθη η διενέργεια νεκροψίας - νεκροτομής

Νεκρός μέσα στο σπίτι του, σε κατάσταση σήψης βρέθηκε χθες το απόγευμα ένας 43χρονος!

Ο θάνατός του, σύμφωνα με τις πρώτες εκτιμήσεις συνέβη πριν από δέκα μέρες και η ανακάλυψη έγινε εξαιτίας της δυσοσμίας.

Πρόκειται συγκεκριμένα για το Χαράλαμπο Στούμπο του Ιωάννη, 43 χρονών, ο οποίος έμενε μόνος του σε οίκημα της οδού Απολλωνίου Ροδίου στο Νιοχώρι.

- Χθες το απόγευμα οι γείτονες υποψιασμένοι από τη δυσοσμία που έβγαινε από το διαμέρισμα, ειδοποίησαν την αστυνομία που διέρρηξε το σπίτι, βρίσκοντας νεκρό τον 43χρονο.

Σύμφωνα με τις πρώτες εκτιμήσεις δεν διαφαίνεται να υπάρχει εγκληματική ενέργεια και το πιθανότερο είναι ότι ο θάνατος του προήλθε από παθολογικά αίτια.

Της υπόθεσης επιλήφθηκε η αστυνομική διεύθυνση και διετάχθη νεκροψία - νεκροτομή στα πλαίσια της διενεργούμενης έρευνας.

Όπως ήταν φυσικό το γεγονός αναστάτωσε την γειτονιά, ενώ οι φήμες για "έγκλημα στο Νιοχωρι" που κάποιοι καλοθελητές φρόντισαν να ...διοχετεύσουν, οργίαζε μέχρι αργά το βράδυ. Όλα αυτά φαίνονται όμως τώρα πολύ μακρινά, αφού οι πρώτες ενδείξεις -όπως προαναφέραμε- δείχνουν θάνατο από παθολογικά αίτια.

4 ΧΡΟΝΙΑ ΖΩΗΣ
Το ΝΥΝ ΚΑΙ ΑΕΙ
Bar-Club
ΣΑΒΒΑΤΟ 13-12-97
Διασκεδάστε και κερδίστε
α) ΤΑΞΙΔΙ αεροπορικό ΡΟΔΟ-ΛΟΝΔΙΝΟ-ΡΟΔΟ
Sigma Aviation, τηλ. 33170
β) Δερμάτινο μπουφάν MAD STUFF
Cairo Palace, τηλ. 23563
γ) Αποκωδικοποιητής FILMNET
Super Sigma, τηλ. 67902
και άλλα από
Sit in - MIKE'S GELATO BINDI, LE SHOP - "ΚΑΣΤΕΛΛΟΡΙΖΟ" - FREE SOUND BY JOVANNI - ΚΑΣΑΠΗΣ - ΟΝΕΙΡΟ - ΦΡΑΝΤΖΗΣ - SPECTRUM - INTERNATIONAL LIFE.

ΧΡΟΝΙΑ ΠΟΛΛΑ από το
SKIPPY
Παιδικά υποδήματα
ανατομικά, πολύ κομψά
και στις καλύτερες τιμές
ΑΓΙΑΣ ΑΝΑΣΤΑΣΙΑΣ 14 - ΤΗΛ. 23138

Christofle, καλό γούστο.
Τέλεια γεύση!
Christofle
Paris
Αποκτήστε σήμερα ένα υπέροχο σερβίτσιο μαχαιροπήρουνα CHRISTOFLE 127 τεμαχίων με την πολυτελή θήκη τους
και κερδίστε έως 500.000 δρχ
Η προσφορά ισχύει μέχρι
31/1/1998
Ν.Γ Καραγεωργίου
Εκφράζει την υψηλή αισθητική σας!
ΑΜΕΡΙΚΗΣ & Ι. ΚΑΖΟΥΔΗ ΓΩΝΙΑ - ΤΗΛ. 27127

Φ
BAUME & MERCIER
GENEVE
Athina
ΑΒΕΡΩΦ 16 (ΝΕΑ ΑΓΟΡΑ), ΡΟΔΟΣ ΤΗΛ.: 0241 - 21180
ΑΡΙΣΤΟΤΕΛΟΥΣ 10 (ΠΑΛΑΙΑ ΠΟΛΗ), ΡΟΔΟΣ ΤΗΛ.: 0241 - 36924

ΗΜΕΡΟΛΟΓΙΟ

Παρασκευή 12 Δεκεμβρίου 1997

Σαμψών θωμαι. εικαστ. του Τριφυλλίτης
Ανατολή ηλίου: 7.32'
Δύσις ηλίου: 5.06'
Σελήνη 13 ημερών

ΦΑΡΜΑΚΕΙΑ

Σήμερα διημερεύει το φαρμακείο του Κων. Παπαλαζάρου επί της οδού Κανάδα 80 και διανυκτερεύει το φαρμακείο της Μαρίας Μαυρού επί της οδού Ηρώων Πολυτεχνείου 1γ.

ΒΕΝΖΙΝΑΔΙΚΑ

Διανυκτερεύει το βενζινάδικο του κ. Τζωρτζή στον Άγιο Φραγκίσκο και το αρτιώριο καυσίμων ΤΕΧΑCO Γκινάκης Αλέξανδρος περιοχή Κόβα.

ΛΑΪΚΕΣ ΑΓΟΡΕΣ

Τετάρτη: στην οδό Βύρωνος (πίσω από το Στάδιο).
Πέμπτη: στην οδό Διαγοράδων.
Παρασκευή: Στην οδό Θεοφανίδου στην Ανάληψη.

ΔΡΟΜΟΛΟΓΙΑ ΠΛΟΙΩΝ

Σήμερα αναχωρεί το ΙΑΛΥΣΟΣ στις 13.00 για Κω-Κάλυμνο-Λέρο-Πάτμο-Πειραιά.

ΑΕΡΟΠΟΡΙΚΑ ΔΡΟΜΟΛΟΓΙΑ

Χειμερινά δρομολόγια αεροπλάνων

ΟΛΥΜΠΙΑΚΗ ΑΕΡΟΠΟΡΙΑ

Για Αθήνα
- Κάθε Δευτέρα και Τρίτη στις 6.45, 17.35, 21.40
- Από Τετάρτη μέχρι και Κυριακή προτίθεται η πτήση στις 10.40

Για Θεσσαλονίκη
- Δευτέρα - Τετάρτη - Παρασκευή - Κυριακή στις 19.05

Για Ηράκλειο
- Δευτέρα-Τετάρτη-Παρασκευή-Κυριακή στις 16.35

Για Κάρπαθο
- Καθημερινά στις 12.10

Για Κάσο
- Καθημερινά στις 12.10

Για Κασταλλόριζο
- Τετάρτη, Παρασκευή και Κυριακή στις 07.00.

AIR GREECE
- Καθημερινά Ρόδο-Αθήνα 11.15 και στις 18.45
- Για Θεσσαλονίκη: Καθημερινά μέσω Αθηνών.

Από Ρόδο για Αθήνα 18.45
Από Αθήνα για Θεσ/κη 20.30
- Για Ηράκλειο: Καθημερινά μέσω Αθηνών

Από Ρόδο για Αθήνα 11.15
Από Αθήνα για Ηράκλειο 14.00
- Για Χανιά: Καθημερινά μέσω Αθηνών

Από Ρόδο για Αθήνα 11.15
Από Αθήνα για Χανιά 14.00

ΔΕΧΟΝΤΑΙ ΤΟ ΚΟΙΝΟ

Ο Νομάρχης δέχεται το κοινό κάθε Τρίτη και Πέμπτη από 11.00-13.00.

Ο Δήμαρχος Ρόδου δέχεται το κοινό κάθε Τετάρτη από τις 12.00-14.00.

Ο Αντιδήμαρχος κ. Σκανδαλίδης δέχεται το κοινό κάθε Τρίτη και Πέμπτη 1 με 2 μ.μ.

ΤΑΞΙ

ΡΑΔΙΟ ΤΑΞΙ: 64712-64790

ΧΡΗΣΙΜΑ ΤΗΛΕΦΩΝΑ

ΝΟΣΟΚΟΜΕΙΟ:	22222
ΠΥΡΟΣΒΕΣΤΙΚΗ:	23333
ΑΣΤΥΝΟΜΙΚΟ:	22220, 27495
ΒΑΣΕΙ Α.Ε.Η.:	125
ΒΑΣΕΙ Ο.Τ.Ε.:	121
ΑΜΕΣΗ ΔΡΑΣΗ:	100
ΒΑΣΕΙ ΥΔΡΕΥΣΗΣ:	22037
ΝΟΜΑΡΧΙΑ:	136
ΠΕΡΙΟΧΗ ΔΗΜΗ:	38174
ΔΗΜΟΣ:	96200
ΤΡΟΧΑΙΑ:	26480
ΠΛΗΡΟΦ. Ο.Τ.Ε.:	131
ΔΕΛΤΙΟ ΚΑΙΡΟΥ:	149
ΔΕΥΤΕΡΑ:	111
ΠΡΟΣΟ - ΔΟΥΤΟ:	111
ΡΟΔΑ:	27462
ΚΤΕΛ:	27796
Ο.Α.Ε.Δ.:	25265
Ι.Κ.Α.:	64312
ΤΑΣΥ:	68791, 68702
ΟΛΥΜΠΙΑΚΗ:	24555
Δ.Α.Ν.Ε.:	77070
ΕΡΓΑΤ. ΚΕΝΤΡΟ:	24" 80
AIR GREECE:	30095

(εκ)πολιτισμικά παίγνια

Γράφει ο Κωστής Νικολάκης

Τα πεπραγμένα της Στρατιωτικής Διοίκησης Δωδεκανήσου

Ο συμπολίτης μας, ο δικηγόρος **Δημήτριος Δ. Παπαϊωάννου** εξέδωσε τις μέρες αυτές το νέο του βιβλίο με τίτλο, **"Η Ελλάδα στη Δωδεκάνησο"**, που σαν θέμα του έχει τις προσπάθειες που κατέβαλε η Στρατιωτική Διοίκηση Δωδεκανήσου από της 31 Μαρτίου 1947 για την εδραίωση του Ελληνικού κράτους στη Ρόδο και στα Δωδεκάνησα ύστερα από μια μακρόχρονη δουλεία 638 χρόνων.

Στο διάστημα αυτό πολλοί κατακτητές πέρασαν από τα νησιά μας, από τους τυχοδιώκτες Ιππότες του τάγματος του Αγίου Ιωάννου, τους αιμοσταγείς Τούρκους, τους φασίστες Ιταλούς, τους ναζιστές Γερμανούς και τους αποικιοκράτες Εγγλέζους που σχεδιάζαν την ανακήρυξη της Ρόδου και της Κύπρου σε μια "ανεξάρτητη" ομοσπονδία, στην καλύτερη περίπτωση, και την παραχώρηση των νησιών μας στους Τούρκους, αν τους πήγαιναν στραβά τα ιμπεριαλιστικά τους σχέδια.

Βέβαια ο **αντιναύαρχος Ιωαννίδης,** τυπικός εκπρόσωπος της διεφθαρμένης και εθελόδουλης κάστας της ανακτορικής αυλής δεν ήταν ότι το καλύτερο μπορούσε να μας προκύψει, αλλά ο τόπος μας είχε την τύχη να διοικηθεί από υπαλλήλους που και αδιάφθοροι ήταν και είχαν το μεράκι να προσφέρουν στην ανασυγκρότηση των νησιών μας.



● Ακρόπολις της Ρόδου, το Μόντε Σμιθ διαγράφεται

Για λόγους ευνόητους η στρατιωτική διοίκηση Δωδεκανήσου με απόφασή της άλλαξε τα ονόματα των πυλών-εισόδων του τείχους προς την Παλιά Πόλη καθώς και του λόφου **"Μόντε Σμιθ"** σε **"Ακρόπολη της Ρόδου"**.

Η επιτροπή Τοπονυμιών που εισηγήθηκε το θέμα μάλλον δεν γνώριζε ότι ο διαβόητος ναύαρχος Σίντει Σμίθ υπήρξε, σε συνεργασία με τους Τούρκους, ο σφαγέας χιλιάδων Κυπρίων αδελφών μας, αλλά ενήργησε πολύ σωστά δίνοντας την πρέπουσα ονομασία στην περιοχή που εδώ και 2400 χρόνια είναι **η Ακρόπολη της Πόλης.**

Τώρα πως έγινε και στην δεκαετία του '80 μερικοί επέμειναν τελείως ανόητα και ανεγκεφαλικά να αλλάξει σε **"περιοχή Αγίου Στεφάνου"**, αυτό είναι **"αλλουνού παπά Βαγγέλιο"!**

Ας δούμε τις νέες ονομασίες, που αν δεν κάνουμε λάθος, ισχύουν ακόμη.

"Ο Στρατιωτικός Διοικητής Δωδεκανήσου
Αντιναύαρχος Ιωαννίδης

ΑΠΟΦΑΣΙΖΩ

1. Οπως οι πύλαι των τειχών της πόλεως Ρόδου ονομασθώσιν ως εξής:

*α) **Παλαιά Πύλη** (η παρά τους μύλους του Μανδρακίου πύλη).*
*β) **Πύλη Ελευθερίας** (η παρά το Μανδράκι η πύλη).*
*γ) **Νέα πύλη** (η παρά το εργοστάσιον παραγωγής ηλεκτρισμού πύλη).*
*δ) **Δίπυλον** (οι δύο μικραί πύλαι έναντι του Μουσείου).*
*ε) **Πύλη Μεγάλου Λιμένος** (η μεγάλη κλειστή νυν πύλη Λιμένος).*
*στ) **Ανατολική Πύλη** (η παρά το τελωνείον πύλη).*
*ζ) **Πύλη Ακαντιάς** (η νέα πύλη παρά την εβραικήν συνοικίαν).*
*η) **Πύλη Σταδίου** (η παρά το στάδιον Διαγόρα πύλη).*
*ια) **Πύλη Αγίων Αναργύρων** (η προς την συνοικίαν Αγίων Αναργύρων πύλη).*
*ιβ) **Πύλη Πρωτομαστόρου** (η παρά το Πλατανάκια πύλη).*

*2. Οπως ο εν τη πόλει της Ρόδου **Λόφος Σμιθ** ονομασθή **Ακρόπολις.***

Εν Ρόδω τη 7 Αυγούστου 1947

● Απαγορεύομεν τα άπλωμα ασπρορούχων εις τους αρχαιολογικούς χώρους

Η Στρατιωτική Διοίκηση Δωδεκανήσου, όπως ήταν φυσικό, βρέθηκε αντιμέτωπη με πολλά καθημερινά προβλήματα στα οποία έπρεπε να δώσει αμέσως λύσεις.

Προβλήματα που ξεκινούσαν από τον εφοδιασμό των ποδηλάτων με αριθμούς κυκλοφορίας, να έχουν κουδούνι και φακό, την απαγόρευση του "τρικάβαλου", την διαλάληση των εμπορευμάτων, την απαγόρευση της διέλευσης πατινιών κατά τις ώρες της κοινής ησυχίας.

Και ανάμεσα σε όλα τ' άλλα είχε να αντιμετωπίσει και τους "κράχτες" της εποχής:

"- Ουδέν ποδήλατον, δίτροχον ή τρίτροχον δύναται να κυκλοφορεί αν δεν έχει εφοδιασθή δι' αριθμού της Αστυνομικής Αρχής.

- Τα ποδήλατα δέον να ώσιν εφοδιασμένα 1) δια κωδωνίσκων απαγορευμένης της χρησιμοποιήσης οιουδήποτε άλλου ηχητικού οργάνου, 2) δι' ενός εμπροσθίου φανού εκπέμποντας λευκό φως.

- Απαγορεύομεν την επί του ποδηλάτου άνοδο και ετέρου προσώπου είτε έμπροσθεν του οδηγούντος είτε όπισθεν.

- Απαγορεύομεν τας χάριν διαδρομάς ποδηλασίαν καθ' ομάδας εις κεντρικά και πολυσύχναστα μέρη της πόλης.

- Απαγορεύεται η θορυβώδης διαλάλησις εμπορευμάτων.

- Απαγορεύεται απολύτως καθ' όλας τας ώρας ημέρας και νυκτός η υπό των "συρικτών, σαλπιγγών, κωδώνων κ.λπ." δια την ειδοποίησην των πελατών των ή του κοινού.

- Απαγορεύεται η υπό των καταστηματαρχών ή υπαλλήλων των ισταμένων προ της εισόδου των καταστημάτων των ή των προ αυτών πεζοδρομίων ή οδών διαλάλησις ή διαφήμισις των ειδών των καταστημάτων των.

- Απαγορεύονται οι κωδωνοκρουσίαι από την 23η μέχρι 6.30 την θερινήν περίοδο και από την 22η μέχρι την 7η την χειμερινήν περίοδο.

- Κατά τας ώρας κοινής ησυχίας απαγορεύονται οι συγκεντρώσεις παίδων, ως και αι παιδιαί ανά τους οδούς, και τας πλατείας, το ποδόσφαιρον, ξύλινα δίτροχα (τα πατίνια!).

- Απαγορεύομεν το άπλωμα των ασπρορούχων εις άπαντας τους αρχαιολογικούς τόπους επί των κιγκλιδωμάτων ή περιφραγμάτων αυτών.

*** Δημητρίου Δ. Παπαϊωάννου, "Η Ελλάδα στη Δωδεκάνησο", εκδόσεις "Νέα Γραμμή" , σελ. 358, Ρόδος 1997.**



«ΡΟΔΙΑΚΗ» ΑΠΟ ΤΟ 1915

ΦΛΑΣ ΣΤΟ ΠΑΡΕΛΘΟΝ

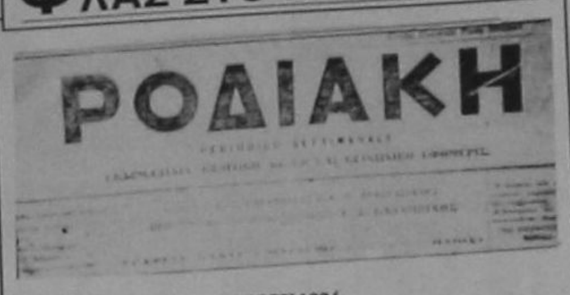
ΡΟΔΙΑΚΗ

ΡΟΔΙΑΚΗ 4 ΦΕΒΡΟΥΑΡΙΟΥ 1924
Αριθμός φύλλου 559

ΔΗΜΑΡΧΙΑΚΑ

Από 1 Φεβρουαρίου εκσυγχρονίσθη η Δημαρχιακή διάταξις η αφορώσα την υποχρέωσιν των ασχολουμένων εις την πώλησιν τροφίμων να επιθέτωσιν επ' εκάστου είδους τοιούτων πινακίδα δεικνύουσα την τιμήν αυτών κατ' οκάν ή χιλιόγραμμον ή κατά κυτίον ή κατά δέμα, ως και προηγουμένως δημοσιεύσαμεν.

Η διάταξις αναφέρει επί πλέον ότι δεν επιτρέπεται εντός της αυτής ημέρας μεταβολή της τιμής είδους τινός ειμή επί έλαττον και είνε απολύτως απηγορευμένη η πώλησις εις άλλην από την αναγραφομένην τιμήν.

ΠΕΝΘΗ

Μετά παλλής λύπης επληροφορήθημεν τον εν Μασσαλία της Γαλλίας και εντός του Νοσοκομείου "Dieu" όπου ενοσηλεύετο, θάνατον του εκ Λίνδου συμπαθούς πατριώτου κ. Κωνσταντίνου Αναστασιάδου, πρεσβυτέρου αδελφού του αειδεσιμώτατου ΠαπαΘεοδοσίου Αναστασιάδου.

Ο μεταστάς επανακάμπτων εκ Μαρόκου και προτιθέμενος να μεταβή εις Παρισίους προς συνάντησιν του μικρού αδελφού του σπουδαστή εν τη Ανωτάτη Σχολή των Δημοσίων Έργων, εισήχθη ασθενής εις το νοσοκομείον "Dieu" της Μασσαλίας, όπου μετ' ολίγας ημέρας δυστυχώς απεβίωσεν.

Ολίγον περί του εαυτού του φροντίζουν είχεν αφιερώσει όλον τον περιπετειώδη και άχαριν βίον του υπέρ της λίαν προώρως απορφανισθείσης οικογένειας των χωρίς να γνωρίση άλλην χαράν πλην της ανέτου συντηρήσεως και αποκαταστάσεως των μικροτέρων αδελφών του δι' ους διέθετε όλον το προϊόν της επιπόνου εργασίας του.

Τους βαρυπενθούντας οικείους του μεταστάντος, ιδία τον λίαν αγαπητόν φίλον αιδ. ΠαπαΘεοδόσιον συλλυπούμενοι βαθύτατα επί τη πλήξασι αυτούς συμφορά ευχόμεθα τω μεταστάντι ελαφρόν το φιλόξενον Γαλλικόν χώμα, το οποίον τον εκάλυψε.

ΓΑΜΟΙ

Χθες Κυριακήν ετελέσθησαν εν τω ιερώ ναώ άνω Αγίου Γεωργίου οι γάμοι του συμπαθούς και φερέλπιδος συμπολίτου κ. Νικολάου Καβουρά μετά της καλλιμόρφου δεσποινίδος Ελένης Γ. Τσιμέττα.

Εις το ευάρμοστον ζεύγος διαβιβάζομεν μετά των συγχαρητηρίων μας θερμάς δια την ευτυχίαν των ευχάς.

(Σ.Σ. Η Ροδιακή εκδιδόταν τότε υπό καθεστώς ιταλικής λογοκρισίας. Διατηρείται επίσης η γλώσσα και τα τοπωνύμια που υπήρχαν στις αρχές του αιώνα).

• BOSCH • SIEMENS • AEG • CANDY • TEKA • MOULINEX • ARISTON • JVC • SONY • GRUNDIE • PHILIPS • GOLD STAR • PIONEER • AIWA • ESKIMO • WHIRLPOOL • MIELE • AEG

ΗΛΕΚΤΡΑΓΟΡΑ
ΙΩΑΝ. Β. ΤΑΚΚΟΣ
ΕΙΚΟΝΑ - ΗΧΟΣ
ΟΙΚΙΑΚΕΣ - ΗΛΕΚ/ΚΕΣ ΣΥΣΚΕΥΕΣ
ΕΝΤΟΙΧΙΖΟΜΕΝΑ - ΚΛΙΜΑΤΙΣΤΙΚΑ
ΗΛΙΑΚΟΙ ΘΕΡΜΟΣΙΦΩΝΕΣ

ΠΡΟΣΦΟΡΑ ΜΗΝΟΣ
Κλιματιστικό μόζη-θέρμανση
9.000 BTU 190.000 δρχ.
SET TV "20 με VIDEO
προγραμματισμού και εγγραφής
129.000 δρχ.

Πολύ μεγάλες προσφορές σε όλες τις επώνυμες μικροσυσκευές

ΕΝΑΝΤΙ ΕΚΚΛΗΣΙΑΣ ΚΡΕΜΑΣΤΗΣ ΤΗΛ. 91221

ΠΕΡΣΙΔΕΣ αντιηλιακές κάθετες ή οριζόντιες μεταλλικές-υφασμάτινες-πλαστικές-ξύλινες για πόρτες-παράθυρα-βιτρίνες κ.ά.
ΠΩΛΗΣΗ ΧΟΝΔΡΙΚΗ



• Κουρτινόξυλα
• Κουρτινόβεργες
• Κορνίζες
• Βιτρώ
• Αξεσουάρ τζακιών
• Πόρτες πτυσσόμενες
• Κουρτίνες μπάνιου
• Γραμματοκιβώτια
• Φαρμακεία
• Κουνουπιέρες

ΒΙΟΤΕΧΝΙΑ-ΕΙΣΑΓΩΓΕΣ-ΑΝΤΙΠΡΟΣΩΠΕΙΕΣ-ΕΜΠΟΡΙΑ
Σ. ΑΤΣΑΣ & ΣΙΑ Ε.Ε.
Εμπορικό Κέντρο ΜΗΔΕΙΑ 78-80
Τηλ. 63602-69339 FAX: 63602

ΧΡΙΣΤΟΥΓΕΝΝΙΑΤΙΚΑ ΔΕΝΤΡΑ
ΣΤΟΛΙΔΙΑ-ΠΑΙΧΝΙΔΙΑ
ΕΙΔΗ ΔΩΡΩΝ



Το κατάστημα σας εύχεται ΚΑΛΕΣ ΓΙΟΡΤΕΣ

Όλα επιλεγμένα
Σε μεγάλη ποικιλία
Στις καλύτερες τιμές

Στην οδό ΠΑΥΛΟΥ ΜΕΛΑ & ΝΑΥΑΡΙΝΟΥ-Τηλ. 30427



Η τρομοκρατική ενέργεια σε βάρος της υπουργού Ανάπτυξης, η νέα δομή του ΝΑΤΟ και οι τουρκικές προκλήσεις στο Αιγαίο, είναι τα βασικά θέματα της ειδησεογραφίας του χθεσινού αθηναϊκού τύπου.

ΑΔΕΣΜΕΥΤΟΣ ΤΥΠΟΣ

Ορνία στα δημόσια έργα! Εκρηξη βουλευτών του ΠΑΣΟΚ κατά της κυβέρνησης.

ΑΠΟΓΕΥΜΑΤΙΝΗ

Χαράτσι στα οικόπεδα. Δώρον άδωρον οι εντάξεις στο σχέδιο.

Η ΑΘΗΝΑΪΚΗ

Τριπλό χτύπημα στον Κ. Σημίτη. Ξεκινούν ραγδαίες πολιτικές εξελίξεις.

Η ΑΥΓΗ

Γιε όλους τους Κυπρίους καινό σπίτι η Ευρώπη. Ανοιχτή συζήτηση με πρωτοβουλία του ΣΥΝ.

Η ΑΥΡΙΑΝΗ

Μανιφέστο ανταρτών. Επιδιώκει να θέσει τον Σημίτη υπό κηδεμονία η φράξια των "προεδρικών" του ΠΑΣΟΚ.

Η ΒΡΑΔΥΝΗ

Καρκινογόνα τρόφιμα στην αγορά. Θαλασσινά και ξηροί καρποί από τρίτες χώρες.

ΕΘΝΟΣ

Βόμβα χρυσού στην ανάπτυξη.

ΕΛΕΥΘΕΡΗ ΩΡΑ

Για... Μέκκα πέρασαν το Αγιον Ορος οι Τούρκοι. 12 τουρκικά F-16 έφθασαν, χθες, μέχρι την Χαλκιδική.

ΕΛΕΥΘΕΡΟΣ

Διψούσαν για αίμα οι τρομοκράτες.

ΕΛΕΥΘΕΡΟΣ ΤΥΠΟΣ

Επιτόκια Τουρκίας. Παγκόσμιο ρεκόρ στην "ψαλίδα" για δάνεια και καταθέσεις.

ΕΛΕΥΘΕΡΟΤΥΠΙΑ

"Και θύμα αστυνομικό θέλαμε". Οι βομβιστές αποκαλύπτουν την τρομο-παγίδα τους.

Η ΕΞΟΥΣΙΑ

Γιατί χτύπησαν τη Βάσω. Πως συνδέεται η καναδική TVX με την τρομοκρατική επίθεση.

Η ΕΣΤΙΑ

Αντιδρά ο Δήμαρχος δια το Εμπορικόν Τρίγωνον.

Η ΚΑΘΗΜΕΡΙΝΗ

Διεξόδους με ιδιωτικοποιήσεις. Επανεξαγγέλλονται οι "συνήθεις" πωλήσεις-συγχωνεύσεις τραπεζών.

ΚΑΛΗΜΕΡΑ

Βόμβα στη Βάσω Παπανδρέου έβαλε η οργάνωση "Μαχόμενος αντάρτικος σχηματισμός".

Ο ΛΟΓΟΣ

Λουκέτο σε Δήμους και Κοινότητες λόγω έλλειψης επαρκούς ρευστότητας.

ΤΑ ΝΕΑ

Οικο-βόμβα με στόχο τη Βάσω Παπανδρέου. Πρώτο κρούσμα οικολογικής τρομοκρατίας.

Η ΝΙΚΗ

Εκρηξη βόμβας στην "πόρτα" της ανάπτυξης. Θρασύτατο χτύπημα των τρομοκρατών.

Ο ΡΙΖΟΣΠΑΣΤΗΣ

Φορολέφτες και με κυβερνητική βούλα. Εκθεση-κόλαφος αποκαλύπτει την ασυδοσία των μεγαλοκαταστηματαρχών.

ΞΕΜΙΤ ΣΟΤΑΜΓΑΛΛΑΝΥΣ

Δούλτσιο ΗΠΑ	278.063	285.124
Μάρκο Γερμανίας	155.908	159.822
Φράγκο Γαλλίας	46.580	47.660
Λίρα Αγγλίας	454.800	466.932
Λίρα Ιρλανδίας	405.230	414.872
Φράγκο Βελγίου	7.559	7.734
Φιορίνα Ολλανδίας	138.364	141.572
Λιρέτα (100 μον.)	15.932	16.301
Σελίνι Αυστρίας	22.160	22.674
Κορόνα Δανίας	40.944	41.897
Κορόνα Σουηδίας	35.724	36.552
Μάρκο Φινλανδίας	51.724	52.913
Πεσέτα Ισπανίας	1.847	1.890
Εσκούδο Πορτογ.	1.529	1.563
Γεν (100 μον.)	216.395	221.412
Φράγκο Ελβετίας	192.408	196.809
Κορόνα Νορβηγίας	38.400	39.281
Λίρα Κύπρου	531.210	543.372
Δολλάριο Καναδά	199.424	199.095
Δολλάριο Αυστρ.	183.812	190.120

Η ΡΟΔΙΑΚΗ

Ημερήσια Εφημερίδα της Ρόδου
Ετος Ιδρύσεως 1915
ΙΔΙΟΚΤΗΣΙΑ - ΕΚΔΟΣΗ
ΥΙΟΙ Σ. ΤΣΟΠΑΝΑΚΗ
Η. ΚΩΤΙΑΔΗΣ Ο.Ε.
ΕΚΔΟΤΗΣ
Γεώργ. Τσοπανάκης
ΔΙΕΥΘΥΝΤΗΣ
Αθ. Μαρασιώτης
ΣΥΝΤΑΞΗ
Σπυρος Παγκας, Γρηγόρης Πελλος
Λουκας Μαστης, Μιχάλης Μαστης
ΑΘΛΗΤΙΚΑ
Μανόλης Μπάτης,
Νικήτας Κουσκουσης
ΜΟΝΙΜΟΣ ΣΥΝΕΡΓΑΤΗΣ
Γιωργος Βούης
ΓΡΑΦΕΙΑ ΣΥΝΤΑΞΗΣ
Μάρκου Μαλλιαράκη 9
Τηλ. 24610 - 30865 - 75640
Fax (0241) 75641
ΛΟΓΙΣΤΗΡΙΟ - ΔΙΑΦΗΜΙΣΕΙΣ
Νέα Αγορά 53
Τηλ. 22210 - 75230
Fax (0241) 75641

Η ΡΟΔΙΑΚΗ

ΑΝΕΞΑΡΤΗΤΗ ΗΜΕΡΗΣΙΑ ΠΡΩΙΝΗ ΕΦΗΜΕΡΙΔΑ ΤΗΣ ΡΟΔΟΥ

ΣΕΛΙΔΑ 3

ΑΠΟ ΤΗΝ ΚΥΒΕΡΝΗΣΗ ΠΟΥ ...ΑΝΑΓΝΩΡΙΖΕΙ ΤΟ ΠΡΟΒΛΗΜΑ

ΑΠΕΡΡΙΦΘΗ τροπολογία για τα πανωτόκια

ΤΗΝ ΕΙΧΑΝ ΚΑΤΑΘΕΣΕΙ ΒΟΥΛΕΥΤΕΣ ΟΛΩΝ ΤΩΝ ΚΟΜΜΑΤΩΝ - ΑΥΞΗΣΗ ΤΩΝ ΤΕΛΩΝ ΣΕ ΔΙΚΥΚΛΑ ΚΑΙ ΦΟΡΤΗΓΑ

"Υπαρκτό" και "κοινωνικό πρόβλημα", χαρακτήρισε το θέμα του ανατοκισμού των τόκων των τραπεζών - τα γνωστά πανωτόκια - ο υπουργός Εργασίας κ. Μ. Παπαιωάννου, αλλά παρέπεμψε για τη λύση του στον αρμόδιο υπουργό Οικονομικών.

Έτσι, απορρίφθηκαν οι τροπολογίες των βουλευτών του ΠΑΣΟΚ και του ΔΗΚΚΙ που ζητούσαν την κατάργηση του ανατοκισμού των τόκων δανειζόμενου κεφαλαίου από τις τράπεζες και μάλιστα αναδρομικά.

Ο βουλευτής του ΠΑΣΟΚ Λεων. Τζανής που μίλησε, είπε ότι η κίνησή τους "αποσκοπεί στο να ταράξουν τα νερά. Η κυβέρνηση δεν μπορεί να μένει αδρανής και αδιάφορη." Και συνέχισε λέγοντας ότι "υπάρχει τεράστιο κοινωνικό πρόβλημα".

Ο πρόεδρος του ΔΗΚΚΙ Δημ. Τσοβόλας έκανε λόγο για "νόμιμη τοκογλυφία". "Χιλιάδες πολίτες, επιχειρήσεις, φορολογούμενοι βρίσκονται σε απόγνωση" σημείωσε ενώ ο κ. Δημ. Κωστόπουλος από το ΚΚΕ, σχολίασε ότι "θα φουντάρει ο κόσμος από τα μπαλκόνια".

Εισφοροδιαφυγή-Τροπολογίες

Στη χθεσινή συνεδρίαση, του Αυτό τουλάχιστον συμπεραίνεται από απάντηση της κ. υπουργού προς τον βουλευτή κ. Αναστ. Καραμάριο, που είχε υποβάλει σχετική αναφορά τον περασμένο μήνα.

- Η αναφορά του κ. Καραμάριου επεσήμανε την έλλειψη τεχνικού προσωπικού και τις συχνές βλάβες στην ηλεκτροδότηση των νησιών και η κ. Παπανδρέου ισχυρίζεται επί του θέματος τα εξής:

"Απαντώντας στην παραπάνω σχετική Αναφορά που κατέθεσε στη Βουλή των Ελλήνων ο βουλευτής κ. Α. Καραμάριος σαν γνωρίζουμε τ' ακό-

Συνέχεια στη σελ. 15

Δόθηκε χθες στη δημοσιότητα από την εταιρεία

Χρονοδιάγραμμα για τα έργα που θα γίνουν στο κέντρο από ΔΕΥΑΡ

Πού και πότε αρχίζουν τα σκαψίματα

Τις περιοχές στις οποίες θα εκτελεστούν συγκεκριμένα έργα στο κέντρο της Ρόδου, από σήμερα μέχρι και το τέλος του Δεκεμβρίου, ανακοίνωσε χθες η ΔΕΥΑΡ, προκειμένου έτσι τόσο οι οδηγοί όσο και οι πεζοί να αποφύγουν την ταλαιπωρία.

Συγκεκριμένα, η ΔΕΥΑΡ ανακοίνωσε χθες ότι οι εργασίες εκτέλεσης του έργου «Δίκτυα Αποχέτευσης ομβρίων ακαθάρτων περιοχής κέντρου», θα διαρκέσουν μέχρι τις 31/12/97 στις παρακάτω περιοχές:

- Στην πλατεία Νομαρχίας, έναρξη έργου από τις 15 Δεκεμβρίου.
- Στις οδούς Ανώνυμος και Δραγούμη, τα έργα ξεκίνησαν από την Τετάρτη 10 Δεκεμβρίου.
- Στην Ιερού Λόχου και Εθελοντών Δωδεκανησίων, τα έργα ξεκινούν σήμερα 12 Δεκεμ-

Συνέχεια στη σελ. 15

ΧΡΙΣΤΟΥΓΕΝΝΙΑΤΙΚΗ ΥΠΕΡ ΠΡΟΣΦΟΡΑ!!!

HOULIS SERVICE

Στη σελίδα 15

Έτσι το βλέπει η κ. Παπανδρέου η οποία πάντως ...υπόσχεται βελτιώσεις

Όλα καλά και όλα ωραία με την ηλεκτροδότηση των νησιών!

Σε απάντησή της στον κ. Καραμάριο δίδει λύση επί χάρτου -Το πιο πιθανό είναι να απαντήσουν οι εργαζόμενοι με απεργίες

Όλα καλά και όλα ωραία τα βλέπει η υπουργός Ανάπτυξης κ. Βάσω Παπανδρέου, σε ότι αφορά τα προβλήματα ηλεκτροδότησης των μικρών νησιών.

Από τους καθηγητές που δεν θέλουν να συμμορφωθούν

Το "σκασιαρχείο" πάει σύνεφο στο Γυμνάσιο και Λύκειο της Πάτμου

Αγανακτισμένοι οι γονείς που δεν μπορούν να βρουν το δίκιο τους

Αρκετά συχνά απουσιάζουν οι καθηγητές από το γυμνάσιο και το Λύκειο Πάτμου, με αποτέλεσμα να χάνονται διδακτικές ώρες για τους μαθητές.

Αυτό τουλάχιστον καταγγέλουν γονείς μαθητών, επισημαίνοντας ότι η ίδια κατάσταση υπήρχε και πέρσι όπου σε 100 τουλάχιστον ημέρες υπήρξε λειψό διδακτικό πρόγραμμα!

Οι καταγγελίες είδαν μάλιστα το φως της δημοσιότητας σε αθηναική εφημερίδα όπου η διευθύντρια του γυμνασίου Πάτμου κ. Ευαγ. Χαραλαμπάκη δήλωσε ότι "από τη στιγμή που οι απουσίες των καθηγητών είναι δικαιολογημένες, εμείς δεν μπορούμε να κάνουμε τίποτα". Οι γονείς από την πλευρά τους διαμαρτύρονται γιατί χάνονται ώρες μαθήματος "για δευτερεύοντες λόγους, όπως το γεγονός ότι οι καθηγητές έκαναν συνέλευση ή ήθελαν να συμπαρασταθούν σε δύο καθηγητές από τη Θεσσαλονίκη που έκαναν απεργία πείνας".

Συνέχεια στη σελ. 15

Τον δάσκαλο του 16ου Δημοτικού

Οι γονείς στηρίζουν

Τι αναφέρουν σε επιστολή τους

Μεμονωμένο συμβάν χαρακτηρίζουν με επιστολή που απέστειλαν χθες στην «Ροδιακή» 23 γονείς του 16ου Δημοτικού Σχολείου της πόλης μας, το πρόβλημα που δημιουργήθηκε ανάμεσα σε συγκεκριμένο δάσκαλο και ορισμένους γονείς, το οποίο είδε το φως της δημοσιότητας έπειτα από σχετική καταγγελία ορισμένων γονέων.

Οι γονείς, τονίζουν στην επιστολή τους ότι ο συγκεκριμένος δάσκαλος ουδέποτε αρνήθηκε συνεργασία μαζί τους, ενώ χαρακτηρίζουν τις σχέσεις του με τα παιδιά ως άριστες. Οι ίδιοι δηλώνουν ότι στηρίζουν ολόπλευρα τις προσπάθειες του εκπαιδευτικού και ξεκαθαρίζουν παράλληλα ότι ως γονείς δεν είναι αρμόδιοι σε καμμία περίπτωση να αξιολογήσουν την επιστημονική κατάρτιση του ιδίου, μια και όπως είναι γνωστό η πολιτεία έχει θεσμοθετήσει για τον σκοπό αυτό τα αρμόδια όργανα.

- Πιο συγκεκριμένα, οι γονείς, Λυριστής Μιχάλης, Ξανθού Καλλιόπη, Πολυχρόνης Ιορδάνης, Κυπραίου Πίτσα, Χριστοδούλου Αθανασία, Πέρος Γεώργιος, Πέργου Τριανταφυλιά, Περούλη Αντωνία, Μαρία Μαρκοπούλου, Βουτσή Τσαμπίκα, Δη-

Συνέχεια στη σελ. 15

Η Διοίκηση του Συμβουλίου υπαλλήλων Δήμου

Συγκροτήθηκε σε σώμα το νέο διοικητικό συμβούλιο του σωματείου των μονίμων υπαλλήλων που προέκυψε από τις εκλογές της 8ης Δεκεμβρίου. Ειδικότερα η νέα σύνθεση έχει ως εξής:

Πρόεδρος: Αλέκος Λυκοπάντης
Γραμματέας: Δέσποινα Μπακίρη
Ταμίας: Δημήτρης Γαλανός
Μέλη: Αννα Λαζαράκη, Κολλιάδης Νίκος, Μιχαηλίδης Δημήτρης, Εμμανουήλ Κανέλλης.

Το νέο Δ.Σ. εντός των αμέσως προσεχών ημερών θα πραγματοποιήσει επισκέψεις στην πολιτική ηγεσία του Δήμου για να έχει μία πρώτη συνεργασία και ανταλλαγή απόψεων σε θέματα που αφορούν τα προβλήματα των εργαζομένων στο Δήμο.

Όπως δηλώνει η υπεύθυνη του υπουργείου Εξωτερικών

"Ακίνδυνη" η συνθήκη του Σένγκεν

Μοναδικός στόχος η διακίνηση επιβατών και εμπορευμάτων στις χώρες μέλη της Ε.Ε.

Δεν υπάρχει κανένας κίνδυνος για την προσωπική ζωή των πολιτών από την εφαρμογή της συνθήκης του ΣΕΝΓΚΕΝ και στην χώρα μας, διαβεβαίωσε μιλώντας στην ΕΡΑ Ρόδου η αρμόδια του υπουργείου των Εξωτερικών Ντόρα Γρόσομανίδου.

Η κυρία Γρόσομανίδου-μιλώντας στην εκπομπή της ΕΡΑ "Ρόδος-Βρυξέλλες σε μία ώρα, τα Δωδεκάνησα στην Ελλάδα και τον κόσμο" που επιμελείται η δημοσιογράφος Μαίρη Σκευοφύλακα-ανέφερε ότι η προστασία της ιδιωτικής ζωής των πολιτων διασφαλίζεται πλήρως από την ίδια την συνθήκη αλλά και από τον νόμο που έχει ψηφισθεί από την Βουλή των Ελλήνων.

- Τελικός στόχος-τόνισε-είναι η ελεύθερη διακίνηση επιβατων και εμπορευμάτων ανάμεσα στις χώρες-μέλη, χωρίς ελέγχους, σαν να επρόκειτο για εσωτερικές διαδρομές και η προστασία των πολιτών από παράνομες και επικίνδυνες δραστηριότητες.

Η κυρία Γροσομανίδου αναφέρθηκε επίσης στα έργα που προβλέπονται να γίνουν στα λιμάνια και τα αεροδρόμια της

Συνέχεια στη σελ. 15

Ημερίδα του Επαρχείου Καλύμνου

Αυριο στις 10.00 στο Ξενοδοχείο Ρόδος-Παλλάς ξεκινούν οι εργασίες της μερίδας που διοργανώνουν το Επαρχείο Καλύμνου, ο Συνδεσμος Ελληνικων Θαλασσοκαλλιεργειών και η Ενωση Ιχθυοκαλλιεργητών Δωδεκανήσου. Στόχος της ημερίδας που έχει θέμα "Δωδεκάνησα και Θαλασσοκαλλιέργειες" είναι η πληρέστερη ενημέρωση της Δωδεκανησιακης κοινής γνωμης. Στα πλαίσια, μαλιστα, αυτής της ενημέρωσης διοργανώνεται την

Συνέχεια στη σελ. 15

ΤΑΒΕΡΝΑ ΨΗΣΤΑΡΙΑ

"ΤΟ ΝΕΟ ΠΑΝΟΡΑΜΑ"



Ο ΦΙΛΟΣ ΜΕ ΤΑ ΓΟΥΡΟΥΝΟΠΟΥΛΑ ΓΑΛΑΚΤΟΣ ΚΑΙ ΤΟΥΣ ΕΚΛΕΚΤΟΥΣ ΜΕΖΕΔΕΣ ΚΟΚΟΡΕΤΣΙ, ΚΟΝΤΟΣΟΥΒΑΙ, ΚΕΦΑΛΑΚΙΑ, ΧΩΡΙΑΤΙΚΑ ΛΟΥΚΑΝΙΚΑ, ΚΟΤΟΠΟΥΛΑ, ΟΛΑ ΣΤΗΝ ΣΟΥΒΛΑ
ΣΤΗ ΘΕΣΗ ΤΟΥ ΠΑΛΙΟΥ ΠΛΗΡΩΣ ΑΝΑΚΑΙΝΙΣΜΕΝΟ ΥΠΟ ΝΕΑ ΔΙΕΥΘΥΝΣΗ
ΑΝΟΙΚΤΑ ΚΑΘΕ ΒΡΑΔΥ ΣΑΒΒΑΤΟ ΚΥΡΙΑΚΗ ΜΕΣΗΜΕΡΙ-ΒΡΑΔΥ
ΓΙΑ ΡΕΖΕΡΒΕΣ-ΣΥΝΕΣΤΙΑΣΕΙΣ-ΧΟΡΟΕΣΠΕΡΙΝΕΣ ΚΛΠ
ΡΕΝΤ-ΚΟΣΚΙΝΟΥ

TELESTET

ΣΑΚΕΛΛΑΡΙΔΗΣ Α.

ERICSSON 628	ΑΠΟ	5.000
PANASONIC G 500	ΑΠΟ	5.000

ΠΛΗΡΗΣ ΓΚΑΜΑ ΑΞΕΣΟΥΑΡ ΣΤΙΣ ΚΑΛΥΤΕΡΕΣ ΤΙΜΕΣ ΤΗΣ ΑΓΟΡΑΣ

INTERCOM CENTER

ΣΑΚΕΛΛΑΡΙΔΗΣ ΑΝΕΣΤΗΣ

ΚΟΔΡΙΚΤΩΝΟΣ 64 - ΡΟΔΟΣ
ΤΗΛ. 0241/30216, ΚΙΝ. 093/200306

ΣΤΗΝ ΚΙΝΗΤΗ ΤΗΛΕΦΩΝΙΑ ΟΙ ΜΕΓΑΛΥΤΕΡΕΣ ΠΡΟΣΦΟΡΕΣ

ERICSSON 768 (νέο)	από	5.000
ERICSSON 788	από	9.500
PANASONIC G500	από	5.000
ALCATEL	από	5.000
ERICSSON 628	από	5.000
MOTOROLA STAR TAC	από	5.000

Πολλές ακόμη προσφορές και μόνο για λίγες μέρες
ΜΟΝΟ ΣΤΟ ΕΞΕΙΔΙΚΕΥΜΕΝΟ ΚΑΤΑΣΤΗΜΑ ΚΙΝΗΤΗΣ ΤΗΛΕΦΩΝΙΑΣ ΣΤΗ ΡΟΔΟ

MOBILE CENTER

Πειραιώς 4-Τηλ. 62986-68585

Μεγάλες στιγμές...

Υστερα από πολλά τηλεφωνήματα που δεχτήκαμε από αναγνώστες μας, ζητήσαμε από τον εκλεκτό συνάδελφο Κώστα Τσαλαχούρη να μας παραχωρήσει αντίγραφο της

Η έκθεση Ελία για τα γεγονότα του 1919

εκθέσεως του Ιταλού διοικητή της Δωδεκανήσου Βιττόριο Ελία για να δημοσιευτεί αυτούσια και έτσι να υπάρχει πλήρης εικόνα των γεγονότων που προηγήθηκαν και αυτών της ημέρας του Πάσχα του 1919.

Ως γνωστόν, μέρος της εκθέσεως έχει δημοσιευτεί από τον ίδιο στην "Απογευματινή" και στην "Πρόοδο" το 1980 και από τον Philip John Carabott, ιστορικό ερευνητή ολόκληρη το 1990 στο περιοδικό "Ιστωρ".

Το πρωτότυπο της εκθέσεως που έχει ημερομηνία 30 Απριλίου 1919, βρίσκεται στα αρχεία του ιταλικού υπουργείου των Εξωτερικών, φάκελος 979/197/779/1919

Ελία: Ο μητροπολίτης Απόστολος ραδιούργος

με τίτλο "Φιλελληνικόν κίνημα στη Δωδεκάνησο". Αντίγραφο της εκθέσεως υπάρχει στα αρχεία του ελληνικού υπουργείου των Εξωτερικών στον ειδικό φάκελο του 1919 περί Δωδεκανήσου. Στο ίδιο φάκελο του ελληνικού υπουργείου των Εξωτερικών υπάρχει και η έκθεση των γεγονότων που επεσυνέβησαν στη Χάλκη, γραμμένη από τον πρόεδρο του συλλόγου Χαλκιτων Ρόδου "Ευέλπιδος" Πλάτωνα Κωτσιανά και την οποία είχε την ευγενή καλοσύνη ο συνάδελφος Κώστας Τσαλαχούρης να μας αποστείλει, την οποία θα δημοσιεύσουμε αμέσως μετά.

Το κείμενο της εκθέσεως στρατηγού Ελία--φέρνει ημερομηνία 30 Απριλίου 1919, αριθμ. πρωτ. 779, τίτλο "Φιλελληνικόν κίνημα εν Δωδεκανήσω" - που απευθύνεται στο Ιταλικό Υπουργείο των Εξωτερικών στη Ρώμη, έχει ως εξής:

«Διά των υπ' αριθμ 644, 669,693, και 718 τηλεγραφημάτων μου τρέχοντος ανέφερα εις το υμέτερον Υπουργείον, τα περί προπαγάνδας εις βάρος ημών του Μητροπολίτου Ρόδου, τα περι καταλόγων υπογραφών, ους περιέφερε δια των ιερέων και των διδασκάλων εν Ρόδω και εν

Συνέχεια στη σελ. 14

Η έκρηξη του κινήματος με πρωτοστατούντα το μητροπολίτη

X-ES

X - ellent choice

ΕΘΝΑΡΧΟΥ ΜΑΚΑΡΙΟΥ 19
ΤΗΛ. - FAX. 33172

ΗΛΘΕ ΤΟ ΛΗΤΩ ΣΤΗ ΡΟΔΟ!!!



για ένα είδος ξεκινάς και ... δύο αγοράζεις

βρεφικο πολυκαταστημα

λητω

ΜΙΧΑΗΛ ΠΕΤΡΙΔΗ 90

Διαφοροποιημένα Εργαστήρια Πληροφορικής

- **Η Σχολή** πλησιάζει τη μορφή του **CLUB. Ένα CLUB Πληροφορικής** λοιπόν σας παρουσιάζουμε στη Ρόδο! Σαν τέτοιο θα σας φιλοξενεί στις **Εγκαταστάσεις του** όλη τη διάρκεια της ημέρας είτε παρακολουθώντας τον **Εισηγητή** που θα σας διδάσκει, είτε κάνοντας **εξάσκηση στον Υπολογιστή** πραγματοποιώντας εργασίες με όσο το δυνατόν **περισσότερο Επαγγελματικό Χρώμα.**

- Σκοπός μας είναι να ακολουθούμε παρέα το **Τραίνο της Νέας Τεχνολογίας** με τον πιο ευχάριστο και χαρούμενο τρόπο.

Γραφεία Σχολής:
Ερυθρού Σταυρού 2,
4ος όροφος (Πλησίον Παλαιάς Εισόδου Νοσοκομείου)
Τηλ. 74193, Ρόδος
Ώρες λειτουργίας:
9 π.μ.-9 μ.μ. (Περιλαμβανομένου του Σαββατοκύριακου)

Σας Περιμένουμε
Υπεύθυνη Σπουδών
Γκατζώνη Μαρίνα
Υπ. Διδάκτωρ ΕΜΠ
Τομέας Πληροφορικής

Αξέχαστες βραδυές για... χρόνια πολλά!

L'epoque MUSIC BAR

Πουθενά αλλού οι γιορτινές βραδυές δεν είναι τόσο λαμπερές όσο στο music bar L' Epoque.

Χορέψτε στους ρυθμούς της ορχήστρας όλη νύχτα, στο πιο ζεστό και φιλόξενο περιβάλλον της Ρόδου: Στο γιορτινό L' Epoque του Rodos Park Suites Hotel.

Κάθε βράδυ ελληνικές και ξένες επιτυχίες με τους Βάλια Ζάννα και Jean Robert

Rodos Park SUITES HOTEL

Ρήγα Φεραίου 12, 851 00 Ρόδος Τηλ. 0241/24.612, 77.140 Fax. 0241/24.613

ΜΕ ΕΝΑ ΤΗΛΕΦΩΝΗΜΑ ΟΛΕΣ ΟΙ ΕΙΔΙΚΟΤΗΤΕΣ



76·100
ΣΥΓΧΡΟΝΕΣ ΤΕΧΝΟΛΟΓΙΚΕΣ
εφαρμογές & υπηρεσίες
ΙΩΑΝΝΗΣ Χ. ΒΟΥΤΥΡΑΚΗΣ Ε.Π.Ε
Τεχνική - Εμπορική Εταιρεία

Προσπαθούμε να σας απαλλάξουμε από την σκλαβιά της τεχνολογίας και από το άγχος του πώς; πως; πότε; βοηθώντας σας έτσι να λύσετε τα μικρά ή μεγάλα καθημερινά προβλήματα.

ΗΛΕΚΤΡΟΛΟΓΙΚΕΣ ΕΡΓΑΣΙΕΣ
Εσωτερικές ηλεκτρικές εγκαταστάσεις, κίνησης κ.λ.π.

ΥΔΡΑΥΛΙΚΕΣ ΕΡΓΑΣΙΕΣ
Ύδρευση, αποχέτευση, Θέρμανση, Απορράξεις κ.λ.π.

ΨΥΚΤΙΚΕΣ ΕΡΓΑΣΙΕΣ ΚΛΙΜΑΤΙΣΜΟΣ
Air-condition, ατομικά-κεντρικά, Αερισμός κ.λ.π.

ΘΕΡΜΑΝΣΕΙΣ ΛΕΒΗΤΟΣΤΑΣΙΑ ΚΑΥΣΤΗΡΕΣ
Θερμάνσεις ηλεκτρικές, πετρελαίου, ξύλου, πυρήνας, υγραερίου, συντήρηση λεβητοστασίου, καυστήρων, βελτίωση λειτουργίας συστημάτων.

ΟΙΚΙΑΚΕΣ ΣΥΣΚΕΥΕΣ
Επισκευή, συντήρηση, κουζινών, πλυντηρίων, ψυγείων κ.λ.π.

ΕΛΑΙΟΧΡΩΜΑΤΙΣΜΟΙ
Κάθε είδους.

ΚΗΠΟΣ
Διαμόρφωση, αυτόματο πότισμα,φωτισμός κήπων.

ΗΛΙΑΚΗ ΕΝΕΡΓΕΙΑ
Συντήρηση, βελτίωση λειτουργίας, βλάβες, νέες εγκαταστάσεις.

ΔΗΜΙΟΥΡΓΙΚΕΣ ΓΡΑΦΙΣΤΙΚΕΣ ΕΡΓΑΣΙΕΣ
Σχεδιασμός εντύπων, μακέτες, διαφημίσεις, εκτυπώσεις.

ΠΑΡΟΧΗ ΥΠΗΡΕΣΙΩΝ ΜΕ ΑΝΘΡΩΠΙΝΟ ΠΡΟΣΩΠΟ

ΔΩΔΕΚΑΝΗΣΙΑΚΗΣ ΝΕΟΛΑΙΑΣ 16 - ΡΟΔΟΣ - ΤΗΛΕΦ. ΚΕΝΤΡΟ / FAX: (0241) 76100

επιλογές

ΑΠΟΔΕΙΞΕΙΣ

ΠΟΙΑ χρεία άλλων αποδείξεων για το πρόβλημα της απασχόλησης υπάρχει...

ΟΤΑΝ 100 χιλιάδες νέοι δηλώνουν συμμετοχή στο διαγωνισμό για 2.353-όλες και όλες θέσεις στο Δημόσιο;

ΚΑΙ πώς να μην επισημανθεί ότι το πρόβλημα έχει σοβαρές διαστάσεις...

ΟΤΑΝ και προ διετίας, στο πρώτο διαγωνισμό ανάλογος αριθμός υποψηφίων συνωστιζόταν για τον ίδιο-ή περίπου-αριθμό θέσεων...

ΠΟΥ μόνον επίζηλες δεν θα ήταν δυνατό να χαρακτηρισθούν;

ΤΟ αίσθημα ανασφάλειας-και συνακόλουθα αγωνίας - για το μέλλον είναι διάχυτο...

ΑΡΚΕΙ κανείς να ακούσει τους υποψήφιους με πτυχίο Ανώτατης Σχολής που ζητούν πρόσληψη όχι ανάλογη με τα προσόντα τους...

ΑΛΛΑ της κατηγορίας των αποφοίτων των Μέσης Παιδείας.

Από τα ΝΕΑ

ΚΟΣΜΟΣΥΡΡΟΗ

Η ΚΟΣΜΟΣΥΡΡΟΗ που παρατηρήθηκε τις δύο τελευταίες ημέρες στις Νομαρχίες της χώρας, όπου κατατέθηκαν οι αιτήσεις συμμετοχής στο πανελλήνιο διαγωνισμό για τις προσλήψεις στο Δημόσιο, ελπίζουμε να διέλυσαν τις αυταπάτες των κυβερνώντων.

ΜΕΡΕΣ τώρα, ειδικώς μετά την κατάθεση του προϋπολογισμού, παρακολουθούμε κυβερνητικά στελέχη να επιχειρηματολογούν υπέρ του "Παραδείσου" στον οποίο υποτίθεται ότι ζούμε!

ΑΠΟΔΕΙΚΤΗΚΕ εν τέλει ότι στις παρυφές αυτού του, κατά τους ταγούς μας "Παραδείσου" υπάρχει και ζει ένας ολόκληρος κόσμος.

Ανεργος και βουβός!

Από άρθρο του Μ. Κωττάκη στην ΑΠΟΓΕΥΜΑΤΙΝΗ

ΓΝΩΡΙΖΟΥΝ

ΓΝΩΡΙΖΟΥΝ και οι Ευρωπαίοι και οι Αμερικανοί πόσο βάναυσα καταπατώνται τα ανθρώπινα δικαιώματα με την κατοχή του "Αττίλα" στην Κύπρο, όπως και στην Τουρκία με τους διωγμούς και την εξόντωση των Κούρδων, αλλά και παντός αντιφρονούντος.

ΑΥΤΑ τα οφθαλμοφανή που συνεχώς καταγγέλλονται, παραμερίζονται για να μη δυσαρεστηθεί το στρατοκρατικό και αντιδημοκρατικό καθεστώς της Αγκυρας, που διεκδικεί θέση στην ευρωπαική οικογένεια.

ΚΑΛΩΣ η Ελλάδα θέτει θέμα σεβασμού των ανθρωπίνων δικαιωμάτων από την Τουρκία, που της ζητάει να συμμορφωθεί με τις αρχές της Ευρωπαικής Ενωσης

Από την ΕΛΕΥΘΕΡΟΤΥΠΙΑ

ΤΟ ΧΩΝΕΥΤΗΡΙ

Και έτσι,το μεγάλο χωνευτήρι του Δημοσίου μετατράπηκε και πάλι σε "λαμπρή προοπτική", με όλες τις συνέπειες που η λειτουργία του έχει για τη θετική οικονομία και για τους Ελληνες φορολογούμενους. Μια προοπτική που ευτυχώς όλοι οι απογοητευμένοι νέοι από την αναζήτηση εργασίας στην ελεύθερη αγορά χλευάζουν, έστω και αν δεν μπορούν παρά να την αποδεχθούν, εξ ανάγκης. Χλευάζουν το Δημόσιο, γιατί γνωρίζουν το σάπιο περιβάλλον του.

Γιατί γνωρίζουν ότι, παρά τα περί αξιοκρατικής επιλογής που διατείνονται οι κυβερνωντες μας, θα προσληφθούν τελικώς αυτοί που διαθέτουν μέσο. Και γιατί γνωρίζουν ακόμη ότι με τέτοιες συνθήκες και τέτοιες αναλογίες αιτούντων και θέσεων προ πλήρωση, η μοίρα τους ασφαλώς δεν είναι στον ήλιο.

Απο την ΒΡΑΔΥΝΗ

ΤΟ ΡΗΓΜΑ

Εχουν δίκιο οι "εκσυγχρονιστές" στα όσα καταλογίζουν στους εσωκομματικούς αντιπάλους τους; Εχουν δίκιο οι τελευταίοι;

Οποια απάντηση και να θα δινόταν σ' αυτά, σημασία, έχει ότι στο σημερινό ΠΑΣΟΚ οι μεν "δεν αντέχουν" τους δε. Το ρήγμα είναι βαθύ και δεν έχει να κάνει ειδικώς με τα όσα υποστηρίζουν οι δύο πλευρές αυτές τις ημέρες για το θέμα της "νέας δομής" του ΝΑΤΟ. Οι "εκσυγχρονιστές" θα ήταν σήμερα ευτυχείς αν μπορούσαν να απαλλαγούν τελείως από αυτό που θεωρούν "παλιό" ΠΑΣΟΚ". Και οι "αντι-σημιτικοί" θα ήταν ευτυχείς απ΄την πλευρά τους, αν στην ηγεσία του κόμματος και στην κυβέρνηση δεν διοικούσαν οι "εκσυγχρονιστές".

Από την ΚΑΘΗΜΕΡΙΝΗ

Είπαν και ... ελάλησαν

- "Η ταυτόχρονη ιδρυτι ΝΑΤΟϊκά στρατηγία και η εσωσωματική αντιπολίτευση πατριωτικά ταμπούρια".

Π. Κρητικός

- "Δεν ομαστε, όπου και αν είναι, την ετυμηγορία του Δικαστηρίου της Χάγης. Πρέπει και η Τουρκία να δεχθεί τους κανόνες του παιχνιδιού".

Θ. Πάγκαλος

- "Οι δομές του ΝΑΤΟ έρχονται και παρέχονται, όμως η χώρα μας πρέπει να μείνει στα όρια που μας την παρέδωσαν οι πατέρες μας".

Ν. Κουρής

- "Σε λάθος χρονική στιγμή εξέφρασαν οι 57 βουλευτές τη διαμαρτυρία τους για μεγάλη προβολή του Βελόυχιώτη. Όταν το ΠΑΣΟΚ βουλιάζει, ας μην του δίνουμε εμείς βάρη".

Κ. Καραμανλής

- "Αγαπώ πολύ και τα καφενεία ως τόπο συνάντησης ή αποχωρισμού, ως τόπο που μαθαίνεις τον πόνο ή τον τρόπο των άλλων".

Μ. Ελευθερίου

- "Νόμους μπορεί να καταργήσει η κυβέρνηση όσους θέλει, δεν μπορεί, όμως να καταργήσει τη λογική του ασφαλιστικού συστήματος που το οδηγεί σε κατάρρευση..."

Δ. Σιούφας

ΠΩΛΟΥΝΤΑΙ
γραφεία
πολυτελούς κατασκευής
στην οδό Αλ. Διάκου 50
110 και 133 τ.μ.
Πληροφορίες τηλ.
22307-23271

Τώρα και
ΔΙΑΦΗΜΙΣΤΙΚΑ
T-SHIRT
από την ...
ΜΕΤΑΞΟΤΥΠΙΚΗ ΡΟΔΟΥ
ΕΡ.Μ. ΖΑΝΝΗ 11
ΤΗΛ. 31211 - 75296

ΑΝΑΚΟΙΝΩΣΗ
Στην βιοτεχνία ετοίμων ενδυμάτων
Θ. ΦΑΝΤΙΔΟΥ
ράβονται χριστουγεννιάτικες στολές
για εσολικές παραστάσεις
και υποκάμισα
επί παραγγελία
Τηλ. 31760 - Κοδριγκτώνος 62, Ρόδος

ΦΑΛΗΡΑΚΙ ΜΠΗΤΣ
ΔΕΞΙΩΣΕΙΣ ΓΙΑ ΟΛΟ ΤΟΝ ΧΡΟΝΟ
ΤΟ ΦΑΛΗΡΑΚΙ ΜΠΗΤΣ ΥΠΟ ΝΕΑ ΔΙΕΥΘΥΝΣΗ
ΣΥΝΕΧΙΖΟΝΤΑΣ ΤΗΝ ΠΑΡΑΔΟΣΗ ΜΕ ΜΕΡΑΚΙ
ΦΑΝΤΑΣΙΑ ΚΑΙ ΔΗΜΙΟΥΡΓΙΚΟΤΗΤΑ ΑΝΑΛΑΜΒΑΝΕΙ:
ΔΕΞΙΩΣΕΙΣ ΓΑΜΩΝ, ΒΑΠΤΙΣΕΩΝ, ΓΕΝΝΕΘΛΙΩΝ.
ΕΠΙΣΗΣ ΕΓΚΑΙΝΙΑ ΚΑΤΑΣΤΗΜΑΤΩΝ,
ΕΠΙΔΕΙΞΕΙΣ ΜΟΔΑΣ Κ.Λ.Π.
● Αίθουσα NAVARONE 1.150 Θέσεις
● Αίθουσα LA TOC 500 Θέσεις
ΠΛΗΡΟΦ ΑΛΕΞΗΣ ΛΟΥΛΟΣ (ΥΠΕΥΘ. ΔΕΞΙΩΣΕΩΝ)
ΤΗΛΕΦ : 85 301



Αυτά τα Χριστούγεννα
μην πάτε μακρυά ...
Στα Μεγάλα Καταστήματα ΠΑΠΠΟΥ
θα βρείτε ο,τι επιθυμείτε, για να γιορτάσετε,
να χαρίσετε και να ζήσετε τις γιορτές,
όπως ακριβώς σας αξίζει

ΜΕΓΑΛΗ ΚΛΗΡΩΣΗ 31/12/97
Με κάθε αγορά παιχνιδιών από τον 4ο όροφο αξίας 5.000 δρχ. συμμετέχετε σε κλήρωση δώρων συνολικής αξίας 350.000 δρχ.
1ος Νικητής . . SEGA MEGA DRIVE CD με 7 CD δώρο!
2ος Νικητής . . . SEGA SATURN
3ος Νικητής . . . SEGA MEGA DRIVE II
Και πάρα πολλά άλλα δώρα-εκπλήξεις γιά τους μικρούς μας φίλους.
Λάβετε και εσείς μέρος στην μεγάλη κλήρωση!

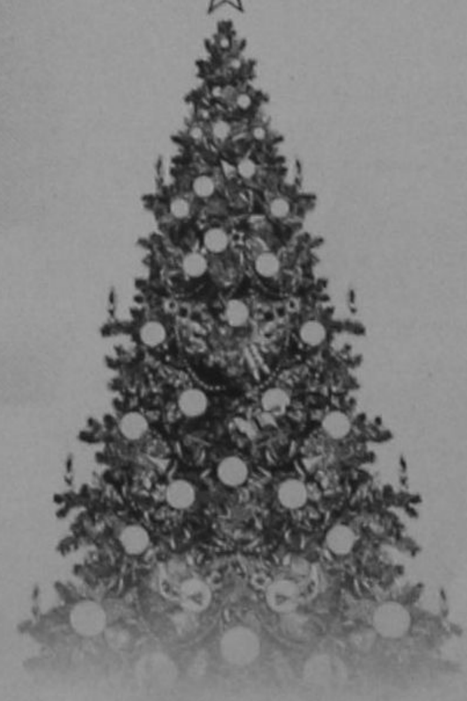

ΜΕΓΑΛΑ ΚΑΤΑΣΤΗΜΑΤΑ
ΠΑΠΠΟΥ

ΑΝΤΙΛΑΛΟΙ (πολιτικοί και άλλοι....)

Ο Ταχυδρόμος πέρασε...

● **κ. τακτ. αναγνώστη:** Τί γίνεται στη ΔΑΝΕ; Της Τζένης ...το υπόγειο. Κανείς δεν μπορεί να το περιγράφει με λεπτομέρειες. Τουλάχιστον με σιγουριά.

❖ ❖ ❖

● **Προς ΔΑΝΕίτες:** Ρωτάτε να σας απαριθμίσουμε τα στραβά του νέου αρχικαπετάνιου. Ένα μόνο θα πούμε που είναι και το πιο σημαντικό. Δεν ξέρει να χειρίζεται σωστά το τιμόνι. Μας έχει πεθάνει στις στραβοτιμονιές. Νισάφι πια...

❖ ❖ ❖

● **Απορία:** Βρε είστε σίγουροι ότι δεν άλλαξε φύλο η Τζένη; Γιατί το λέω; Μα γιατί μας γκάστρωσε.

❖ ❖ ❖

● **Προς Δημάρχους και Κοινοτάρχες:** Ανοικτή στήριξη στον Γιάννη βρε παιδιά; Δεν λέω, καλά κάνατε. Αλλά να, για λόγους αβροφροσύνης έπρεπε να κάνετε λίγο κράτει. Μην ξεχνάτε ότι φιλοξενούμενοί σας άταν και ο Γιάννης του Αιγαίου και ο Φώτης της Ασυπαλιάς.

❖ ❖ ❖

● **Προς Νεοδημοκράτες:** Ο Παρασκευάς ελπίζει σε σας. Ο Καραγιάννης σας έχει στο τσεπάκι του. Ο Κωστόπουλος βαδίζοντας αριστερά, πάντα παροπατά προς τα δεξιά. Ο Γιαννόπουλος στηρίζει τον σοσιαλισμό του σε δεξιό υπόβαθρο. Ο Κόκκινος καθιέρωσε νέα μόδα που θέλει με το πράσινο κοστούμι υποχρεωτικά μπλε γραβάτα και παντελόνι. Βρε μπας και ανωμαλάραμε; Και αν είναι έτσι μάπως πρέπει να "νομιμοποιήσουμε" την ανωμαλία μας;

❖ ❖ ❖

● **Διευκρίνηση:** Οι προαναφερθέντες ουδεμίαν σχέσιν έχουν με την Χειλουδάκκκκκη... Λόγω τιμής. Απλώς εκμεταλλεύονται τι τερτίπια της εποχής. Της εποχής της ανωμαλίας, της εποχής της βασιλείας της Τζένης...

ΑΝΟΙΚΤΕΣ ΓΡΑΜΜΕΣ

Μας ...ξεφτέλισε ο κ. Μαραβέλιας με τον έρανο που ανακοίνωσε, δήλωσε ο αντιπρόεδρος της ΔΑΝΕ **κ. Νίκος Τσίκκης,** άκρως εξοργισμένος με τα όσα τεκταίνονται στην εταιρία.

Εκανε μάλιστα λόγο για ...Επαμεινώνδα, αποκαλύπτοντας ότι ο κ. Μαραβέλιας **έχει ανοικτή γραμμή** με τον κ. Νώντα (Αλήθεια τι λένε;) και το μέλος του δ.σ. κ. Τριανταφύλλου με το έτερο "μπουμπούκι" τον εκ Κεφαλλονιάς εφοπλιστή κ. Καλογεράτο. **Έλεος!**

Διότι όπως πάμε θα ακούσουμε και πολλά άλλα! *Λ.Μ.*

ΤΟ ΣΥΝΕΔΡΙΟ ΤΗΣ ...ΘΡΑΚΗΣ

Λαθάκια δεν κάνουμε μόνο εμείς αλλά και ο έγκυρος "Φιλελεύθερος" της Λευκωσίας, μια πολύ καλή εφημερίδα που θυμίζει έντονα Καθημερινή και Βήμα.



Αναφερόμενος στο συνέδριο της Τοπικής Ενωσης Δήμων και κοινοτήτων που έγινε στην Λευκωσία γράφει στα ψιλά, ότι επρόκειτο για μάζωξη δημάρχων και κοινοταρχών από τη Θράκη (!) που άρχισε την Τρίτη 9/12 και τελείωσε την ίδια μέρα!!

-ΚΥΙΚ-

ΔΙΟΡΘΩΣΗ ΗΜΑΡΤΗΜΕΝΩΝ

Όπως με διαβεβαιώνει ένας πολύ αγαπητός φίλος, το δημοσίευμα της "Καθημερινής" για το ΔΟΝΑ και τις προσπάθειες που καταβάλλει για την ανάπτυξη του αθλητισμού στην πόλη μας, δεν ήταν ένα διαφημιστικό κείμενο "επί πληρωμή" αλλά ένα δημοσιογραφικό άρθρο "με τα όλα του".

Εγώ, απλά, παρασύρθηκα γιατί έσπασε ο διάολος τον πόδα του" και δημοσιεύθηκε ανυπόγραφο. *-ΚΥΙΚ-*

Και ιδιωτικό πάρκινγκ άρχισε να λειτουργεί σε κεντρικό σημείο της πόλης, ως αποτέλεσμα του συστήματος ελεγχόμενης στάθμευσης. Και οι πληροφορίες λένε, ότι κάνει ...χρυσές δουλειές σε βαθμό που μπορεί να γίνει κι άλλο!

ΔΕΝ ΑΣΤΕΙΕΥΟΝΤΑΙ

Ούτε οι καταναλωτές δεν πρόκειται να γλιτώσουν από τους ελέγχους που έχει ήδη ξεκινήσει ***το ΣΔΟΕ*** *και στην αγορά του νησιού μας. Μία - μία θα ελέγχουν τις τσάντες τους οι* ***«Ράμπο»*** *προκειμένου να δουν εάν τα είδη που προμηθεύτηκαν συνοδεύονται και* ***με σχετική απόδειξη*** *από το κατάστημα.*

Σε περίπτωση πάντως, που για οποιονδήποτε λόγο δεν βρεθεί η αντίστοιχη απόδειξη, τότε εκτός από τους καταστηματάρχες, θα καλείται και ο αγοραστής ***να πληρώσει τσουχτερό πρόστιμο*** *το ύψος του οποίου θα ανέρχεται στο διπλάσιο των αγορών που πραγματοποίησε!*

Μιχ.Μ.



ΕΠΙ ΤΗΣ ΟΥΣΙΑΣ

Στον τομέα που δεν παίζονται **στη Νέα Δημοκρατία** είναι στο να δημιουργούν θέματα εκ του μη όντος. Ολόκληρο θέμα δημιουργήθηκε αυτές τις μέρες για την "κατσάδα" που δέχθηκε **ο κ. Καραμάριος** και οι άλλοι 5 βουλευτές, επειδή κατέθεσαν πρόταση νόμου για την **ρύθμιση των χρεών** των ξενοδοχείων. Το θέμα λέει δημιουργήθηκε επειδή δεν είχε ενημερωθεί η υπεύθυνη του τομέα η κ. Ντόρα Μπακογιάννη, **που όμως** έπρεπε να την ενημερώσει ο γραμματέας της κοινοβουλευτικής ομάδας κ. Δήμας κ.λπ.

Επί της ουσίας όμως, για την ρύθμιση δηλαδή των χρεών υπάρχει διαφωνία;

Μέσα στον θόρυβο που προκλήθηκε αυτό... **ξέχασαν** να το διευκρινήσουν οι κύριοι της Νέας Δημοκρατίας.

Λ.Μ.

ΤΡΙΧΑ ΔΕΝ ΘΑ ΜΕΙΝΕΙ

Τι είδους αποκαλύψεις έχει να κάνει δηλαδή ο διευθύνων σύμβουλος της ΔΑΝΕ, που όταν ακουστούν **θα... σταθεί η τρίχα των κατοίκων της Ρόδου(!)** όπως υποστήριξε ο ίδιος πρόσφατα; Αν ασφαλώς μέχρι τότε, έχουμε ακόμη τρίχες, με τόσα που ακούμε και άλλα τόσα ακόμη που καταλαβαίνουμε σε καθημερινή βάση.

Πολιτικο - αστυνομικό μυθιστόρημα γράφεται άνετα από την υπόθεση αυτή κι όποιος το επιχειρήσει, δεν πρόκειται να βγει χαμένος, σίγουρα! Εάν δε εκδοθεί άμεσα με την ευθύνη των διοικούντων, τότε δεν αποκλείεται, με **τα ρεκόρ πωλήσεων** να καλυφθούν στο άψε - σβήσε οι οικονομικές διαφορές που υπάρχουν! *Μιχ.Μ.*

ΑΡΝΗΤΙΚΑ ΘΕΤΙΚΑ ΚΑΙ ΟΥΔΕΤΕΡΑ

Αρκετός λόγος και για πολλά πράγματα, γίνεται αυτές τις μέρες **για την δημοσκόπηση** της MRB που είδε το φως της δημοσιότητας.

Κάπου συμπεριλαμβάνεται σ' αυτό και ο **κ. Κ. Σκανδαλίδης** για τον οποίο όπως λέει η δημοσκόπηση έχει θετική γνώμη το 24,7% των ερωτηθέντων και αρνητική το 31,2%.

Απομένει ένα ποσοστό της τάξης **του 44,1%** που δεν ξέρουμε τί γνώμη έχει, αλλά προφανώς τον αγνοεί!

Και μάλλον το να σε αγνοεί κάποιος είναι ...ότι χειρότερο για ένα πολιτικό!

Λ.Μ.

ΕΙΔΕ ΦΩΣ ΚΑΙ ΜΠΗΚΕ

Το πιο ωραίο και **εύστοχο σχόλιο** για τα καμώματα του τέως αντεισαγγελέα κ. Σακελλαρόπουλου, το έκανε κατά τη γνώμη μας η **κ. Ντέπυ Γκολέμα** στον "Ελεύθερο Τύπο".

Εγραψε τα εξής:

"Καλά, αυτός ο εισαγγελέας θα μας τρελάνει όλους; Γιατί ήρθατε στην επίδειξη, τον ρώτησε ο ρεπόρτερ. **"Είδα φως και μπήκα",** απάντησε εκείνος. Καλά, αυτός όπου βλέπει φως μπαίνει; Γιατί και την πρώτη φορά "κόκκινο φως" μου φαίνεται είδε και μπήκε..."

Μεγάλε ...μας πήραν είδηση!

Λ.Μ.

ΙΑΤΡΙΚΕΣ ΓΝΩΣΕΙΣ

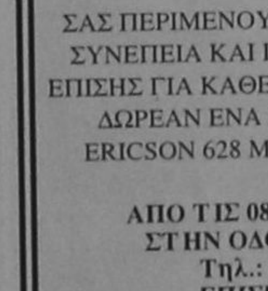

Και γνώσεις **...ψυχολόγου** διαθέτει όπως φαίνεται ο διευθύνων σύμβουλος της ΔΑΝΕ κ. Τάσος Μαραβέλιας, που ως γνωστόν θέλει να δώσει με το έτσι θέλω άδεια στο γενικό διευθυντή **κ. Αντ. Γεωργιάδη,** διότι εκτός των άλλων βρίσκεται σε ...ψυχικό **αναβρασμό.**

Γιατρέ μου, τώρα τελευταία, μόλις ακούμε για ΔΑΝΕ και συναφή κάτι παθαίνουμε **λες να είναι σοβαρό;** *Λ.Μ.*

ΕΠΡΕΠΕ ΝΑ ΠΑΡΑΙΤΗΘΟΥΝ

Ηδη θα έπρεπε να είχαν παραιτηθεί, οι περισσότεροι τουλάχιστον κύριοι του διοικητικού συμβουλίου **της ΔΑΝΕ,** ως δείγμα ευθιξίας, για τις αδιαμφισβήτες ευθύνες τους, στο σκάνδαλο που συγκλονίζει την εταιρεία. Οχι μόνο δεν το έκαναν, **αλλά επιδεικνύοντας** πρωτοφανή "χοντροπετσιά" συνεχίζουν να βρίσκονται στο προσκήνιο, με ενέργειες, τουλάχιστον... ύποπτες σε ότι αφορά **την συγκάλυψη** του σκανδάλου. Δίνουν την εντύπωση ότι κάτι προσπαθούν να περισώσουν (όχι πάντως τα συμφέροντα της εταιρείας) και ...καταλαβαινόμαστε μάλλον **για τί πράγμα λέμε.** Εχασαν πράγματι την ευκαιρία, με τα καμώματα αυτά, να μη θεωρηθούν συνένοχοι του κ. Σολούνια. Διότι τώρα **και θα τους παραιτήσουν** (οι μέτοχοι) και στο σκαμνί θα βρεθούν παρέα με τον κολλητό τους, όπως τουλαχιστον δείχνουν τα πράγματα.

Λ.Μ.

Προκλητικά αγνόησαν οι Κύπριοι επίσημοι το συνέδριο της τοπικής Ένωσης Δήμων και Κοινοτήτων, που διεξήχθη στο νησί.

Ούτε καν... εκπροσώπους δεν καταδέχτηκαν να στείλουν και οι ημέτεροι το φυσάνε και δεν κρυώνει!

Αυτοί σηκώθηκαν και πήγαν στην Κύπρο αλλά... τους έγραψαν κανονικά!

ΚΑΙ ΝΕΑ ΤΕΛΗ

Τέλη ετοιμάζεται να επιβάλει η νομαρχιακή αυτοδιοίκηση Δωδεκανήσου και μάλιστα οσονούπω, σύμφωνα τουλάχιστον **με εισήγηση** που είδε το φως της δημοσιότητας. Τί να πούμε;

Δεν φθάνει **η φορομπηκτική** πολιτική της κυβέρνησης, οι ανατιμήσεις, και τα λοιπά, θα έχουμε τώρα και **νομαρχιακή φορολογία;** Και αύριο ενδεχομένως δημοτική; Θα συνιστούσαμε ψυχραιμία αλλά και σ' αυτήν... υπάρχουν όρια!

Λ.Μ.

ΟΥΤΕ ΤΣΙΓΑΡΑ

Τι είδους νέος νόμος είναι αυτός που επικαλούνται οι αρμόδιοι της αστυνομίας, που **έχουν αναστατώσει εμπόρους και καταναλωτές** των μικρών κοινοτήτων της Ρόδου, με την επιβολή του ωραρίου λειτουργίας;

Πολύ θα θέλαμε να ξέρουμε, τόσο εμείς, όσο και **οι κάτοικοι των κοινοτήτων αυτών,** που έτσι όπως τείνει να διαμορφωθεί η κατάσταση, αν χρειαστούν **ακόμη και ένα πακέτο τσιγάρα** να προμηθευτούν μετά τις 6 το απόγευμα του Σαββάτου, θα πρέπει να κατεβαίνουν στην πόλη της Ρόδου για να το αγοράσουν! Πλάκα μας κάνουν;

Μιχ.Μ.

Η ΔΕΥΑΡ ΕΦΤΑΙΞΕ;

Εδώ που τα λέμε, δεν ευθύνεται μόνο **η... ΔΕΥΑΡ** και ο **Δήμος** της Ρόδου, για το γεγονός ότι τα εμπορικά καταστήματα στο κέντρο της Ρόδου **δεν δουλεύουν** όπως θα **έπρεπε** αυτή την εποχή.

Είναι καταρχήν το ότι ο 13ος μισθός, δεν έχει καταβληθεί ακόμη στους εργαζόμενους ότι ισχύει το κάθε πέρα και καλύτερα· ότι τα εκκαθαριστικά που έφθασαν μαζί με τα τέλη κυκλοφορίας αποτελούν σοβαρές απώλειες για τους μισθωτούς. Η **ΔΕΥΑΡ** εποµένως, **ελάχιστο μερίδιο ευθύνης** έχει για την κατακόρυφη πτώση του τζίρου.

Το Οικονομικό επιτελείο της κυβέρνησης, είναι που έχει ανοίξει **περισσότερες...** λακούβες στις τσέπες μας, παρά η ΔΕΥΑΡ στους δρόμους της πόλης!!!

Μιχ.Μ.

ΤΑΥΔΡΑΙΑ
χειροποίητη
Εκλεκτά Δώρα - Μικροέπιπλα
Αρμονική συνύπαρξη
της παράδοσης και της καλαισθησίας!
ΑΡΙΣΤΟΤΕΛΟΥΣ 12, ΠΑΛΙΑ ΠΟΛΗ
(Μετά το μεγάλο συντριβάνι),
ΤΗΛ: 74277
Ανοιχτά καθημερινά 9 π.μ.-3 μ.μ.
ΤΑΥΔΡΑΙΑ
ΓΙΩΡΓΟΣ Δ. ΦΟΥΡΤΟΥΝΗΣ

ΘΕΡΜΟΠΟΜΠΟΙ
Τι θερμοπομποί;



•Οι θερμοπομποί που πρόκειται να εγκαταστήσετε **ίσως είναι θερμοπομποί, ίσως δεν είναι,** γιατί άλλη είναι η **θέρμανση με μεταφορά** και άλλη η **θέρμανση με ακτινοβολία**.
•Και αν είναι θερμοπομποί, **ίσως μελετήθηκαν και εγκαταστάθηκαν σωστά ίσως όχι.**
•Ανάλογα με το **αν είναι θερμοπομποί ή όχι** και με το **πως** μελετήθηκαν και εγκαταστάθηκαν, **καταναλώνουν πολύ ή λίγο ρεύμα.**
•Για να γίνει μια **καλή, ασφαλής και οικονομική θέρμανση,** δεν είναι αρκετό να **θέλει** αυτός που την κάνει, πρέπει να **γνωρίζει** και να **μπορεί.**
•Εμείς **γνωρίζουμε και μπορούμε**. Ζητήστε πληροφορίες από εμάς ή τους εκατοντάδες πελάτες μας. Ετσι διασφαλίζεται το συμφέρον σας.
ΘΕΡΜΟΠΟΜΠΟΙ ΝΟΡΒΗΓΙΑΣ
ΒΟΥΤΥΡΑΚΗΣ Ι.Χ. Ε.Π.Ε.
ΑΠΟΚΛΕΙΣΤΙΚΟΣ ΑΝΤΙΠΡΟΣΩΠΟΣ ΡΟΔΟΥ
ΔΩΔ/ΚΗΣ ΝΕΟΛΑΙΑΣ 16 (ΠΑΛΛΑΣ),
ΤΗΛΕΦ. ΚΕΝΤΡΟ 76.100

MEGA WORLD TRAVEL
ΚΟΥΡΑΣΤΗΚΑΤΕ ΝΑ ΨΑΧΝΕΤΕ ΓΙΑ ΚΑΛΥΤΕΡΕΣ ΤΙΜΕΣ;
ΘΕΛΕΤΕ ΝΑ ΚΑΝΕΤΕ ΟΝΕΙΡΕΜΕΝΑ ΤΑΞΙΔΙΑ ΜΕ ΤΟ ΚΑΛΥΤΕΡΟ ΟΙΚΟΝΟΜΙΚΟ ΤΡΟΠΟ ΠΟΥ ΕΣΕΙΣ ΠΡΟΤΙΜΑΤΕ;
ΤΩΡΑ ΤΟ MEGA WORLD TRAVEL ΚΑΙ ΣΤΗΝ ΡΟΔΟ ΒΡΗΚΕ ΤΗΝ ΛΥΣΗ ΓΙΑ ΣΑΣ.
ΕΠΙΣΗΣ:
● Αεροπορικά εισιτήρια
● Ατμοπλοικά εισιτήρια
● Κρατήσεις Ξεν/χείων
● Προγραμματισμένες εκδρομές
ΣΑΣ ΠΕΡΙΜΕΝΟΥΜΕ ΚΑΘΗΜΕΡΙΝΩΣ ΜΕ ΣΥΝΕΠΕΙΑ ΚΑΙ ΠΛΗΡΗ ΕΞΥΠΗΡΕΤΗΣΗ
ΕΠΙΣΗΣ ΓΙΑ ΚΑΘΕ ΑΓΟΡΑ ΔΥΟ ΕΙΣΙΤΗΡΙΩΝ ΔΩΡΕΑΝ ΕΝΑ ΚΙΝΗΤΟ ΤΗΛΕΦΩΝΟ ERICSON 628 ΜΕ ΣΥΝΔΕΣΗ RANAFON
ΑΠΟ ΤΙΣ 08.30 ΕΩΣ 20.00 Μ.Μ.
ΣΤΗΝ ΟΔΟ: Γ. ΓΡΙΒΑ 77-79.
Τηλ.: 28491 ΡΟΔΟΣ
ΕΠΙΣΗΣ ΔΙΑΝΟΜΗ ΕΙΣΙΤΗΡΙΩΝ ΚΑΤ' ΟΙΚΟΝ

REVANCHE
BILLIARDS - CLUB
VIDEO GAMES
Απολαύστε τον καφέ ή το ποτό σας παίζοντας μία παρτίδα μπιλιάρδο, SNOOKER, ΤΑΒΛΙ, ΣΚΑΚΙ, VIDEO GAMES.
Ωρες λειτουργίας 9.30 π.μ.-2.00 μ.μ.
ΛΙΝΔΟΥ 211 (ΑΠΕΝΑΝΤΙ ΑΠΟ ΤΟ ΠΑΡΚΟ ΡΟΔΙΝΙ)
ΤΗΛ. 73725



Τέρμα η μοναξιά
Για όλες τις ηλικίες
Γραφείο Συνοικεσίων
Το πρώτο στη Ρόδο
Τηλ. 22768-20931
ώρες γραφείου
10-1 μ.μ., 6-8 μ.μ.



ΚΡΕΑΤΑΓΟΡΑ ΚΡΕΜΑΣΤΗΣ
"Ο ΓΙΩΡΓΟΣ"
Τώρα τις γιορτές μην σκέφτεστε ...μακρυά.
Σκεφθείτε ντόπια! Σκεφθείτε Ροδίτικα!
Κατσικάκι - αρνάκι μοσχάρι - χοιρινό - κοτόπουλα
αλανιάρικα κοκκόρια και πολλά άλλα.
Ολα δικής μας παραγωγής
Και με κάθε αγορά παίρνετε ένα λαχνό. Τέσσερις τυχεροί, μετά από κλήρωση που θα γίνει την παραμονή της Πρωτοχρονιάς, θα κερδίσουν:
2 γουρουνόπουλα, 1 γαλοπούλα και 1 αρνάκι!
(Τα ονόματα θα δημοσιευθούν στη στήλη "Καλημέρα Ρόδος")
Λεωφόρος Ελευθερίας Κρεμαστή. Τηλ. 94984 - 47163

ΝΟΜΟΣ ΔΩΔΕΚΑΝΗΣΟΥ
ΔΗΜΟΣ ΡΟΔΙΩΝ

ΠΕΡΙΛΗΨΗ ΔΙΑΚΗΡΥΞΗΣ

Ο Δήμαρχος Ρόδου, προκηρύσσει φανερή επαναληπτική πλειοδοτική δημοπρασία για την εξαετή εκμίσθωση του αριθ. 20 καταστήματος Ιδιοκτησίας Υπουργείου Πρόνοιας στο Εμπορικό Κέντρο Αγ. Απόστολοι Ανω Ρόδου.

Η Δημοπρασία θα γίνει στις 22 Δεκεμβρίου ημέρα Δευτέρα και ώρα 10 π.μ. το έτος 1997 στο Δημοτικό κατάστημα και ενώπιον της Δημαρχιακής Επιτροπής. Η παράδοση των δικαιολογητικών θα αρχίσει στις 9.00 π.μ. και θα τελειώσει στις 10.00 π.μ. στο γραφείο της Δημαρχιακής Επιτροπής.

Το κατάστημα αρ. 1 Αγ. Απόστολοι Ανω (εμβαδόν 49.8 τ.μ.) θα χρησιμοποιηθεί με χρήση Παραδοσιακό Καφενείο σύμφωνα με τους όρους της απόφασης παραχώρησης Γ5Β/οικ./462/8-3-1990 του Υπουργείου Πρόνοιας. Απαγορεύεται η χρήση ηλεκτρονικών παιχνιδιών και η λειτουργία χαρτοπαικτικής λέσχης.

Ελάχιστο όριο πρώτης προσφοράς ορίζεται το ποσό των 45.000 δρχ. μηνιαίως. Εγγύηση συμμετοχής στο διαγωνισμό ορίζεται το ποσό των 54.000 δρχ. Η εγγύηση θα είναι σε εγγυητική επιστολή Τράπεζας ή Γραμμάτιο του Ταμείου Παρακαταθηκών και Δανείων.

Από το διαγωνισμό αποκλείονται οι οφειλέτες του Δήμου. Οι ενδιαφερόμενοι θα πρέπει να προσκομίσουν πιστοποιητικό μη οφειλής από τον Δημοτικό Ταμία.

Αν κάποιος που μετέχει στην δημοπρασία πλειοδοτεί για λογαριασμό τρίτου οφείλει να το δηλώσει στην επιτροπή που διενεργεί τον διαγωνισμό πριν αρχίσει ο διαγωνισμός παρουσιάζοντας το νόμιμο πληρεξούσιο, διαφορετικά θεωρείται ότι μετέχει για λογαριασμό του.

Οι μισθωτές δεν αποκτούν δικαίωμα μισθώσεως και χρήσεως των μισθίων μέχρι της υπογραφής των μισθωτηρίων συμφωνητικών.

Οι μισθωτές υποχρεούνται να παρουσιάσουν αξιόχρεους εγγυητές οι οποίοι θα υπογράψουν το πρακτικό της δημοπρασίας και θα είναι αλληλέγγυοι και εις ολόκληρον υπεύθυνοι με τους μισθωτές για την εκπλήρωση των όρων της σύμβασης.

Δικαίωμα συμμετοχής έχουν μόνο οι κάτοικοι του συνοικισμού Αγίων Αποστόλων, οι έχοντες εργασθεί στο παρελθόν σε παρεμφερές απασχόληση, τ' ανωτέρω θα προκύπτουν από λογ/σμους κοινοφελών οργανισμών και λοιπές έγγραφες αποδείξεις.

Τούς λοιπούς όρους μπορούν να πληροφορηθούν οι ενδιαφερόμενοι στο γραφείο Κτηματολογίου και στο γραφείο δημαρχιακής επιτροπής του Δήμου κατά τις εργάσιμες ημέρες και ώρες.

Ο δημαρχεύων
Αντώνης Αλαθέρας
Αντιδήμαρχος Ρόδου

Geographic
NORTH SAILS
quiksilver
No Limits
ΠΑΡΑΓΩΓΗ
Ocean Pacific
NO FEAR
SURF TEAM
FISHBONE
MAUI-WOWIE
CAIRO PALACE. Tel: 39117

ΣΥΝΑΝΤΗΣΗ των μνηστήρων για να δοθούν ...οδηγίες

Συνέχεια από τη σελ.1

όπου οι κ.κ. Μιχ. Χανιώτης και Χρ. Κατσάνης είναι ανυπαχώρητοι.

Εξίσου σαθρά είναι τα προβλήματα με τους υποψηφίους του ΠΑΣΟΚ και στους άλλους δήμους, όπου σ' όλες σχεδόν τις περιπτώσεις οι μνηστήρες του χρίσματος είναι πολύ περισσότεροι!

Χαρακτηριστική είναι η περίπτωση του δήμου Αρχαγγέλου, όπου διεκδικούν το χρίσμα 6 τουλάχιστον κομματικά στελέχη οι κ.κ. Στ. Λαμπριανός, Λ. Κανάκης, Στ. Καλιάδης, Ιακ. Κολλαΐνης, Αλ. Παπουράς, Π. Κρητικός κ.α., η περίπτωση της Νότιας Ρόδου (Αντωναράς-Ζαννετούλης), της Αλίνδου (Στ. Ιωαννίδης, Β. Διάκουλας, Γ. Θαρρενός, Π.Παπακωνσταντίνου) κ.λπ.

ΜΝΗΜΟΣΥΝΑ



Την 14η τρέχοντος μηνός ημέρα Κυριακή και ώρα 8.30 π.μ. εις τον Ιερό Ναό Ταξιαρχών νεκροταφείο Ρόδου, τελούμε θυμηρό μνημόσυνο υπέρ αναπαύσεως της ψυχής του λατρευτού μας συζύγου, πατέρα, παππού, αδελφού και θείου

ΧΡΗΣΤΟΥ ΒΡΟΥΛΗ

Η σύζυγος: Ιωάννα
Τα παιδιά: Νίκος-Πίριο, Αναστασία-Πέτρος, Γιαννης-Βίρμπι, Δημήτρης-Αικατερίνη, Κώστας, Ελευθέριος



Την 12η τρέχοντος μηνός ημέρα Παρασκευή και ώρα 8.00 π.μ. εις τον Ιερό Ναό Ταξιαρχών Αρχαγγέλου, τελούμε 40ημερο μνημόσυνο υπέρ αναπαύσεως της ψυχής του λατρευτού μας συζύγου, πατέρα και παππού

ΠΑΣΙΡΑΝΗ ΓΕΩΡΓΙΟΥ

Η σύζυγος: Ανθούλα
Τα παιδιά: Τσαμπίκα, Γεώργιος, Παναγιώτης, Μαρίνα, Στέργος, Λορεντάνα
Τα εγγόνια, τ' αδέλφια, τ' ανίψια και οι λοιποί συγγενείς.

Κίνηση πολιτών

Συνέχεια από τη σελ. 3

τρέπονται συνήθως σε πολιτικούς - παραταξιακούς σχηματισμούς, αφού η προώθηση των λύσεων επιτυγχάνεται μόνο δια της "εκτελεστικής εξουσίας".

Ενα τέτοιο ενδεχόμενο δεν το αποκλείουν οι υπογράφοντες τη διακήρυξη. Σπεύδουν, όμως, να τονίσουν ότι οι "καρέκλες" δεν είναι αυτοσκοπός, αλλά απλώς το "μέσο" υλοποίησης των οραμάτων. Θέτουν μάλιστα σαν προυπόθεση της μετεξέλιξης της κίνησης αυτής σε παρατηξιακό Δημοτικό Οργανισμό την αποδοχή των σκέψεων και των προτάσεων που θα διατυπωθούν από σημαντική μερίδα των δημοτων, αλλά και την δική τους προετοιμασία, ώστε να μην παρουσιασθεί και πάλι το φαινόμενο, οι υποσχέσεις να μείνουν υποσχέσεις.

Όπως προαναφέραμε, μέσα στις επόμενες ημέρες, θα δημοσιευτεί η Διακήρυξη της Κίνησης των Πολιτών της Ρόδου, οπότε και θα γίνουν γνωστές περισσότερες λεπτομέρειες.

Προσπαθούν να δικαιολογήσουν τα αδικαιολόγητα οι του ΕΚΑΒ

Συνέχεια από τη σελ. 1

σήμα στο αρμόδιο τμήμα ΤΑ, τονίζοντάς το.

Αμέσως, διαβιβάσαμε το σήμα στην ΟΑ απ' όπου και δεχθήκαμε αρνητική απάντηση για αεροσκάφος με συμπίεση.

Στις 22.58 διαβιβάστηκε στο ΚΣΕΑ για C 130 απ' όπου μετά από αναμονή 12 λεπτών πήραμε θετική απάντηση.

Αμέσως αναχώρησε η ομάδα αερ/δης από δυτικά για Ελευσίνα προκειμένου να διεκπεραιωθεί η αερ/δη.

Στις 12.10 με ενημερώνει τηλεφωνικά ο κ. Κοτσόβουλος από Ελευσίνα πως το αεροσκάφος παρουσίασε βλάβη και πρόκειτα να αλλάξουν αεροσκάφος, πληροφορία που εδόθη και από ΚΣΕΑ μετά από δική μας επικοινωνία.

Στις 1.10 ενημερώθηκα από ΚΣΕΑ πως εκδόθηκε έκτακτο δελτίο καιρού το οποίο απαγορεύει τις πτήσεις και το οποίο θα ισχύσει έως το πρωί, οπότε και θα εκδοθεί καινούργιο.

Για όλα αυτά ενημερώνονται από τον Ιατρό Κέντρου οι γιατροί της Ρόδου.

Στις 4.50 γίνεται από εμάς κλήση προς την ΟΑ.

Στις 5.15 η ΟΑ δίνει θετική απάντηση για Ντορνιέρ (χωρίς συμπίεση) αρνητική για αεροσκάφος με συμπίεση τονίζοντάς μας πως ο καιρός είναι πάρα πολύ άσχημος με δυσμενέστατες συνθήκες πτήσης. Λίγη ώρα μετά (5.45) αρνητική απάντηση από ΟΑ λόγω καινούριου δελτίου καιρού που απαγόρευε τις πτήσεις.

Στις 5.45 γίνεται ενημέρωση πως υπάρχει Boing της ΟΑ με κανονική πτήση από Ρόδο. Το περιστατικό διεκομίσθη στην Αθήνα συνοδεία του ΕΚΑΒ Ρόδου κ. Ηλιόπουλου."

Η σχετική αναφορά, αναμένεται να συμπεριληφθεί ασφαλώς στον φάκελο της προανάκρισης που έχει διαταξει ο αρμόδιος Εισαγγελέας της περιοχής μας.

Στο Σκουλά θα πάνε οι ενοικιαστές των μοτοποδηλάτων

Την γενική τους συνέλευση πραγματοποίησαν προχθές το βράδυ τα μέλη του συλλόγου ενοικιαστών μοτοποδηλάτων της Ρόδου, κατά την διάρκεια της οποίας συζήτησαν τα προβλήματα που αντιμετωπίζει ο κλάδος τους.

Σύμφωνα με όσα ανακοινώθηκαν, μέσα στις αμέσως επόμενες μέρες, αντιπροσωπεία του διοικητικού συμβουλίου, θα μεταβεί στην πρωτεύουσα (έπειτα από σχετική εξουσιοδότηση της Γενικής Συνέλευσης) για να συναντηθεί έτσι με τον Γενικό Γραμματέα Τουρισμού κ. Νίκο Σκουλά, στον οποίο και θα εκθέσει τα προβλήματα που αντιμετωπίζουν οι επαγγελματίες της Ρόδου.

● Σύμφωνα με το μέλος του συλλόγου κ. Αλέκο Σαρρή, τα ζητήματα που απασχολούν αυτή την περίοδο τον κλάδο, έχουν σχέση κυρίως με πράξεις εγκυκλίους και αποφάσεις των αρμοδίων υπηρεσιών, οι οποίες όμως δυσκεραίνουν σε μεγάλο βαθμό την λειτουργία των επιχειρήσεών τους κατά τους θερινούς μήνες.

● «Αυτό που κύρια θα επιδιώξουμε -τόνισε ο κ. Σαρρής- είναι να κατανοήσουν οι αρμόδιοι του ΕΟΤ ότι σε καμμία περίπτωση δεν μπορούν να μας αντιμετωπίζουν ως επιχειρήσεις που λειτουργούμε 12 μήνες τον χρόνο. Είναι γνωστά τα προβλήματα που αντιμετωπίζουμε με την κρίση που περνά τουρισμός και οι επιχειρήσεις μας κατά συνέπεια. Αυτό που επιδιώκουμε είναι να βρούμε λύσεις από κοινού και να μην μενενθύνονται τα προβλήματα αυτά κάθε χρόνο και περισσότερα.»

Συγκέντρωση και συλλαλητήριο των αδιόριστων εκπαιδευτικών

Συνέχεια από την σελ. 1

● Οι καθηγητές, αναμένεται να εκδώσουν σχετικό ψήφισμα, στο οποίο θα ζητείται από το Υπουργείο Παιδείας να μην εφαρμοστεί στην πράξη η κατάργηση της επετηρίδας, η οποία εκτιμάται ότι θα πλήξει την αξιοπιστία και την αξιοκρατία των διορισμών των εκπαιδευτικών στην πρωτοβάθμια και την δευτεροβάθμια εκπαίδευση.

● Στην ίδια συνάντηση, αναμένεται να εκφραστεί επίσης η ολόπλευρη συμπαράσταση του κλάδου των αδιόριστων εκπαιδευτικών προς τους δύο καθηγητές οι οποίοι πραγματοποιούν πολυήμερη απεργία πείνας, στην συμπρωτεύουσα, ζητώντας να μην ισχύσει η κατάργηση της επετηρίδας για τους διορισμούς.

● Την πλήρη συμπαράσταση του προς τον κλάδο των αδιόριστων εκπαιδευτικών, εξέφρασε χθες με σχετικές δηλώσεις που έκανε και ο πρόεδρος του συλλόγου καθηγητών της Α' ΕΑΜΕ Δωδεκανήσου κ. Θεόδωρος Μαλαγάρης, ο οποίος μαζί με άλλα μέλη του διοικητικού συμβουλίου της ΕΛΜΕ Δωδεκανήσου, αναμένεται να παραστεί στην συνάντηση και στην παρεία διαμαρτυρίας που έχει προγραμματιστεί για αύριο το πρωί.

● Αξίζει να σημειωθεί ότι με δεδομένη την συμμετοχη που παρατηρήθηκε στην τελευταία αγωνιστική κινητοποίηση του κλάδου των εκπαιδευτικών (πλήρη στάση εργασίας) στην οποία πήραν μέρος δεκάδες αδιόριστοι εκπαιδευτικοί στη Ρόδο, εκτιμάται ότι και η αυριανή συνάντηση που έχει προγραμματιστεί θα είναι εξαιρετικά μαζική, αφού το ενδιαφέρον αλλά και η αγωνία του κλάδου αυτή την περίοδο, κορυφώνεται ολοένα και περισσότερο.

ΚΗΔΕΙΑ

Τον λατρευτό μας σύζυγο
ΜΙΧΑΛΗ ΚΟΥΝΔΟΥΡΑΚΗ
ΕΤΩΝ 69

Θανόντα χθες, κηδεύουμε σήμερα Παρασκευή, ώρα 3 μ.μ. εκ του Ιερού Ναού Αγίου Νικολάου Παραδεισίου.

Η σύζυγος: Αννα
Τα παιδιά: Γιώργος-Στερεή, Νίκος-Μαίρη
Τα εγγόνια και οι λοιποί συγγενείς.

ΚΗΔΕΙΑ

Την λατρευτή μας σύζυγο, μητέρα, κόρη, αδελφή και θεία

ΑΝΤΩΝΙΑ-ΣΤΑΜΑΤΙΑ ΚΟΣΜΑ
ετών 41

κηδεύουμε σήμερα Παρασκευή 12 Δεκεμβρίου 1997 και ώρα 3 μ.μ. από τον Ιερό Ναό Αγίου Νικολάου Κοινότητας Παστίδας.

Ο σύζυγος Σάββας.
Τα παιδιά: Μιχάλης, Δημήτρης.
Οι γονείς, τα αδέλφια, τα ανίψια και οι λοιποί συγγενείς.

ΟΧΙ ΣΤΑ ΝΑΡΚΩΤΙΚΑ

ΣΥΓΧΑΡΗΤΗΡΙΑ

Τον αγαπητό μας φίλο **Κων/νο Κωλέτση** που πήρε το πτυχίο του Φυσικού του Πανεπιστημίου Κρήτης θερμά συγχαίρουμε και ευχόμαστε καλή σταδιοδρομία.

Οικογένεια Γεωργίου Καρανικόλα

Προκλητικές οι τουρκικές πτήσεις

Συνέχεια από τη σελ.1

λαν στην προσπάθεια για τη βελτίωση των ελληνοτουρκικών σχέσεων. Ηταν αδικαιολόγητα προκλητικές. Στρατιωτικές ενέργειες αυτού του είδους υποκρύπτουν την εμπιστοσύνη και αυξάνουν χωρίς λόγο την ένταση μεταξύ δύο ΝΑΤΟικών συμμάχων. Επαναλαμβάνουμε την ισχυρή μας πίστη ότι οι ελληνικές και τουρκικές ένοπλες δυνάμεις θα πρέπει να αποφεύγουν κάθε ενέργεια που μπορεί να εκληφθεί ως προκλητική. Επαναλαμβάνουμε επίσης τη θέση μας ότι οι πολιτικές και στρατιωτικές ηγεσίες στις δύο χώρες θα πρέπει να εκμεταλλεύονται κάθε ευκαιρία για να συζητούν απ' ευθείας τέτοια ζητήματα με σκοπό να αυξήσουν τη μεταξύ τους κατανόηση".

Σύμφωνα με διπλωματικές πηγές, κατά τη διάρκεια της ημέρας με το θέμα ασχολήθηκε προσωπικά ο βρετανός υπουργός εξωτερικών αρμόδιος για ευρωπαικές υποθέσεις, Μαρκ Γκρόσμαν, ο οποίος είχε επικοινωνία τόσο με την Αθήνα, όσο και με την Αγκυρα. Ο αμερικανός αξιωματούχος φέρεται να είναι έντονα ενοχλημένος από αυτή τη συμπεριφορά της τουρκικής αεροπορίας.

Στόχος τώρα η επιτυχία της Γενικής Συνέλευσης

Συνέχεια από τη σελ. 1

υπάρχουν διαφορετικές νομικές ερμηνείες για τη δυνατότητα του κ. Σολουνία ή των ανθρώπων του να χρησιμοποιήσουν τις υπό συντηρητική κατάσχεση μετοχές.

Στα προβλήματα που εξετάζονται και που θα αντιμετωπίσουν οι μικρομέτοχοι στη Γενική Συνέλευση συμπεριλαμβάνεται και αυτό της συμμετοχής σ' αυτήν των γνωστών - άγνωστων "σωτήρων" οι οποίοι εξακολουθούν να δρουν στο παρασκήνιο αγοράζοντας μετοχές ή εξασφαλίζοντας από τώρα εξουσιοδοτήσεις.

Πιστεύεται ότι στα μέσα της ερχόμενης εβδομάδας και μετά την οριστικοποίηση της ημερήσιας διάταξης της Γενικής Συνέλευσης θα πραγματοποιηθεί η συνάντηση φορέων προκειμένου να καθορισθεί η κοινή στάση που θα τηρήσουν οι δωδεκανήσιοι μέτοχοι.

ΠΑΡΑΝΟΜΗ Η "ΑΠΟΛΥΣΗ"

Παράνομη χαρακτήρισε το Τμήμα Εργασίας την καταγγελία της σύμβασης εργασίας αορίστου χρόνου του Γενικού Διευθυντή της ΔΑΝΕ κ. Αντώνη Γεωργιάδη μετά την εξέταση του θέματος που προέκυψε και την κατάθεση του Προέδρου του Δ.Σ. κ. Μπόνη, αλλά και του κ. Γεωργιάδη. Μετά τη συζήτηση που έγινε ενώπιον του Προισταμένου της Υπηρεσίας κ. Χατζημιχάλη, υπεγράφη το παρακάτω πρακτικό:

«Προσήλθον σήμερον ο Πρόεδρος του Δ.Σ. της ΔΑΝΕ κ. Ευθύμιος Μπόνης και ο Γενικός Διευθυντής της ΔΑΝΕ κ. Αντώνιος Γεωργιάδης συνοδευόμενος από τους δικηγόρους του κ. Δημήτριο Σαλαμαστράκη, κ. Στέργο Παρασκευά και της κ. Τσαμπίκας Μαρία.

Ο πρόεδρος της ΔΑΝΕ κ. Μπόνης Ευθύμιος, ανέφερε ότι ο Γενικός Διευθυντής εξακολουθεί να προσφέρει χωρίς διακοπή τις υπηρεσίες του στην εταιρεία και ότι το έγγραφο του Διευθύνοντα Συμβούλου της εταιρείας κ. Μαραβέλια Αναστασίου από 9/12/97 προς τον Γενικό Διευθυντή, δεν έχει έννομες συνέπειες αφού ο Γενικός Διευθυντής δεν αποδέχεται τόσο το περιεχόμενο του όσο και τη θέση σε άδεια υποχρεωτική. Το ίδιο ισχύει και για την εταιρεία.

Ο κ. Αντώνιος Γεωργιάδης, κατέθεσε το από 10/12/97 υπόμνημά του προς την Υπηρεσία μας, με το οποίο αντικρούει όλα τα αναφερόμενα στο ανωτέρω έγγραφο του Διευθύνοντα Συμβούλου κ. Μαραβέλια και αποδέχεται τις θέσεις της Εταιρείας, όπως εκφράσθηκαν από τον Πρόεδρο της κ. Ευθύμιο Μπόνη. Δηλώνει ότι θα συνεχίσω να παρέχω τις υπηρεσίες μου από τις θέσεις μου ως Γενικού Διευθυντού, όπως μέχρι τώρα προς όφελος της εταιρείας.

Κατόπιν των ανωτέρω επιλύεται η εργατική διαφορά και με τη συμφωνη γνώμη της Υπηρεσίας.

ΥΠΟΜΝΗΜΑ ΓΕΩΡΓΙΑΔΗ

Εξάλλου ο Γενικός Διευθυντής της ΔΑΝΕ κ. Γεωργιάδης κατέθεσε στο Τμήμα Απασχόλησης υπόμνημα στο οποίο εκτίθεται με κάθε λεπτομέρεια τα διαδραματισθέντα τις τελευταίες μέρες.

Το πλήρες κείμενο του υπομνήματος έχει ως εξής:

«1. Η πρόσφατη μη συνεργασία μου με το Βοηθό Γεν. Δ/ντη Ε. Διακομανώλη, οφείλεται στο γεγονός, ότι το Δ.Σ. της εταιρείας, με συμφωνη γνώμη όλων των μελών του (και παρουσία του κ. Μαραβέλια) αποφάσισε στις 29.11.97 να τον θέσει σε διαθεσιμότητα από 1.12.97 μέχρι 31.12.97, λόγω της αντιδικίας του μαζί μου και των διαφόρων απρεπών και ανακριβών επιστολών του, που δημοσευτηκαν στην εφημερίδα ΔΗΜΟΚΡΑΤΙΚΗ στις 29.11.97. Την απόφαση αυτή του Δ.Σ. ανακοίνωσε αυθημερόν και αυτοπροσώπως ο Πρόεδρος του Δ.Σ. κ. Μπόνης (παρουσία και του κ. Κόκκινου, μέλους του Δ.Σ.) στον κ. Διακομανώλη, ο οποίος την απεδέχθη και απεχώρησε της εταιρείας. Ομως την επόμενη μέρα ο κ. Μαραβέλιος ανεκάλεσε αυθαιρέτως την απόφαση του Δ.Σ. και εκάλεσε τον Ε. Διακομανώλη να επιστρέψει στην εταιρεία. Μόλις διεπίστωσα το γεγονός, ερώτησα τον κ. Μαραβέλια και μου απάντησε, ότι πράγματι αυτός ανεκάλεσε την απόφαση του Δ.Σ. Του απάντησα ότι για μένα ισχύει η ληφθείσα και ανακοινωθείσα απόφαση του Δ.Σ. την οποία εφάρμοσα καθ' όλη την εβδομάδα 1-5.11.97. Κατά τη διάρκεια αυτης της εβδομάδος εκτελούσα κανονικά τα καθήκοντά μου και μεταξύ άλλων, συνεργάστηκα επί πολλές μέρες και νύκτες με τους εκπροσώπους της ελεγκτικής εταιρείας Coopers & Lybrand κ.κ. Γιαννόπουλο και Κουτσομύτη, κατά τρόπο επικοδομητικό και άψογο, όπως με διαβεβαίωσαν και οι ίδιοι και όπως μπορούν, αν ερωτηθούν, να επιβεβαιώσουν. Κατά τη διάρκεια της ανωτέρω εβδομάδος ο κ. Μαραβέλιος με αγνοούσε παντελώς, ακόμη και σε θέματα της αμέσου αρμοδιότητάς μου, συνεργαζόταν αποκλειστικά με τον Ε. Διακομανώλη και υπέγραφαν από κοινού έγγραφα προς Τράπεζες κ.λπ., χωρίς καμμιά συνενόηση μαζί μου.

2. Την Παρασκευή 5/11/97 της ίδιας εβδομάδος, ο κ. Μαραβέλιος με κάλεσε αργά το απόγευμα στο γραφείο του, όπου παρευρίσκοντο οι ελεγκτές κ.κ. Γιαννόπουλος και Κουτσομύτης και ο Ε. Διακομανώλης. Του ζήτησα ευγενικά, πριν εισέλθω, να του μιλήσω ιδιαιτέρως και δεν το αποδέχθηκε. Παρά την επαναλήψη της παρακλήσεώς μου, δεν δέχθηκε να μιλήσουμε ιδιαιτέρως. Τότε του είπα, ότι δεν αποδέχομαι την κοινη παρουσία με τον Ε. Διακομανώλη, οπότε με ευχαριστήσε και μου είπε, ότι δεν με χρειάζεται. Τον ευχαρίστησα κι εγώ και αποχώρησα, χωρίς καμμιά άλλη φράση ή πράξη. Τα αναγραφόμενα στην από 9.12.97 επιστολή του κ. Μαραβέλια, ότι δήθεν οι Ορκωτοί - Ελεγκτές προέβησαν σε δυσμενή σχόλια, είναι τουλάχιστον ανακριβή, διότι ο Ορκωτός Ελεγκτής κ. Γιαννόπουλος με ενημερώσε ηλεφωνικώς ότι κανένα σχόλιο δεν έκαναν επί του ανωτέρω συμβάντος, ούτε ήταν δυνατό να κάνουν.

3. Ο κ. Μαραβέλιος ισχυρίζεται επίσης, ότι ευρίσκομαι σε ψυχικό αναβρασμό, λόγω της διαμάχης μου με μία τοπική εφημερίδα, (ΔΗΜΟΚΡΑΤΙΚΗ), γεγονος που δεν μου επιτρέπει να εκτελώ τα καθήκοντά μου με την απαιτούμενη συγκέντρωση και πρεμία και ως εκ τούτου αποφάσισε μόνος του να διακόψει τα καθήκοντά μου για να ξεκουραστώ και να επανεύρω την ψυχική μου πρεμία.

Ουδέν τούτου ανακρίβεστερον. Πρώτον, ουδεμία συνεργασία είχα με τον κ. Μαραβέλια, υπαιτιότητί του, άρα δεν μπορούσε να διαβλέψει τυχόν ψυχικό μου αναβρασμό, δεύτερον γιατί καθ' όλη την μικρή περίοδο της παρουσίας του κ. Μαραβέλια στην ΔΑΝΕ εργαζόμουν και εξακολουθώ να εργάζομαι με ιδιαίτερη επιμονή και ψυχική πρεμία, παρά τα μέγιστα οικονομικά προβλήματα της εταιρείας και να συντεργάζομαι καθημερινώς και αρμονικά με κρατικές αρχές, τράπεζες, πιστωτές δικτγόρους, μετόχους κ.λπ. καθώς και με τον πρόεδρο και Αντιπρόεδρο της εταιρείας κ.κ. Μπόνη και Τσάκη, παριστάμενος αρκετές φορές εβδομαδιαίως στα Δικαστήρια της Ρόδου ως αποκλειστικός μάρτυρας, σε αστικές δίκες κατά του Ε. Σολουνία και άλλων, προς τεκμηρίωση των θέσεων και απαιτήσεων της εταιρείας.

Πέραν των ανωτέρω πρέπει να σημειωθούν και τα εξής:

α. Υπάρχει πρόσφατη (21.9.97) ομόφωνη απόφαση του Δ.Σ. της εταιρείας (Πρακτικό 275/20-21.9.97, σελ. 33) με την οποία το Δ.Σ. εκφράζει παμψηφεί την πλήρη εμπιστοσύνη του προς το πρόσωπο του Γεν. Διευθυντή, με την προσθήκη ότι δικαιούμαι να εκφράζω ελεύθερα τις απόψεις μου.

β. Εχει αποφασισθεί από το Δ.Σ. (29.10.97) η σύγκληση Εκτακτης Γεν. Συνελεύσεως των μετόχων για τις 18.1.98, όπου υπεύθυνο και καθοριστικό ρόλο στην ομαλή προετοιμασία, προεργασία και διεξαγωγή της Συνελεύσεως ασκεί ο Γεν. Δ/ντής της εταιρείας, ο οποίος έχει και την αποκλειστική αρμοδιότητα διοικητικής εποπτείας του Τμήματος Μετοχών, σύμφωνα με το εγκεκριμένο από το Δ.Σ. Οργανόγραμμα της εταιρείας και την από ετών ακολουθούμενη πάγια πρακτική διεξαγωγής των Γεν. Συνελεύσεων.

γ. Ο κ. Μαραβέλιος μου εζήτησε, μέσω της γραμματέως του, στις 9.12.97 και περί ώρα 10.30 π.μ. να παραδώσω στη γραμματέα του όλα τα κλειδιά των εξωτερικών θυρών της εταιρείας, πράγμα το οποίο δεν έπραξα, δεδομένου ότι ανέκαθεν τα ανωτέρω δεύτερα κλειδιά (πέραν των πρώτων κλειδιών που κατέχει ειδάριθμος αριθμός στελεχών της εταιρείας) παρέμεναν στο γραφείο του Γεν. Δ/ντή για λόγους ασφαλείας του κτιρίου και των εγκαταστάσεων, για περίπτωση ανάγκης και παρέμεναν στο Γραφείο μου και μετά την απογευματινή αποχώρησή μου. Το ίδιο μου εζήτησε επίσης ευθέως και μέσω του Νομ. Συμβούλου κ. Ν. Σαμαρά, την ίδια ημέρα (9.12.97) και περί ώρα 14.00, πράγμα το οποίο και πάλι αρνήθηκα να πράξω.

δ. Στις 14.10 της ίδιας ημέρας (9.12.97) ο Νομ. Σύμβουλος Νικ. Σαμαράς, κατ' εντολήν του κ. Μαραβέλια, προσπάθησε να μου επιδώσει, επί αποδείξει παραλαβής το από 9.12.97 έγγραφο του κ. Μαραβέλια, απευθυνόμενο προς εμέ, το οποίο αναγνώσας αρνήθηκα να αποδεχθώ και να παραλάβω.

ε. Στις 16.00 της ίδιας ημέρας (9.12.97), ο Νομ. Σύμβουλος Νικ. Σαμαράς, συνοδεία της γραμματέως του κ. Μαραβέλια, και ενώ είχα ήδη αποχωρήσει από την εταιρεία, εκλείσαν κλειδαρά και αντικατέστησαν όλες τις κλειδαριές των εξωτερικών και ορισμένων εσωτερικών θυρών της εταιρείας, επιδιώκοντας έτσι αυθαιρέτως παρανόμως και αντικαταστατικώς να εμποδίσουν την είσοδό μου στην εταιρεία, όπου επί πενταετία και πλέον συνηθίζω να εργάζομαι στο γραφείο μου και τις βραδυνές ώρες (ενίοτε μέχρι βαθείας νυκτός), καθώς και τα Σαββατοκύριακα.

στ. Στις 17.10 της ίδιας ημέρας (9.12.97), κατ' εντολήν του κ. Μαραβέλια, ο Νομ. Σύμβουλος Ν. Σαμαράς, έδωσε εντολή σε δικαστικό επιμελητή να μου επιδώσει στο σπίτι μου την συνημμένη επιστολή του κ. Μαραβέλια, την οποία παρέλαβα με επιφύλαξη παντός δικαιώματός μου. Η ανωτέρω επιστολή έχει ήδη διανεμηθεί, κατ' εντολή του κ. Μαραβέλια σ' όλο το προσωπικό των γραφείων της εταιρείας στις 15.00 της ίδιας ημέρας.

Κατόπιν όλων των ανωτέρω και όσων άλλων τυχόν σας αναπτύξω προφορικώς κατά την ενώπιόν σας εξέταση της υποθέσεώς μου, στις 11.12.97 και ώρα 11.00 θεωρώ ότι αυθαιρέτως, παρατύπως, παρανόμως και κατά παραβίαση του Καταστατικού και των συμφερόντων της εταιρείας και εμού προσωπικώς εξεδόθη, διανεμήθη και μου επιδόθηκε η συνημμένη επιστολή του κ. Μαραβέλια, το περιεχόμενο και το διαστρεβλωτικό, της οποίας δεν αποδέχομαι, ιδιαίτερα όσον αφορά στην χορήγηση υποχρεωτικής άδειας, η οποία ισοδυναμεί με παράνομη και καταχρηστική καταγγελία (ενόψει όλων των ανωτέρω εκτεθέντων λόγων και γεγονότων) της συμβάσεως εργασίας αορίστου χρόνου, την οποία διατηρώ από 1.3.92 με την εταιρεία, υπό την ιδιότητα του Γενικού Διευθυντή και αιτούμαι τα καθ' ομός.

Με τιμή
Αντ. Γεωργιάδης
Γεν. Δ/ντής».

Present Time
ΔΙΑΦΗΜΙΣΤΙΚΑ ΔΩΡΑ

Η μεγαλύτερη εταιρία διαφημιστικών δώρων στην Ελλάδα.

Αυτές τις γιορτές αφήστε σ' εμάς ν' αναλάβουμε τα διαφημιστικά σας δώρα γρήγορα, υπεύθυνα και με τις καλύτερες τιμές της αγοράς!

Ρολόγια-Στυλό-Αναπτήρες-Μπρελόκ-Organizer-Κούπες πορσελάνης-Είδη Φροντιστηρίου, Συνεδρίου ...και δεκάδες άλλες όμορφες λύσεις!!!



Στυλό τύπου MONT BLANC 150 δρχ.
Αναπτήρας TOKIO α' ποιότητας 75 δρχ.
ORGANIZER δερμάτινη 1700 δρχ.
Στυλό 40 δρχ.
Ρολόι τοίχου 1800 δρχ.
Μπρελόκ-στυλός 60 δρχ.

Θα σας αρέσουν όταν δείτε ...πόσο αρέσουν!

Υπεύθυνος: Μιχάλης Παπαδημητρίου. Τηλ. 61810 κιν. 093538685

STOP
ΜΟΝΟΔΡΟΜΟΣ
MUSIC CLUB
ΖΩΝΤΑΝΗ ΜΟΥΣΙΚΗ, ΔΙΑΣΚΕΔΑΣΗ,
ΧΟΡΟΣ, ΛΙΓΑ ΛΟΓΙΑ, ΠΟΛΥ ΜΟΥΣΙΚΗ
Πατήστε γκάζι και αφήστε εμάς να σας οδηγήσουμε σε νέους δρόμους
ΜΟΝΟΔΡΟΜΟΣ
MUSIC CLUB
ΣΤΗΝ ΠΛΑΤΕΙΑ ΠΑΣΤΙΔΑΣ
Ανοιχτά κάθε Πέμπτη, Παρασκευή, Σάββατο, Κυριακή
και για όλες τις γιορτές
Έναρξη χειμερινού προγράμματος

και σήμερα και αυριο ...και καθε μερα
θα την βγαλετε... φτηνα
ΜΑΡΙΝΟΠΟΥΛΟΣ

ΚΙΝΗΜΑΤΟΓΡΑΦΟΣ **ΤΙΤΑΝΙΑ**

DOLBY STEREO

Ώρες έναρξης 7.30 και 10
Σάββατο Κυριακή από 5 μ.μ.



ΤΗΛ.: 25876-81674

ΚΙΝΗΜΑΤΟΘΕΑΤΡΟ **ΜΕΤΡΟΠΟΛ**

ΤΗΛ. 28400

ΔΥΟ ΠΡΟΒΟΛΕΣ
7-9.30 και 9.30-12

ΣΥΝΑΡΠΑΣΤΙΚΗ, ΣΥΓΚΙΝΗΤΙΚΗ, ΓΕΜΑΤΗ ΕΝΤΑΣΗ ΜΙΑ ΠΤΗΣΗ ΠΟΥ ΓΙΑ ΚΑΝΕΝΑ ΛΟΓΟ ΔΕΝ ΠΡΕΠΕΙ ΝΑ ΧΑΣΕΤΕ.



ΚΙΝΗΜΑΤΟΓΡΑΦΟΣ **ΠΑΛΛΑΣ**

Προγράμματα 7.30-9.30 και 9.30-11.30
ΣΑΒΒΑΤΟ-ΚΥΡΙΑΚΗ από τις 5.30
ΣΗΜΕΡΑ
Αυτό που γνωρίζεις μπορεί να σε σκοτώσει!!!
Ο Τζέρι Φλέτσερ ταξιτζής στη Νέα Υόρκη έχει έμμονες ιδέες για διάφορες συνομωσίες



ΘΕΩΡΙΕΣ ΣΥΝΩΜΟΣΙΑΣ
(CONSIPACY THEORY)
Α' ΠΡΟΒΟΛΗΣ ΚΑΤΑΛΛΗΛΟΝ
Πρωταγωνιστούν: ΜΕΛ ΓΚΙΜΠΣΟΝ, ΤΖΟΥΛΙΑ ΡΟΜΠΕΡΤΣ,
ΕΠΟΜΕΝΗ ΤΑΙΝΙΑ ΜΑΣ
FREE WILLY 3: Η ΔΙΑΣΩΣΗ

ΚΙΝΗΜΑΤΟΓΡΑΦΟΣ **ΔΗΜΟΤΙΚΟ**

ΤΗΛ. 20265
Ώρες λειτουργίας: 8-10 και 10-12
Τρίτη 9/12 έως Κυριακή 14/12/1997
(Δευτέρα κλειστά)

SMALL FACES

Σκηνοθεσία: Γκίλις Μακ Κίνον

Ενα ακόμα δείγμα μετά το Trainspoting, ότι το Σκωτσέζικο σινεμά αποτελεί το ελπιδοφόρο "νέο κύμα" της βρετανικής κινηματογραφίας. Καλύτερη βρετανική ταινία στο Φεστιβάλ του Εδιμβούργου.

Επιμέλεια: ΝΙΚΟΣ ΑΠΟΚΟΤΟΣ

Καλημέρα Ρόδος

Ο Άγιος Βασίλης θα έρθει φέτος ή όχι;

ΣΙΝΕΜΑ:

"Air Force One"

Ο Χάρισον Φορντ στην οθόνη του ...Μετροπόλ

Για μία ακόμη φορά ο πρόεδρος των Ηνωμένων πολιτειών "πρωταγωνιστεί" σε ταινία, όπου ως συνήθως, κινδυνευει η ζωή του. Για μία ακόμη φορά η περιπέτεια ξεκινάει με απόπειρα αεροπειρατίας, που από την έκβασή της θα κριθεί η τύχη πολλών αθώων ανθρώπων. Για μία κόμη φορά ένας γενναίος ήρωας καλείται να σώσει τον κόσμο. Μόνο που για πρώτη φορά, αυτός ο ήρωας δράσης είναι ο ίδιος ο πρόεδρος των Ηνωμένων πολιτειών!

Μετά τον επεισοδιακό "Τρομοκράτη" όπου συμπρωταγωνιστούσε με τον ενοχλητικό Μπραντ Πιτ, ο Χάρισον Φορντ επιστρέφει σε γνώριμα εδάφη και εμπιστεύεται τη διατήρηση του κινηματογραφικού ιματζ στα έμπειρα χέρια του Βόλφκανγκ Πίτερσεν.



Οι πρωταγωνιστές της ταινίας Χάρισον Φορντ και Γκλεν Κλόουζ

Ο Δημιουργός της "Δεύτερης ευκαιρίας" (In the line of fire, 1993) δίνει στον Χάρισον Φορντ την ευκαιρία που περίμενε για να αποκαταστήσει τη μέχρι τώρα καλή του φήμη ως ήρωα δράσης.

Αυτή τη φορά ο Χάρισον Φορντ υποδύεται τον Πρόεδρο των Ηνωμένων Πολιτειών, Τζειμς Μάρσαλ. Ολα αρχίζουν όταν, μετά την ολοκλήρωση μιας παθιασμένης ομιλίας ενώπιον των Ρώσων αξιωματούχων, ο πρόεδρος Μάρσαλ αναχωρεί για την Ουάσιγκτον. Στο προεδρικό αεροπλάνο (Air Force One) επιβαίνουν οι γυναίκα του και η κόρη του, καθώς και μία ομάδα Ρώσων εθνικιστών που παριστάνουν τους δημοσιογράφους. Κατά τη διάρκεια της πτήσης οι τρομοκράτες καταλαμβάνουν το αεροπλάνο και ζητούν την απελευθέρωση του εθνικιστή ηγέτη τους. Η προεδρική φρουρά φροντίζει να φυγαδεύσει τον Αμερικανό πρόεδρο, ενώ τις διαπραγματεύσεις αναλαμβάνει ο αντιπρόεδρος από τον Λευκό Οίκο. Ο επικεφαλής των τρομοκρατών είναι ανένδοτος και απειλεί να σκοτώσει έναν έναν τους ομήρους αν δεν ικανοποιηθεί άμεσα το αίτημά του. Την ίδα ώρα, στο Λευκό Οίκο επικρατεί έντονη ανησυχία, αφού αποκαλύπτεται ότι το ειδικό μίνι αεροσκάφος με το οποίο φυγαδεύτηκε ο πρόεδρος είναι άδειο!

Στην πραγματικότητα, ο πρόεδρος Μάρσαλ παρέμεινε στο Air Force One και απ' ότι φαίνεται, είναι αποφασισμένος να ματαιώσει τα σχέδια των τρομοκρατών και να σώσει την οικογένειά του θέτοντας σε άμεσο κίνδυνο την ίδια του τη ζωή...

Σκηνοθεσία: Βόλφγκανγκ Πίτερσεν
Πρωταγωνιστούν: Χάρισον Φορντ, Γκάρι Όλντμαν, Γκλεν Κλόουζ

ΡΑΛΛΥ ΑΥΣΤΡΑΛΙΑΣ:

1η θέση για τον Colin McRae και την ομάδα της 555 Subaru και στο Ράλλυ της Αυστραλίας



Πρώτος τερμάτισε ο Σκωτσέζος οδηγός της Subaru World Rally Team,Colin McRae στο Ράλλυ Αυστραλίας, που ήταν ο προτελευταίος αγώνας του Παγκοσμίου Πρωταθλήματος Ράλλυ και πραγματοποιήθηκε στο Perth της Αυστραλίας από 30 Οκτωβρίου - 2 Νοεμβρίου 1997. Η νίκη των Colin MC Rae - Nicky Grist, ήρθε στην πιο κρίσιμη στιγμή της χρονιάς αναπτερώνοντας τις ελπίδες τους για την κατάκτηση του τίτλου στο παγκόσμιο Πρωταθλήμα Οδηγών και μετατρέποντας τον τελευταίο αγώνα του Παγκοσμίου Πρωταθλήματος Ράλλυ σε "ντέρμπι" και μάλιστα εντός έδρας για το Βρετανικό πλήρωμα της Subaru World Rally Team.

Η έκβαση αυτή του αγώνα έκρινε και τον τίτλο Παγκοσμίου Πρωταθλήματος κατασκευαστών για το 1997 και έτσι η ομάδα της 555 Subaru, κέρδισε τον τρίτο συνεχόμενο παγκόσμιο τίτλο της, δεδομένου ότι αύξησε τη διαφορά της, από τη Mitsubishi- δευτερη πλέον στο Παγκόσμιο Πρωτάθλημα Κατασκευαστών - στους 22 βαθμούς.

Στην τρίτη και τέταρτη θέση του Ράλλυ Αυστραλίας, που διήρκεσε τρεις ημέρες και περιελάμβανε 24 ειδικές διαδρομές σε στεγνό και βρεγμένο οδόστρωμα, τερμάτισαν αντίστοιχα οι Tommi Makinen (Mitsubishi Lancer) και Didier Auriol (Toyota Corolla) ο οποίος θα πρέπει να σημειωθεί ότι με την τρίτη αυτή θέση κατάφερε το καλύτερο αποτέλεσμα της καριέρας του.

Αξιοσημείωτο είναι επίσης, τόσο το ότι ο αγώνας χαρακτηρίστηκε από ιδιαίτερα έντονο συναγωνισμό, δεδομένου ότι οι πρώτοι τερμάτισαν με διαφορά λίγων δευτερολέπτων μεταξύ τους, όσο και το ότι ο Ισπανός C. Sainz μόλις 20 χλμ. από την αρχή της πρώτης ειδικής του τρίτου σκέλους και ενώ βρίσκονταν στην πρώτη θέση αναγκάστηκε να εγκαταλείψει από μηχανική βλάβη.

Αξίζει τέλος να σημειωθεί ότι το Subaru Impeza 555, του McRae στο Ράλλυ της Αυστραλίας όπως και σε αυτό του SANREMO - όπου επίσης τερμάτισε στην πρώτη θέση - φορούσε ελαστικά της Pirelli. Έτσι και η πρωτιά αυτή του McRae χάρισε τη γνωστή εταιρία ελαστικών μία ακόμη νίκη στο Παγκόσμιο Πρωτάθλημα Ράλλυ.

Το επόμενο ραντεβού για τον 14ο και τελευταίο γύρο του Παγκοσμίου ΠρωταθλήματοςΡάλλυ, για το 1997, έχει δοθεί στην μεγάλη Βρετανία, από 23-25 Νοεμβρίου 1997, οπότε και θα διαπραγματευθεί το RAC Ράλλυ.

ΑΠΟΤΕΛΕΣΜΑΤΑ ΡΑΛΛΥ ΑΥΣΤΡΑΛΙΑΣ

1. Colin McRae Subaru Impeza 555 4.05.31
2. Tommi Makinen Mitsubishi Lancer EVO IV 4.05.37
3. Didier Auriol Toyota Corolla 4.05.52
4. Richard Burns Mitsubishi Carisma GT 4.06.10
5. Possum Bourne Subaru Impeza 555 4.13.23
6. Ed Ordynski Mitsubishi lancer EVO IV 4.14.55

Παγκόσμιο Πρωτάθλημα Οδηγών:

1. T. Makinen 62
2. C. McRae 52
3. C. Sainz 47
4. K. Eriksson 28
5. P. Liatti 24
6. J. Kankkunen 23

Παγκόσμιο πρωτάθλημα Κατασκευαστών:

1. Subaru 104
2. Mitsubishi 82
3. Ford 81

Νέοι κόσμοι σε τιμή ευκαιρίας



PENTIUM 166 MMX	PENTIUM 200 MMX
270.000* μετρητοίς	300.000* μετρητοίς
32.000** τον μήνα	36.000** τον μήνα



ΠΡΟΣΦΟΡΑ
Με κάθε αγορά σας 3 μήνες δωρεάν πρόσβαση στο internet

3 ΧΡΟΝΙΑ ΕΓΓΥΗΣΗ

ΤΕΧΝΙΚΑ ΧΑΡΑΚΤΗΡΙΣΤΙΚΑ .

16 MB EDO RAM
ΔΙΣΚΟΣ 1,280 MB,
Motherboard triton chipset 512 KB
S3 1 MB επεκτάσιμη στα 2 MB .
FD 1,44 MB
CD ROM 24X,
ΚΑΡΤΑ ΗΧΟΥ 16 BIT,
EASY MOUSE 3 πλήκτρων,
KEYBOARD 104 WIN 95,
ΟΘΟΝΗ TATUNG ΕΓΧΡΩΜΗ 14 DIGITAL
ΧΑΜΗΛΗΣ ΑΚΤΙΝΟΒΟΛΙΑΣ

* χωρίς Φ.Π.Α ** 12 μήνες με Φ.Π.Α

ΙΣΧΥΕΙ ΜΕΧΡΙ 31-12-97

CompuTime
ΠΛΗΡΟΦΟΡΙΚΗ
... συνεργάτης στην επιτυχία σας!

Βενετοκλέων 48 - Τηλ. 74000

ΑΔΑΠΤΟ

ΤΗΛΕΟΡΑΣΗ

ΕΤ1

07.50 Έναρξη Παρουσίαση προγράμματος
08.00 Μηδέν +μηδέν
10.00 Παιδικό-προσχολικό πρόγραμμα
11.30 Ντοκιμαντέρ
12.00 Παγκόσμιο Πρωτάθλημα άρσης βαρών
13.20 Ειδήσεις
13.30 Παγκόσμιο Πρωτάθλημα άρσης βαρών. (Σ)
14.30 Τηπούκειτος
15.00 Καρουζέλ
15.45 Λούκι Λουκ
16.10 Οι ήρωες μιας πιθαμής
16.35 Το χρονικό της Νάρνια
17.00 Ειδήσεις
17.10 Χόλι Όουκς
17.40 Τα αιλουροειδή
18.15 Ο γύρος του κόσμου με μια μπάλα
19.30 Ξένη ταινία. "Ο πόλεμος ανάμεσα μας"
20.00 Ειδήσεις
20.10 Ξένη ταινία. (Σ)
21.00 Ελληνική ταινία. "Η κόμισσα της φάμπρικας"
23.00 Ειδήσεις
23.30 Εκόμισα εις την τέχνην
23.35 Ξένη ταινία. "Οι σφουγγαράδες"
01.00 Ξένη ταινία. "Ομάδα διάσωσης"

NET

06.50 Έναρξη προγράμματος
07.00 Τι τρέχει;
09.00 Εκπαιδευτική τηλεόραση
10.00 Με το άλεμμα στραμμένο στη γη"
11.00 Ταξιδεύοντας στον κόσμο
12.00 Κυρίες και κύριοι
13.00 Ειδήσεις-Επικαιρότητα
13.30 Ευρωπη: Ευ ζην
14.00 Το πανόραμα του αιώνα
14.30 Η Οδύσσεια της τροφής μας
14.45 Χρήμα-Net
15.00 Ειδήσεις
16.00 Συν Πλην
18.00 Ειδήσεις
18.30 Ελληνικό ντοκιμαντέρ
19.00 Ο θαυμαστός κόσμος του Άρθουρ Κλαρκ
19.30 Δίκτυο
20.00 Σπορ-NET
21.00 Ειδήσεις
22.00 Απέναντι
23.00 Ριμέικ
24.00 Ειδήσεις-ο καιρός
00.30 Ο σκηνοθέτης του μήνα: Φράνσουα Τριφό: "Δυο Αγγλίδες στην Ευρώπη"
02.00 Τι τρέχει; (Ε)
04.50 Συν Πλην. (Ε)

ANT-1

07.00 Καλημέρα, Ελλάδα
09.55 Ο καιρός της εβδομάδας
10.00 Πρωινός καφές
11.00 Τα νέα του ANT-1
11.05 Πρωινός καφές. (Σ)
12.50 Κεντρί
14.00 Τα νέα του ANT-1
14.40 Cheek to cheek. (Ε)
15.10 Σοφία ορθή. (Ε)
15.50 Ατίθασα νιάτα
16.45 Επιτέλους μαζί
18.00 Τα νέα του ANT-1 σε 5'
18.05 Ο καιρός της εβδομάδας
18.10 Καλημέρα ζωή
18.50 Δέκα με τόνο
19.35 Η λάμψη
20.15 Τα νέα του ANT-1
21.00 60'' με τον Αρη Σταθάκη
21.05 Δανεικός πατέρας
21.45 Το τίμημα του πάθους
22.45 Τα νέα του ANT-1 σε 1'
22.50 Κάτσε καλά
23.40 Στο δρόμο
00.10 Η Α1 στον ANT-1
00.15 Νυχτερινές ειδήσεις
00.30 Ο καιρός της εβδομάδας
00.35 Διάγνωση: φόνος
01.45 Ξένη ταινία. "Σημεία και τέρατα"
03.30 Τηλεμάρκετινγκ-Τηλεαγορά
04.00 Ξένη ταινία. "Το φορτηγάκι"
05.00 Ανθρωποκυνηγός

ET3

09.00 Έλληνοι διάλογοι. (Ε)
10.00 Ντοκιμαντέρ
10.30 Σειρά. "Δικαίωμα στη ζωή"
11.30 Μουσικό μπρίκι
12.45 Οινομαγειρέματα
13.00 Επί παντός
14.30 Παιδική σειρά
15.00 Ντοκιμαντέρ
15.15 Ειδήσεις
15.30 Με μια τρίτη ματιά
17.00 Jammin
18.30 Ατελιέ
19.00 Αθλητικό ημίωρο
19.30 Ειδήσεις
20.30 Προστιθέμενη αξία
21.00 Design 2000 Interiors
21.30 Ανιχνεύσεις
23.00 Ξένη ταινία. "Γεια σας, καλλιτέχνες"
00.30 Ειδήσεις
01.00 Ξένη ταινία. "Κανείς δεν θα μιλά για μας, όταν θα 'μαστε νεκροί"

MEGA

07.00 Μη μου τη μέρα τάραττε
10.00 Μεταξύ μας
13.15 Η Αγορά του αιώνα
14.00 Δελτίο ειδήσεων
14.45 Οι απαράδεκτοι
15.30 Κόντρα πλακέ
16.15 Φώτο φίνις
17.00 Χτυποκάρδια στο Μπέβερλι Χιλς
18.00 Ματιές στα γεγονότα
18.05 Παντρεμένοι με παιδιά
18.45 Μαλδίνα hostess
19.15 Ε, ναι, λοιπόν!
20.15 Τα γεγονότα στις 8.30
21.15 Εμείς κι εμείς
22.00 Ο κακός δεζούρης
22.50 Ελληνική ταινία. "Οι εραστές του ονείρου"
00.15 Τελευταία γεγονότα
00.30 Ελληνική ταινία. (Σ)
00.45 Ξένη ταινία. "Καντιμαν"
02.30 Ξένη ταινία. "Καταραμένη κοιλάδα"
04.30 Μάπετ σόου. (Ε)
05.00 Η εκπομπή. (Ε)
06.00 Ο θαυμαστός κόσμος των Ντίσνεϊ. (Ε)

FILMNET

06.00 Ξένη ταινία. "Φόνος σε πρώτο βαθμό"
08.05 Ξένη ταινία. "Κάτω από το ηφαίστειο"
10.00 Ξένη ταινία. "Alien Nation: Ψυχή και σώμα"
12.00 Ξένη ταινία. "Γύρισε πίσω, αγάπη μου"
14.00 Ξένη ταινία. "Το μυστικό της λίμνης"
16.00 Ξένη ταινία. "Τρέμορς 2: τα σαγόνια της Γης"
18.00 Ξένη ταινία. "Χαμαιλέων"
20.00 Ξένη ταινία. "Τζέιντ"
22.00 Ξένη ταινία. "Επικίνδυνος αντικαταστάτης"
00.10 Ξένη ταινία. "Απειλή σταν αέρα"
02.00 Ξένη ταινία. "Με προθέσεις"
03.20 Ξένη ταινία. "Αναζητώντας το μυθο"
05.05 Πίσω από την κάμερα

SUPERSPORT

15.00 16/9
16.30 Σούπερ πρόβλεψη
17.00 Ο κόσμος του ράγκμπι
17.30 Πρωτάθλημα χάντμποπλ.
19.00 Πρωτάθλημα μπάσκετ Α2 ανδρών
20.30 Σπορ χωρίς όρια
21.30 Στιγμιότυπα NBA
22.00 Με την κάμερα του Supersport
23.00 Γερμανικό ποδόσφαιρο
01.00 Αγώνες πυγμαχίας
02.00 Κύπελο Αγγλίας-ιστορικές στιγμές
03.00 Μπάσκετ NBA

πλαίσιο διαφημιστική
Σκέφτεστε να βάλετε διαφήμιση στον Τοπικό Τύπο;
ΑΦΗΣΤΕ ΤΟ Σ' ΕΜΑΣ!
Υπεύθυνος: Απόκοτος Νίκος
τηλ. 92770 - 95584

Geographic
NORTH SAILS
quiksilver
No Limits
ΝΑΠΑΠΙΡΙ
Ocean Pacific
NO FEAR
SURF TEAM
FISHBONE
MAUI-WOWIE
CAIRO PALACE, Tel: 39117

ΦΩΤΟ ΜΑΝΟΣ

Επεκταθήκαμε και ανανεωθήκαμε!



Τώρα ακόμη πιο πλούσια η γκάμα των νυφικών μας από τους καλύτερους οίκους νυφικών της Ελλάδας!

Επιλέξτε το νυφικό που σας αρέσει μέσα από το βιβλίο ή το βίντεο των επιδείξεων καθώς και τα βαπτιστικά ή τα δώρα και όλως πάντα με τις καλύτερες τιμές.

Εξυπηρετούμε τις ηλεκτρονικές σημερίδες τους ζωντανούς σας σε ηλίδες.

28ης Οκτωβρίου 18 Κρεμαστή, τηλ. 91372

ΖΩΓΡΑΦΟΣ ΑΓΙΟΓΡΑΦΟΣ
ΕΥΔΟΚΙΑ ΠΑΝΑΓΙΩΤΟΠΟΥΛΟΥ

Την ζωγράφο θα βρείτε στο εργαστήριό της Κ. Υδραίου 52 όπου διατηρεί μόνιμη έκθεση των έργων της σε λάδια ακρυλικά ακουαρέλες. Εξαιρέτου αποδόσεως φορητές εικόνες.

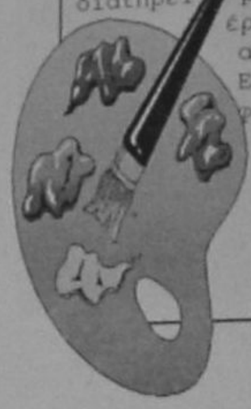

Δέχεται παραγγελίες.
Αγιογράφηση Ι. Ναών, Τοιχογραφίες.

Κ. ΥΔΡΑΙΟΥ 52
Τηλ. 34109-28260

ΣΑΣ ΤΡΑΚΑΡΑΝ;
- Δεν σας πληρώνουν;
- Πρέπει να προπληρώσετε τη ζημιά και δεν έχετε χρήματα;
- Η άλλη εταιρία σας καθυστερεί αδικαιολόγητα την πληρωμή της ζημιάς;
- Η άλλη εταιρία σας δίνει μικρότερη αποζημίωση και πρέπει να κινηθείτε δικαστικά;

Ευτυχώς ΥΠΑΡΧΕΙ Η **ΑΑ33**
...και ξεχάστε την ταλαιπωρία

Πληροφορίες υποκατάστημα INTERLIFE
Α. ΜΑΡΙΑΣ & ΛΕΜΕΣΟΥ 13
2ος όροφος
ΝΙΚΟΣ ΔΙΑΚΟΦΙΛΙΠΠΗΣ
Τηλ.: 31200-29800

ΜΕΛΕΤΗ - ΠΩΛΗΣΗ - ΕΓΚΑΤΑΣΤΑΣΗ ΚΕΝΤΡΙΚΗΣ ΘΕΡΜΑΝΣΗΣ

ΛΕΒΗΤΕΣ - ΚΥΚΛΟΦΟΡΗΤΕΣ - ΚΑΥΣΤΗΡΕΣ - ΑΥΤΟΜΑΤΙΣΜΟΙ - ΑΥΤΟΝΟΜΙΕΣ - ΔΕΞΑΜΕΝΕΣ.

Χρησιμοποιώντας τα κορυφαία συστήματα των οίκων:

BUDERUS - RAPIDO - FYROGENIS - RIELLO - BENTONE - TORNADO - VOGEL NOOT - LANDIS & GYR κ.ά.

Η λεπτομερής μελέτη, σε συνδυασμό με την υψηλή ποιότητα των υλικών, τις εξαιρετικά χαμηλές τιμές και την δυνατότητα παροχής πίστωσης, ικανοποιούν και τις πιο υψηλές απαιτήσεις.

Μ. ΒΟΛΑΣ & ΥΙΟΙ Ο.Ε.
ΚΡΕΜΑΣΤΗ - ΡΟΔΟΣ
ΤΗΛ. 0241-94993

Έρετε που θα βρείτε τις καλύτερες ευκαιρίες μεταχειρισμένων αυτοκινήτων;

35% ΠΡΟΚ/ΛΗ - 36 ΜΗΝΕΣ ΕΞΟΦΛΗΣΗ

ΠΕΡΙΓΡΑΦΗ	ΕΤΟΣ 1ης ΑΔΕΙΑΣ	ΤΙΜΗ
1 MERCENDES 190E 1.8 ΚΕΝΤΡ. ΚΛΕΙΔ., R/C	91	6.000.000
2 NISSAN SUNNY 1.4	89	2.100.000
3 TOYOTA COROLLA 1.3 R/C, ΖΑΝΤΕΣ, ΗΛ. ΠΑΡ.	88	1.700.000
4 MAZDA 323 1.1	87	1.400.000
5 HONDA CIVIC 1.2 R/C	89	1.900.000
6 MITSUBISHI LANCER 1.2	87	900.000.
7 MITSUBISHI LANCER 1.2	83	850.000.
8 BMW 316 1.6	82	1.500.000
9 RENAULT 18 1.3 R/C	80	900.000.
10 SEAT GREDOS 1.2	90	1.500.000
11 AUDI COUPE 1.8 R/C, ΖΑΝΤΕΣ ΑΛΟΥΜ.	85	2.600.000
ΕΠΑΓΓΕΛΜΑΤΙΚΑ - ΑΓΡΟΤΙΚΑ		
1 MITSUBISHI L300	92	1.500.000
2 MITSUBISHI L300 ΑΝΟΙΚΤΟ 1.6	91	1.500.000
3 VW TRANSPORTER	83	1.300.000

ΞΕΝΑΚΗΣ ΑΥΤΟΚΙΝΗΤΑ

Λίνδου 238
τηλ.: 61600

τώρα έρετε!

KALITHIES PALACE

ΓΑΜΗΛΙΕΣ ΕΚΔΗΛΩΣΕΙΣ
ΓΙΟΡΤΑΣΤΕ ΤΗΝ "ΩΡΑ ΤΗΝ ΚΑΛΗ"
ΣΤΟ "ΧΩΡΟ ΤΟΝ ΚΑΛΥΤΕΡΟ"

Όταν έρθει ο χρόνος, αυτή η ώρα η καλή, εμείς σας περιμένουμε να εκδηλώσετε την αγάπη σας, την χαρά και το κέφι σας σ' ένα ιδανικό περιβάλλον. Η αίθουσά μας ειδικών προδιαγραφών προσφέρει ποιότητα, συνέπεια, οργάνωση και εγγύηση για την επιτυχία της εκδήλωσής σας.

KALITHIES PALACE
ΜΟΝΑΔΙΚΟ ΣΤΟ ΕΙΔΟΣ ΤΟΥ



τηλ: 85515
85641

ΧΩΡΗΤΙΚΟΤΗΤΑ 800 ΑΤΟΜΩΝ
Η ΑΙΘΟΥΣΑ ΚΛΙΜΑΤΙΖΕΤΑΙ
ΠΡΟΣΙΤΕΣ ΤΙΜΕΣ
Πληροφ. κ. ΓΑΛΑΤΑΣ · Τηλ. 85515

AUDIO CLUB
FOR SERIOUS EARS

Πρόγραμμα απόσυρσης αντικλεπτικών παλαιάς τεχνολογίας.

Στην περίπτωση απόσυρσης οποιουδήποτε αντικλεπτικού, το AUDIO CLUB προσφέρει το υπερσύγχρονο αντικλεπτικό M 38715 σε πολύ χαμηλή τιμή!



META SYSTEM

ΙΣΟΒΙΑ ΕΓΓΥΗΣΗ!

Αντικλεπτικό σύστημα Full Compact

ΜΙΧΑΗΛ ΠΕΤΡΙΔΗ & ΠΕΡΑΙΩΣ. Τηλ 38783

Ο ΓΥΡΟΣ ΤΟΥ ΚΟΣΜΟΥ ΜΕ ΤΟ ... TELEX

Έτσι τερματίστηκε απότομα η εποχή του χαλκού

Οι σεισμοί κατέστρεψαν τις πόλεις της Μεσογείου

Σύμφωνα με θεωρία αμερικανού καθηγητή

Σαν φραγκίσκο, (ΑΠΕ)- Μια σειρά ισχυρότατων σεισμών είναι ίσως η αιτία της καταστροφής πολλών μεγάλων πόλεων της Αρχαιότητας, όπως η Τροία, η Μυκήνες και η Κνωσσός, περίπου στα 1.200 π.Χ. που τερμάτισε απότομα την εποχή του Χαλκού, σύμφωνα με θεωρία που διατύπωσε χθες αμερικανός επιστήμονας.

Ο Ειμος Νουρ, επικεφαλής του τμήματος Γεωφυσικής του Πανεπιστημίου του Στάνφορντ, δηλώνει οτι η θεωρία μιας "σεισμικής καταιγίδας" στην Ανατολική Μεσόγειο ίσως να μπορεί να ρίξει φως στα αίτια που προκάλεσαν την καταστροφή τόσων πολλών αρχαίων πόλεων σε μια και μοναδική χρονική περιοδο 50 μόλις χρόνων, μεταξύ του 1.225 και του 1175 π.Χ. "Ηταν η μεγαλύτερη καταστροφή σε έναν πολιτισμό που υπήρξε η κοιτίδα του δικου μας δυτικού πολιτισμού. Κατέληξε στην εξαφάνιση όλων των μεγάλων κέντρων", ανέφερε ο Νουρ κατα τη διάρκεια συνεδρίου της Αμερικανικής Γεωφυσικής Ενωσης.

Η θεωρία του Νουρ, που κατα τον ιδιο ίσως να ερμηνεύει τη βιβλική προφητεία της Αποκάλυψης, υποστηρίζει οτι η Ανατολική Μεσόγειος και η Εγγύς Ανατολή βρίσκονται πάνω σε τεκτονικές πλάκες που περιοδικά συγκλονίζονται απο "καταιγίδες" σεισμών, μεγέθους 6,5 βαθμών της κλίμακας Ρίχτερ ή ακόμη μεγαλύτερους. Εξετάζοντας πιό πρόσφατες σειρές σεισμών στην περιοχή, συμπεριλαμβανομένης κι αυτής που χτύπησε το ρήγμα της Βόρειας Ανατολίας στην Τουρκία απο το 1939 μέχρι το 1967, ο Νουρ κατέληξε στην ιδέα οτι ενα "φαινόμενο-ντόμινο" προκάλεσε τον έναν καταστροφικό σεισμό μετά τον άλλο στην περιοχή κατα τη διαρκεια της Εποχής του Χαλκού.

Η θεωρία του Νούρ έρχεται σε αντίθεση με τις εξηγήσεις των αρχαιολόγων για το τέλος της Χάλκινης εποχής, σύμφωνα με τις οποίες πολλές απο τις πόλεις που βρίσκονταν σε ένα τόξο που ξεκινά απο την Ελλάδα για να φθάσει στην ανατολική Τουρκία και πρός τα κάτω ,την Κρήτη και το σημερινο Ισραήλ, καταστράφηκαν απο επιδημίες πανώλης ή πολέμους.Παρά το γεγονός οτι οι γεωλογικές εξετάσεις δεν είναι αρκετά ακριβείς ώστε να αποδείξουν οτι συγκεκριμένοι σεισμοί χτύπησαν καθε μια απο αυτές τις πόλεις, ο Νουρ υποστηρίζει οτι οι πιθανότητες μιας ισχυρης "σεισμικής καταιγίδας" είναι μεγάλες."Το τέλος της εποχής του Χαλκού ξεκίνησε ή προκλήθηκε απο μια τέτοια σειρά σεισμών. Η φύση καταστροφή μπορεί κάλιστα να οδήγησε στην κατάρρευση του κοινωνικού ιστού. Οι σεισμοί έκαναν αυτά τα μεγάλα κέντρα ευάλωτα σε οποιαδήποτε επίθεση", συνέχισε ο Ειμος Νουρ , που για να στηρίξει τη θεωρία του στράφηκε στην περίπτωση της πόλης Μέγκιντο, που βρισκόταν στον κύριο εμπορικό άξονα μεταξύ Δαμασκού και Αιγύπτου, και η οποία καταστράφηκε πολλές φορές στα 5.000 χρόνια της ιστορίας της.

Μπροστά ο Όσκαρ Λαφοντέν

Χάνει έδαφος στις δημοσκοπήσεις ο Χέλμουντ Κολ

Στην 1 μονάδα η διαφορά

Βόνη, (ΑΠΕ)-Για πρώτη φορά ο ηγέτης του γερμανικού Σοσιαλδημοκρατικού Κόμματος προηγείται του Χέλμουτ Κόλ στις προτιμήσεις των Γερμανών γιά την καγκελαρία, σύμφωνα με δημοσκόπηση του γερμανικού καναλιού ZDF, τα αποτελέσματα της οποία ανακοινώθηκαν σήμερα.

Σύμφωνα με τη δημοσκόπηση αυτή, το 44% των ερωτηθέντων τάχθηκαν υπέρ του Οσκαρ Λαφοντέν και το 43% υπέρ του Κολ.

Οσο γιά τον ηγέτη της κυβέρνησης της Κάτω Σαξωνίας Γκέρχαρντ Σρέντερ, επίσης υποψήφιου του Σοσιαλδημοκρατικού Κόμματος γιά την καγκελαρία, εξακολουθεί να βρίσκεται στην κορυφή των προτιμήσεων με ποσοστό 57% έναντι 32% του Κολ.

Σύμφωνα με την ίδια δημοσκόπηση, ένα ποσοστό 49% θα προτιμούσε να διαδεχθεί τον Κολ ο δεύτερος στην ιεραρχία του Χριστιανοδημοκρατικού Κόμματος Βόλφγκανγκ Σόιμπλε.

Ο Σόιμπλε και ο Σρέντερ "ισοβαθμούν" στην κορυφή του καταλόγου των πιό δημοφιλών πολιτικών στη Γερμανία.

Σύμφωνα με την ίδια δημοσκόπηση, η οποία διεξήχθη από τις 5 ως τις 10 Δεκεμβρίου σε δείγμα 1.284 ατόμων, εάν οι εκλογές διεξάγονταν σήμερα και όχι τον Σεπτέμβριο, όπως έχει προγραμματισθεί, οι Χριστιανοδημοκράτες του Κολ θα συγκέντρωναν ποσοστό 37%, το Σοσιαλδημοκρατικό Κόμμα 38%, οι Πράσινοι 10% και οι Ελεύθεροι Δημοκράτες 6%.

Οι αγορές του προέδρου Κλίντον

Νέα Υόρκη, (ΑΠΕ)-Πέντε καρφίτσες, ένα βραχιόλι, πουλόβερ και ένας ξυλόγλυπτος βάτραχος: αυτά είναι τα αποκτήματα του Προέδρου Κλίντον που χθές το απόγευμα αφιέρωσε μιαμισυ ώρα για να κάνει μερικά απο τα χριστουγεννιάτικα ψώνια του στο Μανχάταν .

Για να μήν παραλύσει εντελώς την ήδη χαοτική κυκλοφορία της Νέας Υόρκης ο αμερικανός πρόεδρος προτίμησε ενα εμπορικό κέντρο κοντά στο λιμάνι αντί των υπερπολυτελών πολυκαταστημάτων που αποτελούν το καμάρι και τη δόξα της αμερικανικής μεγαλοϋπολης.

Δηλώσεις Τσερνομίρντιν για 5.300

Αγκυρα, (ΑΠΕ)-Ο μοναδικός όρος για τη ματαίωση της πώλησης των πυραύλων S-300 στην Κύπρο είναι η ολική αποστρατιωτικοποίηση της Κύπρου. Αυτό αναφέρει σε συνέντευξη του που δημοσιεύεται σήμερα στην εφημερίδα "Σαμπάχ" ο πρωθυπουργός της Ρωσικής Ομοσπονδίας Βίκτορ Τσερνομίρντιν.

Σύμφωνα με τη "Σαμπάχ", ο Τσερντομίρντιν υπογραμμίζει οτι η Ρωσία υπέγραψε τη συμφωνία για την πώληση των πυραύλων με τη διοίκηση η οποία έχει το δικαίωμα να εκπροσωπεί την Κύπρο που είναι επισήμως αναγνωρισμένη από τον ΟΗΕ.

Ο πιο γνωστός τρομοκράτης

Στο εδώλιο σήμερα ο διάσημος Κάρλος

Επαγγελματίας επαναστάτης

Παρίσι, (ΑΠΕ)- "Είναι σαν λιοντάρι στο κλουβί": Ο Ιλιτς Ραμίρεζ Σάντσεζ, γνωστός ως Κάρλος το Τσακάλι. Το σύμβολο της διεθνούς τρομοκρατίας επί 20 χρόνια στις δεκαετίες του '70 και του '80 οδηγείται αύριο ενώπιον της γαλλικής δικαιοσύνης κατηγορούμενος για τον φόνο δύο γάλλων αστυνομικών και ενός λιβανέζου μυστικού πράκτορα το 1975.

"Η πρώτη δημόσια εμφάνιση του Κάρλος δεν είναι και μικρή δουλειά για τους δικαστές" τόνισε η συνήγορός του Ιζαμπέλ Κουτάν Πειρέ.

"Είναι θαραλλέος άνθρωπος. Είναι σίγουρο ότι είναι πολύ ευχαριστημένος που θα προσαχθεί σε δίκη γιατί επιτέλους θα μπορέσει να μιλήσει δημοσίως" τόνισε η συνήγορος του Κάρλος.

Γόνος πλούσιας οικογένειας από τη Βενεζουέλα ο 48χρονος Κάρλος, που αυτοχαρακτηρίζεται ως "επαγγελματίας επαναστάτης", θα δικαστεί κατ' αρχήν για τον φόνο δύο γάλλων αστυνομικών και ενός μυστικού πράκτορα στο Παρίσι στις 27 Ιουνίου του 1975, αδικήματα για τα οποία είχε καταδικαστεί ερήμην σε ισόβια κάθειρξη, το 1992.

Ο Κάρλος θεωρείται ακόμη υπεύθυνος για τον φόνο περίπου 20 ατόμων από το 1973 ως το 1984 και ήδη έχει ανακριβεί από τον εισαγγελέα Ζαν Λουί Μπριγκέρ για άλλες έξι τρομοκρατικές επιθέσεις στη Γαλλία.

"Ο Κάρλος θυσίασε τη ζωή του στον πολιτικό αγώνα...Εκφραζουμε φόβους ότι θα πληρωσει το τίμημα μιας διεθνους πολιτικής που καθορίζεται από τις Ηνωμένες Πολιτείες και το Ισραήλ" υποστήριξε η συνήγορος. Αποκάλυψε μάλιστα ότι θα καθήσει στις πίσω θέσεις του δικαστηρίου καθώς ο Κάρλος θέλει να υπερασπιστεί μόνος του τον εαυτό του με μακροσκελείς ομιλίες.

Όπως υποστηρίζει η Ευρωπαϊκή Ένωση

Δεν είναι ικανοποιητική η συμφωνία που έγινε στη διάσκεψη του Κιότο

Για την μείωση εκπομπών αερίου

Κιότο, (ΑΠΕ)-Η Ευρωπαική Ενωση προειδοποίησε σήμερα ότι η συμφωνία που επετεύχθη στη διεθνή διάσκεψη για το Περιβάλλον στο Κιότο και που προβλέπει τη μείωση κατα 5,2% των εκπομπων αερίων που ευθύνονται για το φαινόμενο του θερμοκηπίου μέχρι το 2012,δεν είναι αρκετή για να οδηγήσει σε επιτυχία την μάχη κατά της υπερθέρμανσης του πλανήτη.

"Η συμφωνία δεν είναι αρκετά ικανοποιητική για το μέλλον" τόνισε η ευρωπαία επίτροπος για το Περιβάλλον,Ρίτ Μπιέρεγκαρντ σε συνέντευξη Τύπου μετά την ολοκλήρωση των εργασιων της διάσκεψης.

"Θα θέλαμε οι μετέχοντες στη διάσκεψη να ήταν πιο φιλόδοξοι" τόνισε η ευρωπαία επίτροπος ,αλλά εξέφρασε ταυτόχρονα ικανοποίηση για το γεγονός ότι ορισμένοι σημαντικοί παράγοντες -όπως οι ΗΠΑ- επέδειξαν ευελιξία."Πιστεύω ότι όλοι είμαστε χαρουμενοι γιατί βάλαμε και τους αμερικανούς στον αγώνα" τόνισε η Μπιέρεγκαρντ.

Η Ευρωπαική Ενωση δεσμεύτηκε να μειώσει τις εκπομπές αερίων κατα 8%, οι Ηνωμένες Πολιτείες κατα 7% και η Ιαπωνία κατα 6%. Σε αντίθεση με τις περισσότερες χώρες, η Αυστραλία, η Ισλανδία και η Νορβηγία, που είχαν χαμηλά επίπεδα εκπομπών αερίων που προκαλούν το φαινόμενο του θερμοκηπίου, έλαβαν την έγκριση να αυξήσουν το ποσοστό, κατα 8%, 10% και 1% αντίστοιχα.

Επιδρομές εναντίον Κούρδων

Αγκυρα, (ΑΠΕ)- Τουρκικά αεροπλάνα και ελικόπτερα πραγματοποίησαν σήμερα νέες επιδρομές εναντίον κούρδων ανταρτών στο βόρειο Ιράκ,μετέδωσε το πρακτορείο Ανατολή.

Σύμφωνα με το τουρκικό πρακτορείο, αεροσκάφη F-4 και F-16 από δύο βάσεις στην ανατολική Τουρκία βομβάρδισαν αντάρτες του Κουρδικού Εργατικού Κόμματος (PKK) που προσπαθούσαν να διαφύγουν προς τα σύνορα του Ιράκ με το Ιράν.

"Μετά τις αεροπορικές επιδρομές, ελικόπτερα τύπου Κόμπρα και Σούπερ Κόμπρα επιτέθηκαν εναντίον θέσεων των ανταρτών σε ορεινές περιοχές και προκάλεσαν βαριές απώλειες μεταξύ των τρομοκρατών", ανέφερε το πρακτορείο.

Με λόγια

- **Ο ΠΡΩΘΥΠΟΥΡΓΟΣ** του Λουξεμβούργου Ζαν Κλοντ Γιουνκερ δήλωσε ότι δεν είναι "ούτε αισιόδοξος, ούτε απαισιόδοξος" μετά τις συνομιλίες του με τον Τούρκο ομόλογό του Μεσούτ Γιλμάζ, με τον οποίο είχε χθες τριωρη συνάντηση παρουσία των υπουργών Εξωτερικών της Τουρκίας Ισμαήλ Τζεμ και του Λουξεμβούργου, Ζακ Ποος.
Μετά το πέρας της συνάντησης, που πραγματοποιήθηκε ενόψει του αυριανού συμβουλίου κορυφής της Ευρωπαικής Ενωσης, κυβερνητικός εκπρόσωπος του Λουξεμβούργου δήλωσε οτι η προεδρία της ΕΕ δεν έχει να ανακοινώσει τίποτε επίσημα, στην συνέχεια όμως πρόσθεσε: "Η διάρκεια της συνάντησης δεν είναι ευθέως ανάλογη με την ουσιαστικά του αποτελέσματος".
- **ΔΗΣΥ,** ΑΚΕΛ, ΕΔΕΚ, ΕΔΗ και Φιλελεύθεροι τοποθετούνται αρνητικά στην πρόταση του γενικού Εισαγγελέα, Αλέκου Μαρκίδη, για σχηματισμό οικουμενικής κυβέρνησης "γυρω απο μια συναινετική και συνενωτική υποψηφιότητα". Υπέρ της πρότασης τάχθηκαν το ΔΗΚΟ και οι Νέοι Ορίζοντες. Ο κ. Μαρκίδης είχε προτείνει στα κόμματα να προβληματιστούν γύρω απο τη θέση αυτή.
Ο γενικός Εισαγγελέας, ο οποίος έκανε λόγο για την ανάγκη οι πολιτικοί του '60 να δώσουν τη σκυτάλη σε κάποιο νεότερο, ανέφερε οτι "αν διαπιστώσουμε οτι αυτή η ιδέα ακόμα δεν μπορεί να επιτευχθεί απο τα άνω, τότε υπάρχει το περαιτέρω ερώτημα μήπως μπορεί να επιτευχθεί απο τον κυρίαρχο λαό στα πλαίσια εκλογων".
- **ΤΟΥΣ ΑΡΜΕΝΙΟΥΣ** ορθοδοξους του Ισπαχάν συνάντησε ο γενικός γραμματέας του Οργανισμού Ηνωμένων Εθνών, Κόφι Αναν, και επισκέφθηκε σήμερα τα ιστορικά οικήματα της αρχαίας βασιλικής πόλης του Ιράν.
Στη διάρκεια της επίσκεψής του παρακολούθησε θρησκευτική λειτουργία που τελέσθηκε προς τιμή του και είχε επαφές με τον αρμένιο αρχιεπίσκοπο και επικεφαλής της αρμενικής κοινότητας του Ισπαχάν, Κρίγιον Παπιάν, μετέδωσε το κρατικό ραδιόφωνο.
Σύμφωνα με τον ραδιοσταθμό της Τεχεράνης ο αρμένιος θρησκευτικός αξιωματούχος διαβεβαίωσε τον Αναν ότι "οι Αρμένιοι του Ιράν απολαμβάνουν τη θρησκευτική ελευθερία αντίθετα με τις ψευδείς προπαγάνδες των εχθρών", τους οποίους δεν κατονόμασε.
Ο Αναν επισκέπτεται το Ιράν με την ευκαιρία της άγδοης συνάντησης κορυφής της Οργάνωσης Ισλαμικής Διάσκεψης.
- **Ο ΥΠΟΥΡΓΟΣ** Δικαιοσύνης και Δημόσιας Τάξης,Νίκος Κόσιης, δήλωσε ότι δεν προέκυψαν οποιαδήποτε στοιχεία σχετικά με την καταγγελία του προέδρου του ΔΗΚΟ, Σπύρου Κυπριανού, ότι παρακολουθείται το τηλέφωνό του.
Δεν έχει τεκμηριωθεί η υπόθεση, είπε, και δεν έχουμε καταλήξει σε κανένα πόρισμα, εφόσον δεν υπάρχουν στοιχεία που να επιβεβαιώνουν την καταγγελία του κ. Κυπριανού.
Ο κ. Κόσιης διευκρίνησε πάντως ότι οι έρευνες συνεχίζονται.
- **Η ΝΕΑ** πρόεδρος της Ιρλανδίας Μέρι Μακ Αλις αναχώρησε χθες για τον Λίβανο όπου θα πραγματοποιήσει την πρώτη επίσημη επίσκεψή της στο εξωτερικό, μετά την εκλογή της στα τέλη του περασμένου Οκτωβρίου.
Η ιρλανδή πρόεδρος θα παραμείνει τέσσερις ημέρες στο Λίβανο όπου και θα επισκεφθεί τις δυνάμεις του ΟΗΕ.
Η 46χρονη Μακ Αλις διαδέχτηκε την Μέρι Ρομπινσον η οποία διορίστηκε στη θέση του Υπατου Αρμοστή του ΟΗΕ για τα ανθρώπινα δικαιώματα.
- **ΑΝΑΚΡΙΒΗ** χαρακτήρισε στο ΑΠΕ ο αρμόδιος για θέματα Τύπου της Αλβανικής κυβέρνησης, Βλαντιμίρ Πρέλα, το δημοσιεύμα της ιταλικής "Λα Ρεπουμπλικα" σύμφωνα με το οποίο "η Αλβανία είναι έτοιμη να μετατραπεί σε ιταλικό προτεκτοράτο εάν αυτό την οδηγήσει μια ωρα αρχίτερα στην Ευρωπαική Ενωση".
Σύμφωνα με τον εκπρόσωπο της κυβέρνησης το ακριβές απόσπασμα του κειμένου της συνέντευξης του Αλβανού πρωθυπουργού Φάτος Νάνο, προς την ιταλική εφημερίδα, έχει ως εξής:
"Η Ιταλία ανήκει στην Ευρώπη. Η Αλβανία χρειάζεται την ευρωπαική στήριξη για την έξοδό της απο την κρίση. Εφόσον η Ιταλία ανήκει στις μεγάλες χώρες της Ευρωπαικής Ενωσης και αυτό σημαίνει οτι μπορεί να βοηθήσει στην έξοδο της Αλβανίας απο την κρίση μια ωρα αρχίτερα, τότε αυτό θα ήταν καλοδεχούμενο".
- **Ο ΓΑΛΛΟΣ** Ξαβιέ Ντορ, ένθερμος μαχητής κατά των αμβλώσεων, εγκατέλειψε χθες το ηρωι την πρεσβεία του Βατικανού στο Παρίσι όπου είχε ζητήσει πολιτικό άσυλο για να αποφύγει πιθανή φυλάκισή του, ανακοίνωσε εκπρόσωπος της Γαλλικής Διάσκεψης Επισκόπων.
Ο δρ. Ξαβιέ Ντορ, ο οποίος έχει εξαπολύσει μεγάλη εκστρατεία κατά της 20χρονης νομοθεσίας για τις αμβλώσεις στη Γαλλία, έφυγε με τη θέλησή του, είπε ο εκπρόσωπος. Ο Ντορ είχε δηλώσει ότι θα εγκατέλειπε την πρεσβεία μόνο αν ο Πάπας Ιωάννης Παυλος τον διέταζε να φύγει.
Ο εκπρόσωπος του Βατικανού Γιοακίμ Ναβάρο-Βαλς αναφέρει σε ανακοίνωση του πως "στην περίπτωση αυτή δεν υπήρχαν στοιχεία που να δικαιολογούν την παροχή πολιτικού ασύλου. Ηταν μάλλον μια τυπική περίπτωση αντίρρησης συνείδησης".
- **Η ΤΕΧΕΡΑΝΗ** απέρριψε σήμερα την πρόταση διαλόγου των Ηνωμένων Πολιτειων, υποστηρίζοντας ότι "δεν είναι ειλικρινής".
"Πιστεύω ότι αυτή η έκκληση γιά διάλογο της Ουάσιγκτον δεν είναι ειλικρινής", δήλωσε ο ιρανός υπουργός Εξωτερικων Καμάλ Χαραζί, στο περιθώριο της ισλαμικής συνόδου κορυφής στην Τεχεράνη. "Πιστευω", πρόσθεσε, "ότι οι Αμερικανοί πρέπει να αλλάξουν τη θέση τους και όχι μόνο στα λόγια" και τόνισε ότι οι σχέσεις με την Ουάσιγκτον πρέπει "να βασιστουν στην αμοιβαία εμπιστοσύνη και στην ισότητα". Οι ΗΠΑ επανέλαβαν την Τρίτη την έκκληση γιά επίσημο διάλογο με το Ιράν, μετά την ομιλία του ιρανού προέδρου Μοχαμάντ Χαταμί, κατά την έναρξη των εργασιων της 8ης συνόδου κορυφής του Οργανισμού Ισλαμικής Διάσκεψης, ο οποίος ζητησε μεγαλύτερη κατανόηση από τη Δύση.

Για τις αγγελίες σας, απευθύνεσθε στα γραφεία μας ή στα τηλέφωνα: 22210, 75230

Η ΡΟΔΙΑΚΗ ΜΙΚΡΕΣ ΑΓΓΕΛΙΕΣ

Παρασκευή 12 Δεκεμβρίου 1997

TOP PROPERTIES
GEORGIOS S. PIPINOS
ΓΕΩΡΓΙΟΣ Σ. ΠΙΠΙΝΟΣ
ΜΕΣΙΤΗΣ ΑΣΤΙΚΩΝ ΣΥΜΒΑΣΕΩΝ
REAL ESTATE AGENT ★ MEMBER OF F.I.A.B.C.I.



Η "TOP PROPERTIES" είναι ατομική επιχείρηση και ανήκει εξ ολοκλήρου στον κ. Γεώργιο Σ. Πιπίνο, που από το 1971 ασχολείται αποκλειστικά και μόνο με επενδύσεις και REAL ESTATE, στο νησί της Ρόδου, καθώς και στην ευρύτερη περιοχή της Δωδεκανήσου.

ΑΠΕΥΘΥΝΟΜΑΣΤΕ: Στους **σοβαρούς, απαιτητικούς** και **επιλεκτικούς** επενδυτές-επιχειρηματίες-ελεύθερους επαγγελματίες, Έλληνες και ξένους, υψηλού εισοδηματικού επιπέδου, που ενδιαφέρονται να κάνουν μια σοβαρή επένδυση **προβολής** στο νησί της Ρόδου.

ΠΡΟΣΦΕΡΟΥΜΕ: Α) Υπηρεσίες και πληροφορίες που γίνονται σε προσωπικό επίπεδο με **εχεμύθεια, διακριτικότητα** και **σοβαρότητα.**
Β) Μεγάλη **γκάμα** υψηλής ποιότητας, ακινήτων, όπως: 1) Ξενοδοχεία Α΄ και Β΄ κατηγορίας των 600-500-350-300 κλινών 2) Κεντρικά αστικά ακίνητα κατάλληλα για Τράπεζες-καταστήματα-γραφεία 3) Παραλιακές εκτάσεις, κατάλληλες για τουριστικές επενδύσεις των 150.000-100.000-70.000-50.000-36.000 τ.μ. και 4) Διαμερίσματα και μεζονέττες **προβολής.**

ΣΤΟΧΟΣ ΜΑΣ ΕΙΝΑΙ: Να προσφέρουμε στο αγοραστικό μας κοινό **υψηλής ποιότητας ακίνητα** και **ευκαιρίες** στο νησί της Ρόδου. Η εκκωπενταετής και πλέον πείρα μας στον τομέα αυτό αποτελεί εγγύηση.

ΣΥΝΘΗΜΑ ΜΑΣ ΕΙΝΑΙ: Επενδύστε στη ΡΟΔΟ **ΤΩΡΑ**, σε ακίνητα που **ΑΝΤΕΧΟΥΝ ΣΤΟ ΧΡΟΝΟ**

Γεώργιος Σ. Πιπίνος
ΜΕΣΙΤΗΣ ΑΣΤΙΚΩΝ ΣΥΜΒΑΣΕΩΝ
Γιατί εμείς γνωρίζουμε καλύτερα!

TOP PROPERTIES is a private concern and Mr George S Pipinos, its owner, has earned, over the years, a reputation for integrity and excellence in the world of Real Estate in the Dodecanese.

At Top Properties we try hard to attract important and selective investors: high calibre businessmen/women and discerning professional people, both Greek and foreign, who wish to acquire substantial and valuable property on Rhodes.

We offer our exprertise and advice privately, discreetly and in strict confidence.

We keep a comprehensive list of real estate of the highest specifications:

a. A´ and B´ class hotels (600, 500, 350, 300 beds capacity).

b. Centrally situated office buildings and other business premises.

c. Seaside land, ideal for development (hotels, holiday resorts, etc.), of 150.000 100.000, 70.000, 50.000, 36.000 sq.m.

d. Luxury apartments, maisonettes, detached, semi-detached and terraced houses.

Our aim is to give our clients the opportunity to ecquire value for money, first class real estate on Rhodes. Our 25-year-old experience in Real Estate is our warranty.

Our motto is: **Invest in Rhodes. Invest in property. It stands the test of time.**



TOP PROPERTIES
and
George S Pipinos
Because we know best

ΚΕΝΝΕΝΤΥ 38, ΡΟΔΟΣ, 85 100, ΤΗΛ. (0241) 23895, 38243. FAX: (0241) 20883
38 KENNEDY STR., RHODES, 85 100, TEL. (0241) 23895, 38243. FAX: (0241) 20883

ΕΝΟΙΚΙΑΣΕΙΣ ΑΚΙΝΗΤΩΝ

ΕΝΟΙΚΙΑΖΕΤΑΙ αποθήκη 200 τ.μ. περιμένεις στην οδό Μιχαήλ Πετρίδη 59, κατω από τη NEOSET. Πληρ. τηλ. 0244-51381 ΑΕ19625

ΕΝΟΙΚΙΑΖΕΤΑΙ γκαρσονιέρα επιπλωμένη, Τελχινων 9. Πληρ. τηλ. 30724 ΑΕ19605

ΕΝΟΙΚΙΑΖΕΤΑΙ διαμέρισμα 80 τ.μ. σε τρίτο όροφο Α. Λίνδου 216. Πληρ. τηλ. 62514 ΑΕ19607

ΕΝΟΙΚΙΑΖΟΝΤΑΙ γκαρσονιέρες 35 τ.μ. επιπλωμένες πλήρως ανεξάρτητες σε καλή περιοχή στην Κρεμαστή. Πληρ. τηλ. 93327 ΑΕ19604

ΕΝΟΙΚΙΑΖΕΤΑΙ διαμέρισμα τριάρι επί της παρόδου Παναγίωτου Ρόδου 4. Πληρ. τηλ. 34014 από τις 5 μ.μ.-9 μ.μ. ΑΕ19597

ΕΝΟΙΚΙΑΖΕΤΑΙ διαμέρισμα 100 τ.μ., 3 υπνοδωματίων, φρεσκοβαμμένο, 2ου ορόφου, δίπλα στο Super Market Βεροπουλος της Εθνικής Αντιστάσεως (πρωην Αννης Μαρίας). Πληρ. τηλ. 38286, 20819 ΑΕ19587

ΕΝΟΙΚΙΑΖΕΤΑΙ κατάστημα στην οδό Γρίβα. (Πληρ. τηλ. 35030 (6-9 μ.μ.) και 66328 και 093-855119 ΑΕ19581

ΕΝΟΙΚΙΑΖΕΤΑΙ κατάστημα επί της Αννης Μαρίας και Λινδου αρ. 15 με αυλή. Επίσης ενοικιάζεται αποθήκη στο Ροδίνι για οποιαδήποτε χρηση με ρεύμα. Πληρ. τηλ. 093-604675 ΑΕ19582

ΕΝΟΙΚΙΑΖΕΤΑΙ μικρό επιπλωμένο διαμέρισμα στους Αγίους Αναργύρους. Πληρ. τηλ. 37856, ώρες καταστημάτων ΑΕ19583

ΕΝΟΙΚΙΑΖΕΤΑΙ κατάστημα καινούργιο επί της οδού Αγίας Αναστασίας. Πληρ. τηλ. 78965. ΑΕ19498

ΕΝΟΙΚΙΑΖΕΤΑΙ δυάρι στην Μητρόπολη, πλήρως επιπλωμένο και με πολυκουζινάκι, για μικρό ή μεγάλο χρονικό διάστημα. Πληρ. τηλ. 33641 ΑΕ19548

ΕΝΟΙΚΙΑΖΕΤΑΙ διαμέρισμα στη Συνοικία Δασκάλων αποτελούμενο από δύο υπνοδωμάτια και σαλοκουζίνα. Πληρ. τηλ. 20935, 75973. ΑΕ19549

ΕΝΟΙΚΙΑΖΕΤΑΙ
διαμέρισμα 180 τ.μ. με πανοραμική θέα στην Δ. Αναστασιάδη 15 σε μικρή διόροφη οικοδομή (1ος ορόφος ολόκληρος) αποτελούμενο από 3 μεγάλα υπνοδωμάτια, 1 τουαλέτα, 1 αποθήκη, 1 WC, σαλόνι, τραπεζαρία, καθιστικό, κουζίνα εντοιχισμένη (χωρίς οικ. συσκευές), καθιστικό κουζίνας και βοηθητική κουζίνα, βεραντες γύρω-γύρω, τριφασικό ρευμα, ηλιακός θερμοσίφωνας και κεντρική θέρμανση. Τιμή 180.000 μηνιαίως Πληρ. τηλ. **35524** από 18.00 έως 21.00 και κιν. **093/416681** όλες τις ώρες

ΕΝΟΙΚΙΑΖΕΤΑΙ
στο Ροδίνι διαμέρισμα 4άρι, 110 τ.μ. επί του 2ου ορόφου επί της οδου Λυκίας 197
Πληρ.τηλ. **32275, 21207**
ΠΕ19606

ΕΝΟΙΚΙΑΖΕΤΑΙ
διαμέρισμα καινούργιο επί της οδού Καμίρου 15 κοντά στο Αραπάκι 110 τ. μέτρα με εντοιχισμένη κουζίνα, ντουλάπες με πολλά μπαλκόνια και βοηθητικό χωρο, κεντρική θέρμανση με αυτονομία και με ηλιακό θερμοσίφωνα.
Πληρ.τηλ. **29669**
ΠΕ19586

ΕΝΟΙΚΙΑΖΟΝΤΑΙ
διαμέρισμα δύο δωματίων επιπλωμένο ως και δωμάτια επιπλωμένα, με ατομικό μπάνιο, κοντά στα γραφεία της Ολυμπιακής, για την χειμερινή περιοδο.
Πληρ.τηλ. **21544**
ΠΕ19492

ΕΝΟΙΚΙΑΖΕΤΑΙ
στο Ροδίνι τριάρι διαμέρισμα καλής κατασκευής, Στοιχόλιμης 25
Πληρ.τηλ. **63201**
ΠΕ19423

ΕΝΟΙΚΙΑΖΕΤΑΙ
2άρι ισόγειο διαμέρισμα επιπλωμένο, με ηλεκτρικά είδη στην οδό Εμμ. Παπαμανώλη (περιοχή Δασκάλων)
Πληρ.τηλ. **27946, 75160**
ΠΕ19398

ΕΥΚΑΙΡΙΑ-ΠΩΛΕΙΤΑΙ
από ιδιοκτήτη 3όροφη μεζονέττα συνολικού εμβαδού 220 τ.μ. με κήπο και άλλους βοηθητικούς χωρους στο Καρακόνερο. Μεσίτες αποκλείονται.
Πληρ. τηλ. **0246-22158, 0246-22143**
ΠΟ19349

ΕΝΟΙΚΙΑΖΕΤΑΙ διαμέρισμα (με 2 υπνοδωμάτια) τριάρι επιπλωμένο δίνεται για ολο το χρόνο. Ενοίκιο 100.000 δρχ. κοντά στην Σ.τ. Κωτιάδη. Πληρ. τηλ. 28838, 75612. ΑΕ19559

ΕΝΟΙΚΙΑΖΕΤΑΙ ισόγειο κατάστημα 40 τ.μ. με WC, κατάλληλο για γραφεία ή αποθήκη. Βρίσκεται κοντά στην Σ.τ. Κωτιάδη, οδός Σεμερτζίδη 5 (δίπλα από του Νεοχωρικου Συλλόγου τα γραφεία). Ενοίκιο 45.000 δρχ. Πληρ. τηλ. 28838, 75612. ΑΕ19560

ΕΝΟΙΚΙΑΖΕΤΑΙ διαμέρισμα στην Π. Πόλη επιπλωμένο, στην οδό Τηλεμάχου 46. Πληρ. τηλ. 23987, 29196.

ΕΝΟΙΚΙΑΖΕΤΑΙ διαμέρισμα (σοφίτα) με 2 υπνοδωμάτια στην Θ. Σοφουλή 71. Πληρ. τηλ. 0241-74643 ΑΕ19552

ΕΝΟΙΚΙΑΖΕΤΑΙ επαγγελματικός χώρος 120 τ.μ. επί της Θέμελη 83, 1ος όροφος, κατάλληλος δι' οποιανδήποτε χρήση. Πληρ. τηλ. 92159 ΑΕ19555

ΕΝΟΙΚΙΑΖΕΤΑΙ γκαρσονιέρα με πολυκουζινάκι επί της Γρηγ. Λαμπράκη 39, 1ος όροφος. Πληρ. τηλ. 92307 ΑΕ19556

ΕΝΟΙΚΙΑΖΟΝΤΑΙ επί της Γρηγ. Λαμπράκη 39: α) Χώρος κατάλληλος για γραφείο, β) Χώρος κατάλληλος για αποθήκη, 3ος όροφος. Πληρ. τηλ. 92307 96098. ΑΕ19557

ΕΝΟΙΚΙΑΖΕΤΑΙ
studio επιπλωμένο σε καινούργια πολυκατοικία, περιοχή Ακαδημίας.
Πληρ.τηλ. **75151-23547**
ΠΕ19603

ΕΝΟΙΚΙΑΖΟΝΤΑΙ
στην περιοχή Σταδίου Διαγόρα (Κοδριγκτώνος 55), περιποιημένες επιπλωμένες γκαρσονιέρες για μικρό ή μεγαλύτερο διάστημα.
Πληρ.τηλ. **31756**
ΠΕ19553

ΕΝΟΙΚΙΑΖΕΤΑΙ
κατάστημα σε κεντρικότατο δρόμο της Π. Πόλης.
Πληρ.τηλ. **67979, 66311**
ΠΕ19554

ΕΝΟΙΚΙΑΖΕΤΑΙ
έναντι Πανεπιστημίου Αιγαίου ισόγειο διαμέρισμα 135 τ.μ. σε αριστη κατάσταση, φωτεινό, διαμπερές τρία υπνοδωμάτια, δύο μπάνια κ.λπ. Για χρήση οικίας ή γραφείου.
Πληρ.τηλ. **38391**
ΠΕ19558

ΕΝΟΙΚΙΑΖΕΤΑΙ
1. Μαγαζί 40 τ.μ. κεντρικό στην Παλιά Πόλη
2. Μαγαζί 95 τ.μ. στην Παλιά Πόλη
3. Μονοκατοικία με αυλή για επαγγελματική χρήση στην οδό Μενεκλέους 2 και Αγίου Φανουρίου.
Πληρ.τηλ. **77777**
πρωινές και βραδινές ώρες
ΠΕ19528

ΖΗΤΕΙΤΑΙ ΠΡΟΣ ΕΝΟΙΚΙΑΣΗ
διαμέρισμα ή μεζονέττα άμεσα ή μέχρι τον Φεβρουάριο με τρία υπνοδωμάτια και θέα.
Πληρ.τηλ.**36393**
ΠΕ19417

ΕΝΟΙΚΙΑΖΕΤΑΙ
στην Αθήνα στους Αμπελοκήπους (παροδος της οδου Παγκρατίου) 3όρι διαμπερές 4ου ορόφου.
Πληρ.τηλ.**22278, 62033**
ΠΕ19392

ΕΝΟΙΚΙΑΖΟΝΤΑΙ
δυάρια διαμερίσματα (δύο δωμάτια, κουζινα, WC) πρώτου ορόφου επί της οδού Ορφανιδου αριθμ. 49
Πληρ. τηλ. **22825** κ. Χαζίρη
ΠΕ19345

ΕΝΟΙΚΙΑΖΕΤΑΙ διαμέρισμα στην οδό Σωτήρος-Ιέλα, τριών υπνοδωματίων, σαλοτραπεζαρίας, κουζίνας και λουτρού. Β΄ όροφος. Πληρ. τηλ. 27246, 90550, 35054 ΑΕ19518

ΕΝΟΙΚΙΑΖΕΤΑΙ διαμέρισμα δύο υπνοδωματίων επί της Ιωάννου Καζούλη στα Νειάχωρι στον τρίτο όροφο 80 τ.μ. Η τιμή του είναι 80.000 δραχμές ΑΕ19517

ΕΝΟΙΚΙΑΖΕΤΑΙ ισόγειο διαμέρισμα επί της οδού Αλυσιρτων Ελλήνων (Σιν. Δασκάλων) δυάρι 60 τ.μ. Πληρ. τηλ. 29574, 75706 ΑΕ19516

ΕΝΟΙΚΙΑΖΟΝΤΑΙ γκαρσονιέρες επιπλωμένες και εξοπλισμένες 60 τ.μ. επί της Νικηταρά Β' 35, κοντά στον Αγ. Νικόλαο, για όλο τον χρόνο. Υπάρχουν ηλιακοί θερμοσίφωνες και ασανσέρ. Η τιμή τους είναι 70.000 δραχμές στην οποία περιλαμβάνονται κοινόχρηστα και χαρτόσημο. Πληρ. κ. Μανώλη τηλ. 36224 και 094-357206 ΑΕ19515

ΕΝΟΙΚΙΑΖΟΝΤΑΙ: 1) Κατάστημα 45 τ.μ. επί της Αλεξ. Διάκου, 2) 2 διαμερίσματα στο Νειάχωρι 3άρια. Πληρ. τηλ. 22139 ΑΕ19507

ΕΝΟΙΚΙΑΖΕΤΑΙ γραφείο 40 τ.μ. επί της οδού Αμμοχώστου 6 (οπισθεν Ακαδημίας). Πληρ. Αμμοχώστου 2 ΑΕ19508

ΕΝΟΙΚΙΑΖΕΤΑΙ γκαρσονιέρα επιπλωμένη για απεριόριστο χρόνο επί της οδού Χρ. Θεοχάρη 11β, πίσω από το Σχολείο της Ανάληψης. Πληροφορίες όλο το 24ωρο στο τηλέφωνο 63095 ΑΕ19509

ΕΝΟΙΚΙΑΖΕΤΑΙ ισόγειος επαγγελματικός χώρος κατάλληλος για γραφείο, μαγαζί επί της οδού Λινδου (πλησιον "ΞΕΝΑΚΗΣ"). Πληρ. τηλ. 76127, 20719 ΑΕ19510

ΕΝΟΙΚΙΑΖΟΝΤΑΙ καινουργή studios πλήρως εξοπλισμένα και με ηλιακό θερμοσίφωνα καθώς και τηλεόραση. Περιοχή Δασκάλων. Πληρ. τηλ. 34315, 77971 ΑΕ19511

ΕΝΟΙΚΙΑΖΕΤΑΙ διαμέρισμα επιπλωμένο ή μη επί της οδού Μεγ. Κωνίνου 30 δυο κυρίων διαματίων, κουζίνα, χωλ και μπάνιο. Πληρ. τηλ. 21475 ΑΕ19512

ΕΝΟΙΚΙΑΖΕΤΑΙ διαμέρισμα ενος δωματίου και σαλοκουζίνας, πλήρως επιπλωμένο στην οδό Βασιλειάδου 1 (Νέλλα στο Νειάχωρι). Πληρ. τηλ. 64040 ΑΕ19514

ΕΝΟΙΚΙΑΖΟΝΤΑΙ δύο διόροφα επιπλωμένα με πολυκουζίνα και ηλιακά στην οδό Πατριάρχου Αθηναγόρα 27α. Πληρ. τηλ. 24505, 26798. ΑΕ19493



ΣΤΟΧΟΣ ΜΑΣ: ΚΑΝΕΙΣ ΔΩΔΕΚΑΝΗΣΙΟΣ ΧΩΡΙΣ ΣΤΕΓΗ!

....Για να μην παραμένει το σπίτι σας μόνο στα ..."σχέδια"

...εδώ οι νέες προτάσεις. ...Τώρα είναι οι ευκαιρίες!!

ΕΠΑΓΓΕΛΜΑΤΙΚΑ ΑΚΙΝΗΤΑ

20 τμ	ΚΕΝΤΡΟ	ΡΟΔΟΥ σε σκαλ 126 τμ ΣΔ 1,40...αντιπαροχή ή	55.000.000	120 τμ	Θ.ΣΟΦΟΥΛΗ	με πατάρι	32.000.000
20 τμ	ΖΕΦΥΡΟΣ	ετοιμο κατασ+κατοικ 120τμ στη θάλασσα πάνω	26.000.000	168 τμ	ΠΑΝΑΓΟΥ	μαγαζί με θέα	26.000.000
25 τμ	ΕΜΠ.ΚΕΝΤΡΟ Ε΄	κατάστημα	45.000.000	171 τμ	Μ.ΠΕΤΡΙΔΗ	αποθήκη	17.000.000
27 τμ	ΦΑΛΗΡΑΚΙ	κατάστημα	11.000.000	186 τμ	ΘΕΜΕΛΗ	3 ορόφοι από 62 τμ	65.000.000
41 τμ	AVRA BEACH	προς την θάλασσα	15.000.000	250 τμ	ΜΗΔΕΙΑ		60.000.000
50 τμ	ΕΜΠ.ΚΕΝΤΡΟ Γ΄	κατάστημα	75.000.000	250 τμ	ΚΑΡΑΚΟΝΕΡΟ		75.000.000
56 τμ	Μ.ΠΕΤΡΙΔΗ		13.000.000	380 τμ	Ε.ΑΝΤΙΣΤΑΣΗΣ	2 αποθήκες εταιρισμοπαροδοτες	25.000.000
100 τμ	Ε.ΣΤΑΥΡΟΥ	με πατάρι γκαρσονιέρα	30.000.000	600 τμ	ΑΓ.ΔΗΜΗΤΡΙΟΣ	οκθουσα-όροφος	36.000.000
110 τμ	Κ.ΥΔΡΑΙΟΥ	αποθήκη	10.000.000				

ΜΟΝΟΚΑΤΟΙΚΙΕΣ ΜΑΙΖΟΝΕΤΕΣ

60 τμ	ΡΟΔΙΝΙ	μαιζονέττα με κήπο	10.000.000	150 τμ	ΠΑΣΤΙΔΑ	βίλλα λουξ κατασκευη	100.000.000
75 τμ	ΚΡΗΤΙΚΑ	μονοκατοικία +3000 τμ οικόπεδο	35.000.000	12 δωμ	ΙΠΠΟΔΑΜΟΥ	μεγάλο ακίνητο 1.500 τμ οικοπεδο	45.000.000
80 τμ	ΟΘΗΡΟΥ	δικλικατ. 40 τμ + 40 τμ κατάστημα	14.000.000	160 τμ	Π. ΠΟΛΗ	διόροφ. μονοκ. 360 τμ οικοπ με πηγάδι	25.000.000
80 τμ	Π. ΠΟΛΗ	μονοκατ. με 35 τμ αυλή	12.000.000	174 τμ	ΤΡΙΑΝΤΑ	μονοκατ. σε μπετόν με 407 τμ οικοπεδ	26.000.000
100 τμ	ΜΑΡΙΤΣΑ	μονοκατ. παραδοσιακή με τζάκι	10.000.000	200 τμ	ΤΡΙΑΝΤΑ	μονοκατ. εντός σχεδ. 1.850 τμ οικοπ.ΣΔ0,40	55.000.000
100 τμ	ΚΟΣΚΙΝΟΥ	ημιτελής + 100 τμ υπογειο	22.000.000	200 τμ	ΚΑΛΑΥΒΙΕΣ	βίλλα 4.000 τμ οικοπ. χτισμένη με λάφο	130.000.000
100 τμ	ΚΟΣΚΙΝΟΥ	ημιτελής + 100 τμ υπογειο	18.000.000	216 τμ	ΚΑΛΑΥΒΙΕΣ	βίλλα διόροφ. 108+108 τμ 950 τμ οικοπ	59.000.000
100 τμ	ΡΟΔΟΠΟΥΛΑ	λιθόχτιστο 1015 τμ οικοπ. φανταστ. θέα	30.000.000	218 τμ	ΚΟΣΚΙΝΟΥ	μονοκατ. κήπο κλειδί στο χέρι	40.000.000
100 τμ	Ε.ΣΤΑΥΡΟΥ	με πατάρι γκαρσονιέρα	30.000.000	220 τμ	ΤΡΕΙΣ	μονοκατ. ημιτελής τριόροφη	30.000.000
103 τμ	ΜΗΤΡΟΠΟΛΗ	μονοκατοικία	15.000.000	230 τμ	ΑΑΡΔΟΣ	βίλλα 7.500 τμ οικόπεδ γεώτρηση	120.000.000
110 τμ	ΚΑΡΑΚΟΝΕΡΟ	μαιζον. διόροφ. 3 υπνοδωμ	35.000.000	231 τμ	ΤΡΙΑΝΤΑ	μονοκατ. λουξ με κήπο	42.000.000
120 τμ	ΠΑΡΑΔΕΙΣΙ - ΘΟΛΑΡΟΣ	μονοκ. καμάρικο διόροφο	15.000.000	240 τμ	ΠΑΣΤΙΔΑ	μονοκατ διόροφη 1.000 τμ οικοπεδο	40.000.000
123 τμ	ΚΟΣΚΙΝΟΥ	μονοκατ. μισοεπιπλωμένη	10.000.000	240 τμ	ΠΑΡΑΔΕΙΣΙ	μονοκατ. 14.000 τμ κτήμα	120.000.000
140 τμ	ΠΑΡΑΔΕΙΣΙ	μονοκατοικία	15.000.000	270 τμ	ΚΕΝΤΡΟ	δίστεγο διόροφονετ 30 τμ 1.000 τμ οικοπ ΣΔ 0,80	125.000.000
140 τμ	ΚΟΣΚΙΝΟΥ	μονοκατ. διόροφ. φανταστ. θέα	63.000.000	300 τμ	ΠΑΣΤΙΔΑ	μονοκ. σούπερ λουξ πισίνα μπαρ κύπελ	52.000.000
150 τμ	ΚΟΣΚΙΝΟΥ	μονοκατ. 500 τμ οικοπ.	20.000.000	400 τμ	ΠΑΡΑΔΕΙΣΙ	Α. Καμίρου παραδοσιακό	23.000.000
150 τμ	ΚΟΣΚΙΝΟΥ	μαιζον. ημιτελής	25.000.000	600 τμ	ΤΡΕΙΣ	βίλλα 5500 τμ οικοπ σουπερ λουξ, A/C γκαζιού κλπ	210.000.000
150 τμ	ΠΑΣΤΙΔΑ	μονοκατ. σε μπετόν	15.000.000				

ΔΙΑΜΕΡΙΣΜΑΤΑ

30 τμ	ΦΑΛΗΡΑΚΙ-	ΛΑΔΙΚΟ 10 διαμ/τα=300 τμ επιπλ σε λειτουργ	60.000.000	90 τμ	ΣΩΤΗΡΟΣ	ισόγειο σούπερ λουξ με κήπους	26.000.000
35 τμ	Α΄ ΔΗΜΗΤΡΗ	4 στουντιο ημιτελης (έκαστο)	12.000.000	3 υπνοδ	ΣΟΦΟΥΛΗ	θέρμανση	26.000.000
40 τμ	ΓΕΝΝΑΔΙ	λαχανια 4 διαμερισμ επιπλ+γκαράζ	30.000.000	96 τμ	Ι.ΔΡΑΓΟΥΜΗ	3ος οροφ.	22.000.000
42 τμ	ΓΕΝΝΑΔΙ	6 γκαρσονιέρες από 6 εκ.	36.000.000	100 τμ	ΚΑΡΑΚΟΝΕΡΟ	διαμερ.	25.000.000
55 τμ	ΜΗΔΕΙΑ	πολλά εξτρα	13.000.000	100 τμ	ΤΡΙΑΝΤΑ	3 υπνοδ ηλιακός θερμανση ασανσερ	17.000.000
56 τμ	ΚΑΡΑΚΟΝΕΡΟ	γκαρσον ηλιακό + πολλά εξτρα	10.000.000	105 τμ	ΓΕΝΝΑΔΙ		15.800.000
55-145μ	ΤΡΙΑΝΤΑ	διαφ. τελειότητα με όλα τα καφφορ	270-250.000/τμ	106 τμ	ΤΡΙΑΝΤΑ	2ος όροφος	25.800.000
75 τμ	ΚΑΡΑΚΟΝΕΡΟ	ρετιρέ	14.000.000	120 τμ	Γ.ΣΕΦΕΡΗ	λουξ 3 υπνοδ θερμανση ηλιακός	32.000.000
89 τμ	ΔΗΜΗΤΡΑΚΗ	3ος όροφος	15.000.000	200 τμ	ΚΕΝΝΕΝΤΥ	ο. λουξ επιπλ. ρετιρ+200τμ αίρινη στέγη-ταράτσα	75.000.000

ΟΙΚΟΠΕΔΑ

	ΕΝΤΟΣ ΠΟΛΗΣ ΤΗΣ ΡΟΔΟΥ			4.300 τμ	ΚΟΣΚΙΝΟΥ		40.000.000
450 τμ	ΡΟΔΙΝΙ		25.000.000	4.318 τμ	ΗΛΙΟΥΠΟΛΗ	με άδεια	38.000.000
500 τμ	ΥΔΡΑΙ	ΣΔ 0,50	25.000.000	5.000 τμ	ΦΑΛΗΡΑΚΙ		40.000.000
642 τμ	ΑΘΗΝΑΣ	ΣΔ 0,50	33.000.000	5.288 τμ	ΑΣΓΟΥΡΟΥ	εντος ζωνης	50.000.000
735 τμ	Μ. ΣΜΙΘ	ΣΔ 0,60	45.000.000	5.600 τμ	ΠΑΝΗΜΥΡΙ		5.800 τ.μ.
1.000 τμ	ΡΟΔΙΝΙ	ΣΔ 0,40 γωνιακό προνομιούχο	40.000.000	5.880 τμ	ΛΑΧΑΝΙΑ	επάνω στη λεωφόρο	10.000.000
2.000 τμ	ΛΕΩΦ ΛΙΝΔΟΥ	με κόμπο ΣΔ 0,60	60.000.000	8.000 τμ	ΤΣΑΙΡΙ	με ελαιοδένδρα	24.000.000
6.000 τμ	ΙΑΛΥΣΟΣ	κοντά στη θάλασσα ΣΔ 0,40	25.000 / τμ	9.100 τμ	ΦΙΛΕΡΗΜΟΣ		30.000.000
				10.000 τμ	ΚΟΣΚΙΝΟΥ		25.000.000
	ΕΚΤΟΣ ΠΟΛΗΣ			10.750 τμ	ΚΙΟΤΑΡΙ	στο κύμα	18.000 τ/μ.
4Χ350 τμ	ΤΡΙΑΝΤΑ	ΣΔ 0,40 (έκαστο)	10.000.000	12.500 τμ	ΑΑΔΙΚΟ		75.000.000
4Χ580 τμ	ΙΞΙΑ	με άδεια για δύο βίλλες από 200 τετρ.μ. (έκαστη)	10.000.000	15.000 τμ	ΑΑΧΑΝΙΑ		36.000.000
500 τμ	ΓΕΝΝΑΔΙ	4 τετράγωνα με άδεια οικοδομής	5.500.000	16.000 τμ	ΑΑΧΑΝΙΑ		32.000.000
1.180 τμ	ΚΟΣΚΙΝΟΥ	θέα εντος οικοπεδο	29.000.000	24.000 τμ	ΠΑΝΗΜΥΡΙ	έκταση	4.000 τ/μ.
1.547 τμ	ΚΟΣΚΙΝΟΥ	εντος οικοπεδο	28.000.000	25.000 τμ	ΚΙΟΤΑΡΙ	οικοπεδο	30.000.000
2.000 τμ	ΑΣΓΟΥΡΟΥ	με άδεια	20.000.000	28.500 τμ	ΚΑΜΙΡΟΣ -	ΣΚΑΛΑ σπιτορεμα στη λεωφ κοντά στο κύμα	75.000.000
2.000 τμ	ΙΞΙΑ	με άδεια οικοδ. 200 τμ υπογ+200 τμ ισόγ	40.000.000	30.000 τμ	ΠΑΡΑΔΕΙΣΙ -	ΘΟΛΑΡΟΣ αντιπαροχή ή	30.000 τ/μ
2.138 τμ	ΤΡΙΑΝΤΑ	εντος σχεδ ΣΔ 0,40 τουρ περιοχ κοντα στη θαλασ	60.000.000	33.000 τμ	ΚΟΣΚΙΝΟΥ		5.000 τ/μ
4.000 τμ	ΤΡΕΙΣ		20.000.000	50.000 τμ	ΤΣΑΙΡΙ		125.000.000
5.400 τμ	ΑΑΧΑΝΙΑ	στο κύμα	43.000.000	60.000 τμ	ΚΙΟΤΑΡΙ	έκταση	6.000 τ/μ
4.000 τμ	ΚΟΣΚΙΝΟΥ		40.000.000	80.000 τμ	ΤΣΑΙΡΙ	σχεδ. 400 κομπρ. δένδρα+αντλία 300 τμ	120.000.000
4.000 τμ	ΑΣΓΟΥΡΟΥ		35.000.000				

ΚΤΗΜΑΤΟΜΕΣΙΤΙΚΟ ΓΡΑΦΕΙΟ – REAL ESTATE AGENCY
Vitzilaios
ΜΑΡΙΟΣ ΒΙΤΖΗΛΑΙΟΣ
● Πωλήσεις ● Αγορές ● Ενοικιάσεις ●
● Αντιπαροχές ● Μισθώσεις ● Ανταλλαγές ●
ΒΩΝ. ΜΑΚΑΡΙΟΥ 45 - Γραφείο. Τηλ: 0241 24908, 23545. Φαξ: 23544. Κινητό: 093 256021
ΡΟΔΟΣ 8721

Real Rhodes Estate 1983

ΡΟΔΙΑΚΗ ΚΤΗΜΑΤΙΚΗ



Από το 1983 η **ΡΟΔΙΑΚΗ ΚΤΗΜΑΤΙΚΗ** προσφέρει τις υπηρεσίες της στην ρόδιακή αγορά με υπευθυνότητα, εχεμύθεια και σοβαρότητα όσον αφορά τις κτηματικές συναλλαγές.

Ως μέλος της Διεθνούς Ομοσπονδίας Κτηματομεσιτών F.I.A.B.C.I. βρίσκεται σε συνεχή επαφή με τα μεγαλύτερα κτηματομεσιτικά γραφεία της Ελλάδος και του εξωτερικού.

Στο γραφείο μας θα βρείτε μεγάλη γκάμα από διάφορες τυπολογίες ακινήτων προς πώληση (από την βίλλα προβολής μέχρι το μικρό διαμέρισμα). Οι προτάσεις μας είναι ταξινομημένες με ακρίβεια έτσι ώστε να ικανοποιούν τις ανάγκες της πλέον απαιτητικής πελατείας.

Εκτός από τις κτηματικές συναλλαγές το γραφείο μας αναλαμβάνει εκτιμήσεις ακινήτων με την συνεργασία του οικονομολόγου κ. Σάββα Σαββαΐδη.

- ΟΙΚΟΠΕΔΑ
- ΓΡΑΦΕΙΑ
- ΣΥΝ ΜΕΡΙΔΕΣ
- ΚΤΙΡΙΑ
- ΜΟΝΟΚΑΤΟΙΚΙΕΣ
- ΚΑΤΑΣΤΗΜΑΤΑ
- ΜΕΖΟΝΕΤΕΣ
- ΞΕΝΟΔΟΧΕΙΑ

INVESTMENT PROPERTIES

Rhodes Real Estate was founded in 1983. Since that time we have offered a world class, high quality service to our many, and valued, clients. Our diverse clientele appreciate our discretion, professionalism and market credibility.

Our company offers professional real estate services for:

Residential Properties - Tourist Market - Estate Rentals - Property Evaluation and Estate Management

Importantly, Rhodes Real Estate is a member of the International Federation of Real Estate Agents. Accordingly, we have at our disposal the resources and partnership of some of the largest and most prestigious real estate agencies in the world.

So, for all your personal and professional real estate requirements, contact the principal of Rhodes Real Estate, Mr Anestis Savvaidis on 26281 or 35476.

F.I.A.B.C.I

ΑΝΕΣΤΗΣ ΣΑΒΒΑΪΔΗΣ
Εθελοντών Δωδεκανησίων, αρ. 29 - ΡΟΔΟΣ 85100
Τηλ. 26281 & 35476 - Κινητό 093-293428 - Fax 34663

ΠΡΙΣΜΑ

Η COMPUTIME ΕΠΕ
ΖΗΤΑ

α. Δεσποινίδα ή κυρία απόφοιτος Ανώτατης ή ανώτερης σχολής για να στελεχώσει τη διεύθυνση της εταιρίας.
β. Δεσποινίδα τουλάχιστον απόφοιτη Λυκείου που να γνωρίζει Αγγλικά και χειρισμό Η/Υ.
γ. Εμπειρο στέλεχος Η/Υ με προυπηρεσία και εκπληρωμένες τις στρατιωτικες του υποχρεώσεις.

Πληρ. Βενετοκλέων 48 - τηλ. **74000**

Από το Ξενοδοχείο KOLYMBIA BEACH

ΖΗΤΕΙΤΑΙ ΠΡΟΣΩΠΙΚΟ

για την κάλυψη των παρακάτω θέσεων

- Μαιτρ εστιατορίου με 5ετή τουλάχιστον προυπηρεσία σε ανάλογη θέση και απαραίτητη γνώση 2 ξένων γλωσσών (Γερμανικά απαραίτητα)
- Βοηθός μάγειρα
- Σερβιτόρος με προυπηρεσία και απαραίτητη γνωση γερμανικών.
- Βοηθός σερβιτόρου με σχετική εμπειρία.
- Καμαριέρα με 5ετή προυπηρεσία σε Ξενοδοχείο Α' κατηγορίας
- Κοπέλα για εργασία στην καφετέρια του Ξενοδοχείου με σχετική εμπειρία και γνωση γερμανικών.
- Υπάλληλος για εργασία σαν βοηθός λογιστού.

Για πληροφορίες τηλ. **56311-56247**
Δευτέρα, Τετάρτη, Παρασκευή 09.00-13.00
κ. Τοανόγλου Μιχάλη

ΚΑΤΑΣΤΑΣΗ ΜΕΤΑΧΕΙΡΙΣΜΕΝΩΝ ΑΥΤΟΚΙΝΗΤΩΝ ΔΙΚΤΥΟΥ
ΤΕΧΝΟΚΑΡ

ΤΥΠΟΣ ΑΥΤ/ΤΟΥ	ΗΜΕΡ/ΝΙΑ ΑΔΕΙΑΣ	ΙΗΣ ΚΥΚΛΟΦ.	EXTRA	ΤΙΜΗ ΑΓΟΡΑΣ
FORD FIESTA 1.3	1982		ΡΑΔ/ΝΟ	900.000
FIAT PANDA 750	1990			900.000
FIAT PANDA 750	1992			1.150.000
LANCIA Δ 1500	1989		ΡΑΔ/ΝΟ-ΗΛ. ΠΑΡ-ΗΛ. ΚΛΕΙΔ.	2.200.000
LANCIA DEDRA 1.6	1990		ΚΟΤΣΑΔΟΡΟΣ-ΗΛ. ΠΑΡ. ΡΑΔ/ΝΟ-ΗΛ. ΚΛΕΙΔ.	2.700.000
CITROEN BX 1.4	1985		ΡΑΔ/ΝΟ	1.200.000
CITROEN AXEL 100	1987		ΡΑΔ/ΝΟ	650.000
LADA 1.200	1985		ΡΑΔ/ΝΟ	600.000
FIAT UNO 45	1986		ΡΑΔ/ΝΟ-ΗΛ. ΠΑΡ.	1.200.000
NISSAN SUNNY 1300	1986		Ζ/Α-ΡΑΔ/ΝΟ	1.200.000
SEAT IBIZA 903	1988		ΡΑΔ/ΝΟ	1.000.000
SEAT IBIZA 903	1989		ΡΑΔ/ΝΟ	1.250.000
SEAT IBIZA 903	1985		ΡΑΔ/ΝΟ	750.000
FIAT UNO	1988		ΡΑΔ/ΝΟ	1.000.000
LANCIA Y10	1985		ΡΑΔ/ΝΟ	1.000.000
ROVER 214 SI	1992		Π.Η.Κ. ΥΔΡ. ΤΙΜ. Α/C	

ΝΙΚΟΛΑΟΣ Γ. ΜΑΛΤΕΖΟΣ
ΑΝΤΙΠΡΟΣΩΠΕΙΕΣ ΑΥΤΟΚΙΝΗΤΩΝ
ΑΥΣΤΡΑΛΙΑΣ 88, ΡΟΔΟΣ ΤΗΛ. 76086

ΣΙΜΟΣ ΠΑΡΑΣΚΕΥΑΣ & ΥΙΟΣ ΕΠΕ
ΜΕΤΑΧΕΙΡΙΣΜΕΝΑ
ΜΟΝΟ ΣΕ ΑΡΙΣΤΗ ΚΑΤΑΣΤΑΣΗ
18μηνος ΔΙΑΚΑΝΟΝΙΣΜΟΣ

1.	NISSAN SUNNY (καταλυτικό)	1400cc	1991	2.200.000
2.	SEAT IBIZA	1300cc	1994	2.300.000
3.	AUSTIN METRO	1000 cc	1988	850.000
4.	HONDA CIVIC	1200 cc	1983	1.100.000
5.	NISSAN SUNNY	1300 cc	1988	1.300.000
6.	SEAT MARBELLA	1000 cc	1990	1.000.000
7.	CITROEN BX	1100 cc	1987	1.000.000

ΑΥΣΤΡΑΛΙΑΣ 70 - ΡΟΔΟΣ - Τηλ. 79200-79201-79202

ΑΣΦΑΛΕΙΟ ΚΤΗΜΑΤΙΚΗ
ΚΤΗΜΑΤΟΜΕΣΙΤΙΚΟ-ΑΜΟΙΒΑΙΑ ΚΕΦΑΛΑΙΑ ΑΣΦΑΛΕΙΕΣ INTERNATIONAL LIFE

ΔΙΑΜΕΡΙΣΜΑ
40 τ.μ. 2άρι Μηδεια
44 τ.μ. 2άρι Πειραιως
52 τ.μ. 2άρι Αναληψη
55 τ.μ. 2άρι Ιαλυσος
68 τ.μ. 3άρι Ιαλυσος
65 τ.μ. 2άρι Καρακονερο
70 τ.μ. 3άρι Ιαλυσος
73 τ.μ. 3άρι Ιαλυσος
76 τ.μ. 3άρι Αραπακι
86 τ.μ. 3άρι Μηδεια
86 τ.μ. 3άρι Ροδινι
90 τ.μ. 3άρι Ροδινι
92 τ.μ. 3άρι Ροδινι
95 τ.μ. 3άρι ρύτιον Αλ. Διάκου
103 τ.μ. 4άρι Πειραιως
104 τ.μ. 4άρι Ροδινι
108 τ.μ. 4άρι Κέννεντυ
110 τ.μ. 4άρι μπετά Πειραιως
120 τ.μ. 4άρι Ροδινι
120 τ.μ. 4άρι Κοσκινου
125 τ.μ. 4άρι Ροδινι
128 τ.μ. 4άρι Αννης Μαριας
130 τ.μ. 4άρι με γκαράζ Ροδινι
145 τ.μ. 4άρι Ιαλυσος
147 τ.μ. 4άρι Παπαλουκά

ΟΙΚΟΠΕΔΑ
400 τ.μ. Ροδινι (Σ.Δ. 0.4)
350 τ.μ. Ιαλυσος (Σ.Δ.0.4)
1000 τ.μ. Παστιδα
1060 τ.μ. Παραδεισι
1200 τ.μ. Δημηλια
1920 τ.μ. Ε.Ο. Παραδεισι Θεολογος

ΑΓΡΟΤΕΜΑΧΙΑ
2100 τ.μ., επι της Ε.Ο. Παραδεισι Θεολόγου
6.000 τ.μ., 9.000 τ.μ., 11.000 τ.μ. Καλύμπια
3125 τ.μ., με οικοδομή Ε.Ο. Κρεμαστής Μαριτσά
3100 τ.μ. Φαληράκι για 400 τ.μ. οικοδομή
4 στρέμματα με φανταστική θέα Κοσκινού
4 στρέμματα με θέα Αφαντου
4 στρέμματα με θέα Ασγούρου
4 στρέμματα με θέα Φυτώριο
4 στρέμματα επί της Ε.Ο. Τρεις-Παστίδα
4 στρέμματα Μαριτσά
5 στρέμματα Μαριτσά (κόβεται κομμάτια)
5 στρέμματα Θεολόγος
4 στρέμματα Καλαβαρδα
5 στρέμματα με θέα Παστίδα και 11 στρέμματα Παστίδα
8 στρέμματα με θέα Φυτωριο
4 στρέμματα με άδεια οικοδ. Πευκους
6 στρέμματα Παστίδα με θέα
5 στρέμματα με ελιές περιοχή Ντορέτα
4.300 τ.μ. Καλαμωνας
4.030 τ.μ. Τρεις
13 στρέμματα Παραδεισι (κόβονται κομμάτια)
22 στρέμματα περιοχή Ντορέτα.

ΜΟΝΟΚΑΤΟΙΚΙΕΣ-ΜΕΖΟΝΕΤΕΣ
50 τ.μ. Κρεμαστή
70 τ.μ. με κήπο Σάλακος
110 τ.μ. Καρακόνερο
127 τ.μ. μπετά Μαριτσά
130 τ.μ. Αναληψη
130 τ.μ. λουξ Αναληψη
130 τ.μ. μπετά Ιαλυσος
135 τ.μ. με κήπο Ασγούρου
150 τ.μ. μπετά Μηδεια
140 τ.μ. μπετά Ιαλυσος
150 τ.μ. Αθηνων
160 τ.μ. με κήπο Ιαλυσο
180 τ.μ. ημιτελή Κοσκινου
190 τ.μ. με κήπο Αφαντου
190 τ.μ. μπετά Ιαλυσος
200 τ.μ. λουξ Ροδινι
220 τ.μ. με κήπο Κοσκινου
250 τ.μ. με κήπο Ιαλυσος
240 τ.μ. Παλιά Πόλη
350 τ.μ. με κήπο τρεις

ΚΑΤΑΣΤΗΜΑΤΑ
35 τ.μ. Καγαδα
35 τ.μ. Φαληράκι
40 τ.μ. Αναληψη
50 τ.μ. Ιαλυσος
55 τ.μ. Λειψ. Ρόδου-Λινδου
55 τ.μ. γραφειο Σοφ. Βενιζέλου
70 τ.μ. Ιαλυσος
90 τ.μ. Ροδινι
100 τ.μ. Σωτήρος
150 τ.μ. Χαραλαμπου Μόσχου

ΔΙΑΘΕΤΟΥΜΕ ΠΕΡΙΣΣΟΤΕΡΑ ΑΚΙΝΗΤΑ ΠΡΟΣ ΠΩΛΗΣΗ ΕΚΤΟΣ ΑΠΟ ΤΑ ΑΝΑΓΡΑΦΟΜΕΝΑ
ΥΠΕΥΘΥΝΟΙ ΓΙΩΡΓΟΣ ΧΑΡΔΑΛΙΑΣ-ΛΟΥΚΑΣ ΚΑΡΑΝΙΚΗΣ
ΕΘΝ. ΜΑΚΑΡΙΟΥ 45 ΣΤΟΑ ΡΟΙΚΟΥ 2ος ΟΡΟΦΟΣ
ΤΗΛ. 21003 ΚΙΝ. 094/532735

ΠΩΛΗΣΕΙΣ ΑΚΙΝΗΤΩΝ

◆ **ΔΙΑΜΕΡΙΣΜΑΤΑ**
- Ροδινι, 95 τ.μ. 4άρι, 28.000.000 δρχ. καινούργιο
- Πλησιον Μητροπολης 73 τ.μ. 13.500.000 δρχ.
- Καρακονερο 50 τ.μ. 12.000.000 δρχ. ισόγειο
- Ροδινι 90 τ.μ. 24.000.000 δρχ. ισόγειο καινούργιο
- Ροδινι 110 τ.μ. 33.000.000 δρχ. λουξ καινούργιο
- Αγ. Νικόλαο 93 τ.μ. 20.000.000 δρχ.
- Πειραιως 85 τ.μ. 3άρι καινούργιο
- Ροδινι 100 τ.μ. 4άρι 28.000.000 δρχ. λουξ
- Αναληψη 65 τ.μ. 3άρι 14.00.000 δρχ. ισόγειο
- Θερμ. Σοφούλη 110 τ.μ. 28.000.000 δρχ. λουξ
- Παροδος Κωνστ. Τσαλδάρη 84 τ.μ. 18.000.000 δρχ.
- Ροδινι 80 τ.μ. 21.000.000 δρχ.
- Αναληψη 86 τ.μ. 18.500.000 δρχ.
- Δασκάλους 90 τ.μ. 14.000.000 δρχ. ημιυπόγειο
- Αναληψη 80 τ.μ. 16.000.000 δρχ.
- Ροδινι 90 τ.μ. 17.000.000 δρχ.
- Κωνστ. Παλαιολόγου 75 τ.μ. 14.000.000 δρχ.
- Αναληψη 97 τ.μ. 4άρι καινούργιο
- Σοφ. Παπαλιά 45 τ.μ. 9.000.000 δρχ.
- Κωνστ. Τσαλδάρη 92 τ.μ. 23.000.000 δρχ.
- Αναληψη 77 τ.μ. 21.000.000 καινούργιο λουξ
- Ηρωων Πολυτεχνείου 120 τ.μ.
- Προέκταση Αννης Μαριας 66 τ.μ. 10.000.000 δρχ.
- Ατταβύρου 94 τ.μ. καινούργιο
- Αναληψη 45 τ.μ. 10.000.000 δρχ.
- Καρακόνερο 70 τ.μ. 3άρι καινούργιο
- Καρακόνερο 120 τ.μ. καινούργιο
- Αθηνων 140 τ.μ. καινούργιο λουξ
- Αναληψη 51 τ.μ. διάρι λουξ
- Μόσχες 50 τ.μ. ρετιρέ καινούργιο
- Αναληψη δυάρι καινούργιο
- Ατταβύρου, 57 τ.μ. δυαρι καινούργιο
- Κωνστ. Τσαλδάρη 3άρι
- Ροδινι 125 τ.μ. 4άρι
- Αναληψη 100 τ.μ.
- Αθηνων 50 τ.μ. ισόγειο 13.000.000 δρχ. καινούργιο
- Αναληψη 115 τ.μ. καινούργιο
- Αναληψη 85 τ.μ. καινούργιο

◆ **ΗΜΙΤΕΛΗ ΔΙΑΜΕΡΙΣΜΑΤΑ**
- Ροδινι 108 τ.μ. 14.000.000 δρχ.
- Αναληψη 80 τ.μ. 10.500.000 δρχ.
- Αναληψη 100 τ.μ. 13.000.000 δρχ.
- Κωνστ. Τσαλδάρη 100 τ.μ. 19.000.000 δρχ.
- Ατταβύρου 80 τ.μ. 16.000.000 δρχ.
- Ιαλυσος 90 τ.μ. 7.000.000 δρχ. μπετα
- Ροδινι 50 τ.μ. 4.500.000 δρχ. ημιυπόγειο, με 100 τ.μ. αυλή
- Σοφ. Παπαλιά 100 τ.μ. 15.000.000 δρχ.
- Καρακόνερο 117 τ.μ. 18.000.000 δρχ.

◆ **ΜΕΖΟΝΕΤΕΣ-ΜΟΝΟΚΑΤΟΙΚΙΕΣ**
- Ιαλυσος 70 τ.μ. 14.000.000 δρχ.
- Γενναδι 120 τ.μ. 14.000.000 δρχ. κοντά στη θάλασσα
- Αγ. Νικόλαος 90 τ.μ. 9.000.000 δρχ.
- Τριαντα 126 τ.μ. με 90 τ.μ. αυλή κτισμ.-σοβατισμ. 28.000.000 δρχ.
- Ροδινι 220 τ.μ. κτισμένη, σοβατισμένη 30.000.000 δρχ.

◆ **ΟΙΚΟΠΕΔΑ**
- Παστιδο 325 τ.μ. 7.000.000 δρχ.
- Κατταβιά 650 τ.μ. 3.000.000 δρχ.
- Ροδινι 460 τ.μ.
- Οικόπεδο εντός σχεδίου στο Γενναδι από 2.500.000 δρχ.
- Μις. Πετριδη 800 τ.μ.
- Τριαντα 375 τ.μ. 16.000.000 δρχ.
- Κοσκινου 250.350 τ.μ.
- Παστιδο 960 τ.μ. 12.000.000 δρχ.
- Καρακόνερο 295 τ.μ. 17.000.000 δρχ.
- Αναληψη Θεσσαλονίκης, 360 τ.μ. Σ.Δ. 1
- Γενναδι 2.000 τ.μ. πάνω στο κύμα
- Ασγούρου 4 στρ. στο 3ο χιλ. Ρόδου-Λίνδου
- Πλησίον Μιχαήλ Πετρίδη 500 τ.μ.
- Λευκόρος Κρεμαστής 4.100 τ.μ.

◆ **ΞΕΝΟΔΟΧΕΙΑ**
- Φαληράκι 174 κλίνες
- Νισυρο 150 κλίνες
- Ξενοδοχεία από 50 έως 900 κλινών σε τιμές ευκαιρίας.
- Ρόδος 100 κλινών 130.000.000 δρχ.

◆ **ΚΑΤΑΣΤΗΜΑΤΑ**
- Λεμεσού 46 τ.μ. και 15 μετρ. πατάρι 8.000.000 δρχ.
- Τροφό 40 τ.μ. 25.000.000 δρχ.
- Φαληράκι 66 τ.μ.-50 τ.μ.
- Ρόδου-Καλλίθεας 132 τ.μ.
- Δημ. Αναστασιάδη 45 τ.μ. 7.000.000 δρχ.
- Δημ. Αναστασιάδη 94 τ.μ. 13.000.000 δρχ.
- Καρακόνερο διάφορα τετραγωνικά
- Ιαλυσσός 92 τ.μ., 27.000.000 δρχ.
- Ρόδου-Λίνδου, 40 τ.μ., 25.000.000 δρχ.

◆ **ΚΤΗΜΑΤΑ**
- Κιοτάρι 7 στρ. με νερό-ρεύμα 6.000.000 δρχ.
- Κιοτάρι 20 στρ. 7.00.000 δρχ.
- Λαχανιά 4 στρ. 300 μέτρα από τη θάλασσα 8.000.000 δρχ.
- Γενναδι 800 τ.μ. κοντά στη θάλασσα 2.500.000 δρχ.
- Πρασονήσι 9 στρ. 5.000.000 δρχ.
- Αγ. Αποστόλους 4 στρ. 16.000.000 δρχ.
- Ηλιούπολη 1.300 τ.μ. 13.000.000 δρχ.
- Ιαλυσό 4 στρ. 21.000.000 δρχ.
- Γενναδι 24 στρ. 24.000.000 δρχ.
- Ταιζι επί της λεωφόρου 4 στρ.
- Ταιζι 80 στρ. με αποθήκες και 120 ξυνόδεντρα
- Γενναδι 3.330 τ.μ. κοντά στη θάλασσα 4.700.000 δρχ.
- Γενναδι 1.100 τ.μ. 1.500.000 δρχ.
- Μαριτσά 5 στρ. 13.000.000 δρχ.
- Κρεμαστή 2 στρ. 13.000.000 δρχ. εντός σχεδίου
- Κατταβιά 10 στρ. 14.000.000 δρχ.
- Λίνδος 6.000 τ.μ. πάνω στο κύμα 32.000.000 δρχ.
- Λαχανιά πάνω στο κύμα 10 στρ. 40.000.000 δρ.
- Γενναδι 1.400 τ.μ. 5.000.000 δρχ. οικοδομησιμο.
- Πεύκους 6 στρ. 32.000.000 δρχ. 500 μέτρα από τη θάλασσα
- Λίνδος 6.000 τ.μ. πάνω στο κύμα 40.000.000 δρχ.
- Κιοτάρι 18 στρ. 10.000.000 δρχ.
- Γενναδι 2 στρ. 3.500.000 δρχ.
- Πλημμύρι 12 στρ. με φως, νερό, 12.000.000 δρχ.
- Κατταβιά 4.000 τ.μ. 2.000.000 δρχ.
- Κιοτάρι 4.000 τ.μ. κοντά στο κεντρικό δρόμο 4.200.000 δρχ.
- Πλημμύρι 5.500 τ.μ. 6.500.000 δρχ.
- Λαχανιά κοντά στη θάλασσα 4 στρ. 8.000.000 δρχ.
- Κατταβιά 700 τ.μ. προς 500 χιλ.
- Γενναδι δίπλα στο δρόμο 4 στρ. 4.000.000 δρχ.
- Πλημμύρι 45.000 τ.μ. - 65.000 τ.μ. - 100.000 τ.μ.
- Λαχανιά πάνω στο κύμα 4 στρ. 20.000.000 δρχ.
- Λάρδο 4.500 τ.μ. 3.000.000 δρχ. 10.000 τ.μ. - 90.000 τ.μ.
- Γενναδι στη λεωφόρο 4.000 τ.μ., 12.000.000 δρχ.
- Κατταβιά 10.000 τ.μ.-15.000 τ.μ.-8.000 τ.μ.-5.500 τ.μ.-100.000 τ.μ.

Πωλουνται ξενοδοχεια αποθηκες και βιοτεχνικοι χωροι.

- **ΔΑΝΕΙΑ ΔΕΚΤΑ - ΕΥΚΟΛΙΕΣ ΠΛΗΡΩΜΗΣ**
- **ΖΗΤΟΥΝΤΑΙ ΟΙΚΟΠΕΔΑ ΠΡΟΣ ΑΓΟΡΑ - ΚΤΗΜΑΤΑ ΚΑΙ ΔΙΑΜΕΡΙΣΜΑΤΑ**

ΣΤΕΛΙΟΣ ΜΑΝΩΛΑΚΟΣ
ΓΙΩΤΑ ΜΑΝΩΛΑΚΟΥ
ΩΡΕΣ ΓΡΑΦΕΙΟΥ 8.30-1.30 π.μ. και 5-8.30 μ.μ.
ΝΕΑ ΔΙΕΥΘΥΝΣΗ: ΔΗΜ. ΑΝΑΣΤΑΣΙΑΔΗ 45 (παραλ/τερες ΥΠΕΡΑΓΟΡΑΣ ΠΑΠΑΚΥΡΙΑΚΟΥ-ΣΥΝΟΙΚΙΑ ΔΑΣΚΑΛΩΝ) Τηλ/φωνο: 23815-78275

ΕΝΟΙΚΙΑΖΕΤΑΙ
επιπλωμένη γκαρσονιέρα επί της Στεφάνου Καζούλη.
Πληρ.τηλ. **26542, 23632**
ΠΕ19588

ΕΝΟΙΚΙΑΖΕΤΑΙ
διαμέρισμα α' ορόφου 150 τ.μ. στην οδό Ηρ. Πολυτεχνείου 16 καταλληλο για επαγγελματική χρήση.
Πληρ.τηλ. **22886**
ΠΕ19585

ΕΝΟΙΚΙΑΖΕΤΑΙ
ισόγεια αποθήκη 25 τ.μ. στην Αναληψη επί της οδου Καλαθου. Ενοίκιο 25.000 δρχ.
Πληρ.τηλ. **37143**
ώρες 19.00-20.00
ΠΕ19584

ΕΝΟΙΚΙΑΖΕΤΑΙ
γκαρσονιέρα 20 τ.μ. με πολυκουζινάκι, ψυγείο, τηλεόραση, ηλεκτρικό καλοριφέρ, τηλέφωνο, ηλιακό θερμοσίφωνο, βεράντα 12 τ.μ. ανετο χώρο παρκινγκ στην Κρεμαστή.
Πληρ. τηλ. **91108**
ΠΕ19519

ΕΥΚΑΙΡΙΑ
Ενοικιάζεται μεζονέτα 200 τ.μ. Πανορμίτη Ρόμου 11-Αφάντου, (σε πολύ καλή περιοχή επί της κεντρικής οδού). Ενοίκιο 120.000 μηνιαίως
Πληρ. τηλ. **53170**
ΠΕ19369

ΕΝΟΙΚΙΑΖΟΝΤΑΙ
1) γραφείο 1ου ορόφου επί της 28ης Οκτωβρίου 120 τ.μ. σε οικοδομή παραδοσιακή. 2) κατάστημα στη λεωφόρο Ροδινιου 200 τ.μ. με μισθωμα ευκαιριακό.
Πληρ. κ. Ανέστη Σαββαΐδη
τηλ. **26281, 35476**

ΕΝΟΙΚΙΑΖΕΤΑΙ
κατάστημα 100 τ.μ. επί της Λεωφ. Ιαλυσού (μετά τα Κρητικα) στα "20 μαγαζια".
Πληρ. τηλ. **23618-24672-26646**

ΕΝΟΙΚΙΑΖΕΤΑΙ στα Τριάντα (Διώρεες 2 2 στασεις πριν τα φανάρια) επιπλωμενο δυαρι διαμέρισμα πρωτου ορόφου σε καινουργια κατοικια πολυτελους κατασκευης. Πληρ. τηλ. 25904 ωρες γραφειου ΑΕ19481

ΕΝΟΙΚΙΑΖΕΤΑΙ διαμέρισμα 85 τ.μ. στην Κων/νου Τσαλδάρη 23. Πληρ. από 4 μ.μ. έως 10 μ.μ. τηλ. 65135 ΑΕ19483

ΕΝΟΙΚΙΑΖΕΤΑΙ studio στην περιοχή Αγίας Αναστασίας. Πληρ. τηλ. 27264 ΑΕ19484

ΕΝΟΙΚΙΑΖΕΤΑΙ πολυτελές διαμέρισμα τριων υπνοδωματιων με τζάκι και 2 WC στην περιοχή Μόντε Σμιθ. Πληρ. τηλ. 78826 καθημερινά από τις 2 μ.μ. και μετά ΑΕ19482

ΕΝΟΙΚΙΑΖΕΤΑΙ χώρος 130 τ.μ. για οποιανδήποτε χρήση. Καζαντζάκη 5. Πληρ. τηλ. 27392 ΑΕ19424

ΕΝΟΙΚΙΑΖΟΝΤΑΙ επιπλωμένες γκαρσονιέρες σε πεζοδρομο παραπλεύρως πλατείας Κύπρου. Πληρ. τηλ. 29672 και 27616 ΑΕ19420

ΕΝΟΙΚΙΑΖΕΤΑΙ γκαρσονιέρα ρετιρέ επιπλωμένη επί της οδου Αντίρριου Βολονάκη 4. Πληρ. τηλ. 25914 απογευματινές ωρες ΑΕ19416

ΕΝΟΙΚΙΑΖΕΤΑΙ επαγγελματικός χώρος 45 τ.μ. επί της Κων. Υδραίου 12. Πληρ. τηλ. 25870 από 3 μ.μ. έως 8 μ.μ. ΑΕ19403

ΕΝΟΙΚΙΑΖΕΤΑΙ αποθήκη 35 τ.μ. στην Αναληψη. Πληρ. τηλ. 34490, 61701, 65125 ΑΕ19376

ΕΝΟΙΚΙΑΖΕΤΑΙ διαμέρισμα στην Ιαλυσό με κεντρική θέρμανση και ηλιακό. Πληρ. τηλ. 93016 ΑΕ19360

ΕΝΟΙΚΙΑΖΕΤΑΙ studios επιπλωμένο και με πληρη εξοπλισμό με φανταστική θέα και μεγάλο παρκινγκ και κήπους, εκτός του Κοσκινου σε διώροφη μικρη VILLA, 50.000 μηνιαίως. Πληρ. τηλ. 62523 ΑΕ19335

ΕΝΟΙΚΙΑΖΕΤΑΙ ισόγειο καταστημα 40 τ.μ. επί της Κέννεντυ και Διαγοριδων γωνία δια παση χρηση. Πληρ. τηλ. 32585, 22966 ΑΕ19247

ΕΝΟΙΚΙΑΖΟΝΤΑΙ επιπλωμένα διαμερισματα ενός, δυο και τριων δωματίων επί της συμβολης των οδων Καναδα και Πατριάρχου Αθηναγόρα 8. Πληρ. τηλ. 29408 ωρες 9-1 και 5-9 μ.μ. ΑΕ19173

ΕΝΟΙΚΙΑΖΕΤΑΙ
τριάρι διαμέρισμα με τζάκι στην Μιχαήλ Πετριδη 59, πάνω από τη NEOSET
Πληρ.τηλ. **0244-51749, 51637**
ΠΕ19626

ΕΝΟΙΚΙΑΖΕΤΑΙ
ένα διαμέρισμα δυαρι και μία γκαρσονιέρα στην οδό Μονής Πανορμίτου (Καναμάτ), και τα δυο καινούργια και σε άριστη κατάσταση.
Πληρ.τηλ. **31013 & 32603**
από 08.00 έως 15.00
ΠΕ19550

ΕΝΟΙΚΙΑΖΕΤΑΙ
κατάστημα 93 τ.μ. με υπόγειο, διαμπερές, Γρίβα 6, απέναντι από Ξενοδοχείο Σεβαλιέ.
Πληρ.τηλ. **76085**
ΠΕ19551

ΕΝΟΙΚΙΑΖΕΤΑΙ
διαμέρισμα δύο υπνοδωματίων ισόγειο δίπλα στο παρκο του Πανεπιστημίου Αιγαίου.
Πληρ. τηλ. **76085**

ΕΝΟΙΚΙΑΖΕΤΑΙ
εντός πόλεως Ρόδου, στην οδό Στρατηγού Ζήση, αριθμ. 76-78, υπόγειο μεγάλου υψους εμβαδού 300 τ.μ. με αυλή περιφραγμένη εμβαδόν 500 τ.μ. με δυο εισόδους-εξόδους, με ραμπα πλατεια και άλλον βοηθητικό χωρο σκεπασμενο με WC, ντους πληρως ηλεκτρικές και υδραυλικές εγκαταστάσεις και τηλέφωνο κατάλληλο για οποιαδήποτε χρήση και για σταθμο αυτοκινήτων RENT A CAR.
Πληρ. τηλ.**29610, 31308**
ΠΕ19321

ΕΝΟΙΚΙΑΖΕΤΑΙ
υπόγειο περίπου 600 τ.μ. με ράμπα κατάλληλο και για RENT A CAR δίπλα στο MIPA-MAPE (Εμπορικό κέντρο RHODES LAND).
Πληρ. τηλ. **01-7219251**

ΕΝΟΙΚΙΑΖΕΤΑΙ διαμέρισμα επ' Ανεμουρίου 120 τ.μ. περίπου. Πληρ. τηλ. 20738 ΑΕ19494

ΕΝΟΙΚΙΑΖΕΤΑΙ διαμέρισμα 125 τ.μ. με τρία υπνοδωμάτια, επί της οδου Βενετοκλείων 5. Πληρ. στο τηλ. 25795 ΑΕ19495

ΕΝΟΙΚΙΑΖΕΤΑΙ επιπλωμένη γκαρσονιέρα 45 τ.μ. λουξ κατασκευης με πληρη εξοπλισμό και θέρμανση στο ισόγειο διώροφης οικοδομης στην ΙΑΛΥΣΟ κοντά στο Σ.Μ "ΜΑΡΙΝΟΠΟΥΛΟΣ". Πληρ. τηλ. 90038-094/751854 ΑΕ19496

ΕΝΟΙΚΙΑΖΕΤΑΙ 3άρι ως και μία γκαρσονιέρα επί της οδου Μεσολογγίου. Μαγευτική θέα στο κέντρο της πόλεως. Πληρ. τηλ. 23100, 36203 ΑΕ19477

ΕΝΟΙΚΙΑΖΕΤΑΙ μικρο επιπλωμένο διαμέρισμα σε στυλ μεζονέτας και με τζάκι, Λέρμου (52 τ.μ. μέτρα, ανεξάρτητη είσοδο, περιοχή Ρόδου, 60.000 δρχ.). Πληρ. τηλ. 21001 και 24834 ΑΕ19478

ΕΝΟΙΚΙΑΖΕΤΑΙ επιπλωμένη γκαρσονιέρα ρετιρέ, στην οδό Στ. Καζούλη. Πληρ. τηλ. 36707 ΑΕ19479

ΕΝΟΙΚΙΑΖΕΤΑΙ διαμέρισμα επι της Αννης Μαριας 90 τ.μ. 1ος όροφος. Πληρ. τηλ. 27272 ΑΕ19480

ΠΩΛΗΣΕΙΣ ΑΚΙΝΗΤΩΝ

ΖΗΤΕΙΤΑΙ ΔΙΑΜΕΡΙΣΜΑ 80 τ.μ. τουλάχιστον και αξίας μέχρι 18.000.000 δρχ. Πληρωμη τοις μετρητοις. Πληρ. τηλ. 32547 και 85262. Μεσιτες αποκλειονται ΑΟ19611

ΠΩΛΟΥΝΤΑΙ διαμερίσματα Μιχ. Πετριδη 100 τ.μ. Επίσης πωλουνται και ενοικιάζονται καταστήματα και αποθήκες στο εμπορικό κέντρα Κρανιδη στο Φαληράκι. Πληρ. τηλ. 35430-38195-86330 Β. Κρανιδης και Σια Ο.Ε. ΑΟ19610

ΠΩΛΕΙΤΑΙ στην περιοχή Γκαλέ Αφάντου πρανομιακό οικόπεδο, 2000 τ.μ. μέτρων πολυ κοντά στη θάλασσα με άδεια και βαση για λιμάνι και περιφραξη από μπετόν. Τιμη 28.000.000 δραχμές. Πληρ. τηλ. 22579, 73490 ΑΟ19609

ΠΩΛΗΣΗ καταστήματος 55 τ.μ. που λειτουργεί ως καφετέρια-bar με δυνατότητα να γινει FAST FOOD και με καλές προοπτικές, σε συνοικία με πολύ κόσμο. Πωλειται μαζί με το κατάστημα σε τιμή ευκαιριας. Γίνονται και ευκολίες πληρωμης. Μόνο σοβαρές προτάσεις. Πληρ. Κ. Ν. Ηρωνίας Νέα Αγορά, α' όροφος αρ. 17. Πληρ. τηλ. 31955, 21602 ΑΟ19590

ΠΩΛΟΥΝΤΑΙ ΔΙΑΜΕΡΙΣΜΑΤΑ:
1. Παροδος Στέλιου Κωτιάδη 104 τ.μ.
2. Παροδος Στέλιου Κωτιάδη 80 τ.μ.
3. Προέκταση Αθηνων (Αναληψη) δυο (2) διαμερίσματα των 75 τ.μ. καινουργια.
4. Νισχωρι δυο (2) των 64 τ.μ.
5. Παροδος Αννης Μαριας 110 τ.μ. LUX
6. Λεωφόρος Ιαλυσου 140 τ.μ. ρετιρέ - κοντά στη θάλασσα.
7. Βίλα 102 τ.μ. στους Καστελλοριζιους.

Πωλούνται διαμερισματα και σε πολλες άλλες περιοχές της Ρόδου, Ιαλυσου και Κοσκινου. Πληρ.: Κ. Ν. Ηρωνίας Νέα Αγορά Α' όροφος αρ. 17, τηλ. 31955, 21602 ΑΟ19591

ΠΩΛΕΙΤΑΙ στο Κανδυλι οικοδομή σε μπετά 110 τ.μ. ισογειο, 150 υπόγειο, σε αγροτεμάχιο 2.300 μέτρα, με φως, νερό, τηλέφωνο. Τιμη 24.000.000. Πληρ. τηλ. 094-522398 ΑΟ19592

ΠΩΛΟΥΝΤΑΙ
Οικόπεδα επί της λεωφόρου Καλλιθέας 4.000-8.000-12.000 τ.μ. σε προνομιακή θέση κατάλληλα για εμπορικά κέντρα και πολυκαταστήματα.
Πληρ. κ. Ανέστη Σαββαΐδη
τηλ. **26281-35476**

ΚΤΗΜΑΤΟΜΕΣΙΤΙΚΟ

ΓΡΑΦΕΙΟ ΒΑΖΟΥΚΟΥ ΑΙΚ.

ΠΩΛΟΥΝΤΑΙ ΔΙΑΜΕΡΙΣΜΑΤΑ ΣΤΗΝ ΠΟΛΗ ΤΗΣ ΡΟΔΟΥ:
1. 50 τ.μ. (1 υπν.) ισόγειο υπ'νο στους Δασκάλους 11.500.000 (Δ.Δ.).
2. 55 τ.μ. (1 υπν.) Α' όροφος στον Αγιο Νικόλο 12.000.000 (ΔΔ).
3. 56 τ.μ. (1 υπν.) στο Καρακόνερο καινουργιο 14.000.000 (ΔΔ).
4. 65 τ.μ. (1 υπν.) ρετιρέ στην Παπαλουκά 10.000.000.
5. 66 τ.μ. (1 υπν.) ισόγειο με αυλή στη προεκτ. Αννης Μαριας.
6. 75 τ.μ. (2 υπν.) μεζονέτα στους Δασκάλους 15.000.000.
7. 80 τ.μ. με 40 τ.μ. (δευτερο σπιτάκι) μον. και πανταχόθεν ελευθερο με αυλή στον Αγιο Νικόλαο 20.000.000.
8. 83 τ.μ. (2 υπν.) ισόγειο με αυλή στην Αναληψη 18.000.000 (ΔΔ).
9. 100 τ.μ. (2 υπν.) υπρ/νο στην Παν. Ροδίου (καταλληλο και για επίκη στέγη) 25.000.000 (ΔΔ).
10. 100 τ.μ. (3 υπν.) έτοιμο καινουργιο οροφοδιαμέρισμα ισόγειο με αυλή πλησίον πάρκου Ροδινιου 26 εκ. (ΔΔ).
11. 105 τ.μ. (2 υπν

ΠΩΛΕΙΤΑΙ
οικόπεδο 850 μ. οικοδομήσιμο. Τιμή 7.200.000 με ευκολίες ή 6.000.000 μετρητοίς.
Πληρ.τηλ. **96384**
ΠΟ19432

ΠΩΛΕΙΤΑΙ
σπίτι 190 τ.μ. τύπου μεζονέτας σε μικρή τριώροφη πολυκατοικία στο Μοντε Σμθ 600-700 μέτρα από το Μανδράκι. Εχει απεριόριστη θέα, 70 τ.μ. βεράντες, δική του εγκατάσταση, καλοριφέρ, τζάκι, τριφασικό ρεύμα, δυο πλήρη W.C., δρύινα πατώματα στις κρεβατοκάμαρες, πολλά εντοιχισμένα ντουλάπια, παρκινγκ. Στον κήπο εκτός από άνθη γίνεται καλλιέργεια και οπωροκηπευτικών.
Πληρ. τηλ. **20929**
9-12 πρωί και 5-8 απόγευμα
ΠΟ19348

ΠΩΛΕΙΤΑΙ
μονοκατοικία 240 τ.μ. σε οικόπεδο 1000 τ.μ. (σε μπετά) στην περιοχή Βουνάρα Ιαλυσού.
Πληρ. τηλ. **61450, 094-410173** (ώρες 9 π.μ.-2 μ.μ. και 5 μ.μ.-9 μ.μ.)
ΠΟ19180

ΚΑΤΑΣΤΗΜΑΤΑ ΠΩΛΟΥΝΤΑΙ-ΕΝΟΙΚΙΑΖΟΝΤΑΙ
στο **"MAKESTAS SHOPPING CENTER"** που βρίσκεται στην παραλιακή λεωφόρο της Ιαλυσού.
Εξασφάλιση Δανείου-ευκολίες πληρωμής.
Πώληση από 9.800.000 δρχ.
Ενοίκιο από 70.000 δρχ.
Πληρ. τηλ. **21347**

ΖΗΤΕΙΤΑΙ ΓΙΑ ΑΓΟΡΑ
διαμέρισμα ή μεζονέτα έως 100 τ.μ. σε ημιτελή κατάσταση στη περιοχή Προφήτη Ηλία (περιοχή Κοσκινού) ή Τσαϊρι. Πληρωμή σε μετρητά.
Πληρ. τηλ. **77555**
κιν. **094/586800**

ΠΩΛΟΥΝΤΑΙ ή ΕΝΟΙΚΙΑΖΟΝΤΑΙ
διαμερίσματα επιπλωμένα δύο και τριών δωματίων (και λοιπων χώρων) σε υγιεινό περιβάλλον με θέα τη θάλασσα. Γ. Σεφέρη 100 (περιοχή Πανάγου).
Πληρ. τηλ.
62711, 62590, 68306

ΠΩΛΟΥΝΤΑΙ
οικόπεδα στο Δήμο Αφάντου εντός οικισμού αρτια και οικοδομήσιμα.
Πληρ. τηλ. **27482**

ΠΩΛΕΙΤΑΙ διαμέρισμα ενος δωματίου και σαλοτραπεζαρίας 52 τ.μ. στην οδο Θαλασσινίτου (δίπλα στο Νοσοκομείο).
Πληρ. τηλ. 64040 ΑΟ19513

ΠΩΛΕΙΤΑΙ μονοκατοικία 30 τ.μ. εντος του οικισμού Δήμου Ιαλυσού. Τιμή 3.700.000 μόνον. Πληρ. τηλ. 27082, 26476. ΑΟ19499

ΠΩΛΟΥΝΤΑΙ 2άρια επιπλωμένα στο Δήμο Ιαλυσού. Πληρ. τηλ. 27082, 26476. ΑΟ19500

ΠΩΛΟΥΝΤΑΙ 4άρια εξαιρετικής κατασκευής, πλησίον της οδου Μιχαήλ Πετρίδη. Δάνεια, ευκολίες. Πληρ. τηλ. 27082, 26476. ΑΟ19501

ΠΩΛΟΥΝΤΑΙ: Διαμερίσματα από ιδιοκτήτη - κατασκευαστή επιφάνειας περίπου 90 τ.μ. με εξαιρετική θέα, θέση σταθμευσεως και κεντρική θέρμανση. Πληρ. τηλ. 24031, 64685, 65115 ΑΟ19427

ΠΡΟΣΟΧΗ ΠΩΛΕΙΤΑΙ οροφοδιαμέρισμα ρετιρέ (3ος όροφος) σε πολυκατοικία 3 διαμερισμάτων 104 τ.μ. (3 υπνοδωμάτια) και 50 τ.μ. μπαλκόνια, ηλιόλουστο με απεριόριστη θέα στην θάλασσα πολυτελους κατασκευης. Τιμη προσιτη, δάνεια δεκτά. Πληρ. τηλ. 30350 ΑΟ19356

Σε νεοανεγειρόμενη οικοδομή κοντα στην πλατεία Ακαδημίας **ΠΩΛΕΙΤΑΙ** γραφείο-ιατρειο επιφ. 93 τ.μ. (ή δυο των 46 τ.μ.). Πληρ. τηλ. 35139, 0244/22192, 093-492883 ΑΟ19290

ΠΩΛΟΥΝΤΑΙ διαμτα Μιχ. Πετρίδη 100 τ.μ. επίσης ΠΩΛΟΥΝΤΑΙ και ΕΝΟΙΚΙΑΖΟΝΤΑΙ καταστηματα και αποθηκες στο Εμπορικό Κέντρο Κρανίδη στο Φαληράκι. Πληρ. τηλ. 35430, 38195, 86330 ΑΟ19202

ΠΩΛΟΥΝΤΑΙ οροφοδιαμερισματα υπο κατασκευη των 100 και 110 και 47 τ.μ. με θεα τη θαλασσα επι της οδου Μιχαήλ Πετρίδη, διαγωνιως απεναντι στο Μαρινόπουλο. Κατασκευη πολυτελης με υδραυλικό ασανσέρ, γερμανικά κουφωματα, διπλα τζάμια, τζάκι, ηχομόνωση θερμομόνωση, λέβητα με το συστημα αυτονομίας, μεγαλες βεράντες και μια θεση πάρκινγκ για κάθε διαμέρισμα. Πληρ. τηλ. 0241-34921 ΑΟ18965

ΠΩΛΕΙΤΑΙ οικια στον Αρχάγγελο (τοποθεσία Σεραφι). Πληρ. τηλ. 0244/23435.

ΠΩΛΟΥΝΤΑΙ
από ιδιώτη στην περιοχή Ακαδημίας-28η Οκτωβρίου.
- Διώροφο κατάστημα 400 τ.μ.
- Διατίθεται και μεμωνομένα α) Ισόγειο κατάστημα που διαθέτει 3 διαμερίσματα 40 τ.μ. και ένα κατάστημα 40 τ.μ., 20 μέτρα πρόσοψη και μεγάλη πρασιά εμπρός, β) Ισόγειο νεόκτιστο ιατρειο 100 τ.μ. με όλες τις προδιαγραφές με καταπληκτική είσοδο, γ) Επαγγελματική στέγη 150 τ.μ. Α' όροφος, μεγάλες βεράντες, 2 είσοδοι με κήπο 100 τ.μ. και μικρό διαμέρισμα υπηρεσίας στον κήπο.
ΟΛΑ ΑΥΤΑ ΣΤΗ ΚΑΡΔΙΑ ΤΗΣ ΡΟΔΟΥ
ΜΟΝΟ ΣΟΒΑΡΕΣ ΠΡΟΤΑΣΕΙΣ
Πληρ. τηλ. **39559**
(Από 17.00-22.00) ή
21666 (όλες τις ώρες)
ΠΟ19067

ΠΩΛΕΙΤΑΙ
διαμέρισμα 75 τ.μ. πολυτελούς κατασκευης σε μαρμαροσοβά η τελειωμένο. Τιμη λογικη - Δάνεια δεκτα.
Πληρ. τηλ. **30350-094/710131**
ΠΟ19097

ΠΩΛΟΥΝΤΑΙ:
ΣΥΝΕΤΑΙΡΙΚΕΣ ΜΕΡΙΔΕΣ
1. Οικοδομικού Συνεταιρισμού ΚΑΙΡ μ.τ. 400 με οικοδομικότητα 240 τ.μ. στην περιοχή Καναμάτ Καλλιθεας.
2. Οικοδομικού Συνεταιρισμού Τραπεζικων μ.τ. 440 με οικοδομικότητα 240 τ.μ. Τιμές ευκαιρίας.
Πληρ. κ. Αντέστη Σαββαΐδη
τηλ. **26281-35476**

ΠΩΛΟΥΝΤΑΙ:
Α' ΔΙΑΜΕΡΙΣΜΑΤΑ
1. Στην περιοχή Ψαραπούλα 95 τ.μ. στο 4ο ορόφο αριστης κατασκευης και με φανταστική πανοραμική θέα.
2. Στην Αναληψη στην οδό Τσαλδαρη 105 τ.μ. 3ου ορόφου νεόκτιστο.
3. Στο Ανω Ροδίνι 85 και 55 τ.μ. νεόκτιστα σε ισόγειο υπερυψωμένο. Δάνεια δεκτά.
Β' ΟΙΚΟΠΕΔΑ
1. Στο Ροδίνι επί της λεωφόρου 2000 τ.μ. σε τιμή ευκαιρίας
2. Στη λεωφόρο Ιξιάς επί της λεωφόρου 3.600 τ.μ. εντός σχεδίου σε θέση προνομιακή.
Πληρ. κ. Ανέστη Σαββαΐδη
τηλ. **26281-35476**

ΠΩΛΕΙΤΑΙ καταστημα στην Ιηνο 415 τ.μ. εντος 600 τ.μ. οικοπεδου, στην παραλία δίπλα στό γηπεδο. Πληρ. τηλ. 73483.

ΠΩΛΟΥΝΤΑΙ στο Φαληράκι καταστηματα 50 τ.μ. 35.000.000 δρχ. 66 τ.μ. 40.000.000 δρχ. Πληρ. 9-1 και 5-8 τηλ. 23815, 78275 Στ. Μανωλάκος

ΠΩΛΟΥΝΤΑΙ κτήματα 2-4-8-10-15-20-50-100-120 στρεμμάτων 15 χλμ από τη πόλη κατάλληλα για οποιαδήποτε χρήση. Γίνονται ευκολίες. Πληρ. τηλ. 22038-47651.

ΠΩΛ. – ΕΝΟΙΚ. ΕΠΙΧΕΙΡΗΣΕΩΝ

ΠΡΟΣΟΧΗ ΠΩΛΕΙΤΑΙ σε μεγάλη τουριστική ζώνη SUPER - MARKET με μεγάλο τζίρο κατά την τουριστική περίοδο και θα αυξηθεί ακόμη με την αποπεράτωση μεγάλης τουριστικής μονάδας που γίνεται απέναντι από το κατάστημα (σε καλή τιμή). Δεχόμαστε μόνο σοβαρές προτάσεις. Μικρές ευκολίες. Πληρ. τηλ. 31955 και 21602 ΑΚ19623

ΠΩΛΕΙΤΑΙ επιχείρηση πλήρως εξοπλισμένη στα Φαληράκι 150 μέτρα από την θάλασσα. Στεγασμένος χώρος 70 τ.μ. με αυλή και κήπο 630 τ.μ. Πληρ. τηλ. 39645 από 14.00 έως 17.00 ΑΚ19624

ΜΕΓΑΛΗ ΕΥΚΑΙΡΙΑ - ΠΩΛΕΙΤΑΙ η επιχείρηση καφετέρια-μπαρ "Κρυστάλ" που βρίσκεται επί της οδού 28ης Οκτωβρίου 51 (Ροδος). Πληρ. τηλ. 53047-52657 ΑΚ19601

ΠΩΛΕΙΤΑΙ ή **ΕΝΟΙΚΙΑΖΕΤΑΙ** τουριστικό κατάστημα 35 τ.μ. στο Φαληράκι. Πληρ.τηλ. 27082. ΑΚ19502

ΠΩΛΕΙΤΑΙ πλήρως επιπλωμένο σνακμπαρ κεντρικό στο Φαληράκι για εργασία επί 24ωρο. Πληρ. τηλ. 21600, 51033 ΑΚ19475

ΠΩΛΕΙΤΑΙ επιχείρηση είδη δώρων στην περιοχή Αναληψη. Πληρ. τηλ. 67897, ωρες καταστημάτων

ΠΩΛΕΙΤΑΙ εστιατόρια-Πιτσερία στην ΙΞΙΑ πάνω στην λεωφόρο Ιαλυσού κοντά στο Μίρα-Μαρ μέσα σε πολλα ξενοδοχεία και σε μεγάλη τουριστική κίνηση. Είναι σε λειτουργία και με καλό εξοπλισμό. Πληρ. τηλ. 90808 και 90787

ΜΕΓΑΛΗ ΕΥΚΑΙΡΙΑ ΠΩΛΕΙΤΑΙ
επιχείρηση καλλυντικών στο κέντρο της Κω. Τιμη πολύ συμφέρουσα.
Πληρ. τηλ. **0242-26987**
ΠΚ19580

ΕΥΚΑΙΡΙΑ-ΠΩΛΕΙΤΑΙ
οβελιστήριο στην Ιαλυσό σε τιμή ευκαιρίας 1.500.000
Πληρ. τηλ. **95336**
μετα τις 4 μ.μ.
ΠΚ19547

ΠΩΛΕΙΤΑΙ ή ΕΝΟΙΚΙΑΖΕΤΑΙ
επιχείρηση σνακ μπαρ 100 τ.μ. με αυλή 150 τ.μ. πλήρως εξοπλισμένη στην τουριστική περιοχή της ΙΞΙΑΣ.
Πληρ. τηλ. **95760, 81639**
πρωινές ώρες
ΠΚ19546

ΠΩΛΕΙΤΑΙ
επιχείρηση δερμάτινων ειδών (ζωνες-τσάντες κ.λπ.) εντός ξενοδοχείου Α' κατηγορίας 500 κλινων στο Φαληράκι.
Πληρ. τηλ. **35332**
(από 15.00-18.00) ή αφήστε μήνυμα στον τηλεφωνητή
ΠΚ19415

ΠΩΛΕΙΤΑΙ
τουριστικό κατάστημα Γρίβα 46 σε τιμή ευκαιρίας λόγω φόρτου εργασίας.
Πληρ. τηλ. **0244-22520**
ΠΚ19330

ΠΩΛΕΙΤΑΙ
εστιατόριο πλήρως εξοπλισμένο.
Πληρ. τηλ. **38312**

ΠΩΛΕΙΤΑΙ
επιχείρηση μπαρ στην Ορφανίδου με στερεοφωνικά, AIR CONTIONED και όλες τις προϋποθέσεις για αδεια 10.000.000 μετρητα, 5.000.000 τέλος σαιζόν '96 και 5.000.000 Αυγουστος '97.
Πληρ. τηλ. **75834-78187**
(βραδυνές ώρες)

ΠΩΛΕΙΤΑΙ
ζαχαροπλαστείο επώνυμο πλήρες εξοπλισμένο σε τιμη ευκαιρίας λόγω φόρτου εργασίας. Εξασφαλισμένο εισόδημα. Αννης Μαρίας 50. Τιμη πωλησεως 5.000.000
Πληρ. τηλ. **78429**
ωρες 10-22.00
ΠΚ19602

ΕΥΚΑΙΡΙΑ ΠΩΛΕΙΤΑΙ
ΤΟ SNACK BAR - ΚΑΦΕΤΕΡΙΑ ΜΑΝΗΑΤΤΑΝ στην Ιαλυσό. Πληρως εξοπλισμένο με χειμερινό και καλοκαιρινό εξοπλισμό. Ευρωπαικές προδιαγραφές. Αποθήκη με κάβα.
Πληρ. τηλ. **93833-46248**
ΠΚ19503

ΠΩΛΕΙΤΑΙ
επιχείρηση μηχανουργείου πλήρως εξοπλισμένη με
- Τόρνο
- Ηλεκτροσυγκόλληση περιστρεφόμενη
- Δραπανο σταθερό
- Πριόνι παλινδρόμικο
- Οξυγόνο
- Πρέσα 40 τόννων
- Διάφορα μικροεργαλεία
Στο κέντρο της βιομηχανικης περιοχης
Πληρ. τηλ. **31970**

ΠΩΛΗΣΕΙΣ ΑΥΤΟΚΙΝΗΤΩΝ

ΠΩΛΕΙΤΑΙ HYUNDAI SCOUPE LS1500 cc '94 με 38.000 χλμ. σε αριστη κατασταση με full extra, ζαντολαστιχα, συναγερμο, χαμηλωμενο sebring εξατ. και πολλα αλλα εξτρα. Πληρ. τηλ. 75916-38546 POWER & DESING ωρες καταστημάτων ΑΑ19614

ΠΩΛΕΙΤΑΙ FIAT BRAVA 1400 cc μοντέλο 1996 σε αριστη κατάσταση full extra. Πληρ. τηλ. 33576 ΑΑ19595

ΠΩΛΕΙΤΑΙ ZASTAVA 1.100 κυβ. 82 μοντ. σε καλη κατασταση 400.000. Δεκτος ελεγχος. Πληρ. τηλ. 27097, Βασίλης ΑΑ19533

ΠΩΛΕΙΤΑΙ ΤΟΥΟΤΑ φορτηγάκι ανοικτό 1000 κυβ. σε καλη κατάσταση 1.000.000 δρχ. Πληρ. τηλ. 64690 Φωτης ΑΑ19534

ΠΩΛΕΙΤΑΙ φορτηγό αυτοκίνητο MERCEDES T.X. 809. Πληρ. τηλ. 30514, 08.00-13.00 ΑΑ19531

ΠΩΛΕΙΤΑΙ
GOLF 1300 cc μοντ. 86 σε πολύ καλή κατάσταση. Δεκτός κάθε έλεγχος. Τιμή 1.800.000
Πληρ. τηλ. **66910** 9-1 π.μ., **73677** 5-7 μ.μ. κ. Νίνα

ΠΩΛΕΙΤΑΙ
OPEL ASCONA μοντέλο 1986, ψηφιακό ραδιόφωνο σε καλη κατάσταση.
Πληρ. τηλ. **39848, 91440, 24471** κ. Βόλα
ΠΑ19594

ΠΩΛΟΥΝΤΑΙ
Τα κάτωθι αυτ/τα σε αριστη κατάσταση και προαιτές τιμές:
1)SEAT MARBELLA, mod. 95, 2) SEAT CORDOBA, mod 96, 3) OPEL ASTRA, mod. 96, 4) SUZUKI JEEP SAMOURAI, mod. 94 και 95, 5) RENAULT TWINGO, mod. 96 (γίνονται και ευκολίες πληρωμής).
Πληρ. τηλ. **21819**
κον ΓΕΩΡΓΑ
ΠΑ19575

ΠΩΛΟΥΝΤΑΙ
Α) Φορτωτής 950 cat σε αριστη κατασταση. Τιμη συζητήσιμη.
β) Κλούβα NISSAN VANETE μοντέλο 93, σε αριστη κατάσταση. Τιμή συζητησιμη.
Πληρ. τηλ. **74847, 093/639699**
ΝΙΚΟΣ
ΠΑ19574

ΠΩΛΕΙΤΑΙ
CITROEN AX 1,1 i cat μοντ. 1992, σε πολύ καλή κατάσταση, ατρακάριστο, χρώματος μπλε μεταλλικό. Τιμή 1.400.000 δρχ.
Πληρ. τηλ. **68533**
από 8.30-13.30 & 17.30-20.30
ΠΑ19573

ΠΩΛΕΙΤΑΙ
σκάφος αμερικάνικο 30 ποδιών με δύο μηχανές camic 155 HP η κάθε μία πετρελαίου. Ευκολίες πληρωμής.
Πληρ. τηλ. **64405**
ΠΑ19572

ΠΩΛΕΙΤΑΙ
FIAT CINQUECENTO μοντέλο 94 900 cc, 36.000 χλμ. ηλεκτρικά παράθυρα, ηλεκτρομαγνητικές κλειδαριές, χρώμα πρασινο μεταλλικό. Αριστη κατάσταση. Δεκτός κάθε έλεγχος. Τιμη 1.750.000.
Πληρ. τηλ. **68782,094/208019**
ΠΑ19571

ΠΩΛΕΙΤΑΙ
αυτοκίνητο τύπου OPEL KADETT σε καλή κατάσταση με ραδιοκασετόφωνο PIONEER και πολλά ανταλλακτικά.
Πληρ. τηλ. **39664**
ΠΑ19365

ΠΩΛΕΙΤΑΙ
JCB 3CX 4X4 σε αριστη κατάσταση.
Πληρ. τηλ. **75973**
κιν. **093 440315**
ΠΑ19182

ΠΩΛΕΙΤΑΙ
LANCIA DELTA μοντ. 89, 1100 cc σε αριστη κατάσταση, ατρακάριστο, χρώματος κόκκινου, με σαλονι ALCATARA, ζαντολαστιχα, ηλεκτρικά παράθυρα ΕΥΚΟΛΙΕΣ ΠΛΗΡΩΜΗΣ Δεκτος κάθε έλεγχος
Πληρ. τηλ. **20493** (10-3 μ.μ.) **73738** (6-11 μ.μ.)

ΠΩΛΕΙΤΑΙ
FORD ESCORT μοντέλο '79, 1100cc, τετράπορτο, χρώματος ασημί.
Πληρ. τηλ. **36872, 20546**
ώρες 5-θμ.μ., κος Νίκος

Από τη νέα έκθεση BMW του ΘΩΜΑ ΒΕΡΒΙΛΗ **πωλούνται** τα παρακάτω μεταχειρισμένα αυτοκίνητα:
1) BMW 316 μοντέλο 1994 turbo 165 PH. Ηλεκτρικά καθίσματα σπορτ ανάρτιση, air condition, αλουμινένια ζαντολάστιχα, εξατμίσεις σπορτ και με πολλά εξτρά.
2) Κλούβα VW Transporter 2.400 κυβικά ντιζελ μοντελο 94
3) VW Transporter φορτηγάκι ανοιχτό 2.400 κυβικά μοντ. 94
4) Κλούβες ψυγεία ντιζελ
5) OPEL COMVO 1700 κυβ. μοντέλο 94.
6) MITSUBISHI κλούβα 2500 κυβ.
7) 4X4 NISSAN πετρέλαιο.
8) MERCEDES φορτηγό 410 με αλουμινένια καρότσα μοντέλο 193 σε αριστη κατάσταση.
Επίσης ανταλλάσσουμε το δικό σας βενζινοκίνητο αυτοκίνητο με πετρελαιοκίνητο.
Όλα τα αυτοκίνητα είναι σε πολύ καλή κατάσταση και έχουν ένα χρόνο εγγύηση.
6ο χλμ. Λεωφ. Ρόδου-Λινδου
τηλ. **62928-66669**

ΠΩΛΕΙΤΑΙ MAZDA 323 SEDAN μοντ. 1984 1100 cc σε αριστη κατασταση με ραδιοκασετόφωνο PIONEER. Πληρ. τηλ. 38888, 1-2 μεσημέρι, 5.30-9 βράδυ ΑΑ19529

ΠΩΛΕΙΤΑΙ MERCEDES 813 φορτηγό εισαγωγής ακυκλοφόρητο σε τιμή 4 εκατομμυρίων. Πληρ. τηλ. 94477 οικια και 68555 γραφειο ΑΑ19407

ΠΩΛΕΙΤΑΙ - ΕΥΚΑΙΡΙΑ FIAT PANDA με FIRE κινητηρα μοντελο '91 σε αριστη κατάσταση, φρεσκοβαμμένο. Δεκτος κάθε ελεγχος. Τιμη 800.000 δρχ. μετρητοίς. Πληρ. τηλ. 64871, 094 381498 ΑΑ19379

ΠΩΛΕΙΤΑΙ FORD FIESTA 1000cc μοντ. '86, ατρακάριστο σε αριστη κατάσταση. Τιμη 1.000.000 δρχ. Πληρ. τηλ. 0892-91560.

ΠΩΛΕΙΤΑΙ KIA Sephia του 95 1600cc σχεδόν κανουργιο με φουλ εξτρα και ελεγμένο από αντιπροσωπεία. Τιμη ευκαιρίας και ευκολίες πληρωμης. Πληρ. τηλ. 093-533310. ΑΑ18977

ΠΩΛΕΙΤΑΙ NISSAN SX 200 TURBO 1.8 τέλος του '91 σε αριστη κατασταση. Δεκτός κάθε έλεγχος φουλ εξτρα. Πληρ. τηλ. 31742, 32100.

ΠΩΛΕΙΤΑΙ
τρέιλορ μεγάλο αλουμινίου σε πολύ καλή κατασταση και σε τιμή ευκαιρίας
Πληρ. τηλ. **96627**
ΠΑ19613

ΠΩΛΕΙΤΑΙ
GOLF GTI 16V, 1800 cc, σειρά 2, πλήρης εξοπλισμός.
Πληρ. τηλ. **093/584622 & 32306**, κ. Γιάννη
ΠΑ19504

ΕΥΚΑΙΡΙΑ - ΠΩΛΕΙΤΑΙ
ALFA ROMEO 146 (1400) μοντελο ιχνουαριο 1996 με σπορ αναρτηση σε αριστη κατασταση. Μονο σοβαρές προτάσεις.
Πληρ. τηλ. **74566** (6-9 μ.μ.)
ΠΑ19485


ΚΕΡΜΑΤΟΔΕΚΤΗΣ EUROPAYPHONE GREECE
Δέχεται νομίσματα 20, 50, 100 δρχ.
ΜΠΟΡΕΙΤΕ ΝΑ ΤΟΝ ΑΠΟΚΤΗΣΕΤΕ ΜΟΝΟ ΜΕ
25.000
ΠΡΟΚΑΤΑΒΟΛΗ
ΠΡΟΣΟΧΗ!!! Όλοι οι εγκεκριμένοι νομισματοδέκτες θα πρέπει να φέρουν το σήμα
service και εγγύηση
ΚΑΤΑΛΛΗΛΟΣ ΓΙΑ: Περίπτερα, Pub, Καφετέριες, Βιντεάδικα, Σούπερ Μάρκετ, Γυμναστήρια, Σχολές, Ψιλικά, Κομμωτήρια, Σωματεία, Ξενοδοχεία, Camping
ΑΠΟΚΛΕΙΣΤΙΚΟΣ ΑΝΤΙΠΡΟΣΩΠΟΣ ΔΩΔΕΚΑΝΗΣΟΥ:
ΣΗΦΑΚΗΣ ΓΕΩΡΓΙΟΣ - ΑΤΤΑΒΥΡΟΥ 46 ΡΟΔΟΣ - ΤΗΛ. 73440
TELERENT ΚΕΡΜΑΤΟΤΗΛΕΦΩΝΑ

ΠΩΛΟΥΝΤΑΙ
ΤΑ ΕΞΗΣ ΜΕΤΑΧΕΙΡΙΣΜΕΝΑ ΑΥΤΟΚΙΝΗΤΑ
1. LAND ROVER V8 ΚΟΝΤΟ ΜΕ A/C ΚΑΙ' FULL EXTRA, ΣΕ ΤΙΜΗ ΕΚΠΛΗΞΗ
2. RENAULT 5 TURBO GT ΣΕ ΥΠΕΡ ΑΡΙΣΤΗ ΚΑΤΑΣΤΑΣΗ
3. RENAULT 5 GTS ΣΕ ΑΡΙΣΤΗ ΚΑΤΑΣΤΑΣΗ
4. TOYOTA COROLLA 3ΠΟΡΤΗ 94 ΜΟΝΤΕΛΟ
5. FORD ,ESCORT 83 5ΠΟΡΤΟ ΣΕ ΑΡΙΣΤΗ ΚΑΤΑΣΤΑΣΗ
6. OPEL KADETT 5ΠΟΡΤΟ 86 ΜΟΝΤΕΛΟ ΣΕ ΑΡΙΣΤΗ ΚΑΤΑΣΤΑΣΗ
7. FIAT FIORINO ΣΕ ΑΡΙΣΤΗ ΚΑΤΑΣΤΑΣΗ
Προτιμάτε τα μεταχειρισμένα μας για το δικό σας συμφέρον
PILATOS MOTORS
Τηλ. 30757, 093 777900

ΠΩΛΟΥΝΤΑΙ
1. Αγρός 4.000 τ.μ. με θέα στ' Ασγούρου
2. Μονοκατοικία 2όροφη 280 τ.μ. με υπόγειο στο Κανδυλί με 2000 τ.μ. οικόπεδο αξίας 23.000.000
3. 100 τ.μ. 4άρι διαμέρισμα με ωραία θέα πλησίον Φανερωμένης αξίας 26.000.000
4. 108 τ.μ. 4άρι διαμέρισμα στην οδό Κέννεντυ αξίας 27 εκατ.
5. 90 τ.μ. 3άρι ωραίο διαμέρισμα καινούργιο στους Καθηγητές μόνο 25.000.000
6. 90 τ.μ. 3άρι διαμέρισμα πλησίον της οδού Στ. Κωτιάδη
7. 80 τ.μ. διαμέρισμα πλησίον Παν. Ροδίου ισόγειο με αυλή αξίας μόνο 17.000.000
8. 4άρια διαμερίσματα σε κολώνες στην περιοχή Χαλκιτων
9. Οικόπεδα των 430 τ.μ. στα Ανω Ροδινι
10. Καταστήματα των 35 τ.μ., 70 τ.μ. στο Φαληράκι
11. Μονοκατοικία 100 τ.μ. στ' Αφάντου
Πληροφορίες κ. Εμμ. Κρανίδη
Αμερικής 90
Τηλ. 27082, 26476 ώρες 9-13 και 5-9 μ.μ.

Η αγορά σπιτιού είναι πάντα όνειρο ζωής...
Στηρίζουμε. υλοποιούμε, διασφαλίζουμε το όνειρό σας
Τα σπίτια μας αντέχουν στο χρόνο και η επένδυσή σας πιάνει τόπο.
ΟΙΚΟΔΟΜΙΚΕΣ ΕΠΙΧΕΙΡΗΣΕΙΣ
ΜΑΡΙΑ ΤΖΟΓΙΑ & ΥΙΟΙ
• Διαμπερη Δυάρια-Τριάρια-Τεσσάρια
• Γκαρσονιέρες με καλη θεα
• Αποθηκες Αθηνών-Ατταβύρου
Πληρ. τηλ. 30069

Στο Ξενοδοχείο LYDIAN VILLAGE στη Λάρδο
ΖΗΤΕΙΤΑΙ προσωπικό των κάτωθι ειδικοτήτων:
ΚΟΥΖΙΝΑ: CHEF με γνώσεις Ιταλικής κουζίνας, Α' μάγειρας, Ζαχ/της
ΕΣΤΙΑΤΟΡΙΟ: Μαιτρ με άριστες γνώσεις Ιταλικής γλώσσας
ΜΠΑΡ: Μπάρμαν με άριστες γνώσεις Ιταλικής γλώσσας
Πληροφορίες στα τηλ. 0244: 47361-6

ΕΥΡΩΚΤΗΜΑΤΙΚΗ
ΚΤΗΜΑΤΟΜΕΣΙΤΙΚΟ ΓΡΑΦΕΙΟ
ΙΩΑΝΝΗΣ & ΜΙΧΑΛΗΣ ΕΥΣΤΑΘΙΟΥ
ΕΘΝΙΚΗΣ ΑΝΤΙΣΤΑΣΗΣ 48, (ΑΝΝΗΣ ΜΑΡΙΑΣ) • ΤΗΛ.: (0241) 73819 - 74917 • FAX: (0241) 38641 • ΚΙΝ: 094/374546
ΑΠΟΡΡΗΤΟ 75378
ΙΣΟΡΑ ΚΑΙ ΣΤΟ INTERNET!
INTERNET: http://www.helios.gr/real_Estates/Eurokt/matiki/
E Mail: Eurokt/matiki@hol.forthnet.gr

ΚΑΤΑΣΤΗΜΑΤΑ ΓΡΑΦΕΙΑ
30 τ.μ. στο Φαληράκι 30.000.000 δρχ
32 τ.μ. στην Αμερικής 62.500.000 δρχ
34 τ.μ. στη Λ. Ιαλυσού 20.400.000 δρχ
38 τ.μ. στην παραλία Ιαλυσού 13.300.000 δρχ
40 τ.μ. στην παραλία Ιαλυσού 22.000.000 δρχ
42 τ.μ. στο εμπορικό κέντρο Φωκιάλη 12.000.000 δρχ
44 τ.μ. στο κέντρο 40.000.000 δρχ
46 τ.μ. στη Λ. Καλλιθέας 23.000.000 δρχ
50 τ.μ. στο Φαληράκι 25.000.000 δρχ
50 τ.μ. στην Αλεξ. Διάκου 50.000.000 δρχ
50 τ.μ. στην παραλία Ιαλυσού 13.000.000 δρχ
51 τ.μ. κοντά στο Νοσοκομείο 30.600.000 δρχ
53 τ.μ στη Λ. Λινδου 26.000.000 δρχ
53 τ.μ. στο Ροδίνι (μπετά) 8.500.000 δρχ
56 τ.μ. στο Ροδίνι 14.000.000 δρχ
69 τ.μ. στη Θ. Σοφούλη 25.000.000 δρχ
72 τ.μ. κοντά στο Νοσοκομείο 43.554.000 δρχ
143 τ.μ. στη Λ. Καλλιθέας 64.640.000 δρχ

ΜΟΝΟΚΑΤΟΙΚΙΕΣ ΜΑΙΖΟΝΕΤΕΣ
76 τ.μ. στα Ασγούρου σε 780 τ.μ. οικόπεδο 30.000.000 δρχ
118 τ.μ. στην Παστίδα (δ/κία) σε 1200 τ.μ. κήπο 45.000.000 δρχ
126 τ.μ. στην Ιαλυσό με 289 τ.μ. κήπο (μπετά) 26.000.000 δρχ
130 τ.μ. στη Θεσσαλονίκης 39.000.000 δρχ
130 τ.μ. στην Ιαλυσό σε 315 τ.μ. οικ/δο (μπετά) 23.000.000 δρχ
130 τ.μ. στο Γεννάδι με 350 τ.μ. κήπο (μπετά) 13.000.000 δρχ
130 τ.μ. στην Ιαλυσό σε 300 τ.μ. οικ/εδο (μπετά) 20.000.000 δρχ
133 τ.μ. στην Αναληψη 39.000.000 δρχ
133 τ.μ. στην Αναληψη 38.000.000 δρχ
140 τ.μ. στο Μόντε Σμθ σε 200 τ.μ. οικόπεδο 48.000.000 δρχ
140 τ.μ. στα Κοσκινού σε 500 τ.μ. οικ/δο (μπετά) 21.000.000 δρχ
140 τ.μ. στην Ιαλυσό σε 350 τ.μ. οικόπεδο 53.000.000 δρχ
153 τ.μ. στο Ροδίνι 34.000.000 δρχ
165 τ.μ. στους Δασκάλους με κήπο 40.000.000 δρχ
180 τ.μ. στους Δασκάλους 50.400.000 δρχ
195 τ.μ στους Δασκάλους 64.000.000 δρχ
200 τ.μ. στους Δασκάλους (ημιτελης) 45.000.000 δρχ
200 τ.μ. στα Κοσκινού σε 1000 τ.μ. οικ/δο (μπετά) 26.000.000 δρχ
210 τ.μ. στο Ροδίνι σε 250 τ.μ. οικ/δο (μπετά) 26.000.000 δρχ
204 τ.μ. στα Κοσκινού σε 1000 τ.μ. οικ/δο (μπετά) 26.000.000 δρχ
240 τ.μ. στα Κοσκινού σε 1000 τ.μ. οικ/δο (μπετά) 36.000.000 δρχ
240 τ.μ. στην Ιαλυσό σε 1000 τ.μ. οικόπεδο (μπετά) 30.000.000 δρχ
251 τ.μ. στην Ιαλυσό σε 384 τ.μ. οικόπεδο 55.000.000 δρχ
290 τ.μ. στην παραλία Ιαλυσού σε 594 τ.μ. οικ/δο 51.000.000 δρχ

ΔΙΑΜΕΡΙΣΜΑΤΑ
34 τ.μ. στην Ιαλυσό 8.500.000 δρχ
35 τ.μ. στην Αναληψη 8.000.000 δρχ
46 τ.μ. στο Καρακόνερο 9.500.000 δρχ
49 τ.μ. στην Αναληψη 12.000.000 δρχ
51 τ.μ. στους Δασκάλους 13.600.000 δρχ
52 τ.μ. στο Καρακόνερο 12.000.000 δρχ
55 τ.μ. στο Ροδίνι 12.000.000 δρχ
58 τ.μ. στην Αναληψη 17.000.000 δρχ
60 τ.μ. στη Γαριβαλδη 21.000.000 δρχ
79 τ.μ. στο Αραπάκι 21.500.000 δρχ
80 τ.μ. στην Αθηνών 23.200.000 δρχ
81 τ.μ. στο Ροδίνι 20.000.000 δρχ
82 τ.μ. στο Ροδίνι 16.800.000 δρχ
82 τ.μ. στην Αναληψη 18.000.000 δρχ
83 τ.μ. στους Αγίους Αναργύρους (μπετά) 9.000.000 δρχ
85 τ.μ. στο Ροδίνι 22.000.000 δρχ
85 τ.μ. στην Π. Ροδίου 25.500.000 δρχ
85 τ.μ. στην Αναληψη 25.600.000 δρχ
85 τ.μ. στη Γαριβαλδη 20.000.000 δρχ
87 τ.μ. στην Αναληψη 25.000.000 δρχ
89 τ.μ. στους Δασκάλους 25.000.000 δρχ
91 τ.μ. στην Αναληψη (ημιτελες) 14.500.000 δρχ
92 τ.μ. στη Γαριβαλδη 25.000.000 δρχ
94 τ.μ. στο Ροδίνι 26.300.000 δρχ
94 τ.μ. στην Αναληψη (μπετα) 14.000.000 δρχ

ΠΩΛΕΙΤΑΙ
αυτοκίνητο μάρκας FIAT CINQUECENTO 3 ετών με ψηφιακό ραδιοκασετόφωνο αυτοματες κλειδαριές σε χρώμα λευκό.
Τιμή 1.600.000 από ιδιώτη. Δεκτός έλεγχος.
Πληρ. τηλ. **093 732334** ή **30642** πρωινές ώρες
ΠΑ19532

ΠΩΛΟΥΝΤΑΙ μεταχειρισμένα αυτοκίνητα ιδιώτη: κλιματιστικό, ψυγείο, γιά Ρόδο, Λίνδο.

ΠΩΛΕΙΤΑΙ
PEUGEOT 106 GTI 1600 cc 08-97, μπλε μεταλλικό, φουλ εξτρά 2.500 χλμ. κανονργιο Mercedes 420 SEC με δύνες πανοκλείδες. Και τα δύο αμάξια είναι σε άριστη κατάσταση.
Πληρ. κ. Νίκος, 8.30-1.30 και 4-8 τηλ. **24286, 20127**
ΠΑ19446

ΠΩΛΕΙΤΑΙ
αυτοκίνητο ALFA ROMEO 155 1800 cc 8ος/92 με air condition μεταλλικό χρώμα, ζάντες αλουμινίου. Όλα εργοστασιακά σε άριστη κατάσταση.
Πληρ. τηλ. **92233** πρωί κιν. **093/478289** και **47967** απόγευμα
ΠΑ19409

ΑΝΑΚΟΙΝΩΣΗ
Για όσους ενδιαφέρονται να ενοικιάσουν καλό αυτοκίνητο για την περίοδο του χειμώνα η Σαββατοκυριακα το RENT A CAR TRUST παραμένει ανοικτό όπως και κάθε χρόνο για την εξυπηρέτηση σας. ΤΙΜΕΣ ΦΙΛΙΚΕΣ
Πληρ. τηλ. **76128**
ΠΑ19405

ΕΥΚΑΙΡΙΑ
FIAT 127 μοντέλο 75 κόκκινο σε υπεράριστη κατάσταση με στερεοφωνικό, κανονργια ταπετσαρία,. πωλείται από ιδιώτη μονο 530.000 δρχ. μετρητοίς.
Πληρ. τηλ. **96612**
ΠΑ19404

ΠΩΛΕΙΤΑΙ
LADA SAMARA του '92 με 60 χιλ. χιλιόμετρα.
Πληρ. τηλ. **73390**
ΠΑ19614

ΜΑΘΗΜΑΤΑ

ΚΑΘΗΓΗΤΗΣ πτυχιούχος μαθηματικός της Φυσικομαθηματικής σχολής του Πανεπιστημίου Κρήτης παραδίδει ιδιαίτερα μαθήματα κατ' οίκον (Μαθηματικά, Φυσική, Χημεία) σε μαθητες Γυμνασίου-Λυκειου.
- Πολυετης διδακτική εμπειρία
- Μεταδοτικότητα-μεθοδολογία ανάπτυξη της κρισης και των δεξιοτήτων του μαθητη.
- Θεαματική βελτίωση σε πολυ συντομο χρονο.
- Ενημέρωση και συνεργασία με τους γονεις. Πληρ. τηλ. 77025, 61019
AM19589

ΚΑΘΗΓΗΤΡΙΑ ΑΓΓΛΙΚΩΝ, απόφοιτος βρετανικού Συμβουλίου, παραδίδει ιδιαίτερα μαθήματα σε αρχάριους και προχωρημένους. Επίσης γίνεται μεταφορά βιβλίων απο εγγλεζικών απο και προς τη Αγγλικα. Τιμές λογικες. Πληρ. τηλ. 22749, 36940.
AM19565

Καθηγητής Πανεπιστημίου Αγγλίας **ΠΑΡΑΔΙΔΕΙ ΜΑΘΗΜΑΤΑ** σε μαθητές ΔΗΜΟΤΙΚΟΥ. Επίσης φυλλή μερικων παιδων απογευματινές ώρες ή Σαββατοκυριακα. τηλ. 79269 AM19522

ΚΑΘΗΓΗΤΡΙΑ ΑΠΟΦΟΙΤΩΝ ΠΟΛΥΤΕΧΝΕΙΟΥ παραδίδει μαθηματα Φυσικης - Χημειας σε μαθητές Γυμνασιου - Λυκειου. Υπευθυνη εργασια. Τιμες λογικες. Πληρ. τηλ. 36509.
AM19497

ΙΣΤΟΡΙΑ-ΕΚΘΕΣΗ. Καθηγήτρια αναλαμβάνει υπευθυνα την προετοιμασία μαθητων γυμνασιου-Λυκειου. Πληρ. τηλ. 62532

ΑΓΓΛΙΚΑ
θέλετε να μάθετε αγγλικά γρήγορα και υπεύθυνα; Πτυχιούχος αμερικάνικου πανεπιστημίου και πρώην καθηγήτρια (ΑΣΤΕΡ), της Ανωτέρας Τουριστικής Σχολής Ρόδου, παραδίδει ιδιαίτερα μαθήματα. Τιμές προσιτές. Ειδική προσφορά σε ξενοδ/λήμους.
Πληρ. τηλ. **25751**
ΠΜ19521

ΜΑΘΗΜΑΤΙΚΑ-ΦΥΣΙΚΗ-ΧΗΜΕΙΑ
καθηγήτρια με φροντιστηριακή πείρα παραδίδει ιδιαίτερα μαθήματα
Πληρ. τηλ. **66575, 24307**
ΠΜ19426

ΑΓΓΛΙΚΑ-ΙΤΑΛΙΚΑ
καθηγητής αρκούμενος απόφοιτος (MASTER) SCHILLER INTERNATIONAL UNIVERSITY παραδίδει μαθήματα **κατ' οίκον** σε αρχάριους, προχωρημένους, ξενοδοχοϋπαλλήλους. Προετοιμασία εξετάσεων FIRST CERTIFICATE, TOEFL, CAMBRIDGE, MICHIGAN, PROFICIENCY καθώς εισαγωγής σε Βρετανικά και Ιταλικά Πανεπιστήμια. Τιμές λογικες. Μεταφράσεις δεκτές.
Πληρ. τηλ. **27447, 87287 και 093/322666**

ΑΝΑΚΟΙΝΩΣΗ
DELTA COMPUTER
ΕΓΓΡΑΦΕΣ ΤΩΡΑ ΜΑΘΗΜΑΤΑ Computer
Τμήματα για:
Παιδιά από 8 ετών
Αρχάριους - Μαθητές
Επαγγελματίες
Ανοίγουν Εργασίας
Διδάσκει πτυχιούχος Πανεπιστημίου Αμερικής
ΜΑΝΩΛΗΣ Ι ΣΟΦΙΛΑΣ
Καθηγητών 91
Τηλ. (0241) 31761

Ο ΚΟΣΜΟΣ ΤΗΣ ΝΕΑΣ ΤΕΧΝΟΛΟΓΙΑΣ ΣΑΣ ΚΑΛΕΙ ΝΑ ΤΟΝ ΓΝΩΡΙΣΕΤΕ
Υπηρεσία Διδάκτωρ ΕΜΠ τμήμα Πληροφορικής σας εισάγει στον κόσμο των Υπολογιστών μέσω ταχυρρυθμων ειδικευμενων μαθημάτων.
Πληρ. Ερυθρου Σταυρού 2, 4ος όροφος (πλησίον Νοσοκομείου) τηλ. **74193**

ΕΚΘΕΣΗ
Καθηγητρια φιλολογος παραδιδει μαθηματα ενθεσης σε μαθητες Λυκειου και σε υποψηφιους πανελληνιων εξετασεων.
Πληρ. τηλ. **22013**

ΕΡΓΑΣΙΕΣ

ΖΗΤΟΥΝΤΑΙ ενας σεφ/τσαρος και μια σεφ/τσα για να εργασθουν σε εστιατόριο στο κέντρο της πόλης. Πληρ. κ. Γιωργο τηλ. 094/601146
AZ19596

ΖΗΤΕΤΑΙ πωλήτρια ειδικών και εφηβικών ειδών για το κατάστημα MAD STUFF (BOUTIQUE), στο KAIRO PALACE. Πληρ. τηλ. 27073, 23563
AZ19589

ΖΗΤΕΙΤΑΙ κοπέλα για καφετέρια
Πληρ. τηλ. 20282
AZ19538

ΖΗΤΕΙΤΑΙ οδηγός με δίπλωμα Γ' κατηγορίας για εταιρεία. Πληρ. τηλ. 0241-29509, 094 376770
AZ19536

ΖΗΤΕΙΤΑΙ κοπέλα για βραδινή απασχόληση σε καφετέρια-μπαρ. Πληρ. τηλ. 20282, μετα τις 17.00
AZ19505

ΖΗΤΕΙΤΑΙ κοπέλα για βραδινη απασχόληση. Πληρ. τηλ. 20282
AZ19499

ΖΗΤΕΙΤΑΙ τεχνικός ηλεκτρονικων υπολογιστων. Απαραιτητα προσόντα: τελειόφοιτες σπουδαστριες υποχρεωτικως δίπλωμα αυτοκινήτου. Πληρ. τηλ. 35443, 77693
AZ19488

ΖΗΤΟΥΝΤΑΙ δύο κοπέλες, bar woman, ανεξάρτητες για να αναλάβουν την λειτουργία bar. Πληρ. τηλ. 29619
AZ19381

ΖΗΤΕΙΤΑΙ εμφανισιμη bar woman να εργασθεί σε κεντρο διασκεδασης. Πληρ. τηλ. 0244-31164
AZ19357

ΖΗΤΕΙΤΑΙ
ειδικευμένος εργατης για φουρνο.
Πληρ. τηλ. **20231**
από 8-16 μ.μ.
ΠΖ19598

ΖΗΤΟΥΝΤΑΙ
κυρίες η δεσποινίδες δραστηριες κατα προτίμηση με πειρα ως Ντηλερ (ταπερ - καλλυντικά κλπ.) για συνεργασία με εταιρεία λευκών ειδων. Πολυ καλές αποδοχές. Μισθός και ποσοστά.
Τηλ. **094/377254**
ΠΖ19139

ΖΗΤΟΥΝΤΑΙ
πωλητριες πεπειραμένες για καταστηματα γυναικειων ενδυμάτων στη Ρόδο, Αφάντου, Αρχάγγελο. ΥΨΗΛΕΣ ΑΠΟΔΟΧΕΣ.
Πληρ. τηλ. **093-683670**
Κυρ. Κωστα
ΠΖ19537

ΖΗΤΕΙΤΑΙ
κοπέλα δ' εργασία σε καφετέρια και σεClub
Πληρ. τηλ. **86638**
ΠΖ19535

ΖΗΤΟΥΝΤΑΙ
εμφανίσιμες κοπέλες για να εργασθούν σε σοβαρό μπαρ στο Ροδίνι.
Πληρ. τηλ. **38532**
ΠΖ19442

ΖΗΤΕΙΤΑΙ
κοπέλα να εργασθεί ως σερβιτόρα στο καφέ-μπαρ "Επινυμο". Ωρες εργασίας βραδινη
Πληρ. τηλ. **68550-63940**
ΠΖ19441

Η NEW HOME LINE προσφέρει ΜΙΣΘΟ, ΠΟΣΟΣΤΑ, BONUS σε κυρίες/δεσποινίδες που θα ηθελαν να εργασθούν σαν ΝΤΗΛΕΡ σε ειδη προικός.
ΜΟΝΟ ΣΟΒΑΡΑ ΤΗΛΕΦΩΝΑ
Πληρ. τηλ.
094-588083 και **37384**
ΠΖ19292

ΞΕΝΟΔΟΧΕΙΟ KOLYMBIA STAR
ΖΗΤΑ
προσωπικό όλων των ειδικοτήτων που να γνωρίζουν απαραιτήτως την Γερμανική γλώσσα.
Πληρ. τηλ. **56600, 56419**
από 10.00-14.00
ΠΖ19258

ΖΗΤΕΙΤΑΙ
κοπέλα να εργασθεί ως σερβιτόρα σε ρεμπετάδικο στην Κρεμαστή.
Πληρ. τηλ.
94667, 95173, 95220 κ. Νίκο
ΠΖ19617

ΖΗΤΕΙΤΑΙ
νέα εμφανισιμη κοπέλα για να εργασθεί σε παραδοσιακό καφενείο στην Κρεμαστή στο bar ή στο σέρβις.
Πληρ. τηλ. **91055, 93662**
απογ. ωρες (μετα τις 5 μ.μ.)
ΠΖ19616

ΖΗΤΟΥΝΤΑΙ
Το Ξενοδοχείο "LYDIA MARIS" στα Καλλιθέα ζητεί: 1) Μπουφετζή, 2) Μπαρμαν, 3) Βοηθους σερβιτόρου, 4) Καμαριέρες. Προυπηρεσία απαραιτητη, καθως και πρόσφατη φωτογραφία.
Πληρ. τηλ. **56256**
στο ξενοδοχείο καθημερινά απο 12.00-14.00
ΠΖ19570

ΖΗΤΟΥΝΤΑΙ
δεσποινίδες κυριες για πωληση καλυμμάτων Φο-μπιζού και γυναικειων αξεσουάρ.
Πληρ. τηλ. **67944**
απο 10-2 μ.μ.και 5-8 μ.μ.
και ΔΩΡΑ
ΠΖ19569

Πολυεθνική εταιρεία με διευρυνόμενο προϊόντα θέλοντας να αυξήσει τη δύναμη των πελατων της στην περιοχη ζητα για άμεση πρόσληψη
ΠΩΛΗΤΗ
για τα νησιά
ΡΟΔΟ & ΚΩ
με έδρα τη Ρόδο.
Οι υποψήφιοι πρέπει να εχουν εμπειρία στις πωλησεις και να διαθέτουν αδεια οδηγησης.
Οι ενδιαφερομενοι παρακαλουνται να αποστειλουν βιογραφικό σημειωμα και φωτογραφία στη Τ.Θ. 51877, 145 02 Αγιος Στέφανος Αττικης Κ.Κ.
ΠΖ19618

ΤΟΥΡΙΣΤΙΚΟ ΓΡΑΦΕΙΟ ΖΗΤΑΕΙ
δια την τουριστική περιοδο 1998, δεσποινίδα ή νεαρόν κυριον δια να εργασθεί ως συνοδός γκρουπ. **Απαιτούμενα προσόντα:** Καλή εμφάνιση, ομορφιά, γνώσεις αγγλικών. **Ξένες γλώσσες:** Αγγλική, Γερμανική, Ιταλική, Ισπανική, Γαλλική. Γραπτές αιτήσεις με ιστορικό, γνώσεις, φωτογραφία στην ταχυδρομική θυρίδα **345**, Ρόδος.
ΠΖ19568

ΖΗΤΕΙΤΑΙ
κοπέλα για πρωινή απασχόληση σε καφετέρια.
Πληρ. τηλ. **93597**
ΠΖ19567

ΖΗΤΕΙΤΑΙ
κυρία ή δεσποινίς για συνεργασία (ως ντηλερ λευκων ειδων). Μισθός και ποσοστά.
Πληρ. τηλ. **094/377254**
ΠΖ19566

ΖΗΤΟΥΝΤΑΙ
ντηλερ με μεταφορικό μέσο για να εργασθουν σε ειδη προικός. Με μεγάλα ποσοστά.
Πληρ. τηλ. **73065**
ώρες 9-1 π.μ. και 5-8 μ.μ.
ΠΖ19487

ΖΗΤΕΙΤΑΙ
έμπειρο προσωπικό για να εργαστεί σε FAST FOOD.
Πληρ. τηλ. **63112** 3-6 μ.μ.
ΠΖ19486

ΖΗΤΕΙΤΑΙ
νέος με γνώσεις Η/Υ (WINDOWS) και ηλεκτρονικής για να εργασθεί σε κατάστημα πωλησης ηλεκτρονικων ειδων. Μόνιμη και αποκλειστική απασχόληση. 5ήμερη εργασία.
Πληρ. τηλ. **31360-33575**
ώρες λειτουργίας καταστημάτων
ΠΖ19015

ΖΗΤΕΙΤΑΙ νέος για να εργασθεί σε εστιατόριο στη θέση ταμπλά και με αριστες γνωσεις χειρισμού κομπιουτερ και ξένης γλωσσας. Δουλεία χειμωνα - καλοκαίρι. Πληρ. τηλ. 32232, 34088

ΖΗΤΕΙΤΑΙ δεσποινίδα για να εργασθεί σε καφετέρια-μπαρ στην Κρεμαστή. Πληρ. τηλ. 094/382569

ΖΗΤΟΥΝΤΑΙ συνεργάτες για προώθηση προϊόντων ευρείας καταναλωσεως απο μεγάλη γερμανική εταιρεία. Πληρ. τηλ. 32568, 093 662570 από 2.30 μ.μ.-11.00 μ.μ.

ΠΡΟΣΦΟΡΕΣ ΕΡΓΑΣΙΑΣ

Βουλγάρικη Λέσχη γνωριμιών **προτείνει γνωριμία** με Βουλγάρες κάθε ηλικίας με σκοπό το γάμο. Πληρ. τηλ. 00359-2-570574, 00359-2-574897 ή γράψτε P.B. 25 SOFIA 1619 BULGARIA
AP19544

ΚΥΡΙΑ ΑΝΑΛΑΜΒΑΝΕΙ να προσέχει ηλικιωμένους. Πληρ. τηλ. 33531 κ. Ζαχαρη και 38274, 25930
AP19451

ΗΛΕΚΤΡΟΛΟΓΟΣ
αναλαμβάνει πασης φυσεως ηλεκτρολογικές εγκαταστάσεις, συντηρησεις, προσθηκες, τροποποιησεις νέες εγκαταστάσεις σε οικιες και ξενοδοχειακές μοναδες.
Πληρ. τηλ. **28534**
και **094/478636**
ΠΡ19543

ΕΡΓΟΛΑΒΟΣ ΟΙΚΟΔΟΜΩΝ
ΜΑΣΤΟΡΑΣ ΑΠ. ΚΩΝ/ΝΟΣ
Αναλαμβάνουμε υπεύθυνα, χρίσματα-σοβατισματα-μάρμαρα-πλακάκια-γυαλίσματα-γυρεμίσματα-τοποθετησεις κεραμιδιων-ξυλοκατασκευη και μελέτες για σοφίτες.
Λογικές τιμές
Πληρ. τηλ. **27255, ΡΟΔΟΣ**
Το γραφείο εργάζεται όλο το 24ωρο
ΠΡ19542

ΥΔΡΑΥΛΙΚΑ ΚΑΛΟΡΙΦΕΡ
ΗΛΙΑΚΑ ΣΥΣΤΗΜΑΤΑ
ΕΓΚΑΤΑΣΤΑΣΕΙΣ
ΑΝΑΚΑΙΝΙΣΕΙΣ
ΣΥΝΤΗΡΗΣΕΙΣ
Γιάννης-ο-Ατλάσης
Πληρ. τηλ. **29898-64972**
ΠΡ19473

ΛΟΓΙΣΤΗΣ
Πτυχιούχος ΑΣΟΕΕ με επιταση πραγματρεια στις μεγαλύτερες επιχειρησεις της Ρόδου προσφερει υπευθυνη και εγκυρη λογιστική και φοροτεχνική υποστηριξη σε επιχειρησεις ανεξαρτητου κατηγορίας βιβλίων.
Πληρ. τηλ. **093-335672**
ΠΡ19578

Εκτελούνται ποσης φυσεως οικοδομικές εργασίες (σπιτια - αποβαθρες - πλακάκια - κεραμοκατασκευες)
Ο ΝΙΚΟΣ
Πληρ. τηλ. **67607**
ΠΡ19577

ΕΟΡΤΑΣΤΙΚΟΝ
ΔΙΑΚΟΣΜΗΣΕΙΣ ΜΕ ΜΕΓΑΛΟΨΙΑ
γάμοι • βαπτίσεις • αρραβώνες
ΠΑΣΧΑΛΙΝΑ ΠΑΡΤΥ
είδη γάμου • μπομπονιέρες
ΣΟΦ. ΒΕΝΙΖΕΛΟΥ 96
100 ΜΑΡΑΣΙΑ
ΤΗΛ.: 20232
ΠΡ19448

ΞΕΒΟΥΛΩΜΑΤΑ
ΑΠΟΦΡΑΞΕΙΣ
ΚΑΘΑΡΙΣΜΟΙ
ΑΠΟΧΕΤΕΥΣΕΩΝ
αναλαμβάνουμε τον καθαρισμό αποχετεύσεων πολυκατοικιων και ξενοδοχείων, με νέο ηλεκτροκινητο μηχάνημα. Οι αποχετεύσεις γίνονται σαν να τις περασατε σημερα. Εργασία εγγυημένη.
ΔΩΡΕΑΝ: ΜΕΤΑ ΑΠΟ ΚΑΘΕ ΑΠΟΦΡΑΞΗ ΨΕΚΑΣΜΟΣ ΤΩΝ ΦΡΕΑΤΙΩΝ ΓΙΑ ΜΙΚΡΟΒΙΑ ΚΑΙ ΚΑΤΣΑΡΙΔΕΣ
ΔΗΜΗΤΡΙΟΣ
Πληρ. τηλ. **36559, 31990**
για άμεση εξυπηρέτηση καλέστε το κινητό
τηλ: **094344911**

ΘΕΡΑΠΕΥΤΙΚΟ ΜΑΣΑΖ
Πληρ. τηλ. **094 875764**
κ. Μαρία
ΠΡ19545

ΧΡΕΙΑΖΕΣΘΕ : ΑΔΕΙΑ λειτουργίας για το **ΚΑΤΑΣΤΗΜΑ** σας;
ΘΕΛΕΤΕ: Γρήγορη εξυπηρέτηση σε λογικές τιμές;
ΤΗΛΕΦΩΝΕΙΣΤΕ:
0241/**73021-31390**
ΤΕΧΝΙΚΟ ΓΡΑΦΕΙΟ
Ι. ΧΑΤΖΗΙΩΑΝΝΙΔΗΣ
Δπλ. Πολιτικος Μηχανικός
Στ. Καζούλη 14 - Ρόδος
Τηλ./Fax: **73021-31390**
ΠΡ19313

ΥΔΡΑΥΛΙΚΟΣ
αναλαμβάνει ποσης φυσεως υδραυλικές εργασίες μικρές και μεγαλες. Εγκαταστασεις-αποφραξεις-τοποθέτηση ηλιακων. Επίσης αναλαμβάνει συντηρησεις ξενοδοχείων. Εργασία εγγυημένη-ταχεία εξυπηρέτηση.
ΔΗΜΗΤΡΙΟΣ
Πληρ. τηλ. **36559, 31990**
για άμεση εξυπηρέτηση καλέστε το κινητό
τηλ: **094344911**

"EXPRESS CLEAN"
ΚΑΙ ΤΟ 1997 ΑΠΟΘΗΚΕΥΣΗ ΧΑΛΙΩΝ ΔΩΡΕΑΝ
ΕΠΙΣΤΡΟΦΗ ΧΑΛΙΩΝ ΣΕ 3 ΗΜΕΡΕΣ
αναλαμβάνουμε τον καθαρισμό επι τόπου η στον δικό μας χωρο σε μοκέτες, χαλια, σαλόνια. ΔΩΡΕΑΝ ΑΠΟΘΗΚΕΥΣΗ για όλο τον χρόνο. Άμεση εξυπηρέτηση. Εγγύηση η πολυετης πειρα μας με το συγχρονα μηχανήματα και απορρυπαντικα μας.
Πληρ. τηλ. **94815** κινητό
094 350247/0246-98317

ΣΥΜΒΟΥΛΟΣ ΕΠΙΧΕΙΡΗΣΕΩΝ
ΟΙΚΟΝΟΜΟΤΕΧΝΙΚΟΣ ΣΥΜΒΟΥΛΟΣ ΕΠΙΧΕΙΡΗΣΕΩΝ ΠΕΙΡΑΙΩΣ, ΠΡΟΣΦΕΡΕΙ ΤΙΣ ΥΠΗΡΕΣΙΕΣ ΤΟΥ ΔΙΑ ΤΗΝ ΑΝΑΠΤΥΞΗ ΩΣ ΚΑΙ ΤΗΝ ΕΞΥΓΙΑΝΣΗ ΕΠΙΧΕΙΡΗΣΕΩΝ ΠΟΥ ΧΡΗΖΟΥΝ ΒΟΗΘΕΙΑΣ ΓΙΑ ΒΙΩΣΙΜΟΤΗΤΑ ΚΕΡΔΟΦΟΡΙΑΣ ΚΑΙ ΑΝΕΥΡΕΣΗ ΝΕΩΝ ΜΟΝΙΜΩΝ Η ΔΑΝΕΙΑΚΩΝ ΚΕΦΑΛΑΙΩΝ.
Πληρ. τηλ. **95580**
κον ΚΩΣΤΑ
08.00-10.00 και 14.00-20.00
ΠΡ19579

ΠΩΛΕΙΤΑΙ
επαγγελματική μηχανή καφε τύπου ASTORIA
- Επαγγελματική τοστιέρα μονή
- Επαγγελματική κρεπιέρα διπλή
- Τηλεόραση SONY HI-BLACK TRINITRON 29 ιντσων επιπεδη.
Ιωαννίας σε άριστη κατάσταση
Πληρ. τηλ. **(0244)-51749**
μετα τις 5 μ.μ.

ΠΩΛΕΙΤΑΙ
γαλλικό μπιλιάρδο (καραμπόλας) σε άριστη κατάσταση 3,10X1,60 μέτρα σε τιμή ευκαιρίας.
Πληρ. τηλ. **92033**

ΠΩΛΟΥΝΤΑΙ
τα κατωθι μηχανήματα ζαχαροπλαστικής-μπαρ.
1. Επαγγελματικό ψυγείο (βιτρίνες, πάγκοι, ντουλάπες) και κομπρεσέρ ψυκτικων θαλαμων)
2. Πλυντήριο πιατων ELFRAMO
3. Συσκευαστική μηχανή για αρτοποιήματα (κέικ-κρουασάν κλπ.)'JAMAN
4. Εσπρεσομηχανή LA SAN MARCO
5. Παγοκυβομηχανες υδρόψυκτες SOTSMAN & VOGT.
6. Μηχανή γέμισης κράφεν MONO, γρανίτας CAGRIGANNI μπεν μπαρι, μηχανή για HOT DOG, αποφλοιωτής αμυγδάλου, μηχανή κρουασαν, κοπης φρυγανιάς, παρασκευαστής ποπκορν.
8. Βιτρίνα θερμαινόμενη και ουδέτερη με εύλινη επένδυση.
Πληρ. τηλ.
31606 και **094 339589**
ΠΔ19620

ΠΩΛΟΥΝΤΑΙ ΛΟΓΩ ΑΝΑΧΩΡΗΣΕΩΣ:
- Παπάκι SUZUKI 100 cc
- Μηχανή YAMAHA FZ 400
- Τηλεόραση PANASONIC 14"
- Ψυγειο μικρό και μεγαλύτερο PITSOS
- Επιπλο στερεοφωνικου PIONEER
- Ρολοι ZODIAC και πολλά μικροαντικείμενα - καδράκια και άλλα.
- Καρεκλες και διάφορα αντικείμενα.
- Ενδιαφεροντα μικροαντικείμενα.
- Διπλό και μονό κρεβατι από μασίνι με το στρωμα τους και σαλονακι. Πληρ. τηλ. 77777, 093-648105 (όλες τις ωρες)
ΑΔ19327

ΠΩΛΕΙΤΑΙ ενα γραφειο SATO 1.60X80 μ. με συρταρια δεξιά-αριστερά με προεκταση για κομπιουτερ. Πληρ. τηλ. 21927 και 34886
ΑΔ19490

ΠΩΛΟΥΝΤΑΙ σαλόνι, τραπεζαρία, σκρίνια και κρεβατοκαμαρα όλα σκαλιστά σε άριστη κατάσταση. Πληρ. τηλ. 25796
ΑΔ19472

ΠΩΛΟΥΝΤΑΙ τα εξής επιπλα λόγω αναχωρησης:
- ένα σαλόνι τετραθεσιο κομπλέ
- ένα συνθετο
- μια τραπεζαρία σκαλιστή με έξι καρέκλες
- πινακες ζωγραφικης σε πολυ καλή κατασταση. Πληρ. τηλ. 67113 μετά τις 2 μ.μ.
ΑΔ19414

ΠΩΛΟΥΝΤΑΙ: α) FOSTEX δικάναλο μαγνητοφωνο, ολοκαινουργιο πωλειται μονον 250.000 δρχ. ειδικό για εραστέχνες και επαγγελματίες β) DAT SONY με τηλεχειριστηριο και 5 κασετες ολοκαινουργιο πωλειται μονο 120.000 δρχ Πληρ. τηλ. 96612
ΑΔ19413

ΠΩΛΟΥΝΤΑΙ
δυο μηχανές θαλάσσης MERCRUISER εσωεξωλέμβιες 170 HP η κάθε μία βενζινοκίνητες σε καλή κατάσταση, χωριστά η και οι δύο μαζί. Τιμή 1.300.000 δρχ. εκάστη
Πληρ. τηλ. **85231**, κ. Κώστα

ΑΦΟΙ ΧΑΤΖΗΜΙΧΑΛΗ
ΜΕ 12 ΜΗΝΙΑΙΕΣ ΑΤΟΚΕΣ ΔΟΣΕΙΣ
ΚΑΙ 50% ΠΡΟΚΑΤΑΒΟΛΗ
ΠΡΩΤΟΠΟΡΙΑ ΣΤΑ
ΜΕΤΑΧΕΙΡΙΣΜΕΝΑ ΑΥΤΟΚΙΝΗΤΑ

ΜΑΡΚΑ	ΜΟΝΤΕΛΟ	ΠΡΟΚ/ΛΗ	ΜΗΝΙΑΙΑ ΔΟΣΗ
MERCEDES diesel 2000	2000 cc	1984	1.250.000	104.000
MERCEDES 230	2300cc	1979	1.500.000	125.00
BMW 316	1600 cc	1992	2.650.000	221.000
ALFA ROMEO 155	1800 cc	1994	2.500.000	209.000
RENAULT 19	1200 cc	1992	1.330.000	112.000
AUDI 80	1300 cc	1985	750.000	67.000
FIAT UNO	900 cc	1989	700.000	61.000
OPEL KADETT	1000 cc	1987	700.000	67.000
RENAULT 9	1200 cc	1991	700.000	83.000
RENAULT 19	1400 cc	1995	2.000.000	167.000
VW GOLF II	1400 cc	1992	1.650.000	138.000
ZASTAVA YUGO	1300 cc	1990	650.000	55.000
KIA SEPHIA AUTO	1600 cc	1994	1.750.000	149.000
SUZUKI VITARA V6 5Π	2000 cc	1995	3.250.000	300.000

Για το δικό σας σύμφερον επωφεληθείτε από τα καλομεταχειρισμένα μας
Πληροφορίες τηλ. 61824, 62942



ΠΩΛΟΥΝΤΑΙ
ΑΠΟ ΤΟΝ ΑΝΑΣΤΑΣΙΟ ΑΤΣΙΑΗ
1. Περιοχή Καναπιά (πανω απο τον Πύργο Κοζούλη)
- Μαιζονέτες 135 τ.μ. διόροφες
- Μαιζονέτες 200 τ.μ., διόροφες με υπόγειο, με αποκλειστικές χρήσεις αιθρίων
2. Όλος Δενδρινού (περιοχή Ζέφυρος)
- Διαμερίσματα 90 τ.μ. περίπου με 2 υπνοδωμάτια
- Διαμερίσματα 118 τ.μ. περίπου με 3 υπνοδωμάτια, κύριο μπάνιο, WC καθώς και υπόγειο χώρος και αποθήκη
- Ισόγεια 60 τ.μ. περίπου (στην περιοχή)
- Καταστήματα από 50-60 τ.μ. με 6 μ. ύψος καθώς και αντίστοιχο υπόγειο.
3. Όλος Κονάκι Υδρούσας και Εμπώνας
- Διαμερίσματα 94 τ.μ. με 2 υπνοδωμάτια
- Διαμερίσματα 118 τ.μ. με 3 υπνοδωμάτια, κύριο μπάνιο και WC και εξωτερική θέση πάρκινγκ
- Διαμερίσματα 135 τ.μ. ισόγεια με αποθήκη και υπόγειο πάρκινγκ
Πολυτελής κατοικία, τετραπλάσιες εντοιχισμένες κουζίνες, δρόμοι στα τοπόσημα, διπλά τζάκια

ΑΜΕΣΗ ΚΑΤΑΡΤΙΣΗ ΟΡΙΣΤΙΚΩΝ ΣΥΜΒΟΛΑΙΩΝ
Πληρ. **ΑΝΑΣΤΑΣΙΟΣ ΑΤΣΙΑΗΣ**
Στεφ. Καζούλη 74 Ρόδος
Τηλ. 28616, 37848

hotel Phaedra (Φαίδρα)
Φέτος τον χειμώνα
Υπάρχει η πιο ζεστή λύση στο θέμα της διαμονής.
Σε ένα οικογενειακό περιβάλλον με όμορφα διαμορφωμένα δωμάτια, με θέρμανση, τηλέφωνο, ρουμ σέρβις και με τηλεόραση.
Μόνοκλινα 5.000 δρχ.
δίκλινα 7.000 δρχ.
τρίκλινα 9.000 δρχ.
Παραχωρούμε επίσης δωμάτια για μεγάλο χρονικό διάστημα με χαμηλές τιμές και ειδικές τιμές για ομάδες, καλλιτέχνες, φοιτητές, στρατιωτικούς.
Υπεύθυνος κρατήσεων: Ηλίας Μαυράκης
Αρκαδίου 7, στο κέντρο της πόλης και κοντά στο Νοσοκομείο
Τηλ. 22791 - 22792 Fax: 36656

ΜΕΤΑΧΕΙΡΙΣΜΕΝΑ ΔΙΚΥΚΛΑ ΑΠΟ 90.000
ΣΕ ΚΑΛΗ ΚΑΤΑΣΤΑΣΗ
ΑΒΕΤΕ Κ. ΚΩΣΤΑΡΙΔΗΣ
ΚΑΝΑΔΑ 12–ΤΗΛ. 22157

ΝΕΕΣ ΠΡΟΤΑΣΕΙΣ και καλό χειμώνα! ΟΠΩΣ:
1. **Γκαρσονιέρα, κέντρο**, 2 εφ., 45 τ.μ. σοφατάκι, θερμ. κλπ. **10 εκ.**
2. **Διαμ. οδ. ΚΑΝΑΔΑ**, φετιχέ, 85 τ.μ. ισόγειο **18 εκ.**
3. **2 διαμερίσματα** στοιχισμένα στην ΙΞΙΑ με τρία υπνοδωμάτια, θέρμανση κλπ. από 22.000.000 εκαστο.
4. **Οικοπ., Παλ. Πόλη**, 1500 τ.μ. με 2 εφ. οικοδ. 12 δωμ. **ΜΟΝΟ 45 εκ.**
5. **Οικόπεδο** στην Ιξια/ΑΝΟΙΞΗ 500 τ.μ.Χ2 με άδεια οικοδομής πληρωμένη και φανταστικά σχέδια για 2 βίλες των 200 τ.μ. η μαθε μια με υπόγειο και γκαροζ μονο 20.000.000 εκαστη.
6. **Οικοπ., ΙΑΛΥΣΟ**, εντ. σχεδίου, 1η θέση, 2Χ350/358/347 τ.μ. ΣΔ 0,40 **10 εκ.**
7. **Οικοπ., ΑΣΓΟΥΡΟΥ**, 9345 τ.μ., φαντ. θέα, μερ. πρόσοψη, εντ. ζώνης **ΣΔ 10%, 8 χιλ/τ.μ.**
8. **Οικοπ., ΜΑΡΙΤΣΑ** σε λόφο 9000 τ.μ. θέα την θάλασσα **ΜΟΝΟ 23 εκ.**
9. **Μεζονέτα, ΚΟΣΚΙΝΟΥ**, σε παραπροσοψία, 170 τ.μ., 3όροφη, **25 εκ.**
10. **Μεζ. ΚΟΣΚΙΝΟΥ**, έτοιμη, super-lux, 210 τ.μ. με όλες τις ηλεκτρ.συσκευές, παρκινγκ, μεγάλος χώρος **50 εκ.**
11. **ΟΙΚΟΠΕΔΟ στην ΙΑΛΥΣΟ**, 6.000 τ.μ. σε 250 μ. από τη θάλασσα. Τιμή **25.000 δρχ. το τ.μ.**
12. **Γκαρσονιέρα** στην Αθήνα 2 δωματίων, πλήρως εξοπλισμένη με τηλέφωνο και θέρμανση ιδανικό για φοιτητές. Περιοχή Καλλιθέα, κοντά στον ηλεκτρικό σταθμό. Τιμή 10.000.000 δρχ.
14. **Αγ. στημα/ΤΣΑΪΡΙ**, 80 στρ. απόθ. 300 τ.μ. & 400 κομπ. δένδρα **ΜΟΝΟ 120 εκ.**
15. **ΔΙΑΜΕΡΙΣΜΑ** 120 τ.μ. σούπερ λουξ τριών υπνοδωματίων επί της Σόφρη, πλήρως εξοπλισμένο, ηλεκτρ. συσκευές κλπ., θέρμανση. Τιμή **32.000.000**
16. **Οικόπεδο** στο Ανω Ροδίνι, 1000

ΕΣΩΤΕΡΙΚΑ ΝΕΑ ΚΑΙ ΤΗΛΕΓΡΑΦΗΜΑΤΑ

Μικρές Ειδήσεις

ΠΡΟΣΛΗΨΕΙΣ

Απόκλιση της κυβερνητικής πολιτικής στην αναλογία προσληφθέντων- αποχωρησάντων δημοσίων υπαλλήλων διαπιστώνουν με ερώτησή τους προς τον υπουργό Εσωτερικών, Δημόσιας Διοίκησης και Αποκέντρωσης Αλέκο Παπαδόπουλο οι βουλευτές της ΝΔ, Προκόπης Παυλόπουλος (Επικρατείας) και Γεώργιος Τζιτζικώστας (Β' Θεσσαλονίκης). Με βαση τα στοιχεία του τριμήνου Απριλίου-Ιουνίου 1997, προσλήφθηκαν 3.228 υπάλληλοι και αποχώρησαν 4.776, δηλαδή αναλογία 1 προς 1,47 και όχι 1 προς 5 οπως είχε υποσχεθεί η κυβέρνηση, σημειώνουν οι δυο βουλευτές.
Πάντως, ο υφυπουργός Δημόσιας Διοίκησης Σταύρος Μπένος, τοποθετούμενος για το ίδιο θέμα σε αθηναικό ραδιοσταθμό είπε οτι τα στοιχεία είναι αβροιστικά και σωρευτικά και δεν λαμβάνεται σ' αυτά υπόψη οτι στα υπουργεία Υγείας και Παιδείας - όπου έγιναν οι περισσότερες προσλήψεις - η αναλογία που υποσχέθηκε η κυβέρνηση είναι μια πρόσληψη για κάθε μια αποχώρηση.

ΠΥΡΟΜΑΧΙΚΑ

Ολόκληρη βιοτεχνία πυρομαχικών είχε εγκαταστήσει στο ξενοδοχείο του ένας Χανιώτης δικηγόρος, ο οποίος και συνελήφθη από άνδρες του τμήματος ασφάλειας Χανίων.
Πρόκειται για τον Στυλιανό Ζερβό, 37 ετών, ο οποίος αιφνιδιάστηκε όταν οι αστυνομικοί έκαναν έφοδο σε δωμάτιο στο υπόγειο του ξενοδοχείου του, στο Καλαμάκι Χανίων. Εκπλήκτοι οι αστυνομικοί αντίκρυσαν ένα πλήρες εργαστήριο πυρομαχικών αλλά και μία συλλογή από εύχρηστα όπλα.
Αρχικά οι άνδρες της ασφάλειας ανακάλυψαν μέσα στο δωμάτιο ένα αμερικανικό οπλοπολυβόλο, ένα πιστόλι, δύο περίστροφα και πάνω από 2.000 σφαίρες. Η λεπτομερής έρευνα που ακολούθησε, έφερε στην επιφάνεια από το παράνομο εργαστήριο:
Επτάμιση χιλιάδες βλήματα πυροβόλων όπλων, 13.000 άδεια φυσίγγια, 8.200 καψύλια, τρια κιλά πυρίτιδα, 315 κιλά μολύβδου σε ράβδους, μήτρες κατασκευής βολίδων και διάφορα όργανα μέτρησης και ζύγισης υλικών για την αναγόμωση φυσιγγίων ήταν τα σύνεργα της παράνομης δραστηριότητας του δικηγόρου, ο οποίος συνελήφθη και κρατείται στο αστυνομικό τμήμα στα Χανιά.

ΕΚΒΙΑΣΜΟΣ

Συνελήφθη ο αντιδήμαρχος του Δήμου Αλίμου, Αντώνης Γκαβούνας, 40 ετών γιατί ζήτησε απο τον Γιώργο Μουχαλέ 48 ετών, ιδιοκτήτη του κέντρου διασκεδάσεως ''TOTEM'' στη λεωφορο Ποσειδώνος 27 6.000.000 δρχ. για να μη σφραγισθεί το κέντρο.
Από τη δημοτική αρχή είχαν εκδοθεί αποφάσεις σύμφωνα με τις οποίες το κέντρο ''TOTEM'' έπρεπε να σφραγισθεί για παραβίαση του ωραρίου λειτουργίας. Ο Γκαβούνας πλησίασε τον Μουχαλέ και του ζήτησε 6 εκατ. δρχ. υποσχόμενος να παρέμβει στο ΔΣ του Δήμου ώστε να μήν σφραγισθεί το κέντρο. Ο Μουχαλές προσποιήθηκε οτι αποδέχεται τον εκβιασμό, ειδοποίησε την Αστυνομία και έτσι ο Γκαβούνας συνελήφθη οταν σε έρευνα που έγινε στο αυτοκίνητό του βρέθηκε στο πορτ-παγκάζ σακούλα που περιείχε τα προσημειωμένα χαρτονομίσματα.

ΠΙΚΠΑ

Μέτρα για τη βελτίωση των συνθηκών διαβίωσης στα ιδρύματα του ΠΙΚΠΑ ανακοίνωσε το πρωί στη Βουλή, ο υπουργός Υγείας και Πρόνοιας, Κώστας Γείτονας, απαντώντας σε σχετική επίκαιρη ερώτηση του βουλευτή (Μαγνησίας) της ΝΔ, Γιώργου Σούρλα.
Μεταξύ άλλων, ο κ. Γείτονας ανέφερε την επαναξιολόγηση των περιστατικών, το διαχωρισμό των ασθενών με έντονα ψυχωτικά προβλήματα, το διαχωρισμό των ασθενών με βάση τις ηλικίες τους και την πρόσληψη 500 εργαζομένων στα ιδρύματα.
Προανήγγειλε τέλος, την εισαγωγή στη Βουλή, πολυνομοσχεδίου για την αναδιάρθρωση των δομών Πρόνοιας στην Ελλάδα. Το νομοσχέδιο αυτό θα κατατεθεί τους ερχόμενους τρεις μήνες και θα περιλαμβάνει ειδικά προγράμματα για το παιδί και την οικογένεια, είπε ο κ.Γείτονας.

Μέσα στο πρώτο εξάμηνο του 1998

Κρίση στα εθνικά θέματα προβλέπει ο Μιλτ. Έβερτ

Πιθανό να υπάρξει θερμό επεισόδιο στο Αιγαίο

Κρίσεις στα εθνικά θέματα, την οικονομία και το κοινωνικό πεδίο προέβλεψε ο πρώην πρόεδρος της Νέας Δημοκρατίας για το πρώτο εξάμηνο του '98 σε συνέντευξη Τυπου που έδωσε στην ΕΣΗΕΑ.
Ο κ. Εβερτ κατηγόρησε με αυστηρή γλώσσα τον πρωθυπουργό και την κυβέρνηση για την πολιτική που ακολουθεί και έκανε λόγο για ανεπιτυχή, ολισθηρή, αδιέξοδη πολιτική.
Ο κ. Εβερτ δεν απέκλεισε το ενδεχόμενο να προκαλέσει η Τουρκία θερμό επεισόδιο μέσω επιπέδου, οπως είπε, προκειμένου να υποχρεώσει την Ελλάδα να κλιμακώσει την κρίση ή να ακολουθήσει και πάλι υποχωρητική πολιτική προκειμένου να πετύχει η Αγκυρα τετελεσμένα γεγονότα.
Ο κ. Εβερτ αναφερόμενος στη νέα δομή του ΝΑΤΟ είπε ότι χάνεται η συνεκτικότητα του εθνικού χώρου με το να μήν υπάρχουν όρια επιχειρησιακής ευθύνης και σημείωσε πως θα έπρεπε η κυβέρνηση να προτείνει με τη νέα δομή να αλλάξει το άρθρο 5 της Βορειοατλαντικής Συμμαχίας και να προβλέπει ότι το ΝΑΤΟ θα προσφέρει τη βοήθειά του σε οποιαδήποτε χώρα-μέλος του δεχτεί επίθεση.

Η ΝΕΑ ΔΟΜΗ ΝΑΤΟ

Ο κ. Εβερτ είπε ότι η νέα δομή σε συνδυασμό με τα μέτρα οικοδόμησης εμπιστοσύνης προκαλεί ανησυχία αλλά τόνισε πως εάν δεν δεί το κείμενο που υπογράφτηκε στις Βρυξέλλες δεν μπορεί να εκφράσει άποψη υπέρ ή κατά της συμφωνίας. Πάντως, πρόσθεσε, ότι η ατμόσφαιρα που υπάρχει είναι ότι η συμφωνία είναι αντίθετη με τα κυριαρχικά συμφέροντα της χώρας.
Ο κ. Εβερτ επέκρινε την κυβέρνηση για την πολιτική βήμα-βήμα και κατηγόρησε τον πρωθυπουργό ότι μετεβαλε την πάγια εξωτερική πολιτική που ακολουθούσε η χωρα από το '74 έως το '96.
Ο κ. Εβερτ μίλησε για μυστική διπλωματία της κυβέρνησης και έκανε λόγο για πολιτικάντικους χειρισμούς του κ. Σημίτη γιατί, όπως είπε, ''έβαλε μπροστά στο θέμα του ΝΑΤΟ τον κ. Τσοχατζόπουλο. Ελπίζω ότι δεν θα είναι θύμα ο υπουργός Εθνικής Αμυνας αυτής της πολιτικής'', πρόσθεσε.

Σώθηκε χάρη στην στολή

Εκτός κινδύνου ο πυροτεχνουργός

Τραυματίστηκε ελαφρά

Κανένα κίνδυνο δεν διατρέχει ο πυροτεχνουργός Πιέρος Ξανθάκος που τραυματίστηκε χθες από την έκρηξη βόμβας στην είσοδο του πολιτικού γραφείου της υπουργού Ανάπτυξης, Βάσως Παπανδρέου, στον έκτο όροφο πολυκατοικίας επί της οδού Ομήρου στο Κολωνάκι.
Όπως επεσήμαναν τόσο οι γιατροί όσο και αξιωματικοί της Αντιτρομοκρατικής Υπηρεσίας, ο Π. Ξανθάκος διεσώθη χάρη στην ειδική προστατευτική στολή που φορούσε και η οποία δεν επέτρεψε το σοβαρό τραυματισμό του απο τα μεταλλικά θραύσματα.
Ο πυροτεχνουργός τραυματίστηκε μόνο στο χέρι και στο πόδι. Οπως είπαν οι γιατροί, υπέστη κακώσεις μαλακών μορίων και τις προσεχείς ημέρες θα εξέλθει απο το νοσοκομείο.
Χθες το μεσημέρι ο υπουργός Δημόσιας Τάξης, Γιώργος Ρωμαίος, συνοδευόμενος απο τον γενικό γραμματέα του υπουργείου και τον αρχηγό της ΕΛΑΣ, επισκέφθηκαν τον τραυματία αστυνομικό και του εξέφρασαν τη συμπαράσταση της πολιτικής αλλά και της φυσικής ηγεσίας της Αστυνομίας. Μάλιστα ο αρχηγός της ΕΛΑΣ του επέδωσε επιταγή ύψους ενός εκατομμυρίου δραχμών, ως οικονομική συμπαράσταση στον ίδιο και στην οικογένειά του.
Στο μεταξύ, από την αυτοψία που έκαναν χθες στον τόπο της έκρηξης, αξιωματικοί της Αντιτρομοκρατικής Υπηρεσίας και της Ασφάλειας Αττικής, διαπιστώθηκε ότι στο σημείο που είχε τοποθετηθεί η βόμβα έχει δημιουργηθεί ένας μικρός κρατήρας και έχει προκληθεί μεγάλων διαστάσεων τρύπα στον τοίχο του πολιτικού γραφείου της κ. Παπανδρέου.

Αβάσιμοι οι ισχυρισμοί μας!

Ζητούν τα ρέστα οι Τούρκοι για τις παραβιάσεις

Διαμαρτύρονται κι από πάνω

Προκλητικές χαρακτήρισε τις παραβιάσεις του FIR Αθηνών απο τουρκικά πολεμικά αεροσκάφη, ο εκτελών χρέη κυβερνητικού εκπροσώπου, Νίκος Αθανασάκης. Τέτοιες ενέργειες τόνισε δεν συμβάλουν στην αποκλιμάκωση της έντασης και στην αποκατάσταση ομαλών σχέσεων ανάμεσα στις δύο χωρες.
Επίσης τόνισε ότι μ'αυτό τον τρόπο δεν εξυπηρετούνται ούτε τα συμφέροντα της Τουρκίας, η οποία πρέπει να αντιληφθεί ότι δεν μπορεί να λειτουργεί ως αποσταθεροποιητικός παράγοντας στην περιοχή.

ΟΙ ΤΟΥΡΚΟΙ

Το τουρκικό γενικό επιτελείο, χαρακτηρίζει "συνήθη εκπαιδευτική δραστηριότητα", τις προκλητικές πτήσεις κοντά στην Χαλκιδική και θεωρεί "αβάσιμους ισχυρισμούς" τις καταγγελίες για παραβάσεις από την τουρκική πολεμική αεροπορία του FIR Αθηνών.
Πηγές του επιτελείου δήλωσαν στο πρακτορείο ΑΝΑΤΟΛΗ ότι "οι ελληνικοί ισχυρισμοί είναι αβάσιμοι", και διαμαρτυρήθηκαν με την σειρά τους ότι η ελληνική αεροπορία, "παρενόχλησε" τουρκικές εκπαιδευτικές πτήσεις. Ανάλογες παρατηρήσεις έκανε και ο αρχηγός του Επιτελείου Στρατηγός Ισμαήλ Χακί Καρανταγί, όταν ρωτήθηκε σχετικά από τουρκικό τηλεοπτικό δίκτυο. Δώδεκα τουρκικά F-16 που πετούσαν στο βορειοδυτικό Αιγαίο έφθασαν σε απόσταση 10 μιλίων από τις ακτές της Χαλκιδικής, προκαλώντας την επέμβαση της ελληνικής αεροπορίας. Οι τουρκικές πτήσεις, κατεγράφησαν από τα ραντάρ του ΝΑΤΟ, και σχολιάσθηκαν ως "προκλητικές", στην Ουάσινκτον.

Για αντιποίηση αρχής

Καταδικάστηκε ο ψευδομουφτής

Σε φυλάκιση 16 μηνών

Για τρίτη φορά εκτυλίχθηκε στη Λαμία το ίδιο σκηνικό. Περίπου 100 μουσουλμάνοι απο την Ξάνθη συνόδευσαν στη Λαμία τον ψευδομουφτή Μεχμέτ Αγγά Μουσταφά για να δικαστεί για άλλη μια περίπτωση αντιποίησης αρχής. Δρακόντεια μέτρα ασφαλείας είχαν ληφθεί προχθές το απόγευμα μέσα και έξω απο το δικαστικό μέγαρο της Λαμίας.
Το Μονομελές Πλημμελειοδικείο του επέβαλε 16 μήνες φυλάκιση για αντιποίηση αρχής κατ' εξακολούθηση.
Σε βάρος του ψευδομουφτή εκκρεμεί πληθώρα υποθέσεων με το ίδιο αδίκημα, της αντιποίησης αρχής, αφού ο ίδιος εξακολουθεί να εκδίδει μηνύματα θρησκευτικού περιεχομένου υπογράφοντας ως μουφτής Ξάνθης και παραβλέποντος το γεγονός οτι υπάρχει στην περιοχή διορισμένος μουφτής. Μόνο τον τελευταίο χρόνο, έχουν εκδικαστεί στη Λαμία τρεις υποθέσεις για αντιποίηση αρχής, ενώ άλλες δυο εκδικάστηκαν στα δικαστήρια της Θεσσαλονίκης και του Αγρινίου.
Μετά τό τέλος της δίκης, ο ψευδομουφτής φάνηκε ιδιαίτερα προκλητικός, ενώ σε δηλώσεις του εξέφρασε την ''αηδία'' του για όσα συμβαίνουν με τον ίδιο, να ''σύρεται άδικα'' όπως σημείωσε, απο δικαστήριο σε δικαστήριο.

Δεν μπορεί να αστυνομεύονται ...τα δείπνα!

Δεν μπορεί να γίνει αστυνόμευση των δείπνων και ούτε ο οικοδεσπότης υποχρεούται να υποβάλει κατάλογο προς έγκριση στα κομματικά όργανα, προκειμένου να οργανώσει έναν δείπνο.
Με τον τρόπο αυτό απάντησε ο εκτελών χρέη κυβερνητικού εκπροσώπου, Νίκος Αθανασάκης, όταν κλήθηκε να σχολιάσει χθεσινά δημοσιεύματα σχετικά με δείπνο που παρέθεσε η βουλευτής του ΠΑΣΟΚ, Νόρα Κατσέλη και στο οποίο πήραν μέρος αρκετοί βουλευτές του Κινήματος.
Κατά τα άλλα ο κ. Αθανασάκης, αφού επιφυλάχθηκε να επανέλθει στο θέμα εφόσον υπάρξουν δηλώσεις, πρόσθεσε ότι η έκφραση των απόψεων είναι ελεύθερη.

ΔΙΑΚΗΡΥΞΗ ΔΙΑΓΩΝΙΣΜΟΥ ΓΕΝΙΚΟΥ ΕΠΙΤΕΛΕΙΟΥ ΣΤΡΑΤΟΥ 80 ΑΔΤΕ

ΔΙΑΚΗΡΥΞΗ

Ανακοινώνεται ότι, την 30 Δεκ. 97, ημερα Τρίτη και ώρα 10:00 στη ΛΕΘ ΚΩ θα διενεργηθεί Δημόσιος Μειοδοτικός Διαγωνισμός, με ενσφράγιστες έγγραφες προσφορές, με τη δυνατότητα να συνεχισθεί προφορικά για την ανάδειξη εργολαβου παραγωγής άρτου για τις ανα΄γκες των Μονάδων της Νήσου Κω.
Πληροφορίες καθημερινά στα τηλ. 0242-22380, 25355, 80 ΑΔΤΕ/4ο ΕΓ/3.

Εκ της Στρατιωτικής Υπηρεσίας

ΕΛΛΗΝΙΚΗ ΔΗΜΟΚΡΑΤΙΑ ΔΗΜΟΣ ΡΟΔΟΥ ΕΠΑΡΧΙΑ ΡΟΔΟΥ ΝΟΜΟΣ ΔΩΔΕΚΑΝΗΣΟΥ

ΓΝΩΣΤΟΠΟΙΗΣΗ ΓΑΜΟΥ

Γνωστοποιείται σύμφωνα με το άρθρο 1369 του Αστικού Κώδικα όπως τροποποιήθηκεμε το Ν. 1250/1982 ότι:
Η **Νεκταρία Πάττα** του Σάββα και της Μαρίας που γεννήθηκε στις Βρυξέλλες Βελγίου και κατοικεί στη Ρόδο του Νομού Δωδ/σου επαγγέλματος Διαφημίστρια και ο **Παπακίτσος Δημήτριος** του Χρήστου και της Ελένης που γεννήθηκε στην Αθήνα του Νομού Αττικής και κατοικεί στη Ρόδο επαγγέλματος Στρατιωτικός πρόκειται να παντρευθούν στο Δημαρχείο Ρόδου.

Ο Δημαρχεύων
ΑΝΤΩΝΙΟΣ ΑΛΑΒΕΡΑΣ

ΥΠΕΡ ΠΡΟΣΦΟΡΑ!!!!

1 ΜΕ ΚΑΘΕ ΑΓΟΡΑ ΜΠΑΤΑΡΙΑΣ
ΔΩΡΟ μία αιχμύτα-ευρετήριο και μία φαλτσα κρασί της EMERY
...για να μοιράσουμε μαζί τις άγιες μέρες και το νέο έτος.

2 ΣΕΤ ΑΥΤΟΚΙΝΗΤΟΥ:
Ενα πυροσβεστήρα, ένα τρίγωνο και ένα φαρμακείο
Τώρα ΜΟΝΟ 4.500!!!

3 PANAFON A LA CARTE ALCATEL αξίας: 65.000 δρχ.
Ραδ/φωνο FENNER με αποσπώμενη πρόσοψη αξίας: 40.000 δρχ.
Συναμερμός αυτ/του SUN 1 τοποθετημένος αξίας: 95.000 δρχ.
Σύνολο: 200.000 δρχ
Τώρα ΜΟΝΟ 150.000!!!

4 PANAFON A LA CARTE ALCATEL αξίας: 65.000 δρχ.
Ραδ/φωνο FENNER με αποσπώμενη πρόσοψη αξίας: 40.000 δρχ.
Σύνολο: 105.000 δρχ
Τώρα ΜΟΝΟ 90.000!!!

5 Ραδ/φωνο FENNER με αποσπώμενη πρόσοψη αξίας: 40.000 δρχ.
Συναμερμός αυτ/του SUN 1 τοποθετημένος αξίας: 95.000 δρχ.
Σύνολο: 135.000 δρχ
Τώρα ΜΟΝΟ 100.000!!!

6 Συναμερμός αυτ/του SUN 1 τοποθετημένος αξίας: 95.000 δρχ.
Τώρα ΜΟΝΟ 75.000!!!

7 Ραδ/φωνο FENNER με αποσπώμενη πρόσοψη αξίας: 40.000 δρχ.
Τώρα ΜΟΝΟ 30.000!!!

8 Για όλα τα κινητά τηλέφωνα ERICSSON 318/337/388/628/688/788
α) Μπαταρία λιτιού β) Φορτιστής αυτ/του αυτόματος γ) Δερμάτινη θήκη.
Τώρα ΜΟΝΟ 15.000!!!

ΧΡΙΣΤΟΥΓΕΝΝΙΑΤΙΚΗ

HOULIS SERVICE

Θα μας βρείτε ΜΟΝΟ
ΑΥΣΤΡΑΛΙΑΣ 74 - ΡΟΔΟΣ
ΤΗΛ. (0241) 30977-30165
ΚΙΝ. 094-433999

Ανοικτά από τις 7 το πρωί έως τις 9 το βράδυ

Η προσφορά ισχύει από τις 10/12 έως τις 31/12

ΜΝΗΜΟΣΥΝΑ



Την 13η τρέχοντος μηνός ημέρα Σάββατο και ώρα 7.30 π.μ. εις στον Ιερό Ναό Αγίου Ελευθερίου (Κρεμαστής), τελούμε 3ετές μνημόσυνο υπέρ αναπαύσως της ψυχής του λατρευτού μας υιού, αδελφού και ανιψιού

ΦΑΝΟΥΡΙΟΥ ΚΑΤΣΑΡΑ

Οι γονείς: Ηλίας-Ειρήνη.
Τ' αδέλφια: Αλέξανδρος-Δέσποινα, Κούλα και Σταύρος.
Τ' ανίψια και οι λοιποί συγγενείς.



Την 12η τρέχοντος μηνός ημέρα Παρασκευή και ώρα 8 π.μ. εις τον Ιερό Ναό Ταξιαρχών νεκροταφείο Ρόδου, τελούμε 9ήμερο μνημόσυνο υπέρ αναπαύσεως της ψυχής της λατρευτής μας συζύγου, μητέρας, αδελφής και θείας

ΒΑΣΙΛΕΙΑΣ ΣΦΑΚΙΑΝΑΚΗ

Ο σύζυγος: Εμμανουήλ.
Τα παιδιά: Κοσμάς, Άννα, Νεκταρία.
Τ' αδέλφια, τ' ανίψια και οι λοιποί συγγενείς.



Την 13η τρέχοντος μηνός ημέρα Σάββατο και ώρα 8 π.μ. εις τον Ιερό Ναό Ταξιαρχών νεκροταφείο δήμου Ιαλυσού, τελούμε 2ετές μνημόσυνο υπέρ αναπαύσεως της ψυχής του λατρευτού μας συζύγου πατέρα, παππού, αδελφού και θείου

ΚΩΝΣΤΑΝΤΙΝΟΥ ΠΑΡΑΣΚΕΥΑ

Η σύζυγος: Νίνα.
Τα παιδιά: Στέργος-Μαίρη Παρασκευά, Μαίρη-Κώστας Μερκουρίου.
Τα εγγόνια, τ' αδέλφια, τ' ανίψια και οι λοιποί συγγενείς.



Την 13η τρέχοντος μηνός ημέρα Σάββατο και ώρα 8.30 π.μ. εις τον Ιερό Ναό Αγίας Ειρήνης (ορφανοτροφείο), τελούμε ετήσιο μνημόσυνο υπέρ αναπαύσεως της ψυχής της λατρευτής μας συζύγου, μητέρας, γιαγιάς, αδελφής και θείας

ΑΝΤΙΓΟΝΗΣ ΛΟΥΛΟΥΔΑΚΗ

Ο σύζυγος: Γιώργος.
Τα παιδιά: Τσαμπίκα-Γιώργος, Μαρία-Νίκος.
Τα εγγόνια, τ' αδέλφια, τ' ανίψια και οι λοιποί συγγενείς.



Την 13η τρέχοντος μηνός ημέρα Σάββατο και ώρα 8 π.μ. εις τον Ιερό Ναό Αγίου Δημητρίου παλαιού νεκροταφείου, τελούμε 6μηνο μνημόσυνο υπέρ αναπαύσεως της ψυχής της λατρευτής μας συζύγου, μητέρας και γιαγιάς

ΕΛΕΝΗΣ ΠΑΠΑΚΩΣΤΑΝΤΙΝΟΥ ΕΤΩΝ 72

Ο σύζυγος: Παναγιώτης.
Τα παιδιά: Χρήστος-Ρούσα, Μανώλης-Χαρά.
Τα εγγόνια και οι λοιποί συγγενείς.



Την 14η τρέχοντος μηνός ημέρα Κυριακή και ώρα 8.30 π.μ. εις τον Ιερό Ναό Εισοδίων Θεοτόκου κοινότητας Κοσκινού, τελούμε 2ετές μνημόσυνο υπέρ αναπαύσεως της ψυχής της λατρευτής μας συζύγου, μητέρας, γιαγιάς, αδελφής και θείας

ΕΥΔΟΚΙΑΣ ΙΣΚΑ

Ο σύζυγος: Αντώνιος.
Τα παιδιά: Ελένη-Σταμάτης, Αργυρώ, Δημήτρης, Μαργαρίτα-Φώτης.
Τα εγγόνια, τ' αδέλφια, τ' ανίψια και οι λοιποί συγγενείς.



Την 14η τρέχοντος μηνός ημέρα Κυριακή και ώρα 9 π.μ. εις τον Ιερό Ναό Εισοδίων Θεοτόκου κοινότητας Κοσκινού, τελούμε 4ετές μνημόσυνο υπέρ αναπαύσεως της ψυχής του λατρευτού μας συζύγου, πατέρα, παππού, αδελφού και θείου

ΚΩΝΣΤΑΝΤΙΝΟΥ ΙΣΚΑ

Η σύζυγος: Ρηγοπούλα.
Τα παιδιά: Δημήτριος-Παρασκευή, Αργυρώ-Κώστας, Χαρίκλεια-Γιώργος, Αικατερίνη, Σταματία.
Τα εγγόνια, τ' αδέλφια, τ' ανίψια και οι λοιποί συγγενείς.



Την 14η τρέχοντος μηνός ημέρα Κυριακή και ώρα 9.30 π.μ. εις τον Ιερό Ναύδριο της Αγίας Ειρήνης (πρώην χωροφυλακής), τελούμε 40ήμερο μνημόσυνο υπέρ αναπαύσεως της ψυχής του πεφιλημένου συζύγου, πατέρα, υιού, αδελφού και θείου

ΓΙΑΝΝΗ ΚΙΝΟΥΣ

και σας καλούμε να ενώσετε μαζί μας και τη δική σας ζεστή προσευχή.
Η σύζυγος: Σταματία.
Η κόρη: Ειρήνη.
Η μητέρα: Σεβαστή.Τα πεθερικά: Στάμος-Ειρήνη.
Τ' αδέλφια, τ' ανίψια και οι λοιποί συγγενείς.

Την 13η τρέχοντος μηνός ημέρα Σάββατο και ώρα 8 π.μ. εις τον Ιερό Ναό Αγίου Νικολάου Γιαλλούση, τελούμε 9ημερο μνημόσυνο υπέρ αναπαύσεως της ψυχής του λατρευτού μας πατέρα, παππού, αδελφού και θείου

ΝΙΚΟΛΑΟΥ ΓΙΑΛΛΟΥΣΗ

Τα παιδιά: Μιχάλης-Νίνα, Δημήτρης-Θεοπη, Ναυσικά-Χρήστος Κουτσούρης.
Τα εγγόνια, τ' αδέλφια, τ' ανίψια και οι λοιποί συγγενείς.



Την 14η τρέχοντος μηνός ημέρα Κυριακή και ώρα 8.30 π.μ. εις στον Ιερό Ναό Ταξιαρχών νεκροταφείο Ρόδου, τελούμε 6μηνο μνημόσυνο υπέρ αναπαύσως της ψυχής της λατρευτής μας συζύγου

ΑΝΝΑΣ ΧΑΒΙΑΡΑ

Τα παιδιά: Ηλίας-Αικατερίνη, Βασίλης-Σταματία, Κώστας-Σοφία, Γιάννης-Βιργινία, Σουλτάνα, Φανούρης-Μαρία, Πανορμίτης-Ελένη, Φωτεινή-Γιώργος, Σεβαστή-Ιωσήφ, Δήμητρα-Σωκράτης, Αργύρης-Αικατερίνη.
Τα εγγόνια, τα δισέγγονα, τ' αδέλφια, τ' ανίψια και οι λοιποί συγγενείς.

ΥΠΟΥΡΓΕΙΟ ΕΘΝΙΚΗΣ ΟΙΚΟΝΟΜΙΑΣ
ΕΠΙΤΡΟΠΗ ΠΑΡΑΚΟΛΟΥΘΗΣΗΣ Β' Κ.Π.Σ.

ΠΑΡΑΤΑΣΗ ΗΜΕΡΟΜΗΝΙΑΣ ΥΠΟΒΟΛΗΣ ΠΡΟΤΑΣΕΩΝ ΕΙΔΙΚΗ ΟΛΟΚΛΗΡΩΜΕΝΗ ΔΡΑΣΗ Ν. ΛΕΡΟΥ

Σε συνέχεια της υπ' αρ. 36162/ΠΠ2614/7-11-1997 Πρόσκλησης εκδήλωσης ενδιαφέροντος "Χρηματοδότηση ιδιωτών από το Περιφερειακό Επιχειρησιακό Πρόγραμμα (ΠΕΠ) Ν. Αιγαίου, Υποπρόγραμμα VI-Ειδική Ολοκληρωμένη Δράση της Νήσου Λέρου, Μέτρο 2 -Υποστήριξη Πρωτοβουλιών Ιδιωτικού Τομέα "παρατείνεται" η ημερομηνία υποβολής των προτάσεων μέχρι την 16η Ιανουαρίου 1998, ημέρα Παρασκευή. Κατά τα λοιπά η πρώτη πρόσκληση παραμένει ως έχει.

Ο υφυπουργός Εθνικής Οικονομίας
Χρ. Αστ. Πάχτας

Μεγάλες στιγμές...

Συνέχεια από τη σελ. 3

τους χωρίους, καθώς και τα περί διαβολίσεων, αίτινες εις ημέρας τινάς ώμωζαν ήτοι την Κυριακήν του Πάσχα μετά το πέρας της Λειτουργίας εν τοις χωρίοις και εις τον Μητροπολιτικόν Ναόν της Ρόδου, εν συνόψει τέλος τα περί των αυξάντων εν τοις χωρίοις.

«Ψήφισμα εξ(6) αρθρων υπ' αυτου (του Μητροπολίτου) συντεχθέν και μετ' ολίγας αποσταλέν προς κυβέρνησιν εδοξη εις τους ιερείς, ορως επ' απειλη καθαιρέσεως αναγνωσωσιν αυτό κατα την λειτουργίαν εις τον Λαον. Υπ' αυτου παρεσχετο η διαβεβαίωσις, οτι η παραχωρησις της Διωδεκανήσου εις την Ελλάδα απετέλει ηδη απόφασιν δι' ολους ανεξαιρετως τους νήσους, αίτινες εσαν υπαγόμεναι υπό τοιούτον πνευμα ψηφισματος. Μονη υπελειπετο η νησος Ρόδος (ενθα, κατ' αυτον, 17 χιλιαι συνοπλια πέσουν εκ μέρους των απηυθυνον ψηφισματα πρὸς την ημετέραν Διακυβερνησιν ζητουντα την διατηρησιν της ιταλικής κατοικίας, ενω, ιδια περαττον να το βεβαιωσω, παρ' ημων κατ' ουδενα τρόπον επεδιωκτη, ουτε ελήφθη ψηφισθή τι.

«Τα παντα εθεσεν ουτος εις ενεργειαν. Εκφοβισμους συνεδησεων, απειλας τοιαυτων ποινων προς τους αδυνατουν φλογερους, οταν θα ηρχοντο οι Ελληνες την αλληλεγγυην μετα των πατριωτων της Ελλαδος της Αλβανίας, της Ηπειρου, της Θρακης, της Μικρας Ασιας, της Αμερικης, τα φιλετικα και θρησκευτικα αδελφατα. Σπουδαιον επαρτημα απετέλουν δι' αυτόν, οι Γαλλικοι συμφεροντες προς τις Ελληνικας διεκδικησεις. Και κατα τουτο εδικαιωθη πληρως δια της προς ημας ουτω μακρας φιλικης των Συμμαχων ημων συμπεριφορας εις παντα τα εδαφη ταυτα, δια δ' εν Ρόδω, δια της συμπεριφορας του γνωστου Cavalier Terver, υπερπροξένου της Γαλλιας, οστις μολονοτι διατηρων μετ' ημων αμεσους σχεσεις και διαμαρτυρομενος κατα τας προς με συνομιλιας του, ότι τρεφει προς τους Ελληνας την μαλλον περιωρισμενην εκτιμησιν, δεν παρελειπε ευκαιριαν, οσακις νομιζει ότι δυναται να το πραττη απαρατηρητει, ινα ενισχυη τας ελπιδας των περι της Γαλλικης υποστηριξεως και να εκφραζεται περι ημων δι' ωραια εμμενων κρισεων.

«Καίτοι δεκτελων εν γνωσει των ραδιουργιων τουτων του Μητροπολίτου Αποστόλου, αναλογιζόμενος όμως τας δυσκολους στιγμας, ας διέρχεται νυν η Χωρα ημων, ενεκα των οποιων συμφερει να επιδειξωμεν όσον το δυνατόν ολιγωτερον την προσοχην επι της εν Δωδεκανησω καταστασεως, ετήρησα (και έδωσα συνάμα αναλόγους οδηγίας προς τας υπ' εμε Αρχας και Στρατιωτικας Διοικησεις) την μαλλον ανεκτικην στασιν, τόσον απέναντι του Μητροπολίτου (συμμορφουμενος προς τας οδηγίας του Υπουργειου), όσον και απέναντι του λαου. Ενεκα τούτου ουδεμιαν ενηργησα έρευναν ουτε κατ' οικον, ουτε επι ατόμων προς ανευρεσιν του κειμένου του ψηφισματος και των επιστολων, ως απέστειλεν ο Μητροπολίτης. Ουδεμιαν ανακριτικην μέθοδον διεταξα και ουδεμιαν προφύλαξιν. Περιωρισθην εν τοσουτω εις επανειλημμενας παραστάσεις και παραινέσεις, ως υφος ήτον μεν, αλλ' αποφασιστικόν προς τους ιερεις, τους προκρίτους, τους δημάρχους, προς αυτόν τον Μητροπολίτην, ίνα απέχωσι συναθροίσεων και διαβολίσεων εις δημόσια μέρη και προσπαθεί εις το κοινόν, καθ' όσον απο τελουσι παραβαίνων τον εν ώρα πολέμου διατάξεων, αίτινες, ισχυουσαι έτι, απαγορευουσιν αυτός.

«Ουδόλως ανελογίσθη παντα ταυτα ο Απόστολος θεωρων μάλιστα κλονιζομένην την θέαν αυτου παρα τω πομπω του, δια τα γνωστα ακάνθαλα της διαχειρίσεως των Μοναστηρίων Αρτεμίτη και Θάρρι, δια τα γεγονότα του ενταυθα Ορθοδόξου Γυμνασιου(ίδε εκθέσεις μου 621/10698 της 11/9, της 27/12 1918 και 350/493 της 18/3 1919), προσπαθων παντοτε να εξαλειφη, δια της φιλελληνικης του στασεως, τας κηλίδας της εν τω παρελθόντι αντιπατριωτικής διαγωγής του, ενώμισεν ότι επέστη πλεον η κατάλληλος στιγμή, όπως λαβη στάσιν απροκαλύπτου εχθρότητος απέναντι της Κυβερνησεως του κατέχοντος Κράτους.

«Ενδεχόμενον να υπάρχει αντιφασις μεταξυ της ελαχίστης υπολήψεως, ην απολαυει προσωπικως και της πραγματικης επιρροης, ην εν τοις πεπραγμένοις επιφορης, ην εν τοις πεπραγμένοις ασκεί εις τα χωρία και τας κοινότητας. Οπως εξηγήση τις το αξιον απορίας πραγματι γεγονός τουτο, πρεπει ν' αναλογισθη, οποιον είναι το πνευμα, το ρυθμίζον τας σχέσεις των ορθοδόξων προς τον κλήρον αυτων. Είναι γνωστόν οποσον ταπεινή είναι η ανάπτυξις των ιερέων. Εις τα χωρία ο ιερευς, ως επι το πλειστον είναι γεωργός έγγαμος, πλειότερον ακάθαρτος των άλλων, καλλιεργων τον αγρόν του, ενω αι θρησκευτικαί γνώσεις του περιορίζονται εις τας απολύτως αναγκαίας προς τέλεσιν της λειτουργίας και των άλλων τελετων. Εξαγοραζεται, είναι φιλόνεικος, υπερήφανος, ανηθικος. Ουδέποτε επισκέπτεται ασθενουντα, ίνα τον παρηγορήση, εκτός όταν πνέη τα λοισθια φέρων τιμην θείαν μετάληψιν, έχων πνεύμα στείρον, όσον στέρα και τυπική είναι και η όλη των Ορθοδόξων θρησκεία. Ως επι το πλειστον ούτε της αγάπης, ούτε της εκτιμήσεως του ποιμνίου του τυγχάνει. Οσάκις όμως εμφανίζεται με τον Σταυρόν εις τας χεράς ή αναγνωσκων απαγόρευσιν ή αφορισμόν, θα ίδωμεν και τους μάλλον απιστους νά κλίνωσιν ευλαβως το γόνυ, ως κατά τας μεσαιωνικάς εποχάς προ του Παπικού Αναθέματος.

«Και ταυτα μεν ως προς τους ιερεις. Ευκόλως όμως δύναται να φαντασθη τις, ότι τα αυτά και εις μειζονα έτι βαθμόν κρατουσι δια τον Μητροπολίτην Απόστολον. Την εικόνα αυτου και εγω και οι προκάτοχοί μου τοσακις παρεστήραμεν, ωστε θεωρω περιττόν να την επαναλάβω. Ανηρ υπουλος, νοήμων (αν και ορμητικος), οξύθυμος, επιμονος, δόλιος, αντίδικος των διδυγμάτων ων έτυχεν εν τη θοριμβώδει σχολή της Ιερας εν Κωνσταντινουπόλει Συνόδου, τελεσπονδίες εν Θεσσαλονικη, καθ' ους χρόνους ελληνικαί συμμορίαι αμαυκλίων την Μακεδονίαν, ατάραχος, ως θεωρων το πρόσωπόν του απαραλλακτον, εφαρμοζει το πρόγραμμα αλλοιώσεως του εθνικου χαρακτήρος των πληθυσμων, καθιστάμενος κώλυμα παντος πρωτοβουλίας ημων, προσπαθων να παρεμποδίση την λήψιν εκπαιδευτικων, υγειονομικων και κοινωνικων μέτρων εκ μέρους ημων, τα παντα ψευδως παρισταμενος ότι μεν ευτελής, ότε δε αγέρωχος, άλλοτε ως θυμα και αλλοτε ως εκδικητης του πιεζομενου ποιμνίου του.

«Βεβαια επίσης την Βασιλικήν Κυβέρνησιν, ότι ο εγχωριος πληθυσμός ουδέν άλλο ζητεί ή να μείνη ησυχος, να εργασθη και να κερδίση. Γνωριζει καλως, ότι ημεις παρα παντα άλλον να συντελέσωμεν εις την ευημερίαν του. Εκτιμά την ημετέραν αγαθοτητα, επιεικειαν και αμεροληψίαν. Και μονον αι βδελυραι ενέργειαι δημαγωγων τινων, ων ηγέτης τυγχάνει ο Μητροπολίτης, και άνευ της συμπραξεως του οποίου εις ουδέν αποτέλεσμα θα κατέληγον, παραστρεφουσιν ενιοτε τινάς εις απειρικεπτους πράξεις, δια τας συνεπειας των οποιων ηδη πικρως λυπεται.

«Μετα την ανακωχην εν τουτοις η εν τοις νησοις κατάστασις, ως προς την ελληνικην προπαγάνδαν, υπέστη ραγδαίαν μεταβολήν. Αμα επετράπησαν παλιν οι πλοες, επανελήφθησαν δε αι συναλλαγαι, ως και αι τακτικαι δι' Ελληνικων ατμοπλοιων διεξαγόμεναι συγκοινωνίαι, το ρευμα της ιδέας των αλυτρωτων ανεκτυφθη αναζωπυρούμενον από τας ειδήσεις εξ Αθηνων, Σμύρνης και Αλεξανδρείας. Η παλιννοστησις Δωδεκανησίων, περιωρισμένη κατά την διάρκειαν του πολέμου, ηδη επετράπη υπ' εμου εις ευρείαν κλίμακα, το μεν ένεκα των φιλελευθέρων αρχων υφ' ων ενεπνεύμην, αφ' ετέρου δε, ίνα αφαιρεσω εν επιχείρημα από την εν Αθήναις διεξαγομένην αντεταλικήν προπαγάνδαν, ήτις τόσας δυσχερείας προεκάλεσεν εις την εκει Βασιλικήν ημων Πρεσβειαν. Το τοιούτον αναγκαστικώς έσχεν ως συνέπειαν ικανήν αυξησιν του αριθμου των αέργων, των δυσαρεστημένων, των "ανεπτυγμένων" των απολυομένων εκ των εν Γαλλία εργοστασίων βιομηχανιων πολέμου ως και των προσφύγων εκ των Ελληνικων παροικιων της Ρωσιας.

«Η επιτρησις των στοιχείων τουτων εις τα εκαστοχού στρατιωτικά τμήματα και διαμερίσματα κατέστη λίαν δυσχερης δια λόγους εσωτερικης όλως φυσεως. Προ τινων μηνων ακόμη οι εις τα στρατιωτικά τμήματα προισταμενοι λοχαγοί και υπολοχαγοί (με αρμοδιότητα πολιτικήν, αστυνομικήν, και εις τινα μέρη δικαστικήν) ησαν αξιωματικοί έφεδροι, πλειστοι εξ αυτων δικηγόροι, πάντως ανδρες ωριμοι, οίτινες προ της εις τον στρατόν καταταξεως των κατειχον θέσεις εν τη δημοσία και δημοτική διοικήσει. Αι ανακλήσεις αυτων κατά το διάστημα του πολέμου απετέλουν εξαίρεσιν, αδεια δε ουδόλως εχορηγουντο. Κατά συνέπειαν οι αξιωματικοί ουτοι, επιμελως εκλεγχθέντες υπ' εμου, απέκτων ειδικότητα εις τας θέσεις των, εξοικειωθέντες με τον πληθυσμόν, τα άτομα, τας διαθέσεις και τας ανάγκας αυτων. Μετά την κατάπαυσιν όμως των εχθροπραξεων ηρξατο η χορήγησις αδειων και αι αναχωρήσεις. Εις αντικατάστασιν των εξοικειωθέντων αξιωματικων της εφεδρειας, ειδικως κατηρτισμένων δια την πολιτικην διοίκησιν, κατεφθασαν αξιωματικοί μάχιμοι, οίτινες καίτοι από καθαρως στρατιωτικής απόψεως ανωτεροι των προκατόχων των, υστέρουν εν τουτοις, ως επί το πλειστον, αυτων κατα πολυ εις την πειραν του βίου και την αφομοιωτικην ικανότητα προς το περιβάλλον.

«Αι πλειονες των υπ' εμέ στρατιωτικων διοικήσεων ανατέθησαν νυν εις τους νέους τουτους αξιωματικούς, οίτινες συν τω χρόνω και συνεπεια των οδηγιων, αίτινες δίδονται εις αυτούς, ασφαλως θα καταρτισθωσιν, επί του παρόντος όμως δεν επιδεικνυουσι την οφειλομένην προβλεπτικότητα και την απαιτουμένην λεπτότητα συμπεριφοράς.

«Αναφέρω την κρισιμον αυτην κατάστασιν των στελεχων, ου μόνον, ίνα επιστήσω την προσοχην επι δυσχερειων παρουσιαζομένων εν στιγμαίς επαναστατικου κινήματος, αλλά συνάμα και, ίνα δικαιολογήσω την αντίστασιν, ην ενιοτε φέρω εις μεταβολάς δεδοκιμασμένων αξιωματικων ή υπαλλήλων και την επιμονην, μεθ' ης επεκαλουμαι την αποστολην υπαλλήλων, ων έχω ανάγκην.

«Παντως με την καλην θέλησιν παντων των ενδιαφερομένων και την υποστηριξιν της παρουσης Διοικησεως, της Διοικησεως των Καραβινιέρων (Χωροφυλακης) και των τελωνοφυλάκων θα κατορθώσωμεν να υπερβώμεν και την κρισιν ταυτην.

«Ομολογουμένως η εκλεγεισα παρά του Μητροπολίτου Αποστόλου δια την εκρηξιν του κινήματος ημέρα επιτυχώς εξελέγη. Η εορτη του Πάσχα, ουσα πανήγυρις συναμα εθνική και θρησκευτική, επακολουθουσα την περιοδον της αυστηροτάτης ορθοδόξου Τεσσαρακοστης, ευρίσκει τα μεν σώματα εν καταστάσει εξαιρετικης νευρικότητος συνεπεία της μακρας νηστειας, τα δε πνευματα εξημμένα εις υπέρτατον βαθμόν.

«Εις πολλα χωρία εν τούτοις, ιδία εις τα πλησιέστερα της στρατιωτικης διοικησεως, ως και εις εκεινα, εις τα οποία η προπαγάνδα δεν διεξήχθη μετ' ιδιαιτέρας εντάσεως υπό των ιερέων και διδασκάλων, αι οδηγίαι του Μητροπολίτου δεν ελήφθησαν υπ' όψιν. Εις άλλα όμως, εις μεγαλύτερον ή μικρότερον βαθμόν κατά την κατάστασιν, τα γεγονότα έλαβον την εξέλιξιν των».

ΑΥΡΙΟ: Το 2ο μέρος της εκθέσεως

ΚΩΣΤΑΣ ΣΑΡΙΝΑΣ
ΧΕΙΡΟΥΡΓΟΣ ΟΦΘΑΛΜΙΑΤΡΟΣ
Επιμελητής Πανεπιστημίου Λονδίνου με εφτάχρονη μετεκπαίδευση στην Αγγλία
Ειδικός:
- Στη θεραπεία της μυωπίας και του γλαυκώματος με LASER
- Θεραπεία καταρράκτη και στραβισμού
- Πλαστική βλεφάρων, κερατοειδούς
- Παιδική οφθαλμολογία

Δέχεται με ραντεβού
Αθήνα Λεωφόρος Κηφισίας 354, τηλ.: 6893939

ΤΑΒΕΡΝΑ ΚΑΠΗΛΕΙΟ
ΚΟΝΤΑ ΣΑΣ ΚΑΘΕ ΠΕΜΠΤΗ-ΠΑΡΑΣΚΕΥΗ-ΣΑΒΒΑΤΟ ΚΑΙ ΚΥΡΙΑΚΗ
* ΖΕΣΤΟ ΦΙΛΙΚΟ ΠΕΡΙΒΑΛΛΟΝ ΜΕ ΠΟΙΚΙΛΙΑ ΜΕΖΕΔΩΝ, ΚΡΕΑΤΙΚΩΝ ΚΑΙ ΝΤΟΠΙΩΝ ΚΡΑΣΙΩΝ.
* ΚΥΡΙΑΚΕΣ ΚΑΙ ΕΟΡΤΕΣ ΑΝΟΙΚΤΑ ΚΑΙ ΤΟ ΜΕΣΗΜΕΡΙ
* ΔΕΚΤΕΣ ΚΑΘΕ ΕΙΔΟΥΣ ΚΟΙΝΩΝΙΚΕΣ ΣΑΣ ΕΚΔΗΛΩΣΕΙΣ ΜΕΧΡΙ 100 ΑΤΟΜΩΝ.
ΑΝΟΙΚΤΑ ΜΕΣΗΜΕΡΙ & ΒΡΑΔΥ
ΣΩΤΗΡΟΣ 47 - ΙΞΙΑ - ΙΑΛΥΣΟΣ • REZERVE: 91835
Καλές Γιορτές

ΙΑΤΡΙΚΗ ΑΝΑΚΟΙΝΩΣΗ
Ο ιατρός
ΣΤΑΥΡΟΣ ΕΜΜ. ΠΑΠΑΒΕΡΓΗΣ
ΕΙΔΙΚΟΣ ΕΝΔΟΚΡΙΝΟΛΟΓΟΣ-ΔΙΑΒΗΤΟΛΟΓΟΣ
Δέχεται στην οδό Ιερού Λόχου 14 3ος όροφος (έναντι Ολυμπιακής), από Δευτέρα έως Παρασκευή 8.30-1 πρωΐ 5.30-8.30 απόγευμα
ΣΑΒΒΑΤΟ: 9-1 κατόπιν ραντεβού
Τηλέφωνα Ιατρείου: 39430-7 6470,
κινητό: 093-236952
Τηλ. οικίας: 73726

ΙΑΤΡΙΚΗ ΑΝΑΚΟΙΝΩΣΗ
Ο Ιατρός
ΑΝΤΩΝΗΣ ΒΑΚΗΣ
ΝΕΥΡΟΧΕΙΡΟΥΡΓΟΣ
Διδάκτωρ Πανεπιστημίου Αθηνών
Δέχεται κατόπιν ραντεβού:
Το πρώτο δεκαπενθήμερο κάθε μήνα
Ιατρείο: Άννης Μαρίας 15-Β' όροφος
Τηλ. 23516
Κινητό 094-574683

ΙΑΤΡΙΚΗ ΑΝΑΚΟΙΝΩΣΗ
ΑΓΑΘΗ Κ. ΓΑΛΑΝΟΠΟΥΛΟΥ
Ιατρός Κυτταρολόγος
Δέχεται: Δευτέρα-Παρασκευή (9-1 π.μ. & 5-8 μ.μ.)
Τετάρτη απόγευμα κλειστά
Λεμεσού 43-Ρόδος
Τηλ. Ιατρείου: (0241) 39508
Τηλ. οικίας: (0244) 24126

-ΣΥΣΤΗΜΑΤΑ ΣΥΝΑΓΕΡΜΟΥ
- ΚΑΜΕΡΕΣ ΠΑΡΑΚΟΛΟΥΘΗΣΗΣ ΧΩΡΩΝ
- ΚΕΝΤΡΟ ΛΗΨΕΩΣ
ARMAOS SECURITY
ΤΗΛ./FAX: 23632
ΡΟΔΟΣ: ΛΙΝΔΟΥ 80 - Τ.Κ. 85100
ΥΠΕΥΘΥΝΟΣ ΡΟΔΟΥ: ΔΗΜΗΤΡΗΣ ΚΥΡΙΑΖΗΣ

INEMA
ΙΑΤΡΙΚΟΣ ΝΟΣΟΚΟΜΕΙΑΚΟΣ ΕΞΟΠΛΙΣΜΟΣ
ΜΗΧΑΝΗΜΑΤΑ ΑΝΑΛΩΣΙΜΑ
ΛΕΜΕΣΟΥ 1-85100 ΡΟΔΟΣ ΤΗΛ. 32238-FAX: 28484

Αναπηρικά αμαξίδια-Βαδιστικά βοηθήματα- Μπλούζες, παντελόνια ιατρών-Νοσοκομειακά κρεβάτια-αεροστρώματα-τρόλεϊ στατό ορού-διαφανοσκόπια-παραβάν-ανοξείδωτα σκεύη-κλίβανοι αναστημόμετρα-βρεφοζυγοί-ανθρωποζυγοί-αναρροφήσεις-συσκευές ακράτειας ούρων-στήθη σιλικόνης-αντιδιαβρεκτικά γύψου-Νάρθηκες για όλο το σώμα- Εργαλεία χειρουργείου-Υλικά οστεοσύνθεσης-Προπλάσματα ανθρωπίνου σώματος-φορεία-AMBU-βαλιτσάκια πρώτων βοηθειών- Πιεσόμετρα-ταλαντωσίμετρα-ωτοσκόπια-λαρυγγοσκόπια-οφθαλμοσκόπια-νευρολογικά σφυράκια-στηθοσκόπια-ιατρικοί φακοί-διαθερμίες μιας χρήσης-καθετήρες FOLLEY-LEVIN-φλεβοκαθετήρες-χειρουργικά ράμματα-επίδεσμοι-σκοραμίδες-σταγονόμετρα-κλύσματα-ουροδοχεία-θήλαστρα-θερμοφόρες-κουλούρες κατακλίσεων-μάσκες και σκούφιες χειρουργείου-δοχεία απόρριψης βελονών-δικτυωτοί επίδεσμοι-γάντια χειρουργικά-θερμόμετρα-GEL υπερήχων-γάζες απλές και λαπαροτομίας-χαρτί καρδιογράφου-TENSOPLAST-TAPES-χειρουργικά μαχαίρίδια-γυαλιά χειρουργείου αντί AIDS-σακούλες αποστείρωσης-χειρουργικά οθώνια-ουροσυλέκτες-γυψοταινίες-ορθομπαν-Μαξιλάρια για αναπηρικά αμαξίδια, για αυχένα και για οδηγό αυτοκινήτου-Πέλματα πλατυποδίας-Επιγονατίδες-επιστραγαλίδες-νάρθηκας επικονδυλίτιδος-ζώνες οσφύος και κήλης-κάλτσες φλεβίτιδος-περιλαίμια αυχένος- φόρμες αδυνατίσματος- θερμιδομετρητές-ηλεκτρικά θερμόμετρα-ηλεκτρικές οδοντόβουρτσες-ηλεκτρικές κουβέρτες-ηλεκτρικές θερμοφόρες-συσκευή μασάζ-συσκευή μέτρησης σακχάρου-παλμογράφοι-συσκευές ηλεκτροβελονισμού-συσκευές TENS-συσκευές ψεκασμού βρόγχων-σπειρόμετρα-υγραντήρες χώρου-έλξεις αυχένος-εξασκητές αναπνοής.

ΙΑΤΡΙΚΗ ΑΝΑΚΟΙΝΩΣΗ
Ο ΙΑΤΡΟΣ
ΘΕΟΔΟΣΗΣ Ν. ΜΠΑΚΑΡΗΣ
ΕΙΔΙΚΟΣ ΠΑΘΟΛΟΓΟΣ
Δέχεται στο ιατρείο του: Άννης Μαρίας και Καζαντζάκη 2 - τηλ. 73861, οικίας 30616, κινητό 093-323100, ΦΑΞ: 73861
ΚΑΘΗΜΕΡΙΝΑ 9-1 π.μ. & 5-8 μ.μ.
ΣΑΒΒΑΤΟ 9-1 π.μ.

ΙΑΤΡΙΚΗ ΑΝΑΚΟΙΝΩΣΗ
Ο Ιατρός
ΜΠΑΜΑΣ Π. ΜΙΧΑΗΛ
ΕΙΔΙΚΟΣ ΠΑΙΔΙΑΤΡΟΣ
Δέχεται καθημερινά 9 π.μ.-1 μ.μ. & 5.30 μ.μ.-9 μ.μ.
Σάββατο με ραντεβού
ΚΩΝ/ΝΟΥ ΥΔΡΑΙΟΥ & ΦΙΛ. ΕΝΩΣΗΣ ΔΩ/ΔΣΟΥ 7
(Περιοχή Δασκάλων)
Τηλ.: Ιατρείου 38163, Κιν. 093 743943, Οικίας 64896

ΙΑΤΡΙΚΗ ΑΝΑΚΟΙΝΩΣΗ
ΝΙΚΟΛΑΟΣ Μ. ΚΑΤΤΗΣ
ΜΑΙΕΥΤΗΡΑΣ-ΧΕΙΡΟΥΡΓΟΣ ΓΥΝΑΙΚΟΛΟΓΟΣ
ΑΝΝΗΣ ΜΑΡΙΑΣ 29-ΤΗΛ. 39540
ΔΕΧΕΤΑΙ ΚΑΘΗΜΕΡΙΝΑ 9-1 π.μ. & 5-8 μ.μ.

ΙΑΤΡΙΚΗ ΑΝΑΚΟΙΝΩΣΗ
ΧΑΤΖΗΝΙΚΟΛΑΣ Μ. ΝΙΚΟΛΑΟΣ
ΕΙΔΙΚΟΣ ΠΑΙΔΙΑΤΡΟΣ
Το ιατρείο δεν θα λειτουργήσει στις 12, 13 και 14 Δεκεμβρίου 1997 γιατί ο γιατρός θα βρίσκεται στη Θεσσαλονίκη προκειμένου να υποβάλει στο Πανεπιστήμιο τη Διδακτορική διατριβή που έχει εκπονήσει για το παιδικό βρογχικό άσθμα.

ΙΑΤΡΙΚΗ ΑΝΑΚΟΙΝΩΣΗ
Ο ΣΤΡΑΤΙΩΤΙΚΟΣ ΙΑΤΡΟΣ
ΚΩΝ/ΝΟΣ Σ. ΜΠΑΧΑΣ
ΧΕΙΡΟΥΡΓΟΣ ΩΤΟΡΙΝΟΛΑΡΥΓΓΟΛΟΓΟΣ
Ιατρείο: Γ. Ευσταθίου 7-Τηλ. 76230
Δέχεται: 5.30 μ.μ.-8.30 μ.μ. καθημερινά
Σάββατο πρωί μόνο με ραντεβού.
Τηλ. ραντεβού 094/504723

ΟΔΟΝΤΙΑΤΡΙΚΗ ΑΝΑΚΟΙΝΩΣΗ
Η ΔΡ. ΛΙΛΑ Ι. ΤΖΩΡΤΖΗ
ΔΙΔΑΚΤΩΡ ΠΑΙΔΟΔΟΝΤΙΑΣ Παν/μίου Giessen Γερμανίας
ΕΙΔΙΚΟΣ ΟΡΘΟΔΟΝΤΙΚΟΣ Παν/μίου Dusseldorf Γερμανίας
Δέχεται καθημερινά με ραντεβού.
ΙΑΤΡΕΙΟ : Πίνδου 4 - Ρόδος
Τηλ. : 0241 - 21398

ΝΕΟ ΙΑΤΡΕΙΟ
ΦΩΤΗΣ Α. ΚΑΡΑΔΑΚΗΣ
ΔΕΡΜΑΤΟΛΟΓΟΣ ΑΦΡΟΔΙΣΙΟΛΟΓΟΣ
Αμμοχώστου 9 (όπισθεν Ακαδημίας)
Τηλ. 73541
Δέχεται: Δευτέρα έως Πέμπτη 5.30-8.30 μ.μ.

ΙΑΤΡΙΚΗ ΑΝΑΚΟΙΝΩΣΗ
ΑΝΑΣΤΑΣΙΟΣ Β. ΧΡΟΝΟΠΟΥΛΟΣ
ΑΓΓΕΙΟΧΕΙΡΟΥΡΓΟΣ
Δέχεται κατόπιν ραντεβού
Στη νέα διεύθυνση: Άννης Μαρίας 15 3ος όροφος 1ος όροφος • Τηλ. 35798-74727 κιν. 094-357899

ΠΤΥΧΙΟΥΧΟΙ ΔΙΑΙΤΟΛΟΓΟΙ - ΔΙΑΤΡΟΦΟΛΟΓΟΙ ΡΟΔΟΥ

Οι διαιτολόγοι - διατροφολόγοι της Ρόδου, οι οποίοι διαθέτουν αναγνωρισμένο πτυχίο είναι οι εξής κατά αλφαβητική σειρά:



Βασιλειάδη Γεωργία, Κ. Παλαιολόγου 67, τηλ. 39722

Γιούργου Μαρία, Λ. Λίνδου 216, τηλ. 66476

Καραγιάννη Χρύσα, Π. Μελά 56, τηλ. 76500

Νικολάου Ειρήνη (NEOTIS LINE), Αθηνών 15, τηλ. 61296-7

Προσφέρουν και διαχωρίζουν τη θέση τους από τα ινστιτούτα αισθητικής ως εξής:
- Δίνουν προσωπικό διαιτολόγιο, βάσει προβλημάτων υγείας και εξετάσεων αίματος.
- Παρέχουν προσωπική εντατική παρακολούθηση.
- Χορηγούν κλινικά διαιτολόγια πάντοτε σε συνεργασία με το θεράποντα γιατρό.
- Δίνουν διαιτολόγια που καλύπτουν τις ανάγκες του οργανισμού σε πρωτεΐνες - υδατάνθρακες - λίπη, βιταμίνες, ιχνοστοιχεία, μεταλλικά άλατα.
- Παρέχουν διαιτολόγια για την περίοδο της εγκυμοσύνης και μετά τον τοκετό.

Είναι σημαντικό να τονιστεί ότι η επιστήμη της διαιτολογίας απαγορεύει την χορήγηση χημικών-κετογονικών διατροφικών προγραμμάτων, τα οποία καταστρέφουν το βασικό μεταβολισμό, ενώ παράλληλα συντελούν στη δημιουργία σοβαρών προβλημάτων υγείας.

ΠΑΝΗΓΥΡΙΣ

Γνωστοποιείται στο φιλόθρησκο κοινό της Ρόδου ότι την 15η Δεκεμβρίου εορτάζει ο Ιερός Ναός ΑΓΙΟΥ ΕΛΕΥΘΕΡΙΟΥ πόλεως Ρόδου.

Αφ εσπέρας Κυριακή 14 Δεκεμβρίου και ώρα 6 μ.μ. θα τελεσθεί Πανηγυρικός Αρχιερατικός Εσπερινός και το πρωΐ Δευτέρας 15 Δεκεμβρίου Αρχιερατική Θεία Λειτουργία, στην συνέχεια της οποίας θα γινει περιφορά και λιτάνευση της Ιεράς Εικόνας του Αγίου Ελευθερίου.

Παρακαλούνται οι ευσεβείς Χριστιανοί να προσέλθουν στις ιερές ακολουθίες τιμώντες τον εορταζόμενο ΑΓΙΟΝ ΕΛΕΥΘΕΡΙΟΝ.

Το Εκκλησιαστικό Συμβούλιο

GOLDEN SUN HOLIDAYS
TRAVEL & TOURISM

GOLDEN SUN HOLIDAYS
ΓΡΑΦΕΙΟ ΓΕΝΙΚΟΥ ΤΟΥΡΙΣΜΟΥ
ΜΙΧ. ΠΕΤΡΙΔΗ 22
85100 ΡΟΔΟΣ
ΤΗΛ. 24592, 29522, 32644

ΕΙΔΙΚΕΣ ΤΙΜΕΣ ΞΕΝΟΔΟΧΕΙΩΝ ΑΘΗΝΩΝ
★★★★★

1. ATHENS CHANDRIS HOTEL - DLX - ΛΕΩΦ. ΣΥΓΓΡΟΥ 385

	1/11/97-31/3/98	*1/4-31/12/98*
Δίκλινο με πρωινό	11.900 κατ' άτομο	12.750 κατ' άτομο
Μονόκλινο με πρωινό	23.800	25.500

Ένα παιδί έως 12 ετών στο δωμάτιο των γονέων δωρεάν.

2) ST. GEORGE LYCABETTUS HOTEL-DLX-ΝΤΕΞΑΜΕΝΙ - ΚΟΛΩΝΑΚΙ

	1/11/97-31/3/98
Δίκλινο με πρωινό	10.150 κατ' άτομο
Μονόκλινο με πρωινό	15.900
Τρίκλινο με πρωινό	9.300 κατ' άτομο

Παιδιά έως 12 ετών στο δωμάτιο των γονέων 50% έκπτωση

3) ΞΕΝΟΔΟΧΕΙΟ ANDROMEDA - DLX - ΤΙΜ. ΒΑΣΣΟΥ 22

	Εβδομάδας	*Σαββατοκύριακα*
Δίκλινο με πρωινό	19.500 κατ' άτομο	17.500 κατ' άτομο
Μονόκλινο με πρωινό	33.000	29.000

4) ΞΕΝΟΔΟΧΕΙΟ PARTHENON - Α' ΚΑΤ. - ΣΤΗΛΕΣ ΟΛΥΜΠΙΟΥ ΔΙΟΣ

	1/11/97-31/3/98	*1/4-28/7+10/8-31/10*
Δίκλινο με πρωινό	5.900 κατ' άτομο	9.300 κατ' άτομο
Μονόκλινο με πρωινό	8.500	15.500
Τρίκλινο με πρωινό	5.300 κατ' άτομο	8.700 κατ' άτομο

Παιδιά έως 4 ετών δωρεάν.
Παιδιά 4-13 ετών, 50% έκπτωση στο δωμάτιο των γονέων.

5) ΞΕΝΟΔΟΧΕΙΟ ACHILLION-Α' ΚΑΤ.-ΑΓ. ΚΩΝΣΤΑΝΤΙΝΟΥ

	1/11/97-31/3/98	*1/4-31/10/98*
Δίκλινο με πρωινό	6.100 κατ' άτομο	6.500 κατ' άτομο
Μονόκλινο με πρωινό	9.200	9.500
Τρίκλινο με πρωινό	5.200 κατ' άτομο	5.400 κατ' άτομο

6) ΞΕΝΟΔΟΧΕΙΟ OLYMPIC PALACE -Α' ΚΑΤ. ΦΙΛΕΛΛΗΝΩΝ

	1/11/97-31/3/98
Δίκλινο με πρωινό	6.800 κατ' άτομο
Μονόκλινο με πρωινό	10.800
Τρίκλινο με πρωινό	5.800 κατ' άτομο

7) ΞΕΝΟΔΟΧΕΙΟ KING MINOS-Α' ΚΑΤ.-ΟΜΟΝΟΙΑ

	1/11/97-31/3/98
Δίκλινο με πρωινό	6.500 κατ' άτομο
Μονόκλινο με πρωινό	9.500
Τρίκλινο με πρωινό	6.000 κατ' άτομο

8) ΞΕΝΟΔΟΧΕΙΟ RIVA-Α' ΚΑΤ.-ΠΕΡΙΟΧΗ HILTON

	1/11/97-31/3/98	*1/4-28/7+10/8-31/8*
Δίκλινο με πρωινό	5.200 κατ' άτομο	8.000 κατ' άτομο
Μονόκλινο με πρωινό	7.500	13.000
Τρίκλινο με πρωινό	4.600 κατ' άτομο	7.400 κατ' άτομο

Παιδιά έως 4 ετών δωρεάν
Παιδιά 4-13 ετών, 50% έκπτωση στο δωμάτιο των γονέων.

9) ΞΕΝΟΔΟΧΕΙΟ ΤΙΤΑΝΙΑ - Α' ΚΑΤ.-ΠΑΝΕΠΙΣΤΗΜΙΟΥ

	1/11/97-31/3/98
Δίκλινο με πρωινό-μπουφές	10.250 κατ' άτομο
Μονόκλινο με πρωινό-μπουφές	16.300
Τρίκλινο με πρωινό-μπουφές	7.900 κατ' άτομο

10) ΞΕΝΟΔΟΧΕΙΟ NOVOTEL-Α' ΚΑΤ.-ΜΙΧ.ΒΟΔΑ

Δίκλινο με πρωινό (Αμερικάνικο)	10.000 κατ' άτομο
Μονόκλινο με πρωινό (Αμερικάνικο)	17.500
Τρίκλινο με πρωινό (Αμερικάνικο)	7.500 κατ' άτομο

11) ΞΕΝΟΔΟΧΕΙΟ ALEXANDROS-Β' ΚΑΤ.-ΠΛΑΤΕΙΑ ΜΑΒΙΛΗ-ΑΜΠΕΛΟΚΗΠΟΙ

	1/11/97-31/8/98	*1/4-28/7+10/8-31/8*
Δίκλινο με πρωινό	4.500 κατ' άτομο	7.000 κατ' άτομο
Μονόκλινο με πρωινό	6.500	10.500
Τρίκλινο με πρωινό	3.900 κατ' άτομο	6.400 κατ' άτομο

Παιδιά έως 4 ετών δωρεάν
Παιδιά 4-13 ετών, 50% έκπτωση στο δωμάτιο των γονέων

12) ΞΕΝΟΔΟΧΕΙΟ CHRISTINA-Β' ΚΑΤ.-ΣΤΗΛΕΣ ΟΛΥΜΠΙΟΥ ΔΙΟΣ

	1/11/97-31/8/98	*1/4-28/7+10/8-31/8*
Δίκλινο με πρωινό	4.500 κατ' άτομο	7.000 κατ' άτομο
Μονόκλινο με πρωινό	6.500	10.500
Τρίκλινο με πρωινό	3.900 κατ' άτομο	6.400 κατ' άτομο

Παιδιά έως 4 ετών δωρεάν
Παιδιά 4-13 ετών, 50% έκπτωση στο δωμάτιο των γονέων

13) ΞΕΝΟΔΟΧΕΙΟ STANLEY-Β' ΚΑΤ.-ΟΔΥΣΣΕΩΣ-ΟΜΟΝΟΙΑ

	1/11/97-31/3/98
Δίκλινο με πρωινό	6.000 κατ' άτομο
Μονόκλινο με πρωινό	8.500
Τρίκλινο με πρωινό	6.300 κατ' άτομο

Παιδιά 2-11 ετών στο δωμάτιο των γονέων, 40% έκπτωση

ΕΙΔΙΚΕΣ ΤΙΜΕΣ ΞΕΝΟΔΟΧΕΙΩΝ ΘΕΣ/ΚΗΣ
★★★★★

1. ΞΕΝΟΔΟΧΕΙΟ ASTORIA-Α' ΚΑΤ.-ΤΣΙΜΙΣΚΗ & ΣΑΛΑΜΙΝΟΣ

	1/1-20/3/97	*21/3-31/12/98*
Δίκλινο με πρωινό	18.000 κατ' άτομο	18.500 κατ' άτομο
Μονόκλινο με πρωινό	25.000	26.500
Τρίτο άτομο σε δίκλινο	9.600	11.000
Παιδιά έως 6 ετών δωρεάν		
Παιδιά 6-12 ετών στο δίκλινο των γονέων	8.000	9.000

ΤΩΡΑ
Κρατήσεις και εκδόσεις εισιτηρίων Ο.Α. με ηλεκτρονικό σύστημα. Επιπλέον εισιτήρια Air Greece, ΔΑΝΕ, GA Ferries.

ΦΩΚΙΩΝ Ν. ΚΑΡΑΒΟΚΥΡΟΣ

ΕΠΙΣΗΣ
ΠΡΟΓΡΑΜΜΑΤΑ ΓΙΑ ΟΛΟ ΤΟΝ ΚΟΣΜΟ
ΓΙΑ ΔΙΑΣΤΗΜΑ 30 ΗΜΕΡΩΝ

ΘΕΡΜΟΠΟΜΠΟΙ



ΜΕΛΕΤΗ-ΕΓΚΑΤΑΣΤΑΣΗ ΔΩΡΕΑΝ (2 ΧΡΟΝΙΑ ΕΓΓΥΗΣΗ)
ΜΕ ΣΥΝΕΠΕΙΑ ΚΑΙ ΥΠΕΥΘΥΝΟΤΗΤΑ ΣΥΝΕΧΙΖΟΥΜΕ ΠΑ 18 ΧΡΟΝΙΑ ΤΟΠΟΘΕΤΩΝΤΑΣ ΘΕΡΜΟΠΟΜΠΟΥΣ ΣΕ ΣΠΙΤΙΑ-ΣΧΟΛΕΙΑ ΚΑΙ ΛΟΙΠΟΥΣ ΧΩΡΟΥΣ

ΥΠΕΡΕΧΟΥΝ-ΔΙΟΤΙ

1) ΔΕΝ ΧΡΕΙΑΖΕΤΑΙ ΙΔΙΑΙΤΕΡΗ ΕΓΚΑΤΑΣΤΑΣΗ ΣΚΑΨΙΜΑΤΑ Κ.ΛΠ.
2) ΕΧΟΥΝ ΧΑΜΗΛΟ ΚΟΣΤΟΣ ΑΓΟΡΑΣ ΚΑΙ ΧΑΜΗΛΟΤΕΡΟ ΚΟΣΤΟΣ ΚΑΤΑΝΑΛΩΣΗΣ
3) ΔΕΝ ΞΗΡΑΙΝΟΥΝ ΤΟΝ ΑΕΡΑ ΚΑΙ ΔΙΑΤΗΡΟΥΝ ΥΓΙΕΙΝΗ ΤΗΝ ΑΤΜΟΣΦΑΙΡΑ
4) ΕΧΟΥΝ ΑΚΡΙΒΕΙΑ ΘΕΡΜΟΣΤΑΤΗ ΠΟΥ ΕΛΕΓΧΕΙ ΤΟ ΧΩΡΟ
5) ΠΑΙΡΝΕΤΕ ΤΑ ΣΩΜΑΤΑ ΤΟ ΠΡΩΙ ΚΑΙ ΤΟ ΑΠΟΓΕΥΜΑ ΕΧΕΤΕ ΘΕΡΜΑΝΣΗ

Ν. ΚΑΜΠΟΥΡΑΚΗΣ—Μ. ΦΛΑΓΚΟΣ Ο.Ε.
Αγίας Αναστασίας 9, τηλ. 20859-31320



Όλα καλά και όλα ωραία με την ηλεκτροδότηση των νησιών!

Συνέχεια από τη σελ. 1

λουθα:

Α. Αναφορικά με την έλλειψη Τεχνικού Προσωπικού:

Η Δημ. Επιχ. Ηλεκτρισμού μετά από διεξοδική μελέτη κατέληξε στη διαδικασία μεταθέσεων-μετατάξεων, η οποία εγκρίθηκε από το Διοικητικό Συμβούλιο με τις 14/97 και 139/97 Αποφάσεις του. Μ' αυτήν τη διαδικασία εκτιμάται ότι θα καλυφθούν σε σημαντικό βαθμό τα κενά που εμφανίζονται σε ορισμένες Μονάδες της (όπως π.χ. σε Νησιά).

Παράλληλα μ' αυτήν την διαδικασία η Διοίκηση της ΔΕΗ προβαίνει και σε άλλες ενέργειες όπως:

-Προχώρησε στην πρόσληψη έκτακτου Τεχνικού Προσωπικού (50 τεχνίτες 8μηνης απασχόλησης) για την ενίσχυση των Νησιών.

- Προωθεί τη λειτουργία της Σχολής Ταχύρυθμης Εκπαίδευσης μέσω του Ν. 2190/94 με στόχο την ενίσχυση των Μονάδων με Τεχνικό Προσωπικό, δίνοντας ιδιαίτερη προτεραιότητα στην κάλυψη των αναγκών των Νησιών.

Β. Όσον αφορά τις βλάβες που παρουσιάζονται στην παροχή ηλεκτρικού ρεύματος, όπως προκύπτει και από τα στοιχεία που τηρούνται στην Υπηρεσία της ΔΕΗ, αυτές κυμαίνονται στα επίπεδα παρομοίων περιοχών του νησιωτικού χώρου τόσον ως προς τον αριθμόν όσο και ως προς την διάρκεια αποκατάστασης.

Η υπουργός
Βάσω Παπανδρέου

Το "σκασιαρχείο" πάει σύνεφο στο Γυμνάσιο και Λύκειο της Πάτμου

Συνέχεια από τη σελ. 3

Όλοι στο νησί παραδέχονται ότι οι καθηγητές χρειάζεται να λείψουν ορισμένες μέρες για να δώσουν λύσεις σε προβλήματα που η απόσταση δεν επιτρέπει. Όμως αυτό που ζητάνε οι μαθητές του σχολείου είναι "να μην κάνουν κατάχρηση τα δικαιώματά τους".

"Ο μαθηματικός απουσίαζε δεκαπέντε μέρες λόγω ασθενείας, χωρίς να τον αντικαταστήσει κανείς. Δύο άλλοι καθηγητές δεν προσήλθαν γιατί είχαν αποκλειστεί στην Αθήνα. Και αυτό έχει γίνει πολλές φορές. Απορώ γιατί οι αρμόδιοι του υπουργείου Παιδείας δεν κάνουν τίποτα, τη στιγμή που τους ενημερώνουμε συνεχώς", κατήγγειλε μητέρα μαθήτριας, ενώ η διευθύντρια του γυμνασίου σηκώνει ψηλά τα χέρια δηλώνοντας ότι "το μόνο που μπορώ να κάνω είναι να συστήσω στους καθηγητές να μη φεύγουν το Σαββατοκύριακο από το νησί αν ο καιρός είναι άσχημος".

Ημερίδα του Επαρχείου Καλύμνου

Συνέχεια από τη σελ. 3

επόμενη ημέρα της ημερίδας σύντομη επίσκεψη στις εγκαταστάσεις της μονάδας Simi Fish A.E. στη Σύμη με υδροπτέρυγο που θα ξεκινήσει στις 9.30 το πρωΐ από το Μανδράκι και επιστροφή το μεσημέρι. Κατά τη διάρκεια της ημερίδας θα γίνουν σημαντικές ανακοινώσεις όπως η πολιτική ανάπτυξη των υδατοκαλλιεργειών σε συνάρτηση με τις χρηματοδοτήσεις, οι ιχθυοκαλλιέργειες στα Δωδεκάνησα και την Κάλυμνο ειδικότερα καθώς επίσης και οι ιχθυοκαλλιέργειες σε συνδυασμό με το περιβάλλον.

Χρονοδιάγραμμα για τα έργα που θα γίνουν στο κέντρο από ΔΕΥΑΡ

Συνέχεια από τη σελ. 3

βριου.

● Στην παραλιακή λεωφόρο μπροστά από τα δικαστήρια και στην οδό Μπλέσα, τα έργα ξεκίνησαν επίσης από προχθές το πρωί.

Σύμφωνα με την ΔΕΥΑΡ, παρακαλούνται οι πεζοί και οι οδηγοί να είναι προσεκτικοί και να αποφεύγουν τους παραπάνω δρόμους, προκειμένου να αποφούγουν την ταλαιπωρία.

Οι γονείς στηρίζουν

Συνέχεια από τη σελ. 3

μοπανάγος Σπύρος, Ανδράκης Εμμανουήλ, Μαγκαφά Μ. Κατσιδώνη Άννα, Φουστέρη Ιωάννα, Γεωργαλλή Δέσποινα, Εϊρήνη Χατζηδάκου, Παπαγεωργίου Κική, Χεμινέτου Μερσίνα, Σαββάκη Τσαμπίκα, Δημητρά Ελευθερία Καραγιάννη Κατερίνα και Π. Μαρκακιού υποστηρίζουν μεταξύ άλλων στην επιστολή τους:

● «Διαβάζοντας το αρθρογράφημα της έγκριτης εφημερίδας σας, με ημερομηνία 7/12/97 σχετικά με τα προβλήματα που αντιμετωπίζουν γονείς μαθητών του 16ου Δημοτικού Σχολείου με τον Δάσκαλο κ. Γιάννη Πολίτη για την αποκατάσταση της αλήθειας έχουμε να σας δηλώσουμε τα εξής:

- Ουδέποτε ο δάσκαλος, αρνήθηκε συνεργασία μαζί μας και όσες φορές τον χρειαστήκαμε, πάντα μας εξυπηρέτησε, ακόμα και ημέρες όπου δεν ήταν προγραμματισμένη η καθιερωμένη συνέντευξη.

- Οι σχέσεις του με τα παιδιά μας, είναι άριστες, τόσο μέσα όσο και έξω από την τάξη. Υπάρχει κλίμα δημοκρατικής συνεργασίας και αλληλοσεβασμού τόσο μεταξύ του δασκάλου και των παιδιών, όσο και μεταξύ των παιδιών. Ποτέ τα παιδιά μας δεν διαμαρτυρήθηκαν ότι τους φέρεται βάναυσα.

- Ο εν λόγω δάσκαλος, πάντα ενδιαφέρεται πέρα από την «στεγνή» σχολική γνώση για την εγκυκλοπαιδική μόρφωση των παιδιών μας και για την υλοποίηση των σχολικών γνώσεων έξω από το σχολείο.

- Γνωρίζοντας κανείς την οικογένεια του κ. Γιάννη Πολίτη βλέπει ότι απ' αυτήν βγήκαν τέσσερις εκπαιδευτικοί (πατέρας, θείος, αδελφός). Δεν μπορεί λοιπόν να βλέπει το λειτούργημά του εκπαιδευτικού σαν αγγαρεία και να μην αγαπάει τα παιδιά.

- Εμείς ως γονείς, δεν είμαστε αρμόδιοι να αποφανθούμε για την επιστημονική κατάρτιση και το εκπαιδευτικό του έργο, ενώ είναι γνωστό ότι η πολιτεία έχει θεσμοθετήσει γι αυτό τον σκοπό τα αρμόδια όργανα.

- Διαμαρτυρόμαστε εντονότατα για την πρωτοβουλία τους να καταδικάσουν το δάσκαλο, επικαλούμενες το σύνολο της τάξης, ενώ είναι γνωστό ότι πρόκειται για μεμονωμένο συμβάν 4 ατόμων που δεν εκπροσωπούν το σύνολο της τάξης.

- Με γνώμονα το συμφέρον των παιδιών μας, οποιεσδήποτε τέτοιου είδους ενέργειες είναι επιζήμιες για όλους μας, δεν προάγουν το κλίμα καλής συνεργασίας, και γίνονται με σκοπό τον εντυπωσιασμό και την κοινωνική απήλωση του κ. Πολίτη.»

ΑΠΕΡΡΙΦΘΗ τροπολογία για τα πανωτόκια

Συνέχεια από τη σελ. 3

νομοσχεδίου για τα μέτρα κατά της εισφοροδιαφυγής, ψηφίστηκε η τροπολογία που προβλέπει την αύξηση τελών στα δίκυκλα και τα φορτηγά αυτοκίνητα. Τροπολογία που προκάλεσε την έντονη αντίδραση των κομμάτων της αντιπολίτευσης, που ζητούσαν να μη συζητηθεί γιατί ήταν ``άσχετη`` με το νομοσχέδιο.

Τελικά, η τροπολογία ψηφίστηκε από τους βουλευτές του ΠΑΣΟΚ καθώς ο υφυπουργός Οικονομικών Γ. Δρυς δήλωσε ότι δεν είχε άλλο χρονικό περιθώριο να την ``περάσει`` σε άλλο νομοσχέδιο, εντός του 1997.

Επίσης ψηφίστηκε η τροπολογία που θέτει όριο συνταξιοδότησης τα 58 έτη συν 10.500 ένσημα καθώς και τα 56 έτη για πρόωρη συνταξιοδότηση.

"Ακίνδυνη" η συνθήκη του Σέγκεν

Συνέχεια από τη σελ. 3

Δωδεκανήσου μέχρι τα τέλη του 1998, οπότε θα εφαρμοσθεί πλήρως η συνθήκη ΣΕΝΓΚΕΝ και στην χώρα μας.

Η εκπομπή "ΡΟΔΟΣ-ΒΡΥΞΕΛΛΕΣ ΣΕ ΜΙΑ ΩΡΑ, Τα Δωδεκάνησα στην Ελλάδα και τον κόσμο" της ΕΡΑ Ρόδου, έχει στόχο να ενημερώνει τους Δωδεκανήσιους: για τα δικαιώματα, που έχουν με την Ευρωπαϊκή τους ιδιότητα, για την δραστηριότητα της Ευρωπαϊκής Ένωσης και για τις αποφάσεις που λαμβάνονται στις Βρυξέλλες και αφορούν την Ελλάδα και ειδικότερα τα Δωδεκάνησα. Η εκπομπή θα αρχίσει και πάλι να μεταδίδεται τον Ιανουάριο, κάθε Τετάρτη 11 με 12 μ.μ., σε επιμέλεια-παρουσίαση της δημοσιογράφου Μαίρης Σκευοφύλακα.

ΕΛΛΑΔΙΚΗ
14 τόμοι x 3.200 δρχ. και
7 κουπόνια ο τόμος
ΚΟΥΠΟΝΙ No 47

ΕΛΛΗΝΙΚΗ ΔΗΜΟΚΡΑΤΙΑ
ΔΗΜΟΤΙΚΗ ΠΙΝΑΚΟΘΗΚΗ ΡΟΔΟΥ

ΠΡΟΣΚΛΗΣΗ

Ο Πρόεδρος και το Διοικητικό Συμβούλιο της Δημοτικής Πινακοθήκης Ρόδου, σας προσκαλούν στα εγκαίνια της έκθεσης έργων από τη μόνιμη συλλογή της Πινακοθήκης, το **Σάββατο 13 Δεκεμβρίου 1997** στις 7 το βράδυ.

Ώρες επίσκεψης: *Καθημερινά 08.00-14.00*
Κυριακή κλειστά

Ο Πρόεδρος
Μανώλης Αντωνόγλου

ΥΠΕΡ ΜΑΡΚΕΤ ΣΠΑΝΟΣ

Η εταιρεία ΥΙΟΙ ΧΡ. ΣΠΑΝΟΥ ΑΕ επιθυμεί να προσλάβει νέο/α με φιλοδοξίες, για τη θέση λογιστή.

ΑΠΑΙΤΟΥΜΕΝΑ ΠΡΟΣΟΝΤΑ
• Πτυχίο πανεπιστημίου οικονομικής κατεύθυνσης
• Καλή γνώση μηχανογραφημένης λογιστικής και χειρισμού Η/Υ
• Προϋπηρεσία τουλάχιστον πέντε ετών σε ανάλογη θέση.

Η θέση προσφέρει ελκυστικές αποδοχές.
Βιογραφικά σημειώματα υπ. κ. Μιχαήλ στη διεύθυνση:
Μ. Κωνσταντίνου 53 Ρόδος
Για όλα τα βιογραφικά θα τηρηθεί απόλυτη εχεμύθεια.



Χριστούγεννα! Όλος ο κόσμος γιορτάζει. Ταξιδέψτε τον!

Αφρική - Μεσόγειος

- *Αυτοκρατορικό Μαρόκο 7 μέρες, αναχ. 23,30/12, από* **259.000 δρχ.**
- *Πανόραμα Τυνησίας 8 μέρες, αναχ. 23,30/12,* **189.000 δρχ.**
- *Άγιοι Τόποι 7,8 μέρες, αναχ. 23,31/12,από* **239.000 δρχ.**
- *Περσία 8 μέρες, αναχ. 22/12,* **335.000 δρχ.**
- *Υεμένη 12 μέρες, αναχ. 21,28/12,* **450.000 δρχ.**
- *Μάλτα 5,7 μέρες, αναχ. 24,29/12,από* **139.000 δρχ.**
- *Αραβία Ομάν 11 μέρες, αναχ. 24/12,* **560.000 δρχ.**
- *Κένυα Σαφάρι-Μομπάσα 9 μέρες, αναχ. 21,28/12,* **499.000 δρχ.**
- *Λιβύη 10 μέρες, αναχ. 23/12,* **390.000 δρχ.**
- *Συρία-Λίβανος-Ιορδανία 13 μέρες, αναχ. 21/12,* **460.000 δρχ.**

Και εκατοντάδες άλλα ταξίδια!

5 ΑΤΟΚΕΣ ΔΟΣΕΙΣ ΓΙΑ ΤΙΣ VISA, ΕΜΠΟΡΟΚΑΡΤΕ, ANTENNA, ΑΤΕ
3 ΑΤΟΚΕΣ ΔΟΣΕΙΣ ΓΙΑ ΤΗΝ ΕΘΝΑΤΙΑ TRAVEL CARD
Ο δόσεις άνω των ποσού 100.000 δρχ. και άνω

manos centers
Η ΠΡΩΤΗ ΤΑΞΙΔΙΩΤΙΚΗ ΟΙΚΟΓΕΝΕΙΑ
MANOS CENTER ΡΟΔΟΥ: Κωστή Παλαμά 7-9, Τηλ: (0241) 25400, Fax: (0241) 24407



Η Ευρώπη γιορτάζει τα Χριστούγεννα!

Ευρώπη

- *Λονδίνο 5,6,7 μέρες, αναχ. 17,22,23,24,31/12,από* **179.000 δρχ.**
- *Παρίσι 5,6 μέρες, αναχ. 23,28/12, 2/1, από* **179.000 δρχ.**
- *Παρίσι-Λονδίνο (Eurostar) 6,7 μέρες, αναχ. 24,28/12, από* **239.000 δρχ.**
- *Ρώμη 4,5 μέρες, αναχ. 23,24,30,31/12,από* **189.000 δρχ.**
- *Γύρος Ιταλίας 8 μέρες, αναχ. 19,24,31/12,* **295.000 δρχ.**
- *Κλασική Ρωσία 10 μέρες, αναχ. 24/12,* **390.000 δρχ.**
- *Βουδαπέστη 5 μέρες, αναχ. 24,31/12, από* **185.000 δρχ.**
- *Βουδαπέστη-Πράγα 7 μέρες, αναχ. 24,30/12,από* **275.000 δρχ.**
- *Πράγα 4 μέρες, αναχ. 24,31/12,από* **195.000 δρχ.**
- *Πανόραμα Πορτογαλίας 8 μέρες, αναχ. 23,30/12,* **285.000 δρχ.**
- *Βουδαπέστη-Βιέννη-Πράγα 7 μέρες, αναχ. 24,30/12,* **270.000 δρχ.**

Και εκατοντάδες άλλα ταξίδια!

3 ΑΤΟΚΕΣ ΔΟΣΕΙΣ ΓΙΑ ΤΙΣ VISA, ΕΜΠΟΡΟΚΑΡΤΕ, ANTENNA, ΑΤΕ
3 ΑΤΟΚΕΣ ΔΟΣΕΙΣ ΓΙΑ ΤΗΝ ΕΘΝΑΤΙΑ TRAVEL CARD
Ο δόσεις άνω των ποσού 100.000 δρχ. και άνω

manos centers
Η ΠΡΩΤΗ ΤΑΞΙΔΙΩΤΙΚΗ ΟΙΚΟΓΕΝΕΙΑ
MANOS CENTER ΡΟΔΟΥ: Κωστή Παλαμά 7-9, Τηλ: (0241) 25400, Fax: (0241) 24407

Thomas Cook
Foreign Exchange

ΑΝΤΑΛΛΑΚΤΗΡΙΟ ΣΥΝΑΛΛΑΓΜΑΤΟΣ
ΤΑΞΙΔΕΥΕΤΕ;
ΤΟ ΣΥΝΑΛΛΑΓΜΑ ΣΑΣ ΜΕ ΕΝΑ ΤΗΛΕΦΩΝΗΜΑ
38995-35672
• ΟΛΑ ΤΑ ΝΟΜΙΣΜΑΤΑ • ΑΝΤΑΓΩΝΙΣΤΙΚΕΣ ΤΙΜΕΣ
• ΤΑΞΙΔΙΩΤΙΚΟ ΓΙΑ ΦΟΙΤΗΤΕΣ • ΕΚΤΕΤΑΜΕΝΟ ΩΡΑΡΙΟ
09.00-13.00 & ΣΑΒΒΑΤΟ 09.00-12.00
ΣΟΦΟΚΛΗ ΒΕΝΙΖΕΛΟΥ 6, ΡΟΔΟΣ

ΑΠΟΘΗΚΗ ΧΟΝΔΡΙΚΗΣ
- ΕΙΔΗ ΔΩΡΩΝ
- ΧΡΙΣΤΟΥΓΕΝΝΙΑΤΙΚΑ ΠΑΙΧΝΙΔΙΑ-ΣΤΟΛΙΔΙΑ
- ΧΡΙΣΤΟΥΓΕΝΝΙΑΤΙΚΑ ΔΕΝΤΡΑ
ΣΑΣ ΕΥΧΟΜΑΣΤΕ ΚΑΛΕΣ ΓΙΟΡΤΕΣ
TOY'S M.K.M.
ΠΩΛΗΣΗ ΧΟΝΔΡΙΚΗ
Μαραθώνος 40-ΡΟΔΙΝΙ

ΖΩΟΤΡΟΦΕΣ
ΒΑΜΒΑΚΟΠΙΤΑ νέας παραγωγής 65
ΚΑΛΑΜΠΟΚΙ 58
ΖΑΧΑΡΟΠΙΤΑ νέας παραγωγής 60
Υπάρχουν όλα τα φορέματα και σπάρτα: ΒΗΚΟΣ - ΒΡΩΝΗ - ΛΑΘΟΥΡΙ - ΚΡΙΘΑΡΙ - ΣΙΤΑΡΙ
ΤΣΙΓΑΡΙΔΗΣ Α.Ε.
ΑΓΙΑ ΒΑΡΒΑΡΑ - ΑΣΓΟΥΡΟΥ Τηλ. 62752, 62850, 64904
ΛΕΙΤΟΥΡΓΕΙ ΚΑΘΗΜΕΡΙΝΑ ΑΠΟΘΗΚΗ ΣΤΟΝ ΑΡΧΑΓΓΕΛΟ ΚΑΙ ΣΤΗ ΛΙΝΔΟ

ΑΝΑΚΟΙΝΩΣΗ
Η εταιρία καλλυντικών Marie Claire δια μέσου της κ. Ελένης Γεωργιάδη και σε συνεργασία με τον Πολιτιστικό σύλλογο γυναικών Ρόδου θα παρουσιάσει τα προϊόντα της στο ξενοδοχείο GRAND HOTEL το Σάββατο 13 Δεκέμβρη και ώρα 6 μ.μ.
Είσοδος ελεύθερη

ΠΡΑΚΤΟΡΕΙΟ ΚΑΣΤΡΟ
ΧΡΙΣΤΟΥΓΕΝΝΑ
ΣΤΑ ΙΕΡΟΣΟΛΥΜΑ ΙΕΡΟ ΠΡΟΣΚΥΝΗΜΑ ΣΤΟΥΣ ΑΓΙΟΥΣ ΤΟΠΟΥΣ ΚΑΙ ΤΟ ΘΕΟΒΑΔΙΣΤΟ ΟΡΟΣ ΣΙΝΑ
30/12/97-10/1/98
ΠΕΡΙΛΑΜΒΑΝΕΙ:
1. ΑΚΤΟΠΛΟΪΚΑ ΕΙΣΙΤΗΡΙΑ ΡΟΔΟ-ΚΥΠΡΟ-ΧΑΙΦΑ-ΚΥΠΡΟ-ΡΟΔΟ ΣΤΗ ΑΝΑΛΟΓΗ ΘΕΣΗ
2. ΞΕΝΟΔΟΧΕΙΟ Α' ΚΑΤΗΓΟΡΙΑΣ ΜΕ ΠΡΩΙΝΟ ΚΑΙ ΕΝΑ ΓΕΥΜΑ ΤΗΝ ΗΜΕΡΑ
3. ΟΛΕΣ ΟΙ ΕΚΔΡΟΜΕΣ ΠΟΥ ΘΑ ΓΙΝΟΥΝ ΣΤΟΥΣ ΑΓΙΟΥΣ ΤΟΠΟΥΣ ΒΑΣΕΙ ΤΟΥ ΠΡΟΓΡΑΜΜΑΤΟΣ ΜΕ ΠΟΛΥΤΕΛΗ ΠΟΥΛΜΑΝ
4. ΟΙ ΞΕΝΑΓΗΣΕΙΣ
5. ΤΑ ΕΞΟΔΑ ΑΝΑΒΑΣΗΣ ΣΤΟ ΟΡΟΣ ΘΑΒΩΡ ΜΕ ΠΟΛΥΤΕΛΗ ΤΑΞΙ
6. ΦΟΡΟΙ ΛΙΜΕΝΩΝ-ΛΕΜΕΣΟΥ-ΧΑΙΦΑΣ
7. ΦΙΛΟΔΩΡΗΜΑΤΑ
8. ΜΕΤΑΦΟΡΑ ΜΕ ΠΟΛΥΤΕΛΕΣ ΠΟΥΛΜΑΝ ΙΕΡΟΣΟΛΥΜΑ-ΣΙΝΑ-ΙΕΡΟΣΟΛΥΜΑ
9. ΜΙΑ ΔΙΑΝΥΚΤΕΡΕΥΣΗ ΣΤΟ ΜΟΝΑΣΤΗΡΙ ΤΗΣ ΑΓΙΑΣ ΑΙΚΑΤΕΡΙΝΗΣ ΣΤΟ ΣΙΝΑ ΜΕ ΠΡΩΙΝΟ ΚΑΙ ΦΑΓΗΤΟ
10. ΟΛΟΙ ΟΙ ΦΟΡΟΙ ΕΞΟΔΟΥ ΑΠΟ ΤΟ ΙΣΡΑΗΛ ΚΑΙ ΕΙΣΟΔΟΥ ΣΤΗΝ ΑΙΓΥΠΤΟ
11. ΜΙΑ ΟΛΟΗΜΕΡΗ ΕΚΔΡΟΜΗ ΣΤΗΝ ΚΥΠΡΟ, ΠΡΟΣΦΟΡΑ ΤΟΥ ΓΡΑΦΕΙΟΥ ΜΑΣ
ΔΗΛΩΣΤΕ ΑΜΕΣΩΣ ΣΥΜΜΕΤΟΧΗ
ΚΥΡΙΑΚΟΣ Μ. ΜΑΧΑΙΡΑΚΗΣ
ΠΡΑΚΤΟΡΕΙΟ ΚΑΣΤΡΟ
ΑΜΕΡΙΚΗΣ 53
ΤΗΛ. 21008

Delta
ΔΙΑΜΑΝΤΟΤΡΥΠΟΤΕΧΝΙΚΗ ΡΟΔΟΥ
Μόσχας 21 (Ροδίνι)
ΤΡΥΠΑΜΕ-ΚΟΒΟΥΜΕ-ΣΠΑΜΕ
Τσιμέντα με σίδερα, τούβλα, μπετά, θράχια, πέτρες, τσιμεντόλιθους
Δυνατότητες των μηχανημάτων
1) ΤΡΥΠΕΣ (καρότα) - Σε πάτωμα ή με κλίση, όλες τις διαμέτρους. Για ηλεκτρολόγους, υδραυλικούς, air condition, δεξαμενές, τζάκια, σκάλες κ.λπ.
2) HANDSAW - Πριόνι χειροκίνητο, υδραυλικό, αεροκίνητο, βενζινοκίνητο 26-52 πόντων βάθους.
Κόβει ΠΟΡΤΕΣ-ΠΑΡΑΘΥΡΑ-ΣΚΑΛΕΣ-ΚΑΝΑΛΙΑ-ΑΡΜΟΥΣ
3) ΠΡΙΟΝΙ ΔΑΠΕΔΟΥ - Μηχάνημα κοπής δαπέδου. Κόβει, μέχρι 50 πόντους βάθους, τσιμέντα, άσφαλτο, κανάλια. Οτιδήποτε δεν μπορούμε να κόψουμε, το τρυπάμε.
Υπάρχει λύση!
ΧΩΡΙΣ ΣΚΟΝΕΣ-ΡΩΓΜΕΣ-ΔΟΝΗΣΕΙΣ-ΜΕΡΕΜΕΤΙΑ
Η πολύχρονη μας πείρα στο εξωτερικό μας δίνει τη δυνατότητα να βρίσκουμε λύση εκεί που οι άλλοι σηκώνουν τα χέρια.
ΠΩΛΗΣΗ ΔΙΑΜΑΝΤΕ ΔΙΣΚΩΝ ΚΑΙ ΕΡΓΑΛΕΙΩΝ
τηλ. γραφείου: 77986 • φαξ: (0241) 77986 • κινητό: 094 380562
ΥΠΕΥΘΥΝΟΣ: ΜΑΡΚΟΣ ΤΣΕΣΜΕΤΖΗΣ

ΧΡΙΣΤΟΥΓΕΝΝΙΑΤΙΚΕΣ ΠΡΟΤΑΣΕΙΣ ΑΠΟ ΤΟ ΠΡΑΚΤΟΡΕΙΟ ΤΑΞΕΙΔΙΩΝ
BLUE BIRD TRV
ΕΚΔΡΟΜΕΣ ΕΞΩΤΕΡΙΚΟΥ ΑΕΡΟΠΟΡΙΚΩΣ

	ΗΜ.	ΑΝΑΧΩΡ.:
- ΛΟΝΔΙΝΟ-ΣΤΡΑΤΦΟΡΝΤ-ΟΞΦΟΡΔΗ,	6	23/12
- ΠΑΡΙΣΙ-ΝΤΙΣΝΕΥΛΑΝΤ-ΒΕΡΣΑΛΙΕΣ,	8	21,28/12 & 4/1
- ΠΑΡΙΣΙ EURODISNEY	8	21,28/12 & 4/1
- ΜΑΔΡΙΤΗ - ΑΝΔΑΛΟΥΣΙΑ	8	22,23,24,30,31/12
- ΠΑΝΟΡΑΜΑ ΙΤΑΛΙΑΣ	8	20 & 27/12
- ΒΙΕΝΝΗ - ΣΑΛΖΜΠΟΥΡΓΚ	6	22/12
- ΑΥΣΤΡΙΑ-ΒΑΥΑΡΙΑ	8	20/12
- ΦΙΝΛΑΝΔΙΑ-ΛΑΠΩΝΙΑ	7	30/12
- ΠΟΡΤΟΓΑΛΙΑ-ΛΙΣΣΑΒΩΝΑ-ΜΑΔΕΡΑ	8	23/12

ΕΚΔΡΟΜΕΣ ΕΞΩΤΕΡΙΚΟΥ ΟΔΙΚΩΣ

- ΛΩΖΑΝΗ - ΕΛΒΕΤΙΑ	10	19/12
- ΙΝΝΣΜΠΡΟΥΚ-ΑΥΣΤΡΙΑ	9	20/12
- ΒΟΥΔΑΠΕΣΤΗ-ΒΙΕΝΝΗ-ΒΕΝΕΤΙΑ	11	24/12
- ΜΙΚΡΟΣ ΓΥΡΟΣ ΙΤΑΛΙΑΣ	8	23/12
- ΣΟΦΙΑ-ΦΙΛΙΠΠΟΥΠΟΛΗ	5	23 & 30/12

✓ Επίσης το πρακτορείο μας διαθέτει εισιτήρια σε χαμηλές τιμές για Αγγλία- Γαλλία-Γερμανία-Ολλανδία-Τσεχία.
✓ Καθώς και εισιτήρια Ολυμπιακής Αεροπορίας Εσωτερικού - Εξωτερικού και κρατήσεις ξενοδοχείων σε όλη την Ελλάδα.
BLUE BIRD TRV
Συνέπεια στο ταξίδι
Δ. Θέμελη 80 (Πλατεία Ακαδημίας)
☎ 75652-30840-29144

ΕΠΙΤΕΛΟΥΣ!!! ΚΑΙ ΣΤΗ ΡΟΔΟ
Φθηνά εισιτήρια!
με ΟΛΥΜΠΙΑΚΗ
Ο ΤΟΥΡΙΣΤΙΚΟΣ ΟΡΓΑΝΙΣΜΟΣ
Ζορπίδης
σε συνεργασία με την ΟΛΥΜΠΙΑΚΗ σας απογειώνει από τη Ρόδο με προσγειωμένες τιμές, τιμές ΣΟΚ!
Όταν οι άλλοι δε μπορούν εμείς μπορούμε.
Αφήστε μας τελευταίους!
Έχουμε λύσεις!
Με μας θα ταξιδέψετε ΣΙΓΟΥΡΑ-ΑΝΕΤΑ-ΓΡΗΓΟΡΑ και προπάντων ΦΘΗΝΑ.
Η πείρα 20 χρόνων εγγύηση.
Δικοί σας άνθρωποι φροντίζουν υπεύθυνα για σας.
Πληροφορίες: Μακαρίου 31
Τηλ. 20625, 30054

Φέτος τα Χριστούγεννα σκεφτείτε σαν παιδιά...
και δώστε χαρά στα δικά σας τα παιδιά!
ΠΑΙΧΝΙΔΙΑ
CONSTRUCTOR
RED ALERT EXP
CONQUEST EARTH
TOTAL ANNIHILATION
BLOOD OMEN
ΕΚΠΑΙΔΕΥΤΙΚΑ
BROKEN SWORD 2
BETRAYAL IN ANTARA
PANZER GENERAL
RIVER
AGE EMPIRES
INTERNET
NBA LIVE 1998
BROKEN SWORD II
RMORED FIST 2
JEDI KNIGHT
SIDEWINDER
ΤΕΧΝΗ
RIVEN
STAR TREK
LANDS OF LORE 2
DARK REIGN
FLIGHT SIMULATOR 98
HEKEN II
IMPERIALLISM
PLAY STATION
PlayStation
Μεγάλη ποικιλία σε παιχνίδια για Play Station!
YOUTH CLUB by CompuTime
...διαμορφώνει την νέα αντίληψη!
Βενετοκλέων 48 - Τηλ. 74000

PEGASOS TRAVEL
Η νέα μας διεύθυνση είναι: ΑΛΕΞΑΝΔΡΟΥ ΔΙΑΚΟΥ 84
ΠΡΟΣΦΕΡΕΙ ΣΤΟΥΣ ΑΞΙΟΤΙΜΟΥΣ ΠΕΛΑΤΕΣ ΤΟΥ:
◆ ΠΑΡΙΣΙ-DISNEYLAND 8 ημέρες αεροπορικώς
◆ ΠΑΡΙΣΙ-DISNEYLAND 6 ημέρες αεροπορικώς
◆ ΠΑΡΙΣΙ-DISNEYLAND 5 ημέρες αεροπορικώς
◆ ΑΙΓΥΠΤΟΣ 4, 5, 8, 10 ημέρες Αναχώρηση: κάθε Παρασκευή
◆ ΜΑΛΤΑ 4 ημέρες Αναχώρηση: κάθε Παρασκευή
◆ ΧΡΙΣΤΟΥΓΕΝΝΑ-ΠΡΩΤΟΧΡΟΝΙΑ (ΟΔΙΚΕΣ ΕΚΔΡΟΜΕΣ-ΠΟΥΛΜΑΝ-ΠΛΟΙΟ)
◆ ΜΙΝΙ ΓΥΡΟΣ ΙΤΑΛΙΑΣ= 7 ημέρες 79.000 ΔΡΧ. ΠΟΜΠΗΙΑ-ΡΩΜΗ-ΦΛΩΡΕΝΤΙΑ-ΜΠΟΛΩΝΙΑ-ΒΕΝΕΤΙΑ (ΠΡΩΙΝΟ+ΔΕΙΠΝΟ)
◆ ΕΛΒΕΤΙΑ-ΚΥΑΝΗ ΑΚΤΗ:8 ΗΜΕΡ. 109.000 ΔΡΧ. ΛΩΖΑΝΗ-ΓΕΝΕΥΗ-ΝΙΚΑΙΑ-ΚΑΝΝΕΣ-ΜΟΝΑΧΟ (ΠΡΩΙΝΟ-ΔΕΙΠΝΟ)
◆ ΠΑΝΟΡΑΜΑ ΕΛΒΕΤΙΑΣ=8 ΗΜΕΡ. 115.000 ΔΡΧ. ΛΩΖΑΝΗ-ΓΕΝΕΥΗ-ΒΕΡΝΗ-ΖΥΡΙΧΗ-ΛΟΥΚΕΡΝΗ-ΛΟΥΓΚΑΝΟ-ΜΙΛΑΝΟ (ΠΡΩΙΝΟ-ΔΕΙΠΝΟ)
◆ ΠΑΡΙΣΙ-NOUVEU= 9 ΗΜΕΡ. 122.000 ΔΡΧ. ΜΙΛΑΝΟ-ΠΑΡΙΣΙ-DISNEYLAND PARIS-ΜΠΟΛΩΝΙΑ (ΠΡΩΙΝΟ-ΔΕΙΠΝΟ)
◆ ΠΑΝΟΡΑΜΑ-ΚΕΝΤΡΙΚΗΣ ΕΥΡΩΠΗΣ= 10 ΗΜΕΡ. 122.000 ΔΡΧ. ΒΟΥΔΑΠΕΣΤΗ-ΒΙΕΝΝΗ (ΠΡΩΙΝΟ-ΔΕΙΠΝΟ)
◆ ΝΕΟΣ ΓΥΡΟΣ ΙΤΑΛΙΑΣ 10 ΗΜΕΡ. 127.000 ΔΡΧ. ΠΟΜΠΗΙΑ-ΡΩΜΗ-ΣΙΕΝΑ-ΦΛΩΡΕΝΤΙΑ-ΜΙΛΑΝΟ-ΒΕΝΕΤΙΑ (ΠΡΩΙΝΟ-ΔΕΙΠΝΟ)
◆ ΚΥΑΝΗ ΑΚΤΗ-ΠΑΡΙΣΙ= 12 ΗΜΕΡ. 145.000 ΔΡΧ. ΝΙΚΑΙΑ-ΜΟΝΤΕ ΚΑΡΛΟ-ΚΑΝΝΕΣ-ΠΑΡΙΣΙ-DISNEYLAND PARIS-ΓΕΝΕΥΗ-ΜΙΛΑΝΟ-ΒΕΝΕΤΙΑ (ΠΡΩΙΝΟ-ΔΕΙΠΝΟ)
◆ ΠΡΩΤΕΥΟΥΣΕΣ ΚΕΝΤΡΙΚΗΣ ΕΥΡΩΠΗΣ: 12 ΗΜΕΡ. 155.000 ΔΡΧ. ΒΟΥΔΑΠΕΣΤΗ-ΠΡΑΓΑ-ΒΙΕΝΝΗ (ΠΡΩΙΝΟ-ΔΕΙΠΝΟ)

■ PRESIDENT	Α' ΚΑΤΗΓΟΡΙΑΣ με πρωινό		
	● Μονόκλινο 7.000	● Δίκλινο 9.000	● Τρίκλινο 11.000
■ ESPERIA PALACE	Α' ΚΑΤΗΓΟΡΙΑΣ Σταδίου 22 με πρωινό		
	● Μονόκλινο 13.000	● Δίκλινο 16.500	● Τρίκλινο 22.000
■ ASTOR HOTEL	με πρωινό		
	● Μονόκλινο 9.000	● Δίκλινο 11.500	● Τρίκλινο 14.500
■ RIVA HOTEL	Α' Μιχαλακοπούλου με πρωινό		
	● Μονόκλινο 8.000	● Δίκλινο 10.500	● Τρίκλινο 13.500
■ ELECTRA	Α' Συντάγματος Ερμού με πρωινό		
	● Μονόκλινο 17.500	● Δίκλινο 21.000	● Τρίκλινο 25.200
■ CHRISTINA-ALEXANDROS	Β' Στήλες Ολυμπίου Διος με πρωινό		
	● Μονόκλινο 7.000	● Δίκλινο 9.000	● Τρίκλινο 11.500
■ ACHILLION ***	Ομόνοια Αγ. Κων/νου με πρωινό		
	● Μονόκλινο 6.500	● Δίκλινο 8.500	● Τρίκλινο 10.500
■ PARTHENON HOTEL	Α' Στήλες Ολυμπίου Διος με πρωινό		
	● Μονόκλινο 9.000	● Δίκλινο 12.000	● Τρίκλινο 15.500

ΑΚΟΜΗ ΤΟ ΓΡΑΦΕΙΟ ΜΑΣ ΔΙΑΘΕΤΕΙ ΑΤΜΟΠΛΟΪΚΑ ΚΑΙ ΑΕΡΟΠΟΡΙΚΑ ΕΙΣΙΤΗΡΙΑ ΕΣΩΤΕΡΙΚΟΥ-ΕΞΩΤΕΡΙΚΟΥ, ΕΚΔΡΟΜΕΣ ΠΑΚΕΤΑ ΓΙΑ ΟΛΟ ΤΟΝ ΚΟΣΜΟ
Για περισσότερες πληροφορίες στα τηλέφωνα 76161-73455-75879-35504, FAX: 35504
Εκ της Διευθύνσεως ΜΙΧΑΛΗΣ ΚΑΡΑΤΖΙΑΣ

GIANNIKOS Travel
ΧΡΙΣΤΟΥΓΕΝΝΑ ΣΤΗ ΛΑΠΩΝΙΑ 23-29/12
(ΚΕΜΙ • ΤΙΚΚΑ • ΚΡΟΥΑΖΙΕΡΑ ΜΕ ΠΑΓΟΘΡΑΥΣΤΙΚΟ • SNOWMOBILES • ΧΩΡΙΟ ΤΟΥ ΑΗ ΒΑΣΙΛΗ • ΡΟΒΑΝΙΕΜΙ • ΕΛΣΙΝΚΙ)
7πρ. + 7 γ. 335.000 δρχ.
ΠΡΩΤΟΧΡΟΝΙΑ ΣΤΟ ΕΛΣΙΝΚΙ ΚΑΙ ΛΑΠΩΝΙΑ: 30/12-5/1
7πρ. + 3 γ. 295.000 δρχ.
ΠΡΩΤΟΧΡΟΝΙΑ ΣΤΟ ΕΛΣΙΝΚΙ 30/12-2/1
5πρ. 169.000 δρχ.
ΚΡΟΥΑΖΙΕΡΑ ΣΤΙΣ ΧΡΥΣΕΣ ΑΚΤΕΣ ΤΟΥ ΠΑΡΑΔΕΙΣΟΥ
24/12 12 ΜΕΡΕΣ
(ΑΝΑΤΟΛΙΚΗ ΚΑΡΑΪΒΙΚΗ-ΜΠΑΧΑΜΕΣ-ΦΛΟΡΙΔΑ-ΜΑΙΑΜΙ-ΝΑΣΣΑΟ -ΣΑΝ ΧΟΥΑΝ -ΣΑΝΤΖΟΝ -ΣΑΝΤΟΜΑΣ) 699.000 δρχ.
Ακόμα:
• ΠΑΡΙΣΙ-ΝΤΙΣΝΕΥΛΑΝΤ - ΒΕΡΣΑΛΙΕΣ:
8 Μ. 20/12 7π. + 7γ. 195.000 δρχ.
27/12 7π. + 7γ. 215.000 δρχ.
• ΠΑΡΙΣΙ - ΝΤΙΣΝΕΥΛΑΝΤ - ΒΕΡΣΑΛΙΕΣ - ΛΟΝΔΙΝΟ:
7 Μ. 24/12 6π. + 5γ. 270.000 δρχ.
• ΠΑΝΟΡΑΜΑ ΙΤΑΛΙΑΣ:
8Μ.' 23/12 7π. + 7γ. 195.000 δρχ.
30/12 7π. + 7γ. 210.000 δρχ.
• ΜΑΔΡΙΤΗ - ΑΝΔΑΛΟΥΣΙΑ: 8 Μ. 22, 23, 28/12
7π. + 3γ. 189.500 δρχ.
• ΓΥΡΟΣ ΙΣΠΑΝΙΑΣ: 10Μ. 22, 24/12
9π. + 3 γ. 239.000 δρχ.
• ΓΥΡΟΣ ΠΟΡΤΟΓΑΛΙΑΣ: 7Μ. 23/12 6π. 189.500δρχ.
• ΑΥΣΤΡΙΑ-ΒΑΥΑΡΙΑ: 8Μ. 22,29/12 7π.+7γ. 279.000δρχ.
• ΑΥΣΤΡΙΑΚΕΣ ΑΛΠΕΙΣ: 8Μ. 22,29/12 7π.+7γ. 279.000δρχ.
• ΠΑΝΟΡΑΜΑ ΓΕΡΜΑΝΙΑΣ: 8Μ. 23,30/12 7π.+7γ. 259.000δρχ.
• ΠΑΝΟΡΑΜΑ ΕΛΒΕΤΙΑΣ: 8Μ. 23,30/12 7π.+7γ. 259.000δρχ
• ΣΚΙ ΣΤΗ ΡΟΥΜΑΝΙΑ: 8Μ. 23,30/12 7π.+7γ. 135.000δρχ.
ΠΛΗΡΟΦΟΡΙΕΣ - ΚΡΑΤΗΣΕΙΣ ΑΠΟ ΤΩΡΑ
ΘΕΣΕΙΣ ΠΕΡΙΟΡΙΣΜΕΝΕΣ
ΤΗΛ.: 37702, 37469, ΚΙΝ. 093/447694 - FAX: 37496
ΣΟΦ. ΒΕΝΙΖΕΛΟΥ 6
ΚΑΙ 100 ΜΑΓΑΖΙΑ ΑΛΛΑ στο Εστιατόριο ΡΟΜΑ

Γιορτάζεται κάθε χρόνο στις 11 Δεκεμβρίου

Η Παγκόσμια ημέρα των Δικαιωμάτων του παιδιού

Του Γεωργίου Χρ. Μπάρδου Θεολόγου-Επίτιμου Γυμνασιάρχη

ΜΕΡΟΣ ΠΡΩΤΟ

"Η ζωή μας διαπλάθεται από εκείνους που μας αγαπούν και από εκείνους που αρνούνται να μας αγαπούν"

John Powell

Εφέτος συμπληρώνει πενηντάενα χρόνια προσφοράς στο παιδί από την ίδρυσή της η UNICEF.

Από την πρώτη στιγμή της ίδρυσής της στις 11 Δεκεμβρίου 1946, δεν έπαυσε να αγωνίζεται και να προσπαθεί να εξασφαλίσει όσο το δυνατόν καλύτερες και ευνοικότερες συνθήκες για τα παιδιά όλου του κόσμου, ανεξαρτήτως φυλής, χρώματος και πατρίδας.

Για να φτάσει όμως η UNICEF να γίνει παραφυάδα των Ηνωμ. Εθνών πέρασε πολλές ιστορικές αλλαγές.

Το 1953 γίνεται τμήμα του συστήματος των Ηνωμ. Εθνών.

Το 1954 η UNICEF αποκτά τον πρώτο "πρεσβευτή" της τον Ντάνι Κέι με αρμοδιότητα την "ευρεία δημοσιοποίηση των αναγκών των παιδιών όλου του κόσμου".

Το 1955 η UNICEF συνεργάζεται με τη Παγκόσμια Οργάνωση Υγείας για την εξάλειψη της ελονοσίας.

Στις 20 Νοεμβρίου 1959 η Γενική Συνέλευση των Ηνωμ. Εθνών υιοθετεί ομόφωνα.

Διακήρυξη από δέκα αρχές για τα δικαιώματα του παιδιού που είχε συντάξει η UNICEF.

Το 1965 η UNICEF παίρνει το βραβείο Νόμπελ Ειρήνης στο Όσλο.

Το 1979 η Γεν. Συνέλευση του ΟΗΕ ορίζει τη UNICEF ως την υπεύθυνη οργάνωση για τη βοήθεια των παιδιων. Επειδή είναι διεθνή όργανα, οι προκηρύξεις συμπεριλαμβάνουν μόνο γενικές αρχές αποδεκτές μεν από τις κυβερνήσεις, αλλά όχι επιβαλλόμενες.

Σ' αυτό το πλαίσιο η Πολωνική κυβέρνηση πρότεινε πρώτη τη παραμονή του Διεθνούς Ετους Παιδιού 1979, το σχέδιο μιας Διεθνούς Σύμβασης για τα δικαιώματα του παιδιού.

Από τότε μια ομάδα εργασίας της Επιτροπής των Δικαιωμάτων του ανθρώπου στα Ηνωμένα Εθνη σύνταξε ένα σχέδιο κειμένου που προορίζεται να γίνει η μέλλουσα σύμβαση για τα δικαιώματα του παιδιού.

Αυτή η διαδικασία βρίσκεται τώρα στο τελικό της στάδιο και αυτό το σχέδιο παρουσιάστηκε στη Γεν. Συνέλευση των Ηνωμένων Εθνών του Νοεμβρίου του 1989.

Επομένως μόλις πριν από οκτώ χρόνια τα παιδιά όλου του κόσμου απόκτησαν συγκεκριμένα δικαιώματα που κατωχυρώνονται με επίσημη απόφαση του Οργανισμού Ηνωμένων Εθνών.

Το 1990 η Γεν. Συνέλευση του ΟΗΕ καθιστά διεθνή νόμο τη "Σύμβαση των Δικαιωμάτων του Παιδιού" που είχε συντάξει, όπως αναφέρθηκε η UNICEF. Σήμερα πάνω από 100 χώρες έχουν υιοθετήσει την σύμβαση αυτή.

Σ' αυτές περιλαμβάνεται και η πατρίδα μας Ελλάδα.

Σύμφωνα με την παράδοση, τα Δικαιώματα του Ανθρώπου είναι συγκεντρωμένα σε πέντε μεγάλα κεφάλαια: δικαιώματα πολιτειακά, πολιτικά, οικονομικά, κοινωνικά και πολιτιστικά. Τα δικαιώματα του παιδιού αποτελούν αναπόσπαστο μέρος των Δικαιωμάτων του ανθρώπου και μπορούν να υποδιαιρεθούν με τον ίδιο τρόπο. Εξαίρεση αποτελεί η ηλικία, που, μέχρι να γίνει νόμιμη, στερεί το παιδί από το σύνολο των πολιτικών του δικαιωμάτων (το δικαίωμα της ψήφου). Εξάλλου, επειδή θα πρέπει να υψωθεί ακόμα πιο ψηλά το λάβαρο των Δικαιωμάτων του Ανθρώπου γενικά και να δοθεί μια λύση σε ειδικά προβλήματα της παιδικής ηλικίας, όπως είναι η υιοθεσία, η πρωτοβάθμια εκπαίδευση και οι οικογενειακές σχέσεις, προέκυψε η ανάγκη να θεσπιστούν ειδικοί νόμοι, που θα προστατεύουν τα Δικαιώματα των παιδιών.

Η UNICEF όπως τονίσαμε παραπάνω, είχε συντάξει διακήρυξη για τα δικαιώματα του παιδιού η οποιά ψηφίσθηκε ομόφωνα από τη Γεν. Συνέλευση του ΟΗΕ στις 21 Νοεμβρίου 1959.

Το κείμενο της διακήρυξης εκείνης αποτελείται από τις εξής δέκα αρχές:

ΑΡΧΗ ΠΡΩΤΗ

Το παιδί θα απολαμβάνει όλα τα δικαιώματα που προβλέπονται σε τούτη τη Διακήρυξη. Τα δικαιώματα αυτά αναγνωρίζονται σε όλα ανεξαιρέτως τα παιδιά χωρίς διάκριση φυλής, χρώματος, φύλου, γλώσσας, θρησκείας, πολιτικών ή άλλων πεποιθήσεων, εθνική ή κοινωνικής καταγωγής, περιουσίας, οικογενειακής προελεύσεως ή άλλης κοινωνικής θέσεως του ίδιου του παιδιού ή της οικογενείας του.

ΑΡΧΗ ΔΕΥΤΕΡΗ

Το παιδί θα απολαμβάνει ιδιαίτερη προστασία και θα του παρέχονται, με νομοθετικά ή άλλα μέσα, ευκαιρίες και δυνατότητες για να μπορέσει να αναπτυχθεί σωματικά, ψυχικά, ηθικά, πνευματικά και κοινωνικά με τρόπο φυσιολογικό και υγιεινό και σε συνθήκες ελευθερίας και αξιοπρέπειας. Οταν θεσπίζονται νόμοι για το σκοπό αυτόν πρωταρχική φροντίδα θα είναι η εξασφάλιση των πραγματικών συμφερόντων του παιδιού.

ΑΡΧΗ ΤΡΙΤΗ

Στο παιδί θα αναγνωρίζεται από τη στιγμή της γεννήσεώς του το δικαίωμα να έχει όνομα και εθνικότητα.

ΑΡΧΗ ΤΕΤΑΡΤΗ

Το παιδί θα απολαμβάνει τα δικαιώματα της κοινωνικής ασφάλειας. Θα του αναγνωρίζεται το δικαίωμα να μεγαλώνει και να αναπτύσσεται με υγεία. Για το σκοπό αυτό θα παρέχεται στο παιδί και στη μητέρα του ιδιαίτερη φροντίδα και προστασία, στην οποία περιλαμβάνεται και η ικανοποιητική προγεννητική και μετεγγεννητική μέριμνα. Το παιδί θα έχει το δικαίωμα ικανοποιητικής διατροφής, στεγάσεως, ψυχαγωγίας και ιατρικής περιβάλψεως.

ΑΡΧΗ ΠΕΜΠΤΗ

Το παιδί που μειονεκτεί σωματικά, διανοητικά ή κοινωνικά θα απολαμβάνει την ιδιαίτερη μεταχείριση, εκπαίδευση και φροντίδα που απαιτεί η ειδική κατάστασή του.

ΑΡΧΗ ΕΚΤΗ

Το παιδί έχει ανάγκη για την πλήρη και αρμονική ανάπτυξη της προσωπικότητάς του από αγάπη και κατανόηση. Θα μεγαλώνει όπου είναι δυνατόν, με την ευθύνη και την φροντίδα των γονέων του και πάντοτε με ατμόσφαιρα στοργής και ηθικής και υλικής ασφάλειας. Το παιδί της τρυφερής ηλικίας δεν θα χωρίζεται από τη μητέρα του παρά μόνο σε εξαιρετικές περιπτώσεις. Η κοινωνία και οι δημόσιες υπηρεσίες θα έχουν το καθήκον να παρέχουν ιδιαίτερη φροντίδα στα παιδιά χωρίς οικογένεια και στα παιδιά που δεν έχουν επαρκή μέσα συντηρήσεως. Η παροχή κρατικών επιδομάτων και άλλης βοήθειας για τη συντήρηση των παιδιών πολυμελών οικογενειών είναι επιθυμητή.

ΑΡΧΗ ΕΒΔΟΜΗ

Στο παιδί αναγνωρίζεται το δικαίωμα της εκπαιδεύσεως, η οποία θα παρέχεται δωρεάν και θα είναι υποχρεωτική, στη στοιχειώδη τουλάχιστον βαθμόδα.

Στο παιδί θα παρέχεται μια εκπαίδευση που θα προάγει τη γενική παιδεία του και θα του δώσει τη δυνατότητα με βάση την αρχή της ισότητας των ευκαιριών να αναπτύξει τις ικανότητές του, την ατομική του κρίση και το αίσθημα της ηθικής και κοινωνικής ευθύνης του και να γίνει ένα χρήσιμο μέλος της κοινωνίας.

Τα πραγματικά συμφέροντα του παιδιού θα αποτελούν την κατευθυντήρια αρχή εκείνων που είναι υπεύθυνοι για την εκπαίδευση και την καθοδήγησή του. Η ευθύνη αυτή ανήκει κατά πρώτο λόγο στους γονείς του.

Το παιδί θα έχει κάθε ευκαιρία για παιχνίδι και ψυχαγωγία, που πρέπει να κατευθύνονται προς τους ίδιους σκοπούς που επιδιώκει και η εκπαίδευση. Η κοινωνία και οι δημόσιες υπηρεσίες θα επιδιώξουν να προωθήσουν την απόλαυση του δικαιώματος αυτού.

ΑΡΧΗ ΟΓΔΟΗ

Το παιδί θα είναι σε κάθε περίπτωση από τους πρώτους που θα απολαμβάνουν προστασία και περίθαλψη.

ΑΡΧΗ ΕΝΑΤΗ

Το παιδί θα προστατεύται από κάθε μορφή εγκαταλείψεως, σκληρότητας και εκμεταλλεύσεως. Δεν θα είναι αντικείμενο κανενός είδους συναλλαγής.

Το παιδί δεν θα προσλαμβάνεται σε εργασία πριν φτάσει στην κατάλληλη κατώτατη ηλικία. Σε καμία περίπτωση δεν θα εξαναγκάζεται ή θα του επιτρέπεται να απασχολείται σε εργασία ή επάγγελμα που θα ζημιώνει την υγεία ή την εκπαίδευσή του ή θα παρεμποδίζει τη σωματική, πνευματική ή ηθική ανάπτυξή του.

ΑΡΧΗ ΔΕΚΑΤΗ

Το παιδί θα προστατεύεται από κάθε ενέργεια που μπορεί να ενθαρρύνει φυλετικές, θρησκευτικές ή όποιας άλλης μορφής διακρίσεις.

Το παιδί θα ανατρέφεται με πνεύμα κατανοήσεως, ανοχής, φιλίας μεταξύ των λαών, ειρήνης και παγκόσμιας αδελφοσύνης και με πλήρη συναίσθηση ότι η δραστηριότητα και οι ικανότητές του πρέπει να αφιερώνονται στην εξυπηρέτηση των συναθρώπων του.

ΣΥΝΕΧΙΖΕΤΑΙ

ΠΟΛΙΤΙΣΤΙΚΟΣ ΟΡΓΑΝΙΣΜΟΣ ΔΗΜΟΥ ΡΟΔΟΥ

Παράσταση από το

ΙΑΠΩΝΙΚΟ ΚΛΑΣΣΙΚΟ ΧΟΡΟΔΡΑΜΑ KABUKI

Πρόγραμμα:
1) RENSISHI (Λιοντάρια)
2) CMO NO MICHIYUKI (πεταλούδες ταξίδι χωρίς επιστροφή)
3) YUKI ONNA (χιόνιατο φάντασμα του χιονιού)

ΕΘΝΙΚΟ ΘΕΑΤΡΟ ΡΟΔΟΥ

Σάββατο 13-12-1997 και ώρα 8.30 μ.μ.

ΔΗΜΟΤΙΚΗ ΕΠΙΧΕΙΡΗΣΗ ΥΔΡΕΥΣΗΣ ΑΠΟΧΕΤΕΥΣΗΣ ΡΟΔΟΥ

ΑΝΑΚΟΙΝΩΣΗ

Η ΔΕΥΑΡ ανακοινώνει ότι αρχίζουν σήμερα οι εργασίες εκτέλεσης του έργου: Δίκτυα Αποχέτευσης ομβρίων ακαθάρτων περιοχής Κέντρου.
Η Ανάδοχος Κοινοπραξία θα εκτελεί έργα για την περίοδο 10/12/97 έως 31/12/97 στις παρακάτω περιοχές του Κέντρου:
1) Πλατεία Νομαρχίας, έναρξη 15-12-97
2) Οδοί Ανώνυμος και Δραγούμη, έναρξη 10-12-97
3) Ιερού Λόχου και Εθελοντών Δωδεκανησίων, έναρξη 12-12-97
4) Παραλιακή Λεωφόρος έμπροσθεν Δικαστηρίων και οδού Μπλέσα, έναρξη 10-12-97
Παρακαλούμε τους πεζούς και τους οδηγούς να είναι προσεκτικοί και να αποφεύγουν τους παραπάνω δρόμους.

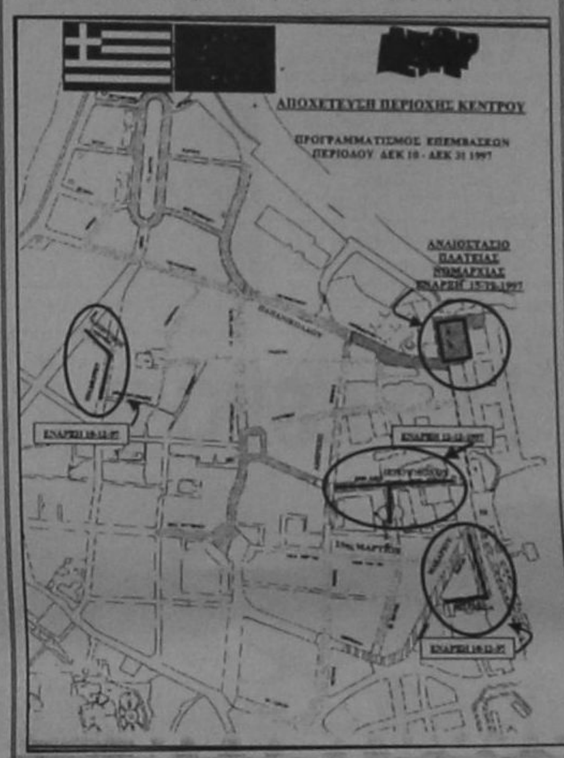

Με εκτίμηση
Ο Γενικός Διευθυντής
Ε. ΔΙΑΚΟΜΑΝΩΛΗΣ
Διπλ/χος Μηχανολόγος Μηχανικός

Ζορπίδης

ΤΟΥΡΙΣΤΙΚΟΣ ΟΡΓΑΝΙΣΜΟΣ
ΡΟΔΟΣ: ΜΑΚΑΡΙΟΥ 31 • ΤΗΛ.: (0241) 20625, 30054

ΑΕΡΟΠΟΡΙΚΕΣ ΕΚΔΡΟΜΕΣ στο ΕΞΩΤΕΡΙΚΟ

ΕΚΔΡΟΜΗ	ΜΕΡΕΣ	ΗΜΕΡΟΜΗΝΙΑ
ΛΟΝΔΙΝΟ-ΠΑΡΙΣΙ	7	20-26/12, 27/12-2/1, 28/12-3/1
ΛΟΝΔΙΝΟ	5	22-26/12
ΛΟΝΔΙΝΟ	6	21-26/12, 29-27/12
ΛΟΝΔΙΝΟ	7	28/12-3/1
ΠΑΡΙΣΙ-ΛΟΝΔΙΝΟ	8	22-29/12, 29/12-5/1
ΝΙΚΑΙΑ-ΠΑΡΙΣΙ	8	22-29/12, 29/12-5/1
ΠΑΡΙΣΙ-ΒΡΥΞΕΛΛΕΣ	8	22-29/12, 29/12-5/1
ΠΑΡΙΣΙ	6	22-29/12, 29/12-5/1
ΠΑΡΙΣΙ-EURODISNEY	6	23/28/12, 28/12-2/1
ΚΛΑΣΙΚΗ ΙΤΑΛΙΑ	6	23-28/12, 28/12-2/1
ΚΛΑΣΙΚΗ ΙΤΑΛΙΑ	7	23-28/12, 28/12-2/1
ΜΕΛΩΔΙΚΗ ΙΤΑΛΙΑ	7	24-30/12
ΡΟΜΑΝΤΙΚΗ ΙΤΑΛΙΑ	6	23-28/12, 24-29/12, 28/12-2/1
ΕΛΒΕΤΙΑ-ΙΤΑΛΙΑ	6	23-28/12, 28/12-2/1
ΒΟΥΔΑΠΕΣΤΗ-ΠΡΑΓΑ	6	24-29/12
ΠΡΑΓΑ-ΚΡΑΚΟΒΙΑ	6	24-29/12
ΠΡΑΓΑ-ΒΕΡΟΛΙΝΟ	6	27/12-1/1
ΠΡΑΓΑ	4	27/12-1/1
ΒΟΥΔΑΠΕΣΤΗ-BIENNH	4	24-27/12
ΒΟΥΔΑΠΕΣΤΗ	4	24-28/12, 31/12-4/1
ΒΟΥΔΑΠΕΣΤΗ	5	24-27/12
ΜΑΓΕΥΤΙΚΗ BIENNH	5	31/12-4/1
ΜΑΓΕΥΤΙΚΗ BIENNH	6	23-27/12, 24-28/12, 31/12-4/1
BIENNH-ΒΟΥΔΑΠΕΣΤΗ	5	27/12-1/1, 28/12-2/1
BIENNH-ΒΟΥΔΑΠΕΣΤΗ	6	23/27/12, 24-28/12, 31/12-4/1
ΠΑΝΟΡΑΜΑ ΑΥΣΤΡΙΑΣ	5	27/12-1/1, 28/12-2/1
ΠΑΝΟΡΑΜΑ ΑΥΣΤΡΙΑΣ	6	23-27/12, 24-28/12
ΠΑΝΟΡΑΜΑ ΤΣΕΧΙΑΣ	6	27/12-1/1, 28/12-2/1
ΑΥΣΤΡΙΑ-ΕΛΒΕΤΙΑ-ΓΑΛΛΙΑ	8	27/12-1/1, 28/12-2/1
ΜΑΔΡΙΤΗ-ΑΝΔΑΛΟΥΣΙΑ	7	22/29/12, 29/12-5/1
ΦΙΝΛΑΝΔΙΑ-ΛΑΠΩΝΙΑ	8	21-27/12, 23-29/12
ΚΥΠΡΟΣ	6	23-30/12, 30/12-6/1
ΓΥΡΟΣ ΤΥΝΗΣΙΑΣ	7	22-27/12
ΑΥΤΟΚΡΑΤΟΡΙΚΟ ΜΑΡΟΚΟ	7	24-30/12
		23-29/12

ΟΔΙΚΕΣ ΕΚΔΡΟΜΕΣ στο ΕΞΩΤΕΡΙΚΟ

ΕΚΔΡΟΜΗ	ΜΕΡΕΣ	ΗΜΕΡΟΜΗΝΙΑ
ΙΤΑΛΙΚΗ ΣΕΕΡΕΝΑΤΑ	7	22-28/12, 29/12-4/1
ΒΟΥΔΑΠΕΣΤΗ-BIENNH	6	23-28/12, 29/12-3/1
ΒΟΥΔΑΠΕΣΤΗ	6	23-28/12, 29/12-3/1
ΡΟΥΜΑΝΙΑ-ΚΑΡΠΑΘΙΑ	6	23-28/12, 29/12-3/1

ΕΚΔΡΟΜΕΣ ΣΤΗΝ ΕΛΛΑΔΑ

ΕΚΔΡΟΜΗ	ΜΕΡΕΣ	ΗΜΕΡΟΜΗΝΙΑ
ΚΡΗΤΗ	5	24-28/12
ΡΟΔΟΣ	5	24-28/12
ΓΥΡΟΣ ΠΕΛΟΠΟΝΝΗΣΟΥ	6	23-28/12
ΠΑΝΟΡΑΜΑ ΣΤΟ ΜΟΡΙΑ	5	31/12-4/1
ΓΥΡΟΣ ΠΗΛΙΟΥ	5	24-28/12, 31/12-4/1
ΓΥΡΟΣ ΠΗΛΙΟΥ	3	4-6/1
ΖΑΓΟΡΟΧΩΡΙΑ	5	24-28/12, 31/12-4/1
ΖΑΓΟΡΟΧΩΡΙΑ	3	4-6/1
ΕΛΑΤΗ-ΠΕΡΤΟΥΛΙ	5	24-28/12, 31/12-4/1
ΚΑΡΠΕΝΗΣΙ	5	24-28/12, 31/12-4/1
ΚΑΡΠΕΝΗΣΙ	3	4-6/1
ΠΣΑ-ΓΑΛΑΞΙΔΙ	4	24-27/12, 31/12-3/1
ΜΕΣΟΛΟΓΓΙ	3	24-26/12, 31/12-2/1, 4-6/1
ΚΑΣΤΟΡΙΑ	4	24-27/12, 31/12-3/1, 3-6/1
ΜΕΤΣΟΒΟ	3	24-26/12, 31/12-2/1
ΚΑΡΔΙΤΣΑ	4	24-27/12, 31/12-3/1
ΘΡΑΚΗ	3	24-26/12, 31/12-2/1, 4-6/1

ΕΚΔΡΟΜΗ	ΜΕΡΕΣ	ΗΜΕΡΟΜΗΝΙΑ
ΣΚΙ ΣΤΟ ΚΟΠΑΟΝΙΚ	6	23-28/12, 28/12-2/1
ΣΚΙ ΣΤΟ ΚΟΠΑΟΝΙΚ	10	28/12-6/1
ΣΚΙ ΣΤΟ ΚΟΠΑΟΝΙΚ	8	21-28/12, 28/12-4/1
ΣΚΙ ΣΤΟ ΤΥΡΟΛΟ	8	22-29/12, 29/12-5/1

Ταξιδέψτε μαζί μας και ζήστε μια ανεπανάληπτη εμπειρία.
Διαθέτουμε τις καλύτερες τιμές σε ξενοδοχεία
ΤΑΞΙΔΕΨΤΕ ΣΙΓΟΥΡΑ-ΑΝΕΤΑ-ΓΡΗΓΟΡΑ
ΠΛΗΡΟΦΟΡΙΕΣ Μακαρίου 31 τηλ.: 20625-30054 FAX 26745

SUPER STAR 89,1 F.M

RHODOSLAND
ΣΧΟΛΗ ΕΚΠΑΙΔΕΥΣΗΣ ΣΚΥΛΩΝ



Αναλαμβάνουμε: μαθήματα βασικής υπακοής, ενημερωτικά σεμινάρια για κουταβια 4 μηνών, άρνηση τροφής, φύλακας-σωματοφύλακας, διόρθωση προβληματικής συμπεριφοράς, αγώνες εργασίας, BH, SChH, A,1, IPO 1,2,3 RING 1. Προσφέρουμε μαθήματα βασικής υπακοής με παρουσία του ιδιοκτήτη με 15 παραγγέλματα στην τιμή των 80.000 δρχ.

Σεγκούνας Ελευθέριος
Τηλ. κιν. 094-875762 *Επίσημος Εκπαιδευτής καθηκόντων εργασίας*

ΓΡΑΦΙΚΕΣ ΤΕΧΝΕΣ - ΕΚΔΟΣΕΙΣ

ΝΕΑ ΓΡΑΜΜΗ
ΚΩΝΣΤΑΝΤΙΝΟΣ Π. ΚΟΛΙΟΣ

Ευχόμαστε στην αξιότιμο πελατεία μας και σ' όλους τους Δωδεκανήσιους

Καλά Χριστούγεννα Ειρηνικό, Ευτυχισμένο και Δημιουργικό το 1998

ΝΕΑ ΓΡΑΜΜΗ
Μελέτη, εφαρμογή, μακέτες, δοκίμια, διαχωρισμοί χρωμάτων, εκτύπωση
ΝΕΑ ΓΡΑΜΜΗ
Η ολοκληρωμένη λύση για ό,τι τυπώνεται
Κεντρικά γραφεία: ΛΕΥΚΩΣΙΑΣ 40 - ΡΟΔΟΣ • ΤΗΛ./FAX: (0241) 29662

KUTSU

SUOMEN SUURLAHETYSTO, MERIMIESKIRKKO JA RODOKSEN SUOMI-SEURA KUTSUNAT KAIKKI RODOSKELLA AUNAT SUOMALAISET PERHEINNEN SUOMENKIELISSENJUMALANPALVELUKSEEN LAUANTAINA 13.12.1997 KLO 16.30 SANTA MARIAN KIRKKOON JA SUOMEN 80. ITSENAISYYSPAIVAN JOHDOSTA PIDETTAVAAN TILAISUUTEEN JA JOULUJUHLAAN KLO 18.00 RODINI JUHLASALIIN.

ΠΡΟΣΚΛΗΣΗ

Η ΠΡΕΣΒΕΙΑ ΤΗΣ ΦΙΛΑΝΔΙΑΣ, Η ΝΑΥΤΙΚΗ ΕΚΚΛΗΣΙΑ ΚΑΙ Ο ΦΙΛΑΝΔΙΚΟΣ ΣΥΛΛΟΓΟΣ ΤΗΣ ΡΟΔΟΥ ΠΡΟΣΚΑΛΟΥΝ ΟΛΟΥΣ ΤΟΥΣ ΦΙΛΑΝΔΟΥΣ ΥΠΗΚΟΟΥΣ ΠΟΥ ΜΕΝΟΥΝ ΣΤΗ ΡΟΔΟ ΜΕ ΤΙΣ ΟΙΚΟΓΕΝΕΙΕΣ ΤΟΥΣ ΣΤΗ ΛΕΙΤΟΥΡΓΙΑ ΠΟΥ ΘΑ ΓΙΝΕΙ ΣΤΗ ΦΙΛΑΝΔΙΚΗ ΓΛΩΣΣΑ ΣΤΗΝ ΕΚΚΛΗΣΙΑ ΣΑΝΤΑ ΜΑΡΙΑ ΤΟ ΣΑΒΒΑΤΟ 13.12.1997 ΚΑΙ ΩΡΑ 16.30 ΚΑΙ ΣΤΗΝ ΕΚΔΗΛΩΣΗ ΓΙΑ ΤΗΝ 80η ΕΠΕΤΕΙΟ ΤΗΣ ΑΝΕΞΑΡΤΗΣΙΑΣ ΤΗ ΦΙΛΑΝΔΙΑΣ ΚΑΙ ΓΙΑ ΤΑ ΧΡΙΣΤΟΥΓΕΝΝΑ ΣΤΙΣ 18.00 ΣΤΟ ΡΟΔΙΝΙ.

Βιομηχανική Ψύξη
Κατασκευές Ψυκτικών Θαλάμων
κτιστοί-λυόμενοι
Πόρτες
συρόμενες, περιστρεφόμενες
Συστήματα Διακίνησης
Εμπορευμάτων
κρεάτων και αγαθών
Βιομηχανικά Πάνελ
Πλαγιοκάλυψη
Επένδυση
Οροφές
Για εργασιακούς χώρους
Μονώσεις πολυουρεθάνης
Ψεκασμός-Ένχυση

ΜΠΟΝΙΑΤΗΣ ΚΩΝ/ΝΟΣ
Σορωνή, Ρόδος - Τηλ. 41790, 21662

Πινελιά τελειότητας στα πλακάκια της κουζίνα σας...

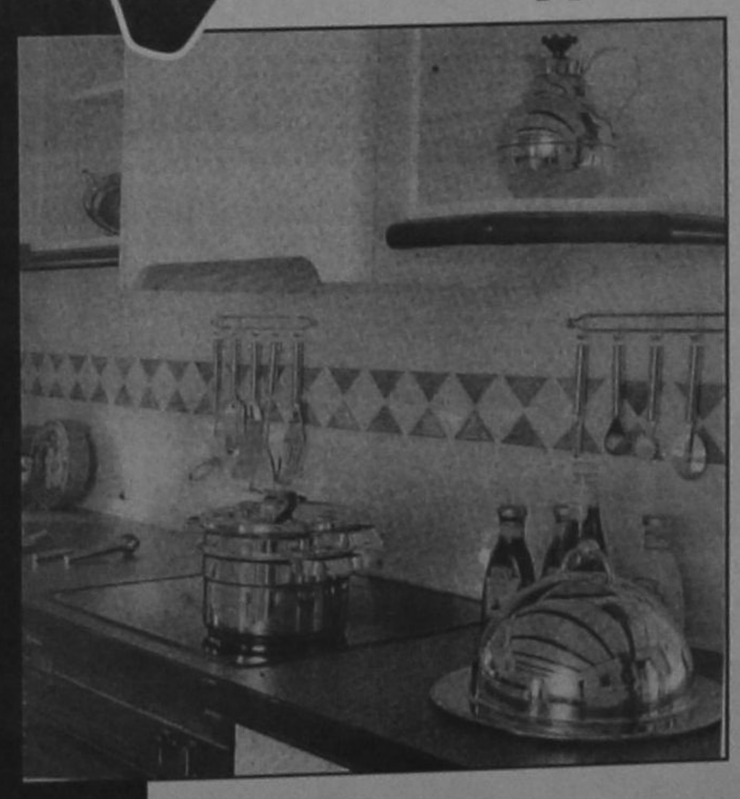

Απίστευτη ποικιλία
σε όλα τα μεγέθη
και τα χρώματα
και για
τους τοίχους..
102
διαφορετικοί
συνδυασμοί
decor.

ARTEbAGNO
...Φιλοτεχνεί την κουζίνα σας
ΠΛΑΚΑΚΙΑ - ΕΙΔΗ ΥΓΙΕΙΝΗΣ-ΜΠΑΤΑΡΙΕΣ-ΕΠΙΠΛΑ ΜΠΑΝΙΟΥ
ΣΤΕΦΑΝΟΥ ΚΑΖΟΥΛΗ 7 - ΤΗΛ. 22230
ΑΔΑΠΤΟ

Αθλητική Ροδιακή

Την νέα διοίκηση περιμένει ο Γκαϊτατζής

✔ *"ΤΡΙΤΩΣΑΝ" ΟΙ ΚΑΡΤΕΣ ΓΙΑ ΠΟΛΙΑ, ΠΑΡΙΑΝΑ ΚΑΙ ΚΑΛΗΜΕΡΗ*

✔ *ΕΠΑΝΕΡΧΕΤΑΙ ΚΑΤΑ ΤΟΥ ΡΕΘΥΜΝΟΥ Ο ΛΑΜΠΡΟΠΟΥΛΟΣ*

Την νέα Διοίκηση της ΠΑΕ Ιάλυσος περιμένει ο τεχνικός της ομάδας **Γιάννης Γκαϊτατζής** για να καθορίσει σε συνεργασία μαζί της, αν θα υπάρξουν μετεγγραφικοί στόχοι και πως θα κινηθεί στην αγορά του Ιανουαρίου ο Ιάλυσος.

Πρωταρχικός στόχος είναι η ομάδα να λειτουργήσει σαν ΠΑΕ και να τεθεί σε λειτουργία ο εσωτερικός κανονισμός.

Από κει κι έπειτα ο **Γιάννης Γκαϊτατζής** έχει ήδη έτοιμη την εισήγηση του για τις μετεγγραφές.

Ο τεχνικός του Ιάλυσου δεν έκρυβε χθες την ικανοποίησή του για το 0-0 της ομάδας του στο Αίγιο.

Οι δηλώσεις του προπονητή των κιτρινοκόκκινων προσδιόρισαν και τον στόχο της μέχρι το τέλος του α' γύρου: "Ήταν ένα πολύ δυνατό παιχνίδι. Εγιναν μάχες σώμα με σώμα σ' ένα αρκετά βαρύ γήπεδο. Θεωρώ πως είναι σημαντική η κατάκτηση του βαθμού μέσα στο Αίγιο. Απότερος σκοπός μας είναι να μην απομακρυνθούμε από την κορυφή. Εμείνα ευχαριστημένος απ' όλα τα παιδιά. Πρώτη φορά φέτος παίξαμε τόσο δυνατά εκτός έδρας".

Στο μεταξύ "κίτρινος πυρετός", βρίσκεται σε εξέλιξη στο στρατόπεδο του Ιάλυσου, που γύρισε με τρεις απώλειες από το Αίγιο. Συγκεκριμένα:

- Συμπλήρωσαν από τρεις κίτρινες κάρτες και δεν θ' αγωνισθούν κατά του Ρεθύμνου οι **Πολιάς, Παριανάς** και **Καλημέρης**.

Αντίθετα με τους πιο πάνω επανέρχεται στο ματς κατά της ΕΑΡ ο **Θόδωρος Λαμπρόπουλος** που εξέτισε την ποινή του.

Από τον Ιάλυσο ανακοινώθηκε χθες ότι η Γενική Συνέλευση των μετόχων θα γίνει αύριο στις 6 το απόγευμα στο Δημαρχείο και για τον λόγο καλούνται όλοι οι μέτοχοι να παρευρίσκονται για το καλό του Ιάλυσου.

- Από την ΠΑΕ Ιάλυσος θα σταλεί επίσης συγχαρητήριο τηλεγράφημα στον Σύνδεσμο Κερκύρας για την άψογη διαιτησία του κ. **Κατσαρού** στον αγώνα του Αιγαίου.

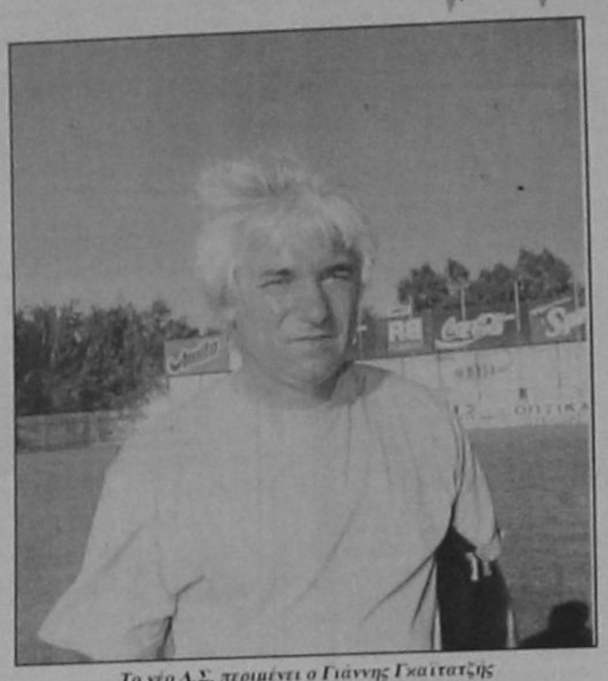

Το νέο Δ.Σ. περιμένει ο Γιάννης Γκαϊτατζής

Η Κως στο ρυθμό του ντέρμπυ

ΚΩΣ. Η Κως ζει και αναπνέει για το Κυριακάτικο τοπικό ντέρμπι της Δ' Εθνικής.

Οι "βυσσινί" θέλουν οπωσδήποτε τη νίκη και τους τρεις βαθμούς για να διατηρήσουν την επαφή τους με τις υπόλοιπες ομάδες απέναντι στον Αρη Αρχαγγέλου που κι αυτός καίγεται για βαθμούς.

Προπονητής, παίκτες αλλά και φίλαθλοι της Τοπικής Αθλητικής Ενωσης ζουν και αναπνέουν γι' αυτόν τον αγώνα.

Ο Τεχνικός της ΑΕ Κω **Μάκης Αγγελίνας** οριοθετεί το παιχνίδι της Κυριακής:

"Καταλαβαίνω και ξέρω τί σημαίνει για την Δωδεκάνησο ένα τέτοιο παιχνίδι. Αυτό που θέλω όμως εγώ και οι παίκτες μου είναι να νικήσει η Κως και να πάρουμε τους τρεις βαθμούς.

✓ Άρχισαν οι επαφές στον μετεγγραφικό τομέα

Δεν χωράει άλλη απώλεια βαθμών και μάλιστα μέσα στην έδρα μας.

Κι αυτή τη φορά θα κάνουμε ότι περνάει από τις δυνάμεις μας, μέσα σε αθλητικά πλαίσια πάντα, για την κατάκτηση αυτών των βαθμών".

Στο μεταξύ προπονητής και Διοίκηση συνεργάζονται για τις μετεγγραφικές κινήσεις της ομάδος που εντοπίζονται στις αποκτήσεις:

- Του μέσου **Κάτσικα** από την Δόξα Βύρωνα

- Του αμυντικού **Ντουμή** από το Κερατσίνι ο οποίος στο παρελθόν αγωνίσθηκε στο Ρέθυμνο και τα Χανιά εγώ

- Οπως έγινε γνωστό τίποτα δεν έκλεισε ακόμη όσον αφορά το θέμα και την κατ' αρχήν επαφή με τον **Λεωνίδα Πάνου** της Σκόντα Ξάνθη.

(Εάν αποκτηθεί θα πρόκειται για μεγάλη επιτυχία).

Το σίγουρο πάντως είναι πως το θέμα της απόκτησης του **Γιώργου Ισκά** από την ομάδα του Ιάλυσου θα συζητηθεί αμέσως μετά την γενική Συνέλευση της ΠΑΕ και την εκλογή της νέας Διοίκησης του ΙΑΛΥΣΟΥ.

Ολα πάντως θα δρομολογηθούν αμέσως μετά τον αγώνα με τον Αρη Αρχαγγέλου.

Σήμερα η συνάντηση των κώουτς

ΠΡΑΓΜΑΤΟΠΟΙΕΙΤΑΙ ΤΟ ΜΕΣΗΜΕΡΙ Η ΚΛΗΡΩΣΗ ΤΟΥ ΑΝΔΡΙΚΟΥ ΜΠΑΣΚΕΤ ΤΗΣ Β' ΚΑΤΗΓΟΡΙΑΣ

Με σκοπό να τους ενημερώσει, σχετικά με την 1η επιμορφωτική συνάντηση των περιφερειακών προπονητών, που έγινε πρόσφατα στην Ομοσπονδία στα πλαίσια του Αναπτυξιακού προγράμματος, ο περιφερειακός κώουτς Γιώργος Χατζηκαλημέρης καλεί όλους τους προπονητές των ομάδων Παμπαίδων-Παίδων-Εφήβων της Ρόδου σε συγκέντρωση που θα γίνει σήμερα και ώρα 13.30 στα γραφεία της Τ.Ε. Δωδεκανήσου στο Ε.Κ.Γ.Ρ.

Στην ίδια συγκέντρωση θα συζητηθεί η μέχρι τώρα πορεία του παιδικού πρωταθλήματος, όπως και η προετοιμασία της Μικτής Δωδεκανήσου, εν όψει των Πανελληνίων αγώνων που θα διεξαχθούν στη Ρόδο.

Σήμερα επίσης στις 2 μ.μ. στα γραφεία της Τ.Ε. Δωδεκανήσου θα πραγματοποιηθεί η κλήρωση του Ανδρικού πρωταθλήματος της Β' κατηγορίας. Δικαίωμα συμμετοχής έχουν οι ομάδες:

Ζέφυρος, Ηρακλής Μαρ., Ροδιακός, Ιππότες, Σταυρός, Κλεόβουλος, Ηλιος, Αρχάγγελος, Σύμη, Ηρακλής Λάρδου, Διγενής, Παντηλειακός, Χάρμυλος, Αντίμαχος, Κάρδαμος, Νικηγόρας και Πολυβώτης.

Τελευταία ημέρα παραλαβής των δηλώσεων συμμετοχής ορίζεται η ίδια ημέρα, λίγο πριν την κλήρωση.

ΕΝΑΣ ΑΓΩΝΑΣ

Για το αντρικό πρωτάθλημα μπάσκετ γίνεται σήμερα η συνάντηση Πανιωνίου-Φοίβου στη Λέρο (9 μ.μ.).

Στο κενό η ένσταση Κούγια

✔ Η ΜΟΝΗ ΟΜΑΔΑ ΠΟΥ ΘΑ ΚΕΡΔΙΖΕ ΕΝΣΤΑΣΗ, ΗΤΑΝ Ο ΚΑΛΥΜΝΙΑΚΟΣ!

Κανονικά αγωνίσθηκε κατά του Αρη Πετρούπολης ο **Βασίλης Παπαϊωάννου**! Το συμπέρασμα αυτό βγαίνει από το χθεσινό δεδικασμένο της ένστασης του Αρη Πετρούπολης κατά του Αρη Αρχαγγέλου.

Σύμφωνα με τα παραστατικά:

- Ο παίκτης είχε δύο κίτρινες κάρτες και βγήκε με δεύτερη κίτρινη κάρτα στα Λιόσια στις 5 Οκτωβρίου.

- Ο Αρης όμως τον χρησιμοποίησε στον αγώνα Κυπέλλου με τον Αγιο Ισιδωρο και ο παίκτης μάλιστα βλέπει ακόμα μία κίτρινη κάρτα. Οι του "Αγιου" όμως δεν κάνουν ένσταση κι έτσι ο Αρης περνάει στην επόμενη φάση του κυπέλλου.



Στις 15 Οκτωβρίου ο Αρης παίζει με τον Ηλυσιακό και στις 19 Οκτωβρίου παίζει στην Κάλυμνο χρησιμοποιώντας τον παίκτη. Εκεί ο Καλυμνιακός δεν κάνει ένσταση κι έτσι η συμμετοχή του παίκτη περνάει, απαρατήρητη.

Ο **Βασίλης Παπαϊωάννου** εφόσον έχει εκτίσει τις ποινές του παίζει κανονικά κατά του Αρη Πετρούπολης. Έτσι δεν διατρέχει κανένα κίνδυνο ο Αρης Αρχ. και η ένσταση του **Αλέξη Κούγια** πέφτει στο κενό.

Αξίζει να σημειωθεί πως ο αθλητικός δικαστής μόλις πήρε στα χέρια του την ένσταση του Αρη Π. ζήτησε αμέσως από την ΕΠΣΔ όλα τα αντίγραφα φύλλων αγώνος του Αρη στο Κυπελλο κάτι που έπραξε η Τοπική μας Ενωση και μέσα από τα οποία αποδεικνύονται οι πράξεις των όσων αναφέρθηκαν παραπάνω.

Ο Αρης παραμένει στους 14 β. και φυσικά εξακολουθεί να διατηρεί την επαφή με τη γραμμή παραμονής στην Κατηγορία.

Ραντεβού στην πλατεία Δημαρχείου

ΑΠ' ΟΛΟΥΣ ΤΟΥΣ ΦΙΛΟΥΣ ΤΟΥ ΠΟΔΗΛΑΤΟΥ ΓΙΑ ΤΟΝ "ΓΥΡΟ ΤΗΣ ΠΟΛΗΣ '97"

Την Κυριακή το πρωί ο καθένας που θέλει να περάσει ένα ευχάριστο πρωινό και παράλληλα να αθληθεί ας πάρει το ποδήλατο του κι ας πάει στην πλατεία Δημαρχείου. Θα ωφεληθεί τόσο αγωνιστικά όσο και ψυχαγωγικά. Περί τίνος πρόκειται...

Ολα είναι έτοιμα για τη διεξαγωγή του 8ου λαϊκού αγώνα ποδηλάτου με την επωνυμία "ο Γύρος της Πόλης '97". Δεν απομένει παρά ο καιρός να είναι καλός για να βοηθήσει στην αθρόα συμμετοχή των αθλουμένων.

Ηδη έχουν ενημερωθεί για την εν λόγω διοργάνωση και οι τρεις βαθμίδες της Εκπαίδευσης καθώς επίσης και το Γραφείο Φυσικής Αγωγής, η Τροχαία Ρόδου, η Δημοτική Αστυνομία Ρόδου, η Διεύθυνση Τεχνικών Υπηρεσιών του Δήμου Ροδίων, η Δημοτική Επιχείρηση Καθαριότητας Ρόδου και ο Σύλλογος Φίλων μοτοσικλέτας "ο Πήγασος", οι οποίοι αναμένεται να συμβάλλουν στην αρτιότερη διοργάνωση του λαϊκού αγώνα ποδηλάτου.

Ολοι λοιπόν ραντεβού στις 11 το πρωί στην Πλατεία Δημαρχείου για μια βόλτα στον περιμετρικό δρόμο των Μεσαιωνικών τειχών.

Ο λαϊκός αγώνας είναι αφιερωμένος στην προστασία του περιβάλλοντος και έχει για χορηγό τη Ροδιακή Ποτοποιία Α.Ε.

KING SIZE

ΧΡΙΣΤΟΥΓΕΝΝΙΑΤΙΚΕΣ ΧΟΡΟΕΣΠΕΡΙΔΕΣ & ΕΚΔΗΛΩΣΕΙΣ

Σας γνωστοποιούμε ότι η αίθουσα του νυκτερινού κέντρου KING SIZE (πρώην PRIVATO) επί της Γ. ΣΕΦΕΡΗ 108, στο Εμπορικό Κέντρο Πανάγου είναι στη διάθεσή σας για τον Χριστουγεννιάτικο χορό σας ή κάθε άλλου είδους εορταστική εκδήλωση, Παιδικά πάρτυ κ.λ.π.

ΠΛΗΡΟΦΟΡΙΕΣ-ΚΡΑΤΗΣΕΙΣ:
ΜΙΧΑΛΗΣ ΠΑΝΑΓΟΣ-ΤΗΛ: 62590, 62525
KING SIZE
Γ. ΣΕΦΕΡΗ 108-ΕΜΠΟΡΙΚΟ ΚΕΝΤΡΟ ΠΑΝΑΓΟΥ

PIAGGIO
NEO RUNNER 125 cc



3 ΧΡΟΝΙΑ ΕΓΓΥΗΣΗ - ΑΝΤΑΛΛΑΓΑΙ
ΕΥΚΟΛΙΕΣ ΠΛΗΡΩΜΗΣ
ΑΒΕΤΕ Κ. ΚΩΣΤΑΡΙΔΗΣ
ΚΑΝΑΛΑ 12 - ΤΗΛ. 20874

ΜΠΙΛΙΑΡΔΟ:

Ξεκινούν οι αγώνες "τρίσποντης"

Στις 6 το απόγευμα στην αίθουσα "Ροδιακής Ακαδημίας"

Ξεκινάει σήμερα η συνάντηση τρίσποντης του πρωταθλητή Αμφιτρύωνα που βρίσκεται στη Ρόδο με πέντε αθλητές του για αγώνες με Ροδίους παίκτες που οργανώνονται από τον Δημοτικό Οργανισμό Νεολαίας και Αθλησης.

Εννέα αγώνες περιλαμβάνει η σημερινή (12-12-97) πρώτη ημέρα των φιλικών συναντήσεων, της πρωταθλήτριας Ελλάδος του μπιλιάρδου, στην κατηγορία "τρίσπονητης", με Μικτή ομάδα Ροδιτών παικτών.

Θα ξεκινήσουν στις 6 μ.μ. στην αίθουσα της "Ροδιακής Ακαδημίας Μπιλιάρδου" (Καποδιστρίου 37), έδρα του νεοσύστατου "Ροδιακού Συλλόγου Μπιλλιάρδου".

Την πρωταθλήτρια Ελλάδος - ΑΟ Αμφιτρύων Αθηνών αποτελούν οι παίκτες: **Πέτρος Θεοδώρου, Θωμάς Κουκής, Βαγγέλης Μουλός, Μαρίνος Αντωνάτος και Γ. Φιλίππου.**

Τα έπαθλα στου νικητές των συναντήσεων αθλοθετεί ο ΔΟΝΑ Ρόδου.

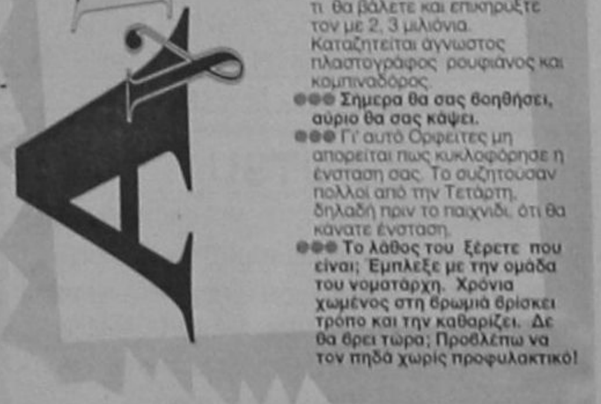

●●● **ΩΡΑΙΟ κόλπο αυτό παιδιά για χοντρή κονόμα. Πλαστογραφείς ελευθέρες και όταν έρθει η ώρα, τα τσακώνεις από άλλη ομάδα και σφυράς το μυστικό.**

●●● Δηλαδή παιδιά υπάρχει περίπτωση νάχουν πλαστογραφηθεί, μ' άλλες ελευθέρες άλλων ομάδων και ο τύπος να κάνει χρυσές δουλειές.

●●● **Ανώνυμη εταιρεία πλαστογράφων και κομπιναδόρων θα έχει φτιάξει. Γι αυτό ψαχτείται. Κυκλοφορεί ανάμεσά σας και είναι άκρως επικίνδυνος.**

●●● Μαζευτείται όλοι μαζί βάλτε τι θα βάλετε και επικηρύξτε τον με 2, 3 μιλιόνια. Καταζητείται άγνωστος πλαστογράφος ρουφιάνος και κομπιναδόρος

●●● **Σημερα θα σας βοηθήσει, αύριο θα σας κάψει.**

●●● Γι' αυτό Ορφείτες μη απορείται πως κυκλοφόρησε η ένσταση σας. Το συζητούσαν πολλοί από την Τετάρτη, δηλαδή πριν το παιχνίδι, ότι θα κάνατε ένσταση.

●●● **Το λάθος του ξέρετε που είναι; Εμπλεξε με την ομάδα του νοματάρχη. Χρόνια χωμένος στη δρωμιά βρίσκει τρόπο και την καθαρίζει. Δε θα βρει τώρα; Προβλέπω να τον πηδά χωρίς προφυλακτικό!**

Η γνωστή σας ΨΑΡΟΤΑΒΕΡΝΑ
ΡΕΝΗ-ΑΒΑΝΤΗ

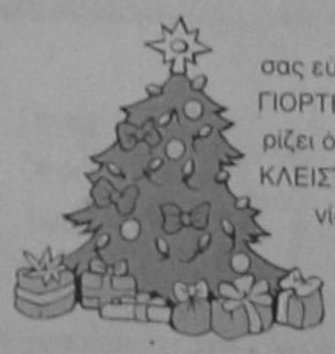

σας εύχεται ΚΑΛΕΣ ΓΙΟΡΤΕΣ και σας γνωρίζει ότι θα παραμείνει ΚΛΕΙΣΤΑ λόγω ανακαινίσεως από την ΚΥΡΙΑΚΗ 7 ΔΕΚΕΜΒΡΙΟΥ.

Κ. ΑΒΑΝΤΗΣ

Δ·Α·Ν·Ε· SEA LINE
ΔΩΔΕΚΑΝΗΣΙΑΚΗ ΑΝΩΝΥΜΗ ΝΑΥΤΙΛΙΑΚΗ ΕΤΑΙΡΕΙΑ

ΑΝΑΚΟΙΝΩΣΗ

Ειδοποιούμε τους κ.κ. Μετόχους της ΔΑΝΕ SEA LINE που πρόκειται να καταθέσουν οποιοδήποτε ποσό έναντι μελλοντικής αύξησης μετοχικού κεφαλαίου της Εταιρείας, ότι μπορούν να το καταθέτουν από σήμερα στις ακόλουθες Τράπεζες, όπου η Εταιρεία μας διατηρεί λογαριασμό καταθέσεων:

1.ΕΘΝΙΚΗ Πλ. Κύπρου	47525383
2.ΕΜΠΟΡΙΚΗ Γαλλίας (Πλ. Κύπρου)	82566538
3.ΠΕΙΡΑΙΩΣ Αννης Μαρίας	45106446
4.ΕΡΓΑΣΙΑΣ Εθνάρχου Μακαρίου	99/85000/00
5.ΓΕΝΙΚΗ Γ. Ευσταθίου & Αμερικής Γωνία	010238305
6.ΙΟΝΙΚΗ Νέα Αγορά	81995281
7.ΠΙΣΤΕΩΣ Πλ.Κύπρου	2133
8.ΚΡΗΤΗΣ Πλ. Ακαδημιας	70475243
9.ΔΩΔΕΚΑΝΗΣΟΥ Πλ. Ακαδημίας	3010511

Για την ΔΑΝΕ SEA
Ο Διευθύνων Σύμβουλος
Τάσος Μαραθέλιας

ΣΥΛΛΗΠΗΤΗΡΙΑ ΑΠΟ ΤΟΝ "ΥΓΕΙΑ"

Το Δ.Σ. του ΓΑΣ Ρόδου "Η ΥΓΕΙΑ" οι προπονητές και οι αθλητές, συμμετέχοντας στην θλίψη του και μέλους του Δ.Σ. **Τουθρά Δημητρίου** για τον πρόσφατο χαμό της μητέρας του, συλλυπούνται την οικογένεια της εκλειπούσης.

ΑΝΑΚΟΙΝΩΣΗ

Ο Δημοτικός Οργανισμός Νεολαίας και Αθλησης Ρόδου προκειμένου να λειτουργήσει τα εκπαιδευτικά προγράμματα Μαζικού Αθλητισμού κατά την περίοδο 1997-1998 με την συνεργασία της γενικής Γραμματείας Αθλητισμού θα προσλάβει προσωπικό, ορισμένου χρόνου και με ωρομίσθια αποζημίωση:

ΚΑΘΗΓΗΤΕΣ ΦΥΣΙΚΗΣ ΑΓΩΓΗΣ - Μαζικής άθλησης 4
ΚΑΘΗΓΗΤΕΣ ΦΥΣΙΚΗΣ ΑΓΩΓΗΣ - Ειδικό παιδί 1
Ειδικά τυπικά προσόντα
- Πτυχιούχοι Φυσικής Αγωγής
- Μοριοποίηση από το οργανωτικό πλαίσιο της Γενικής Γραμματείας Αθλητισμού.

Χρονική Διάρκεια
Από 1-1-1998 έως 15-6-1998. (21 εβδομάδες)
- Οι υποψήφιοι πρέπει να έχουν ηλικία 23 έως 60 ετών
- Οι υποψήφιοι δεν πρέπει να έχουν κώλυμα κατά το άρθρο 22 του Υπαλληλικού Κώδικα (καταδίκη, υποδικία, δικαστική αντίληψη, δικαστική απαγόρευση).

Οι ενδιαφερόμενοι πρέπει να υποβάλουν αίτηση μέχρι και την Παρασκευή 19-12-1997 στα γραφεία του Αθλητικού Οργανισμού του Δήμου Ροδίων (Δ.Ο.Ν.Α)- Δαγοριδών 1 - Πληρ. τηλ.: 36083 - 36090

Δικαιολογητικά
1. Αίτηση
2. βιογραφικό σημείωμα
3. Δήλωση Ν.1599/86 ότι είναι άνεργος / η και ότι τα στοιχεία στην αίτηση και το βιογραφικό είναι αληθή.
4. Φωτοτυπία πτυχίου
5. Φωτοτυπία ταυτότητας

Ο Προϊστάμενος του Δ.Ο.Ν.Α. **Μιχάλης Ερωτόκριτος**

Ο Πρόεδρος του Δ.Ο.Ν.Α. **Κάλλιστος Διακογεωργίου** **Δημοτικός Σύμβουλος Ρόδου**

τοπικό ποδόσφαιρο

Ο πλαστογράφος δεν ήξερε το όνομα του Καραγιάννη!

✔ ΣΤΗΝ ΕΛΕΥΘΕΡΑ ΤΟΥ ΚΑΡΑΜΑΝΩΛΗ, ΕΓΡΑΨΕ ΓΙΑΝΝΗΣ, ΕΝΩ ΕΙΝΑΙ ΓΙΩΡΓΟΣ!
✔ ΠΛΑΣΤΕΣ ΥΠΟΓΡΑΦΕΣ ΚΑΙ ΣΦΡΑΓΙΔΑ!
✔ ΜΗΝΥΣΗ ΚΑΤ' ΑΓΝΩΣΤΩΝ ΘΑ ΥΠΟΒΑΛΛΕΙ Ο ΑΠΟΛΛΩΝ
✔ ΕΞΕΔΩΣΕ ΑΝΑΚΟΙΝΩΣΗ ΜΕ ΤΗΝ ΟΠΟΙΑ ΕΠΑΛΗΘΕΥΕΙ ΤΟ ΑΠΟΚΛΕΙΣΤΙΚΟ ΔΗΜΟΣΙΕΥΜΑ ΤΗΣ "Ρ"
✔ ΦΙΦΤΙ-ΦΙΦΤΙ Η ΕΝΣΤΑΣΗ ΤΟΥ ΟΡΦΕΑ

ΜΕΤΑ το αποκλειστικό ρεπορτάζ της "Ρ" με τίτλο... "Αναζητείται πλαστογράφος" που αφορούσε το θέμα **Καραμανώλη** η διοίκηση του Απόλλωνα Καλυθιών έλυσε τη σιωπή της.

Οι άνθρωποι της μέχρι τώρα κρατούσαν τα στόματά τους κλειστά ίσως γιατί δεν πίστευαν ότι θα μπορούσαν να βγουν λεπτομέρειες στην δημοσιότητα.

Η ανακοίνωση του Απόλλωνα δικαιώνει απόλυτα το χθεσινό μας δημοσίευμα και γίνεται παραδεκτό, ότι υπάρχει πλαστογραφημένη ελευθέρα του ποδοσφαιριστή **Νίκου Καραμανώλη** του **Μιχάλη** και της **Καλλιόπης** γεννηθείς το 1969.

Αυτό σημαίνει ότι ο ποδοσφαιριστής κακώς αγωνιζόταν μέχρι τις 5 Δεκεμβρίου αφού ήταν ελεύθερος άσχετα αν ήταν πλαστογραφημένη η ελευθέρα.

Το λάθος που ίσως έκαναν οι άνθρωποι του Απόλλωνα Καλυθιών είναι ότι χρησιμοποίησαν τον **Καραμανώλη** στον αγώνα με τον Ορφέα με το παλιό του δελτίο και όχι με ΕΠΟ ή με δελτίο υγείας.

Αυτό βέβαια συμβαίνει πρώτη φορά και η ένσταση που έγινε συγκεντρώνει, πιθανότητες να κερδηθεί 50% κι άλλες τόσες να μην κερδηθεί.

Παντως, όποια και αν είναι η απόφαση της επιτροπής εκδικάσεως των ενστάσεων της ΕΠΣΔ, το σίγουρο είναι ότι η όλη υπόθεση θα φθάσει στη δευτεροβάθμια επιτροπή της ΕΠΟ.

Η διοίκηση του Απόλλωνα Καλυθιών είναι αποφασισμένη να φθάσει στη δικαιοσύνη για να τιμωρηθεί ο πλαστογράφος, που φαίνεται πως δεν ήταν επαγγελματίας ή έκανε βιαστικά την δουλειά του.

Σύμφωνα με τα όσα μάθαμε από την Ελληνική Ομοσπονδία Ποδοσφαίρου, η σφραγίδα δεν είναι του Απόλλωνα Καλυθιών, αλλά ισως καποιου άλλου... Απόλλωνα αλλά είναι τραβηχτή για να μην φαίνεται καθαρά.

Με στυλό γράφτηκε τα "50 χρόνια" που αναφέρεται στη σφραγίδα του Απόλλωνα Καλυθιών.

Οι υπογραφές του προέδρου **Γιώργου Καραγιάννη** και του Γραμματέα **Στέργου Σαββούλη** είναι εντελώς διαφορετικές με τις δικές τους.

Το μεγαλύτερο λάθος του είναι ότι έγραψε, ο πρόεδρος **Γιάννης Καραγιάννης**, ενώ είναι **Γιώργος!**

Σύμφωνα με τις πληροφορίες, ο Απόλλων Καλυθιών ζήτησε μέσω ΕΠΣΔ από την ΕΠΟ, την ελευθέρα του παίκτη για να προχωρήσει η μήνυση κατ' αγνώστου.

Κατά τις ίδιες πληροφορίες έχουν εντοπίσει τον δράστη και περιμένουν κάποια στοιχεία για να συγκεκριμενοποιήσουν την μήνυση.

Η ΑΝΑΚΟΙΝΩΣΗ

«Το Δ.Σ. του Απόλλων Καλυθιών για αποκατάσταση της αληθειας ενημερώνει ότι ποτέ δεν δόθηκε με απόφαση της διοίκησης ελευθέρα μεταγραφή στον ποδοσφαιριστή **Νίκο Καραμανώλη.** Ο παίκτης ανήκει στον σύλλογο εδώ και τρία χρόνια και αποκτήθηκε από τον Απόλλων Απολλώνων με ελευθέρα μεταγραφή. Το όποιο πλαστό έγγραφο στάλθηκε στην ΕΠΟ δεν έχει την έγκριση του συλλόγου μας και η μη γνησιότητα του διαπιστώνετε εύκολα, αρκεί να παρατηρήσει κάποιος την ψεύτικη σφραγίδα και τις παραποιημένες υπογραφές, έγγραφα τα οποία θα δοθούν στην δημοσιότητα την κατάλληλη στιγμή.

Προειδοποιούμε όσους έχου βάλει ως στόχο τους την υπονόμευση του Απόλλων ότι σύντομα θα λογοδοτήσουν για τις πράξεις τους στην δικαιοσύνη. Η διοίκηση και ο κοσμος του Απόλλων Καλυθιων ειναι ετοιμοι να προστατεψουν την ομαδα»

Στο συρτάρι η παραίτηση του Γιώργου Κακούλη!

Μια παραίτηση κρυμμένη σε... συρτάρι της ΕΠΣΔ υπαρχει εδώ και δέκα μέρες χωρίς να συζητηθεί από το Δ.Σ. για λόγους που οι ιδιοι γνωρίζουν.

Σύμφωνα με τις πληροφορίες ο **Γιώργος Κακούλης** υπέβαλε την παραίτηση του από το Δ.Σ. της ΕΠΣΔ για προσωπικούς λόγους.

Κατά τις ίδιες πληροφορίες, η παραίτηση του δεν έχει καμία σχέση με τον διαξιφισμό που είχε με τον **Γιάννη Κάτρη**, αλλά με άλλο θέμα.



Αλλη πηγη, υποστηρίζει ότι ο **Κακούλης** γενικά είναι απογοητευμένος από τον τρόπο λειτουργίας ορισμένων, γι' αυτό και στο παρελθόν είχε εκδηλωσει την επιθυμία να παραιτηθεί.

Το περίεργο είναι ότι δεν συζητείται η παραίτησή του, που δείχνει ότι τα υπόλοιπα στελέχη προσπαθούν να τον πείσουν να ανακαλέσει και γίνεται αντιληπτό ότι δεν θα την κάνουν αποδεκτή.

Β' ΚΑΤΗΓΟΡΙΑ

10η αγωνιστική

Α' ΟΜΙΛΟΣ

ΣΑΒΒΑΤΟ
Καλυθιές 14.45: ΕΡΜΗΣ-ΑΣΠΙΔΑ ΑΠ.
Διαιτησία: **Αργυρίου-Ορφανός-Κατσιδώνης**
Παρατηρητής: **Κωβαίος**
ΚΥΡΙΑΚΗ
Δημυλιά 14.00: ΑΤΡΟΜΗΤΟΣ-ΑΣΚΛΗΠΕΙΟ
Διαιτησία: **Καρίκης-Μιχαλάκης-Παπανικολάου**
Παρατηρητής: **Δημητράς Κ.**
Παραδείσι 14.45: ΔΩΡΙΕΑΣ-ΑΠΟΛΛΩΝ ΑΠ.
Διαιτησία: **Ζανεττής-Μαυρουδάκης-Δημητράς**
Παρατηρητής: **Σπάρταλης**
Καλυθιές 14.45: Ο.Φ.ΙΣΤΡΙΟΥ-ΑΛΘΑΙΜΕΝΗΣ
Διαιτησία: **Καψάσκης-Ανάστασου-Σταυριανός**
Παρατηρητής: **Χαρινός**
ΔΕΥΤΕΡΑ 15/12
Μάσσαρι 14.45: ΑΡΧΑΓΓΕΛΟΣ-ΤΗΛΟΣ
Διαιτησία: **Γιαννούλης-Χατζηνικόλας-Φραγκίνης**
Παρατηρητής: **Κούτρης**
Ρεπό τα Καλαβαρδα

Β' ΟΜΙΛΟΣ

ΣΑΒΒΑΤΟ
Κοσκινού 14.45: ΡΟΔΙΑΚΟΣ-ΠΟΣΕΙΔΩΝ ΚΑΡΠ.
Διαιτησία: **Τριανταφύλλου-Δημητράς-Κατσιδώνης**
Παρατηρητής: **Πάχος**
Αφάντου 14.45: ΑΕΡΑ-ΘΥΕΛΛΑ
Διαιτησία: **Μιχαλάκης-Ταράλης-Κόκκινος**
Παρατηρητής: **Κωβαίος**
ΚΥΡΙΑΚΗ
Λάερμα 14.45: ΠΟΛΥΣΤΡΑΤΟΣ-ΑΝΑΓΕΝΝΗΣΗ Ρ.
Διαιτησία: **Αντωνόπουλος-Σιδηρόπουλος-Μιτζέλος**
Παρατηρητής: **Κάτρης**
Θολός 14.45: ΔΑΜΑΓΗΤΟΣ-ΡΟΔΙΝΙ
Διαιτησία: **Ορφανός-Αργυρίου-Καζας**
Παρατηρητής: **Φάκκας**
Ρεπό ο Αγ. Ισίδωρος

ΥΠΟΟΜΙΛΟΣ ΚΑΛΥΜΝΟΥ

8η αγωνιστική

ΣΑΒΒΑΤΟ
Κάλυμνος 11.00: ΟΛΥΜΠΙΚΑ.Σ.Ε. ΛΕΡΟΥ
Διαιτησία: **Καστής-Ανάστασου-Πλάτσης**
Παρατηρητής: **Φραγκίνης**
Πάτμος 12.30: ΞΑΝΘΟΣ-ΔΟΞΑ ΛΕΡΟΥ
Διαιτησία: **Μαραβέλιας-Μαυρουδάκης-Καλανδράκης**
Παρατηρητής: **Μαλιανός**
Κάλυμνος 13.00: ΒΟΘΥΝΙΑΚΟΣ-Α.Ε. ΛΕΡΟΥ
Διαιτησία: **Σταυριανός-Ανάστασου-Καστής**
Παρατηρητής: **Φραγκίνης**
ΚΥΡΙΑΚΗ
Λειψοί 13.00: ΛΕΙΨΟΙ-ΒΑΘΥ
Διαιτησία: **Καλανδράνης-Μαραβέλιας-Καστής**
Παρατηρητής: **Μπενέτος**

ΥΠΟΟΜΙΛΟΣ ΚΩ

Εξ αναβολής

ΣΑΒΒΑΤΟ
Νίσυρος 12.30: ΠΟΛΥΒΩΤΗΣ-ΑΝΤΙΜΑΧΟΣ
Διαιτησία: **Βασιλείου-Τσίχλης-Ναβροζίδης**
Παρατηρητής: **Χαρτοφύλλης**
ΚΥΡΙΑΚΗ
Καρδάμαινα 14.00: Δόξα Καρδ.-Αναγέννηση Ασφ.
Διαιτησία: **Πανάτος-Γιαλλούρης-Τσικούρης**
Παρατηρητής: **Παπαδημητρίου**

Γ' ΚΑΤΗΓΟΡΙΑ

4η αγωνιστική

ΣΑΒΒΑΤΟ
Ιάλυσος 11.30: ΙΑΛΥΣΟΣ '97-ΣΥΜΗ
Διαιτησία: **Συμιακός-Χατζηνικόλας-Ταράλης**
Παρατηρητής: **Ξυπολιτάς**
Κρεμαστή 14.45: ΗΛΙΟΣ-ΚΑΤΤΑΒΙΑ
Διαιτησία: **Κάζας-Κουράνος-Συμιακός**
Παρατηρητής: **Μαλλιάκας**
ΚΥΡΙΑΚΗ
Καρακόνερο 11.00: ΝΗΣΟΣ ΡΟΔΟΣ-ΜΕΣΑΝΑΓΡΟΣ
Διαιτησία: **Κόκκινος-Ταράλης-Γιασιράνης**
Παρατηρητής: **Μπενέτος**
Δαματριά 11.00: ΔΗΜΗΤΡΑ-ΠΛΑΤΑΝΙΑ
Διαιτησία: **Δημητράς-Φραγκίνης-Συμιακός**
Παρατηρητής: **Αφεντούλης Εμ.**
Καρακόνερο 14.45: ΔΙΑΓΟΡΑΣ-ΕΘΝΙΚΟΣ
Διαιτησία: **Ταράλης-Κόκκινος-Γιασιράνης**
Παρατηρητής: **Κυπραίος Θ.**
Νηρέας-ΠΑΟ Ρόδου (Παραιτήθηκε ο ΠΑΟ)

Ετοιμοπόλεμη η Αναγέννηση Εμπ.

Ετοιμη από αγωνιστικής πλευράς θα παραταχθεί η ομάδα της Αναγέννησης Εμπ., στο παιχνίδι του Σαββάτου με τον Διαγόρα στο Βάτι. Το μόνο πρόβλημα που απασχολεί τον **Μιχάλη Δράκο** είναι οι πόνοι στη μέση που νιώθει ο **Μερκούρης Παπαμιχαήλ** και η συμμετοχή του στον αγώνα θεωρείται αμφίβολη.

Ακόμη θα απουσιάσει και ο **Παπαμιχαήλ Κ.** που εκτίει ποινή δύο αγωνιστικών.

Η Αναγέννηση βρίσκεται στην πρώτη θέση της βαθμολογίας και με νίκη θα παραμείνει πρώτη στο τέλος του α' γύρου, που τελειώνει το Σαββατοκύριακο.

Η ψυχολογία των παικτων του **Μιχάλη Δράκου** είναι σε υψηλά επίπεδα, αφού η μέχρι τώρα πορεία τους έχει εκπλήξει και τους ίδιους

Με απουσίες το Σάββατο ο Διαγόρας Β.

Μεγάλα προβλήματα αντιμετωπίζει ο προπονητής του Διαγόρα Β. **Γιάννης Καμπούρης** για το Σαββατιάτικο παιχνίδι στην έδρα του με την πρωτοπόρο Αναγέννηση Εμπ.

Δεν θα έχει στη διάθεση του πολλούς βασικούς παίκτες.

Ο **Φ. Μπούρδας** συμπλήρωσε κίτρινες κάρτες, ο **Θαν. Καμπούρης** έχει πρόβλημα στο γόνατο, ο τερματοφύλακας **Φωτεινής**, τραυματίστηκε στον ώμο και ο ιδιος, ο **Γιάννης Καμπούρης** ταλαιπωρείται από θλάση, που έπαθε στο παιχνίδι με τον Ηρακλή Μ.

Ολες αυτές οι απουσίες δημιουργούν πρόβλημα στη συγκρότηση της ενδεκάδας.

Στη θέση του τερματοφύλακα θα αναγκαστεί να παίξει ο **Σάββας Καμπούρης** που είναι αμυντικός (έχει αγωνιστεί ξανά με επιτυχία μάλιστα).

Τέλος α' γύρου

✔ ΠΕΦΤΕΙ ΤΟ ΣΑΒΒΑΤΟΚΥΡΙΑΚΟ, Η ΑΥΛΑΙΑ ΤΟΥ ΜΙΣΟΥ ΠΡΩΤΑΘΛΗΜΑΤΟΣ
✔ ΟΡΙΣΘΗΚΑΝ ΟΙ ΔΙΑΙΤΗΤΕΣ ΧΑΤΖΗΝΙΚΟΛΑΣ, ΚΑΠΡΟΣ, ΧΑΛΑΝΤΑΣ ΣΤΑ ΣΗΜΑΝΤΙΚΟΤΕΡΑ ΠΑΙΧΝΙΔΙΑ

Πέφτει η αυλαία του α' γύρου το Σαββατοκύριακο, με σημαντικότερα παιχνίδια σε Μαλώνα, Καλυθιές και Βάτι.

Στη Μαλώνα θα μεταβεί ο μέχρι πρότινος πρωτοπόρος του α' ομίλου, Διγενής για να αντιμετωπίσει τον Αγιο Γεώργιο που καίγεται για βαθμούς. Το παιχνίδι θα διευθύνει ο διαιτητής **Νίκος Χατζηνικόλας.**

Στο άλλο σημαντικό παιχνίδι του ομίλου, όπου συγκρουονται οι πρωτοπόροι Ανταγόρας και Απόλλων Κ. στις Καλυθιές, διαιτητής θα είναι ο **Δημήτρης Κάπρος.**

Για τον Β' όμιλο στο Βάτι ο **Γιάννης Χάλαντας** θα σφυρίξει τον αγώνα μεταξύ του Διαγόρα Β. και της πρωτοπόρου Αναγέννηση Εμπ.

Α' ΟΜΙΛΟΣ

ΣΑΒΒΑΤΟ
Αγ. Απόστολοι 14.45: ΑΕΠ-ΕΥΑΓΟΡΑΣ
Διαιτησία: **Ζανεττίδης-Μαυρουδάκης, Καψάσκης**
Παρατηρητής: **Κυπραίος**
Μαλώνα 14.45: ΑΓ. ΓΕΩΡΓΙΟΣ-ΔΙΓΕΝΗΣ
Διαιτησία: **Χατζηνικόλας-Κάπρος-Κατταβενός**
Παρατηρητής: Ντάκας
Πυλί 14.45: ΠΥΛΙ-ΚΛΕΟΒΟΥΛΟΣ
Διαιτησία: **Σιδηρόπουλος-Αντωνόπουλος-Μαχαίρας**
Παρατηρητής: **Χονδρός**
Ψίνθος 14.45: ΔΟΞΑ Ψ.-ΟΡΦΕΑΣ
Διαιτησία: **Σακελλαρίδης-Φραγκίνης-Ζανεττής**
Παρατηρητής: **Παπαεμμανουήλ**
ΚΥΡΙΑΚΗ
Καλυθιές 14.45: ΑΠΟΛΛΩΝ Κ.-ΑΝΤΑΓΟΡΑΣ
Διαιτησία: **Κάπρος-Σακελλαρίδης-Μιτζιρίκης**
Παρατηρητής: **Βεργωτής**
Το Κάστρο έχει ρεπό, λόγω Ενωσης

Β' ΟΜΙΛΟΣ

ΣΑΒΒΑΤΟ
Βάτι 14.45: ΔΙΑΓΟΡΑΣ Β.-ΑΝΑΓΕΝΝΗΣΗ ΕΜΠ.
Διαιτησία: **Χάλαντας-Τσαγγάρης-Τσούλος**
Παρατηρητής: **Στεφανάρας**
Παστίδα 14.45: ΑΣΤΕΡΑΣ Π.-ΗΡΑΚΛΗΣ Μ.
Διαιτησία: **Παπανικολάου-Πηδιάκης-Μιτζιρίκης**
Παρατηρητής: **Κων/νου Β.**
Παραδείσι 14.45: ΚΛΕΑΝΘΗΣ-ΑΣΠΙΔΑ Σ.
Διαιτησία: **Βασιλείου-Μίχας-Γιαννούλης**
Παρατηρητής: **Χατζηγεωργίου**
Κάλυμνος 14.45: ΠΟΣΕΙΔΩΝ ΚΑΛ.-ΦΟΙΒΟΣ
Διαιτησία: **Ανάστασου-Σταυριανός-Καστής**
Παρατηρητής: **Σιδέρης**
ΚΥΡΙΑΚΗ
Μάσσαρι 12.00: ΑΣΤΕΡΑΣ Μ.-ΕΥΚΛΗΣ
Διαιτησία: **Φραγκίνης-Χάλαντας-Τριανταφύλλου**
Παρατηρητής: **Αργυρός**
Φάνες 12.00: ΑΚΟΥΣΙΛΑΟΣ-ΝΙΚΑΓΟΡΑΣ
Διαιτησία: **Τσαγγάρης-Χατζηνικόλας-Γιαννούλης**
Παρατηρητής: **Χατζηκυριαζής**

ΕΦΗΒΙΚΟ ΠΡΩΤΑΘΛΗΜΑ

11η αγωνιστική

Α' ΟΜΙΛΟΣ

ΣΑΒΒΑΤΟ
Αγ. Απόστολοι 10.30: Δωριέας-ΑΕΡΑ **(Ζήσο)**
Αγ. Απόστολοι 13.00: ΑΕΠ-Ευαγόρας **(Ζήσο)**
Καλυθιές 13.00: Απόλλων Κ.-Αναγέννηση Ρ. **(Στέργου)**
Ψίνθος 13.00: Δόξα Ψ.-Ορφέας **(Δημητράς Σ.)**
ΚΥΡΙΑΚΗ
Καρακόνερο 13.00: Κάστρο-Ενωση Ρ.Δ.
Ρεπό ο Νηρέας

Β' ΟΜΙΛΟΣ

ΣΑΒΒΑΤΟ
Βάτι 13.00: Διαγόρας Β.-Αναγέννηση Εμπ. **(Γιασιράνης)**
ΚΥΡΙΑΚΗ
Φάνες 11.00: Ακουσίλαος-Ιάλυσος '97 **(Γιασιράνης)**
Μάσσαρι 13.00: Αστέρας Μ.-Αρχάγγελος **(Παπανικολάου)**
Λύκειο Ιαλ. 15.00: Ηλιος-Φοίβος **(Παπανικολάου)**
Ρεπό ο Ηρακλής Μ. και ο Κλεάνθης εξαιτίας αποβολής από το πρωτάθλημα του Εθνικού και του Αστέρα Π.

ΑΠΟΛΟΓΙΕΣ

ΑΓΩΝΑΣ ΑΕΡΑ–ΑΓΙΟΣ ΙΣΙΔΩΡΟΣ
Στο Σωματειο ΑΕΡΑ εγγραφη επιπληξη και 30.000 χρηματικό πρόστιμο (άρθρο 30 § 4β περιπτ. ΙΙΙ

ΑΓΩΝΑΣ ΚΛΕΑΝΘΗΣ–ΑΚΟΥΣΙΛΑΟΣ
Στο σωματειο Κλεάνθης έγγραφη επιπληξη και 40.000 χρηματικό πρόστιμο.
Ο παράγοντας του Ακουσίλαου **Μαριεττής Γιάννης** δεν απελογήθη λόγω απουσίας εκτός Ρόδου (έστειλε σχετικό έγγραφο). Η απολογία του μετετέθη για την Τετάρτη 17 Δεκεμβρίου.

ΑΓΩΝΑΣ Α.Ο ΠΥΛΙ–ΔΟΞΑ ΨΙΝΘΟΥ
Στο Σωματειο Α.Ο. Πυλί έγγραφη επιπληξη.

ΑΓΩΝΑΣ ΑΓ. ΓΕΩΡΓΙΟΣ–ΟΡΦΕΑΣ
Στο Σωματείο Ορφέας την ποινή απαγόρευσης να αγωνίζεται στην έδρα του για μία (1) αγωνιστική. Την τιμωρία του θα την εκτίσει στον αγώνα με τον Κλεόβουλο.
Στους αναγραρόμενους στο Φ.Α. **Σκιαθίτη Γιάννη** και **Μανώλη Μαθιό** την έγγραφη επιπληξη.

ΑΠΟΦΑΣΕΙΣ

Το ΔΣ. μετά από εισήγηση της Τεχνικής Επιτροπής και των Ενωσιακών προπονητών, θα ζητήσει από την Εφορία Σταδίου να θέσει στη διάθεση της ΕΠΣΔ κάθε Πέμπτη (μετά την 10η Ιανουαρίου 1998) το γήπεδο για να προπονείται η Μικτή Παμπαίδων (παιδιά γεννηθέντα τα έτη 1983 και 1984).

Αντιπροσωπεία του Δ.Σ. της ΕΠΣΔ θα μεταβεί στις 3 Ιανουαρίου, ημέρα Σάββατο στην Κω και θα έχει συνάντηση με τους εκπροσώπους των Σωματείων του Βορείου Συγκροτήματος Α' και Β' Κατηγορίας σχετικά με την πορεία των πρωταθλημάτων.

Οι δηλώσεις συμμετοχής για το παιδικό τουρνουά "Χριστούγεννα '97" που συνδιοργανώνουν η ΕΠΣΔ και ο Αρης Αρχαγγέλου λήγουν την Τετάρτη 17 Δεκεμβρίου.

Το τουρνουά θα διεξαχθεί στο γήπεδο του Αρη και θα συμμετάσχουν παιδιά γεννηθέντα το 1985 και μετά.

Πραγματοποιείται σήμερα Παρασκευή και ώρα 20.30 στα γραφεία της ΕΠΣΔ η συσκεψη του Δ.Σ. και των εκπροσώπων των Μέσων Μαζικής Ενημέρωσης στον Αθλητικό τομέα. Θα ζητηθούν θέματα αμοιβαίου ενδιαφέροντος.

ΠΟΙΝΕΣ

Ανακοινώθηκαν από την ΕΠΣΔ οι ποινές για τους ποδοσφαιριστές που τιμωρήθηκαν το προηγούμενο Σαββατοκύριακο.

8 αγων.: **Δουρδουνάς** (Διαγόρα)
4 αγων.: **Πιπέρης** (Αναγέννησης Ασφ.)
1 αγων.: **Μοντιάδης** (Ευαγόρα), **Διακάκης** (Διγενή), **Πλίγκος Χρ.** (Δόξα Ψ.), **Μαθιός Π.** (Κλεάνθη), **Καραγιάννης** και **Γιμέλος** (ΠΑΟ Κω)

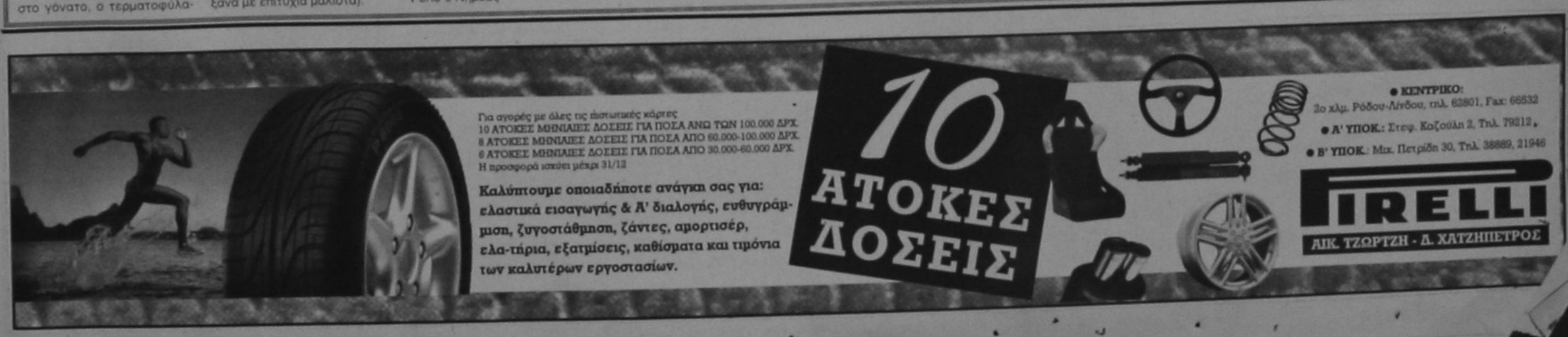

Μικροαυτηγική σε έκθεση που θα γίνει στην Ροδιακή Έπαυλη

"Κεφάλι και φλόγα", αυτός είναι ο τίτλος που διάλεξε για την φετινή του έκθεση στην Ροδιακή έπαυλη ο καλλιτέχνης της μικροαυτηγικής κ. Γιώργος Ζαΐνιος.

Ομοιώματα βάζουν κατοφώρι περιφέρειες, φτιαχνίδια αλλά και ελεύθερες συνθέσεις με βάση και πυξίδα, αναπαλαίωσαν εικόνες από την νεανική τέχνη του κ. Ζαΐνιου και του αδερφού.

Ο Ροδίτης Γιώργος Ζαΐνιος, αφιερώνει τον ελεύθερο χρόνο του στην μελέτη της καυτηριακής τέχνης των ινσιών μας και την κατασκευή μικρών σμιλεμάτων - τα μεγάλα από 10 εκατοστά μέχρι 2,5 μέτρο- που καλλιτέχνει εποκές από την αρχαιότητα μέχρι σήμερα.

Η διακριτική και μυστηριακή φλόγα των κεριών -κύρια πηγή φωτισμού της έκθεσης- αναλαμβάνει να αποδώσει την γοητεία της κίνησης των σκοφών στην θάλασσα.

Η έκθεση τελεί υπό την αιγίδα του Πολιτιστικού Οργανισμού του Δήμου της Ρόδου και τα εγκαίνια θα γίνουν το Σάββατο 13 Δεκεμβρίου στις 5 μ.μ. στην Ροδιακή έπαυλη. Διάρκεια, 13-18 Δεκεμβρίου και ώρες λειτουργίας από τις 5 μ.μ. ως τις 10 μ.μ.

Την Κυριακή 14 Δεκεμβρίου, η έκθεση θα λειτουργεί από το πρωί.

MOBIL
ΤΟΔΟΥΛΑΚΗΣ
ΠΕΤΡΕΛΑΙΟ ΘΕΡΜΑΝΣΗΣ
ΤΗΛ. 92356

ΠΩΛΟΥΝΤΑΙ
Ξύλα ελιάς για τζάκι όμορφα τεμαχισμένα. Επίσης αναλαμβάνουμε κλαδέματα και τινάγματα ελιών.
Πληρ. τηλ. 95649, 47817

Οι μεγάλες ΕΚΠΛΗΞΕΙΣ
κάνουν τις μεγάλες ΓΙΟΡΤΕΣ!
RHODESPORT
...πρώτο όνομα στα σπορ
ΧΡΗΣΤΟΣ ΜΥΣΤΙΛΙΑΔΗΣ
Εθελοντών Δωδεκανησίων 15
Τηλ. 21442
E-mail: rospo@otenet.gr

ΤΟ ΠΑΛΑΤΑΚΙ
παιδικός σταθμός νηπιαγωγείο
ΛΕΙΤΟΥΡΓΟΥΜΕ ΑΠΟ
ΠΡΩΪ ΜΕΧΡΙ ΒΡΑΔΥ
ΔΕΥΤΕΡΑ ΕΩΣ ΣΑΒΒΑΤΟ
ΥΠΕΥΘΥΝΗ ΣΤΑΘΜΟΥ
ΒΑΛΑΣΙΑ ΒΑΡΔΕΛΗ - ΝΗΠΙΑΓΩΓΟΣ
ΣΤΕΦΑΝΟΥ ΚΑΖΟΥΛΗ 8 - ΡΟΔΟΣ
ΤΗΛ: (0241) 39739 - 24446

ΕΣΩΤΕΡΙΚΟΣ ΚΥΚΛΟΣ ΓΥΝΑΙΚΩΝ ΡΟΤΑΡΥ ΡΟΔΟΥ

ΠΡΟΣΚΛΗΣΗ

Σας προσκαλούμε στο τσάι-μπαζάρ που διοργανώνουμε την **Παρασκευή 12 Δεκεμβρίου 1997 και ώρα 5.30 μ.μ. στο ξενοδοχείο ΡΟΔΟΣ ΠΑΡΚ** με παραδοσιακά και χριστουγεννιάτικα γλυκά και κεριά.

Θα σας κρατήσουν συντροφιά ευχάριστες νότες μουσικής και η χορωδία του Εθνικού Ωδείου θα παρουσιάσει και χριστουγεννιάτικα τραγούδια.

Η παρουσία σας όχι μόνο θα μας τιμήσει αλλά θα μας βοηθήσει να δώσουμε χαρά σε μεγάλους και σε παιδιά που την έχουν ανάγκη τις άγιες ημέρες των εορτών.

Σας περιμένουμε!!!

ΚΑΛΛΙΤΕΧΝΗ

ΠΡΟΣΚΛΗΣΗ

Οι μαθητές και το προσωπικό του χορευτικού τμήματος γλώσσών

ΑΙΚΑΤΕΡΙΝΗ ΚΑΣΤΡΟΥΝΗ

σας προσκαλούν στην θεατρική παράσταση που θα γίνει στο Δημοτικό Θέατρο Ρόδου το Σάββατο 13 Δεκεμβρίου 1997, στις 4:45 μ.μ.

Είσοδος Δωρεάν

Για την προμήθεια ειδικού αυτοκόλλητου σήματος

Δεύτερο χαράτσι για τα ηλεκτρονικά παιχνίδια

Πρέπει να πληρωθεί μέχρι το τέλος του χρόνου

Δεύτερο χαράτσι μέσα σε ελάχιστα χρονικά διάστημα καλούνται να πληρώσουν από χθες το πρωί στην Δημόσια Οικονομική Υπηρεσία της Ρόδου οι ιδιοκτήτες τεχνικών παιχνιδιών τα οποία βρίσκονται σε λέσχες ή καφετέριες.

Ο μέσος όρος του ποσού που καλούνται τώρα να πληρώσουν μέχρι το τέλος του μήνα που διανύουμε(!) οι ιδιοκτήτες είναι της τάξης των 100.000 δραχμών, προκειμένου έτσι να αποκτήσουν το ειδικό αυτοκόλλητο σήμα για το 1998, το οποίο θα τους απαλλάξει από ιδιαίτερα τσουχτερά πρόστιμα που προβλέπονται σε κάθε περίπτωση.

Με σχετική εγκύκλιο που απέστειλε χθες το πρωί στην ΔΟΥ της Ρόδου το αρμόδιο τμήμα του Υπουργείου των Οικονομικών, ζητείται από την Εφορία της περιοχής μας, να προχωρήσουν οι απαραίτητες ενέργειες έτσι ώστε οι ιδιοκτήτες τεχνικών παιχνιδιών (ηλεκτρονικά, χαρτοπαικτικές λέσχες κλπ.) να σπεύσουν μέχρι το τέλος του χρόνου και να πληρώσουν τα ποσά που αντιστοιχούν σε κάθε κατηγορία.

Σε διαφορετική περίπτωση, οι ιδιοκτήτες λεσχών και κέντρων αναψυχής ηλεκτρονικών παιχνιδιών, θα βρεθούν αντιμέτωποι με τσουχτερά πρόστιμα, τα οποία θα αρχίσουν να επιβάλλονται από τα μέσα του Ιανουαρίου 1998 εφόσον λήξει η σχετική περίοδος χάριτος που δίνεται σε κάθε περίπτωση. Αντίστοιχα πρόστιμα, θα επιβληθούν επίσης και σε όσους ιδιοκτήτες και καταστηματάρχες σπεύσουν να προμηθευτούν τα ειδικά αυτά αυτοκόλλητα και μετά τις 31 Δεκεμβρίου.

Γενική εκτίμηση είναι πάντως ότι οι ίδιοι ιδιοκτήτες παρόμοιων παιχνιδιών, κλήθηκαν και πλήρωσαν για να προμηθευτούν το ειδικό σήμα, αντίστοιχα ποσά και πριν από μερικές εβδομάδες τα οποία βέβαια αντιστοιχούσαν για το χρονικό διάστημα του 1997! Το γεγονός αυτό, αναμένεται να προκαλέσει τις έντονες διαμαρτυρίες από την πλευρά των καταστηματαρχών που διαθέτουν αυτού του είδους τα παιχνίδια, αφού το σύνολο του ποσού που θα κληθούν να πληρώσουν μέχρι το τέλος του χρόνου, θεωρείται ότι είναι υπερβολικά υψηλό.

Από την πλευρά του το αρμόδιο τμήμα της Δημόσιας Οικονομικής Υπηρεσίας Ρόδου, έχει ήδη παραλάβει εκτός από την εγκύκλιο που τίθεται άμεσα σε ισχύ και τα ειδικά αυτοκόλλητα σήματα, τα οποία θα πρέπει να αρχίσει να χορηγεί από αύριο σε όλους τους δικαιούχους. Παράλληλα, θα πρέπει να σημειωθεί ότι εντολή για διεξαγωγή άμεσων ελέγχων, έχει δοθεί και στο Σώμα Δίωξης Οικονομικού Εγκλήματος, έτσι ώστε να διαπιστωθεί, εάν οι ιδιοκτήτες συγκεκριμένων τυχερών παιχνιδιών έχουν εφοδιαστεί με τα απαραίτητα αυτοκόλλητα σήματα.

ΔΕΝ ΕΟΡΤΑΖΟΥΝ

- Ο κ. **Σπύρος Ρίγγας** δεν θα δεχθεί επισκέψεις για τη γιορτή του.

***

- Ο κ. **Σπύρος Κόκκαλης** δεν εορτάζει.

ΠΩΛΟΥΝΤΑΙ

1) Πολυτελή διαμερίσματα πλήρως αποπερατωμένα στην οδό Φερενίκης στην Ιαλυσό τ. μέτρων 70-73-50 και 55
2. Οροφοδιαμερίσματα πολυτελή με θέα θάλασσα, μεγάλες βεράντες, θέρμανση και υδραυλικό ασανσέρ, των 90 τ.μ., 146 τ.μ. και 57 τ.μ. στην οδό Παπαλουκά.

Πληρ. τηλ. 21714, 23271

ΠΡΟΣΚΛΗΣΗ

ΣΥΛΛΟΓΟΣ ΧΑΛΚΗΤΩΝ ΡΟΔΟΥ
ΧΑΛΚΗΤΙΚΟ ΓΛΕΝΤΙ ΜΕ ΤΟΠΙΚΑ ΟΡΓΑΝΑ
ΣΑΒΒΑΤΟ 13-12-97
ΣΤΗΝ ΤΑΒΕΡΝΑ "ΠΑΝΟΡΑΜΑ"

Κεντρικός δρόμος από Καλλιθέα προς Κοσκινού
Η αίθουσα θερμαίνεται με τζάκι και κεντρική θέρμανση.
Τιμή εισιτηρίου μετά πλήρους φαγητού δρχ.3.500 και συμμετοχή δωρεάν σε κλήρωση ενός κατσικιού ή αρνιού από Χάλκη.
Κρατήσεις τραπεζιών στο "Πανόραμα" τηλ.62426
Πληροφ. τηλ.: 27553

Για το Διοικητικό Συμβούλιο
Η Πρόεδρος Ελένη Παναγή
Ο Γραμματέας Βασίλης Μαυράκης

SANTA LUCIA

PIANO BAR-RESTAURANT

Τραγουδούν ξανά μαζί:
Ο ΓΙΩΡΓΟΣ ΚΑΡΑΓΙΑΝΝΗΣ και ο ΓΡΗΓΟΡΗΣ.
Μαζί τους και η ΡΟΥΛΑ ΒΕΡΓΗ.
Στο βιολί ο σολίστας ΚΟΝΣΤΑΝΤΙΝ ΣΟΡΕΣΚΟΥ.
Στο πιάνο ο μαέστρος ΜΙΧΑΛΗΣ ΣΑΒΒΑΚΗΣ.
Θα σας χαϊδέψουν συντροφιά μαζί με τις όμορφες γεύσεις των φαγητών μας που ήδη γνωρίζετε.

SANTA LUCIA
Στο Φαληράκι (Αεροδ. Ρόδου-Λίνδου)
Δεχόμαστε όλες τις κοινωνικές εκδηλώσεις

ΑΝΟΙΚΤΑ ΠΑΡΑΣΚΕΥΗ ΚΑΙ ΣΑΒΒΑΤΟ
ΡΕΖΕΡΒΕ ΤΗΛ. 86404-ΚΙΝΗΤΟ 093/606112



ΣΑΡΑΪ

Κάθε *ΠΕΜΠΤΗ-ΠΑΡΑΣΚΕΥΗ* και *ΣΑΒΒΑΤΟ* το ΣΑΡΑΪ ανοίγει τις πόρτες του σε όλους εσάς που σας αρέσει το παλιό Λαϊκό, το Ρεμπέτικο και το Έντεχνο Ελληνικό τραγούδι.
Με τους:

ΑΦΡΟΔΙΤΗ ΚΑΡΑΓΙΑΝΝΗ
ΠΑΝΤΕΛΗ ΤΣΑΒΑΡΗ
ΣΤΑΘΗ ΡΑΦΤΟΠΟΥΛΟ
ΘΑΝΑΣΗ ΠΑΠΑΔΟΠΟΥΛΟ
ΠΟΠΗ ΔΗΜΗΤΡΟΥΛΑΚΗ

ΣΑΡΑΪ: *Η επιλογή σας για καλή διασκέδαση*

Εκατό Χουρμαδιές - Ρόδος
Reserve: 26142, 23129

ΠΟΛΙΤΙΣΤΙΚΟΣ ΣΥΛΛΟΓΟΣ
ΘΡΑΚΟΜΑΚΕΔΟΝΩΝ ΔΩΔ/ΣΟΥ
ΜΕΓΑΣ ΑΛΕΞΑΝΔΡΟΣ

ΠΡΟΣΚΛΗΣΗ

Το Δ.Σ. του Πολιτιστικού Συλλόγου Θρακομακεδόνων Ρόδου, σας προσκαλεί στην πρώτη συνεστίαση γνωριμίας που θα γίνει στις **13 Δεκεμβρίου ημέρα Σάββατο και ώρα 8.00 μ.μ. στο εστιατόριο "ΒΑΪΟΣ" στα Κολύμπια.**

Για το Διοικητικό Συμβούλιο
Ο Πρόεδρος **Κ. Κωτικώστας**
Ο Γ. Γραμματέας **Μ. Ανθόπουλος**

Τιμή με φαγητό και απεριόριστη ποσότητα κρασιού, μπύρας και αναψυκτικών 4.000 δρχ.
Πληροφορίες τηλ. 39400-37468-65776-62067

Τον Μάρτιο μεγάλο Μεσογειακό πολιτιστικό συνέδριο Γυναικείων φορέων στη Ρόδο.

Ο Πολιτιστικός Σύλλογος Γυναικών Ρόδου οργανώνει μεγάλο πολιτιστικό συνέδριο στη Ρόδο με συμμετοχή συλλόγων γυναικών από χώρες της Μεσογείου.
Θέμα: "Ο ρόλος της γυναίκας στην εξέλιξη του Μεσογειακού πολιτισμού από την αρχαιότητα μέχρι σήμερα".
Η ανταπόκριση και η συμμετοχή στην πρόσκληση του Συλλόγου είναι μεγάλη.
Η συνάντηση αυτή θα είναι η αρχή για μια μελλοντική συνεργασία στα πολιτιστικά δρώμενα των κρατών της Μεσογείου.
Η άμεση προβολή της Ελλάδας με κέντρο τη Ρόδο που οι εκδηλώσεις, θα πλαισιωθούν με συγκροτήματα που έχουν κληθεί απ' όλα τα διαμερίσματα της χώρας μας θα δώση στις ξένες γυναίκες δείγμα του πολιτισμού μας, της κουλτούρας μας και της παράδοσής μας.
Θα γίνει θεσμός κάθε χρόνο να γίνεται Συνέδριο σε διαφορετική χώρα της Μεσογείου πάντα όμως με την πρωτοβουλία της Ρόδου.



ΕΣΤΙΑΤΟΡΙΟ

ROMA

επιστροφή στην παράδοση

★ Ελληνική παραδοσιακή κουζίνα
★Φιλικό περιβάλλον
★Τιμές ασυναγώνιστες
★Σερβίρονται φαγητά σε πακέτο

ΤΩΡΑ ΑΠΟ **ΠΑΡΑΣΚΕΥΗ 12 ΔΕΚΕΜΒΡΙΟΥ**
ΑΝΟΙΚΤΑ ΜΕΧΡΙ ΤΟ ΠΡΩΙ..... ΚΑΙ
Καλή όρεξη στους ξενύχτηδες

Σοφ. Βενιζέλου - *(100 ΜΑΓΑΖΙΑ)*
ΤΗΛ. 30044

ΠΡΟΣΚΛΗΣΗ

Αγαπητοί φίλοι και φίλες,
Ο Σύλλογος Φίλων Χορού
σας προσκαλεί
στο Χριστουγεννιάτικο Πάρτυ του
το **Σάββατο 13 Δεκεμβρίου** και ώρα **21.00**,
στην αίθουσα με θέα την πισίνα στο
GRAND HOTEL.
Θα έχει πολύ χορό, πολύ γλέντι,
καλό μεζέ... και ούζο για το τσακίρ-κέφι.

Το Διοικητικό Συμβούλιο

75 χρόνια μετά

Ένα κορυφαίο ιστορικό γεγονός των νεότερων χρόνων, η Μικρασιατική Καταστροφή, κλείνει εφέτος 75 χρόνια, χωρίς να υπάρχει ευτυχώς λήθη. Σε μια περίοδο όπου η Τουρκία συνεχίζει τις προκλήσεις στο Αιγαίο και στην κατεχόμενη Κύπρο, στις απειλές κατά της Δωδεκανήσου, η Μνήμη της Μικράς Ασίας παραμένει ζωντανή;

Τί κάνει η Πολιτεία για να τονώσει το αίσθημα και να τιμήσει τη μαύρη επέτειο;

Τουλάχιστον στη περιοχή μας, απολύτως τίποτα.

Έτσι λοιπόν οι πρωτοβουλίες και οι ενέργειες βρίσκονται σε ορισμένους συμπολίτες μας, οι οποίοι αθόρυβα χρόνια τώρα δουλεύουν χωρίς καμιά ηθική ή υλική αμοιβή, πάνω στο θέμα "αξέχαστων πατρίδων".

Σήμερα ένας δημοσιογράφος, ο Αριστείδης Μιαούλης και ένας λαογράφος, ο Κυριάκος Χονδρός, θα ξεφυλλίσουν πολλές σελίδες από τα αδημοσίευτα βιβλία τους ή τις προσωπικές σημειώσεις τους.

Πρόκειται για ένα ενδιαφέρον οδοιπορικό που θα ξεκινήσει από τη Κωνσταντινούπολη θα φτάσει στη Σμύρνη και από εκεί μέχρι την Αττάλεια. Οι ομιλίες τους θα συνοδεύονται από πλήθος φωτεινών διαφανειών που κι αυτά είναι δικά τους δημιουργήματα αλλά και δανάες.

Ιδιαίτερα μάλιστα, ο Κυριάκος Χονδρός, έχει καταγράψει μετά από πολλές επισκέψεις και έρευνες χρόνων τον τελευταίο Ελληνισμό της Νότιας Μικράς Ασίας με αρχαιολογικά, γεωγραφικά, ιστορικά και λαογραφικά στοιχεία κι ακόμα τις σχέσεις που είχαν πόλεις της Μικράς Ασίας με τα νησιά της Δωδεκανήσου.

Έτσι λοιπόν απόψε στις 8 στο βιβλιοπωλείο το "Δέντρο" θα πραγματοποιηθεί μια μοναδική εκδήλωση με τη συμπλήρωση της 75 χρόνων από τη Καταστροφή της Σμύρνης και το ξεκλήρισμα του Μικρασιατικού Ελληνισμού.

HOULIS SERVICE
Καλές γιορτές
BATTERY
ΜΠΑΤΑΡΙΕΣ ΠΑΝΤΟΣ ΤΥΠΟΥ
ΜΕ ΖΕΤΗ ΓΡΑΠΤΗ ΕΓΓΥΗΣΗ
ΑΥΣΤΡΑΛΙΑΣ 74 - ΡΟΔΟΣ
ΤΗΛ. (0241) 30977 ΚΙΝ. 094-433999 FAX: 30165

Επειδή η εύστοχη απόφαση για την επιλογή κύκλου σπουδών και επαγγελματικής σταδιοδρομίας δεν είναι πάντα απλή και εύκολη διαδικασία...
Το Κέντρο Επαγγελματικής Συμβουλευτικής και Σταδιοδρομίας
INTEGRATION (σε συνεργασία με αντίστοιχο Αγγλικό οίκο)
πραγματοποιούν στην Ρόδο,
την Κυριακή 21/12/97,πρόγραμμα
ΕΠΑΓΓΕΛΜΑΤΙΚΟΥ ΠΡΟΣΑΝΑΤΟΛΙΣΜΟΥ
που συμπεριλαμβάνει διάγνωση των ατομικών κλίσεων, προσόντων και δυνατοτήτων, συνειδητοποίηση και αξιοποίηση τους, έγκαιρη και έγκυρη πληροφόρηση για τους τομείς σπουδών και τις επαγγελματικές δυνατότητες που συνεπάγονται.

Πληροφορίες: Άντα Καραγιάννη, τηλ. 26962, fax: 56262

ΠΡΟΣΚΛΗΣΗ

Σ' ένα ζεστό Χριστουγεννιάτικο απόγευμα με πλούσιο μπουφέ σας προσκαλούμε στις 6.00 μ.μ. την Κυριακή 14 Δεκεμβρίου στην αίθουσα **EUROCLUB** *(πίσω από το* **SANTA MARIA***)*
Η είσοδος είναι ελεύθερη για όσους μας τιμήσουν. Έτσι ανάμεσα σε καφέ και γλυκά παρέα θα μπορέσετε να δείτε και εάν θέλετε να γνώσετε από το **BASSAR,** *που με αγάπη για τα παιδιά μας οργάνωσε η Επιτροπή Κοινωνικής Συμπαράστασης του του Συστήματος Προσκόπων Πόλης Ρόδου.*
Τα έσοδα θα διατεθούν για την πραγματοποίηση εκδηλώσεων των παιδιών μας.

Η ΕΠΙΤΡΟΠΗ ΚΟΙΝΩΝΙΚΗΣ ΣΥΜΠΑΡΑΣΤΑΣΗΣ
του Συστήματος Προσκόπων Πόλης Ρόδου

ΧΡΙΣΤΟΥΓΕΝΝΙΑΤΙΚΗ ΠΑΙΔΙΚΗ ΓΙΟΡΤΗ

ΜΕ
ΣΧΟΛΗ ΧΟΡΟΥ
ΣΟΦΙΑ
ΜΕΛΙΣΣΟΥΡΓΟΥ

Η Σχολή Χορού "ΣΟΦΙΑ ΜΕΛΙΣΣΟΥΡΓΟΥ"

οργανώνει μια ξεχωριστή γιορτή για τα παιδιά

το Σάββατο 20 Δεκεμβρίου'97 στο Ροδίνι στις 5 :30μ.μ.

Περιλαμβάνει:

χορό, χορωδία, κουκλοθέατρο.

Τα έσοδα θα διατεθούν για τον ΟΙΚΟ ΕΥΓΗΡΙΑΣ ΔΩΔΕΚΑΝΗΣΟΥ (ΧΑΡΑΛΑΜΠΕΙΟΣ)

ΤΙΜΗ ΕΙΣΙΤΗΡΙΟΥ: 1000 δρχ.
Την εκδήλωση στηρίζουν: Δήμος Ρόδου (ΑΔΕΚΤ), ΒΑΠ ΚΟΥΤΣΟΣ ΑΕΒΕ.