ΕΤΟΣ ΙΔΡΥΣΕΩΣ: 1915
ΙΔΡΥΤΗΣ: ΕΜΜ. ΚΑΛΑΜΠΙΧΗΣ
ΔΙΕΥΘΥΝΤΗΣ: ΑΘ. ΜΑΡΑΣΙΩΤΗΣ
Τηλ. σύνταξης: 24610-75640
Τηλ. λογ/ρίου: 22210-75230
Fax: 22471-75641

Η ΡΟΔΙΑΚΗ

ΑΝΕΞΑΡΤΗΤΗ ΗΜΕΡΗΣΙΑ ΠΡΩΙΝΗ ΕΦΗΜΕΡΙΔΑ ΤΗΣ ΡΟΔΟΥ

ΕΛΛΑΣ

ΣΑΒΒΑΤΟ
13 ΔΕΚΕΜΒΡΙΟΥ 1997
ΑΡΙΘΜΟΣ ΦΥΛΛΟΥ: 15.768
ΤΙΜΗ ΦΥΛΛΟΥ ΔΡΧ. 100

Σε νέα φάση δυσάρεστων εξελίξεων εισέρχεται η Ναυτιλιακή μας

Παραιτείται σήμερα ο κ. Τ. Μαραβέλιας!

Ζήτησε την παραίτηση Μπόνη και Γεωργιάδη, προφανώς διότι δυσκόλευε η παρουσία τους τα σχέδια για την τύχη του δράστη Νώντα Σολούνια!..

Σε νέα φάση δραματικών εξελίξεων βρίσκεται από προχθές το βράδυ η ΔΑΝΕ, αν και είναι τόσο τραγική η κατάσταση της ώστε να μην είναι πλέον ευδιάκριτα τα όρια του βάραθρου μέσα στο οποίο ήδη κατρακυλά με μοναδική και αποκλειστική ευθύνη του τέως προέδρου της Νώντα Σολούνια. Το στοιχείο των νέων δραματικών εξελίξεων βρίσκεται στο γεγονός ότι από προχθές το βράδυ ο δ/νων σύμβουλος της εταιρίας κ. Τάσος Μαραβέλιας τελεί υπό παραίτηση. Το γεγονός αυτό μπορεί να σημαίνει πολλά, αλλά μπορεί και τίποτα!

Ο κ. Τ. Μαραβέλιας έπεσε στην παγίδα της μετατόπισης του προβλήματος από τον λεηλατήσαντα τη ΔΑΝΕ Νώντα Σολούνια, στην πλευρά του γενικού διευθυντή της κ. Αντώνη Γεωργιάδη, προκάλεσε τη γνωστή διένεξη και ανήγαγε ένα ανύπαρκτο θέμα σε προσωπική βεντέτα. Έτσι, προχθές το βράδυ ο κ. Μαραβέλιας έθεσε και πάλι θέμα Γεωργιάδη και μάλιστα στη βάση "ή εκείνος, ή εγώ"!..

- Παρά τις προσπάθειες που καταβλήθηκαν, από τον πρόεδρο της εταιρίας κ. Ευθ. Μπόνη, προκειμένου να μετατεισθεί, και να μην δίδει προσωπική διάσταση σ' ένα δευτερεύουσας και σχεδόν ανύπαρκτο πρόβλημα, ο διευθύνων σύμβουλος έμεινε αμετάπειστος!

Χθες ο κ. Μαραβέλιας μετέβη στο γραφείο του στη ΔΑΝΕ, αλλά δεν είχε επικοινωνία ούτε με τον πρόεδρο της εταιρίας, ούτε βέβαια με το γενικό δι-

Συνέχεια στη σελ. 6

Δυσκολεύουν τα πράγματα για το νομάρχη κ. Παρασκευά

"ΣΤΡΙΜΩΧΝΕΤΑΙ" από Σ. Καραγιάννη και Φ. Κωστόπουλο

Ισχυρό πολυσυλλεκτικό ρεύμα δημιουργεί ο πρώην δήμαρχος Ρόδου που σίγουρα θα στηριχθεί και από τη Ν. Δημοκρατία

Σημαντικές και ουσιαστικές είναι -όσο κι' αν δεν δημοσιοποιούνται- οι εξελίξεις σ' ό,τι αφορά τις εκλογές για τη Νομαρχία Δωδεκανήσου. Το βέβαιο είναι ότι η μάχη θα δοθεί μεταξύ των κ.κ. Παρασκευά, Σ. Καραγιάννη και Φ. Κωστόπουλου και πώς όσο περνούν οι μέρες ο νυν νομάρχης μάλλον χάνει έδαφος.

Η υποψηφιότητα του κ. Σάββα Καραγιάννη αρχίζει να μορφοποιείται σε ρεύμα ευρείας απήχησης, καθώς είναι αποφασισμένο να στηριχθεί απ' όλα τα κόμματα της αντιπολίτευσης, συμπεριλαμβανομένης και της Νέας Δημοκρατίας. Ήδη γίνονται συνεννοήσεις για τον συντονισμό και τον τρόπο με τον οποίο ο κ. Καραγιάννης και τα κόμματα που τον στηρίζουν, θα "εμφανισθούν" ενώπιον του Δωδεκανησιακού λαού, ως ένας σχηματισμός ανεξαρτήτως και χωρίς ο επικεφαλής του να έχει κομματικές δεσμεύσεις.

- Από την άλλη πλευρά Παρασκευάς και Κωστόπουλος φαίνεται ότι θα αναμετρηθούν σκληρά όχι μόνο κατά τη διάρκεια των διαδικασιών

Συνέχεια στη σελ. 6

Και μια δεύτερη 1η σελίδα στη σελίδα 3!

211 εκατ. δρχ. κέρδισε στο Λόττο!

Στον κόσμο των εκατομμυρίων πέρασε ένας ακόμα Ροδίτης, στον οποίο χαμογέλασε η τύχη κερδίζοντας στο Λόττο 211.000.000 δραχμές!

Το "χρυσό" δελτίο, παίχθηκε στο πρακτορείο ΠΡΟΠΟ της κ. Ντίνας Καστρινή στη στοά Σπάρταλη, την περασμένη Τρίτη και ο τυχερός του πρόβλεψε σωστά τους 6 αριθμούς που κληρώθηκαν κερδίζοντας συνολικά το παραπάνω ποσό.

Ο υπερτυχερός που προτίμησε να διατηρήσει την ανωνυμία του, εργαζόταν ως ιδιωτικός υπάλληλος σε επιχείρηση της πόλης της Ρόδου.

Ανακοινώθηκε από τον Εμπ. Σύλλογο

Το ωράριο στην αγορά της Ρόδου τις γιορτές

"Καταργούνται" οι ημιαργίες

Το ωράριο των καταστημάτων που θα ισχύσει την περίοδο των εορτών των Χριστουγέννων και της Πρωτοχρονιάς, ανακοίνωσε χθες το μεσημέρι ο Εμπορικός Σύλλογος της Ρόδου.

Σύμφωνα με το προτεινόμενο ωράριο του Εμπορικού Συλλόγου της Ρόδου, τα καταστήματα της περιοχής μας θα λειτουργήσουν κατά την διάρκεια των εορτών ως εξής:

- Απο τις **15 Δεκεμβρίου έως τις 5 Ιανουαρίου** 1998 θα παραμείνουν ανοικτά και τα απογεύματα, δηλαδή απο τις **8.30 έως τις 1.30** το μεσημέρι και από τις **16.30 έως τις 20.30**.
- Την **Κυριακή 21 Δεκεμβρίου και την Κυριακή 28 Δεκεμβρίου** επίσης, τα καταστήματα θα παραμείνουν ανοικτά από τις 10 το πρωί έως τις 15.30.
- Αντίθετα, τα καταστήματα θα παραμείνουν **κλειστά στις 26 Δεκεμβρίου** ημέρα Παρασκευή και στις **2 Ιανουαρίου αντίστοιχα**.

Το κανονικό χειμερινό ωράριο των καταστημάτων θα επανέλθει και πάλι μετά τις 7 Ιανουαρίου.

Δυσφορία στελεχών του για την πρωτοβουλία της Ν.Ε.

Αντιδράσεις στο ΠΑΣΟΚ για καλούπια υποψηφίων

Αναμένεται ν' ανοίξουν οι ασκοί του αιόλου!

Έντονες αντιδράσεις συναντά η πρωτοβουλία της Ν.Ε. του ΠΑΣΟΚ να βάλει σε καλούπια όλους όσοι ενδιαφέρονται να διεκδικήσουν θέσεις δημάρχων σε παλιούς και νέους Δήμους. Και τούτο διότι τα καλούπια φαίνεται να είναι κατασκευασμένα στα μέτρα συγκεκριμένων επίδοξων υποψηφίων!

Σύμφωνα με ασφαλείς πληροφορίες, πολλά από τα στελέχη του ΠΑΣΟΚ, εξέφρασαν επίσημα και ανεπίσημα την άρνησή τους να παρουν μέρος στην διαδικασία αυτή, **επειδή εκτιμούν ότι η όλη προσπάθεια δεν έχει να προσφέρει ουσιαστικά κανένα στοιχείο ενότητας**, αλλά αντίθετα είναι πολύ πιθανό να προκαλέσει νέα προβλήματα μέσα και έξω από τον κομματικό μηχανισμό του ΠΑΣΟΚ, σε τοπικό πάντα επίπεδο.

- Πιο συγκεκριμένα, τα στελέχη που πρόσκεινται στο ΠΑΣΟΚ και σε καμμία περίπτωση δεν διστάζουν να

Συνέχεια στη σελ. 6

Στο περιθώριο του συνεδρίου της ΤΕΔΚ

Ένα νέο... Κυπριακό!..

Πηγαδάκια και αδιέξοδες ζυμώσεις προμηνύουν θύελλα μακράς διάρκειας...

Η συμμετοχή σχεδόν όλων των δημάρχων και κοινοταρχών της Δωδ/σου στο συνέδριο της ΤΕΚΑ στη Λευκωσία, ***ανέδειξε το μέγεθος του προβλήματος που θ' αντιμετωπισει το ΠΑΣΟΚ κατά την επιλογή των υποψηφίων δημάρχων.*** Στο περιθώριο του συνεδρίου κυριαρχησαν επί τρίημερο οι ζυμώσεις και διαβουλεύσεις μεταξύ των ενδιαφερομένων και ***εκείνο που αναδείχθηκε ως αναμφισβήτητο είναι ότι όποιες επιλογές κι αν γίνουν δεν πρόκειται να έχουν καμιά αποδοχή και ότι οι "αντάρτες" θα είναι πολύ περισσότεροι από τους "επίσημους" κομματικούς υποψήφιους.*** Πολλοί δήμαρχοι και κοινοτάρχες έκαναν στη Λευκωσία προσφυώς λόγο για ένα νέο... Κυπριακό με θέατρο τη Δωδεκάνησο.

Χθες τη νύχτα έξω από το "Τροφό"

Ο θάνατος παραμόνευε μετά το μεροκάματο!

Ταξί σκότωσε 55χρονη υπάλληλο

Ο θάνατος παραμόνευε μια 55χρονη υπάλληλο του σούπερ μάρκετ "Τροφό" χθες το βράδυ, λίγο μετά τη δουλειά της, την ώρα που περίμενε το λεωφορείο στη στάση στ' Ασγούρου.

Πρόκειται για την Γραμματική Νικολουδάκη, μητέρα δύο παιδιών. Μαζί με άλλες συναδέλφους της περίμεναν στη λεωφόρο, το λεωφορείο για να κατέβουν στην πόλη. Μόλις το λεωφορείο φάνηκε από μακριά, ενημέρωσε και τις άλλες συναδέλφους της και άρχισε να διασχίζει το οδόστρωμα για να βρεθεί στη στάση.

- Κάτω από συνθήκες που δεν έγιναν γνωστές, λόγω του προχωρημένου της ώρας, η Νικολουδάκη χτυπήθηκε από ταξί που εκινείτο στη λεωφόρο με οδηγό τον Δημ. Σταυρουλάκη. Η άτυχη υπάλληλος του "Τροφό" εξεφενδονίσθηκε στον αέρα και ο θάνατός της προκλήθηκε επί τόπου.

Ευτυχώς η απόσταση ήταν μεγάλη και δεν τον σκότωσε!

Πυροβόλησε τον αδελφό του!

Τα σκάγια τον βρήκαν στο λαιμό και το πρόσωπο

Τον αδελφό του προσπάθησε να σκοτώσει προχθές το βράδυ νεαρός ροδίτης, αλλά ευτυχώς τα σκάγια δεν είχαν φονικό αποτέλεσμα.

Πρόκειται για τον Ανδρέα Χαρ. Χριστοφίδη, 23 χρονών άεργο, ο οποίος συνελήφθη και κρατείται για να παραπεμφθεί στον εισαγγελέα και ακολούθως στον ανακριτή. Τα σκάγια βρήκαν το παρ' ολίγον θύμα στο λαιμό και το πρόσωπο, αλλά η ζωή του δεν βρίσκεται σε κίνδυνο.

Ο οξυθυμος νεαρός τσακώθηκε με τον αδελφό του Ηλία, 24 χρονών, και αφού αρχικά τον απείλησε, στη συνέχεια τον πυροβόλησε με μονόκανο κυνηγετικό όπλο από απόσταση 30-40 μέτρων. Ο παθών διεκομίσθη βεβαίως στο νοσοκομείο Ρόδου, όπου νοσηλεύεται εκτός κινδύνου.

Τα αίτια της διαμάχης των δύο αδελφών δεν έγιναν γνωστά. Πιθανολογείται, όμως, ότι πρόκειται για προσωπικές διαφορές.

715 εκατ. για επιδότηση ελαιοκαλλιεργητών

Από το Τμήμα Γεωργίας Δωδεκανήσου ανακοινώθηκε ότι το Υπουργείο Γεωργίας έστειλε πίστωση (714.728.524 δρχ.) για την πληρωμή των δικαιούχων της στρεμματικής ενίσχυσης των ελαιοδένδρων.

Δικαιούχοι είναι 15.745 ελαιοκαλλιεργητές και θα πληρωθούν από την Α.Τ.Ε. μέσω των κατά τόπους αγροτικών συνεταιρισμών.

Οι δικαιούχοι της πόλεως Ρόδου θα πληρωθούν από το Υποκατάστημα Α.Τ.Ε. Ρόδου.

Πληροφορίες δίδονται στο τηλέφωνο 27643 της ΑΤΕ.

Τα παιδιά είναι:
Μαέστρος ο Κωνσταντίνος Γιαννάκης με το πιάνο του,
Η Γιώτα Ζαλούμη με τα τραγούδια της,
D.J. ο Λευτέρης με τα δισκάκια του,
Μαγείρας ο Μιχάλης Μάρκου με τις συνταγές του,
και η γλυκιά μας Unice με τις τσαχπινιές της.
Η Λία και ο Κώστας στο bar,
Ο Νικόλας και ο Αντώνης στο σέρβις,
Η Λίτσα που προσέχει όλους εμάς
και
ο Μιχάλης Γεωργίου
που προσέχει όλους εσάς.

ΡΟΛΟΙ
ART cafe - BISTROT
Μεσαιωνικής Πόλης
Ανοίγουμε το
ΣΑΒΒΑΤΟ
13
ΔΕΚΕΜΒΡΙΟΥ!
Καλές γιορτές!

ΣΤΑ ΣΥΝ
- Οι ανώδυνες παρέες, και τα αληθινά τα γλέντια στην παλιά την πόλη!
- Ο κατάλογος μας, με τις πολλές τσαχπινιές του...
- Το Σάββατο και 13 του Δεκέμβρη, όπου το Ρολόι χτυπά χειμωνιάτικα!

ΣΤΑ ΠΛΗΝ
- Η εξαφάνιση των φλαμίγκο, της θαλάσσιας χελώνας, των πολιών των φίλων και της άποψης στη διασκέδαση.
- Τα ολόγκαν του στυλ: Είμαστε μοναδικοί με πρωτόγνωρες γεύσεις,ότι καλύτερο στη μουσική, και άλλα τέτοια παραφουσκωμένα!
- Η mainstream συνταγή (την βαρεθήκαμε !) στυλ. ελληνικά 60%, ξένα 40 % κι ότι βρέξει ως κατεβάσει...

ΣΤΑ ΑΣΗΤΗΤΑ
- Ένα ART-CAFE κάτω με ταβλάκι, καφεδοκομώματα και ξένη μόνο μουσική! (όλη μέρα ανοικτά)
- Ένα PIANO BISTROT πάνω, με νόστιμους μεζέδες, κύμα κρασί και ελληνική μόνο μουσική !
Γι' αυτό,
ΖΗΤΗΣΤΕ ΜΑΣ ΚΑΘΗΜΕΡΙΝΑ
ΣΤΟ ΤΗΛ. 75375
για τις κρατήσεις σας.
(Λίτσα Αντωνιάδη)

X-ES
X-ellent choice
ΕΘΝΑΡΧΟΥ ΜΑΚΑΡΙΟΥ 19
ΤΗΛ. - FAX. 33172

ΤΕΧΝΙΚΗ ΥΠΟΣΤΗΡΙΞΗ ΔΡΑΣΗΣ
9000 5
ΚΟΝΤΑ ΣΑΣ
24 ΩΡΕΣ ΤΟ 24ΩΡΟ
ΧΩΡΙΣ ΣΥΝΔΡΟΜΗ - ΧΩΡΙΣ ΕΠΙΒΑΡΥΝΣΗ

FREE SOUND
ΠΡΟΣΚΛΗΣΗ
Οι μαθητές και το προσωπικό του φροντιστηρίων ξένων γλωσσών
ΑΙΚΑΤΕΡΙΝΗ ΚΑΣΤΡΟΥΝΗ
σας προσκαλούν στην θεατρική παράσταση που θα γίνει στο Δημοτικό Θέατρο Ρόδου το Σάββατο 13 Δεκεμβρίου 1997, στις 4:45 μμ.
Είσοδος Δωρεάν

Thomas Cook
Foreign Exchange
ΑΝΤΑΛΛΑΚΤΗΡΙΟ ΣΥΝΑΛΛΑΓΜΑΤΟΣ
ΤΑΞΙΔΕΥΕΤΕ;
ΤΟ ΣΥΝΑΛΛΑΓΜΑ ΣΑΣ ΜΕ ΕΝΑ ΤΗΛΕΦΩΝΗΜΑ
38995-35672
• ΟΛΑ ΤΑ ΝΟΜΙΣΜΑΤΑ • ΑΝΤΑΓΩΝΙΣΤΙΚΕΣ ΤΙΜΕΣ
• ΤΑΞΙΔΙΩΤΙΚΟ ΓΙΑ ΦΟΙΤΗΤΕΣ • ΕΚΤΕΤΑΜΕΝΟ ΩΡΑΡΙΟ
09.00-13.00 & ΣΑΒΒΑΤΟ 09.00-12.00
ΣΟΦΟΚΛΗ ΒΕΝΙΖΕΛΟΥ 6, ΡΟΔΟΣ

4 ΧΡΟΝΙΑ ΖΩΗΣ
Το ΝΥΝ ΚΑΙ ΑΕΙ
Bar-Club
ΣΑΒΒΑΤΟ 13-12-97
Διασκεδάστε και κερδίστε
α) ΤΑΞΙΔΙ αεροπορικό ΡΟΔΟ-ΛΟΝΔΙΝΟ-ΡΟΔΟ
Sigma Aviation, τηλ. 33170
β) Δερμάτινο μπουφάν MAD STUFF
Cairo Palace, τηλ. 23563
γ) Αποκωδικοποιητής FILMNET
Super Sigma, τηλ. 67902
και άλλα από
Sit in - MIKE'S GELATO BINDI, LE SHOP - "ΚΑΣΤΕΛΛΟΡΙΖΟ" - FREE SOUND BY JOVANNI - ΚΑΣΑΠΗΣ - ΟΝΕΙΡΟ - ΦΡΑΝΤΖΗΣ - SPECTRUM - INTERNATIONAL LIFE.


ZIOGOS GOLD
145 New Market
Tel 25150 Rhodes
Νέα Αγορά 145
Τηλ. 25150 Ρόδος
Μαγεία αισθήσεων!
Ρίξτε μαγευτικές ματιές, γιατί το κόσμημα είναι αίσθημα πάθος, ορμητικό
RODOLPHE BY RODOLPHE
Montres Christian Dior
adidas SPORT WATCH
ΔΕΚΤΕΣ ΟΛΕΣ ΟΙ ΠΙΣΤΩΤΙΚΕΣ ΚΑΡΤΕΣ
ΑΤΟΚΕΣ ΔΟΣΕΙΣ ΜΕ ΤΗ VISA
ZIOGOS GOLD: Νέα Αγορά 145
τηλ. 25150

THIROS ♥ FRANGESCO
BARTUGGI ♥ GENKO ♥ SENSO
BODY & FACE SHOP
Κώδικας επικοινωνίας στη μόδα του 1998
Δερμάτινες τσάντες - ζώνες - πορτοφόλια
ΔΩΡΑ - ΦΥΣΙΚΑ ΚΑΛΛΥΝΤΙΚΑ - ΜΠΙΖΟΥ
ΧΩΡΙΣ ΣΥΜΒΙΒΑΣΜΟΥΣ
BODY & FACE SHOP
ΥΨΗΛΗ ΠΟΙΟΤΗΤΑ ΣΕ ΤΙΜΕΣ ΠΟΥ ΞΑΦΝΙΑΖΟΥΝ
ΜΑΝΘΑ ΖΙΩΓΟΥ
ΑΛΕΞ. ΠΑΠΑΓΟΥ 2
ΕΝΑΝΤΙ ΣΤΑΣΗ ΚΤΕΛ
ΜΑΝΔΡΑΚΙ
ΤΗΛ. 34981
Με κάθε αγορά σας και ένα δώρο προσφορά της εταιρίας BODY & FACE PLACE

ΗΜΕΡΟΛΟΓΙΟ

Σάββατο 13 Δεκεμβρίου 1997

Εωσφορέως, Λουκίας, Ορέστου μαρτύρων

Ανατολή ηλίου: 7.32'
Δύσις ηλίου: 5.06'
Σελήνη 14 ημερών

ΦΑΡΜΑΚΕΙΑ

Σήμερα διανυκτερεύει το φαρμακείο του Πάτσιου Ε. - Σιωρόπουλου Χ. στην πλατεία Αλεξάνδρας (δίπλα από την Τράπεζα Δωδώνη) και διανυκτερεύει το φαρμακείο του Βασάνη Θ. στην οδό Δελφών 14, Καρακόντερο-Ρυδίνι.

ΒΕΝΖΙΝΑΔΙΚΑ

Διανυκτερεύει το βενζινάδικο του κ. Τζωρτζή στον Άγιο Φραγκίσκο και το πρατήριο καυσίμων ΤΕΧΑCO Γκενάκης Αλέξανδρος περιοχή Κόβα.

ΛΑΪΚΕΣ ΑΓΟΡΕΣ

Τετάρτη: στην οδό Βέρωνος (πίσω από το Στάδιο).
Πέμπτη: στην οδό Διαγορίδων.
Παρασκευή: Στην οδό Θεσ/νίκης στην Ανάληψη.

ΔΡΟΜΟΛΟΓΙΑ ΠΛΟΙΩΝ

Σήμερα αναχωρεί το ΑΕΡΟΣ στις 17.00 για Κω-Αστυπάλαια-Πειραιά.

ΑΕΡΟΠΟΡΙΚΑ ΔΡΟΜΟΛΟΓΙΑ

Χειμερινά δρομολόγια αεροπλάνων

ΟΛΥΜΠΙΑΚΗ ΑΕΡΟΠΟΡΙΑ

Για Αθήνα
- Κάθε Δευτέρα και Τρίτα στις 6.45, 17.35, 21.40
- Από Τετάρτη μέχρι και Κυριακή προσθέτει η πτήση στις 10.40

Για Θεσσαλονίκη
- Δευτέρα - Τετάρτη - Παρασκευή - Κυριακή στις 19.05

Για Ηράκλειο
- Δευτέρα-Τετάρτη-Παρασκευή-Κυριακή στις 16.35

Για Κάρπαθο
- Καθημερινά στις 12.10

Για Κάσο
- Καθημερινά στις 12.10

Για Καστελλόριζο
- Τετάρτη, Παρασκευή και Κυριακή στις 07.00.

AIR GREECE
- Καθημερινά Ρόδο-Αθήνα 11.15 και στις 18.45
- Για Θεσσαλονίκη: Καθημερινά μέσω Αθηνών.

Από Ρόδο για Αθήνα 18.45
Από Αθήνα για Θεσ/νικη 20.30
- Για Ηράκλειο: Καθημερινά μέσω Αθηνών
Από Ρόδο για Αθήνα 11.15
Από Αθήνα για Ηράκλειο 14.00
- Για Χανιά: Καθημερινά μέσω Αθηνών
Από Ρόδο για Αθήνα 11.15
Από Αθήνα για Χανιά 14.00

ΔΕΧΟΝΤΑΙ ΤΟ ΚΟΙΝΟ

Ο Νομάρχης δέχεται το κοινό κάθε Τρίτη και Πέμπτη από 11.00-13.00.
Ο Δήμαρχος Ρόδου δέχεται το κοινό κάθε Τετάρτη από τις 12.00-14.00.
Ο Αντιδήμαρχος κ. Σκανδαλίδης δέχεται το κοινό κάθε Τρίτη και Πέμπτη 1 με 2 μ.μ.

ΤΑΞΙ

ΡΑΔΙΟ ΤΑΞΙ: 64712-64790

ΧΡΗΣΙΜΑ ΤΗΛΕΦΩΝΑ

ΝΟΣΟΚΟΜΕΙΟ:	23232
ΠΥΡΟΣΒΕΣΤΙΚΗ:	23333
ΑΣΤΥΝΟΜΙΑ ΠΕΙΡΑΙΩΣ:	22320, 27695
ΒΛΑΒΕΣ Α.Ε.Η.:	135
ΒΛΑΒΕΣ Ο.Τ.Ε.:	121
ΑΜΕΣΗ ΑΡΩΓΗ:	100
ΒΛΑΒΕΣ ΥΔΡΕΥΣΗΣ:	22037
ΝΟΜΑΡΧΙΑ:	156
ΠΕΡΙΦΕΡΕΙΑ ΝΟΤΙΟΥ ΑΙΓΑΙΟΥ:	38174
ΔΗΜΟΣ:	66200
ΤΡΟΧΙΑΙΑ:	28480
ΠΑΝΟΡΜΗ Ο.Τ.Ε.:	151
ΔΕΛΤΙΟ ΚΑΙΡΟΥ:	149
ΑΛΙΕΙΑ:	111
ΠΡΟΓΝΟΣΗ ΛΟΤΤΟ:	111
ΡΟΔΑ:	27402
ΚΤΕΛ:	27796
Ο.Α.Ε.Δ.:	23265
Ι.Κ.Α.:	64911
ΤΑΞΥ:	68701, 68702
ΟΛΥΜΠΙΑΚΗ:	24355
Α.Δ.Ν.Ε.:	77870
ΕΡΓΑΤ. ΚΕΝΤΡΟ:	24750
AIR GREECE	86095

(εκ)πολιτισμικά παίγνια

Γράφει ο Κωστής Νικολάκης

Πάμε Πινακοθήκη;







Η **Δημοτική Πινακοθήκη** της πόλης μας από σήμερα θα μας υποδέχεται με νέα καλαίσθητη εμφάνιση. Πράγματι τα έργα επισκευής και βελτίωσης των εικαστικών χώρων της τέλειωσαν και σήμερα το βράδυ στις 7 γίνονται τα εγκαίνια της έκθεσης έργων από τη μόνιμη συλλογή της.

Η έκθεση αυτή αποτελείται από 120 έργα ζωγραφικής της συλλογής της Πινακοθήκης και περιλαμβάνει τους σημαντικότερους Ελληνες ζωγράφους από τις αρχές του αιώνα μας έως το 1960.

Αξίζει, να σημειώσουμε ότι οι εργασίες συντήρησης και αναβάθμισης των συνθηκών παρουσίασης των έργων κράτησαν περισσότερο από ένα χρόνο και το αποτέλεσμα είναι άκρως καλαίσθητο και εντυπωσιακό.

Επισημαίνουμε επίσης ότι τα τελευταία χρόνια ιδιαίτερο βάρος έχει δοθεί στην κτιριακή υποδομή της **Δημοτικής Πινακοθήκης** και τη βελτίωση των συνθηκών για την καλύτερη παρουσίαση των έργων της πλούσιας συλλογής και ελπίζουμε ότι η πρόσφατη παραχώρηση των ισόγειων χώρων του κτιρίου που στεγάζει την Πινακοθήκη, θα επιτρέψει την έκθεση περισσοτέρων έργων και θα δώσει στον επισκέπτη την ευκαιρία να αποκτήσει μια πληρέστερη εικόνα της.

Το μόνο που λείπει είναι μία διακριτική ταμπελίτσα που να προειδοποιεί τους χαρμάνηδες ότι το κάπνισμα απαγορεύεται στους χώρους αυτούς, όχι γιατί ενδιαφερόμαστε για την υγεία και την καλή κατάσταση των πνευμόνων των θεριακλήδων, αλλά επειδή η καπνίλα και ο κουρνιαχτός του ταμπάκου "βλάπτει σοβαρά την υγεία των ζωγραφικών έργων"!

● Ανδρέας Ιωάννου, ο πρωτεργάτης

Οπως είναι γνωστό η **Δημοτική Πινακοθήκη Ρόδου** ιδρύθηκε από τον **Ανδρέα Ιωάννου** (1916-1972), Νομάρχη Δωδεκανήσου για πολλά χρόνια που άφησε πίσω του πλούσιο έργο υποδομής.

Στις 13 Οκτωβρίου 1962, πριν από 35 χρόνια, "συνιστάται παρά τω Δήμω Ρόδου ίδιον νομικόν πρόσωπον υπό την επωνυμίαν Δημοτική Πινακοθήκη Ρόδου, σκοπός του οποίου είναι η συγκέντρωσις και διαρκής έκθεσις έργων συγχρόνου ελληνικής τέχνης και δη ζωγραφικής, γλυπτικής και χαρακτικής".

Οι συλλογές της Πινακοθήκης αποτελούνται από 630 έργα, 350 ζωγραφικά, 250 χαρακτικά και 30 γλυπτά.

Τα περισσότερα αποκτήθηκαν στην διετία 1961-62, ως γνωστόν ο **Κύπριος Ανδρέας Ιωάννου**, δεν καταδεχόταν να παίρνει μίζες.

Οποιος ήθελε κάποιο ρουσφέτι, έπρεπε να δωρήσει έναν πίνακα που του υποδείκνυε ο χαλκέντερος νομάρχης. Και συνέπεσε η εποχή αυτή να είναι η περίοδος για το στήσιμο της υποδομής του μετέπειτα τουριστικού "μπουμ"...

Τα υπόλοιπα έργα της Δημοτικής μας Πινακοθήκης αγοράσθηκαν την περίοδο 1983-94, περίπου 150, ενώ έγιναν και κάποιες σποραδικές αγορές στο ενδιάμεσο διάστημα.

● Οι συλλογές της Δημοτικής Πινακοθήκης

Στη συλλογή της Πινακοθήκης εκπροσωπούνται **Ελληνες ζωγράφοι** του 20ού αιώνα, με την εξαίρεση ελάχιστων έργων που χρονολογούνται από τα τέλη του προηγούμενου. Πάντως η αντιπροσώπευση των ιστορικά οροθετημένων περιόδων της Ελληνικής ζωγραφικής είναι επαρκής.

Σημαντική είναι η εκπροσώπηση της γενιάς του '30, με ικανοποιητικό αριθμό χαρακτηριστικών έργων τους, ενώ εξίσου αξιόλογη είναι και η παρουσία της μεταπολεμικής ζωγραφικής καθώς και των νεότερων τάσεων.

Ανάλογης ευρύτητας είναι και η **συλλογή της χαρακτικής** με έργα των Τάσσου, Κατράκη, Γαλάνη, Κεφαλληνού και νεωτέρων, όπως και της **συλλογής γλυπτών** με συνθέσεις των Καπράλου, Τόμπρου, Βαλσάμη, Θόδωρου, Νικολαΐδη και Παπαγιάννη.

Στόχος της **Δημοτικής Πινακοθήκης Ρόδου** είναι ο συστηματικός εμπλουτισμός των συλλογών της, τόσο με την κάλυψη κενών από έργα παλαιοτέρων ζωγράφων, όσο και με αγορές από νεότερους καλλιτέχνες, ώστε η εικόνα της Ελληνικής ζωγραφικής που φιλοδοξεί να παρουσιάσει η Πινακοθήκη να είναι όσο το δυνατόν πληρέστερη.

ΦΛΑΣ ΣΤΟ ΠΑΡΕΛΘΟΝ

«ΡΟΔΙΑΚΗ» ΑΠΟ ΤΟ 1915

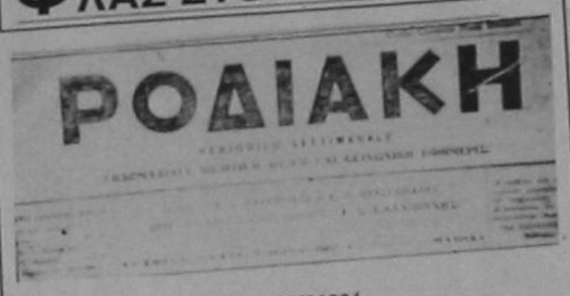
ΡΟΔΙΑΚΗ

ΡΟΔΙΑΚΗ 4 ΦΕΒΡΟΥΑΡΙΟΥ 1924
Αριθμός φύλλου 559

ΜΙΚΡΑ ΚΟΙΝΩΝΙΚΑ

- Την παρελθούσαν Πέμπτην εορτάν του Αγίου Αθανασίου άγων την ονομαστικήν του εδέχθη εν τη αιθούση του Προξενείου η Αυτού Εκλαμπρότητα ο Γενικός Πρόξενος της Ελλάδος κ. Αθανάσιος Χαλκιόπουλος.

- Αύριον Τρίτην επαναλαμβάνει τας από τινός διακοπείσας εργασίας του το Πνευματικόν Δικαστήριον της Ιεράς Μητροπόλεως Ρόδου υπό την προεδρείαν του νέου Προέδρου αυτού Παν. Αρχιμανδρίτου κ. Γεράσιμου Σμυρνάκη.

ΔΗΛΩΣΙΣ

Επέστρεφεν εις Κάλυμνον εκ του εις Αθήνας Ταξειδίου του ο ειδικός οφθαλμολόγος ο Μιχ. Νεοκλ. Καλαβρός πρώην βοηθός της οφθαλμολογικής κλινικής της ιατρικής σχολής των Παρισίων, μέλος της οφθαλμολογικής Εταιρείας της Γαλλίας και δέχεται τους πάσχοντας εξ οιουδήποτε οφθαλμικού νοσήματος, εις την εν Καλύμνω οφθαλμολογικήν κλινικήν αυτού.

ΨΗΦΙΣΜΑ

Συνελθόντων σήμερον των μελών του Δημοτικού Συμβουλίου μετά του γραμματέως εν εκτάκτω ειδική συντεδρία επί τη αιτήσει του Αξιότιμου δημάρχου κ. Αντωνίου Ιωαννίδου επί τω θανάτω της πολυφιλάτου συζύγου αυτού Τερψιχόρης το γένος Αλεξίου Θυμανάκη.

Ψηφίζει:

1) Όπως κατατεθή στέφανος εκ φυσικών άνθεων εκ μέρους του Δήμου επί της σοροί της μεταστάσης

.....

Εν Κω τη 18 Ιανουαρίου 1924
Οι σύμβουλοι
Αχμέτ Ζεβδέτ Βέη, Δημ. Κιτρίνας, Γεωργ. Κ. Σταματιάδης, Σουλεϊμάν Εφ. Ζαδέ Αλή.
Ο γραμματεύς Κων. Κογιόπουλος.

(Σ.Σ. Η Ροδιακή εκδιδόταν τότε υπό καθεστώς ιταλικής λογοκρισίας. Διατηρείται επίσης η γλώσσα και τα τοπωνύμια που υπάρχαν στις αρχές του αιώνα).

• BOSCH • SIEMENS • AEG • CANDY • TEKA • MOULINEX • ARISTON • JVC • SONY • PHILIPS • GOLD STAR • PIONEER • AIWA • GRUNDIE • ESKIMO • AIRLUX • WHIRLPOOL • MIELE • AEG •

ΗΛΕΚΤΡΑΓΟΡΑ
ΙΩΑΝ. Β. ΤΑΚΚΟΣ
ΕΙΚΟΝΑ - ΗΧΟΣ
ΟΙΚΙΑΚΕΣ - ΗΛΕΚ/ΚΕΣ ΣΥΣΚΕΥΕΣ
ΕΝΤΟΙΧΙΖΟΜΕΝΑ - ΚΛΙΜΑΤΙΣΤΙΚΑ
ΗΛΙΑΚΟΙ ΘΕΡΜΟΣΙΦΩΝΕΣ

ΠΡΟΣΦΟΡΑ ΜΗΝΟΣ
Κλιματιστικό μόνο-θέρμανση
9.000 BTU 190.000 δρχ.
SET TV 20 με VIDEO
προγραμματισμού και εγγραφής
129.000 δρχ.

Πολύ μεγάλες προσφορές σε όλες τις επώνυμες μικροσυσκευές
ΕΝΑΝΤΙ ΕΚΚΛΗΣΙΑΣ ΚΡΕΜΑΣΤΗΣ ΤΗΛ. 91221

ΠΕΡΣΙΔΕΣ αντιηλιακές κάθετες ή οριζόντιες μεταλλικές–υφασμάτινες–πλαστικές–ξύλινες για πόρτες–παράθυρα–βιτρίνες κ.ά.
ΠΩΛΗΣΗ ΧΟΝΔΡΙΚΗ



- Κουρτινόξυλα
- Κουρτινόβεργες
- Κορνίζες
- Βιτρώ
- Αξεσουάρ τζακιών
- Πόρτες πτυσσόμενες
- Κουρτίνες μπάνιου
- Γραμματοκιβώτια
- Φαρμακεία
- Κουνουπιέρες

ΒΙΟΤΕΧΝΙΑ-ΕΙΣΑΓΩΓΕΣ-ΑΝΤΙΠΡΟΣΩΠΕΙΕΣ-ΕΜΠΟΡΙΑ
Σ. ΑΤΣΑΣ & ΣΙΑ Ε.Ε.
Εμπορικό Κέντρο ΜΗΔΕΙΑ 78–80
Τηλ. 63602–69339 FAX: 63602

ΧΡΙΣΤΟΥΓΕΝΝΙΑΤΙΚΑ ΔΕΝΤΡΑ
ΣΤΟΛΙΔΙΑ-ΠΑΙΧΝΙΔΙΑ
ΕΙΔΗ ΔΩΡΩΝ



Το κατάστημα σας εύχεται ΚΑΛΕΣ ΓΙΟΡΤΕΣ
Όλα επιλεγμένα
Σε μεγάλη ποικιλία
Στις καλύτερες τιμές
Στην οδό ΠΑΥΛΟΥ ΜΕΛΑ & ΝΑΥΑΡΙΝΟΥ-Τηλ. 30427

ΤΑ ΠΡΩΤΟΣΕΛΙΔΑ ΤΩΝ ΑΘΗΝΑΪΚΩΝ ΕΦΗΜΕΡΙΔΩΝ

Η αναταραχή στις διεθνείς Χρηματαγορές, η σύνοδος Κορυφής της ΕΕ και οι τουρκικές προκλήσεις στο Αιγαίο, είναι τα βασικά θέματα της ειδησεογραφίας του χθεσινού αθηναϊκού τύπου.

ΑΔΕΣΜΕΥΤΟΣ ΤΥΠΟΣ

Νέος σεισμός. Ξανά παιχνίδι με δραχμή, επιτόκια.

ΑΠΟΓΕΥΜΑΤΙΝΗ

Γιατί απέτυχα. Συνέντευξη Κωνσταντίνου στην "Α".

Η ΑΘΗΝΑΪΚΗ

Μπαίνει ο Άκης στο "παιχνίδι". Τα πρωτοπαλίκαρα οδηγούν τις εξελίξεις στο ΠΑΣΟΚ.

Η ΑΥΓΗ

Το κέρδος "καίει" τον πλανήτη. Ανθρακας τα αποτελέσματα της διάσκεψης του Κιότο.

Η ΑΥΡΙΑΝΗ

Προκαλεί πάλι η Μιμή.

Η ΒΡΑΔΥΝΗ

Η Εφορία οργώνει τα μαγαζιά. Ελεγχοι για τιμές, κερδοσκοπία και παραβάσεις.

ΕΘΝΟΣ

Ολες οι αλλαγές στις συντάξεις Δημοσίου, Οργανισμών και Τραπεζών.

ΕΛΕΥΘΕΡΗ ΩΡΑ

Μας στριμώχνουν οι εταίροι μας να δεχθούμε την Τουρκία στην ΕΕ.

ΕΛΕΥΘΕΡΟΣ

Οι Τούρκοι απάντησαν με 52 παραβιάσεις στο Αιγαίο.

ΕΛΕΥΘΕΡΟΣ ΤΥΠΟΣ

Πτυχία Ελευθέρας σε κολλέγια - ΤΕΙ.

ΕΛΕΥΘΕΡΟΤΥΠΙΑ

Ο Αρσένης ξαναχτυπά: Δεν θα σιωπήσω, δεν είμαι υπάλληλος

Η ΕΞΟΥΣΙΑ

Θύελλα ζημιών στις διεθνείς αγορές.

Η ΕΣΤΙΑ

"Πόθεν έσχες" εις μετοχάς και έντοκα.

Η ΚΑΘΗΜΕΡΙΝΗ

Νέος νομισματικός σεισμός.

ΚΑΛΗΜΕΡΑ

Ασιατικός τυφώνας σαρώνει τα Χρηματιστήρια.

Ο ΛΟΓΟΣ

Νέο κραχ με βουτιά 5,12% στο Χρηματιστήριο.

ΤΑ ΝΕΑ

Φουρτούνα πάλι σε Χρηματιστήριο-δραχμή.

Η ΝΙΚΗ

Ασιατική γρίπη στη Σοφοκλέους.

Ο ΡΙΖΟΣΠΑΣΤΗΣ

Στραβό το κλίμα το 'φαγαν και στο Κιότο...

ΔΩΡΕΑ

Ο κ. **Αντώνιος Θωμαΐδης** κατέθεσεν εις το Ταμείον Αγάπης Ενορίας Μητροπόλεως, εις μνήμη εξαδέλφου του **Σταύρου Βιττώρια** δρχ. 10.000. Η Επιτροπή τον ευχαριστεί θερμά.

X-ellent choice
ΕΘΝΑΡΧΟΥ ΜΑΚΑΡΙΟΥ 19
ΤΗΛ. - FAX. 33172

Η ΡΟΔΙΑΚΗ

Ημερήσια Εφημερίδα της Ρόδου
Έτος Ιδρύσεως 1915
ΙΔΙΟΚΤΗΣΙΑ - ΕΚΔΟΣΗ
ΥΙΟΙ Σ. ΤΣΟΠΑΝΑΚΗ
Η. ΚΩΤΙΑΔΗΣ Ο.Ε.
ΕΚΔΟΤΗΣ
Γεωργ. Τσοπανάκης
ΔΙΕΥΘΥΝΤΗΣ
Αθ. Μαρασιώτης
ΣΥΝΤΑΞΗ
Σπύρος Παγκάς, Γρηγόρης Πελλάς
Λουκάς Μαστής, Μιχάλης Μαστής
ΑΘΛΗΤΙΚΑ
Μανόλης Μπάτης,
Νικήτας Κουσκούσης
ΜΟΝΙΜΟΣ ΣΥΝΕΡΓΑΤΗΣ
Γιώργος Βούης
ΓΡΑΦΕΙΑ ΣΥΝΤΑΞΗΣ
Μάρκου Μαλλιαράκη 9
Τηλ. 24610 - 30865 - 75640
Fax (0241) 75641
ΛΟΓΙΣΤΗΡΙΟ - ΔΙΑΦΗΜΙΣΕΙΣ
Νέα Αγορά 53
Τηλ. 22210 - 75230
Fax (0241) 75641

Η ΡΟΔΙΑΚΗ

ΑΝΕΞΑΡΤΗΤΗ ΗΜΕΡΗΣΙΑ ΠΡΩΙΝΗ ΕΦΗΜΕΡΙΔΑ ΤΗΣ ΡΟΔΟΥ

ΣΕΛΙΔΑ 3

Με συμμετοχή όλων των χωρών

Μεσογειακό συνέδριο στη Ρόδο

Θέμα "ο ρόλος της γυναίκας στην εξέλιξη του Μεσογειακού πολιτισμού"

ΜΕΓΑΛΟ Πολιτιστικό συνέδριο θα πραγματοποιηθεί στη Ρόδο με τη συμμετοχή αντιπροσωπειών σχεδόν από όλες τις χώρες της Μεσογείου.

Το συνέδριο οργανώνεται από τον Πολιτιστικό Σύλλογο Γυναικών Ρόδου και βασικό θέμα του θα είναι "ο ρόλος της γυναίκας στην εξέλιξη του Μεσογειακού Πολιτισμού από την αρχαιότητα μέχρι σήμερα".

- Η ανταπόκριση για συμμετοχή στο συνέδριο του Συλλόγου είναι ήδη μεγάλη.

Η συνάντηση αυτή θα είναι η αρχή για μια μελλοντική συνεργασία στα πολιστικά δρώμενα των χωρών της Μεσογείου.

Η άμεση προβολή της Ελλάδας με κέντρο την Ρόδο θα είναι μεγάλη, αφού οι εκδηλώσεις θα πλαισιωθούν με συγκροτήματα που έχουν κληθεί απ' όλα τα διαμερίσματα της χώρας μας και θα δώσουν στις ξένες γυναίκες δείγματα του πολιτισμού μας, της κουλτούρας μας και της παράδοσής μας.

- Στόχος των οργανωτών είναι να καθιερωθεί το συνέδριο και να πραγματοποιείται κάθε χρόνο σε διαφορετική χώρα της Μεσογείου, πάντα όμως με πρωτοβουλία και "διεύθυνση" της Ρόδου.

Τί πρέπει να γνωρίζουν και να προσέχουν οι καταναλωτές

Κρύβει παγίδες το γιορτινό τραπέζι!

Κρέατα, κοτόπουλα, αυγά, γαλοπούλες κ.λπ. έχουν τα μυστικά τους

Το παραδοσιακό τραπέζι των Χριστουγέννων για να ευχαριστήσει όλη την οικογένεια και τους φίλους και για να μην κρύβει δυσάρεστες εκπλήξεις θα πρέπει να αποτελείται από αγνά υλικά και προ πάντων από υλικά που έχουν ελεχθεί από τις υγειονομικές υπηρεσίες, αλλά και τους καταναλωτές.

Οπως κάθε χρόνο, έτσι και φέτος η Ελληνική Κτηνιατρική Εταιρία, προκειμένου να βοηθήσει τους καταναλωτές στις αγορές τους, παρέχει τις εξής οδηγίες:

Κρέας - Κιμάς

1. Το κρέας να προέρχεται από σφάγιο, που έχει σφραγίδες υγείας και κατηγορίας, πράγμα που δειχνει ότι τα κρέατα ελέγχθησαν από τις Κτηνιατρικές Υπηρεσίες. Επισημαίνουμε ότι, τα ολόκληρα σφάγια αμνοερίφιων δεν πρέπει να τα αγοράζουμε αν δεν έχουν τις παραπάνω σφραγίδες και ιδιαίτερα να αποφεύγουμε να αγοράζουμε αμνοερίφια που

Συνέχεια στη σελ. 15

Υποβλήθηκε χθες στον εισαγγελέα από τον σύζυγό της

Μήνυση κατά παντός υπευθύνου για τον θάνατο της 22χρονης

Διεκδικούν ηθική ικανοποίηση και όχι χρηματική αποζημίωση

Μηνυτήρια αναφορά κατά παντός υπευθύνου, κατέθεσε χθες το μεσημέρι στον Εισαγγελέα Πλημμελειοδικών Ρόδου ο σύζυγος της αδικοχαμένης 22χρονης κ. Αντώνης Γιακουμίδης, ζητώντας τον καταλογισμό ευθυνών σε βάρος όσων δεν έπραξαν το καθήκον τους.

Στην μήνυση που κατατέθηκε χθες αργά το μεσημέρι από τον δικηγόρο κ. Στράτο Καρίκη, αναφέρεται ότι οι ενέργειες που έγιναν από τους ορισμένους εμπλεκόμενους στον χειρισμό της υπόθεσης είναι παράνομες και εγκληματικές, καθώς προκάλεσαν τον θάνατο της 22χρονης Ειρήνης Σαββάκη-Γιακουμίδη.

- Με την αναφορά που κατατέθηκε στον Εισαγγελέα **κ. Γιάννη Τζαγκουρνή**, επιδιώκεται να καταλογιστούν οι ευθύνες σε βάρος των υπευθύνων, ενώ αξίζει να σημειωθεί ότι **κανείς από τους συγγενείς δεν ζητά χρηματική αποζημίωση** από τα νοσοκομεία, το ΕΚΑΒ, τους γιατρούς και όλους όσους εμπλέκονται με την υπόθεση. Οπως δείχνισε ο σύζυγος της αδικοχαμένης νεαρής που απεβίωσε την

Συνέχεια στη σελ. 15

Στον Α' παιδικό σταθμό του Δήμου

25.000 κατά κεφαλή!

Διαμαρτύρονται οι γονείς

Διαμαρτύρεται ο σύλλογος γονέων και κηδεμόνων του Α' δημοτικού παιδικού σταθμού του δήμου Ρόδου, για το γεγονός ότι αποφασίστηκε να πληρώνει κάθε παιδί ως ***συμμετοχή 25.000 δραχμές τον μήνα.***

Ζητούν συγκεκριμένα με ανακοίνωση που έδωσαν στην δημοσιότητα ***να καταργηθεί η συμμετοχή αυτή ή να μειωθεί στις 14.000 δραχμές.***

Στην διαμαρτυρία τους, προς τον πρόεδρο του δ.σ. του Α' δημοτικού παιδικού σταθμού κ. Σακ. Καραγιάννη την οποία κοινοποίησαν στους βουλευτές του νομού, τον γενικό γραμματέα του υπουργείου Αιγαίου, το νομάρχη, τον δήμαρχο, τους αντιδημάρχους και τους αρχηγούς των δημοτικών παρατάξεων, αναφέρουν τα εξής:

«Το νέο Διοικητικό συμβούλιο του συλλόγου γονέων και κηδεμόνων των νηπίων του Α' δημοτικού παιδικού σταθμού Δήμου Ρόδου, λαμβάνοντας υπ' όψιν το γενικότερο κλίμα αντίδρασης των γονέων-μελών ως αναφορά στο τετελεσμένο γεγονός της αιφνίδιας επιβολής του μηνιαίου χρηματικού ποσού των 25.000 δραχμών συντάσουμε την συγκεκριμένη ανοιχτή επιστολή στους φορείς και πολιτικά υπεύθυνους.

Συνέχεια στη σελ. 15

ΑΠΟΧΕΤΕΥΤΙΚΟ ΔΙΚΤΥΟ ΙΑΛΥΣΟΥ

"Ξεχάστε το, δεν υπάρχουν χρήματα"!

"ΣΚΟΠΙΜΟ, Ή ΩΡΙΜΟ ΔΕΝ ΕΧΕΙ ΚΑΜΙΑ ΣΗΜΑΣΙΑ", ΑΠΑΝΤΑ Ο Κ. ΠΑΧΤΑΣ

Δεν υπάρχουν κονδύλια για την κατασκευή του αποχετευτικού δικτύου Ιαλυσού και της ευρύτερης περιοχής!

Αυτό ομολογούν και επισήμως πλέον οι αρμόδιοι του υπουργείου Εθνικής Οικονομίας, δια χειρός του γνωστού "φιλοδωδεκανήσιου" υφυπουργού κ. Πάχτα.

- Η απάντηση δόθηκε σε αναφορά που κατέθεσε επί του θέματος ο βουλευτής κ. Αναστ. Καραμάριος, και ξεσπάζει αυτούς που τα τελευταία χρόνια (κάποιους κυβερνητικούς βουλευτές και παράγοντες) υπόσχονται και ...ξαναυπόσχονται ότι θα προχωρήσει σύντομα η κατασκευή του έργου.

Με την συγκεκριμένη απάντηση ξεκαθαρίζεται ότι κάτι τέτοιο δεν πρόκειται να γίνει και ουσιαστικά ένα από τα σημαντικότερα έργα υποδομής του νησιού μένει... μετέωρο!

- Η αναγκαιότητα δικτύου αποχέτευσης στον δήμο Ιαλυσού και στην Ιξιά είναι εκ

Συνέχεια στη σελ. 15

Ενημέρωση στο στρατό για τα ναρκωτικά

Η 95 ΑΔΤΕ στα πλαίσια των προσπαθειων της για την πρόληψη και καταστολή των ναρκωτικών, προγραμμάτισε την παρακολούθηση από το προσωπικό της (ΑΞκοι-Οπλίτες) σε δυο παραστάσεις στις 11 και 12 Δεκεμβρίου στο Εθνικό Θέατρο του θεατρικού έργου του Μάικλ Γκάτσο "Ένα καπέλο γεμάτο βροχή".

Οι παραπάνω παραστάσεις έκαναν μεγάλη εντύπωση και είχαν ευρεία απήχηση και προβληματισμό στους οπλίτες για τα ναρκωτικά, που αποτελούν μάστιγα πλέον της σημερινής κοινωνίας.

Τις επί πλέον εισφορές τους

1.000 ξενοδοχ/λοι θα πληρωθούν πριν από τα Χριστούγεννα

Ποιοί έχουν σειρά τη,Δευτέρα

Τα ονόματα των δικαιούχων ξενοδοχοϋπαλλήλων που από μεθαύριο Δευτέρα 15 Δεκεμβρίου στις 8.30 το πρωί θα πρέπει να σπεύσουν στα γραφεία του Εργατικού Κέντρου της Ρόδου για να πληρωθούν τις επιστροφές των εισφορών τους για τα έτη 1990 - 1995 από το ΙΚΑ, ανακοίνωσαν χθες οι διοικήσεις των τριών σωματείων των ξενοδοχοϋπαλλήλων.

Το σύνολο των δικαιούχων, που υπολογίζεται σε 1.000 περίπου άτομα, εκτιμάται ότι θα πληρωθεί τα ποσά αυτά, πριν από τις γιορτές των Χριστουγέννων. Οι δικαιούχοι θα πρέπει να έχουν μαζί τους απαραίτητα, τα βιβλιάρια των ενσήμων από το 1990 έως το 1995, το εκκαθαριστικό σημείωμα της εφορίας και την ταυτότητά τους.

- Τα ονόματα των δικαιούχων που ανακοινώθηκαν και θα πρέπει να σπεύσουν την Δευτέρα το πρωί για να εισπράξουν τα χρήματα που δι-

Συνέχεια στη σελ. 15

Κλειστή αύριο η Γρηγορίου Λαμπράκη

Κλειστή θα είναι αύριο Κυριακή για τέσσερις ώρες η οδός Γρηγορίου Λαμπράκη προκειμένου να τοποθετηθεί εορταστικός διάκοσμος από συνεργεία του Δήμου.

Ο δρόμος θα κλείσει από τις 7 έως τις 11 το πρωί και στο διάστημα αυτό με τη βοήθεια της δημοτικής αστυνομίας, η κυκλοφορίας των οχημάτων θα γίνεται από άλλους δρόμους.

Τροποποιήσεις θα υπάρξουν επίσης και στα δρομολόγια των λεωφορείων για το ίδιο χρονικό διάστημα.

Μεγάλες στιγμές...

2ο.

Η έκθεση του Ιταλού στρατιωτικού διοικητού Βιττόριο Ελία συνεχίζει:

«Αναγράφω κάτωθι λεπτομέρειας τινας περί των σημαντικωτέρων γεγονότων:

Πως καταγράφουν τους φόνους στη Βιλανόβα οι Ιταλοί

»ΠΟΛΙΣ της ΡΟΔΟΥ

»Πάντως η Διοίκησις αύτη κατέβαλε πάσαν προσπάθειαν, όπως πείση τον Μητροπολίτην, ίνα μη προκαλέση διατάραξιν της τάξεως την ημέραν του Πάσχα μεριμνώσα, όπως η εκκλησία, τόπος αποκλειστικώς προωρισμένος δια θρησκευτικάς τελετάς, μη καταστή πεδίον πολιτικών αγώνων. Παρέστησεν επίσης εις αυτόν τας συνεπείας, ας αι επανειλημμέναι υποδαυλίσεις του πληθυσμού ηδύναντο να έχωσι.

»Την πρωίαν της Κυριακής του Πάσχα εν τω Μητροπολιτικώ Ναω, εν τω οποίω είχον συνέλθει κατά τα ειωθότα οι πιστοί της πόλεως και της περιφερείας, παραστάντων επίσης των Προξένων των Ορθοδόξων

Πετροπόλεμος στους δρόμους του χωριού

Δυνάμεων ήτοι της Ελλάδος και Ρωσίας, ως και του Διερμηνέως του Γαλλικού Προξενείου, ο Μητροπολίτης Απόστολος μετά το πέρας της θρησκευτικής τελετής απεταθη προς τον λαόν και ηυχαρίστησε τον Υψιστον διά την Ειρήνην, ην εδωρήσατο εις τους ανθρώπους.

»Ατυχώς όμως", προσέθεσεν, "δεν έφερεν εισέτι την συντέλεσιν των πόθων ημων, το δίκαιον των οποίων αναγνωρίζουσι και αυταί αι αρχαί του Ουιλσωνος. Ομάς μάλιστα ομογενών, ψευδώς διερμηνευόντων τους πόθους του λαού, συνέταξε ψήφισμα, εν ω ζητεί την προσάρτησιν της Ρόδου εις το Ιταλικόν Κράτος. Οφείλομεν, ευγνωμοσύνην εις την Ιταλικήν Κυβέρνησιν διά την μέριμναν, μεθ' ης περιέβαλε την ημετέραν κοινότητα. Πλην τούτο ουδέπο-

Επικεφαλής οι γυναίκες τη προτροπή τοι μητροπολίτη

τε δύναται να μεταβάλη τον πόθον ημών, οπως ενωθωμεν μετά της Μητρός ημων Ελλάδος!".

»Οι λόγοι του Μητροπολίτου ούτοι εγένοντο δεκτοί διά ζητωκραυγων. Ζήτω η Ελλάς. Ζήτω ο Μητροπολίτης. Ζήτω η Ενωσις!

»Μετά ταύτα η Μητροπολίτης Απόστολος εξελθών του Ναού, κατά το κρατούν έθιμον,

διευθύνθη εις το Επισκοπικόν μέγαρον, ακολουθούμενος υπό

Συνέχεια στη σελ. 14

ΤΑΒΕΡΝΑ ΨΗΣΤΑΡΙΑ "ΤΟ ΝΕΟ ΠΑΝΟΡΑΜΑ"



Ο ΦΙΛΟΣ ΜΕ ΤΑ ΓΟΥΡΟΥΝΟΠΟΥΛΑ ΓΑΛΑΚΤΟΣ ΚΑΙ ΤΟΥΣ ΕΚΛΕΚΤΟΥΣ ΜΕΖΕΔΕΣ ΚΟΚΟΡΕΤΣΙ, ΚΟΝΤΟΣΟΥΒΛΙ, ΚΕΦΑΛΑΚΙΑ, ΧΩΡΙΑΤΙΚΑ ΛΟΥΚΑΝΙΚΑ, ΚΟΤΟΠΟΥΛΑ, ΟΛΑ ΣΤΗΝ ΣΟΥΒΛΑ ΣΤΗ ΘΕΣΗ ΤΟΥ ΠΑΛΙΟΥ ΠΑΝΡΟΣ ΑΝΑΚΑΙΝΙΣΜΕΝΟ ΥΠΟ ΝΕΑ ΔΙΕΥΘΥΝΣΗ

ΑΝΟΙΚΤΑ ΚΑΘΕ ΒΡΑΔΥ ΕΚΤΟΣ ΤΟ ΚΥΡΙΑΚΗ ΜΕΣΗΜΕΡΙ-ΒΡΑΔΥ ΤΗΛ. ΡΕΖΕΡΒΕΣ-ΔΙΑΝΕΣΤΑΣΕΙΣ-ΧΟΡΟΣΠΕΡΙΕΣ 62428. ΡΕΝΗ-ΚΟΣΜΩΝ

TELESTET

ΣΑΚΕΛΛΑΡΙΔΗΣ Α.

ERICSSON 628	ΑΠΟ -	5.000
PANASONIC G 500	ΑΠΟ	5.000

ΠΛΗΡΗΣ ΓΚΑΜΑ ΑΞΕΣΟΥΑΡ ΣΤΙΣ ΚΑΛΥΤΕΡΕΣ ΤΙΜΕΣ ΤΗΣ ΑΓΟΡΑΣ

INTERCOM CENTER

ΣΑΚΕΛΛΑΡΙΔΗΣ ΑΝΕΣΤΗΣ

ΚΟΔΡΙΚΤΩΝΟΣ 64 - ΡΟΔΟΣ
ΤΗΛ. 0241/30216, ΚΙΝ. 093/200306

ΧΡΙΣΤΟΥΓΕΝΝΙΑΤΙΚΗ ΥΠΕΡ ΠΡΟΣΦΟΡΑ!!!

HOULIS SERVICE

Στη σελίδα 15

ΤΑΒΕΡΝΑ - ΜΕΖΕΔΟΠΩΛΕΙΟ

ΑΡΧΟΝΤΙΚΟ

Η απόλυτη ποιότητα στο νησί των Ιπποτών

Ο σεφ σας προσκαλεί να δοκιμάσετε όλες τις νέες γαστριμαργικές γεύσεις στο ανανεωμένο περιβάλλον μας.
ΣΤΗΝ ΚΑΡΔΙΑ ΤΗΣ Π. ΠΟΛΗΣ

Σας περιμένουμε για αξέχαστες βραδιές με
- ζωντανή μουσική
- καλό σερβίς και
- προσιτές τιμές

ΑΝΟΙΚΤΑ ΚΑΘΗΜΕΡΙΝΑ

ΑΡΧΟΝΤΙΚΟ ΣΩΚΡΑΤΟΥΣ 147 Τηλ.. 38708 - 34088

Διαφοροποιημένα Εργαστήρια Πληροφορικής

- **Η Σχολή** πλησιάζει τη μορφή του **CLUB. Ένα CLUB Πληροφορικής** λοιπόν σας παρουσιάζουμε στη Ρόδο! Σαν τέτοιο θα σας φιλοξενεί στις **Εγκαταστάσεις του** όλη τη διάρκεια της ημέρας είτε παρακολουθώντας τον **Εισηγητή** που θα σας διδάσκει, είτε κάνοντας **εξάσκηση στον Υπολογιστή** πραγματοποιώντας εργασίες με όσο το δυνατόν **περισσότερο Επαγγελματικό Χρώμα.**
- Σκοπός μας είναι να ακολουθούμε παρέα το **Τραίνο της Νέας Τεχνολογίας** με τον πιο ευχάριστο και χαρούμενο τρόπο.

Γραφεία Σχολής:
Ερυθρού Σταυρού 2,
4ος όροφος (Πλησίον Παλαιάς Εισόδου Νοσοκομείου)
Τηλ. 74193, Ρόδος
Ώρες λειτουργίας:
9 π.μ.-9 μ.μ. (Περιλαμβανομένου του Σαββατοκύριακου)

Σας Περιμένουμε
Υπεύθυνη Σπουδών
Γκατζώνη Μαρίνα
Υπ. Διδάκτωρ ΕΜΠ
Τομέας Πληροφορικής

Αξέχαστες βραδυές για... χρόνια πολλά!

L'epoque MUSIC BAR

Πουθενά αλλού οι γιορτινές βραδυές δεν είναι τόσο λαμπερές όσο στο music bar L' Epoque.

Χορέψτε στους ρυθμούς της ορχήστρας όλη νύχτα, στο πιο ζεστό και φιλόξενο περιβάλλον της Ρόδου: Στο γιορτινό L' Epoque του Rodos Park Suites Hotel.

Κάθε βράδυ ελληνικές και ξένες επιτυχίες με τους Βάλια Ζόππα και Jean Robert

Rodos Park SUITES HOTEL

Ρήγα Φεραίου 12, 851 00 Ρόδος Τηλ. 0241/24.612, 77.140 Fax. 0241/24.613

BLACK JACK

ΗΛΘΕ ΤΟ ΛΗΤΩ ΣΤΗ ΡΟΔΟ!!!



για ένα είδος ξεκινάς και δύο αγοράζεις

βρεφικο πολυκαταστημα

λητω

ΜΙΧΑΗΛ ΠΕΤΡΙΔΗ 90

ΜΕ ΕΝΑ ΤΗΛΕΦΩΝΗΜΑ ΟΛΕΣ ΟΙ ΕΙΔΙΚΟΤΗΤΕΣ



76·100
ΣΥΓΧΡΟΝΕΣ ΤΕΧΝΟΛΟΓΙΚΕΣ
εφαρμογές & υπηρεσίες
ΙΩΑΝΝΗΣ Χ. ΒΟΥΤΥΡΑΚΗΣ Ε.Π.Ε
Τεχνική - Εμπορική Εταιρεία

Προσπαθούμε να σας απαλλάξουμε από την σκλαβιά της τεχνολογίας και από το άγχος του πώς; πως; πότε; βοηθώντας σας έτσι να λύσετε τα μικρά ή μεγάλα καθημερινά προβλήματα.

ΗΛΕΚΤΡΟΛΟΓΙΚΕΣ ΕΡΓΑΣΙΕΣ
Εσωτερικές ηλεκτρικές εγκαταστάσεις, κίνησης κ.λ.π.

ΥΔΡΑΥΛΙΚΕΣ ΕΡΓΑΣΙΕΣ
Ύδρευση, αποχέτευση, θέρμανση. Αποφράξεις κ.λ.π.

ΨΥΚΤΙΚΕΣ ΕΡΓΑΣΙΕΣ ΚΛΙΜΑΤΙΣΜΟΣ
Air-condition, ατομικά-κεντρικά, Αερισμός κ.λ.π.

ΘΕΡΜΑΝΣΕΙΣ ΛΕΒΗΤΟΣΤΑΣΙΑ ΚΑΥΣΤΗΡΕΣ
Θερμάνσεις ηλεκτρικές, πετρελαίου, ξύλου, πυρήνας, υγραερίου, συντήρηση λεβητοστασίου, καυστήρων, βελτίωση λειτουργίας συστημάτων.

ΟΙΚΙΑΚΕΣ ΣΥΣΚΕΥΕΣ
Επισκευή, συντήρηση, κουζινών, πλυντηρίων, ψυγείων κ.λ.π.

ΕΛΑΙΟΧΡΩΜΑΤΙΣΜΟΙ
Κάθε είδους.

ΚΗΠΟΣ
Διαμόρφωση, αυτόματο πότισμα, φωτισμός κήπων.

ΗΛΙΑΚΗ ΕΝΕΡΓΕΙΑ
Συντήρηση, βελτίωση λειτουργίας, βλάβες, νέες εγκαταστάσεις.

ΔΗΜΙΟΥΡΓΙΚΕΣ ΓΡΑΦΙΣΤΙΚΕΣ ΕΡΓΑΣΙΕΣ
Σχεδιασμός εντύπων, μακέτες, διαφημίσεις, εκτυπώσεις.

ΠΑΡΟΧΗ ΥΠΗΡΕΣΙΩΝ ΜΕ ΑΝΘΡΩΠΙΝΟ ΠΡΟΣΩΠΟ

ΔΩΔΕΚΑΝΗΣΙΑΚΗΣ ΝΕΟΛΑΙΑΣ 16 - ΡΟΔΟΣ - ΤΗΛΕΦ. ΚΕΝΤΡΟ / FAX: (0241) 76100

επιλογές

ΔΕΝ ΕΙΝΑΙ ΤΥΧΑΙΟ

ΔΕΝ ΕΙΝΑΙ τυχαίο ότι τα τελευταία τρία χρόνια δεν έχει γίνει καμιά προσπάθεια ενίσχυσης των θεραπευτικών κοινοτήτων και φυσικά δεν έχει δημιουργηθεί κάποια νέα μονάδα απεξάρτησης.

Δεν είνα ακόμη τυχαίο, ότι οι θεραπευτικές κοινότητες λειτουργούν αυτή τη στιγμή με πληρότητα εκατό τοις εκατό και δεν μπορούν να κάνουν δεκτό κάποιον που θέλει να αποτοξινωθεί.

ΑΥΤΗ φαίνεται ότι είναι η πολιτική πρόνοιας της κυβέρνησης. Και κάπως έτσι δείχνουν να αντιμετωπίζουν οι κυβερνώντες τους νέους, που ζητούν σανίδα σωτηρίας.

Από άρθρο της Σ. Σταυροπιερράκου στην ΑΠΟΓΕΥΜΑΤΙΝΗ

ΤΟ ΓΕΓΟΝΟΣ

ΤΟ ΓΕΓΟΝΟΣ ότι πάντοτε οι δημοσκοπήσεις που διενεργούνται μακράν των εκλογών εμφανίζουν υψηλά ποσοστά αναποφάσιστων και ελαφρά υπεροχή της αξιωματικής αντιπολίτευσης δεν σημαίνει πως η κυβέρνηση μπορεί να εφησυχάζει και να θεωρεί βέβαιη την αντιστροφή όταν έρθει η ώρα της κάλπης.

ΥΠΑΡΧΕΙ πάντοτε και το ενδεχόμενο των εκπλήξεων όταν, μάλιστα, υποτιμούνται τα μηνύματα δυσφορίας του εκλογικού σώματος.

Τα οποία, βεβαίως, δεν εκπέμπονται χωρίς λόγο. Κι αυτό είναι κυρίως, που πρέπει να προβληματίσει την κυβέρνηση. Το αν δηλαδή, η λαϊκη δυσφορία είναι φαινόμενο που ο χρόνος θα σβήσει ή έχει βαθύτερα και ουσιαστικά αίτια.

Από την ΕΛΕΥΘΕΡΟΤΥΠΙΑ

ΑΠΩΤΕΡΟΣ ΣΤΟΧΟΣ

Ούτε προκήρυξη, αλλά ούτε και απλή διευκρινιστική δήλωση χρειάζεται για να διαφανεί ο απώτερος στόχος της βομβιστικής ενέργειας στο πολιτικό γραφείο της υπουργού Ανάπτυξης.

Διότι οι ίδιοι οι βομβιστές είναι εκείνοι που την συνέδεσαν σαφέστατα με την υπό εξέλιξη επένδυση για την αξιοποίηση των κοιτασμάτων χρυσού στην Ολυμπιάδα της Χαλκιδικής, που συμβαίνει να είναι η μεγαλύτερη που γίνεται ποτέ στη χώρα μας.

Και ως προς την πορεία και την τύχη της επένδυσης, είναι γνωστό ότι υπάρχουν αντιδράσεις εκ μέρους των κατοίκων της περιοχής και καταβάλλονται προσπάθειες να ξεπεραστούν οι όποιες βάσιμες ή και υπερβολικές περιβαλλοντικές ανησυχίες.

Από το ΕΘΝΟΣ

ΔΥΣΚΟΛΑ

Δύσκολα θα είναι τα πράγματα για τον πρωθυπουργό στη Σύνοδο Κορυφής του Λουξεμβούργου.

Οι εταίροι που υποστηρίζουν την ανάγκη μιας ακόμη αναβάθμισης των ευρωτουρκικών σχέσεων (το θέμα εξελίσσεται από το 1992) αντιμετωπίζουν το ζήτημα στο πλαίσιο μιας γενικής πολιτικής της Ε. Ενωσης προς την Τουρκία, ενώ η Ελλάδα έχει απολύτως συγκεκριμένους λόγους να αρνείται την προσφορά ευρωπαικών "δώρων" στην Αγκυρα.

Ο κ. Κ. Σημίτης θα ήθελε να μη βρίσκεται αντιμέτωπος με αυτό το πρόβλημα, που τον αναγκάζει να διαφωνεί με ευρωπαικές δυνάμεις, στη στάση των οποίων ιδιαιτέρως υπολογίζει στην υπόθεση της ελληνικής συμμετοχής στην ΟΝΕ.

Από την ΚΑΘΗΜΕΡΙΝΗ

ΕΙΝΑΙ ΓΝΩΣΤΟ

Είναι γνωστό πως κάθε μέτρηση επιδέχεται πολλαπλές αναγνώσεις. Και είναι γνωστότερο πως μεγαλύτερη αξία από αυτούς καθαυτούς τους αριθμούς έχουν οι τάσεις, που εκάστοτε παρουσιάζει το εκλογικό σώμα, καθώς αυτές οδηγούν σε ασφαλέστερα συμπεράσματα.

Τα συμπεράσματα δε που προκύπτουν από την τελευταία αυτή μέτρηση της MRB είναι σαφή: το μεν ΠΑΣΟΚ βρίσκεται σε πτωτική πορεία, η δε Νέα Δημοκρατία, ενώ διατηρεί σταθερό προβάδισμα, που ήδη φθάνει τις 5,1 ποσοστιαίες μονάδες, δεν έχει ακόμα δημιουργήσει το ισχυρό εκείνο ρεύμα, που θα την καταστήσει πόλο έλξεως για τη μεγάλη πλειοψηφία των ψηφοφόρων.

Ετσι, απομειώνεται και η δική της δύναμη και πρώτο "κόμμα" στο εκλογικό σώμα γίνονται οι πάσης φύσεως και προελεύσεως ομάδες των δυσαρεστημένων ψηφοφόρων, που εκφράζονται αρνητικά για ολόκληρο το πολιτικό φάσμα.

Από άρθρο του Π. Λουκάκου στη ΒΡΑΔΥΝΗ

Είπαν και ... ελάλησαν

- "Χτυπήσαμε" θύλακες κερδών, όπου κρυβόντουσαν υπερβολικά κέρδη και αυτά βρίσκονται στον χρηματοοικονομικό χώρο γύρω από το Χρηματιστήριο, χωρίς να θίξουμε τις παραγωγικές επενδύσεις".

Γ. Παπαντωνίου

- "Οι παλιοί κεντρώοι είναι αριστεροί. Και οι σημερινοί κεντρώοι είναι δεξιοί".

Αλ. Χρυσανθακόπουλος

- "Η κυβέρνηση των ΗΠΑ υποστηρίζει ό,τι πράττουν ο κ. Σημίτης και οι υπουργοί για να αναμορφώσουν και εκσυγχρονίσουν την ελληνική οικονομία".

Ν. Μπερης

- "Το ΠΑΣΟΚ θέλει αναδόμηση των ορίων ευθύνης".

Απ. Φωτιάδης

- "Δεν θα κάνω εγώ ευτυχισμένους ανθρώπους. Το αποτείραθηκε ο υπαρκτός σοσιαλισμός και απέτυχε..."

Θ. Πάγκαλος

- "Ο πρωθυπουργός εργάζεται πάρα πολύ, αλλά δεν αποδίδουν οι υπουργοί".

Β. Κεδίκογλου

ΑΝΑΚΟΙΝΩΣΗ

Στην βιοτεχνία ετοίμων ενδυμάτων
Θ. ΦΑΝΤΙΔΟΥ
ράβονται χριστουγεννιάτικες στολές
για σχολικές παραστάσεις
και υποκάμισα
επί παραγγελία

Τηλ. 31760 - Κοδριγκτώνος 62, Ρόδος

ΦΑΛΗΡΑΚΙ ΜΠΗΤΣ

ΔΕΞΙΩΣΕΙΣ ΓΙΑ ΟΛΟ ΤΟΝ ΧΡΟΝΟ

ΤΟ ΦΑΛΗΡΑΚΙ ΜΠΗΤΣ ΥΠΟ ΝΕΑ ΔΙΕΥΘΥΝΣΗ
ΣΥΝΕΧΙΖΟΝΤΑΣ ΤΗΝ ΠΑΡΑΔΟΣΗ ΜΕ ΜΕΡΑΚΙ
ΦΑΝΤΑΣΙΑ ΚΑΙ ΔΗΜΙΟΥΡΓΙΚΟΤΗΤΑ ΑΝΑΛΑΜΒΑΝΕΙ:
ΔΕΞΙΩΣΕΙΣ ΓΑΜΩΝ, ΒΑΠΤΙΣΕΩΝ, ΓΕΝΝΕΘΛΙΩΝ.
ΕΠΙΣΗΣ ΕΓΚΑΙΝΙΑ ΚΑΤΑΣΤΗΜΑΤΩΝ,
ΕΠΙΔΕΙΞΕΙΣ ΜΟΔΑΣ Κ.Λ.Π.

- Αίθουσα NAVARONE 1.150 Θέσεις
- Αίθουσα LA TOC 500 Θέσεις

ΠΛΗΡΟΦ ΑΛΕΞΗΣ ΛΟΥΛΟΣ (ΥΠΕΥΘ. ΔΕΞΙΩΣΕΩΝ)
ΤΗΛΕΦ : 85 301

ΠΩΛΟΥΝΤΑΙ
γραφεία
πολυτελούς κατασκευής
στην οδό Αλ. Διάκου 50
110 και 133 τ.μ.

Πληροφορίες τηλ.
22307-23271

Τώρα και
ΔΙΑΦΗΜΙΣΤΙΚΑ
T-SHIRT
από την ...
ΜΕΤΑΞΟΤΥΠΙΕΣ ΡΟΔΟΥ
ΕΡΜ. ΖΑΝΝΗ 11
ΤΗΛ. 31111 - 73196



Αυτά τα Χριστούγεννα μην πάτε μακρυά ...

Στα Μεγάλα Καταστήματα **ΠΑΠΠΟΥ**
θα βρείτε ο,τι επιθυμείτε, για να γιορτάσετε,
να χαρίσετε και να ζήσετε τις γιορτές,
όπως ακριβώς σας αξίζει

ΜΕΓΑΛΗ ΚΛΗΡΩΣΗ 31/12/97
Με κάθε αγορά παιχνιδιών από τον 4ο όροφο αξίας 5.000 δρχ. συμμετέχετε σε κλήρωση δώρων συνολικής αξίας **350.000 δρχ.**

1ος Νικητής . . SEGA MEGA DRIVE CD με 7 CD δώρο!
2ος Νικητής . . . SEGA SATURN
3ος Νικητής . . . SEGA MEGA DRIVE II
Και πάρα πολλά άλλα δώρα-εκπλήξεις
γιά τους μικρούς μας φίλους.
Λάβετε και εσείς μέρος στην μεγάλη κλήρωση!

ΜΕΓΑΛΑ ΚΑΤΑΣΤΗΜΑΤΑ
ΠΑΠΠΟΥ

ΑΝΤΙΛΑΛΟΙ (πολιτικοί και άλλοι....)

Ο Ταχυδρόμος πέρασε...

● **κ. τακτ. αναγνώστη:** Και ποιός σου έδωσε αυτό το δικαίωμα. Να διαλέγεις δηλαδή εσύ τον Δήμαρχο, τον Νομάρχη και οποιονδήποτε άλλον άρχοντα; "Νόμος ὁριζει" ότι οι επιλογές αυτές γίνονται από το κόμμα. Να μην λέμε τώρα ότι θέλουμε.

❖❖❖

● **Ομοίως:** Τώρα θα μου πεις για ποιούς νόμους και κουραφέξαλα μιλώ. Αυτά ισχύουν σε ευνονούμενες πολιτείες. Γι' αυτό γράψε τους και εσύ στα παλιά σου τα παπούτσια και ψήφισε κατά συνείδηση.

❖❖❖

● **κ. Βασίλη Σταυριανό, Γραμματέα Ν.Ε. του ΠΑΣΟΚ:** Και διαιτητής Βασίλη μου; Πρόσεξε μόνο γιατί οι αντίπαλοί είναι επικίνδυνοι. Θα παίξουν λέει δυναμικά και όποιον πάρει ο χάρος. Και συνήθως σ' αυτές τις περιπτώσεις τον πρώτο που παίρνει η μπόρα είναι ο ...διαιτητής.

❖❖❖

● **Προς ΔΑΝΕίτες:** Εις αύριον τα ωραία παιδιά. Στη συνεδρίαση δηλαδή του Διοικητικού Συμβουλίου. Ένα πουλάκι μου είπε ότι θα γίνουν πράματα και θάματα. Μέχρι πρότασα για απονομή τιμητικής διάκρισης στον Νώντα θα κατατεθεί λέει. Εσείς ρην μιλάτε. Θα τα πείτε όλα μαζί στις 18 του Γενάρη.

❖❖❖

● **Κουΐζ:** Ποιά η διαφορά μεταξύ σατανιστών και δημοσίου; Για να μπεις στην οργάνωση των σατανιστών πίνεις αίμα. Αντίθετα για να μπεις στο δημόσιο σου πίνουν το αίμα.

❖❖❖

● **Διάβασα:** "Η Τζένη Χειλουδάκη είχε καταδικασθεί για παράβαση του νόμου περί αφροδισίων νοσημάτων". Τώρα εξηγούνται όλα. Κόλλησε κάτι ο εισαγγελέας και τον χτύπησε στο κεφάλι.

❖❖❖

● **Προς τσαχπίνιδες Δημαρχοκοινοτάρχες και όχι μόνο:** Βρε παιδιά τί λογαριασμοί είναι αυτοί για "ειδικές υπηρεσίες" και "Pay - TV" που έβγαλε το Χίλτον της Λευκωσίας. Πέστε μου και μένα να μάθω ο έρμος...

ΠΟΙΟΣ ΘΑ ΠΑΡΕΙ ΤΟ ΧΡΙΣΜΑ;

Και τί να το κάνω το χρίσμα του ΠΑΣΟΚ, ακούστηκε να μονολογεί ο τέως δήμαρχος κ. Μάνος Κόκκινος, πριν από μερικές μέρες, σκεπτόμενος προφανώς ότι και κατά τις τελευταίες δημοτικές εκλογές το είχε πάρει αλλά...αχρείαστο του αποδείχτηκε. Όσο και να φαίνεται περίεργο, στο ίδιο μήκος κύματος κινείται και ο νυν δήμαρχος κ. Γιαννόπουλος που ...ξέρει το κόλπο από την προηγούμενη φορά.

Δεν αποκλείεται λοιπόν να μείνει το χρίσμα, για τον Δήμο Ρόδου στα ...αζήτητα, εκτός κι αν νομαρχιακή επιτροπή αποφασίσει να το δώσει στον κ. Χατζηευθυμίου ή στον κ. Χαραλάμπη. Αυτοί ...μάλλον θα το πάρουν!

Λ.Μ.

ΔΥΣΑΡΕΣΤΗΣΕ ΑΡΚΕΤΟΥΣ

Σε ...βαθμολογία των υποψηφίων δημάρχων και νομαρχών προέβη χθες ο τέως δήμαρχος Ρόδου κ. Βενετοκλής και τους ...κούφανε όλους.

Αν την αναλύσει κανένας, θα δει ότι για μεν τη νομαρχία είναι υπέρ του νυν νομάρχη κ. Παρασκευά, για δε τον δήμο Ρόδου υπέρ του δημάρχου κ. Γ. Γιαννόπουλου.

Ο καθένας είναι ελεύθερος να κάνει τις επιλογές του βέβαια, αλλά μάλλον δυσαρέστησε πολλούς ο κ. Βενετοκλής.

Λ.Μ.

Η ΚΙΝΗΣΗ

Θα έχει εκπλήξεις σε ότι αφορά τα ονόματα στελεχών που θα απαρτίζουν **την κίνηση πολιτών** για την πόλη της Ρόδου, που οσονούπω πρόκειται να ανακοινωθεί.

Οι πληροφορίες λένε ότι θα υπάρχουν στελέχη απ' όλους τους πολιτικούς χώρους και βεβαίως θα μετρήσει ανάλογα η ανακοίνωση.

Λ.Μ.

ΑΔΙΑΦΟΡΙΑ ΤΗΣ ΟΛΥΜΠΙΑΚΗΣ ΠΟΛΙΤΕΙΑΣ ΓΙΑ ΤΟ ΑΠΟΧΕΤΕΥΤΙΚΟ ΤΗΣ ΣΥΜΗΣ

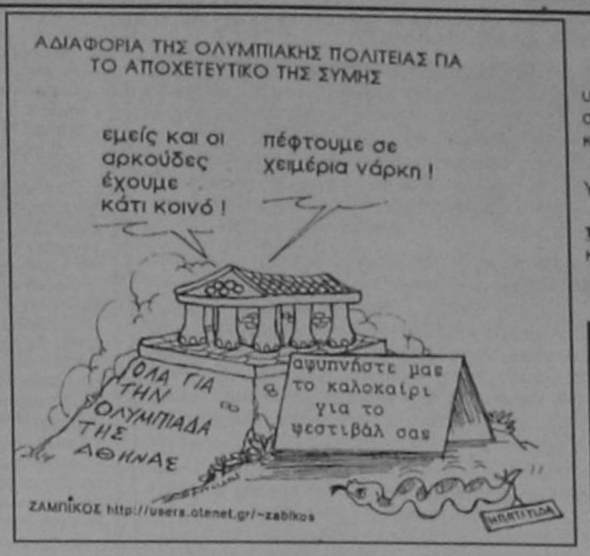

ΦΟΒΕΡΗ ΠΑΡΑΠΛΗΡΟΦΟΡΗΣΗ

Είναι κάτι το εκπληκτικό τελικά, το πως αντιλαμβάνονται ορισμένοι, τα σχόλια που διαβάζουν, ακούν ή τους μεταφέρουν - κυρίως!

Για του λόγου το αληθές, γράψαμε πρόσφατα, **με χιουμοριστική διάθεση**, για τον κωδικό εκείνο του προυπολογισμού της Νομαρχιακής Αυτοδιοίκησης που προβλέπει μεταξύ άλλων και... **προμήθεια καπνού** για την εκκλησιαστική εκπαίδευση! Δεχθήκαμε δύο τηλέφωνα από αναγνώστες στην συνέχεια: Ο πρώτος, μας ρώτησε πού γράφτηκε αυτές τις μέρες ότι το.... κάπνισμα κάνει καλό και **ποιός... γιατρός το υπογράφει(!)** και ο δεύτερος μας επίπληξε διότι λοιδωρούμε έτσι την εκκλησιαστική τάξη!! Φοβερό χιούμορ έτσι;

Μιχ.Μ.

ΟΙ ΚΟΠΑΝΕΣ ΤΩΝ ΚΑΘΗΓΗΤΩΝ

Την κοπανάνε λέει από **την Πάτμο** το Σαββατοκύριακο οι καθηγητές που υπηρετούν στο γυμνάσιο και στο λύκειο αλλά ...ένεκα κακοκαιρίας δεν επιστρέφουν την Δευτέρα αλλά 2-3 μέρες **αργότερα**, μόλις βελτιωθούν οι καιρικές συνθήκες.

Τα μαθήματα **χάνονται θέβαια,** οι γονείς διαμαρτύρονται αλλά ... τα ίδια γινόταν και πέρσι τα ίδια γίνονται και φέτος.

Τους έμεινε προφανώς συνήθεια από το στρατό, όπου ως γνωστόν, κατά **την επιστροφή από τις άδειες** όλο ...δυσμενείς καιρικές συνθήκες επικρατούν και αργούν να επιστρέψουν οι αδειούχοι.

Παλιό αλλά δοκιμασμένο το κόλπο!

Λ.Μ.

ΚΟΥΪΖ

Ποιά μέλη του συνδικαλιστικού οργάνου των δασκάλων της Ρόδου, (τα οποία αξίζει να σημειωθεί ότι ανήκουν σε διαφορετικές παρατάξεις) είναι πολύ πιθανόν να γίνουν σύντομα κουμπάροι; (Είδατε πως τείνει να καταργηθεί στην πράξη η πάλη των... παρατάξεων;)

Μιχ.Μ.

ΘΑ ΠΡΟΛΑΒΟΥΝ;

Είναι κοινή πλέον η εκτίμηση που επικρατεί στην κοινή γνώμη, ότι η υπόθεση της ΔΑΝΕ, **περιπλέκεται ολοένα και περισσότερο** μέρα με τη μέρα. Οι αλλεπάλληλες συνεδριάσεις του διοικητικού συμβουλίου, οι προτάσεις και οι ιδέες καθώς επίσης κι οι προσπάθειες για δανειοδότηση που γίνονται καθημερινά, καταλήγουν η μία μετά την άλλη **στο κενό**.

Δεν υπάρχει καμμία αμφιβολία πλέον σε αυτό το σημείο που έφθασε η κατάσταση, ότι τη λύση θα δώσει αποκλειστικά και μόνο η δικαιοσύνη. Φτάνει βέβαια, έως τότε, να... **είναι σε θέση να εντοπίσει** τους αποκλειστικά υπευθύνους για το μέγα αυτό σκάνδαλο... στην **ΔΑΝΕ mass LINES!**

Μιχ.Μ.

ΘΑ ΑΓΟΡΑΣΤΟΥΝ ΤΑ ΛΕΩΦΟΡΕΙΑ

*Θυμάστε εκείνη **την απόφαση** που είχε πάρει το καλοκαίρι το δημοτικό συμβούλιο για την αγορά νέων λεωφορείων **στο ΡΟΔΑ;***

*Λίγο έλλειψε να την ξεχάσουν και οι ίδιοι, διότι προέκυψε **θέμα νομιμότητας** και οι αρμόδιοι υπηρεσιακοί παράγοντες άρχισαν τα ερωτήματα και το ψάξιμο.*

*Τελικά, χρειάστηκε να πάει **ο ίδιος ο πρόεδρος** της επιχείρησης στην Αθήνα (ο κ. Τσιγάρος) και να πάρει το "πράσινο φως" από το υπουργείο Εσωτερικών για την αγορά των λεωφορείων.*

*Οπότε κατά το καλοκαίρι, **αναμένεται να εμφανιστούν** τα πρώτα, αν δεν βρεθούν τίποτα καινούργια εμπόδια στην πορεία.*

Λ.Μ.

ΟΙ ΑΠΟΥΣΙΕΣ

Αρκετές θα είναι οι απουσίες από το διοικητικό συμβούλιο του **ΕΒΕΔ,** ύστερα από τα αποτελέσματα των πρόσφατων εκλογών.

Κατ' αρχήν θα απουσιάζουν τα 3 από τα 5 μέλη της διοικητικής επιτροπής οι αντιπρόεδροι Γ. Γιαννακάκης και Αναστ. Υψηλάντης και ο οικονομικός επόπτης κ. Αντ. Ερίνης, που για διάφορους λόγους, δεν ήταν υποψήφιοι. Θα απουσιάζουν επίσης οι κ.κ. Τσ. Μοσχάτος, Ν. Πυρράκης, Γ. Σπανός, Ανδρ. Καραγιάννης, Γ. Κατσικαντάης και Ν. Βασιλαράς που δεν εξελέγησαν αλλά και άλλοι που απέφυγαν να εκτεθούν.



Το τί θα γίνει ...αυτό είναι άλλη ιστορία.

Λ.Μ.

ΠΑΡΑΙΤΗΘΗΚΕ;

Σκληρή ήταν όντως η **σύγκρουση Μπόνη-Μαραβέλια,** προχθές το βράδυ αναφορικά με το θέμα του γενικού διευθυντή της ΔΑΝΕ **κ. Αντ. Γεωργιάδη.** Η εγώ ή αυτός φαίνεται να διαμήνυσε ο κ. Μαραβέλιας και ήδη από χθες κάποιοι τον θεωρούσαν **παραιτημένο** από την θέση του διευθύνοντος συμβούλου.

Ίσως το ξανασκεφτεί πάντως, λένε οι σχετικές πληροφορίες, και ειλικρινά ... δεν ξέρουμε τί να πούμε!

Λ.Μ.

ΕΓΙΝΕ Η ΑΡΧΗ

Συνηθίζουμε να κάνουμε τον απολογισμό των ευχετήριων καρτών, που στέλνουν στην «Ροδιακή» οι **φίλοι και οι γνωστοί** μετά τις γιορτές, αλλά στην προκειμένη περίπτωση, αξίζει να αναφερθούμε και στο... ποδαρικό.

Την πρώτη ευχετήρια κάρτα έφερε επιτόπου στα γραφεία μας φέτος το μέλος του δ.σ. του συλλόγου των δασκάλων και νηπιαγωγών κ. **Γιώργος Χουρδάκης** εκ μέρος του συλλόγου. Κάτι παραπάνω από τυπική διαδικασία δηλαδή. Εξ άλλου, δεν ήταν και λίγη η βοήθεια και η στήριξη που προσέφερε όλο τον χρόνο η εφημερίδα μας στον σύλλογο και τον κλάδο κυρίως, οπότε **είχαν κάθε λόγο** να μας θυμηθούν έγκαιρα..! Καλές γιορτές παιδιά.

Μιχ.Μ.

ΜΕ ΤΟΝ ΜΑΚΗ

Εβδομαδιαία εφημερίδα, που συνήθως έχει καλές πληροφορίες περί τα τεκταινόμενα **στην ναυτιλία,** ισχυρίζεται ότι πρόκειται να υπάρξει σύντομα συνάντηση του διευθύνοντα συμβούλου της ΔΑΝΕ **κ. Μαραβέλια,** με τον γνωστό εφοπλιστή **κ. Μάκη Αγούδημο** και τον ...έτερο Καππαδόκη τον κ. Καλογεράτο.



Αντικείμενο της συνάντησης θα είναι λέει ο τρόπος συνεργασίας **για την σωτηρία της ΔΑΝΕ,** σύμφωνα με το δημοσίευμα.

Κάτι ξέρουν ή ...πρόκειται περί ευσεβών πόθων;

Εκ των πραγμάτων παντως η συνάντηση μετά την παραίτηση Μαραβέλια δεν θα γινεί.

Λ.Μ.

ΟΙ ΦΙΡΦΙΡΙΚΟΙ

Οι ...φιρφιρίκοι είναι το μόνο είδος που δεν πρόκειται ποτέ να εκλείψει από την πολιτική ζωή του τόπου. Οι βασιλικότεροι του βασιλέως είναι ...αναρριχητικά, φυτά, τα οποία φύονται κάτω από συγκεκριμένες συνθήκες. Και όταν εκλείψουν οι συνθήκες τότε τελειώνουν και οι ... φιρφιρίκοι, για να πάρουν άλλοι τη θέση τους.

Νόμος της φύσης, που ισχύει παντού. Και οι ...επόμενοι είναι χειρότεροι από τους προηγούμενους. Γιατί γνωρίζουν την τύχη τους, και κυρίως γνωρίζουν τις δυνάμεις του. Που τις περισσότερες φορές είναι ασήμαντες... Γι' αυτό, άλλωστε, έγιναν και φιρφιρίκοι... Σε όλα τα κόμματα. Πίσσα και πούπουλα. (Το σχόλιο δημοσιεύτηκε στην Βραδυνή στις 8 Δεκεμβρίου 1997 και αν κάποιοι διαπιστώνουν σύμπτωση με τα τοπικά δεδομένα ...πρόβλημά τους!)

ΦΑΝΤΑΣΙΑ

Τί θα πει, γιατί καθυστερεί η ανακριτική διαδικασία, για την περίπτωση του κ. Νώντα και τις αρπαχτές που έκανε στη ΔΑΝΕ;

Ο αναγνώστης που θέτει το θέμα είναι μάλλον ...προχωρημένος αφού ούτε λίγο ούτε πολύ, ισχυρίζεται ότι αργεί η διαδικασία διότι εξετάζεται τυχόν εμπλοκή του κ. Νώντα στην υπόθεση των σατανιστών!

Καλή βέβαια η φαντασία, αλλά ...να μην το παρακάνουμε κιόλας!

Λ.Μ.

ΣΥΛΛΟΓΟΣ ΓΟΝΕΩΝ ΚΑΙ ΚΗΔΕΜΟΝΩΝ ΤΟΥ 1ΟΥ ΓΥΜΝΑΣΙΟΥ ΡΟΔΟΥ

ΠΡΑΞΗ ΔΙΟΙΚΗΤΙΚΟΥ ΣΥΜΒΟΥΛΙΟΥ
υπ' αριθ. 88/28-11-1997
ΠΡΟΣΚΛΗΣΗ ΕΚΤΑΚΤΗΣ ΓΕΝΙΚΗΣ ΣΥΝΕΛΕΥΣΗΣ
των Γονέων και των Κηδεμόνων του 1ου Γυμνασίου Ρόδου στις 15-12-1997

Καλούνται σε Εκτακτη Γενική Συνέλευση οι γονείς και κηδεμόνες του 1ου Γυμνασίου Ρόδου στις 15-12-1997 ημέρα Δευτέρα και ώρα 10 το πρωί στην αίθουσα θεάτρου του 1ου Γυμνασίου Ρόδου με θέματα ημερήσιας διάταξης τα εξής:

1.- Απολογισμός του έργου του απερχομένου Διοικητικού Συμβουλίου.

2.- Απαλλαγή από κάθε ευθύνη των μελών του Διοικητικού Συμβουλίου.

3.- Εκλογή νέων μελών του Διοικητικού Συμβουλίου

4.- Εκλογή νέων μελών της Ενωσης Γονέων Ρόδου.

5.- Εκλογή Νέων μελών της Ελεγκτικής Επιτροπής.

6.- Εκλογή νέων μελών της Σχολικής Επιτροπής.

Υποψηφιότητες υποβάλλονται μόνο από τους οικονομικά τακτοποιημένους γονείς και κηδεμόνες την ημέρα Συνελεύσεως.

Μετά την ψηφοφορία θα δοθούν οι έλεγχοι των μαθητών και μαθητριών από τους καθηγητές στους γονείς και κηδεμόνες.

Ρόδος, 4-12-1997
ΓΙΑ ΤΟ ΔΙΟΙΚΗΤΙΚΟ ΣΥΜΒΟΥΛΙΟ
Ο ΠΡΟΕΔΡΟΣ
Τσοπανάκης Δημήτριος
Ο ΓΕΝΙΚΟΣ ΓΡΑΜΜΑΤΕΑΣ
Ορφανάκης Σταύρος

ΕΛΛΗΝΙΚΗ ΔΗΜΟΚΡΑΤΙΑ
ΥΠΟΥΡΓΕΙΟ ΥΓΕΙΑΣ ΠΡΟΝΟΙΑΣ
ΝΟΜΑΡΧΙΑΚΟ ΓΕΝ. ΝΟΣΟΚΟΜΕΙΟ ΚΕΝΤΡΟ ΥΓΕΙΑΣ ΚΑΛΥΜΝΟΥ
"ΤΟ ΒΟΥΒΑΛΕΙΟ"
Αριθ. Πρωτ. 4347

ΠΕΡΙΛΗΨΗ ΔΙΑΚΗΡΥΞΗΣ

Το Νομαρχιακό Γεν. Νοσοκομείο Κ. Υ. Καλύμνου "Το Βουβάλειο" σ' εκτέλεση της υπ' αριθμ. 23/28-28-11-97 (θέμα 20ο) απόφαση του Δ.Σ. του Νοσοκομείου

ΔΙΕΝΕΡΓΕΙ

Δημόσιο ανοικτό διαγωνισμό με κριτήριο κατακύρωσης την χαμηλότερη τιμή για προμήθεια υγρών καυσίμων έτους 1998.

Ο διαγωνισμός θα γίνει στις 29/12 ημέρα Δευτέρα και ώρα 11.00 στα γραφεία του Νοσοκομείου ενώπιον επιτροπής.

Κάθε ενδιαφερόμενος μπορεί να παίρνει πληροφορίες στα τηλ. 0243/23025 κατά τις εργάσιμες ημέρες και ώρες λειτουργίας των υπηρεσιών.

Ο Πρόεδρος του Δ.Σ.
Γεώργιος Θανάτσης

ΤΑΝΑΓΡΑΙΑ
χειροποίητα
Εκλεκτά Δώρα - Μικροέπιπλα
Αρμονική συνύπαρξη της παράδοσης και της καλαισθησίας!
ΑΡΙΣΤΟΤΕΛΟΥΣ 12, ΠΑΛΙΑ ΠΟΛΗ (Μετά το μεγάλο συντριβάνι), ΤΗΛ: 74277
Ανοιχτά καθημερινά 9 π.μ.-3 μ.μ.
ΤΑΝΑΓΡΑΙΑ ΓΙΩΡΓΟΣ Δ. ΦΟΥΡΤΟΥΝΙΣ

ΘΕΡΜΟΠΟΜΠΟΙ
Τι θερμοπομποί;



•Οι θερμοπομποί που πρόκειται να εγκαταστήσετε **ίσως είναι θερμοπομποί, ίσως δεν είναι,** γιατί άλλη είναι η **θέρμανση με μεταφορά** και άλλη η **θέρμανση με ακτινοβολία**.
•Και αν είναι θερμοπομποί, **ίσως μελετήθηκαν και εγκαταστάθηκαν σωστά ίσως όχι.**
•Ανάλογα με το **αν είναι θερμοπομποί ή όχι** και με το **πως** μελετήθηκαν και εγκαταστάθηκαν, **καταναλώνουν πολύ ή λίγο ρεύμα.**
•Για να γίνει μια **καλή, ασφαλής και οικονομική θέρμανση,** δεν είναι αρκετό να **θέλει** αυτός που την κάνει, πρέπει να **γνωρίζει** και να **μπορεί.**
•Εμείς **γνωρίζουμε και μπορούμε**. Ζητήστε πληροφορίες από εμάς ή τους εκατοντάδες πελάτες μας. Ετσι διασφαλίζεται το συμφέρον σας.

ΘΕΡΜΟΠΟΜΠΟΙ ΝΟΡΒΗΓΙΑΣ
ΒΟΥΤΥΡΑΚΗΣ Ι.Χ. Ε.Π.Ε.
ΑΠΟΚΛΕΙΣΤΙΚΟΣ ΑΝΤΙΠΡΟΣΩΠΟΣ ΡΟΔΟΥ
ΔΩΔ/ΚΗΣ ΝΕΟΛΑΙΑΣ 16 (ΠΑΛΛΑΣ), ΤΗΛΕΦ. ΚΕΝΤΡΟ 76.100

MEGA WORLD TRAVEL
ΚΟΥΡΑΣΤΗΚΑΤΕ ΝΑ ΨΑΧΝΕΤΕ ΓΙΑ ΚΑΛΥΤΕΡΕΣ ΤΙΜΕΣ;
ΘΕΛΕΤΕ ΝΑ ΚΑΝΕΤΕ ΟΝΕΙΡΕΜΕΝΑ ΤΑΞΙΔΙΑ ΜΕ ΤΟ ΚΑΛΥΤΕΡΟ ΟΙΚΟΝΟΜΙΚΟ ΤΡΟΠΟ ΠΟΥ ΕΣΕΙΣ ΠΡΟΤΙΜΑΤΕ;
ΤΩΡΑ ΤΟ MEGA WORLD TRAVEL ΚΑΙ ΣΤΗΝ ΡΟΔΟ ΒΡΗΚΕ ΤΗΝ ΛΥΣΗ ΓΙΑ ΣΑΣ.
ΕΠΙΣΗΣ:
● Αεροπορικά εισιτήρια
● Ατμοπλοικά εισιτήρια
● Κρατήσεις Ξεν/χείων
● Προγραμματισμένες εκδρομές
ΣΑΣ ΠΕΡΙΜΕΝΟΥΜΕ ΚΑΘΗΜΕΡΙΝΩΣ ΜΕ ΣΥΝΕΠΕΙΑ ΚΑΙ ΠΛΗΡΗ ΕΞΥΠΗΡΕΤΗΣΗ
ΕΠΙΣΗΣ ΓΙΑ ΚΑΘΕ ΑΓΟΡΑ ΔΥΟ ΕΙΣΙΤΗΡΙΩΝ ΔΩΡΕΑΝ ΕΝΑ ΚΙΝΗΤΟ ΤΗΛΕΦΩΝΟ ERICSON 628 ΜΕ ΣΥΝΔΕΣΗ PANAFON
ΑΠΟ ΤΙΣ 08.30 ΕΩΣ 20.00 Μ.Μ.
ΣΤΗΝ ΟΔΟ: Γ. ΓΡΙΒΑ 77-79.
Τηλ.: 28491 ΡΟΔΟΣ
ΕΠΙΣΗΣ ΔΙΑΝΟΜΗ ΕΙΣΙΤΗΡΙΩΝ ΚΑΤ' ΟΙΚΟΝ

REVANCHE
BILLIARDS - CLUB
VIDEO GAMES
Απολαύστε τον καφέ ή το ποτό σας παίζοντας μία παρτίδα μπιλιάρδο, SNOOKER, ΤΑΒΛΙ, ΣΚΑΚΙ, VIDEO GAMES.
Ωρες λειτουργίας 9.30 π.μ.-2.00 μ.μ.
ΛΙΝΔΟΥ 211 (ΑΠΕΝΑΝΤΙ ΑΠΟ ΤΟ ΠΑΡΚΟ ΡΟΔΙΝΙ)
ΤΗΛ. 73725



Τέρμα η μοναξιά
Για όλες τις ηλικίες
Γραφείο Συνοικεσίων
Το πρώτο στη Ρόδο
Τηλ. 22768-20931
ώρες γραφείου 10-1 μ.μ., 6-8 μ.μ.



ΚΡΕΑΤΑΓΟΡΑ ΚΡΕΜΑΣΤΗΣ
"Ο ΓΙΩΡΓΟΣ"
Τώρα τις γιορτές μην σκέφτεστε ...μακρυά.
Σκεφθείτε ντόπια! Σκεφθείτε Ροδίτικα!
Κατσικάκι - αρνάκι μοσχάρι - χοιρινό - κοτόπουλα αλανιάρικα κοκκόρια και πολλά άλλα.
Ολα δικής μας παραγωγής
Και με κάθε αγορά παίρνετε ένα λαχνό. Τέσσερις τυχεροί, μετά από κλήρωση που θα γίνει την παραμονή της Πρωτοχρονιάς, θα κερδίσουν: 2 γουρουνόπουλα, 1 γαλοπούλα και 1 αρνάκι! (Τα ονόματα θα δημοσιευθούν στη στήλη "Καλημέρα Ρόδος")
Λεωφόρος Ελευθερίας Κρεμαστή. Τηλ. 94984 - 47163

Geographic
NORTH SAILS
quiksilver
No Limits
ΠΑΠΑΔΟΠΟΥΛΟΣ ΠΑΠΑΓΙΩΡΓΗΣ
Ocean Pacific
NO FEAR
SURF TEAM
FISHBONE
MAUI-WOWIE
CAIRO PALACE, Tel: 39117

Εἰς ἦχον πλάγιον

ΤΟΥ ΑΥΓΟΥΣΤΙΝΟΥ ΤΣΙΡΙΜΩΚΟΥ

Τι θα γινόταν, αν ξαφνικά το χρυσάφι, αυτό το πολύτιμο μέταλλο που αποτελεί τη βάση του παγκόσμιου νομισματικού συστήματος, έπαυε να είναι απόλυτο και γινόταν προϊόν στον πολύ κόσμο σε αφθονία; Η απάντηση είναι μάλλον προφανής: το μεν προϊόν θα είχε εξουδαλωτικα χαμηλή τιμή, η δε ζήτηση του - χωρίς την άμεση χρήστιση του αξία - θα περιοριζόταν σημαντικά. Η απεικόνιση ενός εμπορεύσιμου προϊόντος, ως γνωστόν, είναι ένας απλούστατος, και μάλιστα από τους σημαντικότερους, για τη διαμόρφωση όχι μόνο της τιμής του, αλλά και της ζήτησής του.

Μία από τις πιο χαρακτηριστικές ανωμαλίες είναι μετά των παραγόντων καταναλωτών οικονομικών, με ετήσιο τζίρο - όπως εκτιμούν οι παγκόσμιοι οργανισμοί - μεγαλύτερο από το συνολικό εισόδημα προϊόν των επτά πιο αναπτυγμένων χωρών. Οι ουσίες αυτές, κατά κανόνα, έχουν πολύ φθηνή πρώτη ύλη και χαμηλό κόστος παραγωγής, με αποτέλεσμα ο συντελεστής τελικής τιμής προς κόστος παραγωγής, που καθορίζει και το κέρδος, να είναι ο μεγαλύτερος από κάθε άλλον προϊόντος που κυκλοφορεί νομιμα ή παράνομα πάνω στον πλανήτη.

Το πώς και το γιατί επιβλήθηκε σε παγκόσμια κλίμακα η επιτυχημένη πολιτική έναντι κάποιων ουσιών, την οποία πρώτη εισήγαγε η κυβέρνηση των Η.Π.Α., είναι μια μεγάλη ιστορία σημαιοφόρων και πολιτικοοικονομικών συγκρούσεων, που αξίζει κανείς να τη μελετήσει, αλλά που ασφαλώς ξεφεύγει από τα όρια του παρόντος. Γεγονός πάντως είναι ότι πρόκειται για φαινόμενο του αιώνα μας, που ξεκίνησε από την δυτοκαταστροφή - η πρώτη φορά που κάποια ουσία τέθηκε εκτός νόμου και δεν, όχι μόνο οι παραγωγοί της ή οι έμποροί της, αλλά ακόμα και οι χρήστες της θεσμοθετήθηκε να διώκονται ποινικά. Με το τέλος της δυτοκαταστροφής - που, ως γνωστόν, έφερε τα ακριβώς αντίθετα αποτελέσματα από αυτά που επιγγέλλοντο οι εμπνευστές της - ξεκίνησε το άλλο κεφάλι μαγιάσων, που διατηρείται μέχρι σήμερα. Οι πολιτικοί συσχετισμοί στη συνέχεια έφεραν τις ΗΠΑ αρχικά στη θέση του ηγέτη της Δύσης και επί των ημερών μας στη θέση του παγκόσμιου ηγέτη. Έτσι, η επιβολή της αμερικανικής πολιτικής και επί του συγκεκριμένου θέματος ήταν και είναι δεδομένη. Οσοσυτικά όλες οι χώρες, η μία μετά την άλλη, από τη δεκαετία του 30 και πέρα, υιοθέτησαν στην πολιτική της ποινικοποίησης της χρήσης ουσιών ουσιών θεωρήσιμων - εν πολλοίς αυθαίρετα - ναρκωτικές.

Από τις ουσίες που αλλάζουν τον ψυχισμό των χρηστών τους, προκαλώντας εξάρτηση ήδιαι εθισμό, οι πιο διαδεδομένες είναι το τσιγάρο, ο καφές και το αλκοόλ, που **είναι νόμιμες!** Επίσης νόμιμα (με την έννοια ότι δεν υπάρχει ποινική δίωξη για την παρασκευή τους ή την υπό όρους διάθεσή τους) είναι τα διάφορα ψυχοφάρμακα (υπνωτικά, αντιεπιληπτικά, ηρεμιστικά κ.λπ.), παρά το γεγονός ότι όχι μόνο προκαλούν εθισμό, αλλά και έχουν σχεδόν μικρό φαρμακευτικό εύρος. Με απλά λόγια, ο λόγος της θεραπευτικής δόσης (της ελάχιστης δόσης που πρόκειται σταθερά αποτελέσματα στον ανθρώπινο οργανισμό) προς την χρονική δόση (αυτή που προκαλεί ανεπιθύμητες παρενέργειες) είναι πολύ μικρός - η απόσταση ανάμεσα στις δύο αυτές αριθμές δόσεις είναι πολύ μικρή, άρα είναι εύκολο να υπερβεί κανείς την χρήσιμη δόση και να αντιμετωπίσει επικίνδυνες παρενέργειες, έως και θανατηφόρες. Αντίθετα, στον κατάλογο των απαγορευμένων ουσιών υπάρχουν ουσίες που αποδεδειγμένα δεν προκαλούν εθισμό ή εξάρτηση (όπως είναι η κανναβίς, η μεσκαλίνη ή η μεσκαλίνη) ή που έχουν μεγάλο φαρμακευτικό εύρος, μεγαλύτερο ακόμη και από τον χαρέ (όπως είναι και πάλι η κανναβίς).

Ο διαχωρισμός των ψυχοτρόπων ουσιών σε νόμιμες και παράνομες λίγο σχετίζεται με την τοξικότητά τους ή την εξαρτησιογόνο δράση τους. Λοιπόν. Και αυτό ερωτάς το γεγονός βοήθησε στο να δημιουργηθούν ορισμένα στερεότυπα (κλισέ), τα οποία σήμερα κυριαρχούν στην κοινή γνώμη, μετατρέποντάς την έτσι στον μεγαλύτερο προμαχώνα της καταπολέμησης πολιτικής. Μιας πολιτικής που τρέφει και διογκώνει το πρόβλημα, αντί να το λύνει, όπως οι οπαδοί της υπόσχονται.

Οι ψυχοτρόπες ουσίες δεν είναι καινούργιο φαινόμενο. Οι ανθρώπινες κοινωνίες συνυπάρχουν με αυτές τις ουσίες για χιλιετίες και οι άνθρωποι μέχρι τις αρχές του αιώνα μάς τις χρησιμοποίησαν για λόγους θεραπευτικούς, τελετουργικούς, ψυχαγωγικούς, διατροφικούς ή κλιματολογικούς. Η καταστρεπτική και αναλγητική δράση των οπιούχων είναι γνωστή και αναπόσπαστο κομμάτι της παραδοσιακής μιτρικής από την αρχαιότητα ακόμα. Σε πολλές θρησκείες οι ψυχοτρόπες ουσίες (κάνναβις, λεγόταν, παρασθεσιογόνα μανιτάρια κ.λπ.) είναι απαραίτητο μέρος της τελετουργίας τους. Στους ιθαγενείς της Λατινικής Αμερικής που ζουν σε μεγάλο υψόμετρο το μάσημα φύλλων κόκας παίζει σπουδαίο ρόλο επιβίωσης και αντοχής κ.ο.κ. Μετά τη θέσπιση της απαγόρευσης, οι άνθρωποι εξακολούθουν να τις χρησιμοποιούν περίπου για τους ίδιους λόγους και το μόνο που έχει αλλάξει είναι η στάση της εξουσίας απέναντί τους και ο εξανγκασμός των χρηστών τους να τις καταναλώνουν κάτω από συνθήκες παρανομίας, δηλαδή κάτω από συνθήκες καταστρεπτικές για την κοινωνική τους θέση ή σώμα και για τη ζωή τους.

Επί πλέον, κάτω από αυτές τις συνθήκες, άρχισε να αναπτύσσεται το υπερκερδοφόρο παραεμπόριο αυτών των ουσιών που μέχρι τότε, υπήρχαν ελεύθερα στη φύση και είχαν ελάχιστο κόστος και πολύ μικρή εμπορευτική αξία. Αλλά το σημαντικότερο είναι ότι, κάτω από το καθεστώς ελευθερίας, οι κοινωνίες, γνωρίζοντας πολύ καλά τους κινδύνους από την κατάχρησή τους, ανέπτυσσαν μόνες τους εκείνους τους μηχανισμούς για τον περιορισμό της καταναλώσης αυτών των ουσιών σε επίπεδο που να μην απειλούν τον κοινωνικό ιστό. Αντίθετα, στον αιώνα μας συντηρείται η **άγνοια** και η **παραπληροφόρηση**, που έχουν καταστρέψει σχεδόν αυτούς τους δημιντιούς μηχανισμούς.

Τα τράστια οικονομικά συμφέροντα, αφ' ενός, και η μισθοποίηση που δημιουργεί η άγνοια, αφ' ετέρου, έχουν οδηγήσει τις Η.Π.Α. (την χώρα που είναι επικεφαλής της «σταυροφορίας» της καταστολής) σε μία κατάσταση που περιγράφεται εύγλωττα στις εκθέσεις των επισήμων οργανισμών της (National Institute of Drug Abuse Data): Το 6,28% του πληθυσμού - δηλαδή πάνω από 14 εκ. άτομα - κάνουν χρήση εξαρτησιογόνων ουσιών, ενώ το ποσό που δαπανούν για την προμήθειά τους ξεπερνά το κατά κεφαλήν ποσόν που διαθέτει ο μέσος Αμερικανός για τροφή, ένδυση και στέγαση. Αριθμοί που, παρά την καταπολέμηση πολιτική, αυξάνονται χρόνο με το χρόνο αλματωδώς, ενώ οι ίδιοι δείκτες στο λεγόμενο «Ολλανδικό πείραμα» μειώνονται σταθερά. Αλλά περισσότερα για το θέμα την ερχόμενη εβδομάδα.

Παραιτείται σήμερα ο κ. Τ. Μαραβέλιας!

Συνέχεια από τη σελ. 1

ευθυντή. Είναι όμως βέβαιο ότι είχε με άλλους, που είναι ευθυγραμμισμένοι μαζί του και τους ανακοίνωσε τις προθέσεις του να παραιτηθεί.

● Το πλέον πιθανό είναι ότι ο κ. Μαραβέλιας θα υποβάλει την παραίτησή του αύριο κατά τη συνεδρίαση του διοικητικού συμβουλίου της ΔΑΝΕ, το οποίο και θα κληθεί να αποφασίσει αν θα την κάνει αποδεκτή ή όχι και στην περίπτωση που την κάνει αποδεκτή, ποιός θα οριισθεί αντικαταστάτης του.

Το πλέον πιθανό είναι να ανατεθούν καθήκοντα και δ/ντος συμβούλου στον πρόεδρο της εταιρίας κ. Ευθ. Μπόνη, μέχρι να πάρει οριστικές αποφάσεις η γενική συνέλευση των μετόχων στις 18 Ιανουαρίου. Φυσικά η παραίτηση Μαραβέλια δεν είναι θετικό στοιχείο για τη ΔΑΝΕ, αλλά στην κατάσταση που βρίσκεται πλέον η εταιρία το θετικό από το αρνητικό κινούνται σε δυσδιάκριτα όρια.

Ο κ. Τ. Μαραβέλιας με την ανάθεση των καθηκόντων του δ/ντος συμβούλου προκάλεσε αρχικά πολλές ελπίδες για έξοδο από την κρίση. Σύντομα όμως διέψευσε τους πάντες, διότι αντί να ασχοληθεί δραστικά με τον Νώντα Σολούνια που άδειασε τα ταμεία της ΔΑΝΕ και την οδήγησε στην καταστροφή, άρχισε να "ερωτοτροπεί" μαζί του και να στρέφει το ενδιαφέρον του προς τον κ. Αντ. Γεωργιάδη επί δευτερευόντων διαδικαστικών θεμάτων!

Ετσι φθάσαμε στο εκπληκτικό σημείο να συζητείται ...θέμα Γεωργιάδη και περίπου να ξεχασεθεί ότι ο Νώντας Σολούνιας και μόνο αυτός βούτηξε από την εταιρία πάνω από 3 δισ. δραχμές, με αποτέλεσμα να την οδηγήσει στην καταστροφή! Επί τέλους, ας σοβαρευτούμε, η κοινή γνώμη δεν τρώει κουτόχορτο. Την ίδια στιγμή που ο κ. Μαραβέλιας ασχολείτο με τον κ. Γεωργιάδη, συνεργάζονταν στενά όχι μόνο με τον δράστη του εγκλήματος, αλλά και τους υποστηρικτές του-ακόμη-στο διοικητικό συμβούλιο, δηλαδή με οκτώ από τα μέλη του!..

● Η τακτική αυτή ήταν όχι μόνο λανθασμένη, αλλά και άκρως επικίνδυνη, αφού δημιουργούσε την εντύπωση ότι σχηματίσθηκε ένα μπλοκ για τη σωτηρία του Σολούνια, ή την κατασκευή άλλων συνενόχων, ώστε να ελαφρυνθεί η θέση των πραγματικών ενόχων, που βέβαια δεν είναι άλλοι από εκείνους που καταβρόχθησαν τα δισ. από το ταμείο της ΔΑΝΕ, κατά τρόπο ειδεχθώς εγκληματικό.

Αυτή η τακτική του κ. Μαραβέλια μηδένιζε και τα όποια θετικά στοιχεία από την λειτουργία του ως δ/ντος συμβούλου την ΔΑΝΕ, αφού για να σωθεί η εταιρία μόνη λύση είναι να επιστρέψει ο Νώντας Σολούνιας όσα χρήματα έκλεψε και βέβαια, μέχρι να γίνει αυτό, η σύναψη τραπεζικού δανείου. Και οι τράπεζες, όπως αποδείχθηκε, δεν συγκινώνται από ονόματα μεγαλοεπιχειρηματιών, αλλά το μόνο που θέλουν είναι αποδείξεις για τη βιωσιμότητα της εταιρίας.

● Και με την παρουσία του κ. Τ. Μαραβέλια στη θέση του δ/ντος συμβούλου, τα προβλήματα της ΔΑΝΕ δεν λύθηκαν. Τα ίδια προβλήματα θα συνεχίσουν να υπάρχουν και μετά την παραίτησή του, μέχρι να βρεθεί τρόπος από άλλες πολιτικές και κοινωνικές δυνάμεις του τόπου για σύναψη δανείου.

ΑΡΓΑ το απόγευμα έγινε γνωστό ότι χθες ο κ. Μαραβέλιας συνέταξε επιστολή παραίτησής του προς το διοικητικό συμβούλιο της ΔΑΝΕ. Σύμφωνα με πληροφορίες ο κ. Μαραβέλιας αναφέρει στην παραίτηση του ότι η απόφασή του είναι οριστική και αμετάκλητη, εκτός και αν απομακρυνθούν από την εταιρία ο πρόεδρος κ. Ευθ. Μπόνης και ο γενικός δ/ντής κ. Αντ. Γεωργιαδης!

● Δηλαδή το μόνο που-ακόμη-δεν ζητά ο κ. Μαραβέλιας είναι να επανελεγεί στη θέση του προέδρου ο Νώντας Σολούνιας!

ΚΑΙ Ο κ. ΔΙΑΚΟΜΑΝΩΛΗΣ

Από τον βοηθό γενικό δ/ντή της ΔΑΝΕ κ. Εμμ. Διακομανωλη, πήραμε και δημοσιεύουμε την παρακάτω επιστολή:

"Αντί απαντήσεως στο υπόμνημα του κ. Γεωργιάδη, που δημοσιεύεται στο φύλλο της εφημερίδας σας της 12.12.97, διότι το θεωρώ σπατάλη χρόνου, θέλω να του θέσω τρία ερωτήματα:

α) Πόσα οφείλουμε στην MANTA A.E. σήμερα;

β) Πότε υπέπεσε στη αντίληψή του η ύπαρξη λογαριασμού "Προκαταβολή για αγορά νέου πλοίου", δυνολικής προοδευτικής χρεώσεως ύψους 2,0 δις δρχ. περίπου;

γ) Ποιό έτος πληροφορήθηκε ότι το Ταμείο του Πειραιά ενεφάνιζε λογιστικό υπόλοιπο, με 30.11,95, 416,1 εκατ. δρχ. περίπου;".

"ΣΤΡΙΜΩΧΝΕΤΑΙ" από Σ. Καραγιάννη και Φ. Κωστόπουλο

Συνέχεια από τη σελ. 1

για το χρίσμα, αλλά και ενώπιον της κάλπης, αφού ό,τι και να γίνει με το χρίσμα και οι δύο είναι αποφασισμένοι να διεκδικήσουν τη ψήφο του Δωδεκανησιακρύ λαού, φυσικά με διαφορετικά ψηφοδέλτια!

Παρά τα μέχρι πρότινος ισχύοντα ο κ. Παρασκευάς χάνει έδαφος, με κερδισμένο κυρίως τον κ. Φ. Κωστόπουλο, αλλά και τον κ. Σ. Καραγιάννη. Γνωρίζοντες τα πράγματα υποστηρίζουν ότι από τους εν ενεργεία νομαρχιακούς συμβούλους είκοσι δεν θα είναι εκ νέου υποψήφιοι με τον κ. Παρασκευά! Από αυτούς δώδεκα θα στελεχώσουν τον συνδυασμό του κ. Φ. Κωστόπουλου, δύο-τρεις τον συνδυασμό του κ. Σ. Καραγιάννη, ενώ οι υπόλοιποι δεν θα συμμετάσχουν στις εκλογές, ή θα μεταπηδήσουν στις δημαρχιακές εκλογές.

● Την άποψη αυτή αποφεύγει να σχολιάσει ο κ. Παρασκευάς, αλλά υποστηρίζει ότι θα πάρει το χρίσμα και μάλιστα χωρίς διαδικασίες από το Εκτελεστικό Γραφείο. Αλλά όπως προαναφέρθηκε, ούτως ή άλλως, το τετ α τετ με τον κ. Κωστόπουλο δεν θα αποφευχθεί.

Επί πλέον όμως υπάρχουν και εκείνοι μέσα στο ΠΑΣΟΚ που υποστηρίζουν ότι όχι μόνο δεν τίθεται θέμα να είναι ο κ. Παρασκευάς υποψήφιος νομάρχης εξ ορίσιου, αλλά είναι ιδιαίτερα δύσκολο ακόμη και να πάρει το χρίσμα!

● Τα πράγματα για τον κ. Παρασκευά είναι δύσκολα διότι οι αποφάσεις θα ληφθούν στην Αθήνα από τα κορυφαία όργανα του ΠΑΣΟΚ και όχι σε τοπικό επίπεδο. Και στην Αθήνα το κλίμα δεν είναι καθόλου ευχάριστο για τον ίδιο -διαπίστωση που βγαίνει ακόμη και από το Μέγαρο Μαξίμου.

Ολα αυτά σηματοδοτούν την έναρξη -από τώρα- μιας περιόδου με ιδιαίτερο ενδιαφέρον, καθώς από τη μια οι κόντρες θα κορυφωθούν αναπόφευκτα και από την άλλη η υποψηφιότητα του κ. Σ. Καραγιάννη, προσδίδει στα πράγματα μια εντελώς καινούργια διάσταση.

Το Σάββατο τα εγκαίνια της Πινακοθήκης Ρόδου

Το Σάββατο 13 Δεκεμβρίου θα γίνουν τα επίσημα εγκαίνια της Δημοτικής Πινακοθήκης Ρόδου. Όπως είναι γνωστό, τον τελευταίο χρόνο έγιναν μεγάλα έργα επισκευών και βελτίωσης το κτιρίου της Πινακοθήκης, με τη συνεργασία του Δήμου Ρόδου και του Ταμείου Αρχαιολογικών Πόρων, υπό την εποπτεία του Γραφείου της Μεσαιωνικής Πόλης. Με τη βελτίωση των εκθεσιακών συνθηκών, η πόλη μας αποκτά ένα σύγχρονο Μουσείο, ανάλογο και της αξίας των εκθεμάτων που περιλαμβάνονται στη συλλογή της Πινακοθήκης.

Η έκθεση αποτελείται από 120 έργα Ελλήνων ζωγράφων από τις αρχές του αιώνα μας ως το 1980, με μεγάλη αντιπροσώπευση των σημαντικότερων καλλιτεχνών.

Πολλά από τα έργα αυτά εκτίθενται για πρώτη φορά στο κοινό της Ρόδου.

Ειδικοί προσκεκλημένοι για τα εγκαίνια του Σαββάτου είναι οι Ακαδημαϊκοί κ. κ. Χρήστου και Τέτσης, καλλιτεχνικοί συντελεστές της Δημοτικής Πινακοθήκης που θα παρουσιάσουν την έκθεση τους στους επισκέπτες.

Ο Πρόεδρος της Πινακοθήκης επίσης, θα ενημερώσει το κοινό για τις δραστηριότητες του επομένου έτους, που περιλαμβάνουν μεταξύ των άλλων σειρά εκθέσεων και τη νέα συμπληρωμένη έκδοση του καταλόγου της Πινακοθήκης.

ΚΑΦΕΟΙΝΟΜΕΖΕΔΟΠΩΛΕΙΟ
Ο Γιαφενές των Αθανατών

Πέμπτη και Κυριακή παρέα με τη "ΜΟΥΣΙΚΗ ΣΥΜΜΟΡΙΑ"
Αλεξάνδρου Διάκου 7
Ρόδος 85100

ΑΝΑΚΟΙΝΩΣΗ

Ο Πολιτιστικός σύλλογος Αγίου Ισιδώρου "Αγιος Ισιδώρος" καλεί τα μέλη του σε γενική συνέλευση, για την εκλογή νέας διοίκησης, στις **26 Δεκεμβρίου στις 6 μ.μ. στην κοινότητα Αγίου Ισιδώρου.**

Εκ του διοικητικού συμβουλίου

Νομίζετε... ότι είμαστε ακριβοί

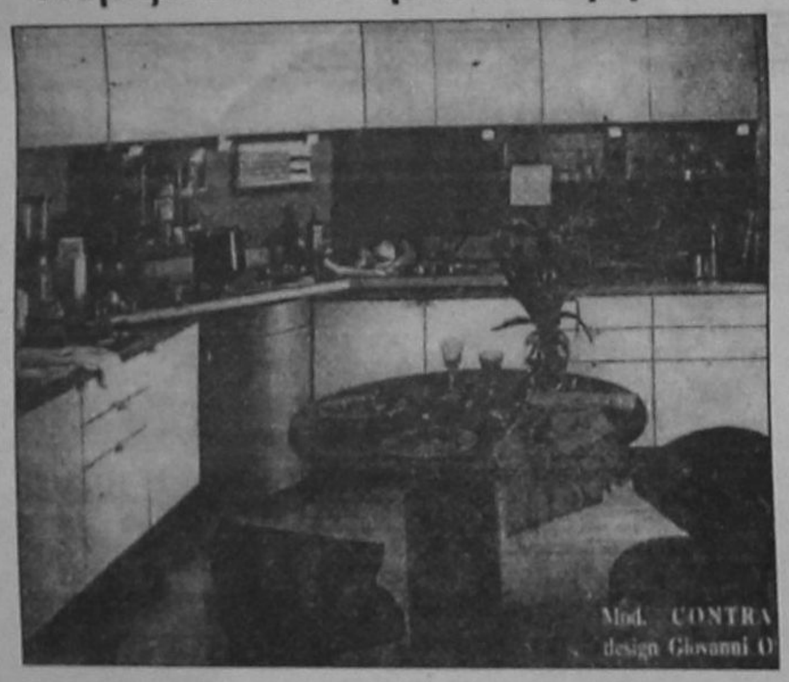

STUDIO ΕΠΙΠΛΩΝ ΚΟΥΖΙΝΑΣ
bella casa
ΔΙΕΘΝΕΣ ΠΙΣΤΟΠΟΙΗΤΙΚΟ ΠΟΙΟΤΗΤΑΣ ISO 9001
RINA
snaidero INTERNATIONAL
ΚΑΝΑΔΑ 80 - 85100 ΡΟΔΟΣ - ΤΗΛ. (0241) 34763

Αντιδράσεις στο ΠΑΣΟΚ για καλούπια υποψηφίων

Συνέχεια από τη σελ. 1

δηλώνουν ότι θα διεκδικήσουν την στήριξη του κομματικού μηχανισμού ενόψει των επικείμενων εκλογών, υποστηρίζουν ότι με την επισημοποίηση αυτή που γίνεται 10 περίπου μήνες πριν από την εκλογική αναμέτρηση, **θα ανοίξουν οι ασκοί του Αιόλου** και θα δημιουργηθεί βαρύ κλίμα, τόσο στην ηγεσία της κομματικής οργάνωσης όσο και στην βάση των οργανώσεων μεταξύ των μελών του ΠΑΣΟΚ, που με τον ένα ή τον άλλο τρόπο θα ταχθούν υπέρ συγκεκριμένων ενδιαφερομένων.

● Το δεύτερο επιχείρημα που χρησιμοποιούν οι αντιδρούντες στην διαδικασία αυτή που πρότεινε η Νομαρχιακή Επιτροπή, είναι ότι παρά τα όσα εκφράζονται επέσημα, ο ουσιαστικός στόχος από την πλευρά των μελών της Νομαρχιακής του ΠΑΣΟΚ είναι **να εδραιώσουν οι ίδιοι την θέση τους** με τους συσχετισμούς δυνάμεων που θα αναπτυχθούν από αυτές τις διαδικασίες, ενόψει των προγραμματισμένων εκλογών για την ανάδειξη νέας Νομαρχιακής Επιτροπής στο νότιο συγκρότημα Δωδεκανήσου, οι οποίες υπολογίζεται ότι θα γίνουν περί τα τέλη του ερχόμενου Ιανουαρίου.

● Οι διαφωνούντες που αρνήθηκαν να προσέλθουν σε αυτή την συνάντηση, υποστηρίζουν ότι ορισμένα μέλη της Νομαρχιακής, επιδιώκουν να «δέσουν» τις επιλογές που θα γίνουν σε πρώτη φάση με την εκλογή της νέας Νομαρχιακής Επιτροπής. Για τον λόγο αυτό κι επειδή οι οριστικές αποφάσεις για τους υποψήφιους τους οποίους θα στηρίξει το ΠΑΣΟΚ σε τοπικό επίπεδο, δεν θα παρθούν από την συγκεκριμένη Νομαρχιακή Επιτροπή, αρκετοί από τους ενδιαφερόμενους θα αγνοήσουν τις σχετικές διαδικασίες.

ΟΔΗΓΗΣΤΕ ΤΟ ΧΕΙΜΩΝΑ... ΜΕ ΑΤΟΚΕΣ ΔΟΣΕΙΣ.
Αποκτήστε τη δική σας ΤΟΡΑ και ταξιδέψτε τον χρόνο τα καλοκαίρια ΑΤΟΚΑ!
Μην κάνετε υπομονή! Ο χρόνος τρέχει και ανομένεται το ίδιο καυτός!

HARLEY DAVIDSON CREDIT
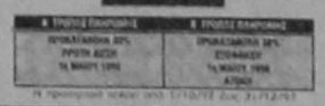
ΑΛΕΞ. ΔΙΑΚΟΥ 10-ΡΟΔΟΣ
Τηλ. 78078, 30134
HARLEY-DAVIDSON CYCLES

ΟΔΗΓΕ. ΟΥΜΗΣΟΥ ΤΟ ΚΡΑΝΟΣ Η ΖΩΗ ΣΟΥ

ΟΧΙ ΣΤΑ ΝΑΡΚΩΤΙΚΑ ΝΑΙ ΣΤΗ ΖΩΗ

και σημερα και αυριο ...και καθε μερα
θα την βγαλετε... φτηνα

ΜΑΡΙΝΟΠΟΥΛΟΣ

ΚΙΝΗΜΑΤΟΓΡΑΦΟΣ **TITANIA**

DOLBY STEREO

Ώρες έναρξης 7.30 και 10
Σάββατο Κυριακή από 5 μ.μ.



ΤΗΛ.: 25876-81674

ΚΙΝΗΜΑΤΟΘΕΑΤΡΟ **ΜΕΤΡΟΠΟΛ**

ΤΗΛ. 28400

ΔΥΟ ΠΡΟΒΟΛΕΣ
7-9.30 και 9.30-12

ΣΥΝΑΡΠΑΣΤΙΚΗ, ΣΥΓΚΙΝΗΤΙΚΗ, ΓΕΜΑΤΗ ΕΝΤΑΣΗ ΜΙΑ ΠΤΗΣΗ ΠΟΥ ΓΙΑ ΚΑΝΕΝΑ ΛΟΓΟ ΔΕΝ ΠΡΕΠΕΙ ΝΑ ΧΑΣΕΤΕ.



ΚΙΝΗΜΑΤΟΓΡΑΦΟΣ **ΠΑΛΛΑΣ**

Προγράμματα 7.30-9.30 και 9.30-11.30
ΣΑΒΒΑΤΟ-ΚΥΡΙΑΚΗ από τις 5.30
Σ Η Μ Ε Ρ Α
Αυτό που γνωρίζεις μπορεί να σε σκοτώσει!!!
Ο Τζέρι Φλέτσερ ταξιτζής στη Νέα Υόρκη έχει έμμονες ιδέες για διάφορες συνομωσίες



ΘΕΩΡΙΕΣ ΣΥΝΩΜΟΣΙΑΣ
(CONSIPACY THEORY)
Α' ΠΡΟΒΟΛΗΣ ΚΑΤΑΛΛΗΛΟΝ
Πρωταγωνιστούν: ΜΕΛ ΓΚΙΜΠΣΟΝ, ΤΖΟΥΛΙΑ ΡΟΜΠΕΡΤΣ,
ΕΠΟΜΕΝΗ ΤΑΙΝΙΑ ΜΑΣ
FREE WILLY 3: Η ΔΙΑΣΩΣΗ

ΚΙΝΗΜΑΤΟΓΡΑΦΟΣ **ΔΗΜΟΤΙΚΟ**

ΤΗΛ. 20265
Ώρες λειτουργίας: 8-10 και 10-12
Τρίτη 9/12 έως Κυριακή 14/12/1997
(Δευτέρα κλειστά)

SMALL FACES

Σκηνοθεσία: Γκίλις Μακ Κίνον

Ένα ακόμα δείγμα μετά το Trainspoting, ότι το Σκωτσέζικο σινεμά αποτελεί το ελπιδοφόρο "νέο κύμα" της βρετανικής κινηματογραφίας. Καλύτερη βρετανική ταινία στο Φεστιβάλ του Εδιμβούργου.

Επιμέλεια: ΝΙΚΟΣ ΑΠΟΚΟΤΟΣ

Καλημέρα Ρόδος

Μην ξεχνάτε ότι υπάρχουν και ωραίες κινηματογραφικές ταινίες!

Ο ΒΑΓΓ. ΓΕΡΜΑΝΟΣ ΣΤΗ ΡΟΔΟ

Η νέα εκδήλωση που διοργανώνει το Ράδιο – Λυχνάρι

Τον πολυαγαπημένο αυτό δημιουργό τον γνωρίσαμε το 1981 όταν τον ανακάλυψε και του έκανε την παραγωγή του πρώτου του δίσκου "τα μπαράκια" ο Διονύσης Σαββόπουλος. Όλα τα τραγούδια αυτού του δίσκου έγιναν μεγάλες επιτυχίες, και ποιός δεν έχει τραγουδήσει "τον Κηπουρό", τις "Μάσκες", την "Ανοιξιάτικη Βροχούλα", "στη μπανιέρα δυό - δυό". Από τότε ακολούθησαν άλλοι οκτώ (8) δίσκοι που όλοι διακρίθηκαν για την απλότητά τους τη μελωδία τους και την αγάπη που βγάζει για τη ζωή, ο Βαγ. Γερμανός. Τελευταία του δισκογραφική δουλειά οι "Άσκήσεις" με έντονο λαϊκό ύφος, προσαρμοσμένο όμως πάντα στους ρυθμούς του Βαγγ. Γερμανού.



Τραγούδια που ξεχώρισαν απ' αυτή τη δουλειά το "Μπαρμπουνάκι", "στο τσουβάλι με τη γάτα" που ερμηνεύει ο Τάκης Μηνης και κυρίως ο "Αλήτης".

Τραγούδια απ' όλες τις δισκογραφικές του δουλειές ακούσαμε χθες Παρασκευή 12/12 και θα ακούσουμε σήμερα Σάββατο (13/12) στο club Κύτταρο.

Τη διοργάνωση των εμφανίσεων του Βαγγέλη Γερμανού εδώ στη Ρόδο καθώς και στην Κω που εμφανίζεται 10 και 11 Δεκεμβρίου, έχει το Ράδιο - Λυχνάρι, σε συνεργασία με τα clubs Κύτταρο και Status και με τη στήριξη των χορηγών: "Ροδιακή Τοπογραφία, Film Net - Super sigma AE, Air Greece, Ροδιακόν, Πρυτανείον, Προοπτική - Γραφικές τέχνες, Mike's Gelato Bindi.

Τέλος να δούμε τί λέει ο ίδιος ο Βαγγέλης Γερμανός για την πορεία του: "Γεννήθηκα και μεγάλωσα στον Πειραιά στα χρόνια του πενήντα. Σπούδασα μαθηματικά στη Θεσσαλονίκη και πήρα το πτυχίο μου στην Αθήνα όπου εργάστηκα σε φροντιστήριο για μια πενταετία.

Κιθάρα παίζω από τα δώδεκα. Μουσική έμαθα στο δρόμο, από φίλους κι από βιβλία. Ταξίδεψα δίνοντας συναυλίες στην Ελλάδα και σ' άλλα μέρη του κόσμου. Πριν αρχίσω την προσωπική μου δισκογραφία, δούλεψα σαν μουσικός σε κέντρα και studios. Εκτός από τη μουσική, ζωγραφίζω από μικρός. Τα τραγούδια μου είναι εμπνευσμένα απ' ότι συμβαίνει γύρω μου και μέσα μου".

Έμεις και τα ζωα

ΛΑΪΚΗ ΚΤΗΝΙΑΤΡΙΚΗ



Όπως και στη Λαϊκή Ιατρική, έτσι και στην Κτηνιατρική, ο λαός έχει επινοήσει από πείρα διάφορες θεραπείες. Αυτές άλλωστε είναι αποτελεσματικές και άλλοτε όχι.

Π.χ. στην "τσίφνα" ή φλεγμονή στο μπροστινό μέρος της γλώσσας δίνουν να καταπιεί η κότα λαδωμένα κρεμμύδια, πιπουρα ψημένα με γάλα και λίγο "κουάκ". Στην Κύπρο χρησιμοποιούν σκόρδο και κρεμμύδι ψιλοκομμένο.

Στην Κύπρο και πάλι, στην διφθερίτιδα των ορνίθων, κοσκινίζουν στάχτη και τρίβουν με το δάκτυλο το κάτω μέρος της γλώσσας.

Στην "φθειρίαση" τρίβουν τα πόδια της κότας με λαδόξυδο.

Στην "Κλαπάτσα" των αιγοπροβάτων (παράσιτα) για να την θεραπεύσουν, μεταχειρίζονται το βότανο Σκάρφη (Ελλεβόρο)", που αφού το ξεράνουν στον ήλιο, το τρίβουν μετά το ανακατεύουν με αλάτι και μ' αυτό ποτίζουν το πρόβατο. Στο "Αερόπλασμα" των αλόγων, που το παθαίνουν όταν το ζώο εκτεθεί ιδρωμένο και ακίνητο σε ρεύμα αέρα, θεραπεύεται με εντρίβη από ελαιόλαδο. Στον βήχα του αλόγου στα Καλάβρυτα κάνουν εντρίβη με χοιρινό λίπος γύρω από τα λαιμό του ζώου.

Στον "κοιλόπονο" (κολικός) του αλόγου στη Νάξο βράζουν σπόρο Λυγαριάς με κρασί και το ποτίζουν.

Στην Κύπρο βάζουν στο κρασί μια φούχτα στάχτη κοσκινισμένη και το ποτίζουν.

Αυτά όλα βέβαια, δεν αναφέρονται σαν συστηματική θεραπευτική αγωγή αλλά μόνο από άποψη ιστορική και λαογραφική.

(Βιβλιογραφία: Μεγάλη Σοβιετική Εγκυκλοπαίδεια)

Α. ΛΥΜΠΕΡΟΠΟΥΛΟΣ

Βλέπω, Άκουσα... που λέου δα...

Δημήτρης Αβραμόπουλος: "Με την Μαρία Δαμανάκη μας συνδέει μία φιλία αρκετών χρόνων". (Αυτά να τα πεις δημαρχέ μου και μετά τις εκλογές όπως επίσης και η Μαρία).

Φίλαθλος Ολυμπιακού: "Μου έκαναν μεγάλη εντύπωση οι παίκτες της Ρόζερμπουργκ μετά το τέλος του παιχνιδιού. Αντί να φωνάζει ο ένας στον άλλο αυτοί χαμογελούσαν..." (Αδελφέ αυτό είναι ένα από τα πολλά που λείπουν από τους δικούς μας Ελληνες παίκτες).

Νέοι κόσμοι σε τιμή ευκαιρίας



PENTIUM 166 MMX	PENTIUM 200 MMX
270.000* μετρητοίς	300.000* μετρητοίς
32.000** τον μήνα	36.000** τον μήνα



ΠΡΟΣΦΟΡΑ
Με κάθε αγορά σας
3 μήνες δωρεάν πρόσβαση
στο internet

ΑΔΑΣΤΟ

ΙΣΧΥΕΙ ΜΕΧΡΙ 31-12-97

CompuTime ΠΛΗΡΟΦΟΡΙΚΗ
...συνεργάτης στην επιτυχία σας!

3 ΧΡΟΝΙΑ ΕΓΓΥΗΣΗ

ΤΕΧΝΙΚΑ ΧΑΡΑΚΤΗΡΙΣΤΙΚΑ.
16 MB EDO RAM
ΔΙΣΚΟΣ 1,280 MB,
Motherboard triton chipset 512 KB
S3 1 MB επεκτάσιμη στα 2 MB,
FD 1,44 MB
CD ROM 24X,
ΚΑΡΤΑ ΗΧΟΥ 16 BIT,
EASY MOUSE 3 πλήκτρων,
KEYBOARD 104 WIN 95,
ΟΘΟΝΗ TATUNG ΕΓΧΡΩΜΗ 14" DIGITAL
ΧΑΜΗΛΗΣ ΑΚΤΙΝΟΒΟΛΙΑΣ
* χωρίς Φ.Π.Α. ** 12 μήνες με Φ.Π.Α.

Βενετοκλέων 48 - Τηλ. 74000

ΤΗΛΕΟΡΑΣΗ

ΕΤ1

08.00 Έναρξη προγράμματος
08.15 Καλλιτεχνικό πατινάζ
10.15 Ξένη ταινία. "Η τελευταία προσπάθεια"
11.30 Παιδικό πρόγραμμα
13.30 Ειδήσεις
13.40 Παιδικό πρόγραμμα
14.30 Οι δικοί μας άνθρωποι
15.00 Εν λευκώ
16.45 Ειδήσεις
17.00 Ποδόσφαιρο.
18.45 Μαζί στο τιμόνι
19.15 No tears
20.00 Ειδήσεις
20.10 No tears. (Σ)
21.15 Για γέλια και για κλάματα
21.20 Ελληνική ταινία. "Αχ αυτή η γυναίκα μου"
23.00 Ειδήσεις-Καιρός
23.30 Εκόμισα εις την τέχνη
23.35 Ξένη ταινία. "Άγρια καταδίωξη"
01.05 Στον αφρό του υποκόσμου
01.50 Ξένη ταινία."Παράφορο πάθος"

NET

08.00 Η ζωή είναι ένας ατελείωτος αγώνας
09.00 Αρχιμήδης. Ντοκιμαντέρ
09.30 Ο άνθρωπος και ο πλανήτης. Ντοκιμαντέρ
10.00 Τα αριστουργήματα του Μουσείου Hermitage
10.30 Με το θέλημα στραμμένο στη γη
11.30 Αγνωστοι πολιτισμοί
12.00 Ο θαυμαστός κόσμος του Άρθουρ Κλαρκ
12.30 Ο άρχοντας των ζωων
13.00 Οι αρχαίοι πολιτισμοί ζωντανεύουν
13.30 Κοινοβούλιο
14.30 Weekend
15.00 Ειδήσεις
15.15 Ο Οδυσσεία της τροφής μας
15.30 Σερφάροντας στο δίκτυο
18.00 Ειδήσεις
18.15 Σελίδες του Σαββάτου
20.00 Χορεύοντας στους δρόμους
21.00 Ειδήσεις
21.45 Αγουρα στάχυα
22.15 Ξένη ταινία. "Ο παγιδευμένος"
24.00 Ειδήσεις
00.10 Μεσάνυχτα και κάτι
01.10 Εξ-Τρεμη-Σμοι. (Ε)
02.10 Τα πάντα γύρω από το σεξ. (Ε)

ΕΤ3

09.00 Έναρξη προγράμματος
09.01 Στη γη της ευφορίας
10.00 Τεχνων ημιχρόνιων. (Ε)
10.30 Μαρκ και Σοφί
11.30 Μουσικό μπρίκι
13.00 Ξένη ταινία."Ντάνι, κατακτώντας τη ζωή"
14.30 Παιδική σειρά
15.00 Ντοκιμαντέρ
15.15 Ειδήσεις
15.30 Καθαρή οθόνη
16.00 Νόστος. (Ζ)
17.30 Πλανήτης Εύα
18.30 Μικρές και τριανταφυλλένιες
18.30 Σειρά. "Τα ελάφια της Δύσης"
19.30 Ειδήσεις
20.00 Εκ των προτέρων ή εκ των υστέρων.
20.30 Σόου επιστημών
21.00 Αθλητικό Σαββατόβραδο
22.00 Χρυσές μελωδίες
23.00 Ξένη ταινία. "Φαρντ- ο άνθρωπος και η μηχανή"
24.00 Στιλ καφέ
00.30 Ειδήσεις
01.00 Ξένη ταινία."Καμικάζε"

MEGA

07.00 Γκοστμπάστερς
07.20 Σκούμπι ντου: ένα απίθανο καυτάδι
07.45 Ντάρκγουινγκ Ντακ
08.10 Γκουφ Τρουπ
08.40 Γκάργκοϊλς
09.10 Ντιανεί κλάμπ
11.00 Ξένη ταινία. "Καθένας με την τρέλα του"
13.00 Mega star
14.00 Δελτίο ειδήσεων
14.20 Η εκπομπή
15.30 Διακοπή για διαφημίσεις
16.10 Ξένη ταινία. "Ο κούκλος"
18.00 Ματιές στα γεγονότα
18.15 Ελληνική ταινία. "Ένας ιπότης για τη Θασούλα"
20.03 Κλήρωση ΛΟΤΤΟΠΡΟΠΟ
20.15 Τα γεγονότα στις 8.30
21.15 Η ώρα η καλή
23.00 Ελληνική ταινία. "Κοινωνία ώρα μηδέν"
00.15 Ειδήσεις
00.30 Ελληνική ταινία. (Σ)
01.15 Ξένη ταινία. "Στη σκιά του ολέθρου"
03.15 Μαλθίνα hostess. (Ε)
03.45 7+7. (Ε)
04.45 Τακ τακ. (Ε)
06.00 Ο κόσμος του Μπετ

ANT-1

06.20 Οι ειδήσεις του CBS
06.45 Τηλεμάρκετινγκ
07.00 Λούνα παρκ
07.05 Τάο-τάο
07.30 Ο κόσμος του Ρίτσαρντ
08.00 Το μαγικό σχολικό
08.30 Ο Καλημέρα και οι φίλοι του
09.00 Χελώνες νίντζα εν δράσει
09.30 Σέιλορμουν
10.00 Ντράγκονμπολ
10.30 Μπιστ Γουόρς
11.00 Ζιο Πάουερ Ρέιντζερς
11.30 Ανατριχίλες
12.00 Από τη θέση του οδηγού
13.00 Σουπερ Σάββατο
14.00 Τα νέα του ANT-1
14.20 Το κορίτσι του Μπέβερλι χιλς
14.50 Στη λεωφόρο του Μέλρουζ
15.50 Σέντραλ Παρκ Γουέστ
16.50 Ελληνική ταινία."Ένα γελαστό απόγευμα"
18.00 Τα νέα του ANT-1 σε 5'
18.05 Ο καιρός της εβδομάδας
18.10 Ελληνική ταινία. (Σ)
18.25 Pregame show
18.40 Αγώνας μπάσκετ."Περιστέρι-Ολυμπιακός"
20.15 Τα νέα του ANT-1
21.00 60" με τον Αρη Σταθάκη
21.05 Ελληνική ταινία. "Νύχτα γάμου"
23.05 Το κάνει ή δεν το κάνει
00.10 Η Α1 στον ANT-1
00.15 Νυχτερινές ειδήσεις
00.30 Ο καιρός της εβδομάδας
00.35 Μις Γιάνγκ '98-Μις Τουρισμός '98
01.30 Ξένη ταινία. "Αγρια ξυπνήματα"
03.15 Τηλεμάρκετινγκ
03.45 Ξένη ταινία. "Βασιλικοί γάμοι"
05.15 Διαστημικός σταθμός 9

FILMNET

06.00 Ξένη ταινία. "Εφιαλτικές αναμνήσεις"
07.45 Ξένη ταινία. "Να ζεις"
10.00 Ξένη ταινία."Στον πυρετό του μαύρου χρυσού"
12.00 Ξένη ταινία. "Φλετς, ο ρεπόρτερ με τα χίλια πρόσωπα"
13.45 Ξένη ταινία. "Φόρεστ Γκαμπ"
16.10 Ξένη ταινία."Σουπερ Μάριο Μπράδερς"
18.00 Ξένη ταινία."Πράγα: ώρα μηδέν"
19.45 Ξένη ταινία. "Τα βαποράκια"
22.00 Ξένη ταινία."Φάντασμα με σοφέρ"
24.00 Ξένη ταινία."Οι ωραίοι δεν πεθαίνουν στο Ντένβερ"
02.00 Ξένη ταινία."Ζιστίν"
04.05 Ξένη ταινία."Αθώα εγκλήματα"
05.25 US: Οι καλύτερες ταινίες της εβδομάδας"

SUPERSPORT

13.00 16/9
14.30 Σούπερ πρόβλεψη
15.00 Ελληνικό ποδόσφαιρο. Παναχαϊκή-ΠΑΟΚ
17.00 Ελληνικό ποδόσφαιρο. Λάρισα-Πανελευσινιακός
19.00 Αγγλικό ποδόσφαιρο
21.00 Αγώνας μπάσκετ NBA: Charlotte-Chicago
23.00 Ισπανικό ποδόσφαιρο
01.00 Αγώνας χόκεϊ
03.00 (16/9)

πλαίσιο διαφημιστικά
Σκέφτεστε να βάλετε διαφήμιση στον Τοπικό Τύπο;
ΑΦΗΣΤΕ ΤΟ Σ' ΕΜΑΣ!
Υπεύθυνος: Απόστολος Νίκος
τηλ. 92770 - 95584

Geographic
NORTH SAILS
quiksilver
No Limits
Ocean Pacific
NO FEAR
SURF TEAM
FISHBONE
CAIRO PALACE, Tel: 39117

ΦΩΤΟ ΜΑΝΟΣ
Επεκταθήκαμε και ανανεωθήκαμε!
Τώρα ακόμη πιο πλούσια η γκάμα των νυφικών μας από τους καλύτερους οίκους νυφικών της Ελλάδας!
Επιλέξτε το νυφικό που σας αρέσει μέσα από το βιβλίο ή το βίντεο των επιδείξεων καθώς και τα βαπτιστικά ή τα δώρα και όπως πάντα με τις καλύτερες τιμές.
Εξυπηρετούμε τις ηλεκτρονικές σημύδες της ζωής σας σε ηλιές.
28ης Οκτωβρίου 18 Κρεμαστή, τηλ. 91372

ΣΑΣ ΤΡΑΚΑΡΑΝ;
- Δεν σας πληρώνουν;
- Πρέπει να προπληρώσετε τη ζημιά και δεν έχετε χρήματα;
- Η άλλη εταιρία σας καθυστερεί αδικαιολόγητα την πληρωμή της ζημιάς;
- Η άλλη εταιρία σας δίνει μικρότερη αποζημίωση και πρέπει να κινηθείτε δικαστικά;
Ευτυχώς ΥΠΑΡΧΕΙ Η ΑΑ33
...και ξεχάστε την ταλαιπωρία
Πληροφορίες υποκατάστημα INTERLIFE
Α. ΜΑΡΙΑΣ & ΛΕΜΕΣΟΥ 13
2ος όροφος
ΝΙΚΟΣ ΔΙΑΚΟΦΙΛΙΠΠΗΣ
Τηλ.: 31200-29800

ΜΕΛΕΤΗ - ΠΩΛΗΣΗ - ΕΓΚΑΤΑΣΤΑΣΗ
ΚΕΝΤΡΙΚΗΣ ΘΕΡΜΑΝΣΗΣ
ΛΕΒΗΤΕΣ - ΚΥΚΛΟΦΟΡΗΤΕΣ - ΚΑΥΣΤΗΡΕΣ - ΑΥΤΟΜΑΤΙΣΜΟΙ - ΑΥΤΟΝΟΜΙΕΣ - ΔΕΞΑΜΕΝΕΣ.
Χρησιμοποιώντας τα κορυφαία συστήματα των οίκων:
BUDERUS - RAPIDO - FYROGENIS - RIELLO - BENTONE - TORNADO - VOGEL NOOT - LANDIS & GYR κ.ά.
Η λεπτομερής μελέτη, σε συνδυασμό με την υψηλή ποιότητα των υλικών, τις εξαιρετικά χαμηλές τιμές και την δυνατότητα παροχής πίστωσης, ικανοποιούν και τις πιο υψηλές απαιτήσεις.
Μ. ΒΟΛΑΣ & ΥΙΟΙ Ο.Ε.
ΚΡΕΜΑΣΤΗ - ΡΟΔΟΣ
ΤΗΛ. 0241-94993

ΖΩΓΡΑΦΟΣ ΑΓΙΟΓΡΑΦΟΣ
ΕΥΔΟΚΙΑ ΠΑΝΑΓΙΩΤΟΠΟΥΛΟΥ
Την ζωγράφο θα βρείτε στο εργαστήριό της Κ. Υδραίου 52 όπου διατηρεί μόνιμη έκθεση των έργων της σε λάδια ακρυλικά ακουαρέλες. Εξαιρέτου αποδόσεως φορητές εικόνες.
Δέχεται παραγγελίες.
Αγιογράφηση Ι. Ναών, Τοιχογραφίες.
Κ. ΥΔΡΑΙΟΥ 52
Τηλ. 34109-28260

έρετε που θα βρείτε τις καλύτερες ευκαιρίες μεταχειρισμένων αυτοκινήτων;
35% ΠΡΟΚ/ΛΗ - 36 ΜΗΝΕΣ ΕΞΟΦΛΗΣΗ

ΠΕΡΙΓΡΑΦΗ	ΕΤΟΣ 1ης ΑΔΕΙΑΣ	ΤΙΜΗ
1 MERCENDES 190E 1.8 ΚΕΝΤΡ. ΚΛΕΙΔ., R/C	91	6.000.000
2 NISSAN SUNNY 1.4	89	2.100.000
3 TOYOTA COROLLA 1.3 R/C, ΖΑΝΤΕΣ, ΗΛ. ΠΑΡ.	88	1.700.000
4 MAZDA 323 1.1	87	1.400.000
5 HONDA CIVIC 1.2 R/C	89	1.900.000
6 MITSUBISHI LANCER 1.2	87	900.000.
7 MITSUBISHI LANCER 1.2	83	650.000.
8 BMW 316 1.6	82	1.500.000
9 RENAULT 18 1.3 R/C	80	900.000.
10 SEAT GREDOS 1.2	90	1.500.000
11 AUDI COUPE 1.8 R/C, ΖΑΝΤΕΣ ΑΛΟΥΜ.	85	2.600.000
ΕΠΑΓΓΕΛΜΑΤΙΚΑ - ΑΓΡΟΤΙΚΑ		
1 MITSUBISHI L300	92	1.500.000
2 MITSUBISHI L300 ΑΝΟΙΚΤΟ 1.6	91	1.500.000
3 VW TRANSPORTER	83	1.300.000

ΞΕΝΑΚΗΣ ΑΥΤΟΚΙΝΗΤΑ
Λίνδου 238 τηλ.: 61600 τώρα έρετε!

KALITHIES PALACE
ΓΑΜΗΛΙΕΣ ΕΚΔΗΛΩΣΕΙΣ
ΓΙΟΡΤΑΣΤΕ ΤΗΝ "ΩΡΑ ΤΗΝ ΚΑΛΗ" ΣΤΟ "ΧΩΡΟ ΤΟΝ ΚΑΛΥΤΕΡΟ"
Όταν έρθει ο χρόνος, αυτή η ώρα η καλή, εμείς σας περιμένουμε να εκδηλώσετε την αγάπη σας, την χαρά και το κέφι σας σ' ένα ιδανικό περιβάλλον. Η αίθουσά μας ειδικών προδιαγραφών προσφέρει ποιότητα, συνέπεια, οργάνωση και εγγύηση για την επιτυχία της εκδήλωσής σας.
KALITHIES PALACE
ΜΟΝΑΔΙΚΟ ΣΤΟ ΕΙΔΟΣ ΤΟΥ


τηλ.: 85515 85641
ΧΩΡΗΤΙΚΟΤΗΤΑ 800 ΑΤΟΜΩΝ
Η ΑΙΘΟΥΣΑ ΚΛΙΜΑΤΙΖΕΤΑΙ
ΠΡΟΣΙΤΕΣ ΤΙΜΕΣ
Πληροφ. κ. ΓΑΛΑΤΑΣ • Τηλ. 85515

AUDIO CLUB
FOR SERIOUS EARS
Πρόγραμμα απόσυρσης αντικλεπτικών παλαιάς τεχνολογίας.
Στην περίπτωση απόσυρσης οποιουδήποτε αντικλεπτικού, το AUDIO CLUB προσφέρει το υπερσύγχρονο αντικλεπτικό M 38715 σε πολύ χαμηλή τιμή!
ΑΠΟΣΥΡΣΗ META SYSTEM ΤΟΠΟΘΕΤΗΣΗ
META SYSTEM
ΙΣΟΒΙΑ ΕΓΓΥΗΣΗ!
Αντικλεπτικό σύστημα full Compact
ΜΙΧΑΗΛ ΠΕΤΡΙΔΗ & ΠΕΡΑΙΩΣ. Τηλ 38783

Ο ΓΥΡΟΣ ΤΟΥ ΚΟΣΜΟΥ ΜΕ ΤΟ ... TELEX

Λίγο πριν την έναρξη της συνόδου κορυφής στο Λουξεμβούργο

Ανησυχία στην Τουρκία για τις προοπτικές συμμετοχής της στην Ευρωπαϊκή Ένωση

Δηλώσεις του Τούρκου πρωθυπουργού Γιλμάζ στην "Χουριέτ"

Ανησυχία για τις προοπτικές συμμετοχής της Τουρκίας στην Ευρωπαική Ενωση εκφράζουν χθες οι τουρκικές εφημερίδες, λίγο πριν την έναρξη της συνόδου κορυφής στο Λουξεμβούργο που θα εξετάσει την διεύρυνση της Ενωσης.

Οι εφημερίδες σημειώνουν ότι απόφαση για την συμμετοχή της Τουρκίας στην μόνιμη Ευρωπαική Διάσκεψη ίσως να αναβληθεί για την επόμενη σύνοδο κορυφής στο Λονδίνο τον προσεχή Ιούνιο, καθώς οι χώρες μέλη της Ε.Ε εμφανίζονται να διαφωνούν σαφώς με τις προσπάθειες της Αγκυρας να ενταχθεί στην Ευρωπαική Ενωση.

"Το σχέδιο απόφασης της συνόδου κορυφής, που ετοιμάστηκε από το Λουξεμβούργο σε συνεργασία με άλλες ευρωπαικές χώρες απέχει πολύ από την εκπλήρωση των προσδοκιών της Αγκυρας" δήλωσε ο πρωθυπουργός Μεσούτ Γιλμάζ στην Χουριέτ. Ο τούρκος πρωθυπουργός αρνήθηκε να παραστεί στο δείπνο που οργανώνει η Ε.Ε για τα υποψήφια μέλη μιλώντας για "διακρίσεις" κατά της Αγκυρας, καθώς δεν καθορίζεται συγκεκριμένο χρονοδιάγραμμα για την υποψηφιότητα της Αγκυρας.

Ευρωπαίοι διπλωμάτες χαρακτήρισαν πάντως την άρνηση της Αγκυρας ως "διπλωματικό παιχνίδι πόκερ". Ο αρμόδιος για τις Εξωτερικές υποθέσεις της Ενωσης επίτροπος, Χανς Φαν Ντεν Μπρούκ κληθείς να σχολιάσει την άρνηση του Γιλμάζ να παραστεί στο δείπνο, δήλωσε: "Πρόκειται για έλλειψη πολιτικής όρεξης, αλλά νομίζω ότι είναι πρόωρο να εξαγάγουμε πολιτικά συμπεράσματα".

Ο βέλγος υπουργός Εξωτερικών, Ερικ Ντέρικε σημείωσε πάντως ότι η κίνηση της Αγκυρας "δεν είναι και καταστροφή,αλλά χάνει μία ευκαιρία. Δεν είμαι πολύ ικανοποιημένος μ' αυτό", είπε.

Ο προεδρεύων της συνόδου κορυφής πρωθυπουργός του Λουξεμβούργου,Ζαν Κλωντ Γιούνκερ,σε συνέντευξή του στο BBC επανέλαβε πάντως ότι η Τουρκία πρέπει να βελτιώσει την πολιτική της στον τομέα των ανθρωπίνων δικαιωμάτων και πρόσθεσε:"Δεν υπάρχει σύγκριση με τις υπόλοιπες 11 υποψήφιες χώρες. Κανείς δεν βασανίζεται στις χώρες αυτές, κάτι που δυστυχώς γίνεται στην Τουρκία".

Εκδηλώθηκε στην ταράτσα εστιατορίου

Φωτιά στο αεροδρόμιο Χήθροου

Εκλεισαν τρεις από τους τέσσερις σταθμούς

Εκλεισαν χθες το πρωί οι τρεις από τους τέσσερις σταθμούς επιβίβασης στο αεροδρόμιο του Χήθροου λόγω της μεγάλης πυρκαγιάς που εκδηλώθηκε σε εστιατόριο fast food του αεροδρομίου, ανακοίνωσε εκπρόσωπος της πυροσβεστικής υπηρεσίας.

Η πυρκαγιά εκδηλώθηκε πολύ κοντά στον σταθμό επιβίβασης 1 και οι αρχές αποφάσισαν να κλείσουν και τους γειτονικούς σταθμούς 2 και 3 για λόγους ασφαλείας. Οι αρχές του αεροδρομίου αποφάσισαν μάλιστα να παραμείνουν κλειστοί οι τρεις σταθμοί ως τις 17.00 [ώρα Ελλάδος],με αποτέλεσμα να υπάρξουν μεγάλες καθυστερήσεις στα δρομολόγια των αεροσκαφών.

Η British Airwais ανακοίνωσε ότι όλες οι ευρωπαικές και εσωτερικές πτήσεις αναβλήθηκαν μέχρι νεωτέρας απόφασης.

"Η πυρκαγιά ξέσπασε από άγνωστη αιτία στην στέγη του εστιατορίου Μπέρτζερ Κινγκ, αλλά δεν υπάρχουν τραυματίες" δήλωσε στους δημοσιογράφους εκπρόσωπος της Σκότλαντ Γιαρντ.

Η φωτιά εκδηλώθηκε στις 06.40 [ώρα Ελλάδος] και δύο ώρες αργότερα περισσότεροι από 70 πυροσβέστες δεν είχαν κατορθώσει να την θέσουν υπό έλεγχο. "Ολο το αεροδρόμιο, με εξαίρεση τον σταθμό επιβίβασης 4 που βρίσκεται αρκετά μακριά, είναι κλειστό" δήλωσε ο εκπρόσωπος.

Τα αεροσκάφη που προσγειώνονταν το πρωί στο Χήθροου κατευθύνονταν στον σταθμό 4 ή υποχρεώνονταν από τις αρχές να κατευθυνθούν στο αεροδρόμιο του Στάνστεντ, στο βόρειο Λονδίνο.

Μεγάλη καραμπόλα στις ΗΠΑ

Μεγάλη καραμπόλα έγινε σε αυτοκινητόδρομο της Καλιφόρνια, όπου επικρατούσε πυκνή ομίχλη, με συνέπεια να χάσουν τη ζωή τους τέσσερις άνθρωποι και 26 να τραυματισθούν.

Η καραμπόλα έγινε το περασμένο 24ωρο σε μία από τις κεντρικές οδικές αρτηρίες στην Δυτική Ακτή των ΗΠΑ, προκαλώντας κυκλοφοριακό χάος στην περιοχή.

Οπως ανακοίνωσε η Αστυνομία Αυτοκινητοδρόμων της Καλιφόρνια, η καραμπόλα έγινε στον αυτοκινητόδρομο "Ιντερστέιτ 5", νοτίως του Σακραμέντο, όπου συγκρουσθηκαν το ένα μετά το άλλο οκτώ μεγάλα αυτοκινούμενα μηχανήματα, ένα βυτιοφόρο όχημα και 27 επιβατηγά αυτοκίνητα.

Στο σκαμνί το σύμβολο της διεθνούς τρομοκρατίας

Άρχισε η δίκη του Κάρλος

Δρακόντεια μέτρα ασφαλείας στο Δικαστήριο

Ο Ιλιτς Ραμίρεζ Σάντσεζ, γνωστός ως Κάρλος το Τσακάλι, σύμβολο επί δύο δεκαετίες της διεθνούς τρομοκρατίας, προσήχθη χθες -υπό αυστηρά μέτρα ασφαλείας- ενώπιον της γαλλικής δικαιοσύνης κατηγορούμενος για τον φόνο δύο γάλλων αστυνομικών και ενός λιβανέζου μυστικού πράκτορα το 1975.

Συλληφθείς στο Σουδάν το 1984 από πράκτορες της γαλλικής αντικατασκοπείας ο 48χρονος Κάρλος θα εμφανιστεί σήμερα για πρώτη φορά δημοσίως μετά την τριετή κράτησή του σε φυλακές υψίστης ασφαλείας στο Παρίσι.

Το δικαστήριο αποτελείται από τρεις δικαστές και εννιά ενόρκους. Για την ασφάλεια των μελών του δικαστηρίου οι αρχές έχουν διαθέσει σε κάθε έναν από τους δικαστές και τους ενόρκους δύο αστυνομικούς.

Γόνος πλούσιας οικογένειας από τη Βενεζουέλα ο 48χρονος Κάρλος, που αυτοχαρακτηρίζεται ως "επαγγελματίας επαναστάτης", θα δικαστεί σήμερα για τον φόνο δύο γάλλων αστυνομικών και ενός μυστικού πράκτορα στο Παρίσι στις 27 Ιουνίου του 1975, αδικήματα για τα οποία είχε καταδικαστεί ερήμην σε ισόβια κάθειρξη, το 1992.

Ο Κάρλος θεωρείται ακόμη υπεύθυνος για τον φόνο περίπου 20 ατόμων από το 1973 ως το 1984 και ήδη έχει ανακριθεί από τον εισαγγελέα Ζαν Λουί Μπριγκέρ για άλλες έξι τρομοκρατικές επιθέσεις στη Γαλλία.

Οι συνήγοροί του Κάρλος αναμένεται να ζητήσουν την αναβολή της δίκης υποστηρίζοντας ότι ο πελάτης τους έπεσε θύμα απαγωγής και οδηγήθηκε παράνομα από το Σουδάν στη Γαλλία και ότι δεν είχαν τον χρόνο να εξετάσουν τον φάκελλό του.

Επιθεώρηση του ΟΗΕ στη Βαγδάτη

Ο επικεφαλής των επιθεωρητών του ΟΗΕ για τον αφοπλισμό του Ιράκ, Ρίτσαρντ Μπάτλερ έφτασε στη Βαγδάτη, όπου θα έχει σειρά συναντήσεων με ιρακινούς ιθύνοντες σε μία προσπάθεια βελτίωσης των σχέσεων του Ιράκ με την Ειδική Επιτροπή (UNSCOM), μετέδωσε το ιρακινό πρακτορείο ειδήσεων INA.

Πρόκειται για την πρώτη επίσκεψη του Μπάτλερ στο Ιράκ μετά την κρίση που ξέσπασε τον περασμένο μήνα εξαιτίας της απόφασης της Βαγδάτης να απελάσει τους αμερικανούς επιθεωρητές, μέλη της επιτροπής, απόφασης που ανακλήθηκε μετά από σύντομο χρονικό διάστημα.

Ο Μπάτλερ έχει αξιώσει την ελεύθερη πρόσβαση της UNSCOM σε όλες τις περιοχές του Ιράκ, όπου μπορεί να φυλάσσονται όπλα, για την διενέργεια των σχετικών ελέγχων.

Διαφωνίες Γιβραλτάρ -Βρετανίας

Η κυβέρνηση του Γιβραλτάρ απέρριψε σήμερα ως "εντελώς απαράδεκτη" την πρόταση της Ισπανίας για συγκυριαρχία επί της βρετανικής αυτής αποικίας και κάλεσε και την Βρετανία να την απορρίψει ασυζητητί.

Ο κυβερνήτης του Γιβραλτάρ Πέτερ Καρουάνα, σε ανακοίνωση που εξέδωσε δύο ημέρες μετά την συνάντηση των υπουργών Εξωτερικών της Ισπανίας και της Βρετανίας στο Λονδίνο, δήλωσε ότι "δεν τίθεται θέμα συζήτησης των προτάσεων αυτών". Η ισπανική κυβέρνηση, η οποία αξιώνει εδώ και πολλά χρόνια την κυριαρχία στον βράχο του Γιβραλτάρ, πρότεινε τις προάλλες στη Βρετανία να αποδεχθεί την κοινή κυριαρχία για αόριστο χρονικό διάστημα, πριν την εκχωρήσει στην Ισπανία. Την σχετική πρόταση διατύπωσε ο ισπανός υπουργός Εξωτερικών Αμπέλ Ματούτες στον βρετανό ομόλογό του Ρόμπιν Κουκ κατά την προχθεσινή τους συνάντηση.

Εξασφαλίζουν την πλειοψηφία στη Βουλή

Νίκη των κυβερνώντων στη Χιλή

Δεν κερδίζουν όμως τον έλεγχο της Γερουσίας

Η κυβερνώσα συμμαχία κεντρώων, χριστιανοδημοκρατών και σοσιαλιστών εξασφαλίζει την πλειοψηφία των ψήφων στις εκλογές που διεξήχθησαν χθες στη Χιλή, αλλά δεν κερδίζει και τον έλεγχο της Γερουσίας, σύμφωνα με τα μέχρι στιγμής αποτελέσματα.

Πάντως ο πρόεδρος της χώρας, Εδουάρδο Φρέι, ένας Χριστιανοδημοκράτης που θα παραμείνει στην προεδρία γι'ακόμη δύο χρόνια, δεν έκρυψε την ικανοποίησή του, θεωρώντας την χθεσινή ψήφο ως ένδειξη λαικής υποστήριξης στην κυβέρνησή του.

"Η κυβέρνηση και η συμμαχία Concertacion εξασφάλισαν για μία ακόμη φορά την υποστήριξη του λαού. Αυτό μας ενθαρρύνει να συνεχίσουμε να εργαζόμαστε. Κάνουμε προόδους, αλλά υπάρχουν πολλά ακόμη που πρέπει να γίνουν", δήλωσε ο Εδουάρδο Φρέι μόλις ανακοινώθηκαν τα πρώτα αποτελέσματα από το υπουργείο εσωτερικών.

Οι χθεσινές εκλογές, η τρίτη εκλογική μάχη αφότου αποκαταστάθηκε η δημοκρατία στη Χιλή το 1990, διεξήχθησαν για την ανανέωση των 120 εδρών της κάτω βουλής και την ανάδειξη 20 εκ των 38 αιρετών μελών της Γερουσίας.

Με καταμετρημένα περίπου 6,4 εκατομμύρια ψηφοδέλτια, το υπουργείο εσωτερικών ανακοίνωσε ότι η κυβερνώσα συμμαχία Concertacion, που βρίσκεται στην εξουσία από το 1990, εξασφαλίζει το 50,6% των ψήφων για την κάτω βουλή, έναντι 36,4% της δεξιάς. Οι κομμουνιστές, που ελπίζουν ότι θα εκλέξουν τον πρώτο βουλευτή τους μετά από 24 χρόνια, παίρνουν περίπου το 7% των ψήφων και τα άλλα μικρότερα κόμματα δεν ξεπερνούν το 3%.

Με λόγια

- **ΙΣΠΑΝΙΑ:** Αγνωστος οπλοφόρος, που πιθανολογείται ότι ήταν μέλος της ΕΤΑ, δολοφόνησε δημοτικό σύμβουλο του κυβερνώντος Λαικού Κόμματος στην Ισπανία σε μία επίθεση που θεωρείται αντίποινα για τη φυλάκιση ηγετικών στελεχών του πολιτικού σκέλους της οργάνωσης των Βάσκων αυτονομιστών ΕΤΑ, όπως εκτιμούν αξιωματούχοι της αστυνομίας.
Θύμα της επίθεσης είναι ο 64χρονος Χοσέ Λουίς Κάσο, στέλεχος του Λαικού Κόμματος στην πόλη των Βάσκων Ρεντερία, ο οποίος πυροβολήθηκε στο κεφάλι την ώρα που δειπνούσε σε εστιατόριο, αργά το βράδυ της Πέμπτης.
Ο δράστης της επίθεσης διέφυγε με αυτοκίνητο που οδηγούσε κάποιος συνεργός του, όπως ανέφεραν αυτόπτες μάρτυρες.
Η αστυνομία έχει αποκλείσει την γειτονιά της κωμόπολης Ιρούν, όπου δολοφονήθηκε ο Χοσέ Λουις Κάσο, αλλά μέχρι στιγμής δεν υπάρχει καμμία πληροφορία για συλλήψεις.
Οι αρχές εκτιμούν ότι η δολοφονική επίθεση έγινε από μέλη της ΕΤΑ, αλλά Βάσκοι πολιτικοί έσπευσαν να καταδικάσουν τη δολοφονία του Κάσο. Οι αρχές πάντως πιστεύουν ότι η επίθεση έγινε σε αντίποινα για την φυλάκιση, την περασμένη εβδομάδα, 23 ηγετικών μελών του κόμματος Ερι Μπατασούνα, που είναι πολιτικό σκέλος της ΕΤΑ.
- **ΟΥΑΣΙΓΚΤΟΝ:** Οι Ηνωμένες Πολιτείες "δεν έχουν λόγο να αμφιβάλουν" για τις διαβεβαιώσεις της Ρωσίας ότι ο πρόεδρος Μπορίς Γέλτσιν πάσχει απλώς από μία γρίπη και δεν αντιμετωπίζει καρδιακά προβλήματα, δήλωσε ο αναπληρωτής εκπρόσωπος του Στέιτ Ντιπάρτμεντ, Τζέιμς Φόλεϊ.
"Εχουμε δει τις πληροφορίες του Τύπου σχετικώς με κάποιο καρδιακό πρόβλημα. Ομως, και πάλι, τόσο ο εκπρόσωπος του προέδρου όσο και άλλοι ρώσοι αξιωματούχοι τις έχουν διαψεύσει. Και τονίζουν με έμφαση ότι η κατάσταση του δεν είναι σοβαρή. Δεν έχουμε λόγο να αμφισβητούμε αυτές τις διαβεβαιώσεις", δήλωσε ο Τζέιμς Φόλεϊ.
Ο αναπληρωτής εκπρόσωπος του Στέιτ Ντιπάρτμεντ δήλωσε ότι οι αμερικανοί αξιωματούχοι στο πλαίσιο των τακτικών επαφών με τους ρώσους συναδέλφους τους τις τελευταίες ημέρες έχουν λάβει διαβεβαιώσεις ότι ο Γέλτσιν "απλώς πάσχει από γρίπη".
- **ΟΥΑΣΙΓΚΤΟΝ:** Θέμα άμεσης προτεραιότητας εξακολουθούν να θεωρούν οι Ηνωμένες Πολιτείες την προσαγωγή σε δίκη του ηγέτη των Σέρβων της Βοσνίας στη διάρκεια του πολέμου, Ράντοβαν Κάρατζιτς, αλλά δεν υπάρχουν ενδείξεις ότι θα μπορούσε σύντομα να αναληφθεί πρωτοβουλία για τη σύλληψή του.
Ο πρεσβευτής Ρόμπερτ Φράουικ, ένας αμερικανός που έπαιξε σημαντικό ρόλο στις ειρηνευτικές προσπάθειες στη Βοσνία, δήλωσε στη Βιένη ότι έχει ήδη περάσει αρκετός καιρός και ο Κάρατζιτς θα έπρεπε να είχε προσαχθεί ενώπιον του διεθνούς δικαστηρίου για τα εγκλήματα πολέμου στη Βοσνία. "Εχει πλέον φθάσει ο χρόνος για την επίλυση του προβλήματος αυτού", δήλωσε ο Φράουικ, προσθέτοντας ότι "με τον έναν ή τον άλλο τρόπο" θα πρέπει να συλληφθεί ο Κάρατζιτς. Οι δηλώσεις του Φράουικ, που είναι επικεφαλής της αποστολής στη Βοσνία του Οργανισμού για την Ασφάλεια και τη Συνεργασία στην Ευρώπη (ΟΑΣΕ), έγιναν στη διάρκεια συνέντευξης Τύπου στη Βιέννη.
- **ΑΓΚΥΡΑ:** Η ηγεσία του τουρκικού στρατού απομάκρυνε 55 αξιωματικούς με την κατηγορία της συμμετοχής σε δραστηριότητες των ισλαμιστών, γράφουν σήμερα τουρκικές εφημερίδες.
Η απόφαση ελήφθη χθες από το Ανώτατο Στρατιωτικό Συμβούλιο στο οποίο προεδρεύει ο πρωθυπουργός Μεσούτ Γιλμάζ.
Το Συμβούλιο εξέτασε πληροφορίες σύμφωνα με τις οποίες σκληροπυρηνικοί ισλαμιστές κατόρθωσαν να διεισδύσουν στην ιατρική ακαδημία. Τα μέλη του Συμβουλίου συζήτησαν τις περιπτώσεις 20 μελών της ακαδημίας που θεωρήθηκαν "επικίνδυνα" και "υποπτα" ή "χρειάζονταν στενή παρακολούθηση",γράφει η Χουριέτ.
Σύμφωνα με άλλες εφημερίδες τουλάχιστον επτά αξιωματικοί απομακρύνθηκαν από το στράτευμα με την κατηγορία της συμμετοχής σε παράνομες δραστηριότητες,όπως εμπόριο ναρκωτικών ή απαγωγές.

Για τις αγγελίες σας, απευθύνεσθε στα γραφεία μας ή στα τηλέφωνα: 22210, 75230

Η ΡΟΔΙΑΚΗ ΜΙΚΡΕΣ ΑΓΓΕΛΙΕΣ

Σάββατο 13 Δεκεμβρίου 1997

TOP PROPERTIES

GEORGIOS S. PIPINOS

ΓΕΩΡΓΙΟΣ Σ. ΠΙΠΙΝΟΣ

ΜΕΣΙΤΗΣ ΑΣΤΙΚΩΝ ΣΥΜΒΑΣΕΩΝ

REAL ESTATE AGENT ☆ MEMBER OF F.I.A.B.C.I.



Η "TOP PROPERTIES" είναι ατομική επιχείρηση και ανήκει εξ ολοκλήρου στον κ. Γεώργιο Σ. Πιπίνο, που από το 1971 ασχολείται αποκλειστικά και μόνο με επενδύσεις και REAL ESTATE, στο νησί της Ρόδου, καθώς και στην ευρύτερη περιοχή της Δωδεκανήσου.

ΑΠΕΥΘΥΝΟΜΑΣΤΕ: Στους **σοβαρούς, απαιτητικούς και επιλεκτικούς** επενδυτές-επιχειρηματίες-ελεύθερους επαγγελματίες, Έλληνες και ξένους, υψηλού εισοδηματικού επιπέδου, που ενδιαφέρονται να κάνουν μια σοβαρή επένδυση **προβολής** στο νησί της Ρόδου.

ΠΡΟΣΦΕΡΟΥΜΕ: Α) Υπηρεσίες και πληροφορίες που γίνονται σε προσωπικό επίπεδο με **εχεμύθεια, διακριτικότητα** και **σοβαρότητα.**

Β) Μεγάλη **γκάμα** υψηλής ποιότητας ακινήτων, όπως: 1) Ξενοδοχεία Α΄ και Β΄ κατηγορίας των 600-500-350-300 κλινών 2) Κεντρικά σοβαρά ακίνητα κατάλληλα για Τράπεζες-καταστήματα-γραφεία 3) Παραλιακές εκτάσεις, κατάλληλες για τουριστικές επενδύσεις των 150.000-100.000-70.000-50.000-36.000 τ.μ. και 4) Διαμερίσματα και μεζονέττες **προβολής.**

ΣΤΟΧΟΣ ΜΑΣ ΕΙΝΑΙ: Να προσφέρουμε στο αγοραστικό μας κοινό **υψηλής ποιότητας ακίνητα** και **ευκαιρίες** στο νησί της Ρόδου. Η εκπαιδευτικής και πλέον πείρα μας στον τομέα αυτό αποτελεί εγγύηση.

ΣΥΝΘΗΜΑ ΜΑΣ ΕΙΝΑΙ: Επενδύστε στη ΡΟΔΟ **ΤΩΡΑ**, σε ακίνητα που **ΑΝΤΕΧΟΥΝ ΣΤΟ ΧΡΟΝΟ**

Γεώργιος Σ. Πιπίνος
ΜΕΣΙΤΗΣ ΑΣΤΙΚΩΝ ΣΥΜΒΑΣΕΩΝ
Γιατί εμείς γνωρίζουμε καλύτερα!

TOP PROPERTIES is a private concern and Mr George S Pipinos, its owner, has earned, over the years, a reputation for integrity and excellence in the world of Real Estate in the Dodecanese.

At Top Properties we try hard to attract important and selective investors: high calibre businessmen/women and discerning professional people, both Greek and foreign, who wish to acquire substantial and valuable property on Rhodes.

We offer our exprertise and advice privately, discreetly and in strict confidence.

We keep a comprehensive list of real estate of the highest specifications:

a. A΄ and B΄ class hotels (600, 500, 350, 300 beds capacity).

b. Centrally situated office buildings and other business premises.

c. Seaside land, ideal for development (hotels, holiday resorts, etc.), of 150.000 100.000, 70.000, 50.000, 36.000 sq.m.

d. Luxury apartments, maisonettes, detached, semi-detached and terraced houses.

Our aim is to give our clients the opportunity to ecquire value for money, first class real estate on Rhodes. Our 25-year-old experience in Real Estate is our warranty.

Our motto is: **Invest in Rhodes. Invest in property. It stands the test of time.**

TOP PROPERTIES
and
George S Pipinos
Because we know best

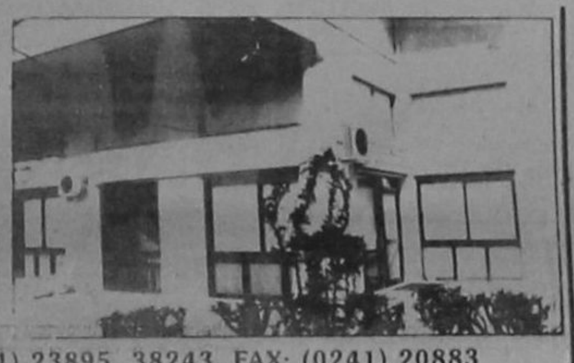

ΚΕΝΝΕΝΤΥ 38, ΡΟΔΟΣ, 85 100, ΤΗΛ. (0241) 23895, 38243. FAX: (0241) 20883

38 KENNEDY STR., RHODES, 85 100, TEL. (0241) 23895, 38243. FAX: (0241) 20883

ΕΝΟΙΚΙΑΣΕΙΣ ΑΚΙΝΗΤΩΝ

ΕΝΟΙΚΙΑΖΕΤΑΙ μονόχωρη γκαρσονιέρα (STUDIOS) επιπλωμένη και εξοπλισμένη στην οδό Λονδίνου 38, τηλ. 61830. ΑΕ19637

ΕΝΟΙΚΙΑΖΕΤΑΙ στο Ροδίνι οδός Μόσχας 3 γκαρσονιέρα με υπνοδωμάτιο μεγάλο, σαλόνι-κουζίνα μαζί. Τιμή 60.000 μηνιαίως. Πληρ. τηλ. 61411. ΑΕ19636

ΕΝΟΙΚΙΑΖΕΤΑΙ μικρή γκαρσονιέρα (σαλόνι-κουζίνα μαζί) και με υπνοδωμάτιο στην οδό Ν. Παπαδάνδη 25. Πληρ. τηλ. 34544 από τις 8.30 το πρωί έως τις 8.30 το βράδυ. ΑΕ19635

ΕΝΟΙΚΙΑΖΕΤΑΙ διαμέρισμα επί της Δημ. Αναστασιάδη 60 τ.μ., 2ος όροφος. Πληρ. τηλ. 26458. ΑΕ19634

ΕΝΟΙΚΙΑΖΕΤΑΙ διαμέρισμα 55 τ.μ. 1ος όροφος απαρτελούμενο από 2 δωμάτια, κουζίνα και καθιστικό, WC και αποθηκούλα, φρεσκοβαμένο με θέα στο δρόμο σε ήρυχη περιοχή στο Καρακόνερο, «πρ. τηλ. 61124 από 9-14 π.μ. και 6-10 μ.μ. ΑΕ19633

ΕΝΟΙΚΙΑΖΕΤΑΙ διαμέρισμα καινουργιας κατασκευής δύο υπνοδωματίων, σαλόνι-κουζίνα, στην πλατεία Λουτρού στην παλιά Πόλη. Πληρ. τηλ. 63451. ΑΕ19632

ΕΝΟΙΚΙΑΖΕΤΑΙ
γκαρσονιέρα 20 τ.μ. με πολυκουζινάκι, ψυγείο, τηλεόραση, ηλεκτρικό καλοριφέρ, τηλέφωνο, ηλιακό θερμοσίφωνο, βεράντα 12 τ.μ. άνετο χώρο πάρκινγκ στην Κρεμαστή.
Πληρ. τηλ. **91108**
ΠΕ19519

ΕΥΚΑΙΡΙΑ
Ενοικιάζεται μεζονέτα 200 τ.μ. Πανορμίτη Ράμου 11-Αιράντου, (σε πολύ καλή περιοχή επί της κεντρικής οδού). Ενοίκιο 120.000 μηνιαίως
Πληρ. τηλ. **53170**
ΠΕ19369

ΕΝΟΙΚΙΑΖΟΝΤΑΙ
1) γραφεία 1ου ορόφου επί της 28ης Οκτωβρίου 120 τ.μ. σε οικοδομή παραδοσιακή, 2) κατάστημα στη λεωφόρο Ροδίνου 200 τ.μ. με μίσθωμα ευκαιριακό.
Πληρ. κ. Ανέστη Σαββαΐδη
τηλ. **26281, 35476**

ΕΝΟΙΚΙΑΖΕΤΑΙ
κατάστημα 100 τ.μ. επί της Λεωφ. Ιαλυσού (μετά τα Κρητικά) στα "20 μαγαζιά".
Πληρ. τηλ. **23618-24672-26646**

ΕΝΟΙΚΙΑΖΕΤΑΙ
επιπλωμένη γκαρσονιέρα επί της Στεφάνου Καζούλη.
Πληρ.τηλ. **26542, 23632**
ΠΕ19588

ΕΝΟΙΚΙΑΖΕΤΑΙ
διαμέρισμα α΄ ορόφου 150 τ.μ. στην οδό Ηρ. Πολυτεχνείου 16 κατάλληλο για επαγγελματική χρήση.
Πληρ.τηλ. **22886**
ΠΕ19585

ΕΝΟΙΚΙΑΖΕΤΑΙ
ισόγεια αποθήκη 25 τ.μ. στην Ανάληψη επί της οδού Καλαθου. Ενοίκια 25.000. δρχ.
Πληρ.τηλ. **37143**
ώρες 19.00-20.00
ΠΕ19584

ΕΝΟΙΚΙΑΖΕΤΑΙ επιπλωμένη γκαρσονιέρα 45 τ.μ. λουξ κατασκευής με πλήρη εξοπλισμό και θέρμανση στο ισόγειο διώροφης οικοδομής στην ΙΑΛΥΣΟ κοντά στο Σ/Μ "ΜΑΡΙΝΟΠΟΥΛΟΣ". Πληρ. τηλ. 90038-094/751854 ΑΕ19496

ΕΝΟΙΚΙΑΖΕΤΑΙ επιπλωμένη γκαρσονιέρα ρετιρέ, στην οδό Στ. Καζούλη. Πληρ. τηλ. 36707 ΑΕ19479

ΕΝΟΙΚΙΑΖΕΤΑΙ διαμέρισμα επί της Αννης Μαρίας 90 τ.μ. 1ος όροφος. Πληρ. τηλ. 27272 ΑΕ19480

ΕΝΟΙΚΙΑΖΕΤΑΙ πολυτελές διαμέρισμα τριών υπνοδωματίων με τζάκι και 2 WC στην περιοχή Μόντε Σμιθ. Πληρ. τηλ. 78826 καθημερινά από τις 2 μ.μ. και μετά ΑΕ19482

ΕΝΟΙΚΙΑΖΕΤΑΙ χώρος 130 τ.μ. για οποιανδήποτε χρήση, Καζαντζάκη 5. Πληρ. τηλ. 27392 ΑΕ19424

ΕΝΟΙΚΙΑΖΟΝΤΑΙ επιπλωμένες γκαρσονιέρες σε πεζόδρομο παραπλεύρως πλατείας Κύπρου. Πληρ. τηλ. 29672 και 27616 ΑΕ19420

ΕΝΟΙΚΙΑΖΕΤΑΙ γκαρσονιέρα ρετιρέ επιπλωμένη επί της οδού Αντίρρου Βολονάκη 4. Πληρ. τηλ. 25914, απογευματινές ώρες ΑΕ19416

ΕΝΟΙΚΙΑΖΕΤΑΙ επαγγελματικός χώρος 45 τ.μ. επί της Κων. Υδραίου 12. Πληρ. τηλ. 25870 από 3 μ.μ. έως 8 μ.μ. ΑΕ19403

ΕΝΟΙΚΙΑΖΕΤΑΙ αποθήκη 35 τ.μ. στην Αναληψη. Πληρ. τηλ. 34490, 61701, 65125 ΑΕ19376

ΕΝΟΙΚΙΑΖΕΤΑΙ διαμέρισμα στην Ιαλυσό με κεντρική θέρμανση και ηλιακό. Πληρ. τηλ. 93016 ΑΕ19360

ΕΝΟΙΚΙΑΖΕΤΑΙ studios επιπλωμένο και με πλήρη εξοπλισμό με φανταστική θέα και μεγάλο πάρκινγκ και κήπους, εκτός του Κοσκινού σε διώροφη μικρή VILLA, 50.000 μηνιαίως. Πληρ. τηλ. 62523 ΑΕ19335

ΕΝΟΙΚΙΑΖΕΤΑΙ ισόγειο κατάστημα 40 τ.μ. επί της Κεννεντυ και Διαγοραίων γωνία δια πασα χρηση. Πληρ. τηλ. 32585, 22966 ΑΕ19247

ΕΝΟΙΚΙΑΖΕΤΑΙ αποθήκη 200 τ.μ. περιπου νειος στην οδό Μιχαήλ Πετρίδη 59, κάτω από τη NEOSET. Πληρ. τηλ. 0244-51381 ΑΕ19625

ΕΝΟΙΚΙΑΖΕΤΑΙ γκαρσονιέρα επιπλωμένη. Τελχινών 9. Πληρ. τηλ. 30724 ΑΕ19605

ΕΝΟΙΚΙΑΖΕΤΑΙ διαμέρισμα 50 τ.μ. σε τρίτο όροφο Λ. Λινδου 216. Πληρ. τηλ. 62514 ΑΕ19607

ΕΝΟΙΚΙΑΖΕΤΑΙ
τριάρι διαμέρισμα με τζάκι στην Μιχαήλ Πετρίδη 59, πάνω από τη NEOSET
Πληρ.τηλ. **0244-51749, 51637**
ΠΕ19626

ΕΝΟΙΚΙΑΖΕΤΑΙ
ένα διαμέρισμα δυάρι και μία γκαρσονιέρα στην οδό Μονής Πανορμίτου (Καναμάτ), και τα δύο καινούργια και σε άριστη κατάσταση.
Πληρ.τηλ. **31013 & 32603**
από 08.00 έως 15.00
ΠΕ19550

ΕΝΟΙΚΙΑΖΕΤΑΙ
κατάστημα 93 τ.μ. με υπόγειο, διαμπερές, Γρίβα 6, απέναντι από Ξενοδοχείο Σεβαλιέ.
Πληρ.τηλ. **76085**
ΠΕ19551

ΕΝΟΙΚΙΑΖΕΤΑΙ
διαμέρισμα δυο υπνοδωματίων ισόγειο δίπλα στο πάρκο του Πανεπιστημίου Αιγαίου.
Πληρ. τηλ. **76085**

ΕΝΟΙΚΙΑΖΕΤΑΙ
εντός πόλεως Ρόδου, στην οδό Στρατηγου Ζήση, αριθμ. 76-78, υπόγειο μεγάλου ύψους εμβαδού 300 τ.μ. με αυλή περφραγμένη εμβαδόν 500 τ.μ. με δύο εισόδους-εξόδους, με ράμπα πλατεία και άλλον βοηθητικό χώρο σκεπασμένο με WC, ντους πλήρως ηλεκτρικές και υδραυλικές εγκαταστάσεις και τηλέφωνο κατάλληλο για οποιαδήποτε χρήση και για σταθμό αυτοκινήτων RENT A CAR.
Πληρ.τηλ. **29610, 31308**
ΠΕ19321

ΕΝΟΙΚΙΑΖΕΤΑΙ
υπόγειο περίπου 600 τ.μ. με ράμπα κατάλληλο και για RENT A CAR δίπλα στο MIPA-MAPE (Εμπορικό κέντρο RHODES LAND).
Πληρ. τηλ. **01-7219251**

ΕΝΟΙΚΙΑΖΕΤΑΙ επαγγελματικός χώρος 120 τ.μ. επί της Θεμελή 83, 1ος όροφος, κατάλληλος δι' οποιανδήποτε χρήση. Πληρ. τηλ. 92159 ΑΕ19555

ΕΝΟΙΚΙΑΖΕΤΑΙ γκαρσονιέρα με πολυκουζινάκι επί της Γρηγ. Λαμπράκη 39, 1ος όροφος. Πληρ. τηλ. 92307 ΑΕ19556

ΕΝΟΙΚΙΑΖΟΝΤΑΙ επί της Γρηγ. Λαμπράκη 39: α) Χώρος κατάλληλος για γραφεία, β) Χώρος κατάλληλος για αποθήκη., 3ος όροφος. Πληρ. τηλ. 92307, 90096. ΑΕ19557

ΕΝΟΙΚΙΑΖΕΤΑΙ διαμέρισμα (με 2 υπνοδωμάτια) τριάρι επιπλωμένο δίνεται για όλο το χρόνο. Ενοίκιο 100.000 δρχ. κοντά στην Στ. Κωτσιάδη. Πληρ. τηλ. 28838, 75612. ΑΕ19559

ΕΝΟΙΚΙΑΖΕΤΑΙ ισόγειο κατάστημα 40 τ.μ. με WC, κατάλληλο για γραφείο ή αποθήκη, βρίσκεται κοντά στην Στ. Κωτσιάδη, οδός Σεμερτζίδη 5 (δίπλα από του Νεωριακού Συλλόγου τα γραφεία). Ενοίκιο 45.000 δρχ. Πληρ. τηλ. 28838, 75612. ΑΕ19560

ΕΝΟΙΚΙΑΖΕΤΑΙ διαμέρισμα στην Π. Πόλη επιπλωμένο, στην οδό Τληπολέμου 46. Πληρ. τηλ. 23987, 29196. ΑΕ19561

ΕΝΟΙΚΙΑΖΕΤΑΙ διαμέρισμα στην οδό Σωτήρος-Ιέρα, τριών υπνοδωματίων, σαλοτραπεζαρίας, κουζίνας και λουτρού, 8ος όροφος. Πληρ. τηλ. 27246, 90560, 35054 ΑΕ19516

ΕΝΟΙΚΙΑΖΕΤΑΙ διαμέρισμα δύο υπνοδωματίων επί της Ιωάννου Καζούλη στο Νέοχωρι στον τρίτο όροφο 80 τ.μ. Η τιμή του είναι 80.000 δραχμές ΑΕ19517

ΕΝΟΙΚΙΑΖΕΤΑΙ ισόγειο διαμέρισμα επί της οδού Αλυτρώτων Ελλήνων (Συν. Δασκάλων) δυάρι 60 τ.μ. Πληρ. τηλ. 28574, 75706 ΑΕ19516

ΕΝΟΙΚΙΑΖΟΝΤΑΙ γκαρσονιέρες επιπλωμένες και εξοπλισμένες 60 τ.μ. επί της Νίκητορα Β' 35, κοντά στον Αγ. Νικόλαο, για όλο τον χρόνο. Υπάρχουν ηλιακοί θερμοσίφωνες και ασανσέρ. Η τιμή τους είναι 70.000 δραχμές στην οποία περιλαμβάνονται κοινόχρηστα και χαρτόσημο. Πληρ. κ. Μανώλη τηλ. 36224 και 094-357206 ΑΕ19515

ΕΝΟΙΚΙΑΖΟΝΤΑΙ: 1) Κατάστημα 45 τ.μ. επί της Αλεξ. Διάκου, 2) 2 διαμερίσματα στο Νέοχωρι Ιάρια. Πληρ. τηλ. 22139 ΑΕ19507

ΕΝΟΙΚΙΑΖΕΤΑΙ γραφείο 40 τ.μ. επί της οδού Αμμοχώστου 6 (οπισθεν Ακαδημίας). Πληρ. Αμμοχώστου 2 ΑΕ19508

ΕΝΟΙΚΙΑΖΕΤΑΙ γκαρσονιέρα επιπλωμένη για απεριόριστο χρόνο επί της οδού Χρ. Θεοχάρη 11β, πίσω από το Σχολείο της Αναληψης. Πληροφορίες όλο το 24ωρο στο τηλέφωνο 63095 ΑΕ19509

ΕΝΟΙΚΙΑΖΕΤΑΙ ισόγειος επαγγελματικός χώρος κατάλληλος για γραφείο, μαγαζί επί της οδού Λινδου (πλησίον "ΞΕΝΑΚΗΣ"). Πληρ. τηλ. 76127, 20719 ΑΕ19510

ΕΝΟΙΚΙΑΖΟΝΤΑΙ καινουργή studios πλήρως εξοπλισμένα και με ηλιακό θερμοσίφωνα καθώς και τηλεόραση. Περιοχή Δασκάλων. Πληρ. τηλ. 34315, 77971 ΑΕ19511

ΕΝΟΙΚΙΑΖΕΤΑΙ διαμέρισμα επιπλωμένο ή μη επί της οδού Μεγ. Κωνίνου 30 δυο κυρίων διαμερισμάτων, καμίνια, χωλ και μπάνιο. Πληρ. τηλ. 21475 ΑΕ19512



ΣΤΟΧΟΣ ΜΑΣ: ΚΑΝΕΙΣ ΔΩΔΕΚΑΝΗΣΙΟΣ ΧΩΡΙΣ ΣΤΕΓΗ!

....Για να μην παραμένει το σπίτι σας μόνο στα ..."σχέδια"

...εδώ οι νέες προτάσεις. ...Τώρα είναι οι ευκαιρίες!!

ΕΠΙΤΗΔΕΙΑ ΑΚΙΝΗΤΑ

20 τμ	ΚΕΝΤΡΟ -	ΡΟΔΟΥ σε οικοπ 126 τμ ΣΔ 1,40...αντιπροχή 4...	55.000.000	120 τμ	Ο.ΣΟΦΟΥΛΗ	με πατάρι	32.000.000
20 τμ	ΖΕΦΥΡΟΣ	εταφο κατοστ+κατοικ 120τμ στη θέλασσα πάνω	26.000.000	168 τμ	ΠΑΝΑΓΟΥ	μαγαζί με θέα	26.000.000
25 τμ	ΕΜΠ.ΚΕΝΤΡΟ 'Ε'	κατάστημα	45.000.000	171 τμ	Μ.ΠΕΤΡΙΔΗ	αποθήκη	17.000.000
27 τμ	ΦΑΛΗΡΑΚΙ	κατάστημα	11.000.000	186 τμ	ΘΕΜΕΛΗ	3 όροφοι από 62 τμ	65.000.000
41 τμ	ΑΝΘΑ ΘΕΑΣΗ	προς την θάλασσα	15.000.000	250 τμ	ΚΗΠΕΙΑ		69.000.000
50 τμ	ΕΜΠ.ΚΕΝΤΡΟ 'Ε'	κατάστημα	75.000.000	250 τμ	ΚΑΡΑΚΟΝΕΡΟ		75.000.000
56 τμ	Μ.ΠΕΤΡΙΔΗ		13.000.000	380 τμ	Ε.ΑΝΤΩΝΙΑΔΗ	2 αποθήκες εναπομπαραδοτες	25.000.000
100 τμ	Ε.ΣΤΑΥΡΟΥ	με πατάρι γκαρσονιέρα	30.000.000	600 τμ	ΑΓ.ΔΗΜΗΤΡΙΟΣ	οίκοσυσα-όροφος	36.000.000
110 τμ	Κ.ΥΔΡΑΙΟΥ	αποθήκη	10.000.000				

ΜΟΝΟΚΑΤΟΙΚΙΕΣ ΜΑΙΖΟΝΕΤΕΣ

65 τμ	ΡΟΔΙΝΙ	μαιζονέττα με κήπο	10.000.000	150 τμ	ΠΑΣΤΙΔΑ	θέλει λουξ κατασκευή	100.000.000
75 τμ	ΚΡΗΤΙΚΑ	μονοκατοικία +3000 τμ οικοπεδο	28.000.000	12 δωμ	ΙΠΠΟΔΑΜΟΥ	μεγάλο ακίνητο 1.500 τμ οικοπεδο	45.000.000
80 τμ	ΟΘΩΝΟΥ	διπλοκατ. 40 τμ + 40 τμ κατάστημα	14.500.000	160 τμ	Π. ΠΟΛΗ	διόρωφ. μονοκ. 360 τμ οικοπ με παγκάκι	25.000.000
80 τμ	Π. ΠΟΛΗ	μονοκατ. με 35 τμ σοφίτα	12.000.000	174 τμ	ΤΡΙΑΝΤΑ	μονοκατ. σε μπετόν με 407 τμ οικοπεδ	26.000.000
100 τμ	ΜΑΡΙΤΣΑ	μονοκατ. παραδοσιακή με τζάκι	10.000.000	200 τμ	ΤΡΙΑΝΤΑ	μονοκατ. εντός σχεδ. 1.850 τμ οικοπ.ΣΔ0,40	55.000.000
100 τμ	ΚΟΣΚΙΝΟΥ	ημιτελής + 100 τμ υπόγειο	22.000.000	200 τμ	ΚΑΛΑΥΘΙΕΣ	θέλει 4.000 τμ οικοπ. γτιαχτή σε λόφο	130.000.000
105 τμ	ΚΟΣΚΙΝΟΥ	ημιτελής + 105 τμ υπόγειο	18.000.000	216 τμ	ΚΑΛΑΥΘΙΕΣ	θέλει διορωφ. 108+108 τμ 990 τμ οικοπ	59.000.000
105 τμ	ΚΟΣΚΙΝΟΥ	ημιτελής + 105 τμ υπόγειο	30.000.000	218 τμ	ΚΟΣΚΙΝΟΥ	μονοκατ. κήπο κλειδί στο χέρι	40.000.000
100 τμ	ΡΟΔΟΠΟΥΛΑ	2υπάρχουν 1915 τμ οικοπ. φανταστ. θέα	15.000.000	220 τμ	ΤΡΕΙΣ	μονοκατ. ημιτελής τριόρωφη	30.000.000
163 τμ	ΙΦΙΤΡΟΣΚΑΛΑ	μονοκατοικία	35.000.000	230 τμ	ΛΑΡΔΟΣ	θέλει 7.500 τμ οικόπεδ γειτνίαση	120.000.000
110 τμ	ΚΑΡΑΚΟΝΕΡΟ	μαιζον. διόρωφ. 3 υπνοδωμ	15.000.000	231 τμ	ΤΡΙΑΝΤΑ	μονοκατ. λουξ με κήπο	42.000.000
120 τμ	ΠΑΡΑΔΕΙΣΙ -	ΘΟΛΑΡΟΣ, μονοκ. καμάρακο διόρωφ	15.000.000	240 τμ	ΠΑΣΤΙΔΑ	μονοκατ διόρωφη 1.000 τμ οικοπεδο	40.000.000
123 τμ	ΚΟΣΚΙΝΟΥ	μονοκατ. μασονρεμμοπέτρα	10.000.000	240 τμ	ΠΑΡΑΔΕΙΣΙ	μονοκατ. 14.000 τμ κτήμα	120.000.000
140 τμ	ΠΑΡΑΔΕΙΣΙ	μονοκατοικία	15.000.000	270 τμ	ΚΕΝΤΡΟ	διπλη διόρωφη 30 τμ 1.000 τμ οικοπ ΣΔ 0,80	125.000.000
140 τμ	ΚΟΣΚΙΝΟΥ	μονοκατ. διόρωφ. φανταστ. θέα	53.000.000	300 τμ	ΠΑΣΤΙΔΑ	μονοκ. σούπερ λουξ πισίνα μπαρ κάσκα	52.000.000
150 τμ	ΚΟΣΚΙΝΟΥ	μονοκατ. 500 τμ οικοπ.	20.000.000	400 τμ	ΠΑΡΑΔΕΙΣΙ	Α. Καμείρου παραδοσιακό	23.000.000
150 τμ	ΚΟΣΚΙΝΟΥ	μαιζον. ημιτελής	25.000.000	600 τμ	ΤΡΕΙΣ	θέλει 5500 τμ οικοπ συσκεμ λουξ, Α/C γκαρζ κλπ	210.000.000
150 τμ	ΠΑΣΤΙΔΑ	μονοκατ. σε μπετόν	15.000.000				

ΔΙΑΜΕΡΙΣΜΑΤΑ

30 τμ	ΦΑΛΗΡΑΚΙ-	ΑΔΔΙΚΟ 10 διαμ/τα=300 τμ επικλ σε λειτουργ	60.000.000	99 τμ	ΙΩΝΙΤΡΟΣ	κάγειο σούπερ λουξ με κήπους	26.000.000
35 τμ	ΑΓ.ΔΗΜΗΤΡΗ	4 στούντιο ημιτελης	(έκαστο) 12.000.000	3 υπνοδ	ΣΟΦΟΥΛΗ	θερμανση	26.000.000
40 τμ	ΓΕΝΝΑΔΙ	λιακαπα 4 διαμερισμ επιπλ+γκαρζ	30.000.000	96 τμ	Ι.ΔΡΑΓΟΥΜΗ	3ος ορομ.	22.000.000
42 τμ	ΓΕΝΝΑΔΙ	6 γκαρσονιέρες από 6 εκ.	36.000.000	100 τμ	ΚΑΡΑΚΟΝΕΡΟ	διαμερ.	25.000.000
55 τμ	ΚΗΠΕΙΑ	σαλλά εξτρα	13.000.000	100 τμ	ΤΡΙΑΝΤΑ	3 υπνοδ ηλιακος θερμανση σασανσερ	17.000.000
55 τμ	ΚΑΡΑΚΟΝΕΡΟ	γκαρσον ηλιακό+σαλλά εξτρα	10.000.000	105 τμ	ΓΕΝΝΑΔΙ		15.000.000
55-140μ	ΤΡΙΑΝΤΑ	διορ. ντούπλεξ με όλα τα κεφαλαι	270-280.000/τμ	106 τμ	ΤΡΙΑΝΤΑ	3ος όροφος	25.000.000
75 τμ	ΚΑΡΑΚΟΝΕΡΟ	ρετιρέ	14.000.000	120 τμ	Γ.ΣΕΦΕΡΗ	λουξ 3 υπνοδ θερμανση ηλιακός	32.000.000
89 τμ	ΔΗΛΙΕΡΑΚΗ	2ος όροφος	15.000.000	200 τμ	ΚΕΝΝΕΝΤΥ	ε. λουξ επικλ. ρετιρ+200τμ αέρινη στέγη+ταράτσα	75.000.000

ΟΙΚΟΠΕΔΑ

	ΕΝΤΟΣ ΠΟΛΗΣ ΤΗΣ ΡΟΔΟΥ			4.300 τμ	ΚΟΣΚΙΝΟΥ		40.000.000
400 τμ	ΡΟΔΙΝΙ		25.000.000	4.318 τμ	ΗΛΙΟΥΠΟΛΗ	με άδεια	38.000.000
500 τμ	ΥΔΡΑΣ	ΣΔ 0,80	25.000.000	5.000 τμ	ΦΑΛΗΡΑΚΙ		40.000.000
642 τμ	ΑΘΗΝΑΣ	ΣΔ 0,60	30.000.000	5.200 τμ	ΑΣΓΟΥΡΟΥ	εντος ζωνης	50.000.000
735 τμ	Ιδ. ΣΗΦ	ΣΔ 0,60	45.000.000	5.600 τμ	ΠΑΝΕΜΜΥΡΙ		5.850 / τ.μ.
1.000 τμ	ΡΟΔΙΝΙ	ΣΔ 0,40 γωνιακό προνομιούχο	40.000.000	5.800 τμ	ΑΛΑΧΑΝΑ	επαφη στη λεωφόρο	10.000.000
2.000 τμ	ΛΕΩΦ ΛΙΝΔΟΥ	με κάρδια ΣΔ 0,60	60.000.000	8.000 τμ	ΤΣΑΙΡΙ	με εξασφάλιση	24.000.000
6.000 τμ	ΙΑΛΥΣΟΣ	κοντά στη θάλασσα ΣΔ 0,40	25.000 / τμ	9.100 τμ	ΦΑΛΕΡΗΜΟΣ		30.000.000
	ΕΚΤΟΣ ΠΟΛΗΣ			10.000 τμ	ΚΟΣΚΙΝΟΥ		25.000.000
4X350 τμ	ΤΡΙΑΝΤΑ	ΣΔ 0,40 (έκαστο)	10.000.000	10.750 τμ	ΚΙΟΤΑΡΙ	στο κάρο	18.000 τ.μ.
4X550 τμ	ΙΞΙΑ	με άδεια για 4ΔΙα πλίες και 20 τμ-μαρ (έκαστο)	18.000.000	12.500 τμ	ΑΔΔΙΚΟ		75.000.000
550 τμ	ΓΕΝΝΑΔΙ	4 τεμάχια με άδεια οικοδομής	5.500.000	15.000 τμ	ΑΛΑΧΑΝΑ		30.000.000
1.120 τμ	ΚΟΣΚΙΝΟΥ	δυο εντός οικοπεδού	20.000.000	15.000 τμ	ΑΛΑΧΑΝΑ		32.000.000
1.567 τμ	ΚΟΣΚΙΝΟΥ	εντός οικοπεδού	28.000.000	24.000 τμ	ΠΑΝΕΜΜΥΡΙ	έκταση	4.000 τ/μ.
2.000 τμ	ΑΣΓΟΥΡΟΥ	με άδεια	20.000.000	25.000 τμ	ΚΙΟΤΑΡΙ	οικοπεδο	30.000.000
2.000 τμ	ΙΞΙΑ	με άδεια οικοδ. 200 τμ ισογ +200 τμ κατ	40.000.000	28.500 τμ	ΚΑΜΙΡΟΣ -	ΣΚΑΛΑ κατοικια στα λόφο κοντά στο κάρο	75.000.000
2.139 τμ	ΤΡΙΑΝΤΑ	κατοικ σχεδ ΣΔ 0,40 κατω κεντρο κοντα στη θαλασ	60.000.000	30.000 τμ	ΠΑΡΑΔΕΙΣΙ -	ΘΟΛΑΡΟΣ αντιπαροχή η	30.000 τ/μ
4.000 τμ	ΤΡΕΙΣ		20.000.000	33.000 τμ	ΚΟΣΚΙΝΟΥ		5.800 τ/μ
4.000 τμ	ΑΛΑΧΑΝΑ	στο κάρο	43.000.000	50.000 τμ	ΤΣΑΙΡΙ		175.000.000
5.400 τμ	ΚΟΣΚΙΝΟΥ		40.000.000	60.000 τμ	ΚΙΟΤΑΡΙ	έκταση	6.000 τ/μ
6.000 τμ	ΑΣΓΟΥΡΟΥ		35.000.000	80.000 τμ	ΤΣΑΙΡΙ	αγρκτ. 405 κομπρ. λιντρο-αναβρση 200 τμ	120.000.000

ΚΤΗΜΑΤΟΜΕΣΙΤΙΚΟ ΓΡΑΦΕΙΟ – REAL ESTATE AGENCY

ΜΑΡΙΟΣ ΒΙΤΖΗΛΑΙΟΣ

● Πωλήσεις ● Αγορές ● Ενοικιάσεις ● ● Αντιπαροχές ● Μισθώσεις ● Ανταλλαγές ●

ΕΘΝ. ΜΑΚΑΡΙΟΥ 45 - 3ος όροφος. Τηλ: 0241 24698, 28545, Φαξ: 28544. Κινητό: 093 256025

Vitzilaios

ΡΟΔΙΑΚΗ ΚΤΗΜΑΤΙΚΗ



Από το 1983 η **ΡΟΔΙΑΚΗ ΚΤΗΜΑΤΙΚΗ** προσφέρει τις υπηρεσίες της στην ροδιακή αγορά με υπευθυνότητα, εχεμύθεια και σοβαρότητα όσον αφορά τις κτηματικές συναλλαγές.

Ως μέλος της Διεθνούς Ομοσπονδίας Κτηματομεσιτών F.I.A.B.C.I βρίσκεται σε συνεχή επαφή με τα μεγαλύτερα κτηματομεσιτικά γραφεία της Ελλάδος και του εξωτερικού.

Στο γραφείο μας θα βρείτε μεγάλη γκάμα από διάφορες τυπολογίες ακινήτων προς πώληση (από την βίλλα προβολής μέχρι το μικρό διαμέρισμα). Οι προτάσεις μας είναι ταξινομημένες με ακρίβεια έτσι ώστε να ικανοποιούν τις ανάγκες της πλέον απαιτητικής πελατείας.

Εκτός από τις κτηματικές συναλλαγές το γραφείο μας αναλαμβάνει εκτιμήσεις ακινήτων με την συνεργασία του οικονομολόγου κ. Σάββα Σαββαΐδη.

- ΟΙΚΟΠΕΔΑ
- ΣΥΝ ΜΕΡΙΔΕΣ
- ΜΟΝΟΚΑΤΟΙΚΙΕΣ
- ΜΕΖΟΝΕΤΕΣ
- ΓΡΑΦΕΙΑ
- ΚΤΙΡΙΑ
- ΚΑΤΑΣΤΗΜΑΤΑ
- ΞΕΝΟΔΟΧΕΙΑ

INVESTMENT PROPERTIES

Rhodes Real Estate was founded in 1983. Since that time we have offered a world class, high quality service to our many, and valued, clients. Our diverse clientele appreciate our discretion, professionalism and market credibility.

Our company offers professional real estate services for:

Residential Properties - Tourist Market - Estate Rentals - Property Evaluation and Estate Managment.

*Importantly, Rhodes Real Estate is a member of the

Η COMPUTIME ΕΠΕ
ΖΗΤΑ

α. Δεσποινίδα ή κυρία απόφοιτος Ανώτατης ή ανώτερης σχολής για να στελεχώσει τη διεύθυνση της εταιρίας.
β. Δεσποινίδα τουλάχιστον απόφοιτη λυκείου που να γνωρίζει Αγγλικά και χειρισμό Η/Υ.
γ. Εμπειρο στέλεχος Η/Υ με προυπηρεσία και εκπληρωμένες τις στρατιωτικές του υποχρεώσεις.

Πληρ. Βενέτοκλέων 48 - τηλ. **74000**

Από το Ξενοδοχείο KOLYMBIA BEACH
ΖΗΤΕΙΤΑΙ ΠΡΟΣΩΠΙΚΟ
για την κάλυψη των παρακάτω θέσεων

- Μαιτρ εστιατορίου με 5ετή τουλάχιστον προυπηρεσία σε ανάλογη θέση και απαραίτητη γνώση 2 Ξένων γλωσσών (Γερμανικά απαραίτητα)
- Βοηθός μαγείρα
- Σερβιτόρος με προυπηρεσία και απαραίτητη γνώση γερμανικών.
- Βοηθός σερβιτόρου με σχετική εμπειρία.
- Καμαριέρα με 5ετή προυπηρεσία σε Ξενοδοχείο Α' κατηγορίας
- Κοπέλα για εργασία στην καφετέρια του Ξενοδοχείου με σχετική εμπειρία και γνωση γερμανικών.
- Υπάλληλος για εργασία σαν βοηθός λογιστού.

Για πληροφορίες τηλ. **56311-56247**
Δευτέρα, Τετάρτη, Παρασκευή 09.00-13.00
κ. Τσανόγλου Μιχάλη

ΚΑΤΑΣΤΑΣΗ ΜΕΤΑΧΕΙΡΙΣΜΕΝΩΝ ΑΥΤΟΚΙΝΗΤΩΝ ΔΙΚΤΥΟΥ
ΤΕΧΝΟΚΑΡ

ΤΥΠΟΣ ΑΥΤ/ΤΟΥ	ΗΜΕΡ/ΝΙΑ ΑΔΕΙΑΣ	ΙΗΣ ΚΥΚΛΟΦ.	EXTRA	ΤΙΜΗ ΑΓΟΡΑΣ
FORD FIESTA 1.3	1982		ΡΑΔ/ΝΟ	900.000
FIAT PANDA 750	1990			900.000
FIAT PANDA 750	1992			1.150.000
LANCIA δ 1500	1989		ΡΑΔ/ΝΟ-ΗΛ. ΠΑΡ-ΗΛ. ΚΛΕΙΔ.	2.200.000
LANCIA DEDRA 1.6	1990		ΚΟΤΣΑΔΟΡΟΣ-ΗΛ. ΠΑΡ. ΡΑΔ/ΝΟ-ΗΛ. ΚΛΕΙΔ.	2.700.000
CITROEN BX 1.4	1985		ΡΑΔ/ΝΟ	1.200.000
CITROEN AXEL 100	1987		ΡΑΔ/ΝΟ	650.000
LADA 1.200	1985		ΡΑΔ/ΝΟ	600.000
FIAT UNO 45	1986		ΡΑΔ/ΝΟ-ΗΛ. ΠΑΡ	1.200.000
NISSAN SUNNY 1300	1986		Ζ/Α-ΡΑΔ/ΝΟ	1.200.000
SEAT IBIZA 903	1988		ΡΑΔ/ΝΟ	1.000.000
SEAT IBIZA 903	1989		ΡΑΔ/ΝΟ	1.250.000
SEAT IBIZA 903	1985		ΡΑΔ/ΝΟ	750.000
FIAT UNO	1988		ΡΑΔ/ΝΟ	1.000.000
LANCIA Y10	1985		ΡΑΔ/ΝΟ	1.000.000
ROVER 214 SI	1992		Π.Η.Κ. ΥΔΡ. ΤΙΜ. Α/C	

ΝΙΚΟΛΑΟΣ Γ. ΜΑΛΤΕΖΟΣ
ΑΝΤΙΠΡΟΣΩΠΕΙΕΣ ΑΥΤΟΚΙΝΗΤΩΝ
ΑΥΣΤΡΑΛΙΑΣ 88, ΡΟΔΟΣ ΤΗΛ. 76086

ΣΙΜΟΣ ΠΑΡΑΣΚΕΥΑΣ & ΥΙΟΣ ΕΠΕ
ΜΕΤΑΧΕΙΡΙΣΜΕΝΑ
ΜΟΝΟ ΣΕ ΑΡΙΣΤΗ ΚΑΤΑΣΤΑΣΗ
18μηνος ΔΙΑΚΑΝΟΝΙΣΜΟΣ

1.	NISSAN SUNNY (καταλυτικό)	1400cc	1991	2.200.000
2.	SEAT IBIZA	1300cc	1994	2.300.000
3.	AUSTIN METRO	1000 cc	1988	850.000
4.	HONDA CIVIC	1200 cc	1983	1.100.000
5.	NISSAN SUNNY	1300 cc	1988	1.300.000
6.	SEAT MARBELLA	1000 cc	1990	1.000.000
7.	CITROEN BX	1100 cc	1987	1.000.000

ΑΥΣΤΡΑΛΙΑΣ 70 - ΡΟΔΟΣ • Τηλ. 79200-79201-79202

ΑΣΦΑΛΕΙΟ ΚΤΗΜΑΤΙΚΗ
ΚΤΗΜΑΤΟΜΕΣΙΤΙΚΟ-ΑΜΟΙΒΑΙΑ ΚΕΦΑΛΑΙΑ ΑΣΦΑΛΕΙΕΣ INTERNATIONAL LIFE

ΔΙΑΜΕΡΙΣΜΑ
40 τ.μ. 2άρι Μηδέια
44 τ.μ. 2άρι Πορσαϊς
52 τ.μ. 2άρι Ανάληψη
55 τ.μ. 2άρι Ιαλυσός
68 τ.μ. 3άρι Ιαλυσός
65 τ.μ. 2άρι Καρακόνερο
70 τ.μ. 3άρι Ιαλυσός
73 τ.μ. 3άρι Ιαλυσός
76 τ.μ. 3άρι Αραπάκι
86 τ.μ. 3άρι Μηδέια
86 τ.μ. 3άρι Ροδίνι
90 τ.μ. 3άρι Ροδίνι
92 τ.μ. 3άρι Ροδίνι
95 τ.μ. 3άρι πλησίον Αλ. Διακου
103 τ.μ. 4άρι Πειραιώς
104 τ.μ. 4άρι Ροδίνι
108 τ.μ. 4άρι Κέννεντυ
110 τ.μ. 4άρι μπετά Πειραιώς
120 τ.μ. 4άρι Ροδίνι
120 τ.μ. 4άρι Κοσκινού
125 τ.μ. 4άρι Ροδίνι
128 τ.μ. 4άρι Αννης Μαρίας
130 τ.μ. 4άρι με γκαραζ Ροδίνι
145 τ.μ. 4άρι Ιαλυσός
147 τ.μ. 4άρι Παπαλουκά

ΜΟΝΟΚΑΤΟΙΚΙΕΣ-ΜΕΖΟΝΕΤΕΣ
50 τ.μ. Κρεμαστή
70 τ.μ. με κήπο Σάλακος
110 τ.μ. Καρακόνερο
127 τ.μ. μπετά Μαριτσα
130 τ.μ. Ανάληψη
130 τ.μ. λουξ Ανάληψη
130 τ.μ. μπετά Ιαλυσός
135 τ.μ. με κήπο Αγγούρου
150 τ.μ. μπετά Μηδέια
140 τ.μ. μπετά Ιαλυσός
150 τ.μ. Αθηνών
180 τ.μ. με κήπο Ιαλυσό
180 τ.μ. ημιτελή Κοσκινού
190 τ.μ. με κήπο Αφάντου
190 τ.μ. μπετά Ιαλυσός
200 τ.μ. λουξ Ροδίνι
220 τ.μ. με κήπο Κοσκινού
250 τ.μ. με κήπο Ιαλυσός
240 τ.μ. Παλιά Πόλη
350 τ.μ. με κήπο τρεις

ΚΑΤΑΣΤΗΜΑΤΑ
35 τ.μ. Καναδά
35 τ.μ. Φαληράκι
40 τμ. Ανάληψη
60 τ.μ. Ιαλυσός
55 τ.μ. Λεωφ. Ρόδου-Λίνδου
55 τ.μ. γραφείο Σοφ. Βενιζέλου
70 τ.μ. Ιαλυσος
90 τ.μ. Ροδίνι
100 τ.μ. Σωτηρος
150 τ.μ. Χαραλαμπου Μόσχου

ΟΙΚΟΠΕΔΑ
400 τ.μ. Ροδίνι (Σ.Δ. 0.4)
350 τ.μ. Ιαλυσος (Σ.Δ.0.4)
1000 τ.μ. Παστιδα
1060 τ.μ. Παραδεισι
1200 τ.μ. Δημηλιά
1920 τ.μ. Ε.Ο. Παραδεισι Θεολογος
500 τ.μ. Μαριτσά
850 τ.μ. Πεύκους
1050 τ.μ. Κοσκινού
1110 τ.μ. Αφάντου
1460 τ.μ. Κρεμαστή
1200 τ.μ. Ιαλυσός

ΑΓΡΟΤΕΜΑΧΙΑ
2100 τ.μ., επί της Ε.Ο. Παραδεισι Θεολόγου
6.000 τ.μ., 9.000 τ.μ., 11.000 τ.μ. Καλυμπια.
3125 τ.μ., με οικοδομή Ε.Ο. Κρεμαστής Μαριτσα
3100 τ.μ. Φαληράκι για 400 τ.μ. οικοδομή
4 στρέμματα με φανταστική θέα Κοσκινου
4 στρέμματα με θέα Αφάντου
4 στρέμματα με θέα Αγγούρου
4 στρέμματα με θέα Φυτωριο
4 στρέμματα επί της Ε.Ο. Τρεις-Παστιδα
4 στρέμματα Μαριτσά
5 στρέμματα Μαριτσά (κόβεται κομμάτια)
5 στρέμματα Θεολόγος
4 στρέμματα Καλαβαρδα
5 στρέμματα με θέα Παστιδα και 11 στρέμματα Παστιδα
8 στρέμματα με θέα Φυτωριο
4 στρέμματα με άδεια οικοδ. Πεύκους
6 στρέμματα Παστιδα με θέα
5 στρέμματα με ελιές περιοχή Ντορέτα
4.300 τ.μ. Καλαμωνας
4.030 τ.μ. Τρεις
13 στρέμματα Παραδεισι (κόβονται κομμάτια)
22 στρέμματα περιοχή Ντορέτα.

ΔΙΑΘΕΤΟΥΜΕ ΠΕΡΙΣΣΟΤΕΡΑ ΑΚΙΝΗΤΑ ΠΡΟΣ ΠΩΛΗΣΗ ΕΚΤΟΣ ΑΠΟ ΤΑ ΑΝΑΓΡΑΦΟΜΕΝΑ
ΥΠΕΥΘΥΝΟΙ ΓΙΩΡΓΟΣ ΧΑΡΔΑΛΙΑΣ-ΛΟΥΚΑΣ ΚΑΡΑΝΙΚΗΣ
ΕΘΝ. ΜΑΚΑΡΙΟΥ 45 ΣΤΟΑ ΡΟΙΚΟΥ 2ος ΟΡΟΦΟΣ
ΤΗΛ. 21003 ΚΙΝ. 094/532735

ΠΩΛΗΣΕΙΣ ΑΚΙΝΗΤΩΝ

◆ **ΔΙΑΜΕΡΙΣΜΑΤΑ**
- Ροδίνι, 95 τ.μ. 4άρι, 28.000.000 δρχ. καινούργιο
- Πλησίον Μητρόπολης 73 τ.μ. 13.500.000 δρχ.
- Καρακόνερο 50 τ.μ. 12.000.000 δρχ. ισόγειο
- Ροδίνι 90 τ.μ. 24.000.000 δρχ. ισόγειο καινούργιο
- Ροδίνι 110 τ.μ. 33.000.000 δρχ. λουξ καινούργιο
- Αγ. Νικολάου 93 τ.μ. 20.000.000 δρχ.
- Πειραιώς 85 τ.μ. 3άρι καινούργιο
- Ροδίνι 100 τ.μ. 4άρι 28.000.000 δρχ. λουξ
- Ανάληψη 65 τ.μ. 3άρι 14.00.000 δρχ. ισόγειο
- Θεμ. Σοφούλη 110 τ.μ. 28.000.000 δρχ. λουξ
- Πόροδος Κωνστ. Τσαλδάρη 84 τ.μ. 18.000.000 δρχ.
- Ροδίνι 80 τ.μ. 21.000.000 δρχ.
- Ανάληψη 86 τ.μ. 18.500.000 δρχ.
- Λεσσιάλους 90 τ.μ. 14.000.000 δρχ. ημιυπόγειο
- Ανάληψη 80 τ.μ. 16.000.000 δρχ.
- Ροδίνι 90 τ.μ. 17.000.000 δρχ.
- Κωνστ. Παλαιολόγου 75 τ.μ. 14.000.000 δρχ.
- Ανάληψη 97 τ.μ. 4άρι καινούργιο
- Σαρδώ Παυλίδη 45 τ.μ. 9.000.000 δρχ.
- Κωνστ. Τσαλδάρη 92 τ.μ. 23.000.000 δρχ.
- Ανάληψη 77 τ.μ. 21.000.000 καινούργιο λουξ
- Ηρώων Πολυτεχνείου 120 τ.μ.
- Προέκταση Αννης Μαρίας 66 τ.μ. 10.000.000 δρχ.
- Αττικόν 94 τ.μ. καινούργιο
- Ανάληψη 45 τ.μ. 10.000.000 δρχ.
- Καρακόνερο 70 τ.μ. 3άρι καινούργιο
- Καρακόνερο 120 τ.μ. καινούργιο
- Αθηνών 140 τ.μ. καινούργιο λουξ
- Ανάληψη 51 τ.μ. δάρι λουξ
- Μόσχος 50 τ.μ. φρεσκο καινούργιο
- Ανάληψη δυάρι καινούργιο
- Αττικόν 57 τ.μ. δυάρι καινούργιο
- Κωνστ. Τσαλδάρη 3άρι
- Ροδίνι 125 τ.μ. 4άρι
- Ανάληψη 100 τ.μ.
- Αθηνών 50 τ.μ. ισόγειο 13.000.000 δρχ. καινούργιο
- Ανάληψη 115 τ.μ. καινούργιο
- Ανάληψη 85 τ.μ. καινούργιο.

◆ **ΗΜΙΤΕΛΗ ΔΙΑΜΕΡΙΣΜΑΤΑ**
- Ροδίνι 108 τ.μ. 14.000.000 δρχ.
- Ανάληψη 80 τ.μ. 10.500.000 δρχ.
- Ανάληψη 100 τ.μ. 13.000.000 δρχ.
- Κωνστ. Τσαλδάρη 100 τ.μ. 19.000.000 δρχ.
- Αττικόν 80 τ.μ. 16.000.000 δρχ.
- Ιαλυσός 90 τ.μ. 7.000.000 δρχ. μπετά
- Ροδίνι 50 τ.μ. 4.500.000 δρχ. ημιυπόγειο, με 100 τ.μ. αυλή
- Σαρδώ Παυλίδη 100 τ.μ. 15.000.000 δρχ.
- Καρακόνερο 117 τ.μ. 18.000.000 δρχ.

◆ **ΜΕΖΟΝΕΤΕΣ-ΜΟΝΟΚΑΤΟΙΚΙΕΣ**
- Ιαλυσος 70 τ.μ. 14.000.000 δρχ.
- Γενναδι 120 τ.μ. 14.000.000 δρχ. κοντά στη θάλασσα
- Αγ. Νικόλαος 90 τ.μ. 9.000.000 δρχ.
- Τριάντα 126 τ.μ. με 90 τ.μ. αυλή κτισμ.-σοβατισμ. 26.000.000 δρχ.
- Ροδίνι 220 τ.μ. κτισμένη, σοβατισμένη 30.000.000 δρχ.

◆ **ΟΙΚΟΠΕΔΑ**
- Παστίδα 325 τ.μ. 7.000.000 δρχ.
- Καττιβιά 650 τ.μ. 3.000.000 δρχ.
- Ροδίνι 460 τ.μ.
- Οικοπέδα εντός σχεδίων στο Γενναδι από 2.500.000 δρχ.
- Μεγ. Πετριδη 800 τ.μ.
- Τριάντα 375 τ.μ. 16.000.000 δρχ.
- Κοσκινού 250.350 τ.μ.
- Παστίδα 960 τ.μ. 12.000.000 δρχ.
- Καρακόνερο 295 τ.μ. 17.000.000 δρχ.
- Ανάληψη Θεσσαλονίκης, 360 τ.μ. Σ.Δ. 1
- Γενναδι 2.000 τ.μ. πάνω στο κύμα
- Ασγούρου 4 στρ. στο 3ο χιλ. Ρόδου-Λίνδου
- Πλησίον Μιχαήλ Πετριδη 500 τ.μ.
- Λεωφόρος Κρεμαστής 4.100 τ.μ.

◆ **ΞΕΝΟΔΟΧΕΙΑ**
- Φαληράκι 174 κλίνες
- Νιοχώρι 150 κλίνες
- Ξενοδοχεία από 50 έως 900 κλινών σε τιμές ευκαιρίας.
- Ρόδος 100 κλινών 130.000.000 δρχ.

◆ **ΚΑΤΑΣΤΗΜΑΤΑ**
- Λεμεσού 46 τ.μ. και 15 μετρ. πατάρι 8.000.000 δρχ.
- Τροφό 40 τ.μ. 25.000.000 δρχ.
- Φαληράκι 66 τ.μ.-50 τ.μ.
- Ρόδου-Καλλιθέας 132 τ.μ.
- Δημ. Αναστασιάδη 45 τ.μ. 7.000.000 δρχ.
- Δημ. Αναστασιάδη 94 τ.μ. 13.000.000 δρχ.
- Καρακόνερο διάφορα τετραγωνικά
- Ιαλυσός 92 τ.μ., 27.000.000 δρχ.
- Ρόδου-Λίνδου, 40 τ.μ., 25.000.000 δρχ.

◆ **ΚΤΗΜΑΤΑ**
- Κιοτάρι 7 στρ. με νερό-ρεύμα 6.000.000 δρχ.
- Κιοτάρι 20 στρ. 7.00.000 δρχ.
- Λαχανιά 4 στρ. 300 μέτρα από τη θάλασσα 8.000.000 δρχ.
- Γενναδι 800 τ.μ. κοντά στη θάλασσα 2.500.000 δρχ.
- Πρασονήσι 9 στρ. 5.000.000 δρχ.
- Αγ. Αποστόλους 4 στρ. 16.000.000 δρχ.
- Ηλιούπολη 1.300 τ.μ. 13.000.000 δρχ.
- Ιαλυσό 4 στρ. 21.000.000 δρχ.
- Γενναδι 24 στρ. 24.000.000 δρχ.
- Τσαΐρι επί της λεωφόρου 4 στρ.
- Τσαΐρι 80 στρ. με αετοθήκες και 120 ξινόδεντρα
- Γενναδι 3.330 τ.μ. κοντά στη θάλασσα 4.700.000 δρχ.
- Γενναδι 1.100 τ.μ. 1.500.000 δρχ.
- Μαριτσά 5 στρ. 13.000.000 δρχ.
- Κρεμαστή 2 στρ. 13.000.000 δρχ. εντός σχεδίου
- Κατταβιά 10 στρ. 14.000.000 δρχ.
- Λίνδος 6.000 τ.μ. πάνω στο κύμα 32.000.000 δρχ.
- Λαχανιά πάνω στο κύμα 10 στρ. 40.000.000 δρ.
- Γενναδι 1.400 τ.μ. 5.000.000 δρχ. οικοδομήσιμο.
- Πεύκους 6 στρ. 32.000.000 δρχ. 500 μέτρα από τη θάλασσα
- Λίνδος 6.000 τ.μ. πάνω στο κύμα 40.000.000 δρχ.
- Κιοτάρι 18 στρ. 10.000.000 δρχ.
- Γενναδι 2 στρ. 3.500.000 δρχ.
- Πλημμύρι 12 στρ. με φως, νερό, 12.000.000 δρχ.
- Κατταβιά 4.000 τ.μ. 2.000.000 δρχ.
- Κιοτάρι 4.000 τ.μ. κοντά στο κεντρικό δρόμο 4.200.000 δρχ.
- Πλημμύρι 5.500 τ.μ. 6.500.000 δρχ.
- Λαχανιά κοντά στη θάλασσα 4 στρ. 8.000.000 δρχ.
- Κατταβιά 700 τ.μ. προς 500 χιλ.-
- Γενναδι δίπλα στο δρόμο 4 στρ. 4.000.000 δρχ.
- Πλημμύρι 45.000 τ.μ. - 65.000 τ.μ. - 100.000 τ.μ.
- Λαχανιά πάνω στο κύμα 4 στρ. 20.000.000 δρχ.
- Λάρδο 4.500 τ.μ. 3.000.000 δρχ. 10.000 τ.μ. - 90.000 τ.μ.
- Γενναδι στη λεωφόρο 4.000 τ.μ., 12.000.000 δρχ.
- Κατταβιά 10.000 τ.μ.-15.000 τ.μ.-8.000 τ.μ.-5.500 τ.μ.-100.000 τ.μ.

Πωλούνται ξενοδοχεία αποθήκες και βιοτεχνικοί χώροι.

- ΔΑΝΕΙΑ ΔΕΚΤΑ - ΕΥΚΟΛΙΕΣ ΠΛΗΡΩΜΗΣ
- ΖΗΤΟΥΝΤΑΙ ΟΙΚΟΠΕΔΑ ΠΡΟΣ ΑΓΟΡΑ - ΚΤΗΜΑΤΑ ΚΑΙ ΔΙΑΜΕΡΙΣΜΑΤΑ

ΣΤΕΛΙΟΣ ΜΑΝΩΛΑΚΟΣ
ΓΙΩΤΑ ΜΑΝΩΛΑΚΟΥ
ΩΡΕΣ ΓΡΑΦΕΙΟΥ 8.30-1.30 π.μ. και 5-8.30 μ.μ.
ΝΕΑ ΔΙΕΥΘΥΝΣΗ: ΔΗΜ. ΑΝΑΣΤΑΣΙΑΔΗ 45 (παρεπίλεφος ΥΠΕΡΑΓΟΡΑΣ ΠΑΠΑΚΥΡΙΑΚΟΥ-ΣΥΝΟΙΚΙΑ ΔΑΣΚΑΛΩΝ) Τηλέφωνα: 23815-78275

ΕΝΟΙΚΙΑΖΕΤΑΙ
εντος πόλεως Ρόδου πλησίον Ακαδημίας γωνιακό κατάστημα 30 τ.μ.
Πληρ.τηλ. **0241-23292**
ΠΕ19638

ΕΝΟΙΚΙΑΖΕΤΑΙ
studio επιπλωμένο σε καινουργια πολυκατοικία, περιοχή Ακαδημίας.
Πληρ.τηλ. **75151-23547**
ΠΕ19603

ΕΝΟΙΚΙΑΖΟΝΤΑΙ
στην περιοχή Σταδίου Διαγόρα (Κοδρυγκτώνος 55), περιποιημένες επιπλωμένες γκαρσονιέρες για μικρό ή μεγαλύτερο διάστημα.
Πληρ.τηλ. **31756**
ΠΕ19553

ΕΝΟΙΚΙΑΖΕΤΑΙ
κατάστημα σε κεντρικότατο δρόμο της Π. Πόλης.
Πληρ.τηλ. **67979, 66311**
ΠΕ19554

ΕΝΟΙΚΙΑΖΕΤΑΙ
έναντι Πανεπιστημίου Αιγαίου ισόγειο διαμέρισμα 135 τ.μ. σε άριστη κατάσταση, φωτεινό, διαμπερές τρία υπνοδωμάτια, δυο μπάνια κ.λπ. Για χρήση οικίας ή γραφείου.
Πληρ.τηλ. **38391**
ΠΕ19558

ΕΝΟΙΚΙΑΖΕΤΑΙ
1. Μαγαζί 40 τ.μ. κεντρικό στην Παλιά Πόλη
2. Μαγαζί 95 τ.μ. στην Παλιά Πόλη
3. Μονοκατοικία με αυλή για επαγγελματική χρήση στην οδό Μενελάου 2 και Αγίου Φανουρίου.
Πληρ.τηλ. **77777**
πρωινές και βραδινές ώρες
ΠΕ19528

ΖΗΤΕΙΤΑΙ ΠΡΟΣ ΕΝΟΙΚΙΑΣΗ
διαμέρισμα ή μεζονέτα άμεσα ή μέχρι τον Φεβρουάριο με τρία υπνοδωμάτια και θέα.
Πληρ.τηλ. **36393**
ΠΕ19417

ΕΝΟΙΚΙΑΖΕΤΑΙ
στην Αθήνα στους Αμπελοκήπους (παροδος της οδού Πανόρμου) 3άρι διαμπερές 4ου ορόφου.
Πληρ.τηλ. **22278, 62033**
ΠΕ19392

ΕΝΟΙΚΙΑΖΟΝΤΑΙ
δυάρια διαμερίσματα (δύο δωμάτια, κουζίνα, WC) πρώτου ορόφου επί της οδού Ορφανίδου αριθμ. 49
Πληρ. τηλ. **22825** κ. Χαζίρη
ΠΕ19345

ΕΝΟΙΚΙΑΖΟΝΤΑΙ επιπλωμένα διαμερίσματα ενός, δύο και τριών δωματίων επί της συμβολής των οδών Καναδά και Πατριάρχου Αθηναγόρα 8. Πληρ. τηλ. 29408 ώρες 9-1 και 5-9 μ.μ.
ΑΕ19173

ΕΝΟΙΚΙΑΖΕΤΑΙ
κατάστημα 50 μέτρων με αλλα τόσα πρόσοψη με πατάρι και τουαλέτα επί της οδού Μιχαήλ Πετριδη 67Α. Για καφενείο αποκλείεται.
Πληρ.τηλ. **32594**
ΠΕ19639

ΕΝΟΙΚΙΑΖΕΤΑΙ
στο Ροδίνι διαμέρισμα 4άρι, 110 τ.μ. επί του 2ου ορόφου επί της οδού Λυκίας 197
Πληρ.τηλ. **32275, 21207**
ΠΕ19606

ΕΝΟΙΚΙΑΖΕΤΑΙ
διαμέρισμα καινουργιο επί της οδου Καμίρου 15 κοντά στο Αραπάκι 110 τ. μέτρα με εντοιχισμένη κουζίνα, ντουλάπες με πολλά μπαλκόνια και βοηθητικό χωρο, κεντρική θέρμανση με αυτονομία και με ηλιακό θερμοσίφωνα.
Πληρ.τηλ. **29669**
ΠΕ19586

ΕΝΟΙΚΙΑΖΟΝΤΑΙ
διαμέρισμα δυο δωματίων επιπλωμένο ως και δωμάτια επιπλωμένα, με ατομικό μπάνιο, κοντά στα γραφεία της Ολυμπιακής, για την χειμερινή περιοδο
Πληρ.τηλ. **21544**
ΠΕ19492

ΕΝΟΙΚΙΑΖΕΤΑΙ
2άρι ισόγειο διαμέρισμα επιπλωμένο, με ηλεκτρικά είδη στην οδό Εμμ. Παπαμανώλη (περιοχή Δασκάλων)
Πληρ.τηλ. **27946, 75160**
ΠΕ19398

ΕΥΚΑΙΡΙΑ-ΠΩΛΕΙΤΑΙ
από ιδιοκτήτη 3όροφη μεζονέτα συνολικού εμβαδού 220 τ.μ. με κήπο και άλλους βοηθητικούς χώρους στο Καρακόνερο. Μεσίτες αποκλείονται.
Πληρ. τηλ. **0246-22158, 0246-22143**
ΠΟ19349

ΕΝΟΙΚΙΑΖΕΤΑΙ
διαμέρισμα 180 τ.μ. με πανοραμική θέα στην Δ. Αναστασιάδη 15 σε μικρή διόροφη οικοδομή (1ος όροφος ολόκληρος) αποτελούμενο από 3 μεγάλα υπνοδωμάτια, 1 τουαλέτα, 1 αποθηκη, 1 WC, σαλόνι, τραπεζαρία, καθιστικό, κουζίνα εντοιχισμένη (χωρίς οικ. συσκευές), καθιστικό κουζίνας και βοηθητική κουζίνα, βεράντες γύρω-γύρω, τριφασικό ρευμα, ηλιακός θερμοσίφωνας και κεντρική θέρμανση. Τιμή 180.000 μηνιαίως Πληρ. τηλ. **35524** από 18.00 έως 21.00 και κιν. **093/416681** όλες τις ώρες

ΕΝΟΙΚΙΑΖΟΝΤΑΙ δύο δυάρια επιπλωμένα με πολυκουζίνα και ηλιακά στην οδό Πατριάρχου Αθηναγόρα 27α. Πληρ. τηλ. 24505, 26798. ΑΕ19493

ΕΝΟΙΚΙΑΖΕΤΑΙ διαμέρισμα στ' Ασγούρου 120 τ.μ. περίπου. Πληρ. τηλ. 20738 ΑΕ19494

ΕΝΟΙΚΙΑΖΟΝΤΑΙ γκαρσονιέρες 35 τ.μ. επιπλωμένες πλήρως ανεξάρτητες σε καλή περιοχή στην Κρεμαστή. Πληρ. τηλ. 93327 ΑΕ19604

ΕΝΟΙΚΙΑΖΕΤΑΙ διαμέρισμα τριάρι επί της παρόδου Παναγιώτου Ροδίνι 4 Πληρ. τηλ. 34014 από τις 5 μ.μ.-9 μ.μ. ΑΕ19597

ΕΝΟΙΚΙΑΖΕΤΑΙ διαμέρισμα 100 τ.μ., 3 υπνοδωματίων, φρεσκοβαμμένο, 2ου ορόφου, δίπλα στο Super Market Βερόπουλος της Εθνικής Αντιστάσεως (πρώην Αννης Μαρίας). Πληρ. τηλ. 38286, 20819 ΑΕ19587

ΕΝΟΙΚΙΑΖΕΤΑΙ κατάστημα στην οδό Γρηγ. Πληρ. τηλ. 35030 (6-9 μ.μ.) και 66328 και 093-855119 ΑΕ19581

ΕΝΟΙΚΙΑΖΕΤΑΙ κατάστημα επί της Αννης Μαρίας και Λίνδου αρ. 15 με αυλή. Επίσης ενοικιάζεται αποθηκη στο Ροδίνι για αποκλειστικη χρηση με ρεύμα. Πληρ. τηλ. 093/604875 ΑΕ19582

ΕΝΟΙΚΙΑΖΕΤΑΙ μικρό επιπλωμένο διαμέρισμα στους Αγίους Αναργύρους Πληρ. τηλ. 37856, ώρες καταστημάτων ΑΕ19583

ΕΝΟΙΚΙΑΖΕΤΑΙ κατάστημα καινούργιο επί της οδού Αγίας Αναστασίας. Πληρ. τηλ. 78965. ΑΕ19498

ΕΝΟΙΚΙΑΖΕΤΑΙ διώροφη στην Μητρόπολη, πλήρως επιπλωμένο και με πολυκουζινάκι, για μικρο ή μεγάλο χρονικό διάστημα. Πληρ. τηλ. 33641 ΑΕ19548

ΕΝΟΙΚΙΑΖΕΤΑΙ διαμέρισμα στη Συνοικία Δασκάλων αποτελούμενο από δυο υπνοδωμάτια και σαλοκουζίνα. Πληρ. τηλ. 20935, 75973. ΑΕ19549

ΕΝΟΙΚΙΑΖΕΤΑΙ διαμέρισμα (ισόγειο) με 2 υπνοδωμάτια στην Θ. Σοφούλη 71 Πληρ. τηλ. 0241-74643 ΑΕ19552

ΕΝΟΙΚΙΑΖΕΤΑΙ διαμέρισμα ενός δωματίου και σαλοκουζίνας, πλήρως επιπλωμένο στην οδό Βαλσαμίτου 1 (δίπλα στο Νοσοκομείο). Πληρ. τηλ. 64040 ΑΕ19514

ΠΩΛΗΣΕΙΣ ΑΚΙΝΗΤΩΝ

ΠΩΛΕΙΤΑΙ κατάστημα 50 τ.μ. στο νέο Εμπορικό Κέντρο στο Φαληράκι. Πληρ. τηλ. 26267 μόνο πρωί. ΑΟ19642

ΠΩΛΕΙΤΑΙ διαμέρισμα τριάρι στον α' όροφο επί της οδού Σωτήρος στην Ιέρα, γωνιακό. Πληρ. τηλ. 47146. ΑΟ19627

ΖΗΤΕΙΤΑΙ ΔΙΑΜΕΡΙΣΜΑ 80 τ.μ. τουλάχιστον και αξίας μέχρι 18.000.000 δρχ. Πληρωμή τοις μετρητοίς. Πληρ. τηλ. 32547 και 85262. Μεσίτες αποκλείονται ΑΟ19611

ΠΩΛΟΥΝΤΑΙ διαμερίσματα Μιχ. Πετριδη 100 τ.μ. Επίσης πωλούνται και ενοικιάζονται καταστήματα και αποθηκες στο εμπορικό κέντρο Κρανιδη στο Φαληράκι. Πληρ. τηλ. 35430-38195-86330 Β. Κρανίδης και Σία Ο.Ε. ΑΟ19610

ΠΩΛΕΙΤΑΙ στην περιοχή Γκολφ Αφάντου προνομιακό οικόπεδο, 2000 τ. μέτρων παλιά κοντά στη θάλασσα με άδεια και βαση για λυόμενο και περιφραξη από μπετόν. Τιμη 28.000.000 δραχμές. Πληρ. τηλ. 22579, 73490 ΑΟ19609

ΠΩΛΗΣΗ καταστήματος 55 τ.μ. που λειτουργεί ως καφετέρια-bar με δυνατότητα να γίνει FAST FOOD και μεζέδες προοπτικές, σε συνοικία με πολύ κόσμο. Πωλείται μαζί με το κατάστημα σε τιμή ευκαιρίας. Γίνονται και ευκολίες πληρωμής. Μονο σοβαρες προτάσεις. Πληρ.: Κ. Ν. Ηρωινάς Νέα Αγορά α' όροφος αρ. 17. Πληρ. τηλ. 31955, 21602 ΑΟ19590

ΠΩΛΟΥΝΤΑΙ ΔΙΑΜΕΡΙΣΜΑΤΑ:
1. Παροδος Στέλιου Κωτιδη 104 τ.μ.
2. Παροδος Στέλιου Κωτιδη 80 τ.μ.
3. Προέκταση Αθηνών (Αναληψη) δύο (2) διαμερισματα των 75 τ.μ. καινουργια.
4. Νιοχωρι δυο (2) των 84 τ.μ.
5. Παροδος Αννης Μαριας 110 τ.μ. LUX
6. Λεωφορος Ιαλυσου 140 τ.μ. ρετιρε καντα στη θαλασσα.
7. Βιλα 102 τ.μ. στους Καστελλορίζους.

Πωλουνται διαμερισματα και σε πολλες αλλες περιοχες της Ρόδου, Ιαλυσου και Κοσκινου. Πληρ.: Κ. Ν. Ηρωινας Νέα Αγορά Α' όροφος αρ. 17, τηλ. 31955, 21602 ΑΟ19591

ΠΩΛΕΙΤΑΙ
οικόπεδο εντός οικισμού Παραδεισίου με πανοραμική θέα 300 τ.μ.
Πληρ.τηλ. **82149, 0531-21476, 0531-31331**
ΠΟ19431

ΠΩΛΟΥΝΤΑΙ
Οικόπεδα επί της λεωφόρου Καλλιθέας 4.000-8.000-12.000 τ.μ. σε προνομιακή θέση καταλληλα για εμπορικά κέντρα και πολυκαταστήματα.
Πληρ. κ. Ανέστη Σαββαΐδη τηλ. **26281-35476**

ΚΤΗΜΑΤΟΜΕΣΙΤΙΚΟ

ΓΡΑΦΕΙΟ ΒΑΖΟΥΚΟΥ ΑΙΚ.

ΠΩΛΟΥΝΤΑΙ ΔΙΑΜΕΡΙΣΜΑΤΑ ΣΤΗΝ ΠΟΛΗ ΤΗΣ ΡΟΔΟΥ:
1. 50 τ.μ. (1 υπν.) ισόγειο υπ/νο στους Δασκάλους 11.500.000 (Δ.Δ.).
2. 56 τ.μ. (1 υπν.) Α' όροφος στον Αγιο Νικόλαο 12.000.000 (ΔΔ).
3. 56 τ.μ. (1 υπν.) στο Καρακόνερο καινουργιο 14.000.000 (ΔΔ).
4. 65 τ.μ. (1 υπν.) ρετιρέ στην Παπαλουκά 10.000.000.
5. 66 τ.μ. (1 υπν.) ισόγειο με αυλή στη προεκτ. Αννης Μαριας.
6. 75 τ.μ. (2 υπν.) μεζονέτα στους Δασκάλους 15.000.000.
7. 80 τ.μ. με 40 τ.μ. (δευτερο απτάκι) μον. και πανταχόθεν ελευθερο με αυλή στον Αγιο Νικόλαο 20.000.000.
8. 83 τ.μ. (2 υπν.) ισόγειο με αυλή στην Αναληψη 18.000.000 (ΔΔ).
9. 100 τ.μ. (2 υπν.) υπ

ΠΩΛΟΥΝΤΑΙ
από ιδιοκτήτη: 1) Διαμέρισμα γωνιακό 105 τ.μ. στην Ιξιά, 3 υπνοδωματίων, σαλοτραπεζαρία, κουζινα, WC, 2) Κτήμα 4 στρεμμάτων, άρτιο και οικοδομήσιμο, περιφραγμένο με 30 ελαιόδενδρα, αμυγδαλιές και κυπαρίσσια, περιφερειακά 100 μέτρα από την λεωφόρο Ρόδου-Φαληρακίου στο Τσαΐρι.
Πληρ.τηλ. **78532**
ΠΟ19628

ΠΩΛΟΥΝΤΑΙ
διώροφες κατοικίες σε μπετό, στην Ιαλυσό, εντός σχεδίου.
Πληρ.τηλ. **094 701120**
ΠΟ19608

ΠΩΛΕΙΤΑΙ
σε κεντρικό σημείο της πόλεως (περιοχή Ψαροπούλας) διαμέρισμα σε άριστη κατάσταση 120 τετρ. μέτρων. Τελευταίος όροφος (3ος). Εξαιρετική κατασκευή, απροβλημάτιστες εγκαταστάσεις, με βεράντες και θέα στην θάλασσα. Τρία υπνοδωμάτια, σαλοτραπεζαρία, κύριο λουτρό και WC, κουζίνα με ντουλάπια εντοιχισμένα. Θερμοσυσσωρευτές νυκτερινού ρεύματος, πλακάκια δαπέδου GINORI. Ευκαιρία μέχρι τέλους 1997 με ισχύοντα αντικειμενικά κριτήρια.
Πληρ. τηλ. **094-582609**
ΠΟ19355

ΕΥΚΑΙΡΙΑ-ΠΩΛΕΙΤΑΙ
Απο ιδιοκτήτη οικόπεδο 1000 τ.μ. Σ.Δ. 1 στην Βουνάρα Ιαλυσού (Καλικρατους)
Πληρ. τηλ. **22050, 0246-22211, 0246-22269**
ΠΟ19304

ΕΥΚΑΙΡΙΑ
ΠΩΛΕΙΤΑΙ αποθήκη 300 τ.μ. επί της Κέννεντυ είναι ημιυπόγεια με ράμπα και αντιπλημμυρική.
Πληρ. τηλ. **24967**
απο 10.00-14.00
ΠΟ18395

ΠΩΛΟΥΝΤΑΙ:
Α' ΔΙΑΜΕΡΙΣΜΑΤΑ
1. Στην περιοχή Ψαροπούλα 95 τ.μ. στο 4ο όροφο αρίστης κατσκευής και με φανταστική πανοραμική θέα.
2. Στην Αναληψη στην οδο Τσαλδάρη 105 τ.μ. 3ου ορόφου νεόκτιστο
3. Στο Ανω Ροδίνι 85 και 55 τ.μ. νεόκτιστα σε ισόγειο υπερυψωμένο. Δάνεια δεκτά.
Β' ΟΙΚΟΠΕΔΑ
1. Στο Ροδίνι επί της λεωφόρου 2000 τ.μ. σε τιμή ευκαιρίας
2. Στη λεωφόρο Ιξιάς επί της λεωφόρου 3.600 τ.μ. εντός σχεδίου σε θέση προνομιακή.
Πληρ. κ. Ανέστη Σαββαΐδη
τηλ. **26281-35476**

ΠΩΛΕΙΤΑΙ
οικόπεδο 850 μ. οικοδομησιμο. Τιμή 7.200.000 με ευκολίες ή 6.000.000 μετρητοίς.
Πληρ.τηλ. **96384**
ΠΟ19432

ΠΩΛΕΙΤΑΙ
σπίτι 190 τ.μ. τύπου μεζονέτας σε μικρή τριώροφη πολυκατοικία στο Μόντε Σμιθ 600-700 μέτρα από το Μανδράκι. Έχει απεριόριστη θέα, 70 τ.μ. βεράντες, δική του εγκατάσταση, καλοριφέρ, τζάκι, τριφασικό ρεύμα, δύο πλήρη W.C., δρύινα πατώματα στις κρεβατοκάμαρες, πολλά εντοιχισμένα ντουλάπια, πάρκινγκ. Στον κήπο εκτός από άνθη γίνεται καλλιέργεια και οπωροκηπευτικών.
Πληρ. τηλ. **20929**
9-12 πρωί και 5-8 απόγευμα
ΠΟ19348

ΠΩΛΕΙΤΑΙ
μονοκατοικία 240 τ.μ. σε οικόπεδο 1000 τ.μ. (σε μπετά) στην περιοχή Βουνάρα Ιαλυσού.
Πληρ. τηλ. **61450, 094-410173** (ωρες 9 π.μ.-2 μ.μ. και 5 μ.μ.-9 μ.μ.)
ΠΟ19180

ΚΑΤΑΣΤΗΜΑΤΑ ΠΩΛΟΥΝΤΑΙ-ΕΝΟΙΚΙΑΖΟΝΤΑΙ
στο **"MAKESTAS SHOPPING CENTER"** που βρίσκεται στην παραλιακή λεωφόρο της Ιαλυσού.
Εξασφάλιση Δανείου-ευκολίες πληρωμής.
Πώληση από 9.800.000 δρχ.
Ενοίκιο από 70.000 δρχ.
Πληρ. τηλ. **21347**

ΖΗΤΕΙΤΑΙ ΓΙΑ ΑΓΟΡΑ
διαμέρισμα ή μεζονέτα έως 100 τ.μ. σε ημιτελή κατάσταση στη περιοχή Προφήτη Ηλία (περιοχή Κοσκινού) ή Τσαΐρι. Πληρωμή σε μετρητά.
Πληρ. τηλ. **77555**
κιν. **094/586800**

ΠΩΛΕΙΤΑΙ διαμέρισμα ενός δωματίου και σαλοτραπεζαρίας 52 τ.μ. στην οδό Βαλαωρίτου (δίπλα στο Νοσοκομείο). Πληρ. τηλ. 64040 ΑΟ19513

ΠΩΛΕΙΤΑΙ μονοκατοικία 30 τ.μ. εντός του οικισμού Δήμου Ιαλύσου. Τιμή 3.700.000 μόνον. Πληρ. τηλ. 27082, 26476. ΑΟ19499

ΠΩΛΟΥΝΤΑΙ 2όρια επιπλωμένα στο Δήμο Ιαλύσου. Πληρ. τηλ. 27082, 26476. ΑΟ19500

ΠΩΛΟΥΝΤΑΙ 4όρια εξαιρετικής κατασκευής, πλησίον της οδού Μιχαήλ περιτριδη. Δάνεια, ευκολίες. Πληρ. τηλ. 27082, 26476. ΑΟ19501

ΠΩΛΟΥΝΤΑΙ: Διαμερισματα από ιδιοκτήτη - καταπληκτική επιφανεις περιπου 90 τ.μ. με εξαιρετική θέα, θέση σταθμευσεως και κεντρική θέρμανση. Πληρ. τηλ. 24031, 64685, 65115. ΑΟ19427

ΠΡΟΣΟΧΗ ΠΩΛΕΙΤΑΙ οροφοδιαμέρισμα ρετιρέ (3ος όροφος) σε πολυκατοικία 3 διαμερισμάτων 104 τ.μ. (3 υπνοδωμάτια) και 50 τ.μ. μπαλκόνια, ηλιόλουστο με απεριόριστη θέα στην θάλασσα πολυτελους κατασκευης. Τιμή προαιτή, δάνεια δεκτά. Πληρ. τηλ. 30350 ΑΟ19356

Σε νεοανεγερθείσα οικοδομή κοντά στην πλατεία Ακαδημίας **ΠΩΛΕΙΤΑΙ** γραφείο-ιατρείο επιφ. 93 τ.μ. (2 δώσεων 46 τ.μ.). Πληρ. τηλ. 35139, 0244/22192, 093-492883 ΑΟ19290

ΠΩΛΟΥΝΤΑΙ διαμ/τα Μιχ. Πετρίδη 100 τ.μ. επίσης ΠΩΛΟΥΝΤΑΙ και ΕΝΟΙΚΙΑΖΟΝΤΑΙ καταστηματα και αποθηκες στο Εμπορικο Κεντρο Κρανιδη στο Φαληράκι. Πληρ. τηλ. 35430, 38195, 86330 ΑΟ19202

ΠΩΛΟΥΝΤΑΙ οροφοδιαμερισματα υπο κατασκευή των 100 και 110 και 47 τ.μ. με θέα τη θάλασσα επι της οδου Μιχαήλ Πετριδη, διαγωνιως απεναντι απο Μαρινόπουλο. Κατασκευή πολυτελής με υδραυλικό ασανσέρ, γερμανικά κουφώματα, διπλα τζάμια, τζάκι, ηχομόνωση θερμομόνωση, λέβητα με το συστημα αυτονομιας, μεγάλες βεραντες και μια θεση παρκινγκ για κάθε διαμέρισμα. Πληρ. τηλ. 0241-34921. ΑΟ18965

ΠΩΛΕΙΤΑΙ οικία στον Αρχάγγελο (τοποθεσία Σεραφι). Πληρ. τηλ. 0244/23435.

ΠΩΛΕΙΤΑΙ κατάστημα στην Τήνο 415 τ.μ. εντος 600 τ.μ. οικοπέδου, στην παραλία δίπλα στο γήπεδο. Πληρ. τηλ. 73483.

ΠΩΛΟΥΝΤΑΙ στο Φαληράκι καταστηματα 50 τ.μ. 35.000.000 δρχ. 66 τ.μ. 40.000.000 δρχ. Πληρ. 9-1 και 5-8 τηλ. 23815, 78275 Στ. Μανωλάκος

ΠΩΛΟΥΝΤΑΙ κτήματα 2-4-8-10-15-20-50-100-120 στρεμμάτων 15 χλμ απο τη πόλη κατάλληλα για οποιαδήποτε χρηση. Γίνονται ευκολίες. Πληρ. τηλ. 22038-47651.

ΠΩΛΟΥΝΤΑΙ
από ιδιώτη στην περιοχή Ακαδημίας-28η Οκτωβρίου.
- Διώροφο κατάστημα 400 τ.μ.
- Διατίθεται και μεμονομένα α) Ισόγειο κατάστημα που διαθέτει 3 διαμερίσματα 40 τ.μ. και ένα κατάστημα 40 τ.μ., 20 μέτρα πρόσοψη και μεγάλη πρασιά εμπρός, β) Ισόγειο νεόκτιστο ιατρείο 100 τ.μ. με όλες τις προδιαγραφές με καταπληκτική είσοδο, γ) Επαγγελματική στέγη 150 τ.μ. Α' όροφος, μεγάλες βεράντες, 2 είσοδοι με κήπο 100 τ.μ. και μικρό διαμέρισμα υπηρεσίας στον κήπο.
ΟΛΑ ΑΥΤΑ ΣΤΗ ΚΑΡΔΙΑ ΤΗΣ ΡΟΔΟΥ
ΜΟΝΟ ΣΟΒΑΡΕΣ ΠΡΟΤΑΣΕΙΣ
Πληρ. τηλ. **39559**
(Από 17.00-22.00) ή
21666 (όλες τις ώρες)
ΠΟ19067

ΠΩΛΕΙΤΑΙ
διαμέρισμα 75 τ.μ. πολυτελους κατασκευης σε μαρμαροσοβά η τελειωμένο. Τιμή λογική - Δάνεια δεκτά.
Πληρ. τηλ. **30350-094/710131**
ΠΟ19097

ΠΩΛΟΥΝΤΑΙ:
ΣΥΝΕΤΑΙΡΙΚΕΣ ΜΕΡΙΔΕΣ
1. Οικοδομικού Συνεταιρισμού ΚΑΙΡ μ.τ. 400 με οικοδομικότητα 240 τ.μ. στην περιοχή Καναμάτ Καλλιθέας.
2. Οικοδομικου Συνεταιρισμού Τραπεζικών μ.τ. 440 με οικοδομικότητα 240 τ.μ. Τιμές ευκαιρίας.
Πληρ. κ. Ανέστη Σαββαΐδη
τηλ. **26281-35476**

ΠΩΛ. – ΕΝΟΙΚ. ΕΠΙΧΕΙΡΗΣΕΩΝ

ΠΡΟΣΟΧΗ ΠΩΛΕΙΤΑΙ σε μεγάλη τουριστική ζωνη SUPER - MARKET με μεγάλο τζίρο κατά την τουριστική περιοδο και θα αυξηθεί ακόμη με την αποπεράτωση μεγάλης τουριστικης μονάδας που γίνεται απέναντί από το κατάστημα (σε καλή τιμή). Δεχόμαστε μόνο σοβαρες προτάσεις. Μικρες ευκολιες. Πληρ. τηλ. 31955 και 21602 ΑΚ19623

ΠΩΛΕΙΤΑΙ επιχείρηση πληρως εξοπλισμένη στο Φαληρακι 150 μέτρα από την θαλασσα. Στεγασμένος χωρος 70 τ.μ. με αυλή και κήπο 630 τ.μ. Πληρ. τηλ. 39645 από 14.00 έως 17.00 ΑΚ19624

ΜΕΓΑΛΗ ΕΥΚΑΙΡΙΑ - ΠΩΛΕΙΤΑΙ η επιχειρηση καφετερια-μπαρ "Κρυστάλ" που βρισκεται επι της οδου 28ης Οκτωβρίου 51 (Ρόδος). Πληρ. τηλ. 53047-52657 ΑΚ19601

ΠΩΛΕΙΤΑΙ η **ΕΝΟΙΚΙΑΖΕΤΑΙ** τουριστικό κατάστημα 35 τ.μ. στο Φαληράκι. Πληρ.τηλ. 27082. ΑΚ19502

ΠΩΛΕΙΤΑΙ
επιχείρηση μηχανουργείου πλήρως εξοπλισμένη με
- Τορνο
- Ηλεκτροσυγκόλληση περιστρεφομενη
- Δράπανο σταθερό
- Πριόνι παλινδρομικό
- Οξυγόνο
- Πρέσα 40 τόννων
- Διάφορα μικροεργαλεία
Στο κέντρο της βιομηχανικής περιοχής
Πληρ. τηλ. **31970**

ΕΥΚΑΙΡΙΑ-ΠΩΛΕΙΤΑΙ
οβελιστήριο στην Ιαλυσό σε τιμή ευκαιρίας 1.500.000
Πληρ. τηλ. **95336**
μετά τις 4 μ.μ.
ΠΚ19547

ΠΩΛΕΙΤΑΙ ή ΕΝΟΙΚΙΑΖΕΤΑΙ
επιχείρηση ανακ μπαρ 100 τ.μ. με αυλή 150 τ.μ. πλήρως εξοπλισμένη στην τουριστική περιοχή της Ιξιάς.
Πληρ. τηλ **95760, 81639**
πρωινές ωρες
ΠΚ19546

ΠΩΛΕΙΤΑΙ
επιχείρηση δερματινων ειδων (ζωνες-τσαντες κ.λπ.) εντός Ξενοδοχείου Α' κατηγορίας 500 κλινών στο Φαληράκι.
Πληρ. τηλ. **35332**
(από 15.00-18.00) η αφήστε μήνυμα στον τηλεφωνητή
ΠΚ19415

ΠΩΛΕΙΤΑΙ
τουριστικό κατάστημα Γρίβα 46 σε τιμή ευκαιρίας λόγω φορτου εργασιας.
Πληρ. τηλ. **0244-22520**
ΠΚ19330

ΠΩΛΕΙΤΑΙ
εστιατόριό πλήρως εξοπλισμένο. Πληρ. τηλ. **38312**

ΠΩΛΕΙΤΑΙ
επιχείρηση μπαρ στην Ορφανίδου με στερεοφωνικά, AIR CONTIONED και όλες τις προυποθέσεις για άδεια 10.000.000 μετρητά, 5.000.000 τέλος σεζόν '96 και 5.000.000 Αυγουστος '97.
Πληρ. τηλ. **75834-78187**
(Βραδυνές ωρες)

ΠΩΛΕΙΤΑΙ
ζαχαροπλαστείο επώνυμο πλήρες εξοπλισμένο σε τιμή ευκαιρίας λόγω φορτου εργασίας. Εξασφαλισμένο εισόδημα. Αννης Μαρίας 50. Τιμή πωλησεως 5.000.000
Πληρ. τηλ. **78429**
ώρες 10-22.00
ΠΚ19602

ΕΥΚΑΙΡΙΑ ΠΩΛΕΙΤΑΙ
ΤΟ SNACK BAR - ΚΑΦΕΤΕΡΙΑ MANHATTAN στην Ιαλυσό. Πληρως εξοπλισμένο με χειμερινό και καλοκαιρινό εξοπλισμό. Ευρωπαικές προδιαγραφές. Αποθηκη με κάβα.
Πληρ. τηλ. **93833-46248**
ΠΚ19503

ΠΩΛΕΙΤΑΙ
ολόκληρος ο εξοπλισμός επιχειρησης CAFE-BAR (τραπέζια, καρεκλες, σκαμπιο, καταψυκτες, ψυγεία, παγκοι κ.λπ.) σε πολυ καλη κατάσταση και τιμές ευκαιρίας.
Πληρ. τηλ. **35203**
ΠΚ19641

ΠΩΛΕΙΤΑΙ
έτοιμη επιχείρηση BAR (εκτός από καρέκλες, τραπέζια, στερεοφωνικό) στην περιοχή Πλάτανος (διασταύρωση Φαληράκι-Καλυθιές).
Πληρ. τηλ. **86936 και 094/577926**
ΠΚ19640

ΜΕΓΑΛΗ ΕΥΚΑΙΡΙΑ ΠΩΛΕΙΤΑΙ
επιχείρηση καλλυντικών στο κέντρο της Κω. Τιμή πολυ συμφέρουσα.
Πληρ. τηλ. **0242-26987**
ΠΚ19580

ΠΩΛΕΙΤΑΙ πληρως επιπλωμένο ανακ μπαρ κεντρικό στο Φαληρακι για εργασια επι 24ωρο. Πληρ. τηλ. 21600, 51033 ΑΚ19475

ΠΩΛΕΙΤΑΙ επιχειρηση ειδη δωρων στην περιοχή Αναληψη. Πληρ. τηλ. 67897, ωρες καταστημάτων

ΠΩΛΕΙΤΑΙ εστιατόριο-Πιτσερία στην ΙΞΙΑ πανω στην λεωφόρο Ιαλυσου κοντα στο Μίρα-Μαρε μεσα σε πολλα ξενοδοχεια και σε μεγάλη τουριστική κινηση. Είναι σε λειτουργία και με καλο εξοπλισμό. Πληρ. τηλ. 90808 και 90787.

ΠΩΛΗΣΕΙΣ ΑΥΤΟΚΙΝΗΤΩΝ

ΠΩΛΕΙΤΑΙ FIAT 127 δρχ. 400.000 σε πολυ καλή κατάσταση. Πληρ. ωρες 14.30-17.00 και 19.00-22.00 στο τηλέφωνο 32404 κ. Νίκο. ΑΑ19631

ΠΩΛΕΙΤΑΙ φορτηγάκι bobcat. Πληρ. τηλ. 094-61395 και 21169. ΑΑ19629

ΠΩΛΕΙΤΑΙ HYUNDAI SCOUPE LS1500 σε '94 με 38.000 χλμ. σε άριστη κατασταση με full extra, ζαντολάστιχα, συναγερμό, χαμηλωμένο sebring εξατ. και πολλα άλλα εξτρα. Πληρ. τηλ. 75916-38546 POWER & DESING ωρες καταστημάτων ΑΑ19614

ΠΩΛΕΙΤΑΙ FIAT BRAVA 1400 cc μοντέλο 1996 σε αριστη κατάσταση full extra. Πληρ. τηλ. 33576 ΑΑ19595

ΠΩΛΕΙΤΑΙ ZASTAVA 1.100 κυβ. 82 μοντ. σε καλή κατάσταση 400.000. Δεκτός έλεγχος. Πληρ. τηλ. 27097, Βασιλης ΑΑ19533

ΠΩΛΕΙΤΑΙ TOYOTA φορτηγάκι ανοικτο 1000 κυβ. σε καλη κατάσταση 1.000.000 δρχ. Πληρ. τηλ. 64690 Φωτης ΑΑ19534

ΠΩΛΕΙΤΑΙ
LADA NIVA 600 c.c. σε πολυ καλή κατάσταση, πολλα EXTRA, σε πολυ καλή τιμή. Δεκτος κάθε έλεγχος.
Πληρ. τηλ. **24717**
ΠΑ19630

ΠΩΛΕΙΤΑΙ
αυτοκίνητο τύπου OPEL KADETT σε καλή κατάσταση με ραδιοκασετόφωνο PIONEER και πολλά ανταλλακτικά.
Πληρ. τηλ. **39664**
ΠΑ19365

ΠΩΛΕΙΤΑΙ
JCB 3CX 4X4 σε άριστη κατασταση.
Πληρ. τηλ. **75973**
κιν. **093 440315**
ΠΑ19182

ΠΩΛΕΙΤΑΙ
LANCIA DELTA μοντ. 89. 1100 cc σε άριστη κατασταση, ατρακτάριστο, χρώματος κόκκινου, με σαλόνι ALCATARA, ζαντολάστιχα, ηλεκτρικά παράθυρα ΕΥΚΟΛΙΕΣ ΠΛΗΡΩΜΗΣ Δεκτος κάθε έλεγχος
Πληρ. τηλ. **20493** (10-3 μ.μ.)
73738 (6-11μ.μ.)

ΠΩΛΕΙΤΑΙ
FORD ESCORT μοντέλο '79, 1100cc, τετράπορτο, χρώματος ασημί.
Πληρ. τηλ. **36872, 20546**
ώρες 5-9μ.μ., κος Νίκος

Από τη νέα έκθεση BMW του ΘΩΜΑ ΒΕΡΒΙΛΗ **πωλούνται** τα παρακάτω μεταχειρισμένα αυτοκίνητα:
1) BMW 316 μοντέλο 1994 turbo 165 PH. Ηλεκτρικά καθίσματα σπορτ ανάρτιση, air condition, αλουμινένια ζαντολάστιχα, εξατμίσεις σπορτ και με πολλά εξτρα.
2) Κλούβα VW Transporter 2.400 κυβικά ντίζελ μοντέλο 94
3) VW Transporter φορτηγάκι ανοιχτό 2.400 κυβικά μοντ. 94
4) Κλούβες ψυγεία ντίζελ
5) OPEL COMVO 1700 κυβ. μοντέλο 94.
6) MITSUBISHI κλούβα 2500 κυβ.
7) 4X4 NISSAN πετρέλαιο.
8) MERCEDES φορτηγό 410 με αλουμινένια καρότσα μοντέλο 193 σε άριστη κατάσταση.
Επίσης ανταλλάσσουμε το δικό σας βενζινοκίνητο αυτοκίνητο με πετρελαιοκίνητο.
Ολα τα αυτοκίνητα είναι σε πολύ καλή κατάσταση και έχουν ένα χρόνο εγγύηση.
6ο χλμ. Λεωφ. Ρόδου-Λίνδου
τηλ. **62928-66669**

ΠΩΛΕΙΤΑΙ φορτηγό αυτοκίνητο MERCEDES L.K. 809. 30514, 08.00-13.00 Πληρ. τηλ ΑΑ19531

ΠΩΛΕΙΤΑΙ MAZDA 323 SEDAN μοντ. 1984 1100 cc σε άριστη κατάσταση με ραδιοκασετόφωνο PIONEER. Πληρ. τηλ. 38888, 1-2 μεσημέρι, 5.30-9 βραδυ ΑΑ19529

ΠΩΛΕΙΤΑΙ MERCEDES 813 φορτηγο εισαγωγής ακυκλοφορητο σε τιμή 4 εκατομμυρίων. Πληρ. τηλ. 94477 οικια και 66555 γραφειο ΑΑ19407

ΠΩΛΕΙΤΑΙ - ΕΥΚΑΙΡΙΑ FIAT PANDA με FIRE κινητηρα μοντελο '91 σε αριστη καταστάση, φρεσκοβαμμένο. Δεκτος κάθε έλεγχος. Τιμή 800.000 δρχ. μετρητοίς. Πληρ. τηλ. 64871, 094 381498 ΑΑ19379

ΠΩΛΟΥΝΤΑΙ
Τα κάτωθι αυτ/τα σε άριστη κατάσταση και προσιτες τιμες: 1)SEAT MARBELLA, mod. 95. 2) SEAT CORDOBA, mod 96, 3) OPEL ASTRA, mod. 96, 4) SUZUKI JEEP SAMOURAI, mod. 94 και 95, 5) RENAULT TWINGO, mod. 96 (γίνονται και ευκολίες πληρωμής).
Πληρ. τηλ. **21819**
κον ΓΕΩΡΓΑ
ΠΑ19575

ΠΩΛΟΥΝΤΑΙ
Α) Φορτωτής 950 cat σε άριστη κατάσταση. Τιμή συζητήσιμη.
Β) Κλούβα NISSAN VANETE μοντέλο 93, σε άριστη κατάσταση. Τιμή συζητήσιμη.
Πληρ. τηλ. **74847, 093/639699**
ΝΙΚΟΣ
ΠΑ19574



ΚΕΡΜΑΤΟΔΕΚΤΗΣ EUROPAYPHONE GREECE
Δέχεται νομίσματα 20, 50, 100 δρχ.
ΜΠΟΡΕΙΤΕ ΝΑ ΤΟΝ ΑΠΟΚΤΗΣΕΤΕ ΜΟΝΟ ΜΕ **25.000**
ΠΡΟΚΑΤΑΒΟΛΗ
ΠΡΟΣΟΧΗ!!! Όλοι οι εγκεκριμένοι νομισματοδέκτες θα πρέπει να φέρουν το σήμα
service και εγγύηση
ΚΑΤΑΛΛΗΛΟΣ ΓΙΑ: Περίπτερα, Pub, Καφετέριες, Βενζινάδικα, Σούπερ Μάρκετ, Γυμναστήρια, Σχολές, Ψιλικά, Κομμωτήρια, Σωματεία, Ξενοδοχεία, Camping
ΑΠΟΚΛΕΙΣΤΙΚΟΣ ΑΝΤΙΠΡΟΣΩΠΟΣ ΔΩΔΕΚΑΝΗΣΟΥ:
ΣΗΦΑΚΗΣ ΓΕΩΡΓΙΟΣ - ΑΤΤΑΒΥΡΟΥ 46 ΡΟΔΟΣ - ΤΗΛ. 73440
TELERENT ΚΕΡΜΑΤΟΤΗΛΕΦΩΝΑ

ΠΩΛΟΥΝΤΑΙ

ΤΑ ΕΞΗΣ ΜΕΤΑΧΕΙΡΙΣΜΕΝΑ ΑΥΤΟΚΙΝΗΤΑ
1. LAND ROVER V8 ΚΟΝΤΟ ΜΕ A/C ΚΑΙ FULL EXTRA, ΣΕ ΤΙΜΗ ΕΚΠΛΗΞΗ
2. RENAULT 5 TURBO GT ΣΕ ΥΠΕΡ ΑΡΙΣΤΗ ΚΑΤΑΣΤΑΣΗ
3. RENAULT 5 GTS ΣΕ ΑΡΙΣΤΗ ΚΑΤΑΣΤΑΣΗ
4. TOYOTA COROLLA 3ΠΟΡΤΗ 94 ΜΟΝΤΕΛΟ
5. FORD ESCORT 83 5ΠΟΡΤΟ ΣΕ ΑΡΙΣΤΗ ΚΑΤΑΣΤΑΣΗ
6. OPEL KADETT 5ΠΟΡΤΟ 86 ΜΟΝΤΕΛΟ ΣΕ ΑΡΙΣΤΗ ΚΑΤΑΣΤΑΣΗ
7. FIAT FIORINO ΣΕ ΑΡΙΣΤΗ ΚΑΤΑΣΤΑΣΗ

Προτιμάτε τα μεταχειρισμένα μας για το δικό σας συμφέρον

PILATOS MOTORS
Τηλ. 30757, 093 777900

ΠΩΛΟΥΝΤΑΙ

1. Αγρός 4.000 τ.μ. με θέα στ' Αασγουρου
2. Μονοκατοικία 2όροφη 280 τ.μ. με υπόγειο στο Κανδυλι με 2000 τ.μ. οικόπεδο αξίας 23.000.000
3. 100 τ.μ. 4άρι διαμέρισμα με ωραία θέα πλησίον Φανερωμένης αξίας 26.000.000
4. 108 τ.μ. 4άρι διαμέρισμα στην οδό Κέννεντυ αξίας 27 εκατ.
5. 90 τ.μ. 3άρι ωραίο διαμέρισμα καινούργιο στους Καθηγητές μόνο 25.000.000
6. 90 τ.μ. 3άρι διαμέρισμα πλησίον της οδού Στ. Κωτιάδη
7. 80 τ.μ. διαμέρισμα πλησίον Παν. Ροδίου ισόγειο με αυλή αξίας μόνο 17.000.000
8. 4άρια διαμερίσματα σε κολώνες στην περιοχή Χαλκιών
9. Οικόπεδα των 430 τ.μ. στο Ανω Ροδίνι
10. Καταστήματα των 35 τ.μ., 70 τ.μ. στο Φαληράκι
11. Μονοκατοικία 100 τ.μ. στ' Αφάντου

Πληροφορίες κ. Εμμ. Κρανίδη
Αμερικής 90
Τηλ. 27082, 26476 ώρες 9-13 και 5-9 μ.μ.

Η αγορά σπιτιού είναι πάντα όνειρο ζωής...

Στηρίζουμε. υλοποιούμε, διασφαλίζουμε το όνειρό σας
Τα σπίτια μας αντέχουν στο χρόνο και η επένδυσή σας πιάνει τόπο.

ΟΙΚΟΔΟΜΙΚΕΣ ΕΠΙΧΕΙΡΗΣΕΙΣ
ΜΑΡΙΑ ΤΖΟΓΙΑ & ΥΙΟΙ

- Διαμπερή Δυάρια-Τριάρια-Τεσσάρια
- Γκαρσονιέρες με καλή θέα
- Αποθήκες Αθηνών-Ατταβύρου

Πληρ. τηλ. 30069

Στο Ξενοδοχείο LYDIAN VILLAGE στη Λάρδο

ΖΗΤΕΙΤΑΙ προσωπικό των κάτωθι ειδικοτήτων:

ΚΟΥΖΙΝΑ: CHEF με γνώσεις Ιταλικής κουζίνας, Α' μάγειρας, Ζαχ/της
ΕΣΤΙΑΤΟΡΙΟ: Μαιτρ με άριστες γνώσεις Ιταλικής γλώσσας
ΜΠΑΡ: Μπάρμαν με άριστες γνώσεις Ιταλικής γλώσσας

Πληροφορίες στα τηλ. **0244: 47361-6**

ΕΥΡΩΚΤΗΜΑΤΙΚΗ

ΚΤΗΜΑΤΟΜΕΣΙΤΙΚΟ ΓΡΑΦΕΙΟ
ΙΩΑΝΝΗΣ & ΜΙΧΑΛΗΣ ΕΥΣΤΑΘΙΟΥ



ΤΩΡΑ ΚΑΙ ΣΤΟ INTERNET!

INTERNET: http://www.helios.gr/real_Estates/Eurokt/matiki.html
E Mail: Eurokt/matiki@tha.Forthnet.gr

ΑΡΙΘΜΟΣ ΑΔΕΙΑΣ 75378

ΕΘΝΙΚΗΣ ΑΝΤΙΣΤΑΣΕΩΣ 48, (ΑΝΝΗΣ ΜΑΡΙΑΣ) • ΤΗΛ.: (0241) 73819 - 74917 • FAX: (0241) 38641 • ΚΙΝ: 094/374546

ΚΑΤΑΣΤΗΜΑΤΑ ΓΡΑΦΕΙΑ

30 τ.μ. στο Φαληράκι	30.000.000 δρχ	50 τ.μ. στην Αλεξ. Διάκου	50.000.000 δρχ
32 τ.μ. στην Αμερικής	62.500.000 δρχ	50 τ.μ. στην παραλία Ιαλυσού	13.000.000 δρχ
34 τ.μ. στη Λ. Ιαλυσού	20.400.000 δρχ	51 τ.μ. κοντά στο Νοσοκομείο	30.600.000 δρχ
38 τ.μ. στην παραλία Ιαλυσού	13.300.000 δρχ	53 τ.μ στη Λ. Λίνδου	26.000.000 δρχ
40 τ.μ. στην παραλία Ιαλυσού	22.000.000 δρχ	53 τ.μ. στο Ροδίνι (μπετά)	8.500.000 δρχ
42 τ.μ. στο εμπορικό κέντρο Φωκιάλη	12.000.000 δρχ	56 τ.μ. στο Ροδίνι	14.000.000 δρχ
44 τ.μ. στο κέντρο	40.000.000 δρχ	69 τ.μ. στη Θ. Σοφούλη	25.000.000 δρχ
46 τ.μ. στη Λ. Καλλιθέας	23.000.000 δρχ	72 τ.μ. κοντά στο Νοσοκομείο	43.554.000 δρχ
50 τ.μ. στο Φαληράκι	25.000.000 δρχ	143 τ.μ. στη Λ. Καλλιθέας	64.640.000 δρχ

ΜΟΝΟΚΑΤΟΙΚΙΕΣ ΜΑΙΖΟΝΕΤΕΣ

76 τ.μ. στα Ασγούρου σε 780 τ.μ. οικόπεδο	30.000.000 δρχ	153 τ.μ. στο Ροδίνι	34.000.000 δρχ
118 τ.μ. στην Παστίδα (δ/κα) σε 1200 τ.μ. κήπο	45.000.000 δρχ	165 τ.μ. στους Δασκάλους με κήπο	40.000.000 δρχ
126 τ.μ. στην Ιαλυσό με 289 τ.μ. κήπο (μπετά)	26.000.000 δρχ	180 τ.μ. στους Δασκάλους	50.400.000 δρχ
130 τ.μ. στη Θεσσαλονίκης	39.000.000 δρχ	195 τ.μ.στους Δασκάλους	64.000.000 δρχ
130 τ.μ. στην Ιαλυσό σε 315 τ.μ. οικ/δο (μπετά)	23.000.000 δρχ	200 τ.μ. στους Δασκάλους (ημιτελής)	45.000.000 δρχ
130 τ.μ. στο Γεννάδι με 350 τ.μ. κήπο (μπετά)	13.000.000 δρχ	200 τ.μ. στα Κοσκινού σε 1000 τ.μ. οικ/δο (μπετά)	26.000.000 δρχ
130 τ.μ. στην Ιαλυσό σε 300 τ.μ. οικ/εδο (μπετά)	20.000.000 δρχ	210 τ.μ. στο Ροδίνι σε 250 τ.μ. οικ/δο (μπετά)	26.000.000 δρχ
133 τ.μ. στην Αναληψη	39.000.000 δρχ	204 τ.μ. στα Κοσκινού σε 1000 τ.μ. οικ/δο (μπετά)	26.000.000 δρχ
133 τ.μ. στην Αναληψη	38.000.000 δρχ	240 τ.μ. στα Κοσκινού σε 1000 τ.μ. οικ/δο (μπετά)	36.000.000 δρχ
140 τ.μ. στο Μόντε Σμιθ σε 200 τ.μ. οικόπεδο	48.000.000 δρχ	240 τ.μ. στην Ιαλυσό σε 1000 τ.μ. οικόπεδο (μπετά)	30.000.000 δρχ
140 τ.μ. στα Κοσκινού σε 500 τ.μ. οικ/δο (μπετά)	21.000.000 δρχ	251 τ.μ. στην Ιαλυσό σε 384 τ.μ. οικόπεδο	55.000.000 δρχ
140 τ.μ. στην Ιαλυσό σε 350 τ.μ. οικόπεδο	53.000.000 δρχ	290 τ.μ. στην παραλία Ιαλυσού σε 594 τ.μ. οικ/δο	51.000.000 δρχ

ΔΙΑΜΕΡΙΣΜΑΤΑ

34 τ.μ. στην Ιαλυσό	8.500.000 δρχ	94 τ.μ στο Ροδίνι	22.000.000 δρχ
35 τ.μ. στην Αναληψη	8.000.000 δρχ	95 τ.μ στην Αναληψη	27.000.000 δρχ
46 τ.μ. στο Καρακόνερο	9.500.000 δρχ	96 τ.μ. στους Δασκάλους	26.800.000 δρχ
49 τ.μ. στην Αναληψη	12.000.000 δρχ	97 τ.μ. στη Θ. Σοφούλη	29.500.000 δρχ
51 τ.μ. στους Δασκάλους	13.600.000 δρχ	100 τ.μ. στην Αναληψη	30.000.000 δρχ
52 τ.μ. στο Καρακόνερο	12.000.000 δρχ	101 τ.μ.στην Αναληψη	32.000.000 δρχ
55 τ.μ. στο Ροδίνι	12.000.000 δρχ	103 τ.μ. στην Αναληψη	28.000.000 δρχ
58 τ.μ. στην Αναληψη	17.000.000 δρχ	104 τ.μ. στην Αναληψη	27.000.000 δρχ
60 τ.μ. στη Γαριβάλδη	21.000.000 δρχ	104 τ.μ. στο Καρακόνερο	30.000.000 δρχ
79 τ.μ. στο Αραπάκι	21.500.000 δ

ΠΩΛΕΙΤΑΙ
αυτοκίνητο μάρκας FIAT CINQUECENTO 3 ετών με ψηφιακό ραδιοκασετόφωνο αυτόματες κλειδαριές σε χρώμα λευκό.
Τιμή 1.600.000 από ιδιώτη. Δεκτός έλεγχος.
Πληρ. τηλ. **093 732334** ή **30642** πρωινές ώρες
ΠΑ19532

ΠΩΛΕΙΤΑΙ
GOLF GTI 16V, 1800 cc, σειρά 2, πλήρης εξοπλισμός.
Πληρ. τηλ. **093/584622 & 32306**, κ. Γιάννη
ΠΑ19504

ΕΥΚΑΙΡΙΑ - ΠΩΛΕΙΤΑΙ
ALFA ROMEO 146 (1400) μοντέλο Ιανουάριο 1996 με αποροφητική ανάρτηση, σε άριστη κατάσταση. Μόνο σοβαρές προτάσεις.
Πληρ. τηλ. **74566** (6-9 μ.μ.)
ΠΑ19465

ΠΩΛΕΙΤΑΙ
PEUGEOT 106 GTI 1600 cc 06-97, μπλε μεταλλικό, φουλ έξτρα 2.500 χλμ. καινούργιο. Mercedes 420 SEC με ξένες πινακίδες. Και τα δυο αμάξια είναι σε άριστη κατάσταση.
Πληρ. κ. Νίκος 8.30-1.30 και 4-8 τηλ. **24286, 20127**
ΠΑ19446

ΠΩΛΕΙΤΑΙ
αυτοκίνητο ALFA ROMEO 155 1800 cc 6oc/92 με air condition μεταλλικό χρώμα, ζάντες αλουμινίου. Όλα εργοστασιακά σε άριστη κατάσταση.
Πληρ. τηλ. **92233** πρωί κιν. **093/478289** και **47967** απόγευμα
ΠΑ19409

ΑΝΑΚΟΙΝΩΣΗ
Για όσους ενδιαφέρονται να ενοικιάσουν καλό αυτοκίνητο για την περίοδο του χειμώνα ή τα Σαββατοκύριακα το RENT A CAR TRUST παραμένει ανοικτό όπως και κάθε χρόνο για την εξυπηρέτηση σας. ΤΙΜΕΣ ΦΙΛΙΚΕΣ
Πληρ. τηλ. **76128**
ΠΑ19405

ΕΥΚΑΙΡΙΑ
FIAT 127 μοντέλο 75 κόκκινο σε υπεράριστη κατάσταση με στερεοφωνικό, καινούργια ταπετσαρία, πωλείται από ιδιώτη μόνο 530.000 δρχ. μετρητοίς.
Πληρ. τηλ. **96612**
ΠΑ19404

ΠΩΛΕΙΤΑΙ FORD FIESTA 1000cc μοντ. 96, στρακάριστο σε άριστη κατάσταση. Τιμή 1.000.000 δρχ. Πληρ. τηλ. 0892-91560.

ΠΩΛΕΙΤΑΙ KIA Sephia του 95 1600cc σχεδόν καινούργιο με φουλ έξτρα και ελεγμένο από αντιπροσωπεία. Τιμή ευκαιρίας και ευκολίες πληρωμής. Πληρ. τηλ. 093-533310. ΑΑ18977

ΠΩΛΕΙΤΑΙ NISSAN SX 200 TURBO 1.8 τέλος του '91 σε άριστη κατάσταση. Δεκτός κάθε έλεγχος φουλ έξτρα. Πληρ. τηλ. 31742, 32100.

ΠΩΛΟΥΝΤΑΙ μεταχειρισμένα αυτοκίνητα μέσω κλούβας ημιφορτηγά, φορτηγά. Πληρ. τηλ. 62928-66669 60 χλμ Ρόδου-Λίνδου.

ΠΩΛΕΙΤΑΙ
CITROEN AX 1,1 i cat μοντ. 1992, σε πολύ καλή κατάσταση, στρακάριστο, χρώματος μπλε μεταλλικό. Τιμή 1.400.000 δρχ.
Πληρ. τηλ. **68533** από 8.30-13.30 & 17.30-20.30
ΠΑ19573

ΠΩΛΕΙΤΑΙ
σκάφος αμερικάνικο 30 ποδιών με δυο μηχανές cemic 155 HP η κάθε μία πετρελαίου. Ευκολίες πληρωμής.
Πληρ. τηλ. **64405**
ΠΑ19572

ΠΩΛΕΙΤΑΙ
FIAT CINQUECENTO μοντέλο 94 900 cc, 36.000 χλμ, ηλεκτρικά παράθυρα, ηλεκτρομαγνητικές κλειδαριές, χρώμα πράσινο μεταλλικό. Άριστη κατάσταση. Δεκτός κάθε έλεγχος. Τιμή 1.750.000.
Πληρ. τηλ. **68782,094/208019**
ΠΑ19571

ΠΩΛΕΙΤΑΙ
LADA SAMARA του '92 με 60 χιλ. χιλιόμετρα.
Πληρ. τηλ. **73390**
ΠΑ19614

ΠΩΛΕΙΤΑΙ
τρέιλερ μεγάλο αλουμινίου σε πολύ καλή κατάσταση και σε τιμή ευκαιρίας
Πληρ. τηλ. **96627**
ΠΑ19613

ΠΩΛΕΙΤΑΙ
GOLF 1300 cc μοντ. 86 σε πολύ καλή κατάσταση. Δεκτός κάθε έλεγχος. Τιμή 1.800.000
Πληρ. τηλ. **66910** 9-1 π.μ., **73677** 5-7 μ.μ. κ. Νίνα

ΠΩΛΕΙΤΑΙ
OPEL ASCONA μοντέλο 1986, ψηφιακό ραδιόφωνο σε καλή κατάσταση.
Πληρ. τηλ. **39848, 91440, 24471** κ. Βόλα
ΠΑ19594

ΜΑΘΗΜΑΤΑ

ΚΑΘΗΓΗΤΗΣ πτυχιούχος μαθηματικός της Φυσικομαθηματικής σχολής του Πανεπιστημίου Κρήτης παραδίδει ιδιαίτερα μαθήματα κατ' οίκον (Μαθηματικά, Φυσική, Χημεία) σε μαθητές Γυμνασίου-Λυκείου.
- Πολυετής διδακτική εμπειρία
- Μεταδοτικότητα μεθοδολογία ανάπτυξη της κρίσης και των δεξιοτήτων του μαθητή
- Θεαματική βελτίωση σε πολύ σύντομο χρόνο
- Ενημέρωση και συνεργασία με τους γονείς. Πληρ. τηλ. 77025, 61013
AM19589

ΚΑΘΗΓΗΤΡΙΑ ΑΓΓΛΙΚΩΝ απόφοιτος Βρετανικού Συμβουλίου, παραδίδει ιδιαίτερα μαθήματα σε αρχάριους και προχωρημένους. Επίσης γίνονται μεταφράσεις όλων των εγγράφων από και προς τα Αγγλικά. Τιμές λογικές. Πληρ. τηλ. 22744, 39940 AM19565

ΜΑΘΗΜΑΤΙΚΟΣ
Παραδίδει ιδιαίτερα μαθήματα κατ' οίκον σε μαθητές Γυμνασίου-Λυκείου. Άριστη προετοιμασία για τα σχολικά τεστ. Τιμές προσιτές.
Πληρ. τηλ. **29315-75790** από 9-1 και 6-9 μ.μ. Σταθης Ορφανός
ΠΜ19645

ΑΓΓΛΙΚΑ
Θέλετε να μάθετε αγγλικά γρήγορα και υπεύθυνα; Πτυχιούχος αμερικάνικου πανεπιστημίου και πρώην καθηγήτρια (ΑΣΤΕΡ), της Ανώτερης Τουριστικής Σχολής Ρόδου, παραδίδει ιδιαίτερα μαθήματα. Τιμές προσιτές. Ειδική προσφορά σε ξενοδοϋπαλλήλους.
Πληρ. τηλ. **25751**
ΠΜ19521

ΜΑΘΗΜΑΤΙΚΑ-ΦΥΣΙΚΗ-ΧΗΜΕΙΑ
καθηγήτρια με φροντιστηριακή πείρα παραδίδει ιδιαίτερα μαθήματα
Πληρ. τηλ. **66575, 24307**
ΠΜ19426

ΑΓΓΛΙΚΑ-ΙΤΑΛΙΚΑ
καθηγητής αριστούχος απόφοιτος (MASTER) SCHILLER INTERNATIONAL UNIVERSITY παραδίδει μαθήματα **κατ' οίκον** σε αρχάριους, προχωρημένους, ξενοδοχοϋπαλλήλους. Προετοιμασία εξετάσεων FIRST CERTIFICATE, TOEFL, CAMBRIDGE, MICHIGAN, PROFICIENCY καθώς εισαγωγής σε Βρετανικά και Ιταλικά Πανεπιστήμια. Τιμές λογικές. Μεταφράσεις δεκτές.
Πληρ. τηλ. **27447, 87287 και 093/322666**

κοπέλα, πτυχιούχος Πανεπιστημίου Αιγαίου **ΠΑΡΑΔΙΔΕΙ ΜΑΘΗΜΑΤΑ** σε μαθητές ΔΗΜΟΤΙΚΟΥ. Επίσης φύλαξη μικρών παιδιών απογευματινές ώρες ή Σαββατοκύριακα, τηλ. 79269 AM19522

ΚΑΘΗΓΗΤΡΙΑ ΑΠΟΦΟΙΤΗ ΠΟΛΥΤΕΧΝΕΙΟΥ παραδίδει μαθήματα Μαθηματικών Φυσικής - Χημείας σε μαθητές Γυμνασίου - Λυκείου. Υπεύθυνη εργασία. Τιμές λογικές. Πληρ. τηλ. 38509. AM19497

ΙΣΤΟΡΙΑ-ΕΚΘΕΣΗ. Καθηγήτρια αναλαμβάνει υπεύθυνα την προετοιμασία μαθητών γυμνασίου-Λυκείου. Πληρ. τηλ. 62532

Ο ΚΟΣΜΟΣ ΤΗΣ ΝΕΑΣ ΤΕΧΝΟΛΟΓΙΑΣ ΣΑΣ ΚΑΛΕΙ ΝΑ ΤΟΝ ΓΝΩΡΙΣΕΤΕ
Υποψήφια Διδάκτωρ ΕΜΠ τομέα Πληροφορικής σας εισάγει στον κόσμο των Υπολογιστών μέσω ταχύρρυθμων ειδικευμένων μαθημάτων.
Πληρ. Ερυθρού Σταυρού 2, 4ος όροφος (πλησίον Νοσοκομείου) τηλ. **74193**

ΑΝΑΚΟΙΝΩΣΗ
DOGRAM COMPUTER


Τμήματα για:
Παιδιά από 8 ετών
Αρχάριους - Μαθητές
Επαγγελματίες
Ανεύρεση Εργασίας
Διδάσκει πτυχιούχος Πανεπιστημίου Αμερικής
ΜΑΝΩΛΗΣ Ι. ΣΟΦΙΛΛΑΣ
Κοδριγκτώνος 91
Τηλ. (0241) 31761

ΕΡΓΑΣΙΕΣ

ΖΗΤΕΙΤΑΙ εμφανίσιμη BAR WOMAN ελληνίδα ή ξένη που να έχει προϋπηρεσία. Εργασία διαμονή εξασφαλισμένη για νυκτερινή εργασία. Πληρ. τηλ. 0244-31164. ΑΖ19643

ΖΗΤΟΥΝΤΑΙ ένας σερβιτόρος και μια σερβιτόρα για να εργασθούν σε εστιατόριο στο κέντρο της πόλης. Πληρ. κ. Γιάννα τηλ. 094/601146 ΑΖ19596

ΖΗΤΕΙΤΑΙ πωλήτρια έμπειρη και εμφανίσιμη για το κατάστημα MAD STUFF (BOUTIQUE) στο KAIRO PALACE. Πληρ. τηλ. 27073, 23563 ΑΖ19599

ΖΗΤΕΙΤΑΙ κοπέλα για καφετέρια. Πληρ. τηλ. 20282 ΑΖ19538

ΖΗΤΕΙΤΑΙ οδηγός με δίπλωμα Γ' κατηγορίας από εταιρεία. Πληρ. τηλ. 0241-29509, 094 376770 ΑΖ19536

ΖΗΤΕΙΤΑΙ κοπέλα για βραδυνή απασχόληση σε καφετέρια-μπαρ. Πληρ. τηλ. 20282, μετά τις 17.00 ΑΖ19505

ΖΗΤΟΥΝΤΑΙ δυο κοπέλες, bar women, ανεξάρτητες για να αναλάβουν την λειτουργία bar. Πληρ. τηλ. 29619 ΑΖ19381

ΖΗΤΕΙΤΑΙ νέος για να εργασθεί σε εστιατόριο στη θέση ταμίου και με άλλες γνώσεις χειρισμού κομπιούτερ και ξένης γλώσσας. Δουλειά χειμώνα - καλοκαίρι. Πληρ. τηλ. 32232, 34088

ΤΟΥΡΙΣΤΙΚΟ ΓΡΑΦΕΙΟ ΖΗΤΑΕΙ
δια την τουριστική περίοδο 1998, δεσποινίδα ή νεαρόν κύριον δια να εργασθεί ως συνοδός γκρουπ. **Απαιτούμενα προσόντα:** Καλή εμφάνιση, σοβαρότητα, γνώσεις σκιματερ. **Ξένες γλώσσες:** Αγγλική, Γερμανική, Ιταλική, Ισπανική, Γαλλική. Γραπτές αιτήσεις με ιστορικό, γνώσεις, φωτογραφία στην ταχυδρομική θυρίδα **345**, Ρόδος.
ΠΖ19568

ΖΗΤΕΙΤΑΙ
κυρία ή δεσποινίς για συνεργασία (ως ντήλερ λευκών ειδών). Μισθός και ποσοστά.
Πληρ. τηλ. **094/377254**
ΠΖ19566

ΖΗΤΕΙΤΑΙ
νέος με γνώσεις Η/Υ (WINDOWS) και ηλεκτρονικής για να εργασθεί σε κατάστημα πωλήσης ηλεκτρονικών ειδών. Μόνιμη και αποκλειστική απασχόληση, δημιουργική εργασία.
Πληρ. τηλ. **31360-33575** ώρες λειτουργίας καταστημάτων
ΠΖ19015

ΖΗΤΕΙΤΑΙ δεσποινίδα για να εργασθεί σε καφετέρια-μπαρ στην Κρεμαστή. Πληρ. τηλ. 094/582589.

ΖΗΤΟΥΝΤΑΙ συνεργάτες για προώθηση προϊόντων ευρείας κατανάλωσης από μεγάλη γερμανική εταιρεία. Πληρ. τηλ. 32568, 093 662570 από 2.30 μ.μ.-11.00 μ.μ.

Μεγάλη Αθηναϊκή χρηματιστηριακή εταιρεία με ευρύ πελατολόγιο στη Ρόδο, **ΖΗΤΑ** άτομα για την στελέχωση του τοπικού της καταστήματος. Για περισσότερες πληροφορίες ή για αποστολή βιογραφικού σημειώματος απευθυνθείτε στην Κ. Φωτεινοπούλου. Διεύθυνση: Σοφοκλέους 7-9, 10559 Αθήνα.
Πληρ. τηλ. **3315540-52**
FAX: **3216289**
ΠΖ19644

ΖΗΤΕΙΤΑΙ
κοπέλα να εργασθεί ως σερβιτόρα σε ρεμπετάδικο στην Κρεμαστή.
Πληρ. τηλ. **94667, 95173, 95220** κ. Νίκο
ΠΖ19617

ΖΗΤΕΙΤΑΙ
νέα εμφανίσιμη κοπέλα για να εργασθεί σε παραδοσιακό καφενείο στην Κρεμαστή στο bar ή στο σέρβις.
Πληρ. τηλ. **91055, 93662** απογ. ώρες (μετά τις 5 μ.μ.)
ΠΖ19616

ΖΗΤΟΥΝΤΑΙ
Το Ξεν/χείο "LYDIA MARIS" στα Κολύμπια ζητεί: 1) Μπουφετζή, 2) Μπάρμαν, 3) Βοηθούς σεφ, 4) Καμαριέρες. Προϋπηρεσία απαραίτητη, καθώς και πρόσφατη φωτογραφία.
Πληρ. τηλ. **56256** στο ξενοδοχείο καθημερινά από 12.00-14.00
ΠΖ19570

ΖΗΤΟΥΝΤΑΙ
δεσποινίδες- κυρίες για πώληση κοσμημάτων Φο-μπιζού και γυναικείων αξεσουάρ.
Πληρ. τηλ. **67944** από 10-2 μ.μ.και 5-8 μ.μ. κα ΔΩΡΑ
ΠΖ19569

ΕΚΘΕΣΗ
Καθηγήτρια φιλόλογος παραδίδει μαθήματα έκθεσης σε μαθητές Λυκείου και σε υποψηφίους πανελλήνιων εξετάσεων.
Πληρ. τηλ. **22013**

ΖΗΤΕΙΤΑΙ
ειδικευμένος εργάτης για φούρνο.
Πληρ. τηλ. **20231** από 8-16 μ.μ.
ΠΖ19598

ΖΗΤΕΙΤΑΙ
από ΣΥΜΗ κυρία ή δεσποινίς για συνεργασία ως ντήλερ λευκών ειδών. Μισθός και ποσοστά.
Πληρ. τηλ. **094-377254**
ΠΖ19139

ΖΗΤΟΥΝΤΑΙ
πωλήτριες πεπειραμένες για καταστήματα γυναικείων ενδυμάτων στη Ρόδο, Αφάντου, Αρχάγγελο. ΥΨΗΛΕΣ ΑΠΟΔΟΧΕΣ.
Πληρ. τηλ. **093-683670** Κυρ. Κώστα
ΠΖ19537

ΖΗΤΕΙΤΑΙ
κοπέλα δι' εργασία σε καφετέρια και ceClub
Πληρ. τηλ. **86638**
ΠΖ19535

ΖΗΤΟΥΝΤΑΙ
εμφανίσιμες κοπέλες για να εργασθούν σε σοβαρό μπαρ στο Ροδίνι.
Πληρ. τηλ. **38532**
ΠΖ19442

Η NEW HOME LINE προσφέρει ΜΙΣΘΟ, ΠΟΣΟΣΤΑ, BONUS σε κυρίες/δεσποινίδες που θα ήθελαν να εργασθούν σαν ΝΤΗΛΕΡ σε είδη προικός.
ΜΟΝΟ ΣΟΒΑΡΑ ΤΗΛΕΦΩΝΑ
Πληρ. τηλ. **094-588083** και **37384**
ΠΖ19292

ΞΕΝΟΔΟΧΕΙΟ KOLYMBIA STAR
ΖΗΤΑ
προσωπικό όλων των ειδικοτήτων που να γνωρίζουν απαραίτητως την Γερμανική γλώσσα.
Πληρ. τηλ. **56600, 56419** από 10.00-14.00
ΠΖ19258

ΠΡΟΣΦΟΡΕΣ ΕΡΓΑΣΙΑΣ

Βουλγάρικη Αλέξη γνωριμιών **προτείνει γνωριμία** με Βουλγάρες κάθε ηλικίας με σκοπό το γάμο. Πληρ. τηλ. 00359-2-570574, 00359-2-574897 ή γράψτε Ρ.Β. 25 SOFIA 1619 BULGARIA
ΑΡ19544

ΚΥΡΙΑ ΑΝΑΛΑΜΒΑΝΕΙ να προσέχει ηλικιωμένους. Πληρ. τηλ. 33531 κ. Ζαχαρή και 38274, 25930 ΑΡ19451

ΘΕΡΑΠΕΥΤΙΚΟ ΜΑΣΑΖ
Πληρ. τηλ. **094 875764** κ. Μαρία
ΠΡ19545

ΧΡΕΙΑΖΕΣΘΕ : ΑΔΕΙΑ λειτουργίας για το **ΚΑΤΑΣΤΗΜΑ** σας;
ΘΕΛΕΤΕ: Γρήγορη εξυπηρέτηση σε λογικές τιμές;
ΤΗΛΕΦΩΝΕΙΣΤΕ:
0241/73021-31390
ΤΕΧΝΙΚΟ ΓΡΑΦΕΙΟ
Ι. ΧΑΤΖΗΙΩΑΝΝΙΔΗΣ
Διπλ. Πολιτικός Μηχανικός
Στ. Καζούλη 14 - Ρόδος
Τηλ./Fax: 73021-31390
ΠΡ19313

ΥΔΡΑΥΛΙΚΟΣ
αναλαμβάνει πάσης φύσεως υδραυλικές εργασίες μικρές και μεγάλες. Εγκαταστάσεις-αποφράξεις-τοποθέτηση ηλιακών. Επίσης αναλαμβάνει συντηρήσεις ξενοδοχείων. Εργασία εγγυημένη-ταχεία εξυπηρέτηση.
ΔΗΜΗΤΡΙΟΣ
Πληρ. τηλ. **36559, 31990** για άμεση εξυπηρέτηση καλέστε το κινητό τηλ. **094344911**

"EXPRESS CLEAN"
ΚΑΙ ΤΟ 1997 ΑΠΟΘΗΚΕΥΣΗ ΧΑΛΙΩΝ ΔΩΡΕΑΝ
ΕΠΙΣΤΡΟΦΗ ΧΑΛΙΩΝ ΣΕ 3 ΗΜΕΡΕΣ
αναλαμβάνουμε τον καθαρισμό επί τόπου ή στον δικό μας χώρο σε μοκέτες, χαλιά, σαλόνια. ΔΩΡΕΑΝ ΑΠΟΘΗΚΕΥΣΗ για όλο τον χρόνο. Άμεση εξυπηρέτηση. Εγγύηση η πολυετής πείρα μας με το σύγχρονα μηχανήματα και απορρυπαντικά μας.
Πληρ. τηλ. **94815** κινητό **094 350247/0246-98317**

ΜΑΚΕΤΙΣΤΡΙΑ με πλήρη ηλεκτρονικό εξοπλισμό αναλαμβάνει εκδόσεις βιβλίων-περιοδικών-πάσης φύσεως έντυπα διαφημιστικά, εφημερίδες. Πληρ. τηλ. 21656.

ΦΟΡΟΤΕΧΝΙΚΟΣ
Πτυχιούχος ΑΣΟΕΕ με πολυετή εμπειρία αναλαμβάνει υπεύθυνα την λογιστική και φοροτεχνική κάλυψη της επιχείρησης σας με συνεπή και αυτοπρόσωπη παρουσία.
Πληρ. τηλ. **093/449484**
ΠΡ19578

ΛΟΓΙΣΤΗΣ
Πτυχιούχος ΑΣΟΕΕ με επταετή προϋπηρεσία στις μεγαλύτερες επιχειρήσεις της Ρόδου προσφέρει υπεύθυνη και έγκυρη λογιστική και φοροτεχνική υποστήριξη σε επιχειρήσεις ανεξαρτήτου κατηγορίας βιβλίων.
Πληρ. τηλ. **093-335672**
ΠΡ19578

Εκτελούνται πάσης φύσεως οικοδομικές εργασίες (κτισίματα - σοβάδες - πλακάκια - κεραμοκατασκευές)
Ο ΝΙΚΟΣ
Πληρ. τηλ. **67607**
ΠΡ19577

ΗΛΕΚΤΡΟΛΟΓΟΣ
αναλαμβάνει πάσης φύσεως ηλεκτρολογικές εγκαταστάσεις, συντηρήσεις, προσθήκες, τροποποιήσεις νέες εγκαταστάσεις σε οικίες και ξενοδοχειακές μονάδες.
Πληρ. τηλ. **28534** και **094/478636**
ΠΡ19543

ΕΡΓΟΛΑΒΟΣ ΟΙΚΟΔΟΜΩΝ
ΜΑΣΤΟΡΑΣ ΑΠ. ΚΩΝ/ΝΟΣ
Αναλαμβάνουμε υπεύθυνα, χρώματα-σοβατίσματα-μάρμαρα-πλακάκια-γυαλίσματα-γκρεμίσματα-τοποθετήσεις κεραμιδιών-ξυλοκατασκευή και μελέτες για σοφίτες.
Λογικές τιμές
Πληρ. τηλ. **27255, ΡΟΔΟΣ**
Το γραφείο εργάζεται όλο το 24ωρο
ΠΡ19542

ΣΥΜΒΟΥΛΟΣ ΕΠΙΧΕΙΡΗΣΕΩΝ
ΟΙΚΟΝΟΜΟΤΕΧΝΙΚΟΣ 25ΑΕΤΟΥΣ ΠΕΙΡΑΣ, ΠΡΟΣΦΕΡΕΙ ΤΙΣ ΥΠΗΡΕΣΙΕΣ ΤΟΥ ΔΙΑ ΤΗΝ ΑΝΑΠΤΥΞΗ ΩΣ ΚΑΙ ΤΗΝ ΕΞΥΓΙΑΝΣΗ ΕΠΙΧΕΙΡΗΣΕΩΝ ΠΟΥ ΧΡΗΖΟΥΝ ΒΟΗΘΕΙΑΣ ΓΙΑ ΒΙΩΣΙΜΟΤΗΤΑ ΚΕΡΔΟΦΟΡΙΑΣ ΚΑΙ ΑΝΕΥΡΕΣΗ ΝΕΩΝ ΜΟΝΙΜΩΝ Η ΔΑΝΕΙΑΚΩΝ ΚΕΦΑΛΑΙΩΝ.
Πληρ. τηλ. **95580** κον ΚΩΣΤΑ
08.00-10.00 και 14.00-20.00
ΠΡ19579

ΑΛΟΥΜΙΝΙΑ - ΥΔΡΑΥΛΙΚΑ - ΗΛΕΚΤΡΟΛΟΓΟΣ - ΚΕΡΑΜΙΔΙΑ
ΓΥΨΟΣΑΝΙΔΕΣ - ΠΛΑΚΑΤΖΗΔΕΣ - ΣΟΒΑΤΖΗΔΕΣ
ΑΠΟΦΡΑΞΕΙΣ - ΜΕΛΕΤΗ & ΣΥΝΤΗΡΗΣΗ ΚΗΠΙΩΝ
ΕΛΑΙΟΧΡΩΜΑΤΙΣΜΟΙ - ΣΙΔΗΡΟΚΑΤΑΣΚΕΥΕΣ
ΞΥΛΟΥΡΓΟΣ
ΚΑΘΑΡΙΣΜΟΙ ΠΟΛΥΚΑΤΟΙΚΙΩΝ ΓΡΑΦΕΙΩΝ ΟΙΚΙΩΝ
ΠΕΡΙΦΡΑΞΕΙΣ ΟΙΚΟΠΕΔΩΝ ΑΓΡΩΝ ΚΛΠ
ΤΕΧΝΙΚΗ ΥΠΟΣΤΗΡΙΞΗ ΔΩΔ/ΣΟΥ
9000 5
ΚΟΝΤΑ ΣΑΣ
24 ΩΡΕΣ ΤΟ 24ΩΡΟ
ΧΩΡΙΣ ΣΥΝΔΡΟΜΗ - ΧΩΡΙΣ ΕΠΙΒΑΡΥΝΣΗ

ΥΔΡΑΥΛΙΚΑ ΚΑΛΟΡΙΦΕΡ
ΗΛΙΑΚΑ ΣΥΣΤΗΜΑΤΑ
ΕΓΚΑΤΑΣΤΑΣΕΙΣ
ΑΝΑΚΑΙΝΙΣΕΙΣ
ΣΥΝΤΗΡΗΣΕΙΣ
Γιάννης—ο—Ατλάσης
Πληρ. τηλ. **29898-64972**
ΠΡ19473

ΕΟΡΤΑΣΤΙΚΟΝ
ΔΙΑΚΟΣΜΗΣΕΙΣ ΜΕ ΜΠΑΛΟΝΙΑ
πάρτυ • εγκαίνια • συνέδρια
γάμοι • βαπτίσεις • δεξιώσεις
ΠΑΙΔΙΚΑ ΠΑΡΤΥ
είδη πάρτυ • ψευδοδοσία
αργύρια • αίθουσα • δεσμοί
ΣΟΦ. ΒΕΝΙΖΕΛΟΥ 96
100 ΜΑΓΑΖΙΑ
ΤΗΛ.: 20232
ΠΡ19448

ΞΕΒΟΥΛΩΜΑΤΑ
ΑΠΟΦΡΑΞΕΙΣ
ΚΑΘΑΡΙΣΜΟΙ
ΑΠΟΧΕΤΕΥΣΕΩΝ
αναλαμβάνουμε τον καθαρισμό αποχετεύσεων πολυκατοικιών και ξενοδοχείων, με νέο ηλεκτροκίνητο μηχάνημα. Οι αποχετεύσεις γίνονται σαν να τις περάσατε σήμερα. Εργασία εγγυημένη.
ΔΩΡΕΑΝ: ΜΕΤΑ ΑΠΟ ΚΑΘΕ ΑΠΟΦΡΑΞΗ ΨΕΚΑΣΜΟΣ ΤΩΝ ΦΡΕΑΤΙΩΝ ΓΙΑ ΜΙΚΡΟΒΙΑ ΚΑΙ ΚΑΤΣΑΡΙΔΕΣ
ΔΗΜΗΤΡΙΟΣ
Πληρ. τηλ. **36559, 31990** για άμεση εξυπηρέτηση καλέστε το κινητό τηλ. **094344911**

ΚΥΡΙΑ Ελβετίδα ζητάει εργασία κατά προτίμηση πρωινές ώρες. Οι γνώσεις που διαθέτει είναι τέσσερις ξένες γλώσσες, γραφομηχανή
Πληρ. τηλ. **68482**
ΠΡ19364

ΑΠΟΦΡΑΞΕΙΣ
ΚΑΘΑΡΙΣΜΟΙ
ΑΠΟΧΕΤΕΥΣΕΩΝ
"ΜΑΡΙΑ"
Αναλαμβάνουμε την απόφραξη και τον καθαρισμό αποχετεύσεων οικιών, πολυκατοικιών, ξενοδοχείων με ηλεκτρικό μηχάνημα όλο το 24ωρο.
ΕΡΓΑΣΙΑ ΕΓΓΥΗΜΕΝΗ
ΤΑΧΕΙΑ ΕΞΥΠΗΡΕΤΗΣΗ
Πληρ. τηλ. **94750**
κινητό **094-353115**

ΔΙΑΦΟΡΑ

ΕΥΚΑΙΡΙΑ ΠΩΛΟΥΝΤΑΙ καινούργια CD PLAYER YAMAHA CDX 490 δρχ. 50.000 και ενισχυτής YAMAHA AX490 2X85 WRMS δρχ. 70.000. Πληρ. Αποστόλης, τηλ. 73562/22569 ΑΔ19622

ΠΩΛΕΙΤΑΙ σαλόνι σε καλή κατάσταση και σε τιμή ευκαιρίας. Πληρ. τηλ. 28735 από 8-11 π.μ. και 5-6 μ.μ. ΑΔ19621

ΠΩΛΕΙΤΑΙ επαγγελματικό ψυγείο καφετέριας σε άριστη κατάσταση μήκους δυο μέτρων ακριβώς, ύψους 0,80 μ. περίπου και πλάτους 0,75 μ. περίπου. Τιμή 130.000 δρχ. Πληρ. τηλ. 32547 (Σαββατοκύριακα απογεύματα στο 85262) ΑΔ19612

ΠΩΛΕΙΤΑΙ ROLEX χρυσό στη μισή τιμή. Πληρ. τηλ. 33576 ΑΔ19600

ΠΩΛΟΥΝΤΑΙ ξυλουργικά μηχανήματα σε άριστη κατάσταση. Πληρ. τηλ. 20935, 75973. ΑΔ19576

ΠΩΛΕΙΤΑΙ ταμειακή μηχανή. Τιμή 90.000 δρχ. Πληρ. τηλ. 36266, 38805 ΑΔ19541

ΠΩΛΟΥΝΤΑΙ έπιπλα (σαλόνι, τραπεζαρία, σκρίνιο) σε άριστη κατάσταση και πολύ καλή τιμή. Λόγω μετακόμισης. Πληρ. τηλ. 66441 ώρες απογευματινές 5-10 μ.μ. ΑΔ19539

ΠΩΛΟΥΝΤΑΙ ΛΟΓΩ ΑΝΑΧΩΡΗΣΕΩΣ:
- Παπάκι SUZUKI 100 cc
- Μηχανή YAMAHA FZ 400
- Τηλεόραση PANASONIC 14"
- Ψυγείο μικρό και μεγαλύτερο PITSOS
- Έπιπλο στερεοφωνικού PIONEER
- Ρολόι ZODIAC και πολλά μικροαντικείμενα - καδράκια και άλλα.
- Καρέκλες και διάφορα αντικείμενα. Ενδιαφέροντα μικροαντικείμενα.
- Διπλό και μονό κρεβάτι από μασίφ με τα στρώματα τους και σαλονάκι. Πληρ. τηλ. 77777, 093-648105 (όλες τις ώρες)

ΠΩΛΟΥΝΤΑΙ
τα κατωθι μηχανήματα ζαχαροπλαστικής-μπαρ.
1. Επαγγελματικό ψυγείο (βιτρίνες, πάγκοι, ντουλάπες) και κομπρεσέρ ψυκτικών θαλάμων)
2. Πλυντήριο πιάτων ELFRAMO
3. Συσκευαστική μηχανή για αρτοποιήματα (κέικ-κρουασάν κ.λπ.) JAMAN
4. Εσπρεσομηχανή LA SAN MARCO
5. Παγοκυβομηχανές υδροψυκτες SOTSMAN & VOGT.
6. Μηχανή γέμισης κραφεν ΜΟΝΟ, γρανίτας CAGRIGANNI μπεν μαρί, μηχανή για HOT DOG, αποφλοιωτής αμυγδάλου, μηχανή κρουασάν, κοπής φρυγανιάς, παρασκευαστής ποπ-κορν.
8. Βιτρίνα θερμαινόμενη και ουδέτερη με ξύλινη επένδυση.
Πληρ. τηλ. **31606** και **094 339589**
ΠΔ19620

ΠΩΛΟΥΝΤΑΙ
ξύλα ελιάς για τζάκι όμορφα τεμαχισμένα. Επίσης αναλαμβάνουμε κλαδέματα και τινάγματα ελιών.
Πληρ. τηλ. **95649, 47817**

ΠΩΛΕΙΤΑΙ
επαγγελματική μηχανή καφέ τύπου ASTORIA
- Επαγγελματική τοστιέρα μονή
- Επαγγελματική κρεπιέρα διπλή
- Τηλεόραση SONY HI-BLACK TRINITRON 29 ιντσών επίπεδη, Ιαπωνίας σε άριστη κατάσταση
Πληρ. τηλ. **(0244)-51749** μετά τις 5 μ.μ.

ΠΩΛΕΙΤΑΙ
γαλλικό μπιλιάρδο (καραμπόλας) σε άριστη κατάσταση 3,10Χ1,60 μέτρα σε τιμή ευκαιρίας.
Πληρ. τηλ. **92033**

ΠΩΛΟΥΝΤΑΙ
λόγω αναχώρησης στο εξωτερικό τα παρακάτω είδη σε τιμή ευκαιρίας.
α) Μηχανή θαλάσσης YANMAR TURBO 50 HP κομπλέ (αξονικά, προπέλα, χειριστήριο, μπαταρία). Τιμή 1.500.000 δρχ.
β) Ξύλινη βάρκα, συμιακό σκαρί, καμπινάτη, 5 μέτρα με μηχανή LISTER 2κύλινδρη βαρέου τύπου 12 HP. Τιμή 6.500.000 δρχ.
γ) FORD COURIER αυτοκίνητο 1600 cc ημιφορτηγό. Τιμή 1.500.000 δρχ.
Πληρ. τηλ. **71166,** Σύμη
ΠΔ19619

ΠΩΛΟΥΝΤΑΙ
δυο μηχανές θαλάσσης MERCRUISER εσωεξωλέμβιες 170 HP η κάθε μία βενζινοκίνητες σε καλή κατάσταση, χωριστά ή και οι δύο μαζί. Τιμή 1.300.000 δρχ. εκάστη
Πληρ. τηλ. **85231,** κ. Κώστα

ΠΩΛΕΙΤΑΙ ένα γραφείο SATO 1,60Χ80 μ. με συρτάρια δεξιά-αριστερά με προέκταση για κομπιούτερ. Πληρ. τηλ. 21927 και 34886 ΑΔ19490

ΠΩΛΟΥΝΤΑΙ τα εξής έπιπλα λόγω αναχώρησης:
- ένα σαλόνι τετραθέσιο κομπλέ
- ένα σύνθετο
- μια τραπεζαρία σκαλιστή με έξι καρέκλες
- πίνακες ζωγραφικής σε πολύ καλή κατάσταση. Πληρ. τηλ. 67113 μετά τις 2 μ.μ. ΑΔ19414

ΠΩΛΟΥΝΤΑΙ: α) FOSTEX 8κάναλο μαγνητόφωνο, ολοκαίνουργιο πωλείται μόνον 250.000 δρχ. ειδικό για ερασιτέχνες και επαγγελματίες β) DAT SONY με τηλεχειριστήριο και 5 κασέτες ολοκαίνουργιο πωλείται μόνο 120.000 δρχ. Πληρ. τηλ. 96612 ΑΔ19413

ΕΚΠΑΙΔΕΥΜΕΝΑ ΚΥΝΗΓΟΣΚΥΛΑ ΜΕ ΔΟΚΙΜΗ ΠΩΛΟΥΝΤΑΙ 1) Σέτερ Λαβεράκ θηλυκό τρικολόρε, 2) Γκέκας ελληνικό 3 1/2 χρονών σούπερ, 3) Γκέκας Βουλγαρίας 15 μηνών, 4) Μπρακ Σορβωνης θηλυκό 15 μηνών, 5) Τράχταρ θηλυκό εισαγόμενο, 6) Μπρακ κρουσκαρ θηλυκό (καφέ). Επίσης ξεκινημένα σκυλιά Γκέκας 6 μηνών Ταξή θηλυκό 1 χρόνου Ταξή αρσενικό 6 μηνών. Επίσης αν ταξιδεύσετε τις γιορτές αναλαμβάνουμε τα σκυλιά για φύλαξη. Αριθμός περιορισμένος. Απαραίτητη προϋπόθεση βιβλιάριο υγείας και εμβολιασμένα τουλάχιστον 10 ημέρες πριν και όχι περισσότερο από 11 μήνες από τον τελευταίο εμβολιασμό. Πληρ. Μιχαήλ Αποστολίδης 66160 μετά τις 2 μ.μ. ΑΔ19389


ΠΩΛΟΥΝΤΑΙ
ΑΠΟ ΤΟΝ ΑΝΑΣΤΑΣΙΟ ΑΤΣΙΔΗ
1. Περιοχή Κανιγιατ (πάνω από τον Πύργο Καζούλλη)
- Μαιζονέτες 135 τ.μ. διώροφες
- Μαιζονέτες 200 τ.μ., διώροφες με υπόγειο, με αποκλειστικές χρήσεις αυλών
2. Οδός Δενδρινού (περιοχή Ζέφυρος)
- Διαμερίσματα 90 τ.μ. περίπου με 2 υπνοδωμάτια
- Διαμερίσματα 115 τ.μ. περίπου με 3 υπνοδωμάτια, κύριο μπάνιο, WC καθώς και υπόγειο γκαράζ και αποθήκη
- Γραφεία 60 τ.μ. περίπου (στην πρόσοψη)
- Καταστήματα από 50-60 τ.μ. με 6 μ. ύψος καθώς και αντίστοιχο υπόγειο.
3. Οδός Κων/νου Υδραίου και Εμπονας
- Διαμερίσματα 94 τ.μ. με 2 υπνοδωμάτια
- Διαμερίσματα 118 τ.μ. με 3 υπνοδωμάτια, κύριο μπάνιο και WC και εξωτερική θέση πάρκινγκ
- Διαμέρισμα 135 τ.μ., ρετιρέ, με αποθήκη και υπόγειο πάρκινγκ.
Πολυτελής κατασκευή, γερμανικές εντοιχισμένες κουζίνες, γρανίτες στα πατώματα, διπλά τζάμια

ΑΜΕΣΗ ΚΑΤΑΡΤΙΣΗ ΟΡΙΣΤΙΚΩΝ ΣΥΜΒΟΛΑΙΩΝ
Πληρ. ΑΝΑΣΤΑΣΙΟΣ ΑΤΣΙΔΗΣ
Στεφ. Καζούλη 74 Ρόδος
Τηλ. 28616, 37848

hotel **Phaedra** *(Φαίδρα)*

Φέτος τον χειμώνα
Υπάρχει η πιο ζεστή λύση στο θέμα της διαμονής.
Σε ένα οικογενειακό περιβάλλον με όμορφα διαμορφωμένα δωμάτια, με θέρμανση, τηλέφωνο, ρουμ σέρβις και με τηλεόραση.

Μόνοκλινα 5.000 δρχ.
δίκλινα 7.000 δρχ.
τρίκλινα 9.000 δρχ.

Παραχωρούμε επίσης δωμάτια για μεγάλο χρονικό διάστημα με χαμηλές τιμές και ειδικές τιμές για ομάδες, καλλιτέχνες, φοιτητές, στρατιωτικούς.
Υπεύθυνος κρατήσεων: Ηλίας Μαυράκης
Αρκαδίου 7, στο κέντρο της πόλης και κοντά στο Νοσοκομείο
Τηλ. 22791 - 22792 Fax: 36856

ΜΕΤΑΧΕΙΡΙΣΜΕΝΑ ΔΙΚΥΚΛΑ
ΑΠΟ 90.000
ΣΕ ΚΑΛΗ ΚΑΤΑΣΤΑΣΗ
ΑΒΕΤΕ Κ. ΚΩΣΤΑΡΙΔΗΣ
ΚΑΝΑΔΑ 12–ΤΗΛ. 22157

ΝΕΕΣ ΠΡΟΤΑΣΕΙΣ και καλό χειμώνα! ΟΠΩΣ:
1. **Γκαρσονιέρα,** κέντρο, 2 ορ., 45 τ.μ., ασανσέρ, θερμ. κ.λπ. **10 εκ.**
2. **Διαμ. οδ. ΚΑΝΑΔΑ,** ρετιρέ, 85 τ.μ. ολοκαίνουργιο **18 εκ.**
3. **2 διαμερίσματα** ετοιμοπαράδοτα στην ΙΞΙΑ με τρία υπνοδωμάτια, θέρμανση κ.λπ. από 22.000.000 έκαστο.
4. **Οικοπ., Παλ. Πόλη,** 1500 τ.μ. με 2 ορ. οικοδ. 12 δωμ. **ΜΟΝΟ 45 εκ.**
5. **Οικόπεδο** στην Ιξιά/ΑΝΟΙΞΗ 500 τ.μ.Χ2 με άδεια οικοδομής πληρωμένη και φανταστικά σχέδια για 2 βίλες των 200 τ.μ. η κάθε μια με υπόγειο και γκαράζ μόνο 20.000.000 έκαστη.
6. **Οικοπ., ΙΑΛΥΣΟ,** εντ. σχεδίου, 1η θέση, 2Χ350/358/347 τ.μ. ΣΔ 0,40 **10 εκ.**
7. **Οικοπ., ΑΣΓΟΥΡΟΥ,** 9345 τ.μ., φαντ. θέα, μεγ. πρόσοψη, εντ. ζώνης **ΣΔ 10%, 8 χιλ/τ.μ.**
8. **Οικοπ., ΜΑΡΙΤΣΑ** σε λόφο 9000 τ.μ. θέα την θάλασσα **ΜΟΝΟ 23 εκ.**
9. **Μεζονέτα, ΚΟΣΚΙΝΟΥ,** σε μικρομεσοβά, 170 τ.μ., 3όροφος, **25 εκ.**
10. **Μεζ. ΚΟΣΚΙΝΟΥ,** έτοιμη, super-lux, 210 τ.μ. με όλες τις ηλεκτρ./συσκευές, πάρκινγκ, μεγάλος κήπος **50 εκ.**
11. **ΟΙΚΟΠΕΔΟ στην ΙΑΛΥΣΟ,** 6.000 τ.μ. σε 250 μ. από τη θάλασσα. Τιμή **25.000 δρχ. το τ.μ.**
12. **Γκαρσονιέρα** στην Αθήνα 2 δωματίων, πλήρως εξοπλισμένη με τηλέφωνο και θέρμανση ιδανικό για φοιτητές. Περιοχή Καλλιθέα, κοντά στον ηλεκτρικό σταθμό. Τιμή 10.000.000 δρχ.
14. **Αγ... ημα/ΤΣΑΪΡΙ,** 80 στρ. αποθ. 300 τ.μ. & 400 καρπ. δέντρα ...**ΟΝΟ 120 εκ.**
15. **ΔΙΑΜΕΡΙΣΜΑ** 120 τ.μ. σούπερ λουξ τριών υπνοδωματίων επί της Σγούρου, πλήρως εξοπλισμένο, ηλεκτρ. συσκευές κ.λπ., θέρμανση. Τιμή **32.000.000**
16. **Οικόπεδο** στο Άνω Ροδίνι, 1000 τ.μ. εντός σχεδίου συντ. δόμησης 0,40 γωνιακό σε 2 δρόμους με μεγάλη πρόσοψη και στους 2 δρόμους με φανταστική θέα. Τιμή 42.000.000 ΜΟΝΟ.
17. **Διαμέρισμα** σούπερ λουξ 90 τ.μ. στην Ιξιά, ισόγειο με αυλή και γκαράζ με τζάκι, θέρμανση. Τιμή **25.000.000**

ΜΕΣΙΤΙΚΟ ΓΡΑΦΕΙΟ
ΜΑΡΙΟΣ ΒΙΤΖΗΛΑΙΟΣ
με τα τηλέφωνα άμεσης εξυπηρέτησης **0241/24900 & 25545, ΦΑΞ 25544!**
ΣΤΟΧΟΣ: ΚΑΝΕΙΣ ΣΤΗΝ ΔΩΔΕΚΑΝΗΣΟ ΧΩΡΙΣ ΣΤΕΓΗ!



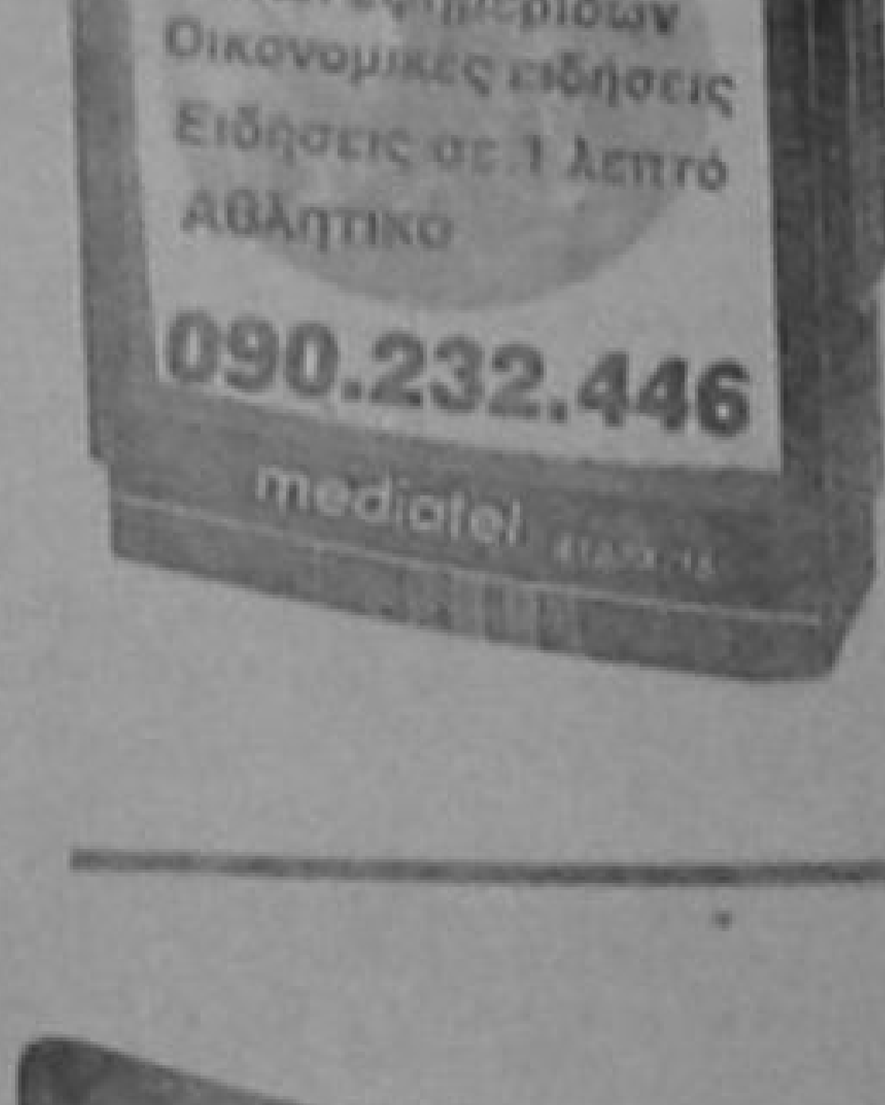



ΕΣΩΤΕΡΙΚΑ ΝΕΑ ΚΑΙ ΤΗΛΕΓΡΑΦΗΜΑΤΑ

Μικρές Ειδήσεις

✦ **Η ΑΓΚΥΡΑ** έχει δυσκολίες προσαρμογής στις τακτικές που εφαρμόζονται στις χώρες της ΕΕ και σε παγκόσμιο επίπεδο, σχολίασε ο υπουργός Εθνικής Άμυνας, Ακης Τσοχατζόπουλος, τις χθεσινές παραβιάσεις του εθνικού εναέριου χώρου από τουρκικά αεροσκάφη, οι οποίες όπως είπε έχουν αναμφισβήτητα προκλητικό χαρακτήρα και γι αυτό αναχαιτίζονται άμεσα και αποφασιστικά.
Το θέμα όμως δεν είναι εάν η Τουρκία συνεχίζει ή όχι αυτή τη πρακτική, αλλά ζητούμενο είναι η Τουρκία να συνειδητοποιήσει ότι εάν θέλει την προοπτική ένταξής της στην ΕΕ, οφείλει να αποδεχτεί τις αξίες, τις αρχές και τους όρους λειτουργίας που διέπουν όλες τις ευρωπαικές χώρες. Το μήνυμα αυτό πρέπει να στείλουμε προς την Τουρκία πρόσθεσε ο υπουργός και χαρακτήρησε θετική την αντίστοιχη τοποθέτηση των Ευρωπαίων σοσιαλιστών ηγετών χθες στο Λουξεμβούργο.
Παράλληλα, επανέλαβε, ότι η διεκδίκηση μιας απόφασης από την πλευρά της ΕΕ χωρίς να υπάρξει αντίστοιχη συμπεριφορά από την Τουρκία και ξεκάθαρη πολιτική δέσμευσή της δεν είναι δυνατόν να υπάρξει.

✦ **ΣΤΗΝ ΑΥΞΗΣΗ** της ατμοσφαιρικής ρύπανσης και στη μόλυνση του περιβάλλοντος "χρέωσαν" ο υφυπουργός Υγείας Μανώλης Σκουλάκης και η βουλευτής (Πέλλας) της ΝΔ Παρθένα Φουντουκίδου τα αυξημένα κρούσματα ρινίτιδας και άσθματος στα παιδιά της Ελλάδας, σε συζήτηση επίκαιρης ερώτησης της δεύτερης στη Βουλή.
Το Ινστιτούτο Υγείας του Παιδιού ολοκληρώνει σχετικές μελέτες δήλωσε ο κ. Σκουλάκης και ανήγγειλε την ενημέρωση του παιδικού πληθυσμού μέσω των σχολικών επιτροπών υγείας, που συστήνονται το ερχόμενο διάστημα.
Κατά τη συζήτηση, ο κ.Σκουλάκης ανέφερε οτι 8-10% των παιδιών στην Ελλάδα έχει ιστορικό αλλεργικού άσθματος ενώ η κυρία Φουντουκίδου βασίστηκε σε έρευνα που πραγματοποιήθηκε στη βόρεια Ελλάδα, σύμφωνα με την οποία το 33,4% των παιδιών στην Πτολεμαιδα πάσχουν απο ρινίτιδα, το 30% στη Θεσσαλονίκη και το 29,2% στο Βόλο.

✦ **ΕΝΙΣΧΥΟΝΤΑΙ** τα αστυνομικά αποσπάσματα κατά μήκος των συνόρων μας με την Αλβανία. Χθες στα Γιάννινα, παραδόθηκαν στην Αστυνομική Διεύθυνση Ιωαννίνων, ένα ειδικό ερπυστριοφόρο όχημα και δυο τζίπ 4Χ4, που εντάσσονται στη δύναμη της Αστυνομίας για ελέγχους στα σύνορα και κυρίως στην παρεμπόδιση εισόδου λαθρομεταναστών.
Το ερπυστριοφόρο πολλαπλής χρήσης, είναι το πρώτο στη χώρα μας και ένα δεύτερο θα δοθεί στην Αστυνομική Διεύθυνση Καστοριάς.
Εχει τη δυνατότητα μεταφοράς 27 ατόμων, κινείται σε δύσβατες περιοχές, είναι αμφίβιο και μπορεί να μεταφερθεί ακόμη και με ελικόπτερο "Σινούκ", όπου χρειαστεί.

✦ **ΑΝΑΠΡΟΣΑΡΜΟΖΟΝΤΑΙ** από 1/1/98 τα όρια τήρησης βιβλίων για τις επιχειρήσεις. Αυτό ανακοινώθηκε σήμερα απο το υπουργείο Οικονομικών. Τα νέα όρια θα προβλέπονται στο φορολογικό νομοσχέδιο που θα κατατεθεί στο επόμενο διάστημα στη Βουλή.
Ειδικότερα τα νέα όρια είναι:
- Το όριο τήρησης βιβλίων τρίτης κατηγορίας αυξάνεται απο 180.000.000 σε 250.000.000 δρχ.
- Τα όρια τήρησης βιβλίου αποθήκης αυξάνονται σε 500.000.000 δρχ. απο 370.000.000 για τις επιχειρήσεις χονδρικής πώλησης.
Για επιχειρήσεις λιανικής πώλησης το όριο εισαγωγής αυξάνεται σε 700.000.000 δρχ απο 550.000.000 δρχ και το όριο εξαγωγής απο 630.000.000 δρχ. σε 800.000.000 δρχ.
Για βιομηχανικές και βιοτεχνικές επιχειρήσεις το όριο αυξάνεται σε 500.000.000 δρχ. απο 370.000.000 δρχ.
Για εξαγωγικές επιχειρήσεις απο 650.000.000 σε 900.000.000 δρχ.
Το όριο για υπογραφές ισολογισμού αυξάνεται απο 180.000.000 σε 250.000.000 δρχ. λόγω αύξησης του ορίου τήρησης βιβλίων τρίτης κατηγορίας.

Όπως προβλέπει ο κ. Μητσοτάκης ο οποίος δεν βλέπει την κυβέρνηση να στέκεται

Θα υπάρξουν έντονες κοινωνικές αντιδράσεις

Ο Καραμανλής είναι αδιαμφισβήτητος αρχηγός της Νέας Δημοκρατίας

Την πρόβλεψη ότι η κυβέρνηση θα αντιμετωπίσει σοβαρότατα προβλήματα το 1998, λόγω του προυπολογισμού που κατέθεσε αλλά και των κοινωνικών αντιδράσεων που θα υπάρξουν, διετύπωσε ο πρώην πρωθυπουργός Κ. Μητσοτάκης, σε συζήτηση με δημοσιογράφους, χθες το βράδυ, στο σπίτι της κ. Ντόρας Μπακογιάννη.

Η πρώην υπουργός της ΝΔ παρέθεσε δείπνο στους βουλευτές του κόμματος που μετέχουν στις ΟΚΕ, οι οποίες υπάγονται στον τομέα Ανάπτυξης. Παρόντες ήταν 15 βουλευτές και πολλοί δημοσιογράφοι.

Μεταξύ "τυριού και αχλαδιού" ο κ. Μητσοτάκης - που είχε επιστρέψει το πρωί απο τις ΗΠΑ- είπε πως "με τον προυπολογισμό που κατέθεσε ο κ. Σημίτης δύσκολα θα βγάλει το 1998. Δεν κινδυνεύει απο τους εσωκομματικούς του αντιπάλους, αλλά δεν ξέρω αν θα αντέξει την κοινωνική αντίδραση".

Ο επίτιμος πρόεδρος της ΝΔ υποστήριξε ότι "οι Αμερικανοί αμφιβάλλουν πλέον αν θα τα καταφέρει,αν και η εικόνα του είναι πολύ καλή,διότι δεν γνωρίζουν αν τελικώς θα κάνει αυτά που λέει". Ο κ. Κ. Μητσοτάκης επέκρινε τον κ. Σημίτη για την πολιτική που ακολουθεί, λέγοντας "είμαι έξαλλος, καθώς τον βλέπω να μην παίρνει κανένα αντιδημοτικό μέτρο,σε αντίθεση με τη δική μας κυβέρνηση, και έτσι οδηγεί σε βέβαιη κατάρρευση,το 2000, τα ασφαλιστικά ταμεία".

Για τη νέα δομή του ΝΑΤΟ ο κ. Μητσοτάκης δεν έκανε σχόλια και περιορίστηκε να πεί ότι "θέλω να δω το κείμενο. Δεν γνωρίζω ακόμη τί έχει συμφωνηθεί. Και η δική μας κυβέρνηση είχε συμφωνήσει το '92 να μην υπάρχουν όρια επιχειρησιακής ευθύνης, αλλά είχαμε πετύχει με σκληρή διαπραγμάτευση να αναθεωρηθεί το άρθρο 9α όπου διασφαλίζαμε τα εθνικά μας συμφέροντα".

Πάντως, ο κ. Μητσοτάκης αναφερόμενος στην αντιπαράθεση Σημίτη - Αρσένη για το θέμα του ΝΑΤΟ δήλωσε: "Επρεπε να τον είχε απομακρύνει. Υφίσταται ζημιά τόσο ο ίδιος, αλλά και ο κ. Αρσένης με την παραμονή του στην κυβέρνηση. Εγώ θα τον είχα απομακρύνει, όπως είχα κάνει με τον Κανελλόπουλο, τον Σαμαρά και τον Εβερτ. Ουδείς αναντικατάστατος".

Ο επίτιμος πρόεδρος της ΝΔ εμφανίστηκε ικανοποιημένος απο την πορεία του κόμματος του λέγοντας πως "ο κ. Καραμανλής είναι αδιαμφισβήτητος αρχηγός της ΝΔ. Το κόμμα είναι σε καλή πορεία, όμως έχουμε να διανύσουμε δρόμο ακόμα. Εχει αρχίσει να εισπράττει τη φθορά του ΠΑΣΟΚ. Ομως, στη Βουλή ο κ. Καραμανλής έπρεπε να πει στο Σημίτη να προχωρήσει σε σκληρά μέτρα για να σωθεί η οικονομία".

Μιλώντας για τη διαμάχη "νεοφιλελευθερισμού-φιλελευθερισμού" και τις επικρίσεις του κ. Εβερτ, ο πρώην πρωθυπουργός σημείωσε: "Ολοι είμαστε φιλελεύθεροι και εγώ και ο Εβερτ. Οι συζητήσεις περί νεοφιλελευθερισμού είναι βυζαντινολογίες".

Σχετικά με την ερώτηση των 57 βουλευτών για τον Αρη Βελουχιώτη, ο κ. Μητσοτάκης δέχθηκε πως το "τάιμινγκ" δεν ήταν σωστό αλλά παρατήρησε ότι οι βουλευτές έχουν δίκιο γιατί "η ΕΡΤ το έχει παρακάνει". Τόνισε, δε, πως απο τη στιγμή που η ερώτηση κατατέθηκε δεν είχε κανένα νόημα να υπάρξει αντίδραση απο την ηγετική ομάδα του κόμματος.

Στο δείπνο έγινε μεγάλη συζήτηση και για τις δημοτικές εκλογές. Η κ. Μπακογιάννη προσπάθησε να μεταπείσει τον κ. Π. Ψωμιάδη να μην θέσει υποψηφιότητα για τη δημαρχία Θεσσαλονίκης, αλλά εκείνος ήταν ανένδοτος.

Παρόντες στο δείπνο ήταν οι κ.κ. Ν. Τσιαρτσώνης, Π. Ψωμιάδης, Γ. Καλαντζής, Γ. Χωματάς, Τρ. Μπέλλος, Κ. Καραμπίνας, Γ. Σαλαγκούδης, Γ. Τζωάννος, Σπ. Σπύρου, Αδ. Βεγκούζας, Γ. Πασσαλίδης, Μ. Κωνσανμπούλου, Π. Φουντουκίδου, Δ. Σιούφας και Β. Μειμαράκης.-

Έβαλαν φωτιές σε αυτοκίνητα, καταστήματα και τράπεζες

Νέα επεισόδια με τους αναρχικούς

Εκμεταλλεύτηκαν πορεία φοιτητών και σπουδαστών σχολών της Αθήνας

Ομάδα πενήντα περίπου αναρχικών διατάραξε την πορεία 3.000 φοιτητών βάζοντας φωτιά σε δυο αυτοκίνητα πετώντας πέτρες και μολότοφ σε δύο υποκαταστήματα τραπεζών και καταστρέφοντας τις βιτρίνες έξι καταστημάτων πώλησης ρούχων.

Η συγκέντρωση των φοιτητών έγινε στις 12 στα Προπύλαια και σύμφωνα με εκτιμήσεις σ' αυτήν μετείχαν 3.000 φοιτητές και σπουδαστές των Σχολών που τελούν υπο κατάληψη. Η πορεία μέσω της οδού Σταδίου θα κατέληγε στο υπουργείο Παιδείας όπου αντιπροσωπεία 34 φοιτητών και σπουδαστών των σχολών αυτών θα έδινε υπόμνημα στον υπουργό Παιδείας με τα αιτήματά τους που είναι κυρίως η αντίθεσή τους στις ρυθμίσεις του νομοσχεδίου Αρσένη και η αύξηση πόρων υπέρ της Παιδείας. Ενώ η κεφαλή της πορείας βρισκοταν κοντά στην Πλατεία Ομονοίας στο ύψος της Πεσματζόγλου ομάδα 50 περίπου αναρχικών εμφανίσθηκε απο τους γύρω δρόμους και πέταξε δυο γκαζάκια στο εκεί σταθμευμένο αυτοκίνητο -βαν του τηλεοπτικού σταθμού ``ΣΚΑΙ``. Τα γκαζάκια πήραν φωτιά με αποτέλεσμα να προκληθούν υλικές ζημιές στο μπροστινό τμήμα του αυτοκινήτου, ενώ τη φωτιά έσβησαν υπάλληλοι της Ιονικής και Λαικής Τράπεζας με πυροσβεστήρες που πήραν μέσα απο τους χώρους εργασίας τους.

Λίγα λεπτά αργότερα και ενώ η κεφαλή της πορείας είχε φθάσει ήδη στην Πλατεία Ομονοίας οι αναρχικοί με μολότοφ αυτή τη φορά έβαλαν φωτιά σε αυτοκίνητο μάρκας "Φοξ-βαγκεν" με κρατικές πινακίδες που ήταν σταθμευμένο στην αρχή της οδού Σταδίου. Στην περίπτωση αυτή τη φωτιά έσβησαν καταστηματάρχες της περιοχής με πυροσβεστήρες που πήραν απο τα καταστήματά τους. Εκείνη τη στιγμή έκαναν δυναμικά την εμφάνισή τους ισχυρές αστυνομικές δυνάμεις και κυρίως αστυνομικοί των ΜΑΤ και οι αναρχικοί για να αποφύγουν τις συλλήψεις κατευθύνθηκαν και κατάφεραν να διεισδύσουν στο μέσο της πορείας. Οπως έγινε γνωστό οι αστυνομικές δυνάμεις βρισκονταν σε απόσταση τουλάχιστον 300 μέτρων τόσο απο την κεφαλή οσο και απο την ουρά της πορείας μετά απο σχετικό αίτημα των φοιτητών για να μην προκληθούν οι μετέχοντες στην πορεία και να αποφευχθούν τα επεισόδια.

Μετά τα δύο περιστατικά οι ομάδες περιφρούρησης των φοιτητών κατόρθωσαν και απομάκρυναν τους αναρχικούς μέσα απο τον όγκο της πορείας και προστάτευσαν την πορεία δημιουργώντας δεξιά και αριστερά απο αυτήν "αλυσίδα" με φοιτητές που πιάνονταν χέρι-χέρι.

Όπως ανακοίνωσε ο Υφυπουργός Πρόνοιας

Νέα πολιτική στα Ιδρύματα

Διαχωρισμός των περιστατικών που φιλοξενούνται σ' αυτά

Διαχωρισμό των περιστατικών που φιλοξενούνται στα Προνοιακά Ιδρύματα ατόμων με ειδικές ανάγκες, κατά βαρύτητα της νόσου ακόμα και κατά ηλικία, έχει ξεκινήσει ήδη το υπουργείο Υγείας, σύμφωνα με όσα ανακοίνωσε χθες σε συνέντευξη Τύπου, ο υφυπουργός Πρόνοιας, Θοδωρής Κοτσώνης. Στόχος της προσπάθειας αυτής, όπως τόνισε, είναι η εύρυθμη λειτουργία των Ιδρυμάτων αυτών αλλά και η καλύτερη επαγγελματική κατάρτιση και αποκατάσταση των ατόμων με ειδικές ανάγκες.

Την επιοπτεία των Ιδρυμάτων αυτών και την αξιολόγηση του έργου τους θα αναλάβει πλέον ο νέος φορέας πρόνοιας, στον οποίο θα υπαχθούν όλα τα Προνοιακά Ιδρύματα, σύμφωνα με όσα προβλέπονται με το νέο νομοσχέδιο, που θα προωθηθεί σύντομα στη Βουλή. Οπως διευκρίνισε ο κ. Κοτσώνης, κατά την επίσκεψή του σήμερα στο ίδρυμα "Θεοτόκος", στους Αγίους Αναργύρους, θα ξεκαθαρίσει σύντομα το καθεστώς των ιδρυμάτων αυτών και ορισμένα θα περάσουν στον έλεγχο της τοπικής αυτοδιοίκησης, για την καλύτερη λειτουργία τους. Σε ό,τι αφορά στην κατάσταση στην οποία βρίσκονται σήμερα πολλά απο τα Προνοιακά Ιδρύματα, ο υφυπουργός Πρόνοιας δέχθηκε ότι υπάρχουν ιδρύματα με καλές έως άριστες συνθήκες, αλλά υπάρχουν και κάποια με προβλήματα, τα οποία γίνεται προσπάθεια να ξεπεραστούν. Σε καμμία περίπτωση, όμως, δεν μπορούμε να μιλάμε για αποθήκες ψυχών, είπε χαρακτηριστικά ο κ. Κοτσώνης. Τέλος, ανέφερε ότι γίνεται προσπάθεια για την έγκριση 500 ακόμη νέων προσλήψεων στα ιδρύματα αυτά, ενώ, όπως τόνισε, θα ενισχυθεί ο θεσμός της ανάδοχης οικογένειας, καθώς το 90% των παιδιών που βρίσκονται στα Προνοιακά Ιδρύματα είναι εγκατελειμμένα απο τους γονείς τους.

ΕΛΛΗΝΙΚΗ ΔΗΜΟΚΡΑΤΙΑ
ΥΠΟΥΡΓΕΙΟ ΥΓΕΙΑΣ ΠΡΟΝΟΙΑΣ
ΓΕΝΙΚΟ ΝΟΜΑΡΧ. ΝΟΣΟΚΟΜΕΙΟ ΡΟΔΟΥ
Αριθ. Πρωτ. 12334

ΠΡΟΚΗΡΥΞΗ

Το Νομαρχιακό Γενικό Νοσοκομείο Ρόδου μετά την αριθμ. 2/30.1.1997 απόφαση του Διοικητικού Συμβουλίου, προκηρύσσει δημόσιο κλειστό διαγωνισμό με κριτήριο την χαμηλότερη τιμή για την προμήθεια στολών, ζακετών κ.λπ. ειδών ιματισμού για τους εργαζόμενους του Ν.Γ.Ν. Ρόδου και των Κ. Υγείας.

Ο διαγωνισμός θα γίνει στις 28.01.1998 ημέρα Τετάρτη και ώρα 12.00 στα γραφεία του Νοσοκομείου.

Υποβολή αιτήσεων συμμετοχής μέχρι 02.01.1998 ημέρα Παρασκευή και ώρα 14.30 στα γραφεία του Νοσοκομείου.

Πληροφορίες, και διακηρύξεις για όσους ενδιαφέρονται, από το Λογιστήριο, υπεύθυνος κ. Ελ. Κουμνάκη τηλ. 25532, κατά τις εργάσιμες ημέρες και ώρες.

Τα τεύχη των διακηρύξεων θα διατίθενται από το Λογιστήριο έναντι απόδειξης ή αντικαταβολής (για όσες θα στέλνονται ταχυδρομικά) με την καταβολή του ποσού #2.000# δρχ.

Μιχαήλ Μπαλάνος
Πρόεδρος Δ/κου Συμβουλίου
Νομ. Γενικού
Νοσοκομείου Ρόδου

Τώρα και
ΔΙΑΦΗΜΙΣΤΙΚΑ
T-SHIRT
από την ...
ΜΕΤΑΞΟΤΥΠΙΚΗ ΡΟΔΟΥ
ΕΘΝ. ΑΝΤΙΣΤ. 11
ΤΗΛ. 33333 - 73286

ΚΑΦΕΤΕΡΙΑ
BLACK JACK

ΕΥΚΑΙΡΙΑ

ΠΩΛΕΙΤΑΙ στον κεντρικό δρόμο Κρεμαστής-Παστίδας κατοικία διώροφη συνολικού εμβαδού 250 τμ. σε οικόπεδο 1.100 τ.μ. σε τιμή ευκαιρίας.
ΠΩΛΕΙΤΑΙ οικόπεδο 700 τ.μ. στο Μόντε Σμιθ σε τιμή ευκαιρίας.
Πληρ. τηλ. 26805 και 094 434762

ΥΠΕΡΠΡΟΣΦΟΡΑ!!!

1 ΜΕ ΚΑΘΕ ΑΓΟΡΑ ΜΠΑΤΑΡΙΑΣ
ΔΩΡΟ μία αιχμέντα-συρτήρια και μία φιάλη κρασί της EMERY
...για να μοιρτάσουμε μαζί τις άγιες μέρες και το νέο έτος.

2 ΣΕΤ ΑΥΤΟΚΙΝΗΤΟΥ:
Ενα πυροσβεστήρα, ένα τρίγωνο και ένα φαρμακείο
Τώρα ΜΟΝΟ 4.500!!!

3 PANAFON A LA CARTE ALCATEL αξίας: 65.000 δρχ.
Ραδ/φωνο FENNER με αποσπώμενη πρόσοψη αξίας: 40.000 δρχ.
Συναγερμός αυτ/του SUN 1 τροποποιημένος αξίας: 95.000 δρχ.
Σύνολο: 200.000 δρχ
Τώρα ΜΟΝΟ 150.000!!!

4 PANAFON A LA CARTE ALCATEL αξίας: 65.000 δρχ.
Ραδ/φωνο FENNER με αποσπώμενη πρόσοψη αξίας: 40.000 δρχ.
Σύνολο: 105.000 δρχ
Τώρα ΜΟΝΟ 90.000!!!

5 Ραδ/φωνο FENNER με αποσπώμενη πρόσοψη αξίας: 40.000 δρχ.
Συναγερμός αυτ/του SUN 1 τροποποιημένος αξίας: 95.000 δρχ.
Σύνολο: 135.000 δρχ
Τώρα ΜΟΝΟ 100.000!!!

6 Συναγερμός αυτ/του SUN 1 τροποποιημένος αξίας: 95.000 δρχ.
Τώρα ΜΟΝΟ 75.000!!!

7 Ραδ/φωνο FENNER με αποσπώμενη πρόσοψη αξίας: 40.000 δρχ.
Τώρα ΜΟΝΟ 30.000!!!

8 Για όλα τα κινητά τηλέφωνα ERICSSON 318/337/388/628/688/788
α) Μπαταρία λιτή β) Φορτιστής αυτ/του αυτόματος γ) Δερμάτινη θήκη.
Τώρα ΜΟΝΟ 15.000!!!

ΧΡΙΣΤΟΥΓΕΝΝΙΑΤΙΚΗ

HOULIS SERVICE

Ανοικτά από τις 7 το πρωί έως τις 9 το βράδυ

Θα μας βρείτε ΜΟΝΟ
ΑΥΣΤΡΑΛΙΑΣ 74 - ΡΟΔΟΣ
ΤΗΛ. (0241) 30977-30165
ΚΙΝ. 094-433999

Η προσφορά ισχύει από τις 10/12 έως τις 31/12

ΜΝΗΜΟΣΥΝΑ



Την 14η τρέχοντος μηνός ημέρα Κυριακή και ώρα 8.30 π.μ. εις στον Ιερό Ναό Ταξιαρχών κοινότητας Μαριτσών, τελούμε 9μηνο μνημόσυνο υπέρ αναπαύσεως της ψυχής του λατρευτού μας υιού, πατέρα, αδελφού και θείου
ΓΙΩΡΓΟΥ ΚΑΡΑΛΛΑ
Οι γονείς: Σταύρος-Κωνσταντίνα.
Η κόρη του: Άμπυ.
Τ' αδέλφια: Μανώλης, Στέφανος-Σωτηρία.
Τ' ανίψια και οι λοιποί συγγενείς.



Την 16η τρέχοντος μηνός ημέρα Τρίτη και ώρα 8 π.μ. εις στον Ιερό Ναό Αγίου Γεωργίου στη Θεμ. Σοφούλη, τελούμε 6μηνο μνημόσυνο υπέρ αναπαύσεως της ψυχής του λατρευτού μας
ΓΕΡΑΣΙΜΟΥ ΖΗΣΙΜΑΤΟΥ
Η οικογένειά του.



Την 14η τρέχοντος μηνός ημέρα Κυριακή και ώρα 8.30 π.μ. εις στον Ιερό Ναό Αγίου Χαραλάμπους του χωριού Ελεούσα, ελάτε όλοι μαζί συγγενείς και φίλοι, ΓΝΩΣΤΟΙ και ΑΓΝΩΣΤΟΙ, να ενώσουμε την πίκρα μας και να προσευχηθούμε υπέρ αναπαύσεως της ψυχής της αγαπημένης μας συζύγου, μητέρας, κόρης και εγγονής
ΕΙΡΗΝΗΣ ΣΑΒΒΑΚΗ-ΓΙΑΚΟΥΜΙΔΗ
ΕΤΩΝ 23
Ο σύζυγος: Αντώνης.
Τα παιδιά: Νεκτάριος-Γεώργιος, Ευαγγελία-Μιχαλίτσα.
Οι γονείς: Νίκος-Ευαγγελία, Γιώργος-Παρασκευή.
Ο παππούς, η γιαγιά, οι θείοι και οι λοιποί συγγενείς.



Την 14η τρέχοντος μηνός ημέρα Κυριακή και ώρα 8.30 π.μ. εις στον Ιερό Ναό Αγίου Δημητρίου παλαιό νεκροταφείο, τελούμε 6μηνο μνημόσυνο υπέρ αναπαύσεως της ψυχής της λατρευτής μας μητέρας, γιαγιάς και προγιαγιάς
ΔΕΣΠΟΙΝΑΣ ΣΥΚΟΦΥΛΛΟΥ
Τα παιδιά: Μαργαρίτα, Τσαμπίκα, Παντελής, Λουκία, Σταματία και Νίκος.
Τα εγγόνια, τα δισέγγονα και οι λοιποί συγγενείς.



Την 14η τρέχοντος μηνός ημέρα Κυριακή και ώρα 8.30 π.μ. εις στον Ιερό Ναό Ταξιαρχών νεκροταφείο Ρόδου, τελούμε 9μηνο μνημόσυνο υπέρ αναπαύσεως της ψυχής του λατρευτού μας συζύγου, πατέρα, παππού, αδελφού και θείου
ΧΡΗΣΤΟΥ ΒΡΟΥΛΗ
Η σύζυγος: Ιωάννα
Τα παιδιά: Νίκος-Πίριο, Αναστασία-Πέτρος, Γιάννης-Βίρμπι, Δημήτρης-Αικατερίνη, Κώστας, Ελευθέριος



Την 14η τρέχοντος μηνός ημέρα Κυριακή και ώρα 8.30 π.μ. εις στον Ιερό Ναό Εισοδίων Θεοτόκου κοινότητας Κοσκινού, τελούμε 2ετές μνημόσυνο υπέρ αναπαύσεως της ψυχής της λατρευτής μας συζύγου, μητέρας, γιαγιάς, αδελφής και θείας
ΕΥΔΟΚΙΑΣ ΙΣΚΑ
Ο σύζυγος: Αντώνιος.
Τα παιδιά: Ελένη-Σταμάτης, Αργυρώ, Δημήτρης, Μαργαρίτα-Φώτης.
Τα εγγόνια, τ' αδέλφια, τ' ανίψια και οι λοιποί συγγενείς.



Την 14η τρέχοντος μηνός ημέρα Κυριακή και ώρα 9 π.μ. εις τον Ιερό Ναό Εισοδίων Θεοτόκου κοινότητας Κοσκινού, τελούμε 4ετές μνημόσυνο υπέρ αναπαύσεως της ψυχής του λατρευτού μας συζύγου, πατέρα, παππού, αδελφού και θείου
ΚΩΝΣΤΑΝΤΙΝΟΥ ΙΣΚΑ
Η σύζυγος: Ρηγοπούλα.
Τα παιδιά: Δημήτριος-Παρασκευή, Αργυρώ-Κώστας, Χαρίκλεια-Γιώργος, Αικατερίνη, Σταματία.
Τα εγγόνια, τ' αδέλφια, τ' ανίψια και οι λοιποί συγγενείς.



Την 14η τρέχοντος μηνός ημέρα Κυριακή και ώρα 9.30 π.μ. εις τον Ιερό Ναΰδριο της Αγίας Ειρήνης (πρώην χωροφυλακής), τελούμε 40ήμερο μνημόσυνο υπέρ αναπαύσεως της ψυχής του πεφιλημένου συζύγου, πατέρα, υιού, αδελφού και θείου
ΓΙΑΝΝΗ ΚΙΝΟΥΣ
και σας καλούμε να ενώσετε μαζί μας και τη δική σας ζεστή προσευχή.
Η σύζυγος: Σταματία.
Η κόρη: Ειρήνη.
Η μητέρα: Σεβαστή.Τα πεθερικά: Στάμος-Ειρήνη.
Τ' αδέλφια, τ' ανίψια και οι λοιποί συγγενείς.



Την 14η τρέχοντος μηνός ημέρα Κυριακή και ώρα 8.30 π.μ. εις στον Ιερό Ναό Ταξιαρχών νεκροταφείο Ρόδου, τελούμε 6μηνο μνημόσυνο υπέρ αναπαύσεως της ψυχής της λατρευτής μας μητέρας
ΑΝΝΑΣ ΧΑΒΙΑΡΑ
Τα παιδιά: Ηλίας-Αικατερίνη, Βασίλης-Σταματία, Κώστας-Σοφία, Γιάννης-Βιργινία, Σουλτάνα, Φανούρης-Μαρία, Πανορμίτης-Ελένη, Φωτεινή-Γιώργος, Σεβαστή-Ιωσήφ, Δημήτρα-Σωκράτης, Αργύρης-Αικατερίνη.
Τα εγγόνια, τα δισέγγονα, τ' αδέλφια, τ' ανίψια και οι λοιποί συγγενείς.



Την 14η τρέχοντος μηνός ημέρα Κυριακή και ώρα 8.30 π.μ. εις στον Ιερό Ναό Ταξιαρχών νεκροταφείο Ρόδου, τελούμε 3μηνο μνημόσυνο υπέρ αναπαύσεως της ψυχής του λατρευτού μας συζύγου, πατέρα, παππού, αδελφού και θείου
ΓΕΩΡΓΙΟΥ ΣΠΥΡΟΥ
Η σύζυγος: Αικατερίνη.
Τα παιδιά: Βασιλική-Δήμος, Γιάννης-Ειρήνη.
Τα εγγόνια, τ' αδέλφια, τ' ανήψια και οι λοιποί συγγενείς.

Μεγάλες στιγμές...

Συνέχεια από τη σελ. 3

των Δυτών. Εκτός όμως τούς οι τα τάθρος, ενώ σημαντικό ήθη εν τούτοις δύο χώρα της Ελλάδος, εξαιτίας ζημιογόνες από της Ελλάδος και της ενώσεως, διατήρη η διάλυσης του πλήθους. Το τουλάχιστον επτά τα επιβάτια Καφάγκαι τουλάχιστον των 500 τροπόντος τις τον τελεία ορθόδοξος να διώξουν.

«Ο Μητροπολίτης Αποστολής, όπως αποδεικνύεται από των εκκλησιαστικών Αρχών και των προκρίτων, εκτόπισε δε κατά τη σοβαρά τους τόπους της πλάτης, επέστρεψαν αντιλόγους τις την Επανάσταση. Ο λαός μη λιμάν άλλωστε μέρος τις την διαδήλωση διατήρηση την κρίση του και μη βαπτιζόν τιλιν από την επιμονή του ορθοδοξικού Αρχηγού του όντε τους άλλων επισκόπων επικαιρίαν τις τα ίδια.

«Η Εβδομάς των άπω γεγονότων αποδεικνύει τρανώς την ελαχίστην σημασίαν, την οποίαν η ολη διαθέσεως, έχουν αποδώσωσιν αυτοί του Μητροπολίτου, των αρχών και των άλλων αρχόντων του, αυτά συνέδεντο δια δεσμών θρησκευτικής φύσεως.

«Ο ορθόδοξος πληθυσμός της Ρόδου, εξαιρουμένων ελαχίστων ατόμων, εκδοκιμάζει πρωτίστως να δοκή τις διαδηλώσεις υπέρ της ενώσεως, αναμένων ήσυχος τον καθορισμόν της τύχης του και επιζήτων μόνον την ένωσιν μετά του Κράτους πεπολιτισμένης, δυναμένου να συντείνη τις ευημερίαν του.

«Αι φιλονικίαι του Μητροπολίτου Αποστόλου, βασιζόμεναι επί του κύρους και δικαιωμάτων άπερ έχει ως Αρχιερεύς, δεν έχουν ουδεμίαν σχέσιν προς τα ιδανικά της Ενώσεως και ουδεμίαν επιρροήν επ' αυτών. Ούτε και ούτε είναι όργανα της Μητροπολιτικής εξουσίας αι φαδουργίαι άπερ εξεθηκαν τον ορθόδοξον πληθυσμόν της Ρόδου εις εκδιώξεις, των οποίων εγένετο μικρός μόνον μέρος των κατοίκων μέχρι τούτου.

«ΒΙΛΛΑΝΟΒΑ

«Εν τω χωρίω της Βιλλανόβας ηγέρθη η σφοδροτέρα διαδήλωσις και η σφαλερά, κατά την οποίαν προετοιμάσθη δύο εκ του πλήθους.

«Σημειωτέον, ότι η Βιλλανόβα, χωρίον 1.000 περίπου κατοίκων επί της αριστερᾶς όχθης της δυτικής ακτῆς, είναι εν εκ των ανθρωπικωτέρων χωρίων της Ρόδου. Ενοικούσιν αυτό εξήκοντα περίπου οικογένειαι, οι κάτοικοι αυτού εφάνησαν ως σφόδρα σημαντικής εστορίας, χάρις εις τα οποία τα συγκομιζόμενα κατά την διάρκειαν του πολέμου εκ των προϊόντων της γης, χάρις εσωσε εις την αποπεράτωσιν μέρους της ημέτερος Κυβερνήσεως υπέρ της ευημερίας των.

» Ουδεμία ενδείξεως αντιπαθείας εσημειώθη ποτέ, καθόσον ο πληθυσμός επιδίδεται εις την γεωργίαν, διαφέρετο τοσούτον δια τον φιλήσυχον και νομοταγή χαρακτήρα του, ώστε ούτε αυτοί Χαροκόπουλος διετηρήσεν εν τω χωρίω, η φρουρά του οποίου συνίστατο μονον εκ 16 τελωνοφυλάκων υπό της διατάγης ενός ενωμοτάρχου.

«Επανειλημμένως η Βιλλανόβα επήρεν εκούσιον ρόλον του κρατήσεως υπέρ της Ελλάδος εις ην προσκάλεσαν το πλήθος αποκρίθη φωνάζον "Ζήτω η Ελλάς", ενώ άλλοι φωνοθόντων φωνάζοντες "Κάτω η Ιταλία". Εις δε των διδασκάλων, φυλλων των Ελληνικών Εθνικών Υμνων τη συνοδεία των μαθητών και των πλήθους. Προτιμήσας τότε ο αξιωματούς μετά 6 ανδρών (πλησιοφύλακων και χωροφυλάκων) προσκαλέσαι τους διδασκάλους να ακολουθήσουν αυτόν.

»Το πλήθος εξανέστη τότε κραυγάζον "Όλους ή κανένα". Οι διδάσκαλοι προτιμήσαν μετά του αξιωματικού, ότι το πλήθος, εμβοώμενον υπο του πατρὸ Λουκά, περιστοιχίζον στενώς τους στρατιώτας, άρχισε να φέρη λίθους εναντίον αυτών. Μεταλληθείσα από του αξιωματικού κατεφάσε τότε στρατιωτική δύναμις. Συνεπεία τούτου ο πετρολίθος εγενετήθη, εφερέτο δε και δρέπανα και μαχαίρια. Βλήθεις υπό μεγάλης πέτρας και πληγείς δια ξύλου ο επολοχαγός κατέπεσεν, ενώ εις εναπομείνας ικτεινεν βαρίας δια ρυπάλου.

»Η στενοχώρια των οδών και ο πετρολήμος εφ' όλων των στηγών (οι γυναίκες δύο ήσαν τραυλόκτιστος εξηρτημένοι) καθιστών δυσχερεστάτην την θέσιν του στρατού διαταχθέντος να μη κάμη χρήσιν των όπλων, εμή εν εσχάτη ανάγκη. Στρατιώται τινες ατυχησαν θέντες, από άλλους αφηρέθησαν βιαίως τα όπλα, άλλοι δ' ερρίφθησαν κατά το πεζοδρόμιον εκ της θύρας. Προσπάθουν δε να τον αφαιρέσουν βιαίως και την καραβίναν. Ευρίσκετο κατά γης, ότε ειδε το περιστρόφιον του πατά Λουκά, ότις τότε ρηχθή εν τω μέσω των μάλλον εξηγριωμένων σημείων. Ούτος έκαμε χρήσιν της ιεροσύνης, πλήττων δε' αυτής τον πατάν, ότις μετά τέταρτον της ώρας εξέτεινεσε. Στρατιώται τινες προς άμυναν επλήρωσαν τα σπλα. Δύο βολαί ερρίφθησαν— μια απέτυχε, η ετέρα έπληξε μίαν εκ των πλέον εξηγριωμένων γυναικών, ονόματι Μανωλά ή Ζερβού Ανθούλα του Γεωργίου, ήτις μετ' ολίγον και εξέτεινεν. Κατόπιν των δύο βολών και της ενεργού στάσεως του στρατού, κατιστάλη η αντίστασις του πλήθους, όστις και διελύθη. Ενκηρήθησαν ακολούθως περί τας 12 συλλήψεις, οι δε συλληφθέντες τοτάλησαν εις Ρόδον, ένθα παρεδόθησαν εις το Στρατοδικείον. Διετάχθη την αποστολήν 15 ανδρών υπο τας διαταγάς λοχαγού εις Βιλλανόβαν, ένθα επί τρεις ημέρας εκλείσθησαν τα καφενεία και απηγορεύθη εις τον πληθυσμόν να εξέρχεται των οικιών την νύκτα.

» Εν οποίφει αποκατάστάθη τελείως η τάξις. Κατήχεια επιφανεί γενικώς εν τα χωρία δια τα συμβάντα. πολλοί δε λέγουσιν αναφανδόν, ότι παρεκινήθησαν υπό του Μητροπολίτου, όστις τωρα ουδεμίαν ενοχλησιν υφίσταται, ενώ αυτοί εξετάθησαν.

»Εκτός του δημοτικού ιατρού, όστις τιμάται εις την θέσιν του, αστέτελα δις και στρατιωτικόν τοιούτον. Οι τραυματίαι, ημέτεροι και ιθαγενείς, όδοι είχον ανάγκην νοσηλεύσεως, μετεφέρθησαν εις Ρόδον. Εκ των στρατιωτών εταυματίσθησαν τρεις (εξ ων εις δια δρεπάνου), διάδεκα δε πεζοί εξελοιστήθησαν. Εκ των ιδιωτών 8 τραυματίσθησαν δια ξυλοδαρτής. απαντες δε ούτοι εσωκόνται ήδη εν αναρρώσει. Εκτός τούτων τινές αποκριτέρνοι προτιμώσι την κατ' οίκον νοσηλείαν.

»Εν Αιπέρια, μικρά αρένα χωρία, απομονωμένα, χειμένα εν τω κέντρω περίπου της νήσου, ένθα ασφαλώς ουδέποτε οι κάτοικοι θεωσαν τι περί "αυτοδιαθέσεως των λαών" ανάλογα γεγονότα έλαβον χώραν. Και εκεί ο Μητροπολίτης Αποστόλου έτυχε της ενεργού υποστηρίξεως των μοναχών του Μοναστηρίου Αρταμίτη, κατοίκων ενωτιμένως ειχον αναγνωρισθεί ημάς ως υπερτάτας αυτών. Τα ολίγα όργανα ήσαν (εν συνόλω τρεις μόνον χειροβλήθροι και τρεις βερσαλίφροι) προσκαλέσαν το πλήθος να διαλύθη, τούτο όμως εξελθόν της εκκλησίας ηπειλήθη τις διαδήλωσις ανά το χωρίον επιτυθέντος μάλιστα κατά των ημετέρων, οίτινες ηναγκάσθησαν ούτω να κάμωσι χρήσιν των όπλων προς άμυναν τραυματίσαντες ιλαφρώς τρεις εκ των τυρεττούντων.

»Εν Αρχαγγέλω, ένθα ευρίσκετο 1/2 λόχος Μηχανικού, ασχολούμενος εις την κατασκευήν οδού, διαδήλωσις διωργανώθη, του πλήθους συγκαλουμένου διά καδωνοκρουσίας, ήτις όμως ενεργητικώς κατεστάλη χωρίς να παραστή ανάγκη, όπως προστρέξωμεν εις την βίαν των όπλων.

»Εις τινα άλλα χωρία οι διαδηλώσεις περιορίσθησαν εις τας εσλήσεις, άνευ ουδεμιάς επιφάσεως εκ μέρους ημών. Εις το επόλοιπον της νήσου η τάξις ουδόλως διετράπη.

»Εν τω συνόλω, εκτός των δύο φονευθέντων κατά την συμπλοκήν της Βιλλανόβας, καθ' όλην την νήσον τραυματίσθησαν ελαφρώς 16, εξ ων τρεις κρατούμενοι νοσηλεύονται νυν εν τω νοσοκομείω Ρόδου. Ελάχιστοι (12 περίπου) συνελήφθησαν, ευρίσκονται δ' ήδη υπό δίωξιν. Εκ των στρατιωτών 20 περίπου τραυματίσθησαν ελαφρώς, άπαντες ευρισκόμενοι ήδη εν αναρρώσει.

»Εν τοις των μικροτέρων νήσων, ως εν Λέρω, Σύμη, Κάσω, ανεγνώσθη εντός της εσλησίας ανάλογον ψήφισμα του της Ρόδου. Μόνον εν Σύμη (διοικ. Ρόδου), τη προτροπή του Μητροπολίτου και τη συνεργασία των ιερέων, εγένετο απόπειρα προς διοργάνωσιν διαδηλώσεως εις την Πλατείαν κατά την ημέραν του Πάσχα. Από της προηγουμένης όμως ευρίσκετο ηγκυροβολημένον εκεί το θωρηκτόν "Regina Elena" επιστρέφων εξ Αλικαρνασσού (Βουδρουμίου). Εις την πειστικότητα του κυβερνήτου Ciano και του φρουράρχου ιδίως όμως, εις την απόβασιν (αποτελούσαν άλλωστε μάλλον προφυλακτικόν ή αναγκαίον μέτρον) ενός λόχου πεζοναυτών οφείλεται η άνευ προσφυγής εις βίαια μέτρα επιτευχθείσα διάλυσις της διαδηλώσεως. Διαδεκάς ταραχοποιών στοιχείων συλληφθείσα μετεφέρθη μεν εις Ρόδον, αφέθη όμως ελεύθερα αργότερον».

ΛΥΡΙΟ: Το 3ο και τελευταίο μέρος. Η έκθεση για τη Χάλκη.

ΚΩΣΤΑΣ ΣΑΡΙΝΑΣ
ΧΕΙΡΟΥΡΓΟΣ ΟΦΘΑΛΜΙΑΤΡΟΣ
Επιμελητής Πανεπιστημίου Λονδίνου με εφτάχρονη μετεκπαίδευση στην Αγγλία
Ειδικός:
● Στη θεραπεία της μυωπίας και του γλαυκώματος με LASER
● Θεραπεία καταρράκτη και στραβισμού
● Πλαστική βλεφάρων, κερατοειδούς
● Παιδική οφθαλμολογία
Δέχεται με ραντεβού
Αθήνα Λεωφόρος Κηφησίας 354,
τηλ.: 6893939

ΙΑΤΡΙΚΗ ΑΝΑΚΟΙΝΩΣΗ
Ο ιατρός
ΣΤΑΥΡΟΣ ΕΜΜ. ΠΑΠΑΒΕΡΓΗΣ
ΕΙΔΙΚΟΣ
ΕΝΔΟΚΡΙΝΟΛΟΓΟΣ-ΔΙΑΒΗΤΟΛΟΓΟΣ
Δέχεται στην οδό Ιερού Λόχου 14 3ος όροφος (έναντι Ολυμπιακής), από Δευτέρα έως Παρασκευή 8.30-1 πρωΐ 5.30-8.30 απόγευμα
ΣΑΒΒΑΤΟ: 9-1 κατόπιν ραντεβού
Τηλέφωνα Ιατρείου: 39430-7 6470,
κινητό: 093-236952
Τηλ. οικίας: 73726

ΙΑΤΡΙΚΗ ΑΝΑΚΟΙΝΩΣΗ
Ο Ιατρός
ΑΝΤΩΝΗΣ ΒΑΚΗΣ
ΝΕΥΡΟΧΕΙΡΟΥΡΓΟΣ
Διδάκτωρ Πανεπιστημίου Αθηνών
Δέχεται κατόπιν ραντεβού:
Το πρώτο δεκαπενθήμερο κάθε μήνα
Ιατρείο: Άννης Μαρίας 15-Β' όροφος
Τηλ. 23516
Κινητό 094-574683

ΤΑΒΕΡΝΑ
ΚΑΠΗΛΕΙΟ
ΚΟΝΤΑ ΣΑΣ ΚΑΘΕ ΠΕΜΠΤΗ-ΠΑΡΑΣΚΕΥΗ-ΣΑΒΒΑΤΟ ΚΑΙ ΚΥΡΙΑΚΗ
★ ΖΕΣΤΟ ΦΙΛΙΚΟ ΠΕΡΙΒΑΛΛΟΝ ΜΕ ΠΟΙΚΙΛΙΑ ΜΕΖΕΔΩΝ, ΚΡΕΑΤΙΚΩΝ ΚΑΙ ΝΤΟΠΙΩΝ ΚΡΑΣΙΩΝ.
★ ΚΥΡΙΑΚΕΣ ΚΑΙ ΕΟΡΤΕΣ ΑΝΟΙΚΤΑ ΚΑΙ ΤΟ ΜΕΣΗΜΕΡΙ
★ ΔΕΚΤΕΣ ΚΑΘΕ ΕΙΔΟΥΣ ΚΟΙΝΩΝΙΚΕΣ ΣΑΣ ΕΚΔΗΛΩΣΕΙΣ ΜΕΧΡΙ 100 ΑΤΟΜΩΝ.
ΑΝΟΙΚΤΑ ΜΕΣΗΜΕΡΙ & ΒΡΑΔΥ
ΣΩΤΗΡΟΣ 47 - ΙΞΙΑ - ΙΑΛΥΣΟΣ • ✆ REZERVE: 91835
Kalés Giortés

ΙΑΤΡΙΚΗ ΑΝΑΚΟΙΝΩΣΗ
ΑΓΑΘΗ Κ. ΓΑΛΑΝΟΠΟΥΛΟΥ
Ιατρός Κυτταρολόγος
Δέχεται: Δευτέρα-Παρασκευή (9-1 π.μ. & 5-8 μ.μ.)
Τετάρτη απόγευμα κλειστά
Λεμεσού 43-Ρόδος
Τηλ. Ιατρείου: (0241) 39508
Τηλ. οικίας: (0244) 24126

-ΣΥΣΤΗΜΑΤΑ ΣΥΝΑΓΕΡΜΟΥ
- ΚΑΜΕΡΕΣ ΠΑΡΑΚΟΛΟΥΘΗΣΗΣ ΧΩΡΩΝ
- ΚΕΝΤΡΟ ΛΗΨΕΩΣ
ARMAOS SECURITY
ΤΗΛ./FAX: 23632
ΡΟΔΟΣ: ΛΙΝΔΟΥ 80 - Τ.Κ. 85100
ΥΠΕΥΘΥΝΟΣ ΡΟΔΟΥ: ΔΗΜΗΤΡΗΣ ΚΥΡΙΑΖΗΣ

INEMA
ΙΑΤΡΙΚΟΣ ΝΟΣΟΚΟΜΕΙΑΚΟΣ ΕΞΟΠΛΙΣΜΟΣ
ΜΗΧΑΝΗΜΑΤΑ ΑΝΑΛΩΣΙΜΑ
ΛΕΜΕΣΟΥ 1-85100 ΡΟΔΟΣ ΤΗΛ. 32238-FAX: 28484

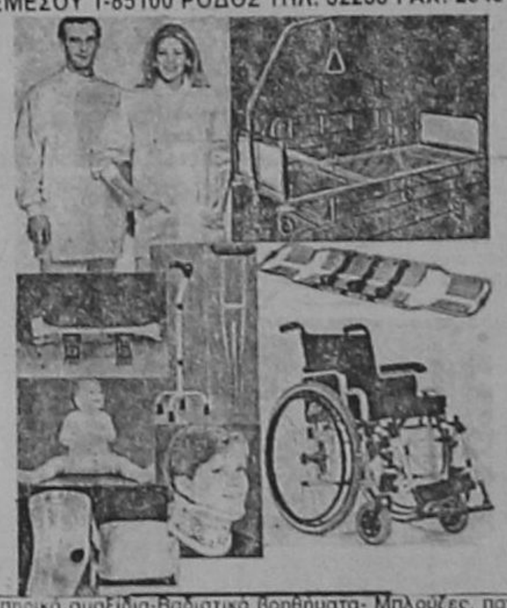

Αναπηρικά αμαξίδια-Βαδιστικά βοηθήματα- Μπλούζες, παντελόνια ιατρών-Νοσοκομειακά κρεβάτια-αεροστρώματα-τρολεί-στατό ορού-διαφανοσκόπια-παραβάν-ανοξείδωτα σκεύη-κλίβανοι αναστημόμετρα-βρεφοζυγοί-ανθρωποζυγοί-αναρροφήσεις-συσκευές ακράτειας ούρων-στήθη σιλικόνης-αντιδιαβρεκτικά γύψου-Νάρθηκες για όλο το σώμα- Εργαλεία χειρουργείου-Υλικά οστεοσύνθεσης-Προπλάσματα ανθρωπίνου σώματος-φορεία-AMBU-βαλιτσάκια πρώτων βοηθειών- Πιεσόμετρα-ταλαντωσίμετρα-ωτοσκόπια-λαρυγγοσκόπια-οφθαλμοσκόπια-νευρολογικά σφυράκια-στηθοσκόπια-ιατρικοί φακοί-διαθερμίες μιας χρήσης-καθετήρες FOLLEY-LEVIN-φλεβοκαθετήρες-χειρουργικά ράμματα-επίδεσμοι-σκοραμίδες-σταγονόμετρα-κλύσματα-ουροδοχεία-θήλαστρα-θερμοφόρες-κουλούρες κατακλύσεων-μάσκες και σκούφιες χειρουργείου-δοχεία απόρριψης βελονών-δικτυωτοί επίδεσμοι-γάντια χειρουργικά-θερμόμετρα-GEL υπερήχων-γάζες απλές και λαπαροτομίας-χαρτί καρδιογράφου-TENSOPLAST-TAPES-χειρουργικά μαχαιρίδια-γυαλιά χειρουργείου αντί AIDS-σακούλες αποστείρωσης-χειρουργικά οθώνια-ουροσυλέκτες-γυψοταινίες-ορθομπάν-Μαξιλάρια για αναπηρικά αμαξίδια, για αυχένα και για οδηγό αυτοκινήτου-Πέλματα πλατυποδίας-Επιγονατίδες-επιστραγαλίδες-νάρθηκας επικονδυλίτιδος-ζώνες οσφύος και κήλης-κάλτσες φλεβίτιδος-περιλαίμια αυχένος- φόρμες αδυνατίσματος- θερμιδομετρητές-ηλεκτρικά θερμόμετρα-ηλεκτρικές οδοντόβουρτσες-ηλεκτρικές κουβέρτες-ηλεκτρικές θερμοφόρες-συσκευή μασάζ-συσκευή μέτρησης σακχάρου-παλμογράφοι-συσκευές ηλεκτροβελονισμού-συσκευές TENS-συσκευές ψεκασμού βρόγχων-σπειρόμετρα-υγραντήρες χώρου-έλξεις αυχένος-εξασκητές αναπνοής.

ΙΑΤΡΙΚΗ ΑΝΑΚΟΙΝΩΣΗ
Ο ΙΑΤΡΟΣ
ΘΕΟΔΟΣΗΣ Ν. ΜΠΑΚΑΡΗΣ
ΕΙΔΙΚΟΣ ΠΑΘΟΛΟΓΟΣ
Δέχεται στο ιατρείο του: Άννης Μαρίας και Καζαντζάκη 2 - τηλ.73861, οικίας 30616, κινητό 093-323100, ΦΑΞ: 73861
ΚΑΘΗΜΕΡΙΝΑ 9-1 π.μ. & 5-8 μ.μ.
ΣΑΒΒΑΤΟ 9-1 π.μ.

ΙΑΤΡΙΚΗ ΑΝΑΚΟΙΝΩΣΗ
ΝΙΚΟΛΑΟΣ Μ. ΚΑΤΤΗΣ
ΜΑΙΕΥΤΗΡΑΣ-ΧΕΙΡΟΥΡΓΟΣ
ΓΥΝΑΙΚΟΛΟΓΟΣ
ΑΝΝΗΣ ΜΑΡΙΑΣ 29-ΤΗΛ. 39540
ΔΕΧΕΤΑΙ ΚΑΘΗΜΕΡΙΝΑ
9-1 π.μ. & 5-8 μ.μ.

ΟΔΟΝΤΙΑΤΡΙΚΗ ΑΝΑΚΟΙΝΩΣΗ
Η ΔΡ. ΛΙΛΑ Ι. ΤΖΩΡΤΖΗ
ΔΙΔΑΚΤΩΡ ΠΑΙΔΟΔΟΝΤΙΑΣ
Πανεπίστημίου Giessen Γερμανίας
ΕΙΔΙΚΟΣ ΟΡΘΟΔΟΝΤΙΚΟΣ
Πανεπίστημίου Dusseldorf Γερμανίας
Δέχεται καθημερινά με ραντεβού.
ΙΑΤΡΕΙΟ: Πίνδου 4 - Ρόδος
Τηλ.: 0241 - 21398

ΙΑΤΡΙΚΗ ΑΝΑΚΟΙΝΩΣΗ
Ο Ιατρός
ΜΠΑΜΑΣ Π. ΜΙΧΑΗΛ
ΕΙΔΙΚΟΣ ΠΑΙΔΙΑΤΡΟΣ
Δέχεται καθημερινά 9 π.μ.-1 μ.μ. & 5.30 μ.μ.-9 μ.μ.
Σάββατο με ραντεβού
ΚΩΝ/ΝΟΥ ΥΔΡΑΙΟΥ & ΦΙΛ. ΕΝΩΣΗΣ ΔΩ/ΔΣΟΥ 7
(Περιοχή Δασκάλων)
Τηλ.: Ιατρείου 38163, Κιν. 093 743943, Οικίας 64896

ΙΑΤΡΙΚΗ ΑΝΑΚΟΙΝΩΣΗ
ΧΑΤΖΗΝΙΚΟΛΑΣ Μ. ΝΙΚΟΛΑΟΣ
ΕΙΔΙΚΟΣ ΠΑΙΔΙΑΤΡΟΣ
Το ιατρείο δεν θα λειτουργήσει στις 12, 13 και 14 Δεκεμβρίου 1997 γιατί ο γιατρός θα βρίσκεται στη Θεσσαλονίκη προκειμένου να υποβάλει στο Πανεπιστήμιο τη Διδακτορική διατριβή που έχει εκπονήσει για το παιδικό βρογχικό άσθμα.

ΝΕΟ ΙΑΤΡΕΙΟ
ΦΩΤΗΣ Α. ΚΑΡΑΔΑΚΗΣ
ΔΕΡΜΑΤΟΛΟΓΟΣ
ΑΦΡΟΔΙΣΙΟΛΟΓΟΣ
Αμμοχώστου 9 (όπισθεν Ακαδημίας)
Τηλ. 73541
Δέχεται: Δευτέρα έως Πέμπτη 5.30-8.30 μ.μ.

ΙΑΤΡΙΚΗ ΑΝΑΚΟΙΝΩΣΗ
Ο ΣΤΡΑΤΙΩΤΙΚΟΣ ΙΑΤΡΟΣ
ΚΩΝ/ΝΟΣ Σ. ΜΠΑΧΑΣ
ΧΕΙΡΟΥΡΓΟΣ ΩΤΟΡΙΝΟΛΑΡΥΓΓΟΛΟΓΟΣ
Ιατρείο: Γ. Ευσταθίου 7-Τηλ. 76230
Δέχεται: 5.30 μ.μ.-8.30 μ.μ. καθημερινά
Σάββατο πρωί μόνο με ραντεβού.
Τηλ. ραντεβού 094/504723

ΙΑΤΡΙΚΗ ΑΝΑΚΟΙΝΩΣΗ
ΑΝΑΣΤΑΣΙΟΣ Β. ΧΡΟΝΟΠΟΥΛΟΣ
ΑΓΓΕΙΟΧΕΙΡΟΥΡΓΟΣ
Δέχεται κατόπιν ραντεβού
Στη νέα διεύθυνση: Άννης Μαρίας 15 3ος όροφος
1ος όροφος • Τηλ. 35798-74727 κιν. 094-357899

ΠΤΥΧΙΟΥΧΟΙ ΔΙΑΙΤΟΛΟΓΟΙ - ΔΙΑΤΡΟΦΟΛΟΓΟΙ ΡΟΔΟΥ

Οι διαιτολόγοι - διατροφολόγοι της Ρόδου, οι οποίοι διαθέτουν αναγνωρισμένο πτυχίο είναι οι εξής κατά αλφαβητική σειρά:



Βασιλειάδη Γεωργία, Κ. Παλαιολόγου 67, τηλ. 39722

Γιούργου Μαρία, Λ. Λίνδου 216, τηλ. 66476

Καραγιάννη Χρύσα, Π. Μελά 56, τηλ. 76500

Νικολάου Ειρήνη (NEOTIS LINE), Αθηνών 15, τηλ. 61296-7

Προσφέρουν και διαχωρίζουν τη θέση τους από τα ινστιτούτα αισθητικής ως εξής:
- Δίνουν προσωπικό διαιτολόγιο, βάσει προβλημάτων υγείας και εξετάσεων αίματος.
- Παρέχουν προσωπική εντατική παρακολούθηση.
- Χορηγούν κλινικά διαιτολόγια πάντοτε σε συνεργασία με το θεράποντα γιατρό.
- Δίνουν διαιτολόγια που καλύπτουν τις ανάγκες του οργανισμού σε πρωτεΐνες - υδατάνθρακες - λίπη, βιταμίνες, ιχνοστοιχεία, μεταλλικά άλατα.
- Παρέχουν διαιτολόγια για την περίοδο της εγκυμοσύνης και μετά τον τοκετό.

Είναι σημαντικό να τονιστεί ότι η επιστήμη της διαιτολογίας απαγορεύει την χορήγηση χημικών-κετογονικών διατροφικών προγραμμάτων, τα οποία καταστρέφουν το βασικό μεταβολισμό, ενώ παράλληλα συντελούν στη δημιουργία σοβαρών προβλημάτων υγείας.

Μήνυση κατά παντός υπευθύνου για τον θάνατο της 22χρονης

Συνέχεια από τη σελ. 1

περασμένη Κυριακή σε νοσοκομείο της Αθήνας, χτυπημένη από εγκεφαλικό επεισόδιο, ο μοναδικός λόγος που ξεκίνησε την διαδικασία αυτή, είναι να διερευνήσει η δικαιοσύνη εάν κάποιοι από τους υπεύθυνους δεν έκαναν σωστά το καθήκον τους. Ο ίδιος πάντως, εκτιμά ότι η σύζυγός του, εάν μεταφέρονταν έγκαιρα στην πρωτεύουσα, θα μπορούσε να δώσει κάτω από καλύτερες συνθήκες την μάχη για την ζωή και ίσως τελικά να επιζούσε.

● Στην μήνυση που κατατέθηκε αναφέρεται συγκεκριμένα:

«Κύριε Εισαγγελέα, την 6η Δεκεμβρίου ημέρα Σάββατο και ώρα 22.30 απεβίωσε στην Αθήνα η συζυγός μου Ειρήνη Σαββάκη - Γιακουμίδη, με αιτιολογία θανάτου - εγκεφαλικό επεισόδιο - ανεύρυσμα εγκεφάλου. Τα γεγονότα που οδήγησαν στον θάνατό της έχουν ως εξής:

Την 30η Νοεμβρίου, ημέρα Κυριακή και ώρα 20.30 ένιωσε έντονο πόνο στο κεφάλι της. Αμέσως, με μέριμνα του κουμπάρου μας **Χρήστου Κουφοβασίλη** μεταφέρθηκε στο Γενικό Νομαρχιακό Νοσοκομείο της Ρόδου, όπου και εισήχθη στις 20.50 περίπου, αμέσως μετά δε έφθασα κι εγώ εκεί.

Στις 21.45 ο ιατρός κ. Κλιάφας μου γνώρισε ότι η κατάσταση της είναι σοβαρή, ότι έχει αιμορραγία στο κεφάλι η ακριβής βλάβη δεν μπορεί να διαγνωστεί λόγω μη λειτουργίας του αξονικού τομογράφου και πρέπει να μεταφερθεί άμεσα στην Αθήνα, για αυτό και θα την ετοιμάσουν άμεσα. Στις 22.10 περίπου, η ασθενής ήταν διασωληνωμένη, έτοιμοι για την διακομιδή της στην Αθήνα. Οι δυνατότητες για την μεταφορά της ήταν τρεις: Είτε έπρεπε να ειδοποιηθεί άμεσα η Ολυμπιακή Αεροπορία, είτε ακόμη και να καθυστερήσει την τελευταία της πτήση για την Αθήνα, η οποία κανονικά πετούσε στις 21.45 είτε μέσω του ΕΚΑΒ να έλθει από την Αθήνα, αεροπλάνο ιδιωτικό ή τύπου C 130 της Πολεμικής αεροπορίας, το οποίο σημειωτέον έχει την δυνατότητα να πετάξει σε πάρα πολύ δύσκολες καιρικές συνθήκες, είναι δηλαδή παντός καιρού.

Αφενός μεν δεν ειδοποιήθηκε η Ολυμπιακή Αεροπορία, ώστε να περιμένει την τελευταία πτήση της προς την Αθήνα την ασθενή, αφετέρου κανένα αεροπλάνο δεν ήλθε στη Ρόδο για να μεταφέρει την ασθενή μέχρι τις 7.05 το πρωί της Δευτέρας 1 Δεκεμβρίου που μεταφέρθηκε στην Αθήνα με την πρώτη πρωινή πτήση της ΟΑ.

Δηλαδή από τις 22.10 της προηγούμενης μέρας που η συζυγός μου ήταν έτοιμη για μεταφορά, έφυγε από τη Ρόδο στις 7.05 της επόμενης μέρας, ώρες οι οποίες ήταν και καθοριστικές για την ζωή της. Οι γιατροί του νοσοκομείου της Αθήνας, (Ασκληπιείο Βούλας) που μεταφέρθηκε, βεβαίωσαν ότι λόγω της μεγάλης καθυστέρησης η κατάσταση ήταν μη αναστρέψιμη και γρήγορα θα επέρχονταν ο θάνατός της όπως και πράγματι επήλθε.

● **Με βεβαίωσαν ακόμη, ότι αν μεταφέρονταν πιο γρήγορα στην Αθήνα θα είχε ζήσει!** Οι υπεύθυνοι - ανεύθυνοι που με τις πράξεις τους προκάλεσαν τον θάνατο της συζύγου μου, προέβαλαν τις εξής δικαιολογίες:

1) Ότι δεν σκέφθηκαν να ειδοποιήσουν τη ΟΑ ώστε να καθυστερήσει η τελευταία πτήση της και ακόμα δεν ήξεραν μήπως λόγω καιρικών συνθηκών δεν είχε έλθει καθόλου στη Ρόδο. Όμως η τελευταία πτήση της ΟΑ εκτελέστηκε κανονικά.

2) Ότι το αεροσκάφος της Πολεμικής Αεροπορίας, τύπου C130 είχε ειδοποιηθεί και ήταν έτοιμο να πετάξει κανονικά αλλά στη συνέχεια είχε μηχανικό πρόβλημα και δεν μπορούσε να απογειωθεί, ενώ στην συνέχεια όταν το έφτιαξαν δεν μπόρεσε να απογειωθεί λόγω καιρικών συνθηκών. Όμως, εμάς ειδικοί τεχνικοί μας διαβεβαιώνουν ότι αυτός ο τύπος αεροπλάνου έχει την δυνατότητα να πετά σε όλες τις καιρικές συνθήκες, ενώ για το πρόβλημα της μηχανικής βλάβης, σίγουρα έπρεπε να υπάρχει κι ένα δεύτερο αεροπλάνο έτοιμο να αντικαταστήσει το χαλασμένο και να προλάβει την επιδείνωση των καιρικών συνθηκών. Σίγουρα η Π.Α. δεν έχει ένα μόνο αεροσκάφος αυτού του τύπου στην δυναμή της.

● Επίσης, σημαντικοί παράγοντες που προκάλεσαν με βεβαιότητα το θάνατο της συζύγου μου ήταν και οι εξής:

1) **Στο ΓΝΝ Ρόδου, υπάρχει αξονικός τομογράφος ο οποίος στη συγκεκριμένη περίπτωση, θα βοηθούσε άμεσα στην διάγνωση της εγκεφαλικής βλάβης της συζύγου μου,** ο οποίος όμως δεν λειτουργεί για άγνωστους λόγους προς όφελος ιδιωτικού αξονικού τομογράφου ο οποίος βέβαια δεν μπορεί να χρησιμοποιηθεί σε επείγουσες περιπτώσεις.

2) Στο Νοσοκομείο της Ρόδου, δεν υπάρχει νευροχειρουργός. .

3) Στο Νοσοκομείο της Αθήνας, όταν ζήτησαν από τους υπεύθυνους να μου δοθούν στοιχεία του ιατρικού φακέλου της συζύγου μου, ώστε να μετακληθεί ιατρός από το εξωτερικό, αυτοί αρνήθηκαν.

Επειδή όλες οι παραπάνω πράξεις κάθε υπεύθυνου που συνέβησαν στην εισαγωγή της θανούσης συζύγου μου στο ΓΝΝ Ρόδου, μέχρι και την μεταφορά της στην Αθήνα είναι παράνομες και εγκληματικές και προκάλεσαν με βεβαιότητα τον θάνατο της συζύγου μου.

Επειδή όλοι οι υπεύθυνοι δεν κατέβαλαν την επιμέλεια και προσοχή που όφειλαν και μπορούσαν από τις περιστάσεις και το επάγγελμά τους να καταβάλουν προκαλώντας με τις πράξεις και τις παραλείψεις τους το θάνατο της συζύγου μου.

● Για τους λόγους αυτούς και με επιφύλαξη κάθε νομίμου δικαιώματός μου, **ΜΗΝΥΩ κάθε υπεύθυνο και ζητώ την κατά νόμο τιμωρία του.** Δηλώνω ότι παρίσταμαι ως πολιτικός ενάγων για την ηθική βλάβη που υπέστηκα απο τις παραπάνω άδικες παράνομες και αξιόποινες πράξεις των μηνυομένων για δραχμές 10.000 με επιφύλαξη παντός δικαιώματός μου. Προς αποδειξη, προτείνω τους παρακάτω μάρτυρες:

Βαγιανάκη Γεώργιο, Κουφοβασίλη Χρήστο, Γιακουμίδη Κυριάκο, Χατζηογλου Μιχάτ, Ηλία Ματθαίο και Καβούλη Ευστάθιο.»

Κρύβει παγίδες το γιορτινό τραπέζι!

Συνέχεια από τη σελ. 3

η σφαγή τους γίνεται σε υπαίθριους χώρους.
2. Η σάρκα του κρέατος να είναι σφιχτή και ελαφρώς υγρή (όχι γλίτσιασμα).
3. Η μυρωδιά να είναι ευχάριστη, χαρακτηριστική του νωπού κρέατος. Οχι οσμή αμμωνίας που φανερώνει αποσύνθεση.

4. Ο κιμάς να κόβεται παρουσία του πελάτη, από το κομμάτι που διαλέγει αυτός. Απαγορεύεται η διάθεση κιμά κομμένου από πριν. Επιτρέπεται όμως, η διάθεση κιμά συσκευασμένου σε πακέτο, όπου στη συσκευασία πρέπει να αναγράφεται το εργαστήριο στο οποίο παρασκευάστηκε, η ημερομηνία ανάλωσης κλπ.
5. Το νωπό κρέας να συντηρείται σε προθήκες ψυγεία και όχι να είναι εκτεθειμένο στα ταϊγγέλια.
6. Συκωτι, νεφρά, μυαλά πρέπει να τρωγονται φρέσκα (1-2 ημερων)

7. Το κατεψυγμένο κρέας να συντηρείται στο θάλαμο κατάψυξης -160 C. Τα αυτοτελή κομμάτια (ατομική συσκευασία κατεψυγμένου κρέατος) να πωλούνται χωρίς σημεία απόψυξης, ενώ στα μεγάλα δέματα επιτρέπεται μόνο η μερική απόψυξη, για διευκόλυνση του τεμαχισμού τους. Τέλος οι καταναλωτές πρέπει να δίνουν ιδιαίτερη προσοχή στις συνθήκες υγιεινής του καταστήματος.

Κοτόπουλα

1. Το κοτοπουλο που αγοράζουμε να είναι επώνυμο και να υπαρχει επάνω το ειδικό καρτελάκι, σε κάθε κοτόπουλο, πράγμα που δείχνει ότι έχουν υποστεί τον κρεοσκοπικό έλεγχο από τις Κτηνιατρικές Υπηρεσίες.
2. Να είναι τοποθετημένα σε ψυγεία - προθήκες και όχι εκτεθειμένα στη θερμοκρασία του περιβάλλοντος (πάγκους). 3. Να είναι καλοσχηματισμένο, με ανεπτυγμένες τις μυικές μάζες στο στήθος και τα μπουτια.
4. Το δέρμα να είναι άθικτο, χωρίς σχισμές, μώλωπες και αιματώματα.
5. Τα τεμαχισμένα κοτόπουλα να πωλούνται συσκευασμένα με τις ενδείξεις του εργαστηρίου στο οποίο τεμαχίστηκαν.
6. Τα κατεψυγμένα κοτόπουλα τα οποία συσκευάζονται ατομικά σε διαφανές περιτύλιγμα, να έχουν τη σφραγίδα ελέγχου της Κτηνιατρικής Υπηρεσίας την επωνυμία της επιχείρησης και την ημερομηνία μέχρι την οποία πρέπει να καταναλωθεί. Τα κατεψυγμένα κοτόπουλα συντηρούνται σε θερμοκρασία -18ο C και όταν τα αγοράζουμε να μην είναι σε απόψυξη.

Αυγά

1. Να είναι ωοσκοπημένα, γι' αυτό οι καταναλωτές πρέπει να αγοράζουν αυγά που είναι σε συσκευασία.

2. Να μην κουνιέται ο κρόκος
3. Να είναι καθαρό και όχι ραγισμένο.

Τυριά

1. Να ζητάμε επακριβώς το τυρί που θέλουμε να αγοράσουμε (π.χ. φέτα ή τελεμές ή λευκό τυρί άλμης ή καλύτερα ή γραβιέρα κλπ).
2. Να συντηρουνται στο ψυγείο.
3. Να αναγράφεται στη συσκευασία η ημερομηνία της παραγωγής. Τα μαλακά τυριά πωλούνται 2 μήνες μετά την παραγωγής τους, ενώ τα σκληρά 3 μήνες μετά την παραγωγή τους.

4. Να έχουν ευχάριστη οσμή και γεύση.
5. Να μην αλλοιωμένα (τάγγιση, πικρότητα, έντονη οσμή κλπ)

Αλλαντικά

1. Το περίβλημά τους να είναι καθαρό, στεγνό, γυαλιστερό και να μην έχει προσβληθεί από μουχλα.
2. Να μην έχουν δυσάρεστη οσμή και γευση.
3. Να μην είναι ταγγισμένα και να μην έχουν γλοιώδη σύσταση.
4. Να μην υπάρχει αλλαγή στο φυσιολογικό τους χρώμα

5. Να συντηρούνται στο ψυγείο, εκτός από το σαλάμι αέρος. Και αυτό όταν τεμαχισθεί πρέπει να συντηρείται στο ψυγείο.

Γαλοπούλες

1. Να διατηρουνται σε ψυγεία - προθήκες και να μην είναι εκτεθειμένες στη θερμοκρασία του περιβάλλοντος.
2. Να είναι καλοσχηματισμένες, με ανεπτυγμένες τις μυικές μάζες στο στήθος και τα μπουτια.
3. Το δέρμα να είναι άθικτο και να μη φέρει αιματώματα, μώλωπες και σχισμές.
4. Να είναι απαλλαγμένες από πούπουλα, φτερά κλπ.
5. Οι κατεψυγμένες γαλοπούλες να είναι συσκευασμένες ατομικά σε διαφανές περιτύλιγμα, να έχουν τη σφραγίδα ελέγχου της Κτηνιατρικής Υπηρεσίας, την επωνυμία της επιχείρησης και την ημερομηνία αγάλωσης.
6. Οι κατεψυγμένες γαλοπούλες συντηρούνται σε θερμοκρασία -18οC και όταν τις αγοράζουμε να μην είναι σε απόψυξη δηλαδή να μη φέρουν ορσαιματηρό υγρό.

1.000 ξενοδοχ/λοι θα πληρωθούν πριν από τα Χριστούγεννα

Συνέχεια από τη σελ. 3

καιούνται είναι τα εξής:
Αναστασίου Αγγελική.
Παπαμιχαήλ Σεβαστή.
Παπαμιχαήλ Ελευθέριος.
Γιαννακάκη Αικατερίνη.
Νικηταράς Μιχάλης.
Κηρύκος Μιχαήλ.
Λεριά Κατίνα.
Πατσιούρα - Τσίνκη Μαρία.
Σουλούνιας Νικόλαος.
Χαρτοφύλη Μαρία.
Δράκου Ελευθερία.
Ιωάννου Ιορδάνης.
Διάκουλα Μαρία.
Γεσσάκης Λουκάς.
Αναστασάκης Απόστολος.
Μαχραμάς Σταμάτιος.
Γεωργίου Φίλιππος.
Μπακάλης Ιωάννης.
Μίγκλης Μιχαήλ.
Κοντού Κωνσταντίνος.
Κρητικού Σπυριδούλα.
Διακολαμπριανός Λάμπρος.
Οικονόμου Βασίλειος.
Σταματάκης Μιχάλης.
Σαρρής Τσαμπίκος.
Κουμνάκης Δημήτριος.
Διακοσταματίου Γεώργιος.
Παπασταμάτης Μιχαήλ.
Κούρος Ελευθέριος.
Πέτρου Εμμανουήλ.
Κιουρτ Χιαμπάν.
Μπαφίτης Δημήτριος.
Ζερβός Μιχάλης.

Πιλατέρης Δημήτριος.
Αντωνά Αναστασία.
Χατζηγιωργάκη Νομική.
Χατζημανώλη-Πασάλη Παρασκευή.
Παπουτσής Στέφανος.
Ερτισιμίδου Μαρία.
Σταύρου-Τσαμπικάκη Παναγιώτα.
Σιδηροπούλου Μαρία.
Χαρίτου Σταματία.
Ορφανού Μαρία.
Σπυρόπουλος Βασίλειος.
Καρανικόλα-Τερεζάκη Κυριακή.
Κούλα Φρόνη Ελευθερία.
Τσουρδιού Μοσχούλα.
Τριανταφύλλου Φώτιος.
Χατζηκωνσταντής Φιλήμων.
Ορφανός Νικόλαος.
Νικολεττοπούλου Σμαράγδη.
Μαστρομανώλη Χρυσάνθη.
Πάχου Καλλιόπη.
Νεστλίκη Σμαράγδη.
Γιαλλούση Διονυσία.
Νικολάου Νικήτας.
Ζαννέτου Σεβαστή.
Βολοτσάκα-Μητροπούλου Μαρία.
Χατζηδημητρίου Ελένη.
Σπάρταλη Α.
Πότσου Μιχαήλ.
Πίκου Αναστασία.
Χατζησταμάτης Ιωάννης.
Σταμάταρος Στέλιος.
Κατάκου-Μαυρίκου Σταυρούλα.
Πεζουβάνης Σταύρος.
Βούλγαρη Ελένη.
Χατζημανέττας Μιχαήλ.
Βωβόπουλος Γεώργιος.
Αμάδη Μαρία.
Δημητρά Παρασκευή.
Καραμανώλη Καλλιόπη.
Μάρκου Δέσποινα.
Γουμαρά Τσαμπίκα.
Φραγκάκη Αργυρώ.
Τσούλου Μαρία.
Μηναΐδου Δανιέλα.
Μπαλή Μαρία.
Παπανικολάου Μορφινή.
Πεσυρίδου Αγλαΐα.
Παρασκευάς Εμμανουήλ.
Λαζάρου Μαρία.
Ροδίτης Απόστολος.
Βενέτας Γεώργιος.
Μοσκιού Ανδρέας.
Σέντη Καθολική.
Κουτσαφάς Ιωάννης.
Κωνσταντάκη Δομνίκη.
Κασταμούλας Σάββας.
Γραμματικός Ιωάννης.
Σκλαβούρης Γεώργιος.
Χατζηδημητρίου Ανέζα.
Ρίζας Εμμανουήλ.
Βεργίδου Μαρία.
Τσατσάλου Ελένη.
Νικολίτσης Φραγκίσκος.
Εστριέρ Εντιθ.
Παρασκευάς Αυγουστής.
Παπαοικονόμου Νικόλαος.
Χριστοφή - Χατζηπαναγιώτου Χρυσάνθη.

25.000 κατά κεφαλή!

Συνέχεια από τη σελ. 3

τον τύπο, προς ενημέρωση της κοινωνίας της Ρόδου και ζητάμε:

1. Έχει ενταχθεί το ποσό των 25.000 δρχ. στον προϋπολογισμό-ισολογισμό του Α' δημοτικού παιδικού σταθμού Δήμου Ρόδου;
2. Ποιό το ακριβές ποσό που δικαιούται ο κάθε παιδικός σταθμός και σε τί ποσοστό το συμπληρώνει το ποσό των 25.000 δρχ.;
3. Ποιός έχει την ευθύνη διαχείρισης αυτών των χρημάτων;
4. Έχει ενημερωθεί η περιφέρεια για το ποσό αυτό;
5. Το ποσό αυτό αφορά όλους τους παιδικούς σταθμούς ή έχουν γίνει κάποιες εξαιρέσεις, πέραν των κοινωνικών κριτηρίων, (υπάρχουν πληροφορίες ότι σε άλλους παιδικούς σταθμούς γίνονται κάποιες εκπτώσεις σε υπαλλήλους του Δήμου);
6. Ζητάμε την κατάργηση του χρηματικού ποσού αλλά αντιλαμβανόμενοι την οικονομική δυσχέρεια του Δήμου Ρόδου προκειμένου να ανταπεξέλθει στην λειτουργία των παιδικών σταθμών προτείνουμε την συμμετοχή μας σε 14.000 δρχ. για το πρώτο παιδί και 20.000 δρχ. εάν υπάρχει δεύτερο παιδί ή και περισσότερα στην ίδια οικογένεια.

Κλείνοντας ζητάμε την ευασθητοποίηση όλων των υπεύθυνων φορέων ειδικά σε θέματα που αφορούν παιδιά τα οποία προέρχονται από εργαζόμενους γονείς και ειδικότερα εργαζόμενες μητέρες με χαμηλό εισόδημα για την επίλυση των προβλημάτων που επισημάναμε παραπάνω.

Ο πρόεδρος
Μαργωμένος Μανώλης
Ο Γεν. Γραμματέας
Αγγελής Μανώλης».

"Ξεχάστε το, δεν υπάρχουν χρήματα"!

Συνέχεια από τη σελ. 3

των ουκ ανευ, αλλά δυστυχώς ούτε οι τοπικοί παράγοντες ούτε κυρίως οι αρμόδιοι της κυβέρνησης έδωσαν την απαιτούμενη σημασία.

Η συνέχεια είναι εξίσου αβέβαιη και το πολύ-πολύ να βγουν πάλι οι κυβερνητικοί παράγοντες και να υποσχεθούν ότι ΘΑ ενταχθεί το έργο, σε κάποιο άλλο νέο πρόγραμμα.

Η ΑΠΑΝΤΗΣΗ

Στην σχετική αναφορά του κ. Καραμάριου, ο κ. Πάχτας απάντησε ως εξής:

"Σε απάντηση της αναφοράς του βουλευτού κ. Α. Καραμάριου σας πληροφορούμε σχετικά ότι:

α) Η αιτούμενη ένταξη του αποχετευτικού έργου της περιοχής Ιαλυσού Ρόδου δεν θα ήταν δυνατόν να γίνει αποδεκτή σ' αυτή τη φάση διότι, ανεξαρτήτως σκοπιμότητας ή ωριμότητάς του, το έργο αυτό υπερβαίνει κατά πολύ τις διαθέσιμες δεσμεύσεις του ΠΕΠ Ν. Αιγαίου 1994-99 ή του χρηματοδοτικού οργανισμού ΕΣΣΣ και επιπροσθέτως η ολοκλήρωσή του δεν θα ήταν εφικτή στα καθορισμένα χρονικά πλαίσια υλοποίησης των προαναφερθέντων προγραμμάτων.

β) Για την αιτούμενη ένταξη του έργου βελτίωσης και αναμόρφωσης παραλίας της περιοχής Ιαλυσού-Ρόδου αρμόδιο να σας απαντήσει είναι το ΥΠΕΧΩΔΕ στο οποίο συναπευθύνεται η αναφορά.

Ο Υφυπουργός
Εθνικής Οικονομίας
Χρ. Πάχτας".

Pa-Li

● ΕΠΙΠΛΑ
● ΥΦΑΣΜΑΤΑ
● ΔΙΑΚΟΣΜΗΣΕΙΣ
● ΜΕΛΕΤΕΣ
● ΕΙΔΙΚΕΣ ΚΑΤΑΣΚΕΥΕΣ



Σας περιμένουμε ανάνεωμένοι πάντα με συνέπεια και λογικές τιμές

Στεφ. Καζούλη 44 Πλατεία Φοίνικα
Τηλ.: 27165-fax: 31521

OLYMPIC

19 Δεκ	Ρόδος Αθήνα	06:15 - 07:15
19 Δεκ	Αθήνα Αμστερνταμ	09:05 - 11:50
Ιαν	Αμστερνταμ Αθήνα	12:40 - 17:05
Ιαν	Αθήνα Ρόδο	19:55 - 20:55
Από 19 Δεκ. εως 7 Ιαν. 120.000	Παιδικά απο 2 εως 11 ετων 63.000	

Transavia

Δευτερα - Πεμπτη	Ρόδο Αμστερνταμ	15:45 - 20:10
Δευτερα - Πεμπτη	Αμστερνταμ Ρόδο	10:10 - 15:00
Μεχρι 31 Μαρτιου. 99.900	Παιδικά απο 2 εως 11 ετων 71.000	
Απο 16 Δεκ. εως 24 Δεκ 110.000	78.600	

Συμπεριλαμβάνονται όλοι οι φόροι

ΕΚΔΡΟΜΗ ΣΤΟ ΠΑΡΙΣΙ ΚΑΙ EURODISNEY ΑΠΟ 19ΔΕΚ ΕΩΣ 24 ΔΕΚ

Περισσοτερες Πληροφορίες στο Πρακτορείο

ISLAND

ΚΡΕΜΑΣΤΗ ΤΗΛ 94671 - 94839

Information Systems SYNCOM
Computer, Ανταλακτικά, Service

ΜΕΓΑΛΕΣ ΠΡΟΣΦΟΡΕΣ



Συστήματα Computer Pentium Από 179.000 Δρχ.!!

ΑΝΑΒΑΘΜΙΣΗ ΠΑΛΑΙΩΝ COMPUTER ΣΕ PENTIUM CLASS 69.000

Στη τιμή περιλαμβάνετε:
Mainboard VX, Μνήμη 16MB EDO, CPU PR-166+ IBM/Cyr
Κάρτα Οθόνης SVGA 83 με 1MB (μέχρι 2MB)
Service και εγγύηση 12 μηνών.

Multimedia Computer Pentium Class

PR-166MMX	219.000	Τεχνικά χαρακτηριστικά: Minitower με 16MB Μνήμη EDO, Σκληρός Δίσκος 1.3 GB, Κάρτα Οθόνης S3-Trio64V, Floppy 1,44MB, Ποντίκι, CD-ROM 24x ταχύτητας, Κάρτα ήχου Στέρεο, Πληκτρολόγιο Win 95, Οθόνη έγχρωμη 14" MPR-II
K6-200MMX	255.000	

Όλος ο κόσμος της πληροφορικής και οι τελευταίες εξελίξεις τις τεχνολογίας στα πόδια σας, σε τιμές έκπληξη.
Άριστη ποιότητα και Service
Εισαγωγές και πώληση λιανική-χονδρική

CD-ROM 24x ταχύτητας	27.900
Κάρτα ήχου Stereo	6.900
Ηχεία 60 Watt aktiv	4.900
Παιχνίδια σε CD-ROM από	4.300
CD-R για εγγραφή	850

Οι τιμές είναι τις μετρητοίς και δεν περιλαμβάνουν ΦΠΑ.

Κ. ΥΔΡΑΙΟΥ 28 85100 ΡΟΔΟΣ
ΤΗΛ. 70160-1-2 FAX 70163

ΠΑΝΗΓΥΡΙΣ

Γνωστοποιείται στο φιλόθρησκο κοινό της Ρόδου ότι την 15η Δεκεμβρίου εορτάζει ο Ιερός Ναός ΑΓΙΟΥ ΕΛΕΥΘΕΡΙΟΥ πόλεως Ρόδου.
Αφ εσπέρας Κυριακή 14 Δεκεμβρίου και ώρα 6 μ.μ. θα τελεσθεί Πανηγυρικός Αρχιερατικός Εσπερινός και το πρωΐ Δευτέρας 15 Δεκεμβρίου Αρχιερατική Θεία Λειτουργία, στην συνέχεια της οποίας θα γινει περιφορά και λιτάνευση της Ιεράς Εικόνας του Αγίου Ελευθερίου.
Παρακαλούνται οι ευσεβείς Χριστιανοί να προσέλθουν στις ιερές ακολουθίες τιμώντες τον εορταζόμενο ΑΓΙΟΝ ΕΛΕΥΘΕΡΙΟΝ.

Το Εκκλησιαστικό Συμβούλιο

ΠΡΟΤΥΠΟ ΚΕΝΤΡΟ ΤΗΛΕΦΩΝΙΑΣ

Ενοικιάσεις Ψηφιακών Τηλεφωνικών Κέντρων

SIEMENS HICOM ΓΕΡΜΑΝΙΑΣ ΓΙΑ ΞΕΝΟΔΟΧΕΙΑ ΑΠΟ 30 ΕΩΣ 300 ΔΩΜΑΤΙΑ.
• Με μηνιαίο τιμολόγιο παροχής υπηρεσιών.

• Υπεύθυνη εγκατάσταση και συντήρηση.
• Πλήρης κάλυψη βλαβών του τηλεφωνικού κέντρου και των περιφερειακών, PRINTER, PC, τηλεφωνικών Συσκευών.
• Η ΠΙΟ ΥΠΕΥΘΥΝΗ ΥΠΟΣΤΗΡΙΞΗ ΤΩΝ ΠΡΟΙΟΝΤΩΝ ΜΑΣ ΚΑΙ Η ΜΕΓΑΛΗ ΓΝΩΣΗ ΤΟΥ ΑΝΤΙΚΕΙΜΕΝΟΥ ΘΑ ΣΑΣ ΔΩΣΕΙ ΤΗΝ ΠΙΟ ΣΩΣΤΗ ΛΥΣΗ.
• Ελάτε να το συζητήσουμε μαζί σας συμφέρει

ΑΦΟΙ ΣΚΟΡΔΗ Ο.Ε.
Παν. Ροδίου 87 τηλ. 25672 FAX: 75666 Ρόδος
(πίσω από την εκκλησία του Αγίουλωάννη)

ΘΕΡΜΟΠΟΜΠΟΙ



ΜΕΛΕΤΗ-ΕΓΚΑΤΑΣΤΑΣΗ ΔΩΡΕΑΝ (2 ΧΡΟΝΙΑ ΕΓΓΥΗΣΗ)
ΜΕ ΣΥΝΕΠΕΙΑ ΚΑΙ ΥΠΕΥΘΥΝΟΤΗΤΑ ΣΥΝΕΧΙΖΟΥΜΕ ΓΙΑ 18 ΧΡΟΝΙΑ ΤΟΠΟΘΕΤΩΝΤΑΣ ΘΕΡΜΟΠΟΜΠΟΥΣ ΣΕ ΣΠΙΤΙΑ-ΣΧΟΛΕΙΑ ΚΑΙ ΛΟΙΠΟΥΣ ΧΩΡΟΥΣ

ΥΠΕΡΕΧΟΥΝ-ΔΙΟΤΙ

1) ΔΕΝ ΧΡΕΙΑΖΕΤΑΙ ΙΔΙΑΙΤΕΡΗ ΕΓΚΑΤΑΣΤΑΣΗ ΣΚΑΨΙΜΑΤΑ Κ.ΛΠ.
2) ΕΧΟΥΝ ΧΑΜΗΛΟ ΚΟΣΤΟΣ ΑΓΟΡΑΣ ΚΑΙ ΧΑΜΗΛΟΤΕΡΟ ΚΟΣΤΟΣ ΚΑΤΑΝΑΛΩΣΗΣ
3) ΔΕΝ ΞΗΡΑΙΝΟΥΝ ΤΟΝ ΑΕΡΑ ΚΑΙ ΔΙΑΤΗΡΟΥΝ ΥΓΙΕΙΝΗ ΤΗΝ ΑΤΜΟΣΦΑΙΡΑ
4) ΕΧΟΥΝ ΑΚΡΙΒΕΙΑ ΘΕΡΜΟΣΤΑΤΗ ΠΟΥ ΕΛΕΓΧΕΙ ΤΟ ΧΩΡΟ
5) ΠΑΙΡΝΕΤΕ ΤΑ ΣΩΜΑΤΑ ΤΟ ΠΡΩΙ ΚΑΙ ΤΟ ΑΠΟΓΕΥΜΑ ΕΧΕΤΕ ΘΕΡΜΑΝΣΗ

Ν. ΚΑΜΠΟΥΡΑΚΗΣ–Μ. ΦΛΑΓΚΟΣ Ο.Ε.
Αγίας Αναστασίας 9, τηλ. 20859-31320

Πρόκληση για καλό φαγητό

Στο εστιατόριο - μεζεδοπωλείο
"Η Αρτέμιδα της Ψίνθου"

φτιάχνουμε ξεχωριστές νοστιμιές
με πολύ μεράκι και αγνά υλικά.
Πολλά και μοναδικά μεζεδάκια,
το περίφημο σπιτικό ζυμωτό ψωμί,
πατσά φούρνου, τον καπαμά, γίδα κοκκινιστή,
γίδα βραστή, τα ντόπια κρέατα στα κάρβουνα,
τις πρωτότυπες τηγανίτες μας, και πάντα
τα ντόπια χύμα και εμφιαλωμένα κράσια.

Εξυπηρέτηση και φιλικές τιμές.
Είμαστε σίγουροι
ότι θα ευχαριστηθείτε.



Σαββατοκύριακα και εορτές ανοικτά από το μεσημέρι

Θα μας βρείτε στο 1ο χλμ. από Ψίνθο προς Αρχίπολη.
Τηλ. 50003 - 50095

GIANNIKOS Travel

ΧΡΙΣΤΟΥΓΕΝΝΑ ΣΤΗ ΛΑΠΩΝΙΑ 23-29/12
(KEMI • TIKKA • ΚΡΟΥΑΖΙΕΡΑ ΜΕ ΠΑΓΟΘΡΑΥΣΤΙΚΟ • SNOWMOBILES • ΧΩΡΙΟ ΤΟΥ ΑΗ ΒΑΣΙΛΗ • ΡΟΒΑΝΙΕΜΙ • ΕΛΣΙΝΚΙ)
7πρ. + 7 γ. 335.000 δρχ.

ΠΡΩΤΟΧΡΟΝΙΑ ΣΤΟ ΕΛΣΙΝΚΙ ΚΑΙ ΛΑΠΩΝΙΑ: 30/12-5/1
7πρ. + 3 γ. 295.000 δρχ.

ΠΡΩΤΟΧΡΟΝΙΑ ΣΤΟ ΕΛΣΙΝΙΚΙ 30/12-2/1
[illegible] 189.000 δρχ.

ΚΡΟΥΑΖΙΕΡΑ ΣΤΙΣ [illegible] ΤΟΥ ΠΑΡΑΔΕΙΣΟΥ
[illegible] ΡΕΣ
(ΑΝΑΤΟΛΙΚΗ ΚΑΡΑΪΒΙΚΗ - ΜΠΑΧΑΜΕΣ - [illegible] ΔΑ-ΜΑΙΑΜΙ-ΝΑΣΣΑΟ -ΣΑΝ ΧΟΥΑΝ - [illegible] ΖΟΝ -ΣΑΝ [illegible]) 695.000 δρχ.

Ακόμα:
• ΠΑΡΙΣΙ-ΝΤΙΣΝΕΥ[illegible]: [illegible]
8 Μ. 20/12 [illegible] 105.000 δρχ.
27/12 [illegible] 215.000 δρχ.
• ΠΑΡΙΣΙ - ΝΤΙΣΝΕ[illegible] [illegible]ΙΕΣ ΚΟΝΔΙΝΟ:
7 Μ. 24/12 [illegible]. + 5γ. [illegible] 210.000 δρχ.
• ΠΑΝΟΡΑΜΑ ΙΤΑΛΙΑ[illegible]
8Μ. 23/12 7π. + 7γ. 185.000 δρχ.
30/12 7π. + 7γ. 210.000 δρχ.
• ΜΑΔΡΙΤΗ - ΑΝΔΑ[illegible]ΥΣΙΑ: 8 [illegible] 22, 23, 28/12
7π. + 3γ. 189.000 δρχ.
• ΓΥΡΟΣ ΙΣΠΑΝΙΑΣ: [illegible]Μ. 22[illegible]24/12
[illegible]π. + 3 γ. 230.000 δρχ.
• ΓΥΡΟΣ ΠΟΡΤΟΓΑΛΙΑΣ 7Μ. [illegible]23/12 6π. 199.000δρχ.
• ΑΥΣΤΡΙΑ-ΒΑΥΑΡΙΑ: 8Μ. 22,29/12 7π.+7γ. 270.000δρχ.
• ΑΥΣΤΡΙΑΚΕΣ ΑΛΠΕΙΣ: 8Μ. 22,29/12 7π.+7γ. 270.000δρχ.
• ΠΑΝΟΡΑΜΑ ΓΕΡΜΑΝΙΑΣ: 8Μ. 23,30/12 7π.+7γ. 299.000δρχ.
• ΠΑΝΟΡΑΜΑ ΕΛΒΕΤΙΑΣ: 8Μ. 23,30/12 7π.+7γ. 299.000δρχ
• ΣΚΙ ΣΤΗ ΡΟΥΜΑΝΙΑ: 8Μ. 23,30/12 7π.+7γ. 135.000δρχ.

ΠΛΗΡΟΦΟΡΙΕΣ - ΚΡΑΤΗΣΕΙΣ ΑΠΟ ΤΩΡΑ
ΘΕΣΕΙΣ ΠΕΡΙΟΡΙΣΜΕΝΕΣ
ΤΗΛ.: 37702, 37403, ΚΙΝ. 093/447694 - FAX: 3749[illegible]
[illegible] ΜΕΝΙΖΕΛΟΥ[illegible]
[illegible]00 ΜΑΓΑΖΙΑ [illegible]λα στο εστιατόριο ROM[illegible]

ΕΛΛΑΔΙΚΗ
14 τόμοι χ 3.200 δρχ. και 7 κουπόνια ο τόμος,

ΑΝΑΚΟΙΝΩΣΗ

Η εταιρία καλλυντικών Marie Claire δια μέσου της κ. Ελένης Γεωργιάδη και σε συνεργασία με τον Πολιτιστικό σύλλογο γυναικών Ρόδου θα παρουσιάσει τα προϊόντα της στο ξενοδοχείο GRAND HOTEL το Σάββατο 13 Δεκέμβρη και ώρα 6 μ.μ.

Είσοδος ελεύθερη

ΑΠΟΘΗΚΗ ΧΟΝΔΡΙΚΗΣ



- ΕΙΔΗ ΔΩΡΩΝ
- ΧΡΙΣΤΟΥΓΕΝΝΙΑΤΙΚΑ ΠΑΙΧΝΙΔΙΑ-ΣΤΟΛΙΔΙΑ
- ΧΡΙΣΤΟΥΓΕΝΝΙΑΤΙΚΑ ΔΕΝΤΡΑ

ΣΑΣ ΕΥΧΟΜΑΣΤΕ ΚΑΛΕΣ ΠΟΡΤΕΣ

ΤΟΥ'S Μ.Κ.Μ.

ΠΩΛΗΣΗ ΧΟΝΔΡΙΚΗ

Μαραθώνος 40-
ΡΟΔΙΝΙ



Φέτος τα Χριστούγεννα σκεφτείτε σαν παιδιά...

και δώστε χαρά στα δικά σας τα παιδιά!

ΠΑΙΧΝΙΔΙΑ


CONSTRUCTOR


RED ALERT EXP


CONQUEST EARTH


TOTAL ANNIHILATION


BLOOD OMEN


BROKEN SWORD 2


BETRAYAL IN ANTARA


PANZER GENERAL


RIVER


AGE EMPIRES


NBA LIVE 1998


BROKEN SWORD II


RMORED FIST 2


JEDI KNIGHT


SIDEWINDER

ΕΚΠΑΙΔΕΥΤΙΚΑ


RIVEN

INTERNET


STAR TREK

ΤΕΧΝΗ

LANDS OF LORE 2



PLAY STATION

Μεγάλη ποικιλία σε παιχνίδια για Play Station!


DARK REIGN


FLIGHT SIMULATOR 98


HEKEN II


IMPERIALLISM

YOUTH CLUB
by
CompuTime

...διαμορφώνει την νέα αντίληψη!

Βενετοκλέων 48 - Τηλ. 74000

"Συγχύζομαι όποτε έρχομαι εδώ" λέει χωρίς περιστροφές ο Περιφερειάρχης Νοτίου Αιγαίου

Δεν... καλοπερνά στην πόλη μας ο Περιφερειάρχης Νοτίου Αιγαίου

Στιγμές και παραλείπόμενα από την ημερίδα για την λαθρομετανάστευση

Συγχύστηκε ο κύριος Καλουδιώτης στο τέλος του Συνεδρίου με θέμα τη "Λαθρομετανάστευση", όταν από λεπτότητα, κι αφού έφυγαν οι εισηγητές και οι καλεσμένοι του τέθηκε θέμα ελλιπούς διοργάνωσης. "Μη μου χαλάτε την όμορφη διάθεση" ήταν η απάντηση στην παρατήρηση: "Για να μου δώσουν ένα πρόγραμμα όπου δεν αναφέρονταν καν τα ονόματα των εισηγητών και που άλλαξε αρκετές φορές κατά τη διάρκεια του Συνεδρίου και ενημερωτικά" και βέβαια στο νου μου ήρθε κάποιος άλλος επίδοξος πολιτικός, που άγγιξε πυθμένα σ' εκλογές με τρία διαφορετικά κόμματα κι είχε πει την παρόμοια φράση: "μου χαλάτε την ατμόσφαιρα". Κι ο κύριος Καλουδιώτης, συνέχισε: "Κάθε φορά που έρχομαι στη Ρόδο με συγχύζετε". "Μα είναι η πρώτη φορά που σας μιλώ". Ποιόν ή ποιούς εννοούσε στ' αλήθεια; "Κακώς κάγατε τότε που μου μιλήσατε. Παρακαλώ πηγαίνετε". Η άκρως ευγενική αντιμετώπιση μιας πολιτισσας - ψηφοφόρου ή επίδοξης ψηφοφόρου, και μάλιστα μιας κάποιας ηλικίας. Κι από που κύριε Καλουδιώτη με "εξαποστείλετε;". Από τ' αμπελοχώραφα του πατέρα σας μήπως; Εσείς που οργανώνετε το Συνέδριο "Λαθρομετανάστευση - Σύγχρονη Μορφή και Προοπτικές Αντιμετώπισης" στη Σύρο και στέλνετε τις προσκλήσεις από τη Σύρο στους Ροδίτες (που δεν στέλνετε) και φέρνετε μαζί σας εργαζόμενους από τη Σύρο (;) που δεν γνωρίζουν πρόσωπα και καταστάσεις στη Ρόδο, έτσι που μένουν ακάλεστοι οι Κοινωνικοί Λειτουργοί και μονον δύο από το Δήμο (ΔΟΠ) κλήθηκαν το προηγούμενο βράδυ, το προεδρείο ήταν περιττό να κληθεί, ούτε έστω η τέως Πρόεδρος, που γνωρίζω πόσο χρόνο, φαιά ουσία και συναίσθημα δίνουν για το "λαθρομετανάστες-θύματα", όπως πολύ σωστά χαρακτήρισε ο Κεντρικός Λιμενάρχης Ρόδου κ. Κυριλιγκίτσης στη συνταραχτική εισήγησή του. Ούτε βέβαια οι Νοσοκομειακοί γιατροί είχαν λόγο, παρ' όλο που ο Αρχίατρος Δρ. Κουκάκης ήταν παρών, καθώς και η Παιδίατρος Δρ. Ντίνα Μαχαιρίδου που εξετάζει ή περιθάλπει παιδιά λαθρομεταναστών, ούτε ο Νομίατρος Δρ. Παντελής Διακογεωργίου είχε εισήγηση, και βέβαια ο Αστυνομικος Διευθυντής Δωδεκανήσου επίσης, όπως και ο Αστυνομικός Υποδιευθυντής Δωδεκανήσου που ήταν συνέχεια στο Συνέδριο προς τιμήν του, που σίγουρα θα είχε κι αυτός πολλά και χρήσιμα να μας πει. Και εφόσον δεν θέλατε ν' ακούσετε καλόπιστη κριτική κατ' ιδίαν, γιατί σας χαλάει η όμορφη διάθεση, τότε, διαβαστε τα, μαζί με τους φίλους άναγνώστες. Από παρακαθήμενη κυρία, που παρακολουθούσε το Συνέδριο, είδα το ντοσιέ της φωτοτυπίες ξένων δημοσιευμάτων από εφημερίδες, στην αγγλική γλώσσα, όπου αναφέρονταν περιπτώσεις και προβλήματα λαθρομεταναστών σε ξένες χώρες, από το "Διεθνή Οργανισμό Μεταναστεύσεως (Δ.Ο.Μ.) - Αποστολή Ελλάδος", όμως αγγλικά κι όχι ελληνικά, ωσάν να είμαστε μέλη της Βρετανικής Κοινοπολιτείας ή Πολιτεία των ΗΠΑ. Τεύχος Νο 16 Σεπτ. 1997 με διεύθυνση Ελβετίας και κάτω από το Κεφάλαιο INCIDENTS (=επεισόδια), αναδημοσιεύονται δημοσιεύματα ξένου τύπου για επεισόδια "Αλβανία - Ιταλία", "Ισπανία", "Δημοκρατία Τσέχων", "Μεξικό - ΗΠΑ" και "Τουρκία - Ελλάδα" δημοσίευμα παρμένο από την Τουρκική εφημερίδα SABAH 11 Ιουλίου 1997 κι όχι από Ελληνική εφημερίδα!! Και στη σχετική ερώτηση στους διοργανωτές σας, "γιατί δεν πήραν από ελληνική εφημερίδα τα επεισόδια που αφορούν την Ελλάδα κυρίως, η απάντηση ήταν: "Μας τα έφερε μία κυρία την τελευταία στιγμή και τα βάλαμε στα ντοσιέ, δεν τα διαβάσαμε". Αλλά, μια άλλη κυρία που ζητά ενημερωτικά, όχι μόνον δεν κάνουν τον κόπο να βγάλουν μερικές φωτοτυπίες να της δώσουν, αλλά, την κατακλύζουν στις ερωτήσεις τύπου, "Ποιόν εκπροσωπείτε; Πάρτε ένα πρόγραμμα". Στο δημοσίευμα της τουρκικής εφημερίδας SABAH λοιπόν, δημοσιεύεται μεταξύ άλλων ότι συνελήφθησαν δύο άνδρες ένας Ιρακινός και ένας Τούρκος (με λαθρομετανάστες) που προσπαθούσαν να τους φέρουν στην Ελλάδα για να πάνε μετά (οι λαθρομετανάστες) στη Γερμανία κι ότι "προσπαθούσαν να φθάσουν στο σκοπό τους που ήταν το ελληνικό νησί SAKIZ". Μήπως ο κύριος Καλουδιώτης μπορεί (χωρίς να του χαλάσουμε την καλή διάθεση), να μας πει ποιό είναι αυτό το Ελληνικό νησί που έχει τουρκική ονομασία και που η άγνωστη, τουλάχιστον, σε μένα οργάνωση Δ.Ο.Μ. κυκλοφορεί τα φυλλάδιά της σ' ολόκληρο τον κόσμο, εφόσον επωνομάζεται ΔΙΕΘΝΗΣ;. Βεβαίως υπάρχει και η διεύθυνση στη Γενεύη, όπου μπορούμε ν' ανταλλάσσουμε πληροφορίες, όπως μας ενημερώνει το ίδιο φύλλο, κι ακόμα, υπάρχουν θέματα της Δ.Ο.Μ. άρθρα που όπως ανακοινώνεται θ' αναπτυχθούν μελλοντικά, χωρίς βέβαια ν' αναγράφεται τ' όνομα ή η εθνικοτητα του συγγραφέα - ερευνητή, θέματα όπως: "Οργανωμένο Έγκλημα εισέρχεται μέσα στο κύμα Μετανάστευσης", "καταπολέμηση κίνησης μεταναστευτικής μέσω Νομοθεσίας" κ.ά. Θα δημοσιευθούν επίσης κάποιες δηλώσεις που έγιναν από τη Διεθνή Οργάνωση ΔΟΜ το 1994 (!) όταν τα δεδομένα αλλάζουν σε μας κάθε μήνα!! Αυτά, κύριε Καλουδιώτη για την οργάνωση, κι αν σας χάλασα την "όμορφη ατμόσφαιρά" σας, δεν λυπάμαι καθόλου, επειδή είμαι Ψυχιατρική Κοινωνική Λειτουργός.

Πρέπει, όμως, να τονιστεί ιδιαίτερα, η συνεχής παρουσία στο Συνέδριο των: Αντιδημάρχου Ροδίων Κώστα Σκανδαλίδη, του Στρατηγού ΑΣΔΕΝ Δημ. Αρβανίτη, του Διοικητή της 95 ΑΔΤΕ Στρατηγού Αθ. Νικολοδήμου, του Υποδιευθυντή Αστυνομίας Δωδεκανήσου Ν. Κρινή, του Κεντρικού Λιμενάρχη Κυριλιγκίτση, του Δημάρχου Τήλου γιατρού Αλιφέρη, της κ. Λίτσας Φτακλάκη, της κ. Καρύδη, των κ.κ. Δημήτρη Τσοποτού, Φωκά, Δούκα, του Προέδρου του Νοσοκομείου κ. Μιχάλη Μπαλάνου (που ούτε αυτός κλήθηκε να μιλήσει) και βέβαια αρκετό χρόνο διέθεσαν οι βουλευτές Βασίλης Παπανικόλας και Τάσος Καραμάριος που έκαναν μικρές παρεμβάσεις, ενώ επισήμως χαιρέτησαν τα κόμματα, ΠΑΣΟΚ, ΣΥΝΑΣΠΙΣΜΙΟΣ και ΚΚΕ, τ' άλλα απουσίαζαν.

Ξεχώρισαν οι εισηγήσεις του Γ.Γ. Υπουργείου Αιγαίου Γιάννη Μαχαιρίδη με συγκροτημένη δομή και σαφήνεια, προτάσεις όπως: "επιβάλλεται ο εφοδιασμός των Αστυνομικών και Λιμενικών Δυνάμεων με τζιπ σύγχρονα για την αποτελεσματικότερη επιτήρηση των ευαίσθητων ακτών των νησιών και της προσπέλασης στις δύσβατες περιοχές και παραλίες" κ.ά. όπως και "Ανθρωπιστικά Ζητήματα" όπου αναφέρεται στην οργάνωση των χωρων υποδοχής. Επίσης, η εισήγηση του Διοικητή της ΑΣΔΕΝ Στρατηγού Δημ. Αρβανίτη, ολοκληρωμένη παρουσίαση του τεράστιου προβλήματος, που όπως χαρακτηριστικά είπε: "η λαθρομετανάστευση είναι φαινόμενο σύγχρονης εποχής και παίρνει εκρηκτικές διαστάσεις στο χώρο της Μεσογείου", καθώς ο αριθμός των λαθρομεταναστών παρουσιάζει αύξηση 112%. Εδειξε σε διαφάνειες χάρτες όλων των νησιών με τους προσφιλείς χώρους αποβίβασης λαθρομεταναστών και ανέπτυξε τον κώδικα ηθικής και συμπεριφοράς των Ενόπλων Δυνάμεων μας, με την "ευγενική και ανθρώπινη αντιμετώπιση", που καλό είναι να μαθαίνουμε και μάλιστα από τόσο υπεύθυνη πηγή, που μας κάνει όλους υπερήφανους για την αντικειμενική ηθική του Στρατού μας. Συγκίνησε, όπως και ο Γ.Γ. Υπ. Αιγαίου με την αναφορά του εκτός κειμένου, στις απόπειρες αυτοκτονίας "κόβοντας τις φλέβες τους" οι λαθρομετανάστες για να παραμείνουν στη χώρα μας. Ο Δήμαρχος Τήλου γιατρός Αλειφέρης, έδωσε ένα δυνατό ράπισμα στους αφ' υψηλού παρατηρητές ή σχολιαστές του φαινομένου της λαθρομετανάστευσης, προβάλλοντας την ανθρωπιστική πλευρά του "πολυσύνθετου και πολυδιάστατου" προβλήματα, βάζοντας τον καθένα μας αντιμέτωπο με τον εαυτό του. Ο Κεντρικός Λιμενάρχης Κυριλιγκίτσης, επίσης συγκλονιστικός, καθώς αναφέρθηκε στους "θλιβερούς απολογισμούς και γεγονότα που με κάνουν να λυπάμαι που είναι άνθρωπος", μιλώντας με πάθος και ειλικρίνεια για τα όσα έχει ο ίδιος δει "γυναίκες πνιγμένες στον 9ο μήνα της εγκυμοσύνης τους, μωρά νεκρά να επιπλέουν δίπλα στις μανάδες τους, άνθρωποι πνιγμένοι, στα δίχτυα", ανέφερε στο πως "είναι οργανωμένοι οι δουλέμποροι", η ταρίφα των δουλεμπόρων είναι 2.500-3.000 δολλάρια για τους ενήλικες και πως η ναυτιλιακή μας γραμμή είναι 16.000 χιλιόμετρα. Τόνισε ακόμα ότι τα ταχύπλοα των Τούρκων δουλεμπόρων χρειάζονται μόνον 5 ή 6 λεπτά από τις τουρκικές ακτές και υπογράμμισε πως οι Ελληνικές Αρχές γνωρίζουν τα πάντα για την οργάνωσή τους και για τον εξοπλισμό τους. Ενδιαφέρουσες οι εισηγήσεις της κας Γεωργιάδου -στέλεχος Περιφέρειας Ανατολικής Μακεδονίας-Θράκης, όπως και του συντοπίτη μας από τον Αρχάγγελο Αντώνη Ματσίγκου, Γενικού Γραμματέα Περιφέρειας Πελοποννήσου, ο οποίος έδωσε ενδιαφέροντα στοιχεία, όπως: "Το καλοκαίρι στη χώρα μας μόνον Αλβανοί, εργάστηκαν πάνω από 500.000", "το 56% εργατικού επαρχιακού δυναμικού είναι ξένοι νόμιμοι ή παράνομοι, οι παράνομοι παίρνουν ημερομίσθιο μέχρι 60% χαμηλότερο και οι νόμιμοι 15% χαμηλότερα ημερομίσθια", μίλησε επίσης για τα "κρούσματα παιδιών με ασθένειες επειδή δεν ήταν εμβολιασμένα" κι αναφέρθηκε στους χώρους υποδοχής που οργανώνονται, όπως όλοι γνωρίζουν μακριά από τις πύλες εισόδου λαθρομεταναστών. Ο Δήμαρχος Ροδίων Γιώργος Γιαννόπουλος έδωσε επίσης πολλά στοιχεία για τους λαθρομετανάστες, ενώ ο Αντιδήμαρχος Κώστας Σκανδαλίδης, μίλησε με το συναίσθημα, αφήνοντας να εννοηθεί πως ήταν μάλλον απρόσκλητος. Μας πληροφόρησε όμως, ότι ο Δήμος Ροδίων, έχει έτοιμη ολοκληρωμένη πρόταση για κέντρο λαθρομεταναστών από ειδικούς επιστήμονες του Δήμου όπου θα υπάρχουν "ανθρώπινες συνθήκες μέχρι να μεταφερθούν". Και εδώ πρέπει να τονίσουμε ότι ο Δήμος Ρόδου, είναι πρωτοπόρος σ' ολόκληρη τη Ελλάδα, σε πολλούς τομείς. Ο Γενικός της Τουρκίας στη Ρόδο, πήρε δύο φορές "αυθόρμητα" το λόγο. Ο κ. Μέτε Ιβαντά τη δεύτερη φορά, με ευγενικό χαμόγελο και ήπιο τόνο, μετ' εξ άλλων, είπε: "Έχομε και με θαλάσσια σύνορα στο Αιγαίο. Είναι πελώριος ο χώρος, δύσκολη η φύλαξη. Η Τουρκία έχει θαλάσσιο χώρο που είναι δύσκολη η φύλαξήτου. Στο Τουρκικό Τύπο υπάρχουν ενδείξεις για συλλήψεις λαθρομπορων και μεταναστων" κ. αναφέρθηκε σε αριθμούς συλληφθέντων που ανέρχονται σε χιλιάδες, καταλήγοντας: "είναι δύσκολη η εμπόδιση, όπως αναφέρθηκε μετέχουν διεθνείς σπείρες που δρουν. Εμείς με όλη μας τη δύναμη προσπαθούμε με ν' αντιμετωπίσουμε το φαινόμενο της λαθρομεταναστευσης", "Ευχαριστώ, πού μου δώσατε την ευκαιρία να μιλήσω", τόνισε, προφέροντας το "ευχαριστώ" ελληνικά. Από το Συνέδριο, θα συνταχθεί κείμενο που θα κατατεθεί και στην Επιτροπή Περιφερειών και σε άλλες επίτροπές της Ευρωπαικής Ενωσης.

Μαίρη Ηλία Παπανδρέ

ΕΝΟΙΚΙΑΖΟΝΤΑΙ

1. 200 τ.μ. α' όροφος για επαγγελματική στέγη επί της οδού Μανδηλαρά
2. 80 τ.μ. μεζονέτα με κήπο, στάση Παρασκευά, Ιαλυσό
3. 80 τ.μ. 3άρι διαμέρισμα στην Ιαλυσό
4. 90 τ.μ. 3άρι διαμέρισμα επί της οδού Δενδρινού
5. Καταστήματα στο Φαληράκι
6. Καταστήματα στην Παλιά Πόλη

Πληρ. τηλ. **27082, 26476 κ. ΚΟΝΤΣΑ**

ΔΗΜΟΤΙΚΗ ΕΠΙΧΕΙΡΗΣΗ ΥΔΡΕΥΣΗΣ ΑΠΟΧΕΤΕΥΣΗΣ ΡΟΔΟΥ

ΑΝΑΚΟΙΝΩΣΗ

Η ΔΕΥΑΡ ανακοινώνει ότι αρχίζουν σήμερα οι εργασίες εκτέλεσης του έργου: Δίκτυα Αποχέτευσης ομβρίων ακαθάρτων περιοχής Κέντρου.

Η Ανάδοχος Κοινοπραξία θα εκτελεί έργα για την περίοδο 10/12/97 έως 31/12/97 στις παρακάτω περιοχές του Κέντρου:

1) Πλατεία Νομαρχίας, έναρξη 15-12-97
2) Οδοί Ανώνυμος και Δραγούμη, έναρξη 10-12-97
3) Ιερού Λόχου και Εθελοντών Δωδεκανησίων, έναρξη 12-12-97
4) Παραλιακή Λεωφόρος έμπροσθεν Δικαστηρίων και οδός Μπλέσα, έναρξη 10-12-97

Παρακαλούμε τους πεζούς και τους οδηγούς να είναι προσεκτικοί και να αποφεύγουν τους παραπάνω δρόμους.

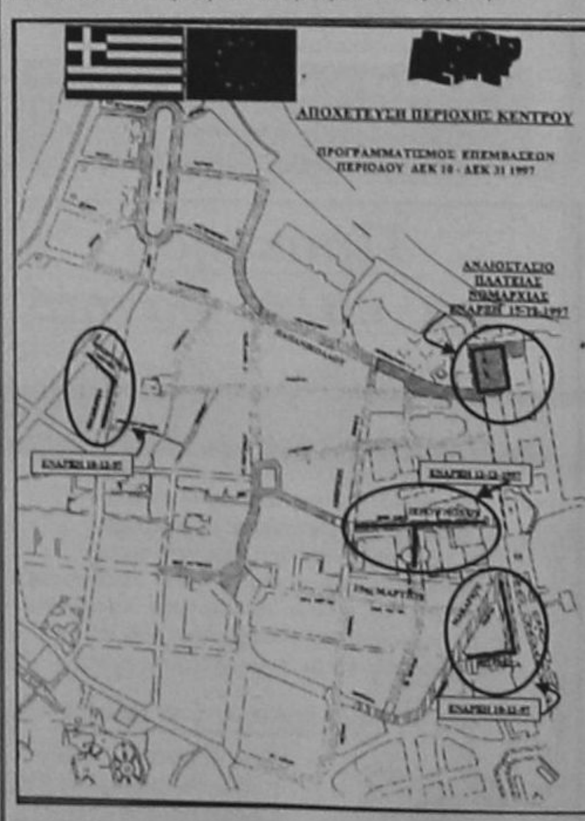

Με εκτίμηση
Ο Γενικός Διευθυντής
Ε. ΔΙΑΚΟΜΑΝΩΛΗΣ
Διπλ/χος Μηχανολόγος Μηχανικός



Χριστούγεννα Εν Λευκώ!

Χιονισμένη Ευρώπη

- *Γύρος Ελβετίας* 8 μέρες, αναχ. 19,26/12, από **279.000 δρχ.**
- *Σάλτσμπουργκ-Βιέννη* 6 μέρες, αναχ. 21,29/12, από **205.000 δρχ.**
- *Βιέννη* 5,6 μέρες, αναχ. 24,31/12, από **159.000 δρχ.**
- *Γύρος Αυστρίας* 8 μέρες, αναχ. 23,30/12, από **267.000 δρχ.**
- *Κίτσμπυελ-Μόναχο* 6 μέρες, αναχ. 23/12, **285.000 δρχ.**
- *Χριστουγεννιάτικες Αγορές* 6 μέρες, αναχ. 15/12, **289.000 δρχ.**
- *Πανόραμα Γερμανίας* 10 μέρες, αναχ. 21/12, **385.000 δρχ.**

ΧΡΙΣΤΟΥΓΕΝΝΑ ΣΤΗ ΧΩΡΑ ΤΟΥ ΑΗ ΒΑΣΙΛΗ

- *Αρκτικό Σαφάρι* 7 μέρες, αναχ. 23,30/12,από **369.000 δρχ.**
- *Ροβανιέμι-Ίβαλο-Ελσίνκι* 7 μέρες, αναχ. 23,30/12, από **379.000 δρχ.**
- *Ροβανιέμι-Κέμι-Ελσίνκι* 7 μέρες, αναχ. 23,30/12, από **389.000 δρχ.**

Και εκατοντάδες άλλα ταξίδια!

5 ΑΤΟΚΕΣ ΔΟΣΕΙΣ ΓΙΑ ΤΕΣ: VISA, ΕΜΠΟΡΟΚΑΡΤΑ, ANTENNA, ATE.
3 ΑΤΟΚΕΣ ΔΟΣΕΙΣ ΓΙΑ ΤΗΝ: EGNATIA TRAVEL CARD.
Οι δόσεις είναι για ποσά 100.000 δρχ. και άνω.

manos centers

Η ΠΡΩΤΗ ΤΑΞΙΔΙΩΤΙΚΗ ΟΙΚΟΓΕΝΕΙΑ

MANOS CENTER ΡΟΔΟΥ: Κωστή Παλαμά 7-9, Τηλ: (0241) 25400, Fax: (0241) 24407



Λίγοι ξέρουν ν' απολαύσουν μ' αυτό τον τρόπο τα Χριστούγεννα !

Εξωτικά

- *Μπαλί* 10 μέρες, αναχ. 22,29/12,από **439.000 δρχ.**
- *Μπανγκόκ-Πατάγια-Σιγκαπούρη* 12 μέρες, αναχ. 22/12, **399.000 δρχ.**
- *Κλασική Ινδία-Νεπάλ* 15 μέρες,αναχ. 23/12, **599.000 δρχ.**
- *Κίνα-Ιαπωνία-Χονγκ Κονγκ* 15 μέρες, αναχ. 21/12, **1.100.000 δρχ.**
- *Κλασική Κίνα-Χονγκ Κονγκ* 12,16 μέρες, αναχ. 21/12, από **599.000 δρχ.**
- *Νοτιοανατολική Ασία* 13 μέρες, αναχ. 22/12, **499.000 δρχ.**
- *Αργεντινή-Βραζιλία-Ιγκουασσού* 15 μέρες, αναχ. 25/12, **684.000 δρχ.**
- *Ν. Υόρκη* 8,9 μέρες, αναχ. 24,26,30/12,από **449.000 δρχ.**
- *Ν. Υόρκη - Μαϊάμι - Ορλάντο* 12 μέρες, αναχ. 24/12, **659.000 δρχ.**
- *Δ. ΗΠΑ-Χαβάη* 16 μέρες, αναχ. 20/12, **889.000 δρχ.**

Και εκατοντάδες άλλα ταξίδια!

5 ΑΤΟΚΕΣ ΔΟΣΕΙΣ ΓΙΑ ΤΕΣ: VISA, ΕΜΠΟΡΟΚΑΡΤΑ, ANTENNA, ATE.
3 ΑΤΟΚΕΣ ΔΟΣΕΙΣ ΓΙΑ ΤΗΝ: EGNATIA TRAVEL CARD.
Οι δόσεις είναι για ποσά 100.000 δρχ. και άνω.

manos centers

Η ΠΡΩΤΗ ΤΑΞΙΔΙΩΤΙΚΗ ΟΙΚΟΓΕΝΕΙΑ

MANOS CENTER ΡΟΔΟΥ: Κωστή Παλαμά 7-9, Τηλ: (0241) 25400, Fax: (0241) 24407

Γιορτάζεται κάθε χρόνο στις 11 Δεκεμβρίου

Η Παγκόσμια ημέρα των Δικαιωμάτων του παιδιού

Του Γεωργίου Χρ. Μπάρδου Θεολόγου-Επίτιμου Γυμνασιάρχη

ΜΕΡΟΣ ΔΕΥΤΕΡΟ

Το Νοέμβριο του 1989 η Γεν. Συνέλευση του ΟΗΕ ψήφισε το σχέδιο σύμβασης των δικαιωμάτων του παιδιού το οποίον καθορίζει περιληπτικά τα παρακάτω σε δέκα αρχές (δεκάλογος δικαιωμάτων του παιδιού).

1 Διασφαλίζεται η προστασία του παιδιού από κάθε μορφή διάκρισης, η οποία θα βασίζεται σε φυλετικά χαρακτηριστικά, θρησκευτικά ή εθνικά του ίδιου ή των γονέων του. Καθιερώνεται η απαραβίαστη αρχή, η οποία επιβάλλει κάθε ενέργεια ή απόφαση σχετική με το παιδί να έχει ως γνώμονα το συμφέρον του παιδιού και προβλέπεται ότι όλα τα προστατευτικά μέτρα που λαμβάνουν τα συμβαλλόμενα κράτη θα έχουν ως στόχο την ευημερία του παιδιού.

2 Προστατεύονται τα στοιχεία της ταυτότητας του παιδιού, την οποία αποκτάει με την εγγραφή του στο ληξιαρχείο αμέσως μετά τη γέννησή του.

3 Διασφαλίζεται το δικαίωμα του παιδιού να μην αποχωρίζεται τους γονείς παρά τη θέλησή τους, εκτός αν αυτό επιβάλεται από το συμφέρον του παιδιού. Σε περίπτωση που το παιδί αποχωριστεί κάποιον από τους γονείς του, πρέπει να πληροφορείται για την κατάσταση του γονέα με τον οποίο ζει μαζί και να μην εμποδίζεται στη διατήρηση προσωπικών σχέσεων μαζί του.

4 Το παιδί έχει δικαίωμα να εκφράζει τη γνώμη του σε κάθε ζήτημα που το αφορά και ιδιαίτερα σε οποιαδήποτε διοικητική ή δικαστική διαδικασία. Κατοχυρώνεται επίσης το δικαίωμά του στην ελευθερία της έκφρασης, της σκέψης, της συνείδησης και της θρησκείας του.

5 Το παιδί προστατεύται από κάθε μορφή βίας που μπορεί να υποστεί από το οικογενειακό του περιβάλλον ή σε διάφορα ιδρύματα που αναλαμβάνουν την επιμέλεια και την ανατροφή του. Επίσης καθορίζονται οι όροι κάτω από τους οποίους πρέπει να επιτρέπεται η υιοθεσία.

6 Το παιδί έχει δικαίωμα στην εκπαίδευση και προβλέπονται για την πραγματοποίηση αυτού του στόχου. Καθορίζονται επίσης τα δικαιώματα των παιδιών που ανήκουν σε μειονότητες.

7 Λαμβάνονται αυστηρά μέτρα για την προστασία των παιδιών από την οικονομική εκμετάλλευση και την εμπορία της, καθώς και μέτρα εναντίον της χρήσης ναρκωτικών ουσιών και της σεξουαλικής βίας. Ρυθμίζονται ακόμη τα θέματα βασανισμού και πόνων που επιβάλλονται σε ανήλικους που εγκληματούν και προβλέπονται οι όροι στέρησης της ελευθερίας του παιδιού.

8 Λαμβάνονται μέτρα για την προσφορά του παιδιού σε περίπτωση ένοπλης σύρραξης, την αποφυγή πρόωρης επιστράτευσης, καθώς και την περίθαλψη και κοινωνική του επανένταξη στην περίπτωση που πέσει θύμα κάθε μορφής κακοποίησης.

9 Κατοχυρώνονται τα δικαιώματα του παιδιού που θεωρείται ύποπτο ή καταδικάζεται για παράβαση του ποινικού νόμου, όπως επίσης παρέχονται οι εγγυήσεις της σχετικής δίκης που θα διεξαχθεί.

10 Τέλος, καθορίζονται τα μέτρα προστασίας των παιδιών προσφύγων, τα δικαιώματα των αναπήρων παιδιών και η προστασία από πλευράς ιατρικής περίθαλψης, παροχών υγείας, κοινωνικής ασφάλισης και εξασφάλισης ενός επιπέδου ζωής και διατροφής.

Ως παλιός εκπαιδευτικός και πατέρας ενώνω σήμερα και τη δική μου απορία όλων των γονιών και των άλλων πολιτών: Χρειάζεται άραγε να ορίσει η ΟΥΝΕΣΚΟ ημέρα για τα δικαιώματα του παιδιού, για να θυμηθούμε το παιδί;

Δεν είναι αυτονόητο κάτι τέτοιο -γιατί το ενάντιο είναι τραγικό- το να θυμούμεθα τα δικαίωματα του παιδιού οι μεγάλοι όταν μας το επιβάλλουν αυτό, άλλοι παράγοντες ή και παγκόσμιοι οργανισμοί! Όλοι δεν αναγνωρίζουμε ότι το παιδί μας είναι η ελπίδα της ζωής μας και η ελπίδα όλου του κόσμου, αφού χωρίς αυτό ο κόσμος οδηγείται σε μαρασμό;

Άλλωστε, όλοι διαδηλώνουμε πως ότι κι αν κάνουμε το κάνουμε για τα παιδιά; Να ετοιμάσουμε ένα κόσμο καλύτερο γι' αυτά;

Το παιδί παραλληλίζεται με μικρό δένδρο και με μπουμπούκι του λουλουδιού. Αν δεν προσεχθεί το μπουμπούκι δεν θ' ανοίξει ποτέ τα πέταλά του, δεν θα φτάσει στο ανώτερο δυνατό σημείο της ομορφιάς του.

Είναι λοιπόν πράγματι αυτονόητο να προστατεύονται τα παιδιά και να τονίζονται τα δικαιώματά τους. Όμως το αυτονόητο αυτό είναι για ένα κόσμο ισορροπημένο, για ανθρώπους λογικούς που έχουν σωστούς προσανατολισμούς και γνώση για τα απροστάτευτα αυτά πλάσματα, τα παιδιά.

Συμβαίνει όμως αυτό;

Δυστυχώς στον πολύ κόσμο και σε διεθνή κλίμακα δεν συμβαίνει αυτό.

Ζούμε κατά γενική ομολογία σ' ένα κόσμο που την προτεραιότητα την έχει η ηδονική απόλαυση της ζωής.

Βέβαια πάντοντε υπάρχουν κι εκείνοι που νιώθουν το παράλογο και τον κατήφορο που βρισκόμαστε, γιατί ακριβώς αγωνίζονται να αρθοφρονούν στη ζωής τους, γι' αυτό και συχνά κρούουν τον κώδωνα του κινδύνου. Ακριβώς γι' αυτό και η ΟΥΝΕΣΚΟ προυποθέτοντας το χαλασμένο αυτόν κόσμο μας, μιλάει για την ημέρα των δικαιωμάτων του παιδιού.

Μπορεί όμως με τις διακηρύξεις της η ΟΥΝΕΣΚΟ, να αλλάξει αυτό το κόσμο της παραφροσύνης;

Ποιός όμως σοβαρός άνθρωπος πιστεύει πως με τα λόγια και τις διακηρύξεις μπορεί ποτέ να διορθωθεί ο κόσμος;

Η πείρα και η ιστορία μας διδάσκει πως αν και εμφανίσθηκαν χιλιάδες φιλοσοφίες στο διάβα των αιώνων και κήρυξαν αλλαγή του κόσμου, το αποτέλεσμα ήταν ανύπαρκτο ως μηδαμινό, γιατί οι άνθρωποι μένουμε "λύκοι άρπαγες" και στη ψυχή και στη συμπεριφορά.

Επομένως μιλάμε χρόνια τώρα για κάτι που δεν περιμένουμε καμιά ανταπόκριση.

Αλλά σ' όλα τα πράγματα υπάρχει η ελπίδα, γιατί πέρα από τις κακές ροπές του ανθρώπου υπάρχει και η καλή του προαίρεση, αυτή του η έμφυτη καλωσύνη, όταν ακούει το παράπονο του παιδιού;

"Αν με αγγίζετε ελαφρά και τρυφερά. Αν ρίχνετε το βλέμμα σας επάνω μου και μου χαμογελάτε. Αν μ' ακούτε καμιά φορά όταν μιλών, πριν ακόμα μου μιλήσετε εγώ θα μεγαλώσω πραγματικά".

Κάθε παιδί θα πρέπει να έχει το δικαίωμα της δικής του γνώμης, που θα την εκφράζει ελεύθερα και μ' αυτοπεποίθηση. Και όμως μια από τις πιο απαράδεκτες συνέπειες του γεγονότος ότι είναι ανήλικο είναι να μην έχει καμιά δυνατότητα να ακουστεί η φωνή του, και μάλιστα στις περιπτώσεις που το αφορούν άμεσα. Σε δημόσιες εκδηλώσεις έχουν καταγγελθεί περιστατικά παιδιών που θέλησαν να εκφράσουν τις ιδέες τους και διώχθηκαν ή σκοτώθηκαν.

Δυστυχώς το παιδί, αυτό το θεμέλιο και το πρώτο σκαλοπάτι της ζωής, πριν ακόμα γεννηθεί, διατρέχει αμέτρητους κινδύνους.

Οι εκτρώσεις το απειλούν από το πρώτο σχηματισμό του, εφ' όσον το έμβρυο είναι δυνάμει ένα παιδί και ένας άνθρωπος. Κι όμως πόσο διαφορετικά το αντιμετωπίζουν και οι ευαίσθητοι για τα παιδιά ακόμη άνθρωποι.

Ίσως δεν θα προλάβει να γεννηθεί! Δεν είναι όμως λιγότεροι οι κίνδυνοι του παιδιού σαν έλθει στο φως της ημέρας. Ποιός ξέρει πόσες κακές κληρονομιές και καταβολές φέρνει μαζί του από τους άτακτους, ασυνέτους, άσωτους και μολυσμένους γονείς του; Πόσα παιδιά είναι θύματα της άτακτης ζωής των γονιών τους; Κανένας δεν έχει το δικαίωμα να καταστρέψει αυτόν τον κρίκο και δεν χρωστούν τίποτα οι επόμενοι κρίκοι να είναι σαθροί και άχρηστοι.

ΣΥΝΕΧΙΖΕΤΑΙ

Η ΚΡΑΥΓΗ ΤΩΝ ΑΓΓΕΛΩΝ





1. Πρέπει να γνωρίζουμε ότι οι αρετές είναι δεμένες μεταξύ τους αποτελώντας μια ιερή αλυσίδα. Έτσι η προσευχή ξεκινάει από την αγάπη. Η αγάπη από τη χαρά. Η χαρά από την πραότητα. Η πραότητα από την ταπεινοφροσύνη. Η ταπεινοφροσύνη από τη διακονία. Η διακονία από την ελπίδα. Η ελπίδα από την πίστη. Η πίστη από την υπακοή. Η υπακοή από την απλότητα. Επίσης και οι κακίες είναι αλυσίδα μεταξύ τους: Το μίσος από το θυμό. Ο θυμός από την υπερηφάνεια. Η υπερηφάνεια από την κενοδοξία. Η κενοδοξία από την απιστία. Η απιστία από τη σκληροκαρδία. Η σκληροκαρδία από την αμέλεια. Η αμέλεια από τη χαύνωση. Η χαύνωση από την ολιγωρία. Η ολιγωρία από την ακηδία (=αφροντισιά). Η ακηδία από την ανυπομονησία. Και τέλος η ανυπομονησία από τη φιλοδονία.

2. Ο,τιδήποτε καλό κάνει ο άνθρωπος, ο πονηρός θέλει να το λερώνει με τα δικά του σπέρματα. Δηλαδή με την κενοδοξία, την οίηση, το γογγυσμό, ούτως ώστε το καλό να μη γίνεται προς δόξαν Θεού ή με προθυμία. Ο Άβελ π.χ. πρόσφερε το Θεό θυσία από τα λιπαρά μέρη και από τα πρωτότοκα πρόβατα. Επίσης και ο Κάιν πρόσφερε δώρα από τους καρπούς της γης, αλλά όχι από τα πρώτα. Γι' αυτό και ο Θεός δέχθηκε τη θυσία του Άβελ και δεν δέχθηκε τα δώρα του Κάιν. Απ' αυτό μαθαίνουμε ότι ένα καλό, αν το κάνουμε με αμέλεια ή καταφρονητικά ή για κάτι άλλο και όχι για το Θεό, δεν γίνεται ευπρόσδεκτο από το Θεό.

Mercedes-Benz

ΕΒΔΟΜΑΔΑ ΔΩΡΕΑΝ ΤΕΧΝΙΚΟΥ ΕΛΕΓΧΟΥ ΦΟΡΤΗΓΩΝ-ΛΕΩΦΟΡΕΙΩΝ MERCEDES-BENZ

Τεχνικός έλεγχος του σχήματός σας, που διαρκεί 30 λεπτά και αφορά στα πλέον νευραλγικά σημεία του αυτοκινήτου σας, θα πραγματοποιηθεί ΔΩΡΕΑΝ από 01.12.97 μέχρι 05.12.97 στον επίσημο αντιπρόσωπο της Mercedes-Benz A.E.E. για το Νομό Δωδεκανήσου.

ΑΦΟΙ ΧΑΤΖΗΜΙΧΑΛΗ ● 9ο χλμ. Ρόδου-Λίνδου

Ο έλεγχος θα διενεργηθεί από εξειδικευμένο προσωπικό υπό την επίβλεψη της Mercedes Benz Ελλάς.
Στο τέλος του τεχνικού ελέγχου, θα ενημερώνεστε σχετικά με τα αποτελέσματα.

Παρακαλούμε, τηλεφωνήστε έγκαιρα για το κλείσιμο του ραντεβού σας στο 62451 ή 62941

Ζορπίδης
ΤΟΥΡΙΣΤΙΚΟΣ ΟΡΓΑΝΙΣΜΟΣ
ΡΟΔΟΣ: ΜΑΚΑΡΙΟΥ 31 • ΤΗΛ.: (0241) 20625, 30054

ΑΕΡΟΠΟΡΙΚΕΣ ΕΚΔΡΟΜΕΣ στο ΕΞΩΤΕΡΙΚΟ

ΕΚΔΡΟΜΗ	ΜΕΡΕΣ	ΗΜΕΡΟΜΗΝΙΑ
ΛΟΝΔΙΝΟ-ΠΑΡΙΣΙ	7	20-26/12, 27/12-2/1, 28/12-3/1
ΛΟΝΔΙΝΟ	5	22-26/12
ΛΟΝΔΙΝΟ	6	21-26/12, 29-27/12
ΛΟΝΔΙΝΟ	7	28/12-3/1
ΠΑΡΙΣΙ-ΛΟΝΔΙΝΟ	8	22-29/12, 29/12-5/1
ΝΙΚΑΙΑ-ΠΑΡΙΣΙ	8	22-29/12, 29/12-5/1
ΠΑΡΙΣΙ-ΒΡΥΞΕΛΛΕΣ	8	22-29/12, 29/12-5/1
ΠΑΡΙΣΙ	6	23/28/12, 28/12-2/1
ΠΑΡΙΣΙ-EURODISNEY	6	23-28/12, 28/12-2/1
ΚΛΑΣΙΚΗ ΙΤΑΛΙΑ	6	23-28/12, 28/12-2/1
ΚΛΑΣΙΚΗ ΙΤΑΛΙΑ	7	24-30/12
ΜΕΛΩΔΙΚΗ ΙΤΑΛΙΑ	6	23-28/12, 24-29/12, 28/12-2/1
ΡΟΜΑΝΤΙΚΗ ΙΤΑΛΙΑ	6	23-28/12, 28/12-2/1
ΕΛΒΕΤΙΑ-ΙΤΑΛΙΑ	6	24-29/12
ΒΟΥΔΑΠΕΣΤΗ-ΠΡΑΓΑ	6	24-29/12
ΠΡΑΓΑ-ΚΡΑΚΟΒΙΑ	6	27/12-1/1
ΠΡΑΓΑ-ΒΕΡΟΛΙΝΟ	6	27/12-1/1
ΠΡΑΓΑ	4	24-27/12
ΒΟΥΔΑΠΕΣΤΗ-ΒΙΕΝΝΗ	4	24-28/12, 31/12-4/1
ΒΟΥΔΑΠΕΣΤΗ	4	24-27/12
ΒΟΥΔΑΠΕΣΤΗ	5	31/12-4/1
ΜΑΓΕΥΤΙΚΗ ΒΙΕΝΝΗ	5	23-27/12, 24-28/12, 31/12-4/1
ΜΑΓΕΥΤΙΚΗ ΒΙΕΝΝΗ	6	27/12-1/1, 28/12-2/1
ΒΙΕΝΝΗ-ΒΟΥΔΑΠΕΣΤΗ	5	23/27/12, 24-28/12, 31/12-4/1
ΒΙΕΝΝΗ-ΒΟΥΔΑΠΕΣΤΗ	6	27/12-1/1, 28/12-2/1
ΠΑΝΟΡΑΜΑ ΑΥΣΤΡΙΑΣ	5	23-27/12, 24-28/12
ΠΑΝΟΡΑΜΑ ΑΥΣΤΡΙΑΣ	6	27/12-1/1, 28/12-2/1
ΠΑΝΟΡΑΜΑ ΤΣΕΧΙΑΣ	6	27/12-1/1, 28/12-2/1
ΑΥΣΤΡΙΑ-ΕΛΒΕΤΙΑ-ΓΑΛΛΙΑ	8	22/29/12, 29/12-5/1
ΜΑΔΡΙΤΗ-ΑΝΔΑΛΟΥΣΙΑ	7	21-27/12, 23-29/12
ΦΙΝΛΑΝΔΙΑ-ΛΑΠΩΝΙΑ	8	23-30/12, 30/12-6/1
ΚΥΠΡΟΣ	6	22-27/12
ΓΥΡΟΣ ΤΥΝΗΣΙΑΣ	7	24-30/12
ΑΥΤΟΚΡΑΤΟΡΙΚΟ ΜΑΡΟΚΟ	7	23-29/12

ΟΔΙΚΕΣ ΕΚΔΡΟΜΕΣ στο ΕΞΩΤΕΡΙΚΟ

ΕΚΔΡΟΜΗ	ΜΕΡΕΣ	ΗΜΕΡΟΜΗΝΙΑ
ΙΤΑΛΙΚΗ ΣΕΕΡΕΝΑΤΑ	7	22-28/12, 29/12-4/1
ΒΟΥΔΑΠΕΣΤΗ-ΒΙΕΝΝΗ	6	23-28/12, 29/12-3/1
ΒΟΥΔΑΠΕΣΤΗ	6	23-28/12, 29/12-3/1
ΡΟΥΜΑΝΙΑ-ΚΑΡΠΑΘΙΑ	6	23-28/12, 29/12-3/1

ΕΚΔΡΟΜΕΣ ΣΤΗΝ ΕΛΛΑΔΑ

ΕΚΔΡΟΜΗ	ΜΕΡΕΣ	ΗΜΕΡΟΜΗΝΙΑ
ΚΡΗΤΗ	5	24-28/12
ΡΟΔΟΣ	5	24-28/12
ΓΥΡΟΣ ΠΕΛΟΠΟΝΝΗΣΟΥ	6	23-28/12
ΠΑΝΟΡΑΜΑ ΣΤΟ ΜΟΡΙΑ	5	31/12-4/1
ΓΥΡΟΣ ΠΗΛΙΟΥ	5	24-28/12, 31/12-4/1
ΓΥΡΟΣ ΠΗΛΙΟΥ	3	4-6/1
ΖΑΓΟΡΟΧΩΡΙΑ	5	24-28/12, 31/12-4/1
ΖΑΓΟΡΟΧΩΡΙΑ	3	4-6/1
ΕΛΑΤΗ-ΠΕΡΤΟΥΛΙ	5	24-28/12, 31/12-4/1
ΚΑΡΠΕΝΗΣΙ	5	24-28/12, 31/12-4/1
ΚΑΡΠΕΝΗΣΙ	3	4-6/1
ΠΞΑ-ΓΑΛΑΞΙΔΙ	4	24-27/12, 31/12-3/1
ΜΕΣΟΛΟΓΓΙ	3	24-26/12, 31/12-2/1, 4-6/1
ΚΑΣΤΟΡΙΑ	4	24-27/12, 31/12-3/1, 3-6/1
ΜΕΤΣΟΒΟ	3	24-26/12, 31/12-2/1
ΚΑΡΔΙΤΣΑ	4	24-27/12, 31/12-3/1
ΘΡΑΚΗ	3	24-26/12, 31/12-2/1, 4-6/1

ΕΚΔΡΟΜΗ	ΜΕΡΕΣ	ΗΜΕΡΟΜΗΝΙΑ
ΣΚΙ ΣΤΟ ΚΟΠΑΟΝΙΚ	6	23-28/12, 28/12-2/1
ΣΚΙ ΣΤΟ ΚΟΠΑΟΝΙΚ	10	28/12-6/1
ΣΚΙ ΣΤΟ ΚΟΠΑΟΝΙΚ	8	21-28/12, 28/12-4/1
ΣΚΙ ΣΤΟ ΤΥΡΟΛΟ	8	22-29/12, 29/12-5/1

Ταξιδέψτε μαζί μας και ζήστε μια ανεπανάληπτη εμπειρία.
Διαθέτουμε τις καλύτερες τιμές σε ξενοδοχεία
ΤΑΞΙΔΕΨΤΕ ΣΙΓΟΥΡΑ-ΑΝΕΤΑ-ΓΡΗΓΟΡΑ
ΠΛΗΡΟΦΟΡΙΕΣ Μακαρίου 31 τηλ.: 20025-30054 FAX 26745

SUPER STAR 89,1 F.M

RHODOSLAND
ΣΧΟΛΗ ΕΚΠΑΙΔΕΥΣΗΣ ΣΚΥΛΩΝ



Αναλαμβάνουμε: μαθήματα βασικής υπακοής, ενημερωτικά σεμινάρια για κουτάβια 4 μηνών, άρνηση τροφής, φύλακας-σωματοφύλακας, διόρθωση προβληματικής συμπεριφοράς, αγώνες εργασίας, BH, SChH, A,1, IPO 1,2,3 RING 1. Προσφέρουμε μαθήματα βασικής υπακοής με παρουσία του ιδιοκτήτη με 15 παραγγέλματα στην τιμή των 80.000 δρχ.

Σεγκούνας Ελευθέριος
Επίσημος Εκπαιδευτής καθηκόντων εργασίας

Τηλ. κιν. 094-875762

ΓΡΑΦΙΚΕΣ ΤΕΧΝΕΣ - ΕΚΔΟΣΕΙΣ
ΝΕΑ ΓΡΑΜΜΗ
ΚΩΝΣΤΑΝΤΙΝΟΣ Π. ΚΟΛΙΟΣ

Ευχόμαστε στην αξιότιμο πελατεία μας και σ' όλους τους Δωδεκανήσιους

Καλά Χριστούγεννα
Ειρηνικό, Ευτυχισμένο και Δημιουργικό το 1998

ΝΕΑ ΓΡΑΜΜΗ
Μελέτη, εφαρμογή, μακέτες, δοκίμια, διαχωρισμοί χρωμάτων, εκτύπωση
ΝΕΑ ΓΡΑΜΜΗ
Η ολοκληρωμένη λύση για ό,τι τυπώνεται

Κεντρικά γραφεία: ΛΕΥΚΩΣΙΑΣ 40 - ΡΟΔΟΣ • ΤΗΛ./FAX: (0241) 29662

KUTSU

SUOMEN SUURLAHETYSTO, MERIMIESKIRKKO JA RODOKSEN SUOMI-SEURA KUTSUNAT KAIKKI RODOSKELLA AUNAT SUOMALAISET PERHEINNEN SUOMENKIELISSENJUMALANPALVELUKSEEN LAUANTAINA 13.12.1997 KLO 16.30 SANTA MARIAN KIRKKOON JA SUOMEN 80. ITSENAISYYSPAIVAN JOHDOSTA PIDETTAVAAN TILAISUUTEEN JA JOULUJUHLAAN KLO 18.00 RODINI JUHLASALIIN.

ΠΡΟΣΚΛΗΣΗ

Η ΠΡΕΣΒΕΙΑ ΤΗΣ ΦΙΛΑΝΔΙΑΣ, Η ΝΑΥΤΙΚΗ ΕΚΚΛΗΣΙΑ ΚΑΙ Ο ΦΙΛΑΝΔΙΚΟΣ ΣΥΛΛΟΓΟΣ ΤΗΣ ΡΟΔΟΥ ΠΡΟΣΚΑΛΟΥΝ ΟΛΟΥΣ ΤΟΥΣ ΦΙΛΑΝΔΟΥΣ ΥΠΗΚΟΟΥΣ ΠΟΥ ΜΕΝΟΥΝ ΣΤΗ ΡΟΔΟ ΜΕ ΤΙΣ ΟΙΚΟΓΕΝΕΙΕΣ ΤΟΥΣ ΣΤΗ ΛΕΙΤΟΥΡΓΙΑ ΠΟΥ ΘΑ ΓΙΝΕΙ ΣΤΗ ΦΙΛΑΝΔΙΚΗ ΓΛΩΣΣΑ ΣΤΗΝ ΕΚΚΛΗΣΙΑ ΣΑΝΤΑ ΜΑΡΙΑ ΤΟ ΣΑΒΒΑΤΟ 13.12.1997 ΚΑΙ ΩΡΑ 16.30 ΚΑΙ ΣΤΗΝ ΕΚΔΗΛΩΣΗ ΓΙΑ ΤΗΝ 80η ΕΠΕΤΕΙΟ ΤΗΣ ΑΝΕΞΑΡΤΗΣΙΑΣ ΤΗ ΦΙΛΑΝΔΙΑΣ ΚΑΙ ΓΙΑ ΤΑ ΧΡΙΣΤΟΥΓΕΝΝΑ ΣΤΙΣ 18.00 ΣΤΟ ΡΟΔΙΝΙ.

Βιομηχανική Ψύξη
Κατασκευές Ψυκτικών Θαλάμων
κτιστοί-λυόμενοι
Πόρτες
συρόμενες, περιστρεφόμενες
Συστήματα Διακίνησης
Εμπορευμάτων
κρεάτων και αγαθών
Βιομηχανικά Πάνελ
Πλαγιοκάλυψη
Επένδυση
Οροφές
Για εργασιακούς χώρους
Μονώσεις πολυουρεθάνης
Ψεκασμός-Ένχυση

ΜΠΟΝΙΑΤΗΣ ΚΩΝ/ΝΟΣ
Σορωνή, Ρόδος - Τηλ. 41790, 21662

Πινελιά τελειότητας στα πλακάκια της κουζίνα σας...

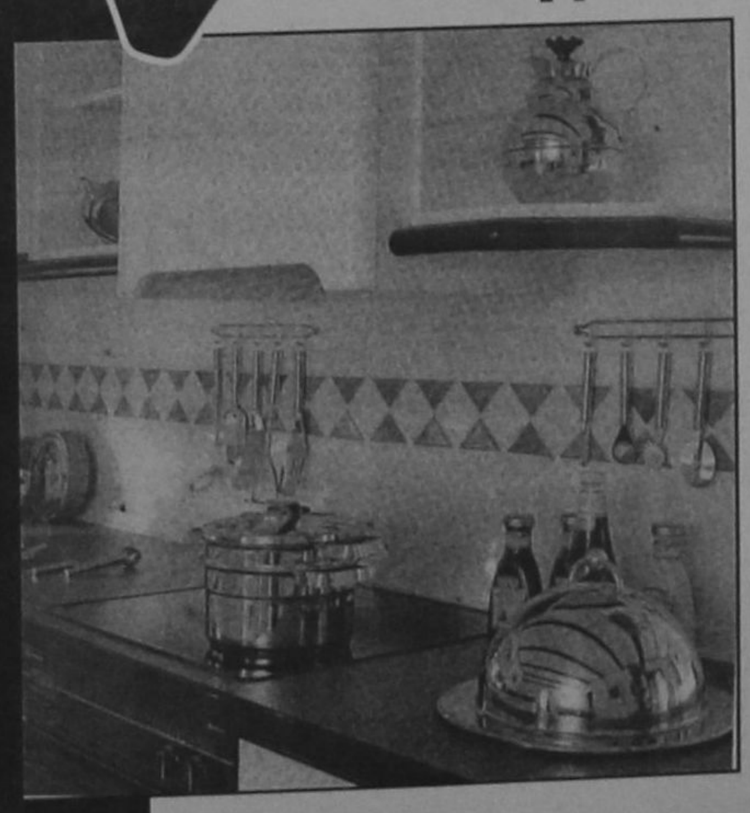

Απίστευτη ποικιλία
σε όλα τα μεγέθη
και τα χρώματα
και για
τους τοίχους..
102
διαφορετικοί
συνδυασμοί
decor.

ARTEbAGNO
...Φιλοτεχνεί την κουζίνα σας
ΠΛΑΚΑΚΙΑ - ΕΙΔΗ ΥΓΙΕΙΝΗΣ-ΜΠΑΤΑΡΙΕΣ-ΕΠΙΠΛΑ ΜΠΑΝΙΟΥ
ΣΤΕΦΑΝΟΥ ΚΑΖΟΥΛΗ 7 - ΤΗΛ. 22230

Αθλητική Ροδιακή

Ανασύνταξη στον Ιάλυσο...

✔ ΜΕΡΑ ΚΑΛΗΓΕΡΟΥ Η ΣΗΜΕΡΙΝΗ ΠΟΥ... ΔΕΝ ΑΝΑΛΑΜΒΑΝΕΙ ΠΡΟΕΔΡΟΣ

Η σημερινή για τον Ιάλυσο που απ' ότι δείχνουν τα πράγματα θα χαράξει νέα πορεία. Ο όρος κρίση βέβαια αναφέρεται στο πως θα κρίνουν και θα πράξουν οι μέτοχοι της ΠΑΕ Ιάλυσος στη σημερινή Γενική Συνέλευση, στην οποία υπάρχει διαφαινόμενο αποτέλεσμα.

Ο **Χρύσανθος Καλήγερος** μέσα από τυπικές διαδικασίες παίρνει από το μεγαλομέτοχο την εντολή "διακυβέρνησης του σκάφους".

Σήμερα λοιπόν στις 6 το απόγευμα στην αίθουσα του Δήμου Ιαλυσού θα πραγματοποιηθεί η γενική συνέλευση των μετόχων της ΠΑΕ μέσα από την οποία θα εκλεγεί η νέα Διοίκηση της ομάδας.

Ο κ. **Καλήγερος** έχει τον πρωτο λόγο, αλλά επ' ουδενί -όπως δήλωσε προχθές- δεν θέλει ν' αναλάβει την προεδρία της ΠΑΕ. Οι ίδιες πληροφορίες από τον "περιβαλλοντα χώρο" τόνιζαν χθες χαρακτηριστικά πως εκείνος θα υποδείξει -εάν

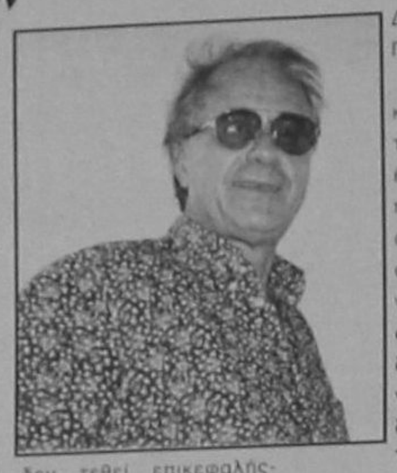

δεν τεθεί επικεφαλής- (υπάρχει πάντα η περίπτωση αλλαγής γνώμης και επιρροής άλλων παραγόντων) το πρόσωπο που θ' αναλάβει την προεδρία στη Διοίκηση της ΠΑΕ.

Ο κ. **Καλήγερος** και οι άνθρωποι της ΠΑΕ Ιάλυσος έκαναν ήδη την πρώτη τους κίνηση τοποθετώντας στη θέση του μάνατζερ τον **Κώστα Λεπτοκαρίδη**(βλέπε **Παναγιώτης Κερμανίδης** στον ΠΑΟΚ ή **Τάσος Μητρόπουλος** στον Ολυμπιακό). Πρώτος στόχος λοιπόν η οργάνωση στο διοικητικό χώρο με τον **Κώστα Λεπτοκαρίδη** ν' αποτελεί τον συνδετικό κρίκο Διοίκησης και πάγκου. Το σίγουρο επίσης είναι πως στην νέα Διοίκηση θα μπουν νέα πρόσωπα αποφασισμένα να βοηθήσουν στην άνοδο του Ιάλυσου σε μεγαλύτερες κατηγορίες.

Και η όρεξη για δουλειά των ανθρώπων του Ιάλυσου αυξάνει αν αναλογισθεί κανείς το κλίμα που επικρατεί στον αγωνιστικό τομέα μετά και τις τελευταίες επιτυχίες.

★ Η χθεσινή προπόνηση έγινε υπό την επίβλεψη του **Νίκου Μαντικού**, αφού ο **Γιάννης Γκαϊτατζής** βρισκόταν και χθες στην Αθήνα.

"Ο θάνατός σου ...η ζωή μου"

ΜΙΑ ΚΑΤΗΓΟΡΙΑ ΠΑΙΖΟΥΝ ΣΗΜΕΡΑ ΣΤΗΝ ΚΩ Η ΤΟΠΙΚΗ ΑΘΛΗΤΙΚΗ ΕΝΩΣΗ ΚΑΙ Ο ΑΡΗΣ ΑΡΧ.

Τα βλέμματα και το ενδιαφέρον όλων όσων ασχολούνται με το πρωτάθλημα της Δ' Εθνικής και το Δωδεκανησιακό ποδόσφαιρο στρέφονται σήμερα προς το νησί του Ιπποκράτη όπου σήμερα στις 14.45 αναμετρώνται η Τοπική Αθλητική Ενωση Κως και ο Αρης Αρχαγγέλου. Παιχνίδι που σημαίνει με λίγα λόγια... "ο θάνατός σου η ζωή μου".

Και οι δυο χρειάζονται απαραίτητα τη νίκη για να μπορέσουν να κρατηθούν ψηλά και κοντά στη γραμμή παραμονής.

Τι αναφέρουν τα τελευταία νέα από τα δύο στρατόπεδα:

Η ΑΕ ΚΩΣ

"Λαβωμένη" η Τοπική Αθλητική Ενωση περιμένει τους κιτρινόμαυρους του Αρχαγγέλου για να επιστρέψει στις νίκες.

Ο τεχνικός της ομάδας **Μάκης Αγγελίνας** διατράνωσε και χθες την αισιοδοξία αλλά και τη θέληση όλων για νίκη.

"Πρέπει οπωσδήποτε να νικήσουμε" είπε "αν θέλουμε να είμαστε μέσα στον στόχο της παραμονής στην κατηγορία αρχικά".

Ο **Μάκης Αγγελίνας** δεν θάχει στη διάθεσή του τους **Αθανασόπουλο, Μποϊλή, Αλεξούδη** και κάλεσε για το σημερινό ντέρμπυ δεκαοκτώ ποδοσφαιριστές. Ητοι τους **Μπούνια, Ανανιάδη, Χατζηγιαννίδη, Μποϊλή Γ., Νίκου, Καλαϊτζή, Σταμάτη, Γαϊτανά, Μήτσου, Σκαλέρη, Παπαϊγνατίου, Χατζηνικολάου, Χατζηδημήτρη, Δρόσο, Λαμπριανίδη, Καϊσερλή, Παναγιώτου, Ζερβάνο.**

Ο ΑΡΗΣ ΑΡΧ.

Ελλείψεις όμως δεν έχει μόνο η ΑΕ Κως. Εχει και ο Αρης Αρχαγγέλου και μάλιστα αρκετά σοβαρές. Από την αποστολή που έφυγε χθες για την Κω θ' απουσιάσουν:

- Ο **Σταμούλης** που υπηρετεί στη Θήβα και μέχρι χθες δεν είχε εξασφαλίσει άδεια, αλλά συμπεριλήφθη στην αποστολή.
- Ο **Δελέζας** που έπαθε θλάση στον αγώνα Κυπέλλου με την Δόξα Ψίνθου και
- Ο **Ντάνος** που αισθάνεται ενοχλήσεις στο γόνατο (παλιό πρόβλημα) και δεν θέλει να ρισκάρει.

Οι δεκαέξι που πήρε μαζί του ο **Δημήτρης Πανουργιάς** είναι οι **Ταραμονλής, Παπαοικονόμου, Φουτούλης, Τρούλης, Σταθόπουλος, Μαγιόγλου, Αμύγδαλος, Κελέσογλου, Παπαϊωάννου, Μαυριός, Βωβόπουλος, Μπούρδας, Σακελλάρης, Σταμούλης, Σταυρίδης.**

Τον αγώνα θα διευθύνουν οι **Πειραιώτες, Καρανικόλας, Τριανταφυλλίδης** και **Τσιάτσιος.**

* Τελικά δεν τα βρήκαν η Τοπική Αθλητική Ενωση και ο **Γρηγοριάδης.** Ο 23χρονος αμυντικός που αγωνίσθηκε και στον Παναρκαδικό συμφώνησε τελικά με τον Πολυκράτη Σάμου.

ΒΟΛΛΕΥ:

Συνεχίζονται κανονικά ανδρικό και γυναικείο

ΤΗΝ ΤΕΤΑΡΤΗ Ο ΕΞ ΑΝΑΒΟΛΗΣ ΑΓΩΝΑΣ ΜΕΤΑΞΥ ΤΩΝ ΟΜΑΔΩΝ ΚΛΕΑΝΘΗ ΚΑΙ ΕΝΩΣΗΣ

Συνεχίζονται κανονικά το Σαββατκύριακο τα πρωταθλήματα ανδρών-γυναικών στο βόλλεϋ με το ακόλουθο πρόγραμμα:

ΑΝΔΡΙΚΟ ΠΡΩΤΑΘΛΗΜΑ (Τρίτη αγωνιστική)

Σάββατο 13/12: Κλειστό Ρόδου (20.00): Φλόγα-Κλεάνθης

Κυριακή 14/12: Κλειστό Κρεμαστής (16.00): Ενωση-Απόλλων

Κλειστό Κρεμαστής (18.00): Πετρούπολη-Ροδιακός

ΓΥΝΑΙΚΕΙΟ ΠΡΩΤΑΘΛΗΜΑ (Δεύτερη αγωνιστική)

Σάββατο 13/12: Κλειστό Ρόδου (16.00): Ενωση-Απόλλων

Κλειστό Ρόδου (18.00): Φλόγα-Ηλιος

Κυριακή 14/12: Κλειστό Κρεμαστής (18.00): Σταυρός-Ροδιακός

Εξάλλου την Τετάρτη στο Κλειστό της Κρεμαστής στις 18.00 θα παίξουν ο Κλεάνθης με την Ενωση στο εξ αναβολής αγώνα της 2ης αγωνιστικής του Ανδρικού Πρωταθλήματος.

Αύριο οι αγώνες της Ακαδημίας

Την πρώτη τους εμφάνιση σε αγώνες κάνουν την Κυριακή 14 Δεκεμβρίου 1997 καί ώρα 10.00, οι μικροί αθλητές της Ακαδημίας στίβου του Γ.Α.Σ. Ρόδου "Η ΥΓΕΙΑ".

Την δοκιμασία αυτή των πιο μικρών αθλητών, ηλικίας μέχρι 11 χρονών, καλούνται να παρευρεθούν και να χειροκροτήσουν οι γονείς και οι φίλοι του κλασικού αθλητισμού.

Ο Γ.Α.Σ. Ρόδου "Η ΥΓΕΙΑ" καλεί όλους όσους αγαπάνε τον αθλητισμό να παραβρεθούν την Κυριακή 14-12-1997 και ωρα 10.00 στο στιβικό σταδιο Ρόδου και να ενθαρύνουν με την παρουσία τους την προσπάθεια των μικρών αθλητών.

Στην τελική ευθεία η πυγμαχία

ΣΥΝΕΝΤΕΥΞΗ ΤΥΠΟΥ ΤΟΥ ΔΗΜΑΡΧΟΥ ΤΗΝ ΤΕΤΑΡΤΗ

Ο ΔΟΝΑ, αποδεικνύοντας για μία ακόμη φορά ότι αγκαλιάζει εξίσου όλα τα αθλήματα και μεριμνά για τη συνολική άνθηση του αθλητισμού της πόλης της Ρόδου, κατόρθωσε να πετύχει τη διοργάνωση του Πανελληνίου Πρωταθλήματος Πυγμαχίας (1η κατηγορία) για πρώτη φορά φέτος στην πόλη της Ρόδου.

Το ιδιαίτερα σημαντικό για την πόλη μας αυτό γεγονός, που θα λάβει χώρα από τις 18 έως τις 21 Δεκεμβρίου και στο οποίο έχουν μέχρι στιγμή δηλώσει συμμετοχή 38 σύλλογοι από όλη την Ελλάδα με πάνω από 200 αθλητές, πέραν της προβολής για μια ακόμα φορά της Ρόδου (αφού το πρωτάθλημα θα έχει κάλυψη από τα περισσότερα πανελλαδικής εμβέλειας μέσα ενημέρωσης) συντελεί και στην καθιέρωση της Ρόδου ως τόπου αθλητικών συναντήσεων.

Την Τετάρτη, 17 Δεκεμβρίου στις 14.00 στο ξενοδοχείο Πλάζα, θα δοθεί συνέντευξη Τύπου από τον Δήμαρχο Ροδίων κ. **Γιαννόπουλο**,τον πρόεδρο του ΔΟΝΑ κ. **Διακογεωργίου** και τον πρόεδρο της Πανελλήνιας Ομοσπονδίας Πυγμαχίας κ. **Χαλκίδη** ενώ στη συνέντευξη θα παρευρίσκονται οι δύο Κουβανοί ολυμπιονίκες της πυγμαχίας **Θεόφιλος Στήθενσον** και **Φελίξ Σαβόν**, μαζί με τον γερουσιαστή και ομοσπονδιακό προπονητή της ομάδας πυγμαχίας της Κούβας **Αλσίντες Σαγκάρρα.**

Μετά τη συνέντευξη Τύπου θα απονεμηθούν αναμνηστικά δώρα στους δημοσιογράφους και θα ακολουθήσει μπουφές.

ΟΙ ΔΙΑΙΤΗΤΕΣ ΤΗΣ Δ' ΕΘΝΙΚΗΣ

Ανακοινώθηκαν από την ΕΠΟ οι διαιτητές που θα σφυρίξουν στους αγώνες της Δ' Εθνικής. Θα σφυρίξουν:

1ος όμιλος

Αήττητος Σπ. - Χαϊδάρι: **Κακαβά, Δραβαλόπουλος, Καντούρος** (Εύβοιας)

Καλυμνιακός - Ηλυσιακός: **Αποστολίδης, Ισσανόγλου, Παπαδογούλας** (Πειραιά)

Κως - Αρης Αρχαγγέλου: **Καρανικόλας, Τριανταφυλλίδης, Τσιάτσιος** (Πειραιά)

Ατρόμητος - Αχαρναϊκός: **Στεργιώτης, Βερτζάγιας, Βοζαΐτης** (Ζακύνθου)

Φωστήρας - Ολυμπιακός Λιος.: **Καλόβρια, Τάτσης, Τουμπάνης** (Αθηνών)

Πολυκράτης - Ακράτητος: **Δρακούλης Κανελλόπουλος, Μητρόπουλος** (Ηλείας)

Αρης Πετρούπ. - Λήμνος: **Δημάκης, Παπαβασιλείου, Βασιλειάδης** (Αργολίδας)

Χίος - Αγία Παρασκευή: **Παπαντωνόπουλος, Βανδώρος, Ελληνας** (Πατρών)

Ρεπό έχει το Καρλόβασι.

Ημέρα του ποδηλάτου η αυριανή

ΜΗΝΥΜΑ ΤΟΥ ΔΟΝΑ: "ΥΠΑΡΧΕΙ ΚΙ 'ΑΛΛΟΣ ΤΡΟΠΟΣ ΜΕΤΑΚΙΝΗΣΗΣ"

Οσοι από σας φίλοι του ποδηλάτου θέλετε να μοιάσετε σ' όλους εκείνους τους πρωταθλητές του πεντάλ που βγήκαν από το νησί μας κι όσοι από σας παράγοντες θέλετε ν' ανακαλύψετε κανούργιους δεν έχετε παρά να δώσετε το παρόν στην πλατεία Δημαρχείου...

Δεν μένει παρά να συναινέσει και ο καιρός για να έχει μαζικότητα ο λαικός αγώνας ποδηλάτου που διοργανώνει ο Δημοτικός Οργανισμός Νεολαίας και Αθλησης Ρόδου για θη συνεχόμενη χρονιά την Κυριακή 14 Δεκεμβρίου στις 11 το πρωί με αφετηρία και τερματισμό την Πλατεία Δημαρχείου.

Οπως έχει ήδη αναφερθεί η διαδρομή του αγώνα θα είναι η περιμετρική της Μεσαιωνικής Πόλης (δύο φορές) και είναι αφιερωμένος στο περιβάλλον.

Με τη μαζική του αυτή διοργάνωση ο Δ.Ο.Ν.Α. Ρόδου προσπαθεί να περάσει το μήνυμα σ' όλους τους Ροδίτες μικρούς και μεγάλους ότι υπάρχει και ένας άλλος τρόπος μετακίνησης από τον συνηθισμένο, ο οποίος δεν επιβαρύνει το περιβάλλον και την ατμόσφαιρα.

Χορηγός του αγώνα είναι η Ροδιακή Ποτοποιία Α.Ε. Coca-Cola.

Για όσους δεν διαθέτουν δικό τους ποδήλατο, ο Οργανισμός φρόντισε να υπάρχουν 50-60 προς διάθεση από τις 10 το πρωι στην Πλατεία Δημαρχείου.

ΜΠΑΣΚΕΤ

Εξι αγώνες γίνονται σήμερα για το παιδικό και ανδρικό πρωτάθλημα. Συγκεκριμένα:

ΑΝΔΡΙΚΟ

ΠΑΣΤΙΔΑ: (17.00): Αγιος Νικόλαος - Ενωση

ΚΩΣ: (17.15): Ιπποκράτης - ΕΑΚΑ

ΠΑΙΔΙΚΟ

ΚΡΕΜΑΣΤΗ (14.00): Παντηλιακός - Διαγόρας

ΚΟΣΚΙΝΟΥ (15.30): Δηγενής - ΑΕΡΑ

ΙΑΛΥΣΟΣ (17.00): Ιάλυσος - Ηρακλής Μ.

ΤΟ ΠΡΟΓΡΑΜΜΑ ΤΟΥ ΔΗΜΕΡΟΥ ΤΗΣ ΜΙΚΤΗΣ ΣΤΟ ΚΛΕΙΣΤΟ

Ανακοινώθηκε χθες από την Τ.Ε. της ΕΟΚ το πρόγραμμα του προπονητικού διημέρου που θα πραγματοποιηθεί στο Κλειστό Γυμναστήριο της πόλης μας. Ως γνωστόν η Τ.Ε. ΕΟΚ ΔΩΔΕΚΑΝΗΣΟΥ στα πλαίσια της προετοιμασίας για την 1η φάση των Πανελληνίων αγώνων των Μικτων Ομάδων Ενώσεων και Τ.Ε. της ΕΟΚ, που θα γίνουν στη Ρόδο από 3/1/98 έως 6/1/1998, πραγματοποιεί στις 13 και 14 Δεκεμβρίου 1997 προπονητικό διήμερο της Μικτης Δωδεκανήσου στο Κλειστό Γυμναστήριο της Ρόδου.

Θα γίνουν συνολικά τρεις (3) προπονήσεις όπως παρακάτω:

1. Σάββατο 13/12/1997, από ώρα 12.00 έως 14.00
2. Σάββατο 13/12/1997, από ώρα 21.30 έως 23.00.
3. Κυριακή 14/12/1997, από ώρα 13.00 έως 15.00.

ΤΟ ΠΡΟΓΡΑΜΜΑ ΤΗΣ Β' ΚΑΤΗΓΟΡΙΑΣ

Εγινε στα γραφεία της τοπικής Επιτροπής η κλήρωση και στους τρεις Ομίλους του πρωταθλήματος της Β' κατηγορίας στο μπάσκετ. Το πρόγραμμα των αγώνων έχει ως εξής:

ΠΡΩΤΑΘΛΗΜΑ ΑΝΔΡΩΝ Β' (Α' ΟΜΙΛΟΣ ΡΟΔΟΥ)

1η Αγωνιστική

ΑΡΧΑΓΓΕΛΟΣ: Α.Ο. Αρχαγγέλου-ΑΕ Σταυρός

ΚΟΣΚΙΝΟΥ: ΓΑΣ Δηγενής-ΑΡΣ Ροδιακός

ΚΡΕΜΑΣΤΗ: ΑΣΙ Ηλιος-ΑΟ Σώμης

2η Αγωνιστική

Ε.Κ.Γ.ΡΟΔΟΥ: ΑΡΣ Ροδιακός-Α.Ο. Αρχαγγέλου

ΣΥΜΗ: ΑΟ Σώμης-ΓΑΣ Δηγενής

ΚΡΕΜΑΣΤΗ: ΑΕ Σταυρός-ΑΣΙ Ηλιος

3η Αγωνιστική

ΑΡΧΑΓΓΕΛΟΣ: Α.Ο. Αρχαγγέλου-ΑΟ Σώμης

ΚΟΣΚΙΝΟΥ: ΓΑΣ Δηγενής-ΑΣΙ Ηλιος

ΚΡΕΜΑΣΤΗ: ΑΕ Σταυρός-ΑΡΣ Ροδιακός

4η Αγωνιστική

ΚΡΕΜΑΣΤΗ: ΑΣΙ Ηλιος-Α.Ο. Αρχαγγέλου

ΚΟΣΚΙΝΟΥ: ΓΑΣ Δηγενής-ΑΕ Σταυρός

ΣΥΜΗ: Α.Ο. Σώμης-ΑΡΣ Ροδιακός

5η Αγωνιστική

ΑΡΧΑΓΓΕΛΟΣ: Α.Ο. Αρχαγγέλου-ΓΑΣ Δηγενής

ΚΡΕΜΑΣΤΗ: ΑΕ Σταυρός-ΑΟ Σώμης

Ε.Κ.Γ. ΡΟΔΟΥ: ΑΡΣ Ροδιακός-ΑΣΙ Ηλιος

ΠΡΩΤΑΘΛΗΜΑ ΑΝΔΡΩΝ Β' (Β' ΟΜΙΛΟΣ ΡΟΔΟΥ)

1η Αγωνιστική

Ε.Κ.Γ. ΡΟΔΟΥ: ΣΣαδάν Ζέφυρος-Α.Ε. Ηρακλής Λαρδ.

ΑΙΝΔΟΣ: ΑΟΦ Κλεόβουλος-ΑΟ Παντηλιακός

Ε.Κ.Γ. ΡΟΔΟΥ: ΑΣ Ιπποτες Ρόδου-ΑΣ Ηρακλής Μαρτα

2η Αγωνιστική

Ε.Κ.Γ. ΡΟΔΟΥ: ΑΟ Παντηλιακός-ΣΣαδάν Ζέφυρος

ΚΡΕΜΑΣΤΗ: ΑΣ Ηρακλής Μαρτα-ΑΟΦ Κλεόβουλος

ΛΑΡΔΟΣ: Α.Ε. Ηρακλής Λαρδ.-Α.Σ. Ιπποτες Ρόδου

3η Αγωνιστική

Ε.Κ.Γ. ΡΟΔΟΥ: ΣΣαδάν Ζέφυρος-Α.Σ. Ηρακλής Μαρτα.

ΑΙΝΔΟΣ: ΑΟΦ Κλεόβουλος-Α.Ε. Ηρακλής Λαρδ.

ΚΡΕΜΑΣΤΗ: ΑΣ Ηρακλής Μαρτα-Α.Ο. Παντηλιακός

5η Αγωνιστική

Ε.Κ.Γ. ΡΟΔΟΥ: ΣΣαδάν Ζέφυρος-ΑΟΦ Κλεόβουλος

ΛΑΡΔΟΣ: Α.Ε. Ηρακλής Λαρδ.-Α.Σ. Ηρακλής Μαρτα.

Ε.Κ.Γ. ΡΟΔΟΥ: ΑΟ Παντηλιακός-ΑΣ Ιπποτες Ρόδου

ΠΡΩΤΑΘΛΗΜΑ ΑΝΔΡΩΝ Β' (ΟΜΙΛΟΣ ΝΗΣΩΝ)

1η Αγωνιστική

ΚΑΡΔΑΜΑΙΝΑ: Α.Γ.Ο. Κάρδαμος-ΑΣ Πολυβώτης

ΠΥΛΗ: ΑΕ Χάρμυλος-ΑΣ Νικαγόρας

2η Αγωνιστική

ΝΙΣΥΡΟΣ: ΑΣ Πολυβώτης-Α.Σ. Αντίμαχος

ΚΕΦΑΛΟΣ: ΑΣ Νικαγόρας-Α.Γ.Ο. Κάρδαμος

3η Αγωνιστική

ΑΝΤΙΜΑΧΕΙΑ: Α.Σ. Αντίμαχος-ΑΣ Νικαγόρας

ΚΑΡΔΑΜΑΙΝΑ: Α.Γ.Ο. Κάρδαμος-ΑΕ Χάρμυλος

4η Αγωνιστική

ΠΥΛΗ: ΑΕ Χάρμυλος-Α.Σ. Αντίμαχος

ΚΕΦΑΛΟΣ: ΑΣ Νικαγόρας-ΑΣ Πολυβώτης

5η Αγωνιστική

ΑΝΤΙΜΑΧΕΙΑ: Α.Σ. Αντίμαχος-Α.Γ.Ο. Κάρδαμος

ΝΙΣΥΡΟΣ: ΑΣ Πολυβώτης-ΑΕ Χάρμυλος

Αγώνας Σκράμπλ στο Πρασονήσι

ΕΦΤΑ ΜΕΧΡΙ ΣΤΙΓΜΗ ΟΙ ΔΗΛΩΘΕΙΣΕΣ ΣΥΜΜΕΤΟΧΕΣ

Ο Σύλλογος Φίλων Μοτοσυκλέττας "Ο Πήγασος" σε συνεργασία με το ALFA CLUB διοργανώνει αγώνα SCRAMBLE την Κυριακή στο Πρασονήσι (χωριό Κατταβιά) στις 12 το μεσημέρι. Οι μέχρι στιγμής συμμετοχές έχουν ως εξής:

1. **Λυριού Σταμάτης**-(SUZUKI ΛΥΡΙΟΥ SERVIS-STAVRAS)
2. **Στάππας Νίκος** - (SUZUKI ΛΥΡΙΟΥ SERVIS-STAVRAS)
3. **Ατσίδης Νίκος**-(YAMAHA MALOSSI-AGUP JOE BAR)
4. **Αργυρόπουλος Κώστας** -(KAWASAKI BAKAP-ΕΠΙΠΛΑ ΒΑΛΕ)
5. **Ζούνης Θεολόγος**-(HONDA)
6. **Γαλατάς Αναστάσιος** - (HONDA)
7. **Αργυρού Γιώργος**-(HONDA)

ΜΠΙΛΙΑΡΔΟ:

Αύριο στις 7 μ.μ. ο τελικός

ΤΟ ΑΠΟΓΕΥΜΑ ΟΙ ΑΓΩΝΕΣ ΤΗΣ ΔΕΥΤΕΡΗΣ ΜΕΡΑΣ

Την Κυριακή στις 7 μ.μ. θα διεξαχθεί ο τελικός των φιλικών συναντήσεων μπιλιάρδου, κατηγορίας "τρίσπαντης" μεταξύ της πρωταθλήτριας Ελλάδας "ΑΟ Αμπρτώων" Αθηνών και της Μικτής Ρόδου.

Νωρίτερα, θα γίνει αγώνας επίδειξης, μεταξύ των **Μαρίνου Αντωνάτου** (Αθηνών) και **Αλεξάνδρου Γιαλλουράκη** (Ρόδου), των δύο, δηλαδή, αρχηγών των ομάδων. Οι φιλικές συναντήσεις που ξεκίνησαν χθες (Παρασκευή) θα συνεχιστούν το Σάββατο από τις ι μ.μ. στην αίθουσα της "Ροδιακ;ς Ακαδημίας Μπιλιάρδου" (Καποδιστρίου 37), έδρα του νεοσύστατου "Ροδιακού Συλλόγου Μπιλιάρδου". Τα έπαθλα στους νικητές των συναντήσεων αθλοθετεί ο ΔΟΝΑ Ρόδου.

ΑΝΑΚΟΙΝΩΣΗ

Ο Δημοτικός Οργανισμός Νεολαίας και Αθλησης Ρόδου προκειμένου να λειτουργήσει τα εκπαιδευτικά προγράμματα Μαζικού Αθλητισμού κατά την περίοδο 1997-1998 με την συνεργασία της γενικής Γραμματείας Αθλητισμού θα προσλάβει προσωπικό, ορισμένου χρόνου και με ωρομίσθια αποζημίωση:

ΚΑΘΗΓΗΤΕΣ ΦΥΣΙΚΗΣ ΑΓΩΓΗΣ - Μαζικής άθλησης 4

ΚΑΘΗΓΗΤΕΣ ΦΥΣΙΚΗΣ ΑΓΩΓΗΣ - Ειδικό παιδί 1

Ειδικά τυπικά προσόντα

- Πτυχιούχοι Φυσικής Αγωγής
- Μοριοποίηση από το οργανωτικό πλαίσιο της Γενικής Γραμματείας Αθλητισμού.

Χρονική Διάρκεια

Από 1-1-1998 έως 15-6-1998. (21 εβδομάδες)

- Οι υποψήφιοι πρέπει να έχουν ηλικία 23 έως 60 ετών
- Οι υποψήφιοι δεν πρέπει να έχουν κώλυμα κατά το άρθρο 22 του Υπαλληλικού Κώδικα (καταδίκη, υποδικία, δικαστική αντίληψη, δικαστική απαγόρευση).

Οι ενδιαφερόμενοι πρέπει να υποβάλουν αίτηση μέχρι και την Παρασκευή 19-12-1997 στα γραφεία του Αθλητικού Οργανισμού του Δήμου Ροδίων (Δ.Ο.Ν.Α)- Δαγοριδών 1 - Πληρ. τηλ.: 36083 - 36090

Δικαιολογητικά

1. Αίτηση
2. βιογραφικό σημείωμα
3. Δήλωση Ν.1599/86 ότι είναι άνεργος / η και ότι τα στοιχεία στην αίτηση και το βιογραφικό είναι αληθή.
4. Φωτοτυπία πτυχίου
5. Φωτοτυπία ταυτότητας

Ο Προϊστάμενος του Δ.Ο.Ν.Α. Μιχάλης Ερωτόκριτος

Ο Πρόεδρος του Δ.Ο.Ν.Α. Κάλλιστος Διακογεωργίου

Δημοτικός Σύμβουλος Ρόδου

PIAGGIO
NEO RUNNER 125 cc



3 ΧΡΟΝΙΑ ΕΓΓΥΗΣΗ - ΑΝΤΑΛΛΑΓΑΙ
ΕΥΚΟΛΙΕΣ ΠΛΗΡΩΜΗΣ
ΑΒΕΤΕ Κ. ΚΩΣΤΑΡΙΔΗΣ
ΚΑΝΑΛΑ 12 - ΤΗΛ. 20874

Σε ένδειξη διαμαρτυρίας γιατί οι διαφημίσεις και οι υπόλοιποι του αθλητικού δεν μου άφησαν χώρο να γράψω αυτά που θέλω, παραιτήθηκα μόνο για σήμερα.

Εχω ώρα και ψάχνω να βρω τον πλαστογράφο. Μυρίζομαι αλκοόλ κοντά του. Είναι η πρώτη πληροφορία που πηρα...

KING SIZE
ΧΡΙΣΤΟΥΓΕΝΝΙΑΤΙΚΕΣ ΧΟΡΟΕΣΠΕΡΙΔΕΣ & ΕΚΠΛΗΞΕΙΣ
Σας γνωστοποιούμε ότι η αίθουσα του νυκτερινού κέντρου KING SIZE (πρώην PRIVATO) επί της Γ. ΣΕΦΕΡΗ 108, στο Εμπορικό Κέντρο Πανάγου είναι στη διάθεσή σας για τον Χριστουγεννιάτικο χορό σας ή κάθε άλλου είδους εορταστική εκδήλωση, Παιδικά πάρτυ κ.λ.π.
ΠΛΗΡΟΦΟΡΙΕΣ-ΚΡΑΤΗΣΕΙΣ:
ΜΙΧΑΛΗΣ ΠΑΝΑΓΟΣ-ΤΗΛ: 62590, 62525
KING SIZE
Γ. ΣΕΦΕΡΗ 108-ΕΜΠΟΡΙΚΟ ΚΕΝΤΡΟ ΠΑΝΑΓΟΥ

Τοπικό Ποδόσφαιρο

Α' ΚΑΤΗΓΟΡΙΑ 11η ΑΓΩΝΙΣΤΙΚΗ

Ανάδειξη πρωταθλητών χειμώνα

- Τέλος α' γύρου με πολλά ενδιαφέροντα παιχνίδια
- Σε Μαλώνα και Βάτι το υψηλότερο θερμόμετρο

Α' όμιλος

Κλείνει η αυλαία του πρώτου γύρου και τα πράγματα στον όμιλο δεν έχουν ξακαθαρίσει.. Σε κορυφή και ουρά το ενδιαφέρον παραμένει υψηλό. Για σήμερα το σημαντικότερο παιχνίδι γίνεται στη Μαλώνα όπου Αγ. Γεώργιος και Διγενής καίγονται για τους βαθμούς της νίκης. Στους Αγίους Αποστόλους η ΑΕΠ υποδέχεται τον συμπολίτη της Ευαγόρα που την προηγούμενη εβδομάδα έκανε το μπαμ, κερδίζοντας στα Κοσκινού τον Διγενή. Η Δόξα Ψ. θέλει νίκη σήμερα στην έδρα της απέναντι στον Ορφέα, για να ανέβει όσο το δυνατόν ψηλότερα στη βαθμολογία και να αποκτήσει σημαντικό προβάδισμα έναντι των άλλων ομάδων. Ο Κλεόβουλος ταξιδεύει στη Κω αντιμετωπίζοντας το Πυλί. Είναι ένα αμφίρροπο παιχνίδι και κάθε αποτέλεσμα είναι ανοικτό.

Αύριο στις Καλυθιές παίζουν: Απόλλων Κ.-Ανταγόρας

Α' όμιλος
Αγ. Γεώργιος-Διγενής

Γήπεδο: Μαλώνας
Έναρξη: 14.45
Διαιτησία: **Χατζηνικόλας-Κάπρος-Κατταβενός**
Παρατηρητής: **Ντάκας**
Αγ. Γεώργιος: 14 Β(6ος)
Διγενής: 19 (3ος)

Σημαντικός αγώνας γίνεται σήμερα στο γήπεδο της Μαλώνας. Ο τοπικός Αγ. Γεώργιος, που γι' αυτόν ο αγώνας είναι αγώνας ζωής και θανάτου, υποδέχεται τον μέχρι πρότινος πρωτοπόρο Διγενή.

Τον Διγενή, που είναι νωπή ακόμα η υπόθεση της αφαίρεσης των τεσσάρων βαθμών, από ένσταση που του έγινε (υπόθεση **Καλογήρου**).

Οι γηπεδούχοι θέλουν οπωσδήποτε τη νίκη γιατί έχουν χάσει έδαφος από τους υπόλοιπους διεκδικητές της πρώτης τετράδας.

Με μια νέα αποτυχία τα πράγματα θα γίνουν ακόμα πιο δύσκολα γι' αυτούς. Εκτός από την ομάδα του Διγενή θα πρέπει να αντιμετωπίσουν και την αρνητική παρουσία που έχουν μέχρι τώρα στην έδρα τους.

Σε τέσσερις αγώνες που έχουν δώσει, έχουν υποστεί μια ήττα και έχουν παραχωρήσει δυο ισοπαλίες.

Ο Διγενής που στην τελευταία βδομάδα δέχτηκε διπλό σοκ (ήττα από Ευαγόρα και αφαίρεση βαθμών), θα προσπαθήσει με νίκη εκτός έδρας να διασκεδάσει τις εντυπώσεις.

Και οι δύο ομάδες προέρχονται από ήττα. Ο Αγ. Γεώργιος έχασε στην Κω 2-1 από έτον Ανταγόρα και ο Διγενής στην έδρα του 1-2 από Ευαγόρα γνωρίζοντας την πρώτη του ήττα.

Οι Κοσκινιάτες εκτός έδρας είναι αήττητοι. Σε τρεις αγώνες έχουν δύο νίκες και μια ισοπαλία.

Από πλευράς απουσιών, οι γηπεδούχοι δεν θα έχουν στη διάθεσή τους, τον **Παπαγρηγορίου** λόγω τραυματισμού, ενώ αμφίβολη θεωρείται η παρουσία του ***Δράκωνα***. Οι φιλοξενούμενοι το μόνο πρόβλημα που έχουν είναι ο τραυματισμός του Βούλγαρη του οποίου η συμμετοχή θεωρείται αμφίβολη.

Οι συνθέσεις:

Αγ. Γεώργιος: Τριγένης, Παπαδόπουλος Πα., Καπέλας, Δημητριάδης, Φλεβάρης, Παρδαλός, Σκυλλαράκης, Δρακώνας ή Κακούλης Χρ., Παντίδος, Κωνσταντούρας, Παπαδόπουλος Ι.

Διγενής: Χατζηχριστοδούλου, Αττιτής, Οικονομάκης, Ψώλλου, Μοσκιού Στ., Πατρού, Μοσκιού Γ., Διακάκης, Αλεβιζόπουλος ή Βούλγαρης, Ζαχαρίας, Σαββίδης.

ΑΕΠ–ΕΥΑΓΟΡΑΣ
Γήπεδο: Αγ. Αποστόλων
Έναρξη: 14.45
Διαιτησία: **Ζανεττίδης-Μαρουδάκης-Καφάσκης**
Παρατηρητής: **Κυπραίος**
ΑΕΠ: 12 β (7η)
Ευαγόρας: 10 β (10ος)

ΠΥΛΙ–ΚΛΕΟΒΟΥΛΟΣ
Γήπεδο: Πυλίου
Έναρξη: 14.45
Διαιτησία: **Σιδηρόπουλος-Αντωνόπουλος-Μαχαίρας**
Παρατηρητής: **Χόνδρος**
Πυλί: 12 β (8ο)
Κλεόβουλος: 19 β (4ος)

ΔΟΞΑ Ψ.–ΟΡΦΕΑΣ
Γήπεδο: Ψίνθου
Έναρξη: 14.45
Διαιτησία: **Σακελλαρίδης-Φραγκίνης-Ζανεττής**
Παρατηρητής: **Παπαεμμανουήλ**
Δόξα: 18 β (5η)
Ορφέας: 11β (9ος)

ΑΥΡΙΟ ΑΠΟΛΛΩΝ Κ.–ΑΝΤΑΓΟΡΑΣ
Γήπεδο: Καλυθιών
Έναρξη: 12.00
Διαιτησία: **Κάπρος-Σακελλαρίδης-Μιτζιρίκης**
Παρατηρητής: **Βεργωτής**
Ρεπό το Κάστρο Λόγω Ένωσης

Β' όμιλος

Κλείσιμο αυλαίας α' γύρου έχουμε και γι' αυτόν τον όμιλο. Η κατάσταση εδώ είναι λίγο πιο ξεκάθαρη σε κορυφή και ουρά. Οι ομάδες που βρίσκονται στις τέσσερις πρώτες θέσεις δείχνουν πως δύσκολα θα τις χάσουν. Ενώ στην ουρά Ευκλής και Αστέρας Π. έχουν χάσει πολύ έδαφος. Σήμερα οι δύο πρωτοπόροι δίνουν εκτός έδρας αγώνες. Η Αναγέννηση Εμπ. πάει στο Βάτι θέλοντας τη νίκη για να τερματίσει πρώτη στο τέλος του α' γύρου. Ο Ηρακλής Μ. στο γειτονικό ντέρμπι με τον Αστέρα Π. θέλει και αυτός τη νίκη ελπίζοντας "στραβοπάτημα της Αναγέννησης". Ο Φοίβος ταξιδεύει στην Κάλυμνο αντιμετωπίζοντας τον δυνατό τοπικό Ποσειδώνα που θέλει τη νίκη για να βρεθεί κοντά στην πρώτη τετράδα. Στο Παραδείσι ο Κλεάνθης φιλοξενεί την Ασπίδα Σ. και έχει το πρώτο χέρι για τους βαθμούς της νίκης μιας και η ψυχολογία της ομάδας μετά τη μεγάλη νίκη στην Κρεμαστή επί του Φοίβου είναι σε υψηλά επίπεδα. Αύριο Ακουσίλαος-Νικαγόρας και Αστέρας Μ.-Ευκλής.

Β' ΟΜΙΛΟΣ
Διαγόρας Β.-Αναγέννηση Εμπ.

Γήπεδο: Βατίου
Έναρξη: 14.45
Διαιτησία: **Χάλαντας-Τσαγγάρης-Τσούλος**
Παρατηρητής: **Στεφανάρας**
Διαγόρας: 16 β (6ος)
Αναγέννηση: 24 β (1η).

Ενδιαφέρον παιχνίδι αναμένεται να γίνει σήμερα στο γήπεδο του Βατίου. Η πρωτοπόρος Αναγέννηση Εμπ. συγκρούεται με τον ελλειπτή τοπικό Διαγόρα. Οι φιλοξενούμενοι θέλουν τη νίκη για να τερματίσουν πρώτοι στον όμιλο, στο τέλος του α' γύρου.

Με πολλές απουσίες θα παραταχθεί η ομάδα του **Γιάννη Καμπούρη** που έχει την ανάγκη του θετικού αποτελέσματος για να παραμείνει-σε επαφή με την πρώτη τετράδα.

Δεν θα έχει στη διάθεσή της τον τερματοφύλακα **Φωτεινή** και στη θέση του θα αναγκαστεί να παίξει ο ποδοσφαιριστής **Καμπούρης Σάββας**. Ο **Φ. Μπούρδας** έχει συμπληρώσει κάρτες, ενώ τραυματίστηκε στο γόνατο ο **Θ. Καμπούρης**.

Ακόμη δεν θα παίξει ο προπονητής και παίκτης της ομάδας **Γιάννης Καμπούρης**, που υποφέρει από θλάση στον τετρακέφαλο που εξοικονόμησε στο τελευταίο παιχνίδι.

Ο Διαγόρας στα τέσσερα παιχνίδια που έχει δώσει στην έδρα του έχει μια ήττα, μια ισοπαλία και δυο νίκες.

Προέρχεται από ήττα (3-0) εκτός έδρας με τον Ηρακλή Μ. Η Αναγέννηση Εμπ. δεν παρουσιάζει ιδιαίτερα προβλήματα με παίκτες.

Δεν θα έχει στη διάθεσή της τον **Παπαμιχαήλ Κ.** που εκτίει ποινή δύο αγωνιστικών, ενώ θεωρείται αμφίβολη η συμμετοχή του **Μ. Παπαμιχαήλ** που υποφέρει με τη μέση του.

Οι φιλοξενούμενοι στα πέντε παιχνίδια που έχουν δώσει εκτός έδρας έχουν τρεις νίκες και δυο ήττες.

Προέρχονται από νίκη εκτός έδρας με τον Ευκλή (1-2).

Οι συνθέσεις:

Διαγόρας Β. : Καμπούρης Σ., Λεμονάκης, Μιχαΐτης, Σάββενας, Κρητικός, Σφακιός, Καραγιάννης, Μάκρας, Παπαβασιλείου, Κοντός, Χατζημανώλης.

Αναγέννηση Εμπ.: Σαββάκης, Σεβδαλάκης Στ., Σεβδαλάκης Ευγ., Τσουκαλάς Ε., Κρητικός, Τσουκαλάς Ν., Ξύπας, Παπασταματάκης, Καλτσούλας, Μπάκαλος, Κωσταντάκης.

ΑΣΤΕΡΑΣ Π.–ΗΡΑΚΛΗΣ Μ.
Γήπεδο: Παστίδος
Έναρξη: 14.45
Διαιτησία: **Παπανικολάου-Πηδιάκης-Μητζιρίκης**
Παρατηρητής: **Κων/νου Β.**
Ηρακλής: 4 β (11ος)
Αστέρας: 23 β (2ος)

ΚΛΕΑΝΘΗΣ–ΑΣΠΙΔΑ Σ.
Γήπεδο: Παραδείσιου
Έναρξη: 14.45
Διαιτησία: **Βασιλείου-Μιχας-Γιαννούλης**
Παρατηρητής: **Χατζηγεωργίου**
Κλεάνθης: 21 β (3ος)
Ασπίδ: 9 β (9η)

ΠΟΣΕΙΔΩΝ ΚΑΛ.–ΦΟΙΒΟΣ
Γήπεδο: Καλύμνου
Έναρξη: 14.45
Διαιτησία: **Ανάστασου-Σταυριανός-Καστής**
Παρατηρητής: **Σιδέρης**
Ποσειδών: 16 β (7ος)
Φοίβος: 20 β (4ος)

ΑΥΡΙΟ ΑΣΤΕΡΑΣ Μ.–ΕΥΚΛΗΣ
Γήπεδο: Μασσάρι
Έναρξη: 12.00
Διαιτησία: **Φραγκίνης-Χαλαντας-Τριανταφύλλου**
Παρατηρητής: **Αργυρός**
ΑΚΟΥΣΙΛΑΟΣ–ΝΙΚΑΓΟΡΑΣ
Γήπεδο: Φανές
Έναρξη: 12.00
Διαιτησία: **Τσαγγάρης-Χατζηνικόλας-Γιαννούλης**
Παρατηρητής: **Χατζηκυριαζής**

Β' ΚΑΤΗΓΟΡΙΑ

10η αγωνιστική

Τρεις αγώνες σήμερα για α' και β' όμιλο. Αύριο τα υπόλοιπα παιχνίδια

Τρεις συναντήσεις έχουμε σήμερα. Μια για τον α' όμιλο στις Καλυθιές, όπου ο Ερμής υποδέχεται την Ασπίδα Απ. σε ένα παιχνίδι με όχι και πολύ ενδιαφέρον. Στον αλλο όμιλο ο πρωτοπόρος Ποσειδών Καρπ. τίθεται αντιμέτωπος στα Κοσκινού με τον Ροδιακό και θέλει νίκη για να παραμείνει στην κορυφή. Στο άλλο παιχνίδι ο ΑΕΡΑ φιλοξενεί στα Αφάντου την Θύελλα και με νίκη κρατάει επαφή με τις πρώτες θέσεις.

Α' ΟΜΙΛΟΣ

ΣΑΒΒΑΤΟ
Καλυθιές 14.45: ΕΡΜΗΣ-ΑΣΠΙΔΑ ΑΠ.
Διαιτησία: **Αργυρίου-Ορφανός-Κατσιδώνης**
Παρατηρητής: **Κωβαίος**
ΑΥΡΙΟ
Αρχάγγελος-Τήλος
Δωριέας-Απόλλων Απ.
ΟΦ Ιστρίου-Αλθαιμένης
Ατρόμητος-Ασκληπειό
Ρεπό τα Καλαβάρδα

ΥΠΟΟΜΙΛΟΣ ΚΑΛΥΜΝΟΥ

8η αγωνιστική
ΣΑΒΒΑΤΟ
Κάλυμνος 11.00: ΟΛΥΜΠΙΚ-Α.Σ.Ε. ΛΕΡΟΥ
Διαιτησία: **Καστής-Ανάστασου-Πλάτσης**
Παρατηρητής: **Φραγκίνης**
Πάτμος 12.30: ΞΑΝΘΟΣ-ΔΟΞΑ ΛΕΡΟΥ
Διαιτησία: **Μαραβέλιας-Μαυρουδάκης-Καλανδράκης**
Παρατηρητής: **Μελιανός**
Κάλυμνος 13.00: ΒΟΘΥΝΙΑΚΟΣ-Α.Ε. ΛΕΡΟΥ
Διαιτησία: **Σταυριανός-Ανάστασου-Καστής**
Παρατηρητής: **Φραγκίνης**
ΑΥΡΙΟ
Λειψοί-Βαθύ

Β' ΟΜΙΛΟΣ

ΣΗΜΕΡΑ
Κοσκινού 14.45: ΡΟΔΙΑΚΟΣ-ΠΟΣΕΙΔΩΝ ΚΑΡΠ.
Διαιτησία: **Τριανταφύλλου-Δημητράς-Κατσιδώνης**
Παρατηρητής: **Πάχος**
Αφάντου 14.45: ΑΕΡΑ-ΘΥΕΛΛΑ
Διαιτησία: **Μιχαλάκης-Ταράλης-Κόκκινος**
Παρατηρητής: **Κωβαίος**

ΥΠΟΟΜΙΛΟΣ ΚΩ

Εξ αναβολής
ΣΑΒΒΑΤΟ
Νίσυρος 12.30: ΠΟΛΥ-ΒΩΤΗΣ-ΑΝΤΙΜΑΧΟΣ
Διαιτησία: **Βασιλείου-Τσίχλης-Ναθροζίδης**
Παρατηρητής: **Χαρτοφύλλης**
ΑΥΡΙΟ
Δόξα Καρδ.-Αναγέννηση Ασφ.

Γ' ΚΑΤΗΓΟΡΙΑ

4η αγωνιστική

Με δύο παιχνίδια ανοίγει η αυλαία της 4ης αγωνιστικής. Ο Ιάλυσος '97 φιλοξενεί τη Σύμη και ο Ήλιος στην έδρα του συγκρούεται με την ομάδα της Κατταβιάς. Αύριο ολοκληρώνεται η αγωνιστική με τα υπόλοιπα πέντε παιχνίδια
Αναλυτικά έχουμε:

ΣΗΜΕΡΑ
Ιάλυσος 11.00: ΙΑΛΥΣΟΣ '97-ΣΥΜΗ
Διαιτησία: **Συμιακός-Χατζηνικόλας-Ταράλης**
Παρατηρητής: **Ξυπολιτάς**
Κρεμαστή 14.45: ΗΛΙΟΣ-ΚΑΤΤΑΒΙΑ
Διαιτησία: **Κάζας-Κουράνος-Συμιακός**
Παρατηρητής: **Μαλλιάκας**
ΑΥΡΙΟ
Νήσος Ρόδος-Μεσαναγρός
Δήμητρα-Πλατάνια
Διαγόρας-Εθνικός
Ρεπό ο Νηρίας

Β' ΟΜΙΛΟΣ

ΣΗΜΕΡΑ
Βάτι 13.00: Διαγόρας Β.-Αναγέννηση Εμπ. (Γιαπράνη).
ΑΥΡΙΟ
Ακουσίλαος-Ιάλυσος '97
Αστέρας Μ.-Αρχάγγελος
Ήλιος-Φοίβος
Ρεπό Ηρακλής Μ. και Κλεάνθης λόγω αποβολής από το πρωτάθλημα σε Εθνικό και Αστέρα Π.

ΕΦΗΒΙΚΟ ΠΡΩΤΑΘΛΗΜΑ

11η αγωνιστική

Α' ΟΜΙΛΟΣ

ΣΗΜΕΡΑ
Αγ. Αποστόλοι 10.30: Δωριέας-ΑΕΡΑ (Ζήσο).
Αγ. Αποστόλοι 13.00: ΑΕΠ-Ευαγόρας (Ζήσο).
Καλυθιές 13.00: Απόλλων Κ.-Αναγέννηση Ρ. (Στέργου).
Ψίνθος 13.00: Δόξα Ψ.-Ορφέας (Δημητράς Σ.).
ΑΥΡΙΘ
Κάστρο-Ενωση Ρ.Δ.

Απάντηση ΕΠΟ για Καραμανώλη

Δικαιώθηκε η "Ρ" για τις πληροφορίες που δημοσίευσε. Υπάρχει ελευθέρας και νέο δελτίο του Καραμανώλη στην ΕΠΟ

Έφτασε χθες η απάντηση μετά το σχετικό έγγραφο που έκανε ο Ορφέας μέσω της ΕΠΣΔ για το εάν υπάρχει ελευθεραΣ στην ΕΠΟ του ποδοσφαιριστή του Απόλλων Κ., Καραμανώλη.

"Σε απάντηση των με αριθμ. πρωτ. 572 και 584/11.12.97 δικών σας FAX σας γνωρίζουμε ότι ο ποδ/στής **Καραμανώλης Νικόλαος** του **Μιχαήλ** 1969 (αρ. δελτίο 312893) κατέστει ελεύθερος από το σωματείο Απόλλων Καλυθιών (ΑΜ 626) με τη νομότυπη υποβολή εντύπου της αίτησης ελευθέρας μεταγραφής του οποίου σας επισυνάπτουμε. Επίσης σας γνωρίζουμε ότι για τον ίδιο ποδ/στή υποβλήθηκε νέο δελτίο Αθλητικής ιδιότητας από το σωματείο Απόλλων Καλυθιών με το συστημένο R-1030/5.12.97 και το δελτίο αυτό θα εκδοθεί σύμφωνα με την τηρούμενη απόλυτη σειρά προτεραιότητας και εφ' όσον εν τω μεταξύ δεν προκύψει περίπτωση για την μη έκδοση του, όπως π.χ. η προγενέστερη υποβολή δελτίου για τον ίδιο ποδοσφαιριστή από άλλο σωματείο".

Επίσης μετά από σχετικό έγγραφο του Απόλλωνα Καλυθιών που στάλθηκε στην ΕΠΟ μέσω της ΕΠΣΔ και στο οποίο εζητείτο αντίγραφο της αίτησης ελευθέρας μεταγραφής του ποδοσφαιριστή Καραμανώλη, η ΕΠΟ απέστειλε στην ΕΠΣΔ το σχετικό έντυπο.

Ηδη το έντυπο βρίσκεται στα χέρια της διοίκησης του Απόλλωνα και έχει κινήσει διαδικασίες για να αποδείξει ότι η υπογραφή στην ελευθέρα είναι πλαστή.

Κατά πληροφορίες το άτομο που έχει κάνει την πλαστογραφία έχει βρεθεί, απλά η υπόθεση καθυστερείται για το εάν το καινούργιο δελτίο που έστειλε ο Απόλλων στην ΕΠΟ με ημερομηνία πριν από το παιχνίδι με τον Ορφέα θα έχει κυρώσεις γι' αυτούς.

Ετσι λοιπόν τα ενδιαφερόμενα σωματεία Απόλλων και Ορφέας (έκανε την ένσταση) θα περιμένουν την επιτροπή εκδίκασης ενστάσεων της ΕΠΣΔ για το εάν η απόφαση αδικεί κάποιο από τα σωματεία.

Σε περίπτωση που κάποια από τις ομάδες θελήσει να δικαιωθεί, μπορεί να προσφύγει στην ΕΠΟ κάνοντας έφεση στην απόφαση της ΕΠΣΔ.

Προπονούνται οι Μικτές

Καλούνται οι κάτωθι ποδοσφαιριστές της Μικτής Παίδων να βρίσκονται την Δευτέρα 15/12/97 και ώρα 14.30 στο Εθνικό Στάδιο για φιλικό αγώνα με τον Ιάλυσο '97.

Χατζηθεοδωράκης, Κρομμύδας, Κοσκινιάτης (Κλεάνθης), **Χριστοδούλου, Ορφανίδης** (Φοίβος), **Λεβέντης, Κουρδουμπάς, Αμπελάς** (Ορφέας), **Κωστομοίρης** (Δόξα Ψ.), **Κουρμαδιάς** (Ευαγόρας), **Κόγκος** (Ιάλυσος '97), **Παπαχριστοδούλου** (Ηλιος), **Φωτεινής** (Διαγόρας Β.), **Φαρμάταλης, Παρδαλός** (Α.ΟΑ.), **Μακρής** (Αναγέννηση Ρ.), **Αττιτής** (Διγενής), **Ταμπουράς** (Κάστρο), **Σπανός** (ΑΕΡΑ), **Καντιμοίρης** (Απόλλων Κ.), **Πέρρος** (Αστέρας Μ.), **Μενίκος** (Δωριέας), **Κασέκας** (Ηρακλής Μ.), **Σεντεμέντες** (Ερμής), **Θαρρενός** (Ηρακλής Λ.), **Σωτηράκης** (Εθνικός Αρχ.).

Επίσης καλούνται οι ποδοσφαιριστές της Μικτής Νέων να βρίσκονται την Τρίτη 16/12/97 και ώρα 14.30 στο Εθνικό Στάδιο για φιλικό αγώνα με τον Ροδιακό.

Σάββενας, Παπανικολάου (ΑΕΠ), **Δανάς** (Κάστρο), **Ζαχαριάς** (Διγενής), **Παπαπαναγιώτου, Κωστάκης** (Α.ΟΑ.), **Μενίκος, Κότσα, Σαλαμαστράκης** (Δωριέας), **Μαΐλης** (Φοίβος), **Μόσχου, Αμπελάς** (Ορφέας), **Μπρόκος** (Δόξα Ψ.), **Μακρηδημήτρης** (ΟΦΙ), **Πάλλας, Κυριαζής, Χατζηνικόλας** (Απόλλων Κ.), **Αχιολάς** (Διαγόρας Β.), **Σπάρταλης** (Κλεάνθης), **Πιτσουρδάκης** (Ροδίνι), **Γεωργαλίδης** (Αστέρας Π.), **Μάμμης** (Αντίμαχος), **Μποΐλης** (ΑΕ Κως), **Λελέκης** (Ποσειδών Καλ.).

Γκολ και αριθμοί

με τον Ρασήτ Μαρασλή

Με τα παιχνίδια της 11ης αγωνιστικής ολοκληρώνεται ο α' γύρος της Α' κατηγορίας Δωδ/σου και στους δυο ομίλους.

Στον **Α'** ο μέχρι πρότινος πρωτοπόρος Διγενής μετά την ανέλπιστη απώλεια βαθμών του σε δύο σερί αγώνες, πάει στη Μαλώνα όπου τον περιμένει ο εκεί πάντα υπολογίσιμος Αγιος Γεωργιος.

Την πρώτη και τελευταία φορά που συναντήθηκαν ήταν την χρονιά 95-96 όταν και οι Κοσκινιάτες είχαν επικρατήσει άνετα με σκορ 0-4 με γκολ των **Χατζηδημήτρη, Παντίδου, Μ. Κρητικού, Αλεβιζόπουλου** (πεν.).

ΟΜΩΣ, το μεγάλο ματς γίνεται στις Καλυθιές, όπου συναντώνται δυο από τους μνηστήρες της πρωτιάς, ο τοπικός Απόλλωνας και ο Ανταγόρας.

Την δεκαετία του '90 οι Καλυθένοι στις μεταξύ τους αναμετρήσεις με τους Κωους μετρανε μόλις μια νίκη και αυτή στα "χαρτιά" χωρις αγωνα, ενώ στα δυο παιχνίδια που προηγήθηκαν ισάριθμες φορές ήρθαν ισοπαλοι και μάλιστα με το ίδιο σκορ.

Συγκεκριμένα:
ΠΕΡ. 91-92: 1-1
Με τους **Χατζηγεωργίου (πεν.)-Σπ. Μαυρολέων.**
ΠΕΡ. 92-93: 1-1
Με τους **Ν. Ορφανό-Πιζάνια.**
Ο Κλεόβουλος που συμπληρώνει το "καρέ" των πρωτοπόρων ταξιδεύει στο Πυλί το οποίο έχει την άμεση ανάγκη ενός θετικού αποτελέσματος.
Χαρακτήρα τοπικού ντέρμπι έχει η συνάντηση ΑΕΠ-Ευαγόρα που στις μεταξύ τους αναμετρήσεις η προϊστορία μας λέει ότι καμια φορά δεν ήρθαν ισοπαλοι.
Αναλυτικά:
ΠΕΡ. 93-94: 3-1
Με γκολ των **Ροδίτη, Χαρίτου, Καραγιάννη-Παπαστεργίου.**
ΠΕΡ. 94-95: 1-2
Με τους **Γ. Καστρουνη, Ι. Καλούδη, Νικολίτση.**
ΠΕΡ. 96-97: α' γυρος των play-off.
α' ματς: 0-3
Με τους **Τσ. Νικολέττο, Αγκά, Θ. Γερούτση.**
β' ματς: 1-3
Με τους **Δ. Ζουρούδη (πεν), Αγκά 2, Ε. Μαυρομούστακο,** ενώ ο **Κάβουρας** της ΑΕΠ είχε άστοχο κτυπημα πέναλτυ.
Η Δόξα που είναι η μία από εκείνες τις ομάδες που κρατάνε 'το αήττητο της έδρας τους, υποδέχεται τον Ορφέα που στην τελευταία του επίσκεψη στην Ψίνθο, την χρονιά 91-92, είχε περάσει σαν "σιφουνας" με το άνετο σκορ 4-0, με γκολ των **Γαλουζή** 2, **Π. Μαθιού, Καφαλάκη.**
Στον Β' όμιλο η πρωτοπόρος Αναγέννηση πάει στο Βατι σ' ένα δύσκολο παιχνίδι με τον τοπικό Διαγόρα, ενώ ο Ηρακλής παει ένα βήμα κοντά από την έδρα του, στη Παστίδα για να αναμετρηθεί με τον Αστέρα. Οι Μαριτσενοί που τα βρισκουν πάντα "ακούρα" στην ιστορία των μεταξύ τους αναμετρήσεων, αφού σε πεντε αγωνες μετρονε μόλις μια νίκη.
Συγκεκριμένα έχουμε:
ΠΕΡ: 90-91: 0-0
ΠΕΡ. 92-93: 2-0
Με δυο γκολ του σημερινού παίκτη του Ηρακλή **Στέργου Κούλλαρου.**
ΠΕΡ. 93-94: 3-1
Με τους **Πανουργιά, Κούλλαρο, Κωνσταντάκη-Καραγεωργίου.**
ΠΕΡ. 94-95: 0-1
Με τον **Μ. Βασιλιώττο**, ενώ ο **Μανωλάς** είχε ένα άστοχο κτυπημα πέναλτυ.
ΠΕΡ. 95-96: 0-0
Ο Κλεάνθης που για επτά σερί αγώνες είναι αήττητος και στους τέσσερις τελευταίους μετράει μόνο νίκες, υποδέχεται την Ασπίδα Σαλάκου.
Περυσι οι Παραδεισιώτες είχαν πάρει την νίκη με 2-1 με ακόρεχε τους **Πιστόλα, Λιόρδο-Μ. Πεταυράκη.**
Δύσκολη αποστολή στη Κάλυμνο θα έχει ο Φοίβος κόντρα στο τοπικό Ποσειδώνα. Να υπενθυμίσουμε ότι οι Κρεμαστενοί μέχρι στιγμής είναι αήττητοι στα **εκτός** έδρας παιχνίδια τους.
Για νέα νίκη πάει ο Αστέρας Μασσαριών κόντρα στον ουραγό Ευκλή που τους δύο βαθμούς που έχει στο ενεργητικό του, τους έχει αποσπάσει μακριά από την έδρα του.
Τέλος ο Ακουσίλαος υποδέχεται τον Νικαγόρα που εξω από την Κέφαλο όχι μόνο είναι "απόντος" αλλά δεν έχει γευθεί την χαρά του εκτός έδρας γκολ.
Η προϊστορία:
ΠΕΡ. 90-91: 0-2
Με τους **Διακογιάννη, Ι. Ζερβό**
ΠΕΡ. 91-92: 3-1
Με τους **Καδουρα 2, Κορκίδα-Ζερβό**
ΠΕΡ. 92-93: 2-1
Με τους **Μ. Κατταβενό** (που είχε κ' ένα άστοχο πέναλτυ), **Μιχαλαριά-Κουρδιστό**, ενώ ο Τσακμακίδης των γηπεδούχων είχε αποκρουσει εκτέλεση πέναλτυ του **Κριμμύδα.**
ΠΕΡ. 93-94: 1-0.
Με γκολ του **Μανώλη Κατταβενού.**

Η "ΓΚΙΝΙΑ" ΑΠΟ ΤΑ 11 ΒΗΜΑΤΑ

Ακριβώς 40 πεναλτυ έχουν υποδειχθεί από τους ρέφερι στις δέκα πρώτες αγωνιστικές της διοργάνωσης. Απ' αυτά τα **16** δεν βρηκαν τον στόχο τους κάτι που σημαίνει ότι η ευστοχία για τους παίκτες από την βούλα της έξαστης των πεναλτυ περιορίζεται στο 60%.

Η τέλεια αυτών που αστοχησαν είναι η εξής: **Παντίδος, Ι. Παπαδόπουλος, Δ. Κάβουρας, Κ. Ζουρούδης, Οικονόμου, Κ. Νικολέττος, Σαββίδης, Π. Ζαχαρίας, Καλτσούλας, Κάκκορος, Καραγεωργίου, Φ. Μπουρδας, Γαλανός, Καδουκλης, Μουστακας, Στ. Πέρρος.**

Αντίθετα επτά παίκτες φαίνεται να είναι οι ικανότεροι σ' αυτή τη διαδικασία, με πρώτο τον **Θεόφιλο Κασσάρα** που έχει τρία στα τρία και τους **Τσ. Νικολέττο, Σιλαιδόπουλο, Φαρμακίδη, Τσιμέττα, Κουρδουνάκη** που έχουν δύο στα δυο.

Να σημειωθεί ότι τέσσερις ομάδες δεν έχουν ακόμα κερδίσει πεναλτυ. Αυτές είναι των Ανταγόρα, Δόξας Ψ., Αστέρα Π., Ηρακλή.

Ο **Παντελής Μιχαλάκης** και ο **Μιχάλης Καλαθένος** είναι οι δύο ρέφερι που χρειώνονται το 1/4 και πλέον απο τα συνολικά πεναλτυ που σφυρίχθηκαν. Ο πρώτος κατελόγισε 6 και ο δεύτερος 5.

ΟΙ ΔΙΑΙΤΗΤΕΣ

Το προφίλ της 11άδας των διαιτητων που θα κλείσουν την αυλαία του α' γύρου έχει ως εξής:

ΖΑΝΝΕΤΙΔΗΣ (ΑΕΠ-Ευαγόρας)
Συμπληρώνει μ' αυτό το ματς μιση "ντουζίνα" διαιτησιων στη φετινή διοργάνωση.
Συμμ.: 5 (1Α-4Β).
Πεναλτυ: 1
Αποβολες: 2
Σημεία: 4(1), 1(2).

ΧΑΤΖΗΝΙΚΟΛΑΣ (Αγ. Γεώργιος-Διγενης)
Αυτός έχει ήδη μισή "ντουζίνα" συμμετοχων.
Παίζει για δεύτερη φορά τον φιλοξενουμενο με το ματς Κλεόβουλου-Διγενη 0-0.
Συμμ.: 6
Πεν.: 1
Αποβ.: 3
Σημεία: 2(1), 2(X), 2(2).

ΣΙΔΗΡΟΠΟΥΛΟΣ (Πυλί-Κλεόβουλος)
Σφυρίζει φέτος για δεύτερη φορά μετά το παιχνίδι Απόλλωνα-Πυλί 7-0, στο οποίο είχε δείξει και μια κόκκινη κάρτα.

ΣΑΚΕΛΛΑΡΙΔΗΣ (Δόξα-Ορφέα)
Πάει για ατομικό ρεκόρ συμμετοχων μέσα σε μια σαιζόν. Ηδη έχει πέντε αγώνες στο ενεργητικό του, ενω σ' όλα τα προηγουμενα χρονια στην Α' κατηγορια είχε δειυθυνει μόλις 11 ματς.
Συμμ: 5 (2Α-3Β)
Πεν: 3
Αποβ: 1
Σημ: 3(1), 1(X), 1(2).

ΚΑΠΡΟΣ (Απόλλων Κ.-Ανταγόρας)
Παίζει για δεύτερη φορά φέτος τις δύο ομάδες μετά τα παιχνίδια Αγ. Γεωργίου-Απόλλωνα 0-2, Ανταγόρας-Κλεόβουλος 2-0.
Συμμ: 6 (4Α-2Β)
Πεν: 0
Αποβ.: 3
Σημ: 3(1), 3(2)

ΧΑΛΑΝΤΑΣ (Διαγόρας-Αναγέννηση)
Σφυρίζει για πέμπτη φορά τον Β' όμιλο. Μεταξύ άλλων έχει διευθυνει τα ματς Κλεανθη-Ηρακλή 2-2, Αστέρας Μ.-Αστέρας Π. 1-0.
Συμμ: 6 (1Α-5Β)
Πεν: 4
Αποβ.: 7
Σημ: 2(1), 1(X), 3(2).

ΒΑΣΙΛΕΙΟΥ (Κλεάνθης-Αστιδα)
Εχτε σφυρίξει το παιχνίδι Κλεανθη-Ευκλή 4-1.
Συμμ: 4 (2Α-2Β)
Πεν: 2
Αποβ: 4
Σημ: 4 (1).

ΑΝΑΣΤΑΣΙΟΥ (Ποσειδών-Φοίβος)
Λιγοτερες διαπιστωσεις από τις προηγουμενες χρονιές έχει φέτος ο ρέφερι από το Παραδείσι.
Συμμ.: 2 (2Α)
Πεν: 2
Αποβ.: 1
Σημ: 1(1), 1(X).

ΦΡΑΓΚΙΝΗΣ (Αστέρας Μ.-Ευκλής)
Δύο παιχνίδια στον Β' ομιλο έχει κάνει και το ένα απ' αυτά ηταν αυτό μεταξύ Αναγέννησης-Αστέρα Μ. 1-0.
Συμμ.: 4 (2Α-2Β)
Πεν: 3
Αποβ: 1
Σημ: 3(1), 2 (X), 1(2).

ΤΣΑΓΓΑΡΗΣ (Ακουσίλαος-Νικαγόρα). Εχει ένα σερί 10 αγώνων στην Α' κατηγορία. Την ομαδα της Κεφαλου σφυρίζει φετος για τριτη φορά μετά τους αγωνες Νικαγόρας-Κλεάνθης 2-2, Νικαγόρας-Ηρακλής Μ. 1-2.
Συμμ.: 10 (6Α-4Β)
Πεν.: 2
Αποβ.: 2
Σημ.: 5(1), 2(X), 3(2).

Admiral
Αποκλειστικός αντιπρόσωπος Ρόδου
SPORT LINE
25ης Μαρτίου 68-Τηλ. 27114
Admiral


Για αγορές με όλες τις πιστωτικές κάρτες
10 ΑΤΟΚΕΣ ΜΗΝΙΑΙΕΣ ΔΟΣΕΙΣ

Ο κ. Παυλίδης σε συνέδριο για την Ατλαντική και Ευρωπαϊκή συνεργασία

Ο πρώην βουλευτής Α. Παυλίδης προσκλήθηκε και μετέχει στο Διεθνές Συνέδριο που οργανώνει στο Ζάππειο Μέγαρο, 12 και 13 Δεκεμβρίου, η Ένωση για την Ατλαντική και Ευρωπαϊκή Συνεργασία (πολιτικός οργανισμός του ΝΑΤΟ) του οποίου την έναρξη θα κηρύξει ο Υπουργός Εθνικής Άμυνας.

Στο Συνέδριο λαμβάνουν μέρος εκπρόσωποι των Εθνικών Ατλαντικών Ενώσεων από όλες τις χώρες του ΝΑΤΟ, των Βαλκανίων και της Μεσογείου.

Οι συνέδροι είναι μέλη των ΝΑΤΟϊκών και άλλων Κοβερνητείων,* βουλευτές και πρώην υπουργοί Νατοϊκών Κρατών, δημοσιογράφοι, ειδικοί επί αμυντικών θεμάτων και εκπρόσωποι των Επιτελείων του ΝΑΤΟ, του ΟΑΣΕ, της ΔΕΕ, της Ευρ. Ένωσης και των Ηνωμένων Εθνών.

Το Συνέδριο καθίσταται ιδιαίτερα επίκαιρο λόγω της πρόσφατης κατ' αρχήν απόφασης για την αναδιοργάνωση του ΝΑΤΟ ("Νέα Δομή"), γεγονός που για την χώρα μας έχει ιδιαίτερη σημασία.

Μεταξύ των προς συζήτηση θεμάτων περιλαμβάνονται τα αναφερόμενα στην "Ασφάλεια στην Νοτιοανατολική Ευρώπη" (Βαλκάνια) και κυρίως στην "Ασφάλεια και Συνεργασία στη Μεσόγειο".

Ειδικώς στα θέματα αυτά, εκτάσεται η εισήγηση του κ. Α. Παυλίδη που επίκεντρο της αποτελεί η οργάνωση του Εθνικού Αμυντικού Συστήματος στα πλαίσια των νέων Νατοϊκών Μηχανισμών και οι συνέπειες του, προ πάντων για τη νησιωτική Ελλάδα σε περίπτωση "τοπικών κρίσεων".

Επικυρώνεται απόφαση του Ανωτάτου Ειδικού Δικαστηρίου

Συνταγματική η δήμευση της τέως βασιλικής περιουσίας

Το θέμα έκλεισε οριστικά με το δημοψήφισμα του 1974

ΑΘΗΝΑ 12 (ΑΠΕ) -Η τέως βασιλική περιουσία ανήκει οριστικά στο δημόσιο αποφαίνεται ο Σμβουλος Επικρατείας, Γιώργος Ανεμογιάννης, με εισήγησή του ενώπιον του Ανωτάτου Ακυρωτικού Δικαστηρίου, που τάσσεται υπέρ της κρίσης της απόφασης του Ανωτάτου Ειδικού Δικαστηρίου και τονίζει ότι με το δημοψήφισμα του 1974 λύθηκε όχι μόνο το πολιτειακό θέμα αλλά και το περιουσιακό του τέως βασιλιά.

Ο εισηγητής του ΣτΕ επισημαίνει ότι δεν αντίκειται στο Σύνταγμα η κατάργηση του δρόματος Τατοΐου.

Το ΣτΕ συνεδριάστε χθες με τυπικό χαρακτήρα μετά την απόφαση του ΑΕΔ, ενώ απορρίφθηκε ομόφωνα και το αίτημα των συνηγόρου του δρόματος για εξαίρεση του προέδρου του ΣτΕ Β. Μηταπαύλου και τριών ακόμη μελών του δικαστηρίου που συμμετείχαν στη σύνθεση του Ανωτάτου Ακυρωτικού Δικαστηρίου με την οποία παραπέμφθηκε το θέμα στο ΑΕΔ.

Η απόφαση του ΣτΕ που θα εκδοθεί μετά την εισήγηση του κ. Ανεμογιάννη αναμένεται ότι θα ταχθεί με τις απόψεις του ΑΕΔ και έτσι θα τερματισθεί οριστικά από πλευράς ελληνικής δικαιοσύνης το θέμα της τέως βασιλικής περιουσίας.

Στη χθεσινή συζήτηση ο συνήγορος του Κωνσταντίνου και των μελών της οικογενείας του ζήτησε την ανάκληση της απόφασης του ΑΕΔ με την οποία κρίθηκε συνταγματικός ο νόμος 2215/94 για τη δήμευση της βασιλικής περιουσίας.

Προχώρησαν αμέσως τα έργα στο 2ο δημοτικό σχολείο Ιαλυσού

Ο Διευθυντής και το υπόλοιπο διδακτικό προσωπικό του 2ου Δημοτικού Σχολείου Ιαλυσού με ανακοίνωσή τους εκφράζουν θερμές ευχαριστίες προς το Δ.Σ. του συλλόγου γονέων και κηδεμόνων και ιδιαίτερα προς τον πρόεδρό του κ. Δημήτρη Τσίσκη για το αμέριστο ενδιαφέρον και την ευαισθησία που έχει επιδείξει μέχρι σήμερα προς το σχολείο.

Πολλές από τις ανάγκες του άρχισαν να ικανοποιούνται η μια μετά την άλλη, όχι μόνο αγύγυστα αλλά και με πραγματικό ενθουσιασμό και με τους πιο γρήγορους μάλιστα ρυθμούς που θα μπορούσε κανείς να φανταρθεί. Ενδεικτικά αναφέρονται:

Έγιναν:

1. Άμεση εγκατάσταση θερμοπομπών (θέρμανση) σε όλες τις τάξεις του σχολείου.
2. Αντικατάσταση της κατεστραμμένης κεντρικής πόρτας του διδακτηρίου.
3. Ριζική ανακαίνιση του γραφείου του Διευθυντή (κατασκευή βιβλιοθηκών, νέου γραφείου, επίπλων, καθισμάτων κ.λπ.)
4. Ριζική ανακαίνιση του γραφείου των Δασκάλων (τοποθέτηση γραφείων-επίπλων, νέων καθισμάτων, κ.λπ.).
5. Υδροχρωματισμός του κτιρίου, εσωτερικά και εξωτερικά, ελαιοχρωματισμός παραθύρων.
6. Ελαιοχρωματισμός κιγκλιδωμάτων αυλής.
7. Ολοκληρωτική σχεδόν ανακαίνιση του Κυλικείου του σχολείου.
8. Εγκατάσταση στο γραφείο νέας σύγχρονης τηλεφωνικής συσκευής κ.λπ.

Τονίζονται ότι αυτά που έγιναν, προς το παρόν είναι η αρχή και μόνο της αξιέπαινης πρωτοβουλίας.

Οι μεγάλες ΕΚΠΛΗΞΕΙΣ
κάνουν τις μεγάλες ΓΙΟΡΤΕΣ!
RHODESPORT
πρώτο όνομα στα σπορ
ΧΡΗΣΤΟΣ ΜΥΣΤΙΛΙΑΔΗΣ
Εθελοντών Δωδεκανησίων 15
Τηλ. 21442
E-mail: rospo@otenet.gr

Club AMOR
Κάθε Πέμπτη - Παρασκευή
Σάββατο - Κυριακή
μαζί σας με ένα πλούσιο, παλιό και νέο, ελληνικό ρεπερτόριο.
Κώστας & Μιχάλης Θεοδοσίου,
Μαρία Ροδίτη, Γιώργος Λόγγος
Ηρακλειδών 22 (Ο ΜΑΓΑΖΙΑ)- Λειψόφορος Ιαλυσού
(Μετά ταβέρνα)- Τηλ. 33347

SANTA LUCIA
PIANO BAR-RESTAURANT
Τραγουδούν ξανά μαζί:
Ο ΓΙΩΡΓΟΣ ΚΑΡΑΓΙΑΝΝΗΣ και ο ΓΡΗΓΟΡΗΣ.
Μαζί τους και η ΡΟΥΛΑ ΒΕΡΓΗ.
Στο βιολί ο σολίστας ΚΩΝΣΤΑΝΤΙΝ ΣΟΡΕΣΚΟΥ.
Στο πιάνο ο μαέστρος ΜΙΧΑΛΗΣ ΣΑΒΒΑΚΗΣ.
Θα σας προτείνουν συνταγές μαζί με τις άφωρες γεύσεις των φαγητών μας που όλη γνωρίζετε.
SANTA LUCIA
Στο Φαληράκι (Λεωφ. Ρόδου-Λίνδου)
Ακούστε όλες τις καινούριες εκδηλώσεις
ΑΝΟΙΚΤΑ ΠΑΡΑΣΚΕΥΗ ΚΑΙ ΣΑΒΒΑΤΟ
ΡΕΖΕΡΒΕ ΤΗΛ. 86404-ΚΙΝΗΤΟ 093/606112

ΠΟΛΙΤΙΣΤΙΚΟΣ ΣΥΛΛΟΓΟΣ
ΘΡΑΚΟΜΑΚΕΔΟΝΩΝ ΔΩΔ/ΣΟΥ
ΜΕΓΑΣ ΑΛΕΞΑΝΔΡΟΣ
ΠΡΟΣΚΛΗΣΗ
Το Δ.Σ. του Πολιτιστικού Συλλόγου Θρακομακεδόνων Ρόδου, σας προσκαλεί στην ιρώτη συνεστίαση γνωριμίας που θα γίνει στις 13 Δεκεμβρίου ημέρα Σάββατο και ώρα 8.00 μ.μ. στο εστιατόριο "ΒΑΙΟΣ" στα Κολύμπια.
Για το Διοικητικό Συμβούλιο
Ο Πρόεδρος Κ. Κωτσιώστος
Ο Γ. Γραμματέας Μ. Ανθόπουλος
Τιμή με φαγητό και απεριόριστη ποσότητα κρασιού, μπύρας και αναψυκτικών 4.000 δρχ.
Πληροφορίες τηλ. 39400-37468-65776-62067

ΠΩΛΟΥΝΤΑΙ
διαμερίσματα πλησίον Άννης Μαρίας πολυτελούς κατασκευής δύο και τριών υπνοδωματίων
Τα παραπάνω διαμερίσματα διαθέτουν κεντρική θέρμανση -θέση στάθμευσης
Πληρ. κ. Γιάννη Νικολιδάκη
τηλ. 22291, 3ος 103, 094/391825

ΠΩΛΟΥΝΤΑΙ
1) Πολυτελή διαμερίσματα πλήρως αποπερατωμένα στην οδό Φερενίκης στην Ιαλυσό τ. μέτρων 70-73-50 και 55
2. Οροφοδιαμερίσματα πολυτελή με θέα θάλασσα, μεγάλες βεράντες, θέρμανση και υδραυλικό ασανσέρ. των 90 τ.μ., 146 τ.μ. και 57 τ.μ. στην οδό Παπαλουκά.
Πληρ. τηλ. 21714, 23271

HOULIS SERVICE
Καλές γιορτές
BATTERY
ΜΠΑΤΑΡΙΕΣ ΠΑΝΤΟΣ ΤΥΠΟΥ ΜΕ ΖΕΤΗ ΓΡΑΠΤΗ ΕΓΓΥΗΣΗ
ΑΥΣΤΡΑΛΙΑΣ 74 - ΡΟΔΟΣ
ΤΗΛ. (0241) 30977 ΚΙΝ. 094-433999 FAX: 30165

Κάθε ΙΣΤΟΡΙΑ πρέπει να τη διέπει ένα μυστήριο, για να έχει... ενδιαφέρον!
Γι' αυτό και εμείς θα σας αφήσουμε για λίγο 15/12/97 - 15/1/98 για να "πλέξουμε" ένα ακόμα πιο γνωστικό μυστήριο..
...για την γνωστή ΠΑΛΙΑ ΜΑΣ ΙΣΤΟΡΙΑ
Μεζεδοπωλείον ΠΑΛΙΑ ΙΣΤΟΡΙΑ
Μητροπόλεως 108 & Διονυσοπούλου - Τηλ. 32421

Christofle, καλό γούστο. Τέλεια γεύση!
Christofle
Paris
Αποκτήστε σήμερα ένα υπέροχο σερβίτσιο μαχαιροπήρουνα CHRISTOFLE 127 τεμαχίων με την πολυτελή θήκη τους
και κερδίστε έως 500.000 δρχ
Η προσφορά ισχύει μέχρι
31/1/1998
Ν.Γ Καραγεωργίου
Εκφράζει την υψηλή αισθητική σας!
ΑΜΕΡΙΚΗΣ & Ι. ΚΑΖΟΓΛΗ ΓΩΝΙΑ - ΤΗΛ. 27127

ΔΕΝ ΕΟΡΤΑΖΕΙ

- Η κ. Ελευθερία Παπαστεφάνου δεν θα δεχθεί επισκέψεις για την ονομαστική της εορτή.

ΣΥΓΧΑΡΗΤΗΡΙΟ
Την αγαπημένη μας ανηψιά και εξαδέλφη ΑΝΝΑ ΜΑΡΙΑ ΚΑΝΝΗ, κόρη του Παλαιολόγου και της Λίτσας, που πήρε το Πτυχίο Καθηγήτριας Φυσικής Αγωγής του Πανεπιστημίου του NOVISAD Σερβίας, θερμά συγχαιρούμε και της ευχόμαστε και εις ανώτερα.
Οικογένειες
Νικολάου Χαρίτου
Μάριου Φρυδά

ΣΥΓΧΑΡΗΤΗΡΙΟ
Στην αγαπημένη μας Ιωάννα Λουκά Χατζηγεωργίου, που απέκτησε το πτυχίο της Γεωλογίας Πανεπιστημίου Αθηνών, θερμά συγχαιρούμε.
Οικογένεια
Σεβαστής Χαλκιά

ΠΩΛΟΥΝΤΑΙ
Εμλα ελιάς για τζάκι όμορφα τεμαχισμένα. Επίσης αναλαμβάνουμε κλαδέματα και τινάγματα ελιών.
Πληρ. τηλ. 95649, 47817

ΠΡΟΣΚΛΗΣΗ

Αγαπητοί φίλοι και φίλες,
Ο Σύλλογος Φίλων Χορού
σας προσκαλεί
στο Χριστουγεννιάτικο Πάρτυ του
το **Σάββατο 13 Δεκεμβρίου** και ώρα **21.00**,
στην αίθουσα με θέα την πισίνα στο
GRAND HOTEL.
Θα έχει πολύ χορό, πολύ γλέντι,
καλό μεζέ... και ούζο για το τσακίρ-κέφι.
Το Διοικητικό Συμβούλιο

ΠΡΟΣΚΛΗΣΗ

ΣΥΛΛΟΓΟΣ ΧΑΛΚΗΤΩΝ ΡΟΔΟΥ
ΧΑΛΚΗΤΙΚΟ ΓΛΕΝΤΙ ΜΕ ΤΟΠΙΚΑ ΟΡΓΑΝΑ
ΣΑΒΒΑΤΟ 13-12-97
ΣΤΗΝ ΤΑΒΕΡΝΑ "ΠΑΝΟΡΑΜΑ"
Κεντρικός δρόμος από Καλλιθέα προς Κοσκινού
Η αίθουσα θερμαίνεται με τζάκι και κεντρική θέρμανση.
Τιμή εισιτηρίου μετά πλήρους φαγητού δρχ.3.500 και συμμετοχή δωρεάν σε κλήρωση ενός κατσικιού ή αρνιού από Χάλκη.
Κρατήσεις τραπεζιών στο "Πανόραμα" τηλ.62426
Πληροφ. τηλ.: 27553
Για το Διοικητικό Συμβούλιο
Η Πρόεδρος Ελένη Παναγή
Ο Γραμματέας Βασίλης Μαυράκης

ΕΛΛΗΝΙΚΗ ΔΗΜΟΚΡΑΤΙΑ
ΔΗΜΟΤΙΚΗ ΠΙΝΑΚΟΘΗΚΗ ΡΟΔΟΥ

ΠΡΟΣΚΛΗΣΗ

Ο Πρόεδρος και το Διοικητικό Συμβούλιο της Δημοτικής Πινακοθήκης Ρόδου, σας προσκαλούν στα εγκαίνια της έκθεσης έργων από τη μόνιμη συλλογή της Πινακοθήκης, το **Σάββατο 13 Δεκεμβρίου 1997** στις 7 το βράδυ.

Ώρες επίσκεψης: *Καθημερινά 08.00-14.00*
Κυριακή κλειστά

Ο Πρόεδρος
Μανώλης Αντωνόγλου

Η γνωστή σας ΨΑΡΟΤΑΒΕΡΝΑ
ΡΕΝΗ-ΑΒΑΝΤΗ
σας εύχεται ΚΑΛΕΣ ΓΙΟΡΤΕΣ και σας γνωρίζει ότι θα παραμείνει ΚΛΕΙΣΤΑ λόγω ανακαινίσεως από την ΚΥΡΙΑΚΗ 7 ΔΕΚΕΜΒΡΙΟΥ.
Κ. ΑΒΑΝΤΗΣ

Βασίλης Τερμανός
ΠΑΡΑΣΚΕΥΗ 12/12
ΣΑΒΒΑΤΟ 13/12/97
CLUB KYTTAPO
Μανδηλαρά 22 - Τηλ: 78202
AIR CRETE
FILMNET SUPER SIGMA A.E.
Fanta ΡΟΔΙΑΚΗ ΠΟΤΟΠΟΙΙΑ Α.Ε.
Mike's GELATO BINDI
ΠΡΟΟΠΤΙΚΗ
ΠΡΥΤΑΝΕΙΟΝ
91.7 λυχνάρι

ΕΝΩΣΗ ΕΛΛΗΝΩΝ ΤΕΧΝΟΛΟΓΩΝ ΜΗΧΑΝΙΚΩΝ
ΠΕΡΙΦΕΡΕΙΑΚΟ ΤΜΗΜΑ ΝΟΜΟΥ ΔΩΔΕΚΑΝΗΣΟΥ
ΠΡΟΣΚΛΗΣΗ
Η Ένωσή μας καλεί τα μέλη και τους φίλους της στο Χριστουγεννιάτικο γλέντι που θα γίνει στο κέντρο "SANTA LUCIA" στο Φαληράκι (Εθν. οδός Ρόδου - Λίνδου) στις 20 Δεκεμβρίου 1997 και ώρα 8.30 μ.μ.
Το Διοικητικό Συμβούλιο
Πληροφορίες:
1) Στα Γραφεία της Ένωσης καθημερινά εκτός Σαββάτου και Κυριακής 7-8 μ.μ., *τηλ.: 24518*
2) *κ. Π. Κουρκούλη, τηλ.: 22474*
κ. Σ. Μπούκλα, τηλ.: 30057 και
κ. Β. Παροικάκη, τηλ.: 26679

ΠΡΟΣΚΛΗΣΗ
Σ' ένα ζεστό Χριστουγεννιάτικο απόγευμα με πλούσιο μπουφέ σας προσκαλούμε στις 6.00 μμ την Κυριακή 14 Δεκεμβρίου στην αίθουσα EUROCLUB (πίσω από το SANTA MARIA)
Η εσοδεία είναι ελεύθερη για όσους μας τιμήσουν. Στον αντίποδα σε καφέ και γλυκό παρέα θα μπορείτε να δείτε και εάν θέλετε να γνωίσετε από το BASSAR, που με αγάπη για τα παιδιά μας οργάνωσε η Επιτροπή Κοινωνικής Συμπαράστασης του 1ου Συντήματος Προσκόπων Πόλης Ρόδου.
Τα έσοδα θα διατεθούν για την πραγματοποίηση εκδηλώσεων των παιδιών μας.
Η ΕΠΙΤΡΟΠΗ ΚΟΙΝΩΝΙΚΗΣ ΣΥΜΠΑΡΑΣΤΑΣΗΣ
1ου Συντήματος Προσκόπων Πόλης Ρόδου

ΣΑΡΑΪ
Κάθε ΠΕΜΠΤΗ-ΠΑΡΑΣΚΕΥΗ και ΣΑΒΒΑΤΟ το ΣΑΡΑΪ ανοίγει τις πόρτες του σε όλους εσάς που σας αρέσει το παλιό Λαϊκό, το Ρεμπέτικο και το Έντεχνο Ελληνικό τραγούδι.
Με τους:
ΑΦΡΟΔΙΤΗ ΚΑΡΑΓΙΑΝΝΗ
ΠΑΝΤΕΛΗ ΤΣΑΒΑΡΗ
ΣΤΑΘΗ ΡΑΦΤΟΠΟΥΛΟ
ΘΑΝΑΣΗ ΠΑΠΑΔΟΠΟΥΛΟ
ΠΟΠΗ ΔΗΜΗΤΡΟΥΛΑΚΗ
ΣΑΡΑΪ: Η επιλογή σας για καλή διασκέδαση
Εκατό Χουρμαδιές - Ρόδος
Reserve: 26142, 23129

ΧΡΙΣΤΟΥΓΕΝΝΙΑΤΙΚΗ ΠΑΙΔΙΚΗ ΓΙΟΡΤΗ

ΣΧΟΛΗ ΧΟΡΟΥ
ΣΟΦΙΑ ΜΕΛΙΣΣΟΥΡΓΟΥ

Η Σχολή Χορού "ΣΟΦΙΑ ΜΕΛΙΣΣΟΥΡΓΟΥ"

οργανώνει μια ξεχωριστή γιορτή για τα παιδιά

το Σάββατο 20 Δεκεμβρίου'97 στο Ροδίνι στις 5:30μ.μ.

Περιλαμβάνει:

χορό, χορωδία, κουκλοθέατρο.

Τα έσοδα θα διατεθούν για τον ΟΙΚΟ ΕΥΓΗΡΙΑΣ ΔΩΔΕΚΑΝΗΣΟΥ (ΧΑΡΑΛΑΜΠΕΙΟΣ)

ΤΙΜΗ ΕΙΣΙΤΗΡΙΟΥ: 1000 δρχ.
Την εκδήλωση στηρίζουν: Δήμος Ρόδου (ΑΔΕΚΤ), ΒΑΠ ΚΟΥΓΙΟΣ ΑΕΒΕ.