ΕΤΟΣ ΙΔΡΥΣΗΣ 1949
ΙΔΡΥΤΗΣ - ΔΙΕΥΘΥΝΤΗΣ
ΓΙΩΡΓΟΣ ΔΙΑΜΑΝΤΙΔΗΣ
Γραφεία - Τυπογραφεία:
Μάρκου Μαλλιαράκη 3 (ΚΟΒΑ)
Λογιστήριο: Νέα Αγορά
Τηλ.: Σύνταξης: 27356 - 34101
Λογιστηρίου: 24539 FAX: 20643
www.proodos.net, www.proodosnews.gr
e-mail: info@proodos.net

ΠΡΟΟΔΟΣ

Ανεξάρτητη καθημερινή πρωινή εφημερίδα

ΑΡΙΘΜΟΣ ΦΥΛΛΟΥ 15.769 • ΤΙΜΗ 200 δρχ., 0,59 ευρώ

ΠΕΜΠΤΗ 19 ΙΟΥΛΙΟΥ 2001

ΚΑΣΑΠΗΣ
ΖΑΝΤΕΣ-ΕΛΑΣΤΙΚΑ
Αυστραλίας 2
Τηλ. 35367
0% προκαταβολή
έως 36 δόσεις

Αξονικός, ακτινολογικό και όλα τα άλλα τμήματα έχουν τα χάλια τους

Το Νοσοκομείο μας έγινε... τρελοκομείο

ΠΕΣΥ, υπουργός Υγείας και Πρωθυπουργός παρακολουθούν αδιάφοροι τα διαλυτικά φαινόμενα



ΤΟ ΠΡΩΤΟΣΕΛΙΔΟ κύριο θέμα της χτεσινής «Ροδιακής» είχε ένα πολύ πετυχημένο τίτλο. Με τεράστια γράμματα, που έπιαναν όλο σχεδόν το πλάτος της σελίδας της, έγραφε: «ΤΟ ΑΠΕΡΑΝΤΟ ΦΡΕΝΟΚΟΜΕΙΟ».

Η συνάδελφος αναφέρετο στο άθλιο κατάντημα του Νοσοκομείου μας, που η πολύχρονη κακοδιοίκησή του το είχε μετατρέψει σε... ΦΡΕΝΟΚΟΜΕΙΟ, το οποίο φυσικά κάθε άλλο παρά την υγεία των Ροδίων και των ξένων έχει τη

ΣΥΝΕΧΕΙΑ ΣΤΗ ΣΕΛ. 4

Κατά τη χτεσινή ημέρα

Ξεπέρασε τους 40 βαθμούς η θερμοκρασία στη Ρόδο!..

ΠΟΛΛΑ ΠΕΡΙΣΤΑΤΙΚΑ ΘΕΡΜΟΠΛΗΞΙΑΣ

«ΚΟΚΚΙΝΟ» χτύπησε χθες το θερμόμετρο στο νησί της Ρόδου. Σε αρκετές περιοχές η θερμοκρασία ανήλθε στους 40 βαθμούς Κελσίου, ενώ στην πόλη της Ρόδου το θερμόμετρο έφθασε τους 33 βαθμούς υπό σκιάν.

• Η υγρασία κυμάνθηκε και αυτή σε υψηλά επίπεδα και συγκεκριμένα στο 75%, κάνοντας την κατάσταση αφόρητη.

ΕΝ ΤΩ ΜΕΤΑΞΥ λόγω

ΣΥΝΕΧΕΙΑ ΣΤΗ ΣΕΛ. 4

18χρονη πέθανε ενώ κοιμόταν

Πέθανε στον ύπνο της προχθές στις 6.30 το πρωί στην Ιαλυσό μια 18χρονη Γερμανίδα τουρίστρια.

Πρόκειται για την Nicole Melanie Scholle που ένιωσε δυσφορία και έχασε τις αισθήσεις της.

Οταν η 18χρονη μεταφέρθηκε στο Νοσοκομείο της Ρόδου διαπιστώθηκε ο θάνατός της.

Παραγγέλθηκε νεκροψία - νεκροτομή για να διπαιστωθούν τα αίτια του θανάτου της.

Αγόρασαν χτες 15 στρ. έναντι 357 εκατ. δρχ.

Νέα ξενοδοχειακή μονάδα στην Καλλιθέα από τους αφούς Κάτρη

ΑΝΑΒΑΘΜΙΖΕΤΑΙ ΣΗΜΑΝΤΙΚΑ Η ΠΕΡΙΟΧΗ

ΝΕΑ ΜΕΓΑΛΗ ξενοδοχειακή μονάδα πρόκειται να κατασκευάσουν οι αδελφοί Κάτρη στην περιοχή της Καλλιθέας. Και προς

ΣΥΝΕΧΕΙΑ ΣΤΗ ΣΕΛ. 4



Το ξενοδοχείο «Παλάντιουμ» των αδελφών Κάτρη

«Δεν αντέχει» η ΔΕΗ

Δίωρη διακοπή του ρεύματος στα 100 Μαγαζιά

ΞΕΣΗΚΩΘΗΚΑΝ ΟΙ ΚΑΤΑΣΤΗΜΑΤΑΡΧΕΣ

ΧΩΡΙΣ ΡΕΥΜΑ έμεινε προχθές το βράδυ για δύο ολόκληρες ώρες, λόγω υπερφόρτωσης του δικτύου, η περιοχή των «100 Μαγαζιών». Η διακοπή του ρεύματος που σημειώθηκε σε ώρα αιχμής για τους επιχειρηματίες και συγκεκριμένα από τις 8.30 έως τις 10.30 το βράδυ, οφείλετο



σε υπερθέρμανση ενός μετασχηματιστή.

• Το πρόβλημα ωστόσο στην περιοχή των «100 Μαγαζιών» φαίνεται να είναι ιδιαίτερα σοβαρό, αφού η τοποθέτηση πληθώρας κλιματιστικών με την παράλληλη λειτουργία και άλλων ηλεκτρικών συσκευών, έχει φέρει σε οριακή κατάσταση τους μετασχηματι-

ΣΥΝΕΧΕΙΑ ΣΤΗ ΣΕΛ. 4

Τεράστιο το πρόβλημα

Καταλήγεις κοινοχρήστων χώρων στην Παλιά Πόλη

ΟΡΓΙΟ ΑΠΟ ΤΙΣ ΚΑΦΕΤΕΡΙΕΣ

ΝΑ ΕΞΑΛΕΙΦΘΕΙ το φαινόμενο των καταλήψεων κοινοχρήστων χώρων στη Μεσαιωνική Πόλη ζητά ο Εμπορικός Σύλλογος Ρόδου. Το πρόβλημα με τις καταλήψεις των κοινοχρήστων χώρων έχει πάρει μεγάλες διαστάσεις στη συγκεκριμένη περιοχή και έχουν γίνει ήδη πολλές καταγγελίες από επαγγελ-

ματίες.

• Οπως καταγγέλθηκε, καταλήψεις κοινοχρήστων χώρων έχουν κάνει πολλές καφετέριες και μπαρ σε βά-

ΣΥΝΕΧΕΙΑ ΣΤΗ ΣΕΛ. 4

Συνελήφθησαν για κατοχή ναρκωτικών

Για κατοχή δισκίων ecstasy και ακατέργαστης κάνναβης συνελήφθησαν προχθές ένας 37χρονος ιδιωτικός υπάλληλος και ένας 23χρονος Αλβανός σερβιτόρος. Πρόκειται για τον Στρατή Στρατή του Σταύρου και τον Aroe Kapllanaj του Kokitim που συνελήφθησαν γιατί στο σπίτι τους στην Ιαλυσό βρέθηκαν πέντε δισκία Ecstasy με το λογότυπο της Ferrari και 0,5 γραμμάρια ακατέργαστης κάνναβης.

Οπως αποκαλύφθκε τα ναρκωτικά τα είχαν αγοράσει από τον Αλβανό Andon Salla και την Σουηδέζα χορεύτρια Inger Ellinor που συνελήφθησαν προχθές για κατοχή και διακίνηση ναρκωτκών.

Οικογένεια από το Ισραήλ

Για 15 χρόνια κάνει διακοπές στη Ρόδο!..

ΤΙΜΗΘΗΚΕ ΑΠΟ ΤΟ ΔΗΜΟ ΡΟΔΟΥ

Η ΟΙΚΟΓΕΝΕΙΑ Shemesh από το Ισραήλ επισκέπτεται το νησί της



Ρόδου επί 15 ολόκληρα χρόνια, δύο και τρεις φορές το χρόνο. Ενθουσιασμένοι όχι μόνο με τις ομορφιές του νησιού, αλλά και με τους κατοίκους του, κάθε φορά που επισκέπτονται τη Ρόδο, διαμένουν στο ξενοδοχείο Rodian Beach Resort. Είναι φυσικό μετά

ΣΥΝΕΧΕΙΑ ΣΤΗ ΣΕΛ. 4

Από χτες στη Ρόδο

Δρακόντεια μέτρα ασφαλείας για το αεροπλανοφόρο

ΗΡΘΑΝ ΕΝΙΣΧΥΣΕΙΣ ΑΠΟ ΤΟΝ ΠΕΙΡΑΙΑ

ΔΡΑΚΟΝΤΕΙΑ μέτρα ασφαλείας λαμβάνονται από σήμερα στη Ρόδο, λόγω της άφιξης του αμερικανικού αεροπλανοφόρου «Εντερπράϊζ». Και τα μέτρα αυτά δεν θα περιορίζονται μόνο στο λιμάνι της Ακαντιάς, αλλά και σε άλλους χώρους.

• Για το σκοπό αυτό - και σύμφωνα με έγκυρες πληροφορίες μας - έχουν έρθει ενισχύσεις από τον Πειραιά. Ετσι, από χτες βρίσκεται στη Ρόδο μια ομάδα βατραχανθρώπων, αλλά και ένα ταχύπλοο σκάφος, που θα περιπολεί συνεχώς γύρω από το αμερικανικό αεροπλανοφόρο.

ΠΑΡΑΛΛΗΛΑ κομάντος του Λιμενικού Σώματος φυλάνε από χτες τις εισόδους στο λιμάνι της Ακαντιάς (απ' όπου θα γίνεται η αποεπιβίβαση των Αμερικανών ναυτών) ενώ διακριτική θα είναι και η παρουσία της Αστυνομίας στους χώρους έξω από το λιμάνι.

• Τα αυξημένα μέτρα ασφαλείας λαμβάνονται και εν όψει της συνάντησης των 8 στη Γένοβα και του κλίματος που έχει δημιουργηθεί στην Ευρώπη,

ΣΥΝΕΧΕΙΑ ΣΤΗ ΣΕΛ. 4



Ράμπο του Λιμενικού φυλάγουν τις εισόδους του λιμανιού

Ανεβαίνει η κίνηση

100 πτήσεις τσάρτερς σήμερα στο νησί μας

ΕΡΧΟΝΤΑΙ 17.000 ΤΟΥΡΙΣΤΕΣ

ΑΥΞΗΜΕΝΗ προβλέπεται να είναι σήμερα η κίνηση στο αεροδρόμιο της Ρόδου. Οι αφίξεις των τουριστών σύμφωνα με τα στοιχεία της Υπηρεσίας Πολιτικής Αεροπορίας, θα είναι περισσότερες σε σύγκριση με την προηγούμενη εβδομάδα.

• Αναμένονται δηλαδή 17.000 τουλάχιστον ξένοι επισκέπτες με τις 100 πτήσεις τσάρτερ που θα πραγματοποιηθούν. Αυξημένη θα είναι η κίνηση και το προσεχές σαββατοκύριακο, όπου αναμένονται 26.000

ΣΥΝΕΧΕΙΑ ΣΤΗ ΣΕΛ. 4

Αυξημένη η κίνηση στο λιμάνι

Ιδιαίτερα αυξημένη ήταν χθες η κίνηση στο λιμάνι της Ρόδου. Σύμφωνα με τα στοιχεία του Λιμεναρχείου διακινήθηκαν με τα κρουαζιερόπλοια και τα πλοία της γραμμής 4.582 επιβάτες.

Ειδικότερα στο λιμάνι της Ρόδου κατέπλευσαν τα κρουαζιερόπλοια: Aegean με 541 επιβάτες Olympic Countes με 781 επιβάτες, Rapsody με 752 επιβάτες, Stela Sollaris με 566 επιβάτες, Nissos Kypros με 298 επιβάτες, Olympic Voyager με 774 επιβάτες.

Προσέγγισαν επίσης τα ακτοπλοϊκά «Ρόδος» και «Μαρίνα» με 870 επιβάτες.

Οι αρμόδιοι στην Αθήνα

Αφησαν στην τύχη τους τους 70 λαθρομετανάστες...

ΠΡΟΣΠΑΘΟΥΝ ΝΑ ΤΟ ΣΚΑΣΟΥΝ

ΔΥΣΚΟΛΕΣ ΩΡΕΣ περνούν οι 70 λαθρομετανάστες, που φιλοξενούνται στις εγκαταστάσεις του Φυτωρίου στη Ρόδο. Οι αρμόδιες υπηρεσίες του υπουργείου Εξωτερικών ξέχασαν τους 70 ανθρώπους, που ξεκίνησαν από τις χώρες τους, αναζητώντας καλύτερο αύριο και τους άφησαν στην τύχη τους.

• Η αδιαφορία των αρμοδίων έχει φέρει σε απόγνωση τους λαθρομετανάστες, ορισμένοι από τους οποίους μάλιστα συχνά κάνουν προσπάθειες για να φύγουν από τη Ρόδο. Συλλαμβάνονται όμως και επιστρέφουν ξανά στις εγκαταστάσεις του ΚΕΓΕ.

ΑΞΙΖΕΙ ΝΑ σημειωθεί ότι οι όποιες προσπάθειες έγιναν από τις υπηρεσίες του νησιού και τη Νομαρχιακή Αυτοδιοίκηση για να φύγουν οι λαθρομετανάστες από τη Ρόδο, έπεσαν

ΣΥΝΕΧΕΙΑ ΣΤΗ ΣΕΛ. 4

Ομογενής σκοτώθηκε σε τροχαίο

Τραγικό θάνατο βρήκε στο 19ο χιλιόμετρο της επαρχιακής οδού Πηγαδίων Μεσοχωρίου Καρπάθου 61χρονος ομογενής από την Αμερική. Το δυστύχημα έγινε προχθές στις 11.30 το πρωί όταν το δίκυκλο που οδηγούσε ο Γεώργιος Κοσμάς του Ιωάννη εξετράπη της πορείας του και ανετράπη.

Ο ομογενής είχε επισκεφθεί την Κάρπαθο για







ΚΑΘΗΜΕΡΙΝΑ ΤΑ ΝΕΑ ΤΗΣ ΔΩΔΕΚΑΝΗΣΟΥ ΣΤΟ INTERNET
www.proodos.net
www.proodosnews.gr

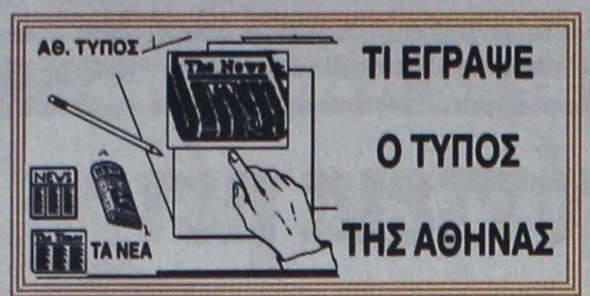

ΤΙ ΕΓΡΑΨΕ Ο ΤΥΠΟΣ ΤΗΣ ΑΘΗΝΑΣ

ΕΠΙΣΚΟΠΗΣΗ ΑΘΗΝΑΪΚΟΥ ΤΥΠΟΥ ΤΗΣ 18/7/2001

Το πρόγραμμα ιδιωτικοποιήσεων κρατικών οργανισμών και εταιριών, η πορεία του Χρηματιστηρίου, οι προσλήψεις εποχικών υπαλλήλων, το ασφαλιστικό και η σύνοδος κορυφής G8 στη Γένοβα είναι τα βασικά θέματα της ειδησεογραφίας του χθεσινού αθηναϊκού τύπου.

ΑΔΕΣΜΕΥΤΟΣ ΤΥΠΟΣ (Μήτσης):Ξεπούλημα λόγω διάλυσης. Προσφορές! ΔΕΗ, ΕΥΔΑΠ, ΟΤΕ,ΟΠΑΠ, Ταμιευτήριο, Τράπεζες όλα πωλούνται!

ΑΔΕΣΜΕΥΤΟΣ ΤΥΠΟΣ (Ρίζος):Για κακούργημα διώκεται ο Λαμπράκης! Ο εισαγγελέας κ. Γεράκης τόλμησε...

ΑΘΗΝΑΪΚΗ: Δεν πωλείται η κυβέρνηση!Μην ανησυχείτε,ο Γιάννος το ξεκαθάρισε.

ΑΠΟΓΕΥΜΑΤΙΝΗ: Εποχικοί με 5ετείς συμβάσεις. Αποκλειστικό:Το νέο σύστημα για τις προσλήψεις στο Δημόσιο.

Η ΑΥΓΗ:Οι αστυνομίες των "15" κατά των διαδηλωτών.

ΑΥΡΙΑΝΗ: Αυτοί ρίχνουν τη Σοφοκλέους.Ο Γιάννος αποκαλύπτει τους υπονομευτές του Χρηματιστηρίου.

ΤΟ ΒΗΜΑ:Ο κ. Ι. Παπαντωνίου άνοιξε τον δεύτερο φάκελό του..Πώς εξηγεί ο αρμόδιος υπουργός τις εξελίξεις της Οικονομίας.

Η ΒΡΑΔΥΝΗ:Τρόμος για ομαδική αυτοκτονία. Περίεργη αδελφότητα στη Λάρισα περιμένει τη συντέλεια του κόσμου.

ΕΘΝΟΣ:Εφοδος για 2,5 τρισ. απο ιδιωτικοποιήσεις. Το πρόγραμμα των επόμενων 18 μηνών.

ΕΛΕΥΘΕΡΗ ΩΡΑ:Αντίμετρα σε..βαθμό κακουργήματος!

ΕΛΕΥΘΕΡΟΣ:Εδειξε τους ενόχους της συμφοράς στο Χρηματιστήριο. Οι κυβερνώντες "δεν δικαιούνται δια να ομιλούν" μετά το "ξέσπασμα του Παν. Αλεξάκη.

ΕΛΕΥΘΕΡΟΣ ΤΥΠΟΣ:9 μυστικά για να αναγνωρίσετε χρόνια εργασίας.

ΕΛΕΥΘΕΡΟΤΥΠΙΑ:Φορολογική ελάφρυνση..του κλίματος. Επισπεύδονται για Σεπτέμβριο οι εξαγγελίες μέτρων.

Espresso:Στο εδώλιο ο γυναικολόγος που νάρκωσε και βίασε έγκυο. Ασκήθηκε ποινική δίωξη.

ΕΣΤΙΑ:Θράσος Παπαντωνίου. Οι νέες αιτιάσεις για την Σοφοκλέους.

Η ΚΑΘΗΜΕΡΙΝΗ:Δεύτερος γύρος ιδιωτικοποιήσεων. Με την ελπίδα να καμφθεί η δυσπιστία της αγοράς.

Ο ΛΟΓΟΣ:Ιδιωτικοποιήσεις 2,5 τρισ. ζητά ο Γιάννος.

ΤΑ ΝΕΑ:Ο Παπαντωνίου για το Χρηματιστήριο:Αλλοι φταίνε..εξαγγέλλει όμως και 12 ιδιωτικοποιήσεις.

ΝΙΚΗ: "Νέα αλλαγή" με μεγάλη Κεντροαριστερά.Πολιτική πλατφόρμα από τον Ακη.

ΡΙΖΟΣΠΑΣΤΗΣ:Φουλάρουν οι αντιλαϊκές μηχανές της κυβέρνησης.

ΣΤΟ ΚΑΡΦΙ:Γύρισε σφίγγα ο Σημίτης. Λένε όμως πως έχει άσσους στο μανίκι!

Η ΧΩΡΑ:Φεύγει με εισιτήριο από το ...Travel Plan. Εξαλλος ο Λαμπράκης κατά του Σημίτη μετά τη δίωξή του για κατα συρροήν κακουργήματα.

ΥΓΡΑ ΚΑΥΣΙΜΑ

ΔΙΑΝΥΚΤΕΡΕΥΟΥΝ

ΠΟΛΗ:
ΓΚΙΝΑΚΗΣ ΑΕΛΞ. (SHEL - Αυστραλίας)
ΣΑΜΟΥΡΑΚΗΣ Α. (JET OIL - Λ. Καλλιθέας)

ΔΥΤΙΚΗ ΠΛΕΥΡΑ:
ΤΖΩΡΤΖΗΣ ΙΩΑΝΝΗΣ (BP-Ιαλυσός)
ΚΕΦΑΛΑΣ ΣΤΕΡΓΟΣ (ΕΚΟ - Κρεμαστή)

ΑΝΑΤΟΛΙΚΗ ΠΛΕΥΡΑ:
ΚΟΙΛΙΑΣ ΑΛ. ΙΠ. (BP - Αφάντου)
ΛΟΥΚΑΡΑΣ ΕΜΜ. (SHELL - Κάλαθος)

ΦΑΡΜΑΚΕΙΑ

ΔΙΗΜΕΡΕΥΕΙ:	ΔΙΑΝΥΚΤΕΡΕΥΕΙ:
ΦΑΝΟΥΡΑΚΗΣ Α.	ΧΑΤΖΗΚΩΣΤΑΣ ΙΩΑΝ.
Νέα Αγορά 48	Γρίβα 24
Τηλ. 27420	Τηλ. 33245

ΠΡΑΚΤΟΡΕΙΟ ΛΑΧΕΙΑ ΛΟΤΤΟ ΠΡΟ-ΠΟ
ΙΠΠΟΔΡΟΜΟΣ Πάμε ΣΤΟΙΧΗΜΑ
ΓΙΩΡΓΟΣ ΚΟΝΤΟΖΑΜΑΝΗΣ
ΜΕΓ. ΚΩΝ/ΝΟΥ 43 - ΤΗΛ. 20800 - ΡΟΔΟΣ
ΑΕ 166
ΕΧΕΜΥΘΕΙΑ & ΕΜΠΙΣΤΟΣΥΝΗ ΤΥΧΗ

ΠΡΟΟΔΟΣ
Ημερήσια Εφημερίδα της Ρόδου
Ετος ιδρύσεως 1949
ΙΔΡΥΤΗΣ
ΓΕΩΡΓΙΟΣ ΔΙΑΜΑΝΤΙΔΗΣ
ΙΔΙΟΚΤΗΣΙΑ - ΕΚΔΟΣΗ
«Γ. ΔΙΑΜΑΝΤΙΔΗΣ Γραφικές Τέχνες Α.Ε.»
ΕΚΔΟΤΗΣ-ΔΙΕΥΘΥΝΤΗΣ
ΓΕΩΡΓΙΟΣ ΔΙΑΜΑΝΤΙΔΗΣ
ΓΡΑΦΕΙΑ ΣΥΝΤΑΞΗΣ
Μ. Μαλλιαράκη 3
85100 Ρόδος
Τηλ. 0241 / 27356 - 34101
FAX 0241 / 20643
ΛΟΓΙΣΤΗΡΙΟ-ΔΙΑΦΗΜΙΣΕΙΣ
Νέα Αγορά 32 85100 Ρόδος
Τηλ. 0241 / 24539
FAX 0241 / 20643
www.proodos.net
www.proodosnews.gr
e-mail: info@proodos.net

ΣΥΝΑΛΛΑΓΜΑ

	Αγορά	Πώληση
ΔΟΛΛΑΡΙΟ Η.Π.Α	391,6667	400,7881
ΛΙΡΑ ΑΓΓΛΙΑΣ	551,6968	564,4828
ΚΟΡΩΝΑ ΔΑΝΙΑΣ	45,39278	46,44522
ΚΟΡΩΝΑ ΣΟΥΗΔΙΑΣ	36,61695	37,46564
ΓΙΕΝ ΙΑΠΩΝΙΑΣ	313,564	320,8267
ΦΡΑΓΚΟ ΕΛΒΕΤΙΑΣ	224,7543	229,9568
ΚΟΡΩΝΑ ΝΟΡΒΗΓΙΑΣ	42,2133	43,19196
ΛΙΡΑ ΚΥΠΡΟΥ	588,7689	602,415
ΔΟΛ. ΚΑΝΑΔΑ	255,2626	261,1912
ΔΟΛ. ΑΥΣΤΡΑΛΙΑΣ	200,0881	204,7284

Δωδεκανησιακά 24ωρα

Στα πεταχτά

Το πάθημε έγινε ...μάθημα

Με δικό της υποψήφιο θα διεκδικήσει τη Νομαρχία Δωδεκανήσου στις εκλογές του 2002 η Νέα Δημοκρατία.

Αφού της έγινε μάθημα το πάθημα με τον Σάββα Καραγιάννη, καλύτερα -σου λέει- μόνοι μαζί και στη ...μειοψηφία.

Στη χειρότερη περίπτωση, γιατί με τα καμώματα των υποψηφίων του ΠΑΣΟΚ μπορεί και να τις κερδίσει τις εκλογές.

Εκοψαν τα δέντρα

Αντί να κόψουν τα χόρτα από τα πεζοδρόμια κάτω από τα μεσαιωνικά τείχη, έκοψαν τα ...δέντρα!..

Αυτό είδαν με κατάπληξη πολλοί συμπολίτες μας, που έσπευσαν να διαμαρτυρηθούν για το κόψιμο των δύο - τριών δέντρων στο πεζοδρόμιο απέναντι από το λιμάνι της Ακαντιάς.

Το πως και γιατί, κανένας δεν το γνωρίζει. Επρεπε να κοπούν τα δέντρα ή απλά για να στηθούν οι μικροί πάσαλοι, έφυγαν μαζί και τα ...πλατάνια;

Η Υπηρεσία Πρασίνου του Δήμου Ρόδου θα μας δώσει μια απάντηση;

Τα γέλια

Επειδή κάποιοι θέλουν να δημιουργήσουν προεκλογικό κλίμα από τώρα στη Ρόδο, φροντίζουν να το συντηρούν ρίχνοντας στο τραπέζι διάφορα ονόματα ...υποψηφίων!..

Και βέβαια, εκείνο που επιτυγχάνουν είναι να προκαλούν τα γέλια του κόσμου, ο οποίος γνωρίζει πολύ καλά πρόσωπα και πράγματα στον τόπο αυτό!..

Ας σταματήσει, λοιπόν, αυτή η ανόητη ιστορία που το μόνο που κάνει είναι να γελοιοποιεί ακόμη περισσότερο όλους όσοι αρέσκονται ν' ακούουν το όνομά τους σαν ...υποψήφιοι (έστω και στην εκκλησιαστική επιτροπή της ενορίας τους).

Διακοπές βουλευτή

Για διακοπές βρίσκεται τις μέρες αυτές στη Ρόδο ο βουλευτής του ΠΑ.ΣΟ.Κ. κ. Γ. Μαγκούφης (γνωστός και για το επεισόδιο με τον Κ. Σημίτη στο συνέδριο του 1996, όταν τον αποκάλεσε «νάνο»).

Ο κ. Μαγκούφης παρακολουθεί όλες τις πολιτιστικές εκδηλώσεις (συναυλίες Μούσχουρη και ορχήστρας Μ. Θεοδωράκη) και κάνει παρέα με το συνάδελφό του κ. Β. Παπανικόλα!..

Κακοτεχνίες

Ελέγχεται άραγε η ποιότητα του ασφαλτοτάππτα που πέφτει στους δρόμους της πόλης μας;

Γιατί σε κάποιες περιπτώσεις και πριν συμπληρωθεί μήνας η άσφαλτος φουσκώνει και με την κυκλοφορία των οχημάτων διαλύεται.

Γι αυτές τις κακοτεχνίες αισθάνεται άραγε κανένας υπεύθυνος ή υπάρχει κάποιος για να ζητήσει ευθύνες;

Αριστη φιλοξενία

Στο ξενοδοχείο «Χίλτον» φιλοξενήθηκε η διάσημη Ελληνίδα τραγουδίστρια Νανά Μούσχουρη, που το περασμένο Σάββατο έδωσε μια επιτυχημένη συναυλία στην αυλή του Μεγάρου των Ιπποτών.



Σημειώνεται ότι η Νανά Μούσχουρη φιλοξενήθηκε στο «Χίλτον», η διεύθυνση του οποίου έκανε τη χορηγία στην προσπάθειά της να συμμετάσχει στην αναβάθμιση των πολιτιστικών εκδηλώσεων που γίνονται στη Ρόδο.

Στη φωτογραφία ο διευθυντής του «Χίλτον» κ. Αντριου Τζέικομς υποδέχεται τη Νανά Μούσχουρη στο ξενοδοχείο.

Η μοναδική οδός σωτηρίας

Κυβέρνηση και ΠΑ.ΣΟ.Κ. από το κακό πηγαίνουν στο χειρότερο. Καυγάδες, αντιπαραθέσεις και συντροφικά μαχαιρώματα οξύνουν συνεχώς την απαράδεκτη κατάσταση που επικρατεί στο κόμμα και στην κυβέρνηση. Και δυστυχώς η άθλια αυτή εικόνα καθημερινά θα γίνεται χειρότερη. Ο κατήφορος αυτός θα σταματήσει μόνο εάν ο πρωθυπουργός και ο πρόεδρος του ΠΑ.ΣΟ.Κ. Κώστας Σημίτης αποφασίσει να φρεσκάρει την κυβέρνησή του και να της δώσει μια καινούργια πνοή και επιθυμία για δημιουργικό έργο. Αν όμως ο Σημίτης εξακολουθήσει τη σημερινή παθητική του στάση, τότε πολύ γρήγορα ΠΑ.ΣΟ.Κ. και κυβέρνηση θα βουλιάξουν και θα έλθει σαν... ναυαγοσώστης της χώρας ο άπειρος Κωστάκης, το μοναδικό προσόν του οποίου είναι, ότι ονομάζεται Καραμανλής.

Γιατί δεν έρχονται

Δυστυχώς και φέτος παρατηρείται το φαινόμενο της μείωσης του αριθμού των Ελλήνων που έρχονται από διάφορα διαμερίσματα της χώρας μας για να παραθερίσουν στο νησί μας. Η μείωση αυτή είναι εντελώς φυσιολογική, δεδομένου ότι όσοι επιθυμούν να έλθουν στη Ρόδο για διακοπές δεν βρίσκουν κατάλληλο μέσο συγκοινωνίας για να τους φέρει στο νησί μας. Η μεν Ολυμπιακή έχει τα πασίγνωστα χάλια της και τα εισιτήριά της είναι πανάκριβα. Τα δε πλοία που εκτελούν τα δρομολόγια της γραμμής Δωδεκανήσου είναι παμπάλαια, βραδυκίνητα, βρώμικα και κάθε άλλο παρά για ταξίδια αναψυχής προσφέρονται. Ποιά λοιπόν ελληνική οικογένεια θα αποφασίσει να έλθει στη Ρόδο διακινδυνεύοντας να μετατρέψει τις διακοπές της σε ακριβοπληρωμένη ταλαιπωρία;

Ας φροντίσουν λοιπόν οι τοπικοί φορείς και κυρίως η Ενωση Ξενοδόχων, ο Εμπορικός Σύλλογος και το Επιμελητήριο το ταξίδι προς τη Ρόδο να γίνει ευχάριστο και γρήγορο και τότε ασφαλώς θα δούμε το νησί μας να πλημμυρίζει από Ρωμιούς της λοιπής Ελλάδας, που ως γνωστόν είναι οι καλύτεροι τουρίστες.

Ο μήνας των πανηγυριών!

Ο μήνας που διανύουμε, είναι ο μήνας των πανηγυριών. Ξεκινά με το πανηγύρι της Αγίας Μαρίνας (17 Ιουλίου) και συνεχίζεται με τα πανηγύρια: Προφήτη Ηλία (20 Ιουλίου), Αγίας Αννας (25 Ιουλίου), Αγίας Παρασκευής (26 Ιουλίου), Αγίου Παντελεήμονος (27 Ιουλίου) και κλείνει με του Αγίου Σουλά (30 Ιουλίου). Μετά πια μπαίνουμε στον Αύγουστο που δεν λείπουν και πάλι τα πανηγύρια.

Παλαιότερα τα πανηγύρια είχαν το δικό τους ξεχωριστό χρώμα, ενώ σήμερα έχουν μετατραπεί σε εμποροπανηγύρεις. Δεν θα βρει κανείς σ' αυτά μόνο παιχνίδια για μικρά παιδιά, αλλά πολλά και διάφορα.

Βλέπετε, οι καιροί άλλαξαν πια. Οπως και πολλά άλλα πράγματα. Γι αυτό, άλλωστε, έχει επικρατήσει και η λαϊκή ρήση: Είμαστε για τα πανηγύρια...

Μπάνιο παρέα με ...πλοία

Τελικά η παραλία στην περιοχή της «Κολόνας» είναι κατάλληλη για τους λουόμενους ή όχι;

Γιατί απ' ό,τι βλέπουμε γίνεται χαμός κάθε μεσημέρι στη συγκεκριμένη παραλία από τουρίστες που κάνουν αμέριμνοι το μπανάκι τους.

Καλά τα πλοία δεν τους ενοχλούν;

Τρέμουν στην ιδέα

Ταξιδάκι με αεροπλάνο της εταιρίας «BELLAVIA», δεσμεύθηκε ότι θα πάρει σύντομα τους δημοσιογράφους ο νομάρχης κ. Σάββας Καραγιάννης.

Τη δέσμευσή του αυτή οι εκπρόσωποι των ΜΜΕ την αντιμετώπισαν με άνα αμήχανο μειδίαμα (δεν μπορούσαν να κάνουν και αλλιώς) παρακαλώντας ωστόσο... να μην την υλοποιήσει ποτέ.

ΕΙΔΗΣΕΙΣ ΤΟΥ '60

ΠΡΟΟΔΟΣ
28 ΝΟΕΜΒΡΙΟΥ 1968
ΖΗΤΟΥΝΤΑΙ ..50.000 ΔΡΧ. ΓΙΑ ΔΙΑΦΗΜΙΣΗ

Προσκλητήριο στην προσπάθεια του Δήμου Ρόδου για τη δημιουργία τουριστικής κινήσεως κατά τη διάρκεια των εορτών των Χριστουγέννων στο νησί μας.

Ηδη όπως πληροφορούμεθα ότι το Καζίνο Ρόδου εγνωστοποίησε χθες στον δήμο την απόφασή του όπως διαθέση ποσό 10.000 δραχμών για τη διαφημιστική εκστρατεία, που πρόκειται να γίνη τις γιορτές στις εφημερίδες Αθηνών, Θεσσαλονίκης και Πατρών.

Παράλληλα εγνώσθη ότι ο Δήμος Ρόδου με έγγραφό, το οποίον θα απευθύνη σήμερα ή αύριο προς το ΕΒΕΔ και τον Εμπορικό Σύλλογο, ζητεί όπως συμμετάσχουν έκαστος δια ποσού 10.000 δραχμών, προκειμένου να γίνουν οι διαφημιστικές καταχωρήσεις στις εφημερίδες και στο ραδιόφωνο.

Ως γνωστόν υπεβλήθη προς τον δήμον πρότασις εκ μέρους της διαφημιστικής εταιρίας «Μέντωρ», όπως έναντι ποσού 50.000 δραχμών, πραγματοποιηθή μία διαφήμισις με τίτλο «Γιορτές στη Ρόδο», ενώ παράλληλα θα γίνη και μια χριστουγεννιάτικη εκπομπή για τη Ρόδο στην ελληνική τηλεόραση.

Εκ μέρους του Δήμου Ρόδου εγνώσθη ότι θα καταβληθή το υπόλοιπο ποσό, δηλαδή 20.000 δρχ. ώστε να συμπληρωθούν οι 50.000 δραχμές για να γίνη η διαφήμισις.

Πάντως -όπως και χθες ετόνισε η «Πρόοδος»- είναι τώρα μοναδική ευκαιρία για μια προβολή της Ρόδου τις ημέρες αυτές στον ελληνικό Τύπο, ώστε να δημιουργηθή κίνησις στο νησί μας. Είναι ντροπή τη στιγμή που ξοδεύονται λεφτά «για άλλες κι άλλες εκδηλώσεις» και να μην εξευρίσκονται 50.000 δραχμές για μια προσπάθεια που θα φέρη πολλαπλάσια κέρδη.

ΠΡΟΣΚΟΠΙΚΑ ΝΕΑ

Κατά το παρελθόν Σάββατον 23ην Νοεμβρίου, επραγματοποιήθη εις την Προσκοπικήν Λέσχην της πόλεως Ρόδου δωρεάν κινηματογραφική προβολή, στεφθείσα υπό πλήρους επιτυχίας. Το δίωρον μορφωτικόν πρόγραμμα ταύτης παρηκολούθησαν λυκόπουλα, πρόσκοποι και ανιχνευταί, καθώς και μέλη (πουλάκια και οδηγοί) του Σώματος Ελληνίδων Οδηγών. Οι θεαταί ανήλθον εις 150 άτομα περίπου. Εις την επιτυχίαν της εν λόγω προβολής πολύ εβοήθησεν και ο κ. Αντώνιος Μαλώτρας, όστις ευγενώς προσφερθείς, ανέλαβε τον χειρισμόν της κινηματογραφικής μηχανής.

Την παρελθούσαν Κυριακήν 24ην Νοεμβρίου διεξήχθη η τελική φάσις και κρίσις του ετησίου διαγωνισμού δια την ανάδειξιν της καλυτέρας Ενωμοτίας της Τοπικής Εφορίας πόλεως Ρόδου. Εις τα θέματα του διαγωνισμού περιελαμβάνοντο ο πατριωτισμός, η πειθαρχία και η συμπεριφορά, η τηλεπικοινωνία δια σημάτων Μορς και διά βραχιόνων, η γνώσις των Αστερισμών και του Ανεμολογίου, η Σκαπανική και διάφορα έτερα θέματα. Εις τον εν λόγω διαγωνισμόν αρίστη υπήρξε η συμμετοχή του νεοσυστάτου 3ου Συστήματος Ναυτοπροσκόπων, το οποίον επαξίως συνηγωνίσθη τα έτερα Συστήματα. Τα αποτελέσματα του διαγωνισμού θα ανακοινωθούν την προσεχή Πέμπτην.

Εις το χωρίον Κρεμαστή και εις το κτίριον της Πανελληνίου Εκθέσεως Χειροτεχνίας, το οποίον ευγενώς παρεχώρησεν ο πρόεδρος της Κοινότητος κ. Γεώργιος Τοδουλάκης, επραγματοποιήθη την παρελθούσαν Κυριακήν 24ην Νοεμβρίου χοροεσπερίς δοθείσα υπό του 2ου Συστήματος Προσκόπων Κρεμαστής, στεφθείσα υπό εξαιρετικής επιτυχίας.

Την προσεχή Δευτέραν θα διενεργηθή και εις την Ρόδον ο Πανελλήνιος Ερανος υπέρ του Ελληνικού Ερυθρού Σταυρού. Εις τος ερανικάς επιτροπάς, αι οποίαι τελούν υπό την προεδρίαν του Σεβασμιωτάτου Μητροπολίτου Ρόδου κ. Σπυρίδωνος, θα συμμετάσχουν και πρόσκοποι της Τοπικής Εφορίας πόλεως Ρόδου καθώς και οδηγοί του Σώματος Ελληνίδων Οδηγών.

Η ΜΟΔΑ ΤΟΥ ΚΑΙΡΟΥ



Τα παπούτσια περιπάτου και τα αθλητικά είναι ιδιαίτερα αναπαυτικά και πολλοί τα προτιμούν όχι μόνο για τις ώρες της άσκησης αλλά και όταν πρόκειται να περπατήσουν πολύ, συνδυάζοντας και σπορ ντύσιμο. Πολλά έχουν αερόσολα για να απορροφούν τους κραδασμούς, αλλά και όσα δεν έχουν, διαθέτουν σόλες μαλακές για να βοηθούν στο ανάλαφρο βάδισμα. Επίσης έχουν μαλακό πάτο και κρατάνε καλά στο πόδι χωρίς να το σφίγγουν αλλά και να το κρατούν σταθερό για γρήγορο περπάτημα και σε ανώμαλο έδαφος σε σχέση με γόβες, σανδάλια και μιουλς.

Τα αθλητικά όμως υποδήματα με τη ζέστη κάνουν να ιδρώνουν εύκολα τα πόδια, δεν αφήνουν το δέρμα να αναπνέει και γιαυτό καλό είναι να τα φοράμε με βαμβακερά καλτσάκια, να βάζουμε πούδρες ή να χρησιμοποιούμε διάφορα προϊόντα κατά του ιδρώτα γιατί υπάρχει κίνδυνος να δημιουργηθούν μύκητες και να έχουμε προβλήματα τόσο στο δέρμα όσο και στα νύχια. Γι'αυτό καλό είναι στις μεγάλες ζέστες να αποφεύγουμε αυτά τα παπούτσια και να μην τα φοράμε συνεχώς για πολλές ώρες.

Αν ζητάμε την άνεση υπάρχουν πέδιλα και παντόφλες ιδιαίτερα αναπαυτικές για τις περιπτώσεις που ζητάμε πάνω και πρώτα απ' όλα άνεση.

ΜΙΚΑ

Η γυναίκα και ο κόσμος της

ΤΗΛΕΟΡΑΣΗ

ΕΤ-1

07.30 Παντός καιρού	**17.00 Ειδήσεις**
08.00 Παιδικό πρόγραμμα	17.15 Οι περιπέτειες της μαύρης Καλλονής
09.00 Παγκόσμιο πρωτάθλημα υγρού στίβου - πόλο γυναικών	18.00 Ελληνική ταινία «Τ'αδέλφια»
10.00 Παγκόσμιο πρωτάθλημα υγρού στίβου - πόλο ανδρών	20.00 Κλήρωση ΠΡΟΤΟ-Τζόκερ
11.00 Ανακαλύπτω	20.10 Στα φτερά του Ερωτα(Ε)
12.00 Παγκόσμιο πρωτάθλημα υγρού στίβου - συγχρονισμένη κολύμβηση-σόλο	21.15 Ελληνική ταινία «Ο άνθρωπος για όλες τις δουλειές»
14.00 Οπως μας αρέσει	**23.00 Ειδήσεις**
15.30 Οι ατρόμητοι (Ε)	23.35 Κιν/κή Λέσχη «Γλυκιά ζωή»
16.20 Αταχτούληδες	
16.25 Λούκι Λουκ	

NET

08.30 Ταξιδεύοντας στον κόσμο	17.30 Ακολουθώντας τα παλιά σημάδια
09.30 Η Ελλάδα μέσα από τις γκραβούρες	**18.00 Ειδήσεις-δελτίο καιρού**
10.01 Ελλάδος περιήγησις	18.05 Art NET (Ε)
10.30 Τα λαϊκά μουσικά όργανα και η κατασκευή τους	18.30 Ενθάδε κείμεθα
11.00 Στα γρανάζια της παραγωγής της τροφής μας	**19.00 Ειδήσεις-αθλητικά-καιρός-χρηματιστήριο**
11.30 Αποστολή: Πλανήτης Γη	19.05 Πάμε στοίχημα
12.01 Αίγυπτος	19.10 Στην καρδιά της ύλης
13.00 Ειδήσεις	20.00 Ταξιδεύοντας στον πλανήτη με τον Στεφάν Πεϊρον
13.30 Δελτίο χρηματιστηρίου	**21.00 Ειδήσειςαθλητικά- οικονομία-καιρός**
13.45 Διαστημόπλοιο Γη	22.00 Ταξιδεύοντας στην Ελλάδα
14.00 Οι εραστές της περιπέτειας	23.00 Ρεπορτάζ χωρίς σύνορα
15.00 Ειδήσεις	**24.00 Ειδήσεις-αθλητικά-οικονομία-καιρός**
16.00 Αγουρα στάχυα	00.30 Οι δρόμοι της τέχνης
16.30 Ο έρωτας των πρώτων πλάνων	

ΕΤ-3

08.01 Από την αρχαιότητα στο Βυζάντιο - Ιστορικές εποχές στη Μακεδονία Β'	15.30 Ο Οσκαρ Σίντλερ και το ολοκαύτωμα
08.30 Τζαμάικα	16.00 Το τρίτο μάτι
09.30 Ο άγριος κόσμος των ζώων	17.00 Θαλασσοθεραπεία
10.00 Μπορεί η επιστήμη να δημιουργήσει έναν πρωταθλητή;	18.30 Αθλητικό ημίωρο
12.00 Woman (Ε)	**19.00 Ειδήσεις-κινηματογραφικά νέα**
12.30 Στυλ καφέ (Ε)	20.00 Σχεδιασμός και παραγωγή
13.00 Οι μεγάλοι ζωγράφοι	20.30 Εμποροι θανάτου
1330 Κληρονομιά: οι αρχές του Πολιτισμού	21.00 Επί τροχών(Ε)
14.00 Η ιστορία της γαλλικής επανάστασης	21.30 Γραμμές στο τοπίο
15.00 Ειδήσεις	22.00 Ξένη ταινία «Το κλειδί»
	24.00 Ειδήσεις
	01.00 Θαλασσοθεραπεία (Ε)

MEGA

07.00 Πρώτη έκδοση	**17.00 Ειδήσεις**
09.00Στην κόψη του ξυραφιού (Ε)	17.10 Για μια θέση στον ήλιο
10.00 Ασυνήθειες ύποπτοι (Ε)	17.45 Απαγορευμένη αγάπη
10.45 Χάι ροκ (Ε)	18.40 Οι άνδρες δεν υπάρχουν πια (Ε)
11.45 Ιερή οικογένεια (Ε)	**19.30 Ειδήσεις**
12.15 Μάνα είναι μόνο μία(Ε)	21.00 Πες το ψέματα (Ε0
13.10 Ειδήσεις στη νοηματική γλώσσα	21.40 Σ'αγαπώ - μ'αγαπάς(Ε)
13.15 Λαβ σόρρυ (Ε)	22.40 Αέρινες σιωπές (Ε)
14.00 Ειδήσεις	23.20 Ξένη ταινία «Οι μπάτσοι»
15.00 Το ρετιρέ (Ε)	**00.15 Ειδήσεις**
16.00 Εμείς κι εμείς (Ε)	02.00 Τηλεμάρκετινγκ

ANT-1

06.55 Ειδήσεις στη νοηματική	16.40 Ατίθασα νιάτα
07.00 Καλημέρα με τον ANT1	17.40 Ο καιρός της εβδομάδας
09.55 Ο καιρός της εβδομάδας	**17.45 Ειδήσεις**
10.00 Πρωινός καφές	17.50 Καλημέρα ζωή
13.10 Super game	18.45 Η λάμψη
13.00 Εκείνες κι εγώ (Ε)	**19.25 Ειδήσεις**
14.00 Ειδήσεις	21.05 Κωνσταντίνου και Ελένης(Ε)
14.40 Χρήμα-Χρηματιστήριο	22.00 Εγκλήματα (Ε)
14.45 Και οι παντρεμένοι έχουν ψυχή (Ε)	23.00 The seferlee show
15.45 Super game	**24.00 Ειδήσεις**
15.50 Οι μεν και οι δενΕ)	00.15 X-Files
16.35 Super game	01.15 Τολμηρές ιστορίες (Ε)

STAR

06.45 Παιδικό πρόγραμμα	17.00 Τζουλιάνα, η γυναίκα του ανέμου
10.55 Ειδήσεις	**18.00 Ειδήσεις**
11.00 Γλυκιά μου Αννα (Ε)	19.30 Λόις και Κλαρκ
12.00 Η μικρή κυρία (Ε)	20.30 Στη λεωφόρο του Μελρόους
12.25 Ο κόσμος του παιδιού	21.30 Ξένη τανία «Γκρέιστουν: Ο θρύλος του Ταρζάν, άρχοντα της ζούγκλας»
12.30 Τόλμη και γοητεία	**24.00 Ειδήσεις**
13.00 Ειδήσεις	00.30 Ξένη ταινία «Ζώνη πολέμου»
14.00 Οι πεταλούδες ελεύθερες πετούν	
15.00 Σαμπρίνα, το κορίτσι της αγάπης	
16.00 Ιζαμπέλα, μια ερωτευμένη γυναίκα	

ALPHA

06.00 Πρώτη ενημέρωση	18.20 Υπαστυνόμος Ρεξ
09.00 Το μαγκαζίνο του Alpha	**19.25 Ειδήσεις**
10.00 Αλόντρα (Ε)	21.00 Θα σε δω στο πλοίο (Ε)
10.30 Ολα για την αγάπη(Ε)	22.00 Ελληνική ταινία «Εξοδος κινδύνου»
12.15 Πακίτα (Ε)	**24.00 Ειδήσεις**
14.00 Ειδήσεις	00.10 Σωκράτης
15.15 Ελληνική ταινία « Μιας πεντάρας νιάτα»	00.20 Ξένη ταινία «Μητρικό ένστικτο»
17.00 Ροζαλίντα(Ε)	

ΚΙΝΗΜΑΤΟΓΡΑΦΟΣ

ΠΑΛΛΑΣ 5 CINEMAS CENTER
ΠΡΟΓΡΑΜΜΑ ΕΒΔΟΜΑΔΑΣ 13/07/2001 - 19/07/2001
www.cinemapallas.gr
Καλοκαίρι 2001! ... χωρίς παύση κοντά σας με ταινίες 1ης προβολής

ΑΙΘΟΥΣΑ 5
DRIVEN 1η Πανελλήνια Προβολή
ΠΡΩΤΑΓΩΝΙΣΤΟΥΝ: SYLVESTER STALLONE, BURT REYNOLDS
Κάθε ημέρα / Ώρες Έναρξης: 18:00, 20:25, 22:50
* Ειδική επιπλέον παράσταση το Σάββατο στις 16:00
με ΔΩΡΕΑΝ ΠΟΠ ΚΟΡΝ

ΑΙΘΟΥΣΑ 1
ΟΙ ΕΠΙΣΚΕΠΤΕΣ / JUST VISITING
ΠΡΩΤΑΓΩΝΙΣΤΟΥΝ: JEAN RENO, CHRISTINA APPLEGATE, CHRISTIAN CLAVIER
Κάθε ημέρα / Ώρες Έναρξης: 18:20, 20:20, 22:20
* Ειδική επιπλέον παράσταση το Σάββατο στις 16:20
με ΔΩΡΕΑΝ ΠΟΠ ΚΟΡΝ

Κρατήσεις θέσεων στο 24475 και 70670 (16:00 - 20:00)

ΑΙΘΟΥΣΑ 3
SEXY BEAST
ΠΡΩΤΑΓΩΝΙΣΤΟΥΝ: BEN KINGSLEY
Κάθε ημέρα / Ώρες Έναρξης: 20:30, 22:30
* Ειδική επιπλέον παράσταση το Σάββατο στις 16:10
με ΔΩΡΕΑΝ ΠΟΠ ΚΟΡΝ

ΑΙΘΟΥΣΑ 4
Ο ΑΝΔΡΑΣ ΠΟΥ ΕΚΛΑΙΓΕ / THE MAN WHO CRIED
ΠΡΩΤΑΓΩΝΙΣΤΟΥΝ: CHRISTINA RICCI, CATE BLANCHET, JOHNY DEPP
Κάθε ημέρα / Ώρες Έναρξης: 18:25, 20:35, 22:45

ΑΙΘΟΥΣΑ 2
Ο ΜΕΞΙΚΑΝΟΣ / TH

Σε χειμερία νάρκη (μέσα στον καύσωνα) οι τοπικοί άρχοντες

Η Ρόδος αξίζει περισσότερα από αυτά που μας προσφέρουν!..

ΔΕΝ ΟΛΟΚΛΗΡΩΝΕΤΑΙ ΚΑΝΕΝΑ ΕΡΓΟ



Του
ΝΙΚΟΥ ΧΑΡΑΛΑΜΠΗ
επικεφαλής δημοτικής παράταξης

ΠΑΡΑΚΟΛΟΥΘΩ τον τελευταίο καιρό την απάθεια με την οποία αντιμετωπίζουμε όλοι μας τα σταματημένα μεγάλα έργα και τα καθημερινά προβλήματα της πόλης της Ρόδου και έχω την εντύπωση ότι από τη χειμέρια νάρκη πέσαμε στον καλοκαιρινό καύσωνα και φαίνεται ότι δεν έχουμε καμία διάθεση για να αντιδράσουμε.

Η Ελλάδα όμως απορροφά δισεκατομμύρια από την Ευρωπαϊκή Ενωση για να ολοκληρώσει τα έργα υποδομής που πρέπει να έχει μια χώρα που στα χαρτιά τουλάχιστον λέγεται πολιτισμένη.

Την ίδια στιγμή για τους Ολυμπιακούς αγώνες ξοδεύονται καθημερινά ακόμη περισσότερα τρισεκατομμύρια για να παρουσιάσουμε μια σωστή διοργάνωση και ταυτόχρονα να μείνουν στον τόπο μας έργα που θα καλύψουν τις μεγαλύτερες ανάγκες μας για δεκάδες χρόνια από σήμερα και μετά.

Από όλα αυτά όμως η Ρόδος δεν φαίνεται να ωφελείται σε τίποτα, αφού κανένα Ολυμπιακό άθλημα δεν θα διεξαχθεί στη Ρόδο, αλλά και εμείς δεν κάναμε καμία προσπάθεια για να το διεκδικήσουμε. Αλλά το χειρότερο είναι ότι ούτε για την προετοιμασία των αθλητών και των Ολυμπιακών ομάδων δεν έχουμε προτείνει τη Ρόδο.

Γιατί; Θα ήταν δύσκολο να ζητήσουμε μερικές Ολυμπιακές ομάδες να προετοιμαστούν στη Ρόδο;

Μία και ήδη υπάρχει καταπληκτική υποδομή φιλοξενίας, παραδείγματος χάριν:

Τις ομάδες του πινγκ - πονγκ, τις ομάδες μπάσκετ, ποδοσφαίρου, στίβου ή ακόμη ιστιοπλοΐας και ιστιοσανίδας.

Ενα κλειστό γήπεδο μπάσκετ κατασκευάζεται μέσα σε 8 μήνες, ένα απλό γήπεδο ποδοσφαίρου μέσα σε ένα χρόνο.

Εργα που θα παρέμεναν στο νησί για πάντα.

Ευτυχώς θάλασσα και αέρα έχουμε για τους ιστιοπλόους και δεν χρειάζεται να την κατασκευάσουμε.

Σε τι μειονεκτούμε λοιπόν απέναντι της υπόλοιπης Ελλάδας και της Αθήνας;

Η Ρόδος δεν είναι μόνο η παχιά αγελάδα που την αρμέγουμε κάθε χρόνο με το τεράστιο συνάλλαγμα που εισπράττουμε.

Εχουμε απαιτήσεις και δικαιώματα, αλλά το κακό είναι ότι εμείς δεν διεκδικούμε, εμείς είμαστε μόνο για τις συσκέψεις και για τους όμορφους λόγους.

Θα μου πείτε γιατί είμαστε ικανοί να ολοκληρώσουμε έργα που εδώ και δεκαετίες ξεκινήσαμε για να μπορέσουμε να κατασκευάσουμε σε ένα και δύο χρόνια καινούργια.

Η μαρίνα της Ρόδου την σκεφτήκαμε το 1982, την ξεκινήσαμε το 1988, στη σταματήσαμε το 1989, την ξεκινήσαμε σε άλλο σημείο το 1992, τη σταματήσαμε το 1998 και από τότε αγνοείται η τύχη της στα συρτάρια του εκάστοτε γραμματέα του ΕΟΤ και των υπηρεσιών.

Ενα πράγμα πάντως είναι σίγουρο, ότι όταν με το καλό τελειώσει θα είναι ξεπερασμένης τεχνολογίας, και θα κατακλύζεται καθημερινά για φαρδιάβαρχες (θα μου πείτε καλό είναι και αυτό).

Το λιμάνι της Ρόδου έχει τα μαύρα του τα χάλια, όλοι κλαίνε σαν τους κροκόδειλους με μαύρο δάκρυ, κανένας όμως από αυτούς που έχουν στα χέρια τους την εξουσία δεν κτυπά το χέρι στο τραπέζι.

Το καρνάγιο της Ρόδου κατασκευάζεται με τεράστια προβλήματα και παρά τις φωνές όλων αυτών που γνωρίζουν τι είναι το καρνάγιο και λέμε ότι είναι μικρό, αφού κατασκευάζεται ένα καρνάγιο που θα εξυπηρετεί μικρά σκάφη μέχρι 50 μέτρα, κανένας δεν ενδιαφέρεται.

Γίνεται ένα έργο μικρότερο από αυτό που είχαν οι παππούδες μας πριν 50 χρόνια.

Φαίνεται οι επαΐοντες θα πιστεύουν ότι τα καράβια στα επόμενα χρόνια θα μικραίνουν αντί να μεγαλώνουν. Και εννοώ στα επόμενα 100 χρόνια, γιατί κάθε τόσα γίνεται ένα τέτοιο έργο.

Ο περιμετρικός της πόλης μας ακόμη σχεδιάζεται στα γρανάζια της γραφειοκρατίας.

Το κυκοφοριακό της Ρόδου ευρίσκεται πάλι στο χειρότερο σημείο των τελευταίων ετών, κανένας όμως δεν ξεκινά να κατασκευάσει χώρους πάρκινγκ, που είναι η πρωταρχική αναγκαιότητα για τη λύση του προβλήματος.

Κανένα καινούργιο τουριστικό προϊόν δεν παρουσιάστηκε, ούτε δημιουργήθηκε, ούτε καν προγραμματίζεται στον ορίζοντα.

Η αγορά της Ρόδου καθημερινά νεκρώνει όλο και περισσότερο.

Ο αριθμός των τουριστών μειώνεται και μαζί με αυτούς και η ποιότητα των επισκεπτών μας.

Ενα πρόβλημα που κάθε χρόνο μεγαλώνει και κανένας δεν το αντιμετωπίζει ριζικά.

Ολα αυτά είναι τεράστια προβλήματα που έχουν σαν συνέπεια ήδη τη μείωση του τουρισμού και την αύξηση της ανεργίας.

Που στην πόλη της Ρόδου από όπου σχεδόν ξεκίνησε ο τουρισμός στην Ελλάδα δεν είχαμε ποτέ πριν, προβλήματα ανεργίας.

Εχω κουραστεί να αναφέρω, να τα καταγράφω και να τα καταγγέλλω κάθε φορά, σε τέτοιο σημείο μάλιστα που αισθάνομαι ότι κτυπώ το χέρι μου μέσα στο νερό και γι' αυτό δεν γίνεται μεγάλος θόρυβος.

Πιστεύω ότι αξίζουμε πολύ περισσότερα από αυτά που μας προσφέρουν.

ΠΟΛΙΤΙΣΤΙΚΟΣ ΣΥΛΛΟΓΟΣ ΚΡΗΤΗΝΙΑΣ

"Η Κάστελλος"

Σας προσκαλούμε στη χοροεσπερίδα που διοργανώνουμε το Σάββατο 21 Ιουλίου 2001 στην πλατεία του χωριού με φαγητό, ζωντανή μουσική και λαχειαγορά.

Το χορευτικό συγκρότημα θα χορέψει παραδοσιακούς χορούς



Ωρα εναρξης 9.00 μ.μ.

Τιμή Κάρτας: 5.000 Δρχ.

ΑΕ 1373/2035-21/7

ADEL/SAATCHI & SAATCHI



[Ρόδος, ώρα 11.00]

Εδώ πετάνε οι Έλληνες!

Με ολοκαίνουργια, ιδιόκτητα ERJ 145 της Axon Airlines

Η Axon Airlines σας καλωσορίζει στις πιο αξιοζήλευτες πτήσεις στον ελληνικό ουρανό. Σας υποδέχεται στα ολοκαίνουργια αεροσκάφη της, για να σας προσφέρει πτήσεις που ξεχωρίζουν για την άνεση και τη μοναδική πολυτέλειά τους. Καθίστε αναπαυτικά στα δερμάτινα καθίσματα και θαυμάστε τον ελληνικό ουρανό και τη θάλασσα από τα εντυπωσιακά παράθυρα ενός υπερσύγχρονου jet. Από σήμερα μπορείτε να απολαμβάνετε την ξεχωριστή εξυπηρέτηση Axon Airlines ταξιδεύοντας από τη Ρόδο με δύο πτήσεις καθημερινά στην Αθήνα και από εκεί σε Μιλάνο, Παρίσι, Βρυξέλλες αλλά και Ηράκλειο, Θεσσαλονίκη, Μύκονο, Σάμο, Σαντορίνη, Χανιά. Γιατί τώρα η Axon Airlines πετάει σε οκτώ ελληνικές πόλεις και μαζί της πετάνε όλοι οι Έλληνες.

axon airlines

Άξονας Εσείς, Προορισμός Ο Κόσμος

ΡΟΔΟΣ	ΑΘΗΝΑ	ΗΡΑΚΛΕΙΟ	ΘΕΣΣΑΛΟΝΙΚΗ	ΜΥΚΟΝΟΣ	ΒΡΥΞΕΛΛΕΣ ΣΑΜΟΣ	ΜΙΛΑΝΟ ΣΑΝΤΟΡΙΝΗ	ΠΑΡΙΣΙ ΧΑΝΙΑ
(0241) 32224	(01) 37 26 000	(081) 331 310	(031) 252 535-8	(0289) 28370	(0273) 80606	(0286) 25851	(0821) 20928
(0241) 70546/7/9	(01) 35 32 533	(081) 331 320		(0289) 22232		(0286) 25852	(0821) 20929
AE1275-X2599-31/7		(081) 331 330					



ΜΝΗΜΟΣΥΝΑ



Τελούμε στις 22 Ιουλίου ημέρα Κυριακή και ώρα 7π.μ. στον ιερό ναό Αγίου Νικολάου Παστίδας 3μηνο μνημόσυνο υπέρ αναπαύσεως της ψυχής του λατρευτού μας υιού, αδελφού , εγγονού, ανιψιού και εξαδέλφου

ΧΡΗΣΤΟΥ ΤΑΚΚΟΥ

Οι γονείς Αποστόλης - Κωνσταντίνα
Ο αδελφός Παναγιώτης
Οι παππούδες, οι γιαγιάδες, οι θείοι, οι θείες, τα εξαδέλφια και οι λοιποί συγγενείς

AS-21/7

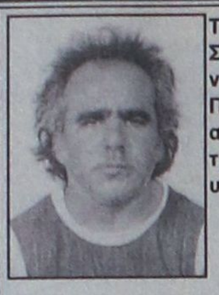

Τελούμε στις 21 Ιουλίου ημέρα Σάββατο και ώρα 8π.μ. στον ιερό ναό Αγίου Φανουρίου Παλαιάς Πόλης 6μηνο μνημόσυνο υπέρ αναπαύσεως της ψυχής του λατρευτού μας πατέρα, παππού, υιού, αδελφού και θείου

ΝΙΚΟΛΑΟΥ ΠΛΑΓΕΝΤΗ

Τα παιδιά, ο εγγονός, η μητέρα, τα αδέλφια, τα ανίψια και οι λοιποί συγγενείς

499-20/7



Τελούμε την 22 Ιουλίου, ημέρα Κυριακή και ώρα 8.30π.μ., στον Ιερό Ναό Ταξιαρχών Ρόδου (Νεκροταφείο), ετήσιο μνημόσυνο, υπέρ αναπαύσεως της ψυχής της λατρευτής μας μητέρας, γιαγιάς, αδελφής και θείας

ΑΝΝΑΣ ΟΙΚΟΝΟΜΑΚΗ

Τα παιδιά, τα εγγόνια, τ' αδέλφια, τ' ανίψια και οι λοιποί συγγενείς

ΧΛ-21/7

Δρακόντεια μέτρα

ΣΥΝΕΧΕΙΑ ΑΠΟ ΤΗ ΣΕΛ. 1

με αποτέλεσμα να φυλάσσονται όλοι οι αμερικανικοί στόχοι!..

ΠΑΡΑΛΛΗΛΑ από την πλευρά των αρμοδίων αρχών υπάρχει και μια ετοιμότητα για τη λήψη μέτρων, σε περίπτωση που κάποιοι (από το ΚΚΕ και το παράρτημά του στο Εργατικό Κέντρο) επιχειρήσουν να δημιουργήσουν επεισόδια. Πάντως, η κοινή γνώμη της Ρόδου στη συντριπτική της πλειοψηφία είναι αντίθετη σε οποιαδήποτε εκδήλωση που θα διαταράξει την ηρεμία του νησιού, ειδικά σε μια περίοδο κατά την οποία φιλοξενεί χιλιάδες τουρίστες.

• Το αμερικανικό αεροπλάνο «Εντερπράϊζ», στο οποίο επιβαίνουν 5.000 ναύτες και αξιωματικοί, θα παραμείνει μέχρι τις 24 Ιουλίου.

ΜΕ... ΚΟΛΠΟ

Η «ΕΠΙΤΡΟΠΗ Ειρήνης» (ΚΚΕ και Εργατικό Κέντρο) οργανώνουν αύριο Παρασκευή στις 7 μ.μ. στην πλατεία Κύπρου, συγκέντρωση κατά της παγκοσμιοποίησης. Προφανής στόχος των οργανωτών είναι όσοι συγκεντρωθούν εκεί να μεταβούν στη συνέχεια προς το εμπορικό λιμάνι, όπου γίνεται η αποβίβαση των Αμερικανών ναυτών του αεροπλανοφόρου.

Διακοπή ρεύματος

ΣΥΝΕΧΕΙΑ ΑΠΟ ΤΗ ΣΕΛ. 1

στές της ΔΕΗ.

ΟΙ ΑΡΜΟΔΙΟΙ της Επιχείρησης Ηλεκτρισμού δεν αποκλείουν ότι οι διακοπές του ρεύματος στη συγκεκριμένη περιοχή θα είναι συχνές, ενώ το ίδιο πρόβλημα φαίνεται ν' αντιμετωπίζουν η Παλιά Πόλη και η Λίνδος.

• Από την πλευρά της ΔΕΗ αναζητούνται προσωρινές λύσεις για την αντιμετώπιση της καταστάσεως, έως ότου εξευρεθούν κατάλληλοι χώροι για την τοποθέτηση υποσταθμών, που θα λύσουν οριστικά το πρόβλημα.

Καταλήψεις κοινοχρήστων

ΣΥΝΕΧΕΙΑ ΑΠΟ ΤΗ ΣΕΛ. 1

ρος άλλων επιχειρήσεων στην Παλιά Πόλη.

Ο ΕΜΠΟΡΙΚΟΣ Σύλλογος ζήτησε από το Δήμο Ρόδου να επιβάλει την τάξη και να σταματήσει το φαινόμενο της άνισης κατανομής των κοινοχρήστων χώρων.

• Σημειώνεται πάντως ότι στο προσεχές διάστημα τα συνεργεία του Δήμου Ρόδου θα προβούν σε εκτεταμένους ελέγχους στις επιχειρήσεις που λειτουργούν στη Νέα Αγορά και την Παλιά Πόλη, για να διαπιστωθεί αν έχουν γίνει παραβάσεις και καταλήψεις κοινοχρήστων χώρων από τους επιχειρηματίες.

100 πτήσεις τσάρτερς

ΣΥΝΕΧΕΙΑ ΑΠΟ ΤΗ ΣΕΛ. 1

με 27.000 άτομα με 140 πτήσεις τσάρτερ.

ΣΕ ΙΚΑΝΟΠΟΙΗΤΙΚΑ επίπεδα έχει φθάσει και η πληρότητα στα ξενοδοχεία της Ρόδου, αφού μειώθηκαν αισθητά τα κενά δωμάτια που υπήρχαν στις μονάδες.

• Οι ξενοδόχοι εκτιμούν ότι οι ζημιές που υπέστησαν από τη μείωση των αφίξεων στην αρχή της περιόδου θα περιοριστούν τον ερχόμενο μήνα, αφού τον Αύγουστο προτιμούν να έρθουν για τις διακοπές τους στη Ρόδο οι Ελληνες και οι Ιταλοί.

Η θερμοκρασία στη Ρόδο

ΣΥΝΕΧΕΙΑ ΑΠΟ ΤΗ ΣΕΛ. 1

των υψηλών θερμοκρασιών, το Νοσοκομείο της Ρόδου κλήθηκε ν' αντιμετωπίσει τις δύο προηγούμενες ημέρες αρκετά περιστατικά θερμοπληξίας, καθώς επίσης και περιστατικά με αναπνευστικά προβλήματα.

• Οι γιατροί κρούουν τον κώδωνα του κινδύνου και εφιστούν την προσοχή κυρίως στις ευπαθείς ομάδες (παιδιά, ηλικιωμένους και καρδιοπαθείς), καθώς η έκθεση στον ήλιο μπορεί να δημιουργήσει σοβαρά προβλήματα.

Αναλαμβάνονται νέες δραστηριότητες

Κέντρο θαλασσίων ερευνών

ΜΕΤΕΧΕΙ ΚΑΙ ΤΟ ΕΝΥΔΡΕΙΟ ΤΗΣ ΡΟΔΟΥ



Ο υπουργός Ανάπτυξης κ. Νίκος Χριστοδουλάκης υπέγραψε χθες και υπέβαλε στο Συμβούλιο Επικρατείας το Προεδρικό Διάταγμα για τη δημιουργία του Ελληνικού Κέντρου Θαλάσσιων Ερευνών (ΕΛΚΕΘΕ) στο οποίο εντάσσονται τα ήδη λειτουργούντα ΕΚΘΕ (Εθνικό Κέντρο Θαλάσσιων Ερευνών) και το ΙΘΑΒΙΚ (Ινστιτούτο Θαλάσσιας Βιολογίας Κρήτης).

Σκοπός της ίδρυσης του νέου ερευνητικού φορέα και της ενοποίησης των δύο υπαρχόντων είναι η δημιουργία ενός μεγάλου οργανισμού έρευνας στο χώρο της θάλασσας και των υδάτων για να αντιμετωπιστεί αποτελεσματικά ο διεθνής ανταγωνισμός στην ανάληψη ερευνητικών δραστηριοτήτων στους θαλάσσιους χώρους που ενδιαφέρουν την Ελλάδα (Αιγαίο - Ιόνιο, Μεσόγειος, Μαύρη Θάλασσα).

Ο νέος φορέας, με δυναμικό πάνω από 350 άτομα και τακτική επιχορήγηση άνω των 5 δισ. δρχ. ετησίως, αναμένεται να προσελκύσει νέους ανθρώπους και οικονομικούς πόρους και να αξιοποιήσει τις κοινές ερευνητικές υποδομές που διαθέτουν οι υπάρχοντες φορείς (δύο σύγχρονα ερευνητικά σκάφη, βαθυσκάφος, ενυδρεία Ρόδου, Ηρακλείου, μεγάλα όργανα αναλύσεων κτλ.). Με την αξιοποίηση των αποτελεσμάτων της έρευνας και των γνώσεων που διαθέτει το υψηλού επιπέδου προσωπικό του, η Ελλάδα αναμένεται να μετατραπεί σε ισχυρή δύναμη θαλάσσιας έρευνας στην Ευρωπαϊκή Ένωση.

Π.Δ.

Το Π.Δ. προβλέπει 5 συνολικά ινστιτούτα (υφιστάμενα και νέα) ως εξής:

α. Ωκεανογραφίας
β. Βιολογικών Πόρων
γ. Εσωτερικών Υδάτων στην Αττική
δ. Υδατοκαλλιεργειών
ε. Θαλάσσιας Βιολογίας και Γενετικής στην Κρήτη

Επίσης, δημιουργείται Μεσογειακός Θαλάσσιος Σταθμός στα Χανιά και γραφεία σε διάφορες πόλεις της Ελλάδας για την καλύτερη προσέγγιση και επίλυση τοπικών προβλημάτων.

Παράλληλα, πρέπει να σημειώσουμε ότι πριν από το τέλος του 2001, τα λειτουργούντα ινστιτούτα σε Αττική και Κρήτη θα εγκατασταθούν στα νέα κτιριακά συγκροτήματα της Αναβύσσου και Γουρνών Ηρακλείου, τα οποία κατασκευάστηκαν με πόρους του Προγράμματος Έρευνας και Τεχνολογίας (ΕΠΕΤ) του 2ου ΚΠΣ.

Στο μεταξύ, σύντομα, αρχίζουν και οι διαπραγματεύσεις με την Κυπριακή Κυβέρνηση για την από κοινού απόκτηση και διαχείριση νέου ερευνητικού σκάφους, το οποίο θα αυξήσει σημαντικά την ικανότητα του ερευνητικού στόλου στην Ανατολική Μεσόγειο.

Με συνοπτικές διαδικασίες

Θα κατεδαφίζονται αμέσως τα αυθαίρετα στις παραλίες

ΕΓΚΥΚΛΙΟΣ ΤΟΥ ΥΠΟΥΡΓΕΙΟΥ ΟΙΚΟΝΟΜΙΚΩΝ



Με συνοπτικές διαδικασίες θα κατεδαφίζονται όλα τα κτίσματα που έχουν ανεγερθεί αυθαίρετα στις ζώνες του αιγιαλού ή της παραλίας, σύμφωνα με εγκύκλιο του υπουργείου Οικονομικών που κοινοποιήθηκε σε όλες τις κτηματικές υπηρεσίες της χώρας.

Αναλυτικότερα οι κτηματικές υπηρεσίες όλης της χώρας πρέπει να προχωρήσουν άμεσα στη λήψη των πιο κάτω μέτρων για την προστασία των δημόσιων κτημάτων και των κοινόχρηστων χώρων του αιγιαλού και της παραλίας:

Αποζημιώσεις αυθαίρετης χρήσης δημοσίου και ανταλλάξιμου κτήματος: Οι προϊστάμενοι των κτηματικών υπηρεσιών καλούνται να επιβάλλουν πρόστιμα στους καταπατητές με τη διαδικασία που ακολουθείται για τον καταλογισμό αποζημιώσεων υπέρ του Δημοσίου.

1. Όσοι έχουν καταλάβει αυθαίρετα κοινόχρηστο χώρο στον αιγιαλό ή έχουν καταπατήσει δημόσιο κτήμα θα κληθούν να καταβάλουν αποζημιώσεις στο Δημόσιο, το ύψος των οποίων θα καθορίζεται με βάση το χρονικό διάστημα της αυθαίρετης χρήσης και τα επίπεδα στα οποία κυμαίνονται τα μισθώματα των γειτονικών ακινήτων. Το χρονικό διάστημα σύμφωνα με το οποίο θα υπολογίζεται η αποζημίωση δεν μπορεί να είναι μεγαλύτερο των πέντε ετών.

2. Πρωτόκολλα Διοικητικής Αποβολής. Εκτός από την επιβολή προστίμου ο προϊστάμενος της κτηματικής υπηρεσίας θα συντάσσει και θα κοινοποιεί στον κάτοχο του αυθαίρετου πρωτόκολλο διοικητικής αποβολής, με τη συνδρομή των αστυνομικών αρχών.

3. Πρωτόκολλο κατεδάφισης. Στην περίπτωση που διαπιστωθεί ότι μέσα σε κοινόχρηστους χώρους του αιγιαλού και της παραλίας υπάρχουν αυθαίρετες κατασκευές θα εκδίδονται πρωτόκολλα κατεδάφισης, ενώ θα δίνεται προθεσμία 15 ημερών στους παραβάτες να κατεδαφίσουν το αυθαίρετο.

Η διάλυση του Νοσοκομείου

ΣΥΝΕΧΕΙΑ ΑΠΟ ΤΗ ΣΕΛ. 1

δυνατότητα να εξυπηρετήσει.

Η ΙΣΤΟΡΙΑ είναι γνωστή. Η «Ροδιακή» και η αντάδελφή της «Γνώμη» απεκάλυψαν με ατράντακτα ντοκουμέντα ότι η λειτουργία του αξονικού τομογράφου του Νοσοκομείου της Ρόδου είναι επικίνδυνη διότι διαρρέει ακτινοβολία που μπορεί να προκαλέσει καρκίνο και ότι η διαρροή αυτή είναι αποτέλεσμα της επί τρία χρόνια έλλειψης συντήρησης του τομογράφου.

✍ Η υπό τον γνωστό Μιχάλη Μπαλάνο διοίκηση του Νοσοκομείου, αντί να φροντίζει για την αποκατάσταση της επικίνδυνης λειτουργίας του τομογράφου, εξαπέλυσε κατά της «Ροδιακής» μια πρωτοφανή επίθεση προσπαθώντας να ...διαψεύσει τα ατράνταχτα ντοκουμέντα που σε φωτοτυπία δημοσίευσε η εφημερίδα. Αποτέλεσμα ήταν, όχι μόνο να γελοιοποιηθούν οι «διαψεύδοντες», αλλά και το Νοσοκομείο της Ρόδου να παρουσιάσει εικόνα φρενοκομείου, όπου ο καθένας λέει και γράφει οτιδήποτε του υπαγορεύει η τρέλα του.

ΚΑΙ ΤΟ ΑΚΤΙΝΟΛΟΓΙΚΟ

Δυστυχώς όμως για τη Ρόδο και τους ασθενείς της δεν είναι μόνο ο αξονικός τομογράφος του Νοσοκομείου μας που η λειτουργία του είναι επικίνδυνη. Επί προεδρίας του Μιχάλη Μπαλάνου όλα τα τμήματα του Νοσοκομείου δεν λειτουργούν σωστά. Χαρακτηριστικά αναφέρουμε το ακτινολογικό, ο διευθυντής του οποίου εδώ και ένα χρόνο έχει εγγράφως τονίσει στον πρόεδρο Μπαλάνο ότι «η ποιότητα των ακτινογραφιών δεν είναι καλή, διότι τα φιλμς που αγοράζει το Νοσοκομείο δεν είναι της ίδιας εταιρίας και τα υγρά είναι διαφορετικά και ότι το ακτινολογικό τμήμα υπολειτουργεί τα Σάββατα, τις Κυριακές και τις νύχτες. Ο διευθυντής του ακτινολογικού τονίζει επίσης εγγράφως ότι «δεν έχουμε τη βασική υποδομή που διαθέτει και το πιο μικρό ιδιωτικό ακτινολογικό εργαστήριο». Αλλά ο Μπαλάνος ούτε πρόσεξε, ούτε άκουσε τις απελπισμένες εκκλήσεις του διευθυντή του Ακτινολογικού για βελτίωση της λειτουργίας του, που και σήμερα έχει τα χάλια του.

✍ Αλλά το πρόβλημα δεν είναι ο Μπαλάνος. Αυτός είναι γνωστός, όπως γνωστή είναι και η συμπεριφορά του και οι ικανότητές του και οι επιτυχίες του στη... διάλυση του Νοσοκομείου.

ΤΟ ΠΡΟΒΛΗΜΑ είναι πολύ γενικότερο: Τι κάνουν όλοι αυτοί στους οποίους η Πολιτεία έχει αναθέσει τον έλεγχο και τη σωστή λειτουργία των ιδρυμάτων που φροντίζουν για την υγεία του λαού μας;

✍ Είναι αδιανόητο να υπάρχει πρόεδρος του ΠΕΣΥ, να υπάρχει υπουργός Υγείας, να υπάρχει πρωθυπουργός και κανένας από αυτούς να μην ενδιαφέρρται για τη σωστή και άψογη λειτουργία ενός ιδρύματος, που φροντίζει να εξασφαλίσει στους πολίτες το πολυτιμότερο αγαθό του ανθρώπου, την υγεία του.

Αφησαν στην τύχη τους

ΣΥΝΕΧΕΙΑ ΑΠΟ ΤΗ ΣΕΛ. 1

στο κενό.

• Οι λαθρομετανάστες μεταφέρθηκαν στη Ρόδο, αφού το τουριστικό πλοίο «Εϊντζελ» στο οποίο επέβαιναν, έμεινε ακυβέρνητο 23 ναυτικά μίλια νότια της Ρόδου και ανατολικά της Καρπάθου.

Για διακοπές στη Ρόδο

Οι Βρετανοί τουρίστες αγοράζουν πακέτα!..

ΑΥΞΑΝΕΤΑΙ ΣΥΝΕΧΩΣ Ο ΑΡΙΘΜΟΣ ΤΟΥΣ

Σύμφωνα με έρευνα που δημοσιεύεται στην βρετανική εφημερίδα Travel Weekly, οι Βρετανοί που αγοράζουν πακέτα για τις διακοπές τους από τουριστικά γραφεία δείχνουν να έχουν αύξηση κατά 7,8%.

Πολύ σημαντικό είναι το γεγονός ότι τα ΄μεγάλα ονόματα΄ που φυσικά είναι πρώτα στην λίστα των Tour Operators δείχνουν να χάνουν έδαφος υπέρ των πιο μικρών και των εξειδικευμένων που παρουσιάζουν μεγάλο ποσοστό αύξησης των τουριστών που μεταφέρουν.

Συγκεκριμένα, ο Thomson, ο ΄νούμερο ένα΄ Tour Operator της Μεγάλης Βρετανίας από το Μάρτιο του 1999 ως το Μάρτιο του 2000 μετέφερε 4.172.570 άτομα, ενώ το αντίστοιχο χρονικό διάστημα την επόμενη χρονιά μετέφερε 3.985.480 άτομα σημειώνοντας μείωση κατά 4%. Ο Airtours αντίθετα σημείωσε αύξηση κατά 12%, και από 3.106.646 άτομα το 1999-2000, την επόμενη χρονιά μετέφερε 3.494.388. Ο τρίτος στην σειρά Tour Operator της Μεγάλης Βρετανίας, ο JMC, σημείωσε πτώση κατά 3% και από 2.915.009 άτομα μετέφερε 2.838.715.

Αξίζει να σημειωθεί ότι στην 8η θέση ο Virgin Holidays σημείωσε αύξηση κατά 32% μεταφέροντας 518.,985 άτομα το 2000-2001 από 394.339 άτομα το προηγούμενο αντίστοιχο διάστημα. Θεαματική επίσης αύξηση σημείωσε στην 9η θέση ο Thomas Cook Retail που μετέφερε 509.019 άτομα το 2000-2001, από 287.145 άτομα το 1999-2000.

Ο Libra Holidays, που εξειδικεύεται στην Κύπρο και στην Ελλάδα, σημείωσε αύξηση 38% μεταφέροντας 276.220 άτομα το 2000-2001 από 199.460 την προηγούμενη χρονιά. Τέλος, ο Kosmar Villa Holidays, και αυτός εξειδικευμένος για Ελλάδα και Κύπρο Tour Operator της Μεγάλης Βρετανίας, σημείωσε αύξηση στην κίνηση του κατά 27% φθάνοντας τις 205.741 άτομα το διάστημα 2000-2001 από 161.483 που είχε το προηγούμενο διάστημα.

Τη μεγαλύτερη αύξηση είχε το Air Miles Travel Promotions που βρέθηκε στην 21η θέση μεταφέροντας 186.946 επιβάτες, από 81.813 που είχε την προηγούμενη χρονιά σημειώνοντας αύξηση της τάξεως του 129%. Ο Manos βρίσκεται στην 35η θέση με πτώση 12% και 118.411 επιβάτες για το 2000-2001, από 134.845 άτομα το 1999-2000. Αντίθετα ο RCI Europe στην 39η θέση σημείωσε αύξηση της τάξεως του 79% φθάνοντας τις 84.757 τουρίστες από 47.337 που είχε την προηγούμενη χρονιά. Όλα τα παραπάνω στοιχεία είναι από το CAA, Civil Aviation Authority.

Νέα ξενοδοχειακή μονάδα

ΣΥΝΕΧΕΙΑ ΑΠΟ ΤΗ ΣΕΛ. 1

το σκοπό αυτό αγόρασαν χτες οικοπεδική έκταση 15 στρεμμάτων στην παραλία Καλλιθέας, κοντά στην περιοχή που βρίσκεται το πολυτελές ξενοδοχείο «Παλλάντιουμ», που είναι επίσης ιδιοκτησίας τους.

• Η αγορά του εν λόγω ακινήτου έγινε κατά τη διάρκεια πλειοδοτικού διαγωνισμού από την Κτηματική Εταιρία του Δημοσίου, στον οποίο μοναδικός πλειοδότης ήταν οι αδελφοί Κάτρη. Το ακίνητο αγοράστηκε έναντι ποσού 357 εκατ. δραχμών, η δε τιμή εκκίνησης του διαγωνισμού ήταν 340 εκατ. δρχ.

ΘΑ ΠΡΕΠΕΙ να σημειωθεί ότι οι αδελφοί Κάτρη διαθέτουν και άλλα 25 στρέμματα, τα οποία συνορεύουν με την έκταση που αγοράστηκε χτες από την Κτηματική Εταιρία του Δημοσίου.

• Ετσι, στη συνολική έκταση των 40 στρεμμάτων οι αδελφοί Κάτρη σκοπεύουν να κατασκευάσουν μια νέα ξενοδοχειακή μονάδα στην παραλία της Καλλιθέας. Σε σχετική ερώτηση της «Προόδου» ο κ. Σάββας Κάτρης δεν θέλησε χτες να δώσει περισσότερες λεπτομέρειες για τη νέα μονάδα και περιορίστηκε να δηλώσει ότι η αγορά των 15 στρεμμάτων ήταν μια επένδυση για την ανέγερση ξενοδοχείου, χωρίς όμως και να προσδιορίσει το χρόνο.

ΟΠΩΣ ΕΙΝΑΙ γνωστό οι αδελφοί Κάτρη διαθέτουν το ξενοδοχείο «Παλλάντιουμ» που είναι από τα πολυτελέστερα της περιοχής και μαζί με τις άλλες μονάδες («Εσπερίδες», «Εσπερος Βίλατζ», «Γουότερ Παρκ» κλπ.) έχουν αναβαθμίσει σημαντικά την Καλλιθέα και το Φαληράκι και βοηθούν τον τουρισμό της Ρόδου.

Διακοπές στη Ρόδο

ΣΥΝΕΧΕΙΑ ΑΠΟ ΤΗ ΣΕΛ. 1

από τόσα χρόνια οι σχέσεις που έχουν αναπτύξει με το προσωπικό και τη διευθυντική ομάδα του Rodian Beach Resort, αλλά και με αρκετούς από τους κατοίκους του νησιού να είναι ξεχωριστές και ιδιαίτερα φιλικές.

◆ Ο Δήμος Ρόδου εκτιμώντας τον φιλελληνισμό της οικογένειας Shemesh, θέλησε να τους ευχαριστήσει, τιμώντας τους σε μια μικρή εκδήλωση στο δήμο Ρόδου με το «Δίπλωμα Φιλίας της Ρόδου».

ΣΤΗ ΦΩΤΟΓΡΑΦΙΑ διακρίνεται η οικογένεια Shemesh συνοδευμένη από τον αντιδήμαρχο Ρόδου κ. Μ. Αλαβέρα, τον υπεύθυνο πωλήσεων του ξενοδοχείου Rodian Beach Resort κ. Ν. Καλουπακλή και την υπεύθυνη Δημοσίων Σχέσεων κα Βιβή Κατσιώλη.

◆ Η οικογένεια Shemesh, είναι ζωντανό παράδειγμα που μας υπενθυμίζει πως η Ρόδος είναι ένα από τα ομορφότερα μέρη του κόσμου η οποία καταφέρνει να γοητεύει όποιον την επισκεφθεί. Τους ευχόμαστε ό,τι καλύτερο στη ζωή τους, ελπίζοντας ότι θα έρχονται για πολλά ακόμη χρόνια στο νησί μας.

Γκαλερί
Εύας Ζιλίνσκι ΠΙΤΙΝΗ
Γ. ΠΙΤΙΝΗ

Εάν έχετε επισκεφθεί τα μεγάλα μουσεία της Ευρώπης και εάν έχετε ονειρευτεί κάτι για το σπίτι σας που να σας ζηλεύουν οι φίλοι σας, τότε
η Γκαλερί Ζιλίνσκι - ΠΙΤΙΝΗ
σας περιμένει.
Με λίγα λεφτά το σπίτι σας γίνεται ΠΑΛΑΤΙ
Επιπλα εποχής , καθρέπτες, λάμπες, τραπεζαρίες, σαλόνια, σερβίτσια, διάφορα διακοσμητικά.
ΟΛΑ ΣΕ ΤΙΜΕΣ ΔΩΡΟΥ

Μόνον για πελάτες που ξέρουν και θέλουν το σπίτι τους να έχει ΦΙΝΕΤΣΑ και ΓΟΗΤΕΙΑ

Μεταξύ Μίρα - Μάρε και Αύρα Μπητς.
Ωρες λειτουργίας: 10.30 - 14.00 και 18.30 - 23.00
ΑΝΟΙΚΤΑ ΟΛΕΣ ΤΙΣ ΗΜΕΡΕΣ
Τηλ. 90883-78389
ΑΕ 1375-2037-29/7

Για τα αγροτικά προϊόντα

Παραμένει το καθεστώς για τα μικρά νησιά του Αιγαίου

Δεκτό το ελληνικό αίτημα από την Κομισιόν

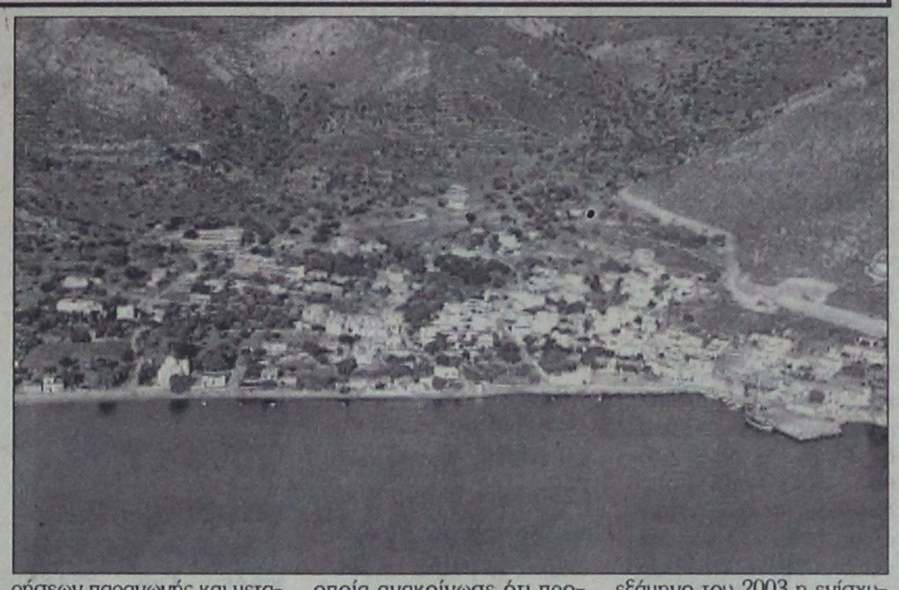

Διατηρείται το ειδικό καθεστώς για τα μικρά νησιά του Αιγαίου που αφορά σειρά αγροτικών προϊόντων, μετά την αποδοχή από την Ευρωπαϊκή Επιτροπή σχετικού ελληνικού αιτήματος.

Σύμφωνα με πληροφορίες, η Επιτροπή έδωσε τη διαβεβαίωση στην ελληνική πλευρά ότι θα προχωρήσει στην έκδοση των νέων κανονισμών που θα προβλέπουν τις σχετικές ρυθμίσεις.

Επιπλέον έγινε αποδεκτό από την Ευρωπαϊκή Επιτροπή το ελληνικό αίτημα για ενίσχυση μικρομεσαίων επιχειρήσεων παραγωγής και μεταποίησης αγροτικών προϊόντων στα νησιά της χώρας.

Συγκεκριμένα, οι επιχειρήσεις αυτές θα επιδοτούνται στο πλαίσιο του Αναπτυξιακού Νόμου με 50% αντί του 35%.

Μελέτη για τα ευρωπαϊκά νησιά

Ακόμη, η Ευρωπαϊκή Επιτροπή στο πλαίσιο των συζητήσεων που έγιναν πρόσφατα με εκπροσώπους χωρών - μελών για τις εξόχως απόμακρες περιοχές της Ενωσης, κατέθεσε δήλωση με την οποία ανακοίνωσε ότι προχωρεί στη σύνταξη μελέτης σχετικά με την κατάταση και τις ειδικές ανάγκες των νησιών της Ευρωπαϊκής Ενωσης.

Με βάση τη σχετική μελέτη η Επιτροπή θα εισηγηθεί στο Συμβούλιο Υπουργών και το Ευρωπαϊκό Κοινοβούλιο τη λήψη συγκεκριμένων μέτρων.

Η ελληνική προεδρία για τα νησιά

Θέμα προτεραιότητας θα είναι για την ελληνική προεδρία στην Ενωση το πρώτο εξάμηνο του 2003 η ενίσχυση των νησιών της Ελλάδας και γενικά της Ευρωπαϊκής Ενωσης, έτσι ώστε να αντιμετωπιστούν οι ειδικές ανάγκες αυτών των περιοχών και να διευκολυνθεί η κοινωνική και οικονομική συνοχή σε εθνικό και ευρωπαϊκό επίπεδο. Προηγουμένως, οι Ελληνες αρμόδιοι θα αναπτύξουν, όπως πληροφορούμεθα, σειρά πρωτοβουλιών προκειμένου να προωθήσουν το ίδιο θέμα και οι προεδρίες που προηγούνται (βελγική σήμερα, ισπανική και δανική).

ΤΟ ΦΡΟΝΤΙΣΤΗΡΙΟ ΠΟΥ ΜΠΟΡΕΙΤΕ ΝΑ ΕΜΠΙΣΤΕΥΕΣΤΕ
ΘΕΤΙΚΟ
ΚΥΡΙΑΚΟΥ Φ. ΚΥΡΙΑΚΟΥΛΗ
ΘΕΜ. ΣΟΦΟΥΛΗ 168 ΤΗΛ. 75085

Το Φροντιστήριο «ΘΕΤΙΚΟ» προσφέρει στους μαθητές της Ρόδου, τον **ΟΔΗΓΟ ΥΠΟΨΗΦΙΟΥ**.
Στις 120 σελίδες του περιέχονται:
Αναλυτική παρουσίαση τμημάτων ΑΕΙ - ΤΕΙ
Προπτυχιακές – Μεταπτυχιακές σπουδές
Δυνατότητες Απασχόλησης
Αγορά Εργασίας
Στατιστικά Εξετάσεων
Βάσεις ΑΕΙ – ΤΕΙ
Οδηγίες Συμπλήρωσης Μηχανογραφικού
Επαγγέλματα με μέλλον
Οι υποψήφιοι μπορούν επίσης από τους υπολογιστές του φροντιστηρίου να παραλάβουν ειδικό δελτίο υπολογισμού μορίων για κάθε επιστημονικό πεδίο.

Έναρξη μαθημάτων

Γ΄ Λυκείου	: Τετάρτη	1 Αυγούστου
Β΄ Λυκείου	: Τετάρτη	1 Αυγούστου
Α΄ Λυκείου	: Δευτέρα	20 Αυγούστου
Γυμνάσιο	: Δευτέρα	27 Αυγούστου
Τ.Ε.Ε.	: Δευτέρα	3 Σεπτεμβρίου

Για μαθητές με υψηλούς στόχους

Εγγραφές καθημερινά από 16:00 – 20:00μ.μ.

ΑΕ1298/X2600-26/7

CITY HALL
City Hall is Celebrating!!!
ΠΑΡΑΣΚΕΥΗ 20 ΙΟΥΛΙΟΥ
Τα πρώτα Live Open Air γενέθλια είναι γεγονός!
FOOD & PLEASURE

Hot celebrities & Fun shocks στο πιο trendy party του καλοκαιριού!
Ζωντανή on stage μουσική από την Τρίτη Παρουσία!
Πυροτεχνήματα και Body painting show σε κορμιά...αγάλματα!

Με κερασάκια στην Τούρτα τον Γιώργο Ντάβλα και την εκπληκτική Ζέτα Λογοθέτη!!
Αναψυκτικά, μπύρες και ποτά στη διάθεση όλων μαζί με τη σαμπάνια, που η μέρα επιβάλλει...
Και για όσους θέλουν να το απολαύσουν καθιστοί... οι νέες γεύσεις του City Hall σε πρώτη προβολή!

ΑΕ1336X2602-20/7
ΚΟΜΝΗΝΩΝ & ΑΓ. ΛΑΥΡΑΣ 2 - ΡΟΔΟΣ - RESERVE: 70200 - www.city-hall.gr

Rodos Air Ε.Π.Ε.
ΤΕΧΝΙΚΗ & ΕΜΠΟΡΙΚΗ ΕΤΑΙΡΙΑ

Είναι οικονομικό; Εχει ηλεκτροστατικό φίλτρο; Είναι αξιόπιστο; Είναι προηγμένης τεχνολογίας; Εχει πλενόμενο φίλτρο; Είναι φιλικό προς το περιβάλλον; Εχει φίλτρο ενεργού άνθρακα; Είναι αθόρυβο; Είναι πρακτικο; Είναι οικολογικό; Είναι σύγχρονο; Εχει ψύξη και θέρμανση; Εχει καλό service; Είναι inverter;

Όταν πρόκειται για κλιματιστικό μία ερώτηση αρκεί.
Είναι Toshiba;

TOSHIBA INFO LINE 0801 - 12222

Rodos Air Ε.Π.Ε. Ρόδος, Καμείρου 1
Τηλ. Κέντρο: (0241) 70710, Fax: (0241) 70720
e-mail: rodosair@rho.forthnet.gr • www.rodosair.gr

In Touch with Tomorrow
TOSHIBA

ΑΕ1031/X2577-19/7

ΠΡΟΟΔΟΣ ΜΙΚΡΕΣ ΑΓΓΕΛΙΕΣ ΜΙΚΡΕΣ ΑΓΓΕΛΙΕΣ ΠΡΟΟΔΟΣ

ενοικιάσεις

ΕΝΟΙΚΙΑΖΕΤΑΙ στην οδό Καναδά 54, κατάστημα 55τ.μ., με πατάρι, 35τ.μ. Πληροφορίες τηλ. 22450 ώρες 8 1/2 π.μ.-3μ.μ.
ΑΕ 1236/1953-20/7

ΕΥΚΑΙΡΙΑ: ΕΝΟΙΚΙΑΖΕΤΑΙ διαμέρισμα με δύο υπνοδωμάτια, σαλόνι, τραπεζαρία, κουζίνα και μπάνιο στην Ιαλυσό. Τηλ. 92458
ΑΕ1310/2005-20/7

ΕΝΟΙΚΙΑΖΕΤΑΙ ημιυπόγεια αποθήκη με ράμπα, εμβαδού 137τ.μ., με τριφασικό ρεύμα, που βρίσκεται στην περιοχή «Ανάληψης» στην οδό Κων/νου Υδραίου αρ 1, κάτω από την μπουτίκ «Βάσω», κατάλληλη για οποιαδήποτε επαγγελματική χρήση. Πληροφορίες τηλ. 0246/71434, 0246/71203 και 23621
ΑΕ10731849-31/7

ΕΝΟΙΚΙΑΖΟΝΤΑΙ επιπλωμένα στούντιος καινούργια, σε ήσυχη περιοχή της Ιαλυσού. Τηλ. 0945077678 κ. Μιχάλη
ΑΕ 1096/1861-19/7

ΕΝΟΙΚΙΑΖΕΤΑΙ σε ειδυλλιακή τοποθεσία, πάνω σε θάλασσα, επιπλωμένο δωμάτιο, με ατομική τουαλέτα. Πληρ. τηλ. 20610 και 0942612983
ΑΕ 1350/2022-22/7

ΕΝΟΙΚΙΑΖΟΝΤΑΙ γκαρσονιέρες στην περιοχή Ιαλυσού 40 έως 65τ.μ., δίχως επίπλωση. Πληροφορίες τηλ. 67417
490-22/7

ΕΝΟΙΚΙΑΖΕΤΑΙ μονοκατοικία 150τ.μ. οδός Μιχαήλ Τρικούνη στ' Ασγούρου. Πληροφορίες τηλ. 0032476824390
ΑΕ1355/2027-24/7

ΕΝΟΙΚΙΑΖΕΤΑΙ επιπλωμένη οικία μόνο για δημ. υπαλλήλους, στρατιωτικούς και φοιτητές, χωρίς κοινόχρηστα. Τηλ. 24119 από 09.00 - 12.00π.μ. και 0946076403
494-25/7

ΕΝΟΙΚΙΑΖΕΤΑΙ κατάστημα 90τ.μ., με μεγάλη αυλή, κατάλληλο για εργαστήριο, για αποθήκη και οποιαδήποτε χρήση, οδός Β. Ιωαννίδη αρ. 3. Τηλ. 21798
ΑΕ 1113/1872-1/7

ΕΝΟΙΚΙΑΖΕΤΑΙ διαμέρισμα με δύο υπνοδωμάτια, , 1ος όροφος, Καλλιπάτειρας 34. Τηλ. 0244/51054 και 00491727287676
ΑΕ1323/2011-21/7

ΕΝΟΙΚΙΑΖΕΤΑΙ διαμέρισμα ενός δωματίου, χωλ, κουζίνα, μπάνιο, ιδεώδες για φοιτητή στην Αθήνα στο κέντρο του Παγκρατίου, Αγ. Φανουρίου 8. Πληρ. τηλ. 0241/29431 και κινητό 0945794964
ΓΔ-21/7

ΕΝΟΙΚΙΑΖΟΝΤΑΙ: 1) Γραφείο 140τ.μ., άνωθεν πολυκαταστήματος Κορασίδη, Αννης Μαρίας. Πληρ. κ. Εμμ. Κρανίδη, τηλ. 27082 - 26476 και 0944/347405
ΑΕ 1379/Χ6568-29/7

ΕΝΟΙΚΙΑΖΕΤΑΙ αποθήκη 250τ.μ., επί της οδού Ναυπλίου, ισόγεια. Πληρ. κ. Εμμ. Κρανίδη, τηλ. 27082 - 26476 και 0944/347405
ΑΕ 1379/Χ6568-29/7

ΕΝΟΙΚΙΑΖΕΤΑΙ κατάστημα 1200τ.μ., επί της λεωφ. Ελευθερίας προς Αεροδρόμιο. Πληρ. κ. Εμμ. Κρανίδη, τηλ. 27082 - 26476 και 0944/347405
ΑΕ 1379/Χ6568-29/7

ΕΝΟΙΚΙΑΖΟΝΤΑΙ καταστήματα 180τ.μ. και 45τ.μ., επί της Μιχαήλ Πετρίδη κοντά στο νέο κατάστημα του Σπανού. Πληρ. κ. Εμμ. Κρανίδη, τηλ. 27082 - 26476 και 0944/347405
ΑΕ 1379/Χ6568-29/7

ΕΝΟΙΚΙΑΖΕΤΑΙ γκαρσονιέρα 34τ.μ., στην οδό Κων. Παλαιολόγου (απέναντι από το Βενετόκλειο) με κεντρική θέρμανση. Πληρ. τηλ. 0945-042751
495-25/7

ΕΝΟΙΚΙΑΖΕΤΑΙ διαμέρισμα 2 δωματίων στην Ιαλυσό. Τηλ. 29391 απόγευμα
ΑΕ1285/1982-19/7

ΕΝΟΙΚΙΑΖΟΝΤΑΙ λουξ διαμερίσματα επιπλωμένα, δίκλινα, τρίκλινα και τετράκλινα για διακοπές, με το μήνα ή την ημέρα, περιοχή Μητροπόλες έως 30 Σεπτεμβρίου.
Πληρ. τηλ. 29362
ΑΕ 1361/2030-24/7

ΕΝΟΙΚΙΑΖΕΤΑΙ δυαράκι δύο χώρων, με κουζίνα, ρετιρέ, με μεγάλη βεράντα, σε πολυτελή οικοδομή στην οδό Γαριβάλδη 30 (κοντά στο σούπερ μάρκετ Σπανού). Τηλ. 34149 - 61092 και 0932343118
ΑΕ 1321/2009-21/7

ΕΝΟΙΚΙΑΖΟΝΤΑΙ 1) Γραφείο 140τ.μ., άνωθεν πολυκαταστήματος Κορασίδη, Αννης Μαρίας, 2) Αποθήκη 250τ.μ., επί της οδού Ναυπλίου, ισόγεια, 3) Κατάστημα 1200τ.μ., επί της λεωφ. Ελευθερίας προς Αεροδρόμιο, 4) Κατάστημα 180τ.μ. και 45τ.μ., επί της Μιχαήλ Πετρίδη κοντά στο νέο κατάστημα του Σπανού. Πληροφορίες κ. Εμμ. Κρανίδη, τηλ. 27082 - 26476 και 0944/347405
ΑΕ 1328/Χ2568-25/7

ΕΝΟΙΚΙΑΖΕΤΑΙ

ΚΑΦΕΤΕΡΙΑ ΜΠΑΡ «ΑΝΤΙΔΟΤΟ» ΣΤΟ ΧΑΡΑΚΙ

Πληροφορίες τηλ. 0972198236 - 36300, 6-10μ.μ.
κ. Δανά Παναγιώτη
ΑΕ1259/1968-12/8

πωλήσεις

ΠΩΛΟΥΝΤΑΙ ΣΤΟ ΓΕΝΝΑΔΙ: 1) παραθαλάσσιο αγρόκτημα 16.500 μέτρα, με πρόσοψη επί της λεωφόρου , 125 μ. και 2) αγρός επί της λεωφόρου, με πρόσοψη 50 μέτρα εκτάσεως 5.000μ., 1000μ. από το χωριό.
Πληροφορίες τηλ. 61628 και 61937, κινητό: 0974435364
ΑΕ1203/1932-22/7

ΠΩΛΕΙΤΑΙ ένα διαμέρισμα ισόγειο 72τ.μ., στην οδό Κολοκοτρώνη 91, συνοικία Αγίου Γεωργίου. Πληρ. κ. Αντώνη Κουτελιάρη, τηλ. 62035, 62348 και 0945/202666
476-25/7

ΠΩΛΕΙΤΑΙ οικόπεδο στο συνοικισμό των Χαλκιτών, άρτιο και οικοδομήσιμο. Πληρ. κ. Εμμ. Κρανίδη, τηλ. 27082 - 26476 και 0944/347405
ΑΕ 1377/Χ6568-29/7

ΠΩΛΕΙΤΑΙ αγρός 3500τ.μ., κοντά στο νέο Νοσοκομείο, κατάλληλο για όλες τις χρήσεις. Πληρ. κ. Εμμ. Κρανίδη, τηλ. 27082 - 26476 και 0944/347405
ΑΕ 1378/Χ6568-29/7

ΠΩΛΕΙΤΑΙ οικία σε τιμή ευκαιρίας οδός Κολονιάλε. Τηλ. 29185, 01/4281021 και 0932512060
ΑΕ 1394/2046-19/8

ΠΩΛΕΙΤΑΙ οικόπεδο στο συνοικισμό των Χαλκιτών, άρτιο και οικοδομήσιμο.
Πληροφορίες τηλ. 27082 - 26476 και 0944/347405
ΑΕ 1326/Χ2568-29/7

ΠΩΛΕΙΤΑΙ αγρός 3.500τ.μ., κοντά στο νέο Νοσοκομείο, κατάλληλος για όλες τις χρήσεις.
Πληροφορίες τηλ. 27082 - 26476 και 0944/347405
ΑΕ 1328/Χ2568-29/7

ΕΥΚΑΙΡΙΑ ΓΙΑ ΣΟΒΑΡΗ ΕΠΕΝΔΥΣΗ

ΠΩΛΕΙΤΑΙ ξενοδοχείο ΑΕ στο Γεννάδι
47+7 κλινών εμβαδού 850τ.μ.
πλήρης εξοπλισμός - ηλεκτρομηχανολικά
βιολογικό αποχετευτικό, έτοιμο για λειτουργία
μαζί με ανεξάρτητο οικόπεδο άρτιο και οικοδομήσιμο 85τ.μ., πλησίον ξενοδοχείου
75 εκατ.
Τρόπος πληρωμής υπό συζήτηση
ΜΟΝΟ ΣΟΒΑΡΕΣ ΠΡΟΤΑΣΕΙΣ
Πληροφορίες κ. Παυλίδη, τηλ. 22133, ώρες 6-9μ.μ.
ΑΕ1381/2040-25/7

διάφορα

Φ. & Ν. ΠΑΧΟΣ
Γ. Ευσταθίου 11
Τηλ. 26893

ΜΟΝΩΣΕΙΣ
20 ΧΡΟΝΙΑ!
ΑΡΧΩΝ ΣΑΜΑΡΤΖΗΣ
ΤΗΛ. 23030-32054
ΑΕ1036Χ2550-31/7

ΣΧΟΛΗ ΟΔΗΓΩΝ
ΚΟΥΣΗ ΠΑΝΤΕΛΗ
- ΔΙΠΛΩΜΑΤΑ
- ΕΡΑΣΙΤΕΧΝΙΚΑ
- ΕΠΑΓΓΕΛΜΑΤΙΚΑ
- ΜΟΤΟΣΙΚΛΕΤΑΣ
- ΜΑΘΗΜΑΤΑ ΘΕΩΡΗΤΙΚΗΣ ΔΙΔΑΣΚΑΛΙΑΣ

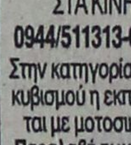

-Επεκτάσεις όλων των κατηγοριών
-Αναθεωρήσεις ληγμένων αδειών
-Μετατροπές ξένων αδειών σε ελληνικές

Οδός Βαλαωρίτου 9
(έναντι HOTEL SEMIRAMIS ΠΙΣΩ ΑΠΟ ΤΟ ΠΑΛΑΙΟ ΝΟΣΟΚΟΜΕΙΟ
e-mail: koysisp@hol.gr
ΕΚΠΑΙΔΕΥΤΙΚΟ ΑΥΤΟΚΙΝΗΤΟ:
TOYOTA YARIS 1300 cc
AIR CONDITIONED
(ΠΡΟΣΟΧΗ): ΜΑΘΗΜΑΤΑ
α. Μοτοσικλέτας μεγάλου κυβισμού από 125 cc έως ανεξαρτήτου
β. Μοτ/τας έως 125 cc
γ. Μοτοποδηλάτου 50 cc
Διαθέτουμε επίσης κι αυτόματες μοτοσικλέτες 125 cc
Πληρ. τηλ.
29157-73820-94777
ΚΑΙ ΑΝΑ ΠΑΣΑ ΣΤΙΓΜΗ ΣΤΑ ΚΙΝΗΤΑ τηλ.
0944/511313-0944/203343
Στην κατηγορία ανεξαρτήτου κυβισμού η εκπαίδευση γίνεται με μοτοσικλέτα 500 cc
Παραλαβή των μαθητών μας και από τις οικίες τους
"Η σωστή και μεθοδική εκπαίδευση στα σύγχρονα οχήματά μας, βάζει γερά θεμέλια για τη δημιουργία ενός καλού νέου οδηγού"

ΠΡΟΣΟΧΗ
Στη σχολή μας παραδίδονται και μαθήματα θεωρητικής διδασκαλίας

AE1154/1969-3/8

ΠΩΛΟΥΝΤΑΙ
ΜΟΝΟ ΑΠΟ ΤΟ ΓΡΑΦΕΙΟ ΜΑΣ

1) Διαμέρισμα 3άρι 80τ.μ., επί της Θεμ. Σοφούλη
2) Μεζονέτα σε μπετά με οικόπεδο 1800τ.μ., πλησίον Καλλιθέας 150μ. από τη θάλασσα
3) Οικόπεδο 680τ.μ., εντός πόλεως
4) Ταράτσα μονοκατοικίας. Δικαιούσαι να κτίσεις 153τ.μ.Πολύ καλή τοποθεσία
5) Παλαιό σπίτι στο Νιοχώρι με αυλή
6) Διαμέρισμα 100τ.μ., σε μπετά, γωνιακό, περιοχή Νεοχωρίου
7) Διαμέρισμα ισόγειο 85τ.μ., σε 2όροφη κατοικία
8) Διαμερίσματα 4άρια με γκαράζ, αυτόνομη θέρμανση, τεράστιες βεράντες σε πολύ καλές τοποθεσίες
9) Μεζονέτες πλησίον παραλίας Ιαλυσού, διαφόρων τετραγωνικών μέτρων
10) Διαμερίσματα, καταστήματα, κτήματα, αποθήκες, κλπ.
11) Οικόπεδα - κτήματα
12) Ενοικιάσεις μαγαζιών

Γ. ΝΕΟΦΥΤΟΥ
ΔΗΜ. ΘΕΟΔΩΡΑΚΗ 40 - ΤΗΛ. 20989 - 21434
ΑΕ 1037Χ2558-31/7

ΝΤΕΤΕΚΤΙΒΣ
Συνταξιούχος Αστυνομικός
Αναλαμβάνουμε
υποθέσεις ανηλίκων, οικογενειακές, προσωπικές κ.τ.λ.
Με απόλυτη εχεμύθεια.
ΔΙΑΘΕΤΟΥΜΕ ΤΑ ΠΛΕΟΝ ΣΥΓΧΡΟΝΑ ΟΠΤΙΚΟΑΚΟΥΣΤΙΚΑ ΣΥΣΤΗΜΑΤΑ
0946 997967
100% εχεμύθεια 100% εχεμύθεια
ΑΕ1255/1965-19/7

ΔΙΑΜΕΡΙΣΜΑ «ΠΡΟΒΟΛΗΣ»

ΠΩΛΕΙΤΑΙ
ΔΙΑΜΕΡΙΣΜΑ
Ε=126 τ.μ., β' όροφος
επί της οδού Αμμοχώστου, κατάλληλο για κάθε χρήση.
Πληροφορίες: (μόνο σε επώνυμους)
«TOP PROPERTIES»
κ. ΓΕΩΡΓΙΟ ΠΙΠΙΝΟ -
ΤΗΛ. 23895 & 0944676003
ΑΕ 1089/1863-5/8

ΔΩΔΕΚΑΝΗΣΙΑΚΕΣ ΑΠΟΦΡΑΞΕΙΣ
«ΚΟΛΟΣΣΟΣ»



ΑΠΟΦΡΑΞΕΙΣ ΚΑΘΑΡΙΣΜΟΙ ΑΠΟΧΕΤΕΥΣΕΩΝ & ΒΟΘΡΩΝ
Αναλαμβάνουμε πάσης φύσεως αποφράξεις οποιουδήποτε μήκους και πλάτους Αναλαμβάνουμε καθαρισμούς αποχετευτικών αγωγών, δημάων, ξενοδοχείων, στρατιωτικών μονάδων, σπιτιών, πολυκατοικιών, καθώς και καθαρισμούς βιολογικών μονάδων με μηχάνημα υψηλής πιέσεως σε όλη τη Δωδεκάνησο.
Κ. ΠΗΔΙΑΚΗΣ - Π. ΚΑΣΕΡΗΣ
Πληρ. τηλ. 47915 - 91881
κινητό: 0944/325234 και 0977/717048
ΑΕ1155/1912-3/8

ΦΡΟΝΤΙΣΤΗΡΙΑ
ΓΝΩΜΩΝ
Μ. ΓΙΑΝΝΙΚΟΥΡΗΣ
• ΜΑΘΗΜΑΤΙΚΑ • ΦΥΣΙΚΗ • ΧΗΜΕΙΑ • ΕΚΘΕΣΗ • ΠΟΛ. ΟΙΚΟΝΟΜΙΑ • ΙΣΤΟΡΙΑ • ΒΙΟΛΟΓΙΑ
ΠΛΗΡΟΦΟΡΙΚΗ • ΟΡΓΑΝΩΣΗ ΚΑΙ ΔΙΟΙΚΗΣΗ ΕΠΙΧΕΙΡΗΣΕΩΝ
ΧΕΙΜΑΡΡΑΣ 117 • Τηλ. 25700 - 25250 - 0942 200978- FAX 25252

ΟΛΙΓΟΜΕΛΗ ΤΜΗΜΑΤΑ | 29 χρόνια λειτουργίας

1. Α-Β-Γ Ενιαίου Λυκείου για όλες τις κατευθύνσεις
2. Α-Β-Γ Γυμνασίου 3. Α-Β ΤΕΕ

4. ΕΙΔΙΚΑ ΤΜΗΜΑΤΑ ΑΠΟΦΟΙΤΩΝ
• Για την Γ' Λυκείου και τους απόφοιτους θα δημιουργηθούν 4μελή τμήματα για τα μαθήματα των Κατευθύνσεων και της Γενική Παιδείας

ΕΝΑΡΞΗ ΜΑΘΗΜΑΤΩΝ
• Γ Λυκείου 16 Αυγούστου
• Υπόλοιπα τμήματα 3 Σεπτεμβρίου
ΕΓΓΡΑΦΕΣ - ΠΛΗΡΟΦΟΡΙΕΣ:
Καθημερινά από 9-1 το πρωί και 6-9 το απόγευμα
στα τηλ. 25700 - 25250 - 0942 200978
ΓΝΩΜΩΝ: *Το Φροντιστήριο για τους καλούς μαθητές*
ae1359-x2605-31/7

ΟΙΚΟΔΟΜΙΚΕΣ-ΤΕΧΝΙΚΕΣ ΕΜΠΟΡΙΚΕΣ-ΕΠΙΧΕΙΡΗΣΕΙΣ
ΑΦΟΙ ΑΣΒΕΣΤΗ Ο.Ε.
Κ. Σκαλίδης 26-Ρόδος
☎ 22955-74325-74326
ΠΩΛΟΥΝΤΑΙ
• ΔΙΑΜΕΡΙΣΜΑΤΑ
υπερούξ διαφόρων διαστάσεων
ΕΓΓΥΗΣΗ Η ΠΟΛΥΕΤΗ ΠΕΙΡΑ ΜΑΣ
ΑΕ 1060Χ2554-31/7

Εγγύηση
C·A·I·R
Επιλεγμένοι οίνοι ποιότητας
CAIR ασβάλτη - Πίνδου 65, Ν. Φάληρο, τηλ.: 48n3876, 48n3125 fax: 48n4695.
2ο χλμ. Ρόδου - Λίνδου, Ρόδος τηλ.: 0241/68770-3 fax: 0241/82575.



ΠΩΛΟΥΝΤΑΙ

Α) Στην οδό Ιωάννη Μεταξά και Ανθούλας Ζερβού στο Νιοχώρι:
- Οροφοδιαμερίσματα, αρίστης κατασκευής των 136τ.μ., με θέση στάθμευσης και υπόγεια αποθήκη 12τ.μ., με κεντρική θέρμανση με αυτονομία
- Διαμερίσματα 138, 105, 97, 91, 81, 63, 55 με θέση στάθμευσης, κεντρική θέρμανση με αυτονομία
- Καταστήματα των 140 και 70τ.μ.
Β) Στην οδό Αποστόλου Παύλου, Ανάληψη:
- Διαμερίσματα ετοιμοπαράδοτα, 116, 112, 88, και 73τ.μ., με θέση στάθμευσης και κεντρική θέρμανση
Γ) Μονοκατοικίες στην Ιαλυσό, οδός Δημοκρατίας, πανταχόθεν ελεύθερες από 119τ.μ. έως 184τ.μ. διόροφες, χωρίς υπόγειο, με οικόπεδο από 250 έως 360τ.μ., πολυτελούς κατασκευής

ΠΛΗΡΟΦΟΡΙΕΣ
ΑΝΑΣΤΑΣΙΟΣ ΑΤΣΙΔΗΣ
ΣΤΕΦΑΝΟΥ ΚΑΖΟΥΛΗ 74 - ΡΟΔΟΣ Τηλ. 28616, 37848
ΑΕ1033Χ7563-31/7

ΜΑΘΗΜΑΤΑ

ΑΕ1035Χ25653-31/7
ΑΝΑΚΟΙΝΩΣΗ
ΚΑΛΟΚΑΙΡΙΝΑ ΜΑΘΗΜΑΤΑ
*** Computer ***
ΕΚΠΑΙΔΕΥΣΗ PROGRAM COMPUTER PM
ΕΓΓΡΑΦΕΣ ** ΤΩΡΑ **
Τμήματα για:
Παιδιά - Ενήλικες
Αρχάριους - Μαθητές
Επαγγελματίες
Ανεύρεση Εργασίας
ΠΑΡΕΧΕΤΑΙ ΒΕΒΑΙΩΣΗ
Διδάσκει πτυχιούχος Πανεπιστημίου Αμερικής
ΜΑΝΩΛΗΣ Ι. ΣΟΦΙΛΛΑΣ
Κοδριγκτώνος 91
Τηλ. (0241) 31761

ΖΗΤΕΙΤΑΙ
ΓΙΑ ΕΝΟΙΚΙΑΣΗ
ΠΟΛΥΤΕΛΗΣ ΒΙΛΑ Ή ΞΕΝΟΔΟΧΕΙΟ 10-40 ΔΩΜΑΤΙΩΝ, ΜΕ ΠΙΣΙΝΑ, ΣΕ ΗΡΕΜΟ ΚΑΙ ΦΥΣΙΚΟ ΠΕΡΙΒΑΛΛΟΝ.
FAX: 0031/534334262
ΤΗΛ.: 0031/651418103
0031/541661793
μετά τις 3 το απόγευμα
ΑΕ1293/1993-22/7

ΞΥΛΟΥΡΓΙΚΕΣ ΕΡΓΑΣΙΕΣ
Ο ΜΑΝΩΛΗΣ
Αναλαμβάνουμε πάσης φύσεως ξυλουργικές εργασίες:
• κουζίνες γερμανικές • ντουλάπες
• πόρτες • παράθυρα κ.λ.π.
ΠΛΗΡΟΦΟΡΙΕΣ
Τηλ. 62183-68414
ΑΕ 1156/1905-3/8

ΠΡΟΟΔΟΣ ΜΙΚΡΕΣ ΑΓΓΕΛΙΕΣ ΜΙΚΡΕΣ ΑΓΓΕΛΙΕΣ ΠΡΟΟΔΟΣ

SATO

ΠΩΛΟΥΝΤΑΙ

λόγω μετακόμισης διάφορα προϊόντα υπόλοιπα (γραφεία - καρέκλες - τραπεζάκια αναμονής - συρταροθήκες - διαχωριστικά, και πολλά άλλα είδη με έκπτωση 20-60%).

Μόνο στο κατάστημα

Δημοκρατίας 9 (δίπλα στον κινηματογράφο Παλλάς) τηλ. 64044/0977835532, ώρες 5-9μ.μ.

ΑΕ 1380/2040-25/7

ΑΠΟΦΡΑΞΕΙΣ ΚΑΘΑΡΙΣΜΟΙ ΑΠΟΧΕΤΕΥΣΕΩΝ -ΞΕΒΟΥΛΩΜΑΤΑ

Υδραυλικός, αναλαμβάνει πάσης φύσεως υδραυλικές εργασίες

Κ. Δημήτρης

Αναλαμβάνουμε τον καθαρισμό αποχετεύσεων πολυκατοικιών και ξενοδοχείων με νέο ηλεκ/το μηχάνημα

ΟΙ ΑΠΟΧΕΤΕΥΣΕΙΣ ΓΙΝΟΝΤΑΙ ΣΑΝ ΝΑ ΤΙΣ ΠΕΡΑΣΑΤΕ ΣΗΜΕΡΑ

ΕΡΓΑΣΙΑ ΕΓΓΥΗΜΕΝΗ

ΔΩΡΕΑΝ ΜΕΤΑ ΑΠΟ ΚΑΘΕ ΑΠΟΦΡΑΞΗ ΨΕΚΑΣΜΟΣ ΤΩΝ ΦΡΕΑΤΙΩΝ ΓΙΑ ΜΙΚΡΟΒΙΑ ΚΑΙ ΚΑΤΣΑΡΙΔΕΣ

Τηλ. 90230 μαγαζί και 31990, ΓΙΑ ΑΜΕΣΗ ΕΞΥΠΗΡΕΤΗΣΗ ΣΑΣ ΣΤΟ ΚΙΝΗΤΟ ΜΑΣ ΤΗΛΕΦΩΝΟ 0944344911

ΑΕ1157-3/8

Ζητήσεις

ΑΠΟ ΕΣΤΙΑΤΟΡΙΟ στην Καλλιθέα ζητούνται: α) σερβιτόρος πεπειραμένος, γλώσσες γερμανικά, αγγλικά και β) βοηθός σερβιτόρου/α. Ξένες γλώσσες επιθυμητές. Πληρ. τηλ. 85029
ΑΕ1121/1880-19/7

ΖΗΤΕΙΤΑΙ σερβιτόρος για να εργασθεί σε εστιατόριο στην Παλιά Πόλη. Πληροφορίες τηλ. 34253
498-26/7

ΖΗΤΕΙΤΑΙ κοπέλα για να εργαστεί σε καφετέρια στη Ρόδο για πρωινή ή απογευματινή απασχόληση. Τηλ. 0972274632
ΑΕ1137/1890-20/7

ΖΗΤΕΙΤΑΙ νέα για μερική βραδυνή απασχόληση ως μπουφετζού. Τηλ. 78204
ΑΕ 1284/1981-19/7

ΖΗΤΟΥΝΤΑΙ οδηγοί - πωλητές για διανομή, γνωστής ελληνικής εταιρίας με δίπλωμα γ' κατηγορίας για 12μηνη απασχόληση. Παρέχεται βασικός μισθός και ποσοστά. Πληροφορίες τηλ 60303
ΑΕ 1292/1992-19/7

ΕΝΟΙΚΙΑΖΕΤΑΙ ισόγειο διαμέρισμα 70τ.μ., στους Χαλκίτες, Τελχινών 4. Τηλ. 25387
ΑΕ1305/2000-20/7

ΖΗΤΕΙΤΑΙ κοπέλα για απογευματινή απασχόληση σε χρυσοχοείο στο Φαληράκι. Απαραίτητα γερμανικά και αγγλικά. Εμφανίσιμη έως 30 ετών. Πληροφορίες τηλ. 61710 - 85394 - 87054 και 09741440522 - 0946052616
486-20/7

ΖΗΤΕΙΤΑΙ έμπειρος σερβιτόρος για pub για βραδυνή απασχόληση. Πληρ. τηλ. 0932303235
ΑΕ 1365/2034-24/7

ΖΗΤΕΙΤΑΙ έμπειρος σερβιτόρος για να εργαστεί σε εστιατόριο στην Παλιά Πόλη. Τηλ. 25293
ΑΕ 1364/2033-24/7

ΖΗΤΕΙΤΑΙ πωλήτρια για την μπουτίκ Roubeti, πλατεία Κύπρου 5, να μιλάει αγγλικά. Τηλ. 35045
ΑΕ 1356/2028-27/7

ΖΗΤΕΙΤΑΙ βοηθός μαγείρου γυναίκα ή άνδρας για απογευματινή απασχόληση σε εστιατόριο εντός πόλεως. Τηλ 75301
ΑΕ 1390/2042-31/7

ΖΗΤΕΙΤΑΙ σερβιτόρος ή βοηθός για να εργασθεί στο κινέζικο εστιατόριο GOLDEN WHEAT. Πληροφορίες τηλ. 96159 και 0946083532
ΑΕ1392/2044-26/7

ΖΗΤΕΙΤΑΙ

μάγειρας και βοηθός μάγειρα άνδρας ή γυναίκα, για μαγαζί στο Φαληράκι. Ωράριο εργασίας 13.00-21.00

Τηλ. 85939

Cook or Cooks Assistante wanted to work evening hours in Faliraki

Tel. 0241/85939

ΑΕ 1351/2023-24/7

SOKES

FLICKOR - SOM - TALAR SVENSKA SOM VILL JOBBA I GULDAFFAR

ΖΗΤΕΙΤΑΙ

από κατάστημα χρυσοχοΐας, κοπέλα σκανδιναβόφωνη, κατά προτίμηση αλλοδαπή, για να εργασθεί ως πωλήτρια.

Πληρ. τηλ.60110

10.00-12.00 π.μ.

ΑΕ 932/Χ2541-27/7

ΑΠΟ ΠΑΙΔΙΚΟ ΣΤΑΘΜΟ - ΝΗΠΙΑΓΩΓΕΙΟ

ΖΗΤΕΙΤΑΙ

ΝΗΠΙΑΓΩΓΟΣ πανεπιστημίου ή ιδ. σχολής με προϋπηρεσία. 5νθήμερη απασχόληση και πλήρες ωράριο. Τυχόν συστάσεις θα ληφθούν υπόψη.

Πληροφορίες τηλ. 39739 πρωινές ώρες και απογευματινές **0972007352**

ΑΕ1372/Τ1106-25/7

GESUGHT WERDEN

DEUTCH SPRACHICE FRAÜEN ALS VERKAÜFERINE FÜR JUWELIERGESCHAFTE INF. 60110, 10-12π.μ.

ΖΗΤΕΙΤΑΙ

κοπέλα που να ομιλεί γερμανικά για να εργασθεί ως πωλήτρια σε χρυσοχοείο.

Τηλ. 60110, 10- 12π.μ.

ΑΕ 933/Χ2541-27/7

ΖΗΤΟΥΝΤΑΙ

νέοι και νέες για να εργαστούν σε αναψυκτήριο, βραδυνές ώρες.

Τηλ. 22094

ΑΕ1288/1988-19/7

ΞΕΝΟΔΟΧΕΙΟ Γ' ΚΑΤΗΓΟΡΙΑΣ

ΖΗΤΕΙ

προσωπικό των κάτωθι ειδικοτήτων
- Υπάλληλο υποδοχής, γνώστης Η/Υ, αγγλικής γλώσσας
- Μπάρμαν
- Καμαριέρες

Για περισσότερες πληροφορίες οι ενδιαφερόμενοι μπορούν να επικοινωνούν με το τηλ. 0241/28112 από 11.00 έως 13.00 καθημερινά ή να στείλουν το βιογραφικό τους στη διεύθυνση Ξενοδοχείο Παρθενών Τ.Θ. 68 Ρόδος 85100

ΑΕ 1358/Χ2606-24/7

ΖΗΤΕΙΤΑΙ για αγορά μονοκατοικία παλαιά ή νέα, εντός ή εκτός συναικισμών, Τριάντα - Κρεμαστή - Θεολόγο - Σορωνή - Παστίδα - Καλυθιές - Αφάντου - Μαριτσά, κλπ. Ιδιώτης. Τηλ. 0932719216
ΑΕ 1182/1923-21/7

ΖΗΤΕΙΤΑΙ οικιακή βοηθός κατά προτίμηση ελεύθερη. Πληροφορίες τηλ. 34505 βραδινές ώρες
ΑΕ1306/2001-20/7

ΖΗΤΕΙΤΑΙ βοηθός λογιστού που να γνωρίζει από βιβλία γ' κατηγορίας και να είναι γνώστης Η/Υ. Μισθός αναλόγων προσόντων. Τηλ. 29036 - 0944501411
ΓΔ-21/7

ΖΗΤΕΙΤΑΙ πτυχιούχος λογιστής ανωτάτης σχολής που να είναι γνώστης Η/Υ. Μισθός αναλόγως προσόντων. Τηλ. 29036 και 0944501411
ΓΔ-21/7

ΖΗΤΕΙΤΑΙ από Δ. Τσιμενίδης Α.Ε., οδηγός με δίπλωμα β και γ' κατηγορίας. Τηλ. 60345 και 0937010931
ΓΔ-22/7

ΖΗΤΕΙΤΑΙ νεαρός για να εργασθεί σε αναψυκτήριο στο Παλάτι των Ιπποτών στην Παλιά Πόλη. Τηλ. 74618
ΑΕ 1346/2020-22/7

ΖΗΤΕΙΤΑΙ νεαρή κοπέλα, να εργαστεί σε SNACK BAR στο Φαληράκι (Pool bar), απογευματινές ώρες μετά τις 3.00 π.μ. ώρα. Απαραίτητα αγγλικά. Τηλ. 87269 - 87711 κ. Γιώργος
491-22/7

ΑΠΟ ΞΥΛΕΜΠΟΡΙΚΗ επιχείρηση, ζητείται αποθηκάριος με δίπλωμα οδηγού γ' κατηγορίας και χειρισμού κλαρκ για μόνιμη απασχόληση. Πληρ. τηλ. 24945 - 27623, από 9 π.μ. - 2μ.μ.
ΑΕ 1363/2032-24/7

ΖΗΤΕΙΤΑΙ βοηθός μάγειρα και σερβιτόρος/α για το εστιατόριο Ζορμπάς στο Φαληράκι. Τηλ. 0972297665
ΑΕ 1352/2024-24/7

ΜΗΧΑΝΟΚΙΝΗΤΑ

ΠΩΛΕΙΤΑΙ αυτοκίνητο GOLF 1,6 , μοντέλο '98 με φουλ εξτρά. Τιμή 4.200.000 δρχ., χρώμα κόκκινο. Πληροφορίες τηλ. 0974554083
ΑΕ1374/2036-25/7

ΠΡΟΣΟΧΗ!

1) ΠΩΛΟΥΝΤΑΙ δύο λεωφορεία 20 θέσεων μάρκας IVECO, υπερλούξ, με ηλεκτρική πόρτα, τζάμια πανοραμικού τύπου, σε υπεράριστη κατάσταση λειτουργίας και πανέμορφα.

2) MERCEDES 1317 φορτηγό ανατρεπόμενο με άνοιγμα καρότσας σε 3 σημεία και με γερανό σε κατάσταση καινούργια.

Τηλ. 031516314 και 0944/544336

ΓΔ-22/7

ΠΩΛΕΙΤΑΙ

ΜΗΧΑΝΗ KAWASAKI ZZR 400c.c. χρώματος μπλε, μον. 1996. Τιμή 1.300.000 δρχ.

Τηλ. 0241/62635 και 0946281304,

μετά τις 4 το απόγευμα

484-20/7

ΠΩΛΕΙΤΑΙ αυτοκίνητο ημιφορτηγό ΔΧ, τύπου MERCENDES μαζί με την άδεια. Πληροφορίες τηλ. 0932945204 - 91188 κ. Λευτέρη
ΑΕ1153/1904-7/8

ΠΩΛΕΙΤΑΙ SKODA FAVORIT '92, καταλυτικό. Δρχ. 550.000. Τηλ. 0938062783
ΑΕ1307/2003-20/7

ΠΩΛΕΙΤΑΙ σκάφος με τρέιλορ και μηχανή YAMAHA, σε άριστη κατάσταση. Τιμή 1.000.000 δρχ.
Πληρ. τηλ. 0244/51054 και 00491727287676
ΑΕ1324/2011-21/7

ΠΩΛΕΙΤΑΙ αυτοκίνητο POLO 1000 c.c., σε τιμή ευκαιρίας και σε άριστη κατάσταση. Τηλ. 0244/51054 και 00491727287676
ΑΕ 1322/2011-21/7

ΠΩΛΕΙΤΑΙ VESPA 200άρα σε καλή κατάσταση και σε καλή τιμή.
Πληροφορίες τηλ. 32474 και 0945171965
ΑΕ 1362/2031-24/7

OPEL KADETT 1400, πεντάθυρο, 82 HP, καταλυτικό, 1991, περασμένο ΚΤΕΟ, ράδιο, CD, μπάκετ καθίσματα, κοτσαδόρο, σε πολύ καλή κατάσταση. Τιμή 1.000.000 δρχ.
Τηλ. 64071
ΑΕ 1279/1947-27/7

ΜΕΓΑΛΗ ΠΡΟΣΦΟΡΑ

ΚΛΙΜΑΤΙΣΤΙΚΑ 900 BTU/h ψύξης - θέρμανσης

ΜΟΝΟ από **176.900 δρχ.**

Με **ΔΩΡΕΑΝ** και **ΑΜΕΣΗ** εγκατάσταση

Εγγυημένη εργασία & ποιότητα που μόνο η **Δ. ΚΛΑΔΗΣ ΑΕΒΕ** μπορεί να προσφέρει

Δ. ΚΛΑΔΗΣ ΑΕΒΕ

Αγίου Ιωάννου 4 & Χειμάρρας

Τηλ. 0241 - 26869, 26708, 77209

ΑΕ1309-2004-31/7

Από την εταιρεία Auto Center Μανώλης Κωστάκης α.ε.β.ε.

Ολοκληρωμένο συγκρότημα

FIAT

14ο χλμ Ρόδου - Αεροδρομίου, Παραδείσι 85106 Ρόδος

ΖΗΤΟΥΝΤΑΙ

✓ΠΩΛΗΤΗΣ - ΠΩΛΗΤΡΙΑ ΑΥΤΟΚΙΝΗΤΩΝ

✓ ΠΩΛΗΤΗΣ ΑΝΤΑΛΛΑΚΤΙΚΩΝ ΑΥΤΟΚΙΝΗΤΩΝ

✓ ΗΛΕΚΤΡΟΛΟΓΟΣ ΑΥΤΟΚΙΝΗΤΩΝ

ΓΙΑ ΠΛΗΡΟΦΟΡΙΕΣ ΠΑΡΑΚΑΛΟΥΜΕ

ΝΑ ΑΠΕΥΘΥΝΕΣΤΕ ΣΤΟΝ ΚΥΡΙΟ ΚΩΣΤΑΚΗ ΜΑΝΩΛΗ

ΣΤΑ ΤΗΛΕΦΩΝΑ (0241) 82000 - 3

ΑΕ 1338/Χ2603-22/7

ΓΡΑΦΕΙΟ ΤΕΛΕΤΩΝ & ΜΝΗΜΟΣΥΝΩΝ ΡΟΔΟΥ ΣΤΕΦΑΝΑ - ΣΤΟΛΙΣΜΟΙ

«ΑΜΕΡΙΚΑΝΟΥ»

Αμεση εξυπηρέτηση ΟΛΟ ΤΟ 24ΩΡΟ

Αναλαμβάνουμε την τελετή και με τα έξοδα που χορηγούν τα ταμεία χωρίς καμία επιβάρυνση. ΙΚΑ, ΤΕΒΕ, ΤΑΞΥ, ΔΗΜΟΣΙΟΥ, ΛΙΜΕΝΙΚΩΝ, ΟΓΑ και λοιπά ταμεία. Τους ΑΠΟΡΟΥΣ ΔΩΡΕΑΝ

Πλατεία Βρούχου στη Μητρόπολη

Τηλέφωνα: 28901 - 33400

2963-9/8

ΑΠΟΦΡΑΞΕΙΣ-ΚΑΘΑΡΙΣΜΟΙ

(Η ΜΑΡΙΑ) ΜΕΤΡΟΠΟΝΤΙΚΑΣ



ΣΤΙΣ ΧΑΜΗΛΟΤΕΡΕΣ ΤΙΜΕΣ

ΟΛΟ ΤΟ 24ωρο

Αναλαμβάνουμε ξενοδοχεία, δήμους, πολυκατοικίες, σπίτια, εστιατόρια, κλπ, καθώς άντληση πετρελαιοειδών από πλοία, και λιποσυλλεκτών και βιολογικών, εκκενώσεις βόθρων στην Παλιά Πόλη (και στα πιο στενά δρομάκια). Ακόμα αναλαμβάνουμε καθαρισμούς (αναπαλαιώσεις) κτιρίων με υδροβολή και κάθε είδους επιφάνειες με πείρα και υπευθυνότητα. ΜΕ ΜΟΝΑΔΙΚΑ ΣΕ ΥΨΟΣ ΠΙΕΣΗΣ ΚΑΙ ΑΝΑΡΡΟΦΗΣΗΣ ΥΠΕΡΣΥΓΧΡΟΝΑ ΜΗΧΑΝΗΜΑΤΑ ΥΔΡΟΒΟΛΗ ΣΕ ΟΛΗ ΤΗ ΔΩΔΕΚΑΝΗΣΟ.

ΒΑΡΔΕΛΛΗ Μ -ΚΡΑΣΟΠΟΥΛΟΣ Δ. Ο.Ε.

Τηλ. 35555-94750, -

Κιν. 0944395999 - FAX 96516

e-mail:metropontikas@excite.com.

ΛΙΝΔΟΥ 1 ΡΟΔΟΣ

ΑΕ 1105/Τ982-31/7

ΟΙΚΟΔΟΜΙΚΕΣ ΕΠΙΧΕΙΡΗΣΕΙΣ

ΔΙΑΚΟΓΕΩΡΓΙΟΥ ΚΑΛΛΙΣΤΟΣ

ΕΘΝ.ΑΝΤΙΣΤΑΣΕΩΣ 11

(πρώην Αννης Μαρίας)

ΠΩΛΗΣΕΙΣ ΔΙΑΜΕΡΙΣΜΑΤΩΝ - ΚΑΤΑΣΤΗΜΑΤΑ - ΑΠΟΘΗΚΕΣ - ΑΝΤΑΛΛΑΓΕΣ ΑΚΙΝΗΤΩΝ - ΑΓΟΡΕΣ ΟΙΚΟΠΕΔΩΝ ΑΝΑΛΑΜΒΑΝΟΥΜΕ ΑΝΤΙΠΑΡΟΧΕΣ

ΠΩΛΟΥΝΤΑΙ διαμερίσματα λουξ κατασκευής, με απεριόριστη θέα. Τα διαμερίσματα διαθέτουν θωρακισμένες πόρτες - εντοιχισμένες κουζίνες - ντουλάπες - εντοιχισμένο νιπτήρα με ντουλάπι - κεντρική θέρμανση αυτόνομη - ανοιγόμενα ανακλινόμενα κουφώματα με διπλά τζάμια, σίτες, ρολά - υδραυλικό ασανσέρ - τριφασικό ρεύμα.

Ολοι οι χώροι σπατουλαριστοί - εσωτερικές πόρτες MDF με σχέδιο

ΔΙΑΜΕΡΙΣΜΑΤΑ:

Επί της οδού Μεγ. Κων/νου - Κων/νου Παλαιολόγου:
- 50υ.μ. δυάρια
- 85τ.μ. τριάρια
- 110τ.μ. τεσσάρια

} ανά όροφο

Επί της Κων/νου Υδραίου - Στ. Κωτιάδη
- 70τ.μ. τριάρια
- 90τ.μ. τριάρια - τεσσάρια
- 110τ.μ. τεσσάρια
- 130τ.μ. τεσσάρια - πεντάρια

} ανά όροφο, με μεγάλες βεράντες, φανταστική θέα

Επί της λεωφ. Καλλιθέας - Καρακόνερο
- 50τ.μ. δυάρια
- 85τ.μ. τριάρια
- 110τ.μ. τεσσάρια

} ανά όροφο, με μεγάλες βεράντες, απεριόριστη θέα

ΚΑΤΑΣΤΗΜΑΤΑ (επί της λεωφ. Καλλιθέας - Καρακόνερο)
- 50τ.μ.
- 1000τ.μ.
- 150τ.μ.

ΠΩΛΕΙΤΑΙ πλησίον Αννης Μαρίας 2άρι 60τ.μ., γίνονται ευκολίες πληρωμής και δάνει δεκτά. Πληρ. τηλ. 78501 - 78502 και 29318

ΠΩΛΕΙΤΑΙ επί της Αγ. Αναστασίας ισόγειο 70τ.μ., σε τιμή ευκαιρίας, γίνονται ευκολίες πληρωμής και δάνεια δεκτά.
Πληρ. τηλ. 78501 - 78502 και 29318

ΠΩΛΕΙΤΑΙ επί της Νικηταρά 4άρι 100τ.μ., γίνονται ευκολίες πληρωμής και δάνεια δεκτά. Πληρ. τηλ. 78501 - 78502 και 29318

ΠΩΛΕΙΤΑΙ περιοχή νέο Ροδίνι, μεζονέτα 150τ.μ., με αυλές, γωνιακή σε τιμή ευκαιρίας. Ευκολίες πληρωμής. Δάνεια δεκτά. Πληρ. τηλ. 78501 - 78502 και 29318

ΠΩΛΕΙΤΑΙ αγροτεμάχιο 4 στρ. στα Κολύμπια, κατάλληλο για μονοκατοικία σε τιμή ευκαιρίας. Πληρ. τηλ. 78501 - 78502 και 29318

ΕΥΚΑΙΡΙΑ ΠΩΛΕΙΤΑΙ στην οδό Αθηνών 3άρι διαμέρισμα 85τ.μ. Ευκολίες πληρωμής. Δάνεια δεκτά. Πληρ. τηλ. 78501 - 78502 και 29318

ΙΑΤΡΕΙΑ - ΓΡΑΦΕΙΑ (επί της Μεγ. Κων/νου και Κων.Παλαιολόγου - Φώκιαλη)
- 50τ.μ.
- 100τ.μ.
- 150τ.μ.

Δάνεια όλων των ταμείων και όλων των τραπεζών

ΠΛΗΡΟΦΟΡΙΕΣ:

ΔΙΑΚΟΓΕΩΡΓΙΟΥ ΚΑΛΛΙΣΤΟΣ

Τηλ.. 78501 - 78502 - 29318

ΑΕ 1039Χ2551-31/7



Η εμπειρία μας και η αφοσίωση στη λεπτομέρεια αποτελούν εγγύηση για την απόλυτη επιτυχία ώστε να μένουν ανεξίτηλες στη μνήμη τη δική σας και των καλεσμένων σας.....

ΧΟΡΟΕΣΠΕΡΙΔΕΣ - ΓΑΜΟΙ - CATERING - ΠΑΙΔΙΚΑ ΠΑΡΤΥ



ΞΕΝΟΔΟΧΕΙΟ SOFITEL CAPSIS ΡΟΔΟΥ

Για Πληροφορίες 25-015 & 20919 (09.00 - 17.00)

CAPSIS

Conference Centers & Resort Hotels

ΑΕ 1038/Χ2557-31/7

Κυκλοφόρησε το βιβλίο:

ΡΟΔΟΓΝΩΣΙΑ

Η αληθινή ιστορία της Ρόδου μας

Το υπογράφει ο συμπολίτης μας συγγραφέας

Θεοφάνης Μπογιάννος

ΟΛΑ τα μεγάλα πρόσωπα και γεγονότα 3.000 ετών του σμαραγδένιου νησιού και της ποιήσσας Ρόδου. Με 224 σελίδες. Πολύχρωμο. 154 σπάνιες φωτογραφίες, λιθογραφίες, γνωστά και άγνωστα έγγραφα και κείμενα.

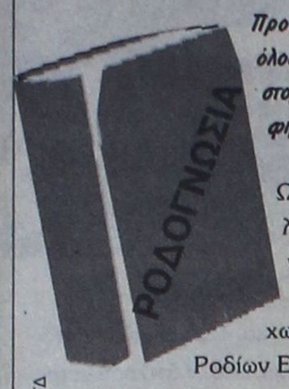

Προσφέρεται αφιλοκερδώς σε όλους τους φιλογενείς και φιλίστορες με αγάπη και υπογραφή.

Ωστε όλοι οι Ρόδιοι να μελετήσουμε υπεύθυνα τη μεγάλη και αληθινή ιστορία των ευκλεών και αγερώχων, των ωκυνόων και αγίων Ροδίων Ελλήνων πατέρων!

ΓΔ

ΠΡΑΚΤΟΡΕΙΟ ΤΑΞΙΔΙΩΝ

ΣΑΒΒΑΣ ΣΑΗΣ

ΕΚΔΡΟΜΕΣ ΚΑΛΟΚΑΙΡΙ 2001

Οι 2 μεγάλοι ταξιδιωτικοί πράκτορες

ο κ. **ΣΑΒΒΑΣ ΣΑΗΣ** και

ο κ. **ΚΥΡΙΑΚΟΣ ΜΑΧΑΙΡΑΚΗΣ**

ένωσαν την πείρα και τη γνώση τους και από σήμερα θα είναι και οι 2 μαζί στη διάθεσή σας για ωραίες και ποιοτικές εκδρομές.

Εκδρομή 1: **ΚΑΛΥΜΝΟΣ**
Από 23/6 - 25/6

Εκδρομή 2: **ΠΑΤΜΟΣ-ΛΕΙΨΟΙ**
Από 6/7 - 8/7



Εκδρομή 3: **ΚΡΗΤΗ**
Από 11/7 - 17/7

Εκδρομή 4: **ΒΟΡΕΙΑ ΕΛΛΑΔΑ**
Από 21/7 - 30/7
ΑΛΕΞΑΝΔΡΟΥΠΟΛΗ - ΣΟΥΦΛΙ - ΔΙΔΥΜΟΤΕΙΧΟ - ΟΡΕΣΤΙΑΔΑ - ΚΟΜΟΤΗΝΗ - ΞΑΝΘΗ - ΚΑΒΑΛΑ - ΔΡΑΜΑ - ΑΛΙΣΤΡΑΤΗ - ΠΑΝΑΓΙΑ ΕΙΚΟΣΙΦΟΙΝΙΣΣΑ - ΣΕΡΡΕΣ - ΘΕΣ/ΝΙΚΗ - ΒΕΡΓΙΝΑ - ΒΕΡΟΙΑ - ΠΑΝΑΓΙΑ ΣΟΥΜΕΛΑ - ΝΑΟΥΣΑ - ΕΔΕΣΣΑ

Εκδρομή 5: **ΜΥΤΙΛΗΝΗ** (Αγιος Ραφαήλ)
ΑΙΓΙΝΑ (Αγιος Νεκτάριος
Από 1/8 - 5/8

Εκδρομή 6: **ΚΥΠΡΟΣ** (κατευθείαν από Ρόδο)
Από 13/8 - 18/8

Εκδρομή 7: **ΤΗΝΟΣ - ΣΥΡΟΣ ΠΑΡΟΣ-ΜΥΚΟΝΟΣ**
Από 1/9 - 6/9

Και πολλές άλλες ακόμη εκδρομές!

Πληροφορίες - Προγράμματα

Πρακτορείο ταξιδίων
ΣΑΒΒΑΣ ΣΑΗΣ
Τάρπον Σπριγκς 42 Δίπλα στην ΠΙΣΤΕΩΣ
Τηλ. 39781 - 3

ΑΕ 1040-X2576-31/7

Ενα μικρό χωριό με μεγάλη ιστορία και παράδοση

ΙΣΤΡΙΟΣ: ΜΙΑ ΕΛΛΑΔΑ ΓΕΜΑΤΗ ΦΩΣ ΚΑΙ ΠΟΛΙΤΙΣΜΟ

Γράφει ο Θεοφάνης Μπογιάννος

Η Ιστριος, όνομα χωριού της Ρόδου που σημαίνει κάτοικο κάποιου συνοικισμού Ιστρος, επίθετο σχετικό με την Ιστριο Γη. Η λέξη Ιστριος συναντάται σε πολλά μέρη της Ελλάδος και σε πολλά μέρη της Βαλκανικής.

Ενα μικρό ακρωτήριο της Ρόδου κοντά στο ωραίο χωριό Λαχανιά, αναφέρεται στους χάρτες ως Ιστριος. Ακόμη σε αρχαίες ελληνικές επιγραφές, αναφέρεται το όνομα Ιστριος. Μια επιγραφή που βρέθηκε στο χωριό Παραδείσι αναφέρει έναν αρχαίο Ροδίτη επιχειρηματία με το όνομα Ιστρος. Αλλά και στην ελληνική ιστορία αναφέρεται ένας ιστορικός με το όνομα ΙΣΤΡΟΣ...

Το χωριό αναφέρεται στο Διάταγμα των Ιπποτών του 1474 που γράφει σχετικά με το χωριό και τη γύρω περιοχή:

«Σε ώρα κινδύνου τα χωριά Ιστριος, Προφύλια και Αρνίθα, να τρέξουν στο φρούριο της Απολακκιάς...».

Στα 1881, στο βιβλίο γνωστών συγγραφέων,το χωριό αναφέρεται συνοπτικά:

«ΙΣΤΡΙΟΣ: Απέχει από την Αρνίθα μία ώρα. Ο πληθυσμός της Ιστρίου είναι γύρω στα 125 άτομα. Ουδέν αξιοσημείωτον. Καλή θέσις, θήρα, λαγοί, πέρδικες».

Στις αρχές του αιώνα, το χωριό άρχισε να αποκτά σύγχρονη ζωή και ελληνική ψυχή γεραρά, όπως απέδειξαν η αντίσταση των ηρώων πατριωτών του χωριού και η τρισχιλιετής ελληνική, ένδοξη ιστορία του.

Στα 1912, οι χωρικοί υποδέχονται φιλικά και με δάκρυα στα μάτια τους Ιταλούς ελευθερωτές, για να απογοητευτούν μέσα στον ίδιο χρόνο! Στις 22 και 31 Δεκεμβρίου 1912,οι κάτοικοι υπογράφουν δημοψηφίσματα και διαβήματα εναντίον των Ιταλών και υπέρ της Ενωσης της Ρόδου και Δωδεκανήσου με τον μητρικό κορμό!

Στα 1919, στα μεγάλα και αιματηρά γεγονότα του Πάσχα, οι κάτοικοι διαμαρτύρονται και ζητωκραυγάζουν για τη μεγάλη Ελλάδα. Ιδού τι αναφέρει παλαιός συγγραφέας Ροδίτης, αυτόπτης μάρτυς και αυτήκοος προσώπων και γεγονότων της εποχής:



ΡΟΔΟΣ: Στιγμιότυπο γάμου παλαιοτέρων εποχών

«Κατά το Μεγάλο Σάββατο οι δήμαρχοι των χωριών Προφυλίων και Ιστρίου προσεκλήθησαν εις τον Σταθμόν Μονολίθου, όπου ο Ιταλός αξιωματικός πρώτησεν αυτούς εάν έλαβον οδηγίας εκ της Μητροπόλεως. Επίσης: ποιός άνθωπος έφερε το μήνυμα του Μητροπολίτη Αποστόλου και διατί οι δήμαρχοι θέλουσι να το προσυπογράφωσι. Εις την ερώτησίν αυτήν οι δήμαρχοι Προφυλίων και Ιστρίου απήντησαν με θάρρος ελληνικόν: "Ημείς ως δήμαρχοι υπεγράψαμεν διότι τα γραφόμενα δεν αντέβαινον προς την Κυβέρνησιν της Ιταλίας και δεύτερον ως Ελληνες και ημείς έπρεπε να δείξωμεν το αίσθημά μας να υπερασπισθώμεν το Εθνος μας, ενώ εάν δεν υπεγράφομεν θα υπερασπιζόμεθα μόνον τον ευατό μας και το ατομικόν μας συμφέρον..."».

Ετσι στο χωριό Ιστριος, οι Ελληνες κάτοικοι, πατριώτες και ήρωες, απλοί άνθρωποι και παιδιά, γιόρτασαν Πάσχα και ελληνισμό με ζητωκραυγές και ελληνικό παλμό και φρόνημα.

Από τις αρχές του αιώνα μας, εντείνεται η αντίσταση των χωρικών εναντίον της ξένης κυριαρχίας. Στα ιταλικά χρόνια 1912-1943, όλοι οι κάτοικοι των χωριών της Ρόδου και των νήσων της Δωδεκανήσου, ύψωσαν φωνή και πυγμή υπέρ της Ελλάδος.

Στα 1922 γίνεται μια απογραφή όλων των κατοίκων των χωριών και των νησιών μας.

Στην απογραφή αυτή το χωριό Ιστριος παρουσιάζει την εξής εικόνα, ελληνική και χριστιανική.

Το χωριό ανήκει στην περιφέρεια - Διοίκηση του Καστέλλου, δηλαδή της Κρητηνίας και στον Αστυνομικό Σταθμό Απολακκιάς. Πρόεδρος από το 1914 είναι ο γνωστός πατριώτης, γεωργός, Εμμανουήλ Μιχαήλ. Σχεδόν όλοι οι κάτοικοι είναι Ελληνες και ορθόδοξοι, πλην ολίγων μουσουλμάνων. Απέχει από τη Ρόδο 80 χιλιόμετρα και βρίσκεται σε υψόμετρο 280 μέτρων.

Εχει ένα ορθόδοξο δημοτικό σχολείο, ένα δάσκαλο, δύο τάξεις δημοτικού, 16 μαθητές και ο δάσκαλος διδάσκει ταυτόχρονα και στο χωριό Προφύλια, όμορφο και όμορο χωριό. Εκκλησία: του Αγίου Μερκουρίου και έναν ιερέα.

Το χωριό στα 1961 είχε 287 ανθρώπους, στα 1981, ήταν 39ο στη σειρά πληθυσμού με 269 ψυχές και 1991, μέτρησε 357 ωραίες και φιλόξενες ελληνικές και αγνές ψυχές.



AE 1029-X2552-31/7

Φ. & Ν. ΠΑΧΟΣ



Γ. Ευσταθίου 11
Τηλ. 26893

Διαφάνειες και μεγενθύνσεις για μπαρ, εστιατόρια, fast food

Η αγάπη σας, μας δίνει τη δύναμη να συνεχίσουμε

ΤΩΡΑ

rent a car
ALEXANDER



και σε ΑΘΗΝΑ, ΚΡΗΤΗ, ΚΕΡΚΥΡΑ

με:

ειδικές οικονομικές προσφορές στους Ροδίτες συμπολίτες μας και άμεσες παραδόσεις, παραλαβές σε αεροδρόμια, λιμάνια και κεντρικά σημεία

ΖΗΣΤΕ ΤΗΝ ΕΞΥΠΗΡΕΤΗΣΗ ALEXANDER

ΑΘΗΝΑ τηλ. 01 - 8979658 FAX 01 - 8979659
ΡΟΔΟΣ τηλ. 31018 FAX 35253

AE 1042-x2574-31/7

ΠΡΑΚΤΟΡΕΙΟ ΤΑΞΙΔΙΩΝ

ΣΑΒΒΑΣ ΣΑΗΣ

Με την ευκαιρία της λειτουργίας του **νέου** μας πρακτορείου στην οδό ΤΑΡΠΟΝ ΣΠΡΙΓΚΣ 42 δίπλα στην Τράπεζα Πίστεως

ΠΡΟΣΦΕΡΟΥΜΕ

τα φθηνότερα αεροπορικά εισιτήρια για όλο τον κόσμο με όλες τις αεροπορικές πτήσεις

ΠΡΟΣΟΧΗ:
ΠΛΗΡΟΦΟΡΙΕΣ ΔΕΝ ΔΙΔΟΝΤΑΙ ΑΠΟ ΤΟ ΤΗΛΕΦΩΝΟ ΜΟΝΟ ΠΡΟΣΩΠΙΚΗ ΠΑΡΟΥΣΙΑ ΣΑΣ

Ακόμη:
- Σας παίρνουμε ΒΙΖΑ επισκέπτου για ΑΜΕΡΙΚΗ σε μία εβδομάδα
- ΒΙΖΑ επισκέπτου για ΑΥΣΤΡΑΛΙΑ σε μία μέρα
- Εκδοση διαβατηρίων
- Εκδοση αδειών αυτοκινήτων

ΞΕΝΟΔΟΧΕΙΑ ΣΤΗΝ ΑΘΗΝΑ

PRESIDENT Α' Κατηγορίας Λεωφόρος Κηφησίας

Μονόκλινο	δρχ.	12.500	με πρωινό έως 31/10
Δίκλινο για μονόκλινο	»	14.000	» »
Δίκλινο	»	16.500	» »
Τρίκλινο	»	20.000	» »

ESPERIA HOTEL Α' Κατηγορίας Σταδίου 22

Μονόκλινο	δρχ.	28.000	με πρωινό έως 31/10
Δίκλινο	»	33.000	» »
Τρίκλινο	»	37.000	» »

ELECTRA HOTEL Α' Κατηγορίας Ερμού 5

Μονόκλινο	δρχ.	33.000	με πρωινό έως 10/11
Δίκλινο	»	39.500	» »
Τρίκλινο	»	46.500	» »

TITANIA HOTEL Πανεπιστημίου 52 (Σύνταγμα Ομόνοια)

Μονόκλινο	δρχ.	με αμερικάνικο πρωινό	25.600 έως 31/10
Δίκλινο	»	»	» 32.500 » »
Τρίκλινο	»	»	» 36.000 » »

DORIA HOTEL Β' Κατηγορίας Πειραιώς 15-17 (κοντά στην Ομόνοια)

Μονόκλινο	δρχ.	17.000	με πρωινό έως 31/10
Δίκλινο	»	20.000	» »
Τρίκλινο	»	26.500	» »

RIVA HOTEL Α' Κατηγορίας SUPERIOR Μιχαλακοπούλου (HILTON)

Μονόκλινο	δρχ.	18.500	με πρωινό έως 31/10
Δίκλινο	»	21.000	» »
Τρίκλινο	»	28.500	» »

ZAFOLIA HOTEL Α' Κατηγορίας Λεωφόρος Αλεξάνδρας 87

Μονόκλινο	δρχ.	27.000	έως 31/6
Δίκλινο	»	30..000	» »
Τρίκλινο	»	36.000	» »

ALEXANDROS Α' Κατηγορίας περιοχή HILTON

Μονόκλινο	δρχ.	26.000	με πρωινό έως 31/10
Δίκλινο	»	29.000	» »
Τρίκλινο	»	34.500	» »

CHRISTINA Β' Κατηγορίας περιοχή FIX

Μονόκλινο	δρχ.	18.500	με πρωινό έως 31/10
Δίκλινο	»	21.000	» »
Τρίκλινο	»	28.000	» »

PARTHENON Α' Κατηγορίας περιοχή Μακρυγιάννη

Μονόκλινο	δρχ.	23.000	με πρωινό έως 31/10
Δίκλινο	»	27.000	» »
Τρίκλινο	»	37.000	» »

ΧΑΝΔΡΗΣ Κατηγορίας LUX Συγγρού 385

Μονόκλινο SUPERIOR	δρχ.	44.000	χωρίς πρωινό έως 31/12
Δίκλινο SUPERIOR	»	44.000	» » »

STANLEY Β' Κατηγορία Σύνταγμα

Μονόκλινο	δρχ.	22.000	με πρωινό έως 31/10
Δίκλινο	»	28.000	» »
Τρίκλινο	»	35.500	» »

SEA VIEW στη Γλυφάδα

Μονόκλινο	δρχ.	18.000	με πρωινό έως 31/5
Δίκλινο	»	23.000	» »
Τρίκλινο	»	27.500	» »

ST. GEORGE LYKABETTUS LUX

Μονόκλινο	δρχ.	33.500	χωρίς B/B έως 31/12
Δίκλινο	»	33.500	» » » »

ASTOR Σύνταγμα

Μονόκλινο	δρχ.	19.500	με πρωινό έως 31/10
Δίκλινο	»	26.000	» »
Τρίκλινο	»	32.000	» »

GRAND HOTEL Β' Κατηγορίας Πατησίων & Βερανζέρου 10

Μονόκλινο	δρχ.	15.500	με πρωινό έως 31/10
Δίκλινο	»	20.000	» »
Τρίκλινο	»	26.000	» »

ΒΕΡΓΙΝΑ Β' Κατηγορίας ΘΕΣ/ΚΗ (κεντρικό)

Μονόκλινο	δρχ.	19.000	με πρωινό έως 31/8
Δίκλινο	»	24.000	» »
Τρίκλινο	»	29.000	» »

ΣΑΣ ΣΥΜΦΕΡΕΙ ΠΡΙΝ ΚΛΕΙΣΕΤΕ ΟΠΟΥΔΗΠΟΤΕ ΝΑ ΜΑΣ ΕΠΙΣΚΕΦΘΕΙΤΕ

ΠΡΑΚΤΟΡΕΙΟ ΤΑΞΙΔΙΩΝ

ΣΑΒΒΑΣ ΣΑΗΣ

ΤΑΡΠΟΝ ΣΠΡΙΓΚΣ 42 δίπλα στην Τράπεζα Πίστεως Τηλ. 39781-3

AE 1041-x2576-31/7

ΝΤΕΤΕΚΤΙΒΣ ΑΘΗΝΩΝ

Αναλαμβάνουμε υποθέσεις ανηλίκων, προσωπικές, οικογενειακές, εμποροβιομηχανικές
Διαθέτουμε τα καλύτερα ηλεκτρονικά σύγχρονα οπτικοακουστικά συστήματα
Εχεμύθεια 100%
Τα 30 χρόνια πείρα είναι η εγγύησή μας
Τηλ. 0977632963 & 0945319796

AE1150-1903-4/8

Διαφάνειες και μεγενθύνσεις για μπαρ, εστιατόρια, fast food

Φ. & Ν. ΠΑΧΟΣ
Γ. Ευσταθίου 11
Τηλ. 26893

PELLOS TRAVEL

ΔΙΟΡΓΑΝΩΝΟΥΜΕ
Τριήμερη εκδρομή
ΡΟΔΟΣ
ΜΑΡΜΑΡΙΣ
ΜΟΥΓΛΑ
ΕΦΕΣΣΟΣ
ΣΜΥΡΝΗ
ΚΟΥΣΑΝΤΑΣΙ

Από 20/7/01 έως 22/7/01
Αναχώρηση 20/7/01 ώρα 15.30 μ.μ.
Επιστροφή 22/7/01 ώρα 19.00 μ.μ.

20/7/01
Αναχώρηση από Ρόδο στις 15.30 μ.μ. για Μαρμαρίς. Αφιξη στο Μαρμαρίς. Επιβίβαση σε πούλμαν και αναχώρηση για Μούγλα - Εφεσσο. Αφιξη στην Εφεσσο 19.00 το βράδυ. Τακτοποίηση το ξενοδοχείο - δείπνο - διανυκτέρευση.

21/7/01
Πρωινό στο Ξ/Δ. Επιβίβαση σε πούλμαν και αναχώρηση. Επίσκεψη στο σπίτι της Παναγίας, αρχαία Εφεσσο, Ωδείο, ναό του Ανδριανού, αγορά, βιβλιοθήκη, μεγάλο Θέατρο κ.λ.π. Και αναχώρηση για τη Σμύρνη. Αφιξη στην πόλη. Βόλτα στο Κορδελιό και στην αγορά για ψώνια. Επιστροφή στο ξενοδοχείο στην Εφεσσο το απόγευμα. Δείπνο. Το βράδυ προαιρετική διασκέδαση σε κέντρο Oriental Show (χορός της κοιλιάς). Διανυκτέρευση.

22/7/01
Πρωινό. Επιβίβαση σε πούλμαν και αναχώρηση για το Κουσάντασι. Αφιξη στην πόλη - περιήγηση. Αναχώρηση για Μαρμαρίς. Αφιξη στην πόλη του Μαρμαρίς και αναχώρηση για Ρόδο αργά το απόγευμα. Αφιξη στη Ρόδο. Τέλος εκδρομής.

Τιμή συμμετοχή **39.000** δρχ. το άτομο
σε δίκλινο και τρίκλινο
σε μονόκλινο 10.000 δρχ. επιβάρυνση

* Δωρεάν 0-2 ετών
* 50% 2-12 ετών

Στην εκδρομή περιλαμβάνονται
1. Εισιτήρια Ρόδος - Μαρμαρίς - Ρόδος με δελφίνι
2. 2 πρωινά (μπουφέ) - 2 δείπνα
3. Δωμάτια δίκλινα και τρίκλινα σε ξενοδοχεία 3***
4 Μεταφορές με κλιματιζόμενα πούλμαν
5. Ξεναγήσεις στην ελληνική γλώσσα από διπλωματούχο ξεναγό
6. Ταξιδιωτική ασφάλεια
7. Συνοδός γραφείου

Δεν περιλαμβάνονται
1. Φόροι - Λιμενικά τέλη
2. Εισιτήρια των εισόδων σε αρχαιολογικούς χώρους
3. Προαιρετική διασκέδαση σε κέντρο
4. Φιλοδωρήματα, τηλέφωνα

Για κρατήσεις και πληροφορίες:
PELLOS TRAVEL
Λ. Καλλιθέας 125 Φαληράκι - Ρόδος
Τηλ.: (0241) 87615, 86298
Κινητό: 0945 949399
Fax: (0241) 87616
AE990-1960-18/7

Πολιτιστική ΠΡΟΟΔΟΣ

Γράφει ο Αριστείδης Εμμ. Μιαούλης

ΘΕΟΔΩΡΟΣ ΠΑΓΚΑΛΟΣ ΚΑΙ Κ. ΓΕΩΡΓΟΥΣΟΠΟΥΛΟΣ ΣΤΗΝ ΚΑΡΠΑΘΟ

Ο πρώην Υπουργός Θεόδωρος Πάγκαλος και ο φιλόλογος ποιητής και κριτικός κ. Κώστας Γεωργουσόπουλος θα βρίσκονται την Τρίτη 7 Αυγούστου στην Κάρπαθο, συμμετέχοντας στις εκδηλώσεις για τον «Καρπάθιο μετανάστη». Οι δύο προσκεκλημένοι του Πνευματικού Κέντρου του Δήμου Καρπάθου μαζί με τον καθηγητή λαογραφίας του Πανεπιστημίου Αθηνών κ. Μηνά Αλεξιάδη, πρόκειται να μιλήσουν για τον καρπαθιακής καταγωγής πολιτικό και λογοτέχνη Ανδρέα Λεντάκη (ο πατέρας του από την Ολυμπο, η μητέρα του από τις Μενετές). Επίσης θα παρευρίσκεται και η χήρα του Α.Λεντάκη Εφη, δημοτική σύμβουλος του Δήμου Αθηναίων και Πρόεδρος του Ιδρύματος «Ανδρέα Λεντάκη». Η εκδήλωση θα γίνει στο ξενοδοχείο Λυμνιάτης. Θα προηγηθεί αποκάλυψη πινακίδας με το όνομα του Ανδρέα Λεντάκη, που με απόφαση του Δημοτικού Συμβουλίου Καρπάθου δόθηκε σε κεντρικό δρόμο των Πηγαδιών.

Η εβδομάδα για τον Καρπάθιο μετανάστη περιλαμβάνει ακόμη Παράκληση στον Ι.Ναό της Λαρνιώτισσας, στις 8 Αυγούστου, λαϊκή συναυλία με το τοπικό συγκρότημα ΑΙΟΛΟΣ, στο Μεσοχώρι, με ένα πρόγραμμα ελληνικής έντεχνης λαϊκής μουσικής,στις 9 Αυγούστου συναυλία με τους Κώστα και Αλέξανδρο Χατζή, στα Πηγάδια στις 11 Αυγούστου και βαρκαρόλα στα Πηγάδια με το Σύλλογο Πηγαδιωτών Αμερικής ο ΠΟΣΕΙΔΩΝΑΣ στις 12 Αυγούστου.

ΕΚΔΗΛΩΣΕΙΣ ΠΟΙΟΤΗΤΑΣ ΓΙΑ ΟΛΟΥΣ

Για απόψε εξ άλλου, το πρόγραμμα των εκδηλώσεων του 3ο Πολιτιστικού Συναπαντήματος του Πνευματικού Κέντρου του Δήμου Καρπάθου, περιλαμβάνει λαική μουσική βραδιά με την ορχήστρα της 95 ΑΔΤΕ Ρόδου στη Βωλάδα, και την Δευτέρα 23 Ιουλίου εμφάνιση στο Απέρι της Καμεράτας Ορχήστρας Φίλων της Μουσικής.

Το Σάββατο 28 Ιουλίου θα παρουσιαστούν από τον καθηγητή του Πανεπιστημίου Αθηνών κ. Θάνο Μαρκόπουλο, τα βιβλία «Καρπαθιακή Λαογραφία: όψεις ενός πολιτισμού» του καθηγητή Λαογραφίας στο Πανεπιστήμιο Αθηνών κ. Μηνά Αλεξιάδη, έκδοση του Πνευματικού Κέντρου του Δήμου Καρπάθου και «Κάρπαθος και λαογραφία» με τα πρακτικά του Α Συνεδρίου Καρπαθιακής Λαογραφίας που πραγματοποιήθηκε στο νησί στις 26 και 27 Μαρτίου 1994 και αποτελεί μια έκδοση του Επαρχείου Καρπάθου. Το δεύτερο Διεθνές Συνέδριο Καρπαθιακής Λαογραφίας θα πραγματοποιηθεί από 26-29 Σεπτεμβρίου με τη συμμετοχή 40 επιστημόνων και ερευνητών.

Ο πολιτιστικός Ιούλιος κλείνει ρεσιτάλ κιθάρας του Αλέξη Φουραδάκη στις 31 Ιουλίου, στα Πηγάδια.

Παράλληλα η Δημοτική χορωδία Καρπάθου πρόκειται να δώσει μια συναυλία στις 2 Αυγούστου στην Κάσο και στις 4 - 5 Αυγούστου στα Γιάννενα. Την Παρασκευή 3 Αυγούστου το μουσικό εργαστήρι Αιγίου πρόκειται να παρουσιάσει στα Πηγάδια την μουσική παράσταση «Ερωτος ποίησις αγάπης μέλος». Στις 4 Αυγούστου θα παρουσιαστεί στις Πυλές ένα πρόγραμμα με σύγχρονα πόκ - ρόκ και ελαφρολαϊκά τραγούδια και την Κυριακή 5 Αυγούστου συναυλία μουσικής δωματίου για σαξόφωνο, πιάνο, κλαρινέτο με τους Σ.Αραμπατζόγλου, Χ.Βουτσινό και Κ. Ιουδάκη.

Για το Σάββατο 25 Αυγούστου το 3ο Πολιτιστικό Συναπάντημα Καρπάθου προβλέπει ένα αφιέρωμα στο Μίκη Θεοδωράκη για 2 κιθάρες και φωνή με τους Ν.Κουρτίδου, Δ.Γεωργαλίδη και Σ.Χατζηπαπάκη.

ΠΑΡΟΥΣΙΑΖΕΤΑΙ ΤΟ «ΠΙΚΡΟ ΝΕΡΟ» ΤΗΣ ΕΙΡ.ΧΑΡΑΛΑΜΠΗ

Το νέο μυθιστόρημα της συμπατριώτισσάς μας Ειρήνης Βογιατζή - Χαραλάμπη ΤΟ ΠΙΚΡΟ ΝΕΡΟ που σημειώνει ιδιαίτερη επιτυχία, πρόκειται να παρουσιαστεί στην πόλη μας την Τετάρτη 25 Ιουλίου στο Ακταίον στις 8.30 μ.μ.

Την εκδήλωση διοργανώνει η Ροδιακή Λέσχη. Για το βιβλίο και τη συγγραφέα θα μιλήσουν ο Πρόεδρος της Ροδιακής Λέσχης κ. Γιώργος Γιαννόπουλος, η γνωστή συγγραφέας και δημοσιογράφος Ελένη Γκίκα και ο αρθρογράφος Θάνος Ζέλκας.

Η κ. Γκίκα θα μιλήσει με θέμα « Η αβάσταχτη παρουσία της απουσίας στις ιστορίες της Ειρήνης Βογιατζή - Χαραλάμπη» και ο Θάνος Ζέλκας με θέμα «Από την πηγή του Πικρού Νερού» ενώ αποσπάσματα θα διαβάσει η συμπολίτισσά μας ηθοποιός Μαρία Μανιώτη.

Να θυμίσουμε πως το ΠΙΚΡΟ ΝΕΡΟ είναι το 3ο μυθιστόρημα της Ειρήνης Βογιατζή - Χαραλάμπη,



(Αγγελος από Ζάχαρη, Ποθητή των Ανέμων) και κυκλοφορεί από τις εκδόσεις ΑΓΚΥΡΑ. Στην εκδήλωση της Τετάρτης θα παραστεί και η κ. Αναστασία Παπαδημητρίου, από τις εκδόσεις ΑΓΚΥΡΑ.

ΜΟΥΣΙΚΗ ΠΑΝΔΑΙΣΙΑ ΑΠΟΨΕ ΣΤΗ ΣΥΜΗ

Το πάντρεμα του ηχοχρώματος των νυκτών εγχόρδων με το ακορντεόν με έργα από την προκλασσική περίοδο ως τη σύγχρονη εποχή, θα αντηχήσουν απόψε στη Σύμη με τα νεοκλασσικά.

Πρόκειται για μια ακόμη εκδήλωση στο Φεστιβάλ ΣΥΜΗ 2001, με τη συμμετοχή, του Συνόλου Δημιουργίας «Ευήκοον Μέλος».

ΚΛΟΟΥΝ ΣΤΑ ΚΟΣΚΙΝΟΥ

Το Πανηγύρι των κλόουν συνεχίζεται. Κλόουν και ξυλοπόδαροι σε ένα χορταστικό θέαμα για μικρούς αλλά και για μεγάλους απόψε στις 8 μ.μ. στο δημοτικό διαμέρισμα Κοσκινού, στα πλαίσια των εκδηλώσεων ΚΑΛΟΚΑΙΡΙ 2001 του Πολιτιστικού Οργανισμού του Δήμου Καλλιθέας ΜΕΚΤΟ.

ΔΗΜΟΣ ΚΑΛΛΙΘΕΑΣ ΡΟΔΟΥ
Μ.Ε.Κ.Τ.Ο

ΠΡΟΣΚΛΗΣΗ
ΕΚΔΗΛΩΣΕΙΣ «ΚΑΛΟΚΑΙΡΙ 2001»

Για τον μήνα Ιούλιο ο Πολιτιστικός Οργανισμός του Δήμου Καλλιθέας παρουσιάζει

19/7/01, Κοσκινού, ώρα 20.00
ΤΟ ΠΑΝΗΓΥΡΙ ΤΩΝ ΚΛΟΟΥΝ
Κλόουν και ξυλοπόδαροι σε ένα θέαμα για τους μικρούς μας φίλους

26/7/01, Κοσκινού, ώρα 20.30
ΒΡΑΔΙΑ ΕΛΛΗΝΩΝ ΧΟΡΩΝ
Από το Πολιτιστικό Σωματείο Ελληνικών χορών ΝΕΛΛΗΣ ΔΗΜΟΓΛΟΥ

27/7/01, Καλυθιές, ώρα 20.00
ΤΟ ΠΑΝΗΓΥΡΙ ΤΩΝ ΚΛΟΟΥΝ
Κλόουν και ξυλοπόδαροι σε ένα θέαμα για τους μικρούς μας φίλους

28/7/01
ΦΕΣΤΙΒΑΛ ΣΥΜΗΣ
Συμμετοχή της Φιλαρμονικής του Δήμου Καλλιθέας στο Φεστιβάλ Σύμης

29/7/01, Ψίνθος, ώρα 20.00
ΤΟ ΠΑΝΗΓΥΡΙ ΤΩΝ ΚΛΟΟΥΝ
Κλόουν και ξυλοπόδαροι σε ένα θέαμα για τους μικρούς μας φίλους

30/7/01, Κοσκινού, ώρα 20.30
ΜΟΥΣΙΚΗ & ΧΟΡΟΙ ΑΠΟ ΤΗ ΛΑΤΙΝΙΚΗ ΑΜΕΡΙΚΗ
Συμμετέχει το συγκρότημα COPA SABA με 8 μουσικούς και 6 χορευτές

Ο Πρόεδρος του Δ.Σ.
Μ.Ε.Κ.Τ.Ο. Δήμου Καλλιθέας
Ηλίας Ηλιάδης

ΧΟΡΗΓΟΙ: «ΙΡΙΣ» ανθοπωλείο Καμπούρη Μαρία, Café & coctail Bar Mystique, Grill House Roumeli No2, Ελαστικά - Ζάντες «Ο Μάκης», Music Spot Κατσέλα Μαρία, εστιατόριο «Πηγή Φασούλι», Μουσικός Οίκος Καραβελλάκη Α.Ε., Κουγιός Π. ΑΒΕΕ, «Super market» Π. Παναγιωτάς, έπιπλα Η ΛΥΣΗ Α.Ε.Β.Ε., Rodos gold Vogiatzis, ξεν. ALDEMAR PARADISE ROYAL MARE, Υπέρ Μάρκετ Σπανός, Μπετόν «Σταρ», Γαβριήλ Πλατής - έπιπλα γραφείου, Κυπριώτης εμπορία ειδών υγιεινής, Water Park, Καμπούρης - Μαχαίρας Α.Ε. Σκυρόδεμα Ρόδου, TV ΙΡΙΔΑ & TV ΩΜΕΓΑ, Ράδιο ΛΥΧΝΑΡΙ, FM12, ΕΡΑ Ρόδου, Ράδιο Αρχάγγελος.
ΧΛ-19/7

PELLOS TRAVEL

Εκδρομή δήμερη
ΡΟΔΟΣ - ΠΕΙΡΑΙΑΣ - ΑΓΙΟΣ ΝΕΚΤΑΡΙΟΣ ΑΙΓΙΝΑΣ - ΜΥΤΙΛΗΝΗ - ΑΓΙΟΣ ΡΑΦΑΗΛ (ΜΥΤΙΛΗΝΗΣ) - ΧΙΟΣ (ΠΑΝΑΓΙΑ ΜΑΡΚΕΛΑ) ΡΟΔΟΣ
Από 17/8 έως 22/8

- Παρασκευή 17/8
  Αναχώρηση από Ρόδο με το F/B για Πειραιά. Διαν/ση εν πλω.
- Σάββατο 18/8
  Αφιξη στον Πειραιά το πρωί στις 07.30. Αναχώρηση με πλοίο για την Αίγινα. Αφιξη και περιήγηση στην Αίγινα. Επίσκεψη και προσκύνημα στον Αγιο Νεκτάριο στην Αίγινα. Αργά το απόγευμα επιστροφή στον Πειραιά. Επιβίβαση στο πλοίο 18.00 μ.μ. και αναχώρηση για Μυτιλήνη. Διαν/ση εν πλω.
- Κυριακή 19/8
  Αφιξη στη Μυτιλήνη. Επιβίβαση στο πούλμαν και αναχώρηση στον Αγιο Ραφαήλ και στην Αγιάσο και στον ταξιάρχη στο Καγιάννη (ολοήμερη εκδρομή). Επιστροφή και τακτοποίηση σε ξενοδοχείο της πόλης. Διαν/ση.
- Δευτέρα 20/8
  Πρωινό στο ξενοδοχείο. Επίσκεψη στις εικκλησίες της πόλης της Μυτιλήνης. Το απόγευμα στις 18.00 αναχώρηση με το πλοίο για Χίο. Αφιξη αργά το βράδυ στη Χίο. Διαν/ση.
- Τρίτη 21/8
  Πρωινό στο ξενοδοχείο. Εκδρομή γύρος νησιού. Νέα Μονή - Βυζαντινό μνημείο - Μεσαιωνικό χωριό - Ανάβατος - Αγ. Μαρκέλα. Απόγευμα επιστροφή στο ξενοδοχείο. Διαν/ση.
- Τετάρτη 22/8
  Πρωινό στο ξενοδοχείο. Αναχώρηση με το F/B πλοίο στις 7μ.μ. για Ρόδο. Αφιξη στη Ρόδο αργά το απόγευμα. Τέλος εκδρομής.

ΤΙΜΗ δρχ. 95.000

Στην εκδρομή περιλαμβάνονται
1. Εισιτήρια πλοίων: Ρόδος - Πειραιάς - Ρόδος σε Γ' θέση, Πειραιάς - Αίγινα - Μυτιλήνη - Χίος - Ρόδος
2. Ξεναγήσεις - εκδρομές
3. Μεταφορές με κλιματιζόμενα πούλμαν
4. Ξ/Δ με πρωινό
5. Συνοδός γραφείου
6. Ταξιδιωτική ασφάλεια

Για περισσότερες πληροφορίες και κρατήσεις στο πρακτορείο:
PELLOS TRAVEL
Λ. Καλλιθέας 125 Φαληράκι - Ρόδος
Τηλ.: (0241) 87615, 86298 Fax: (0241) 87616
E-mail: **pellostravel@hellasnet.gr**
ΧΛ

LANE
ΖΟΡΠΙΔΗΣ-ΣΤΕΦΑΝΑΚΗ
Αλεξ. Διάκου 38
Τηλ. (0241) 20625, 30054 FAX 26745

ΔΡΟΜΟΛΟΓΙΑ
F/B ΚΟΡΝΑΡΟΣ
• Κάθε ΤΕΤΑΡΤΗ πρωί 04.30 για Χάλκη-Διαφάνι-Πηγάδια-Κάσο-Σητεία-Αγ. Νικόλαο-Μήλο-Πειραιά
• Κάθε ΣΑΒΒΑΤΟ πρωί 04.30 για Χάλκη-Διαφάνι-Πηγάδια-Κάσο-Σητεία - Αγ. Νικόλαο - ΣΑΝΤΟΡΙΝΗ - Μήλο - Πειραιά

ΔΡΟΜΟΛΟΓΙΑ
F/B ΙΕΡΑΠΕΤΡΑ
• Κάθε ΚΥΡΙΑΚΗ πρωί 04.30 για Διαφάνι - Πηγάδια - Κάσο Σητεία-Αγ. Νικόλαο-Μήλο-Πειραιά

ΠΡΟΓΡΑΜΜΑ
SEA STAR
• Κάθε ΔΕΥΤΕΡΑ, ΤΡΙΤΗ, ΠΕΜΠΤΗ 08.45 για Τήλο - Νίσυρο
• Κάθε ΣΑΒΒΑΤΟ 09.30
•Κάθε ΚΥΡΙΑΚΗ 0845 μόνο για Τήλο

Κρατήσεις - εισιτήρια τηλ. 20625, 30054
Κεντρικό Πρακτορείο ΖΟΡΠΙΔΗΣ

AE1046-X2549-31/7

DODEKANISOS
ΔΩΔΕΚΑΝΗΣΟΣ ΝΑΥΤΙΛΙΑΚΗ Ν.Ε.



Κρατήσεις on line:
«ΔΩΔΕΚΑΝΗΣΟΣ ΝΑΥΤΙΛΙΑΚΗ»
Αυστραλίας 3, Ρόδος 85100
Τηλ. 0241-70590, FAX. 70591 και
ΣΤΟΝ ΤΑΞΙΔΙΩΤΙΚΟ ΣΑΣ ΠΡΑΚΤΟΡΑ

ΔΡΟΜΟΛΟΓΙΑ ΤΟΥ ΤΑΧΥΠΛΟΟΥ ΚΑΤΑΜΑΡΑΝ
«DODEKANISOS EXPRESS»
έως 31/8/2001

Αναχωρήσεις από ΡΟΔΟ (Κεντρικό λιμάνι - Κολώνα)

ΔΕΥΤΕΡΑ
08.30 από Ρόδο για Κω - Λέρο - Λειψούς - Πάτμο - Λέρο - Κάλυμνο - Κω - Ρόδο

ΤΡΙΤΗ
08.30 από Ρόδο για Κω - Λέρο - Λειψούς - Πάτμο - Λέρο - Κάλυμνο - Κω - Ρόδο

ΤΕΤΑΡΤΗ
08.30 από Ρόδο για Τήλο - Νίσυρο - Κω - Λέρο - Πάτμο - Λέρο - Κάλυμνο - Κω - Νίσυρο - Τήλο - Ρόδο

ΠΕΜΠΤΗ
08.30 από Ρόδο για Κω - Κάλυμνο - Λέρο - Πάτμο - Λέρο - Κάλυμνο - Κω - Ρόδο

ΠΑΡΑΣΚΕΥΗ
08.30 από Ρόδο για Κω - Κάλυμνο - Λέρο - Πάτμο - Λέρο - Κάλυμνο - Κω - Ρόδο

ΣΑΒΒΑΤΟ
08.30 από Ρόδο για Κω - Κάλυμνο - Λέρο - Πάτμο - Λειψούς - Λέρο - Κάλυμνο - Κω - Ρόδο

ΚΥΡΙΑΚΗ
08.30 από Ρόδο για Κω - Κάλυμνο - Λέρο - Λειψούς - Πάτμο - Λέρο - Κάλυμνο - Κω - Ρόδο

ΣΗΜΕΙΩΣΗ: Για την καλύτερη εξυπηρέτησή σας παρακαλούμε να ενημερώνεστε τηλεφωνικά από τα γραφεία της εταιρίας μας
AE1045-X2566-31/7

ΕΛΛΗΝΙΚΗ ΔΗΜΟΚΡΑΤΙΑ
ΔΗΜΟΣ ΡΟΔΟΥ
ΕΠΑΡΧΙΑ ΡΟΔΟΥ
ΝΟΜΟΣ ΔΩΔΕΚΑΝΗΣΟΥ

ΓΝΩΣΤΟΠΟΙΗΣΗ ΓΑΜΟΥ

Γνωστοποιείται, σύμφωνα με το άρθρο 1369 του Αστικού Κώδικα, όπως τροποποιήθηκε με το Ν. 1250/1982, ότι:

Ο **Παναγιώτης Δαλδάκης** του Δημητρίου και της Πασχαλιάς, που γεννήθηκε στην Πάτρα του νομού Αχαΐας και κατοικεί στη Ρόδο του νομού Δωδεκανήσου, επαγγέλματος ξενοδοχοϋπάλληλος και η **Σταματία Λιουδάκη** του Εμμανουήλ και της Ελένης που γεννήθηκε στον Πειραιά του νομού Αττικής και κατοικεί στη Ρόδο, επαγγέλματος ζωγράφος, πρόκειται να παντρευθούν στο Δημαρχείο του Δήμου Ροδίων.

Ρόδος 18/7/2001
Ο δήμαρχος
Γεώργιος Γιαννόπουλος

AE1391-2043-19/7

ΕΛΛΗΝΙΚΗ ΔΗΜΟΚΡΑΤΙΑ
ΔΗΜΟΣ ΡΟΔΟΥ
ΕΠΑΡΧΙΑ ΡΟΔΟΥ
ΝΟΜΟΣ ΔΩΔΕΚΑΝΗΣΟΥ

ΓΝΩΣΤΟΠΟΙΗΣΗ ΓΑΜΟΥ

Γνωστοποιείται, σύμφωνα με το άρθρο 1369 του Αστικού Κώδικα, όπως τροποποιήθηκε με το Ν. 1250/1982, ότι:

Ο **Ελευθέριος Μαυρομούστακος** του Γεωργίου και της Ελένης - Ειρήνης, που γεννήθηκε στη Ρόδο του νομού Δωδεκανήσου και κατοικεί στη Ρόδο του νομού Δωδεκανήσου, επαγγέλματος επιχειρηματίας και η **Εύα Μαλίν - Καταρίνα Μπρουνέλλ** του Γιαν Ούλοφ Χρίστερ και της Εύας - Αννα - Χριστίν που γεννήθηκε στο Huskvarna Σουηδίας και κατοικεί στη Ρόδο, επαγγέλματος σερβιτόρα, πρόκειται να παντρευθούν στο Δημαρχείο του Δήμου Λινδίων.

Ρόδος 18/7/2001
Ο δήμαρχος
Γεώργιος Γιαννόπουλος

AE1395-2047-19/7

Από τις 15 καλύτερες ακτές της Ελλάδος

Απουσιάζει η Ρόδος!..

ΠΕΡΙΛΑΜΒΑΝΕΤΑΙ Ο ΑΓΙΟΣ ΝΙΚΟΛΑΟΣ ΚΑΡΠΑΘΟΥ

Ο Μύρτος της Κεφαλλονιάς, το Πόρτο Κατσίκι της Λευκάδας, οι Κουκουναριές της Σκιάθου, η Φαλάσαρνα των Χανίων και το Φοινικόδασος στο Λασίθι ψηφίστηκαν μέσω Ιντερνετ ως οι πέντε καλύτερες ακτές της Ελλάδας για το 2000.

Οι άλλες έντεκα καλύτερες ακτές, είναι ο Αγιος Προκόπης της Νάξου, η Αγία Κυριακή της Μήλου, το Κάθισμα στη Λευκάδα, τα Βατερά της Λέσβου, η Χρυσοπηγή στη Σίφνο, η Περίσσα στη Σαντορίνη, ο Αγιος Νικόλαος Καρπάθου, ο Σχινιάς στην Αττική, ο Κακοβάτος Ηλείας, οι Πετανοί στην Κεφαλλονιά, ενώ ισοβαθμούν στη 15η θέση το Μονολίθι της Πρέβεζας και ο Μυλοπόταμος Μαγνησίας.

Ο υπουργός ΠΕΧΩΔΕ Κώστας Λαλιώτης παρουσίασε χθες το μεσημέρι ένα ολοκληρωμένο πρόγραμμα για τις ακτές, το οποίο περιλαμβάνει πέντε άξονες:

-Τον καθαρισμό των ακτών σε 41 νομούς που γίνεται με ευθύνη των νομαρχιακών αυτοδιοικήσεων. Η χρηματοδότηση του προγράμματος αυτού γίνεται από το ΥΠΕΧΩΔΕ με βάση συγκεκριμένα κριτήρια, τα σημαντικότερα από τα οποία είναι η υπάρχουσα υποδομή, το μήκος των ακτών, η τουριστική κίνηση και οι ανάγκες που έχει κάθε νομός.

Επίσης σε 12 από αυτούς τους νομούς ο καθαρισμός γίνεται με ειδικά μηχανήματα που αγοράστηκαν με χρηματοδότηση του ΥΠΕΧΩΔΕ.

-Τον έλεγχο της ποιότητας των νερών κολύμβησης σε 1.862 σημεία.

-Την εκστρατεία ενημέρωσης για την προστασία των ακτών και των θαλασσών, αλλά και την ποιότητα των νερών κολύμβησης και των ακτών της χώρας τόσο στο εξωτερικό όσο και στο εσωτερικό.

-Την ανάπλαση ακτών και παραλιακών ζωνών σε 40 παραλιακές πόλεις με στόχο τη βελτίωση της ποιότητας του περιβάλλοντος και την εξασφάλιση του δικαιώματος κοινής χρήσης των παραλιών από όλους τους κατοίκους και τέλος,

-Την ενίσχυση δήμων και κοινοτήτων με την κατάρτιση από το ΥΠΕΧΩΔΕ μελετών ανάπλασης των ακτών κυρίως στην περιοχή της Αττικής που είναι ιδιαίτερα επιβαρημένες, ή σε ΟΤΑ που δεν εχουν την υποδομή.

Οπως ανέφερε ο κ. Λαλιώτης, στο πλαίσιο του προγράμματος "Καθαρές ακτές" οι πόροι που διατέθηκαν για παρεμβάσεις και έργα στην εφταετία από το '94 έως το 2001 ανήλθαν σε 18 δισ. 731 εκατ. δρχ.

Συγκεκριμένα, για τον καθαρισμό ακτών και θαλασσών διατέθηκαν μέχρι σήμερα 4 δισ. 787 εκατ. δρχ. Για αγορά μηχανημάτων καθαρισμού έχουν διατεθεί 4 δισ. 384 εκατ. δρχ. Για αναπλάσεις ακτών έχουν διατεθεί 8 δισ. 650 εκατ. δρχ. και για μετρήσεις ποιότητας νερών κολύμβησης 910 εκατ. δρχ.

Ο κ. Λαλιώτης υπογράμμισε ότι ένα από τα μεγαλύτερα προβλήματα των ακτών είναι η συνεχής ρύπανση από χιλιάδες λουόμενους, αλλά όσο περνούν τα χρόνια η κατάσταση αυτή με την υλοποίηση και του προγράμματος καθαρισμού κάθε καλοκαίρι βελτιώνεται συνεχώς.

Το 2000 καθαρίστηκαν 1.025 χιλιόμετρα ακτών σε 27 νομούς και απομακρύνθηκαν 18.908 τόνοι σκουπίδια.

Ταυτόχρονα, βρίσκεται σε εξέλιξη και ένα πρόγραμμα για την καλύτερη οργάνωση του καθαρισμού των ακτών, με την αγορά μηχανημάτων κλπ. Το συγκεκριμένο πρόγραμμα χρηματοδότησης 16 νομαρχιακών αυτοδιοικήσεων που είτε ολοκληρώθηκε είτε βρίσκεται σε εξέλιξη, έφθασε σε κόστος τα 3 δισ. 696 εκατ. δρχ.

ΕΚΚΛΗΣΙΑΣΤΙΚΗ ΕΠΙΤΡΟΠΗ
ΙΕΡΟΥ ΝΑΟΥ ΑΦΑΝΤΟΥ
«Η ΚΟΙΜΗΣΗ ΤΗΣ ΘΕΟΤΟΚΟΥ»

ΠΑΝΗΓΥΡΙΣ

Γνωστοποιούμε στο φιλόθρησκο κοινό, ότι στις 20 Ιουλίου, ημέρα Παρασκευή, εορτάζουμε τη μνήμη του Προφήτη Ηλία στ' Αφάντου.

Την παραμονή, ημέρα Πέμπτη και ώρα 7.00 απογευματινή θα ψαλεί Μέγας Εσπερινός μετ' αρτοκλασίας, τη δε επομένη και ώρα 7.00 πρωϊνή θα ψαλεί Θεία Λειτουργία.

Εκ της Εκκλησιαστικής Επιτροπής
ΑΦΑΝΤΟΥ

ΧΛ-20/7

ΙΕΡΟΣ ΝΑΟΣ
ΚΟΙΜΗΣΕΩΣ ΘΕΟΤΟΚΟΥ
ΙΑΛΥΣΟΥ

ΠΑΝΗΓΥΡΙΣ

Φέρομεν εις γνώσιν του φιλόθρησκου εορταστικού κοινού ότι την 20η τρέχοντος μηνός, ημέρα Παρασκευή πανηγυρίζει ο Ιερός Ναός Προφήτη Ηλία στη θέση «Φιλέρημος» Ιαλυσού.

Την εσπέρα θα ψαλεί Πανηγυρικός Εσπερινός μετ' αρτοκλασίας, χοροστατούντος του Σεβασμιοτάτου Μητροπολίτη Ρόδου κ.κ. ΑΠΟΣΤΟΛΟΥ.

Την δε πρωΐα θα ψαλεί η Θεία Λειτουργία.

Η συγκοινωνία θα διεξαχθεί με λεωφορεία του ΡΟΔΑ.

- Ωρα έναρξης Εσπερινού: 19.30
- Ωρα έναρξης Θείας Λειτουργίας:07.30

Εκ της Εκκλησιαστικής Επιτροπής
ΙΑΛΥΣΟΥ

AE1348/2010-19/7

Ευχαριστήριο

Στην αγαπημένη μας **Αρμονία Πυράκη** που πήρε επάξια το πτυχίο Διοίκησης Επιχειρήσεων από το Αμερικάνικο Κολέγιο Deree Ccollege, θερμά συγχαρητήρια και πάντα επιτυχίες.

Με αγάπη
Η θεία Λιλή Μαμνιού
Ο παππούς Ανδρέας Χατζηπαναγιώτου
και ο εξάδελφος Γιώργος Καρυδιώτης

AE1389-2041-19/7

Ευχαριστήριο

Στην αγαπημένη μας **Αθηνά Γιαννούλη** που πήρε το πτυχίο της Οδοντιατρικής Σχολής του Πανεπιστημίου Αθηνών, ευχόμαστε καλή σταδιοδρομία και πάντα επιτυχίας.

Μανώλης και Θέτις Γλυνού

ΧΛ-19/7

ΓΕΝΙΚΟ ΕΠΙΤΕΛΕΙΟ ΣΤΡΑΤΟΥ
736 ΔΙΕΥΘΥΝΣΗ
ΣΤΡΑΤΙΩΤΙΚΩΝ ΕΡΓΩΝ

ΠΕΡΙΛΗΨΗ ΔΙΑΚΗΡΥΞΗΣ ΕΠΑΝΑΛΗΠΤΙΚΟΥ ΔΙΑΓΩΝΙΣΜΟΥ

Η 736 Διεύθυνση Στρατιωτικών Εργων κάνει γνωστό ότι την 27η Ιουλίου 2001, ημέρα Παρασκευή και ώρα 9.00 π.μ. θα γίνει δημόσιος μειοδοτικός διαγωνισμός - ανοικτή δημοπρασία, σύμφωνα με το άρθρο 4 παρ. 2α του Ν. 1418/84 με ενιαίο ποσοστό εκπτώσεως (άρθρο 7 του ΠΔ 609/85) για την ανάδειξη μειοδότου για την κατασκευή του έργου:

«Καθαρισμός - Επισκευή Μ/Δ καυσίμων ΖΕ/ΑΣΔΕΝ», προϋπολογισμού 10.000.000 δρχ ή 29.351,34 Ευρώ.

Το έργο εντάσσεται στην κατηγορία ε (ηλεκτρομηχανολογικά).

Δεκτές εργοληπτικές επιχειρήσεις γραμμένες στο ΜΕΕΠ Α' τάξης και άνω για έργα Ηλεκτρομηχανολογικά.

Η δημοπρασία θα διενεργηθεί στα γραφεία της 736 ΔΣΕ στο Στρδο ΣΑΚΕΤΤΑ Α' στο Βύρωνα Αττικής.

Εγγύηση συμμετοχής ορίζεται 2% επί του Π/Υ δηλαδή 200.000 δρχ. ή 586,94 Ευρώ.

Χρόνος ισχύος των προσφορών ορίζεται 60 ημέρες.

Εντυπα προσφορών, πλήρη διακήρυξη, τεύχη δημοπρατήσεως και πληροφορίες παρέχονται από το Τμήμα Μελετών της 736 ΔΣΕ στο Στρδο ΣΑΚΕΤΤΑ Α' στο Βύρωνα Αττικής (τηλ. 7675466) κατά τις εργάσιμες ημέρες και ώρες μέχρι και την 26η Ιουλίου 2001.

Από τη Δ/νση

ΧΛ-19/7

ΓΕΝΙΚΟ ΕΠΙΤΕΛΕΙΟ ΣΤΡΑΤΟΥ
736 ΔΙΕΥΘΥΝΣΗ
ΣΤΡΑΤΙΩΤΙΚΩΝ ΕΡΓΩΝ

ΠΕΡΙΛΗΨΗ ΔΙΑΚΗΡΥΞΗΣ ΕΠΑΝΑΛΗΠΤΙΚΟΥ ΔΙΑΓΩΝΙΣΜΟΥ

Η 736 Διεύθυνση Στρατιωτικών Εργων κάνει γνωστό ότι την 8η Αυγούστου 2001, ημέρα Τετάρτη και ώρα 9.00 π.μ. θα γίνει δημόσιος μειοδοτικός διαγωνισμός - ανοικτή δημοπρασία, σύμφωνα με το άρθρο 4 παρ. 2α του Ν. 1418/84 με επί μέρους ποσοστά εκπτώσεως (άρθρο 7 του ΠΔ 609/85) για την ανάδειξη μειοδότου για την κατασκευή του έργου:

«Δίκτυο πυρόσβεσης φυλακίου Λαέρμων», προϋπολογισμού 75.000.000 δρχ ή 220.102,71 Ευρώ.

Το έργο εντάσσεται στην κατηγορία ε (ηλεκτρομηχανολογικά).

Δεκτές εργοληπτικές επιχειρήσεις γραμμένες στο ΜΕΕΠ Α' τάξης και άνω για έργα Οικοδομικά και Β' τάξης και άνω για έργα Ηλεκτρομηχανολογικά ή αντίστοιχες κοινοπραξίες τους.

Η δημοπρασία θα διενεργηθεί στα γραφεία της 736 ΔΣΕ στο Στρδο ΣΑΚΕΤΤΑ Α' στο Βύρωνα Αττικής.

Εγγύηση συμμετοχής ορίζεται 2% επί του Π/Υ δηλαδή 1.500.000 δρχ. ή 4.402,05 Ευρώ.

Χρόνος ισχύος των προσφορών ορίζεται 60 ημέρες.

Εντυπα προσφορών, πλήρη διακήρυξη, τεύχη δημοπρατήσεως και πληροφορίες παρέχονται από το Τμήμα Μελετών της 736 ΔΣΕ στο Στρδο ΣΑΚΕΤΤΑ Α' στο Βύρωνα Αττικής (τηλ. 7675466) κατά τις εργάσιμες ημέρες και ώρες μέχρι και την 6η Αυγούστου 2001.

Από τη Δ/νση

ΧΛ-19/7

ΓΕΝΙΚΟ ΕΠΙΤΕΛΕΙΟ ΣΤΡΑΤΟΥ
736 ΔΙΕΥΘΥΝΣΗ
ΣΤΡΑΤΙΩΤΙΚΩΝ ΕΡΓΩΝ

ΠΕΡΙΛΗΨΗ ΔΙΑΚΗΡΥΞΗΣ ΕΠΑΝΑΛΗΠΤΙΚΟΥ ΔΙΑΓΩΝΙΣΜΟΥ

Η 736 Διεύθυνση Στρατιωτικών Εργων κάνει γνωστό ότι την 6η Αυγούστου 2001, ημέρα Δευτέρα και ώρα 9.00 π.μ. θα γίνει δημόσιος μειοδοτικός διαγωνισμός - ανοικτή δημοπρασία, σύμφωνα με το άρθρο 4 παρ. 2α του Ν. 1418/84 με επί μέρους ποσοστά εκπτώσεως (άρθρο 7 του ΠΔ 609/85) για την ανάδειξη μειοδότου για την κατασκευή του έργου:

«Κατασκευή κτιρίου ΣΟΑ 12 διαμερισμάτων στη Ν. Σύμη», προϋπολογισμού 652.000.000 δρχ. ή 1.913.426,27 Ευρώ.

Το έργο εντάσσεται στην κατηγορία δ (Οικοδομικά).

Δεκτές εργοληπτικές επιχειρήσεις γραμμένες στο ΜΕΕΠ Ε' τάξης και άνω για έργα Οικοδομικά και στη Γ' τάξη και άνω για έργα Ηλεκτρομηχανολογικά ή αντίστοιχες κοινοπραξίες τους καθώς και αναβαθμισμένες κοινοπραξίες 2Δ' (εταιρικά) τάξης και άνω για έργα οικοδομικά και 2Β' τάξης και άνω για έργα ηλεκτρομηχανολογικά.

Η δημοπρασία θα διενεργηθεί στα γραφεία της 736 ΔΣΕ στο Στρδο ΣΑΚΕΤΤΑ Α' στο Βύρωνα Αττικής.

Εγγύηση συμμετοχής ορίζεται 2% επί του Π/Υ δηλαδή 13.040.000 δρχ. ή 38.268,53 Ευρώ.

Χρόνος ισχύος των προσφορών ορίζεται 60 ημέρες.

Εντυπα προσφορών, πλήρη διακήρυξη, τεύχη δημοπρατήσεως και πληροφορίες παρέχονται από το Τμήμα Μελετών της 736 ΔΣΕ στο Στρδο ΣΑΚΕΤΤΑ Α' στο Βύρωνα Αττικής (τηλ. 7675466) κατά τις εργάσιμες ημέρες και ώρες μέχρι και την 3η Αυγούστου 2001.

Από τη Δ/νση

ΧΛ-19/7

ΑΝΑΚΟΙΝΩΣΗ
(ΕΠΑΝΑΛΗΠΤΙΚΟΥ ΔΙΑΓΩΝΙΣΜΟΥ)
ΔΙΑΚΗΡΥΞΗ ΑΗΣ ΡΟΔΟΥ: 206/4.05.01

Η Δημόσια Επιχείρηση Ηλεκτρισμού (ΔΕΗ Α.Ε.) προσκαλεί κατά τις διατάξεις του Κανονισμού Εργων της ΔΕΗ, τους ενδιαφερόμενους σε μειοδοτικό διαγωνισμό με σφραγισμένες προσφορές για την ανάδειξη αναδόχους του έργου:

«Καθορισμός Κλιμακοστασίων - Μηχανοστασίων Μονάδων ΑΗΣ Ρόδου»

συνολικού προϋπολογισμού κατά τη μελέτη της επιχείρησης, δραχμών 10.000.000.

Ο διαγωνισμός θα γίνει στις 3-8-01, ημέρα Παρασκευή και ώρα 12.00, ενώπιον επιτροπής που θα συστήσει η επιχείρηση.

Αρμόδια υπηρεσία για το διαγωνισμό, η οποία είναι υπεύθυνη για κάθε θέμα που έχει σχέση με αυτόν, είναι η ΔΕΗ - ΔΕΘ / ΑΗΣ Ρόδου. Η παραλαβή και η αποσφράγιση των προσφορών θα γίνει στα γραφεία του ΑΗΣ Ρόδου, στη Σορωνή. Προσφορές μπορεί επίσης να υποβληθούν ταχυδρομικά επί αποδείξει ή μέσω εταιριών διακίνησης εγγράφων στο πρωτόκολλο της αρμοδιας για το διαγωνισμό υπηρεσίας με ευθύνη του προσφέροντος σε σχέση με το περιεχόμενο και το χρόνο άφιξης, όχι αργότερα από τις 11π.μ. της ημέρας του Διαγωνισμού.

Στο διαγωνισμό θα μπορούν να συμμετάσχουν ελληνικές εργοληπτικές εταιρίες ή ειδικευμένες εταιρίες καθαρισμών καθώς και εμπειροτέχνες με τις προϋποθέσεις που αναφέρονται στους όρους της διακήρυξης. Ολοι οι παραπάνω πρέπει να έχουν αποδεδειγμένη προϋπηρεσία και εμπειρία στην εκτέλεση παρόμοιων έργων, χρονικής διάρκειας τουλάχιστον δύο ετών, που θα αποδεκνύεται με αντίστοιχες συμβάσεις ή τιμολόγια παροχής υπηρεσιών.

Τα τεύχη της διακήρυξης, όπως αυτά αναφέρονται στο άρθρο 1 των όρων και οδηγιών του διαγωνισμού, διατίθενται από τον ΑΗΣ Ρόδου (υπεύθυνος Σαλβάρης Στέλιος) τηλ. 0241, 41327, όλες τις εργάσιμες ημέρες μεταξύ των ωρών 08.00 - 15.00 απότις 20.07.01 έως και 02.08.01.

Χ.Λ.-19/7

ΟΙΚΟΔΙΔΑΣΚΑΛΕΙΟ
ΦΙΛΟΛΟΓΙΚΩΝ ΜΑΘΗΜΑΤΩΝ
ΜΙΧΑΗΛ Ι. ΡΟΥΣΟΣ

- πολυετής πείρα
- συστηματική και υπεύθυνη διδασκαλία
- παροχή σημειώσεων

Αρχαία Ελληνικά - Λατινικά
θεωρ. κατεύθ. Β' - Γ' Λυκείου

Έκθεση - Έκφραση
Β'-Γ' Λυκείου

Αρχαία γενικής παιδείας Β' Λυκείου

Αρχαία - Έκθεση Α' Λυκείου

Έκθεση ΤΕΕ

Τηλ. 76671 - Κιν.: 0944 744642

AE1221-1943-19/7

ΑΝΑΚΟΙΝΩΣΗ ΔΡΟΜΟΛΟΓΙΩΝ

ΚΟΙΝΟΠΡΑΞΙΑ ΙΠΤΑΜΕΝΩΝ ΔΕΛΦΙΝΙΩΝ
KIRIAKOULIS MARITIME

ΜΑΡΙΛΕΝΑ-ΤΖΙΝΑ-ΣΑΜΟΣ ΙΙ - ΑΡΙΣΤΕΑ - ΓΕΩΡΓΙΟΣ Μ

Κρατήσεις, πληροφορίες:
τηλέφωνα 31030 ή 70429 και 78052 Φαξ: 36606
και στον τουριστικό σας πράκτορα

ΗΜΕΡΑ	ΛΙΜΑΝΙ	ΑΦΙΞΗ	ΑΝΑΧΩΡΗΣΗ
ΔΕΥΤΕΡΑ	ΡΟΔΟΣ	08.00	10.10
	ΚΩΣ	10.00	10.55
	ΚΑΛΥΜΝΟΣ	10.45	11.55
	ΛΕΡΟΣ	11.45	13.00
	ΠΑΤΜΟΣ	12.30	13.45
	ΛΕΡΟΣ	13.35	14.45
	ΚΑΛΥΜΝΟΣ	14.35	15.40
	ΚΩΣ	15.30	
	ΡΟΔΟΣ	17.40	
ΤΡΙΤΗ	ΡΟΔΟΣ	08.00	
	ΚΩΣ	10.00	16.00
	ΡΟΔΟΣ	18.00	
ΤΕΤΑΡΤΗ	ΡΟΔΟΣ		08.00
	ΚΩΣ	10.00	16.00
	ΡΟΔΟΣ	18.00	
ΠΕΜΠΤΗ	ΡΟΔΟΣ	08.00	
	ΚΩΣ	10.00	10.10
	ΚΑΛΥΜΝΟΣ	10.45	10.55
	ΛΕΡΟΣ	11.45	11.55
	ΠΑΤΜΟΣ	12.30	13.00
	ΛΕΡΟΣ	13.35	13.45
	ΚΑΛΥΜΝΟΣ	14.35	14.45
	ΚΩΣ	15.30	15.40
	ΡΟΔΟΣ	17.40	
ΠΑΡΑΣΚΕΥΗ	ΡΟΔΟΣ		08.00
	ΚΩΣ	10.00	16.00
	ΡΟΔΟΣ	18.00	
ΣΑΒΒΑΤΟ	ΡΟΔΟΣ		08.00
	ΣΥΜΗ	08.55	09.00
	ΚΩΣ	10.30	10.45
	ΚΑΛΥΜΝΟΣ	11.20	11.30
	ΑΣΤΥΠΑΛΑΙΑ	13.00	13.30
	ΚΑΛΥΜΝΟΣ	15.00	15.30
	ΚΩΣ	16.05	16.30
	ΣΥΜΗ	18.00	18.10
	ΡΟΔΟΣ	19.00	
ΚΥΡΙΑΚΗ	ΡΟΔΟΣ		08.00
	ΚΩΣ	10.00	10.15
	ΝΙΣΥΡΟΣ	11.05	15.00
	ΚΩΣ	15.50	16.00
	ΡΟΔΟΣ	18.00	

Λοιπά δρομολόγια
ΧΑΛΚΗ: Κάθε Τετάρτη στις 10.30
ΤΗΛΟ: Κάθε Σάββατο στις 16.00 και Κυριακή στις 15.20



Το πιο πυκνό δίκτυο σύνδεσης της Δωδεκανήσου

AE 1337/X-2604-19/7



AE1986-X2581-31/7

PELLOS TRAVEL

Με συνοδό του γραφείου μας

ΚΑΛΟΚΑΙΡΙΝΕΣ ΕΚΔΡΟΜΕΣ

ΑΥΓΟΥΣΤΟΣ 2001

• Ποιότητα
• Οργάνωση
• Ψυχαγωγία

ΕΚΔΡΟΜΕΣ

ΤΟΥΡΚΙΑΣ



Εκδρομή 1η
(20/8 - 29/8)

ΡΟΔΟΣ - ΜΑΡΜΑΡΙΣ - ΕΦΕΣΣΟΣ - ΣΜΥΡΝΗ - ΠΑΜΜΟΥΚΑΛΕ - ΚΑΠΑΔΟΚΙΑ - ΚΩΝΣΤΑΝΤΙΝΟΥΠΟΛΗ - ΣΜΥΡΝΗ - ΜΑΡΜΑΡΙΣ - ΡΟΔΟΣ

Τιμή 159.000 το άτομο με πρωινό και φαγητό σε Ξ/Δ 3 αστέρων

Εκδρομή 2η
3ήμερη εκδρομή (17/8 - 19/8)

ΡΟΔΟΣ - ΜΑΡΜΑΡΙΣ - ΕΦΕΣΣΟΣ - ΣΜΥΡΝΗ - KUSADASI - ΜΑΡΜΑΡΙΣ - ΡΟΔΟΣ

Αναχώρηση **17/8** ώρα 16.00 (ημέρα Παρασκευή
Επιστροφή **19/8** ώρα 18.00 (ημέρα Κυριακή)
Τιμή 39.000 το άτομο, Ξ/Δ με πρωινό και φαγητό.
Στην τιμή δεν περιλαμβάνονται οι φόροι εισόδου - εξόδου)

Προαιρετική διασκέδαση (χορός της κοιλιάς)

ΕΚΔΡΟΜΕΣ

ΕΛΛΑΔΟΣ

Στα πανέμορφα νησιά μας!!!

Εκδρομή 1η **8/8 - 13/8**

ΜΥΤΙΛΗΝΗ (ΑΓΙΟΣ ΡΑΦΑΗΛ) - ΠΑΝΑΓΙΑ ΜΑΡΚΕΛΑ - ΧΙΟΣ

Εκδρομή 2η **21/8 - 28/8**

ΚΡΗΤΗ - ΓΥΡΟΣ ΚΡΗΤΗΣ

Εκδρομή 3η **24/8 - 27/8**

4ήμερη εκδρομή

ΣΑΜΟΣ (Βαθύ - Πυθαγόρειο - Κοκκάρι - Καρλόβασι - Εύδηλος - Αγ. Κήρυκος - Ιματικά Λουτρά)



Προαιρετική διασκέδαση: Σαμιώτικη βραδιά (παραδοσιακοί χοροί Σάμου)

Εκδρομή 4η **31/8 - 6/9**

ΜΕΤΕΩΡΑ - ΠΗΛΙΟ - ΣΚΟΠΕΛΟΣ - ΣΚΙΑΘΟΣ

Προαιρετική διασκέδαση: Κυκλαδίτικη βραδιά (παραδοσιακοί χοροί Πάρου)

Για αναλυτικά προγράμματα και περισσότερες πληροφορίες

PELLOS TRAVEL

Λ. Καλλιθέας 125 Φαληράκι - Ρόδος
Τηλ.: (0241) 87615, 86298 Fax: (0241) 87616
Κινητό: 0945 949399 AE1229/X2594/31

ΠΡΑΚΤΟΡΕΙΟ ΣΑΗΣ

Ολοήμερες γλυκές καθημερινές αποδράσεις και ξένοιαστα σαββατοκύριακα στα πανέμορφα νησιά μας



ΤΗΛΟ &



ΝΙΣΥΡΟ

Με το ταχύτερο - ασφαλέστερο και υπερσύγχρονο πλοίο

SEA STAR

ΤΗΛΕΦΩΝΗΣΤΕ ΓΙΑ ΤΙΣ ΚΡΑΤΗΣΕΙΣ ΚΑΙ ΤΑ ΕΙΣΙΤΗΡΙΑ ΣΑΣ

Πρακτορείο «ΣΑΗΣ»

Τάρπον Σπριγκς 42 Δίπλα στην ΠΙΣΤΕΩΣ
Τηλ. 39781 - 2-3 AE1047X2576-31/7

Εναντίον των δύο αστυνομικών

Κατατέθηκε η μήνυση

ΓΙΑ ΤΟ ΕΠΕΙΣΟΔΙΟ ΣΤΟΝ ΑΓΙΟ ΝΕΚΤΑΡΙΟ

Κατατέθηκε χτες το πρωί στον Εισαγγελέα Πρωτοδικών Ρόδου η μήνυση του Ηλία Χατζηδιάκου κατά των αστυνομικών Μανώλη Ζαϊγάκη και Δημήτριου Ρόκκου για το γνωστό επεισόδιο της 6ης Ιουλίου στον Αγιο Νεκτάριο Αρχιπόλεως. Στη μήνυση ο κ. Χατζηδιάκος περιγράφει τα περιστατικά και ζητά την ποινική δίωξη των δυο αστυνομικών.

Ειδικότερα στη μήνυση αναφέρονται τα εξής :

«Κύριε Εισαγγελέα,

Στις 6.7.2001 και περί ώρα 20.00 μ.μ. εκινούμουν από το χωριό Απόλλωνα προς Αρχάγγελο οδηγώντας το με αριθμό ΡΟΗ 3397 Ε.Ι.Χ. αυτοκίνητό μου, όταν με σταμάτησαν στη θέση «Αγιος Νεκτάριος Αρχιπόλεως» οι μηνυόμενοι αστυνομικοί, Μανώλης Ζαϊγάκης και Δημήτριος Ρόκκος για έλεγχο του Κ.Ο.Κ. Σταμάτησα κανονικά και οι αστυνομικοί μου ζήτησαν το δίπλωμα και την άδεια κυκλοφορίας και την ασφάλεια του αυτοκινήτου. Εδωσα αμέσως το δίπλωμα οδήγησης και έψαχνα να βρω την άδεια και την ασφάλεια και ζητώντας μάλιστα συγνώμη από τον αστυνομικό που διενεργούσε τον έλεγχο (ήταν ο μετέπειτα οδηγός του αστυνομικού αυτοκινήτου) για την ολιγόλεπτη καθυστέρηση, αν και δεν είχε καθόλου κυκλοφορία ούτε περνούσαν άλλα αυτοκίνητα να ελέγξουν, πλην όμως αυτός επέμεινε να σημειώσει την παράβαση της έλλειψης εγγράφων.

Επειδή ήμουν σίγουρος ότι είχα μαζί μου στο αυτοκίνητο όλα τα άνω έγγραφα, ζήτησα, ακουμπώντας το χέρι πάνω στο έντυπο βεβαίωσης παράβασης (μπλοκ), να μη βεβαιώσει παράβαση και παρακάλεσα να με περιμένει λέγοντάς του τη φράση «όχι δεν θα με γράψεις». Ο αστυνομικός τότε με μια αιφνιδιαστική κίνηση, έπιασε το αριστερό μου χέρι και αφού το γύρισε απότομα, με ακινητοποίησε κρατώντας με από το λαιμό και αφού κάλεσε τον συνάδελφό του, μου έβαλαν τις χειροπέδες. Επειδή είχα υποβληθεί παλαιότερα σε εγχείρηση του αριστερού χεριού και φοβόμουνα μην πάθω κακό, του είπα «σταμάτα» και τον άφησα να μου βάλει τις χειροπέδες χωρίς να αντιδράσω.

Μόλις μου έβαλαν τις χειροπέδες με έριξαν κάτω στο έδαφος και κτύπησαν το κεφάλι μου στην άσφαλτο, όπου τραυματίστηκα και ενώ ήμουν αιμόφυρτος μου κατέφεραν κτυπήματα στο κεφάλι αλλά δεν ήμουν σε θέση να διακρίνω από τον πόνο και τη ζαλάδα, αν με κτυπούσαν με τα χέρια ή με τα πόδια, αφού δεν μπορούσα να προστατεύσω το πρόσωπό μου επειδή τα χέρια μου ήταν δεμένα πισώπλατα με τις χειροπέδες.

Στη συνέχεια, ενώ εγώ δεν έφερα καμία αντίσταση, οι άνω αστυνομικοί, κρατώντας με ο ένας από τις χειροπέδες και ο άλλος από το λαιμό, με οδήγησαν στο πίσω κάθισμα του τζιπ και ξεκίνησαν για να με μεταφέρουν στο Α.Τ. Αφάντου. Μόλις ξεκίνησε και μετά την πρώτη στροφή μετά τον Αγιο Νεκτάριο (για να μη βλέπουν οι συγκεντρωμένοι πολίτες) σταμάτησαν απότομα και όπως ήμουν μέσα στο τζιπ ο οδηγός αστυνομικός αφού μου είπε «από τα Απόλλωνα είσαι ρε, θα σας γ... όλους τους Απολλωνιάτες» και άρχισε να με κτυπά στο πρόσωπο στο ύψος της κροταφικής χώρας, αριστερά και δεξιά. Εγώ εκλιπαρούσα να μη με κτυπούν και ζήτησα να πάρουν τηλέφωνο το διοικητή του Α. Τ. Αρχαγγέλου τον κ. Σεντονά Στέργο, που είναι συγχωριανός μου, να τους πει τι άνθρωπος είμαι.

Αυτοί απαντούσαν με ένα κοφτό και αυταρχικό «Σκάσε, σκάσε, ρε μαλάκα» και συνέχιζαν να με κτυπούν (τώρα και οι δύο μαζί) στο πρόσωπο, στο στήθος και στα πλευρά. Κατά τη διάρκεια της διαδρομής μέχρι τ'Αφάντου ενώ είχε αναπτύξει με το τζιπ υπερβολική ταχύτητα, προσπερνώντας όποιο όχημα έβρισκαν μπροστά τους, κατά διαστήματα ο οδηγός αυτού φρενάριζε απότομα και γυρνούσε πίσω και με κτυπούσε, ενώ ο συνοδηγός του έλεγε «πρέμησε βρε, πρόσεχε γιατί θα σκοτωθούμε», αλλά στη συνέχεια άρχισε και αυτός να με κτυπάει στο πρόσωπο, ενώ εγώ δεν προέβαλα καμία αντίδραση, αντίθετα τους παρακαλούσα σχεδόν κλαίγοντας να σταματήσουν να με κτυπούν.

Οταν φθάσαμε στην περιοχή Κολυμπιών έβαλαν σε λειτουργία τη σειρήνα του αυτ/του και αναπτύσσοντας ακόμα μεγαλύτερη ταχύτητα ενώ με κτυπούσαν, στις παρακλήσεις μου να σταματήσουν να με κτυπούν, αυτοί μου έλεγαν «σκάσε μαλάκα, μη μιλάς καθόλου, τώρα που θα πάμε στο τμήμα θα δεις τι θα πει ξύλο» και συνέχιζαν να με κτυπούν. Κατά τη διάρκεια της διαδρομής έλυσαν οι χειροπέδες και επειδή φοβήθηκα μη νομίζουν, ότι εγώ τις έλυσα, τους είπα «βρε παιδιά, οι χειροπέδες έλυσαν» και αντί άλλης απάντησης γύριζαν προς τα πίσω και με κτυπούσαν με τις γροθιές τους χωρίς όμως να μου ξαναδέσουν τις χειροπέδες.

Οταν φτάσαμε στο Α.Τ. Αφάντου με κατέβασαν απ'το τζιπ και με απώθησαν με γροθιές και κλωτσιές με οδήγησαν στο γραφείο του αξιωματικού υπηρεσίας (δεν γνωρίζω ποιός ήταν), ζήτησα να πάρω τηλέφωνο στο σπίτι μου, γιατί με περίμενε η γυναίκα μου και θα ανησυχούσε, αυτοί όμως μου το αρνήθηκαν και πάλι με ένα κοφτό «σκάσε ρε» και ο αστυνομικός που ήταν υπηρεσία στο Α.Τ. Αφάντου είπε «πάρτε τον μέσα και δώστε του». Με έβαλαν στο κρατητήριο και μπαινόβγαιναν οι δυο αστυνομικοί μια ο ένας και μια ο άλλος και με κτυπούσαν με κλωτσιές και με τα χέρια τους. Οταν ζήτησα νερό, μου απαντούσαν «Είναι πολυτέλεια» και όταν ζήτησα να ενημερώσω τη μητέρα μου ή τη σύζυγό μου, απαντούσαν «σιγά μη σε κλάψουν». Μάλιστα ο οδηγός του τζιπ βγάζοντας το όπλο και απειλώντας με, μου είπε «σκάσε ρε, μη μιλάς άλλο γιατί θα σε σκοτώσω...». Στη συνέχεια όταν με κλωτσούσε ο οδηγός-αστυνομικός, και ενώ έβαζα το χέρι μου για να προστατεύσω τα άλλα μέλη του σώματός μου (τα γεννητικά μου όργανα), παρακάλεσα να προσέχει το χέρι μου γιατί ήταν εγχειρισμένο από παλαιότερο διπλό κάταγμα, αυτός με κλώτσησε στο στομάχι και στη συνέχεια στο αριστερό χέρι, το οποίο τελικά υπέστη και άλλο κάταγμα.

Μόλις αντιλήφθηκα ότι μου έχει σπάσει το χέρι, του είπα «μου έσπασες το χέρι μου, φωνάζεις σε παρακαλώ ένα γιατρό» ενώ σφάδαζα από τους πόνους, ο ίδιος επιχείρησε να με κλωτσήσει στα γεννητικά όργανα και σκύβοντας να αποφύγω το κτύπημα, δέχθηκα την κλωτσιά στο δεξιό πλευρό. Τότε φοβήθηκα ότι έφθασε το τέλος μου και αφέθηκα στη μοίρα μου, αποθέτοντας τις ελπίδες μου στο Θεό.

Στο σημείο αυτό θέλω να επισημάνω ότι από την αρχή της συλλήψεώς μου μέχρι τέλους δεν έφερα καμία αντίσταση στους αστυνομικούς, δεν εκφράστηκα απρεπώς προς αυτούς, αλλά υπέμενα καρτερικά τον ξυλοδαρμό, διότι όπως τους είδα εξαγριωμένους, φοβήθηκα ότι θα με σκότωναν και οι μόνες λέξεις που επανέλαβα τουλάχιστο δέκα φορές σ'αυτούς ήταν «Να σας χαίρεται η μανούλα σας, φτάνει το ξύλο, δεν αντέχω άλλο, γράψτε ό,τι θέλετε».

Για καλή μου τύχη και ενώ δεν είχα πλέον αίσθηση του χρόνου όπως ήμουν κλειδωμένος σ'ένα σκοτεινό κελί, ήρθε στο Α.Τ. Αφάντου η αδερφή μου Μαρία Χατζηδιάκου, η οποία ειδοποιήθηκε από τον συγχωριανό μου Γεώργιο Καραμανώλη, ο οποίος είχε περάσει τυχαία απ'το σημείο της σύλληψής μου και είχε δει το επεισόδιο, στην οποία όμως δεν επέτρεψαν να με δει. Το ίδιο συνέβη μεταγενέστερα και με τον δικηγόρο κ. Ιωάννη Παπαϊωάννου, που κλήθηκε από την αδελφή μου, στον οποίο δεν επέτρεψαν να με δει ή να μου μιλήσει.

Παρά τις παρακλήσεις και τις διαμαρτυρίες της αδελφής μου και του αδελφού μου Ιωάννη Χατζηδιάκου, να μεταφερθώ στο νοσοκομείο, και παρότι οι ίδιοι επί τρεις ώρες καλούσαν το 166, το Νοσοκομείο Ρόδου και το Κέντρο Υγείας Αρχαγγέλου για να στείλουν ασθενοφόρο στο Α.Τ. Αφάντου, όταν ζητούσαν επιβεβαίωση, οι αστυνομικοί με επικεφαλής τον υπαστυνόμο κ. Κουτούζη (όπως είπαν στον αδελφό μου από το νοσοκομείο) δεν επέτρεπαν τη μεταφορά μου, διότι κατ'αυτούς «δεν χρειαζόταν νοσηλεία».

Στη συνέχεια έφθασε στο Α.Τ. Αρχαγγέλου ο αστυνομικός διευθυντής Δωδεκανήσου κ. Χρήστου, ο οποίος ειδοποιήθηκε από το συγγενή μου Ι. Τσιγάρο και ο υποδιευθυντής κ. Λέκκας, οι οποίοι βλέποντας την κατάστασή μου, διέταξαν να μην κρατηθώ και να μεταφερθώ άμεσα στο Περιφερειακό Νοσοκομείο Ρόδου.

Στο Νοσοκομείο νοσηλεύθηκα από τα μεσάνυκτα της 6.7.2001 ημέρα Παρασκευή μέχρι την Κυριακή 8.7.2001 το βράδυ, όπου υποβλήθηκα στις απαιτούμενες εξετάσεις από τις οποίες προέκυψαν υποδόρια αιματώματα και μώλωπες μετωπιαίας χώρας, κάταγμα κάτω πέρατος αριστερής κερκίδας, εκδορές επιγαστρίου και δεξιού υποχονδρίου, εκδορά κατώτερης στερνικής χώρας, ενώ τοποθετήθηκε γύψος στο σπασμένο χέρι μου, υποδείχθηκε ανάπαυση επί τέσσερις εβδομάδες και εκ νέου επανεξέταση.

Επειδή οι παραπάνω πράξεις των μηνυομένων προβλέπονται και τιμωρούνται από το Π.Κ. (άρθρ. 14,27, 45, 239, 333 και 361, 308, 309 Π.Κ. αρ. 151 εδ. ε. στ. β. δ. 31.12.57/20.1.58 και ν. 1782/31-5/3-6/1988 αφού οι μηνυόμενοι από πρόθεση κατά κατάχρηση εξουσίας, αφενός μεν προσέβαλαν την τιμή και την υπόληψή μου, αφετέρου μου προκάλεσαν τρόμο και ανησυχία, προκάλεσαν σοβαρές σωματικές βλάβες, ενώ προέκυψε άμεσα κίνδυνος πρόκλησης επικίνδυνης σωματικής βλάβης σε βάρος μου με τα κτυπήματα που δέχθηκα στο κεφάλι, στο μέτωπο στην κροταφική χώρα

ΓΙΑ ΤΟΥΣ ΛΟΓΟΥΣ ΑΥΤΟΥΣ

Μηνύω για την παραπάνω πράξη τους 1) Μανώλη Ζαϊγάκη και 2) Δημήτριο Ρόκκο, αστυνομικούς, κατοίκους Αφάντου και ζητώ την ποινική τους δίωξη και την παραπομπή τους σε δίκη για τα προαναφερόμενα σε βάρος μου αδικήματα. Και δηλώνω ότι παρίσταμαι σαν πολιτικώς ενάγων για τη διεκδίκηση χρηματικής ικανοποίησης, λόγω ηθικής βλάβης, με την επιφύλαξη για άσκηση αγωγής στα πολιτικά δικαστήρια.

Διορίζω αντίκλητούς μου τους δικηγόρους Ρόδου 1) Φώτη Χατζηδιάκο του Στέργου, κάτοικο Ρόδου, οδός Δημ. Θέμελη αρ. 83 και 2) Ιωάννη Παπαϊωάννου του Ησαΐα, κάτοικο Ρόδου, οδός Ηρώων Πολυτεχνείου αρ. 21.

Μάρτυρες προτείνω :

1) Την αδελφή μου Μαρία Χατζηδιάκου, κάτοικο Απολλώνων Ρόδου

2) Τον Καραμανώλη Γεώργιο του Εμμανουήλ, κάτοικο Απολλώνων Ρόδου

3) Τον Ιωάννη Τσιγάρο του Θεολόγου, κάτοικο Ρόδου, οδός Νικηταρά αριθ. 42».

mira SOL travel

Αθέρωφ 9
Τηλ. 74122, 74123, 77737 FAX. 22653

Από 233.000 δρχ.

ΡΟΔΟΣ - ΤΕΝΕΡΙΦΗ

8 ημέρες από 25/7

1η μέρα: ΡΟΔΟ - ΑΘΗΝΑ - ΤΕΝΕΡΙΦΗ
(ξενάγηση της πόλης)
2η μέρα: ΤΕΝΕΡΙΦΗ
(ολοήμερη εκδρομή Ικοντ-Μάσκα-Γκαράτσικο)
3η μέρα: ΤΕΝΕΡΙΦΗ
(εκδρομή μισής μέρας στη Σάντα Κρουζ)
4η μέρα: ΤΕΝΕΡΙΦΗ
(εκδρομή μισής μέρας στο Τέιντε)
5η μέρα: ΤΕΝΕΡΙΦΗ
(ολοήμερη εκδρομή στο Γκραντ Κανάρια)
6η μέρα: ΤΕΝΕΡΙΦΗ
(ολοήμερη εκδρομή-κρουαζιέρα στο Λος Κριστιάνος)
7η μέρα: ΤΕΝΕΡΙΦΗ - ΑΘΗΝΑ (αργά το απόγευμα)
8η μέρα: ΑΘΗΝΑ - ΡΟΔΟ (νωρίς το πρωί)

Περιλαμβάνονται:

Αεροπορικά εισιτήρια Ρόδο - Αθήνα - Τενερίφη - Αθήνα - Ρόδο.
6 διανυκτερεύσεις σε ξενοδοχείο της επιλογής σας με ημιδιατροφή ή πλήρη διατροφή.
Μεταφορές από και προς το αεροδρόμιο του εξωτερικού.
Πανοραμική ξενάγηση στο Πουέρτο ντε λα Κρουζ.
Ελληνόφωνος αρχηγός / συνοδός.
Ασφάλεια αστικής και επαγγελματικής ευθύνης.

Δεν περιλαμβάνονται:

Φόροι αεροδρομίων Ελλάδας και εξωτερικού.
Ποτά και αναψυκτικά στα γεύματα

Από 13/7/2001

ΓΥΡΟΣ ΙΣΠΑΝΙΑΣ

8 ημέρες / 6 νύχτες

ΜΑΔΡΙΤΗ - ΑΝΔΑΛΟΥΣΙΑ

8 ημέρες / 6 νύχτες

ΙΣΠΑΝΙΑ - ΠΟΡΤΟΓΑΛΛΙΑ

8 ημέρες / 6 νύχτες

AE1044-X2578-31/7



...ή διαλέγετε KLIMATAIR Plus με Bio Protection.

Ο αέρας που αναπνέετε κρύβει κινδύνους που συνήθως δεν αντιλαμβάνεστε.
Γι' αυτό δημιουργήθηκε η σειρά κλιματιστικών KLIMATAIR Plus με σύστημα Bio Protection, που όχι μόνο δροσίζει αλλά και καθαρίζει την ατμόσφαιρα του σπιτιού σας.
Όλα του τα εξαρτήματα έχουν υποστεί ειδική αντιβακτηριακή επεξεργασία, που εμποδίζει την εξάπλωση των επιβλαβών μικροοργανισμών (όπως βακτηρίδια, μύκητες και μικρόβια).
Με τη χρήση όλων των πρόσθετων φίλτρων, ο αέρας που αναπνέετε είναι καθαρός, απόλυτα υγιεινός και... χωρίς ανεπιθύμητους συγκάτοικους.

Αποκτήστε το με ΧΡΗΜΑΤΟΔΟΤΗΣΗ KLIMATAIR από 6 έως 48 δόσεις

KLIMATAIR
η ασφαλής επιλογή

KLIMATAIR ΡΟΔΟΥ Α.Ε.
Μεγάλου Κωνσταντίνου 2, Ρόδος, Τηλ.: 36520-37866

AE1048X2575-31/7

PELLOS TRAVEL

ΚΩΝΣΤΑΝΤΙΝΟΥΠΟΛΗ - ΚΡΟΥΑΖΙΕΡΑ ΣΤΟ ΒΟΣΠΟΡΟ - ΠΡΙΓΚΗΠΟΝΗΣΣΑ

6ήμερη εκδρομή

ΡΟΔΟΣ, ΜΑΡΜΑΡΙΣ, ΕΦΕΣΣΟΣ, ΣΜΥΡΝΗ, ΠΡΟΥΣΑ, ΚΩΝΣΤΑΝΤΙΝΟΥΠΟΛΗ, ΣΜΥΡΝΗ, ΜΑΡΜΑΡΙΣ, ΡΟΔΟΣ

Από 17/8/01 - 22/8/01

Παρασκευή 17/8 Αναχώρηση από Ρόδο για Μαρμαρίς. Αφιξη στο Μαρμαρίς. Επιβίβαση σε πούλμαν και αναχώρηση για Εφεσσο. Αφιξη στην Εφεσσο (Σπίτι Παναγίας - αρχαιολογικοί χώροι). Αναχώρηση και άφιξη στη Σμύρνη. Τακτοποίηση στο Ξ/Δ. Δείπνο. Διαν/ση.

Σάββατο 18/8 Πρωινό στο Ξ/Δ. Αναχώρηση για Προύσα. Αφιξη στην πόλη της Προύσας το μεσημέρι. Ψώνια στην αγορά της Προύσας που φημίζεται για τα μεταξωτά της. Το απόγευμα αναχώρηση για Κωνσταντινούπολη. Αφιξη στην Κωνσταντινούπολη το βράδυ. Τακτοποίηση σε Ξ/Δ. Διαν/ση.

Κυριακή 19/8 Πρωινό στο Ξ/Δ. Επίσκεψη στην Αγία Σοφία - Τοπκαπή Palace - Μπλε Τζαμί - Υδραγωγείο . Επίσκεψη στο Φανάρι (Ορθόδοξο Πατριαρχείο) - Παναγιά Βλαχερνών - Παναγιά Μπαλουκλή. Απόγευμα ελεύθερο για ψώνια. Δείπνο στο Ξ/Δ. Διαν/ση.

Δευτέρα 20/8 Πρωινό στο Ξ/Δ. Εκδρομή στα πριγκηπόνησσα - Χάλκη. Απόγευμα φαγητό. Βράδυ προαιρετική διασκέδαση με Oriental show - δείπνο - διαν/ση.

Τρίτη 21/8 Πρωινό στο Ξ/Δ. Αναχώρηση για Σμύρνη. Αφιξη στη Σμύρνη το απόγευμα. Επίσκεψη στην αγορά για ψώνια. Τακτοποίηση στο Ξ/Δ. Δείπνο. Διαν/ση.

Τετάρτη 22/8 Πρωινό στο Ξ/Δ. Επιβίβαση σε πούλμαν και αναχώρηση για Μαρμαρίς. Αφιξη στο Μαρμαρίς. Αναχώρηση για Ρόδο. Αφιξη στη Ρόδο. Τέλος εκδρομής.

ΤΙΜΗ ΚΑΤ' ΑΤΟΜΟ 98.000 ΔΡΧ.

Στην εκδρομή περιλαμβάνονται:
1. Εισιτήρια Ρόδος - Μαρμαρίς - Ρόδος
2. Ξεναγήσεις - εκδρομές
3. Μεταφορές με κλιματιζόμενα πούλμαν
4. Ξ/Δ με πρωινό - φαγητό 3*** αστέρων
5. Συνοδός γραφείου
6. Ταξιδιωτική ασφάλεια

Δεν περιλαμβάνονται : Φόροι εισόδου - εξόδου - αρχαιολογικοί χώροι.

Για περισσότερες πληροφορίες και κρατήσεις στο πρακτορείο

PELLOS TRAVEL

Λ. Καλλιθέας 125 Φαληράκι - Ρόδος

Τηλ.: (0241) 87615, 86298

Fax: (0241) 87616,

WEBSITE: www.pellostravel.gr & www.ps-rhodes.com

E-mail: pellostravel@hellasnet.gr

& ps rhodes@falirakibeach.gr

AE994-1961-22/7

Πολλές είναι οι διακυμάνσεις

Αλλοπρόσαλλη η φετινή τουριστική κίνηση!..

ΜΟΥΔΙΑΣΜΕΝΟΙ ΕΙΝΑΙ ΟΙ ΕΛΛΗΝΕΣ

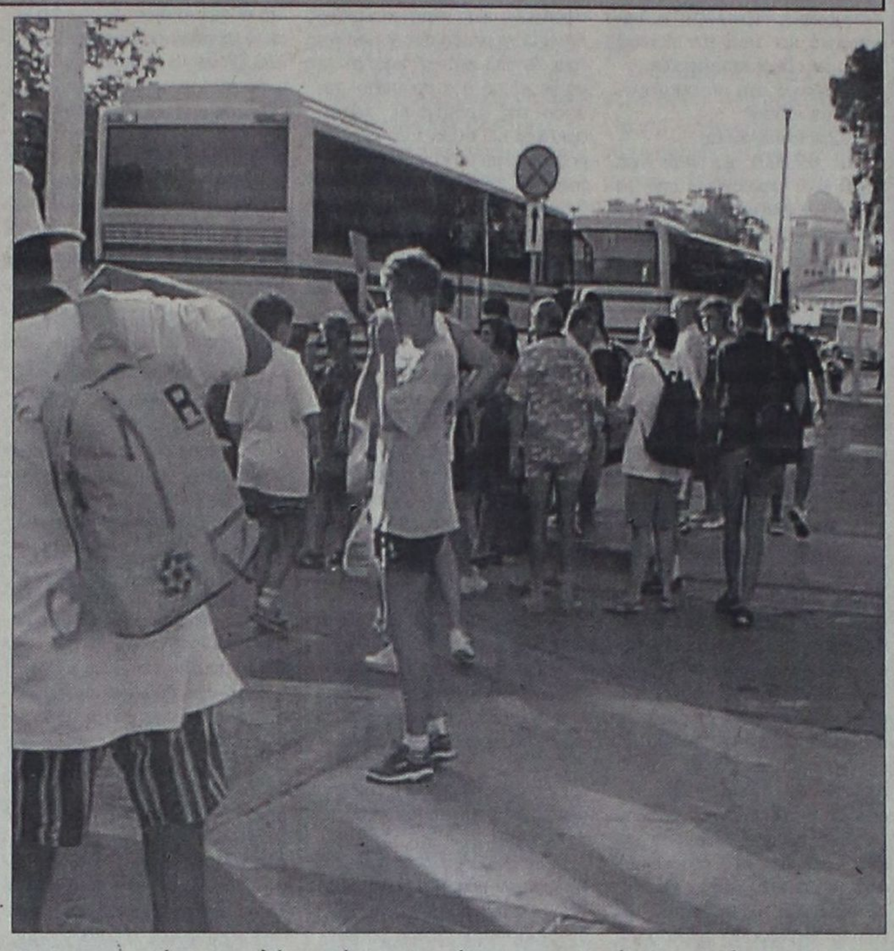

Αν μη τι άλλο, η τουριστική περίοδος που διανύουμε θα καταγραφεί ως μία από τις πλέον αλλοπρόσαλλες και ανομοιογενείς των τελευταίων ετών. Οι διακυμάνσεις και οι διαφοροποιήσεις της τουριστικής κίνησης από προορισμό σε προορισμό στη χώρα είναι πραγματικά πολύ μεγάλες και η όποια προσπάθεια σύνθεσης μία ενιαίας εικόνας είναι μάλλον δύσκολη.

Υπάρχουν πάντως δύο βασικά στοιχεία που, σε μικρότερο ή σε μεγαλύτερο βαθμό, απαντούν σχεδόν σε όλη την επικράτεια: δύο από τις καλύτερες αγορές για τους Ελληνες τουριστικούς επιχειρηματίες, η γερμανική και η ελληνική, είναι αυτές που μέχρι στιγμής αποδεικνύονται και οι πλέον προβληματικές...

Και καλά, για τους Γερμανούς οι σχετικές πληροφορίες και λοιπές αποχρώσεις ενδείξεις υπήρχαν από αρκετά νωρίς και η εξέλιξη της κίνησης δεν μπορεί να πει κανείς ότι αιφνιδίασε την αγορά.

Αυτό που δεν είχαν αντιληφθεί πολλοί φέτος και το οποίο καταγράφεται ανάγλυφα αυτές τις μέρες είναι ότι οι Ελληνες κινούνται, ως τουρίστες, πολύ πιο μετρημένα και «μαζεμένα» από άλλες χρονιές, όσον αφορά τόσο τις διανυκτερεύσεις και το χρόνο διακοπών τους, όσο και τα οικονομικά τους περιθώρια...

Βεβαίως, όλα αυτά, προς το παρόν, αποτελούν τις πρώτες εντυπώσεις τουριστικών επιχειρήσεων και δεν έχουν καταγραφεί πιο τεκμηριωμένα και συστηματικά.

Φαίνεται, όμως, ότι αποτελούν την έκφραση μία γενικότερης τάσης που κυριαρχεί μεταξύ της πλειονότητας των Ελλήνων, όσον αφορά την οικονομική τους κατάσταση. Κι αν λάβουμε υπόψη μας ότι μία από τις συνήθειες των Ελλήνων στις οποίες δεν τους αρέσει να είναι ιδιαίτερα συγκρατημένοι είναι οι διακοπές τους, μπορεί να καταλάβει κανείς το μέγεθος της «δυσκολίας».



Ανακοίνωση του ΕΟΤ για το πρόγραμμα κοινωνικού τουρισμού

Από τη Διεύθυνση Τουρισμού Δωδεκανήσου ανακοινώνεται ότι και φέτος ο Ελληνικός Οργανισμός Τουρισμού θα υλοποιήσει το πρόγραμμα Κοινωνικού Τουρισμού ως ακολούθως.

1. Η διάρκεια του προγράμματος είναι από 20/08 μέχρι 31/3/2001.

2. Η διάρκεια διακοπών των δικαιούχων καθορίζεται από πέντε μέχρι και επτά διανυκτερεύσεις.

3. Στο πρόγραμμα μπορούν να συμμετέχουν επιχειρήσεις που λειτουργούν νόμιμα (με ειδικό σήμα λειτουργίας ΕΟΤ):

- Ξενοδοχείων πολυτελείας Α, Β. και Γ τάξης
- Ενοικιαζομένων δωματίων/διαμερισμάτων Α τάξης
- Κάμπινγκ ανεξαρτήτως τάξης

Εξαιρούνται από τα προγράμματα οι νήσιοι Ρόδος και Κως.

Καλούνται οι επιχειρήσεις που εντάσσονται στο πρόγραμμα και επιθυμούν να συμμετάσχουν να υποβάλλουν αίτηση το αργότερο μέχρι 27/07/2001 απευθείας στην Κεντρική Υπηρεσία του ΕΟΤ στη Διεύθυνση Εσωτερικού Τουρισμού, Τμήμα Η/2, Αμερικής 2, 105 64 ΑΘΗΝΑ, στα τηλέφωνα 3271591-2-5-6 και φαξ 3253222, 3222879 και 3224148.

Παρακαλούνται οι ενώσεις ξενοδόχων κια ενοικιαζομένων δωματίων, διαμερισμάτων να ενημερώσουν άμεσα τα μέλης τους.

Σε ό,τι αφορά την ημερήσια επιδότηση, την τιμή συμμετοχής του δικαιούχου, την ισχύ του δελτίου, τις υποχρεώσεις των επιχειρήσεων καταλυμάτων καθώς και την αποστολή του υποδείγματος της αίτησης παρακαλούμε τους ενδιαφερόμενους για περισσότερες πληροφορίες να απευθύνθούν στη Διεύθυνσή μας στα τηλέφωνα: 0241/23655 - 21921 και 27466.

ΙΝΣΤΙΤΟΥΤΟ ΑΙΣΘΗΤΙΚΗΣ
Μαρίας Κατσουράκη Γλυνού

- Καθαρισμός προσώπου - Peeling
- Θεραπεία ακμής
- Ενυδάτωση - Οξυγόνωση
- Καταπολέμηση ρυτίδων - Σύσφιγξη προσώπου
- Θεραπεία πανάδων - Λεύκανση με οξέα φρούτων
- Ριζική αποτρίχωση
- Θεραπεία κυτταρίτιδας σε λίγες μόνο επισκέψεις
- Λιποδιάλυση - Σύσφιγξη
- Αδυνάτισμα τοπικό - ολικό
- Αποτρίχωση
- Μακιγιάζ-Ειδικά πακέτα περιποιήσεων για νύφες

Προσφορά
Αδυνάτισμα ή σύσφιγξη
με καθημερινές επισκέψεις
σε υπερσύγχρονα μηχανήματα
μόνο με 55.000 δρχ. το μήνα

Αγ. Αναστασίας 9 - Ρόδος - Τηλ. 31061

2952-28/7

ALHAMBRA TRAVEL

ROYAL OLYMPIC CRUISES



OLYMPIC VOYAGER

(Με το νεότερο και ταχύτερο κρουαζιερόπλοιο ταξιδεύετε στις τρεις ηπείρους,
ΕΥΡΩΠΗ - ΑΦΡΙΚΗ - ΑΣΙΑ
1-8 Αυγούστου από Ρόδο - Ρόδο)

Πολυτέλεια, άνεση, ταχύτητα, διασκέδαση και ό,τι άλλο μπορεί να προσφέρει μια σύγχρονη κρουαζιέρα

Θέσεις περιορισμένες

ΡΟΔΟΣ - ΔΑΡΔΑΝΕΛΛΙΑ - ΚΩΝΣΤΑΝΤΙΝΟΥΠΟΛΗ - ΚΟΥΣΑΝΤΑΣΙ - ΜΥΚΟΝΟΣ - ΠΕΙΡΑΙΑΣ - ΣΑΝΤΟΡΙΝΗ - ΑΛΕΞΑΝΔΡΕΙΑ
(2 μέρες) επίσκεψη ΚΑΤΡΟΥ.

Ελάτε μαζί μας να σας δείξουμε τον κόσμο και την ιστορία του, έτσι όπως μόνο η Royal Olympic Cruses γνωρίζει

Πληροφορίες και προγράμματα στο πρακτορείο

ALHAMBRA TRAVEL

Αλεξ. Παπάγου 23 - Τηλ. 37052, 25698, 31642

AE10520/X2570-31/7

GR
Grand Hotel Rhodes
*****

Day & Night

Naiades by the Pool

Στήν τροπική ατμόσφαιρα της μεγάλης πισίνας του Grand Hotel, το Ναιάδες λειτουργεί με ανανεωμένο Μενού ως Καφέ-Ουζερί (10:30 - 17:30



A Member of
MITSIS

Piano Bar

Το γνωστό σημείο συνάντησης στο κέντρο της Πόλης.

Ο Τάκης Τσώνης κάθε βράδυ* στο πιάνο. (20:30 - 01:00)



* Εκτός Τρίτης

AE 1053X2547-31/7

ΨΥΧΟΕΡΕΥΝΗΤΡΙΑ

ΚΡΗΤΙΚΟΥ ΒΑΣΙΛΕΙΑ



Προβλέψεις για το μέλλον ικανοποιητικές.

Βοήθεια για κάθε θέμα που σας απασχολεί με κάθε εχεμύθεια

ΟΜΗΡΟΥ 65 Π. ΠΟΛΗ Τηλ. 74440 - 67602, 0972157586, 8-1π.μ. — 4-8μ.μ.

ΑΕ 1104/Τ 981-31/7

ΑΙΓΑΙΟΚΤΗΜΑΤΙΚΗ

ΠΩΛΟΥΝΤΑΙ ΤΑ ΚΑΤΩΘΙ ΑΚΙΝΗΤΑ

(Δ.Δ.= Δάνεια Δεκτά)

ΔΙΑΜΕΡΙΣΜΑΤΑ: ΕΤΟΙΜΟΠΑΡΑΔΟΤΑ ΚΑΙΝΟΥΡΓΙΑ ΚΑΙ ΜΕΤΑΧΕΙΡΙΣΜΕΝΑ

ΔΥΑΡΙΑ (1 υπν.)

35τ.μ. στο Νιοχώρι, 12.000.000

40τ.μ. καινούργιο στους Δασκάλους 16.000.000 (Δ.Δ)

63τ.μ.ημιυπόγειο σε κολώνες με αυλή στην Ανάληψη 8.000.000 δρχ.

67τ.μ. (2 studio) στην Ιαλυσό, 20.000.000

ΤΡΙΑΡΙΑ (2 υπν.)

63τ.μ. στο Μόντε Σμιθ α΄ ορ. 22.000.000 δρχ. (Δ.Δ.)

69τ.μ. καινούργιο στην Απ. Παύλου 25.000.000 (Δ.Δ.)

70τ.μ. στη Σωτήρος 24.500.000 δρχ. (Δ.Δ.)

75τ.μ. Ρόδου Λίνδου (Ροδίνι) ισόγειο με αυλή, 24.000.000 (Δ.Δ)

85τ.μ. στο Νιοχώρι, 22.000.000 (Δ.Δ.)

83τ.μ. (ρετιρέ) στη Σάββα Διάκου (μπετά) 11.000.000

85τμ. καινούργιο Ροδίνι 33.000.000 (ΔΔ)

90τ.μ. (ημ/γειο) λουξ στη Μιχ. Πετρίδη 23.000.000

90τ.μ. καινούργια στα Κοσκινού 31.000.000 (Δ.Δ.)

91τ.μ. (3 studio) στην Ιαλυσό 30.000.000

95 τ.μ. ημ/γειο στη Τσαλδάρη σε μπετά 12.000.000

95τ.μ. καινούργιο στην Αταβύρου, 36.000.000 (Δ.Δ.) Απ. - γκαράζ

95τ.μ. καινούργιο στο Μίρα Μάρε, 33.000.000 (Δ.Δ.)

140τ.μ. ορ/σμα, Πειραιώς, σε σοβά α΄ ορόφ. 32.000.000 (Δ.Δ.)

ΤΕΣΣΑΡΙΑ (3 υπν.)

112τμ. (3 υπν.) καινούργιο στο Ροδίνι 43.000.000 (Δ.Δ)

116τ.μ. καινούργιο - θέρμανση στην Ανάληψη, 43.000.000 (Δ.Δ.)

120τ.μ. (υη) καινούργιο στην Κέννεντυ με αυλή, 25.000.000

124τ.μ. καινούργιο στην Αταβύρου, 47.000.000 (Δ.Δ.)

130τ.μ. οροφ/σμα σε σοβά στην Ανάληψη, 24.000.000 (Δ.Δ.)

130τ.μ. καινούργιο στα Κοσκινού, 44.000.000 (Δ.Δ.)

133τ.μ. καινούργιο λούξ Μήδεια (με γκαράζ) 53.000.000 (Δ.Δ)

138τ.μ. στην Μάρκου Κλαδάκη (ορ/σμα) 36.000.000 (ΔΔ)

149 τ.μ. στην Αισχύνης 8 ετών ορ/σμα 47.000.000 (ΔΔ)

ΠΕΝΤΑΡΙΑ (4 υπν) ΚΑΙ ΑΝΩ

112τ.μ. δυόρ. διαμ/σμα στην Καναδά 30.000.000 δρχ. (Δ.Δ)

145 τ.μ. Στρ. Ζήση (4 υπν) 40.000.000 (Δ.Δ.)

ΜΕΖΟΝΕΤΤΕΣ - ΜΟΝΟΚΑΤΟΙΚΙΕΣ - ΠΑΛΙΑ ΣΠΙΤΙΑ

70τ.μ. παραδοσιακό στην Κρεμαστή 35.000.000 (Δ.Δ.)

85τ.μ. καινούργια έτοιμη σε 1.500 οικόπεδο στα Κοσκινού, 35.000.000. (Δ.Δ.)

70τ.μ. παραδοσιακό στην Κρεμαστή 35.000.000 (Δ.Δ.)

104τ.μ. παλιό σπίτι στην Κολονιάλε, 10.000.000 (Δ.Δ.)

117τμ. καινούργιο στη Γεωργίου Παπανδρέου 47.000.000 (Δ.Δ)

125τ.μ. (με 40 μ. υπογ) μονοκατοικία σε μπετά στο Παραδείσι, 20.000.000 δρχ.

125τ.μ. σε 1,5 στρ. στη Θολό 70.000.000

130τ.μ. (και σοφίτα) σατην Ιαλυσό, 60.000.000 (Δ.Δ.)

140 τ.μ. μονοκατοικία Ομήρου στην Παλιά Πόλη 25.000.000

155 τ.μ. μεζονέτα στους Δασκάλους, 63.000.000 (Δ.Δ.)

160τ.μ. μονοκατοικία λουξ στη Νίσυρο 30.000.000

200τ.μ. μονοκατοικία σε 2.320 τμ. οικ/δο λουξ κατασκευής στα Μάσαρι 75.000.000

230τ.μ. σε 2.000 τμ. στα Κοσκινού, 95.000.000 (Δ.Δ.)

230τ.μ. παραδοσιακό αρχοντικό, 70.000.000 (Δ.Δ.

230τ.μ. βίλα σε μπετά έξω από τη Λίνδο, 5 στρ. οικ. 50.000.000

234τ.μ. μεζονέτα στην Ιξιά, σε 1000τ.μ. οικόπεδο 94.000.000 (Δ.Δ.)

270τ.μ., (1/3 τελειωμένο, 2/3 σοβά) Κοσκινού - θέα 60.000.000

280τμ. (2 διαμ/τα) ισ. α΄ ορ. σε 3.700 τ.μ. οικόπεδο στην Ιαλυσό 125.000.000 (Δ.Δ)

ΚΑΤΑΣΤΗΜΑΤΑ - ΓΡΑΦΕΙΑ:

23τ.μ. στη Σωκράτους, 140.000.0000

31τ.μ. Καμείρου 14.000.000 (Δ.Δ.)

39τμ. στην Αγ. Αναστασία 12.000.000 (Δ.Δ)

48τ.μ. στο Μανδράκι 100.000.000

70τ.μ. στον Αγ. Ιωάννη, 30.000.000 (Δ.Δ.)

80 τ.μ. δυόροφο κτίριο στο Μανδράκι 120.000.000

85τ.μ. (με γκαρσονιέρα) 40.000.000 στο Ροδίνι

90τ.μ. στο Νιοχώρι, 63.000.000 (Δ.Δ.)

175τμ. κατάστημα επί της Λεωφόρου Ρόδου - Λίνδου 70.000.000 (Δ.Δ)

230 κτίριο (ισ. κατ/μα α΄ γραφείο) στην Π. Πόλη 50.000.000

320τμ. (βιοτ.) στα Ασγούρου 55.000.000

400τμ. (υπ. ισ. άδεια α΄ ορ.) κολώνες Μήδεια 80.000.000 (Δ.Δ)

Κτίριο στη Στρ. Ζήση υπ. 65 τ.μ. - ισ. 65 τ.μ. Διαμέρ. α΄ ορ. 145 τμ .100.000.000 (Δ.Δ)

ΟΙΚΟΠΕΔΑ:

500 τ.μ. στο Μίρα Μάρε Σ.Δ. 0,8 45.000.000

500τμ. εντός στις Καλυθιές 17.000.000

800 τ.μ. πλησίον Πίνδου Σ.Α. 0,8 100.000.000

1000τμ. (Σ.Δ.0,8) Μιχ. Πετρίδη 80.000.000 (Δ.Δ)

1054 τμ. στην Ιαλυσό κοντά στο Βράχο

1.150 τ.μ. στην Ιαλυσό Σ.Δ. 0,4 40.000.000

1.230 τ.μ. στα Κοσκινού 50% κάλυψη 40.000.0000

1.720 τ.μ. στην Παστίδα (κτίζει 400) 16.000.000

2 στρ. Βουνάρια Ιαλυσό (κτίζει 200 τμ.) 25.000.000

5.500 τ.μ. στην Παστίδα 18.000.000

4.000 τ.μ. στα Ασγούρου, 30.000.000

4000τμ. Νερά Καλλιθέας 60.000.000

4000τμ.στους Τρεις (20κ/δα) 30.000.000

2.750 τ.μ. πάνω στ' άσφαλτο στα Κοσκινού 45.000.000

11.150 τ.μ. στο Τσαΐρι 50.000.000

ΤΗΛΟ: ΔΙΑΘΕΤΟΥΜΕ ΜΕΓΑΛΗ ΠΟΙΚΙΛΙΑ ΟΙΚΟΠΕΔΩΝ

ΖΗΤΟΥΝΤΑΙ ΜΕΤΑΧΕΙΡΙΣΜΕΝΑ ΔΙΑΜΕΡΙΣΜΑΤΑ (ΑΜΕΣΗ ΠΩΛΗΣΗ)

➤ ΔΙΑΘΕΤΟΥΜΕ ΚΑΤΑΣΤΗΜΑΤΑ, ΟΙΚΟΠΕΔΑ, ΑΓΡΟΤΕΜΑΧΙΑ ΚΑΙ ΕΠΙΧΕΙΡΗΣΕΙΣ

➤ ΑΝΑΛΑΜΒΑΝΟΥΜΕ ΤΗΝ ΠΩΛΗΣΗ ΤΩΝ ΑΚΙΝΗΤΩΝ ΣΑΣ ΣΕ ΣΥΝΤΟΜΟ ΧΡΟΝΙΚΟ ΔΙΑΣΤΗΜΑ ΜΕ ΥΠΕΥΘΥΝΟΤΗΤΑ ΚΑΙ ΕΧΕΜΥΘΕΙΑ ΣΤΗ ΡΟΔΟ - ΑΘΗΝΑ- ΠΕΙΡΑΙΑ

ΒΑΖΟΥΚΟΥ ΡΕΝΑ

ΜΕΣΙΤΗΣ ΑΣΤΙΚΩΝ ΣΥΜΒΑΣΕΩΝ

Πληροφορίες τηλ.. (0241) 22943-28838, FAX: 28838

Διευθ. Γραφείου: Δημ. Θεοδωράκη 3 Τ.Κ. 85100 Ρόδος

10-1 το πρωΐ και 6.30 - 9.00 απόγευμα καθημερινά

e-mail.vazoukou@otenet.gr

ΑΕ 1051Χ2564 - 31/7

Θα συζητηθεί τον ερχόμενο Σεπτέμβριο

Το νομοσχέδιο για τις παραλίες

ΠΩΣ ΘΑ ΓΙΝΕΙ Η ΡΥΘΜΙΣΗ ΜΕ ΤΑ ΠΑΝΩΤΟΚΙΑ



Τον ερχόμενο Σεπτέμβριο πρόκειται να συζητηθεί στη Βουλή το θέμα του αιγιαλού. Σε σχετική ανακοίνωση του πολιτικού γραφείου του κ. Κοσμά Σφυρίου αναφέρονται τα εξής:

«Σήμερα (χτες) το πρωΐ ο βουλευτής Δωδεκανήσου και γραμματέας της Κ.Ο. του ΠΑΣΟΚ Κοσμάς Σφυρίου είχε συνεργασία με τον υπουργό Εθνικής Οικονομίας Γ. Παπαντωνίου, επί ζητημάτων που αφορούν τα νησιά μας.

Από τη χτεσινή συνεργασία προκύπτουν μεταξύ άλλων και τα ακόλουθα:

• Το σχέδιο νόμου περί Αιγιαλού και Παραλίας πρόκειται ν' αρχίσει να συζητείται στο τμήμα του Σεπτεμβρίου της Βουλής.

Η σύσκεψη για τις αναγκαίες τροποποιήσεις του νομοσχεδίου - ιδιαίτερα - των διατάξεων που αφορούν τα νησιά μας προγραμματίζεται μεταξύ 15-31 Αυγούστου.

• Η κοινή υπουργική απόφαση, με την οποία υπάγονται στις διατάξεις του τελευταίου νόμου περί οροφής στις οφειλές των δανειοληπτών προς τις τράπεζες (χωρίς υπερβολές σε πανωτόκια και υπερβολικούς τόκους) και όσοι είχαν υπαχθεί σε ρυθμίσεις βάσει όλων των υπουργικών αποφάσεων που είχαν εκδοθεί για τα νησιά του Αιγαίου με δυναμικότητα κλινών μέχρι 150 κλίνες είναι έτοιμη προς υπογραφή από τους συναρμόδιους υπουργούς.

Το σχετικό σχέδιο της κοινής υπουργικής απόφασης προβλέπει μεταξύ άλλων:

«Υπάγονται στις διατάξεις του άρθρου 30 του ν. 2789/2000 οι οφειλές που προέρχονται από δάνεια εγγυημένα ή μη από το Ελληνικό Δημόσιο και έχουν τύχει επιδότησης σε βάρος του λογαριασμού του ν. 128/75, οι οποίες έχουν ρυθμιστεί με τις ακόλουθες κοινές υπουργικές αποφάσεις...

Η βάση, υπολογισμού για τον προσδιορισμό της συνολικής οφειλής καθορίζεται από τις παραπάνω κείμενες... νομοθετικές διατάξεις.

Το 50% της καταβληθείσας επιδότησης επιτοκίου ή των καταβληθέντων τόκων υπερημερίας που έχουν βαρύνει το λογαριασμό του ν. 128/75 θα λογιστεί ως ίδια καταβολή των επιχειρήσεων, με τις λοιπές καταβολές των επιχειρήσεων ή τρίτων εγγυητών. Για τις περιπτώσεις δανείων με εγγύηση, του Ελληνικού Δημοσίου το ποσό της κρατικής εγγύησης περιορίζεται στο ύψος του προκύπτοντος πολλαπλασίου. Παρέχεται στους παραπάνω οφειλέτες η ευχέρεια με γραπτή δήλωσή τους προς τα πιστωτικά ιδρύματα να επιλέξουν είτε την εξακολούθηση της υφιστάμενης ρύθμισής τους ή την υπαγωγή τους στο άρθρο 30 του ν. 2789/2000, όπως τροποποιήθηκε και ισχύει.

Στην περίπτωση που επιλέξουν την υπαγωγή τους στο άρθρο 30 του ν. 2789/2000, παύει να ισχύει γι' αυτούς η ρύθμισης που έγινε με την παλαιά υπουργική απόφαση. Το ποσό που θα προκύψει από την τυχόν ρύθμιση δύναται να διακανονιστεί για την εξόφλησή του με το πιστωτικό ίδρυμα.

Στις διατάξεις του άρθρου 30 του ν. 2789/2000 μπορούν να υπαχθούν (προαιρετικά για τον δανειολήπτη) όσες οφειλές έχουν μεν καταθέσει οι εγγυήσεις του ελληνικού δημοσίου, αλλά δεν έχουν εξοφληθεί από αυτό».

Καλλιστεία αύριο στο «Παραντίζο» για την εκλογή της Μις Ελληνικό Πάνθεον

Η εταιρία ADM Promotion Advertising και το PEOPLE MODELS διοργανώνει την Παρασκευή 20 Ιουλίου στο CLUB PARADISO CLUB το διαγωνισμό ομορφιάς του «MISS ΕΛΛΗΝΙΚΟ ΠΑΝΘΕΟΝ» με τις δέκα φιναλίστ, που θα πάρουν μέρος για τον τελικό διαγωνισμό όπου θα αναδειχθεί η νικήτρια Πανελλαδικώς.

Είκοσι δύο πόλεις θα φιλοξενήσουν τον διαγωνισμό αυτόν για να αναδείξουν την ομορφότερη που θα κερδίσει και τον ομώνυμο τίτλο. Με αυτή την ευκαιρία θα προβάλλει τα καλύτερα στοιχεία της.

Ο τελικός της Αθήνας θα διεξαχθεί στις 18 Σεπτεμβρίου στον Αστέρα Βουλιαγμένης. Θα διαγωνιστούν οι νικήτριες των διαγωνισμών των 36 πόλεων της επαρχίας.

Πρόκειται για μια διοργάνωση που τείνει να γίνει θεσμός, αφού είναι ο δεύτερος χρόνος όλο και περισσότερες πόλεις δηλώνοιυν συμμετοχή.

Είναι ίσως ο μοναδικός διαγωνισμός ομορφιάς που είναι αμιγώς ελληνικός, αφού ακόμη και τίτλοι που δίνονται αφορούν στις αρχαίες ελληνικές θεότητες, όπως Αθηνά, Αρτεμις, Δήμητρα κ.λ.π. Η τιτλούχα - νικήτρια παίρνει τον τίτλο της Miss Ελληνικό Πάνθεον, η ομορφότερη των άλλων «θεοτήτων» δηλαδή.

Η παρουσίαση της βραδιάς θα γίνει από τη Μις Ελλάς 2000 του ΑΝΤ1, Σκαφίδα Ελένη.

Οι κοπέλες που θα διαγωνιστούν στη Ρόδο στις 20 Ιουλίου 2001 είναι οι ακόλουθες:Κορνελάκη Μαρία, Παπαδημητρίου Αγγελική, Καβούρη Σοφία, Παπαγαλάνη, Χρύσα, Κοκαλλιάρη Κατερίνα, Χριστοπούλου Ολγα, Μαυρίκη Εύη, Πάζιου Χριστίνα, Βογιατζή Σαβίνα.

Κινηματογραφικό αφιέρωμα από το Φεστιβάλ Σύμης

ΠΟΙΑ ΕΡΓΑ ΘΑ ΠΡΟΒΛΗΘΟΥΝ

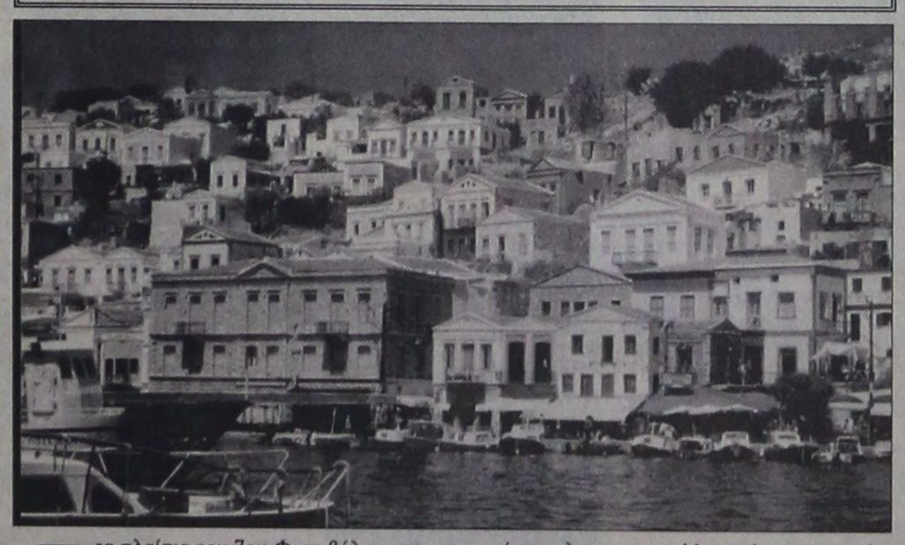

Στα πλαίσια του 7ου Φεστιβάλ και των 100 εκδηλώσεών του, οι οποίες γίνονται με την αφιλοκερδή συμμετοχή καλλιτεχνών και οργανωτών, υπάρχει και ένα εικοσαήμερο κινηματογραφικό αφιέρωμα:

Σ' αυτό το αφιέρωμα, το Φεστιβάλ της Δράμας, στήριξε τεχνικά το Φεστιβάλ της Σύμης και ταξίδεψε στο νησί του Νηρέα με τα πανιά των σπουδαίων και βραβευμένων ταινιών μικρού μήκους.

Το κινηματογραφικό αφιέρωμα στο Φεστιβάλ της Σύμης έχει έναν εντυπωσιακό φινάλε:

1. Παρασκευή 20 Ιουλίου: Θα παιχτεί σε πρώτη προβολή «το καλοκαίρι της Αννας», μια ταινία αγγλογερμανοελληνικής παραγωγής, με την παρουσία πρωταγωνιστών του έργου που κατά 80% γυρίστηκε στη Σύμη.

Σκηνοθεσία: Ζανίν Μεράϊπφελ

Παραγωγή: Ζανίν Μεράϊπφελ, Φάνης Συνοδινός, Χοσέ Λουίς Μπορόου.

Παίζουν: Ανχαλες Μολίνα, Χέμπερτ Κνόουπ, Δημήτρης Καταλειφός, Θέμις Μπαζάκα, Μαρία Σκουλά, Αγις Εμμανουήλ, Αντιγόνη Γλυκοφρύδη, Μιχάλης Μητρούσης, Δέσπω Διαμαντίδου.

2. Σάββατο 21 Ιουλίου: Θα γίνει συζήτηση με τον σκηνοθέτη Φίλιππο Κουτσάφτη, του οποίου θα προβληθεί η ταινία «Αγέλαστος Πέτρα».

Α.Ν.Α FERRIES

ΔΡΟΜΟΛΟΓΙΑ ΠΛΟΙΩΝ

F/B ΜΑΡΙΝΑ

F/B ΡΟΔΑΝΘΗ

F/B ΔΗΜΗΤΡΟΥΛΑ

F/B ΜΑΡΙΝΑ / F/B ΡΟΔΑΝΘΗ

εναλλάξ για Πειραιά

Δευτέρα 16.00 για Κω - Κάλυμνο - Λέρο - Πάτμο - Πειραιά

Τρίτη 16.00 για Κω - Κάλυμνο - Πειραιά

Τετάρτη 16.00 για Κω - Κάλυμνο - Πειραιά

Πέμπτη 16.00 για Κω - Κάλυμνο - Αστυπάλαια - Πειραιά

Παρασκευή 16.00 για Κω - Κάλυμνο - Λέρο - Πάτμο - Πειραιά

Σάββατο 16.00 για Κω - Κάλυμνο - Λέρο - Πάτμο - Πειραιά

Κυριακή 16.00 για Κω - Κάλυμνο - Πειραιά

F/B ΔΗΜΗΤΡΟΥΛΑ

Τρίτη 15.00 για Κω - Κάλυμνο - Λέρο - Πάτμο - Πειραιά

Πέμπτη 15.00 για Κω - Κάλυμνο - Λέρο - Πάτμο - Πειραιά

Σάββατο 20.00 για Καστελλόριζο

Κυριακή 09.00 για Σύμη - Τήλο - Νίσυρο - Κω - Κάλυμνο - Λέρο - Πάτμο - Νάξο - Πάρο - Πειραιά



Σας ευχόμαστε ΚΑΛΟ ΚΑΛΟΚΑΙΡΙ καλές διακοπές

Πληροφορίες

Τηλ. 35066 - 30406 - 36170 - 28597

FAX: 39839

και στον ταξιδιωτικό σας πράκτορα

Αε.1217/Χ2592-31/7

ΑΡΧΩΝ ΣΑΜΑΡΤΖΗΣ

20 ΧΡΟΝΙΑ ΜΟΝΩΣΕΙΣ

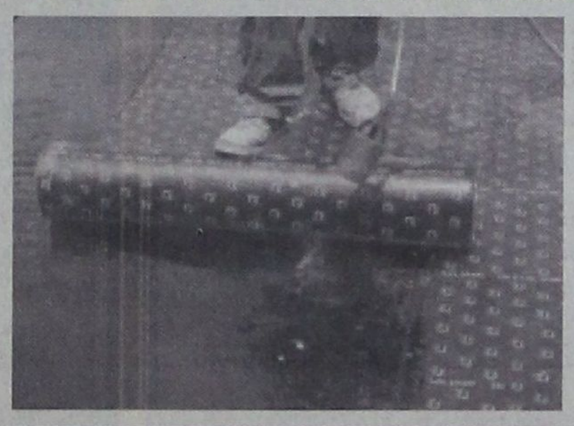

ΜΟΝΩΣΕΙΣ ΤΑΡΑΤΣΩΝ

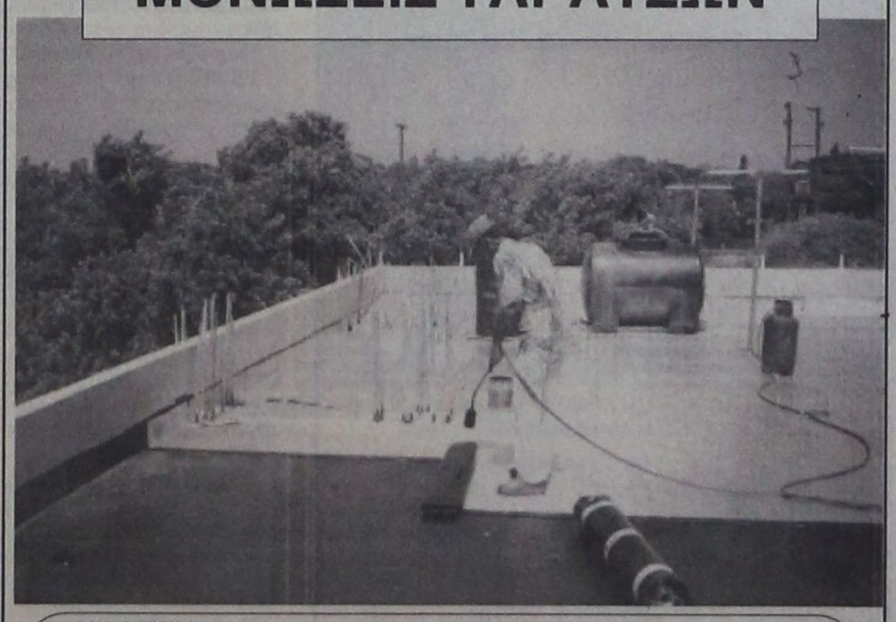

ΔΙΑΘΕΣΗ:

ΑΡΧΩΝ ΣΑΜΑΡΤΖΗΣ

ΜΟΝΩΤΙΚΑ ΥΛΙΚΑ -ΜΟΝΩΣΕΙΣ

Τηλ. 23030, 32054, 67790

1) Ερυθρού Σταυρού 21 2) Κέντρο Μόνωσης Ρόδου: Μιχαήλ Πετρίδη 69

ΑΕ 1050Χ2550-31/7

Ματιές στα σπορ

Συμφώνησε με τον Διαγόρα ο Πολυδεύκης Γεωργαλλής!

Οι Μοσχής και Πάττας ενδιαφέρουν τη Ρόδο

Παρελθόν θα πρέπει να θεωρείται από τον ΑΣ Ρόδος ο Πολυδεύκης Γεωργαλλής (φωτό). Ο πρώτος σκόρερ του πρωταθλήματος της Α΄ Κατηγορίας Δωδεκανήσου συμφώνησε σ' όλα με τον ΠΑΟ Διαγόρα και το μόνο που απομένει είναι το τυπικό για να ολοκληρωθεί η μεταγραφή. Κάτι τέτοιο αναμένεται να γίνει εκτός συγκλονιστικού απροόπτου το αμέσως επόμενο διάστημα.

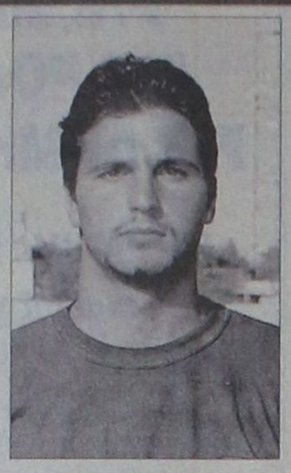

Πρόταση του Πολυχρονίου

Η διοίκηση του ΑΣ Ρόδος θέλοντας να καλύψει κατά κάποιον τρόπο το κενό που έχει δημιουργηθεί στο κέντρο της επίθεσης, έκανε πρόταση στον Κώστα Πολυχρονίου, ο οποίος είναι έμπειρος και θεωρείται δεδομένο πως μπορεί να βοηθήσει την πρωταθλήτρια Δώδεκανήσου στο πρωτάθλημα της Εθνικής Ερασιτεχνικής Κατηγορίας. Η περίπτωσή του πάντως θα πρέπει να θεωρείται ιδιαίτερα δύσκολη καθώς είναι γνωστό ότι τον παίκτη θέλει να κρατήσει για μια ακόμα χρονιά τουλάχιστον και ο Απόλλων Καλυθιών.

Εκτός του Πολυχρονίου, στο μεταγραφικό στόχαστρο της Ρόδου βρίσκονται και οι Μοσχής, Πάττας, Ψαράς και Δανάς με τους οποίους ήδη έχουν γίνει οι πρώτες επαφές.

Ο Απόλλων Καλυθιών απέκτησε τον Κυπριώτη

Θα γίνουν και άλλες μεταγραφές

Τον Μιχάλη Κυπριώτη απέκτησε χθες ο Απόλλων Καλυθιών. Ο ποδοσφαιριστής θα υπογράψει συμβόλαιο συνεργασίας για ένα χρόνο.

Επίσης θα γίνουν κια άλλες μεταγραφές. Σύμφωνα με τα όσα έγιναν γνωστά, πρόκειται για δύο αλλοδαπούς παίκτες και ένα Ελληνα με τους οποίους η διοίκηση του Απόλλωνα έχει ήδη έρθει σε επαφή και τους έχει εκφράσει το ενδιαφέρον της.

Οι ποδοσφαιριστές θεωρούνται έμπειροι και γνώστες της κατηγορίας καθώς όχι μόνο έχουν αγωνιστεί σε αυτή στο παρελθόν αλλά και σε μεγαλύτερες. Ολοι τους αποτελούν επιλογή του νέου προπονητή Γιάννη Γκαϊτατζή, ο οποίος γνωρίζει πολύ καλά την αξία τους.

Τρεις μεταγραφές έκανε η Αναγέννηση Εμπωνας

Επτά παίκτες έμειναν «ελεύθεροι»

Τρεις μεταγραφές έχει πραγματοποιήσει μέχρι στιγμής η Αναγέννηση Εμπωνας η οποία μετά την οριστικοποίηση του νέου διοικητικού σχήματος αρχίζει να οργανώνεται εν' όψει της νέας αγωνιστικής περιόδου.

Πιο συγκεκριμένα, ο σύλλογος του Εμπωνα απέκτησε:

- Τον Σταύρο Ματθαίο που μέχρι πρόσφατα αγωνίζονταν στον ΑΕΡΑ Αφάντου.
- Τον Γιώργο Σπανουδάκη που φορούσε την φανέλα του Φοίβου Κρεμαστής και
- Τον Βασίλη Βασιλώτο που αγωνίζονταν στον Αστέρα Παστίδας.

Οι «ελεύθεροι»

Επτά είναι οι ποδοσφαιριστές που έμειναν «ελεύθεροι» από την Αναγέννηση. Πρόκειται για τους Καλλιγά, Καλτσούλα, Μαλλιάκα, Νικολουδάκη, Πεζουβάνη, Κοκκάρη και Κόττορο.

«Καυτός» προβλέπεται να είναι ο Αύγουστος για τον Κολοσσό

Θα δώσει πολλά «φιλικά» στην Αθήνα

«Καυτός» αναμένεται να είναι ο Αύγουστος για τους παίκτες του Κολοσσού, αφού εκτός από την προετοιμασία θα δώσει σειρά φιλικών παιχνιδιών στην Αθήνα, με δυνατούς αντιπάλους.

Αναλυτικότερα, στις 6 Αυγούστου ξεκινά η προετοιμασία με συγκέντρωση γνωριμίας και αγιασμό και στη συνέχεια από 8 έως 15 Αυγούστου η ομάδα θα βρεθεί στην Αθήνα για σειρά φιλικών, τα οποία σε πρώτη φάση υπολογίζονται σε οκτώ, αλλά ο τεχνικός της ομάδας Χάρης Παπάζογλου θα καταβάλει προσπάθεια τα φιλικά να διπλασιαστούν, «ξεθεώνοντας» στην κυριολεξία τους παίκτες του, οι οποίοι πρωί-βράδυ θα βρίσκονται αγωνιζόμενοι στο ...παρκέ.

Στη συνέχεια, με την επιστροφή της στη Ρόδο η ομάδα θα φύγει για τον Προφήτη Ηλία, όπου και θα πραγματοποιήσει το βασικό στάδιο της προετοιμασίας της μέχρι τα τέλη Αυγούστου.



Τελειώνουν σήμερα οι ώρες ανεμελιάς για τον Χάρη Παπάζογλου και τους παίκτες του

Η προετοιμασία των θαλασσί θα ολοκληρωθεί στο Κλειστό με καθημερινές προπονήσεις και φιλικά με ομάδες του νησιού.

Στις 30 Σεπτεμβρίου ξεκινά το πρωτάθλημα της Γ΄ Εθνικής

Την Κυριακή 30 Σεπτεμβρίου θα ξεκινήσουν οι αγώνες του φετινού πρωταθλήματος της Γ' Εθνικής Κατηγορίας, ενώ η κλήρωση των αγώνων θα γίνει την Τετάρτη 8 Αυγούστου.

Ικανοποίηση Παπάζογλου από την απόδοση της Εθνικής Νέων

Την ικανοποίησή του για το θέαμα και την απόδοση των παικτών της Εθνικής Νέων, στους πρόσφατους προκριματικούς αγώνες της Ιαλυσού, εξέφρασε με δηλώσεις του στην ΠΡΟΟΔΟ ο τεχνικός του Κολοσσού Χάρης Παπάζογλου.

«Οι Ελληνες διεθνείς απέδειξαν ότι και πλούσιο ταλέντο διαθέτουν και θέαμα υψηλού επιπέδου μπορούν να προσφέρουν. Κατάφεραν μάλιστα να ξεπεράσουν την έλλειψη ψηλών, παίζοντας γρήγορο μπάσκετ από την περιφέρεια. Πρόκειται για παίκτες προικισμένους με πλούσιο παρόν και μέλλον, αρκεί να προσεχθούν κατάλληλα και να μην πάρουν τα μυαλά τους αέρα...».

Οσον αφορά τα μεταγραφικά της ομάδας του ο κ. Παπάζογλου θεωρεί το ρόστερ ολοκληρωμένο, χωρίς ωστόσο να αποκλείσει την απόκτηση ενός ακόμη παίκτη, είτε ως ελεύθερου είτε με κανονική μεταγραφή, εάν φυσικά βρεθεί κάτι εξαιρετικό στην εγχώρια αγορά.

Ο ικανός τεχνικός αναπαύεται αυτό το διάστημα στην ιδιαίτερη πατρίδα του τη Σαλαμίνα και αναμένεται στη Ρόδο τις πρώτες ημέρες του Αυγούστου, όπου σίγουρα τον περιμένει σκληρή δουλειά και ένας σκληρότερος αγωνιστικά χειμώνας.

Πρωταθλητής για δεύτερη συνεχή χρονιά ο Χατζησάββας

Στο Ολυμπιακό Στάδιο της Αθήνας έγινε πρόσφατα το Πανελλήνιο πρωτάθλημα τένις όλων των κατηγοριών από 10 έως 18 ετών αγόρια και κορίτσια, που αποτελεί και την κορυφαία διοργάνωση της αγωνιστικής περιόδου 2001.

Τη μεγαλύτερή του διάκριση πέτυχε ο αθλητής του Ομίλου Αντισφαίρισης Αγίου Σουλά Σορωνής Σταύρος Χατζησάββας, παίρνοντας την 4η θέση, αφού από ατυχία δεν μπόρεσε να κερδίσει στο μικρό τελικό, ενώ είχε γυρίσει το παιχνίδι στο 2ο σετ. Εν τούτοις το αποτέλεσμα είναι μεγάλο, καθώς και η διάκριση έχοντας να παλέψει με 243 παιδιά από όλη την Ελλάδα στην κατηγορία του!



Ο Σταύρος Χατζησάββας

Ατνηρικός παράγων υπήρξαν τα γήπεδα που ήταν από χώμα και ήταν η πρώτη φορά που αγωνιζόταν σε τέτοια γήπεδα.

Ηταν ο μοναδικός Ρόδιος αθλητής που πήρε μέρος στο κυρίως ταμπλό. Η μεγάλη αυτή διάκριση ήρθε να επιβεβαιώσει τις προσδοκίες και προσπάθειες του προπονητή του Παρίση Γεωργίου. Συγχρόνως δε με το αποτέλεσμα αυτό και τη βαθμολογία που πήρε, στέφθηκε για 2η χρονιά πρωταθλητής στην κατηγορία του στη Θ΄ ένωση αν και υπολείπεται ένα ακόμη ενωσιακό τουρνουά τον Οκτώβριο, που με οποιοδήποτε αποτέλεσμα δεν του αφαιρεί τον τίτλο λόγω της διαφοράς με το δεύτερο.

Τα αποτελέσματα των αγώνων έχουν ως εξής:

Χατζησάββας - Κούτρης (Νίκη Πατρών) 4-1 / 4-2

Χατζησάββας - Πατσουράκος (Πρωτέα Λάρισας) 4-0 / 4-0

Χατζησάββας - Φωκάς (Ο.Α. Πετρούπολη) 4-2 / 4-1

Χατζησάββας - Τσαμουρτζής (Ο.Α. Αιγάλεω) 4-1 / 4-2

Χατζησάββας - Πολίτης (Ο.Α. Σύρου) ημιτελικός 2-4 / 4-0 / 0-4

Χατζησάββας - Βεντούρης (Ο.Α. Αθηνών) μικρός τελικός 3-4

(διεκόπη λόγω τραυματισμού του Χατζησάββα).

Η μέχρι τώρα πορεία του ομίλου και τα αποτελέσματα των αθλητών σε ενωσιακό και πανελλήνιο επίπεδο θα πρέπει να ευαισθητοποιήσουν το Δήμο Καμείρου και να φτιάξει την κατάλληλη τεχνική υποδομή (περισσότερα γήπεδα) στην περιοχή Αγίου Σουλά για την περαιτέρω ανάπτυξη του αθλήματος και συγχρόνως για σοβαρότερη επένδυση στο αθλητικό πνεύμα.

Δύο ήττες ο Υγρός Στίβος

Δύο ήττες, σε ισάριθμα παιχνίδια, σημείωσε η γυναικεία ομάδα πόλο του Υγρού Στίβου Ρόδου, στα προκριματικά του Πρωταθλήματος της Β΄ Εθνικής, που γίνονται στο κολυμβητήριο του Αγίου Κοσμά!

Στο πρώτο παιχνίδι η ομάδα μας αγωνίσθηκε με «κατεβασμένα τα χέρια» χάνοντας από τον Τρίτωνα με σκορ 14-4 ενώ στον δεύτερο αγώνα με τον ΑΚΟΧ τα πήγε πολύ καλύτερα χάνοντας δύσκολα με σκορ 6-5!

Πλέον τα πράγματα έχουν δυσκολέψει επικίνδυνα για την ομάδα μας που θα πρέπει να υπερβάλει εαυτό στη συνέχεια αν θέλει να παραμείνει στην Κατηγορία

Πανηγυρικά στους «4» το Καζίνο

Νίκησε τη ΔΕΚΡ, σε ματς για γερά νεύρα!

Πανηγυρική είσοδο στους «τέσσερις» του εργασιακού τουρνουά «Γιάννης Σάββενας» έκανε προχθές η ομάδα του Καζίνου Ρόδου, νικώντας την ΔΕΚΡ με σκορ 4-3!

Οι διακόσιοι και πλέον φίλαθλοι που βρέθηκαν στο γήπεδο των Αγίων Αποστόλων απόλαυσαν ένα υπέροχο ματς, με συνεχή εναλλαγή του σκορ, δυνατές φάσεις και αγωνία που μόνο σε παιχνίδια μεγάλων κατηγοριών συναντά κανείς!

Η ΔΕΚΡ μπήκε δυνατά στο παιχνίδι και μέχρι το 20΄ είχε σαφή πρωτοβουλία όπου και προηγήθηκε 3-1.

Ομως ο τραυματισμός και ο αποχώρηση του Αθανασίου, σε συνδυασμό με την απουσία του Μικιού έκοψε την ομάδα στα δύο, στοιχείο που κόστιαε τελικά την ήττα!!

Φάσεις και γκολ

6΄: Ο Χρυσοχόος με πλασέ δίνει την πρωτοπορία στη ΔΕΚΡ (1-0)

7΄: Ο Χήτος με ατομική προσπάθεια ισοφαρίζει για το Καζίνο (1-1).

10΄: Σουτ του Καντιμοίρη βρίσκει στο οριζόντιο δοκάρι του Νομικού (πρώτος παίκτης της ΔΕΚΡ).

15΄: Ο Γιάννακας απο μπαλιά του Αθανασίου κάνει το 2-1 για τη ΔΕΚΡ!

20΄: Ο Σουκρή Κελέσογλου με πλασέ ανεβάζει ακόμη ακόμη πιο ψηλά το δείκτη του σκορ για τη ΔΕΚΡ (3-1)!

30΄: Ο Πρωτόπαππας μειώνει σε 3-2 για το Καζίνο, που στο μεταξύ είχε αναλάβει τον έλεγχο του παιχνιδιού!

40΄: Από κόρνερ του Ταραμανλή ο Καντιμοίρης σημείωσε τέρμα, όμως ο διαιτητής Μηνάς το ακύρωσε ως οφσάϊντ!

58΄: Από κόρνερ του Ταραμανλή ο Χήτος με καρφωτή κεφαλιά ισοφαρίζει για την ομάδα του καζίνου σε 3-3!

75΄: Ο Χατζηγιάννης, με ατομική προσπάθεια διαμορφώνει το τελικό 4-3 για το Καζίνο χαρίζοντάς του τη μεγάλη πρόκριση στους ημιτελικούς του τουρνουά!

Καντιμοίρης, Πρωτόπαππας, Χήτος και Χατζημιχάλης οι κορυφαίοι των νικητών, Κούτρης, Κελέσογλου και φυσικά Νομικός στους διακριθέντες της ΔΕΚΡ.

Πολύ καλή τέλος, ήταν η διαιτησία των Μηνά , Κάπρου και Καραχανή!

ΔΕΚΡ: Νομικός, Δρακάκης, Δράκος, Σεβδαλάκης, Κελέσογλου, Ζάβαλης, Κούτρης, Αθανασίου, Κρητικός, Γιάννακας, Χρυσοχόος, Κουμπιάδης, Χατζηδημητρίου.

ΚΑΖΙΝΟ: Μπόσμος, Ζαμπετούλλας, Μαύρου, Χατζημιχάλης, Κοκοσίδης, Χήτος, Αναστασιάδης, Χατζηγιάννης, Ταραμανλής, Καντιμοίρης, Πρωτόπαππας, Αγγέλου, Φιλιππάκης, Σβύνος, Πλίτσης.

- Μετά και το παραπάνω παιχνίδι ήδη έχει ξεκαθαρίσει η τετράδα των ημιτελικών. Πρόκειται για τις ΔΕΥΑΡ, Καζίνο, ΔΕΚΡ και Δήμο Ροδίων ενώ η τελική τους κατάταξη θα ξεκαθαρίσει μετά το σημερινό, τελευταίο παιχνίδι ανάμεσα στη ΔΕΥΑΡ και το Νοσοκομείο.

ΤΕΝΙΣ

Οι Καλαβρέζος και Σεΐτης κέρδισαν το «νυκτερινό»

Ο Αντώνης Καλαβρέζος στους «τζούνιορ» και Γιάννης ο Σεΐτης στους άνδρες, κατέκτησαν τις πρώτες θέσεις στο 3ο κατά σειρά νυκτερινό τουρνουά τένις που διοργάνωσε στις εγκαταστάσεις του ο Ροδιακός Ομιλος Αντισφαίρισεως.

Η συμμετοχή ξεπέρασε τις προβλέψεις, με αποτέλεσμα να καθυστερήσει πολύ να ολοκληρωθεί το τουρνουά που τελείωσε τις πρώτες πρωϊνές ώρες. Πάντως, όσοι έλαβαν μέρος πέρασαν μια πολύ ωραία βραδιά, τόσο από πλευράς διασκέδασης, όσο και από πλευράς αγώνων.

Σε ό,τι αφορά το αγωνιστικό μέρος, στο «μονό» τζούνιορ οι φιναλίστ ήταν οι Βογιατζής Μιχάλης που απέκλεισε στον ημιτελικό την Κουγκρά Εβίτα και ο Καλαβρέζος Αντώνης, που απέκλεισε στον άλλο ημιτελικό τον Χατζηαλεξίου Αλέξη. Στο μεταξύ τους παιχνίδι, νικητής αναδείχθηκε ο Καλαβρέζος Αντώνης με σκορ 6-4.

Στο «μονό» ανδρών στον τελικό συναντήθηκαν ο Σεΐτης Γιάννης και ο Παλαιός Σταύρος που απέκλεισαν αντίστοιχα τους Φώκιαλη Γιώργο και Κατοίκα Δημήτρη. Από το μεταξύ τους παιχνίδι νικητής αναδείχθηκε ο Σεΐτης Γιάννης με σκορ 6-3.

Πολλές αθλητικές δραστηριότητες στις εκδηλώσεις του Αγίου Σουλά

Αρκετές αθλητικές δραστηριότητες περιλαμβάνει και φέτος το πρόγραμμα εκδηλώσεων του Αγίου Σουλά.

Αγώνες τένις, ποδοσφαίρου, δρόμου, ποδηλασίες, στίβου, ακόμη και σακουλοδρομίες και γαϊδουροδρομίες συνθέτουν το σύνολο των εκδηλώσεων, που είναι πλαισιωμένες με άλλα πολιτιστικά προγράμματα.

Το πρόγραμμα έχει ως εξής:

Παρασκευή 20 Ιουλίου:

15:00 Τουρνουά Τένις (προκριματικοί) (διοργάνωση Ο.Α. Αγίου Σουλά Σορωνής)

21:30 Μουσική βραδιά στο αναψυκτήριο με τον Γιάννη Κατσιμπράκη.

Σάββατο 21 Ιουλίου:

08:30 Τουρνουά Τένις (προκριματικά - ημιτελικά)

16:00 -20:00 Παιδικό Τουρνουά Ποδοσφαίρου (συνδιοργάνωση Ε.Π.Σ. Δωδ/σου - Ν.Α.Ο.Δ. - Επιτροπή Εκδηλώσεων Αγίου Σουλά)

19:30 Λαϊκός Ανώμαλος Δρόμος Σορωνή - Αγιος Σουλάς

21:30 Ζωντανή μουσική στο αναψυκτήριο με «Τα παιδιά από την Κάμειρο».

Κυριακή 22 Ιουλίου:

08:30 Τουρνουά Τένις (τελικοί)

09:30 Λαϊκή Ποδηλατοδρομία Σορωνή - Αγιος Σουλάς (Στους συμμετέχοντες θα κληρωθεί ένα ποδήλατο προσφορά του καταστήματος «Ποδηλατοδρόμιο» στην Ιαλυσό).

16:00 -20:00 Παιδικό Τουρνουά Ποδοσφαίρου

Δευτέρα 23 Ιουλίου:

16:00 -20:00 Παιδικό Τουρνουά Ποδοσφαίρου

20:30 Παιδική παράσταση με κλόουν.

21:30 Παραδοσιακοί χοροί από το χορευτικό συγκρότημα του Πολιτιστικού Συλλόγου Σορωνής

Τετάρτη 25 Ιουλίου:

16:00 -20:00 Παιδικό Τουρνουά Ποδοσφαίρου (ημιτελικά)

21:30 Χορευτικό πρόγραμμα από τα χορευτικά συγκρότηματα των Πολιτιστικών Συλλόγων Δημυλιάς «Φουντουκλί» και Σαλάκου «Το Σπήλαιο».

Πέμπτη 26 Ιουλίου:

21:00 Χορευτικό πρόγραμμα από το χορευτικό συγκρότημα Απολλώνων.

Παρασκευή 27 Ιουλίου:

21:30 Βραδιά με τη μαντολινάτα Σορωνής στο αναψυκτήριο του Αγίου Σουλά (διοργάνωση από την Επιτροπή της Κοινοτικής Βιβλιοθήκης Σορωνής)

Σάββατο 28 Ιουλίου:

16:00 Αθλητικές εκδηλώσεις με ελεύθερη συμμετοχή παιδιών (αγόρια - κορίτσια έως 12 ετών)

- δρόμος : 60μ., 200μ., 400μ.
- Σακκουλοδρομίες - Αυγουλοδρομίες

21:00 Παρουσίαση χορευτικού προγράμματος «Νύχτα Μαγικιά» από το χορευτικό συγκρότημα του Δήμου Καμείρου.

22:00 Λαϊκό γλέντι.

Κυριακή 29 Ιουλίου:

17:30 Παρέλαση αθλητών - παράταξη - έπαρση σημαίας (συνοδεύει η Φιλαρμονική του Δήμου Ρόδου)

17:45 Ελληνικοί παραδοσιακοί χοροί

18:00 Τελικός αγώνας ποδοσφαιρικού τουρνουά «Αγιος Σουλάς 2001»

18:50 Λαϊκοί αγώνες στίβου

19:30 Τελικοί αγώνες: Σακκουλοδρομίες - Αυγολοδρομίες

19:45 Γαϊδουροδρομίες

20:00 Πέρας εκδηλώσεων

20:15 Τέλεση Πανηγυρικού Εσπερινού στην Ιερά Μονή Αγίου Σουλά

22:00 Λαϊκό γλέντι

Δευτέρα 30 Ιουλίου

07:30 Τέλεση Θείας Λειτουργίας στην Ιερά Μονή Αγίου Σουλά.

Οι Καρπαθίου και Ποτσάκης στο ΟΑΚΑ

Δύο αθλητές του ΠΑΟ Διαγόρα θα πάρουν μέρος στο Πανελλήνιο πρωτάθλημα πίστας κατηγοριών παίδων - εφήβων στο ολυμπιακό ποδηλατοδρόμιο (19-21 Ιουλίου).

Πρόκειται για τον Γαβριήλ Καρπαθίου στους έφηβους, που συνήλθε από τον τραυματισμό του και είναι έτοιμος για νέες διακρίσεις και τον Παναγιώτη Ποτσάκη στους παίδες.

ΚΛΙΜΑΤΙΣΤΙΚΑ

TOKAI - WHITE WESTING HOUSE

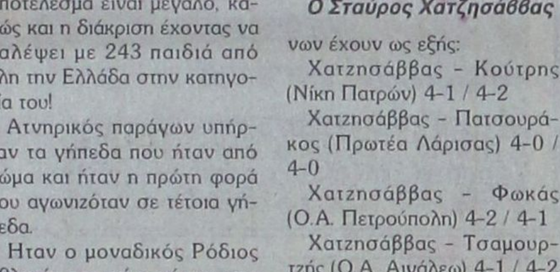

ΨΥΞΗ - ΘΕΡΜΑΝΣΗ

9000 BTU
12.000 BTU
16000 BTU
18000 BTU
24000 BTU

Τα κλιματιστικά του επομένου αιώνα
Αψογη εμφανιση - μικρες διαστασεις
Χαμηλη σταθμη θορυβου
Υψηλες αποδοσεις σε ψυξη & θερμανση
Η τιμη του ειναι εκπληξη!!!
Μεχρι 36 ατοκες δοσεις
Πληρης τεχνικη υποστηριξη

ΑΝΤΙΠΡΟΣΩΠΟΣ ΡΟΔΟΥ
Ν.ΚΑΜΠΟΥΡΑΚΗΣ - Μ.ΦΑΛΑΓΚΟΣ Ο.Ε.
ΑΓ.ΑΝΑΣΤΑΣΙΑΣ 9 ΡΟΔΟΣ
ΤΗΛ.0241 31320 - 20859

AE 1057/X2561-31/7



AE1388/X2571-22/7

Ματιές στα σπορ

Πέντε μετάλλια κατέκτησε το ροδίτικο τένις στο ISLE OF MAN

Τεράστια επιτυχία σημείωσε η ροδίτικη αποστολή τένις που εκπροσώπησε το νησί μας στους διεθνείς αγώνες Island Games που έγιναν στο Isle of Man (7έως τις 13 Ιουλίου).

Συγκεκριμένα, η αποστολή επέστρεψε με πέντε μετάλλια στις αποσκευές της (2 χρυσά και 3 χάλκινα). Έτσι, κατέκτησε ένα περισσότερο από την τελευταία φορά που συμμετείχε στο Γκότλαντ το 1999, όπου είχε πάρει 4 (1 χρυσό, 1 ασημένιο, και 2 χάλκινα).

Τα αποτελέσματα που σημειώθηκαν αναλυτικά είναι ως εξής:

Μονό ανδρών

Γύρος «64»

- Χατζημιχάλης - Lawlor (Jersey): 6-2, 6-0
- Καστελλοριζός, Κουντούρης και Πολίτης πέρασαν στους 32 χωρίς αγώνα.

Γύρος «32.

- Κουντούρης - Miles (Gibraltar): 6-2, 6-0
- Καστελλοριζός - Nilssen (Gotland): 6-4, 6-3
- Hickling (Guernsey) - Πολίτης: 7-6, 1-6, 6-3
- Craven (Isle of Man) - Χατζημιχάλης: 6-3, 4-6, 6-3

Γύρος «16»

- Κουντούρης - Trustrum (Isle of Man): 6-4, 6-0
- Arrno - Harven (Gotland) - Καστελλοριζός: 6-4, 6-1

Γύρος «8»

- Κουντούρης - Hickling (Guernsey): 6-0, 6-1

Ημιτελικά

- Cross (Jersey) - Κουντούρης: 6-2, 5-7, 6-2

Έτσι, ο Κουντούρης κατέκτησε την τρίτη θέση και το χάλκινο μετάλλιο στο μονό ανδρών.

Μονό γυναικών

Γύρος «32»

- Τομάζου - Nash (Guernsey): 6-2, 6-3
- Χατζησάββα - Voorbrack (Cayman): 6-3, 7-5
- Karrento (Aland) - Χατζημιχάλη: 6-0, 6-1
- Η Γεννημανώλη πέρασε στους 16 χωρίς αγώνα.

Γύρος «16

- Γεννημανώλη - Τομάζου: 6-0, 6-0

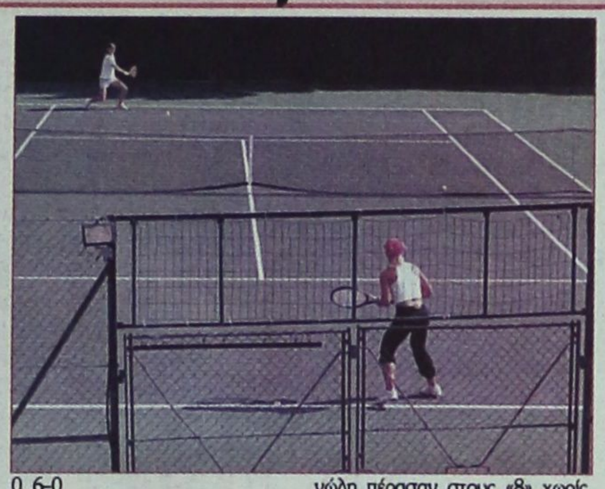

- Thorpe (Jersey) - Χατζησάββα: 6-1, 6-2

Γύρος «8»

- Γεννημανώλη - Thorpe (Jersey): 6-2, 6-3

Ημιτελικά

- Karrento (Aland)- Γεννημανώλη: 6-3, 3-6, 6-1

Η Γεννημανώλη κατετάγη τρίτη κατακτώντας ταυτόχρονα και το δεύτερο χάλκινο μετάλλιο της αποστολής του tennis.

Διπλό ανδρών

Γύρος «32»

- Οι Καστελλοριζός - Χατζημιχάλης πέρασαν χωρίς αγώνα στους 16

Γύρος «16»

-Denton - Creasy (Guernsey)/Καστελλοριζιός - Χατζημιχάλης: 7-6, 0-6, 7-6

Διπλό γυναικών

Γύρος «16»

- Χατζημιχάλη - Χατζησάββα/ Dakeharn B. - Dakeharn N.: 6-2, 6-3

Γύρος «8»

Janson - Karento (Aland)/Χατζημιχάλη - Χατζησάββα: 6-2, 6-0

Μικτό διπλό

Γύρος «16»

- Πολίτης - Τομάζου/ Τηομπσον - Δαωιεσ (Ψαυμαν): 7-6, 3-6, 6-3
- Οι Κουντούρης - Γεννημανώλη πέρασαν στους «8» χωρίς αγώνα

Γύρος «8»

- Κουντούρης - Γεννημανώλη/Buxton - Nanuja (Isle of Man): 6-0, 6-2
- Πολίτης - Τομάζου/Berthen - Johanson (Aland): 6-4, 6-3

Ημιτελικά

- Κουντούρης - Γεννημανώλη/Berry- Thompson (Cayman): 6-3, 6-3
- Strapini - Wills (Guernsey)/ Πολίτης - Τομάζου: 3-6, 7-6, 6-3

Τελικός

- Κουντούρης - Γεννημανώλη/Strapini- Wills (Guernsey): 6-2, 6-1

Έτσι στο μικρό διπλό η Ρόδος κατέκτησε 2 μετάλλια. Το χρυσό με τους Κουντούρη - Γεννημανώλη και το χάλκινο με τους Πολίτη - Τομάζου, που πήραν την τρίτη θέση.

Ομαδικό γυναικών

Η γυναικεία ομάδα αποτελείτο από τις: Σταυρούλα Γεννημανώλη, Αννα Τομάζου, Εύη Χατζημιχάλη και την Εύη Χατζησάββα. Η ομάδα κατέλαβε την τέταρτη θέση. Τα αποτελέσματα είχαν ως εξής:

Γύρος «8»

- Ρόδος-Jersey: 2-0

Με νίκες των Γεννημανώλη και Τομάζου

Ημιτελικά

- Ρόδος - Gibraltar: 0-2

Με δύο ήττες από Γεννημανώλη και Τομάζου

Μικρός τελικός

- Ρόδος - Isle of Man: 1-2

Στα μονά η Γεννημανώλη κέρδισε, η Τομάζου έχασε και όλα κρίθηκαν στο διπλό όπου Γεννημανώλη - Τομάζου έχασαν 2-1 σετ. Η τέταρτη θέση θεωρείται επιτυχία για το γυναικείο ροδιακό tennis.

Ομαδικό ανδρών

Τεράστια επιτυχία σημειώθηκε και στην ανδρική ομάδα, που για πρώτη φορά στην ιστορία της κατακτά μετάλλιο και μάλιστα χρυσό! Η ομάδα αποτελείτο από τους: Αντώνη Κουντούρη, Νίκο Καστελλοριζό, Σεβαστιανό Πολίτη και το Σταύρο Χατζημιχάλη. Ο δρόμος προς το χρυσό είχε ως εξής:

Γύρος «16»

- Η ομάδα πέρασε χωρίς αγώνα στους 8

Γύρος «8»

- Ρόδος - Isle of man: 2-1

Στα μονά ο Κουντούρης κέρδισε, ο Χατζημιχάλης έχασε αλλά στο διπλό επικράτησαν εύκολα και πέρασαν στην επόμενη φάση.

Ημιτελικά

- Ρόδος - CAYMAN: 2-0

Με δύο νίκες των Κουντούρη και Χατζημιχάλη

Τελικός

- Ρόδος - Jersey: 2-0

Με νίκες των Κουντούρη - Χατζημιχάλη.

Το Δ.Σ. του Ροδιακού Ομίλου Αντισφαίρισης νιώθει την υποχρέωση να ευχαριστήσει τους αθλητές του, που έλαβαν μέρος στους αγώνες Island Games 2001. Η επιτυχία αυτή φαντάζει ακόμα μεγαλύτερη εάν συνυπολογίσουμε τις εγκαταστάσεις, τους κυνηγούς ταλέντων αλλά και την οικονομική ευχέρεια που διαθέτουν οι όμιλοι του εξωτερικού.

Επίσης θα θέλαμε να ευχαριστήσουμε τους κ.κ. Γκογκίδη και Μιχαηλίδη για τη βοήθειά τους πριν αλλά και κατά τη διάρκεια της αποστολής στους αγώνες.

Πανελλήνιο ρεκόρ σημείωσε το BEACH SOCCER της Λίνδου!

Σε κανένα άλλο της υπόλοιπης χώρας, δήλωσαν 32 ομάδες συμμετοχή

Ακόμα και οι ίδιοι οι άνθρωποι της Ελληνικής Ομοσπονδίας BEACH SOCCER έτριβαν τα μάτια τους όταν αντίκρυσαν το μέγεθος της λίστας συμμετοχών ενόψει του τουρνουά NOKIA BEACH SOCCER. Ούτε λίγο, ούτε πολύ, στη διοργάνωση που ξεκινάει αύριο το απόγευμα στην κεντρική παραλία της Λίνδου, λαμβάνουν μέρος συνολικά 32 ομάδες, δηλαδή 10 περισσότερες σε σχέση με το αντίστοιχο περσινό τουρνουά!

Μάλιστα, τα τηλέφωνα συνέχισαν να χτυπούν στα γραφεία του ΔΟΝΑ Λινδίων για αρκετή ώρα μετά τη 1 το μεσημέρι, οπότε και έληγε η προθεσμία υποβολής των αιτήσεων συμμετοχής, ωστόσο, οι διοργανωτές, όσο καλή διάθεση κι αν είχαν, δεν ήταν δυνατόν να εξυπηρετήσουν τους ενδιαφερόμενους, καθώς στις τρεις μέρες διεξαγωγής του τουρνουά θα έπρεπε να προσθέσουν τουλάχιστον άλλες δύο!

Οπως έλεγε χαρακτηριστικά ο ίδιος ο αντιπρόεδρος της ελληνικής ομοσπονδίας Κώστας Μότσης, ο αριθμός των 32 ομάδων αποτελεί ρεκόρ σε σχέση με όλα τα υπόλοιπα τουρνουά που έχουν διεξαχθεί στις ελληνικές παραλίες όχι μόνο φέτος, αλλά και την προηγούμενη χρονιά! Εκ των πραγμάτων, λοιπόν, οι διοργανωτές αναγκάστηκαν να συμπυκνώσουν το πρόγραμμα, τη διεξαγωγή νοκ - άουτ αγώνων συνολικής διάρκειας 30 λεπτών (δύο 15λεπτα ημίχρονα). Η κλήρωση πραγματοποιήθηκε χθες το μεσημέρι στα γραφεία του ΔΟΝΑ Λινδίων και τα αποτελέσματά της έχουν ως εξής:

Παρασκευή 20/7/2001

Α' Ομιλος

14.00 Κλαδίτες - Αδιάφοροι
14.45: Δήμος Νότιας Ρόδου - The three brothers bar
15.30: Οι Αστέρες της μπάλας - Velois bar
16.15: Dolphins - Τεχνίτες
17.00: Βαβέλ - Πάνθηρες
17.45: Φοροτεχνικοί - Ηλιος Ιαλυσού
18.30: Ostria - Μανώλης Bar
19.15: Αζατι άλογο - Elli Hotel

Σάββατο 21/7/2001

πρωί

Β' Ομιλος

9.30: The Bulls - Palms bar
10.10: Μπάκα juniors - Socrates bar
10.50: Βάζελοι - Beach boys
11.30: Κολλοσός bar - Αδιαφόρετοι
12.10: Haraki team - Πεύκοι Καπρίς bar
12.50: Πετρώνας Αρχαγγέλου - ΔΟΝΑ Ροδίων
13.30: Σταυρός Καλυθιών - Lindian Apollo bar
14.10: Lindian Guys - Desperados

Σάββατο απόγευμα

15.00: Α. Νικητής 1 (Α) - Νικητής 1 (Β)
15.40: Β. Νικητής 2 (Α) - Νικητής 2 (Β)
16.20: Γ. Νικητής 3 (Α) - Νικητής 3 (Β)
17.00: Δ. Νικητής 4 (Α) - Νικητής 4 (Β)
17.40 Ε.Νικητής 5 (Α) - Νικητής 5 (Β)
18.20: ΣΤ. Νικητής 6 (Α) - Νικητής 6 (Β)
19.00: Ζ. Νικητής 7 (Α) - Νικητής 7 (Β)
19.40: Η. Νικητής 8 (Α) - Νικητής 8 (Β)

Κυριακή πρωί 22/7/2001

9.30: 1. Νικητής Α. - Νικητής Β.
10.10: 2. Νικητής Γ - Νικητής Δ
10.50: 3. Νικητής Ε. - Νικητής ΣΤ
11.30: 4. Νικητής Ζ - Νικητής Η.

Ημιτελικοί

12.15: Νικητής 1 - Νικητής 2
13.00: Νικητής 3 - Νικητής 4
17.00: Μεγάλος τελικός ομάδων Ρόδου
18.30: Νικήτρια τουρνουά - Εθνική ομάδα Beach Soccer (Super Stars)

Τα προεόρτια της σπουδαίας διοργάνωσης θα πραγματοποιηθούν σήμερα το απόγευμα, καθώς στις 5 θα ξεκινήσει ένα μίνι τουρνουά Beach Soccer με τη συμμετοχή τεσσάρων ομάδων τζούνιορ.

Οι ομάδες που θα προκριθούν θα αναμετρηθούν στο δικό τους τελικό, που θα ξεκινήσει στις 4 το απόγευμα της Κυριακής, δηλαδή μία ώρα πριν από την έναρξη του μεγάλου τελικού του τουρνουά NOKIA BEACH SOCCER.

Θυμίζουμε ότι στις 6.30 το απόγευμα της ίδιας μέρας θα πραγματοποιηθεί η σέντρα του αγώνα ανάμεσα στη νικήτρια του τουρνουά και την Εθνική Ελλάδος Beach Soccer, που αποτελείται από τους Στέλιο Μανωλά, Δημήτρη Σαραβάκο, Βασίλη Καραπιάλη και άλλους γνωστούς άσους του ελληνικού ποδοσφαίρου. Το συγκεκριμένο παιχνίδι θα μεταδοθεί απ' ευθείας από το τηλεοπτικό συνδρομητικό κανάλι SUPER SPORT, το οποίο θα μεταδόσει μαγνητοσκοπημένα και το μεγάλο «ροδίτικο» τελικό του τουρνουά.

Τέλος, σήμερα στις 3 το μεσημέρι θα πραγματοποιηθεί στην αίθουσα του ξενοδοχείου LINDOS MEMORIES συνέντευξη Τύπου, στην οποία θα παραβρεθούν ο δήμαρχος Λινδίων, Γιώργος Θαρρενός, ο πρόεδρος του ΔΟΝΑ της περιοχής Νίκος Αχλαδιώτης, ο εκπρόσωπος της εθνικής ομάδας Beach Soccer Στέλιος Μανωλάς, καθώς και οι εκπρόσωποι της Ελληνικής Ομοσπονδίας Beach Soccer.

Με δύο ομάδες ο ΔΟΝΑ Ροδίων

Ο ΔΟΝΑ Ροδίων στα πλαίσια του τουρνουά NOKIA BEACH SOCCER που διοργανώνει η BEACH SOCCER HELLAS και ο ΔΟΝΑ Λινδίων στην παραλία της Λίνδου θα συμμετάσχει και με παιδική ομάδα στο τουρνουά που θα διεξαχθεί πριν το αντίστοιχο τουρνουά των μεγάλων.

Οι παίκτες που καλούνται να βρίσκονται την Πέμπτη 19/7/2001 και ώρα 16.00 στα γραφεία του ΔΟΝΑ Ροδίων (Διαγοριδών 1) είναι:

1) Κυπρίλλης Ιωάννης, 20 Κουνενός Εμμανουήλ, 3) Ντουρουτλής Χαρίλαος, 4) Χατζηκώστας Αντώνιος, 5) Τσοπανάκης Λουκάς, 6) Μαννάκης Ξενοφών, 7) Μενίκος Ηλίας, 8) Κουμπιός Ιωάννης, 9) Κηράτσης Θεοφάνης, 10) Τσαγκάρης Βαλάντης, 11) Ντίσο Μαρσέλ, 12) Πάπας Ντίσο, 13) Κουβάρης Θεόφιλος, 14) Βλασσόπουλος Σάκης.

Επίσης τα ονόματα των ποδοσφαιριστών που θα αγωνιστούν με την ανδρική ομάδα του ΔΟΝΑ Ροδίων είναι:

1) Μπιλιάς Νίκος, 2) Πατρού Γιώργος, 3) Ζωάννου Ιωάννης), 4) Μαλιάκας Νικήτας, 5) Κελέσογλου Σουγκρή, 6) Αθανασίου Χρήστος, 7) Αγκάς Παύλος, 8) Μαθιός Παναγιώτης, 9) Λεντάκης Γιάννης, 10) Γεωργαλλής Πολυδεύκης, 11) Σάββενας Γιώργος, 12) Μαΐλλης Ρεΐσης.

ΦΩΤΟΓΡΑΦΙΕΣ ΤΩΝ ISLAND GAMES

που πραγματοποιήθηκαν στο ISLE OF MAN διατίθενται στο φωτογραφείο του Φιλήρατου Πάχου

(Γεωργίου Ευσταθίου 11 - Τηλ. 26893)

ΦΩΤΟΡΕΠΟΡΤΑΖ ΑΠΟ ΤΟΥΣ ΑΓΩΝΕΣ ΤΟΥ ISLE OF MAN



Ο Νεκτάριος Γιαλλουράκης υπό τα βλέμματα ...όλων!



Στιγμιότυπο από τα βεγγαλικά στην τελετή έναρξης



Ο Παναγιώτης Βακόνδιος με τον MAX, την μασκότ των αγώνων

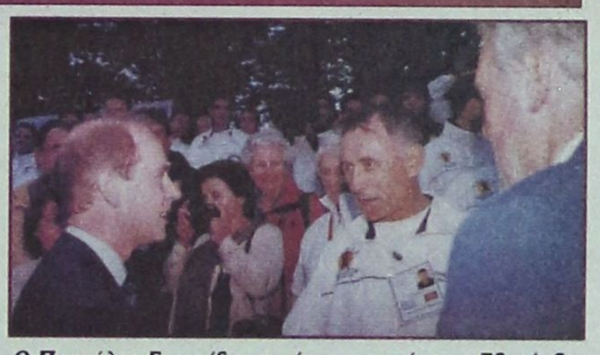

Ο Πασχάλης Γκογκίδης μαζί με τον πρίγκιπα Εδουάρδο



Χαμογελαστός και πατριώτης ο Ηλίας Κέλης!



Ακμαιότατη η ομάδα του βόλεϊ



Η ροδίτικη εξέδρα ξεχώρισε και πάλι στους αγώνες της IGA



Ο Γιώργος Στρατηνάκης μαζί με τον πρόεδρο της ΕΑΣ ΣΕΓΑΣ Σπύρο Καραγιάννη



Η Γεωργία Κουμνάκη ανέβηκε δύο φορές στο ψηλότερο βάθρο

ΣΑΝ ΣΗΜΕΡΑ...

ΠΡΙΝ ΕΝΑ ΧΡΟΝΟ: Καμιά εξέλιξη και χθες στα διοικητικά της ΠΑΕ Ιάλυσος. Το Πρωτοδικείο Ρόδου δεν έβγαλε την απόφασή του σχετικά με την προσωρινή διοίκηση κάτι που αναμένεται την Παρασκευή, καλώς εχόντων των πραγμάτων. Ο δικηγόρος Γιώργος Ζελελίδης αναμένεται στη Ρόδο σήμερα ή αύριο, προκειμένου να συναντηθεί με τον δήμαρχο Ιαλυσού Στέργο Στάγκα και το νομικό σύμβουλο του Δήμου Μανώλη Στάγκα. Οι δύο πλευρές θα πρέπει να συζητήσουν την αλλαγή πλεύσης στη διαδικασία ορισμού της προσωρινής διοίκησης της ΠΑΕ.

■ Σήμερα το βράδυ θα γίνει η πρώτη συγκέντρωση των παικτών του ΑΕΡΑ εν όψει της νέας αγωνιστικής περιόδου.

ΠΡΙΝ ΠΕΝΤΕ ΧΡΟΝΙΑ: «Τάση φυγής» των ποδοσφαιριστών παρατηρείται τις τελευταίες ημέρες στην «Ενωση Ρόδου - Διαγόρα». Η πλειοψηφία των παικτών που έμειναν ελεύθεροι θέλουν να φύγουν από την ομάδα καθώς η υπομονή τους έχει εξαντληθεί, ενώ η σκέψη ότι η «Ενωση» ίσως περάσει χειρότερες καταστάσεις από πέρυσι τους κατατρομάζει. Αλλωστε δεν είναι τυχαίο το ότι αρκετοί έχουν ήδη συζητήσει με άλλες ομάδες την πιθανή μεταπήδησή τους. Οι ίδιοι δηλώνουν ότι θα περιμένουν εξελίξεις μέχρι τη Δευτέρα, μιας και τα περιθώρια για ένα σωστό ξεκίνημα τη νέα περίοδο έχουν στενέψει αφάνταστα.

ΠΡΙΝ 19 ΧΡΟΝΙΑ: Ο Γρηγόρης Φράγκος του Δωριέα τερμάτισε πρώτος στον ποδηλατικό αγώνα αντοχής που διοργάνωσε ο Διαγόρας στα πλαίσια της προετοιμασίας των εφήβων. Η σειρά κατάταξης των υπολοίπων ήταν η εξής: Παντελής Χαρίτος (Διαγόρα), Νίκος Χαρίτος (Διαγόρα), Γιάννης Παντελίδης (Διαγόρα), Μανώλης Πρεάρης (Διαγόρα) και Γιάννης Φράγκος (Διαγόρα). Στο μεταξύ ο Κώστας Μπαρμπούσας διορίστηκε ως πρόεδρος της Τοπικής Επιτροπής Ποδηλασίας (Δωδεκανήσου, Κρήτης και Σάμου). Στόχος του νέου προέδρου είναι (γι αυτό άλλωστε δέχθηκε να αναλάβει) η επαναδιεξαγωγή του πρωταθλήματος πίστας στη Ρόδο από τον ερχόμενο κιόλας Σεπτέμβριο.

ΠΡΙΝ 30 ΧΡΟΝΙΑ: Πάρα πολύ εύκολα λύγισε ο Διγενής Μόρφου Κύπρου μπροστά στην καθολική ανωτερότητα του Διαγόρα στον προχθεσινό φιλικό αγώνα που διεξήχθη στο Εθνικό Στάδιο της πόλης μας και έληξε με νίκη του τελευταίου με σκορ 4-1. Η ομάδα του Διαγόρα ενισχυμένη με τους Νεοφύτου και Χατζηγεωργίου έπαιξε σπουδαίο ποδόσφαιρο και έθελξε τους φιλάθλους του αγώνα. Ολες οι γραμμές της έδειξαν ομοιογένεια και γενικά στο σύνολό τους κινήθηκαν θαυμάσια. Οι παίκτες που χρησιμοποιήθηκαν άφησαν καλές εντυπώσεις στους φιλάθλους. Περισσότερο άρεσαν οι Σάββενας, Κουντουδιός και Ξύπας.

ΠΡΙΝ 50 ΧΡΟΝΙΑ: Η ισχυρά ομάς του αμερικάνικου αντιτορπιλικού DICKSON θα συναντηθεί σήμερον το εσπέρας μετά της πρωταθλήτριας Δωδεκανήσου ΑΟΝ, την δε 26ην τρέχοντος μετά του Δωριέως. Οι αγώνες προβλέπονται εκτάκτου ενδιαφέροντος δεδομένου ότι η ισχυρότατη αμερικανική ομάδα μπάσκετ ενίκησε τον Τρίτωνα και τον Ολυμπιακόν.

ΣΤΟ ΛΕΩΝΙΔΙΟ «ΕΚΛΕΙΣΕ» Ο ΔΗΜΗΤΡΗΣ ΛΑΓΟΓΕΝΗΣ!

Στο Λεωνίδιο θα συνεχίσει την ποδοσφαιρική του καριέρα ο Δημήτρης Λαγογένης, που πέρυσι αγωνίστηκε στην ΑΕ Κως ενώ παλαιότερα είχε παίξει στον Διαγόρα και την ΠΑΕ Ιάλυσος!

Ο έμπειρος μεσοεπιθετικός αποτελεί προσωπική επιλογή του νέου τεχνικού της αρκαδικής ομάδας Δημήτρη Σαλαπάτα, ο οποίος το διάστημα που εργάστηκε στην ομάδα της Κω είχε να πει τα καλύτερα λόγια για τον Ρόδιο ποδοσφαιριστή!

Μάλιστα, οι πληροφορίες από το περιβάλλον της ΠΑΕ Λεωνίδιο αναφέρουν ότι ένας - τουλάχιστον - ακόμη Δωδεκανήσιος ποδοσφαιριστής θα είναι σύντομα συμπαίκτης του Λαγογένη, χωρίς να δοθούν στη δημοσιότητα περισσότερες λεπτομέρειες!

Αυξημένη η κίνηση με τα κρουαζιερόπλοια

ΠΟΛΛΕΣ ΕΛΛΕΙΨΕΙΣ ΣΤΟ ΛΙΜΑΝΙ

Αύξηση της τάξεως του 10% σε σύγκριση με πέρυσι παρουσιάζουν φέτος οι αφίξεις των τουριστών με τα κρουαζιερόπλοια, που προσεγγίζουν στη Ρόδο. Εχουν πολλαπλασιαστεί δηλαδή τόσο οι αφίξεις των τουριστών, όσο και οι προσεγγίσεις των κρουαζιεροπλοίων. Οπως εκτιμούν οι πράκτορες των ελληνικών και ξένων κρουαζιεροπλοίων, οι προοπτικές για τις αφίξεις και τις προσεγγίσεις των τουριστικών πλοίων στη Ρόδο την ερχόμενη τουριστική σεζόν είναι καλύτερες.

Ξένες μεγάλες ναυτιλιακές εταιρείες, που δραστηριοποιούνται στον τομέα της κρουαζιέρας, όπως η RCA και η Κιουνάντ, ανακοίνωσαν ότι τα μεγάλα πλοία τους θα πραγματοποιούν από τη θερινή σεζόν του 2002 περισσότερες προσεγγίσεις.

Ετσι τα πλοία όπως τα Splender of the Sea, Grander of the Sea και Legend of the Sea θα πολλαπλασιάσουν τις προσεγγίσεις τους στη Ρόδο.

Σημειώνεται ότι το καθένα από αυτά τα πλοία έχει μήκος 262 μέτρα και μπορεί να μεταφέρει στη Ρόδο 2.000 επιβάτες.

Αυτό που θα μπορούσε να δημιουργήσει πρόβλημα στο θαλάσσιο τουρισμό της Ρόδου είναι οι ελλείψεις στις βασικές της υποδομές. Το γεγονός δηλαδή ότι το λιμάνι της Ρόδου δεν διαθέτει τον χώρο που απαιτείται για να δένουν με ασφάλεια όλα τα κρουαζιερόπλοια τις ημέρες αιχμής, είναι μεγάλο πρόβλημα και έγινε η αιτία στο παρελθόν να γίνουν και ακυρώσεις προσεγγίσεων.

Παρά το γεγονός όμως ότι έχουν κρούσει πολλές φορές τον κώδωνα του κινδύνου για το λιμάνι οι πράκτορες των ελληνικών κρουαζιεροπλοίων, η κατάσταση παραμένει ως έχει.

Ετσι μεγάλα κρουαζιερόπλοια δένουν στο λιμάνι της Ακαντιάς ή στην υπό κατασκευή μαρίνα και οι επιβάτες αποβιβάζονται μέσα στα σκουπίδια και τα χώματα.

Το χειρότερο όμως είναι ότι δεν έχει εξευρεθεί λύση για την ολοκλήρωση του λιμανιού της Ακαντιάς. Οι εργασίες στη δεύτερη φάση του προχωρούν με αργούς ρυθμούς, ενώ πάγωσαν ελλείψει πιστώσεων οι διαδικασίες για τη δημοπράτηση της πρώτης.

Ερώτηση στη Βουλή για την ηλεκτροδότηση στην Κάρπαθο και Κάσο

Ερώτηση κατέθεσε στη Βουλή σχετικά με το πρόβλημα ηλεκτροδότησης της Κάσου και της Καρπάθου ο βουλευτής Αρ. Παυλίδης. Σε σχετική ανακοίνωση του πολιτικού του γραφείου αναφέρονται τα εξής:

«Ο βουλευτής κ. Α. Παυλίδης επανέφερε και πάλι στη Βουλή, μετά την τελευταία απόφαση του δημοτικού συμβουλίου Καρπάθου, το θέμα της ανεπάρκειας του εργοστασίου της ΔΕΗ να καλύψει τις ανάγκες της Καρπάθου και της Κάσου.

Το θέμα αυτό είχε ζητήσει ο κ. Παυλίδης να αντιμετωπιστεί από το υπουργείο Ανάπτυξης με 2 αναφορές του, το Νοέμβριο 2000 και Μάϊο 2001. Παρ'όλα αυτά η κυβέρνηση ουδέν ενδιαφέρον επέδειξε και σήμερα κινδυνεύει η Κάρπαθος και η Κάσος να βυθισθούν στο σκοτάδι. (Τον ίδιο κίνδυνο διατρέχει και η Ρόδος). Αυτή η απαράδεκτη κυβερνητική αδιαφορία οδήγησε το δημοτικό συμβούλιο Καρπάθου στο να εκδηλώσει έμπρακτα την αγανάκτησή του, γεγονός που, όπως εξήγησε ο κ. Παυλίδης, επιβάλλει την άμεση αντιμετώπιση του μεγάλου αυτού προβλήματος της επαρχίας Καρπάθου-Κάσου».



2964-10/8

Αστρα

Σας περιμένουμε κάθε βράδυ

Τραγουδούν :



ΜΑΝΟΛΗΣ ΚΑΜΠΟΥΡΗΣ



ΣΟΦΙΑ ΒΟΡΕΙΝΟΥ



ΣΟΦΙΑ ΓΕΩΡΓΑΤΖΗ

ΑΝΤΩΝΗΣ ΡΟΔΙΤΗΣ
ΦΑΝΗ ΔΡΑΚΟΠΟΥΛΟΥ
ΣΑΚΗΣ ΞΥΠΟΛΗΤΑΣ

ΖΩΗ ΔΕΝ ΕΙΝΑΙ ΝΑ ΞΥΠΝΑΣ ΚΑΙ ΝΑ ΚΟΙΜΑΣΑΙ
ΠΑΛΙ ΖΩΗ ΕΙΝΑΙ ΜΟΝΟ ΝΑ ΓΛΕΝΤΑΣ
ΟΤΑΝ ΚΟΙΜΟΥΝΤΑΙ ΟΙ ΑΛΛΟΙ
Χορεύει το ελληνικό μπαλέτο ΖΙΚ ΖΑΚ

Τηλ. 32090

497-22/7

Από τη δημαρχιακή επιτροπή

Αδειες λειτουργίας σε καταστήματα στην πόλη

ΚΑΙ ΓΙΑ ΜΟΥΣΙΚΗ ΣΕ 15 ΚΕΝΤΡΑ

Με χορηγήσεις αδειών ίδρυσης καταστημάτων υγειονομικού ενδιαφέροντος και μουσικής ασχολήθηκαν τα μέλη της Δημαρχιακής Επιτροπής στη συνεδρίαση που πραγματοποιήθηκε χθες.

Ενεκρίθη η χορήγηση αδειών στις εξής επιχειρήσεις:

Αδειες ίδρυσης και λειτουργίας καταστημάτων («προϋπάρχοντα καταστήματα»)

1. Μαργκός Εμμανουήλ (παραδοσιακό καφενείο) Ευριπίδου και Πλάτωνος 10
2. Κυπριώτης Μιχάλης (καφετέρια) Αγ. Αναστασίας 40
3. «Φ. Μιχελαράκη και Σία Ο.Ε.» (οβελιστήριο με σκεύη μιας χρήσεως) Ν. Αγορά 91
4. «Βαλασάκης Αρχιμήδης & Υιός Ο.Ε.» (παντοπωλείο - οπωροχαλανοπωλείο) Γ. Παπανικολάου 27
5. Gunnarsson A. - Celander A. Ο.Ε. (εστιατόριο - σνακ μπαρ) Ελ. Βενιζέλου 16-18
6. Αντ. Διακάκης - Σωτ. Ρούσσος Ο.Ε. (καφετέρια) Απελλού και Δεινοκράτους

Αδειες ίδρυσης και λειτουργίας καταστημάτων («Νέα καταστήματα»)

1. Ι. Πυράκης - Ε. Τσαγγάρης (αναψυκτήριο για περαστικούς) 25ης Μαρτίου 5
2. Διακαναστασίου Βαρβάρα (κυλικείο εντός σχολείου) Μ. Πετρίδη 29
3. Πανάγος Κων/νος (καφετέρια) Κων/νου Παλαιολόγου 105
4. Ξανθοπούλου Συμέλα (καφετέρια άνευ παρασκευαστηρίου) Στ. Καζούλη 32
5. Ορφανού Μαρία (κομμωτήριο) Απ. Παύλου 80
6. Μπογερέρο Χριστίνα (στεγνοκαθαριστήριο) Εθν. Αντιστάσεως 56
7. Μαριεττάκης Δημήτρης (παντοπωλείο - οπωροπωλείο) Γ. Λέοντος 16
8. Χριστοδούλου Σάββας (παντοπωλείο) Εθν. Αντιστάσεως 22
9. Παχαδιρόγλου Φίλιππος (εστιατόριο θερινής περιόδου) Θεμιστοκλέους 7
10. Σούα Ντανγκ (εστιατόριο) Κρήτης 6

Αδειες λειτουργίας μουσικής (ανανέωση)

1. Κουτούνης Ευάγγελος (στερεοφωνικό συγκρότημα μικρής ισχύος) Πλάτωνος και Μιλτιάδου
2. Παπαχρίστου Πίριο (ραδιόφωνο - κασσετόφωνο πικ απ - cd χαμηλής ισχύος) Γ. Λέοντος 16
3. Ροδίτου Μαρία (στερεοφωνικό συγκρότημα μικρής ισχύος) Κλ. Πέππερ 6
4. Τσίπα Νικόλαο (στερεοφωνικό συγκρότημα μικρής ισχύος) Μιλτιάδου 21 Γ
5. Εταιρ. Εμπορ. Τουρ. & Εκμ/σης Νυκτερινών Κέντρων και Εστιατορίων ΕΠΕ (ραδιόφωνο - κασσετόφωνο - πικ απ - cd χαμηλής ισχύος) Εθν. Μακαρίου & 25ης Μαρτίου
6. Καρέλλας Ιωάννης (ραδιόφωνο - κασσετόφωνο - πικ απ - cd χαμηλής ισχύος) Ι. Δραγούμη 38
7. Μαχαιράκης Κλήμης (ραδιόφωνο - κασσετόφωνο - πικ απ - cd χαμηλής ισχύος) Κρήτης 11
8. Ξένιος Ξεν/κές & Τουρ/κές Επιχ/σεις Α.Ε. (ραδιόφωνο - κασσετόφωνο - πικ απ - cd χαμηλής ισχύος) Ανθ. Ζερβού 3
9. Μπινόγλου Τριαντάφυλλος (στερεοφωνικό συγκρότημα μικρής ισχύος) Μιλτιάδου 9
10. Κακούρος & ΣΙΑ Ο.Ε. (στερεοφωνικό συγκρότημα μικρής ισχύος) Αγ. Λαύρας 2
11. Ταράλης Μιχαήλ (στερεοφωνικό συγκρότημα μικρής ισχύος) Ιπποκράτους 14
12. Καστρουνή Αγγελική - Σταματία (στερεοφωνικό συγκρότημα μικρής ισχύος) Πλ. Εβρ. Μαρτύρων 25

Για να γίνουν τα απαραίτητα έργα

Παραχώρηση της Καλλιθέας για 25 χρόνια, ζητά ο Δήμος

ΣΥΣΚΕΨΗ ΤΗΝ ΤΡΙΤΗ ΣΤΗΝ ΑΘΗΝΑ

Να παραχωρηθεί το μνημείο της Καλλιθέας για περισσότερα από 25 χρόνια, ζητά από την Εταιρία Τουριστικά Ακίνητα ο Δήμος Καλλιθέας.



Την παραχώρηση του μνημείου θα ζητήσει από τη διευθύντρια και τον πρόεδρο της ΕΤΑ Ε. Καρακάση και Γ. Χωμενίδη, στις 24 Ιουλίου, αντιπροσωπεία του Δήμου Καλλιθέας, που θα απαρτίζεται από το δήμαρχο κ. Γιάννη Ιατρίδη, τον αντιδήμαρχο κ. Γιώργο Μαντάλη, τον πρόεδρο του Δημοτικού Συμβουλίου κ. Στέλιο Ρηνιού και τον νομικό εκπρόσωπο. Παρών θα είναι και ο κ. Χατζηγεωργίου, που είναι υπεύθυνος του Ε.Ο.Τ. για τις ιαματικές πηγές.

Στη συνάντηση, κατά τη διάρκεια της οποίας θα τεθεί και το θέμα της αξιοποίσης του Γκολφ Αφάντου, κλήθηκαν να παραστούν και να συνδράμουν στην ικανοποίηση του αιτήματος του Δήμου Καλλιθέας οι βουλευτές του νομού Δημήτρης Κρεμαστινός, Κοσμάς Σφυρίου, Βασίλης Παπανικόλας και Αριστοτέλης Παυλίδης.

Η πρόταση του Δήμου Καλλιθέας για την αξιοποίηση του μνημείου και του χώρου που το περιβάλλει υπεβλήθη ήδη στην Εταιρία Τουριστικά Ακίνητα, προκειμένου να υπογραφεί η σύμβαση για την παραχώρηση της Καλλιθέας.

Από την παραχώρηση της Καλλιθέας στο Δήμο εξαρτάται, όπως είναι ήδη γνωστό, η έγκριση της δημοπράτησης της β' φάσης του έργου της αναστήλωσης του μνημείου από την Περιφέρεια Νοτίου Αιγαίου.

Το έργο έχει προϋπολογισμό 700 εκατομμύρια.

Το έγγραφο με το οποίο κάλεσε ο Δήμος Καλλιθέας τους βουλευτές του νομού να παραστούν στη συνάντηση της ερχόμενης Τρίτης έχει ως εξής:

«Κύριοι βουλευτές

Στις 24 Ιουλίου 2001, ημέρα Τρίτη και ώρα 10 πρωινή, αντιπροσωπεία του Δήμου Καλιθέας - Ρόδου, από το δήμαρχο κ. Ιωάννη Ιατρίδη, τον αντιδήμαρχο κ. Γεώργιο Μαντάλη, τον πρόεδρο του Δημοτικού Συμβουλίου κ. Ρηνιού Στυλιανό και το νομικό σύμβουλο του Δήμου μας, θα βρίσκονται στο γραφείο του κ. Χωμενίδη Ελληνικά Τουριστικά Ακίνητα, στην Αθήνα, για συζήτηση των πιο κάτω θεμάτων:

1. Παραχώρηση της Καλλιθέας - Ρόδου.
2. Αξιοποίηση Γκολφ.

Η παρουσία σας σ' αυτή τη συνάντηση κρίνεται απαραίτητη».

Το συμβούλιο των κοινωνικών λειτουργών

Συγκροτήθηκε σε σώμα την περασμένη Παρασκευή το νεοεκλεγέν διοικητικό συμβούλιο του νομαρχιακού τμήματος του Συνδέσμου Κοινωνικών Λειτουργών Δωδεκανήσου, που αναδείχθηκε στις εκλογές που έγιναν στις 9 του μήνα.

Η σύνθεση του διοικητικού συμβουλίου έχει ως εξής:

Πρόεδρος, Σκουφετζή Ειρήνη

Αντιπρόεδρος, Χατζηαντωνίου Μαίρη

Γραμματέας, Βορεινάκη Κατερίνα

Ταμίας, Ζαχαρόπουλος Βασίλης

Μέλος, Πιπίνου Γεωργία

ΕΠΕΙΓΟΥΣΑ ΑΝΑΚΟΙΝΩΣΗ

Παρακαλείται αυτός που διέρρηξε στις 13/7/01 το αυτοκίνητό μου (κλούβα MITSUBISHI, μπεζ χρώμα) στην περιοχή Κολυμπίων και πήρε το τσαντάκι μου, να κρατήσει τα χρήματα και να μου επιστρέψει όλα τα έγγραφα γιατί γι'αυτόν είναι άχρηστα, ενώ για μένα απαραίτητα.

Εάν τα επιστρέψει οικειοθελώς, του υπόσχομαι ότι δεν θα του υποβάλω μήνυση.

Φιλλής Τριανταφύλλου
.Τηλ. 32187, 63005
FAX 38165

AE1357-2029-19/7

ΧΙΑΚΟΣ ΣΥΛΛΟΓΟΣ ΡΟΔΟΥ «Ο ΟΜΗΡΟΣ»

ΕΣΠΕΡΙΝΟΣ ΓΙΑ ΤΗΝ ΑΓ. ΜΑΡΚΕΛΛΑ

ΠΡΟΣΚΛΗΣΗ

Το Δ.Σ. του Χιακού Συλλόγου Ρόδου «Ο ΟΜΗΡΟΣ» προσκαλεί τα μέλη του και τους φίλους τους στον καθιερωμένο Εσπερινό για την Αγία Μαρκέλλα, που θα γίνει το προσεχές Σάββατο, 21 Ιουλίου 2001 και ώρα 19.30 στην Ιερά Μονή Φανερωμένη, στην Ιξιά.

Από το Δ.Σ.

Χ.Λ.-21/7

ΣΥΓΧΑΡΗΤΗΡΙΟ

Στον αγαπημένο μας ανηψιό και βαφτιστικό **ΑΝΤΩΝΙΟ ΜΠΟΥΤΑΤΗ** του Μιχαήλ και της Ελένης το γένος Αντωνίου Κιοσόγλου, πολιτικό μηχανικό, που περάτωσε με επιτυχία τις μεταπτυχιακές του σπουδές στο Τεχνολογικό Ινστιτούτο της Μασσαχουσέτης (M.I.T.) στη Βοστώνη των Ηνωμένων Πολιτειών της Αμερικής κι έλαβε το «MASTER» στον τομέα της Μηχανικής, ευχόμεθα λαμπρή σταδιοδρομία.

Οι θείοι του και νονοί του
Τάσος - Αννα Καψωμενάκη Κιόσογλου

AE 1393/2045-19/7

Καταργούνται οι ΕΠΑΕ στην περιοχή του Αιγαίου

ΘΑ ΛΕΙΤΟΥΡΓΗΣΟΥΝ ΤΑ ΣΧΟΠ

Ψηφίστηκε προχθές βράδυ στη Βουλή η διάταξη που οι υπουργοί ΠΕΧΩΔΕ και Αιγαίου, κ. Κώστας Λαλιώτης και κ. Νίκος Σηφουνάκης, κατέθεσαν στο νομοσχέδιο, που συζητήθηκε στη Βουλή. Η διάταξη προβλέπει ότι στο Αιγαίο όπου οι επιτροπές των ΣΧΟΠ του Υπουργείου Αιγαίου ασκούν έλεγχο, καταργούνται οι ΕΠΑΕ.

Κατά τη συζήτηση οι παριστάμενοι Υπουργοί ανέλυσαν τη σημασία αυτής της διάταξης. Η ακριβής διατύπωση είναι: «Οπου για την άσκηση των αρμοδιοτήτων του άρθ. 2 του Π.Δ. 326/2000 απαιτείται η σύμφωνη γνώμη του Υπουργείου Αιγαίου δεν απαιτείται η γνώμη ή η έγκριση της ΕΠΑΕ».

Ο υπουργός Αιγαίου κ. Νίκος Σηφουνάκης συνεχάρη τον βουλευτή Κυκλάδων κ. Νίκο Λεβογιάννη που είχε καταθέσει ανάλογη τροπολογία με εκείνη των υπουργείων.

Μετά την ψηφοφορία ο υπουργός κ. Νίκος Σηφουνάκης δήλωσε: «Σήμερα έληξε και το τελευταίο εμπόδιο για την απρόσκοπτη λειτουργία των Συμβουλίων Χωροταξίας Οικισμών και Περιβάλλοντος του Υπουργείου Αιγαίου.

Καλώ τα μέλη των ΣΧΟΠ απρόσκοπτα να αφοσιωθούν στο έργο τους για το καλό των νησιών μας και των κατοίκων τους. Χρέος μας από εδώ και πέρα πρέπει να είναι η με κάθε θυσία προστασία του φυσικού περιβάλλοντος των νησιών και των οικιστικών συνόλων, κυρίως δε των διατηρημένων οικισμών του Αιγαίου.

Το υπουγείο Αιγαίου συνεχίζει απρόσκοπτα την εκπόνηση των μελετών που έχει ήδη αναγγείλει ούτως ώστε να υπάρξουν εκείνοι οι μορφολογικοί κανόνες που εκτός από την προστασία του περιβάλλοντος θα υποβοηθούν τους πολίτες, τους μηχανικούς αλλά και τις υπηρεσίες του δημοσίου στη με διαφάνεια άσκηση των δικαιωμάτων τους».

Ζητά να εκμισθώσει το κτίριο του «Ελλη»

ΕΙΧΕ ΓΙΝΕΙ ΕΞΩΣΗ

Να εκμισθώσει ξανά τμήμα του κτιρίου του ΕΛΛΗ ζήτησε από το Δήμο Ρόδου ο επιχειρηματίας κ. Σάββας Κούτελος.

Το αίτημά του ετέθη χθες εκτός ημερήσιας διάταξης στη συνεδρίαση της Δημαρχιακής Επιτροπής.

Σημειώνεται ότι ο Δήμος Ρόδου είχε κάνει έξωση στον εν λόγω επιχειρηματία πριν τρία χρόνια, προκειμένου να στεγαστούν στο κτίριο του ΕΛΛΗ οι υπηρεσίες του Πολιτιστικού Οργανισμού.

Μετά τη συζήτηση, που έγινε στη χθεσινή συνεδρίαση τα μέλη της Δημαρχιακής αποφάσισαν να ζητήσουν τη γνωμοδότηση των αρμοδίων υπηρεσιών, όπως η Πολεοδομία, το Κτηματολόγιο και οι Τεχνικές Υπηρεσίες.

Οι εισηγήσεις των υπηρεσιών θα τεθούν στην κρίση του Δημοτικού Συμβουλίου, που θα αποφανθεί για το αν θα μπορέσει ο επιχειρηματίας να ενοικιάσει το τμήμα του ακινήτου που διεκδικεί.

Οδηγούσε χωρίς άδεια και προκάλεσε ατύχημα

ΣΥΛΛΗΨΗ ΔΥΟ ΑΛΛΟΔΑΠΩΝ

Η οδήγηση ενός μοτοποδηλάτου χωρίς δίπλωμα και η εμπλοκή του οδηγού του σε ατύχημα υλικών ζημιών, ήταν η αιτία της σύλληψης δύο Γερμανών τουριστών προχθές στις 8.45 το πρωί στην Κω.

Συγκεκριμένα συνελήφθησαν ένας 16χρονος Γερμανός και η 21χρονη Sabrina Hogel του Wolfgang. Ο 16χρονος συνελήφθη γιατί ενεπλάκη σε ατύχημα υλικών ζημιών και όπως αποκαλύφθηκε, οδηγούσε δίκυκλο χωρίς δίπλωμα. Το δίκυκλο είχε δανείσει στον 16χρονο η 21χρονη Γερμανίδα, που το είχε ενοικιάσει με νόμιμες διαδικασίες από γραφείο ενοικιάσεως μοτοποδηλάτων που λειτουργεί στην Κω.

Melody Palace

Συνεχίζουμε στον αφρό μαζί με τον ...Αφρό

Κάθε βράδυ ανοικτά



ΚΑΤΕΡΙΝΑ ΑΓΓΕΛΙΔΟΥ



ΝΙΚΟΣ ΓΙΑΝΝΟΥ

☆ ΣΤΑΘΗΣ ☆

☆ ΛΥΔΙΑ ☆
ΕΛΠΙΔΑ

*ΑΝΤ.ΣΙΓΑΝΟΣ *ΑΡΗΣ ΒΑΛΙΔΗΣ

σόου γούμεν ΕΛΙΝΑ

Καλλιτεχνική επιμέλεια και διεύθυνση ορχήστρας
ΝΙΚΟΣ ΚΑΡΑΝΙΚΟΛΑΣ
Στο όργανο και στο πιάνο ο ΓΙΩΡΓΟΣ
Στο μπάσο ο ΚΩΣΤΑΣ
Και στα τύμπανα ο ΜΑΙΚ

Ρεζερβέ 94920, 95240

496-21/7