ΕΤΟΣ ΙΔΡΥΣΗΣ 1949
ΙΔΡΥΤΗΣ - ΔΙΕΥΘΥΝΤΗΣ
ΓΙΩΡΓΟΣ ΔΙΑΜΑΝΤΙΔΗΣ
Γραφεία - Τυπογραφεία:
Μάρκου Μαλλιαράκη 3 (ΚΟΒΑ)
Λογιστήριο: Νέα Αγορά
Τηλ.: Σύνταξης: 27356 - 34101
Λογιστηρίου: 24539 FAX: 20643
www.proodos.net, www.proodosnews.gr
e-mail: info@proodos.net

ΠΡΟΟΔΟΣ

Ανεξάρτητη καθημερινή πρωινή εφημερίδα

ΑΡΙΘΜΟΣ ΦΥΛΛΟΥ 15.770 • ΤΙΜΗ 200 δρχ., 0,59 ευρώ

ΠΑΡΑΣΚΕΥΗ 20 ΙΟΥΛΙΟΥ 2001

ΚΑΣΑΠΗΣ
ΖΑΝΤΕΣ-ΕΛΑΣΤΙΚΑ
Αυστραλίας 2
Τηλ. 35367
0% προκαταβολή
έως 36 δόσεις

Για να δοθεί τέλος στην ακυβερνησία

Θέματα Μητροπολιτών θα εξετάσει στη Νίσυρο ο Οικουμενικός Πατριάρχης

ΔΙΑΒΗΜΑΤΑ ΑΠΟ ΤΟΠΙΚΟΥΣ ΠΑΡΑΓΟΝΤΕΣ



ΤΑ ΘΕΜΑΤΑ των τεσσάρων Μητροπόλεων της Δωδεκανήσου πρόκειται να εξετάσει ο Οικουμενικός Πατριάρχης κ. Βαρθολομαίος, κατά την επίσκεψή του στη Νίσυρο στις 4 Αυγούστου. Μάλιστα θα γίνει και Σύναξη των Ιεραρχών της Δωδεκανήσου και του Εξάρχου της Πάτμου κατά τη διάρκεια της οποίας θα συζητηθούν τα προβλήματα των Μητροπόλεων της Δωδεκανήσου.

● Η Σύναξη των Ιεραρχών θα γίνει ύστερα από επιθυμία του ίδιου του Πατριάρχη, μάλιστα δε ο Αρχιγραμματεύων της Ιεράς Συνόδου Μητροπολίτης Φιλαδελφείας κ. Μελίτων έστειλε επιστολή προς όλους τους Μητροπολίτες, από τους οποίους ζητά να του υποβάλουν τα απασχολούντα κάθε Επαρχία αιτήματα για να καταρτιστεί η ημερήσια διάταξη της Σύναξης.

ΕΚΤΟΣ όμως από τη Σύναξη, τοπικοί παράγοντες από τα νησιά της Δωδεκανήσου που θα μεταβούν στη Νίσυρο, είναι αποφασισμένοι να θέσουν στον Πατριάρχη τα έντονα προβλήματα δυσλειτουργίας ορισμένων Μητροπόλεων

ΣΥΝΕΧΕΙΑ ΣΤΗ ΣΕΛ. 4

Σε σύγκρουση με άλλο αυτοκίνητο

Βρήκε το θάνατο σε τροχαίο ατύχημα ο Σταύρος Μπούρδας

ΜΕΤΕΒΑΙΝΕ ΣΕ ΚΗΔΕΙΑ ΣΤΟ ΒΑΤΙ!..

ΤΡΑΓΙΚΟ θάνατο βρήκε χτες το απόγευμα σε τροχαίο ατύχημα ο Σταύρος Μπούρδας, 57 χρόνων, δημοτικός σύμβουλος Νότιας Ρόδου και πρώην κοινοτάρχης Βατίου, ενώ τραυματίστηκαν και τέσσερα άτομα (από τα οποία τα δύο σοβαρά).

● Το ατύχημα συνέβη στη διασταύρωση της Μαλώνας με το Χαράκι και κάτω από συνθήκες που δεν έχουν ακομη διευκρινιστεί.. Συγκεκριμένα (και σύμφωνα με τα στοιχεία που είχαν συγκεντρωθεί μέχρι αργά το βράδυ) το αυτοκίνητο του άτυχου Σταύρου Μπούρδα συγκρούστηκε με άλλο αυτοκίνητο στο οποίο επέβαιναν τέσσερις νεαροί Ελληνες.

ΚΑΝΕΝΑΣ δεν γνωρίζει πως έγνε η σύγκρουση των δύο αυτοκινήτων, δεδομένου ότι οι επιβαίνοντες στο άλλο αυτοκίνητο, μέχρι αργά το βράδυ δεν ήσαν σε θέση να δώσουν οποιαδήποτε εξήγηση για το ατύχημα.

● Ο Μπούρδας επέβαινε μόνος στο αυτοκίνητό του

ΣΥΝΕΧΕΙΑ ΣΤΗ ΣΕΛ. 4

Κυρίως για ανέγερση ξενοδοχείων

Κύπριοι επιχειρηματίες ενδιαφέρονται για μεγάλες επενδύσεις στη Νότια Ρόδο

ΗΡΘΑΝ ΧΤΕΣ ΟΙ ΔΙΚΗΓΟΡΟΙ ΤΟΥΣ

ΤΗΝ ΑΓΟΡΑ εκτάσεων στη Νότια Ρόδο, για ανέγερση ξενοδοχειακών μονάδων, διαπραγματεύονται Κύπριοι επιχειρηματίες. Η Νότια Ρόδος που είναι υποβαθμισμένη τουριστικά, έχει τραβήξει το ενδιαφέρον των Κυπρίων επιχειρηματιών, που αποσκοπούν στην αξιοποίησή της με την ανέγερση μεγάλων ξενοδοχειακών μονάδων.

✍ Δικηγόροι των επιχειρηματιών που βρίσκονται στη Ρόδο, έχουν από χθες αρχίσει επαφές με οικοπεδούχους και διαπραγματεύονται την αγορά μεγάλων εκτάσεων, κυρίως στην περιοχή της Κατταβιάς.

ΜΕΤΑΞΥ των Κυπρίων επιχειρηματιών, που ενδιαφέρονται για επενδύσεις στη Νότια Ρόδο, φέρεται να είναι και ένας μεγαλοξενοδόχος, που ήδη δραστηριοποιείται επιτυχώς στο νησί μας.

✍ Σημειώνεται ότι οι Κύπριοι επιχειρηματίες έχουν «εισβάλει» δυναμικά στη Ρόδο, δραστηριοποιούμενοι κυρίως στον τουριστικό τομέα, με την αγορά ξενοδοχειακών μονάδων.

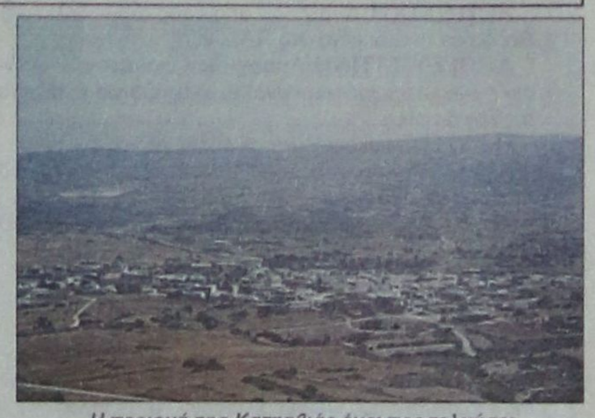

Η περιοχή της Κατταβιάς έχει προσελκύσει το ενδιαφέρον των Κυπρίων επιχειρηματιών

Σήμερα στις 11 π.μ. στο Δήμο

Μεγάλη σύσκεψη για το κατευθυνόμενο εμπόριο

ΚΛΗΘΗΚΑΝ ΟΛΟΙ ΟΙ ΦΟΡΕΙΣ

ΛΥΣΕΙΣ στα προβλήματα που έχουν δημιουργηθεί στη Ρόδο από το κατευθυνόμενο εμπόριο και την άγρα πελατών επιχειρεί να δώσει ο Δήμος. Τα προβλήματα αυτά που ταλανίζουν τους επιχειρηματίες θα τεθούν επί τάπητος σήμερα σε ευρεία σύσκεψη που θα πραγματοποιηθεί στις 11 το πρωί με πρωτοβουλία του δημάρχου κ. Γ.

ΣΥΝΕΧΕΙΑ ΣΤΗ ΣΕΛ. 4

Από την εταιρία «EUROWIND»

Αιολικό πάρκο στην περιοχή της Κατταβιάς

ΜΙΣΘΩΣΗ ΑΚΙΝΗΤΟΥ ΠΡΟΣ 125 ΕΚΑΤ. ΔΡΧ.

ΣΤΟ ΠΟΣΟ των 125 εκατομμυρίων δραχμών ετησίως ανέβηκε το μίσθωμα ακινήτου στην περιοχή της Κατταβιάς, σε δημοπρασία που διενήργησε χθες η Κτηματική Εταιρία του Δημοσίου. Η τιμή εκκίνησης του ακινήτου, εκτάσεως 2.102 στρεμμάτων, ήταν 23 εκατομμύρια δραχμές και

ΣΥΝΕΧΕΙΑ ΣΤΗ ΣΕΛ. 4

Επρεπε να παραδοθούν το Μάϊο

Σκάνδαλο η υπόθεση με τις προκάτ αίθουσες!..

ΠΑΡΑΒΙΑΖΟΝΤΑΙ ΟΙ ΟΡΟΙ ΣΥΜΦΩΝΙΑΣ

ΣΕ ΣΚΑΝΔΑΛΟ εξελίσσεται η υπόθεση της προμήθειας προκατασκευασμένων αιθουσών για την κάλυψη των αναγκών του 2ου Γυμνασίου-Λυκείου Καλύμνου. Ενώ οι αίθουσες έπρεπε να έχουν παραδοθεί από τις 11 Μαΐου, όπως προέβλεπε τουλάχιστον η σύμβαση, η εταιρία που ανέλαβε την προμήθειά τους ζητά τώρα προκαταβολή για να μπορέσει να τις παραδώσει.

ΣΥΝΕΧΕΙΑ ΣΤΗ ΣΕΛ. 4

Συνελήφθησαν στην Κάλυμνο

Τρεις απατεώνες σε ρόλους... αστυνομικών!..

ΕΚΒΙΑΖΑΝ ΝΕΑΡΟΥΣ ΤΟΥΡΙΣΤΕΣ

ΡΟΛΟΥΣ αστυνομικών επεχείρησαν να παίξουν προχθές τρεις Καλύμνοι που προσπάθησαν να παραπλανήσουν δύο Δανούς τουρίστες και να τους αποσπάσουν χρήματα. Πρόκειται για τους Νικήτα Καψαλάκη του Ελευθερίου, 36 ετών, οικοδόμο, Γεώργιος Κοτσάνη του Θεολόγου, 29 ετών, ναυτικό και Θεόδωρο Κουλλιά του Θεολόγου, 26 ετών, ελαιοχρωματιστή.

➤Οι τρεις Καλύμνιοι παρουσιάστηκαν ως αστυνομικοί στον 20χρονο Δανό τουρίστα Rasmus Hansson του Fressen και τον 15χρονο φίλο του, τους έκαναν σωματική έρευνα και τους δήλωσαν ότι επειδή τα τσιγάρα που είχαν στην κατοχή τους περιείχαν χασίς έπρεπε να συλληφθούν.

ΟΙ ΑΣΤΥΝΟΜΙΚΟΙ-μαϊμού επεσήμαναν στους

ΣΥΝΕΧΕΙΑ ΣΤΗ ΣΕΛ. 4

Θα γίνει στη Ρόδο

Τέλη Ιουλίου η μελέτη για το Γκολφ Αφάντου

ΓΙΑ ΠΑΝΩ ΑΠΟ 25 ΧΡΟΝΙΑ Η ΚΑΛΛΙΘΕΑ

Η ΔΙΟΙΚΗΣΗ της Ελληνικά Τουριστικά Ακίνητα (ΕΤΑ) ανακοίνωσε ότι ο



χρηματοοικονομικός σύμβουλος της ολοκληρώνει τις μελέτες για την ανάπτυξη του Γκολφ Αφάντου Ρόδου.

◆ Η παρουσίαση τους θα γίνει στο τέλος του Ιουλίου στη Ρόδο σε σχετική επίσκεψη του υπ.Ανάπτυξης Ν. Χριστοδουλάκη, οπότε και θα αρχίσουν οι διαδικασίες εκδήλωσης επενδυτικού ενδιαφέροντος μέσω διεθνούς διαγωνισμού, οι οποίες προβλέπεται να ολοκληρωθούν στο τέλος του 2001.

Ο κ.ΧΩΜΕΝΙΔΗΣ πρόεδρος της ΕΤΑ, διευκρίνισε ότι η μελέτη αξιοποίησης αφορά την έκταση και τα

ΣΥΝΕΧΕΙΑ ΣΤΗ ΣΕΛ. 4

Απεργούν πάλι οι γιατροί του ΙΚΑ

Νέα ταλαιπωρία για τους ασφαλισμένους

ΘΑ ΚΑΛΥΠΤΟΝΤΑΙ ΜΟΝΟ ΤΑ ΕΠΕΙΓΟΝΤΑ

ΝΕΑ ΤΑΛΑΙΠΩΡΙΑ αναμένει τους ασφαλισμένους του ΙΚΑ. Οι γιατροί κατέρχονται σε τέσσερις νέες πενθήμερες απεργίες. Η πρώτη ξεκινά σήμερα και θα συνεχιστεί στις 23, 24, 25 και 26 Ιουλίου, ύστερα από απόφαση της πανελλήνιας ομοσπονδίας των γιατρών του ΙΚΑ.

•Οι γιατροί -ύστερα από τις αποτυχημένες επαφές με τον υπουργό Υγείας κ. Αλ. Παπαδόπουλο- ζητούν την ικανοποίηση μιας σειράς αιτημάτων, κυρίως οικονομικών.

ΣΗΜΕΙΩΝΕΤΑΙ ΟΤΙ για πολλές εβδομάδες είχαν ταλαιπωρηθεί αφάνταστα οι ασφαλισμένοι εξ αιτίας της πολυήμερης απεργίας

ΣΥΝΕΧΕΙΑ ΣΤΗ ΣΕΛ. 4

Κλείνουν σήμερα οι αρχαιολογικοί χώροι της Ρόδου

Κλείνουν από σήμερα μέχρι τη Δευτέρα 23 Ιουλίου όλοι οι αρχαιολογικοί χώροι και τα μουσεία της Ρόδου. Οι αρχαιολογικοί χώροι θα κλείσουν λόγω των απεργιακών κινητοποιήσεων που προκήρυξε η Πανελλήνια Ομοσπονδία Συλλόγων του υπουργείου Πολιτισμού. Οι εργαζόμενοι στους αρχαιολογικούς χώρους και τα μουσεία ζητούν να πληρωθούν τα δεδουλευμένα τους, αφού παρά τις προσπάθειες που έγιναν το τελευταίο διάστημα, το υπουργείο Πολιτισμού δεν ικανοποίησε τα αιτήματά τους.

Μεταφέρθηκε με ναυαγοσωστικό στη Ρόδο

Με το ναυαγοσωστικό σκάφος του Κεντρικού Λιμεναρχείου μεταφέρθηκε χθες στις 3.15 τα ξημερώματα η Μαρία Χαραλαμπάκη από την Τήλο.

Η γυναίκα παρουσίαζε σοβαρά προβλήματα υγείας και μεταφέρθηκε στη Ρόδο συνοδεία του γιατρού και δημάρχου της Τήλου κ. Τάσου Αλιφέρη.

Στη συνέχεια η ασθενής μεταφέρθηκε με ασθενοφόρο του ΕΚΑΒ στη Ρόδο.

ΚΥΠΡΟΣ 20 ΙΟΥΛΙΟΥ 2001
27 ΧΡΟΝΙΑ ΚΑΤΟΧΗΣ
27 ΧΡΟΝΙΑ ΔΙΕΘΝΟΥΣ ΝΤΡΟΠΗΣ

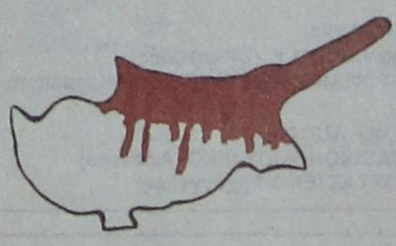

Η ΡΩΜΙΟΣΥΝΗ ΕΦ ΦΥΛΗ ΣΥΝΟΤΖΑΙΡΗ ΤΟΥ ΚΟΣΜΟΥ
ΚΑΝΕΝΑΣ ΕΝ ΕΥΡΕΘΗΚΕΝ ΓΙΑ ΝΑ ΤΗΝ ΙΞΙΛΕΙΨΕΙ
ΚΑΝΕΝΑΣ ΓΙΑΤΙ ΣΙΕΠΕΙ ΤΗΝ ΠΟΥ ΤΑ 'ΨΗ Ο ΘΕΟΣ ΜΟΥ
Η ΡΩΜΙΟΣΥΝΗ ΕΝ ΝΑ ΧΑΘΕΙ ΟΝΤΑΣ Ο ΚΟΣΜΟΣ ΛΕΙΨΕΙ

ΒΑΣΙΛΗΣ ΜΙΧΑΗΛΙΔΗΣ
ΣΥΛΛΟΓΟΣ ΚΥΠΡΙΩΝ ΡΟΔΟΥ
AE1422-2067-20/7

PARADISO
Διαγωνισμός Ομορφιάς
Coca-Cola light
Miss ΠΑΝΘΕΟΝ 2001
Παρουσιάζει η
Miss ΕΛΛΑΣ 2000
ΕΛΕΝΗ ΣΚΑΦΙΔΑ
ΠΑΡΑΣΚΕΥΗ 20 ΙΟΥΛΙΟΥ
AE1397-X2585-20/7

CITY HALL
City Hall is Celebrating!!!
ΠΑΡΑΣΚΕΥΗ 20 ΙΟΥΛΙΟΥ
Τα πρώτα Live Open Air γενέθλια είναι γεγονός!
FOOD & PLEASURE
Με κεραυνάκια στην Τούρτα τον Γιώργο Ντάβλα και την εκπληκτική Ζέτα Λογοθέτη!!
Αναψυκτικά, μπύρες και ποτά στη διάθεση όλων μαζί με τη σαμπάνια, που η μέρα επιβάλλει
Και για όσους θέλουν να το συνεχίσουν καθίστοι... οι νέες γεύσεις του City Hall σε πρώτη προβολή!
Hot celebrities & Fun shacks στο πιο trendy party του καλοκαιριού!
Ζωντανή on stage μουσική από την Τρίτη Παρουσία!
Πυροτεχνήματα και Body painting show σε κορμιά... αγάλματα!
AE1396-X2602-20/7
ΚΟΜΝΗΝΩΝ & ΑΓ. ΛΑΥΡΑΣ 2 - ΡΟΔΟΣ - RESERVE: 70200 - www.city-hall.gr

Το WATERPARK
ΜΕΤΑ ΤΗΝ ΑΝΤΑΠΟΚΡΙΣΗ ΤΟΥ ΡΟΔΙΑΚΟΥ ΚΟΙΝΟΥ ΑΝΑΚΟΙΝΩΝΕΙ ΤΗΝ ΠΑΡΑΤΑΣΗ ΤΗΣ ΛΕΙΤΟΥΡΓΙΑΣ ΤΟΥ ΚΑΘΗΜΕΡΙΝΑ ΕΩΣ ΤΙΣ 19:00
ΩΡΕΣ ΛΕΙΤΟΥΡΓΙΑΣ : 09.30 - 19.00
ΕΥΧΑΡΙΣΤΟΥΜΕ



ΠΑΡΤΙ ΓΕΝΕΘΛΙΩΝ
Οι πειρατές μας διοργανώνουν τα πάρτυ γενεθλίων των μικρών μας φίλων σε ειδικά διαμορφωμένους χώρους του Πάρκου.
Πληροφορίες για τιμές γενεθλίων και εκδηλώσεων
Ν. Παπαπαντελής : (0241) 84404 / 0944 380630
AE1268-X2572-18/7

ΚΑΘΗΜΕΡΙΝΑ ΤΑ ΝΕΑ ΤΗΣ ΔΩΔΕΚΑΝΗΣΟΥ ΣΤΟ INTERNET
www.proodos.net
www.proodosnews.gr

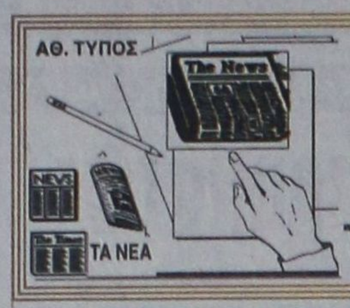

ΤΙ ΕΓΡΑΨΕ Ο ΤΥΠΟΣ ΤΗΣ ΑΘΗΝΑΣ

ΕΠΙΣΚΟΠΗΣΗ ΑΘΗΝΑΪΚΟΥ ΤΥΠΟΥ ΤΗΣ 19/7/2001

Η πορεία του Χρηματιστηρίου και οι διώξεις για τις μετοχές "φούσκες", τα εσωκομματικά του ΠΑΣΟΚ,τα δημοσιονομικά και η σύνοδος της G8 στη Γένοβα είναι τα βασικά θέματα της ειδησεογραφίας του αθηναϊκού τύπου.

ΑΔΕΣΜΕΥΤΟΣ ΤΥΠΟΣ (Μήτσης):2,175 τρισ επιδοτήσεις για παλιές και νέες επιχειρήσεις.Μέχρι τον Οκτώβριο τα πρώτα 650 δισ.

ΑΔΕΣΜΕΥΤΟΣ ΤΥΠΟΣ (Ρίζος):Κατασχέσεις περιουσιών 12 χρηματιστών για τις "φούσκες".

ΑΘΗΝΑΪΚΗ:Ανατροπή από τους συνδικαλιστές. Αλλάζουν τα δεδομένα στο ΠΑΣΟΚ.

ΑΠΟΓΕΥΜΑΤΙΝΗ:Αποζημίωση για μετοχές -φούσκες. Δικαστική απόφαση ανοίγει το δρόμο για τα θύματα της Σοφοκλέους.

Η ΑΥΓΗ:Ιδιωτικοποιήσεις με ολίγες παροχές!

ΑΥΡΙΑΝΗ:Κάτσε κάτω ρε!!!Αθλιότητες στη Βουλή από βουλευτή της ΝΔ.

ΤΟ ΒΗΜΑ:Νέα πολιτική με νέα πρόσωπα ζητούν από τον κ. Σημίτη οι συνδικαλιστές του ΠΑΣΟΚ.

Η ΒΡΑΔΥΝΗ:Πάρτε πίσω τα κλεμμένα.

ΕΘΝΟΣ:Πλαστό χρήμα φεύγει από τράπεζες. Αποκλειστικό:Πρωτοφανής υπόθεση με δολάρια.

ΕΛΕΥΘΕΡΗ ΩΡΑ:Ξινισμένο έφερε ο ...βλάχος το τυρί.Ο πρόεδρος της ΓΣΕΕ επικεφαλής μνημονίου εναντίον της κυβέρνησης που προσυπογράφουν 70 "σύντροφοι".

ΕΛΕΥΘΕΡΟΣ:Το πιστόλι στον κρόταφο. Ο πρόεδρος της ΓΣΕΕ ετελείωσε τον Σημίτη και την παρέα του.

ΕΛΕΥΘΕΡΟΣ ΤΥΠΟΣ:Οι 212 οικοδομικοί συνεταιρισμοί που μπαίνουν στο σχέδιο.

ΕΛΕΥΘΕΡΟΤΥΠΙΑ:Η μεγάλη αναμέτρηση:Το G8 απέναντι στο... G 120.000!

Espresso:Ο άνδρας που άγγιξε την καρδιά της Μαργέτη.

ΕΣΤΙΑ:Η σύγκρουσις με τον Τύπο. Το μεγάλο λάθος του κ. Πρωθυπουργού.

Η ΚΑΘΗΜΕΡΙΝΗ:Η αγορά διψά και για άλλες πρωτοβουλίες. Πρώτη θετική αντίδραση του ΧΑΑ με άνοδο 4,54%.

Ο ΛΟΓΟΣ:Ολοι δρόμοι οδηγούν στη Γένοβα....Εφυγαν οι πρώτοι Ελληνες.

ΤΑ ΝΕΑ:Χωρίς πυξίδα πάει το ΠΑΣΟΚ, λέει ο Πολυζωγόπουλος. Δυναμική παρέμβαση των συνδικαλιστών.

ΝΙΚΗ:Υποψήφια και η Βάσω;Διασπασμένοι στα τρία οι εκσυγχρονιστές.

ΡΙΖΟΣΠΑΣΤΗΣ:Το ηλεκτρονικό φακέλωμα ζει και βασιλεύει.

ΣΤΟ ΚΑΡΦΙ:"Τελεία και παύλα". Καμία αλλαγή! Το ξεκαθάρισε ο Σημίτης.

Η ΧΩΡΑ:Σατανιστές έσφαξαν τρεις!Θρίλερ με τους σκελετούς που βρέθηκαν στα Χανιά.

ΥΓΡΑ ΚΑΥΣΙΜΑ
ΔΙΑΝΥΚΤΕΡΕΥΟΥΝ
ΠΟΛΗ:
ΣΑΡΙΚΑΣ ΜΙΧ. (SHELL - Εθν. Αντίστασης)
ΔΥΤΙΚΗ ΠΛΕΥΡΑ:
ΤΟΔΟΥΛΑΚΗΣ Γ. (ΒΡ-Ιαλυσός)
ΚΟΝΤΟΜΑΝΩΛΗΣ ΕΜ. (SHELL - Κρεμαστή)
ΑΝΑΤΟΛΙΚΗ ΠΛΕΥΡΑ:
ΠΑΠΑΟΙΚΟΝΟΜΟΥ (ΕΚΟ -Αφάντου)
ΟΙΚΟΥΤΑΣ (ΕΚΟ-Αρχάγγελος)

ΦΑΡΜΑΚΕΙΑ
ΔΙΗΜΕΡΕΥΕΙ:
ΜΑΥΡΙΚΙΟΥ ΜΑΡΙΑ
Ηρώων Πολυτεχνείου 1Γ
Τηλ. 28858
ΔΙΑΝΥΚΤΕΡΕΥΕΙ:
ΑΛΑΒΕΡΑ ΕΙΡΗΝΗ
Καναδά 140
Τηλ. 39111

ΠΡΑΚΤΟΡΕΙΟ
ΛΑΧΕΙΑ
ΛΟΤΤΟ
ΠΡΟ-ΠΟ
ΙΠΠΟΔΡΟΜΟΣ Πάμε ΣΤΟΙΧΗΜΑ
ΓΙΩΡΓΟΣ ΚΟΝΤΟΖΑΜΑΝΗΣ
ΜΕΓ. ΚΩΝ/ΝΟΥ 43 - ΤΗΛ. 20800 - ΡΟΔΟΣ
ΕΧΕΜΥΘΕΙΑ & ΕΜΠΙΣΤΟΣΥΝΗ ΤΥΧΗ
ΑΕ 166

ΠΡΟΟΔΟΣ
Ημερήσια Εφημερίδα της Ρόδου
Ετος ιδρύσεως 1949
ΙΔΡΥΤΗΣ ΓΕΩΡΓΙΟΣ ΔΙΑΜΑΝΤΙΔΗΣ
ΙΔΙΟΚΤΗΣΙΑ - ΕΚΔΟΣΗ «Γ. ΔΙΑΜΑΝΤΙΔΗΣ Γραφικές Τέχνες Α.Ε.»
ΕΚΔΟΤΗΣ-ΔΙΕΥΘΥΝΤΗΣ ΓΕΩΡΓΙΟΣ ΔΙΑΜΑΝΤΙΔΗΣ
ΓΡΑΦΕΙΑ ΣΥΝΤΑΞΗΣ
Μ. Μαλλιαράκη 3
85100 Ρόδος
Τηλ. 0241 / 27356 - 34101
FAX 0241 / 20643
ΛΟΓΙΣΤΗΡΙΟ-ΔΙΑΦΗΜΙΣΕΙΣ
Νέα Αγορά 32 85100 Ρόδος
Τηλ. 0241 / 24539
FAX 0241 / 20643
www.proodos.net
www.proodosnews.gr
e-mail: info@proodos.net

ΣΥΝΑΛΛΑΓΜΑ

	Αγορά	Πώληση
ΔΟΛΛΑΡΙΟ Η.Π.Α	387,5242	396,4976
ΛΙΡΑ ΑΓΓΛΙΑΣ	549,6322	562,3772
ΚΟΡΩΝΑ ΔΑΝΙΑΣ	45,3946	46,44712
ΚΟΡΩΝΑ ΣΟΥΗΔΙΑΣ	36,51728	37,36417
ΓΙΕΝ ΙΑΠΩΝΙΑΣ	313,8528	321,129
ΦΡΑΓΚΟ ΕΛΒΕΤΙΑΣ	224,2957	229,5077
ΚΟΡΩΝΑ ΝΟΡΒΗΓΙΑΣ	42,19501	43,17335
ΛΙΡΑ ΚΥΠΡΟΥ	588,7384	602,383
ΔΟΛ. ΚΑΝΑΔΑ	251,6617	257,5002
ΔΟΛ. ΑΥΣΤΡΑΛΙΑΣ	199,6426	204,2743

Δωδεκανησιακά 24ωρα

Στα πεταχτά

Και από τη Ρόδο

Και από τη Ρόδο υπάρχουν δύο υπογραφές στο γνωστό μανιφέστο των 100 συνδικαλιστών που ζητούν αλλαγή στην κοινωνική πολιτική της κυβερνήσεως.

Ο ένας είναι ο κ. Σάββας Χατζησάββας (εκπρόσωπος της ΠΑΣΚΕ) και ο άλλος ο κ. Μιχ. Κινδυλίδης (πρόεδρος των νομαρχιακών υπαλλήλων).

Το σίγουρο είναι ότι ο ένας (Σ. Χατζησάββας) δεν ανήκει στην εσωκομματική αντιπολίτευση!..

Ασυδοσία

Το τι γίνεται κάθε βράδυ στους δρόμους της Μεσαιωνικής Πόλης, δεν είναι δυνατόν να περιγραφεί.

Επικρατεί μια απίστευτη ασυδοσία. Π.χ. το βράδυ της περασμένης Τρίτης κάποιος νεαρός με μοτοσικλέτα έτρεχε στους στενούς δρόμους με πατημένα τα γκάζια και σκορπώντας τον πανικό στους περαστικούς!..

Ολοι σταυροκοπιόντουσαν, αλλά δεν υπήρχε κανένας αρμόδιος (Αστυνομία κλπ) για να παρέμβει..

Κι έτσι οι καμικάζι αλωνίζουν ακόμη και στα σοκάκια της Μεσαιωνικής μας Πόλης!..

Δεν συγκινούνται

Ωραία τα λόγια τα μεγάλα και η κριτική!.. Αλλά, το πρόβλημα είναι ότι αυτά για τα οποία εμείς κατηγορούμε τους άλλους, δεν τα εφαρμόζουμε οι ίδιοι!..

Π.χ. διαμαρτύρονται οι ταξιτζήδες ότι τους κατηγορούν για τη συμπεριφορά τους, ενώ αν κάποιος προχτές στις 1 το μεσημέρι έκανε μια βόλτα από το σταθμό ταξί θα έβλεπε μια τεράστια ουρά επιβατών και πέντε - έξι αυτοκίνητα παρκαρισμένα εκεί, αλλά χωρίς οδηγούς!..

Με τέτοιες συνθήκες δεν μπορεί να εξυπηρετηθεί ο τουρισμός μας!.. Αντίθετα υποβαθμίζεται..

Ο Τέλης άφησε ...μούσι

Αντιγράφουμε από το χτεσινό «Καρφί»: «Μούσι άφησε ο «σκιώδης υπουργός» Εξωτερικών της Ν.Δ. Αριστοτέλης Παυλίδης. Οχι, δεν το έκανε για να αποκτήσει ...όψη που να εμπνέει δέος - αυτή την έχει. Απλώς, όπως μάθαμε, τον ταλαιπωρεί μια δερματίτιδα στο πρόσωπο.

Περαστικά..».

Κυκλοφοριακή ταλαιπωρία

Ιούλιος μήνας και το κυκλοφοριακό πρόβλημα στην πόλη μας άρχισε να γίνεται πολύ ανυπόφορο. Πολλά τα αυτοκίνητα, στενοί οι δρόμοι και σε συνδυασμό με τα διάφορα έργα οδοποιΐας που γίνονται, αυξάνεται η ταλαιπωρία.

Και μη νομίσετε, ότι το κυκλοφοριακό πρόβλημα εντοπίζεται, μόνο στην πόλη της Ρόδου. Κάνετε μια βόλτα μέχρι το Αεροδρόμιο και θα δείτε πόσα λεπτά θα χρειαστεί για να φθάσετε εκεί. Σ'ένα δρόμο 14 χιλιομέτρων, με μία λωρίδα κυκλοφορίας σε κάθε κατεύθυνση, τα αυτοκίνητα προχωρούν με μικρές ταχύτητες και συχνές (υποχρεωτικές) στάσεις, λόγω προσωρινών σταθμεύσεων των προπορευομένων.

Αυτή είναι η Ρόδος του σήμερα. Και δυστυχώς το κυκλοφοριακό, χρόνο με το χρόνο, θα γίνεται οξύτερο πρόβλημα.

Προοπτική να φαρδύνει ο δρόμος προς το Αεροδρόμιο δεν φαίνεται να υπάρχει. Ούτε φυσικά να δημιουργηθεί ένας νέος δρόμος. Οπότε, η ταλαιπωρία θεωρείται αξεπέραστη...

Τα ψεύτικα τα λόγια τα μεγάλα

Προ μηνών, ήδη αμνημονεύτων, είχε γίνει μία σύναξη βουλευτών, δημάρχων, του νομάρχη, εκπροσώπων επαγγελματικών φορέων και άλλων τινών με σκοπό την προώθηση των τοπικών θεμάτων.

Ολοι μαζί θα συντόνιζαν τις ενέργειές τους, θα ασκούσαν πιέσεις ή θ'αναλάμβαναν πρωτοβουλίες για να ξεκολλήσουν επιτέλους και να προχωρήσουν τα μεγάλα έργα στην περιοχή μας.

Λόγια ειπώθηκαν πολλά, πολλές και διάφορες σκέψεις και ιδέες ανταλλάχθηκαν, έκτοτε όμως «ουκ ην φωνή, ουκ ην ακρόασις».

Φαίνεται ότι όνειρο ήταν και πέρασε. Κανένα από τα έργα δεν προχώρησε ούτε πόντο.

Η μεγάλη εκείνη ...σταυροφορία που επρόκειτο να ξεκινήσει και να φέρει τον κόσμο τα πάνω-κάτω, ξεχάστηκε.

Τίποτα, μα τίποτα δεν προχώρησε. Ούτε τα λιμάνια, ούτε οι δρόμοι, ούτε η μαρίνα, ούτε το καρνάγιο. Εκτός αυτών, αγνοούνται το νέο εργοστάσιο της ΔΕΗ και το φράγμα του Γαδουρά.

Τσάμπα και βερεσέ έκαναν τον κόσμο να πιστέψει, ότι με την επιχειρηθείσα συνένωση των δωδεκανησιακών δυνάμεων (!) κάτι θα γινόταν.

Μια τρύπα στο νερό έγινε. Τα πράγματα έμειναν εκεί που ήσαν και πριν από τη σύναξη.

Κατόπιν τούτου επίκαιρο παραμένει το τραγούδι «τα ψεύτικα τα λόγια, τα μεγάλα...».

Ολα γίνονται

Συμπολίτης εξέφραζε προχθές την απορία, πως γίνεται να υπάρχουν τόσες πολλές καντίνες στη Ρόδο. Γίνεται και παραγίνεται.

Σ' ένα μέρος που δεν λειτουργούν οι νόμοι, σ' ένα μέρος που οι κρατικοί λειτουργοί αγρόν αγοράζουν, όλα γίνονται.

Εδώ και στη μέση του Μανδρακιού, αν πας κι ανοίξεις πηγάδι, δεν θα βρεθεί άνθρωπος να σε ρωτήσει τι κάνεις. Και βάζουμε και στοίχημα.

Καρφί δεν τους καίγεται

Διαμαρτύρονται (και ξαναδιαμαρτύρονται) συμπολίτες μας για την κατάσταση που επικρατεί στην περιοχή γύρω από το εμπορικό λιμάνι.

Δεκάδες τα μονίμως παρκαρισμένα ενοικιαζόμενα αυτοκίνητα, μοτοποδήλατα και μοτοσικλέτες. Μέχρι και ...βάρκες βγήκαν στη στεριά!..

Δυστυχώς, όλα αυτά περνούν απαρατήρητα από τους αρμόδιους. Καρφί δεν τους καίγεται!..

Σκουπιδομάνι

Δίπλα στο δρόμο, ακριβώς μπροστά από το Κέντρο Υγείας Αρχαγγέλου, το σκουπίδι πάει σύννεφο.

Οι άνθρωποι που δουλεύουν μέσα στο Κέντρο Υγείας πως ανέχονται αυτό το χάλι;

Κανένας υπεύθυνος του Δήμου Αρχαγγέλου δεν περνά ποτέ απ' αυτό το σημείο για να δει αυτή την απαράδεκτη κατάσταση;

Περί ...ετοιμότητας

Ασκήσεις ετοιμότητας έκανε προχθές στο λιμάνι της Ρόδου το πλήρωμα ενός κρουαζιεροπλοίου.

Το πλήρωμα, φορώντας τα σωσίβιά του καθοδηγούσε (υποτίθεται) τους επιβάτες του προσεκτικά στις σωσίβιες λέμβους, καθώς η άσκηση αφορούσε την εγκατάλειψη του πλοίου.

Ο κόσμος που έτυχε να περνάει εκείνη την ώρα απ'εκεί, παρακολουθούσε έκπληκτος την άσκηση του πληρώματος, αφού κάτι τέτοιο από ελληνικά τουλάχιστον πλοία στο λιμάνι της Ρόδου δεν είχε δει.

Αν γίνεται σε άλλα λιμάνια, δεν ξέρουμε...

Ευτυχώς που αποχωρεί

Εμπαίζει τον Δήμο Ροδίων στο θέμα των μικροπωλητών ο «υπ'ατμόν» πρόεδρος του Λιμενικού Ταμείου Δωδεκανήσου κ. Νίκος Ζωίδης.

Ασκώντας προφανώς τη μικροπολιτική του, μέσω των αδειών που χορηγεί αφειδώς σε μικροπωλητές, ο κ. Ζωίδης έχει μετατρέψει τη λιμενική ζώνη της πόλης από την προβλήτα του Μανδρακίου έως την «Κολώνα», σε γύφτικο παζάρι.

Ευτυχώς που σε λίγο καιρό αποχωρεί από το Λιμενικό Ταμείο, οπότε θα πάψει να υπάρχει και αυτή η ασχήμια που μας ρεζιλεύει διεθνώς.

Το παιχνίδι πάντως που πήγε να παίξει στη δημοτική αρχή, συμφωνώντας αλλά και κάνοντας τελικά άλλα, δεν έπιασε.

ΕΙΔΗΣΕΙΣ ΤΟΥ '60

ΠΡΟΟΔΟΣ
28 ΝΟΕΜΒΡΙΟΥ 1968
Η ΧΟΥΝΤΑ ΑΠΑΓΟΡΕΥΣΕ ΤΗΝ ΚΥΚΛΟΦΟΡΙΑ ...ΣΚΥΛΩΝ

Δι'αστυνομικής διατάξεως εκδοθείσης υπό της Διοικήσεως Χωροφυλακής Ρόδου καθορίζονται διάφορα μέτρα σχετικά με την προστασίαν εκ των κινδύνων, τους οποίους δύνανται να προκαλέσουν οι σκύλοι. Η εν λόγω αστυνομική διάταξις αναφέρει ότι:

1. Απαγορεύεται η ελευθέρα κυκλοφορία κυνών εντός των πόλεων και χωρίων της δικαιοδοσίας της Διοικήσεως Χωροφυλακής Ρόδου.
2. Πας κάτοχος κυνός υποχρεούται να εφαρμόση εις τούτον δερμάτινον περιλαίμιον μετά μεταλλίνης πλακός, φερούσης το όνομα και την διεύθυνσιν του κατόχου του.
3. Επιτρέπεται η κυκλοφορία κυνών εντός των πόλεων και χωρίων, μόνον εφ'όσον ούτοι συνοδεύονται υπό των κατόχων των, είναι προσδεδεμένοι δι'αλύσεως ή ιμάντος και φέρουν φίμωτρον, ώστε να μη δύνανται να δήξωσιν.
4. Απαγορεύεται η κυκλοφορία κυνών εις δημόσια κέντρα και παιδικούς κήπους, έστω αν πληρούνται οι όροι της προηγουμένης παραγράφου.
5. Η Αστυνομική Αρχή εν συνεννοήσει μετά της τοπικής υγειονομικής αρχής θα προβαίνη εις την θανάτωσιν των ελευθέρως κυκλοφορούντων κυνών.
6. Οι κάτοχοι ποιμενικών κυνών υποχρεούνται να επιβλέπουν τούτους, ώστε να μη επιτίθενται κατά ανθρώπων ή άλλων ζώων, διαβαίνοντες δε εκ κατωκημένων περιοχών, να έχουν τούτους προσδεδεμένους.
7. Οι κάτοχοι κυνών φυλαττόντων κήπους, αγροκτήματα, οικίας κλπ. υποχρεούνται όπως έχουν τούτους την μεν ημέραν προσδεδεμένους, την δε νύκτα περιορισμένους εντός των αυλών ή των κτημάτων κατά τρόπον αποκλείοντα την εξ αυτών έξοδόν των.
8. Οι κάτοχοι κυνηγετικών κυνών υποχρεούνται όπως εφοδιασθούν δια δελτίου ταυτότητος των κυνών τούτων υπό του οικείου κυνηγετικού συλλόγου, άλλως δεν απολαμβάνουν των περί προστασίας των κυνηγετικών κυνών διατάξεων του άρθρου 3 του Α.Ν. 525/1968.
9. Η μεταφορά δια δημοσίου μεταφορικού μέσου κυνηγετικού κυνός άνευ φιμώτρου απαγορεύεται.
10. Απαγορεύεται η κατά την νύκτα εν υπαίθρω ελευθέρα ή υπό επιτήρησιν κυκλοφορία κυνηγετικών κυνών, ωσαύτως δε η κατά την ημέραν ελευθέρα κυκλοφορία τούτων, όταν απαγορεύεται η θήρα. Αδέσποτοι κυνηγετικοί κύνες περιπλανόμενοι εν υπαίθρω κατά την απαγορευμένην περίοδον θήρας, συλλαμβάνονται.

ΑΘΛΗΤΙΚΑ ΝΕΑ

- Διά τηλεγραφήματός του προς την «Ρόδον» ο Παγκωακός ειδοποίησε χθες την νύκτα ότι παραιτείται του αγώνος κυπέλλου υπέρ της Ρόδου. Οι λόγοι δια τους οποίους ο Παγκωακός δεν κατέρχεται να αγωνισθή δεν εγνώσθησαν. Πιστεύεται όμως ότι ούτοι είναι οικονομικής φύσεως.
- Συνήλθεν χθες εις συνεδρίασιν το διοικητικόν συμβούλιον της ΕΠΣΔ προς εξέτασιν διαφόρων τρεχούσης φύσεως θεμάτων.

Κατά την χθεσινοβραδυνήν συνεδρίασιν της ΕΠΣΔ συνεζητήθη η ένστασις πλαστοπροσωπίας του Ευκλή κατά του Αστέρος Παστίδος. Βάσει των υπαρχόντων στοιχείων η ΕΠΣΔ εδέχθη την ένστασιν του Ευκλή και ετιμώρησεν τον Αστέρα με δμηνον αποκλεισμόν. Κατόπιν τούτου ο Αστήρ και επειδή δεν έχει συγκεντρώσει κατά τους προηγουμένους αγώνας ενέα τουλάχιστον βαθμούς, υποβιβάζεται από της Α' εις την Γ' κατηγορίαν Δωδεκανήσου.

-Επίσης η ΕΠΣΔ εμηδένισεν τον Φοίβον Κρεμαστής εις τον αγώνα του προς τον Κλεάνθην διότι ο πρώτος εχρησιμοποίησεν ποδοσφαιριστήν, ο οποίος δεν ανήκει εις την δύναμίν του.

-Εις τους ποδοσφαιριστάς Ιντζιρλή και Γέροντα επεβλήθη ποινή αποκλεισμού 15 ημερών, καθ'ότι εις τον μεταξύ των αγώνα, αλληλοελακτίσθησαν.

Ενα βάζο είναι απαραίτητο στο σπίτι ή στο γραφείο, αλλά και σε διάφορους χώρους εργασίας και αίθουσες εκδηλώσεων.. Ενα βάζο μπορεί να είναι γεμάτο λουλούδια αληθινά ή ψεύτικα φτιαγμένα από διάφορα υλικά και φυσικά αποξηραμένα. .

Ενα βάζο άδειο και μόνο του, μπορεί κάλλιστα να αποτελέσει ένα πολύ όμορφο στολίδι και πολύ περισσότερο όταν είχε περίεργο και μοντέρνο σχήμα, αν είναι από χρωματιστό γυαλί ή αν έχει σχέδια έγχρωμα ή σκαλισμένα στο κρύσταλλο.

Τα ψηλά και μεγάλα βάζα είναι της μόδας όπως επίσης και τα ογκώδη στρογγυλά με μικρό όμως στόμιο. Ετσι με μια μέτρια ανθοδέσμη γεμίζουν και φαίνονται πλούσια κάνοντας έτσι τον πολύχρωμο ή ανάγλυφο όγκο τους να προσθέτει κάτι το ιδιαίτερο στο δωμάτιο.

Μπορούμε να βρούμε και βάζα με φαρδύ στόμιο και μέτρια σε ύψος ώστε να τοποθετούμε πολλά λουλούδια και πρασινάδες μέσα και να γεμίζουν μία γωνία, το κέντρο ενός δωματίου σ' ένα τραπέζι και να ευωδιάζουν.

Πολλά βάζα θα τα βρούμε με ανάγλυφα σχέδια και άλλα να έχουν πλαστικές μοντέρνες γραμμές, ενώ άλλα να είναι διάφανα και γαρνιρισμένα με χρυσό ή με χρωματιστές διακριτικές πινελιές. Κάθε ένα όμως το διαλέγουμε να ταριάζει στο χώρο, στυλιστικά και χρωματικά.

ΜΙΚΑ

Η γυναίκα και ο κόσμος της

ΤΗΛΕΟΠΤΙΚΗ ΡΑΣΗ

ΕΤ-1

07.30 Παντός καιρού	17.15 Οι περιπέτειες της μαύρης Καλλονής
08.00 Παιδικό πρόγραμμα	18.00 Ελληνική ταινία «Μια εβδομάδα στον Παράδεισο»
09.00 Αλλη μια μέρα Φωτεινή (Ε)	20.00 Στα φτερά του Ερωτα(Ε)
10.15 Γλυκιά ζωή (Ε)	21.00 Ξένη ταινία «Ενας ιδανικός σύζυγος»
12.00 Τένις: κύπελλο Davis	**23.00 Ειδήσεις**
14.00 Παγκόσμιο πρωτάθλημα υγρού στίβου	23.35 Ελληνική ταινία «Αν όλες οι γυναίκες του κόσμου»
15.30 Οι ατρόμητοι (Ε)	
16.20 Αταχτούληδες	
16.25 Λούκι Λουκ	
17.00 Ειδήσεις	

NET

08.30 Ταξιδεύοντας στον κόσμο	**18.00 Ειδήσεις-δελτίο κωφών**
09.30 Η Ελλάδα μέσα από τις γκραβούρες	18.05 Τσαρούχης: ενας στοχαστής της πραγματικότητας
10.01 Ελλάδος περιήγησις	**19.00 Ειδήσεις- αθλητικά - καιρός - χρηματιστήριο - δελτίο αγροτών**
10.30 Μόδα και πολιτισμός στον 20ό αώνα	19.10 Στην καρδιά της ύλης
11.00 Ενα ταξί μια πόλη	19.30 Η δε Πόλις ελάλησεν
11.30 Νερό, η πηγή της ζωής	20.00 Αφιέρωμα
12.01 Αίγυπτος	**21:00 Ειδήσεις-αθλητικά-οικονομία-καιρός**
13.00 Ειδήσεις	22.00 Αλφρεντ Χίτσκοκ: Η ζωή και το έργο ενός θρύλου
13.30 Δελτίο χρηματιστηρίου	23.00 Η ιστορία του σεξ στον 20ό αιώνα
13.45 Διαστημόπλοιο Γη	**24.00 Ειδήσεις**
14.00 Οι εραστές της περιπέτειας	00.30 Η λέσχη των τυχερών ανθρώπων
15.00 Ειδήσεις	
16.00 Αγουρα στάχυα	
16.30 Αφιερώματα	
17.30 Ακολουθώντας τα παλιά σημάδια	

ΕΤ-3

08.01 Από την αρχαιότητα στο Βυζάντιο - Ιστορικές εποχές στη Μακεδονία Β'	14.40 Η αστρονομία του Ασίμοφ
08.30 Περιβάλλον	**15.00 Ειδήσεις**
09.30 Θεσσαλονίκη: τόπος - ιστορία	15.30 Νεάντερταλ
10.00 Balkan Magazine	16.00 Το τρίτο μάτι
11.00 Ερνεστ Χεμιγουέι	17.00 Θαλασσοθεραπεία
12.00 Το «άξιον εστί» στη Θεσσαλονίκη (Ε)	18.30 Αθλητικό ημίωρο
13.00 Δόκτωρ Γαρύφαλλος	**19.00 Ειδήσεις**
13.30 Η ζωντανή θάλασσα	20.00 Δόκτωρ Γαρύφαλλος
14.00 Μισέλ και μπεσαμέλ	20.10 Η υγεία σήμερα
14.10 Η κλειστή θάλασσα	20.30 Ανιχνεύσεις
	22.00 Ξένη ταινία «Αστάθμητος παράγοντας»
	24.00 Ειδήσεις
	01.00 Θαλασσοθεραπεία (Ε)

MEGA

06.00 Οι τελευταίοι εγγονοί (Ε)	**17.00 Ειδήσεις**
07.00 Πρώτη έκδοση	17.10 Για μια θέση στον ήλιο
09.00Στην κόψη του ξυραφιού (Ε)	17.45 Απαγορευμένη αγάπη
10.00 Ασυνήθεις ύποπτοι (Ε)	18.40 Οι άνδρες δεν υπάρχουν πια (Ε)
10.45 Χάι ροκ (Ε)	**19.30 Ειδήσεις**
11.45 Ιερή οικογένεια (Ε)	21.00 Πες το ψέματα (Ε0
12.15 Μάνα είναι μόνο μία(Ε)	21.40 Σ'αγαπώ - μ'αγαπάς(Ε)
13.10 Ειδήσεις στη νοηματική γλώσσα	22.40 Αέρινες σιωπές (Ε)
13.15 Λαβ σόρρυ (Ε)	23.20 Ξένη ταινία «Ντετέκτιβ με ψηλά τακούνια»
14.00 Ειδήσεις	**00.15 Ειδήσεις**
15.00 Το ρετιρέ (Ε)	02.00 Ξένη ταινία
16.00 Εμείς κι εμείς (Ε)	

ANT-1

06.55 Δελτίο στη νοηματική	16.40 Ατίθασα νιάτα
07.00 Καλημέρα Ελλάδα	**17.45 Ειδήσεις**
09.55 Ο καιρός της εβδομάδας	17.50 Καλημέρα ζωή
10.00 Πρωινός καφές	18.45 Η λάμψη
13.10 Super game	**19.25 Ειδήσεις**
13.15 Εκείνες κι εγώ (Ε)	21.05 Ελληνική ταινία «Στεφανία»
14.00 Ειδήσεις	23.00 IAAF Golden League 2001
14.40 Χρήμα-Χρηματιστήριο	**01.00 Ειδήσεις**
14.45 Και οι παντρεμένοι έχουν ψυχή (Ε)	01.30 Τολμηρές ιστορίες (Ε)
15.45 Super game	02.30 Ξένη ταινία «Ησυχη, αλλά ματωμένη νύχτα»
15.50 Οι μεν και οι δεν (Ε)	
16.35 Super game	

STAR

06.45 Παιδικό πρόγραμμα	17.00 Τζουλιάνα, η γυναίκα του ανέμου
10.55 Ειδήσεις	**18.00 Ειδήσεις**
11.00 Γλυκιά μου Αννα (Ε)	19.30 Λόις και Κλαρκ
12.00 Η μικρή κυρία (Ε)	20.30 Στη λεωφόρο του Μελρόους
12.25 Ο κόσμος του παιδιού	21.30 Οι μάγισσες
12.30 Τόλμη και γοητεία	22.30 Ξένη ταινία «Επιστροφή στο μέλλον»
13.00 Ειδήσεις	**00.30 Ειδήσεις**
14.00 Οι πεταλούδες ελεύθερες πετούν	01.00 Ξένη ταινία «Αμέρικαν Νιντζα 5»
15.00 Σαμπρίνα, το κορίτσι της αγάπης	03.00 Ξένη ταινία
16.00 Ιζαμπέλα, μια ερωτευμένη γυναίκα	

ALPHA

06.00 Πρώτη ενημέρωση	17.00 Ροζαλίντα(Ε)
09.00 Το μαγκαζίνο του Alpha	18.20 Υπαστυνόμος Ρεξ
10.00 Αλόντρα (Ε)	**19.25 Ειδήσεις**
10.30 Ολα για την αγάπη(Ε)	21.00 Θα σε δω στο πλοίο (Ε)
12.15 Πακίτα (Ε)	22.00 Κόκκινος κύκλος(Ε)
14.00 Ειδήσεις	**24.00 Ειδήσεις**
15.15 Ελληνική ταινία «Για την καρδιά της Ωραίας Ελένης»	00.10 Σωκράτης
	00.20 Ξένη ταινία «επικίνδυνη φιλία»

ΚΙΝΗΜΑΤΟΓΡΑΦΟΣ

ΠΑΛΛΑΣ 5 CINEMAS CENTER
ΠΡΟΓΡΑΜΜΑ ΕΒΔΟΜΑΔΑΣ 20/07/2001 - 26/07/2001
www.cinemapallas.gr
Καλοκαίρι 2001! ... χωρίς παύση κοντά σας με ταινίες 1ης προβολής

ΑΙΘΟΥΣΑ 5
DRACULA 2000
ΠΡΩΤΑΓΩΝΙΣΤΟΥΝ: CHRISTOPHER PLUMMER, JOHNY LEE MILLER, JUSTINE WADDELL
Κάθε ημέρα / Ώρες Έναρξης: 18:30, 20:40, 22:50 *
* Ειδική επιπλέον παράσταση το Σάββατο στις 16:20 με FREE ΠΟΠ ΚΟΡΝ

ΑΙΘΟΥΣΑ 2
ΟΙ ΜΙΚΡΟΑΠΑΤΕΩΝΕΣ / SMALL TIME CROOKS
ΠΡΩΤΑΓΩΝΙΣΤΟΥΝ: WOODY ALLEN, TRACEY ULLMAN
Κάθε ημέρα / Ώρες Έναρξης: 18:10, 20:15, 22:20
* Ειδική επιπλέον παράσταση το Σάββατο στις 16:05 με FREE ΠΟΠ ΚΟΡΝ

ΑΙΘΟΥΣΑ 1
TITANES / REMEMBER THE TITANS
ΠΡΩΤΑΓΩΝΙΣΤΟΥΝ: DENZEL WASHINGTON, WILL PATTON
Κάθε ημέρα / Ώρες Έναρξης: 17:45, 20:10, 22:35

Κρατήσεις θέσεων στο 24475 και 70670 (16:00 - 20:00)

ΑΙΘΟΥΣΑ 4
Ο ΜΕΞΙΚΑΝΟΣ / THE MEXICAN
ΠΡΩΤΑΓΩΝΙΣΤΟΥΝ: JULIA ROBERTS, BRAD PITT
Κάθε ημέρα / Ώρες Έναρξης: 20:10, 22:40

ΑΙΘΟΥΣΑ 3
DRIVEN
ΠΡΩΤΑΓΩΝΙΣΤΟΥΝ: SYLVESTER STALLONE, BURT REYNOLDS
Κάθε ημέρα / Ώρες Έναρξης: 18:00, 20:25, 22:50

ΑΙΘΟΥΣΑ 4 Kids Club • Παιδική Ζώνη
Ο ΤΙΓΡΗΣ, Ο ΓΟΥΪΝΙ & Η ΠΑΡΕΑ ΤΟΥΣ
THE TIGGER MOVIE (μεταγλωτ. στα ελληνικά)
Κάθε ημέρα στην παιδική παράσταση Δωρεάν

Από το Δήμο Πεταλούδων στο υπουργείο Εσωτερικών

Προσφυγή για το βιολογικό

ΝΑ ΜΗ ΓΙΝΕΙ ΚΟΝΤΑ ΣΤΟ ΕΡΓΟΣΤΑΣΙΟ ΤΗΣ Δ.Ε.Η.

ΝΑ ΑΚΥΡΩΘΕΙ η απόφαση του Γενικού Γραμματέα της Περιφέρειας για την προέγκριση της χωροθέτησης του βιολογικού του Δήμου Καμείρου, δίπλα στο εργοστάσιο της ΔΕΗ στη Σορωνή, ζητά ο Δήμος Πεταλούδων, με προσφυγή που κατέθεσε στο υπουργείο Εσωτερικών. Στην προσφυγή του επισημαίνεται ότι η χωροθέτηση του βιολογικού στα όρια του Δήμου Πεταλούδων θα επιφέρει σοβαρά προβλήματα στην ανάπτυξη της περιοχής, κοντά στην οποία υπάρχουν 2.500 τουριστικές κλίνες.

Επιπρόσθετα σε ακτίνα 300 μέτρων από την περιοχή που επελέγη υπάρχουν άλλες δύο εγκαταστάσεις βιολογικού του ΑΗΣ Σορωνής. Ο ένας είναι για αστικά και ο άλλος για βιομηχανικά λύματα.

Σημειώνεται ότι η περιοχή είναι ήδη επιβαρημένη από τη λειτουργία του εργοστασίου της ΔΕΗ.

Στην προσφυγή που κατατέθηκε στο υπουργείο Εσωτερικών από το Δήμο Πεταλούδων, αναλυτικά αναφέρεται:

«Η ανωτέρω προσφυγή του Δήμου Πεταλούδων ασκείται για τους εξής βάσιμους λόγους, και δη...

1. Η απόφαση προέγκρισης δεν λαμβάνει υπόψη της όλες τις παραμέτρους και πιθανούς κινδύνους που μπορεί να προέλθουν από την απόφαση αυτή.

Ειδικότερα:

1.1. Σε ακτίνα 300 μέτρων υπάρχουν άλλες δύο εγκαταστάσεις βιολογικού καθαρισμού του Α.Η.Σ. Δ.Ε.Η. Σορωνής, ένας για αστικά και ένας για βιομηχανικά λύματα.

1.2. Η μεταφορά λυμάτων στον υπό ίδρυση ΒΙΟ.ΚΑ. δεν θα γίνεται μέσω δικτύων ακαθάρτων λυμάτων, αλλά για τρία διαμερίσματα του Δήμου Καμείρου θα γίνεται με βυτιοφόρα που θα μεταφέρουν βοθρολύματα.

1.3. Οι εγκαταστάσεις του ΒΙΟ.ΚΑ. δεν υπακούουν σε καμιά λογική οικονομίας και χωροταξίας, αφού σε μία τεράστια έκταση όπως αυτή της 3ης Εδαφικής Ενότητας Νήσου Ρόδου και ήδη Δήμου Καμείρου, προεγκρίνεται χωροθέτηση στα όριά του και με άλλο Δήμο και σε τεράστια απόσταση από τα Δημοτικά Διαμερίσματά του, πράγμα που σημαίνει μεγαλύτερη έκταση σε δίκτυα και όπως αναφέρουμε στο 1.2. μεγαλύτερη εκτελούμενη απόσταση για τα βυτιοφόρα.

1.4. Η προέγκριση δίδεται για γήπεδο έκτασης 7.550, το οποίο γειτνιάζει άμεσα με τις εγκαταστάσεις του Α.Η.Σ. Σορωνής, γεγονός που θα επιβαρύνει την ήδη άσχημη κατάσταση που έχει δημιουργηθεί στην περιοχή και που έχει αποτελέσει αντικείμενο έντονων αντιδράσεων, δικαστικών, διενέξεων και έχει υποχρεώσει την ίδια τη διοίκηση της Δ.Ε.Η. να λάβει μέτρα για την ανακούφιση της περιοχής. Να σημειώσουμε ότι η παραγωγή στον εν λόγω σταθμό είναι της τάξεως των 160 MW (υψηλή τιμή).

2. Τυχόν χωροθέτηση ΒΙΟ.ΚΑ. στα όρια του Δήμου Πεταλούδων θα υπονομεύσει την ανάπτυξη που υπάρχει στην περιοχή, αλλά και τη γενικότερη ανάπτυξη του Δήμου Πεταλούδων. Να σημειωθεί ότι στην περιοχή του Δ.Δ. Θεολόγου υπάρχουν 2.500 τουριστικές κλίνες, η αρχαιολογική περιοχή του Ερεθυμείου Απόλλωνα (ΦΕΚ ΥΠΠΟ 697/18-5-1999, τεύχος Β) πολεοδομικό σχέδιο επέκτασης οικισμού (ΠΔ 210 Δ/5-3-96) για 700 στρέμματα, μελέτη ανάπλασης της παραλίας ενταγμένη στο Π.Ε.Π. Νοτίου Αιγαίου, με προϋπολογισμό 100 εκ. δρχ. και εγκεκριμένο από τη Γ.Γ.Α. αθλητικό κέντρο με στίβο 400 μ. προϋπολογισμού 100 εκ.

Συνολικότερα βεβαίως πρέπει να σημειωθεί ότι ο Δήμος Πεταλούδων στην αναπτυξιακή προσπάθεια και προοπτική, βρίσκεται στη διαδικασία εκπόνησης Γενικού Πολεοδομικού Σχεδίου (ΓΠΣ/ΣΧΟΑΑΠ) και έχει ήδη ολοκληρώσει την αποτύπωση ολόκληρου του Δήμου σε ορθοφωτοχάρτες με τη διαδικασία της αεροφωτογράφησης με σκοπό την υλοποίηση ολοκληρωμένου γεωγραφικού συστήματος (G.I.S.) υποστήριξης λήψης απόφασης.

Σε σύντομο χρονικό διάστημα η απόδοση της αποτύπωσης θα γίνει και με διανυσματικό τρόπο (VECTOR) που θα καταλήξει σε ενημερωμένο σύγχρονο υπόβαθρο για όλη την έκταση του Δήμου, όπου θα υπάρχει πλήρης αποτύπωση όλων των οικισμών και του περιαστικού περιβάλλοντος. Ο Δήμος προσπαθεί με τους τρόπους αυτούς να αντιμετωπίσει όσο αυτό είναι δυνατόν, οξύτατα περιβαλλοντικά προβλήματα που δημιουργούν η παρουσία του εργοστασίου της ΔΕΗ, του αεροδρομίου Διαγόρας, των λατομείων, των οδικών αξόνων που τον διασχίζουν, του παλαιού αεροδρομίου Μαριτσών που δεσμεύει μια μεγάλη έκταση, και τυχόν χωροθέτηση μιας νέας ωχλούσας κατάστασης θα υποβαθμίσει περαιτέρω την ποιότητα ζωής τόσο των κατοίκων όσο και των επισκεπτών.

Συνοψίζοντας, είναι φανερό από τα παραπάνω ότι η προέγκριση χωροθέτησης του συγκεκριμένου ΒΙΟ.ΚΑ. είναι αντίθετη με κάθε λογική χωροταξικού σχεδιασμού, τεχνικής και οικονομίας όσο και με την αναπτυξιακή δυναμική τόσο της γειτνιάζουσας περιοχής όσο και ολόκληρου του Δήμου Πεταλούδων απαραίτητα συστατικά ενός έργου που θα χρηματοδοτηθεί από το Π.Ε.Π. Νοτίου Αιγαίου. Εκτιμούμε ότι ο εκδώσας την απόφαση αυτή δεν έχει λάβει υπόψη του όλες τις παραμέτρους και συνθήκες που αναφέρουμε παραπάνω, τις οποίες εάν γνώριζε πιθανότατα να μην προέβαινε στην έκδοση της πράξης αυτής. Ο Δήμος Πεταλούδων αναγνωρίζει το δικαίωμα των πολιτών να επιλύσουν προβλήματα υποδομών όπως αυτό, πράγμα που δεν μπορεί να γίνει όμως σε βάρος της ποιότητας ζωής και της ανάπτυξης ενός γειτονικού δήμου. Πιστεύουμε επίσης ότι εάν εζητείτο η γνώμη και συνεργασία του Δήμου Πεταλούδων εξ αρχής, θα είχε εξευρεθεί σαφώς καλύτερη λύση, επ' ωφελεία και των δύο Δήμων, κάτι που δεν αποκλείεται να γίνει και τώρα.

Επειδή εκ των ανωτέρω πλήρως συνάγεται ότι πρέπει να εκδοθεί απόφαση η οποία να κυρώνει την ανωτέρω με αριθμό πρωτ. 30 από 20/1/1999 απόφαση του Γενικού Γραμματέα της Περιφέρειας Νοτίου Αιγαίου.

Επειδή η ανωτέρω προσφυγή μας είναι νόμιμη και βάσιμη ασκείται δε αρμοδίως ενώπιόν σας.

ΔΙΑ ΤΑΥΤΑ ΑΙΤΟΥΜΕΘΑ

Να γίνει δεκτή η ανωτέρω προσφυγή μας, προκειμένου να ακυρωθεί η υπ' αρ. πρωτ. 30 από 20/1/1999 απόφαση του Γενικού Γραμματέα Περιφέρειας Νοτίου Αιγαίου περί Προέγκρισης Χωροθέτησης του έργου Εγκαταστάσεις Βιολογικού Καθαρισμού της περιοχής της 3ης Εδαφικής Περιφέρειας Νήσου Ρόδου Νομού Δωδεκανήσου».

ΠΟΛΙΤΙΣΤΙΚΟΣ ΣΥΛΛΟΓΟΣ ΚΡΗΤΗΝΙΑΣ

"Η Κάστελλος"

Σας προσκαλούμε στη χοροεσπερίδα
που διοργανώνουμε
το Σάββατο 21 Ιουλίου 2001
στην πλατεία του χωριού
με φαγητό, ζωντανή μουσική
και λαχειαγορά.
Το χορευτικό συγκρότημα θα χορέψει
παραδοσιακούς χορούς



Ωρα εναρξης
9.00 μ.μ.

Τιμή Κάρτας:
5.000 Δρχ.

ΑΕ 1373/2035-21/7

ADEL/SAATCHI & SAATCHI





[Ρόδος, ώρα 11.00]

Εδώ πετάνε οι Έλληνες!

Με ολοκαίνουργια, ιδιόκτητα ERJ 145 της Axon Airlines

Η Axon Airlines σας καλωσορίζει στις πιο αξιοζήλευτες πτήσεις στον ελληνικό ουρανό. Σας υποδέχεται στα ολοκαίνουργια αεροσκάφη της, για να σας προσφέρει πτήσεις που ξεχωρίζουν για την άνεση και τη μοναδική πολυτέλειά τους. Καθίστε αναπαυτικά στα δερμάτινα καθίσματα και θαυμάστε τον ελληνικό ουρανό και τη θάλασσα από τα εντυπωσιακά παράθυρα ενός υπερσύγχρονου jet. Από σήμερα μπορείτε να απολαμβάνετε την ξεχωριστή εξυπηρέτηση Axon Airlines ταξιδεύοντας από τη Ρόδο με δύο πτήσεις καθημερινά στην Αθήνα και από εκεί σε Μιλάνο, Παρίσι, Βρυξέλλες αλλά και Ηράκλειο, Θεσσαλονίκη, Μύκονο, Σάμο, Σαντορίνη, Χανιά. Γιατί τώρα η Axon Airlines πετάει σε οκτώ ελληνικές πόλεις και μαζί της πετάνε όλοι οι Έλληνες.

axon airlines

Άξονας Εσείς, Προορισμός Ο Κόσμος

ΡΟΔΟΣ	ΑΘΗΝΑ	ΗΡΑΚΛΕΙΟ	ΘΕΣΣΑΛΟΝΙΚΗ	ΜΥΚΟΝΟΣ	ΒΡΥΞΕΛΛΕΣ ΣΑΜΟΣ	ΜΙΛΑΝΟ ΣΑΝΤΟΡΙΝΗ	ΠΑΡΙΣΙ ΧΑΝΙΑ
(0241) 32224	(01) 37 26 000	(081) 331 310	(031) 252 535-8	(0289) 28370	(0273) 80606	(0286) 25851	(0821) 20928
(0241) 70546/7/9	(01) 35 32 533	(081) 331 320		(0289) 22232		(0286) 25852	(0821) 20929
		(081) 331 330					

AE1275-X2599-31/7

ΝΤΕΤΕΚΤΙΒΣ ΑΘΗΝΩΝ

Αναλαμβάνουμε υποθέσεις ανηλίκων,
προσωπικές, οικογενειακές,
εμποροβιομηχανικές
Διαθέτουμε τα καλύτερα ηλεκτρονικά
σύγχρονα οπτικοακουστικά συστήματα
Εχεμύθεια 100%
Τα 30 χρόνια πείρα είναι η εγγύησή μας

Τηλ. 0977632963
& 0945319796

AE1150-1903-4/8

ΜΝΗΜΟΣΥΝΑ



Τελούμε στις 22 Ιουλίου ημέρα Κυριακή και ώρα 7π.μ. στον ιερό ναό Αγίου Νικολάου Παστίδας 3μηνο μνημόσυνο υπέρ αναπαύσεως της ψυχής του λατρευτού μας υιού, αδελφού , εγγονού, ανιψιού και εξαδέλφου

ΧΡΗΣΤΟΥ ΤΑΚΚΟΥ

Οι γονείς Αποστόλης - Κωνσταντίνα
Ο αδελφός Παναγιώτης
Οι παππούδες, οι γιαγιάδες, οι θείοι, οι θείες, τα εξαδέλφια και οι λοιποί συγγενείς

AS-21/7

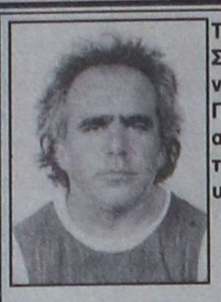

Τελούμε στις 21 Ιουλίου ημέρα Σάββατο και ώρα 8π.μ. στον ιερό ναό Αγίου Φανουρίου Παλαιάς Πόλης 6μηνο μνημόσυνο υπέρ αναπαύσεως της ψυχής του λατρευτού μας πατέρα, παππού, υιού, αδελφού και θείου

ΝΙΚΟΛΑΟΥ ΠΛΑΓΕΝΤΗ

Τα παιδιά, ο εγγονός, η μητέρα, τα αδέλφια, τα ανίψια και οι λοιποί συγγενείς

499-20/7



Τελούμε την 22 Ιουλίου, ημέρα Κυριακή και ώρα 8.30π.μ., στον Ιερό Ναό Ταξιαρχών Ρόδου (Νεκροταφείο), ετήσιο μνημόσυνο, υπέρ αναπαύσεως της ψυχής της λατρευτής μας μητέρας, γιαγιάς, αδελφής και θείας

ΑΝΝΑΣ ΟΙΚΟΝΟΜΑΚΗ

Τα παιδιά, τα εγγόνια, τ' αδέλφια, τ' ανίψια και οι λοιποί συγγενείς

AE1399-21/7



Τελούμε στις 22 Ιουλίου ημέρα Κυριακή και ώρα 8.30π.μ. στον ιερό Αγίου Νικολάου Ρόδου 6μηνο μνημόσυνο υπέρ αναπαύσεως της ψυχής της λατρευτής μας συζύγου, θείας και εξαδέλφης

ΕΙΡΗΝΗΣ ΠΑΡΙΣΙΔΗ - ΝΙΚΟΛΕΤΤΟΥ

Ο σύζυγος Σάββας Παρισίδης
Τα ανίψια, τα εξαδέλφια και οι λοιποί συγγενείς

ΓΔ-21/9

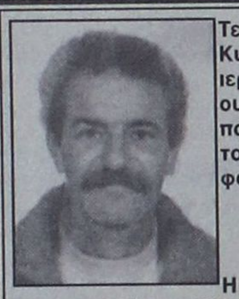

Τελούμε στις 22 Ιουλίου ημέρα Κυριακή και ώρα 8.30π.μ. στον ιερό ναό Ταξιαρχών νεκροταφείου ετήσιο μνημόσυνο υπέρ αναπαύσεως της ψυχής του λατρευτού μας συζύγου, πατέρα, αδελφού, παππού και θείου

ΚΩΝΣΤΑΝΤΙΝΟΥ ΠΑΦΙΑΚΗ

Η σύζυγος Ειρήνη
Τα παιδιά Μαρία - Νίκος, Ευσταθία , Βαλεντίνα
Τα αδέλφια, τα εγγόνια, τα ανίψια και οι λοιποί συγγενείς

AE1407-2039-21/7



Τελούμε στις 22 Ιουλίου ημέρα Κυριακή και ώρα 8 .30π.μ. στον ιερό ναό Ταξιαρχών νεκροταφείου Θηλέων 9μηνο μνημόσυνο υπέρ αναπαύσεως της ψυχής της λατρευτής μας συζύγου, αδελφής και θείας

ΜΑΡΙΑΣ ΜΑΥΡΟΘΑΛΑΣΣΙΤΗ

Ο σύζυγος Δημήτριος
Τα αδέλφια Κώστας, Νικόλαος, Μιχαλίτσα
Τα ανίψια και οι λοιποί συγγενείς

500-21/7



Τελούμε στις 22 Ιουλίου ημέρα Κυριακή και ώρα 8π.μ. στον ιερό ναό Ταξιαρχών νεκροταφείου 9μηνο μνημόσυνο υπέρ αναπαύσεως της ψυχής του προσφιλούς μας συζύγου, πατέρα και παππού

ΘΕΟΚΡΙΤΟΥ ΠΑΡΒΑΚΗ

Η σύζυγος Διονυσία
Τα παιδιά Καλλιόπη - Ευθύμιος, Μαιρούλα - Σαράντης
Τα εγγόνια και οι λοιποί συγγενείς

551-21/7



Τελούμε στις 22 Ιουλίου ημέρα Κυριακή και ώρα 8 π.μ. στον ιερό ναό Ταξιαρχών νεκροταφείου 6μηνο μνημόσυνο υπέρ αναπαύσεως της ψυχής της λατρευτής μας μητέρας, γιαγιάς, αδελφής και θείας

ΠΑΡΑΣΚΕΥΗΣ ΧΑΤΖΗΓΕΩΡΓΙΟΥ

Τα παιδιά Μιχάλης - Ευαγγελία, Δημήτρης - Ειρήνη
Τα εγγόνια, τα αδέλφια, τα ανίψια και οι λοιποί συγγενείς

552-21/7



Τελούμε στις 22 Ιουλίου ημέρα Κυριακή και ώρα 8.30 π.μ. στον ιερό ναό Ταξιαρχών νεκροταφείου Ρόδου διετές μνημόσυνο υπέρ αναπαύσεως της ψυχής της λατρευτής μας μητέρας, γιαγιάς και θείας

ΣΤΕΛΛΑΣ ΛΙΒΥΔΙΚΟΥ

Τα παιδιά Αντώνης - Γιώτα, Γιάννης - Ελίνα, Δωρόθεος - Λιλή
Τα εγγόνια, τα ανίψια και οι λοιποί συγγενείς

ΓΔ-21/7

Η απεργία στο ΙΚΑ

ΣΥΝΕΧΕΙΑ ΑΠΟ ΤΗ ΣΕΛ. 1

των γιατρών του ΙΚΑ. Μετά τις νέες κινητοποιήσεις από σήμερα αρχίζει ο Γολγοθάς των ασφαλισμένων και στη Ρόδο.

•Σχετικά με την απεργία από το ΙΚΑ της Ρόδου εξεδόθη χτες η παρακάτω ανακοίνωση:

«Για την ενημέρωση και την αποφυγή της ταλαιπωρίας των ασφαλισμένων μας, σας γνωρίζουμε:

Α) Κατά τη διάρκεια της απεργίας των ιατρών του ΙΚΑ, τα επείγοντα περιστατικά θα καλύπτονται από το προσωπικό ασφαλείας.

Β) Λόγω μη απεργίας των εργαστηριακών ιατρών τα εργαστήρια μικροβιολογικό και ακτινολογικό θα λειτουργούν κανονικά και θα δέχονται παραπεμπτικά από οποιοδήποτε γιατρό, μετά από έγκριση του Δ/ντή της Μονάδας.

Γ) Λόγω μη απεργίας των οδοντιάτρων, οι γιατροί θα δέχονται στα ωράριά τους ως εξής:

Κυριακοπούλου Ευτέρπη 7.30-1.00 εντός ιατρείων ΙΚΑ

Πουζουκάκης Νικήτας 9.30-3.00 εντός ιατρείων ΙΚΑ

Τόλιος Στέφανος 2.30-8.00 εντός ιατρείων ΙΚΑ απόγευμα

Κατσουράκη Καλλιόπη 2.30-8.00 εντός ιατρείων ΙΚΑ απόγευμα

Ρουσσάκη Ευθυμία 7.30-1.00 στην Κρεμαστή

Δ) Οι ασφαλισμένοι θα μπορούν να επισκέπτονται κανονικά τους κάτωθι ιατρούς, οι οποίοι δεν συμμετέχουν στην απεργία, ως κατωτέρω αναφέρεται:

Παιδίατρος: Καστελλοριζιός Κων/νος, 2.30 έως 8.00 εντός ιατρείων ΙΚΑ (για παιδιατρικά περιστατικά και εμβολιασμούς)

Ω.Ρ.Λ.: Γαλανός Δημήτριος, 7.30-1.00 στο ιατρείο του Ι. Δραγούμη 23

Ορθοπεδικός: Τσουκαλάς Σπύρος, 7.30-1.00 στο ιατρείο του, Αμαράντου 43

Γυναικολόγος: Φράγκος Γεώργιος, 7.30-1.00 στο ιατρείο του Π.Μελά 1

Καρδιολόγος: Γιακουμάκης Τσαμπίκος, 7.30-1.00 στον Αρχάγγελο

Παρακαλούνται οι ασφαλισμένοι για οποιοδήποτε πρόβλημα προκύψει να απευθύνονται στη Δ/νση της Υγειονομικής Υπηρεσίας».

Το αιολικό πάρκο

ΣΥΝΕΧΕΙΑ ΑΠΟ ΤΗ ΣΕΛ. 1

στο διαγωνισμό έλαβαν μέρος τρεις εταιρίες.

● Το ακίνητο, που βρίσκεται δυτικά του πεδίου βολής (προς Πρασονήσι) και θα χρησιμοποιηθεί για την εγκατάσταση αιολικού πάρκου, μισθώθηκε τελικά στην εταιρία «EUROWIND», που ανέβασε την τιμή στο ποσό των 125 εκατομμυρίων δραχμών ετησίως, με προσαύξηση 5% μετά το δεύτερο χρόνο.

ΣΗΜΕΙΩΝΕΤΑΙ ότι το ακίνητο μισθώθηκε από την Κ.Ε.Δ. για διάστημα 20 χρόνων. Οι δύο άλλες εταιρίες, «ΤΕΧΝΟΔΟΜΙΚΗ» και «ΚΟΛΟΣΣΟΣ Α.Ε.» που έλαβαν μέρος στη δημοπρασία, σταμάτησαν στο ποσό των 120 εκατομμυρίων δραχμών.

● Στην εκμισθώτρια εταιρία «EUROWIND» μετέχει και ο Ρόδιος επιχειρηματίας κ. Κώστας Χρυσοχοΐδης.

Οι προκάτ αίθουσες

ΣΥΝΕΧΕΙΑ ΑΠΟ ΤΗ ΣΕΛ. 1

•Το θέμα απασχόλησε χθες τη Νομαρχιακή Επιτροπή Δωδεκανήσου, που ενέκρινε κατά πλειοψηφία το αίτημα της εταιρίας για προκαταβολή, απορρίπτοντας ωστόσο ομοφώνως το δεύτερο αίτημα για αύξηση του ποσού της κάθε αίθουσας κατά δύο εκατομμύρια δραχμές.

ΟΙ ΣΥΜΒΟΥΛΟΙ της μειοψηφίας κ.κ. Φώτης Χατζηδιάκος και Γιάννης Παρασκευάς τάχθηκαν κατά του αιτήματος, καταγγέλλοντας κατάφωρη παραβίαση των όρων σύμβασης ως προς τον χρόνο παράδοσης, αναφέροντας παράλληλα ότι και τα έγγραφα των υπηρεσιών δεν δικαιολογούν την ικανοποίηση του αιτήματος της εταιρίας «RODOME».

Μεγάλη σύσκεψη

ΣΥΝΕΧΕΙΑ ΑΠΟ ΤΗ ΣΕΛ. 1

Γιαννόπουλου.

◗ Σημειώνεται ότι λόγω της κατάστασης που έχει δημιουργηθεί στην Παλιά Πόλη με το κατευθυνόμενο εμπόριο, οι καταστηματάρχες της περιοχής αγανάκτησαν και αποφάσισαν να κλείσουν τις επιχειρήσεις τους και το λιμάνι της Ρόδου.

ΔΕΝ ΕΞΑΣΦΑΛΙΣΤΗΚΕ όμως η συναίνεση όλων των καταστηματαρχών της Π. Πόλης για τις κινητοποιήσεις και έτσι η απόφαση που πήρε ο σύλλογος των επιχειρηματιών της περιοχής, πάγωσε.

Στη σημερινή σύσκεψη κλήθηκαν να παραστούν εκπρόσωποι του ΕΒΕΔ, του Εμπορικού Συλλόγου, της Αστυνομίας, της Πυροσβεστικής και των υπολοίπων αρμοδίων φορέων.

Θέματα Μητροπολιτών

ΣΥΝΕΧΕΙΑ ΑΠΟ ΤΗ ΣΕΛ. 1

και θα ζητήσουν να παρέμβει και να δώσει λύσεις.

● Ακόμη θα ζητηθεί (σύμφωνα με έγκυρες πληροφορίες) η ίδρυση νέας Μητροπόλεως (ουσιαστικά επανίδρυση της Μητροπόλεως Κυκλάδων Νήσων), που θα περιλαμβάνει τα νησιά Σύμη, Χάλκη και Τήλο, ώστε ν' αποκεντρωθούν οι αρμοδιότητες και τα άλλα νησιά ν' αποκτήσουν εντονότερη πατριαρχική εκπροσώπηση.

ΘΕΩΡΕΙΤΑΙ βέβαιο ότι θα εξεταστεί και το γνωστό θέμα των αναμενόμενων αλλαγών σε Μητροπόλεις της Δωδεκανήσου, οι οποίες θεωρούνται πλέον απαραίτητες, δεδομένου ότι καθημερινά γίνεται και περισσότερο εμφανής η απουσία ηγεσίας, με αποτέλεσμα να εμφανίζονται συχνά φαινόμενα ανυπακοής, ενώ βρίσκουν έδαφος διάφορες πρωτοβουλίες του κ. Χριστόδουλου (όπως π.χ. με τις υπογραφές για τις ταυτότητες) που προκαλούν ρήγματα στο εκκλησιαστικό καθεστώς της περιοχής μας.

● Οι ίδιες πληροφορίες αναφέρουν ότι τα θέματα αυτά ο Πατριάρχης κ. Βαρθολομαίος έγινε αποδέκτης επιστολών από σημαντικούς παράγοντες της περιοχής μας, που ζητούν την παρέμβασή του ώστε να δοθεί ένα τέλος στην εκκλησιαστική ακυβερνησία που επικρατεί σε Μητροπόλεις της Δωδεκανήσου.

Μετά από συνάντηση που είχαν

Ο Γ. Καραγιάννης στηρίζει την ...Αιρ Καραγιάννης

ΘΑ ΛΥΘΟΥΝ ΤΑ ...ΠΡΟΒΛΗΜΑΤΑ

ΣΤΗΡΙΖΕΙ το παράτολμο εγχείρημα του νομάρχη, να προχωρήσει στην ίδρυση αεροπορικής εταιρίας, το Εμπορικό και Βιομηχανικό Επιμελητήριο Δωδεκανήσου.

•Εκτιμώντας ότι το εγχείρημα αυτό θα επιλύσει τα προβλήματα του νομού, η διοικητική επιτροπή του ΕΒΕΔ τάχθηκε υπέρ της αεροπορικής εταιρίας «BELLAVIA», χωρίς ωστόσο να έχει την έγκριση γι'αυτό του διοικητικού συμβουλίου του Επιμελητηρίου.

ΣΗΜΕΙΩΝΕΤΑΙ ότι προχθές το βράδυ ο νομάρχης είχε συνάντηση (με δική του πρωτοβουλία) με τα μέλη της διοικητικής επιτροπής του ΕΒΕΔ, προκειμένου να ζητήσει τη στήριξή τους, κάτι που τελικά κατόρθωσε.

•Στην ανακοίνωση που εξεδόθη, μετά την κορυφαία(!) συνάντηση, αναφέρονται τα εξής:

«Την άποψη ότι οι παραγωγικές τάξεις της Δωδεκανήσου θα πρέπει να στηρίξουν την προσπάθεια της Νομαρχίας για την ίδρυση και λειτουργία της αεροπορικής εταιρείας Δωδεκανήσου, εκφράζει η διοικητική επιτροπή του Επιμελητηρίου.

Για το θέμα αυτό η Δ.Ε. χθες το βράδυ συναντήθηκε με το νομάρχη κ. Σ. Καραγιάννη, τον αντινομάρχη κ. Ν. Τατάκη και τον πρόεδρο του Δωδεκανησιακού Οργανισμού Τουρισμού κ. Μ. Καμπουρόπουλο.

Στη διάρκεια της συνάντησης ο κ. Νομάρχης ενημέρωσε τους παράγοντες του Επιμελητηρίου για την προσπάθεια ίδρυσης της αεροπορικής εταιρείας, τους στόχους και τις προοπτικές που υπάρχουν και για την ανάγκη να στηριχθεί αυτή η προσπάθεια από τους φορείς και το δωδεκανησιακό λαό.

Τόσο ο πρόεδρος του Επιμελητηρίου κ. Γ. Καραγιάννης, όσο και τα άλλα μέλη της διοικητικής επιτροπής, τόνισαν ότι πάγια θέση είναι η υποστήριξη τέτοιων πρωτοβουλιών από πλευράς Επιμελητηρίου, όταν αυτές αναβαθμίζουν το επίπεδο παρεχομένων υπηρεσιών προς τις παραγωγικές τάξεις.

Επεσήμαναν ότι η προσπάθεια της Νομαρχίας είναι αξιέπαινη και ότι θα πρέπει να στηριχθεί, έτσι ώστε να αντιμετωπιστούν τα συγκοινωνιακά προβλήματα του νομού και να δημιουργηθούν προϋποθέσεις ανάπτυξης κυρίως για τα μικρά νησιά.

Ολοι πρέπει να αγκαλιάσουν την προσπάθεια αυτή, διότι πρόκειται για δωδεκανησιακή υπόθεση, επεσήμανε χαρακτηριστικά ο πρόεδρος του Επιμελητηρίου κ. Γ. Καραγιάννης.

Στο πλαίσιο της συζήτησης που έγινε αναφέρθηκαν οι προοπτικές που υπάρχουν με τη δραστηριοποίηση της εταιρείας σε τομείς, όπως η ανάπτυξη του εσωτερικού τουρισμού, η μεταφορά εμπορευμάτων στα νησιά κλπ.

Το Επιμελητήριο εκτιμά ότι η όλη προσπάθεια μπορεί να έχει θετικά αποτελέσματα για την επίλυση των προβλημάτων του νομού, την αναβάθμιση του τουριστικού προϊόντος και την ανάπτυξη των νησιών, γι'αυτό και καλεί τις παραγωγικές τάξεις να τη στηρίξουν».

Συνελήφθησαν τρία άτομα

Επέμβαση «ράμπο» στους Λειψούς για ναρκωτικά!

ΑΓΝΩΣΤΟΙ ΠΕΤΑΞΑΝ ΧΑΣΙΣ ΣΤΟΥΣ ΔΡΟΜΟΥΣ

ΜΕΓΑΛΕΣ διαστάσεις έχει πάρει το πρόβλημα των ναρκωτικών στα Δωδεκάνησα. Μετά τη Ρόδο και την Κω, ο εφιάλτης των ναρκωτικών επεκτάθηκε και στα μικρά νησιά του νομού. Αυτό αποδεικνύουν οι συλλήψεις που έγιναν στους Λειψούς από κλιμάκιο αστυνομικών του τμήματος Δίωξης Ναρκωτικών που επενέβησαν, αφού υπήρχαν πληροφορίες ότι στο νησί γινόταν διακίνηση ναρκωτικών.

➨ Η παρουσία της Αστυνομίας τρόμαξε κατοίκους του νησιού που πέταξαν στους δρόμους τα ναρκωτικά που είχαν στην κατοχή τους.

ΚΑΤΑ την επέμβαση του κλιμακίου της Δίωξης των Ναρκωτικών στο νησί συνέλαβαν τον 24χρονο υδραυλικό Χριστόδουλο Μπουράκη του Γεωργίου με 12,5 γραμμάρια ακατέργαστης κάνναβης. Ακολούθησε η σύλληψη δύο ιδιοκτητών μπαρ. Της 38χρονης Αννα Χρυσαφίδου του Κωνσταντίνου και και του Σταμάτη Σμάλη του Ιακώβου, 29 ετών. Η Χρυσαφίδου είχε στην κατοχή της 16,5 γραμμάτια ακατέργαστης κάνναβης και 37 γραμμάρια άγνωστης ουσίας, ενώ ο Σμάλης πιάστηκε με 25 γραμμάρια.

➨ Οι αστυνομικοί βρήκαν πεταμένο στο δρόμο ένα μεταλλικό κουτί που περιείχε 21,5 γραμμάρια ακατέργαστης κάνναβης. Οι συλληφθέντες θα οδηγηθούν στον εισαγγελέα .

Το Γκολφ Αφάντου .

ΣΥΝΕΧΕΙΑ ΑΠΟ ΤΗ ΣΕΛ. 1

κτίσματα στην παραπάνω έκταση, την παραλία Τσαμπίκας και τα Λουτρά Καλλιθέας. Η σχετική σύμβαση παραχώρησης στους επενδυτές θα έχει διάρκεια πάνω από 25 χρόνια.

ΟΙ ΑΝΤΙΣΤΟΙΧΕΣ αναπτυξιακές μελέτες για την αξιοποίηση της έκτασης του ΕΟΤ στην Ανάβυσσο Αττικής θα παραδοθούν φέτος το Σεπτέμβριο. Η περιοχή προορίζεται για θεματικό πάρκο και ήδη η διοίκηση της ΕΤΑ έχει καλέσει τις επόμενες μέρες για επιτόπια παρουσίαση και διερευνητικές επαφές εκπροσώπους ιταλικών θεματικών πάρκων και του γαλλικού πάρκου "Αστερίξ".

◆ Οσον αφορά τις ακτές του ΕΟΤ στην Αττική, ο κ.Χωμενίδης έκανε γνωστό ότι σε λίγες μέρες θα υπογραφούν οι σχετικές συμβάσεις με τα ανάδοχα κοινοπρακτικά σχήματα, που όμως θα αναλάβουν την αξιοποίηση των ακτών μετά το Σεπτέμβριο, καθώς κρίθηκε σκόπιμο, για να μην υπάρξει αναταραχή εν μέσω της τουριστικής περιόδου, η "αλλαγή φρουράς" να γίνει τότε. Εκτός απροόπτου οι οριστικοί ανάδοχοι θα είναι αυτοί ακριβώς που προ εβδομάδων ανακοινώθηκαν ως προσωρινοί και με τους οποίους όλο αυτό τον καιρό γίνονταν από την ΕΤΑ διαπραγματεύσεις για βελτίωση και εξειδίκευση των προσφορών τους.

Ο Σημίτης αποκλείει το ενδεχόμενο αλλαγών

«ΜΗΝΥΜΑ ΣΤΑΘΕΡΟΤΗΤΑΣ»

Αν και πολλά στελέχη του κυβερνώντος κόμματος αναμένουν να προχωρήσει ο πρωθυπουργός σε σειρά πρωτοβουλιών για αναστροφή του αρνητικού κλίματος, ο κ. Σημίτης --σύμφωνα με πληροφορίες-- αποκλείει αυτό το ενδεχόμενο, τονίζοντας ότι δεν πρόκειται να υπάρξει καμία αλλαγή.

Υπάρχουν μεγάλες δυσκολίες και απαιτείται σημαντική προσπάθεια για αλλαγή κλίματος, φέρεται να λένε αρκετά στελέχη, πιστεύοντας ότι το κλίμα δεν μπορεί να αλλάξει μόνο με την προώθηση του κυβερνητικού έργου.

Ωστόσο ο κ. Σημίτης (όπως φάνηκε από τις δηλώσεις του την Τετάρτη, μετά τη συνάντηση που είχε με τον Πρόεδρο της Δημοκρατίας) θέλησε να στείλει προς όλες τις κατευθύνσεις ένα μήνυμα σταθερότητας και αποφασιστικότητας. Κράτησε ψηλά τους τόνους της αντιπαράθεσης, αποδίδοντας σε πολιτικές σκοπιμότητες τις «υπερβολές» που ακούγονται περί προβλημάτων στην οικονομία.

Όμως, περίπου 120 στελέχη συνδικαλιστών του κόμματος με επικεφαλής το κ. Πολυζωγόπουλο, σε συνάντηση που είχαν την Τετάρτη δήλωσαν ότι υπάρχει πλήρης διάσταση κόμματος και κοινωνίας. Παράλληλα, στο γεύμα που παρέθεσε ο υπουργός Εξωτερικών Γ. Παπανδρέου σε 47 βουλευτές του ΠΑΣΟΚ του Α΄ Θερινού Τμήματος της Βουλής, υπήρξε εισήγηση εκ μέρους ενός βουλευτή για ανάληψη πρωτοβουλίας από τον κ. Παπανδρέου, με στόχο την προώθηση ενός συμφώνου εσωκομματικής σταθερότητας.

Στέλεχος του περιβάλλοντος του Γ. Παπανδρέου δήλωνε με νόημα, μετά από αυτήν την επιτυχημένη συνάντηση, ότι την ίδια ώρα που άλλοι τρώνε στις ταβέρνες, ο Γιώργος συζητά με πολιτικούς όρους και με πλήρη διαφάνεια.

Πανευρωπαϊκή συνεργασία στην τουριστική εκπαίδευση

ΜΕΓΑΛΟ ΤΟ ΟΦΕΛΟΣ ΓΙΑ ΤΗΝ ΕΛΛΑΔΑ

Σύμφωνα με συνέντευξη τύπου του Γάλλου υπουργού Επαγγελματικής Εκπαίδευσης, κ. Jean-Luc Melenchon, και του Έλληνα υπουργού Παιδείας κ. Π. Ευθυμίου η Ελλάδα και η Γαλλία από κοινού με την Ιταλία, την Ισπανία και τη Γερμανία, θα εφαρμόσουν ένα σύστημα κοινών διπλωμάτων στον ξενοδοχειακό τομέα και στα επαγγέλματα που έχουν σχέση με τα αυτοκίνητα.

Όπως δήλωσε ο υπουργός Παιδείας κ. Π. Ευθυμίου, "το όφελος της ενέργειας αυτής για την Ελλάδα είναι τεράστιο, γιατί αναγνωρίζουμε ότι κάθε χώρα έχει ένα εθνικό σύστημα αναγνώρισης των σπουδών που οδηγούν σε δικαιώματα. Στη βάση αυτή πρέπει να υψώσουμε κοινά ευρωπαϊκά στάνταρντ, έτσι ώστε να καταργήσουμε τη λογική που θα ήθελε κάθε εργαζόμενο να διαθέτει περιστασιακές δεξιότητες και κάθε φορά να απαξιώνεται στην αγορά εργασίας και στην κοινωνική του ζωή".

Στην ερώτηση που τέθηκε σχετικά με τον εάν με την απόφαση αυτή θα δοθεί διέξοδος στα παιδιά που αποτυγχάνουν στις σπουδές στην τριτοβάθμια εκπαίδευση, ο υπουργός Παιδείας απάντησε ότι "με αυτή την πρωτοβουλία ο απόφοιτος των ΙΕΚ Τουριστικών Επαγγελμάτων τουλάχιστον σε αυτές τις χώρες που μετέχουν στην πρωτοβουλία θα έχει αναγνωρίσιμα δικαιώματα και την ίδια προοπτική που θα έχουνε τα παιδιά των άλλων αντίστοιχων χωρών. Το ίδιο θα συμβεί και με τους μηχανικούς αυτοκινήτων που προέρχονται από τα ΤΕΕ".

Τρεις απατεώνες

ΣΥΝΕΧΕΙΑ ΑΠΟ ΤΗ ΣΕΛ. 1

τουρίστες ότι για να γλιτώσουν τη σύλληψη θα έπρεπε να καταβάλουν το ποσό των 300.000 δραχμών ο καθένας.

➤Οι δύο Δανοί που δεν ήταν χρήστες ναρκωτικών για να ξεμπλέξουν αποφάσισαν να δώσουν τις 12.000 που κρατούσαν. Εκαναν όμως καταγγελία στο αστυνομικό τμήμα και οι πονηροί Καλύμνιοι συνελήφθησαν προχθές στις 9 το βράδυ.

Το τροχαίο ατύχημα

ΣΥΝΕΧΕΙΑ ΑΠΟ ΤΗ ΣΕΛ. 1

και μετέβαινε από την πόλη της Ρόδου στο Βάτι, προκειμένου να παραστεί στην κηδεία του συμπατριώτη του Κλεόβουλου Διακοσάββα!.. Δεν πρόλαβε, όμως, γιατί στη διασταύρωση της Μαλώνας τον περίμενε κι αυτόν ο Χάρος!..

ΧΩΡΙΣ να επιβεβαιωθεί πλήρως, υπάρχει η εκτίμηση ότι το αυτοκίνητο στο οποίο επέβαιναν οι τέσσερις Ελληνες τουρίστες βγήκε από το δρόμο της Μαλώνας και συγκρούστηκε με το αυτοκίνητο του Μπούρδα. Σημειώνεται ότι το αυτοκίνητο του Μπούρδα βρέθηκε στον παρακείμενο γκρεμό, ο δε θάνατος του οδηγού ήταν ακαριαίος!

◗ Στο άλλο αυτοκίνητο επέβαιναν οι Ηλίας Μπούσιας, 26 χρόνων, Παρασκευή Δημητροπούλου - Μπούσια, 22 χρόνων, Δημήτρης Μήλας, 26 χρόνων και Νίκη Σκέντζου, 27 χρόνων. Η κατάσταση των δύο πρώτων κρίνεται σοβαρή. Οι επιβαίνοντες στο δεύτερο όχημα είναι κάτοικοι της Πάτρας.

ΣΤΟ ΝΟΣΟΚΟΜΕΙΟ της Ρόδου διαδραματίστηκαν τραγικές σκηνές όταν κατέφθασαν εκεί η σύζυγος και τα παιδιά του Μπούρδα, όπως επίσης συγγενείς και φίλοι από τη Νότια Ρόδο.

◗ Ανακρίσεις για το ατύχημα διενεργεί το Τμήμα Τροχαίας.

ΔΗΜΟΣ ΝΟΤΙΑΣ ΡΟΔΟΥ

ΨΗΦΙΣΜΑ

Με την αναγγελία του θανάτου του δημοτικού συμβούλου

ΣΤΑΥΡΟΥ ΜΠΟΥΡΔΑ

το δημοτικό συμβούλιο του Δήμου Νότιας Ρόδου συνήλθε εκτάκτως και αποφάσισε τα εξής:

1) Να παραστεί σύσσωμο στην κηδεία του εκλιπόντος
2) Να κατατεθεί στεφάνι στη σορό του
3) Την ημέρα της κηδείας, τα γραφεία του Δήμου να μείνουν κλειστά.

Το Δ.Συμβούλιο

ΧΛ-20/7

Ταβέρνα ΑΦΡΟΔΙΤΗ

"...την χάναμε αμπέλι!"





Έτσι λέμε στην Κύπρο όταν τρώμε πολύ καλά!

Έτσι θα πείτε κι εσείς αν δοκιμάσετε την θεσπέσια κυπριακή κουζίνα στην **Ταβέρνα Αφροδίτη** του Ξενοδοχείου Διόνυσος!

Εδώ θα έχετε την ευκαιρία να απολαύσετε νοστιμότατους κυπριακούς μεζέδες όπως σεφταλιές, κλέφτικο, κούπες, Τταφάς, αφέλεια, χαλούμι, λούτζα, δάχτυλα κυριών, μπουρέκι με ανθότυρο και ψητά κρέατα φτιαγμένα **όλα από Κύπριο σεφ και αυθεντικά υλικά από την Κύπρο.**

ΞΕΝΟΔΟΧΕΙΟ ΔΙΟΝΥΣΟΣ

ΑΕ1308/Χ2527-21/7 ΦΑΝΕΡΩΜΕΝΗ ΙΞΙΑ ΤΗΛ. (0241) 23021/5 - Τ.Θ. 241

CITY HALL

City Hall is **Celebrating!!!**

ΠΑΡΑΣΚΕΥΗ 20 ΙΟΥΛΙΟΥ

Τα πρώτα Live Open Air γενέθλια είναι γεγονός!

FOOD & PLEASURE



Hot celebrities & Fun shocks στο πιο **trendy party** του καλοκαιριού!

Ζωντανή on stage μουσική από την **Τρίτη Παρουσία!**

Πυροτεχνήματα και **Body painting show** σε κορμιά...αγάλματα!

Με κερασάκια στην Τούρτα τον **Γιώργο Ντάβλα** και την εκπληκτική **Ζέτα Λογοθέτη!!**

Αναψυκτικά, μπύρες και ποτά στη διάθεση όλων μαζί με τη **σαμπάνια,** που η μέρα επιβάλλει...

Και για όσους θέλουν να το **απολαύσουν** καθιστοί... οι νέες γεύσεις του City Hall σε πρώτη προβολή!

AE1336X2602-20/7

ΚΟΜΝΗΝΩΝ & ΑΓ. ΛΑΥΡΑΣ 2 - ΡΟΔΟΣ - RESERVE: 70200 - www.city-hall.gr

Σύμφωνα με τα επίσημα στοιχεία

Στο 10,5% η ανεργία στην περιοχή του Νότιου Αιγαίου

Αυξήθηκε σημαντικά το ποσοστό

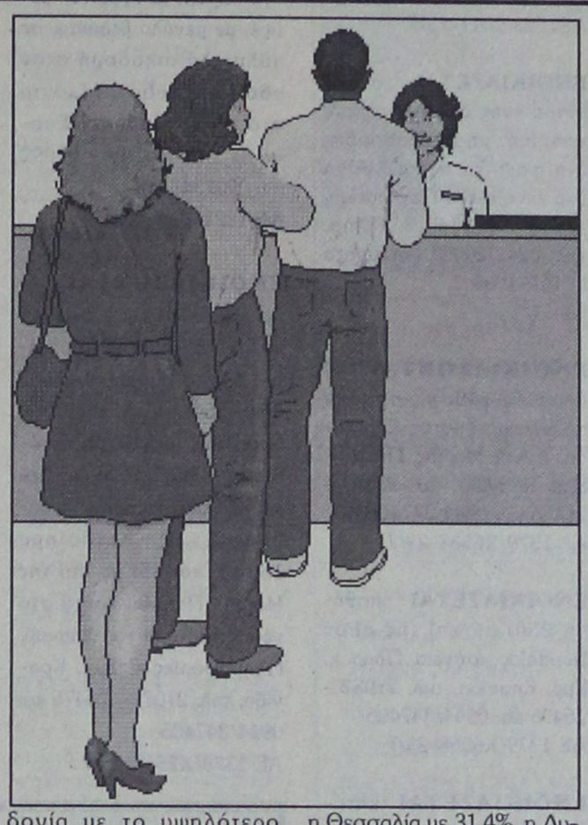

Το χαμηλότερο ποσοστό ανεργίας στην Ελλάδα παρατηρείται στα Ιόνια Νησιά με 5,1% του οικονομικά ενεργού πληθυσμού και το υψηλότερο στη Δ. Μακεδονία με 14,7%.

Το χαμηλότερο ποσοστό ανεργίας στην Ελλάδα παρατηρείται στα Ιόνια Νησιά με 5,1% του οικονομικά ενεργού πληθυσμού και το υψηλότερο στη Δυτική Μακεδονία με 14,7%.

Το συμπέρασμα αυτό προκύπτει από την έκθεση της κοινοτικής στατιστικής υπηρεσίας Eurostat με θέμα: «Η ανεργία στις περιοχές των χωρών μελών της Ευρωπαϊκής Ενωσης το 2000", που δόθηκε στη δημοσιότητα στις Βρυξέλλες. Η έκθεση περιέχει αναλυτικά στοιχεία ανά περιοχή της ΕΕ για τη συνολική ανεργία, την ανεργία των νέων κάτω των 25 ετών και την ανεργία των γυναικών.

Τα Ιόνια Νησιά είναι η ελληνική περιοχή με το χαμηλότερο ποσοστό ανεργίας, με 5,1%. Ακολουθούν η Κρήτη με 6,7%, το Βόρειο Αιγαίο με 7,4%, η Ανατολική Μακεδονία και η Θράκη με 8,6%, η Πελοπόννησος με 9,3%, η Δυτική Ελλάδα με 10,2%, το Νότιο Αιγαίο με 10,5%, η Ηπειρος με 10,6%, η Κεντρική Μακεδονία με 10,7%, η Αττική με 12,2%, η Θεσσαλία με 12,4%, η Στερεά Ελλάδα με 13,6% και η Δυτική Μακεδονία με 14,7%. Συνολικά για το 2000, το ποσοστό ανεργίας στην Ελλάδα ανήλθε στο 11,1%. Στην Ευρωπαϊκή Ενωση ήταν 8,4%. Στους «15", το Αλαντ της Φιλανδίας είναι η περιοχή με το χαμηλότερο ποσοστό ανεργίας (1,7%) και η πόλη Ρεϊνιόν της Γαλλίας με το υψηλότερο (33,1%).

Σε σχέση με το 1999, η Ανατολική Μακεδονία και η Θράκη είναι η περιοχή της ΕΕ με τη μεγαλύτερη μείωση στο ποσοστό της ανεργίας (-4,2%) και ακολουθεί το Βόρειο Αιγαίο (-3,9%). Στον αντίποδα, το Νότιο Αιγαίο (+3,1%) και η Πελοπόννησος (+1,8%) είναι οι περιοχές της ΕΕ με τη μεγαλύτερη αύξηση στο ποσοστό της ανεργίας.

Οσον αφορά την ανεργία των νέων κάτω των 25 ετών, προκύπτει ότι τα Ιόνια Νησιά είναι η ελληνική περιοχή με το χαμηλότερο ποσοστό (11,9%) και η Δυτική Μακεδονία με το υψηλότερο (45%). Αναλυτικά, σε ποσοστό ανεργίας στους νέους κάτω των 25 ετών τα Ιόνια Νησιά ακολουθούν το Βόρειο Αιγαίο με 19,3%, η Ανατολική Μακεδονία και η Θράκη με 19,5%, το Νότιο Αιγαίο με 21,4%, η Κρήτη με 21,7%, η Κεντρική Μακεδονία με 29,1%, η Πελοπόννησος με 30,2%, η Αττική με 30,6%, η Ηπειρος με 30,8%, η Θεσσαλία με 31,4%, η Δυτική Μακεδονία με 34%, η Στερεά Ελλάδα με 41,3%, και η Δυτική Ελλάδα με 45%. Συνολικά στην Ελλάδα, το ποσοστό ανεργίας στους νέους είναι 29,5% και στην ΕΕ 16,1%. Στους «15", το Φλέβολαντ της Ολλανδίας είναι η περιοχή με το χαμηλότερο ποσοστό ανεργίας (2,9%) και η Καλαβρία της Ιταλίας με το υψηλότερο (64,7%). Σε σχέση με το 1999, η Μαρτινίκα της Γαλλίας είναι περιοχή της ΕΕ με τη μεγαλύτερη μείωση στο ποσοστό της ανεργίας στους νέους (-22,3%). Στην Ανατολική Μακεδονία και τη Θράκη η ανεργία μειώθηκε, επίσης, σημαντικά (-12%). Στην ΕΕ τις σημαντικότερες αυξήσεις στην ανεργία των νέων εμφανίζουν το Νότιο Αιγαίο (+5,7%), η Λιγκούρια της Ιταλίας (+4%), η Στερεά Ελλάδα (+3,3%) και η Πελοπόννησος (+3%).

Οσον αφορά την ανεργία των γυναικών, προκύπτει ότι τα Ιόνια Νησιά εμφανίζουν το χαμηλότερο ποσοστό με 5,5% και η Θεσσαλία το υψηλότερο με 22,8%. Σε ποσοστό ανεργίας των γυναικών τα Ιόνια Νησιά ακολουθούν η Κρήτη με 10,5%, η Ανατολική Μακεδονία και η Θράκη με 11,7%, το Βόρειο Αιγαίο με 13,8%, η Πελοπόννησος με 14,6%, η Δυτική Ελλάδα με 15%, το Νότιο Αιγαίο με 16,2%, η Ηπειρος με 16,8%, η Κεντρική Μακεδονία με 17%, η Αττική με 17,4%, η Δυτική Μακεδονία με 20,7% η Στερεά Ελλάδα με 22% και η Θεσσαλία με 22,8%. Συνολικά, στην Ελλάδα το ποσοστό ανεργίας στις γυναίκες είναι 16,7% και στην ΕΕ 9,9%. Στους «15" το Μπερκσάιρ της Μεγάλης Βρετανίας είναι η περιοχή με το χαμηλότερο ποσοστό ανεργίας στις γυναίκες (1,7%) και η Καλαβρία της Ιταλίας με το υψηλότερο (40,7%). Στην ΕΕ, το 2000 σε σχέση με το 1999, η ανεργία στις γυναίκες μειώθηκε περισσότερο στην Ανατολική Μακεδονία και τη Θράκη (-7,5%) ενώ αυξήθηκε περισσότερο στο Νότιο Αιγαίο (+4,6%).

Πρόταση από το Δήμο Νότιας Ρόδου

Νέοι όροι δόμησης για την ανέγερση κατοικιών

ΑΠΟΡΡΙΦΘΗΚΕ Η ΜΕΛΕΤΗ ΤΟΥ ΥΠΕΧΩΔΕ



ΑΠΕΡΡΙΨΕ ο Δήμος Νότιας Ρόδου τη β' φάση της ειδικής χωροταξικής μελέτης που εκπονήθηκε για λογαριασμό του ΥΠΕΧΩΔΕ. Το θέμα συζητήθηκε στην προχθεσινή συνεδρίαση του Δημοτικού Συμβουλίου Νότιας Ρόδου και ομόφωνα αποφασίστηκε να απορριφθούν όσα αναφέρονται για τη ζώνη οικιστικού ελέγχου του Δήμου και να κατατεθεί συγκεκριμένη πρόταση στο υπουργείο Χωροταξίας.

Ειδικά για το Δήμο Νότιας Ρόδου η β' φάση της χωροταξικής μελέτης προβλέπει ότι για την ανέγερση κατοικιών απαιτούνται κατ' ελάχιστον 10 στρέμματα.

Για την ανέγερση ξενοδοχειακών μονάδων απαιτούνται 30 στρέμματα. Αναλογούν δηλαδή επτά κλίνες ανά στρέμμα.

Στη μελέτη έχει απαληφθεί η διάταξη που παλαιότερα αναφερόταν στην οικοδόμηση, σε έκταση 750 στρεμμάτων, στην περίπτωση που αυτή βρίσκεται δίπλα σε επαρχιακή οδή.

«Αποφασίσαμε να απορρίψουμε τα όσα αναφέρει για την περιοχή μας η μελέτη και να καταθέσουμε δική μας πρόταση στο ΥΠΕΧΩΔΕ», δήλωσε ο δήμαρχος Νότιας Ρόδου κ. Γιάγκος Τόουλου.

Ο Δήμος Νότιας Ρόδου για τη ζώνη οικιστικού ελέγχου προτείνει:

• Για την ανέγερση κατοικιών να απαιτούνται κατ' ελάχιστον τέσσερα στρέμματα.

• Για την ανέγερση ξενοδοχειακών μονάδων να απαιτούνται 20 στρέμματα. Αυτό σημαίνει ότι θα αναλογούν 13 κλίνες ανά στρέμμα.

• Για την ανοικοδόμηση κοντά σε επαρχιακές οδούς να περιληφθεί στη μελέτη διάταξη που να αναφέρει ότι πρέπει να απαιτούνται δύο στρέμματα και όχι 750, όπως ίσχυε παλαιότερα.

Το Δημοτικό Συμβούλιο Νότιας Ρόδου δεν συζήτησε το θέμα που αφορούσε το Πρασονήσι.

Διαφάνειες και μεγενθύνσεις για μπαρ, εστιατόρια, fast food

Φ. & Ν. ΠΑΧΟΣ

Γ. Ευσταθίου 11 Τηλ. 26893

Ο Νομάρχης στην Κάλυμνο

Αναχωρεί σήμερα για την Κάλυμνο ο νομάρχης Δωδ/σου δρ. Σάββας Καραγιάννης, όπου θα παρεβρεθεί στην τελετή θεμελίωσης του Διαγνωστικού - Απεικονιτικού Κέντρου του Νοσοκομείου Καλύμνου.

Το Σάββατο ο Νομάρχης θα βρίσκεται στην Κω, προσκεκλημένος του Δημάρχου και του Δημοτικού Συμβουλίου στα εγκαίνια έναρξης λειτουργίας της μαρίνας Δήμου Κω.

Εκλεψε μοτοσικλέτα

Για την κλοπή μιας μοτοσικλέτας και την πρόκληση τροχαίου ατυχήματος συνελήφθη 18χρονος Ροδίτης.

Πρόκειται για τον Στέργο Μάχλη του Γρηγορίου, σε βάρος του οποίου σχηματίστηκε ήδη δικογραφία, επειδή τη νύχτα της 13ης προς την 14η Ιουλίου έκλεψε τη μοτοσικλέτα του Σταύρου Ιωαννίδη του Σταύρου, 33 ετών.

Η κλοπή αποκαλύφθηκε επειδή ο δράστης ενεπλάκη σε τροχαίο ακύτημα στις 14 Ιουλίου.

ΠΡΟΟΔΟΣ ΜΙΚΡΕΣ ΑΓΓΕΛΙΕΣ ΜΙΚΡΕΣ ΑΓΓΕΛΙΕΣ ΠΡΟΟΔΟΣ

ενοικιάσεις

ΕΝΟΙΚΙΑΖΕΤΑΙ στην οδό Καναδά 54, κατάστημα 55τ.μ., με πατάρι, 35τ.μ. Πληροφορίες τηλ. 22450 ώρες 8 1/2 π.μ.-3μ.μ.
ΑΕ 1236/1953-20/7

ΕΥΚΑΙΡΙΑ: ΕΝΟΙΚΙΑΖΕΤΑΙ διαμέρισμα με δύο υπνοδωμάτια, σαλόνι, τραπεζαρία, κουζίνα και μπάνιο στην Ιαλυσό. Τηλ. 92458
ΑΕ1310/2005-20/7

ΕΝΟΙΚΙΑΖΕΤΑΙ ημιυπόγεια αποθήκη με ράμπα, εμβαδού 137τ.μ., με τριφασικό ρεύμα, που βρίσκεται στην περιοχή «Ανάληψης» στην οδό Κων/νου Υδραίου αρ 1, κάτω από την μπουτίκ «Βάσω», κατάλληλη για οποιαδήποτε επαγγελματική χρήση. Πληροφορίες τηλ. 0246/71434, 0246/71203 και 23621
ΑΕ10731849-31/7

ΕΝΟΙΚΙΑΖΕΤΑΙ σε ειδυλλιακή τοποθεσία, πάνω σε θάλασσα, επιπλωμένο δωμάτιο, με ατομική τουαλέτα.
Πληρ. τηλ. 20610 και 0942612983
ΑΕ 1350/2022-22/7

ΕΝΟΙΚΙΑΖΟΝΤΑΙ γκαρσονιέρες στην περιοχή Ιαλυσού 40 έως 65τ.μ., δίχως επίπλωση. Πληροφορίες τηλ. 67417
490-22/7

ΕΝΟΙΚΙΑΖΕΤΑΙ μονοκατοικία 150τ.μ. οδός Μιχαήλ Τρικούνη στ' Ασγούρου. Πληροφορίες τηλ. 0032476824390
ΑΕ1355/2027-24/7

ΕΝΟΙΚΙΑΖΕΤΑΙ επιπλωμένη οικία μόνο για δημ. υπαλλήλους, στρατιωτικούς και φοιτητές, χωρίς κοινόχρηστα. Τηλ. 24119 από 09.00 - 12.00π.μ. και 0946076403
494-25/7

ΕΝΟΙΚΙΑΖΕΤΑΙ γκαρσονιέρα ρετιρέ, επιπλωμένη, Ναυπλίου 3. Τηλ. 25918 και 76609
ΑΕ 1424/2069-27/7

ΕΝΟΙΚΙΑΖΕΤΑΙ κατάστημα 90τ.μ., με μεγάλη αυλή, κατάλληλο για εργαστήριο, για αποθήκη και οποιαδήποτε χρήση, οδός Β. Ιωαννίδη αρ. 3. Τηλ. 21798
ΑΕ 1113/1872-1/7

ΕΝΟΙΚΙΑΖΕΤΑΙ διαμέρισμα με δύο υπνοδωμάτια, 1ος όροφος, Καλλιπάτειρας 34. Τηλ. 0244/51054 και 00491727287676
ΑΕ1323/2011-21/7

ΕΝΟΙΚΙΑΖΕΤΑΙ διαμέρισμα ενός δωματίου, χωλ, κουζίνα, μπάνιο, ιδεώδες για φοιτητή στην Αθήνα στο κέντρο του Παγκρατίου, Αγ. Φανουρίου 8. Πληρ. τηλ. 0241/29431 και κινητό 0945794964
ΓΔ-21/7

ΕΝΟΙΚΙΑΖΟΝΤΑΙ: 1) Γραφείο 140τ.μ., άνωθεν πολυκαταστήματος Κορασίδη, Αννης Μαρίας. Πληρ. κ. Εμμ. Κρανίδη, τηλ. 27082 - 26476 και 0944/347405
ΑΕ 1379/Χ6568-29/7

ΕΝΟΙΚΙΑΖΕΤΑΙ αποθήκη 250τ.μ., επί της οδού Ναυπλίου, ισόγεια. Πληρ. κ. Εμμ. Κρανίδη, τηλ. 27082 - 26476 και 0944/347405
ΑΕ 1379/Χ6568-29/7

ΕΝΟΙΚΙΑΖΕΤΑΙ κατάστημα 1200τ.μ., επί της λεωφ. Ελευθερίας προς Αεροδρόμιο. Πληρ. κ. Εμμ. Κρανίδη, τηλ. 27082 - 26476 και 0944/347405
ΑΕ 1379/Χ6568-29/7

ΕΝΟΙΚΙΑΖΟΝΤΑΙ καταστήματα 180τ.μ. και 45τ.μ., επί της Μιχαήλ Πετρίδη κοντά στο νέο κατάστημα του Σπανού. Πληρ. κ. Εμμ. Κρανίδη, τηλ. 27082 - 26476 και 0944/347405
ΑΕ 1379/Χ6568-29/7

ΕΝΟΙΚΙΑΖΕΤΑΙ γκαρσονιέρα 34τ.μ., στην οδό Κων. Παλαιολόγου (απέναντι από το Βενετόκλειο) με κεντρική θέρμανση. Πληρ. τηλ. 0945-042751
495-25/7

ΕΝΟΙΚΙΑΖΟΝΤΑΙ λουξ διαμερίσματα επιπλωμένα, δίκλινα, τρίκλινα και τετράκλινα για διακοπές, με το μήνα ή την ημέρα, περιοχή Μητροπόλες έως 30 Σεπτεμβρίου.
Πληρ. τηλ. 29362
ΑΕ 1361/2030-24/7

ΕΝΟΙΚΙΑΖΕΤΑΙ δυαράκι δύο χώρων, με κουζίνα, ρετιρέ, με μεγάλη βεράντα, σε πολυτελή οικοδομή στην οδό Γαριβάλδη 30 (κοντά στο σούπερ μάρκετ Σπανού). Τηλ. 34149 - 61092 και 0932343118
ΑΕ 1321/2009-21/7

ΕΝΟΙΚΙΑΖΟΝΤΑΙ 1) Γραφείο 140τ.μ., άνωθεν πολυκαταστήματος Κορασίδη, Αννης Μαρίας, 2) Αποθήκη 250τ.μ., επί της οδού Ναυπλίου, ισόγεια, 3) Κατάστημα 1200τ.μ., επί της λεωφ. Ελευθερίας προς Αεροδρόμιο, 4) Κατάστημα 180τ.μ. και 45τ.μ., επί της Μιχαήλ Πετρίδη κοντά στο νέο κατάστημα του Σπανού. Πληροφορίες κ. Εμμ. Κρανίδη, τηλ. 27082 - 26476 και 0944/347405
ΑΕ 1328/Χ2568-25/7

ΕΝΟΙΚΙΑΖΕΤΑΙ

ΚΑΦΕΤΕΡΙΑ ΜΠΑΡ «ΑΝΤΙΔΟΤΟ» ΣΤΟ ΧΑΡΑΚΙ

Πληροφορίες τηλ. 0972198236 - 36300, 6-10μ.μ. κ. Δανά Παναγιώτη
ΑΕ1259/1968-12/8

πωλήσεις

ΠΩΛΟΥΝΤΑΙ ΣΤΟ ΓΕΝΝΑΔΙ: 1) παραθαλάσσιο αγρόκτημα 16.500 μέτρα, με πρόσοψη επί της λεωφόρου, 125 μ. και 2) αγρός επί της λεωφόρου, με πρόσοψη 50 μέτρα εκτάσεως 5.000μ., 1000μ. από το χωριό.
Πληροφορίες τηλ. 61628 και 61937, κινητό: 0974435364
ΑΕ1203/1932-22/7

ΠΩΛΕΙΤΑΙ ένα διαμέρισμα ισόγειο 72τ.μ., στην οδό Κολοκοτρώνη 91, συνοικία Αγίου Γεωργίου. Πληρ. κ. Αντώνη Κουτελιάρη, τηλ. 62035, 62348 και 0945/202666
476-25/7

ΠΩΛΕΙΤΑΙ οικόπεδο στο συνοικισμό των Χαλκιτών, άρτιο και οικοδομήσιμο, Πληρ. κ. Εμμ. Κρανίδη, τηλ. 27082 - 26476 και 0944/347405
ΑΕ 1377/Χ6568-29/7

ΠΩΛΕΙΤΑΙ αγρός 3500τ.μ., κοντά στο νέο Νοσοκομείο, κατάλληλο για όλες τις χρήσεις. Πληρ. κ. Εμμ. Κρανίδη, τηλ. 27082 - 26476 και 0944/347405
ΑΕ 1378/Χ6568-29/7

ΠΩΛΕΙΤΑΙ οικία σε τιμή ευκαιρίας οδός Κολονιάλε. Τηλ. 29185, 01/4281021 και 0932512060
ΑΕ 1394/2046-19/8

ΠΩΛΕΙΤΑΙ οικόπεδο στο συνοικισμό των Χαλκιτών, άρτιο και οικοδομήσιμο.
Πληροφορίες τηλ. 27082 - 26476 και 0944/347405
ΑΕ 1326/Χ2568-29/7

ΠΩΛΕΙΤΑΙ αγρός 3.500τ.μ., κοντά στο νέο Νοσοκομείο, κατάλληλος για όλες τις χρήσεις.
Πληροφορίες τηλ. 27082 - 26476 και 0944/347405
ΑΕ 1328/Χ2568-29/7

ΠΩΛΟΥΝΤΑΙ τρία (3) διαμερίσματα από 60τ.μ. το κάθε ένα, με αυλή μπρος - πίσω, με 200τ.μ. περβόλι και πάρκινγκ, εθνική οδός Ρόδου - Φαληρακίου. Πληροφορίες τηλ. 86016
ΑΕ1410/2051-27/7

ΠΩΛΕΙΤΑΙ σπίτι με μαγαζί, 95τ.μ., σε τιμή ευκαιρίας, 40.000.000 δρχ. Πληρ. τηλ. 20379
ΑΕ1413/2055-24/7

διάφορα

Φ. & Ν. ΠΑΧΟΣ
Γ. Ευσταθίου 11. Τηλ. 26893

ΜΟΝΩΣΕΙΣ
20 ΧΡΟΝΙΑ!
ΑΡΧΩΝ ΣΑΜΑΡΤΖΗΣ
ΤΗΛ. 23030-32054
ΑΕ1036Χ2550-31/7

ΣΧΟΛΗ ΟΔΗΓΩΝ
ΚΟΥΣΗ ΠΑΝΤΕΛΗ
- ΔΙΠΛΩΜΑΤΑ
- ΕΡΑΣΙΤΕΧΝΙΚΑ
- ΕΠΑΓΓΕΛΜΑΤΙΚΑ
- ΜΟΤΟΣΙΚΛΕΤΑΣ
- ΜΑΘΗΜΑΤΑ ΘΕΩΡΗΤΙΚΗΣ ΔΙΔΑΣΚΑΛΙΑΣ

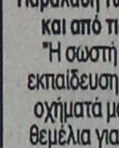

-Επεκτάσεις όλων των κατηγοριών
-Αναθεωρήσεις ληγμένων αδειών
-Μετατροπές ξένων αδειών σε ελληνικές

Οδός Βαλαωρίτου 9
(έναντι HOTEL SEMIRAMIS ΠΙΣΩ ΑΠΟ ΤΟ ΠΑΛΑΙΟ ΝΟΣΟΚΟΜΕΙΟ
e-mail: koysisp@hol.gr
ΕΚΠΑΙΔΕΥΤΙΚΟ ΑΥΤΟΚΙΝΗΤΟ:
TOYOTA YARIS 1300 cc AIR CONDITIONED
(ΠΡΟΣΟΧΗ): ΜΑΘΗΜΑΤΑ
α. Μοτοσικλέτας μεγάλου κυβισμού από 125 cc έως ανεξαρτήτου
β. Μοτ/τας έως 125 cc
γ. Μοτοποδηλάτου 50 cc
Διαθέτουμε επίσης κι αυτ/ματες μοτοσικλέτες 125 cc
Πληρ. τηλ. 29157-73820-94777 ΚΑΙ ΑΝΑ ΠΑΣΑ ΣΤΙΓΜΗ ΣΤΑ ΚΙΝΗΤΑ-τηλ. 0944/511313-0944/203343
Στην κατηγορία ανεξαρτήτου κυβισμού η εκπαίδευση γίνεται με μοτοσικλέτα 500 cc
Παραλαβή των μαθητών μας και από τις οικίες τους
"Η σωστή και μεθοδική εκπαίδευση στα σύγχρονα οχήματά μας, βάζει γερά θεμέλια για τη δημιουργία ενός καλού νέου οδηγού"
ΑΕ1154/1969-3/8

ΠΡΟΣΟΧΗ
Στη σχολή μας παραδίδονται και μαθήματα θεωρητικής διδασκαλίας

ΠΩΛΟΥΝΤΑΙ
ΜΟΝΟ ΑΠΟ ΤΟ ΓΡΑΦΕΙΟ ΜΑΣ

1) Διαμέρισμα 3άρι 80τ.μ., επί της Θεμ. Σοφούλη
2) Μεζονέτα σε μπετά με οικόπεδο 1800τ.μ., πλησίον Καλλιθέας 150μ. από τη θάλασσα
3) Οικόπεδο 680τ.μ., εντός πόλεως
4) Ταράτσα μονοκατοικίας. Δικαιούσαι να κτίσεις 153τ.μ.Πολύ καλή τοποθεσία
5) Παλαιό σπίτι στο Νισχώρι με αυλή
6) Διαμέρισμα 100τ.μ., σε μπετά, γωνιακό, περιοχή Νεοχωρίου
7) Διαμέρισμα ισόγειο 85τ.μ., σε 2όροφη κατοικία
8) Διαμερίσματα 4άρια με γκαράζ, αυτόνομη θέρμανση, τεράστιες βεράντες σε πολύ καλές τοποθεσίες
9) Μεζονέτες πλησίον παραλίας Ιαλυσού, διαφόρων τετραγωνικών μέτρων
10) Διαμερίσματα, καταστήματα, κτήματα, αποθήκες, κλπ.
11) Οικόπεδα - κτήματα
12) Ενοικιάσεις μαγαζιών

Γ. ΝΕΟΦΥΤΟΥ
ΔΗΜ. ΘΕΟΔΩΡΑΚΗ 40 - ΤΗΛ. 20989 - 21434
ΑΕ 1037Χ2558-31/7

ΝΤΕΤΕΚΤΙΒΣ
Συνταξιούχος Αστυνομικός
Αναλαμβάνουμε
υποθέσεις ανηλίκων, οικογενειακές, προσωπικές κ.τ.λ.
Με απόλυτη εχεμύθεια.
ΔΙΑΘΕΤΟΥΜΕ ΤΑ ΠΛΕΟΝ ΣΥΓΧΡΟΝΑ ΟΠΤΙΚΟΑΚΟΥΣΤΙΚΑ ΣΥΣΤΗΜΑΤΑ
0946 997967
100% εχεμύθεια 100% εχεμύθεια
ΑΕ1255/1965-19/7

ΔΙΑΜΕΡΙΣΜΑ «ΠΡΟΒΟΛΗΣ»
ΠΩΛΕΙΤΑΙ
ΔΙΑΜΕΡΙΣΜΑ
Ε=126 τ.μ., β' όροφος
επί της οδού Αμμοχώστου, κατάλληλο για κάθε χρήση.
Πληροφορίες: (μόνο σε επώνυμους)
«TOP PROPERTIES»
κ. ΓΕΩΡΓΙΟ ΠΙΠΙΝΟ -
ΤΗΛ. 23895 & 0944676003
ΑΕ 1089/1863-5/8

ΦΡΟΝΤΙΣΤΗΡΙΑ ΓΝΩΜΩΝ
Μ. ΓΙΑΝΝΙΚΟΥΡΗΣ
ΜΑΘΗΜΑΤΙΚΑ • ΦΥΣΙΚΗ • ΧΗΜΕΙΑ • ΕΚΘΕΣΗ • ΠΟΛ. ΟΙΚΟΝΟΜΙΑ • ΙΣΤΟΡΙΑ • ΒΙΟΛΟΓΙΑ
ΠΛΗΡΟΦΟΡΙΚΗ • ΟΡΓΑΝΩΣΗ ΚΑΙ ΔΙΟΙΚΗΣΗ ΕΠΙΧΕΙΡΗΣΕΩΝ
ΧΕΙΜΑΡΡΑΣ 117 • Τηλ. 25700 - 25250 - 0942 200978- FAX 25252
ΟΛΙΓΟΜΕΛΗ ΤΜΗΜΑΤΑ — 29 χρόνια λειτουργίας

1. Α-Β-Γ Ενιαίου Λυκείου για όλες τις κατευθύνσεις
2. Α-Β-Γ Γυμνασίου 3. Α-Β ΤΕΕ

4. ΕΙΔΙΚΑ ΤΜΗΜΑΤΑ ΑΠΟΦΟΙΤΩΝ
• Για την Γ' Λυκείου και τους απόφοιτους θα δημιουργηθούν 4μελή τμήματα για τα μαθήματα των Κατευθύνσεων και της Γενικής Παιδείας

ΕΝΑΡΞΗ ΜΑΘΗΜΑΤΩΝ
- Γ Λυκείου 16 Αυγούστου
- Υπόλοιπα τμήματα 3 Σεπτεμβρίου

ΕΓΓΡΑΦΕΣ - ΠΛΗΡΟΦΟΡΙΕΣ:
Καθημερινά από 9-1 το πρωί και 6-9 το απόγευμα
στα τηλ. 25700 - 25250 - 0942 200978
ΓΝΩΜΩΝ: *Το Φροντιστήριο για τους καλούς μαθητές*
ΑΕ1359-Χ2605-31/7

ΕΥΚΑΙΡΙΑ
ΓΙΑ ΣΟΒΑΡΗ ΕΠΕΝΔΥΣΗ
ΠΩΛΕΙΤΑΙ ξενοδοχείο ΑΕ στο Γεννάδι
47+7 κλινών εμβαδού 850τ.μ.
πλήρης εξοπλισμός - ηλεκτρομηχανολικά
βιολογικό αποχετευτικό, έτοιμο για λειτουργία
μαζί με ανεξάρτητο οικόπεδο άρτιο και οικοδομήσιμο 85τ.μ., πλησίον ξενοδοχείου
75 εκατ.
Τρόπος πληρωμής υπό συζήτηση
ΜΟΝΟ ΣΟΒΑΡΕΣ ΠΡΟΤΑΣΕΙΣ
Πληροφορίες κ. Παυλίδη, τηλ. 22133, ώρες 6-9μ.μ.
ΑΕ1381/2040-25/7

ΟΙΚΟΔΟΜΙΚΕΣ-ΤΕΧΝΙΚΕΣ
ΕΜΠΟΡΙΚΕΣ-ΕΠΙΧΕΙΡΗΣΕΙΣ
ΑΦΟΙ ΑΣΒΕΣΤΗ Ο.Ε.
Κ. Ταλιάρη 26-Ρόδος
32809-74325-74326
ΠΩΛΟΥΝΤΑΙ
• ΔΙΑΜΕΡΙΣΜΑΤΑ
υπερούξ διαφόρων διαστάσεων
ΕΓΓΥΗΣΗ Η ΠΟΛΥΕΤΗ ΠΕΙΡΑ ΜΑΣ
ΑΕ 1060Χ2554-31/7



ΠΩΛΟΥΝΤΑΙ

Α) Στην οδό Ιωάννη Μεταξά και Ανθούλας Ζερβού στο Νιοχώρι:
- Οροφοδιαμερίσματα, αρίστης κατασκευής των 136τ.μ., με θέση στάθμευσης και υπόγεια αποθήκη 12τ.μ., με κεντρική θέρμανση με αυτονομία
- Διαμερίσματα 138, 105, 97, 91, 81, 63, 55 με θέση στάθμευσης, κεντρική θέρμανση με αυτονομία
- Καταστήματα των 140 και 70τ.μ.

Β) Στην οδό Αποστόλου Παύλου, Ανάληψη:
- Διαμερίσματα ετοιμοπαράδοτα, 116, 112, 88, και 73τ.μ., με θέση στάθμευσης και κεντρική θέρμανση.

Γ) Μονοκατοικίες στην Ιαλυσό, οδός Δημοκρατίας, πανταχόθεν ελεύθερες από 119τ.μ. έως 184τ.μ. διόροφες, χωρίς υπόγειο, με οικόπεδο από 250 έως 360τ.μ., πολυτελούς κατασκευής

ΠΛΗΡΟΦΟΡΙΕΣ
ΑΝΑΣΤΑΣΙΟΣ ΑΤΣΙΔΗΣ
ΣΤΕΦΑΝΟΥ ΚΑΖΟΥΛΗ 74 - ΡΟΔΟΣ Τηλ. 28616, 37848
ΑΕ1033Χ7563-31/7

ΜΑΘΗΜΑΤΑ

ΑΕ1035Χ25653-31/7
ΑΝΑΚΟΙΝΩΣΗ
ΚΑΛΟΚΑΙΡΙΝΑ ΜΑΘΗΜΑΤΑ
*** Computer ***
ΕΚΠΑΙΔΕΥΣΗ PROGRAM COMPUTER PM
ΕΓΓΡΑΦΕΣ ** ΤΩΡΑ **
Τμήματα για:
Παιδιά - Ενήλικες
Αρχάριους - Μαθητές
Επαγγελματίες
Ανεύρεση Εργασίας
ΠΑΡΕΧΕΤΑΙ ΒΕΒΑΙΩΣΗ
Διδάσκει πτυχιούχος Πανεπιστημίου Αμερικής
ΜΑΝΩΛΗΣ Ι. ΣΟΦΙΛΛΑΣ
Κοδριγκτώνος 91
Τηλ. (0241) 31761

ΖΗΤΕΙΤΑΙ
ΓΙΑ ΕΝΟΙΚΙΑΣΗ
ΠΟΛΥΤΕΛΗΣ ΒΙΛΑ Ή ΞΕΝΟΔΟΧΕΙΟ 10-40 ΔΩΜΑΤΙΩΝ, ΜΕ ΠΙΣΙΝΑ, ΣΕ ΗΡΕΜΟ ΚΑΙ ΦΥΣΙΚΟ ΠΕΡΙΒΑΛΛΟΝ.
FAX: 0031/534334262
ΤΗΛ.: 0031/651418103
0031/541661791
μετά τις 3 το απόγευμα
ΑΕ1293/1993-22/7

ΔΩΔΕΚΑΝΗΣΙΑΚΕΣ ΑΠΟΦΡΑΞΕΙΣ
«ΚΟΛΟΣΣΟΣ»



ΑΠΟΦΡΑΞΕΙΣ ΚΑΘΑΡΙΣΜΟΙ ΑΠΟΧΕΤΕΥΣΕΩΝ & ΒΟΘΡΩΝ
Αναλαμβάνουμε πάσης φύσεως αποφράξεις οποιουδήποτε μήκους και πλάτους Αναλαμβάνουμε καθαρισμούς αποχετευτικών αγωγών, δήμων, ξενοδοχείων, στρατιωτικών μονάδων, σπιτιών, πολυκατοικιών, καθώς και καθαρισμούς βιολογικών μονάδων με μηχάνημα υψηλής πιέσεως σε όλη τη Δωδεκάνησο.
Κ. ΠΗΔΙΑΚΗΣ - Π. ΚΑΣΕΡΗΣ
Πληρ. τηλ. 47915 - 91881
κινητό: 0944/325234 και 0977/717048
ΑΕ1155/1912-3/8

ΞΥΛΟΥΡΓΙΚΕΣ ΕΡΓΑΣΙΕΣ
Ο ΜΑΝΩΛΗΣ
Αναλαμβάνουμε πάσης φύσεως ξυλουργικές εργασίες:
• κουζίνες γερμανικές • ντουλάπες
• πόρτες • παράθυρα κ.λ.π.
ΠΛΗΡΟΦΟΡΙΕΣ
Τηλ. 62183-68414
ΑΕ 1156/1905-3/8

ΠΡΟΟΔΟΣ ΜΙΚΡΕΣ ΑΓΓΕΛΙΕΣ ΜΙΚΡΕΣ ΑΓΓΕΛΙΕΣ ΠΡΟΟΔΟΣ

SATO
ΠΩΛΟΥΝΤΑΙ
λόγω μετακόμισης διάφορα προϊόντα υπόλοιπα (γραφεία - καρέκλες - τραπεζάκια αναμονής - συρταροθήκες - διαχωριστικά, και πολλά άλλα είδη με έκπτωση 20-60%).
Μόνο στο κατάστημα
Δημοκρατίας 9 (δίπλα στον κινηματογράφο Παλλάς) τηλ. 64044/0977835532, ώρες 5-9μ.μ.
ΑΕ 1380/2040-25/7

ΑΠΟΦΡΑΞΕΙΣ ΚΑΘΑΡΙΣΜΟΙ ΑΠΟΧΕΤΕΥΣΕΩΝ -ΞΕΒΟΥΛΩΜΑΤΑ
Υδραυλικός, αναλαμβάνει πάσης φύσεως υδραυλικές εργασίες
Δημήτρης
Αναλαμβάνουμε τον καθαρισμό αποχετεύσεων πολυκατοικιών και ξενοδοχείων με νέο ηλεκ/το μηχάνημα
ΟΙ ΑΠΟΧΕΤΕΥΣΕΙΣ ΓΙΝΟΝΤΑΙ ΣΑΝ ΝΑ ΤΙΣ ΠΕΡΑΣΑΤΕ ΣΗΜΕΡΑ
ΕΡΓΑΣΙΑ ΕΓΓΥΗΜΕΝΗ
ΔΩΡΕΑΝ ΜΕΤΑ ΑΠΟ ΚΑΘΕ ΑΠΟΦΡΑΞΗ ΨΕΚΑΣΜΟΣ ΤΩΝ ΦΡΕΑΤΙΩΝ ΓΙΑ ΜΙΚΡΟΒΙΑ ΚΑΙ ΚΑΤΣΑΡΙΔΕΣ
Τηλ. 90230 μαγαζί και 31990, ΓΙΑ ΑΜΕΣΗ ΕΞΥΠΗΡΕΤΗΣΗ ΣΑΣ ΣΤΟ ΚΙΝΗΤΟ ΜΑΣ ΤΗΛΕΦΩΝΟ 0944344911
ΑΕ1157-3/8

ζητήσεις

ΖΗΤΕΙΤΑΙ σερβιτόρος για να εργασθεί σε εστιατόριο στην Παλιά Πόλη. Πληροφορίες τηλ. 34253
498-26/7

ΖΗΤΕΙΤΑΙ κυρία για τη φύλαξη δύο παιδιών (2 ετών). Απαραίτητη εμπειρία και συστάσεις. Πληροφορίες τηλ. 30683 και 0944999662 μετά τις 6μ.μ.
ΑΕ1423/2068-27/7

ΖΗΤΕΙΤΑΙ κοπέλα για να εργαστεί σε καφετέρια στη Ρόδο για πρωινή ή απογευματινή απασχόληση. Τηλ. 0972274632
ΑΕ1137/1890-20/7

ΕΝΟΙΚΙΑΖΕΤΑΙ ισόγειο διαμέρισμα 70τ.μ., στους Χαλκίτες, Τελχινών 4. Τηλ. 25387
ΑΕ1305/2000-20/7

ΖΗΤΕΙΤΑΙ κοπέλα για απογευματινή απασχόληση σε χρυσοχείο στο Φαληράκι. Απαραίτητα γερμανικά και αγγλικά. Εμφανίσιμη έως 30 ετών. Πληροφορίες τηλ. 61710 - 85394 - 87054 και 09741440522 - 0946052616
486-20/7

ΖΗΤΕΙΤΑΙ έμπειρος σερβιτόρος για pub για βραδυνή απασχόληση. Πληρ. τηλ. 0932303235
ΑΕ 1365/2034-24/7

ΖΗΤΕΙΤΑΙ έμπειρος σερβιτόρος για να εργαστεί σε εστιατόριο στην Παλιά Πόλη. Τηλ. 25293
ΑΕ 1364/2033-24/7

ΖΗΤΕΙΤΑΙ πωλήτρια για την μπουτίκ Roubeti, πλατεία Κύπρου 5, να μιλάει αγγλικά. Τηλ. 35045
ΑΕ 1356/2028-27/7

ΖΗΤΕΙΤΑΙ βοηθός μαγείρου γυναίκα ή άνδρας για απογευματινή απασχόληση σε εστιατόριο εντός πόλεως. Τηλ. 75301
ΑΕ 1390/2042-31/7

ΖΗΤΕΙΤΑΙ σερβιτόρος ή βοηθός για να εργασθεί στο κινέζικο εστιατόριο GOLDEN WHEAT. Πληροφορίες τηλ. 96159 και 0946083532
ΑΕ1392/2044-26/7

ΖΗΤΟΥΝΤΑΙ πωλήτριες για τουριστικό κατάστημα. Πληροφορίες τηλ. 30869
ΑΕ1415/2059-27/7

ΖΗΤΟΥΝΤΑΙ σερβιτόρες για νυκτερινή εργασία σε μπαρ. Πληροφορίες τηλ. 69979, 12-2μ.μ. και 8-9μ.μ.
ΑΕ 1416/2058-27/7

ΑΠΟ ΞΥΛΕΜΠΟΡΙΚΗ επιχείρηση, ζητείται αποθηκάριος με δίπλωμα οδηγού γ' κατηγορίας και χειρισμού κλαρκ για μόνιμη απασχόληση. Πληρ. τηλ. 24945 - 27623, από 9 π.μ. - 2μ.μ.
ΑΕ 1363/2032-24/7

ΖΗΤΕΙΤΑΙ βοηθός μάγειρα και σερβιτόρος/α για το εστιατόριο Ζορμπάς στο Φαληράκι. Τηλ. 0972297665
ΑΕ 1352/2024-24/7

SOKES
FLICKOR - SOM - TALAR SVENSKA SOM VILL JOBBA I GULDAFFAR
ΖΗΤΕΙΤΑΙ
από κατάστημα χρυσοχοΐας, κοπέλα σκανδιναβόφωνη, κατά προτίμηση αλλοδαπή, για να εργασθεί ως πωλήτρια.
Πληρ. τηλ.60110
10.00-12.00 π.μ.
ΑΕ 932/Χ2541-27/7

ΑΠΟ ΠΑΙΔΙΚΟ ΣΤΑΘΜΟ - ΝΗΠΙΑΓΩΓΕΙΟ
ΖΗΤΕΙΤΑΙ
ΝΗΠΙΑΓΩΓΟΣ πανεπιστημίου ή ιδ. σχολής με προϋπηρεσία. 5νθήμερη απασχόληση και πλήρες ωράριο. Τυχόν συστάσεις θα ληφθούν υπόψη.
Πληροφορίες τηλ. 39739 πρωινές ώρες και απογευματινές **0972007352**
ΑΕ1372/Τ1106-25/7

GESUGHT WERDEN
DEUTCH SPRACHICE FRAÜEN ALS VERKAÜFERINE FÜR JUWELIERGESCHAFTE INF. 60110, 10-12π.μ.
ΖΗΤΕΙΤΑΙ
κοπέλα που να ομιλεί γερμανικά για να εργασθεί ως πωλήτρια σε χρυσοχοείο.
Τηλ. 60110, 10- 12π.μ.
ΑΕ 933/Χ2541-27/7

ΖΗΤΕΙΤΑΙ
μάγειρας και βοηθός μάγειρα άνδρας ή γυναίκα, για μαγαζί στο Φαληράκι. Ωράριο εργασίας 13.00-21.00
Τηλ. 85939
Cook or Cooks Assistante wanted to work evening hours in Faliraki
Tel. 0241/85939
ΑΕ 1351/2023-24/7

ΞΕΝΟΔΟΧΕΙΟ Γ' ΚΑΤΗΓΟΡΙΑΣ
ΖΗΤΕΙ
προσωπικό των κάτωθι ειδικοτήτων
- Υπάλληλο υποδοχής, γνώστης Η/Υ, αγγλικής γλώσσας
- Μπάρμαν
- Καμαριέρες
Για περισσότερες πληροφορίες οι ενδιαφερόμενοι μπορούν να επικοινωνούν με το τηλ. 0241/28112 από 11.00 έως 13.00 καθημερινά ή να στείλουν το βιογραφικό τους στη διεύθυνση Ξενοδοχείο Παρθενών Τ.Θ. 68 Ρόδος 85100
ΑΕ 1358/Χ2606-24/7

ΖΗΤΕΙΤΑΙ για αγορά μονοκατοικία παλαιά ή νέα, εντός ή εκτός συνοικισμών, Τριάντα - Κρεμαστή - Θεολόγο - Σορωνή - Παστίδα - Καλυθιές - Αφάντου - Μαριτσά, κλπ. Ιδιώτης. Τηλ. 0932719216
ΑΕ 1182/1923-21/7

ΖΗΤΕΙΤΑΙ οικιακή βοηθός κατά προτίμηση ελεύθερη. Πληροφορίες τηλ. 34505 βραδινές ώρες
ΑΕ1306/2001-20/7

ΖΗΤΕΙΤΑΙ βοηθός λογιστού που να γνωρίζει από βιβλία γ' κατηγορίας και να είναι γνώστης Η/Υ. Μισθός αναλόγων προσόντων. Τηλ. 29036 - 0944501411
ΓΔ-21/7

ΖΗΤΕΙΤΑΙ πτυχιούχος λογιστής ανωτάτης σχολής που να είναι γνώστης Η/Υ. Μισθός αναλόγως προσόντων. Τηλ. 29036 και 0944501411
ΓΔ-21/7

ΖΗΤΕΙΤΑΙ από Δ. Τσιμενίδης Α.Ε., οδηγός με δίπλωμα β και γ' κατηγορίας. Τηλ. 60345 και 0937010931
ΓΔ-22/7

ΖΗΤΕΙΤΑΙ νεαρός για να εργασθεί σε αναψυκτήριο στο Παλάτι των Ιπποτών στην Παλιά Πόλη. Τηλ. 74618
ΑΕ 1346/2020-22/7

ΖΗΤΕΙΤΑΙ νεαρή κοπέλα, να εργαστεί σε SNACK BAR στο Φαληράκι (Pool bar), απογευματινές ώρες μετά τις 3.00 π.μ. ώρα. Απαραίτητα αγγλικά. Τηλ. 87269 - 87711 κ. Γιώργος
491-22/7

ΜΗΧΑΝΟΚΙΝΗΤΑ

ΠΩΛΕΙΤΑΙ
ΜΗΧΑΝΗ KAWASAKI ZZR 400c.c. χρώματος μπλε, μον. 1996. Τιμή 1.300.000 δρχ.
Τηλ. 0241/62635 και 0946281304,
μετά τις 4 το απόγευμα
484-20/7

ΠΩΛΕΙΤΑΙ αυτοκίνητο GOLF 1,6 , μοντέλο '98 με φουλ εξτρά. Τιμή 4.200.000 δρχ., χρώμα κόκκινο. Πληροφορίες τηλ. 0974554083
ΑΕ1374/2036-25/7

ΠΩΛΕΙΤΑΙ αυτοκίνητο AUDI 80, 1600c.c., καταλυτικό, μοντέλο '90. Δεκτός κάθε έλεγχος. Πληροφορίες τηλ. 36498
ΑΕ 1419/2065-4/8

ΠΩΛΕΙΤΑΙ μηχανή YAMAHA X.J.R. 400 c.c. Τιμή 700.000 δρχ. Τηλ. 86016
ΑΕ 1411/2052-27/7

ΠΩΛΕΙΤΑΙ αυτοκίνητο NISSAN SANNY ρκουπέ, 1600 c.c., μοντέλο '90, με φουλ εξτρά. Πληρ. τηλ. 77383 απογευματινές ώρες
ΑΕ 1414/2056-27/7

ΠΡΟΣΟΧΗ!
1) ΠΩΛΟΥΝΤΑΙ δύο λεωφορεία 20 θέσεων μάρκας IVECO, υπερλούξ, με ηλεκτρική πόρτα, τζάμια πανοραμικού τύπου, σε υπεράριστη κατάσταση λειτουργίας και πανέμορφα.
2) MERCEDES 1317 φορτηγό ανατρεπόμενο με άνοιγμα καρότσας σε 3 σημεία και με γερανό σε κατάσταση καινούργια.
Τηλ. 031516314 και 0944/544336
ΓΔ-22/7

ΠΩΛΕΙΤΑΙ αυτοκίνητο ημιφορτηγό ΔΧ, τύπου MERCENDES μαζί με την άδεια. Πληροφορίες τηλ. 0932945204 - 91188 κ. Λευτέρη
ΑΕ1153/1904-7/8

ΠΩΛΕΙΤΑΙ SKODA FAVORIT '92, καταλυτικό. Δρχ. 550.000. Τηλ. 0938062783
ΑΕ1307/2003-20/7

ΠΩΛΕΙΤΑΙ σκάφος με τρέιλορ και μηχανή YAMAHA, σε άριστη κατάσταση. Τιμή 1.000.000 δρχ.
Πληρ. τηλ. 0244/51054 και 00491727287676
ΑΕ1324/2011-21/7

ΠΩΛΕΙΤΑΙ αυτοκίνητο POLO 1000 c,c, σε τιμή ευκαιρίας και σε άριστη κατάσταση. Τηλ. 0244/51054 και 00491727287676
ΑΕ 1322/2011-21/7

ΠΩΛΕΙΤΑΙ VESPA 200άρα σε καλή κατάσταση και σε καλή τιμή.
Πληροφορίες τηλ. 32474 και 0945171965
ΑΕ 1362/2031-24/7

OPEL KADETT 1400, πεντάθυρο, 82 HP, καταλυτικό, 1991, περασμένο ΚΤΕΟ, ράδιο, CD, μπάκετ καθίσματα, κοτσαδόρο, σε πολύ καλή κατάσταση. Τιμή 1.000.000 δρχ.
Τηλ. 64071
ΑΕ 1279/1947-27/7

ΠΩΛΕΙΤΑΙ SKODA FELICIA COMBI 1300 c.c., 12ος '95, με αιρ κοντίσιον, ηλεκτρικά παράθυρα, κεντρικό κλείδωμα, σε άριστη κατάσταση, φυλαγμένο σε γκαράζ. Πληρ. τηλ. 66224
ΑΕ 1412/2053-27/7

ΜΕΓΑΛΗ ΠΡΟΣΦΟΡΑ
ΚΛΙΜΑΤΙΣΤΙΚΑ 900 BTU/h
ψύξης - θέρμανσης
ΜΟΝΟ από
176.900 δρχ.
Με **ΔΩΡΕΑΝ** και **ΑΜΕΣΗ** εγκατάσταση
Εγγυημένη εργασία & ποιότητα που μόνο η **Δ. ΚΛΑΔΗΣ ΑΕΒΕ** μπορεί να προσφέρει
Δ. ΚΛΑΔΗΣ ΑΕΒΕ
Αγίου Ιωάννου 4 & Χειμάρρας
Τηλ. 0241 - 26869, 26708, 77209
ΑΕ1309-2004-31/7

Από την εταιρεία Auto Center Μανώλης Κωστάκης α.ε.β.ε.
Ολοκληρωμένο συγκρότημα
FIAT
14ο χλμ Ρόδου - Αεροδρομίου,
Παραδείσι 85106 Ρόδος
ΖΗΤΟΥΝΤΑΙ
✓ΠΩΛΗΤΗΣ - ΠΩΛΗΤΡΙΑ ΑΥΤΟΚΙΝΗΤΩΝ
✓ ΠΩΛΗΤΗΣ ΑΝΤΑΛΛΑΚΤΙΚΩΝ ΑΥΤΟΚΙΝΗΤΩΝ
✓ ΗΛΕΚΤΡΟΛΟΓΟΣ ΑΥΤΟΚΙΝΗΤΩΝ
ΓΙΑ ΠΛΗΡΟΦΟΡΙΕΣ ΠΑΡΑΚΑΛΟΥΜΕ
ΝΑ ΑΠΕΥΘΥΝΕΣΤΕ ΣΤΟΝ ΚΥΡΙΟ ΚΩΣΤΑΚΗ ΜΑΝΩΛΗ
ΣΤΑ ΤΗΛΕΦΩΝΑ (0241) 82000 - 3
ΑΕ 1338/Χ2603-22/7

ΓΡΑΦΕΙΟ ΤΕΛΕΤΩΝ & ΜΝΗΜΟΣΥΝΩΝ ΡΟΔΟΥ ΣΤΕΦΑΝΑ - ΣΤΟΛΙΣΜΟΙ
«ΑΜΕΡΙΚΑΝΟΥ»
Αμεση εξυπηρέτηση ΟΛΟ ΤΟ 24ΩΡΟ
Αναλαμβάνουμε την τελετή και με τα εξοδα που χορηγούν τα ταμεία χωρίς καμία επιβάρυνση. ΙΚΑ, ΤΕΒΕ, ΤΑΞΥ, ΔΗΜΟΣΙΟΥ, ΛΙΜΕΝΙΚΩΝ, ΟΓΑ και λοιπά ταμεία. Τους ΑΠΟΡΟΥΣ ΔΩΡΕΑΝ
Πλατεία Βρούχου στη Μητρόπολη
Τηλέφωνα: 28901 - 33400
2963-9/8

ΑΠΟΦΡΑΞΕΙΣ-ΚΑΘΑΡΙΣΜΟΙ
(Η ΜΑΡΙΑ) ΜΕΤΡΟΠΟΝΤΙΚΑΣ

ΣΤΙΣ ΧΑΜΗΛΟΤΕΡΕΣ ΤΙΜΕΣ
ΟΛΟ ΤΟ 24ωρο
Αναλαμβάνουμε ξενοδοχεία, δήμους, πολυκατοικίες, σπίτια, εστιατόρια, κλπ, καθώς άντληση πετρελαιοειδών από πλοία, και λιποσυλλεκτών και βιολογικών, εκκενώσεις βόθρων στην Παλιά Πόλη (και στα πιο στενά δρομάκια). Ακόμα αναλαμβάνουμε καθαρισμούς (αναπαλαιώσεις) κτιρίων με υδροβολή και κάθε είδους επιφάνειες με πείρα και υπευθυνότητα. ΜΕ ΜΟΝΑΔΙΚΑ ΣΕ ΥΨΟΣ ΠΙΕΣΗΣ ΚΑΙ ΑΝΑΡΡΟΦΗΣΗΣ ΥΠΕΡΣΥΓΧΡΟΝΑ ΜΗΧΑΝΗΜΑΤΑ ΥΔΡΟΒΟΛΗ ΣΕ ΟΛΗ ΤΗ ΔΩΔΕΚΑΝΗΣΟ.
ΒΑΡΔΕΛΛΗ Μ -ΚΡΑΣΟΠΟΥΛΟΣ Δ. Ο.Ε.
Τηλ. 35555-94750, -
Κιν. 0944395999 - FAX 96516
e-mail:metropontikas@excite.com.
ΛΙΝΔΟΥ 1 ΡΟΔΟΣ
ΑΕ 1105/Τ982-31/7

ΟΙΚΟΔΟΜΙΚΕΣ ΕΠΙΧΕΙΡΗΣΕΙΣ
ΔΙΑΚΟΓΕΩΡΓΙΟΥ ΚΑΛΛΙΣΤΟΣ
ΕΘΝ.ΑΝΤΙΣΤΑΣΕΩΣ 11
(πρώην Αννης Μαρίας)
ΠΩΛΗΣΕΙΣ ΔΙΑΜΕΡΙΣΜΑΤΩΝ - ΚΑΤΑΣΤΗΜΑΤΑ - ΑΠΟΘΗΚΕΣ - ΑΝΤΑΛΛΑΓΕΣ ΑΚΙΝΗΤΩΝ - ΑΓΟΡΕΣ ΟΙΚΟΠΕΔΩΝ ΑΝΑΛΑΜΒΑΝΟΥΜΕ ΑΝΤΙΠΑΡΟΧΕΣ
ΠΩΛΟΥΝΤΑΙ διαμερίσματα λουξ κατασκευής, με απεριόριστη θέα. Τα διαμερίσματα διαθέτουν θωρακισμένες πόρτες - εντοιχισμένες κουζίνες - ντουλάπες - εντοιχισμένο νιπτήρα με ντουλάπι - κεντρική θέρμανση αυτόνομη - ανοιγόμενα ανακλινόμενα κουφώματα με διπλά τζάμια, σίτες, ρολά - υδραυλικό ασανσέρ - τριφασικό ρεύμα.
Ολοι οι χώροι σπατουλαριστοί - εσωτερικές πόρτες MDF με σχέδιο
ΔΙΑΜΕΡΙΣΜΑΤΑ:
Επί της οδού Μεγ. Κων/νου - Κων/νου Παλαιολόγου:
- 50υ.μ. δυάρια
- 85τ.μ. τριάρια
- 110τ.μ. τεσσάρια
} ανά όροφο
Επί της Κων/νου Υδραίου - Στ. Κωτιάδη
- 70τ.μ. τριάρια
- 90τ.μ. τριάρια - τεσσάρια
- 110τ.μ. τεσσάρια
- 130τ.μ. τεσσάρια - πεντάρια
} ανά όροφο, με μεγάλες βεράντες, φανταστική θέα
Επί της λεωφ. Καλλιθέας - Καρακόνερο
- 50τ.μ. δυάρια
- 85τ.μ. τριάρια
- 110τ.μ. τεσσάρια
} ανά όροφο, με μεγάλες βεράντες, απεριόριστη θέα
ΚΑΤΑΣΤΗΜΑΤΑ (επί της λεωφ. Καλλιθέας - Καρακόνερο)
- 50τ.μ.
- 1000τ.μ.
- 150τ.μ.
ΠΩΛΕΙΤΑΙ πλησίον Αννης Μαρίας 2άρι 60τ.μ., γίνονται ευκολίες πληρωμής και δάνει δεκτά. Πληρ. τηλ. 78501 - 78502 και 29318

ΠΩΛΕΙΤΑΙ επί της Αγ. Αναστασίας ισόγειο 70τ.μ., σε τιμή ευκαιρίας, γίνονται ευκολίες πληρωμής και δάνεια δεκτά.
Πληρ. τηλ. 78501 - 78502 και 29318

ΠΩΛΕΙΤΑΙ επί της Νικηταρά 4άρι 100τ.μ., γίνονται ευκολίες πληρωμής και δάνεια δεκτά. Πληρ. τηλ. 78501 - 78502 και 29318

ΠΩΛΕΙΤΑΙ περιοχή νέο Ροδίνι, μεζονέτα 150τ.μ., με αυλές, γωνιακή σε τιμή ευκαιρίας. Ευκολίες πληρωμής. Δάνεια δεκτά. Πληρ. τηλ. 78501 - 78502 και 29318

ΠΩΛΕΙΤΑΙ αγροτεμάχιο 4 στρ. στα Κολύμπια, κατάλληλο για μονοκατοικία σε τιμή ευκαιρίας. Πληρ. τηλ. 78501 - 78502 και 29318
ΕΥΚΑΙΡΙΑ ΠΩΛΕΙΤΑΙ στην οδό Αθηνών 3άρι διαμέρισμα 85τ.μ. Ευκολίες πληρωμής. Δάνεια δεκτά. Πληρ. τηλ. 78501 - 78502 και 29318
ΙΑΤΡΕΙΑ - ΓΡΑΦΕΙΑ (επί της Μεγ. Κων/νου και Κων.Παλαιολόγου - Φώκιαλη)
- 50τ.μ.
- 100τ.μ.
- 150τ.μ.
Δάνεια όλων των ταμείων και όλων των τραπεζών
ΠΛΗΡΟΦΟΡΙΕΣ:
ΔΙΑΚΟΓΕΩΡΓΙΟΥ ΚΑΛΛΙΣΤΟΣ
Τηλ. 78501 - 78502 - 29318
ΑΕ 1039/Χ2551-31/7


Η εμπειρία μας και η αφοσίωση στη λεπτομέρεια αποτελούν εγγύηση για την απόλυτη επιτυχία ώστε να μείνουν ανεξίτηλες στη μνήμη τη δική σας και των καλεσμένων σας.....
ΧΟΡΟΕΣΠΕΡΙΔΕΣ - ΓΑΜΟΙ - CATERING - ΠΑΙΔΙΚΑ ΠΑΡΤΥ

ΞΕΝΟΔΟΧΕΙΟ SOFITEL CAPSIS ΡΟΔΟΥ
Για Πληροφορίες 25-015 & 20919 (09.00 - 17.00)
CAPSIS
Conference Centers & Resort Hotels
ΑΕ 1038/Χ2557-31/7

Κυκλοφόρησε το βιβλίο:

ΡΟΔΟΓΝΩΣΙΑ

Η αληθινή ιστορία της Ρόδου μας

Το υπογράφει ο συμπολίτης μας συγγραφέας

Θεοφάνης Μπογιάννος

ΟΛΑ τα μεγάλα πρόσωπα και γεγονότα 3.000 ετών του σμαραγδένιου νησιού και της ποιήσασας Ρόδου. Με 224 σελίδες. Πολύχρωμο. 154 σπάνιες φωτογραφίες, λιθογραφίες, γνωστά και άγνωστα έγγραφα και κείμενα.

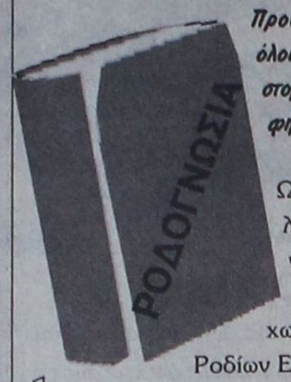

Προσφέρεται αφιλοκερδώς σε όλους τους φιλογενείς και φιλίστορες με αγάπη και υπογραφή.

Ωστε όλοι οι Ρόδιοι να μελετήσουμε υπεύθυνα τη μεγάλη και αληθινή ιστορία των ευκλέων και αγερώχων, των ωκυνόων και αγίων Ροδίων Ελλήνων πατέρων!

ΠΡΑΚΤΟΡΕΙΟ ΤΑΞΙΔΙΩΝ

ΣΑΒΒΑΣ ΣΑΗΣ

ΕΚΔΡΟΜΕΣ ΚΑΛΟΚΑΙΡΙ 2001

Οι 2 μεγάλοι ταξιδιωτικοί πράκτορες

ο κ. **ΣΑΒΒΑΣ ΣΑΗΣ** και

ο κ. **ΚΥΡΙΑΚΟΣ ΜΑΧΑΙΡΑΚΗΣ**

ένωσαν την πείρα και τη γνώση τους και από σήμερα θα είναι και οι 2 μαζί στη διάθεσή σας για ωραίες και ποιοτικές εκδρομές.

Εκδρομή 1: **ΚΑΛΥΜΝΟΣ**
Από 23/6 - 25/6

Εκδρομή 2: **ΠΑΤΜΟΣ-ΛΕΙΨΟΙ**
Από 6/7 - 8/7



Εκδρομή 3: **ΚΡΗΤΗ**
Από 11/7 - 17/7

Εκδρομή 4: **ΒΟΡΕΙΑ ΕΛΛΑΔΑ**
Από 21/7 - 30/7
ΑΛΕΞΑΝΔΡΟΥΠΟΛΗ - ΣΟΥΦΛΙ - ΔΙΔΥΜΟΤΕΙΧΟ - ΟΡΕΣΤΙΑΔΑ - ΚΟΜΟΤΗΝΗ - ΞΑΝΘΗ - ΚΑΒΑΛΑ - ΔΡΑΜΑ - ΑΛΙΣΤΡΑΤΗ - ΠΑΝΑΓΙΑ ΕΙΚΟΣΙΦΟΙΝΙΣΣΑ - ΣΕΡΡΕΣ - ΘΕΣ/ΝΙΚΗ - ΒΕΡΓΙΝΑ - ΒΕΡΟΙΑ - ΠΑΝΑΓΙΑ ΣΟΥΜΕΛΑ - ΝΑΟΥΣΑ - ΕΔΕΣΣΑ

Εκδρομή 5: **ΜΥΤΙΛΗΝΗ** (Αγιος Ραφαήλ)
ΑΙΓΙΝΑ (Αγιος Νεκτάριος
Από 1/8 - 5/8

Εκδρομή 6: **ΚΥΠΡΟΣ** (κατευθείαν από Ρόδο)
Από 13/8 - 18/8

Εκδρομή 7: **ΤΗΝΟΣ - ΣΥΡΟΣ ΠΑΡΟΣ-ΜΥΚΟΝΟΣ**
Από 1/9 - 6/9

Και πολλές άλλες ακόμη εκδρομές!

Πληροφορίες - Προγράμματα

Πρακτορείο ταξιδίων
ΣΑΒΒΑΣ ΣΑΗΣ
Τάρπον Σπριγκς 42 Δίπλα στην ΠΙΣΤΕΩΣ
Τηλ. 39781 - 3

ΑΕ 1040-X2576-31/7

Η λαογραφία και η παράδοσή μας

ΤΑ ΠΑΝΕΜΟΡΦΑ ΣΠΙΤΙΑ ΤΩΝ ΚΟΣΚΙΝΙΑΤΩΝ

Γράφει ο Θεοφάνης Μπογιάννος

Στα χρόνια της ιπποτικής κατοχής, 1309-1522, αλλά και στα χρόνια των Αγαρηνών, 1522-1912, οι Κοσκινιάτες ήταν κυρίως αγρότες, και μεταφορείς, όπως άλλωστε και όλοι οι χωρικοί του νησιού μας.

Είχαν ένα μικρό κτηματάκι, όπου δούλευαν, όλο το χωριό, όλη η οικογένεια.

Οταν χτιζόταν ένα σπίτι χωριανού, όλοι έτρεχαν να βοηθήσουν. Το ίδιο γινόταν και για το θερισμό και σε όλες τις καθημερινές εργασίες. Ολοι βοηθούσαν όλους, γιατί κοινός ήταν ο εχθρός, κοινή η ζωή και η σκλαβιά.

Εκεί όμως που ο Κοσκινιάτης έδειχνε την απαράμιλλη αξιοσύνη, λεβεντιά και καλαισθησία του, ήταν όταν έχτιζε το σπιτικό του. Τα σπίτια των Κοσκινιατών θεωρούνται τα ωραιότερα, με πλούσια διακόσμηση, εσωτερική και εξωτερική.

Το κύριο χαρακτηριστικό που βλέπουμε στο αντίκρυσμα ενός σπιτιού είναι ο πασίγνωστος πυλιώνας, δηλαδή η είσοδος του σπιτιού, πριν μπούμε στη βοτσαλωτή αυλή. Στη μετώπη του πυλιώνα, υπήρχε κατά κανόνα η χρονολογία που χτίστηκε το σπίτι, ένα σταυρός και πάντοτε ωραία χρώματα και σχέδια, όλα από πέτρα του χωριού και δουλεμένα με τέχνη και μεράκι από το θαυμάσιο άνθρωπο και αξεπέραστο τεχνίτη Κοσκινιάτη.

Το χοχλάκι της αυλής, με μαύρο και άσπρο βότσαλο, σχημάτιζε διάφορα σχέδια, κυπαρίσσια, άγκυρες, αστέρια, κύκλους και ό,τι άλλο μπορούσε να φανταστεί και να δημιουργήσει ο ανώνυμος και υπέροχος Κοσκινιάτης τεχνίτης.

Τα πατώματα του σπιτιού ήταν και αυτά από χοχλάκι που το έφεραν οι γυναίκες του σπιτιού από τη θάλασσα. Ειδικοί τεχνίτες σχημάτιζαν διάφορα σχέδια και πλαίσια με βοτσαλάκια, έγραφαν και τη χρονολογία του σπιτιού. Το αποτέλεσμα ήταν ένα αριστουργηματικό σχέδιο, που ακόμη και σήμερα, συγκινεί κάθε ευαίσθητη ψυχή και κάθε επισκέπτη, Ελληνα και τουρίστα.

Τα σπίτια των Κοσκινιατών ήταν κατά κανόνα καμαρικά, είχαν δηλαδή μια

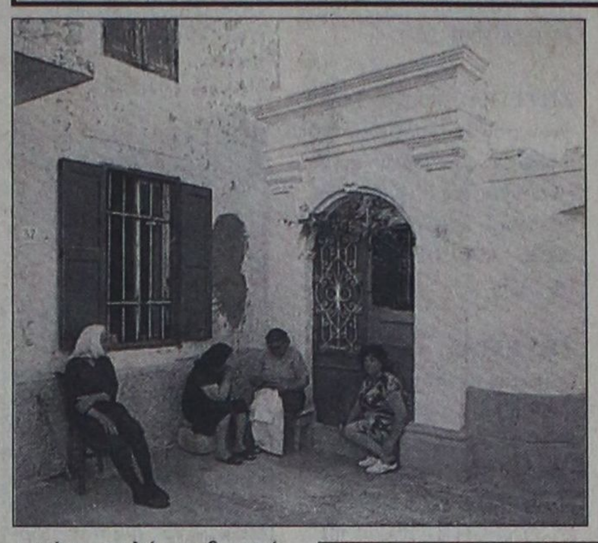

καμάρα, ψηλή και δυνατή, για να συγκρατεί την οροφή. Ενα μεγάλο δωμάτιο, με ελάχιστα έπιπλα και στον τοίχο πολλά και όμορφα πιάτα, πολύχρωμα και με πολλά σχέδια. Το μεγάλο αυτό δωμάτιο χωρίζονταν στη μέση χώρα και στην έξω χώρα.

Εκεί και ο αποκρέατος που ήταν η αποθήκη του σπιτιού, όπου φύλαγαν τα τρόφιμα και τα λάδια, το ξύδι και γενικά τα τρόφιμα της οικογένειας.

Η στέγη των σπιτιών καλυπτόταν από πατελιά και ξύλα, με κορφάδια και διάφορα υλικά, όπως οι σχίζες. Νυφικά ρούχα, σεντόνια, κουβέρτες, η ναμουσία, μερικά στρωσίδια για νερό, μαξιλάρια, τραπουζάνια, πάγκοι, μπαούλα, δαντέλλες, καθρέφτες, προσόψια και διάφορα άλλα

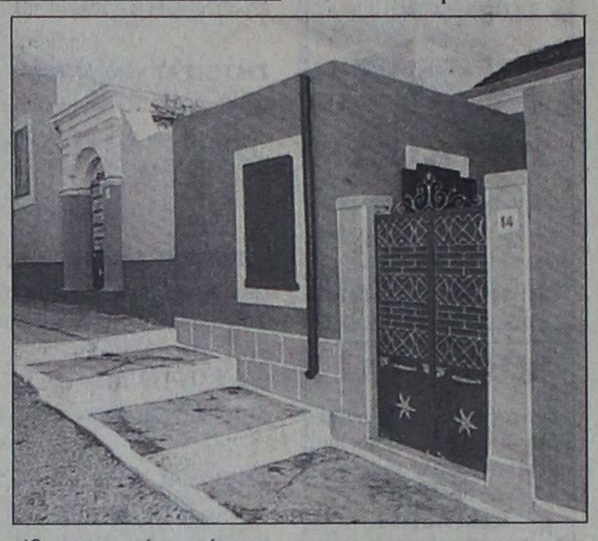

είδη οικιακής χρήσεως, στόλιζαν και συμπλήρωναν το νοικοκυρεμένο σπίτι του Κοσκινιάτη. Αλλά και η άρεκλα, ένα χώρισμα, κεντήματα, σουφάς, ψωμοθήκες, εικονοστάσι, στρώματα, καναπέδες, ποιήτρια, ράφια και γυαλικά, συμπλήρωναν την οικοσκευή του κοσκινιάτικου νοικοκυριού, όλα νοικοκυρεμένα και φιλοσοφημένα, για τις καθημερινές και γιορταστικές ώρες του επώνυμου ανώνυμου Κοσκινιάτη χωρικού.

Το χωριό Κοσκινού θα μπορούσαμε να πούμε πως είχε μεγάλη ποσότητα νερού.

Πολλά σπίτια των Κοσκινιατών, είχαν στην αυλή και ένα πηγάδι για το νερό του σπιτιού. Το πηγάδι το έλεγαν φλετρό, που είναι η αρχαία ελληνική λέξη φρέαρ! Το στόμιο του πηγαδιού στόλιζαν διάφορα σχέδια, ενώ γύρω και δίπλα υπήρχαν οι κουβάδες για το νερό, πολλές γλάστρες και διάφορα αναγκαία πράγματα για την άντληση του νερού και το πότισμα των ζώων και των φυτών.

Εκείνα τα χρόνια, τα μαύρα και τα σκοτεινά, δεν υπήρχαν σχολεία και καφετέριες, και έτσι όλοι οι χωριανοί είτε μαζεύονταν στα καφενεία οι άνδρες, είτε στα νυχτέρια οι γυναίκες.

Τις Κυριακές και τις γιορτές, στα πανηγύρια και στις επίσημες ημέρες, φορούσαν τα καλά τους ρούχα και έβγαιναν για να τους δουν και να χαιρετήσουν τους χωριανούς. Ολοι γνωρίζονταν μεταξύ τους, όλοι ήταν ορθόδοξοι χριστιανοί και ΕΛΛΗΝΕΣ, όπως γράφουν οι Νιούτον, Γκερέν, Ρος, Γκερόλα, Αβά Κοτρέ, Εδουάρδος Μπιλιότττι, Τζον Χέντεμποργκ και άλλοι ξένοι περιηγητές.



ΑΕ 1029-X2552-31/7

Φ. & Ν. ΠΑΧΟΣ

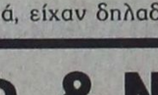

Γ. Ευσταθίου 11
Τηλ. 26893

Διαφάνειες και μεγενθύνσεις για μπαρ, εστιατόρια, fast food

Η αγάπη σας, μας δίνει τη δύναμη να συνεχίσουμε

ΤΩΡΑ

rent a car
ALEXANDER



και σε ΑΘΗΝΑ, ΚΡΗΤΗ, ΚΕΡΚΥΡΑ
με:
ειδικές οικονομικές προσφορές στους Ροδίτες συμπολίτες μας και άμεσες παραδόσεις, παραλαβές σε αεροδρόμια, λιμάνια και κεντρικά σημεία

ΖΗΣΤΕ ΤΗΝ ΕΞΥΠΗΡΕΤΗΣΗ ALEXANDER

ΑΘΗΝΑ τηλ. 01 - 8979658 FAX 01 - 8979659
ΡΟΔΟΣ τηλ. 31018 FAX 35253

ΑΕ 1042-x2574-31/7

ΠΡΑΚΤΟΡΕΙΟ ΤΑΞΙΔΙΩΝ

ΣΑΒΒΑΣ ΣΑΗΣ

Με την ευκαιρία της λειτουργίας του **νέου** μας πρακτορείου στην οδό ΤΑΡΠΟΝ ΣΠΡΙΓΚΣ 42 δίπλα στην Τράπεζα Πίστεως

ΠΡΟΣΦΕΡΟΥΜΕ

τα φθηνότερα αεροπορικά εισιτήρια για όλο τον κόσμο με όλες τις αεροπορικές πτήσεις

ΠΡΟΣΟΧΗ:
ΠΛΗΡΟΦΟΡΙΕΣ ΔΕΝ ΔΙΔΟΝΤΑΙ ΑΠΟ ΤΟ ΤΗΛΕΦΩΝΟ ΜΟΝΟ ΠΡΟΣΩΠΙΚΗ ΠΑΡΟΥΣΙΑ ΣΑΣ

Ακόμη:
- Σας παίρνουμε ΒΙΖΑ επισκέπτου για ΑΜΕΡΙΚΗ σε μία εβδομάδα
- ΒΙΖΑ επισκέπτου για ΑΥΣΤΡΑΛΙΑ σε μία μέρα
- Εκδοση διαβατηρίων
- Εκδοση αδειών αυτοκινήτων

ΞΕΝΟΔΟΧΕΙΑ ΣΤΗΝ ΑΘΗΝΑ

PRESIDENT Α' Κατηγορίας Λεωφόρος Κηφισίας

Μονόκλινο	δρχ.	12.500	με πρωινό έως 31/10
Δίκλινο για μονόκλινο	»	14.000	» »
Δίκλινο	»	16.500	» »
Τρίκλινο	»	20.000	» »

ESPERIA HOTEL Α' Κατηγορίας Σταδίου 22

Μονόκλινο	δρχ.	28.000	με πρωινό έως 31/10
Δίκλινο	»	33.000	» »
Τρίκλινο	»	37.000	» »

ELECTRA HOTEL Α' Κατηγορίας Ερμού 5

Μονόκλινο	δρχ.	33.000	με πρωινό έως 10/11
Δίκλινο	»	39.500	» »
Τρίκλινο	»	46.500	» »

TITANIA HOTEL Πανεπιστημίου 52 (Σύνταγμα Ομόνοια)

Μονόκλινο δρχ.	με αμερικάνικο πρωινό	25.600	έως 31/10
Δίκλινο	» »	32.500	» »
Τρίκλινο	» »	36.000	» »

DORIA HOTEL Β' Κατηγορίας Πειραιώς 15-17 (κοντά στην Ομόνοια)

Μονόκλινο	δρχ.	17.000	με πρωινό έως 31/10
Δίκλινο	»	20.000	» »
Τρίκλινο	»	26.500	» »

RIVA HOTEL Α' Κατηγορίας SUPERIOR Μιχαλακοπούλου (HILTON)

Μονόκλινο	δρχ.	18.500	με πρωινό έως 31/10
Δίκλινο	»	21.000	» »
Τρίκλινο	»	28.500	» »

ZAFOLIA HOTEL Α' Κατηγορίας Λεωφόρος Αλεξάνδρας 87

Μονόκλινο	δρχ.	27.000	έως 31/6
Δίκλινο	»	30.000	» »
Τρίκλινο	»	36.000	» »

ALEXANDROS Α' Κατηγορίας περιοχή HILTON

Μονόκλινο	δρχ.	26.000	με πρωινό έως 31/10
Δίκλινο	»	29.000	» »
Τρίκλινο	»	34.500	» »

CHRISTINA Β' Κατηγορίας περιοχή FIX

Μονόκλινο	δρχ.	18.500	με πρωινό έως 31/10
Δίκλινο	»	21.000	» »
Τρίκλινο	»	28.000	» »

PARTHENON Α' Κατηγορίας περιοχή Μακρυγιάννη

Μονόκλινο	δρχ.	23.000	με πρωινό έως 31/10
Δίκλινο	»	27.000	» »
Τρίκλινο	»	37.000	» »

ΧΑΝΔΡΗΣ Κατηγορίας LUX Συγγρού 385

Μονόκλινο SUPERIOR	δρχ.	44.000	χωρίς πρωινό έως 31/12
Δίκλινο SUPERIOR	»	44.000	» » »

STANLEY Β' Κατηγορία Σύνταγμα

Μονόκλινο	δρχ.	22.000	με πρωινό έως 31/10
Δίκλινο	»	28.000	» »
Τρίκλινο	»	35.500	» »

SEA VIEW στη Γλυφάδα

Μονόκλινο	δρχ.	18.000	με πρωινό έως 31/5
Δίκλινο	»	23.000	» »
Τρίκλινο	»	27.500	» »

ST. GEORGE LYKABETTUS LUX

Μονόκλινο	δρχ.	33.500	χωρίς Β/Β έως 31/12
Δίκλινο	»	33.500	» » » »

ASTOR Σύνταγμα

Μονόκλινο	δρχ.	19.500	με πρωινό έως 31/10
Δίκλινο	»	26.000	» »
Τρίκλινο	»	32.000	» »

GRAND HOTEL Β' Κατηγορίας Πατησίων & Βερανζέρου 10

Μονόκλινο	δρχ.	15.500	με πρωινό έως 31/10
Δίκλινο	»	20.000	» »
Τρίκλινο	»	26.000	» »

ΒΕΡΓΙΝΑ Β' Κατηγορίας ΘΕΣ/ΚΗ (κεντρικό)

Μονόκλινο	δρχ.	19.000	με πρωινό έως 31/8
Δίκλινο	»	24.000	» »
Τρίκλινο	»	29.000	» »

ΣΑΣ ΣΥΜΦΕΡΕΙ ΠΡΙΝ ΚΛΕΙΣΕΤΕ ΟΠΟΥΔΗΠΟΤΕ ΝΑ ΜΑΣ ΕΠΙΣΚΕΦΘΕΙΤΕ

ΠΡΑΚΤΟΡΕΙΟ ΤΑΞΙΔΙΩΝ

ΣΑΒΒΑΣ ΣΑΗΣ

ΤΑΡΠΟΝ ΣΠΡΙΓΚΣ 42 δίπλα στην Τράπεζα Πίστεως Τηλ. 39781-3

ΑΕ 1041-x2576-31/7

PELLOS TRAVEL

Εκδρομή δήμερη

ΡΟΔΟΣ - ΠΕΙΡΑΙΑΣ - ΑΓΙΟΣ ΝΕΚΤΑΡΙΟΣ ΑΙΓΙΝΑΣ - ΜΥΤΙΛΗΝΗ - ΑΓΙΟΣ ΡΑΦΑΗΛ (ΜΥΤΙΛΗΝΗΣ) - ΧΙΟΣ (ΠΑΝΑΓΙΑ ΜΑΡΚΕΛΑ) ΡΟΔΟΣ

Από 17/8 έως 22/8

- Παρασκευή 17/8
  Αναχώρηση από Ρόδο με το F/B για Πειραιά. Διαν/ση εν πλω.
- Σάββατο 18/8
  Αφιξη στον Πειραιά το πρωί στις 07.30. Αναχώρηση με πλοίο για την Αίγινα. Αφιξη και περιήγηση στην Αίγινα. Επίσκεψη και προσκύνημα στον Αγιο Νεκτάριο στην Αίγινα. Αργά το απόγευμα επιστροφή στον Πειραιά. Επιβίβαση στο πλοίο 18.00 μ.μ. και αναχώρηση για Μυτιλήνη. Διαν/ση εν πλω.
- Κυριακή 19/8
  Αφιξη στη Μυτιλήνη. Επιβίβαση στο πούλμαν και αναχώρηση στον Αγιο Ραφαήλ και στην Αγιάσο και στον ταξιάρχη στο Καγιάννη (ολοήμερη εκδρομή). Επιστροφή και τακτοποίηση σε ξενοδοχείο της πόλης. Διαν/ση.
- Δευτέρα 20/8
  Πρωινό στο ξενοδοχείο. Επίσκεψη στις εικκλησίες της πόλης της Μυτιλήνης. Το απόγευμα στις 18.00 αναχώρηση με το πλοίο για Χίο. Αφιξη αργά το βράδυ στη Χίο. Διαν/ση.
- Τρίτη 21/8
  Πρωινό στο ξενοδοχείο. Εκδρομή γύρος νησιού. Νέα Μονή - Βυζαντινό μνημείο - Μεσαιωνικό χωριό - Ανάβατος - Αγ. Μαρκέλα. Απόγευμα επιστροφή στο ξενοδοχείο. Διαν/ση.
- Τετάρτη 22/8
  Πρωινό στο ξενοδοχείο. Αναχώρηση με το F/B πλοίο στις 7μ.μ. για Ρόδο. Αφιξη στη Ρόδο αργά το απόγευμα. Τέλος εκδρομής.

ΤΙΜΗ δρχ. 95.000

Στην εκδρομή περιλαμβάνονται
1. Εισιτήρια πλοίων: Ρόδος - Πειραιάς - Ρόδος σε Γ' θέση, Πειραιάς - Αίγινα - Μυτιλήνη - Χίος - Ρόδος
2. Ξεναγήσεις - εκδρομές
3. Μεταφορές με κλιματιζόμενα πούλμαν
4. Ξ/Δ με πρωινό
5. Συνοδός γραφείου
6. Ταξιδιωτική ασφάλεια

Για περισσότερες πληροφορίες και κρατήσεις στο πρακτορείο:

PELLOS TRAVEL

Λ. Καλλιθέας 125 Φαληράκι - Ρόδος
Τηλ.: (0241) 87615, 86298 Fax: (0241) 87616
E-mail: pellostravel@hellasnet.gr

ΑΕ 1401/2057 και 2054-15/8

Προβάλλονται στη Σύμη

Σπουδαίες ταινίες

ΣΗΜΕΡΑ «ΤΟ ΚΑΛΟΚΑΙΡΙ ΤΗΣ ΑΝΝΑΣ»

Το κινηματογραφικό αφιέρωμα στο 7ο Φεστιβάλ της Σύμης κλείνει με εντυπωσιακό τρόπο, με πολλούς καλεσμένους, μεταξύ των οποίων και τον Γιουγκοσλάβο σκηνοθέτη («Ομορφα χωριά όμορφα καίγονται») Σέρτζον Ντραγκόγεβιτς.

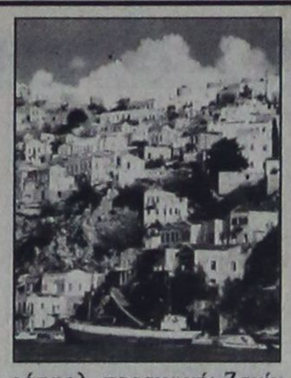

Σήμερα Παρασκευ θα παιχτεί - avant premier - με την παρουσία πολλών πρωταγωνιστών της, η ξένη ταινία «Το καλοκαίρι της Αννας», που γυρίστηκε κατά 80% στη Σύμη, σε σκηνοθεσία Ζανίν Μεράπφελ, παραγωγή: Ζανίν Μεράπφελ, Φάνης Συνοδινός, Κοσέ Λουίς Μπαρασί Παίζουν: Ανχελα Μολίνα, Χέρμπερτ Κνάουπ, Δημήτρης Καταλειφός, Θέμις Μπαζάκα, Μαρία Σκουλά, Αγις Εμμανουήλ, Αντιγόνη Γλυκοφρύδη, Μιχάλης Μητρούλης, Δέσπω Διαμαντίδου.

Το Σάββατο 21/7 θα παιχτεί η ταινία «Αγέλαστος πέτρα» του Φίλιππα Κουτσαφίτη. Θα γίνει και συζήτηση με το σκηνοθέτη.

Η επίσημη πρεμιέρα του 7ου Φεστιβάλ της Σύμης

Το Σάββατο 28 Ιουλίου, στην πλατεία των νεοκλασικών της Σύμης, θα δοθεί η επίσημη πρεμιέρα του 7ου Φεστιβάλ της Σύμης με θέμα: «Οι μυστικοί διάλογοι Verdi - Θεοδωράκη, Τσιτσάνη - Χατζιδάκη».

Μετέχουν οι μουσικοί: Τζούλια Σουγλάκου, Μελίνα Μποτέλλη, Βασίλης Λέκκας, Δώρος Δημοσθένους, Θοδωρής Οικονόμου, Γιώργος Καλούδης, Ελένη Σταμπολή, Στάθης Κιοσόγλου και Νατάσα Κιοσόγλου.

Λίγο πριν από την έναρξη, η παιδική φιλαρμονική του Δήμου Καλλιθέας της Ρόδου θα κάνει ένα μουσικό περίπατο στο Γιαλό. Και αμέσως μετά θα βραβευθούν όσοι πρόσφεραν για την υγεία και την περίθαλψη των μικρών νησιών της Δωδεκανήσου, ανάμεσά τους και η οικογένεια της άτυχης ιατρού του ΕΚΑΒ Σοφίας Μπεφόν.

Παρουσίαση βιβλίου της Ειρήνης Βογιατζή

ΘΑ ΓΙΝΕΙ ΣΤΙΣ 25 ΙΟΥΛΙΟΥ

Το διοικητικό συμβούλιο της Ροδιακής Λέσχης ενημερώνει τα μέλη και τους φίλους της Ροδιακής Λέσχης, αλλά και όλους τους Ροδίτες και κατοίκους της Ρόδου, ότι στο πλαίσιο των πνευματικών της δραστηριοτήτων, διοργανώνει λογοτεχνική εκδήλωση, την Τετάρτη 25 Ιουλίου 2001 και ώρα 19.30, στην αίθουσα συνεδρίων του «Ακταίον», αφιερωμένη στην παρουσίαση του νέου βιβλίου της συμπολίτισσάς μας συγγραφέως και ποιήτριας, Ειρήνης Βογιατζή - Χαραλάμπη, με τίτλο «Πικρό Νερό», από τις εκδόσεις «Αγκυρα».

Πρόκειται για το τρίτο, στη σειρά, μυθιστόρημα της συγγραφέως, μετά την έκδοση των δύο προηγούμενων «Αγγελος από ζάχαρη» και «Η Ποθητή των ανέμων». Η Ειρήνη Βογιατζή - Χαραλάμπη εξέδωσε ακόμα πέντε ποιητικές συλλογές.

Για το βιβλίο «Πικρό Νερό», θα μιλήσουν η γνωστή δημοσιογράφος και συγγραφέας Ελένη Γκίκα και ο φοιτητής και αρθρογράφος Θάνος Ζέλκας.

Αποσπάσματα από το βιβλίο θα διαβάσει η ηθοποιός Μαίρη Μανιώτη.

Την εκδήλωση θα χαιρετίσει ο πρόεδρος της Ροδιακής Λέσχης και δήμαρχος Ροδίων Γιώργος Γιαννόπουλος

Αρχίζει την Τετάρτη το Φεστιβάλ όπερας

ΑΦΙΕΡΩΜΕΝΟ ΣΤΟΝ ΒΕΡΝΤΙ

ΞΕΚΙΝΑ την Τετάρτη 25 του μήνα στο Παλάτι των Ιπποτών το 2ο διεθνές Φεστιβάλ Οπερας Ρόδου, με καλλιτεχνικό διευθυντή τον Borislav Ivanov.

Τρεις μεγάλες όπερες θα έχει τη δυνατότητα να παρακολουθήσει το κοινό της πόλης μας. «NABUCCO» του VERDI (Τετάρτη 25 Ιουλίου), «TOSCA» του PUCCINI (Πέμπτη 26 Ιουλίου), «CARMEN» του BIZET (Σάββατο 28 Ιουλίου) και ένα τιμητικό αφιέρωμα από όπερες του Verdi για τα 100 χρόνια από το θάνατό του, την Κυριακή 29 Ιουλίου.

Διακόσιοι περίπου καλλιτέχνες θα ερμηνεύσουν τα μεγάλα αυτά αριστουργήματα του κλασικού ρεπερτορίου.

Το Φεστιβάλ Οπερας έχει γίνει πλέον θεσμός για τη Ρόδο, αφού επικεντρώνεται σ' αυτό το ενδιαφέρον ντόπιων και ξένων.

Ηδη ξεκίνησε η προπώληση των εισιτηρίων και ο ρυθμός διάθεσής τους είναι αρκετά ικανοποιητικός. Υπάρχει τεράστιο ενδιαφέρον από τους φιλόμουσους που επιθυμούν να προμηθευτούν το πακέτο των εισιτηρίων.

Φορέας υλοποίησης του Φεστιβάλ είναι ο Πολιτιστικός Οργανισμός Δήμου Ροδίων, σε συνεργασία με την 4η Εφορία Βυζαντινών Αρχαιοτήτων και τη στήριξη των Τουριστικών Σχολών Ρόδου, του Ανδρέα Κοντούζογλου και της Α.Δ.Ε.Κ.Τ.

Εισιτήρια προπωλούνται στο κινηματοθέατρο «ΡΟΔΟΝ», τηλ. 28823 και οι τιμές τους είναι:

Για τις όπερες 8.000, 6.000 και 4.000.

Για το GALA 5.000 και 3.000.

Το πακέτο εισιτηρίων για όσους ενδιαφέρονται να παρακολουθήσουν και τις τέσσερις εκδηλώσεις από τα μπροστινά καθίσματα είναι 16.000.

LANE

ΖΟΡΠΙΔΗΣ-ΣΤΕΦΑΝΑΚΗ

Αλεξ. Διάκου 38
Τηλ. (0241) 20625, 30054 FAX 26745

ΔΡΟΜΟΛΟΓΙΑ
F/B ΚΟΡΝΑΡΟΣ

• Κάθε ΤΕΤΑΡΤΗ πρωί 04.30 για Χάλκη-Διαφάνι-Πηγάδια-Κάσο-Σητεία-Αγ. Νικόλαο-Μήλο-Πειραιά

• Κάθε ΣΑΒΒΑΤΟ πρωί 04.30 για Χάλκη-Διαφάνι-Πηγάδια-Κάσο-Σητεία - Αγ. Νικόλαο - ΣΑΝΤΟΡΙΝΗ - Μήλο - Πειραιά

ΔΡΟΜΟΛΟΓΙΑ
F/B ΙΕΡΑΠΕΤΡΑ

• Κάθε ΚΥΡΙΑΚΗ πρωί 04.30 για Διαφάνι - Πηγάδια - Κάσο Σητεία-Αγ. Νικόλαο-Μήλο-Πειραιά

ΠΡΟΓΡΑΜΜΑ
SEA STAR

• Κάθε ΔΕΥΤΕΡΑ, ΤΡΙΤΗ, ΠΕΜΠΤΗ 08.45 για Τήλο - Νίσυρο
• Κάθε ΣΑΒΒΑΤΟ 09.30
•Κάθε ΚΥΡΙΑΚΗ 0845 μόνο για Τήλο

Κρατήσεις - εισιτήρια τηλ. 20625, 30054
Κεντρικό Πρακτορείο ΖΟΡΠΙΔΗΣ

ΑΕ1046-X2549-31/7

DODEKANISOS
ΔΩΔΕΚΑΝΗΣΟΣ ΝΑΥΤΙΛΙΑΚΗ Ν.Ε.



Κρατήσεις on line:

«ΔΩΔΕΚΑΝΗΣΟΣ ΝΑΥΤΙΛΙΑΚΗ»
Αυστραλίας 3, Ρόδος 85100
Τηλ. 0241-70590, FAX. 70591 και

ΣΤΟΝ ΤΑΞΙΔΙΩΤΙΚΟ ΣΑΣ ΠΡΑΚΤΟΡΑ

ΔΡΟΜΟΛΟΓΙΑ ΤΟΥ ΤΑΧΥΠΛΟΟΥ ΚΑΤΑΜΑΡΑΝ

«DODEKANISOS EXPRESS»
έως 31/8/2001

Αναχωρήσεις από ΡΟΔΟ (Κεντρικό λιμάνι - Κολώνα)

ΔΕΥΤΕΡΑ
08.30 από Ρόδο για Κω - Λέρο - Λειψούς - Πάτμο - Λέρο - Κάλυμνο - Κω - Ρόδο

ΤΡΙΤΗ
08.30 από Ρόδο για Κω - Λέρο - Λειψούς - Πάτμο - Λέρο - Κάλυμνο - Κω - Ρόδο

ΤΕΤΑΡΤΗ
08.30 από Ρόδο για Τήλο - Νίσυρο - Κω - Λέρο - Πάτμο - Λέρο - Κάλυμνο - Κω - Νίσυρο - Τήλο - Ρόδο

ΠΕΜΠΤΗ
08.30 από Ρόδο για Κω - Κάλυμνο - Λέρο - Πάτμο - Λέρο - Κάλυμνο - Κω - Ρόδο

ΠΑΡΑΣΚΕΥΗ
08.30 από Ρόδο για Κω - Κάλυμνο - Λέρο - Πάτμο - Λέρο - Κάλυμνο - Κω - Ρόδο

ΣΑΒΒΑΤΟ
08.30 από Ρόδο για Κω - Κάλυμνο - Λέρο - Πάτμο - Λειψούς - Λέρο - Κάλυμνο - Κω - Ρόδο

ΚΥΡΙΑΚΗ
08.30 από Ρόδο για Κω - Κάλυμνο - Λέρο - Λειψούς - Πάτμο - Λέρο - Κάλυμνο - Κω - Ρόδο

ΣΗΜΕΙΩΣΗ: Για την καλύτερη εξυπηρέτησή σας παρακαλούμε να ενημερώνεστε τηλεφωνικά από τα γραφεία της εταιρίας μας

ΑΕ1045-X2566-31/7

Συναυλία της Ι. Μαυράκη στη Σύμη

Συναυλία με τραγούδια του Ερωτα και της Θάλασσας, θα δοθεί την Κυριακή 22 Ιουλίου στην κεντρική πλατεία του Γιαλού από την Ιριδα Μαυράκη.

Ενα ταξίδι από το σύγχρονο ελληνικό τραγούδι έως το παραδοσιακό και λαϊκό.

Ακουστική κιθάρα: Κώστας Λιμάκης

Πιάνο-πλήκτρα: Γιώργος Λόγγος

Μπουζούκι-τζουράς: Λάκης Ροδίτης

Κρουστά: Νίκος Χασάπης

Τη Δευτέρα 23 Ιουλίου θα δοθεί συναυλία με παραδοσιακή μουσική της Δωδεκανήσου και της Μικράς Ασίας με τον Κυριάκο Μπαϊράμη.

Σαντούρι: Ειρήνη Κουκουβά

Βιολί: Μανώλης Κόττορος

Λαούτο-τσαμπούνα: Μανώλης Κρπσιώτης

Νέι: Σύλβια Κουτρούλη

Λαούτο: Αντώνης Κουκουβάς

Τουμπελέκι: Δρόσος Σκυλάς

Συμμετέχουν και οι Μιχάλης Ρωμανός και Μιχάλης Χούλης με τις τσαμπούνες τους

D·A·N·E· SEA LINE
ΔΩΔΕΚΑΝΗΣΙΑΚΗ ΑΝΩΝΥΜΗ ΝΑΥΤΙΛΙΑΚΗ ΕΤΑΙΡΙΑ

ΙΣΟΛΟΓΙΣΜΟΣ ΤΗΣ 31ης ΔΕΚΕΜΒΡΙΟΥ 2000 - 21η ΕΤΑΙΡΙΚΗ ΧΡΗΣΗ (1 ΙΑΝΟΥΑΡΙΟΥ - 31 ΔΕΚΕΜΒΡΙΟΥ 2000)
Α.Μ.Α.Ε. 12188/06/Β/96/12 ΠΟΣΑ ΣΕ ΔΡΑΧΜΕΣ

ΕΝΕΡΓΗΤΙΚΟ	Ποσά κλειόμενης χρήσεως 2000 Αξία κτήσεως	Αποσβέσεις	Αναπόσβεστη αξία	Ποσά προηγούμενης χρήσεως 1999 Αξία κτήσεως	Αποσβέσεις	Αναπόσβεστη αξία
Β. ΕΞΟΔΑ ΕΓΚΑΤΑΣΤΑΣΕΩΣ						
4. Λοιπά έξοδα εγκαταστάσεως	1.546.976.029	280.743.406	1.266.232.622	1.125.946.945	1.075.953.673	49.595.272
Γ. ΠΑΓΙΟ ΕΝΕΡΓΗΤΙΚΟ						
Δ. Ενσώματες ακινητοποιήσεις						
1. Γήπεδα - Οικόπεδα	234.039.612	0	234.039.612	234.039.612	0	234.039.612
3. Κτίρια	986.324.940	146.426.496	839.898.444	986.974.940	119.640.613	469.334.427
5. Μεταφορικά μέσα						
α. Πλωτά μέσα	10.194.802.464	3.870.334.364	6.324.268.100	10.047.870.755	3.393.021.068	6.654.249.707
β. Λοιπά μεταφορικά μέσα	7.197.444	5.522.002	1.675.442	7.197.444	4.310.475	2.886.969
6. Έπιπλα και λοιπός εξοπλισμός	10.321.799.828	3.478.660.346	6.823.539.582	10.056.086.209	3.367.951.533	6.687.136.676
7. Ακινητοποιήσεις υπό εκτέλεση και προκαταβολές	901.529.962	543.514.274	58.015.688	545.995.836	523.979.753	22.016.083
Σύνολο ενσώματων ακινητοποιήσεων (ΓΙΙ)	3.679.394.171	0	3.679.394.171	0	0	0
	15.303.486.813	4.483.800.136	10.737.970.477	11.420.978.597	4.009.451.290	7.412.527.268
Ε. Συμμετοχές σε συνδεδεμένες επιχειρήσεις						
1. Συμμετοχές σε συνδεδεμένες επιχειρήσεις			1.039.149.988			1.039.149.988
7. Λοιπές μακροπρόθεσμες απαιτήσεις			3.591.774			3.591.774
			1.039.961.362			1.039.961.362
Σύνολο πάγιου ενεργητικού (ΓΙΙ+ΓΙΙΙ)			11.778.980.939			8.451.328.000
Δ. ΚΥΚΛΟΦΟΡΟΥΝ ΕΝΕΡΓΗΤΙΚΟ						
Ι. Αποθέματα						
1. Εμπορεύματα			19.274.229			0
4. Αναλώσιμα υλικά - Ανταλλακτικά			222.132.845			181.932.974
			241.407.074			181.932.974
ΙΙ. Απαιτήσεις						
1. Πελάτες (Πραστορεία)	1.190.151.405			1.053.917.721		
Μείον: Προβλέψεις	80.000.000	1.110.151.405	0	0		1.053.917.721
3. Γραμμάτια σε καθυστέρηση			0			9.850.000
3α. Επίσογες εισπρακτέες						
- Χαρτοφυλακίου	131.779.132			134.089.536		
- Στις τράπεζες σε ενγύηση	389.002.714	520.781.846		386.002.714	525.691.250	
3β. Επίσογες σε καθυστέρηση		60.947.304			50.254.994	
4. Κεφάλαιο εισπρακτέο στην επόμενη χρήση			0		13.868.069.900	
6. Βραχυπρόθεσμες απαιτήσεις κατά συνδεδεμένων επιχειρήσεων			0		1.808.177.505	
9. Διαφορετικοί λογαριασμοί καταθέσεων		13.999.000			114.582.500	
10. Επισφαλείς - επίδικοι πελάτες και χρεώστες	5.114.596.284		4.929.046.818		4.929.046.818	
Μείον: Προβλέψεις	4.114.596.284	1.000.000.000	3.702.628.316		3.702.628.316	1.317.417.298
11. Χρεώστες διάφοροι		1.098.136.799				1.167.213.304
12. Λογαριασμοί διαχείρισης προκαταβολών και πιστώσεων		49.708.195				70.434.845
		4.499.715.617				15.303.979.517
ΙΙΙ. Χρεόγραφα						
1. Μετοχές		13.999.000				6.300.000
IV. Διαθέσιμα						
1. Ταμείο		12.814.804				8.574.135
3. Καταθέσεις όψεως και προθεσμίας		1.866.926.867				570.300.644
		1.884.741.671				578.874.779
Σύνολο κυκλοφορούντος ενεργητικού (Δ΄+Δ΄+ΔΙΙ+ΔΙV)		6.384.141.287				16.182.966.296
Ε. ΜΕΤΑΒΑΤΙΚΟΙ ΛΟΓΑΡΙΑΣΜΟΙ ΕΝΕΡΓΗΤΙΚΟΥ						
1. Έξοδα επόμενων χρήσεων		36.918.464			42.865.127	
ΓΕΝΙΚΟ ΣΥΝΟΛΟ ΕΝΕΡΓΗΤΙΚΟΥ (Β+Γ+Δ+Ε)		18.483.474.613				28.996.517.329
ΛΟΓΑΡΙΑΣΜΟΙ ΤΑΞΕΩΣ ΧΡΕΟΣΤΙΚΟΙ						
2. Χρεωστικοί λογαριασμοί εγγυήσεων και εμπράγματων ασφαλειών		2.146.518.916			3.081.781.424	
4. Λοιποί λογαριασμοί τάξεως		2.279.564.000			2.279.565.000	
		4.426.082.916			5.361.346.424	

Σημειώσεις:
(1) Την 2/2/2000 ολοκληρώθηκε η αύξηση του Μετοχικού Κεφαλαίου εκ δρχ. 15 δις (απόφαση Γ.Σ. 3/5/1999) και καλύφθηκε πλήρως με καταβολή μετρητών ποσού δρχ. 14.052.908.000 και με κεφαλαιοποίηση υποχρεώσεων δρχ. 947.092.000. Από την κεφαλαιοποίηση των υποχρεώσεων που έγινε βάσει της τροποποίησης του άρθρου 44 Ν.1892/1990 προέκυψε διαφορά υπέρ το άρτιο δρχ. 5.564.165.500 (Περισσότερες πληροφορίες αναφέρονται στο προσάρτημα).
(2) Με βάση την προβλεπόμενη από το άρθρο 44 Ν. 1892/1990 σύμβαση της εταιρείας με τους πιστωτές της για την ρύθμιση και τον περιορισμό των χρεών της, η οποία επικυρώθηκε με την υπ'αριθμ. 208/1999 απόφαση του Εφετείου Δωδεκανήσου, διεγράφησαν κατά την διάρκεια της χρήσεως 2000 υποχρεώσεως συνολικού ποσού δρχ. 994.846.804 και κατά την διάρκεια της προηγούμενης χρήσεως 1999 ποσού δρχ. 3.822.519.368 (Περισσότερες πληροφορίες αναφέρονται στο προσάρτημα).
(3) Το υφιστάμενα επί των πλοίων στοιχεία της εταιρείας εμπράγματα βάρη ανέρχονται σε U.S.D ($) 37.400.000 και δρχ. 1.480.000.000 προς εξασφάλιση τραπεζικών δανείων τα οποία είχαν εξοφληθεί στο συνολό τους κατά την 31/12/2000.
(4) Η εταιρεία έχει ελεγχθεί φορολογικά με τακτικό (αρτιού) φορολογικό έλεγχο μέχρι και την χρήση 1994 ενώ βρίσκεται σε εξέλιξη ο έλεγχος των χρήσεων 1995 έως και 1999 (Περισσότερες πληροφορίες αναφέρονται στο προσάρτημα).
(5) Κατά της εταιρείας έχουν ασκηθεί ένδικα μέσα για απαιτήσεις συνολικού ποσού δρχ. 8.550 εκατ. περίπου, και έχουν εκδοθεί διαταγές πληρωμής και έχει ασκηθεί ανακοπές κατά τρίτων για ποσό δρχ. 9.141 εκατ. περίπου (Περισσότερες πληροφορίες αναφέρονται στο προσάρτημα).
(6) Δεν έγινε στη χρήση 2000 η αναπροσαρμογή της αξίας των γηπέδων και κτιρίων, σύμφωνα με το Ν. 2065/1992 επειδή η αξία τους στα βιβλία της εταιρείας ήταν μεγαλύτερη από την αξία που προέκυπτε με βάση το ανωτάτω ανπκειμενικό προσδιορισμό.
(7) Σε ορισμένα κονδύλια των ανωτέρω καταστάσεων της προηγούμενης χρήσεως έγιναν αναμορφώσεις (οι οποίες αναλύονται στο Προσάρτημα) για να καταστούν ομοιόμορφα και συγκρίσιμα με τα αντίστοιχα της κλεισμένης χρήσεως.
(8) Ποσά δρχ. 35 εκατ., που περιλαμβάνονται στον λογαριασμό "Έσοδα επόμενων χρήσεων" και είχε δοθεί επ' αποδόσει λογαριασμού στον επίτιμο Πρόεδρο κ. Ι. Γερμενελή για δαπάνες εκπαίδευσης των πλοίων της Εταιρείας με εγγύηση προσωπικών του επιταγών, έχει λήξη εισπραχθεί.

ΚΑΤΑΣΤΑΣΗ ΛΟΓΑΡΙΑΣΜΟΥ ΑΠΟΤΕΛΕΣΜΑΤΩΝ ΧΡΗΣΕΩΣ
31ης ΔΕΚΕΜΒΡΙΟΥ 2000 (1 ΙΑΝΟΥΑΡΙΟΥ - 31 ΔΕΚΕΜΒΡΙΟΥ 2000)

	Ποσά Κλειόμενης Χρήσεως 2000		Ποσά Προηγούμενης Χρήσεως 1999	
I.Αποτελέσματα εκμεταλλεύσεως				
Κύκλος εργασιών (πωλήσεις)		6.810.262.523		5.373.370.702
Μείον: Κόστος υπηρεσιών		7.390.109.250		5.427.756.830
Μικτά αποτελέσματα (ζημίες) εκμεταλλεύσεως		(579.846.736)		(54.384.114)
Πλέον: Αλλα έσοδα εκμετάλλευσης		183.690.273		36.198.027
Σύνολο		(396.066.468)		(18.326.791)
Μείον:1. Έξοδα διοικητικής λειτουργίας	567.723.031		991.499.929	
3. Έξοδα λειτουργίας διαθέσεως	944.591.477		986.574.223	
4. Έξοδα παροχής υπηρεσιών μη κοστολογήσιμα (έξοδα υποστατικών/γραφείων - αδρανείας)	157.145.496	1.369.461.006	277.671.936	1.475.544.598
Μερικά αποτελέσματα (ζημίες) εκμεταλλεύσεως		(1.515.417.471)		(1.493.870.379)
Πλέον:				
4. Πιστωτικοί τόκοι και συναφή έσοδα	525.982.778		120.491	
Μείον:				
3. Χρεωστικοί τόκοι και συναφή έξοδα	1.044.170.402	(518.593.627)	1.129.614.916	(1.129.494.437)
Ολικά αποτελέσματα (ζημίες) εκμεταλλεύσεως		(2.034.011.098)		(2.623.364.816)
II.Πλέον: Εκτακτα αποτελέσματα				
1. Έκτακτα και ανόργανα έσοδα	89.187.878		97.878.544	
2. Έκτακτα κέρδη	0		91.697	
3. Εσοδα προηγουμένων χρήσεων	99.389.904		179.697.315	
4. Εσοδα από προβλέψεις προηγούμενων χρήσεων	0		1.898.995.217	
Μείον:	99.327.174		1.498.081.745	
1. Έκτακτα και ανόργανα έξοδα	331.600.329		1.601.541.675	
2. Έκτακτες ζημίες	455.891		280.296.799	
3. Εξοδα προηγουμένων χρήσεων	744.644.756		2.127.865.513	
4. Προβλέψεις για έκτακτους κινδύνους	965.064.083	2.041.965.059	0	3.991.809.175
Οργανικά και έκτακτα αποτελέσματα (ζημίες)		(1.942.437.885)		(2.495.444.430)
Μείον: Σύνολο αποσβέσεων παγίων στοιχείων		738.217.081		866.628.323
Μείον: Οι από αυτές ενσωματωμένες στη λειτουργικό κόστος		587.157.837		666.369.871
		151.059.244		200.369.551
ΚΑΘΑΡΑ ΑΠΟΤΕΛΕΣΜΑΤΑ (ΖΗΜΙΕΣ) ΧΡΗΣΕΩΣ		(4.937.906.307)		(5.389.676.803)

Ρόδος, 11 Ιουλίου 2001

Ο Πρόεδρος του Δ.Σ.	Τα Μέλη του Δ.Σ.	Ο Γενικός Διευθυντής	Ο Προϊστάμενος Οικονομικών Υπηρεσιών
Γερβάσιος Ι. Καλογηράτος ΑΔΤ/Η-641993	Στυλιανός Ι. Ζαμπετάκης ΑΔΤ/Λ-864029	Ιάκωβος Ν. Γερονικόλας ΑΔΤ/Θ-872136	Λοΐζος Ν. Σορωνιάτης ΑΔΤ/Μ-939219	Εμμανουήλ Μελ. Διακομανώλης ΑΔΤ/Η-946427

ΠΙΣΤΟΠΟΙΗΤΙΚΟ ΕΛΕΓΧΟΥ ΟΡΚΩΤΟΥ ΕΛΕΓΚΤΗ ΛΟΓΙΣΤΗ
Προς τους κ.κ. Μετόχους της Ανώνυμης Εταιρείας "ΔΩΔΕΚΑΝΗΣΙΑΚΗ ΑΝΩΝΥΜΗ ΝΑΥΤΙΛΙΑΚΗ ΕΤΑΙΡΕΙΑ (DANE SEA LINE)":

Ελέγξαμε τις συνημμένες Οικονομικές Καταστάσεις εκθέσις του σχετικού Προσαρτήματος και την Κατάσταση Τομεακών Ροών της Ανώνυμης Εταιρείας «ΔΩΔΕΚΑΝΗΣΙΑΚΗ ΑΝΩΝΥΜΗ ΝΑΥΤΙΛΙΑΚΗ ΕΤΑΙΡΕΙΑ (DANE SEA LINE)» της εταιρικής χρήσεως που έληξε την 31η Δεκεμβρίου 2000. Ο έλεγχος μας έγινε σύμφωνα με τις διατάξεις του άρθρου 37 του Κ.Ν.2190/1920 «περί Ανωνύμων Εταιρειών» και τις ελεγκτικές διαδικασίες που κρίναμε κατάλληλες, βάσει των αρχών και κανόνων Ελεγκτικής που ακολουθεί Σώμα Ορκωτών Ελεγκτών Λογιστών σύμφωνα με τις βασικές αρχές των Διεθνών Ελεγκτικών Προτύπων. Τέθηκαν στην διάθεσή μας τα βιβλία και στοιχεία που τήρησε η εταιρεία και μας δόθηκαν οι ανάγκιες για τον έλεγχο πληροφορίες και επεξηγήσεις που ζητήσαμε. Η εταιρεία εφάρμοσε αρθρο το Ελληνικό Γενικό Λογιστικό Σχέδιο. Δεν τροποποιήθηκε η μέθοδος απογραφής σε σχέση με την προηγούμενη χρήση. Επαληθεύσαμε τη συμφωνία του περιεχομένου της εκθέσεως Διαχείρισεως του Διοικητικού Συμβουλίου προς την Τακτική Γενική Συνέλευση των Μετόχων, με τις σχετικές Οικονομικές Καταστάσεις. Το Προσάρτημα περιλαμβάνει τις πληροφορίες που προβλέπονται από την παράγραφο 1 του άρθρου 43α του Κ.Ν.2190/1920, ενώ η Κατάσταση Τομεακών Ροών έχει καταρτιστεί με βάση τις οικονομικές καταστάσεις και τα προσόμενα από την εταιρεία βιβλία και στοιχεία. Από τον παραπάνω έλεγχο μας προέκυψαν τα εξής: (1) Η «Διοίκηση Βασιλικού Ελέγχου» που υφίσταται στην εταιρεία καθώς και η επανεξέτασεως των σχετικών ελεγκτικών διαδικασιών ή/κι/και το σύστημα εσωτερικού ελέγχου σε ορισμένους τομείς και αναμένεται με την ολοκλήρωση και πλήρη εφαρμογή των διαδικασιών αυτών να βελτιωθεί ακόμη περισσότερο εωστε να κατασταί αξιόπιστο. (2) Στους λογαριασμούς των «Προαιρετοβάσεων υποχρεώσεων (Γ.Β) περιλαμβάνονται και υποχρεώσεις, οι οποίες έχουν υποχθεί στη ρύθμιση του άρθρου 44 Ν.1892/1990 και προβλέπεται η διαγραφή τους κατά 80% που θα γίνει με την ολοκλήρωση των σχετικών διαδικασιών. Το υπόλοιπο των υποχρεώσεων αυτών κατά την 31.12.1999 που υπήρχαν στην ανωτέρω κατηγορία ανέρχεται στο ποσό των δρχ. 1.000 εκατ. περίπου, ενώ κατά την 31.12.2000 έχει διαμορφωθεί στο ποσό των δρχ. 870 εκατ. περίπου. Επισημαίνεται ότι στο εν λόγω ποσό περιλαμβάνεται και υποχρέωση που αναφέρεται παρακάτω στην παράγρ. (8α παραγρ.) (3) Οπως αναφέρεται στις σημ. 2 και 3 του προσαρτήματος, δεν διενεργήθηκε για τις οποίες δεν διαθέτουμε τα στοιχεία (Ημερομηνίες πληροφορίες αναφέρονται στο προσάρτημα). (3) Σύμφωνα με την υπαρθρ. 1112072/11332/ΠΟΛ.1294/6.12.2000 εγκύκλιο του Υπουργείου Οικονομικών ποσό δρχ. 628.103.444, που αφορά το (2/3) των χρεωστικών συναλλαγματικών διαφορών οι οποίες προέκυψαν στην κλεισμένη χρήση κατά την εύρεση του συντελεστή μετατροπής σε δολάρια ($) Η.Π.Α., μεταφέρθηκαν στο λογαριασμό (Β4) «Λοιπά έξοδα εγκαταστάσεως» και θα επιβαρυνουν τα αποτελέσματα των δύο επόμενων χρήσεων 2001 και 2002, ενώ σύμφωνα με τις διατάξεις του Κ.Ν.2190/1920 «περί ανωνύμων εταιρειών» και βάσει των οποίων καταρτίστηκαν οι λογαριασμοί της κλεισμένης χρήσεως. (4) Λόγω των μεταβολών των συναλλαγματικών ισοτιμιών κατά την διάρκεια της χρήσεως 1999 και 2000 η εταιρεία προέβη σε αναπροσαρμογή των αξιών των πλοίων της κατά ποσό δρχ. 1.432 εκατ. περίπου και των «Κτιρίων κατά ποσό δρχ. 40 εκατ. περίπου. (5) Στον λογαριασμό (Γ.Β.1) «Συμμετοχές σε συνδεδεμένες επιχειρήσεις» περιλαμβάνεται

ΕΛΛΗΝΙΚΗ ΔΗΜΟΚΡΑΤΙΑ
ΠΕΡΙΦΕΡΕΙΑ Ν. ΑΙΓΑΙΟΥ
ΓΕΝΙΚΗ ΔΙΕΥΘΥΝΣΗ ΠΕΡΙΦΕΡΕΙΑΣ
ΔΙΕΥΘΥΝΣΗ ΔΑΣΩΝ ΔΩΔ/ΝΗΣΟΥ

ΑΝΑΚΟΙΝΩΣΗ

Γνωστοποιείται κατά το άρθρο 14 του Ν.998/79, η αποστολή για δημοσίευση στο Δήμο Αταβύρου της αριθμ. 2688/11-6-2001 πράξης χαρακτηρισμού έκτασης που εκδόθηκε από τον Δ/ντή Δασών Δωδ/σου. Η ΚΜ 3462 γαιών Εμπωνας χαρακτηρίζεται ως γεωργική έκταση.

Ο Δ/ντής Δασών Δωδ/σου
Φίλιππος Κοντίτσης
Δασολόγος με Α' βαθμό

AE1418-2061-20/7

ΕΛΛΗΝΙΚΗ ΔΗΜΟΚΡΑΤΙΑ
ΠΕΡΙΦΕΡΕΙΑ Ν. ΑΙΓΑΙΟΥ
ΓΕΝΙΚΗ ΔΙΕΥΘΥΝΣΗ ΠΕΡΙΦΕΡΕΙΑΣ
ΔΙΕΥΘΥΝΣΗ ΔΑΣΩΝ ΔΩΔ/ΝΗΣΟΥ

ΑΝΑΚΟΙΝΩΣΗ

Γνωστοποιείται κατά το άρθρο 14 του Ν.998/79, η αποστολή για δημοσίευση στο Δήμο Αταβύρου της αριθμ. 2687/8-6-2001 πράξης χαρακτηρισμού έκτασης που εκδόθηκε από τον Δ/ντή Δασών Δωδ/σου. Η ΚΜ 3461 γαιών Εμπωνας χαρακτηρίζεται ως δάσος και γεωργική έκταση.

Ο Δ/ντής Δασών Δωδ/σου
Φίλιππος Κοντίτσης
Δασολόγος με Α' βαθμό

AE1417-2060-20/7

Στο εδώλιο η Ελλάδα για τη μη εφαρμογή του καμποτάζ

ΔΕΝ ΑΦΟΡΑ ΤΑ ΝΗΣΙΑ

Η δικογραφία είναι... στην έδρα του Ευρω-δικαστηρίου και η Ελλάδα βρίσκεται μερικά βήματα πριν το εδώλιο του κατηγορουμένου για την μη εφαρμογή κοινοτικών κανονισμών στις θαλάσσιες μεταφορές.

Η Ευρωπαϊκή Επιτροπή απέστειλε χθες στην Ελλάδα και την Πορτογαλία αιτιολογημένη γνώμη, που είναι το τελευταίο στάδιο πριν την προσφυγή στο Ευρωπαϊκό Δικαστήριο, επειδή παραβιάζουν τον κανονισμό του Συμβουλίου Υπουργών για την εφαρμογή του καμποτάζ στις θαλάσσιες μεταφορές.

Συγκεκριμένα, πρόκειται για τον κανονισμό 3577/92 σχετικά με την εφαρμογή της αρχής της ελεύθερης παροχής των υπηρεσιών στις θαλάσσιες μεταφορές στο εσωτερικό της Ευρωπαϊκής Ένωσης. Στην περίπτωση της Ελλάδας, η Ευρωπαϊκή Επιτροπή υποστηρίζει ότι παραβιάζεται η αρχή αυτή, καθώς, όπως αναφέρει:

*Μόνο τα υπό ελληνική σημαία επιβατηγά πλοία έχουν το δικαίωμα να μεταφέρουν επιβάτες στα λιμάνια της ηπειρωτικής χώρας.

*Τα πλοία που περιλαμβάνονται στο δεύτερο νηολόγιο ορισμένων χωρών - μελών δεν έχουν το δικαίωμα εφαρμογής του καμποτάζ στην Ελλάδα.

*Υπάρχει η υποχρεωτική υπαγωγή των κανονισμών των πληρωμάτων στην ελληνική νομοθεσία για όλα τα κοινοτικά πλαίσια που παρέχουν υπηρεσίες στις θαλάσσιες μεταφορές στην Ελλάδα.

Όπως διευκρινίζει σε ανακοίνωσή της η Ευρωπαϊκή Επιτροπή, η παραβίαση του κανονισμού του Συμβουλίου από την Ελλάδα, δεν αφορά το καμποτάζ στα νησιά για το οποίο η χώρα μας έχει λάβει, με απόφαση του Συμβουλίου Υπουργών, εξαίρεση μέχρι την 1η Ιανουαρίου 2004.

ΕΚΚΛΗΣΙΑΣΤΙΚΗ ΕΠΙΤΡΟΠΗ
ΙΕΡΟΥ ΝΑΟΥ ΑΦΑΝΤΟΥ
«Η ΚΟΙΜΗΣΗ ΤΗΣ ΘΕΟΤΟΚΟΥ»

ΠΑΝΗΓΥΡΙΣ

Γνωστοποιούμε στο φιλόθρησκο κοινό, ότι στις 20 Ιουλίου, ημέρα Παρασκευή, εορτάζουμε τη μνήμη του Προφήτη Ηλία στ' Αφάντου.

Την παραμονή, ημέρα Πέμπτη και ώρα 7.00 απογευματινή θα ψαλεί Μέγας Εσπερινός μετ' αρτοκλασίας, τη δε επομένη και ώρα 7.00 πρωϊνή θα ψαλεί Θεία Λειτουργία.

Εκ της Εκκλησιαστικής Επιτροπής
ΑΦΑΝΤΟΥ

AE1382-20/7

ΣΥΛΛΟΓΟΣ ΓΟΝΕΩΝ ΚΑΙ ΚΗΔΕΜΟΝΩΝ
ΕΝΙΑΙΟΥ ΛΥΚΕΙΟΥ ΔΗΜΟΥ ΙΑΛΥΣΟΥ

Ευχαριστήριο

Το Δ.Σ. του Συλλόγου Γονέων και Κηδεμόνων του Ενιαίου Λυκείου Δήμου Ιαλυσού συγχαίρει τους αριστεύσαντες μαθητές του σχολείου μας:

Τάξη Α'
1. Διακομιχάλη Μιχαήλ του Εμμαουήλ (20)
2. Τζωρτζή Δέσποινα του Κων/νου (19,3)
3. Ορφανό Νικόλαο του Κων/νου (18,1)
4. Σμαραγδιού Εμμανουήλ του Μιχαήλ (18,1)

Τάξη Β'
1. Γιακουμή Σμαράγδη του Μάρκου (19,5)

Τάξη Γ'
1. Βάχο Ανδρέα του Γρηγορίου (18,7)
2. Διακομιχάλη Αννα - Μαρία του Εμμανουήλ (18,7)
3. Μαλλιάκα Νικόλαου του Ηλία (18,4)

και τους εύχεται
πάντα επιτυχίες και καλή πρόοδο.

Επίσης συγχαίρουμε τη μαθήτρια του Λυκείου μας Βαγιανάκη Μοσχούλα του Μιχάηλ, για την επιλογή της ως εκπρόσωπος του νομού Δωδεκανήσου στη Βουλή των Εφήβων.

Τέλος ευχαριστούμε θερμά το Σύλλογο των Καθηγητών και το διευθυντή του Λυκείου μας για τις φιλότιμες προσπάθειές τους σ' όλη τη διάρκεια του σχολικού έτους που μας πέρασε.

Το Δ.Σ. του Συλλόγου
Η Πρόεδρος
Ευδοκία Πάττα

AE1420-2066-20/7

Ευχαριστήριο

Στην αγαπημένη μας ανιψιά **Αγλαΐα Ανδρέου** και Ντονατέλλας Καραγιάννη, που απεφοίτησε απο το Πανεπιστήμιο Τρία της Ρώμης - Ιταλίας και απέκτησε το δίπλωμα διεθνούς φιλολογίας, τα θερμά μας συγχαρητήρια και πάντα επιτυχίες.

Ο θείος και η θεία
Δημήτρης και Σούλα Παπαϊγνατίου

AE1408-2048-20/7

Ευχαριστήριο

Στην αγαπημένη μας εξαδέλφη **Αγλαΐα Ανδρέου** και Ντονατέλλας Καραγιάννη, που απεφοίτησε από το Πανεπιστήμιο Τρία της Ρώμης - Ιταλίας και απέκτησε το δίπλωμα διεθνούς φιλολογίας, τα θερμά μας συγχαρητήρια και πάντα επιτυχίες.

Τα εξαδέλφια της
Δημήτρης, Κική, Σπύρος και Σούλα
Σαλαμαστράκη

AE1409-2048-20/7

Εκθεση για την κατασκευή λιμένων και αερολιμένων

ΠΑΡΟΥΣΙΑΣΗ ΔΡΑΣΤΗΡΙΟΤΗΤΩΝ

Έκθεση για την κατασκευή, ανάπτυξη και διαχείριση Λιμένων, Τουριστικών Λιμένων και Αερολιμένων πρόκειται να διοργανωθεί από την εταιρία Europartners ltd, από 27 - 29 Σεπτεμβρίου 2001 στο Στάδιο Ειρήνης και Φιλίας.

Η έκθεση θα ονομάζεται "ΛΙΜΕΝΕΣ/PORTS 2001", και θα πραγματοποιηθεί σε έναν χώρο 3.000 τ.μ. Εκεί θα έχουν την ευκαιρία να παρουσιάσουν τις δραστηριότητές τους μελετητές, κατασκευαστές, εταιρίες που προμηθεύουν εξοπλισμό και υπηρεσίες για λιμάνια και αερολιμένες, αρχιτέκτονες, πολιτικοί μηχανικοί, δημόσιοι οργανισμοί και φορείς από την Ελλάδα και το εξωτερικό.

Κατά τη διάρκεια της Έκθεσης θα διοργανωθούν και αρκετές παράλληλες εκδηλώσεις "συζητήσεις στρογγυλής τραπέζης" με θέματα που αφορούν άμεσα τους λιμένες, και που θα είναι χωρισμένα σε δύο θεματικές ενότητες. Η Θεματική Ενότητα Ι θα έχει ως θέμα τον "Σύγχρονο Ευρωπαϊκό Λιμένα", και η Θεματική Ενότητα ΙΙ θα έχει ως θέματα την ιδιωτικοποίηση των λιμένων, τη διαχείριση των ακτών, την αναβάθμιση των αερολιμένων, τους τουριστικούς λιμένες, και τέλος το επόμενο βήμα για την αναβάθμιση του τουρισμού.

Στις συζητήσεις αυτές θα συμμετέχουν εκπρόσωποι σημαντικών φορέων και θα δοθεί η δυνατότητα ανταλλαγής απόψεων γύρω από τα ανωτέρω θέματα.

ΕΠΙΜΕΛΗΤΗΡΙΟ ΔΩΔΕΚΑΝΗΣΟΥ
ΕΚΛΟΓΙΚΗ ΕΠΙΤΡΟΠΗ

ΑΝΑΚΟΙΝΩΣΗ

Η Εκλογική Επιτροπή του Επιμελητηρίου Δωδεκανήσου κατά τη συνεδρίασή της στις 18 Ιουλίου 2001 και αφού έλαβε υπόψη τις διατάξεις του Π.Δ. 164.2001 (ΦΕΚ 148/Α/5-7-2001) που τροποποιούν τα Π.Δ. 272/92, 193/97 και 309/97, αποφάσισε την παράταση της προθεσμίας για την εξόφληση των οικονομικών υποχρεώσεων των μελών του Επιμελητηρίου για τη συμμετοχή τους στις εκλογές για την ανάδειξη του νέου διοικητικού συμβουλίου θα διεξαχθούν στις 8 και 9 Δεκεμβρίου 2001.

Ενημερώνει τα μέλη του Επιμελητηρίου, ότι προκειμένου να συμπεριληφθούν στους εκλογικούς καταλόγους και να έχουν δικαίωμα ψήφου θα πρέπει:

•Να έχουν εγγραφεί στο Επιμελητήριο μέχρι και τις 8/12/2000.

•Να εξοφλήσουν μέχρι και τις 29/10/2001 τις οικονομικές προς το Επιμελητήριο υποχρεώσεις τους μέχρι και του έτους 2000.

•Ολα τα νομικά πρόσωπα (Α.Ε., .Π.Ε., Ο.Ε., Ε.Ε., Συνεταιρισμοί Περιορισμένης Ευθύνης και Υποκαταστήματα Ημεδαπών και Αλλοδαπών Επιχειρήσεων), σύμφωνα με το άρθρο 4 του Π.Δ. 164/2001 δεν υποχρεούνται να συμπληρώσουν έντυπο υπόδειξης των εκπροσώπων τους, αλλά το εκλογικό τους δικαίωμα θα ασκηθεί από τους προσκομίζοντες εξουσιοδότηση - μόνο με την προσκόμιση της οποίας είναι δυνατή η άσκηση του εκλογικού δικαιώματος - υπογεγραμμένη αναλόγως από τον διαχειριστή, τον πρόεδρο ή τον διευθύνοντα σύμβουλο, σύμφωνα με τα οριζόμενα στην παράγραφο 6, του άρθρου 3, του Ν. 2081/1992, που θα καθορίζει ποιά από τα μέλη του νομικού προσώπου θα ασκήσουν το εκλογικό δικαίωμα για λογαριασμό του. Υπόδειγμα της εξουσιόδότησης θα αποσταλεί από το Επιμελητήριο προς όλα τα νομικά πρόσωπα και θα διατίθενται παράλληλα για κάθε ενδιαφερόμενο από τα γραφεία του Επιμελητηρίου (Αυστραλίας 88 - Ρόδος) καθώς και από τα παραρτήματα του Επιμελητηρίου στην Κω και Κάλυμνο.

Διευκρινίζεται ότι σύμφωνα με τις διατάξεις της παραγράφου 6, του άρθρου 3, του Ν. 2081/1992 δικαίωμα ψήφου έχουν οι κάτωθι:

α. Κάθε μέλος φυσικό πρόσωπο μία ψήφο.

β. Στις προσωπικές εταιρίες, μέχρι και δύο ομόρρυθμοι εταίροι, υποδεικνυόμενοι απότο νόμιμο εκπρόσωπο αυτών.

γ. Στις εταιρίες περιορισμένης ευθύνης μέχρι και δύο απότους διαχειριστές ή ένας διαχειριστής και ένας εταίρος υποδεικνυόμενοι από την εταιρία.

δ. Στις ανώνυμες εταιρίες τρία μέλη από το διοικητικό συμβούλιο της εταιρίας υποδεικνυόμενα από αυτό.

ε. Για τα υποκαταστήματα ο διευθυντής αυτού ή ο αναπληρωτής του.

στ. Για αλλοδαπές ανώυμες εταιρίες και εταιρίες περιορισμένης ευθύνης ο νόμιμος εκπρόσωπος ή πράκτορας ή αντίκλητος υπό τον όρο της αμοιβαιότητας.

ζ. Στους συνεταιρισμούς ο πρόεδρος και ο γενικός ή οι αναπληρωτές τους.,

Σημειώνεται ότι κανένας δεν μπορεί να έχει περισσότερες από μία (1) ψήφους οσεσδήποτε ιδιότητες και αν έχει. Εάν το ίδιο πρόσωπο ή η ίδια επιχειρήση ασκεί περισσότερα επαγγέλματα, το εκλογικό δικαίωμα ασκείται στην κατηγορία που θα επιλέξει με δήλωσή του.

Στο Επιμελητήριο έχει αναρτηθεί κατάλογος των εγγεγραμμένων μελών για την ενημέρωση των ενδιαφερομένων.

Η εκλογική επιτροπή ανακοινώνει επίσης ότι τα εγγεγραμμένα μέλη του Επιμελητηρίου στην Κω, Κάλυμνο και Κάρπαθο θα μπορούν να ασκήσουν το εκλογικό τους δικαίωμα στα ανωτέρω νησιά και για το λόγο αυτό έχει αποφασισθεί η σύσταση τριών (3) αντίστοιχων εφορευτικών επιτροπών.

Ρόδος 18 Ιουλίου 2001
Από την Εκλογική Επιτροπή

ΧΛ-21/7

ΑΝΑΚΟΙΝΩΣΗ ΔΡΟΜΟΛΟΓΙΩΝ

ΚΟΙΝΟΠΡΑΞΙΑ ΙΠΤΑΜΕΝΩΝ ΔΕΛΦΙΝΙΩΝ
KIRIAKOULIS MARITIME

ΜΑΡΙΛΕΝΑ-ΤΖΙΝΑ-ΣΑΜΟΣ ΙΙ - ΑΡΙΣΤΕΑ - ΓΕΩΡΓΙΟΣ Μ

Κρατήσεις, πληροφορίες:
τηλέφωνα 31030 ή 70429 και 78052 Φαξ: 36606
και στον τουριστικό σας πράκτορα

ΗΜΕΡΑ	ΛΙΜΑΝΙ	ΑΦΙΞΗ	ΑΝΑΧΩΡΗΣΗ
ΔΕΥΤΕΡΑ	ΡΟΔΟΣ	08.00	10.10
	ΚΩΣ	10.00	10.55
	ΚΑΛΥΜΝΟΣ	10.45	11.55
	ΛΕΡΟΣ	11.45	13.00
	ΠΑΤΜΟΣ	12.30	13.45
	ΛΕΡΟΣ	13.35	14.45
	ΚΑΛΥΜΝΟΣ	14.35	15.40
	ΚΩΣ	15.30	
	ΡΟΔΟΣ	17.40	
ΤΡΙΤΗ	ΡΟΔΟΣ	08.00	
	ΚΩΣ	10.00	16.00
	ΡΟΔΟΣ	18.00	
ΤΕΤΑΡΤΗ	ΡΟΔΟΣ		08.00
	ΚΩΣ	10.00	16.00
	ΡΟΔΟΣ	18.00	
ΠΕΜΠΤΗ	ΡΟΔΟΣ	08.00	
	ΚΩΣ	10.00	10.10
	ΚΑΛΥΜΝΟΣ	10.45	10.55
	ΛΕΡΟΣ	11.45	11.55
	ΠΑΤΜΟΣ	12.30	13.00
	ΛΕΡΟΣ	13.35	13.45
	ΚΑΛΥΜΝΟΣ	14.35	14.45
	ΚΩΣ	15.30	15.40
	ΡΟΔΟΣ	17.40	
ΠΑΡΑΣΚΕΥΗ	ΡΟΔΟΣ		08.00
	ΚΩΣ	10.00	16.00
	ΡΟΔΟΣ	18.00	
ΣΑΒΒΑΤΟ	ΡΟΔΟΣ		08.00
	ΣΥΜΗ	08.55	09.00
	ΚΩΣ	10.30	10.45
	ΚΑΛΥΜΝΟΣ	11.20	11.30
	ΑΣΤΥΠΑΛΑΙΑ	13.00	13.30
	ΚΑΛΥΜΝΟΣ	15.00	15.30
	ΚΩΣ	16.05	16.30
	ΣΥΜΗ	18.00	18.10
	ΡΟΔΟΣ	19.00	
ΚΥΡΙΑΚΗ	ΡΟΔΟΣ		08.00
	ΚΩΣ	10.00	10.15
	ΝΙΣΥΡΟΣ	11.05	15.00
	ΚΩΣ	15.50	16.00
	ΡΟΔΟΣ	18.00	

Λοιπά δρομολόγια
ΧΑΛΚΗ: Κάθε Τετάρτη στις 10.30
ΤΗΛΟ: Κάθε Σάββατο στις 16.00
και Κυριακή στις 15.20



Το πιο πυκνό δίκτυο σύνδεσης της Δωδεκανήσου

AE 1337/X-2604-19/7



ΤΟ ΦΡΟΝΤΙΣΤΗΡΙΟ ΠΟΥ ΜΠΟΡΕΙΤΕ ΝΑ ΕΜΠΙΣΤΕΥΕΣΤΕ

ΘΕΤΙΚΟ

ΚΥΡΙΑΚΟΥ Φ. ΚΥΡΙΑΚΟΥΛΗ

ΘΕΜ. ΣΟΦΟΥΛΗ 168 ΤΗΛ. 75085

Το Φροντιστήριο «ΘΕΤΙΚΟ» προσφέρει στους μαθητές της Ρόδου, τον ΟΔΗΓΟ ΥΠΟΨΗΦΙΟΥ.
Στις 120 σελίδες του περιέχονται:
Αναλυτική παρουσίαση τμημάτων ΑΕΙ - ΤΕΙ
Προπτυχιακές – Μεταπτυχιακές σπουδές
Δυνατότητες Απασχόλησης
Αγορά Εργασίας
Στατιστικά Εξετάσεων
Βάσεις ΑΕΙ – ΤΕΙ
Οδηγίες Συμπλήρωσης Μηχανογραφικού
Επαγγέλματα με μέλλον
Οι υποψήφιοι μπορούν επίσης από τους υπολογιστές του φροντιστηρίου να παραλάβουν ειδικό δελτίο υπολογισμού μορίων για κάθε επιστημονικό πεδίο.

Έναρξη μαθημάτων

Γ΄ Λυκείου	: Τετάρτη	1 Αυγούστου
Β΄ Λυκείου	: Τετάρτη	1 Αυγούστου
Α΄ Λυκείου	: Δευτέρα	20 Αυγούστου
Γυμνάσιο	: Δευτέρα	27 Αυγούστου
Τ.Ε.Ε.	: Δευτέρα	3 Σεπτεμβρίου

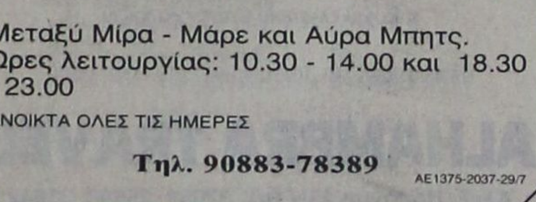

Εγγραφές καθημερινά από 16:00 – 20:00μ.μ.

AE1298/X2600-26/7

Γκαλερί
Εύας Ζιλίνσκι ΠΙΤΙΝΗ
Γ. ΠΙΤΙΝΗ

Εάν έχετε επισκεφθεί τα μεγάλα μουσεία της Ευρώπης και εάν έχετε ονειρευτεί κάτι για το σπίτι σας που να σας ζηλεύουν οι φίλοι σας, τότε
η Γκαλερί Ζιλίνσκι - ΠΙΤΙΝΗ
σας περιμένει.
Με λίγα λεφτά το σπίτι σας γίνεται ΠΑΛΑΤΙ
Επιπλα εποχής , καθρέπτες, λάμπες, τραπεζαρίες, σαλόνια, σερβίτσια, διάφορα διακοσμητικά.
ΟΛΑ ΣΕ ΤΙΜΕΣ ΔΩΡΟΥ

Μόνον για πελάτες που ξέρουν και θέλουν το σπίτι τους να έχει ΦΙΝΕΤΣΑ και ΓΟΗΤΕΙΑ

Μεταξύ Μίρα - Μάρε και Αύρα Μπητς.
Ωρες λειτουργίας: 10.30 - 14.00 και 18.30 - 23.00
ΑΝΟΙΚΤΑ ΟΛΕΣ ΤΙΣ ΗΜΕΡΕΣ
Τηλ. 90883-78389
AE1375-2037-29/7

ΠΡΑΚΤΟΡΕΙΟ ΣΑΗΣ
Ολοήμερες γλυκές καθημερινές αποδράσεις και ξένοιαστα σαββατοκύριακα
στα πανέμορφα νησιά μας

ΤΗΛΟ &
ΝΙΣΥΡΟ

Με το ταχύτερο - ασφαλέστερο και υπερσύγχρονο πλοίο
SEA STAR
ΤΗΛΕΦΩΝΗΣΤΕ ΓΙΑ ΤΙΣ ΚΡΑΤΗΣΕΙΣ ΚΑΙ ΤΑ ΕΙΣΙΤΗΡΙΑ ΣΑΣ
Πρακτορείο «ΣΑΗΣ»
Τάρπον Σπριγκς 42 Δίπλα στην ΠΙΣΤΕΩΣ
Τηλ. 39781 - 2-3
AE1047X2576-31/7

Οι κάτοικοι της περιοχής Ξηροκάμπου

Ξεσηκώθηκαν στη Λέρο για τις κεραίες τηλεφωνίας

Καταθέτουν τα εκλογικά τους βιβλιάρια

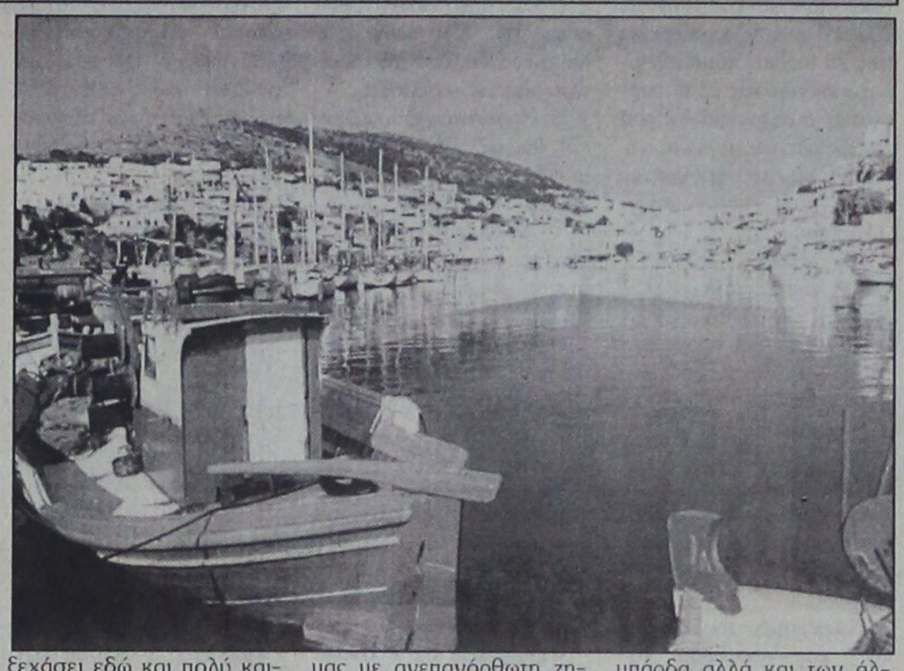

Εντονα διαμαρτύρονται οι κάτοικοι του Ξηροκάμπου της Λέρου για την εγκατάσταση κεραίας της κινητής τηλεφωνίας της Πάναφον. Οι κάτοικοι επιρρίπτουν ευθύνες στο Δήμο Λέρου γιατί δεν έχει παρέμβει ακόμη, ώστε να δοθεί λύση στο πρόβλημα.

Στη σχετική ανακοίνωση της Συντονιστικής Επιτροπής αναφέρονται τα εξής:

«Στον Ξηρόκαμπο της νήσου Λέρου σήμερα 9 Ιουλίου του έτους 2001 αποφάσισαν οι κάτοικοι της περιοχής ομόφωνα να καταθέσουμε τα εκλογικά μας βιβλιάρια σε ένδειξη διαμαρτυρίας για τον εμπαιγμό μας από τον Δήμο Λέρου σχετικά με την εγκατάσταση της κεραίας της κινητής τηλεφωνίας Πάναφον.

Πιστεύουμε ότι ως Δήμος Λέρου δεν ενεργήσατε τάχιστα στο δημιουργηθέν πρόβλημα το οποίο σας εκθέσαμε επανειλημμένως στα δημοτικά συμβούλια στα οποία παραβρεθήκαμε και μάλιστα πήρατε ομόφωνη απόφαση για άμεσα ασφαλιστικά μέτρα, πράγμα το οποίο κάνατε μετά από δύο μήνες και εκείνο μόνο μετά από πίεση της συντονιστικής μας επιτροπής.

Θεωρούμε απαράδεκτο να μην υλοποιείται άμεσα από τον καθ' ύλην αρμόδιο απόφαση ομόφωνη του δημοτικού συμβουλίου με αποτέλεσμα σήμερα να έχει τοποθετηθεί ο πυλώνας μήκους 60 μέτρων και πιθανόν αύριο να ολοκληρωθεί η όλη εγκατάσταση λειτουργίας της κινητής τηλεφωνίας Πάναφον.

Αποφασίσαμε επίσης να καταθέσουμε τα εκλογικά μας βιβλιάρια γιατί πιστεύουμε ότι ο Δήμος Λέρου δεν έχει τη δύναμη να διασφαλίσει τα δικαιώματα των πολιτών του γιατί και ο Ξηρόκαμπος ανήκει στο Δήμο Λέρου, άσχετα αν εσείς το έχετε ξεχάσει εδώ και πολύ καιρό.

Αποφασίσαμε να καταθέσουμε τα εκλογικά μας βιβλιάρια γιατί πιστεύουμε ότι δεν σας ενδιαφέρει η υγεία των πολιτών, η ιστορία της Λέρου, το περιβάλλον για το οποίο όλοι στον κόσμο δίνουν αγώνες ακόμη και με το αίμα τους, η αξιοποίηση του συγκεκριμένου χώρου αναπτύσσοντας έτσι και την περιοχή μας αλλά και τη Λέρο γενικότερα.

Αποφασίσαμε να καταθέσουμε τα εγκλογικά μας βιβλιάρια γιατί πιστεύουμε ότι το μόνο που σας ενδιαφέρει είναι τα μικροπολιτικά σας συμφέροντα, επιδιώξεις και αντιδικίες. Πως να εμπιστευθούμε ένα Δήμο όταν δεν είναι ο μπροστάρης στον αγώνα μας και ζητούσε μέχρι την τελευταία στιγμή να είμαστε μπροστά εμείς οι κάτοικοι του χωριού και να ακολουθεί αυτός;

Αποφασίσαμε να καταθέσουμε τα εκλογικά μας βιβλιάρια γιατί πιστεύουμε ότι θα είμαστε εκτεθειμένοι από την εγκατάσταση της κεραίας της κινητής τηλεφωνίας σε ηλεκτρομαγνητικά πεδία και ραδιενέργεια με μακροπρόθεσμα προβλήματα υγείας εμείς και τα παιδιά μας με ανεπανόρθωτη ζημιά και δεν έχουμε τη γενική και άμεση κατάθεση με ασφαλιστικά μέτρα με πλήθος νομικών και ειδικών επιστημόνων από την πλευρά του Δήμου.

Αποφασίσαμε να καταθέσουμε τα εκλογικά μας βιβλιάρια γιατί πιστεύουμε ότι για ένα τόσο σοβαρό ζήτημα δεν κινητοποιηθήκατε άμεσα με τους τοπικούς μας βουλευτές, δίνοντας την ανάλογη προσοχή και δημοσιότητα ώστε να μην φθάσουμε στο σημείο που βρισκόμαστε σήμερα.

Τελειώνοντας, θα θέλαμε να σας κάνουμε και μερικές ερωτήσεις - συστάσεις για όλους εμάς.

- Μπορείτε να παραχωρείτε χώρο του Δημοσίου κάνοντας ιδιωτικά συμφωνητικά;
- Ο Ξηρόκαμπος είναι για εσάς αναπόσπαστο κομμάτι του νησιού μας ναι ή όχι;
- Θα απαιτήσετε και θα κινηθείτε άμεσα προς οποιαδήποτε κατεύθυνση χρειαστεί ώστε να μην ξεκινήσει η λειτουργία της κεραίας της κινητής τηλεφωνίας Πάναφον;
- Θα αποφασίσετε να ξεκινήσετε την προσπάθεια προσδιορισμού ως ιστορικών μνημείων στη Σκουμπάρδα αλλά και των άλλων περιοχών της Λέρου;

Πρέπει να μας αποδείξετε πλέον με έργα και μάλιστα άμεσα και γρήγορα ότι οι κάτοικοι του Ξηροκάμπου αλλά και των άλλων περιοχών ότι ο Δήμος Λέρου έστω και αργά είναι πρωτοστάτης απέναντι στην υγεία των πολιτών, το περιβάλλον, την ιστορία τους, καθώς και στην αξιοποίηση της περιοχής μας. Τότε και μόνον τότε θα νιώθουμε ασφάλεια και σιγουριά και θα είμαστε αρωγοί στις αποφάσεις σας. Ας σταματήσετε πλέον να σκέφτεστε μικροπολιτικά. Και αν θέλετε να το κάνετε αυτό ας το κάνετε αλλά όχι εις βάρος της υγείας των πολιτών που σας τίμησαν και σας εμπιστεύθηκαν στο Δήμο με τη ψήφο τους για να τους προφυλάσσετε σε θέματα υγείας, περιβάλλοντος, ιστορίας, και αξιοποίησης των περιοχών τους.

Εχετε το χρόνο και τη δύναμη να κάνετε τους κατοίκους της Λέρου γενικότερα και της περιοχής μας ειδικότερα να πιστέψουμε ότι ο εκλεγμένος δήμος μας (δήμαρχος και δημοτικοί σύμβουλοι) ακούνε τα προβλήματα των κατοίκων και ασχολούνται με τα προβλήματά τους».

mira SOL travel
Αβέρωφ 9
Τηλ. 74122, 74123, 77737 FAX. 22653

Από 233.000 δρχ.

ΡΟΔΟΣ - ΤΕΝΕΡΙΦΗ
8 ημέρες από 25/7

1η μέρα: ΡΟΔΟ - ΑΘΗΝΑ - ΤΕΝΕΡΙΦΗ
(ξενάγηση της πόλης)
2η μέρα: ΤΕΝΕΡΙΦΗ
(ολοήμερη εκδρομή Ικοντ-Μάσκα-Γκαράτσικο)
3η μέρα: ΤΕΝΕΡΙΦΗ
(εκδρομή μισής μέρας στη Σάντα Κρουζ)
4η μέρα: ΤΕΝΕΡΙΦΗ
(εκδρομή μισής μέρας στο Τέιντε)
5η μέρα: ΤΕΝΕΡΙΦΗ
(ολοήμερη εκδρομή στο Γκραντ Κανάρια)
6η μέρα: ΤΕΝΕΡΙΦΗ
(ολοήμερη εκδρομή-κρουαζιέρα στο Λος Κριστιάνος)
7η μέρα: ΤΕΝΕΡΙΦΗ - ΑΘΗΝΑ (αργά το απόγευμα)
8η μέρα: ΑΘΗΝΑ - ΡΟΔΟ (νωρίς το πρωί)

Περιλαμβάνονται:
Αεροπορικά εισιτήρια Ρόδο - Αθήνα - Τενερίφη - Αθήνα - Ρόδο.
6 διανυκτερεύσεις σε ξενοδοχείο της επιλογής σας με ημιδιατροφή ή πλήρη διατροφή.
Μεταφορές από και προς το αεροδρόμιο του εξωτερικού.
Πανοραμική ξενάγηση στο Πουέρτο ντε λα Κρουζ.
Ελληνόφωνος αρχηγός / συνοδός.
Ασφάλεια αστικής και επαγγελματικής ευθύνης.
Δεν περιλαμβάνονται:
Φόροι αεροδρομίων Ελλάδας και εξωτερικού
Ποτά και αναψυκτικά στα γεύματα

Από 13/7/2001
ΓΥΡΟΣ ΙΣΠΑΝΙΑΣ
8 ημέρες / 6 νύχτες
ΜΑΔΡΙΤΗ - ΑΝΔΑΛΟΥΣΙΑ
8 ημέρες / 6 νύχτες
ΙΣΠΑΝΙΑ - ΠΟΡΤΟΓΑΛΛΙΑ
8 ημέρες / 6 νύχτες
AE1044-X2578-31/7



...ή διαλέγετε KLIMATAIR Plus με Bio Protection.

Ο αέρας που αναπνέετε κρύβει κινδύνους που συνήθως δεν αντιλαμβάνεστε.
Γι' αυτό δημιουργήθηκε η σειρά κλιματιστικών KLIMATAIR Plus με σύστημα Bio Protection, που όχι μόνο δροσίζει αλλά και καθαρίζει την ατμόσφαιρα του σπιτιού σας.
Όλα του τα εξαρτήματα έχουν υποστεί ειδική αντιβακτηριακή επεξεργασία, που εμποδίζει την εξάπλωση των επιβλαβών μικροοργανισμών (όπως βακτηρίδια, μύκητες και μικρόβια).
Με τη χρήση όλων των πρόσθετων φίλτρων, ο αέρας που αναπνέετε είναι καθαρός, απόλυτα υγιεινός και... χωρίς ανεπιθύμητους συγκάτοικους.

Αποκτήστε το με ΧΡΗΜΑΤΟΔΟΤΗΣΗ KLIMATAIR από 6 έως 48 δόσεις

KLIMATAIR
η ασφαλής επιλογή

KLIMATAIR ΡΟΔΟΥ Α.Ε.
Μεγάλου Κωνσταντίνου 2, Ρόδος, Τηλ.: 36520-37866

AE1048X2575-31/7

PELLOS TRAVEL

ΚΩΝΣΤΑΝΤΙΝΟΥΠΟΛΗ - ΚΡΟΥΑΖΙΕΡΑ ΣΤΟ ΒΟΣΠΟΡΟ - ΠΡΙΓΚΗΠΟΝΗΣΣΑ

6ήμερη εκδρομή

ΡΟΔΟΣ, ΜΑΡΜΑΡΙΣ, ΕΦΕΣΣΟΣ, ΣΜΥΡΝΗ, ΠΡΟΥΣΑ, ΚΩΝΣΤΑΝΤΙΝΟΥΠΟΛΗ, ΣΜΥΡΝΗ, ΜΑΡΜΑΡΙΣ, ΡΟΔΟΣ

Από 17/8/01 - 22/8/01

Παρασκευή 17/8 Αναχώρηση από Ρόδο για Μαρμαρίς. Αφιξη στο Μαρμαρίς. Επιβίβαση σε πούλμαν και αναχώρηση για Εφεσσο. Αφιξη στην Εφεσσο (Σπίτι Παναγίας - αρχαιολογικοί χώροι). Αναχώρηση και άφιξη στη Σμύρνη. Τακτοποίηση στο Ξ/Δ. Δείπνο. Διαν/ση.

Σάββατο 18/8 Πρωινό στο Ξ/Δ. Αναχώρηση για Προύσα. Αφιξη στην πόλη της Προύσας το μεσημέρι. Ψώνια στην αγορά της Προύσας που φημίζεται για τα μεταξωτά της. Το απόγευμα αναχώρηση για Κωνσταντινούπολη. Αφιξη στην Κωνσταντινούπολη το βράδυ. Τακτοποίηση σε Ξ/Δ. Διαν/ση.

Κυριακή 19/8 Πρωινό στο Ξ/Δ. Επίσκεψη στην Αγία Σοφία - Τοπκαπή Palace - Μπλε Τζαμί - Υδραγωγείο . Επίσκεψη στο Φανάρι (Ορθόδοξο Πατριαρχείο) - Παναγιά Βλαχερνών - Παναγιά Μπαλουκλή. Απόγευμα ελεύθερο για ψώνια. Δείπνο στο Ξ/Δ. Διαν/ση.

Δευτέρα 20/8 Πρωινό στο Ξ/Δ. Εκδρομή στα πριγκηπόνησσα - Χάλκη. Απόγευμα φαγητό. Βράδυ προαιρετική διασκέδαση με Oriental show - δείπνο - διαν/ση.

Τρίτη 21/8 Πρωινό στο Ξ/Δ. Αναχώρηση για Σμύρνη. Αφιξη στη Σμύρνη το απόγευμα. Επίσκεψη στην αγορά για ψώνια. Τακτοποίηση στο Ξ/Δ. Δείπνο. Διαν/ση.

Τετάρτη 22/8 Πρωινό στο Ξ/Δ. Επιβίβαση σε πούλμαν και αναχώρηση για Μαρμαρίς. Αφιξη στο Μαρμαρίς. Αναχώρηση για Ρόδο. Αφιξη στη Ρόδο. Τέλος εκδρομής.

ΤΙΜΗ ΚΑΤ' ΑΤΟΜΟ 98.000 ΔΡΧ.

Στην εκδρομή περιλαμβάνονται:
1. Εισιτήρια Ρόδος - Μαρμαρίς - Ρόδος
2. Ξεναγήσεις - εκδρομές
3. Μεταφορές με κλιματιζόμενα πούλμαν
4. Ξ/Δ με πρωινό - φαγητό 3*** αστέρων
5. Συνοδός γραφείου
6. Ταξιδιωτική ασφάλεια

Δεν περιλαμβάνονται : Φόροι εισόδου - εξόδου - αρχαιολογικοί χώροι.

Για περισσότερες πληροφορίες και κρατήσεις στο πρακτορείο

PELLOS TRAVEL

Λ. Καλλιθέας 125 Φαληράκι - Ρόδος

Τηλ.: (0241) 87615, 86298

Fax: (0241) 87616,

WEBSITE: www.pellostravel.gr & www.ps-rhodes.com

E-mail: pellostravel@hellasnet.gr

& ps rhodes@falirakibeach.gr

AE994-1961-22/7

Από το Σάββατο 28 Ιουλίου

Αρχίζουν τα «Ιαλύσια 2001»

ΟΛΟ ΤΟ ΠΡΟΓΡΑΜΜΑ ΤΩΝ ΕΚΔΗΛΩΣΕΩΝ

Ανακοινώθηκε χτες από το Δήμο Ιαλυσού το πρόγραμμα των εκδηλώσεων «Ιαλύσια 2001». Το πρόγραμμα αρχίζει στις 28 Ιουλίου και περιλαμβάνει εκδηλώσεις με τη συμμετοχή συγκροτημάτων από την Ελλάδα και το εξωτερικό. Αναλυτικά το πρόγραμμα έχει ως εξής:

Ιούλιος
28.7.2001

Χορευτικό συγκρότημα από τη ΒΡΑΖΙΛΙΑ (COPA SAMPA) με ένα πρόγραμμα από χορούς και ρυθμούς λατινοαμερικάνικους

Αύγουστος
Σάββατο 11.8
Ωρα 20.30

Εναρξη των εκδηλώσεων

-Προηγείται της έναρξης παρέλαση των συγκροτημάτων

-Χαιρετισμός του Δημάρχου και προέδρου του ΜΕΚΤΟ κ. Στέργου Στάγκα

-Χαιρετισμός του αντιπροέδρου του ΜΕΚΤΟ κ. Γιάννη Ανδρουλάκη

α) Ιαλυσός (ομάδες από το χορευτικό εργαστήρι του ΜΕΚΤΟ)

β) Χίος, Δήμος Ομηροπόλεως

γ) Αιτωλικό (Αιτωλοακαρνανίας)

δ) Κύπρος, Ακρίτες Γερίου

ε) Σερβία (Vuk Stefanovic Karadzic)

με αφετηρία το ξενοδοχείο Golden Beach.

Τα χορευτικά σχήματα θα παρουσιάσουν ένα αντιπροσωπευτικό πρόγραμμα και η βραδιά τελειώνει με ρίψεις βεγγαλικών.

Κυριακή 12.8.2001
Ωρα 21.00

Χορευτικό πρόγραμμα από τη Σερβία (Vuk Stefanovic Karadzic) με χορούς και τραγούδια από την πατρίδα τους

Δευτέρα 13.8.2001
Ωρα 21.00

1) Χορευτικό Δήμου Ομηρουπόλεως Χίου με χορούς και τραγούδια από την ευρύτερη περιοχή της Χίου

2) Χορευτικός λαογραφικός όμιλος Ακρίτες Γερίου με χορούς από την ευρύτερη περιοχή της Κύπρου

3) Χορευτικό πρόγραμμα από το εργαστήρι παραδοσιακών χωρών του Δήμου Καλλιθέας

4) Χορευτικό Δήμου Αιτωλικού με ένα πρόγραμμα χορών της ευρύτερης περιοχής της Ευρυτανίας

Τρίτη 14.8.2001
Ωρα 20.30

Μουσική συναυλία με τον Δημήτρη Κόκοτα - είσοδος ελεύθερη

Τετάρτη 15.8:2001
Ωρα 21.00

-Πρόγραμμα από τη σχολή της Μαίρης Μάρκου Βελιδάκη

-Απονομή βραβείων στους αριστεύσαντες μαθητές του Γυμνασίου και Λυκείου του σχολικού έτους 2000-2001

-Απονομή βραβείων στους αριστεύσαντες απόφοιτους του Λυκείου Ιαλυσού του σχολικού έτους 2000-2001 από το λογοτέχνη συγγραφέα κ. Δημήτρη Οικονομόπουλο

Πέμπτη 16.8.2001
Ωρα 21.00

-Χορευτικό πρόραμμα από το λαογραφικό θέατρο Ρόδου της Νέλλης Δημόγλου με χορούς από όλη την Ελλάδα

Παρασκευή 17.8.2001

Βραδιά φιλαρμονικών με τη Φιλαρμονική Δήμου Ιαλυσού και Δήμου Καλλιθέας Ρόδου

Παρασκευή 24.8.2001
Ωρα 20.30

Παρέλαση συγκροτημάτων
Ωρα 21.00

Χορευτικό πρόγραμμα από τα συγκροτήματα από τη Γκάνα Black Heritage και τη Ρουμανία Carpathian's Wreath Folk Ensemble και τους Δήμους Κεφαλονιάς, Χορτιάτη Θεσσαλονίκης, Ιαλυσού Ρόδου

Σάββατο 25.8.2001
Ωρα 21.00

Χορευτικό πρόγραμμα από το Δήμο Καμείρου (τοπικό Απολλώνων), το Δήμο Ιαλυσού Ρόδου και χοροί από τη μακρινή Γκάνα με το συγκρότημα Black Heritage

Κυριακή 26.8.2001
Ωρα 21.00

1) Χορευτικό πρόγραμμα από το συγκρότημα του Δήμου Κεφαλονιάς με χορούς της Επτανήσου

2) Χορευτικό πρόγραμμα από το συγκρότημα Δήμου Χορτιάτη Θεσσαλονίκης με χορούς της Μακεδονίας

3) Χορευτικό πρόγραμμα από το συγκρότημα από τη Ρουμανία Carpathian's Wreath Folk Ensemble

4) Τελετή λήξης των Ιαλυσίων 2001.

Ευχαριστίες στο Στρατό από το Δήμο Καστελλορίζου

ΑΨΟΓΗ Η ΣΥΝΕΡΓΑΣΙΑ

Ο δήμαρχος Καστελλορίζου κ. Παύλος Πανηγύρης έστειλε στην «Πρόοδο» την παρακάτω επιστολή:

«Κύριε Διευθυντά,

Παρακαλώ όπως δημοσιεύσετε στην εφημερίδα σας τις παρακάτω ευχαριστίες μας προς τον Ελληνικό Στρατό για τη μέχρι σήμερα προσφορά του προς το νησί μας και που έχει δώσει λύση σε πολλά προβλήματα των κατοίκων.

Κύριε Διοικητά της 95 ΑΔΤΕ,

Κύριε Διοικητά της ΑΣΔΕΝ,

Οι κάτοικοι του Καστελλορίζου και εγώ προσωπικώς εκφράζουμε τις από καρδιάς ευχαριστίες μας για τη μέχρι σήμερα ποσφορά σας προς τους κατοίκους του Ακριτικού Καστελλορίζου.

Εκτός της παρουσίας του Ελληνικού Στρατού στο νησί μας, που μας παρέχει ασφάλεια και οικονομική στήριξη, θέλω να επισημάνω την αμέριστη βοήθεια που μας έχετε προσφέρει όπως με την αποστολή ομάδας γιατρών για τις ανάγκες των κατοίκων που τόσο πολύ έχουν ανάγκη και για τόσες άλλες εξυπηρετήσεις που προσφέρετε καθημερινά στους Καστελλοριζιούς, όπως αποστολή βυτιοφόρου και της ορχήστρας της 95 ΑΔΤΕ για την ψυχαγωγία των κατοίκων.

Τα έργα που εκτελεί ο Στρατός στο νησί μας συμβάλουν παράλληλα και στην ανάπτυξή του.

Τελειώνοντας θέλω να σας συγχαρώ για την άψογη συνεργασία που υπάρχει μεταξύ του Διοικητού και της ΔΑΝ Μεγίστης με το Δήμο μας.

Είμαστε υπερήφανοι που ο Ελληνικός Στρατός διοικείται από ανώτατους αξιωματικούς της δικής σας προσωπικότητας».

Εντονη δραστηριότητα του Κέντρου Χρήσης και Πρόληψης Ναρκωτικών

Οπως ανακοινώθηκε από τον πρόεδρο του Κέντρου Πρόληψης της Χρήσης Εξαρτησιογόνων Ουσιών και της Προαγωγής της Υγείας «Δημιουργία» και Αντιδήμαρχο Ροδίων κ. Μανώλη Γλυνό, συνεχίζεται με έντονους ρυθμούς η δράση του κέντρου και το δυναμικό άνοιγμά του στην τοπική κοινωνία, με σκοπό την ενημέρωση των πολιτών και κυρίως των νέων γύρω από το καυτό πρόβλημα των ναρκωτικών και γενικά των εξαρτησιογόνων ουσιών.



Η ανακοίνωση αυτή συμπίπτει με τη δημοσιοποίηση των στοιχείων σχετικά με τον απολογισμό δράσης του κέντρου για τον μήνα Ιούνιο και τον προγραμματισμό του για το μήνα Ιούλιο.

Αξίζει να σημειωθεί ότι με βάση να νέα δεδομένα που δημιουργεί η έγκριση της δημιουργίας Κέντρου Απεξάρτησης μέσω χορήγησης υποκαταστάστων, ο Δήμος γίνεται ένας από τους πρώτους ΟΤΑ της χώρας που έχει συνολική στρατηγική παρέμβασης στο πρόβλημα των ναρκωτικών και των εξαρτησιογόνων ουσιών, στοχεύοντας τόσο στην πρόληψη όσο και στη θεραπεία των εξαρτημένων ατόμων.

ΙΝΣΤΙΤΟΥΤΟ ΑΙΣΘΗΤΙΚΗΣ Μαρίας Κατσουράκη Γλυνού

- Καθαρισμός προσώπου - Peeling
- Θεραπεία ακμής
- Ενυδάτωση - Οξυγόνωση
- Καταπολέμηση ρυτίδων - Σύσφιγξη προσώπου
- Θεραπεία πανάδων - Λεύκανση με οξέα φρούτων
- Ριζική αποτρίχωση
- Θεραπεία κυτταρίτιδας σε λίγες μόνο επισκέψεις
- Λιποδιάλυση - Σύσφιγξη
- Αδυνάτισμα τοπικό - ολικό
- Αποτρίχωση
- Μακιγιάζ-Ειδικά πακέτα περιποιήσεων για νύφες

Προσφορά
Αδυνάτισμα ή σύσφιγξη
με καθημερινές επισκέψεις
σε υπερσύγχρονα μηχανήματα
μόνο με 55.000 δρχ. το μήνα

Αγ. Αναστασίας 9 - Ρόδος - Τηλ. 31061

2952-28/7

ALHAMBRA TRAVEL

ROYAL OLYMPIC CRUISES



OLYMPIC VOYAGER

(Με το νεότερο και ταχύτερο κρουαζιερόπλοιο ταξιδεύετε στις τρεις ηπείρους,
ΕΥΡΩΠΗ - ΑΦΡΙΚΗ - ΑΣΙΑ
1-8 Αυγούστου από Ρόδο - Ρόδο)

Πολυτέλεια, άνεση, ταχύτητα, διασκέδαση και ό,τι άλλο μπορεί να προσφέρει μια σύγχρονη κρουαζιέρα

Θέσεις περιορισμένες

ΡΟΔΟΣ - ΔΑΡΔΑΝΕΛΛΙΑ - ΚΩΝΣΤΑΝΤΙΝΟΥΠΟΛΗ - ΚΟΥΣΑΝΤΑΣΙ - ΜΥΚΟΝΟΣ - ΠΕΙΡΑΙΑΣ - ΣΑΝΤΟΡΙΝΗ - ΑΛΕΞΑΝΔΡΕΙΑ
(2 μέρες) επίσκεψη ΚΑΤΡΟΥ.

Ελάτε μαζί μας να σας δείξουμε τον κόσμο και την ιστορία του, έτσι όπως μόνο η Royal Olympic Cruses γνωρίζει

Πληροφορίες και προγράμματα στο πρακτορείο

ALHAMBRA TRAVEL

Αλεξ. Παπάγου 23 - Τηλ. 37052, 25698, 31642

AE10520/X2570-31/7

GR
Grand Hotel Rhodes
*****

Day & Night

Naiades by the Pool

Στήν τροπική ατμόσφαιρα της μεγάλης πισίνας του Grand Hotel, το Ναιάδες λειτουργεί με ανανεωμένο Μενού ως Καφέ-Ουζερί (10:30 - 17:30



A Member of
MITSIS

AE 1053X2547-31/7

Piano Bar

Το γνωστό σημείο συνάντησης στο κέντρο της Πόλης.

Ο Τάκης Τσώνης κάθε βράδυ* στο πιάνο. (20:30 - 01:00)



* Εκτός Τρίτης

ΨΥΧΟΕΡΕΥΝΗΤΡΙΑ

ΚΡΗΤΙΚΟΥ ΒΑΣΙΛΕΙΑ



Προβλέψεις για το μέλλον ικανοποιητικές.

Βοήθεια για κάθε θέμα που σας απασχολεί με κάθε εχεμύθεια

ΟΜΗΡΟΥ 65 Π. ΠΟΛΗ Τηλ. 74440 - 67602, 0972157586, 8-1π.μ. — 4-8μ.μ.

ΑΕ 1104/Τ 981-31/7

ΑΙΓΑΙΟΚΤΗΜΑΤΙΚΗ

ΠΩΛΟΥΝΤΑΙ ΤΑ ΚΑΤΩΘΙ ΑΚΙΝΗΤΑ

(Δ.Δ.= Δάνεια Δεκτά)

ΔΙΑΜΕΡΙΣΜΑΤΑ: ΕΤΟΙΜΟΠΑΡΑΔΟΤΑ ΚΑΙΝΟΥΡΓΙΑ ΚΑΙ ΜΕΤΑΧΕΙΡΙΣΜΕΝΑ

ΔΥΑΡΙΑ (1 υπν.)

35τ.μ. στο Νιοχώρι, 12.000.000

40τ.μ. καινούργιο στους Δασκάλους 16.000.000 (Δ.Δ)

63τ.μ.ημιυπόγειο σε κολώνες με αυλή στην Ανάληψη 8.000.000 δρχ.

67τ.μ. (2 studio) στην Ιαλυσό, 20.000.000

ΤΡΙΑΡΙΑ (2 υπν.)

78τ.μ. στη Σωτήρος 27.500.000 δρχ. (Δ.Δ.)

75τ.μ. Ρόδου Λίνδου (Ροδίνι) ισόγειο με αυλή, 24.000.000 (Δ.Δ)

85τ.μ. στο Νιοχώρι, 22.000.000 (Δ.Δ.)

85τ.μ. στη Στ. Κωπάδη, 26.000.000 (Δ.Δ.)

85τμ. καινούργιο Ροδίνι 33.000.000 (ΔΔ)

90τ.μ. (ημ/γειο) λουξ στη Μιχ. Πετρίδη 23.000.000

91τ.μ. (3 studio) στην Ιαλυσό 30.000.000

95 τ.μ. ημ/γειο στη Τσαλδάρη σε μπετά 12.000.000

95τ.μ. καινούργιο στην Αταβύρου, 36.000.000 (Δ.Δ.) Απ. - γκαράζ

140τ.μ. ορ/σμα, Πειραιώς, σε σοβά α' ορόφ. 32.000.000 (Δ.Δ.)

ΤΕΣΣΑΡΙΑ (3 υπν.)

112τμ. (3 υπν.) καινούργιο στο Ροδίνι 43.000.000 (Δ.Δ)

116τ.μ. καινούργιο - θέρμανση στην Ανάληψη, 43.000.000 (Δ.Δ.)

117τ.μ. καινούργιο στη Γεωργίου Παπανδρέου, 47.000.000 (Δ.Δ.)

120τ.μ. (υπ) καινούργιο στην Κέννεντυ με αυλή, 25.000.000

130τ.μ. οροφ/σμα σε σοβά στην Ανάληψη, 24.000.000 (Δ.Δ.)

134τ.μ. καινούργιο στα Κοσκινού, 44.000.000 (Δ.Δ.)

133τ.μ. καινούργιο λούξ Μήδεια (με γκαράζ) 53.000.000 (Δ.Δ)

138τ.μ. στην Μάρκου Κλαδάκη (ορ/σμα) 36.000.000 (ΔΔ)

149 τ.μ. στην Αισχύνης 8 ετών ορ/σμα 47.000.000 (ΔΔ)

ΠΕΝΤΑΡΙΑ (4 υπν) ΚΑΙ ΑΝΩ

112τ.μ. δυόρ. διαμ/σμα στην Καναδά 30.000.000 δρχ. (Δ.Δ)

145 τ.μ. Στρ. Ζήση (4 υπν) 40.000.000 (Δ.Δ.)

ΜΕΖΟΝΕΤΤΕΣ - ΜΟΝΟΚΑΤΟΙΚΙΕΣ - ΠΑΛΙΑ ΣΠΙΤΙΑ

48τ.μ. διόροφο στην Παλιά Πόλη, 10.000.000 (Δ.Δ.)

70τ.μ. παραδοσιακό στην Κρεμαστή 35.000.000

85τ.μ. καινούργια έτοιμη σε 1.500 οικόπεδο στα Κοσκινού, 35.000.000. (Δ.Δ.)

104τ.μ. παλιό σπίτι στην Κολοναλε, 10.000.000 (Δ.Δ.)

125τ.μ. (με 40 μ. υπογ) μονοκατοικία σε μπετά στο Παραδείσι, 20.000.000 δρχ.

125τ.μ. σε 1,5 στρ. στη Θολό 70.000.000

130τ.μ. (και σοφίτα) σατην Ιαλυσό, 60.000.000 (Δ.Δ.)

140 τ.μ. μονοκατοικία Ομήρου στην Παλιά Πόλη 25.000.000

160τ.μ. μονοκατοικία λουξ στη Νίσυρο 30.000.000

200τ.μ. μονοκατοικία σε 2.320 τμ. οικ/δο λουξ κατασκευής στα Μάσαρι 75.000.000

230τ.μ. σε 2.000 τμ. στα Κοσκινού, 95.000.000 (Δ.Δ.)

230τ.μ. παραδοσιακό αρχοντικό, 70.000.000 (Δ.Δ.

230τ.μ. βίλα σε μπετά έξω από τη Λίνδο, 5 στρ. οικ. 50.000.000

240τ.μ. μεζονέτα λουξ στην ΙΞΙΑ, 85.000.000 (Δ.Δ.)

270τ.μ., (1/3 τελειωμένος 2/3 σοβά) Κοσκινού - θέα 60.000.000

270τ.μ. (3 ορ. Χ90 τμ.μ) σε μπετά στα Ασγούρου 40.000.000 (Δ.Δ.)

280τμ. (2 διαμ/τα) ισ. α' ορ. σε 3.700 τ.μ. οικόπεδο στην Ιαλυσό 125.000.000 (Δ.Δ)

ΚΑΤΑΣΤΗΜΑΤΑ - ΓΡΑΦΕΙΑ:

23τ.μ. στη Σωκράτους, 140.000.0000

31τ.μ. Καμείρου 14.000.000 (Δ.Δ.)

39τμ. στην Αγ. Αναστασία 12.000.000 (Δ.Δ)

48τ.μ. στο Μανδράκι 100.000.000

70τ.μ. στον Αγ. Ιωάννη, 30.000.000 (Δ.Δ.)

80 τ.μ. δυόροφο κτίριο στο Μανδράκι 120.000.000

85τ.μ. (με γκαρσονιέρα) 40.000.000 στο Ροδίνι

90τ.μ. στο Νιοχώρι, 63.000.000 (Δ.Δ.)

140τ.μ. πλησίον Αννης Μαρίας, 28.000.000

175τμ. κατάστημα επί της Λεωφόρου Ρόδου - Λίνδου 70.000.000 (Δ.Δ)

230 κτίριο (ισ. κατ/μα α' γραφείο) στην Π. Πόλη 50.000.000

320τμ. (βιοτ.) στα Ασγούρου 55.000.000

400τμ. (υπ. ισ. άδεια α' ορ.) κολώνες Μήδεια 80.000.000 (Δ.Δ)

Κτίριο στη Στρ. Ζήση υπ. 65 τ.μ. - ισ. 65 τ.μ. Διαμέρ. α' ορ. 145 τμ .100.000.000 (Δ.Δ)

ΟΙΚΟΠΕΔΑ:

261τ.μ. Αισχύνης (Σ.Δ. 0,8) 20.000.000

400τ.μ. Δημ. Αναστασιάδη (Σ.Δ. 1) 55.000.000

467τ.μ. στους Αγίους Αναργύρους (Σ.Δ. 0,8) 60.000.000

500 τ.μ. στο Μίρα Μάρε Σ.Δ. 0,8 45.000.000

500τμ. εντός στις Καλυθιές 17.000.000

670 τ.μ. στην Πειραιώς (Σ.Δ. 0,8) 57.000.000

800 τ.μ. πλησίον Πίνδου Σ.Α. 0,8 100.000.000

1000τμ. (Σ.Δ.0,8) Μιχ. Πετρίδη 80.000.000 (Δ.Δ)

1054 τμ. στην Ιαλυσό κοντά στο Βράχο

1.150 τ.μ. στην Ιαλυσό Σ.Δ. 0,4 40.000.000

1.230 τ.μ. στα Κοσκινού 50% κάλυψη 40.000.0000

1.720 τ.μ. στην Παστίδα (κτίζει 400) 16.000.000

2 στρ. Βουνάρια Ιαλυσό (κτίζει 200 τμ.) 35.000.000

5.500 τ.μ. στην Παστίδα 18.000.000

4.000 τ.μ. στα Ασγούρου, 30.000.000

4000τμ. Νερά Καλλιθέας 60.000.000

4000τμ.στους Τρεις (20κ/δα) 35.000.000

11.150 τ.μ. στο Τσαΐρι 50.000.000

ΤΗΛΟ: ΔΙΑΘΕΤΟΥΜΕ ΜΕΓΑΛΗ ΠΟΙΚΙΛΙΑ ΟΙΚΟΠΕΔΩΝ

ΖΗΤΟΥΝΤΑΙ ΜΕΤΑΧΕΙΡΙΣΜΕΝΑ ΔΙΑΜΕΡΙΣΜΑΤΑ (ΑΜΕΣΗ ΠΩΛΗΣΗ)

➤ ΔΙΑΘΕΤΟΥΜΕ ΚΑΤΑΣΤΗΜΑΤΑ, ΟΙΚΟΠΕΔΑ, ΑΓΡΟΤΕΜΑΧΙΑ ΚΑΙ ΕΠΙΧΕΙΡΗΣΕΙΣ

➤ ΑΝΑΛΑΜΒΑΝΟΥΜΕ ΤΗΝ ΠΩΛΗΣΗ ΤΩΝ ΑΚΙΝΗΤΩΝ ΣΑΣ ΣΕ ΣΥΝΤΟΜΟ ΧΡΟΝΙΚΟ ΔΙΑΣΤΗΜΑ ΜΕ ΥΠΕΥΘΥΝΟΤΗΤΑ ΚΑΙ ΕΧΕΜΥΘΕΙΑ ΣΤΗ ΡΟΔΟ - ΑΘΗΝΑ- ΠΕΙΡΑΙΑ

ΒΑΖΟΥΚΟΥ ΡΕΝΑ

ΜΕΣΙΤΗΣ ΑΣΤΙΚΩΝ ΣΥΜΒΑΣΕΩΝ

Πληροφορίες τηλ. (0241) 22943-28838, FAX: 28838

Διευθ. Γραφείου: Δημ. Θεοδωράκη 3 Τ.Κ. 85100 Ρόδος

10-1 το πρωΐ και 6.30 - 9.00 απόγευμα καθημερινά

e-mail.vazoukou@otenet.gr

ΑΕ 1051Χ2564 - 31/7

Από τον Εμπορικό Σύλλογο Ρόδου

Διαμαρτυρίες για καταλήψεις των κοινοχρήστων χώρων

ΝΕΑ ΟΡΙΟΘΕΤΗΣΗ ΑΠΟ ΜΗΔΕΝΙΚΗ ΒΑΣΗ



Στο θέμα της κατάληψης των κοινοχρήστων χώρων επανέρχεται ο Εμπορικός Σύλλογος Ρόδου. Με επιστολή του προς τον δήμαρχο Γ. Γιαννόπουλο ζητά να πάρει μέτρα και να οριοθετήσει τους χώρους από μηδενική βάση. Το σχετικό έγγραφο αναφέρει τα εξής:

«Κύριοι,

Ο Εμπορικός Σύλλογος Ρόδου έγινε δέκτης έντονων διαμαρτυριών από μέλη του σχετικά με την άνιση κατανομή των κοινοχρήστων χώρων. Με αφορμή λοιπόν αυτές τις διαμαρτυρίες παρακαλούμε όπως προβείτε σε έλεγχο και πιθανή οριοθέτηση των χώρων αυτών από μηδενική βάση.

Η οριοθέτηση αυτή είναι απαραίτητο να γίνει σύμφωνα με τους κανόνες που διέπουν τη λειτουργία των κοινόχρηστων χώρων, αφ' ενός για την αποφυγή καθεστώτων αθέμιτου ανταγωνισμού και αφ' ετέρου διαμάχης μεταξύ των συναδέλφων καταστηματαρχών. Επίσης η οριοθέτηση θα πρέπει να είναι συμβατή και με τη διατήρηση της αισθητικής της πόλης μας, η οποία αποτελεί ένα ξεχωριστό σημείο προέλκυσης επισκεπτών - τουριστών για τη χώρα μας.

Ευελπιστούμε ότι το αίτημά μας θα γίνει αποδεκτό διότι είναι δίκαιο και ωφέλιμο για όλη τη λειτουργία της εμπορικής αγοράς, προσδοκώντας σε μία από κοινού εξέταση του θέματος αυτού.

Ο Εμπορικός Σύλλογος Ρόδου θα στηρίξει κάθε προσπάθειά σας, που θα συμβάλει στη βελτίωση της εικόνας της πόλης μας, στη δίκαιη κατανομή των κοινόχρηστων χώρων ώστε να μην δημιουργούνται καταστάσεις αθέμιτου ανταγωνισμού καθώς επίσης και στην προστασία του υγιούς κια στεγασμένου εμπορίου «από κάθε λογής μη επιτηδευματίες».

Ο πρόεδρος

Π. ΚΑΡΑΓΙΑΝΝΗΣ

Ο γεν. γραμματέας

Ν. ΠΑΠΑΣΤΑΜΑΤΙΟΥ

Θα εξεταστούν την ερχόμενη Τετάρτη

Τα θέματα των Πεταλούδων

ΣΥΝΕΔΡΙΑΖΕΙ ΤΟ ΔΗΜΟΤΙΚΟ ΣΥΜΒΟΥΛΙΟ

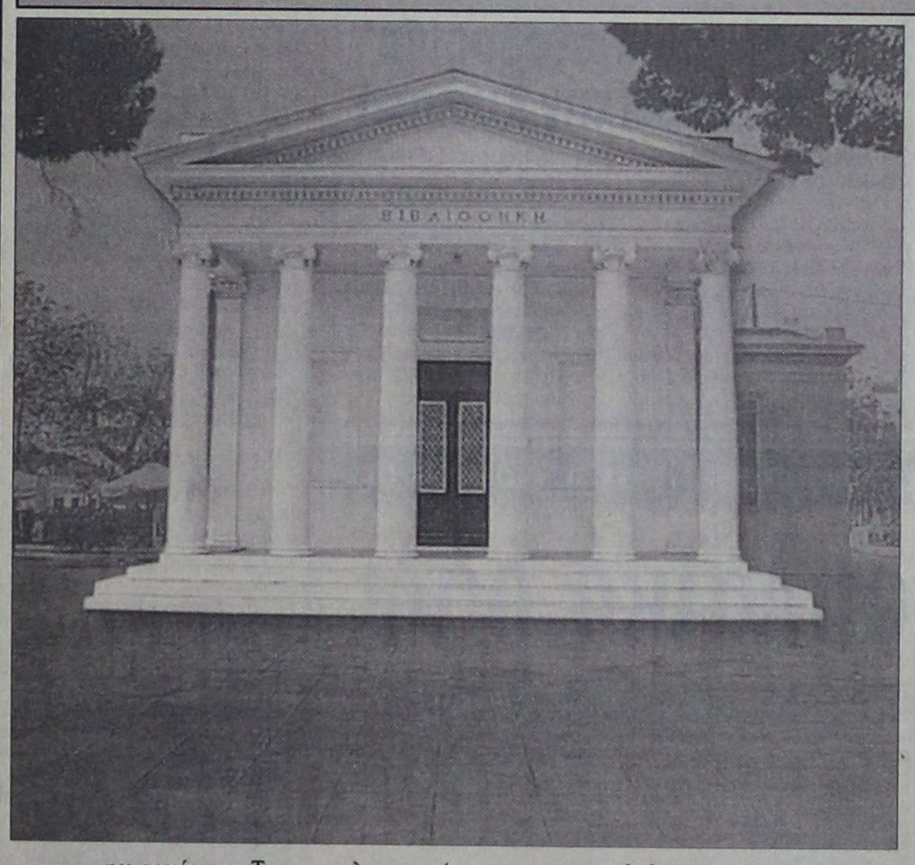

Την ερχόμενη Τετάρτη 25 Ιουλίου πρόκειται να συνεδριάσει το δημοτικό συμβούλιο Πεταλούδων για να εξετάσει τα παρακάτω θέματα ημερήσιας διάταξης.

• Σύναψη Προγραμματικής Σύμβασης με ΔΕΥΑΠ αναφορικά με τα τέλη άρδευσης, τα οποία θα εισπράττονται από τη ΔΕΥΑΠ για λογαριασμό του Δήμου.

• Ορισμός υπαλλήλου - διαχειριστή στο Δημοτικό Παιδικό Σταθμό Κρεμαστής του Δήμου.

• Υποβολή εκθέσεως του Δ.Σ. και των ελεγκτών επί των πεπραγμένων και του ισολογισμού χρήσεως 1/12000 έως 31/12/2000 της εταιρίας Α.Δ.Ε.Κ.Α.Μ. Α.Ε.

• Υποβολή και έγκριση ισολογισμού και του ενοποιημένου ισολογισμού κερδών και ζημιών χρήσεως 1/1/2000 έως 31/12/2000 της Α.Δ.Ε.Κ.Α.Μ. Α.Ε.

Απαλλαγή από την ευθύνη του Δ.Σ. της Α.Δ.Ε.ΚΑ.Μ και των ελεγκτών για τα πεπραγμένα της χρήσεως 1/1/2000 έως 31/12/2000

Εκλογή δύο (2) ελεγκτών για τη χρήση 2001.

Ανανέωση θητείας παρόντος Δ.Σ. και διεύρυνση του αντικειμένου εργασιών της Α.Δ.Ε.ΚΑ.Μ Α.Ε.

Επικαιροποίηση κτηματογράφησης σχεδίου πόλεως Κρεμαστής.

Εκτακτη οικονομική ενίσχυση Σχολικών Επιτροπών (2.000.000 δρχ.).

Κατάθεση αιτημάτων αλλοδαπών για χορήγηση βεβαίωσης μόνιμου κατοικίας:

Α) KANE VALBONA

Β) DAJA AGRON

Γ) HARUNI ALI

Δ) DAJA DHURATA

Ε) MELNIKOVA ELENA

ΣΤ) KOSTASHYK OKSANA

Ζ) HALILI OSMAN

Η) MOSKALYUK MARIYA

Θ) SYNYSHYN MYROSLAV

Ι) GEORGIEV NEDYALKO TODOROV

• Μείωση εγγυήσεων του έργου «Μουσείο Φυσικής Ιστορίας στις Πεταλούδες».

• Ορισμός εκπροσώπων στο Ελληνικό Δίκτυο Δημοτικών και Κοινοτικών Βιβλιοθηκών.

• Καθιέρωση ετήσιου χρηματικού επάθλου «Εις μνήμην Κωστή και Μιχάλη Μιχαλάκη» με χορηγία του συνδημότη μας Γεωργίου Μιχαλάκη.

ΑΝΑ FERRIES

ΔΡΟΜΟΛΟΓΙΑ ΠΛΟΙΩΝ

F/B ΜΑΡΙΝΑ

F/B ΡΟΔΑΝΘΗ

F/B ΔΗΜΗΤΡΟΥΛΑ

F/B ΜΑΡΙΝΑ / F/B ΡΟΔΑΝΘΗ

εναλλάξ για Πειραιά

Δευτέρα 16.00 για Κω - Κάλυμνο - Λέρο - Πάτμο - Πειραιά

Τρίτη 16.00 για Κω - Κάλυμνο - Πειραιά

Τετάρτη 16.00 για Κω - Κάλυμνο - Πειραιά

Πέμπτη 16.00 για Κω - Κάλυμνο - Αστυπάλαια - Πειραιά

Παρασκευή 16.00 για Κω - Κάλυμνο - Λέρο - Πάτμο - Πειραιά

Σάββατο 16.00 για Κω - Κάλυμνο - Λέρο - Πάτμο - Πειραιά

Κυριακή 16.00 για Κω - Κάλυμνο - Πειραιά

F/B ΔΗΜΗΤΡΟΥΛΑ

Τρίτη 15.00 για Κω - Κάλυμνο - Λέρο - Πάτμο - Πειραιά

Πέμπτη 15.00 για Κω - Κάλυμνο - Λέρο - Πάτμο - Πειραιά

Σάββατο 20.00 για Καστελλόριζο

Κυριακή 09.00 για Σύμη - Τήλο - Νίσυρο - Κω - Κάλυμνο - Λέρο - Πάτμο - Νάξο - Πάρο - Πειραιά



Σας ευχόμαστε ΚΑΛΟ ΚΑΛΟΚΑΙΡΙ καλές διακοπές

Πληροφορίες

Τηλ. 35066 - 30406 - 36170 - 28597

FAX: 39839

και στον ταξιδιωτικό σας πράκτορα

ΑΕ 1217/Χ2592-31/7

ΑΡΧΩΝ ΣΑΜΑΡΤΖΗΣ

20 ΧΡΟΝΙΑ ΜΟΝΩΣΕΙΣ

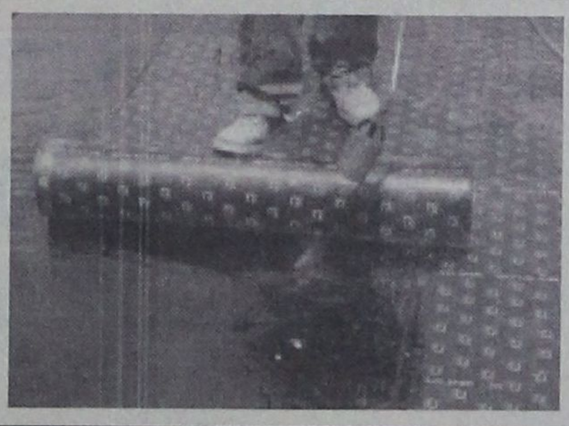

ΜΟΝΩΣΕΙΣ ΤΑΡΑΤΣΩΝ

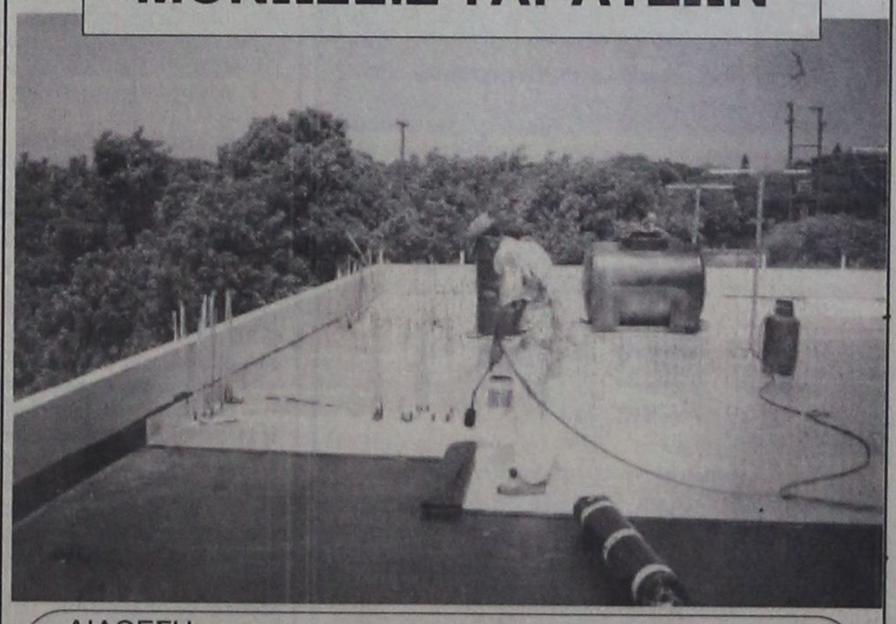

ΔΙΑΘΕΣΗ:

ΑΡΧΩΝ ΣΑΜΑΡΤΖΗΣ

ΜΟΝΩΤΙΚΑ ΥΛΙΚΑ -ΜΟΝΩΣΕΙΣ

Τηλ. 23030, 32054, 67790

1) Ερυθρού Σταυρού 21 2) Κέντρο Μόνωσης Ρόδου: Μιχαήλ Πετρίδη 69

ΑΕ 1050Χ2550-31/7

Ματιές στα σπορ

Την πρώτη του μεταγραφή πραγματοποίησε ο Ιάλυσος

Την πρώτη του μεταγραφή εν όψει της νέας αγωνιστικής περιόδου πραγματοποίησε ο Ιάλυσος. Πιο συγκεκριμένα οι «ερυθροκίτρινοι» απέκτησαν τον Εμίρογλου του Αστέρα Παστίδας ενώ σύμφωνα με τα όσα έγιναν γνωστά κινούνται και για την απόκτηση του αδελφού του που αγωνίζεται στον Δωριέα.

Στο μεταξύ θα πρέπει να θεωρείται δεδομένο πως θα προωθηθούν νεαροί παίκτες από τον «Ιάλυσο 97» για τους οποίους υπάρχει η πίστη πως μπορούν να βοηθήσουν την ομάδα του νησιού μας στο δύσκολο έργο που θα έχει στο πρωτάθλημα της Εθνικής Ερασιτεχνικής Κατηγορίας.

Οι παίκτες αυτοί που αναμένεται να προωθηθούν δεν είναι υπερβολικό να αναφέρουμε ότι υπάρχει η πιθανότητα να φθάσουν ακόμα και τους δέκα.

• Λογικές χαρακτηρίζονται οι τιμές των Κυπαρίσση, Γιακόβλεβιτς κια Γιοβάνοβιτς. Αυτό είναι το συμπέρασμα που έβγαλαν οι υπεύθυνοι του Ιάλυσου όταν ήρθαν σε επαφή μαζί τους. Δεν μπορούν πάντως να προχωρήσουν στην απόκτησή τους αν δεν ξεκαθαρίσουν πρώτα απ' όλα οι παίκτες που θα παρθούν από τη ντόπια αγορά.

Μεγαλεπήβολα μεταγραφικά πλάνα έχει ο Δημήτρης Σκούνας!

Έρχεται σήμερα στη Ρόδο για τις τελικές λεπτομέρειες της συνεργασίας του με την πρωταθλήτρια Δωδεκανήσου

Μεγαλεπήβολα είναι τα μεταγραφικά σχέδια του νέου τεχνικού δίδυμου της Ρόδου που θα αποτελείται από τους Δημήτρη Σκούνα αλλά και τον μέχρι πρόσφατα προπονητή της Σάββα Ορφανίδη (απομένουν οι τυπικές λεπτομέρειες μόνο).

Ειδικά ο κ. Σκούνας που είναι περισσότερο γνώστης της έξω από τη Ρόδο «αγοράς» έχει ήδη στα πλάνα του διάφορους έμπειρους παίκτες που αν εμφανιστούν στο νησί μας είναι προφανές πως θα δημιουργήσουν έκπληξη και μάλιστα πρώτου μεγέθους χωρίς καμία δόση υπερβολής.

Αυτό τουλάχιστον μας επεσήμανε χθες κορυφαίο διοικητικό στέλεχος των «πρασίνων». Σύμφωνα λοιπόν με τα όσα έγιναν γνωστά, ο Δημήτρης Σκούνας έχει στα υπόψη του μια λίστα έμπειρων επαγγελματιών ποδοσφαιριστών που είναι λογικό να αναμένεται να παίξουν πρωταγωνιστικό ρόλο στο πρωτάθλημα της Εθνικής Ερασιτεχνικής Κατηγορίας. Το εντυπωσιακό μάλιστα είναι το ότι μερικοί από αυτούς τους ποδοσφαιριστές ανήκουν στο δυναμικό του πρωταθλητή Ελλάδας Ολυμπιακού, ο οποίος δεν θα ήταν παράλογο να τους παραχωρήσει έστω και ως δανεικούς.

Βέβαια θα πρέπει να σημειωθεί πως όλα αυτά θα ξεκαθαρίζουν αφού συναντηθεί ο κ. Σκούνας σήμερα με το συνεργάτη του Σάββα Ορφανίδη, αλλά φυσικά και με το διοικητικό συμβούλιο των πρωταθλητών Δωδεκανήσου. Αναμένεται να γίνει διεξοδική συζήτηση και αμέσως μετά θα οριστικοποιηθούν τα μεταγραφικά πλάνα εν όψει της νέας περιόδου. Η σκέψη πάντως που υπάρχει είναι να γίνουν όλες οι κινήσεις πάρα πολύ γρήγορα καθώς ήδη έχει χαθεί πολύτιμος χρόνος και αυτό είναι κάτι το οποίο γνωρίζουν πάρα πολύ καλά όσοι ασχολούνται με το σύλλογο της πόλης μας.

Έρχεται αύριο στη Ρόδο η ομάδα του Δ.Ο.Α. της ΚΩ

Θα αντιμετωπίσει αυτή του ΔΟΝΑ Ρόδου

Έρχεται αύριο στη Ρόδο η αποστολή της ομάδας του Δ.Ο.Α Κω όπου το ίδιο μεσημέρι (11.45 π.μ.) θα αντιμετωπίσει σε φιλικό αγώνα τον Δ.Ο.Ν.Α. Ροδίων.

Οι δύο παιδικές ομάδες θα αγωνισθούν οριστικά στο Εθνικό Στάδιο με παιδιά γεννηθέντα τα έτη 1990 - 1991.

Η αποστολή της ομάδας της Ρόδου θα οριστικοποιηθεί σήμερα το απόγευμα και θα ανακοινωθεί αύριο το πρωί.

Οσο για την ομάδα του Δ.Ο.Α. Κω, έχει ως εξής:

Μαούνης Μικές (1990) Ψαράς Μιχαήλ (1991), Ζαΐμης Κοσμάς (1990), Κότσικας Μάριος (1991), Θάνος Αγγελος (1991), Τσούτσης Αλέξανδρος (1991), Κουκουμζής Νότης (1990), Διακοπαναγιώτης Διονύσιος (1991), Μανούσογλου Ηλίας (1990), Καράς Λευτέρης (1991), Χρυσοχόος Βασίλης (1991), Πετρής Πέτρος (1993) όλοι του Ανταγόρα.

Δουλγεράκης Αντώνιος (1991), Μαΐρης Ανδρέας (1991), Πικιώνης Πέτρος (1990), Παπαγιαννόπουλος Νικόλαος (1990) του ΠΑΟ Κω.

Προπονητής: Μανούσογλου Γιάννης

Αύριο ο λαϊκός αγώνας δρόμου Σορωνής - Αγίου Σουλά

Η οργανωτική Επιτροπή Εκδηλώσεων Αγίου Σουλά Σορωνής, ανακοινώνει ότι ο λαϊκός ανώμαλος δρόμος Σορωνή - Αγιος Σουλάς θα διεξαχθεί αύριο στις 17:30 με χώρο εκκίνησης την πλατεία Σορωνής και τερματισμού το γήπεδο του Αγίου Σουλά.

Οι κατηγορίες είναι οι εξής:

Α΄ κατηγορία: μέχρι 12 ετών

Β΄ κατηγορία: 13 έως 15 ετών

Γ΄ κατηγορία: 16 έως 18 ετών

Δ΄ κατηγορία: 19 έως 34 ετών

Ε΄ κατηγορία: 35 έως 44 ετών

ΣΤ΄ κατηγορία: 45 και άνω.

Οι απονομές των κυπέλων και μεταλλίων θα γίνουν αμέσως μετά τη λήξη του αγώνα στο χώρο του γηπέδου.

Στην κάθε κατηγορία θα πρέπει να υπάρχουν τουλάχιστον τρεις αθλητές.

Οι αθλητές θα πρέπει να βρίσκονται στο χώρο εκκίνησης μία ώρα πριν την έναρξη του αγώνα, για την εγγραφή τους και την παραλαβή του αριθμού τους.

Η παραμονή στην Α2 είναι ο στόχος του Υγρού Στίβου Ρόδου

Αρχίζει σήμερα, στο κολυμβητήριο του Αγίου Κοσμά, ο δεύτερος γύρος του πρωταθλήματος πόλο της Α2 Εθνικής Κατηγορίας με παιχνίδια φωτιά, αφού κάποιες ομάδες (Αρίωνας, ΠΑΟΚ, Χίος και Ηλυσιακός) θα τα δώσουν όλα για το πλασάρισμα του φάιναλ φορ ενώ κάποιες άλλες θα παλέψουν για τη σωτηρία τους (Πάτρα, Υγρός Στίβος Ρόδου, Ρέθυμνο και Κ.Ο.Η).

Ο Υγρός Στίβος Ρόδου, μετά από ένα εξαντλητικό δίμηνο προετοιμασίας ελπίζει να έχει αποκτήσει το επιθυμητό επίπεδο φυσικής κατάστασης και να παραμείνει τελικά στην κατηγορία, φέροντας δύο νίκες και μία ισοπαλία, συγκομιδή που θα του βοηθήσει να επιτύχει το στόχο του.

Αλλωστε η ροδίτικη ομάδα έχει φτιάξει ένα πολύ καλό κράμα αθλητριών που το συνθέτει η εμπειρία της Βολονάκη και της Ντόβελλου, η τεχνική της Σαχίνη και της Παπαχριστοδούλου κια η νεανική φρεσκάδα της Ιουλίου και της Καμπέρη.

Αντίπαλοί της θα είναι ο ΠΑΟΚ, η Πάτρα, ο Αρίωνας, η Χίος, το Ρέθυμνο, η Κ.Ο.Η. και ο Ηλυσιακός!

8 μετάλλια θα κυνηγήσει ο Υ.Σ.Ρ. στο Θερινό Πρωτάθλημα Κολύμβησης

Εν τω μεταξύ, έχοντας στη σύνθεσή του επτά κολυμβητές - τριες, αναχώρησε η αποστολή του Υγρού Στίβου Ρόδου για τα Χανιά όπου το Σαββατοκύριακο θα διεξαχθεί το Θερινό Πρωτάθλημα Κολύμβησης για παιδιά ηλικίας 10-11 και 12 ετών.

Στόχος της ροδίτικης ομάδας η κατάκτηση οκτώ μεταλλίων και η επίτευξη καλών χρόνων που θα τους επιτρέψει την συμμετοχή τους στην οκταεθνή συνάντηση της Βιέννης τον Απρίλη του 2002!

Την αποστολή του Υγρού Στίβου Ρόδου αποτελούν οι:

Ηλίας Μηναΐδης (12), Ελίνα Παρασκευά (12), Αλίκη - Μικαέλα Καμπέρη (12), Δημήτρης Σαχίνης (11) Γιώργος Μιχαήλ (11), Αρης Νάκος (10) και Νεφέλη Καμπέρη (10)!

Στη Λάρισα θα βρεθούν πέντε αθλητές του «Υγείας»

Με τη συμμετοχή πέντε αθλητών του ΓΑΣ Ρόδου «Η Υγεία» αρχίζει αύριο και ολοκληρώνεται μεθαύριο στη Λάρισα το πανελλήνιο πρωτάθλημα ΠΠ - ΠΚ Β΄ (οι πιο μικρές ηλικίες).

Πιο συγκεκριμένα πρόκειται για τους:

- Ντικμέν Ηχσάν (στα 300 μ. εμπόδια και στη σκυταλοδρομία 4Χ80).
- Παναγιά Σταμάτη (στα 300 μ. και στη σκυταλοδρομία 4Χ80).
- Φιλίππου Γιάννη (στα 80 μ. και στη σκυταλοδρομία 4Χ80).
- Μαλάμη Χρήστο (στη σκυταλοδρομία 4Χ80)
- Νάνι Μάρα (στα 300 μ. εμπόδια και στο μήκος).

Με τους αγώνες αυτούς ολοκληρώνεται ο κύκλος του ανάλογου πρωταθλήματος μετά και τη διεξαγωγή των κατηγοριών Α-Γ (στην Αθήνα) συνθέτων ανδρών (Θεσσαλονίκη), νέων (Κατερίνη), παίδων - κορασίδων (Βόλο) και εφήβων - νεανίδων (Χαλκίδα).

• Το δ.σ. του ΓΑΣ Ρόδου «Η Υγεία» εύχεται στους αθλητές του να αγωνιστούν αντάξια των ικανοτήτων τους και να κλείσουν τον κύκλο των πανελλήνιων πρωταθλημάτων με επιτυχία.

Η λαχειαγορά της Θύελλας

Γνωστοποιήθηκαν οι τυχεροί αριθμοί της λαχειαγοράς της Θύελλας Πυλώνας. Πιο συγκεκριμένα, ο αριθμός **1828** κερδίζει ένα καταψύκτη και ο αριθμός **1156** μια τηλεόραση.

Την Κυριακή η πρώτη συνάντηση του Ευαγόρα

Την Κυριακή στις 10 μ.μ. στο «SOCRATOUS GARDEN» θα πραγματοποιηθεί η πρώτη συγκέντρωση του Ευαγόρα.

Οι προπονητές Δημήτρη Πανουργιά και Στέργο Τσαγγάρη ενόψει της νέας περιόδου, καλούν τους εξής παίκτες:

Δέδε, Κανάκη, Ματακάκη, Νικολέττο, Κάτρη, Κουρμαδιά, Πεταυράκη, Μάκρα, Μαγκαφά, Δημητρούλη, Μερκούρη, Μοναδιό, Διακοναστάση, Αγκά Π., Σίμα, Καλούδη, Μοντιάδη, Ζωάννου Δ., Ζωάννου Μ., Βαρκάδο, Ζαχαρία, Χατζημιχαήλ, Φραντζή, Τσαγγαράκη, Κεράτση, Λυμπερόπουλο και Παναγιώτου.

Επίδειξη δύναμης έκανε η ομάδα του Δήμου Ροδίων

Με τον αέρα του δυνατού και με κινητήριους μοχλούς τους έμπειρους ποδοσφαιριστές του Δράκο, Κώττη, Πιλάτο, Μαυρουδή και Ξύπα, ο Δήμος Ροδίων δεν δυσκολεύτηκε να συντρίψει 5-1 τον ΔΟΠΕ, παίρνοντας πανηγυρική πρόκριση στα ημιτελικά του τουρνουά «Γιάννης Σάββενας».

Οι παίκτες του Δήμου Ροδίων με περίτεχνες ενέργειες «μάγεψαν» με την προχθεσινή τους απόδοση, σε αντίθεση με την ομάδα του ΔΟΠΕ, η οποία παρουσίασε σημάδια αποσύνθεσης και εμφανούς αδυναμίας να παρακολουθήσει τον εκρηκτικό ρυθμό των αντιπάλων της.

Το σκορ άνοιξε για τον Δήμο Ροδίων ο Κώττης στο 10' και ο ίδιος παίκτης στο 30', από μπαλιά του Μαυρουδή έκανε το 2-0.

Ο Μαυρουδής, στο 32' «χόρεψε» την άμυνα του ΔΟΠΕ και με υποδειγματικό πλασέ έκανε το 3-0.

Στο 49' ο Διακοπαρασκευάς, ύστερα από μπαλιά του Πόλου σημείωσε το γκολ της τιμής για τον ΔΟΠΕ (3-1).

Στο 61' ο Μανώλης Κώττης από μπαλιά «λουκούμι» του Δράκου έγραψε το 4-1 και δεύτερο δικό του χατ-τρικ στο τουρνουά, ενώ το σκορ έκλεισε στο 68' ο Καραγιάννης με κοντινό σουτ.

Γρηγοριάδης (ο Δήμος Ροδίων ανακάλυψε γκολκήπερ), Κώττης, Δράκος και Μαυρουδής, οι κορυφαίοι του Δήμου Ροδίων, Λαγκάνης, Αυγουστάκης, Μαΐλης και Πόλος διεσώθησαν απ'το «ναυάγιο» του ΔΟΠΕ.

Χωρίς προβλήματα η διαιτησία των Κάπρου, Κυπραίου και Διαμαντέα.

ΔΗΜΟΣ ΡΟΔΙΩΝ: Γρηγοριάδης, Μαλλιάκας, Ι.Ε. Καραγιάννης, Βασιλαράκης, Ξύπας, Πιλάτος, Παπακαλοδούκας, Κόττορος, Κώττης, Δράκος, Μαυρουδής, Παπαοικονόμου και Ευαγγελία Κοτσάνη (παίκτρια του Σταυρού Καλυθιών).

ΔΟΠΕ: Μητροβγένης, Π. Κουζουκάκης, Γ. Αναμουρλής, Τσαλίκης, Λαγκάνης, Αυγουστάκης, Μαΐλης, Π. Αναμουρλής, Διακοπαρασκευάς, Πόλος, Χωρίτης, Αντωνίου, Θρήσκος, Κοτσάνης, Κουτσαφάς, Ταβλαρίδης, Στατιού.

Εντύπωση προκάλεσε η συμμετοχή της 19χρονης ποδοσφαιριστίνας του Σταυρού Καλυθιών στην ομάδα του Δήμου Ροδίων, η οποία να σημειωθεί ότι αγωνίσθηκε αντίπαλος με τον ...αδελφό της, ο οποίος έπαιξε με την ομάδα του ΔΟΠΕ.

Μετά και την ολοκλήρωση της προκριματικής φάσης του τουρνουά, την ερχόμενη Τρίτη, 24 Ιουλίου, θα παίξουν η ΔΕΥΑΡ με τη ΔΕΚΡ και την Τετάρτη 25 Ιουλίου ο Δήμος Ροδίων με το Καζίνο.

Λαϊκή ποδηλατοδρομία θα διεξαχθεί την Κυριακή

Η Οργανωτική Επιτροπή Εκδηλώσεων Αγίου Σουλά Σορωνής, ανακοινώνει ότι την Κυριακή 22 Ιουλίου 2001 και ώρα 09:30 θα διεξαχθεί η λαική ποδηλατοδρομία με χώρο εκκίνησης την πλατεία Σορωνής και τερματισμού τον Αγιο Σουλά.

Οι απονομές των κυπέλλων και μεταλλίων θα γίνουν αμέσως μετά τη λήξη του αγώνα στο εστιατοριο του Αγίου Σουλά όπου θα γίνει και η κλήρωση στους συμμετέχοντες ενός ποδηλάτου, προσφορά του καταστήματος Ποδηλατοδρόμιο στην Ιαλυσό.

Οι αθλητές θα πρέπει να βρίσκονται στο χωρο εκκινησης μισή ωρα πριν την έναρξη του αγώνα, για την εγγραφή τους και την παραλαβή του αριθμού τους.

Ο Απόλλων Απ. ευχαριστεί

Το δ.σ. του Απόλλωνα Απολλώνων ευχαριστεί τους παρακάτω επιχειρηματίες του νησιού μας για την προσφορά ειδών στο σύλλογο:

• Ηλία Ν. Διακογεωργίου - Ψύξη, Θέρμανση, κλιματισμός - για την προσφορά 30 σορτς προπόνησης.

• KAMIROS FISH -Ψαραγορά-για την προσφορά 50 μπλουζών προπόνησης και τον

• Γιάννη Καμπούρη - ελαστικά και ζάντες αυτοκινήτων - για την προσφορά 30 T-Shirts προπόνησης.

Οι αγώνες του Εργασιακού τουρνουά μπάσκετ του ΔΟΝΑ

Το πρόγραμμα του 11ου Εργασιακού τουρνουά μπάσκετ που διοργανώνει ο ΔΟΝΑ Ρόδου στο κλειστό γυμναστήριο του Βενετοκλείου από 23 Ιουλίου (Δευτέρα) έχει ως εξής:

1η αγωνιστική
Δευτέρα 23-7-2001
16:00 HILTON - Πυροσβεστική
18:00 Αστυνομία - Δήμος Ροδίων
Τρίτη 24-7-2001
17:00 Οικονομολόγοι - Καζίνο
19:00 Τράπεζες - Νοσοκομείο
• Ρεπό έχει το Colorado
2η αγωνιστική
Τετάρτη 25-7-2001
16:00 Δήμος Ροδίων - HILTON
18:00 Colorado - Αστυνομία
Πέμπτη 26-7-2001
17:00 Πυροσβεστική - Τράπεζες
19:00 Καζίνο - Νοσοκομείο
• Ρεπό έχουν οι Οικονομολόγοι
3η αγωνιστική
Παρασκευή 27-7-2001
16:00 Αστυνομία - HILTON
18:00 Οικονομολόγοι - Colorado
Δευτέρα 30-7-2001
17:00 Καζίνο - Πυροσβεστική
19:00 Τράπεζες - Δήμος Ροδίων
• Ρεπό έχει το Νοσοκομείο
4η αγωνιστική
Τρίτη 31-7-2001
17:00 Δήμος Ροδίων - Καζίνο
19:00 Colorado - Νοσοκομείο
Τετάρτη 1-8-2001
16:30 HILTON - Τράπεζες
18:30 Οικονομολόγοι - Αστυνομία
• Ρεπό έχει η Πυροσβεστική
5η αγωνιστική
Πέμπτη 2-8-2001
17:00 Νοσοκομείο - Οικονομολόγοι
19:00 Αστυνομία - Τράπεζες
Παρασκευή 3-8-2001
17:00 Καζίνο - HILTON
18:00 Πυροσβεστική - Colorado
• Ρεπό έχει ο Δήμος Ροδίων
6η αγωνιστική
Δευτέρα 6-8-2001
17:00 Colorado - Δήμος Ροδίων
19:00 Οικονομολόγοι - Πυροσβεστική
Τρίτη 7-8-2001
17:00 Νοσοκομείο - Αστυνομία
19:00 Τράπεζες - Καζίνο
• Ρεπό έχει το HILTON
7η αγωνιστική
Τετάρτη 8-8-2001
16:00 HILTON - Colorado
18:00 Δήμος Ροδίων - Οικονομολόγοι
Πέμπτη 9-8-2001
17:00 Καζίνο - Αστυνομία
19:00 Πυροσβεστική - Νοσοκομείο
• Ρεπό έχει οι Τράπεζες
8η αγωνιστική
Παρασκευή 10-8-2001
16:30 Οικονομολόγοι - HILTON
18:30 Αστυνομία - Πυροσβεστική
Δευτέρα 13-8-2001
17:00 Τράπεζες - Colorado
19:00 Νοσοκομείο - Δήμος Ροδίων
• Ρεπό έχει το Καζίνο
9η αγωνιστική
Τρίτη 14-8-2001
16:30 HILTON - Νοσοκομείο
18:30 Colorado - Καζίνο
Πέμπτη 16-8-2001
17:00 Πυροσβεστική - Δήμος Ροδίων
19:00 Τράπεζες - Οικονομολόγοι
• Ρεπό έχει η Αστυνομία

Πρέπει να συμπεριληφθεί και η Κάλυμνος

Το ιστιοπλοϊκό ράλι

ΕΝΔΙΑΦΕΡΟΝ ΑΠΟ ΤΟΥΣ ΦΟΡΕΙΣ ΤΟΥ ΝΗΣΙΟΥ



Να περιληφθεί η Κάλυμνος στο ιστιοπλοϊκό αγώνα CUP που οργανώνει η ΑΣΙΑΘ, ζητά ο επικεφαλής δημοτικής παράταξης κ. Γεώργιος Ρούσσος. Σε σχετική επιστολή του προς τον πρόεδρο του ΑΣΙΑΘ κ. Σταμάτη Σταύρα, ο κ. Ρούσσος αναφέρει τα εξής:

«Κύριε Πρόεδρε,

Πριν λίγες μέρες βρεθήκαμε στη δυσάρεστη θέση να σας ζητάμε συγνώμη για την έλλειψη στοιχειώδους φιλοξενίας και οργανωτικής υποστήριξης της προσπάθειας του συλλόγου σας μέσω των ιστιοπλοϊκών αγώνων CUP 2001, κατά την πρόσδεση των σκαφών σας στην Κάλυμνο και την παραμονή σας στο νησί μας.

Ηταν πραγματικά μια άσχημη στιγμή για όλους μας που, εκτός του ότι δεν αρμόζει στο φιλόξενο χαρακτήρα και στη ναυτική παράδοση του νησιού μας, επιπλέον σας στέρησε τη χαρά της χαρμόσυνης ολοκλήρωσης των αγώνων σας και σας γέμισε απογοήτευση.

Κύριε Πρόεδρε, δεχθείτε παρακαλώ τη συγνώμη αυτή και εγγράφως και να ξέρετε ότι είναι ειλικρινής και βαθιά αυτοκριτική στάση εκ μέρους όλων των παραγόντων της Καλύμνου.

Από τις λίγες κουβέντες που είχα την ευκαιρία να ανταλλάξω με μερικούς από την ομάδα σας, νομίζω ότι έχω τη δυνατότητα να πιστεύω ότι η αρχική άποψη που εκφράστηκε από αρκετούς από τους συναθλητές σας περί μη συμπερίληψης της Καλύμνου στους επόμενους αγώνες σας, ήταν μια δικαιολογημένη μεν αντίδραση που όμως μπορεί και πρέπει να αλλάξει γιατί σας διαβεβαιώνω ότι δεν αξίζουμε εμείς οι Καλύμνιοι μια τέτοια εικόνα στη σκέψη κανενός.

Υπάρχουν στιγμές που οι κακοί χειρισμοί μιας ηγεσίας εκθέτουν έναν τόπο ολόκληρο. Δεν φταίει σε τίποτα όμως ο τόπος μας ούτε οι φιλόξενοι και περίφανοι κάτοικοί του.

Εμείς πιστεύουμε ότι του χρόνου θα επιλέξετε ξανά την Κάλυμνο ως τόπο ολοκλήρωσης του αγώνα σας και απονομής των βραβείων, δείχνοντας με επιμονή την αγάπη σας στο νησί μας και τους κατοίκους του. Για να μην επαναληφθούν όμως τα φετινά και τα περσινά, σας παρακαλούμε ώστε ένα μήνα τουλάχιστον πριν από την άφιξή σας στο νησί μας, να ενημερώσετε εκτός από την ηγεσία του Δήμου και όλους τους δημοτικούς συμβούλους, ώστε εγκαίρως να γίνει δυνατή η αναπλήρωση της ολιγωρίας του οποιουδήποτε.

Προσωπικά σας διαβεβαιώνω και σας εγγυώμαι ότι, εφόσον ειδοποιηθούμε εγκαίρως, η άφιξή σας του στό νησί μας θα σας αποζημιώσει για τις μέχρι σήμερα αστοχίες των υπευθύνων.

Με εκτίμηση

Ο επικεφαλής του συνδυασμού «Κάλυμνος»
Γεώργιος Α. Ρούσσος
Δημοτικός σύμβουλος

ΚΛΙΜΑΤΙΣΤΙΚΑ

TOKAI -WHITE WESTING HOUSE

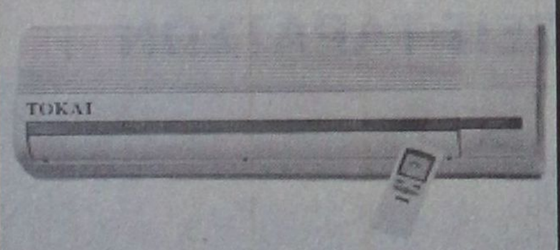

ΨΥΞΗ - ΘΕΡΜΑΝΣΗ

9000 BTU
12.000 BTU
16000 BTU
18000 BTU
24000 BTU

Τα κλιματιστικά του επομένου αιώνα
Αφύγη εμφάνιση - μικρες διαστασεις
Χαμηλη σταθμη θορυβου
Υψηλες αποδοσεις σε ψυξη & θερμανση
Η τιμη του ειναι εκπληξη!!!
Μεχρι 36 ατοκες δοσεις
Πληρης τεχνικη υποστηριξη

ΑΝΤΙΠΡΟΣΩΠΟΣ ΡΟΔΟΥ
Ν.ΚΑΜΠΟΥΡΑΚΗΣ - Μ.ΦΑΛΓΚΟΣ Ο.Ε.
ΑΓ.ΑΝΑΣΤΑΣΙΑΣ 9 ΡΟΔΟΣ
ΤΗΛ.0241 31320 - 20859

ΑΕ 1057/X2561-31/7



AE 1388/X2571-22/7

PIAGGIO

ΑΒΕΤΕ Κ. ΚΩΣΤΑΡΙΔΗΣ
Καναδα 12 • Τηλ.: 22325

Ματιές στα σπορ

«Σέντρα» σήμερα στο τουρνουά μπητς σόκερ

Δημοτικό γήπεδο θα κατασκευαστεί στην παραλία της Λίνδου

Στην κεντρική παραλία της Λίνδου στις αναβαθμισμένες εγκαταστάσεις, ξεκινούν σήμερα οι αγώνες του τουρνουά NOKIA BEACH SOCCER.

Πρόκειται για μια μεγάλη καλοκαιρινή γιορτή του αθλητισμού, που έστησαν στη Λίνδο η Ελληνική Ομοσπονδία Μπητς Σόκερ και ο τοπικός ΔΟΝΑ, με τη συμμετοχή 32 ομάδων (πανελλήνιο ρεκόρ) και 400 περίπου αθλητών.

Το πρόγραμμα της σημερινής ημέρας έχει ως εξής:

Α' Ομιλος

14.00 Κλαδίτες-Αδιάφοροι
14.45 Δήμος Νότιας Ρόδου-The three brothers bar
15.30 Οι Αστέρες της μπάλας-Velois bar
16.15 Dolphins-Τεχνίτες
17.00 Βαβέλ-Πάνθηρες
17.45 Φοροτεχνικοί-Ηλιος Ιαλυσού
18.30 Ostria-Μανώλης bar
19.15 Αζάτι άλογο-Elli Hotel

Μιλώντας στους εκπροσώπους του Τύπου χθες το μεσημέρι στο φιλόξενο ξενοδοχείο «LINDOS MEMORIES», ο δήμαρχος Λινδίων Γιώργος Θαρρενός τόνισε: «Με εκπλήσσει η μεγάλη συμμετοχή σε αυτή τη βελτιούμενη συνεχώς αθλητική δραστηριότητα. Θα ανταποκριθούμε στις απαιτήσεις και συγχαίρω τον πρόεδρο του ΔΟΝΑ και τους συνεργάτες για την όλη προσπάθεια».



Στιγμιότυπο από τη χθεσινή συνέντευξη τύπου των διοργανωτών

Ο πρόεδρος του ΔΟΝΑ Λινδίων Νίκος Αχλαδιώτης ανέφερε ότι το μπητς σόκερ έχει καθιερωθεί στη Λίνδο. «Διαβεβαιώνουμε ότι εκτός από το ρεκόρ στις συμμετοχές, θα κάνουμε ρεκόρ και στις εγκαταστάσεις. Ο Δήμος Λινδίων θα κάνει το δικό του μόνιμο δημοτικό γήπεδο στην παραλία της Λίνδου», είπε ακόμη ο κ. Αχλαδιώτης, που ανήγγειλε την παρουσία του γνωστού ορθοπεδικού Αργύρη Μήτσου και ευχαρίστησε τη διεύθυνση του ξενοδοχείου «LINDOS MEMORIES» για τη φιλοξενία του.

Ο αρχηγός της BEACH SOCCER HELLAS και μέλος της Ομοσπονδίας Στέλιος Μανωλάς ευχαρίστησε το δήμαρχο και τον πρόεδρο του ΔΟΝΑ για τη φιλοξενία τους, αλλά και για το ζεστό τους αγκάλιασμα για το μπητς σόκερ.

«Μετά το Ξυλόκαστρο -είπε - ο Δήμος Λινδίων έχει δείξει τόσο μεγάλο ενδιαφέρον σε αυτή την προσπάθεια, παρά τις πολλές δυσκολίες.

Αγαπώ αυτό το νησί, στ'οποίο έχω πολλές φιλίες. Η Ρόδος μου αρέσει ιδιαίτερα. Χαίρομαι για την παρουσία του κ. Μήτσου. Είναι μεγάλη μου τιμή, αν και αντίπαλος τόσα χρόνια.

Κάθε χρόνο προσπαθούμε να βελτιωνόμαστε. Πολλές πόλεις μας ζητούν να διοργανώσουμε τουρνουά, ακόμη και η Νάξος, η ιδιαίτερη πατρίδα μου. Αναζητώντας την καλύτερη πάντα διοργάνωση πάμε με αργά και σταθερά βήματα. Πάντως, δεν περίμενα τέτοια εκτόξευση του μπητς σόκερ στον κόσμο».

Ο αντιπρόεδρος της ομοσπονδίας, δημοσιογράφος, Κώστας Μότσης είπε ότι η Λίνδος έκανε πολλά άλματα και ότι στόχος της ομοσπονδίας είναι η ανάπτυξη του μπητς σόκερ στις μικρές ηλικίες. Ισως μελλοντικά να είναι άθλημα επίδειξης στους ολυμπιακούς αγώνες.

Στους εκπροσώπους του Τύπου μίλησε και ο διευθυντής του Οργανισμού Προώθησης Ροδιακού Τουρισμού Χαράλαμπος Παλογιαννίδης που είπε ότι ο ΠΡΟΤΟΥΡ είναι πάντα κοντά σε όλες τις μεγάλες διοργανώσεις, οποιασδήποτε μορφής.

Τέλος, μίλησε και ο προϊστάμενος του ΔΟΝΑ Λινδίων Κυριάκος Μάγος, που υποσχέθηκε κάτι πολύ όμορφο για τη νεολαία του Δήμου.

Δύο Γιουγκοσλάβους φέρνει μαζί του ο Γιάννης Γκαϊτατζής



Κοντά στην ανανέωση της συνεργασίας του βρίσκεται ο Πολυχρονίου

Χθες το βράδυ αναμενόταν να έρθει στο νησί μας ο νέος τεχνικός του Απόλλωνα Καλυθιών Γιάννης Γκαϊτατζής. Ο κ. Γκαϊτατζής πρόκειται να έχει συνάντηση με τη διοίκηση του συλλόγου για να οριστικοποιηθούν τα τελευταία μεταγραφικά θέματα αλλά και τα της προετοιμασίας.

Θα πρέπει πάντως να σημειωθεί πως ο έμπειρος τεχνικός θα έχει μαζί του δύο Γιουγκοσλάβους παίκτες για να συζητήσουν το ενδεχόμενο μεταγραφής τους. Πρόκειται για τον Στογιάνοφ που έπαιζε στη Νίκη Βόλου και την Καλλιθέα και τον Ράντισιτς που μέχρι πρόσφατα φορούσε τη φανέλα του Ναυπακτιακού Αστέρα.

- Πολύ κοντά στην ανανέωση της συνεργασίας τους με τον Απόλλωνα Καλυθιών βρίσκονται οι Πολυχρονίου, Σαλπιγκτίδης και Χατζηπέτρος.

ΦΩΤΟΓΡΑΦΙΕΣ ΤΩΝ ISLAND GAMES

που πραγματοποιήθηκαν στο ISLE OF MAN διατίθενται στο φωτογραφείο του Φιλήρατου Πάχου

(Γεωργίου Ευσταθίου 11 - Τηλ. 26893)

Κοινή διαπίστωση της πλειοψηφίας των σωματείων της ΤΕ ΕΟΚ

Με λιγότερα προβλήματα έληξε η τελευταία περίοδος του μπάσκετ

Σε καλούς δρόμους συνεχίζει να βαδίζει η Τοπική Επιτροπή Μπάσκετ Δωδεκανήσου, που καλείται ν' ακολουθήσει το γενικότερο πλαίσιο που έχει σχεδιάσει η Ελληνική Ομοσπονδία Καλαθόσφαιρας, προκειμένου να βελτιωθεί η μέτρια εικόνα που έχει σχηματίσει τα τελευταία χρόνια το ελληνικό μπάσκετ.

Στην απολογιστική, για την περασμένη περίοδο συγκέντρωση που έγινε προχθές στο ΔΟΝΑ μεταξύ της ΤΕ και των μελών σωματείων, η πλειοψηφία των εκπροσώπων των ομάδων παραδέχθηκε ότι η περσινή χρονιά είχε λιγότερα προβλήματα από την προηγούμενη και ότι η επόμενη, με λίγη παραπάνω θέληση θα μπορέσει να είναι ακόμη καλύτερη!

Τα μηνύματα αυτά κρίθηκαν θετικά και φυσικά ελπιδοφόρα για τη βελτίωση όλων των συνθηκών και τη διοργάνωση καλυτέρων πρωταθλημάτων σε όλες τις κατηγορίες.

Κύριος ομιλητής της συγκέντρωσης ήταν ο πρόεδρος της ΤΕ ΕΟΚ Δωδεκανήσου, δήμαρχος Αρχαγγέλου Θεοδόσης Κολιάδης, που αφού έκανε το διοικητικό και οικονομικό απολογισμό της περασμένης περιόδου, άκουσε μαζί με τους συνεργάτες του τους εκπροσώπους των οκτώ σωματείων (Ιβίσκος, Δωριέας, Ιάλυσος, Διγενής, Κολοσσός, Ηρακλής Λάρδου, Νίκη Ρόδου, Παντηλιακός) που ανταποκρίθηκαν στο κάλεσμα της ΤΕ. Κι ενώ σωματεία εξήραν το έργο της επιτροπής, άλλοι εξέφρασαν το μικρό ή μεγάλο παράπονό τους. Από τον επιπόλαιο τραυματισμό ενός παίκτη, μέχρι το αδιέξοδο στην ανάπτυξη του μπάσκετ κοριτσιών μικρής ηλικίας. Από την πλευρά της ΤΕ ΕΟΚ ακούστηκαν πολλά και διάφορα. Μερικά απ' αυτά ήταν:

- Το μεθεπόμενο πρωτάθλημα της Α' Κατηγορίας ανδρών θα γίνει σε έναν όμιλο.

- Η Τ.Ε. ΕΟΚ οφείλει περίπου ένα εκ. δρχ. στο ΣΔΚΔ και γύρω στα επτά εκ. δρχ. στα σωματεία. Θα γίνουν ενέργειες αυτές οι εκκρεμότητες να καλυφθούν πριν την έναρξη της νέας περιόδου.

- Παραδέχτηκε η ΤΕ ΕΟΚ ότι ήταν άστοχη η επιλογή του Πυλίου για το φάιναλ φορ του εφηβικού πρωταθλήματος, στα πλαίσια της αποκέντρωσης των μεγάλων διοργανώσεων του μπάσκετ από τη Ρόδο.

- Από το 1996 μειώθηκε ο αριθμός των δελτίων αθλητών που εκδίδονται στο μπάσκετ.

- Το 82% των δελτίων αθλητών της ΕΟΚ σε πανελλήνια κλίμακα είναι άνδρες και το 18% είναι γυναίκες.

- Τα τοπικά πρωταθλήματα θα έχουν μικρότερη χρονική διακοπή - λόγω των εορτών - την περίοδο των Χριστουγέννων.

- Θα δοθεί εμφάνιση στις μικρές κατηγορίες με τα νέα δεδομένα της ΕΟΚ.

- Θα γίνουν προσπάθειες ν' αυξηθεί ο αριθμός των διαιτητών μελών του ΣΔΚΔ. Επίσης, θα γίνουν συντονισμένες προσπάθειες παραγωγής μονάδων συγκρότησης γραμματειών.

Το Σύνδεσμο Διαιτητών στην εκδήλωση εκπροσώπησε ο πρόεδρος του Δημήτρης Κουνελλές

Οι ενωσιακοί προπονητές Γιώργος Χατζηκαλημέρης (αγόρια) και Γιάννης Τσακίρης (κορίτσια) έκαναν τους απολογισμούς των ομάδων τους, που ήταν θετικότατοι.

Τέλος, έγινε ιδιαίτερη αναφορά στη νέα επιτυχία του μπάσκετ της Ρόδου, στους αγώνες της Διεθνούς Αθλητικής Ενωσης Νήσων στο ISLE OF MAN.

Η διοίκηση ΤΕ ΕΟΚ και τα σωματεία έδωσαν νέο ραντεβού το διάστημα λίγο πριν την ολοκλήρωση των νέων προκηρύξεων των πρωταθλημάτων της περιόδου 2001 - 2002.

Πλην του κ. Κολιάδη, στη συνάντηση συμμετείχαν και τα επίσης μέλη του δ.σ. της ΤΕ κ. Κορναρόπουλος, Κατσικαντάκης, Ερωτόκριτος, Μούτης και Μαχτής.



Μέλη της ΤΕ ΕΟΚ στη συνάντηση με τα σωματεία στην αίθουσα του ΔΟΝΑ. Διακρίνονται από αριστερά οι κ. Μαχτής, Μούτης, Κατσικαντάκης, Κολιάδης (πρόεδρος), Κορναρόπουλος και Ερωτόκριτος

Τέσσερις ομάδες προκρίθηκαν ήδη στο τουρνουά «Αγιος Σουλάς 2001»

Οι ομάδες Δαμάγητος, Ευκλής, (Α' όμιλος) Ευαγόρας και Κλεάνθης (Β' όμιλος) προκρίθηκαν στη β' φάση του παιδικού τουρνουά ποδοσφαίρου «Αγιος Σουλάς 2001».

Τα αποτελέσματα των αγώνων που έγιναν την Τετάρτη είναι:

Α' ΟΜΙΛΟΣ

Κλεόβουλος - Θύελλα Πυλ. 0-2
(Καραμαρίας - Κανλής)
Δόξα Ψίνθου - Δαμάγητος 1-2
(Μέμα 0-1/ Μπαρμπαντώνης 1-1/ Στυλιανού 1-2)
- Ρεπό είχε ο Ευκλής

Η ΒΑΘΜΟΛΟΓΙΑ

1) Δαμάγητος (4) 10-2 10
2) Ευκλής (4) 5-2 8
---
3) Δόξα Ψίνθου (4) 14-4 6
4) Θύελλα Πυλ. (4) 2-8 3
5) Κλεόβουλος (4) 1-16 1

Β' ΟΜΙΛΟΣ

Κλεάνθης - Ευαγόρας 0-1
Τσαγγάρης
Αναγέννηση Εμπ. - Ερμής Καλ.
(Δρίτσας - Μανιάς (2) - Αμερικάνας)
ΠΑΣ Ασκληπειού - ΑΕΡΑ 2-2
Πιζήμολας 1-0, Καππάκας 1-1, Πολίτης 1-2, Γαϊτάνος 2-2

Η ΒΑΘΜΟΛΟΓΙΑ

1) Ευαγόρας (5) 25-1 13
2) Κλεάνθης (5) 15-5 10
---
3) ΠΑΣ Ασκληπειού (5) 17-5 9
4) ΑΕΡΑ (5) 16-13 7
5) Ερμής (5) 7-6 3
6) Αναγέννηση Εμπ. (5) 1-31 0

Η πρώτη φάση ολοκληρώνεται αύριο με την τελευταία αγωνιστική του Γ' και Δ' ομίλου:

15.30: Φοίβος - Ζευς
16.30: Ηλιος - Απόλλων Απολ.
17.30: Διαγόρας Βατ. - Ηρακλής Μαρ.
18.30: Νήσος Ρόδος - Πετρώνας
19.30: Κάμειρος - Ιάλυσος '97

Σύμφωνα με την προκήρυξη την Κυριακή 22 Ιουλίου θα γίνουν οι αγώνες της Β' φάσης (νοκ - άουτ) σύμφωνα με το πρόγραμμα:

16.00: Δαμάγητος - Κλεάνθης
17.00: Ευκλής - Ευαγόρας
18.00: 1ος Γ' Ομίλου - 2ος Δ' Ομίλου
19.00: 2ος Γ' Ομίλου - 1ος Δ' Ομίλου

Σε περίπτωση ισόπαλου αποτελέσματος θα εκτελούνται από 3 πέναλτυ.

Τα μέλη των αποστολών του 6ου Πανευρωπαϊκού πρωταθλήματος μπάσκετ Νέων

Κατενθουσιασμένοι έμειναν όλοι από τη φιλοξενία στο ξενοδοχείο «Χίλτον»

Κατενθουσιασμένοι έφυγαν από τη Ρόδο τα μέλη της αποστολής της Εθνικής Ελλάδος, που πήρε μέρος στους προκριματικούς αγώνες του 6ουα «Πανευρωπαϊκού πρωταθλήματος μπάσκετ Νέων στην Ιαλυσό.

Δεν ήταν μόνο η πρόκριση της Εθνικής στα τελικά της Λιθουανίας (καλοκαίρι 2002) με πέντε νίκες σε ισάριθμους αγώνες και θεαματικό μπάσκετ, ούτε το γεστό αγκάλιασμα που αισθάνθηκαν από τους ανθρώπους του συνδιοργανωτή της γιορτής Δήμου Ιαλυσού (ΔΟΑΝ).

Ηταν και η υπέροχη φιλοξενία που πρόσφερε το HILTON RHODES RESORT.

Η Εθνική Ελλάδος όπως και οι υπόλοιπες ομάδες που συμμετείχαν στους αγώνες (Γερμανία, Αγγλία, Γεωργία, Πορτογαλία, Γιουγκοσλαβία) ακόμη και η Εθνική Αιγύπτου, που έδωσε λίγο νωρίτερα φιλικά παιχνίδια με το εθνικό μας συγκρότημα, απόλαυσαν τις υπέροχες εγκαταστάσεις του πολυτελούς ξενοδοχείου.

Τους θαυμάσιους χώρους υποδοχής, το πλήρες γυμναστήριο, τις πισίνες, τους όμορφους κήπους και όχι μόνο. Το ειδικό γευστικό μενού που ετοίμαζε καθημερινά η ομάδα του σεφ, το άψογο σέρβις, η φιλικότητα και ευγένεια του προσωπικού με πάντα τη φανταστική θέα στο Αιγαίο, θα μείνουν αξέχαστα σε όλους!

Ακόμη και στον πρόεδρο της ΕΟΚ και νέο πρόεδρο της FIBA - Ευρώπης, κ. Γιώργο Βασιλακόπουλο, που αν και άτομο με αμέτρητα ταξίδια σε όλα τα μέρη του κόσμου έμεινε κατάπληκτος και ιδιαίτερα χαρούμενος από την όλη φιλοξενία.

Ο κ. Βασιλακόπουλος θα θυμάται για πάντα το ξενοδοχείο HILTON RHODES RESORT και για έναν ακόμη λόγο. Σε αυτό έδωσε την πρώτη του συνέντευξη Τύπου σαν νέος πρόεδρος της FIBA - Ευρώπης.



Αναμνηστική φωτογραφία των ανθρώπων της ΕΟΚ του Δήμου Ιαλυσού και του ξενοδοχείου «HILTON RHODES RESORT». Από δεξιά, ο ομοσπονδιακός Κώστας Πολίτης, η υπεύθυνη δημοσίων σχέσεων του ξενοδοχείου Μαρία Καρασούλη, ο διευθυντής του ξενοδοχείου Αντριου Τζέικομης, ο Γιώργος Βασιλακόπουλος, ο δήμαρχος Ιαλυσού, Στέργος Στάγκας, ο κώουτς Νίκος Σταυρόπουλος και ο Στέργος Παρασκευάς

ΣΑΝ ΣΗΜΕΡΑ...

ΠΡΙΝ ΕΝΑ ΧΡΟΝΟ: *Μετά τον Χρήστο Γκογκίδη ένας άλλος Ροδίτης μπασκετμπολίστας εντάχθηκε στο δυναμικό του Απόλλωνα Πάτρας. Πρόκειται για τον Γιάννη Γεωργαλλή, ο οποίος δοκιμάστηκε τόσο από το Ηράκλειο, όσο και από τον Παναθηναϊκό χωρίς ωστόσο να πείσει (!) τους τεχνικούς των δύο ομάδων. Σίγουρα πρόκειται για ένα σημαντικό γεγονός, που αποδεικνύει ότι το δωδεκανησιακό μπάσκετ μπορεί να χαίρει ανάλογης εκτίμησης, αφού έχει αρχίσει να τροφοδοτεί με παίκτες ομάδες του κέντρου και όχι μόνο. Ο διεθνής με την Εθνική Παίδων γκαρντ είναι η πέμπτη μεταγραφή του Απόλλωνα. Ο πρώην παίκτης του Κολοσσού θα υπογράψει πενταετές συμβόλαιο.*

ΠΡΙΝ ΠΕΝΤΕ ΧΡΟΝΙΑ: *Ενα απρόσμενο πρόβλημα προέκυψε στον Ιάλυσο λίγες ώρες πριν την πρώτη του συγκέντρωση εν'όψει της νέας περιόδου. Σύμφωνα με έγκυρες πληροφορίες ο Γιώργος Ράϊος και ο Λάζαρος Καλημέρης δεν θα δώσουν το παρών τους στο πρώτο ραντεβού της ομάδας και όλα δείχνουν ότι θα απουσιάσουν και από το ξεκίνημα της προετοιμασίας. Οι δυο Ροδίτες παίκτες αντιμετωπίζουν οικονομικά προβλήματα με την ΠΑΕ Ιάλυσος. Ειδικότερα αρνούνται να ανταποκριθούν στο πρώτο κάλεσμα με την αιτιολογία ότι ενώ τους είχε υποσχεθεί η προηγούμενη διοίκηση ότι θα έπαιρναν μέρος των οφειλομένων από πέρυσι χρημάτων, έως σήμερα δεν έχουν πάρει ούτε δραχμή.*

ΠΡΙΝ 19 ΧΡΟΝΙΑ: *Ο βοηθός του προπονητή της Ρόδου Κώστα Πολυχρονίου, Πασχάλης Γκογκίδης θα παρακολουθήσει σήμερα τον αγώνα Βέροιας-Εορδαϊκού για να διαμορφώσει γνώμη για πέντε συνολικά παίκτες, ένας της γηπεδούχου ομάδας και τέσσερις της φιλοξενούμενης. Ανάμεσα σε αυτούς είναι αμυντικοί και κυνηγοί. Χθες ο κ. Γκογκίδης παρακολούθησε ένα ερασιτεχνικό αγώνα (μπαράζ) στη Βέροια για το πρωτάθλημα της Α' Κατηγορίας και είδε δυο ποδοσφαιριστές. Μόλις επιστρέψει στη Ρόδο -πιθανότατα αύριο- θα ενημερώσει σχετικά τους παράγοντες της ΠΑΕ. Παράλληλα ο κ. Πολυχρονίου θα παρακολουθήσει σήμερα ένα από τα ματς μεταξύ Αιγάλεω-Ολυμπιακού Λουτρακίου και Πανελευσινιακού-Βύζαντα για να δει παίκτες.*

ΠΡΙΝ 30 ΧΡΟΝΙΑ: *Γενομένων αρχαιρεσιών εις τον αθλητικόν σύλλογον Φανών Ακουσίλαος, εξελέγησαν οι κάτωθι, οι οποίοι και κατηρτίσθησαν εις σώμα ως ακολούθως: Πρόεδρος: Αναστάσιος Παυλίδης, αντιπρόεδρος: Μιχαήλ Μπαλής, γ. γραμματέας: Νικήτας Μιχαλαριάς, ειδικός γραμματέας: Μιχαήλ Στεφανάκης, ταμίας: Γιώργος Χουρδάς, σύμβουλοι: Αντώνιος Μ. Κομιζόγλου και Χρήστος Παπαθεοδώρου. Εξελεγκτική Επιτροπή: Γιάννης Περγουράκης, Τσαμπίκος Ρούσσος και Βασίλης Χατζημιχαήλ. Αντιπρόσωπος παρά την ΕΠΣΔ θα είναι ο Τσαμπίκος Καλογήρου.*

ΠΡΙΝ 50 ΧΡΟΝΙΑ: *Πληροφορούμεθα αρμοδίως ότι περί τα μέσα Αυγούστου θα λάβει χώραν εις Αθήνας η ετήσια γενική συνέλευση των μελών της ΕΠΟ, εις την οποίαν θα αντιπροσωπευθεί και η ΕΠΣΔ δι'ενός αντιπροσώπου. Κατά την συνέλευσιν ταύτην θα επιδιωχθή η ένταξις της Ενώσεώς μας εις την Δευτέραν, αν όχι εις την Πρώτην Κατηγορίαν. Το όνομα του αντιπροσώπου της ΕΠΣΔ δεν ανεκοινώθη εισέτι.*

Δυο Αγγλοι διέρρηξαν καταστήματα στο Φαληράκι

ΑΔΥΝΑΜΙΑ ΣΤΟΥΣ ΔΙΣΚΟΥΣ

Προτίμηση στους δίσκους αλλά και τα αξεσουάρ για τη μεταφορά τους είχαν δυο Βρετανοί, που στο διάστημα από 15 μέχρι 18 του μήνα διέρρηξαν δυο καταστήματα στο Φαληράκι.

Πρόκειται για τους Nickolas Donavan του Paul, 20 ετών και τον 20χρονο φίλο του Matthew Emlyn Jones του Reece, που συνελήφθησαν επειδή στις 15 του μήνα στις 8.30 το βράδυ μπήκαν στο κατάστημα του Κλήμη Ηρωνία του Νικολάου, 46 ετών και έκλεψαν μια βελόνα πικάπ, αξίας 50.000 δραχμών.

Προχθές οι δύο Αγγλοι έκλεψαν από το κατάστημα του Αναστασίου Καλιδώνη του Γεωργίου, 26 ετών, 89 δίσκους, και μια μεταλλική βαλίτσα για τη μεταφορά τους, αξίας 485.000 δραχμών.

Τα κλοπιμαία βρέθηκαν και αποδόθηκαν στους παθόντες.

Κυκλοφόρησε το νέο βιβλίο του κ. Μιλτιάδη Λογοθέτη

ΑΦΟΡΑ ΤΟ ΔΙΚΑΙΟ ΤΟΥ ΤΟΥΡΙΣΜΟΥ

ΜΟΛΙΣ κυκλοφόρησε από τις εκδόσεις Σάκκουλα Α.Ε. (Αθήνα- Θεσσαλονίκη), το βιβλιό «ΔΙΚΑΙΟ ΤΟΥΡΙΣΤΙΚΗΣ ΒΙΟΜΗΧΑΝΙΑΣ», του δρ. κ. Μιλτιάδη Λογοθέτη (σελίδες: 480, τιμή 18.000 δρχ. - 52.82 Ευρώ).

Το βιβλίο, το οποίο προλογίζει ο καθηγητής του Αριστοτελείου Πανεπιστημίου Θεσσαλονίκης, κ. Αχιλλέας Κουτσουράδης, αποτελεί ολοκληρωμένο οδηγό για τους ασχολούμενους με τα τουριστικά πράγματα, όπως δικηγόρους, οικονομολόγους, συμβούλους τουριστικών επιχειρήσεων, επιχειρηματίες του τουρισμού, καθώς και καθηγητές και σπουδαστές των Τουριστικών Σχολών.

Για πρώτη φορά στην Ελλάδα συγκεντρώνεται σε ένα βιβλίο ένα τόσο ευρύ φάσμα κανόνων, που διέπουν τις συναλλακτικές σχέσεις των παραγόντων του τουρισμού και παράλληλα σκιαγραφούνται η δομή και η οργάνωση του τουρισμού σε εθνικό και διεθνές επίπετο.

Το βιβλίο ξεκινά με μια εισαγωγή στις εξελίξεις του τουριστικού φαινομένου και μια γενική θεώρηση του τουριστικού δικαίου και ακολουθεί το κύριο μέρος, που αναφέρεται στο νομικό πλαίσιο που ρυθμίζει τα του τουρισμού στις επιμέρους εκφάνσεις: την οργάνωση των φορέων του τουρισμού, τις τουριστικές υποδομές, τις τουριστικές επιχειρήσεις (με αναφορά στο νομικό πλαίσιο που αναφέρεται στην ίδρυση και τη λειτουργία τους, στη φορολογική τους μεταχείριση και το καθεστώς των τουριστικών επενδύσεων), τη δομή και οργάνωση της τουριστικής εκπαίδευσης, τις σχέσεις τουριστικού, φυσικού και πολιτιστικού περιβάλλοντος, καθώς και τις ρυθμίσεις,που διέπουν τον τουρισμό σε διεθνές επίπεδο και σε επίπεδο Ευρωπαϊκής Ενωσης.

Το βιβλίο περιλαμβάνει και παραρτήματα, στα οποία καταχωρούνται επιλεγμένα κείμενα νόμων και άλλων διατάξεων γενικότερου ενδιαφέροντος, πίνακας των νόμων, Π.Δ. και αποφάσεων, που μνημονεύονται στο βιβλίο και κατάλογος με τις διευθύνσεις των φορέων και οργανισμών που επίσης αναφέρονται στο βιβλίο.



Μανικιούρ • Ονυχοπλαστική • Πεντικιούρ

Δέσποινα Γιάννου
Αισθητικός

Ιερού Λόχου 14, 85100 Ρόδος
τηλ.& fax. 75028 κιν. 0946015884



2964-10/8

Αστρα

Σας περιμένουμε κάθε βράδυ

Τραγουδούν:



ΜΑΝΟΛΗΣ ΚΑΜΠΟΥΡΗΣ



ΣΟΦΙΑ ΒΟΡΕΙΝΟΥ



ΣΟΦΙΑ ΓΕΩΡΓΑΤΖΗ

ΑΝΤΩΝΗΣ ΡΟΔΙΤΗΣ
ΦΑΝΗ ΔΡΑΚΟΠΟΥΛΟΥ
ΣΑΚΗΣ ΞΥΠΟΛΗΤΑΣ

ΖΩΗ ΔΕΝ ΕΙΝΑΙ ΝΑ ΞΥΠΝΑΣ ΚΑΙ ΝΑ ΚΟΙΜΑΣΑΙ
ΠΑΛΙ ΖΩΗ ΕΙΝΑΙ ΜΟΝΟ ΝΑ ΓΛΕΝΤΑΣ
ΟΤΑΝ ΚΟΙΜΟΥΝΤΑΙ ΟΙ ΑΛΛΟΙ
Χορεύει το ελληνικό μπαλέτο ΖΙΚ ΖΑΚ

Τηλ. 32090

497-22/7

Μετέβαινε για να παραλάβει ασθενή

Ελικόπτερο για Κάλυμνο προσγειώθηκε σε νησίδα!..

ΤΑ ΟΡΓΑΝΑ ΕΔΕΙΞΑΝ ΦΩΤΙΑ ΣΤΟΝ ΚΙΝΗΤΗΡΑ

Η ΑΝΕΠΑΡΚΕΙΑ των μέσων ταχείας μεταφοράς ασθενών από τα νησιά στο κέντρο, έρχεται για μια ακόμη φορά στην επιφάνεια εξαιτίας ενός ατυχούς περιστατικού.

Προχθές το μοναδικό ελικόπτερο του ΕΚΑΒ που έχει πιτική ικανότητα αυτή την περίοδο με τετραμελές πλήρωμα αναγκάστηκε να προσγειωθεί εκτάκτως στη βραχονησίδα "Πάτροκλος" καθώς ο πιλότος είχε την ένδειξη στα μηχανήματα ότι ένας από τους κινητήρες πήρε φωτιά.

Το ελικόπτερο είχε απογειωθεί στις 6 παρά 20 το απόγευμα από το αεροδρόμιο του Ελληνικού για να παραλάβει μια 80χρονη γυναίκα από την Κάλυμνο με λοίμωξη του αναπνευστικού με σκοπό να τη μεταφέρει σε εντατική μονάδα σε νοσοκομείο της Αθήνας.

Οπως εξήγησε ο γιατρός του ΕΚΑΒ Δημήτρης Πύρρος το ελικόπτερο αναγκάστηκε να προσγειωθεί στο νησί και το πλήρωμα αλλά και οι ασθενείς να μεταφερθούν με ταχύπλοα από τη βραχονησίδα "Πάτροκλος" στην Αθήνα.

Μέχρι αργά το βράδυ οι γιατροί παρέμειναν στη βραχονησίδα έως ότου σκάφος του Λιμενικού τους βοήθησε να επιστρέψουν στη Ραφήνα.

Οπως επισημαίνουν οι εργαζόμενοι στο ΕΚΑΒ αυτό ήταν και το μοναδικό ελικόπτερο που διαθέτει αυτή την εποχή το κέντρο για τις αεροδιακομιδές του. Από τα υπόλοιπα τρία τα δυο βρίσκονται για την εξάμηνη συντήρηση και το άλλο για την τρίμηνη.

Η οργή των γιατρών μετά και αυτή τη νέα περιπέτεια ήταν έκδηλη χθες και οι περισσότεροι ζήτησαν να σταματήσουν να πετούν με τα ελικόπτερα του ΕΚΑΒ.

Χτες το πρωί όμως μετά από ευρεία σύσκεψη που έγινε στο ΕΚΑΒ παρουσία του προέδρου του αλλά και του γενικού γραμματέα του υπουργείου Υγείας αποφασίστηκε όπως εξήγησε ο πρόεδρος του ΕΚΑΒ κ. Τσαγκαράκης να προχωρήσουν άμεσα οι διαδικασίες για να αγοραστεί ακόμα ένα ελικόπτερο.

Μέσα στον επόμενο μήνα αναμένεται να γίνει γνωστό και το πόρισμα του εισαγγελέα για την πτώση του ελικοπτέρου του ΕΚΑΒ στην περιοχή του Σουνίου πριν από αρκετούς μήνες.

Δέκα λαθρομετανάστες αποπειράθηκαν να φύγουν με πλοίο από τη Ρόδο

ΣΕ απόγνωση βρίσκονται οι 70 λαθρομετανάστες που φιλοξενούνται με ευθύνη της νομαρχιακής αυτοδιοίκησης, στις εγκαταστάσεις του Φυτωρίου.

Το υπουργείο Εξωτερικών, παρά τις εκκλήσεις των αρμόδιων υπηρεσιών της Ρόδου, συνεχίζει να κωφεύει και να αγνοεί τους λαθρομετανάστες που βρίσκονται σε δύσκολη θέση.

Ενδεικτικό της κατάστασης είναι η προσπάθεια που έκαναν ήδη 10 άτομα από τους 70 για να δραπετεύσουν από τη Ρόδο.

Οι 10 λαθρομετανάστες συνελήφθησαν τελικά στο λιμάνι, όπου είχαν μεταβεί για να φύγουν με κάποιο από τα πλοία που ήταν δεμένα εκεί.

Τα 70 άτομα ήρθαν στη Ρόδο μετά τη βλάβη που υπέστη το πλοίο στο οποίο επέβαιναν, κοντά στην Κάρπαθο. Προορισμός τους ήταν η Ιταλία.

Προτάσεις του ΤΕΕ για τη χωροταξική μελέτη της Ρόδου

Με ιδιαίτερη επιτυχία και μεγάλη συμμετοχή πραγματοποιήθηκε προχθές το βράδυ στα γραφεία του ΤΕΕ-Τμήμα Δωδεκανήσου η συγκέντρωση μηχανικών της περιοχής μας, στη διάρκεια της οποίας συζητήθηκαν θέματα που απασχολούν τον κλάδο και γενικότερα ζητήματα.

Βασικό θέμα της συζήτησης ήταν η Β' φάση της Ειδικής Χωροταξικής Μελέτης Ρόδου. Από πλευράς Διοικούσας Επιτροπής κατατέθηκαν συγκεκριμένες θέσεις, οι οποίες αποτέλεσαν αντικείμενο έντονου προβληματισμού και πολύωρης συζήτησης.

Οι θέσεις του Τμήματος, όπως τελικά διαμορφώθηκαν, πρόκειται να διαβιβαστούν προς όλους τους αρμόδιους φορείς και στους Δήμους του νησιού της Ρόδου. Γεγονός πάντως είναι ότι από πλευράς ΤΕΕ υπάρχουν διορθωτικές προτάσεις για τα προβλεπόμενα στην Ειδική Χωροταξική Μελέτη.

Στην προχθεσινή συγκέντρωση, στο πλαίσιο της αμφίδρομης ενημέρωσης και ανταλλαγής απόψεων, υπήρξε επίσης ενημέρωση για τον προγραμματισμό δράσης του Τμήματος.

Συζήτηση επίσης έγινε για το σχέδιο προεδρικού διατάγματος του υπουργείου Αιγαίου «περί χαρακτηρισμού νησιών του Αιγαίου ως τοπίων ιδιαίτερου φυσικού κάλλους και επιβολής ειδικών όρων δόμησης». Για το σχέδιο αυτό υπάρχουν αρκετές αντιπροτάσεις από το ΤΕΕ, λόγω της ιδιαιτερότητας των νησιών της περιοχής μας, οι οποίες θα σταλούν στο υπουργείο Αιγαίου.

Σύσκεψη στην ΤΕΔΚ για την υποβολή προτάσεων που αφορούν τους αιγιαλούς

ΕΥΡΕΙΑ σύσκεψη στη διάρκεια της οποίας θα κατατεθούν προτάσεις ενόψει της επίσκεψης του υπουργού ΠΕΧΩΔΕ και της τροποποίησης του άρθρου 27, που περιλαμβάνεται στο νομοσχέδιο για τον αιγιαλό και την παραλία θα συγκαλέσει η Τοπική Ενωση Δήμων και Κοινοτήτων.

Η σύσκεψη θα πραγματοποιηθεί στο τέλος του Ιουλίου και θα μετάσχουν σε αυτή όλοι οι φορείς και οι εκπρόσωποι των παραγωγικών τάξεων της Ρόδου.

Θα πρέπει να κατατεθούν στη σύσκεψη οι προτάσεις των Δήμων, αλλά και των φορέων για την επίλυση των προβλημάτων της περιοχής, ενόψει της επίσκεψης του κ. Λαλιώτη.

Θα γίνει επίσης προσπάθεια να τροποποιηθεί το επίμαχο άρθρο 27 που περιλαμβάνεται στο νομοσχέδιο για τον αιγιαλό και την παραλία που προωθεί προς ψήφιση στη Βουλή το υπουργείο Οικονομικών το Σεπτέμβριο.

Σήμερα θ' αναρτηθούν οι βαθμολογίες μαθητών στα λύκεια της Ρόδου

ΣΗΜΕΡΑ αναμένεται να αναρτηθούν στα λύκεια της Ρόδου και των υπολοίπων νησιών της Δωδεκανήσου οι βαθμολογίες των μαθητών που πήραν μέρος στις επαναληπτικές εξετάσεις.

Ως γνωστόν το υπουργείο Παιδείας έδωσε μια δεύτερη ευκαιρία στους μαθητές της Γ' Λυκείου, που δεν μπόρεσαν να παραστούν στις εξετάσεις για να εισαχθούν στην Τριτοβάθμια Εκπαίδευση.

Παράλληλα συνεχίστηκε και χθες η κατάθεση των μηχανογραφικών δελτίων από τους μαθητές της Γ' Λυκείου και τους παλαιούς αποφοίτους στη Διεύθυνση Δευτεροβάθμιας Εκπαίδευσης.

Η διαδικασία διεξάγεται ομαλά και χωρίς προβλήματα.

Λειτουργούσε μπαρ χωρίς άδεια

Συνελήφθη προχθές ο Αθανάσιος Τσακαλόπουλος του Δημητρίου, 33 ετών, επειδή ήταν υπεύθυνος για τη λειτουργία μπαρ, το οποίο δεν διέθετε άδεια από την αρμόδια αρχή.

Τουρίστας έκλεψε αυτοκίνητο

Για την κλοπή ενός αυτοκινήτου συνελήφθη προχθές στις 6 το πρωί ένας 21χρονος Βρετανός.

Πρόκειται για τον James Rimelc του Cyrk, που συνελήφθη επειδή έκλεψε το αυτοκίνητο που ανήκε στον 37χρονο Αντώνη Μπόνη του Μιχαήλ, εργολάβο καθαρισμού.

ΦΕΣΤΙΒΑΛ ΟΠΕΡΑΣ

Στο Καστέλλο Ώρα 9.30μ.μ.

Τετάρτη 25 Ιουλίου
"NABUCCO" Verdi

Πέμπτη 26 Ιουλίου
"TOSCA" Puccini

Σάββατο 28 Ιουλίου
"CARMEN" Bijet

Κυριακή 29 Ιουλίου
GALA αφιερωμένο στον Verdi



Εισιτήρια προπωλούνται στο Κινηματοθέατρο ΡΟΔΟΝ από τις 8π.μ. - 2μ.μ. και 6.30μ.μ. - 8.30μ.μ.

Ευχαριστούμε τον χορηγούς GA FERRIES, Ξενοδοχεία HILTON, L.A.N.E. Πρακτορείο Στεφανέκη, Πρακτορείο G.E.M. Travel, Coca Cola Ε. Α.Σ.Ε.Κ. Ανδρέας Κοντοσόρρος.
Με την αιγίδα της ΑΣ.ΤΕΡ και Σ.Τ.Ε. και της 4ης Εφορίας Βυζαντινών Αρχαιοτήτων.

ΑΕ 1426/20/7

Λεωφορεία του ΡΟΔΑ στην πιάτσα των ταξί

ΓΙΑ ΤΗ ΜΕΤΑΦΟΡΑ ΤΟΥΡΙΣΤΩΝ

Τέλος στην ταλαιπωρία των τουριστών και των Ροδιτών, που αναζητούν μάταια ταξί και περιμένουν σε ατελείωτες ουρές, θα βάλει από την προσεχή Δευτέρα ο ΡΟΔΑ.

Από τις 23 Ιουλίου λεωφορεία του ΡΟΔΑ θα αρχίσουν έκτακτα δρομολόγια και θα ενισχύουν τις νυκτερινές ώρες την κεντρική πιάτσα ταξί στο Μανδράκι, αφού τα οχήματα που υπάρχουν δεν μπορούν να καλύψουν τη ζήτηση.

«Θα εκτελούνται από τις 10 έως τις 12 κάθε βράδυ 14 έκτακτα δρομολόγια από λεωφορεία του ΡΟΔΑ για τη μεταφορά επιβατών στην Ιξιά και το Φαληράκι» δήλωσε στην «Πρόοδο» ο πρόεδρος του ΡΟΔΑ και του δημοτικού συμβουλίου Ρόδου κ. Γιάννης Τσιγάρος.

Παράλληλα κανονικά θα εκτελούνται τα θερινά τακτικά δρομολόγια της επιχείρησης.

Από την προσεχή Δευτέρα θα αρχίσει δρομολόγια στο λιμάνι το ένα από τα δύο μίνι μπας, που διαθέτει ο ΡΟΔΑ για τη μεταφορά των επιβατών από τα πλοία της γραμμής στην είσοδό του.

Επίκουρος δημάρχου και στη Νότια Ρόδο

ΓΙΑ ΠΟΛΙΤΙΣΤΙΚΑ ΘΕΜΑΤΑ

ΕΠΙΚΟΥΡΟ δημάρχου αποφάσισε να ορίσει το Δημοτικό Συμβούλιο Νότιας Ρόδου. Το θέμα ετέθη στην προχθεσινή συνεδρίαση, εκτός ημερησίας διατάξεως και αποφασίστηκε να τοποθετηθεί στη θέση του επίκουρου δημάρχου η πρόεδρος του Τοπικού Συμβουλίου Κατταβιάς κ. Θεώνη Παπακωνσταντίνου.

Οι αρμοδιότητες της επικούρου δημάρχου αρχικά θα έχουν να κάνουν με τον πολιτισμό.

«Αργότερα είναι πολύ πιθανό να αναλάβει και άλλα καθήκοντα», δήλωσε ο δήμαρχος Νότιας Ρόδου κ. Γιάγκος Τόουλου.

ΕΥΧΑΡΙΣΤΗΡΙΟ

Αισθανόμαστε την ανάγκη να εκφράσουμε τις εγκάρδιες ευχαριστίες μας, σ' όλους όσους συνέβαλαν με συντονισμένες προσπάθειες, ώστε να σωθεί πραγματική η ζωή του συζύγου και πατέρα μας **ΒΙΚΤΟΡΑ ΜΠΕΖΝΤΟΑΝΙ-ΜΑΧΑΙΡΙΔΗ,** που υπεβλήθη με επιτυχία σε εγχείρηση καρδιάς στο Ιπποκράτειο Νοσοκομείο Αθηνών.

Ιδιαίτερα ευχαριστούμε τον καρδιοχειρουργό και άνθρωπο κ. Νικόλαο Σφύρα, καθώς επίσης και τον πρωτοσύγκελο της Ι.Μ. Ρόδου κ. Παΐσιο και όσες εκκλησιαστικές ενορίες μας ενίσχυσαν οικονομικά.

Επίσης ευχαριστούμε το νομάρχη Δωδ/σου κ. Σάββα Καραγιάννη, τον βουλευτή Δωδ/σου κ. Κοσμά Σφυρίου, το προσωπικό του ξενοδοχείου ΚΑΛΥΨΩ και ΚΑΛΥΨΩ ΠΑΛΛΑΣ και την ελληνορθόδοξη αδελφότητα ΦΩΣ ΧΡΙΣΤΟΥ.

Με μεγάλη ευγνωμοσύνη
Η οικογένεια
Βίκτορα Μπεζντόλνι - Μαχαιρίδη

ΑΕ 1421/20/7

ΧΙΑΚΟΣ ΣΥΛΛΟΓΟΣ ΡΟΔΟΥ
«Ο ΟΜΗΡΟΣ»
ΕΣΠΕΡΙΝΟΣ ΓΙΑ ΤΗΝ ΑΓ. ΜΑΡΚΕΛΛΑ

ΠΡΟΣΚΛΗΣΗ

Το Δ.Σ. του Χιακού Συλλόγου Ρόδου «Ο ΟΜΗΡΟΣ» προσκαλεί τα μέλη του και τους φίλους τους στον καθιερωμένο Εσπερινό για την Αγία Μαρκέλλα, που θα γίνει το προσεχές Σάββατο, 21 Ιουλίου 2001 και ώρα 19.30 στην Ιερά Μονή Φανερωμένη, στην Ιξιά.

Από το Δ.Σ.

Χ.Λ.-21/7

Melody Palace

Συνεχίζουμε στον αφρό μαζί με τον ...Αφρό

Κάθε βράδυ ανοικτά



ΚΑΤΕΡΙΝΑ ΑΓΓΕΛΙΔΟΥ



ΝΙΚΟΣ ΓΙΑΝΝΟΥ

☆ ΣΤΑΘΗΣ ☆
☆ ΛΥΔΙΑ ☆
ΕΛΠΙΔΑ
*ΑΝΤ.ΣΙΓΑΝΟΣ *ΑΡΗΣ ΒΑΛΙΔΗΣ
σόου γούμαν ΕΛΙΝΑ

Καλλιτεχνική επιμέλεια και διεύθυνση ορχήστρας
ΝΙΚΟΣ ΚΑΡΑΝΙΚΟΛΑΣ
Στο όργανο και στο πιάνο ο ΓΙΩΡΓΟΣ
Στο μπάσο ο ΚΩΣΤΑΣ
Και στα τύμπανα ο ΜΑΙΚ

Ρεζερβέ 94920, 95240

496-21/7