ΕΤΟΣ ΙΔΡΥΣΗΣ 1949
ΙΔΡΥΤΗΣ - ΔΙΕΥΘΥΝΤΗΣ
ΓΙΩΡΓΟΣ ΔΙΑΜΑΝΤΙΔΗΣ
Γραφεία - Τυπογραφεία:
Μάρκου Μαλλιαράκη 3 (ΚΟΒΑ)
Λογιστήριο: Νέα Αγορά
Τηλ.: Σύνταξης: 27356 - 34101
Λογιστηρίου: 24539 FAX: 20643
www.proodos.net, www.proodosnews.gr
e-mail: info@proodos.net

# ΠΡΟΟΔΟΣ

Ανεξάρτητη καθημερινή πρωινή εφημερίδα

ΑΡΙΘΜΟΣ ΦΥΛΛΟΥ 15.775 • ΤΙΜΗ 200 δρχ., 0,59 ευρώ

ΠΕΜΠΤΗ 26 ΙΟΥΛΙΟΥ 2001

ΚΑΣΑΠΗΣ
ΖΑΝΤΕΣ-ΕΛΑΣΤΙΚΑ
Αυστραλίας 2
Τηλ. 35367
0% προκαταβολή
έως 36 δόσεις

### Αντί να γίνει προσπάθεια αξιοποίησης

# Κομματικοποιήθηκε το θέμα των Πηγών της Καλλιθέας

***ΠΡΟΧΤΕΣ** στην Αθήνα έγινε μια ευρυτάτη σύσκεψη για την αξιοποίηση των Πηγών Καλλιθέας, στην οποία λάβανε μέρος όλοι οι εμπλεκόμενοι αρμόδιοι παράγοντες.*

*● Αντί όμως οι συσκεφθέντες να ανταλλάξουν τις ιδέες και τις προτάσεις τους και με πρεμία και αγάπη προς τη Ρόδο να προσπαθήσουν να βρουν μια λύση, που θα αξιοποιήσει κατά τον καλύτερο δυνατό τρόπο την κατεστρεμμένη και ερειπωμένη περιοχή των Πηγών Καλλιθέας, μπαχαλοποίησαν το ζωτικό αυτό για το νησί μας θέμα. Και το χειρότερο όλων είναι ότι υπάρχει βάσιμη υποψία ότι έγινε και γίνεται προσπάθεια κομματικής εκμετάλλευσης ενός ζητήματος που έπρεπε να είναι εθνικό θέμα. Γιατί η αξιοποίηση μιας ακριτικής περιοχής, που πρόσφατα ελευθερώθηκε από τον ξένο ζυγό, όπως είναι η Ρόδος, είναι θέμα κατ' εξοχήν εθνικό.*

*ΔΥΣΤΥΧΩΣ η μπαχαλοποίηση της αξιοποίησης των Πηγών Καλλιθέας αποδεικνύει ότι ουδείς αγαπάει πραγματικά τη Ρόδο. Ολοι την εκμεταλλεύονται και το χειρότερο στο βωμό της κομματικής σκοπιμότητας θυσιάζουν ζωτικά συμφέροντα του νησιού μας και το υποβαθμίζουν.*

## ΟΥΔΕΙΣ ΕΝΔΙΑΦΕΡΕΤΑΙ ΠΡΑΓΜΑΤΙΚΑ ΓΙΑ ΤΑ ΣΥΜΦΕΡΟΝΤΑ ΤΗΣ ΡΟΔΟΥ

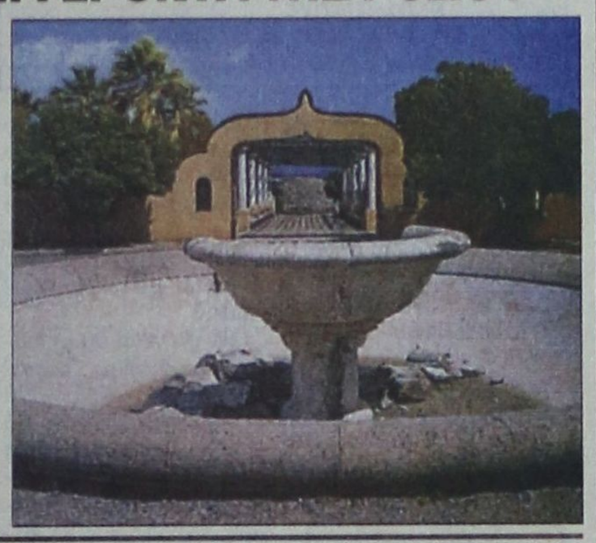

ΣΕ ΠΟΛΙΤΙΚΟ παιχνίδι εξελίσσεται η υπόθεση της αξιοποίησης των Πηγών Καλλιθέας. Η εμπλοκή του βουλευτή Παυλίδη και οι ανακοινώσεις που ακολούθησαν από τη νομαρχιακή επιτροπή της Νέας Δημοκρατίας και πολιτευτές του ίδιου κόμματος, δίνουν πολιτική διάσταση στο θέμα με στόχο και την κυβέρνηση.

● Αλλωστε η ασαφής χτεσινή ανακοίνωση του Δήμου Καλλιθέας, έχει περιπλέξει ακόμη περισσότερο το θέμα όσον αφορά τόσο τις θέσεις των εκπροσώπων των Ελληνικών Τουριστικών Ακινήτων, όσο και της δημοτικής αρχής.

Η ΑΡΧΙΚΗ ΘΕΣΗ του δημάρχου Καλλιθέας ήταν αρνητική στην πρόταση του διευθύνοντος συμβούλου των ΕΤΑ κ. Αν. Χωμενίδη, με αποτέλεσμα να δημιουργηθεί ένα κλίμα σφοδρής αντίθεσης με τον ΕΟΤ και τα Ελληνικά Τουριστικά Ακίνητα. Ομως, η χτεσινή ανακοίνωση είναι σαφώς προσεγμένη και αφήνει παράθυρα για συζήτηση της πρότασης των ΕΤΑ για την αξιοποίηση των Πηγών της Καλλιθέας.

● Σημειώνεται ότι την ερχόμενη Τετάρτη (ή Πέμπτη) πρόκειται να έρθουν στη Ρόδο ο υπουργός Ανάπτυξης κ. Νικ. Χριστο-

ΣΥΝΕΧΕΙΑ ΣΤΗ ΣΕΛ. 4

### Ενα σπουδαίο γεγονός

# Ράλι αντίκα το Σεπτέμβριο στο νησί μας

## ΘΑ ΜΕΤΑΣΧΟΥΝ 150 ΑΥΤΟΚΙΝΗΤΑ

ΟΜΟΡΦΑ και ακριβά αυτοκίνητα θα γεμίσει η Ρόδος το Σεπτέμβριο. Πρόκειται για 150 αυτοκίνητα αντίκες, που θα έρθουν ενόψει του ράλι, που θα διεξαχθεί στη Ρόδο στις 20 και 21 Σεπτεμβρίου. Το Ράλι αντίκα, στο οποίο θα λάβουν μέρος παλιά μοντέλα της Μερσεντές, της Φεράρι, της Μαζεράτι, της Αστον Μάρτιν και άλλων μεγάλων εταιρειών, διοργανώνεται από τη Διεθνή Οργάνωση Φίλων Παλιών Αυτοκινήτων.




*Το Ι.Χ. του δημάρχου Γ. Γιαννόπουλου που πήρε μέρος στο προηγούμενο ράλι Αντίκα. Το οδηγούσε ο αείμνηστος πατέρας του Πέτρος*

• Οι διαδρομές που θα ακολουθήσουν τα αυτοκίνητα, δεν έχουν καθοριστεί ακόμη. Το σίγουρο όμως είναι ότι τα πανάκριβα και καλοσυντηρημένα μοντέλα θα εντυπωσιάσουν τους Ροδίους, αλλά και τους ξένους τουρίστες, που θα παρακολουθήσουν το Ράλι Αντίκα.

ΤΟ ΤΕΛΕΥΤΑΙΟ ράλι είχε γίνει στη Ρόδο πριν πολλά χρόνια. Αγώνες αυτοκινήτων γίνονταν στη Ρόδο και στη δεκαετία του '70 και ήταν πόλος έλξης για Ελληνες και ξένους, που επισκέπτονταν το νησί για να τους παρακολουθήσουν.

### Μαζί με την οικογένειά του

# Ο Μελ Γκίπσον από χτες στο νησί μας

## ΞΕΚΙΝΑ ΚΡΟΥΑΖΙΕΡΑ ΣΤΑ ΝΗΣΙΑ




*Η θαλαμηγός «Princess Tania» στην οποία επιβαίνει ο διάσημος ηθοποιός Μελ Γκίπσον*

ΣΤΗ ΡΟΔΟ βρίσκεται από χτες ο διάσημος ηθοποιός Μελ Γκίπσον, ο οποίος επιβιβάστηκε σε θαλαμηγό για να ξεκινήσει κρουαζιέρα στα ελληνικά νησιά. Ο Μελ Γκίπσον με

ΣΥΝΕΧΕΙΑ ΣΤΗ ΣΕΛ. 4

### Με την ανατίναξη αυτοκινήτων

# Μέθοδοι «μαφίας» έχουν εισαχθεί και στη Ρόδο!..

## ΦΟΒΟΙ ΤΩΝ ΑΣΤΥΝΟΜΙΚΩΝ

ΕΡΕΥΝΑ σε βάθος γίνεται από τις αρμόδιες αστυνομικές αρχές σχετικά με την έκρηξη του αυτοσχέδιου μηχανισμού στο αυτοκίνητο του γουνέμπορου Ιωάννη Κλαδογένη, που συνέβη τα ξημερώματα της περασμένης Τρίτης έξω από το σπίτι του στην οδό Πανορμίτη 6 (Καρακόνερο).

➪ Παρά το γεγονός ότι τα στοιχεία που έχουν συγκεντρωθεί μέχρι τώρα είναι ελάχιστα, εν τούτοις - σύμφωνα με τις πληροφορίες - οι αστυνομικοί μάλλον έχουν πιάσει το νήμα της υπόθεσης και εκτιμούν ότι θα μπορέσουν να φτάσουν μέχρι το τέρμα.

ΔΕΝ ΥΠΑΡΧΕΙ αμφιβολία ότι η τοποθέτηση του εκρηκτικού μηχανισμού αποτελεί ξεκαθάρισμα λογαριασμών, που μάλλον έχουν τη βάση τους σε οικονομικές διαφορές. Και εκείνο που ανησυχεί ιδιαίτερα τις αστυνομικές αρχές είναι μη τυχόν η τοποθέτηση του μηχανισμού είναι έργο σπείρας, που αναλαμβάνει την εκτέλεση τέτοιων «επιχειρήσεων».

➪ Ενα τέτοιο ενδεχόμενο θεωρείται άκρως επικίνδυνο και αποδεικνύει ότι έχουν εισαχθεί και στην περιοχή οι «μαφιόζικοι» μέθοδοι και κανένας δεν μπορεί να προβλέψει ποιά εξέλιξη μπορεί να έχουν.

ΣΥΝΕΧΕΙΑ ΣΤΗ ΣΕΛ. 4

### Επειδή τους βρήκαν κλειστούς

# Εντονη αντίδραση από επισκέπτες σε αρχαιολογικούς χώρους

## ΖΗΜΙΩΝΕΤΑΙ Ο ΤΟΥΡΙΣΜΟΣ ΜΑΣ

ΤΕΡΑΣΤΙΑ ζημιά στον τουρισμό και της Ρόδου προκάλεσε η απεργία των αρχαιοφυλάκων! Μάλιστα σε πολλές περιπτώσεις υπήρξαν και αντιδράσεις εκ μέρους επισκεπτών (Ελλήνων και ξένων) που πήγαν σε αρχαιολογικούς χώρους (μουσεία κ.λ.π.) και τους βρήκαν κλειστά!..

➤ Σχετικά έγινε γνωστό ότι στην είσοδο του κλειστού Μουσείου της Ρόδου καρφίτσωσε ένα χαρτί στην αγγλική γλώσσα που έγραφε «είστε βάρβαροι», ενώ ένας Ελληνας τουρίστας

ΣΥΝΕΧΕΙΑ ΣΤΗ ΣΕΛ. 4

### Ολοκληρώνονται τα έργα

# Ανοίγει από αύριο η οδός Στ. Καζούλη

## ΚΛΕΙΝΕΙ ΤΜΗΜΑ ΤΗΣ ΒΕΝΕΤΟΚΛΕΩΝ

ΑΥΡΙΟ Παρασκευή θα δοθεί στην κυκλοφορία το τμήμα της οδού Στεφανου Καζούλη που έκλεισε λόγω της κατασκευής του αποχετευτικού. Ως γνωστόν λόγω των εργασιών που εκτελούνται έκλεισε το τμήμα της Καζούλη, από τις Επτά Βαγιές μέχρι την Πλατεία Φώκιαλη.

➤ Παράλληλα με τις εργασίες του αποχετευτικού έγιναν και αντικαταστάσεις στο δίκτυο της ύδρευσης. Τις προσεχείς ημέρες θα κλείσει μέχρι τις 8 Αυγούστου τμήμα της οδού Βενετοκλέων από την πλατεία Φώκιαλη μέχρι τους σηματοδότες του ΙΚΑ.

ΟΙ ΠΑΡΕΜΒΑΣΕΙΣ θα συνεχιστούν στην περιοχή της Αγίας Αναστασίας όπου θα κλείσει η κεντρική

ΣΥΝΕΧΕΙΑ ΣΤΗ ΣΕΛ. 4

### Σε όλα τα ξενοδοχεία

# Οι εργαζόμενοι γύρισαν την πλάτη στους συνδικαλιστές

## ΑΝΕΣΤΑΛΗ Η ΑΠΕΡΓΙΑ

ΑΝΕΣΤΑΛΗ -όπως άλλωστε αναμενόταν- η 24ωρη απεργία των ξενοδοχοϋπαλλήλων, η οποία είχε προγραμματιστεί για σήμερα. Η απεργία ανεστάλη, διότι ουσιαστικά κανένας εργαζόμενος δεν ήταν διατεθειμένος να πάρει μέρος σ' αυτήν όχι μόνο στη Ρόδο, αλλά και στις άλλες τουριστικές περιοχές της χώρας μας.

•Με ανακοίνωση που εξέδωσε χτες το μεσημέρι η Ομοσπονδία Εργατών Επισιτισμού, υποστηρίζεται ότι η αναστολή γίνεται επειδή

ΣΥΝΕΧΕΙΑ ΣΤΗ ΣΕΛ. 4

## Κι άλλο θανατηφόρο τροχαίο

### ΣΚΟΤΩΘΗΚΕ 72ΧΡΟΝΟΣ

Και άλλο θανατηφόρο ατύχημα χτες αργά το μεσημέρι στο δρόμο Ρόδου - Λίνδου. Το ατύχημα συνέβη κοντά στη διασταύρωση του δρόμου Αρχαγγέλου - Μαλώνας (32ο χιλιόμετρο) όταν γεωργικό όχημα (φρέζα) που οδηγούσε ο 72χρονος Στυλιανός Οίκουτας του Μιχαήλ συγκρούστηκε πλαγιομετωπικά με αυτοκίνητο που οδηγούσε ο Ισραηλινός τουρίστας Αβραάμ Μπέρκοβιτς, 53 χρόνων.

Από τη σύγκρουση τραυματίστηκε σοβαρά ο Οίκουτας, ο οποίος μεταφέρθηκε στο Νοσοκομείο της Ρόδου, αλλά παρά τις προσπάθειες των γιατρών, υπέκυψε μετά από δίωρο.

Οι συνθήκες του ατυχήματος ερευνώνται από το Τμήμα Τροχαίας Ρόδου.

## Βούτηξε τσάντα με 420.000 δρχ.

Μια τσάντα με 420.000 δραχμές προσπάθησε προχθές να κλέψει ένας Δανός τουρίστας. Πρόκειται για τον Ovidiv Meinert's του Dumitru, 38 ετών, που την περασμένη Δευτέρα στις 11 και 15 το βράδυ άρπαξε από τον 53χρονο Γιώργο Κελέση υπάλληλο του ΟΤΕ μια τσάντα με 420.000 δραχμές και προσωπικά έγγραφα.

Ο Δανός βρήκε την ευκαιρία και άρπαξε τη τσάντα που είχε ξεχάσει έξω από το αυτοκίνητό του ο Κελέσης.

Ο δράστης συνελήφθη από τους αστυνομικούς και στην κατοχή του βρέθηκαν τα έγγραφα αλλά η τσάντα με 303.000 δραχμές.

### Από σήμερα η ΔΕΥΑΡ

# Κόβει το νερό σε 3.000 οφειλέτες!...

## ΚΑΙ ΣΕ ΠΟΛΛΑ ΞΕΝΟΔΟΧΕΙΑ

ΣΕ ΔΙΑΚΟΠΕΣ της υδροδότηση η προχωρά η ΔΕΥΑΡ σε 3.000 οφειλέτες της. Η απόφαση θα εφαρμοσθεί για οφειλές που αρχίζουν από 18.000 δραχμές.

➪ Διακοπές υδροδότησης θα γίνουν και σε πολλά ξενοδοχεία που δεν έχουν εξοφλήσει τις υποχρεώσεις τους παρά τις έγγραφες προειδοποιήσεις της ΔΕΥΑΡ.

ΟΙ ΟΦΕΙΛΕΣ των ξενο-

ΣΥΝΕΧΕΙΑ ΣΤΗ ΣΕΛ. 4




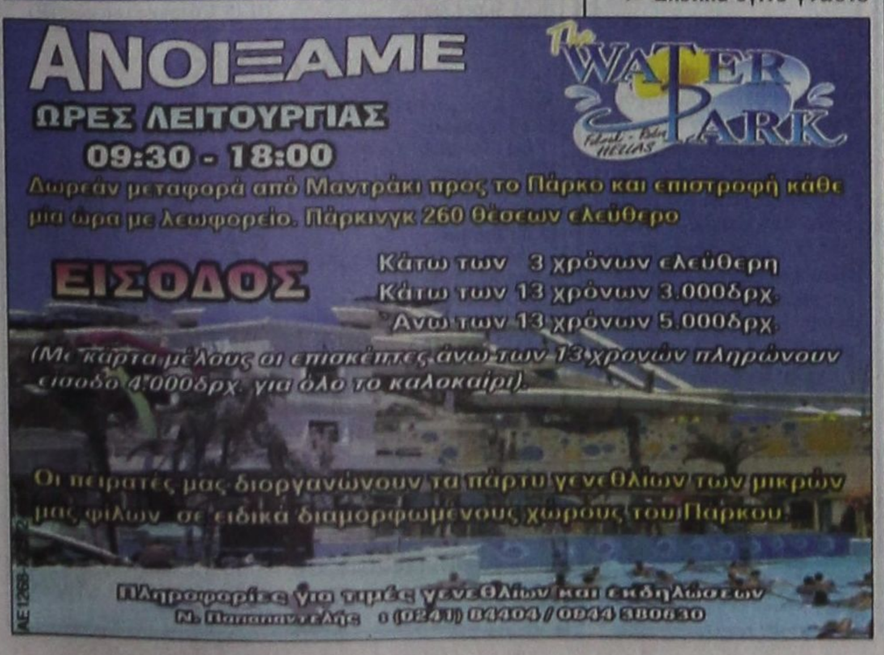


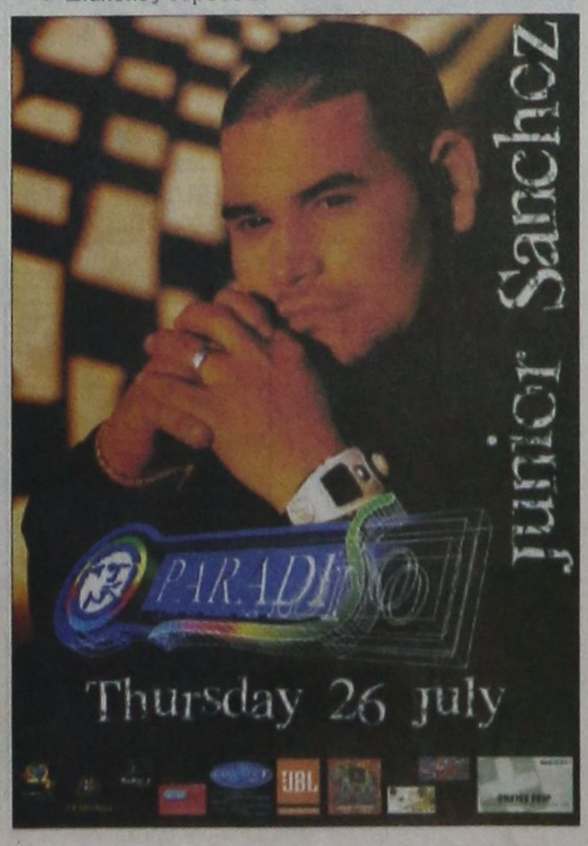

ΚΑΘΗΜΕΡΙΝΑ ΤΑ ΝΕΑ ΤΗΣ ΔΩΔΕΚΑΝΗΣΟΥ ΣΤΟ INTERNET
www.proodos.net
www.proodosnews.gr




### ΕΠΙΣΚΟΠΗΣΗ ΑΘΗΝΑΪΚΟΥ ΤΥΠΟΥ ΤΗΣ 25/7/2001

Τα εσωκομματικά του ΠΑΣΟΚ ενόψει του συνεδρίου, η πορεία των δημοσιονομικών,η αντιπαράθεση κυβέρνησης-ΝΔ για λίστες Ελλήνων στη Γένοβα και η έρευνα για ανισότητες στην Παιδεία είναι τα βασικά θέματα της ειδησεογραφίας του χτεσινού αθηναϊκού τύπου.

**ΑΔΕΣΜΕΥΤΟΣ ΤΥΠΟΣ** (Μήτσης):Οι επιδοτήσεις για μικρομεσαίες επιχειρήσεις.

**ΑΔΕΣΜΕΥΤΟΣ ΤΥΠΟΣ** (Ρίζος):Απελπισμένη Ελλάδα...!Κράτος, τράπεζες, τοκογλύφοι οδήγησαν σε αυτοκτονία και άλλον, πατέρα 4 παιδιών!

**ΑΘΗΝΑΪΚΗ**:Η ΕΥΠ μίλησε καταδότης το INTERNET(!) Απίστευτη ανακοίνωση.

**ΑΠΟΓΕΥΜΑΤΙΝΗ**:Ποιά Λύκεια ανοίγουν τις πόρτες για ΑΕΙ-ΤΕΙ.Τα 40 καλύτερα σε όλη τη χώρα.

**Η ΑΥΓΗ**:Εξηγήσεις για τις λίστες τώρα στη Βουλή.

**ΑΥΡΙΑΝΗ**:Πόλεμος θέσεων στο ΠΑΣΟΚ. Ολα τα πρακτικά από την επίμαχη συνεδρίαση της αρμόδιας Επιτροπής.

**ΤΟ ΒΗΜΑ**:Οι συνδικαλιστές αλλάζουν το σκηνικό στο ΠΑΣΟΚ. Μήλον της έριδος στις διεργασίες ενόψει του Συνεδρίου.

**Η ΒΡΑΔΥΝΗ**:Ζωντανός νεκρός ο Λιαντίνης!Ξεδιαλύνεται το απίστευτο μυστήριο της εξαφάνισης.

**ΕΘΝΟΣ**:Ρύθμιση-ανάσα από την Εφορία. Πρόσκληση σε 800.000 οφειλέτες.

**ΕΛΕΥΘΕΡΗ ΩΡΑ**:Το δικό τους "Ζεϊμπέκικο" χορεύουν, τώρα, Ακης και Γιωργάκης.

**ΕΛΕΥΘΕΡΟΣ**:Ρημαδιό η οικονομία. Οδυνηρές διαπιστώσεις Καραμανλή μετά τη συνάντηση με Λ. Παπαδήμο.

**ΕΛΕΥΘΕΡΟΣ ΤΥΠΟΣ**:Οδηγός για το λαβύρινθο των συντάξεων.

**ΕΛΕΥΘΕΡΟΤΥΠΙΑ**:Τα άνω-κάτω των Λυκείων. Αποκαλυπτική έρευνα για τις ανισότητες στην Παιδεία.

**Espresso**:Χώρισε από τη φίλη του και..την έβγαλε γυμνή στο Ιντερνετ για να την εκδικηθεί!

**ΕΣΤΙΑ**:Προωθείται ανασημιτισμός. "Αναπαλαίωσις" ο ανασχηματισμός.

**Η ΚΑΘΗΜΕΡΙΝΗ**:Η λαϊκή απαισιοδοξία βρόχος στην κυβέρνηση.

**Ο ΛΟΓΟΣ**:Διαβεβαιώσεις για φοροελαφρύνσεις. Θα αρχίσουν απότο 2003.

**ΤΑ ΝΕΑ**:Με υπεκφυγές και λίστες στο...Ιντερνετ ψάχνει άλλοθι η ΕΥΠ. Πως έγινε η συνεργασία ελληνικών και ιταλικών υπηρεσιών.

**ΝΙΚΗ**:Ξεκαθάρισε τις θέσεις σου.Αυστηρή προειδοποίηση Ακη προς Σημίτη.

**ΡΙΖΟΣΠΑΣΤΗΣ**:Κάθε φέτος και χειρότερα για τους εργαζόμενους.

**ΣΤΟ ΚΑΡΦΙ**:ΝΔ:Αθωώνει τον Μπερλουσκόνι. Και κατηγορεί την Ελλάδα για χαφιεδισμό!

**Η ΧΩΡΑ**:Πεθαίνουν σαν τα σκυλιά στο Δρομοκαΐτειο!

ΥΓΡΑ ΚΑΥΣΙΜΑ
ΔΙΑΝΥΚΤΕΡΕΥΟΥΝ
ΠΟΛΗ:
ΣΤΑΥΡΙΑΝΑΚΗΣ ΑΘ. (ΕΚΟ - Ν. Αγορά)
Χ'ΜΑΝΩΛΗΣ ΕΜ. (ΕΚΟ - Ασγούρου)
ΔΥΤΙΚΗ ΠΛΕΥΡΑ:
ΤΟΔΟΥΛΑΚΗΣ Γ. (ΒΡ-Ιαλυσός)
ΚΟΝΤΟΜΑΝΩΛΗΣ ΕΜ. (SHELL - Κρεμαστή)
ΑΝΑΤΟΛΙΚΗ ΠΛΕΥΡΑ:
ΠΑΠΑΟΙΚΟΝΟΜΟΥ (ΕΚΟ -Αφάντου)
ΝΕΣΓΟΣ Μ. (ΕΚΟ - Μάσσαρι)

ΦΑΡΜΑΚΕΙΑ
ΔΙΗΜΕΡΕΥΕΙ:
ΓΡΕΒΕΝΙΩΤΟΥ ΒΑΣΙΛΙΚΗ
Ηρώων Πολυτεχνείου 21
Τηλ. 70300
ΔΙΑΝΥΚΤΕΡΕΥΕΙ:
ΠΑΠΑΛΑΖΑΡΟΥ ΚΥΡ.
Καναδά 80
Τηλ. 74260

ΠΡΑΚΤΟΡΕΙΟ
ΛΑΧΕΙΑ
ΛΟΤΤΟ
ΠΡΟ-ΠΟ
ΙΠΠΟΔΡΟΜΟΣ Πάμε ΣΤΟΙΧΗΜΑ
ΓΙΩΡΓΟΣ ΚΟΝΤΟΖΑΜΑΝΗΣ
ΜΕΓ. ΚΩΝ/ΝΟΥ 43 - ΤΗΛ. 20800 - ΡΟΔΟΣ
ΕΧΕΜΥΘΕΙΑ & ΕΜΠΙΣΤΟΣΥΝΗ ΤΥΧΗ
ΑΕ 166

ΠΡΟΟΔΟΣ
Ημερήσια Εφημερίδα της Ρόδου
Ετος ιδρύσεως 1949
ΙΔΡΥΤΗΣ
ΓΕΩΡΓΙΟΣ ΔΙΑΜΑΝΤΙΔΗΣ
ΙΔΙΟΚΤΗΣΙΑ - ΕΚΔΟΣΗ
«Γ. ΔΙΑΜΑΝΤΙΔΗΣ
Γραφικές Τέχνες Α.Ε.»
ΕΚΔΟΤΗΣ-ΔΙΕΥΘΥΝΤΗΣ
ΓΕΩΡΓΙΟΣ ΔΙΑΜΑΝΤΙΔΗΣ
ΓΡΑΦΕΙΑ ΣΥΝΤΑΞΗΣ
Μ. Μαλλιαράκη 3
85100 Ρόδος
Τηλ. 0241 / 27356 - 34101
FAX 0241 / 20643
ΛΟΓΙΣΤΗΡΙΟ-ΔΙΑΦΗΜΙΣΕΙΣ
Νέα Αγορά 32 85100 Ρόδος
Τηλ. 0241 / 24539
FAX 0241 / 20643
www.proodos.net
www.proodosnews.gr
e-mail: info@proodos.net

**ΣΥΝΑΛΛΑΓΜΑ**

| | Αγορά | Πώληση |
|---|---|---|
| ΔΟΛΛΑΡΙΟ Η.ΠΑ | 0,8864 | 0,8663 |
| ΛΙΡΑ ΑΓΓΛΙΑΣ | 0,62067 | 0,6066 |
| ΚΟΡΩΝΑ ΔΑΝΙΑΣ | 7,5043 | 7,3343 |
| ΚΟΡΩΝΑ ΣΟΥΗΔΙΑΣ | 9,4226 | 9,2091 |
| ΓΙΕΝ ΙΑΠΩΝΙΑΣ | 109,78 | 107,29 |
| ΦΡΑΓΚΟ ΕΛΒΕΤΙΑΣ | 1,5175 | 1,4832 |
| ΚΟΡΩΝΑ ΝΟΡΒΗΓΙΑΣ | 8,0776 | 7,8946 |
| ΛΙΡΑ ΚΥΠΡΟΥ | 0,57858 | 0,56547 |
| ΔΟΛ. ΚΑΝΑΔΑ | 1,3615 | 1,3306 |
| ΔΟΛ. ΑΥΣΤΡΑΛΙΑΣ | 1,7603 | 1,7106 |

# Δωδεκανησιακά 24ωρα

## Στα πεταχτά

### Ανώνυμοι δρόμοι

Εμείς που ζούμε σ' αυτή την πόλη μπορεί να μην το βλέπουμε πια. Αλλά οι επισκέπτες μας, Ελληνες και ξένοι, παρατηρούν συχνά ότι σε πολλούς δρόμους δεν υπάρχουν πινακίδες με τα ονόματά τους, όπως επίσης λείπουν και πολλοί αριθμοί σπιτιών και καταστημάτων.

Αυτή η έλλειψη είναι απαράδεκτη για σύγχρονη πόλη και φυσικά δημιουργεί περιττή ταλαιπωρία σ' όλους εκείνους που ψάχνουν κάποια διεύθυνση.

### Διαμαρτυρία

Συμπολίτης μας ( ο κ. Μιχάλης Φλοκιού) με επιστολή του στην «Πρόοδο» διαμαρτύρεται γιατί δεν μπορεί να δει τα παιδιά του, επειδή η αλλοδαπή σύζυγός του δεν τ' αφήνει να τον συναντήσουν.

Τα παιδιά βρίσκονται τις μέρες αυτές στη Ρόδο, αλλά δεν μπόρεσε να έρθει σε επαφή μαζί τους.

Ο κ. Φλοκιού ισχυρίζεται ότι δεν έχει συμπαράσταση από κανέναν και έχει περιέλθει σε δεινή θέση.

Μήπως, μπορεί κάποιος να τον βοηθήσει;

### Στα ερτζιανά ο ...μαϊντανάκης

Τα ραδιόφωνα γυρνάει και πάλι ο γνωστός «μαϊντανάκης». Μυρίστηκε εκλογές και άρχισε τις πολιτικές αναλύσεις, εμφανιζόμενος ωστόσο ειδήμων.Ας είναι καλά όμως, γιατί τουλάχιστον μας διασκεδάζει.

### Διαμορφωτές για ...γέλια

Κάποιοι νομίζουν ότι μπορούν να διαμορφώσουν την κοινή γνώμη, χωρίς ωστόσο να διαθέτουν και τα απαραίτητα προσόντα.

Σε κάτι τέτοιους, λοιπόν, «διαμορφωτές» απευθύνθηκε υποψήφιος, προκειμένου να κατορθώσει να κερδίσει (έτσι νομίζει) τις εκλογές.

Θα γελάσουμε πολύ σ' αυτές τις εκλογές τελικά.

### Το μαύρο χάλι μας

Τώρα που η Ρόδος πλημμυρίζει από ξένους τουρίστες και η Μεσαιωνική μας Πόλη φιλοξενεί καθημερινά χιλιάδες επισκέπτες, θα πρέπει να φροντίζουν οι καταστηματάρχες και για την καθαριότητά της.

Ειδικά εκείνοι οι καταστηματάρχες που διατηρούν κέντρα διασκεδάσεως, εστιατόρια, μπαρ κλπ, ας μη βγάζουν τα σκουπίδια όποτε τους βολεύει...

Διότι, δημιουργούνται τεράστια προβλήματα - ιδιαίτερα τις βραδυνές ώρες - και η εμφάνιση της περιοχής είναι ιδιαίτερα αποκρουστική!..

Ας φροντίσουν τουλάχιστον να την διατηρούν καθαρή!..

### ΕΟΤ ο δολιοφθορέας

Ο ΕΟΤ, από τη δεκαετία του '50 μέχρι σήμερα, έχει κάνει τεράστια ζημιά στο νησί μας. Με την όλη αρνητική λειτουργία του θα μπορούσε να χαρακτηριστεί δολιοφθορέας του ροδιακού τουρισμού.

Ας λάβει κανείς υπόψη του μόνο τις περιπτώσεις του Γκολφ και της Καλλιθέας για να βγάλει συμπέρασμα.

Πήρε μια από τις πλέον παραγωγικές εκτάσεις της Ρόδου, αυτή στ' Αφάντου και την αχρήστευσε.

Πετάχθηκαν οι αγρότες της περιοχής από τα χωράφια τους και το Γκολφ που έγινε εκεί παρέμεινε ημιτελές και υπολειτουργεί εδώ και 30 χρόνια.

Περίπου άλλα τόσα χρόνια έχει ερημωθεί και η Καλλιθέα, ένα από τα πιο δημοφιλή και ξεχωριστά αξιοθέατα του νησιού μας. Αλλά και η συμπεριφορά του στο θέμα της μαρίνας είναι απαράδεκτη.

Ο ΕΟΤ πήρε ροδίτικη γη και την έκανε φύλλο και φτερό. Αλλά βρήκε κάμπο και πηλαλεί.

Αλλού θα'είχαν ξεσηκωθεί και οι πέτρες και θα έστελλαν αυτό τον ζημιογόνο οργανισμό από κει που ήλθε.

### Για τις Πεταλούδες

Πολλές χιλιάδες επισκέπτες δέχεται καθημερινά, αυτό τον καιρό η Κοιλάδα των Πεταλούδων. Και συχνά σχηματίζονται μεγάλες ουρές στην είσοδό της, καθώς ένα μόνο ταμείο εξυπηρετεί όλο αυτό τον κόσμο.

Η δημοτική επιχείρηση της Κοιλάδας θα έπρεπε να εγκαταστήσει τουλάχιστον ένα ακόμη ταμείο, ώστε να υπάρξει στοιχειώδης εξυπηρέτηση και να μειωθεί η ταλαιπωρία αυτών που περιμένουν στην ουρά.

Και κάτι ακόμη: οι φύλακες της Κοιλάδας να γίνουν πιο αυστηροί και να ελέγχουν συστηματικά τους κακοήθεις εκείνους επισκέπτες, όσο λίγοι και αν είναι, που ενοχλούν τις πεταλούδες είτε με θορύβους, είτε με το κούνημα των δέντρων ή ακόμη και με το να τις πιάνουν. Και υπάρχουν τέτοιοι τύποι οι οποίοι δεν αφήνουν τα έντομα σε χλωρό κλαρί.

### Η άφιξη πολεμικών πλοίων

Οσο και αν αντιδρά και αντιτίθεται στην επίσκεψη των πολεμικών πλοίων μία μικρή μερίδα Ροδίων - για πολιτικούς λόγους - το συμπέρασμα είναι ένα:

Η άφιξη στο νησί μας των πολεμικων πλοίων ωφελεί την τοπική οικονομία. Η έξοδος των πληρωμάτων τους στην πόλη και την ύπαιθρο δεν είναι ανέξοδη. Ολο και κάτι θα ψωνίσουν, ενώ δεν είναι λίγοι αυτοί που νοικιάζουν αυτοκίνητα και μοτοποδήλατα για τις περιηγήσεις τους.

Ας μην εθελοτυφλούν, λοιπόν, ορισμένοι, ότι η άφιξη των πολεμικών πλοίων δεν αφήνει τίποτα στην αγορά της Ρόδου.

Το νησί μας έχει χώρο για όλους. Οσον αφορά κάποια «μαύρα γεγονότα» του παρελθόντος, δεν τα ξεχνάμε...

Ομως η ζωή δεν είναι στατική...

### Ανησυχία

Σίγουρα ανησύχησε την κοινή γνώμη της Ρόδου το τρίτο κρούσμα βομβιστικής επίθεσης σε αυτοκίνητα. Δεν πρόκειται για τυχαία περιστατικά.

Εδώ φαίνεται ότι οι διαφορές λύνονται με ...μαφιόζικο τρόπο!

Οποιος έχει μια διαφορά με κάποιον του ρίχνει και μια μπόμπα. 'Η το χειρότερο - αναθέτει σε πληρωμένους κακοποιούς να κάνουν τη δουλειά αυτή!..

Δυστυχώς, γίναμε Σικάγο!.. Και εάν έγκαιρα δεν ξεκαθαρίσουν οι υποθέσεις αυτές, τότε ...αλίμονό μας!..

### Η σημερινή απεργία

Οπως αναμένετο η σημερινή απεργία των ξενοδοχοϋπαλλήλων δεν πρόκειται να γίνει. Ο λόγος είναι απλός: Οι εργαζόμενοι δεν έχουν καμιά απολύτως εμπιστοσύνη στους συνδικαλιστές. Για το λόγο αυτό έχει εκφυλιστεί και το συνδικαλιστικό κίνημα στο νησί μας, εδώ και πολλά χρόνια!..

Ποιός θα ξεχάσει την απεργία των ξενοδοχοϋπαλλήλων της Ρόδου το 1981; Είχε ταρακουνηθεί ο τόπος, άσχετα αν ο τότε πρόεδρος των ξενοδοχοϋπαλλήλων είναι σήμερα ...μεγαλοεπιχειρηματίας!..

### Κυκλοφοριακά

Παράπονα από κατοίκους της οδού Αγίου Γεωργίου: Μετά το κλείσιμο του τμήματος της οδού Κοδριγκτώνος ένας μεγάλος αριθμός αυτοκινήτων από την οδό Αντ. Δαμασκηνού κινείται δεξιά προς την οδό Αγίου Γεωργίου.

Ο δρόμος αυτός είναι στενός, αλλά ...διπλής διαβάσεως!.. Το αποτέλεσμα το αντιλαμβάνεται ο καθένας!

Ομως, διαμαρτυρίες έχουμε και από κατοίκους του τμήματος της οδού Κοδριγκτώνος, που έχει κλείσει λόγω του αποχετευτικού έργου. Μας λένε ότι ο ρυθμός εκτέλεσης του έργου είναι αργός και είναι αμφίβολο αν ολοκληρωθεί μέχρι το τέλος του μήνα!

## ΕΙΔΗΣΕΙΣ ΤΟΥ '60

**ΠΡΟΟΔΟΣ**
**3 ΔΕΚΕΜΒΡΙΟΥ 1968**
***ΓΙΑ ΝΑ ΚΕΡΔΙΣΕΙ Η «ΡΟΔΟΣ» ΕΓΙΝΕ ...ΑΓΙΑΣΜΟΣ***

Με σαφώς εχθρική διαιτησία η Ρόδος ενίκησε την Κυριακή την Καλαμάτα με 2-0. Ηταν μια νίκη -η δεύτερη στο εφετεινό πρωτάθλημα- που χαιρετίσθηκε με ενθουσιασμό και κατακτήθηκε με μια σειρά από συντονισμένες ενέργειες.

Χθες και πάλι η διαιτησία παρά λίγο να μας αφαιρέση ετσιθελικά τη νίκη. Ενας τραγελαφικός διαιτητής, με απίθανες αποφάσεις ξεσήκωσε από την αρχή μέχρι το τέλος θύελλα διαμαρτυριών κι οι ενέργειές του αγανάκτησαν τους φιλάθλους, που άρχισαν να διερωτώνται: «Μα γιατί κυνηγούν τη Ρόδο;».

Κατά τ'άλλα το χθεσινό παιχνίδι διεκρίνετο για το δυναμισμό και το πείσμα του. Η Ρόδος ήταν και πάλι θαυμάσια σ'όλη τη διάρκεια του αγώνος. Με τέτοια απόδοση προχθές κέρδισε το παιχνίδι. Με την ίδια απόδοση, όλα τ'άλλα παιχνίδια τα έχασε! Ηταν λοιπόν ζήτημα τύχης.

Αλλά χθες πριν από το παιχνίδι στα αποδυτήρια, ο εφημέριος του Αγίου Γεωργίου έκανε αγιασμό στους παίκτες. Ερανε και τα πόδια τους και τους εμψύχωσε. Ετσι η «γρουσουζιά» έφυγε και -επιτέλους- η νίκη χαμογέλασε.

***ΠΙΑΣΤΗΚΕ ΚΑΡΧΑΡΙΑΣ ΒΑΡΟΥΣ 100 ΚΙΛΩΝ ΚΑΙ ΜΗΚΟΥΣ 2,60 μ.***

Ενας «σαπουνάς» πιάστηκε τις πρωινές ώρες της Κυριακής από τ'αγκίστρια του συνεργείου πειραματικής αλιείας του Υδροβιολογικού Ινστιτούτου Ρόδου. Πρόκειται για ένα καρχαρία του είδους «εξάγχους γκρίζους», που έχει βάρος πάνω από 100 κιλά και μήκος 2,60 μέτρων.

Ο καρχαρίας αυτός πιάστηκε ένα μίλι ανοικτά από το ακρωτήρι Κούμπουρνου και ετέθη σε ταρίχευση στο Υδροβιολογικό Ινστιτούτο.

Τέτοιου είδους καρχαρίες υπάρχουν πολλοί στις θάλασσές μας, ιδιαίτερα τον τελευταίο καιρό. Θα πρέπει να σημειωθή ότι οι «σαπουνάδες» είναι ακίνδυνοι, αλλά προκαλούν μόνο ζημιές στα δίκτυα και τα παραγάδια των ψαράδων.

Πολλοί ψαράδες «παραπονιούνται» ότι κυριολεκτικά υποφέρουν στην περιοχή της Λίνδου.

Σαπουνάδες έχει πολλές φορές ψαρεύσει στις θάλασσες της Ρόδου το αλιευτικό σκάφος του Ενυδρείου.

***ΤΟ ΝΕΟ ΣΧΕΔΙΟ ΠΟΛΕΩΣ***

Ο Δήμαρχος Ρόδου υπέγραψε μετά του Οίκου Δοξιάδη την σύμβασιν δια την εκπόνησιν του σχεδίου πόλεως Ρόδου.

Δια της υπογραφής της συμβάσεως έληξε και το τυπικόν θέμα της όλης υποθέσεως, η οποία χρόνια τώρα ταλαιπωρεί πολλάκις χιλιάδες συμπολιτών.

Δια της συμβάσεως ο Οίκος Δοξιάδη υποχρεούται να καταρτίση χωροταξικήν μελέτην και μελέτην επεκτάσεως του ρυμοτομικού σχεδίου πόλεως Ρόδου.

Επίσης ο αναλαβών την εκπόνησιν του σχεδίου Οίκος υποχρεούται όπως παραδώση το όλον έργον εντός 20 μηνών από της υπογραφής του, ήτοι μέχρι του Αυγούστου του 1970.

Εις περίπτωσιν κατά την οποίαν η ανάδοχος εταιρεία θα καθυστερήση την παράδοσιν των σχεδίων, ο Δήμος έχει το δικαίωμα να ζητήση από αυτήν αποζημίωσιν (ποινική ρήτρα).

Μετά την υπογραφήν της συμβάσεως συνεργεία της εταιρείας θα έρχονται τακτικά εις Ρόδον δια να επιλύουν επιτοπίως τυχόν διαφοράς και να πληροφορούν τους αρμοδίους του Δήμου διά λεπτομερείας που θα τους ενδιαφέρουν (πλάτος νέων δρόμων, υψόμετρον διανοίξεως των νέων οδών κλπ.).

## Η γυναίκα και ο κόσμος της

Το καλοκαίρι δεν μας λείπουν και τα γλυκά, τα οποία υπάρχουν σε ποικιλία - ειδικά για την εποχή - για να είναι δροσερά και ελαφρά. Οι περισσότεροι βέβαια προτιμούν τα παγωτά τα οποία συνδυάζονται και με διάφορα γλυκά.



Οσοι όμως προσέχουν τη γραμμή τους καλό είναι να αποφεύγουν τα πολλά παγωτά. Αν δεν αντιστεκόμαστε στον πειρασμό της γλύκας και της δροσιάς ενός παγωτού καλύτερα τότε να το προτιμάμε χωρίς σαντιγύ και μπισκότα ή ξηρούς καρπούς που προσθέτουν σε λιπαρά και επομένως κιλά.

Ισως το καλοκαίρι να έχουμε περιορισμένη όρεξη για φαγητό αλλά η ζάχαρι που καταναλώνουμε κάθε άλλο παρά θα βοηθήσει στη διατήρηση του βάρους μας. Αντίθετα θα το αυξήσει, ειδικά μάλιστα αν επιθυμούμε να χάσουμε και μερικά κιλά.

Προσοχή θέλει και στα ποτά, πολλά από τα οποία έχουν αρκετή ποσότητα ζάχαρης και σε συνδυασμό με ξηρούς καρπούς και πατατάκιια που τα προσφέρουν μαζί στα κάθε είδους μπαρ επιβαρύνουν από άποψη θερμίδων. Γι'αυτό καλό είναι να αποφεύγουμε όσα έχουν μεγάλες ποσότητες ζάχαρης όπως τα λικέρ και τα αναψυκτικά και να προτιμάμε χυμούς ή ελαφρά κοκτέιλ, αν μας αρέσει το αλκοόλ.

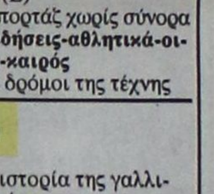

ΜΙΚΑ

## ΤΗΛΕΟΡΑΣΗ

### ΕΤ-1

| | |
|---|---|
| 07.30 Παντός καιρού | 18.00 Υμείς και ημείς |
| 08.00 Παιδικό πρόγραμμα | 20.00 Κλήρωση ΠΡΟΤΟ-Τζόκερ |
| 09.00 Ανακαλύπτω | 20.10 Στα φτερά του Ερωτα(Ε) |
| 09.45 Παγκόσμιο πρωτάθλημα υγρού στίβου- συγχρονισμένες καταδύσεις από βατήρα 3μ. | 21.15Ελληνική ταινία «Κραυγή» |
| **14.00 Ειδήσεις** | **23.00 Ειδήσεις** |
| 14.15 Οπως μας αρέσει (Ε) | 23.35 Κιν/κή Λέσχη «Ο κύριος Βερντού» |
| 15.25 Αταχτούληδες | 01.45 Συνεικόνες |
| 15.30 Οι ατρόμητοι (Ε) | 02.15 Αντ'αυτού (Ε) |
| 16.25 Λούκι Λουκ | 03.00 Παγκόσμιο πρωτάθλημα υγρού στίβου |
| **17.00 Ειδήσεις** | |
| 17.15 Οι περιπέτειες της μαύρης Καλλονής | |

### NET

| | |
|---|---|
| 08.30 Ντοκιμαντέρ | 17.30 Το Αϊβαλιώτικο |
| 10.00 Ελλάδος περιήγησις | **18.00 Ειδήσεις-δελτίο κωφών** |
| 10.30 Μόδα και πολιτισμός στον 20ό αιώνα | 18.05 Art NET (Ε) |
| 11.00 Στα γρανάζια της παραγωγής της τροφής μας | 18.30 Ενθάδε κείμεθα |
| 11.30 Αποστολή: Πλανήτης Γη | **19.00 Ειδήσεις-Οικονομία** |
| 12.01 Ο παράδεισος βρίσκεται κοντά μας | 19.05 Πάμε στοίχημα |
| **13.00 Ειδήσεις** | 19.10 Στην καρδιά της ύλης |
| 13.30 Δελτίο χρηματιστηρίου | 20.00 Ταξιδεύοντας στον πλανήτη με τον Στεφάν Πεϊρον |
| 13.45 Διαστημόπλοιο Γη | **21.00 Ειδήσεις-αθλητικά- οικονομία-καιρός** |
| 14.00 Οι εραστές της περιπέτειας | 22.00 Ταξιδεύοντας στην Ελλάδα (Ε) |
| **15.00 Ειδήσεις** | 23.00 Ρεπορτάζ χωρίς σύνορα |
| 16.00 Αγουρα στάχυα | **24.00 Ειδήσεις-αθλητικά-οικονομία-καιρός** |
| 16.30 Αφιερώματα | 00.30 Οι δρόμοι της τέχνης |

### ΕΤ-3

| | |
|---|---|
| 08.01 Από την αρχαιότητα στο Βυζάντιο - Ιστορικές εποχές στη Μακεδονία Β' | 14.00 Η ιστορία της γαλλικής επανάστασης |
| 08.30 Ινδία | **15.00 Ειδήσεις** |
| 09.30 Καρχαρίας, ο απόλυτος άρπαγας | 15.30 Ο Οσκαρ Σίντλερ και το ολοκαύτωμα |
| 10.00 Και με τους πελαργούς έρχεται η άνοιξη | 16.00 Το τρίτο μάτι |
| 10.30 Η Ουαλία σήμερα | 17.00 Θαλασσοθεραπεία |
| 11.00 Η μέρα που σείστηκε η γη | 18.30 Αθλητικό ημίωρο |
| 12.00 Woman (Ε) | **19.00 Ειδήσεις-κινηματογραφικά νέα** |
| 12.30 Στυλ καφέ (Ε) | 20.00 Σχεδιασμός και παραγωγή |
| 13.00 Οι μεγάλοι ζωγράφοι | 20.30 Εμποροι θανάτου |
| 1330 Κληρονομιά: οι αρχές του Πολιτισμού | 21.00 Επί τροχών(Ε) |
| | 21.30 Ταξίδι στη Στρώμνιτσα |

### MEGA

| | |
|---|---|
| 06.00 Οι τελευταίοι εγγονοί (Ε) | **17.00 Ειδήσεις** |
| 07.00 Πρώτη έκδοση | 17.10 Για μια θέση στον ήλιο |
| 09.00Στην κόψη του ξυραφιού (Ε) | 17.45 Απαγορευμένη αγάπη |
| 10.00 Ασυνήθεις ύποπτοι (Ε) | 18.40 Οι άνδρες δεν υπάρχουν πια (Ε) |
| 10.45 Χάι ροκ (Ε) | **19.30 Ειδήσεις** |
| 11.45 Ιερή οικογένεια (Ε) | 21.00 Σκυλίσια ζωή (Ε) |
| 12.15 Μάνα είναι μόνο μία(Ε) | 21.40 Σ'αγαπώ - μ'αγαπάς(Ε) |
| **13.10 Ειδήσεις στη νοηματική γλώσσα** | 22.20 Αέρινες σιωπές (Ε) |
| 13.15 Λαβ σόρρυ (Ε) | 23.20 Οι γιατροί του Λος Αντζελες |
| **14.00 Ειδήσεις** | **00.15 Ειδήσεις** |
| 15.00 Το ρετιρέ (Ε) | 01.00 Μυστικές αποστολές (Ε) |
| 16.00 Εμείς κι εμείς (Ε) | |

### ANT-1

| | |
|---|---|
| **06.55 Ειδήσεις στη νοηματική** | 16.40 Ατίθασα νιάτα |
| 07.00 Καλημέρα με τον ANT1 | 17.40 Ο καιρός της εβδομάδας |
| 09.55 Ο καιρός της εβδομάδας | **17.45 Ειδήσεις** |
| 10.00 Πρωινός καφές | 17.50 Καλημέρα ζωή |
| 13.10 Super game | 18.45 Η λάμψη |
| 13.00 Εκείνες κι εγώ (Ε) | **19.25 Ειδήσεις** |
| **14.00 Ειδήσεις** | 21.05 Κωνσταντίνου και Ελένης(Ε) |
| 14.40 Χρήμα-Χρηματιστήριο | 22.00 Εγκλήματα (Ε) |
| 14.45 Και οι παντρεμένοι έχουν ψυχή (Ε) | 23.00 The seferlee show |
| 15.45 Super game | **24.00 Ειδήσεις** |
| 15.50 Οι μεν και οι δενΕ) | 00.15 X-Files |
| 16.35 Super game | 01.15 Τολμηρές ιστορίες (Ε) |

### STAR

| | |
|---|---|
| 06.00 Κινούμενα σχέδια | τευμένη γυναίκα |
| **10.55 Ειδήσεις** | 17.00 Τζουλιάνα, η γυναίκα του ανέμου |
| 11.00 Γλυκιά μου Αννα (Ε) | **18.00 Ειδήσεις** |
| 12.00 Η μικρή κυρία (Ε) | 19.30 Λόις και Κλαρκ |
| 12.25 Ο κόσμος του παιδιού | 20.30 Στη λεωφόρο του Μελρόους |
| 12.30 Τόλμη και γοητεία | 21.30 Ξένη ταινία «Το δέντρο των ονείρων» |
| **13.00 Ειδήσεις** | **24.00 Ειδήσεις** |
| 14.00 Οι πεταλούδες ελεύθερες πετούν | 00.30 Ξένη ταινία «Ανθρώπινη ασπίδα» |
| 15.00 Σαμπρίνα, το κορίτσι της αγάπης | |
| 16.00 Ιξαμπέλα, μια ερω- | |

### ALPHA

| | |
|---|---|
| 06.00 Πρώτη ενημέρωση | 18.20 Υπαστυνόμος Ρεξ |
| 09.00 Το μαγκαζίνο του Alpha | **19.25 Ειδήσεις** |
| 10.00 Αλόντρα (Ε) | 21.00 Θα σε δω στο πλοίο (Ε) |
| 10.30 Ολα για την αγάπη(Ε) | 22.00 Βαλένθια - Λίβερπουλ για το τουρνουά Αμστερνταμ |
| 12.15 Πακίτα (Ε) | **24.00 Ειδήσεις** |
| **14.00 Ειδήσεις** | 00.10 Ντοκιμαντέρ |
| 15.15 Ελληνική ταινία «Το έξυπνο πουλί» | 00.20 Ξένη ταινία «Χαμένες ελπίδες» |
| 17.00 Ροζαλίντα(Ε) | |

ΚΙ ΝΗ ΜΑ ΤΟ ΓΡΑ ΦΟΣ

ΠΑΛΛΑΣ 5 CINEMAS CENTER
ΠΡΟΓΡΑΜΜΑ ΕΒΔΟΜΑΔΑΣ 20/07/2001 - 26/07/2001
www.cinemapallas.gr
Καλοκαίρι 2001! ... χωρίς παύση κοντά σας με ταινίες 1ης προβολής

ΑΙΘΟΥΣΑ 5
DRACULA 2000
ΠΡΩΤΑΓΩΝΙΣΤΟΥΝ: CHRISTOPHER PLUMMER, JOHNY LEE MILLER, JUSTINE WADDELL
Κάθε ημέρα / Ώρες Έναρξης: 18:30, 20:40, 22:50
* Ειδική επιπλέον παράσταση το Σάββατο στις 16:20 με FREE ΠΟΠ ΚΟΡΝ

ΑΙΘΟΥΣΑ 2
ΟΙ ΜΙΚΡΟΑΠΑΤΕΩΝΕΣ / SMALL TIME CROOKS
ΠΡΩΤΑΓΩΝΙΣΤΟΥΝ: WOODY ALLEN, TRACEY ULLMAN
Κάθε ημέρα / Ώρες Έναρξης: 18:10, 20:15, 22:20
* Ειδική επιπλέον παράσταση το Σάββατο στις 16:05 με FREE ΠΟΠ ΚΟΡΝ

ΑΙΘΟΥΣΑ 1
TITANES / REMEMBER THE TITANS
ΠΡΩΤΑΓΩΝΙΣΤΟΥΝ: DENZEL WASHINGTON, WILL PATTON
Κάθε ημέρα / Ώρες Έναρξης: 17:45, 20:10, 22:35

Κρατήσεις θέσεων στο 24475 και 70670 (16:00 - 20:00)

ΑΙΘΟΥΣΑ 4
Ο ΜΕΞΙΚΑΝΟΣ / THE MEXICAN
ΠΡΩΤΑΓΩΝΙΣΤΟΥΝ: JULIA ROBERTS, BRAD PITT
Κάθε ημέρα / Ώρες Έναρξης: 20:10, 22:40

ΑΙΘΟΥΣΑ 3
DRIVEN
ΠΡΩΤΑΓΩΝΙΣΤΟΥΝ: SYLVESTER STALLONE, BURT REYNOLDS
Κάθε ημέρα / Ώρες Έναρξης: 18:00, 20:25, 22:50

ΑΙΘΟΥΣΑ 4 Kids Club • Παιδική Ζώνη
Ο ΤΙΓΡΗΣ, Ο ΓΟΥΪΝΙ & Η ΠΑΡΕΑ ΤΟΥΣ
THE TIGGER MOVIE (μεταγλωτ. στα ελληνικά)
Κάθε ημέρα στην παιδική παράσταση Δωρεάν Ποπ Κορν για όλους τους μικρούς μας φίλους!
Κάθε ημέρα / Ώρες Έναρξης: 18:30

SUMMER HAPPENING
Το Σάββατο μουσική από τον guest dj του CLUB JAGUAR

**Η παρηγοριά των προσφύγων της Μικρασιατικής καταστροφής και ο ειρηνοποιός ηγέτης**

# Ο Νικόλαος Πλαστήρας και η προσφορά του στο Εθνος

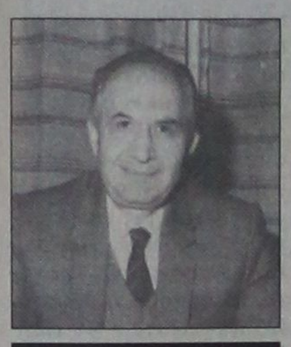

## ✓ 48 χρόνια από το θάνατό του
## ✓ Ο δεσμός του με τα Δωδεκάνησα



*Από την επίσκεψη του Νικολάου Πλαστήρα τον Απρίλιο του 1950 στη Ρόδο. Διακρίνονται από δεξιά ο διευθυντής της «Προόδου» κ. Γ. Διαμαντίδης, ο τότε βουλευτής Γ. Χαζησταυρίδης, ο Νικόλαος Πλαστήρας και ο Γιάννης Ζίγδης*

*Γράφει ο* **ΚΥΡΙΑΚΟΣ Ι. ΦΙΝΑΣ**

**Β' μέρος-τελευταίο**

**Τρίτη περίοδος: Πολιτικός ηγέτης**

Στις κρίσιμες ημέρες του Δωδεκεμβριανού κινήματος του 1944 και στο αποκορύφωμα του εμφύλιου σπαραγμού, όπου κατά το Γεώργιο Παπανδρέου «αμαυρώθηκε η δόξα της Ελλάδος», ο Πλαστήρας βρισκόταν εξόριστος, από 12ετίας στη Γαλλία. Τόσο από την τότε κυβέρνηση Παπανδρέου, όσο και από τους Αγγλους, στη ζώνη επιρροής των οποίων βρισκόταν η χώρα μας, θεωρήθηκε ως ο μόνος κατάλληλος για να περισώσει την κατάσταση. Για το σκοπό αυτό προσκλήθηκε τιμητικά και τον έφεραν οι Αγγλοι στην Αθήνα, με ειδικό δικό τους αεροπλάνο. Είχε προταθεί και για Αντιβασιλέας, αλλά αποποιήθηκε την προσφορά. Αρχές του 1945 σχημάτισε υπό την προεδρία του κυβέρνηση, με αντιβασιλέα τον αρχιεπίσκοπο Αθηνών Δαμασκηνό, για λίγο χρονικό διάστημα. Συνετέλεσε, όμως, στην καταπράϋνση των αντιθέσεων των αντιμαχομένων πλευρών. Παράλληλα, όμως, διεκήρυττε προς κάθε κατεύθυνση, ότι έπρεπε, κατ' άμεση προτεραιότητα, ν' αποκατασταθεί το Κράτος του Νόμου.

Στις 11 Ιανουαρίου 1945, ύστερα από Δεκεμβριανά, επιτυγχάνει την υπογραφή συμφωνίας μεταξύ του ΕΛΑΣ, που ελεγχόταν από τους κομμουνιστές και των αντιπροσώπων του Αγγλου στρατηγού Σκόμπυ. Ετσι, από τις 15 του ίδιου μήνα άρχισε η ανακωχή και έπαυσαν η παράνομη οπλοφορία, καθώς και η πρώτη ένοπλη αναμέτρηση μεταξύ των Ελλήνων στο Λεκανοπέδιο της Αττικής, ως και σε ορισμένες άλλες περιοχές της χώρας. Και στις 12.2.1949, υπογράφηκε η ομώνυμη Συμφωνία της Βάρκιζας, που έθετε τέρμα στον εμφύλιο πόλεμο, αλλά και στον ΕΛΑΣ. Αλλο, εάν η Συμφωνία αυτή, σχεδόν, από την επόμενη ημέρα, αγνοήθηκε και καταστρατηγήθηκε, με επακόλουθο, μέχρι τον Αύγουστο του 1949, να αποδειχθεί για την Ελλάδα, μία περίοδος από τις πιο σκοτεινές στην ιστορία της χώρας.

Εκτοτε, συνέχισε ο Πλαστήρας, την ίδια αμφίπλευρη συμφιλιωτική πολιτική ειρήνευσης και αποκατάστασης του Κράτους του Νόμου μέχρι του θανάτου του, είτε βρισκόταν στην εξουσία, είτε στην αντιπολίτευση.

Το 1949 ίδρυσε την ΕΠΕΚ (Εθνική Προοδευτική Ενωση Κέντρου) με πρόγραμμα που εξέφραζε τις πολιτικές πεποιθήσεις μιας μεγάλης μάζας του ελληνικού λαού, κυρίως για ειρήνευση. Ιστορικά εξετάζόμενη η πολιτική αυτή του Πλαστήρα, ήταν μια επιδέξια και εθνικά επιβεβλημένη και στην κατάλληλη στιγμή στροφή της εσωτερικής μας κατάστασης.

Και στα πλαίσια αυτά, είναι γεγονός, ότι ο Μαύρος Καβαλάρης την τριετία 1950-1952, ήταν ο ρυθμιστής της πολιτικής ζωής της Ελλάδας. Ενθυμούμαι, όταν ο μακαρίτης συμπατριώτης μας πολιτικός Γιάννης Ζίγδης διαφώνησε με το Σοφοκλή Βενιζέλο και αποσκίρτησε μαζί με το Ρέντη, από το κόμμα των Φιλελευθέρων, το Μάρτιο του 1950, σε μια ειδική συγκέντρωση που πραγματοποιήθηκε, μετά δίμηνο περίπου, στην αίθουσα του χώρου, όπουστεγαζόταν τότε ο κινηματογράφος «ΟΛΥΜΠΙΑ» στη Ρόδο, δικαιολογώντας τη διαφοροποίησή του από την επίσημη γραμμή του κόμματος υπό τη σημαία του οποίου εκτέκτησε για πρώτη φορά βουλευτής Δωδεκανήσου, αναφέρθηκε και στο ρόλο της ΕΠΕΚ και τόνισε επανειλημμένα, ότι η ενεργός παρουσία στην πολιτική σκηνή την εποχή εκείνη του Νικολάου Πλαστήρα, λόγω της προϊστορίας του, «ήταν όχι μόνο απαραίτητη, αλλά κι αν δεν υπήρχε, έπρεπε να γεννήσουμε έναν Πλαστήρα». Ο μακαρίτης καθηγητής της Πολιτικής Ιστορίας Πανεπιστημίου Αθηνών Θάνος Βερέμης, αναφέρει: «... Ο εμφύλιος κληροδότησε μια μακροχρόνια κακοδαιμονία στην ελληνική κοινωνία. Προκάλεσε πολιτική, ιδεολογική και θεσμική πόλωση, που επηρέασε βαθιά τη ζωή του πολίτη».

Στις εκλογές της 5-3-1950, ο Πλαστήρας συγκέντρωσε το 16,14% της προτίμησης του ελληνικού λαού και κέρδισε 45 έδρες στο Κοινοβούλιο, επί συνόλου 250 βουλευτών. Καθιερώθη, πλέον, ο ηγέτης του κεντροαριστερού χώρου. Και παρά την αντίδραση και εμφανή κωλυσιεργία των Ανακτόρων, που τη δεκαετία του '50 και '60 επενέβαιναν στην πολιτική ζωή του τόπου, στις 15 Απριλίου ορκίστηκε υπό την προεδρία του κυβέρνηση, με τη στήριξη των λοιπών κομμάτων του Κέντρου (Γεωργίου Παπανδρέου και Σοφοκλή Βενιζέλου). Παρέμεινε στην πρωθυπουργία μέχρι τις 17 Αυγούστου του 1950, όπου εξαναγκάστηκε σε παραίτηση, καθόσον οι δύο άλλοι αρχηγοί του Κέντρου, Γ. Παπανδρέου και Σοφ. Βενιζέλος, απέσυραν την εμπιστοσύνη τους. Αφορμή έδωσε δήλωση του Πλαστήρα, όταν, ως Πρωθυπουργός, πήγε στις 15 αυγούστου στη γιορτή της Μεγαλόχαρης στην Τήνο και σε λίγο του είχε πει συγκεκριμένα: «... Ανέκαθεν επιθυμία μου ήταν η καθολική της χώρας και υπό το πρίσμα αυτό εδέχθην να αναλάβω την ηγεσία της σημερινής κυβέρνησης...». «Οι δύο μετ' εμού κυβερνώντες την χώραν (σ.σ. Παπανδρέου και Βενιζέλος), δεν συμφωνούν μαζί μου. Εάν είχα την πλειοψηφίαν ή εάν την αποκτήσω και σχηματίσω ομοιογενή κυβέρνηση, η πρώτη διαταγή μου θα είναι η κατάργησις της θανατικής ποινής. Η δευτέρα, η επιβολή ευρυτάτης επιεικείας. Στις δηλώσεις αυτές του Πλαστήρα αντέδρασε άμεσα ο Κωνσταντίνος Τσαλδάρης, αρχηγός του Λαϊκού Κόμματος και του υπενθύμισε την εκτέλεση των Εξι, «... διότι ουδείς Ελλην ελησμόνησεν, ότι αυτός δια του θανάτου εστέρησεν εις άλλην εποχήν τον τόπον εξεχόντων πολιτικών ανδρών και, μάλιστα, Αρχηγών κομμάτων». Ο δε Γ. Παπανδρέου, πιο δηκτικός και επιγραμματικός, όπως πάντοτε, παρετήρησε: «Ο κ. Πλαστήρας,με την πολιτικήν του της επιεικείας, πιθανόν να εξησφάλισε την ουράνιον βασιλείαν. Αλλά απώλεσε την επίγειον». Να σημειωθεί, ότι ο Γ. Παπανδρέου, κατά την εποχή εκτέλεσης των Εξι, ήταν πολιτικός σύμβουλος του Πλαστήρα, μετά, δε, την εκτέλεση ανέλαβε υπουργός των Εσωτερικών, κατά, δε, την κρίση ιστορικών, «υπεύθυνος για την εισαγωγή του συστήματος της «στενοευρείας» με το νομοθετικό διάταγμα της 12ης Σεπτεμβρίου 1923, που ευνοούσε απροκάλυπτα τους Φιλελευθέρους».

Στις εκλογές της 9ης Σεπτεμβρίου 1951, που έγιναν με το σύστημα της ενισχυμένης αναλογικής, το κόμμα του Πλαστήρα συγκέντρωσε το 23,49% των ψηφοφόρων και αύξησε τους ψήφους του κατά 45% περίπου, έναντι του 1950 και ανέδειξε 74 βουλευτές, επί συνόλου 250. Τον Οκτώβριο σχημάτισε εκ νέου κυβέρνηση υπό την προεδρία του, σε συνεργασία με τους Φιλελευθέρους, αλλά η επακολουθήσασα ασθένειά του και οι άλλες συνηθισμένες την εποχή εκείνη εξωελληνικές «συμμαχικές» επεμβάσεις, σε συνδυασμό με τις ασταθείς Κυβερνήσεις του Κέντρου, έφεραν στην εξουσία τον «Ελληνικό Συναγερμό» του στρατάρχη Παπάγου, παντοδύναμο, με το πλειοψηφικό σύστημα και ο Πλαστήρας πέρασε στην αντιπολίτευση.

Είναι, ίσως, κάπως ανακόλουθο, αλλά αποτελεί πραγματικότητα. Ο Νικόλαος Πλαστήρας, αυτός ο μανιώδης αντιμοναρχικός, ο διώκτης του βασιλικού θεσμού, με την πολιτική του της τετραετίας 1950-1953, εκάλυπτε έναντι των κεντροαριστερών το Ελληνικό Στέμμα. Ποικίλες ερμηνείες δίνονται για τη μεταστροφή του αυτή. Εκείνο το οποίο θεωρείται βέβαιο είναι ότι ο δημοκρατικός αρχηγός το 1922, που ανήκε στη γενιά των παλαιοβενιζελικών, απέκτησε στα τέλη του βίου του το ίδιο συναίσθημα ιστορικής ευθύνης, που διέκρινε τα τελευταία χρόνια του βίου του και το Θεόδωρο Κολοκοτρώνη, τον ένδοξο στρατηλάτη - ελευθερωτή του Γένους, ο οποίος δεν ήθελε να ανazωπυρώνει τα πάθη του παρελθόντος και τα μίση της γενιάς του.

Στις 26 Ιουλίου 1953, Κυριακή απόγευμα, ο Νικόλαος Πλαστήρας πέθανε από καρδιακή ανεπάρκεια. Η σορός του μεταφέρθηκε στη Μητρόπολη Αθηνών και ύστερα από λαϊκό προσκήνυμα κηδεύτηκε με ειλικρινές πένθος από όλους τους Ελληνες. Ετσι, ένας ασήμαντος έφηβος που ξεκίνησε από την Καρδίτσα, χωρίς τίτλους και οικογενειακές περγαμηνές και αφού διέγραψε ένα αγωνιστικό κύκλο, πέραν της 50ετίας, έφυγε από τον πρόσκαιρο αυτό κόσμο, ως ο πατέρας του ελληνικού λαού. Προσπάθειες που καταβλήθηκαν, με επικεφαλής το Σάββα Παπαπολίτη και άλλους συνεργαζόμενους πολιτευόμενους να διατηρηθεί η ΕΠΕΚ και μετά το θάνατο του Πλαστήρα, δεν τελεσφόρησαν.

**Πλαστήρας και Δωδεκάνησος**

Δεν υπάρχει αμφιβολία, ότι μεταξύ Νικολάου Πλαστήρα και των Δωδεκανησίων υπήρχε συναισθηματικός δεσμός.

Είναι γνωστό, ότι ο Πλαστήρας καταδιωκόμενος από την Ελληνική Κυβέρνηση ως κατηγορούμενος για το πραξικόπημα της 6/3/1933, το οποίο τελικά απέτυχε, με τη βοήθεια φίλων του διέφυγε από τον αστυνομικό κλοιό της Αθήνας, με ειδικό ναυλωθέν πλοιάριο, έφθασε στην Πάτμο στις 15/4/1933. Μετά διήμερο 17/4/1933 ήλθε στη Ρόδο, όπου με την άδεια των ιταλικών αρχών, παρέμεινε μέχρι 6/5/1933. Από τη Ρόδο στις 7/5/1933 μετέβη στη Βηρυτό. Είναι γεγονός ότι ο Πλαστήρας έκτοτε συνδέθηκε με τη Ρόδο και τη Δωδεκάνησο γενικότερα, καθόσον κατά την εδώ παραμονή του την εποχή εκείνη, επισκεπτόταν πολλά χωριά του νησιού.

Ο Πλαστήρας κατά την παραμονή του στη Ρόδο το 1933, σε μία από τις επισκέψεις του στην ύπαιθρο του νησιού, πήγε στις 21/4/1933 στην Αρνίθα και οι κάτοικοι μόλις τον αντελήφθησαν, τον καλωσόρισαν, σιωπηλά μεν, αλλά κατά τρόπο διάχυτο από θαυμασμό και αγάπη. Για ανάμνηση φωτογραφήθηκε στην πλατεία του χωριού κοντά στη βρύση, έχοντας δεξιά και αριστερά του ανά ένα ιερέα.

Στις βουλευτικές εκλογές του 1950 το κόμμα του Πλαστήρα συγκέντρωσε την προτίμηση 15,94% του δωδεκανησιακού εκλογικού σώματος και κέρδισε τη μία από τις τέσσερις βουλευτικές έδρες. Βουλευτής της ΕΠΕΚ αναδείχθηκε ο Καλύμνιος Γεώργιος Χατζησταυρίδης. Στις εκλογές της 9-9-1951, το ποσοστό της ΕΠΕΚ ανέβηκε στο 44,98% και κέρδισε δύο έδρες, με βουλευτές τους Γιάννη Ζίγδη και Μανώλη Ζαννή. Σε εκείνες, δε, που επακολούθησαν, ύστερα από 14 μήνες, της 16ης Νοεμβρίου 1952, με το πλειοψηφικό σύστημα, ο κοινός συνδυασμός ΕΠΕΚ - Φιλελευθέρων, συγκέντρωσε ποσοστό 55,95% και εκλέκτηκαν και οι πέντε βουλευτές (προστέθηκε μία έδρα, καθόσον οι αντιπρόσωποι για το Κοινοβούλιο αυξήθηκαν από 250 σε 300), ήτοι τρεις της ΕΠΕΚ, οι Γιάννης Ζίγδης, Μανώλης Ζαννής και Γιάννης Ζερβάνος και δύο των Φιλελευθέρων Στέλιος Κωτιάδης και Νικόλαος Κουντούρης.

Στις 29 Απριλίου 1950, ήτοι 13 ημέρες από την πρώτη ορκωμοσία του ως πρωθυπουργός της κυβέρνησης που σχηματίστηκε από εκλογές της 5-3-1950, ο Πλαστήρας συνεπής προς την υπόσχεση που είχε δώσει προεκλογικά, έρχεται στη Ρόδο με το αντιτορπιλικό «Αστιγξ», και την επόμενη επισκέπτεται την Κω και Κάλυμνο. Αργότερα θα επισκεφθεί και την Πάτμο.

Στον Πλαστήρα επεφυλάχθηκε αυθόρμητη παλλαϊκή υποδοχή και σε λόγο που εκφώνησε από τον εξώστη του Διοικητηρίου στη Ρόδο, τόνισε: «... Είναι βαθύτατη η συγκίνησίς μου, διότι την στιγμήν αυτήν πατώ τα δωδεκανησιακά χώματα. Αυτήν την στιγμήν την ποθητήν οραματιζόμεθα όλοι και αυτήν την στιγμήν βλέπομεν τώρα πραγματοποιούμενην. Δεν σας βλέπω διά πρώτην φοράν. Σας εγνώρισα καλά και προ 17 ετών. Νομίζω ότι η εποχή αυτή περνά ως ταινία κινηματογραφική από τα μάτια μου, με τας φλογεράς συγκινήσεις της και τας αναλλοιώτους αναμνήσεις της... Μίαν υπόσχεσιν σας δίνω. Θα με έχετε πάντοτε εις το πλευρόν σας».


**ΑΝΑΚΟΙΝΩΣΗ ΔΡΟΜΟΛΟΓΙΩΝ**

**ΚΟΙΝΟΠΡΑΞΙΑ ΙΠΤΑΜΕΝΩΝ ΔΕΛΦΙΝΙΩΝ**

***KIRIAKOULIS MARITIME***

**ΜΑΡΙΛΕΝΑ-ΤΖΙΝΑ-ΣΑΜΟΣ ΙΙ - ΑΡΙΣΤΕΑ - ΓΕΩΡΓΙΟΣ Μ**

Κρατήσεις, πληροφορίες:
τηλέφωνα 31030 ή 70429 και 78052 Φαξ: 36606
και στον τουριστικό σας πράκτορα

| ΗΜΕΡΑ | ΛΙΜΑΝΙ | ΑΦΙΞΗ | ΑΝΑΧΩΡΗΣΗ |
|---|---|---|---|
| ΔΕΥΤΕΡΑ | ΡΟΔΟΣ | 08.00 | 10.10 |
| | ΚΩΣ | 10.00 | 10.55 |
| | ΚΑΛΥΜΝΟΣ | 10.45 | 11.55 |
| | ΛΕΡΟΣ | 11.45 | 13.00 |
| | ΠΑΤΜΟΣ | 12.30 | 13.45 |
| | ΛΕΡΟΣ | 13.35 | 14.45 |
| | ΚΑΛΥΜΝΟΣ | 14.35 | 15.40 |
| | ΚΩΣ | 15.30 | |
| | ΡΟΔΟΣ | 17.40 | |
| ΤΡΙΤΗ | ΡΟΔΟΣ | 08.00 | |
| | ΚΩΣ | 10.00 | 16.00 |
| | ΡΟΔΟΣ | 18.00 | |
| ΤΕΤΑΡΤΗ | ΡΟΔΟΣ | | 08.00 |
| | ΚΩΣ | 10.00 | 16.00 |
| | ΡΟΔΟΣ | 18.00 | |
| ΠΕΜΠΤΗ | ΡΟΔΟΣ | 08.00 | |
| | ΚΩΣ | 10.00 | 10.10 |
| | ΚΑΛΥΜΝΟΣ | 10.45 | 10.55 |
| | ΛΕΡΟΣ | 11.45 | 11.55 |
| | ΠΑΤΜΟΣ | 12.30 | 13.00 |
| | ΛΕΡΟΣ | 13.35 | 13.45 |
| | ΚΑΛΥΜΝΟΣ | 14.35 | 14.45 |
| | ΚΩΣ | 15.30 | 15.40 |
| | ΡΟΔΟΣ | 17.40 | |
| ΠΑΡΑΣΚΕΥΗ | ΡΟΔΟΣ | | 08.00 |
| | ΚΩΣ | 10.00 | 16.00 |
| | ΡΟΔΟΣ | 18.00 | |
| ΣΑΒΒΑΤΟ | ΡΟΔΟΣ | | 08.00 |
| | ΣΥΜΗ | 08.55 | 09.00 |
| | ΚΩΣ | 10.30 | 10.45 |
| | ΚΑΛΥΜΝΟΣ | 11.20 | 11.30 |
| | ΑΣΤΥΠΑΛΑΙΑ | 13.00 | 13.30 |
| | ΚΑΛΥΜΝΟΣ | 15.00 | 15.30 |
| | ΚΩΣ | 16.05 | 16.30 |
| | ΣΥΜΗ | 18.00 | 18.10 |
| | ΡΟΔΟΣ | 19.00 | |
| ΚΥΡΙΑΚΗ | ΡΟΔΟΣ | | 08.00 |
| | ΚΩΣ | 10.00 | 10.15 |
| | ΝΙΣΥΡΟΣ | 11.05 | 15.00 |
| | ΚΩΣ | 15.50 | 16.00 |
| | ΡΟΔΟΣ | 18.00 | |

Λοιπά δρομολόγια
**ΧΑΛΚΗ**: Κάθε Τετάρτη στις 10.30
**ΤΗΛΟ**: Κάθε Σάββατο στις 16.00 και Κυριακή στις 15.20



Το πιο πυκνό δίκτυο σύνδεσης της Δωδεκανήσου

ΑΕ 1337/X-2604-31/7



**ΝΤΕΤΕΚΤΙΒΣ**

**30 ΧΡΟΝΙΑ ΜΟΝΙΜΑ ΚΑΙ ΣΤΗ ΡΟΔΟ**

**35354**

**ΠΛΑΤΕΙΑ ΑΓΙΟΥ ΙΩΑΝΝΟΥ**

**Η ΛΥΣΗ!!! ΣΕ ΚΑΘΕ ΣΑΣ ΠΡΟΒΛΗΜΑ**

**EXPRESS SECURITY**

ΑΕ 1029-X2552-31/7



**ΟΛΑ ΤΑ ΠΡΟΪΟΝΤΑ**

**ΣΤΙΣ ΚΑΛΥΤΕΡΕΣ ΤΙΜΕΣ ΜΕΤΡΗΤΟΙΣ**

**& ΣΕ 36 ΔΟΣΕΙΣ**

**Cmb electric**

Καρανικόλα 19, τηλ. 0241 - 21.189 ΑΕ 1271/26/7

# ΜΝΗΜΟΣΥΝΑ



**Τελούμε στις 28 Ιουλίου ημέρα Σάββατο και ώρα 8π.μ. στον ιερό ναό Ταξιαρχών νεκροταφείου ετήσιο μνημόσυνο υπέρ αναπαύσεως της ψυχής της λατρευτής μας συζύγου, μητέρας, κόρης, αδελφής και ανιψιάς**

**ΑΝΑΣΤΑΣΙΑΣ ΛΑΔΟΠΟΥΛΟΥ**

**Ο σύζυγος Αντώνης**
**Τα παιδιά Νίκος - Σπυριδούλα**
**Οι γονείς Βασίλης - Ευγενία**
**Η πεθερά Μαρίτσα**
**Τα αδέλφια και οι λοιποί συγγενείς**

ΑΣ-27/7



**Τελούμε στις 28 Ιουλίου ημέρα Σάββατο και ώρα 8.30π.μ. στον ιερό ναό Αγίας Ειρήνης Ορφανοτροφείου Θηλέων ετήσιο μνημόσυνο υπέρ αναπαύσεως της ψυχής του λατρευτού μας πατέρα, παππού, αδελφού και θείου**

**ΒΑΣΙΛΕΙΟΥ ΦΡΑΓΚΕΣΚΑΚΗ**

**Τα παιδιά Νίκος - Γεωργία, Χριστίνα - Ιωάννης**
**Τα εγγόνια , τα αδέλφια, τα αίψια και οι λοιποί συγγενείς**

ΑΕ1509-2121-27/7



**Τελούμε στις 26 Ιουλίου ημέρα Πέμπτη και ώρα 8.30 π.μ. στον ιερό ναό Ταξιαρχών νεκροταφείου 40ήμερο μνημόσυνο υπέρ αναπαύσεως της ψυχής της λατρευτής μας συζύγου, μητέρας και γιαγιάς**

**ΒΙΡΓΙΝΙΑΣ ΒΟΝΑΚΗ**

**Ο σύζυγος Μιχάλης**
**Τα παιδιά Χρυσούλα - Αθανάσιος**
**Τα εγγόνια και οι λοιποί συγγενείς**

559-26/7

**Τελούμε στις 27 Ιουλίου ημέρα Παρασκευή και ώρα 8π.μ. στον ιερό ναό Αγίας Ειρήνης Ορφανοτροφείου Θηλέων Ρόδου 40ήμερο μνημόσυνο υπέρ αναπαύσεως της ψυχής του λατρευτού μας συζύγου, πατέρα, παππού και θείου**

**ΚΩΝΣΤΑΝΤΙΝΟΥ ΚΑΡΑΒΟΛΙΑ**

**Η σύζυγος Παναγιώτα**
**Τα παιδιά Νικήτας - Φανή, Γιώργος - Ντίνα**
**Τα εγγόνια, τα ανίψια και οι λοιποί συγγενείς**

ΑΕ1484-2106-26/7

**Τελούμε στις 29 Ιουλίου ημέρα Κυριακή και ώρα 8.30 π.μ. στον ιερό ναό Κοιμήσεως Θεοτόκου Λίνδου στη Λίνδο 9μηνο μνημόσυνο υπέρ αναπαύσεως της ψυχής του λατρευτού μας συζύγου, πατέρα και παππού**

**ΔΗΜΗΤΡΙΟΥ ΦΙΛΙΠΠΟΥ**
**Καθηγητή μαθηματικών**

**Η σύζυγος, τα παιδιά, τα εγγόνια και οι λοιποί συγγενείς**

ΑΕ1507-2119-28/7

## Ανεστάλη η απεργία

ΣΥΝΕΧΕΙΑ ΑΠΟ ΤΗ ΣΕΛ. 1

το υπουργείο Ανάπτυξης θα ικανοποιήσει τα αιτήματά τους, αλλά η πραγματικότητα είναι εντελώς διαφορετική.

ΣΗΜΕΙΩΝΕΤΑΙ ότι στη Ρόδο ήρθε και ο πρόεδρος της Ομοσπονδίας κ. Στ. Κωλέτσης, ο οποίος είχε επαφές με τον πρόεδρο του Εργατικού Κέντρου κ. Γ. Σαρικά, οι οποίοι αφού διαπίστωσαν ότι δεν τους ακολουθούν οι ξενοδοχοϋπάλληλοι, αποφάσισαν να αναστείλουν την απεργία.

•Στη χτεσινή ανακοίνωση της Ομοσπονδίας αναφέρονται τα εξής:

«Το Εκτελεστικό Συμβούλιο της ΠΟΕΕ-ΥΤΕ στην έκτακτη συνεδρίασή του σήμερα 25.7.2001, αφού εκτίμησε:

1. Το περιεχόμενο του Σχεδίου Νόμου που κατέθεσε ο υπουργός Ανάπτυξης κ. Χριστοδουλάκης στη συνεδρίαση του Εθνικού Συμβουλίου Τουρισμού

2. Τη δημόσια δέσμευσή του και την έγγραφη δέσμευση του δ.σ. των Σ.Τ.Ε. για τη λειτουργία των τμημάτων μετεκπαίδευσης για την περίοδο 2001-2002 στις περιοχές που υπάρχουν εκπαιδευτήρια και υποδομές της Σ.Τ.Ε. δηλαδή Αθήνα, Θεσσαλονίκη, Κρήτη, Ρόδο, Κέρκυρα, σύμφωνα με τις διατάξεις του Ν. 1077/80

3. Την αποδοχή των προτάσεών μας για την εκπαίδευση και τη συμμετοχή μας στον ουσιαστικό διάλογο, που θα γίνει μέχρι τις 15 Σεπτεμβρίου για την οριστική ρύθμιση των θεμάτων τουριστικής εκπαίδευσης, μετεκπαίδευσης

4. Τη δέσμευση του υπουργείου Εργασίας και Κοινωνικών Ασφαλίσεων για ουσιαστική συζήτηση των θεμάτων που αφορούν το ΤΑΞΥ, δηλαδή την επέκταση και τη διατήρηση της αυτοτέλειάς του κατά την έναρξη του διαλόγου για το Ασφαλιστικό, ομόφωνα ΑΠΟΦΑΣΙΣΕ:

1. Την αναστολή της 24ωρης προειδοποιητικής πανελλαδικής απεργίας της Πέμπτης 26.7.2001 και

2. Να καλέσει τους εργαζόμενους στα ξενοδοχεία και τις τουριστικές επιχειρήσεις σε ετοιμότητα για να προασπίσουν τα ασφαλιστικά δικαιώματα, καθώς και το δικαίωμα τους στη μόρφωση, με τη συνεργασία των σωματείων, των Εργατικών Κέντρων και της διοίκησης της Ομοσπονδίας τους».

## Κόβει το νερό

ΣΥΝΕΧΕΙΑ ΑΠΟ ΤΗ ΣΕΛ. 1

δοχείων αξίζει να σημειωθεί ότι φθάνουν τα 70 εκατομμύρια δραχμές. Το ποσό των 250 εκατομμυρίων δραχμών οφείλουν οι οικιακοί καταναλωτές.

➪ Διακοπές της υδροδότησης είχαν γίνει και πέρσι για 2.000 οφειλέτες, πολλοί από τους οποίους έσπευσαν την τελευταία στιγμή να εξοφλήσουν τους λογαριασμούς τους.

ΣΥΝΕΧΕΙΑ ΑΠΟ ΤΗ ΣΕΛ. 1

δουλάκης και ο κ. Χωμενίδης, οι οποίοι θα παρουσιάσουν τη μελέτη για το Γκολφ Αφάντου και παράλληλα θα εξηγήσουν στους τοπικούς φορείς τη νέα πρόταση για την Καλλιθέα.

Ο κ. ΧΩΜΕΝΙΔΗΣ

Η «ΠΡΟΟΔΟΣ» επικοινώνησε χτες το απόγευμα με τον κ. Χωμενίδη, ο οποίος μας εξήγησε την πρόταση των ΕΤΑ για την Καλλιθέα. «Η πρότασή μας είναι να συσταθεί μια εταιρία μη κερδοσκοπικού χαρακτήρα, που θ' αναλάβει την ανάπλαση του κτιρίου και της περιοχής των Πηγών», τόνισε ο κ. Χωμενίδης. «Στην εταιρία αυτή την πλειοψηφία θα έχει ο Δήμος Καλλιθέας, όπως επίσης και το διοικητικό συμβούλιο και θα μετέχουν και τα ΕΤΑ με οποιοδήποτε ποσοστό θέλουν».

● Και ο κ. Χωμενίδης συνέχισε: «Τα ΕΤΑ αναλαμβάνουν να καταβάλουν ως εταιρικό κεφάλαιο, όσα χρήματα έχει ξοδέψει μέχρι τώρα ο Δήμος Καλλιθέας για τις μελέτες και όσα χρήματα απαιτούνται για να ολοκληρωθεί το έργο της ανάπλασης του κτιρίου».

ΟΣΟΝ ΑΦΟΡΑ το μέλλον ο κ. Χωμενίδης μας είπε: «Εάν στην πορεία διαπιστωθεί ότι είναι δυνατή η περαιτέρω τουριστική ανάπτυξη της περιοχής, τότε είναι δυνατόν η εταιρία να μετατραπεί σε κερδοσκοπική και σ' αυτήν να μετάσχουν και ιδιώτες, τράπεζες, κλπ.».

«Δεν καταλαβαίνω γιατί δεν δέχονται την πρόταση, υποστήριξε ο κ. Χωμενίδης. Αλλωστε στη σύσκεψη στην Αθήνα, που έγινε προχτές, ο σύμβουλος του Δήμου Καλλιθέας κ. Ρώτας χαρακτήρισε την πρόταση ασφαλέστερη από την παραχώρηση των εγκαταστάσεων στο Δήμο».

ΑΚΟΜΗ ο κ. Χωμενίδης εξήγησε ότι η συμμετοχή των ΕΛΤΑ στην εταιρία γίνεται για να εξασφαλιστεί η συντήρηση των εγκαταστάσεων της Καλλιθέας, χωρίς να διεκδικεί τίποτα άλλο, αφού η διοίκηση θα ανήκει στον ομώνυμο Δήμο. «Πρόκειται για μια βιώσιμη πρόταση για την Καλλιθέα, ενώ όσα λέγονται για τα «προμέτοχα» ότι δηλαδή είναι δυνατόν κάποτε οι εγκαταστάσεις να περιέλθουν σε ιδιώτες, θα πρέπει να πω ότι τα ΕΤΑ στην ιδρυτική τους πράξη προβλέπουν να διατηρούν πάντοτε την πλειοψηφία και δεν χάνουν την κρατική μορφή», κατέληξε ο κ. Χωμενίδης.

Ο ΔΗΜΟΣ ΚΑΛΛΙΘΕΑΣ

ΑΡΓΑ χτες το μεσημέρι από το Δήμο Καλλιθέας εκδόθηκε ανακοίνωση σχετικά με την προχτεσινή σύσκεψη. Για τη σύνταξη της ανακοίνωσης προηγήθηκαν πολύωρες διαβουλεύσεις μεταξύ των συμμετασχόντων στη σύσκεψη της Αθήνας. Η ανακοίνωση αναφέρει τα εξής:

«Χθες 24/7/2001 πραγματοποιήθηκε στα γραφεία της ΕΤΑ Α.Ε. στην Αθήνα, προγραμματισμένη σύσκεψη μεταξύ του διευθύνοντα συμβούλου κ. Χωμενίδη και της διευθύντριας κας Καρακάση από την πλευρά της ΕΤΑ Α.Ε. και των κ.κ. Ι. Ιατρίδη, δημάρχου, Γ. Μαντάλη, αντιδημάρχου, Στ. Ρηνιού, προέδρου Δημ. Συμβουλίου, Ι. Κουμπιάδη, νομικού συμβούλου, Ι. Ρώτα, οικονομικού συμβούλου, εκ μέρους Δήμου Καλλιθέας και με την παρουσία των βουλευτών Δωδ/σου κ.κ. Β. Παπανικόλα και Α. Παυλίδη. Πριν τη συνάντηση έμπρακτο ενδιαφέρον έδειξαν οι δικαιολογημένα απόντες βουλευτές Δωδ/σου κ.κ. Δ. Κρεμαστινός και Κ. Σφυρίου, καθώς επίσης και η καθηγήτρια του ΕΜΠ κα Τόνια Μοροπούλου.

Η αντιπροσωπεία του Δήμου, με επικεφαλής το δήμαρχο κ. Ι. Ιατρίδη, που επίμονα επιδίωξε να γίνει αυτή η συνάντηση, μετέβη αποφασισμένη να ζητήσει πλέον την παραχώρηση κατά κυριότητα του ακινήτου, στηριζόμενη:

• Στην επίσημη αναγνώριση από πλευράς ΕΟΤ των αξιόλογων ολοκληρωμένων μελετών, που συνέταξε ο Δήμος για την αναστήλωση του μνημείου και την ανάπλαση του αλσυλίου και του ευρύτερου χώρου (όπως χαρακτηριστικά αναφέρθηκε το 1999 στην εισήγηση του τότε γ. γραμματέα του Ε.Ο.Τ. και νυν προέδρου κ. Ε. Γιαννακόπουλου).

• Στην εξασφαλισμένη χρηματοδότηση από το 3ο Κ.Π.Σ. ποσού 900.000.000 δρχ. για την αναστήλωση της ΡΟΤΟΝΤΑΣ, 300.000.000 δρχ. για την ολοκλήρωση της Α' φάσης που βρίσκεται ήδη σε εξέλιξη και 430.000.000 δρχ. για την ανάπλαση του αλσυλίου.

• Στην απόφαση του Δ.Σ. του ΕΟΤ για 25ετή παράταση της παραχώρησης κατά χρήση της Καλλιθέας.

Ο Δήμος μας, προκειμένου να φθάσει στην ολοκλήρωση των μελετών και να εξασφαλίσει τη χρηματοδότηση, έχει αναλώσει χρόνο, φαιά ουσία και ίδιους πόρους δεκάδων εκατομμυρίων δραχμών και τώρα ευρισκόμενος προ των θυρών της υλοποίησης διεκδικεί το δικαίωμα και αξιώνει νόμιμα από την πολιτεία να του παραχωρηθεί όλος ο χώρος κατά κυριότητα.

Γι' αυτό το λόγο καταστήσαμε σαφές στο διευθύνοντα σύμβουλο της ΕΤΑ Α.Ε.κ. Χωμενίδη ότι μετά την παράταση της σύμβασης παραχώρησης των Ιαματικών Πηγών Καλλιθέας για άλλα 25 χρόνια, με νόμιμη απόφαση του Δ.Σ. του ΕΟΤ, εμείς ως Δήμος πλέον διατηρούμε τη διοίκηση και διαχείρισή τους και επισημάναμε ότι επιχειρήθηκε κατά τους τελευταίους μήνες να μας αμφισβητηθεί, με την επίκληση ότι ναι μεν λήφθηκε απόφαση του Δ.Σ. του ΕΟΤ, αλλά θα έπρεπε να ακολουθήσει η έκδοση σχετικής εγκριτικής υπουργικής απόφασης. Ζητήσαμε από τον κ. Χωμενίδη να ολοκληρωθούν όλες οι εκκρεμείς διαδικασίες από την ΕΤΑ Α.Ε., όπως προβλέπεται από το νόμο 2832/2000.

Ο κ. Χωμενίδης δεν δέχθηκε καμία συζήτηση για την παραχώρηση της Καλλιθέας, επικαλούμενος ότι δεν έχει τέτοια δικαιοδοσία (αλλά μόνο ο ΕΟΤ) και αρνήθηκε να ολοκληρώσει ως ΕΤΑ Α.Ε. τις τυπικές διαδικασίες, που απαιτούνται για την παράταση της σύμβασης παραχώρησης για άλλα 25 χρόνια.

Αντίθετα μας κατέθεσε μια νέα πρόταση (την οποία πρώτη φορά ακούσαμε χθες), δηλαδή να συσταθεί νέα ανώνυμη εταιρεία μη κερδοσκοπικού χαρακτήρα, στην οποία θα συμμετέχει η ΕΤΑ Α.Ε. και ο Δήμος μας και η οποία πλέον θα είναι ο φορέας διοίκησης και διαχείρισης της όλης υπόθεσης (και υλοποίησης των προγραμματισμένων και εγκεκριμένων έργων). Η εταιρεία αυτή θα μπορεί να μετεξελιχθεί αργότερα σε κερδοσκοπική (αν το επιθυμούμε) για να αναλάβει και το υπόλοιπο κομμάτι της τουριστικής ανάπτυξης.

Η Καλλιθέα αποτελεί στίγμα για την πολιτική μας ζωή κι εμείς έχουμε αναγάγει το θέμα σε αυτοσκοπό, προκειμένου να εξευρεθεί η προσφορότερη λύση.

Θεωρούμε ότι εάν ξεκινήσουν ξανά από την αρχή οι διαδικασίες (για σύσταση νέας εταιρείας, αντικατάσταση φορέα υλοποίησης κλπ.), είναι βέβαιο ότι θα χαθεί πολύτιμος χρόνος και θα μπλοκαριστεί το θέμα της χρηματοδότησης. Δεν υπάρχει εγγύηση ότι μετά την αλλαγή φορέα θα διασφαλιστεί η ευρωπαϊκή χρηματοδότηση, που σημειωτέον φθάνει στο 100%. Ακόμα και στην περίπτωση που οι πόροι είναι εξασφαλισμένοι θα υπάρξει σίγουρα πρόβλημα στην εφαρμογή της μελέτης, αφού το μνημείο μέρα με τη μέρα καταρρέει.

Εμείς δεν είμαστε δογματικοί στις θέσεις μας. Διερευνούμε και αξιολογούμε όλες τις εναλλακτικές προτάσεις. Είμαστε όμως υποχρεωμένοι να εξασφαλίσουμε την απρόσκοπτη και γρήγορη εξέλιξη της υπόθεσης, ώστε να μη χαθούν οι μελέτες και οι διασφαλισμένοι πόροι και προπαντός να μην οδηγηθούμε σε νέες αναβολές.

Σε καμιά περίπτωση δεν πρόκειται ο Δήμος Καλλιθέας να απεκδυθεί ούτε στο ελάχιστο των κεκτημένων δικαιωμάτων του, που απορρέουν μέσα από τις νόμιμα ληφθείσες αποφάσεις των αρμόδιων υπηρεσιών ούτε και να απεμπολήσει τις υποχρεώσεις, που έχει αναλάβει απέναντι στους δημότες του και το ροδιακό λαό γενικότερα.

Για αυτό το λόγο καλούμε εκτάκτως το Δημοτικό Συμβούλιο μεθαύριο Παρασκευή 27.7.2001, ώρα 20.30, για να ενημερώσουμε το σώμα και να αξιολογήσουμε όλα τα δεδομένα.

**Ο δήμαρχος**
**Ιωάννης Ιατρίδης»**

**ΕΠΙΘΕΣΗ ΤΗΣ ΝΕΑΣ ΔΗΜΟΚΡΑΤΙΑΣ**

«Εμπαιγμός και ξεπούλημα της ροδιακής γης από την ΕΤΑ με τις ευλογίες της κυβέρνησης.

Αλλη μια πικρή γεύση από το αλαζονικό και αντιδωδεκανησιακό πρόσωπο της κυβέρνησης του ΠΑΣΟΚ εισέπραξαν οι εκπρόσωποί μας από την ΕΤΑ, τη θυγατρική εταιρεία του ΕΟΤ. Οι κυβερνητικοί βουλευτές απουσίασαν προκλητικά, αφήνοντας έτσι το βουλευτή μας κ. Παυλίδη να δίνει μόνος τη μάχη για την προάσπιση των συμφερόντων της Δωδεκανήσου.

Χωρίς ίχνος ντροπής και με περισσό θράσος κυβερνητικοί παράγοντες ανακοίνωσαν χθες ότι ούτε το συγκρότημα της Καλλιθέας παραχωρείται στον ομώνυμο Δήμο, ούτε και το Γκολφ Αφάντου εντάσσεται στα Ολυμπιακά έργα. Οι δεσμεύσεις, δηλαδή του υπουργού Ανάπτυξης περί διεθνούς διαγωνισμού για την αξιοποίησή του παραμένουν απλές εξαγγελίες και τίποτε άλλο.

Μπροστά σ'αυτή τη δυσμενή εξέλιξη για τα τοπικά μας πράγματα η Ν.Δ. παρακολουθεί με υπευθυνότητα τα συμβαίνοντα και δεν θα επιτρέψει η ανικανότητα και η προχειρότητα της κυβέρνησης να φέρουν προ τετελεσμένων γεγονότων το ροδιακό λαό.

Καλούμε τον κ. Σημίτη και το τοπικό ΠΑΣΟΚ, έστω και την ύστατη στιγμή να λάβουν το μήνυμα που στέλνει σήμερα σύσσωμη η ροδιακή κοινωνία. Τα προβλήματα του τόπου μας απαιτούν πολιτική βούληση, γενναίες αποφάσεις και σύμπραξη όλων των δυνάμεων του τόπου και η Ν.Δ. προς αυτή την κατεύθυνση και για το καλό του τόπου τείνει χέρι συνεργασίας.

**Για το Γραφείο Τύπου**
**Αν. Ν. Σπανός»**
**ΚΑΙ ΤΟΥ**
**ΝΕΟΔΗΜΟΚΡΑΤΗ**
**Ι. ΒΑΣΙΛΑΚΗ**

«ΑΙΣΧΟΣ!!!

Ο τσαρλατανισμός, η πονηριά και η ανευθυνότητα των καρεκλοκένταυρων της Αθήνας έχει φθάσει στο έπακρο. Τολμούν να ξεπουλήσουν τη Δωδεκάνησο ρίχνοντας στην πυρά του Χρηματιστηρίου τις Πηγές Καλλιθέας και εγκαταστάσεις Γκολφ, αρνούμενοι τη διαχείριση και την αξιοποίησή τους στους Δήμους Καλλιθέας και Αφάντου.

Καταδικάζω την αποτρόπαια αυτή πράξη χαρακτηρίζοντάς την ως πράξη εθνικής δωδεκανησιακής μειοδοσίας.

Εμείς είμαστε τα αφεντικά και οι ιδιοκτήτες.

Εμείς ξέρουμε τον τόπο μας καλύτερα, τον αγαπάμε και τον πονάμε.

Καλώ όλες τις πολιτικές δυνάμεις, τους τοπικούς παράγοντες και φορείς και όλο το δωδεκανησιακό λαό σε συστράτευση για κοινούς αγώνες προστασίας της δωδεκανησιακής περιουσίας και συμφερόντων».

## Ο Μελ Γκίπσον στο νησί μας

ΣΥΝΕΧΕΙΑ ΑΠΟ ΤΗ ΣΕΛ. 1

τη σύζυγο και τα παιδιά του έφτασαν το μεσημέρι με ιδιωτικό αεροπλάνο από το Λονδίνο στη Ρόδο και αμέσως κατευθύνθηκαν προς το λιμάνι, όπου τους ανέμενε η πολυτελής θαλαμηγός «Πρίνσες Τάνια» με σημαία Παναμά.

➪ Σύμφωνα με τις πληροφορίες η θαλαμηγός θ'αποπλεύσει σήμερα από τη Ρόδο με προορισμό τα ελληνικά νησιά του Αιγαίου και θα καταλήξει στη Μύκονο, απ' όπου θ'αποβιβαστεί ο Μελ Γκίπσον για να επιστρέψει στην Αγγλία.

ΣΤΟ ΜΕΤΑΞΥ στο λιμάνι της Ρόδου βρίσκεται η υπό αγγλική σημαία θαλαμηγός «Φρινκουένσι» (τουρκικών συμφερόντων) η οποία - σύμφωνα με τις πληροφορίες - αναμένει το ζεύγος Μάικλ Ντάγκλας και Κάθριν - Ζέτα Τζόουνς για να ξεκινήσει κρουαζιέρα στα ελληνικά νησιά.

## Μέθοδοι «μαφίας»

ΣΥΝΕΧΕΙΑ ΑΠΟ ΤΗ ΣΕΛ. 1

ΣΧΕΤΙΚΑ έγινε γνωστό ότι μετά την ολοκλήρωση της αστυνομικής έρευνας, ο φάκελος θα διαβιβαστεί στη Δικαιοσύνη προκειμένου να συνεχιστεί η διερεύνηση της υπόθεσης, σύμφωνα με τα στοιχεία που έχουν συγκεντρωθεί μέχρι τώρα.

## Εντονη αντίδραση

ΣΥΝΕΧΕΙΑ ΑΠΟ ΤΗ ΣΕΛ. 1

έγραψε «δεν σας αξίζει αυτή η πόλη». Για τις δύο αυτές περιπτώσεις έγιναν και καταγγελίες στην «Πρόοδο».

ΣΗΜΕΙΩΝΕΤΑΙ ότι πολλοί ξένοι τουρίστες (κυρίως από τα κρουαζιερόπλοια) πήγαν σε αρχαιολογικούς χώρους, αλλά δεν μπόρεσαν να τους επισκεφθούν.

➤ Ακόμη, στη Ρόδο το Σάββατο το βράδυ δεν έγινε η καθιερωμένη τελετή απονομής των πτυχίων στους απόφοιτους του Πανεπιστημίου Αιγαίου στην αυλή του Μεγάρου των Ιπποτών, επειδή απεργούσαν οι αχαιοφύλακες. Τελικά η τελετή έγινε στο Θέατρο της Τάφρου, που το διαχειρίζεται ο Δήμος Ρόδου.

ΣΗΜΕΙΩΝΕΤΑΙ ότι η απεργία των αρχαιοφυλάκων έληξε χτες, ύστερα από απόφαση (κατά πλειοψηφία) της Πανελλήνιας Ομοσπονδίας Υπαλλήλων Υπουργείου Πολιτισμού.

## Η οδός Βενετοκλέων

ΣΥΝΕΧΕΙΑ ΑΠΟ ΤΗ ΣΕΛ. 1

οδός για να γίνουν εργασίες για το αποχετευτικό. Προσεχώς θα κλείσουν τμήματα της Κοδριγκτώνος και της Καναδά.

➢Σύμφωνα με το χρονοδιάγραμμα τα έργα του αποχετευτικού στις περιοχές της Αγίας Αναστασίας και του Αγίου Νικολάου θα ολοκληρωθούν στο τέλος του έτους.

### Και νέα αναβολή

# Στις 16 Αυγούστου η συνέλευση της ΔΑΝΕ

### ΘΑ ΓΙΝΟΥΝ ΚΑΙ ΕΚΛΟΓΕΣ

ΣΤΙΣ 16 Αυγούστου ορίστηκε να πραγματοποιηθεί η γενική συνέλευση της ΔΑΝΕ. Αρχικά η συνέλευση είχε οριστεί για τις 29 Ιουλίου, αλλά ανεβλήθη γιατί δεν δημοσιεύθηκε εγκαίρως ο ισολογισμός της εταιρείας. Για την υπογραφή του ισολογισμού χρειάστηκαν τρεις μαραθώνιες συνεδριάσεις του διοικητικού συμβουλίου της ΔΑΝΕ, αφού υπήρχαν πολλές ενστάσεις και ερωτηματικά για τα στοιχεία, που περιέχει.

•Στη γενική συνέλευση αναμένεται να ξεκαθαρίσει το θέμα του συμβιβασμού της ΔΑΝΕ με το Νώντα Σολούνια.

ΩΣ ΓΝΩΣΤΟΝ, ο πρώην πρόεδρος τη ΔΑΝΕ κατέθεσε νέα πρόταση, βάσει της οποίας προσφέρει το ποσό του 1,5 δισεκατομμυρίου δραχμών για να κλείσει ο συμβιβασμός.

•Η ΔΑΝΕ έχει προτείνει επίσης να αυξηθεί στο 1 δις το ποσόν που θα πάρει η εταιρεία από το εκπλειστηρίασμα του ξενοδοχείου RODOS BAY.

ΣΤΗ ΓΕΝΙΚΗ συνέλευση της ΔΑΝΕ θα γίνει η αντικατάσταση τεσσάρων μελών του διοικητικού συμβουλίου της εταιρείας, των οποίων λήγει η θητεία. Πρόκειται για τους Δημήτρη Κούκουλα, Κώστα Κουτσοκώστα, Αντώνη Καστή και Ιάκωβο Γερονικόλα.

### Ζητείται να δοθεί παράταση

# Ανοιχτό το θέμα με το ωράριο στα κέντρα

### ΔΙΑΜΑΡΤΥΡΟΝΤΑΙ ΟΙ ΚΑΤΑΣΤΗΜΑΤΑΡΧΕΣ

ΣΤΗ ΝΟΜΑΡΧΙΑ κατέφυγαν για το επίμαχο θέμα του ωραρίου λειτουργίας της μουσικής οι ιδιοκτήτες μπαρ της Μεσαιωνικής Πόλης. Επιδιώκοντας την παράταση του ωραρίου μουσικής, οι ιδιοκτήτες ζήτησαν χθες από τη νομαρχιακή αρχή να παρέμβει, προκειμένου να διευθετηθεί άμεσα το ζήτημα.

•Σημειώνεται ότι το ωράριο της μουσικής στα μπαρ ισχύει μέχρι τις 12.30 το βράδυ. Ο βοηθός νομάρχη κ. Νίκος Τατάκης, με τον οποίο συναντήθηκαν οι ιδιοκτήτες των μπαρ, δεσμεύθηκε να έρθει σε επαφή με το δήμαρχο Ροδίων κ. Γιώργο Γιαννόπουλο για το θέμα, εξηγώντας τους ωστόσο ότι το ωράριο μουσικής δεν εμπίπτει στις αρμοδιότητες της Νομαρχίας.

ΠΑΡΑΛΛΗΛΑ επειδή το θέμα του ωραρίου μουσικής απασχολεί όλα τα μπαρ της Ρόδου, ο κ. Τατάκης σκοπεύει να στείλει επιστολή προς όλους τους δημάρχους του νησιού, με την οποία θα τους ζητά τις απόψεις τους επί του συγκεκριμένου ζητήματος.

### Ξεκινά η Νομαρχία

# Σήμανση επαρχιακών δρόμων της Ρόδου

### ΑΠΟ ΚΡΗΤΙΚΑ ΣΤΟ ΑΕΡΟΔΡΟΜΙΟ

ΣΤΗ ΣΗΜΑΝΣΗ των επαρχιακών δρόμων του νησιού, προχωρεί η Νομαρχιακή Αυτοδιοίκηση Δωδεκανήσου. Σε σύσκεψη που έγινε χθες υπό την προεδρία του βοηθού νομάρχη κ. Νίκου Τατάκη, αποφασίσθηκε κατ'αρχήν να γίνει η οριζόντιος σήμανση από την περιοχή των Κρητικών έως το αεροδρόμιο την ερχόμενη Κυριακή και εν συνεχεία η κάθετος σήμανση της οδού.

✎ Σημειώνεται ότι σήμανση επί του συγκεκριμένου δρόμου είχε γίνει προσφάτως, ωστόσο αυτή σβήστηκε επειδή το χρώμα με το οποίο προμήθευσε τη Νομαρχία το ΥΠΕΧΩΔΕ, ήταν λημένο!

Η ΟΡΙΖΟΝΤΙΟΣ σήμανση - όπως έγινε γνωστό - θα γίνει με κονδύλια της «Φυτώρια Α.Ε.» ενώ για την κάθετη σήμανση θα ζητηθεί και η συνδρομή των Δήμων Ιαλυσού και Πεταλούδων.

✎ Στη χθεσινή σύσκεψη αξίζει να σημειωθεί ότι μετείχαν ο δήμαρχος Ιαλυσού κ. Σάκης Στάγκας, ο αντιδήμαρχος Πεταλούδων κ. Παντελής Μιχαήλ, ο διοικητής της Τροχαίας κ. Παρασκευάς Μήτσης, καθώς και υπηρεσιακοί παράγοντες.

# Εξορμήσεις σε επιχειρήσεις από τους ελεγκτές του ΙΚΑ

### ΚΑΙ ΝΥΧΤΕΡΙΝΟΙ ΕΛΕΓΧΟΙ

ΕΞΟΡΜΗΣΕΙΣ στις επιχειρήσεις της Ρόδου πραγματοποιούν οι ελεγκτές του ΙΚΑ. Εκτός από τους ημερήσιους, πραγματοποιούνται και νυχτερινοί έκτακτοι έλεγχοι σε επιχειρήσεις που λειτουργούν στους δήμους.

Σύμφωνα με όσα έγιναν γνωστά, έλεγχοι έγιναν σε επιχειρήσεις που λειτουργούν στη Λίνδο και στο Γεννάδι.

Οι εξορμήσεις των ελεγκτών θα συνεχιστούν για να διαπιστωθεί αν τηρείται η ασφαλιστική νομοθεσία.

Αξίζει να σημειωθεί ότι για κάθε εργαζόμενο που δεν έχει εγγραφεί στο ειδικό βιβλίο προβλέπεται για τον εργοδότη πρόστιμο της τάξεως των 270.000 δραχμών.

## Λόγω της μεγάλης κατανάλωσης

# Τεράστια η έλλειψη νερού στα νησιά της Δωδεκανήσου

## Δύσκολο θα είναι το φετινό καλοκαίρι

***Στους Νομούς Λάρισας και Καρδίτσας υπάρχει, τον μήνα Ιούλιο, ένα έλλειμμα 16.000.000 κυβικών μέτρων νερού. Οι αγροτικές και αστικές ανάγκες των δύο νομών είναι 56.000.000 κυβικά μέτρα νερού. Το διαθέσιμο είναι 40.000.000 κυβικά μέτρα. Το υπόλοιπο νερό είναι αδύνατον να βρεθεί.***

Την ίδια στιγμή τα Δωδεκάνησα, για πρώτη φορά, χαρακτηρίζονται από τους ειδικούς ως «κόκκινη» περιοχή. Περιοχή που αντιμετωπίζει άμεσο πρόβλημα λειψυδρίας. Η ποσότητα του νερού που θα μεταφερθεί αυτό το καλοκαίρι προς τα νησιά αυτά είναι πολύ μεγαλύτερη από την αντίστοιχη ποσότητα που θα μεταφερθεί προς τις Κυκλάδες.

Τα σήματα κινδύνου για την επερχόμενη έλλειψη νερού πολλαπλασιάζονται. Η Εθνική Τράπεζα Υδρολογικής και Μετεωρολογικής Πληροφορίας, υποστηρίζει ότι το φετινό είναι «το τελευταίο καλοκαίρι που το πρόβλημα αντιμετωπίζεται με πρόχειρες λύσεις». Προειδοποιεί επίσης ότι επεισόδια σαν αυτά που έγιναν ανάμεσα σε τέσσερα χωριά του Νομού Λαρίσης, όπου οι κάτοικοι των δυο χωριών αυθαίρετα άλλαξαν τη ροή των καναλιών του Πηνειού, για να ποτιστούν τα δικά τους χωράφια και όχι τα χωράφια των κατοίκων των άλλων δύο, θα είναι συχνά.

Η υπερβολική κατανάλωση νερού, η έλλειψη ενός κεντρικού φορέα που θα ασκεί πολιτική και η ανομβρία που πλήττει τη χώρα μας τα τελευταία χρόνια αποτελούν τις... ρίζες του κακού. Η μέχρι τώρα θερινή περίοδος επιβεβαιώνει τις απαισιόδοξες προβλέψεις.

### Οι περιοχές υψηλού κινδύνου

«Περιοχές υψηλού κινδύνου», περιοχές δηλαδή όπου υπάρχει σοβαρότατος κίνδυνος έλλειψης νερού στο άμεσο μέλλον, είναι η Θεσσαλία, οι Κυκλάδες και, πλέον, τα Δωδεκάνησα. Το νερό που καταναλώνουν αυτά τα νησιά αυξάνεται τους θερινούς μήνες. Πέρυσι, τη θερινή περίοδο, μεταφέρθηκαν στα Δωδεκάνησα 555.214 κυβικά μέτρα νερό. Φέτος, έπειτα από μια άνυδρη χρονιά, και με την τουριστική περίοδο στο φόρτε της, αναμένεται να μεταφερθεί 35% περισσότερο νερό από πέρυσι. Στα νησιά των Κυκλάδων, πέρυσι, πήγε κατά 67% περισσότερο νερό απ΄ ό,τι το 1999 (στη Σχοινούσα το ποσοστό αυτό άγγιξε το 239%!). Φέτος αναμένεται να μεταφερθεί 32% περισσότερο νερό. Περίπου 1 δισεκατομμύριο 581 εκατομμύρια κυβικά μέτρα νερού καταναλώνονται ετησίως στις Κυκλάδες. «Στην περιοχή των νησιών παρατηρείται υπερεκμετάλλευση του υπόγειου υδροφόρου ορίζοντα, ενώ μεγάλες ποσότητες νερού χάνονται, καθώς σπαταλούνται άσκοπα», εξηγεί η κ. Μαρία Μιμίκου, καθηγήτρια Υδρολογίας στο Εθνικό Μετσόβιο Πολυτεχνείο. «Σήμερα είμαστε μάρτυρες ενός ιδιότυπου φαινομένου. Στην περιοχή των Κυκλάδων και της Δωδεκανήσου καταναλώνουν πόσιμο νερό το οποίο μεταφέρεται σε όλο και μεγαλύτερες ποσότητες από άλλες περιοχές της χώρας. Την ίδια στιγμή η φυσική αποταμίευση του νερού κινείται σε όλο και χαμηλότερα επίπεδα. Καταναλώνουμε περισσότερο νερό απ΄ ό,τι ΄΄παράγουμε΄΄ για να παραφράσω μια παλαιότερη πρόταση».

### Λιγότερες οι βροχές

Οι βροχοπτώσεις στη χώρα μας το πρώτο εξάμηνο του 2001 ήταν λιγότερες — απελπιστικά, υποστηρίζουν οι ειδικοί — από προηγούμενες χρονιές. Την ίδια στιγμή το θερμόμετρο έχει σκαρφαλώσει στα ύψη, το φετινό καλοκαίρι θεωρείται από τα πιο ζεστά. Οι υδάτινοι πόροι της χώρας εξαντλούνται. «Το πρώτο εξάμηνο του 2001 ήταν το χειρότερο των τελευταίων δέκα ετών τουλάχιστον όσον αφορά τις βροχοπτώσεις. Την ίδια στιγμή η υπερεκμετάλλευση του υπόγειου αλλά και του επιφανειακού υδροφόρου ορίζοντα φέρνει ξανά στο φως το πρόβλημα νερού για την Ελλάδα. Μόνο που αυτή τη φορά οι δυνατότητες αντίδρασής μας είναι πολύ λιγότερες», συμπληρώνει η κ. Μιμίκου.

«Το πρόβλημα είναι μόνιμο. Από τη στιγμή που, όπως είναι φυσικό, δεν μπορούμε να επέμβουμε στις κλιματολογικές αλλαγές. Η λύση βρίσκεται στη χάραξη πολιτικών για εκτίμηση, πρόβλεψη και ορθολογική διαχείριση», συνεχίζει. Τα τελευταία τριάντα περίπου χρόνια η ετήσια μείωση των βροχοπτώσεων αγγίζει το 2,8%. Παρόμοια είναι η εικόνα και στη Θεσσαλία όπου οι βροχές μειώνονται τα τελευταία χρόνια κατά 1,63%. Ενδεικτικό είναι το πρόβλημα στις Κυκλάδες. Οι φετινές βροχοπτώσεις ήταν κατά 40% λιγότερες από τη βροχή που κατά μέσο όρο έπεφτε κάθε χρόνο την τελευταία τριακονταετία.

### Κίνδυνος καταστροφής

Στη Θεσσαλία οι ανάγκες των αγροτών σε νερό τον μήνα Ιούλιο (τον πιο ζεστό του έτους) ανέρχονται σε 56.000.000 κυβικά μέτρα νερού. Το διαθέσιμο νερό είναι 40.000.000 κ.μ. Οι αγρότες της περιοχής υποστηρίζουν ότι εάν δεν βρεθεί τρόπος να ποτιστούν τα χωράφια τους, εάν δεν καλυφθεί το έλλειμμα, θα καταστραφούν. Οι συνέπειες στην οικονομική και κοινωνική ζωή των δύο νομών θα είναι μεγάλες. Λύση όμως δεν φαίνεται. Σημαντική παράμετρος του προβλήματος είναι το ότι η Ελλάδα κατέχει την πρώτη θέση ανάμεσα στις χώρες της Ευρωπαϊκής Ένωσης στην κατανάλωση νερού για αγροτικές χρήσεις (γεωργία και κτηνοτροφία). Περίπου 80% της συνολικής κατανάλωσης νερού στη χώρα μας προορίζεται για αγροτική χρήση. Το αντίστοιχο ποσοστό στη Γαλλία είναι 11% (!!), ενώ στην Πορτογαλία — που έχει το αμέσως μικρότερο ποσοστό από εμάς — είναι 60%. Ένα μέρος του νερού της Αθήνας, που διυλίζεται και καθαρίζεται προκειμένου να είναι πόσιμο, χρησιμοποιείται για να ποτίζονται τα χωράφια των Μεσογείων.

### Νερό για 2 χρόνια

Στην Αττική, δεν υπάρχει - ειδικά μετά την εκτροπή του Ευήνου - έντονο πρόβλημα λειψυδρίας. Όπως προκύπτει από μελέτες του Πολυτεχνείου, στην Αττική καταναλώνονται κάθε χρόνο κατά μέσο όρο περίπου 289 εκατομμύρια κυβικά μέτρα νερού. Σύμφωνα με την ΕΥΔΑΠ, τα αποθέματα νερού για την πρωτεύουσα ήταν με βάση το χθεσινό δελτίο αποθεμάτων της ΕΥΔΑΠ 521 εκατομμύρια κυβικά μέτρα έναντι 9.497 εκατ. κυβικών μέτρων που ήταν πέρυσι την ίδια μέρα. Εκτιμάται ότι η ποσότητα αυτή είναι αρκετή για δύο χρόνια.

«Η εταιρεία πραγματοποιεί ήδη μεγάλη εκστρατεία ενημέρωσης του κοινού προκειμένου να τροποποιήσει τις καταναλωτικές του συνήθειες», εξηγεί ο κ. Δημήτρης Κουτσογιάννης, επίκουρος καθηγητής στον τομέα Υδάτινων Πόρων. «Τη λύση του θέματος πρέπει να την αναζητήσουμε σε βάθος», συμπληρώνει. «Θα πρότεινα να προβληματιστούμε ακόμα και για τη διανομή νερού διαφορετικής ποιότητας για διαφορετικές ανάγκες. Αριστης ποιότητας για αστική χρήση, ανακυκλούμενο και δεύτερης ποιότητας για πότισμα, για πισίνες, για σιντριβάνια».

## Δύσκολο καλοκαίρι

Το καλοκαίρι μέχρι τώρα επαληθεύει τους φόβους των επιστημόνων για τη λειψυδρία. Η έλλειψη νερού αρχίζει και γίνεται αισθητή σε πολλές περιοχές της χώρας. Η λύση που προτείνεται είναι «μεταφορά νερού από άλλες περιοχές»

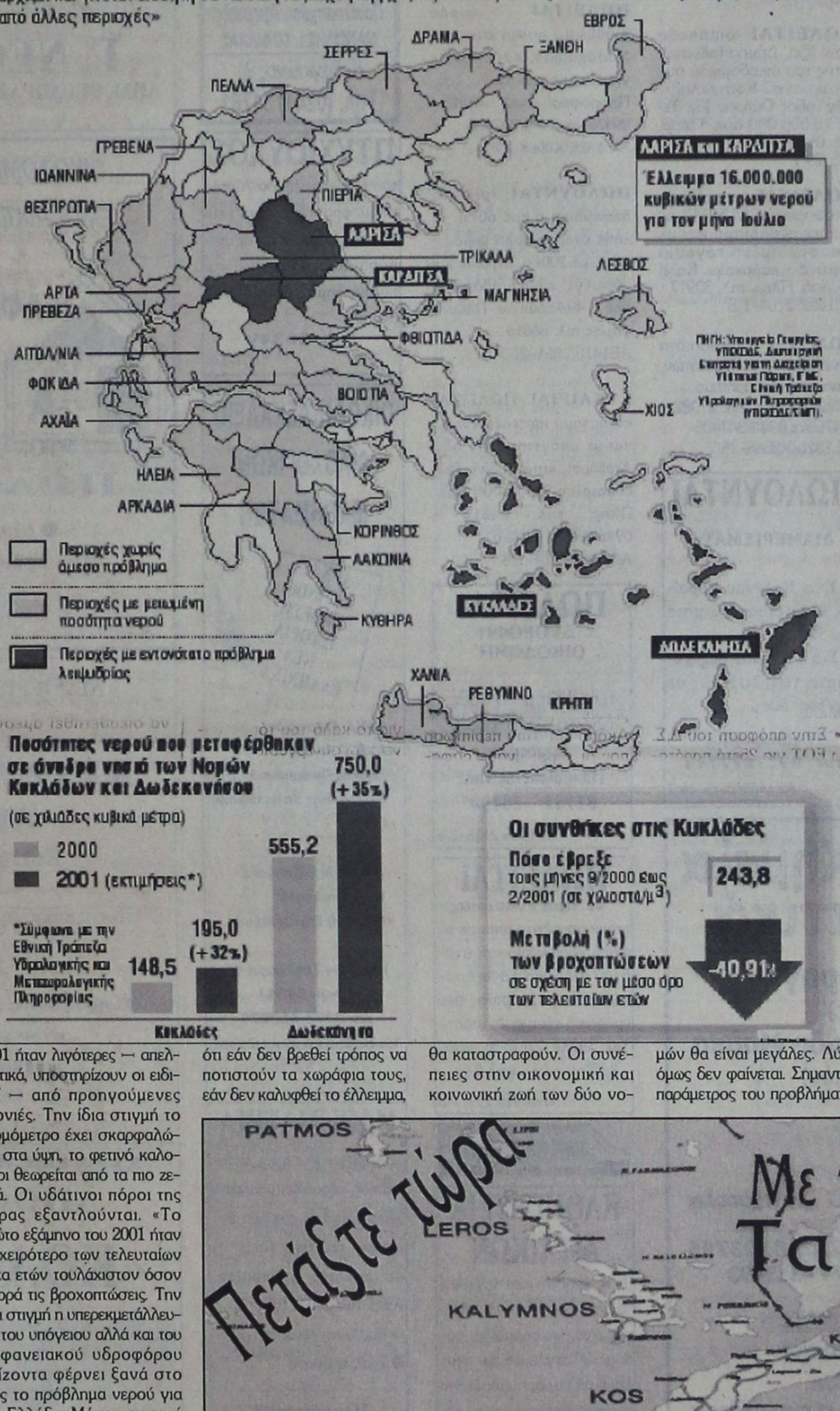


ΤΟ ΦΡΟΝΤΙΣΤΗΡΙΟ ΠΟΥ ΜΠΟΡΕΙΤΕ ΝΑ ΕΜΠΙΣΤΕΥΕΣΤΕ

ΘΕΤΙΚΟ

ΚΥΡΙΑΚΟΥ Φ. ΚΥΡΙΑΚΟΥΛΗ

ΘΕΜ. ΣΟΦΟΥΛΗ 168 ΤΗΛ. 75085

Το Φροντιστήριο «ΘΕΤΙΚΟ» προσφέρει στους μαθητές της Ρόδου, τον **ΟΔΗΓΟ ΥΠΟΨΗΦΙΟΥ**. Στις 120 σελίδες του περιέχονται:

**Αναλυτική παρουσίαση τμημάτων ΑΕΙ - ΤΕΙ**
**Προπτυχιακές – Μεταπτυχιακές σπουδές**
**Δυνατότητες Απασχόλησης**
**Αγορά Εργασίας**
**Στατιστικά Εξετάσεων**
**Βάσεις ΑΕΙ – ΤΕΙ**
**Οδηγίες Συμπλήρωσης Μηχανογραφικού**
**Επαγγέλματα με μέλλον**

Οι υποψήφιοι μπορούν επίσης από τους υπολογιστές του φροντιστηρίου να παραλάβουν ειδικό δελτίο υπολογισμού μορίων για κάθε επιστημονικό πεδίο.

**Έναρξη μαθημάτων**

| | | | |
|---|---|---|---|
| Γ΄ Λυκείου | : | Τετάρτη | 1 Αυγούστου |
| Β΄ Λυκείου | : | Τετάρτη | 1 Αυγούστου |
| Α΄ Λυκείου | : | Δευτέρα | 20 Αυγούστου |
| Γυμνάσιο | : | Δευτέρα | 27 Αυγούστου |
| Τ.Ε.Ε. | : | Δευτέρα | 3 Σεπτεμβρίου |

*Για μαθητές με υψηλούς στόχους*

*Εγγραφές καθημερινά από 16:00 – 20:00μ.μ.*

AE1298/X2600-26/7

ΑΚΟΥΣΤΙΚΑ ΒΑΡΗΚΟΤΑΣ

ΕΠΙΣΚΕΨΗ ΣΤΗ ΡΟΔΟ

**ΤΕΤΑΡΤΗ 1 ΑΥΓΟΥΣΤΟΥ - ΠΕΜΠΤΗ 2 ΑΥΓΟΥΣΤΟΥ**
**Ξενοδοχείο «ΔΕΣΠΩ» - Τηλ. 22571**

**Νέα αφανή και μικροσκοπικά μοντέλα ακουστικών, αυτάκια και όλο μέσα στο αυτί για όλες τις παθήσεις και για παιδικές βαρηκοΐες.**

**ΑΜΕΡΙΚΑΝΙΚΩΝ και ΕΥΡΩΠΑΪΚΩΝ εργοστασίων.**

**Χρήστος ΓΑΛΙΩΤΟΣ**
**Βερανζέρου 22- 3ος όροφος**
**Τηλ. (01) 52 20 747**

AE1488-28/7

**ΙΕΡΑ ΜΗΤΡΟΠΟΛΙΣ ΡΟΔΟΥ**
**ΙΕΡΟΣ ΝΑΟΣ ΑΦΑΝΤΟΥ**
**«Η ΚΟΙΜΗΣΗ ΤΗΣ ΘΕΟΤΟΚΟΥ»**

## ΠΑΝΗΓΥΡΙΣ

Γνωστοποιούμε στο φιλόθρησκο κοινό ότι στις 26 τρέχοντος μηνός, ημέρα Πέμπτη εορτάζουμε τη μνήμη της Οσιομάρτυρος Παρασκευής στ' Αφάντου (500 μέτρα πριν από τον ποταμό στα Κολύμπια) στην εθνική οδό Ρόδου - Λίνδου.

Την παραμονή 25 Ιουλίου και ώρα 7.30 εσπερινή θα ψαλεί Πανηγυρικός Εσπερινός, μετ'αρτοκλασίας, τη δε επομένη και ώρα 07.00 πρωινή θα ψαλεί Θεία Λειτουργία.

Εκ της Εκκλησιαστικής Επιτροπής
ΑΦΑΝΤΟΥ

AE1454-2010-26/7



# ΠΡΟΟΔΟΣ ΜΙΚΡΕΣ ΑΓΓΕΛΙΕΣ ΜΙΚΡΕΣ ΑΓΓΕΛΙΕΣ ΠΡΟΟΔΟΣ

## ενοικιάσεις

**ΕΝΟΙΚΙΑΖΕΤΑΙ** ημιυπόγεια αποθήκη με ράμπα, εμβαδού 137τ.μ., με τριφασικό ρεύμα, που βρίσκεται στην περιοχή «Ανάληψης» στην οδό Κων/νου Υδραίου αρ 1, κάτω από την μπουτίκ «Βάσω», κατάλληλη για οποιαδήποτε επαγγελματική χρήση. Πληροφορίες τηλ. 0246/71434, 0246/71203 και 23621
ΑΕ10731849-31/7

**ΕΝΟΙΚΙΑΖΟΝΤΑΙ** 3 αποθήκες στην παραλία Τριαντών από 36-44 τ.μ. έκαστη, από 40 - 50.000 δρχ. έκαστη, χωρίς ρεύμα και χωρίς νερό. Πληροφορίες τηλ. 0932181323
ΑΕ1442/2078-28/7

**ΕΝΟΙΚΙΑΖΕΤΑΙ** διαμέρισμα 3άρι οδός Πάρμα Μαγιόρκα 26. Πληρ. τηλ. 61629
ΑΕ1460/2085-31/7

**ΕΝΟΙΚΙΑΖΟΝΤΑΙ** 1) στούντιο επιπλωμένο με μπάνιο και 2) δυάρι διαμέρισμα επιπλωμένο υπόγειο, Κωνσταντινίδου 2, τέρμα Καναδά. Πληρ. τηλ. 34480 - 30705
ΑΕ1464/2090-31/7

**ΕΝΟΙΚΙΑΖΟΝΤΑΙ** 2 διαμερίσματα των δύο δωματίων το καθένα, καινούργια, ισόγεια, με αυλές, παλαιό Αεροδρόμιο Μαριτσών. Πληρ. τηλ. 47516 - 61019 και 0944177280
ΑΕ1483/2105-1/8

**ΕΝΟΙΚΙΑΖΕΤΑΙ** γκαρσονιέρα 40τ.μ., χωρίς έπιπλα, στην Ιαλυσό. Πληροφορίες τηλ. 67417
ΑΕ 1485/2107-1/8

**ΕΝΟΙΚΙΑΖΕΤΑΙ** μαγαζί επί της οδού Λυσίππου, πάροδος Πυθαγόρα στην Παλιά Πόλη. Πληροφορίες τηλ. 24828
ΑΕ1505/2117-10/8

**ΕΝΟΙΚΙΑΖΕΤΑΙ** κατάστημα 1200τ.μ., επί της λεωφ. Ελευθερίας προς Αεροδρόμιο. Πληρ. κ. Εμμ. Κρανίδη, τηλ. 27082 - 26476 και 0944/347405
ΑΕ 1379/Χ6568-29/7

**ΕΝΟΙΚΙΑΖΕΤΑΙ** κατάστημα 90τ.μ., με μεγάλη αυλή, κατάλληλο για εργαστήριο, για αποθήκη και οποιαδήποτε χρήση, οδός Β. Ιωαννίδη αρ. 3. Τηλ. 21798
ΑΕ 1113/1872-1/7

**ΕΝΟΙΚΙΑΖΟΝΤΑΙ:** 1) Γραφείο 140τ.μ., άνωθεν πολυκαταστήματος Κορασίδη, Αννης Μαρίας. Πληρ. κ. Εμμ. Κρανίδη, τηλ. 27082 - 26476 και 0944/347405
ΑΕ 1379/Χ6568-29/7

**ΕΝΟΙΚΙΑΖΕΤΑΙ** αποθήκη 250τ.μ., επί της οδού Ναυπλίου, ισόγεια. Πληρ. κ. Εμμ. Κρανίδη, τηλ. 27082 - 26476 και 0944/347405
ΑΕ 1379/Χ6568-29/7

**ΕΝΟΙΚΙΑΖΟΝΤΑΙ** καταστήματα 180τ.μ. και 45τ.μ., επί της Μιχαήλ Πετρίδη κοντά στο νέο κατάστημα του Σπανού. Πληρ. κ. Εμμ. Κρανίδη, τηλ. 27082 - 26476 και 0944/347405
ΑΕ 1379/Χ6568-29/7

**ΕΝΟΙΚΙΑΖΕΤΑΙ** ημιυπόγεια αποθήκη εμβαδού 100τ.μ., με ύψος 3.80, κατάλληλη και για οποιαδήποτε επαγγελματική χρήση. Ράμπα που εξυπηρετεί και φορτηγά, αυλή, με ρεύμα, νερό, πλακάκια. Στην περιοχή Μιχαήλ Πετρίδη, Πατρών 3 Ρόδος. Πληροφορίες τηλ. 21249 ώρες καταστημάτων
ΑΕ1512/2112-2/8

**ΕΝΟΙΚΙΑΖΕΤΑΙ** γκαρσονιέρα ρετιρέ, επιπλωμένη, Ναυπλίου 3. Τηλ. 25918 και 76609
ΑΕ 1424/2069-27/7

**ΕΝΟΙΚΙΑΖΟΝΤΑΙ** 1) λουξ διαμερίσματα επιπλωμένα, δίκλινα, τρίκλινα και τετράκλινα για διακοπές, με το μήνα ή την ημέρα, περιοχή Μητροπόλεως έως 30 Σεπτεμβρίου, 2) διαμέρισμα 4άρι με δύο WC, πλήρως επιπλωμένο και τηλέφωνο Πληρ. τηλ. 29362
ΑΕ 1361/2030-29/7

**ΕΝΟΙΚΙΑΖΕΤΑΙ** γκαρσονιέρα ρετιρέ, πλήρως εξοπλισμένη, με αιρκοντίσιον και πλυντήριο. Προτιμούνται γυναίκες. Πληρ. τηλ. 64779 και 61907
554-29/7

**ΕΝΟΙΚΙΑΖΕΤΑΙ**
**ΚΑΦΕΤΕΡΙΑ ΜΠΑΡ «ΑΝΤΙΔΟΤΟ» ΣΤΟ ΧΑΡΑΚΙ**
**Πληροφορίες τηλ. 0972198236 - 36300**, 6-10μ.μ. κ. Δανά Παναγιώτη
ΑΕ1259/1968-12/8

**ΚΑΤΑΣΤΗΜΑ**
**ΕΝΟΙΚΙΑΖΕΤΑΙ**
Σοφ. Βενιζέλου - 100
Μαγαζιά διαμπερές, εμβαδού 60,00 τ.μ., με υπόγειο και πατάρι, κατάλληλο για κάθε χρήση
**Πληροφορίες τηλ.30595-30589**
ΑΕ 1504/2115-12/8

## πωλήσεις

**ΠΩΛΕΙΤΑΙ** 3όροφη μεζονέττα στους Χαλκίτες με κήπο, αξίας 40.000.000 δρχ. Τηλ. 27082-26476 και 0944/347405
ΑΕ1436/Χ2568-31/7

**ΠΩΛΕΙΤΑΙ** 3άρι διαμέρισμα στην Ανάληψη, αξίας 26.000.000. Τηλ. 27082-26476 και 0944/347405
ΑΕ1437/Χ2568-31/7

**ΠΩΛΕΙΤΑΙ** 4άρι διαμέρισμα στην Ανάληψη. Τηλ. 27082-26476 και 0944/347405
ΑΕ1438/Χ2568-31/7

**ΠΩΛΕΙΤΑΙ** οικόπεδο (εντός σχεδίου πόλεως Ρόδου, οδός Δ. Αναστασιάδη 46, οικοδομικό τετράγωνο 274) άρτιο και οικοδομήσιμο, εμβαδού 400τ.μ. με ΣΔ=1,0. Τιμή 55.000.000 δρχ. Πληρ. τηλ. 0945/994321
555-29/7

**ΠΩΛΕΙΤΑΙ** οικόπεδο στην Ιξιά, Δήμου Ιαλυσού, εντός του οικοδομικού συνεταιρισμού Καστελλοριζιών (οδός Ομήρου 17). Τιμή 15.000.000 δρχ. Πληρ. τηλ. 0945994321
555-29/7

**ΠΩΛΕΙΤΑΙ** επιχείρηση μεταφορική (COURIER) με πλήρες εξοπλισμό και με εξασφαλισμένη εργασία χειμώνα - καλοκαίρι. Καλή δουλειά. Πληρ. τηλ. 30917
ΑΕ1482/2104-1/8

**ΠΩΛΕΙΤΑΙ** οικόπεδο στο συνοικισμό των Χαλκιτών, άρτιο και οικοδομήσιμο. Πληροφορίες τηλ. 27082 - 26476 και 0944/347405
ΑΕ 1326/Χ2568-29/7

**ΠΩΛΕΙΤΑΙ**
**ΟΙΚΟΠΕΔΟ**
στην περιοχή Καλαμώνα 6.500 στρ. πάνω στο δρόμο.
ΕΠΙΣΗΣ τρακτέρ μάρκας ΛΑΝΤΙΝΗ 85 ίππ. καινούργιο με άλετρο και φρέζα
**Πληροφορίες 81131 ή 26490**
ΑΕ11445/Χ2608-28/7

**ΠΩΛΟΥΝΤΑΙ**
**ΔΙΑΜΕΡΙΣΜΑΤΑ**
1) Στην Κων/νου Υδραίου, οροφοδιαμερίσματα των 90τ.μ.
2) Στα Κοσκινού διαμερίσματα των 105τ.μ., με αποθήκη 50τ.μ.
**Πληροφορίες τηλ. 0977877744**
ΑΕ1439/2075-28/7

**ΠΩΛΕΙΤΑΙ** οικόπεδο στο συνοικισμό των Χαλκιτών, άρτιο και οικοδομήσιμο. Πληρ. κ. Εμμ. Κρανίδη, τηλ. 27082 - 26476 και 0944/347405
ΑΕ 1377/Χ6568-29/7

**ΠΩΛΕΙΤΑΙ** αγρός 3500τ.μ., κοντά στο νέο Νοσοκομείο, κατάλληλο για όλες τις χρήσεις. Πληρ. κ. Εμμ. Κρανίδη, τηλ. 27082 - 26476 και 0944/347405
ΑΕ 1378/Χ6568-29/7

**ΠΩΛΕΙΤΑΙ** οικία σε τιμή ευκαιρίας οδός Κολονιάλε. Τηλ. 29185, 01/4281021 και 0932512060
ΑΕ 1394/2046-19/8

**ΠΩΛΕΙΤΑΙ** αγρός 3.500τ.μ., κοντά στο νέο Νοσοκομείο, κατάλληλος για όλες τις χρήσεις. Πληροφορίες τηλ. 27082 - 26476 και 0944/347405
ΑΕ 1328/Χ2568-29/7

**ΠΩΛΟΥΝΤΑΙ** τρία (3) διαμερίσματα από 60τ.μ. το κάθε ένα, με αυλή μπρος - πίσω, με 200τ.μ. περβόλι και πάρκινγκ, εθνική οδός Ρόδου - Φαληρακίου. Πληροφορίες τηλ. 86016
ΑΕ1410/2051-27/7

**ΕΥΚΑΙΡΙΑ!** ΠΩΛΕΙΤΑΙ κατάστημα ημιτελές 40τ.μ., και με υπόγειο, στην οδό Αταβύρου, κάτω Ροδίνι. Τιμή ευκαιρίας 9.000.000 δρχ. Πληρ. τηλ. 24616 - 0946049179 κ. Νίκο
ΑΕ 1480/2101-1/8

**ΠΩΛΕΙΤΑΙ**
**ΔΥΟΡΟΦΗ ΟΙΚΟΔΟΜΗ**
των 240τ.μ. ο κάθε όροφος, στο χωριό Δαματριά
**Πληροφορίες τηλ. 81131 - 26490**
ΑΕ1506/2118-2/8

**ΠΩΛΕΙΤΑΙ**
**σε τιμή ευκαιρίας**
ετοιμοπαράδοτη μπουτίκ με φουλ εξοπλισμό και σταθερή πελατεία λόγω προσωπικού προβλήματος στο εμπορικό κέντρο Φώκιαλη.
**Τηλ. 39340** ώρες καταστημάτων 9 1/2 π.μ. - 2 μ.μ. και 5-9 μ.μ.
ΑΕ1491/2111-1/8

## μαθήματα

**ΚΑΘΗΓΗΤΡΙΑ ΑΓΓΛΙΚΩΝ**
με φροντιστηριακή πείρα και με φοίτηση σε πανεπιστήμιο της Αγγλίας παραδίδει μαθήματα αγγλικών και αναλαμβάνει προετοιμασία για τις εξετάσεις Lower και Proficiency
**Τηλ. 32280**
557-1/8

**ΑΝΑΚΟΙΝΩΣΗ**
**ΜΑΘΗΜΑΤΑ**
***** Computer *****
ΕΚΠΑΙΔΕΥΣΗ PROGRAM COMPUTER PM
**ΕΓΓΡΑΦΕΣ ΑΠΟ 3 ΣΕΠΤΕΜΒΡΙΟΥ**
*Τμήματα για:*
Παιδιά - Ενήλικες
**Αρχάριους - Μαθητές**
Επαγγελματίες
*Ανεύρεση Εργασίας*
*ΠΑΡΕΧΕΤΑΙ ΒΕΒΑΙΩΣΗ*
*Διδάσκει πτυχιούχος Πανεπιστημίου Αμερικής*
**ΜΑΝΩΛΗΣ Ι. ΣΟΦΙΛΛΑΣ**
Κοδριγκτώνος 91
**Τηλ. (0241) 31761**
ΑΕ1035X2553-31/7

**ΠΤΥΧΙΟΥΧΟΣ**
του Πανεπιστημίου Αιγαίου με φροντιστηριακή πείρα και με άριστη κατάρτιση παραδίδει μαθήματα σε παιδιά δημοτικού και γυμνασίου
**Τηλ. 30349**
557-1/8

**ΟΙΚΟΔΙΔΑΣΚΑΛΕΙΟ ΦΙΛΟΛΟΓΙΚΩΝ ΜΑΘΗΜΑΤΩΝ**
ΑΡΧΑΙΑ, ΛΑΤΙΝΙΚΑ, ΕΚΘΕΣΗ, ΙΣΤΟΡΙΑ, ΝΕΑ ΕΛΛΗΝΙΚΑ
- Α',Β',Γ' Γυμνασίου
- Α', Β',Γ' Λυκείου
Γενικής Παιδείας και Θεωρητικής Κατεύθυνσης
- Γ' ΤΕΕ

- Διδακτική εμπειρία
- Μεθοδικότητα
- Παροχή Σημειώσεων

**Κων/νου Τσαλδάρη 45**
**Πληρ. 34541**
**και 0973 460679**
**κα Καθολική Μανωλιάκη**
ΑΕ1479-2099-1/8

**ΜΑΘΗΜΑΤΙΚΑ**
Εμπειρος καθηγητής μαθηματικός, παραδίδει μαθήματα (ιδιαίτερα ή σε γκρουπ 2-3 ατόμων, του ίδιου τμήματος) σε μαθητές γυμνασίου, Α,Β,Γ Λυκείου - ΤΕΕ
- Υπεύθυνη εργασία
- Τιμές προσιτές

**Πληροφορίες ΣΤΑΘΗΣ ΟΡΦΑΝΟΣ Τηλ. 0945953570**
ΑΕ1514/2124-10/8

# ΠΩΛΟΥΝΤΑΙ
## ΜΟΝΟ ΑΠΟ ΤΟ ΓΡΑΦΕΙΟ ΜΑΣ

1) Οικία ισόγειος 120τ.μ., επί της Ηρ. Πολυτεχνείου με μεγάλη πρόσοψη,κατάλληλη για κατοικία, επιχείρηση, ιατρείο, δικηγορικό γραφείο, πρακτορείο, κλπ. Καταπληκτική περίπτωση.
2) Μεζονέτα σε μπετά με οικόπεδο 1800τ.μ., πλησίον Καλλιθέας 150μ. από τη θάλασσα
3) Οικόπεδο 680τ.μ., εντός πόλεως
4) Ταράτσα μονοκατοικίας. Δικαιούσαι να κτίσεις 153τ.μ.Πολύ καλή τοποθεσία
5) Παλαιό σπίτι στο Νιοχώρι με αυλή
6) Διαμέρισμα 100τ.μ., σε μπετά, γωνιακό, περιοχή Νεοχωρίου
7) Διαμέρισμα ισόγειο 85τ.μ., σε 2όροφη κατοικία
8) Διαμερίσματα 4άρια με γκαράζ, αυτόνομη θέρμανση, τεράστιες βεράντες σε πολύ καλές τοποθεσίες
9) Μεζονέτες πλησίον παραλίας Ιαλυσού, διαφόρων τετραγωνικών μέτρων
10) Διαμερίσματα, καταστήματα, κτήματα, αποθήκες, κλπ.
11) Οικόπεδα - κτήματα
12) Ενοικιάσεις μαγαζιών

**Γ. ΝΕΟΦΥΤΟΥ**
**ΔΗΜ. ΘΕΟΔΩΡΑΚΗ 40 - ΤΗΛ. 20989 - 21434**
ΑΕ 1037Χ2558-31/7

**ΟΙΚΟΔΟΜΙΚΕΣ-ΤΕΧΝΙΚΕΣ ΕΜΠΟΡΙΚΕΣ-ΕΠΙΧΕΙΡΗΣΕΙΣ**
**ΑΦΟΙ ΑΣΒΕΣΤΗ Ο.Ε.**
*Κ. Τσαλδάρη 26-Ρόδος*
*32809-74325-74326*
**ΠΩΛΟΥΝΤΑΙ**
● ΔΙΑΜΕΡΙΣΜΑΤΑ
υπερούξ διαφόρων διαστάσεων
ΕΓΓΥΗΣΗ Η ΠΟΛΥΕΤΗ ΠΕΙΡΑ ΜΑΣ
ΑΕ 1060Χ2564-31/7

**ΔΙΑΜΕΡΙΣΜΑ «ΠΡΟΒΟΛΗΣ»**
**ΠΩΛΕΙΤΑΙ**
**ΔΙΑΜΕΡΙΣΜΑ**
**Ε=126 τ.μ., β' όροφος**
επί της οδού Αμμοχώστου, κατάλληλο για κάθε χρήση.
**Πληροφορίες: (μόνο σε επώνυμους)**
**«TOP PROPERTIES»**
**κ. ΓΕΩΡΓΙΟ ΠΙΠΙΝΟ - ΤΗΛ. 23895 & 0944676003**
ΑΕ 1089/1863-5/8

**ΔΩΔΕΚΑΝΗΣΙΑΚΕΣ ΑΠΟΦΡΑΞΕΙΣ**
**«ΚΟΛΟΣΣΟΣ»**

**ΑΠΟΦΡΑΞΕΙΣ ΚΑΘΑΡΙΣΜΟΙ ΑΠΟΧΕΤΕΥΣΕΩΝ & ΒΟΘΡΩΝ**
Αναλαμβάνουμε πάσης φύσεως αποφράξεις οποιουδήποτε μήκους και πλάτους Αναλαμβάνουμε καθαρισμούς αποχετευτικών αγωγών, δήμων, ξενοδοχείων, στρατιωτικών μονάδων, σπιτιών, πολυκατοικιών, καθώς και καθαρισμούς βιολογικών μονάδων με μηχάνημα υψηλής πιέσεως σε όλη τη Δωδεκάνησο.
**Κ. ΠΗΔΙΑΚΗΣ - Π. ΚΑΣΕΡΗΣ**
**Πληρ. τηλ. 47915 - 91881**
**κινητό: 0944/325234 και 0977/717048**
ΑΕ1155/1912-3/8

**ΦΡΟΝΤΙΣΤΗΡΙΑ ΓΝΩΜΩΝ**
**Μ.ΓΙΑΝΝΙΚΟΥΡΗΣ**
ΜΑΘΗΜΑΤΙΚΑ • ΦΥΣΙΚΗ • ΧΗΜΕΙΑ • ΕΚΘΕΣΗ • ΠΟΛ. ΟΙΚΟΝΟΜΙΑ • ΙΣΤΟΡΙΑ • ΒΙΟΛΟΓΙΑ
ΠΛΗΡΟΦΟΡΙΚΗ • ΟΡΓΑΝΩΣΗ ΚΑΙ ΔΙΟΙΚΗΣΗ ΕΠΙΧΕΙΡΗΣΕΩΝ
ΧΕΙΜΑΡΡΑΣ 117 • Τηλ. 25700 - 25250 - 0942 200978 - FAX 25252
ΟΛΙΓΟΜΕΛΗ ΤΜΗΜΑΤΑ | 29 χρόνια λειτουργίας
1. Α-Β-Γ Ενιαίου Λυκείου για όλες τις κατευθύνσεις
2. Α-Β-Γ Γυμνασίου 3. Α-Β ΤΕΕ
4. ΕΙΔΙΚΑ ΤΜΗΜΑΤΑ ΑΠΟΦΟΙΤΩΝ
• Για την Γ' Λυκείου και τους απόφοιτους θα δημιουργηθούν 4μελή τμήματα για τα μαθήματα των Κατευθύνσεων και της Γενική Παιδείας
**ΕΝΑΡΞΗ ΜΑΘΗΜΑΤΩΝ**
• Γ Λυκείου 16 Αυγούστου
• Υπόλοιπα τμήματα 3 Σεπτεμβρίου
ΕΓΓΡΑΦΕΣ - ΠΛΗΡΟΦΟΡΙΕΣ:
Καθημερινά από 9-1 το πρωί και 6-9 το απόγευμα
στα τηλ. 25700 - 25250 - 0942 200978
**ΓΝΩΜΩΝ: Το Φροντιστήριο για τους καλούς μαθητές**
αε1359-χ2605-31/7

**Φυσική - Χημεία Μαθηματικά**
**Πέτρος Κ. Παραγυιός**
(Φυσικός)
**Αναστ. Αναστασιάδη Μπάκα**
(Μαθηματικός)
- Ολιγομελή τμήματα
- Μεθοδική διδασκαλία
- Προσιτά δίδακτρα

**Δ/νση: Παπαφλέσσα 17 - Μητρόπολη**
Έναντι 4ου Γυμνασίου
**Τηλέφωνα : 78236, 22218, 23796**
**Κιν. Τηλέφωνο : 097 - 4313993**
**ΕΝΑΡΞΗ ΜΑΘΗΜΑΤΩΝ**
**13 Αυγούστου : Β' – Γ' Λυκείου**
**27 Αυγούστου : Α' Λυκείου**
**3 Σεπτεμβρίου : Α' – Β' – Γ' ΓΥΜΝΑΣΙΟΥ**
ΑΕ1465/2091-31/8




**ΜΕΓΑΛΗ ΠΡΟΣΦΟΡΑ**
ΚΛΙΜΑΤΙΣΤΙΚΑ 900 BTU/h
ψύξης - θέρμανσης
**ΜΟΝΟ** από
**176.900 δρχ.**
Με **ΔΩΡΕΑΝ** και **ΑΜΕΣΗ** εγκατάσταση
Εγγυημένη εργασία & ποιότητα που μόνο η **Δ. ΚΛΑΔΗΣ ΑΕΒΕ** μπορεί να προσφέρει
**Δ. ΚΛΑΔΗΣ ΑΕΒΕ**
Αγίου Ιωάννου 4 & Χειμάρρας
Τηλ. 0241 - 26869, 26708, 77209
ΑΕ1309-2004-31/7

**ΞΥΛΟΥΡΓΙΚΕΣ ΕΡΓΑΣΙΕΣ**
**Ο ΜΑΝΩΛΗΣ**
Αναλαμβάνουμε πάσης φύσεως ξυλουργικές εργασίες:
• κουζίνες γερμανικές • ντουλάπες
• πόρτες • παράθυρα κ.λ.π.
ΠΛΗΡΟΦΟΡΙΕΣ
Τηλ. 62183-68414
ΑΕ 1156/1905-3/8

**ΠΩΛΟΥΝΤΑΙ**
Α) Στην οδό Ιωάννη Μεταξά και Ανθούλας Ζερβού στο Νιοχώρι:
- Οροφοδιαμερίσματα, αρίστης κατασκευής των 136τ.μ., με θέση στάθμευσης και υπόγεια αποθήκη 12τ.μ., με κεντρική θέρμανση με αυτονομία
- Διαμερίσματα 138, 105, 97, 91, 81, 63, 55 με θέση στάθμευσης, κεντρική θέρμανση με αυτονομία
- Καταστήματα των 140 και 70τ.μ.
Β) Στην οδό Αποστόλου Παύλου, Ανάληψη:
- Διαμερίσματα ετοιμοπαράδοτα, 116, 112, 88, και 73τ.μ., με θέση στάθμευσης και κεντρική θέρμανση
Γ) Μονοκατοικίες στην Ιαλυσό, οδός Δημοκρατίας, πανταχόθεν ελεύθερες από 119τ.μ. έως 184τ.μ. διόροφες, χωρίς υπόγειο, με οικόπεδο από 250 έως 360τ.μ., πολυτελούς κατασκευής
**ΠΛΗΡΟΦΟΡΙΕΣ**
**ΑΝΑΣΤΑΣΙΟΣ ΑΤΣΙΔΗΣ**
**ΣΤΕΦΑΝΟΥ ΚΑΖΟΥΛΗ 74 - ΡΟΔΟΣ Τηλ. 28616, 37848**
ΑΕ1033Χ7563-31/7

# ΠΡΟΟΔΟΣ ΜΙΚΡΕΣ ΑΓΓΕΛΙΕΣ ΜΙΚΡΕΣ ΑΓΓΕΛΙΕΣ ΠΡΟΟΔΟΣ

## διάφορα

ΣΧΟΛΗ ΟΔΗΓΩΝ
**ΚΟΥΣΗ ΠΑΝΤΕΛΗ**

- ΔΙΠΛΩΜΑΤΑ
- ΕΡΑΣΙΤΕΧΝΙΚΑ
- ΕΠΑΓΓΕΛΜΑΤΙΚΑ
- ΜΟΤΟΣΙΚΛΕΤΑΣ
- ΜΑΘΗΜΑΤΑ ΘΕΩΡΗΤΙΚΗΣ ΔΙΔΑΣΚΑΛΙΑΣ



-Επεκτάσεις όλων των κατηγοριών -Αναθεωρήσεις ληγμένων αδειών -Μετατροπές ξένων αδειών σε ελληνικές

Οδός Βαλαωρίτου 9
*(έναντι HOTEL SEMIRAMIS ΠΙΣΩ ΑΠΟ ΤΟ ΠΑΛΑΙΟ ΝΟΣΟΚΟΜΕΙΟ*
*e-mail: koysisp@hol.gr*
ΕΚΠΑΙΔΕΥΤΙΚΟ ΑΥΤΟΚΙΝΗΤΟ:
TOYOTA YARIS 1300 cc AIR CONDITIONED
(ΠΡΟΣΟΧΗ): ΜΑΘΗΜΑΤΑ α. Μοτοσικλέτας μεγάλου κυβισμού από 125 cc έως ανεξαρτήτου
β. Μοτ/τας έως 125 cc
γ. Μοτοποδηλάτου 50 cc
Διαθέτουμε επίσης κι αυτόματες μοτοσικλέτες 125 cc
Πληρ. τηλ.
29157-73820-94777
ΚΑΙ ΑΝΑ ΠΑΣΑ ΣΤΙΓΜΗ ΣΤΑ ΚΙΝΗΤΑ τηλ.
0944/511313-0944/203343
Στην κατηγορία ανεξαρτήτου κυβισμού η εκπαίδευση γίνεται με μοτοσικλέτα 500 cc
**Παραλαβή των μαθητών μας και από τις οικίες τους**
"Η σωστή και μεθοδική εκπαίδευση στα σύγχρονα οχήματά μας, βάζει γερά θεμέλια για τη δημιουργία ενός καλού νέου οδηγού"

**ΠΡΟΣΟΧΗ**
**Στη σχολή μας παραδίδονται και μαθήματα θεωρητικής διδασκαλίας**
ΑΕ1154/1969-3/8

**ΑΠΟΦΡΑΞΕΙΣ ΚΑΘΑΡΙΣΜΟΙ ΑΠΟΧΕΤΕΥΣΕΩΝ -ΞΕΒΟΥΛΩΜΑΤΑ**

Υδραυλικός, αναλαμβάνει πάσης φύσεως υδραυλικές εργασίες
**Δημήτρης**
**Αναλαμβάνουμε τον καθαρισμό αποχετεύσεων πολυκατοικιών και ξενοδοχείων με νέο ηλεκ/το μηχάνημα**
**ΟΙ ΑΠΟΧΕΤΕΥΣΕΙΣ ΓΙΝΟΝΤΑΙ ΣΑΝ ΝΑ ΤΙΣ ΠΕΡΑΣΑΤΕ ΣΗΜΕΡΑ**
**ΕΡΓΑΣΙΑ ΕΠΙΤΥΧΗΜΕΝΗ**
**ΔΩΡΕΑΝ ΜΕΤΑ ΑΠΟ ΚΑΘΕ ΑΠΟΦΡΑΞΗ ΨΕΚΑΣΜΟΣ ΤΩΝ ΦΡΕΑΤΙΩΝ ΓΙΑ ΜΙΚΡΟΒΙΑ ΚΑΙ ΚΑΤΣΑΡΙΔΕΣ**
**Τηλ. 90230 μαγαζί και 31990, ΓΙΑ ΑΜΕΣΗ ΕΞΥΠΗΡΕΤΗΣΗ ΣΑΣ ΣΤΟ ΚΙΝΗΤΟ ΜΑΣ ΤΗΛΕΦΩΝΟ**
**0944344911**
ΑΕ1157-3/8

**ΜΟΝΩΣΕΙΣ**
**20 ΧΡΟΝΙΑ!**
**ΑΡΧΩΝ ΣΑΜΑΡΤΖΗΣ**
ΤΗΛ.
23030-32054
ΑΕ1036Χ2550-31/7

**Φ. & Ν. ΠΑΧΟΣ**
Γ. Ευσταθίου 11
Τηλ. 26893

**ΟΙΚΟΔΟΜΙΚΕΣ ΚΑΤΑΣΚΕΥΕΣ**
Αναλαμβάνω διάφορες οικοδομικές κατασκευές, από σχεδίαση και έκδοση οικοδομής άδειας (ΙΚΑ, ΔΕΗ, ΔΕΥΑΡ, ΟΤΕ) μέχρι πλήρη αποπεράτωση.
**Πληροφορίες τηλ.**
**0977877744 - 78995**
ΑΕ1440/2076-28/7

## ζητήσεις

**ΖΗΤΟΥΝΤΑΙ** σερβιτόρες για νυκτερινή εργασία σε μπαρ.
Πληροφορίες τηλ. 69979, 12-2μ.μ. και 8-9μ.μ.
ΑΕ 1416/2058-27/7

**ΖΗΤΕΙΤΑΙ** σερβιτόρος για να εργασθεί σε εστιατόριο στην Παλιά Πόλη. Πληροφορίες τηλ. 34253
498-26/7

**ΖΗΤΕΙΤΑΙ** κυρία για τη φύλαξη δύο παιδιών (2 ετών). Απαραίτητη εμπειρία και συστάσεις.
Πληροφορίες τηλ. 30683 και 0944999662 μετά τις 6μ.μ.
ΑΕ1423/2068-27/7

**ΑΠΟ μεγάλη ΑΕΛΔΕ**
ΖΗΤΕΙΤΑΙ υπάλληλος (γυναίκα) για καθήκοντα γραμματέως. Απόφοιτος Λυκείου ΤΕΙ ή ΑΕΙ με γνώσεις χειρισμού ηλεκτρονικού υπολογιστή. Μισθός ικανοποιητικός. Πληροφορίες τηλ 0241/33870-1
ΑΕ1429/2070-28/7

**ΖΗΤΟΥΝΤΑΙ** 1) Δύο βοηθοί σερβιτόρου και 2) Ενας βοηθός μαγείρου, για απογευματινή εργασία. Πληροφορίες τηλ. 26066
ΑΕ 1503/2113-2/8

**ΖΗΤΕΙΤΑΙ** βοηθός μαγείρου γυναίκα ή άνδρας για απογευματινή απασχόληση σε εστιατόριο εντός πόλεως. Τηλ. 75301
ΑΕ 1390/2042-31/7

**ΖΗΤΕΙΤΑΙ** σερβιτόρος ή βοηθός για να εργασθεί στο κινέζικο εστιατόριο GOLDEN WHEAT. Πληροφορίες τηλ. 96159 και 0946083532
ΑΕ1392/2044-26/7

**ΖΗΤΟΥΝΤΑΙ** πωλήτριες για τουριστικό κατάστημα. Πληροφορίες τηλ. 30869
ΑΕ1415/2059-27/7

**ΖΗΤΕΙΤΑΙ** λαντζιέρα, για εστιατόριο στην Παλιά Πόλη. Πληρ. τηλ. 0942424945
ΑΕ1432/2071-28/7

**ΖΗΤΕΙΤΑΙ** κοπέλα να εργασθεί σε γραφείο με εκτυπωτικές εργασίες, απόφοιτη ΤΕΛ, ΤΕΕ, ΙΕΚ, ΤΕΙ, ΑΕΙ. Πληροφορίες τηλ. 37095 από 9 - 9
ΑΕ1512/2122-2/8

**ΖΗΤΕΙΤΑΙ** κυρία συνταξιούχος, υγιής, για συντροφιά και φροντίδα ηλικιωμένης κυρίας. Προσφέρεται κατοικία, τροφή και μισθός. Πληροφορίες τηλ. 63136
ΑΕ1508/2120-2/8

**ΤΟ ΚΑΤΑΣΤΗΜΑ** νυφικών Fashion Prestige ζητά κοπέλα απόφοιτη ΑΕΙ, ΤΕΙ, ΙΕΚ, ΤΕΛ, ΤΕΕ. Απαραίτητες προϋποθέσεις, ειδίκευση στο Modeling. Πληροφ. τηλ. 33853 ώρες καταστημάτων εκτός Δευτέρα και Τετάρτη απόγευμα
ΑΕ1513/2123-2/8

**GESUGHT WERDEN**
DEUTCH SPRACHICE
FRAÜEN ALS
VERKAÜFERINE FÜR
JUWELIERGESCHAFTE
INF. 60110, 10-12π.μ.
**ΖΗΤΕΙΤΑΙ**
κοπέλα που να ομιλεί γερμανικά για να εργασθεί ως πωλήτρια σε χρυσοχοείο.
**Τηλ. 60110, 10- 12π.μ.**
ΑΕ 933/Χ2541-27/7

**ΑΠΟ ΤΕΧΝΙΚΗ ΑΝΩΝΥΜΗ ΕΤΑΙΡΙΑ**
**ΖΗΤΕΙΤΑΙ**
ΓΡΑΜΜΑΤΕΑΣ
Απαραίτητες προϋποθέσεις:
α. Ο άριστος χειρισμός Η/Υ και γνώση των προγραμμάτων WORD και EXCEL της MICROSOFT.
β. Η άριστη γνώση της αγγλικής γλώσσας.
Επιθυμητή η σχετική προϋπηρεσία
**Τηλ 22186, 22968, 28058** ώρες 11.00-15.00
ΑΕ1446/Χ2609-1/8

**ΖΗΤΟΥΝΤΑΙ** 1) λαντζιέρα και 2) βοηθός μαγείρου για να εργαστούν σε εστιατόριο εντός πόλεως. Τηλ. 35148
ΑΕ1454/2084-29/7

**ΖΗΤΕΙΤΑΙ** πωλήτρια για την μπουτίκ Roubeti, πλατεία Κύπρου 5, να μιλάει αγγλικά. Τηλ. 35045
ΑΕ 1356/2028-27/7

**ΖΗΤΕΙΤΑΙ** ημεδαπός (κατά προτίμηση γνώστης σκανδιναβικής γλώσσας) για καφετέρια στο κέντρο της πόλης Ρόδου. Πληροφορίες τηλ. 27310
ΓΔ-1/8

**ΖΗΤΕΙΤΑΙ** πεπειραμένος πορτιέρης, να γνωρίζει αγγλικά για να εργαστεί σε εστιατόριο στο Φαληράκι. Πληροφορίες τηλ. 85936
ΑΕ 1490/2110-1/8

**ΑΠΟ ΕΣΤΙΑΤΟΡΙΟ Α' ΚΑΤΗΓΟΡΙΑΣ**
**ΖΗΤΟΥΝΤΑΙ**
σοβαρά και υπεύθυνα άτομα για εργασία. Μισθός ικανοποιητικός:
1) Α' Μάγειρας με γνώσεις ελληνικής και διεθνούς κουζίνας
2) Σερβιτόρος υποδοχής
3) Δύο (2) βοηθοί σερβιτόρου
Αποκλείονται αλλοδαποί
**Πληροφορίες**
εντός καθημερινά από 13.00 έως 18.00
**Εστιατόριο Διεθνές, Κω 5, έναντι Καζίνου**
ΑΕ 1486/2108-1/8

**ΖΗΤΟΥΝΤΑΙ**
από ξενοδοχείο στον Θεολόγο, βοηθοί σερβιτόρου. Η γνώση της ιταλικής γλώσσας θα θεωρηθεί προσόν.
**Πληροφορίες τηλ. 83073**
558-1/8

**ΖΗΤΕΙΤΑΙ**
νεαρός βοηθός σερβιτόρου για να εργαστεί σε νυχτερινό κέντρο
**Πληροφορίες τηλ. 24809**
ΑΕ 1489/2109-1/8

**ΖΗΤΕΙΤΑΙ**
κεντρικό κατάστημα 500-800τ.μ., στο κέντρο της Ρόδου από μεγάλη εταιρία.
**Πληροφορίες**
**Α. Κανακίδης**
**Τηλ. 01/6746697 και FAX 01/6723891**
ΑΕ1466/2092-31/7

**ΑΠΟ ΑΝΩΝΥΜΗ ΕΤΑΙΡΙΑ**
**ΖΗΤΕΙΤΑΙ**
δεσποινίδα ή κυρία, με γνώσεις Η/Υ (Word, Excel) και άριστη γνώση της αγγλικής.
Τυχόν γνώση και της γερμανικής θεωρείται επιπλέον προσόν.
**Αποστείλατε βιογραφικό στο FAX 34255.**
**Για πληροφορίες 34244 κα Ελένη**
**ώρες γραφείου**
ΑΕ1510/Χ2613-2/8

**ΑΠΟ ΤΗΝ ΕΤΑΙΡΕΙΑ ΔΩΡΕΝ ΑΕ ΟΛΟΚΛΗΡΩΜΕΝΟ ΣΥΓΚΡΟΤΗΜΑ RENAULT**
3ο χλμ. Ρόδου - Καλλιθέας
**ΖΗΤΟΥΝΤΑΙ**
1) Βοηθός λογιστή απόφοιτος ΑΕΙ ή ΤΕΙ
2) Γραμματέας - Ταμίας
3) Βαφέας αυτοκινήτων
**Για πληροφορίες παρακαλούμε να απευθύνεστε στα τηλέφωνα**
**0241/68032 - 68033**
ΑΕ1444/Χ2607-28/7

**SOKES**
FLICKOR - SOM - TALAR SVENSKA SOM VILL JOBBA I GULDAFFAR
**ΖΗΤΕΙΤΑΙ**
από κατάστημα χρυσοχοΐας, κοπέλα σκανδιναβόφωνη, κατά προτίμηση αλλοδαπή, για να εργασθεί ως πωλήτρια.
**Πληρ. τηλ. 60110**
10.00-12.00 π.μ.
ΑΕ 932/Χ2541-27/7

## ΜΗΧΑΝΟΚΙΝΗΤΑ

**ΠΩΛΕΙΤΑΙ** αυτοκίνητο AUDI 80, 1600c.c., καταλυτικό, μοντέλο '90. Δεκτός κάθε έλεγχος. Πληροφορίες τηλ. 36498
ΑΕ 1419/2065-4/8

**ΠΩΛΕΙΤΑΙ** αυτοκίνητο ημιφορτηγό ΔΧ, τύπου MERCENDES μαζί με την άδεια. Πληροφορίες τηλ. 0932945204 - 91188 κ. Λευτέρη
ΑΕ1153/1904-7/8

**OPEL KADETT** 1400, πεντάθυρο, 82 HP, καταλυτικό, 1991, περασμένο ΚΤΕΟ, ράδιο, CD, μπάκετ καθίσματα, κοτσαδόρο, σε πολύ καλή κατάσταση. Τιμή 1.000.000 δρχ.
Τηλ. 64071
ΑΕ 1279/1947-27/7

**ΠΩΛΕΙΤΑΙ** SKODA FELICIA COMBI 1300 c.c., 12ος '95, με αιρ κοντίσιον, ηλεκτρικά παράθυρα, κεντρικό κλείδωμα, σε άριστη κατάσταση, φυλαγμένο σε γκαράζ. Πληρ. τηλ. 66224
ΑΕ 1412/2053-27/7

**ΠΩΛΕΙΤΑΙ** αυτοκίνητο Μερσεντές 609, μοντέλο 1986, με οροφή, θερμαινόμενους καθρέφτες, σε καλή κατάσταση και σε τιμή ευκαιρίας. Πληρ. τηλ. 0946-402512
553-28/7

**ΠΩΛΕΙΤΑΙ** αυτοκίνητο NISSAN SANNY ρκουπέ, 1600 c.c., μοντέλο '90, με φουλ εξτρά. Πληρ. τηλ. 77383 απογευματινές ώρες
ΑΕ 1414/2056-27/7

**ΕΥΚΑΙΡΙΑ!** ΠΩΛΕΙΤΑΙ ταχύπλοο σκάφος 85 ίππων, μήκος 5 μέτρων , με εξωλέμβια μηχανή και με τρέιλορ σε άριστη κατάσταση.
Πληροφορίες τηλ. 86307 και 0974636975
ΑΕ 1468/2094-31/7

**ΠΩΛΕΙΤΑΙ** αυτοκίνητο FORD SIERRA 1600 c.c., πεντάθυρο, μοντέλο 1985. Κινητό: 0944475852
ΑΕ1481/2103-1/8

**ΠΩΛΕΙΤΑΙ** μηχανή YAMAHA X.J.R. 400 c.c. Τιμή 700.000 δρχ. Τηλ. 86016
ΑΕ 1411/2052-27/7

**CASINO RODOS**
GRAND ALCAZAR ROSE

# ΖΗΤΟΥΝΤΑΙ

**ΒΟΗΘΟΙ ΣΕΡΒΙΤΟΡΟΥ**
**ΒΟΗΘΟΙ ΜΑΓΕΙΡΟΥ**

**ΓΙΑ ΕΠΟΧΙΑΚΗ ΑΠΑΣΧΟΛΗΣΗ**

ΠΛΗΡΟΦΟΡΙΕΣ ΑΙΤΗΣΕΙΣ
ΚΑΖΙΝΟ ΡΟΔΟΥ ΑΕ.
Διεύθυνση Προσωπικού, Παπανικολάου 4, Ρόδος
Τηλ. 97530 - 97535, Δευτ. - Παρ. (08.00-16.00)
ΑΕ 1473/Χ2556-29/7

**ΓΡΑΦΕΙΟ ΤΕΛΕΤΩΝ & ΜΝΗΜΟΣΥΝΩΝ ΡΟΔΟΥ ΣΤΕΦΑΝΑ - ΣΤΟΛΙΣΜΟΙ**
# «ΑΜΕΡΙΚΑΝΟΥ»
**Αμεση εξυπηρέτηση ΟΛΟ ΤΟ 24ΩΡΟ**
*Αναλαμβάνουμε την τελετή και με τα έξοδα που χορηγούν τα ταμεία χωρίς καμία επιβάρυνση. ΙΚΑ, ΤΕΒΕ, ΤΑΞΥ, ΔΗΜΟΣΙΟΥ, ΛΙΜΕΝΙΚΩΝ, ΟΓΑ και λοιπά ταμεία. Τους ΑΠΟΡΟΥΣ ΔΩΡΕΑΝ*
**Πλατεία Βρούχου στη Μητρόπολη**
**Τηλέφωνα: 28901 - 33400**
2963-9/8

## ΑΠΟΦΡΑΞΕΙΣ-ΚΑΘΑΡΙΣΜΟΙ

(Η ΜΑΡΙΑ)
ΜΕΤΡΟΠΟΝΤΙΚΑΣ



ΣΤΙΣ ΧΑΜΗΛΟΤΕΡΕΣ ΤΙΜΕΣ
**ΟΛΟ ΤΟ 24ωρο**
Αναλαμβάνουμε ξενοδοχεία, δήμους, πολυκατοικίες, σπίτια, εστιατόρια, κλπ, καθώς άντληση πετρελαιοειδών από πλοία, και λιποσυλλεκτών και βιολογικών, εκκενώσεις βόθρων στην Παλιά Πόλη (και στα πιο στενά δρομάκια). Ακόμα αναλαμβάνουμε καθαρισμούς (αναπαλαιώσεις) κτιρίων με υδροβολή και κάθε είδους επιφάνειες με πείρα και υπευθυνότητα. ΜΕ ΜΟΝΑΔΙΚΑ ΣΕ ΥΨΟΣ ΠΙΕΣΗΣ ΚΑΙ ΑΝΑΡΡΟΦΗΣΗΣ ΥΠΕΡΣΥΓΧΡΟΝΑ ΜΗΧΑΝΗΜΑΤΑ ΥΔΡΟΒΟΛΗ ΣΕ ΟΛΗ ΤΗ ΔΩΔΕΚΑΝΗΣΟ.
**ΒΑΡΔΕΛΛΗ Μ -ΚΡΑΣΟΠΟΥΛΟΣ Δ. Ο.Ε.**
**Τηλ. 35555-94750, -**
**Κιν. 0944395999 - FAX 96516**
e-mail:metropontikas@excite.com.
ΛΙΝΔΟΥ 1 ΡΟΔΟΣ
ΑΕ 1105/Τ982-31/7

**ΟΙΚΟΔΟΜΙΚΕΣ ΕΠΙΧΕΙΡΗΣΕΙΣ**
# ΔΙΑΚΟΓΕΩΡΓΙΟΥ ΚΑΛΛΙΣΤΟΣ
**ΕΘΝ.ΑΝΤΙΣΤΑΣΕΩΣ 11**
(πρώην Αννης Μαρίας)

**ΠΩΛΗΣΕΙΣ ΔΙΑΜΕΡΙΣΜΑΤΩΝ - ΚΑΤΑΣΤΗΜΑΤΩΝ - ΑΠΟΘΗΚΕΣ - ΑΝΤΑΛΛΑΓΕΣ ΑΚΙΝΗΤΩΝ - ΑΓΟΡΕΣ ΟΙΚΟΠΕΔΩΝ ΑΝΑΛΑΜΒΑΝΟΥΜΕ ΑΝΤΙΠΑΡΟΧΕΣ**

ΠΩΛΟΥΝΤΑΙ διαμερίσματα λουξ κατασκευής, με απεριόριστη θέα. Τα διαμερίσματα διαθέτουν θωρακισμένες πόρτες - εντοιχισμένες κουζίνες - ντουλάπες - εντοιχισμένο νιπτήρα με ντουλάπι - κεντρική θέρμανση αυτόνομη - ανοιγόμενα ανακλινόμενα κουφώματα με διπλά τζάμια, σίτες, ρολά - υδραυλικό ασανσέρ - τριφασικό ρεύμα.
Ολοι οι χώροι σπατουλαριστοί - εσωτερικές πόρτες MDF με σχέδιο

**ΔΙΑΜΕΡΙΣΜΑΤΑ:**
**Επί της οδού Μεγ. Κων/νου - Κων/νου Παλαιολόγου:**
- 50υ.μ. δυάρια
- 85τ.μ. τριάρια
- 110τ.μ. τεσσάρια
} ανά όροφο

**Επί της Κων/νου Υδραίου - Στ. Κωτιάδη**
- 70τ.μ. τριάρια
- 90τ.μ. τριάρια - τεσσάρια
- 110τ.μ. τεσσάρια
} ανά όροφο, με μεγάλες βεράντες, φανταστική θέα
- 130τ.μ. τεσσάρια - πεντάρια

**Επί της λεωφ. Καλλιθέας - Καρακόνερο**
- 50τ.μ. δυάρια
- 85τ.μ. τριάρια
- 110τ.μ. τεσσάρια
} ανά όροφο, με μεγάλες βεράντες, απεριόριστη θέα

**ΚΑΤΑΣΤΗΜΑΤΑ (επί της λεωφ. Καλλιθέας - Καρακόνερο)**
- 50τ.μ.
- 1000τ.μ.
- 150τ.μ.

**ΠΩΛΕΙΤΑΙ** πλησίον Αννης Μαρίας 2άρι 60τ.μ., γίνονται ευκολίες πληρωμής και δάνει δεκτά. Πληρ. τηλ. 78501 - 78502 και 29318

**ΠΩΛΕΙΤΑΙ** επί της Αγ. Αναστασίας ισόγειο 70τ.μ., σε τιμή ευκαιρίας, γίνονται ευκολίες πληρωμής και δάνεια δεκτά.
Πληρ. τηλ. 78501 - 78502 και 29318

**ΠΩΛΕΙΤΑΙ** επί της Νικηταρά 4άρι 100τ.μ., γίνονται ευκολίες πληρωμής και δάνεια δεκτά. Πληρ. τηλ. 78501 - 78502 και 29318

**ΠΩΛΕΙΤΑΙ** περιοχή νέο Ροδίνι, μεζονέτα 150τ.μ., με αυλές, γωνιακή σε τιμή ευκαιρίας. Ευκολίες πληρωμής. Δάνεια δεκτά. Πληρ. τηλ. 78501 - 78502 και 29318

**ΠΩΛΕΙΤΑΙ** αγροτεμάχιο 4 στρ. στα Κολύμπια, κατάλληλο για μονοκατοικία σε τιμή ευκαιρίας. Πληρ. τηλ. 78501 - 78502 και 29318

**ΕΥΚΑΙΡΙΑ ΠΩΛΕΙΤΑΙ** στην οδό Αθηνών 3άρι διαμέρισμα 85τ.μ. Ευκολίες πληρωμής. Δάνεια δεκτά. Πληρ. τηλ. 78501 - 78502 και 29318

**ΙΑΤΡΕΙΑ - ΓΡΑΦΕΙΑ (επί της Μεγ. Κων/νου και Κων.Παλαιολόγου - Φώκιαλη)**
- 50τ.μ.
- 100τ.μ.
- 150τ.μ.

***Δάνεια όλων των ταμείων και όλων των τραπεζών***

**ΠΛΗΡΟΦΟΡΙΕΣ:**
**ΔΙΑΚΟΓΕΩΡΓΙΟΥ ΚΑΛΛΙΣΤΟΣ**
**Τηλ. 78501 - 78502 - 29318**
ΑΕ 1099Χ2551-31/7



*Η εμπειρία μας και η αφοσίωση στη λεπτομέρεια αποτέλουν εγγύηση για την απόλυτη επιτυχία ωστε να μείνουν ανεξίτηλες στη μνήμη τη δική σας και των καλεσμένων σας.....*

*ΧΟΡΟΕΣΠΕΡΙΔΕΣ - ΓΑΜΟΙ - CATERING - ΠΑΙΔΙΚΑ ΠΑΡΤΥ*



*ΞΕΝΟΔΟΧΕΙΟ SOFITEL CAPSIS ΡΟΔΟΥ*
*Για Πληροφορίες 25-015 & 20919 (09.00 - 17.00)*

CAPSIS
Conference Centre & Resort Hotels

ΑΕ 1038/Χ2557-31/7

ΠΡΑΚΤΟΡΕΙΟ ΤΑΞΙΔΙΩΝ

ΣΑΒΒΑΣ ΣΑΗΣ

ΕΚΔΡΟΜΕΣ ΚΑΛΟΚΑΙΡΙ 2001

Οι 2 μεγάλοι ταξιδιωτικοί πράκτορες

ο κ. ΣΑΒΒΑΣ ΣΑΗΣ και

ο κ. ΚΥΡΙΑΚΟΣ ΜΑΧΑΙΡΑΚΗΣ

ένωσαν την πείρα και τη γνώση τους και από σήμερα θα είναι και οι 2 μαζί στη διάθεσή σας για ωραίες και ποιοτικές εκδρομές.

Εκδρομή 1:

ΠΑΤΜΟΣ-ΛΕΙΨΟΙ

Από 20/8 - 24/8



Εκδρομή 2:

ΜΥΤΙΛΗΝΗ (Αγιος Ραφαήλ)

ΑΙΓΙΝΑ (Αγιος Νεκτάριος

Από 1/8 - 5/8

Εκδρομή 3:

ΤΗΝΟΣ - ΣΥΡΟΣ

ΠΑΡΟΣ-ΜΥΚΟΝΟΣ

Από 1/9 - 6/9

Και πολλές άλλες ακόμη εκδρομές!

Πληροφορίες - Προγράμματα

Πρακτορείο ταξιδίων

ΣΑΒΒΑΣ ΣΑΗΣ

Τάρπον Σπριγκς 42 Δίπλα στην ΠΙΣΤΕΩΣ

Τηλ. 39781 - 3

ΑΕ 1040-Χ2576-31/7

Διαφάνειες και μεγενθύνσεις για μπαρ, εστιατόρια, fast food

Φ. & Ν. ΠΑΧΟΣ

Γ. Ευσταθίου 11

Τηλ. 26893

«Νισύριοι δημοκηδείς εκ περάτων, συναθροισθέντες εν γη γενεθλία...»

# «... ΣΠΗΛΙΑΝΗΝ ΟΜΟΧΩΡΙΟΝ ΠΑΝΑΓΙΑΝ, ΑΙΝΕΣΩΜΕΝ ΠΡΟΦΡΟΝΩΣ...»

**Γράφει ο Θεοφάνης Μπογιάννος**



*«Ιδού νησί πανέμορφο, ανθρωπισμού λαμπάδα, τη Νίσυρο εφίλησα και γιόμισα ΕΛΛΑΔΑ!..»*

Ο Νισύριος έχει μέσα του τον δαιμόνιο, πολυταξιδευτή Οδυσσέα και το νόστιμον ήμαρ. Ταξιδεύει στις εσχατιές του κόσμου: δια θεωρίαν, άμα και εμπορίαν, αλλά κάθε Αύγουστο, νοερά ή σωματικά, επιστρέφει στην ιερά γενέθλια γη των αγίων πατέρων του Νισυρίων.

Εφέτος οι γιορτές για το Δεκαπενταύγουστο, αρχίζουν από τις αρχές Αυγούστου, αφού ο **οικουμενικός πατριάρχης Βαρθολομαίος**, θα τιμήσει και θα τιμηθεί στην άγια γη των ωραίων Νισυρίων.

Η ιστορία της Νισύρου είναι δεμένη με το πηφαίστειο, τον Πολυβώτη και την Παναγιά Σπηλιανή, που οι Νισύριοι αποκαλούν: Παναγία η Νισυριά...

Η **Παναγιά Σπηλιανή** γιορτάζει κάθε Αύγουστο με περισσή λαμπρότητα και ιερό δέος. Το μοναστήριο της Παναγίας της Σπηλιανής, είναι από τα μεγάλα, γνωστά και ιερά, ελληνικά σεβάσματα της Δωδεκανήσου.

Ολη η Νίσυρος είναι λευκή σαν περιστέρι και άσπρη σαν την ψυχή και τη γλυκειά καρδιά των ωραίων και φιλόξενων Νισυρίων. Ολη η ζωή, η δράση, η ύπαρξη των Νισυρίων, στρέφεται ευλαβικά και δένεται άρρηκτα με το μεγάλο αυτό μοναστήρι της **ελληνοσύνης** και **χριστιανοσύνης.**

Το **μοναστήρι της Νισυριάς** βρίσκεται ψηλά, 36 μέτρα πάνω από τη θάλασσα, στην τοποθεσία Οξος που είναι ένας **βράχος Ηφαιστείου.** Εδώ, πάνω στο βράχο αυτό, υπήρχε **βίγλα** και **σκοπιά,** στα παλιά χρόνια, για να φυλάσσονται οι ωραίοι Νισύριοι από τους ωμούς της Ανατολής και ιταμούς της Δύσης.

Δίπλα στον Οξο, μια αγκαλιά απόσταση μακριά, βρίσκονται οι τοποθεσίες: Χοχλάκοι, Τάβλα του Γιαλού και Βούη, Ποταμός και Λευκαντιό, όλα δεμένα με την καρδιά και το μόχθο του τίμιου Ελληνα Νισύριου.

Από το ύψος του μοναστηριού βλέπουμε όλη την έκταση του νησιού και τα γύρω μικρά και μεγάλα νησιά: **Παχειά, Περγούσα, Αντελέουσα, Γυαλί, Στρογγύλη, Κω** και τις απέναντι μικρασιατικές ακτές, όπου άνθισε ο ελληνισμός, πριν από χιλιάδες χρόνια.

Κανείς δεν γνωρίζει με ακρίβεια πότε χρίστηκε το μοναστήριο της Σπηλιανής, ή της Παναγιάς της Νισυριάς. Λέγεται πως στα χρόνια της σκοτεινιάς, κάποιο μικρό φως φώτιζε τους βράχους του **Οξους,** όπου βρέθηκε μέσα σε σπηλιά, η εικόνα της Παναγίας, γι' αυτό και ονομάστηκε Παναγιά η Σπηλιανή.

Το φρούριο πάνω στο οποίο κατοικοεδρεύει η Νισυριά η Παναγιά, είναι του έτους 1315, από τα Ιπποτικά χρόνια της Δωδεκανήσου μας. Πάντως, εντοπίστηκε μια σφραγίδα, όπως γράφει ο Μ. Γεδεών στα 1922, που έγραφε: ΠΑΝΑΓΙΑ ΣΠΗΛΙΑΝΗ Η ΝΙΣΥΡΙΑ, ΕΤΟΣ 1600...

Μια άλλη επιγραφή βρίσκεται στο ωραίο εικονοστάσι του ναού της Παναγιάς που φέρει τη χρονολογία 1725 (ΑΨΚΕ).

Υπάρχουν ακόμη εικόνες της Παναγίας και των Αγίων που φέρουν χρονολογίες, κυρίως του 18ου αιώνα, όπως οι χρονολογίες 1780 και 1785.

Από κάτω, από την τοποθεσία Λαγκάδι, μέχρι την αυλή της Μονής μας οδηγούν 130 βαθμίδες, σκαλοπάτια. Τα 81 είναι έξω από τη Μονή και τα υπόλοιπα μέσα στο μοναστήρι.

Το μοναστήρι έχει τη στήριξη όλων των Νισυρίων, απανταχού της Γης και της Ιεράς Μητροπόλεως Ρόδου. Το μοναστήρι αποτελείται από δύο τμήματα, το εξωτερικό και το βοηθητικό τμήμα και το κυρίως μέρος του ναού.

Ο Ναός τιμάται στην Κοίμηση της Θεοτόκου και εορτάζεται προφρόνως από όλους τους ευσεβείς, φιλόξενους και τίμιους Νισύριους και από όλους τους προσκυνητές του ιερού και πανέμορφου νησιού, της Σπηλιανής και του γίγαντα Πολυβώτη.

Στη Νίσυρο όλοι τραγουδούν, όλοι χορεύουν και γλεντούν, φιλοξενούν και χαίρονται το πανέμορφο νησί με το ζωντανό πηφαίστειο. Εφέτος, χιλιάδες προσκυνητές τιμούν το νησί, την **Παναγιά Νισυριά** και τους Νισύριους. Η παρουσία του πατριάρχη μας, Βαρθολομαίου και η γιορτή της Παναγίας που ακολουθεί, θα δώσουν τη μοναδική ευκαιρία σε μυριάδες Νισύριους, Ελληνες και ξένους να απολαύσουν μια μαγευτική παραμονή στο μαγευτικό νησί των χαμογελαστών, ευγενέστατων και δημοκηδών Νισυρίων.

**«Εκ περάτων συνέδραμον πάντες οι Νισύριοι, εν αγία νήσω Νισύρω, του εορτάσαι ψυχή τε και σώματι, Μητέραν Αγίαν Σπηλιανήν, άμα τε και χορεύσαι νεύμασι παραδόσεων, ωραίων και καρδίαις πνευματικαίς...».**

ΠΡΑΚΤΟΡΕΙΟ ΤΑΞΙΔΙΩΝ

ΣΑΒΒΑΣ ΣΑΗΣ

Με την ευκαιρία της λειτουργίας του **νέου** μας πρακτορείου στην οδό ΤΑΡΠΟΝ ΣΠΡΙΓΚΣ 42 δίπλα στην Τράπεζα Πίστεως

**ΠΡΟΣΦΕΡΟΥΜΕ**

τα φθηνότερα αεροπορικά εισιτήρια για όλο τον κόσμο με όλες τις αεροπορικές πτήσεις

ΠΡΟΣΟΧΗ:

ΠΛΗΡΟΦΟΡΙΕΣ ΔΕΝ ΔΙΔΟΝΤΑΙ ΑΠΟ ΤΟ ΤΗΛΕΦΩΝΟ ΜΟΝΟ ΠΡΟΣΩΠΙΚΗ ΠΑΡΟΥΣΙΑ ΣΑΣ

**Ακόμη:** • Σας παίρνουμε ΒΙΖΑ επισκέπτου για ΑΜΕΡΙΚΗ σε μία εβδομάδα

• ΒΙΖΑ επισκέπτου για ΑΥΣΤΡΑΛΙΑ σε μία μέρα

• Εκδοση διαβατηρίων

• Εκδοση αδειών αυτοκινήτων

**ΞΕΝΟΔΟΧΕΙΑ ΣΤΗΝ ΑΘΗΝΑ**

**PRESIDENT** Α' Κατηγορίας Λεωφόρος Κηφισίας

| | | | |
|---|---|---|---|
| Μονόκλινο | δρχ. | 12.500 | με πρωινό έως 31/10 |
| Δίκλινο για μονόκλινο | » | 14.000 | » » » |
| Δίκλινο | » | 16.500 | » » » |
| Τρίκλινο | » | 20.000 | » » » |

**ESPERIA HOTEL** Α' Κατηγορίας Σταδίου 22

| | | | |
|---|---|---|---|
| Μονόκλινο | δρχ. | 28.000 | με πρωινό έως 31/10 |
| Δίκλινο | » | 33.000 | » » » |
| Τρίκλινο | » | 37.000 | » » » |

**ELECTRA HOTEL** Α' Κατηγορίας Ερμού 5

| | | | |
|---|---|---|---|
| Μονόκλινο | δρχ. | 33.000 | με πρωινό έως 10/11 |
| Δίκλινο | » | 39.500 | » » » |
| Τρίκλινο | » | 46.500 | » » » |

**TITANIA HOTEL** Πανεπιστημίου 52 (Σύνταγμα Ομόνοια)

| | | | |
|---|---|---|---|
| Μονόκλινο | δρχ. | με αμερικάνικο πρωινό | 25.600 έως 31/10 |
| Δίκλινο | » | » » | 32.500 » » |
| Τρίκλινο | » | » » | 36.000 » » |

**DORIA HOTEL** Β' Κατηγορίας Πειραιώς 15-17 (κοντά στην Ομόνοια)

| | | | |
|---|---|---|---|
| Μονόκλινο | δρχ. | 17.000 | με πρωινό έως 31/10 |
| Δίκλινο | » | 20.000 | » » » |
| Τρίκλινο | » | 26.500 | » » » |

**RIVA HOTEL** Α' Κατηγορίας SUPERIOR Μιχαλακοπούλου (HILTON)

| | | | |
|---|---|---|---|
| Μονόκλινο | δρχ. | 18.500 | με πρωινό έως 31/10 |
| Δίκλινο | » | 21.000 | » » » |
| Τρίκλινο | » | 28.500 | » » » |

**ZAFOLIA HOTEL** Α' Κατηγορίας Λεωφόρος Αλεξάνδρας 87

| | | | |
|---|---|---|---|
| Μονόκλινο | δρχ. | 27.000 | έως 31/6 |
| Δίκλινο | » | 30..000 | » » |
| Τρίκλινο | » | 36.000 | » » |

**ALEXANDROS** Α' Κατηγορίας περιοχή HILTON

| | | | |
|---|---|---|---|
| Μονόκλινο | δρχ. | 26.000 | με πρωινό έως 31/10 |
| Δίκλινο | » | 29.000 | » » » |
| Τρίκλινο | » | 34.500 | » » » |

**CHRISTINA** Β' Κατηγορίας περιοχή FIX

| | | | |
|---|---|---|---|
| Μονόκλινο | δρχ. | 18.500 | με πρωινό έως 31/10 |
| Δίκλινο | » | 21.000 | » » » |
| Τρίκλινο | » | 28.000 | » » » |

**PARTHENON** Α' Κατηγορίας περιοχή Μακρυγιάννη

| | | | |
|---|---|---|---|
| Μονόκλινο | δρχ. | 23.000 | με πρωινό έως 31/10 |
| Δίκλινο | » | 27.000 | » » » |
| Τρίκλινο | » | 37.000 | » » » |

**ΧΑΝΔΡΗΣ** Κατηγορίας LUX Συγγρού 385

| | | | |
|---|---|---|---|
| Μονόκλινο SUPERIOR | δρχ. | 44.000 | χωρίς πρωινό έως 31/12 |
| Δίκλινο SUPERIOR | » | 44.000 | » » » |

**STANLEY** Β' Κατηγορία Σύνταγμα

| | | | |
|---|---|---|---|
| Μονόκλινο | δρχ. | 22.000 | με πρωινό έως 31/10 |
| Δίκλινο | » | 28.000 | » » » |
| Τρίκλινο | » | 35.500 | » » » |

**SEA VIEW** στη Γλυφάδα

| | | | |
|---|---|---|---|
| Μονόκλινο | δρχ. | 18.000 | με πρωινό έως 31/5 |
| Δίκλινο | » | 23.000 | » » » |
| Τρίκλινο | » | 27.500 | » » » |

**ST. GEORGE LYKABETTUS** LUX

| | | | |
|---|---|---|---|
| Μονόκλινο | δρχ. | 33.500 | χωρίς Β/Β έως 31/12 |
| Δίκλινο | » | 33.500 | » » » » |

**ASTOR** Σύνταγμα

| | | | |
|---|---|---|---|
| Μονόκλινο | δρχ. | 19.500 | με πρωινό έως 31/10 |
| Δίκλινο | » | 26.000 | » » » |
| Τρίκλινο | » | 32.000 | » » » |

**GRAND HOTEL** Β' Κατηγορίας Πατησίων & Βερανζέρου 10

| | | | |
|---|---|---|---|
| Μονόκλινο | δρχ. | 15.500 | με πρωινό έως 31/10 |
| Δίκλινο | » | 20.000 | » » » |
| Τρίκλινο | » | 26.000 | » » » |

**ΒΕΡΓΙΝΑ** Β' Κατηγορίας ΘΕΣ/ΚΗ (κεντρικό)

| | | | |
|---|---|---|---|
| Μονόκλινο | δρχ. | 19.000 | με πρωινό έως 31/8 |
| Δίκλινο | » | 24.000 | » » » |
| Τρίκλινο | » | 29.000 | » » » |

ΣΑΣ ΣΥΜΦΕΡΕΙ ΠΡΙΝ ΚΛΕΙΣΕΤΕ ΟΠΟΥΔΗΠΟΤΕ ΝΑ ΜΑΣ ΕΠΙΣΚΕΦΘΕΙΤΕ

ΠΡΑΚΤΟΡΕΙΟ ΤΑΞΙΔΙΩΝ

ΣΑΒΒΑΣ ΣΑΗΣ

ΤΑΡΠΟΝ ΣΠΡΙΓΚΣ 42 δίπλα στην Τράπεζα Πίστεως Τηλ. 39781-3

ΑΕ 1041-x2576-31/7




...ή διαλέγετε KLIMATAIR Plus με Bio Protection.

Ο αέρας που αναπνέετε κρύβει κινδύνους που συνήθως δεν αντιλαμβάνεστε.

Γι' αυτό δημιουργήθηκε η σειρά κλιματιστικών KLIMATAIR Plus με σύστημα Bio Protection, που όχι μόνο δροσίζει αλλά και καθαρίζει την ατμόσφαιρα του σπιτιού σας.

Όλα του τα εξαρτήματα έχουν υποστεί ειδική αντιβακτηριακή επεξεργασία, που εμποδίζει την εξάπλωση των επιβλαβών μικροοργανισμών (όπως βακτηρίδια, μύκητες και μικρόβια).

Με τη χρήση όλων των πρόσθετων φίλτρων, ο αέρας που αναπνέετε είναι καθαρός, απόλυτα υγιεινός και... χωρίς ανεπιθύμητους συγκάτοικους.

Αποκτήστε το με ΧΡΗΜΑΤΟΔΟΤΗΣΗ KLIMATAIR από 6 έως 48 δόσεις

KLIMATAIR η ασφαλής επιλογή

KLIMATAIR ΡΟΔΟΥ Α.Ε.
Μεγάλου Κωνσταντίνου 2, Ρόδος, Τηλ.: 36520-37866

AE1048X2575-31/7

**ΝΤΕΤΕΚΤΙΒΣ ΑΘΗΝΩΝ**

Αναλαμβάνουμε υποθέσεις ανηλίκων,
προσωπικές, οικογενειακές,
εμποροβιομηχανικές
Διαθέτουμε τα καλύτερα ηλεκτρονικά
σύγχρονα οπτικοακουστικά συστήματα
**Εχεμύθεια 100%**
**Τα 30 χρόνια πείρα είναι η εγγύησή μας**
**Τηλ. 0977632963**
**& 0945319796**

AE1150-1903-4/8



**PELLOS TRAVEL**

Εκδρομή 6ήμερη
**ΡΟΔΟΣ - ΠΕΙΡΑΙΑΣ - ΑΓΙΟΣ ΝΕΚΤΑΡΙΟΣ ΑΙΓΙΝΑΣ - ΜΥΤΙΛΗΝΗ - ΑΓΙΟΣ ΡΑΦΑΗΛ (ΜΥΤΙΛΗΝΗΣ) - ΧΙΟΣ (ΠΑΝΑΓΙΑ ΜΑΡΚΕΛΑ) ΡΟΔΟΣ**

Από 17/8 έως 22/8

- Παρασκευή 17/8
  Αναχώρηση από Ρόδο με το F/B για Πειραιά. Διαν/ση εν πλω.
- Σάββατο 18/8
  Αφιξη στον Πειραιά το πρωί στις 07.30. Αναχώρηση με πλοίο για την Αίγινα. Αφιξη και περιήγηση στην Αίγινα. Επίσκεψη και προσκύνημα στον Αγιο Νεκτάριο στην Αίγινα. Αργά το απόγευμα επιστροφή στον Πειραιά. Επιβίβαση στο πλοίο 18.00 μ.μ. και αναχώρηση για Μυτιλήνη. Διαν/ση εν πλω.
- Κυριακή 19/8
  Αφιξη στη Μυτιλήνη. Επιβίβαση στο πούλμαν και αναχώρηση στον Αγιο Ραφαήλ και στην Αγιάσο και στον ταξιάρχη στο Καγιάννη (ολοήμερη εκδρομή). Επιστροφή και τακτοποίηση σε ξενοδοχείο της πόλης. Διαν/ση.
- Δευτέρα 20/8
  Πρωινό στο ξενοδοχείο. Επίσκεψη στις εικκλησίες της πόλης της Μυτιλήνης. Το απόγευμα στις 18.00 αναχώρηση με το πλοίο για Χίο. Αφιξη αργά το βράδυ στη Χίο. Διαν/ση.
- Τρίτη 21/8
  Πρωινό στο ξενοδοχείο. Εκδρομή γύρος νησιού. Νέα Μονή - Βυζαντινό μνημείο - Μεσαιωνικό χωριό - Ανάβατος - Αγ. Μαρκέλα. Απόγευμα επιστροφή στο ξενοδοχείο. Διαν/ση.
- Τετάρτη 22/8
  Πρωινό στο ξενοδοχείο. Αναχώρηση με το F/B πλοίο στις 7μ.μ. για Ρόδο. Αφιξη στη Ρόδο αργά το απόγευμα. Τέλος εκδρομής.

**ΤΙΜΗ δρχ. 95.000**

Στην εκδρομή περιλαμβάνονται
1. Εισιτήρια πλοίων: Ρόδος - Πειραιάς - Ρόδος σε Γ' θέση, Πειραιάς - Αίγινα - Μυτιλήνη - Χίος - Ρόδος
2. Ξεναγήσεις - εκδρομές
3. Μεταφορές με κλιματιζόμενα πούλμαν
4. Ξ/Δ με πρωινό
5. Συνοδός γραφείου
6. Ταξιδιωτική ασφάλεια

Για περισσότερες πληροφορίες και κρατήσεις στο πρακτορείο:

**PELLOS TRAVEL**

**Λ. Καλλιθέας 125 Φαληράκι - Ρόδος**
**Τηλ.: (0241) 87615, 86298 Fax: (0241) 87616**
E-mail: **pellostravel@hellasnet.gr**
AE 1401/2057 και 2054-15/8







# Πολιτιστική ΠΡΟΟΔΟΣ

*Γράφει ο Αριστείδης Εμμ. Μιαούλης*

## ΜΕΤΑΛΛΙΑ ΚΑΙ ΕΙΚΟΝΕΣ ΓΙΑ ΤΟΝ ΠΑΤΡΙΑΡΧΗ ΑΠΟ ΤΟΥΣ ΝΙΣΥΡΙΟΥΣ

Για πρώτη φορά στην πολύχρονη ιστορία της η Ιερά Μονή της Παναγίας Σπηλιανής έκοψε μετάλλια, τα οποία θα προσφερθούν από την Εκκλησιαστική Επιτροπή στους ιεράρχες και τους επισήμους που θα συνοδεύσουν την Α.Θ.Π. τον οικουμενικό πατριάρχη κ.κ. Βαρθολομαίο, κατά την επίσκεψή του στη Νίσυρο στις 4, 5 και 6 αυγούστου.

Κόπηκαν 200 ασημένια μετάλλια που απεικονίζουν ανάγλυφα στη μια πλευρά τη μορφή του Οικουμενικού Πατριάρχη και στην άλλη άποψη της Μονής, με το γεγονός του εορτασμού των 600 χρόνων από την ίδρυσή της. Επίσης έχει κοπεί και ένα μόνο μετάλλιο, ίδιο με τα άλλα, αλλά χρυσό, το οποίο θα προσφερθεί στον Οικ. Πατριάρχη από τον σεβασμιότατο μητροπολίτη Ρόδου κ.κ. Απόστολο. Επίσης για πρώτη φορά έχει φιλοτεχνηθεί σε 400 αριθμημένα αντίγραφα και ασημένια η εικόνα της Παναγίας Σπηλιανής, σε δύο μεγέθη, ενώ τυπώθηκαν και μικρότερες σε σχήμα σελιδοδείκτη.

Πληροφορίες μας αναφέρουν ότι ο ηγούμενος της Ι. Μονή Παναγίας της Σπηλιανής αρχιμ. Στέφανος και η Μονή, θα προσφέρουν στον Οικουμενικό Πατριάρχη μία χρυσοκέντητη Μήτρα, τύπου χειροποίητης. Η επιτροπή του Ιερού Ναού της Παναγίας Ποταμίτισσας, όπου θα τελεστεί και η Πατριαρχική Θ. Λειτουργία την Κυριακή 5 Αυγούστου, θα προσφέρει μια ασημένια ποιμαντορική ράβδο και ο Σύλλογος Κυριών και Δεσποινίδων «Αγ. Νικήτας», ένα αντίγραφο της εικόνας του Αγίου Νικήτα του Νισύριου. Δώρα επίσης θα προσφέρουν στον Οικουμενικό Πατριάρχη εκπρόσωποι της «ΛΑΒΑ Α.Ε.», κατά την επίσκεψη του Πατριάρχη το μεσημέρι της Δευτέρας στο Γυαλί και οι Σύλλογοι των Νισυρίων στην Ελλάδα και το εξωτερικό.

Ηδη για την επιτυχία των εκδηλώσεων έχουν προσφέρει χορηγία η «ΛΑΒΑ Α.Ε.», 5 εκατομμύρια δρχ., ο Δήμος Νισύρου 20 εκατομμύρια, η Τράπεζα Δωδεκανήσου, ιδιώτες και επιτροπές των Μονών.

Εκτιμάται ότι ως την ημέρα της επίσκεψης του Οικουμενικού Πατριάρχη θα έχουν ολοκληρωθεί οι εργασίες επέκτασης του λιμανιού της Νισύρου και τη συντήρησης των εκκλησιών και μονών που θα επισκεφθεί ο Παναγιότατος.

## ΧΟΡΟΙ ΑΠΟΨΕ ΣΤΑ ΚΟΣΚΙΝΟΥ

Το Πολιτιστικό Σωματείο Ελληνικών Χορών της Νέλης Δημόγλου, πρόκειται να εμφανιστεί απόψε στις 20.30 στο Δημοτικό Διαμέρισμα Κοσκινού. Η εμφάνιση του πολυμελούς συγκροτήματος στα Κοσκινού εντάσσεται στις εκδηλώσεις «Καλοκαίρι 2001» του Πολιτιστικού Οργανισμού του Δήμου Καλλιθέας.

Μεθαύριο στην Ψίνθο θα εμφανιστούν κλόουν και ξυλοπόδαροι.

## ΕΓΚΑΝΙΑ ΕΚΘΕΣΗΣ ΑΠΟΨΕ ΣΤΗΝ ΚΩ

Εκθεση λαογραφικού υλικού, εγκαινιάζεται απόψε στις 6 μ.μ. στην Κω, στα Μπαράκια, στα πλαίσια των εκδηλώσεων «Ιπποκράτεια 2001» του Πνευματικού Κέντρου του Δήμου Κω.

Αύριο στις 9 μ.μ. στο Μεσαιωνικό Κάστρο, θα δοθεί συναυλία της Μουσικής Σχολής του Παναγιώτη Βουλιάκη με ένα αφιέρωμα στη θάλασσα.

Θα παρουσιαστούν αποσπάσματα από το έργο του Παναγιώτη Νούτσου «Παρακλητικά του Παραθαλασσίτη». Στο τραγούδι συμμετέχουν οι: Εφη Κουλλιά, Νανίνα Κοντού, η παιδική χορωδία της σχολής και η ορχήστρα μαθητών της σχολής.


**ΔΗΜΟΣ ΚΑΛΛΙΘΕΑΣ ΡΟΔΟΥ**

**Μ.Ε.Κ.Τ.Ο**

## ΠΡΟΣΚΛΗΣΗ
## ΕΚΔΗΛΩΣΕΙΣ «ΚΑΛΟΚΑΙΡΙ 2001»

*Για τον μήνα Ιούλιο, ο Πολιτιστικός Οργανισμός του Δήμου Καλλιθέας παρουσιάζει*

**19/7/01, Κοσκινού, ώρα 20.00**

***ΤΟ ΠΑΝΗΓΥΡΙ ΤΩΝ ΚΛΟΟΥΝ***

Κλόουν και ξυλοπόδαροι σε ένα θέαμα για τους μικρούς μας φίλους

**26/7/01, Κοσκινού, ώρα 20.30**

***ΒΡΑΔΙΑ ΕΛΛΗΝΩΝ ΧΟΡΩΝ***

Από το Πολιτιστικό Σωματείο Ελληνικών χορών ΝΕΛΛΗΣ ΔΗΜΟΓΛΟΥ

**27/7/01, Καλυθιές, ώρα 20.00**

***ΤΟ ΠΑΝΗΓΥΡΙ ΤΩΝ ΚΛΟΟΥΝ***

Κλόουν και ξυλοπόδαροι σε ένα θέαμα για τους μικρούς μας φίλους

**28/7/01**

***ΦΕΣΤΙΒΑΛ ΣΥΜΗΣ***

Συμμετοχή της Φιλαρμονικής του Δήμου Καλλιθέας στο Φεστιβάλ Σύμης

**29/7/01, Ψίνθος, ώρα 20.00**

***ΤΟ ΠΑΝΗΓΥΡΙ ΤΩΝ ΚΛΟΟΥΝ***

Κλόουν και ξυλοπόδαροι σε ένα θέαμα για τους μικρούς μας φίλους

**30/7/01, Κοσκινού, ώρα 20.30**

***ΜΟΥΣΙΚΗ & ΧΟΡΟΙ ΑΠΟ ΤΗ ΛΑΤΙΝΙΚΗ ΑΜΕΡΙΚΗ***

Συμμετέχει το συγκρότημα COPA SABA με 8 μουσικούς και 6 χορευτές

Ο Πρόεδρος του Δ.Σ.
Μ.Ε.Κ.Τ.Ο. Δήμου Καλλιθέας
Ηλίας Ηλιάδης

ΧΟΡΗΓΟΙ: «ΙΡΙΣ» ανθοπωλείο Καμπούρη Μαρία, Café & coctail Bar Mystique, Grill House Roumeli No2, Ελαστικά - Ζάντες «Ο Μάκης», Music Spot Κατσέλα Μαρία, εστιατόριο «Πηγή Φασούλι», Μουσικός Οίκος Καραβελλάκη Α.Ε., Κουγιός Π. ΑΒΕΕ, «Super market» Π. Παναγιωτάς, έπιπλα Η ΛΥΣΗ Α.Ε.Β.Ε., Rodos gold Vogiatzis, ξεν. ALDEMAR PARADISE ROYAL MARE, Υπέρ Μάρκετ Σπανός, Μπετόν «Σταρ», Γαβριήλ Πλατής - έπιπλα γραφείου, Κυπριώτης εμπορία ειδών υγιεινής, Water Park, Καμπούρης - Μαχαίρας Α.Ε. Σκυρόδεμα Ρόδου, TV ΙΡΙΔΑ & TV ΩΜΕΓΑ, Ράδιο ΛΥΧΝΑΡΙ, FM12, ΕΡΑ Ρόδου, Ράδιο Αρχάγγελος.

AE1400-29/7


## ΝΕΕΣ ΕΚΔΟΣΕΙΣ ΛΙΒΑΝΗ
## ΜΙΡΕΛΛΑ ΚΑΛΟΣΤΥΠΗ «ΑΥΡΙΟ ΦΕΥΓΩ»




Το «ΑΥΡΙΟ ΦΕΥΓΩ» είναι μια σχέση μετ' εμποδίων, μεταξύ του Φιλίππου και της Ανθής. Την τύχη της επηρεάζει η παρεμβατική ισχύς των φίλων του ζευγαριού, τα διασταυρούμενα πυρά ανάμεσά τους, οι ξεχωριστές επιθυμίες και οι διεκδικήσεις καθενός ξεχωριστά, η αδυναμία τελικά κατανόησης και προσέγγισης μεταξύ ανθρώπων που θέλουν να είναι μαζί, αλλά δεν μπορούν.

Γιατί ο Φίλιππος έρχεται συνεχώς αντιμέτωπος με την άρνηση; Πρώτα της Μυρτώς και μετά της Ανθής. Ποιός αδίκησε πρώτος ποιόν και ποιός έστρεψε πιο πολύ το πρόσωπο στον άλλο; Ποιός τιμώρησε ποιόν και ποιός βγήκε κερδισμένος;

Ο Φίλιππος προσπάθησε πολύ να αντιστρέψει την κατάσταση. Η χρονική στιγμή που επέλεξε γι' αυτή την προσπάθεια ήταν άραγε η σωστή ή μήπως οι χειρισμοίτου ήταν το κύριο πρόβλημα; Αξιζε τόση προσπάθεια για να ξανακαλλιεργήσει ένα έδαφος τόσο κατεστραμμένο; Είναι δυνατόν να μεταβληθεί σε φιλία μια προδομένη σχέση;

Το «ΑΥΡΙΟ ΦΕΥΓΩ» είναι μια ιστορία ερωτική που γνώρισε καλοκαίρι και χειμώνα και που διδάσκει ότι αυτό που λέμε «ποτέ δεν είναι αργά» μπορεί και να ισχύει, αλλά όχι απαραίτητα οπότε θέλουμε εμείς. Είναι μια ιστορία που λέει ότι το νερό δεν ξαναγυρίζει στο ποτήρι που ξεχείλισε και ότι κανείς δεν είναι έτοιμος να ξεχάσει ούτε να συγχωρήσει τόσο εύκολα. Γι' αυτό, παρόλο που η ζωή έτσι κι αλλιώς συνεχίζεται... λίγη διπλωματία και περισσότερη ισορροπία δε βλάπτουν.

**Η συγγραφέας:**

Η **Μιρέλλα Καλοστύπη** είναι δημοσιογράφος. Ξεκίνησε το 1979, από την εφημερίδα «Καθημερινή» και πολύ γρήγορα πέρασε στο ρεπορτάζ για την τηλεόραση (ΕΡΤ). Εχει πτυχίο Οικονομικών Επιστημών από το Πανεπιστήμιο της Αθήνας, μιλάει αγγλικά και γαλλικά, εμπλούτισε τις τηλεοπτικές της γνώσεις στο Παρίσι το 1985 (CFPJ).

Αθήνα 2001
Σειρά: Ελληνική λογοτεχνία
Σελίδες: 315

## ΚΑΤΕΡΙΝΑ ΜΑΝΕΝΑΔΑΚΗ ΕΧΕΤΕ ΜΗΝΥΜΑ ΣΤΟ ΚΙΝΗΤΟ ΣΑΣ




«Πρέπει να σε δω σήμερα το βράδυ. Οπωσδήποτε».

Αυτό ήταν το μήνυμα που μου έστειλε ο ακατονόμαστος μετά από τρεις μέρες εξαφάνισης και περισυλλογής και αυτό το μήνυμα έγινε η αρχή του τέλους για τη σχέση μας. Ούτε «αγάπη μου», ούτε «μωρό μου», ούτε «μου έλειψες», ούτε «πεθαίνω από επιθυμία να σε δω», ούτε τίποτα. Ενα ξερό μήνυμα: «Πρέπει να σε δω σήμερα το βράδυ. Οπωσδήποτε».

Κι αναρωτιέμαι: Γιατί να μην υπάρχει κάποιος να με προστατέψει; Να με προειδοποιήσει; Να μου πει: «Μην πας. Κίνδυνος, θάνατος!».

Η υπόθεση:

Εκείνος, ο ...ακατονόμαστος, είναι παντρεμένος. Εκείνη, η Μελίνα, είναι ανύπαντρη. Εκείνος της υπόσχεται ότι θα χωρίσει τη γυναίκα του για να ζήσει μαζί της αλλά στην πορεία το ξανασκέφτεται και τείνει προς το ...φιλικό! Εκείνη, παρατημένη και μόνη σαν το λεμόνι (!), πάει σε μέντιουμ, «πέφτει» σε τηλεοπτικές εξομολογήσεις, αποτυχημένες παρακολουθήσεις και, όπως κάθε χωρισμένη γυναίκα που σέβεται τον εαυτό της, κάνει όλα όσα κορόιδευε μέχρι πρότινος!!!

Επειδή όμως η ζωή έχει πολλά γυρίσματα, σύντομα κάνει την εμφάνισή του ένας άλλος άντρας, που μπαίνει δυναμικά στο παιχνίδι, με κόκκινα τριαντάφυλλα και υποσχέσεις για ταξίδια σε μέρη μαγικά κι ονειρεμένα!

Σπαρταριστά περιστατικά, πολύ χιούμορ και αισιόδοξες προβλέψεις του τύπου ...«μια ζωή είναι θα περάσει», θα σας ...ταξιδέψουν σε μια ...διαπλοκή που θα μπορούσε να είναι ...η δική σας!

**Η συγγραφέας**

Η **Κατερίνα Μανεναδάκη** είναι δημοσιογράφος. Εχει εργαστεί στο ραδιόφωνο και την τηλεόραση του Αντέννα, στο Mega Channel και στο Star Channel, ενώ έχει συνεργαστεί και με διάφορα περιοδικά. Σήμερα είναι αρχισυντάκτρια στο τηλεοπτικό περιοδικό TV Ζάπινγκ.

Αθήνα 2001
Σειρά: ΕΛΛΗΝΙΚΗ ΛΟΓΟΤΕΧΝΙΑ
Σελίδες 301


*LANE*

**ΖΟΡΠΙΔΗΣ-ΣΤΕΦΑΝΑΚΗ**

**Αλεξ. Διάκου 38**
**Τηλ. (0241) 20625, 30054 FAX 26745**

**ΔΡΟΜΟΛΟΓΙΑ**
**F/B ΚΟΡΝΑΡΟΣ**

- **Κάθε ΤΕΤΑΡΤΗ πρωί 04.30 για Χάλκη-Διαφάνι-Πηγάδια-Κάσο-Σητεία-Αγ. Νικόλαο-Μήλο-Πειραιά**
- **Κάθε ΣΑΒΒΑΤΟ πρωί 04.30 για Χάλκη-Διαφάνι-Πηγάδια-Κάσο- - Σητεία - Αγ. Νικόλαο - ΣΑΝΤΟΡΙΝΗ - Μήλο - Πειραιά**

**ΔΡΟΜΟΛΟΓΙΑ**
**F/B ΙΕΡΑΠΕΤΡΑ**

- **Κάθε ΚΥΡΙΑΚΗ πρωί 04.30 για Διαφάνι - Πηγάδια - Κάσο Σητεία-Αγ. Νικόλαο-Μήλο-Πειραιά**

**ΠΡΟΓΡΑΜΜΑ**
**SEA STAR**

- **Κάθε ΔΕΥΤΕΡΑ, ΤΡΙΤΗ, ΠΕΜΠΤΗ 08.45 για Τήλο - Νίσυρο**
- **Κάθε ΣΑΒΒΑΤΟ 09.30**
- **Κάθε ΚΥΡΙΑΚΗ 0845 μόνο για Τήλο**

Κρατήσεις - εισιτήρια τηλ. 20625, 30054
Κεντρικό Πρακτορείο ΖΟΡΠΙΔΗΣ

AE1046-X2549-31/7



**DODEKANISOS**
ΔΩΔΕΚΑΝΗΣΟΣ ΝΑΥΤΙΛΙΑΚΗ Ν.Ε.




**Κρατήσεις on line:**

**«ΔΩΔΕΚΑΝΗΣΟΣ ΝΑΥΤΙΛΙΑΚΗ»**
**Αυστραλίας 3, Ρόδος 85100**
**Τηλ. 0241-70590, FAX. 70591 και**
**ΣΤΟΝ ΤΑΞΙΔΙΩΤΙΚΟ ΣΑΣ ΠΡΑΚΤΟΡΑ**

ΔΡΟΜΟΛΟΓΙΑ ΤΟΥ ΤΑΧΥΠΛΟΟΥ ΚΑΤΑΜΑΡΑΝ
**«DODEKANISOS EXPRESS»**
**έως 31/8/2001**

Αναχωρήσεις από ΡΟΔΟ (Κεντρικό λιμάνι - Κολώνα)

**ΔΕΥΤΕΡΑ**
08.30 από Ρόδο για Κω - Λέρο - Λειψούς - Πάτμο - Λέρο - Κάλυμνο - Κω - Ρόδο

**ΤΡΙΤΗ**
08.30 από Ρόδο για Κω - Λέρο - Λειψούς - Πάτμο - Λέρο - Κάλυμνο - Κω - Ρόδο

**ΤΕΤΑΡΤΗ**
08.30 από Ρόδο για Τήλο - Νίσυρο - Κω - Λέρο - Πάτμο - Λέρο - Κάλυμνο - Κω - Νίσυρο - Τήλο - Ρόδο

**ΠΕΜΠΤΗ**
08.30 από Ρόδο για Κω - Κάλυμνο - Λέρο - Πάτμο - Λέρο - Κάλυμνο - Κω - Ρόδο

**ΠΑΡΑΣΚΕΥΗ**
08.30 από Ρόδο για Κω - Κάλυμνο - Λέρο - Πάτμο - Λέρο - Κάλυμνο - Κω - Ρόδο

**ΣΑΒΒΑΤΟ**
08.30 από Ρόδο για Κω - Κάλυμνο - Λέρο - Πάτμο - Λειψούς - Λέρο - Κάλυμνο - Κω - Ρόδο

**ΚΥΡΙΑΚΗ**
08.30 από Ρόδο για Κω - Κάλυμνο - Λέρο - Λειψούς - Πάτμο - Λέρο - Κάλυμνο - Κω - Ρόδο

*ΣΗΜΕΙΩΣΗ: Για την καλύτερη εξυπηρέτησή σας παρακαλούμε να ενημερώνεστε τηλεφωνικά από τα γραφεία της εταιρίας μας*

AE1045-X2566-31/7

**ΕΛΛΗΝΙΚΗ ΔΗΜΟΚΡΑΤΙΑ**
**ΝΟΜΟΣ ΔΩΔΕΚΑΝΗΣΟΥ**
**ΔΗΜΟΣ ΚΑΡΠΑΘΟΥ**
**ΔΗΜΟΤΙΚΟΣ ΟΡΓΑΝΙΣΜΟΣ ΝΕΟΛΑΙΑΣ ΚΑΙ ΑΘΛΗΣΗ**

# ΑΝΑΚΟΙΝΩΣΗ

Για την πρόσληψη προσωπικού με σύμβαση εργασίας ιδιωτικού δικαίου ορισμένου χρόνου.

Ο Δημοτικός Οργανισμός Νεολαίας και Αθλησης (Δ.Ο.Ν.Α.) Καρπάθου ύστερα από

1. Τις διατάξεις του άρθρου 6 του Νόμου 2527/97 (ΦΕΚ 206/Α/8-10-1997) με τις οποίες η αρμοδιότητα καθορισμού του αριθμού των προσώπων τα οποία μπορούν να απασχολούν οι ΟΤΑ Α' και Β' βαθμού και τα νομικά πρόσωπα με σύμβαση εργασίας ιδιωτικού δικαίου ασκείται από τον Γενικό Γραμματέα της Περιφέρειας.

2. Τις ανάγκες του ΔΟΝΑ Δήμου Καρπάθου για την εκτέλεση των έργων του

3. Την αριθμ. ΔΙΠΠ/Φ.ΕΓΚΡ. 1/178/4951/7-5-2001 απόφαση της επιτροπής του άρθρου 2 παρ. 1 της αριθμ. 55/98 ΠΥΣ

4. το υπ'αριθμ. Οικ. 21689/13-6-2001 έγγραφο του ΥΠ.ΕΣ. Δ.Δ.Α.

Θα προσλάβει προσωπικό με σύμβαση εργασίας ιδιωτικού δικαίου ορισμένου χρόνου συνολικού αριθμού 1 ατόμου για την κάλυψη των αναγκών του ΔΟΝΑ Καρπάθου.

**ΕΙΔΙΚΟΤΗΤΑ**
ΠΕ γυμναστών
**ΑΡΙΘΜ.**
1
**ΕΙΔΙΚΑ ΤΥΠΙΚΑ ΠΡΟΣΟΝΤΑ**
Πτυχίο Τ.Ε.Φ.Α.Α. ή δίπλωμα τμήματος επιστήμης Φυσικής Αγωγής και Αθλητισμού (ΤΕΦΑΑ) ΑΕΙ της ημεδαπής ή ισότιμο αντίστοιχης ειδικοτητας σχολών της αλλοδαπής.
**Χρ. Διάρκεια**
1 έτος

Οι υποψήφιοι πρέπει να έχουν ηλικία από 18 έως 65 ετών

Οι υποψήφιοι δεν πρέπει να έχουν κώλυμα κατά το άρθρο 8 του Υπαλληλικού Κώδικα (καταδίκη, υποδικία, δικαστική συμπαράσταση) με επιφύλαξη των ειδικών διατάξεων του άρθρου 4, παρ. 6 του Ν. 2207/1994.

Γνωστοποιείται ότι μεταξύ των υποψηφίων έχουν πρώτη προτεραιότητα οι μακροχρονίως άνεργοι, εγγεγραμμένοι στον ΟΑΕΔ για διάστημα 12 τουλάχιστον συνεχών μηνών, (άρθρο 9 Ν. 2434/1996) και έπονται οι λοιποί άνεργοι ή ανεπάγγελτοι. Η σειρά κατάταξης των παραπάνω δύο κατηγοριών ανέργων υποψηφίων γίνεται από άποψη εντοπιότητας (κατοικία - δημοτικότητα) και κριτηρίων ως εξής:

ΑΠΟ ΑΠΟΨΗ ΕΝΤΟΠΙΟΤΗΤΑΣ

Πρώτη προτεραιότητα πρόσληψης έχουν:

1. Οι κάτοικοι και δημότες του Δήμου Καρπάθου
2. Οι μόνιμοι κάτοικοι του Δήμου Καρπάθου
3. Οι μόνιμοι κάτοικοι της κοινότητας Ολύμπου
4. Οι μόνιμοι κάτοικοι των υπολοίπων δήμων και κοινοτήτων του Νομού Δωδ/σου
5. Οι μόνιμοι κάτοικοι των δήμων και κοινοτήτων των νομών της Περιφέρειας Νοτίου Αιγαίου και τέλος
6. Οι μόνιμοι κάτοικοι των υπολοίπων νομών της χώρας.

ΑΠΟ ΑΠΟΨΗ ΚΡΙΤΗΡΙΩΝ

Η σειρά κατάταξης κάθε ομάδας εντοπιότητας γίνεται με βάση τα επόμενα κατά σειρά κριτήρια σε πέντε κατηγορίες

Για κάθε κατηγορία υποψηφίων αναλογεί το 20% των θέσεων που προκηρύσσονται.

Οταν οι θέσεις που προκηρύσσονται δεν επαρκούν για όλες τις κατηγορίες κατανέμονται ανά μια με τη σειρά των κατηγοριών. Αν σε μια κατηγορία οι υποψήφιοι δεν καλύπτουν το σύνολο των θέσεων που αντιστοιχεί στο ποσοστό της, οι θέσεις που περισσεύουν κατανέμονται αναλογικά στις λοιπές κατηγορίες με τη σειρά των κατηγοριών.

α. Οι έχοντες ανήλικα τέκνα

β. Τα τέκνα πολυτέκνων οικογενειών προτασσόμενων των υποψηφίων μέχρι 25 ετών (ασχέτως αν αυτά είναι άγαμα ή έγγαμα), χωρίς να αποκλείονται τα μεγαλύτερης ηλικίας.

γ. Οσοι συνοικούν και έχουν την επιμέλεια συζύγου ή ενηλίκου ή ανηλίκου τέκνου ή αδελφού με βαριά ηθικά ή ψυχοσωματικά προβλήματα με αναπηρία 67% και άνω.

-Οσοι έχουν την επιμέλεια συζύγου ή γονέων ή αδελφού μη δυνάμενου να αυτοεξυπηρετηθεί λόγω παθήσεως ή λόγω ηλικίας μεγαλύτερης των 78 ετών.

δ. Οι νέοι ηλικίας 18-28 ετών

ε. Υπόλοιποι υποψήφιοι άνω των 28 ετών.

Επισημαίνεται ότι στην τέταρτη και στην πέμπτη κατηγορία, κατατάσσονται κατά περίπτωση, βάσει της ημερομηνίας γέννησης τους και οι πέρα του αριθμού των προσλαμβανομένων υποψήφιοι των τριών πρώτων κατηγοριών αντίστοιχης ηλικίας

Σημειώνεται, ότι επί ίσων προϋποθέσεων, υποψήφιοι με ορισμένες άλλες ιδιότητες οι οποίες ορίζονται συγκεκριμένα στην παραγρ. 11 του άρθρου 21 του ν. 2190/94 (ο άνεργος που έχει απολυθεί απο συνεταιριστική οργάνωση που προήλθε από συγχώνευση αγροτικών συνεταιριστικών οργανώσεων της παρ. 2 του άρθρου 23 του Ν. 2538/97 και εφόσον έχει συνεχή προϋπηρεσία δύο (2) τουλάχιστον ετών, ο άνεργος που έχει απολυθεί λόγω κατάργησης υπηρεσιών του δημοσίου ΝΠΔΔ, ΟΤΑ ή ΝΠΙΔ της παρ. 1 του άρθρου 14 του Ν. 2190/1994 ,και εφόσον είχαν συνεχή υπηρεσία δύο τουλάχιστον ετών, ο γονέας τέκνου με βαριά ηθικά ή ψυχοσωματικά προβλήματα ποσοστού αναπηρίας 67% και άνω, γονέας που βαρύνεται βάσει δικαστικής αποφάσεως ή συμβολαιογραφικής πράξεως με τη διατροφή των ανηλίκων τέκνων άλλως αυτός που έχει την επιμέλεια τους ή είναι άγαμος ή χήρος ή διαζευγμένος ή σε διάσταση, τα τέκνα θυμάτων πολέμου, τα τέκνα συνταξιοδοτουμένων αναπήρων πολέμου, τα τέκνα αναπήρων και θυμάτων πολέμου αμάχου πληθυσμού και τα τέκνα τραυματιών ή πολεμιστών της ζώνης των προσώπων).

Οι μακροχρονίως άνεργοι υποψήφιοι προτάσσονται εντός της ομάδας εντοπιότητας και της κατηγορίας κριτηρίων που ανήκουν και προσλαμβάνονται εφόσον στην αντίστοιχη ομάδα εντοπιότητας και κατηγορία αναλογεί θέση.

ΠΡΟΘΕΣΜΙΑ ΥΠΟΒΟΛΗΣ ΑΙΤΗΣΕΩΝ

Οι ενδιαφερόμενοι μπορούν να υποβάλουν αίτηση στα γραφεία του Δημοτικού Οργανισμού Νεολαίας και Αθλησης στο εμπορικό κέντρο Αυλα 1, στα Πηγάδια Καρπάθου, αρμόδια κ. Κωστή Σοφία, εντός προθεσμίας δέκα (10) ημερών, που αρχίζει από την επομένη ημέρα της δημοσίευσης της παρούσας σε τοπικές εφημερίδες ή της ανάρτησής της στο χώρο ανακοινώσεων του Δημοτικού Καταστήματος, εφόσον η ανάρτησή της είναι μεταγενέστερη της δημοσίευσης στις εφημερίδες.

ΑΠΑΡΑΙΤΗΤΑ ΔΙΚΑΙΟΛΟΓΗΤΙΚΑ

Οι ενδιαφερόμενοι μαζί με την αίτηση τους πρέπει να υποβάλλουν υποχρεωτικώς τα εξής δικαιολογητικά

1. Κυρωμένο φωτοαντίγραφο των δύο όψεων της αστυνομικής ταυτότητας τους.

2 Κυρωμένο φωτοαντίγραφο του τίτλου των σπουδών τους.

3. Κυρωμένο φωτοαντίγραφο άδειας άσκησης επαγγέλματος ή διπλώματος.

4. Υπεύθυνη δήλωση του Ν. 1599/86 ότι δεν έχουν κώλυμα κατά το άρθρο 8 του Υπαλληλικού Κώδικα α) ότι δεν έχουν καταδικαστεί για κακούργημα και σε οποιαδήποτε κλοπή, υπεξαίρεση (κοινή και στην υπηρεσία), απάτη, εκβίαση, πλαστογραφία, απιστία δικηγόρου, δωροδοκία, καταπίεση, απιστία περί την υπηρεσία, παράβαση καθήκοντος καθ' υποτροπή, συκοφαντική δυσφήμιση, καθώς και για οποιαδήποτε έγκλημα κατά της γενετήσιας ελευθερίας ή οικονομικής εκμετάλλευσης της γενετήσιας ζωής, δεν έχουν λόγω καταδίκης, στερηθεί τα πολιτικά τους δικαιώματα, έστω και αν έχει λήξει ο χρόνος που ορίστηκε για τη στέρηση β) ότι δεν είναι υπόδικοι και δεν έχουν παραπεμφθεί με τελεσίδικο βούλευμα για κακούργημα ή για πλημμέλημα της προηγούμενης περίπτωσης, έστω και αν το αδίκημα παραγράφηκε γ) ότι δεν έχουν λόγω καταδίκης στερηθεί τα πολιτικά τους δικαιώματα και για όσο χρόνο διαρκεί η στέρηση αυτή δ) ότι δεν τελούν υπό δικαστική συμπαράσταση

5. Υπεύθυνη δήλωση του Ν. 1599/86 στην οποία να δηλώνουν αν το έτος 2000 έχουν απασχοληθεί σε δημόσια υπηρεσία ή νομικό πρόσωπο του άρθρου 14 παρ 1 του Ν. 2190/94 με την ιδιότητα του εποχιακού υπαλλήλου ή για κάλυψη περιοδικών ή πρόσκαιρων αναγκών ή όχι. Σε περίπτωση που έχουν απασχοληθεί να δηλώσουν την υπηρεσία στην οποία απασχολήθηκαν και την ακριβή χρονική διάρκεια της απασχόλησης (έναρξη και λήξη).

6. Πρόσφατη βεβαίωση του ΟΑΕΔ για την απόδειξη της μακροχρόνιας ανεργίας.

7. Υπεύθυνη δήλωση του Ν. 1599/1986 ότι ο υποψήφιος είναι άνεργος ή ανεπάγγελτος

8. Πιστοποιητικό οικογενειακής κατάστασης.

9. Πιστοποιητικό του οικείου δήμου ή κοινότητας για τη μόνιμη κατοικία του υποψηφίου.

10. Προκειμένου για άνεργους απολυμένους από αγροτικές συνεταιριστικές οργανώσεις σύμφωνα με την παρ. 2 του άρθρου 23 του Ν. 2538/1997, βεβαίωση της νέας συνεταιριστικής οργάνωσης ότι είχαν συνεχή υπηρεσία δύο (2) τουλάχιστον ετών και πρόσφατη βεβαίωση του ΟΑΕΔ ότι είναι άνεργοι.

**ΕΠΙΠΡΟΣΘΕΤΩΣ**

Τα δικαιολογητικά τα οποία πρέπει να υποβάλουν οι υποψήφιοι για υπαγωγή τους σε ομάδες εντοπιότητας και σε κατηγορίες κριτηρίων της παρ. 11 του άρθρου 21 του Ν. 2190/ 1994 αναφέρονται στο επεξηγηματικό σημείωμα ( ΠΑΡΑΡΤΗΜΑ ΙΙ), που αποτελεί αναπόσπαστο μέρος της παρούσας και βρίσκονται αναρτημένα στον πίνακα ανακοινώσεων του Δημοτικού Καταστήματος

**ΔΗΜΟΣΙΟΠΟΙΗΣΗ**

Περίληψη της παρούσας να δημοσιευτεί σε δπύο (2) ημερήσιες ή εβδομαδιαίες τοπικές εφημερίδες της έδρας του νομού και να αναρτηθεί ολόκληρη στο χώρο ανακοινώσεων του Δήμου Καρπάθου..

**ΕΝΣΤΑΣΕΙΣ**

Οι ενδιαφερόμενοι μπορούν να υποβάλλουν στο ΑΣΕΠ ενστάσεις κατά των πινάκων κατάταξης μέσα σε αποκλειστική προθεσμία, η οποία λήγει μετά την πάροδο δέκα (10) ημερών από την ανάρτησή τους.

Για την υποβολή ένστασης απαιτείται η καταβολή στο Δημόσιο Ταμείο παραβόλου πέντε χιλιάδων (5.000) δραχμών.

**Ο πρόεδρος του ΔΟΝΑ**
**ΤΣΑΓΚΑΡΗΣ ΜΙΧΑΗΛ**
ΧΛ26/7


PELLOS TRAVEL

**ΔΙΟΡΓΑΝΩΝΟΥΜΕ**
**Τριήμερη εκδρομή**

**ΡΟΔΟΣ**
**ΜΑΡΜΑΡΙΣ**
**ΕΦΕΣΣΟΣ**
**ΚΟΥΣΑΝΤΑΣΙ**
**ΣΜΥΡΝΗ**

**Από 17/8/01 έως 19/8/01**

**Αναχώρηση 17/8/01 ώρα 08.00 μ.μ.**
**Επιστροφή 19/8/01 ώρα 16.30 μ.μ.**

**17/8/01**
Αναχώρηση από Ρόδο στις 8 το πρωί για Μαρμαρίς. Αφιξη στο Μαρμαρίς. Επιβίβαση σε πούλμαν και αναχώρηση για Εφεσσο. Αφιξη στην Εφεσσο. Επίσκεψη στο Σπίτι της Παναγάς, αρχαία εφεσσο, Ωδείο, ναό του Ανδριανού, αγορά, βιβλιοθήκη, μεγάλο Θέατρο κ.λ.π. Αναχώρηση για Κουσάνταση. Αφιξη στην Κουσάνταση. Τακτοποίηση το ξενοδοχείο - δείπνο , Το βράδυ προαιρετική διασκέδαση σε κέντρο Oriental Show (χορός της κοιλιάς). Διανυκτέρευση.

**18/8/01**
Πρωινό στο Ξ/Δ. Επιβίβαση σε πούλμαν και αναχώρηση για Σμύρνη. Αφιξη στην πόλη. Βόλτα στο Κορδελιό και στην αγορά για ψώνια. Επιστροφή στο ξενοδοχείο στην Κουσάνταση το απόγευμα. Δείπνο. Δανυκτέρευση.

**20/8/01**
Πρωινό. Επιβίβαση σε πούλμαν και αναχώρηση για Μαρμαρίς. Αφιξη στην πόλη του Μαρμαρίς. Ελεύθερη ώρα για ψώνια. Αναχώρηση για Ρόδο αργά το απόγευμα στις 16.30. Αφιξη στη Ρόδο. Τέλος εκδρομής.

Τιμή συμμετοχή **39.000** δρχ. το άτομο
σε δίκλινο και τρίκλινο
σε μονόκλινο 10.000 δρχ. επιβάρυνση

* Δωρεάν 0-2 ετών
* 50% 2-12 ετών

Στην εκδρομή περιλαμβάνονται
1. Εισιτήρια Ρόδος - Μαρμαρίς - Ρόδος με δελφίνι
2. 2 πρωινά (μπουφέ) - 2 δείπνα
3. Δωμάτια δίκλινα και τρίκλινα σε ξενοδοχεία 3***
4 Μεταφορές με κλιματιζόμενα πούλμαν
5. Ξεναγήσεις στην ελληνική γλώσσα από διπλωματούχο ξεναγό
6. Ταξιδιωτική ασφάλεια
7. Συνοδός γραφείου

Δεν περιλαμβάνονται
1. Φόροι - Λιμενικά τέλη
2. Εισιτήρια των εισόδων σε αρχαιολογικούς χώρους
3. Προαιρετική διασκέδαση σε κέντρο
4. Φιλοδωρήματα, τηλέφωνα

Για κρατήσεις και πληροφορίες:

**PELLOS TRAVEL**
**Λ. Καλλιθέας 125 Φαληράκι - Ρόδος**
**Τηλ.: (0241) 87615, 86298**
**Κινητό: 0945 949399**
**Fax: (0241) 87616** AE1447-X2610-15/8


## Για τις μελέτες που συντάσσει ο Δήμος

# Καυγάδες στην Κάλυμνο

## ΣΤΗ ΔΙΚΑΙΟΣΥΝΗ ΘΑ ΠΡΟΣΦΥΓΟΥΝ ΟΙ ΕΝΔΙΑΦΕΡΟΜΕΝΟΙ

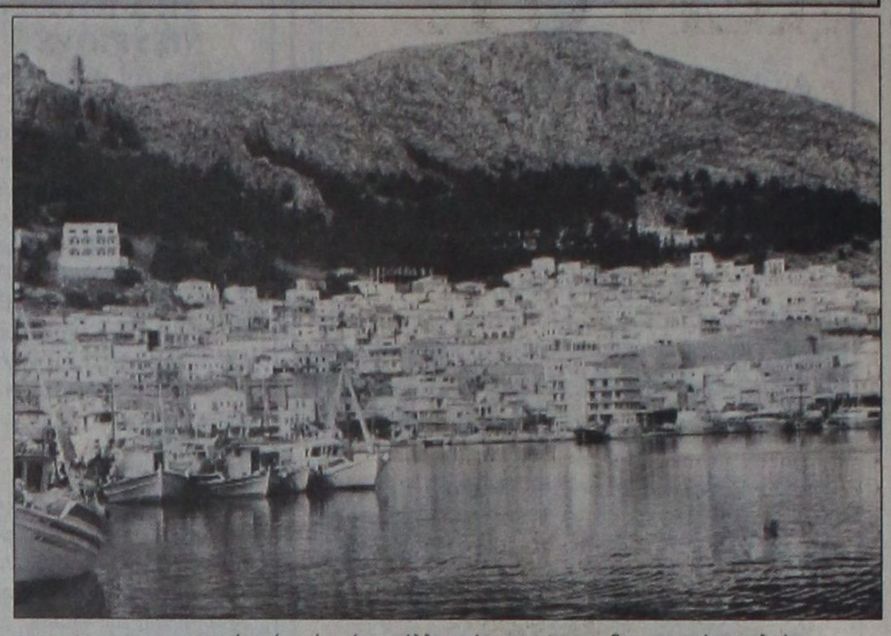

Τα προβλήματα που υπάρχουν στην Κάλυμνο, με τη σύνταξη μελετών από τις υπηρεσίες του Δήμου, που γίνονται από μη διπλωματούχους μηχανικούς, απασχόλησαν τη διοικούσα επιτροπή του ΤΕΕ προχθές το βράδυ.

Στη συνεδρίαση παρέστη η πρόεδρος της μόνιμης επιτροπής Καλύμνου του ΤΕΕ η κ. Ευαγγελία Μπιλλήρη, η οποία ενημέρωσε αναλυτικά τα μέλη της διοικούσας επιτροπής για τις καταστάσεις που έχουν διαμορφωθεί,για τις οποίες ως γνωστόν η κεντρική διοικούσα επιτροπή του ΤΕΕ αποφάσισε να προσφύγει στη Δικαιοσύνη εναντίον του Δήμου Καλύμνου.

Η δ.ε. του ΤΕΕ Δωδεκανήσου συνεπικουρεί στις μέχρι τώρα αναληφθείσες πρωτοβουλίες της μόνιμης επιτροπής Καλύμνου, με στόχο την από κοινού αντιμετώπιση θεμάτων μείζονος σημασίας, που ξεφεύγουν από τα τοπικά δεδομένα.

Στο πλαίσιο αυτό αποφασίστηκε να αντιμετωπιστεί από κοινού το συγκεκριμένο θέμα, αφού εμπίπτει στη γενικότερη πολιτική του τμήματος και στις αρχές που ήδη έχουν εκφραστεί και που αφορούν την αντιμετώπιση της επιχειρούμενης υποβάθμισης των διπλωματούχων μηχανικών με τον ένα ή τον άλλο τρόπο.

Σαφές είναι επίσης ότι το ΤΕΕ θέτει σε προτεραιότητα το ζήτημα της ποιότητας των παραγομένων έργων και στο πλαίσιο αυτό κατατέθηκαν αρκετοί προβληματισμοί.

Η δ.ε. αποφάσισε να έχει συνάντηση με τη δημοτική αρχή Καλύμνου για να συζητηθούν αναλυτικά αυτά τα θέματα.

Αποφασίστηκε επίσης η διεξαγωγή ημερίδας με θέμα την ποιότητα των δημοσίων έργων, προκειμένου να κατατεθούν δημόσια οι σχετικοί προβληματισμοί και να εξαχθούν τα συμπεράσματα, που θα συμβάλλουν στην καλύτερη αντιμετώπιση του θεμελιωδους αυτού κεφαλαίου.

Κατά την προχθεσινοβραδινή συνεδρίασή της, η διοικούσα επιτροπή αποφάσισε τη συμμετοχή του ΤΕΕ Δωδεκανήσου στην κοινοτική πρωτοβουλία EQUAL, που αφορά εργασιακά θέματα διαφόρων κοινωνικών ομάδων.

Στο πλαίσιο αυτό αποφασίστηκε η συμμετοχή του τμήματος σε ευρύτερη αναπτυξιακή συνεργασία με τα υπόλοιπα περιφερειακά τμήματα, το Πολυτεχνείο Κρήτης και το Πανεπιστήμιο Θεσσαλονίκης.

Αντικείμενο της συνεργασίας θα είναι η επιχειρηματική δράση νέων μηχανικών-αποφοίτων Πολυτεχνικών σχολών.

## Το ερχόμενο Σάββατο η επίσημη πρεμιέρα του Φεστιβάλ Σύμης

Το Σάββατο 28/7 το Φεστιβάλ Σύμης ανοίγει και επίσημα τις πόρτες του με την επίσημη πρεμιέρα.

Στη συναυλία παίρνουν μέρος οι καλλιτέχνες Τζούλια Σουγκλάκου, Βασίλης Λέκκας, Μελίνα Μποτέλλη και Δώρος Δημοσθένους με τους «Μυστικούς Διαλόγους» των Verdi - Θεοδωράκη και Τσιτσάνη - Χατζηδάκι.

Το ΣΥΜΗ Ι θα αναχωρήσει κανονικά από Ρόδο στις 18.00 μ.μ. και μετά το τέλος της συναυλίας θα κάνει έκτακτο δρομολόγιο επιστροφής προς Ρόδο στις 00.00 μ.μ. (12 τα μεσάνυχτα).

Υ.Σ.: Εισιτήριο δεν θα πληρώσουν μόνο οι επίσημοι καλεσμένοι του Δήμου.

Τηλ.: Α.Ν.Ε.Σ. 37769, 34493, 71444.


**ΑΠΩΛΕΙΑ**

Απωλέσθη ποδήλατο
μάρκας STATUS Y - GLIOE 24'
με 6 ταχύτητες, χρώματος μπλε-κίτρινο-ασημί.
Ο ευρών θα αμοιφθεί.
**Τηλ. 33127**
AE1472-2097-31/7





# 4ήμερη εκδρομή στην ΠΑΤΜΟ-ΛΕΙΨΟΥΣ

**Επί τη ευκαιρία της εορτής της ΠΑΝΑΓΙΑΣ ΤΟ Υ·ΧΑΡΟΥ στους Λειψούς**

**από 20/8 έως 24/8**

Περιλαμβάνει
- Ακτοπλοϊκά εισιτήρια Ρόδο - Πάτμο - Ρόδο
- Ξενοδοχείο με πρωινό σε δίκλινα - τρίκλινα
- Μία ημερήσια εκδρομή στην ΠΑΤΜΟ
- Εισιτήρια Πάτμο - Λειψους - Πάτμο

Θέσεις περιορισμένες

Πληροφορίες - Εγγραφές

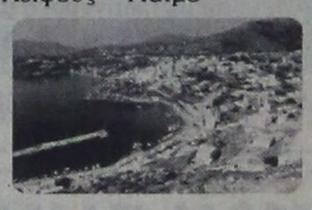

**ΠΡΑΚΤΟΡΕΙΟ ΤΑΞΙΔΙΩΝ**

**ΣΑΒΒΑΣ ΣΑΗΣ**

Τάρπον Σπρινγκς, 42, δίπλα στην «Πίστεως»
Τηλ. (0241) 39781-3 AE1492/2576-31/7


## Καταρτίστηκε νέο σχέδιο νόμου

# Η τουριστική εκπαίδευση

## Για βελτίωση των προσφερομένων υπηρεσιών

Σχέδιο νόμου που αφορά την Τουριστική Εκπαίδευση και κατάρτιση παρέδωσε στα μέλη του Εθνικού Συμβουλίου Τουρισμού ο υπουργός Ανάπτυξης Νίκος Χριστοδουλάκης προκειμένου να γίνει διάλογος με τους εμπλεκόμενους φορείς και στη συνέχεια κατάθεση του Σχεδίου Νόμου στη Βουλή.

Βασικός στρατηγικός στόχος για την υποστήριξη της Τουριστικής ανάπτυξης, και της βελτίωσης της ποιότητας των υπηρεσιών είναι η αναβάθμιση της Τουριστικής εκπαίδευσης και κατάρτισης αναφέρει σε σχετική ανακοίνωσή του το ΥΠ.ΑΝ..

Οι σύγχρονες συνθήκες υπαγορεύουν την ύπαρξη ενός αξιόπιστου και ικανού φορέα που θα αναλάβει υπεύθυνα και ολοκληρωμένα την υποστήριξη του ανθρώπινου δυναμικού του τουριστικού κλάδου, με την συνεργασία και εμπιστοσύνη όλων των εμπλεκομένων φορέων.

Με το θεσμικό πλαίσιο που προτείνεται για τις Σχολές Τουριστικής Εκπαίδευσης επιδιώκεται η αντιμετώπιση των προβλημάτων και αδυναμιών με πλήρη αναδιάρθρωση και αναβάθμιση δομών, υπηρεσιών, διαδικασιών και προσώπων.

Οι βασικότερες παρεμβάσεις επικεντρώνονται στα παρακάτω:

* Ρόλος αποστολής και σκοπός των ΣΤΕ είναι η υποστήριξη όλου του ανθρώπινου δυναμικού που απασχολείται ή πρόκειται να απασχοληθεί με τον Τουριστικό κλάδο και την Τουριστική ανάπτυξη.

* Αναβάθμιση της οργάνωσης, της διοίκησης του προσωπικού και του περιεχόμενου σπουδών των Σχολών Τριτοβάθμιας Τουριστικής Εκπαίδευσης που εντάχθηκαν στις ΣΤΕ ώστε να εναρμονισθούν με ανάλογα ιδρύματα και εκπαιδευτικά συστήματα, ΤΕΙ με παράλληλη διασφάλιση της δυνατότητας μεταπτυχιακών σπουδών.

* Ανάπτυξη ολοκληρωμένων δομών δευτεροβάθμιας Τουριστικής επαγγελματικής εκπαίδευσης (Τεχνικά - Επαγγελματικά Εκπαιδευτήρια Α΄ και Β΄ κύκλου) με ριζική αναδιάρθρωση των παρεχόμενων ειδικοτήτων και περιεχομένου εκπαίδευσης, διασφαλίζοντας παράλληλα την ισοτιμία με ανάλογες δομές του εκπαιδευτικού συστήματος.

* Δυνατότητα συνεργασιών με φορείς του εσωτερικού και εξωτερικού για παροχή εκπαίδευσης στα Ελληνικά και στα Αγγλικά.

* Δυνατότητα συνεργασίας με φορείς εσωτερικού και εξωτερικού για σχεδιασμό και υλοποίηση κοινών δράσεων και προγραμμάτων στον τομέα του Τουρισμού, ανταλλαγή τεχνογνωσίας και εμπειριών.

* Ανάπτυξη του Συστήματος Αρχικής Κατάρτισης, με τη δημιουργία εξειδικευμένων Τουριστικών ΙΕΚ ώστε το κάθε ενήλικο άτομο ή εργαζόμενος να έχει την ευκαιρία απόκτησης μιας σύγχρονης ειδικότητας ή εξειδίκευσης στο τουριστικό τομέα ή πιστοποίησης των προσόντων του και την επαγγελματική του ανέλιξη. Επίσης, προτείνεται η ανάπτυξη του συστήματος της Συνεχιζόμενης και δια βίου κατάρτισης, ώστε να καλυφθούν οι επιτακτικές, επείγουσες και υπαρκτές ανάγκες επιμόρφωσης και συνεχούς κατάρτισης του ανθρωπίνου δυναμικού που ασχολείται η πρόκειται να ασχοληθεί στον κλάδο, ενισχύοντας παράλληλα τις γενικότερες πολιτικές απασχόλησης και μείωσης της ανεργίας.

* Παρέχεται η δυνατότητα μέσω κατάλληλων και ευέλικτων διαδικασιών, συνεργασίας με δημόσιους και ιδιωτικούς φορείς για την πρακτική άσκηση των σπουδαστών, μαθητών και καταρτιζομένων σε πραγματικές συνθήκες εργασίας, με σκοπό να προσφέρεται ποιοτική προστιθέμενη αξία που έχει η συγκεκριμένη δράση στην εκπαίδευση αλλά και συνδέεται η εκπαίδευση με την αγορά εργασίας του κλάδου.

* Προωθούνται διαδικασίες διασφάλισης της επαγγελματικής αποκατάστασης και των επαγγελματικών υποχρεώσεων και δικαιωμάτων των αποφοίτων των Σχολών Τουριστικής Εκπαίδευσης αλλά και γενικότερα των εργαζομένων στον τουριστικό κλάδο, όπου αυτό απαιτείται για τη διασφάλιση της ποιότητας των υπηρεσιών. Δημιουργούνται οι κατάλληλες δομές ώστε να συνδεθούν οι εκπαιδευτικές διαδικασίες και εκπαιδευτικές πολιτικές με την αγορά εργασίας και τις ανάγκες της, παράλληλα με την προώθηση των αποφοίτων στην απασχόληση, εκπαίδευση, αγορά εργασίας.

* Προωθείται ευέλικτο πλαίσιο διαχείρισης της ακίνητης περιουσίας των ΣΤΕ ώστε να επιτευχθεί η μεγαλύτερη δυνατή οικονομική συμμετοχή προς όφελος της εκπαίδευσης και των εκπαιδευομένων.

Παράλληλα με το προτεινόμενο σχέδιο Νόμου, το υπουργείο Ανάπτυξης και οι ΣΤΕ σχεδιάζουν το νέο Κανονισμό Σπουδών, τον Κανονισμό Λειτουργίας των Εκπαιδευτηρίων και τον Κανονισμό Οικονομικής διαχείρισης. Παράλληλα, αξιολογούν τα εκπαιδευτικά βοηθήματα, εφαρμόζουν τις σύγχρονες επαγγελματικές κατευθύνσεις με τη δημιουργία νέων επαγγελμάτων και προωθούν την ευθύνη, κατάρτισης και εφαρμογή του προϋπολογισμού κάθε εκπαιδευτηρίου με διπλογραφικό μηχανογραφικό σύστημα.


**Rodos Air** Ε.Π.Ε.
*Τεχνική & Εμπορική Εταιρία*

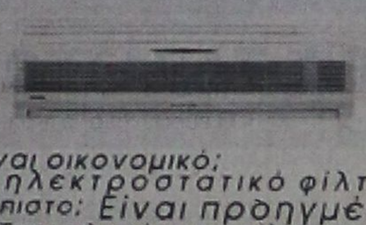

Είναι οικονομικό;
Έχει ηλεκτροστατικό φίλτρο;
Είναι αξιόπιστο; Είναι προηγμένης τεχνολογίας;
Έχει πλενόμενο φίλτρο;
Είναι φιλικό προς το περιβάλλον;
Έχει φίλτρο ενεργού άνθρακα;
Είναι αθόρυβο;
Είναι πρακτικό; Είναι οικολογικό;
Είναι σύγχρονο;
Έχει ψύξη και θέρμανση;
Έχει καλό service;
Είναι inverter;

**Όταν πρόκειται για κλιματιστικό μία ερώτηση αρκεί.**
**Είναι Toshiba;**

TOSHIBA INFO LINE 0801 - 12222

**Rodos Air** Ε.Π.Ε. *Ρόδος, Καμείρου 1*
*Τηλ. Κέντρο: (0241) 70710, Fax: (0241) 70720*
*e-mail: rodosair@rho.forthnet.gr • www.rodosair.gr*

In Touch with Tomorrow
TOSHIBA

AE1031/X2577-26/7



**Γκαλερί**
Εύας Ζιλίνσκι ΠΙΤΙΝΗ
Γ. ΠΙΤΙΝΗ

Εάν έχετε επισκεφθεί τα μεγάλα μουσεία της Ευρώπης και εάν έχετε ονειρευτεί κάτι για το σπίτι σας που να σας ξηλεύουν οι φίλοι σας, τότε
**η Γκαλερί Ζιλίνσκι - ΠΙΤΙΝΗ**
σας περιμένει.

Με λίγα λεφτά το σπίτι σας γίνεται ΠΑΛΑΤΙ Επιπλα εποχής , καθρέπτες, λάμπες, τραπεζαρίες, σαλόνια, σερβίτσια, διάφορα διακοσμητικά.

**ΟΛΑ ΣΕ ΤΙΜΕΣ ΔΩΡΟΥ**

***Μόνον για πελάτες που ξέρουν και θέλουν το σπίτι τους να έχει ΦΙΝΕΤΣΑ και ΓΟΗΤΕΙΑ***

Μεταξύ Μίρα - Μάρε και Αύρα Μπητς.
Ωρες λειτουργίας: 10.30 - 14.00 και 18.30 - 23.00
ΑΝΟΙΚΤΑ ΟΛΕΣ ΤΙΣ ΗΜΕΡΕΣ
**Τηλ. 90883-78389** AE1375-2037-29/7



**ΠΡΑΚΤΟΡΕΙΟ ΣΑΗΣ**

**Ολοήμερες γλυκές καθημερινές αποδράσεις και ξένοιαστα σαββατοκύριακα στα πανέμορφα νησιά μας**



**ΤΗΛΟ &**

**ΝΙΣΥΡΟ**



**Με το ταχύτερο - ασφαλέστερο και υπερσύγχρονο πλοίο**

**SEA STAR**

ΤΗΛΕΦΩΝΗΣΤΕ ΓΙΑ ΤΙΣ ΚΡΑΤΗΣΕΙΣ ΚΑΙ ΤΑ ΕΙΣΙΤΗΡΙΑ ΣΑΣ

**Πρακτορείο «ΣΑΗΣ»**
**Τάρπον Σπριγκς 42 Δίπλα στην ΠΙΣΤΕΩΣ**
**Τηλ. 39781 - 2-3** AE1047X2576-31/7



*Διαφάνειες και μεγενθύνσεις για μπαρ, εστιατόρια, fast food*

**Φ. & Ν. ΠΑΧΟΣ**

**Γ. Ευσταθίου 11**
**Τηλ. 26893**



**Η αγάπη σας, μας δίνει τη δύναμη να συνεχίσουμε**

**ΤΩΡΑ**

rent a car
**ALEXANDER**



**και σε ΑΘΗΝΑ, ΚΡΗΤΗ, ΚΕΡΚΥΡΑ**
**με:**
**ειδικές οικονομικές προσφορές στους Ροδίτες συμπολίτες μας και άμεσες παραδόσεις, παραλαβές σε αεροδρόμια, λιμάνια και κεντρικά σημεία**

**ΖΗΣΤΕ ΤΗΝ ΕΞΥΠΗΡΕΤΗΣΗ ALEXANDER**

**ΑΘΗΝΑ τηλ. 01 - 8979658 FAX 01 - 8979659**
**ΡΟΔΟΣ τηλ. 31018 FAX 35253**
AE 1042-x2574-31/7

PELLOS TRAVEL

**ΚΩΝΣΤΑΝΤΙΝΟΥΠΟΛΗ - ΚΡΟΥΑΖΙΕΡΑ ΣΤΟ ΒΟΣΠΟΡΟ - ΠΡΙΓΚΗΠΟΝΗΣΣΑ**

6ήμερη εκδρομή

**ΡΟΔΟΣ, ΜΑΡΜΑΡΙΣ, ΕΦΕΣΣΟΣ, ΣΜΥΡΝΗ, ΠΡΟΥΣΑ, ΚΩΝΣΤΑΝΤΙΝΟΥΠΟΛΗ, ΣΜΥΡΝΗ, ΜΑΡΜΑΡΙΣ, ΡΟΔΟΣ**

**Από 17/8/01 - 22/8/01**

Παρασκευή 17/8 Αναχώρηση από Ρόδο για Μαρμαρίς. Αφιξη στο Μαρμαρίς. Επιβίβαση σε πούλμαν και αναχώρηση για Εφεσσο. Αφιξη στην Εφεσσο (Σπίτι Παναγίας - αρχαιολογικοί χώροι). Αναχώρηση και άφιξη στη Σμύρνη. Τακτοποίηση στο Ξ/Δ. Δείπνο. Διαν/ση.

Σάββατο 18/8 Πρωινό στο Ξ/Δ. Αναχώρηση για Προύσα. Αφιξη στην πόλη της Προύσας το μεσημέρι. Ψώνια στην αγορά της Προύσας που φημίζεται για τα μεταξωτά της. Το απόγευμα αναχώρηση για Κωνσταντινούπολη. Αφιξη στην Κωνσταντινούπολη το βράδυ. Τακτοποίηση σε Ξ/Δ. Διαν/ση.

Κυριακή 19/8 Πρωινό στο Ξ/Δ. Επίσκεψη στην Αγία Σοφία - Τοπκαπή Palace - Μπλε Τζαμί - Υδραγωγείο . Επίσκεψη στο Φανάρι (Ορθόδοξο Πατριαρχείο) - Παναγιά Βλαχερνών - Παναγιά Μπαλουκλή. Απόγευμα ελεύθερο για ψώνια. Δείπνο στο Ξ/Δ. Διαν/ση.

Δευτέρα 20/8 Πρωινό στο Ξ/Δ. Εκδρομή στα πριγκηπόνησσα - Χάλκη. Απόγευμα φαγητό. Βράδυ προαιρετική διασκέδαση με Oriental show - δείπνο - διαν/ση.

Τρίτη 21/8 Πρωινό στο Ξ/Δ. Αναχώρηση για Σμύρνη. Αφιξη στη Σμύρνη το απόγευμα. Επίσκεψη στην αγορά για ψώνια. Τακτοποίηση στο Ξ/Δ. Δείπνο. Διαν/ση.

Τετάρτη 22/8 Πρωινό στο Ξ/Δ. Επιβίβαση σε πούλμαν και αναχώρηση για Μαρμαρίς. Αφιξη στο Μαρμαρίς. Αναχώρηση για Ρόδο. Αφιξη στη Ρόδο. Τέλος εκδρομής.

**ΤΙΜΗ ΚΑΤ' ΑΤΟΜΟ 98.000 ΔΡΧ.**

Στην εκδρομή περιλαμβάνονται:
1. Εισιτήρια Ρόδος - Μαρμαρίς - Ρόδος
2. Ξεναγήσεις - εκδρομές
3. Μεταφορές με κλιματιζόμενα πούλμαν
4. Ξ/Δ με πρωινό - φαγητό 3*** αστέρων
5. Συνοδός γραφείου
6. Ταξιδιωτική ασφάλεια

Δεν περιλαμβάνονται : Φόροι εισόδου - εξόδου - αρχαιολογικοί χώροι.

Για περισσότερες πληροφορίες και κρατήσεις στο πρακτορείο

PELLOS TRAVEL

Λ. Καλλιθέας 125 Φαληράκι - Ρόδος

Τηλ.: (0241) 87615, 86298

Fax: (0241) 87616,

WEBSITE: www.pellostravel.gr & www.ps-rhodes.com

E-mail: pellostravel@hellasnet.gr

& ps rhodes@falirakibeach.gr

AE1475-2089-11/8

**Σε ολόκληρη τη χώρα**

# Γκρινιάζουν οι ξενοδόχοι για πεσμένο τουρισμό

## ΜΕΓΑΛΗ ΦΕΤΟΣ Η ΚΙΝΗΣΗ ΣΤΗΝ ΤΟΥΡΚΙΑ

Το οικογενειακό ταμείο είναι μείον για διακοπές, λένε φέτος πολλοί Ελληνες, που μεταθέτουν για τον Αύγουστο την ολιγοήμερη απόδρασή τους από την καθημερινή ρουτίνα. Οι ξενοδόχοι, από την πλευρά τους, γκρινιάζουν, υποστηρίζοντας ότι η κίνηση τον Μάϊο, τον Ιούνιο και το πρώτο δεκαπενθήμερο του Ιουλίου ήταν μειωμένη κια ότι δεν προηγήθηκε μεγάλη διαφημιστική καμπάνια για να προσελκύσει η Ελλάδα τουρίστες από το εξωτερικό.

Φέτος για πρώτη φορά, τα τουρκικά παράλια γίνονται πόλος έλξης για περισσότερους τουρίστες, αφού οι επιχειρηματίες της γείτονος χώρας έριξαν τις τιμές, διαφημίζοντας ότι προσφέρουν φθηνές πάνω απ' όλα και καλές διακοπές.

Δεν είναι τυχαίο, άλλωστε, ότι η σεζόν που διανύουμε είναι σαφώς μειωμένη και η προσέλευση τουριστών από την Τουρκία προς τα Δωδεκάνησα, όπως σημειώνει στο Flash.gr ο Βασίλης Μηναΐδης, πρόεδρος της Πανελλήνιας Ομοσπονδίας Ξενοδόχων και πρόεδρος των ξενοδόχων της Ρόδου.

«Η πληρότητα στο νησί τους μήνες Ιούλιο και Αύγουστο βρίσκεται περίπου στο 90% και οι περισσότεροι τουρίστες προέρχονται από το εξωτερικό», τόνισε ο κ. Μηναΐδης.

**Ακόμα «πληρώνει» τις πυρκαγιές**

«Μείωση 1,2% έχει φέτος η Σάμος σε σχέση με το 1999, που ήταν η καλύτερη τουριστική περίοδος των τελευταίων χρόνων», εκτιμά



ο πρόεδρος της Ενωσης Ξενοδόχων Σάμου Κωνσταντίνος Κυριαζής. Η φωτιά, που έκαψε πέρυσι το νησί, φαίνεται να έχει επηρεάσει τους τουρίστες, σύμφωνα με τα όσα είπε ο κ. Κυριαζής, ο οποίος συμπλήρωσε ότι «είναι εσφαλμένη η εικόνα που έχει ο κόσμος για το νησί, καθώς η δασική έκταση που έχει καεί βρίσκεται στο 18%, ποσοστό πολύ μικρότερο από αυτό που έχει αρχικά διαδοθεί». Ακόμα, όπως είπε, «έχει παρατηρηθεί ότι, ενώ η προσέλευση των τουριστών είναι σε ικανοποιητικά επίπεδα, οι κρατήσεις που γίνονται στα ξενοδοχεία είναι μόνο για τρεις με τέσσερις μέρες».

**Στα πάνω της η Μύκονος**

Στα ίδια επίπεδα με τα περσινά κινείται η τουριστική κίνηση στην Κέρκυρα, παρουσιάζοντας, ωστόσο, μια μικρή απόκλιση. Η πληρότητα των ξενοδοχείων φτάνει το 80%, χωρίς, όμως να αναμένεται ιδιαίτερη αύξηση, σύμφωνα με τον πρόεδρο της Ενωσης Ξενοδόχων του νησιού Παναγιώτη Μπράμο. Και στη Μύκονο η προσέλευση του κόσμου χαρακτηρίζεται «ικανοποιητική» από τον πρόεδρο της Ενωσης Ξενοδόχων Ανδρέα Φιορεντίνο, έπειτα από μια σημαντική πτώση της τάξης του 18% που αναστάτωσε προσωρινά τους ξενοδόχους τον Ιούνιο. Το νησί προβλέπεται να κατακλύσουν 800.000 τουρίστες, κυρίως ξένοι, και ήδη η πληρότητα σε δωμάτια αγγίζει το 80%. «Η μειωμένη τουριστική κίνηση που παρατηρείται φέτος στη χώρα μας οφείλεται κυρίως στην έλλειψη διαφήμισης κια προβολής των τουριστικών προορισμών της από τον ΕΟΤ», ανέφερε ο κ. Φιορεντίνος.

**Οι απεργίες φέρνουν γκρίνιες**

Ο Σύνδεσμος των εν Ελλάδι Τουριστικών και Ταξιδιωτικών Γραφείων (ΗΑΤΑ) διαμαρτύρεται έντονα για τη συνέχιση της απεργίας των υπαλλήλων του υπουργείου Ποιλιτισμού που έχει συνέπεια να κλείσουν για άλλη μια εβδομάδα οι αρχαιολογικοί χώροι. Σύμφωνα με τον Σύνδεσμο, «είναι απαράδεκτο να καταστρέφεται ο τουρισμός της Ελλάδας, ο πλέον προσοδοφόρος τομέας της ελληνικής οικονομίας, χρησιμοποιούμενος ως μοχλός πίεσης γαι την ικανοποίηση εργατικών αιτημάτων που χρονίζουν».

## Από 1ης Αυγούστου αρχίζει η καταβολή του αδειοδωροσήμου σε εργατοτεχνίτες οικοδόμους

Ανακοινώνεται από το ΙΚΑ ότι η πληρωμή του αδειοδωροσήμου Β΄ τετραμήνου 2001 στους εργατοτεχνίτες οικοδόμους θα γίνει από 1/8/2001 μέχρι 21/8/2001 και συγκεκριμένα κατά τις ημερομηνίες 1-2-3-6-7-13-21 και κατά τις ώρες 16.30 έως 19.30.

Για την πληρωμή τους, οι ενδιαφερόμενοι θα πρέπει να έχουν μαζί τους τα δελτία εντολής ασφάλισης (μηχ/κά βιβλ.) και την αστυνομική τους ταυτότητα.

ΙΝΣΤΙΤΟΥΤΟ ΑΙΣΘΗΤΙΚΗΣ
Μαρίας Κατσουράκη Γλυνού

- Καθαρισμός προσώπου - Peeling
- Θεραπεία ακμής
- Ενυδάτωση - Οξυγόνωση
- Καταπολέμηση ρυτίδων - Σύσφιγξη προσώπου
- Θεραπεία πανάδων - Λεύκανση με οξέα φρούτων
- Ριζική αποτρίχωση
- Θεραπεία κυτταρίτιδας σε λίγες μόνο επισκέψεις
- Λιποδιάλυση - Σύσφιγξη
- Αδυνάτισμα τοπικό - ολικό
- Αποτρίχωση
- Μακιγιάζ-Ειδικά πακέτα περιποιήσεων για νύφες

Προσφορά
Αδυνάτισμα ή σύσφιγξη
με καθημερινές επισκέψεις
σε υπερσύγχρονα μηχανήματα
μόνο με 55.000 δρχ. το μήνα

Αγ. Αναστασίας 9 - Ρόδος - Τηλ. 31061
2952-28/7

ΑΡΧΩΝ ΣΑΜΑΡΤΖΗΣ
20 ΧΡΟΝΙΑ ΜΟΝΩΣΕΙΣ

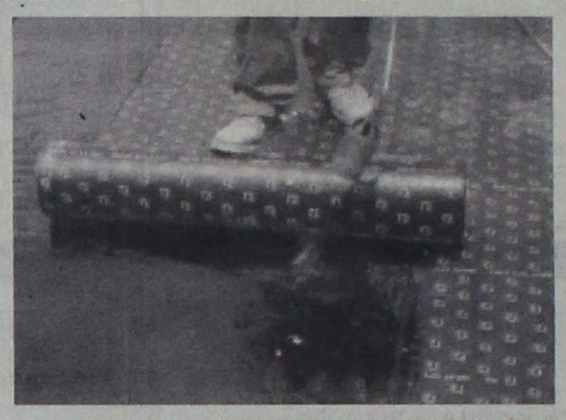

ΜΟΝΩΣΕΙΣ ΤΑΡΑΤΣΩΝ

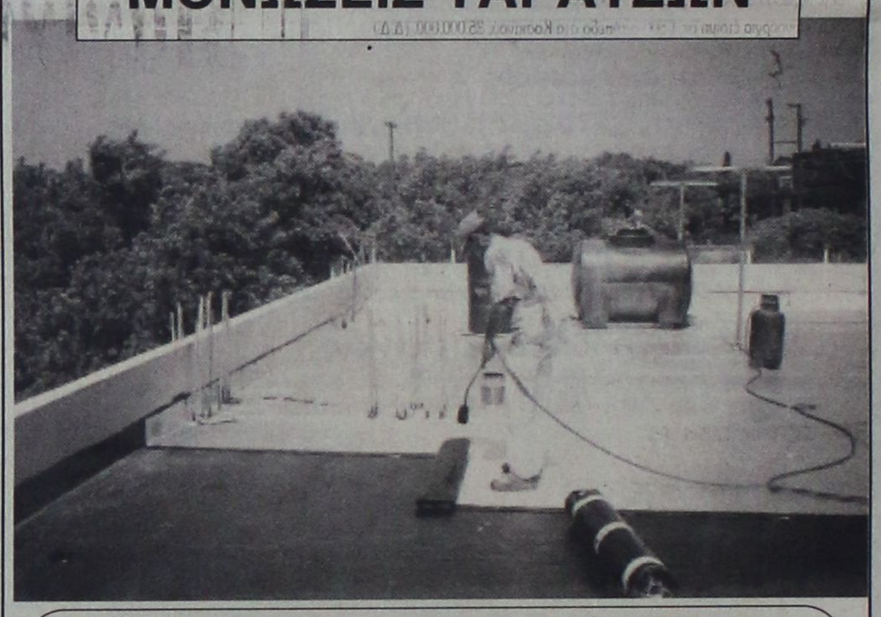

ΔΙΑΘΕΣΗ:
ΑΡΧΩΝ ΣΑΜΑΡΤΖΗΣ
ΜΟΝΩΤΙΚΑ ΥΛΙΚΑ -ΜΟΝΩΣΕΙΣ
Τηλ. 23030, 32054, 67790
1) Ερυθρού Σταυρού 21 2) Κέντρο Μόνωσης Ρόδου: Μιχαήλ Πετρίδη 69
AE 1050X2550-31/7

GR
Grand Hotel Rhodes
*****

Day & Night

Naiades by the Pool

Στήν τροπική ατμόσφαιρα της μεγάλης πισίνας του Grand Hotel, το Ναιάδες λειτουργεί με ανανεωμένο Μενού ως Καφέ-Ουζερί (10:30 - 17:30



A Member of
MITSIS
AE 1053X2547-31/7

Piano Bar

Το γνωστό σημείο συνάντησης στο κέντρο της Πόλης.

Ο Τάκης Τσώνης κάθε βράδυ* στο πιάνο. (20:30 - 01:00)

* Εκτος Τρίτης



ΨΥΧΟΕΡΕΥΝΗΤΡΙΑ

ΚΡΗΤΙΚΟΥ ΒΑΣΙΛΕΙΑ



Προβλέψεις για το μέλλον ικανοποιητικές.

Βοήθεια για κάθε θέμα που σας απασχολεί με κάθε εχεμύθεια

ΟΜΗΡΟΥ 65 Π. ΠΟΛΗ Τηλ. 74440 - 67602, 0972157586, 8-1π.μ. — 4-8μ.μ.

ΑΕ 1104/Τ 981-31/7



ΑΙΓΑΙΟΚΤΗΜΑΤΙΚΗ

ΠΩΛΟΥΝΤΑΙ ΤΑ ΚΑΤΩΘΙ ΑΚΙΝΗΤΑ

(Δ.Δ.= Δάνεια Δεκτά)

ΔΙΑΜΕΡΙΣΜΑΤΑ: ΕΤΟΙΜΟΠΑΡΑΔΟΤΑ ΚΑΙΝΟΥΡΓΙΑ ΚΑΙ ΜΕΤΑΧΕΙΡΙΣΜΕΝΑ

ΔΥΑΡΙΑ (1 υπν.)

35τ.μ. στο Νιοχώρι, 12.000.000

40τ.μ. καινούργιο στους Δασκάλους 16.000.000 (Δ.Δ)

63τ.μ.ημιυπόγειο σε κολώνες με αυλή στην Ανάληψη 8.000.000 δρχ.

67τ.μ. (2 studio) στην Ιαλυσό, 20.000.000

ΤΡΙΑΡΙΑ (2 υπν.)

78τ.μ. στη Σωτήρος 27.500.000 δρχ. (Δ.Δ.)

75τ.μ. Ρόδου Λίνδου (Ροδίνι) ισόγειο με αυλή, 24.000.000 (Δ.Δ)

85τ.μ. στο Νιοχώρι, 22.000.000 (Δ.Δ.)

85τ.μ. στη Στ. Κωπάδη, 26.000.000 (Δ.Δ.)

85τμ. καινούργιο Ροδίνι 33.000.000 (ΔΔ)

90τ.μ. (ημ/γειο) λουξ στη Μιχ. Πετρίδη 23.000.000

91τ.μ. (3 studio) στην Ιαλυσό 30.000.000

95 τ.μ. ημ/γειο στη Τσαλδάρη σε μπετά 12.000.000

95τ.μ. καινούργιο στην Αταβύρου, 36.000.000 (Δ.Δ.) Αν. - γκαράζ

140τ.μ. ορ/σμα, Πειραιώς, σε σοβά α' ορόφ. 32.000.000 (Δ.Δ.)

ΤΕΣΣΑΡΙΑ (3 υπν.)

112τμ. (3 υπν.) καινούργιο στο Ροδίνι 43.000.000 (Δ.Δ)

116τ.μ. καινούργιο - θέρμανση στην Ανάληψη, 43.000.000 (Δ.Δ.)

117τ.μ. καινούργιο στη Γεωργίου Παπανδρέου, 47.000.000 (Δ.Δ.)

120τ.μ. (υπ) καινούργιο στην Κέννεντυ με αυλή, 25.000.000

130τ.μ. οροφ/σμα σε σοβά στην Ανάληψη, 24.000.000 (Δ.Δ.)

134τ.μ. καινούργιο στα Κοσκινού, 44.000.000 (Δ.Δ.)

133τ.μ. καινούργιο λούξ Μήδεια (με γκαράζ) 53.000.000 (Δ.Δ)

138τ.μ. στην Μάρκου Κλαδάκη (ορ/σμα) 36.000.000 (ΔΔ)

149 τ.μ. στην Αισχύνης 8 ετών ορ/σμα 47.000.000 (ΔΔ)

ΠΕΝΤΑΡΙΑ (4 υπν) ΚΑΙ ΑΝΩ

112τ.μ. δυόρ. διαμ/σμα στην Καναδά 30.000.000 δρχ. (Δ.Δ)

145 τ.μ. Στρ. Ζήση (4 υπν) 40.000.000 (Δ.Δ.)

ΜΕΖΟΝΕΤΤΕΣ - ΜΟΝΟΚΑΤΟΙΚΙΕΣ - ΠΑΛΙΑ ΣΠΙΤΙΑ

48τ.μ. διόροφο στην Παλιά Πόλη, 10.000.000 (Δ.Δ.)

70τ.μ. παραδοσιακό στην Κρεμαστή 35.000.000

85τ.μ. καινούργια έτοιμη σε 1.500 οικόπεδο στα Κοσκινού, 35.000.000 (Δ.Δ.)

104τ.μ. παλιό σπίτι στην Κολονιάλε, 10.000.000 (Δ.Δ.)

125τ.μ. (με 40 μ. υπογ) μονοκατοικία σε μπετά στο Παραδείσι, 20.000.000 δρχ.

125τ.μ. σε 1,5 στρ. στη Θολό 70.000.000

130τ.μ. (και σοφίτα) σατην Ιαλυσό, 60.000.000 (Δ.Δ.)

140 τ.μ. μονοκατοικία Ομήρου στην Παλιά Πόλη 25.000.000

160τ.μ. μονοκατοικία λουξ στη Νίσυρο 30.000.000

200τ.μ. μονοκατοικία σε 2.320 τμ. οικ/δο λουξ κατασκευής στα Μάσαρι 75.000.000

230τ.μ. σε 2.000 τμ. στα Κοσκινού, 95.000.000 (Δ.Δ.)

230τ.μ. παραδοσιακό αρχοντικό, 70.000.000 (Δ.Δ

230τ.μ. βίλα σε μπετά έξω από τη Λίνδο, 5 στρ. οικ. 50.000.000

240τ.μ. μεζονέτα λουξ στην ΙΞΙΑ, 85.000.000 (Δ.Δ.)

270τ.μ., (1/3 τελειωμένο, 2/3 σοβά) Κοσκινού - θέα 60.000.000

270τ.μ. (3 ορ. Χ90 τμ.μ) σε μπετά στα Ασγούρου 40.000.000 (Δ.Δ.)

280τμ. (2 διαμ/τα) ισ. α' ορ. σε 3.700 τ.μ. οικόπεδο στην Ιαλυσό 125.000.000 (Δ.Δ)

ΚΑΤΑΣΤΗΜΑΤΑ - ΓΡΑΦΕΙΑ:

23τ.μ. στη Σωκράτους, 140.000.0000

31τ.μ. Καμείρου 14.000.000 (Δ.Δ.)

39τμ. στην Αγ. Αναστασία 12.000.000 (Δ.Δ)

48τ.μ. στο Μανδράκι 100.000.000

70τ.μ. στον Αγ. Ιωάννη, 30.000.000 (Δ.Δ.)

80 τ.μ. διόροφο κτίριο στο Μανδράκι 120.000.000

85τ.μ. (με γκαρσονιέρα ) 40.000.000 στο Ροδίνι

90τ.μ. στο Νιοχώρι, 63.000.000 (Δ.Δ.)

140τ.μ. πλησίον Αννης Μαρίας, 28.000.000

175τμ. κατάστημα επί της Λεωφόρου Ρόδου - Λίνδου 70.000.000 (Δ.Δ)

230 κτίριο (ισ. κατ/μα α' γραφείο) στην Π. Πόλη 50.000.000

320τμ. (βιοτ.) στα Ασγούρου 55.000.000

400τμ. (υπ. ισ. άδεια α' ορ.) κολώνες Μήδεια 80.000.000 (Δ.Δ)

Κτίριο στη Στρ. Ζήση υπ. 65 τ.μ. - ισ. 65 τ.μ. Διαμέρ. α' ορ. 145 τμ .100.000.000 (Δ.Δ)

ΟΙΚΟΠΕΔΑ:

261τ.μ. Αισχύνης (Σ.Δ. 0,8) 20.000.000

400τ.μ. Δημ. Αναστασιάδη (Σ.Δ. 1) 55.000.000

467τ.μ. στους Αγίους Αναργύρους (Σ.Δ. 0,8) 60.000.000

500 τ.μ. στο Μίρα Μάρε Σ.Δ. 0,8 45.000.000

500τμ. εντός στις Καλυθιές 17.000.000

670 τ.μ. στην Πειραιώς (Σ.Δ. 0,8) 57.000.000

800 τ.μ. πλησίον Πίνδου Σ.Α. 0,8 100.000.000

1000τμ. (Σ.Δ.0,8) Μιχ. Πετρίδη 80.000.000 (Δ.Δ)

1054 τμ. στην Ιαλυσό κοντά στο Βράχο

1.150 τ.μ. στην Ιαλυσό Σ.Δ. 0,4 40.000.000

1.230 τ.μ. στα Κοσκινού 50% κάλυψη 40.000.0000

1.720 τ.μ. στην Παστίδα (κτίζει 400) 16.000.000

2 στρ. Βουνάρια Ιαλυσό (κτίζει 200 τμ.) 35.000.000

5.500 τ.μ. στην Παστίδα 18.000.000

4.000 τ.μ. στα Ασγούρου, 30.000.000

4000τμ. Νερά Καλλιθέας 60.000.000

4000τμ.στους Τρεις (20κ/δα) 35.000.000

11.150 τ.μ. στο Τσαΐρι 50.000.000

ΤΗΛΕ: ΔΙΑΘΕΤΟΥΜΕ ΜΕΓΑΛΗ ΠΟΙΚΙΛΙΑ ΟΙΚΟΠΕΔΩΝ

ΖΗΤΟΥΝΤΑΙ ΜΕΤΑΧΕΙΡΙΣΜΕΝΑ ΔΙΑΜΕΡΙΣΜΑΤΑ (ΑΜΕΣΗ ΠΩΛΗΣΗ)

➤ ΔΙΑΘΕΤΟΥΜΕ ΚΑΤΑΣΤΗΜΑΤΑ, ΟΙΚΟΠΕΔΑ, ΑΓΡΟΤΕΜΑΧΙΑ ΚΑΙ ΕΠΙΧΕΙΡΗΣΕΙΣ

➤ ΑΝΑΛΑΜΒΑΝΟΥΜΕ ΤΗΝ ΠΩΛΗΣΗ ΤΩΝ ΑΚΙΝΗΤΩΝ ΣΑΣ ΣΕ ΣΥΝΤΟΜΟ ΧΡΟΝΙΚΟ ΔΙΑΣΤΗΜΑ ΜΕ ΥΠΕΥΘΥΝΟΤΗΤΑ ΚΑΙ ΕΧΕΜΥΘΕΙΑ ΣΤΗ ΡΟΔΟ - ΑΘΗΝΑ- ΠΕΙΡΑΙΑ

ΒΑΖΟΥΚΟΥ ΡΕΝΑ

ΜΕΣΙΤΗΣ ΑΣΤΙΚΩΝ ΣΥΜΒΑΣΕΩΝ

Πληροφορίες τηλ.. (0241) 22943-28838, FAX: 28838

Διευθ. Γραφείου: Δημ. Θεοδωράκη 3 Τ.Κ. 85100 Ρόδος

10-1 το πρωΐ και 6.30 - 9.00 απόγευμα καθημερινά

e-mail.vazoukou@otenet.gr

ΑΕ 1051Χ2564 - 31/7


**Με τις νέες πρωτοβουλίες της διεύθυνσής του**

# Νυχτερινή διασκέδαση και στο Καζίνο της Ρόδου!...

## ΠΟΙΟΤΗΤΑ ΚΑΙ ΧΡΩΜΑ ΤΑ ΚΑΛΟΚΑΙΡΙΝΑ ΒΡΑΔΙΑ



Το συγκρότημα του Καζίνο Ρόδου επεκτείνεται και διαμορφώνεται σε ένα μοναδικό χώρο διασκέδασης, συνδυάζοντας τη συναρπαστική ζωή του καζίνο με την πολυτέλεια και τις απολαύσεις που σας προσφέρουν τα εστιατόριά του.

Επί εικοσιτετραώρου βάσεως το Καζινο Ρόδου έχει κάτι διαφορετικό να σας προσφέρει, καλύπτοντας όλα τα γούστα.

Συγκεκριμένα: Η νέα διάσταση στη νυχτερινή ζωή της Ρόδου με ξεχωριστά live shows και την πλουσιότερη ποικιλία γεύσεων.

Κάθε βράδυ από τις 20.00 το Rodon Cafe Amphitheater σας υποδέχεται σε ένα κομψό περιβάλλον δίπλα στην ομορφότερη παραλία του νησιού, κάτω από τ'αστέρια και σας προσφέρει αξέχαστες στιγμές.

Διαλέξτε ανάμεσα στο Variety Show κάθε Δευτέρα, Πέμπτη και Κυριακή, στη Ροδιακή Βραδιά κάθε Τετάρτη και Σάββατο ή σε μια κλασσική Black & White Βραδιά κάθε Τρίτη και Παρασκευή. Ολες με τη συνοδεία ορχήστρας και το ανάλογο μενού. Ελληνική, ανατολίτικη ή διεθνής, στόχος του Καζίνο είναι να δώσει ποιότητα και χρώμα στις καλοκαιρινές βραδιές.

Rodon Cafe Lunch, το συνώνυμο ενός κλασσικού snack bar. Πάνω στην πιο δημοφιλή παραλία του νησιού, κοντά στην πισίνα, ένα δροσερό μέρος για ένα μεσημεριανό διάλειμμα.

Ανοιχτό καθημερινά από τις 13.00 έως τις 17.00 με ωραία και γρήγορα πιάτα, καφέ, αναψυκτικά και ποτά. Από τις 17.00 έως τις 18.00 ανοιχτά για καφέ ή ποτό.

Rodon Café Garden, το πιο κομψό καφέ της πόλης, σύντομα κοντά σας, ενώ στα προσεχή σχέδια του Καζίνο είναι επίσης:

The Spin & Shuffle Pub, μια «καθαρόαιμη» αγγλική pub θα προσφέρει στους επισκέπτες χαλαρωτική ατμόσφαιρα και απολαυστικές βραδιές, απολαμβάνοντας ένα ποτό στο πιο ιστορικό και κοσμικό σαλόνι του νησιού.

La Rosa, ένα gourmet εστιατόριο που θα καταπλήξει τόσο με το αριστοκρατικό περιβάλλον του, όσο και με τις μοναδικές δημιουργίες του Γάλλου Σεφ, πολύ σύντομα μόνο στη Ρόδο.

# Διαμαρτυρία κατοίκων της οδού Καμείρου για τις ασφαλτοστρώσεις

Μέσω του Γραφείου Τύπου της Νομαρχίας εστάλη στην «Πρόοδο» η παρακάτω διαμαρτυρία:

«Στη Νομική, αρχή είναι το σύνολο των ατόμων που εκπροσωπούν το κράτος, σαν φορέας εξουσίας είτε σαν σύνολο είτε και σαν μέρος της εξουσίας. Ετσι υπάρχει η νομοθετική, η δικαστική, η στρατιωτική, η δημοτική αρχή κ.λ.π.

Η αρχή και ο άρχων περιβάλλεται με εξουσία αλλά δεσμεύεται και από υποχρεώσεις. Ο άρχων διοικεί και κατευθύνει αλλά περιθάλπει και προστετεύει. Ο άρχων ομιλεί και παρατηρεί αλλά σέβεται και τηρεί τα λεγόμενά του.

Ουδείς άρχων και μάλιστα αιρετός υπάρχει μόνο για να δικαιούται, υπάρχει κυρίως για να υποχρεούται και βασική υποχρέωση είναι η τήρηση του λόγου.

Το γνώριζε άραγε ο αντιδήμαρχος (άρχων αιρετός) κ. Αλαβέρας αυτό όταν με περισσή σιγουριά και πειστικότητα διαβεβαίωνε τους δημότες του (αρχόμενους) για ασφαλτόστρωση της Λ. Καμείρου; Είχε επίγνωση ότι ο λόγος του άρχοντα αποτελεί δέσμευση και ύψιστη παράσταση και αν το γνώριζε τι έπραξε για να το κατακυρώσει; Φρόντισε για την αξιοπιστία του λόγου του; Ελεγξε τους υφισταμένους τους; Προώθησε λύσεις; Ζήτησε κατανόηση από τους δημότες (ψηφοφόρους); Θα χαρακτηριστεί αδικία να ισχυριστούμε ότι για τον κ. Αντιδήμαρχο το θέμα της επισκέψεώς μας στο γραφείο του άρχοντος έληξε με την αποχώρησή μας αλλά και δεν δεχόμαστε ότι ασχολήθηκε όπως έπρεπε με το αντικείμενο.

Εστω και καθυστερημένα καλούμε τον κ. αντιδήμαρχο να αρθεί στο ύψος του Αρχοντος και ή να τηρήσει το λόγο του ή να δηλώσει αδυναμία.

Οι δημότες
Οικ. Μπόνη Κων.
Οικ. Σταυλά Γεωρ.
Οικ. Esposito Gen.
Οικ. Καραγιάννη Κων.
Οικ. Κασιδάκη Χαρ.
Οικ. Γιάγκλου Εμμ.»

**Ξεκίνησε το Φεστιβάλ Οπερας**

# Μαγική πανδαισία στο Καστέλλο

## ΣΗΜΕΡΑ Η «TOSCA» ΤΟΥ PUCCINI



Με την Οπερα «TOSCA» του PUCCINI συνεχίζεται σήμερα Πέμπτη 26 Ιουλίου, στο Καστέλλο, στις 9.30 μ.μ., το 2ο διεθνές Φεστιβάλ Οπερας που διοργάνωσε ο Πολιτιστικός Οργανισμός Δήμου Ροδίων. Η «TOSCA» είναι μια όπερα σε τρεις πράξεις και παρουσιάστηκε για πρώτη φορά στη Ρώμη το 1900. Το λιμπρέτο είναι των Giuseppe Giacosa και Luigi Illica, ενώ ο τόπος που διαδραματίζεται το έργο είναι η Ρώμη του 1800.

Για την πληρέστερη κατανόηση του έργου από το κοινό, παρατίθεται μια σύντομη περίληψη.

ΠΡΩΤΗ ΠΡΑΞΗ

Εσωτερικό του ναού του Αγίου Ανδρέα. Ο Μάριο (ένας ζωγράφος) ζωγραφίζει μια Μαντόνα. Μοντέλο του υπήρξε μια άγνωστη πιστή που ερχόταν τακτικά στην εκκλησία να προσευχηθεί. Ο Μάριο είναι ερωτευμένος με την Τόσκα την αοιδό και παρατηρεί ότι η Μαντόνα του έχει μια παράξενη ομοιότητα μ'αυτήν. Σε λίγο ορμάει μέσα ο παλιός του φίλος Αντζελόττι. Φυλακισμένος για πολιτικούς λόγους έχει δραπετεύσει. Ο Μάριος τον κρύβει στο παρεκκλήσι απ'όπου σκοπεύει να το σκάσει με τα ρούχα της αδερφής του (η αδερφή του ήταν η άγνωστη που άθελά της έγινε το μοντέλο του Μάριο). Φτάνει η Τόσκα και βρίσκει το Μάριο ανήσυχο. Στην αρχή ζηλεύει αλλά στη συνέχεια αυτός διασκεδάζει τους φόβους της. Είναι χαρούμενη στη σκέψη μιας εκδρομής μαζί του. Η ζήλια όμως της Τόσκα ξαναγυρίζει όταν βλέπει την εικόνα της Μαντόνας και αναγνωρίζει στο πρόσωπό της την αδελφή του Αντζελόττι. Ο Μάριο όμως ορκίζεται ότι καμιάς άλλης τα μάτια παρά μόνο της Τόσκα τον γοητεύουν. Η Τόσκα φεύγει και ο Μάριο βοηθάει τον μεταμφιεσμένο Αντζελόττι να το σκάσει. Σε λίγο φτάνει ο Βαρώνος Σκάρπια (αρχηγός της αστυνομίας), ακολουθώντας τα ίχνη του Αντζελόττι. Ανακαλύπτει μια γυναικεία βεντάλια που είχε πέσει απ'τον κρατούμενο και υποπτεύεται ότι ο Μάριο έχει κάποια σχέση με τη δραπέτευση. Ξαφνικά επιστρέφει η Τόσκα. Ο Σκάρπια, ο οποίος πάνω απ'όλα επιθυμεί να την κατακτήσει, της κάνει ευγενικά κομπλιμέντα. Αυτή τον αγνοεί μέχρι που της δείχνει τη βεντάλια. Αυτή εξαγριωμένη από τη ζήλια είναι σίγουρη ότι ο Μάριο είναι ερωτευμένος με κάποια άλλη γυναίκα.

ΔΕΥΤΕΡΗ ΠΡΑΞΗ

Διαμέρισμα στο παλάτσο Φαρνέζε. Ο Σκάρπια έχει στείλει ένα μήνυμα στην Τόσκα, που λέει ότι έχει νέα του Μάριο. Στο μεταξύ ο Μάριο έχει συλληφθεί, ενώ ο Αντζελόττι δραπέτευσε. Φέρνουν το νεαρό ζωγράφο μέσα και τον πάνε στην αίθουσα βασανιστηρίων, όπου αρνείται να πει που κρύβεται ο Αντζελότι. Ερχεται η Τόσκα και ο Σκάρπια μαθαίνει απ'αυτήν πού είναι ο Αντζελότι. Εχει βασανίσει τον Μάριο στο δωμάτιο και μη μπορώντας να υποφέρει τα βογκητά του εραστή της η Τόσκα έχει αποκαλύψει το μυστικό. Στη συνέχεια βγάζουν τον Μάριο έξω και παρ'όλο που υποφέρει φριχτά, μαλώνει την Τόσκα που αποκάλυψε την κρυψώνα του Αντζελότι. Τον ρίχνουν στη φυλακή, ενώ ο Σκάρπια παζαρεύει για την Τόσκα. Θα χαρίσει τη ζωή στον εραστή της αν γίνει δική του. Τελικά η Τόσκα συμφωνεί. Ο Σκάρπια της λέει πως θα κάνουν μια εικονική εκτέλεση του Μάριο, ώστε να γίνει δυνατή η δραπέτευσή του. Στη συνέχεια φτιάχνει ένα διαβατήριο, με το οποίο θα μπορέσουν αυτοί και ο εραστής της να εγκαταλείψουν τη Ρώμη. Καθώς το τελειώνει, η Τόσκα με ένα γρήγορο και αιφνίδιο χτύπημα τον μαχαιρώνει. Ο Σκάρπια πεθαίνει. Βάζοντας κεριά στο κεφάλι και στο στήθος του νεκρού, βγαίνει έξω.

ΤΡΙΤΗ ΠΡΑΞΗ

Ταράτσα στο κάστρο του Σαντ Αντζελο, ξημέρωμα. Φέρνουν έξω τον μελλοθάνατο Μάριο. Γράφει ένα τελευταίο μήνυμα στην Τόσκα. Ξαφνικά έρχεται η Τόσκα και λέει στον Μάριο πως η εκτέλεσή του είναι εικονική και πως μετά θα φύγουν απ'τη χώρα με το διαβατήριό της. Είναι και οι δύο ενθουσιασμένοι. Ερχονται οι στρατιώτες. Ο Μάριο στέκεται μπροστά τους κι αυτοί πυροβολούν. Οταν φεύγουν, η Τόσκα ανακαλύπτει με φρίκη ότι η απάτη του Σκάρπια έχει ολοκληρωθεί. Η εκτέλεση ήταν πραγματική. Μαθαίνοντας στη συνέχεια οι στρατιώτες για τη δολοφονία του Σκάρπια έρχονται τρέχοντας να συλλάβουν την Τόσκα. Αυτή όμως τους ξεφεύγει μέσα απ'τα χέρια, πηδώντας πάνω απ'το παραπέτο προς το θάνατο.


A.N. A. FERRIES

ΔΡΟΜΟΛΟΓΙΑ ΠΛΟΙΩΝ

F/B ΜΑΡΙΝΑ
F/B ΡΟΔΑΝΘΗ
F/B ΔΗΜΗΤΡΟΥΛΑ

F/B ΜΑΡΙΝΑ / F/B ΡΟΔΑΝΘΗ

εναλλάξ για Πειραιά

**Δευτέρα** 16.00 για Κω - Κάλυμνο - Λέρο - Πάτμο - Πειραιά

**Τρίτη** 16.00 για Κω - Κάλυμνο - Πειραιά

**Τετάρτη** 16.00 για Κω - Κάλυμνο - Πειραιά

**Πέμπτη** 16.00 για Κω - Κάλυμνο - Αστυπάλαια - Πειραιά

**Παρασκευή** 16.00 για Κω - Κάλυμνο - Λέρο - Πάτμο - Πειραιά

**Σάββατο** 16.00 για Κω - Κάλυμνο - Λέρο - Πάτμο - Πειραιά

**Κυριακή** 16.00 για Κω - Κάλυμνο - Πειραιά

F/B ΔΗΜΗΤΡΟΥΛΑ

**Τρίτη** 15.00 για Κω - Κάλυμνο - Λέρο - Πάτμο - Πειραιά

**Πέμπτη** 15.00 για Κω - Κάλυμνο - Λέρο - Πάτμο - Πειραιά

**Σάββατο** 20.00 για Καστελλόριζο

**Κυριακή** 09.00 για Σύμη - Τήλο - Νίσυρο - Κω - Κάλυμνο - Λέρο - Πάτμο - Νάξο - Πάρο - Πειραιά



Σας ευχόμαστε ΚΑΛΟ ΚΑΛΟΚΑΙΡΙ καλές διακοπές

Πληροφορίες

Τηλ. 35066 - 30406 - 36170 - 28597

FAX: 39839

και στον ταξιδιωτικό σας πράκτορα

ΑΕ 1217Χ2592-31/7

# Ματιές στα σπορ

## Την παραίτηση σκέφτεται τώρα ο Γιώργος Παπαϊωάννου

### «Δεν μπορώ να συνεχίσω με τέτοιες συνθήκες» δήλωσε χθες

Την πρόθεσή του να παραιτηθεί από τη θέση του εξέταζε πολύ σοβαρά χθες ο πρόεδρος του ΑΣ Ρόδος Γιώργος Παπαϊωάννου!

Ο κ. Παπαϊωάννου που δηλώνει χολωμένος από την αντιμετώπιση των Μέσων Μαζικής Ενημέρωσης το τελευταίο διάστημα (και όχι μόνο) δεν θέλει να συνεχίσει να προσφέρει τις υπηρεσίες του καθώς βλέπει πως υπάρχει έντονο πρόβλημα.

Μάλιστα ήταν αποφασισμένος να ανακοινώσει την απόφαση αυτή κατά τη χθεσινοβραδινή συνένευξη τύπου που επρόκειτο να παραχωρήσει στους εκπροσώπους των Μέσων Μαζικής Ενημέρωσης χωρίς βέβαια να γνωρίζει κανείς την ώρα που γράφονται αυτές οι σειρές ότι θα το έκανε και πράξη.

Σε χθεσινή επικοινωνία που είχαμε μαζί του μας εξέφρασε για μια ακόμα φορά την αγανάκτησή του λέγοντας χαρακτηριστικά πως «εγώ έχω τη δυνατότητα να ανεβάσω τη Ρόδο μια κατηγορία, αλλά δεν μπορώ κάτω από αυτές τις συνθήκες που υπάρχουν. Θέλω να παραιτηθώ και ας αναλάβει πρόεδρος κάποιος άλλος...».

Σε ερώτηση σχετικά με το αν η απόφαση αυτή που πήρε είναι αμετάκλητη, απάντησε «ναι είναι οριστική και αμετάκλητη» δείχνοντας φανερά δυσαρεστημένος και πικραμένος από τις τελευταίες εξελίξεις στην ομάδα των πρωταθλητών Δωδεκανήσου.

## Με σπόνσορες όλα τα πρωταθλήματα της ΕΠΣΔ

Στην αναζήτηση χορηγών, οι οποίοι θα στηρίξουν οικονομικά όλα τα σωματεία - των Μικτών ομάδων συμπεριλαμβανομένων - της δύναμής της, βρίσκεται η νεοσυσταθείσα Επιτροπή Προβολής Διαφήμισης και Εξεύρεσης Πόρων της ΕΠΣΔ!

Η χορηγία θα αφορά όλα τα τοπικά πρωταθλήματα (Α, Β, Γ Κατηγορίας, εφηβικό, παιδικό) καθώς και τα πρωταθλήματα των Ενώσεων!

Ο τίτλος των επιχειρήσεων που θα αναλάβουν χορηγίες θα αναφέρονται τόσο στον γραπτό τύπο όσο και στον ηλεκτρονικό, στα πρότυπα των Πανελληνίων Πρωταθλημάτων!

Επίσης σε κάθε γήπεδο θα υπάρχει διαφημιστική πινακίδα με τη φίρμα και τα στοιχεία της επιχείρησης.

Ηδη μέλη της παραπάνω επιτροπής ξεκινούν από σήμερα κιόλας τις επαφές με επιχειρηματίες του νομού με στόχο την όσο το δυνατόν γρηγορότερη ευόδωση της προσπάθειας αυτής, η οποία γίνεται για πρώτη φορά στον τόπο μας και αναμένεται να ανακουφίσει αρκετά τα σωματεία της Δωδεκανήσου, αφού οι πόροι θα είναι καθαρά ανταποδοτικοί προς αυτά!

## Γκαϊτατζής: «Ο Απόλλων χρειάζεται ακόμα άλλους δύο ποδοσφαιριστές»

Την πεποίθησή του πως ο Απόλλων Καλυθιών θα πρέπει να κινηθεί για την απόκτηση ενός αριστερού μπακ αλλά και ενός επιθετικού, εξέφρασε με χθεσινές του δηλώσεις προς την εφημερίδα μας, ο νέος τεχνικός της ομάδας Γιάννης Γκαϊτατζής.

Ο κ. Γκαϊτατζής σε ερώτηση που του έγινε απάντησε πως δεν ξέρει αν οι παίκτες αυτοί θα είναι Ρόδιοι, ωστόσο επεσήμανε πως «αν δεν βρεθεί κάτι καλό στην αγορά του νησιού μας τότε θα πρέπει να στραφούμε και εκτός Ρόδου».

Στα πλάνα υπάρχουν και τέσσερις ποδοσφαιριστές από τον Ερμή Καλυθιών, οι οποίοι είναι νεαροί ταλαντούχοι και αναμένεται να προωθηθούν στον Απόλλωνα.

**Σήμερα η πρώτη συγκέντρωση**

Σήμερα στις 7 μ.μ. στον «Προφήτη Αμμώ» θα πραγματοποιηθεί η πρώτη συγκέντρωση των ποδοσφαιριστών του Απόλλωνα εν όψει της νέας αγωνιστικής περιόδου. Το παρών βέβαια θα δώσουν ο κ. Γκαϊτατζής (που ήρθε χθες στη Ρόδο) και οι διοικούντες οι οποίοι και θα μιλήσουν στους παίκτες.

**Ο ΙΑΛΥΣΟΣ**

Πολύ κοντά στην ανανέωση της συνεργασίας με τον Μιχάλη Κυριαζή βρίσκεται ο Ιάλυσος. Οι δύο πλευρές τα έχουν βρει και δεν απέχουν και πολύ από το να οριστικοποιήσουν και τυπικά τη συνεργασία τους.

Στο μεταξύ η προετοιμασία συνεχίζεται κανονικά και χωρίς προβλήματα. Χθες οι «ερυθροκίτρινοι» γυμνάστηκαν στους πρόποδες του Φιλερήμου, πρωΐ και απόγευμα.

## Παραμένει στον Σταυρό ο Αποστόλης Στεφανής

Ο Αποστόλης Στεφανής θα συνεχίσει στην τεχνική ηγεσία της γυναικείας ποδοσφαιρικής ομάδας του Σταυρού Καλυθιών και κατά τη νέα αγωνιστική περίοδο που η ομάδα θα συμμετάσχει στο περιφερειακό πρωτάθλημα της χώρας μας.

Ο επιτυχημένος τεχνικός και πρωτεργάτης της αναμόρφωσης του Σταυρού δέχθηκε την πρόταση που του έγινε και παραμένει στην ομάδα για τουλάχιστον ακόμα ένα χρόνο.

Η πρώτη συγκέντρωση θα γίνει αύριο στις 10 το βράδυ στην περιοχή του «Προφήτη Αμμώς» όπου καλούνται να βρίσκονται όλες οι παίκτριες του συλλόγου και οι Μελάκη με την Αρχοντούλη που κατά την πρόσφατη περίοδο αγωνίζονταν ως δανεικές στην Αίγινα.

Σύμφωνα με τα όσα έγιναν γνωστά η προετοιμασία θα ξεκινήσει την άλλη Παρασκευή.

Το πρωτάθλημα θα ξεκινήσει στις 30 Σεπτεμβρίου ενώ μια εβδομάδα νωρίτερα (23 Σεπτεμβρίου) θα αρχίσουν και οι αγώνες του κυπέλλου.

## Η επιτροπή ποδοσφαίρου του ΔΟΝΑ Ροδίων ευχαριστεί

Η Επιτροπή ποδοσφαίρου του Δ.Ο.Ν.Α. Ροδίων ευχαριστεί τον Δημοτικό Οργανισμό Αθλητισμού Κω για την παρουσία του στη Ρόδο με τη Μικτή παιδική ομάδα και τον φιλικό αγώνα με την αντίστοιχη του Οργανισμού.

Επίσης, ευχαριστεί τον προπονητή της ομάδας Γιάννη Μανούσογλου για τις προσπάθειες που κατέβαλε για τη διεξαγωγή του αγώνα.

Η ίδια Επιτροπή ευχαριστεί τα σωματεία Π.Α.Ο. Διαγόρας, Νήσος Ρόδος, Νίκη Ρόδου και Α.Ο. Ευαγόρας και τους προπονητές των παιδικών τους ομάδων Γιώργο Μόσχο, Σταμάτη Μαργέλλο, Μιχάλη Βιτζηλαίο και Περικλή Λαζαρίδη, για την άριστη συνεργασία τους με τον υπεύθυνο προπονητή της Μικτής του Δ.Ο.Ν.Α. Ροδίων Στάθη Φαρμακίδη.

## Το Σάββατο το πρώτο ραντεβού των παικτών του Αστέρα Μασάρων

Το διοικητικό συμβούλιο του ΑΣΤΕΡΑ Μασάρων καλεί όλους τους ποδοσφαιριστές που ανήκουν στη δύναμη της ομάδας το Σάββατο 28.7.01 και ώρα 4 μ.μ. να βρίσκονται στα γραφεία του δημοτικού διαμερίσματος Μασάρων προκειμένου να τους δοθούν οδηγίες για τη νέα ποδοσφαιρική χρονιά. Στο μεταγραφικό τομέα ο Αστέρας επανένταξε στη δύναμή του τους πιο κάτω ντόπιους Μασαρενούς ποδοσφαιριστές:

Σιδεράτο Μιχαήλ, Κισσανάκη Νίκο, Μπαφίτη Ζαννέτο, Σουλούκο Κων/νο, Λεβεντέρη Εμμανουήλ, Χ'κώστα Στέργο και Χ'μανώλη Ανδρέα και επανήλθε μετά την αποπεράτωση των σπουδών του ο Ζερβός Εμμανουήλ. Οι παραπάνω ποδοσφαιριστές μαζί με τους υπόλοιπους θα αποτελέσουν τη δύναμη κρούσης του Αστέρα στο πρωτάθλημα της Β' κατηγορίας, που θα αγωνίζεται φέτος.

Προπονητής παραμένει και συνεχίζει την άριστη συνεργασία του με την ομάδα ο Χρήστος Καλαϊτσίδης.

Το δ.σ. του Αστέρα ευχαριστεί όλους τους παραπάνω ποδοσφαιριστές, οι οποίοι σχεδόν αφιλοκερδώς γύρισαν για να τιμήσουν εκ νέου την ομάδα που τους ανέδειξε. Επίσης ευχαριστεί για την αφιλοκερδή προσφορά τους προς το σωματείο στη γιορτή του (Καμειρί) τους Πάχο Λούππο του Μιχαήλ, τους Α/φούς Χ'κώστα, τον ιερέα Χρυσόστομο με την εκκλησιαστική του επιτροπή.

Παράλληλα, και τον γιατρό Γιώργο Πιπή για τη μέχρι τώρα προσφορά του προς το σωματείο.

Το δ.σ. του Αστέρα Μασάρων συγχαίρει θερμά τον Νικήτα Σκούμπρο του Ελευθερίου, αθλητή του Α.Ο.Αρχάγγελος στο στίβο, για την κατάκτηση χρυσού μεταλλίου στους πανελλήνιους αγώνες Παμπαίδων-Παγκορασίδων, που πραγματοποιήθηκαν στη Λάρισα.

Επίσης, όλους τους αθλητές από τα Μάσαρι, που συμμετείχαν στους παραπάνω αγώνες και τους εύχεται πάντα επιτυχίες.

• Το τοπικό συμβούλιο του Δ.Δ. Μασάρων-Δήμου Αρχαγγέλου εκφράζει με υπερηφάνεια θερμά συγχαρητήρια σε όλα τα παιδιά από Μάσαρι, που συμμετείχαν στους πανελλήνιους αγώνες στίβου παμπαίδων-παγκορασίδων, στη Λάρισα. Ιδιαίτερα συγχαίρει τον Σκούμπρο Νικήτα του Ελευθερίου, αθλητή στίβου του Α.Ο. Αρχάγγελος, για την κατάκτηση του χρυσού μεταλλίου στα 100 μ. με εμπόδια.

## Δεν πρέπει να απογοητευτεί καθόλου ο Γιώργος Θρήσκος

Παρά τη «ψυχρολουσία», στο άκουσμα της είδησης, αργά το βράδυ της Παρασκευής «ότι ο Γιώργος δεν πέρασε στον τελικό» η ενδέκατη θέση που κατέλαβε τελικά ο Γιώργος Θρήσκος, στο αγώνισμα των 400 μ. μ' εμπόδια, του Πανευρωπαϊκού πρωταθλήματος Εφήβων στην Ιταλία, ανάμεσα στους εικοσιτέσσερεις (24) Ευρωπαίους φιναλίστ., δεν θεωρείται απογοητευτική. Αλλωστε, όλοι οι μεγάλοι αθλητές έχουν κι αυτοί τις ατυχίες τους. Για να γίνεις πρώτος, πρέπει να περάσεις πρώτα κι' από τις άλλες κλίμακες της κατάταξης.

Η όποια απογοήτευση πρέπει να ξεπεραστεί, όσο πιο γρήγορα γίνεται. Έτσι, είναι ο πρωταθλητισμός, ο Γιώργος πρέπει να συνεχίσει. Εκεί θα φανεί πόσο δυνατός είναι. Αλλωστε, οι αποτυχίες είναι για να χαλυβδώνουν τους ανθρώπους. Να τους κάνουν πιο δυνατούς, πιο σοφούς.

Το όραμα της συμμετοχής του στην Ολυμπιάδα της Αθήνας πρέπει να μείνει ζωντανό. Ολοι πρέπει να σταθούμε δίπλα του. Δίπλα σ' όλα τα παιδιά της πόλης μας που ζουν με τ' όνειρο να μας εκπροσωπήσουν στην Ολυμπιάδα της Αθήνας

## Για φιλανθρωπικούς σκοπούς

## Στη Ρόδο θα αγωνιστεί η ομάδα του ΠΣΑΤ

Πολλές και ενδιαφέρουσες αποφάσεις πάρθηκαν στην τελευταία συνεδρίαση του διοικητικού συμβουλίου του ΔΟΝΑ Ροδίων.

Ειδικότερα αποφασίστηκε:

• Να θέσει υπό την αιγίδα του το διήμερο επίδειξης Skate board που θα διεξαχθεί κατά το 2ο δεκαπενθήμερο του Αυγούστου, στην πλατεία του Δημαρχείου.

• Να αποδεχθεί την πρόταση του Πανελλήνιου Συνδέσμου Αθλητικού Τύπου για διοργάνωση ποδοσφαιρικού αγώνα για φιλανθρωπικούς σκοπούς της ομάδας του Π.Σ.Α.Τ. με την αντίστοιχη των τοπικών αθλητικών συντακτών στις 29 Σεπτεμβρίου 2001.

• Ενέκρινε τον νέο Οργανισμό Εσωτερικής Υπηρεσίας του Δ.Ο.Ν.Α. Ροδίων.

• Να διοργανώνεται σε ετήσια βάση από τον Οργανισμό μαραθώνιος αγώνας δρόμου προς τιμή του Ρόδιου Ολυμπιονίκη Λεωνίδα (πρόταση Χ. Χατζηχριστοδούλου).

• Να διοργανώνεται σε ετήσια βάση ποδοσφαιρικός αγώνας για φιλανθρωπικούς σκοπούς μεταξύ των αθλητικογράφων της Ρόδου και του Δ.Ο.Ν.Α. Ροδίων (πρόταση Μ. Ερωτόκριτου).

• Να ζητηθεί από το δημοτικό συμβούλιο Ροδίων αίθουσα στην οδό Καποδιστρίου που κατάλληλα διαμορφούμενη και συντηρούμενη θα δοθεί για χρήση στην αθλούμενη νεολαία της πόλης μας.

• Τέλος, ψηφίστηκαν όλες οι πιστώσεις που αφορούν τις αθλητικές δραστηριότητες του Οργανισμού κατά το τελευταίο διάστημα.

## Τρεις Δωδεκανήσιοι αθλητές στη συνάντηση Ελλάδας - Κύπρου

Στη θεσμοθετημένη εδώ και αρκετά χρόνια συνάντηση στίβου, μεταξύ αθλητών στίβου της Ελλάδας και Κύπρου ηλικίας μέχρι 16 ετών, θα λάβουν μέρος τρεις Δωδεκανήσιοι αθλητές και αθλήτριες.

Η εκδήλωση θα πραγματοποιηθεί στο Εθνικό Στάδιο Πύργου στις 27 και 25 Ιουλίου.

Οι Δωδεκανήσιοι αθλητές και αθλήτριες που θ' αγωνιστούν με τα χρώματα της χώρας μας, είναι:

1. Αρχοντία Χατζηλάου του Α.Σ. Ιπποκράτη Κω στο άλμα σε μήκος και στη σκυταλοδρομία 4Χ100 μ.

2. Εϊμυ Ζούνη του Α.Σ. Ιπποκράτη Κω στα 200 μ.

3. Γιώργος Μαούνης του ΓΑΣ Υγεία Ρόδου στο μήκος.

Οι τρεις τους είχαν διακριθεί πρόσφατα, συμμετέχοντας στ' αντίστοιχα πανελλήνια πρωταθλήματα της κατηγορίας. Ο Γ. Μαούνης είχε αναδειχθεί 1ος πανελληνιονίκης στο μήκος παίδων. Η Χατζηλάου ήταν 1η στο μήκος και 2η στα 80 μ. ΠΚΑ΄ και η Εϊμυ Ζούνη ήταν 1η στα 300 μ. ΠΚΑ΄.

Συνοδός προπονητής των αθλητών ορίσθηκε ο Ιωάννης Τρικοίλης, προπονητής του ΑΣ Ιπποκράτη Κω.

**Ροδίτες στη Λάρισα**

Το πανελλήνιο πρωτάθλημα συνθέτων αγωνισμάτων (έξαθλο - πένταθλο) της κατηγορίας ΠΠ - ΠΚΑ΄, θα διεξαχθεί αυτό το Σαββατοκύριακο στη Λάρισα. Από δωδεκανησιακής πλευράς θα λάβουν μέρος μόνο δύο αθλητές. Πρόκειται για τον πέτρο Νικηταρά του Α.Ο. Αρχάγγελος και τη Μαριέττα Φιλιππάκου του ΠΑΟ Διαγόρα Ρόδου.

Ευχόμαστε καλή επιτυχία στους αθλητές μας.

## Ενα χρυσό μετάλλιο ο «Υγείας» στη Λάρισα

Με ένα χρυσό μετάλλιο και 43 συνολικά βαθμούς, επέστρεψαν οι αθλητές και οι αθλήτριες του ΓΑΣ Ρόδου «Η Υγεία» από τη Λάρισα, όπου πήραν μέρος στα πανελλήνια πρωταθλήματα παμπαίδων - παγκορασίδων.

Το χρυσό μετάλλιο κατέκτησε ο Ησχάν Ντικμέν στα 300 μ. μ' εμπόδια ενώ έφθασε κοντά σε ένα χάλκινο, στα 300 μ. μ' εμπόδια στις Παγκορασίδες, με την Μάρα Νάνι!

Αναλυτικά οι επιδόσεις των Ροδίων αθλητών - τριών:

• Ησχάν Ντικμέν : 1ος στα 300 μ. μ' εμπόδια

• Μάρα Νάνι : 4η στα 300 μ. μ' εμπόδια

• Σταμάτης Παναγιάς: 6ος στα 300 μ.

• Σκυταλοδρομία 4 Χ 80 Παμπαίδων: 6η (Ντικμέν - Παναγιάς - Φιλίππου - Μαλάμη).

•• Το δ.σ. του ΓΑΣ Ρόδου «Η Υγεία» συγχαίρει θερμά όλους τους αθλητές και τις αθλήτριες που πήραν μέρος στους αγώνες της Θεσσαλικής πρωτεύουσας καθώς και όλους όσοι πήραν μέρος στα πρωταθλήματα και τους αγώνες του 2001, τους προπονητές τους, το Δ.Ο.Ν.Α. Ροδίων και το χορηγό του συλλόγου Ζαχαροπλαστεία «ΣΤΑΝΗ» για τη στήριξη και τις φιλότιμες προσπάθειές τους!

### Η πρώτη του ΑΣ «Ζευς»

Το ερχόμενο Σάββατο 28 Ιουλίου θα γίνει η πρώτη φετινή συγκέντρωση του ΑΣ «ΖΕΥΣ»!

Στις 9 το βράδυ, στην λέσχη του συλλόγου, στην πλατεία των Αγίων Αποστόλων, παίκτες, διοίκηση και τεχνική ηγεσία θα έχουν την ευκαιρία να γνωριστούν μεταξύ τους, να ανταλλάξουν γνώμες και απόψεις για τη νέα αγωνιστική περίοδο, ενώ να σημειωθεί ότι θα δοθούν οδηγίες για την προετοιμασία, η οποία θα αρχίσει την Τετάρτη 1 Αυγούστου.

## Συγχαίρουν τον Ντικμέν για την πρωτιά στη Λάρισα

Ο πρόεδρος, το διοικητικό συμβούλιο και το προσωπικό του Δημοτικού Οργανισμού Νεολαίας και Αθλησης Ροδίων συγχαίρουν τον αθλητή στίβου του Γ.Α.Σ. Ρόδου «Υγεία» Ντικμέν Ηχσάν για την πρώτη θέση που κατέλαβε στα 300 μ. μ' εμπόδια στο πανελλήνιο πρωτάθλημα ΠΠ - ΠΚΑ που έγινε στις 21-22 Ιουλίου στη Λάρισα.

Συγχαίρουν επίσης την ομάδα καλαθοσφαίρισης νεανίδων του Α.Ο. Κολοσσού για την 6η θέση που κατέλαβε στο Πανελλήνιο Πρωτάθλημα νεανίδων που διεξήχθη στην Αθήνα και στα Χανιά της Κρήτης.

Ευχαριστούν τον συγγραφέα και δημοσιογράφο Θεοφάνη Μπογιάνο για την ξενάγηση και τις πληροφορίες που έδωσε στους μαθητές και καθηγητές από τις σεισμόπληκτες περιοχές της Αττικής που φιλοξενήθηκαν πρόσφατα από τον οργανισμό.

Τέλος, τον ευχαριστούν για το νέο του βιβλίο «Ροδογνωσία» που παρέδωσε στο προσωπικό και στα μέλη του διοικητικού συμβουλίου του Δ.Ο.Ν.Α. Ροδίων.

## Πολύ κοντά στον Διγενή βρίσκεται ο Καστρουνής

Μια ανάσα από τον Διγενή Κοσκινού βρίσκεται ο Γιώργος Καστρουνής!

Ο ταλαντούχος επιθετικός που μέχρι πρόσφατα αγωνίζονταν στην ομάδα της Ρόδου δέχθηκε πρόταση από το σύλλογο του Κοσκινού, η οποία μάλιστα ήταν αρκετά καλή και έτσι δεν άργησε να απαντήσει καταφατικά. Σύμφωνα με τα όσα έγιναν γνωστά, η μεταγραφή του ποδοσφαιριστή αναμένεται να ολοκληρωθεί σήμερα και τυπικά.

Επίσης ο Διγενής προχώρησε χθες στην απόκτηση τριών ταλαντούχων νεαρών ποδοσφαιριστών από τη Νήσο Ρόδο. Πρόκειται για τους Μάχλη, Γκιζλή και Σούλη οι οποίοι πάρθηκαν με ελευθέρας.

Υπενθυμίζουμε πως νωρίτερα ο Διγενής είχε αποκτήσει και τους Γκαρανάτσιο, Σαρδέλη και Μάμμη ενώ μεγάλη επιτυχία της διοίκησης θεωρείται το ότι ανανέωσαν τη συνεργασία τους οι Αχιολάς και Αγγελόπουλος.

**Έργα στο γήπεδο**

Νέα μορφή πρόκειται να αποκτήσει πολύ σύντομα το γήπεδο Κοσκινού καθώς ήδη έχουν ξεκινήσει τα έργα ανακατασκευής. Πιο συγκεκριμένα θα μεγαλώσει η κερκίδα που υπάρχει παράλληλα του αγωνιστικού χώρου η οποία θα στεγάζει (από κάτω) τα αποδυτήρια των διαιτητών και των ομάδων καθώς και γραφεία. Έχει προβλεφθεί η κατασκευή δημοσιογραφικών θεωρείων καθώς και να μπει στέγαστρο για να μπορεί ο κόσμος να παρακολουθεί τα παιχνίδια της ομάδας και τον χείμωνα χωρίς κανένα πρόβλημα. Το στέγαστρο είναι πολύ πιθανό να μπει και στην κερκίδα που βρίσκεται πίσω από τη μια εστία. Η κερκίδα αυτή θα παραμείνει ως έχει και απλά θα γίνουν κάποια έργα βελτίωσης και συντήρησης της.

**Προετοιμασία στην Παστίδα**

Το γεγονός λοιπόν ότι γίνονται έργα στο γήπεδο δεν επιτρέπει στην ομάδα του Ανδρέα Σταύρου να κάνει την προετοιμασία της εκεί. Έτσι οι παίκτες που θα αρχίσουν να τρέχουν από 1ης Αυγούστου θα γυμνάζονται στο γήπεδο της Παστίδας. Το γήπεδο τους πάντως προβλέπεται να είναι έτοιμο λίγο πριν την έναρξη του πρωταθλήματος της Α΄ Κατηγορίας Δωδεκανήσου.


ΚΛΙΜΑΤΙΣΤΙΚΑ

TOKAI - WHITE WESTING HOUSE

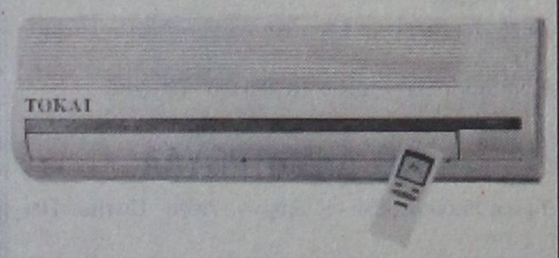


ΨΥΞΗ - ΘΕΡΜΑΝΣΗ

9000 BTU
12.000 BTU
16000 BTU
18000 BTU
24000 BTU

Τα κλιματιστικά του επομένου αιώνα
Αφοση εμφανιση - μικρες διασταστις
Χαμηλη σταθμη θορυβου
Υψηλες αποδοσεις σε ψυξη & θερμανση
Η τιμη του ειναι εκπληξη!!!
Μεχρι 36 αιοκες δοσεις
Πληρης τεχνικη υποστηριξη

ΑΝΤΙΠΡΟΣΩΠΟΣ ΡΟΔΟΥ
Ν.ΚΑΜΠΟΓΡΑΚΗΣ - Μ.ΦΑΛΑΓΚΟΣ Ο.Ε.
ΑΓ.ΑΝΑΣΤΑΣΙΑΣ 9 ΡΟΔΟΣ
ΤΗΛ.0241 31320 - 20859

AE 1057/X2561-31/7






AE1388/X2571-29/7

# Ματιές στα σπορ

## Η ΔΕΥΑΡ προκρίθηκε στον τελικό του «Εργασιακού» ποδοσφαίρου!

### Επικράτησε 3-1 της ΔΕΚΡ στον πρώτο και γεμάτο ένταση ημιτελικό



*Συγκλονιστικές μονομαχίες απήλαυσαν οι φίλαθλοι στον πρώτο ημιτελικό*



*Δεν έλειψε η ένταση και ο εκνευρισμός ανάμεσα στους 22 ποδοσφαιριστές*

Στα αναμενόμενα, λίγο - πολύ πλαίσια, κινήθηκε ο πρώτος ημιτελικός, του ποδοσφαιρικού τουρνουά «Γιάννης Σάββενας», με τη ΔΕΥΑΡ να παίρνει μεγάλη νίκη επί της ΔΕΚΡ, με 3-1 και πανηγυρική πρόκριση στο μεγάλο τελικό του Σαββάτου!

Το παιχνίδι ήταν δυνατό, με ένταση και πάθος και αρκετές αμφισβητούμενες φάσεις που ξεσήκωσαν τις διαμαρτυρίες και των δύο ομάδων!

Πάντως, η ΔΕΚΡ, που απ' το 40' έπαιζε με δέκα παίκτες εμφανίστηκε ανεξήγητα νευρική και άτεχνη, στην επανάληψη, σε αντίθεση με τη ΔΕΥΑΡ που αγωνίστηκε έξυπνα και με σωστή τακτική, γεγονός που της απέφερε και τη νίκη!

Να αναφέρουμε ότι παρόντες στο παιχνίδι ήταν ο πρόεδρος του ΔΟΝΑ Ροδίων Κάλλιστος Διακογεωργίου, ο πρόεδρος και τα μέλη της Επιτροπής Ποδοσφαίρου του ΔΟΝΑ Ροδίων κ. Βεργωτής, Χ"Μάρκος, Παυλίδης και Λέργος και φυσικά πλήθος κόσμου!

**ΤΑ ΤΕΡΜΑΤΑ**

**7':** Από κάθετη μπαλιά του Αθανασίου, ο Μικκιού με δυνατό σουτ έδωσε την πρωτοπορία στη ΔΕΚΡ (0-1)!

**9':** Ο Παναγιώτου με μπαλιά - διαβήτη βρήκε τον Κούτρα μέσα στην περιοχή του Δρακάκη και με συρτό, διαγώνιο σουτ ισοφάρισε για τη ΔΕΥΑΡ σε 1-1!

**30':** Ο Πιτσουρδάκης ελίχθηκε ωραία από δεξιά και με δυνατό μονοκόμματο σουτ, άφησε άναυδο το Δρακάκη (2-1)!

**40':** Ο Κρητικός δέχεται δεύτερη κίτρινη κάρτα και ταυτόχρονα την κόκκινη, αφήνοντας την ομάδα του με δέκα παίκτες, στην κρισιμότερη ίσως καμπή του παιχνιδιού!

**70':** Ο Μάχλης αποβάλλεται με δεύτερη κίτρινη κάρτα, πηγαίνοντας να κάνει παρέα, στην εξέδρα, στον Κρητικό!

**75':** Ο Αρφαράς με κοντινό πλασέ, διαμόρφωσε το τελικό 3-1! Ζερβός, Παναγιώτου (αποθεώθηκε στο 70' όταν αποχώρησε, λόγω τραυματισμού) και Κούτρας οι κορυφαίοι της ΔΕΥΑΡ με τους δύο πρώτους να θεωρούνται εξαιρετικά αμφίβολοι για τον τελικό του Σαββάτου, Καλαματάς, Αθανασίου και Μικκιού διασώθηκαν απ' την ομάδα της ΔΕΚΡ!

Με πολλά λάθη η διαιτησία των Κατταβενού, Κυπραίου, Διαμαντέα!

**ΔΕΥΑΡ:** Ροδανάκης, Ζερβός, Πιτσουρδάκης, Γιαλός, Μαδεμλής, Κούντρας, Γ. Βαγιανάκης, Κούτρας, Μάχλης, Παναγιώτου, Λαός, Γαλλουζής, Γρηγορόπουλος, Πατνιώτης, Αρφαράς, Ι. Βαγιαννάκης.

**ΔΕΚΡ:** Δρακάκης, Καλαφατάς, Κ. Δράκος, Σεβδαλάκης, Κελέσογλου, Ζάβαλης, Κούτρης, Αθανασίου, Μικκιού, Κρητικός, Αλαφάκης, Νομικός, Ιορδάνου.

**Πρόβλημα με τις μπάλες**

Σοβαρό πρόβλημα έχει προκύψει με τις μπάλες οι οποίες χάνονται στα πέριξ των Αγίων Αποστόλων, χωράφια. Για το λόγο αυτό καλούνται οι ομάδες των δύο σαββατιάτικων τελικών να έχουν στη διάθεσή τους, τουλάχιστον από δύο μπάλες, προκειμένου να διεξαχθούν τα παιχνίδια, απρόσκοπτα!

## Νέα δύναμη στο στιβικό χώρο είναι ο Ιπποκράτης Κω



Δε λέει να στερέψει η φλέβα του δωδεκανησιακού στίβου, στην ανάδειξη νέων αθλητών και αθλητριών! Συνεχώς προστίθενται νέα ταλαντούχα παιδιά στο σπουδαίο έμψυχο υλικό που διαθέτει η Δωδ/σος στον κλασικό αθλητισμό. Το σημαντικότερο, όμως, στην υπόθεση, είναι το ξύπνημα νέων δυνάμεων στο σωματειακό χώρο. Τώρα πια δεν είναι μόνο τα δύο παραδοσιακά σωματεία της Ρόδου (ΓΑΣ Υγείας - ΠΑΟ Διαγόρας) που συνεισφέρουν στην υπόθεση «δωδεκανησιακός στίβος».

Στο προσκήνιο πέρασαν και νέες δυνάμεις, που με μεθοδικότητα έφθασαν στην ανάδειξη αθλητών. Το πρόσφατο Πανελλήνιο πρωτάθλημα παμπαίδων - παγκορασίδων Α' (14-15 ετών) ήταν η αποκορύφωση των προσπαθειών των μικρών αθλητών, που έχουν φιλοδοξίες να σταδιοδρομήσουν αθλητικά.

Ολοι στη Λάρισα μιλούσαν με τα καλύτερα λόγια για τους αθλητές του ΑΣ Ιπποκράτη Κω και του ΑΟ Αρχάγγελος. Παράλληλα, αναρωτιόντουσαν για την παντελή απουσία αθλητών από τον ΠΑΟ Διαγόρα Ρόδου. Οσο για τον ΓΑΣ Υγεία Ρόδου, το σωματείο διατήρησε τη δύναμή του σ' αυτή την τόσο παραγωγική κατηγορία αθλητών. Δείγματα ανάκαμψης έδειξε και ο ΑΣ Καζώνης Καλύμνου. Τέλος, η Νίκη Ρόδου «γιόρτασε» το πρώτο της μετάλλιο σε Πανελλήνιο πρωτάθλημα! Χωρίς συμμετοχή έμειναν τα νέα σωματεία ΑΟ Σύμης και ΑΟ Καρπάθου, ενώ το νέο σωματείο της Καλύμνου «Κάλυμνος 2000» συμμετείχε με δύο αθλητές χωρίς να διακριθούν ιδιαίτερα.

Ενδεικτική είναι και η βαθμολογία των σωματείων μας στο Πανελλήνιο πρωτάθλημα ΠΠ/ΠΚΑ'.

Ο ΑΣ Ιπποκράτης πήρε 80 βαθμούς

Ο ΓΑΣ Υγεία Ρόδου 45 βαθμούς

Ο ΑΟ Αρχάγγελος 25 βαθμούς

Ο ΑΣ Καζώνης Καλ. 15 βαθμούς

και

Η Νίκη Ρόδου 10 βαθμούς

Στο αθλητικό επίπεδο εντυπωσίασαν οι:

- Νικ. Σκούμπρος του ΑΟ Αρχάγγελος στα 100 μ. μ' εμπόδια (1ος με νέο ατομ. ρεκόρ 13"78)

- Ντικμέν Ιχσάν του ΓΑΣ Υγείας στα 300 μ. μ' εμπόδια (1ος με νέο ατομ. ρεκόρ 40"35)

- Αρχ. Χ"Λάου του ΑΣ Ιπποκράτη Κω, 1η στο μήκος (5,61) και 2η στα 80μ. (10"50)

- Εμυ Ζούνη του ΑΣ Ιπποκράτη Κω, 1η στα 300μ. (42"30)

- Ειρ. Κουλιανού του ΑΣ Ιπποκράτη Κω, 3η στα 600μ. (1'39"02)

- Μαρ. Ζωΐδη του ΑΣ Καζώνη Καλ., 3η στα 200μ. (7'28"20)

- Ελένη Οικονόμου της ΑΣ Νίκη Ρ., 3η στη σφαιροβολία (12,67)

- Πετρ. Νικηταράς, του ΑΟ Αρχ/λος, 3ος στα 300μ. (37"82)

Τέλος, το χρυσό μετάλλιο κατέκτησαν και τα κορίτσια του ΑΣ Ιπποκράτη Κω, που συγκροτούσαν την ομάδα της Μικτής σκυτ/μίας (4Χ80μ. - 1150μ. - 300μ. - 600μ.».

## ΠΟΛΟ Στην τελική ευθεία η προετοιμασία του ΥΣΡ

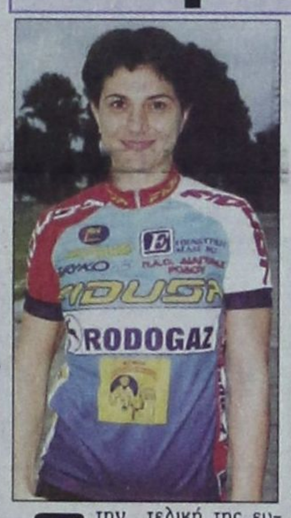

Στην τελική της ευθεία μπαίνει η προετοιμασία των αθλητών και αθλητριών του Υγρού Στίβου Ρόδου, εν όψει του Πανελληνίου πρωταθλήματος τριάθλου και των διεθνών τουρνουά που θ' ακολουθήσουν.

Ηδη, τόσο η Γιώτα Καστρουνή (φωτό), όσο και η Κατερίνα Αφαντενού μαζί με τα υπόλοιπα μέλη του συλλόγου έχουν «φουλάρει» μηχανές, προκειμένου να βγάλουν το εξαντλητικό προπονητικό πρόγραμμα, το οποίο περιλαμβάνει κολύμβηση πρωί - βράδυ, ποδήλατο και δρόμο, καθώς και καθημερινό γυμναστήριο, δίωρης περίπου διάρκειας!

Η Καστρουνή θα λάβει μέρος στα Παγκόσμια κύπελλα της Βαλέττας (Μάλτα) της τουρκικής πόλης Αλάνυα, ενώ η Αφαντενού θα συμμετάσχει σε κάμπινγκ στην Τουλούζ της Γαλλίας!

## «Τα βρήκαν» ΕΠΟ και Πολιτεία για τη διαιτησία

Ομαλοποιούνται πλήρως οι σχέσεις Πολιτείας-ΕΠΟ, μετά τη συμφωνία, για τη νομοθετική παρέμβαση που απαιτεί η εφαρμογή της συμφωνίας ΕΠΟ-ΦΙΦΑ-ΓΓΑ για θέματα διαιτησίας, στην οποία κατέληξαν χθες ο Υφυπουργός Αθλητισμού Γιώργος Φλωρίδης με τον πρόεδρο της Ομοσπονδίας Βασίλη Γκαγκάτση. Η σχετική τροπολογία κατατέθηκε στη Βουλή προς ψήφιση. Μετά τις επαφές με την ΦΙΦΑ και το Υφυπουργείο Αθλητισμού, η ΕΠΟ θα προχωρήσει στην ψήφιση του νέου κανονισμού διαιτησίας και στη συγκρότηση της νέας ΚΕΔ.

Στο μεταξύ, ο Υφυπουργός Αθλητισμού, Γιώργος Φλωρίδης, υπέγραψε χθες επιχορήγηση 400 εκατ. δρχ. προς την ΕΠΟ και 300 εκατ. δρχ. για τα σωματεία των Ενώσεων μελών της ομοσπονδίας και παράλληλα ενέκρινε τους κανονισμούς ΚΑΠ, ΚΕΠ και Μεταγραφών Επαγγελματιών Ποδοσφαιριστών.

## Ο ΔΟΑ Αρχαγγέλου συγχαίρει

Το διοικητικό συμβούλιο του Δημοτικού Οργανισμού Αθλησης Αρχαγγέλου, συγχαίρει τους αθλητές:

■ Καραγιάννη Δημήτριο του Αναστασίου, από τη Μαλώνα για την επιλογή του στην Εθνική παίδων (από σύνολο 50 ενωσιακών προπονητών) ως ο καλύτερος τερματοφύλακας

■ Λαμπριανό Νικόλαο, από Αρχάγγελο για την επιλογή του στην Εθνική παίδων.

■ Χατζηφούντα Χρήστο από Ασκληπιό - Κω, για την επιλογή του στην Εθνική παίδων

■ Σκούμπρο Νικήτα του Ελευθερίου, από Μάσαρι, αθλητή στίβου του ΑΟ «Αρχαγγέλου», για την κατάκτηση του χρυσού μεταλλίου στους πανελλήνιους αγώνες παμπαίδων - παγκορασίδων στη Λάρισα στα 100μ. με εμπόδια καθώς και όλους τους αθλητές που συμμετείχαν στους παραπάνω αγώνες. Τους εύχεται πάντα επιτυχίες!

## Το νέο διοικητικό συμβούλιο του Ορφέα

Συγκροτήθηκε σε σώμα το νέο δ.σ. του Ορφέα. Πρόεδρος ορίστηκε ο Παντελής Κουκιαΐνης, ενώ τις υπόλοιπες θέσεις κατέλαβαν:

- Αντιπρόεδρος: Ραπτόπουλος Νικόλαος
- Γεν. γραμματέας: Λεβέντης Βασίλειος
- Ειδ. γραμματέας: Μαθιός Κλεάνθης
- Ταμίας: Διακαναστάσης Εμμανουήλ
- Γεν. αρχηγός: Παπαθανασάκης Βασίλειος
- Εφορος ποδ/ρου: Κρίγκος Ανδρέας
- Αν. μέλη: Κυπραίος Χαράλαμπος, Μεγαλούδης Σπύρος

Το νέο δ.σ. επ' ευκαιρία της καινούργιας ποδοσφαιρικής περιόδου, εύχεται σ' όλα τα σωματεία, ποδοσφαιριστές, φιλάθλους, αθλητικές αρχές, διαιτησία, μέσα μαζικής ενημέρωσης, μια καλή ποδοσφαιρική χρονιά.

## Μεγάλη η συμβολή της ΕΤ-1 στην επιτυχία των αγώνων της Ιαλυσού

### Συγχαρητήρια επιστολή στάλθηκε στην ΕΡΤ



Ευχαριστήρια επιστολή στην ΕΡΤ (ΕΤ-1) για την κάλυψη των προκριματικών αγώνων του 6ου Πανευρωπαϊκού πρωταθλήματος μπάσκετ Νέων στην Ιαλυσό, έστειλε ο δήμαρχος Ιαλυσού Στέργος Στάγκας.

Η επιστολή αναφέρει:

«Ο πρόεδρος και τα μέλη της οργανωτικής επιτροπής τω αγώνων του 6ου Πανευρωπαϊκού πρωταθλήματος νέων 2002 (προκριματική φάση), εκτιμώντας την προσφορά σας, οφείλουν να σας ευχαριστήσουν για την παροχή τηλεοπτικής κάλυψης της διοργάνωσης του 6ου Πανευρωπαϊκού πρωταθλήματος νέων, προκριματική φάση με τη συμμετοχή των εθνικών ομάδων Ελλάδος, Γιουγκοσλαβίας, Γεωργίας, Γερμανίας, Αγγλίας, Πορτογαλίας, που έλαβαν μέρος στο νέο δημοτικό κλειστό γυμναστήριο Ιαλυσού από 11 μέχρι 15 Ιουλίου 2001.

Η συμβολή σας στον τομέα τηλεοπτικής κάλυψης της διοργάνωσης ήταν πολύτιμη. Ιδιαίτερος έπαινος αξίζει στο συνεργείο που κάλυψε τη διοργάνωση και παρόλες τις δυσκολίες που αντιμετώπισε στην εγκατάσταση των κεραιών λόγω της ιδιομορφίας του τόπου και άλλων τεχνικών προβλημάτων, αντεπεξήλθε με επάρκεια και άνεση στην άριστη και με ακρίβεια προβολή των αγώνων.

Υπήρξατε ο βασικός παράγοντας κάλυψης και προβολής των αγώνων στην υπόλοιπη Ελλάδα και την Ευρώπη, τόσο δημοσιοποιώντας το γεγονός και δίνοντάς του ένα πιο επίσημο τόνο, όσο προβάλλοντας και προωθώντας τη δημοσιότητα του τόπου.

Η έμπειρη και συγκροτημένη ομάδα των εκπροσώπων σας και η άριστη συνεργασία σας οδήγησε στην επίτευξη ενός ιδανικού αποτελέσματος.

Τέλος, ιδιαίτερη μνεία αξίζει να γίνει στο διευθυντή παραγωγής κ. Δημήτρη Ρομφέα και τους συνεργάτες του κ. Σταμάτη Μαρμαρά που εργάστηκαν με υπερβολικό ζήλο για την άρτια οργάνωση της τηλεοπτικής κάλυψης και που με τις ικανότητες και τα προσόντα τους, έφεραν εις πέρας το έργο που τους ανατέθηκε, καθώς επίσης και στον έμπειρο δημοσιογράφο κ. Λουκά Παπαϊωάννου που με την εξαιρετική του εμπειρία και χωρίς να υπολογίσει τον όγκο εργασίας περιέγραψε τους αγώνες με ακρίβεια και άνεση.

Είναι συγκινητική η ευαισθητοποίησή σας για την προώθηση τέτοιου είδους αθλητικών γεγονότων που προβάλουν τον τόπο και συμβάλουν στη γενική βελτίωση του αθλητισμού.

Με τις ευχές μας για την καλύτερη διεκπεραίωση των στόχων σας, υπολογίζοντας σε νέες προοπτικές συνεργασίας, και πάλι σας ευχαριστούμε θερμά».

# ΣΑΝ ΣΗΜΕΡΑ...

***ΠΡΙΝ ΕΝΑ ΧΡΟΝΟ:*** *Στασιμότητα επικρατεί στα διοικητικά της ΠΑΕ Ιάλυσος παρά το γεγονός ότι τα χρονικά περιθώρια έχουν στενέψει σε επικίνδυνο σημείο. Μπορεί το δημοτικό συμβούλιο της Ιαλυσού το βράδυ της Δευτέρας να πήρε σημαντικές αποφάσεις σχετικά με την επιβίωση της εταιρείας παρά το γεγονός ότι για αυτό συγκλήθηκε έκτακτη συνεδρίαση του δημοτικού συμβουλίου χθες το απόγευμα. Πιο συγκεκριμένα στη συνεδρίαση της Δευτέρας, ο Δήμος Ιαλυσού αποφάσισε να υπογράψει συμφωνητικό με τον Γιώργο Ζελελίδη για την μεταβίβαση του μάνατζμεντ της εταιρείας. Ο Θεσσαλονικιός δικηγόρος δέχθηκε να χρεωθεί τα 118 εκατομμύρια δραχμές που οφείλει η ΠΑΕ προς τρίτους έως και 30/6/1999.*

***ΠΡΙΝ ΠΕΝΤΕ ΧΡΟΝΙΑ:*** *Την απόκτηση πέντε παικτών ανακοίνωσε επίσημα χθες η διοίκηση του Κολοσσού. Σε σχετικό δελτίο τύπου αναφέρει ότι πήρε τους Αντώνη Μαρκάκη, Κώστα Κυριακίδη, Στέλιο Σάββα, Στέφανο Κουτσούκο και Γιάννη Μαστοράκη. Η διοίκηση του σωματείου εκτιμά ότι με την απόκτηση του Σάββα Κουτσούκου και του Γιάννη Μαστοράκη αποκτήθηκε ό,τι καλύτερο και ελπιδοφόρο από πλευράς έμψυχου υλικού από τα Δωδεκάνησα λόγω του νεαρού της ηλικίας τους. Οι επαφές συνεχίζονται και για την απόκτηση άλλων παικτών που θα καλύψουν τις αγωνιστικές ανάγκες της ομάδας σε όλες τις θέσεις*

***ΠΡΙΝ 19 ΧΡΟΝΙΑ:*** *Σήμερα αναμένεται να ολοκληρωθεί και να κλείσει η μεταγραφή του Δημήτρη Πανουργιά στην Ρόδο. Ο Πανουργιάς κατά την πρόσφατη αγωνιστική περίοδο αγωνίστηκε με τα χρώματα του ΑΠΟΕΛ στην Κύπρο. Ο νεαρός χαφ που προέρχεται από τον Πανιώνιο δεν έφυγε τελικά για την Κύπρο όπως είχε ανακοινωθεί προχθές και ανέλαβε ο ίδιος να στείλει ταχυδρομικώς κάποιο έγγραφο στην παλιά του ομάδα. Στο μεταξύ ανοικτό εξακολουθεί να παραμένει το θέμα της απόκτησης του Μιχάλη Δράκου από τον ΟΦΗ. Το ίδιο ισχύει και για το ζήτημα της ανανέωσης της συνεργασίας της ΠΑΕ Ρόδος με τον Αντώνη Ρήγα που βρίσκεται ακόμα στην Γερμανία.*

***ΠΡΙΝ 30 ΧΡΟΝΙΑ:*** *Γενομένων αρχαιρεσιών στον Απόλλωνα Καλυθιών εξελέγησαν οι κάτωθι: Αργυρίου Κώστας πρόεδρος, Ταχραμάνης Κυριάκος αντιπρόεδρος, Παπαγεωργίου Νικόλαος γενικός γραμματέας, Γιαννάς Γιάννης γενικός αρχηγός, Ορφανός Γιάννης έφορος, Σταύρος Λιλής σύμβουλος. Πληροφορούμεθα ότι η ομάς του Απόλλωνα προσέλαβε ως προπονητή των πρώην τερματοφύλακα του Φωστήρος Γιάννη Λογοθέτη ενώ απέκτησε και δυο παίκτες από τις ομάδες του Ολυμπιακού Βόλου και της Παναχαικής. Το έμψυχο υλικό της ομάδας ενισχύεται σημαντικά και πιστεύεται ότι από της νέας σαιζόν ο Απόλλων Καλυθιών θα παρουσιασθεί αρκετά ισχυρός και με μεγάλους στόχους.*

***ΠΡΙΝ 50 ΧΡΟΝΙΑ:*** *Την προσεχή Κυριακήν εις το νεόκτιστον γήπεδον της ΑΕΠ θα γίνει η έναρξις των αγώνων καλαθόσφαιρας δια το κύπελλον «Γιώργος Κωσταρίδης» τους οποίους διοργανώνει το συμπαθές τούτο σωματείο. Εδήλωσαν συμμετοχή ο Διαγόρας και ΑΟΝ, του Δωριέως αρνηθέντος να συμμετάσχει λόγω διαφορών ως προς το ζήτημα της αποδόσεως υπό της ΑΕΠ του ποδοσφαιριστού Ματσάγγου.*

# Αύξηση 17% στα έσοδα της ΔΕΥΑΡ

## ΣΥΝΕΔΡΙΑΖΕΙ ΤΟ ΣΥΜΒΟΥΛΙΟ

Αύξηση της τάξεως του 17% παρουσίασαν τα έσοδα της Δημοτικής Επιχείρησης Υδρευσης και Αποχέτευσης, που το 2000 έφθασαν τα 2.091.000.000 δραχμές έναντι 1,7 δις το 1999. Οι ζημιές έφθασαν τα 270 εκατομμύρια δραχμές περίπου.

Τα στοιχεία αυτά αναφέρονται στον απολογισμό και τον ισολογισμό της ΔΕΥΑΡ για το περασμένο έτος και είναι δύο από τα θέματα που θα τεθούν προς συζήτηση στη συνεδρίαση του διοικητικού συμβουλίου της επιχείρησης, που θα γίνει αύριο Παρασκευή υπό την προεδρία του δημάρχου Ροδίων κ. Γιώργου Γιαννόπουλου.

Στην αυριανή συνεδρίαση θα γίνει συζήτηση για τα έργα του αποχετευτικού, που βρίσκονται σε εξέλιξη, αλλά και για τις αντικαταστάσεις των δικτύων ύδρευσης, που πρέπει να γίνουν.

Θα γίνει συζήτηση και για τη συλλογική σύμβαση εργασίας και τις αυξήσεις στους μισθούς των εργαζομένων.

ΕΛΛΗΝΙΚΗ ΔΗΜΟΚΡΑΤΙΑ
ΝΟΜΟΣ ΔΩΔΕΚΑΝΗΣΟΥ - ΔΗΜΟΣ ΙΑΛΥΣΟΥ
ΠΟΛΙΤΙΣΤΙΚΟΣ ΟΡΓΑΝΙΣΜΟΣ
ΜΕΚΤΟ

Πρόσκληση

Ο Δήμαρχος Στέργος Στάγκας και το διοικητικό συμβούλιο του Πολιτιστικού Οργανισμού ΜΕΚΤΟ του Δήμου Ιαλυσού σας προσκαλούν στην παράσταση του μουσικοχορευτικού συγκροτήματος από τη Βραζιλία

COPA SAMBA και LEONARDO GOMEZ

Η εκδήλωση θα γίνει το Σάββατο 28 Ιουλίου στις 9 το βράδυ στην πλατεία Αποστολίδη στο πλαίσιο του 19ου διεθνούς φεστιβάλ «Ιαλύσια 2001»

Ο δήμαρχος
Στέργος Στάγκας

ΧΛ-28/7

ΚΗΔΕΙΑ

Τη λατρευτή μας μητέρα, γιαγιά, προγιαγιά και θεία

ΒΑΛΑΣΙΑ ΒΑΡΔΕΛΛΗ

(ετών 95)

κηδεύουμε σήμερα Πέμπτη 26 Ιουλίου 2001 και ώρα 11 π.μ. από τον Ιερό Ναό Μητροπόλεως Ρόδου.

Τα παιδιά Τσαμπίκα, Κώστας - Φανή, Μιχάλης - Μαρία.

Τα εγγόνια, τα δισέγγονα, τα ανίψια και οι λοιποί συγγενείς.

ΑΣ-26/7



Ελάτε στην Τήλο για την πανήγυρη του Αγ. Παντελεήμονα

Αναχώρηση από Ρόδο την Πέμπτη 26 Ιουλίου 18.00
Αναχώρηση από Τήλο την Παρασκευή 27 Ιουλίου 7.00

Αναχώρηση και άφιξη στη Ρόδο στην προβλήτα μπροστά από τα δικαστήρια.

Περισσότερες πληροφορίες και κρατήσεις στα τηλέφωνα 20265 - 30054

ΤΗΛΟΣ 21ος ΑΙΩΝΑΣ
ΝΑΥΤΙΚΗ ΕΤΑΙΡΙΑ

AE1476-26/7

Melody Palace

Συνεχίζουμε στον αφρό μαζί με τον ...Αφρό

Κάθε βράδυ ανοικτά



ΚΑΤΕΡΙΝΑ ΑΓΓΕΛΙΔΟΥ

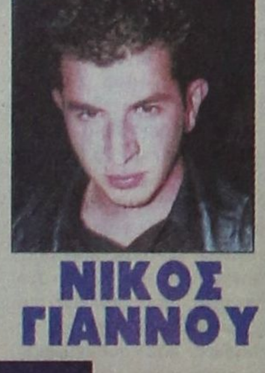

ΝΙΚΟΣ ΓΙΑΝΝΟΥ

ΛΥΔΙΑ Α.ΣΙΓΑΝΟΣ



ΕΛΠΙΔΑ ΑΡ. ΒΕΛΙΔΗΣ

ΣΤΑΘΗΣ

Σόου γούμαν: ΕΛΙΝΑ

Καλλιτεχνική επιμέλεια και διεύθυνση ορχήστρας
ΝΙΚΟΣ ΚΑΡΑΝΙΚΟΛΑΣ

Ρεζερβέ 94920, 95240

561-28/7

## Για καλύτερο σχεδιασμό

# Η «διαχείριση κρίσεων» στον τουριστικό τομέα

## ΘΑ ΓΙΝΕΙ ΕΙΔΙΚΟ ΣΕΜΙΝΑΡΙΟ

Είναι γνωστό ότι οι επιχειρήσεις που δραστηριοποιούνται στο χώρο του τουρισμού, αποτελούν ευαίσθητες μονάδες σε περιπτώσεις κρίσεων. Μια σειρά ατυχών συμβάντων στο παρελθόν (ναυάγιο Σάμινα, Ζευς, Σεισμοί, πυρκαγιές Σάμου, τρομοκρατική ενέργεια σε ξενοδοχείο, πυρκαγιά σε πλοίο κλπ) επιβεβαιώνουν τη θέση αυτή και σηματοδοτούν την ανάγκη για τον καταλληλότερο σχεδιασμό και χειρισμό της επικοινωνιακής πολιτικής και πρακτικής της κάθε επιχείρησης.

Ο Σύνδεσμος Ελληνικών Τουριστικών Επιχειρήσεων (ΣΕΤΕ), προχωρά στην πρωτοβουλία οργάνωσης σεμιναρίου εκπαίδευσης μέσων (media training) & διαχείρισης κρίσεων (crisis management). Στόχος του σεμιναρίου είναι να αποκτήσουν οι εκπαιδευόμενοι τη θεωρητική και πρακτική αντίληψη των βασικών αρχών του χειρισμού των μέσων ενημέρωσης σε περίπτωση κρίσης. Απευθύνεται σε επιχειρηματίες και στελέχη τα οποία, σε περίπτωση κρίσης, θα αναλάβουν την εκπροσώπηση της εταιρίας καθώς και σε όσους θα κληθούν να λάβουν στρατηγικές αποφάσεις κατά τη διάρκεια μιας κρίσης.

Το σεμινάριο θα πραγματοποιηθεί στον πολυχώρο 'Αθηναϊς', από 6 έως 8 Δεκεμβρίου 2001 και θα επαναληφθεί από 13 έως 15 Δεκεμβρίου 2001, εφόσον υπάρχει ανάλογο ενδιαφέρον. Η διάρκεια του σεμιναρίου είναι τρεις πλήρεις ημέρες (27 ώρες). Τη θεωρητική και πρακτική κατάρτιση των συμμετεχόντων ανέλαβε η εταιρία SK Consulting. Θα υλοποιηθούν ασκήσεις προσομοίωσης με την βοήθεια video, σε σενάρια ειδικά διαμορφωμένα για τις τουριστικές επιχειρήσεις. Επίσης οι συμμετέχοντες θα λάβουν και εξειδικευμένο εγχειρίδιο.

Αναλυτικότερα περιλαμβάνει:

1. Θεωρητική κατάρτιση με θεματικές ενότητες:
- Πρόγραμμα Διαχείρισης Κρίσεων
- Crisis Management και επικοινωνία
- MME: Βασικές αρχές αντιμετώπισης
- Στρατηγικές αποφάσεις σε περίοδο κρίσης
- Απέναντι στα μέσα.

2. Πρακτική εξάσκηση με βάση συγκεκριμένα σενάρια ενδεχομένων κρίσεων, με έμφαση στη συνέντευξη τύπου και το τηλεοπτικό debate, με τη βοήθεια video που επιτρέπει τη μελέτη της απόδοσης του κάθε στελέχους. Η εκπαίδευση αξιολογείται από συμβούλους επικοινωνίας με μεγάλη εμπειρία σε εκπαίδευση μέσων (media training).

3. Crisis Management Manual. Οι εκπαιδευόμενοι θα λάβουν, μετά το σεμινάριο, ένα γενικής χρήσεως (generic), εγχειρίδιο διαχείρισης κρίσεων. Το εγχειρίδιο αυτό χρησιμεύει ως εργαλείο για το σχεδιασμό του ειδικού εγχειριδίου διαχείρισης κρίσεων της κάθε εταιρίας ή οργανισμού.

Το σεμινάριο προσφέρεται σε δύο μορφές, ανταποκρινόμενο στις ανάγκες και απαιτήσεις των συμμετεχόντων. Στην πρώτη μορφή (πλήρες πρόγραμμα) περιλαμβάνονται όλα τα ανωτέρω, όπως περιγράφονται. Στη δεύτερη μορφή (απλό πρόγραμμα) περιλαμβάνεται η θεωρητική κατάρτιση και η παρακολούθηση της πρακτικής άσκησης χωρίς συμμετοχή σε ασκήσεις προσομοίωσης (απλή παρακολούθηση).

# Επίθεση Παυλίδη κατά της κυβέρνησης για την τουριστική πολιτική

***Καινέα επίθεση εξαπέλυσε χτες κατά της κυβέρνησης για την τουριστική της πολιτική, μιλώντας σε εκδήλωση του Συνδέσμου Τουριστικών Επιχειρήσεων (ΣΕΤΕ) που οργανώθηκε στη Ρόδο ο βουλευτής Αριστοτέλης Παυλίδης. Σε ανακοίνωση που εξέδωσε το γραφείο του αναφέρονται τα εξής:***

«Ο βουλευτής κ. Α. Παυλίδης, κατά τη συζήτηση που οργάνωσε χθες σε ξενοδοχείο της πόλεως Ρόδου ο Σύνδεσμος Τουριστικών Επιχειρήσεων (ΣΕΤΕ) με θέμα "Η ανταγωνιστικότητα και οι προοπτικές του Ελληνικού Τουρισμού» διετύπωσε τις παρακάτω απόψεις:

"Είναι άξιος συγχαρητηρίων ο ΣΕΤΕ για την 10ετή ενεργό παρουσία του στην τουριστική ζωή της χώρας μας. Προβάλλει θέματα και ιδέες που βασίζονται στην επιτυχή δραστηριότητα των μελών του.

Αποτελεί πρόκληση η πρόσκληση για συζήτηση του θέματος, που σήμερα επέλεξε ως ζήτημα προβληματισμού.

Επ' αυτού καταθέτω τα παρακάτω:

Η τουριστική Ελλάς έχει πλούσιο παρελθόν, αυτό που οικοδόμησαν κυρίως οι ιδιώτες, αλλά πολλοί αμφιβάλουν για το ευοίωνο μέλλον της. Κύριος λόγος η απουσία μελετημένης τουριστικής πολιτικής προσαρμοσμένης στο σύγχρονο ανταγωνιστικό περιβάλλον. Ασήμαντες επεμβάσεις για βελτίωση ή κατασκευή βασικών έργων υποδομής και προ πάντων ενέργειες που προκαλούν σύγχυση και δεν οδηγούν σε βελτίωση του τουριστικού προϊόντος.

Παραδείγματα πρόσφατα:

Η ακατανόητη απόφαση αλλαγής της πορείας αναπλάσεως των Ιαματικών Λουτρών Καλλιθέας.

Η απαράδεκτη βραδύτητα π.χ. αξιοποιήσεως του Γκολφ Αφάντου, της Μαρίνας Ρόδου, καθώς και της νέας εισόδου από Αεροδρόμιο προς πόλη Ρόδου.

Εκδηλο το μειωμένο ενδιαφέρον για τον τουρισμό. Απόδειξη αυτού οι νομοθετικές πρωτοβουλίες της Κυβερνήσεως. Δείγμα αυτής της αντιλήψεως είναι το Νομοσχέδιο που συζητείται σήμερα στη Βουλή. Μεταξύ των διατάξεων για την "Αιολική Ενέργεια" και για τα "Ναυπηγεία Σκαραμαγκά" πετάει ο κ. Σημίτης διά του κ. Χριστοδουλάκη και... "ολίγον τουρισμό". Σκόρπια άρθρα για τα κάμπινγκ, για τα γραφεία ΕΟΤ στα αεροδρόμια, για τουριστικές εγκαταστάσεις λόγω Ολυμπιακών και για ιαματικές πηγές. Καμιά συστηματική αντιμετώπιση του μεγάλου ζητήματος της αναβαθμίσεως του τουριστικού προϊόντος, της προσέλκυσης επισκεπτών υψηλών οικονομικών δυνατοτήτων και της επιμήκυνσης - όπου είναι δυνατόν - της τουριστικής περιόδου. Επιπόλαια αντιμετώπιση που φτάνει μέχρις εγκαταλείψεως, την ώρα μάλιστα που στη "γειτονιά" μας αναπτύσσονται νέοι τουριστικοί προορισμοί, ισχυρά ανταγωνιστικοί που αντιμετωπίζονται μόνον με σχεδιασμό από συγκροτημένο Διοικητικό Φορέα - υπουργείο Τουρισμού δηλαδή - σύγχρονης τουριστικής πολιτικής αποδεκτής από τον κύκλο των τουριστικών επιχειρηματιών μας και ανθεκτικής στο διεθνές περιβάλλον».

# Συνελήφθησαν επτά άτομα που έκαναν χρήση ναρκωτικών

## ΜΕΤΕΤΡΕΨΑΝ ΤΟ ΣΠΙΤΙ ΣΕ ΤΕΚΕ

Σε τεκέ είχε μετατρέψει ένας 19χρονος το σπίτι του στην Κω. Η δραστηριότητα του νεαρού και της παρέας του ήταν γνωστή στις αστυνομικές αρχές της Κω, που επενέβησαν και συνέλαβαν επτά άτομα.

Συγκεκριμένα συνελήφθησαν προχθές στις 10 το βράδυ ένας 17χρόνος ομογενής, ο Ιωάννης Ευθυμιάδης του Ευγενίου, 19 ετών, ο Εμμανουήλ Καμπούρογλου του Σταμάτη, 21 ετών, ο Χουσεΐν Σαρρής του Μαχμούτ, 22 ετών, ο Δημήτρης Κεραμιανάκης του Στυλιανού, 21 ετών, ο Εμμανουήλ Ανέμης του Μαρίνου, 19 ετών, ο Σταμάτης Ξυπολιτάς, 19 ετών και ο Αριστοτέλης Κεραμιανάκης του Στυλιανού, 19 ετών.

Στο χώρο του σπιτιού όπου είχε συγκεντρωθεί η παρέα των νεαρών οι αστυνομικοί βρήκαν σε ένα τραπέζι πέντε γραμμάρια ακατέργαστης κάνναβης και 6,5 γραμμάρια μίγματος καπνού με ναρκωτικά.

# Δημοπρατείται το έργο αποχέτευσης Αταβύρου

## ΛΥΣΗ ΣΤΟ ΜΕΓΑΛΟ ΠΡΟΒΛΗΜΑ

Τη Δευτέρα 30 Ιουλίου δημοπρατείται ένα σημαντικό έργο στο Δήμο Αταβύρου. Πρόκειται για την ολοκλήρωση των αποχετευτικών δικτύων του δημοτικού διαμερίσματος Εμπωνα, προϋπολογισμού 470 εκατ. δρχ. Το έργο έχει ενταχθεί στο Γ' Κοινοτικό Πλαίσιο στήριξης μετά από επίμονες και συντονισμένες προσπάθειες του Δήμου. Με την ολοκλήρωσή του θα λυθεί οριστικά το πρόβλημα της αποχέτευσης όλου του χωριού, οπότε στη συνέχεια θα γίνουν και τα άλλα έργα υποδομής, που είναι απαραίτητα μέσα στον οικισμό.




## Συναυλία στο Καστελλόριζο

Στα πλαίσια της «Κοινωνικής Προσφοράς των Ενόπλων Δυνάμεων», και με σκοπό τη στενότερη συνεργασία και σύσφιγξη σχέσεων μεταξύ Στρατού και τοπικής κοινωνίας, θα πραγματοποιηθεί μουσική συναυλία από τη Στρατιωτική Μουσική της 95 ΑΔΤΕ στο Καστελλόριζο, στις 31 Ιουλίου 2001.

## ΔΕΝ ΕΟΡΤΑΖΕΙ

✔ Η κ. Παρή Πανηγύρη, λόγω πένθους, δεν εορτάζει.

# Σε μια εβδομάδα πρόκειται να τοποθετηθεί μηχανή στο σταθμό ΔΕΗ της Καρπάθου

ΤΗ ΔΕΣΜΕΥΣΗ ότι σε μία εβδομάδα θα τοποθετηθεί στο σταθμό της ΔΕΗ Καρπάθου μηχανή 1.200 κιλοβάτ, προκειμένου ν' αντιμετωπισθεί το πρόβλημα της ηλεκτροδότησης, έλαβε χθες από το υπουργείο Ανάπτυξης ο δήμαρχος του νησιού κ. Χρήστος Κατσάνης.

Σε συνάντηση που είχε στο υπουργείο με το γενικό γραμματέα, αρμόδιο σε θέματα ενέργειας κ. Δημήτρη Καλουδιώτη, ο δήμαρχος Καρπάθου έλαβε ακόμη τη διαβεβαίωση ότι συνεργείο της ΔΕΗ θα μεταβεί την ερχόμενη εβδομάδα στο νησί, προκειμένου να επιδιορθώσει τις μηχανές που έχουν τεθεί εκτός λειτουργίας.

Επίσης του ανακοινώθηκε ότι μέσα στο 2002 θα τοποθετηθεί στην Κάρπαθο μηχανή ισχύος 5 μεγαβάτ, η οποία θα επιλύσει οριστικά το πρόβλημα της ηλεκτροδότησης του νησιού.

Ο δήμαρχος, που συνοδεύετο από τον πρόεδρο του Δημοτικού Συμβουλίου κ. Μιχάλη Ιωαννίδη, δήλωσε ιδιαίτερα ικανοποιημένος από την εξέλιξη αυτή.

ΔΗΜΟΣ ΡΟΔΙΩΝ

## ΑΝΑΚΟΙΝΩΣΗ

Από το Τμήμα ΔΗ.ΦΟ.ΔΩ της Διεύθυνσης Οικονομικών του Δήμου Ροδίων ανακοινώνεται ότι, όπως κάθε τέλος τριμήνου, τα γραφεία της Υπηρεσίας θα παραμένουν ανοικτά τις τελευταίες ημέρες της προθεσμίας (Παρασκευή 27, Δευτέρα 30 και Τρίτη 31 Ιουλίου) και τα απογεύματα, από τις 4.00 έως τις 8.00 μ.μ., ώστε να εξυπηρετούν τους υπόχρεους να υποβάλουν δήλωση. Σε κάθε περίπτωση, πάντως, υπενθυμίζεται ότι καλό θα είναι οι υπόχρεοι υποβολής δήλωσης να τακτοποιούν εγκαίρως τις υποχρεώσεις τους, ώστε να αποφεύγεται ο συνωστισμός της τελευταίας στιγμής.

ΧΛ-31/7

Ο Αθλητικός Σύλλογος «ΑΣΠΙΣ ΑΠΟΛΑΚΚΙΑΣ» σας προσκαλεί στις 28/7/2001 ημέρα Σάββατο στο καθιερωμένο ετήσιο

BEACH PARTY

στην παραλία Λιμνί της Απολακκιάς για μια νύχτα κοντά στη φύση με παγωμένη μπύρα - σουβλάκια - μουσική και παιχνίδια για μικρούς και μεγάλους.

Αφήστε τα προβλήματα και τα κουστούμια σας στο σπίτι και ελάτε να διασκεδάσετε και να γλεντήσετε.
Αν έχετε σκηνή υπάρχει ειδικά διαμορφωμένος χώρος για διανυκτέρευση.

Μη χάσετε την ευκαιρία να περάσετε καλά!

Η παρουσία σας προϋπόθεση επιτυχίας της εκδήλωσής μας

Σας περιμένουμε

Το Δ.Σ.
ΑΣΠΙΣ ΑΠΟΛΑΚΚΙΑΣ

AE1511-X2584-28/7



Μανικιούρ • Ονυχοπλαστική • Πεντικιούρ

Δέσποινα Γιάννου
Αισθητικός

Ιερού Λόχου 14, 85100 Ρόδος
τηλ.& fax. 75028 κιν. 0946015884



2964-10/8

Αστρα

Σας περιμένουμε κάθε βράδυ

Τραγουδούν:



ΜΑΝΟΛΗΣ ΚΑΜΠΟΥΡΗΣ



ΣΟΦΙΑ ΒΟΡΕΙΝΟΥ



ΣΟΦΙΑ ΓΕΩΡΓΑΤΖΗ

ΑΝΤΩΝΗΣ ΡΟΔΙΤΗΣ
ΘΑΝΗ ΔΡΑΚΟΠΟΥΛΟΥ
ΣΑΚΗΣ ΞΥΠΟΛΙΤΑΣ

ΖΩΗ ΔΕΝ ΕΙΝΑΙ ΝΑ ΞΥΠΝΑΣ ΚΑΙ ΝΑ ΚΟΙΜΑΣΑΙ
ΠΑΛΙ ΖΩΗ ΕΙΝΑΙ ΜΟΝΟ ΝΑ ΓΛΕΝΤΑΣ
ΟΤΑΝ ΚΟΙΜΟΥΝΤΑΙ ΟΙ ΑΛΛΟΙ
Χορεύει το ελληνικό μπαλέτο ΖΙΚ ΖΑΚ

Τηλ. 32090

560-29/7