ΕΤΟΣ ΙΔΡΥΣΗΣ 1949
ΙΔΡΥΤΗΣ - ΔΙΕΥΘΥΝΤΗΣ
ΓΙΩΡΓΟΣ ΔΙΑΜΑΝΤΙΔΗΣ
Γραφεία - Τυπογραφεία:
Μάρκου Μαλλιαράκη 3 (ΚΟΒΑ)
Λογιστήριο: Νέα Αγορά
Τηλ.: Σύνταξης: 27356 - 34101
Λογιστηρίου: 24539 FAX: 20643
www.proodos.net, www.proodosnews.gr
e-mail: info@proodos.net

ΠΡΟΟΔΟΣ

Ανεξάρτητη καθημερινή πρωινή εφημερίδα

ΑΡΙΘΜΟΣ ΦΥΛΛΟΥ 15.777 • ΤΙΜΗ 200 δρχ., 0,59 ευρώ

ΣΑΒΒΑΤΟ 28 ΙΟΥΛΙΟΥ 2001

ΚΑΣΑΠΗΣ
ΖΑΝΤΕΣ-ΕΛΑΣΤΙΚΑ
Αυστραλίας 2
Τηλ. 35367
0% προκαταβολή
έως 36 δόσεις

Στη χτεσινή συνεδρίαση του Νομαρχιακού Συμβουλίου

Πολιτικό απατεώνα και ανίκανο απεκάλεσαν τον κ. Σάββα Καραγιάννη

Σφοδρή επίθεση των κ. Κωστόπουλου και Παρασκευά

ΣΦΟΔΡΟΤΑΤΗ επίθεση κατά του νομάρχη Δωδεκανήσου κ. Σάββα Καραγιάννης, με αφορμή το εγχείρημα του να ιδρύσει αεροπορική εταιρία, εξαπέλυσαν χθες στη διάρκεια συνεδριάσεως του νομαρχιακού συμβουλίου, οι επικεφαλής των παρατάξεων της μειοψηφίας. Το θέμα έθεσε προς συζήτηση εκτός ημερησίας διατάξεως, ο κ. Φώτης Κωστόπουλος, ο οποίος απευθυνόμενος προς το νομάρχη ανέφερε ότι «όφειλε να επιδείξει μεγαλύτερη σοβαρότητα και υπευθυνότητα στο θέμα», επαναλαμβάνοντας ότι «πρόκειται περί πολιτικής απάτης τα της δωδεκανησιακής αεροπορικής εταιρίας.

«Είναι προφανώς - τόνισε ο κ. Κωστόπουλος - ότι στόχος της μη ενημέρωσης του νομαρχιακού συμβουλίου, για την ίδρυση αυτής της εταιρίας δεν είναι άλλος από την αποκόμιση προσωπικού οφέλους.

Προσδοκάτε - είπε - την είσπραξη πολιτικού οφέλους, όμως η όποια αποτυχία του εγχειρήματος αυτού, θα έχει αντίκτυπο στο σύνολο του νομού».

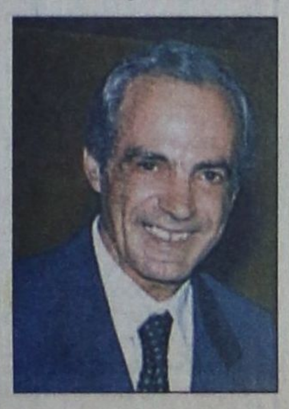

Ιδιαίτερα σκληρός έναντι του νομάρχη εμφανίσθηκε και ο κ. Γιάννης Παρασκευάς, ο οποίος τον κατηγόρησε για ανικανότητα. «Δεν μπορώ - είπε - να παρακολουθήσω τις οβιδακές μεταμορφώσεις του κ. Καραγιάννη. Εκτός εάν θα μπορούσε κάποιος να αποδεχθεί τη ρήση του «μωραίνει κύριος ον βούλεται απολέσει» ή επί το λαϊκότερον «ο πνιγμένος προσπαθεί να πιαστεί από τα μαλλιά του».

ΑΝΑΦΕΡΟΜΕΝΟΣ στην αεροπορική εταιρία, ο κ. Παρασκευάς είπε ότι αυτή η ιστορία μειώνει τον κ. Κα-

ΣΥΝΕΧΕΙΑ ΣΤΗ ΣΕΛ. 4

Δεν συζητήθηκε στο Νομαρχιακό

Η απομάκρυνση της Πυροσβεστικής από το κέντρο της πόλης

ΑΝΤΙΠΑΡΑΘΕΣΗ ΜΕ ΤΟ ΔΗΜΟ ΡΟΔΟΥ



ΣΕ ΑΥΘΑΙΡΕΤΑ συμπεράσματα (πιθανότατα και σκοπίμως), κατέληξε χθες το Νομαρχιακό Συμβούλιο Δωδεκανήσου, αναφορικά με το επίμαχο θέμα της απομάκρυνσης της Πυροσβεστικής Υπηρεσίας από το κέντρο της πόλεως Ρόδου και της εγκατάστασής της στο κτίριο της Υπηρεσίας Εγγείων Βελτιώσεων. Το αίτημα του δημάρχου Ροδίων κ. Γιώργου Γιαννόπουλου, για αναβολή της συζητήσεως του θέματος έως ότου ολοκληρωθεί η μελέτη τροποποίησης του Πολεοδομικού Σχεδίου, εξήψε τη φαντασία των μελών του Νομαρχιακού Συμβουλίου, που έβαλαν εναντίον του.

•Ο επικεφαλής της μειοψηφίας κ. Γιάννης Παρασκευάς αναρωτήθηκε «εάν θα αναλάβει κανένας πολιτικός άνδρας το βάρος της

ΣΥΝΕΧΕΙΑ ΣΤΗ ΣΕΛ. 4

Κατατέθηκαν εγγράφως χτες στο Δήμο

Οι προτάσεις των ΕΤΑ για την αξιοποίηση των Πηγών Καλλιθέας

ΕΞΑΣΦΑΛΙΖΕΤΑΙ Η ΒΙΩΣΙΜΟΤΗΤΑ ΤΩΝ ΕΓΚΑΤΑΣΤΑΣΕΩΝ

ΚΑΙ ΕΓΓΡΑΦΩΣ διαβιβάστηκαν χτες το απόγευμα οι προτάσεις της Α.Ε. Ελληνικά Τουριστικά Ακίνητα (ΕΤΑ) προς το Δήμο Καλλιθέας για την αξιοποίηση των ομώνυμων πηγών. Στις έγγραφες προτάσεις (που - σύμφωνα με τις πληροφορίες - ζητήθηκαν από το Δήμο Καλλιθέας) τα ΕΤΑ με επιστολή του διευθύνοντος συμβούλου κ. Αν. Χωμενίδη καθιστούν σαφές ότι η υπό σύσταση μη κερδοσκοπική εταιρία

ΣΥΝΕΧΕΙΑ ΣΤΗ ΣΕΛ. 4



Από τον Οργανισμό Πρόνοιας

Ο Μπαλάνος καλείται να καταθέσει στοιχεία για επιδόματα σε ανύπαρκτους

ΔΙΑΦΟΡΕΤΙΚΑ Θ' ΑΝΤΙΜΕΤΩΠΙΣΕΙ ΤΗ ΔΙΚΑΙΟΣΥΝΗ

ΕΑΝ ΕΧΕΙ στοιχεία ο κ. Μιχ. Μπαλάνος (για υποτιθέμενες χορηγήσεις οικονομικών βοηθημάτων σε ανύπαρκτα πρόσωπα) καλείται να τα καταθέσει στο Δημοτικό Συμβούλιο. Σε αντίθετη περίπτωση οφείλει ν' ανακαλέσει, διαφορετικά ο Δήμος θα προσφύγει στη Δικαιοσύνη.

● Αυτό υπογραμμίζεται σε χτεσινή ανακοίνωση του Δημοτικού Οργανισμού Πρόνοιας, με αφορμή το γνωστό θέμα που προκάλεσε ο κ. Μπαλάνος κατά την τελευταία συνεδρίαση του Δημοτικού Συμβουλίου, που μίλησε για τη χο-

ΣΥΝΕΧΕΙΑ ΣΤΗ ΣΕΛ. 4

Παράσημο στον Γ. Ανδριωτάκη

Ο πρέσβης της Γαλλίας στην Ελλάδα κ. Jean-Maurice Ripert, θα απονείμει τη Δευτέρα, στις 7μμ το παράσημο του Ιππότη του Εθνικού Τάγματος της Λεγεώνας της Τιμής στον Ροδίτη αρχιτέκτονα Γεώργιο Ανδριωτάκη, ειδικό σύμβουλο στο υπουργείο Εθνικής Αμυνας.

Η επίσημη τελετή θα λάβει χώρα στη γαλλική πρεσβεία, ενώ μετά την τελετή θα ακολουθήσει δεξίωση.

Θα συστήσει ο Δήμος Καμείρου

Ανώνυμη εταιρία για τον Προφήτη Ηλία

ΘΑ ΦΙΛΟΞΕΝΗΣΕΙ ΠΑΝΕΠΙΣΤΗΜΙΟ

ΣΤΗ ΣΥΣΤΑΣΗ ανώνυμης εταιρίας θα προχωρήσει ο Δήμος Καμείρου για τη διαχείριση των εγκαταστάσεων του Προφήτη Ηλίας που θα φιλοξενήσουν προσεχώς τμήματα του Πανεπιστημίου της πολιτείας Rhodos Island των ΗΠΑ. Αυτό προβλέπει μεταξύ άλλων η μελέτη που εκπονεί η ΑΝΔΩ για λογαριασμό του Δήμου Καμείρου.

➪ Η μελέτη που θα παραδοθεί στο Δήμο Καμείρου μέσα στο δεύτερο δεκαπενθήμερο του Αυγούστου. Στην ανώνυμη εταιρία που θα συσταθεί θα

ΣΥΝΕΧΕΙΑ ΣΤΗ ΣΕΛ. 4

Κέρδισε σε κουλοχέρη ένα αυτοκίνητο

Σε λιγότερο από μια εβδομάδα το Καζίνο Ρόδου χάρισε ακόμη ένα αυτοκίνητο. Ο τυχερός πελάτης ονομάζεται Μιχαήλ Κρικόνης και είναι και αυτός κάτοικος Ρόδου. Κέρδισε ένα Daewoo Tacuma αξίζε 5.600.000 δρχ., παίζοντας μόνο μισή ώρα και το ποσό των 15.000 δρχ. Ο 24χρονος, ο οποίος μόλις είχε αγοράσει καινούργιο αυτοκίνητο, δέχτηκε για πρώτη φορά την εύνοια της τύχης στο Καζίνο, κερδίζοντας το jackpot σε μηχάνημα των κουλοχέρηδων. Αυτό ήταν το τεσσαρακοστό όγδοο αυτοκίνητο που χάρισε το Καζίνο στους πελάτες του.

Για δηλώσεις που έκανε

Ο Γ. Γιαννόπουλος ξήλωσε πρόεδρο παιδικού σταθμού

ΣΚΛΗΡΑΙΝΕΙ ΤΗ ΣΤΑΣΗ ΤΟΥ

ΣΚΛΗΡΕΣ αποφάσεις πήρε χτες ο δήμαρχος Γ. Γιαννόπουλος - και σύμφωνα με τις πληροφορίες, θα πάρει και άλλες - που έχουν σχέση με την ενό-



τητα της δημοτικής του παράταξης. Ετσι, χτες το απόγευμα με απόφαση που υπέγραψε καθαίρεσε από τη θέση του προέδρου του 1ου Παιδικού Σταθμού τον κ. Σακελλάρη (Λάρη) Καραγιάννη.

➧ Η απόφαση αυτή υπαγορεύτηκε από τη στάση του κ. Καραγιάννη, ο οποίος τον τελευταίο καιρό δεν ταυτίζεται με τις θέσεις της παράταξης, μάλιστα δε προ τριημέρου έκανε δηλώσεις με τις οποίες εξαπέλυσε επίθεση εναντίον του κ. Γιαννόπουλου υποστηρίζοντας ότι «δεν διοικεί ο δήμαρχος, αλλά ο περίγυρός του».

ΟΙ ΔΗΛΩΣΕΙΣ αυτές

ΣΥΝΕΧΕΙΑ ΣΤΗ ΣΕΛ. 4

Οι Τούρκοι τουρίστες

Δεν θα πληρώνουν 50 δολ. όσοι ταξιδεύουν στα νησιά μας!..

ΑΝΑΠΤΥΣΣΕΤΑΙ Ο ΤΟΥΡΙΣΜΟΣ

Οι Τούρκοι πολίτες που πρόκειται να ταξιδεύσουν στα ελληνικά νησιά κάνοντας χρήση των διευκολύνσεων που συμφωνήθηκαν πρόσφατα, απαλλάσσονται από την υποχρέωση του «τέλους εξόδου" ύψους $50, που θα επιβληθεί σε κάθε άλλη έξοδο από την Τουρκία, διευκρίνισε ο Τούρκος υπουργός Τουρισμού κ. Ερκάν Μουμτζού.

Οι Ενώσεις Ταξιδιωτικών Πρακτορείων της Τουρκίας είχαν εγκαίρως επισημάνει τις αρνητικές συνέπειες που θα είχε το

ΣΥΝΕΧΕΙΑ ΣΤΗ ΣΕΛ. 4

Στην 5η θέση η Ρόδος

Η Σαντορίνη ανακηρύχθηκε το δημοφιλέστερο νησί της Ευρώπης για το 2001, σύμφωνα με ψηφοφορία των αναγνωστών του παγκοσμίου κυκλοφορίας έγκριτου περιοδικού Travel and Leisure ιδιοκτησίας της American Express.

Σύμφωνα με τα αποτελέσματα της ψηφοφορίας, η Κρήτη κατέλαβε την 4η θέση και η Ρόδος της 5η, μετά την Σικελία και το Κάπρι.

Παράλληλα, η Σαντορίνη ήταν και το μοναδικό νησί από όλη την Ευρώπη που κατατάχθηκε μέσα στην 10άδα, και μάλιστα στην 7η θέση, της λίστας με τα 10 δημοφιλέστερα νησιά παγκοσμίως για το 2001.

Χτες στο ΥΠΕΧΩΔΕ

Υπεγράφη σύμβαση για το λιμενικό έργο της Ακαντιάς

ΑΦΟΡΑ ΤΙΣ ΕΚΒΑΘΥΝΣΕΙΣ

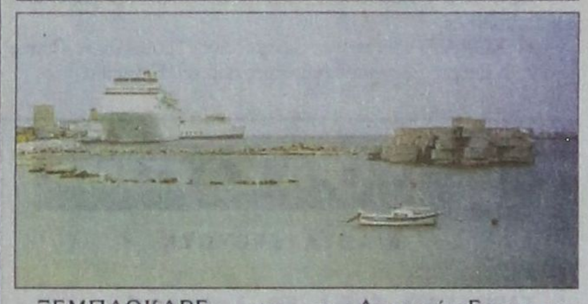

ΞΕΜΠΛΟΚΑΡΕ το υπουργείο Χωροταξίας και Περιβάλλοντος το έργο λιμανιού της Ακαντιάς. Με μια σύμβαση που υπεγράφει χθες το ΥΠΕΧΩΔΕ ανέθεσε στην εταιρία ΕΛΤΕΡ ΑΕ την κατασκευή τμήματος της πρώτης φάσης του έργου του λιμανιού.

➧ Οι εργασίες που ανατέθηκαν στην ΕΛΤΕΡ αφορούν εκβάθυνση του λιμανιού και είναι απαραίτητες για την ολοκλήρωση της δεύτερη φάσης του έργου, που η ίδια εταιρία εκτελεί χωρίς προβλήματα.

«Με τον τρόπο αυτό θα δώσουμε ώθηση στο έργο, ώστε να ολοκληρωθεί κατά το μεγαλύτερο μέρος του», δήλωσε στην «Πρόοδο» ο προϊστάμενος της Διεύθυνσης Λιμενικών Εργων του ΥΠΕΧΩΔΕ κ. Κ. Τσαβδάρης.

ΤΟ ΥΠΟΛΟΙΠΟ τμήμα της α' φάσης του έργου, όπως ανακοινώθηκε θα δημοπρατηθεί στο τέλος του τρέχοντος έτους.

Εκβράστηκε νεκρή χελώνα

Προχθές το απόγευμα εκβράστηκε στη θαλάσσια περιοχή Φανών Ρόδου νεκρή χελώνα Carreta-Carreta, μήκους 0,55 μ. με διαστάσεις κελύφους 0,45 μ Χ 0,43 μ.

Η χελώνα, αφού εξετάστηκε από τον Υδροβιολογικό Σταθμό Ρόδου, παρελήφθη από την Υπηρεσία Καθαριότητας Δήμου Καμείρου προκειμένου να γίνει υγειονομική ταφή της.

Από την περασμένη Τετάρτη

Εξαφάνιση Σουηδού τουρίστα στην Κάρπαθο

ΕΙΧΕ ΠΑΕΙ ΓΙΑ ΠΕΖΟΠΟΡΙΑ

ΕΞΑΦΑΝΙΣΤΗΚΕ στην Κάρπαθο ένας 55χρονος Σουηδός τουρίστας. Τα ίχνη του Christian Ohrn του Johannes χάθηκαν από την περασμένη Τετάρτη 25 του μήνα.

☞ Ο Σουηδός έφυγε το πρωινό της περασμένης Τετάρτης για νά κάνει, όπως κάθε μέρα, πεζοπορία. Και δεν επέστρεψε στο ξενοδοχείο όπου διέμενε. Αμέσως άρχισαν οι έρευνες από την Αστυνομία της Καρπάθου για να βρεθεί ο 55χρνος αλλοδαπός. Οι έρευνες όμως απέβησαν άκαρπες.

ΖΗΤΗΘΗΚΕ η συνδρομή της Πυροσβεστικής Υπηρεσίας, ενώ με εντολή του διοικητή της 95 ΑΔΤΕ υποστράτηγου κ. Κωνσταντόπουλου διατέθηκε ένα ελικόπτερο το οποίο θα συνδράμει στις έρευνες για την ανεύρεση του 55χρονου Σουηδού.

Στη χτεσινή συνεδρίαση του

Οι αποφάσεις που πήρε το συμβούλιο της ΔΕΥΑΡ

ΑΥΞΗΣΗ 6% ΣΤΟΥΣ ΕΡΓΑΖΟΜΕΝΟΥΣ

ΑΥΞΗΜΕΝΑ κατά 10% ήταν τα έξοδα της ΔΕΥΑΡ το 2000 και ανήλθαν στο ποσό των 3.219.286.354 δραχμών. Ικανοποιητικά ήταν όμως και τα έσοδα το περασμένο έτος, σύμφωνα με τον απολογισμό και τον ισολογισμό της, που εγκρίθηκαν χθες ομόφωνα από το διοικητικό συμβούλιο της ΔΕΥΑΡ, το οποίο συνεδρίασε υπό την προεδρία του δημάρχου κ. Γιώργου Γιαννόπουλου.

•Το δ.σ. της Δημοτικής Επιχείρησης Υδρευσης και Αποχέτευσης αποφάσισε επίσης να δοθούν αυξήσεις της τάξεως του 6% στους μισθούς των εργαζομένων. Αποφασίστηκε να κληθούν εγγράφως οι Δήμοι Ιαλυσού και Καλλιθέας να καταβάλουν το μερίδιο που τους αναλογεί στα έξοδα της λειτουργίας του βιολογικού καθαρισμού.

ΣΥΝΕΧΕΙΑ ΣΤΗ ΣΕΛ. 4



ΚΑΘΗΜΕΡΙΝΑ ΤΑ ΝΕΑ ΤΗΣ ΔΩΔΕΚΑΝΗΣΟΥ ΣΤΟ INTERNET
www.proodos.net
www.proodosnews.gr



ΤΙ ΕΓΡΑΨΕ Ο ΤΥΠΟΣ ΤΗΣ ΑΘΗΝΑΣ

ΕΠΙΣΚΟΠΗΣΗ ΑΘΗΝΑΪΚΟΥ ΤΥΠΟΥ ΤΗΣ 27/7/2001

Ο σεισμός 5,7 Ρίχτερ στο θαλάσσιο χώρο της Σκύρου, τα εσωκομματικά στο ΠΑΣΟΚ ενόψει του συνεδρίου και η πορεία της Οικονομίας και το Γ΄Κοινοτικό Πλαίσιο Στήριξης είναι τα βασικά θέματα της ειδησεογραφίας του αθηναϊκού τύπου.

ΑΔΕΣΜΕΥΤΟΣ ΤΥΠΟΣ (Μήτσης):Φόβοι για μεγαλύτερο σεισμό. Ποιοί παράγοντες ανησυχούν τους σεισμολόγους.

ΑΔΕΣΜΕΥΤΟΣ ΤΥΠΟΣ (Ρίζος):Σεισμός-τρόμος.Ηταν 5,7ή 6 ή 6,3 ή 7 Ρίχτερ!

ΑΘΗΝΑΪΚΗ:Υπό κηδεμονία Γιάννος-Πάχτας για τα 18 τρισ. Συγκροτήθηκε επιτροπή υπουργών.

ΑΠΟΓΕΥΜΑΤΙΝΗ: Δεν φοβόμαστε μεγαλύτερο σεισμό. Τσακώνονται οι σεισμολόγοι για το μέγεθος και τις μεθόδους πρόγνωσης, αλλά συμφωνούν:

Η ΑΥΓΗ:Από τύχη, λόγω ώρας, δεν υπήρξαν θύματα. Ξανάπεσαν βράχοι από το κάστρο στη Σκύρο.

ΑΥΡΙΑΝΗ:Και νέο μεγάλο σεισμό προβλέπει ο Παπαζάχος. Δεν αποκαλύπτει την περιοχή.

ΤΟ ΒΗΜΑ:Εισαγόμενος ο σεισμός.Από το ρήγμα της Ανατολίας ή την Αίτνα. Οι σεισμολόγοι εξετάζουν την προέλευση και τις συνέχειες.

Η ΒΡΑΔΥΝΗ: Ο Εγκέλαδος θα χτυπήσει άλλες 2 φορές.

ΕΘΝΟΣ:Τι φοβίζει τώρα τους σεισμολόγους..και τι τους καθησυχάζει. Οι εκτιμήσεις μετά το ξύπνημα του εφιάλτη.

ΕΛΕΥΘΕΡΗ ΩΡΑ:Εαν δεν είχε εκραγεί η Αίτνα δεν θα είχε μείνει λαμπόγυαλο!

ΕΛΕΥΘΕΡΟΣ:Βεντέτα σεισμολόγων. Αγριος καυγάς για το πάπλωμα της πρόγνωσης.

ΕΛΕΥΘΕΡΟΣ ΤΥΠΟΣ:Τι φοβούνται τώρα οι σεισμολόγοι.Αιγαίο:Αρχισε νέα περίοδος σεισμικής έξαρσης.

ΕΛΕΥΘΕΡΟΤΥΠΙΑ: Το τέστ-πάπ για τα Ρίχτερ. 5,7R.Δονήσεις μετασεισμικές για την "πρόγνωση".

Espresso:Κόντρες σεισμολόγων μετά τον σεισμό της Σκύρου."Εχουμε δύο προβλέψεις ακόμη, που περιμένουμε να επαληθευτούν".

ΕΣΤΙΑ: Τα "Ρίχτερ" της δημαγωγίας.Εκμεταλλεύονται τον φόβο του κόσμου.

Η ΚΑΘΗΜΕΡΙΝΗ:Εθνική αιμορραγία οι "προβληματικές". Με κυβερνητική συνοχή διογκώνονται συνεχώς ζημιες-χρέη.

Ο ΛΟΓΟΣ:Μας..χόρεψαν ξανά τα Ρίχτερ.Αρωγή στους σεισμοπαθείς της Σκύρου υποσχέθηκε ο Κ. Λαλιώτης.

ΤΑ ΝΕΑ: Βλάπτει σοβαρά την νρεμία (μας) ο καβγάς των σεισμολόγων. Δεύτερος γύρος στα σενάρια πρόγνωσης και στα Ρίχτερ.

ΝΙΚΗ: Χάσμα εκσυγχρονιστών.Διαφωνούν Σκανδαλίδης-Νεονάκης-Λούσκος.

ΡΙΖΟΣΠΑΣΤΗΣ:Τα..μισά ομολογεί η κυβέρνηση για γεγονότα Γένοβας.

ΣΤΟ ΚΑΡΦΙ: Μετά τα Ρίχτερ της Σκύρου. Τι φοβούνται οι σεισμολόγοι.

Η ΧΩΡΑ:Τι κρύβουν οι σεισμολόγοι!Τρόμαξαν τα Ρίχτερ από τη Σκύρο. Ξύπνησαν οι μνήμες από την Πάρνηθα.

ΥΓΡΑ ΚΑΥΣΙΜΑ

ΔΙΑΝΥΚΤΕΡΕΥΟΥΝ

ΠΟΛΗ:
ΣΑΡΙΚΑΣ ΜΙΧ. (SHELL - Εθν. Αντίστασης)

ΔΥΤΙΚΗ ΠΛΕΥΡΑ:
ΚΟΡΩΝΑΙΟΣ ΔΗΜ (SHELL - Ιαλυσός)
ΠΙΣΣΑΔΑΚΗΣ Δ. (JET OIL - Παραδεισι)

ΑΝΑΤΟΛΙΚΗ ΠΛΕΥΡΑ:
ΣΑΛΑΜΑΣΤΡΑΚΗΣ (BP - Φαληράκι)
ΑΝΑΣΤΑΣΙΑΔΗΣ Α. (ΕΚΟ - Κάλαθος)

ΦΑΡΜΑΚΕΙΑ

ΔΙΗΜΕΡΕΥΕΙ:	ΔΙΑΝΥΚΤΕΡΕΥΕΙ:
ΧΑΤΖΗΝΙΚΟΛΑ ΑΝΘ.	ΠΑΠΑΜΙΧΑΗΛ ΒΑΣΙΛ.
Παπαλουκά 17	Ι & Β. τσαβαρή 7
Τηλ. 36683	Τηλ. 65872

ΠΡΟΟΔΟΣ
Ημερήσια Εφημερίδα της Ρόδου
Ετος ιδρύσεως 1949
ΙΔΡΥΤΗΣ: ΓΕΩΡΓΙΟΣ ΔΙΑΜΑΝΤΙΔΗΣ
ΙΔΙΟΚΤΗΣΙΑ - ΕΚΔΟΣΗ
«Γ. ΔΙΑΜΑΝΤΙΔΗΣ Γραφικές Τέχνες Α.Ε.»
ΕΚΔΟΤΗΣ-ΔΙΕΥΘΥΝΤΗΣ: ΓΕΩΡΓΙΟΣ ΔΙΑΜΑΝΤΙΔΗΣ
ΓΡΑΦΕΙΑ ΣΥΝΤΑΞΗΣ
Μ. Μαλλιαράκη 3, 85100 Ρόδος
Τηλ. 0241 / 27356 - 34101 FAX 0241 / 20643
ΛΟΓΙΣΤΗΡΙΟ-ΔΙΑΦΗΜΙΣΕΙΣ
Νέα Αγορά 32 85100 Ρόδος
Τηλ. 0241 / 24539 FAX 0241 / 20643
www.proodos.net - www.proodosnews.gr
e-mail: info@proodos.net

Δωδεκανησιακά 24ωρα

Στα πεταχτά

Κάλλιο αργά παρά ποτέ

Αποφάσισε επιτέλους να μας επισκεφθεί. Καλώς να ορίσει. Ο λόγος για τον υπουργό Εμπορικής Ναυτιλίας κ. Χρήστο Παπουτσή, που ενάμιση χρόνο μετά την ανάληψη των καθηκόντων του εδέησε να περιοδεύσει στα νησιά μας.

Θα του συνιστούσαμε μόνο την περιοδεία του αυτή να την κάνει με πλοίο, για να καταλάβει κι αυτός τι θα πει ταλαιπωρία.

Τι γίνεται το ΔΗΠΕΘΕ;

Πήραμε (μια ακόμη) ανώνυμη επιστολή. Στρέφεται κατά του ΔΗΠΕΘΕ της Ρόδου και της δραστηριότητάς του. Γράφει πολλά και διάφορα και στρέφεται κατά των πάντων.

Μπορεί ο επιστολογράφος να έχει δίκιο γι αυτά που γράφει, αλλά όταν δεν έχει το θάρρος να βάλει και την υπογραφή του, τότε όσα καταγγέλλει δεν έχουν αξία.

Χάθηκε, λοιπόν, η λεβεντιά; Γιατί, όταν θέλουν να καταγγείλουν κάτι, δεν βάζουν και την υπογραφή τους;

Γιατί, τόση δειλία;

Χωματερές

Ολοι οι δρόμοι από την πόλη που οδηγούν προς την ύπαιθρο έχουν μετατραπεί σε χωματερές!..

Οποιος περάσει με το αυτοκίνητό του ρίχνει από το παράθυρο το άδειο πλαστικό μπουκάλι του νερού ή το κουτί των αναψυκτικών, που συνήθως πέφτει στις «κουνέτες» των δρόμων.

Δυστυχώς, οι δήμοι δεν φροντίζουν για τον καθαρισμό τους!.. Και το θέαμα είναι απωκρουστικό.

Ιδιαίτερα ο δρόμος από τους Αγίους Αποστόλους προς τους Τρεις είναι ένας σκουπιδότοπος! Γιατί ο Δήμός Ιαλυσού δεν φροντίζει για την καθαριότητά του;

Βγαίνουν τα παλούκια!..

Αποδέκτης πολλών διαμαρτυριών έγινε ο Δήμος Ρόδου για τα παλούκια που έστησε η Αρχαιολογία χωρίς άδεια σε πεζοδρόμια στο λιμάνι!..

Το ίδιο και η εφημερίδα μας. Μάλιστα ο αναγνώστης μας κ. Νικ. Γραμματικάκης υπογραμμίζει ότι «τα κακόγουστα παλούκια αποτελούν κίνδυνο για τους πεζούς με αποτέλεσμα η βόλτα να γίνεται απειλή για τη ζωή τους, γιατί αν κάποιος σκοντάψει το λιγότερο που θα πάει είναι να καταλήξει στο νοσοκομείο!..».

Μαθαίνουμε τώρα ότι ο Δήμος Ρόδου σκοπεύει να ξηλώσει τα αντιαισθητικά παλούκια. Ιδωμεν...

Ντροπή

Προκαλεί πόνο και μόνο ως σκέψη το γεγονός ότι κάποιοι μπορεί να κακοποιούν τους τροφίμους του ιδρύματος Κολυμπίων.

Συνανθρώπους μας δηλαδή ανήμπορους που αδυνατούν να αμυνθούν και υφίστανται κακοποιήσεις, αποδεχόμενοι τη μοίρα τους.

Κάτι πρέπει επιτέλους να γίνει. Κάποιοι επιτέλους πρέπει να προστατεύσουν τους ανθρώπους αυτούς.

Τα φαινόμενα κακοποιήσεως ατόμων με ειδικές ανάγκες μας θίγουν, μας προσβάλλουν ως λαό και μας κατατάσσουν στην κατηγορία των απάνθρωπων. Ντροπή...

Ολυμπιακή ταλαιπωρία

Αναγνώστης της «Προόδου» καταγγέλλει, ότι έφθασε προχτές τη νύχτα στη Ρόδο με την «Ολυμπιακή» αλλά ματαίως περίμενε για να παραλάβει τις αποσκευές του.

Μετά από αρκετή ώρα στις διαμαρτυρίες του, οι άνθρωποι της Ολυμπιακής του είπαν, ότι οι αποσκευές του από λάθος έμειναν στην Αθήνα και ότι θα έλθουν αύριο (σήμερα) στη Ρόδο. Αλλά το «λάθος» δεν έγινε μόνο με τις αποσκευές του αναγνώστη μας. Οι αποσκευές και άλλων 15 επιβατών, μεταξύ των οποίων ήσαν και αρκετοί ξένοι τουρίστες, δεν είχαν φορτωθεί στο αεροπλάνο.

Το πρωί της επομένης ο αναγνώστης μας τηλεφώνησε στην «Ολυμπιακή» για τις αποσκευές του και του είπαν ότι θα έλθουν στη Ρόδο... το βράδυ στις δέκα. Εξοργισμένος τους είπε ότι στις αποσκευές του είχε τα εσώρουχά του, τις ενδυμασίες του και τα βιβλία που τα έχει άμεσα ανάγκη (είναι φοιτητής και διαβάζει για να δώσει εξετάσεις) και δεν πρέπει να τον ταλαιπωρούν άδικα. Και ενώ μπορούσε η Ολυμπιακή να διορθώσει κάπως το λάθος της οι αποσκευές να έλθουν το πρωί της άλλης ημέρας, ήλθαν στη Ρόδο τα μεσάνυχτα. Ο φοιτητής ταλαιπωρήθηκε (όπως και άλλοι δέκα ξένοι τουρίστες) δύο ολόκληρες μέρες. Πραγματική Ολυμπιακή ...Ταλαιπωρία.

Η μαϊμού

Πολλοί ΠΑΣΟΚοι μας τηλεφωνούν και κατηγορούν τη Νομαρχιακή Επιτροπή του ΠΑΣΟΚ επειδή δεν απαντά στο ανόητο υβρεολόγιο, που έχουν εξαπολύσει εναντίον της κυβέρνησης και του ΠΑΣΟΚ, όλα τα εντόπια Νεοδημοκρατικά κλιμάκια, για το θέμα της αξιοποίησης των Πηγών Καλλιθέας.

Τα επιχειρήματα και οι ισχυρισμοί των Νεοδημοκρατών στο θέμα των Πηγών είναι τόσο ανόητα, αναληθή και εξωπραγματικά, που με μια ολιγόλογη και σοβαρή ανακοίνωσή της η ΝΕ του ΠΑΣΟΚ μπορούσε να τα κονιορτοποιήσει και να γελοιοποιήσει όλους αυτούς τους κυρίους που δήθεν ενδιαφέρονται για την αξιοποίηση των Πηγών Καλλιθέας. Δυστυχώς όμως, Νομαρχιακή Επιτροπή του ΠΑΣΟΚ δεν υπάρχει στη Ρόδο. Αυτή που έχει εγκατασταθεί στο ...ανακαινισμένο Καστρί είναι μαϊμού, που παριστάνει τη ΝΕ του ΠΑΣΟΚ, αλλά στην πραγματικότητα είναι Νομαρχιακή Επιτροπή του Γιάννη Παρασκευά, ο οποίος όχι μόνο δεν υπερασπίζεται και δεν στηρίζει την κυβέρνηση του ΠΑΣΟΚ, αλλά αντίθετα την πολεμά και επιδιώκει την πτώση και τη διάλυσή της.

Να μην αθετηθούν οι υποσχέσεις!

Ιδιαίτερα προσεκτικοί θα πρέπει να είναι οι οδηγοί, που θα μετακινηθούν σήμερα και αύριο στον Αγιο Σουλά. Με την ευκαιρία της πανήγυρης, που γίνεται την Κυριακή, αναμένεται να μετακινηθούν προς τα εκεί χιλιάδες άτομα, μέσω της επαρχιακής οδού Ρόδου - Σορωνής. Ο δρόμος όμως, που οδηγεί από τη Σορωνή στο άλσος του Αγίου Σουλά, δεν είναι στην καλύτερη κατάσταση. Μπορεί να διαπλατύνθηκε στις δύο πλευρές του, ωστόσο δεν ασφαλτοστρώθηκε και εξακολουθεί να κρύβει παγίδες, αφού σε πολλά σημεία στενεύει.

Να σημειωθεί, ότι η διαπλάτυνση και η ασφαλτόστρωση του δρόμου Σορωνής - Αγίου Σουλά - Ελεούσας είχε προγραμματιστεί να γίνει πριν τις τελευταίες νομαρχιακές εκλογές, επί θητείας Γιάννη Παρασκευά. Κι όμως κοντεύουν να κλείσουν τρία χρόνια από τότε και δυστυχώς, τίποτα δεν έγινε...

Αλήθεια, η νομαρχιακή αρχή τι κάνει για το συγκεκριμένο δρόμο; Οι υποσχέσεις που δόθηκαν στους κατοίκους της Διμυλιάς, που είχαν ξεσηκωθεί, πότε θα υλοποιηθούν;

Ας προσεχαν...

Μέμφεται (!) την «Πρόοδο» το Γραφείο Τύπου της Νομαρχίας γιατί την περασμένη Πέμπτη έγραψε ότι «μέσω του Γραφείου Τύπου εστάλη ανακοίνωση που αφορά την ασφαλτόστρωση στην οδό Καμείρου».. Και πράγματι έτσι έγινε. Στη θυρίδα της εφημερίδας μας στη Νομαρχία είχε τοποθετηθεί η εν λόγω επιστολή.

Ας πρόσεχε λοιπόν η Νομαρχία ποιοί (και γιατί) χρησιμοποιούν τις θυρίδες της για την αποστολή των διαμαρτυριών τους. Το κείμενο της επιστολής της Νομαρχίας έχει ως εξής:

«Κύριε διευθυντά

Αναφορικά με άρθρο της εφημερίδας «Η Πρόοδος» σήμερα Πέμπτη 26-7-2001 στη σελίδα 13 και με τίτλο «Διαμαρτυρία κατοίκων της οδού Καμείρου, σας γνωρίζουμε τα παρακάτω:

Η συγκεκριμένη ανακοίνωση τοποθετήθηκε στις θυρίδες των ΜΜΕ, από τους κυρίους που την υπογράφουν, χωρίς να ενημερωθεί σχετικά το Γραφείο Τύπου, ούτε δόθηκε για το αρχείο του, αντίγραφο, όπως συνηθίζεται.

Η ανωτέρω, δεν είναι σε καμιά περίπτωση ανακοίνωση του Γραφείου Τύπου της Νομαρχίας, ούτε έχει καμιά σχέση με αυτή.

Ο πρόλογος, αφού δεν υπάρχει σε καμιά άλλη τοπική εφημερίδα που δημοσιεύει την ίδια ανακοίνωση, ανήκει στην εφημερίδα σας και παρακαλούμε να αποσυρθεί ως παραπλανητικός, δημιουργώντας λανθασμένες εντυπώσεις στον αναγνώστη.

Θεωρούμε, ωστόσο, αναγκαίο να αναφέρουμε, ότι στα πλαίσια της δημοσιογραφικής δεοντολογίας και της υποχρέωσης που έχουμε να φθάνει έγκυρη η ενημέρωση ή η πληροφορία σε όλους τους πολίτες του νομού μας, το γραφείο Τύπου της ΝΑ Δωδ/σου είναι ανοικτό και έτοιμο να συνεργαστεί, όπως και συνεργάζεται μέχρι τώρα, όχι μόνο με τους δημοσιογράφους όλων των τοπικών μέσων ενημέρωσης, αλλά και με κάθε υπηρεσία, με κάθε φορέα, με κάθε σύλλογο ακόμα και με κάθε πολίτη, προς αυτή την κατεύθυνση.

ΕΙΔΗΣΕΙΣ ΤΟΥ '60

ΠΡΟΟΔΟΣ
6 ΔΕΚΕΜΒΡΙΟΥ 1968
ΤΡΑΚΤΕΡ ΑΝΤΙ ΠΑ ΒΟΔΙΑ ΚΑΙ ΜΟΤΟΣΑΚΟ ΑΝΤΙ ΓΑΪΔΟΥΡΙΑ

Είναι πλέον εξακριβωμένο και δεν χωράει καμμία συζήτηση ότι η επιστήμη άλλαξε τη ζωή του ανθρώπου.

Πρώτα όλοι έκαναν τη δουλειά τους με πρωτόγονα σχεδόν μέσα και ήσαν ευχαριστημένοι.

Τώρα στην εποχή του Διαστήματος όλοι μετεχειρίζονται νέα ευρήματα της επιστήμης για την εργασία των, αλλά και όλοι είναι ανήσυχοι διότι καθημερινώς ζητούν και περισσότερα πράγματα.

Κάποτε στα χωριά μας εθεωρείτο μεγάλη πολυτέλεια να έχη κανείς περισσότερα από ένα γαϊδουράκι. Τώρα σε όποιο χωριό και να πας, θα πρέπει να ψάξης με φακό διά να βρης ένα γάϊδαρο. Αλλά και αν τον βρης, αυτός θα χρησιμοποιείται από τους χωρικούς, ως λύσις ανάγκης, ως μέσον μεταφοράς δηλαδή των χωρικών εις τους δρόμους, όπου δεν μπορεί να προχωρήση ένα μοτοσακό με το οποίον οι περισσότεροι έχουν εφοδιασθή.

Το ότι η πρόοδος της επιστήμης συνέβαλε τα μέγιστα εις την ανάπτυξιν όλων των τομέων, είναι ένα γεγονός αναμφισβήτητον.

Τρανό παράδειγμα της συμβολής αυτής της επιστήμης, είναι η πρόοδος της γεωργίας εις Δωδεκάνησον και η τεραστία ανάπτυξις των καλλιεργειών, η οποία εσημειώθη ιδίως κατά τα τελευταία έτη.

Ο γεωργός τώρα έχει όλα τα μέσα εις την διάθεσίν του δια να ασκήση πιο άνετα και χωρίς μεγάλες δυσκολίες το επάγγελμά του.

Η σπορά και ο θερισμός αποτελούσαν ένα μεγάλο βραχνά για κάθε γεωργό, όση έκτασι καλλιεργήσιμο και αν είχε αυτός. Επρεπε πρώτα να πάρη το άροτρο να οργώση το χωράφι του, να σπείρη κουκί-κουκί τον σπόρο, και κατόπιν όταν καρποφορούσε, να πάρη το θεριστήρι στο χέρι, να «αγγαρέψη» συγγενείς και εργάτες εν ανάγκη για να κάμη την δουλειά του.

Τώρα όλα αυτά γίνονται με ένα τρακτέρ ή με μια αλωνιστική μηχανή ή με οποιοδήποτε άλλο μηχάνημα από τα τόσα που υπάρχουν στην εποχή μας. Αλλά και ο ίδιος εάν δεν έχη, μπορεί να νοικιάση ένα από τον Συνεταιρισμό του χωριού του και να κάνη έτσι άνετα την δουλειά του.

Από μια απογραφή που έγινε, υπολογίζεται ότι αυτή την στιγμή κυκλοφορούν και εργάζονται εις την Δωδεκάνησον περί τα 700 τρακτέρ και άλλα γεωργικά μηχανήματα.

Εάν υπολογίση κανείς τας καλλιεργησίμους εκτάσεις της Δωδεκανήσου, τότε εύκολα συμπεραίνει ότι σήμερον όλοι πλέον οι γεωργοί μας χρησιμοποιούν γεωργικά μηχανήματα. Το άροτρο με άλογο ή βόδι, το θεριστήρι, ως και τα άλλα εργαλεία που χρησιμοποιούσαν οι γεωργοί μας, ανήκουν πλέον εις το παρελθόν.

Ο κάθε γεωργός στην εποχή μας θέλει την ευκολία του, αλλά βλέπει και το συμφέρον του. Διότι με την χρησιμοποίησιν των γεωργικών μηχανημάτων η απόδοσις είναι κατα πολύ μεγαλυτέρα από εκείνην του παρελθόντος.

Απόδειξις της φιλοπροόδου τακτικής των Δωδεκανησίων αποτελεί και ο αριθμός των υπαρχόντων σήμερον γεωργικών μηχανημάτων. Επτακόσια τρακτέρ και αρκετές δεκάδες αλωνιστικών μηχανών κλπ. δεν είναι λίγα.

ΣΥΝΑΛΛΑΓΜΑ

	Αγορά	Πώληση
ΔΟΛΛΑΡΙΟ Η.Π.Α	0,8839	0,8638
ΛΙΡΑ ΑΓΓΛΙΑΣ	0,61905	0,60502
ΚΟΡΩΝΑ ΔΑΝΙΑΣ	7,5054	7,3354
ΚΟΡΩΝΑ ΣΟΥΗΔΙΑΣ	9,3574	9,1453
ΓΙΕΝ ΙΑΠΩΝΙΑΣ	109,53	107,04
ΦΡΑΓΚΟ ΕΛΒΕΤΙΑΣ	1,5203	1,4858
ΚΟΡΩΝΑ ΝΟΡΒΗΓΙΑΣ	8,0484	7,866
ΛΙΡΑ ΚΥΠΡΟΥ	0,57866	0,56557
ΔΟΛ. ΚΑΝΑΔΑ	1,3534	1,3228
ΔΟΛ. ΑΥΣΤΡΑΛΙΑΣ	1,7463	1,7067

Τα αποσμητικά μας βοηθούν στην καταπολέμηση της δυσάρεστης οσμής του ιδρώτα. Οπως όταν κάνουμε σπορ, εργαζόμαστε, ή απλά και μόνο ιδρώνουνε από τη ζέστη του καλοκαιριού. Πολλά απ'αυτά έχουν την ιδιότητα να σκεπάζουν με άρωμα την άσχημη μυρωδιά, άλλα με ειδική σύνθεσή τους δεν επιτρέπουν να δημιουργούνται οι παράγοντες που δημιουργούν την κακοσμία και άλλα ελέγχουν την εφίδρωση. Διαλέγουμε και παίρνουμε σύμφωνα με τις ανάγκες μας, αυτό που μας καλύπτει περισσότερο που δεν μας ερεθίζει. Θα πρέπει να προσέξουμε τα αποσμητικά που επιλέγουμε να μην μας ερεθίζουν την ευαίσθητη περιοχή της μασχάλης. Και αν μας περιποιούνται και το δέρμα με ειδικά συστατικά τα οποία δεν μας δημιουργούν αλλεργίες ίσως να είναι ακόμα καλύτερα, μια και αποσμητικά χρησμοποιούμε καθημερινά. Βέβαια υπάρχουν κι αυτά που διαρκούν δύο ή τρεις ημέρες, αλλά έχουν ικανοποιητικά αποτελέσματα σε όλους όσους τα χρησιμοποιούν.

Αρώματα με αποσμητική δράση, κυρίως τους καλοκαιρινούς μήνες χρησιμοποιούμε και σε άλλα μέρη του σώματος για να το ευωδιάσουμε και να νιώθουμε άνετα σε κάθε έντονη εφίδρωση λόγω καύσωνα ή σωματικής άσκησης. Αλλά θα πρέπει να προσέξουμε τον ήλιο γιατί τα αποσμητικά και τα αρώματα μπορεί να αφήσουν λεκέδες στο δέρμα.

ΜΙΚΑ

Η ΓΥΝΑΙΚΑ ΚΑΙ Ο ΚΟΣΜΟΣ ΤΗΣ

ΤΗΛΕΟΡΑΣΗ

ΕΤ-1

07.30 Τα πρωινάκια (Ε)	«Επικίνδυνο παιχνίδι»
08.00 Αγαπώ την πόλη μου	**17.00 Ειδήσεις**
08.15 Σινεάκ «Τα φώτα της πόλης»	18.15 Ο έβδομος πάπυρος
09.45 Παγκόσμιο πρωτάθλημα υγρού στίβου - κολύμβηση	20.00 Κλήρωση ΛΟΤΤΟ
11.00 Ο δάσκαλος	20.15 Επίδειξη τέχνης
12.00 Παγκόσμιο πρωτάθλημα υγρού στίβου - κολύμβηση	21.00 Φώτα πορείας
14.00 Ελληνική ταινία «Μια γυναίκα, μια αγάπη, μια ζωή»	**23.00 Ειδήσεις**
15.45 Θεατρικές αναμνήσεις	23.30 Ξένη ταινία «Πεθαίνοντας στην Αϊόβα»
	01.15 Ξένη ταινία «Πάντσο βίλα»
	03.00 Παγκόσμιο πρωτάθλημα υγρού στίβου- κολύμβηση

NET

08.00 Εκπαιδευτική τηλεόραση	μίας
11.00 Οι περιπέτειες των φυτών (Ε)	**19.00 Ειδήσεις**
11.30 Παρασκήνια της μόδας	19.15 Global
12.00 Τα μεγάλα πάρκα του κόσμου	20.00 Ταξιδεύοντας στον πλανήτη με τον Στεφάν Πεϊρον
12.30 Ενα ταξί, μια πόλη	**21.00 Ειδήσεις-αθλητικά-καιρός**
13.00 Ταξίδια στο χρόνο	22.00 Ξένη ταινία «Ο μεγάλος ύπνος - Ο επιθεωρητής Μάρλοου ξαναχτυπά»
13.30 Με αρετή και τόλμη	23.30 Ω! Τι κόσμος μπαμπά!
14.00 Νεολιθικός πολιτισμός	**24.00 Ειδήσεις**
15.00 Ειδήσεις	00.15 Ω! Τι κόσμος μπαμπά
15.15 Ξένη ταινία «Αγάπησα έναν κατάσκοπο»	•Το πρόγραμμα συνεχίζεται με επαναλήψεις
17.30 Σπορ στον κόσμο	
18.00 Στον κόσμο της οικονο-	

ΕΤ-3

08.30 Τα φρουτάκια	18.00 Atelier
09.00 Η Λάσι και οι στρατώτες διάσωσης	18.30 Η εφεύρεση του κινηματογράφου
09.30 Ονειροδρόμιο	**19.00 Ειδήσεις**
10.30 Κλασική μουσική	20.00 Θαύματα της επιστήμης και της τεχνολογίας
11.30 Περιφανέστατη Θεσσαλονίκη	20.30 Θερινό ηλιοστάσιο
12.30 Στη γη της ευφορίας	21.30 Ζαν Ογκιστ Ντομινικ Ινγκρέ
13.30 Ανιχνεύσεις (Ε)	22.00 Ξένη ταινία «Αξέχαστα χρόνια»
15.00 Ειδήσεις	**24.00 Ειδήσεις**
15.30 Νόστος	01.00 Περιστρεφόμενοι Δερβίσηδες
17.00 Εκ των προτέρων ή εκ των υστέρων; (Ε)	
17.30 Χρυσές μελωδίες	

MEGA

06.00 Οι τελευταίοι εγγονοί (Ε)	νου(Ε)
07.00 Οι φρουροί της Αχαΐας (Ε)	**17.10 Ειδήσεις**
08.00 Τελευταίο αντίο (Ε)	17.15 Ξένη ταινία «Η γοργόνα
09.00 Τα επτά κακά της μοίρας μου (Ε)	**19.30 Ειδήσεις**
09.30 Ντίσνεϊ Κλαμπ	21.00 Ελληνική ταινία «Ο τρελοπενηντάρης»
10.30 Ξένη ταινία «Το δικό τους παιχνίδι»	23.15 Privé (Ε)
13.00 MEGA star	**00.15 Ειδήσεις**
14.00 Ειδήσεις	00.30 Ξένη ταινία «Τρόμος στα 24.000 πόδια»
14.20 Μαζί	02.15 Η μαγεία των ζώων
15.30 Η αίθουσα του δρό-	03.15 Fashion TV

ANT-1

06.20 Οι ειδήσεις του CBS	15.15 Η πρόβα του νυφικού (Ε)
06.45 Τηλεμάρκετινγκ	16.15 Οι μεν και οι δεν (Ε)
07.00 Δεσποινίς Μαργαρίτα (Ε)	17.20 Ελληνική ταινία «Η Κλεοπάτρα ήταν αντώνης»
07.50 Παιδικό πρόγραμμα	**18.00 Ειδήσεις**
10.30 Μπαμ, μπαμπάς και μπέμπα (Ε)	21.05 Θέατρο «Απάτα τον πλησίον σου»
11.15 Αδελφές ψυχές(Ε)	23.15 Κάτσε καλά (Ε)
12.00 Sex Revolution (Ε)	**24.00 Ειδήσεις**
12.55 Super game	00.15 Ξένη ταινία «Η απαγωγή»
13.00 Προσοχή ...Μαρκοπέδιο(Ε)	01.45 Τολμηρές ιστορίες (Ε)
14.00 Ειδήσεις	02.14Ξένη ταινία «Γυναίκες του λιμανιού»
14.15 Αγγιγμα ψυχής (Ε)	

STAR

06.15 Κινούμενα σχέδια	19.30 Σουίτ Βάλεϊ Χάι
14.00 Χτυποκάρδια στο Σεν Τροπέ	20.00 Μιλάγκρος η ατίθαση (Ε)
15.00 Μαχητές της ελευθερίας	21.00 Ξένη ταινία «Το 10ο Βασίλειο»
16.00 Οικογένεια μυστικών πρακτόρων	**24.00 Ειδήσεις**
17.00 Στον έβδομο ουρανό	01.15 Ξένη ταινία «Για πάντα»
18.00 Ειδήσεις	03.45 Ελεν

ALPHA

06.00 The call of the mountain	17.15 Ελληνική ταινία «Το μίσος»
07.00 Πέρα από τον ορίζοντα	**19.25 Ειδήσεις**
08.00 Πανόραμα	21.00 Ελληνική ταινία «Το κοροϊδάκι της δεσποινίδος»
11.00 Ελληνική ταινία «η υπόσχεση»	22.30 Λίβερπουλ - Αγιαξ για το τουρνουά Αμστερνταμ
13.00 Ειδήσεις	**00.15 Ειδήσεις**
13.45 Φόρμουλα 1 - Grand prix Γερμανίας	00.30 Ξένη ταινία «Ψευδαισθήσεις»
15.15 Νικίτα	03.00 Δολοφονικά σμήνη
16.15 L.A. Heat	

ΚΙ ΝΗ ΜΑ ΤΟ ΓΡΑ ΦΟΙ

ΘΕΡΙΝΟΣ ΚΙΝ/ΦΟΣ
«ΡΟΔΟΝ»
Κάθε Δευτέρα ΚΛΕΙΣΤΟ
Ωρες λειτουργίας 8.30 - 10.30 - 10.30 - 12.30
Τίτλος έργου:
«Στην παγίδα του νόμου»
Σκηνοθεσία: **Τζιμ Τζάρμουλ**
Παίζουν: **Ρομπέρτο Μπενίνι, Τζων Λιούρι, Τομ Γουέιτι**
AE1530-X2615-31/7

ΠΑΛΛΑΣ 5 CINEMAS CENTER
ΠΡΟΓΡΑΜΜΑ ΕΒΔΟΜΑΔΑΣ 27/07/2001 - 02/08/2001
www.cinemapallas.gr
Καλοκαίρι 2001! ... χωρίς πούση κοντά σας με ταινίες 1ης προβολής

ΑΙΘΟΥΣΑ 5
SPOT / 1η Πανελλήνια Προβολή
ΠΡΩΤΑΓΩΝΙΣΤΟΥΝ: DAVID ARQUETTE, LESLIE BIBB
Κάθε ημέρα / Ώρες Έναρξης: 18:30, 20:35, 22:40
* Ειδική επιπλέον παράσταση το Σάββατο στις 16:25 με FREE ΠΟΠ ΚΟΡΝ

ΑΙΘΟΥΣΑ 4
ΧΡΥΣΗ ΚΟΥΠΑ / GOLDEN BOWL
ΠΡΩΤΑΓΩΝΙΣΤΟΥΝ: UMA THERMAN, NICK NOLTE, KATE BECKINSALE, ANJELICA HUSTON
Κάθε ημέρα / Ώρες Έναρξης: 17:40, 20:15, 22:50

ΑΙΘΟΥΣΑ 3
ΧΟΡΕΥΟΝΤΑΣ ΣΤΟ ΣΚΟΤΑΔΙ / DANCER IN THE DARK
ΠΡΩΤΑΓΩΝΙΣΤΟΥΝ: BJÖRK, CATHERINE DENEUVE
Κάθε ημέρα / Ώρες Έναρξης: 19:30, 22:20
* Ειδική επιπλέον παράσταση το Σάββατο στις 16:30 με FREE ΠΟΠ ΚΟΡΝ

ΑΙΘΟΥΣΑ 2
DRACULA 2000
ΠΡΩΤΑΓΩΝΙΣΤΟΥΝ: CHRISTOPHER PLUMMER, JOHNY LEE MILLER, JUSTINE WADDELL
Κάθε ημέρα / Ώρες Έναρξης: 18:15, 20:25, 22:35
* Ειδική επιπλέον παράσταση το Σάββατο στις 16:05 με FREE ΠΟΠ ΚΟΡΝ

ΑΙΘΟΥΣΑ

ΑΝΑΚΟΙΝΩΣΗ ΔΡΟΜΟΛΟΓΙΩΝ

ΚΟΙΝΟΠΡΑΞΙΑ ΙΠΤΑΜΕΝΩΝ ΔΕΛΦΙΝΙΩΝ
KIRIAKOULIS MARITIME

ΜΑΡΙΛΕΝΑ-ΤΖΙΝΑ-ΣΑΜΟΣ ΙΙ - ΑΡΙΣΤΕΑ - ΓΕΩΡΓΙΟΣ Μ

Κρατήσεις, πληροφορίες:
τηλέφωνα 31030 ή 70429 και 78052 Φαξ: 36606
και στον τουριστικό σας πράκτορα

ΗΜΕΡΑ	ΛΙΜΑΝΙ	ΑΦΙΞΗ	ΑΝΑΧΩΡΗΣΗ
ΔΕΥΤΕΡΑ	ΡΟΔΟΣ	08.00	10.10
	ΚΩΣ	10.00	10.55
	ΚΑΛΥΜΝΟΣ	10.45	11.55
	ΛΕΡΟΣ	11.45	13.00
	ΠΑΤΜΟΣ	12.30	13.45
	ΛΕΡΟΣ	13.35	14.45
	ΚΑΛΥΜΝΟΣ	14.35	15.40
	ΚΩΣ	15.30	
	ΡΟΔΟΣ	17.40	
ΤΡΙΤΗ	ΡΟΔΟΣ	08.00	
	ΚΩΣ	10.00	16.00
	ΡΟΔΟΣ	18.00	
ΤΕΤΑΡΤΗ	ΡΟΔΟΣ		08.00
	ΚΩΣ	10.00	16.00
	ΡΟΔΟΣ	18.00	
ΠΕΜΠΤΗ	ΡΟΔΟΣ	08.00	
	ΚΩΣ	10.00	10.10
	ΚΑΛΥΜΝΟΣ	10.45	10.55
	ΛΕΡΟΣ	11.45	11.55
	ΠΑΤΜΟΣ	12.30	13.00
	ΛΕΡΟΣ	13.35	13.45
	ΚΑΛΥΜΝΟΣ	14.35	14.45
	ΚΩΣ	15.30	15.40
	ΡΟΔΟΣ	17.40	
ΠΑΡΑΣΚΕΥΗ	ΡΟΔΟΣ		08.00
	ΚΩΣ	10.00	16.00
	ΡΟΔΟΣ	18.00	
ΣΑΒΒΑΤΟ	ΡΟΔΟΣ		08.00
	ΣΥΜΗ	08.55	09.00
	ΚΩΣ	10.30	10.45
	ΚΑΛΥΜΝΟΣ	11.20	11.30
	ΑΣΤΥΠΑΛΑΙΑ	13.00	13.30
	ΚΑΛΥΜΝΟΣ	15.00	15.30
	ΚΩΣ	16.05	16.30
	ΣΥΜΗ	18.00	18.10
	ΡΟΔΟΣ	19.00	
ΚΥΡΙΑΚΗ	ΡΟΔΟΣ		08.00
	ΚΩΣ	10.00	10.15
	ΝΙΣΥΡΟΣ	11.05	15.00
	ΚΩΣ	15.50	16.00
	ΡΟΔΟΣ	18.00	

Λοιπά δρομολόγια
ΧΑΛΚΗ: Κάθε Τετάρτη στις 10.30
ΤΗΛΟ: Κάθε Σάββατο στις 16.00 και Κυριακή στις 15.20



Το πιο πυκνό δίκτυο σύνδεσης της Δωδεκανήσου

ΑΕ 1337/Χ-2604-31/7

Για τα Ρίχτερ που συγκλόνισαν τη Σκύρο

Αντιπαράθεση σεισμολόγων

ΑΜΦΙΣΒΗΤΕΙΤΑΙ Η ΜΕΘΟΔΟΣ ΠΡΟΓΝΩΣΗΣ

Σε εξέλιξη βρίσκεται ένας νέος γύρος αντιπαράθεσης των κορυφαίων καθηγητών της Σεισμολογίας με αφορμή την προχθεσινή ανακοίνωση του ομότιμου καθηγητή Βασίλη Παπαζάχου και της επιστημονικής του ομάδας, ότι προέβλεψαν τον προχθεσινό σεισμό της Σκύρου, με βάση τη μέθοδο της μεσοπρόθεσης πρόγνωσης.

Ο πρώτος που αντιπαρατέθηκε στην ανακοίνωση αυτή ήταν ο καθηγητής Σεισμολογίας του Πανεπιστημίου Πατρών, Ακης Τσελέντης, φίλα προσκλήμενος από το παρελθόν στον καθηγητή Παναγιώτη Βαρώτσο και την ομάδα ΒΑΝ.

Ο κ. Τσελέντης σε νέες του δηλώσεις χθες το πρωί, παρότι χαιρέτισε την "προσπάθεια" της ομάδας Παπαζάχου, αμφισβήτησε την πρακτική της αξία.

Ταυτόχρονα δήλωσε ότι "υπάρχει ένα χάος αυτή τη στιγμή στο χώρο των σεισμολόγων, καθώς, όπως είπε, υπάρχουν τρία κέντρα (της Αθήνας, της Θεσσαλονίκης και της Πάτρας) και ο καθένας τραβάει τη μοναχική του πορεία, με αποτέλεσμα να μην μπορεί να προχωρήσει έτσι η επιστήμη στην Ελλάδα".

Απευθυνόμενος το πρωί σε τηλεοπτική συζήτηση, στον Επίκουρο καθηγητή Σεισμολογίας, Κωνσταντίνο Παπαζάχου, γιο του γνωστού καθηγητή Βασίλη Παπαζάχο, ο κ. Τσελέντης του είπε χαρακτηριστικά "χαιρετίζω την προσπάθειά σας αλλά αυτή η προσπάθεια της μεσαίας πρόβλεψης που κάνετε εσείς, πρέπει να την παντρέψετε και με άλλες τεχνικές, μήπως και μπορέσουμε και αυξήσουμε την πρακτική αξία της μεθόδου, γιατί αλλιώς δεν μπορούμε να έχουμε όλη την Ελλάδα στο πόδι".

Οξύνοντας ακόμη περισσότερο την αντιπαράθεση με την ομάδα Παπαζάχου, ο κ. Τσελέντης είπε στον νεαρό καθηγητή ότι "είναι άσχημο να καραδοκείτε να πέσει έξω μία επιστημονική ομάδα (εννοώντας την ομάδα ΒΑΝ) για να της ασκήσετε κριτική. Είστε νέος επιστήμονας, έχετε λαμπρή καρριέρα. Μην βαδίζετε με αφορισμούς και μην ακολουθείτε την πολιτική του πατέρα σας".

Απαντώντας ο καθηγητής Κώστας Παπαζάχος είπε ότι "η ανακοίνωση πως η επιστημονική τους ομάδα προέβλεψε το σεισμό της Σκύρου, ίσως έγινε λίγο πρώιμα και ίσως θα μπορούσε να γίνει λίγες ώρες αργότερα". Επέμεινε όμως στην ορθότητα της μεθόδου, τονίζοντας βέβαια ότι βρίσκεται ακόμη σε επίπεδο εκτιμήσεων και δεν έχει ουσιαστικά επαληθευτεί στην πράξη. Ναι μεν ο σεισμός της Σκύρου επαλήθευσε σε πρώτη φάση τη μέθοδο της ομάδας Παπαζάχου, αλλά προσωπικά ο ίδιος πιστεύει ότι χρειάζονται ακόμη πέντε με έξι επαληθεύσεις.(Να επιβεβαιωθεί δηλαδή σε πέντε-έξι σεισμούς). Μία επαλήθευση δεν αποτελεί απόδειξη.

Αυτός ήταν και ο κύριος λόγος, σύμφωνα με τον Κώστα Παπαζάχο, που η επιστημονική ομάδα είχε αποφασίσει να μην ενημερώσει για την πρόγνωσή της τους αρμόδιους κρατικούς φορείς. Τώρα που έχει γίνει αυτή η πρώτη επαλήθευση, μπορούμε να πάμε με άλλη σιγουριά, σημείωσε ο καθηγητής.Θα ήταν πολύ εγωιστικό και αυθαίρετο εκ μέρους μας να πάμε και να πούμε στην πολιτεία ότι εμείς έχουμε πρόβλεψη για ένα σεισμό, τη στιγμή που δεν υπήρχε ούτε μία επιβεβαίωση για την μεθοδολογία μας. Είναι σαν να έλεγε ένας γιατρός ότι έχει βρει το φάρμακο για το ΑΙDS, ενώ δεν είχε κάνει θεραπεία σε κανέναν ασθενή.

Οπως σημείωσε ο κ. Παπαζάχος τα ερευνητικά αποτελέσματα της ομάδας του, όπως και τα ερευνητικά αποτελέσματα και άλλων επιστημονικών ομάδων, θα ξανασυζητηθούν και πάλι στην Επιτροπή Εκτίμησης Σεισμικού Κινδύνου, η οποία θα κρίνει εάν μπορεί να υπάρξει κάτι πρακτικά εφαρμόσιμο και θα προτείνει στην περίπτωση αυτή τους τρόπους αξιοποίησης από την πολιτεία.

Οπως διευκρίνισε ο κ. Παπαζάχος μία σχετική συζήτηση έγινε πριν από 15 ημέρες στην Επιτροπή Εκτίμησης Σεισμικού Κινδύνου, όπου συμμετείχαν εκπρόσωποι από διάφορους επιστημονικούς φορείς, η οποία συζήτηση θα συνεχιστεί και σε επόμενες συνεδριάσεις.

Ο κ. Παπαζάχος απαντώντας στην κριτική του καθηγητή Τσελέντη, σημείωσε ότι "εμείς ως επιστημονική ομάδα δεν κινδυνολογούμε και ποτέ δεν έχουμε προχωρήσει, όπως η ομάδα ΒΑΝ, μετά από μεγάλους σεισμούς σε κινδυνολογικές προβλέψεις, με κορυφαίο παράδειγμα αυτό της Αθήνας. Επιπλέον δε ως επιστημονική ομάδα είχαμε συμφωνήσει δύο φορές με την ομάδα ΒΑΝ να κάνουμε κοινά πειράματα και την πρώτη φορά μάλιστα η ομάδα ΒΑΝ είχε βάλει την υπογραφή της σε ένα χαρτί. Ομως, 15 μέρες πριν από το κοινό πείραμα η ομάδα ΒΑΝ είπε ότι εμείς δεν δεχόμαστε".

Ανταπαντώντας ο καθηγητής Τσελέντης υποστήριξε ότι το ΒΑΝ έχει κάνει πρωτοποριακή έρευνα και μάλιστα στον σεισμό της Αρναίας πριν από 2 με 2,5 χρόνια είχε σημειώσει επιτυχία 100%, Στο σεισμό του Αιγίου είχε μία απόκλιση στο επίκεντρο της τάξης των 40 χιλιομέτρων, ενώ στο σεισμό του Πύργου είχε πέσει έξω γύρω στον ένα μήνα. "Τότε πήγατε να τους πάρετε το κεφάλι", σημείωσε ο κ. Τσελέντης.

Το ίδιο έγινε και με τον σεισμό των Γρεβενών, επειδή η πρόβλεψη του ΒΑΝ έπεσε έξω γύρω στα 70 χιλιόμετρα. Τέλος ο κ. Τσελέντης κάλεσε την πολιτεία να συμβάλει το γρηγορότερο ώστε να υπάρξει και να λειτουργήσει ένα εθνικό δίκτυο σεισμογράφων.

Ο καθηγητής Κωνσταντίνος Παπαζάχος απέφυγε να διευκρινίσει αν η επιστημονική τους ομάδα έχει πρόγνωση και για άλλους δύο σεισμούς στον ελληνικό χώρο, λέγοντας ότι "δεν πρόκειται εγώ να κάνω τέτοια συζήτηση".

ΔΗΜΟΣ ΚΑΛΛΙΘΕΑΣ ΡΟΔΟΥ

Μ.Ε.Κ.Τ.Ο

ΠΡΟΣΚΛΗΣΗ

ΕΚΔΗΛΩΣΕΙΣ «ΚΑΛΟΚΑΙΡΙ 2001»

Για τον μήνα Ιούλιο
ο Πολιτιστικός Οργανισμός
του Δήμου Καλλιθέας παρουσιάζει

28/7/01

ΦΕΣΤΙΒΑΛ ΣΥΜΗΣ

Συμμετοχή της Φιλαρμονικής του Δήμου Καλλιθέας στο Φεστιβάλ Σύμης

29/7/01, Ψίνθος, ώρα 20.00

ΤΟ ΠΑΝΗΓΥΡΙ ΤΩΝ ΚΛΟΟΥΝ

Κλόουν και ξυλοπόδαροι σε ένα θέαμα για τους μικρούς μας φίλους

30/7/01, Κοσκινού, ώρα 20.30

ΜΟΥΣΙΚΗ & ΧΟΡΟΙ ΑΠΟ ΤΗ ΛΑΤΙΝΙΚΗ ΑΜΕΡΙΚΗ

Συμμετέχει το συγκρότημα COPA SABA με 8 μουσικούς και 6 χορευτές

Ο Πρόεδρος του Δ.Σ.
Μ.Ε.Κ.Τ.Ο. Δήμου Καλλιθέας
Ηλίας Ηλιάδης

ΧΟΡΗΓΟΙ: «ΙΡΙΣ» ανθοπωλείο Καμπούρη Μαρία, Café & coctail Bar Mystique, Grill House Roumeli No2, Ελαστικά - Ζάντες «Ο Μάκης», Music Spot Κατσέλα Μαρία, εστιατόριο «Πηγή Φασούλι», Μουσικός Οίκος Καραβελλάκη Α.Ε., Κουγιός Π. ΑΒΕΕ, «Super market» Π. Παναγιωτάς, έπιπλα Η ΛΥΣΗ Α.Ε.Β.Ε., Rodos gold Vogiatzis, ξεν. ALDEMAR PARADISE ROYAL MARE, Υπέρ Μάρκετ Σπανός, Μπετόν «Σταρ», Γαβριήλ Πλατής - έπιπλα γραφείου, Κυπριώτης εμπορία ειδών υγιεινής, Water Park, Καμπούρης - Μαχαίρας Α.Ε. Σκυρόδεμα Ρόδου, TV ΙΡΙΔΑ & TV ΩΜΕΓΑ, Ράδιο ΛΥΧΝΑΡΙ, FM12, ΕΡΑ Ρόδου, Ράδιο Αρχάγγελος.

ΑΕ1400-29/7

Ταβέρνα ΑΦΡΟΔΙΤΗ

"...την χάναμε αμπέλι!"



Έτσι λέμε στην Κύπρο όταν τρώμε πολύ καλά!

Έτσι θα πείτε κι εσείς αν δοκιμάσετε την θεοπέοια κυπριακή κουζίνα στην **Ταβέρνα Αφροδίτη** του Ξενοδοχείου Διόνυσος!

Εδώ θα έχετε την ευκαιρία να απολαύσετε νοστιμότατους κυπριακούς μεζέδες όπως σεφταλιές, κλέφτικο, κούπες, Τταφάς, αφέλεια, χαλούμι, λούτζα, δάχτυλα κυριών, μπουρέκι με ανθότυρο και ψητά κρέατα φτιαγμένα **όλα από Κύπριο σεφ και αυθεντικά υλικά από την Κύπρο.**



ΞΕΝΟΔΟΧΕΙΟ ΔΙΟΝΥΣΟΣ

ΦΑΝΕΡΩΜΕΝΗ ΙΞΙΑ ΤΗΛ. (0241) 23021/5 - Τ.Θ. 241

ΑΕ 1308/Χ2527-28/7

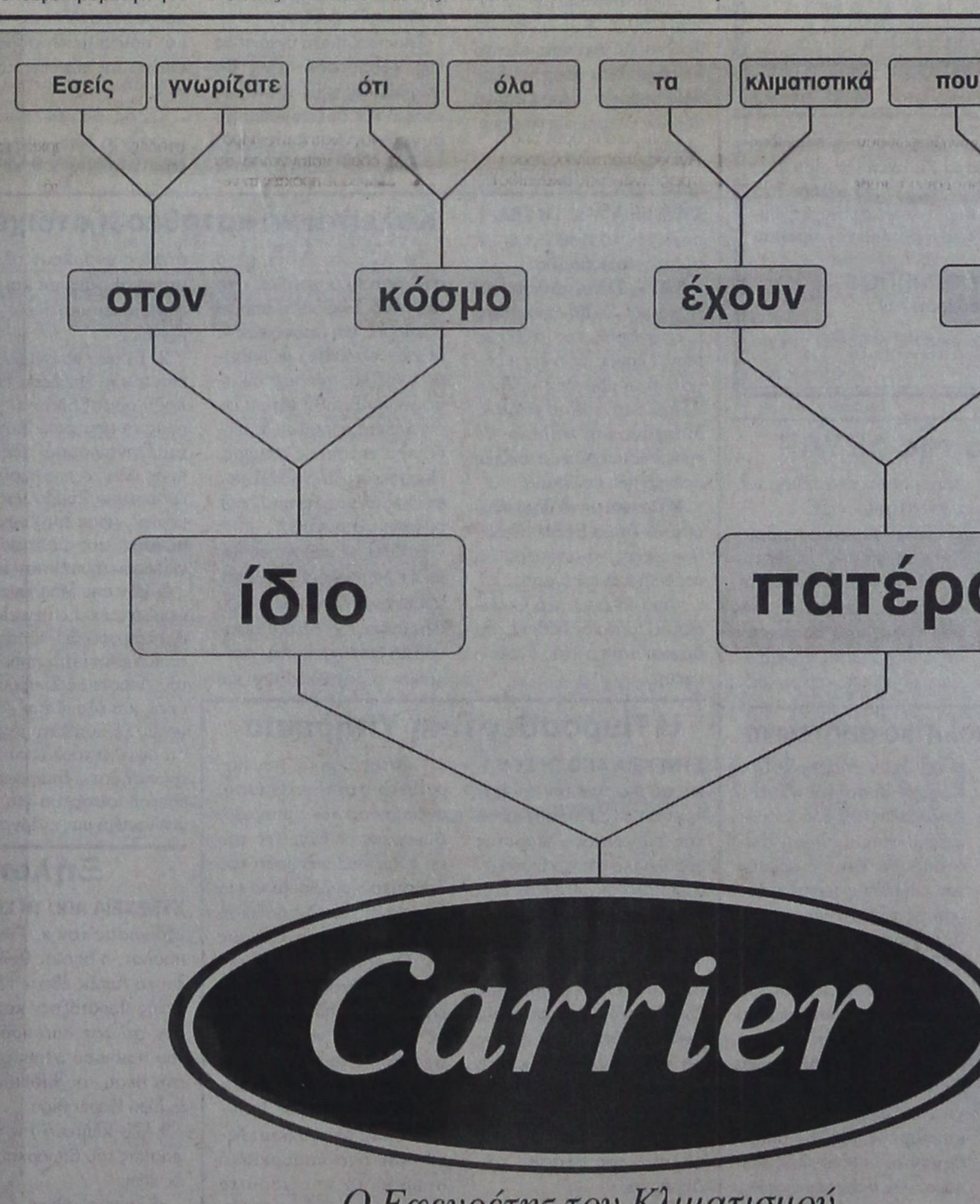

Carrier

Ο Εφευρέτης του Κλιματισμού

Rodos Air Ε.Π.Ε.

Τεχνικη & Εμπορικη Εταιρια

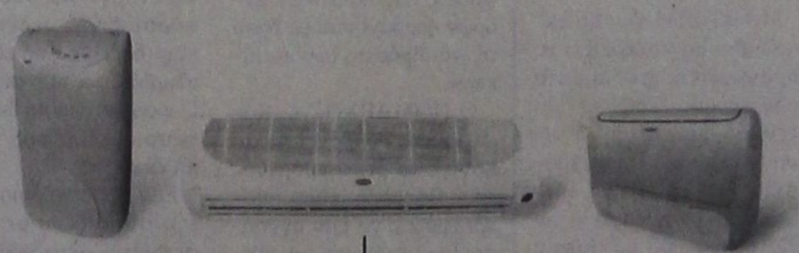

Ρόδος, Καμείρου 1 Τηλ. Κέντρο: (0241) 70710, Fax: (0241) 70720
e-mail: rodosair@rho.forthnet.gr • www.rodosair.gr

ΓΡΑΜΜΗ ΠΑΝΤΟΣ ΚΑΙΡΟΥ CARRIER 0801-19000

ΑΕ 1031/Χ2577-28/7

ΜΝΗΜΟΣΥΝΑ



ΚΩΣΤΑΣ ΚΥΠΡΑΙΟΣ
(1973 - 1998)
Τρίτη 31 Ιουλίου 2001

Εκλεισαν κιόλας τρία χρόνια χωρίς τον Κώστα. Τη μέρα αυτή στρέφουμε με ευγνωμοσύνη τη σκέψη στα χρόνια που πλούτιζε τη ζωή μας με την παρουσία του και τη φρεσκάδα των νεανικών του ονείρων.

Ο αναπάντεχος χαμός του παραμένει ανεπούλωτο τραύμα και αναπάντητο ερώτημα. Η δικαιοσύνη ανεκπλήρωτη.

Την Τρίτη 31 Ιουλίου και ώρα 08.00 π.μ. θα τελέσουμε μνημόσυνο στον Ιερό Ναό Αγίων Αναργύρων και θα ανανεώσουμε την υπόσχεσή μας να κρατήσουμε τη μνήμη του πάντα ζωντανή.

Οι γονείς Βασίλης - Ελένη
Ο αδελφός Τάσος
Ο παππούς, οι γιαγιάδες, οι συγγενείς και φίλοι

Κώστα, χίλιες δύο ζωές με σένανα μας δένουν
κι όσοι αγαπιούνται και νεκροί ποτέ τους δεν πεθαίνουν

AE1523-2126-29/7



Τελούμε στις 29 Ιουλίου ημέρα Κυριακή και ώρα 8 π.μ. στον ιερό ναό Ταξιαρχών νεκροταφείου 40ήμερο μνημόσυνο υπέρ αναπαύσεως της ψυχής της λατρευτής μας συζύγου, μητέρας και αδελφής

ΝΙΚΟΛΕΤΤΑΣ ΡΟΔΙΤΗ
Ετών 54

Ο σύζυγος Αριστείδης
Ο γιός Βασίλης
Τα αδέλφια Τάκης - Κοντύλω, Βασιλεία - Γιάννης, Κώστας - Λευτερία, Λουκάς - Τσούτη, Ελισάβετ - Σωτήρης, Γιάννης - Αννα
Τα ανίψια και οι λοιποί συγγενείς

AE1522-2125-28/7



Τελούμε στις 29 Ιουλίου ημέρα Κυριακή και ώρα 8 π.μ. 5ετές μνημόσυνο υπέρ αναπαύσεως της ψυχής του αγαπητού μας συζύγου, αδελφού και θείου

ΦΩΤΗ ΚΕΝΤΡΟΥ

Η σύζυγος Μαριάνθη
Η αδελφή Βασιλεία
Τα ανίψια και οι λοιποί συγγενείς

AE1521-2114-28/7

Τελούμε στις 29 Ιουλίου ημέρα Κυριακή και ώρα 8.30 π.μ. στον ιερό ναό Κοιμήσεως Θεοτόκου Λίνδου στη Λίνδο 9μηνο μνημόσυνο υπέρ αναπαύσεως της ψυχής του λατρευτού μας συζύγου, πατέρα και παππού

ΔΗΜΗΤΡΙΟΥ ΦΙΛΙΠΠΟΥ
Καθηγητή μαθηματικών

Η σύζυγος, τα παιδιά, τα εγγόνια και οι λοιποί συγγενείς

AE1507-2119-28/7

Το συμβούλιο της ΔΕΥΑΡ

ΣΥΝΕΧΕΙΑ ΑΠΟ ΤΗ ΣΕΛ. 1
ΣΤΗ ΧΘΕΣΙΝΗ συνεδρίαση έγινε συζήτηση για την πορεία των εργασιών, που εκτελούνται στις περιοχές του Αγίου Νικολάου και της Αγίας Αναστασίας. Τα δύο έργα σύμφωνα με το χρονοδιάγραμμα θα ολοκληρωθούν στο τέλος του τρέχοντος έτους.

•Το διοικητικό συμβούλιο της ΔΕΥΑΡ ενέκρινε και τις εργασίες αντικατάστασης των δικτύων ύδρευσης, που θα γίνουν παράλληλα με τις παρεμβάσεις για το αποχετευτικό.

Τον απεκάλεσαν πολιτικό απατεώνα

ΣΥΝΕΧΕΙΑ ΑΠΟ ΤΗ ΣΕΛ. 1
ραγιάννη, διευκρινίζοντας όμως ότι δεν τον μειώνει ως νομάρχη, γιατί την ιδιότητα αυτή, δεν την άσκησε ποτέ του.

«Είμαι αναγκασμένος πλέον - τόνισε - να τον καταγγείλω και για ανικανότητα, που αποδεικνύεται κάθε μέρα», ενώ συνέχισε λέγοντας ότι «ο κ. Καραγιάννης μας έχει πήξει στο ψέμα και στη μπαρούφα».

✍ Στη διάρκεια συζητήσεως του θέματος της αεροπορικής εταιρίας, υπήρξε έντονη αντιπαράθεση ανάμεσα στον έπαρχο Κω κ. Βασίλη Ξυπολιτά και τον επικεφαλής της ελάσσονος μειοψηφίας κ. Φώτη Κωστόπουλο, όταν ο πρώτος του επετέθη φραστικά, λέγοντάς του ότι «έπρεπε να ντρέπεται».

Ο ΝΟΜΑΡΧΗΣ κ. Σάββας Καραγιάννης, που επί της ουσίας των καταγγελιών για μη ενημέρωση του Νομαρχιακού Συμβουλίου δεν απάντησε, αρκέστηκε απλά να επιστρέψει τους χαρακτηρισμούς που του απηύθυναν οι επικεφαλής των παρατάξεων της μειοψηφίας.

Ανώνυμη εταιρία στον Πρ. Ηλία

ΣΥΝΕΧΕΙΑ ΑΠΟ ΤΗ ΣΕΛ. 1
μετέχει με το μεγαλύτερο ποσοστό ο Δήμος, θα κληθούν να μετάσχουν όμως και άλλοι φορείς, αλλά και ΟΤΑ της Ρόδου.

ΠΑΡΑΛΛΗΛΑ ο Δήμος Καμείρου ετοιμάζεται να ξεκινήσει τις εργασίες επισκευής των ξενοδοχείων «Ελαφος» και «Ελαφίνα» στα οποία θα λειτουργήσουν τα τμήματα του αμερικάνικου πανεπιστημίου. Για να γίνουν οι εργασίες που πρέπει ο Δήμος κάλεσε στη Ρόδο Ιταλούς αρχιτέκτονες

➪ Της ομάδας των επιστημόνων ηγείται η κ. Αβραμίδη καθηγήτρια πανεπιστημίου. Αντικείμενο της ομάδας των επιστημόνων είναι η αντισεισμική προστασία και η στατικότητα των δύο ξενοδοχείων.

Η ΜΕΛΕΤΗ που θα εκπονηθεί θα καταδείξει τα πραγματικά προβλήματα που παρουσιάζουν τα δύο ξενοδοχεία, ώστε να γίνουν οι σωστές παρεμβάσεις. Οι εργασίες επισκευής στο «Ελαφος» και «Ελαφίνα» θα αρχίσουν αμέσως μετά τη σύσταση του φορέα διαχείρισης των εγκαταστάσεων που προβλέπει η μελέτη.

Οι Πηγές της Καλλιθέας

ΣΥΝΕΧΕΙΑ ΑΠΟ ΤΗ ΣΕΛ. 1
θ'αναλάβει την εξεύρεση πόρων σε περίπτωση μη εντάξεως του έργου στα ΠΕΠ.

✍ Επίσης εξηγεί τον τρόπο σύστασης της μη κερδοσκοπικού χαρακτήρα εταιρίας για εκμετάλλευση των ιαματικών πηγών, ενώ ο κ. Χωμενίδης υποστηρίζει ότι η εν λόγω πρόταση εξασφαλίζει τη βιώσιμη ανάπτυξη της Καλλιθέας

ΕΙΝΑΙ χαρακτηριστικό ότι ο κ. Χωμενίδης εκφράζει τη λύπη του για την κομματικοποίηση του θέματος, όπως είχε επισημάνει από τριημέρου και η «Πρόοδος».

✍ Το θέμα της Καλλιθέας επρόκειτο να εξετάσει χτες το βράδυ το δημοτικό συμβούλιο, όπου θα γινόταν συζήτηση για τις προτάσεις των ΕΤΑ για την αξιοποίηση των πηγών.

ΟΙ ΠΡΟΤΑΣΕΙΣ ΤΩΝ ΕΤΑ

Οι έγγραφες προτάσεις των ΕΤΑ (όπως διαβιβάστηκαν χτες το απόγευμα στο Δήμο Καλλιθεας) δια του κ. Χωμενίδη έχουν ως εξής:

«Συνέχεια της από 24 Ιουλίου 2001 συνάντησής μας, σας υποβάλω τις προτάσεις της Α.Ε. Ελληνικά Τουριστικά Ακίνητα, για την αξιοποίηση των Ιαματικών Πηγών Καλλιθέας.

Οι Ιαματικές Πηγές Καλλιθέας έχουν κηρυχθεί «τουριστικής σημασίας» και ανήκουν κατά μη μεταβιβάσιμη κυριότητα στον ΕΟΤ με ειδική νομοθεσία (Ν. 2188/20-Ν.4086/60 και Β.Δ. 190/62), κατά συνέπεια δεν τίθεται νομίμως θέμα μεταβίβασης της κυριότητας ούτε στην Α.Ε. Ελληνικά Τουριστικά Ακίνητα ούτε σε άλλο φορέα.

Με το Ν. 2636/98 όπως τροποποιήθηκε με το Ν. 2837/00 η Α.Ε. Ελληνικά Τουριστικά Ακίνητα, έχει το δικαίωμα διοίκησης και διαχείρισης των πηγών αυτών και των υπερκειμένων εγκατάσεων.

Για την αξιοποίηση των πηγών και των κτιριακών εγκαταστάσεων ακολουθούνται οι παρακάτω αρχές:

• Βιωσιμότητα του αναπτξιακού σχεδίου τόσο στο στάδο της επένδυσης (κατασκευή) όσο και στο στάδιο της συντήρησης και λειτουργίας.

• Ανάπτυξη τουριστικών προϊόντων «νέας γενιάς» με βάση τη διατήρηση και την αναβάθμιση του περιβαλλοντικού ισοζυγίου.

• Δημιουργία επενδύσεων με στόχο την ενίσχυση της τοπικής τουριστικής βιομηχανίας.

Στα πλαίσια αυτά προτείνεται:

* Δημιουργία αστικής μη κερδοσκοπικής εταιρίας με αποκλειστικούς μετόχους το Δήμο Καλλιθέας και την Α.Ε. Ελληνικά Τουριστικά Ακίνητα του δικαιώματος διοίκησης στο Δήμο.

* Εισφορά από την Α.Ε. Ελληνικά Τουριστικά Ακίνητα του δικαιώματος διοίκησης και διαχείρισης των Ιαματικών Πηγών στην εν λόγω εταιρία.

* Εισφορά στο Δήμο των μέχρι τώρα μελετών και παράλληλα εισφορά από την Α.Ε. Ελληνικά Τουριστικά Ακίνητα, αντίστοιχου ποσού (κεφάλαιου) για τους σκοπούς της εταιρίας.

Η εταιρία αυτή θα αναλάβει την αναστήλωση, αναπαλαίωση των κτιριακών εγκαταστάσεων και τη διαμόρφωση του περιβάλλοντος χώρου.

Για το σκοπό αυτό θα υποβάλλει σχετικό δελτίο για την ένταξη του έργου στο Π.Ε.Π. (Το δελτίο υποβάλλεται και με το χαρακτήρα της υπό ίδρυση εταιρίας, δηλ. πριν την ολοκλήρωση των διαδικασιών ίδρυσης).

Στην περίπτωση εγκρίσεως της χρηματοδότησης θα αναλάβει ως φορέας την κατασκεή και στη συνέχεια τη συντήρηση και λειτουργία των Ιαματικών Πηγών Καλλιθέας.

Σχέδιο καταστατικού της εν λόγω εταιρίας ετοιμάζεται από την Α.Ε. Ελληνικά Τουριστικά Ακίνητα και θα σας υποβληθεί για παρατηρήσεις και συμπληρώσεις μέχει τις 3 Αυγούστου 2001. Η διάρκεια της εταιρίας μπορεί να είναι από 30 έως 50 χρόνια.

Οσον αφορά στις λοιπές εναλλακτικές λύσεις χρηματοδότησης στην περίπτωση μη εντάξεως του έργου στο Π.Ε.Π., (η υπόθεση αυτή προέκυψε με την 5094/26.7.2001 επιστολή σας, διότι από τη μεταξύ μας σύσκεψη, δημιουργήθηκε η εντύπωση ότι η σχετική χρηματοδότηση είναι εξασφαλισμένη).

Η Α.Ε. Ελληνικά Τουριστικά Ακίνητα αναλαμβάνει τη διαδικασία ανεύρεσης των σχετικών πόρων με τους εξής τρόπους:

-μέσω αναπτυξιακού νόμου

-μέσω της ανάπτυξης της Αφάντου

-μέσω ιδίων κεφαλαίων.

Στην περίπτωση αυτή θα απευθυνθούμε μέσω διαγωνισμού σε ιδιώτη επενδυτή, ο οποίος θα αναλάβει και τη σχετική εκμετάλλευση των Ιαματικών Πηγών και θα μετατρέψουμε την Αστική Εταιρία σε Α.Ε. κερδοσκοπικού χαρακτήρα.

Η Α.Ε. Ελληνικά Τουριστικά Ακίνητα θα συμμετάσχει στην απαιτούμενη προς τούτο αύξηση κεφαλαίου, ενώ θα προβλέπεται και η συμμετοχή του Δήμου μέσω προνομιακών μετοχών.

Σε κάθε περίπτωση η πρότασή μας εξασφαλίζει τη βιώσιμη ανάπτυξη των Ιαματικών Πηγών, χωρίς να τροποποιεί τα σχέδια του Δήμου και πάντα με τη σύμφωνη γνώμη της τοπικής κοινωνίας.

Τέλος, θα ήθελα να εκφράσω τη λύπη μου για τη διάσταση που δόθηκε στον τύπο, η οποία δεν αντανακλά στο κλίμα της συνάντησής μας και να επισημάνω ότι: Η τουριστική ανάπτυξη της χώρας δεν ενισχύεται από την κομματικοποίηση των θεμάτων του τουρισμού.

Με την πρότασή μας αυτή εξασφαλίζουμε όλες τις προϋποθέσεις για τη βιώσιμη ανάπτυξη των πηγών χωρίς να θίγουμε τα δικαιώματα της τοπικής κοινωνίας.

Υ.Γ. 1. Επειδή κατηγορούμεθα αδίκως για τη μη ολοκλήρωση της παραχώρησης με βάση τις αποφάσεις του Ε.Ο.Τ. και του ΥΠ.ΑΝ., θα θέλαμε να εκφράσουμε την απορία μας γιατί ο Ε.Ο.Τ. επί ενάμιση χρόνο δεν ολοκλήρωσε την εν λόγω παραχώρηση; Διότι προφανώς δεν έγινε δυνατή η εξασφάλιση των όρων περί ανάπλασης και ανάπτυξης των πηγών.

2. Οι απόψεις περί υπαναχώρησης έχουν τη δεοντολογική υποχρέωση να εξηγήσουν σε ποιό σημείο η πρόταση της Α.Ε. Ελληνικά Τουριστικά Ακίνητα θίγει τα συμφέροντα του Δήμου και της τοπικής κοινωνίας».

ΣΤΟ ΝΟΜΑΡΧΙΑΚΟ ΣΥΜΒΟΥΛΙΟ

Το θέμα της αξιοποίησης του μνημείου της Καλλιθέας απασχόλησε χθες το Νομαρχιακό Συμβούλιο Δωδεκανήσου.

Το θέμα έθεσε εκτός ημερησίας διατάξεως ο κ. Φώτης Κωστόπουλος, ο οποίος ζήτησε ν'αναληφθούν συγκεκριμένες πρωτοβουλίες από τη Νομαρχία, καθώς και ν'αναδειχθεί το ζήτημα ως πανδωδεκανησιακό.

Ο κ. Γιάννης Παρασκευάς ανέφερε ότι «αυτά που γίνονται στην Αθήνα έϊναι αισχρά και να ανακληθεί στην τάξη ο πρόεδρος της ΕΤΑ κ. Αναστάσιος Χωμενίδης», ενώ ο βοηθός νομάρχη κ. Χατζής Χατζηευθυμίου έκανε λόγο «για ξεπούλημα της περιουσίας των Δωδεκανησίων».

Ο νομάρχης κ. Σάββας Καραγιάννης, αφού ενημέρωσε το σώμα ότι βρίσκεται σε συνεχή επαφή με το Δήμαρχο Καλλιθέας, τόνισε ότι το θέμα αυτό είναι η κορυφή του παγόβουνου στο ζήτημα της διαχείρισης των ακινήτων του Δημοσίου.

Καλείται να καταθέσει στοιχεία

ΣΥΝΕΧΕΙΑ ΑΠΟ ΤΗ ΣΕΛ. 1
ρήγηση βοηθημάτων σε ανύπαρκτα πρόσωπα.

ΚΑΤΑ ΤΗ συζήτηση στο Δημοτικό Συμβούλιο, τόσο ο πρόεδρος του ΔΟΠ κ. Μαν. Γλυνός, όσο και η δημοτική σύμβουλος κ. Λιλή Τρίπη απάντησαν στον κ. Μπαλάνο και ζήτησαν να τους προσκομίσει στοιχεία, πράγμα που δεν έκανε.

● Σχετικά με το θέμα αυτό από το Δήμο Ρόδου εκδόθηκε χτες το απόγευμα η παρακάτω ανακοίνωση:

«Από το Δημοτικό Οργανισμό Πρόνοιας δόθηκε στη δημοσιότητα η εξής ανακοίνωση:

Το Δ.Σ. του ΔΟΠ, μετά από όσα ακούστηκαν στο Δημοτικό Συμβούλιο από το σύμβουλο της μειοψηφίας κ. Μπαλάνο σχετικά με υποτιθέμενες χορηγήσεις οικονομικών βοηθημάτων σε ανύπαρκτα πρόσωπα, συνεδρίασε εκτάκτως σήμερα, Παρασκευή, 27-7-2001 και, επί του θέματος, κατέληξε ομόφωνα στα εξής:

1. Ολες οι υπηρεσίες του ΔΟΠ λειτουργούν άψογα, τεκμηριωμένα και με πλήρη διαφάνεια. Για όλα τα οικονομικά βοηθήματα που ανέκαθεν χορηγήθηκαν μέχρι σήμερα υπάρχουν πλήρεις ατομικοί φάκελοι και αποφάσεις Διοικητικών Συμβουλίων.

2. Τα όσα καταγγέλθηκαν από τον κ. Μπαλάνο αποτελούν προσβολή όχι μόνο προς τη σημερινή διοίκηση του Οργανισμού, αλλά και προς όλα τα προηγούμενα Διοικητικά Συμβούλια και, κυρίως, προς τους εργαζόμενους, που με συνέπεια εκτελούν το καθήκον τους.

3. Εάν ο κ. Μπαλάνος θεωρεί ότι έχει στοιχεία για ό,τι καταγγέλλει, καλείται να τα καταθέσει στο προεδρείο του Δημοτικού Συμβουλίου, όπου και έκανε την καταγγελία. Σε αντίθετη περίπτωση οφείλει τουλάχιστον να ανακαλέσει, διαφορετικά επιφυλασσόμεθα για κάθε μελλοντική μας ενέργεια».

Η Πυροσβεστική Υπηρεσία

ΣΥΝΕΧΕΙΑ ΑΠΟ ΤΗ ΣΕΛ. 1
αποφάσεως για την απομάκρυνση της Πυροσβεστικής Υπηρεσίας» λέγοντας παράλληλα ότι «οι διαδικασίες που ακολουθούνται ούτε στην Ουγκάντα συμβαίνουν».

Ο κ. ΦΩΤΗΣ Κωστόπουλος, επικεφαλής της ελάσσονος μειοψηφίας, ανέφερε ότι «είναι λάθος να δημιουργηθεί κλίμα αντιπαράθεσης με το Δήμο Ροδίων», χαρακτηρίζοντας όμως «ως μη επιτρεπτή την αλλαγή της στάσης του Δημάρχου».

•Ο νομαρχιακός σύμβουλος κ. Νίκος Ζωίδης είπε ότι «μεθοδεύεται από ορισμένα πρόσωπα η παραπομπή του θέματος στις καλένδες», ενώ ο νομαρχιακός σύμβουλος κ. Φώτης Χατζηδιάκος ανέφερε ότι «αλίμονο εάν οι αποφάσεις των πολιτικών ανδρών λαμβάνονται με βάση τις αντιδράσεις των κατοίκων».

Ο ΝΟΜΑΡΧΗΣ κ. Καραγιάννης λαμβάνοντας το λόγο είπε ότι «σεβόμενος τους θεσμούς, είναι υποχρεωμένος να μην αγνοήσει την πρόταση του Δημάρχου Ροδίων για την αναβολή του θέματος», ενώ ο πρόεδρος του Δικηγορικού Συλλόγου Ρόδου κ. Κώστας Σαρρής, που παρίστατο στη συνεδρίαση, ανέφερε ότι «δεν μπορεί ο Δήμαρχος με έγγραφό του να ανατρέπει απόφαση του δημοτικού συμβουλίου για επέκταση του Δικαστικού Μεγάρου στους χώρους της Πυροσβεστικής Υπηρεσίας» λέγοντας παράλληλα ότι «επιτέλους κάποιος θα πρέπει να αναλάβει τις ευθύνες του».

•Εκπληκτος ο δήμαρχος Ροδίων κ. Γιώργος Γιαννόπουλος, από τα όσα ελέχθησαν στο νομαρχιακό συμβούλιο και μάλιστα ερήμην του, δήλωσε χθες μιλώντας προς την «ΠΡΟΟΔΟ» ότι δεν υπαναχωρεί στο θέμα της απομάκρυνσης της Πυροσβεστικής, ούτε τον πτοούν οι αντιδράσεις των κατοίκων της περιοχής, όμως είναι υποχρεωμένος κατ'αρχήν να ενεργήσει βάσει της χωροταξικής μελέτης και κατά δεύτερον να εξετάσει πληροφορία, που φέρει την Πυροσβεστική να έχει ιδόκτητο ακίνητο στην περιοχή Ζέφυρος.

Εάν είχαν -τόνισε- την ευαισθησία να με καλέσουν στη συνεδρίαση, θα τους εξηγούσα και τους λόγους για τους οποίους ζήτησα την αναβολή του θέματος».

Δεν θα πληρώνουν 50 δολάρια

ΣΥΝΕΧΕΙΑ ΑΠΟ ΤΗ ΣΕΛ. 1
μέτρο στην ανάπτυξη του τουρισμού και είχαν ζητήσει τις εξαιρέσεις που ανακοίνωσε χθες ο υπουργός Τουρισμού.

Το "τέλος εξόδου" επιβάλλεται στα πλαίσια των αυστηρών μέτρων που εισάγει η τουρκική κυβέρνηση για τον έλεγχο της οικονομικής κρίσης. Τέλος εξόδου ίσχυε από τη δεκαετία του 70 μέχρι το 1997.

Ξήλωσε πρόεδρο

ΣΥΝΕΧΕΙΑ ΑΠΟ ΤΗ ΣΕΛ. 1
εξόργισαν τον κ. Γιαννόπουλος, ο οποίος θεώρησε ότι «ο Λάρης έθεσε εαυτόν εκτός παράταξης» και έτσι τον ξήλωσε από πρόεδρο του παιδικού σταθμού και στη θέση του διόρισε την κ. Εφη Καρπαθίου.

➧ Το κείμενο της απόφασης του δημάρχου έχει ως εξής:

«Εχοντας υπόψη:

1 Την υπ'αρ. 531/1995 απόφαση του Δημοτικού Συμβουλίου «περι συστάσεως του 1ου Παιδικού σταθμού του Δήμου Ροδίων» (ΦΕΚ 218 Β/27-3-1995

2) Την υπ'αρ. 614/2001 απόφαση του Δημάρχου Ροδίων, με την οποία ορίσαμε πρόεδρο του Διοικητικού Συμβουλίου του 1ου Παιδικού Σταθμού τον δημοτικό σύμβουλο κ. Σακελλάριο Καραγιάννη

3) Τις διατάξεις του άρθρου 203 παρ. 3 εδ. Β' του Π.Δ. 410/1995, ως σήμερα, ισχύει, σύμφωνα με τις οποίες πρόεδρος του διοικητικού συμβουλίου Ν.Π.Δ.Δ. των δήμων και κοινοτήτων είναι ο δήμαρχος ή ο πρόεδρος της κοινότητας ή άλλο μέλος, αιρετό ή μη, που ορίζεται από αυτούς.

4) Το γεγονός ότι ο Δημοτικός Σύμβουλος κ. Σ. Καραγιάννης έχει αποσχισθεί και ουσιαστικά διαχωρίσει τη λειτουργία του από τις θέσεις της πλεοψηφούσας παράταξης, με συνέπεια να μην ταυτίζεται με τις γενικότερες απόψεις διοίκησης των δημοτικών υποθέσεων και να μην εκφράζει το Δήμαρχο Ροδίων αναπληρώνοντας αυτόν στην προαναφερόμενη θέση του προέδρου του Διοικητικού Συμβουλίου του 1ου Παιδικού Σταθμού, αποφασίζουμε:

Ανακαλούμε την υπ'αρ. 614/7-5-2001 απόφασή μας και ορίζουμε πρόεδρο του Διοικητικού Συμβουλίου του 1ου Παιδικού σταθμού του δήμου Ροδίων το μέλος του Διοικητικού Συμβουλίου κα Ευτέρπη (Εφη) Μαλτέζου - Καρπαθίου.

Γιώργος Γιαννόπουλος
Δήμαρχος Ροδίων»

Εκτακτα δρομολόγια για τον Αγιο Σουλά με λεωφορεία του ΡΟΔΑ

ΓΙΑ την εξυπηρέτηση των προσκυνητών, οι οποίοι θα μεταβουν στον Αγιο Σουλά, ο ΡΟΔΑ θα δρομολογήσει τα παρακάτω έκτακτα δρομολόγια:

1) ΚΥΡΙΑΚΗ 29.7.2001 (αφετηρία Μαντράκι, οδός Αβέρωφ)

α) Αναχώρηση από Ρόδο

07.30-10.30-13.30-15.40-16.00-16.30-17.00-18.00-18.30-19.00-19.30-20.00-20.30-21.00-21.30-22.00-22.30-23.00-23.30

β) Αναχώρηση από Αγιο Σουλά

06.30-08.30-11.30-14.30-17.00-17.30-18.00-19.00-19.30-20.00-20.30-21.00-21.30-22.00-22.30-23.30-24.00-24.30

2) ΚΥΡΙΑΚΗ 29.7.2001

α) Αναχώρηση από Απόλλωνα για Αγιο Σουλά στις 16.30 και από Αγιο Σουλά για Απόλλωνα στις 24.30

Το λεωφορείο των Απολλώνων θα εξυπηρετήσει και τις Κοινότητες Πλατάνια, Αρχίπολη και Δημυλιά, καθώς και τον οικισμό της Ελεούσας.

β) Αναχώρηση από Εμπωνα για Αγιο Σουλά στις 17.00 και από Αγιο Σουλά για Εμπωνα στις 23.30

Το λεωφορείο της Εμπωνας θα εξυπηρετήσει και την κοινότητα Κρητηνία, καθώς και τις περιοχές Μανδρικό και Κάμειρο Σκάλα.

γ) Αναχώρηση από Σάλακο για Αγιο Σουλά στις 16.45.

Το λεωφορείο της Σαλάκου θα εξυπηρετήσει και τις Κοινότητες Φάνες και Καλαβάρδα.

3) ΔΕΥΤΕΡΑ 30.7.2001

Αναχώρηση από Ρόδο για Αγιο Σουλά στις 07.30 και από Αγιο Σουλά για Ρόδο στις 11.30

910 μηχανογραφικά δελτία κατατέθηκαν από μαθητές Γ' Λυκείου και παλαιούς αποφοίτους

ΟΛΟΚΛΗΡΩΘΗΚΕ χθες η διαδικασία της υποβολής των μηχανογραφικών δελτίων από τους μαθητές της γ' λυκείου και τους παλαιούς αποφοίτους. Υπεβλήθησαν συνολικά 910 μηχανογραφικά. Από αυτά τα 820 κατατέθηκαν από μαθητές της γ' τάξης και αποφοίτους. Τα υπόλοιπα υπεβλήθησαν από αποφοίτους παλαιοτέρων ετών.

Τα μηχανογραφικά δελτία συγκεντρώθηκαν στη Διεύθυνση Δευτεροβάθμιας Εκπαίδευσης και θα σταλούν στο υπουργείο Παιδείας.

«Οι αρμόδιες υπηρεσίες του υπουργείου θα επεξεργαστούν τα στοιχεία, σε συνάρτηση με τις βαθμολογίες των μαθητών. Εκτιμάται πάντως ότι τα αποτελέσματα θα ανακοινωθούν νωρίτερα από πέρσι», δήλωσε ο προϊστάμενος της Διεύθυνσης Δευτεροβάθμιας Εκπαίδευσης κ. Αναστάσιος Μαυρόπουλος.

Ο Αρ. Παυλίδης στην Κάλυμνο

Ο βουλευτής κ. Α. Παυλίδης επισκέφθηκε χθες την Κάλυμνο, προκειμένου να μετάσχει στις εκδηλώσεις για τον εορτασμό του προστάτου της Αγίου Παντελεήμονος.

Κατά την παραμονή του εκεί ο κ. Παυλίδης είχε συνεργασία με τον έπαρχο και επαρχιακούς συμβούλους, με την τοπική επιτροπή, καθώς και με κομματικά στελέχη.

Παιδιά ομογενών φιλοξενούνται στο Δήμο Καμείρου

Παιδιά ομογενών, που ζουν στο Κονέκτικατ των Η.Π.Α., φιλοξενεί ο Δήμος Καμείρου. Πρόκειται για 15 μαθητές γυμνασίων, που συνοδεύονται από δύο καθηγήτριές τους και θα μείνουν στη Ρόδο 20 ημέρες.

Οι μαθητές στα πλαίσια του ειδικού προγράμματος που ακολουθούν, μαθαίνουν την ελληνική γλώσσα και ενημερώνονται για θέματα που αφορούν τον πολιτισμό. «Ουσιαστικά πρόκειται για πρόγραμμα ανταλλαγής, αφού μαθητές του Δήμου μας θα επισκεφθούν το Κονέκτικατ» δήλωσε στην «Πρόοδο» ο αντιδήμαρχος Καμείρου κ. Σ. Στεφανάρας.

Εκλεψε μηχανήματα αξίας 1,5 εκατ. δρχ.

Καλά οργανωμένος ήταν ο «ποντικός» που τρύπωσε σε εργοτάξιο στο Γεννάδι και έκλεψε μηχανήματα αξίας 1.500.000 δραχμών. Ο διαρρήκτης - όπως κατήγγειλε ο Βασίλειος Σεργάνης, 50 ετών εργολάβος, χρησιμοποίησε αντικλείδι και μπήκε στην αποθήκη εργοτασίου ιχθυοκαλλιέργειας και έκλεψε μια γεννήτρια, ένα δονητή μπετόν, δύο κόπτες ηλεκτρικούς και ένα τρυπάνι. Προανάκριση ενεργείται από τον Αστυνομικό Σταθμό του Γενναδίου.

ΠΡΑΚΤΟΡΕΙΟ
ΛΑΧΕΙΟ ΠΡΟΣ ΙΠΠΟΔΡΟΜΟΣ ΠΑΡΑΛΙΑ ΣΤΟΙΧΗΜΑ
ΓΙΩΡΓΟΣ ΚΟΝΤΟΖΑΜΑΝΗΣ
ΜΕΤ. ΚΩΝΝΟΥ 43 - ΤΗΛ. 20600 - ΡΟΔΟΣ
ΕΧΕΜΥΘΕΙΑ & ΕΜΠΙΣΤΟΣΥΝΗ ΤΥΧΗ

Ευχαριστήριο

Συγχαίρουμε θερμότατα τα πολυαγαπημένα μας αδέλφια Κυριάκο και Αννα Στεφάνου, το γένος Κωστή Ζαχαρίου, για την εξαίρετη κόρη τους και πολυαγαπημένη ανιψιά μας Κωνσταντίνα που πήρε το πτυχίο της Human Bioscience από το Plymouth University της Μεγάλης Βρετανίας.

Τους ευχόμαστε εγκάρδια να την καμαρώνουν πάντα και στην εκλεκτή νεαρή επιστήμονα Κωνσταντίνα να έχει νέες επιτυχίες και κάθε ευτυχία στη ζωή της.

Γεράσιμος και Ελένη Μαμαλίγκα
Επίτιμοι Λυκειάρχες

ΓΔ-28/7

Εργο από την Πινακοθήκη μας φιλοξενείται στη Φλωρεντία

Παρουσιάζεται σε μεγάλη έκθεση

Η περίφημη συλλογή της Δημοτικής Πινακοθήκης Ρόδου αποδεικνύει καθημερινά την αξία της σε αντιπροσωπευτικά έργα νεοελληνικής τέχνης του 20ου αιώνα.

Εκτός από τα 2 έργα που φιλοξενούνται στο Μουσείο Σύγχρονης Τέχνης στην Ανδρο για τις ανάγκες της ομαδικής έκθεσης «Ο Μύθος της Γυναίκας στη Σύγχρονη Ελληνική Ζωγραφική, 1930-2000», άλλο ένα σημαντικό ζωγραφικό έργο από τη συλλογή της φιλοξενείται προσωρινά στο αναγεννησιακό Pallazzo Vecchio της Φλωρεντίας. Πρόκειται για το έργο «Φιγούρες στο στούντιο» του Δημήτρη Μυταρά, διαστάσεων 230Χ190 εκ.

Για πρώτη φορά το Παλάτσο ανοίγει τις πύλες του σε Ελληνα καλλιτέχνη. Ο καταξιωμένος ζωγράφος Δημήτρης Μυταράς παρουσιάζει 25 πίνακες μεγάλου μεγέθους, αντιπροσωπευτικά δείγματα της μεγάλης εικαστικής του πορείας στη Sala d' Arme (την αρχαιότερη αίθουσα του Παλάτσο), ενώ στην αίθουσα Cortile della Dogana θα λειτουργήσει έκθεση με έργα παιδιών (5-17 ετών) από το Εργαστήρι Τέχνης Χαλκίδας, το οποίο διευθύνει η σύζυγός του ζωγράφου, κα Χαρίκλεια Μυταρά.

Η έκθεση, την οποία θα πλαισιώνει μουσικά ο Αριστείδης Μυταράς θα διαρκέσει ως τις 26 Αυγούστου και τελεί υπό την αιγίδα των ελληνικών υπουργείων Εξωτερικών και Πολιτισμού, σε συνεργασία με το Assesorato alla Cultura του δήμου Φλωρεντίας.

Παραμένει η εισοδηματική ανισότητα στην Ελλάδα

Τα στοιχεία του ΟΟΣΑ

Τα τελευταία στοιχεία του ΟΟΣΑ δείχνουν ότι η εισοδηματική ανισότητα στην Ελλάδα παρέμεινε τη δεκαετία του 1990 στα ίδια επίπεδα με τα αντίστοιχα της δεκαετίας του '80, αναφέρει σε ανακοίνωση του το υπουργείο Εργασίας. Οπως επισημαίνει, "παρά τη 'σφιχτή' δημοσιονομική πολιτική και τα μέτρα σταθερότητας των τελευταίων επτά ετών που οδήγησαν στην επιτυχία ένταξης της χώρας μας στην Οικονομική και Νομισματική Ένωση και σε αντίθεση πολλών άλλων χωρών, το χάσμα πλουσίων και φτωχών παρέμεινε απολύτως σταθερό και διευρύνθηκε".

Σύμφωνα με τα στοιχεία του ΟΟΣΑ, μεγάλη αύξηση της εισοδηματικής ανισότητας παρατηρείται σε πολλά ευρωπαϊκά κράτη, όπως στην Ιταλία, στην Μεγάλη Βρετανία, στη Γερμανία, στη Γαλλία, στην Ολλανδία και στην Σουηδία, αλλά και σε άλλες χώρες, αλλά όχι στην Ελλάδα.

Σε ό,τι αφορά το ποσοστό της παιδικής διαβίωσης σε σχέση με τη φτώχεια, στην Ελλάδα κυμαίνεται γύρω στο 12%. Το Μεξικό κατέχει την πρώτη θέση με ποσοστό άνω του 25% και ακολουθούν οι ΗΠΑ (23%), η Ιταλία (21%), η Μεγάλη Βρετανία (19%) και ο Καναδάς (17%). Η Ελλάδα, σύμφωνα με τον ΟΟΣΑ, συγκαταλέγεται στις χώρες εκείνες με το χαμηλότερο ποσοστό παιδικής διαβίωσης σε σχέση με τη φτώχεια σε νοικοκυριά, με μεσαίο εισόδημα κάτω του 50% και βρίσκεται στα ίδια επίπεδα με χώρες όπως η Ισπανία και η Ιαπωνία.

«Η Ελλάδα τα τελευταία χρόνια και συγκεκριμένα στο διάστημα 1993-98, έκανε ένα σημαντικό άλμα στον τομέα της κοινωνικής σύγκλισης", αναφέρει σε σχετική δήλωση του ο υπουργός Εργασίας και Κοινωνικών Ασφαλίσεων, κ. Τάσος Γιαννίτσης. "Εγιναν πολλά, τα οποία είχαν ως αποτέλεσμα να διατηρήσουν, παρά τα συνεχόμενα δημοσιονομικά και σταθεροποιητικά μέτρα στην οικονομία, την κοινωνική συνοχή στα ίδια επίπεδα ώστε να μην διευρυνθεί το χάσμα μεταξύ πλουσίων και φτωχών. Και είναι σαφές ότι μπορεί να γίνουν ακόμα περισσότερα".

Ο υπουργός υπογραμμίζει πως η Ελλάδα με κοινωνικές δαπάνες κάτω από το μέσο όρο των χωρών του Νότου το 1993, παρουσίασε αύξηση κατά 3,5%, από 22,3% σε 25,8% το 2000 κι έτσι σήμερα είναι πολύ πάνω από το μέσο όρο αυτών των χωρών. "Το ένα τέταρτο του ΑΕΠ της χώρας, περίπου 10 τρισ. δρχ, δαπανώνται για την κοινωνική προστασία, ενώ 840 δισ. δρχ. χρηματοδοτούν, μέσα στην περίοδο 2001-2004, από το Γ΄ ΚΠΣ, δραστηριότητες για την πολιτική ενάντια στην φτώχεια και στον κοινωνικό αποκλεισμό», καταλήγει ο κ.Γιαννίτσης.

ALHAMBRA TRAVEL

ROYAL OLYMPIC CRUISES

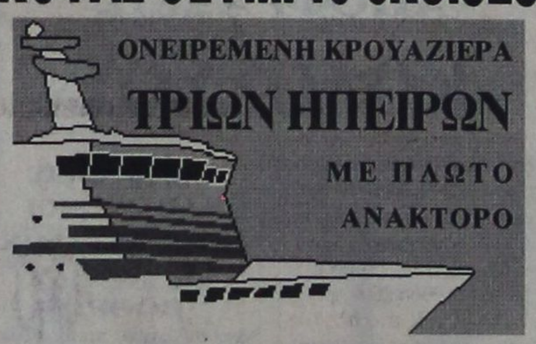

OLYMPIC VOYAGER

(Με το νεότερο και ταχύτερο κρουαζιερόπλοιο ταξιδεύετε στις τρεις ηπείρους,
ΕΥΡΩΠΗ - ΑΦΡΙΚΗ - ΑΣΙΑ
22-29 Αυγούστου από Ρόδο - Ρόδο)

Πολυτέλεια, άνεση, ταχύτητα, διασκέδαση και ό,τι άλλο μπορεί να προσφέρει μια σύγχρονη κρουαζιέρα.

Θέσεις περιορισμένες

ΡΟΔΟΣ - ΔΑΡΔΑΝΕΛΛΙΑ - ΚΩΝΣΤΑΝΤΙΝΟΥΠΟΛΗ - ΚΟΥΣΑΝΤΑΣΙ - ΜΥΚΟΝΟΣ - ΠΕΙΡΑΙΑΣ - ΣΑΝΤΟΡΙΝΗ - ΑΛΕΞΑΝΔΡΕΙΑ (2 μέρες) επίσκεψη ΚΑΤΡΟΥ.

Ελάτε μαζί μας να σας δείξουμε τον κόσμο και την ιστορία του. έτσι όπως μόνο η Royal Olympic Cruses γνωρίζει.

Δηλώστε μέχρι 8 Αυγούστου με προκαταβολή

Πληροφορίες και προγράμματα στο πρακτορείο

ALHAMBRA TRAVEL

Αλεξ. Παπάγου 23 - Τηλ. 37052, 25698, 31642

Μετά τη μεγάλη επιτυχία της πρώτης (1-8 Αυγούστου) κρουαζιέρα και τη μεγάλη ζήτηση θέσεων στο OLYMPIC VOYAGER επαναλαμβάνουμε την εκδρομή 22-29 Αυγούστου.

Θα τηρηθεί σειρά προτεραιότητας

ΧΛ-10/8

Δόθηκε η έγκριση από το Ελεγκτικό Συνέδριο

Βιοκλιματικό σχολείο στο Δήμο της Ιαλυσού

Θα στεγάσει το Ενιαίο Λύκειο



Βιοκλιματικό σχολείο πρόκειται να γίνει στο Δήμο Ιαλυσού. Σχετικά με το θέμα αυτό από το Δήμο Ιαλυσού εκδόθηκε η παρακάτω ανακοίνωση:

«Το πράσινο φως» για την κατασκευή του νέου βιοκλιματικού σχολείου του Δήμου Ιαλυσού έδωσε χθες το Ελεγκτικό Συνέδριο.

Πρόκειται για το πρώτο από τα έξι βιοκλιματικά σχολικά κτίρια, που προωθεί η Νομαρχιακή Αυτοδιοίκηση Δωδ/σου για την αντιμετώπιση αναγκών στον τομέα της εκπαίδευσης.

Το βιοκλιματικό σχολείο του Δήμου Ιαλυσού εντάχθηκε στα τέλη του 1999 στις «ουρές» του 2ου Κοινοτικού Πλαισίου Στήριξης με αρχικό προϋπολογισμό 1.250.000.000 δρχ. Στο διαγωνισμό που διενεργήθηκε από τη Νομαρχιακή Αυτοδιοίκηση έλαβαν μέρος 83 εταιρίες και ανάδοχος αναδείχθηκε η Διαγώνιος Τεχνική ΑΕ που προσέφερε έκπτωση 16%.

Ο φάκελος του διαγωνισμού υποβλήθηκε για έλεγχο στο Ελεγκτικό Συνέδριο το οποίο έδωσε χθες την έγκρισή του για την υπογραφή της σύμβασης με την ανάδοχο εταιρία. Μετά τη θετική αυτή εξέλιξη, η Νομαρχιακή Αυτοδιοίκηση πρόκειται μέσα στις επόμενες ημέρες να προχωρήσει στην υπογραφή της σύμβασης, ώστε μέχρι το τέλος του μήνα να εγκατασταθεί η εργολαπτική εταιρεία. Το έργο θα πρέπει να ολοκληρωθεί σε ενάμιση χρόνο.

Το κτίριο που θα κατασκευασθεί σύμφωνα με όλες τις σύγχρονες προδιαγραφές, θα στεγάσει το Ενιαίο Λύκειο Ιαλυσού, επιλύοντας οριστικά και με τον καλύτερο τρόπο το πρόβλημα που δημιουργήθηκε πριν από περίπου ενάμιση χρόνο, όταν το κτίριο κρίθηκε ακατάλληλο για λόγους στατικής επάρκειας.

Το νέο λύκειο προβλέπεται να είναι 12θέσιο, με εργαστήρια, αίθουσα πληροφορικής, αίθουσα πολλαπλών εκδηλώσεων, κλπ. Μάλιστα από τη δημοτική αρχή έχουν ήδη ξεκινήσει οι διαδικασίες για την ίδρυση Τεχνικού Επαγγελματικού Εκπαιδευτηρίου, που θα στεγαστεί στο ίδιο κτίριο, ώστε να καλυφθούν οι ανάγκες πολλών μαθητών της Ιαλυσού, που επιλέγουν τεχνικούς κλάδους της Εκπαίδευσης.

«Ο Δήμος Ιαλυσού σε ενάμιση χρόνο θα διαθέτει ένα υπερσύγχρονο διδακτήριο και θα έχει επιλύσει το μεγαλύτερο πρόβλημα που αντιμετώπιζε στον τομέα της Εκπαίδευσης», δήλωσε ο δήμαρχος κ. Στέργος Στάγκας, εκφράζοντας την ικανοποίησή του για την εξέλιξη.

Παράλληλα, ευχαρίστησε τις τεχνικές υπηρεσίες του Δήμου, τη Νομαρχιακή Αυτοδιοίκηση και προσωπικά τον αρμόδιο βοηθό νομάρχη κ. Χατζή Χατζηευθυμίου, το γενικό γραμματέα της Περιφέρειας Νοτίου Αιγαίου κ. Παναγιώτη Σαλτούρο και τις υπηρεσίες της Περιφέρειας, τους βουλευτές του νομού και όλους όσοι συνέδραμαν στη γρήγορη ολοκλήρωση των διαδικασιών ένταξης, δημοπράτησης και έγκρισης του έργου.

Θεατρική παράσταση από το νηπιαγωγείο Κοσκινού

Θα παρουσιάσει κωμωδία του Αριστοφάνη

Ο Σύλλογος Γονέων και Κηδεμόνων του Δημοτικού Σχολείου και Νηπιαγωγείου Κοσκινού και με τη στήριξη της ΤΕΔΚ και του Πολιτιστικού Οργανισμού του Δήμου Καλλιθέας, στην προσπάθεια να δώσει ό,τι καλύτερο στα παιδιά μας, ξεκίνησε με το στήσιμο μιας θεατρικής παράστασης, της κωμωδίας του Αριστοφάνη: «Πλούτος».

Η παράσταση θα δοθεί την Τετάρτη 1 Αυγούστου 2001 στις 20.30, στην πλατεία της εκκλησίας στα Κοσκινού (είσοδος του Πνευματικού Κέντρου).

Παιδιά του σχολείου δούλεψαν σκληρά μαζί με τη σκηνοθέτη κα Καρδούλια Σουζάνα, για να μας παρουσιάσουν το καλύτερο δυνατό.

ΤΟ ΦΡΟΝΤΙΣΤΗΡΙΟ ΠΟΥ ΜΠΟΡΕΙΤΕ ΝΑ ΕΜΠΙΣΤΕΥΕΣΤΕ

ΘΕΤΙΚΟ

ΚΥΡΙΑΚΟΥ Φ. ΚΥΡΙΑΚΟΥΛΗ

ΘΕΜ. ΣΟΦΟΥΛΗ 168 ΤΗΛ. 75085

Έναρξη Μαθημάτων

Γ΄ Λυκείου	:	Τετάρτη 1 Αυγούστου
Β΄ Λυκείου	:	Τετάρτη 1 Αυγούστου
Α΄ Λυκείου	:	Δευτέρα 20 Αυγούστου
Γυμνάσιο	:	Δευτέρα 27 Αυγούστου
Τ.Ε.Ε.	:	Δευτέρα 3 Σεπτεμβρίου



Για μαθητές με υψηλούς στόχους

AE1298/X2600-31/7

Εγγραφές καθημερινά από 16:00 – 20:00μ.μ.
Τηλέφωνο: 75085

ΟΙΚΟΔΟΜΙΚΕΣ-ΤΕΧΝΙΚΕΣ
ΕΜΠΟΡΙΚΕΣ-ΕΠΙΧΕΙΡΗΣΕΙΣ

ΑΦΟΙ ΑΣΒΕΣΤΗ Ο.Ε.

Κ. Ταλιάρη 26-Ρόδος
☎ 32809-74325-74326

ΠΩΛΟΥΝΤΑΙ

● ΔΙΑΜΕΡΙΣΜΑΤΑ
υπερούξ διαφόρων διαστάσεων

ΕΓΓΥΗΣΗ Η ΠΟΛΥΕΤΗ ΠΕΙΡΑ ΜΑΣ

AE 1060X2554-31/7

ΠΩΛΟΥΝΤΑΙ
ΜΟΝΟ ΑΠΟ ΤΟ ΓΡΑΦΕΙΟ ΜΑΣ

1) Οικία ισόγειος 120τ.μ., επί της Ηρ. Πολυτεχνείου με μεγάλη πρόσοψη,κατάλληλη για κατοικία, επιχείρηση, ιατρείο, δικηγορικό γραφείο, πρακτορείο, κλπ. Κατάπληκτική περίπτωση.
2) Μεζονέτα σε μπετά με οικόπεδο 1800τ.μ., πλησίον Καλλιθέας 150μ. από τη θάλασσα
3) Οικόπεδο 680τ.μ., εντός πόλεως
4) Ταράτσα μονοκατοικίας. Δικαιούσαι να κτίσεις 153τ.μ.Πολύ καλή τοποθεσία
5) Παλαιό σπίτι στο Νισχώρι με αυλή
6) Διαμέρισμα 100τ.μ., σε μπετά, γωνιακό, περιοχή Νεοχωρίου
7) Διαμέρισμα ισόγειο 85τ.μ., σε 2όροφη κατοικία
8) Διαμερίσματα 4άρια με γκαράζ, αυτόνομη θέρμανση, τεράστιες βεράντες σε πολύ καλές τοποθεσίες
9) Μεζονέτες πλησίον παραλίας Ιαλυσού, διαφόρων τετραγωνικών μέτρων
10) Διαμερίσματα, καταστήματα, κτήματα, αποθήκες, κλπ.
11) Οικόπεδα - κτήματα
12) Ενοικιάσεις μαγαζιών

Γ. ΝΕΟΦΥΤΟΥ

ΔΗΜ. ΘΕΟΔΩΡΑΚΗ 40 - ΤΗΛ. 20989 - 21434

AE 1037X2558-31/7



ΠΡΟΟΔΟΣ ΜΙΚΡΕΣ ΑΓΓΕΛΙΕΣ ΜΙΚΡΕΣ ΑΓΓΕΛΙΕΣ ΠΡΟΟΔΟΣ

ενοικιάσεις

ΕΝΟΙΚΙΑΖΕΤΑΙ ημιυπόγεια αποθήκη με ράμπα, εμβαδού 137τ.μ., με τριφασικό ρεύμα, που βρίσκεται στην περιοχή «Ανάληψης» στην οδό Κω/νου Υδραίου αρ 1, κάτω από την μπουτίκ «Βάσω», κατάλληλη για οποιαδήποτε επαγγελματική χρήση. Πληροφορίες τηλ. 0246/71434, 0246/71203 και 23621
ΑΕ10731849-31/7

ΕΝΟΙΚΙΑΖΟΝΤΑΙ 3 αποθήκες στην παραλία Τριαντών από 36-44 τ.μ. έκαστη, από 40 - 50.000 δρχ. έκαστη, χωρίς ρεύμα και χωρίς νερό. Πληροφορίες τηλ. 0932181323
ΑΕ1442/2078-28/7

ΕΝΟΙΚΙΑΖΕΤΑΙ διαμέρισμα 3άρι οδός Πάρμα Μαγιόρκα 26. Πληρ. τηλ. 61629
ΑΕ1460/2085-31/7

ΕΝΟΙΚΙΑΖΟΝΤΑΙ 1) στούντιο επιπλωμένο με μπάνιο και 2) δυάρι διαμέρισμα επιπλωμένο υπόγειο, Κωνσταντινίδου 2, τέρμα Καναδά. Πληρ. τηλ. 34480 - 30705
ΑΕ1464/2090-31/7

ΕΝΟΙΚΙΑΖΟΝΤΑΙ 2 διαμερίσματα των δύο δωματίων το καθένα, καινούργια, ισόγεια, με αυλές, παλαιό Αεροδρόμιο Μαριτσών. Πληρ. τηλ. 47516 - 61019 και 0944177280
ΑΕ1483/2105-1/8

ΕΝΟΙΚΙΑΖΕΤΑΙ γκαρσονιέρα 40τ.μ., χωρίς έπιπλα, στην Ιαλυσό. Τηλ. 67417
ΑΕ 1485/2107-1/8

ΕΝΟΙΚΙΑΖΕΤΑΙ μαγαζί επί της οδού Λυσίππου, πάροδος Πυθαγόρα στην Παλιά Πόλη. Πληροφορίες τηλ. 24828
ΑΕ1505/2117-10/8

ΕΝΟΙΚΙΑΖΕΤΑΙ κατάστημα 1200τ.μ., επί της λεωφ. Ελευθερίας προς Αεροδρόμιο. Πληρ. κ. Εμμ. Κρανίδη, τηλ. 27082 - 26476 και 0944/347405
ΑΕ 1379/Χ6568-29/7

ΕΝΟΙΚΙΑΖΕΤΑΙ διαμέρισμα δυάρι αποτελούμενο από ένα υπνοδωμάτιο, σαλόνι - κουζίνα ενιαίος χώρος, WC, με μπαλκόνι, βεράντα, ηλιακό, πάρκινγκ, κατάλληλο για ένα ή δύο άτομα. Βρίσκεται στην περιοχή μεταξύ Κρεμαστής και Παστίδας. Τηλ. 94398
ΑΕ1537/2134-4/8

ΑΘΗΝΑ ΕΝΟΙΚΙΑΖΕΤΑΙ δυάρι υπερυψωμένο, διαμπερές, φρεσκοβαμένο, επί της πλατείας Πλαστήρα Παγκράτι, για φοιτητές, φοιτήτριες, ανδρόγυνο ή επαγγελματική στέγη. Εγγύηση δύο μηνών. Τηλ. 0241/74775, κ. Θάνος, Ρόδος
ΑΕ1541/2141-4/8

ΕΝΟΙΚΙΑΖΟΝΤΑΙ: 1) Γραφείο 140τ.μ., άνωθεν πολυκαταστήματος Κορασίδη, Αννης Μαρίας. Πληρ. κ. Εμμ. Κρανίδη, τηλ. 27082 - 26476 και 0944/347405
ΑΕ 1379/Χ6568-29/7

ΕΝΟΙΚΙΑΖΕΤΑΙ αποθήκη 250τ.μ., επί της οδού Ναυπλίου, ισόγεια. Πληρ. κ. Εμμ. Κρανίδη, τηλ. 27082 - 26476 και 0944/347405
ΑΕ 1379/Χ6568-29/7

ΕΝΟΙΚΙΑΖΟΝΤΑΙ καταστήματα 180τ.μ. και 45τ.μ., επί της Μιχαήλ Πετρίδη κοντά στο νέο κατάστημα του Σπανού. Πληρ. κ. Εμμ. Κρανίδη, τηλ. 27082 - 26476 και 0944/347405
ΑΕ 1379/Χ6568-29/7

ΕΝΟΙΚΙΑΖΕΤΑΙ ημιυπόγεια αποθήκη εμβαδού 100τ.μ., με ύψος 3.80, κατάλληλη και για οποιαδήποτε επαγγελματική χρήση. Ράμπα που εξυπηρετεί και φορτηγά, αυλή, με ρεύμα, νερό, πλακάκια. Στην περιοχή Μιχαήλ Πετρίδη, Πατρών 3 Ρόδος. Πληροφορίες τηλ. 21249 ώρες καταστημάτων
ΑΕ1512/2112-2/8

ΕΝΟΙΚΙΑΖΕΤΑΙ γκαρσονιέρα ρετιρέ, επιπλωμένη, Ναυπλίου 3. Τηλ. 25918 και 76609
ΑΕ 1424/2069-27/7

ΕΝΟΙΚΙΑΖΕΤΑΙ γκαρσονιέρα επιπλωμένη, με ένα υπνοδωμάτιο, κουζίνα και μπάνιο στις 7 Βαγιές. Τηλ. 85175
ΑΕ1520/Χ2614-31/7

ΕΝΟΙΚΙΑΖΕΤΑΙ διαμέρισμα ισόγειο 150τ.μ., επί της οδού Κοδριγκτώνος, κατάλληλο και για επαγγελματική χρήση. Τηλ. 27565
ΑΕ1527/2131-3/8

ΕΝΟΙΚΙΑΖΟΝΤΑΙ 1) λουξ διαμερίσματα επιπλωμένα, δίκλινα, τρίκλινα και τετράκλινα για διακοπές, με το μήνα ή την ημέρα, περιοχή Μητροπόλεως έως 30 Σεπτεμβρίου, 2) διαμέρισμα 4άρι με δύο WC, πλήρως επιπλωμένο και τηλέφωνο Πληρ. τηλ. 29362
ΑΕ 1361/2030-29/7

ΕΝΟΙΚΙΑΖΕΤΑΙ γκαρσονιέρα ρετιρέ, πλήρως εξοπλισμένη, με αιρκοντίσιον και πλυντήριο. Προτιμούνται γυναίκες. Πληρ. τηλ. 64779 και 61907
554-29/7

ΕΝΟΙΚΙΑΖΕΤΑΙ
ΚΑΦΕΤΕΡΙΑ ΜΠΑΡ «ΑΝΤΙΔΟΤΟ» ΣΤΟ ΧΑΡΑΚΙ
Πληροφορίες τηλ. 0972198236
- 36300, 6-10μ.μ.
κ. Δανά Παναγιώτη
ΑΕ1259/1968-12/8

ΕΝΟΙΚΙΑΖΕΤΑΙ
ΚΑΙΝΟΥΡΓΙΑ ΜΟΝΟΚΑΤΟΙΚΙΑ στα Κοσκινού, 120τ.μ., με 2 υπνοδωμάτια, χωλ, μεγάλο σαλόνι, κουζίνα, μπάνιο και αυλή. Ιδανική για οικογένεια. Τιμή προσιτή
Πληροφορίες τηλ.67375 κιν. 0946104348
ΑΕ1551/2146-8/8

ΚΑΤΑΣΤΗΜΑ ΕΝΟΙΚΙΑΖΕΤΑΙ
Σοφ. Βενιζέλου - 100
Μαγαζιά διαμπερές, εμβαδού 60,00 τ.μ., με υπόγειο και πατάρι, κατάλληλο για κάθε χρήση
Πληροφορίες τηλ.30595-30589
ΑΕ 1504/2115-12/8

πωλήσεις

ΠΩΛΕΙΤΑΙ 3όροφη μεζονέτα στους Χαλκίτες με κήπο, αξίας 40.000.000 δρχ. Τηλ. 27082-26476 και 0944/347405
ΑΕ1436/Χ2568-31/7

ΠΩΛΕΙΤΑΙ 3άρι διαμέρισμα στην Ανάληψη, αξίας 26.000.000. Τηλ. 27082-26476 και 0944/347405
ΑΕ1437/Χ2568-31/7

ΠΩΛΕΙΤΑΙ 4άρι διαμέρισμα στην Ανάληψη. Τηλ. 27082-26476 και 0944/347405
ΑΕ1438/Χ2568-31/7

ΠΩΛΕΙΤΑΙ οικόπεδο (εντός σχεδίου πόλεως Ρόδου, οδός Δ. Αναστασιάδη 46, οικοδομικό τετράγωνο 274) άρτιο και οικοδομήσιμο, εμβαδού 400τ.μ. με ΣΔ=1,0. Τιμή 55.000.000 δρχ. Πληρ. τηλ. 0945/994321
555-29/7

ΠΩΛΕΙΤΑΙ οικόπεδο στην Ιξιά, Δήμου Ιαλυσού, εντός του οικοδομικού συνεταιρισμού Καστελλοριζιών (οδός Ομήρου 17). Τιμή 15.000.000 δρχ. Πληρ. τηλ. 0945994321
555-29/7

ΠΩΛΕΙΤΑΙ επιχείρηση μεταφορική (COURIER) με πλήρες εξοπλισμό και με εξασφαλισμένη εργασία χειμώνα - καλοκαίρι. Καλή δουλειά. Πληρ. τηλ. 30917
ΑΕ1482/2104-1/8

ΠΩΛΕΙΤΑΙ οικόπεδο στο συνοικισμό των Χαλκιτών, άρτιο και οικοδομήσιμο. Πληροφορίες τηλ. 27082 - 26476 και 0944/347405
ΑΕ 1326/Χ2568-29/7

ΠΩΛΟΥΝΤΑΙ στο Γεννάδι: 1) παραθαλάσσιο αγρόκτημα 16.500μέτρα, με πρόσοψη επί της λεωφόρου, 125μ. και 2) αγρός επί της λεωφόρου, με πρόσοψη 50 μέτρα εκτάσεως 5000μ., 1000μ. από το χωριό. Πληροφορίες τηλ. 61628 και 61937, κινητό: 0974435364
ΑΕ1528/2132-11/8

ΠΩΛΕΙΤΑΙ στο συνεταιρισμό «Απόλλων», μερίδα επί της οδού Ρόδου - Λίνδου. Τιμή 20 εκατ. Πληροφορίες τηλ. 22643 ΓΔ-5/8

ΠΩΛΕΙΤΑΙ μεζονέτα 220τ.μ., ανεξάρτητη με κήπο, μπροστά και πίσω- στην περιοχή Ροδίνι, απέναντι από το πάρκο, εξαιρετικής κατασκευής, με εντοιχιζόμενη κουζίνα, πόρτες πολυτελείας (Δεσποτάκη), ηλιακό, καλοριφέρ, κλπ. Πληρ. τηλ. 20511 από 9 - 7μ.μ.
2966-26/8

ΠΩΛΕΙΤΑΙ ταμειακή μηχανή, ελαφρώς μετακειρισμένη (ενός χρόνου χρήση) - prima 50 - σε πολύ καλή τιμή. Εχει το σήμα του EURO. Πληρ. τηλ. 66820 - 62213 και 35450
562-3/8

ΠΩΛΕΙΤΑΙ οικόπεδο στο συνοικισμό των Χαλκιτών, άρτιο και οικοδομήσιμο. Πληρ. κ. Εμμ. Κρανίδη, τηλ. 27082 - 26476 και 0944/347405
ΑΕ 1377/Χ6568-29/7

ΠΩΛΕΙΤΑΙ αγρός 3500τ.μ., κοντά στο νέο Νοσοκομείο, κατάλληλο για όλες τις χρήσεις. Πληρ. κ. Εμμ. Κρανίδη, τηλ. 27082 - 26476 και 0944/347405
ΑΕ 1378/Χ6568-29/7

ΠΩΛΕΙΤΑΙ οικία σε τιμή ευκαιρίας οδός Κολονιάλε. Τηλ. 29185, 01/4281021 και 0932512060
ΑΕ 1394/2046-19/8

ΠΩΛΕΙΤΑΙ αγρός 3.500τ.μ., κοντά στο νέο Νοσοκομείο, κατάλληλος για όλες τις χρήσεις. Πληροφορίες τηλ. 27082 - 26476 και 0944/347405
ΑΕ 1328/Χ2568-29/7

ΠΩΛΟΥΝΤΑΙ τρία (3) διαμερίσματα από 60τ.μ. το κάθε ένα, με αυλή μπρος - πίσω, με 200τ.μ. περβόλι και πάρκινγκ, εθνική οδός Ρόδου - Φαληρακίου. Πληροφορίες τηλ. 86016
ΑΕ1410/2051-27/7

ΕΥΚΑΙΡΙΑ! ΠΩΛΕΙΤΑΙ κατάστημα ημιτελές 40τ.μ., και με υπόγειο, στην οδό Αταβύρου, κάτω Ροδίνι. Τιμή ευκαιρίας 9.000.000 δρχ. Πληρ. τηλ. 24616 - 0946049179 κ. Νίκο
ΑΕ 1480/2101-1/8

ΠΩΛΕΙΤΑΙ οικόπεδο 124τ.μ. στα Κοσκινού. Πληροφορίες τηλ. 65262 και κινητό: 0946996386
ΑΕ1550/2145-8/8

ΠΩΛΕΙΤΑΙ
ΔΥΟΡΟΦΗ ΟΙΚΟΔΟΜΗ
των 240τ.μ. ο κάθε όροφος, στο χωριό Δαματριά
Πληροφορίες τηλ. 81131 - 26490
ΑΕ1506/2118-2/8

ΠΩΛΕΙΤΑΙ
σε τιμή ευκαιρίας
ετοιμοπαράδοτη μπουτίκ με φουλ εξοπλισμό και σταθερή πελατεία λόγω προσωπικού προβλήματος στο εμπορικό κέντρο Φώκιαλη. **Τηλ. 39340** ώρες καταστημάτων 9 1/2 π.μ. - 2 μ.μ. και 5-9 μ.μ.
ΑΕ1491/2111-1/8

ΠΩΛΟΥΝΤΑΙ
ΔΙΑΜΕΡΙΣΜΑΤΑ
1) Στην Κων/νου Υδραίου, οροφοδιαμερίσματα των 90τ.μ.
2) Στα Κοσκινού διαμερίσματα των 105τ.μ., με αποθήκη 50τ.μ.
Πληροφορίες τηλ. 0977877744
ΑΕ1439/2075-28/7

ΠΩΛΕΙΤΑΙ
στην περιοχή Καλαμώνα 6.500 στρ. πάνω στο δρόμο.
ΕΠΙΣΗΣ τρακτέρ μάρκας ΛΑΝΤΙΝΗ 85 ίππ. καινούργιο με άλετρο και φρέζα
Πληροφορίες 81131 ή 26490
ΑΕ11445/Χ2118-28/7

ΜΑΘΗΜΑΤΑ

ΚΑΘΗΓΗΤΡΙΑ ΑΓΓΛΙΚΩΝ
με φροντιστηριακή πείρα και με φοίτηση σε πανεπιστήμιο της Αγγλίας παραδίδει μαθήματα αγγλικών και αναλαμβάνει προετοιμασία για τις εξετάσεις Lower και Proficiency
Τηλ. 32280
557-1/8

ΜΑΘΗΜΑΤΙΚΑ
Εμπειρος καθηγητής μαθηματικός, παραδίδει μαθήματα (ιδιαίτερα ή σε γκρουπ 2-3 ατόμων, του ίδιου τμήματος) σε μαθητές γυμνασίου, Α,Β,Γ Λυκείου - ΤΕΕ
- Υπεύθυνη εργασία
- Τιμές προσιτές

Πληροφορίες ΣΤΑΘΗΣ ΟΡΦΑΝΟΣ Τηλ. 0945953570
ΑΕ1514/2124-10/8

ΑΝΑΚΟΙΝΩΣΗ
ΜΑΘΗΜΑΤΑ
*** Computer ***
PROGRAM COMPUTER
ΕΓΓΡΑΦΕΣ ΑΠΟ 3 ΣΕΠΤΕΜΒΡΙΟΥ
Τμήματα για:
Παιδιά - Ενήλικες
Αρχάριους - Μαθητές
Επαγγελματίες
Ανεύρεση Εργασίας
ΠΑΡΕΧΕΤΑΙ ΒΕΒΑΙΩΣΗ
Διδάσκει πτυχιούχος Πανεπιστημίου Αμερικής
ΜΑΝΩΛΗΣ Ι. ΣΟΦΙΛΛΑΣ
Κοδριγκτώνος 91
Τηλ. (0241) 31761

ΠΤΥΧΙΟΥΧΟΣ
του Πανεπιστημίου Αιγαίου με φροντιστηριακή πείρα και με άριστη κατάρτιση παραδίδει μαθήματα σε παιδιά δημοτικού και γυμνασίου
Τηλ. 30349
557-1/8

ΟΙΚΟΔΙΔΑΣΚΑΛΕΙΟ ΦΙΛΟΛΟΓΙΚΩΝ ΜΑΘΗΜΑΤΩΝ
ΑΡΧΑΙΑ, ΛΑΤΙΝΙΚΑ, ΕΚΘΕΣΗ, ΙΣΤΟΡΙΑ, ΝΕΑ ΕΛΛΗΝΙΚΑ
- Α',Β',Γ' Γυμνασίου
- Α', Β',Γ' Λυκείου Γενικής Παιδείας και Θεωρητικής Κατεύθυνσης
- Γ' ΤΕΕ

- Διδακτική εμπειρία
- Μεθοδικότητα
- Παροχή Σημειώσεων

Κων/νου Τσαλδάρη 45 Πληρ. 34541 και 0973 460679 κα Καθολική Μανωλιάκη
ΑΕ1479-2099-1/8

ΜΑΘΗΜΑΤΙΚΑ
ΝΙΚΟΣ ΥΨΗΛΑΝΤΗΣ
Πτυχιούχος Πανεπιστημίου Αθηνών
Διδάσκω μαθηματικά σε όλες τις τάξεις γυμνασίου - λυκείου.
Η πολυετής εμπειρία μου και η συνεργασία με τους μαθητές και τους γονείς τους, φέρνουν τα πετυχημένα αποτελέσματα.
Εναρξη μαθημάτων:
- ΘΕΤΙΚΗ και ΤΕΧΝΟΛΟΓΙΚΗ κατεύθυνση β' και γ' Λυκείου από 1η Αυγούστου
- Μαθηματικά γενικής παιδείας β' και γ' Λυκείου και για μαθητές θεωρητικής κατεύθυνσης από 1η Αυγούστου
- Τάξεις Γυμνασίου και Α' Λυκείου από 1η Σεπτεμβρίου

☞ ΕΚΠΤΩΣΗ 10% σε αδέλφια
ΕΓΓΡΑΦΕΙΤΕ ΕΓΚΑΙΡΑ
Πληροφορίες: τηλ.. 24670-29680 και στο κινητό: 0972990558
ΑΕ1538/2136-10/9

ΠΩΛΟΥΝΤΑΙ
ΑΠΟ ΙΔΙΩΤΗ ΣΕ ΚΕΝΤΡΙΚΟ ΔΡΟΜΟ ΣΤΗΝ ΑΚΑΔΗΜΙΑ
1) ΙΣΟΓΕΙΟ 97τ.μ, νέα κατασκευή, κατάλληλο για επαγγελματική στέγη
2) ΓΡΑΦΕΙΑ και ΚΑΤΑΣΤΗΜΑΤΑ 40-50-60 - 70 - 160 τ.μ., με εξωτερικούς χώρους.
Πληροφορίες κ. Βασίλη 6μ.μ. - 8μ.μ. τηλ.. 92319
ΑΕ1544/2143-1/9

ΔΙΑΜΕΡΙΣΜΑ «ΠΡΟΒΟΛΗΣ»
ΠΩΛΕΙΤΑΙ
ΔΙΑΜΕΡΙΣΜΑ
Ε=126 τ.μ., β' όροφος
επί της οδού Αμμοχώστου, κατάλληλο για κάθε χρήση.
Πληροφορίες : (μόνο σε επώνυμους) «TOP PROPERTIES» κ. ΓΕΩΡΓΙΟ ΠΙΠΙΝΟ - ΤΗΛ. 23895 & 0944676003
ΑΕ 1089/1863-5/8

ΔΩΔΕΚΑΝΗΣΙΑΚΕΣ ΑΠΟΦΡΑΞΕΙΣ «ΚΟΛΟΣΣΟΣ»

ΑΠΟΦΡΑΞΕΙΣ ΚΑΘΑΡΙΣΜΟΙ ΑΠΟΧΕΤΕΥΣΕΩΝ & ΒΟΘΡΩΝ
Αναλαμβάνουμε πάσης φύσεως αποφράξεις οποιουδήποτε μήκους και πλάτους Αναλαμβάνουμε καθαρισμούς αποχετευτικών αγωγών, δήμων, ξενοδοχείων, στρατιωτικών μονάδων, σπιτιών, πολυκατοικιών, καθώς και καθαρισμούς βιολογικών μονάδων με μηχάνημα υψηλής πιέσεως σε όλη τη Δωδεκάνησο.
Κ. ΠΗΔΙΑΚΗΣ - Π. ΚΑΣΕΡΗΣ
Πληρ. τηλ.. 47915 - 91881
κινητό: 0944/325234 και 0977/717048
ΑΕ1155/1912-3/8

ΞΥΛΟΥΡΓΙΚΕΣ ΕΡΓΑΣΙΕΣ
Ο ΜΑΝΩΛΗΣ
Αναλαμβάνουμε πάσης φύσεως ξυλουργικές εργασίες:
• κουζίνες γερμανικές • ντουλάπες
• πόρτες • παράθυρα κ.λ.π.
ΠΛΗΡΟΦΟΡΙΕΣ
Τηλ. 62183-68414
ΑΕ 1156/1905-3/8

ΦΡΟΝΤΙΣΤΗΡΙΑ ΓΝΩΜΩΝ
Μ.ΓΙΑΝΝΙΚΟΥΡΗΣ
• ΜΑΘΗΜΑΤΙΚΑ • ΦΥΣΙΚΗ • ΧΗΜΕΙΑ • ΕΚΘΕΣΗ • ΠΟΛ. ΟΙΚΟΝΟΜΙΑ • ΙΣΤΟΡΙΑ • ΒΙΟΛΟΓΙΑ
ΠΛΗΡΟΦΟΡΙΚΗ * ΟΡΓΑΝΩΣΗ ΚΑΙ ΔΙΟΙΚΗΣΗ ΕΠΙΧΕΙΡΗΣΕΩΝ
ΧΕΙΜΑΡΡΑΣ 117 • Τηλ. 25700 - 25250 - 0942 200978- FAX 25252
ΟΛΙΓΟΜΕΛΗ ΤΜΗΜΑΤΑ — 29 χρόνια λειτουργίας
1. Α-Β-Γ Ενιαίου Λυκείου για όλες τις κατευθύνσεις
2. Α-Β-Γ Γυμνασίου 3. Α-Β ΤΕΕ
4. ΕΙΔΙΚΑ ΤΜΗΜΑΤΑ ΑΠΟΦΟΙΤΩΝ
• Για την Γ' Λυκείου και τους απόφοιτους θα δημιουργηθούν 4μελή τμήματα για τα μαθήματα των Κατευθύνσεων και της Γενική Παιδείας
ΕΝΑΡΞΗ ΜΑΘΗΜΑΤΩΝ
• Γ Λυκείου 16 Αυγούστου
• Υπόλοιπα τμήματα 3 Σεπτεμβρίου
ΕΓΓΡΑΦΕΣ - ΠΛΗΡΟΦΟΡΙΕΣ:
Καθημερινά από 9-1 το πρωί και 6-9 το απόγευμα
στα τηλ. 25700 - 25250 - 0942 200978
ΓΝΩΜΩΝ: *Το Φροντιστήριο για τους καλούς μαθητές*
αε1359-χ2605-31/7

Φυσική - Χημεία Μαθηματικά
Πέτρος Κ. Παραγυιός
(Φυσικός)
Αναστ. Αναστασιάδη Μπάκα
(Μαθηματικός)
- Ολιγομελή τμήματα
- Μεθοδική διδασκαλία
- Προσιτά δίδακτρα

Δ/νση: Παπαφλέσσα 17 - Μητρόπολη
Έναντι 4ου Γυμνασίου
Τηλέφωνα : 78236, 22218, 23796
Κιν. Τηλέφωνο : 097 - 4313993
ΕΝΑΡΞΗ ΜΑΘΗΜΑΤΩΝ
13 Αυγούστου : Β' – Γ' Λυκείου
27 Αυγούστου : Α' Λυκείου
3 Σεπτεμβρίου : Α' – Β' – Γ' ΓΥΜΝΑΣΙΟΥ
ΑΕ1465/2091-31/8

«ΜΑΕΣΤΡΟ»
ΕΣΤΙΑΤΟΡΙΟ - ΚΑΦΕΡ ΜΠΑΡ
του Μιχαήλ Β. Μουράτη
πλήρως ανανεωμένο,
με μια ροδίτικη αυλή μπροστά στη θάλασσα,
σας προσκαλεί να απολαύσετε μοναδικές γεύσεις ελληνικές και ξένες του μάγειρα Σάββα.
Μεγάλη ποικιλία μεζέδων και ψαρομεζέδων.
☛ Ανοικτά από το πρωί για τον καφέ σας έως τις 12 τα μεσάνυχτα.
ΕΣΤΙΑΤΟΡΙΟ - ΨΑΡΟΤΑΒΕΡΝΑ «ΜΑΕΣΤΡΟ» ΚΑΦΕ - ΜΠΑΡ «ΜΑΕΣΤΡΟ»
Από το 1993
Ελ. Βενιζέλου 8 κεντρική παραλία Ιαλυσού
Τηλ. 92319
ΑΕ1543-2143-1/9

KLIMATAIR
ΟΜΙΛΟΣ ΕΠΙΧΕΙΡΗΣΕΩΝ
από την KLIMATAIR Ρόδου Α.Ε.
ΖΗΤΕΙΤΑΙ
ΤΕΧΝΙΤΗΣ
(ψυκτικός – ηλεκτρολόγος ή υδραυλικός)
για εγκαταστάσεις και SERVICE κλιματιστικών μηχανημάτων
Για πληροφορίες: KLIMATAIR Ρόδου Α.Ε.
Μεγ. Κων/νου 2 – Ρόδος
Τηλ. 0241/28066
ΑΕ1545/Χ2575-8/8

ΠΩΛΟΥΝΤΑΙ
Α) Στην οδό Ιωάννη Μεταξά και Ανθούλας Ζερβού στο Νιοχώρι:
- Οροφοδιαμερίσματα, αρίστης κατασκευής των 136τ.μ., με θέση στάθμευσης και υπόγεια αποθήκη 12τ.μ., με κεντρική θέρμανση με αυτονομία
- Διαμερίσματα 138, 105, 97, 91, 81, 63, 55 με θέση στάθμευσης, κεντρική θέρμανση με αυτονομία
- Καταστήματα των 140 και 70τ.μ.

Β) Στην οδό Αποστόλου Παύλου, Ανάληψη:
- Διαμερίσματα ετοιμοπαράδοτα, 116, 112, 88, και 73τ.μ., με θέση στάθμευσης και κεντρική θέρμανση

Γ) Μονοκατοικίες στην Ιαλυσό, οδός Δημοκρατίας, πανταχόθεν ελεύθερες από 119τ.μ. έως 184τ.μ. διόροφες, χωρίς υπόγειο, με οικόπεδο από 250 έως 360τ.μ., πολυτελούς κατασκευής
ΠΛΗΡΟΦΟΡΙΕΣ
ΑΝΑΣΤΑΣΙΟΣ ΑΤΣΙΔΗΣ
ΣΤΕΦΑΝΟΥ ΚΑΖΟΥΛΗ 74 - ΡΟΔΟΣ Τηλ. 28616, 37848
ΑΕ1033Χ7563-31/7

ΠΡΟΟΔΟΣ ΜΙΚΡΕΣ ΑΓΓΕΛΙΕΣ ΜΙΚΡΕΣ ΑΓΓΕΛΙΕΣ ΠΡΟΟΔΟΣ

διάφορα

ΣΧΟΛΗ ΟΔΗΓΩΝ
ΚΟΥΣΗ ΠΑΝΤΕΛΗ

- ΔΙΠΛΩΜΑΤΑ
- ΕΡΑΣΙΤΕΧΝΙΚΑ
- ΕΠΑΓΓΕΛΜΑΤΙΚΑ
- ΜΟΤΟΣΙΚΛΕΤΑΣ
- ΜΑΘΗΜΑΤΑ ΘΕΩΡΗΤΙΚΗΣ ΔΙΔΑΣΚΑΛΙΑΣ



-Επεκτάσεις όλων των κατηγοριών
-Αναθεωρήσεις ληγμένων αδειών
-Μετατροπές ξένων αδειών σε ελληνικές

Οδός Βαλαωρίτου 9
(έναντι HOTEL SEMIRAMIS ΠΙΣΩ ΑΠΟ ΤΟ ΠΑΛΑΙΟ ΝΟΣΟΚΟΜΕΙΟ
e-mail: koysisp@hol.gr
ΕΚΠΑΙΔΕΥΤΙΚΟ ΑΥΤΟΚΙΝΗΤΟ:
TOYOTA YARIS 1300 cc AIR CONDITIONED
(ΠΡΟΣΟΧΗ): ΜΑΘΗΜΑΤΑ α. Μοτοσικλέτας μεγάλου κυβισμού από 125 cc έως ανεξαρτήτου 6. Μοτ/τας έως 125 cc γ. Μοτοποδηλάτου 50 cc
Διαθέτουμε επίσης κι αυτόματες μοτοσικλέτες 125 cc
Πληρ. τηλ.
29157-73820-94777
ΚΑΙ ΑΝΑ ΠΑΣΑ ΣΤΙΓΜΗ ΣΤΑ ΚΙΝΗΤΑ τηλ.
0944/511313-0944/203343
Στην κατηγορία ανεξαρτήτου κυβισμού η εκπαίδευση γίνεται με μοτοσικλέτα 500 cc
Παραλαβή των μαθητών μας και από τις οικίες τους
"Η σωστή και μεθοδική εκπαίδευση στα σύγχρονα οχήματά μας, βάζει γερά θεμέλια για τη δημιουργία ενός καλού νέου οδηγού"

ΠΡΟΣΟΧΗ
Στη σχολή μας παραδίδονται και μαθήματα θεωρητικής διδασκαλίας
ΑΕ1154/1969-3/8

ΑΠΟΦΡΑΞΕΙΣ ΚΑΘΑΡΙΣΜΟΙ ΑΠΟΧΕΤΕΥΣΕΩΝ -ΞΕΒΟΥΛΩΜΑΤΑ

Υδραυλικός, αναλαμβάνει πάσης φύσεως υδραυλικές εργασίες
Χ. Δημήτρης
Αναλαμβάνουμε τον καθαρισμό αποχετεύσεων πολυκατοικιών και ξενοδοχείων με νέο ηλεκ/το μηχάνημα
ΟΙ ΑΠΟΧΕΤΕΥΣΕΙΣ ΓΙΝΟΝΤΑΙ ΣΑΝ ΝΑ ΤΙΣ ΠΕΡΑΣΑΤΕ ΣΗΜΕΡΑ
ΕΡΓΑΣΙΑ ΕΠΙΤΥΧΗΜΕΝΗ
ΔΩΡΕΑΝ ΜΕΤΑ ΑΠΟ ΚΑΘΕ ΑΠΟΦΡΑΞΗ ΨΕΚΑΣΜΟΣ ΤΩΝ ΦΡΕΑΤΙΩΝ ΓΙΑ ΜΙΚΡΟΒΙΑ ΚΑΙ ΚΑΤΣΑΡΙΔΕΣ
Τηλ. 90230 μαγαζί και 31990, ΓΙΑ ΑΜΕΣΗ ΕΞΥΠΗΡΕΤΗΣΗ ΣΑΣ ΣΤΟ ΚΙΝΗΤΟ ΜΑΣ ΤΗΛΕΦΩΝΟ
0944344911
ΑΕ1157-3/8

ΜΟΝΩΣΕΙΣ
20 ΧΡΟΝΙΑ!
ΑΡΧΩΝ ΣΑΜΑΡΤΖΗΣ
ΤΗΛ.
23030-32054
ΑΕ1036Χ2550-31/7

Φ. & Ν. ΠΑΧΟΣ
Γ. Ευσταθίου 11
Τηλ. 26893

ΟΙΚΟΔΟΜΙΚΕΣ ΚΑΤΑΣΚΕΥΕΣ
Αναλαμβάνω διάφορες οικοδομικές κατασκευές, από σχεδίαση και έκδοση οικοδομής άδειας (ΙΚΑ, ΔΕΗ, ΔΕΥΑΡ, ΟΤΕ) μέχρι πλήρη αποπεράτωση.
Πληροφορίες τηλ.
0977877744 - 78995
ΑΕ1440/2076-28/7

ζητήσεις

ΑΠΟ μεγάλη ΑΕΛΔΕ ΖΗΤΕΙΤΑΙ υπάλληλος (γυναίκα) για καθήκοντα γραμματέως. Απόφοιτος Λυκείου ΤΕΙ ή ΑΕΙ με γνώσεις χειρισμού ηλεκτρονικού υπολογιστή. Μισθός ικανοποιητικός. Πληροφορίες τηλ 0241/33870-1
ΑΕ1429/2070-28/7

ΖΗΤΟΥΝΤΑΙ 1) Δύο βοηθοί σερβιτόρου και 2) Ενας βοηθός μαγείρου, για απογευματινή εργασία. Πληροφορίες τηλ. 26066
ΑΕ 1503/2113-2/8

ΖΗΤΕΙΤΑΙ λαντζιέρα για να εργαστεί σε εστιατόριο στην Π. Πόλη, βραδυνές ώρες. Πληρ. τηλ. 34251
ΑΕ1539/2138-4/8

ΖΗΤΕΙΤΑΙ ημεδαπός (κατά προτίμηση γνώστης σκανδιναβικής γλώσσας) για καφετέρια στο κέντρο της πόλης Ρόδου. Πληροφορίες τηλ. 27310
ΓΔ-1/8

ΖΗΤΕΙΤΑΙ βοηθός μαγείρου γυναίκα ή άνδρας για απογευματινή απασχόληση σε εστιατόριο εντός πόλεως. Τηλ. 75301
ΑΕ 1390/2042-31/7

ΖΗΤΕΙΤΑΙ λαντζιέρα, για εστιατόριο στην Παλιά Πόλη. Πληρ. τηλ. 0942424945
ΑΕ1432/2071-28/7

ΖΗΤΕΙΤΑΙ κοπέλα να εργασθεί σε γραφείο με εκτυπωτικές εργασίες, απόφοιτη ΤΕΛ, ΤΕΕ, ΙΕΚ, ΤΕΙ, ΑΕΙ. Πληροφορίες τηλ. 37095 από 9 - 9
ΑΕ1512/2122-2/8

ΖΗΤΕΙΤΑΙ κυρία συνταξιούχος, υγιής, για συντροφιά και φροντίδα ηλικιωμένης κυρίας. Προσφέρεται κατοικία, τροφή και μισθός. Πληροφορίες τηλ. 63136
ΑΕ1508/2120-2/8

ΤΟ ΚΑΤΑΣΤΗΜΑ νυφικών Fashion Prestige ζητά κοπέλα απόφοιτη ΑΕΙ, ΤΕΙ, ΙΕΚ, ΤΕΛ, ΤΕΕ. Απαραίτητες προϋποθέσεις, ειδίκευση στο Modeling. Πληροφ. τηλ. 33853 ώρες καταστημάτων εκτός Δευτέρα και Τετάρτη απόγευμα
ΑΕ1513/2123-2/8

ΖΗΤΕΙΤΑΙ βοηθός σερβιτόρα για να εργαστεί σε εστιατόριο. Πληροφορίες τηλ. 25251
ΑΕ1526/2139-3/8

ΖΗΤΕΙΤΑΙ πεπειραμένος πορτιέρης, να γνωρίζει αγγλικά για να εργαστεί σε εστιατόριο στο Φαληράκι. Πληροφορίες τηλ. 85936
ΑΕ 1490/2110-1/8

GESUGHT WERDEN
DEUTCH SPRACHICE
FRAÜEN ALS
VERKAÜFERINE FÜR
JUWELIERGESCHAFTE
INF. 60110, 10-12π.μ.
ΖΗΤΕΙΤΑΙ
κοπέλα που να ομιλεί γερμανικά για να εργασθεί ως πωλήτρια σε χρυσοχοείο.
Τηλ. 60110, 10- 12π.μ.
ΑΕ 933/Χ2541-29/7

ΑΠΟ ΤΕΧΝΙΚΗ ΑΝΩΝΥΜΗ ΕΤΑΙΡΙΑ
ΖΗΤΕΙΤΑΙ
ΓΡΑΜΜΑΤΕΑΣ
Απαραίτητες προϋποθέσεις:
α. Ο άριστος χειρισμός Η/Υ και γνώση των προγραμμάτων WORD και EXCEL της MICROSOFT.
β. Η άριστη γνώση της αγγλικής γλώσσας.
Επιθυμητή η σχετική προϋπηρεσία
Τηλ 22186, 22968, 28058 ώρες 11.00-15.00
ΑΕ1446/Χ2609-1/8

ΖΗΤΟΥΝΤΑΙ 1) λαντζιέρα και 2) βοηθός μαγείρου για να εργαστούν σε εστιατόριο εντός πόλεως. Τηλ. 35148
ΑΕ1454/2084-29/7

SOKES
FLICKOR - SOM - TALAR SVENSKA SOM VILL JOBBA I GULDAFFAR
ΖΗΤΕΙΤΑΙ
από κατάστημα χρυσοχοΐας, κοπέλα σκανδιναβόφωνη, κατά προτίμηση αλλοδαπή, για να εργασθεί ως πωλήτρια.
Πληρ. τηλ.60110
10.00-12.00 π.μ.
ΑΕ 932/Χ2541-29/7

ΑΠΟ ΕΣΤΙΑΤΟΡΙΟ Α' ΚΑΤΗΓΟΡΙΑΣ
ΖΗΤΟΥΝΤΑΙ
σοβαρά και υπεύθυνα άτομα για εργασία. Μισθός ικανοποιητικός:
1) Α' Μάγειρας με γνώσεις ελληνικής και διεθνούς κουζίνας
2) Σερβιτόρος υποδοχής
3) Δύο (2) βοηθοί σερβιτόρου
Αποκλείονται αλλοδαποί
Πληροφορίες
εντός καθημερινά από 13.00 έως 18.00
Εστιατόριο Διεθνές, Κω 5, έναντι Καζίνου
ΑΕ 1486/2108-1/8

ΖΗΤΟΥΝΤΑΙ
από ξενοδοχείο στον Θεολόγο, βοηθοί σερβιτόρου.
Η γνώση της ιταλικής γλώσσας θα θεωρηθεί προσόν.
Πληροφορίες τηλ. 83073
558-1/8

ΖΗΤΕΙΤΑΙ
νεαρός βοηθός σερβιτόρου για να εργαστεί σε νυχτερινό κέντρο
Πληροφορίες τηλ. 24809
ΑΕ 1489/2109-1/8

ΖΗΤΕΙΤΑΙ
κεντρικό κατάστημα 500-800τ.μ., στο κέντρο της Ρόδου από μεγάλη εταιρία.
Πληροφορίες
Α. Κανακίδης
Τηλ. 01/6746697 και FAX 01/6723891
ΑΕ1466/2092-31/7

ΑΠΟ ΑΝΩΝΥΜΗ ΕΤΑΙΡΙΑ
ΖΗΤΕΙΤΑΙ
δεσποινίδα ή κυρία, με γνώσεις Η/Υ (Word, Excel) και άριστη γνώση της αγγλικής.
Τυχόν γνώση και της γερμανικής θεωρείται επιπλέον προσόν.
Αποστείλατε βιογραφικό στο FAX 34255.
Για πληροφορίες 60270-60091 κα Ελένη ώρες γραφείου
ΑΕ1510/Χ2613-2/8

ΑΠΟ ΤΗΝ ΕΤΑΙΡΕΙΑ ΔΩΡΕΝ ΑΕ ΟΛΟΚΛΗΡΩΜΕΝΟ ΣΥΓΚΡΟΤΗΜΑ RENAULT
3ο χλμ. Ρόδου - Καλλιθέας
ΖΗΤΟΥΝΤΑΙ
1) Βοηθός λογιστή απόφοιτος ΑΕΙ ή ΤΕΙ
2) Γραμματέας - Ταμίας
3) Βαφέας αυτοκινήτων
Για πληροφορίες παρακαλούμε να απευθύνεστε στα τηλέφωνα
0241/68032 - 68033
ΑΕ1444/Χ2607-28/7

ΜΗΧΑΝΟΚΙΝΗΤΑ

ΠΩΛΕΙΤΑΙ αυτοκίνητο AUDI 80, 1600c.c., καταλυτικό, μοντέλο '90. Δεκτός κάθε έλεγχος. Πληροφορίες τηλ. 36498
ΑΕ 1419/2065-4/8

ΠΩΛΕΙΤΑΙ αυτοκίνητο ημιφορτηγό ΔΧ, τύπου MERCENDES μαζί με την άδεια. Πληροφορίες τηλ. 0932945204 - 91188 κ. Λευτέρη
ΑΕ1153/1904-7/8

ΠΩΛΕΙΤΑΙ αυτοκίνητο Μερσεντές 609, μοντέλο 1986, με οροφή, θερμαινόμενους καθρέφτες, σε καλή κατάσταση και σε τιμή ευκαιρίας. Πληρ. τηλ. 0946-402512
553-28/7

ΠΩΛΕΙΤΑΙ αυτοκίνητο NISSAN SANNY ρκουπέ, 1600 c.c., μοντέλο '90, με φουλ εξτρά. Πληρ. τηλ. 77383 απογευματινές ώρες
ΑΕ 1414/2056-27/7

ΕΥΚΑΙΡΙΑ! ΠΩΛΕΙΤΑΙ ταχύπλοο σκάφος 85 ίππων, μήκος 5 μέτρων , με εξωλέμβια μηχανή και με τρέιλορ σε άριστη κατάσταση.
Πληροφορίες τηλ. 86307 και 0974636975
ΑΕ 1468/2094-31/7

ΠΩΛΕΙΤΑΙ αυτοκίνητο FORD SIERRA 1600 c.c., πεντάθυρο, μοντέλο 1985. Κινητό: 0944475852
ΑΕ1481/2103-1/8

ΠΩΛΕΙΤΑΙ σκάφος ταχύπλοο 5,5 μ., με κινητήρα MERC CRUIZER 170 HP. Με ηχοσύστημα και καινούργιες ταπετσαρίες (το σκάφος είναι στη θάλασσα, σε λειτουργία). Τιμή 1.600.000 - μετρητοίς. Πωλείται λόγω αγοράς μεγαλύτερου. Πληρ. τηλ. 0945794101 - 0944795755
ΑΕ1525/2128-3/8

ΑΕ267/Χ2597-31/7
Από τα μεγάλα καταστήματα ΠΑΠΠΟΥ
ΖΗΤΟΥΝΤΑΙ
Κοπέλες για να εργαστούν ως πωλήτριες
ΠΑΠΠΟΥ
Αιτήσεις γίνονται δεκτές στο τμήμα προσωπικού (5ος όροφος) ώρες 08.30 έως 20.30
Πληροφορίες στα τηλ.: 78881 & 78882

CASINO RODOS
GRANDE ALBERGO DELLE ROSE
ΖΗΤΟΥΝΤΑΙ
ΒΟΗΘΟΙ ΣΕΡΒΙΤΟΡΟΥ
ΒΟΗΘΟΙ ΜΑΓΕΙΡΟΥ
ΓΙΑ ΕΠΟΧΙΑΚΗ ΑΠΑΣΧΟΛΗΣΗ
ΠΛΗΡΟΦΟΡΙΕΣ ΑΙΤΗΣΕΙΣ
ΚΑΖΙΝΟ ΡΟΔΟΥ ΑΕ.
Διεύθυνση Προσωπικού, Παπανικολάου 4, Ρόδος
Τηλ. 97530 - 97535, Δευτ. - Παρ. (08.00-16.00)
ΑΕ 1473/Χ2556-29/7

ΓΡΑΦΕΙΟ ΤΕΛΕΤΩΝ & ΜΝΗΜΟΣΥΝΩΝ ΡΟΔΟΥ ΣΤΕΦΑΝΑ - ΣΤΟΛΙΣΜΟΙ
«ΑΜΕΡΙΚΑΝΟΥ»
Αμεση εξυπηρέτηση ΟΛΟ ΤΟ 24ΩΡΟ
Αναλαμβάνουμε την τελετή και με τα εξοδα που χορηγούν τα ταμεία χωρίς καμία επιβάρυνση. ΙΚΑ, ΤΕΒΕ, ΤΑΞΥ, ΔΗΜΟΣΙΟΥ, ΛΙΜΕΝΙΚΩΝ, ΟΓΑ και λοιπά ταμεία. Τους ΑΠΟΡΟΥΣ ΔΩΡΕΑΝ
Πλατεία Βρούχου στη Μητρόπολη
Τηλέφωνα: 28901 - 33400
2963-9/8

ΑΠΟΦΡΑΞΕΙΣ-ΚΑΘΑΡΙΣΜΟΙ

(Η ΜΑΡΙΑ) ΜΕΤΡΟΠΟΝΤΙΚΑΣ



ΣΤΙΣ ΧΑΜΗΛΟΤΕΡΕΣ ΤΙΜΕΣ
ΟΛΟ ΤΟ 24ωρο
Αναλαμβάνουμε ξενοδοχεία, δήμους, πολυκατοικίες, σπίτια, εστιατόρια, κλπ, καθώς άντληση πετρελαιοειδών από πλοία, και λιποσυλλεκτών και βιολογικών, εκκενώσεις βόθρων στην Παλιά Πόλη (και στα πιο στενά δρομάκια). Ακόμα αναλαμβάνουμε καθαρισμούς (αναπαλαιώσεις) κτιρίων με υδροβολή και κάθε είδους επιφάνειες με πείρα και υπευθυνότητα. ΜΕ ΜΟΝΑΔΙΚΑ ΣΕ ΥΨΟΣ ΠΙΕΣΗΣ ΚΑΙ ΑΝΑΡΡΟΦΗΣΗΣ ΥΠΕΡΣΥΓΧΡΟΝΑ ΜΗΧΑΝΗΜΑΤΑ ΥΔΡΟΒΟΛΗ ΣΕ ΟΛΗ ΤΗ ΔΩΔΕΚΑΝΗΣΟ.
ΒΑΡΔΕΛΛΗ Μ -ΚΡΑΣΟΠΟΥΛΟΣ Δ. Ο.Ε.
Τηλ. 35555-94750, -
Κιν. 0944395999 - FAX 96516
e-mail:metropontikas@excite.com.
ΛΙΝΔΟΥ 1 ΡΟΔΟΣ
ΑΕ 1105/Τ982-31/7

ΟΙΚΟΔΟΜΙΚΕΣ ΕΠΙΧΕΙΡΗΣΕΙΣ
ΔΙΑΚΟΓΕΩΡΓΙΟΥ ΚΑΛΛΙΣΤΟΣ
ΕΘΝ.ΑΝΤΙΣΤΑΣΕΩΣ 11
(πρώην Αννης Μαρίας)

ΠΩΛΗΣΕΙΣ ΔΙΑΜΕΡΙΣΜΑΤΩΝ - ΚΑΤΑΣΤΗΜΑΤΑ - ΑΠΟΘΗΚΕΣ - ΑΝΤΑΛΛΑΓΕΣ ΑΚΙΝΗΤΩΝ - ΑΓΟΡΕΣ ΟΙΚΟΠΕΔΩΝ ΑΝΑΛΑΜΒΑΝΟΥΜΕ ΑΝΤΙΠΑΡΟΧΕΣ

ΠΩΛΟΥΝΤΑΙ διαμερίσματα λουξ κατασκευής, με απεριόριστη θέα. Τα διαμερίσματα διαθέτουν θωρακισμένες πόρτες - εντοιχισμένες κουζίνες - ντουλάπες - εντοιχισμένο νιπτήρα με ντουλάπι - κεντρική θέρμανση αυτόνομη - ανοιγόμενα ανακλινόμενα κουφώματα με διπλά τζάμια, σίτες, ρολά - υδραυλικό ασανσέρ - τριφασικό ρεύμα.
Ολοι οι χώροι σπατουλαριστοί - εσωτερικές πόρτες MDF με σχέδιο
ΔΙΑΜΕΡΙΣΜΑΤΑ:
Επί της οδού Μεγ. Κων/νου - Κων/νου Παλαιολόγου:
- 50υ.μ. δυάρια
- 85τ.μ. τριάρια
- 110τ.μ. τεσσάρια
} ανά όροφο

Επί της Κων/νου Υδραίου - Στ. Κωτιάδη
- 70τ.μ. τριάρια
- 90τ.μ. τριάρια - τεσσάρια
- 110τ.μ. τεσσάρια
} ανά όροφο, με μεγάλες βεράντες, φανταστική θέα
- 130τ.μ. τεσσάρια - πεντάρια

Επί της λεωφ. Καλλιθέας - Καρακόνερο
- 50τ.μ. δυάρια
- 85τ.μ. τριάρια
- 110τ.μ. τεσσάρια
} ανά όροφο, με μεγάλες βεράντες, απεριόριστη θέα

ΚΑΤΑΣΤΗΜΑΤΑ (επί της λεωφ. Καλλιθέας - Καρακόνερο)
- 50τ.μ.
- 1000τ.μ.
- 150τ.μ.

ΠΩΛΕΙΤΑΙ πλησίον Αννης Μαρίας 2άρι 60τ.μ., γίνονται ευκολίες πληρωμής και δάνει δεκτά. Πληρ. τηλ. 78501 - 78502 και 29318

ΠΩΛΕΙΤΑΙ επί της Αγ. Αναστασίας ισόγειο 70τ.μ., σε τιμή ευκαιρίας, γίνονται ευκολίες πληρωμής και δάνεια δεκτά.
Πληρ. τηλ. 78501 - 78502 και 29318

ΠΩΛΕΙΤΑΙ επί της Νικηταρά 4άρι 100τ.μ., γίνονται ευκολίες πληρωμής και δάνεια δεκτά. Πληρ. τηλ. 78501 - 78502 και 29318

ΠΩΛΕΙΤΑΙ περιοχή νέο Ροδίνι, μεζονέτα 150τ.μ., με αυλές, γωνιακή σε τιμή ευκαιρίας. Ευκολίες πληρωμής. Δάνεια δεκτά. Πληρ. τηλ. 78501 - 78502 και 29318

ΠΩΛΕΙΤΑΙ αγροτεμάχιο 4 στρ. στα Κολύμπια, κατάλληλο για μονοκατοικία σε τιμή ευκαιρίας. Πληρ. τηλ. 78501 - 78502 και 29318

ΕΥΚΑΙΡΙΑ ΠΩΛΕΙΤΑΙ στην οδό Αθηνών 3άρι διαμέρισμα 85τ.μ. Ευκολίες πληρωμής. Δάνεια δεκτά. Πληρ. τηλ. 78501 - 78502 και 29318

ΙΑΤΡΕΙΑ - ΓΡΑΦΕΙΑ (επί της Μεγ. Κων/νου και Κων.Παλαιολόγου - Φώκιαλη)
- 50τ.μ.
- 100τ.μ.
- 150τ.μ.

Δάνεια όλων των ταμείων και όλων των τραπεζών

ΠΛΗΡΟΦΟΡΙΕΣ:
ΔΙΑΚΟΓΕΩΡΓΙΟΥ ΚΑΛΛΙΣΤΟΣ
Τηλ. 78501 - 78502 - 29318
ΑΕ 1039Χ2561-31/7



Η εμπειρία μας και η αφοσίωση στη λεπτομέρεια αποτελούν εγγύηση για την απόλυτη επιτυχία ωστε να μείνουν ανεξίτηλες στη μνήμη τη δική σας και των καλεσμένων σας.....

ΧΟΡΟΕΣΠΕΡΙΔΕΣ - ΓΑΜΟΙ - CATERING - ΠΑΙΔΙΚΑ ΠΑΡΤΥ



ΞΕΝΟΔΟΧΕΙΟ SOFITEL CAPSIS ΡΟΔΟΥ
Για Πληροφορίες 25-015 & 20919 (09.00 - 17.00)

CAPSIS
Conference Centers & Resort Hotels

ΑΕ 1038/Χ2557-31/7

ΝΤΕΤΕΚΤΙΒΣ
30 ΧΡΟΝΙΑ ΜΟΝΙΜΑ ΚΑΙ ΣΤΗ ΡΟΔΟ
35354
ΠΛΑΤΕΙΑ ΑΓΙΟΥ ΙΩΑΝΝΟΥ
Η ΛΥΣΗ!!! ΣΕ ΚΑΘΕ ΣΑΣ ΠΡΟΒΛΗΜΑ
EXPRESS SECURITY
ΑΕ 1029-Χ2552-31/7

Κυκλοφόρησε το βιβλίο:
ΡΟΔΟΓΝΩΣΙΑ
Η αληθινή ιστορία της Ρόδου μας
Το υπογράφει ο συμπολίτης μας συγγραφέας
Θεοφάνης Μπογιάννος

ΟΛΑ τα μεγάλα πρόσωπα και γεγονότα 3.000 ετών του σμαραγδένιου νησιού και της ποιήσασας Ρόδου. Με 224 σελίδες. Πολύχρωμο. 154 σπάνιες φωτογραφίες, λιθογραφίες, γνωστά και άγνωστα έγγραφα και κείμενα.



Προσφέρεται αφιλοκερδώς σε όλους τους φιλογενείς και φιλίστορες με αγάπη και υπογραφή.

Ωστε όλοι οι Ρόδιοι να μελετήσουμε υπεύθυνα τη μεγάλη και αληθινή ιστορία των ευκλέων και αγερώχων, των ωκυνόων και αγίων Ροδίων Ελλήνων πατέρων!

ΓΔ

ΠΡΑΚΤΟΡΕΙΟ ΤΑΞΙΔΙΩΝ
ΣΑΒΒΑΣ ΣΑΗΣ
ΕΚΔΡΟΜΕΣ ΚΑΛΟΚΑΙΡΙ 2001

Οι 2 μεγάλοι ταξιδιωτικοί πράκτορες
ο κ. **ΣΑΒΒΑΣ ΣΑΗΣ** και
ο κ. **ΚΥΡΙΑΚΟΣ ΜΑΧΑΙΡΑΚΗΣ**
ένωσαν την πείρα και τη γνώση τους και από σήμερα θα είναι και οι 2 μαζί στη διάθεσή σας για ωραίες και ποιοτικές εκδρομές.

Εκδρομή 1:
ΠΑΤΜΟΣ-ΛΕΙΨΟΙ
Από 20/8 - 24/8



Εκδρομή 2:
ΜΥΤΙΛΗΝΗ (Αγιος Ραφαήλ)
ΑΙΓΙΝΑ (Αγιος Νεκτάριος
Από 1/8 - 5/8

Εκδρομή 3:
ΤΗΝΟΣ - ΣΥΡΟΣ
ΠΑΡΟΣ-ΜΥΚΟΝΟΣ
Από 1/9 - 6/9

Και πολλές άλλες ακόμη εκδρομές!

Πληροφορίες - Προγράμματα
Πρακτορείο ταξιδίων
ΣΑΒΒΑΣ ΣΑΗΣ
Τάρπον Σπριγκς 42 Δίπλα στην ΠΙΣΤΕΩΣ
Τηλ. 39781 - 3
ΑΕ 1040-Χ2576-31/7

Με το μάτι και την πένα του Γ. Χατζηκωνσταντάκη

Η ΡΟΔΟΣ ΚΑΙ ΤΟ ΘΑΡΡΙ ΣΤΟΝ ΚΑΘΡΕΠΤΗ ΤΗΣ ΠΑΡΑΔΟΣΗΣ

Γράφει ο Θεοφάνης Μπογιάννος

Η Ρόδος, ως πόλη και νησί σμαραγδένιο, ευτύχησε από τους αρχαίους χρόνους μέχρι σήμερα, να έχει ποιητικά αναστήματα μεγάλου μεγέθους.

Οσοι μελετούν με αγάπη και σύνεση την αρχαία ροδιακή γραμματεία, γνωρίζουν πως οι μεγάλοι αρχαίοι Ελληνες ποιητές: **Πείσανδρος, Τιμοκρέων, Ανθέας, Αντιφάνης, Απολλώνιος, Ανταγόρας, Σιμίας, Δωσιάδης, Εύοδος, Τιμαχίδας και Αγοράναξ,** είναι Ρόδιοι και μάλιστα μεγάλου, πανελλήνιου ποιητικού βεληνεκούς!

Αυτοί οι μεγάλοι ποιητές της αρχαίας Ρόδου μας, μας κράτησαν ζωντανούς στη γλώσσα, στο εθνικό αίσθημα και στα πεδία των υψηλών αναζητήσεων, στη σφαίρα του ωραίου και του ιδανικού.

Οι αρχαίοι Ροδίτες, Ελληνες πατέρες μας, χρησιμοποιούσαν άριστα και έντεχνα τον έλληνα λόγο, κυρίως τον ποιητικό λόγο. Στα χρόνια της οικονομικής παρακμής και της δουλείας, αυτοί οι ποιητές μιλούσαν με τα έργα τους για το αρχαίο ελληνικό μεγαλείο, για τα ιδανικά της φυλής μας, για τον πολιτισμό και τον πανάρχαιο ροδιακό πολιτισμό μας.

Οπως αναφέρουν οι παλιοί περιηγητές του νησιού μας, στα χρόνια του Μεσαίωνα, αλλά και μέχρι την Ενσωμάτωσή μας στη μητέρα Ελλάδα, οι Ρόδιοι μιλούσαν θαυμάσια ελληνικά και δεν τα ξέχασαν, χάρη στην αρχαία ελληνική γραμματεία και στο ποιητικό τάλαντό τους...

Ολα τα τραγούδια του λαού μας, τα τραγούδια του γάμου, της ξενιτειάς, του μισεμού, της τάβλας, του αρραβώνα και όλων των εκφάνσεων της καθημερινής ζωής, είναι όλα εκφρασμένα με τον υπέροχο ελληνικό λόγο και την υψηλή καλαισθησία του Ελληνα Ρόδιου πατέρα μας.

Στις μέρες μας ο πολιτισμός της γλώσσας, της ποίησης και της ανθρωπιάς, συνεχίζεται χάρη στους σημερινούς Ρόδιους ποιητές και συγγραφείς.

Ζει στα ιστορικά Λάερμα - αρχαίος Δήμος Λαδαρμίων - ένας ωραίος άνθρωπος, γλυκύτατος και καλωσυνάτος, που συνθέτει ποιήματα σε άριστη ελληνική γλώσσα, με μέτρο και αίσθημα, με μεγαλείο και ευαισθησία, αρχαία ελληνική.

Πρόκειται για τον ωραίο άνθρωπο, σωστό φίλο και υπέροχο Λαερμενό ποιητή, **Νικόλαο Γεωργίου Χατζηκωνσταντάκη.** Γράφει και τραγουδά, χαμογελά και χαίρεται ο άξιος και σεμνός, γλυκύτατος αυτός άνθρωπος και αυτοσυστήνεται:

«Η σύνταξη κι η ποίηση γεμίζει με μεράκι, Νικόλα μ' ονομάζουσι του Χατζηκωνσταντάκη...».

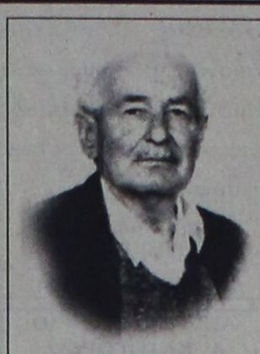

«Τραγουδιστής είμαι κι εγώ, δάσκαλος ων δασκάλων και Ρήγας των παλικαριών και των καθηγητάδων.

Λαερμενός είμαι ποιητής να συστηθώ λιγάκι, ΝΙΚΟΛΑ μ' ονομάζουσι του ΧΑΤΖΗΚΩΝΣΤΑΝΤΑΚΗ...»

Εγραψε ένα ωραίο βιβλίο με τον τίτλο: «Το Θάρρι και η Ρόδος στον καθρέφτη της παράδοσης». Και τι δεν αναφέρει μέσα στις εξήντα δύο σελίδες του πολύχρωμου και σε άριστη έκδοση του βιβλίου του. Ολα τα μικρά και μεγάλα γεγονότα της Ρόδου, από την αρχαιότητα μέχρι σήμερα. Ολα τα τραγούδια, τα αγαπά, τα προβάλλει και τα χαίρεται ο αγνός αυτός άνθρωπος της Ρόδου, της θρησκείας και της παράδοσης. Μόλις κυκλοφόρησε αυτό το μικρό βιβλίο, που ήταν ο στόχος και το όνειρο του μεγάλου ποιητή μας.

Το βιβλίο το αφιερώνει στους χωριανούς τους Λαερμενούς, στους Ροδίτες με αγάπη και εκτίμηση, όπως γράφει στον ωραίο πρόλογό του.

Αναφέρεται με ποιητική δεινότητα σε πολλά και μεγάλα γεγονότα του νησιού και του Θάρρι. Μιλάει για το Μανδράκι, το Παλάτι των Ιπποτών, τη Δωρική Εξάπολη, τον Κολοσσό της Ρόδου, Δημήτριο Πολιορκητή, μοναστήρια της Ρόδου, για τη Λίνδο, Κάμειρο και Ιάλυσο, για τα χωριά και τα κάστρα και αφιερώνει ειδικό τιμητικό ποίημα, στο χωριό του, τα Λάερμα, όπως τα ονομάζει ο ωραίος λαός μας.

Ολοι οι Ρόδιοι οφείλουμε να μελετήσουμε το βιβλίο, την ποίηση, την καρδιά και το υπέροχο αίσθημα του μεγάλου Λαερμενού ποιητή μας. Ολα τα εξηγεί και τα αινεί με ποιητικό τρόπο και μεγάλη ελληνική καρδιά, όσο και με άριστη ποιητική δεινότητα και έξαρση.

Είναι περήφανος που είναι Ελληνας, ορθόδοξος και Ρόδιος, και αυτό το δηλώνει μέσα από την ωραία, όμορφη, ποιητική γλώσσα του.

Το βιβλίο αυτό είναι ταυτόχρονα, ιστορικό, ποιητικό και θρησκευτικό και φανερώνει τη μεγάλη γνώση και αγάπη που έχει ο ποιητής για το νησί μας, για τους Ροδίτες, για την παράδοση, για την ποίηση και τον ελληνικό, πανάρχαιο ροδιακό πολιτισμό.

Συγχαρητήρια στον υπέροχο φίλο, στον ωραίο άνθρωπο, στο μεγάλο ποιητή, στον αγνό Λαερμενό, στον καλό άνθρωπο, στον ιδανικό Ρόδιο ποιητή, που τιμά τον εαυτό του, τη Ρόδο μας, την ποίηση και όλη την Ελλάδα μας. ΕΥΓΕ!

ΑΝΑΚΟΙΝΩΣΗ

Ειδοποιούνται οι κάτοικοι των παρακάτω περιοχών ότι για να εκτελεστούν απαραίτητες τεχνικές εργασίες της ΔΕΗ θα γίνει διακοπή στις 29/7/01, ημέρα ΚΥΡΙΑΚΗ ως εξής:

1) Από ώρα 07.30 - 08.00 και από 12.00 - 12.30 στις περιοχές **Φιλικής Εν. Δωδεκανήσου - Κων/νου Υδραίου - Παπαμιχάλη - Αλυτρ. Ελλήνων - Δημ. Αναστασιάδη - Ηρωίδας Αναστασίας - τμήμα Λίνδου - Αισχίνης - Παπαχριστοδούλου - Εργάνης Αθηνάς - Παπαναστάση - Καρανικόλα - Παπαθανάση - Μουσών - Εθνικής Αντίστασης - τμήμα Μ. Κωνσταντίνου - Λεμεσού - Λευκωσίας - Βασ. Ιωαννίδη - Ευσταθ. Λαγκάνη - Αποστόλου**

2) Από ώρα 07.30 - 12.30
Γρηγ. Αυξεντίου - Εθνικής Αντίστασης - Αμφιτρίτης - Κωνσταντίνου Τσαλδάρη - Ερατού - Ποσειδώνος - Καμείρου - Νησίδος Ρω - Ολύμπου Καρπάθου και πάροδοι αυτών

3) Από ώρα 12.30 - 15.00
Λάρνακας - Μόρφου - τμήμα Παναγ. Ροδίων

Αν οι εργασίες τελειώσουν νωρίτερα το ρεύμα θα ξαναδοθεί πριν από τον χρόνο λήξης της διακοπής που αναφέρουμε πιο πάνω.

Γι΄ αυτό το λόγο οι ηλεκτρικές εγκαταστάσεις και τα δίκτυα της ΔΕΗ θα πρέπει να θεωρούνται ότι έχουν συνέχεια ρεύμα.

Ετσι για λόγους ασφαλείας απαγορεύεται η προσέγγιση σε αγωγούς ή άλλα στοιχεία του δικτύου και αν βρίσκονται καταγής γιατί υπάρχει σοβαρός κίνδυνος ατυχήματος.

ΑΠΟ ΤΗ ΔΕΗ
ΑΕ1532-28/8

ΙΕΡΟΣ ΝΑΟΣ ΤΑΞΙΑΡΧΩΝ ΜΑΡΙΤΣΩΝ

ΑΝΑΚΟΙΝΩΣΗ

Από την Εκλησιαστική Επιτροπή του Ιερού Ναού Ταξιαρχών Μαριτσών ανακοινώνονται τα παρακάτω:

Εν όψει της πανηγύρεως του Σωτήρος, όσοι από τους μικροπωλητές πάσης φύσεως επαγγελμάτων επιθυμούν να τους δοθεί χώρος για τα εμπορεύματά τους, παρακαλούνται να επικοινωνήσουν με την επιτροπή στα τηλέφωνα 0241 - 64700 και -0945 152166 FAX -0241 - 69366

Επειδή οι χώροι είναι περιορισμένοι θα ληφθεί υπόψη η ημερομηνία υποβολής της αίτησης για την παραχώρηση των χώρων προς αποφυγή παρεξηγήσεων και διενέξεων.

Τελευταία ημερομηνια υποβολής αιτήσεων ορίζεται η 1η Αυγούστου 2001, ώρα 12 μεσημβρινή.

Εκ της Εκλησιαστικής Επιτροπής
Ιερού Ναού Ταξιαρχών Μαριτσών
ΑΕ1547-29/7

Φ. & Ν. ΠΑΧΟΣ
Γ. Ευσταθίου 11
Τηλ. 26893
Διαφάνειες και μεγενθύνσεις για μπαρ, εστιατόρια, fast food

Η αγάπη σας, μας δίνει τη δύναμη να συνεχίσουμε
ΤΩΡΑ
rent a car
ALEXANDER
και σε ΑΘΗΝΑ, ΚΡΗΤΗ, ΚΕΡΚΥΡΑ
με:
ειδικές οικονομικές προσφορές στους Ροδίτες συμπολίτες μας και άμεσες παραδόσεις, παραλαβές σε αεροδρόμια, λιμάνια και κεντρικά σημεία
ΖΗΣΤΕ ΤΗΝ ΕΞΥΠΗΡΕΤΗΣΗ ALEXANDER
ΑΘΗΝΑ τηλ. 01 - 8979658 FAX 01 - 8979659
ΡΟΔΟΣ τηλ. 31018 FAX 35253
ΑΕ 1042-x2574-31/7

ΠΡΑΚΤΟΡΕΙΟ ΤΑΞΙΔΙΩΝ
ΣΑΒΒΑΣ ΣΑΗΣ
Με την ευκαιρία της λειτουργίας του **νέου** μας πρακτορείου στην οδό ΤΑΡΠΟΝ ΣΠΡΙΓΚΣ 42 δίπλα στην Τράπεζα Πίστεως
ΠΡΟΣΦΕΡΟΥΜΕ
τα φθηνότερα αεροπορικά εισιτήρια για όλο τον κόσμο με όλες τις αεροπορικές πτήσεις

ΠΡΟΣΟΧΗ:
ΠΛΗΡΟΦΟΡΙΕΣ ΔΕΝ ΔΙΔΟΝΤΑΙ ΑΠΟ ΤΟ ΤΗΛΕΦΩΝΟ
ΜΟΝΟ ΠΡΟΣΩΠΙΚΗ ΠΑΡΟΥΣΙΑ ΣΑΣ

Ακόμη:
- Σας παίρνουμε BIZA επισκέπτου για ΑΜΕΡΙΚΗ σε μία εβδομάδα
- BIZA επισκέπτου για ΑΥΣΤΡΑΛΙΑ σε μία μέρα
- Εκδοση διαβατηρίων
- Εκδοση αδειών αυτοκινήτων

ΞΕΝΟΔΟΧΕΙΑ ΣΤΗΝ ΑΘΗΝΑ

PRESIDENT Α' Κατηγορίας Λεωφόρος Κηφισίας

Μονόκλινο	δρχ.	12.500	με πρωινό	έως 31/10
Δίκλινο για μονόκλινο	»	14.000	»	» »
Δίκλινο	»	16.500	»	» »
Τρίκλινο	»	20.000	»	» »

ESPERIA HOTEL Α' Κατηγορίας Σταδίου 22

Μονόκλινο	δρχ.	28.000	με πρωινό	έως 31/10
Δίκλινο	»	33.000	»	» »
Τρίκλινο	»	37.000	»	» »

ELECTRA HOTEL Α' Κατηγορίας Ερμού 5

Μονόκλινο	δρχ.	33.000	με πρωινό	έως 10/11
Δίκλινο	»	39.500	»	» »
Τρίκλινο	»	46.500	»	» »

TITANIA HOTEL Πανεπιστημίου 52 (Σύνταγμα Ομόνοια)

Μονόκλινο	δρχ.	με αμερικάνικο πρωινό	25.600	έως 31/10
Δίκλινο	»	»	32.500	» »
Τρίκλινο	»	»	36.000	» »

DORIA HOTEL Β' Κατηγορίας Πειραιώς 15-17 (κοντά στην Ομόνοια)

Μονόκλινο	δρχ.	17.000	με πρωινό	έως 31/10
Δίκλινο	»	20.000	»	» »
Τρίκλινο	»	26.500	»	» »

RIVA HOTEL Α' Κατηγορίας SUPERIOR Μιχαλακοπούλου (HILTON)

Μονόκλινο	δρχ.	18.500	με πρωινό	έως 31/10
Δίκλινο	»	21.000	»	» »
Τρίκλινο	»	28.500	»	» »

ZAFOLIA HOTEL Α' Κατηγορίας Λεωφόρος Αλεξάνδρας 87

Μονόκλινο	δρχ.	27.000	έως 31/6	
Δίκλινο	»	30..000	»	»
Τρίκλινο	»	36.000	»	»

ALEXANDROS Α' Κατηγορίας περιοχή HILTON

Μονόκλινο	δρχ.	26.000	με πρωινό	έως 31/10
Δίκλινο	»	29.000	»	» »
Τρίκλινο	»	34.500	»	» »

CHRISTINA Β' Κατηγορίας περιοχή FIX

Μονόκλινο	δρχ.	18.500	με πρωινό	έως 31/10
Δίκλινο	»	21.000	»	» »
Τρίκλινο	»	28.000	»	» »

PARTHENON Α' Κατηγορίας περιοχή Μακρυγιάννη

Μονόκλινο	δρχ.	23.000	με πρωινό	έως 31/10
Δίκλινο	»	27.000	»	» »
Τρίκλινο	»	37.000	»	» »

ΧΑΝΔΡΗΣ Κατηγορίας LUX Συγγρού 385

Μονόκλινο SUPERIOR	δρχ.	44.000	χωρίς πρωινό	έως 31/12
Δίκλινο SUPERIOR	»	44.000	»	» »

STANLEY Β' Κατηγορία Σύνταγμα

Μονόκλινο	δρχ.	22.000	με πρωινό	έως 31/10
Δίκλινο	»	28.000	»	» »
Τρίκλινο	»	35.500	»	» »

SEA VIEW στη Γλυφάδα

Μονόκλινο	δρχ.	18.000	με πρωινό	έως 31/5
Δίκλινο	»	23.000	»	» »
Τρίκλινο	»	27.500	»	» »

ST. GEORGE LYKABETTUS LUX

Μονόκλινο	δρχ.	33.500	χωρίς Β/Β	έως 31/12
Δίκλινο	»	33.500	»	» »

ASTOR Σύνταγμα

Μονόκλινο	δρχ.	19.500	με πρωινό	έως 31/10
Δίκλινο	»	26.000	»	» »
Τρίκλινο	»	32.000	»	» »

GRAND HOTEL Β' Κατηγορίας Πατησίων & Βερανζέρου 10

Μονόκλινο	δρχ.	15.500	με πρωινό	έως 31/10
Δίκλινο	»	20.000	»	» »
Τρίκλινο	»	26.000	»	» »

ΒΕΡΓΙΝΑ Β' Κατηγορίας ΘΕΣ/ΚΗ (κεντρικό)

Μονόκλινο	δρχ.	19.000	με πρωινό	έως 31/8
Δίκλινο	»	24.000	»	» »
Τρίκλινο	»	29.000	»	» »

ΣΑΣ ΣΥΜΦΕΡΕΙ ΠΡΙΝ ΚΛΕΙΣΕΤΕ ΟΠΟΥΔΗΠΟΤΕ ΝΑ ΜΑΣ ΕΠΙΣΚΕΦΘΕΙΤΕ

ΠΡΑΚΤΟΡΕΙΟ ΤΑΞΙΔΙΩΝ
ΣΑΒΒΑΣ ΣΑΗΣ
ΤΑΡΠΟΝ ΣΠΡΙΓΚΣ 42 δίπλα στην Τράπεζα Πίστεως Τηλ. 39781-3
ΑΕ 1041-x2576-31/7

ΝΤΕΤΕΚΤΙΒΣ ΑΘΗΝΩΝ

ΑΕ1150-1903-4/8

Αναλαμβάνουμε υποθέσεις ανηλίκων, προσωπικές, οικογενειακές, εμποροβιομηχανικές
Διαθέτουμε τα καλύτερα ηλεκτρονικά σύγχρονα οπτικοακουστικά συστήματα

Εχεμύθεια 100%
Τα 30 χρόνια πείρα είναι η εγγύησή μας

Τηλ. 0977632963 & 0945319796

PELLOS TRAVEL

Εκδρομή 6ήμερη

ΡΟΔΟΣ - ΠΕΙΡΑΙΑΣ - ΑΓΙΟΣ ΝΕΚΤΑΡΙΟΣ ΑΙΓΙΝΑΣ - ΜΥΤΙΛΗΝΗ - ΑΓΙΟΣ ΡΑΦΑΗΛ (ΜΥΤΙΛΗΝΗΣ) - ΧΙΟΣ (ΠΑΝΑΓΙΑ ΜΑΡΚΕΛΑ) ΡΟΔΟΣ

Από 17/8 έως 22/8

- Παρασκευή 17/8
  Αναχώρηση από Ρόδο με το F/B για Πειραιά. Διαν/ση εν πλω.
- Σάββατο 18/8
  Αφιξη στον Πειραιά το πρωί στις 07.30. Αναχώρηση με πλοίο για την Αίγινα. Αφιξη και περιήγηση στην Αίγινα. Επίσκεψη και προσκύνημα στον Αγιο Νεκτάριο στην Αίγινα. Αργά το απόγευμα επιστροφή στον Πειραιά. Επιβίβαση στο πλοίο 18.00 μ.μ. και αναχώρηση για Μυτιλήνη. Διαν/ση εν πλω.
- Κυριακή 19/8
  Αφιξη στη Μυτιλήνη. Επιβίβαση στο πούλμαν και αναχώρηση στον Αγιο Ραφαήλ και στην Αγιάσο και στον ταξιάρχη στο Καγιάννη (ολοήμερη εκδρομή). Επιστροφή και τακτοποίηση σε ξενοδοχείο της πόλης. Διαν/ση.
- Δευτέρα 20/8
  Πρωινό στο ξενοδοχείο. Επίσκεψη στις εικκλησίες της πόλης της Μυτιλήνης. Το απόγευμα στις 18.00 αναχώρηση με το πλοίο για Χίο. Αφιξη αργά το βράδυ στη Χίο. Διαν/ση.
- Τρίτη 21/8
  Πρωινό στο ξενοδοχείο. Εκδρομή γύρος νησιού. Νέα Μονή - Βυζαντινό μνημείο - Μεσαιωνικό χωριό - Ανάβατος - Αγ. Μαρκέλα. Απόγευμα επιστροφή στο ξενοδοχείο. Διαν/ση.
- Τετάρτη 22/8
  Πρωινό στο ξενοδοχείο. Αναχώρηση με το F/B πλοίο στις 7μ.μ. για Ρόδο. Αφιξη στη Ρόδο αργά το απόγευμα. Τέλος εκδρομής.

ΤΙΜΗ δρχ. 95.000

Στην εκδρομή περιλαμβάνονται
1. Εισιτήρια πλοίων: Ρόδος - Πειραιάς - Ρόδος σε Γ' θέση, Πειραιάς - Αίγινα - Μυτιλήνη - Χίος - Ρόδος
2. Ξεναγήσεις - εκδρομές
3. Μεταφορές με κλιματιζόμενα πούλμαν
4. Ξ/Δ με πρωινό
5. Συνοδός γραφείου
6. Ταξιδιωτική ασφάλεια

Για περισσότερες πληροφορίες και κρατήσεις στο πρακτορείο:

PELLOS TRAVEL
Λ. Καλλιθέας 125 Φαληράκι - Ρόδος
Τηλ.: (0241) 87615, 86298
Fax: (0241) 87616
E-mail: pellostravel@hellasnet.gr
ΑΕ 1401/2057 και 2054-15/8

Πολιτιστική ΠΡΟΟΔΟΣ

Γράφει ο Αριστείδης Εμμ. Μιαούλης

ΛΑΟΓΡΑΦΙΚΗ ΒΡΑΔΙΑ ΑΠΟΨΕ ΣΤΗΝ ΚΑΡΠΑΘΟ



Δύο ενδιαφέρουσες εκδόσεις παρουσιάζονται απόψε στην Κάρπαθο, στα πλαίσια του προγράμματος του 3ο Πολιτιστικού Συναπαντήματος του Πνευματικού Κέντρου του Δήμου Καρπάθου.

Θα παρουσιαστούν από τον καθηγητή Λαογραφίας του Πανεπιστημίου Αθηνών κ. Θάνο Μαρκόπουλο, οι τόμοι «Καρπαθιακή Λαογραφία: όψεις ενός πολιτισμού» του καθηγητή Λαογραφίας στο Πανεπιστήμιο Αθηνών κ. Μηνά Αλεξιάδη, έκδοση του Πνευματικού Κέντρου του Δήμου Καρπάθου (τον οποίο θα παρουσιάσουμε σε προσεχές σημείωμά μας) και «Κάρπαθος και λαογραφία» με τα πρακτικά του Α' Συνεδρίου Καρπαθιακής Λαογραφίας που πραγματοποιήθηκε στο νησί στις 26 και 27 Μαρτίου 1994 και αποτελεί μια έκδοση του Επαρχείου Καρπάθου. Το δεύτερο Διεθνές Συνέδριο Καρπαθιακής Λαογραφίας θα πραγματοποιηθεί από 26-29 Σεπτεμβρίου με τη συμμετοχή 40 επιστημόνων και ερευνητών.

Ο πολιτιστικός Ιούλιος της Καρπάθου κλείνει με ρεσιτάλ κιθάρας του Αλέξη Φουραδάκη στις 31 Ιουλίου, στα Πηγάδια. ,

ΠΑΡΟΥΣΙΑΣΤΗΚΕ ΤΟ «ΠΙΚΡΟ ΝΕΡΟ» ΤΗΣ ΕΙΡ. ΧΑΡΑΛΑΜΠΗ

«Μεγάλη κυρία των γραμμάτων μας» χαρακτήρισε τη λογοτέχνιδά μας Ειρήνη Βογιατζή Χαραλάμπη ο δήμαρχος Ροδίων κ. Γιώργος Γιαννόπουλος, ο οποίος με την ιδιότητα του προέδρου της ΡΟΔΙΑΚΗΣ ΛΕΣΧΗΣ μίλησε το απόγευμα της Τετάρτης στο κατάμεστο Ακταίον για το νέο μυθιστόρημα της «ΤΟ ΠΙΚΡΟ ΝΕΡΟ». «Μπορεί να έχει στραφεί στη λογοτεχνία, αλλά η ματιά της και η νοοτροπία της είναι ποιητική, είπε ο κ. Γιαννόπουλος, τεκμηριώνοντας την εκτίμησή του επισημαίνοντας πως οι αλληγορίες της κάνουν και τα μυθιστορήματα συναρπαστικά. Ιδιαίτερα, μας συγκινεί το γεγονός, της ανάδειξης μέσα από τα έργα της, των νησιών μας, με τις τοποθεσίες και τις εικόνες τους. Μιλά για αυτά τα νησιά που μπορούν ακόμη να τροφοδοτούν, να καλλιεργούν και να ενδυναμώνουν τα ανθρώπινα πάθη».

Τη συγγραφέα παρουσίασε ο Γ.Γ. της Ροδιακής Λέσχης κ. Ζ.Καρυδάκης. Στην εκδήλωση παρέστησαν μεταξύ άλλων ο νομάρχης Δωδεκανήσου κ. Σ. Καραγιάννης, ο βουλευτής Δωδεκανήσου κ. Αριστοτέλης Παυλίδης, οι κύριοι Μ. Κόκκινος, Ν .Χαραλάμπης, Μ. Σκανναβής, πρόεδρος της Ομοσπονδίας Παροικιακών Σωματείων Ρόδου, Ν. Θεοδωρίδης, πρόεδρος του Συλλόγου Νισυρίων Ρόδου και Γ. Χαρτοφύλλης, πρόεδρος του Συλλόγου Νισυρίων Αττικής «Γνωμαγόρας». Στη συγκινητική κατάθεσή του ο κ. Χαρτοφύλλης χαρακτήρισε «νεοφανή λογοτεχνικό αστέρα» την κ. Χαραλάμπη, ευχαριστώντας την διότι με την αναφορά της στη Νίσυρο στο βιβλίο «ΤΟ ΠΙΚΡΟ ΝΕΡΟ», προβάλλει το νησί.

Κατόπιν έγινε παρουσίαση της ενδιαφέρουσας ιστοσελίδας που δημιουργήθηκε για την λογοτέχνη μας που έχει διεύθυνση www.rennata.mainpage.com και έχει επενδυθεί με μουσική του Γιάννη και κλασικά κομμάτια.

Η ΑΒΑΣΤΑΧΤΗ ΠΑΡΟΥΣΙΑ ΤΗΣ ΑΠΟΥΣΙΑΣ

«Στο "ΠΙΚΡΟ ΝΕΡΟ" η αβάσταχτη παρουσία της απουσίας αφορά τη μητέρα της ηρωίδας», διαπίστωσε στην ομιλία της η συγγραφέας και δημοσιογράφος κ. Ελένη Γκίκα και συνέχισε: «Το βιολί του Αγγελου που έγινε στην Ποθητή χτενάκι, εδώ γίνεται κόκκινο φουστάνι και η επανάληψή που παίρνει τη μορφή μοίρας, πεπρωμένο γίνεται στον έρωτα, και παρ' ολίγο, στο θάνατο. Μοιραίο ταξίδι γίνεται σ' ένα νησί που διαθέτει καρδιά που χτυπά στα έγκατά του, αρτηρίες και νεύρα, αίμα και φωτιά, στάχτη και βράχο».

Εντυπωσιακή ήταν και η κατάθεση του αρθρογράφου Θάνου Ζέλκα ο οποίος στην ομιλία του με θέμα «Από την πηγή του Πικρού Νερού» επιχείρησε μια συγκεκριμένη προσέγγιση στο νέο μυθιστόρημα της Ειρήνης Βογιατζή - Χαραλάμπη. «Ολο το βιβλίο είναι γεμάτο φράσεις που συγκλονίζουν και ωθούν σε έξοδο από την αδράνεια της καθημερινότητας» είπε ο κ. Ζέλκας και συνέχισε: «Ο κόσμος είναι εκεί έξω και περιμένει να τον νιώσουμε και να τον κατακτήσουμε. Η ζωή μας είναι πολύ μικρή ιδίως αν συγκριθεί μ' αυτή της γης. Ο χρόνος δεν αρκεί αν κάτι μας κρατά καθηλωμένους. Τιμωρεί αυτούς που τον αφήνουν έτσι να περνά και πριμοδοτεί αυτούς που τον εκμεταλλεύονται.

Το προσωπικό στίγμα που θα θελα να δώσω είναι το σιωπηρό κλάμα που δεν κατάφερα να εκδηλώσω με δάκρυα όταν διάβασα το βιβλίο. Ένιωσα μέρος της Λυδίας και μέρος του Γεράσιμου. Δεν ξέρω αν υπήρξα θύμα ούτε θύτης. Δεν ξέρω αν θάχα τη δύναμη να γίνω ήρωας ή εγκληματίας. Ξέρω μονάχα πως σκεπτόμενος αυτή τη στιγμή, που κάποιος περνά στην αιωνιότητα ή στο πυρ το εξώτερο ίσως συντελέσει να γίνω ένας καλύτερος άνθρωπος. Και εφόσον αυτό το βιβλίο έχει την ικανότητα να υπερνικά το φράγμα που του επιβάλλει η ύλη και να γίνεται προβληματισμός και κρίση, είναι πολύ φτωχά τα λόγια που θα προσπαθήσουν να





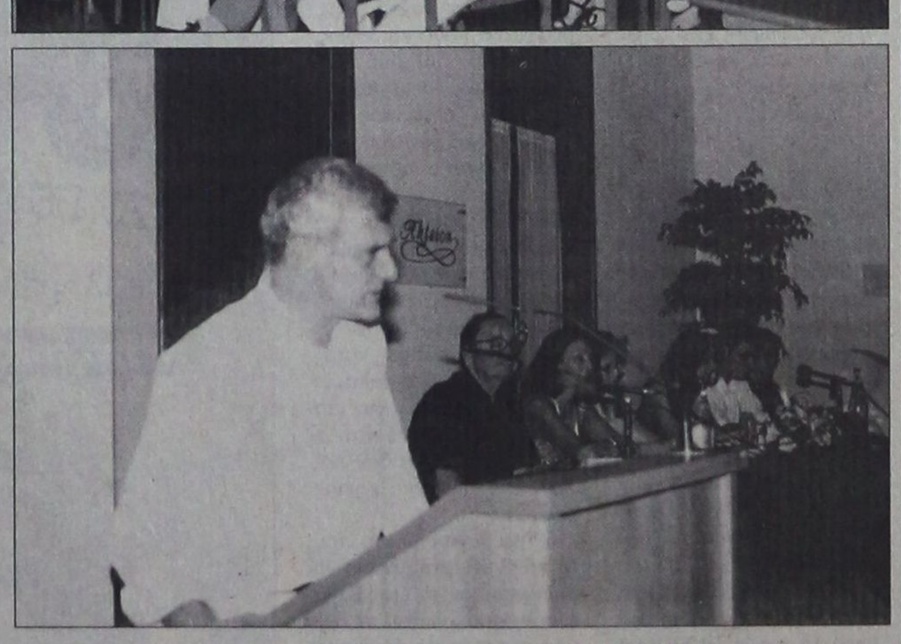

Φωτογραφίες από την παρουσίαση του βιβλίου της Ειρήνης Βογιατζή - Χαραλάμπη «ΠΙΚΡΟ ΝΕΡΟ»

LANE
ΖΟΡΠΙΔΗΣ-ΣΤΕΦΑΝΑΚΗ

Αλεξ. Διάκου 38
Τηλ. (0241) 20625, 30054 FAX 26745

ΔΡΟΜΟΛΟΓΙΑ
F/B ΚΟΡΝΑΡΟΣ

• Κάθε ΤΕΤΑΡΤΗ πρωί 04.30 για Χάλκη-Διαφάνι-Πηγάδια-Κάσο-Σητεία-Αγ. Νικόλαο-Μήλο-Πειραιά

• Κάθε ΣΑΒΒΑΤΟ πρωί 04.30 για Χάλκη-Διαφάνι-Πηγάδια-Κάσο- - Σητεία - Αγ. Νικόλαο - ΣΑΝΤΟΡΙΝΗ - Μήλο - Πειραιά

ΔΡΟΜΟΛΟΓΙΑ
F/B ΙΕΡΑΠΕΤΡΑ

• Κάθε ΚΥΡΙΑΚΗ πρωί 04.30 για Διαφάνι - Πηγάδια - Κάσο Σητεία-Αγ. Νικόλαο-Μήλο-Πειραιά

ΠΡΟΓΡΑΜΜΑ
SEA STAR

• Κάθε ΔΕΥΤΕΡΑ, ΤΡΙΤΗ, ΠΕΜΠΤΗ 08.45 για Τήλο - Νίσυρο
• Κάθε ΣΑΒΒΑΤΟ 09.30
•Κάθε ΚΥΡΙΑΚΗ 0845 μόνο για Τήλο

ΑΕ1046-X2549-31/7

Κρατήσεις - εισιτήρια τηλ. 20625, 30054
Κεντρικό Πρακτορείο ΖΟΡΠΙΔΗΣ

DODEKANISOS
ΔΩΔΕΚΑΝΗΣΟΣ ΝΑΥΤΙΛΙΑΚΗ Ν.Ε.



Κρατήσεις on line:
«ΔΩΔΕΚΑΝΗΣΟΣ ΝΑΥΤΙΛΙΑΚΗ»
Αυστραλίας 3, Ρόδος 85100
Τηλ. 0241-70590, FAX. 70591 και
ΣΤΟΝ ΤΑΞΙΔΙΩΤΙΚΟ ΣΑΣ ΠΡΑΚΤΟΡΑ

ΔΡΟΜΟΛΟΓΙΑ ΤΟΥ ΤΑΧΥΠΛΟΟΥ ΚΑΤΑΜΑΡΑΝ
«DODEKANISOS EXPRESS»
έως 31/8/2001

Αναχωρήσεις από ΡΟΔΟ (Κεντρικό λιμάνι - Κολώνα)

ΔΕΥΤΕΡΑ
08.30 από Ρόδο για Κω - Λέρο - Λειψούς - Πάτμο - Λέρο - Κάλυμνο - Κω - Ρόδο

ΤΡΙΤΗ
08.30 από Ρόδο για Κω - Λέρο - Λειψούς - Πάτμο - Λέρο - Κάλυμνο - Κω - Ρόδο

ΤΕΤΑΡΤΗ
08.30 από Ρόδο για Τήλο - Νίσυρο - Κω - Λέρο - Πάτμο - Λέρο - Κάλυμνο - Κω - Νίσυρο - Τήλο - Ρόδο

ΠΕΜΠΤΗ
08.30 από Ρόδο για Κω - Κάλυμνο - Λέρο - Πάτμο - Λέρο - Κάλυμνο - Κω - Ρόδο

ΠΑΡΑΣΚΕΥΗ
08.30 από Ρόδο για Κω - Κάλυμνο - Λέρο - Πάτμο - Λέρο - Κάλυμνο - Κω - Ρόδο

ΣΑΒΒΑΤΟ
08.30 από Ρόδο για Κω - Κάλυμνο - Λέρο - Πάτμο - Λειψούς - Λέρο - Κάλυμνο - Κω - Ρόδο

ΚΥΡΙΑΚΗ
08.30 από Ρόδο για Κω - Κάλυμνο - Λέρο - Λειψούς - Πάτμο - Λέρο - Κάλυμνο - Κω - Ρόδο

ΣΗΜΕΙΩΣΗ: Για την καλύτερη εξυπηρέτησή σας παρακαλούμε να ενημερώνεστε τηλεφωνικά από τα γραφεία της εταιρίας μας

ΑΕ1045-X2566-31/7

ΕΛΛΗΝΙΚΗ ΔΗΜΟΚΡΑΤΙΑ
ΠΕΡΙΦΕΡΕΙΑ
ΝΟΤΙΟΥ ΑΙΓΑΙΟΥ
ΝΟΜΟΣ ΔΩΔΕΚΑΝΗΣΟΥ
Δ.Ο.Α.Ν.
ΔΗΜΟΥ ΚΑΛΛΙΘΕΑΣ

ΑΝΑΚΟΙΝΩΣΗ

Για την πρόσληψη προσωπικού με σύμβαση εργασίας ιδιωτικού δικαίου ορισμένου χρόνου.

Ο Δημοτικός Οργανισμός Αθλησης και Νεολαίας που εδρεύει στο Δήμο Καλλιθέας Ρόδου ύστερα από την 12108/20-4-2001 Πράξη της Τριμελούς εξ υπουργών Επιτροπής της παρ. 1 του άρθρου 2 της ΠΥΣ 55/1998 απόφαση του υφυπουργού Εσωτερικών Δημόσιας Διοίκησης και Αποκέντρωσης ανακοινώνει ότι θα προσλάβει προσωπικό με σύμβαση εργασίας ιδιωτικού δικαίου ορισμένου χρόνου, συνολικού αριθμού 2 ατόμων για την κάλυψη παροδικών αναγκών των υπηρεσιών του ΔΟΑΝ Καλλιθέας, σύμφωνα με τις διατάξεις του άρθρου 21 του Ν. 2190/1994, όπως ισχύει μετά τις τροποποιήσεις και συμπληρώσεις των Ν. 2225/1994, 2247/1994, 2266/1994, 2349/1995, 2527/1997 και 2738/1999, 50/2001 για τις εξής:

ΕΙΔΙΚΟΤΗΤΑ:
ΠΕ γυμναστών
ΑΡΙΘΜ.
2 (ο ένας με εμπειρία στην αντισφαίριση και ο άλλος με εμπειρία στον κλασικό αθλητισμό)
ΕΙΔΙΚΑ ΤΥΠΙΚΑ ΠΡΟΣΟΝΤΑ
Πτυχίο Τ.Ε.Φ.Α.Α. ή δίπλωμα της ημεδαπής ή ισότιμο αντίστοιχης ειδικοτητας σχολών της αλλοδαπής.
Χρ. Διάρκεια
8 μήνες

Οι υποψήφιοι πρέπει να έχουν ηλικία από 18 έως 65 ετών

Οι υποψήφιοι δεν πρέπει να έχουν κώλυμα κατά το άρθρο 8 του Υπαλληλικού Κώδικα (καταδίκη, υποδικία, δικαστική συμπαράσταση) με επιφύλαξη των ειδικών διατάξεων του άρθρου 4, παρ. 6 του Ν. 2207/1994.

Γνωστοποιείται ότι μεταξύ των υποψηφίων έχουν πρώτη προτεραιότητα οι μακροχρονίως άνεργοι, εγγεγραμμένοι στον ΟΑΕΔ για διάστημα 12 τουλάχιστον συνεχών μηνών, (άρθρο 9 Ν. 2434/1996) και έπονται οι λοιποί άνεργοι ή ανεπάγγελτοι.

Η σειρά κατάταξης των παραπάνω δύο κατηγοριών ανέργων υποψηφίων γίνεται από άποψη εντοπιότητας (κατοικία - δημοτικότητα) και κριτηρίων ως εξής:

ΑΠΟ ΑΠΟΨΗ ΕΝΤΟΠΙΟΤΗΤΑΣ

Πρώτη προτεραιότητα πρόσληψης έχουν:

Α. Οι κάτοικοι και δημότες του δήμου ή της κοινότητας που θα παρασχεθούν οι υπηρεσίες ή θα εκτελεστούν οι εργασίες

Β. Οι μόνιμοι κάτοικοι του δήμου

Γ. Οι μόνιμοι κάτοικοι του πλησιέστερου δήμου ή κοινότητας

Δ. Οι μόνιμοι κάτοικοι των δήμων και κοινοτήτων του νομού

Ε. Οι μόνιμοι κάτοικοι των δήμων και κοινοτήτων των νομών της Περιφέρειας Δωδεκανήσου και τέλος

ΣΤ. Οι μόνιμοι κάτοικοι των υπολοίπων νομών της χώρας.

ΑΠΟ ΑΠΟΨΗ ΚΡΙΤΗΡΙΩΝ

Η σειρά κατάταξης κάθε ομάδας εντοπιότητας γίνεται με βάση τα επόμενα κατά σειρά κριτήρια σε πέντε κατηγορίες

Για κάθε κατηγορία υποψηφίων αναλογεί το 20% των θέσεων που προκηρύσσονται.

Οταν οι θέσεις που προκηρύσσονται δεν επαρκούν για όλες τις κατηγορίες κατανέμονται ανά μια με τη σειρά των κατηγοριών. Αν σε μια κατηγορία οι υποψήφιοι δεν καλύπτουν το σύνολο των θέσεων που αντιστοιχεί στο ποσοστό της, οι θέσεις που περισσεύουν κατανέμονται αναλογικά στις λοιπές κατηγορίες με τη σειρά των κατηγοριών.

Κατά τον απολογισμό των θέσεων βάσει του ποσοστού 20% κατά κατηγορία οι θέσεις που τυχόν περισσεύουν κατανέμονται μετά την αρχική κατανομή, προστίθενται ανά μια κατά τη σειρά των κατηγοριών.

α. Οι έχοντες ανήλικα τέκνα

β. Τα τέκνα πολυτέκνων οικογενειών. προτασσόμενων των υποψηφίων μέχρι 25 ετών (ασχέτως αν αυτά είναι άγαμα ή έγγαμα), χωρίς να αποκλείονται τα μεγαλύτερης ηλικίας.

γ. Οσοι συνοικούν και έχουν την επιμέλεια συζύγου ή ενηλίκου ή ανηλίκου τέκνου ή αδελφού με βαριά ηθικά ή ψυχοσωματικά προβλήματα με αναπηρία 67% και άνω.

-Οσοι έχουν την επιμέλεια συζύγου ή γονέων ή αδελφού μη δυνάμενου να αυτοεξυπηρετηθεί λόγω παθήσεως ή λόγω ηλικίας μεγαλύτερης των 78 ετών.

δ. Οι νέοι ηλικίας 18-28 ετών

ε. Υπόλοιποι υποψήφιοι άνω των 28 ετών.

Επισημαίνεται ότι στην τέταρτη και στην πέμπτη κατηγορία, κατατάσσονται κατά περίπτωση, βάσει της ημερομηνίας γέννησης τους και οι πέρα του αριθμού των προσλαμβανομένων υποψήφιοι των τριών πρώτων κατηγοριών αντίστοιχης ηλικίας

Σημειώνεται, ότι επί ίσων προϋποθέσεων, υποψήφιοι με ορισμένες άλλες ιδιότητες οι οποίες ορίζονται συγκεκριμένα στην παραγρ. 11 του άρθρου 21 του ν. 2190/94 (ο άνεργος που έχει απολυθεί από συνεταιριστική οργάνωση που προήλθε από συγχώνευση αγροτικών συνεταιριστικών οργανώσεων της παρ. 2 του άρθρου 23 του Ν. 2538/97 και εφόσον έχει συνεχή προϋπηρεσία δύο (2) τουλάχιστον ετών, ο άνεργος που έχει απολυθεί λόγω κατάργησης υπηρεσιών του δημοσίου ΝΠΔΔ, ΟΤΑ ή ΝΠΔΔ της παρ. 1 του άρθρου 14 του Ν. 2190/1994 ,και εφόσον είχαν συνεχή υπηρεσία δύο τουλάχιστον ετών, ο γονέας τέκνου με βαριά ηθικά ή ψυχοσωματικά προβλήματα ποσοστού αναπηρίας 67% και άνω, γονέας που βαρύνεται βάσει δικαστικής αποφάσεως ή συμβολαιογραφικής πράξεως με τη διατροφή των ανηλίκων τέκνων άλλως αυτός που έχει την επιμέλεια τους ή είναι άγαμος ή χήρος ή διαζευγμένος ή σε διάσταση, τα τέκνα θυμάτων πολέμου, τα τέκνα συνταξιοδοτούμενων αναπήρων πολέμου, τα τέκνα αναπήρων και θυμάτων πολέμου αμάχου πληθυσμού και τα τέκνα τραυματιών ή πολεμιστών της ζώνης των προσώπων).

Οι μακροχρονίως άνεργοι υποψήφιοι προτάσσονται εντός της ομάδας εντοπιότητας και της κατηγορίας κριτηρίων που ανήκουν και προσλαμβάνονται εφόσον στην αντίστοιχη ομάδα εντοπιότητας και κατηγορία αναλογεί θέση.

ΠΡΟΘΕΣΜΙΑ ΥΠΟΒΟΛΗΣ ΑΙΤΗΣΕΩΝ

Οι ενδιαφερόμενοι μπορούν να υποβάλουν αίτηση στα γραφεία της υπηρεσίας μας στις Καλυθιές (στο Δημαρχείο) αρμόδια κ. Τρυφιάτη Γεωργία εντός προθεσμίας δέκα ημερών, που αρχίζει από την επομένη ημέρα της δημοσίευσης της παρούσας σε τοπικές εφημερίδες (μέχρι 9 Αυγούστου 2001).

ΑΠΑΡΑΙΤΗΤΑ ΔΙΚΑΙΟΛΟΓΗΤΙΚΑ

Οι ενδιαφερόμενοι μαζί με την αίτηση τους πρέπει να υποβάλλουν υποχρεωτικώς τα εξής δικαιολογητικά

1. Κυρωμένο φωτοαντίγραφο των δύο όψεων της αστυνομικής ταυτότητας τους.

2 Κυρωμένο φωτοαντίγραφο του τίτλου των σπουδών τους.

3. Κυρωμένο φωτοαντίγραφο άδειας άσκησης επαγγέλματος .

4. Πιστοποιητικό εμπειρίας στο ανεικείμενο ειδικότητας η οποία αποδεικνύεται ως εξής: α) Είτε με τυχόν υπάρχουσα δικαστική απόφαση, από την οποία προκύπτει το είδος της παρασχεθείσης εργασίας και η χρονική διάρκεια της παροχής της. β) Είτε με ομοίου περιεχομένου βεβαίωση αρμόδιας ελληνικής ή αλλοδαπής δημόσιας αρχής. γ) Είτε με όμοια βεβαίωση νομικού προσώπου του άρθρου 14 παρ. 1 Ν. 2190/94. δ) Είτε με όμοια βεβαίωση του ασφαλιστικού φορέα δεν προκύπτει το είδος της παρασχεθείσας εργασίας, τότε απαιτούνται πρόσθετη βεβαίωση του εργοδότη και υπεύθυνη δήλωση του υποψηφίου κατά το άρθρο 8 του Ν. 1599/1986, σε συνδυασμό πάντοτε με το βιβλιάριο κύριας ασφάλισης.

5. Υπεύθυνη δήλωση του Ν. 1599/86 ότι δεν έχουν κώλυμα κατά το άρθρο 8 του Υπαλληλικού Κώδικα α) ότι δεν έχουν καταδικαστεί για κακούργημα και σε οποιαδήποτε κλοπή, υπεξαίρεση (κοινή και στην υπηρεσία), απάτη, εκβίαση, πλαστογραφία, απιστία δικηγόρου, δωροδοκία, καταπίεση, απιστία περί την υπηρεσία, παράβαση καθήκοντος καθ' υποτροπή, συκοφαντική δυσφήμιση, καθώς και για οποιαδήποτε έγκλημα κατά της γενετήσιας ελευθερίας ή οικονομικής εκμετάλλευσης της γενετήσιας ζωής, δεν έχουν λόγω κατάδίκης, στερηθεί τα πολιτικά τους δικαιώματα, έστω και αν έχει λήξει ο χρόνος που ορίστηκε για τη στέρηση β) ότι δεν είναι υπόδικοι και δεν έχουν παραπεμφθεί με τελεσίδικο βούλευμα για κακούργημα ή για πλημμέλημα της προηγούμενης περίπτωσης, έστω και αν το αδίκημα παραγράφηκε γ) ότι δεν έχουν λόγω καταδίκης στερηθεί τα πολιτικά τους δικαιώματα και για όσο χρόνο διαρκεί η στέρηση αυτή δ) ότι δεν τελούν υπό δικαστική συμπαράσταση

6. Υπεύθυνη δήλωση του Ν. 1599/86 στην οποία να δηλώνουν αν το έτος 2000 έχουν απασχοληθεί σε δημόσια υπηρεσία ή νομικό πρόσωπο του άρθρου 14 παρ 1 του Ν. 2190/94 με την ιδιότητα του εποχιακού υπαλλήλου ή για κάλυψη περιοδικών ή πρόσκαιρων αναγκών ή όχι. Σε περίπτωση που έχουν απασχοληθεί να δηλώσουν την υπηρεσία στην οποία απασχολήθηκαν και την ακριβή χρονική διάρκεια της απασχόλησης (έναρξη και λήξη).

7. Πρόσφατη βεβαίωση του ΟΑΕΔ για την απόδειξη της μακροχρόνιας ανεργίας.

8. Υπεύθυνη δήλωση του Ν. 1599/1986 ότι ο υποψήφιος είναι άνεργος ή ανεπάγγελτος

9. Πιστοποιητικό οικογενειακής κατάστασης.

10. Πιστοποιητικό του οικείου δήμου ή κοινότητας για τη μόνιμη κατοικία του υποψηφίου.

11. Προκειμένου για άνεργους απολυμένους από αγροτικές συνεταιριστικές οργανώσεις σύμφωνα με την παρ. 2 του άρθρου 23 του Ν. 2538/1997, βεβαίωση της νέας συνεταιριστικής οργάνωσης ότι είχαν συνεχή υπηρεσία δύο (2) τουλάχιστον ετών και πρόσφατη βεβαίωση του ΟΑΕΔ ότι είναι άνεργοι.

ΕΠΙΠΡΟΣΘΕΤΩΣ

Τα δικαιολογητικά τα οποία πρέπει να υποβάλουν οι υποψήφιοι για υπαγωγή τους σε ομάδες εντοπιότητας και σε κατηγορίες κριτηρίων της παρ. 11 του άρθρου 21 του Ν. 2190/ 1994 αναφέρονται στο επεξηγηματικό σημείωμα (ΠΑΡΑΡΤΗΜΑ ΙΙ), που αποτελεί αναπόσπαστο μέρος της παρούσας και βρίσκονται αναρτημένα στον πίνακα ανακοινώσεων του Δημοτικού Καταστήματος

ΔΗΜΟΣΙΟΠΟΙΗΣΗ

Περίληψη της παρούσας να δημοσιευτεί σε δύο (2) ημερήσιες ή εβδομαδιαίες τοπικές εφημερίδες της έδρας του νομού και να αναρτηθεί ολόκληρη στο χώρο ανακοινώσεων του Δήμου Καρπάθου..

ΕΝΣΤΑΣΕΙΣ

Οι ενδιαφερόμενοι μπορούν να υποβάλλουν στο ΑΣΕΠ ενστάσεις κατά των πινάκων κατάταξης μέσα σε αποκλειστική προθεσμία, η οποία λήγει μετά την πάροδο δέκα (10) ημερών από την ανάρτησή τους.

Για την υποβολή ένστασης απαιτείται η καταβολή στο Δημόσιο Ταμείο παραβόλου πέντε χιλιάδων (5.000) δραχμών.

Ο πρόεδρος του ΔΟΑΝ
Ποτήρης Μιχάλης

AE1533-28/8

ΕΛΛΗΝΙΚΗ ΔΗΜΟΚΡΑΤΙΑ
ΠΕΡΙΦΕΡΕΙΑ Ν. ΑΙΓΑΙΟΥ
ΝΟΜΟΣ ΔΩΔ/ΝΗΣΟΥ
ΔΗΜΟΣ
ΑΤΑΒΥΡΟΥ

ΑΝΑΚΟΙΝΩΣΗ

Ο Δήμαρχος Ατάβύρου ανακοινώνει ότι:

Ακυρώνεται η Δημοπρασία του έργου «ΟΛΟΚΛΗΡΩΣΗ ΑΠΟΧΕΤΕΥΤΙΚΟΥ ΔΙΚΤΥΟΥ ΛΥΜΑΤΩΝ ΤΗΣ ΚΟΙΝΟΤΗΤΑΣ ΕΜΠΩΝΑ» λόγω ανασύνταξης του προϋπολογισμού της μελέτης σύμφωνα με την Δ17α/05/42/ΦΝ402 Εγκύκλιο του υπουργείου ΠΕΧΩΔΕ.

Νέα ανακοίνωση για τη δημοπρασία του έργου θα δημοσιευτεί στις εφημερίδες.

Οδήμαρχος
Π. ΚΥΡΙΑΚΟΥΛΗΣ

ΧΛ-29/7

ΕΛΛΗΝΙΚΗ ΔΗΜΟΚΡΑΤΙΑ
ΠΕΡΙΦΕΡΕΙΑ Ν. ΑΙΓΑΙΟΥ
ΓΕΝΙΚΗ ΔΙΕΥΘΥΝΣΗ ΠΕΡΙΦΕΡΕΙΑΣ
ΔΙΕΥΘΥΝΣΗ ΔΑΣΩΝ
ΔΩΔ/ΝΗΣΟΥ

ΑΝΑΚΟΙΝΩΣΗ

Γνωστοποιείται κατά το άρθρο 14 του Ν.998/79, η αποστολή για δημοσίευση στο Δήμο Καλλιθέας της αριθμ. 7313/7-12-99 πράξης χαρακτηρισμού έκτασης που εκδόθηκε από τον Δ/ντή Δασών Δωδ/σου. Η ΚΜ 715Β, γαιών Καλυθιών χαρακτηρίζεται ως γεωργική έκταση.

Ο Δ/ντής Δασών
Δωδ/σου
Φίλιππος Κοντίτσης
Δασολόγος με Α' βαθμό

AE1540-2139-28/7

Ευχαριστήριο

Στον αγαπημένο μου βαφτιστικό **Αντώνιο Κουφού** του Μιχαήλ που πήρε το πτυχίο του με άριστα από το τμήμα Χημείας της Σχολής Θετικών Επιστημών του Εθνικού Καποδιστριακού Πανεπιστημίου Αθηνών και πρώτευσε μεταξύ των συμφοιτητών του, εύχομαστε καλή σταδιοδρομία και κάθε επιτυχία στη ζωή του.

Η νονά του Ισμήνη Κουφού
και τα εξαδέλφια του

AE1542-2142-29/7

Ευχαριστήριο

Την αγαπημένη μας ανιψιά **Σέβα Βασιλαρά** που απεφοίτησε από την Αρχιτεκτονική Σχολή του Πανεπιστημίου της Βιέννης, θερμά συγχαίρουμε και της ευχόμαστε καλή σταδιοδρομία.

Ανδρέας και Λουκία Παπανικολάου

563-28/7

Ευχαριστήριο

Την αγαπημένη μας ανιψιά **Σέβα Βασιλαρά** που απεφοίτησε από την Αρχιτεκτονική Σχολή του Πανεπιστημίου της Βιέννης, θερμά συγχαίρουμε και της ευχόμαστε καλή σταδιοδρομία.

Οι θείοι Σάββας - Ξανθούλα Πεσματζόγλου

563-28/7

Ευχαριστήριο

Την αγαπημένη μου εγγονή **Σέβα Βασιλαρά** που απεφοίτησε από την Αρχιτεκτονική Σχολή του Πανεπιστημίου της Βιέννης, θερμά συγχαίρω και της εύχομαι καλή σταδιοδρομία.

Η γιαγιά Σέβα Βασιλαρά

563-28/7

ΑΠΩΛΕΙΑ

Απωλέσθη ποδήλατο
μάρκας STATUS Y - GLIDE 24'
με 6 ταχύτητες, χρώματος μπλε-κίτρινο-ασημί.
Ο ευρών θα αμοιφθεί.
Τηλ. 33127

AE1472-2097-31/7

PELLOS TRAVEL

ΔΙΟΡΓΑΝΩΝΟΥΜΕ
Τριήμερη εκδρομή

ΡΟΔΟΣ
ΜΑΡΜΑΡΙΣ
ΕΦΕΣΣΟΣ
ΚΟΥΣΑΝΤΑΣΙ
ΣΜΥΡΝΗ

Από 17/8/01 έως 19/8/01

Αναχώρηση 17/8/01 ώρα 08.00 μ.μ.
Επιστροφή 19/8/01 ώρα 16.30 μ.μ.

17/8/01
Αναχώρηση από Ρόδο στις 8 το πρωί για Μαρμαρίς. Αφιξη στο Μαρμαρίς. Επιβίβαση σε πούλμαν και αναχώρηση για Εφεσσο. Αφιξη στην Εφεσσο. Επίσκεψη στο Σπίτι της Παναγάς, αρχαία εφεσσο, Ωδείο, ναό του Ανδριανού, αγορά, βιβλιοθήκη, μεγάλο Θέατρο κ.λ.π. Αναχώρηση για Κουσάνταση. Αφιξη στην Κουσάνταση. Τακτοποίηση το ξενοδοχείο - δείπνο . Το βράδυ προαιρετική διασκέδαση σε κέντρο Oriental Show (χορός της κοιλιάς). Διανυκτέρευση.

18/8/01
Πρωινό στο Ξ/Δ. Επιβίβαση σε πούλμαν και αναχώρηση για Σμύρνη. Αφιξη στην πόλη. Βόλτα στο Κορδελιό και στην αγορά για ψώνια. Επιστροφή στο ξενοδοχείο στην Κουσάνταση το απόγευμα. Δείπνο. Δανυκτέρευση.

20/8/01
Πρωινό. Επιβίβαση σε πούλμαν και αναχώρηση για Μαρμαρίς. Αφιξη στην πόλη του Μαρμαρίς. Ελεύθερη ώρα για ψώνια. Αναχώρηση για Ρόδο αργά το απόγευμα στις 16.30. Αφιξη στη Ρόδο. Τέλος εκδρομής.

Τιμή συμμετοχή **39.000** δρχ. το άτομο
σε δίκλινο και τρίκλινο
σε μονόκλινο 10.000 δρχ. επιβάρυνση

* Δωρεάν 0-2 ετών
* 50% 2-12 ετών

Στην εκδρομή περιλαμβάνονται
1. Εισιτήρια Ρόδος - Μαρμαρίς - Ρόδος με δελφίνι
2. 2 πρωινά (μπουφέ) - 2 δείπνα
3. Δωμάτια δίκλινα και τρίκλινα σε ξενοδοχεία 3***
4 Μεταφορές με κλιματιζόμενα πούλμαν
5. Ξεναγήσεις στην ελληνική γλώσσα από διπλωματούχο ξεναγό
6. Ταξιδιωτική ασφάλεια
7. Συνοδός γραφείου

Δεν περιλαμβάνονται
1. Φόροι - Λιμενικά τέλη
2. Εισιτήρια των εισόδων σε αρχαιολογικούς χώρους
3. Προαιρετική διασκέδαση σε κέντρο
4. Φιλοδωρήματα, τηλέφωνα

Για κρατήσεις και πληροφορίες:

PELLOS TRAVEL
Λ. Καλλιθέας 125 Φαληράκι - Ρόδος
Τηλ.: (0241) 87615, 86298
Κινητό: 0945 949399
Fax: (0241) 87616

AE1447-X2610-15/8



Γκαλερί
Εύας Ζιλίνσκι ΠΙΤΙΝΙ
Γ. ΠΙΤΙΝΗ

Εάν έχετε επισκεφθεί τα μεγάλα μουσεία της Ευρώπης και εάν έχετε ονειρευτεί κάτι για το σπίτι σας που να σας ζηλεύουν οι φίλοι σας, τότε
η Γκαλερί Ζιλίνσκι - ΠΙΤΙΝΗ
σας περιμένει.
Με λίγα λεφτά το σπίτι σας γίνεται ΠΑΛΑΤΙ
Επιπλα εποχής , καθρέπτες, λάμπες, τραπεζαρίες, σαλόνια, σερβίτσια, διάφορα διακοσμητικά.
ΟΛΑ ΣΕ ΤΙΜΕΣ ΔΩΡΟΥ

Μόνον για πελάτες που ξέρουν και θέλουν το σπίτι τους να έχει ΦΙΝΕΤΣΑ και ΓΟΗΤΕΙΑ

Μεταξύ Μίρα - Μάρε και Αύρα Μπητς.
Ωρες λειτουργίας: 10.30 - 14.00 και 18.30 - 23.00
ΑΝΟΙΚΤΑ ΟΛΕΣ ΤΙΣ ΗΜΕΡΕΣ
Τηλ. 90883-78389
AE1375-2037-29/7

Την Τρίτη στο δημοτικό συμβούλιο

Θέμα κυκλοφοριακού συζητείται στη Λίνδο

ΚΑΙ ΓΙΑ ΤΟ ΒΙΟΛΟΓΙΚΟ ΚΑΘΑΡΙΣΜΟ

Την ερχόμενη Τρίτη στις 7 το βράδυ πρόκειται να συνεδριάσει το δημοτικό συμβούλιο Ρόδου για να εξετάσει τα παρακάτω θέματα ημερήσιας διάταξης:

1. Αποδοχή χρηματοδότησης 714.666 δρχ. από το υπουργείο Εσωτερικών που αφορά την 1η κατανομή ΣΑΤΑ έτους 2001 για επισκευή και συντήρηση σχολικών κτιρίων.

2. Εγκριση του 1ου Ανακεφαλαιωτικού Πίνακα του έργου «Ασφαλτοστρώσεις-Τσιμεντοσκυροδετήσεις-Μικρά τεχνικά έργα-Διαπλατύνσεις Δήμου Λινδίων» (Αριθ. μελέτης 63/2000).

3. Εγκριση του 1ου Ανακεφαλαιωτικού Πίνακα και ΠΚΤΜΝΕ του έργου «Κατασκευή Τεχνικών και Ασφαλτόστρωση δρόμου προς παραλία Λίνδου» (Αριθ. μελέτης 60/1999).

4. Ψήφιση πιστώσεως για την εξόφληση τελικού λογαριασμού.

5. Ειδική χωροταξική μελέτη νήσου Ρόδου (Β' φάση).



6. Εργο: «Εγκαταστάσεις βιολογικού καθαρισμού και υποθαλάσσιου αγωγού διαθέσεως λυμμάτων Δ.Δ. Λίνδου (Αριθ. μελέτης 130/1993).

7. Απασχόληση ημερομίσθιου εργατοτεχνικού προσωπικού με σύμβαση εργασίας ιδιωτικού δικαίου ορισμένου χρόνου κατά τις Κυριακές και εξαιρέσιμες ημέρες.

8. Εγκριση δαπανών που πληρώθηκαν από την πάγια προκαταβολή έτους 1999 και 2000.

9. Οικονομική ενίσχυση απόρων δημοτών.

10. Ρύθμιση οφειλών σύμφωνα με τις διατάξεις του άρθρου 231 του Δ.Κ.Κ. (Π.Δ. 410/95).

11. Επαναδιατύπωση της υπ'αριθ. 68/2001 απόφασης του δημοτικού συμβουλίου που αφορά το Κυκλοφοριακό-Συγκοινωνιακό πρόβλημα Λίνδου.

12. Αναμόρφωση προϋπολογισμού και τεχνικού προγράμματος έτους 2001.

Επιτυχημένες εμφανίσεις των χορωδιών του Δήμου

Συναυλίες σε τρεις πόλεις

Με εξαιρετικές εκπαιδευτικές και μουσικές εμπειρίες επέστρεψαν από το καλλιτεχνικό τους ταξίδι τα μέλη της Παιδικής - Νεανικής και της Πειραματικής Χορωδίας Δήμου Ροδίων. Το ταξίδι αυτό περιελάμβανε συναυλίες στην Κόρινθο, την Καλαμάτα και τη Ζάκυνθο.

Αναλυτικότερα: Στις 20 Ιουλίου οι δύο χορωδίες του Δήμου Ροδίων καθώς και η παιδική και η γυναικεία χορωδία του Πνευματικού Κέντρου του Δήμου Κορινθίων, πραγματοποίησαν συναυλία με ιδιαίτερη επιτυχία, στην Αρχαία Κόρινθο.

Στις 21 Ιουλίου φιλοξενούμενες της χορωδίας «Αρμονία», οι δύο ροδίτικες χορωδίες, τραγούδησαν στην Καλαμάτα, αποσπώντας ευμενέστατα σχόλια από το πολυπληθές ακροατήριο.

Τέλος στις 23 Ιουλίου στη Ζάκυνθο συμμετείχαν με λαμπρή επιτυχία στις «Εν Ζακύνθω καλλιτεχνικές εκδηλώσεις», που οργανώνει κάθε χρόνο ο Δήμος του νησιού.

Στην παιδική - νεανική χορωδία Δήμου Ροδίων έλαβαν μέρος περί τους 40 χορωδοί ηλικίας από 9 έως 18 χρόνων. Στη δε Πειραματική Χορωδία περί τους 45 χορωδοί. Διηύθυνε ο Γιώργος Σακελλαρίδης.

ΜΕΓΑΛΗ ΠΡΟΣΦΟΡΑ

ΚΛΙΜΑΤΙΣΤΙΚΑ 900 BTU/h
ψύξης - θέρμανσης
ΜΟΝΟ από **176.900** δρχ.
Με **ΔΩΡΕΑΝ** και **ΑΜΕΣΗ** εγκατασταση
Εγγυημένη εργασία & ποιότητα που μόνο η **Δ. ΚΛΑΔΗΣ ΑΕΒΕ** μπορεί να προσφέρει
AE1309-2004-31/7
Δ. ΚΛΑΔΗΣ ΑΕΒΕ
Αγίου Ιωάννου 4 & Χειμάρρας
Τηλ. 0241 - 26869, 26708, 77209

ΑΚΟΥΣΤΙΚΑ ΒΑΡΗΚΟΤΑΣ
ΕΠΙΣΚΕΨΗ ΣΤΗ ΡΟΔΟ
ΤΕΤΑΡΤΗ 1 ΑΥΓΟΥΣΤΟΥ - ΠΕΜΠΤΗ 2 ΑΥΓΟΥΣΤΟΥ
Ξενοδοχείο «ΔΕΣΠΩ» - Τηλ. 22571
Νέα αφανή και μικροσκοπικά μοντέλα ακουστικών, αυτάκια και όλο μέσα στο αυτί για όλες τις παθήσεις και για παιδικές βαρηκοΐες.
ΑΜΕΡΙΚΑΝΙΚΩΝ και ΕΥΡΩΠΑΪΚΩΝ εργοστασίων.
Χρήστος ΓΑΛΙΩΤΟΣ
Βερανζέρου 22- 3ος όροφος - Τηλ. (01) 52 20 747
AE1488-28/7

ΠΡΑΚΤΟΡΕΙΟ ΣΑΗΣ
Ολοήμερες γλυκές καθημερινές αποδράσεις και ξένοιαστα σαββατοκύριακα στα πανέμορφα νησιά μας

ΤΗΛΟ &

ΝΙΣΥΡΟ
Με το ταχύτερο - ασφαλέστερο και υπερσύγχρονο πλοίο
SEA STAR
ΤΗΛΕΦΩΝΗΣΤΕ ΓΙΑ ΤΙΣ ΚΡΑΤΗΣΕΙΣ ΚΑΙ ΤΑ ΕΙΣΙΤΗΡΙΑ ΣΑΣ
Πρακτορείο «ΣΑΗΣ»
Τάρπον Σπριγκς 42 Δίπλα στην ΠΙΣΤΕΩΣ
Τηλ. 39781 - 2-3
AE1047X2576-31/7

ΠΡΟΒΑΛΕΤΕ την ΕΠΙΧΕΙΡΗΣΗ σας ΖΩΝΤΑΝΑ στο INTERNET
ΚΑΙ παρακολουθήστε εσείς ή άλλοι τον χώρο σας απο οποιοδήποτε σημείο της γης, είτε απο το σπίτι σας η απο το εξωτερικό μέσου Internet **ζωντανά.** Κρατήστε και αρχείο εικόνων.
ΤΟ ΜΑΓΑΖΙ ΣΑΣ

Hotel, Bar, Night Club, swimming pool, παραλία, χρυσοχοεία και αλλα!
ΚΑΜΕΡΑ

INTERNET
www
www.astronet.gr
ΧΡΗΣΤΕΣ ΤΟΥ INTERNET

Computer σας σε άλλο χώρο
Απαραίτητος εξοπλισμός
1. Computer Pentium III
2. Web Camera
3. Πρόγραμμα μετάδοσης
4. Σύνδεση στην AstroNet
5. Ιστοσελίδα
6. Τηλεφωνική γραμμή
Υπάρχον Κάμερες στο Internet
Εργοστάσιο Μαρμάρων Λάρδος
Internet Καφε Iguana Λάρδος
Kelly's Bar Φαληράκι
Οδος Ρόδου-Λίνδου στην έδρα μας
Monte Smith (Media)
Ζέφυρος (Κτίριο Εφορίας)
Προσεχός στο Μανδράκι
Επιδοτήτε η εγκατάσταση 40%
***240.000** δρχ. επιστροφή χρημάτων*
Πληρωμή το 2002 !! άτοκα !!
MONO απο την AstroNet Internet Provider
Email : sales@astronet.gr (ολο το 24ωρο)
Λίνδου 107,** (Εναντι Γυμναστήριο) **Ρόδος** ☎ **(0241) - 35835
Τηλεφωνικά - Δευτέρα εως Παρασκευή 9.00 πμ εως 5.00 μμ
AE1549/X2616-21/8

4ήμερη εκδρομή στην ΠΑΤΜΟ-ΛΕΙΨΟΥΣ
Επί τη ευκαιρία της εορτής της ΠΑΝΑΓΙΑΣ ΤΟ Υ ΧΑΡΟΥ στους Λειψούς
από 20/8 έως 24/8
Περιλαμβάνει
- Ακτοπλοϊκά εισιτήρια Ρόδο - Πάτμο - Ρόδο
- Ξενοδοχείο με πρωινό σε δίκλινα - τρίκλινα
- Μία ημερήσια εκδρομή στην ΠΑΤΜΟ
- Εισιτήρια Πάτμο - Λειψους - Πάτμο



Θέσεις περιορισμένες
Πληροφορίες - Εγγραφές
ΠΡΑΚΤΟΡΕΙΟ ΤΑΞΙΔΙΩΝ
ΣΑΒΒΑΣ ΣΑΗΣ
Τάρπον Σπρινγκς, 42, δίπλα στην «Πίστεως»
Τηλ. (0241) 39781-3 AE1492/2576-31/7



...ή διαλέγετε KLIMATAIR Plus με Bio Protection.

Ο αέρας που αναπνέετε κρύβει κινδύνους που συνήθως δεν αντιλαμβάνεστε.
Γι' αυτό δημιουργήθηκε η σειρά κλιματιστικών KLIMATAIR Plus με σύστημα Bio Protection, που όχι μόνο δροσίζει αλλά και καθαρίζει την ατμόσφαιρα του σπιτιού σας.
Όλα του τα εξαρτήματα έχουν υποστεί ειδική αντιβακτηριακή επεξεργασία, που εμποδίζει την εξάπλωση των επιβλαβών μικροοργανισμών (όπως βακτηρίδια, μύκητες και μικρόβια).
Με τη χρήση όλων των πρόσθετων φίλτρων, ο αέρας που αναπνέετε είναι καθαρός, απόλυτα υγιεινός και... χωρίς ανεπιθύμητους συγκάτοικους.

Αποκτήστε το με ***ΧΡΗΜΑΤΟΔΟΤΗΣΗ KLIMATAIR*** *από* **6** *έως* **48** *δόσεις*

KLIMATAIR
η ασφαλής επιλογή

KLIMATAIR ΡΟΔΟΥ Α.Ε.
Μεγάλου Κωνσταντίνου 2, Ρόδος, Τηλ.: 36520-37866

AE1048X2575-31/7

PELLOS TRAVEL

ΚΩΝΣΤΑΝΤΙΝΟΥΠΟΛΗ - ΚΡΟΥΑΖΙΕΡΑ ΣΤΟ ΒΟΣΠΟΡΟ - ΠΡΙΓΚΗΠΟΝΗΣΣΑ

6ήμερη εκδρομή

ΡΟΔΟΣ, ΜΑΡΜΑΡΙΣ, ΕΦΕΣΣΟΣ, ΣΜΥΡΝΗ, ΠΡΟΥΣΑ, ΚΩΝΣΤΑΝΤΙΝΟΥΠΟΛΗ, ΣΜΥΡΝΗ, ΜΑΡΜΑΡΙΣ, ΡΟΔΟΣ

Από 17/8/01 - 22/8/01

Παρασκευή 17/8 Αναχώρηση από Ρόδο για Μαρμαρίς. Αφιξη στο Μαρμαρίς. Επιβίβαση σε πούλμαν και αναχώρηση για Εφεσσο. Αφιξη στην Εφεσσο (Σπίτι Παναγίας - αρχαιολογικοί χώροι). Αναχώρηση και άφιξη στη Σμύρνη. Τακτοποίηση στο Ξ/Δ. Δείπνο. Διαν/ση.

Σάββατο 18/8 Πρωινό στο Ξ/Δ. Αναχώρηση για Προύσα. Αφιξη στην πόλη της Προύσας το μεσημέρι. Ψώνια στην αγορά της Προύσας που φημίζεται για τα μεταξωτά της. Το απόγευμα αναχώρηση για Κωνσταντινούπολη. Αφιξη στην Κωνσταντινούπολη το βράδυ. Τακτοποίηση σε Ξ/Δ. Διαν/ση.

Κυριακή 19/8 Πρωινό στο Ξ/Δ. Επίσκεψη στην Αγία Σοφία - Τοπκαπή Palace - Μπλε Τζαμί - Υδραγωγείο . Επίσκεψη στο Φανάρι (Ορθόδοξο Πατριαρχείο) - Παναγιά Βλαχερνών - Παναγιά Μπαλουκλή. Απόγευμα ελεύθερο για ψώνια. Δείπνο στο Ξ/Δ. Διαν/ση.

Δευτέρα 20/8 Πρωινό στο Ξ/Δ. Εκδρομή στα πριγκηπόνησσα - Χάλκη. Απόγευμα φαγητό. Βράδυ προαιρετική διασκέδαση με Oriental show - δείπνο - διαν/ση.

Τρίτη 21/8 Πρωινό στο Ξ/Δ. Αναχώρηση για Σμύρνη. Αφιξη στη Σμύρνη το απόγευμα. Επίσκεψη στην αγορά για ψώνια. Τακτοποίηση στο Ξ/Δ. Δείπνο. Διαν/ση.

Τετάρτη 22/8 Πρωινό στο Ξ/Δ. Επιβίβαση σε πούλμαν και αναχώρηση για Μαρμαρίς. Αφιξη στο Μαρμαρίς. Αναχώρηση για Ρόδο. Αφιξη στη Ρόδο. Τέλος εκδρομής.

ΤΙΜΗ ΚΑΤ' ΑΤΟΜΟ 98.000 ΔΡΧ.

Στην εκδρομή περιλαμβάνονται:
1. Εισιτήρια Ρόδος - Μαρμαρίς - Ρόδος
2. Ξεναγήσεις - εκδρομές
3. Μεταφορές με κλιματιζόμενα πούλμαν
4. Ξ/Δ με πρωινό - φαγητό 3*** αστέρων
5. Συνοδός γραφείου
6. Ταξιδιωτική ασφάλεια

Δεν περιλαμβάνονται : Φόροι εισόδου - εξόδου - αρχαιολογικοί χώροι.

Για περισσότερες πληροφορίες και κρατήσεις στο πρακτορείο

PELLOS TRAVEL

Λ. Καλλιθέας 125 Φαληράκι - Ρόδος

Τηλ.: (0241) 87615, 86298
Fax: (0241) 87616,

WEBSITE: **www.pellostravel.gr & www.ps-rhodes.com**

E-mail: **pellostravel@hellasnet.gr**

& **ps rhodes@falirakibeach.gr**

AE1475-2089-11/8

Στις εγκαταστάσεις του Προφήτη Ηλία

Μεγάλη συμμετοχή στις παιδικές κατασκηνώσεις

ΠΟΙΟΙ ΣΥΜΜΕΤΕΧΟΥΝ ΣΤΗΝ Γ΄ ΠΕΡΙΟΔΟ

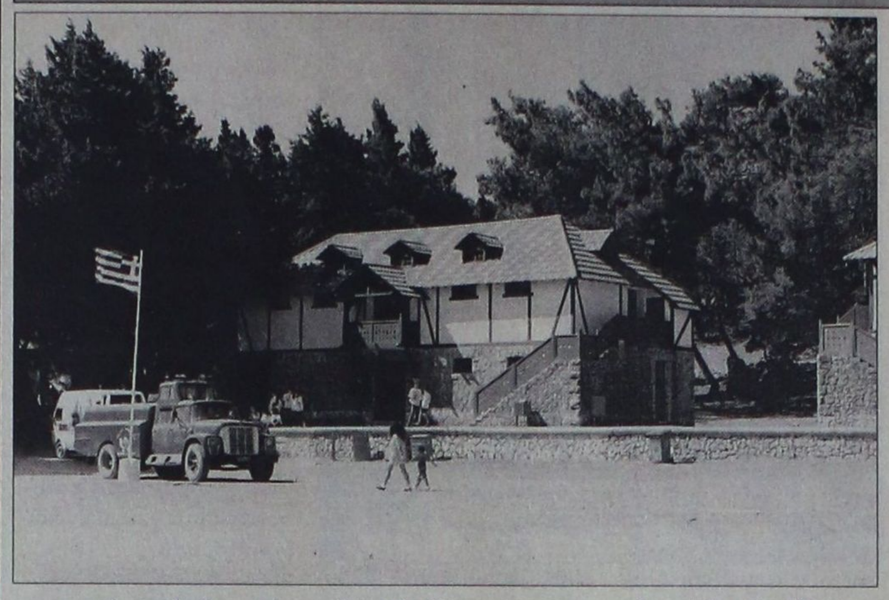

Από τη Διαδημοτική Επιχείρηση Κατασκηνώσεων Προφήτη Ηλία ανακοινώνεται ότι η Β΄ Κατασκηνωτική περίοδος που ξεκίνησε στις 18/7/01 ολοκληρώθηκε με απόλυτη επιτυχία στις 27/7/01.

Φιλοξενήθηκαν παιδιά από τους Δήμους Ροδίων - Πεταλούδων και Καμείρου.

Τόσο οι παιδαγωγοί όσο και οι ψυχαγωγικοί στόχοι επιτεύχθηκαν απόλυτα, πράγμα που καταμαρτυρεί η αθρόα συμμετοχή των παιδιών στην Γ΄ κατασκηνωτική περίοδο (141 συνολικά παιδιά) αλλά και η έντονη επιθυμία των παιδιών να ανανεώσουν την παραμονή τους στις κατασκηνώσεις.

Στη νέα περίοδο θα πάρουν μέρος τα εξής παιδιά:

Κουτσονικόλας Ανδρέας
Βομβύλα Μαρία
Τσιτσεκλής Γεώργιος
Τσαγγαράκης Μανόλης
Γανωτάκη Βασιλεία
Κωνσταντίνου Λάουρα
Γιαννέτου Σταματία
Σιγάλα Χρυσάνθη
Σιγάλας Νικόλαος
Παπαχριστοδούλου Ευαγγελία
Λιβισιανός Τσαμπίκος
Καλημέρης Κωνσταντίνος
Καλημέρης Αλέξανδρος
Κανταρζόγλου Μάρθα
Κανταρζόγλου Κωνσταντίνα
Μανωλικάκης Ηλίας
Καραγιάννης Ελευθέριος
Παπαντωνίου Σέργιος
Μίχαλου Μαρίκα - Μαργαρίτα
Χρυσοβέργη Ειρήνη
Τσάκου Χριστίνα
Λουλούς Ιωάννης
Λουλού Αλεξάνδρα
Πάττας Νικόλαος
Καραγιάννη Βάσια - Θεανώ
Γκίζα Θεοδώρα
Θωμαΐδου Μαρία
Τριανταφύλλου Μαριάννα
Τριανταφύλλου Καλλιόπη
Τριανταφύλλου Νατάσα
Σαράντης Γιώργος
Ζαννάκης Αγγελος-Μιχαήλ
Κυπραίος Μερκούρης
Ράπκα Κλεντιόν
Ράπκα Ντενάλντα
Αυγουστή Σοφία-Τσαμπίκα
Αυγουστής Κυριάκος
Ρουσάκη Δέσποινα
Κούλλαρου Σταματία
Φτάκλα Κατερίνα
Τριανταφύλλου Μαρία
Διαμαντή Μαγδαληνή
Πλάμεν Δημητρόφ
Φουρτσαδάκης Δημήτρης
Φουρτσαδάκης Κοσμάς
Τατάκης Απόστολος
Τατάκης Ευάγγελος
Διακογιαννάκη Βασιλική
Διακογιαννάκη Μαρία
Φασουλάκη Παρασκευή
Δαραβίγκα Μάρθα
Δαραβίγκα Κωνσταντίνα
Καραγιάννη Μαργαρίτα
Παρασκευάς Μανόλης
Χατζηϊωάννου Άλκηστις
Καλλιγά Ευαγγελία
Τσουκαλάς Νικόλαος
Τσουκαλάς Ηλίας
Τσακμακίδης Σπυρίδωνας
Τσακίρης Γεώργιος
Παπαδόπουλος Χρήστος
Θεουλάκης Αναστάσιος
Θεουλάκης Μόσχος
Θεουλάκης Παναγιώτης
Παρασκευάς Ακύλας
Κώτης Εμμανουήλ
Μαγουλιώτη Θανάσης
Ρουμελιώτη Δήμητρα - Γαβριέλα
Σωτηράκης Ιωάννης
Φραράκης Εμμανουήλ
Χατάς Ιωάννης
Γιαννίκος Σπύρος
Καραγιάννη Θεανώ
Μπαλτζή Ηρώ
Καραγιάννης Γεώργιος
Φωτάρας Λευτέρης
Γονιός Εμμανουήλ
Γιοφτζίδης Νίκος
Γιοφτζίδη Σταματία
Παπαδοπούλου Σταμάτης
Παρασκευάς Γεράσιμος
Παρασκευά Δήμητρα
Κασίτα Τίνα
Κουτσουμπάρης Γεώργιος
Καλλιστής Εμμανουήλ
Ρούσσου Νικόλαος - Αλμερτ
Σφυρίου Ειρήνη
Κεφαλούκος Γιάννης
Χατζάβας Θεόδωρος
Κωστιού Παντελής
Ανδριανάκος Αλέξανδρος
Τζιτζίκος Παναγιώτης
Γονιού Ευτυχία - Μαρία
Γονιού Πηνελόπη
Βογιατζή Αγγελική - Καθολική
Κρητσωτάκης Ιωάννης
Σωτηροπούλου Αικατερίνη
Δαραβίγκα Γεωργία
Κεφαλούκου Χαρούλα
Σεριφάλη Ικπάλ
Αργυρουδάκης Χρυσοβαλάντης - Φίλιππος
Αργυρουδάκης Γεώργιος
Γεωργαρέλλη Δέσποινα
Γεωργαρέλλη Ραφαέλα
Γεωργαλλής Ευστάθιος
Καλογήρου Μανουήλ - Αλέξιος
Ψύλλου Χρυσαφένια
Φουσιάνη Νεκταρία
Μανωλικάκη Πηνελόπη
Σαλβάρης Κυριάκος - Μιχαήλ
Σαλβάρης Κωνσταντίνος
Ελένας Βασίλειος
Θεοδωρίδης Κωνσταντίνος
Αγγελίδης Αγγελος
Ριζάς Ευάγγελος
Χατζηκώστας Αντώνιος
Βαγιανάκης Αλέξανδρος
Ματθαίου Ευδοκία - Ευαγγελία
Ματθαίου Θεοδώρα
Ζόγκος Δημήτριος
Ζερβός Βασίλειος
Καφαντάρης Σπυρίδωνας
Καφαντάρη Ασπασία
Κοιλιάς Μιχάλης
Μπαλαλή Σταυρούλα
Γκουϊντάλιας Αλέξανδρος
Χατζηαγάπης Αλέξανδρος
Πεταυράκης Τσαμπίκος
Πεταυράκης Σταύρος
Παπαστεφάνου Στέφανος
Στεργάκης Γιώργος - Μιχαήλ
Δέτσης Γιώργος
Κουμπιού Ιωάννης
Μαννάκης Ξενοφώντας
Πεταυράκης Μιχάλης
Μανωλιάκης Νικόλαος
Χριστοδούλου Πάρης
Κατσαράς Λοΐζος
Κομίνια Μαρία
Θαρρενάκη Σταματίνα

ΣΥΝΔΕΣΜΟΣ ΕΠΑΓΓΕΛΜΑΤΙΩΝ ΕΓΚΑΤΑΣΤΑΤΩΝ ΥΔΡΑΥΛΙΚΩΝ ΝΟΜΟΥ ΔΩΔΕΚΑΝΗΣΟΥ

ΕΝΗΜΕΡΩΤΙΚΗ ΑΝΑΚΟΙΝΩΣΗ

ΕΝΗΜΕΡΩΝΟΥΜΕ το κοινό, δεδομένου ότι η σχετική νομοθεσία έχει αλλάξει με την εφαρμογή του Προεδρικού Διατάγματος υπ' αριθμ. 55/ΦΕΚ 1-3-2000 (σε επέκταση του Π.Δ. 38/1991, άρθρο 4 παρ. 4.2.3.), ότι:

Η Πολεοδομία Δωδεκανήσου και Δήμου Ροδίων δεν δέχεται φακέλους ακινήτων για σύνδεση των εγκαταστάσεών τους με τα δίκτυα κοινής ωφέλειας, αν δεν υποβάλλεται παράλληλα με τα λοιπά δικαιολογητικά και το προβλεπόμενο τεχνικό υπόμνημα (έντυπο που επέχει θέση υπεύθυνης δήλωσης), συμπληρωμένο και υπογεγραμμένο από τον αδειούχο εγκαταστάτη, ή τεχνίτη υδραυλικό **και πιστοποιημένο από το Σύνδεσμό μας**.

Η παρούσα κοινοποίηση γίνεται προκειμένου να μην βρεθούν στη δυσάρεστη θέση της εμπλοκής σε ανεπιθύμητες καταστάσεις όσοι απευθύνονται για την εξυπηρέτησή τους σε διαστρεβλωμένους στο χώρο των υδραυλικών εγκαταστάσεων χωρίς να διαθέτουν την εκ του νόμου **άδεια ασκήσεως επαγγέλματος**.

Πληροφορίες για τον ακριβή και νομότυπο τρόπο διεκπεραίωσης των υδραυλικών εργασιών παρέχονται καθημερινά στα γραφεία του Συνδέσμου μας, οδός Κλαυδίου Πέπερ 1, τηλ. 75606, κατά τις εργάσιμες ημέρες και ώρες (Δευτέρα έως Παρασκευή) από 8 π.μ..έως 3 μ.μ.

Εκ του Δ.Σ.

ΑΕ 1546-14/8

ΑΡΧΩΝ ΣΑΜΑΡΤΖΗΣ

20 ΧΡΟΝΙΑ ΜΟΝΩΣΕΙΣ

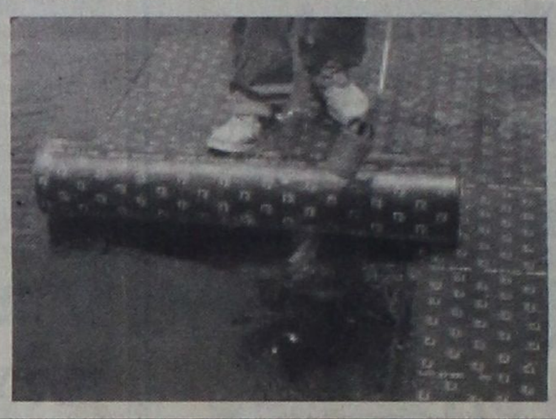

ΜΟΝΩΣΕΙΣ ΤΑΡΑΤΣΩΝ

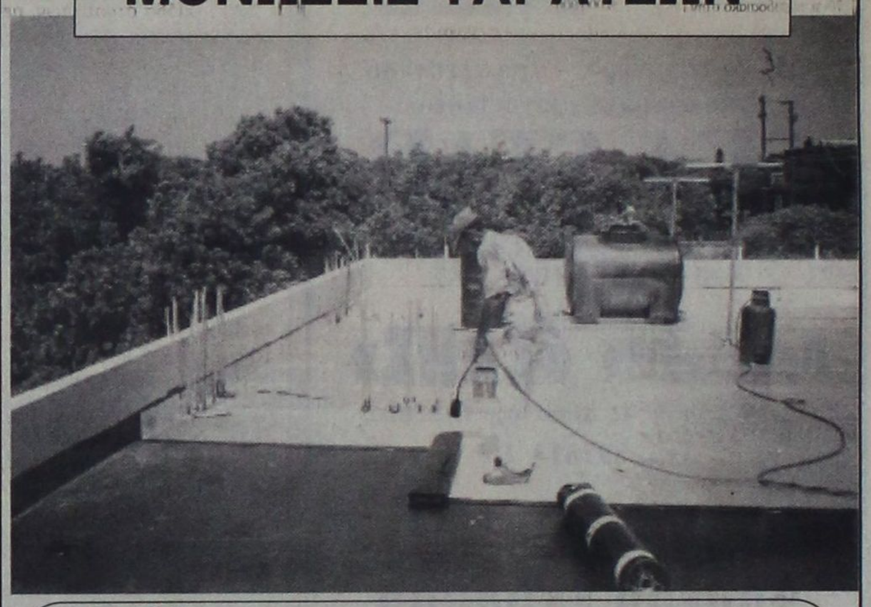

ΔΙΑΘΕΣΗ:

ΑΡΧΩΝ ΣΑΜΑΡΤΖΗΣ

ΜΟΝΩΤΙΚΑ ΥΛΙΚΑ -ΜΟΝΩΣΕΙΣ

Τηλ. 23030, 32054, 67790

1) Ερυθρού Σταυρού 21 2) Κέντρο Μόνωσης Ρόδου: Μιχαήλ Πετρίδη 69

AE 1050X2550-31/7

GR Grand Hotel Rhodes *****

Day & Night

Naiades by the Pool

Στήν τροπική ατμόσφαιρα της μεγάλης πισίνας του Grand Hotel, το Ναιάδες λειτουργεί με ανανεωμένο Μενού ως Καφέ-Ουζερί (10:30 - 17:30

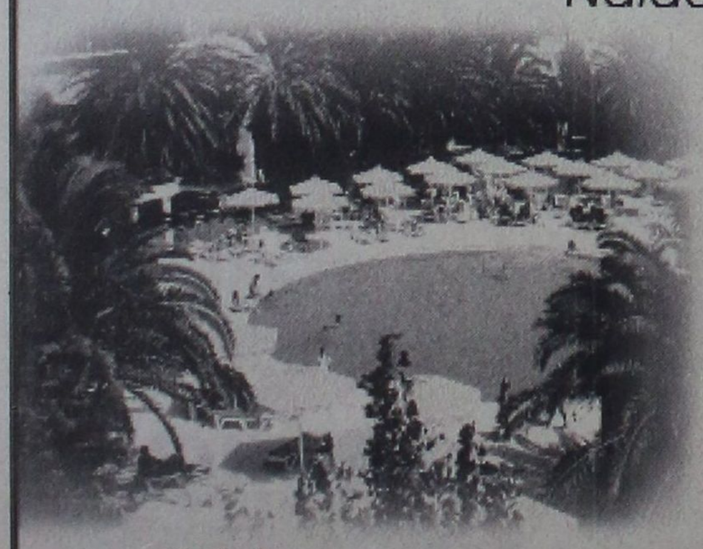

A Member of MITSIS

AE 1053X2547-31/7

Piano Bar

Το γνωστό σημείο συνάντησης στο κέντρο της Πόλης.

Ο Τάκης Τσώνης κάθε βράδυ* στο πιάνο. (20:30 - 01:00)



* Εκτός Τρίτης

ΨΥΧΟΕΡΕΥΝΗΤΡΙΑ

ΚΡΗΤΙΚΟΥ ΒΑΣΙΛΕΙΑ



Προβλέψεις για το μέλλον ικανοποιητικές.

Βοήθεια για κάθε θέμα που σας απασχολεί με κάθε εχεμύθεια

ΟΜΗΡΟΥ 65 Π. ΠΟΛΗ Τηλ. 74440 - 67602, 0972157586, 8-1π.μ. — 4-8μ.μ.

ΑΕ 1104/Τ 981-31/7

ΑΙΓΑΙΟΚΤΗΜΑΤΙΚΗ

ΠΩΛΟΥΝΤΑΙ ΤΑ ΚΑΤΩΘΙ ΑΚΙΝΗΤΑ

(Δ.Δ.= Δάνεια Δεκτά)

ΔΙΑΜΕΡΙΣΜΑΤΑ: ΕΤΟΙΜΟΠΑΡΑΔΟΤΑ ΚΑΙΝΟΥΡΓΙΑ ΚΑΙ ΜΕΤΑΧΕΙΡΙΣΜΕΝΑ

ΔΥΑΡΙΑ (1 υπν.)

35τ.μ. στο Νιοχώρι, 12.000.000

40τ.μ. καινούργιο στους Δασκάλους 16.000.000 (Δ.Δ)

63τ.μ.ημιυπόγειο σε κολώνες με αυλή στην Ανάληψη 8.000.000 δρχ.

67τ.μ. (2 studio) στην Ιαλυσό, 20.000.000

ΤΡΙΑΡΙΑ (2 υπν.)

78τ.μ. στη Σωτήρος 27.500.000 δρχ. (Δ.Δ.)

75τ.μ. Ρόδου Λίνδου (Ροδίνι) ισόγειο με αυλή, 24.000.000 (Δ.Δ)

85τ.μ. στο Νιοχώρι, 22.000.000 (Δ.Δ.)

85τ.μ. στη Στ. Κωτιάδη, 26.000.000 (Δ.Δ.)

85τμ. καινούργιο Ροδίνι 33.000.000 (ΔΔ)

90τ.μ. (ημ/γειο) λουξ στη Μιχ. Πετρίδη 23.000.000

91τ.μ. (3 studio) στην Ιαλυσό 30.000.000

95 τ.μ. ημ/γειο στη Τσαλδάρη σε μπετά 12.000.000

95τ.μ. καινούργιο στην Αταβύρου, 36.000.000 (Δ.Δ.) Αι. - γκαράζ

140τ.μ. ορ/σμα, Πειραιώς, σε σοβά α' ορόφ. 32.000.000 (Δ.Δ.)

ΤΕΣΣΑΡΙΑ (3 υπν.)

112τμ. (3 υπν.) καινούργιο στο Ροδίνι 43.000.000 (Δ.Δ)

116τ.μ. καινούργιο - θέρμανση στην Ανάληψη, 43.000.000 (Δ.Δ.)

117τ.μ. καινούργιο στη Γεωργίου Παπανδρέου, 47.000.000 (Δ.Δ.)

120τ.μ. (υη) καινούργιο στην Κέννεντυ με αυλή, 25.000.000

130τ.μ. οροφ/σμα σε σοβά στην Ανάληψη, 24.000.000 (Δ.Δ.)

134τ.μ. καινούργιο στα Κοσκινού, 44.000.000 (Δ.Δ.)

133τ.μ. καινούργιο λούξ Μήδεια (με γκαράζ) 53.000.000 (Δ.Δ)

138τ.μ. στην Μάρκου Κλαδάκη (ορ/σμα) 36.000.000 (ΔΔ)

149 τ.μ. στην Αισκύνης 8 ετών ορ/σμα 47.000.000 (ΔΔ)

ΠΕΝΤΑΡΙΑ (4 υπν) ΚΑΙ ΑΝΩ

112τ.μ. δυόρ. διαμ/σμα στην Καναδά 30.000.000 δρχ. (Δ.Δ)

145 τ.μ. Στρ. Ζήση (4 υπν) 40.000.000 (Δ.Δ.)

ΜΕΖΟΝΕΤΤΕΣ - ΜΟΝΟΚΑΤΟΙΚΙΕΣ - ΠΑΛΙΑ ΣΠΙΤΙΑ

48τ.μ. διόροφο στην Παλιά Πόλη, 10.000.000 (Δ.Δ.)

70τ.μ. παραδοσιακό στην Κρεμαστή 35.000.000

85τ.μ. καινούργια έτοιμη σε 1.500 οικόπεδο στα Κοσκινού, 35.000.000. (Δ.Δ.)

104τ.μ. παλιό σπίτι στην Κολονιάλε, 10.000.000 (Δ.Δ.)

125τ.μ. (με 40 μ. υπογ) μονοκατοικία σε μπετά στο Παραδείσι, 20.000.000 δρχ.

125τ.μ. σε 1,5 στρ. στη Θολό 70.000.000

130τ.μ. (και σοφίτα) σατην Ιαλυσό, 60.000.000 (Δ.Δ.)

140 τ.μ. μονοκατοικία Ομήρου στην Παλιά Πόλη 25.000.000

160τ.μ. μονοκατοικία λουξ στη Νίσυρο 30.000.000

200τ.μ. μονοκατοικία σε 2.320 τμ. οικ/δο λουξ κατασκευής στα Μάσαρι 75.000.000

230τ.μ. σε 2.000 τμ. στα Κοσκινού, 95.000.000 (Δ.Δ.)

230τ.μ. παραδοσιακό αρχοντικό, 70.000.000 (Δ.Δ.

230τ.μ. βίλα σε μπετά έξω από τη Λίνδο, 5 στρ. οικ. 50.000.000

240τ.μ. μεζονέτα λουξ στην ΙΞΙΑ, 85.000.000 (Δ.Δ.)

270τ.μ., (1/3 τελειωμένο, 2/3 σοβά) Κοσκινού - θέα 60.000.000

270τ.μ. (3 ορ. Χ90 τμ.μ) σε μπετά στα Ασγούρου 40.000.000 (Δ.Δ.)

280τμ. (2 διαμ/τα) ισ. α' ορ. σε 3.700 τ.μ. οικόπεδο στην Ιαλυσό 125.000.000 (Δ.Δ)

ΚΑΤΑΣΤΗΜΑΤΑ - ΓΡΑΦΕΙΑ:

23τ.μ. στη Σωκράτους, 140.000.0000

31τ.μ. Καμείρου 14.000.000 (Δ.Δ.)

39τμ. στην Αγ. Αναστασία 12.000.000 (Δ.Δ)

48τ.μ. στο Μανδράκι 100.000.000

70τ.μ. στον Αγ. Ιωάννη, 30.000.000 (Δ.Δ.)

80 τ.μ. διόροφο κτίριο στο Μανδράκι 120.000.000

85τ.μ. (με γκαρσονιέρα) 40.000.000 στο Ροδίνι

90τ.μ. στο Νιοχώρι, 63.000.000 (Δ.Δ.)

140τ.μ. πλησίον Αννης Μαρίας, 28.000.000

175τμ. κατάστημα επί της Λεωφόρου Ρόδου - Λίνδου 70.000.000 (Δ.Δ)

230 κτίριο (ισ. κατ/μα α' γραφείο) στην Π. Πόλη 50.000.000

320τμ. (βιοτ.) στα Ασγούρου 55.000.000

400τμ. (υπ. ισ. άδεια α' ορ.) κολώνες Μήδεια 80.000.000 (Δ.Δ)

Κτίριο στη Στρ. Ζήση υπ. 65 τ.μ. - ισ. 65 τ.μ. Διαμέρ. α' ορ. 145 τμ .100.000.000 (Δ.Δ)

ΟΙΚΟΠΕΔΑ:

261τ.μ. Αισκύνης (Σ.Δ. 0,8) 20.000.000

400τ.μ. Δημ. Αναστασιάδη (Σ.Δ. 1) 55.000.000

467τ.μ. στους Αγίους Αναργύρους (Σ.Δ. 0,8) 60.000.000

500 τ.μ. στο Μίρα Μάρε Σ.Δ. 0,8 45.000.000

500τμ. εντός στις Καλυθιές 17.000.000

670 τ.μ. στην Πειραιώς (Σ.Δ. 0,8) 57.000.000

800 τ.μ. πλησίον Πίνδου Σ.Α. 0,8 100.000.000

1000τμ. (Σ.Δ.0,8) Μιχ. Πετρίδη 80.000.000 (Δ.Δ)

1054 τμ. στην Ιαλυσό κοντά στο Βράχο

1.150 τ.μ. στην Ιαλυσό Σ.Δ. 0,4 40.000.000

1.230 τ.μ. στα Κοσκινού 50% κάλυψη 40.000.0000

1.720 τ.μ. στην Παστίδα (κτίζει 400) 16.000.000

2 στρ. Βουνάρια Ιαλυσό (κτίζει 200 τμ.) 35.000.000

5.500 τ.μ. στην Παστίδα 18.000.000

4.000 τ.μ. στα Ασγούρου, 30.000.000

4000τμ. Νερά Καλλιθέας 60.000.000

4000τμ.στους Τρεις (20κ/δα) 35.000.000

11.150 τ.μ. στο Τσαΐρι 50.000.000

ΤΗΛΟ: ΔΙΑΘΕΤΟΥΜΕ ΜΕΓΑΛΗ ΠΟΙΚΙΛΙΑ ΟΙΚΟΠΕΔΩΝ

ΖΗΤΟΥΝΤΑΙ ΜΕΤΑΧΕΙΡΙΣΜΕΝΑ ΔΙΑΜΕΡΙΣΜΑΤΑ (ΑΜΕΣΗ ΠΩΛΗΣΗ)

➤ ΔΙΑΘΕΤΟΥΜΕ ΚΑΤΑΣΤΗΜΑΤΑ, ΟΙΚΟΠΕΔΑ, ΑΓΡΟΤΕΜΑΧΙΑ ΚΑΙ ΕΠΙΧΕΙΡΗΣΕΙΣ

➤ ΑΝΑΛΑΜΒΑΝΟΥΜΕ ΤΗΝ ΠΩΛΗΣΗ ΤΩΝ ΑΚΙΝΗΤΩΝ ΣΑΣ ΣΕ ΣΥΝΤΟΜΟ ΧΡΟΝΙΚΟ ΔΙΑΣΤΗΜΑ ΜΕ ΥΠΕΥΘΥΝΟΤΗΤΑ ΚΑΙ ΕΧΕΜΥΘΕΙΑ ΣΤΗ ΡΟΔΟ - ΑΘΗΝΑ- ΠΕΙΡΑΙΑ

ΒΑΖΟΥΚΟΥ ΡΕΝΑ

ΜΕΣΙΤΗΣ ΑΣΤΙΚΩΝ ΣΥΜΒΑΣΕΩΝ

Πληροφορίες τηλ.. (0241) 22943-28838, FAX: 28838

Διευθ. Γραφείου: Δημ. Θεοδωράκη 3 Τ.Κ. 85100 Ρόδος

10-1 το πρωΐ και 6.30 - 9.00 απόγευμα καθημερινά

e-mail.vazoukou@otenet.gr

ΑΕ 1051Χ2564 - 31/7

Επιτυχημένες είναι οι παραστάσεις

Συγκλονιστικές εμφανίσεις στο Φεστιβάλ Οπερας της Ρόδου

ΑΝΑΡΠΑΣΤΑ ΕΙΝΑΙ ΤΑ ΕΙΣΙΤΗΡΙΑ

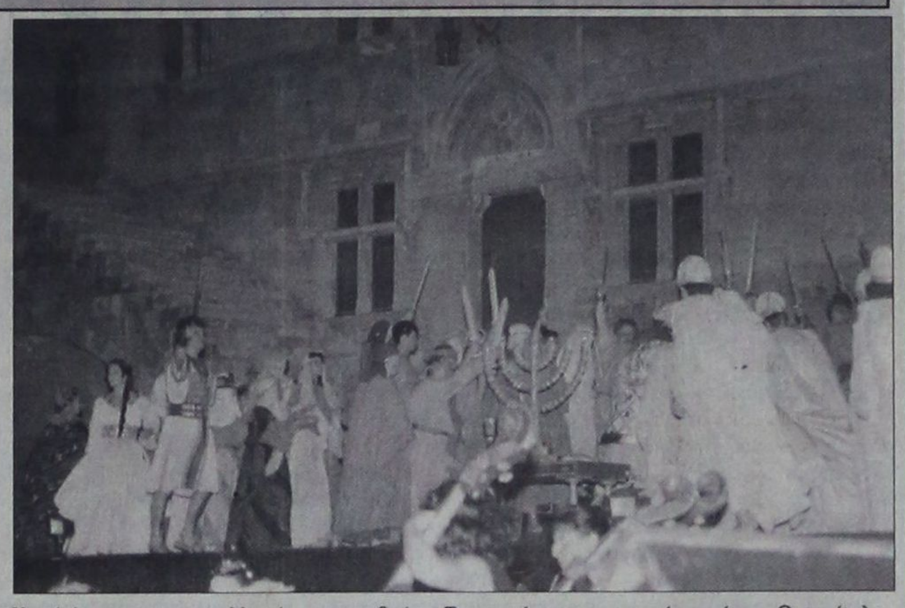

Τη μεγάλη επιτυχία του NABUCCO του VERDI διαδέχθηκε ο θρίαμβος της TOSCA του PUCCINI στο 2ο διεθνές Φεστιβάλ Οπερας, που οργανώνει ο Πολιτιστικός Οργανισμός Δήμου Ροδίων. Οι μελωδίες του PUCCINI άγγιξαν τις πιο ευαίσθητες χορδές του κοινού, που για αρκετή ώρα χειροκροτούσε τους συντελεστές της παράστασης, οι οποίοι για 2.30 περίπου ώρες το καθήλωσαν με τις μοναδικές ερμηνείες τους. Ξεχώρισαν: η SOFIA IVANOVA στο ρόλο της TOSCA, ο STOYAN IVANOV στο ρόλο του SCARPIA, Ο EUGENI GANEV στο ρόλο του ANGELOTTI, ενώ την παράσταση έκλεψε ο ORLIN GORANOV στο ρόλο του MARIO, που μετέδωσε ιδιαίτερη συγκίνηση με τη μελωδική φωνή του.

Η Εθνική Οπερα από το RUSSE της Βουλγαρίας υπό την καλλιτεχνική διεύθυνση του BORISLAV IVANOV συνεχίζει τη σειρά των εμφανίσεών της με την πασίγνωστη και ιδιαίτερα αγαπημένη από τους λάτρεις του είδους, «CARMEN» του BIZET, σήμερα Σάββατο 28 Ιουλίου, 9.30 το βράδυ, στο Καστέλλο.

Η όπερα χωρίζεται σε τέσσερις πράξεις. Το λιμπρέτο είναι των Henri Meilhac και Ludovic Halevy και πρωτοπαρουσιάστηκε στο Παρίσι το 1875. Η υπόθεση εκτυλίσσεται στη Σεβίλλη το 1800.

ΠΡΩΤΗ ΠΡΑΞΗ

Μια ομάδα στρατιωτών, περιμένοντας την αλλαγή φρουράς, χαζεύουν γύρω στο φρουραρχείο που βρίσκεται απέναντι από το εργοστάσιο τσιγάρων. Η ευγενική Μικαέλα (μια χωριατοπούλα) εμφανίζεται αναζητώντας το λοχία Χοσέ, φέρνοντας μήνυμα από τη μητέρα του. Ο υπολοχαγός Ζουνίγκα της λέει να τον περιμένει, αλλά αυτή αρνείται. Ο Χοσέ έρχεται για την αλλαγή φρουράς και η πλατεία γεμίζει από κόσμο. Οι εργάτριες βγαίνουν από το εργοστάσιο και ανάμεσά τους είναι η νεαρή τσιγγάνα Κάρμεν, που έχει τους πιο πολλούς θαυμαστές. Τους αποκρούει όλους εκτός από τον Χοσέ, ο οποίος είναι αδιάφορος στη γοητεία της. Χαμπανέρα: «Ο έρωτας είναι ένα πουλί». Του πετάει τα λουλούδια της προσπαθώντας να τον κερδίσει. Αυτό κεντρίζει τον Χοσέ και υποκύπτει στη μαγεία της Κάρμεν. Η Μικαέλα που αγαπάει τον Χοσέ επιστρέφει με το γράμμα της μητέρας του. Χοσέ: «Πες μου για τη μητέρα μου» συγκινημένος από την αφοσίωση της κοπέλας, ετοιμάζεται να πετάξει τα λουλούδια μακριά όταν ακούγεται οχλαγωγία απ'τη μεριά του εργοστασίου. Η Κάρμεν έχει πληγώσει μια απ'τις κοπέλες σε καυγά και έχει συλληφθεί, αλλά μετά από παρέμβαση του Δον Χοσέ το σκάει κι αυτός υπόσχεται να τη συναντήσει «Κοντά στα τείχη της Σεβίλλης».

ΔΕΥΤΕΡΗ ΠΡΑΞΗ

Βράδυ στο χάνι των λαθρεμπόρων. Οι τσιγγάνοι και οι λαθρέμποροι χορεύουν και τραγουδούν: «Το γοργό, ηχηρό τυμπανάκι». Ο ταυρομάχος Εσκαμίλο καλωσορίζεται με φωνές. Ολοι τραγουδούν: «Στη μάχη, τορέρο». Ο αρχηγός, που είναι ερωτευμένος με την πανέμορφη Κάρμεν, την ευχαριστεί λέγοντάς της ότι η φυλάκιση του Δον Χοσέ επειδή τη βοήθησε να το σκάσει ήρε τέλος. Ο Χοσέ φθάνει: «Αλτ! Ποιός είναι εκεί;». Η Κάρμεν τον προτρέπει να λιποτακτήσει και να ενωθεί με τους λαθρέμπορους, αλλά αυτός αρνείται. Ομως όταν εμφανίζεται ο Ζουνίγκα και τον διατάζει να βγει έξω τραβιούνται τα σπαθιά. Η Κάρμεν φωνάζει για βοήθεια. Ο υπολοχαγός νικιέται από τους λαθρέμπορους και η Κάρμεν, ο Δον Χοσέ και οι λαθρέμποροι δραπετεύουν στο βουνό. Ντουέτο και χορός, Κάρμεν και Δον Χοσέ: «Θα χορέψω προς τιμήν σου».

ΤΡΙΤΗ ΠΡΑΞΗ

Στέκι των λαθρεμπόρων. Η άστατη αγάπη της Κάρμεν για τον Χοσέ λιγοστεύει. Ο Εσκαμίλο μη αναγνωρίζοντας τον Χοσέ, του εξομολογείται την αφοσίωσή του στην Κάρμεν. Αυτό προκαλεί μια μάχη στα χαρτιά: «Ανακάτεψε, ανακάτεψε, κόψε, κόψε». Οι αντίζηλοι χωρίζονται από την Κάρμεν και τους λαθρέμπορους. Ντουέτο: «Είμαι ο Εσκαμίλο». Ο Εσκαμίλο αποχωρεί αφού τους προσκαλεί όλους να πάνε στην ταυρομαχία. Εμφανίζεται η Μικαέλα (Αρια: «Εδώ είναι το φρούριο των λαθρεμπόρων»), προτρέποντας τον Χοσέ να σπεύσει κοντά στην ετοιμοθάνατη μητέρα του. Αυτός διστάζει, αλλά επικρατεί ο καλός εαυτός του και φεύγει με τη Μικαέλα.

ΤΕΤΑΡΤΗ ΠΡΑΞΗ

Εξω από μια αρένα. Η ταυρομαχία κοντεύει να αρχίσει. Ο Εσκαμίλο αφήνει την Κάρμεν για να μπει στην αρένα. Η Κάρμεν του έχει υποσχεθεί να γίνει δική του αν νικήσει. Οι φίλοι της Κάρμεν την προειδοποιούν ότι ο Χοσέ την ψάχνει. Ο Χοσέ απελπισμένα ερωτευμένος ακόμα (Ντουέτο, Κάρμεν και Χοσέ: «Είμαι σύ; Είμαι εγώ»), συναντάει την Κάρμεν. Με την άρνησή της να του χαρίσει την αγάπη και την πίστη της και βλέποντας τη χαρά της Κάρμεν για τη νίκη του Εσκαμίλο, τη μαχαιρώνει και αυτή ξεψυχάει τη στιγμή που ο νικητής Εσκαμίλο επιστρέφει.

Θα συζητηθούν την ερχόμενη Τρίτη

Τα θέματα του Αφάντου

ΣΥΝΕΔΡΙΑΖΕΙ ΤΟ ΔΗΜΟΤΙΚΟ ΣΥΜΒΟΥΛΙΟ

Την ερχόμενη Τρίτη στις 7 το βράδυ πρόκειται να συνεδριάσει το δημοτικό συμβούλιο Αφάντου για να εξετάσει τα παρακάτω θέματα της ημερήσιας διάταξης:

1. Κατάταξη προσωπικού Δήμου σε οργανικές θέσεις με σύμβαση εργασίας ιδιωτικού δικαίου αορίστου χρόνου.

2. Εγκριση υπερωριακής απασχόλησης εποχιακού εργατοτεχνικού προσωπικού κατά τις εξαιρέσιμες ημέρες-εορτές-Κυριακές για το έτος 2001.

3. Εγκριση ή μη πρακτικού Επιτροπής Συμβιβαστικής επίλυσης φορολογικών διαφορών.

4. Συμψηφισμός τελών της GLAMOUR A.E.

5. Παράταση σύμβασης μίσθωσης γραφείων για στέγαση υπηρεσιών του Δήμου.

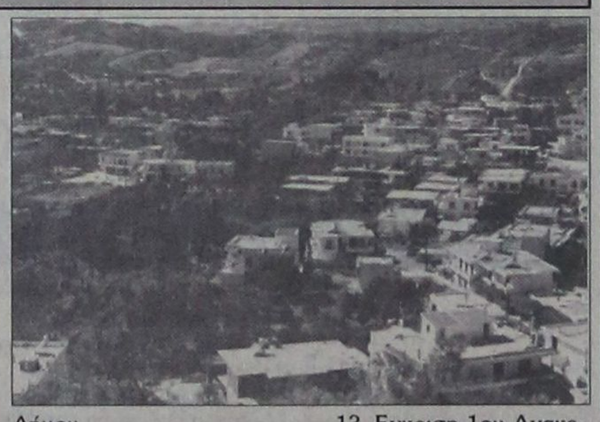

6. Καθορισμός τέλους κοινόχρηστων χώρων στους πεζόδρομους.

7. Ανάθεση υλοποίησης προγράμματος αδελφοποίησης με την πόλη Γκούμερμπαχ στη ΔΑΤΕΑ-ψήφιση πίστωσης.

8. Εγκριση μελέτης του έργου «Αντικατάσταση κεντρικών καναλιών άρδευσης με κλειστό κύκλωμα».

9. Εγκριση μελέτης του έργου «Διαμόρφωση όψεων δημαρχιακού μεγάρου», τρόπος εκτέλεσης-ψήφιση πίστωσης.

10. Εγκριση της μελέτης «Αξιοποίηση δημοτικής περιουσίας».

11. Εγκριση μελέτης του έργου «Προμήθεια φορτηγού οχήματος με ανατροπή».

12. Εγκριση μελέτης του έργου «Προμήθεια αυτοκινούμενου μικρού σαρώθρου».

13. Εγκριση 1ου Ανακεφαλαιωτικού πίνακα και 1ου ΠΚΤΜΝΕ του έργου: «Κατασκευή δημοτικών τουαλετών» (Αρ. Μελέτης ΤΥΔΚ: 7/00).

14. Εγκριση 1ης συμπληρωματικής σύμβασης, 1ου ΠΚΤΜΝΕ και εκτέλεσης του έργου: «Προσθήκη ορόφου σε δημοτικό κτίριο για τη στέγαση υπηρεσιών στην έδρα του Δήμου». (Αριθμ. Μελέτης ΤΥΚΔ: 3/2000).

15. Εγκριση παράτασης προθεσμίας περαίωσης του έργου: «Ανάπλαση Πόλης Αφάντου» (Αριθ. Μελέτης ΤΥΔΚ: 18/97).

16. Τροποποίηση μελέτης του έργου: « Ασφαλτόστρωση δρόμων Δ.Δ. Αρχίπολης» (Α.Μ. ΤΥΔΚ: 22/2000).

17. Τροποποίηση προϋπολογισμού έτους 2001.

18. Χορήγηση βεβαίωσης διαμονής σε αλλοδαπούς.

Επιδότηση φαρμάκων για τη μελισσοκομία

ΑΙΤΗΣΕΙΣ ΣΤΗ ΝΟΜΑΡΧΙΑ

Γνωστοποιείται σ' όλους τους μελισσοκόμους της Ρόδου ότι στα πλαίσια προγράμματος καταπολέμησης της Βαρροϊκής Ακαρίασης για το τρέχον έτος 2001, έχει ξεκινήσει αρχικά η καταγραφή, δειγματοληψία, διάγνωση και στη συνέχεια η αντιμετώπισή της με την επιδότηση εγκεκριμένων φαρμάκων.

Υπεύθυνη του προγράμματος είναι η κ. Σταματία Νιγδέλη του Τμήματος Κτηνιατρικής της Διεύθυνσης Παραγωγικών Δραστηριοτήτων (τηλέφωνο: 0241 - 55878, 55877, φαξ: 0241 - 55888, 55875).

Για να εγκριθεί η επιδότηση των φαρμάκων θα πρέπει να υποβληθεί σχετική αίτηση, το συντομότερο, από τους μελισσοκόμους στην παραπάνω Υπηρεσία της Νομαρχιακής Αυτοδιοίκησης Δωδεκανήσου (Κτίριο Ζέφυρος), υπόψη της κ. Νιγδέλη, μαζί με φ/α του μελισσοκομικού βιβλιαρίου τους (η αίτηση μπορεί να σταλεί και με φαξ).

Για περισσότερες πληροφορίες οι ενδιαφερόμενοι μπορούν να απευθύνονται στη Διεύθυνση Παραγωγικών Δραστηριοτήτων ή στον πρόεδρο του μελισσοκομικού Συλλόγου Ν. Μελισσουργό τηλεφωνο - 0241 - 48200.

Ιστοσελίδα στο Ιντερνετ απέκτησε το ΚΕΤΕΚ Ρόδου

Η ΔΡΑΣΤΗΡΙΟΤΗΤΑ ΤΟΥ ΤΕΕ ΜΑΘΗΤΕΙΑΣ

Από 20-07-2001 το Κ.Ε.Τ.Ε.Κ. Ρόδου έχει καταχωρηθεί με δική του ιστοσελίδα στο Ιντερνετ. Οι επισκέπτες της ιστοσελίδας μπορούν να πληροφορηθούν για τις δραστηριότητες τοιυ Τ.Ε.Ε. Μαθητείας, τις ειδικότητες που λειτουργούν σε αυτό και να ξεναγηθούν στους χώρους του (εργαστήρια, χώροι εκπαίδευσης, προαύλειος χώρος κ.λ.π.) καθώς και να ενημερώνονται τακτικά.

Επίσης ο επισκέπτης της ιστοσελίδας έχει τη δυνατότητα πρόσβασης στην κεντρική ιστοσελίδα του Ο.Α.Ε.Δ.

Η διεύθυνση στο διαδίκτυο είναι η εξής:
Ketekrhodos.topcities.com

ΙΝΣΤΙΤΟΥΤΟ ΑΙΣΘΗΤΙΚΗΣ Μαρίας Κατσουράκη Γλυνού

- Καθαρισμός προσώπου - Peeling
- Θεραπεία ακμής.
- Ενυδάτωση - Οξυγόνωση
- Καταπολέμηση ρυτίδων - Σύσφιγξη προσώπου
- Θεραπεία πανάδων - Λεύκανση με οξέα φρούτων
- Ριζική αποτρίχωση
- Θεραπεία κυτταρίτιδας σε λίγες μόνο επισκέψεις
- Λιποδιάλυση - Σύσφιγξη
- Αδυνάτισμα τοπικό - ολικό
- Αποτρίχωση
- Μακιγιάζ-Ειδικά πακέτα περιποιήσεων για νύφες

Προσφορά

Αδυνάτισμα ή σύσφιγξη με καθημερινές επισκέψεις σε υπερσύγχρονα μηχανήματα μόνο με 55.000 δρχ. το μήνα

Αγ. Αναστασίας 9 - Ρόδος - Τηλ.. 31061

2952-28/7

A.N FERRIES

ΔΡΟΜΟΛΟΓΙΑ ΠΛΟΙΩΝ

F/B ΜΑΡΙΝΑ
F/B ΡΟΔΑΝΘΗ
F/B ΔΗΜΗΤΡΟΥΛΑ

F/B ΜΑΡΙΝΑ / F/B ΡΟΔΑΝΘΗ

εναλλάξ για Πειραιά

Δευτέρα 16.00 για Κω - Κάλυμνο - Λέρο - Πάτμο - Πειραιά

Τρίτη 16.00 για Κω - Κάλυμνο - Πειραιά

Τετάρτη 16.00 για Κω - Κάλυμνο - Πειραιά

Πέμπτη 16.00 για Κω - Κάλυμνο - Αστυπάλαια - Πειραιά

Παρασκευή 16.00 για Κω - Κάλυμνο - Λέρο - Πάτμο - Πειραιά

Σάββατο 16.00 για Κω - Κάλυμνο - Λέρο - Πάτμο - Πειραιά

Κυριακή 16.00 για Κω - Κάλυμνο - Πειραιά

F/B ΔΗΜΗΤΡΟΥΛΑ

Τρίτη 15.00 για Κω - Κάλυμνο - Λέρο - Πάτμο - Πειραιά

Πέμπτη 15.00 για Κω - Κάλυμνο - Λέρο - Πάτμο - Πειραιά

Σάββατο 20.00 για Καστελλόριζο

Κυριακή 09.00 για Σύμη - Τήλο - Νίσυρο - Κω - Κάλυμνο - Λέρο - Πάτμο - Νάξο - Πάρο - Πειραιά



Σας ευχόμαστε ΚΑΛΟ ΚΑΛΟΚΑΙΡΙ καλές διακοπές

Πληροφορίες

Τηλ. 35066 - 30406 - 36170 - 28597

FAX: 39839

και στον ταξιδιωτικό σας πράκτορα

ΑΕ 1217/Χ2592-31/7

Ματιές στα σπορ

Με την Εθνική Νέων

Στο Βαλκανικό Κύπελλο οι Παπαδημήτρης - Ανθούλης

Αναχωρεί τη Δευτέρα (30.7) για τη Ρουμανία η εθνική ομάδα Νέων ποδοσφαίρου (γεννηθέντες το 1984) όπου θα λάβει μέρος στο Βαλκανικό Κύπελλο. Η εθνική μας ομάδα αγωνίζεται την Τρίτη (31.7) με αντίπαλο τη Βουλγαρία, την Τετάρτη((1.8) με τη Β΄ Ρουμανίας και την Παρασκευή (3.8) με τη ΠΓΔΜ. Ο μικρός και ο μεγάλος τελικός της διοργάνωσης έχουν οριστεί για την Κυριακή (5.8).



Στην αποστολή μετέχουν, μετά από πρόσκληση του ομοσπονδιακού τεχνικού κ. Σημαιοφορίδη, οι παρακάτω παίκτες: Αραμπατζής Ιωάννης (Ένωση Αγ. Παύλου), Νάκας Παναγιώτης(Ένωση Δόξας-Ασπροπύργου), Φυτανίδης Σωκράτης (ΠΑΟ Κουφαλίων), Φοροζίδης Κωνσταντίνος (Α.Ε. Γιαννιτσών), Τσιμπανάκος Ευριπίδης (Ολυμπιακός), Ανδρουλάκης Αντώνιος (ΟΦΗ), Αραμπατζής Νικόλαος (Πανσερραϊκός), Ανδρεαδάκης Χαράλαμπος (ΟΦΗ 94), Κατσαρός Γεώργιος(Α. Ο. Τρίπολης), Μπώλλος Μιχαήλ (ΠΑΣ Γιάννινα), Τσεμόπουλος Ηλίας (Καλαμάτα), Χρόνης Παναγιώτης (Εθνικός Αστέρας), Σιώμος Αλέξανδρος (Αναγέννηση Καρδίτσας), Τσελέπης Γιανόπουλος(Έμμεν Ολλανδίας), Μέγας Φώτιος(Παναθηναϊκός), Ανθούλης Γεώργιος (Ολυμπιακός Καλύμνου), Παπαδημήτρης Εμμανουήλ (Ηρακλής Μαρ.), Μεσοδιακάκης Ζαχαρίας(ΟΦΗ).

Παίκτες της «Ρόδου» θέλει ο Απόλλων Απολλώνων

Παίκτες της Ρόδου στοχεύει ο Απόλλων Απολλώνων!

Μετά από πρόταση του αντιπροέδρου του συλλόγου Σταμάτη Πιπάκη, ο Απόλλων «βλέπει» τους Κάβουρα, Ροδίτη, Ζωάννου και Καστρουνή, που φυσικά, μπορούν να ενισχύσουν το έμψυχο δυναμικό υλικό.

Οι τέσσερις έμπειροι παίκτες, μαζί με τον Εμίρογλου του Εθνικού Αρχίπολης, αναμένεται να συναντηθούν με τον πρόεδρο Μαχραμά Ζαννή, προκειμένου να συζητήσουν το οικονομικό.

Σύμφωνος για την απόκτηση και των πέντε ποδοσφαιριστών είναι και ο προπονητής του Απόλλωνα Σταμάτης Μαργιέλλος.

• Οριστικοποιήθηκε η μεταγραφή του Σουκρή Κελέσογλου, από τον Ευαγόρα στον Απόλλωνα Απολλώνων.

Σε τρεις εβδομάδες οι κληρώσεις της ΕΠΣΔ

Σε τρεις ακριβώς εβδομάδες από σήμερα, θα πραγματοποιηθούν στην αίθουσα του ΔΟΝΑ, οι κληρώσεις των πρωταθλημάτων της ΕΠΣΔ για τους ομίλους της Ρόδου.

Για τον όμιλο νήσων, η κλήρωση θα γίνει στην Κω το Σάββατο 8 Σεπτεμβρίου.

Οπως είναι ήδη γνωστό:

• Το πρωτάθλημα της Α΄ Κατηγορίας θα αρχίσει το Σάββατο 15 - Σεπτεμβρίου.

• Το πρωτάθλημα της Β΄ Κατηγορίας το Σάββατο 22 Σεπτεμβρίου και

• Το πρωτάθλημα της Γ΄ Κατηγορίας (όμιλος Ρόδου και Νήσων) θα αρχίσει το Σάββατο 13 Οκτωβρίου.

ΚΛΙΜΑΤΙΣΤΙΚΑ

TOKAI-WHITE WESTING HOUSE

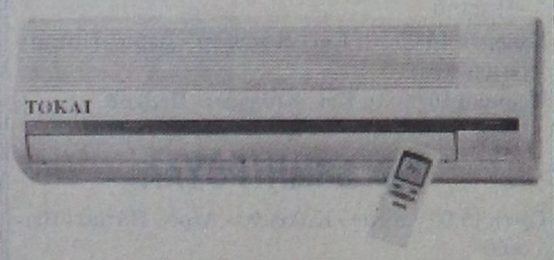

ΤΟΚΑΙ

ΨΥΞΗ - ΘΕΡΜΑΝΣΗ

9000 BTU
12.000 BTU
16000 BTU
18000 BTU
24000 BTU

Τα κλιματιστικά του επομένου αιώνα
Αφογη εμφανιση - μικρες διαστασεις
Χαμηλη σταθμη θορυβου
Υψηλες αποδοσεις σε ψυξη & θερμανση
Η τιμη του ειναι εκπληξη!!!
Μεχρι 36 ατοκες δοσεις
Πληρης τεχνικη υποστηριξη

ΑΝΤΙΠΡΟΣΩΠΟΣ ΡΟΔΟΥ
Ν.ΚΑΜΠΟΥΡΑΚΗΣ - Μ.ΦΑΛΑΓΚΟΣ Ο.Ε.
ΑΓ.ΑΝΑΣΤΑΣΙΑΣ 9 ΡΟΔΟΣ
ΤΗΛ.0241 31320 - 20859

ΑΕ 1057/X2561-31/7

Μετά τα τελευταία κωμικοτραγικά γεγονότα

Προς άγνωστη κατεύθυνση οδεύει πλέον ο ΑΣ Ρόδος!

Προς άγνωστη κατεύθυνση οδεύει πλέον ο ΑΣ Ρόδος μετά τα κωμικοτραγικά γεγονότα που «σημαδεύουν» το τελευταίο διάστημα την ιστορία του συλλόγου. Είναι προφανές πως τα όσα συμβαίνουν και αποβαίνουν σε βάρος της ομάδας έχουν δημιουργήσει ένα κλίμα έντονης ανασφάλειας στις τάξεις των φιλάθλων του νησιού μας, οι οποίοι εκ των πραγμάτων είναι απαισιόδοξοι για το τι μέλλει γενέσθαι.

Το ίδιο πιστεύουν και μέλη της διοίκησης των πρωταθλητών Δωδεκανήσου τα οποία έχουν εκφράσει την αντίθεσή τους στον πρόεδρο του συλλόγου Γιώργο Παπαϊωάννου (για τις επιλογές του), χωρίς όμως ουσιαστικά αποτελέσματα.

Ο Μιχαήλου

Δεν είναι τυχαία άλλωστε τα όσα υποστήριξε σε χθεσινή εκπομπή του ραδιοφωνικού σταθμού TOP FM, ο παράγοντας των «πρασίνων» Τάκης Μιχαήλου. Ο κ. Μιχαήλου υποστήριξε ούτε λίγο ούτε πολύ πως ο πρόεδρος Γιώργος Παπαϊωάννου λειτουργεί αυθαίρετα χωρίς να ακούει τα υπόλοιπα μέλη του και πως δεν πιστεύει σε καμία περίπτωση πως η Ρόδος βαδίζει σε σωστά βήματα προγραμματισμού και οργάνωσης εν' όψει της νέας αγωνιστικής περιόδου και γενικότερα του μέλλοντος.

Ξεκαθάρισε πως ουδέποτε έβρισε τον κ. Παπαϊωάννου αλλά απλά εξέφρασε την αντίθεσή του για ορισμένες αποφάσεις και σκέψεις.

Ο Παπαϊωάννου

Νωρίτερα στην ίδια εκπομπή μίλησε και ο Γιώργος Παπαϊωάννου, ο οποίος τόνισε πως η ομάδα από εδώ και στο εξής θα προχωρήσει ανεπηρέαστη παρά τις όποιες διαμάχες υπάρχουν. Επεσήμανε πως το θέμα Γκιούντιτσε δεν τελείωσε αλλά θα το ξαναδεί στο άμεσο μέλλον ότι τίποτα δεν θα επηρεάσει την ομάδα.

Η προετοιμασία

Στο μεταξύ, το διάστημα από 5 έως 10 Αυγούστου θα ξεκινήσει την προετοιμασία της η πρωταθλήτρια Δωδεκανήσου. Αυτό δήλωσε χθες ο νέος προπονητής Δημήτρης Σκούνας χωρίς ωστόσο να γνωρίζει συγκεκριμένη ημερομηνία. Σε σχετική ερώτηση ο κ. Σκούνας απάντησε πως μέχρι στιγμής αποκτήθηκαν μόνο τρεις παίκτες (Σηφνάκης, Μπαλής και Θεοδωρόπουλος) ενώ έπεται συνέχεια. Διέψευσε τα περί Ανιάγκμπε και Ντιογκένους.

Συζητήσεις γίνονται με πολλούς παίκτες (όπως με τους Καρίκη, Μπιλιά, Πάττα, Βούη και άλλους) αλλά ακόμα δεν έχει κλείσει κανένας.

Εκανε εντύπωση πάντως χθεσινή δήλωση του κ. Παπαϊωάννου, που έλεγε πως κάποιοι από τους παίκτες που έμειναν «ελεύθεροι» ζητούν να επιστρέψουν στη Ρόδο.

Κοντά σε επιθετικό του Μανδραϊκού βρίσκεται η διοίκηση του Ιάλυσου

Πολύ κοντά σε συμφωνία με ποδοσφαιριστή του Μανδραϊκού βρίσκεται ο Ιάλυσος. Ο παίκτης που υπηρετεί τη στρατιωτική του θητεία στο νησί μας, αγωνίζεται στη θέση του σέντερ φορ και υπάρχουν πολύ καλές συστάσεις.

Δεν αποκλείεται το αμέσως επόμενο διάστημα το θέμα να κλείσει και τυπικά για την ομάδα του νησιού μας.

Ο Μπιγκό

Τη συγκατάθεση (προφορικά) του προέδρου του Απόλλωνα Καλαμαριάς για την ανανέωση της συνεργασίας με τον Εμίλ Μπιγκό εξασφάλισαν οι «ερυθροκίτρινοι».

Ωστόσο δεν βιάζονται να προχωρήσουν στην ολοκλήρωση των διαδικασιών καθώς περιμένουν να δουν μήπως καλύψουν τις θέσεις της άμυνας από κάποιους νεαρούς ντόπιους ποδοσφαιριστές. Οριστικές αποφάσεις αναμένεται να παρθούν το αμέσως επόμενο διάστημα.

Θέλει και Ψαρά

Στο μεταξύ οι διοικούντες του Ιάλυσου κινούνται και για την απόκτηση του Ψαρά που μέχρι πρόσφατα αγωνιζόταν ως δανεικός από τη Ρόδο στη Θύελλα Πυλώνας. Οι παράγοντες του Ιάλυσου περιμένουν να μείνει «ελεύθερος» ο ποδοσφαιριστής για να μπορέσουν να τον αποκτήσουν.

Ο Απόλλων Καλυθιών

Στα γνωστά πάτρια εδάφη είναι πολύ πιθανό να επιστρέψει ο Γιώργος Καντιμοίρης. Ο ταλαντούχος επιθετικός αποτελεί παρελθόν από το Λεωνίδιο και είναι ξεκάθαρο πως κερδίζει πόντους η επικείμενη επιστροφή του στο νησί μας.

Οι απολλωνιστές που γνωρίζουν πολύ καλά την αξία του κάνουν ενέργειες το τελευταίο διάστημα για να μπορέσουν να τον εντάξουν στο δυναμικό τους καθώς αναμφισβήτητα μπορεί να τους βοηθήσει στο δύσκολο πρωτάθλημα της Εθνικής Ερασιτεχνικής Κατηγορίας.

Το τελευταίο διάστημα τελείωσε και τυπικά το θέμα της απόκτησης των νεαρών Νικολού, Κοντού και Σαββούλη από τον Ερμη Καλυθιών. Αντίθετα όπως όλα δείχνουν «χαλάει» των Πλίγκου και Μαριά καθώς η Δόξα Ψίνθου δεν δέχεται να τους παραχωρήσει.

ΣΤΙΒΟΣ

Δύο Ροδίτες στη Λάρισα

Σήμερα και αύριο θα πραγματοποιηθεί στη Λάρισα το πανελλήνιο πρωτάθλημα συνθέτων αγωνισμάτων (έξαθλο - πένταθλο) των κατηγοριών παμπαίδων - παγκορασίδων Α΄.

Από πλευράς Ρόδου θα συμμετάσχουν οι αθλητές Πέτρος Νικηταράς του ΑΟ Αρχάγγελος και Μαριέττα Φιλιππάκου του ΠΑΟ Διαγόρα.

Στην ευχέρεια της ΕΠΣΔ να ορίζει αγώνες το βράδυ ή τις καθημερινές

Κατά κανόνα όμως θα διεξάγονται το Σαββατοκύριακο

Το Σαββατοκύριακο θα διεξάγονται κατά κανόνα οι αγώνες των πρωταθλημάτων της ΕΠΣΔ, για την περίοδο 2001 - 2002. Ακόμη και βράδυ, σε γήπεδα που διαθέτουν προβολείς.

Η διοργανώτρια πάντως, αν κρίνει αναγκαίο θα ορίσει αγώνες και καθημερινές.

Σύμφωνα με την προκήρυξη:

• Αγώνας ο οποίος θα διακόπτεται λόγω βροχής ή άλλου καιρικού φαινομένου ή θα ματαιούται λόγω ακαταλληλότητας του γηπέδου, θα διεξάγεται υποχρεωτικά, χωρίς καμία ειδοποίηση από την ΕΠΣΔ το απόγευμα της αμέσως επόμενης Τετάρτης, εφ' όσον αφορά ομάδες του ίδιου νησιού. (Η ΕΠΣΔ θα ανακοινώνει την ώρα της Τετάρτης).

• Εάν η παραπάνω περίπτωση συμβεί σε μετακινούμενη ομάδα η οποία βρίσκεται σε άλλο νησί, τότε ο αγώνας θα διεξάγεται υποχρεωτικά την αμέσως επόμενη ημέρα και σε ώρα που εξυπηρετεί την μετακινούμενη ομάδα, μετά από εντολή της ΕΠΣΔ και εφ' όσον κρίνει ότι εξυπηρετούν τα δρομολόγια για την επιστροφή του μετακινούμενου σωματείου.

• Εάν μετακινούμενο σωματείο δεν μπορεί να μεταβεί σε νησί, λόγω ανωτέρας βίας, και η μη μετάβαση κρίνεται δικαιολογημένη από την ΕΠΣΔ, τότε ο αγώνας θα επαναορίζεται υποχρεωτικά για τη μεθεπόμενη Τετάρτη.

• Κάθε μετακινούμενο σωματείο θα έχει τη δυνατότητα να ενοικιάζει αεροπλάνο, υπό την απαραίτητη προϋπόθεση ότι μέχρι την Τρίτη και ώρα 18.00 οφείλει να προσκομίζει στην ΕΠΣΔ σχετική βεβαίωση ενοικίασης από την αεροπορική εταιρία ή πρακτορείο, στην οποία θα αναφέρονται η ημερομηνία και οι ώρες αναχώρησης και επιστροφής, οπότε και η ΕΠΣΔ θα ορίζει ανάλογα και την ώρα του αγώνα.

Δικαίωμα ενοικίασης πλοίου θα έχουν μόνο τα σωματεία που εδρεύουν σε νησιά που δεν υπάρχουν τακτικά-δρομολογημένα μέσα (Λειψοί, Νίσυρος, Σύμη και Αστυπάλαια εφ' όσον συμμετάσχει). Το ίδιο θα ισχύει και για τα σωματεία που μετακινούνται προς αυτό τα νησιά και στη περίπτωση αυτή, θα προσκομίζεται σχετική βεβαίωση με FAX από τον ιδιοκτήτη του ενοικιαζόμενου ή από το πρακτορείο μέχρι την Τρίτη και ώρα 18.00, όπου θα αναφέρονται και η ώρα αναχώρησης και η ώρα επιστροφής του μεταφορικού μέσου. Επίσης, θα επιτρέπεται ενοικίαση μεταφορικού μέσου από Κάρπαθο - Τήλο και αντιστρόφως, Κάρπαθο - Κάλυμνο και αντιστρόφως Κάρπαθο - Πάτμο και αντιστρόφως και Κάρπαθο - Κω και αντιστρόφως.

Σε οποιαδήποτε άλλη περίπτωση οποιαδήποτε ενοικίαση πλοίου απαγορεύεται.

Σε αντίθετη περίπτωση, η ομάδα είναι αποκλειστικά υπεύθυνη και θα υφίσταται τις προβλεπόμενες από το άρθρο 21 του ΚΑΠ κυρώσεις, εφ' όσον αναχωρήσει πλοίο της γραμμής.

Δρομολογημένα μέσα θεωρούνται τα πλοία της γραμμής, οι επίσημες αεροπορικές συγκοινωνίες, καθώς και τα υδροπτέρυγα («δελφίνια» από την ημερομηνία δρομολόγησής τους από το Υπουργείο Εμπορικής Ναυτιλίας). Εφ' όσον υπάρχει δρομολογημένο πλοίο της γραμμής ή υδροπτέρυγο (δελφίνι), τότε προς αποφυγή ταλαιπωρίας και οικονομικής επιβάρυνσης του μετακινούμενου σωματείου, ο αγώνας του θα ορίζεται από την ΕΠΣΔ σε ώρα που θα επιτρέπει την αυθημερόν επιστροφή του.

Στις 6 Αυγούστου αρχίζει η προετοιμασία του Ιάλυσου

Στις 6 Αυγούστου θ' αρχίσει οριστικά η προετοιμασία του Ιάλυσου, η οποία στο σύνολό της θα διεξαχθεί στο Κλειστό της Ιαλυσού, ενώ θα υπάρξουν και κάποια φιλικά παιχνίδια, με ομάδες του νησιού, χωρίς άλλες λεπτομέρειες για την ώρα!

Η ομάδα μπάσκετ της Ιαλυσού ολοκλήρωσε και τις μεταγραφές της, αφού ενισχύθηκε με τους Μπιλιά, Μυστιλόγλου, Καραγιάννη και Μπάκα, ενώ να αναφέρουμε ότι την τελευταία στιγμή «χάλασε» η περίπτωση Μούτσου, αφού η διοίκηση της ομάδας δεν μπόρεσε να εξασφαλίσει τη μετάθεση του παίκτη σε μονάδα του νησιού μας.

Πάντως η αισιοδοξία για μια καλή πορεία στο πρωτάθλημα της Γ΄ Εθνικής είναι διάχυτη στο στρατόπεδο των ερυθροκίτρινων αφού καλύφθηκαν κατά τον καλύτερο τρόπο οι όποιες ελλείψεις!

Η ΕΟΚ υπέρ του περιορισμού των αλλοδαπών παικτών

Η Ελληνική Ομοσπονδία Μπάσκετ με ανακοίνωσή της απαντά σε δημοσιεύματα Τύπου σχετικά με τον αριθμό συμμετοχής στο πρωτάθλημα ξένων παικτών και τονίζει ότι πάγια θέση της εδώ και χρόνια είναι ο περιορισμός των αλλοδαπών παικτών.

"Η ΕΟΚ κάνει γνωστό για άλλη μια φορά ότι η πάγια θέση της από ετών είναι ο περιορισμός αλλοδαπών παικτών. Γι' αυτό έχει προτείνει στο πρωτάθλημα να έχουν δικαίωμα συμμετοχής πέντε παίκτες που δεν μπορούν να μετάσχουν στις εθνικές ομάδες της Ελλάδας, εκ τω οποίων μέχρι δύο εκτός Ευρωπαϊκής Ηπείρου και απορεί διότι από κάποιους κύκλους γίνεται προσάθεια διαστρέλωσης και μάλιστα κατά τρόπο αποκαλυπτικών προθέσεων, όπου προσπαθούν να πείσουν ότι το 5x14=70 γίνεται χειρότερο του 16x14=224, όπως προβλέπει το ισχύον νομικό πλαίσιο", αναφέρει η ανακοίνωση της Ομοσπονδίας.

Στο Διγενή και τυπικά ο Γ. Καστρουνής

«Εκλεισε» και τυπικά το θέμα του Γιώργου Καστρουνή στο Διγενή Κοσκινού. Ο ποδοσφαιριστής υπέγραψε το νέο του δελτίο και έτσι προστίθεται και επίσημα στο ρόστερ της ομάδας του Ανδρέα Σταύρου.

Με την απόκτηση του Γ. Καστρουνή ο Διγενής ολοκλήρωσε τις μεταγραφικές του κινήσεις.

Ευχές του Ευαγόρα

Το δ.σ. του Ευαγόρα και οι ποδοσφαιριστές του εύχονται στην οικογένεια του προπονητή της ομάδας Δημήτρη Πανουργιά, για τα βαπτίσια της χαριτωμένης τους κόρης, να τους ζήσει και να είναι καλορίζικη.

• Εξάλλου για το σημερινό τελικό του ποδοσφαιρικού τουρνουά του Αγίου Σουλά, όπου η παιδική ομάδα του Ευαγόρα θα αντιμετωπίσει τον Κλεάνθη Παραδεισίου, η διοίκηση της ομάδας θα έχει στη διάθεση των φίλων και γονιών των νεαρών του άσων πούλμαν, τα οποία θ' αναχωρήσουν από τη Λέσχη του Διαγόρα, στις 15.30 για Αγιο Σουλά!



Το «γέλιο της αρκούδας» πέφτει με αυτά που συμβαίνουν στα διοικητικά του ΑΣ Ρόδος! Το βράδυ παραιτούνται, το πρωΐ ξεπαραιτούνται και τούμπαλιν. Γελά και το παρδαλό κατσίκι!

Και φυσικά όσοι μετά και τη νέα χθεσινή εξέλιξη, πιστεύουν ότι όλα είναι πλέον ειδυλλιακά στο στρατόπεδο της ιστορικής ομάδας πλανώνται πλάνην οικτράν! Ο πόλεμος - εκ των ένδον - έχει αρχίσει και αν δεν ...χυθεί αίμα δεν πρόκειται να αρχίσει να διαφαίνεται αποτέλεσμα!

Για την ώρα μόνο ελαφρές αψιμαχίες έχουμε! Τα πολλά και καλά είναι στη συνέχεια! Αλλο φυσικά που δεν θέλει και η στήλη για να έχει να γράφει!

Θα πρέπει να επαινεθεί η αντρίκια και υπεύθυνη στάση του μέλους της διοίκησης Παναγιώτη Διακοφώτη, ο οποίος παρατήθηκε - εγγράφως - απδιασμένος, υποστήριξε την παραίτησή του και πήγε σπίτι του! Γνωστή η αγάπη του για την ομάδα, όμως αγάπη που πληγώνει, δεν λέει!

Οι τελικοί του εργασιακού και του Αγίου Σουλά θα μονοπωλήσουν το ενδιαφέρον των φιλάθλων, το Σαββατοκύριακο. Δυνατά ματς, που θα αποζημιώσουν όσους σπεύσουν να τα παρακολουθήσουν!





AE1388/X2571-29/7

Ματιές στα σπορ

Παγκόσμιο πρωτάθλημα στίβου

Το τηλεοπτικό πρόγραμμα των αγώνων Ετμοντον

ΠΑΡΑΣΚΕΥΗ 3 ΑΥΓΟΥΣΤΟΥ: 03.45-06.00: Τελετή έναρξης, μαραθώνιος.
ΣΑΒΒΑΤΟ 4 ΑΥΓΟΥΣΤΟΥ: 17.30 Σφαίρα ανδρών προκρ., 17.45 Επί κοντώ γυναικών προκ., 18.00 100 μέτρα εμπόδια γυναικών έπταθλο, 18.45 400 μέτρα ανδρών 1ος γύρος, 19.00 Σφύρα ανδρών προκρ., 19.15 Αλμα εις ύψος γυναικών έπταθλο, 19.30 100 μέτρα ανδρών 1ος γύρος, 20.40 10.000 μέτρα γυναικών 1ος γύρος, 20.45 Σφύρα ανδρών προκρ., 22.00-24.00 Επανάληψη μαραθωνίου ανδρών (Μ), 22.45-22.55 Εκπομπή (Μ) high lights, 23.30 Σφαίρα γυναικών έπταθλο, 23.35 Ακόντιο γυναικών προκρ., 23.50 800 μέτρα ανδρών 1ος γύρος, 00.50 20.000 μέτρα βάδην ανδρών, 01.00 Σφαίρα ανδρών τελικώς, 01.05 100 μέτρα ανδρών 2ος γύρος, 01.25 Ακόντιο γυναικών προκρι., 01.30 Τριπλούν ανδρών προκρ., 01.40 200 μέτρα γυναικών έπταθλο, 02.00 20.000 μέτρα βάδην ανδρών τερματισμός, 02.40 1.500 μέτρα γυναικών 1ος ΰψος.
ΚΥΡΙΑΚΗ 5 ΑΥΓΟΥΣΤΟΥ: 17.30 Σφαίρα γυναικών προκρ., 18.00 Μήκος γυναικών έπταθλο, 18.05 400 μέτρα εμπόδια γυναικών 1ος γύρος, 18.50 400 μέτρα γυναικών 1ος γύρος, 19.15 Αλμα εις ύψος ανδρών προκρ., 19.35 100 μέτρα γυναικών 1ος γύρος, 19.45 Ακόντιο γυναικών έπταθλο, 20.10-22.00 Ανασκόπηση όλων των αγωνισμάτων Σαββάτου, 22.10-22.20 Εκπομπή (Μ) high lights, 23.30 Μήκος γυναικών προκρ., 23.35 100 μέτρα γυναικών 2ος γύρος, 00.05 200 μέτρα α. ειδ. αν. τελικός, 00.15 100 μέτρα γυναικών α. ειδ. αν. τελικός, 00.30 100 μέτρα ανδρών ημιτελικός, 00.45 Σφαίρα γυναικών τελικός, 00.50 400 μέτρα ανδρών ημιτελικός, 01.25 800 μέτρα γυναικών έπταθλο, 01.40 Σφύρα ανδρών τελικός, 02.05 1.500 μέτρα γυναικών ημιτελικός, 02.35 100 μέτρα ανδρών τελικός, 02.55 800 μέτρα ανδρών ημιτελικός.
ΔΕΥΤΕΡΑ 6 ΑΥΓΟΥΣΤΟΥ: 18.00 Δίσκος ανδρών προκρ., 18.05 100 μέτρα ανδρών δέκαθλο, 18.45 110 μέτρα εμπόδια ανδρών 1ος γύρος, 19.00 Μήκος ανδρών δέκαθλο, 19.40 5.000 μέτρα ανδρών 1ος γύρος, 19.45 Δίσκος ανδρών προκρ., 20.15-22.15 Ανασκόπηση όλων των αγωνισμάτων Κυριακής (Μ), 22.20-22.30 Εκπομπή (Μ) high lights, 23.30 Επί κοντώ γυναικών τελικός, 23.50 Σφύρα γυναικών προκρ., 00.05 3.000 μέτρα στιπλ 1ος γύρος, 00.55 100 μέτρα γυναικών ημιτελικός, 01.15 100 μέτρα (τυφλών) ανδρών τελικός, 01.30 200 μέτρα (τυφλών) γυναικών τελικός, 01.45 400 μέτρα εμπόδια γυναικών ημιτελικός, 02.00 Τριπλούν ανδρών τελικός, 02.05 Ακόντιο γυναικών τελικός, 02.10 400 μέτρα γυναικών ημιτελικός, 02.35 100 μέτρα γυναικών τελικός, 02.50 400 μέτρα ανδρών δέκαθλο, 03.25 400 μέτρα ανδρών τελικός.
ΤΡΙΤΗ 7 ΑΥΓΟΥΣΤΟΥ: 18.00 Επί κοντώ ανδρών προκρ., 18.05 110 μέτρα εμπόδια ανδρών δέκαθλο, 18.45 200 μέτρα ανδρών 1ος γύρος, 19.00 Δίσκος ανδρών δέκαθλο, 19.45 400 μέτρα εμπόδια ανδρών 1ος γύρος, 20.15 Δίσκος ανδρών δέκαθλο, 20.15-22.15 Ανασκόπηση όλων των αγωνισμάτων Δευτέρας (Μ), 22.20-22.30 Εκπομπή (Μ) high lights, 02.50 Ακόντιο ανδρών δέκαθλο, 03.05 Μήκος γυναικών τελικός, 03.20 110 μέτρα εμπόδια ανδρών 2ος γύρος, 03.55 200 μέτρα ανδρών 2ος γύρος, 04.30 1.500 μέτρα γυναικών τελικός, 04.50 800 μέτρα ανδρών τελικός, 05.05 Σφύρα γυναικών τελικός, 05.10 1.500 μέτρα ανδρών δέκαθλο, 05.45 400 μέτρα γυναικών τελικός, 06.05 10.000 μέτρα γυναικών τελικός.
ΤΕΤΑΡΤΗ 8 ΑΥΓΟΥΣΤΟΥ: 20.00-22.30 Ανασκόπηση όλων των αγωνισμάτων Τρίτης, 22.30-22.40 Εκπομπή (Μ) high lights, 03.00 Τριπλούν γυναικών προκρ., 03.05 200 μέτρα γυναικών 1ος γύρος, 03.30 Αλμα εις ύψος ανδρών τελικός, 03.45 200 μέτρα ανδρών ημιτελικός, 04.15 400 μέτρα εμπόδια ανδρών ημιτελικός, 04.45 400 μέτρα εμπόδια γυναικών ημιτελικός, 05.00 3.000 μέτρα στιπλ ανδρών τελικός, 05.05 Δίσκος ανδρών τελικός, 05.25 200 μέτρα γυναικών 2ος γύρος, 05.55 110 μέτρα εμπόδια ανδρών ημιτελικός, 06.20 10.000 μέτρα ανδρών τελικός.
ΠΕΜΠΤΗ 9 ΑΥΓΟΥΣΤΟΥ: 20.00-22.30 Ανασκόπηση όλων των αγωνισμάτων Τετάρτης (Μ), 22.30-22.40 Εκπομπή (Μ) high lights, 03.00 100 μέτρα εμπόδια γυναικών 1ος γύρος, 03.10 Επί κοντώ ανδρών τελικός, 03.20 Δίσκος γυναικών προκρ., 03.55 200 μέτρα γυναικών ημιτελικός, 04.15 20.000 βάδην γυναικών, 04.25 1.500 μέτρα ανδρών 1ος γύρος, 04.55 800 μέτρα γυναικών 1ος γύρος, 05.10 Δίσκος γυναικών προκρ., 05.40 20.000 βάδην γυναικών τερματισμός, 06.10 Μήκος ανδρών προκρ., 06.15 110 μέτρα εμπόδια ανδρών τελικός, 06.40 200 μέτρα ανδρών τελικός, 06.55 5.000 μέτρα γυναικών 1ος γύρος.
ΠΑΡΑΣΚΕΥΗ 10 ΑΥΓΟΥΣΤΟΥ: 20.00-22.30 Ανασκόπηση όλων των αγωνισμάτων Πέμπτης (Μ), 22.30-22.40 Εκπομπή (Μ) high lights, 04.10 Ακόντιο ανδρών προκ., 04.30 Αλμα εις ύψος γυναικών προκρ., 04.35, 100 μέτρα εμπόδια γυναικών ημιτελικός, 05.00 Τριπλούν γυναικών τελικός, 05.05 800 μέτρα γυναικών ημιτελικός, 05.30 800 μέτρα α. ειδ. αν. γυναικών τελικός, 05.45 1.500 μέτρα α. ειδ. αν. ανδρών τελικός, 06.00 Ακόντιο ανδρών προκ., 06.05 400 μέτρα εμπόδια ανδρών τελικός, 06.30 200 μέτρα γυναικών τελικός, 06.50 1.500 μέρα ανδρών ημιτελικός, 07.25 5.000 μέτρα ανδρών τελικός.
ΣΑΒΒΑΤΟ 11 ΑΥΓΟΥΣΤΟΥ: 20.00-22.30 Ανασκόπηση όλων των αγωνισμάτων Παρασκευής (Μ), 22.30-22.40 Εκπομπή (Μ) high lights, 23.30 Δίσκος γυναικών τελικός, 23.35 4Χ100 μέτρα σκυταλοδρομία γυναικών 1ος γύρος, 00.10 4Χ400 μέτρα σκυταλοδρομία ανδρών 1ος γύρος, 01.00 100 μέτρα εμποδίων γυναικών, 01.05 Μήκος ανδρών τελικός, 01.15 4Χ400 μέτρα σκυταλοδρομία γυναικών 1ος γύρος, 01.40 4Χ400 μέτρα σκυταλοδρομία ανδρών 1ος γύρος, 02.15 5.000 μέτρα γυναικών τελικός, 02.40 4Χ100 μέτρα σκυταλοδρομία γυναικών τελικός.
ΚΥΡΙΑΚΗ 12 ΑΥΓΟΥΣΤΟΥ: 17.00 Μαραθώνιος γυναικών αρχή, 19.30 Μαραθώνιος γυναικών τερματισμός, 19.30-22.00 Ανασκόπηση όλων των αγωνισμάτων Σαββάτου (Μ), 22.00-22.10 Εκπομπή (Μ) high lights, 23.30 Αλμα εις ύψος γυναικών τελικός, 23.40, Ακόντιο ανδρών τελικός, 00.15 4Χ100 μέτρα σκυταλοδρομία ανδρών ημιτελικός, 00.45 800 μέτρα γυναικών τελικός, 01.00 1.500 μέτρα ανδρών τελικός, 01.20 4Χ400 μέτρα σκυταλοδρομία ανδρών τελικός, 01.40 4Χ400 μέτρα σκυταλοδρομία γυναικών τελικός, 02.10 4Χ100 μέτρα σκυταλοδρομία ανδρών τελικός, 02.15 Τελετή λήξης.
ΔΕΥΤΕΡΑ 13 ΑΥΓΟΥΣΤΟΥ: 20.00-23.00 Εκπομπή (Μ) αγωνίσματα Κυριακής

ΕΤ1

«Ημέρα των τελικών» στο Εργασιακό τουρνουά

Δήμος Ροδίων και ΔΕΥΑΡ θα διεκδικήσουν το τρόπαιο



Δεν θέλει να χάσει το κύπελλο ο Δήμος Ροδίων



Το κύπελλο του τουρνουά θα διεκδικήσει η ομάδα της ΔΕΥΑΡ

Ολοκληρώνεται σήμερα το εργασιακό ποδοσφαιρικό τουρνουά του ΔΟΝΑ Ροδίων, το οποίο φέτος ήταν αφιερωμένο στη μνήμη του αδικοχαμένου ποδοσφαιριστή της Ασπίδας Απολακκιάς Γιάννη Σάββενα, με τη διεξαγωγή των τελικών!

Στον μικρό τελικό θα διασταυρώσουν τα ξίφη τους η ΔΕΚΡ και το Καζίνο (16.00), ενώ δύο ώρες αργότερα, στο μεγάλο τελικό της διοργάνωσης, θα παίξουν ο Δήμος Ροδίων και η ΔΕΥΑΡ (18.00).

Διαιτητής του μικρού τελικού θα είναι ο κ. Μηνάς, με βοηθούς τους κ. Κάπρο και Πάνο, ενώ το μεγάλο τελικό θα διευθύνει ο κ. Κάπρος με βοηθούς τους κ. Μηνά και Πάνο.

Μετά το πέρας των παιχνιδιών, τα οποία θα γίνουν στο γήπεδο των Αποστόλων θα ακολουθήσουν οι απονομές των κυπέλλων, ενώ θα αποδοθεί αναμνηστική πλακέτα στην οικογένεια του «Γιάννη Σάββενα».

●Τα τελευταία νέα απ΄ τα στρατόπεδα των τεσσάρων ομάδων αναφέρουν ότι πολλές ελλείψεις βασικών ποδοσφαιριστών αντιμετωπίζει η ΔΕΥΑΡ, αφού δεν θα έχει στη διάθεσή της τον τιμωρημένο Μάχλη, και τον τραυματία Μιχάλη Παναγιώτου, ενώ εξαιρετικά αμφίβολη είναι η συμμετοχή του Πιπίνου Ζερβού.

Οσον αφορά τις υπόλοιπες ομάδες δεν υπάρχουν ιδιαίτερα προβλήματα και αναμένεται να «κατεβάσουν» ό,τι καλύτερο διαθέτουν.

Ο Δήμος Ροδίων πρώτος στο «Εργασιακό» του μπάσκετ



Με τους αγώνες Πυροσβεστική - Τράπεζες 60-58 και Καζίνο - Νοσοκομείο 36-45, ολοκληρώθηκε και η δεύτερη αγωνιστική του Εργασιακού τουρνουά καλαθοσφαίρισης, που διοργανώνει ο ΔΟΝΑ Ροδίων.

Η βαθμολογία, έχει τώρα ως εξής:

1. Δήμος Ροδίων, 2 αγώνες, νίκες 2, 0 ήττες, 4 βαθμοί, 136-112 πόντοι
2. Τράπεζες, αγώνες 2, νίκες 1, ήττες 1, βαθμοί 3, 123-106 πόντοι
3. Πυροσβεστική, αγώνες 2, νίκες 1, ήττες 1, βαθμοί 3, 124-125 πόντοι
4. Νοσοκομείο, αγώνες 2, νίκες 1, ήττες 1, βαθμοί 3, 91-101 πόντοι
5. HILTON, αγώνες 2, νίκες 1, ήττες 1, βαθμοί 3, 120-132 πόντοι
6. Οικονομολόγοι, αγώνες 1, νίκες 1, 0 ήττες, βαθμοί 2, 75-37 πόντοι
7. COLORADO, αγώνες 1, νίκες 1, 0 ήττες, βαθμοί 2, 65-55 πόντοι
8. Αστυνομία, αγώνες 2, νίκες 0, ήττες 2, βαθμοί 2, 114-133 πόντοι
9. Καζίνο, αγώνες 2, νίκες 0, ήττες 2, βαθμοί 2, 73-120 πόντοι

- Το τουρνουά συνεχίζεται τη Δευτέρα 30-7-2001 με τις συναντήσεις:
- 17.00: Καζίνο - Πυροσβεστική
- 19.00: Τράπεζες - Δήμος Ροδίων

Οι αγώνες διεξάγονται στο Κλειστό Γυμναστήριο Ρόδου

«Dream team» ο Υγρός Στίβος Ρόδου στα Χανιά!

Κατέκτησε 6 χρυσά, ένα αργυρό και 5 χάλκινα μετάλλια!



Επίδειξη δύναμης και υπεροχής, όπως άλλωστε αναμενόταν, έκαναν οι νεαροί κολυμβητές και κολυμβήτριες του Υγρού Στίβου Ρόδου στα Χανιά στα πλαίσια του θερινού πρωταθλήματος κολύμβησης για τις ηλικίες 10-11 και 12 χρόνων!

Τα νεαρά «δελφίνια» του ροδίτικου συλλόγου, εκτός από την πρώτη θέση της βαθμολογίας κατέκτησαν και δώδεκα συνολικά μετάλλια (6 χρυσά, 1 αργυρό και 5 χάλκινα) εντυπωσιάζοντας διοργανωτές και συμμετέχοντες!

Στην κολυμβητική αυτή πανδαισία και κάτω από ασυνήθιστα υψηλές θερμοκρασίες που άγγιζαν τους 40 β. Κελσίου, τα παιδιά του Υγρού Στίβου Ρόδου είχαν και πάρα πολλές ακυρώσεις (μια δεύτερη θέση, τρεις τέταρτες, δύο πέμπτες και μια έκτη) ενώ εντύπωση προκάλεσε η οργανωτική προχειρότητα που διέκρινε τους αγώνες. Ωστόσο η συγκομιδή σε μετάλλια και οι εξαιρετικοί χρόνοι «εξαφάνισαν» τα όποια ευτράπελα, αποδεικνύοντας το υψηλό αγωνιστικό επίπεδο των Ρόδιων αθλητών και αθλητριών!

Αναλυτικά τ' αποτελέσματα:

Κορίτσια 10 ετών:

■ Νεφέλη Καμπέρη: 200 μ. μικτή: 3η - 50μ. -πεταλούδα 3η. (Μέτριες εμφανίσεις για την κλάση της, ωστόσο έχει ελαφρυντικά το ότι αγωνίσθηκε με αντιβίωση λόγω κρυολογήματος)

■ Ευδοξία Μηναΐδη: 50 μ. πρόσθιο: 3η - 100μ. πρόσθιο: 3η (Πολύ καλή εμφάνιση, αν αγωνιζόταν στην πρώτη σειρά μπορούσε και την πρωτιά)

Αγόρια 10 ετών

■ Αρης Νάκας: 100μ. ελεύθερο: 4ος - 200 μ. ελεύθερο: 3ος (Θεαματική η βελτίωσή του, ενώ ήταν αισθητή και η ωριμότητά του. Η σκληρή δουλειά του αποδίδει καρπούς)

■ Γιώργος Μιχαήλ: 200μ. μικτή: 5ος - 400μ. ελεύθερο: 4ος (Βελτίωσε τους χρόνους του, ενώ το μετάλλιο χάθηκε στο ...τσακ)

■ Δημήτρης Σαχίνης: 400μ. ελεύθερο: 2ος - 200μ. ελεύθερο: άκυρη εκκίνηση

(Μεγάλες οι δυνατότητές του. Εχει σοβαρευτεί αρκετά και «δρέπει» καρπούς).

Κορίτσια 12 ετών

■ Μικαέλα - Αλίκη Καμπέρη: 50 μ. ύπτιο: 1η - 100μ. ύπτιο: 1η - 200μ. ύπτιο: 1η

(Τέλειες επιδόσεις, αγωνίσθηκε χωρίς αντίπαλο)

■ Ελίνα Παρασκευά: 50μ. ύπτιο: 5η - 100μ. ύπτιο: 4η - 200μ. ύπτιο: 6η

(Συνέβαλε αποτελεσματικά στη βαθμολογική συγκομιδή)

Αγόρια 12 ετών

■ Ηλίας Μηναΐδης: 50μ. πρόσθιο: 1ος - 100μ. πρόσθιο:1ος, 200μ. πρόσθιο: 1ος

(Μεγάλη εμφάνιση, μεγάλες επιδόσεις, είχε αντίπαλο μόνο το χρονόμετρο)

Επόμενο ραντεβού των απίθανων νεαρών κολυμβητών και κολυμβητριών του Υγρού Στίβου Ρόδου, τα Χριστούγεννα, στο Κολυμβητήριο του ΟΑΚΑ, όπου πλέον ο στόχος θα είναι τα ρεκόρ και τα όρια για τους οκταεθνείς κολυμβητικούς αγώνες!

Η ΕΠΣΔ θέλει γιατρό σε όλους τους αγώνες



Η διοίκηση της ΕΠΣΔ δηλώνει αποφασισμένη να διοργανώνει όλους τους αγώνες της, παρουσία γιατρού! Αν και είναι θέμα γηπεδούχου σωματείου - βάσει της προκήρυξης - η «Ενωση» έστειλε ήδη έγγραφο στα σωματεία της, προκειμένου να της διευκρινίσουν εάν θα έχουν ή όχι πρόβλημα παρουσίας γιατρού στους εντός έδρας αγώνες.

Η ΕΠΣΔ θέλει να καταγράφει τα προβλήματα, αναζητώντας τον αριθμό των γιατρών που χρειάζονται για την κάλυψη όλων των αγώνων. Ετσι, θα μπορέσει να βάλει συγκεκριμένο στόχο, τον οποίο θα επιδιώξει να πετύχει μέσα από το Νοσοκομείο, τα Κέντρα Υγείας και την 95 ΑΔΤΕ.

Σύμφωνα πάντως, με την παρ. 2 του άρθου 8 του ΚΑΠ, τα γηπεδούχα σωματεία οφείλουν να έχουν γιατρό στο γήπεδο κατά τη διάρκεια τέλεσης των αγώνων τους καθώς επίσης και μέσα πρώτων βοηθειών. Σε αντίθετη περίπτωση κατ' εφαρμογή των διατάξεων του άρθρου 30 παρ. 4 περ. Π ΕΔ. Γ. του ΚΑΠ θα ελέγχονται πειθαρχικά με χρηματικό πρόστιμο 25.000 δρχ. κάθε φορά.

Οι διαιτητές των τελικών του τουρνουά «Αγιος Σουλάς 2001»

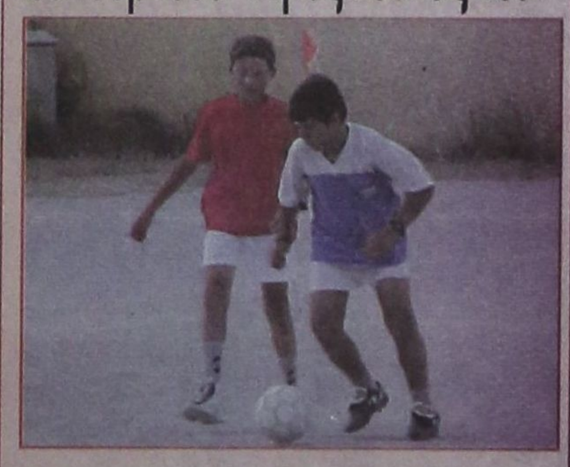

Οι κ. Μηνάς, Πάνος, Σιδηρόπουλος, Καραχανής, Γρεβένης και Διαμαντέας ορίστηκαν να διευθύνουν τους ποδοσφαιρικούς αγώνες που έχουν προγραμματιστεί αύριο, στα πλαίσια της τελευταίας ημέρας του παιδικού τουρνουά «Αγιος Σουλάς 2001».

Στο ομώνυμο άλσος θα παίξουν:

- 2μ.μ.: Ανταγόρας Κω - Κάμειρος (παιδικές ομάδες) - φιλικός διαπασιακός αγώνας
- 4μ.μ.: Απόλλων Απ. - Ιάλυσος '97 (μικρός τελικός τουρνουά)
- 6μ.μ.: Κλεάνθης - Ευαγόρας (μεγάλος τελικός τουρνουά)

ΣΑΝ ΣΗΜΕΡΑ...

ΠΡΙΝ ΕΝΑ ΧΡΟΝΟ: *Σε άλλους ρυθμούς θα κινείται από σήμερα η ΠΑΕ Ιάλυσος. Η άφιξη του δικηγόρου Γιώργου Ζελελίδη χθες στη Ρόδο και η παράδοση της επίσημης λίστας του με τα ονόματα των μελών της διοίκησης στο δήμαρχο Ιαλυσού Στέργο Στάγκα (θα βρίσκονταν χθες βράδυ) ουσιαστικά «άναψε τη μηχανή» της νέας προσπάθειας. Από σήμερα οι νέοι παίκτες του Ιάλυσου θα υπογράψουν τα συμβόλαιά τους και θα ξεκινήσουν προετοιμασία αύριο ή μεθαύριο. Το σαββατοκύριακο αναμένεται να είναι «σφιχτό» για την ΠΑΕ, αφού το πρωί της Δευτέρας θα πρέπει να είναι αρκετά έγγραφα έτοιμα, για να σταλούν στην ΕΠΟ και την ΕΠΑΕ.*

ΠΡΙΝ ΠΕΝΤΕ ΧΡΟΝΙΑ: *Ο Γιάννης Μαλλιάκας θα είναι τελικά ο νέος προπονητής της ομάδας του ΠΑΣ Ασκληπειού. Ενώ αρχικά όλα έδειχναν ότι στο «τιμόνι» της ομάδας θα ήταν ο βετεράνος Λευτέρης Μαυρουδής, στη συνέχεια ο ίδιος άλλαξε γνώμη! Και αυτό γιατί τον έβαλαν σε σκέψεις η μεγάλη απόσταση, αλλά και ο χώρος προπονήσεως, που σύμφωνα με το προπονητικό πρόγραμμα που ήθελε να ακολουθήσει, κρινόταν ανεπαρκής.*

■ *Ραγδαίες εξελίξεις σημειώθηκαν στην ΠΑΕ Ιάλυσος τα τελευταία δύο εικοσιτετράωρα, όσον αφορά τα μεταγραφικά. Συγκεκριμένα έμεινε «ελεύθερος» ο Σαβίσεβιτς, που έλυσε το συμβόλαιό του και έτσι αποκτήθηκε ο Αλβανός Ταχίρι, τον οποίο η διοίκηση «έκρυβε» από τον Σέρβο. Ακόμα αποκτήθηκε επιθετικός της Καστοριάς, που μαζί με τον Τατόπουλο της ίδιας ομάδας, ήταν υποψήφιοι εδώ και αρκετές ημέρες.*

ΠΡΙΝ 19 ΧΡΟΝΙΑ: *Ο Σάββας Ζούνης (ο γνωστός παλαίμαχος ποδοσφαιριστής) θα είναι από φέτος ο νέος προπονητής του Κλεάνθη Παραδεισίου. Στην ομάδα αυτή παραχωρήθηκε από τον Διαγόρα, ο γιός του Παναγιώτης, ενώ αποκτήθηκαν και οι Δεστούνης και Μπρας.*

■ *Η νεοφώτιστη στο πρωτάθλημα της Α' κατηγορίας Δόξα Καρδάμαινας θα έχει ως προπονητή της τον παλαιό ποδοσφαιριστή Παναγιώτη Τάλλαρο, ο οποίος σύντομα θα εγκατασταθεί στην ιδιαίτερή του πατρίδα.*

■ *Οι παράγοντες της ΠΑΕ Ρόδου ενέτειναν τις προσπάθειές τους και τις επαφές τους για τη μεταγραφή του Δράκου. Από πλευράς ΟΦΗ, όπως έγινε γνωστό, οι οικονομικές αξιώσεις ξεπερνούν τα τρία εκατομμύρια δραχμές.*

ΠΡΙΝ 30 ΧΡΟΝΙΑ: *Στην Κύπρο εξακολουθεί να βρίσκεται ο πρώην ερυθρόλευκος παίκτης της ΕΠΑ Λάρνακας Ορέστης Παυλίδης. Ο Ρόδιος οπισθοφύλακας διαπραγματεύεται την αποδέσμευσή του για να μπορεί να αγωνιστεί τη νέα περίοδο με τη Ρόδο. Στο μεταξύ, επιτροπή του συμβουλίου της Ρόδου θα μεταβεί συντόμως στην πρωτεύουσα για να διαπραγματευθεί με αρμοδίους παράγοντες ομάδων του Κέντρου την παραχώρηση δύο τουλάχιστον ικανότατων παικτών προς την τοπική μας ομάδα. Οι μεταγραφές παικτών από ομάδες Α'Εθνικής σε ομάδες της Β'Εθνικής λήγουν κατά τα μέσα Αυγούστου, οπότε υπάρχει ο χρόνος δράσης και εντοπισμού των πιο κατάλληλων για την ομάδα μας.*

ΠΡΙΝ 50 ΧΡΟΝΙΑ: *Κατά την τελευταία έκτακτον γενικήν συνέλευσιν των αντιπροσώπων των αθλητικών σωματείων της Ρόδου απεφασίσθη όπως ανατεθεί εις τον κ. Ιωάννην Ιωαννίδην, πρόεδρον της ΕΠΣΔ, η εν λευκώ εκπροσώπησις της τοπικής Ενώσεως και των ποδοσφαιρικών μας σωματείων εις την γενικήν συνέλευσιν της ΕΠΟ, ήτις θα λάβη χώραν την 25ην τρέχοντος.*

ΚΕΝΤΡΟ ΞΕΝΩΝ ΓΛΩΣΣΩΝ
ΔΙΕΡΜΗΝΕΙΑΣ -ΜΕΤΑΦΡΑΣΗΣ
VASSO MIHALAREA
16, Μυστρά-Ρόδος (ΜΗΤΡΟΠΟΛΗ)
Τηλ. 0241 35249/ 27013 ΦΑΞ 75412
E-mail vasso@rho.forthnet. gr

- Αγγλικά για όλα τα επίπεδα
- Αρχάριοι μέχρι PROFICIENCY
- Αγγλικά για Βρετανικά Πανεπιστήμια I.E.L.T.S.
- Αιτήσεις U.C.A.S.για Βρετανικά Πανεπιστήμια
- Μεταφράσεις όλων των ειδών-Δακτυλογραφήσεις
- Συγγράμματα -Ομιλίες- Επιστημονικές εργασίες
- Διερμηνείες σε συνέδρια (Ταυτόχρονη -Διαδοχική)

ΕΝΑΡΞΗ ΚΑΛΟΚΑΙΡΙΝΩΝ ΜΑΘΗΜΑΤΩΝ 20-5-01
Τμήματα για ενήλικες και παιδιά.

ΠΡΟΣΟΧΗ! Μεταφερθήκαμε σε ιδιόκτητη νεοανεγερθείσα οικοδομή, με προδιαγραφές Κέντρου Ξένων Γλωσσών

ΜΕΛΗ ΠΑΝΕΛΛΗΝΙΑΣ ΕΝΩΣΗΣ ΜΕΤΑΦΡΑΣΤΩΝ

ΔΙΔΑΣΚΟΥΝ:
Βάσω Μιχαλαρέα
B.A.T.E.F.L. Diploma in Transtation (London Institute of Linguists).
Βιργινία Ηλία Μιχαλαρέα
B.A. Αγγλική Γλώσσα και Φιλολογία. Μεταπτυχιακές Σπουδές στη Μετάφραση. Diploma in Transtation (Institute of Linguists). ΑΕ 1190/Χ 2489-29/7

ΠΟΛΙΤΙΣΤΙΚΟΣ ΟΡΓΑΝΙΣΜΟΣ ΔΗΜΟΥ ΡΟΔΙΩΝ

Συναυλία ελληνικής μουσικής
με τους
ΚΩΣΤΑ ΜΑΚΕΔΟΝΑ - ΔΗΜΗΤΡΗ ΜΠΑΣΗ
Τετάρτη 1 Αυγούστου ΄01, ώρα 9.30 μ.μ.
Θέατρο Μεσαιωνικής Τάφρου
«ΜΕΛΙΝΑ ΜΕΡΚΟΥΡΗ»
Προπωλούνται εισιτήρια
ΑΕ 1534/ΧΛ-1/8

ΕΛΛΗΝΙΚΗ ΔΗΜΟΚΡΑΤΙΑ
ΝΟΜΟΣ ΔΩΔΕΚΑΝΗΣΟΥ - ΔΗΜΟΣ ΙΑΛΥΣΟΥ
ΠΟΛΙΤΙΣΤΙΚΟΣ ΟΡΓΑΝΙΣΜΟΣ
ΜΕΚΤΟ

Πρόσκληση

Ο Δήμαρχος Στέργος Στάγκας και το διοικητικό συμβούλιο του Πολιτιστικού Οργανισμού ΜΕΚΤΟ του Δήμου Ιαλυσού σας προσκαλούν στην παράσταση του μουσικοχορευτικού σχήματος από τη Βραζιλία
COPA SAMBA και LEONARDO GOMEZ
Η εκδήλωση θα γίνει το Σάββατο 28 Ιουλίου στις 9 το βράδυ στην πλατεία Αποστολίδη στο πλαίσιο του 19ου διεθνούς φεστιβάλ «Ιαλύσια 2001»
Ο δήμαρχος
Στέργος Στάγκας
ΑΕ 1517/ΧΛ-28/7

Melody Palace
Συνεχίζουμε στον αφρό μαζί με τον ...Αφρό
Κάθε βράδυ ανοικτά


ΚΑΤΕΡΙΝΑ ΑΓΓΕΛΙΔΟΥ

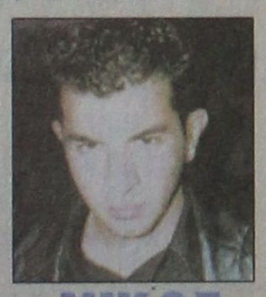
ΝΙΚΟΣ ΓΙΑΝΝΟΥ

ΛΥΔΙΑ Α.ΣΙΓΑΝΟΣ


ΕΛΠΙΔΑ ΑΡ. ΒΕΛΙΔΗΣ

ΣΤΑΘΗΣ
Σόου γούμαν: ΕΛΙΝΑ
Καλλιτεχνική επιμέλεια και διεύθυνση ορχήστρας
ΝΙΚΟΣ ΚΑΡΑΝΙΚΟΛΑΣ
Ρεζερβέ 94920, 95240 561-28/7

Με τον τρόπο της λειτουργίας του

Απαξιώθηκε και ο θεσμός του Νομαρχιακού Συμβουλίου

ΣΦΟΔΡΗ ΕΠΙΘΕΣΗ ΣΤΟΝ ΣΑΒΒΑ ΚΑΡΑΓΙΑΝΝΗ

ΓΙΑ απαξίωση του θεσμού του Νομαρχιακού Συμβουλίου Δωδεκανήσου, κατηγόρησαν χθες τη νομαρχιακή αρχή, οι παρατάξεις της μειοψηφίας. Η θεματολογία που συμπεριλαμβάνετο στην ημερήσια διάταξη, απετέλεσε και την αφορμή να ειπωθούν βαρύτατοι χαρακτηρισμοί σε βάρος της νομαρχιακής αρχής.

Ο επικεφαλής της μείζονος μειοψηφίας κ. Γιάννης Παρασκευάς ανέφερε ότι «η απαξίωση του θεσμού και του οργάνου είναι δεδομένη», ενώ απευθυνόμενος προς το Νομάρχη και το προεδρείο του Νομαρχιακού Συμβουλίου τους κατήγγειλε για νεκροθάφτες του θεσμού.



Η ιστορία - είπε - θα σας καταγράψει ως απαξιωτές και ως νεκροθάφτες, τόσο του θεσμού, όσο και των μεγάλων προβλημάτων του νομού».

Ο σύμβουλος της ελάσσονος μειοψηφίας κ. Φώτης Χατζηδιάκος ζήτησε από νομαρχιακή αρχή να κάνει συσιαστικό το ρόλο του Νομαρχιακού Συμβουλίου, ειδάλλως - όπως είπε - θα μας αναγκάσετε να περιμένουμε την επόμενη τετραετία για να δουλέψουμε».

Αξίζει να σημειωθεί ότι η χθεσινή συνεδρίαση του Νομαρχιακού Συμβουλίου άρχισε με καθυστέρηση μιάμισης ώρας, γεγονός που προκάλεσε την αντίδραση του προέδρου του σώματος κ. Θωμά Σωτρίλλη.

ΕΥΧΑΡΙΣΤΗΡΙΟ

Αισθάνομαι την βαθειά υποχρέωση να εκφράσω και μέσω του Τύπου τις ειλικρινείς μου ευχαριστίες προς τον συμπατριώτη μας καθηγητή Καρδιολογίας και διευθυντή της Β' Παθολογικής Κλινικής του Ωνάσειου κ. Δημήτριο Κρεμαστινό και στους επιστημονικούς συνεργάτες του κ.κ. Ζ. Κυριακίδη και Ευτ. Σμπαρούνη, για την επιτυχή αγγειοπλαστική επέμβαση που συνέβαλε στην καθολική αποκατάσταση της υγείας μου.

Στο χώρο πράγματι του Ωνάσειου Καρδιοχειρουργικού Κέντρου ευδοκιμεί η επιστημονική πρόοδος και η Ιπποκράτεια Ιδέα.

Γι'αυτό και μαζί με τον επιπλέον σεβασμό μου προς όλους, εκφράζω και τα συγχαρητήρια μου προς το εθνικό αυτό κεφάλαιο του τόπου μας.

ΑΝΑΣΤΑΣΙΟΣ ΠΑΠΑΔΗΜΗΤΡΙΟΥ

564-28/7

Ευγαριστήριο

Στον Αντώνιο Μιχαήλ Κουφού που έλαβε το πτυχίο του με άριστα από από το τμήμα Χημείας της Σχολής Θετικών Επιστημών του Εθνικού Καποδιστριακού Πανεπιστημίου Αθηνών και πρώτευσε μεταξύ των συμφοιτητών του, ευχόμεθα καλή σταδιοδρομία στο χώρο των επιστημών.

Οι γονείς του Μιχάλης και Αρετή
και η αδελφή του Μαρία
ΑΕ1548-2144-28/7

TRITON HOLIDAYS
Πάντα κοντά σας για αεροπορικά και ακτοπλοϊκά εισιτήρια, εκδρομές, πληροφορίες και καλή εξυπηρέτηση
NEO BELLAVIA
Τώρα αεροπορική εταιρία
με προορισμούς τα νησιά μας.
Από και προς ΚΩ, ΣΑΜΟ, ΜΥΚΟΝΟ, ΗΡΑΚΛΕΙΟ, ΚΑΡΠΑΘΟ, ΚΑΣΟ, ΑΣΤΥΠΑΛΑΙΑ, ΛΕΡΟ, ΜΥΤΙΛΗ
Για περισσότερες πληροφορίες επικοινωνήστε με το γραφείο μας
Ν. ΠΛΑΣΤΗΡΑ 9
Τηλ.: 36095
ΑΕ 1535/ΧΛ-3/8

Ο υπουργός Ναυτιλίας υποσχέθηκε να δώσει λύση στο θέμα με το «Ν. Κάλυμνος»

Ο ΥΠΟΥΡΓΟΣ Εμπορικής Ναυτιλίας κ. Χρήστος Παπουτσής, επισκέφθηκε χτες την Κάλυμνο, πρώτο σταθμό της περιοδείας του στα Δωδεκάνησα. Το πρωί παρευρέθηκε στη δοξολογία στον Ι.Ν. του Αγίου Παντελεήμονα, προστάτη του νησιού, όπου χοροστάτησε ο σεβασμιότατος Λέρου, Καλύμνου και Αστυπάλαιας κ. Νεκτάριος, την οποία και παρακολούθησε πλήθος κόσμου. Στη συνέχεια, σε σύσκεψη που πραγματοποιήθηκε στο Δημαρχείο με τη συμμετοχή του βουλευτή Δωδεκανήσου κ. Κοσμά Σφυρίου, του επάρχου κ. Σακελλάρη Ζερβού, του δημάρχου κ. Δημήτρη Διακομιχάλη και εκπροσώπων τοπικών φορέων του νησιού, συζητήθηκαν όλα τα θέματα αρμοδιότητας του υπουργείου Εμπορικής Ναυτιλίας, που αφορούν την Κάλυμνο. Ο υπουργός δεσμεύτηκε να προωθήσει τις δυνατές λύσεις στο θέμα της χρηματοδότησης της Σχολής Δυτών Καλύμνου και της ανακαίνισης του παραδοσιακού κτιρίου, στο οποίο στεγάζεται η Λιμενική Αρχή Καλύμνου, ενώ θα εξετάσει με τους συναρμόδιους υπουργούς λύσεις για τα χρηματοοικονομικά προβλήματα του ΕΓ/ΟΓ «ΝΗΣΟΣ ΚΑΛΥΜΝΟΣ».

Ταυτόχρονα, ο υπουργός Εμπορικής Ναυτιλίας κ. Χρήστος Παπουτσής ανακοίνωσε ότι το Προεδρικό Διάταγμα για την ίδρυση Σχολής Σωστικών - Πυροσβεστικών Μέσων στην Κάλυμνο υπογράφτηκε από τον Πρόεδρο της Δημοκρατίας και βρίσκεται υπό δημοσίευση, ενώ ανέλυσε τους στόχους και τις προοπτικές που ανοίγονται για τα νησιά μας, μετά τη ψήφιση του νόμου για την απελευθέρωση των θαλάσσιων συγκοινωνιών.

Σύσκεψη για την εμφάνιση και την καθαριότητα στην περιοχή της Παλιάς Πόλης

ΘΕΜΑΤΑ που αφορούν την εμφάνιση και την καθαριότητα της Μεσαιωνικής Πόλης ετέθησαν σε σύσκεψη που έγινε χθες. Στη σύσκεψη παρέστησαν οι αντιδήμαρχοι Ρόδου κ. Μανώλης Σαββής και Αντώνης Αλαβέρας, ο πρόεδρος και η αντιπρόεδρος του Συλλόγου Καταστηματαρχών της Π. Πόλης κ. Γιάννης Μπαρδάνης και Μαρίνα Μπόνη και οι προϊστάμενοι των αρμοδίων υπηρεσιών.

Εξετάστηκαν τα προβλήματα που υπάρχουν αναφορικά με τους χώρους υγιεινής, που πρέπει να μένουν περισσότερες ώρες ανοικτοί, τη διάταξη των κάδων απορριμμάτων, το φωτισμό της περιοχής και άλλα.

Επισημάνθηκε ότι η παρουσία των συνεργείων του Δήμου θα πρέπει να είναι συνεχής στην περιοχή.

Αξίζει να σημειωθεί ότι ο αρμόδιος αντιδήμαρχος κ. Μανώλης Σαββής, με έγγραφο που έστειλε στις αρμόδιες υπηρεσίες, επεσήμανε το πρόβλημα των καταλήψεων των κοινοχρήστων χώρων και ζήτησε τη διενέργεια τακτικών ελέγχων.

ΚΗΔΕΙΑ



Το λατρευτό μας σύζυγο, πατέρα, υιό, αδελφό και θείο

ΑΠΟΣΤΟΛΟ ΚΟΡΚΙΔΑ
ΤΑΞ/ΧΟΣ
(Ετών 51)

θανόντα εις Αθήνα κηδεύουμε το Σάββατο 28 Ιουλίου 2001 και ώρα 10 π.μ. από τον Ιερό Ναό Αγίας Φωτεινης Υμηττού Αθηνών. Η ταφή θα γίνει Σάββατο 28 Ιουλίου και ώρα 13.30 εις το Νεκροταφείο Ταξιαρχών Ρόδου.
Η σύζυγος Μαργαρίτα.
Τα παιδιά Κωνσταντίνος, Δέσποινα.
Η πεθερά Δέσποινα, τα αδέλφια, τα ανίψια και οι λοιποί συγγενείς.
ΑΣ-28/7

ΜΕΓΑΛΗ ΕΥΚΑΙΡΙΑ
ΠΩΛΟΥΝΤΑΙ

1) Κλούβα VW -TRASPORTER, 2,4 Diesel, μοντέλο 1996, υδραυλικό τιμόνι, ABS, κτλ. με ΦΠΑ.Τιμή 3.500.000 με το κλειδί
2) Φορτηγάκι MERCDES 410 μακρύ σασί, Diesel, με τέντα. Τιμή 3.500.000 όλα πληρωμένα.
3) Φορτηγάκι FORD TRANSIT, 2,5 diesel, υδραυλικό τιμόνι, μακρύ σασί, ανοικτό με καρότσα αλουμινίου. Τιμή 3.000.000.
4) OPEL CAMPO 4X4, Diesel 2.500 cc, υδραυλικό τιμόνι, με πολυεστερικό κάλυμμα καρότσας. Τιμή 3.500.000
Στις αναγραφόμενες τιμές συμπεριλαμβάνονται ΦΠΑ και όλα τα έξοδα με το κλειδί στο χέρι.
Πληροφορίες 69850, 0946054843
Γ.Δ.-10/8

ΔΗΜΟΣ ΡΟΔΙΩΝ
ΑΝΑΚΟΙΝΩΣΗ

Από το Τμήμα ΔΗ.ΦΟ.ΔΩ της Διεύθυνσης Οικονομικών του Δήμου Ροδίων ανακοινώνεται ότι, όπως κάθε τέλος τριμήνου, τα γραφεία της Υπηρεσίας θα παραμένουν ανοικτά τις τελευταίες ημέρες της προθεσμίας (Παρασκευή 27, Δευτέρα 30 και Τρίτη 31 Ιουλίου) και τα απογεύματα, από τις 4.00 έως τις 8.00 μ.μ., ώστε να εξυπηρετούν τους υπόχρεους να υποβάλουν δήλωση. Σε κάθε περίπτωση, πάντως, υπενθυμίζεται ότι καλό θα είναι οι υπόχρεοι υποβολής δήλωσης να τακτοποιούν εγκαίρως τις υποχρεώσεις τους, ώστε να αποφεύγεται ο συνωστισμός της τελευταίας στιγμής.

ΑΕ 1518/ΧΛ-31/7

Ο Αθλητικός Σύλλογος «ΑΣΠΙΣ ΑΠΟΛΑΚΚΙΑΣ» σας προσκαλεί στις 28/7/2001 ημέρα Σάββατο στο καθιερωμένο ετήσιο
BEACH PARTY
στην παραλία Λιμνί της Απολακκιάς για μια νύχτα
κοντά στη φύση με παγωμένη μπύρα - σουβλάκια - μουσική και παιχνίδια για μικρούς και μεγάλους.
Αφήστε τα προβλήματα και τα κουστούμια σας στο σπίτι και ελάτε να διασκεδάσετε και να γλεντήσετε.
Αν έχετε σκηνή υπάρχει ειδικά διαμορφωμένος χώρος για διανυκτέρευση.
Μη χάσετε την ευκαιρία να περάσετε καλά!
Η παρουσία σας προϋπόθεση επιτυχίας της εκδήλωσής μας
Σας περιμένουμε
Το Δ.Σ.
ΑΣΠΙΣ ΑΠΟΛΑΚΚΙΑΣ
ΑΕ1511-Χ2584-28/7


Μανικιούρ • Ονυχοπλαστική • Πεντικιούρ
Δέσποινα Γιάννου
Αισθητικός
Ιερού Λόχου 14, 85100 Ρόδος
τηλ & fax. 75028 κιν. 0946015884

2964-10/8

Αστρα
Σας περιμένουμε κάθε βράδυ
Τραγουδούν:


ΜΑΝΟΛΗΣ ΚΑΜΠΟΥΡΗΣ


ΣΟΦΙΑ ΒΟΡΕΙΝΟΥ


ΣΟΦΙΑ ΓΕΩΡΓΑΤΖΗ

ΑΝΤΩΝΗΣ ΡΟΔΙΤΗΣ
ΘΑΝΗ ΔΡΑΚΟΠΟΥΛΟΥ
ΣΑΚΗΣ ΞΥΠΟΛΗΤΑΣ
ΖΩΗ ΔΕΝ ΕΙΝΑΙ ΝΑ ΞΥΠΝΑΣ ΚΑΙ ΝΑ ΚΟΙΜΑΣΑΙ
ΠΑΛΙ ΖΩΗ ΕΙΝΑΙ ΜΟΝΟ ΝΑ ΓΛΕΝΤΑΣ
ΟΤΑΝ ΚΟΙΜΟΥΝΤΑΙ ΟΙ ΑΛΛΟΙ
Χορεύει το ελληνικό μπαλέτο ΖΙΚ ΖΑΚ
Τηλ. 32090
560-29/7



Εισιτήρια προπωλούνται στο Κινηματοθέατρο ΡΟΔΟΝ από τις 8π.μ. - 2μ.μ. και 6.30μ.μ. - 8.30μ.μ.
ΑΕ 1425/29-7