ΕΤΟΣ ΙΔΡΥΣΗΣ 1949
ΙΔΡΥΤΗΣ - ΔΙΕΥΘΥΝΤΗΣ
ΓΙΩΡΓΟΣ ΔΙΑΜΑΝΤΙΔΗΣ
Γραφεία - Τυπογραφεία:
Μάρκου Μαλλιαράκη 3 (ΚΟΒΑ)
Λογιστήριο: Νέα Αγορά
Τηλ.: Σύνταξης: 27356 - 34101
Λογιστηρίου: 24539 FAX: 24539
www.proodos.net, www.proodosnews.gr
e-mail: info@proodos.net

ΠΡΟΟΔΟΣ

Ανεξάρτητη καθημερινή πρωινή εφημερίδα

ΑΡΙΘΜΟΣ ΦΥΛΛΟΥ 15.779 • ΤΙΜΗ 200 δρχ., 0,59 ευρώ

ΤΡΙΤΗ 31 ΙΟΥΛΙΟΥ 2001

ΚΑΣΑΠΗΣ
ΖΑΝΤΕΣ-ΕΛΑΣΤΙΚΑ
Αυστραλίας 2
Τηλ. 35367
0% προκαταβολή
έως 36 δόσεις

Δεν έδωσε λύση σε κανένα πρόβλημα

«Μια από τα ίδια» και η επίσκεψη του Χρ. Παπουτσή

ΕΚΑΝΕ ΔΙΑΛΕΞΗ ΠΕΡΙ... ΚΑΜΠΟΤΑΖ



ΚΑΜΙΑ δέσμευση ως προς την επίλυση των συγκοινωνιακών προβλημάτων του νομού, δεν ανέλαβε κατά τη χθεσινή του επίσκεψη στη Ρόδο ο υπουργός Εμπορικής Ναυτιλίας κ. Χρήστος Παπουτσής. Πεπεισμένος ότι τα προβλήματα θα λυθούν διαμαγείας με την άρση του καμποτάζ, ο υπουργός θεώρησε σκόπιμο ν'αναφερθεί εκτενώς υπέρ της απελευθέρωσης των συγκοινωνιών, αποφεύγοντας επιμελώς ωστόσο να ενημερώσει τους φορείς της Ρόδου, στη σύσκεψη που πραγματοποιήθηκε τί θα γίνει με τις συγκοινωνίες μέχρι τότε.

➪ Ο υπουργός πάντως εμμέσως προειδοποίησε ότι σύγχρονα πλοία δύσκολα θα δούμε στη Δωδεκάνησο, αφού ο ανταγωνισμός θα επηρεασθεί σημαντικά από τις λιμενικές υποδομές.

ΣΥΝΕΧΕΙΑ ΣΤΗ ΣΕΛ. 4

ΕΥΡΩΠΑΪΚΟ ΚΕΝΤΡΟ ΠΛΗΡΟΦΟΡΙΩΝ
ΕΠΙΜΕΛΗΤΗΡΙΟ ΔΩΔΕΚΑΝΗΣΟΥ
EURO INFO CENTRE

ΑΝΑΚΟΙΝΩΣΗ

ΠΡΟΓΡΑΜΜΑ ΧΡΗΜΑΤΟΔΟΤΗΣΗΣ ΓΙΑ ΝΕΟΥΣ ΕΠΙΧΕΙΡΗΜΑΤΙΕΣ

Γ' ΚΟΙΝΟΤΙΚΟ ΠΛΑΙΣΙΟ ΣΤΗΡΙΞΗΣ
ΕΠΙΧΕΙΡΗΣΙΑΚΟ ΠΡΟΓΡΑΜΜΑ
ΑΝΤΑΓΩΝΙΣΤΙΚΟΤΗΤΑΣ 2000-2006

Σκοπός του προγράμματος: η ανάπτυξη, υποστήριξη και προώθηση της επιχειρηματοτητας των νέων (άνδρες - γυναίκες) με τη χρηματοδότηση επιχειρηματικών σχεδίων στους τομείς Μεταποίηση - Εμπορίου - Υπηρεσιών - Τουρισμού.

Δικαιούχοι: Φυσικά πρόσωπα (νέοι - νέες) που έχουν συμπληρώσει το 18ο έτος και δεν έχουν υπερβεί το 35ο έτος της ηλικίας τους και δεν ασκούσαν επιχειρηματική δραστριότητα κατά το διάστημα του προηγούμενου έτους (από 1-1-2000 έως και την ημερομηνία υποβολής της πρότασης).

Ποσοστό επιχορήγησης: μέχρι 50% του προτεινόμενου συνολικού προϋπολογισμού του επιχειρηματικού σχεδίου, ο οποίος δεν πρέπει να υπερβαίνει τα 50 εκ. δρχ. για τον τομέα της Μεταποίησης και τα 30 εκ. δρχ. για τους τομείς του Εμπορίου, των Υπηρεσιών και του Τουρισμού. Κατώτατο όριο τα 10 εκ. δρχ.

Ημερομηνία υποβολής: έως 5 Οκτωβρίου 2001

Πληροφορίες και φάκελο υποψηφιότητας (σε έντυπη και ηλεκτρονική μορφή) οι ενδιαφερόμενοι μπορούν να παραλάβουν από το **Ευρωπαϊκό Κέντρο Πληροφοριών του Επιμελητηρίου Δωδ/σου,** που είναι το επίσημο σημείο διανομής και πληροφόρησης για το πρόγραμμα.

(Αυστραλίας 88 - 85100 Ρόδος - τηλ. (0241) 34840 - FAX: 34755 - e-mail: eic164@ebed.gr http://www.ebed.gr/eic)

Ρόδος 30/7/2001
ΧΛ-31/7

16 εταιρίες σε δημοπρασία του Δήμου

Δεκαέξι εταιρίες έλαβαν μέρος στη δημοπρασία, που έγινε χθες για την ανακατασκευή του Πάρκου Κυκλοφοριακής Αγωγής στην περιοχή του Αγίου Φραγκίσκου. Το έργο περιλαμβάνει νέες διαδρομές για την καλύτερη εκπαίδευση των παιδιών και την κατασκευή ποδολατόδρομου.

Στον ίδιο χώρο προβλέπεται να κατασκευαστεί και ένα μικρό θέατρο για την πραγματοποίηση πολιτιστικών εκδηλώσεων.

Το έργο έχει προϋπολογισμό 60 εκατομμύρια δραχμές και το άνοιγμα των οικονομικών προσφορών, που κατέθεσαν οι εταιρίες που έλαβαν μέρος στη δημοπρασία, θα γίνει σήμερα.

PELLOS TRAVEL

Με την ευκαιρία της εορτής των 600 χρόνων από την ίδρυση της Ιεράς Μονής της Παναγιάς Σπηλιανής και της ευλογητής επίσκεψης του Οικουμενικού Πατριάρχου κ.κ. Βαρθολομαίου στη Νίσυρο διοργανώνουμε:



Την Κυριακή 5/8/01 εκδρομή με το δελφίνι για να παραστούμε στην πατριαρχιακή δοξολογία, να προσκυνήσουμε τη θαυματουργή εικόνα της Παναγιάς της Σπηλιανής και να χαρούμε το όμορφο νησί.

ΑΝΑΧΩΡΗΣΗ 5/8/2001στις 06.00 - ΑΦΙΞΗ 08.00
ΕΠΙΣΤΡΟΦΗΣ 30/7/2001 στις 18.00 - ΑΦΙΞΗ 20.00
ΕΙΔΙΚΗ ΤΙΜΗ 7.000 δρχ. το άτομο
Δυνατότης εκδρομής στο Ηφαίστειο

Για περισσότερες πληροφορίες και κρατήσεις στο πρακτορείο

PELLOS TRAVEL
Φαληράκι - Ρόδος
Τηλ.: (0241)87615, 86298 Fax: (0241) 87616
E-mail: pellostravel@hellasnet.gr

the BOX
LONDON • PARIS • THE HAGUE • NEW YORK • RHODES
ΥΨΗΛΗ ΠΟΙΟΤΗΤΑ • ΧΑΜΗΛΕΣ ΤΙΜΕΣ

Ενθουσιασμένοι οι ναύτες

Αυξημένο ενδιαφέρον από τον Εκτο Στόλο για διακοπές στη Ρόδο

ΘΑ ΕΡΘΟΥΝ ΚΑΙ ΑΛΛΑ ΠΟΛΕΜΙΚΑ

ΑΥΞΗΜΕΝΟ είναι το ενδιαφέρον των Αμερικανών για να έρχονται στη Ρόδο τα πολεμικά τους πλοία, ώστε να κάνουν διακοπές τα πληρώματά τους. Αυτό διαπιστώθηκε

ΣΥΝΕΧΕΙΑ ΣΤΗ ΣΕΛ. 4



Ο κ. Αντώνης Καμπουράκης με τον κυβερνήτη του αμερικανικού αεροπλανοφόρου «Εντερπράιζ»

Κατά το σαββατοκύριακο

Ρεκόρ αφίξεων ξένων τουριστών στο νησί μας!..

ΠΑΝΩ ΑΠΟ 100.000 ΟΙ ΕΠΙΣΚΕΠΤΕΣ

ΡΕΚΟΡ αφίξεων (για τη φετινή σεζόν) σημειώθηκε το περασμένο σαββατοκύριακο στη Ρόδο. Με τις 140 πτήσεις τσάρτερς αεροσκαφών αφίχθησαν συνολικά 26.500 τουρίστες από διάφορες χώρες, ενώ - σύμφωνα με τις εκτιμήσεις της Υπηρεσίας Πολιτικής Αεροπορίας- το επόμενο σαββατοκύριακο ο αριθμός των επισκεπτών, που θα διακινηθούν στο αεροδρόμιο της Ρόδου θα είναι ακόμη μεγαλύτερος.

•Υπολογίζεται ότι τις μέρες αυτές ο αριθμός των τουριστών στη Ρόδο ξεπερνά τις 100.000. Είναι χαρακτηριστικό ότι μόνο στα ξενοδοχεία του νησιού (σύμφωνα με καταμέτρηση που έγινε χτες από τη Διεύθυνση Δωδεκανήσου του ΕΟΤ), φιλοξενούνται τις μέρες αυτές 78.000 τουρίστες, από τους οποίους μόνο οι 3.500 είναι Ελληνες. Πέρυσι την ίδια περίοδο ο αριθμός των επισκεπτών στα ξενοδοχεία ήταν 77.000, δηλαδή η κίνηση φέτος παρουσιάζει μικρή αύξηση.

ΟΜΩΣ τις μέρες αυτές ένας σημαντικός αριθμός ξένων τουριστών (που ξεπερνά τις 20.000) φιλοξενείται σε τουριστικά καταλύματα, που βρίσκονται σε διάφορα σημεία του νησιού.

•Παρά το γεγονός ότι ο αριθμός των επισκεπτών του νησιού είναι πολύ μεγάλος, εν τούτοις η «ποιό-

ΣΥΝΕΧΕΙΑ ΣΤΗ ΣΕΛ. 4

Πολλά τα προβλήματα

Ελλειψη προσωπικού στο Ιδρυμα Κολυμπίων

ΤΙ ΛΕΝΕ ΟΙ ΕΡΓΑΖΟΜΕΝΟΙ

ΣΤΗΝ ΕΛΛΕΙΨΗ προσωπικού αποδίδει τα προβλήματα στο Ιδρυμα Κολυμπίων το σωματείο των εργαζομένων. Με αφορμή το περιστατικό κακοποίησης τροφίμου, ο σύλλογος υποστηρίζει ότι το προσωπικό καταβάλλει προσπάθειες για τη φροντίδα των τροφίμων, ενώ επιρρίπτει ευθύνες στον πρόεδρο του συλλόγου για κακή πληροφόρηση των Μ.Μ.Ε. Το κείμενο της ανακοίνωσης του συλλόγου ΑΜΕΑ έχει ως εξής:

«Προς απάντηση των δημοσιευμάτων στις 27.7.2001 και 29.7.2001 το Δ.Σ. του σωματείου των εργαζομένων του Κ.Α.Φ.Κ.Α. ΡΟΔΟΥ συνεδρίασε εκτάκτως στις 30.7.2001 και αποφάσισε σχετικά.

ΣΥΝΕΧΕΙΑ ΣΤΗ ΣΕΛ. 4

Δεν βρέθηκε ο Σουηδός στην Κάρπαθο

Ακαρπες παραμένουν οι προσπάθειες των αστυνομικών αρχών για την ανεύρεση του 55χρονου Σουηδού τουρίστας, που χάθηκε την περασμένη Τετάρτη στην Κάρπαθο.

Ο CHRISTIAN OHRN του JOHANNES ξεκίνησε το πρωινό της 25ης Ιουλίου από το ξενοδοχείο όπου έμενε με τη σύζυγό του στα Πηγάδια της Καρπάθου, για πεζοπορία και δεν ξαναγύρισε.

Παρά τις έρευνες που έγιναν από τις αστυνομικές αρχές της Καρπάθου, ο 55χρονος δεν βρέθηκε.

Τα νέα σχέδια των Κρητικών

Σε πρακτορείο της ΑΝΕΚ μετατρέπεται η ΔΑΝΕ!..

ΜΕΤΑΦΕΡΕΤΑΙ Η ΕΔΡΑ ΣΤΟΝ ΠΕΙΡΑΙΑ

ΣΕ ΠΡΑΚΤΟΡΕΙΟ της ΑΝΕΚ μετατρέπεται η ΔΑΝΕ. Οι διεργασίες για την προσάρτΗσή της έχουν ήδη ξεκινήσει και αναμένεται σε σύντομό χρονικό διάστημα να κορυφωθούν. Ετοιμάζεται μάλιστα να γίνει και μεταφορά της έδρας της εταιρίας στον Πειραιά, γεγονός για το οποίο απαιτείται τροποποίηση του καταστατικού της.

•Οι πιέσεις για την προσάρτιση της εταιρίας, όπως έγινε γνωστό, ασκούνται από τον διευθύνοντα σύμβουλο της ΑΝΕΚ κ. Στέλιο Ζαμπετάκη, που ζήτησε να αλλάξουν και άλλα σημεία του καταστατικού, ώστε να ανοίξει ο δρόμος για την άλωση της ΔΑΝΕ.

Ο ΔΙΕΥΘΥΝΩΝ σύμβουλος της ΑΝΕΚ ζήτησε να αντικατασταθούν όλα τα μέλη του Διοικητικού Συμβουλίου της ΔΑΝΕ, για να τοποθετηθούν στις θέσεις

ΣΥΝΕΧΕΙΑ ΣΤΗ ΣΕΛ. 4

Ο κίνδυνος του «μπλακ άουτ» δεν πρόκειται να εξαλειφθεί

Καταδικασμένη η Ρόδος να έχει συνεχώς έλλειμμα ηλεκτρικής ενέργειας

ΟΥΤΕ ΤΟ ΝΕΟ ΕΡΓΟΣΤΑΣΙΟ ΤΗΣ ΔΕΗ ΘΑ ΛΥΣΕΙ ΤΟ ΠΡΟΒΛΗΜΑ

ΤΟ ΕΝΕΡΓΕΙΑΚΟ αδιέξοδο της Καρπάθου, που με πολύ έντονο τρόπο βγήκε στην επικαιρότητα τις τελευταίες ημέρες, είναι μια μικρογραφία αυτού που μέλλει να συμβεί στη Ρόδο από τη στιγμή που ο Ατμοηλεκτρικός Σταθμός Σορωνής εξαντλήσει τα όρια της παραγωγικής του ικανότητας. Κι αυτό θεωρείται πιθανότατο ήδη από το 2002.

• Την άποψη αυτή εκφράζει με απόλυτο σχεδόν τρόπο ο κ. Αθανάσιος Δηλανάς, πρώην διευθυντής του Α.Η.Σ. Σορωνής.

Ο ΙΔΙΟΣ θέτει παράλληλα το πρόβλημα της αντιοικονομικής λειτουργίας του νέου εργοστασίου με βάση τη λύση, που έχει προκριθεί για την κατασκευή του.

ΥΠΟΣΤΗΡΙΖΕΙ συγκεκριμένα ο κ. Δηλανάς, ότι ο τύπος των μηχανημάτων με τα οποία σχεδιάζεται να λειτουργήσει η νέα μονάδα, θα έχει ως αποτέλεσμα τη ζημιά της εθνικής μας οικονομίας με πολλά δισεκατομμύρια δραχμές ετησίως.

•«Λεφτά πεταμένα», υποστηρίζει ο κ. Δηλανάς, «τη στιγμή που τα χρήματα αυτά θα μπορούσαν να διατεθούν για παραγωγικά έργα στα νησιά μας».

ΓΙΑ ΤΑ ΟΣΑ παραπάνω υποστηρίζει ο πρώην διευθυντής του Α.Η.Σ. Σορωνής επικαλείται δική του αναλυτική μελέτη, την οποία μάλι-

ΣΥΝΕΧΕΙΑ ΣΤΗ ΣΕΛ. 4

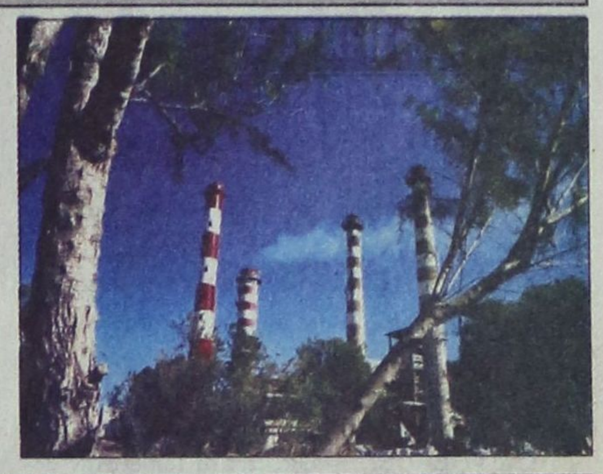

Για ολιγοήμερες διακοπές

Ο Γιώργος Παπανδρέου από χτες στη Ρόδο

ΚΑΤΕΛΥΣΕ ΣΕ ΞΕΝΟΔΟΧΕΙΟ ΣΤΟ ΚΙΟΤΑΡΙ

ΑΠΟ ΧΤΕΣ το μεσημέρι βρίσκεται στη Ρόδο για ολιγοήμερες διακοπές ο υπουργός Εξωτερικών κ. Γιώργος Παπανδρέου. Ο κ. Παπανδρέου έφτασε στις 2 μ.μ. με πτήση της «AEGEAN» συνοδευόμενος από τη σύζυγο και τα παιδιά του.

•Στη συνέχεια επιβιβάστηκε σε αυτοκίνητο και ανεχώρησε για το Κιοτάρι, όπου κατέλυσε στο ξενοδοχείο «ΡΟΔΟΣ ΜΑΡΕ», όπου θα παραμείνει για μερικές ημέρες.

ΚΑΤΑ ΤΗ ΔΙΑΡΚΕΙΑ της εδώ παραμονής του ο κ. Παπανδρέου θα πραγματοποιήσει επισκέψεις στα



αξιοθέατα του νησιού μας και ειδικά στην Παλιά Πόλη.

•Εξ άλλου τις προσεχείς

ΣΥΝΕΧΕΙΑ ΣΤΗ ΣΕΛ. 4

31χρονος με το αυτοκίνητό του

Επεσε σε χαράδρα και σκοτώθηκε!..

ΒΡΕΘΗΚΕ ΤΗΝ ΕΠΟΜΕΝΗ ΜΕΡΑ

ΝΕΚΡΟΣ βρέθηκε χτες το απόγευμα σε χαράδρα στο δρόμο μεταξύ Εμπωνας και Απολλώνων ο Γιάννης Βασιλάκης, 31 χρόνων. Ο Βασιλάκης βρέθηκε νεκρός μέσα στο αυτοκίνητό του, ύστερα από πτώση στη χαράδρα, που εκτιμάται ότι έγινε τα ξημερώματα της περασμένης Κυριακής.

•Σύμφωνα με τις πληροφορίες, τα ξημερώματα της Κυριακής ο Βασιλάκης ξεκίνησε από τον Εμπωνα για να μεταβεί στ'Απόλλωνα. Ο Βασιλάκης επέβαινε μόνος του στο αυτοκίνητο και προηγήθηκαν οι φίλοι του με τα αυτοκίνητά τους.

ΣΥΝΕΧΕΙΑ ΣΤΗ ΣΕΛ. 4

Ματαιώθηκε η επίσκεψη του κ. Αλ Γκορ

Δεν πρόκειται να έρθει στη Ρόδο ο πρώην αντιπρόεδρος των Ηνωμένων Πολιτειών κ. Αλ Γκορ, που η άφιξή του είχε προγραμματιστεί για το τέλος της τρέχουσας εβδομάδας.

Σύμφωνα με τις πληροφορίες για τη ματαίωση της επίσκεψης του κ. Γκορ έχουν ενημερωθεί οι αρμόδιες υπηρεσίες.

ΑΝΟΙΞΑΜΕ
ΩΡΕΣ ΛΕΙΤΟΥΡΓΙΑΣ
09:30 - 18:00
The WATER PARK
Δωρεάν μεταφορά από Μαντράκι προς το Πάρκο και επιστροφή κάθε μια ώρα με λεωφορείο. Παρκινγκ 260 θέσεων ελεύθερο
ΕΙΣΟΔΟΣ
Κάτω των 3 χρόνων ελεύθερη
Κάτω των 13 χρόνων 3.000δρχ
Άνω των 13 χρόνων 5.000δρχ
(Με κάρτα μέλους οι επισκέπτες άνω των 13 χρόνων πληρώνουν είσοδο 4.000δρχ για όλο το καλοκαίρι)
Οι πειρατές μας διοργανώνουν τα πάρτυ γενεθλίων των μικρών μας φίλων σε ειδικά διαμορφωμένους χώρους του Πάρκου
Πληροφορίες για τιμές γενεθλίων και εκδηλώσεων
Ν. Παπαπαντελής 0241 84404 / 0933 1808 10

ΚΑΘΗΜΕΡΙΝΑ ΤΑ ΝΕΑ ΤΗΣ ΔΩΔΕΚΑΝΗΣΟΥ ΣΤΟ INTERNET
www.proodos.net
www.proodosnews.gr



ΕΠΙΣΚΟΠΗΣΗ ΑΘΗΝΑΪΚΟΥ ΤΥΠΟΥ ΤΗΣ 30/7/2001

Ο απόηχος του σεισμού της Σκύρου, τα εσωκομματικά του ΠΑΣΟΚ και η διαμόρφωση βάσεων για ΑΕΙ-ΤΕΙ είναι τα βασικά θέματα της ειδησεογραφίας του αθηναϊκού Τύπου.

ΑΔΕΣΜΕΥΤΟΣ ΤΥΠΟΣ(Μήτσης):Μέχρι 7,5 Ρίχτερ μπορεί να δώσει ο Κορινθιακός

ΑΔΕΣΜΕΥΤΟΣ ΤΥΠΟΣ (Ρίζος): Ρίχτερ στο καρτέλ των σεισμολόγων.

ΑΘΗΝΑΪΚΗ:Ο Ακης στη συνάντηση με Σημίτη θα επιμείνει σε αλλαγή πολιτικής

ΑΠΟΓΕΥΜΑΤΙΝΗ: Σε εξετάσεις όλοι οι γιατροί του ΕΣΥ.

ΑΥΡΙΑΝΗ: Ατζέντα φωτιά με υψηλόβαθμα στελέχη της αστυνομίας.

Η ΒΡΑΔΥΝΗ: Ραγδαία πτώση των επιτοκίων.

ΕΘΝΟΣ: 9 STOP σε πορείες και συγκεντρώσεις.

ΕΛΕΥΘΕΡΗ ΩΡΑ:Αναγνώριση θρησκείας απέσπασαν απο το κράτος Ιεχωβάδες!

ΕΛΕΥΘΕΡΟΣ: Ξεκαθαρίζει το τοπίο στην αυριανή συνάντηση Σημίτη-Ακη.

ΕΛΕΥΘΕΡΟΣ ΤΥΠΟΣ: Πως διαμορφώνονται οι βάσεις για ΑΕΙ-ΤΕΙ.

ΕΛΕΥΘΕΡΟΤΥΠΙΑ:Σε υπέρηχο το βόρειο Αιγαίο.Διεθνής έρευνα των ρηγμάτων.

ΕΣΤΙΑ: Η οικονομία δεν περιμένει.

Espresso: Τραγωδία: Πυροβόλησε τη φίλη του και μετά αυτοκτόνησε.

ΤΑ ΝΕΑ: Φ. Πετσάλνικος: Χωρίς ποινές η αξιολόγηση των εκπαιδευτικών.

ΣΤΟ ΚΑΡΦΙ: Τα ρήγματα της Αττικής μελετούν τώρα οι σεισμολόγοι.

Η ΧΩΡΑ:Μαζική εισβολή Αλβανών στην Ελλάδα για τις ελληνοποιήσεις.

ΥΓΡΑ ΚΑΥΣΙΜΑ

ΔΙΑΝΥΚΤΕΡΕΥΟΥΝ

ΠΟΛΗ:
ΡΙΖΟΠΟΥΛΟΣ ΝΙΚ. (ΒΡ - Καναδά 1)
ΠΑΣΧΑΛΙΔΗΣ-ΜΟΣΧΗΣ ΟΕ (ΒΡ- 4ο χλμ. Ρόδου-Λίνδου)

ΔΥΤΙΚΗ ΠΛΕΥΡΑ:
ΤΖΩΡΤΖΗΣ ΙΩΑΝΝΗΣ (ΒΡ-Ιαλυσός)
ΚΕΦΑΛΑΣ ΣΤΕΡΓΟΣ (ΕΚΟ - Κρεμαστή)

ΑΝΑΤΟΛΙΚΗ ΠΛΕΥΡΑ:
ΚΟΙΛΙΑΣ ΑΛ. ΙΠ. (ΒΡ - Αφάντου)
ΝΕΣΓΟΣ Μ. (ΕΚΟ - Μάσσαρι)

ΦΑΡΜΑΚΕΙΑ

ΔΗΜΕΡΕΥΕΙ:
ΠΑΝΑΣ ΑΡΤΕΜ.
Αννης Μαρίας 82
τηλ. 30585

ΔΙΑΝΥΚΤΕΡΕΥΕΙ:
ΓΡΕΒΕΝΙΩΤΟΥ ΒΑΣΙΛΙΚΗ
Ηρώων Πολυτεχνείου 21
Τηλ. 70300

ΠΡΟΟΔΟΣ
Ημερήσια Εφημερίδα της Ρόδου
Ετος ιδρύσεως 1949
ΙΔΡΥΤΗΣ: ΓΕΩΡΓΙΟΣ ΔΙΑΜΑΝΤΙΔΗΣ
ΙΔΙΟΚΤΗΣΙΑ - ΕΚΔΟΣΗ
«Γ. ΔΙΑΜΑΝΤΙΔΗΣ Γραφικές Τέχνες Α.Ε.»
ΕΚΔΟΤΗΣ-ΔΙΕΥΘΥΝΤΗΣ: ΓΕΩΡΓΙΟΣ ΔΙΑΜΑΝΤΙΔΗΣ
ΓΡΑΦΕΙΑ ΣΥΝΤΑΞΗΣ
Μ. Μαλλιαράκη 3, 85100 Ρόδος
Τηλ. 0241 / 27356 - 34101 FAX 0241 / 20643
ΛΟΓΙΣΤΗΡΙΟ-ΔΙΑΦΗΜΙΣΕΙΣ
Νέα Αγορά 32 85100 Ρόδος
Τηλ. 0241 / 24539 FAX 0241 / 24539
www.proodos.net - www.proodosnews.gr
e-mail: info@proodos.net

Δωδεκανησιακά 24ωρα

Στα πεταχτά

Ξέφραγο αμπέλι

Δεν υπάρχει καμιά αμφιβολία ότι το παλαιό Νοσοκομείο έχει γίνει ξέφραγο αμπέλι!.. Ο καθένας μπαίνει μέσα και παίρνει ό,τι του αρέσει.

Μέχρι και οι γύφτοι κάνουν τώρα ...γιούργες (!) και ξηλώνουν τις πόρτες και τα παράθυρα!..

Και βέβαια δεν φταίνε ούτε οι γύφτοι, ούτε οι ναρκομανείς. Φταίει η διοίκηση του Μιχάλη Μπαλάνου που εγκατέλειψε το παλαιό Νοσοκομείο που καθημερινά λεηλατείται!..

Και δυστυχώς κανένας δεν συγκινείται!..

Κάτι κινείται...

Κάτι φαίνεται να κινείται τις μέρες αυτές στη Ρόδο!.. Και ο κόσμος είναι πολύς και κάποιες προσωπικότητες μας επισκέπτονται για να περάσουν τις διακοπές τους.

Από χτες έχουμε στη Ρόδο τον υπουργό Εξωτερικών Γιώργο Παπανδρέου με την οικογένειά του για ξεκούραση μερικών ημερών.

Τις προσεχείς ημέρες αναμένονται και άλλοι επίσημοι.

Ασχετα από όλα αυτά ένα είναι το σίγουρο: Η γκρίνια δεν σταματάει... Κανένας δεν είναι ευχαριστημένος από την εξέλιξη της φετινής σεζόν!..

Αν είναι δυνατόν

Είναι ποτέ δυνατόν ελληνική κρατική υπηρεσία να εκδίδει γραμμάτια εισπράξεων στην ...αγγλική γλώσσα;

Δυστυχώς, το είδαμε και αυτό!.. Εγινε από το Ταμείο Παρακαταθηκών και Δανείων και το σχετικό αντίγραφο βρίσκεται στα χέρια μας!..

Δυσοσμία

Εχουμε πολλές διαμαρτυρίες από συμπολίτες μας για την κατάσταση που επικρατεί πίσω από τη Νομαρχία Δωδεκανήσου. Επικρατεί μια φοβερή δυσοσμία.

Κανένας δεν γνωρίζει από που προέρχεται.

Προφανώς προέρχεται από κάποια παράνομη σύνδεση στο δίκτυο αποχετεύσεως.

Ενας έλεγχος από τους αρμόδιους δεν θα έβλαπτε...

Περί υποδομών...

Το είπε ξεκάθαρα ο υπουργός: «Για να έχουμε σύγχρονα πλοία, θα πρέπει να έχουμε και λιμενικές υποδομές».

Οπότε λόγω ελλείψεως υποδομών στην περιοχή μας μάλλον θα πρέπει να πάψουμε να ονειρευόμαστε και τα σύγχρονα πλοία.

Προτιμούν το αεροπλάνο!

Μεγάλη είναι η ζήτηση τις τελευταίες μέρες αεροπορικών εισιτηρίων προς Ρόδο, τόσο από Αθήνα, όσο και από τη Θεσσαλονίκη. Το γεγονός αυτό, σε συνδυασμό με την αύξηση των αεροπορικών εταιριών που έχουν πτήσεις προς το νησί μας, σημαίνει ότι πολύς κόσμος μετακινείται αυτές τις μέρες. Αλλά και κάτι άλλο: Οτι πολλοί προτιμούν το γρήγορο ταξίδι των 40 λεπτών (Αθήνα - Ρόδος) ή των 90 λεπτών (Θεσσαλονίκη - Ρόδος) με αεροπλάνο, παρά την πολύωρη (και ορισμένες φορές απρόβλεπτη) ταλαιπωρία με τα γηρασμένα πλοία της γραμμής Πειραιά - Δωδεκανήσου.

Αν υπήρχε δρομολογημένο, έστω και ένα σύγχρονο πλοίο ανάλογο με αυτά που κάνουν δρομολόγια από Πειραιά προς Κρήτη ή Πάτρα προς Ιταλία, η κατάσταση θα ήταν εντελώς διαφορετική. Και σίγουρα καλύτερη και για τις ναυτιλιακές εταιρίες, αλλά και για τα νησιά μας.

Δυστυχώς, όμως, εν έτει 2001, ταξιδεύουμε με πλοία της δεκαετίας του '70...

Π.χ. ποιανού ήταν η ιδέα να στηθεί ένα αεροπανώ στο δικαστικό μέγαρο για να διαφημιστεί το φεστιβάλ της Σύμης;

Καλό και άγιο το φεστιβάλ της Σύμης, αλλά στον τόπο της κουμάντο πρέπει να κάνει η Ρόδος!..

Ιδιαίτερα σε θέματα εμφάνισης (αλλά και δεοντολογίας) να έχει τον πρώτο και τον τελευταίο λόγο...

Στη Τσαμπίκα

Πήγαν προ ημερών κάποιοι συμπολίτες μας για μπάνιο στην παραλία της Τσαμπίκας και έφυγαν κακείν - κακώς, διωκόμενοι από τους ομπρελάδες, οι οποίοι έχουν στήσει τις ξαπλώστρες και τις ομπρέλες τους μέχρι εκεί που σκάει το κύμα!

Η ασυδοσία των ομπρελάδων είναι βέβαια γνωστή και από άλλες περιπτώσεις. Ασύγγνωστη όμως είναι και η ανοχή των δημοτικών αρχών που τους αφήνουν να συμπεριφέρονται ως ιδιοκτήτες των παραλιών, λες και τους περιήλθαν με γονική παροχή.

Οι κύριοι αυτοί θέλουν να επιβάλουν στους κατοίκους της Ρόδου συνήθειες Γερμανών και Σκανδιναβών τουριστών για να τα 'κονομούν βέβαια ασύστολα.

Κάποιος θα πρέπει επειγόντως να τους πει, ότι οι παραλίες ανήκουν στο κοινωνικό σύνολο. Κι αν παρατραβήξουν το σκοινί και συμβεί να ξεσηκωθούν οι πραγματικοί ιδιοκτήτες των παραλιών (το κοινό), αυτοί θα πάνε από κει που ήρθαν.

Μπάτε σκύλοι

Στον τόπο μας ο καθένας κάνει ό,τι του κατέβει στο κεφάλι! Δεν σέβεται απολύτως τίποτα.

Οι μπδαμινότητες

Είναι κοινό μυστικό, ότι είναι πολύ χαμηλό το επίπεδο, όλων σχεδόν των πολιτικών και πολιτευομένων της περιοχής μας. Αν εξαιρέσουμε ελάχιστους από αυτούς, οι υπόλοιποι «πολιτευτές» μας είναι για τα πανηγύρια.

Εχουν άγνοια της μπδαμινότητάς τους και αντίθετα θεωρούν τους εαυτούς τους πανάξιους και σοφούς. Μερικοί από αυτούς είναι πονηροί καταφερτζήδες και καταφέρνουν να τα «βολεύουν» και να ζουν άνετα χωρίς ουσιαστικά να εργάζονται. Περιφέρονται όλη την ημέρα στα κανάλια, στους ραδιοσταθμούς και στις εφημερίδες, όπου βγάζουν ...πύρινους λόγους ή διατυπώνουν ...μεγαλοφυείς αναλύσεις. Περιττό βέβαια να τονίσουμε, ότι με τη κωμική αυτή συμπεριφορά τους έχουν ξεφτιλίσει κάθε έννοια πολιτικής. Χτες διαβάσαμε ότι ένας από τους απίθανους αυτούς «πολιτευόμενους» συνέταξε και έστειλε ...« μανιφέστο» προς τους οπαδούς του κόμματός του. Πάει λοιπόν και το μανιφέστο, ξεφτελίστηκε και αυτό...

Κόντεψαν να σκάσουν

Συμφόρηση κόντεψαν να πάθουν λόγω της ζέστης, όσοι συμμετείχαν στη χθεσινή σύσκεψη με τον υπουργό Εμπορικής Ναυτιλίας.

Το κλιματιστικό - ως συνήθως - δεν δούλευε, οπότε η κατάσταση στην αίθουσα του Νομαρχιακού Συμβουλίου όπου και διεξάγετο η σύσκεψη, ήταν αφόρητη.

Αφού δεν μπορεί να διορθωθεί η κατάσταση με το κλιματιστικό, τουλάχιστον ας αγοράσει η Νομαρχία βεντάλιες, ώστε να προμηθεύει μ' αυτές τους συμμετέχοντες στις διάφορες συσκέψεις που γίνονται στο κτίριό της.

Φρενοκομείο

Εάν η Ρόδος δίδει την ημέρα την όψη αναρχούμενης πόλης, τη νύχτα είναι σκέτο φρενοκομείο. Ιδίως τα βράδια της Παρασκευής και του Σαββάτου.

Στίφη νέων, στην πλειοψηφία τους ανήλικων, παιδιών εξορμούν στους δρόμους της πόλης μας με τέτοια μανία λες και πάνε για κατάληψη εχθρικού οχυρού.

Με δαιμονισμένους θορύβους από κομμένες εξατμίσεις, με ακατάληπτες κραυγές, με παράτολμες σούζες και αυτοκτονικούς ελιγμούς αναστατώνουν την πόλη και τρομοκρατούν καθένα που θα βρεθεί στο δρόμο τους.

Τα παιδιά αυτά που τη «βρίσκουν» μ' αυτό τον τρόπο, ούτε άδεια οδήγησης δικύκλου κατέχουν τα περισσότερα, ούτε βέβαια και προστατευτικά κράνη φορούν.

Τι στερούνται άραγε για να δείχνουν αυτή την επιθετική συμπεριφορά;

Οι γονείς τους δεν ανησυχούν για την πιθανή κατάληξη αυτών των παιδιών; Οι αρχές δεν αισθάνονται οποιαδήποτε ευθύνη για την προστασία τους και την προστασία των άλλων;

Η κοινωνία στο σύνολό της δεν προβληματίζεται γι αυτή τη σχιζοφρένεια που την περιβάλλει;

Που διάολο θα καταλήξει αυτή η κατάσταση;

ΕΙΔΗΣΕΙΣ ΤΟΥ '60

ΠΡΟΟΔΟΣ
7 ΔΕΚΕΜΒΡΙΟΥ 1968
ΦΩΝΗ ΤΗΣ ΑΜΕΡΙΚΗΣ ΠΟΥ ΕΡΧΕΤΑΙ ΑΠΟ ΤΗ ΡΟΔΟ

Ολα τα αραβόφωνα κράτη της Μέσης Ανατολής έχουν την ευχέρεια να παρακολουθούν στη γλώσσα τους κάθε τι που συμβαίνει στον κόσμο κι ακόμη να ενημερώνονται για τη θέση των Ηνωμένων Πολιτειών πάνω στα προβλήματά τους, χάρις στα προγράμματα του ραδιοφωνικού σταθμού της «Φωνής της Αμερικής», που βρίσκεται στη Ρόδο.

Αυτά είπε χθες ο διευθυντής της «Φωνής της Αμερικής» κ. Τζαίημς Πάρκερ σε μια επίσκεψή μας στις εγκαταστάσεις του ραδιοσταθμού στα Κοσκινού.

«Τα αραβόφωνα κράτη -συνέχισε ο κ. Πάρκερ- παρακολουθούν από τα προγράμματά μας ειδήσεις, σχόλια του αμερικανικού Τύπου, επιστημονικά θέματα, μαθήματα αγγλικής, μουσική μοντέρνα, κλασσική και αραβική. Αυτός είναι άλλωστε κι ο σκοπός της εγκαταστάσεως και λειτουργίας του ραδιοσταθμού της «Φωνής της Αμερικής» στη Ρόδο».

Από τη Ρόδο μέχρι την Ινδονησία και μέχρι την Ανατολική Αφρική, εκατομμύρια αραβοφώνων μπορούν να παρακολουθήσουν ειδικά γι'αυτούς προγράμματα, που απο ειδικευμένους ραδιοσχολιαστάς, εκφωνητάς και μεταφραστάς ετοιμάζονται στη Ρόδο.

Αλλά ας δούμε πώς ακριβώς λειτουργεί και τί παρουσιάζει ο ραδιοσταθμός της «Φωνής της Αμερικής» στη Ρόδο:

Δια των τηλετύπων συγκεντρώνονται εδώ ειδήσεις απ'όλον τον κόσμο (τα τηλέτυπα εργάζονται 16 ώρες ημερησίως). Από ειδικό συνεργείο συγκεντρώνονται όλες και μεταφράζονται από αραβόφωνας. Εάν οι ειδήσεις προέρχονται από τις Ηνωμένες Πολιτείες, μεταδίδονται χωρίς καμμιά διαδικασία. Εάν όμως οι ειδήσεις που παίρνουν τα τηλέτυπα έρχονται από άλλο κράτος, τότε ενημερώνεται η κεντρική υπηρεσία στην Ουάσιγκτων, που εγκρίνει ή απορρίπτει τη μετάδοση της ειδήσεως από τον εδώ ραδιοσταθμό.

Αφού λοιπόν ετοιμασθή το πρόγραμμα εδώ και γίνη η επιλογή των ειδήσεων -κυρίως επιλέγονται ειδήσεις που αφορούν τα αραβόφωνα κράτη- μεταδίδονται στις διάφορες αραβικές γλώσσες. «Ζωντανό» πρόγραμμα ο εδώ ραδιοσταθμός έχει στις αραβικές γλώσσες έξι ώρες ημερησίως (5-8 το πρωί και 7-11 το βράδυ).

Ομως εκτός από τα «δικά» του προγράμματα, ο ραδιοσταθμός πραγματοποιεί και αναμεταδόσεις κατ'ευθείαν από την Ουάσιγκτων. Κάθε μέρα αναμεταδίδει 8 ώρες και 45 λεπτά πρόγραμμα που κατανέμεται ως εξής:

Αγγλικά 7 ώρες και 15'
Τουρκικά μισή ώρα
Αρμένικα μία ώρα
Γεωργιανά μία ώρα
Ουκρανικά μία ώρα.

Θα πρέπει να σημειωθεί ότι τα προγράμματα αυτά, εκτός από το ειδησεογραφικό μέρος, πλαισιώνονται και από μουσικά διαλείμματα.

Για την παρουσίαση όλων αυτών των προγραμμάτων απασχολούνται συνολικά και στους δύο σταθμούς (Κοσκινού και Αφάντου) 112 άτομα, εκ των οποίων τα 16 είναι Αμερικανοί, τα 84 Ελληνες και τα 12 διαφόρων εθνικοτήτων. Οι Αμερικανοί έχουν την εποπτεία και -φυσικά- την ευθύνη για τα προγράμματα του σταθμού και γενικά τη λειτουργία του.

Η «Φωνής της Αμερικής» ήρθε στην Ελλάδα το 1947. Αλλά το 1962 ετέθη σε λειτουργία ο χερσαίος σταθμός στα Κοσκινού, ενώ ο δεύτερος χερσαίος σταθμός στ'Αφάντου ετέθη σε λειτουργία στις 19 Μαΐου του 1964. Ο ραδιοσταθμός στα Κοσκινού είναι σταθμός λήψεως και ο ραδιοσταθμός στ' Αφάντου (εγκαταστάσεις κλπ.) πομπής.

ΣΥΝΑΛΛΑΓΜΑ

	Αγορά	Πώληση
ΔΟΛΛΑΡΙΟ Η.Π.Α	386,2503	395,2099
ΛΙΡΑ ΑΓΓΛΙΑΣ	550,8851	563,661
ΚΟΡΩΝΑ ΔΑΝΙΑΣ	45,40125	46,45345
ΚΟΡΩΝΑ ΣΟΥΗΔΙΑΣ	36,51962	37,36622
ΓΙΕΝ ΙΑΠΩΝΙΑΣ	308,8462	316,0067
ΦΡΑΓΚΟ ΕΛΒΕΤΙΑΣ	223,6479	228,8295
ΚΟΡΩΝΑ ΝΟΡΒΗΓΙΑΣ	42,35886	43,34084
ΛΙΡΑ ΚΥΠΡΟΥ	588,9012	602,5535
ΔΟΛ. ΚΑΝΑΔΑ	252,1273	257,9681
ΔΟΛ. ΑΥΣΤΡΑΛΙΑΣ	195,2275	199,7596

Η γυναίκα και ο κόσμος της



Από αιώνες πριν, οι άνθρωποι στόλιζαν τους χώρους με λουλούδια τα οποία τοποθετούσαν σε ειδικά δοχεία. Κάθε εποχή είχε και τη μόδα της σε ανθοδοχεία αλλά και στα λουλούδια και τα φυτά, που ήταν ανάλογα με την περίοδο, τα οποία στόλιζαν και ευωδίαζαν το χώρο.



Η μόδα, από τότε που μπήκε στη ζωή μας στρέφεται κατά καιρούς και σε διάφορα είδη φυτών που γεμίζουν τα βάζα μας. Τα φρέσκα λουλούδια του κήπου θα είναι πάντα ό,τι πιο ωραίο και φυσικό, και θα κερδίζουν τιμητική θέση σ' ένα χώρο, αλλά η μόδα και η εικαστική τέχνη βοηθούν να ανανεώνουμε το χώρο μας με ψεύτικα λουλούδια και φυτά που έχουν το προνόμιο να μην μαραίνονται και να μη ξεραίνονται ποτέ. Και μόνο όταν τα βαρεθούμε ή καταστραφούν με τα χρόνια τα αντικαθιστούμε. Αλλά και τα αποξηραμένα είναι ανθεκτικά και μπορούμε να βρούμε καταπληκτικές συνθέσεις.



Τα φυσικά αποξηραμένα κλαδιά είναι της μόδας αλλά και τα ψεύτικα λουλούδια και πρασινάδες που δουλεμένα έτσι ώστε να μοιάζουν από κάποια απόσταση με τα φυσικά είναι κατάλληλα για κάθε χώρο που επιθυμούμε. Ακόμα και στην κρεβατοκάμαρα όταν κοιμόμαστε, χωρίς να χρειάζεται να τα βγάζουμε έξω αν δεν έχουμε ανοιχτό παράθυρο.



ΜΙΚΑ

ΤΗΛΕΟΡΑΣΗ

ΕΤ-1

07.30 Παντός καιρού	**17.00 Ειδήσεις**
08.00 Παιδικό πρόγραμμα	17.15 Οι περιπέτειες της μαύρης Καλλονής
09.00 Αλλη μια μέρα Φωτεινή (Ε)	18.00 Ελληνική ταινία «Οι κατεργάρηδες»
10.15 Γλυκιά ζωή (Ε)	19.00 Κλήρωση Λαϊκού Λαχείου
12.00 Χρυσές συνταγιές	20.00 Στα φτερά του έρωτα(Ε)
12.30 Στα φτερά του έρωτα (Ε)	21.00 Αστροφεγγιά
13.00 Φελίπε, τ δώρο από τη θάλασσα	**23.00 Ειδήσεις**
13.50 Ειδήσεις	23.35 Με υγεία πάνω απ' όλα
14.05 Οπως μας αρέσει (Ε0	00.35 Πάμε στοίχημα
15.30 Οι ατρόμητοι (Ε)	00.40 Μορφές τέχνης
16.20 Αταχτούληδες	
16.25 Λούκι Λουκ	

ΝΕΤ

08.30 Ταξιδεύοντας στον κόσμο	**18.00 Ειδήσεις-δελτίο καιρού**
09.30 Ελληνικό ντοκιμαντέρ	18.05 Σε ρυθμούς ελληνικούς(Ε)
10.00 Ελλάδος περιήγησις	18.30 Επέστρεφε
10.30 Μόδα και πολιτισμός στον 20ό αιώνα	**19.00 Ειδήσεις-- Οικονομία**
11.01 Τα παρασκήνια της μόδας	19.05 Πάμε στοίχημα
11.30 Μύθοι και φαντασία	19.10 Στην καρδιά της ύλης
12.01 Ο παράδεισος βρίσκεται κοντά μας	19.30 Μύθοι και φαντασία (Ε)
13.00 Ειδήσεις	20.00 Ταξιδεύοντας στον πλανήτη με τον Στεφάν Πεϊρον
13.30 Δελτίο χρηματιστηρίου	**21.00 Ειδήσεις**
13.45 Διαστημόπλοιο Γη	22.00 Πόλεμος και πολιτισμός
14.00 Εραστές της περιπέτειας	23.00 «Σπάζοντας» τον γενετικό κώδικα
15.00 Ειδήσεις	**24.00 Ειδήσεις**
16.00 Αγουρα στάχυα	01.00 Β' εξώστης «Μπεντ»
16.30 Αφιερώματα	

ΕΤ-3

08.01 Από την αρχαιότητα στο Βυζάντιο - Ιστορικές εποχές στη Μακεδονία Β'	**15.00 Ειδήσεις**
	15.30 Το μουσείο του Λούβρου
	16.00 Το τρίτο μάτι
08.30 Η Ελλάδα της Κορσικής	17.00 Θαλασσοθεραπεία
09.30 Καρχαρίας, ο απόλυτος άρπαγας	18.30 Αθλητικό ημίωρο
	19.00 Ειδήσεις
10.00 Οι Ελληνες του κόσμου	20.00 Δόκτωρ Γαρύφαλλος
11.00 Απαγωγή από UFO;	20.10 Η υγεία σήμερα
12.00 Ο δρόμος προς τον πλησίον είναι μακρύς	20.30. Ελβις: Ολοι οι άνθρωποι του βασιλιά
13.00 Θεσσαλονίκης εγκώμιον	21.00 Eviva
13.30 Κληρονομιά: Οι αρχές του πολιτισμού	22.00 Χρυσή οθόνη «Η νύχτα των σαλτιμπάγκων»
14.00 Η θανατηφόρα σκιά του Βαζούβιου	**23.30 Ειδήσεις**
	01.00 Θαλασσοθεραπεία(Ε)

MEGA

06.00 Οι τελευταίοι εγγονοί (Ε)	**17.00 Ειδήσεις**
07.00 Πρώτη έκδοση	17.10 Για μια θέση στον ήλιο
09.00Στην κόψη του ξυραφιού (Ε)	17.45 Απαγορευμένη αγάπη
10.00 Ασυνήθεις ύποπτοι (Ε)	18.40 Οι άνδρες δεν υπάρχουν πια (Ε)
10.45 Χάι ροκ (Ε)	**19.30 Ειδήσεις**
11.45 Ιερή οικογένεια (Ε)	21.00 Σκυλίσια ζωή (Ε)
12.15 Μάνα είναι μόνο μία(Ε)	21.40 Σ'αγαπώ - μ'αγαπάς(Ε)
13.10 Ειδήσεις στη νοηματική γλώσσα	22.40 Αέρινες σιωπές (Ε)
	23.20 Οι γιατροί του Λος Αντζελες
13.15 Λαβ σόρρυ (Ε)	**00.15 Ειδήσεις**
14.00 Ειδήσεις	01.00 Μυστικές αποστολές(Ε)
15.00 Το ρετιρέ (Ε)	
16.00 Εμείς κι εμείς (Ε)	

ANT-1

06.55 Ειδήσεις στη νοηματική	17.40 Ο καιρός της εβδομάδας
07.00 Καλημέρα με τον ANT1	**17.45 Ειδήσεις**
09.55 Ο καιρός της εβδομάδας	17.50 Καλημέρα ζωή
10.00 Πρωινός καφές	18.45 Η λάμψη
13.10 Super game	**19.25 Ειδήσεις**
13.00 Εκείνες κι εγώ (Ε)	21.05 Κωνσταντίνου και Ελένης(Ε)
14.00 Ειδήσεις	22.00 Εγκλήματα(Ε)
14.40 Χρήμα-Χρηματιστήριο	23.00 Μπαμ
14.45 Και οι παντρεμένοι έχουν ψυχή (Ε)	**24.00 Ειδήσεις**
15.45 Super game	00.15 X-Files
15.50 Οι μεν και οι δενΕ)	01.15 Τολμηρές ιστορίες(Ε)
16.35 Super game	02.15 Ξένη ταινία «Νύχτα τρόμου»
16.40 Ατίθασα νιάτα	

STAR

06.45 Παιδικό πρόγραμμα	17.00 Τζουλιάνα, η γυναίκα του ανέμου
11.55 Ειδήσεις	**18.00 Ειδήσεις**
12.00 Η μικρή κυρία (Ε)	19.30 Λόις και Κλαρκ
12.25 Ο κόσμος του παιδιού	20.30 Στη λεωφόρο του Μελρόους
12.30 Τόλμη και γοητεία	21.30 Ξένη ταινία «Τα σαγόνια του καρχαρία Νο3»
13.00 Ειδήσεις	23.30 Ξένη ταινία «Το φράγμα»
14.00 Οι πεταλούδες ελεύθερες πετούν	**24.00 Ειδήσεις**
15.00 Σαμπρίνα, το κορίτσι της αγάπης	01.45Πενσακόλα
16.00 Ιζαμπέλα, μια ερωτευμένη γυναίκα	

ALPHA

06.00 Πρώτη ενημέρωση	18.00 Ροζαλίντα(Ε)
09.00 Το μαγκαζίνο του Alpha	**19.25 Ειδήσεις**
10.00 Αλόντρα (Ε)	21.00 Θα σε δω στο πλοίο (Ε)
11.00 Αξέχαστος έρωτας (Ε0	22.00 Ελληνική ταινία «Ερωτική συμφωνία»
12.15 Παχίτα (Ε)	**24.00 Ειδήσεις**
14.00 Ειδήσεις	00.10 Ντοκιμαντέρ
15.15 Ελληνική ταινία «Ενας απένταρος λεφτάς»	00.20 Ξένη ταινία «Το ταγκό της ασφάλτου»
17.00 Υπαστυνόμος Ρεξ	

ΚΙ ΝΗ ΜΑ ΤΟ ΓΡΑ ΦΟΙ

AE1560-X2628-31/8

ΘΕΡΙΝΟΣ ΚΙΝ/ΦΟΣ
«ΡΟΔΟΝ»
Κάθε Δευτέρα ΚΛΕΙΣΤΟ
Ωρες λειτουργίας 8.30 - 10.30 - 10.30 - 12.30
Τίτλος έργου:
«SITCOM»
του Φρανσουά Οζον.
Η μεγάλη επιτυχία της Εβδομάδας Κριτικής
στο Φεστιβάλ Καννών 1999
AE1592-x2650-31/8

ΠΑΛΛΑΣ 5 CINEMAS CENTER
ΠΡΟΓΡΑΜΜΑ ΕΒΔΟΜΑΔΑΣ 27/07/2001 - 02/08/2001
www.cinemapallas.gr
Καλοκαίρι 2001! ... χωρίς παύση κοντά σας με τοινίες της προβολής

ΑΙΘΟΥΣΑ 5
SPOT / 1η Πανελλήνια Προβολή
ΠΡΩΤΑΓΩΝΙΣΤΟΥΝ: DAVID ARQUETTE, LESLIE BIBB
Κάθε ημέρα / Ώρες Έναρξης: 18:30, 20:35, 22:40
* Ειδική επιπλέον παράσταση το Σάββατο στις 16:25 με FREE ΠΟΠ ΚΟΡΝ

ΑΙΘΟΥΣΑ 4
ΧΡΥΣΗ ΚΟΥΠΑ / GOLDEN BOWL
ΠΡΩΤΑΓΩΝΙΣΤΟΥΝ: UMA THERMAN, NICK NOLTE, KATE BECKINSALE, ANJELICA HUSTON
Κάθε ημέρα / Ώρες Έναρξης: 17:40, 20:15, 22:50

ΑΙΘΟΥΣΑ 3
ΧΟΡΕΥΟΝΤΑΣ ΣΤΟ ΣΚΟΤΑΔΙ / DANCER IN THE DARK
ΠΡΩΤΑΓΩΝΙΣΤΟΥΝ: BJÖRK, CATHERINE DENEUVE
Κάθε ημέρα / Ώρες Έναρξης: 19:30, 22:20
* Ειδική επιπλέον παράσταση το Σάββατο στις 16:30 με FREE ΠΟΠ ΚΟΡΝ

ΑΙΘΟΥΣΑ 2
DRACULA 2000
ΠΡΩΤΑΓΩΝΙΣΤΟΥΝ: CHRISTOPHER PLUMMER, JOHNY LEE MILLER, JUSTINE WADDELL
Κάθε ημέρα / Ώρες Έναρξης: 18:15, 20;25, 22:35
* Ειδική επιπλέον παράσταση το Σάββατο στις 18:05 με FREE ΠΟΠ ΚΟΡΝ

ΑΙΘΟΥΣΑ 1
DRIVEN
ΠΡΩΤΑΓΩΝΙΣΤΟΥΝ: SYLVESTER STALLONE, BURT REYNOLDS
Κάθε ημέρα / Ώρες Έναρξης: 17:40, 22:35

Ο ΜΕΞΙΚΑΝΟΣ / THE MEXICAN
ΠΡΩΤΑΓΩΝΙΣΤΟΥΝ: JULIA ROBERTS, BRAD PITT
Κάθε ημέρα / Ώρες Έναρξης: 20:05

SUMMER HAPPENING
Το Σάββατο μουσική από τον guest dj του CLUB JAGUAR
Κρατήσεις θέσεων στο 24475 και 70670 (16:00 - 20:00)

Την Παρασκευή συνεδριάζει η δημαρχιακή επιτροπή

ΤΑ ΘΕΜΑΤΑ ΠΟΥ ΘΑ ΕΞΕΤΑΣΕΙ

ΜΙΚΡΑ τμήματα του ακινήτου που διαθέτει στην περιοχή «ΡΕΝΗ» θα εκποιήσει ο Δήμος Ρόδου, σε σύντομο χρονικό διάστημα.

Πρόκειται για δύο μικρά τμήματα, που δεν έχουν σχέση με το μεγαλύτερο κομμάτι για το οποίο έγινε συζήτηση στην πρόσφατη συνεδρίαση του Δημοτικού Συμβουλίου.

Ως γνωστόν, ο δήμαρχος της Ρόδου κ. Γιώργος Γιαννόπουλος, απέσυρε το θέμα που αφορούσε εκποίηση μεγάλης έκτασης στη «ΡΕΝΗ», για να το επαναφέρει προς συζήτηση στο Δημοτικό Συμβούλιο, συνοδευόμενο από ειδική μελέτη.

Η εκποίηση των συγκεκριμένων τμημάτων του ακινήτου, ως γνωστόν, έχει εγκριθεί από το Δημοτικό Συμβούλιο στις 26 Μαρτίου του 2000.

Με την κατάρτιση των όρων της δημοπρασίας των τμημάτων του συγκεκριμένου ακινήτου θα ασχοληθούν τα μέλη της Δημαρχιακής Επιτροπής στη συνεδρίαση που θα γίνει υπό την προεδρία του αντιδημάρχου Οικονομικών κ. Μανώλη Σαββή, την προσεχή Παρασκευή 3 Αυγούστου.

Στην ημερήσια διάταξη της συνεδρίασης περιλαμβάνονται και θέματα που αφορούν χορηγήσεις αδειών ίδρυσης και λειτουργίας καταστημάτων υγειονομικού ενδιαφέροντος και μουσικής.

Ειδικότερα στη συνεδρίαση της Παρασκευής θα συζητηθούν τα εξής θέματα:

1) Χορήγηση αδειών ίδρυσης και λειτουργίας καταστημάτων υγειονομικού ενδιαφέροντος.

2) Χορηγήσεις αδειών μουσικής.

3) Προμήθεια ξυλείας για το έργο: «Δ' φάση αποκατάστασης Ναυαρχείου».

4) Αίτηση Νερατζούλας Σκοπελίτη κλπ. για συμβιβασμό καθορισμού τιμής μονάδος αποζημίωσης για την πράξη αναλογισμού 31/2000.

5) Αίτημα - Αναφορά Νικολάου Μπαλασκά (πλατ. Δωριέως).

6) Καταρτισμός όρων δημοπρασίας τμημάτων των δημοτικών ακινήτων με Κ.Μ. 31 και 34 γαιών Ρόδου στην περιοχή «ΡΕΝΗ».

Σχεδόν χωρίς αυξήσεις τα συμβόλαια του 2002

Οι ξένοι ασκούν πιέσεις στις τιμές των ξενοδοχείων

ΣΚΛΗΡΟΙ ΟΙ ΤΟΥΡ ΟΠΕΡΕΪΤΟΡΣ ΣΤΙΣ ΔΙΑΠΡΑΓΜΑΤΕΥΣΕΙΣ

ΣΤΗ φετινή δίνη των ειδικών προσφορών, που ανέρχονται ως και 30% και αναγκάζονται να παραχωρούν οι Ελληνες ξενοδόχοι, για να ανεβάσουν σε ανεκτά, τουλάχιστον, επίπεδα την πληρότητα των ξενοδοχείων τους, πρόκειται να προστεθεί και η οριακή αύξηση στις τιμές της επόμενης σεζόν. Διότι οι ξένοι tour operators, επί αρκετά χρόνια, «κλείνουν» τα συμβόλαια με τα ξενοδοχεία στην Ελλάδα, αλλά και σε όλες τις ώρες, στις οποίες «στέλνουν» τους πελάτες τους, ένα έως ενάμιση χρόνο νωρίτερα. Είναι χαρακτηριστικό ότι οι tour operators εγκαινίασαν τις διαπραγματεύσεις τους με τους Ελληνες ξενοδόχους τον περασμένο χειμώνα: οι Βρετανοί, τον Φεβρουάριο και οι Γερμανοί, τον Απρίλιο. Αποτέλεσμα; Προτού, καλά καλά, αρχίσει η θερινή περίοδος (2001), έχει γίνει ο προγραμματισμός για τη θερινή περίοδο του επόμενου χρόνου.

Σημείο αιχμής των διαπραγματεύσεων αποτελεί η τιμολογιακή πολιτική. Σε αυτόν τον τομέα, οι ξένοι tour operators είναι αδιάλλακτοι. Οι προτάσεις τους είναι προσχεδιασμένες, βασίζονται σε μια σειρά αυστηρά, ποιοτικά και ποσοτικά, κριτήρια και αδιαφορούν για τα επίπεδα του ελληνικού πληθωρισμού. Ετσι, οι αυξήσεις που δίνουν για την επόμενη σεζόν, στις περισσότερες περιπτώσεις, είναι μηδενικές. Αύξηση σε ποσοστό 3% προορίζεται για ξενοδοχεία που έχουν να επιδείξουν σημαντικές αλλαγές σε σχέση με πέρυσι.

Αποτέλεσμα; Αν λάβουμε υπόψη το ύψος του πληθωρισμού, ο οποίος τον Ιούνιο άγγιξε το 3,9%, η ονομαστική απόδοση της αύξησης είναι αρνητική. *«Δεν καλύπτουμε τα έξοδά μας»* παρατηρεί με κατηγορηματικό τρόπο ο πρόεδρος της Πανελλήνιας Ομοσπονδίας Ξενοδόχων, κ. **Βασίλης Μηναΐδης**. Αν αναλογισθεί κανείς ότι το 90% της κίνησης ενός ξενοδοχείου παραθερισμού καλύπτεται από τις κρατήσεις των tour operators, μπορεί να κατανοήσει γιατί η οριακή αύξηση 0%-3% συμπιέζει το περιθώριο κέρδους μιας ξενοδοχειακής επιχείρησης. Μακροπρόθεσμα, μάλιστα, οι επιπτώσεις είναι ακόμη σοβαρότερες, ιδίως στην περίπτωση των μικρών και μεσαίων ξενοδοχείων. *«Τα ξενοδοχεία αυτά έχουν ανάγκη από εκσυγχρονισμό και δημιουργία νέων συμπληρωματικών εγκαταστάσεων»* παρατηρεί ο κ. Μηναΐδης. *«Οι οριακές αυξήσεις των τιμολογίων δεν τους επιτρέπουν να διαθέσουν τα απαραίτητα κονδύλια για να μπορέσουν να διατηρήσουν, ή βελτιώσουν, την ανταγωνιστικότητά τους»*.

Πόσο ευθύνονται οι ξενοδόχοι για τις χαμηλές αυξήσεις; Οι ξένοι tour operators βασίζουν την τιμολογιακή πολιτική τους σε μια σειρά συντελεστές, οι οποίοι δεν εξαρτώνται μόνο από την εικόνα και την ποιότητα του ξενοδοχείου. Σημαντικό ρόλο παίζει και η γενικότερη υποδομή του προορισμού. Σε αυτό το σημείο, η Ελλάδα υστερεί, σε αντίθεση με την Ισπανία, παρατηρούν εκπρόσωποι των tour operators στην Ελλάδα. Ετσι, στην Ισπανία, παρότι και εκεί οι αυξήσεις της σεζόν του 2002 δεν ξεπερνούν κατά πολύ τις ελληνικές, οι ξενοδόχοι εμφανίζονται περισσότερο επιθετικοί στις διαπραγματεύσεις.

Σημαντικό ρόλο παίζουν και οι οικονομικές συνθήκες της χώρας προέλευσης των τουριστών. Η επιβράδυνση της γερμανικής οικονομίας - οι βιομηχανικές παραγγελίες στη μεγαλύτερη οικονομική δύναμη της ευρωζώνης καταρρίπτουν αρνητικά ρεκόρ - οδηγεί τους Γερμανούς tour operators, οι οποίοι ελέγχουν, μάλιστα μέσω των εξαγορών τους το μεγαλύτερο τμήμα της ευρωπαϊκής αγοράς, να ασκούν ακόμη μεγαλύτερες πιέσεις, ώστε να παραμείνουν οι τιμές στα ελληνικά ξενοδοχεία σταθερές. Οταν, μάλιστα, χώρες, όπως η Τουρκία ή η Βουλγαρία, «πωλούν» παρόμοια πακέτα σε τιμές ως και 30% χαμηλότερες από αυτές που προσφέρονται στην Ελλάδα, είναι αναμφισβήτητο ότι οι ξένοι tour operators διαθέτουν ένα ακόμη όπλο άσκησης πίεσης εις βάρος των Ελλήνων ξενοδόχων.

Ως φαίνεται, οι διαπραγματεύσεις, τις επόμενες χρονιές, θα είναι ακόμη σκληρότερες. Η εισαγωγή του ευρώ θα δημιουργήσει συνθήκες ευκολότερης και άμεσης σύγκρισης των τιμών ανά χώρα. Οι τιμές στην Ελλάδα - και όχι μόνο των ξενοδοχείων - θα μπορούν ευκολότερα και αμεσότερα να συγκριθούν με τις τιμές που προσφέρονται στην Ισπανία, ή στην Ιταλία. Ετσι, το «καλάθι των επισκέπτη» στην Ελλάδα - ας μας επιτραπεί η παράφραση - και το αντίστοιχο κόστος του θα είναι ευθέως συγκρίσιμα με αυτό της Ισπανίας, ή της Ιταλίας. Επιπλέον, σημείο αναφοράς των ξένων tour operators θα είναι ο μέσος όρος του πληθωρισμού στην ευρωζώνη, ο οποίος κυμαίνεται σε χαμηλότερα επίπεδα από τον ελληνικό. Αν προσθέσουμε στη νέα αυτή πραγματικότητα την απώλεια από την Ελλάδα, λόγω υιοθέτησης του κοινού νομίσματος, της συναλλαγματικής διαφοράς, που ευνόησε φέτος την Τουρκία, λόγω υποτίμησης του νομίσματός της, οι Ελληνες ξενοδόχοι θα δυσκολευθούν να αντιμετωπίσουν τους αδιάλλακτους ξένους tour operators. Οι συγκρίσεις θα είναι άμεσες και επώδυνες. Παρότι οι αυξήσεις προς τα ελληνικά ξενοδοχεία έχουν σταθεροποιηθεί, τα τελευταία χρόνια, και κινούνται σε οριακά επίπεδα, το 2003 αναμένεται ότι η ζυγαριά θα κλίνει περισσότερο προς τις μηδενικές αυξήσεις.



Σκληροί οι ξένοι tour operators στις διαπραγματεύσεις τους με Ελληνες ξενοδόχους. Στη φωτογραφία, η μονάδα του «Rodos Palace»

ΑΝΑΚΟΙΝΩΣΗ ΔΡΟΜΟΛΟΓΙΩΝ

ΚΟΙΝΟΠΡΑΞΙΑ ΙΠΤΑΜΕΝΩΝ ΔΕΛΦΙΝΙΩΝ

KIRIAKOULIS MARITIME

ΜΑΡΙΛΕΝΑ-ΤΖΙΝΑ-ΣΑΜΟΣ ΙΙ - ΑΡΙΣΤΕΑ - ΓΕΩΡΓΙΟΣ Μ

Κρατήσεις, πληροφορίες:
τηλέφωνα 31030 ή 70429 και 78052 Φαξ: 36606
και στον τουριστικό σας πράκτορα

ΗΜΕΡΑ	ΛΙΜΑΝΙ	ΑΦΙΞΗ	ΑΝΑΧΩΡΗΣΗ
ΔΕΥΤΕΡΑ	ΡΟΔΟΣ	08.00	10.10
	ΚΩΣ	10.00	10.55
	ΚΑΛΥΜΝΟΣ	10.45	11.55
	ΛΕΡΟΣ	11.45	13.00
	ΠΑΤΜΟΣ	12.30	13.45
	ΛΕΡΟΣ	13.35	14.45
	ΚΑΛΥΜΝΟΣ	14.35	15.40
	ΚΩΣ	15.30	
	ΡΟΔΟΣ	17.40	
ΤΡΙΤΗ	ΡΟΔΟΣ	08.00	
	ΚΩΣ	10.00	16.00
	ΡΟΔΟΣ	18.00	
ΤΕΤΑΡΤΗ	ΡΟΔΟΣ		08.00
	ΚΩΣ	10.00	16.00
	ΡΟΔΟΣ	18.00	
ΠΕΜΠΤΗ	ΡΟΔΟΣ	08.00	
	ΚΩΣ	10.00	10.10
	ΚΑΛΥΜΝΟΣ	10.45	10.55
	ΛΕΡΟΣ	11.45	11.55
	ΠΑΤΜΟΣ	12.30	13.00
	ΛΕΡΟΣ	13.35	13.45
	ΚΑΛΥΜΝΟΣ	14.35	14.45
	ΚΩΣ	15.30	15.40
	ΡΟΔΟΣ	17.40	
ΠΑΡΑΣΚΕΥΗ	ΡΟΔΟΣ		08.00
	ΚΩΣ	10.00	16.00
	ΡΟΔΟΣ	18.00	
ΣΑΒΒΑΤΟ	ΡΟΔΟΣ		08.00
	ΣΥΜΗ	08.55	09.00
	ΚΩΣ	10.30	10.45
	ΚΑΛΥΜΝΟΣ	11.20	11.30
	ΑΣΤΥΠΑΛΑΙΑ	13.00	13.30
	ΚΑΛΥΜΝΟΣ	15.00	15.30
	ΚΩΣ	16.05	16.30
	ΣΥΜΗ	18.00	18.10
	ΡΟΔΟΣ	19.00	
ΚΥΡΙΑΚΗ	ΡΟΔΟΣ		08.00
	ΚΩΣ	10.00	10.15
	ΝΙΣΥΡΟΣ	11.05	15.00
	ΚΩΣ	15.50	16.00
	ΡΟΔΟΣ	18.00	

Λοιπά δρομολόγια
ΧΑΛΚΗ: Κάθε Τετάρτη στις 10.30
ΤΗΛΟ: Κάθε Σάββατο στις 16.00
και Κυριακή στις 15.20



Το πιο πυκνό δίκτυο σύνδεσης της Δωδεκανήσου

AE 1337/X-2604-31/7

Εσείς γνωρίζατε ότι όλα τα κλιματιστικά που υπάρχουν στον κόσμο έχουν τον ίδιο πατέρα;

Carrier

Ο Εφευρέτης του Κλιματισμού

Rodos Air Ε.Π.Ε.
ΤΕΧΝΙΚΗ & ΕΜΠΟΡΙΚΗ ΕΤΑΙΡΙΑ

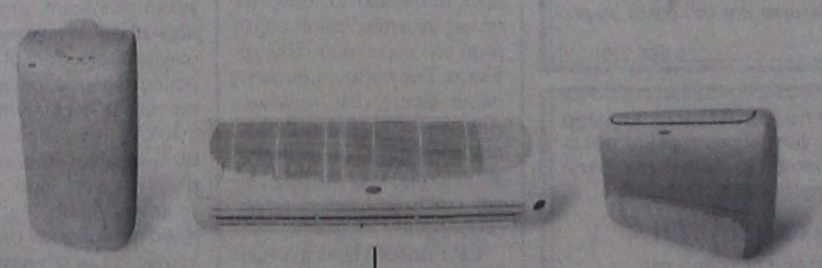

Ρόδος, Καμείρου 1 Τηλ. Κέντρο: (0241) 70710, Fax: (0241) 70720
e-mail: rodosair@rho.forthnet.gr • www.rodosair.gr

ΓΡΑΜΜΗ ΠΑΝΤΟΣ ΚΑΙΡΟΥ CARRIER 0801-19000

AE 1031/X. 2577-31/7

ΜΝΗΜΟΣΥΝΑ

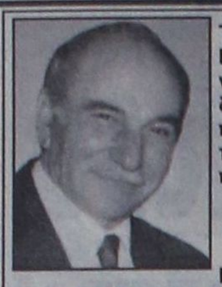

Τελούμε στις 2 Αυγούστου ημέρα Πέμπτη και ώρα 8 π.μ. στον ιερό ναό Ταξιαρχών νεκροταφείου Ρόδου 3μηνο μνημόσυνο υπέρ αναπαύσεως της ψυχής του λατρευτού μας συζύγου, πατέρα, παππού, αδελφού και θείου

ΧΡΗΣΤΟΥ ΔΑΝΕΛΑΤΟΥ

Η σύζυγος Σοφία.
Τα παιδιά Γεωργία Δανελάτου, Βασίλης Δανελάτος, Βασιλεία - Νίκος Ρεσβάνη, Σταυρούλα - Σπύρος Κλαδάκης
Ο εγγονός Σταμάτης
Τα αδέλφια, τα ανίψια και οι λοιποί συγγενείς

AE1554-2135-1/8



Τελούμε την 1η Αυγούστου ημέρα Τετάρτη και ώρα 8π.μ. στον ιερό ναό Αγίων Αποστόλων 40ήμερο μνημόσυνο υπέρ αναπαύσεως της ψυχής του λατρευτού μας συζύγου, πατέρα, παππού και αδελφού

ΙΩΑΝΝΟΥ ΣΩΤΗΡΑΚΗ
Ετών 77

Η σύζυγος Καθολική
Τα παιδιά Φωτεινή - Μόρφης, Μαρία - Γιώργος, Πανορμίτης
Τα εγγονια, τα αδέλφια και οι λοιποί συγγενείς

AE1596-2116-31/7



Τελούμε στις 2 Αυγούστου ημέρα Πέμπτη και ώρα 8π.μ. στον ιερό ναό Αγίου Ιωάννου Δαματριάς ετήσιο μνημόσυνο υπέρ αναπαύσεως της ψυχής του λατρευτού μας υιού και αδελφού

ΜΙΧΑΗΛ ΚΑΡΑΒΟΛΙΑ
Ετών 34

Οι γονείς Αικατερίνη - Δημήτρης
Τα αδέλφια Τσαμπίκα - Κων/νος
Οι λοιποί συγγενείς

AE1600-2155-1/8



Τελούμε την 1η Αυγούστου ημέρα Τετάρτη και ώρα 8 π.μ. στον ιερό ναό Ταξιαρχών νεκροταφείου 6μηνο μνημόσυνο υπέρ αναπαύσεως της ψυχής του λατρευτού μας συζύγου, πατέρα και παππού

ΙΩΑΝΝΟΥ ΚΡΙΤΣΩΤΑΚΗ

Η σύζυγος Αγγέλα
Τα παιδιά Μανώλης - Κλαίρη, Μαρία - Λάκης
Τα εγγόνια και οι λοιποί συγγενείς

AE1599-2154-31/7

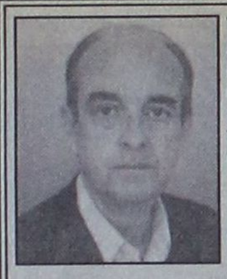

Τελούμε στις 2 Αυγούστου ημέρα Πέμπτη και ώρα 8 π.μ. στον ιερό ναό Ταξιαρχών νεκροταφείου ετήσιο μνημόσυνο υπέρ αναπαύσεως της ψυχής του λατρευτού μας συζύγου, πατέρα, παππού, αδελφού και θείου

ΣΤΑΜΑΤΗ ΚΙΤΣΑΗ

Η σύζυγος Αννα
Τα παιδιά Αντώνης - Νατάσα, Πόπη - Βασίλης Οικονόμου
Τα εγγόνια, τα αδέλφια , τα ανίψια και οι λοιποί συγγενείς

AE1605-2160-1/8



Τελούμε στις 2 Αυγούστου ημέρα Πέμπτη και ώρα 8π.μ. στον ιερό ναό Ταξιαρχών νεκροταφείου 40ήμερο μνημόσυνο υπέρ αναπαύσεως της ψυχής της λατρευτής μας μητέρας, γιαγιάς και αδελφής

ΣΕΒΑΣΤΗΣ ΚΙΝΟΥΣ

Τα παιδιά, Μαρία - Γιώργος, Βασίλης - Πηνελόπη, Μυρσίνη - Αρχιμήδης
Τα εγγόνια, τα αδέλφια και οι λοιποί συγγενείς

AE1603-2158-1/8



Τελούμε στις 4 Αυγούστου ημέρα Σάββατο και ώρα 8π.μ. στον ιερό ναό Αγίου Δημητρίου παλαιού νεκροταφείου 4ετές μνημόσυνο υπέρ αναπαύσεως της ψυχής του λατρευτού μας και αξέχαστου συζύγου και πατέρα

ΓΕΩΡΓΙΟΥ ΒΟΥΡΔΟΥΜΠΑ

Η σύζυγος Μαίρη
Τα παιδιά Δημήτρης - Δέσποινα
Τα εγγόνια Ελένη, Γιώργος
Τα αδέλφια και οι λοιποί συγγενείς

AE1601-2156-2/8

Τελούμε στις 31 Ιουλίου ημέρα Τρίτη και ώρα 8π.μ. στον ιερό ναό νεκροταφείου Ιαλυσού 9ήμερο μνημόσυνο υπέρ αναπαύσεως της ψυχής του λατρευτού μας πατέρα, παππού και αδελφού

ΕΥΑΓΓΕΛΟΥ ΖΟΥΜΠΟΥΡΛΗ
Ετών 71

Τα παιδιά, τα εγγόνια, τα αδέλφια και οι λοιποί συγγενείς

AE1606-2161-31/7

Τελούμε στις 2 Αυγούστου ημέρα Πέμπτη και ώρα 8π.μ. στον ιερό ναό Ταξιαρχών νεκτοταφείου πόλεως Ρόδου 40ήμερο μνημόσυνο υπέρ αναπαύσεως της ψυχής της λατρευτής μας μανούλας και γιαγιάς

ΦΩΤΕΙΝΗΣ ΧΑΤΖΗΣΜΑΝΗ

και 8ετές μνημόσυνο του εγγονού της

ΠΑΝΑΓΙΩΤΗ ΧΡΙΣΤΙΝΑΚΗ

Οικογ. Α. Πλατέλλα, Γ. Λαούδη, Λ. Λουκαρά, Β. Χριστινάκη, Α. Γεωργά

AE1602-2157-1/8

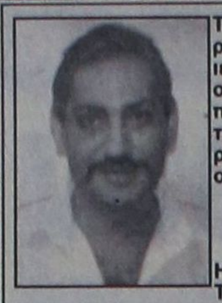

Τελούμε την 1η Αυγούστου ημέρα Τετάρτη και ώρα 8π.μ. στον ιερό ναό Ταξιαρχών νεκροταφείου 6μηνο μνημόσυνο υπέρ αναπαύσεως της ψυχής του λατρευτού μας συζύγου, πατέρα, παππού, αδελφού και θείου

ΜΙΧΑΗΛ ΤΡΙΟΜΜΑΤΗ

Η σύζυγος Δέσποινα
Τα παιδιά Σίμος - Μίκα, Μαρία - Αγαπητός Στεφάνου
Τα εγγόνια, τα αδέλφια, τα ανίψια και οι λοιποί συγγενείς

567-31/7

Ρεκόρ αφίξεων τουριστών

ΣΥΝΕΧΕΙΑ ΑΠΟ ΤΗ ΣΕΛ. 1

τητα» και η οικονομική δυνατότητά τους είναι χαμηλή. Και αυτό φαίνεται από την κίνηση στην αγορά, που εξακολουθεί να είναι περιορισμένη. Ο κύριος όγκος των ξένων τουριστών είναι Αγγλοι, ενώ η κίνηση από τη Γερμανία είναι μειωμένη σε σύγκριση με τα προηγούμενα χρόνια.

ΜΕΙΩΜΕΝΗ εμφανίζεται και η κίνηση των Ελλήνων τουριστών, κυρίως λόγων των κακών ακτοπλοϊκών συγκοινωνιών στη γραμμή Δωδεκανήσου, που καθιστά το ταξίδι «απαγορευτικό», λόγω της πολύωρης διάρκειάς του και του ακριβού εισιτηρίου.

Από δίδυμο αλλοδαπών

Αγορές κοσμημάτων με κλεμμένες κάρτες

ΔΡΑΣΗ ΣΤΗ ΡΟΔΟ ΚΑΙ ΤΗΝ ΚΩ

ΑΓΟΡΕΣ κοσμημάτων και άλλων ειδών με κλεμμένες πιστωτικές κάρτες πραγματοποιούν αλλοδαποί στη Ρόδο και στην Κω. Η δραστηριότητα των αλλοδαπών αποκαλύφθηκε μετά την καταγγελία που έκανε ο καταστηματάρχης Κωνσταντίνος Αυγουλής του Μιχαήλ, 60 ετών, στο αστυνομικό τμήμα της Κω.

•Ο επιχειρηματίας κατήγγειλε ότι το περασμένο Σάββατο ο 49χρονος MOHAMED BENTATA από την Αλγερία αγόρασε από το κατάστημά του κοσμήτατα αξίας 20.000 δραχμών. Για να πληρώσει χρησιμοποίησε μια πιστωτική κάρτα «VISA» της AUSTRIA BANK.

ΟΠΩΣ αποκαλύφθηκε εκ των υστέρων η πιστωτική κάρτα ήταν κλεμμένη. Για την ίδια υπόθεση οι αστυνομικοί αναζητούν και άλλο αλλοδαπό, ο οποίος είναι ο συνεργός του BENTATA σε απάτες που έκαναν και στη Ρόδο.

Κατά τις νυχτερινές ώρες

Απαγόρευση κυκλοφορίας στους δασικούς δρόμους

ΓΙΑ ΤΗΝ ΑΠΟΤΡΟΠΗ ΠΥΡΚΑΓΙΩΝ

ΤΗΝ ΚΥΚΛΟΦΟΡΙΑ στους δασικούς δρόμους της Ρόδου κατά τις νυχτερινές ώρες αποφάσισε να απαγορεύσει το Συντονιστικό Νομαρχιακό Οργανο (Σ.Ν.Ο.), σε μια προσπάθεια να περιορισθούν οι κίνδυνοι εκδηλώσεων πυρκαγιών.

•Σε σύσκεψη που πραγματοποιήθηκε χθες και στην οποία μετείχαν ο προϊστάμενος Π.Σ.Ε.Α. κ. Χρήστος Μπολώσης, ο διοικητής της Πυροσβεστικής Υπηρεσίας Ρόδου κ. Παναγιώτης Νίκας, καθώς και εκπρόσωποι του Δασαρχείου, του Στρατού και της Αστυνομίας, αποφασίσθηκε από 1ης Αυγούστου να απαγορευθεί τις νυχτερινές ώρες η κυκλοφορία στους δασικούς δρόμους, λόγω της υψηλής επικινδυνότητας που υπάρχει για την εκδήλωση πυρκαγιών.

ΣΗΜΕΙΩΝΕΤΑΙ ότι το μέτρο αυτό είχε ισχύσει και πέρυσι, γεγονός που βοήθησε ιδιαίτερα στον περιορισμό των δασικών πυρκαγιών.

Η επίσκεψη Παπουτσή

ΣΥΝΕΧΕΙΑ ΑΠΟ ΤΗ ΣΕΛ. 1

«Χωρίς λιμενικές υποδομές – τόνισε – δεν μπορούν να έρθουν σύγχρονα πλοία», επισημαίνοντας ότι «είναι μεγάλη ανάγκη να τεθούν κατά προτεραιότητα αυτή την εξαετία τα λιμενικά έργα».

ΑΝΑΦΕΡΟΜΕΝΟΣ στις άγονες γραμμές, ο υπουργός Εμπορικής Ναυτιλίας ανέφερε ότι μέλημα της κυβέρνησης είναι η εξάλειψη του όρου αυτού, διαβεβαώνοντας ότι κανείς δεν θα είναι εκτός νυμφώνος. «Οσες γραμμές δεν καλυφθούν – είπε – θα προκηρύσσονται για ένα χρόνο και θα είναι επιδοτούμενες».

➪ Το κωμικό είναι ότι ο κ. Παπουτσής, ξεχνώντας ότι είναι μέλος της σημερινής κυβέρνησης, εξέφρασε τη... δυσαρέσκειά του για την τραγική καθυτέρηση που παρατηρείται στα έργα της μαρίνας και του λιμανιού της Ακαντιάς, λέγοντας ότι «ευθύνη έχουν όλοι για την κατάσταση αυτή» και αναλαμβάνοντας τη δέσμευση να ενημερώσει τον υπουργό ΠΕΧΩΔΕ κ. Κώστα Λαλιώτη.

ΤΕΛΟΣ ο υπουργός ζήτησε από τους φορείς να οπλιστούν με αισιοδοξία και να αντιμετωπίσουν το νέο νομοθετικό πλαίσιο θετικά.

➪ Από την πλευρά των φορέων που μετείχαν στη σύσκεψη, ιδαίτερα σημαντικές ήταν οι τοποθετήσεις του δημάρχου Ροδίων κ. Γιώργου Γιαννόπουλου και του οικονομικού επόπτη του ΕΒΕΔ κ. Γώργου Χατζημάρκου, ενώ κρίση αυτοκριτικής διακατείχε τον βουλευτή του ΠΑΣΟΚ κ. Βασίλη Παπανικόλα.

ΣΥΓΚΕΚΡΙΜΕΝΑ ο δήμαρχος επεσήμανε την ανάγκη η Ρόδος ως τουριστικός προορισμος να έχει γρήγορα εξυπηρέτηση τονίζοντας παράλληλα ότι θα πρέπει να εξασφαλιστεί και η αξιοποίηση ανταπόκρισης στις γραμμές κορμού.

➪ Την αγωνία του για το πως θα λειτουργήσει στην πράξη η άρση του καμποτάζ εξέφρασε ο εκπρόσωπος του ΕΒΕΔ κ. Γιώργος Χατζμάρκος.

«Πιστεύουμε – είπε – ότι η Ρόδος και η Κως και θα πρέπει να τύχουν μιας ιδιαίτερης μεταχείρισης», ενώ σ' ότι αφορά την ποιότητα των παρεχομένων υπηρεσιών τόνισε ότι η Δωδεκάνησος έχει μείνει πίσω, αφού κανένα σύγχρονο πλοίο δεν έχει δρομολογηθεί στο νομο, γεγονός για το οποίο επέρριψε ευθύνες στο υπουργείο Εμπορικής Ναυτιλίας.

Ο ΒΟΥΛΕΥΤΗΣ κ. Βασίλης Παπανικόλας ανέφερε ότι «η Δωδεκάνησος βρίσκεται στη χειρότερη θέση από πλευράς κυρίως σύγχρονων σκαφών, γεγονός για το οποίο – είπε – ευθύνη φέρουμε και εμείς οι πολιτικοί, οι οποίοι υπερασπίζοντας τη ΔΑΝΕ για να ξεπεράσει τα προβλήματα της, ενδεχόμενα συντελέσαμε στο πρόβλημα αυτό».

➪ Στη χθεσνή σύσκεψη που διεξήχθη στη Νομαρχία, παρίσταντο εκπρόσωποι των ναυτιλιακών εταιριών της ΔΑΝΕ και της Δωδεκάνησος Ναυτιλιακή, καθώς και εκπρόσωποι του ΕΟΤ, του ΤΕΕ, του Εμπορικού Συλλόγου, της Ενωσης Ξενοδόχων και της Ενωσης Τουριστικών Πρακτόρων.

ΑΝΑΚΟΙΝΩΣΗ ΤΗΣ Ν. ΔΗΜΟΚΡΑΤΙΑΣ

Αλλη μια επίσκεψη εντυπωσιασμού και προσπάθεια προσωπικής προβολής έγινε χθες στη Ρόδο με πρωταγωνιστή τον ΥΕΝ κ. Παπουτσή που αποκλειστικό στόχο και σκοπό είχε να ρίξει στάχτη στα μάτια του δωδεκανησιακού λαού σ' ό,τι αφορά τα θέματα που άπτονται της αρμοδιότητάς του. Υποτίθεται ότι στη σύσκεψη που έγινε στη Νομαρχία θα ενημερωνόταν από τους τοπικούς φορείς σχετικά με τα χρόνια προβλήματα που απασχολούν τη Δωδεκάνησο. Προφανώς ο κ. υπουργός θεώρησε ότι η ενημέρωση από τους εκπροσώπους της Αξιωματικής Αντιπολίτεσης, βουλευτή ή μέλη της ΝΟΔΕ ήταν ή περιττή ή επιζήμια για τον ίδιο. Γι'αυτό και δεν εκλήθησαν όπως συνηθίζεται κάθε φορά που γίνονται παρόμοιες συσκέψεις. διέφυγε επίσης στον κ. Υπουργό ότι επικεφαλής της Τοπικής Αυτοδιοίκησης είναι η δευτεροβάθμιος και ότι στη νησιωτική Ελλάδα υπάρχουν και επαρχεία που η παράδοση επιβάλλει εκεί να γίνονται οι κατά τόπους συσκέψεις πράγμα που δεν έκανε ούτε στην Κάλυμνο ούτε στην Κω. Το μόνο που κατάφερε ο κ. υπουργός ήταν να λειτουργήσει αντιδημοκρατικά και να επιβεβαιώσει για μια ακόμη φορά τον κανόνα που θέλει τους εκπροσώπους της κυβέρνησης να φυγοδικούν και να μην ασχολούνται με την ουσία των προβλημάτων γιατί απλούστατα δεν είναι σε θέση να τα επιλύσουν. Εκτός και αν αληθεύει ότι «συνεδριακές» ανησυχίες και φοβίες επέβαλαν αυτή την επίσκεψη, συνδυασμένη με φεστιβαλικές εκδηλώσεις.

Επισημαίνουμε στον κ. υπουργό ότι η πράξη έχει αποδείξει πως με αποκλεισμούς, αφορισμούς και παλαντικές συσκέψεις δεν επιλύονται τα προβλήματα όπως αυτό του επί 18 χρόνια εγκαταλελειμμένου λιμανιού της Κάσου, της Ακαντιάς, του Φοινικιού, Ψερίμου, Πάτμο και τα τόσα άλλα που είδε κατά την τουριστική του επίσκεψη (ή που δεν είδε).

Οι εξελίξεις στη ΔΑΝΕ

ΣΥΝΕΧΕΙΑ ΑΠΟ ΤΗ ΣΕΛ. 1

τους στελέχη της κρητικής ναυτιλιακής.

•Σημειώνεται ότι έχει λήξει η θητεία τεσσάρων μελών του Διοικητικού Συμβουλίου της ΔΑΝΕ, η αντικατάσταση των οποίων θα γίνει στη γενικ'Η συνέλευση της εταιρίας. Οι νέες εξελίξεις και η προσπάθεια προσάρτΗσης της ΔΑΝΕ από την ΑΝΕΚ έχουν προκαλέσει την οξύτατη αντίδραση του Γεράσιμου Καλογηράτου, που βλέπει ότι χάνει τον έλεγχο της ναυτιλιακής.

Η ΣΥΓΚΡΟΥΣΗ του Γεράσιμου Καλογηράτου με τον διευθύνοντα σύμβουλο της ΑΝΕΚ, αλλά και τον Σήφη Βαρδινογιάννη προβλέπεται να είναι σφοδρότατη και με απρόβλεπτες συνέπειες για τη ΔΑΝΕ.

•Σήμερα αναμένεται πάντως να ξεκαθαρίσει το σκηνικό αναφορικά με τη διεξαγωγή της γενικής συνέλευσης της εταιρίας. Μέσω της ΔΑΝΕ η ΑΝΕΚ επιχειρεί να πάρει ομολογιακό δάνειο ύψους δύο δισεκατομμυρίων δραχμών για την κάλυψη των αναγκών της.

Ο Γ. Παπανδρέου στη Ρόδο

ΣΥΝΕΧΕΙΑ ΑΠΟ ΤΗ ΣΕΛ. 1

ημέρες πρόκειται να έρθει στη Ρόδο και ο υπουργός Εθνικής Οικονομίας κ. Γιάννος Παπαντωνίου με την οικογένειά του για διακοπές.

ΟΙ ΠΛΗΡΟΦΟΡΙΕΣ αναφέρουν ότι και άλλοι υπουργοί θα πραγματοποιήσουν τις διακοπές τους στο νησί μας.

Το Ιδρυμα Κολυμπίων

ΣΥΝΕΧΕΙΑ ΑΠΟ ΤΗ ΣΕΛ. 1

Θέλουμε να κάνουμε γνωστό στην κοινή γνώμη την εσφαλμένη εντύπωση που έχει δοθεί μέσω των δημοσιευμάτων για την εικόνα που παρουσιάζεται για τους εργαζόμενους στο Κ.Α.Φ.Κ.Α. Για το συγκεκριμένο γεγονός έχουμε να πούμε ότι μόλις έγινε γνωστό, η τρόφιμος εξετάστηκε από τον Ιατρό του Κέντρου μας, όπου δεν διαπιστώθηκαν σημεία κακοποίησης και ξυλοδαρμού και επομένως τα δημοσιεύματα τύπου βαρβαρότητες, ανηλεής ξυλοδαρμός, είναι υπερβολικά και δεν ανταποκρίνονται στην πραγματικότητα. Αν όμως υπάρχει κάτι, αυτό είναι καταδικαστέο από όλους τους εργαζόμενους. Συμφωνούμε στην απόφαση Δ.Σ. για τη διενέργεια Ε.Δ.Ε. και αν από εκεί προκύψει οποιοδήποτε παράπτωμα, θα πάρει τη νόμιμη οδό.

Θέλουμε να επισημάνουμε τη φύση των περιθαλπομένων μας που είναι άτομα με ψυχικές διαταραχές, κινητικές αναπηρίες, με νοητική υστέρηση, με επιθετικές τάσεις κλπ., άτομα που ακόμα και το ίδιο το οικογενειακό τους περιβάλλον δεν μπορεί να φροντίσει, είναι με λίγα λόγια βαριά περιστατικά.

Υπάρχει μεγάλη έλλειψη προσωπικού και για παράδειγμα στην απογευματική βάρδια υπάρχουν δύο άτομα για να φροντίζουν 80 τροφίμους, μία καθαρίστρια για να καθαρίσει όλους τους χώρους, το νοσηλευτικό προσωπικό δεν επαρκεί να καλύψει τις απαιτούμενες ανάγκες. Πολλές φορές το προσωπικό καταβάλλει υπεράνθρωπες προσπάθειες και δίνει ακόμα και την ψυχή του για να μπορέσει να ανταπεξέλθει κάτω από αντίξοες συνθήκες, δίνοντας λίγη χαρά και ζεστασιά σ'αυτούς τους ανθρώπους. Επίσης να αναφέρουμε ότι υπάρχει το προεδρικό διάταγμα 254/96, το οποίο μας έχει μετατρέψει από Θ.Χ.Π. ΔΩΔ/ΣΟΥ σε Κ.Α.Φ.Κ.Α. ΡΟΔΟΥ, όπου προβλέπεται η διαμόρφωση χώρων, όπως φυσικοθεραπευτηρίου, χώρου εργασιοθεραπείας, ακτινολογικού εργαστηρίου, μικροβιολογικού εργαστηρίου κτλ. Εχει σταλεί η τροποποίηση του νέου οργανισμού όπου εκεί προβλέπονται θέσεις εργασίας, που μπορούν να κάνουν ουσιαστική αναβάθμιση του Κέντρου μας, αλλά ακόμα δεν έχει εγκριθεί.

Τέλος θέλουμε να αναφερθούμε στο πρόσωπο του κ. Ζηδιανάκη Εμμανουήλ, προέδρου του συλλόγου ΑΜΕΑ και μέλος του Δ.Σ. του Κ.Α.Φ.Κ.Α., ο οποίος τα τελευταία χρόνια είναι πηγή «πληροφόρησης» των τοπικών ΜΜΕ για κάποια γεγονότα που λέει ότι συμβαίνουν (κακοποίηση, εκμετάλλευση τροφίμων, υφαρπαγή περιουσιών), του ζητάμε λοιπόν να καταθέσει στον εισαγγελέα οποιαδήποτε στοιχεία έχει. Εύλογα όμως δημιουργείται έντονα η εντύπωση και η απορία για ποιό λόγο και που αποσκοπεί μ'αυτά τα δημοσιεύματα.

Ευχαριστούμε προκαταβολικά για τη φιλοξενία.

Για το Δ.Σ.
Τριομμάτη Ανθή».

Το ενεργειακό πρόβλημα

ΣΥΝΕΧΕΙΑ ΑΠΟ ΤΗ ΣΕΛ. 1

στα θέτει υπό την κρίση οιουδήποτε ειδικού επιστήμονα για να αξιολογήσει την εγκυρότητά της.

•Στη συνέντευξή του στην «ΠΡΟΟΔΟ» ο κ. Δηλανάς, επισημαίνει και πάλι την οξύτητα του ενεργειακού μας προβλήματος και δεν αποκλείει το ενδεχόμενο ενός «μπλακ άουτ», που θα επιφέρει τεράστια ζημιά στη Ρόδο.

Η ΣΥΝΕΝΤΕΥΞΗ έχει αναλυτικά ως εξής:

ΕΡ.: Παρακολουθήσαμε τις τελευταίες ημέρες τις κινητοποιήσεις των τοπικών αρχών της Καρπάθου σχετικά με την έλλειψη ηλεκτρικής ενέργειας στο νησί και την αδυναμία της ΔΕΗ να ανταποκριθεί στη ζήτηση. Πόσο κοντινό είναι κατά τη γνώμη σας το ενδεχόμενο να βρεθεί η Ρόδος στην ίδια κατάσταση;

ΑΠ.: Σε διάφορα άρθρα μου στο παρελθόν έχω αναφερθεί στο ενεργειακό πρόβλημα που θ'αντιμετωπίσει η Ρόδος ίσως και από το 2002 και βέβαια και τα επόμενα χρόνια. Η πρόβλεψη αυτή προκύπτει από την εξέλιξη της ζήτησης ηλεκτρικής ενέργειας, την οποία γνωρίζω από στοιχεία της ΔΕΗ. Με βάση τα στοιχεία αυτά, είχα από το 1990 εισηγηθεί την εξεύρεση χώρου και εγκατάσταση νέου εργοστασίου για την κάλυψη των ενεργειακών αναγκών του νησιού, τα επόμενα χρόνια.

ΕΡ.: Και γιατί μετά από 11 χρόνια δεν προχώρησε η ΔΕΗ στην εγκατάσταση νέου εργοστασίου;

ΑΠ.: Η ΔΕΗ είχε την υποχρέωση και την υπευθυνότητα να προωθήσει τη διαδικασία για την εξεύρεση του χώρου και την εγκατάσταση του νέου σταθμού και αυτό έκανε. Πλην όμως τα εμπόδια που συνάντησε, ως γνωστόν, για την εξεύρεση του χώρου ήσαν ανυπέρβλητα. Σας θυμίζω μόνον τις περιπτώσεις των περιοχών Απολακκιάς και Πάνω Γιαλού, που αποκλείστηκαν με διάφορες παρεμβάσεις, οι οποίες είχαν σχέση με διάφορα μικροσυμφέροντα.

ΕΡ.: Δηλαδή αυτά τα μικροσυμφέροντα που λέτε έχουν υποθηκεύσει το ενεργειακό μέλλον της Ρόδου;

ΑΠ.: Δυστυχώς ναι. Αυτή είναι η πραγματικότητα. Το λυπηρό είναι ότι οι τοπικοί άρχοντες ή δεν αντελήφθησαν σωστά το πρόβλημα ή για μικροπολιτικές σκοπιμότητες έβαλαν αυτά τα μικροσυμφέροντα πάνω από το γενικό συμφέρον του ροδιακού λαού.

ΕΡ.: Περί τα μέσα Μαΐου και μετά από πρόσκληση του κ. Νομάρχη ήλθε στη Ρόδο ο επικεφαλής της Ρυθμιστικής Αρχής Ενέργειας κ. Π. Κάπρος. Μετά την αυτοψία και στις δύο θέσεις στο Πεδίο Βολής, που είχε εγκρίνει ο κ. Αποστολάκης ανακοινώθηκε πανηγυρικά από τον κ. Καραγιάννη, ότι δρομολογούνται άμεσα οι διαδικασίες και ότι το εργοστάσιο θα είναι έτοιμο το 2003. Νομίζετε, ότι το θέμα θα προχωρήσει τελικά αυτή τη φορά και θα έχουμε το 2003 το νέο εργοστάσιο;

ΑΠ: Λίγες μέρες μετά την ανακοίνωση του κ. Νομάρχη, τοποθετήθηκα δημόσια και υπεύθυνα με άρθρο μου στις εφημερίδες ΠΡΟΟΔΟ και ΡΟΔΙΑΚΗ γι' αυτό το θέμα. Και εξηγούσα, 1ον: την ακαταλληλότητα του μεγέθους των μηχανημάτων για το δίκτυο της Ρόδου, 2ον: την αντιοικονομικότητα της παραγωγής και 3ον: την ανεπαρκή έκταση του χώρου εγκατάστασης της μονάδας.

Αμφισβήτησα επίσης, ότι είναι δυνατόν να είναι έτοιμο το εργοστάσιο μέσα στο 2003, έχοντας υπόψη μου τις διαδικασίες και τα προβλήματα που προκύπτουν κατά τους διαγωνισμούς.

Επιπλέον πρέπει να ληφθεί υπόψη και ο χρόνος που απαιτείται για την τακτοποίηση του ακινήτου για την οποία η ΡΑΕ δήλωσε, ότι, είναι αναρμόδια.

Για τις παραπάνω απόψεις ο κ. νομάρχης, αντί άλλης αντίκρουσης από τον ίδιο ή κάποιον σύμβουλό του, με αντιμετώπισε με το ...επιχείρημα ότι «παραπληροφορώ τη ροδιακή κοινή γνώμη».

ΕΡ.: Η συνεχιζόμενη καθυστέρηση, η οποία δεν φαίνεται να παίρνει σύντομα τέλος, ποιές επιπτώσεις νομίζετε ότι θα επιφέρει γενικά;

ΑΠ.: Αν πάρει κανείς παράδειγμα από τα συμβαίνοντα τις τελευταίες ημέρες στην Κάρπαθο που είναι μια μικρογραφία του προβλήματος της Ρόδου, τότε θα αντιληφθεί τι μας περιμένει.

Η ζημιά θα είναι τεράστια για τον τουρισμό, για τις επιχειρήσεις, αλλά και για τον απλό πολίτη.

Εάν τελικά πραγματοποιηθεί η λύση που προτείνει ο κ. Κάπρος, τότε θα ζημιώσει σημαντικά και η εθνική οικονομία.

ΕΡ.: Ισχυρίζεστε ότι θα ζημιώσει η εθνική οικονομία. Αν και είναι τολμηρό αυτό που λέτε, μπορείτε να μας δώσετε μια τάξη μεγέθους αυτής της ζημιάς;

ΑΠ.: Μετά την κατηγορία που μου προσήψε ο κ. νομάρχης ότι «ασκώ παραπληροφόρηση» ασχολήθηκα και υπολόγισα αναλυτικά τα απόλυτα μεγέθη της επιβάρυνσης του κρατικού υπολογισμού για τα έτη 2002 έως 2005.

Ξεκινώντας από το πραγματικό γεγονός ότι το δίκτυο της Ρόδου ήδη επιδοτείται αναποφευκτα λόγω του μεγέθους του, υπολόγισα την επιδότηση που θα γίνει :

Το 2002 σε 5 δισ. 100 εκατομμύρια δραχμές

Το 2003 σε 5 δισ. 400 εκατομμύρια δραχμές

Το 2004 σε 5 δισ. 850 εκατομμύρια δραχμές και

Το 2005 σε 6 δισ. 300 εκατομμύρια δραχμές

δηλαδή στην τετραετία συνολικά περί τα 23 δισεκατομμύρια δραχμές.

Εκτός της παραπάνω αναποφευκτης επιβάρυνσης πρέπει να προστεθούν και άλλα 6 δισεκατομμύρια ως αποτέλεσμα της αντιοικονομικής λύσης που προτείνει ο κ. Κάπρος.

Επειδή όμως η πλέον, πιθανή αντιμετώπιση του ενεργειακού της Ρόδου θα γίνει, εάν γίνει, με αεροστρόβιλους, τότε η επιπρόσθετη επιβάρυνση του κρατικού προϋπολογισμού θα είναι της τάξεως των 23,5 δισεκατομμυρίων περίπου για την ίδια περίοδο.

Τα παραπάνω στοιχεία είναι στη διάθεση κάθε ειδικού για να ελέγξει την εγκυρότητά τους.

Διερωτώμαι όμως γιατί πρέπει να πεταχθούν, τόσα λεφτά, τη στιγμή που με μια έγκυρη λύση του ενεργειακού της Ρόδου θα μπορούσαν αυτά τα χρήματα να διατεθούν για παραγωγικά έργα στα νησιά μας.

Ο Εκτος Στόλος

ΣΥΝΕΧΕΙΑ ΑΠΟ ΤΗ ΣΕΛ. 1

ακόμη μια φορά από τους τοπικούς παράγοντες, κατά τις επαφές που είχαν με Αμερικανούς αξιωματούχους, που επέβαιναν στο αεροπλανοφόρο «Εντερπράιζ», το οποίο κατέπλευσε την περασμένη εβδομάδα στο νησί μας.

● Στο πλαίσιο των επαφών ο επιχειρηματίας κ. Αντώνης Καμπουράκης οργάνωσε, στο ξενοδοχείο «Ρόδος Παλάς», ειδική εκδήλωση, στην οποία παρέστησαν ο κυβερνήτης και ανώτεροι αξιωματικοί του αεροπλανοφόρου, όπως επίσης και τοπικοί παράγοντες.

ΚΑΤΑ την εκδήλωση αυτή οι Αμερικανοί εξέφρασαν την πλήρη ικανοποίησή τους για τη φιλοξενία που έτυχαν στη Ρόδο και δήλωσαν ότι όλοι οι ναύτες και οι αξιωματικοί είναι ενθουσιασμένοι από τις ομορφιές του νησιού και επιθυμούν να ξανάρθουν.

● Σύμφωνα με τις πληροφορίες οι Αμερικανοί ναύτες δηλώνουν τη Ρόδο ως πρώτο προορισμό για τις διακοπές τους και ακολουθεί το Μαρμαρίς, που είναι ο σκληρός ανταγωνιστής του νησιού μας στις προτιμήσεις των πληρωμάτων των πολεμικών του Εκτου Στόλου.

ΟΙ ΙΔΙΕΣ πληροφορίες αναφέρουν ότι οι κυβερνήτες των πολεμικών που επισκέπτονται το νησί μας συστήνουν στους συναδέλφους τους να προτιμήσουν τη Ρόδο για τις διακοπές των πληρωμάτων τους.

● Για το φετινό καλοκαίρι έχει προγραμματιστεί η επίσκεψη και άλλων πολεμικών πλοίων, είναι δε πολύ πιθανό μέσα στο Σεπτέμβριο να καταπλεύσουν μεγάλες μονάδες.

ΣΗΜΕΙΩΝΕΤΑΙ ότι σε κάθε επίσκεψη αμερικανικού πολεμικού έρχονται στη Ρόδο οι σύζυγοι και συγγενείς των αξιωματικών για να τους συναντήσουν.

Επεσε σε χαράδρα

ΣΥΝΕΧΕΙΑ ΑΠΟ ΤΗ ΣΕΛ. 1

ΑΠΟ ΑΓΝΩΣΤΗ αιτία ο Βασιλάκης έπεσε με το αυτοκίνητο στη χαράδρα, αλλά δεν αναζητήθηκε από τους φίλους του, διότι -προφανώς- νόμισαν ότι δεν είχε ξεκινήσει από τον Εμπωνα.

•Αλλά, ούτε και από τους δικούς του αναζητήθηκε την Κυριακή, διότι διέμενε μόνος στον Εμπωνα. Επειδή χτες δεν έδωσε σημεία ζωής, αναζητήθηκε και τελικά βρέθηκε στη χαράδρα.

ΟΙ ΑΡΜΟΔΙΕΣ αστυνομικές αρχές διενεργούν ανακρίσεις για να εξακριβωθούν οι συνθήκες πτώσης του αυτοκινήτου στη χαράδρα, που είχε σαν συνέπεια να σκοτωθεί ο οδηγός του.

ΕΥΧΑΡΙΣΤΗΡΙΟ

Αισθάνομαι τη βαθιά υποχρέωση να εκφράσω και μέσω του Τύπου τις ειλικρινείς μου ευχαριστίες προς τν συμπατρώτη μας καθηγητή καρδιολογίας και διευθυντή της Β' Καρδιολογικής κλινικής του ωνάσειου κ. Δημήτριο Κρεμαστινό και στους επιστημονικούς· συνεργάτες του κ.κ. Ζ. Κυριακίδη και ευτ. Σμπαρούνη, για την επιτυχή αγγειοπλαστική επέμβαση που συνέβαλε στην καθολική αποκατάσταση της υγείας μου.

Στο χώρο πράγματι του Ωάσειου Καρδιοχειρουργικού Κέντρου ευδοκιμεί η επιστημονική πρόοδος και η Ιπποκράτεια Ιδέα.

Γι'αυτό και μαζί με τον επιπλέον σεβασμό μου προς όλους, εκφράζω και τα συγχαρητήρια μου προς το εθνικό αυτό κεφάλαιο του τόπου μας.

ΑΝΑΣΤΑΣΙΟΣ ΑΠΠΑΔΗΜΗΤΡΙΟΥ

564-28/7

ΤΟ ΚΡΑΤΙΚΟ ΠΑΝΕΠΙΣΤΗΜΙΟ
ΤΗΣ ΝΕΑΣ ΥΟΡΚΗΣ

δίνει την δυνατότητα απόκτησης
ΠΤΥΧΙΟΥ BACHELOR'S
μετά από φοίτηση τεσσάρων χρόνων
στην Αθήνα,
στο NEW YORK COLLEGE

ΠΡΟΓΡΑΜΜΑΤΑ BACHELOR'S
- Διοίκηση Επιχειρήσεων (Management, Marketing , Λογιστική , Χρηματοοικονομικά).
- Ηλεκτρονικοί Υπολογιστές
- Οικονομικά
- Ανθρωπιστικές Επιστήμες (Ψυχολογία , Κοινωνιολογία , Αγγλική Φιλολογία , Πολιτικές Επιστήμες)
- Επικοινωνία (Δημόσιες Σχέσεις , Διαφήμιση , Δημοσιογραφία , Μέσα Μαζικής Επικοινωνίας)
- TV and Film Studies
- Art and Design

ΠΡΟΓΡΑΜΜΑΤΑ MASTERS
- Master σε Διοίκηση Επιχειρήσεων
- Master σε Sport Management
- Ευρωπαϊκό MBA σε Χρηματοοικονομικά
- Ευρωπαϊκό MBA σε Marketing
- Master σε Management of Information Technology
- Master σε Computer Based Information Systems
- Master σε International Management
- Master σε Οργανωτική Βιομηχανική Ψυχολογία

Η εκπρόσωπος του Κολεγίου μας κα Χάρη Ζαχαριάδου θα βρίσκεται στη Ρόδο από 2-5 Αυγούστου 2001 και θα δέχεται τους ενδιαφερόμενους, την Πέμπτη 2/8/01 από τις 18:00-20:00 και την Παρασκευή 3/8/01 από τις 10:00-12:00π.μ. στο ξενοδοχείο Rodos Palace, Ιξιά.

Admissions Office NYC : Αμαλίας 38, 105 58, Αθήνα
Τηλ: 3225 961-2, 3225180

ΕΡΓΑΣΤΗΡΙΑ ΕΛΕΥΘΕΡΩΝ ΣΠΟΥΔΩΝ

AE1558-1/8

ALHAMBRA TRAVEL

ROYAL OLYMPIC CRUISES



OLYMPIC VOYAGER

(Με το νεότερο και ταχύτερο κρουαζιερόπλοιο ταξιδεύετε στις τρεις ηπείρους,
ΕΥΡΩΠΗ - ΑΦΡΙΚΗ - ΑΣΙΑ
22-29 Αυγούστου από Ρόδο - Ρόδο)

Πολυτέλεια, άνεση, ταχύτητα, διασκέδαση και ό,τι άλλο μπορεί να προσφέρει μια σύγχρονη κρουαζιέρα.

Θέσεις περιορισμένες
ΡΟΔΟΣ – ΔΑΡΔΑΝΕΛΛΙΑ – ΚΩΝΣΤΑΝΤΙΝΟΥΠΟΛΗ – ΚΟΥΣΑΝΤΑΣΙ – ΜΥΚΟΝΟΣ – ΠΕΙΡΑΙΑΣ – ΣΑΝΤΟΡΙΝΗ – ΑΛΕΞΑΝΔΡΕΙΑ (2 μέρες) επίσκεψη ΚΑΤΡΟΥ.

Ελάτε μαζί μας να σας δείξουμε τον κόσμο και την ιστορία του, έτσι όπως μόνο η Royal Olympic Cruses γνωρίζει.

Δηλώστε μέχρι 8 Αυγούστου με προκαταβολή
Πληροφορίες και προγράμματα στο πρακτορείο

ALHAMBRA TRAVEL
Αλεξ. Παπάγου 23 - Τηλ. 37052, 25698, 31642

Μετά τη μεγάλη επιτυχία της πρώτης (1-8 Αυγούστου) κρουαζιέρα και τη μεγάλη ζήτηση θέσεων στο OLYMPIC VOYAGER επαναλαμβάνουμε την εκδρομή 22-29 Αυγούστου.
Θα τηρηθεί σειρά προτεραιότητας

AE1561/X2633-10/8

«Ξεσκονίζουν» λιμάνια και παραλίες

«Ράμπο» του Λιμενικού και σε τουριστικά πλοιάρια

Δεν διαπιστώθηκαν σοβαρές ελλείψεις

Δεν είναι μόνο τα μεγάλα πλοία της ακτοπλοΐας τα οποία περνάνε από το ...κόσκινο της Επιθεώρησης Εμπορικών Πλοίων. Στη ...σειρά για να ελεγχθούν έχουν μπει και τα μικρά επιβατηγά τουριστικά σκάφη που δραστηριοποιούνται αυτή την εποχή στα νησιά και μεταφέρουν τους επισκέπτες – τουρίστες σε παραλίες, διπλανά νησιά ή σε αξιοθέατα που βρίσκονται σε παράλια μέρη.

Τα πλοιάρια αυτά ειθεωρούνται κάθε χρόνο από τα Τοπικά Κλιμάκια Επιθεωρήσεων που έχουν συσταθεί από τα κατά τόπους Λιμεναρχεία, και παίρνουν Πρωτόκολλα Γενικής Επιθεωρήσεως. Επειδή όμως μερικές φορές τα πρωτόκολλα αυτά δίδονται χαριστικά, καθώς υπάρχουν φιλικοί δεσμοί των πλοιοκτητών με τους κατά τόπους επιθεωρητές, ο Κλάδος Ελέχου Ε.Α. έστειλε τους «Ράμπο» που διαθέτει για αιφνιδιαστικούς ελέγχους προκειμένου να διαπιστώσει αν τα φετινά Π.Γ.Ε με τα οποία εφοδιάστηκαν τα επιβατηγά – τουριστικά πλοιάρια είναι πραγματικά ή δόθηκαν χαριστικά. Ηδη έχουν γίνει πάνω από 200 έλεγχοι και τα αποτελέσματα δείχνουν ότι τα ΠΓΕ δόθηκαν με αξιοκρατικά κριτήρια, καθώς οι παραλείψεις που βεβαίωσαν οι «Ράμπο» δεν είναι αξιόλογες και δεν εγκυμονούν κινδύνους για την ασφάλεια των πλοίων και των επιβατών.

Μέχρι στιγμής έχουν γίνει έλεγχοι στους λιμένες Σκιάθου – Σκοπέλου – Πάρου και Ρόδου ενώ βρίσκονται σε εξέλιξη κι άλλοι σε διάφορα άλλα λιμάνια.



Είναι χαρακτηριστικό ότι οι «Ράμπο» παίρνουν καθ' οδόν τις εντολές για τα λιμάνια προορισμού τους, ακριβώς για να μην προλάβουν να ενημερωθούν τα Λιμεναρχεία και ενδεχομένως θελήσουν να ενημερώσουν κάποιους πλοιοκτήτες ώστε να προετοιμασθούν.

Αλλο αξιοσημείωτο γεγονός, εξάλλου, είναι το ότι οι «Ράμπο» ελέγχουν τα πλοιάρια σε οποιοδήποτε σημείο του νησιού βρίσκονται την ώρα που αρχίζει η επιθεώρηση. Ετσι βλέπουμε ότι το κλιμάκιο που επιθεώρησε τα πλοιάρια της Πάρου, ταυτόχρονα έκανε ελέγχους σε πλοία που βρίσκονταν στο λιμάνι της Παροικιάς, στο λιμάνι της Νάουσας και στον όρμο της Αντίπαρου.

Επίσης το κλιμάκιο που ήρθε στη Ρόδο επιθεώρησε ταυτόχρονα τα πλοία που ήταν στο λιμάνια αλλά και άλλα που βρίσκονταν στον όρμο Αγ. Παύλου της Λίνδου, στον όρμο Paradise, κλπ.

Εξάλλου το κλιμάκιο Βορείων Σποράδων επιθεώρησε πλοιάρια που βρίσκονταν στο λιμάνι της Γλώσσας και της Σκιάθου, αλλά και στον όρμο Αγγώντα (Σκόπελος).

Ολα αυτά δείχνουν ότι οι επιθεωρήσεις των τουριστικών πλοιαρίων γίνονται σωστά και ακριβώς επειδή γίνονται έτσι μέχρι στιγμής μόνο σ' ένα πλοιάριο διαπιστώθηκαν ελλείψεις και του απαγορεύθηκε ο απόπλους μέχρι που αποκαταστάθηκαν.

ΜΕΓΑΛΗ ΠΡΟΣΦΟΡΑ

ΚΛΙΜΑΤΙΣΤΙΚΑ 900 BTU/h
ψύξης - θέρμανσης
ΜΟΝΟ από 176.900 δρχ.

Με ΔΩΡΕΑΝ και ΑΜΕΣΗ εγκατασταση

Εγγυημένη εργασία & ποιότητα που μόνο η Δ. ΚΛΑΔΗΣ ΑΕΒΕ μπορεί να προσφέρει

Δ. ΚΛΑΔΗΣ ΑΕΒΕ
Αγίου Ιωάννου 4 & Χειμάρρας
Τηλ. 0241 - 26869, 26708, 77209

AE1563/X2623-31/8

PELLOS TRAVEL

ΔΙΟΡΓΑΝΩΝΟΥΜΕ
Τριήμερη εκδρομή

ΡΟΔΟΣ
ΜΑΡΜΑΡΙΣ
ΕΦΕΣΣΟΣ
ΚΟΥΣΑΝΤΑΣΙ
ΣΜΥΡΝΗ

Από 17/8/01 έως 19/8/01
Αναχώρηση 17/8/01 ώρα 08.00 μ.μ.
Επιστροφή 19/8/01 ώρα 16.30 μ.μ.

17/8/01
Αναχώρηση από Ρόδο στις 8 το πρωί για Μαρμαρίς. Αφιξη στο Μαρμαρίς. Επιβίβαση σε πούλμαν και αναχώρηση για Εφεσσο. Αφιξη στην Εφεσσο. Επίσκεψη στο Σπίτι της Παναγάς, αρχαία εφεσσο, Ωδείο, ναό του Ανδριανού, αγορά, βιβλιοθήκη, μεγάλο Θέατρο κ.λ.π. Αναχώρηση για Κουσάνταση. Αφιξη στην Κουσάνταση. Τακτοποίηση το ξενοδοχείο - δείπνο . Το βράδυ προαιρετική διασκέδαση σε κέντρο Oriental Show (χορός της κοιλιάς). Διανυκτέρευση.

18/8/01
Πρωινό στο Ξ/Δ. Επιβίβαση σε πούλμαν και αναχώρηση για Σμύρνη. Αφιξη στην πόλη. Βόλτα στο Κορδελιό και στην αγορά για ψώνια. Επιστροφή στο ξενοδοχείο στην Κουσάνταση το απόγευμα. Δείπνο. Δανυκτέρευση.

20/8/01
Πρωινό. Επιβίβαση σε πούλμαν και αναχώρηση για Μαρμαρίς. Αφιξη στην πόλη του Μαρμαρίς. Ελεύθερη ώρα για ψώνια. Αναχώρηση για Ρόδο αργά το απόγευμα στις 16.30. Αφιξη στη Ρόδο. Τέλος εκδρομής.

Τιμή συμμετοχή **39.000** δρχ. το άτομο
σε δίκλινο και τρίκλινο
σε μονόκλινο 10.000 δρχ. επιβάρυνση

* Δωρεάν 0-2 ετών
* 50% 2-12 ετών

Στην εκδρομή περιλαμβάνονται
1. Εισιτήρια Ρόδος - Μαρμαρίς - Ρόδος με δελφίνι
2. 2 πρωινά (μπουφέ) - 2 δείπνα
3. Δωμάτια δίκλινα και τρίκλινα σε ξενοδοχεία 3***
4 Μεταφορές με κλιματιζόμενα πούλμαν
5. Ξεναγήσεις στην ελληνική γλώσσα από διπλωματούχο ξεναγό
6. Ταξιδιωτική ασφάλεια
7. Συνοδός γραφείου

Δεν περιλαμβάνονται
1. Φόροι - Λιμενικά τέλη
2. Εισιτήρια των εισόδων σε αρχαιολογικούς χώρους
3. Προαιρετική διασκέδαση σε κέντρο
4. Φιλοδωρήματα, τηλέφωνα

Για κρατήσεις και πληροφορίες:

PELLOS TRAVEL
Λ. Καλλιθέας 125 Φαληράκι - Ρόδος
Τηλ.: (0241) 87615, 86298
Κινητό: 0945 949399
Fax: (0241) 87616

AE1447-X2610-15/8



Πετάξτε τώρα
Με τα φτερά της Δωδεκανήσου
Τα δικά μας φτερά

Για
* Κω
* Κάρπαθο
* Κάσο
* Λέρο
* Αστυπάλαια
* Καστελλόριζο
* Ηράκλειο
* Μύκονο
* Σαντορίνη

Πετάξτε τώρα στο ΑΙΓΑΙΟ!!!

BELLAVIA - ΑΝΑΠΤΥΞΙΑΚΗ ΕΤΑΙΡΙΑ "ΠΡΟοΔΟΣ Α.Ε."

Designed by: philimonas n. rousos

AE1562/X2649-31/8

ΠΡΟΟΔΟΣ ΜΙΚΡΕΣ ΑΓΓΕΛΙΕΣ ΜΙΚΡΕΣ ΑΓΓΕΛΙΕΣ ΠΡΟΟΔΟΣ

ενοικιάσεις

ΕΝΟΙΚΙΑΖΕΤΑΙ ημιυπόγεια αποθήκη με ράμπα, εμβαδού 137τ.μ., με τριφασικό ρεύμα, που βρίσκεται στην περιοχή «Ανάληψης» στην οδό Κων/νου Υδραίου αρ 1, κάτω από την μπουτίκ «Βάσω», κατάλληλη για οποιαδήποτε επαγγελματική χρήση. Πληροφορίες τηλ. 0246/71434, 0246/71203 και 23621
ΑΕ10731849-31/7

ΕΝΟΙΚΙΑΖΕΤΑΙ διαμέρισμα 3άρι οδός Πάρμα Μαγιόρκα 26. Πληρ. τηλ. 61629
ΑΕ1460/2085-31/7

ΕΝΟΙΚΙΑΖΟΝΤΑΙ 1) στούντιο επιπλωμένο με μπάνιο και 2) δυάρι διαμέρισμα επιπλωμένο υπόγειο, Κωνσταντινίδου 2, τέρμα Καναδά. Πληρ. τηλ. 34480 - 30705
ΑΕ1464/2090-31/7

ΕΝΟΙΚΙΑΖΟΝΤΑΙ 2 διαμερίσματα των δύο δωματίων το καθένα, καινούργια, ισόγεια, με αυλές, παλαιό Αεροδρόμιο Μαριτσών. Πληρ. τηλ. 47516 - 61019 και 0944177280
ΑΕ1483/2105-1/8

ΕΝΟΙΚΙΑΖΕΤΑΙ γκαρσονιέρα 40τ.μ., χωρίς έπιπλα, στην Ιαλυσό. Τηλ. 67417
ΑΕ 1485/2107-1/8

ΕΝΟΙΚΙΑΖΕΤΑΙ μαγαζί επί της οδού Λυσίππου, πάροδος Πυθαγόρα στην Παλιά Πόλη. Πληροφορίες τηλ. 24828
ΑΕ1505/2117-10/8

ΕΝΟΙΚΙΑΖΕΤΑΙ διαμέρισμα δυάρι αποτελούμενο από ένα υπνοδωμάτιο, σαλόνι - κουζίνα ενιαίος χώρος,WC, με μπαλκόνι, βεράντα, ηλιακό, πάρκινγκ, κατάλληλο για ένα ή δύο άτομα. Βρίσκεται στην περιοχή μεταξύ Κρεμαστής και Παστίδας. Τηλ. 94398
ΑΕ1537/2134-4/8

ΑΘΗΝΑ ΕΝΟΙΚΙΑΖΕΤΑΙ δυάρι υπερυψωμένο, διαμπερές, φρεσκοβαμένο, επί της πλατείας Πλαστήρα Παγκράτι, για φοιτητές, φοιτήτριες, ανδρόγυνο ή επαγγελματική στέγη. Εγγύηση δύο μηνών. Τηλ. 0241/74775, κ. Θάνος, Ρόδος
ΑΕ1541/2141-4/8

ΕΝΟΙΚΙΑΖΕΤΑΙ ημιυπόγεια αποθήκη εμβαδού 100τ.μ., με ύψος 3.80, κατάλληλη και για οποιαδήποτε επαγγελματική χρήση. Ράμπα που εξυπηρετεί και φορτηγά, αυλή, με ρεύμα, νερό, πλακάκια. Στην περιοχή Μιχαήλ Πετρίδη, Πατρών 3 Ρόδος. Πληροφορίες τηλ. 21249 ώρες καταστημάτων
ΑΕ1512/2112-2/8

ΕΝΟΙΚΙΑΖΕΤΑΙ διαμέρισμα ισόγειο 150τ.μ., επί της οδού Κοδριγκτώνος, κατάλληλο και για επαγγελματική χρήση. Τηλ. 27565
ΑΕ1527/2131-3/8

ΕΝΟΙΚΙΑΖΕΤΑΙ ολοκαίνουργια μεγάλη επιπλωμένη γκαρσονιέρα σε ήσυχη περιοχή της Ρόδου, με ψυγείο, ηλεκτρική κουζίνα, ηλεκτρικά καλοριφέρ, διπλό κρεβάτι, κεντρική κεραία TV και όλο το νοικοκυριό του σπιτιού. Προτιμούνται στρατιωτικοί, αστυνομικοί εκπαιδευτικοί ή εργένηδες. Αποκλείονται αλλοδαποί. Πληρ. τηλ. 65122 ή 0946278872
ΑΕ1598/2153-7/8

ΕΝΟΙΚΙΑΖΕΤΑΙ γκαρσονιέρα επιπλωμένη, με ένα υπνοδωμάτιο, κουζίνα και μπάνιο στις 7 Βαγιές. Τηλ. 85175
ΑΕ1520/Χ2614-31/7

ΕΝΟΙΚΙΑΖΟΝΤΑΙ 1) λουξ διαμερίσματα επιπλωμένα, δίκλινα, τρίκλινα και τετράκλινα για διακοπές, με το μήνα ή την ημέρα, περιοχή Μητροπόλεως έως 30 Σεπτεμβρίου, 2) διαμέρισμα 4άρι με δύο WC, πλήρως επιπλωμένο και τηλέφωνο Πληρ. τηλ. 29362
ΑΕ 1361/2030-31/7

ΕΝΟΙΚΙΑΖΕΤΑΙ

ΚΑΦΕΤΕΡΙΑ ΜΠΑΡ «ΑΝΤΙΔΟΤΟ» ΣΤΟ ΧΑΡΑΚΙ

Πληροφορίες τηλ. 0972198236 - 36300, 6-10μ.μ. κ. Δανά Παναγιώτη
ΑΕ1259/1968-12/8

ΕΝΟΙΚΙΑΖΕΤΑΙ
ΚΑΙΝΟΥΡΓΙΑ ΜΟΝΟΚΑΤΟΙΚΙΑ
στα Κοσκινού, 120τ.μ., με 2 υπνοδωμάτια, χωλ, μεγάλο σαλόνι, κουζίνα, μπάνιο και αυλή. Ιδανική για οικογένεια. Τιμή προσιτή
Πληροφορίες τηλ.67375 κιν. 0946104348
ΑΕ1551/2146-8/8

STUDIOS FOR RENT
ΕΝΟΙΚΙΑΖΟΝΤΑΙ στούντιος πλήρως επιπλωμένα και εξοπλισμένα, κοντά στο Α' και Β' Δημοτικό στην Ιαλυσό.
Πληροφορίες τηλ.0241/93148 και 0241/95876
ΑΕ1597/2152-15/8

ΚΑΤΑΣΤΗΜΑ
ΕΝΟΙΚΙΑΖΕΤΑΙ
Σοφ. Βενιζέλου - 100
Μαγαζιά διαμπερές, εμβαδού 60,00 τ.μ., με υπόγειο και πατάρι, κατάλληλο για κάθε χρήση
Πληροφορίες τηλ.30595-30589
ΑΕ 1504/2115-12/8

πωλήσεις

ΠΩΛΕΙΤΑΙ 3όροφη μεζονέττα στους Χαλκίτες με κήπο, αξίας 40.000.000 δρχ. Τηλ. 27082-26476 και 0944/347405
ΑΕ1436/Χ2568-31/7

ΠΩΛΕΙΤΑΙ 3άρι διαμέρισμα στην Ανάληψη, αξίας 26.000.000. Τηλ. 27082-26476 και 0944/347405
ΑΕ1437/Χ2568-31/7

ΠΩΛΕΙΤΑΙ 4άρι διαμέρισμα στην Ανάληψη. Τηλ. 27082-26476 και 0944/347405
ΑΕ1438/Χ2568-31/7

ΠΩΛΕΙΤΑΙ οικόπεδο (εντός σχεδίου πόλεως Ρόδου, οδός Δ. Αναστασιάδη 46, οικοδομικό τετράγωνο 274) άρτιο και οικοδομήσιμο, εμβαδού 400τ.μ. με ΣΔ=1,0. Τιμή 55.000.000 δρχ. Πληρ. τηλ. 0945/994321
555-29/7

ΠΩΛΕΙΤΑΙ οικόπεδο στην Ιξιά, Δήμου Ιαλυσού, εντός του οικοδομικού συνεταιρισμού Καστελλοριζιών (οδός Ομήρου 17). Τιμή 15.000.000 δρχ. Πληρ. τηλ. 0945994321
555-29/7

ΠΩΛΕΙΤΑΙ επιχείρηση μεταφορική (COURIER) με πλήρες εξοπλισμό και με εξασφαλισμένη εργασία χειμώνα - καλοκαίρι. Καλή δουλειά. Πληρ. τηλ. 30917
ΑΕ1482/2104-1/8

ΠΩΛΟΥΝΤΑΙ στο Γεννάδι: 1) παραθαλάσσιο αγρόκτημα 16.500μέτρα, με πρόσοψη επί της λεωφόρου, 125μ. και 2) αγρός επί της λεωφόρου, με πρόσοψη 50 μέτρα εκτάσεως 5000μ., 1000μ. από το χωριό. Πληροφορίες τηλ. 61628 και 61937, κινητό: 0974435364
ΑΕ1528/2132-11/8

ΠΩΛΕΙΤΑΙ στο συνεταιρισμό «Απόλλων», μερίδα επί της οδού Ρόδου - Λίνδου. Τιμή 20 εκατ. Πληροφορίες τηλ. 22643 ΓΔ-5/8

ΠΩΛΕΙΤΑΙ οικία σε τιμή ευκαιρίας οδός Κολονιάλε. Τηλ. 29185, 01/4281021 και 0932512060
ΑΕ 1394/2046-19/8

ΠΩΛΟΥΝΤΑΙ: 1) Σαλόνι, 2) Σύνθετο, 3) Παιδικά κρεβάτια και 4) Ψυγείο Πληροορίες τηλ. 76397
ΑΕ 1555/2147-5/8

ΕΥΚΑΙΡΙΑ! ΠΩΛΕΙΤΑΙ κατάστημα ημιτελές 40τ.μ., και με υπόγειο, στην οδό Αταβύρου, κάτω Ροδίνι. Τιμή ευκαιρίας 9.000.000 δρχ. Πληρ. τηλ. 24616 - 0946049179 κ. Νίκο
ΑΕ 1480/2101-1/8

ΠΩΛΕΙΤΑΙ οικόπεδο 124τ.μ. στα Κοσκινού. Πληροφορίες τηλ. 65262 και κινητό: 0946996386
ΑΕ1550/2145-8/8

ΠΩΛΕΙΤΑΙ ταμειακή μηχανή, ελαφρώς μεταχειρισμένη (ενός χρόνου χρήση) - prima 50 - σε πολύ καλή τιμή. Εχει το σήμα του EURO. Πληρ. τηλ. 66820 - 62213 και 35450
562-3/8

ΠΩΛΕΙΤΑΙ μεζονέτα 220τ.μ., ανεξάρτητη με κήπο, μπροστά και πίσω- στην περιοχή Ροδίνι, απέναντι από το πάρκο, εξαιρετικής κατασκευής, με εντοιχιζόμενη κουζίνα, πόρτες πολυτελείας (Δεσποτάκη), ηλιακό, καλοριφέρ, κλπ. Πληρ. τηλ. 20511 από 9 - 7μ.μ.
2966-26/8

ΠΩΛΕΙΤΑΙ
ΔΥΟΡΟΦΗ ΟΙΚΟΔΟΜΗ
των 240τ.μ. ο κάθε όροφος, στο χωριό Δαματριά
Πληροφορίες τηλ. 81131 - 26490
ΑΕ1506/2118-2/8

ΠΩΛΕΙΤΑΙ
σε τιμή ευκαιρίας
ετοιμοπαράδοτη μπουτίκ με φουλ εξοπλισμό και σταθερή πελατεία λόγω προσωπικού προβλήματος στο εμπορικό κέντρο Φώκιαλη. **Τηλ. 39340** ώρες καταστημάτων 9 1/2 π.μ. - 2 μ.μ. και 5-9 μ.μ.
ΑΕ1491/2111-1/8

ΑΝΑΚΟΙΝΩΣΗ
ΜΑΘΗΜΑΤΑ
*** Computer ***
ΕΚΠΑΙΔΕΥΤΗΡΙΟ PROGRAM COMPUTER PM
ΕΓΓΡΑΦΕΣ ΑΠΟ 3 ΣΕΠΤΕΜΒΡΙΟΥ
Τμήματα για:
Παιδιά - Ενήλικες
Αρχάριους - Μαθητές
Επαγγελματίες
Ανεύρεση Εργασίας
ΠΑΡΕΧΕΤΑΙ ΒΕΒΑΙΩΣΗ
Διδάσκει πτυχιούχος Πανεπιστημίου Αμερικής
ΜΑΝΩΛΗΣ Ι. ΣΟΦΙΛΛΑΣ
Κοδριγκτώνος 91
Τηλ. (0241) 31761
ΑΕ1567/Χ2652-31/8

ΠΤΥΧΙΟΥΧΟΣ
του Πανεπιστημίου Αιγαίου με φροντιστηριακή πείρα και με άριστη κατάρτιση παραδίδει μαθήματα σε παιδιά δημοτικού και γυμνασίου
Τηλ. 30349
557-1/8

ΟΙΚΟΔΙΔΑΣΚΑΛΕΙΟ ΦΙΛΟΛΟΓΙΚΩΝ ΜΑΘΗΜΑΤΩΝ

ΑΡΧΑΙΑ, ΛΑΤΙΝΙΚΑ, ΕΚΘΕΣΗ, ΙΣΤΟΡΙΑ, ΝΕΑ ΕΛΛΗΝΙΚΑ

- Α',Β',Γ' Γυμνασίου
- Α', Β',Γ' Λυκείου Γενικής Παιδείας και Θεωρητικής Κατεύθυνσης
- Γ' ΤΕΕ

- Διδακτική εμπειρία
- Μεθοδικότητα
- Παροχή Σημειώσεων

Κων/νου Τσαλδάρη 45
Πληρ. 34541
και 0973 460679
κα Καθολική Μανωλιάκη
ΑΕ1479-2099-1/8

ΜΑΘΗΜΑΤΙΚΑ
Εμπειρος καθηγητής μαθηματικός, παραδίδει μαθήματα (ιδιαίτερα ή σε γκρουπ 2-3 ατόμων, του ίδιου τμήματος) σε μαθητές γυμνασίου, Α,Β,Γ Λυκείου - ΤΕΕ
- Υπεύθυνη εργασία
- Τιμές προσιτές

Πληροφορίες
ΣΤΑΘΗΣ ΟΡΦΑΝΟΣ
Τηλ. 0945953570
ΑΕ1514/2124-10/8

ΜΑΘΗΜΑΤΙΚΑ
ΝΙΚΟΣ ΥΨΗΛΑΝΤΗΣ
Πτυχιούχος Πανεπιστημίου Αθηνών
Διδάσκω μαθηματικά σε όλε ς τις τάξεις γυμνασίου - λυκείου.
Η πολυετής εμπειρία μου και η συνεργασία με τους μαθητές και τους γονείς τους, φέρνουν τα πετυχημένα αποτελέσματα.
Εναρξη μαθημάτων:
- ΘΕΤΙΚΗ και ΤΕΧΝΟΛΟΓΙΚΗ κατεύθυνση β' και γ' Λυκείου από 1η Αυγούστου
- Μαθηματικά γενικής παιδείας β' και γ' Λυκείου και για μαθητές θεωρητικής κατεύθυνσης από 1η Αυγούστου
- Τάξεις Γυμνασίου και Α' Λυκείου από 1η Σεπτεμβρίου

☞ ΕΚΠΤΩΣΗ 10% σε αδέλφια
ΕΓΓΡΑΦΕΙΤΕ ΕΓΚΑΙΡΑ
Πληροφορίες: τηλ. 24670-29680 και στο κινητό: 0972990558
ΑΕ1538/2136-10/9

ΠΩΛΟΥΝΤΑΙ
ΑΠΟ ΙΔΙΩΤΗ ΣΕ ΚΕΝΤΡΙΚΟ ΔΡΟΜΟ ΣΤΗΝ ΑΚΑΔΗΜΙΑ
1) ΙΣΟΓΕΙΟ 97τ.μ, νέα κατασκευή, κατάλληλο για επαγγελματική στέγη
2) ΓΡΑΦΕΙΑ και ΚΑΤΑΣΤΗΜΑΤΑ 40-50-60 - 70 - 160 τ.μ., με εξωτερικούς χώρους.
Πληροφορίες κ. Βασίλη 6μ.μ. - 8μ.μ. τηλ. 92319
ΑΕ1544/2143-1/9

ΔΙΑΜΕΡΙΣΜΑ «ΠΡΟΒΟΛΗΣ»
ΠΩΛΕΙΤΑΙ
ΔΙΑΜΕΡΙΣΜΑ
Ε=126 τ.μ., β' όροφος
επί της οδού Αμμοχώστου, κατάλληλο για κάθε χρήση.
Πληροφορίες : (μόνο σε επώνυμους)
«TOP PROPERTIES»
κ. ΓΕΩΡΓΙΟ ΠΙΠΙΝΟ - ΤΗΛ. 23895 & 0944676003
ΑΕ 1089/1863-5/8

ΔΩΔΕΚΑΝΗΣΙΑΚΕΣ ΑΠΟΦΡΑΞΕΙΣ
«ΚΟΛΟΣΣΟΣ»

ΑΠΟΦΡΑΞΕΙΣ ΚΑΘΑΡΙΣΜΟΙ ΑΠΟΧΕΤΕΥΣΕΩΝ & ΒΟΘΡΩΝ
Αναλαμβάνουμε πάσης φύσεως αποφράξεις οποιουδήποτε μήκους και πλάτους Αναλαμβάνουμε καθαρισμούς αποχετευτικών αγωγών, δήμων, ξενοδοχείων, στρατιωτικών μονάδων, σπιτιών, πολυκατοικιών, καθώς και καθαρισμούς βιολογικών μονάδων με μηχάνημα υψηλής πιέσεως σε όλη τη Δωδεκάνησο.
Κ. ΠΗΔΙΑΚΗΣ - Π. ΚΑΣΕΡΗΣ
Πληρ. τηλ. 47915 - 91881
κινητό: 0944/325234 και 0977/717048
ΑΕ1155/1912-3/8

ΞΥΛΟΥΡΓΙΚΕΣ ΕΡΓΑΣΙΕΣ
Ο ΜΑΝΩΛΗΣ
Αναλαμβάνουμε πάσης φύσεως ξυλουργικές εργασίες:
• κουζίνες γερμανικές • ντουλάπες
• πόρτες • παράθυρα κ.λ.π.
ΠΛΗΡΟΦΟΡΙΕΣ
Τηλ. 62183-68414
ΑΕ 1156/1905-3/8

ΦΡΟΝΤΙΣΤΗΡΙΑ ΓΝΩΜΩΝ
Μ.ΓΙΑΝΝΙΚΟΥΡΗΣ
• ΜΑΘΗΜΑΤΙΚΑ • ΦΥΣΙΚΗ • ΧΗΜΕΙΑ • ΕΚΘΕΣΗ • ΠΟΛ. ΟΙΚΟΝΟΜΙΑ • ΙΣΤΟΡΙΑ • ΒΙΟΛΟΓΙΑ
ΠΛΗΡΟΦΟΡΙΚΗ * ΟΡΓΑΝΩΣΗ ΚΑΙ ΔΙΟΙΚΗΣΗ ΕΠΙΧΕΙΡΗΣΕΩΝ
ΧΕΙΜΑΡΡΑΣ 117 • Τηλ. 25700 - 25250 - 0942 200978- FAX 25252

ΟΛΙΓΟΜΕΛΗ ΤΜΗΜΑΤΑ | 29 χρόνια λειτουργίας

1. Α-Β-Γ Ενιαίου Λυκείου για όλες τις κατευθύνσεις
2. Α-Β-Γ Γυμνασίου 3. Α-Β ΤΕΕ

4. ΕΙΔΙΚΑ ΤΜΗΜΑΤΑ ΑΠΟΦΟΙΤΩΝ
• Για την Γ' Λυκείου και τους απόφοιτους θα δημιουργηθούν 4μελή τμήματα για τα μαθήματα των Κατευθύνσεων και της Γενική Παιδείας

ΕΝΑΡΞΗ ΜΑΘΗΜΑΤΩΝ
• Γ Λυκείου 16 Αυγούστου
• Υπόλοιπα τμήματα 3 Σεπτεμβρίου
ΕΓΓΡΑΦΕΣ - ΠΛΗΡΟΦΟΡΙΕΣ:
Καθημερινά από 9-1 το πρωί και 6-9 το απόγευμα
στα τηλ. 25700 - 25250 - 0942 200978
ΓΝΩΜΩΝ: *Το Φροντιστήριο για τους καλούς μαθητές*
ΑΕ1565/Χ2648-31/8

Φυσική - Χημεία Μαθηματικά
Πέτρος Κ. Παραγυιός
(Φυσικός)
Αναστ. Αναστασιάδη Μπάκα
(Μαθηματικός)
- Ολιγομελή τμήματα
- Μεθοδική διδασκαλία
- Προσιτά δίδακτρα

Δ/νση: Παπαφλέσσα 17 - Μητρόπολη
Έναντι 4ου Γυμνασίου
Τηλέφωνα : 78236, 22218, 23796
Κιν. Τηλέφωνο : 097 - 4313993

ΕΝΑΡΞΗ ΜΑΘΗΜΑΤΩΝ
13 Αυγούστου : Β' – Γ' Λυκείου
27 Αυγούστου : Α' Λυκείου
3 Σεπτεμβρίου : Α' – Β' – Γ' ΓΥΜΝΑΣΙΟΥ
ΑΕ1465/2091-31/8

«ΜΑΕΣΤΡΟ»
ΕΣΤΙΑΤΟΡΙΟ - ΚΑΦΕΡ ΜΠΑΡ
του Μιχαήλ Β. Μαυράκη
πλήρως ανανεωμένο, με μια ροδίτικη αυλή μπροστά στη θάλασσα, σας προσκαλεί να απολαύσετε μοναδικές γεύσεις ελληνικές και ξένες του μάγειρα Σάββα.
Μεγάλη ποικιλία μεζέδων και ψαρομεζέδων.
☛ Ανοικτά από το πρωί για τον καφέ σας έως τις 12 τα μεσάνυχτα.

ΕΣΤΙΑΤΟΡΙΟ - ΨΑΡΟΤΑΒΕΡΝΑ «ΜΑΕΣΤΡΟ»
ΚΑΦΕ - ΜΠΑΡ «ΜΑΕΣΤΡΟ»
Από το 1993
Ελ. Βενιζέλου 8 κεντρική παραλία Ιαλυσού
Τηλ. 92319
ΑΕ1543-2143-1/9

ΠΩΛΟΥΝΤΑΙ
Α) Στην οδό Ιωάννη Μεταξά και Ανθούλας Ζερβού στο Νιοχώρι:
- Οροφοδιαμερίσματα, αρίστης κατασκευής των 136τ.μ., με θέση στάθμευσης και υπόγεια αποθήκη 12τ.μ., με κεντρική θέρμανση με αυτονομία
- Διαμερίσματα 138, 105, 97, 91, 81, 63, 55 με θέση στάθμευσης, κεντρική θέρμανση με αυτονομία
- Καταστήματα των 140 και 70τ.μ.
Β) Στην οδό Αποστόλου Παύλου, Ανάληψη:
- Διαμερίσματα ετοιμοπαράδοτα, 116, 112, 88, και 73τ.μ., με θέση στάθμευσης και κεντρική θέρμανση
Γ) Μονοκατοικίες στην Ιαλυσό, οδός Δημοκρατίας, πανταχόθεν ελεύθερες από 119τ.μ. έως 184τ.μ. διόροφες, χωρίς υπόγειο, με οικόπεδο από 250 έως 360τ.μ., πολυτελούς κατασκευής
ΠΛΗΡΟΦΟΡΙΕΣ
ΑΝΑΣΤΑΣΙΟΣ ΑΤΣΙΔΗΣ
ΣΤΕΦΑΝΟΥ ΚΑΖΟΥΛΗ 74 - ΡΟΔΟΣ Τηλ. 28616, 37848
ΑΕ1566/Χ2630-31/8

KLIMATAIR
ΟΜΙΛΟΣ ΕΠΙΧΕΙΡΗΣΕΩΝ
από την KLIMATAIR Ρόδου Α.Ε.
ΖΗΤΕΙΤΑΙ
ΤΕΧΝΙΤΗΣ
(ψυκτικός – ηλεκτρολόγος ή υδραυλικός)
για εγκαταστάσεις και SERVICE κλιματιστικών μηχανημάτων
Για πληροφορίες: KLIMATAIR Ρόδου Α.Ε.
Μεγ. Κων/νου 2 – Ρόδος
Τηλ. 0241/28066
ΑΕ1568/Χ2640-8/8

ΜΑΘΗΜΑΤΑ
ΚΑΘΗΓΗΤΡΙΑ ΑΓΓΛΙΚΩΝ
με φροντιστηριακή πείρα και με φοίτηση σε πανεπιστήμιο της Αγγλίας παραδίδει μαθήματα αγγλικών και αναλαμβάνει προετοιμασία για τις εξετάσεις Lower και Proficiency
Τηλ. 32280
557-1/8

ΠΡΟΟΔΟΣ ΜΙΚΡΕΣ ΑΓΓΕΛΙΕΣ ΜΙΚΡΕΣ ΑΓΓΕΛΙΕΣ ΠΡΟΟΔΟΣ

διάφορα

ΣΧΟΛΗ ΟΔΗΓΩΝ
ΚΟΥΣΗ ΠΑΝΤΕΛΗ

- ΔΙΠΛΩΜΑΤΑ
- ΕΡΑΣΙΤΕΧΝΙΚΑ
- ΕΠΑΓΓΕΛΜΑΤΙΚΑ
- ΜΟΤΟΣΙΚΛΕΤΑΣ
- ΜΑΘΗΜΑΤΑ ΘΕΩΡΗΤΙΚΗΣ ΔΙΔΑΣΚΑΛΙΑΣ



-Επεκτάσεις όλων των κατηγοριών -Αναθεωρήσεις ληγμένων αδειών -Μετατροπές ξένων αδειών σε ελληνικές

Οδός Βαλαωρίτου 9
(έναντι HOTEL SEMIRAMIS ΠΙΣΩ ΑΠΟ ΤΟ ΠΑΛΑΙΟ ΝΟΣΟΚΟΜΕΙΟ
e-mail: koysisp@hol.gr
ΕΚΠΑΙΔΕΥΤΙΚΟ ΑΥΤΟΚΙΝΗΤΟ:
TOYOTA YARIS 1300 cc AIR CONDITIONED
(ΠΡΟΣΟΧΗ): ΜΑΘΗΜΑΤΑ
α. Μοτοσικλέτας μεγάλου κυβισμού από 125 cc έως ανεξαρτήτου
6. Μοτ/τας έως 125 cc
γ. Μοτοποδηλάτου 50 cc
Διαθέτουμε επίσης κι αυτόματες μοτοσικλέτες 125 cc
Πληρ. τηλ.
29157-73820-94777
ΚΑΙ ΑΝΑ ΠΑΣΑ ΣΤΙΓΜΗ ΣΤΑ ΚΙΝΗΤΑ τηλ.
0944/511313-0944/203343
Στην κατηγορία ανεξαρτήτου κυβισμού η εκπαίδευση γίνεται με μοτοσικλέτα 500 cc
Παραλαβή των μαθητών μας και από τις οικίες τους
"Η σωστή και μεθοδική εκπαίδευση στα σύγχρονα οχήματά μας, βάζει γερά θεμέλια για τη δημιουργία ενός καλού νέου οδηγού"

ΠΡΟΣΟΧΗ
Στη σχολή μας παραδίδονται και μαθήματα θεωρητικής διδασκαλίας

AE1154/1969-3/8

ΑΠΟΦΡΑΞΕΙΣ ΚΑΘΑΡΙΣΜΟΙ ΑΠΟΧΕΤΕΥΣΕΩΝ -ΞΕΒΟΥΛΩΜΑΤΑ

Υδραυλικός, αναλαμβάνει πάσης φύσεως υδραυλικές εργασίες
Δημήτρης
Αναλαμβάνουμε τον καθαρισμό αποχετεύσεων πολυκατοικιών και ξενοδοχείων με νέο ηλεκ/το μηχάνημα
ΟΙ ΑΠΟΧΕΤΕΥΣΕΙΣ ΓΙΝΟΝΤΑΙ ΣΑΝ ΝΑ ΤΙΣ ΠΕΡΑΣΑΤΕ ΣΗΜΕΡΑ
ΕΡΓΑΣΙΑ ΕΓΓΥΗΜΕΝΗ
ΔΩΡΕΑΝ ΜΕΤΑ ΑΠΟ ΚΑΘΕ ΑΠΟΦΡΑΞΗ ΨΕΚΑΣΜΟΣ ΤΩΝ ΦΡΕΑΤΙΩΝ ΓΙΑ ΜΙΚΡΟΒΙΑ ΚΑΙ ΚΑΤΣΑΡΙΔΕΣ
Τηλ.. 90230 μαγαζί και 31990, ΓΙΑ ΑΜΕΣΗ ΕΞΥΠΗΡΕΤΗΣΗ ΣΑΣ ΣΤΟ ΚΙΝΗΤΟ ΜΑΣ ΤΗΛΕΦΩΝΟ
0944344911

AE1157-3/8

ΜΟΝΩΣΕΙΣ
20 ΧΡΟΝΙΑ!
ΑΡΧΩΝ ΣΑΜΑΡΤΖΗΣ
ΤΗΛ.
23030-32054

AE1570/X2619-31/8

Φ. & Ν. ΠΑΧΟΣ
Γ. Ευσταθίου 11
Τηλ. 26893

ζητήσεις

ΖΗΤΟΥΝΤΑΙ 1) Δύο βοηθοί σερβιτόρου και 2) Ενας βοηθός μαγείρου, για απογευματινή εργασία. Πληροφορίες τηλ. 26066
ΑΕ 1503/2113-2/8

ΖΗΤΕΙΤΑΙ λαντζιέρα για να εργαστεί σε εστιατόριο στην Π. Πόλη, βραδυνές ώρες. Πληρ. τηλ. 34253
ΑΕ1539/2138-4/8

ΖΗΤΕΙΤΑΙ ημεδαπός (κατά προτίμηση γνώστης σκανδιναβικής γλώσσας) για καφετέρια στο κέντρο της πόλης Ρόδου. Πληροφορίες τηλ. 27310
ΓΔ-1/8

ΖΗΤΕΙΤΑΙ
ΠΩΛΗΤΡΙΑ
που να ομιλεί γερμανικά, αγγλικά για κατάστημα ασημένιων κοσμημάτων στην Παλιά Πόλη.
Συνεχές ωράριο.
Πληροφορίες τηλ. 25954 - 24876

AE1557/2151-5/8

ΑΠΟ ΑΝΩΝΥΜΗ ΕΤΑΙΡΙΑ
ΖΗΤΕΙΤΑΙ
δεσποινίδα ή κυρία, με γνώσεις Η/Υ (Word, Excel) και άριστη γνώση της αγγλικής.
Τυχόν γνώση και της γερμανικής θεωρείται επιπλέον προσόν.
Αποστείλατε βιογραφικό στο FAX 34255.
Για πληροφορίες 60270-60091 κα Ελένη ώρες γραφείου

AE1510/X2613-2/8

ΖΗΤΕΙΤΑΙ βοηθός μαγείρου γυναίκα ή άνδρας για απογευματινή απασχόληση σε εστιατόριο εντός πόλεως.
Τηλ. 75301
ΑΕ 1390/2042-31/7

ΖΗΤΕΙΤΑΙ κοπέλα να εργασθεί σε γραφείο με εκτυπωτικές εργασίες, απόφοιτη ΤΕΛ, ΤΕΕ, ΙΕΚ, ΤΕΙ, ΑΕΙ. Πληροφορίες τηλ. 37095 από 9 - 9
ΑΕ1512/2122-2/8

ΖΗΤΕΙΤΑΙ κυρία συνταξιούχος, υγιής, για συντροφιά και φροντίδα ηλικιωμένης κυρίας. Προσφέρεται κατοικία, τροφή και μισθός. Πληροφορίες τηλ. 63136
ΑΕ1508/2120-2/8

ΤΟ ΚΑΤΑΣΤΗΜΑ νυφικών Fashion Prestige ζητά κοπέλα απόφοιτη ΑΕΙ, ΤΕΙ, ΙΕΚ, ΤΕΛ, ΤΕΕ. Απαραίτητες προϋποθέσεις, ειδίκευση στο Modeling. Πληροφ. τηλ. 33853 ώρες καταστημάτων εκτός Δευτέρα και Τετάρτη απόγευμα
ΑΕ1513/2123-2/8

ΖΗΤΕΙΤΑΙ βοηθός σερβιτόρα για να εργαστεί σε εστιατόριο. Πληρόφορίες τηλ. 25251
ΑΕ1526/2139-3/8

ΖΗΤΕΙΤΑΙ πεπειραμένος πορτιέρης, να γνωρίζει αγγλικά για να εργαστεί σε εστιατόριο στο Φαληράκι. Πληροφορίες τηλ. 85936
ΑΕ 1490/2110-1/8

GESUGHT WERDEN
DEUTCH SPRACHICE
FRAÜEN ALS
VERKAÜFERINE FÜR
JUWELIERGESCHAFTE
INF. 60110, 10-12π.μ.

ΖΗΤΕΙΤΑΙ
κοπέλα που να ομιλεί γερμανικά για να εργασθεί ως πωλήτρια σε χρυσοχοείο.
Τηλ. 60110, 10- 12π.μ.

AE1593/X2653-24/8

ΑΠΟ ΤΕΧΝΙΚΗ ΑΝΩΝΥΜΗ ΕΤΑΙΡΙΑ
ΖΗΤΕΙΤΑΙ
ΓΡΑΜΜΑΤΕΑΣ
Απαραίτητες προϋποθέσεις:
α. Ο άριστος χειρισμός Η/Υ και γνώση των προγραμμάτων WORD και EXCEL της MICROSOFT.
β. Η άριστη γνώση της αγγλικής γλώσσας.
Επιθυμητή η σχετική προϋπηρεσία
Τηλ 22186, 22968, 28058 ώρες 11.00-15.00

AE1446/X2609-1/8

ΖΗΤΕΙΤΑΙ νεαρός για να εργασθεί σε αναψυκτήριο στο Παλάτι των Ιπποτών στην Παλιά Πόλη. Τηλ. 74618
ΑΕ1604/2159-7/8

SOKES
FLICKOR - SOM - TALAR SVENSKA SOM VILL JOBBA I GULDAFFAR

ΖΗΤΕΙΤΑΙ
από κατάστημα χρυσοχοΐας, κοπέλα σκανδιναβόφωνη, κατά προτίμηση αλλοδαπή, για να εργασθεί ως πωλήτρια.
Πληρ. τηλ.60110
10.00-12.00 π.μ.

AE1593/X2653-24/8

ΑΠΟ ΕΣΤΙΑΤΟΡΙΟ Α' ΚΑΤΗΓΟΡΙΑΣ
ΖΗΤΟΥΝΤΑΙ
σοβαρά και υπεύθυνα άτομα για εργασία. Μισθός ικανοποιητικός:
1) Α' Μάγειρας με γνώσεις ελληνικής και διεθνούς κουζίνας
2) Σερβιτόρος υποδοχής
3) Δύο (2) βοηθοί σερβιτόρου
Αποκλείονται αλλοδαποί
Πληροφορίες
εντός καθημερινά από 13.00 έως 18.00
Εστιατόριο Διεθνές, Κω 5, έναντι Καζίνου

AE 1486/2108-1/8

ΖΗΤΟΥΝΤΑΙ
από ξενοδοχείο στον Θεολόγο, βοηθοί σερβιτόρου.
Η γνώση της ιταλικής γλώσσας θα θεωρηθεί προσόν.
Πληροφορίες τηλ. 83073

558-1/8

ΖΗΤΕΙΤΑΙ.
νεαρός βοηθός σερβιτόρου για να εργαστεί σε νυχτερινό κέντρο
Πληροφορίες τηλ. 24809

AE 1489/2109-1/8

ΖΗΤΕΙΤΑΙ
κεντρικό κατάστημα 500-800τ.μ., στο κέντρο της Ρόδου από μεγάλη εταιρία.
Πληροφορίες
Α. Κανακίδης
Τηλ. 01/6746697 και FAX 01/6723891

AE1466/2092-31/7

ΜΗΧΑΝΟΚΙΝΗΤΑ

ΠΩΛΕΙΤΑΙ αυτοκίνητο AUDI 80, 1600c.c., καταλυτικό, μοντέλο '90. Δεκτός κάθε έλεγχος. Πληροφορίες τηλ. 36498
ΑΕ 1419/2065-4/8

ΠΩΛΕΙΤΑΙ σκάφος ταχύπλοο 5,5 μ., με κινητήρα MERC CRUIZER 170 HP. Με ηχοσύστημα και καινούργιες ταπετσαρίες (το σκάφος είναι στη θάλασσα, σε λειτουργία). Τιμή 1.600.000 - μετρητοίς. Πωλείται λόγω αγοράς μεγαλύτερου. Πληρ. τηλ. 0945794101 - 0944795755
ΑΕ1525/2128-3/8

ΠΩΛΕΙΤΑΙ αυτοκίνητο FORD SIERRA 1600 c.c., πεντάθυρο, μοντέλο 1985. Κινητό: 0944475852
ΑΕ1481/2103-1/8

ΠΩΛΕΙΤΑΙ αυτοκίνητο ημιφορτηγό ΔΧ, τύπου MERCENDES μαζί με την άδεια. Πληροφορίες τηλ. 0932945204 - 91188 κ. Λευτέρη
ΑΕ1153/1904-7/8

ΕΥΚΑΙΡΙΑ! ΠΩΛΕΙΤΑΙ ταχύπλοο σκάφος 85 ίππων, μήκος 5 μέτρων , με εξωλέμβια μηχανή και με τρέιλορ σε άριστη κατάσταση.
Πληροφορίες τηλ. 86307 και 0974636975
ΑΕ 1468/2094-31/7

ΠΩΛΕΙΤΑΙ IX μάρκας MAZDA 323 F, σε άριστη κατάσταση (μοντέλο '97). Επίσης πωλείται βάρκα ξύλινης κατασκευής, με καμπίνα 4,80μ. στην τιμή ευκαιρίας, μόνο 300.000 δρχ. Πληροφορίες κ. Κώστας, τηλ. 37353
ΑΕ1556/2148-5/8

ΠΩΛΟΥΝΤΑΙ
ΜΟΝΟ ΑΠΟ ΤΟ ΓΡΑΦΕΙΟ ΜΑΣ

1) Οικία ισόγειος 120τ.μ., επί της Ηρ. Πολυτεχνείου με μεγάλη πρόσοψη,κατάλληλη για κατοικία, επιχείρηση, ιατρείο, δικηγορικό γραφείο, πρακτορείο, κλπ. Καταπληκτική περίπτωση.
2) Μεζονέτα σε μπετά με οικόπεδο 1800τ.μ., πλησίον Καλλιθέας 150μ. από τη θάλασσα
3) Οικόπεδο 680τ.μ., εντός πόλεως
4) Ταράτσα μονοκατοικίας. Δικαιούσαι να κτίσεις 153τ.μ.Πολύ καλή τοποθεσία
5) Παλαιό σπίτι στο Νιοχώρι με αυλή
6) Διαμέρισμα 100τ.μ., σε μπετά, γωνιακό, περιοχή Νεοχωρίου
7) Διαμέρισμα ισόγειο 85τ.μ., σε 2όροφη κατοικία
8) Διαμερίσματα 4άρια με γκαράζ, αυτόνομη θέρμανση, τεράστιες βεράντες σε πολύ καλές τοποθεσίες
9) Μεζονέτες πλησίον παραλίας Ιαλυσού, διαφόρων τετραγωνικών μέτρων
10) Διαμερίσματα, καταστήματα, κτήματα, αποθήκες, κλπ.
11) Οικόπεδα - κτήματα
12) Ενοικιάσεις μαγαζιών

Γ. ΝΕΟΦΥΤΟΥ
ΔΗΜ. ΘΕΟΔΩΡΑΚΗ 40 - ΤΗΛ. 20989 - 21434

AE1571/X2625-31/8

AE1572/X2645-31/8

Από τα μεγάλα καταστήματα ΠΑΠΠΟΥ
ΖΗΤΟΥΝΤΑΙ
Κοπέλες για να εργαστούν ως πωλήτριες
Αιτήσεις γίνονται δεκτές στο τμήμα προσωπικού (5ος όροφος) ώρες 08.30 έως 20.30
ΠΑΠΠΟΥ Πληροφορίες στα τηλ.: 78881 & 78882

ΟΙΚΟΔΟΜΙΚΕΣ-ΤΕΧΝΙΚΕΣ
ΕΜΠΟΡΙΚΕΣ-ΕΠΙΧΕΙΡΗΣΕΙΣ
ΑΦΟΙ ΑΣΒΕΣΤΗ Ο.Ε.
Κ. Τσαλδάρη 26-Ρόδος
32809-74325-74326
ΠΩΛΟΥΝΤΑΙ
● ΔΙΑΜΕΡΙΣΜΑΤΑ
υπερούξ διαφόρων διαστάσεων
ΕΓΓΥΗΣΗ Η ΠΟΛΥΕΤΗ ΠΕΙΡΑ ΜΑΣ

AE1563/X2623-31/8

ΓΡΑΦΕΙΟ ΤΕΛΕΤΩΝ & ΜΝΗΜΟΣΥΝΩΝ ΡΟΔΟΥ
ΣΤΕΦΑΝΑ - ΣΤΟΛΙΣΜΟΙ
«ΑΜΕΡΙΚΑΝΟΥ»
Αμεση εξυπηρέτηση ΟΛΟ ΤΟ 24ΩΡΟ

Αναλαμβάνουμε την τελετή και με τα έξοδα που χορηγούν τα ταμεία χωρίς καμία επιβαρυνση. ΙΚΑ, ΤΕΒΕ, ΤΑΞΥ, ΔΗΜΟΣΙΟΥ, ΛΙΜΕΝΙΚΩΝ, ΟΓΑ και λοιπά ταμεία. Τους ΑΠΟΡΟΥΣ ΔΩΡΕΑΝ

Πλατεία Βρούχου στη Μητρόπολη
Τηλέφωνα: 28901 - 33400

2963-9/8

ΑΠΟΦΡΑΞΕΙΣ-ΚΑΘΑΡΙΣΜΟΙ

(Η ΜΑΡΙΑ)
ΜΕΤΡΟΠΟΝΤΙΚΑΣ



ΣΤΙΣ ΧΑΜΗΛΟΤΕΡΕΣ ΤΙΜΕΣ

ΟΛΟ ΤΟ 24ωρο

Αναλαμβάνουμε ξενοδοχεία, δήμους, πολυκατοικίες, σπίτια, εστιατόρια, κλπ, καθώς άντληση πετρελαιοειδών από πλοία, και λιποσυλλεκτών και βιολογικών, εκκενώσεις βόθρων στην Παλιά Πόλη (και στα πιο στενά δρομάκια). Ακόμα αναλαμβάνουμε καθαρισμούς (αναπαλαιώσεις) κτιρίων με υδροβολή και κάθε είδους επιφάνειες με πείρα και υπευθυνότητα. ΜΕ ΜΟΝΑΔΙΚΑ ΣΕ ΥΨΟΣ ΠΙΕΣΗΣ ΚΑΙ ΑΝΑΡΡΟΦΗΣΗΣ ΥΠΕΡΣΥΓΧΡΟΝΑ ΜΗΧΑΝΗΜΑΤΑ ΥΔΡΟΒΟΛΗ ΣΕ ΟΛΗ ΤΗ ΔΩΔΕΚΑΝΗΣΟ.

ΒΑΡΔΕΛΛΗ Μ -ΚΡΑΣΟΠΟΥΛΟΣ Δ. Ο.Ε.
Τηλ. 35555-94750, -
Κιν. 0944395999 - FAX 96516
e-mail:metropontikas@excite.com.
ΛΙΝΔΟΥ 1 ΡΟΔΟΣ

AE1574/T1179-31/8

ΟΙΚΟΔΟΜΙΚΕΣ ΕΠΙΧΕΙΡΗΣΕΙΣ
ΔΙΑΚΟΓΕΩΡΓΙΟΥ ΚΑΛΛΙΣΤΟΣ
ΕΘΝ.ΑΝΤΙΣΤΑΣΕΩΣ 11
(πρώην Αννης Μαρίας)

ΠΩΛΗΣΕΙΣ ΔΙΑΜΕΡΙΣΜΑΤΩΝ - ΚΑΤΑΣΤΗΜΑΤΑ - ΑΠΟΘΗΚΕΣ - ΑΝΤΑΛΛΑΓΕΣ ΑΚΙΝΗΤΩΝ - ΑΓΟΡΕΣ ΟΙΚΟΠΕΔΩΝ ΑΝΑΛΑΜΒΑΝΟΥΜΕ ΑΝΤΙΠΑΡΟΧΕΣ

ΠΩΛΟΥΝΤΑΙ διαμερίσματα λουξ κατασκευής, με απεριόριστη θέα. Τα διαμερίσματα διαθέτουν θωρακισμένες πόρτες - εντοιχισμένες κουζίνες - ντουλάπες - εντοιχισμένο νιπτήρα με ντουλάπι - κεντρική θέρμανση αυτόνομη - ανοιγόμενα ανακλινόμενα κουφώματα με διπλά τζάμια, σίτες, ρολά - υδραυλικό ασανσέρ - τριφασικό ρεύμα.
Ολοι οι χώροι σπατουλαριστοί - εσωτερικές πόρτες MDF με σχέδιο

ΔΙΑΜΕΡΙΣΜΑΤΑ:

Επί της οδού Μεγ. Κων/νου - Κων/νου Παλαιολόγου:
- 50υ.μ. δυάρια
- 85τ.μ. τριάρια
- 110τ.μ. τεσσάρια

} ανά όροφο

Επί της Κων/νου Υδραίου - Στ. Κωτιάδη
- 70τ.μ. τριάρια
- 90τ.μ. τριάρια - τεσσάρια
- 110τ.μ. τεσσάρια

} ανά όροφο, με μεγάλες βεράντες, φανταστική θέα
- 130τ.μ. τεσσάρια - πεντάρια

Επί της λεωφ. Καλλιθέας - Καρακόνερο
- 50τ.μ. δυάρια
- 85τ.μ. τριάρια
- 110τ.μ. τεσσάρια

} ανά όροφο, με μεγάλες βεράντες, απεριόριστη θέα

ΚΑΤΑΣΤΗΜΑΤΑ (επί της λεωφ. Καλλιθέας - Καρακόνερο)
- 50τ.μ.
- 1000τ.μ.
- 150τ.μ.

ΠΩΛΕΙΤΑΙ πλησίον Αννης Μαρίας 2άρι 60τ.μ., γίνονται ευκολίες πληρωμής και δάνει δεκτά. Πληρ. τηλ. 78501 - 78502 και 29318

ΠΩΛΕΙΤΑΙ επί της Αγ. Αναστασίας ισόγειο 70τ.μ., σε τιμή ευκαιρίας, γίνονται ευκολίες πληρωμής και δάνεια δεκτά.
Πληρ. τηλ. 78501 - 78502 και 29318

ΠΩΛΕΙΤΑΙ επί της Νικηταρά 4άρι 100τ.μ., γίνονται ευκολίες πληρωμής και δάνεια δεκτά. Πληρ. τηλ. 78501 - 78502 και 29318

ΠΩΛΕΙΤΑΙ περιοχή νέο Ροδίνι, μεζονέτα 150τ.μ., με αυλές, γωνιακή σε τιμή ευκαιρίας. Ευκολίες πληρωμής. Δάνεια δεκτά. Πληρ. τηλ. 78501 - 78502 και 29318

ΠΩΛΕΙΤΑΙ αγροτεμάχιο 4 στρ. στα Κολύμπια, κατάλληλο για μονοκατοικία σε τιμή ευκαιρίας. Πληρ. τηλ. 78501 - 78502 και 29318

ΕΥΚΑΙΡΙΑ ΠΩΛΕΙΤΑΙ στην οδό Αθηνών 3άρι διαμέρισμα 85τ.μ. Ευκολίες πληρωμής. Δάνεια δεκτά. Πληρ. τηλ. 78501 - 78502 και 29318

ΙΑΤΡΕΙΑ - ΓΡΑΦΕΙΑ (επί της Μεγ. Κων/νου και Κων.Παλαιολόγου - Φώκιαλη)
- 50τ.μ.
- 100τ.μ.
- 150τ.μ.

Δάνεια όλων των ταμείων και όλων των τραπεζών

ΠΛΗΡΟΦΟΡΙΕΣ:
ΔΙΑΚΟΓΕΩΡΓΙΟΥ ΚΑΛΛΙΣΤΟΣ
Τηλ. 78501 - 78502 - 29318

AE1573/X2620-31/8



Η εμπειρία μας και η αφοσίωση στη λεπτομέρεια αποτελουν εγγύηση για την απόλυτη επιτυχία ωστε να μείνουν ανεξίτηλες στη μνήμη τη δική σας και των καλεσμένων σας.....

ΧΟΡΟΕΣΠΕΡΙΔΕΣ - ΓΑΜΟΙ - CATERING - ΠΑΙΔΙΚΑ ΠΑΡΤΥ



ΞΕΝΟΔΟΧΕΙΟ SOFITEL CAPSIS ΡΟΔΟΥ
Για Πληροφορίες 25-015 & 20919 (09.00 - 17.00)

CAPSIS
Conference Centers & Resort Hotels

AE1569/X2627-31/8

Κυκλοφόρησε το βιβλίο:

ΡΟΔΟΓΝΩΣΙΑ

Η αληθινή ιστορία της Ρόδου μας

Το υπογράφει ο συμπολίτης μας συγγραφέας

Θεοφάνης Μπογιάννος

ΟΛΑ τα μεγάλα πρόσωπα και γεγονότα 3.000 ετών του σμαραγδένιου νησιού και της ποιήσσας Ρόδου. Με 224 σελίδες. Πολύχρωμο. 154 σπάνιες φωτογραφίες, λιθογραφίες, γνωστά και άγνωστα έγγραφα και κείμενα.

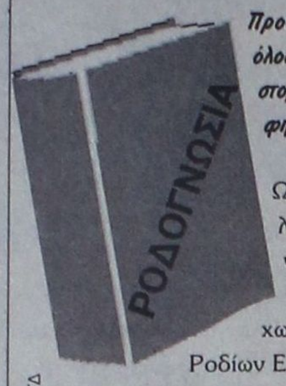

Προσφέρεται αφιλοκερδώς σε όλους τους φιλογενείς και φιλίστορες με αγάπη και υπογραφή.

Ωστε όλοι οι Ρόδιοι να μελετήσουμε υπεύθυνα τη μεγάλη και αληθινή ιστορία των ευκλέων και αγερώχων, των ωκυνόων και αγίων Ροδίων Ελλήνων πατέρων!

ΓΔ

ΠΡΑΚΤΟΡΕΙΟ ΤΑΞΙΔΙΩΝ

ΣΑΒΒΑΣ ΣΑΗΣ

ΕΚΔΡΟΜΕΣ ΚΑΛΟΚΑΙΡΙ 2001

Οι 2 μεγάλοι ταξιδιωτικοί πράκτορες

ο κ. **ΣΑΒΒΑΣ ΣΑΗΣ** και

ο κ. **ΚΥΡΙΑΚΟΣ ΜΑΧΑΙΡΑΚΗΣ**

ένωσαν την πείρα και τη γνώση τους και από σήμερα θα είναι και οι 2 μαζί στη διάθεσή σας για ωραίες και ποιοτικές εκδρομές.

Εκδρομή 1:

ΠΑΤΜΟΣ-ΛΕΙΨΟΙ

Από 20/8 - 24/8



Εκδρομή 2:

ΜΥΤΙΛΗΝΗ (Αγιος Ραφαήλ)

ΑΙΓΙΝΑ (Αγιος Νεκτάριος

Από 1/8 - 5/8

Εκδρομή 3:

ΤΗΝΟΣ - ΣΥΡΟΣ ΠΑΡΟΣ-ΜΥΚΟΝΟΣ

Από 1/9 - 6/9

Και πολλές άλλες ακόμη εκδρομές!

Πληροφορίες - Προγράμματα

Πρακτορείο ταξιδίων

ΣΑΒΒΑΣ ΣΑΗΣ

Τάρπον Σπριγκς 42 Δίπλα στην ΠΙΣΤΕΩΣ

Τηλ. 39781 - 3

ΑΕ 1575/Χ.2646-31/8



Συμβουλευτική επιστολή του Μητροπολίτου Ρόδου προς Νισύριους και Τηλίους:

«ΕΛΑΤΕ, ΩΣ ΠΙΣΤΟΙ ΡΑΓΙΑΔΕΣ, ΝΑ ΠΡΟΣΚΥΝΗΣΕΤΕ ΤΟΝ ΜΠΕΗ ΜΑΣ...»

Γράφει ο Θεοφάνης Μπογιάννος

Το έγγραφο που δημοσιεύουμε σήμερα, είναι παλαιό και εστάλη στις 31 Ιουλίου του 1821 προς τους κατοίκους των νησιών μας, Τήλου και Νισύρου.

Ο τότε μητροπολίτης Ρόδου, Αγάπιος, γράφει στους χριστιανούς να έρθουν στη Χώρα, στη Ρόδο, να φέρουν τα χρέη τους και να προσκυνήσουν!

Είναι κάτι περισσότερο από εμφανές, πως το συμβουλευτικό αυτό γράμμα, εγράφη και υπεγράφη από την μητροπολίτη, κάτω από την απειλή του πασά της Ρόδου, **Σουκιούρ Μπέη,** που ήταν τύραννος σωστός και άνθρωπος μισός. Ενας άνθρωπος που έπινε το αίμα και την αναπνοή των Ελλήνων χριστιανών της Δωδεκανήσου μας.

Ιδού τι αναφέρει το άγνωστο, σπάνιο και επίκαιρο αυτό έγγραφο,που είναι προϊόν εκβιασμού του πασά της Ρόδου προς τον μητροπολίτη της Ρόδου.

«ΡΟΔΟΣ, 31 Ιουλίου 1821. Ο Ρόδου Αγάπιος, ευχέτης σας.

Αιδεσιμώτατοι ιερείς και τιμιότατοι προεστώτες και λοιποί χριστιανοί της νήσου Νισύρου και Τήλου. Από ψυχής ευχόμεθά σας, από τον ένδοξον μπουγιουρντί του ενδοξότατου και πολυχρονίου ημών αυθέντου Μεμέτη Σουκιούρ Μπέη, το οποίον στέλλεται επίτηδες με τον οικονόμον με τον οποίον θέλετε πληροφορηθή το **κερέμι** και την προς τους ραγιάδες ιλαρότητα της ενδοξότητός του. Αμέσως λοιπόν μόλις λάβετε αυτό το ένδοξον μπουγιουρντί του εφέντη μας, αν μην αναβάλλεται άλλον τον καιρόν, αλλά όσον τάχος να κάμετε ως προστάζεσθε αφόβως και άνευ τινός υποψίας, φέροντες και τα συνηθισμένα χρέη σας.

Ως **πιστοί** και **σαδίκηδες** ραγιάδες να προφτάσετε εδώ χωρίς κανένα δισταγμόν και μικροψυχίαν, διότι δεν είναι τώρα καιρός να καθυστερείτε τον ερχομό σας.

Ως πιστοί **ραγιάδες** όλοι σας οι προεστοί και πρωτόγεροι των δύο νήσων, να προσκυνήσετε τον μπέη - αυθέντη μας, όσον ογληγορότερον, διά να μη φανή με την αμέλειά σας ότι αδιαφορήσατε. Ετσι να κάμετε για να έχετε την ευχή μας.

Περικλείομεν και ένα εγκύκλιον, πατριαρχικόν γράμμα, παραινετικόν και συμβουλευτικόν, εις το να φυλάττετε πίστιν εις το κραταιόν **δοβλέτι**, ως καλοί ραγιάδες. Το γράμμα αυτό το πατριαρχικόν να το διαβάσετε εις όλας τας εκκλησίας του κάθε χωριού και εις τα νησιά τα δύο, και μετά μεγάλης σας προσοχής να ακούσετε, πάντα τα γραφόμενα. Μην περιμένετε να σας έλθει και δεύτερο μπουγιουρντί, αλά να προλάβετε το ογληγορότερον.

Ο προεστοί της Χάλκης, άμα τους πήγαν το μπουγιουρντί του μπέη αφέντη μας, ευθύς ήλθαν όλοι. Και τους υπεδέχθη ο πολυχρόνιος μπέης αφέντης μας μετά της μεγάλης του ιλαρότητος. Ετσι να κάμετε και σεις και η τιμιότης σας. Να ταχύνετε τον ερχομό σας χωρίς καμίαν μικροψυχίαν και ταύτα μεν ευχετικώς, είτε δε υγιαίνοντες, κατ' αμφότερον...

ΜΗΤΡΟΠΟΛΙΤΗΣ ΡΟΔΟΥ ΑΓΑΠΙΟΣ, 31 Ιουλίου 1821...».

Σήμερα 31 Ιουλίου του 2001, το συμβουλευτικό αυτό γράμμα του μητροπολίτη, γίνεται ακριβώς 180 ετών. Πίσω από τα έντρομα λόγια του μητροπολίτη Αγάπιου, κρύβεται η τυραννία και ο τύραννος Σουκιούρ Μπέης, που ήταν όχι αυθέντης, όπως αναφέρει αυτό το σπάνιο έγγραφο, αλλά ένας κοινός ληστής και πειρατής, που έπινε το αίμα των Ελλήνων από το 1821 μέχρι το 1835.



ΝΙΣΥΡΟΣ: Μια Ελληνίδα 5.000 ετών!
«Ω, Παναγιά μου Σπηλιανή, ευχή και υγεία δώσ' μου, σώσε με από τα νύχια του πασά τον τύραννο του κόσμου...»

ΝΤΕΤΕΚΤΙΒΣ

30 ΧΡΟΝΙΑ ΜΟΝΙΜΑ ΚΑΙ ΣΤΗ ΡΟΔΟ

35354

ΠΛΑΤΕΙΑ ΑΓΙΟΥ ΙΩΑΝΝΟΥ

Η ΛΥΣΗ!!! ΣΕ ΚΑΘΕ ΣΑΣ ΠΡΟΒΛΗΜΑ

EXPRESS SECURITY

ΑΕ 1578/Χ. 2621-31/8

Φ. & Ν. ΠΑΧΟΣ



Γ. Ευσταθίου 11

Τηλ. 26893

Διαφάνειες και μεγενθύνσεις για μπαρ, εστιατόρια, fast food

Η αγάπη σας, μας δίνει τη δύναμη να συνεχίσουμε ΤΩΡΑ

rent a car

ALEXANDER

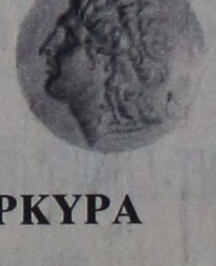

και σε ΑΘΗΝΑ, ΚΡΗΤΗ, ΚΕΡΚΥΡΑ

με:

ειδικές οικονομικές προσφορές στους Ροδίτες συμπολίτες μας και άμεσες παραδόσεις, παραλαβές σε αεροδρόμια, λιμάνια και κεντρικά σημεία

ΖΗΣΤΕ ΤΗΝ ΕΞΥΠΗΡΕΤΗΣΗ ALEXANDER

ΑΘΗΝΑ τηλ. 01 - 8979658 FAX 01 - 8979659

ΡΟΔΟΣ τηλ. 31018 FAX 35253

ΑΕ 1577/Χ. 2639-31/8

ΠΡΑΚΤΟΡΕΙΟ ΤΑΞΙΔΙΩΝ

ΣΑΒΒΑΣ ΣΑΗΣ

Με την ευκαιρία της λειτουργίας του **νέου** μας πρακτορείου στην οδό ΤΑΡΠΟΝ ΣΠΡΙΓΚΣ 42 δίπλα στην Τράπεζα Πίστεως

ΠΡΟΣΦΕΡΟΥΜΕ

τα φθηνότερα αεροπορικά εισιτήρια για όλο τον κόσμο με όλες τις αεροπορικές πτήσεις

ΠΡΟΣΟΧΗ:

ΠΛΗΡΟΦΟΡΙΕΣ ΔΕΝ ΔΙΔΟΝΤΑΙ ΑΠΟ ΤΟ ΤΗΛΕΦΩΝΟ ΜΟΝΟ ΠΡΟΣΩΠΙΚΗ ΠΑΡΟΥΣΙΑ ΣΑΣ

Ακόμη:
- Σας παίρνουμε ΒΙΖΑ επισκέπτου για ΑΜΕΡΙΚΗ σε μία εβδομάδα
- ΒΙΖΑ επισκέπτου για ΑΥΣΤΡΑΛΙΑ σε μία μέρα
- Εκδοση διαβατηρίων
- Εκδοση αδειών αυτοκινήτων

ΞΕΝΟΔΟΧΕΙΑ ΣΤΗΝ ΑΘΗΝΑ

PRESIDENT Α' Κατηγορίας Λεωφόρος Κηφισίας

Μονόκλινο	δρχ.	12.500	με πρωινό	έως 31/10
Δίκλινο για μονόκλινο	»	14.000	»	» »
Δίκλινο	»	16.500	»	» »
Τρίκλινο	»	20.000	»	» »

ESPERIA HOTEL Α' Κατηγορίας Σταδίου 22

Μονόκλινο	δρχ.	28.000	με πρωινό	έως 31/10
Δίκλινο	»	33.000	»	» »
Τρίκλινο	»	37.000	»	» »

ELECTRA HOTEL Α' Κατηγορίας Ερμού 5

Μονόκλινο	δρχ.	33.000	με πρωινό	έως 10/11
Δίκλινο	»	39.500	»	» »
Τρίκλινο	»	46.500	»	» »

TITANIA HOTEL Πανεπιστημίου 52 (Σύνταγμα Ομόνοια)

Μονόκλινο	δρχ.	με αμερικάνικο πρωινό	25.600	έως 31/10
Δίκλινο	»	»	32.500	» »
Τρίκλινο	»	»	36.000	» »

DORIA HOTEL Β' Κατηγορίας Πειραιώς 15-17 (κοντά στην Ομόνοια)

Μονόκλινο	δρχ.	17.000	με πρωινό	έως 31/10
Δίκλινο	»	20.000	»	» »
Τρίκλινο	»	26.500	»	» »

RIVA HOTEL Α' Κατηγορίας SUPERIOR Μιχαλακοπούλου (HILTON)

Μονόκλινο	δρχ.	18.500	με πρωινό	έως 31/10
Δίκλινο	»	21.000	»	» »
Τρίκλινο	»	28.500	»	» »

ZAFOLIA HOTEL Α' Κατηγορίας Λεωφόρος Αλεξάνδρας 87

Μονόκλινο	δρχ.	27.000	έως 31/6
Δίκλινο	»	30.000	» »
Τρίκλινο	»	36.000	» »

ALEXANDROS Α' Κατηγορίας περιοχή HILTON

Μονόκλινο	δρχ.	26.000	με πρωινό	έως 31/10
Δίκλινο	»	29.000	»	» »
Τρίκλινο	»	34.500	»	» »

CHRISTINA Β' Κατηγορίας περιοχή FIX

Μονόκλινο	δρχ.	18.500	με πρωινό	έως 31/10
Δίκλινο	»	21.000	»	» »
Τρίκλινο	»	28.000	»	» »

PARTHENON Α' Κατηγορίας περιοχή Μακρυγιάννη

Μονόκλινο	δρχ.	23.000	με πρωινό	έως 31/10
Δίκλινο	»	27.000	»	» »
Τρίκλινο	»	37.000	»	» »

ΧΑΝΔΡΗΣ Κατηγορίας LUX Συγγρού 385

Μονόκλινο SUPERIOR	δρχ.	44.000	χωρίς πρωινό	έως 31/12
Δίκλινο SUPERIOR	»	44.000	»	» »

STANLEY Β' Κατηγορία Σύνταγμα

Μονόκλινο	δρχ.	22.000	με πρωινό	έως 31/10
Δίκλινο	»	28.000	»	» »
Τρίκλινο	»	35.500	»	» »

SEA VIEW στη Γλυφάδα

Μονόκλινο	δρχ.	18.000	με πρωινό	έως 31/5
Δίκλινο	»	23.000	»	» »
Τρίκλινο	»	27.500	»	» »

ST. GEORGE LYKABETTUS LUX

Μονόκλινο	δρχ.	33.500	χωρίς Β/Β	έως 31/12
Δίκλινο	»	33.500	»	» »

ASTOR Σύνταγμα

Μονόκλινο	δρχ.	19.500	με πρωινό	έως 31/10
Δίκλινο	»	26.000	»	» »
Τρίκλινο	»	32.000	»	» »

GRAND HOTEL Β' Κατηγορίας Πατησίων & Βερανζέρου 10

Μονόκλινο	δρχ.	15.500	με πρωινό	έως 31/10
Δίκλινο	»	20.000	»	» »
Τρίκλινο	»	26.000	»	» »

ΒΕΡΓΙΝΑ Β' Κατηγορίας ΘΕΣ/ΚΗ (κεντρικό)

Μονόκλινο	δρχ.	19.000	με πρωινό	έως 31/8
Δίκλινο	»	24.000	»	» »
Τρίκλινο	»	29.000	»	» »

ΣΑΣ ΣΥΜΦΕΡΕΙ ΠΡΙΝ ΚΛΕΙΣΕΤΕ ΟΠΟΥΔΗΠΟΤΕ ΝΑ ΜΑΣ ΕΠΙΣΚΕΦΘΕΙΤΕ

ΠΡΑΚΤΟΡΕΙΟ ΤΑΞΙΔΙΩΝ

ΣΑΒΒΑΣ ΣΑΗΣ

ΤΑΡΠΟΝ ΣΠΡΙΓΚΣ 42 δίπλα στην Τράπεζα Πίστεως Τηλ. 39781-3

ΑΕ 1576/Χ. 2646-31/8

ΝΤΕΤΕΚΤΙΒΣ ΑΘΗΝΩΝ

ΑΕ1150-1903-4/8

Αναλαμβάνουμε υποθέσεις ανηλίκων, προσωπικές, οικογενειακές, εμποροβιομηχανικές
Διαθέτουμε τα καλύτερα ηλεκτρονικά σύγχρονα οπτικοακουστικά συστήματα

Εχεμύθεια 100%
Τα 30 χρόνια πείρα είναι η εγγύησή μας

Τηλ. 0977632963 & 0945319796

PELLOS TRAVEL

Εκδρομή δήμερη

ΡΟΔΟΣ - ΠΕΙΡΑΙΑΣ - ΑΓΙΟΣ ΝΕΚΤΑΡΙΟΣ ΑΙΓΙΝΑΣ - ΜΥΤΙΛΗΝΗ - ΑΓΙΟΣ ΡΑΦΑΗΛ (ΜΥΤΙΛΗΝΗΣ) - ΧΙΟΣ (ΠΑΝΑΓΙΑ ΜΑΡΚΕΛΑ) ΡΟΔΟΣ

Από 17/8 έως 22/8

- Παρασκευή 17/8
  Αναχώρηση από Ρόδο με το F/B για Πειραιά. Διαν/ση εν πλω.
- Σάββατο 18/8
  Άφιξη στον Πειραιά το πρωί στις 07.30. Αναχώρηση με πλοίο για την Αίγινα. Αφιξη και περιήγηση στην Αίγινα. Επίσκεψη και προσκύνημα στον Αγιο Νεκτάριο στην Αίγινα. Αργά το απόγευμα επιστροφή στον Πειραιά. Επιβίβαση στο πλοίο 18.00 μ.μ. και αναχώρηση για Μυτιλήνη. Διαν/ση εν πλω.
- Κυριακή 19/8
  Αφιξη στη Μυτιλήνη. Επιβίβαση στο πούλμαν και αναχώρηση στον Αγιο Ραφαήλ και στην Αγιάσο και στον ταξιάρχη στο Καγιάννη (ολοήμερη εκδρομή). Επιστροφή και τακτοποίηση σε ξενοδοχείο της πόλης. Διαν/ση.
- Δευτέρα 20/8
  Πρωινό στο ξενοδοχείο. Επίσκεψη στις εικκλησίες της πόλης της Μυτιλήνης. Το απόγευμα στις 18.00 αναχώρηση με το πλοίο για Χίο. Αφιξη αργά το βράδυ στη Χίο. Διαν/ση.
- Τρίτη 21/8
  Πρωινό στο ξενοδοχείο. Εκδρομή γύρος νησιού. Νέα Μονή - Βυζαντινό μνημείο - Μεσαιωνικό χωριό - Ανάβατος - Αγ. Μαρκέλα. Απόγευμα επιστροφή στο ξενοδοχείο. Διαν/ση.
- Τετάρτη 22/8
  Πρωινό στο ξενοδοχείο. Αναχώρηση με το F/B πλοίο στις 7μ.μ. για Ρόδο. Αφιξη στη Ρόδο αργά το απόγευμα. Τέλος εκδρομής.

ΤΙΜΗ δρχ. 95.000

Στην εκδρομή περιλαμβάνονται
1. Εισιτήρια πλοίων: Ρόδος - Πειραιάς - Ρόδος σε Γ' θέση, Πειραιάς - Αίγινα - Μυτιλήνη - Χίος - Ρόδος
2. Ξεναγήσεις - εκδρομές
3. Μεταφορές με κλιματιζόμενα πούλμαν
4. Ξ/Δ με πρωινό
5. Συνοδός γραφείου
6. Ταξιδιωτική ασφάλεια

Για περισσότερες πληροφορίες και κρατήσεις στο πρακτορείο:

PELLOS TRAVEL
Λ. Καλλιθέας 125 Φαληράκι - Ρόδος
Τηλ.: (0241) 87615, 86298
Fax: (0241) 87616
E-mail: pellostravel@hellasnet.gr
ΑΕ 1401/2057 και 2054-15/8

Πολιτιστική ΠΡΟΟΔΟΣ

Γράφει ο Αριστείδης Εμμ. Μιαούλης

Ο ΓΙΑΝΝΗΣ ΚΟΤΣΙΡΑΣ ΣΤΗΝ ΑΣΤΥΠΑΛΑΙΑ

Ο γνωστός καλλιτέχνης Γιάννης Κότσιρας εμφανίζεται αύριο στην Αστυπάλαια, στα πλαίσια των εκδηλώσεων του 2ου Φεστιβάλ Αστυπάλαιας 2001 του Πολιτιστικού Οργανισμού του Δήμου Αστυπάλαιας.

Οι εκδηλώσεις κλείνουν στις 10 Αυγούστου, με ένα ρεσιτάλ πιάνο - φωνή με τους Κώστα Θωμαΐδη και Γιώργο Ανδρέου.

ΣΥΝΑΥΛΙΑ ΣΤ' ΑΦΑΝΤΟΥ ΓΙΑ ΤΟ ΜΙΚΗ ΘΕΟΔΩΡΑΚΗ

Συναυλία αφιέρωμα στον Μίκη Θεοδωράκη θα πραγματοποιηθεί αύριο στις 8.30 μ.μ. στον αύλειο χώρο του Ιερού Ναού Αγίου Γεωργίου, στα πλαίσια των εκδηλώσεων του Πολιτιστικού Οργανισμού του Δήμου Αφάντου. Θα εμφανιστούν οι: Νίτσα Κουρτίδου στο τραγούδι και οι Δημήτρης Γεωργαλίδης και Στέργιος Χατζηπαπάκης στις κλασικές κιθάρες.

ΠΑΡΟΥΣΙΑΣΤΗΚΕ ΣΤΗΝ ΚΑΡΠΑΘΟ ΤΟ ΛΑΟΓΡΑΦΙΚΟ ΒΙΒΛΙΟ ΤΟΥ ΜΗΝΑ ΑΛΕΞΙΑΔΗ

Πολλοί Καρπάθιοι παραβρέθηκαν το Σάββατο στην αίθουσα του Δημοτικού Σχολείου των Μενετών της Καρπάθου, όπου παρουσιάστηκε το νέο βιβλιό του καθηγητή Λαογραφίας στο πανεπιστήμιο Αθηνών κ. Μηνά Αλ. Αλεξιάδη, «ΚΑΡΠΑΘΙΑΚΗ ΛΑΟΓΡΑΦΙΑ - ΟΨΕΙΣ ΤΟΥ ΛΑΪΚΟΥ ΠΟΛΙΤΙΣΜΟΥ», που εξέδωσε το Πνευματικό Κέντρο του Δήμου Καρπάθου. Η εκδήλωση ήταν ενταγμένη στο πρόγραμμα του 3ου Πολιτιστικού Συναπαντήματος του Πνευματικού Κέντρου του Δήμου Καρπάθου.

Την εκδήλωση χαιρέτισαν ο πρωτοσύγκελος της Ι.Μ. Καρπάθου - Κάσου αρχιμ. Ναθαναήλ, ο έπαρχος Καρπάθου κ. Καρίκης, ο δήμαρχος Καρπάθου κ. Χ. Κατσάνης, ο τ. βουλευτής κ. Γ. Χιωτάκης, ο πρόεδρος του Συλλόγου απανταχού Μενεδιατών Καρπάθου, που βρίσκονται στην Αττική κ. Ηλ. Χαλκιάς, η πρόεδρος του Συλλόγου Γονέων και Κηδεμόνων Δημοτικού Σχολείου Μενετών κ. Α. Ζαβόλα, ο αντιπρόεδρος του Πνευματικού Κέντρου Καρπάθου κ. Γ. Μηνακάκης, ενώ έγιναν παρεμβάσεις από το νομαρχιακό σύμβουλο κ. Λυτό και τον εκπαιδευτικό κ. Πολίτη. Την εκδήλωση παρουσίασε ο κ. Ηλίας Βασιλαράς. «Πρόθεσή μας είναι, είπε ο κ. Μηνακάκης, να συγκεντρώσουμε, να καταγράψουμε, να αναπαράγουμε και να προωθήσουμε όσα περισσότερα μπορούμε από τον πλούσιο γραπτό και προφορικό πολιτισμό της Καρπάθου. Προσδοκία μας είναι να καθιερώσουμε θεσμούς που δεν θα είναι αναστρέψιμοι, γιατί μόνο έτσι ο πλούτος μιας κοινωνίας μπορεί να διατηρηθεί και να είναι το ισχυρότερο όπλο της στον αγώνα για επιβίωση. Σ' αυτόν τον αγώνα, που πιστέψτε με δεν είναι καθόλου εύκολος στις σημερινές συνθήκες, εμείς καταφέραμε να οργανώσουμε και να πραγματοποίσαυμε κάποια πράγματα που πιστεύω ότι είναι αδικία γιια τον τόπο μας, αν δεν καταφέρουμε να τα περάσουμε προς τα έξω, να τα κάνουμε ευρύτερα γνωστά».

Το βιβλίο παρουσίασε ο καθηγητής Φιλοσοφικής Σχολής του Πανεπιστημίου Αθηνών κ. Θάνος Μαρκόπουλος.

Στον τόμο αυτό «ΚΑΡΠΑΘΙΑΚΗ ΛΑΟΓΡΑΦΙΑ - ΟΨΕΙΣ ΤΟΥ ΛΑΪΚΟΥ ΠΟΛΙΤΙΣΜΟΥ» (456 σελ., εκδ. Πνευματικό Κέντρο Δήμου Καρπάθου, σειρά αυτοτελών εκδόσεων, αρ. 2), περιλαμβάνονται άρθρα, μελετήματα, αυτοτελείς δημοσιεύσεις και άλλα κείμενα του κ. Μηνά Αλεξιάδη, για τη λαογραφία της Καρπάθου, που δημοσιεύθηκαν το χρονικό διάστημα των τελευταίων εικοσιέξι χρόνων (1975-2000). Οπως μας λέει ο εκλεκτός επιστήμονάς μας, «η συγκεντρωτική δημοσίευση των λαογραφικών εργασιών μου για την ιδιαίτερη πατρίδα μου κρίθηκε σκόπιμη, γιατί έτσι παρέχεται η δυνατότητα στον ειδικό ερευνητή, αλλά και σε κάθε ενδιαφερόμενο αναγνώστη, να γνωρίσει ορισμένες όψεις του πλούσιου (και κάποτε ιδιόμορφου) παραδοσιακού και σύγχρονου λαϊκού πολιτισμού της Καρπάθου. Ο παραδοσιακός πολιτισμός του νησιού, όπως είναι άλλωστε γνωστό, λόγω της ιδιαιτερότητάς του, προσείλκυε, από τον 19ο αιώνα το ενδιαφέρον Ελλήνων και ξένων επιστημόνων».

Ο τόμος πλαισιώνεται με το απαραίτητο σχετικό φωτογραφικό υλικό και στο τέλος δημοσιεύεται το Γενικό Ευρετήριο. Το ενδιαφέρον εξώφυλλο και την προσωπογραφία του συγγραφέα, υπογράφει ο ζωγράφος κ. Απόστολος Σαχάς.

Η έκδοση αυτή του Πνευματικού Κέντρου του Δήμου Καρπάθου, ασφαλώς και δεν θα πρέπει να λείψει από κανένα καρπάθικο σπίτι, αλλά, εκτίμησή μας είναι πως και όλοι όσοι ασχολούνται με τη λαογραφία και τη μουσική μας παράδοση θα πρέπει να το συμβουλευτούν. Οπως όλες οι μελέτες, έτσι και αυτή του κ. Μηνά Αλεξιάδη, τονίζουν την ταυτότητά μας και κλείνουν άλλη μια χαραμάδα από αυτές που ανοίγουν οι αμφισβητίες καλοθελητές μας, εν όψει και της παγκοσμιοποίησης.

Ο πολιτιστικός Ιούλιος της Καρπάθου κλείνει με ρεσιτάλ κιθάρας του Αλέξη Φουραδάκη στις 31 Ιουλίου, στα Πηγάδια. Με τη συνεργασία του Φεστιβάλ Σύμης.

ΚΥΚΛΟΦΟΡΗΣΕ Η ΟΝΟΜΑΤΟΛΟΓΙΚΗ ΝΑΥΣΙΠΛΟΪΑ ΣΤΟ ΑΙΓΑΙΟ

Κυκλοφορεί αυτές τις μέρες η έκδοση του υπουργείου Αιγαίου (σε συνεργασία με τον Καστανιώτη) με τίτλο «Ονοματολογική Ναυσιπλοΐα στο Ελληνικό Αιγαίο» (σ. 430) με συγγραφέα τον εκλεκτό συμπολίτη μας εκπαιδευτικό και ιστορικό ερευνητή κ. Μιχάλη Σκανδαλίδη. Το πολυτελές αυτό έργο, η έκδοση του οποίου κόστισε γύρω στα 20 εκατομμύρια, προλογίζουν ο υπουργός Αιγαίου κ. Νίκος Σηφουνάκης, ο γ.γ. του υπουργείου Αιγαίου κ. Γιάννης Μαχαιρίδης και ο καθηγητής του Πανεπιστημίου Αιγαίου κ. Κωστής Μηνάς. Η έκδοση αυτή είναι εμπλουτισμένη με φωτογραφίες, χάρτες, πορτολάνους, βραχονησίδες, αεροφωτογραφίες και πολλά σχέδια. Οπως μας είπε ο κ. Μαχαιρίδης, το βιβλίο αυτό θα σταλεί σε όλους τους φορείς του Αιγαίου, στα σχολεία και σε βιβλιοθήκες στην υπόλοιπη Ελλάδα και στο εξωτερικό.



ΠΝΕΥΜΑΤΙΚΟ ΚΕΝΤΡΟ ΔΗΜΟΥ ΚΑΡΠΑΘΟΥ
ΣΕΙΡΑ ΑΥΤΟΤΕΛΩΝ ΕΚΔΟΣΕΩΝ, αρ. 2

ΜΗΝΑΣ ΑΛ. ΑΛΕΞΙΑΔΗΣ

LANE
ΖΟΡΠΙΔΗΣ-ΣΤΕΦΑΝΑΚΗ

Αλεξ. Διάκου 38
Τηλ. (0241) 20625, 30054 FAX 26745

ΔΡΟΜΟΛΟΓΙΑ
F/B ΚΟΡΝΑΡΟΣ

- **Κάθε ΤΕΤΑΡΤΗ πρωί 04.30 για Χάλκη-Διαφάνι-Πηγάδια-Κάσο-Σητεία-Αγ. Νικόλαο-Μήλο-Πειραιά**
- **Κάθε ΣΑΒΒΑΤΟ πρωί 04.30 για Χάλκη-Διαφάνι-Πηγάδια-Κάσο-Σητεία - Αγ. Νικόλαο - ΣΑΝΤΟΡΙΝΗ - Μήλο - Πειραιά**

ΔΡΟΜΟΛΟΓΙΑ
F/B ΙΕΡΑΠΕΤΡΑ

- **Κάθε ΚΥΡΙΑΚΗ πρωί 04.30 για Διαφάνι - Πηγάδια - Κάσο Σητεία-Αγ. Νικόλαο-Μήλο-Πειραιά**

ΠΡΟΓΡΑΜΜΑ
SEA STAR

- **Κάθε ΔΕΥΤΕΡΑ, ΤΡΙΤΗ, ΠΕΜΠΤΗ 08.45 για Τήλο - Νίσυρο**
- **Κάθε ΣΑΒΒΑΤΟ 09.30**
- **Κάθε ΚΥΡΙΑΚΗ 0845 μόνο για Τήλο**

ΑΕ1580/Χ. 2618-31/8

Κρατήσεις - εισιτήρια τηλ. 20625, 30054
Κεντρικό Πρακτορείο ΖΟΡΠΙΔΗΣ

DODEKANISOS
ΔΩΔΕΚΑΝΗΣΟΣ ΝΑΥΤΙΛΙΑΚΗ Ν.Ε.



Κρατήσεις on line:
«ΔΩΔΕΚΑΝΗΣΟΣ ΝΑΥΤΙΛΙΑΚΗ»
Αυστραλίας 3, Ρόδος 85100
Τηλ. 0241-70590, FAX. 70591 και
ΣΤΟΝ ΤΑΞΙΔΙΩΤΙΚΟ ΣΑΣ ΠΡΑΚΤΟΡΑ

ΔΡΟΜΟΛΟΓΙΑ ΤΟΥ ΤΑΧΥΠΛΟΟΥ ΚΑΤΑΜΑΡΑΝ
«DODEKANISOS EXPRESS»
έως 31/8/2001

Αναχωρήσεις από ΡΟΔΟ (Κεντρικό λιμάνι - Κολώνα)

ΔΕΥΤΕΡΑ
08.30 από Ρόδο για Κω - Λέρο - Λειψούς - Πάτμο - Λέρο - Κάλυμνο - Κω - Ρόδο

ΤΡΙΤΗ
08.30 από Ρόδο για Κω - Λέρο - Λειψούς - Πάτμο - Λέρο - Κάλυμνο - Κω - Ρόδο

ΤΕΤΑΡΤΗ
08.30 από Ρόδο για Τήλο - Νίσυρο - Κω - Λέρο - Πάτμο - Λέρο - Κάλυμνο - Κω - Νίσυρο - Τήλο - Ρόδο

ΠΕΜΠΤΗ
08.30 από Ρόδο για Κω - Κάλυμνο - Λέρο - Πάτμο - Λέρο - Κάλυμνο - Κω - Ρόδο

ΠΑΡΑΣΚΕΥΗ
08.30 από Ρόδο για Κω - Κάλυμνο - Λέρο - Πάτμο - Λέρο - Κάλυμνο - Κω - Ρόδο

ΣΑΒΒΑΤΟ
08.30 από Ρόδο για Κω - Κάλυμνο - Λέρο - Πάτμο - Λειψούς - Λέρο - Κάλυμνο - Κω - Ρόδο

ΚΥΡΙΑΚΗ
08.30 από Ρόδο για Κω - Κάλυμνο - Λέρο - Λειψούς - Πάτμο - Λέρο - Κάλυμνο - Κω - Ρόδο

ΣΗΜΕΙΩΣΗ: Για την καλύτερη εξυπηρέτησή σας παρακαλούμε να ενημερώνεστε τηλεφωνικά από τα γραφεία της εταιρίας μας

ΑΕ1579/Χ. 2636-31/8

Rodon Cafe Amphitheater

ΚΑΛΟΚΑΙΡΙΝΕΣ ΠΡΟΤΑΣΕΙΣ ΔΙΑΣΚΕΔΑΣΗΣ...

Με ύφος και χρώμα στο «Rodon Cafe Amphitheater».
Η ιστορία συνεχίζεται στον ίδιο γνώριμο χώρο
προσφέροντας στιγμές χαλάρωσης, διασκέδασης και ποιότητας.
Με φόντο τ' αστέρια και τη θάλασσα ξαναδίνουμε ζωή
στο πιο όμορφο εστιατόριο του νησιού, με λαμπερό θέαμα,
απολαυστικές γεύσεις και μουσικές νότες.
Επιλέξτε τη βραδιά που σας ταιριάζει ή ταιριάξτε με όλες, καθημερινά,
στο αμφιθέατρο του Καζίνο Ρόδου από τις 20:30 - 02.00.

Δευτέρα, Πέμπτη & Κυριακή - Variety Show
Τετάρτη & Σάββατο - Ροδιακή Βραδιά
Τρίτη & Παρασκευή - Βραδιά Black & White

Η είσοδος στα εστιατόρια είναι ανεξάρτητη του καζίνο.
Τηλέφωνο Κρατήσεων: 97437

CASINO RODOS

ΑΕ 1531/Χ. 2556-31/7

ΕΛΛΗΝΙΚΗ ΔΗΜΟΚΡΑΤΙΑ
ΝΟΜΑΡΧΙΑΚΗ ΑΥΤΟΔΙΟΙΚΗΣΗ ΔΩΔΕΚΑΝΗΣΟΥ
Δ/ΝΣΗ ΥΠΟΔΟΜΩΝ ΚΑΙ ΤΕΧΝΙΚΩΝ ΕΡΓΩΝ
ΤΜΗΜΑ ΜΕΛΕΤΩΝ
Ταχ. Δ/νση: Διοικητήριο
Πληροφορίες:
Π. Χριστοδουλάκη
Τηλέφωνο: 0241-43017

ΠΕΡΙΛΗΨΗ ΔΙΑΚΗΡΥΞΗΣ ΜΕΙΟΔΟΤΙΚΟΥ ΔΙΑΓΩΝΙΣΜΟΥ

Ο Νομάρχης Δωδεκανήσου προκηρύσσει Δημόσιο Ανοικτό Μειοδοτικό Διαγωνισμό, με το σύστημα δημοπρασίας «προσφορά με συμπλήρωση τιμολογίου και έλεγχο ομαλότητας», για την ανάδειξη αναδόχου εκτέλεσης του έργου: **«Νέο Ισόγειο Κτίριο στο Νικολαΐδειο Δημοτικό Σχολείο» Αγία Μαρίνα Λέρου, προϋπ.: 74.000.000 δρχ. ή 217.168,01 Euro** (συμπεριλαμβανομένου του Φ.Π.Α.), σύμφωνα με το άρθρο 8 του Π.Δ. 609/85 πρί «Κατασκευής Δημοσίων Εργων», όπως αυτό τροποποιήθηκε με το άρθρο 5 του Π.Δ. 218/99 (ΦΕΚ 187 Α'/16.9.1999), εκτελεστικού του Ν. 1418/84 «Δημόσια Εργα και ρυθμίσεις συναφών θεμάτων» όπως αυτός τροποποιήθηκε και συμπληρώθηκε με τις διατάξεις του Ν. 2229/94 κλπ. και ισχύει σήμερα και σύμφωνα με τον Ν. 2576/98 (ΦΕΚ. 25Α'/9.2.98), τις αποφάσεις: α) Δ17α/08/16/φ.ν. 402/10.2.98 (ΦΕΚ 116 Β'/12.2.98) και β) Δ17α/10/65/ΦΝ 402/98 (ΦΕΚ 835 Β'/12.8.98) και τις εγκυκλίους: α) Ε27/1998 ΥΠΕΧΩΔΕ-ΓΓΔΕ/ Δ/νση Νομοθετικού Συντονισμού και Κωδικοποίησης με αρ. πρωτ. Δ17α/03/71/ΦΝ 402/28.8.1998 και Ε16/1999 ΥΠΕΧΩΔΕ-ΓΓΔΕ/ Δ/νση Νομοθετικού Συντονισμού και Κωδικοποίησης, με πρωτ. Δ17α/05/35/ΦΝ 402/26.4.1999, σύμφωνα με την οποία καθορίζεται η ρύθμιση προσέγγισης σε χιλιοστά των οικονομικών προσφορών και οι τιμές του τιμολογίου και του προϋπολογισμού προσφοράς θα προσφέρονται σε ακέραιο αριθμό δραχμών και β) Ε-23/Δ17Α'/05/42/ΦΝ402/2.8.2000 (ΦΕΚ 887Β'/2000) «Περί καθορισμού όρων και προϋποθέσεων για ορθή εφαρμογή των διατάξεων του άρθρου 2 του Ν. 2576/98.

1. Η χρηματοδότηση του έργου θα γίνει με πόρους από τον **Ο.Σ.Κ.**

2. Ο Διαγωνισμός θα διεξαχθεί την **20.8.2001** ημέρα Δευτέρα και ώρα 10η πρωινή (λήξη επίδοσης προσφορών) στα γραφεία της Δ.Υ.Τ.Ε. στη Ρόδο-Νομαρχιακό Μέγαρο

3. Το έργο ανήκει στην κατηγορία **(δ)** σύμφωνα με την απόφαση Δ17α/10/65/Φ.Ν. 402/98 (ΦΕΚ. 835Β'/12.8.98)

Στη Δημοπρασία γίνονται δεκτές εργοληπτικές επιχειρήσεις δημοσίων έργων, Εταιρικής μορφής ή ατομικές σε κοινοπραξία εγγεγραμμένες στο ΜΕΕΠ στη **Β'τάξη** και άνω για έργα κατηγορίας **οικοδομικά** και στην **Α' τάξη** για έργα κατηγορίας **Η/Μ** σύμφωνα με την παράγρ. 7 του άρθρου 2 του Π.Δ. 609/85, όπως αντικαταστάθηκε από την παράγρ. 1 του άρθρου 1 του ΠΔ. 285/97 και από την παράγραφο 2 του άρθρου 1 του Π.Δ.. 218/99 και συμπληρώθηκε με την παρ. 3 του άρθρου 1 του Π.Δ. 218/99 και με τους νόμιμους περιορισμούς (κατώτατα όρια).

4. Η εγγύηση συμμετοχής ορίζεται στο **2% (δύο επί τοις εκατό)** του ανωτέρω προϋπολογισμού, ήτοι **1.480.000 (ένα εκατομμύριο τετρακοσίων ογδόντα χιλιάδων) δρχ. ή 4.343,36 Euro** και θα απευθύνεται προς τη **«ΝΟΜΑΡΧΙΑΚΗ ΑΥΤΟΔΙΟΙΚΗΣΗ ΔΩΔΕΚΑΝΗΣΟΥ-ΔΙΕΥΘΥΝΣΗ ΥΠΟΔΟΜΩΝ ΚΑΙ ΤΕΧΝΙΚΩΝ ΕΡΓΩΝ».**

5. Οι διαγωνιζόμενοι υποχρεούνται να συμμορφωθούν με το άρθρο 5 της απόφασης ΕΔ/2Α/01/ΦΝ 294/18.3.85 (ΦΕΚ 170Β').

6. Τα τεύχη μειοδοτικού διαγωνισμού χορηγούνται όλες τις εργάσιμες ημέρες και ώρες στα γραφεία της Δ.Υ. και Τ.Ε. Δωδεκανήσου, μέχρι την **17.8.2001** ημέρα Παρασκευή, μετά την προσκόμιση τριπλότυπης απόδειξης της Ταμειακής Υπηρεσίας της ΝΑ Δωδεκανήσου, ποσού **10.000 δρχ., ή 29,35 Euro,** πληρ. κ. Μιχάλη Περνάρη, τηλ. 0241-46581/46583.

Ρόδος 30-7-2001
Με εντολή νομάρχη
Χατζής Χατζηευθυμίου

ΧΛ

ΕΛΛΗΝΙΚΗ ΔΗΜΟΚΡΑΤΙΑ
ΠΟΛΙΤΙΣΤΙΚΟΣ ΟΡΓΑΝΙΣΜΟΣ
ΔΗΜΟΥ ΡΟΔΟΥ
Πληροφορίες:
κ. Θ. Προυσάλογλου
τηλ. 0241-27427 και 21622

ΠΡΟΚΗΡΥΞΗ

Ο Πρόεδρος του Πολιτιστικού Οργανισμού Δήμου Ρόδου, έχοντας υπόψη:

1. Την αριθμ. 42/2000 απόφαση του Διοικητικού Συμβουλίου του Π.Ο.Δ.Ρ.
2. Την αριθμ. πρωτ. 7238/2.7.2001 απόφαση του Γενικού Γραμματέα Περιφέρειας Νοτίου Αιγαίου.
3. Τις διατάξεις του άρθρου 6 του Νόμου 2527/97 (ΦΕΚ 206/8.10.97) με τις οποίες η αρμοδιότητα καθορισμού του αριθμού των προσώπων τα οποία μπορούν να απασχολούν οι ΟΤΑ Α' και Β' βαθμού και τα νομικά πρόσωπα με σύμβαση μίσθωσης έργου ασκείται από το Γενικό Γραμματέα της Περιφέρειας.
4. Την αριθμ. ΔΙΠΠ/Φ.ΕΓΚΡ.1/178/4951/7.5.2001 απόφαση της επιτροπής του άρθρου 2 παρ. 1 της αριθμ. 55/98 ΠΥΣ.
5. Το υπ'αριθμ. Οικ. 21689/13.6.2001 έγγραφο του ΥΠ.ΕΣ.Δ.Δ.Α.

ΠΡΟΚΗΡΥΣΣΕΙ

ότι προκειμένου ο Π.Ο.Δ.Ρ. να προβεί στην πρόσληψη του παρακάτω προσωπικού με σύμβαση μίσθωσης έργου και διάρκεια απασχόλησης μέχρι 31.12.2001 και η αμοιβή τους δεν θα ξεπερνά τα 4.200.000 δρχ. το χρόνο

Α. ΩΔΕΙΟ

1. Μία (1) θέση Δ/ντού Ωδείου
2. Τέσσερις (4) θέσεις καθηγητών κιθάρας
3. Πέντε (5) θέσεις καθηγητών πιάνου
4. Δύο (2) θέσεις καθηγητών βιολιού
5. Τρεις (3) θέσεις καθηγητών θεωρίας κλασσικής μουσικής
6. Μία (1) θέση καθηγητού για μουσική προπαιδεία
7. Τέσσερις (4) θέσεις καθηγητών πνευστών οργάνων
8. Μία (1) θέση καθηγητού χορωδίας
9. Μία (1) θέση καθηγητού Ιστορίας-Μορφολογίας μουσικής
10. Δύο (2) θέσεις καθηγητών Βυζαντινής Μουσικής
11. Μία (1) θέση καθηγητού σαντουριού και παραδοσιακού βιολιού
12. Μία (1) θέση καθηγητού λαούτου-λύρας
13. Μία (1) θέση καθηγητού θεώρίας παραδοσιακής μουσικής
14. Μία (1) θέση καθηγητού μπαντίνας

Β. ΕΡΓΑΣΤΗΡΙΑ

1. Δύο (2) θέσεις δασκάλων ζωγραφικής
2. Τρείς (3) θέσεις δασκάλων παραδοσιακού χορού
3. Δύο (2) θέσεις δασκάλων θεάτρου
4. Μία (1) θέση δασκάλου φωτογραφίας
5. Μία (1) θέση δασκάλου κεραμικής
6. Μία (1) θέση δασκάλου διακοσμητικής
7. Μία (1) θέση δασκάλου αγγειοπλαστικής
8. Μία (1) θέση δασκάλου Μικτής χορωδίας
9. Μία (1) θέση δασκάλου παιδικής-νεανικής-πειραματικής χορωδίας
10. Μία (1) θέση αρχιμουσικού φιλαρμονικής

και καλεί τους ενδιαφερόμενους να καταθέσουν αίτηση στα γραφεία του Π.Ο.Δ.Ρ. μέσα σε προθεσμία δέκα (10) ημερών από την τελευταία δημοσίευση της ανακοίνωσης αυτής στον τοπικό τύπο και τις εργάσιμες ημέρες και ώρες.

Ως ειδικόν προσόν πρόσληψης για τους μουσικούς, απαιτείται δίπλωμα ή πτυχίο της αντίστοιχης ειδικότητας οργάνου ανεγνωρισμένου Ωδείου της ημεδαπής ή αλλοδαπής. Για τους Δ/ντές φιλαρμονικής, διπλώματα ή πτυχία «ενοργανώσεως πνευστών οργάνων και διευθύνσεως Μπάντας», αρμονίας ή ωδικής, αντιστίξεως, φυγής, χαλκίνου ή ξυλίνου πνευστού οργάνου, καθηγητού σχολικής μουσικής του υπουργείου Παιδείας και πενταετής προϋπηρεσία αρχιμουσικού ή μουσικού εκτελεστού, για τη θέση Αρχιμουσικού, διπλώματα ή πτυχία «ενοργανώσεως πνευστών οργάνων και διευθύνσεως μπάντας», αρμονίας ή ωδικής, αντιστίξεως και φυγής και τριετής προϋπηρεσία ως μουσικού εκτελεστού και τέλος για Δ/ντές Χορωδίας, διπλώματα ή πτυχία ανεγνωρισμένου Ωδείου και αρμονίας ή ωδικής, διευθύνσεως Χορωδίας, ως και γνώσεις φωνητικής μουσικής και τριετής προϋπηρεσία ως μαέστρου Χορωδίας. Εν ελλείψει υποψηφίων κεκτημένων δίπλωμα ή πτυχίο δ/νσεως χορωδιών αρκούν τα λοιπά διπλώματα ή πτυχία.

Αυτοί που θα προσληφθούν, θα αμείβονται με κατάθεση δελτίου παροχής υπηρεσιών και δεν δικαιούνται επιδόματα Χριστουγέννων, Πάσχα και άδειας.

Για τους υπόλοιπους υπεύθυνους των εργαστηρίων, τριετής τουλάχιστον εμπειρία. Τα προσόντα που πρέπει να έχουν οι υποψήφιοι για την πρόσληψη είναι:

1. Να έχουν την ελληνική υπηκοότητα
2. Ηλικία μέχρι 65 χρονών
3. Να έχουν εκπληρώσει τις στρατιωτικές τους υποχρεώσεις ή να έχουν απαλλαγεί νόμιμα απ'αυτές για τους άνδρες
4. Να μην έχουν κώλυμα από ποινική καταδίκη, απαγόρευση και δικαστική αντίληψη

Δικαιολογητικά που απαιτείται να συνοδεύουν την αίτηση πρόσληψης και θα κατατεθούν μαζί με αυτήν είναι:

1. Υπεύθυνη δήλωση του Ν. 1599/86 στην οποία θα δηλώνεται:

α) ότι έχουν εκπληρώσει τις στρατιωτικές τους υποχρεώσεις, ή έχουν απαλλαγεί νόμιμα απ'αυτές και το λόγο απαλλαγής τους

β) ότι δεν τελούν υπό απαγόρευση ή δικαστική αντίληψη και ότι δεν έχουν στερηθεί τα πολιτικά τους δικαιώματα

γ) Τίτλοι σπουδών

2. Φωτοαντίγραφο της ταυτότητάς τους
3. Πιστοποιητικό οικογενειακής κατάστασης
4. Βεβαίωση του Δήμου περί της μονίμου κατοικίας τους

Τα υπόλοιπα δικαιολογητικά που χρειάζονται θα υποβληθούν από όσους τελικά επιλεγούν.

Ο πρόεδρος
Μανώλης Αντώνογλου

ΧΛ-1/8

ΕΛΛΗΝΙΚΗ ΔΗΜΟΚΡΑΤΙΑ
ΝΟΜΟΣ ΔΩΔΕΚΑΝΗΣΟΥ
ΔΗΜΟΣ ΑΦΑΝΤΟΥ

ΑΝΑΚΟΙΝΩΣΗ

Για την πρόσληψη προσωπικού με σύμβαση εργασίας ιδιωτικού δικαίου ορισμένου χρόνου

Για την πρόσληψη προσωπικού με σύμβαση εργασίας ιδιωτικού δικαίου ορισμένου χρόνου ο Δήμος Αφάντου σύμφωνα:

1. Με την 12108/20-4-2001 απόφαση του υπουργού Εσωτερικών Δημόσιας Διοίκησης και Αποκέντρωσης, η οποία εκδόθηκε κατ' εφαρμογή της άριθμ. ΔΙΠΠ /Φ.ΕΓΚΡ 1/153/4950/5-4-2001 απόφαση της επιτροπής του άρθρου 2 παρ. 1 της 55/1998 ΠΥΣ (άρθρο 1 παρ. 51 του Ν. 2412/1996) η οποία μας γνωστοποιήθηκε με το'υπ. 17459/17-5-2001 έγγραφο του ΥΠ.ΕΣ.Δ.Δ.Α. Γεν. Δ/νση Τοπ. Αυτοδιοίκησης Δ/νση Οργ. και Λειτ. ΟΤΑ Τμήμα Προσωπικού ΟΤΑ

2. Με την υπ'αριθμ. 140/β/2000 απόφαση του Δημοτικού Συμβουλίου με την οποία προγραματίστηκε η πρόσληψη εποχιακού προσωπικού για την αντιμετώπιση εποχιακών ή άλλων περιοδικών ή παροδικών αναγκών

προκηρύσσουμε

την πρόσληψη εποχιακού προσωπικού με σύμβαση εργασίας ιδιωτικού δικαίου ορισμένου χρόνου εντός (1) ατόμου για την κάλυψη εποχιακών ή άλλων περιοδικών ή παροδικών αναγκών σύμφωνα με τις διατάξεις του άρθρου 21 του Ν. 2190/94, όπως ισχύει μετά τις τροποποιήσεις και συμπληρώσεις των Ν. 2225/94, 2247/94, 2266/94, 2349/95, 2527/97 και 2738/99, για τις εξής, κατά αριθμό ατόμων, ειδικότητες με τα αντίστοιχα ειδικά τυπικά προσόντα και την αντίστοιχη χρονική περίοδο.

Ειδικότητα: ΥΕΙΙ Νεωκόρων
Αρ.: 1
Ειδικά τυπικά προσόντα: Δεν απαιτούνται ειδικά προσόνταν βάσει του άρθρου 5 παρ. 2 του Ν. 2527/97
Χρονική διάρκεια: 6 μήνες
ΑΠΟ ΑΠΟΨΗ ΠΡΟΣΟΝΤΩΝ:

• Οι υποψήφιοι πρέπει να έχουν ηλικία από 18 έως 65 ετών
• Οι υποψήφιοι δεν πρέπει να έχουν κώλυμα κατά το άρθρο 8 του Υπαλληλικού Κώδικα (καταδίκη, υποδικία, δικαστική συμπαράσταση) με επιφύλαξη των ειδικών διατάξεων του άρθρου 4 παρ. 6 του Ν. 2207/1994.

Γνωστοποιείται ότι μεταξύ των υποψηφίων έχουν πρώτη προτεραιότητα οι μακροχρονίως άνεργοι, ανεπάγγελτοι, εγγεγραμμένοι στον ΟΑΕΔ για διάστημα δώδεκα τουλάχιστον συνεχών μηνών (άρθρο 9 του Ν. 2434/96) και έπονται οι λοιποί άνεργοι ή ανεπάγγελτοι. Η ιδιότητα του μακροχρονίως ανέργου πιστοποιείται με βεβαίωση του ΟΑΕΔ.

Η σειρά κατάταξης των παραπάνω κατηγοριών ανέργων υποψηφίων γίνεται από άποψη εντοπιότητας (κατοικία -δημοτικότητα) και κριτηρίων ως εξής:

ΑΠΟ ΑΠΟΨΗ ΕΝΤΟΠΙΟΤΗΤΑΣ

Πρώτη προτεραιότητα πρόσληψης έχουν:

α.Οι κάτοικοι και δημότες του Δήμου Αφάντου

β. Οι μόνιμοι κάτοικοι του Δήμου Αφάντου

γ. Οι μόνιμοι κάτοικοι του πλησιέστερου Δήμου Καλλιθέας, νομού Δωδεκανήσου.

δ. Οι μόνιμοι κάτοικοι των υπολοίπων δήμων και κοινοτήτων του Νομού Δωδ/σου

ε.Οι μόνιμοι κάτοικοι των δήμων και κοινοτήτων των νομών της Περιφέρειας Νοτίου Αιγαίου και τέλος

στ. Οι μόνιμοι κάτοικοι των υπολοίπων Νομών της χώρας.

ΑΠΟ ΑΠΟΨΗ ΚΡΙΤΗΡΙΩΝ

Η σειρά κατάταξης κάθε ομάδας εντοπιότητας γίνεται με βάση τα επόμενα κατά σειρά κριτήρια σε (5) κατηγορίες

Για κάθε κατηγορία υποψηφίων αναλογεί το 20% των θέσεων που προκηρύσσονται.

Οταν οι θέσεις που προκηρύσσονται δεν επαρκούν για όλες τις κατηγορίες κατανέμονται ανά μια με τη σειρά των κατηγοριών. Αν σε μια κατηγορία οι υποψήφιοι δεν καλύπτουν το σύνολο των θέσεων που αντιστοιχεί στο ποσοστό της, οι θέσεις που περισσεύουν κατανέμονται αναλογικά στις λοιπές κατηγορίες με τη σειρά των κατηγοριών.

Κατά τον υπολογισμό των θέσεων βάσει του ποσοστού 20% κατά κατηγορία, οι θέσεις που τυχόν περισσεύουν, μετά την αρχική κατανομή, προστίθεται ανά μία κατά τη σειρά των κατηγοριών.

α.Οι έχοντες ανήλικα τέκνα

β.Τα τέκνα πολυτέκνων οικογενειών προτασσόμενων των υποψηφίων μέχρι 25 ετών (ασχέτως αν αυτά είναι άγαμα ή έγγαμα), χωρίς να αποκλείονται τα μεγαλύτερης ηλικίας.

γ. Οσοι συνοικούν και έχουν την επιμέλεια συζύγου ή ενηλίκου ή ανηλίκου τέκνου ή αδελφού με βαριά ηθικά ή ψυχοσωματικά προβλήματα με αναπηρία 67% και άνω.

-Οσοι έχουν την επιμέλεια συζύγου ή γονέα ή αδελφού μη δυνάμενου να αυτοεξυπηρετηθεί λόγω παθήσεως ή λόγω ηλικίας μεγαλύτερης των 78 ετών.

δ. Οι νέοι ηλικίας 18-28 ετών

ε. Υπόλοιποι υποψήφιοι άνω των 28 ετών.

Επισημαίνεται ότι στην τέταρτη και στην πέμπτη κατηγορία, κατατάσσονται κατά περίπτωση, βάσει της ημερομηνίας γέννησης τους και οι πέρα του αριθμού των προσλαμβανομένων υποψήφιοι των τριών πρώτων κατηγοριών αντίστοιχης ηλικίας

Σημειώνεται, ότι επί ίσων προϋποθέσεων, υποψήφιοι με ορισμένες άλλες ιδιότητες οι οποίες ορίζονται συγκεκριμένα στην παραγρ. 11 του άρθρου 21 του ν. 2190/94 (ο άνεργος που έχει απολυθεί από συνεταιριστική οργάνωση που προήλθε από συγχώνευση αγροτικών συνεταιριστικών οργανώσεων της παρ. 2 του άρθρου 23 του Ν. 2538/97 και εφόσον έχει συνεχή προϋπηρεσία δύο (2) τουλάχιστον ετών, ο άνεργος που έχει απολυθεί λόγω κατάργησης υπηρεσιών του δημοσίου ΝΠΔΔ, ΟΤΑ ή ΝΠΙΔ της παρ. 1 του άρθρου 14 του Ν. 2190/1994 ,και εφόσον είχαν συνεχή υπηρεσία δύο τουλάχιστον ετών, ο γονέας τέκνου με βαριά ηθικά ή ψυχοσωματικά προβλήματα ποσοστού αναπηρίας 67% και άνω, γονέας που βαρύνεται βάσει δικαστικής αποφάσεως ή συμβολαιογραφικής πράξεως με τη διατροφή των ανηλίκων τέκνων άλλως αυτός που έχει την επιμέλεια τους ή είναι άγαμος ή χήρος ή διαζευγμένος ή σε διάσταση, τα τέκνα θυμάτων πολέμου, τα τέκνα συνταξιοδοτουμένων αναπήρων πολέμου, τα τέκνα αναπήρων και θυμάτων πολέμου αμάχου πληθυσμού και τα τέκνα τραυματιών ή πολεμιστών της ζώνης των πρόσω).

Οι μακροχρονίως άνεργοι υποψήφιοι προτάσσονται εντός της ομάδας εντοπιότητας και της κατηγορίας κριτηρίων που ανήκουν και προσλαμβάνονται εφόσον στην αντίστοιχη ομάδα εντοπιότητας και κατηγορία αναλογεί θέση.

ΠΡΟΘΕΣΜΙΑ ΥΠΟΒΟΛΗΣ ΑΙΤΗΣΕΩΝ

Οι ενδιαφερόμενοι μπορούν να υποβάλουν αίτηση στα γραφεία του Δήμου Αφάντου τις εργάσιμες ημέρες και ώρες, εντός προθεσμίας δέκα (10) ημερών, που αρχίζει από την επομένη ημέρα της δημοσίευσης της παρούσας σε τοπικές εφημερίδες ή της ανάρτησής της στο χώρο ανακοινώσεων του Δημοτικού Καταστήματος, εφόσον η ανάρτησή της είναι μεταγενέστερη της δημοσίευσης στις εφημερίδες.

ΑΠΑΡΑΙΤΗΤΑ ΔΙΚΑΙΟΛΟΓΗΤΙΚΑ

Οι ενδιαφερόμενοι μαζί με την αίτηση τους πρέπει να υποβάλλουν υποχρεωτικώς τα εξής δικαιολογητικά

• Κυρωμένο φωτοαντίγραφο των δύο όψεων της αστυνομικής ταυτότητας τους.
• Υπεύθυνη δήλωση του Ν. 1599/86 ότι δεν έχουν κώλυμα κατά το άρθρο 8 του Υπαλληλικού Κώδικα α) ότι δεν έχουν καταδικαστεί για κακούργημα και σε οποιαδήποτε κλοπή, υπεξαίρεση (κοινή και στην υπηρεσία), απάτη, εκβίαση, πλαστογραφία, απιστία δικηγόρου, δωροδοκία, καταπίεση, απιστία περί την υπηρεσία, παράβαση καθήκοντος καθ' υποτροπή, συκοφαντική δυσφήμιση, καθώς και για οποιαδήποτε έγκλημα κατά της γενετήσιας ελευθερίας ή οικονομικής εκμετάλλευσης της γενετήσιας ζωής, δεν έχουν λόγω καταδίκης, στερηθεί τα πολιτικά τους δικαιώματα, έστω και αν έχει λήξει ο χρόνος που ορίστηκε για τη στέρηση β) ότι δεν είναι υπόδικοι και δεν έχουν παραπεμφθεί με τελεσίδικο βούλευμα για κακούργημα ή για πλημμέλημα της προηγούμενης περίπτωσης, έστω και αν το αδίκημα παραγράφηκε γ) ότι δεν έχουν λόγω καταδίκης στερηθεί τα πολιτικά τους δικαιώματα και για όσο χρόνο διαρκεί η στέρηση αυτή δ) ότι δεν τελούν υπό δικαστική συμπαράσταση
• Υπεύθυνη δήλωση του Ν. 1599/86 στην οποία να δηλώνουν αν το έτος 2000-2001 έχουν απασχοληθεί σε δημόσια υπηρεσία ή νομικό πρόσωπο του άρθρου 14 παρ 1 του Ν. 2190/94 με την ιδιότητα του εποχιακού υπαλλήλου ή για κάλυψη περιοδικών ή πρόσκαιρων αναγκών ή όχι. Σε περίπτωση που έχουν απασχοληθεί να δηλώσουν την υπηρεσία στην οποία απασχολήθηκαν και την ακριβή χρονική διάρκεια της απασχόλησης (έναρξη και λήξη).
• Πρόσφατη βεβαίωση του ΟΑΕΔ για την απόδειξη της μακροχρόνιας ανεργίας.
• Υπεύθυνη δήλωση του Ν. 1599/1986 ότι ο υποψήφιος είναι άνεργος ή ανεπάγγελτος
• Πιστοποιητικό οικογενειακής κατάστασης (όπου απαιτείται).
• Πιστοποιητικό οικείου Δήμου για τη μόνιμη κατοικία του υποψηφίου.
• Προκειμένου για άνεργους απολυμένους από αγροτικές συνεταιριστικές οργανώσεις σύμφωνα με την παρ. 2 του άρθρου 23 του Ν. 2538/1997, βεβαίωση της νέας συνεταιριστικής οργάνωσης ότι είχαν συνεχή υπηρεσία δύο (2) τουλάχιστον ετών και πρόσφατη βεβαίωση του ΟΑΕΔ ότι είναι άνεργοι.

ΕΠΙΠΡΟΣΘΕΤΩΣ

Τα δικαιολογητικά τα οποία πρέπει να υποβάλουν οι υποψήφιοι για υπαγωγή τους σε ομάδες εντοπιότητας και σε κατηγορίες κριτηρίων της παρ. 11 του άρθρου 21 του Ν. 2190/1994 αναφέρονται στο επεξηγηματικό σημείωμα (ΠΑΡΑΡΤΗΜΑ ΙΙ), που αποτελεί αναπόσπαστο μέρος της παρούσας και βρίσκονται αναρτημένα στον πίνακα ανακοινώσεων του Δημοτικού Καταστήματος

ΔΗΜΟΣΙΟΠΟΙΗΣΗ

Η παρούσα να δημοσιευτεί σε δύο ημερήσιες εφημερίδες ή εβδομαδιαίες τοπικές εφημερίδες της έδρας του Νομού και να αναρτηθεί ολόκληρη στο χώρο ανακοινώσεων του Δημοτικού Καταστήματος Αφάντου.

ΕΝΣΤΑΣΕΙΣ

Οι ενδιαφερόμενοι μπορούν να υποβάλλουν στο ΑΣΕΠ ενστάσεις κατά των πινάκων κατάταξης μέσα σε αποκλειστική προθεσμία, η οποία λήγει μετά την πάροδο δέκα (10) ημερών από την ανάρτησή τους.

Για την υποβολή ένστασης απαιτείται η καταβολή στο Δημόσιο Ταμείο παραβόλου πέντε χιλιάδων (5.000) δραχμών.

Ο δήμαρχος
ΣΤΑΥΡΟΣ ΣΤΑΥΡΗΣ

ΧΛ-31/7

ΕΛΛΗΝΙΚΗ ΔΗΜΟΚΡΑΤΙΑ
ΝΟΜΟΣ ΔΩΔΕΚΑΝΗΣΟΥ
ΔΗΜΟΣ ΑΦΑΝΤΟΥ

ΑΝΑΚΟΙΝΩΣΗ

Για την πρόσληψη προσωπικού με σύμβαση εργασίας ιδιωτικού δικαίου ορισμένου χρόνου

Για την πρόσληψη προσωπικού με σύμβαση εργασίας ιδιωτικού δικαίου ορισμένου χρόνου ο Δήμος Αφάντου σύμφωνα με την παρ. 1 του άρθρου 2 της ΠΥΣ 236/94 ανακοινώνει ότι θα προσλάβει προωπικό με σύμβαση εργασίας ιδιωτικού δικαίου ορισμένου χρόνου, συνολικού αριθμού ατόμων (10) για την κάλυψη παροδικών αναγκών της υπηρεσίας καθαριότητας σύμφωνα με τις διατάξεις του άρθρου 21 του Ν. 2190/94, όπως ισχύει μετά τις τροποποιήσεις και συμπληρώσεις των Ν. 2225/94, 2247/94, 2266/94, 2349/95, 2527/97 και 2738/99, καθώς και την υπ'αρι. 39/2001 απόφαση της Δημαρχιακής επιτροπής με την οποία αποφασίστηκε η πρόσληψη εποχιακού προσωπικού για την αντιμετώπιση εποχιακών αναγκών της υπηρεσίας καθαριότητας και την εγκριτική απόφαση της Περιφέρειας Νοτίου Αιγαίου, Δ/νση Τοπ. Αυτοδ/σης & Διοίκησης, τμήμα Τοπ. Αυτοδ/σης αριθ. 7417/09-7-2001 για την εξής κατά αριθμό ατόμων, ειδικότητα με τα αντίστοιχα ειδικά τυπικά προσόντα και την αντίστοιχη χρονική περίοδο.

Ειδικότητα: Εργάτες καθαριότητας
Αρ.: 10
Ειδικά τυπικά προσόντα: Δεν απαιτούνται ειδικά προσόνταν βάσει του άρθρου 5 παρ. 2 του Ν. 2527/97
Χρονική διάρκεια: 5 μήνες
ΑΠΟ ΑΠΟΨΗ ΠΡΟΣΟΝΤΩΝ:

• Οι υποψήφιοι πρέπει να έχουν ηλικία από 18 έως 65 ετών
• Οι υποψήφιοι δεν πρέπει να έχουν κώλυμα κατά το άρθρο 8 του Υπαλληλικού Κώδικα (καταδίκη, υποδικία, δικαστική συμπαράσταση) με επιφύλαξη των ειδικών διατάξεων του άρθρου 4 παρ. 6 του Ν. 2207/1994.

Γνωστοποιείται ότι μεταξύ των υποψηφίων έχουν πρώτη προτεραιότητα οι μακροχρονίως άνεργοι, εγγεγραμμένοι στον ΟΑΕΔ για διάστημα δώδεκα τουλάχιστον συνεχών μηνών (άρθρο 9 του Ν. 2434/96) και έπονται οι λοιποί άνεργοι ή ανεπάγγελτοι. Η ιδιότητα του μακροχρονίως ανέργου πιστοποιείται με βεβαίωση του ΟΑΕΔ.

Η σειρά κατάταξης των παραπάνω κατηγοριών ανέργων υποψηφίων γίνεται από άποψη εντοπιότητας (κατοικία -δημοτικότητα) και κριτηρίων ως εξής:

ΑΠΟ ΑΠΟΨΗ ΕΝΤΟΠΙΟΤΗΤΑΣ

Πρώτη προτεραιότητα πρόσληψης έχουν:

α.Οι κάτοικοι και δημότες του Δήμου Αφάντου

β. Οι μόνιμοι κάτοικοι του Δήμου Αφάντου

γ. Οι μόνιμοι κάτοικοι του πλησιέστερου Δήμου Καλλιθέας, νομού Δωδεκανήσου.

δ. Οι μόνιμοι κάτοικοι των υπολοίπων δήμων και κοινοτήτων του Νομού Δωδ/σου

ε.Οι μόνιμοι κάτοικοι των δήμων και κοινοτήτων των νομών της Περιφέρειας Νοτίου Αιγαίου και τέλος

στ. Οι μόνιμοι κάτοικοι των υπολοίπων Νομών της χώρας.

ΑΠΟ ΑΠΟΨΗ ΚΡΙΤΗΡΙΩΝ.

Η σειρά κατάταξης κάθε ομάδας εντοπιότητας γίνεται με βάση τα επόμενα κατά σειρά κριτήρια σε (5) κατηγορίες

Για κάθε κατηγορία υποψηφίων αναλογεί το 20% των θέσεων που προκηρύσσονται.

Οταν οι θέσεις που προκηρύσσονται δεν επαρκούν για όλες τις κατηγορίες κατανέμονται ανά μια με τη σειρά των κατηγοριών. Αν σε μια κατηγορία οι υποψήφιοι δεν καλύπτουν το σύνολο των θέσεων που αντιστοιχεί στο ποσοστό της, οι θέσεις που περισσεύουν κατανέμονται αναλογικά στις λοιπές κατηγορίες με τη σειρά των κατηγοριών.

Κατά τον υπολογισμό των θέσεων βάσει του ποσοστού 20% κατά κατηγορία, οι θέσεις που τυχόν περισσεύουν, μετά την αρχική κατανομή, προστίθεται ανά μία κατά τη σειρά των κατηγοριών.

α.Οι έχοντες ανήλικα τέκνα

β.Τα τέκνα πολυτέκνων οικογενειών προτασσόμενων των υποψηφίων μέχρι 25 ετών (ασχέτως αν αυτά είναι άγαμα ή έγγαμα), χωρίς να αποκλείονται τα μεγαλύτερης ηλικίας.

γ. Οσοι συνοικούν και έχουν την επιμέλεια συζύγου ή ενηλίκου ή ανηλίκου τέκνου ή αδελφού με βαριά ηθικά ή ψυχοσωματικά προβλήματα με αναπηρία 67% και άνω.

-Οσοι έχουν την επιμέλεια συζύγου ή γονέα ή αδελφού μη δυνάμενου να αυτοεξυπηρετηθεί λόγω παθήσεως ή λόγω ηλικίας μεγαλύτερης των 78 ετών.

δ. Οι νέοι ηλικίας 18-28 ετών

ε. Υπόλοιποι υποψήφιοι άνω των 28 ετών.

Επισημαίνεται ότι στην τέταρτη και στην πέμπτη κατηγορία, κατατάσσονται κατά περίπτωση, βάσει της ημερομηνίας γέννησης τους και οι πέρα του αριθμού των προσλαμβανομένων υποψήφιοι των τριών πρώτων κατηγοριών αντίστοιχης ηλικίας

Σημειώνεται, ότι επί ίσων προϋποθέσεων, υποψήφιοι με ορισμένες άλλες ιδιότητες οι οποίες ορίζονται συγκεκριμένα στην παραγρ. 11 του άρθρου 21 του ν. 2190/94 (ο άνεργος που έχει απολυθεί απο συνεταιριστική οργάνωση που προήλθε από συγχώνευση αγροτικών συνεταιριστικών οργανώσεων της παρ. 2 του άρθρου 23 του Ν. 2538/97 και εφόσον έχει συνεχή υπηρεσία δύο (2) τουλάχιστον ετών, ο άνεργος που έχει απολυθεί λόγω κατάργησης υπηρεσιών του δημοσίου ΝΠΔΔ, ΟΤΑ ή ΝΠΙΔ της παρ. 1 του άρθρου 14 του Ν. 2190/1994 ,και εφόσον είχαν συνεχή υπηρεσία δύο τουλάχιστον ετών, ο γονέας τέκνου με βαριά ηθικά ή ψυχοσωματικά προβλήματα ποσοστού αναπηρίας 67% και άνω, γονέας που βαρύνεται βάσει δικαστικής αποφάσεως ή συμβολαιογραφικής πράξεως με τη διατροφή των ανηλίκων τέκνων άλλως αυτός που έχει την επιμέλεια τους ή είναι άγαμος ή χήρος ή διαζευγμένος ή σε διάσταση, τα τέκνα θυμάτων πολέμου, τα τέκνα συνταξιοδοτουμένων αναπήρων πολέμου, τα τέκνα αναπήρων και θυμάτων πολέμου αμάχου πληθυσμού και τα τέκνα τραυματιών ή πολεμιστών της ζώνης των πρόσω).

Οι μακροχρονίως άνεργοι υποψήφιοι προτάσσονται εντός της ομάδας εντοπιότητας και της κατηγορίας κριτηρίων που ανήκουν και προσλαμβάνονται εφόσον στην αντίστοιχη ομάδα εντοπιότητας και κατηγορία αναλογεί θέση.

ΠΡΟΘΕΣΜΙΑ

Γκαλερί
Εύας Ζιλίνσκι ΠΙΤΙΝΙ
Γ. ΠΙΤΙΝΗ

Εάν έχετε επισκεφθεί τα μεγάλα μουσεία της Ευρώπης και εάν έχετε ονειρευτεί κάτι για το σπίτι σας που γα σας ζηλεύουν οι φίλοι σας, τότε
η Γκαλερί Ζιλίνσκι - ΠΙΤΙΝΗ
σας περιμένει.
Με λίγα λεφτά το σπίτι σας γίνεται ΠΑΛΑΤΙ
Επιπλα εποχής , καθρέπτες, λάμπες, τραπεζαρίες, σαλόνια, σερβίτσια, διάφορα διακοσμητικά.
ΟΛΑ ΣΕ ΤΙΜΕΣ ΔΩΡΟΥ

Μόνον για πελάτες που ξέρουν και θέλουν το σπίτι τους να έχει ΦΙΝΕΤΣΑ και ΓΟΗΤΕΙΑ

Μεταξύ Μίρα - Μάρε και Αύρα Μπητς.
Ωρες λειτουργίας: 10.30 - 14.00 και 18.30 - 23.00
ΑΝΟΙΚΤΑ ΟΛΕΣ ΤΙΣ ΗΜΕΡΕΣ
Τηλ. 90883-78389
AE1375-2037-31/7

ΠΡΑΚΤΟΡΕΙΟ ΣΑΗΣ
Ολοήμερες γλυκές καθημερινές αποδράσεις και ξένοιαστα σαββατοκύριακα στα πανέμορφα νησιά μας


ΤΗΛΟ &

ΝΙΣΥΡΟ

Με το ταχύτερο - ασφαλέστερο και υπερσύγχρονο πλοίο
SEA STAR
ΤΗΛΕΦΩΝΗΣΤΕ ΓΙΑ ΤΙΣ ΚΡΑΤΗΣΕΙΣ ΚΑΙ ΤΑ ΕΙΣΙΤΗΡΙΑ ΣΑΣ
Πρακτορείο «ΣΑΗΣ»
Τάρπον Σπριγκς 42 Δίπλα στην ΠΙΣΤΕΩΣ
Τηλ. 39781 - 2-3
AE1583/X2646-31/8

4ήμερη εκδρομή στην ΠΑΤΜΟ-ΛΕΙΨΟΥΣ

Επί τη ευκαιρία της εορτής της ΠΑΝΑΓΙΑΣ ΤΟ Υ ΧΑΡΟΥ στους Λειψούς

από 20/8 έως 24/8

Περιλαμβάνει
- Ακτοπλοϊκά εισιτήρια Ρόδο - Πάτμο - Ρόδο
- Ξενοδοχείο με πρωινό σε δίκλινα - τρίκλινα
- Μία ημερήσια εκδρομή στην ΠΑΤΜΟ
- Εισιτήρια Πάτμο - Λειψους - Πάτμο

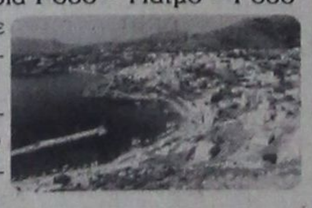

Θέσεις περιορισμένες

Πληροφορίες - Εγγραφές
ΠΡΑΚΤΟΡΕΙΟ ΤΑΞΙΔΙΩΝ
ΣΑΒΒΑΣ ΣΑΗΣ
Τάρπον Σπρινγκς, 42, δίπλα στην «Πίστεως»
Τηλ. (0241) 39781-3
AE1584/X2646-19/8

Λειτουργεί από 30 Ιουνίου

Κατάστημα στην Κάρπαθο της Τράπεζας Δωδεκανήσου

ΠΑΡΕΧΕΙ ΟΛΕΣ ΤΙΣ ΥΠΗΡΕΣΙΕΣ

Τη Δευτέρα 30 Ιουνίου ξεκίνησε τη λειτουργία του το νέο κατάστημα της Τράπεζας Δωδεκανήσου στα Πηγάδια της Καρπάθου.

Η Τράπεζα Δωδεκανήσου με αίσθημα ευθύνης στην εμπιστοσύνη των συνεταίρων της και πιστή στη φιλοσοφία της να παρέχει τραπεζικές υπηρεσίες υψηλού επιπέδου σε όλους τους Δωδεκανήσιους, συνεχίζει με σταθερά βήματα την επέκτασή της σε όλο το νομό, ιδρύοντας το 9ο κατάστημά της στην Κάρπαθο, το 5ο νησί στο οποίο έχει πλέον παρουσία η Τράπεζα Δωδεκανήσου μετά τη Ρόδο,. Κω, Κάλυμνο και Νίσυρο.

Το κατάστημα στεγάζεται σε νεόδμητο κτίριο στη συμβολή των οδών Δημοκρατίας και Ακροπόλεως στα Πηγάδια και παρέχει όλη τη γκάμα των προϊόντων και Υπηρεσιών της Τράπεζας Δωδεκανήσου, καθώς είναι συνδεδεμένο on line με το κεντρικό κατάστημα της Ρόδου.

Τώρα πλέον και οι κάτοικοι της Καρπάθου μπορούν να απολαμβάνουν τα προνόμια των μελών της Τράπεζας Δωδεκανήσου:

- Φιλική, προσωπική εξυπηρέτηση
- Σύγχρονα τραπεζικά προϊόντα
- Προνομιακά επιτόκια χορηγήσεων και καταθέσεων

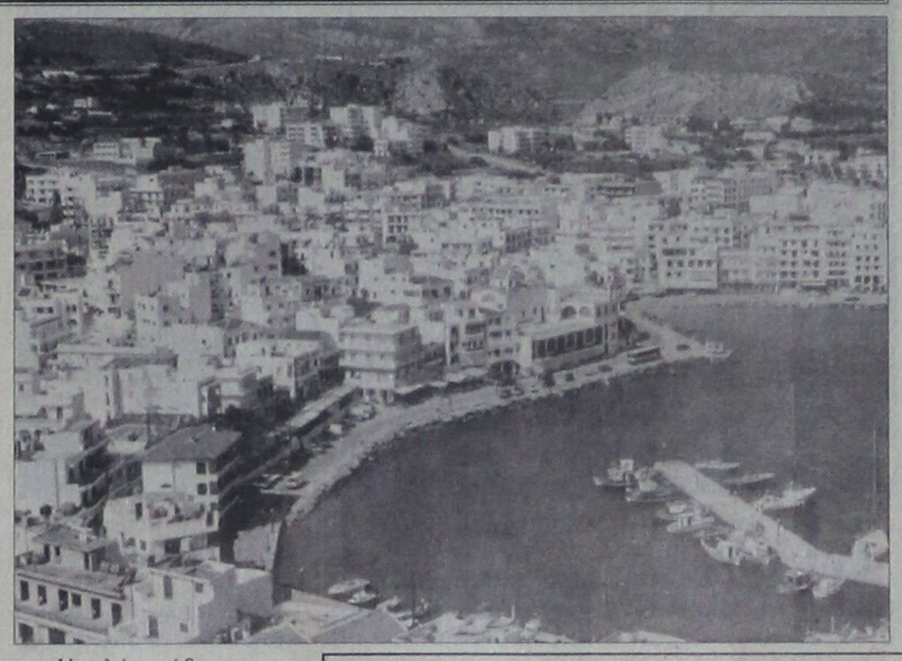

- Υψηλή απόδοση της επένδυσης σε μερίδες συμβάλλοντας παράλληλα στην ανάπτυξη του τόπου μας.

Είναι γνωστό ότι η στρατηγική ανάπτυξης της Συναιτεριστικής Τράπεζας Δωδεκανήσου περιλαμβάνει τη σταδιακή παρουσία της σε κάθε Δήμο και νησί του Νομού.

Η προσεκτικά σχεδιασμένη γεωγραφική ανάπτυξη της Τράπεζας Δωδεκανήσου δεν έχει μείνει απαρατήρητη από τους Δωδεκανήσιους, ιδιαίτερα των νέων αυτών περιοχών που δραστηριοποιείται το πιστωτικό μας ίδρυμα και οι οποίοι εγγράφονται συνεχώς ως νέα μέλη στην Τράπεζα. Υπενθυμίζεται ότι η εγγραφή κάθε νέου συνεταίρου συνοδεύεται από δικαίωμα εγγραφής 15.000 δρχ. και αγορά τουλάχιστον μιας συνεταιριστικής μερίδας αξίας 72.000 δρχ.

ΤΟ ΦΡΟΝΤΙΣΤΗΡΙΟ ΠΟΥ ΜΠΟΡΕΙΤΕ ΝΑ ΕΜΠΙΣΤΕΥΕΣΤΕ
ΘΕΤΙΚΟ
ΚΥΡΙΑΚΟΥ Φ. ΚΥΡΙΑΚΟΥΛΗ
ΘΕΜ. ΣΟΦΟΥΛΗ 168 ΤΗΛ. 75085
Έναρξη Μαθημάτων

Γ΄ Λυκείου	:	Τετάρτη 1 Αυγούστου
Β΄ Λυκείου	:	Τετάρτη 1 Αυγούστου
Α΄ Λυκείου	:	Δευτέρα 20 Αυγούστου
Γυμνάσιο	:	Δευτέρα 27 Αυγούστου
Τ.Ε.Ε.	:	Δευτέρα 3 Σεπτεμβρίου


Για μαθητές με υψηλούς στόχους
Εγγραφές καθημερινά από 16:00 – 20:00μ.μ.
Τηλέφωνο: 75085
AE1564/X2651-31/8

ΠΡΟΒΑΛΛΕΤΕ την ΕΠΙΧΕΙΡΗΣΗ σας ΖΩΝΤΑΝΑ στο INTERNET
ΚΑΙ παρακολουθείστε εσείς ή άλλοι το χώρο σας απο οποιοδήποτε σημείο της γης, είτε απο το σπίτι σας η απο το εξωτερικό μέσου Internet **ζωντανά.** Κρατήστε και αρχείο εικόνων.

ΤΟ ΜΑΓΑΖΙ ΣΑΣ

Hotel, Bar, Night Club, swimming pool, παραλία, χρυσοχοεία και αλλα!

ΚΑΜΕΡΑ


INTERNET
www

www.astronet.gr

ΧΡΗΣΤΕΣ ΤΟΥ INTERNET

Computer σας σε άλλο χώρο

Απαραίτητος εξοπλισμός :
1. Computer Pentium III
2. Web Camera
3. Πρόγραμμα μετάδοσης
4. Σύνδεση στην AstroNet
5. Ιστοσελίδα
6. Τηλεφωνική γραμμή

Κάμερες πελατών μας στο Internet
Εργοστάσιο Μαρμάρων Λάρδος
Internet Καφε Iguana Λάρδος
Kelly's Bar Φαληράκι
Οδος Ρόδου-Λίνδου στην έδρα μας
Monte Smith (Media)
Ζέφυρος (Κτίριο Εφορίας)
Προσεχώς στο Μανδράκι

Επιδοτείται η εγκατάσταση ***40%***
240.000 *δρχ. επιστροφή χρημάτων*

Πληρωμή το 2002 !! άτοκα !!

MONO απο την AstroNet Internet Provider
Email : sales@astronet.gr (ολο το 24ωρο)
Λίνδου 107, (Εναντι Γυμναστήριο) Ρόδος ☎ (0241) - 35835
Τηλεφωνικά - Δευτέρα εως Παρασκευή 9.00 πμ εως 5.00 μμ
AE1549/X2616-2/8



...ή διαλέγετε KLIMATAIR Plus με Bio Protection.

Ο αέρας που αναπνέετε κρύβει κινδύνους που συνήθως δεν αντιλαμβάνεστε.
Γι' αυτό δημιουργήθηκε η σειρά κλιματιστικών KLIMATAIR Plus με σύστημα Bio Protection, που όχι μόνο δροσίζει αλλά και καθαρίζει την ατμόσφαιρα του σπιτιού σας.
Όλα του τα εξαρτήματα έχουν υποστεί ειδική αντιβακτηριακή επεξεργασία, που εμποδίζει την εξάπλωση των επιβλαβών μικροοργανισμών (όπως βακτηρίδια, μύκητες και μικρόβια).
Με τη χρήση όλων των πρόσθετων φίλτρων, ο αέρας που αναπνέετε είναι καθαρός, απόλυτα υγιεινός και... χωρίς ανεπιθύμητους συγκάτοικους.

Αποκτήστε το με ΧΡΗΜΑΤΟΔΟΤΗΣΗ KLIMATAIR από 6 έως 48 δόσεις

KLIMATAIR
η ασφαλής επιλογή

KLIMATAIR ΡΟΔΟΥ Α.Ε.
Μεγάλου Κωνσταντίνου 2, Ρόδος, Τηλ.: 36520-37866

AE1585/X2640-

PELLOS TRAVEL

ΚΩΝΣΤΑΝΤΙΝΟΥΠΟΛΗ - ΚΡΟΥΑΖΙΕΡΑ ΣΤΟ ΒΟΣΠΟΡΟ - ΠΡΙΓΚΗΠΟΝΗΣΣΑ

6ήμερη εκδρομή

ΡΟΔΟΣ, ΜΑΡΜΑΡΙΣ, ΕΦΕΣΣΟΣ, ΣΜΥΡΝΗ, ΠΡΟΥΣΑ, ΚΩΝΣΤΑΝΤΙΝΟΥΠΟΛΗ, ΣΜΥΡΝΗ, ΜΑΡΜΑΡΙΣ, ΡΟΔΟΣ

Από 17/8/01 - 22/8/01

Παρασκευή 17/8 Αναχώρηση από Ρόδο για Μαρμαρίς. Αφιξη στο Μαρμαρίς. Επιβίβαση σε πούλμαν και αναχώρηση για Εφεσσο. Αφιξη στην Εφεσσο (Σπίτι Παναγίας - αρχαιολογικοί χώροι). Αναχώρηση και άφιξη στη Σμύρνη. Τακτοποίηση στο Ξ/Δ. Δείπνο. Διαν/ση.

Σάββατο 18/8 Πρωινό στο Ξ/Δ. Αναχώρηση για Προύσα. Αφιξη στην πόλη της Προύσας το μεσημέρι. Ψώνια στην αγορά της Προύσας που φημίζεται για τα μεταξωτά της. Το απόγευμα αναχώρηση για Κωνσταντινούπολη. Αφιξη στην Κωνσταντινούπολη το βράδυ. Τακτοποίηση σε Ξ/Δ. Διαν/ση.

Κυριακή 19/8 Πρωινό στο Ξ/Δ. Επίσκεψη στην Αγία Σοφία - Τοπκαπή Palace - Μπλε Τζαμί - Υδραγωγείο . Επίσκεψη στο Φανάρι (Ορθόδοξο Πατριαρχείο) - Παναγιά Βλαχερνών - Παναγιά Μπαλουκλή. Απόγευμα ελεύθερο για ψώνια. Δείπνο στο Ξ/Δ. Διαν/ση.

Δευτέρα 20/8 Πρωινό στο Ξ/Δ. Εκδρομή στα πριγκηπόνησσα - Χάλκη. Απόγευμα φαγητό. Βράδυ προαιρετική διασκέδαση με Oriental show - δείπνο - διαν/ση.

Τρίτη 21/8 Πρωινό στο Ξ/Δ. Αναχώρηση για Σμύρνη. Αφιξη στη Σμύρνη το απόγευμα. Επίσκεψη στην αγορά για ψώνια. Τακτοποίηση στο Ξ/Δ. Δείπνο. Διαν/ση.

Τετάρτη 22/8 Πρωινό στο Ξ/Δ. Επιβίβαση σε πούλμαν και αναχώρηση για Μαρμαρίς. Αφιξη στο Μαρμαρίς. Αναχώρηση για Ρόδο. Αφιξη στη Ρόδο. Τέλος εκδρομής.

ΤΙΜΗ ΚΑΤ' ΑΤΟΜΟ 98.000 ΔΡΧ.

Στην εκδρομή περιλαμβάνονται:
1. Εισιτήρια Ρόδος - Μαρμαρίς - Ρόδος
2. Ξεναγήσεις - εκδρομές
3. Μεταφορές με κλιματιζόμενα πούλμαν
4. Ξ/Δ με πρωινό - φαγητό 3*** αστέρων
5. Συνοδός γραφείου
6. Ταξιδιωτική ασφάλεια

Δεν περιλαμβάνονται : Φόροι εισόδου - εξόδου - αρχαιολογικοί χώροι.

Για περισσότερες πληροφορίες και κρατήσεις στο πρακτορείο

PELLOS TRAVEL

Λ. Καλλιθέας 125 Φαληράκι - Ρόδος

Τηλ.: (0241) 87615, 86298

Fax: (0241) 87616,

WEBSITE: www.pellostravel.gr & www.ps-rhodes.com

E-mail: pellostravel@hellasnet.gr

& ps rhodes@falirakibeach.gr

AE1475-2089-11/8

Από τον Πολιτιστικό του Δήμου Ρόδου

Επιτυχημένες εκδηλώσεις

ΤΗΝ ΤΕΤΑΡΤΗ ΣΥΝΑΥΛΙΑ ΜΑΚΕΔΟΝΑ–ΜΠΑΣΗ



Μεγάλη επιτυχία σημείωσαν οι μέχρι τώρα εκδηλώσεις που διοργάνωσε ο Πολιτιστικός Οργανισμός Δήμου Ροδίων στα πλαίσια των πολιτιστικών του δραστηριοτήτων για το φετινό καλοκαίρι.

Σημείο αναφοράς όλων αυτών των καλλιτεχνικών εκδηλώσεων ήταν η Μεσαιωνική Πόλη της Ρόδου, ενώ δεσπόζουσα θέση είχε το παλάτι των Ιπποτών, που επιβλητικό και αφαιρετικό παράλληλα, αποτελούσε το φυσικό σκηνικό όλων των παραστάσεων.

Η παρουσία τού κόσμου και στις έξι αυτές εκδηλώσεις (Μούσχουρη, Θεοδωράκης, Οπερες) ήταν πρωτόγνωρη, ενώ σημαντική ήταν και η παρουσία εκατοντάδων ξένων επισκεπτών της πόλης μας, που συνδύασαν τις διακοπές τους με την παρακολούθηση εκδηλώσεων υψηλού επιπέδου.

Το GALA, τιμητικό αφιέρωμα για τα εκατό χρόνια από το θάνατο του VERDI ήταν η κορύφωση στο πενθήμερο φεστιβάλ Οπερας. Τα επιλεγμένα αποσπάσματα από τις οπερες του VERDI επιβεβαίωσαν την άποψη ότι ο εν λόγω συνθέτης είναι πράγματι ο κορυφαίος στο χώρο του λυρικού τραγουδιού. Μαγευτικές μελωδίες και ρυθμοί σε εναλλαγή με τα υπέροχα κοστούμια, τις καταπληκτικές ερμηνείες και την άψογη διεύθυνση του μαέστρου BORISLAV IVANOV, κράτησαν καθηλωμένο το κοινό μέχρι το τελευταίο λεπτό της παράστασης.

Αλλαγή σελίδας τώρα με τις μεγάλες λαϊκές συναυλίες του σύγχρονου ποιοτικού ελληνικού τραγουδιού, που ξεκινούν με τη μεγάλη συναυλία των Κώστα Μακεδόνα και Δημήτρη Μπάση την Τετάρτη 1η Αυγούστου στις 9.30 το βράδυ στο θέατρο της Μεσαιωνικής Τάφρου.

Για το μήνα αυτό ο Πολιτιστικός Οργανισμός του Δήμου Ροδίων, θέλοντας να ικανοποιήσει τους λάτρεις του καλού λαϊκού τραγουδιού, κυκλοφορεί πακέτο εισιτηρίων στην τιμή των 15.000 δραχμών, στο οποίο συμπριλαμβάνονται οι ακόλουθες συναυλίες:

1. Συναυλία Κώστα Μακεδόνα και Δημήτρη Μπάση στο θέατρο της Μεσαιωνικής Τάφρου.

2. Δύο συναυλίες με τα Τραγούδια της Θάλασσας, με συγκροτήματα από Γαλλία, Βουλγαρία, Σουηδία, Τυνησία, Χάλκη και Κάσο υπό τη διεύθυνση του ROSS DALY, στο Θέατρο της Μεσαιωνικής Τάφρου στις 9.30 μ.μ. τη Δευτέρα και την Τρίτη 6 και 7 Αυγούστου.

3. Συναυλία με την Αλκηστη Πρωτοψάλτη στο Εθνικό Στάδιο ΔΙΑΓΟΡΑΣ στις 9.30 μ.μ. την Τετάρτη 8 Αυγούστου.

4. Συναυλία Γιάννη Κότσιρα στο Θέατρο της Μεσαιωνικής Τάφρου στις 9.30 μ.μ. την Παρασκευή 17 Αυγούστου.

5. Συναυλία Χαρούλας Αλεξίου στο Εθνικό Στάδιο ΔΙΑΓΟΡΑΣ στις 9.30 μ.μ. το Σάββατο 25 Αυγούστου.

Οι ενδιαφερόμενοι μπορούν να προμηθευτούν εισιτήρια στο κινηματοθέατρο ΡΟΔΟΝ, τηλέφωνο 28823 κατά τις ώρες 8.00 π.μ. έως 2.00 μ.μ. και 6.30 έως 10.00 μ.μ.

Προκηρύχτηκε διαγωνισμός για την κατάταξη στο Λ.Σ. 265 δοκίμων υπαξιωματικών

Με απόφαση του Αρχηγού Λιμενικού Σώματος προκηρύχθηκε διαγωνισμός για την κατάταξη στο Λιμενικό Σώμα 265 συνολικά δοκίμων υπαξιωματικών. Από αυτούς 184 δόκιμοι θα προέρχονται από ιδιώτες (άνδρες - γυναίκες) κια 81 από μονίμους εν ενεργεία λιμενοφύλακες (άνδρες - γυναίκες).

Οι 184 θέσεις αναλύονται ως κατωτέρω:

α) 123 θα προέρχονται από πτυχιούχους Ιδρυμάτων Ανωτάτης Εκπαίδευσης και Ακαδημιών Εμπορικού Ναυτικού.

β) 61 από κατόχους απολυτηρίου τίτλου Δευτεροβάθμιας Εκπαίδευσης.

Ολοι οι παραπάνω πρέπει να έχουν συμπληρώσει το 21ο έτος της ηλικίας και να μην έχουν υπερβεί το 32 (γεννημένοι από 1-1-1970 μέχρι και 24-8-1980), να έχουν ανάστημα τουλάχιστον 1,70 μ. οι άνδρες και 1,65 μ. οι γυναίκες. Επίσης οι άνδρες υποψήφιοι θα πρέπει να έχουν εκπληρώσει τις στρατιωτικές τους υποχρεώσεις κ.λ.π.

Τα δικαιολογητικά πρέπει να κατατεθούν αυτοπροσώπως μέχρι και 24 /8/2001.

Για τη λεπτομερή ενημέρωση ως προς τα προσόντα των υποψηφίων και τα απαιτούμενα δικαιολογητικά, οι ενδιαφερόμενοι μπορούν να απευθύνονται στο κεντρικό Λιμεναρχείο Ρόδου τηλ. 22220 - 28888 (Αρμόδιος : Υποπλοίαρχος Λ.Σ. Ντόκος Παναγιώτης).

ΣΥΝΔΕΣΜΟΣ ΕΠΑΓΓΕΛΜΑΤΙΩΝ ΕΓΚΑΤΑΣΤΑΤΩΝ ΥΔΡΑΥΛΙΚΩΝ ΝΟΜΟΥ ΔΩΔΕΚΑΝΗΣΟΥ

ΕΝΗΜΕΡΩΤΙΚΗ ΑΝΑΚΟΙΝΩΣΗ

ΕΝΗΜΕΡΩΝΟΥΜΕ το κοινό, δεδομένου ότι η σχετική νομοθεσία έχει αλλάξει με την εφαρμογή του Προεδρικού Διατάγματος υπ' αριθμ. 55/ΦΕΚ 1-3-2000 (σε επέκταση του Π.Δ. 38/1991, άρθρο 4 παρ. 4.2.3.), ότι:

Η Πολεοδομία Δωδεκανήσου και Δήμου Ροδίων δεν δέχεται φακέλους ακινήτων για σύνδεση των εγκαταστάσεών τους με τα δίκτυα κοινής ωφέλειας, αν δεν υποβάλλεται παράλληλα με τα λοιπά δικαιολογητικά και το προβλεπόμενο τεχνικό υπόμνημα (έντυπο που επέχει θέση υπεύθυνης δήλωσης), συμπληρωμένο και υπογεγραμμένο από τον αδειούχο εγκαταστάτη, ή τεχνίτη υδραυλικό **και πιστοποιημένο από το Σύνδεσμό μας**.

Η παρούσα κοινοποίηση γίνεται προκειμένου να μην βρεθούν στη δυσάρεστη θέση της εμπλοκής σε ανεπιθύμητες καταστάσεις όσοι απευθύνονται για την εξυπηρέτησή τους σε διαστρεβλωμένους στο χώρο των υδραυλικών εγκαταστάσεων χωρίς να διαθέτουν την εκ του νόμου **άδεια ασκήσεως επαγγέλματος**.

Πληροφορίες για τον ακριβή και νομότυπο τρόπο διεκπεραίωσης των υδραυλικών εργασιών παρέχονται καθημερινά στα γραφεία του Συνδέσμου μας, οδός Κλαυδίου Πέπερ 1, τηλ. 75606, κατά τις εργάσιμες ημέρες και ώρες (Δευτέρα έως Παρασκευή) από 8 π.μ..έως 3 μ.μ.

Εκ του Δ.Σ.

ΑΕ 1546-14/8

ΑΡΧΩΝ ΣΑΜΑΡΤΖΗΣ

20 ΧΡΟΝΙΑ ΜΟΝΩΣΕΙΣ



ΜΟΝΩΣΕΙΣ ΤΑΡΑΤΣΩΝ

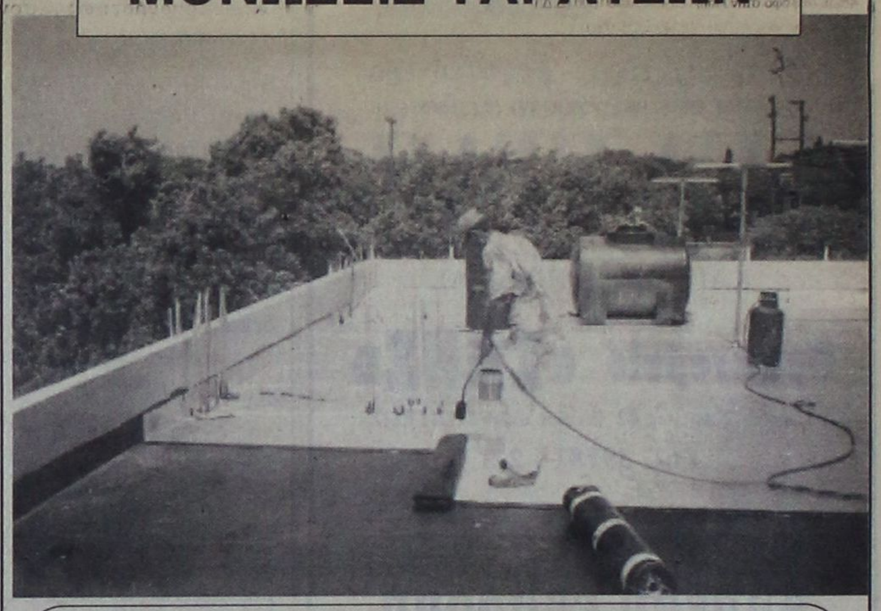

ΔΙΑΘΕΣΗ:

ΑΡΧΩΝ ΣΑΜΑΡΤΖΗΣ

ΜΟΝΩΤΙΚΑ ΥΛΙΚΑ -ΜΟΝΩΣΕΙΣ

Τηλ. 23030, 32054, 67790

1) Ερυθρού Σταυρού 21 2) Κέντρο Μόνωσης Ρόδου: Μιχαήλ Πετρίδη 69

AE1570/X2619-31/8

GR Grand Hotel Rhodes *****

Day & Night

Naiades by the Pool

Στήν τροπική ατμόσφαιρα της μεγάλης πισίνας του Grand Hotel, το Ναιάδες λειτουργεί με ανανεωμένο Μενού ως Καφέ-Ουζερί (10:30 - 17:30



A Member of MITSIS

Piano Bar

Το γνωστό σημείο συνάντησης στο κέντρο της Πόλης.

Ο Τάκης Τσώνης κάθε βράδυ* στο πιάνο. (20:30 - 01:00)



* Εκτός Τρίτης

AE1586/X2617-31/8

ΨΥΧΟΕΡΕΥΝΗΤΡΙΑ

ΚΡΗΤΙΚΟΥ ΒΑΣΙΛΕΙΑ



Προβλέψεις για το μέλλον ικανοποιητικές.

Βοήθεια για κάθε θέμα που σας απασχολεί με κάθε εχεμύθεια

ΟΜΗΡΟΥ 65 Π. ΠΟΛΗ Τηλ. 74440 - 67602, 0972157586, 8-1π.μ. — 4-8μ.μ.

ΑΕ1589/Τ1178-31/8

ΑΙΓΑΙΟΚΤΗΜΑΤΙΚΗ

ΠΩΛΟΥΝΤΑΙ ΤΑ ΚΑΤΩΘΙ ΑΚΙΝΗΤΑ

(Δ.Δ.= Δάνεια Δεκτά)

ΔΙΑΜΕΡΙΣΜΑΤΑ: ΕΤΟΙΜΟΠΑΡΑΔΟΤΑ ΚΑΙΝΟΥΡΓΙΑ ΚΑΙ ΜΕΤΑΧΕΙΡΙΣΜΕΝΑ

ΔΥΑΡΙΑ (1 υπν.)

35τ.μ. στο Νιοχώρι, 12.000.000

40τ.μ. καινούργιο στους Δασκάλους 16.000.000 (Δ.Δ)

63τ.μ.ημιυπόγειο σε κολώνες με αυλή στην Ανάληψη 8.000.000 δρχ.

67τ.μ. (2 studio) στην Ιαλυσό, 20.000.000

ΤΡΙΑΡΙΑ (2 υπν.)

78τ.μ. στη Σωτήρος 27.500.000 δρχ. (Δ.Δ.)

75τ.μ. Ρόδου Λίνδου (Ροδίνι) ισόγειο με αυλή, 24.000.000 (Δ.Δ)

85τ.μ. στο Νιοχώρι, 22.000.000 (Δ.Δ.)

85τ.μ. στη Στ. Κωτιάδη, 26.000.000 (Δ.Δ.)

85τμ. καινούργιο Ροδίνι 33.000.000 (ΔΔ)

90τ.μ. (ημ/γειο) λουξ στη Μπε. Πετρίδη 23.000.000

91τ.μ. (3 studio) στην Ιαλυσό 30.000.000

95 τ.μ. ημ/γειο στη Τσαλδάρη σε μπετά 12.000.000

95τ.μ. καινούργιο στην Αταβύρου, 36.000.000 (Δ.Δ.) Αν. - γκαράζ

140τ.μ. ορ/σμα, Πειραιώς, σε σοβά α' οράφ. 32.000.000 (Δ.Δ.)

ΤΕΣΣΑΡΙΑ (3 υπν.)

112τμ. (3 υπν.) καινούργιο στο Ροδίνι 43.000.000 (Δ.Δ)

116τ.μ. καινούργιο - θέρμανση στην Ανάληψη, 43.000.000 (Δ.Δ.)

117τ.μ. καινούργιο στη Γεωργίου Παπανδρέου, 47.000.000 (Δ.Δ.)

120τ.μ. (υπ) καινούργιο στην Κέννεντυ με αυλή, 25.000.000

130τ.μ. οροφ/σμα σε σοβά στην Ανάληψη, 24.000.000 (Δ.Δ.)

134τ.μ. καινούργιο στα Κοσκινού, 44.000.000 (Δ.Δ.)

133τ.μ. καινούργιο λούξ Μήδεια (με γκαράζ) 53.000.000 (Δ.Δ)

138τ.μ. στην Μάρκου Κλαδάκη (ορ/σμα) 36.000.000 (ΔΔ)

149 τ.μ. στην Αισχύνης 8 ετών ορ/σμα 47.000.000 (ΔΔ)

ΠΕΝΤΑΡΙΑ (4 υπν) ΚΑΙ ΑΝΩ

112τ.μ. δυόρ. διαμ/σμα στην Καναδά 30.000.000 δρχ. (Δ.Δ)

145 τ.μ. Στρ. Ζήση (4 υπν) 40.000.000 (Δ.Δ.)

ΜΕΖΟΝΕΤΤΕΣ - ΜΟΝΟΚΑΤΟΙΚΙΕΣ - ΠΑΛΙΑ ΣΠΙΤΙΑ

48τ.μ. διόροφο στην Παλιά Πόλη, 10.000.000 (Δ.Δ.)

70τ.μ. παραδοσιακό στην Κρεμαστή 35.000.000

85τ.μ. καινούργια έτοιμη σε 1.500 οικόπεδο στα Κοσκινού, 35.000.000. (Δ.Δ.)

104τ.μ. παλιό σπίτι στην Κολονιάλε, 10.000.000 (Δ.Δ.)

125τ.μ. (με 40 μ. υπογ) μονοκατοικία σε μπετά στο Παραδείσι, 20.000.000 δρχ.

125τ.μ. σε 1,5 στρ. στη Θολό 70.000.000

130τ.μ. (και σοφίτα) σατην Ιαλυσό, 60.000.000 (Δ.Δ.)

140 τ.μ. μονοκατοικία Ομήρου στην Παλιά Πόλη 25.000.000

160τ.μ. μονοκατοικία λουξ στη Νίσυρο 30.000.000

200τ.μ. μονοκατοικία σε 2.320 τμ. οικ/δο λουξ κατασκευής στα Μάσαρι 75.000.000

230τ.μ. σε 2.000 τμ. στα Κοσκινού, 95.000.000 (Δ.Δ.)

230τ.μ. παραδοσιακό αρχοντικό, 70.000.000 (Δ.Δ.

230τ.μ. βίλα σε μπετά έξω από τη Λίνδο, 5 στρ. οικ. 50.000.000

240τ.μ. μεζονέτα λουξ στην ΙΞΙΑ, 85.000.000 (Δ.Δ.)

270τ.μ., (1/3 τελειωμένο, 2/3 σοβά) Κοσκινού - θέα 60.000.000

270τ.μ. (3 ορ. Χ90 τμ.μ) σε μπετά στα Ασγούρου 40.000.000 (Δ.Δ.)

280τμ. (2 διαμ/τα) ισ. α' ορ. σε 3.700 τ.μ. οικόπεδο στην Ιαλυσό 125.000.000 (Δ.Δ)

ΚΑΤΑΣΤΗΜΑΤΑ - ΓΡΑΦΕΙΑ:

23τ.μ. στη Σωκράτους, 140.000.0000

31τ.μ. Καμείρου 14.000.000 (Δ.Δ.)

39τμ. στην Αγ. Αναστασία 12.000.000 (Δ.Δ)

48τ.μ. στο Μανδράκι 100.000.000

70τ.μ. στον Αγ. Ιωάννη, 30.000.000 (Δ.Δ.)

80 τ.μ. διόροφο κτίριο στο Μανδράκι 120.000.000

85τ.μ. (με γκαρσονιέρα) 40.000.000 στο Ροδίνι

90τ.μ. στο Νιοχώρι, 63.000.000 (Δ.Δ.)

140τ.μ. πλησίον Αγνης Μαρίας, 28.000.000

175τμ. κατάστημα επί της Λεωφόρου Ρόδου - Λίνδου 70.000.000 (Δ.Δ)

230 κτίριο (ισ. κατ/μα α' γραφείο) στην Π. Πόλη 50.000.000

320τμ. (βιοτ.) στα Ασγούρου 55.000.000

400τμ. (υπ. ισ. άδεια α' ορ.) κολώνες Μήδεια 80.000.000 (Δ.Δ)

Κτίριο στη Στρ. Ζήση υπ. 65 τ.μ. - ισ. 65 τ.μ. Διαμέρ. α' ορ. 145 τμ .100.000.000 (Δ.Δ)

ΟΙΚΟΠΕΔΑ:

261τ.μ. Αισχύνης (Σ.Δ. 0,8) 20.000.000

400τ.μ. Δημ. Αναστασιάδη (Σ.Δ. 1) 55.000.000

467τ.μ. στους Αγίους Αναργύρους (Σ.Δ. 0,8) 60.000.000

500 τ.μ. στο Μίρα Μάρε Σ.Δ. 0,8 45.000.000

500τμ. εντός στις Καλυθιές 17.000.000

670 τ.μ. στην Πειραιώς (Σ.Δ. 0,8) 57.000.000

800 τ.μ. πλησίον Πίνδου Σ.Α. 0,8 100.000.000

1000τμ. (Σ.Δ.0,8) Μπε. Πετρίδη 80.000.000 (Δ.Δ)

1054 τμ. στην Ιαλυσό κοντά στο Βράχο

1.150 τ.μ. στην Ιαλυσό Σ.Δ. 0,4 40.000.000

1.230 τ.μ. στα Κοσκινού 50% κάλυψη 40.000.0000

1.720 τ.μ. στην Παστίδα (κτίζει 400) 16.000.000

2 στρ. Βουνάρια Ιαλυσό (κτίζει 200 τμ.) 35.000.000

5.500 τ.μ. στην Παστίδα 18.000.000

4.000 τ.μ. στα Ασγούρου, 30.000.000

4000τμ. Νερά Καλλιθέας 60.000.000

4000τμ.στους Τρεις (20κ/δα) 35.000.000

11.150 τ.μ. στο Τσαΐρι 50.000.000

ΤΗΛΕ: ΔΙΑΘΕΤΟΥΜΕ ΜΕΓΑΛΗ ΠΟΙΚΙΛΙΑ ΟΙΚΟΠΕΔΩΝ

ΖΗΤΟΥΝΤΑΙ ΜΕΤΑΧΕΙΡΙΣΜΕΝΑ ΔΙΑΜΕΡΙΣΜΑΤΑ (ΑΜΕΣΗ ΠΩΛΗΣΗ)

➤ ΔΙΑΘΕΤΟΥΜΕ ΚΑΤΑΣΤΗΜΑΤΑ, ΟΙΚΟΠΕΔΑ, ΑΓΡΟΤΕΜΑΧΙΑ ΚΑΙ ΕΠΙΧΕΙΡΗΣΕΙΣ

➤ ΑΝΑΛΑΜΒΑΝΟΥΜΕ ΤΗΝ ΠΩΛΗΣΗ ΤΩΝ ΑΚΙΝΗΤΩΝ ΣΑΣ ΣΕ ΣΥΝΤΟΜΟ ΧΡΟΝΙΚΟ ΔΙΑΣΤΗΜΑ ΜΕ ΥΠΕΥΘΥΝΟΤΗΤΑ ΚΑΙ ΕΧΕΜΥΘΕΙΑ ΣΤΗ ΡΟΔΟ - ΑΘΗΝΑ- ΠΕΙΡΑΙΑ

ΒΑΖΟΥΚΟΥ ΡΕΝΑ

ΜΕΣΙΤΗΣ ΑΣΤΙΚΩΝ ΣΥΜΒΑΣΕΩΝ

Πληροφορίες τηλ.. (0241) 22943-28838, FAX: 28838

Διευθ. Γραφείου: Δημ. Θεοδωράκη 3 Τ.Κ. 85100 Ρόδος

10-1 το πρωΐ και 6.30 - 9.00 απόγευμα καθημερινά

e-mail.vazoukou@otenet.gr

ΑΕ 1587?Χ2631-31/8

Τραγούδια της θάλασσας 2001

Πολυεθνικό Φεστιβάλ Μουσικής

ΘΑ ΓΙΝΕΙ ΣΤΗΝ ΚΑΣΟ, ΧΑΛΚΗ ΚΑΙ ΡΟΔΟ



Τρία Αιγαιοπελαγίτικα νησιά γιορτάζουν μαζί και φέτος τον Αύγουστο τη θάλασσα σε ένα πολυεθνικό φεστιβάλ μουσικής αφιερωμένο στις ιστορίες και τα τραγούδια της.

Η Κάσος, το νησί των καραβοκύρηδων, η Χάλκη το πανέμορφο νησάκι Ειρήνη και Φιλίας και η Ρόδος το νησί των Ιπποτών, φιλοξενούν στις 2, 3 και 6-7 Αυγούστου αντίστοιχα το 2ο διεθνές φεστιβάλ μουσικής με τίτλο «Τραγούδια της Θάλασσας».

Το φεστιβάλ πραγματοποιείται και φέτος, μετά τη μεγάλη επιτυχία που σημείωσε πέρσι το καλοκαίρι στην Κάρπαθο και τη Ρόδο με τη συμμετοχή των Parranda Cuasquias (Κανάρια Νησιά), Calway Celts (Ιρλανδία), Ctrcadian (Ολλανδία), Ross Daly και Λαβύρινθος, καθώς και τοπικών συγκροτημάτων από την Κάρπαθο και τη Χάλκη. Την επιμέλεια των εκδηλώσεων είχαν οι μουσικολόγοι Νίκος Διονυσόπουλος, Oria Henthan και Alberto Montero. Η όλη εκδήλωση πλαισιώθηκε από εκπαιδευτικά προγράμματα, έντυπες και ηλεκτρονικές, εκδόσεις (multimedia DC - ROM και βιβλίο), μουσικό CD, ντοκιμαντέρ και εκπαιδευτικό έντυπο, ενώ καλύφθηκε εκτενώς από τα MME (EuroNews, MEGA, NET, ημερήσιος και περιοδικός Τύπος).

Φέτος το διεθνές πρόγραμμα μουσικής «Τραγούδια της θάλασσας», πιο διευρυμένο επιχειρεί να καθιερωθεί σαν θεσμός στα Δωδεκάνησα και να λειτουργήσει ως μέσον έκφρασης των κατοίκων που το φιλοξενούν, αλλά και των καλλιτεχνών από το εξωτερικό που θα συμμετέχουν κάθε φορά.

Στις 2, 3, 6 και 7 Αυγούστου στην Κάσο, Χάλκη και Ρόδο αντίστοιχα δεξιοτέχνες μουσικοί παραδοσιακών οργάνων από διαφορετικές γωνιές της γης θα ζωντανέψουν μνήμες με παραδοσιακά θαλασσινά τραγούδια και θα φέρουν κοντά με τη μουσική τους ανθρώπους από διαφορετικές πολιτισμικές αφετηρίες, σε μια μουσική πανδαισία.

Την καλλιτεχνική επιμέλεια των συναυλιών έχει ο Ross Daly, ενώ συμμετέχουν τα συγκροτήματα:

Toud Sames (Γαλλία - Ατλαντικός), The Nyckelharpa Orchestra (Σουηδία - Βαλτική), Ross Daly and Ladyrinth, Lamia Bedini (Τυνησία - Μεσόγειος) καθώς και τοπικά συγκροτήματα από την Κάσο και τη Χάλκη.

Η επιλογή της θάλασσας σαν θέμα του φεστιβάλ γίνεται με πρόθεση την ισότιμη συμμετοχή των κατοίκων των νησιών σε όλα τα σκέλη του προγράμματος τα οποία περιλαμβάνουν:

• Ερευνα και καταγραφή παραδοσιακών τραγουδιών που τείνουν να χαθούν καθώς και αναζήτηση των θρύλων, των παραδόσεων και των πολιτισμών όπως περιγράφονται γλαφυρά μέσα από τα τραγούδια 5 θαλασσινών λαών.

• παρουσίασή τους σε φεστιβάλ μουσικής. Συμμετέχουν επτά συγκροτήματα με δεξιοτέχνες μουσικούς σπάνιων μουσικών οργάνων (όπως μεσαιωνικές nyckelarpas, κέλτικοι ζουρνάδες, ακορντεόν, βιολιά, γκάϊντες bendir, ραμπάμπ, zard και σάζια με λύρες, λαούτα, μαντολίνα)

• δημιουργία εντύπων, οπτικοακουστικών και ηλεκτρονικών εκδόσεων καθώς και

• ανάπτυξη εκπαιδευτικών προγραμμάτων που απευθύνονται στα σχολεία των νησιών που φιλοξενούν τις συναυλίες.

Κάσος, Χάλκη και Ρόδος λοιπόν, όπου η μουσική και το τραγούδι είναι ένα αρχέγονο προνόμιο, μια γλώσσα έκφρασης τόσο παλιά όσο και η ιστορία αυτών των νησιών. Από τις περιπέτειες του θαλασσινού Οδυσσέα στις μαντινάδες που τραγουδούν τα συναισθήματα για τους αγαπημένους που λείπουν, που περιγράφουν τα ταξίδια και τις περιπέτειες των τολμηρών.

Θάλασσα, ως σημείο αναφοράς, στοιχείο έμπνευσης και παρηγοριάς, πηγή ζωής, στοιχείο που ενώνει αλλά και χωρίζει τους ανθρώπους. Αντανάκλαση του παρελθόντος και λόγος τουριστικής ανάπτυξης των νησιών.

ΑΠΩΛΕΙΑ

Απωλέσθη ποδήλατο

μάρκας **STATUS Y - GLIOE 24'**

με 6 ταχύτητες, χρώματος μπλε-κίτρινο-ασημί.

Ο ευρών θα αμοιφθεί.

Τηλ. 33127

ΑΕ1472-2097-31/7



ΑΕ1582-Χ2642-31/8

KYDON TOURS

TOURIST AND SHIPPING AGENCY

ΕΚΔΡΟΜΕΣ ΚΥΔΩΝ

ΝΙΣΥΡΟΣ

Με την ευκαιρία της εορτής των 600 χρόνων από την ίδρυση της ΙΕΡΑΣ ΜΟΝΗΣ της ΠΑΝΑΓΙΑΣ ΣΠΗΛΙΑΝΗΣ και της ευλογητής επίσκεψης του Οικουμενικού Πατράρχου κ.κ. Βαρθολομαίου στη Νίσυρο

οργανώνουμε

την Κυριακή 5/8/2001 εκδρομή με το ΔΕΛΦΙΝΙ για να παραστούμε στην Πατριαρχική Δοξολογία να προσκυνήσουμε τη θαυματουργή εικόνα της ΠΑΝΑΓΙΑΣ της ΣΠΗΛΙΑΝΗΣ και να χαρούμε το όμορφο νησί.

* Αναχώρηση 06..00 5/8 Αφιξη 08.00
* Επιστροφή 18.00 5/8 Αφιξη 20.000

Δυνατότης εκδρομής στο ηφαίστειο

ΕΙΔΙΚΗ ΤΙΜΗ 7.000

Οργάνωση: Πρακτορείο ΚΥΔΩΝ

κ. ΕΛΕΝΗ ΨΥΛΛΑΚΗ

* Οργανωτική επιτροπή Ιεράς Μητρόπολης Ρόδου

ΠΡΑΚΤΟΡΕΙΟ

ΚΥΔΩΝ

Τηλ. 23.000 - 27900 - 25268

αε1581-χ2652-4/8

A.N FERRIES

ΔΡΟΜΟΛΟΓΙΑ ΠΛΟΙΩΝ

F/B ΜΑΡΙΝΑ
F/B ΡΟΔΑΝΘΗ
F/B ΔΗΜΗΤΡΟΥΛΑ

F/B ΜΑΡΙΝΑ / F/B ΡΟΔΑΝΘΗ

εναλλάξ για Πειραιά

Δευτέρα 16.00 για Κω - Κάλυμνο - Λέρο - Πάτμο - Πειραιά

Τρίτη 16.00 για Κω - Κάλυμνο - Πειραιά

Τετάρτη 16.00 για Κω - Κάλυμνο - Πειραιά

Πέμπτη 16.00 για Κω - Κάλυμνο - Αστυπάλαια - Πειραιά

Παρασκευή 16.00 για Κω - Κάλυμνο - Λέρο - Πάτμο - Πειραιά

Σάββατο 16.00 για Κω - Κάλυμνο - Λέρο - Πάτμο - Πειραιά

Κυριακή 16.00 για Κω - Κάλυμνο - Πειραιά

F/B ΔΗΜΗΤΡΟΥΛΑ

Τρίτη 15.00 για Κω - Κάλυμνο - Λέρο - Πάτμο - Πειραιά

Πέμπτη 15.00 για Κω - Κάλυμνο - Λέρο - Πάτμο - Πειραιά

Σάββατο 20.00 για Καστελλόριζο

Κυριακή 09.00 για Σύμη - Τήλο - Νίσυρο - Κω - Κάλυμνο - Λέρο - Πάτμο - Νάξο - Πάρο - Πειραιά



Σας ευχόμαστε

ΚΑΛΟ ΚΑΛΟΚΑΙΡΙ

καλές διακοπές

Πληροφορίες

Τηλ. 35066 - 30406 - 36170 - 28597

FAX: 39839

και στον ταξιδιωτικό σας πράκτορα

ΑΕ 1588/Χ2644-31/8

Ματιές στα σπορ

Σήμερα τελειώνει το θέμα του Σαλπιγκτίδη



Σήμερα αναμένεται να γνωστοποιηθεί αν ο Δημήτρης Σαλπιγκτίδης (αριστερά) θα ακολουθήσει το δρόμο του Περικλή Σταθόπουλου ή θα μείνει στον Απόλλωνα.

Σήμερα αναμένεται να οριστικοποιηθεί η ανανέωση ή όχι της συνεργασίας του Δημήτρη Σαλπιγκτίδη με τον Απόλλωνα Καλυθιών. Σύμφωνα με τα όσα έγιναν γνωστά, ο ποδοσφαιριστής πρόκειται να έχει συνάντηση με τη διοίκηση για να απαντήσει αν συμφωνεί στην πρόταση που του έγινε.

Στο μεταξύ η προετοιμασία συνεχίζεται κανονικά και χωρίς να αντιμετωπίζει προβλήματα ο τεχνικός Γιάννης Γκαϊτατζής.

Οι προπονήσεις καθημερινά είναι διπλές (το πρωΐ 6 π.μ. - 8 π.μ. και το απόγευμα 6 μ.μ. - 8 μ.μ.) και περιλαμβάνουν κυρίως ταχύτητες και βάρη. Τα φιλικά παιχνίδια σύμφωνα με δήλωση του κ. Γκαϊτατζή θα ξεκινήσουν μετά τις 12 Αυγούστου.

Στα ...«βάσανα» από αύριο οι παίκτες του Απόλλωνα Απολλώνων!

Στα ...βάσανα μπαίνουν από αύριο (1η Αυγούστου), οι ποδοσφαιριστές τον Απόλλωνα Απολλώνων, αφού ξεκινά η προετοιμασία της ομάδας!

Θα διεξαχθεί, σε πρώτη φάση, στον Προφήτη Ηλία, στο χώρο των εκεί κατασκηνώσεων και στη συνέχεια στο γήπεδο των Απολλώνων!

Για το σκοπό αυτό η διοίκηση της ομάδας, καλεί για αύριο στις 5 μ.μ. τους παρακάτω ποδοσφαιριστές, να βρίσκονται στις κατασκηνώσεις του Προφήτη Ηλία:

Ανδριγιανάκη, Γκαρή, Γκούλαρα Κ., Γκούλαρα Δ., Γιαννακόπουλο Π., Γιαννακόπουλο Γ., Διακαντωνίου, Ζουρούδη, Θεολόγου, Καζούλη, Καραμανώλη Ν, Καραμανώλη Π., Καλλιγά, Κελέσογλου, Λυκάκη, Μιχαλάκη, Μαργιέλλο Στ., Μακρούνα, Νισύριο, Πετρίδη, Πλάτση Στ., Παντέρη, Πανάγο, Παλάζη Στ., Πεζουβάνη, Σωτηρίου, Σωτηρίου Π. Σωτηρίου Μ., Σεντονά, Στόκο, Τσελεπή, Τσαγκαράκη, Φλεβάρη, Χάσταλη, Γ., Χάσταλη Χ. και Χατζηνικολάου!

• Η διοίκηση τέλος της ομάδας, εύχεται στο νιόπαντρο ζευγάρι Γρηγόρη Περνάρη και Γεωργίας Μιχαλάκη, τα βιβλία «ανθόσπαρτον» και καθε ευτυχία στην καινούργια τους ζωή!

Αγιασμό θα κάνει σήμερα ο Ευαγόρας!

Την πρώτη του συγκέντρωση θα πραγματοποιήσει σήμερα ο Ευαγόρας, εν όψει της νέας αγωνιστικής περιόδου!

Στις 5 το απόγευμα, στο γήπεδο των Αγίων Αποστόλων, παίκτες, προπονητικό τημ και μέλη της διοίκησης θα γνωρισθούν μεταξύ τους, θα ανταλλάξουν σκέψεις και προβληματισμούς και στη συνέχεια, θα ακολουθήσει αγιασμός.

Η βραδιά θα κλείσει με οικογενειακό δίτερμα, σε χαλαρούς φυσικά ρυθμούς.

Από αύριο οι προπονήσεις θα μεταφερθούν στο πάρκο Δημοκρατίας όπου οι παίκτες θα «καταπιούν» δεκάδες χιλιόμετρα.

• Η διοίκηση του Ευαγόρα συγχαίρει τους ποδοσφαιριστές της παιδικής ομάδας για την κατάκτηση της 2ης θέσης στο τουρνουά του Αγίου Σουλά, καθώς και τους γονείς των παιδιών για τη συμμετοχή τους και τη συμπαράστασή τους.

Ιδιαίτερα συγχαίρει τους γονείς τους νεαρού Αποστόλη Ντίσο για την υπέροχη πράξη του, μια πράξη που έκανε όλη την οικογένεια του Ευαγόρα υπερήφανη!

ΚΛΙΜΑΤΙΣΤΙΚΑ

TOKAI -WHITE WESTING HOUSE

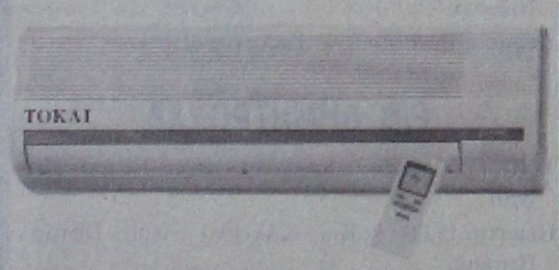

ΨΥΞΗ - ΘΕΡΜΑΝΣΗ

9000 BTU
12.000 BTU
16000 BTU
18000 BTU
24000 BTU

Τα κλιματιστικα του επομενου αιωνα
Αφογη εμφανιση - μικρες διαστασεις
Χαμηλη σταθμη θορυβου
Υψηλες αποδοσεις σε ψυξη & θερμανση
Η τιμη του ειναι εκπληξη!!!
Μεχρι 36 ατοκες δοσεις
Πληρης τεχνικη υποστηριξη

ΑΝΤΙΠΡΟΣΩΠΟΣ ΡΟΔΟΥ
Ν.ΚΑΜΠΟΓΡΑΚΗΣ - Μ.ΦΑΛΑΓΚΟΣ Ο.Ε.
ΑΓ.ΑΝΑΣΤΑΣΙΑΣ 9 ΡΟΔΟΣ
ΤΗΛ.0241 31320 - 20859

ΑΕ 1590/X2629-31/8

Επιθετικό από τη SCODA Ξάνθη θέλει να φέρει η διοίκηση της Ρόδου

Ποδοσφαιριστή που ανήκει στη SCODA Ξάνθη βολιδοσκοπεί ο ΑΣ Ρόδος!

Ο παίκτης που είναι επιθετικός και το τελευταίο διάστημα έχει δοθεί δανεικός σε ομάδα της χώρας μας, είναι επιλογή του προπονητή Δημήτρη Σκούνα, ο οποίος και πιστεύει ότι μπορεί να βοηθήσει σημαντικά την πρωταθλήτρια Δωδεκανήσου στο πολύ δύσκολο έργο που θα έχει στο πρωτάθλημα της Εθνικής Ερασιτεχνικής Κατηγορίας. Μάλιστα σύμφωνα με πληροφορίες της εφημερίδας μας, μέχρι αύριο πρόκειται να έρθει στο νησί μας για να συζητήσει με τον πρόεδρο των «πρασίνων» Γιώργο Παπαιωάννου.

Ο Ντιογκένους

Ο κ.Σκούνας στράφηκε στη λύση αυτή μετά το οριστικό «ναυάγιο» των διαπραγματεύσεων με τον Ντιογκένους που αγωνίζονταν στην Αθλητική Ένωση Χανίων. Ο περσινός πρώτος σκόρερ του πρωταθλήματος της Εθνικής Ερασιτεχνικής Κατηγορίας θα παραμείνει τελικά στην Κρήτη αλλά θα φοράει πλέον την φανέλα του Εργοτέλη με τον οποίο και συμφώνησε.

Τελείωσε του Καρίκη

Τελείωσε και τυπικά η μεταγραφή του Γιώργου Καρίκη. Ο επιθετικός παίκτης υπέγραψε το νέο του δελτίο και προστέθηκε και επίσημα στο ροστερ της ομάδας της πόλης μας. Το ίδιο αναμένεται να γίνει και με τους Κώστα Πάττα και Γιώργο Παπαγεωργίου με τους οποίους έχει επέλθει προφορική συμφωνία και όλα δείχνουν ότι οι ποδοσφαιριστές θα καταλήξουν στην Ρόδο.



Τελείωσε και τυπικά το θέμα του Γιώργου Καρίκη στη Ρόδο

Νεαροί στο στόχαστρο

Στο μεταξύ, στο μεταγραφικό στόχαστρο βρίσκονται έξι νεαροί Ροδίτες ποδοσφαιριστές οι οποίοι θεωρούνται ταλαντούχοι. Αυτοί θα αποκτηθούν εάν αποχωρήσουν τελικά και οι υπόλοιποι ποδοσφαιριστές που παλιότερα αγωνίζονταν στην ΑΕΠ (Ροδίτης, Παπανικολάου, Κάβουρας, Πόλος, Κούτρας, Δ.Ζουρούδης, Κρητικός και Πεστλίκης). Όλα τα ονόματα των νεαρών δεν έχουν γίνει ακόμα γνωστά, ωστόσο σύμφωνα με πληροφορίες της εφημερίδας μας δυο από αυτούς είναι οι Σταμάτης Αμπελάς του Ορφέα και Βασιλάκης της Θύελλας Πυλώνας.

Η προετοιμασία

Την προσεχή Δευτέρα θα αρχίσει τελικά η προετοιμασία, η πρώτη προπόνηση της οποίας θα πραγματοποιηθεί στο Εθνικό Στάδιο της πόλης μας. Αξίζει πάντως να σημειωθεί πως ο κ.Σκούνας (που αναχώρησε χθες για την Αθήνα για να φέρει τα πράγματα του) θα επισκεφθεί όταν επιστρέψει την περιοχή του Προφήτη Ηλία για να διαπιστώσει αν μπορεί κάποιο από το στάδιο της προετοιμασίας να πραγματοποιηθεί εκεί.

Κοντά στον Ιάλυσο ο Χρήστος Παπαϊωάννου

Επαιξε στον Μανδραϊκό και είναι 21 ετών

Μια ...ανάσα πριν από την απόκτηση του Χρήστου Παπαϊωάννου βρίσκεται η διοίκηση του Ιάλυσου.

Ο ποδοσφαιριστής, όπως έχει ξαναγράφει η εφημερίδα μας αγωνίζονταν μέχρι πρόσφατα στον Μανδραϊκό και χθες ήρθε με μετάθεση στο νησί μας για να υπηρετήσει τη στρατιωτική του θητεία.

Ο επιθετικός ποδοσφαιριστής έχει δεχθεί την πρόταση που του έγινε και έτσι το θέμα αναμένεται να «κλείσει» θετικά για τους «ερυθροκίτρινους» το αμέσως επόμενο διάστημα.



Ο Γιάννης Ζωάννου

• Χθες το απόγευμα τελείωσε και τυπικά το θέμα των Σάββενα και Ζωάννου. Οι δύο ποδοσφαιριστές που μέχρι πρόσφατα αγωνίζονταν στον ΑΣ Ρόδος, υπέγραψαν τα νέα τους δελτία.

Σχετικά με τον Μιχάλη Καστρουνή, πρόκειται να γνωστοποιηθεί σήμερα αν θα φορέσει τη φανέλα του Ιάλυσου ή όχι.

•• Χθες το απόγευμα μετά την προπόνηση, οι παίκτες του Ιάλυσου έκαναν και το πρώτο τους φετινό οικογενειακό δίτερμα στο «βοηθητικό» γήπεδο. Στο «Οικονομίδειο», οι «ερυθροκίτρινοι» θα μπουν στις 12 Αυγούστου.

Μέχρι τις 13 Αυγούστου οι δηλώσεις στην ΕΠΣΔ

Υποχρεωτική η κατάθεση παραβόλων

Μέχρι τη Δευτέρα 13 Αυγούστου οφείλουν να υποβάλουν στην ΕΠΣΔ, τη γραπτή δήλωση συμμετοχής - υποχρεωτικά με παράβολο - οι ομάδες των πρωταθλημάτων Α΄, Β΄ και Γ΄ Κατηγορίας.

Το παράβολο συμμετοχής (άρθρο 7 παρ. 3γ του ΚΑΠ) καθορίζεται ως εξής:

Α΄ Κατηγορία: 40.000 δρχ.
Β΄ Κατηγορία: 30.000 δρχ.
Γ΄ Κατηγορία: 20.000 δρχ.

(Τα ποσά παραμένουν τα ίδια όπως και της προηγούμενης περιόδου).

Κάθε σωματείο οφείλει να απαντήσει πλήρως σε όλα τα σημεία της δήλωσης συμμετοχής (ειδικό έντυπο της ΕΠΣΔ). Πέραν της προαναφερόμενης ημερομηνίας ουδεμία δήλωση θα γίνεται δεκτή.

ΓΗΠΕΔΑ ΤΕΛΕΣΗΣ ΑΓΩΝΩΝ

Σύμφωνα με το άρθρο 8 του ΚΑΠ ομάδα η οποία δηλώνει ως έδρα της γήπεδο το οποίο ανήκει σε άλλη ομάδα ή Αρχή πρέπει να συνοδεύει τη σχετική δήλωση συμμετοχής με έγγραφη συγκατάθεση της ομάδας ή Αρχής στην κυριότητα των οποίων ανήκει το γήπεδο.

Σε περίπτωση που στη δήλωση συμμετοχής δεν αναφέρεται γήπεδο, τότε η ομάδα έχει την υποχρέωση να δεχθεί ως έδρα της το γήπεδο που θα ορίσει η διοργανώτρια οπότε και αποκτά την ιδιότητα της γηπεδούχου και έχει όλες γενικά τις υποχρεώσεις που απορρέουν από αυτή.

Επιτρέπεται αλλαγή έδρας μόνο στην περίπτωση ανάκλησης της άδειας λειτουργίας του γηπέδου. Τα σχετικά έγγραφα θα κοινοποιούνται στο Γραφείο Φυσικής Αγωγής και στην ΕΠΣΔ. Σε περίπτωση ολιγοήμερης ανάκλησης της άδειας λειτουργίας του γηπέδου, τότε ο αγώνας του γηπεδούχου σωματείου δεν θα μετατίθεται, αλλά θα τελείται υποχρεωτικά στην ημερομηνία που αναφέρεται στο πρόγραμμα σε άλλο γήπεδο που θα υποδεικνύει στην Επιτροπή πρωταθλήματος το γηπεδούχο σωματείο.

Αφιερωμένοι στον Γιάννη Σάββενα οι φετινοί αγώνες του «σέβεν σάϊντ»

Θα ξεκινήσουν στη Ρόδο στις 26 Αυγούστου

Αφιερωμένος στη μνήμη του πρόσφατα αποθανόντος ποδοσφαιριστή της Ασπίδας Απολακκιάς Γιάννη Σάββενα, θα είναι ο φετινός θεσμός του «σέβεν σάϊντ», σύμφωνα με απόφαση του δ.σ. της ΕΠΣΔ.

Οι αγώνες θα διεξαχθούν σε δύο φάσεις. Την Α΄ φάση που θα διεξαχθεί την Κυριακή 26 Αυγούστου και την Β΄ φάση που θα διεξαχθεί την Κυριακή 2 Σεπτεμβρίου 2001, σε ομίλους ώρες και γήπεδα που θα ορισθούν μετά την υποβολή των δηλώσεων συμμετοχής από την Επιτροπή Πρωταθλήματος της ΕΠΣΔ.

Οι αγώνες «σέβεν σάϊντ» στο βόρειο συγκρότημα θα διεξαχθούν το Σάββατο 8 Σεπτεμβρίου στην Κω, εφ' όσον δηλώσει συμμετοχή ικανοποιητικός αριθμός σωματείων.

Οι δηλώσεις συμμετοχής πρέπει να υποβληθούν στην ΕΠΣΔ μέχρι την Δευτέρα 13 Αυγούστου και ο καθορισμός των ομίλων θα γίνει την Τρίτη 14 Αυγούστου και ώρα 18.00 στα γραφεία της ΕΠΣΔ. Ομάδες που επιθυμούν να διαθέσουν τα γήπεδά τους για αγώνες της Α΄ φάσης του σέβεν σάϊντ, παρακαλούνται να το γνωστοποιήσουν εγγράφως στην ΕΠΣΔ μέχρι την ημερομηνία της κλήρωσης.

Σύμφωνα με ειλημμένη απόφαση του δ.σ. η τελική φάση θα γίνει στο Εθνικό Στάδιο Ρόδου, καθότι η νικήτρια του θεσμού περιόδου 2000 - 2001 ήταν η ομάδα του ΑΣ Ρόδος.

Πριν την έναρξη της Β΄ φάσης όλες οι ομάδες που συμμετέχουν σε αυτήν θα παρελάσουν υποχρεωτικά με τα λάβαρά τους και θα ακολουθήσει αγιασμός για την έναρξη της νέας αγωνιστικής περιόδου. Ομάδα που δεν θα συμμετάσχει στην παρέλαση δεν θα επιτραπεί η συμμετοχή της στους αγώνες που θα ακολουθήσουν.

Στη νικήτρια ομάδα του θεσμού θα απονεμηθεί κύπελλο.

Μουσική βραδιά διοργανώνει αύριο ο Ηρακλής Μαριτσών

Από τη διοίκηση του Ηρακλή Μαριτσών ανακοινώθηκε ότι αύριο 1η Αυγούστου στα πλαίσια των πολιτιστικών μουσικών εκδηλώσεων του Δήμου Πεταλούδων στις εννιά το βράδυ στο χώρο που λειτουργεί το «στέκι» της ομάδας, έχει προγραμματιστεί μουσική βραδιά με παραδοσιακή μουσική. Η διοίκηση του συλλόγου καλεί τους φίλους της ομάδας και τους επισκέπτες να δώσουν το παρών τους. Θα είναι μια ξεχωριστή βραδιά με μουσική και τραγούδια υπό το φως του φεγγαριού. Να μη λείψει κανείς. Εμείς θα είμαστε εκεί για τη δική σας εξυπηρέτηση.

Κλεάνθης: Μπράβο στην παιδική ομάδα!

Σχετικά με την επιτυχία της παιδικής ομάδας στο τουρνουά «Αγιος Σουλάς 2001», η διοίκηση του Κλεάνθη εξέδωσε την παρακάτω ανακοίνωση:

«Το δ.σ. του Κλεάνθη εκφράζει με υπερηφάνεια θερμά συγχαρητήρια σε όλα τα παιδιά - ποδοσφαιριστές και στους προπονητές κ. Πότσο και Σπάρταλη για τη λαμπρή επιτυχία τους, κατακτώντας την πρώτη θέση στο παιδικό τουρνουά «Αγιος Σουλάς 2001». Επίσης, συγχαίρει τη διοργανώτρια ΕΠΣΔ, τους διαιτητές και όλες τις ομάδες που συμμετείχαν. Ιδιαίτερα ευχαριστεί το Δήμο Πεταλούδων για τη μεταφορά των αθλητών και το βιβλιοχαρτοπωλείο «Φώτης» για την προσφορά του αθλητικού υλικού.

Τέλος, ευχαριστεί θερμά τους γονείς των παιδιών, και όλους τους φιλάθλους για την αμέριστη συμπαράσταση που απέδειξαν.

Ενα μεγάλο μπράβο σ' όλους!»

Στο Παραδείσι το τρόπαιο του τουρνουά «Αγιος Σουλάς 2001»

Ο Κλεάνθης κέρδισε το παιδικό τουρνουά «Αγιος Σουλάς 2001», που συνδιοργάνωσαν, η ΕΠΣΔ, ο ΝΑΟΔ και η οργανωτική επιτροπή των εκδηλώσεων του Αγίου Σουλά.

Στον τελικό η ομάδα του Παραδεισίου νίκησε τον Ευαγόρα με 4-1. Από δύο γκολ πέτυχαν οι Γκάϊδας και Λέκκας για τους νικητές και ο Φράγκος για τους ηττημένους.

Τρίτη κατετάγη η ομάδα του Ιάλυσου '97, που στο μικρό τελικό κέρδισε 1-0 τον Απόλλωνα Απολλώνων. Σκόρερ ήταν ο Παπαδόπουλος Μιχάλης.

Πρώτος σκόρερ του τουρνουά αναδείχθηκε ο Βαλάντης Τσαγγάρης του Ευαγόρα με 12 γκολ. Δεύτερος ήρθε ο Πολίτης του ΑΕΡΑ με 8 γκολ, ενώ στην τρίτη θέση ισοβάθμισαν οι Γκάϊδας (Κλεάνθη), Γαϊτάνος (ΠΑΣ Ασκληπειού) και Φράγκος (Ευαγόρα) με 7 γκολ.

Συγχαρητήριο - ευχαριστήριο

Η διοίκηση της ΕΠΣΔ συγχαίρει τη νικήτρια του τουρνουά καθώς και τις υπόλοιπες 21 ομάδες που το τίμησαν με τη συμμετοχή τους.

Ευχαριστεί τους συνδιοργανωτές:

α) Νομαρχιακό Αθλητικό Οργανισμό Δωδεκανήσου

β) Την Οργανωτική Επιτροπή εκδηλώσεων Αγ. Σουλά.

Επίσης ευχαριστεί το Δήμο Καμείρου για τη φιλοξενία που παρείχε σε όλες τις ομάδες, τους διαιτητές που διεύθυναν τους αγώνες, τους δημοσιογράφους που τους παρακολούθησαν καθώς και όλους τους «επώνυμους» και «ανώνυμους» φιλάθλους που τίμησαν με την παρουσία τους το τουρνουά.

• Τα γραφεία της ΕΠΣΔ θα παραμείνουν ανοιχτά σήμερα (τελευταία μέρα των μεταγραφών) και το απόγευμα από τις 17.30 έως τις 20.30 για την παραλαβή των μεταγραφών.

Ευχαριστίες στο Φοίβο

Ο προπονητής των Ακαδημιών Ποδοσφαίρου του Κλεάνθη Μάκης Πότσος εκφράζει τις βαθιές του ευχαριστίες προς τη διοίκηση της μέχρι πρότινος ομάδας του, Φοίβο Κρεμαστής, για την άψογη συνεργασία που είχαν όλα αυτά τα χρόνια και της εύχεται καλή πορεία στο προσεχές πεωτάθλημα της Α΄ Ερασιτεχνικής Κατηγορίας Δωδεκανήσου!

«Φεύγοντας, αφήνω πίσω μου μόνο φίλους...» δηλώνει σε σχετική του επιστολή ο πρώην άσος του Φοίβου, αφού στην ομάδα της Κρεμαστής «ανδρώθηκε» ποδοσφαιρικά, έζησε καλές και κακές στιγμές και φυσικά, η πορεία του είναι συνυφασμένη με αυτή του Φοίβου!



Οι ...«ρουφιάνοι» της στήλης μας ενημέρωσαν ότι κάποιοι παράγοντες ομάδων ενοχλούνται, συχνά - πυκνά, επειδή αναφερόμαστε στι ομάδες τους και παρουσιάζουμε τα γεγονότα, όχι όπως θα 'θελαν οι ίδιοι!

Απαξ και δια παντός έχουμε να τους πούμε τούτο: Η στήλη ούτε εμπάθειες έχει, ούτε συμπάθειες και πάντα γράφει και κρίνει με γνώμονα την υπηρέτηση της αλήθειας και το σεβασμό του αναγνώστη - πελάτη μας!

Το αν αναφερόμαστε στα κακώς κείμενα δεν φταίμε εμείς - αφού αυτή είναι η αποστολή μας - αλλά οι ίδιοι και μόνο οι ίδιοι! Τις «πατάτες» αυτοί τις κάνουν και αυτοί κρίνονται γι' αυτές! Και επίσης τους πληροφορούμε ότι οι γραφίδες μας θα παραμείνουν ανεξάρτητες και όχι κατευθυνόμενες. Οπως θα ήθελαν ίσως οι συμπαθείς κατά τ' άλλα κύριοι, κύριοι παράγοντες!

Εμφανής είναι η μερική αναστροφή του κλίματος, στο στρατόπεδο του ΑΣ Ρόδος! Τα μαχαίρια μπήκαν στα θηκάρια, γίνονται μεταγραφές ουσίας και όλα δείχνουν ότι η ομάδα θα μπει σύντομα στο σωστό δρόμο! Πάντως, μερικά φυλακτά, για το κακό μάτι, νομίζουμε ότι δεν θα έβλαπταν!

Με επιτυχία ολοκληρώθηκε το φετινό ποσφαιρικό τουρνουά του Αγίου Σουλά αλλά αυτό που θα πρέπει να μείνει για πάντα στη μνήμη μας, είναι η βράβευση του μικρού ποδοσφαιριστή του Ευαγόρα, Αποστόλη Ντίσο!

Ο μικρός στο δέμας, αλλά γίγαντας στη ψυχή απέδειξε ότι ο αθλητισμός μπορεί θαυμάσια να διαπαιδαγωγεί, να καλλιεργεί και να διαμορφώνει χαρακτήρες και πρότυπα! Αρκεί να υπάρχουν πίσω του, οι κατάλληλοι ταγοί!



Ματιές στα σπορ

Πρώτη και στα «Βικέλεια» η Χρυσοστομία Ιακώβου



Η Χρυσοστομία Ιακώβου (δεξιά στη φωτογραφία) τερμάτισε πρώτη στα 3000 μ. της ημερίδας στίβου «Βικέλεια» που έγινε στην Κηφισιά.

Η Καλύμνια αθλήτρια του Πανελληνίου έκανε χρόνο 9'11"33, αποδεικνύοντας ότι βρίσκεται σε καλή κατάσταση ενόψει του Παγκοσμίου πρωταθλήματος στο Εντμόντον.

Εξάλλου, στο πανελλήνιο πρωτάθλημα συνθέτων αγωνισμάτων, ο Νικηταράς του ΑΟ Αρχάγγελος, ήταν πέμπτος στο έξαθλο παμπαίδων Α' με 4.378 βαθμούς.

Γκιούντιτσε:«Τα πρωταθλήματα κατακτώνται,δεν αγοράζονται»

Θα υποβάλει σήμερα - και πάλι - την παραίτησή του



Την παραίτηση του στο διοικητικό συμβούλιο του ΑΣ Ρόδος θα καταθέσει σήμερα ο Σαλβατόρε Γκιούντιτσε

Το σίριαλ με τις παραιτήσεις επαναπροβάλλεται στον ΑΣ Ρόδος!

Στη σημερινή συνεδρίαση των μελών του διοικητικού συμβουλίου είναι αποφασισμένος να καταθέσει εγγράφως την παραίτησή του ο Σαλβατόρε Γκιούντιτσε.

Αυτό τουλάχιστον μας δήλωσε ο ίδιος χθες το απόγευμα μετά από επικοινωνία που είχαμε μαζί του. Σύμφωνα με τα όσα μας είπε λοιπόν, η απόφαση του αυτή έχει να κάνει με την επιθυμία και των υπολοίπων ποδοσφαιριστών που παλιότερα έπαιζαν στην ΑΕΠ (Ροδίτης, Παπανικολάου, Κάβουρας, Πόλος, Κούτρας, Δ.Ζουρούδης, Κρητικός και Πεστλίκης) να αποτελέσουν παρελθόν από τον ΑΣ Ρόδος. Για να γίνει όμως κάτι τέτοιο θα πρέπει πρώτα να καταθέσει την παραίτηση του ο Σαλβατόρε Γκιούντιτσε σύμφωνα με τα όσα ζήτησε πρόσφατα ο πρόεδρος του συλλόγου Γιώργος Παπαιωάννου.

Χαρακτηριστικά είναι εξάλλου τα όσα μας δήλωσε ο κ.Γκιούντιτσε σχετικά με την απόφαση του αυτή:

«Από τη στιγμή που ήδη έφυγαν από την ομάδα τέσσερα παιδιά και έχει χαθεί ο οικογενειακός χαρακτήρας θέλω να φύγω. Η ομάδα δεν έχει ροδίτικο χαρακτήρα. Πρέπει να δείξουμε εμπιστοσύνη στους Ροδίτες παίκτες και προπονητές. Χρειάζεται υπομονή και όχι βιαστικές κινήσεις. Τα σφάλματα του Παπαιωάννου θα τα πληρώσει η Ρόδος.

Οι ομάδες χτίζονται σιγά σιγά. Είμαστε στην Δ Εθνική και όχι στην Α για να φθάσουμε στο σημείο να παίρνουμε Βραζιλιάνους και Γιουγκοσλάβους. Τα πρωταθλήματα πρέπει να κατακτώνται και όχι να αγοράζονται».

Ομόφωνα εγκρίθηκε ο προϋπολογισμός των «Διαγορείων» από το Νομαρχιακό Συμβούλιο



Εγκρίθηκε την περασμένη Παρασκευή, ομόφωνα, από το Νομαρχιακό Συμβούλιο, ο προϋπολογισμός των φετινών «Διαγορείων», ο οποίος ανέρχεται στο ποσό των 38.295.000 δραχμών!

Να θυμίσουμε ότι η φετινή διήμερη διοργάνωση θα έχει δύο σκέλη (όπως και πέρυσι), το πολιτιστικό και το αθλητικό.

Στο πολιτιστικό μέρος θα έχουμε και πάλι τη διεξαγωγή λαμπαδηδοδρομίας, με τη συμμετοχή των Δήμων Καμείρου - Ιαλυσού και Λινδίων, καθώς και την παράσταση «Βάκχες» του Ευριπίδη, με πρωταγωνιστή τον Μάριο Φραγκούλη!

Οσον αφορά το αθλητικό μέρος θα πάρουν μέρος νεαροί επίλεκτοι αθλητές και αθλήτριες απ' την Ελλάδα και την Κύπρο καθώς και από Ισπανία. Φυσικά θα υπάρχει και πολυπληθής εκπροσώπηση από το νομό μας, με ό,τι καλύτερο έχουμε να παρουσιάσουμε στο χώρο του κλασικού αθλητισμού!

ΣΥΛΛΥΠΗΤΗΡΙΟ ΣΤΗ ΜΝΗΜΗ ΝΙΚΗΤΑ ΝΙΚΗΤΑΡΑ

Το διοικητικό συμβούλιο, ο πρόεδρος και ο διευθυντής του Γραφείου του Νομαρχιακού Αθλητικού Οργανισμού Δωδεκανήσου συλλυπούνται την αθλητική οικογένεια Νικηταρά για τον αδόκητο χαμό του προσφιλούς τους πατέρα Νικήτα Νικηταρά!

Η Μαριάννα Φαυγή με την Εθνική τζούντο στο Βαλκανικό πρωτάθλημα!

Πάει στο Αμύνταιο για προετοιμασία



Η Μαριάννα Φαυγή του ΑΟ Τζούντο Ρόδου «Ο ΖΥΓΟΣ» θ' αγωνιστεί στο βαλκανικό πρωτάθλημα νεανίδων, που θα γίνει στην πόλη Τέκιρνταχ της Τουρκίας στις 11 και 12 Αυγούστου.

Η Φαυγή θα συμμετάσχει στα +78 κιλά και πρώτη φορά σε αγώνες εκτός Ελλάδος με την εθνική ομάδα.

Είναι 18 ετών, απόφοιτη του 2ου ΤΕΕ Ρόδου και επί σειρά ετών πρωταθλήτρια Ελλάδας. Ετσι, από αύριο έως και τις 9 Αυγούστου αρχίζουν οι προπονήσεις στα κεντρικά καμπ. προετοιμασίας του Αμύνταιου, οπότε αναχωρούν οι νέοι και νεανίδες για την Τουρκία.

Σίγουρα η πρόσκληση αυτή είναι μια μεγάλη επιτυχία για το ροδιακό τζούντο και γενικά για το δωδεκανησιακό αθλητισμό.

Ο σύλλογος της Φαυγή εύχεται καλή επιτυχία στην αθλήτριά μας και στα υπόλοιπα μέλη της εθνικής ομάδας.

Ευχόμαστε οι τοπικοί παράγοντες του αθλητισμού να δείξουν μεγαλύτερο ενδιαφέρον στο Τζούντο (το έφερε στη Ρόδο ο κ. Αχάντ Αντώνης το 1978) και που έχει φέρει μεγάλες διακρίσεις στο νησί της Ρόδου.

Αρνητική απάντηση της ΔΟΕ στη FINA

Την αντίθεσή του, στην πρόταση της Παγκόσμιας Ομοσπονδίας Υγρού Στίβου (FINA) να εισαχθούν στους επόμενους Ολυμπιακούς Αγώνες του 2004, της Αθήνας, δύο νέα αγωνίσματα, εξέφρασε ο πρόεδρος της ΔΟΕ Ζακ Ρογκ, προχθές από την Φουκουόκα, όπου διεξήχθη το 9ο Παγκόσμιο Πρωτάθλημα Υγρού Στίβου!

Η αντίθεση αυτή του κ. Ρογκ, αποτελεί στην ουσία «πρόγευση» για την επίσημη απόφαση της ΔΟΕ, στον Αύγουστο, προετοιμάζοντας, ανάλογα, το έδαφος:

«Πάγια τακτική της ΔΟΕ είναι οι Ολυμπιακοί Αγώνες, να μην ακολουθούν πιστά, το πρόγραμμα των παγκοσμίων πρωταθλημάτων.

Πρέπει να παραμείνουμε προσεκτικοί και να μην αυξήσουμε τα αγωνίσματα...».

Η FINA έχει προτείνει να εισαχθούν στο πρόγραμμα των Ολυμπιακών Αγώνων, τόσο οι μαραθώνιοι κολύμβησης (αγώνες ανοικτής θαλάσσης), όσο και τα 50μ. πεταλούδα, ύπτιο και πρόσθιο!

Ταυτόχρονα ζητά να αυξηθούν οι ομάδες του γυναικείου τουρνουά πόλο, από έξι που ήταν ως τώρα σε οκτώ!

Οι νικητές των αγώνων δρόμου στον Αγιο Σουλά





Το Σαββατοκύριακο ολοκληρώθηκαν οι αθλητικές εκδηλώσεις για τον εορτασμό της πανήγυρης του Αγίου Σουλά. Το Σάββατο έγιναν αγώνες δρόμου αγοριών - κοριτσιών έως 12 ετών και την Κυριακή, αγώνες δρόμου για άνδρες και βετεράνους, όπως και σακουλοδρομίες και αυγοδρομίες.

Τ' αποτελέσματα:

Δρόμος 60μ. αγοριών

1ος Τσιράκος Κρίστιαν (Παστίδα)

2ος Γιουτζεσόι Ομέρ (Νίκη Ρόδου)

3ος Τσιράκος Σεμπάστιαν (Παστίδα)

Δρόμος 60μ. κοριτσιών

1η Μπονιάτη Μαριέττα (Σορωνή)

2η Χριστοφή Τσαμπίκα (Παστίδα)

3η Ραφτοπούλου Παρασκευή (Σορωνή)

Δρόμος 200μ. αγοριών

1ος Τομάζος Δημήτρης (Σορωνή)

2ος Πολεμικός Παναγιώτης (Σορωνή)

3ος Τσιράκος Σεμπάστιαν (Παστίδα)

Δρόμος 200μ. κοριτσιών

1η Μπονιάτη Μαριέττα (Σορωνή)

2η Μανδάνη Αναστασία (Ρόδος)

3η Παλαιολόγου Στεφανία (Σορωνή)

Δρόμος 400μ. αγοριών

1ος Τομάζος Δημήτρης (Σορωνή)

2ος Γιουτζεσόι Ομέρ (Ρόδος)

3ος Αγγελος Αναστάσιος (Σορωνή)

Δρόμος 400μ. κοριτσιών

1η Χατζημανέττα Μαρία (Διαμυλιά)

2η Γεωργιάδη Μένια (Σορωνή)

3η Μανδάνη Αναστασία (Ρόδος)

Σακουλοδρομίες (τελικοί)

1ος Πολεμικός Παναγιώτης (Σορωνή)

2ος Τσιρακάκος Κρίστιαν (Παστίδα)

3ος Γιουτζεσόι Ομέρ (Ρόδος)

Αυγοδρομίες (τελικοί)

1ος Πολεμικός Μάριος (Σορωνή)

2ος Τομάζος Δημήτρης (Σορωνή)

3ος Αγγελος Αναστάσιος (Σορωνή)

Δρόμος 400μ. ανδρών

1ος Κούτρας Γεώργιος (Ρόδος) 55:91

2ος Σιδηρόπουλος Αναστάσιος (Ρόδος) 59:15

3ος Τηλιακός Αντώνης (Ιαλυσός) 1:03:76

Δρόμος 800μ. ανδρών

1ος Κελεπέρας Κυριάκος (Διαγόρας Ρόδου) 2:17:09

2ος Σιδηρόπουλος Αναστάσιος (Ρόδος) 2:18:95

3ος Κούτρας Γεώργιος (Ρόδος) 2:32:32

Δρόμος 1500μ. ανδρών

1ος Μαλλιάκας Μερκούρης (Υγείας Ρόδου) 5:02:34

2ος Βαγιαννάκης Ιωάννης (Υγείας Ρόδου) 5:07:52

3ος Κελεπέρας Κυριάκος (Διαγόρας Ρόδου) 5:28:48

Δρόμος 800μ. βετεράνων

1ος Χατζησταμάτας Ηλίας (Σορωνή) 2:29:10

2ος Ταμπάκ Χουσεΐν (ΣΕΒΑΣ) 2:30:15

3ος Λιάς Βασίλης (ΣΕΒΑΣ) 2:44:15

Βραβεύθηκε δε και ο μεγαλύτερος σε ηλικία αθλητής που έλαβε μέρος στους αγώνες, ο 71χρονος Κεφάλας Αντώνης.

- Η οργανωτική επιτροπή εκδηλώσεων Αγίου Σουλά ευχαριστεί θερμά : το ΔΟΝΑ Ρόδου για την αποστολή του ασθενοφόρου τους, τον γιατρό κ. Ρεουλά Βασίλη, τη Φιλαρμονική του Δήμου Ρόδου, τον γυμναστή κ. Δοντά Γεώργιο, τον πρόεδρο του Συλλόγου Υγείας κ. Καστρουνή Ελευθέριο και τον κ. Χατζηγεωργίου Κλεόβουλο, πρόεδρο της ΕΠΣ Δωδεκανήσου για τη συνεχή προσφορά τους στις αθλητικοπολιτιστικές εκδηλώσεις της πανήγυρης του Αγίου Σουλά.

Επίσης, ευχαριστεί τα χορευτικά συγκροτήματα των Πολιτιστικών Συλλόγων Σορωνής, Διμυλιάς, Σαλάκου και Απολλώνων, το τμήμα ρυθμικής του Δήμου Καμείρου, καθώς και το τμήμα Μαντολινάτας της Κοινοτικής Βιβλιοθήκης Σορωνής για τη συμμετοχή τους στις εκδηλώσεις.

Στο πανευρωπαϊκό πρωτάθλημα τυφλών ο Θανάσης Μπαράκας!

Αναχωρεί για Πολωνία το Σάββατο μαζί με τον Νεκτάριο Γιαλλουράκη

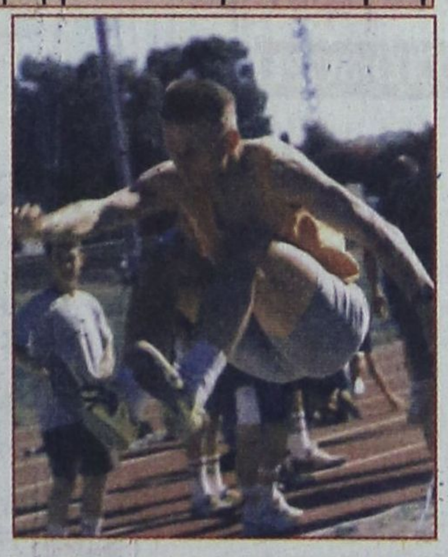

Βαλίτσες για Πολωνία ετοιμάζει ο «χρυσός» παραολυμπιονίκης μας, Θανάσης Μπαράκας, προκειμένου να πάρει μέρος με την εθνική μας ομάδα στο Πανευρωπαϊκό πρωτάθλημα στίβου τυφλών, το διάστημα 5-12 Αυγούστου!

Σε μια διοργάνωση ισάξια της παραολυμπιάδας, με αθλητές υψηλού επιπέδου (κορυφαίους ίσως στον κόσμο) θα προσπαθήσει για μια ακόμη φορά να αποδείξει ότι δεν βρίσκεται τυχαία στη λίστα των κορυφαίων αθλητών AMEA της γηραιάς ηπείρου!

Να σημειώσουμε ότι η Εθνική μας ομάδας αποτελείται από επτά αθλητές, εκ των οποίων οι έξι έχουν ήδη πιάσει το όριο πρόκρισης για τους συγκεκριμένους αγώνες, στο πανελλήνιο μίτινγκ Στίβου Τυφλών «Ιρις 2001» που έγινε στο νησί μας, τον περασμένο Μάιο!Ο Θανάσης Μπαράκας θα αγωνισθεί στο άλμα εις μήκος στα 200μ. και στα 4Χ100μ.

ΣΑΝ ΣΗΜΕΡΑ...

ΠΡΙΝ ΕΝΑ ΧΡΟΝΟ: *Κερκίδες αποκτά το γήπεδο της Λίνδου αφού το τοπικό αρχαιολογικό συμβούλιο που διεξήχθη στη Ρόδο στις 27 Ιουλίου πάρθηκε απόφαση προέγκρισης και έτσι εκτός απροόπτου τα έργα αρχίζουν σύντομα. Στο μεταξύ από το διοικητικό συμβούλιο του Κλεόβουλου ανακοινώθηκε το όνομα του νέου προπονητή. Πρόκειται για τον πρώην διεθνή τερματοφύλακα της ΑΕΚ Βασίλη Καραγιάννη ο οποίος θα αναλάβει την ανασυγκρότηση της ομάδας προκειμένου να πρωταγωνιστήσει στο νέο πρωτάθλημα. Όσον αφορά τα μεταγραφικά αποκτήθηκαν οι Δημήτρης Πέρρος, Παναγιώτης Μιμιγιάννης, Μιχάλης Σιδεράτος και Μανώλης Παραφέντης ενώ παραχωρήθηκαν οι Λουκάς Εγγλέζος και Σάββας Σταυρίδης.*

ΠΡΙΝ ΠΕΝΤΕ ΧΡΟΝΙΑ: *Ευχάριστα είναι επιτέλους τα νέα στην «Ένωση Ρόδου - Διαγόρα». Το ανακοίνωσε χθες το απόγευμα στα γραφεία του συλλόγου ο δήμαρχος Ροδίων Γιώργος Γιαννόπουλος που παράλληλα μίλησε για τη συμφωνία που έγινε μεταξύ των ενδιαφερομένων, τους στόχους και τον προγραμματισμό που θέτει η ΠΑΕ. Ο δήμαρχος μίλησε αρχικά για την οικονομική συμφωνία που έγινε μεταξύ των Κώστα Μήτση, Στάθη Βασιλάκη, Γιάννη Κυπριάδη και το Δήμο Ρόδου που είναι η αύξηση του μετοχικού κεφαλαίου της ΠΑΕ για τα επόμενα δυο χρόνια. Όσα δηλαδή θα χρειαστούν για την υλοποίηση των στόχων. Αυτοί είναι η ανάπτυξη του ερασιτεχνικού αθλητισμού, η λειτουργία του ποδοσφαιρικού τμήματος σε επαγγελματικά και σύγχρονα δεδομένα και η ισόνομη συμμετοχή των μετόχων στο διοικητικό συμβούλιο.*

ΠΡΙΝ 10 ΧΡΟΝΙΑ: *Είκοσι συνολικά ποδοσφαιριστές χρησιμοποίησε ο προπονητής της Ρόδου Κώστας Παπαοικονόμου στο δεύτερο φιλικό παιχνίδι της ομάδας του που έγινε στο γήπεδο Φανών με αντίπαλο τον Ευαγόρα και έληξε με 6-1 τέρματα υπέρ των «πρασίνων» φυσικά. Ο Ευαγόρας πρόβαλε αντίσταση μόνο στα πρώτα πενήντα λεπτά αλλά στη συνέχεια οι παίκτες του κουράστηκαν και δεν μπόρεσαν να παρακολουθήσουν το ρυθμό του παιχνιδιού του αντιπάλου τους. Με τη Ρόδο έπαιξαν οι Πλαβούκος, Μπιλιός, Κεφαλάς, Γιαννουκάς, Μπαζίνας, Χατζηπέτρος, Παπαιωάννου, Κουφός, Γεωργόπουλος, Οικονόμου, Κρητικός, Διακοφιλιππής, Κοτσομύτης, Σαλπιγκτίδης, Κυπριώτης, Φούρναρης, Φυλτζανίδης, Παπαγρηγορίου, Ξύπας και Πολυχρονίου.*

ΠΡΙΝ 19 ΧΡΟΝΙΑ: *Φαίνεται να ναυαγεί η υπόθεση της ανανέωσης του συμβολαίου του Αντώνη Ρήγα με την ΠΑΕ Ρόδος αφού ο ποδοσφαιριστής σύμφωνα με τα όσα έγιναν γνωστά από έγκυρους κύκλους της ομάδας, συνεχίζει να προβάλει μεγάλες οικονομικές απαιτήσεις. Δεν αποκλείεται ωστόσο να επέλθει συμφωνία μεταξύ ΠΑΕ και Ρήγα την τελευταία στιγμή. Ο Ρήγος επισκέφθηκε χθες το βράδυ στο γραφείο του τον πρόεδρο της ΠΑΕ Βασίλη Παπαβασιλείου. Ούτε όμως κατά την άμεση αυτή επαφή και συζήτηση προέκυψε κάτι το θετικό που να οδηγεί σε συμφωνία. Ο ποδοσφαιριστής υπέβαλε μια πρόταση που κρίνεται υπερβολική και παράλογη (λέγεται ότι ζήτησε 3.000.000 δρχ.) και μάλιστα με άμεση καταβολή για να υπογράφει συμβόλαιο για δυο χρόνια. Ζήτησε και πολλά άλλα όπως καταβολή του ενοικίου του, υψηλό μισθό κτλ.*

ΠΡΙΝ 30 ΧΡΟΝΙΑ: *Αντιπροσωπεία της Ρόδου πρόκειται να μεταβεί στην Κρεμαστή για να συζητήσει με παράγοντες του τοπικού Φοίβου το ενδεχόμενο παραχώρησης του νεαρού ποδοσφαιριστή Πακάκη. Ο παίκτης αυτός που αγωνίζεται ως επιθετικός χαφ στην ομάδα της Κρεμαστής, διαθέτει πλούσια προσόντα και μπορεί άνετα να σταδιοδρομήσει στη Ρόδο. Το ίδιο ισχύει και για τον νεαρό Ξύπα του Διαγόρα του οποίου η μεταγραφή στη Ρόδο, θεωρείται τελειωμένο γεγονός.*

Πέντε τροχαία ατυχήματα την περασμένη εβδομάδα

ΤΟ ΕΝΑ ΗΤΑΝ ΘΑΝΑΤΗΦΟΡΟ

ΠΕΝΤΕ τροχαία ατυχήματα έγιναν στα Δωδεκάνησα την περασμένη εβδομάδα. Σύμφωνα με τα στοιχεία της Τροχαίας, στο διάστημα από τις 23 μέχρι τις 29 Ιουλίου έγιναν ένα θανατηφόρο και τέσσερα ελαφρά τροχαία.

Εχασε τη ζωή του ένα άτομο και τραυματίστηκαν ελαφρά πέντε.

Τα κυριότερα αίτια των ατυχημάτων ήταν ο αδέξιος χειρισμός, η είσοδος των τροχοφόρων στο αντίθετο ρεύμα κυκλοφορίας, η παραβίαση προτεραιότητας και πιναίδων STOP, αλλά και η απροσεξία των πεζών.

Την περασμένη εβδομάδα έγιναν 65 παραβάσεις, που αφορούσαν ζώνες ασφαλείας και 10 παιδικά καθίσματα, που δεν υπήρχαν σε οχήματα.

Στο διάστημα από 23 έως 29 Ιουλίου έγιναν αλκοτέστ σε 388 άτομα και διαπιστώθηκαν 49 παραβάσεις, από τις οποίες οι 45 ήταν πταίσματα.

Δύο υποθέσεις έφθασαν στο Αυτόφωρο και υπεβλήθησαν δύο μηνύσεις.

Ακόμη και τις μεσημβρινές ώρες

Ατελείωτες ουρές στο σταθμό των ταξί

ΤΑΛΑΙΠΩΡΟΥΝΤΑΙ ΑΦΑΝΤΑΣΤΑ ΟΙ ΤΟΥΡΙΣΤΕΣ

ΑΦΑΝΤΑΣΤΗ ταλαιπωρία υπέστησαν χθες όσοι περίμεναν ταξί στην κεντρική πιάτσα στο Μανδράκι. Τα ταξί είχαν για μια φορά ακόμη εξαφανιστεί και η ουρά που είχε σχηματιστεί έφθανε μέχρι το πρατήριο πώλησης υγρών καυσίμων της περιοχής.



Στην ουρά, μέσα στον ήλιο, περίμεναν πολλοί τουρίστες, αλλά και Ρόδιοι που δεν διαθέτουν δικό τους μεταφορικό μέσο. Το ίδιο φαινόμενο λαμβάνει χώρα και τις νυκτερινές ώρες, όπου και πάλι σχηματίζεται μεγάλη ουρά στην κεντρική πιάτσα.

Να βάλει τέρμα στην ταλαιπωρία των επιβατών επεχείρησε το ΡΟΔΑ, με έκτακτα δρομολόγια για τη μεταφορά των τουριστών προς την Ιξιά και το Φαληράκι.

Την προσπάθεια «μπλοκάρισαν» οι ταξιτζήδες, που κατάφεραν να μειώσουν τα δρομολόγια του ΡΟΔΑ για να μην υπάρχει διαρροή επιβατών.

Σημειώνεται επίσης ότι ο Σύνδεσμος των Ιδιοκτητών Ταξί μπλόκαρε και την απόφαση της Νομαρχιακής Αυτοδιοίκησης για τη χορήγηση νέων αδειών στη Ρόδο και την Κω, προκειμένου να δοθεί λύση στο πρόβλημα που δημιουργείται κάθε καλοκαίρι με την εξυπηρέτηση των επιβατών.

Εκτακτες προσεγγίσεις στη Νίσυρο από το καταμαράν «Δωδεκάνησος Εξπρες»

ΜΕ την ευκαιρία της επίσκεψης του οικουμενικού πατριάρχη κ. Βαρθολομαίου στη Νίσυρο, στις 4, 5 και 6 Αυγούστου, το ταχύπλοο καταμαράν «Δωδεκάνησος Εξπρές», της εταιρίας «Δωδεκάνησος Ναυτιλιακή» Ν.Ε., θα πραγματοποιήσει έκτακτες προσεγγίσεις στη Νίσυρο το προσεχές Σαββατοκύριακο, καθώς και τη Δευτέρα κατά την επιστροφή προς Ρόδο, με σκοπό την εξυπηρέτηση των εκατοντάδων πιστών που θα θελήσουν να παρακολουθήσουν τις σημαντικές θρησκευτικές εκδηλώσεις.



Το «Δωδεκάνησος Εξπρές» θα αναχωρεί από τη Ρόδο στις 08.30 το πωί (από την Κολόνα), απευθείας για Νίσυρο και από τη Νίσυρο στις 6 το απόγευμα, με προορισμό τη Ρόδο.

Αρχίζουν οι έλεγχοι για τις καταλήψεις κοινοχρήστων χώρων

ΕΛΕΓΧΟΙ για τις καταλήψεις των κοινοχρήστων χώρων αρχίζουν άμεσα από τις αρμόδιες υπηρεσίες του Δήμου Ρόδου.

• Η απόφαση για την έναρξη των ελέγχων υπεγράφη χθες από τον αντιδήμαρχο Οικονομικών κ. Μανώλη Σαββή. Εγινε επίσης και η συγκρότηση του συνεργείου που θα πραγματοποιήσει τους ελέγχους.

Οι έλεγχοι θα γίνουν στη Νέα Αγορά, αλλά και στη Μεσαιωνική Πόλη, όπου το φαινόμενο παρουσιάζει έξαρση.

Σημειώνεται ότι οι αρμόδιες υπηρεσίες του Δήμου πήραν εντολή να διενεργούν ελέγχους σε τακτά χρονικά διαστήματα, ώστε να περιοριστεί όσο γίνεται το φαινόμενο.

Για τις καταλήψεις των κοινοχρήστων χώρων στη Μεσαιωνική Πόλη έχει γίνει παρέμβαση και από τον Εμπορικό Σύλλογο, που ζήτησε να ξεκινήσουν έλεγχοι για να μπει τάξη στη συγκεκριμένη περιοχή.

Δηλώσεις συμμετοχής για τη Διεθνή Εκθεση Τουρισμού του Μιλάνου

ΑΠΟ τη Διεύθυνση Τουρισμού Δωδεκανήσου ανακοινώνεται ότι από 20/2 έως 24/2/2002 πραγματοποιείται η Διεθνής Τουρισιακής Εκθεση Μιλάνου «B.I.T. 2002», η δυναμικότερη τουριστική έκθεση της Ιταλίας. Εκθεση έντονης δραστηριότητας για όλους τους συμμετέχοντες, κατά τη διάρκεια των πέντε ημερών της λειτουργίας της, με πολυάριθμα επαγγελματικά ραντεβού, εκδηλώσεις και συνέδρια για την καλύτερη γνωριμία με το ιταλικό και παγκόσμιο τουριστικό προϊόν.

Ο.Ε.Ο.Τ. συμμετέχει με περίπτερο 600 τ.μ. περίπου και προσφέρει τη δυνατότητα σε περιοχές, τουριστικούς οργανισμούς, πρακτορεία και ξενοδοχεία να παρευρεθούν με δικό τους χώρο στο περίπτερο.

Η δήλωση συμμετοχής πρέπει να γίνει εγγράφως το αργότερο μέχρι 15 Σεπτεμβρίου 2001. Οι ενδιαφερόμενοι για συμμετοχή θα πρέπει να καταβάλουν το 30% του ποσού συμμετοχής μέχρι 15 Οκτωβρίου 2001.

Σε όποιον επιθυμεί να συμμετάσχει παρακαλείται να επικοινωνήσει με τη Διεύθυνση Τουρισμού Δωδεκανήσου, στα τηλέφωνα 0241/20245, 23655, 21921 και 27466 για περισσότερες πληροφορίες.

Τουρκικές παρεμβάσεις στους ραδιοσταθμούς των νησιών του Αιγαίου

ΤΟΥΡΚΙΚΑ και αλβανικά για τους κατοίκους της Ελλάδας ανατολικά και δυτικά της χώρας. Με αφάνταστη δυσκολία και με αξεπέραστες παρεμβολές, τα ελληνικά ραδιοφωνικά και τηλεοπτικά προγράμματα φθάνουν στη δυτική και την ανατολική Ελλάδα. Αντιθέτως οι τούρκικοι σταθμοί ραδιοφωνίας, όπως και οι αλβανικοί, ακούγονται καμπάνα, σκεπάζοντας τις ελληνικές φωνές.

Είναι πράγματι ακατανόητο για τη χώρα μας να μην μπορεί να αντιμετωπίσει την εκπομπή των αλβανικών και τουρκικών σταθμών στην ενδοχώρα. Στο Αιγαίο η κατάσταση είναι σχεδόν τραγική. Τα προγράμματα της Ελληνικής Ραδιοφωνίας ακούγονται ελάχιστα και με παλλές παρεμβολές σε όλα τα νησιά του Αιγαίου, ενώ ιδιωτικοί ραδιοφωνικοί σταθμοί από τα Δωδεκάνησα ή και τη... Θεσσαλονίκη πέφτουν είτε πάνω στα κρατικά δίκτυα είτε πάνω στους... αθηναϊκούς σταθμούς («ΣΚΑΪ», «Flash», «Planet», «9,84»), των οποίων το σήμα φθάνει μέχρι τα νησιά. Αντιθέτως, οι τούρκικοι σταθμοί ακούγονται με σήμα καμπάνα, όχι μόνο στα παράλια του Αιγαίου, που κάποιος θα θεωρούσε φυσικό, αλλά και μέχρι την Πάρο, την Ανδρο και την (πρωθυπουργική) Σίφνο!

500 οι κενές θέσεις καθηγητών στα σχολεία

ΕΛΠΙΔΕΣ ΟΤΙ ΘΑ ΚΑΛΥΦΘΟΥΝ

ΠΕΝΤΑΚΟΣΙΕΣ είναι περίπου οι κενές θέσεις των καθηγητών στα γυμνάσια και τα λύκεια της Δωδεκανήσου. Τα κενά που υπάρχουν σε βασικές ειδικότητες εκτιμάται πως θα καλυφθούν, αφού το υπουργείο Παιδείας προχώρησε στο διορισμό μεγάλου αριθμού φιλολόγων, μαθηματικών και φυσικών.

Το ανησυχητικό είναι ότι δεν έχει ξεκαθαριστεί το ζήτημα με τους διορισμούς των εκπαιδευτικών, μέσω του ΑΣΕΠ.

Στην περίπτωση δηλαδή που σημειωθούν καθυστερήσεις στις τοποθετήσεις των εκπαιδευτικών θα δημιουργηθούν προβλήματα στα σχολεία.

Το σκηνικό θα ξεκαθαρίσει, όπως τόνισε ο προϊστάμενος της Διεύθυνσης Δευτεροβάθμιας Εκπαίδευσης κ. Αναστάσιος Μαυρόπουλος, με την ολοκλήρωση της διαδικασίας των αποσπάσεων των εκπαιδευτικών από κυρίως τα Δωδεκάνησα.

910 μηχανογραφικά δελτία από το νότιο συγκρότημα

ΚΑΙ 400 ΑΠΟ ΤΟ ΒΟΡΕΙΟ

ΑΠΕΣΤΑΛΗΣΑΝ χθες στο υπουργείο Παιδείας τα μηχανογραφικά δελτία που κατέθεσαν οι μαθητές της Γ' Λυκείου και οι παλαιρί απόφοιτοι για την εισαγωγή τους στην Τριτοβάθμια Εκπαίδευση. Σύμφωνα με τα στοιχεία της Διεύθυνσης Δευτεροβάθμιας Εκπαίδευσης υπεβλήθησαν 910 μηχανογραφικά δελτία.

Από αυτά τα 211 υπεβλήθησαν από παλαιούς αποφοίτους που επιχειρούν να καλύψουν το 10% των θέσεων στα ΑΕΙ και τα ΤΕΙ. Τα υπόλοιπα υπεβλήθησαν από μαθητές της Γ' Λυκείου.

Από το Βόρειο Συγκρότημα της Δωδεκανήσου υπεβλήθησαν 400 μηχανογραφικά δελτία.

Οι αρμόδιες υπηρεσίες του υπουργείου Παιδείας θα επεξεργαστούν τα μηχανογραφικά δελτία και τις βαθμολογίες των μαθητών και τα αποτελέσματα αναμένεται να κοινοποιηθούν στο τέλος του Αυγούστου.



ΚΗΔΕΙΑ

Το λατρευτό μας πατέρα, πάππου, αδελφό και θείο

ΣΤΕΦΑΝΟ ΔΗΜΗΤΡΙΟΥ

(Ετών 74)

θανόντα κηδεύουμε την Τετάρτη 1 Αυγούστου και ώρα 6 μ.μ. από τον Ιερό Ναό Αγίου Δημητρίου Παλαιού Νεκροταφείου.

Τα παιδιά Μιχάλης, Χριστίνα, Λάμπρος, Παναγιώτα.
Τα εγγόνια, τα αδέλφια, τα ανίψια και οι λοιποί συγγενείς.

568-1/8



ΚΗΔΕΙΑ

Το λατρευτό μας πατέρα, πάππου, αδελφό και θείο

ΓΕΩΡΓΙΟ ΓΙΑΝΝΟΥΡΑΚΗ

(Ετών 76)

θανόντα κηδεύουμε σήμερα Τρίτη 31 Ιουλίου και ώρα 11 π.μ. από τον Ιερό Ναό Κοιμήσεως της Θεοτόκου Δήμου Ιαλυσού.

Τα παιδιά Τσαμπίκα-Ιωάννης Αμπελιώτης, Αντώνης.
Τα εγγόνια, τα αδέλφια, τα ανίψια και οι λοιποί συγγενείς.

Α.Σ. - 31/7

ΚΗΔΕΙΑ

Το λατρευτό μας σύζυγο, πατέρα, πάππου, αδελφό και θείο

ΣΑΒΒΑ ΚΟΡΝΑΡΟ

(Ετών 81)

θανόντα κηδεύουμε σήμερα Τρίτη 31 Ιουλίου και ώρα 12η μεσημβρινή από τον Ιερό Ναό Αναλήψεως Ρόδου.

Η σύζυγος Δέσποινα.
Τα παιδιά Αριάδνη Κορνάρου, Σταύρος-Τσαμπίκα, Μαρία-Χρήστος Μίχου.
Τα εγγόνια, τα αδέλφια, τα ανίψια και οι λοιποί συγγενείς.

Α.Σ. - 31/7

ΜΕΓΑΛΗ ΕΥΚΑΙΡΙΑ

ΠΩΛΟΥΝΤΑΙ

1) Κλούβα VW -TRASPORTER, 2,4 Diesel, μοντέλο 1996, υδραυλικό τιμόνι, ABS, κτλ. με ΦΠΑ. Τιμή 3.500.000 με το κλειδί

2) Φορτηγάκι MERCDES 410 μακρύ σασί, Diesel, με τέντα. Τιμή 3.500.000 όλα πληρωμένα.

3) Φορτηγάκι FORD TRANSIT, 2,5 diesel, υδραυλικό τιμόνι, μακρύ σασί, ανοικτό με καρότσα αλουμινίου. Τιμή 3.000.000.

4) OPEL CAMPO 4X4, Diesel 2.500 cc, υδραυλικό τιμόνι, με πολυεστερικό κάλυμμα καρότσας. Τιμή 3.500.000

Στις αναγραφόμενες τιμές συμπεριλαμβάνονται ΦΠΑ και όλα τα έξοδα με το κλειδί στο χέρι.

Πληροφορίες 69850, 0946054843

Γ.Δ.-10/8

ΣΥΓΧΑΡΗΤΗΡΙΟ

Στον αγαπημένο μας ανιψιό **ΚΩΝΣΤΑΝΤΙΝΟ ΔΟΥΛΑΠΤΣΗ** του **Βασιλείου** και της **Πόπης** (το γένος Μπαϊράμη), που πήρε επάξια το πτυχίο της Ιατρικής Σχολής του Πανεπιστημίου της Κρήτης, θερμά συγχαρητήρια και καλή σταδιοδρομία.

Οικογένεια Νικ. Βολονάκη

565-31/7

ΣΥΓΧΑΡΗΤΗΡΙΟ

Την αγαπημένη μας εγγονή, ανιψιά και ξαδέλφη **ΣΟΦΙΑ ΝΙΚΟΛΑΟΥ ΠΑΥΛΙΔΗ**, συγχαίρουμε θερμά για την απόκτηση του πτυχίου της Ψυχολογίας από το πανεπιστήμιο της Κρήτης και της ευχόμαστε καλή αποπεράτωση του μεταπτυχιακού της στην Αγγλία και επιτυχή σταδιοδρομία.

Η γιαγιά της
Σοφία Α. Παραγυιού
Οι θείοι
Κώστας - Ευγενία Σαμψών
και τα ξαδέλφια της
Μαρία - Αντώνης - Ελένη

566-31/7

ΠΟΛΙΤΙΣΤΙΚΟΣ ΟΡΓΑΝΙΣΜΟΣ ΔΗΜΟΥ ΡΟΔΙΩΝ

Συναυλία ελληνικής μουσικής

με τους

ΚΩΣΤΑ ΜΑΚΕΔΟΝΑ - ΔΗΜΗΤΡΗ ΜΠΑΣΗ

Τετάρτη 1 Αυγούστου '01, ώρα 9.30 μ.μ.

Θέατρο Μεσαιωνικής Τάφρου

«ΜΕΛΙΝΑ ΜΕΡΚΟΥΡΗ»

Προπωλούνται εισιτήρια

ΑΕ 1534/ΧΛ-1/8

ΕΛΛΗΝΙΚΗ ΔΗΜΟΚΡΑΤΙΑ
ΠΕΡΙΦΕΡΕΙΑ ΝΟΤΙΟΥ ΑΙΓΑΙΟΥ
ΝΟΜΟΣ ΔΩΔΕΚΑΝΗΣΟΥ

ΠΟΛΙΤΙΣΤΙΚΟΣ ΟΡΓΑΝΙΣΜΟΣ ΔΗΜΟΥ ΑΦΑΝΤΟΥ

ΠΡΟΣΚΛΗΣΗ

*Στη συναυλία αφιέρωμα στον **Μίκη Θεοδωράκη** με τους:*
Νίτσα Κουρτίδου, τραγούδι
Δημήτρη Γεωργαλίδη, Στέργιο Χατζηπαπάκη, κλασικές κιθάρες
Τετάρτη 1/8/2001, ώρα 8.30 μ.μ.
Αύλειος χώρος Ιερού Ναού Αγίου Γεωργίου

Χορηγοί των εκδηλώσεων: AEGEAN-CRONUS AIRLINES - GA FERRIES ΤΣΑΓΚΑΡΗΣ TRAVEL-INTERAMERIMAN ΑΣΦΑΛΙΣΤΙΚΟΣ ΣΥΜΒΟΥΛΟΣ ΑΟΝΤΑΣ ΘΩΜΑΣ
ΧΟΡΗΓΟΙ ΕΠΙΚΟΙΝΩΝΙΑΣ: Ρ.Σ. «FM 12 ΑΝΤΙ ΔΩΔΕΚΑΝΗΣΟΥ» - ΙΡΙΔΑ Τ.Υ.
Με την υποστήριξη του ΠΡΟΤΟΥΡ

Ο πρόεδρος του Δ.Σ.
Σάββας Διακοσταμάτιου

Χ.Λ.

TRITON HOLIDAYS

Πάντα κοντά σας για αεροπορικά και ακτοπλοϊκά εισιτήρια, εκδρομές, πληροφορίες και καλή εξυπηρέτηση

ΝΕΟ

Τώρα αεροπορική εταιρία **BELLAVIA**

με προορισμούς τα νησιά μας.
Από και προς **ΚΩ, ΣΑΝΤΟΡΙΝΗ, ΜΥΚΟΝΟ, ΗΡΑΚΛΕΙΟ, ΚΑΡΠΑΘΟ, ΚΑΣΟ, ΑΣΤΥΠΑΛΑΙΑ, ΛΕΡΟ και ΜΕΓΙΣΤΗ**

Για περισσότερες πληροφορίες επικοινωνήστε με το γραφείο μας
Ν. ΠΛΑΣΤΗΡΑ 9
Τηλ.: 36095

ΑΕ 1535/ΧΛ-3/8



Μανικιούρ • Ονυχοπλαστική • Πεντικιούρ

Δέσποινα Γιάννου
Αισθητικός



Ιερού Λόχου 14, 85100 Ρόδος
τηλ.& fax. 75028 κιν. 0946015884

2984-10/8

ΔΗΜΟΣ ΡΟΔΙΩΝ

ΑΝΑΚΟΙΝΩΣΗ

Από το Τμήμα ΔΗ.ΦΟ.ΔΩ της Διεύθυνσης Οικονομικών του Δήμου Ροδίων ανακοινώνεται ότι, όπως κάθε τέλος τριμήνου, τα γραφεία της Υπηρεσίας θα παραμένουν ανοικτά τις τελευταίες ημέρες της προθεσμίας (Παρασκευή 27, Δευτέρα 30 και Τρίτη 31 Ιουλίου) και τα απογεύματα, από τις 4.00 έως τις 8.00 μ.μ., ώστε να εξυπηρετούν τους υπόχρεους να υποβάλουν δήλωση. Σε κάθε περίπτωση, πάντως, υπενθυμίζεται ότι καλό θα είναι οι υπόχρεοι υποβολής δήλωσης να τακτοποιούν εγκαίρως τις υποχρεώσεις τους, ώστε να αποφεύγεται ο συνωστισμός της τελευταίας στιγμής.

ΑΕ 1518/ΧΛ-31/7