ΕΤΟΣ ΙΔΡΥΣΗΣ 1949
ΙΔΡΥΤΗΣ - ΔΙΕΥΘΥΝΤΗΣ
ΓΙΩΡΓΟΣ ΔΙΑΜΑΝΤΙΔΗΣ
Γραφεία - Τυπογραφεία:
Μάρκου Μαλλιαράκη 3 (ΚΟΒΑ)
Λογιστήριο: Νέα Αγορά
Τηλ.: Σύνταξης: 27356 - 34101 FAX: 20643
Λογιστηρίου: 24539 FAX: 24539
www.proodos.net, www.proodosnews.gr
e-mail: info@proodos.net

ΠΡΟΟΔΟΣ

Ανεξάρτητη καθημερινή πρωινή εφημερίδα

ΑΡΙΘΜΟΣ ΦΥΛΛΟΥ 15.780 • ΤΙΜΗ 200 δρχ., 0,59 ευρώ

ΤΕΤΑΡΤΗ 1 ΑΥΓΟΥΣΤΟΥ 2001

ΚΑΣΑΠΗΣ
ΖΑΝΤΕΣ-ΕΛΑΣΤΙΚΑ
Αυστραλίας 2
Τηλ. 35367
0% προκαταβολή
έως 36 δόσεις

Για τις Μητροπόλεις της Δωδεκανήσου

Σημαντικές αποφάσεις αναμένονται από την επίσκεψη Βαρθολομαίου

ΤΙ ΘΑ ΣΥΖΗΤΗΣΕΙ ΣΤΗ ΝΙΣΥΡΟ



ΕΞΑΙΡΕΤΙΚΗΣ σημασίας θεωρείται η επίσκεψη το ερχόμενο Σάββατο στη Νίσυρο του Οικουμενικού Πατριάρχη κ. Βαρθολομαίου. Εκτός από την παρουσία του στις εορταστικές εκδηλώσεις για τα 600 χρόνια από την ίδρυση της Μονής της Παναγιάς Σπηλιανής, ο κ. Βαρθολομαίος έχει προγραματίσει στις 6 το απόγευμα του Σαββάτου συνάντηση με τους τέσσερις μητροπολίτες της Δωδεκανήσου και τον ηγούμενο της Μονής του Αγίου Ιωάννου του Θεολόγου.

Οπως είναι γνωστό οι Μητροπόλεις της Δωδεκανήσου υπάγονται απ'ευθείας στο Οικουμενικό Πατριαρχείο Κωνσταντινουπόλεως και κατά τη σύναξη των Ιεραρχών προβλέπεται να συζητηθούν και σοβαρά θέματα δυσλειτουργίας ορισμένων Μητροπόλεων, τα οποία έχουν προκύψει τα τελευταία χρόνια. Βέβαιο θεωρείται ότι θα συζητηθούν και θέματα που έχουν σχέση με τα οικονομικά (και

ΣΥΝΕΧΕΙΑ ΣΤΗ ΣΕΛ. 4

Σήμερα το μεσημέρι στη Λίνδο

Συνάντηση στη Ρόδο των υπουργών Εξωτερικών Ελλάδος και Αλβανίας

ΑΓΝΩΣΤΟΙ ΟΙ ΛΟΓΟΙ

ΣΤΗ ΡΟΔΟ αναμένεται σήμερα το πρωί ο υπουργός Εξωτερικών της Αλβανίας κ. Πασκάλ Μίλο, ο οποίος το μεσημέρι θα συναντηθεί με τον Ελληνα υπουργό Εξωτερικών κ. Γ. Παπανδρέου.

•Η συνάντηση θα πραγματοποιηθεί σε ξενοδοχείο της Λίνδου και αργά το απόγευμα ο κ. Πασκάλ Μίλο θα επιστρέψει στα Τίρανα.

ΓΙΑ ΤΟ ΛΟΓΟ της επίσκεψης στη Ρόδο του Αλβανού υπουργού και της συνάντησής του με τον κ. Παπανδρέου (ο οποίος από την περασμένη Δευτέρα κάνει τις διακοπές του στο νησί), δεν υπάρχει καμιά ανακοίνωση.

•Πάντως -σύμφωνα με τις πληροφορίες- ο κ. Πασκάλ Μίλο έρχεται στη Ρόδο (μαζί με ομάδα συνεργατών του) με ειδική πτήση από την Τουρκία.

Σε δύο εβδομάδες στην κυκλοφορία η οδός Κοδριγκτώνος

ΣΕ ΔΥΟ εβδομάδες θα δοθεί στην κυκλοφορία το τμήμα της οδού Κοδριγκτώνος, που έκλεισε λόγω της κατασκευής του αποχετευτικού, στις περιοχές της Αγίας Αναστασίας και του Αγίου Νικολάου.

Λόγω του αποχετευτικού θα κλείσει, μέχρι τις 8 Αυγούστου, τμήμα του δρόμου από την πλατεία Φώκιαλη μέχρι τη διασταύρωση της Βενετοκλέων.

Το Σεπτέμβριο θα κλείσει και ο κεντρικός δρόμος της Αγίας Αναστασίας, για να ολοκληρωθούν οι παρεμβάσεις που πρέπει να γίνουν στο δίκτυο αποχέτευσης.

Το φθινόπωρο, σύμφωνα με τον προγραμματισμό που έχει γίνει, θα κλείσουν και τμήματα της οδού Καναδά.

Μπράβο Μεγάλε Παπουτσή!..

Τα τελευταία χρόνια οι συγκοινωνίες της Δωδεκανήσου έχουν τα άθλιά τους χάλια. Τα νησιά μας υποφέρουν, ταλαιπωρούνται και ζημιώνονται αφάνταστα από το άλυτο αυτό πρόβλημα. Οταν την περασμένη εβδομάδα δημοσιεύτηκε η είδηση, ότι ο υπουργός Εμπορικής Ναυτιλίας, θα επισκεφθεί τα νησιά μας, όλοι οι Δωδεκανήσιοι αισθάνθηκαν μεγάλη ικανοποίηση γιατί πίστεψαν, ότι ο σκοπός του ερχομού του κ. Παπουτσή ήταν να εξετάσει το πρόβλημα της κακής συγκοινωνίας μας και σαν υπουργός Εμπορικής Ναυτιλίας να δώσει τις σωστές λύσεις.

Δυστυχώς οι ελπίδες των Δωδεκανησίων διαψεύστηκαν παταγωδώς. Ο κ. Παπουτσής με τη συμπεριφορά του και τα όσα μας είπε μας έδειξε, ότι είναι γνήσιος εκπρόσωπος της ομάδας του ΠΑΣΟΚ, που συνεχώς βγάζει κενούς λόγους, δίδει ψεύτικες υποσχέσεις και λέει μεγαλοπρεπείς αρλούμπες. Είναι καθαρόαιμος εκπρόσωπος του «ξύλινου» και παρπκμασμένου ΠΑΣΟΚ. Υστερα από ενάμισι χρόνο που βρίσκεται στο τιμόνι του υπουργείου Εμπορικής Ναυτιλίας, εδέησε να κάνει μια ολιγοήμερη περιοδεία (μάλλον επρόκειτο για καλοκαρινές ευχάριστες διακοπές) στα νησιά μας, που υποφέρουν από την άθλια θαλάσσια συγκοινωνία. Η περιοδεία - διακοπές έγιναν, ήρθε στη Ρόδο και αντί να εξαγγείλει συγκεκριμένα μέτρα για τη βελτίωση και αναβάθμιση της θαλάσσιας συγκοινωνίας των νησιών μας, μας είπε να κάνουμε ...υπομονή μέχρι να έλθει το «καμποτάζ» που θα φέρει στις γραμμές της Δωδεκανήσου τα σύγχρονα, γρήγορα και καθαρά πλοία.

Χαρακτηριστικό της ανευθυνότητας του κ. Παπουτσή είναι ότι αρνήθηκε να αναλάβει έστω και την παραμικρή δέσμευση, ότι θα προσπαθήσει να βελτιώσει τις θαλάσσιες συγκοινωνίες μας.

Κοντολογίς ο κ. υπουργός Εμπορικής Ναυτιλίας μας ...υποσχέθηκε ότι για αρκετό ακόμα χρονικό διάστημα οι γραμμές Δωδεκανήσου θα εκτελούνται με σκυλοπνίχτες και σαπιοκάραβα του 1970.

Και το πιο φαιδρό των δηλώσεων που έκανε στη Ρόδο, ήταν η έκφραση της μεγάλης αγανάκτησής του για το αλαλούμ της μαρίνας. Ολοι φταίνε - είπε. Εκτός βέβαια από τον εαυτό του. Λες και ο υπουργός Εμπορικής Ναυτιλίας δεν έχει χρέος να ενδιαφέρεται και να φροντίζει για τα λιμάνια και τις μαρίνες.

Πάντως, γενικά μπορούμε να πούμε, ότι η περιοδεία - διακοπές του κ. Παπουτσή στη Δωδεκάνησο υπήρξε πολύ ευχάριστη και αποδοτική - για τον ίδιο φυσικά. Ο κ. υπουργός έφαγε τις ψαρούκλες του στην Κάλυμνο, τους αστακούς του στη Σύμη, έκανε τα μπάνια του στις γαλάζιες και πεντακάθαρες θάλασσες των νησιών μας και μας χάρισε στη Ρόδο μια «πρες κόνφερανς» που ήταν όλο ...δημιουργία και επίλυση προβλημάτων. Μπράβο μεγάλε Παπουτσή. Είσαι απίθανος υπουργός. Να τον χαίρεσθε κύριε Σημίτη.

Στο Ιδρυμα των Κολυμπίων

Θα εξαλειφθούν τα φαινόμενα κακοποίησης των τροφίμων!..

ΤΙ ΛΕΕΙ Ο ΠΡΟΕΔΡΟΣ ΤΩΝ ΑΜΕΑ

ΑΠΟΦΑΣΙΣΜΕΝΟΣ να βάλει το μαχαίρι στο κόκκαλο, προκειμένου να εξαλειφθούν τα φαινόμενα κακοποιήσεως των τροφίμων στο ίδρυμα των Κολυμπίων, εμφανίζεται ο πρόεδρος του δωδεκανησιακού συλλόγου Α.Μ.Ε.Α. και μέλος του διοικητικού συμβουλίου του ιδρύματος κ. Μανώλης Ζηδιανάκης.

•Μετά την ανακοίνωση

ΣΥΝΕΧΕΙΑ ΣΤΗ ΣΕΛ. 4

Για το Γκολφ και την Καλλιθέα

Πολλά ερωτηματικά για την επίσκεψη κλιμακίου των ΕΤΑ

ΜΗΠΩΣ ΝΑ ΑΡΠΑΞΟΥΝ ΚΑΙ ΤΙΣ ΠΕΤΑΛΟΥΔΕΣ;



Η ΑΞΙΟΠΟΙΗΣΗ της ακίνητης περιουσίας του ΕΟΤ στη Ρόδο, με αφορμή την ανάπλαση του μνημείου της Καλλιθέας, πρόκειται να τεθεί επί τάπητος αύριο στις 10 το πρωί, σε σύσκεψη που θα πραγματοποιηθεί στη Νομαρχία, παρουσία του Γενικού Γραμματέα του Οργανισμού κ. Δημήτρη Γεωργαράκη και του προέδρου των Ελληνικών Τουριστικών Ακινήτων ΕΤΑ κ. Αναστάσιου Χωμενίδη.

Παρ' ότι η σύσκεψη είναι ιδιαίτερα σημαντική, εκλήθησαν να μετάσχουν σ'αυτήν μόνο οι δήμαρχοι Καλλιθέας, Αρχαγγέλου, Αφάντου και Πεταλουδων, γεγονός που προκαλεί ερωτηματικά, κυρίως σε σχέση με τη μη πρόσκληση του δημάρχου Ροδίων και προέδρου της ΤΕΔΚ Δωδεκανήσου κ. Γιώργου Γιαννόπουλου.

ΕΝΑ ΑΚΟΜΗ στοιχείο ωστόσο που προκαλεί ερωτηματικά είναι και η συμμετοχή στη σύσκεψη του δημάρχου Πεταλούδων κ. Μιχάλη Κορδίνα, αφού η κοιλάδα έχει ηδη παραχωρηθεί από τον ΕΟΤ στο δήμο κατά χρήση έως το 2.018.

ΣΥΝΕΧΕΙΑ ΣΤΗ ΣΕΛ. 4

Με μικρές σχεδίες βγήκαν στην Κω 14 λαθρομετανάστες

Στα πλαίσια εντατικών περιπολιών συνελήφθησαν από άνδρες της Λιμενικής Αρχής Κω δεκατέσσερις 14 λαθρομετανάστες αφγανικής υπηκοότητας οι οποίοι επέβαιναν σε δύο πνευστές κωπήλατες σχεδίες με κατεύθυνση τη θαλάσσια περιοχή Ακρωτηρίου Ψαλιδίου Κω.

Οι συλληφθέντες θα οδηγηθούν στον Εισαγγελέα Πρωτοδικών Κω κατά την αυτόφωρη διαδικασία.

Εξέδωσε την πρώτη ανακοίνωσή της

Ξύπνησε η νομαρχιακή επιτροπή του ΠΑΣΟΚ!..

ΧΛΙΑΡΗ ΕΠΙΘΕΣΗ ΣΕ Ν.Δ. ΚΑΙ ΝΟΜΑΡΧΗ

ΕΠΙΤΕΛΟΥΣ ξύπνησε η νομαρχιακή επιτροπή του ΠΑΣΟΚ!.. Μετά από τα αλλεπάλληλα σχόλια της «Προόδου» αναγκάστηκε να εκδόσει μια ανακοίνωση και να επιτεθεί εναντίον της τοπικής Νέας Δημοκρατίας!.. Σημειώνεται ότι η

ΣΥΝΕΧΕΙΑ ΣΤΗ ΣΕΛ. 4

Για τη σύσφιγξη των ελληνογαλλικών σχέσεων

Γαλλικό παράσημο στον Γ.Ανδριωτάκη

ΕΚΔΗΛΩΣΗ ΣΤΗΝ ΠΡΕΣΒΕΙΑ ΤΗΣ ΑΘΗΝΑΣ



Στιγμιότυπο από την εκδήλωση στη Γαλλική Πρεσβεία

ΜΕ ΤΟ ΠΑΡΑΣΗΜΟ του Ιππότη της Λεγεώνας της Τιμής τιμήθηκε από τον Πρόεδρο της Γαλλικής Δημοκρατίας Ζακ Σιράκ, ο Ροδίτης αρχιτέκτονας κ. Γιώργος Ανδριωτάκης. Η τελετή της απονομής του παράσημου έγινε προχτές το βράδυ στη Γαλλική Πρεσβεία στην Αθήνα από

ΣΥΝΕΧΕΙΑ ΣΤΗ ΣΕΛ. 4

PELLOS TRAVEL

Με την ευκαιρία της εορτής των 600 χρόνων από την ίδρυση της Ιεράς Μονής της Παναγιάς Σπηλιανής και της ευλογητής επίσκεψης του Οικουμενικού Πατριάρχου κ.κ. Βαρθολομαίου στη Νίσυρο διοργανώνουμε:



Την Κυριακή 5/8/01 εκδρομή με το δελφίνι για να παραστούμε στην πατριαρχιακή δοξολογία, να προσκυνήσουμε τη θαυματουργή εικόνα της Παναγιάς της Σπηλιανής και να χαρούμε το όμορφο νησί.

ΑΝΑΧΩΡΗΣΗ 5/8/2001στις 06.00 - ΑΦΙΞΗ 08.00
ΕΠΙΣΤΡΟΦΗΣ 5/8/2001 στις 18.00 - ΑΦΙΞΗ 20.00
ΕΙΔΙΚΗ ΤΙΜΗ 7.000 δρχ. το άτομο
Δυνατότης εκδρομής στο Ηφαίστειο

Για περισσότερες πληροφορίες και κρατήσεις στο πρακτορείο
PELLOS TRAVEL
Φαληράκι - Ρόδος
Τηλ.: (0241)87615, 86298 Fax: (0241) 87616
E-mail: pellostravel@hellasnet.gr
ΑΕ1607-3/8

the BOX
LONDON • PARIS • THE HAGUE • NEW YORK • RHODES
ΥΨΗΛΗ ΠΟΙΟΤΗΤΑ • ΧΑΜΗΛΕΣ ΤΙΜΕΣ

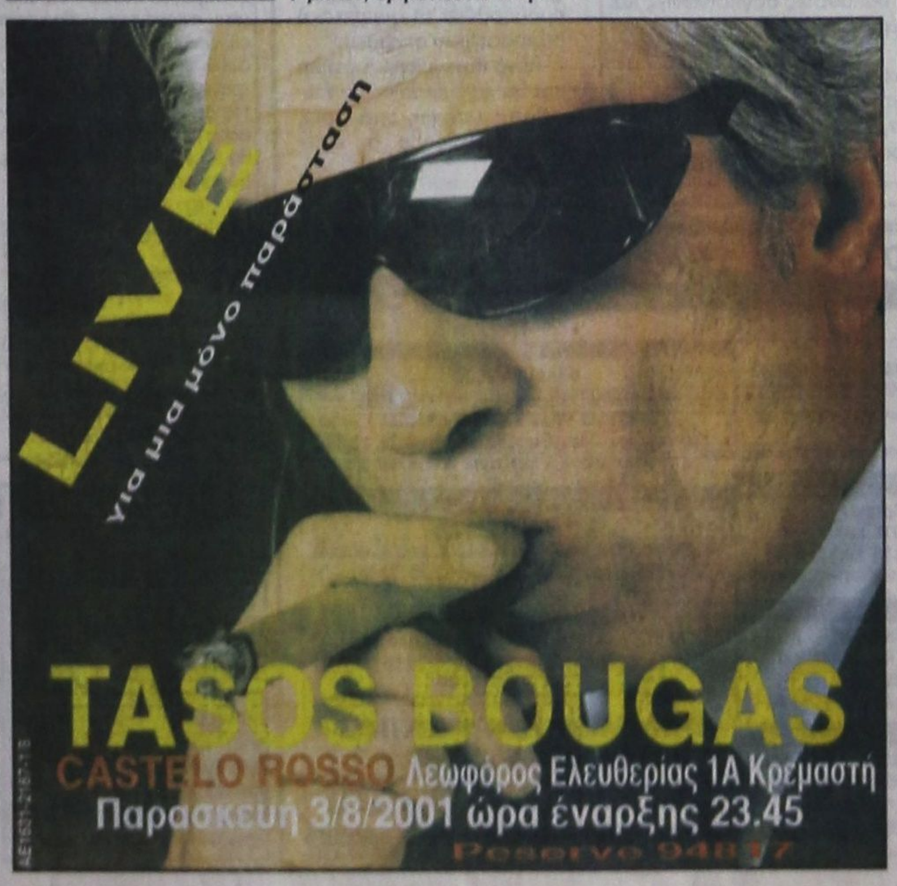



ΚΑΘΗΜΕΡΙΝΑ ΤΑ ΝΕΑ ΤΗΣ ΔΩΔΕΚΑΝΗΣΟΥ ΣΤΟ INTERNET
www.proodos.net
www.proodosnews.gr



ΤΙ ΕΓΡΑΨΕ Ο ΤΥΠΟΣ ΤΗΣ ΑΘΗΝΑΣ

ΕΠΙΣΚΟΠΗΣΗ ΑΘΗΝΑΪΚΟΥ ΤΥΠΟΥ ΤΗΣ 31/7/2001

Οι τοποθετήσεις επιστημόνων για τη σεισμικότητα της χώρας, οι συναντήσεις του πρωθυπουργού με κυβερνητικά στελέχη, οι προσλήψεις στο δημόσιο και οι μονιμοποιήσεις υπαλλήλων, οι μετεξεταστέοι του Λυκείου και το ενδεχόμενο επανεξέτασής τους και τα δημοσιονομικά είναι τα βασικά θέματα της ειδησεογραφίας του αθηναϊκού Τύπου.

ΑΔΕΣΜΕΥΤΟΣ ΤΥΠΟΣ (Μήτσης): Νέα επιδόματα σε υπαλλήλους του Δημοσίου.

ΑΔΕΣΜΕΥΤΟΣ ΤΥΠΟΣ (Ρίζος): Πρόβλεψη για 7 Ρίχτερ στο Β. Αιγαίο.

ΑΘΗΝΑΪΚΗ: Ο Σημίτης ζήτησε από όλους "ανακωχή" μέχρι τη Διεθνή Εκθεση.

ΑΠΟΓΕΥΜΑΤΙΝΗ: Μόνιμοι οι συμβασιούχοι με 24 μήνες προϋπηρεσία.

Η ΑΥΓΗ: "Δεν συνδέονται οι σεισμοί" τονίζουν οι επιστήμονες.

ΑΥΡΙΑΝΗ: 2.575 νέες προσλήψεις στο δημόσιο.

ΤΟ ΒΗΜΑ: Εννέα "μικρά νοσοκομεία" σε Αθήνα και Θεσσαλονίκη.

Η ΒΡΑΔΥΝΗ: Σχέδιο Γένοβα για τις πορείες. Σε αστυνομικό κλοιό η Αθήνα.

ΕΘΝΟΣ: 2.500 μόνιμοι στην Πυροσβεστική.

ΕΛΕΥΘΕΡΗ ΩΡΑ: Συναντώνται οι "Σαμουράι" πριν την... μάχη των Τζεντάι.

ΕΛΕΥΘΕΡΟΣ: Κανονιές Ακη. Λίγες ώρες πριν από τη συνάντηση με Σημίτη.

ΕΛΕΥΘΕΡΟΣ ΤΥΠΟΣ: 4.657 προσλήψεις εξπρές και 4 νέοι διαγωνισμοί.

ΕΛΕΥΘΕΡΟΤΥΠΙΑ: Ξανά θεσμός οι μετεξεταστέοι.

ΕΣΤΙΑ: Τα ρήγματα στο ΠΑΣΟΚ. Κομματικό, κυβερνητικό και συνδικαλιστικό.

Espresso: Κ. Νομικός: Δεν θέλουν την πρόγνωση των σεισμών στην Ελλάδα.

Η ΚΑΘΗΜΕΡΙΝΗ: Στερεύουν οι επενδύσεις, καθυστερούν οι αλλαγές.

Ο ΛΟΓΟΣ: 7 Ρίχτερ στο Αιγαίο. Πρόβλεψη Τούρκου σεισμολόγου.

ΤΑ ΝΕΑ: Χρυσές δουλειές από εταιρείες ενοικίασης (και) πτυχιούχων.

ΝΙΚΗ: Η πρόταση του ΑΚΗ. Κρίσιμη συνάντηση με τον Σημίτη.

ΡΙΖΟΣΠΑΣΤΗΣ: Χυδαία εμπορευματοποίηση της δημόσιας υγείας.

ΣΤΟ ΚΑΡΦΙ: SOS σε Μαρμαρά και Αιγαίο για 7 Ρίχτερ.

Η ΧΩΡΑ: Δακρυγόνα και ξύλο αντί για κοινωνικό πρόσωπο.

ΥΓΡΑ ΚΑΥΣΙΜΑ

ΔΙΑΝΥΚΤΕΡΕΥΟΥΝ

ΠΩΛΗ:
ΣΤΑΥΡΙΑΝΑΚΗΣ Π. (SHELL - Ψαροπούλα)
ΤΖΩΡΤΖΗΣ Ι. (BP - Ροδινι)

ΔΥΤΙΚΗ ΠΛΕΥΡΑ:
ΤΟΔΟΥΛΑΚΗΣ Γ. (BP-Ιαλυσός)
ΚΟΝΤΟΜΑΝΩΛΗΣ ΕΜ. (SHELL - Κρεμαστή)

ΑΝΑΤΟΛΙΚΗ ΠΛΕΥΡΑ:
ΠΑΠΑΟΙΚΟΝΟΜΟΥ (ΕΚΟ -Αφάντου)
ΚΑΛΛΙΘΕΝΟΣ Π. (ΕΚΟ - Αρχάγγελος)

ΦΑΡΜΑΚΕΙΑ

ΔΙΗΜΕΡΕΥΕΙ:
ΦΩΤΑΚΗΣ ΦΩΤ.
Νέα Αγορά 20
Τηλ. 24257

ΔΙΑΝΥΚΤΕΡΕΥΕΙ:
ΒΑΣΙΛΟΠΟΥΛΟΥ ΕΥΑΓ.
Μανδηλαρά
Τηλ. 33855

ΠΡΟΟΔΟΣ
Ημερήσια Εφημερίδα της Ρόδου
Ετος ιδρύσεως 1949
ΙΔΡΥΤΗΣ: ΓΕΩΡΓΙΟΣ ΔΙΑΜΑΝΤΙΔΗΣ
ΙΔΙΟΚΤΗΣΙΑ - ΕΚΔΟΣΗ
«Γ. ΔΙΑΜΑΝΤΙΔΗΣ Γραφικές Τέχνες Α.Ε.»
ΕΚΔΟΤΗΣ-ΔΙΕΥΘΥΝΤΗΣ: ΓΕΩΡΓΙΟΣ ΔΙΑΜΑΝΤΙΔΗΣ
ΓΡΑΦΕΙΑ ΣΥΝΤΑΞΗΣ
Μ. Μαλλιαράκη 3, 85100 Ρόδος
Τηλ. 0241 / 27356 - 34101 FAX 0241 / 20643
ΛΟΓΙΣΤΗΡΙΟ-ΔΙΑΦΗΜΙΣΕΙΣ
Νέα Αγορά 32 85100 Ρόδος
Τηλ. 0241 / 24539 FAX 0241 / 24539
www.proodos.net - www.proodosnews.gr
e-mail: info@proodos.net

Δωδεκανησιακά 24ωρα

Στα πεταχτά

Ασυδοσία

Δεν είναι ό,τι το καλύτερο οι (δήθεν) οργανωμένες παραλίες της Ρόδου, ούτε από πλευράς προσφοράς υπηρεσιών, ούτε από πλευράς καθαριότητας.

Τώρα, κοντά στ' άλλα έχει προκύψει και η ...μουσική. Από τις καντίνες εκπέμπεται θορυβώδης μουσική και μάλιστα ...σκυλοτράγουδα!..

Δεν υπάρχει κάποιος υπεύθυνος από την ΑΔΕΚΤ για να βάλει μια τάξη;

Ο καθένας μπορεί να κάνει ό,τι του γουστάρει; Δεν φτάνουν τα τόσα προβλήματα στις παραλίες, τώρα οι λουόμενοι θα είναι υποχρεωμένοι ν' ακούμε από το πρωί τα ...τσιφτετέλια;

Δεν μας τα λένε καλά

Ωραίο κι αυτό! Στην έλλειψη προσωπικού αποδίδουν τα προβλήματα που παρατηρούνται στον οίκο Κολυμπίων, οι εργαζόμενοι του ιδρύματος.

Και επειδή δεν έχουν που να ξεσπάσουν, πρέπει να ξεσπάνε στους τροφίμους;

Δεν το καταλάβαμε αυτό;

Ατυχήματα

Αυξάνονται και πληθύνονται τα τροχαία ατυχήματα στη Ρόδο! Βέβαια, η κίνηση τροχοφόρων ξεπερνά κάθε προηγούμενο, αλλά αυτό και μόνο το γεγονός θα πρέπει να μας κάνει όλους ιδιαίτερα προσεκτικούς. Τα πράγματα έχουν δυσκολέψει πάρα πολύ.

Κάποιες πρωτοβουλίες θα πρέπει ν' αναληφθούν, ώστε να περιοριστούν στο ελάχιστο τα ατυχήματα αυτά.

Ποιός είναι, όμως, αυτός που θ' αναλάβει τέτοιες πρωτοβουλίες;

Τα ίδια και τα ίδια

Εχουμε βαρεθεί κάθε καλοκαίρι τα ίδια και τα ίδια!.. Οι ίδιοι και οι ίδιοι καλλιτέχνες περιφέρονται από το ένα μέρος στο άλλο και δίνουν συναυλίες.

Ουσιαστικά κάνουν τις λεγόμενες καλοκαρινές «αρπαχτές», μέσω διαφόρων ατζέντηδων που έχουν βραχυκυκλώσει ολόκληρη την Ελλάδα.

Από το βραχυκύκλωμα αυτό δεν έχει γλιτώσει ούτε η Ρόδος!..

Κάντε και καμιά ...δουλειά!..

Ολα τα νησιά (μικρά και μεγάλα) το έριξαν στα ...φεστιβάλ!.. Δεν υπάρχει καλλιτέχνης ή καλλιτέχνιδα που να μην έχει πάρει ένα βαπόρι και να γυρίζει τα νησιά για να τραγουδήσει ή να κάνει το ...νούμερό της!..

Βέβαια, αυτά όλα δεν γίνονται με το αζημίωτο!.. Δυστυχώς, όλοι στα νησιά έχουν εγκαταλείψει όλες τις άλλες δουλειές και ασχολούνται με τα ...καλλιτεχνικά!..

Το χειμώνα θα φωνάζουν πάλι ότι τους ...εγκατέλειψαν!..

Απνοια

Η τουριστική κίνηση έχει ανέβει σημαντικά τις τελευταίες ημέρες και αυτό είναι εμφανές παντού. Ισως γι'αυτό έχουν μειωθεί ο σκεπτικισμός και η γκρίνια μεταξύ των επαγγελματιών που ζουν από τον τουρισμό.

Συγχρόνως όμως διαπιστώνεται και κάποια επανάπαυση των τουριστικών παραγόντων. Ο προβληματισμός περί τη γενικότερη θέση της Ρόδου στη διεθνή τουριστική αγορά φαίνεται να βρίσκεται σε υποχώρηση, καθώς η ανεβασμένη κίνηση κλείνει κάποιες τρύπες...

Ολοι δείχνουν να έχουν ξεχάσει την κρίση για την οποία ανησυχούσαν όλους τους προηγούμενους μήνες.

Κι όμως. Τώρα θα έπρεπε να βρίσκονται σε εξέλιξη πρωτοβουλίες, προετοιμασίες και σχεδιασμοί για την αποτροπή μιας ακόμη προβληματικής σεζόν, που ως τέτοια εικάζεται ότι θα είναι και αυτή του 2002.

Πού είναι τα πλάνα για τις τουριστικές εκθέσεις του χειμώνα; Σε ποιό στάδιο βρίσκονται οι διαφημιστικές εξορμήσεις; Ποιές μελέτες έχουν εκπονηθεί για τις κινήσεις μας στις τουριστικές αγορές;

Κανενός είδους προετοιμασία δεν φαίνεται στον ορίζοντα.

Η εντύπωση που έχει κανείς είναι ότι μια γενική άπνοια σχεδίων και δράσεων επικρατεί σ'όλο τον τουριστικό χώρο.

Τί πρέπει άραγε να συμβεί για να καταλάβουμε επιτέλους, ότι δεν είμαστε πλέον περιζήτητοι, ούτε και ακτύπητοι ως τουριστικός προορισμός; Και οφείλουμε να έχουμε συνεχή παρουσία στις αγορές, απ'όπου αντλούμε την πελατεία μας.

Αν δεν κινηθούμε τώρα με σχέδιο και πρόγραμμα, το 2002 θα κλαίμε απλώς γι'άλλη μια φορά τη μοίρα μας!

Ακρα σιωπή

Κανένας δεν γνωρίζει, εδώ και δυόμισυ μήνες, πού βρίσκεται το θέμα με το νέο εργοστάσιο ηλεκτροπαραγωγής της Ρόδου.

Εχει, δεν έχει ξεκινήσει κάποια διαδικασία, ή πάλι ξεχάστηκε το ζήτημα;

Πάντως γύρω από το θέμα αυτό βασιλεύει άκρα σιωπή

Οι ενημερωτικές πινακίδες

Σ' ένα τουριστικό νησί παγκόσμιας ακτινοβολίας, όπως είναι η Ρόδος, θα έπρεπε να λειτουργούσαν όλα άψογα. Και οι παραλίες να είναι καθαρές και οι δρόμοι ασφαλτοστρωμένοι, αλλά και οι τουρίστες να προσανατολίζονται εύκολα για να μπορούν να πηγαίνουν εκεί που θέλουν.

Οι πινακίδες, που υπάρχουν σε διάφορα σημεία των δρόμων πρέπει να είναι εύκολα ορατές και προπαντός να προσανατολίζουν.

Γιατί τα αναφέρουμε όλα αυτά; Επειδή αρκετοί τουρίστες, με ενοικιαζόμενα αυτοκίνητα ή μοτοποδήλατα, αλλού θέλουν να πάνε κι αλλού βρίσκονται. Π.χ. αντί για Πεταλούδες βρίσκονται στη Σορωνή ή στις Φάνες.

Η ύπαρξη περισσότερων πινακίδων, ασφαλώς και θα διευκολύνει τα πράγματα.

Αρκετές διαφημιστικές πινακίδες βλέπουμε στους δρόμους. Ας τοποθετηθούν και μερικές ενημερωτικές. Θα διευκολυνθούν αλλοδαποί και Ελληνες επισκέπτες.

Στο Ζέφυρο

Λίγα μέτρα πίσω από τους λουόμενους, στην παραλία «Ζέφυρος», είναι μαζεμένα λογιών-λογιών σκουπίδια.

Φαίνονται μάλιστα κι απ'το δρόμο πολύ καλά, ώστε να μη μπορούν να ισχυριστούν οι υπάλληλοι της Υπηρεσίας Καθαριότητας, ότι δεν τα «πήρε το μάτι τους».

Ας παν' να τα μαζέψουν και να καθαρίσουν, όπως πρέπει, όλη την περιοχή αυτή.

Υπήρξαν και δυσαρεστημένοι

Δεν έμειναν όλοι ευχαριστημένοι με το «Φεστιβάλ Οπερας», που έληξε την Κυριακή.

Και η δυσαρέσκεια αρκετών που το παρακολούθησαν εντοπίζεται σε τρία σημεία. Το ένα αφορά στην κακή ακουστική από τη μέση της αυλής του Καστέλλου και πίσω, το άλλο στα μη αναπαυτικά καθίσματα και το τρίτο στην ύπαρξη ενός και μόνου μουσικού σχήματος, ενώ η έννοια του Φεστιβάλ προϋποθέτει τη συμμετοχή περισσοτέρων σχημάτων.

Αυτά κατέγραψε η στήλη και θα έπρεπε ίσως να ληφθούν υπόψη από τους διοργανωτές για του χρόνου.

Χάσαμε το πλοίο

Τελικά είμαστε άξιοι της μοίρας μας. Για μια ακόμη φορά χάσαμε την ευκαιρία να διεκδικήσουμε και μάλιστα κατά τρόπο επιτακτικό καλύτερες θαλάσσιες συγκοινωνίες.

Δεν είναι δυνατόν να έχεις μπροστά του τον ίδιο τον υπουργό Εμπορικής Ναυτιλίας και να ξεφεύγεις από την ουσία του θέματος, που δεν είναι άλλη από την εξυπηρέτηση των πολιτών με σύγχρονα σκάφη.

Δεν είναι αρμοδιότητα του υπουργού Εμπορικής Ναυτιλίας οι λιμενικές υποδομές.

Αρμοδιότητά του είναι οι θαλάσσιες συγκοινωνίες και εκεί έπρεπε να σταθούν οι κύριοι που μετείχαν στη σύσκεψη.

Ομως, ξέφυγαν - πλην ελαχίστων περιπτώσεων - με αποτέλεσμα να μην δοθούν απαντήσεις (τουλάχιστον αυτές που περιμέναμε) από τον κ. υπουργό στα θέματα που μας καίνε.

Το χάσαμε για μια ακόμη φορά το πλοίο.

ΕΙΔΗΣΕΙΣ ΤΟΥ '60

ΠΡΟΟΔΟΣ
11 ΔΕΚΕΜΒΡΙΟΥ 1968
ΣΕ ΔΥΣΧΕΡΗ ΘΕΣΗ ΤΟ ΠΟΔΟΣΦΑΙΡΟ ΜΑΣ

Η «Ρόδος» ευρίσκεται την στιγμήν αυτήν σε δύσκολη θέση. Εάν δε χάση την Κυριακήν στα Ιωάννινα, τότε αυτομάτως θα κατέλθη εις την τελευταίαν θέσιν της βαθμολογίας.

Ολοι αγωνιούν δια την τύχην της ομάδος. Και οι μόνοι που δεν συγκινούνται είναι οι ποδοσφαιρισταί. Αλλιώς δεν εξηγείται το ότι εις την χθεσινήν προπόνησιν της ομάδος παρευρέθησαν 8 (!!) ποδοσφαιρισταί από τους 27 επαγγελματίες, που διαθέτει το σωματείον. Το χθεσινόν θέαμα εις το Εθνικόν στάδιον εξόργισε τους παρευρεθέντας φιλάθλους, αλλά και ορισμένους συμβούλους, που ευρέθησαν εις το στάδιον. Ο γενικός αρχηγός της ομάδος κ. Αγγέλου προ της καταστάσεως αυτής ήλθεν εις επικοινωνίαν με άλλα μέλη του συμβουλίου και απεφάσισεν την αυστηράν τιμωρίαν των ποδοσφαιριστών, οι οποίοι αδικαιολογήτως απουσίασαν από την χθεσινήν προπόνησιν. (Μερικοί από τους ποδοσφαιριστάς έπαιξαν αγώνα δίτερμα στα Πευκάκια...). Κατόπιν τούτου επεβλήθη πρόστιμον 1.000 δρχ. εις τους κάτωθι ποδοσφαιριστάς: Κιολέ, Καραγιάννην, Νεοφύτου, Κυπριώτην, Σκιαθίτην, Χατζηγεωργίου, Αχιολά Σ., Χαραλάμπην, Σβύνον, Λάμπρου κλπ.. και γενικά σε όλους τους επαγγελματίας ποδοσφαιριστάς πλην των Γεωργίου, Παυλίδη, Φωτεινού, Αγγέλου, Διακονικολάου, Καραμανώλη, Παριανού, Χατζηχριστοδούλου, Μανουκιάν, οι οποίοι παρευρέθησαν εις την προχθεσινήν προπόνησιν και των Ρούγκλιου, Αχιολάν και Χατζή, που απουσίαζαν δικαιολογημένως απ'αυτήν. Επίσης επειδή υπάρχουν πληροφορίαι ότι μερικοί ποδοσφαιρισταί δεν κατέρχονται εις τας προπονήσεις δια να μην μεταβούν εις τα Ιωάννινα, λόγω του ότι το ταξίδι είναι μακρυνό, το Διοικητικόν Συμβούλιον θα εξετάση σήμερον πρότασιν της εφορίας ποδοσφαίρου, όπως τιμωρηθούν με μηνιαίον αποκλεισμόν άπαντες οι ποδοσφαιριστές, οι συμμετασχόντες εις την αποστολήν της προηγουμένης Κυριακής και μη κατελθόντες να αγωνισθούν.

ΠΡΟΓΡΑΜΜΑ ΣΤΕΓΑΣΗΣ

Διά κοινής αποφάσεως των υπουργών Κοινωνικών Υπηρεσιών και Εργασίας ενεκρίθη η εφαρμογή κοινού στεγαστικού προγράμματος δια την αποκατάστασιν των εις παραπήγματα και υπό δυσμενείς γενικώς συνθήκας διαβιούσων οικογενειών της πόλεως Ρόδου (Παλαιά πόλις) διά 241 οικογενείας. Φορείς του ως άνω στεγαστικού προγράμματος είναι το υπουργείον Κοινωνικών Υπηρεσιών και ο Αυτόνομος Οργανισμός Εργατικής Κατοικίας κατά ποσοστόν ανάλογον προς τον αριθμόν των δικαιούχων των υπαγομένων εις έκαστον των φορέων.

Το πρόγραμμα αφορά είτε την δανειοδότησιν των δικαιούχων προς ανέγερσιν κατοικίας επί του ιδιοκτήτου οικοπέδου των, είτε παρακώρησιν έτοιμης κατοικίας. Η δανειοδότησις θα διενεργηθή εκ πιστώσεων δημοσίων επενδύσεων. Το ύψος του χορηγηθησομένου δανείου εις εκάστην οικογένειαν καθορίζεται εις δραχμάς 40.000 διά τας οικογενείας μέχρι και των τριών μελών και 55.000 διά τας οικογενείας τας από τέσσαρα μέλη και άνω. Τα δάνεια θα χορηγηθούν εις τρεις ίσας δόσεις α) διά τους δικαιούχους του φορέως «λαϊκής κατοικίας» μέσω της Εθνικής Κτηματικής Τραπέζης και β) διά τους δικαιούχους «εργατικής κατοικίας» μέσω της Εθνικής τραπέζης της Ελλάδος. Ο τύπος της κατοικίας θα χορηγηθή προς τους δικαιούχους υπό της Διευθύνσεως Τεχνικών Υπηρεσιών νομού Δωδεκανήσου.

ΣΥΝΑΛΛΑΓΜΑ

	Αγορά	Πώληση
ΔΟΛΛΑΡΙΟ Η.ΠΑ	386,0752	395,0267
ΛΙΡΑ ΑΓΓΛΙΑΣ	550,2624	563,0184
ΚΟΡΩΝΑ ΔΑΝΙΑΣ	45,38734	46,44016
ΚΟΡΩΝΑ ΣΟΥΗΔΙΑΣ	36,43099	37,27547
ΓΙΕΝ ΙΑΠΩΝΙΑΣ	309,2667	316,4469
ΦΡΑΓΚΟ ΕΛΒΕΤΙΑΣ	223,8242	229,014
ΚΟΡΩΝΑ ΝΟΡΒΗΓΙΑΣ	42,33235	43,31384
ΛΙΡΑ ΚΥΠΡΟΥ	589,003	602,66
ΔΟΛ. ΚΑΝΑΔΑ	252,4635	258,3201
ΔΟΛ. ΑΥΣΤΡΑΛΙΑΣ	195,5973	200,1233

ΤΗΛΕΟΡΑΣΗ

ΕΤ-1

07.30 Παντός καιρού	16.25 Λούκι Λουκ
08.00 Παιδικό πρόγραμμα	**17.00 Ειδήσεις**
09.00 Αλλη μια μέρα Φωτεινή (Ε)	17.15 Οι περιπέτειες της μαύρης Καλλονής
10.15 Γλυκιά ζωή (Ε)	18.00 Αθλητική εκπομπή
12.00 Χρυσές συνταγιές	20.00 Κλήρωση ΛΟΤΤΟ
12.30 Στα φτερά του έρωτα (Ε)	20.10 Στα φτερά του Ερωτα(Ε)
13.00 Φελίπε, τ δώρο από τη θάλασσα	21.15 Σκονισμένα σύννεφα
13.50 Ειδήσεις	**23.00 Ειδήσεις**
14.05 Οπως μας αρέσει (Ε0	23.35 Εμείς και το σεξ(Ε)
15.30 Οι ατρόμητοι (Ε)	01.00 Medeterraneo
16.20 Αταχτούληδες	01.30 Τσιγγάνικο παραμύθι
	• Συνέχεια με επαναλήψεις

ΝΕΤ

08.30 Ταξιδεύοντας στον κόσμο	17.00 Οι θησαυροί της ελληνικής φύσης
10.00 Ελλάδος περιήγησις	17.30 Σε ήχο ελεύθερο
10.30 Επί τα ίχνη	**18.00 Ειδήσεις-δελτίο καιρών**
11.01 Τα μυστικά της άγριας Αυστραλίας	18.05 Φωτόσφαιρα(Ε)
11.30 Τα μεγάλα πάρκα του κόσμου	18.30 Ημερολόγιο γυναικών
12.01 Ο παράδεισος βρίσκεται κοντά μας	**19.00 Ειδήσεις-- Οικονομία**
13.00 Ειδήσεις	19.10 Στην καρδιά της ύλης
13.30 Δελτίο χρηματιστηρίου	19.30 Τα μεγάλα πάρκα του κόσμου(Ε)
13.45 Διαστημόπλοιο Γη	20.00 Ταξιδεύοντας στον πλανήτη με τον Στεφάν Πεϋρον
14.00 Εραστές της περιπέτειας	**21.00 Ειδήσεις**
15.00 Ειδήσεις	22.00 Ξένη ταινία «Ραντεβού με τ'αστέρια της ποπ»
16.00 Αγουρα στάχυα	**24.00 Ειδήσεις-αθλητικά-οικονομία - καιρός**
16.30 Οδησσός.. Μια ξεχασμένη ελληνική πτρίδα	00.30 Πολίτης 2000 (Ε)

ΕΤ-3

08.01 Από την αρχαιότητα στο Βυζάντιο - Ιστορικές εποχές στη Μακεδονία Β'	Αννας Φρανκ
08.30 Αρχαιολογία	16.00 Πασίφικα - ιστορίες από τις Νότιες Θάλασσες
09.30 Αρχαιολογική σκαπάνη	16.30 Εγromusica
10.00 Στους δρόμους της παράδοσης	17.00 Θαλασσοθεραπεία
11.00 Φινλανδία	18.30 Αθλητικό ημίωρο
12.00 Evίva (Ε)	**19.00 Ειδήσεις**
13.00 Βιογραφίες	20.00 Ιστορικές εποχές στη Μακεδονία Α'
13.30 Η οδύσσεια του Γαλαξία	20.30 The Art of tripping
14.00 Η ρωμαϊκή πολεμική τέχνη	21.00 Απλές συνεντεύξεις
14.30 Κεντρική Μακεδονία	21.30 Εκ των προτέρων ή εκ των υστέρων;(Ε)
15.00 Ειδήσεις	22.00 Ξένη ταινία «Lisbon story»
15.30 Οι αναμνήσεις της	**24.00 Ειδήσεις**
	01.00 Θαλασσοθεραπεία(Ε)

MEGA

06.00 Πρώτη έκδοση	**17.00 Ειδήσεις**
09.00Στην κόψη του ξυραφιού (Ε)	17.10 Για μια θέση στον ήλιο
10.00 Ασυνήθεις ύποπτοι (Ε)	17.45 Απαγορευμένη αγάπη
10.45 Χάι ροκ (Ε)	18.40 Εσύ φταις (Ε)
11.45 Ιερή οικογένεια (Ε)	**19.30 Ειδήσεις**
12.15 Μάνα είναι μόνο μία(Ε)	21.00 Σκυλίσια ζωή (Ε)
13.10 Ειδήσεις στη νοηματική γλώσσα	21.40 Σ'αγαπώ - μ'αγαπάς(Ε)
13.15 Λαβ σόρρυ (Ε)	22.40 Αέρινες σιωπές (Ε)
14.00 Ειδήσεις	23.20 Οι γιατροί του Λος Αντζελες
15.00 Το ρετιρέ (Ε)	**00.15 Ειδήσεις**
16.00 Εμείς κι εμείς (Ε)	01.00 Μυστικές αποστολές(Ε)

ΑΝΤ-1

06.55 Ειδήσεις στη νοηματική	**17.45 Ειδήσεις**
07.00 Καλημέρα με τον ΑΝΤ1	17.50 Καλημέρα ζωή
09.55 Ο καιρός της εβδομάδας	18.40 Super game
10.00 Πρωινός καφές	18.45 Η λάμψη
13.10 Super game	**19.25 Ειδήσεις**
13.00 Εκείνες κι εγώ (Ε)	21.05 Κωνσταντίνου και Ελένης(Ε)
14.00 Ειδήσεις	22.00 Εγκλήματα (Ε0
14.40 Χρήμα-Χρηματιστήριο	23.00 Ξένη ταινία «Ρόμποκοπ 3»
14.45 Ιδιαιτέρα για κλάματα (Ε)	**24.00 Ειδήσεις**
15.45 Super game	01.15 Τολμηρές ιστορίες(Ε)
15.50 Οι μεν και οι δενΕ)	02.15 Ξένη ταινία «Ερωτας με δόσεις»
16.35 Super game	
16.40 Ατίθασα νιάτα	
17.40 Ο καιρός της εβδομάδας	

STAR

06.30 Παιδικό πρόγραμμα	17.00 Τζουλιάνα, η γυναίκα του ανέμου
11.55 Ειδήσεις	**18.00 Ειδήσεις**
11.00 Η μικρή κυρία (Ε)	19.30 Λόις και Κλαρκ
12.25 Η υγεία κτίζεται κάθε μέρα	20.30 Στη λεωφόρο του Μελρόους
12.30 Τόλμη και γοητεία	21.30 Ξένη ταινία «Κινγκ Ραλφ»
13.00 Ειδήσεις	23.30 Ξένη ταινία «Κινητός στόχος»
14.00 Οι πεταλούδες ελεύθερες πετούν	**24.00 Ειδήσεις**
15.00 Σαμπρίνα, το κορίτσι της αγάπης	01.30 Ξένη ταινία «Αιματηρή εκδίκηση»
16.00 Ιζαμπέλα, μια ερωτευμένη γυναίκα	

ALPHA

06.00 Πρώτη ενημέρωση	18.00 Ροζαλίντα(Ε)
09.00 Το μαγκαζίνο του Alpha	**19.25 Ειδήσεις**
10.00 Αλόντρα (Ε)	21.00 Θα σε δω στο πλοίο (Ε)
11.00 Αξέχαστος έρωτας (Ε)	22.00 Κόκκινος κύκλος (Ε)
12.15 Πακίτα (Ε)	23.00 Ξένη ταινία «Εφιάλτης στο δάσος»
14.00 Ειδήσεις	**24.00 Ειδήσεις**
15.15 Ελληνική ταινία «Ο κυρ Γιώργης και οι τρέλες του»	01.00 L.A. Heat
17.00 Υπαστυνόμος Ρεξ	02.00 Deep in the City

...γυναίκα και ο κόσμος της

Τα φρούτα και τα λαχανικά είναι πλούσια σε βιταμίνες και άλλα στοιχεία που είναι απαραίτητα στον οργανισμό μας. Επίσης είναι δροσερά και πολλά λαχανικά όπως και όλα τα, φρούτα τρώγονται φρέσκα. Μάλιστα το τώρα το καλοκαίρι διατηρούνται καλύτερα στο ψυγείο και είναι πιο ευχάριστα όταν καταναλώνονται δροσερά.





Αυτό που θα πρέπει να προσέξουμε είναι ότι θα πρέπει να τα πλένουμε πολύ καλά, ιδιαίτερα εκείνα που τα τρώμε ακαθάριστα με τη φλούδα τους. Οσα καθαρίονται και πάλι θα πρέπει να πλένονται γιατί καθώς τα κόβουμε ό,τι περιττό εξωτερικό μεταφέρεται και στη «σάρκα» του φρούτου ή του λαχανικού. Παρόλο που οι καλοκαιρινοί μήνες είναι δύσκολοι όσον αφορά την κατανάλωση νερού, λόγω του ότι υπάρχουν φόβοι ότι δεν μας φτάνει και χρειάζεται μέτρο στο πόσο θα ξοδέψουμε, εν τούτοις τα φρούτα και τα λαχανικά καλό είναι να τα πλένουμε σε τρεχούμενο νερό για να απομακρύνονται η σκόνη, το χώμα, τα διάφορα φάρμακα και χημικά ψεκάσματα που γίνονται για να αναπτυχθούν ή να προφυλαχθούν από διάφορα αρρώστιες.

ΜΙΚΑ

ΚΙ ΝΗ ΜΑ ΤΟ ΓΡΑ ΦΟΙ

AE1560-X2628-31/8

ΘΕΡΙΝΟΣ ΚΙΝ/ΦΟΣ

«ΡΟΔΟΝ»

Κάθε Δευτέρα ΚΛΕΙΣΤΟ
Ωρες λειτουργίας 8.30 - 10.30 - 10.30 - 12.30

Τίτλος έργου:
«SITCOM»

του Φρανσουά Οζον.

Η μεγάλη επιτυχία της Εβδομάδας Κριτικής

στο Φεστιβάλ Καννών 1999

AE1592-x2650-31/8

ΠΑΛΛΑΣ 5 CINEMAS CENTER
ΠΡΟΓΡΑΜΜΑ ΕΒΔΟΜΑΔΑΣ 27/07/2001 - 02/08/2001
www.cinemapallas.gr

Καλοκαίρι 2001! ... χωρίς παύση κοντά σας με ταινίες 1ης προβολής

ΑΙΘΟΥΣΑ 5
SPOT / 1η Πανελλήνια Προβολή
ΠΡΩΤΑΓΩΝΙΣΤΟΥΝ: DAVID ARQUETTE, LESLIE BIBB
Κάθε ημέρα / Ώρες Έναρξης: 18:30, 20:35, 22:40
* Ειδική επιπλέον παράσταση το Σάββατο στις 16:25 με FREE ΠΟΠ ΚΟΡΝ

ΑΙΘΟΥΣΑ 4
ΧΡΥΣΗ ΚΟΥΠΑ / GOLDEN BOWL
ΠΡΩΤΑΓΩΝΙΣΤΟΥΝ: UMA THERMAN, NICK NOLTE, KATE BECKINSALE, ANJELICA HUSTON
Κάθε ημέρα / Ώρες Έναρξης: 17:40, 20:15, 22:50

ΑΙΘΟΥΣΑ 3
ΧΟΡΕΥΟΝΤΑΣ ΣΤΟ ΣΚΟΤΑΔΙ / DANCER IN THE DARK
ΠΡΩΤΑΓΩΝΙΣΤΟΥΝ: BJÖRK, CATHERINE DENEUVE
Κάθε ημέρα / Ώρες Έναρξης: 19:30, 22:20
* Ειδική επιπλέον παράσταση το Σάββατο στις 16:30 με FREE ΠΟΠ ΚΟΡΝ

ΑΙΘΟΥΣΑ 2
DRACULA 2000
ΠΡΩΤΑΓΩΝΙΣΤΟΥΝ: CHRISTOPHER PLUMMER, JOHNY LEE MILLER, JUSTINE WADDELL
Κάθε ημέρα / Ώρες Έναρξης: 18:15, 20:25, 22:35
* Ειδική επιπλέον παράσταση το Σάββατο στις 16:05 με FREE ΠΟΠ ΚΟΡΝ

ΑΙΘΟΥΣΑ 1
DRIVEN
ΠΡΩΤΑΓΩΝΙΣΤΟΥΝ: SYLVESTER STALLONE, BURT REYNOLDS
Κάθε ημέρα / Ώρες Έναρξης: 17:40, 22:35

Ο ΜΕΞΙΚΑΝΟΣ / THE MEXICAN
ΠΡΩΤΑΓΩΝΙΣΤΟΥΝ: JULIA ROBERTS, BRAD PITT
Κάθε ημέρα / Ώρες Έναρξης: 20:05

SUMMER HAPPENING
Το Σάββατο μουσική από τον guest dj του CLUB JAGUAR

Κρατήσεις θέσεων στο 24475 και 70670 (16.00 - 20.00)

Ευχαριστήρια επιστολή από τους εκπαιδευτικούς αμερικανικού πανεπιστημίου

Εκπαιδευτικοί από το Angelo State University του TEXAS των Η.Π.Α. πραγματοποίησαν από 28 Μαΐου μέχρι και στις 9 Ιουνίου του 2001 εκπαιδευτική επίσκεψη σε σχολεία του νησιού μας.

Η επίσκεψη αυτή που οργανώθηκε και υποστηρίχθηκε από το Πανεπιστήμιο Αιγαίου και τη Νομαρχιακή Αυτοδιοίκηση Δωδεκανήσου, κάλυψε ο τοπικός Τύπος, με σχετικά δημοσιεύματα (2, 12, 13/6/2001) και χαρακτηρίστηκε επιτυχής από όλους τους εμπλεκόμενους φορείς.

Το ίδιο και η αμερικανική αποστολή και μάλιστα από την έδρα η Ακαδημαϊκή κοινότητα του Πανεπιστημίου τους έστειλαν προς το Πανεπιστήμιο Αιγαίου θερμή ευχαριστήρια επιστολή, η οποία αναφέρει:

«Θα θέλαμε να σας εκφράσουμε την ειλικρινή μας ευγνωμοσύνη και εκτίμηση για τη θερμή και φιλόξενη υποδοχή που επεφυλάξατε στον επικεφαλή καθηγητή και στους φοιτητές που συμμετείχαν στο 2001 Ελληνικό Εκπαιδευτικό Πρόγραμμα του Angelo State University. Με τις προσπάθειές σας οι συμμετέχοντες είχαν τη δυνατότητα να επισκεφτούν τα σχολεία σας και να συζητήσουν εκπαιδευτικά θέματα με σχολικούς συμβούλους, διευθυντές, δασκάλους και φοιτητές. Οι φοιτητές μας ωφελήθηκαν τα μέγιστα από αυτή τη μοναδική εκπαιδευτική εμπειρία.

Θα θέλαμε να ευχαριστήσουμε όλους τους ανθρώπους που συμμετείχαν στο πρόγραμμα. Συλλογικά οι συνεισφορές εκάστου ατόμου οδήγησε στην επιτυχία του προγράμματος. Δίνουμε μεγάλη αξία στην εμπειρία που κέρδισαν οι φοιτητές μας με τη συμμετοχή τους στο διεθνές πρόγραμμά μας».

ΑΝΑΚΟΙΝΩΣΗ ΔΡΟΜΟΛΟΓΙΩΝ

ΚΟΙΝΟΠΡΑΞΙΑ ΙΠΤΑΜΕΝΩΝ ΔΕΛΦΙΝΙΩΝ

KIRIAKOULIS MARITIME

ΜΑΡΙΛΕΝΑ-ΤΖΙΝΑ-ΣΑΜΟΣ ΙΙ - ΑΡΙΣΤΕΑ - ΓΕΩΡΓΙΟΣ Μ

Κρατήσεις, πληροφορίες:
τηλέφωνα 31030 ή 70429 και 78052 Φαξ: 36606
και στον τουριστικό σας πράκτορα

ΗΜΕΡΑ	ΛΙΜΑΝΙ	ΑΦΙΞΗ	ΑΝΑΧΩΡΗΣΗ
ΔΕΥΤΕΡΑ	ΡΟΔΟΣ	08.00	10.10
	ΚΩΣ	10.00	10.55
	ΚΑΛΥΜΝΟΣ	10.45	11.55
	ΛΕΡΟΣ	11.45	13.00
	ΠΑΤΜΟΣ	12.30	13.45
	ΛΕΡΟΣ	13.35	14.45
	ΚΑΛΥΜΝΟΣ	14.35	15.40
	ΚΩΣ	15.30	
	ΡΟΔΟΣ	17.40	
ΤΡΙΤΗ	ΡΟΔΟΣ	08.00	
	ΚΩΣ	10.00	16.00
	ΡΟΔΟΣ	18.00	
ΤΕΤΑΡΤΗ	ΡΟΔΟΣ		08.00
	ΚΩΣ	10.00	16.00
	ΡΟΔΟΣ	18.00	
ΠΕΜΠΤΗ	ΡΟΔΟΣ	08.00	
	ΚΩΣ	10.00	10.10
	ΚΑΛΥΜΝΟΣ	10.45	10.55
	ΛΕΡΟΣ	11.45	11.55
	ΠΑΤΜΟΣ	12.30	13.00
	ΛΕΡΟΣ	13.35	13.45
	ΚΑΛΥΜΝΟΣ	14.35	14.45
	ΚΩΣ	15.30	15.40
	ΡΟΔΟΣ	17.40	
ΠΑΡΑΣΚΕΥΗ	ΡΟΔΟΣ		08.00
	ΚΩΣ	10.00	16.00
	ΡΟΔΟΣ	18.00	
ΣΑΒΒΑΤΟ	ΡΟΔΟΣ		08.00
	ΣΥΜΗ	08.55	09.00
	ΚΩΣ	10.30	10.45
	ΚΑΛΥΜΝΟΣ	11.20	11.30
	ΑΣΤΥΠΑΛΑΙΑ	13.00	13.30
	ΚΑΛΥΜΝΟΣ	15.00	15.30
	ΚΩΣ	16.05	16.30
	ΣΥΜΗ	18.00	18.10
	ΡΟΔΟΣ	19.00	
ΚΥΡΙΑΚΗ	ΡΟΔΟΣ		08.00
	ΚΩΣ	10.00	10.15
	ΝΙΣΥΡΟΣ	11.05	15.00
	ΚΩΣ	15.50	16.00
	ΡΟΔΟΣ	18.00	

Λοιπά δρομολόγια
ΧΑΛΚΗ: Κάθε Τετάρτη στις 10.30
ΤΗΛΟ: Κάθε Σάββατο στις 16.00 και Κυριακή στις 15.20



Το πιο πυκνό δίκτυο σύνδεσης της Δωδεκανήσου

AE 1337/X-2604-31/7

Οργανώνεται από 18 Αυγούστου στη Ρόδο

Διεθνές συνέδριο φιλοσοφίας

ΘΑ ΜΕΤΑΣΧΟΥΝ ΣΠΟΥΔΑΙΟΙ ΕΠΙΣΤΗΜΟΝΕΣ

Η ΔΙΕΘΝΗΣ Εταιρία Ελληνικής Φιλοσοφίας και το Διεθνές Κέντρο Ελληνικής Φιλοσοφίας και Πολιτισμού, σε συνεργασία με το Τμήμα Φιλοσοφίας, Παιδαγωγικής και Ψυχολογίας της Φιλοσοφικής Σχολής του Πανεπιστημίου Αθηνών και άλλες Φιλοσοφικές Ενώσεις και Επιστημονικές Εταιρίες που προωθούν και καλλιεργούν την Ελληνική Φιλοσοφία, οργανώνουν το Δέκατο Τρίτο Διεθνές Συνέδριο Ελληνικής Φιλοσοφίας, με θέμα: «Η Φιλοσοφία της επικοινωνίας».

Πρόκειται για ένα μεγάλο Διεθνές Συνέδριο Φιλοσοφίας, που θα γίνει στη Ρόδο, από την 18η έως και την 25η Αυγούστου 2001.

Το Συνέδριο διοργανώνεται με τη Νομαρχία Δωδεκανήσου και τους Δήμους Ρόδου, Λίνδου και Αφάντου.

Η επίσημη έναρξη του Συνεδρίου θα γίνει το Σάββατο 18 Αυγούστου 2001 και ώρα 18.30 στην αίθουσα συνεδρίων του ξενοδοχείου MEDITERRANEAN της Ρόδου.

Η διεξαγωγή του Συνεδρίου αυτού έχει τους εξής σκοπούς:

Α. Να διερευνήσει ολόπλευρα τις απόψεις των Ελλήνων διανοητών και φιλοσόφων για την επικοινωνία υπό τη μορφή της συνομιλίας, της ρητορικής και του διαλόγου (ή και με τη μορφή του συνδέσμου αυτών), καθώς και τους μη λεκτικούς τρόπους του επικοινωνείν από του Ομήρου μέχρι σήμερα (Προσωκρατικοί, Πλάτων, Αριστοτέλης, Ελληνιστική Φιλοσοφία, Βυζαντινή, Μεταβυζαντινή και Νεοελληνική φιλοσοφία).

Β. Να παράσχει μια ουσιαστική και κατ' ανάγκην συνοπτική ιστορία της έννοιας της επικοινωνίας (ή των τρόπων του επικοινωνείν) και των διαφόρων θεωριών περί της επικοινωνίας, επισημαίνοντας από φιλοσοφική σκοπιά τα κύρια χαρακτηριστικά αυτής κατά τη νεώτερη και σύγχρονη εποχή.

Γ. Να εξετάσει τις υποδηλώσεις των συγχρόνων μέσων επικοινωνίας και της επικοινωνιακής τεχνολογίας σε συνάρτηση προς φιλοσοφικά θέματα και ζητήματα της γνωσιολογίας (αντίληψη, γνώση), της ηθικής, της αισθητικής και της πολιτικής.

Όπως είναι εύλογο, ο κύριος στόχος του Συνεδρίου δεν είναι η ιστορική διερεύνηση του θέματος. Το Συνέδριο έχει ως σκοπό τη συστηματική φιλοσοφική αντιμετώπιση της επικοινωνίας υπό τις διάφορες μορφές της κατά το παρελθόν και το παρόν και την επισήμανση των υποδηλώσεών της για τον άνθρωπο, την πολιτική κοινωνία και την πορεία του πολιτισμού μας.

Ωσαύτως είναι εύλογο ότι στη θεματική του Συνεδρίου **δεν περιλαμβάνεται** η εξέταση του **περιεχομένου** της επικοινωνίας και η **τυπική λογική υφή καθ' εαυτήν** του επικοινωνείν.

Το συνέδριο είναι από επιστημονική άποψη ανοιχτό σε όλους τους φιλοσοφούντες, στους ειδικούς της ελληνικής φιλοσοφίας, στους κλασικούς φιλολόγους που μπορούν να επιλαμβάνονται των υπό εξέταση θεμάτων με φιλοσοφικό τρόπο, στους ιστορικούς της Φιλοσοφίας και στους ειδικούς της επικοινωνίας. Ομοίως είναι ανοιχτό ιδιαίτερα στα δημιουργικά εκείνα πνεύματα οιασδήποτε επιστήμης και τέχνης, που, λαμβάνοντας υπ' όψιν, το γενικό προβληματισμό για το ζήτημα της επικοινωνίας, επιχειρούν να προσδιορίσουν και να εξειδικεύσουν τα κριτήρια διά των οποίων επιτυγχάνεται η επικοινωνία και διασφαλίζεται η πληροφόρηση σε διάφορες περιοχές της ζωής.

Η γενική αυτή προβληματική του συνεδρίου ενδεικτικά περιλαμβάνει τους ακόλουθους θεματικούς άξονες:

1. ΦΙΛΟΣΟΦΙΑ ΚΑΙ ΔΙΑΛΟΓΟΣ

Η ουσία της διαλογικής επικοινωνίας, είτε με τη μορφή της πράξης (από τον Σωκράτη μέχρι τον Thomas More, τον Hume και την εποχή μας), είτε με τη μορφή του στίχου (όπως στην κλασική ελληνική τραγωδία και κωμωδία).

2. ΦΙΛΟΣΟΦΙΑ ΚΑΙ ΡΗΤΟΡΙΚΗ

Οι ομοιότητες και διαφορές μεταξύ της **φιλοσοφίας και της ρητορικής** σε συνάφεια προς τους σκοπούς τους, τα μέσα, τα μηνύματα, τους ακροατές (αποδέκτες) και το έργο τους στην πολιτική κοινωνία.

3. ΦΙΛΟΣΟΦΙΑ, ΑΝΤΑΓΟΡΙΑ ΚΑΙ ΔΗΜΗΓΟΡΙΑ

Οι καταστάσεις και τα αίτια των ανθρωπίνων αντιμαχιών στη φιλοσοφία, στο δίκαιο, στην πολιτική **(πολιτικές και κοινοβουλικές ανταγορίες και δημηγορίες)** στην ιστορία, στην τέχνη, στη θρησκεία και στην επιστήμη.

4. ΦΙΛΟΣΟΦΙΑ ΚΑΙ ΜΗ ΓΛΩΣΣΙΚΕΣ ΜΟΡΦΕΣ ΕΠΙΚΟΙΝΩΝΙΑΣ

Η τέχνη ως μέσον επικοινωνίας στη φιλοσοφία. Η φιλοσοφία της επικοινωνίας στην τέχνη (μουσική, γλυπτική, χορευτική, ζωγραφική, αρχιτεκτονικήκαι άλλοι μη γλωσσικοί τρόποι του επικοινωνείν). Η φιλοσοφία της πληροφορίας.

5. ΦΙΛΟΣΟΦΙΑ ΚΑΙ ΣΥΓΧΡΟΝΟΙ ΤΡΟΠΟΙ ΤΗΣ ΕΠΙΚΟΙΝΩΝΙΑΣ

Οι διαφορές και αποκλίσεις μεταξύ του προφορικού, γραπτού και ηλεκτρονικού τρόπου της επικοινωνίας στην οικουμενική εποχή μας. Η υφή της επικοινωνίας και τα προβλήματα που εγείρονται από τα μαζικά μέσα επικοινωνίας, το Διαδίκτυο, κτλ.

6. ΣΗΜΑΝΤΙΚΕΣ ΦΙΛΟΣΟΦΙΚΕΣ ΕΠΙΚΟΙΝΩΝΙΑΚΕΣ ΘΕΩΡΙΕΣ

Σύγχρονες φιλοσοφικές προσεγγίσεις περί της επικοινωνίας, όπως π.χ. οι απόψεις και θεωρίες του Habermas και Appel περί της επικοινωνιακής πράξεως. Οι αντιλήψεις του J. Austin και του John Searle περί των πράξεων του λόγου και οι αντιλήψεις του Wittgenstein περί της γλώσσας, του πολιτισμού, και της επικοινωνίας.

7. ΦΙΛΟΣΟΦΙΑ, ΕΠΙΚΟΙΝΩΝΙΑ ΚΑΙ ΠΑΓΚΟΣΜΙΟΠΟΙΗΣΗ

Η υφή της επικοινωνίας και τα φιλοσοφικά προβλήματα που εγείρονται στο πλαίσιο της παγκοσμιοποίησης.

Το Συνέδριο τελεί υπό την επιστημονική εποπτεία ΔΙΕΘΝΟΥΣ ΑΚΑΔΗΜΑΪΚΗΣ ΕΠΙΣΤΗΜΟΝΙΚΗΣ ΕΠΙΤΡΟΠΗΣ και αναμφίβολα είναι ένα εκ των σημαντικοτέρων επιστημονικών Συνεδρίων της εποχής μας.

Στο Συνέδριο θα μετάσχουν επιστήμονες από την Ελλάδα, Ομάδα Ελλήνων φιλοσοφούντων του Ελληνισμού της Διασποράς, αλλά και Σύνεδροι από πολλά μέρη του κόσμου, καθώς και διανοούμενοι των κρατών του πρώην Ανατολικού Συνασπισμού (Ευρώπη, Η.Π.Α., Καναδάς, Ιαπωνία, Κορέα, Νότιος Αφρική, Νότιας Αμερική, Ρωσία, κτλ.). Θα παρουσιαστούν περίπου 80 επιστημονικές ανακοινώσεις και εν γένει στο Συνέδριο θα μετάσχουν περισσότεροι από 250 σύνεδροι.

Μεταξύ των συνέδρων - ομιλητών περιλαμβάνονται πρόσωπα που έχουν ασχοληθεί με την ελληνική φιλοσοφία, τα ελληνικά γράμματα, τη ρητορική, την πολιτική, τις επιστήμες της επικοινωνίας και τον ελληνικό εν γένει πολιτισμό, όπως: ο πρόεδρος της Βουλής των Ελλήνων Απόστολος Κακλαμάνης, ο καθηγητής Τόμας Ρόμπινσον (Πανεπιστήμιο του Τορόντο - Καναδάς), ο καθηγητής Τζων Αντον (Πανεπιστήμιο της Νότιας Φλώριδας - ΗΠΑ), ο καθηγητής Χιντέα Γιαμάκαβα (Πανεπιστήμιο του Σαιντ Αντριους, Οσάκα - Ιαπωνία), ο καθηγητής Κώστας Βουδούρης (Αθήνα), ο καθηγητής Θεοδόσης Τάσιος (ΕΜΠ), ο καθηγητής Γιουτζίν Αφονασίν (Πανεπιστήμιο του Νοβοσιρμπίσκ - Ρωσία), ο καθηγητής Ιγκώρ Νεβατσάι (Σαράτωφ Academy - Ρωσία), η καθηγήτρια Ευαγγελία Μαραγγιανού (Αθήνα), ο επίκ. καθηγητής Γιάννης Καλογεράκος (Πάτρα), ο επίκ. καθηγητής Αρης Στυλιανού (Θεσσαλονίκη), η καθηγήτρια Κατερίνα Καλέρη (Πάτρα), ο καθηγητής Τζέρεμι Ρήνιτ (Μακάλεστερ Κόλλετζ, Μινεζότα), η καθηγήτρια Τζόαν Βω (Σάουθ Φλώριδα), ο καθηγητής Ντάριν Χικς (Πανεπιστήμιο του Ντένβερ), ο καθηγητής Χρήστος Ευαγγελίου (Πανεπιστήμιο Τάουσον), η καθηγήτρια Μπεθ Μπέννετ (Αλαμπάμα), ο καθηγητής Αλασταίρ Μπίτη (Πανεπιστήμιο των Ανδεων - Βενεζουέλα), ο καθηγητής Φραγκίσκος Γκοντζάλες (Σκίντμορ Κόλλετζ), ο καθηγητής Βίνσετ Μίλλερ (Κολλέγιο Ανατόλια - Θεσσαλονίκη), η καθηγήτρια Ελένη Καραμπατζάκη (Ιωάννινα), η καθηγήτρια Σάρα Τσίτγουντ (ΗΠΑ), η καθηγήτρια Λενόρα Λάνγκσντορφ (Πανεπιστήμιο του Ιλλινόις), ο καθηγητής Αντριεν Κρίστιανσεν (Μακάλεστερ Κόλλετζ, Μινεσότα), ο καθηγητής Ας Γκομπάρ (Πανεπιστήμιο Τρανσυλβάνια - ΗΠΑ), ο συνθέτης καθηγητής Βάλτερ Σούλτσε (Βιέννη), ο καθηγητής Τζων Πουλάκος (Πίτσμπουργκ), ο συγγραφέας Αρνολδ Χέρμαν (Λας Βέγκας), ο καθηγητής Κώστας Μπέης (Αθήνα), ο τ. υπουργός και βουλευτής Γιάννης Ποττάκης, ο καθηγητής Ντέιβιντ Χίτσκοκ (Πανεπιστήμιο Μακμάστερ - Καναδάς), ο καθηγητής Τζων Πήτερς (Πανεπιστήμιο Αϊόβα), ο καθηγητής Χάρολδ Τάρραντ (Αυστραλία), ο καθηγητής Μάικλ Πεντλεμπέρη (Νότιος Αφρική), ο καθηγητής Τζιουχάνη Πιεταρίνεν (Τούρκου - Φιλανδία), ο καθηγητής Ντέιβιντ Χόφμανν (Πανεπιστήμιο Τεμπλ), η καθηγήτρια Μαρίλη Μίφσαντ (Ρίτσμοντ), ο καθηγητής Τάκης Πουλάκος (Πανεπιστήμιο Αϊόβα), η καθηγήτρια Τζούντυ Γουίμπιντ (Πανεπιστήμιο Γουότερλου) και πολλοί άλλοι νέοι ερευνητές της ελληνικής φιλοσοφίας, της ρητορικής και της επικοινωνίας.

Ομοίως στο Συνέδριο θα μετάσχει ομάδα Ιαπώνων διανοουμένων και φιλοσοφούντων, υπό τον κύριο Γιότζι Σάτο, προκειμένου να έχει άμεση επαφή με τον πρόεδρο του Συνεδρίου και να αποκτήσει εμπειρία σχετικά με **ελληνικό τρόπο** του φιλοσοφείν.

Σημαντική άλλωστε είναι η συμμετοχή των φοιτητών και μεταπτυχιακών φοιτητών Φιλοσοφίας των Πανεπιστημίων μας και των καθηγητών της Δευτεροβάθμιας Εκπαίδευσης.

Για διευκόλυνση της επικοινωνίας μεταξύ των ομιλητών και των συζητητών του Συνεδρίου και του κινού υπάρχει **σύστημα ταυτόχρονης διερμηνείας,** αποτελούμενο από ομάδα πεπειραμένων διερμηνέων.

Η παρακολούθηση των εργασιών του Συνεδρίου είναι **ελεύθερη και ανοικτή στο κοινό, διότι τα Συνέδρια της ΔΕΕΦ είναι σπουδαίες εκδηλώσεις επιστημονικής, αλλά και παιδευτικής υφής και γίνονται για όλους τους Ελληνες.**

Στους παρακολουθούντες φοιτητές, εκπαιδευτικούς και εν γένει μετεκπαιδευτικούς θα χορηγηθεί, εφ' όσον επιθυμούν, ειδική βεβαίωση παρακολούθησης των εργασιών του Συνεδρίου.

Κατά τη διάρκεια του Συνεδρίου θα γίνουν και διάφορες άλλες πολιτιστικές εκδηλώσεις, όπως είναι:

1. Εκθεση Φιλοσοφικού Βιβλίου (των Ελλήνων και ξένων Συνέδρων, κτλ.).

2. Θα δοθεί μουσική παράσταση (CONCERT) του ENSEMBLE FORTUNE της Βιέννης, υπό τη διεύθυνση του καθηγητού της Μουσικής και των Επιτελεστικών Τεχνών του Μουσικού Πανεπιστημίου της Βιέννης κ. Werner Schlze, με έργα HAYDN, NIETZSCHE και για το ΣΩΚΡΑΤΗ (SOKRATES - FRAGMENT) και

3. Θα γίνει ειδική εκδήλωση, σε συνεργασία με το Δικηγορικό Σύλλογο Ρόδου, για τη δικαιϊκή και φιλοσοφική διάσταση της δίκης του Σωκράτους.

Αναμφίβολα η παρακολούθηση των εργασιών του Συνεδρίου θα είναι πολύ ωφέλιμη όχι μόνο για τους ειδικούς, αλλά και για το ευρύτερο κοινό.

Το Συνέδριο, που θα διεξαχθεί στην ιστορική και ωραία πόλη τη Ρόδου (καθώς και στις πόλεις της Λίνδου και Αφάντου), θα θέσει και θα εξετάσει καίρια ερωτήματα για την πορεία του πολιτισμού μας, για τα όρια, τις δυνατότητες και την ποιότητα της ανθρώπινης επικοινωνίας, στην εποχή της ευρύτατης διά της ηλεκτρονικής επικοινωνίας ατόμων, λαών, ιδεών και πολιτισμών.

Το Συνέδριο οπωσδήποτε θα προβάλλει σημαντικά τα γόνιμα και παραμόνιμα στοιχεία του ελληνικού πνεύματος και τον πολιτισμό των νησιών μας του Ανατολικού Αιγαίου, ιδιαίτερα μάλιστα της Ρόδου, όπου κατά την αρχαιότητα ήκμασε η φιλοσοφία και η περίφημη ρητορική σχολή της, στην οποία φοίτησε, εκτός των άλλων, και ο Κικέρων.

Σημίτης και Τσοχατζόπουλος

Κράτησαν κλειστά τα χαρτιά τους

ΤΕΘΗΚΕ ΘΕΜΑ ΑΛΛΑΓΗΣ ΤΗΣ ΠΟΛΙΤΙΚΗΣ

«Μια ακόμη» και όχι «η συνάντηση» ήταν τελικά η συνεργασία του Κώστα Σημίτη με τον Άκη Τσοχατζόπουλο. Ο χαρακτήρας της ήταν διερευνητικός και οι δύο πλευρές κράτησαν «κλειστά τα χαρτιά» τους. Ο υπουργός Άμυνας έθεσε θέμα αλλαγής της ακολουθούμενης πολιτικής και ο πρωθυπουργός - σύμφωνα με πληροφορίες- αποδέχτηκε μεν την αρχή των προσαρμογών με βάση την εμπειρία από την εφαρμογή κάθε μέτρου, υπενθύμισε όμως ότι πρόκειται για υλοποίηση του προεκλογικού προγράμματος του ΠΑΣΟΚ.

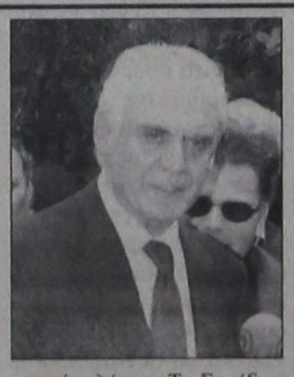

«Είμαι αισιόδοξος», δήλωσε μετά τη συνάντηση ο κ. Τσοχατζόπουλος, «ότι μέσα από το Συνέδριο θα προκύψουν νέες πολιτικές, καθώς και η νέα πολιτική πρόταση και πορεία που έχει ανάγκη ο τόπος. Πιστεύω ότι και ο πρωθυπουργός και όλοι μας είμαστε ευαίσθητοι δέκτες των αναγκών, της αγωνίας και των απαιτήσεων της ελληνικής κοινωνίας. Η νέα εποχή, τα νέα προβλήματα χρειάζονται και νέα εφόδια και νέες λύσεις. Το Συνέδριο θα απαντήσει με τον καλύτερο και πιο πολιτικό τρόπο», κατέληξε ο κ. Τσοχατζόπουλος.

Ο υπουργός Άμυνας προανήγγειλε επίσης ότι μετά το διάστημα των διακοπών θα συνεδριάσει και το ΚΥΣΕΑ, ώστε να προωθηθεί η πολιτική Άμυνας και Ασφάλειας.

Ο πρωθυπουργός συναντήθηκε νωρίτερα με τον Νίκο Χριστοδουλάκη και τον Τάσο Γιαννίτση, στους οποίους έχει αναθέσει την προετοιμασία της ομιλίας του στη ΔΕΘ. Η κυβέρνηση δίνει έμφαση στην κοινωνική πολιτική και η ομιλία του πρωθυπουργού στη ΔΕΘ θα δώσει αυτήν ακριβώς την κατεύθυνση, η οποία θα εφαρμοστεί μέσα από την οικονομική πολιτική το ερχόμενο έτος.

Αμέσως μετά τη συνάντηση, κατά την οποία συζητήθηκε η αντιμετώπιση της ανεργίας, ο κ. Χριστοδουλάκης τόνισε ότι «εξετάστηκε το πώς η αναπτυξιακή πολιτική θα συμβάλει στην προώθηση της απασχόλησης». Ο υπουργός είπε ότι θα πρέπει να συνδυαστούν η κοινωνική και η αναπτυξιακή πολιτική και χαρακτήρισε τις δύο πολιτικές, «δίδυμη στρατηγική, προκειμένου η ανάπτυξη και η απασχόληση να οδηγήσουν την οικονομία σε καλύτερες επιδόσεις».

Από την πλευρά του, ο υπουργός Εργασίας Τάσος Γιαννίτσης δήλωσε ότι η κυβέρνηση εξετάζει τις προτεραιότητες της κοινωνικής πολιτικής. Χαρακτήρισε την ανάπτυξη ως πηγή της κοινωνικής πολιτικής, ενώ είπε ότι οι προτεραιότητες αυτές θα αποκρυσταλλωθούν στην ομιλία του πρωθυπουργού στη ΔΕΘ.

Ο πρωθυπουργός συναντήθηκε και με τον Ευάγγελο Γιαννόπουλο, ο οποίος εξέφρασε την υποστήριξή του στον Κώστα Σημίτη. Ο πρώην υπουργός χαρακτήρισε το επερχόμενο συνέδριο ως συνέδριο επιβράβευσης της κυβερνητικής πολιτικής, ενώ ζήτησε να χαραχτεί κοινή γραμμή πλεύσης μετά το συνέδριο, ώστε το έργο της κυβέρνησης να αποβεί προς όφελος του λαού. Αναφερόμενος στο ενδεχόμενο δεύτερης υποψηφιότητας, ο κ. Γιαννόπουλος το χαρακτήρισε «ανοσιούργημα».

Τέλος κάλεσε στο Μέγαρο Μαξίμου τον γραμματέα οργανωτικού του ΠΑΣΟΚ Μιχάλη Νεονάκη, προκειμένου να ενημερωθεί για τις συναντήσεις που είχε με τη Βάσω Παπανδρέου, τον Ευάγγελο Βενιζέλο και τον Θεόδωρο Πάγκαλο. Μετά τη συνάντηση με τον πρωθυπουργό ο κ. Νεονάκης δήλωσε ότι «η επόμενη ημέρα του συνεδρίου θα είναι η απαρχή της νικηφόρας πορείας του ΠΑΣΟΚ».

Την Τετάρτη, ο πρωθυπουργός θα συναντηθεί με τον Πέτρο Ευθυμίου, ενώ θα συνεδριάσει για τελευταία φορά πριν από τις διακοπές και ο «πρωινός καφές».

ΜΝΗΜΟΣΥΝΑ

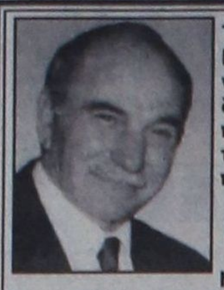

Τελούμε στις 2 Αυγούστου ημέρα Πέμπτη και ώρα 8 π.μ. στον ιερό ναό Ταξιαρχών νεκροταφείου Ρόδου 3μηνο μνημόσυνο υπέρ αναπαύσεως της ψυχής του λατρευτού μας συζύγου, πατέρα, παππού, αδελφού και θείου

ΧΡΗΣΤΟΥ ΔΑΝΕΛΑΤΟΥ

Η σύζυγος Σοφία.
Τα παιδιά Γεωργία Δανελάτου, Βασίλης Δανελάτος, Βασιλεία - Νίκος Ρεσβάνη, Σταυρούλα - Σπύρος Κλαδάκης
Ο εγγονός Σταμάτης
Τα αδέλφια, τα ανίψια και οι λοιποί συγγενείς

AE1554-2135-1/8



Τελούμε στις 2 Αυγούστου ημέρα Πέμπτη και ώρα 8π.μ. στον ιερό ναό Αγίου Ιωάννου Δαματριάς ετήσιο μνημόσυνο υπέρ αναπαύσεως της ψυχής του λατρευτού μας υιού και αδελφού

ΜΙΧΑΗΛ ΚΑΡΑΒΟΛΙΑ
Ετών 34

Οι γονείς Αικατερίνη - Δημήτρης
Τα αδέλφια Τσαμπίκα - Κων/νος
Οι λοιποί συγγενείς

AE1600-2155-1/8

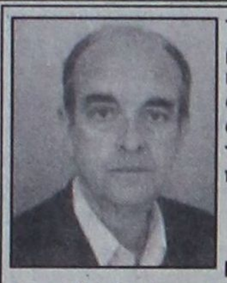

Τελούμε στις 2 Αυγούστου ημέρα Πέμπτη και ώρα 8 π.μ. στον ιερό ναό Ταξιαρχών νεκροταφείου ετήσιο μνημόσυνο υπέρ αναπαύσεως της ψυχής του λατρευτού μας συζύγου, πατέρα, παππού, αδελφού και θείου

ΣΤΑΜΑΤΗ ΚΙΤΣΑΗ

Η σύζυγος Αννα
Τα παιδιά Αντώνης - Νατάσα, Πόπη - Βασίλης Οικονόμου
Τα εγγόνια, τα αδέλφια , τα ανίψια και οι λοιποί συγγενείς

AE1605-2160-1/8



Τελούμε στις 2 Αυγούστου ημέρα Πέμπτη και ώρα 8π.μ. στον ιερό ναό Ταξιαρχών νεκροταφείου 40ήμερο μνημόσυνο υπέρ αναπαύσεως της ψυχής της λατρευτής μας μητέρας, γιαγιάς και αδελφής

ΣΕΒΑΣΤΗΣ ΚΙΝΟΥΣ

Τα παιδιά, Μαρία - Γιώργος, Βασίλης - Πηνελόπη, Μυρσίνη - Αρχιμήδης
Τα εγγόνια, τα αδέλφια και οι λοιποί συγγενείς

AE1603-2158-1/8



Τελούμε στις 4 Αυγούστου ημέρα Σάββατο και ώρα 8π.μ. στον ιερό ναό Αγίου Δημητρίου παλαιού νεκροταφείου 4ετές μνημόσυνο υπέρ αναπαύσεως της ψυχής του λατρευτού μας και αξέχαστου συζύγου και πατέρα

ΓΕΩΡΓΙΟΥ ΒΟΥΡΔΟΥΜΠΑ

Η σύζυγος Μαίρη
Τα παιδιά Δημήτρης - Δέσποινα
Τα εγγόνια Ελένη, Γιώργος
Τα αδέλφια και οι λοιποί συγγενείς

AE1601-2156-2/8



Τελούμε στις 4 Αυγούστου ημέρα Σάββατο και ώρα 8 πμ. στον ιερό ναό Εισοδίων Θεοτόκου Κοσκινού τριετές μνημόσυνο υπέρ αναπαύσεως της ψυχής του λατρευτού μας συζύγου, πατέρα και αδελφού

ΧΡΗΣΤΟΥ ΜΗΚΑ
Ετών 44

Η σύζυγος Μαρία
Τα παιδιά Κώστας και Φώτης
Τα αδέλφια και οι λοιποί συγγενείς

AE1622-2170-3/8



Τελούμε στις 3 Αυγούστου ημέρα Παρασκευή και ώρα 8π.μ. στον ιερό ναό Κοιμήσεως της Θεοτόκου στην Κρεμαστή 40ήμερο μνημόσυνο υπέρ αναπαύσεως της ψυχής του λατρευτού μας συζύγου, πατέρα, παππού

ΜΙΧΑΗΛ ΣΤΕΡΓΟΥ ΚΟΥΚΙΑ

Η σύζυγος Καθολική
Τα παιδιά Στέργος - Σταυρούλα, Σμαράγδη - Ανδρέας
Τα εγγόνια και οι λοιποί συγγενείς

AE1627-2175-2/8



Τελούμε στις 2 Αυγούστου ημέρα Πέμπτη και ώρα 8.30 π.μ. στον ιερό ναό Αγίας Ειρήνης Ορφανοτροφείου Θηλέων 6μηνο μνημόσυνο υπέρ αναπαύσεως της ψυχής της λατρευτής μας μητέρας, γιαγιάς, αδελφής και θείας

ΜΑΡΙΑΣ ΓΕΡΟΝΙΚΟΛΑ

Τα παιδιά, τα εγγόνια, ο αδελφός, τα ανίψια και οι λοιποί συγγενείς

AE1633-2178-2/8

Τελούμε στις 2 Αυγούστου ημέρα Πέμπτη και ώρα 8π.μ. στον ιερό ναό Ταξιαρχών νεκροταφείου Ρόδου 40ήμερο μνημόσυνο υπέρ αναπαύσεως της ψυχής της λατρευτής μας μανούλας και γιαγιάς

ΦΩΤΕΙΝΗΣ ΧΑΤΖΗΣΜΑΝΗ

και θετές μνημόσυνο του εγγονού της

ΠΑΝΑΓΙΩΤΗ ΧΡΙΣΤΙΝΑΚΗ

Οικογ. Α. Πλατέλλα, Γ. Λαούδη, Λ. Λουκαρά, Β. Χριστινάκη, Α. Γεωργά

AE1602-2157-1/8

ΕΥΧΑΡΙΣΤΗΡΙΟ ΠΕΝΘΟΥΣ

Ευχαριστούμε θερμά όσους καθ' οιονδήποτε τρόπο συμμετείχαν στο βαρύ πένθος του θανάτου του προσφιλούς μας πατέρα και παππού

ΚΑΛΟΥΔΗ ΦΡΑΝΤΖΗ

Τα παιδιά Μιχάλης και Ανθούλα Πολίτου, Παναγώτης και Αργυρώ Καλούδη, Πρόδρομος - Μαρία Καλούδη
Τα εγγόνια και οι λοιποί συγγενείς

AE1618-2166-1/8

Η νομαρχιακή του ΠΑΣΟΚ

ΣΥΝΕΧΕΙΑ ΑΠΟ ΤΗ ΣΕΛ. 1

εν λόγω ανακοίνωση είναι η πρώτη (!) που εκδίδεται από τότε που ανέλαβε η νομαρχιακή επιτροπή του ΠΑΣΟΚ.

• Ασχέτως του περιεχομένου της ανακοίνωσης και της πλήρους στήριξης στον υπουργό Ναυτιλίας κ. Χρ. Παπουτσή, η νομαρχιακή του ΠΑΣΟΚ επιτίθεται κατά του νομάρχη Σάββα Καραγιάννη, που είχε την ευθύνη να μην προσκληθεί ο βουλευτής κ. Αρ. Παυλίδης.

ΤΟ ΚΕΙΜΕΝΟ της ανακοίνωσης του ΠΑΣΟΚ έχει ως εξής:

«Για άλλη μια φορά η Ν.Ε. της Ν.Δ. ασχολείται με το φαινόμενο της «εικονικής πραγματικότητας».

Σκιαμαχεί και είναι κατανοητή η προσπάθειά της να ξεφύγει από την αφάνεια και την απολίτικη λειτουργία της με ανακοινώσεις χωρίς περιεχόμενο και με μεταθέσεις ευθυνών.

Δεν κλήθηκαν οι Ν.Ε. των κομμάτων και οι βουλευτές στη σύσκεψη που πραγματοποιήθηκε στη Νομαρχία με την παρουσία του υπουργού Εμπορικής Ναυτιλίας κ. Παπουτσή, αλλά την ευθύνη των προσκλήσεων την είχε ο κ. Νομάρχης Δωδεκανήσου, που όπως είναι γνωστό, στηρίχθηκε στις εκλογές από τη Ν.Δ. και το Συνασπισμό.

Επί της ουσίας των ανακοινώσεων του κ. Υπουργού δεν θηλώνει τίποτε η Ν.Δ. γιατί δεν υπάρχουν προτάσεις, δεν υπάρχουν θέσεις. Δεν καταθέτει την πρότασή της για το Νόμο που διαμορφώνει το νέο πλαίσιο λειτουργίας της ακτοπλοΐας, αλλά μηρυκάζει για θέματα που δεν είναι της αρμοδιότητας του Υπουργού.

Παραβλέπει η Ν.Δ. το πλήθος των έργων υποδομής που έχουν ολοκληρωθεί στο Νομό από τις Κυβερνήσεις του ΠΑΣΟΚ και εστιάζει τη μίζερη κριτική της στις διαδικασίες και στις καθυστερήσεις, που πράγματι σε μερικά έργα υπάρχουν από την αδυναμία των υπηρεσιών ή από άλλους λόγους για τους οποίους πολλοί φέρουν ευθύνη.

Η Ν.Ε. ΠΑΣΟΚ Νοτίου Συγκροτήματος Δωδεκανήσου δηλώνει πως δεν θα παρακολουθήσει την αδιέξοδη πορεία της Ν.Ε. της Ν.Δ. αλλά σταθερά με επιμονή, με μεθοδικότητα και με γνώση θα προασπίζει και θα προωθεί τα συμφέροντα του Νομού.

Δεν θέλουμε να είμεθα αρεστοί, αλλά προσπαθούμε πάντα να είμεθα ωφέλιμοι για τον τόπο».

Παράσημο στον Γ.Ανδριωτάκη

ΣΥΝΕΧΕΙΑ ΑΠΟ ΤΗ ΣΕΛ. 1

τον πρεσβευτή κ. Ζαν Μορίς Ριμπέρ, παρουσία πλήθους προσκεκλημένων.

• Η απονομή του παράσημου στον κ. Ανδριωτάκη έγινε για τη συμβολή του στη σύσφιγξη των σχέσεων μεταξύ της Ελλάδος και της Γαλλίας. Μιλώντας ο Γάλλος πρεσβευτής αναφέρθηκε στο έργο του τιμώμενου σε θέματα που έχουν σχέση με την αρχιτεκτονική, την πολιτική, αλλά κυρίως στην ανάπτυξη των σχέσεων των δύο κρατών. Μάλιστα, ο κ. Ριμπέρ είπε ότι πριν από την έναρξη της τελετής του τηλεφώνησε ο Γάλλος Πρωθυπουργός κ. Λιονέλ Ζοσπέν και του ζήτησε να εκφράσει τα συγχαρητήριά του στον κ. Ανδριωτάκη.

ΣΤΗΝ ΟΜΙΛΙΑ του ο κ. Ανδριωτάκης αναφέρθηκε στις σπουδές του στη Γαλλία, αλλά και στην τύχη που είχε να φοιτήσει κατά τη δεκαετία του '60 και να γνωρίσει τους Ελληνες του Παρισιού, τη Μελίνα Μερκούρη, το Βασίλη Βασιλικό, το Δημήτρη Χριστοδούλου.

• Ακόμη, ο κ. Ανδριωτάκης αναφέρθηκε στη γνωριμία του με το σημερινό πρωθυπουργό Λιονέλ Ζοσπέν και το δήμαρχο του Μονπελιέ Ζορζ Φρες, ενώ μίλησε και για τα οράματά του σχετικά με τη Ρόδο και τα έργα στο Κατάλυμα της Γαλλίας.

ΣΤΗΝ ΕΚΔΗΛΩΣΗ παραβρέθηκαν οι υπουργοί Εθνικής Αμυνας Ακης Τζοχατζόπουλος, Εθνικής Οικονομίας Γιάννος Παπαντωνίου, Εμπορικής Ναυτιλίας Χρ. Παπουτσής, ο βουλευτής Δημ. Κρεμαστινός, ο δήμαρχος Ρόδου Γιώργος Γιαννόπουλος, ο πρόεδρος του δημοτικού συμβουλίου Γ. Τσιγάρος, ο συγγραφέας Βασίλης Βασιλικός, ο πατέρας του τιμώμενου Νίκος Ανδριωτάκης, ο Σπύρος Μερκούρης και πολλοί φίλοι του κ. Ανδριωτάκη από τη Ρόδο, την Αθήνα και τη Γαλλία.

Η κακοποίηση των τροφίμων

ΣΥΝΕΧΕΙΑ ΑΠΟ ΤΗ ΣΕΛ. 1

των εργαζομένων του ιδρύματος, με την οποία ο πρόεδρος των ΑΜΕΑ κατηγορείτο ως πηγή πληροφοριών των Μέσων Ενημέρωσης, επιρρίπτοντάς του ουσιαστικά ευθύνες για τη γνωστοποίηση του θέματος, ο κ. Ζηδιανάκης πέρασε χθες στην αντεπίθεση, καλώντας τους εργαζομένους αντί να καταγγέλλουν αυτόν που δεν συγκάλυψε το γεγονός, να απομονώσουν τους υπαλλήλους, που βιαιοπραγούν σε βάρος των ανήμπορων τροφίμων.

ΕΙΔΙΚΟΤΕΡΑ στην ανακοίνωσή του ο κ. Ζηδιανάκης αναφέρει τα εξής:

«Κύριε Διευθυντά,

Σε απάντηση του δημοσιεύματος στις 31.7.2001 του Συλλόγου των Εργαζομένων του ΚΑΦΚΑ Ρόδου (Ιδρυμα Κολυμπίων), όσον αφορά το πρόσωπό μου έχω να πω τα εξής:

Ανεξάρτητα με το πως έγινε γνωστό το συγκεκριμένο γεγονός στα Μ.Μ.Ε. νομίζω ότι είναι καλό να γνωρίζει η κοινή γνώμη τι συμβαίνει.

Τόσο ο πρόεδρος όσο και τα μέλη του Δ.Σ. του Κ.Α.Φ.Κ.Α. δεν έχουν να αποκρύψουν τίποτα από κανέναν. Αλλωστε η μέχρι σήμερα θητεία μας έχει αποδείξει ότι όλες οι προσπάθειες αποσκοπούν στην καλή διαβίωση των τροφίμων, αλλά και στη στήριξη των δικαιωμάτων των εργαζομένων. Θα πρέπει όμως το Σωματείο των Εργαζομένων προτού προβαίνει σε τέτοιου είδους δημοσιεύματα, να αναλογισθεί ότι οι τρόφιμοι δεν έχουν στην πλειοψηφία τους τη δυνατότητα να υποστηρίξουν τον εαυτό τους. Οι ίδιοι εργαζόμενοι θα έπρεπε να απομονώνουν και να καταγγέλλουν ενέργειες, πού γίνονται εις βάρος των τροφίμων αντί να καταγγέλλουν εμένα γιατί δεν συγκάλυψα το γεγονός και το έδωσα στη δημοσιότητα και δεν μπορούν να βγάζουν ψεύτη τον πρόεδρο του ιδρύματος κ. Αριστοτέλη Ηρακλείδη, ο οποίος άμεσα με ενημέρωσε για το περιστατικό.

Κανείς, μα κανείς δεν έχει το δικαίωμα να κακομεταχειρίζεται άτομα με ειδικές ανάγκες, που οι συνθήκες της ζωής τους ανάγκασαν να είναι τρόφιμοι σε τέτοιου είδους ιδρύματα. Θέλω να διαβεβαιώσω μέσα από την εφημερίδα σας ότι ουδέποτε πρόκειται να καλύψω οτιδήποτε αποβαίνει εις βάρος των ατόμων με ειδικές ανάγκες και δεν θα διστάζω να καταγγείλω δημόσια οποιονδήποτε και όσο ψηλά και αν βρίσκεται».

Πολλά ερωτηματικά

ΣΥΝΕΧΕΙΑ ΑΠΟ ΤΗ ΣΕΛ. 1

✍ Το γεγονός (της προσκλήσεως) φαίνεται να έχει θορυβήσει το δήμαρχο Πεταλούδων, που ανησυχεί μήπως του ανακοινωθεί στη σύσκεψη η ένταξη της κοιλάδας στα προμέτοχα.

ΕΝΑΓΩΝΙΩΣ πάντως αναμένεται η άφιξη του κλιμακίου στη Ρόδο, καθώς τα θέματα της Καλλιθέας, του Γκολφ Αφάντου και της παραίας στην Τσαμπίκα είναι ανοιχτά. Εν τω μεταξύ απογοήτευση προκάλεσε στους φορείς της Ρόδου η μεταίωση της επισκέψεως του υπουργού Ανάπτυξης κ. Νίκου Χριστοδουλάκη.

Η επίσκεψη Βαρθολομαίου

ΣΥΝΕΧΕΙΑ ΑΠΟ ΤΗ ΣΕΛ. 1

άλλα) σκάνδαλα στη Μονή της Πάτμου και την παραπομπή στη Δικαιοσύνη πολλών κληρικών.

ΠΑΝΤΩΣ δεν μπορεί να περάσει απαρατήρητο το γεγονός ότι την πατριαρχική συνοδεία αποτελούν οι Δωδεκανήσιοι Μητροπολίτες Ιταλίας κ. Γεννάδιος και Γαλλίας κ. Ιερεμίας, των οποίων τα ονόματα έχουν αναφερθεί τον τελευταίο καιρό για ν' αναλάβουν μητροπόλεις της Δωδεκανήσου, όταν αποφασιστούν οι αλλαγές.

✍ Οι πληροφορίες αναφέρουν ότι κατά την επίσκεψη του κ. Βαρθολομαίου στη Νίσυρο είναι ενδεχόμενο να συζητηθεί και το θέμα της ίδρυσης μιας νέας Μητροπόλεως στη Δωδεκάνησο. Ουσιαστικά πρόκειται για την επαναλειτουργία της «Μητροπόλεως Πασών των Κυκλάδων Νήσων» στην οποία περιλαμβάνονται τα νησιά Σύμη, Τήλος, Χάλκη και Νίσυρο που σήμερα υπάγονται στη Μητρόπολη Ρόδου. Για την ίδρυση της νέας Μητροπόλεως ασκούνται έντονες πιέσεις από εκπροσώπους της Τοπικής Αυτοδιοίκησης των νησιών, αλλά και άλλους παράγοντες.

ΣΤΙΣ ΕΚΔΗΛΩΣΕΙΣ στη Νίσυρο θα παρευρεθούν και πολλοί ομογενείς από τις Ηνωμένες Πολιτείες, μεταξύ των οποίων και ο γνωστός Ελληνας πολυεκατομμυριούχος κ. Τζον Κατσιματίδης, που υπήρξε εκ των στενότερων συνεργατών του αντικατασταθέντος πρόσφατα Αρχιεπισκόπου Αμερκής κ. Σπυρίδωνα. Οπως έγινε γνωστό ο κ. Κατσιματίδης ζήτησε και θα έχει ιδιαίτερη συνάντηση με τον Πατριάρχη.

✍ Κατά την παραμονή του στη Νίσυρο ο κ. Βαρθολομαίος θα εγκαινιάσει και το Μουσείο που έχει ανεγερθεί με δωρεά (600 εκατ. δρχ. το 98χρονου κ. Νικόλαου Γιαννίδη. Ο κ. Βαρθολομαίος θα φτάσει στο νησί με ταχύπλοο σκάφος από την Αλικαρνασσό (Μποντρούμ) της Τουρκίας και θα παραμείνει μέχρι το απόγευμα της Δευτέρας 6 Αυγούστου.

ΕΙΝΑΙ ενδεχόμενο στη Νίσυρο να μεταβεί το Σάββατο και ο υπουργός Εξωτερικών κ. Γ. Παπανδρέου, ο οποίος τις ημέρες αυτές βρίσκεται για διακοπές στη Ρόδο.

ΑΝΑΚΟΙΝΩΣΗ ΤΟΥ ΠΑΤΡΙΑΡΧΕΙΟΥ

Για την επίσκεψη του Πατριάρχη στη Νίσυρο από το Οικουμενικό Πατριαρχείο εκδόθηκε η παρακάτω ανακοίνωση:

«Ευχαρίστως ανακοινούται ότι η Α.Θ. Παναγιότης, ο Οικουμενικός Πατριάρχης κ.κ. Βαρθολομαίος, ανταποκρινόμενος ες αδελφικήν πρόσκλησιν του Σεβ. Μητροπολίτου Ρόδου κ. Αποστόλου, θα επισκεφή την νήσον Νίσυρον μεταξύ 4-6 Αυγούστου 2001, δια να προστή των εορταστκών εκδηλώσεων, αι οποίαι οργανώνονται επί τη συμπληρώσει 600 ετών από της ιδρύσεως της εν τη Νήσω Ι. Μονής Παναγίας της Σπηλιανής.

Κατά την επίσκεψιν αυτήν ο Πατριάρχης θα προεδρεύση Ιεράς Συνάξεως της εν Δωδεκανήσω Ιεραρχίας του Οικουμενικού Θρόνου και «Νισυριακού Πνευματικού Συμποσίου» και θα προστή Θείων Λετουργιών και Δοξολογιών, θα ανακηρυχθή Επίτιμος Δημότης Νισύρου και Επίτιμος Πρόεδρος της Εταιρίας Νισυριακών Μελετών, θα εγκαινιάση το Μουσείον Νισύρου, προσφοράν του ευπατρίφου Νικολάου Γιαννίδου, θα επισκεφή την Νησίδα Γυαλί και θα ευλογήση τους εργαζόμενους εις το εκεί εργοτάξιον και τας οικογενείας αυτών κ.λ.π.

Ο Πατριάρχης θα διαπεραιωθή εις Νίσυρον εξ Αλικαρνασσού Μικράς Ασίας δι' ειδικού πλοιαρίου, δια του οποίου και θα επιστρέψη το εσπέρας της 6ης Αυγούστου.

Την Πατριαρχικήν Συνοδείαν αποτελούν οι σεβ. Μητροπολίται Γαλλίας κ. Ιερεμίας, Ιταλίας κ. Γεννάδιος (αμφότεροι Δωδεκανήσιοι) και Μυριοφίτου και Περιστάσεως κ. Ειρηναίος, ο κωδικογράφος της Αγίας και Ιεράς Συνόδου διάκονος κ. Μάξιμος, ο ιερομόναχος κ. Φιλόθεος Κολλιόπουλος, ο γραμματεύς του εν Αθήναις Γραφείου εκπροσωπήσεως του Οικουμενικού Πατριαρχείου κ. Ελευθέριος Χρυσοχόος, ο δημοσιογράφος κ. Νικόλαος Μαγγίνας, εκπρόσωπος της νεολαίας της Ομογενείας της Πόλεως, κ.α.

Προβλέπεται ότι κατά τας εορταστικάς εκδηλώσεις θα παραστούν πλείστοι Νισύριοι του εξωτερικού και πολλοί άλλοι προσκυνταί.»

ΔΩΡΕΑ

εις μνήμη

ΚΑΛΟΥΔΗ ΦΡΑΤΖΗ

Το προσωπικό των ξενοδοχείων «ΑΘΗΝΑ» και «ΑΘΗΝΑΙΟΝ» προσέφεραν εις το ΙΔΡΥΜΑ ΥΠΟΤΡΟΦΙΩΝ ΔΩΔΕΚΑΝΗΣΟΥ ΑΝΔΡΕΑΣ ΔΙΑΚΟΜΙΧΑΛΗΣ το ποσό των δραχμών πενήντα χλιάδων 950.000).

ΧΛ-1/8

Αντιδρούν οι δήμαρχοι για τις διανησιωτικές

ΜΕΓΑΛΟ ΤΟ ΛΕΙΤΟΥΡΓΙΚΟ ΚΟΣΤΟΣ

ΑΝΤΙΔΡΟΥΝ οι δήμαρχοι των νησιωτικών ΟΤΑ στο νομοσχέδιο που προωθεί το υπουργείο Εσωτερικών για τις διαδημοτικές - νησιωτικές συνεργασίες.

Το υπουργείο Εσωτερικών επιχειρεί με το νομοσχέδιο να διαμορφώσει νέο μοντέλο τοπικής αυτοδιοίκησης, αφού προβλέπεται να συσταθούν συμπολιτείες δήμων και κοινοτήτων.

Οι διαδημοτικές νησιωτικές συνεργασίες απασχόλησαν χθες το διοικητικό συμβούλιο του Συνδέσμου Νησιωτικών Δήμων, που συνεδρίασε υπό την προεδρία του κ. Γιώργου Γιαννόπουλου.

Αποφασίστηκε να γίνει παρέμβαση στο νομοθετικό έργο του υπουργείου Εσωτερικών, ώστε να αλλάξει ο τρόπος επιλογής των οργάνων που θα εκπροσωπούν τις συμπολιτείες.

Οι δήμαρχοι αντιδρούν και για τη διάταξη, βάσει της οποίας είναι υποχρεωτική η συμμετοχή των ΟΤΑ στη συμπολιτεία.

Εκτιμάται επίσης ότι τα νέα όργανα που θα συσταθούν θα κουκουλώσουν τους δήμους.

Αγκάθι για τους δημάρχους είναι το λειτουργικό κόστος του νέου θεσμού και οι μετατάξεις του προσωπικού που θα ακολουθήσουν τη σύστασή του.

Αν και γίνονται εκπτώσεις

Υποτονική η κίνηση στην αγορά της Ρόδου

ΑΔΙΑΦΟΡΟΥΝ ΟΙ ΚΑΤΑΝΑΛΩΤΕΣ

ΥΠΟΤΟΝΙΚΗ εξακολουθεί να είναι η κίνηση στην αγορά της Ρόδου παρά το γεγονός ότι βρίσκεται σε εξέλιξη η εκπτωτική περίοδος, που θα διαρκέσει μέχρι το τέλος του Αυγούστου. Οι έμποροι θεωρούν ότι η δίμηνη διάρκεια των εκπτώσεων δεν συνέβαλε τελικά στην αύξηση των εισπράξεων.

• Εκτιμάται πάντως ότι η αγοραστική κίνηση θα παρουσιάσει αύξηση τον Αύγουστο.

ΕΝΗΜΕΡΩΜΕΝΟΙ για τις εκπτώσεις είναι οι τουρίστες, που επωφελούνται και αγοράζουν διάφορα είδη σε τιμές ευκαιρίας.

• Αξίζει να σημειωθεί ότι ο Εμπορικός Σύλλογος κατ'επανάληψη έχει καταθέσει προτάσεις για τις εκπτώσεις, που πρέπει να διαρκούν ένα μήνα.

ΛΑΪΚΟ ΛΑΧΕΙΟ

(Την κλήρωση προσφέρει το πρακτορείο ΚΩΣΤΑ ΚΑΣΤΡΟΥΝΗ - ΘΕΜ. ΣΟΦΟΥΛΗ 155)

ΚΛΗΡΩΣΗ 31η της 31 Ιουλ 2001

ΚΕΡΔΗ ΤΡΙΨΗΦΟΥ ΛΑΧΝΟΥ : 177,000,000 Κυκλοφόρησαν σειρές: 10

	Σειρά	Στοιχείο	Αριθμός	Δραχμές
Μεγάλος Λαχνός	9η	Α	43184	100,000,000
Υπόλοιπα στοιχεία	9η	Β+Γ+Δ	43184	21,000,000
Β Λαχνός τριψήφιου	10η	Α - Δ	43184	28,000,000
Γ Λαχνός τριψήφιου	8η	Α - Δ	43184	28,000,000
Σε όλες τις άλλες σειρές			43184	15,000,000

ΚΑΤΑΛΟΓΟΣ ΚΕΡΔΩΝ ΣΕ ΟΛΕΣ ΤΙΣ ΣΕΙΡΕΣ

Αριθμός	Ποσό	Αριθμός	Ποσό	Αριθμός	Ποσό	Αριθμός	Ποσό
76	70,000	19378	70,000	39030	70,000	59054	300,000
807	70,000	19849	70,000	39641	100,000	59825	70,000
1488	100,000	20570	70,000	40192	70,000	60636	70,000
1539	70,000	21231	100,000	40960	100,000	61217	100,000
3050	70,000	21982	70,000	41823	70,000	62108	70,000
3081	2,000,000	22863	100,000	43174	70,000	62889	100,000
3228	70,000	23410	70,000	43184	Πρώτος	63676	70,000
3969	70,000	25171	70,000	43934	70,000	64107	70,000
4540	100,000	25742	200,000	44685	70,000	64818	100,000
5151	70,000	26323	70,000	45436	100,000	65029	70,000
5982	200,000	27074	70,000	46187	70,000	65700	70,000
6523	70,000	27855	100,000	46938	70,000	65941	300,000
7254	70,000	28376	70,000	47779	200,000	66862	70,000
8035	70,000	28437	70,000	48570	70,000	67413	70,000
8786	100,000	28738	70,000	49191	100,000	67964	70,000
9537	70,000	29309	100,000	50142	70,000	68375	100,000
10228	300,000	30140	70,000	50863	70,000	68866	70,000
10979	70,000	31081	200,000	51535	70,000	69537	70,000
11860	70,000	31532	70,000	52157	200,000	70158	200,000
12491	70,000	32283	70,000	52579	70,000	71079	70,000
13102	100,000	33014	100,000	53171	70,000	72320	70,000
14179	70,000	33191	100,000	53195	70,000	73307	300,000
14990	200,000	33932	70,000	53876	200,000	74078	70,000
15851	70,000	34663	70,000	54667	70,000	74839	70,000
16182	70,000	35124	300,000	55148	100,000	75570	100,000
17003	70,000	35845	70,000	55759	70,000	76231	70,000
17814	100,000	36326	70,000	56450	70,000	77062	70,000
18565	70,000	36997	70,000	57161	100,000	77863	70,000
18997	1,000,000	37908	200,000	57842	70,000	78614	200,000
19126	70,000	38559	70,000	58373	70,000	79325	70,000

Από 10,000 δρχ κερδίζουν όλοι οι αριθμοί που λήγουν σε 84
Από 4,000 δρχ κερδίζουν όλοι οι αριθμοί που λήγουν σε 4
Από 2,000 δρχ κερδίζουν όλοι οι αριθμοί που αρχίζουν από: 43, 03, 18

Στην κλήρωση αυτή: Ευνοήθηκαν οι τιλιάδες 03 19 28 33 43 53 65
Δεν ευνοήθηκαν οι τιλιάδες 02 24 42
Τα κέρδη άνω των 100000 φορολογούνται με 10%

ΓΡΑΦΕΙΟ ΤΕΛΕΤΩΝ & ΜΝΗΜΟΣΥΝΩΝ ΡΟΔΟΥ
ΣΤΕΦΑΝΑ - ΣΤΟΛΙΣΜΟΙ

«ΑΜΕΡΙΚΑΝΟΥ»

Αμεση εξυπηρέτηση ΟΛΟ ΤΟ 24ΩΡΟ

Αναλαμβάνουμε την τελετή και με τα έξοδα που χορηγούν τα ταμεία χωρίς καμία επιβάρυνση. ΙΚΑ, ΤΕΒΕ, ΤΑΞΥ, ΔΗΜΟΣΙΟΥ, ΛΙΜΕΝΙΚΩΝ, ΟΓΑ και λοιπά ταμεία.
Τους ΑΠΟΡΟΥΣ ΔΩΡΕΑΝ

Πλατεία Βρούχου στη Μητρόπολη
Τηλέφωνα: 28901 - 33400

2963-9/8

ΤΟ ΚΡΑΤΙΚΟ ΠΑΝΕΠΙΣΤΗΜΙΟ ΤΗΣ ΝΕΑΣ ΥΟΡΚΗΣ

δίνει την δυνατότητα απόκτησης
ΠΤΥΧΙΟΥ BACHELOR'S
μετά από φοίτηση τεσσάρων χρόνων
στην Αθήνα,
στο NEW YORK COLLEGE

ΠΡΟΓΡΑΜΜΑΤΑ BACHELOR'S
- Διοίκηση Επιχειρήσεων (Management, Marketing , Λογιστική , Χρηματοοικονομικά).
- Ηλεκτρονικοί Υπολογιστές
- Οικονομικά
- Ανθρωπιστικές Επιστήμες (Ψυχολογία , Κοινωνιολογία , Αγγλική Φιλολογία , Πολιτικές Επιστήμες)
- Επικοινωνία (Δημόσιες Σχέσεις , Διαφήμιση , Δημοσιογραφία , Μέσα Μαζικής Επικοινωνίας)
- TV and Film Studies
- Art and Design

ΠΡΟΓΡΑΜΜΑΤΑ MASTERS
- Master σε Διοίκηση Επιχειρήσεων
- Master σε Sport Management
- Ευρωπαϊκό MBA σε Χρηματοοικονομικά
- Ευρωπαϊκό MBA σε Marketing
- Master σε Management of Information Technology
- Master σε Computer Based Information Systems
- Master σε International Management
- Master σε Οργανωτική Βιομηχανική Ψυχολογία

Η εκπρόσωπος του Κολεγίου μας κα Χάρη Ζαχαριάδου θα βρίσκεται στη Ρόδο από 2-5 Αυγούστου 2001 και θα δέχεται τους ενδιαφερόμενους, την Πέμπτη 2/8/01 από τις 18:00-20:00 και την Παρασκευή 3/8/01 από τις 10:00-12:00π.μ. στο ξενοδοχείο Rodos Palace, Ιξιά.

Admissions Office NYC : Αμαλίας 38, 105 58, Αθήνα
Τηλ.: 3225 961-2, 3225180

ΕΡΓΑΣΤΗΡΙΑ ΕΛΕΥΘΕΡΩΝ ΣΠΟΥΔΩΝ

AE1558-1/8

Με απόφαση του υπουργού Παιδείας

Επαναφέρεται ο θεσμός και των μεταξεταστέων

ΛΥΣΗ ΣΤΟ ΠΡΟΒΛΗΜΑ 6.000 ΜΑΘΗΤΩΝ

Την πάγια επαναφορά του θεσμού των μετεξεταστέων αποφάσισε ο υπουργός Παιδείας, Πέτρος Ευθυμίου, δίνοντας λύση στο πρόβλημα των 6.000 μαθητών της Β΄ Λυκείου που δεν είχαν κατορθώσει να προαχθούν. Στη δήλωση του κ. Ευθυμίου, ωστόσο, δεν γίνεται αναφορά στους μαθητές της Γ΄ Λυκείου.

Αναλυτικά η δήλωση του υπουργού Παιδείας έχει ως εξής:

«Παρά το μικρό ποσοστό αποτυχίας στις φετινές πανελλαδικές εξετάσεις στη Β΄ Λυκείου (7,5%), ένα εκπαιδευτικό σύστημα, για λόγους όχι μόνο εκπαιδευτικούς αλλά και κοινωνικούς, οφείλει να εξαντλεί υπέρ των μαθητών κάθε δυνατότητα μη αποκλεισμού και βελτίωσης της θέσης τους. Αποφάσισα επομένως την πάγια επαναφορά του θεσμού της επανεξέτασης των απορριφθέντων μαθητών της Β΄ Λυκείου τον Σεπτέμβριο, με πανελλαδικές εξετάσεις, ώστε να έχουν αυτή τη δεύτερη ευκαιρία. Η σχετική νομοθετική ρύθμιση θα κατατεθεί σύντομα στη Βουλή και εντός των προσεχών ημερών θα ανακοινωθεί και το πρόγραμμα των εξετάσεων για τις αρχές Σεπτεμβρίου».

Ο υπουργός στη δήλωσή του καταλήγει εκφράζοντας την πεποίθησή του, όπως αναφέρει, ότι «εφόσον οι μαθητές, επικουρούμενοι από τους γονείς τους, συνεργαστούν με τους εκπαιδευτικούς του σχολείου τους και αξιοποιήσουν από την αρχή της χρονιάς την Πρόσθετη Διδακτική Στήριξη σε όλη της την έκταση, το ερχόμενο έτος η σχολική αποτυχία μπορεί να περιοριστεί ακόμη περισσότερο».

ΝΔ: Δικαιώνονται οι θέσεις μας

Αιχμές για την έως τώρα πολιτική του υπουργείου Παιδείας στο ζήτημα των μετεξεταστέων άφησε ο υπεύθυνος του τομέα Εθνικής Παιδείας και Θρησκευμάτων

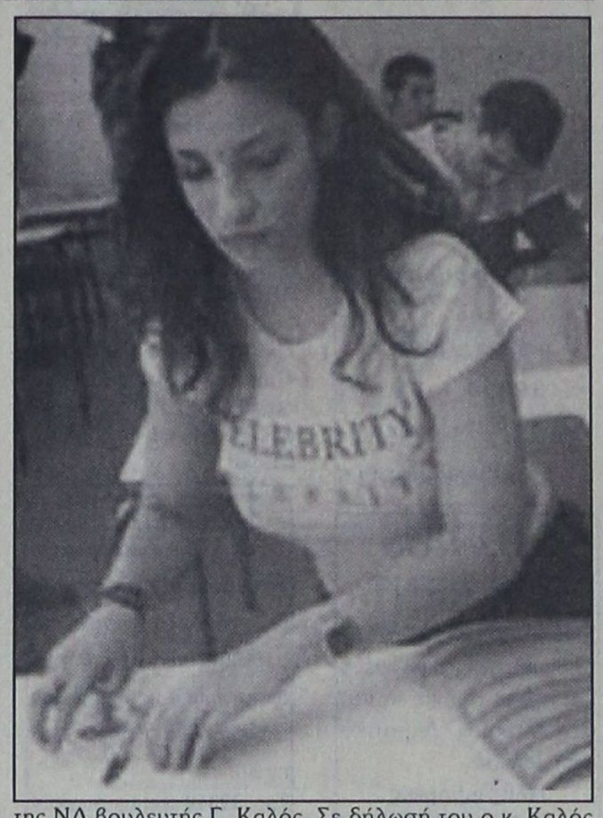

της ΝΔ βουλευτής Γ. Καλός. Σε δήλωσή του ο κ. Καλός σημείωσε πως «ομολογείται σαφέστατα ότι η πολιτική της ευκαιριακής ρύθμισης ενός τακτικού και γνωστού προβλήματος της εκπαιδευτικής ζωής, όχι μόνο δεν απέδωσε, αλλά εξέθετε την πολιτεία στα μάτια των μαθητών, των γονέων και των καθηγητών». Καταλήγοντας, ο κ. Καλός τόνισε ότι η Νέα Δημοκρατία αισθάνεται δικαιωμένη, καθώς «από την πρώτη στιγμή, σταθερά ζητούσε τη θεσμοθέτηση των επαναληπτικών εξετάσεων στη Β΄ Λυκείου, ως λύση δίκαιη και ικανή να αναιρέσει τον μαθητικό αποκλεισμό από την ολοκλήρωση των λυκειακών σπουδών».

Συνελήφθησαν λαθρομετανάστες

Στα πλαίσια εντατικών περιπολιών συνελήφθησαν από άνδρες της Λιμενικής Αρχής Κω δεκατέσσερις (14) λαθρομετανάστες Αφγανικής υπηκοότητας οι οποίοι επέβαιναν σε δύο πνευστές κωπήλατες σχεδίες με κατεύθυνση τη θαλάσσια περιοχή Ακρωτηρίου Ψαλιδίου Κω.

Οι συλληφθέντες θα οδηγηθούν στον Εισαγγελέα Πρωτοδικών Κω κατά την αυτόφωρη διαδικασία.

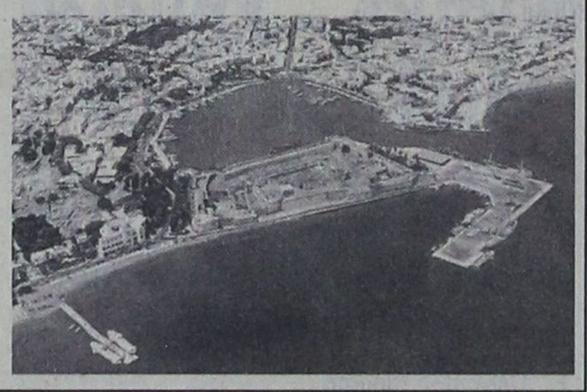

PELLOS TRAVEL

ΔΙΟΡΓΑΝΩΝΟΥΜΕ
Τριήμερη εκδρομή

ΡΟΔΟΣ
ΜΑΡΜΑΡΙΣ
ΕΦΕΣΣΟΣ
ΚΟΥΣΑΝΤΑΣΙ
ΣΜΥΡΝΗ

Από 17/8/01 έως 19/8/01
Αναχώρηση 17/8/01 ώρα 08.00 μ.μ.
Επιστροφή 19/8/01 ώρα 16.30 μ.μ.

17/8/01
Αναχώρηση από Ρόδο στις 8 το πρωί για Μαρμαρίς. Αφιξη στο Μαρμαρίς. Επιβίβαση σε πούλμαν και αναχώρηση για Εφεσσο. Αφιξη στην Εφεσσο. Επίσκεψη στο Σπίτι της Παναγάς, αρχαία εφεσσο, Ωδείο, ναό του Ανδριανού, αγορά, βιβλιοθήκη, μεγάλο Θέατρο κ.λ.π. Αναχώρηση για Κουσάνταση. Αφιξη στην Κουσάνταση. Τακτοποίηση το ξενοδοχείο - δείπνο . Το βράδυ προαιρετική διασκέδαση σε κέντρο Oriental Show (χορός της κοιλιάς). Διανυκτέρευση.

18/8/01
Πρωινό στο Ξ/Δ. Επιβίβαση σε πούλμαν και αναχώρηση για Σμύρνη. Αφιξη στην πόλη. Βόλτα στο Κορδελιό και στην αγορά για ψώνια. Επιστροφή στο ξενοδοχείο στην Κουσάνταση το απόγευμα. Δείπνο. Δανυκτέρευση.

20/8/01
Πρωινό. Επιβίβαση σε πούλμαν και αναχώρηση για Μαρμαρίς. Αφιξη στην πόλη του Μαρμαρίς. Ελεύθερη ώρα για ψώνια. Αναχώρηση για Ρόδο αργά το απόγευμα στις 16.30. Αφιξη στη Ρόδο. Τέλος εκδρομής.

Τιμή συμμετοχή **39.000** δρχ. το άτομο
σε δίκλινο και τρίκλινο
σε μονόκλινο 10.000 δρχ. επιβάρυνση

* Δωρεάν 0-2 ετών
* 50% 2-12 ετών

Στην εκδρομή περιλαμβάνονται
1. Εισιτήρια Ρόδος - Μαρμαρίς - Ρόδος με δελφίνι
2. 2 πρωινά (μπουφέ) - 2 δείπνα
3. Δωμάτια δίκλινα και τρίκλινα σε ξενοδοχεία 3***
4. Μεταφορές με κλιματιζόμενα πούλμαν
5. Ξεναγήσεις στην ελληνική γλώσσα από διπλωματούχο ξεναγό
6. Ταξιδιωτική ασφάλεια
7. Συνοδός γραφείου

Δεν περιλαμβάνονται
1. Φόροι - Λιμενικά τέλη
2. Εισιτήρια των εισόδων σε αρχαιολογικούς χώρους
3. Προαιρετική διασκέδαση σε κέντρο
4. Φιλοδωρήματα, τηλέφωνα

Για κρατήσεις και πληροφορίες:

PELLOS TRAVEL
Λ. Καλλιθέας 125 Φαληράκι - Ρόδος
Τηλ.: (0241) 87615, 86298
Κινητό: 0945 949399
Fax: (0241) 87616

AE1447-X2610-15/8

ALHAMBRA TRAVEL

ROYAL OLYMPIC CRUISES



OLYMPIC VOYAGER

(Με το νεότερο και ταχύτερο κρουαζιερόπλοιο ταξιδεύετε στις τρεις ηπείρους,
ΕΥΡΩΠΗ - ΑΦΡΙΚΗ - ΑΣΙΑ
22-29 Αυγούστου από Ρόδο - Ρόδο)

Πολυτέλεια, άνεση, ταχύτητα, διασκέδαση και ό,τι άλλο μπορεί να προσφέρει μια σύγχρονη κρουαζιέρα.

Θέσεις περιορισμένες
ΡΟΔΟΣ - ΔΑΡΔΑΝΕΛΛΙΑ - ΚΩΝΣΤΑΝΤΙΝΟΥΠΟΛΗ - ΚΟΥΣΑΝΤΑΣΙ - ΜΥΚΟΝΟΣ - ΠΕΙΡΑΙΑΣ - ΣΑΝΤΟΡΙΝΗ - ΑΛΕΞΑΝΔΡΕΙΑ (2 μέρες) επίσκεψη ΚΑΪΡΟΥ.

Ελάτε μαζί μας να σας δείξουμε τον κόσμο και την ιστορία του, έτσι όπως μόνο η Royal Olympic Cruses γνωρίζει.

Δηλώστε μέχρι 8 Αυγούστου με προκαταβολή

Πληροφορίες και προγράμματα στο πρακτορείο

ALHAMBRA TRAVEL
Αλεξ. Παπάγου 23 - Τηλ. 37052, 25698, 31642

Μετά τη μεγάλη επιτυχία της πρώτης (1-8 Αυγούστου) κρουαζιέρα και τη μεγάλη ζήτηση θέσεων στο OLYMPIC VOYAGER επαναλαμβάνουμε την εκδρομή 22-29 Αυγούστου.

Θα τηρηθεί σειρά προτεραιότητας

AE1561/X2633-10/8



Πετάξτε τώρα

Με τα φτερά της Δωδεκανήσου
Τα δικά μας φτερά

Για
* Κω
* Κάρπαθο
* Κάσο
* Λέρο
* Αστυπάλαια
* Καστελλόριζο
* Ηράκλειο
* Μύκονο
* Σαντορίνη

Πετάξτε τώρα στο ΑΙΓΑΙΟ!!!

BELLAVIA - ΑΝΑΠΤΥΞΙΑΚΗ ΕΤΑΙΡΙΑ "ΠΡΟοΔΟΣ Α.Ε."

Designed by: philmonas n. roussos

AE1562/X2649-31/8

ΠΡΟΟΔΟΣ ΜΙΚΡΕΣ ΑΓΓΕΛΙΕΣ ΜΙΚΡΕΣ ΑΓΓΕΛΙΕΣ ΠΡΟΟΔΟΣ

ενοικιάσεις

ΕΝΟΙΚΙΑΖΟΝΤΑΙ 2 διαμερίσματα των δύο δωματίων το καθένα, καινούργια, ισόγεια, με αυλές, παλαιό Αεροδρόμιο Μαριτσών. Πληρ. τηλ. 47516 - 61019 και 0944177280
ΑΕ1483/2105-1/8

ΕΝΟΙΚΙΑΖΕΤΑΙ γκαρσονιέρα 40τ.μ., χωρίς έπιπλα, στην Ιαλυσό. Τηλ. 67417
ΑΕ 1485/2107-1/8

ΕΝΟΙΚΙΑΖΕΤΑΙ μαγαζί επί της οδού Λυσίππου, πάροδος Πυθαγόρα στην Παλιά Πόλη. Πληροφορίες τηλ. 24828
ΑΕ1505/2117-10/8

ΕΝΟΙΚΙΑΖΕΤΑΙ διαμέρισμα δυάρι αποτελούμενο από ένα υπνοδωμάτιο, σαλόνι - κουζίνα ενιαίος χώρος,WC, με μπαλκόνι, βεράντα, ηλιακό, πάρκινγκ, κατάλληλο για ένα ή δύο άτομα. Βρίσκεται στην περιοχή μεταξύ Κρεμαστής και Παστίδας.
Τηλ. 94398
ΑΕ1537/2134-4/8

ΑΘΗΝΑ ΕΝΟΙΚΙΑΖΕΤΑΙ δυάρι υπερυψωμένο, διαμπερές, φρεσκοβαμένο, επί της πλατείας Πλαστήρα Παγκράτι, για φοιτητές, φοιτήτριες, ανδρόγυνο ή επαγγελματική στέγη. Εγγύηση δύο μηνών. Τηλ. 0241/74775, κ. Θάνος, Ρόδος
ΑΕ1541/2141-4/8

ΕΝΟΙΚΙΑΖΕΤΑΙ πλήρως επιπλωμένο διαμέρισμα (1 υπνοδωμάτιο, μπάνιο με ηλιακό, καθιστικό με πολυκουζινάκι, μπαλκόνι) σε καινούργια πολυκατοικία επί της οδού Φιλερήμου 15 στο Καρακόνερο. Πληρ. τηλ. 21826 μετά τις 10 π ώρα
ΑΕ1624/2172-8/8

ΕΝΟΙΚΙΑΖΕΤΑΙ ημιυπόγεια αποθήκη εμβαδού 100τ.μ., με ύψος 3.80, κατάλληλη και για οποιαδήποτε επαγγελματική χρήση. Ράμπα που εξυπηρετεί και φορτηγά, αυλή, με ρεύμα, νερό, πλακάκια. Στην περιοχή Μιχαήλ Πετρίδη, Πατρών 3 Ρόδος. Πληροφορίες τηλ. 21249 ώρες καταστημάτων
ΑΕ1512/2112-2/8

ΕΝΟΙΚΙΑΖΕΤΑΙ διαμέρισμα ισόγειο 150τ.μ., επί της οδού Κοδριγκτώνος, κατάλληλο και για επαγγελματική χρήση. Τηλ. 27565
ΑΕ1527/2131-3/8

ΕΝΟΙΚΙΑΖΕΤΑΙ ολοκαίνουργια μεγάλη επιπλωμένη γκαρσονιέρα σε ήσυχη περιοχή της Ρόδου, με ψυγείο, ηλεκτρική κουζίνα, ηλεκτρικά καλοριφέρ, διπλό κρεβάτι, κεντρική κεραία TV και όλο το νοικοκυριό του σπιτιού. Προτιμούνται στρατιωτικοί, αστυνομικοί εκπαιδευτικοί ή εργένηδες. Αποκλείονται αλλοδαποί. Πληρ. τηλ. 65122 ή 0946278872
ΑΕ1598/2153-7/8

ΕΝΟΙΚΙΑΖΟΝΤΑΙ 1) λουξ διαμερίσματα επιπλωμένα, δίκλινα, τρίκλινα και τετράκλινα για διακοπές, με το μήνα ή την ημέρα, περιοχή Μητροπόλεως έως 30 Σεπτεμβρίου, 2) διαμέρισμα 4άρι με δύο WC, πλήρως επιπλωμένο και τηλέφωνο
Πληρ. τηλ. 29362
ΑΕ 1361/2030-3/8

ΕΝΟΙΚΙΑΖΕΤΑΙ
ΚΑΙΝΟΥΡΓΙΑ ΜΟΝΟΚΑΤΟΙΚΙΑ
στα Κοσκινού, 120τ.μ., με 2 υπνοδωμάτια, χωλ, μεγάλο σαλόνι, κουζίνα, μπάνιο και αυλή. Ιδανική για οικογένειά. Τιμή προσιτή
Πληροφορίες
τηλ.67375 κιν. 0946104348
ΑΕ1551/2146-8/8

ΕΝΟΙΚΙΑΖΕΤΑΙ
ΚΑΦΕΤΕΡΙΑ ΜΠΑΡ «ΑΝΤΙΔΟΤΟ» ΣΤΟ ΧΑΡΑΚΙ
Πληροφορίες τηλ. 0972198236 - 36300, 6-10μ.μ.
κ. Δανά Παναγιώτη
ΑΕ1259/1968-12/8

STUDIOS FOR RENT
ΕΝΟΙΚΙΑΖΟΝΤΑΙ στούντιος πλήρως επιπλωμένα και εξοπλισμένα, κοντά στο Α' και Β' Δημοτικό στην Ιαλυσό.
Πληροφορίες τηλ.0241/93148 και 0241/95876
ΑΕ1597/2152-15/8

ΚΑΤΑΣΤΗΜΑ
ΕΝΟΙΚΙΑΖΕΤΑΙ
Σοφ. Βενιζέλου - 100
Μαγαζιά διαμπερές, εμβαδού 60,00 τ.μ., με υπόγειο και πατάρι, κατάλληλο για κάθε χρήση
Πληροφορίες τηλ.30595-30589
ΑΕ 1504/2115-12/8

πωλήσεις

ΠΩΛΟΥΝΤΑΙ στο Γεννάδι: 1) παραθαλάσσιο αγρόκτημα 16.500μέτρα, με πρόσοψη επί της λεωφόρου, 125μ. και 2) αγρός επί της λεωφόρου, με πρόσοψη 50 μέτρα εκτάσεως 5000μ., 1000μ. από το χωριό. Πληροφορίες τηλ. 61628 και 61937, κινητό: 0974435364
ΑΕ1528/2132-11/8

ΠΩΛΕΙΤΑΙ στο συνεταιρισμό «Απόλλων», μερίδα επί της οδού Ρόδου - Λίνδου. Τιμή 20 εκατ. Πληροφορίες τηλ. 22643 ΓΔ-5/8

ΠΩΛΕΙΤΑΙ
σε τιμή ευκαιρίας
ετοιμοπαράδοτη μπουτίκ με φουλ εξοπλισμό και σταθερή πελατεία λόγω προσωπικού προβλήματος στο εμπορικό κέντρο Φώκιαλη.
Τηλ. 39340 ώρες καταστημάτων 9 1/2 π.μ. - 2 μ.μ. και 5-9 μ.μ.
ΑΕ1491/2111-1/8

ΠΩΛΕΙΤΑΙ οικία σε τιμή ευκαιρίας οδός Κολονιάλε. Τηλ. 29185, 01/4281021 και 0932512060
ΑΕ 1394/2046-19/8

ΠΩΛΟΥΝΤΑΙ: 1) Σαλόνι, 2) Σύνθετο, 3) Παιδικά κρεβάτια και 4) Ψυγείο
Πληροορίες τηλ. 76397
ΑΕ 1555/2147-5/8

ΕΥΚΑΙΡΙΑ! ΠΩΛΕΙΤΑΙ κατάστημα ημιτελές 40τ.μ., και με υπόγειο, στην οδό Αταβύρου, κάτω Ροδίνι. Τιμή ευκαιρίας 9.000.000 δρχ. Πληρ. τηλ. 24616 - 0946049179 κ. Νίκο
ΑΕ 1480/2101-1/8

ΠΩΛΕΙΤΑΙ οικόπεδο 124τ.μ. στα Κοσκινού. Πληροφορίες τηλ. 65262 και κινητό: 0946996386
ΑΕ1550/2145-8/8

ΠΩΛΕΙΤΑΙ ταμειακή μηχανή, ελαφρώς μεταχειρισμένη (ενός χρόνου χρήση) - prima 50 - σε πολύ καλή τιμή. Εχει το σήμα του EURO. Πληρ. τηλ. 66820 - 62213 και 35450
562-3/8

ΠΩΛΕΙΤΑΙ μεζονέτα 220τ.μ., ανεξάρτητη με κήπο, μπροστά και πίσω- στην περιοχή Ροδίνι, απέναντι από το πάρκο, εξαιρετικής κατασκευής, με εντοιχιζόμενη κουζίνα, πόρτες πολυτελείας (Δεσποτάκη), ηλιακό, καλοριφέρ, κλπ. Πληρ. τηλ. 20511 από 9 - 7μ.μ.
2966-26/8

ΠΩΛΕΙΤΑΙ
ΔΥΟΡΟΦΗ ΟΙΚΟΔΟΜΗ
των 240τ.μ. ο κάθε όροφος, στο χωριό Δαματριά
Τηλ. 81131 - 26490
ΑΕ1506/2118-2/8

ΠΩΛΟΥΝΤΑΙ
Α) Στην οδό Ιωάννη Μεταξά και Ανθούλας Ζερβού στο Νιοχώρι:
- Οροφοδιαμερίσματα, αρίστης κατασκευής των 136τ.μ., με θέση στάθμευσης και υπόγεια αποθήκη 12τ.μ., με κεντρική θέρμανση με αυτονομία
- Διαμερίσματα 138, 105, 97, 91, 81, 63, 55 με θέση στάθμευσης, κεντρική θέρμανση με αυτονομία
- Καταστήματα των 140 και 70τ.μ.
Β) Στην οδό Αποστόλου Παύλου, Ανάληψη:
- Διαμερίσματα ετοιμοπαράδοτα, 116, 112, 88, και 73τ.μ., με θέση στάθμευσης και κεντρική θέρμανση
Γ) Μονοκατοικίες στην Ιαλυσό, οδός Δημοκρατίας, πανταχόθεν ελεύθερες από 119τ.μ. έως 184τ.μ. διόροφες, χωρίς υπόγειο, με οικόπεδο από 250 έως 360τ.μ., πολυτελούς κατασκευής
ΠΛΗΡΟΦΟΡΙΕΣ
ΑΝΑΣΤΑΣΙΟΣ ΑΤΣΙΔΗΣ
ΣΤΕΦΑΝΟΥ ΚΑΖΟΥΛΗ 74 - ΡΟΔΟΣ Τηλ. 28616, 37848
ΑΕ1566/X2630-31/8

ΞΕΝΟΔΟΧΕΙΟ Α' ΚΑΤΗΓΟΡΙΑΣ ΕΝΤΟΣ ΠΟΛΕΩΣ
ΖΗΤΑ
ΚΟΠΕΛΑ ΒΟΗΘΟ ΣΕΡΒΙΤΟΡΟΥ
ΠΛΗΡΟΦΟΡΙΕΣ ΤΗΛ. 89000
ΑΕ1629/X2657-31/8

Φυσική - Χημεία Μαθηματικά
Πέτρος Κ. Παραγυιός
(Φυσικός)
Αναστ. Αναστασιάδη Μπάκα
(Μαθηματικός)
- Ολιγομελή τμήματα
- Μεθοδική διδασκαλία
- Προσιτά δίδακτρα

Δ/νση: Παπαφλέσσα 17 - Μητρόπολη
Έναντι 4ου Γυμνασίου
Τηλέφωνα : 78236, 22218, 23796
Κιν. Τηλέφωνο : 097 - 4313993

ΕΝΑΡΞΗ ΜΑΘΗΜΑΤΩΝ
13 Αυγούστου : Β' – Γ' Λυκείου
27 Αυγούστου : Α' Λυκείου
3 Σεπτεμβρίου : Α' – Β' – Γ' ΓΥΜΝΑΣΙΟΥ
ΑΕ1465/2091-31/8

«ΜΑΕΣΤΡΟ»
ΕΣΤΙΑΤΟΡΙΟ - ΚΑΦΕΡ ΜΠΑΡ
του Μιχαήλ Β. Μαυράκη
πλήρως ανανεωμένο,
με μια ροδίτικη αυλή μπροστά
στη θάλασσα,
σας προσκαλεί να απολαύσετε
μοναδικές γεύσεις ελληνικές και ξένες του μάγειρα Σάββα.
Μεγάλη ποικιλία μεζέδων και ψαρομεζέδων.
Ανοικτά από το πρωί για τον καφέ σας έως τις 12 τα μεσάνυχτα.
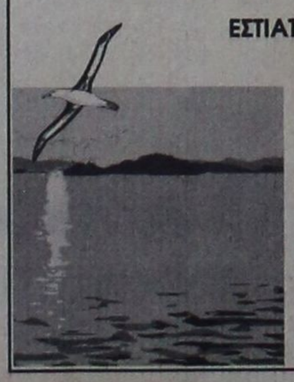
ΕΣΤΙΑΤΟΡΙΟ - ΨΑΡΟΤΑΒΕΡΝΑ
«ΜΑΕΣΤΡΟ»
ΚΑΦΕ - ΜΠΑΡ
«ΜΑΕΣΤΡΟ»
Από το 1993
Ελ. Βενιζέλου 8 κεντρική παραλία Ιαλυσού
Τηλ. 92319
ΑΕ1543-2143-1/9

ΦΡΟΝΤΙΣΤΗΡΙΑ ΓΝΩΜΩΝ
Μ.ΓΙΑΝΝΙΚΟΥΡΗΣ
• ΜΑΘΗΜΑΤΙΚΑ • ΦΥΣΙΚΗ • ΧΗΜΕΙΑ • ΕΚΘΕΣΗ • ΠΟΛ. ΟΙΚΟΝΟΜΙΑ • ΙΣΤΟΡΙΑ • ΒΙΟΛΟΓΙΑ
ΠΛΗΡΟΦΟΡΙΚΗ • ΟΡΓΑΝΩΣΗ ΚΑΙ ΔΙΟΙΚΗΣΗ ΕΠΙΧΕΙΡΗΣΕΩΝ
ΧΕΙΜΑΡΡΑΣ 117 • Τηλ. 25700 - 25250 - 0942 200978- FAX 25252
ΟΛΙΓΟΜΕΛΗ ΤΜΗΜΑΤΑ — 29 χρόνια λειτουργίας
1. Α-Β-Γ Ενιαίου Λυκείου για όλες τις κατευθύνσεις
2. Α-Β-Γ Γυμνασίου 3. Α-Β ΤΕΕ
4. ΕΙΔΙΚΑ ΤΜΗΜΑΤΑ ΑΠΟΦΟΙΤΩΝ
• Για την Γ' Λυκείου και τους απόφοιτους θα δημιουργηθούν 4μελή τμήματα για τα μαθήματα των Κατευθύνσεων και της Γενική Παιδείας
ΕΝΑΡΞΗ ΜΑΘΗΜΑΤΩΝ
• Γ Λυκείου 16 Αυγούστου
• Υπόλοιπα τμήματα 3 Σεπτεμβρίου
ΕΓΓΡΑΦΕΣ - ΠΛΗΡΟΦΟΡΙΕΣ:
Καθημερινά από 9-1 το πρωί και 6-9 το απόγευμα
στα τηλ. 25700 - 25250 - 0942 200978
ΓΝΩΜΩΝ: *Το Φροντιστήριο για τους καλούς μαθητές*
ΑΕ1565/X2648-31/8

μαθήματα

ΚΑΘΗΓΗΤΗΣ ΑΓΓΛΙΚΩΝ
με σεμινάρια γλώσσας και μεθοδολογίας στην Αγγλία, παραδίδει ιδιαίτερα μαθήματα σε μαθητές και ενήλικες σε δικό του χώρο. Τιμές λογικές.
Τηλ. 37193/0974012436
ΑΕ1632/2177-30/9

ΚΑΘΗΓΗΤΡΙΑ ΑΓΓΛΙΚΩΝ
με φροντιστηριακή πείρα και με φοίτηση σε πανεπιστήμιο της Αγγλίας παραδίδει μαθήματα αγγλικών και αναλαμβάνει προετοιμασία για τις εξετάσεις Lower και Proficiency
Τηλ. 32280
557-1/8

ΑΝΑΚΟΙΝΩΣΗ
ΜΑΘΗΜΑΤΑ
***** Computer *****
ΕΚΠΑΙΔΕΥΣΗ PROGRAM COMPUTER PM
ΕΓΓΡΑΦΕΣ ΑΠΟ 3 ΣΕΠΤΕΜΒΡΙΟΥ
Τμήματα για:
Παιδιά - Ενήλικες
Αρχάριους - Μαθητές
Επαγγελματίες
Ανεύρεση Εργασίας
ΠΑΡΕΧΕΤΑΙ ΒΕΒΑΙΩΣΗ
Διδάσκει πτυχιούχος Πανεπιστημίου Αμερικής
ΜΑΝΩΛΗΣ Ι. ΣΟΦΙΛΑΣ
Κοδριγκτώνος 91
Τηλ. (0241) 31761
ΑΕ1536/X2632-31/8

ΠΤΥΧΙΟΥΧΟΣ
του Πανεπιστημίου Αιγαίου με φροντιστηριακή πείρα και με άριστη κατάρτιση παραδίδει μαθήματα σε παιδιά δημοτικού και γυμνασίου
Τηλ. 30349
557-1/8

ΟΙΚΟΔΙΔΑΣΚΑΛΕΙΟ ΦΙΛΟΛΟΓΙΚΩΝ ΜΑΘΗΜΑΤΩΝ
ΑΡΧΑΙΑ, ΛΑΤΙΝΙΚΑ, ΕΚΘΕΣΗ, ΙΣΤΟΡΙΑ, ΝΕΑ ΕΛΛΗΝΙΚΑ
- Α',Β',Γ' Γυμνασίου
- Α', Β',Γ' Λυκείου Γενικής Παιδείας και Θεωρητικής Κατεύθυνσης
- Γ' ΤΕΕ

- Διδακτική εμπειρία
- Μεθοδικότητα
- Παροχή Σημειώσεων

Κων/νου Τσαλδάρη 45
Πληρ. 34541
και 0973 460679
κα Καθολική Μανωλιάκη
ΑΕ1479-2099-1/8

ΜΑΘΗΜΑΤΙΚΑ
Εμπειρος καθηγητής μαθηματικός, παραδίδει μαθήματα (ιδιαίτερα ή σε γκρουπ 2-3 ατόμων, του ίδιου τμήματος) σε μαθητές γυμνασίου, Α,Β,Γ Λυκείου - ΤΕΕ
- Υπεύθυνη εργασία
- Τιμές προσιτές

Πληροφορίες
ΣΤΑΘΗΣ ΟΡΦΑΝΟΣ
Τηλ. 0945953570
ΑΕ1514/2124-10/8

KLIMATAIR
ΟΜΙΛΟΣ ΕΠΙΧΕΙΡΗΣΕΩΝ
από την KLIMATAIR Ρόδου Α.Ε.
ΖΗΤΕΙΤΑΙ
ΤΕΧΝΙΤΗΣ
(ψυκτικός – ηλεκτρολόγος ή υδραυλικός)
για εγκαταστάσεις και SERVICE κλιματιστικών μηχανημάτων
Για πληροφορίες: KLIMATAIR Ρόδου Α.Ε.
Μεγ. Κων/νου 2 – Ρόδος
Τηλ. 0241/28066
ΑΕ1568/X2640-8/8

ΜΑΘΗΜΑΤΙΚΑ
ΝΙΚΟΣ ΥΨΗΛΑΝΤΗΣ
Πτυχιούχος Πανεπιστημίου Αθηνών
Διδάσκω μαθηματικά σε όλες ς τις τάξεις γυμνασίου - λυκείου.
Η πολυετής εμπειρία μου και η συνεργασία με τους μαθητές και τους γονείς τους, φέρνουν τα πετυχημένα αποτελέσματα.
Εναρξη μαθημάτων:
- ΘΕΤΙΚΗ και ΤΕΧΝΟΛΟΓΙΚΗ κατεύθυνση β' και γ' Λυκείου από 1η Αυγούστου
- Μαθηματικά γενικής παιδείας β' και γ' Λυκείου και για μαθητές θεωρητικής κατεύθυνσης από 1η Αυγούστου
- Τάξεις Γυμνασίου και Α' Λυκείου από 1η Σεπτεμβρίου

☞ ΕΚΠΤΩΣΗ 10% σε αδέλφια
ΕΓΓΡΑΦΕΙΤΕ ΕΓΚΑΙΡΑ
Πληροφορίες: τηλ. 24670-29680
και στο κινητό: 0972990558
ΑΕ1538/2136-10/9

ΠΩΛΟΥΝΤΑΙ
ΑΠΟ ΙΔΙΩΤΗ ΣΕ ΚΕΝΤΡΙΚΟ ΔΡΟΜΟ ΣΤΗΝ ΑΚΑΔΗΜΙΑ
1) ΙΣΟΓΕΙΟ 97τ.μ, νέα κατασκευή, κατάλληλο για επαγγελματική στέγη
2) ΓΡΑΦΕΙΑ και ΚΑΤΑΣΤΗΜΑΤΑ 40-50-60 - 70 - 160 τ.μ., με εξωτερικούς χώρους.
Πληροφορίες κ. Βασίλη
6μ.μ. - 8μ.μ. τηλ. 92319
ΑΕ1544/2143-1/9

ΔΙΑΜΕΡΙΣΜΑ «ΠΡΟΒΟΛΗΣ»
ΠΩΛΕΙΤΑΙ
ΔΙΑΜΕΡΙΣΜΑ
Ε=126 τ.μ., β' όροφος
επί της οδού Αμμοχώστου, κατάλληλο για κάθε χρήση.
Πληροφορίες : (μόνο σε επώνυμους)
«TOP PROPERTIES»
κ. ΓΕΩΡΓΙΟ ΠΙΠΙΝΟ -
ΤΗΛ. 23895 & 0944676003
ΑΕ 1089/1863-5/8

ΔΩΔΕΚΑΝΗΣΙΑΚΕΣ ΑΠΟΦΡΑΞΕΙΣ
«ΚΟΛΟΣΣΟΣ»

ΑΠΟΦΡΑΞΕΙΣ ΚΑΘΑΡΙΣΜΟΙ ΑΠΟΧΕΤΕΥΣΕΩΝ & ΒΟΘΡΩΝ
Αναλαμβάνουμε πάσης φύσεως αποφράξεις οποιουδήποτε μήκους και πλάτους Αναλαμβάνουμε καθαρισμούς αποχετευτικών αγωγών, δήμων, ξενοδοχείων, στρατιωτικών μονάδων, σπιτιών, πολυκατοικιών, καθώς και καθαρισμούς βιολογικών μονάδων με μηχάνημα υψηλής πιέσεως σε όλη τη Δωδεκάνησο.
Κ. ΠΗΔΙΑΚΗΣ - Π. ΚΑΣΕΡΗΣ
Πληρ. τηλ. 47915 - 91881
κινητό: 0944/325234 και 0977/717048
ΑΕ1155/1912-3/8

ΞΥΛΟΥΡΓΙΚΕΣ ΕΡΓΑΣΙΕΣ
Ο ΜΑΝΩΛΗΣ
Αναλαμβάνουμε πάσης φύσεως ξυλουργικές εργασίες:
• κουζίνες γερμανικές • ντουλάπες
• πόρτες • παράθυρα κ.λ.π.
ΠΛΗΡΟΦΟΡΙΕΣ
Τηλ. 62183-68414
ΑΕ 1156/1905-3/8

ΠΡΟΟΔΟΣ ΜΙΚΡΕΣ ΑΓΓΕΛΙΕΣ ΜΙΚΡΕΣ ΑΓΓΕΛΙΕΣ ΠΡΟΟΔΟΣ

διάφορα

ΣΧΟΛΗ ΟΔΗΓΩΝ
ΚΟΥΣΗ ΠΑΝΤΕΛΗ

- ΔΙΠΛΩΜΑΤΑ
- ΕΡΑΣΙΤΕΧΝΙΚΑ
- ΕΠΑΓΓΕΛΜΑΤΙΚΑ
- ΜΟΤΟΣΙΚΛΕΤΑΣ
- ΜΑΘΗΜΑΤΑ ΘΕΩΡΗΤΙΚΗΣ ΔΙΔΑΣΚΑΛΙΑΣ



-Επεκτάσεις όλων των κατηγοριών
-Αναθεωρήσεις ληγμένων αδειών
-Μετατροπές ξένων αδειών σε ελληνικές

Οδός Βαλαωρίτου 9
(έναντι HOTEL SEMIRAMIS ΠΙΣΩ ΑΠΟ ΤΟ ΠΑΛΑΙΟ ΝΟΣΟΚΟΜΕΙΟ
e-mail: koysisp@hol.gr
ΕΚΠΑΙΔΕΥΤΙΚΟ ΑΥΤΟΚΙΝΗΤΟ:
TOYOTA YARIS 1300 cc AIR CONDITIONED
(ΠΡΟΣΟΧΗ): ΜΑΘΗΜΑΤΑ
α. Μοτοσικλέτας μεγάλου κυβισμού από 125 cc έως ανεξαρτήτου
β. Μοτ/τας έως 125 cc
γ. Μοτοποδηλάτου 50 cc
Διαθέτουμε επίσης κι αυτόματες μοτοσικλέτες 125 cc
Πληρ. τηλ.
29157-73820-94777
ΚΑΙ ΑΝΑ ΠΑΣΑ ΣΤΙΓΜΗ ΣΤΑ ΚΙΝΗΤΑ τηλ.
0944/511313-0944/203343
Στην κατηγορία ανεξαρτήτου κυβισμού η εκπαίδευση γίνεται με μοτοσικλέτα 500 cc
Παραλαβή των μαθητών μας και από τις οικίες τους
"Η σωστή και μεθοδική εκπαίδευση στα σύγχρονα οχήματά μας, βάζει γερά θεμέλια για τη δημιουργία ενός καλού νέου οδηγού"

ΠΡΟΣΟΧΗ
Στη σχολή μας παραδίδονται και μαθήματα θεωρητικής διδασκαλίας

AE1154/1969-3/8

ΑΠΟΦΡΑΞΕΙΣ ΚΑΘΑΡΙΣΜΟΙ ΑΠΟΧΕΤΕΥΣΕΩΝ -ΞΕΒΟΥΛΩΜΑΤΑ

Υδραυλικός, αναλαμβάνει πάσης φύσεως υδραυλικές εργασίες
Χ. Δημήτρης
Αναλαμβάνουμε τον καθαρισμό αποχετεύσεων πολυκατοικιών και ξενοδοχείων με νέο τηλεκ/το μηχάνημα
ΟΙ ΑΠΟΧΕΤΕΥΣΕΙΣ ΓΙΝΟΝΤΑΙ ΣΑΝ ΝΑ ΤΙΣ ΠΕΡΑΣΑΤΕ ΣΗΜΕΡΑ
ΕΡΓΑΣΙΑ ΕΠΙΤΥΜΗΝΗ
ΔΩΡΕΑΝ ΜΕΤΑ ΑΠΟ ΚΑΘΕ ΑΠΟΦΡΑΞΗ ΨΕΚΑΣΜΟΣ ΤΩΝ ΦΡΕΑΤΙΩΝ ΓΙΑ ΜΙΚΡΟΒΙΑ ΚΑΙ ΚΑΤΣΑΡΙΔΕΣ
Τηλ. 90230 μαγαζί και 31990, ΓΙΑ ΑΜΕΣΗ ΕΞΥΠΗΡΕΤΗΣΗ ΣΑΣ ΣΤΟ ΚΙΝΗΤΟ ΜΑΣ ΤΗΛΕΦΩΝΟ
0944344911

AE1157-3/8

ΜΟΝΩΣΕΙΣ
20 ΧΡΟΝΙΑ!
ΑΡΧΩΝ ΣΑΜΑΡΤΖΗΣ
ΤΗΛ.
23030-32054

AE1570/X2619-31/8

Φ. & Ν. ΠΑΧΟΣ
Γ. Ευσταθίου 11
Τηλ. 26893

ζητήσεις

ΖΗΤΟΥΝΤΑΙ 1) Δύο βοηθοί σερβιτόρου και 2) Ενας βοηθός μαγείρου, για απογευματινή εργασία. Πληροφορίες τηλ. 26066
ΑΕ 1503/2113-2/8

ΖΗΤΕΙΤΑΙ λαντζιέρα για να εργαστεί σε εστιατόριο στην Π. Πόλη, βραδυνές ώρες. Πληρ. τηλ. 34253
ΑΕ1539/2138-4/8

ΖΗΤΕΙΤΑΙ ημεδαπός (κατά προτίμηση γνώστης σκανδιναβικής γλώσσας) για καφετέρια στο κέντρο της πόλης Ρόδου. Πληροφορίες τηλ. 27310
ΓΔ-1/8

ΖΗΤΕΙΤΑΙ
ΠΩΛΗΤΡΙΑ
που να ομιλεί γερμανικά, αγγλικά για κατάστημα ασημένιων κοσμημάτων στην Παλιά Πόλη.
Συνεχές ωράριο.
Πληροφορίες τηλ. 25954 - 24876

AE1557/2151-5/8

ΑΠΟ ΑΝΩΝΥΜΗ ΕΤΑΙΡΙΑ
ΖΗΤΕΙΤΑΙ
δεσποινίδα ή κυρία, με γνώσεις Η/Υ (Word, Excel) και άριστη γνώση της αγγλικής.
Τυχόν γνώση και της γερμανικής θεωρείται επιπλέον προσόν.
Αποστείλατε βιογραφικό στο FAX 34255.
Για πληροφορίες 60270-60091 κα Ελένη ώρες γραφείου

AE1510/X2613-2/8

ΖΗΤΕΙΤΑΙ κοπέλα να εργασθεί σε γραφείο με εκτυπωτικές εργασίες, απόφοιτη ΤΕΛ, ΤΕΕ, ΙΕΚ, ΤΕΙ, ΑΕΙ. Πληροφορίες τηλ. 37095 από 9 - 9
ΑΕ1512/2122-2/8

ΖΗΤΕΙΤΑΙ κυρία συνταξιούχος, υγιής, για συντροφιά και φροντίδα ηλικιωμένης κυρίας. Προσφέρεται κατοικία, τροφή και μισθός. Πληροφορίες τηλ. 63136
ΑΕ1508/2120-2/8

ΤΟ ΚΑΤΑΣΤΗΜΑ νυφικών Fashion Prestige ζητά κοπέλα απόφοιτη ΑΕΙ, ΤΕΙ, ΙΕΚ, ΤΕΛ, ΤΕΕ. Απαραίτητες προϋποθέσεις, ειδίκευση στο Modeling. Πληροφ. τηλ. 33853 ώρες καταστημάτων εκτός Δευτέρα και Τετάρτη απόγευμα
ΑΕ1513/2123-2/8

ΖΗΤΕΙΤΑΙ βοηθός σερβιτόρα για να εργαστεί σε εστιατόριο. Πληροφορίες τηλ. 25251
ΑΕ1526/2139-3/8

ΖΗΤΕΙΤΑΙ πεπειραμένος πορτιέρης, να γνωρίζει αγγλικά για να εργαστεί σε εστιατόριο στο Φαληράκι. Πληροφορίες τηλ. 85936
ΑΕ 1490/2110-1/8

ΖΗΤΕΙΤΑΙ κοπέλα για να εργαστεί σε κινέζικο εστιατόριο στην Κρεμαστή δίπλα από το φούρνο Χρυσό Σιτάρι. Τηλ. 95443, 5μ.μ. και 0945539339
ΑΕ 1626/2174-8/8

ΖΗΤΕΙΤΑΙ εσωτερική οικιακή βοηθός και για φύλαξη μικρών παιδιών. Πληρ. τηλ. 27453 - 26587 και 0944333560
ΑΕ1616/2164-8/8

ΖΗΤΟΥΝΤΑΙ υπάλληλοι για τουριστικό κατάστημα και Βουλγάρες πρωί - βράδυ, Παλιά Πόλη. Τηλ. 0945146254
ΑΕ1623/2171-8/8

ΖΗΤΕΙΤΑΙ ψυκτικός για τοποθέτηση κλιματιστικών. Πληρ. τηλ. 34505 βραδυνές ώρες
ΑΕ1625/2173-8/8

ΑΠΟ ΤΕΧΝΙΚΗ ΑΝΩΝΥΜΗ ΕΤΑΙΡΙΑ
ΖΗΤΕΙΤΑΙ
ΓΡΑΜΜΑΤΕΑΣ
Απαραίτητες προϋποθέσεις:
α. Ο άριστος χειρισμός Η/Υ και γνώση των προγραμμάτων WORD και EXCEL της MICROSOFT.
β. Η άριστη γνώση της αγγλικής γλώσσας.
Επιθυμητή η σχετική προϋπηρεσία
Τηλ 22186, 22968, 28058 ώρες 11.00-15.00

AE1446/X2609-1/8

ΖΗΤΕΙΤΑΙ νεαρός για να εργασθεί σε αναψυκτήριο στο Παλάτι των Ιπποτών στην Παλιά Πόλη. Τηλ. 74618
ΑΕ1604/2159-7/8

SOKES
FLICKOR - SOM - TALAR SVENSKA SOM VILL JOBBA I GULDAFFAR
ΖΗΤΕΙΤΑΙ
από κατάστημα χρυσοχοΐας, κοπέλα σκανδιναβόφωνη, κατά προτίμηση αλλοδαπή, για να εργασθεί ως πωλήτρια.
Πληρ. τηλ.60110
10.00-12.00 π.μ.

AE1593/X2653-24/8

ΑΠΟ ΕΣΤΙΑΤΟΡΙΟ Α' ΚΑΤΗΓΟΡΙΑΣ
ΖΗΤΟΥΝΤΑΙ
σοβαρά και υπεύθυνα άτομα γα εργασία. Μισθός ικανοποιητικός:
1) Α' Μάγειρας με γνώσεις ελληνικής και διεθνούς κουζίνας
2) Σερβιτόρος υποδοχής
3) Δύο (2) βοηθοί σερβιτόρου
Αποκλείονται αλλοδαποί
Πληροφορίες
εντός καθημερινά από 13.00 έως 18.00
Εστιατόριο Διεθνές, Κω 5, έναντι Καζίνου

AE 1486/2108-1/8

ΖΗΤΟΥΝΤΑΙ
από ξενοδοχείο στον Θεολόγο, βοηθοί σερβιτόρου.
Η γνώση της ιταλικής γλώσσας θα θεωρηθεί προσόν.
Πληροφορίες τηλ. 83073

558-1/8

ΖΗΤΕΙΤΑΙ
νεαρός βοηθός σερβιτόρου για να εργαστεί σε νυχτερινό κέντρο
Πληροφορίες τηλ. 24809

AE 1489/2109-1/8

GESUGHT WERDEN
DEUTCH SPRACHICE
FRAÜEN ALS
VERKAÜFERINE FÜR
JUWELIERGESCHAFTE
INF. 60110, 10-12π.μ.
ZHTEITAI
κοπέλα που να ομιλεί γερμανικά για να εργασθεί ως πωλήτρια σε χρυσοχοείο.
Τηλ. 60110, 10- 12π.μ.

AE1593/X2653-24/8

ΜΗΧΑΝΟΚΙΝΗΤΑ

ΠΩΛΕΙΤΑΙ αυτοκίνητο AUDI 80, 1600c.c., καταλυτικό, μοντέλο '90. Δεκτός κάθε έλεγχος. Πληροφορίες τηλ. 36498
ΑΕ 1419/2065-4/8

ΠΩΛΕΙΤΑΙ σκάφος ταχύπλοο 5,5 μ., με κινητήρα MERC CRUIZER 170 HP. Με ηχοσύστημα και καινούργιες ταπετσαρίες (το σκάφος είναι στη θάλασσα, σε λειτουργία). Τιμή 1.600.000 - μετρητοίς. Πωλείται λόγω αγοράς μεγαλύτερου. Πληρ. τηλ. 0945794101 - 0944795755
ΑΕ1525/2128-3/8

ΠΩΛΕΙΤΑΙ αυτοκίνητο FORD SIERRA 1600 c.c., πεντάθυρο, μοντέλο 1985. Κινητό: 0944475852
ΑΕ1481/2103-1/8

ΠΩΛΕΙΤΑΙ αυτοκίνητο ημιφορτηγό ΔΧ, τύπου MERCENDES μαζί με την άδεια. Πληροφορίες τηλ. 0932945204 - 91188 κ. Λευτέρη
ΑΕ1153/1904-7/8

ΠΩΛΟΥΝΤΑΙ: 1) Σκάφος φουσκωτό με τρέιλερ, πιλοτήριο και με μηχανή 30άρα YAMAHA, τιμή 750.000 δρχ. και 2) τροχόσπιτο 850.000 δρχ. Τηλ. 67511
ΑΕ1621/2169-11/8

ΠΩΛΕΙΤΑΙ IX μάρκας MAZDA 323 F, σε άριστη κατάσταση (μοντέλο '97). Επίσης πωλείται βάρκα ξύλινης κατασκευής, με καμπίνα 4,80μ. στην τιμή ευκαιρίας, μόνο 300.000 δρχ. Πληροφορίες κ. Κώστας, τηλ. 37353
ΑΕ1556/2148-5/8

ΠΩΛΟΥΝΤΑΙ
ΜΟΝΟ ΑΠΟ ΤΟ ΓΡΑΦΕΙΟ ΜΑΣ

1) Οικία ισόγειος 120τ.μ., επί της Ηρ. Πολυτεχνείου με μεγάλη πρόσοψη,κατάλληλη για κατοικία, επιχείρηση, ιατρείο, δικηγορικό γραφείο, πρακτορείο, κλπ. Καταπληκτική περίπτωση.
2) Μεζονέτα σε μπετά με οικόπεδο 1800τ.μ., πλησίον Καλλιθέας 150μ. από τη θάλασσα
3) Οικόπεδο 680τ.μ., εντός πόλεως
4) Ταράτσα μονοκατοικίας. Δικαιούσαι να κτίσεις 153τ.μ.Πολύ καλή τοποθεσία
5) Παλαιό σπίτι στο Νισχώρι με αυλή
6) Διαμέρισμα 100τ.μ., σε μπετά, γωνιακό, περιοχή Νεοχωρίου
7) Διαμέρισμα ισόγειο 85τ.μ., σε 2όροφη κατοικία
8) Διαμερίσματα 4άρια με γκαράζ, αυτόνομη θέρμανση, τεράστιες βεράντες σε πολύ καλές τοποθεσίες
9) Μεζονέτες πλησίον παραλίας Ιαλυσού, διαφόρων τετραγωνικών μέτρων.
10) Διαμερίσματα, καταστήματα, κτήματα, αποθήκες, κλπ.
11) Οικόπεδα - κτήματα
12) Ενοικιάσεις μαγαζιών

Γ. ΝΕΟΦΥΤΟΥ
ΔΗΜ. ΘΕΟΔΩΡΑΚΗ 40 - ΤΗΛ. 20989 - 21434

AE1571/X2625-31/8

AE1572/X2645-31/8

Από τα μεγάλα καταστήματα ΠΑΠΠΟΥ
ΖΗΤΟΥΝΤΑΙ
Κοπέλες για να εργαστούν ως πωλήτριες
Αιτήσεις γίνονται δεκτές στο τμήμα προσωπικού (5ος όροφος) ώρες 08.30 έως 20.30
ΠΑΠΠΟΥ *Πληροφορίες στα τηλ.: 78881 & 78882*

ΟΙΚΟΔΟΜΙΚΕΣ-ΤΕΧΝΙΚΕΣ
ΕΜΠΟΡΙΚΕΣ-ΕΠΙΧΕΙΡΗΣΕΙΣ
ΑΦΟΙ ΑΣΒΕΣΤΗ Ο.Ε.
Κ. Ταλδάρη 26-Ρόδος
☎ 32809-74325-74326
ΠΩΛΟΥΝΤΑΙ
● ΔΙΑΜΕΡΙΣΜΑΤΑ
υπερούξ διαφόρων διαστάσεων
ΕΓΓΥΗΣΗ Η ΠΟΛΥΕΤΗ ΠΕΙΡΑ ΜΑΣ

AE1563/X2623-31/8

RODOS 2400 Cair
Επιλογή από την Ένωση Γάλλων Οινολόγων σαν ο μοναδικός εκπρόσωπος από τα κρασιά των Ελληνικών νησιών.
Χωρίς σχόλια . . . (δικά μας)



ΑΠΟΦΡΑΞΕΙΣ-ΚΑΘΑΡΙΣΜΟΙ

(Η ΜΑΡΙΑ)
ΜΕΤΡΟΠΟΝΤΙΚΑΣ



ΣΤΙΣ ΧΑΜΗΛΟΤΕΡΕΣ ΤΙΜΕΣ

ΟΛΟ ΤΟ 24ωρο

Αναλαμβάνουμε ξενοδοχεία, δήμους, πολυκατοικίες, σπίτια, εστιατόρια, κλπ, καθώς άντληση πετρελαιοειδών από πλοία, και λιποσυλλεκτών και βιολογικών, εκκενώσεις βόθρων στην Παλιά Πόλη (και στα πιο στενά δρομάκια). Ακόμα αναλαμβάνουμε καθαρισμούς (αναπαλαιώσεις) κτιρίων με υδροβολή και κάθε είδους επιφάνειες με πείρα και υπευθυνότητα. ΜΕ ΜΟΝΑΔΙΚΑ ΣΕ ΥΨΟΣ ΠΙΕΣΗΣ ΚΑΙ ΑΝΑΡΡΟΦΗΣΗΣ ΥΠΕΡΣΥΓΧΡΟΝΑ ΜΗΧΑΝΗΜΑΤΑ ΥΔΡΟΒΟΛΗ ΣΕ ΟΛΗ ΤΗ ΔΩΔΕΚΑΝΗΣΟ.

ΒΑΡΔΕΛΛΗ Μ -ΚΡΑΣΟΠΟΥΛΟΣ Δ. Ο.Ε.
Τηλ. 35555-94750, -
Κιν. 0944395999 - FAX 96516
e-mail:metropontikas@excite.com.
ΛΙΝΔΟΥ 1 ΡΟΔΟΣ

AE1574/T1179-31/8

ΟΙΚΟΔΟΜΙΚΕΣ ΕΠΙΧΕΙΡΗΣΕΙΣ
ΔΙΑΚΟΓΕΩΡΓΙΟΥ ΚΑΛΛΙΣΤΟΣ
ΕΘΝ.ΑΝΤΙΣΤΑΣΕΩΣ 11
(πρώην Αννης Μαρίας)

ΠΩΛΗΣΕΙΣ ΔΙΑΜΕΡΙΣΜΑΤΩΝ - ΚΑΤΑΣΤΗΜΑΤΑ - ΑΠΟΘΗΚΕΣ - ΑΝΤΑΛΛΑΓΕΣ ΑΚΙΝΗΤΩΝ - ΑΓΟΡΕΣ ΟΙΚΟΠΕΔΩΝ ΑΝΑΛΑΜΒΑΝΟΥΜΕ ΑΝΤΙΠΑΡΟΧΕΣ

ΠΩΛΟΥΝΤΑΙ διαμερίσματα λουξ κατασκευής, με απεριόριστη θέα. Τα διαμερίσματα διαθέτουν θωρακισμένες πόρτες - εντοιχισμένες κουζίνες - ντουλάπες - εντοιχισμένο νιπτήρα με ντουλάπι - κεντρική θέρμανση αυτόνομη - ανοιγόμενα ανακλινόμενα κουφώματα με διπλά τζάμια, σίτες, ρολά - υδραυλικό ασανσέρ - τριφασικό ρεύμα.
Ολοι οι χώροι σπατουλαριστοί - εσωτερικές πόρτες MDF με σχέδιο
ΔΙΑΜΕΡΙΣΜΑΤΑ:
Επί της οδού Μεγ. Κων/νου - Κων/νου Παλαιολόγου:
- 50υ.μ. δυάρια
- 85τ.μ. τριάρια
- 110τ.μ. τεσσάρια

} ανά όροφο

Επί της Κων/νου Υδραίου - Στ. Κωτιάδη
- 70τ.μ. τριάρια
- 90τ.μ. τριάρια - τεσσάρια
- 110τ.μ. τεσσάρια
- 130τ.μ. τεσσάρια - πεντάρια

} ανά όροφο, με μεγάλες βεράντες, φανταστική θέα

Επί της λεωφ. Καλλιθέας - Καρακόνερο
- 50τ.μ. δυάρια
- 85τ.μ. τριάρια
- 110τ.μ. τεσσάρια

} ανά όροφο, με μεγάλες βεράντες, απεριόριστη θέα

ΚΑΤΑΣΤΗΜΑΤΑ (επί της λεωφ. Καλλιθέας - Καρακόνερο)
- 50τ.μ.
- 1000τ.μ.
- 150τ.μ.

Διαμέρισμα 125τ.μ., ισόγειο, λουξ κατασκευής, νέο στην οδό Αισχίνης
Διαμέρισμα 125τ.μ., 3ος, λουξ κατασκευής, νέο στην οδό Αισχίνης
Διαμέρισμα 125τ.μ., 3ος, λουξ κατασκευής νέο στην οδό Αισχίνης
Κατάστημα 90τ.μ., νέας κατασκευής στο Καρακόνερο
Γραφείο 63τ.μ. νέας κατασκευής απέναντι από το παλαιό ΙΚΑ
Γραφείο 73τ.μ. νέας κατασκευής απέναντι από παλαιό ΙΚΑ
Διαμέρισμα 60τ.μ., 1ος όροφος οδός Εργάνης Αθηνάς
Διαμέρισμα 138τ.μ. 1ος όροφος, οδός Μάρκου Κλαδάκη -
Διαμέρισμα 100τ.μ. ισόγειο, οδός Νικηταρά
Διαμέρισμα 75τ.μ. ισόγειο, απέναντι από τον κινηματογράφο ΤΙΝΤΑΝΙΑ
Μονοκατοικία 110τ.μ. διώροφη, οδός Δηλιμπεράκη 99
Διαμέρισμα 60τ.μ., ισόγειο όπισθεν Πανεπιστημίου Αιγαίου
Μεζονέτα 140τ.μ. στην οδό Δισαβώγος και Οσλου
Διαμέρισμα 80τ.μ., 1ος όροφος στο χωριό Παραδείσιου
Αγροτεμάχιο 19.800τ.μ. στην Παστίδα (όπισθεν εργοστασίου «Θράκη»)
Αγροτεμάχιο 3.448 τ.μ. απέναντι από την είσοδο του ξενοδοχείου BLU BYA Κρεμαστή
Αγροτεμάχιο 4 στρεμμάτων στα Κολύμπια
Οικόπεδο 124τ.μ. στην πλατεία του χωριού Κοσκινού
Ξενοδοχείο Ποσειδών στην περιοχή Κριτικά

ΠΛΗΡΟΦΟΡΙΕΣ:
ΔΙΑΚΟΓΕΩΡΓΙΟΥ ΚΑΛΛΙΣΤΟΣ
Τηλ. 78501 - 78502, κ. Δημήτρη - 29318

AE1573/X2620-31/8



Η εμπειρία μας και η αφοσίωση στη λεπτομέρεια αποτέλουν εγγύηση για την απόλυτη επιτυχία ωστε να μείνουν ανεξίτηλες στη μνήμη τη δική σας και των καλεσμένων σας.....

ΧΟΡΟΕΣΠΕΡΙΔΕΣ - ΓΑΜΟΙ - CATERING - ΠΑΙΔΙΚΑ ΠΑΡΤΥ



ΞΕΝΟΔΟΧΕΙΟ SOFITEL CAPSIS ΡΟΔΟΥ
Για Πληροφορίες 25-015 & 20919 (09.00 - 17.00)

CAPSIS
Conference Centers & Resort Hotels

AE1569/X2627-31/8

Κυκλοφόρησε το βιβλίο:

ΡΟΔΟΓΝΩΣΙΑ

Η αληθινή ιστορία της Ρόδου μας

Το υπογράφει ο συμπολίτης μας συγγραφέας

Θεοφάνης Μπογιάννος

ΟΛΑ τα μεγάλα πρόσωπα και γεγονότα 3.000 ετών του σμαραγδένιου νησιού και της ποιήσασας Ρόδου. Με 224 σελίδες. Πολύχρωμο. 154 σπάνιες φωτογραφίες, λιθογραφίες, γνωστά και άγνωστα έγγραφα και κείμενα.

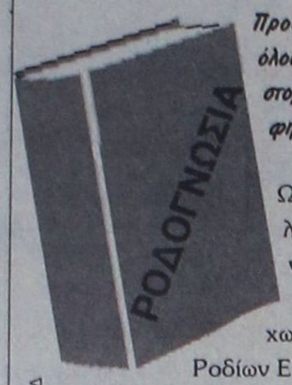

Προσφέρεται αφιλοκερδώς σε όλους τους φιλογενείς και φιλίστορες με αγάπη και υπογραφή.

Ωστε όλοι οι Ρόδιοι να μελετήσουμε υπεύθυνα τη μεγάλη και αληθινή ιστορία των ευκλέων και αγερώχων, των ωκυνόων και αγίων Ροδίων Ελλήνων πατέρων!

ΠΡΑΚΤΟΡΕΙΟ ΤΑΞΙΔΙΩΝ

ΣΑΒΒΑΣ ΣΑΗΣ

ΕΚΔΡΟΜΕΣ ΚΑΛΟΚΑΙΡΙ 2001

Οι 2 μεγάλοι ταξιδιωτικοί πράκτορες

ο κ. **ΣΑΒΒΑΣ ΣΑΗΣ** και

ο κ. **ΚΥΡΙΑΚΟΣ ΜΑΧΑΙΡΑΚΗΣ**

ένωσαν την πείρα και τη γνώση τους και από σήμερα θα είναι και οι 2 μαζί στη διάθεσή σας για ωραίες και ποιοτικές εκδρομές.

Εκδρομή 1:

ΠΑΤΜΟΣ-ΛΕΙΨΟΙ

Από 20/8 - 24/8



Εκδρομή 2:

ΜΥΤΙΛΗΝΗ (Αγιος Ραφαήλ)

ΑΙΓΙΝΑ (Αγιος Νεκτάριος

Από 1/8 - 5/8

Εκδρομή 3:

ΤΗΝΟΣ - ΣΥΡΟΣ

ΠΑΡΟΣ-ΜΥΚΟΝΟΣ

Από 1/9 - 6/9

Και πολλές άλλες ακόμη εκδρομές!

Πληροφορίες - Προγράμματα

Πρακτορείο ταξιδίων

ΣΑΒΒΑΣ ΣΑΗΣ

Τάρπον Σπριγκς 42 Δίπλα στην ΠΙΣΤΕΩΣ

Τηλ. 39781 - 3

ΑΕ 1575/Χ.2646-31/8



Αγνωστες πειρατείες και πολιορκίες της Ρόδου από τους Σαρακηνούς

18.000 ΜΑΜΕΛΟΥΚΟΙ ΕΝΑΝΤΙΟΝ ΤΗΣ ΡΟΔΟΥ, ΤΩΝ ΕΛΛΗΝΩΝ ΚΑΙ ΙΠΠΟΤΩΝ

Γράφει ο Θεοφάνης Μπογιάννος

Ηταν Αύγουστος, όπως και τώρα. Καλοκαίρι του 1444. Τη Ρόδο την πολύφημη την κατέχουν οι Ιππότες του Αγίου Ιωάννου των Ιεροσολύμων, αλλά πολλοί πειρατές της Ανατολής, χυμούν εναντίον των Ελλήνων και των Ιπποτών, για να καταλάβουν τη θεοφρούρητη πόλη και το αγιασμένο νησάκι μας.

Τον Αύγουστο του 1444 έγινε στη Ρόδο μια μεγάλη επιδρομή αλλοφύλων και αλλοθρήσκων, που έφερε σε μέγιστο κίνδυνο την πόλη, το νησί, τους Ελληνες, τους Ιππότες και όλα τα Δωδεκάνησα.

Μεγάλος μάγιστρος εκείνο τον Αύγουστο του 1444 ήταν ο Ντε Λαστίκ, άνθρωπος σωστός και Ιππότης γενναίος. Ολοι οι Ιππότες περίμεναν αυτή τη μεγάλη πολιορκία της Ρόδου, γι' αυτό και είχαν φέρει μέσα στην πόλη όλους τους Ελληνες, πολλά τρόφιμα, όπλα, συμμάχους, μισθοφόρους και πανοπλίες, κριθάρι, νερό, φάρμακα και τρόφιμα, ώστε να αντέξουν τη θανάσιμη πολιορκία.

Τις πρώτες ημέρες του Αυγούστου του 1444, δηλαδή ακριβώς πριν από 557 χρόνια οι Μαμελούκοι - εχθροί της Ανατολής - χυμούν εναντίον των Ελλήνων και των Ιπποτών. Πολιορκούν την πόλη για τριάντα ημέρες, αλλά οι Ελληνες και οι Ιππότες αμύνονται. Τελικά οι Μαμελούκοι φεύγουν για την Αίγυπτο, χωρίς να πάρουν την πόλη, αλλά λεπλατώντας το νησί, τα χωριά και τα νησιά μας.

Ιδού τι αναφέρουν για το άγνωστο, επίκαιρο, ιστορικό και σημαντικό αυτό γεγονός της πολιορκίας, οι συγγραφείς της Ρόδου: Αβά Κοτρέ και Εδουάρδος Μπιλιότι στο βιβλίο τους «Η νήσος Ρόδος, στα 1881»:

«Τέλος, αρχάς Αυγούστου του 1444, οι σκοποί Ιππότες και οι Ελληνες, ανήγγειλαν την εμφάνιση του εχθρού, όστις προσεγγίσας ευτόλμως την ακτήν της Ρόδου απεβίβασεν εις αυτήν, άνευ της ελαχίστης αντιστάσεως, 18.000 πεζούς και σπουδαίον Σώμα Μαμελούκων, οίτινες περικύκλωσαν αμέσως την πόλιν της Ρόδου, ενώ ο στόλος απέκλειε στενώς την πόλιν, από θαλάσσης...

Δυστυχώς ελλείπουσι αι λεπτομέρειαι των πολεμικών εργασιών. Γιγνώσκομεν εν τούτοις ότι η πολιορκία διήρκεσεν επί τριάκοντα ημέρας, κατά τας οποίας τα πυροβόλα δεν έπαυσον βροντώντα, νύκτα και ημέραν. Εγένοντο πολλαί έφοδοι, αλλά απεκρούσθησαν υπό των Ιπποτών. Την τεσσαρακοστήν ημέραν οι Ιππόται επιχειρήσαντες, ερρωμένως, έξοδον, υπό του πυρός των τηλεβόλων προστατευόμενοι, συνέτριψαν τον εχθρόν όστις διέφυγεν λίαν εσπευσμένως, κομίζων εις Κάϊρον, την είδησιν ήττης και της αδυναμίας αυτού...».

Η είδηση της νίκης των Ελλήνων και των Ιπποτών, υπήρξε μέγα χαρμόσυνο γεγονός, όχι μόνο για τη Ρόδο, αλλά και όλη την Ευρώπη. Ενώ ο μέγας μάγιστρος Ντε Λαστίκ και ο λαός των Ελλήνων, με όλους τους Ιππότες, ευχαριστούσαν το Θεό, πολλοί νέοι από την Ευρώπη, λόγω ενθουσιασμού, κατέφτασαν στη Ρόδο για να καταγούν στο Τάγμα των Ιπποτών της Ρόδου.

Ταυτόχρονα, οι Ελληνες και οι Ιππότες συνειδητοποίησαν ποιά ήταν ασθενή τείχη και τα διόρθωσαν, ή τα δυνάμωσαν.

Ηταν τόσο μεγάλη η νίκη των Ιπποτών, ώστε το Τάγμα απέκτησε δωρεές και χιλιάδες νέοι, Ευρωπαίοι και χριστιανοί, ορκίστηκαν να υπηρετήσουν το Τάγμα και τους αγίους σκοπούς των Ιπποτών.

Ενα χρόνο αργότερα, στα 1445, ο μέγας μάγιστρος Ντε Λαστίκ, έκλεισε φιλία και συμμαχία με τον σουλτάνο της Αιγύπτου, ώστε να σταματήσουν οι απειλές, οι πολιορκίες και οι μάχες με τους εχθρούς της Ανατολής, κυρίως από τους Μαμελούκους της Αιγύπτου...

Το επίκαιρο αυτό άρθρο, που μας θυμίζει τη μεγάλη πολιορκία της Ρόδου, από τους Μαμελούκους της Αιγύπτου, που έγινε σαν τώρα, πριν από 557 χρόνια, ας μας γίνει γνώση και μάθημα, ιστορικό μάθημα και δίδαγμα, για το τι υπόφερε ο ελληνικός λαός μας στα μαύρα χρόνια των Ιπποτών: 1309-1522.

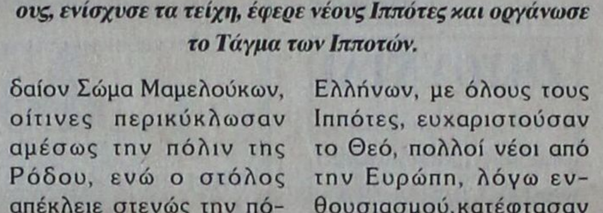

ΟΙΚΟΣΗΜΟ ΤΟΥ ΜΕΓΑΛΟΥ ΜΑΓΙΣΤΡΟΥ JEAN DE LASTIC: 1437-1454

Είναι ένας από τους δέκα εννέα μεγάλους μαγίστρους των Ιπποτών της Ρόδου. Νίκησε τους Μαμελούκους Αιγύπτιους, ενίσχυσε τα τείχη, έφερε νέους Ιππότες και οργάνωσε το Τάγμα των Ιπποτών.

ΝΤΕΤΕΚΤΙΒΣ

30 ΧΡΟΝΙΑ ΜΟΝΙΜΑ ΚΑΙ ΣΤΗ ΡΟΔΟ

35354

ΠΛΑΤΕΙΑ ΑΓΙΟΥ ΙΩΑΝΝΟΥ

Η ΛΥΣΗ!!! ΣΕ ΚΑΘΕ ΣΑΣ ΠΡΟΒΛΗΜΑ

EXPRESS SECURITY

ΑΕ 1578/Χ. 2621-31/8

Φ. & Ν. ΠΑΧΟΣ

Γ. Ευσταθίου 11

Τηλ. 26893

Διαφάνειες και μεγενθύνσεις για μπαρ, εστιατόρια, fast food

Η αγάπη σας, μας δίνει τη δύναμη να συνεχίσουμε ΤΩΡΑ

rent a car

ALEXANDER

και σε ΑΘΗΝΑ, ΚΡΗΤΗ, ΚΕΡΚΥΡΑ

με:

ειδικές οικονομικές προσφορές στους Ροδίτες συμπολίτες μας και άμεσες παραδόσεις, παραλαβές σε αεροδρόμια, λιμάνια και κεντρικά σημεία

ΖΗΣΤΕ ΤΗΝ ΕΞΥΠΗΡΕΤΗΣΗ ALEXANDER

ΑΘΗΝΑ τηλ. 01 - 8979658 FAX 01 - 8979659

ΡΟΔΟΣ τηλ. 31018 FAX 35253

ΑΕ 1577/Χ. 2639-31/8

ΠΡΑΚΤΟΡΕΙΟ ΤΑΞΙΔΙΩΝ

ΣΑΒΒΑΣ ΣΑΗΣ

Με την ευκαιρία της λειτουργίας του **νέου** μας πρακτορείου στην οδό ΤΑΡΠΟΝ ΣΠΡΙΓΚΣ 42 δίπλα στην Τράπεζα Πίστεως

ΠΡΟΣΦΕΡΟΥΜΕ

τα φθηνότερα αεροπορικά εισιτήρια για όλο τον κόσμο με όλες τις αεροπορικές πτήσεις

ΠΡΟΣΟΧΗ:

ΠΛΗΡΟΦΟΡΙΕΣ ΔΕΝ ΔΙΔΟΝΤΑΙ ΑΠΟ ΤΟ ΤΗΛΕΦΩΝΟ ΜΟΝΟ ΠΡΟΣΩΠΙΚΗ ΠΑΡΟΥΣΙΑ ΣΑΣ

Ακόμη:
- Σας παίρνουμε ΒΙΖΑ επισκέπτου για ΑΜΕΡΙΚΗ σε μία εβδομάδα
- ΒΙΖΑ επισκέπτου για ΑΥΣΤΡΑΛΙΑ σε μία μέρα
- Εκδοση διαβατηρίων
- Εκδοση αδειών αυτοκινήτων

ΞΕΝΟΔΟΧΕΙΑ ΣΤΗΝ ΑΘΗΝΑ

PRESIDENT Α' Κατηγορίας Λεωφόρος Κηφισίας

Μονόκλινο	δρχ.	12.500	με πρωινό έως 31/10
Δίκλινο για μονόκλινο	»	14.000	» » »
Δίκλινο	»	16.500	» » »
Τρίκλινο	»	20.000	» » »

ESPERIA HOTEL Α' Κατηγορίας Σταδίου 22

Μονόκλινο	δρχ.	28.000	με πρωινό έως 31/10
Δίκλινο	»	33.000	» » »
Τρίκλινο	»	37.000	» » »

ELECTRA HOTEL Α' Κατηγορίας Ερμού 5

Μονόκλινο	δρχ.	33.000	με πρωινό έως 10/11
Δίκλινο	»	39.500	» » »
Τρίκλινο	»	46.500	» » »

TITANIA HOTEL Πανεπιστημίου 52 (Σύνταγμα Ομόνοια)

Μονόκλινο δρχ.	με αμερικάνικο πρωινό	25.600	έως 31/10
Δίκλινο	» » »	32.500	» »
Τρίκλινο	» » »	36.000	» »

DORIA HOTEL Β' Κατηγορίας Πειραιώς 15-17 (κοντά στην Ομόνοια)

Μονόκλινο	δρχ.	17.000	με πρωινό έως 31/10
Δίκλινο	»	20.000	» » »
Τρίκλινο	»	26.500	» » »

RIVA HOTEL Α' Κατηγορίας SUPERIOR Μιχαλακοπούλου (HILTON)

Μονόκλινο	δρχ.	18.500	με πρωινό έως 31/10
Δίκλινο	»	21.000	» » »
Τρίκλινο	»	28.500	» » »

ZAFOLIA HOTEL Α' Κατηγορίας Λεωφόρος Αλεξάνδρας 87

Μονόκλινο	δρχ.	27.000	έως 31/6
Δίκλινο	»	30.000	» »
Τρίκλινο	»	36.000	» »

ALEXANDROS Α' Κατηγορίας περιοχή HILTON

Μονόκλινο	δρχ.	26.000	με πρωινό έως 31/10
Δίκλινο	»	29.000	» » »
Τρίκλινο	»	34.500	» » »

CHRISTINA Β' Κατηγορίας περιοχή FIX

Μονόκλινο	δρχ.	18.500	με πρωινό έως 31/10
Δίκλινο	»	21.000	» » »
Τρίκλινο	»	28.000	» » »

PARTHENON Α' Κατηγορίας περιοχή Μακρυγιάννη

Μονόκλινο	δρχ.	23.000	με πρωινό έως 31/10
Δίκλινο	»	27.000	» » »
Τρίκλινο	»	37.000	» » »

ΧΑΝΔΡΗΣ Κατηγορίας LUX Συγγρού 385

Μονόκλινο SUPERIOR	δρχ.	44.000	χωρίς πρωινό έως 31/12
Δίκλινο SUPERIOR	»	44.000	» » »

STANLEY Β' Κατηγορία Σύνταγμα

Μονόκλινο	δρχ.	22.000	με πρωινό έως 31/10
Δίκλινο	»	28.000	» » »
Τρίκλινο	»	35.500	» » »

SEA VIEW στη Γλυφάδα

Μονόκλινο	δρχ.	18.000	με πρωινό έως 31/5
Δίκλινο	»	23.000	» » »
Τρίκλινο	»	27.500	» » »

ST. GEORGE LYKABETTUS LUX

Μονόκλινο	δρχ.	33.500	χωρίς Β/Β έως 31/12
Δίκλινο	»	33.500	» » » »

ASTOR Σύνταγμα

Μονόκλινο	δρχ.	19.500	με πρωινό έως 31/10
Δίκλινο	»	26.000	» » »
Τρίκλινο	»	32.000	» » »

GRAND HOTEL Β' Κατηγορίας Πατησίων & Βερανζέρου 10

Μονόκλινο	δρχ.	15.500	με πρωινό έως 31/10
Δίκλινο	»	20.000	» » »
Τρίκλινο	»	26.000	» » »

ΒΕΡΓΙΝΑ Β' Κατηγορίας ΘΕΣ/ΚΗ (κεντρικό)

Μονόκλινο	δρχ.	19.000	με πρωινό έως 31/8
Δίκλινο	»	24.000	» » »
Τρίκλινο	»	29.000	» » »

ΣΑΣ ΣΥΜΦΕΡΕΙ ΠΡΙΝ ΚΛΕΙΣΕΤΕ ΟΠΟΥΔΗΠΟΤΕ ΝΑ ΜΑΣ ΕΠΙΣΚΕΦΘΕΙΤΕ

ΠΡΑΚΤΟΡΕΙΟ ΤΑΞΙΔΙΩΝ

ΣΑΒΒΑΣ ΣΑΗΣ

ΤΑΡΠΟΝ ΣΠΡΙΓΚΣ 42 δίπλα στην Τράπεζα Πίστεως Τηλ. 39781-3

ΑΕ 1576/Χ. 2646-31/8

ΝΤΕΤΕΚΤΙΒΣ ΑΘΗΝΩΝ

Αναλαμβάνουμε υποθέσεις ανηλίκων, προσωπικές, οικογενειακές, εμποροβιομηχανικές
Διαθέτουμε τα καλύτερα ηλεκτρονικά σύγχρονα οπτικοακουστικά συστήματα

Εχεμύθεια 100%
Τα 30 χρόνια πείρα είναι η εγγύησή μας

Τηλ. 0977632963 & 0945319796

AE1150-1903-4/8

PELLOS TRAVEL

Εκδρομή 6ήμερη

ΡΟΔΟΣ - ΠΕΙΡΑΙΑΣ - ΑΓΙΟΣ ΝΕΚΤΑΡΙΟΣ ΑΙΓΙΝΑΣ - ΜΥΤΙΛΗΝΗ - ΑΓΙΟΣ ΡΑΦΑΗΛ (ΜΥΤΙΛΗΝΗΣ) - ΧΙΟΣ (ΠΑΝΑΓΙΑ ΜΑΡΚΕΛΑ) ΡΟΔΟΣ

Από 17/8 έως 22/8

- Παρασκευή 17/8
  Αναχώρηση από Ρόδο με το F/B για Πειραιά. Διαν/ση εν πλω.
- Σάββατο 18/8
  Αφιξη στον Πειραιά το πρωί στις 07.30. Αναχώρηση με πλοίο για την Αίγινα. Αφιξη και περιήγηση στην Αίγινα. Επίσκεψη και προσκύνημα στον Αγιο Νεκτάριο στην Αίγινα. Αργά το απόγευμα επιστροφή στον Πειραιά. Επιβίβαση στο πλοίο 18.00 μ.μ. και αναχώρηση για Μυτιλήνη. Διαν/ση εν πλω.
- Κυριακή 19/8
  Αφιξη στη Μυτιλήνη. Επιβίβαση στο πούλμαν και αναχώρηση στον Αγιο Ραφαήλ και στην Αγιάσο και στον ταξιάρχη στο Καγιάννη (ολοήμερη εκδρομή). Επιστροφή και τακτοποίηση σε ξενοδοχείο της πόλης. Διαν/ση.
- Δευτέρα 20/8
  Πρωινό στο ξενοδοχείο. Επίσκεψη στις εικκλησίες της πόλης της Μυτιλήνης. Το απόγευμα στις 18.00 αναχώρηση με το πλοίο για Χίο. Αφιξη αργά το βράδυ στη Χίο. Διαν/ση.
- Τρίτη 21/8
  Πρωινό στο ξενοδοχείο. Εκδρομή γύρος νησιού. Νέα Μονή - Βυζαντινό μνημείο - Μεσαιωνικό χωριό - Ανάβατος - Αγ. Μαρκέλα. Απόγευμα επιστροφή στο ξενοδοχείο. Διαν/ση.
- Τετάρτη 22/8
  Πρωινό στο ξενοδοχείο. Αναχώρηση με το F/B πλοίο στις 7μ.μ. για Ρόδο. Αφιξη στη Ρόδο αργά το απόγευμα. Τέλος εκδρομής.

ΤΙΜΗ δρχ. 95.000

Στην εκδρομή περιλαμβάνονται
1. Εισιτήρια πλοίων: Ρόδος - Πειραιάς - Ρόδος σε Γ' θέση, Πειραιάς - Αίγινα - Μυτιλήνη - Χίος - Ρόδος
2. Ξεναγήσεις - εκδρομές
3. Μεταφορές με κλιματιζόμενα πούλμαν
4. Ξ/Δ με πρωινό
5. Συνοδός γραφείου
6. Ταξιδιωτική ασφάλεια

Για περισσότερες πληροφορίες και κρατήσεις στο πρακτορείο:

PELLOS TRAVEL
Λ. Καλλιθέας 125 Φαληράκι - Ρόδος
Τηλ.: (0241) 87615, 86298
Fax: (0241) 87616
E-mail: pellostravel@hellasnet.gr
ΑΕ 1401/2057 και 2054-15/8

Θα γίνει τον Σεπτέμβριο στην Πάτμο

Φεστιβάλ Θρησκευτικής Μουσικής

ΝΕΟΣ ΠΟΛΙΤΙΣΤΙΚΟΣ ΘΕΣΜΟΣ



Φεστιβάλ Θρησκευτικής Μουσικής διοργανώνεται στην Πάτμο. Το Φεστιβάλ οργανώνεται από 7 μέχρι 14 Σεπτεμβρίου από τη Νομαρχία Δωδεκανήσου και το Δήμο Πάτμου. Καλλιτεχνικός διευθυντής θα είναι ο αρχιμουσικός κ. Αλκης Μπαλτάς.

Ο κ. Μπαλτάς που διετέλεσε επί πολλά χρόνια καλλιτεχνικός διευθυντής της Κρατικής Ορχήστρας Θεσσαλονίκης, της Εθνικής Λυρικής Σκηνής, των Μουσικών Συνόλων της ΕΡΤ και είναι σήμερα καθηγητής στη Σχολή Μουσικολογίας του Αριστοτελείου Πανεπιστημίου Θεσσαλονίκης, έχει καταρτίσει το πρόγραμμα γι' αυτήν την πρώτη διοργάνωση, εξασφαλίζοντας συμμετοχές που εγγυώνται υψηλή ποιότητα (Ορχήστρας δωματίου Εθνικής Λυρικής Σκηνής, Βυζαντινή Χορωδία Λυκούργου Αγγελόπουλου, Σαββίνα Γιαννάτου, Μίσα Ικέουτσι, Βαγγέλη Μπουντούνη, Μάρω Ραζή, Πειραματική Χορωδία Δήμου Ρόδου, Ελένη Δάβου, Γιώργο Χατζημιχελάκη, Αγγελίνα Τκάτσκεβα, κ.α.).

Η Νομαρχιακή Αυτοδιοίκηση Δωδεκανήσου και ο Οργανισμός Πολιτιστικής Ανάπτυξης Δωδεκανήσου, σε στενή και πάρα πολύ καλή συνεργασία με το Δήμο Πάτμου και την Ιερά Μονή Αγ. Ιωάννη Θεολόγου, προχωρούν σ' αυτή την πρώτη διοργάνωση με την πεποίθηση ότι ο νέος αυτός πολιτιστικός θεσμός όχι μόνο θα στεριώσει, αλλά σύντομα θα γίνει ξακουστός όπως το αξίζει και η Πάτμος.

ΠΡΟΓΡΑΜΜΑ ΕΚΔΗΛΩΣΕΩΝ

7 Σεπτεμβρίου, ώρα 20.00
Βυζαντινή Χορωδία Λυκούργου Αγγελόπουλου
Χώρος: Αποκάλυψη

8 και 9 Σεπτεμβρίου, ώρα 20.30
Ορχήστρα Δωματίου Εθνικής Λυρικής Σκηνής,με Πειραματική Χορωδία Δήμου Ρόδου, Ελένη Δάβου (σόλο τραγούδι), Μίσα Ικεουτσί (σόλο τραγούδι)
Χώρος: Αποκάλυψη

10 Σεπτεμβρίου, ώρα 20.30
«Υμνείτε τον Κύριον εν χορδαίς και οργάνοις»
Ρεσιτάλ Μίσας Ικεούτσι με Ελένη Δάβου (εκκλ. όργανο) και Μαρία Μπιλντέα (άρπα)
Χώρος: Εκκλησία Κάμπου

11 Σεπτεμβρίου, ώρα 20.30
«Ο του Σταυρού Λόγος»
Συναυλία Γιώργου Χατζημιχελάκη (λαϊκά όργανα) με Αρβανίτη (ψάλτης), Αγγελίνα Τκατσκεβα (σαντούρι), Μαρία Μπιλντέα (άρπα)
Χώρος: Πάτμιο πνευματικό κέντρο

13 Σεπτεμβρίου, ώρα 20.30
«12 προσευχές για 2 κιθάρες»
Ρεσιτάλ για 2 κιθάρες με τον Βαγγέλη Μπουντούνη και τη Μάρω Ραζή
Χώρος: αίθουσα παλιού δημοτικού σχολείου Χώρας

14 Σεπτεμβρίου, ώρα 20.30
«Η θρησκευτική μουσική στη λαϊκή παράδοση»
Συναυλία Σαββίνας Γιαννάτου
Χώρος: Αυλή δημοτικού σχολείου Σκάλας

Μόνο 13 δήμοι έχουν καταθέσει προτάσεις για τον υπουργό ΠΕΧΩΔΕ

ΛΗΓΕΙ σήμερα η προθεσμία που είχε δώσει στους Δήμους της Δωδεκανήσου η ΤΕΔΚ για να καταθέσουν τις προτάσεις τους, ενόψει της επίσκεψης του υπουργού ΠΕΧΩΔΕ Κώστα Λαλιώτη στη Ρόδο.

Μέχρι χθες τις προτάσεις τους είχαν καταθέσει 13 από τους 27 δήμους του νομού.

Σημειώνεται ότι τις προτάσεις, αλλά και τα υπομνήματα των ΟΤΑ, με τα προβλήματα που αντιμετωπίζουν, ζήτησε ο ίδιος ο κ. Λαλιώτης κατά τη διάρκεια της επίσκεψης που πραγματοποίησε τον Ιούνιο στη Ρόδο.

Στη σύσκεψη που έγινε στο ξενοδοχείο «Ρόδος Παλάς», παρουσία των φορέων της Δωδεκανήσου, ο κ. Λαλιώτης ήταν καλά ενημερωμένος για την πορεία των έργων για τα οποία φορέας υλοποίησης είναι το ΥΠΕΧΩΔΕ.

Ειδική εκδήλωση για τους αρχηγούς των ξένων τουριστικών γραφείων

ΕΙΔΙΚΗ εκδήλωση προς τιμήν των αρχηγών των τουριστικών πρακτορείων θα πραγματοποιηθεί στο τέλος του Οκτωβρίου.

Στόχος της εκδήλωσης είναι να πεισθούν οι tour operators, ώστε να προβάλουν στο εξωτερικό την αγορά της Ρόδου, να σταματήσει η απαξίωσή της και να περιοριστούν τα φαινόμενα της άγρας πελατών και του παραεμπορίου.

Αυτό αποφασίστηκε χθες, μεταξύ άλλων, στη σύσκεψη που πραγματοποιήθηκε στο γραφείο του προέδρου του Δωδεκανησιακού Οργανισμού Τουρισμού κ. Μανώλη Καμπουρόπουλου.

Πρόκειται για την υλοποίηση άλλης μιας απόφασης που ελήφθη στη σύσκεψη που έγινε πρόσφατα με πρωτοβουλία του δημάρχου Ρόδου κ. Γιώργου Γιαννόπουλου.

Στη σύσκεψη παρέστησαν ο πρόεδρος του Εμπορικού Συλλόγου κ. Παναγιώτης Καραγιάννης, ο διευθυντής του Οργανισμού Προώθησης Ροδιακού Τουρισμού κ. Μπάμπης Παλογιαννίδης και ο πρόεδρος της Ενωσης Πρακτόρων κ. Τσαμπίκος Μοσχάτος.

Στη σύσκεψη έγινε συζήτηση για τα προβλήματα της αγοράς και κατατέθηκαν προτάσεις για τον τρόπο με τον οποίο θα μπορούσε να προβληθεί η αγορά της Ρόδου στην Ευρώπη.

Προβολή των επιχειρήσεων θα γίνει και στη διάρκεια των εκδηλώσεων που θα πραγματοποιηθούν με ευθύνη του ΔΟΤ το Σεπτέμβριο.

ΔΗΜΟΣ ΚΑΛΛΙΘΕΑΣ ΡΟΔΟΥ

Μ.Ε.Κ.Τ.Ο

ΠΡΟΣΚΛΗΣΗ

ΕΚΔΗΛΩΣΕΙΣ «ΚΑΛΟΚΑΙΡΙ 2001»

1/8/01, Κοσκινού, ώρα 20.30
«ΠΛΟΥΤΟΣ» ΤΟΥ ΑΡΙΣΤΟΦΑΝΗ
Θεατρική παράσταση με τα παιδιά του σχολείου Κοσκινού. Από το Σύλλογο Γονέων και Κηδεμόνων. Σκηνοθεσία: Σουζάνα Καρδούλια

3/8/01, Κοσκινού, ώρα 20.00
ΠΑΡΑΣΤΑΣΗ ΚΑΡΑΓΚΙΟΖΗ
Από το Θέατρο Σκιών Μοσχάτου, Θίασος Αθανασίου

4/8/01, Καλυθιές, ώρα 20.00
ΠΑΡΑΣΤΑΣΗ ΚΑΡΑΓΚΙΟΖΗ
Από το Θέατρο Σκιών Μοσχάτου, Θίασος Αθανασίου

5/8/01, Ψίνθος, ώρα 20.00
ΠΑΡΑΣΤΑΣΗ ΚΑΡΑΓΚΙΟΖΗ
Από το Θέατρο Σκιών Μοσχάτου, Θίασος Αθανασίου

Ο Πρόεδρος του Δ.Σ.
Μ.Ε.Κ.Τ.Ο. Δήμου Καλλιθέας
Ηλίας Ηλιάδης

ΧΟΡΗΓΟΙ: «ΙΡΙΣ» ανθοπωλείο Καμπούρη Μαρία, Café & coctail Bar Mystique, Grill House Roumeli No2, Ελαστικά - Ζάντες »Ο Μάκης», Music Spot Κατσέλα Μαρία, εστιατόριο «Πηγή Φασούλι», Μουσικός Οίκος Καραβελλάκη Α.Ε., Κουγιός Π. ΑΒΕΕ, «Super market» Π. Παναγιωτάς, έπιπλα Η ΛΥΣΗ Α.Ε.Β.Ε., Rodos gold Vogiatzis, ξεν. ALDEMAR PARADISE ROYAL MARE, Υπέρ Μάρκετ Σπανός, Μπετόν «Σταρ», Γαβριήλ Πλατής - έπιπλα γραφείου, Κυπριώτης εμπορία ειδών υγιεινής, Water Park, Καμπούρης - Μαχαίρας Α.Ε. Σκυρόδεμα Ρόδου, TV ΙΡΙΔΑ & TV ΩΜΕΓΑ, Ράδιο ΛΥΧΝΑΡΙ, FM12, ΕΡΑ Ρόδου, Ράδιο Αρχάγγελος.

Χ.Λ.-2/8

ΜΕΝΤΙΟΥΜ-ΑΣΤΡΟΛΟΓΟΣ ΝΙΚΟΣ

Ακριβείς προβλέψεις στον επαγγελματικό, αισθηματικό και οικονομικό τομέα.

Επαναφορά ατόμων
Ισχυρή υποβολή

Δέχεται μόνο με ραντεβού στα τηλέφωνα: 31405 και 39201

ΑΕ 1628/2176-5/8

LANE
ΖΟΡΠΙΔΗΣ-ΣΤΕΦΑΝΑΚΗ

Αλεξ. Διάκου 38
Τηλ. (0241) 20625, 30054 FAX 26745

ΔΡΟΜΟΛΟΓΙΑ
F/B ΚΟΡΝΑΡΟΣ

- Κάθε ΤΕΤΑΡΤΗ πρωί 04.30 για Χάλκη-Διαφάνι-Πηγάδια-Κάσο-Σητεία-Αγ. Νικόλαο-Μήλο-Πειραιά
- Κάθε ΣΑΒΒΑΤΟ πρωί 04.30 για Χάλκη-Διαφάνι-Πηγάδια-Κάσο-Σητεία - Αγ. Νικόλαο - ΣΑΝΤΟΡΙΝΗ - Μήλο - Πειραιά

ΔΡΟΜΟΛΟΓΙΑ
F/B ΙΕΡΑΠΕΤΡΑ

- Κάθε ΚΥΡΙΑΚΗ πρωί 04.30 για Διαφάνι - Πηγάδια - Κάσο Σητεία-Αγ. Νικόλαο-Μήλο-Πειραιά

ΠΡΟΓΡΑΜΜΑ
SEA STAR

- Κάθε ΔΕΥΤΕΡΑ, ΤΡΙΤΗ, ΠΕΜΠΤΗ 08.45 για Τήλο - Νίσυρο
- Κάθε ΣΑΒΒΑΤΟ 09.30
- Κάθε ΚΥΡΙΑΚΗ 0845 μόνο για Τήλο

Κρατήσεις - εισιτήρια τηλ. 20625, 30054
Κεντρικό Πρακτορείο ΖΟΡΠΙΔΗΣ

ΑΕ1580/Χ. 2618-31/8

DODEKANISOS
ΔΩΔΕΚΑΝΗΣΟΣ ΝΑΥΤΙΛΙΑΚΗ Ν.Ε.



Κρατήσεις on line:
«ΔΩΔΕΚΑΝΗΣΟΣ ΝΑΥΤΙΛΙΑΚΗ»
Αυστραλίας 3, Ρόδος 85100
Τηλ.. 0241-70590, FAX. 70591 και
ΣΤΟΝ ΤΑΞΙΔΙΩΤΙΚΟ ΣΑΣ ΠΡΑΚΤΟΡΑ

ΔΡΟΜΟΛΟΓΙΑ ΤΟΥ ΤΑΧΥΠΛΟΟΥ ΚΑΤΑΜΑΡΑΝ
«DODEKANISOS EXPRESS»
έως 31/8/2001

Αναχωρήσεις από ΡΟΔΟ (Κεντρικό λιμάνι - Κολώνα)

ΔΕΥΤΕΡΑ
08.30 από Ρόδο για Κω - Λέρο - Λειψούς - Πάτμο - Λέρο - Κάλυμνο - Κω - Ρόδο

ΤΡΙΤΗ
08.30 από Ρόδο για Κω - Λέρο - Λειψούς - Πάτμο - Λέρο - Κάλυμνο - Κω - Ρόδο

ΤΕΤΑΡΤΗ
08.30 από Ρόδο για Τήλο - Νίσυρο - Κω - Λέρο - Πάτμο - Λέρο - Κάλυμνο - Κω - Νίσυρο - Τήλο - Ρόδο

ΠΕΜΠΤΗ
08.30 από Ρόδο για Κω - Κάλυμνο - Λέρο - Πάτμο - Λέρο - Κάλυμνο - Κω - Ρόδο

ΠΑΡΑΣΚΕΥΗ
08.30 από Ρόδο για Κω - Κάλυμνο - Λέρο - Πάτμο - Λέρο - Κάλυμνο - Κω - Ρόδο

ΣΑΒΒΑΤΟ
08.30 από Ρόδο για Κω - Κάλυμνο - Λέρο - Πάτμο - Λειψούς - Λέρο - Κάλυμνο - Κω - Ρόδο

ΚΥΡΙΑΚΗ
08.30 από Ρόδο για Κω - Κάλυμνο - Λέρο - Λειψούς - Πάτμο - Λέρο - Κάλυμνο - Κω - Ρόδο

ΣΗΜΕΙΩΣΗ: Για την καλύτερη εξυπηρέτησή σας παρακαλούμε να ενημερώνεστε τηλεφωνικά από τα γραφεία της εταιρίας μας

ΑΕ1579/Χ. 2636-31/8

ΕΛΛΗΝΙΚΗ ΔΗΜΟΚΡΑΤΙΑ
ΠΕΡΙΦΕΡΕΙΑ Ν. ΑΙΓΑΙΟΥ
ΝΟΜΟΣ ΔΩΔΕΚΑΝΗΣΟΥ
ΔΗΜΟΣ ΑΤΑΒΥΡΟΥ

ΠΕΡΙΛΗΨΗ ΔΙΑΚΗΡΥΞΗΣ ΔΗΜΟΠΡΑΣΙΑΣ

ΟΡΘΗ ΕΠΑΝΑΛΗΨΗ

Ο Δήμαρχος Αταβύρου προκηρύσσει ανοικτή δημοπρασία με σφραγισμένες προσφορές με συμπλήρωση τιμολογίου και έλεγχο ομαλότητας (άρθρο 8 του Π.Δ. 609/85), για την κατασκευή του έργου: «Ολοκλήρωση αποχετευτικού δικτύου λυμάτων της κοινότητας Εμπωνα».

Η δημοπρασία θα γίνει στις 3 Σεπτεμβρίου του έτους 2001, ημέρα Δευτέρα, στο Δημοτικό κατάστημα Αταβύρου από την αρμόδια Επιτροπή. Ώρα έναρξης παραλαβής των προσφορών η 10.00 π.μ. και ώρα λήξης των προσφορών η 11.00 π.μ. Η δημοπρασία και η εκτέλεση του έργου θα γίνουν σύμφωνα με τις διατάξεις του ΠΔ 609/85 «Κατασκευή δημοσίων έργων» (όπως τροποποιήθηκε με το ΠΔ 218/99 και τον Ν. 2741/99) του Ν. 1418/84 «Δημόσια έργα και ρυθμίσεις συναφών θεμάτων», όπως τροποποιήθηκε και συμπληρώθηκε με τον Ν. 2229/94 του ΠΔ 171/87 «Οργανα που αποφασίζουν και γνωμοδοτούν κ.λπ.», και σύμφωνα με τον Ν. 2576/98 (ΦΕΚ 25 Α'/9-2-98) και την απόφαση Δ17α/08/16/ΦΝ 402/10-2-98 (ΦΕΚ 116 Β'/12-2-98) και την εγκύκλιο ΥΠΕΧΩΔΕ Δ17α/05/42/ΦΝ 402/23/2-8-2000.

Ο προϋπολογισμός της δαπάνης των δημοπρατούμενων εργασιών ανέρχεται στο ποσό των 407.790.542 δρχ. μη συμπεριλαμβανομένου του ΦΠΑ και θα χρηματοδοτηθεί από το Γ' Κ.Π.Σ.

Προθεσμία για την περάτωση του έργου ορίζεται σε δώδεκα (12) ημερολογιακούς μήνες.

Η εγγύηση για τη συμμετοχή στη δημοπρασία ορίζεται σε 2% επί του προϋπολογισμού της μελέτης, δηλαδή 8.155.811 δρχ. και βεβαιώνεται με την προσκόμιση ισόποσου γραμματίου του Ταμείου Παρακαταθηκών και Δανείων ή εγγυητική επιστολή αναγνωρισμένης Τράπεζας ή του ΤΣΜΕΔΕ.

Στη δημοπρασία γίνονται δεκτές εργολιπτικές επιχειρήσεις, ελληνικές ή αλλοδαπές από χώρες μέλη της Ε.Ε. και του Ε.Ο.Χ. εγγεγραμμένες στο ΜΕΕΠ, με τα κατωτέρω πτυχία:

κατηγορία ΥΔΡΑΥΛΙΚΑ με τάξη πτυχίου Δ1 ατομικά και άνω, και Η/Μ με τάξη πτυχίου Α και άνω, που η σχετική βεβαίωση να είναι σε ισχύ, σύμφωνα με τον Ν. 1418/84 και την απόφαση αρ. ΕΔ2α/01/27/ΦΝ294/18-3-85 τ. ΥΔΕ, όπως τροποποιήθηκε με την απόφαση αρ. Δ17α/07/23/ΦΝ294/6-4-94 της Γ.Γ.Δ.Ε. ΥΠΕΧΩΔΕ.

Σε περίπτωση τροποποίησης των ορίων των πτυχίων θα δύναται να συμμετάσχουν στο διαγωνισμό οι προβλεπόμενες από τις ισχύουσες διατάξεις την ημέρα του διαγωνισμού επιχειρήσεις.

Τον ανάδοχο του έργου βαρύνουν όλες οι νόμιμες κρατήσεις υπέρ του Δημοσίου, τρίτων, εισφορές ΙΚΑ κ.λπ. Ο Φόρος Προστιθέμενης Αξίας (ΦΠΑ) βαρύνει τον κύριο του έργου.

Οι δαπάνες δημοσίευσης της παρούσας περίληψης και λοιπά έξοδα δημοπρασίας αρχικής και επαναληπτικής βαρύνουν, ως επίσης και τα έξοδα συμφωνητικού μετά των αντιγράφων βαρύνουν τον ανάδοχο του έργου.

Για περισσότερες πληροφορίες, οι ενδιαφερόμενοι να απευθύνονται στα γραφεία του Δήμου τις εργάσιμες ημέρες και ώρες.

Ο ΔΗΜΑΡΧΟΣ
Π. ΚΥΡΙΑΚΟΥΛΗΣ

ΧΛ-1/8

ΕΛΛΗΝΙΚΗ ΔΗΜΟΚΡΑΤΙΑ
ΠΟΛΙΤΙΣΤΙΚΟΣ ΟΡΓΑΝΙΣΜΟΣ
ΔΗΜΟΥ ΡΟΔΟΥ
Πληροφορίες:
κ. Θ. Προυσάλογλου
τηλ. 0241-27427 και 21622

ΠΡΟΚΗΡΥΞΗ

Ο Πρόεδρος του Πολιτιστικού Οργανισμού Δήμου Ρόδου, έχοντας υπόψη:

1. Την αριθμ. 42/2000 απόφαση του Διοικητικού Συμβουλίου του Π.Ο.Δ.Ρ.
2. Την αριθμ. πρωτ. 7238/2.7.2001 απόφαση του Γενικού Γραμματέα Περιφέρειας Νοτίου Αιγαίου.
3. Τις διατάξεις του άρθρου 6 του Νόμου 2527/97 (ΦΕΚ 206/8.10.97) με τις οποίες η αρμοδιότητα καθορισμού του αριθμού των προσώπων τα οποία μπορούν να απασχολούν οι ΟΤΑ Α' και Β' βαθμού και τα νομικά πρόσωπα με σύμβαση μίσθωσης έργου ασκείται από το Γενικό Γραμματέα της Περιφέρειας.
4. Την αριθμ. ΔΙΠΠ/Φ.ΕΓΚΡ.1/178/4951/7.5.2001 απόφαση της επιτροπής του άρθρου 2 παρ. 1 της αριθμ. 55/98 ΠΥΣ.
5. Το υπ'αριθμ. Οικ. 21689/13.6.2001 έγγραφο του ΥΠ.ΕΣ.Δ.Δ.Α.

ΠΡΟΚΗΡΥΣΣΕΙ

ότι προκειμένου ο Π.Ο.Δ.Ρ. να προβεί στην πρόσληψη του παρακάτω προσωπικού με σύμβαση μίσθωσης έργου και διάρκεια απασχόλησης μέχρι 31.12.2001 και η αμοιβή τους δεν θα ξεπερνά τα 4.200.000 δρχ. το χρόνο

Α. ΩΔΕΙΟ

1. Μία (1) θέση Δ/ντού Ωδείου
2. Τέσσερις (4) θέσεις καθηγητών κιθάρας
3. Πέντε (5) θέσεις καθηγητών πιάνου
4. Δύο (2) θέσεις καθηγητών βιολιού
5. Τρεις (3) θέσεις καθηγητών θεωρίας κλασσικής μουσικής
6. Μία (1) θέση καθηγητού για μουσική προπαιδεία
7. Τέσσερις (4) θέσεις καθηγητών πνευστών οργάνων
8. Μία (1) θέση καθηγητού χορωδίας
9. Μία (1) θέση καθηγητού Ιστορίας-Μορφολογίας μουσικής
10. Δύο (2) θέσεις καθηγητών Βυζαντινής Μουσικής
11. Μία (1) θέση καθηγητού σαντουριού και παραδοσιακού βιολιού
12. Μία (1) θέση καθηγητού λαούτου-λύρας
13. Μία (1) θέση καθηγητού θεωρίας παραδοσιακής μουσικής
14. Μία (1) θέση καθηγητού μπαντίνας

Β. ΕΡΓΑΣΤΗΡΙΑ

1. Δύο (2) θέσεις δασκάλων ζωγραφικής
2. Τρείς (3) θέσεις δασκάλων παραδοσιακού χορού
3. Δύο (2) θέσεις δασκάλων θεάτρου
4. Μία (1) θέση δασκάλου φωτογραφίας
5. Μία (1) θέση δασκάλου κεραμικής
6. Μία (1) θέση δασκάλου διακοσμητικής
7. Μία (1) θέση δασκάλου αγγειοπλαστικής
8. Μία (1) θέση δασκάλου Μικτής χορωδίας
9. Μία (1) θέση δασκάλου παιδικής-νεανικής-πειραματικής χορωδίας
10. Μία (1) θέση αρχιμουσικού φιλαρμονικής

και καλεί τους ενδιαφερόμενους να καταθέσουν αίτηση στα γραφεία του Π.Ο.Δ.Ρ. μέσα σε προθεσμία δέκα (10) ημερών από την τελευταία δημοσίευση της ανακοίνωσης αυτής στον τοπικό τύπο και τις εργάσιμες ημέρες και ώρες.

Ως ειδικόν προσόν πρόσληψης για τους μουσικούς, απαιτείται δίπλωμα ή πτυχίο της αντίστοιχης ειδικότητας οργάνου ανεγνωρισμένου Ωδείου της ημεδαπής ή αλλοδαπής. Για τους Δ/ντές φιλαρμονικής, δίπλωματα ή πτυχία «ενοργανώσεως πνευστών οργάνων και διευθύνσεως Μπάντας», αρμονίας ή ωδικής, αντιστίξεως, φυγής, χαλκίνου ή ξυλίνου πνευστού οργάνου, καθηγητού σχολικής μουσικής του υπουργείου Παιδείας και πενταετής προϋπηρεσία αρχιμουσικού ή μουσικού εκτελεστού, για τη θέση Αρχιμουσικού, διπλώματα ή πτυχία «ενοργανώσεως πνευστών οργάνων και διευθύνσεως μπάντας», αρμονίας ή ωδικής, αντιστίξεως και φυγής και τριετής προϋπηρεσία ως μουσικού εκτελεστού και τέλος για Δ/ντές Χορωδίας, διπλώματα ή πτυχία ανεγνωρισμένου Ωδείου και αρμονίας ή ωδικής, διευθύνσεως Χορωδίας, ως και γνώσεις φωνητικής μουσικής και τριετής προϋπηρεσία ως μαέστρου Χορωδίας. Εν ελλείψει υποψηφίων κεκτημένων δίπλωμα ή πτυχίο δ/νσεως χορωδιών αρκούν τα λοιπά διπλώματα ή πτυχία.

Αυτοί που θα προσληφθούν, θα αμείβονται με κατάθεση δελτίου παροχής υπηρεσιών και δεν δικαιούνται επιδόματα Χριστουγέννων, Πάσχα και άδειας.

Για τους υπόλοιπους υπεύθυνους των εργαστηρίων, τριετής τουλάχιστον εμπειρία. Τα προσόντα που πρέπει να έχουν οι υποψήφιοι για την πρόσληψη είναι:

1. Να έχουν την ελληνική υπηκοότητα
2. Ηλικία μέχρι 65 χρονών
3. Να έχουν εκπληρώσει τις στρατιωτικές τους υποχρεώσεις ή να έχουν απαλλαγεί νόμιμα απ'αυτές για τους άνδρες
4. Να μην έχουν κώλυμα από ποινική καταδίκη, απαγόρευση και δικαστική αντίληψη

Δικαιολογητικά που απαιτείται να συνοδεύουν την αίτηση πρόσληψης και θα κατατεθούν μαζί με αυτήν είναι:

1. Υπεύθυνη δήλωση του Ν. 1599/86 στην οποία θα δηλώνεται:

α) ότι έχουν εκπληρώσει τις στρατιωτικές τους υποχρεώσεις, ή έχουν απαλλαγεί νόμιμα απ'αυτές και το λόγο απαλλαγής τους

β) ότι δεν τελούν υπό απαγόρευση ή δικαστική αντίληψη και ότι δεν έχουν στερηθεί τα πολιτικά τους δικαιώματα

γ) Τίτλοι σπουδών

2. Φωτοαντίγραφο της ταυτότητάς τους
3. Πιστοποιητικό οικογενειακής κατάστασης
4. Βεβαίωση του Δήμου περί της μονίμου κατοικίας τους

Τα υπόλοιπα δικαιολογητικά που χρειάζονται θα υποβληθούν από όσους τελικά επιλεγούν.

Ο πρόεδρος
Μανώλης Αντώνογλου

AE1611-1/8

Για προώθηση διαφόρων πρωτοβουλιών

Προγράμματα χρηματοδότησης από το Γ΄ Κοινοτικό Πλαίσιο

ΑΝΑΚΟΙΝΩΣΗ ΑΠΟ ΤΟ ΕΠΙΜΕΛΗΤΗΡΙΟ ΔΩΔΕΚΑΝΗΣΟΥ

Από το Ευρωπαϊκό Κέντρο Πληροφοριών του Επιμελητηρίου Δωδεκανήσου ανακοινώνονται τα ακόλουθα προγράμματα χρηματοδότησης από το Γ΄ Κοινοτικό Πλαίσιο Στήριξης:

• **Προώθηση Νεανικής Επιχειρηματικότητας:** αφορά νέους και νέες από 18 έως 35 ετών που φιλοδοξούν να δημιουργήσουν τη δική τους επιχείρηση.

Ποσοστό επιχορήγησης μέχρι 50% για επιχειρηματικά σχέδια από 10 έως 50 εκ. δρχ. στους τομείς: μεταποίηση, εμπόριο, τουρισμός, υπηρεσίες.

Ημερομηνία υποβολής προτάσεων: έως 5 Οκτωβρίου 2001.

• **Ενίσχυση της ανταγωνιστικότητας τουριστικών ΜΜΕ:** χρηματοδοτούνται δαπάνες marketing και έρευνας αγοράς, αναδιοργάνωσης, αυτοματοποίησης και ηλεκτρονικής δικτύωσης (Η/Υ λογισμικό, τηλεπικοινωνιακός εξοπλισμός), προβολής και διαφημιστικών καταχωρήσεων, σχεδιασμού και διαργάνωσης κοινών τουριστικών πακέτων ή πακέτων εναλλακτικών μορφών τουρισμού... κ.α. Η δημόσια επιχορήγηση ανέρχεται στο 40% και η διάρκεια υλοποίησης των προτάσεων είναι 12 μήνες.

Ημερομηνία υποβολής προτάσεων: μετά την 1η Αυγούστου 2001.

• **Πρόγραμμα ποιοτικού εκσυγχρονισμού μικρών τουριστικών καταλυμάτων:** τα οποία δεν μπορούν να ενταχθούν στον αναπτυξιακό νόμο 2601/98. Χρηματοδοτούνται επενδύσεις σχετικές με τη βελτίωση και αναβάθμιση κτιριακών εγκαταστάσεων, τον εκσυγχρονισμό κινητού εξοπλισμού εσωτερικών χώρων, τη διαμόρφωση του περιβάλλοντος χώρου, την απόκτηση ηλεκτρονικού εξοπλισμού, την εξοικονόμηση ενέργειας, την υγιεινή και ασφάλεια. Η δημόσια επιχορήγηση ανέρχεται στο 40% και η διάρκεια υλοποίησης των προτάσεων είναι 12 μήνες.

Ημερομηνίας υποβολής προτάσεων: μετά την 1η Αυγούστου 2001.

• **Ενίσχυση επενδύσεων σε θέματα ενέργειας:** χρηματοδοτούνται επενδύσεις σχετικές με εξοικονόμηση ενέργειας, συμπαραγωγή θερμότητας και ηλεκτρισμού, διασύνδεση των επιχειρήσεων με φυσικό αέριο, ή υγραέριο και ανενεώσιμες πηγές ενέργειες (ηλιακά, αιολικά, φωτοβολταϊκά και παθητικά συστήματα, γεωθερμία, βιομάζα, κ.α.). Η χρηματοδότηση αφορά επενδύσεις τόσο σε υφιστάμενες όσο και νέες εγκαταστάσεις με ποσοστό επιχορήγησης από 30% έως 50%.

Ημερομηνία υποβολής προτάσεων: έως 15 Οκτωβρίου 2001.

Πληροφορίες και φάκελο υποψηφιότητας (σε έντυπη και ηλεκτρονική μορφή) οι ενδιαφερόμενοι μπορούν να παραλάβουν από το Ευρωπαϊκό Κέντρο Πληροφοριών του Επιμελητηρίου Δωδεκανήσου (Αυστραλίας 88, τηλ. 0241-34840, Φάξ: 34755).

E-mail:eic164@ebed.gr
http://www.ebed.gr/eic

ΙΑΤΡΙΚΗ ΑΝΑΚΟΙΝΩΣΗ

ΠΕΤΡΙΔΗΣ ΝΙΚΟΛΑΟΣ

Γυναικολόγος - Χειρουργός
Μαιευτήρας

Ιατρείο: Αλεξ. Διάκου 50
Τηλ. 38505
Κιν.: 0945 313630

Το ιατρείο από 1-8-01 έως 24-8-01 θα λειτουργεί μόνο απόγευμα από 5-930 μ.μ.

AE1617-2165-11/8

Ευχαριστήριο

Στην αγαπημένη μας ανιψιά **Σοφία Νικ. Παυλίδη** που πήρε με άριστα το πτυχίο της ψυχολογίας από το Πανεπιστήμιο Κρήτης συγχαίρουμε και ευχόμαστε καλή αποπεράτωση του master της στο Πανεπιστήμιο Sussey της Αγγλίας.

Οι θείοι της
Αλέξανδρος - Σούλα Νούλη

AE1619-2168-1/8

Ευχαριστήριο

Στην αγαπημένη μας ανιψιά **Σοφία Νικ. Παυλίδη** που πήρε με άριστα το πτυχίο της ψυχολογίας από το Πανεπιστήμιο Κρήτης συγχαίρουμε και ευχόμαστε καλή αποπεράτωση του master της στο Πανεπιστήμιο Sussey της Αγγλίας.

Οι θείοι της
Γιώργος - Πόπη Παπασάββα

AE1620-2168-1/8



AE1086-X2581-31/7

ΕΛΛΗΝΙΚΗ ΔΗΜΟΚΡΑΤΙΑ
ΠΕΡΙΦΕΡΕΙΑ ΝΟΤΙΟΥ ΑΙΓΑΙΟΥ
ΔΗΜΟΣ ΡΟΔΙΩΝ

ΑΝΑΚΟΙΝΩΣΗ

Ο Δήμαρχος Ροδίων Γιώργος Γιαννόπουλος ανακοινώνει ότι σύμφωνα με την υπ'αριθμ. 140/2001 απόφαση του Δημοτικού Συμβουλίου αναρτήθηκε στα γραφεία της Δ/νσης Πολεοδομίας του Δήμου Ρόδων, οδός Διαγοριδών αριθμ. 1, τροποποίηση του σχεδίου πόλης στα Ο.Τ. 824, 828 και 867 στην περιοχή Ασγούρου - Αγ. Αποστόλων.

Παρακαλούνται οι ενδιαφερόμενοι να λάβουν γνώση της αναφερόμενης τροποποίησης.

Η προθεσμία υποβολής ενστάσεων είναι δέκα πέντε (15) ημέρες από την τελευταία δημοσίευση στον τοπικό τύπο, ή την παραλαβή της ανακοίνωσης από τους ενδιαφερόμενους.

Ο Δήμαρχος
Κ.Κ.Ε.
Ο Προϊστάμενος Πολεοδομίας
Ι. Παπαχριστοδούλου

ΧΛ-2/8

ΠΟΛΙΤΙΣΤΙΚΟΣ ΟΡΓΑΝΙΣΜΟΣ
ΔΗΜΟΥ ΠΕΤΑΛΟΥΔΩΝ

ΠΡΟΓΡΑΜΜΑ ΕΚΔΗΛΩΣΕΩΝ Δ.Δ. ΜΑΡΙΤΣΩΝ ΚΑΛΟΚΑΙΡΙ 2001



Χορηγοί:
Coca cola - Τρία Εψιλον - Εργοστάσιο Ρόδου, Μύλοι Κρήτης

1-8-2001 ημέρα Τετάρτη

Ωρα 21.00: Παραδοσιακή μουσική βραδιά στο προαύλιο της Ιεράς Μονής Σωτήρος Δ.Δ. Μαριτσών

2-8-2001 ημέρα Πέμπτη

Ωρα 20.30: Παρουσίαση παραδοσιακού χορευτικού συγκροτήματος από τον Πολιτιστικό Σύλλογο «Νέοι ορίζοντες» Απολλώνων στην πλατεία του Δ.Δ. Μαριτσών. Το συγκρότημα θα συνοδεύσει με ζωντανή παραδοσιακή μουσική ο Γιάννης Κλαδάκης.

Ωρα 22.00: Παρουσίαση μουσικού Rock - Pop συγκροτήματος EXTRIM στη Μονή Σωτήρος του Δ.Δ. Μαριτσών

3-8-2001 ημέρα Παρασκευή

Ωρα 20.30: Παρουσίαση παραδοσιακού χορευτικού συγκροτήματος από το τμήμα Παραδεισίου του ΠΟΔΠ

Ωρα 22.00: Παραδοσιακή μουσική βραδιά στην πλατεία του Δ.Δ. Μαριτσών

4-8-2001 ημέρα Σάββατο

Ωρα 16.00: Τουρνουά ποδοσφαίρου σε συνεργασία με το ΔΟΝΑ Δήμου Πεταλούδων στο Δ.Δ. Μαριτσών

Ωρα 20.30: Παρουσίαση χορωδίας και χορευτικού συγκροτήματος του Πολιτιστικού Συλλόγου Μαριτσών «Ο Κερωνιάτης»

5-8-2001 ημέρα Κυριακή

Ωρα 16.00: Τουρνουά ποδοσφαίρου σε συνεργασία με το ΔΟΝΑ Δήμου Πεταλούδων στο Δ.Δ. Μαριτσών

7-8-2001 ημέρα Τρίτη

Ωρα 22.00: Μουσική συναυλία με το Μπίλυ Πασχαλίδη στο Αμφιθέατρο Δ.Δ. Μαριτσών

Ο Πρόεδρος
Κουδούνης Νίκος-7/8

ΧΛ

VANIK TOURS

ΓΙΑΝΝΗΣ και ΣΕΒΑ ΒΑΛΣΑΜΙΔΗ
VANIK σημαίνει ΑΛΗΘΕΙΑ
ΑΚΤΗ ΚΑΝΑΡΗ 17, ΨΑΡΟΠΟΥΛΑ - ΑΝΕΤΟ ΠΑΡΚΙΝΓΚ
Ανοικτά: ΔΕ-ΣΑ 08.30 - 14.00 & 16.30 - 20.30
Τηλ. 35191, 37621 κινητό: 0945798148 , FAX 29532

Το γραφείο μας πάντα πρώτο σε κρατήσεις ξενοδοχείων εξασφάλισε και σας προσφέρει καταπληκτικές τιμές για τα παρακάτω ξενοδοχεία σε ΠΑΚΕΤΑ (έκδοση εισιτηρίων R/T) από 1/4/2001-3/10/2001

1ον HOTEL ELECTRA			Α΄ SUPERIOR
Ερμού Σύνταγμα			
	Μονόκλινο	δρχ.	32.200
	Δίκλινο	»	38.600
	Τρίκλινο	»	45.600
2ον HOTEL ALEXANDROS			Α΄ SUPERIOR
Πλατεία Μαβίλλη			
	Μονόκλινο	δρχ.	26.000
	Δίκλινο	»	29.000
	Τρίκλινο	»	34.000
3ον HOTEL PRESIDENT			Α΄ Κατηγορίας
Λεωφόρος Κηφησίας			
	Μονόκλινο	δρχ.	11.000
	Δίκλινο για μονόκλινο	»	12.500
	Δίκλινο	»	15.000
	Τρίκλινο	»	18.000
4ον HOTEL ASTOR			Α΄ Κατηγορίας
Σύνταγμα			
	Μονόκλινο	δρχ.	19.500
	Δίκλινο για μονόκλινο	»	22.000
	Δίκλινο	»	26.000
	Τρίκλινο	»	32.000
5ον HOTEL RIVA			Α΄ Κατηγορίας
Περιοχή HILTON			
	Μονόκλινο	δρχ.	18.500
	Δίκλινο	»	21.000
	Τρίκλινο	»	28.500
6ον HOTEL ZAFOLIA			Α΄ SUPERIOR
Λεωφόρος Αλεξάνδρας			
	Μονόκλινο	δρχ.	27.000
	Δίκλινο	»	30.000
	Τρίκλινο	»	36.000
7ον HOTEL ELLINIS			Β΄ SUPERIOR
Ωνάσειο, λεωφ. Συγγρού			
	Μονόκλινο	δρχ.	13.500
	Δίκλινο	»	17.500
	Τρίκλινο	»	21.000
8ον HOTEL ARETHOUSA			Β΄ SUPERIOR
Σύνταγμα			
	Μονόκλινο	δρχ.	16.000
	Δίκλινο	»	22.000
	Τρίκλινο	»	28.000
9ον HOTEL DORIAN INN			Β΄ Κατηγορίας
Ομόνοια			
	Μονόκλινο	δρχ.	17.000
	Δίκλινο	»	20.000
	Τρίκλινο	»	26.000
10ον HOTEL EGNATIA			Β΄ Κατηγορίας
Θεσσαλονίκη Κέντρο - καινούριο			
	Μονόκλινο	δρχ.	19.000
	Δίκλινο	»	23.000
	Τρίκλινο	»	27.000

* Τα παραπάνω ξενοδοχεία διαθέτουν T.V. σε όλα τα δωμάτια
* Στις παραπάνω τιμές συμπεριλαμβάνεται πρωινό σε μπουφέ
* Ακόμη σε μας θα βρείτε αεροπορικά και ατμοπλοϊκά εισιτήρια όλων των εταιρειών.

ΧΛ-31/8

Τριψήφιος τηλεφωνικός αριθμός στη διάθεση όλων των τουριστών

Από την ερχόμενη εβδομάδα τίθεται και επίσημα στη διάθεση των τουριστών ο νέος τριψήφιος τηλεφωνικός αριθμός 112, του οποίου η κλήση από σταθερό, κινητό τηλέφωνο, ή από τηλεφωνικό θάλαμο με κερματοδέκτη ή καρτοδέκτη γίνεται χωρίς χρέωση.

Το 112 είναι κοινός ευρωπαϊκός αριθμός κλήσης για περιπτώσεις έκτακτης ανάγκης, και λειτουργεί ήδη στις περισσότερες χώρες της ΕΕ. Στην Ελλάδα θα υλοποιηθεί με πρωτοβουλία της Γενικής Γραμματείας Πολιτικής Προστασίας και με την τεχνική υποστήριξη του ΟΤΕ.

Η επίσημη παρουσίασή του έγινε στο μέγαρο του ΟΤΕ στην Αθήνα, παρουσία του υφυπουργού Εσωτερικών, Δημόσιας Διοίκησης και Αποκέντρωσης, Κ. Καϊσερλή και του γενικού γραμματέα Πολιτικής Προστασίας Δ. Παπανικολάου.

Η δοκιμαστική λειτουργία του αριθμού κλήσης για περιπτώσεις έκτακτης ανάγκης έχει αρχίσει από τον Ιανουάριο, ώστε η θερινή περίοδος και η έλευση των τουριστών θα βρει προετοιμασμένους στον μέγιστο βαθμό τους χειριστές του τηλεφωνικού κέντρου 112.

Οκτώ άτομα θα εξυπηρετούν όλο το 24ωρο τους τουρίστες, απαντώντας στην ελληνική γλώσσα, στην αγγλική ή στη γαλλική. Το προσωπικό αυτό θα παραμένει στην τηλεφωνική γραμμή και μετά τη σύνδεση με την κατάλληλη υπηρεσία (πυροσβεστική, ΕΚΑΒ, αστυνομία, λιμεναρχείο κ.λπ.) για το ενδεχόμενο να χρειαστεί η συνδρομή του στην περαιτέρω επικοινωνία, για παράδειγμα διερμηνεία.

Οι επισκέπτες της χώρας μας από την επόμενη εβδομάδα θα βρίσκουν στο αεροδρόμιο Ελευθέριος Βενιζέλος ειδικό ενημερωτικό έντυπο σχετικά με τον αριθμό 112.

Πολλά χρέη έχει το Ταμείο

Πρόβλημα με την ταξιδιωτική ασφάλεια των Αγγλων τουριστών

Φέσια από τους τουρ οπερέιτορς

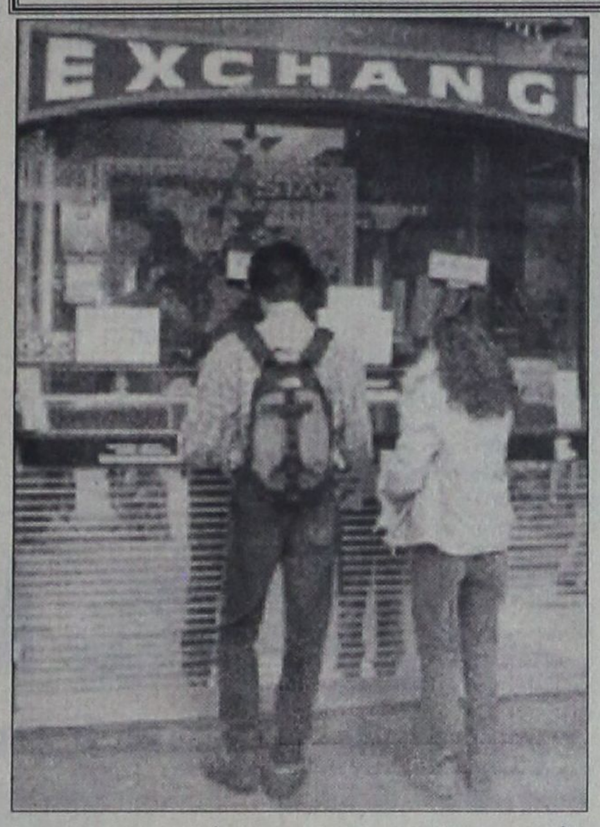

Οικονομικά προβλήματα αντιμετωπίζει το ταμείο Air Travel Trust Fund, το οποίο αποζημιώνει τους Βρετανούς τουρίστες σε περίπτωση που κάποιος tour operator χρεοκοπήσει. Τα χρέη του ταμείου είναι τόσο πολλά, που αν κάποιος μεγάλος tour operator χρεοκοπήσει, το ταμείο δεν θα μπορέσει να αντεπεξέλθει στις υποχρεώσεις του.

Η κυβέρνηση της Μεγάλης Βρετανίας ανακοίνωσε ότι πρόκειται να προσθέσει σε κάθε τουριστικό πακέτο 28 πέννες Αγγλίας γιατί το ποσό που οφείλει το ταμείο ασφάλισης είναι 8,96 εκατ. λίρες Αγγλίας με αποτέλεσμα να πληρώνει κάθε μέρα 1.447 λίρες Αγγλίας σε τόκους. Αυτό το γεγονός συμβαίνει παρόλο που το πρώτο τρίμηνο του 2001 έχουν χρεοκοπήσει μόνο 12 tour operators ασφαλισμένοι στο ταμείο, αριθμός που είναι ο μικρότερος από το 1989.

Αντιπρόσωπος του Air Travel Trust Fund ανακοίνωσε στον γραμματέα του υπουργείου Μεταφορών της Μεγάλης Βρετανίας κ. Stephen Byers ότι το ταμείο δεν θα μπορέσει χωρίς την οικονομική βοήθεια της κυβέρνησης να καλύψει τις ανάγκες των τουριστών αν χρεοκοπήσει και άλλος tour operator.

Το CAA, Civil Aviation Authority, ανακοίνωσε ότι χωρίς άδεια της κυβέρνησης δεν μπορεί να προβεί στην είσπραξη των 28 πεννών ανά τουριστικό πακέτο, ενώ η γραμματέας του Air Travel Trust Fund και ταυτόχρονα διευθύντρια του τμήματος προστασίας του καταναλωτή του CAA ανακοίνωσε ότι το ταμείο χρειάζεται οπωσδήποτε χρήματα για να συνεχίσει το έργο του. Επίσης, ανακοίνωσε ότι το γεγονός του μικρού αριθμού των χρεοκοπημένων tour operator αυτή τη χρονιά οφείλεται μερικώς σε ενέργειες που έχουν γίνει για να βοηθηθούν οι tour operators και μερικώς στην τύχη. Συνέχισε αναφέροντας ότι το χρέος του ταμείου εύκολα μπορεί να φθάσει τα 20 ή 30 εκατ. λίρες, ενώ η κυβέρνηση έχει εγγυηθεί για 21 εκατ. λίρες.

Η παραπάνω άσχημη οικονομική κατάσταση του Air Travel Trust Fund ξεκίνησε όταν πριν 10 χρόνια χρεοκόπησε το International Leisure Group, ο δεύτερος μεγαλύτερος tour operator της Μεγάλης Βρετανίας που κόστισε στο ATTF 11 εκατ. λίρες, και ακολούθησε ένας μεγάλος αριθμός χρεοκοπήσεων που προερχόντουσαν από τις επιπτώσεις του πολέμου του Κόλπου.

Από το 1996 και μετά ο αριθμός των χρεοκοπημένων tour operator στη Μεγάλη Βρετανία συνεχώς μειώνεται γεγονός που οφείλεται και στην αυστηρότερη έγκριση αδειών ATOL.

ΤΟ ΦΡΟΝΤΙΣΤΗΡΙΟ ΠΟΥ ΜΠΟΡΕΙΤΕ ΝΑ ΕΜΠΙΣΤΕΥΕΣΤΕ

ΘΕΤΙΚΟ

ΚΥΡΙΑΚΟΥ Φ. ΚΥΡΙΑΚΟΥΛΗ

ΘΕΜ. ΣΟΦΟΥΛΗ 168 ΤΗΛ. 75085

Έναρξη Μαθημάτων

Γ΄ Λυκείου : Τετάρτη 1 Αυγούστου
Β΄ Λυκείου : Τετάρτη 1 Αυγούστου
Α΄ Λυκείου : Δευτέρα 20 Αυγούστου
Γυμνάσιο : Δευτέρα 27 Αυγούστου
Τ.Ε.Ε. : Δευτέρα 3 Σεπτεμβρίου



Για μαθητές με υψηλούς στόχους

Εγγραφές καθημερινά από 16:00 – 20:00μ.μ.
Τηλέφωνο: 75085

AE1564/X2651-31/8

ΠΡΑΚΤΟΡΕΙΟ ΣΑΗΣ

Ολοήμερες γλυκές καθημερινές αποδράσεις και ξένοιαστα σαββατοκύριακα στα πανέμορφα νησιά μας



ΤΗΛΟ &

ΝΙΣΥΡΟ



Με το ταχύτερο - ασφαλέστερο και υπερσύγχρονο πλοίο

SEA STAR

ΤΗΛΕΦΩΝΗΣΤΕ ΓΙΑ ΤΙΣ ΚΡΑΤΗΣΕΙΣ ΚΑΙ ΤΑ ΕΙΣΙΤΗΡΙΑ ΣΑΣ

Πρακτορείο «ΣΑΗΣ»

Τάρπον Σπριγκς 42 Δίπλα στην ΠΙΣΤΕΩΣ

Τηλ. 39781 - 2-3

AE1583/X2646-31/8

ΠΡΟΒΑΛΛΕΤΕ την ΕΠΙΧΕΙΡΗΣΗ σας ΖΩΝΤΑΝΑ στο INTERNET

ΚΑΙ παρακολουθείστε εσείς ή άλλοι το χώρο σας απο οποιοδήποτε σημείο της γης, είτε απο το σπίτι σας η απο το εξωτερικό μέσου Internet **ζωντανά.** Κρατήστε και αρχείο εικόνων.

ΤΟ ΜΑΓΑΖΙ ΣΑΣ



Hotel, Bar, Night Club, swimming pool, παραλία, χρυσοχοεία και αλλα!

ΚΑΜΕΡΑ



INTERNET

www

www.astronet.gr

ΧΡΗΣΤΕΣ ΤΟΥ INTERNET



Computer σας σε άλλο χώρο

Απαραίτητος εξοπλισμός :
1. Computer Pentium III
2. Web Camera
3. Πρόγραμμα μετάδοσης
4. Σύνδεση στην AstroNet
5. Ιστοσελίδα
6. Τηλεφωνική γραμμή

Κάμερες πελατών μας στο Internet
Εργοστάσιο Μαρμάρων Λάρδος
Internet Καφε Iguana Λάρδος
Kelly's Bar Φαληράκι
Οδος Ρόδου-Λίνδου στην έδρα μας
Monte Smith (Media)
Ζέφυρος (Κτίριο Εφορίας)
Προσεχώς στο Μανδράκι

Επιδοτείται η εγκατάσταση ***40%*** ***240.000*** *δρχ. επιστροφή χρημάτων*

Πληρωμή το 2002 !! άτοκα !!

MONO απο την AstroNet Internet Provider

Email : sales@astronet.gr (ολο το 24ωρο)

Λίνδου 107, (Εναντι Γυμναστήριο) ***Ρόδος*** ☎ *(0241) - 35835*

Τηλεφωνικά - Δευτέρα εως Παρασκευή 9.00 πμ εως 5.00 μμ

AE1549/X2616-2/8

4ήμερη εκδρομή στην ΠΑΤΜΟ-ΛΕΙΨΟΥΣ

Επί τη ευκαιρία της εορτής της ΠΑΝΑΓΙΑΣ ΤΟΥ Υ ΧΑΡΟΥ στους Λειψούς

από 20/8 έως 24/8

Περιλαμβάνει
- Ακτοπλοϊκά εισιτήρια Ρόδο - Πάτμο - Ρόδο
- Ξενοδοχείο με πρωινό σε δίκλινα - τρίκλινα
- Μία ημερήσια εκδρομή στην ΠΑΤΜΟ
- Εισιτήρια Πάτμο - Λειψους - Πάτμο



Θέσεις περιορισμένες

Πληροφορίες - Εγγραφές

ΠΡΑΚΤΟΡΕΙΟ ΤΑΞΙΔΙΩΝ

ΣΑΒΒΑΣ ΣΑΗΣ

Τάρπον Σπρινγκς, 42, δίπλα στην «Πίστεως»
Τηλ. (0241) 39781-3

AE1584/X2646-19/8



...ή διαλέγετε KLIMATAIR Plus με Bio Protection.

Ο αέρας που αναπνέετε κρύβει κινδύνους που συνήθως δεν αντιλαμβάνεστε.
Γι' αυτό δημιουργήθηκε η σειρά κλιματιστικών KLIMATAIR Plus με σύστημα Bio Protection, που όχι μόνο δροσίζει αλλά και καθαρίζει την ατμόσφαιρα του σπιτιού σας.
Όλα του τα εξαρτήματα έχουν υποστεί ειδική αντιβακτηριακή επεξεργασία, που εμποδίζει την εξάπλωση των επιβλαβών μικροοργανισμών (όπως βακτηρίδια, μύκητες και μικρόβια).
Με τη χρήση όλων των πρόσθετων φίλτρων, ο αέρας που αναπνέετε είναι καθαρός, απόλυτα υγιεινός και... χωρίς ανεπιθύμητους συγκάτοικους.

Αποκτήστε το με ΧΡΗΜΑΤΟΔΟΤΗΣΗ KLIMATAIR από 6 έως 48 δόσεις

KLIMATAIR
η ασφαλής επιλογή

KLIMATAIR ΡΟΔΟΥ Α.Ε.
Μεγάλου Κωνσταντίνου 2, Ρόδος, Τηλ.: 36520-37866

AE1585/X2640-

PELLOS TRAVEL

ΚΩΝΣΤΑΝΤΙΝΟΥΠΟΛΗ - ΚΡΟΥΑΖΙΕΡΑ ΣΤΟ ΒΟΣΠΟΡΟ - ΠΡΙΓΚΗΠΟΝΗΣΣΑ

6ήμερη εκδρομή

ΡΟΔΟΣ, ΜΑΡΜΑΡΙΣ, ΕΦΕΣΣΟΣ, ΣΜΥΡΝΗ, ΠΡΟΥΣΑ, ΚΩΝΣΤΑΝΤΙΝΟΥΠΟΛΗ, ΣΜΥΡΝΗ, ΜΑΡΜΑΡΙΣ, ΡΟΔΟΣ

Από 17/8/01 - 22/8/01

Παρασκευή 17/8 Αναχώρηση από Ρόδο για Μαρμαρίς. Αφιξη στο Μαρμαρίς. Επιβίβαση σε πούλμαν και αναχώρηση για Εφεσσο. Αφιξη στην Εφεσσο (Σπίτι Παναγίας - αρχαιολογικοί χώροι). Αναχώρηση και άφιξη στη Σμύρνη. Τακτοποίηση στο Ξ/Δ. Δείπνο. Διαν/ση.

Σάββατο 18/8 Πρωινό στο Ξ/Δ. Αναχώρηση για Προύσα. Αφιξη στην πόλη της Προύσας το μεσημέρι. Ψώνια στην αγορά της Προύσας που φημίζεται για τα μεταξωτά της. Το απόγευμα αναχώρηση για Κωνσταντινούπολη. Αφιξη στην Κωνσταντινούπολη το βράδυ. Τακτοποίηση σε Ξ/Δ. Διαν/ση.

Κυριακή 19/8 Πρωινό στο Ξ/Δ. Επίσκεψη στην Αγία Σοφία - Τοπκαπή Palace - Μπλε Τζαμί - Υδραγωγείο . Επίσκεψη στο Φανάρι (Ορθόδοξο Πατριαρχείο) - Παναγιά Βλαχερνών - Παναγιά Μπαλουκλή. Απόγευμα ελεύθερο για ψώνια. Δείπνο στο Ξ/Δ. Διαν/ση.

Δευτέρα 20/8 Πρωινό στο Ξ/Δ. Εκδρομή στα πριγκηπόνησσα - Χάλκη. Απόγευμα φαγητό. Βράδυ προαιρετική διασκέδαση με Oriental show - δείπνο - διαν/ση.

Τρίτη 21/8 Πρωινό στο Ξ/Δ. Αναχώρηση για Σμύρνη. Αφιξη στη Σμύρνη το απόγευμα. Επίσκεψη στην αγορά για ψώνια. Τακτοποίηση στο Ξ/Δ. Δείπνο. Διαν/ση.

Τετάρτη 22/8 Πρωινό στο Ξ/Δ. Επιβίβαση σε πούλμαν και αναχώρηση για Μαρμαρίς. Αφιξη στο Μαρμαρίς. Αναχώρηση για Ρόδο. Αφιξη στη Ρόδο. Τέλος εκδρομής.

ΤΙΜΗ ΚΑΤ' ΑΤΟΜΟ 98.000 ΔΡΧ.

Στην εκδρομή περιλαμβάνονται:
1. Εισιτήρια Ρόδος - Μαρμαρίς - Ρόδος
2. Ξεναγήσεις - εκδρομές
3. Μεταφορές με κλιματιζόμενα πούλμαν
4. Ξ/Δ με πρωινό - φαγητό 3*** αστέρων
5. Συνοδός γραφείου
6. Ταξιδιωτική ασφάλεια

Δεν περιλαμβάνονται : Φόροι εισόδου - εξόδου - αρχαιολογικοί χώροι.

Για περισσότερες πληροφορίες και κρατήσεις στο πρακτορείο

PELLOS TRAVEL

Λ. Καλλιθέας 125 Φαληράκι - Ρόδος

Τηλ.: (0241) 87615, 86298

Fax: (0241) 87616,

WEBSITE: www.pellostravel.gr & www.ps-rhodes.com

E-mail: pellostravel@hellasnet.gr

& ps rhodes@falirakibeach.gr

AE1475-2089-11/8

Πολιτιστική συνάντηση τον Αύγουστο

Ο Καρπάθιος μετανάστης

ΤΑ ΘΕΜΑΤΑ ΠΟΥ ΘΑ ΣΥΖΗΤΗΘΟΥΝ ΣΤΟ ΣΥΝΕΔΡΙΟ

Στις 8 Αυγούστου αρχίζει στην Κάρπαθο η Ε' Πολιτιστική Συνάντηση και η Ημέρα του Καρπάθιου μετανάστη. Οι εκδηλώσεις είναι αφιερωμένες στη μνήμη των Κωνσταντίνου Ι. Παζαρτζή και Γεωργίου Μανωλιού.

Η Πολιτιτιστική Συνάντηση οργανώνεται από το Καρπαθιακό Κέντρο Ερευνας και Πολιτισμού και το πρόγραμμα έχει ως εξής:

ΠΡΩΤΗ ΗΜΕΡΙΔΑ
(Εναρκτήρια βραδυνή)

Στή μνήμη του Γιώργου Μανωλιού και με τη συμμετοχή Καρπάθιων μεταναστών.

Τετάρτη 8 Αυγούστου
Εκκλησιαστικό-Κοινοτικό Μέγαρο, Απέρι

18.00-18.30 : Προσέλευση συνέδρων, παραλαβή προγραμμάτων και αφισών.

18.30-19.00 : Καλωσόρισμα από τον Πρόεδρο του Συνεδρίου Καθηγητή Σπυρίδωνα Φλογαΐτη.

-Χαιρετισμοί από εκπροσώπους της Εκκλησίας της τοπικής αυτοδιοίκησης, των αποδήμων και των πολιτιστικών φορέων, συμπεριλαμβανομένων των Ι. και Γ. Νισύριου, Προέδρων του τοπικού συμβουλίου και της Ομόνοιας αντίστοιχα..

-Εναρξη των τοπικών εργασιών του συνεδρίου από τον καθηγητή του Παν/μίου Κρήτης και σύμβουλο του Υπουργού Αιγαίου Νικόλαο Σταμπολίδη.

19.00-19.10 : Μανώλης Κασσώτης, Πρόεδρος του Εθνικού Δωδεκανησιακού Συμβουλίου Αμερικής, «Γιώργος Μανωλιός: Η συλλογική δράση και πατριωτική προσφορά ενός σπουδαίου πατριώτη».

19.10-19.20 : «Η Κάρπαθος στενάζει» (Καρπαθιακά ποιήματα και δίστιχα αφιερωμένα στο Γιώργο Μανωλιό).

19.20-19.40 : Γεώργιος Κόρδας, Dr. Τεχνολογίας υλικών, καθηγητής στο Δημοκρίτειο Κέντρο Ερευνών, «Το αρχαίο ελληνικό γυαλί».

19.40-20.00 : Μιχάλης Επιτρόπουλος, Dr. Οικονομικών και Κοινωνικών Επιστημών, «Οικοτουρισμός και απόδημοι Καρπάθιοι».

20.00-20.20 : Ηλίας Σταματιάδης, Dr. Πολιτικών Επιστημών «Η ευθύνη των απανταχού Καρπαθίων στη διαφύλαξη της Δωδεκανησιακής οντότητας».

20.20-20.40: Διάλειμμα

20.40-21.00: Τιμητική διάκριση Καρπαθίων αποδήμων από το Καρπαθιακό Κέντρο Ερευνας και Πολιτισμού. Χορήγηση βραβείων, αναφορά στο έργο τους από τον Μ. Κασσώτη και αντιφώνηση εκ μέρους τους.

21.00-21.10 : «Ο ξένος εις την ξενιτειά» (Απαγγελία Καρπαθιακών διστίχων).

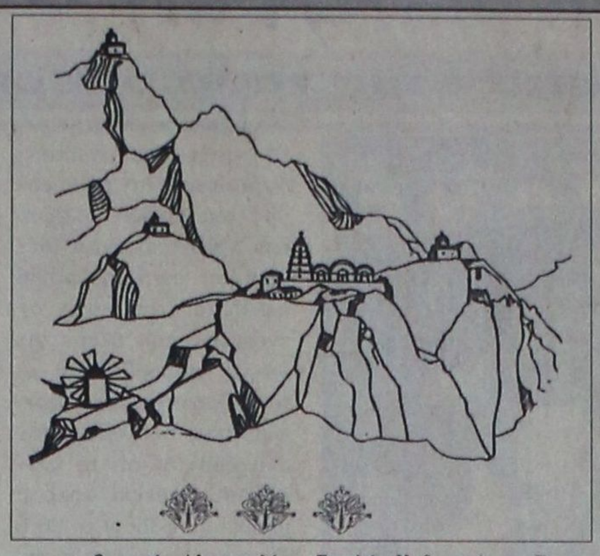

21.10-21.30 : Μιχαήλ Χιώτης, καθηγητής, «Αναφορά στην ιστορία της Απερίτικης Μετανάστευσης».

21.30-21.50 : Dr. Μιχαήλ Μακρής, Διευθυντής Καρδιολογικής κλινικής Νοσοκομείου Κω, «Δράση και προσφορά Καρπαθίων πατριωτών στα πέτρινα χρόνια της Ιταλοκρατίας Η περίπτωση του φαρμακοποιού Γιώργου Λαμπρινού».

21.50-22.00 : Συζήτηση επί των εισηγήσεων, ερωτήσεις, προτάσεις για τις προσεχείς Συναντήσεις, καθώς και για ψηφίσματα αναφορικά με πολιτιστικά ζητήματα του Απερίου.

ΔΕΥΤΕΡΗ ΗΜΕΡΙΔΑ
(Ενδιάμεση βραδυνή)

Τετάρτη 10 Αυγούστου
Εκκλησιαστικό-Κοινοτικό Μέγαρο, Μενετές

18.00-18.30 : Προσέλευση συνέδρων, παραλαβή προγραμμάτων και αφισών.

-Επίσκεψη/ξενάγηση στον ιερό βράχο και τα Βυζαντινά και εκκλησιαστικά μνημεία.

18.30-19.00 : Καλωσόρισμα συνέδρων.

-Χαιρετισμοί από εκπροσώπους και επισήμους.

-Εναρξη ημερίδας.

19.00-19.20 : Παναγιώτης Καμηλάκης, Καθηγητής ερευνητής στο Κέντρο Λαογραφίας της Ακαδημίας Αθηνών, «Σχέσεις Κρήτης και Καρπάθου στους νεότερους χρόνους: Το παράδειγμα των Μενετών».

19.20-19.40 : Μανώλης Κασσώτης, Καθηγητής, «Η συμβολή του αεροδρομίου Αφιάρτη στη μάχη της Κρήτης, 1941».

19.40-20.00 : Γιάννης Βασιλαράκης, Καθηγητής Δημοκριτείου Πανεπιστημίου Θράκης, «Διαβάζοντας σήμερα Ξυλάρμενο».

20.00-20.20: Διάλειμμα

20.00-20.40 : Ελενα Χαλκουτσάκη, Καθηγήτρια αρχιτέκτων, «Οι ανεμόμυλοι της Καρπάθου».

20.40-21.00 : Νικόλαος Γκιολές, Καθηγητής της Βυζαντινής αρχαιολογίας στο Πανεπιστήμιο Αθηνών, «Νεοβυζαντινή ζωγραφική στις Μενετές».

21.00-21.10 : Διονύσιος Γ. Μπουλούκος, τ. Βουλευτής, τ. Υπουργός, «Η προστασία της πολιτιστικής κληρονομιάς και τα προβλήματά της».

21.10-21.30 : Συζήτηση και αποφάσεις γύρω από ζητήματα και προβλήματα των Μενετών.

21.30-21.50 : Ερωτήσεις, απόψεις, ψηφίσματα.

ΤΡΙΤΗ ΗΜΕΡΙΔΑ (Καταληκτήρια βραδυνή)

Τετάρτη 12 Αυγούστου
Πολυχρονιάδειο Μέγαρο, Αρκάσα

18.00-18.30 : Προσέλευση συνέδρων, παραλαβή προγραμμάτων και αφισών.

18.30-19.00 : Χαιρετισμοί από εκπροσώπους Αρκεσιέων (Εμμανουήλ Χουβαρδάς), τοπικής αυτοδιοίκησης και φορέων.

19.00-19.20 : Εμμανουήλ Περσελής, Καθηγητής Πανεπιστημίου Αθηνών, «Κωνσταντίνος Ι. Παζαρτζής: Ο επιστήμων, ο δάσκαλος, ο πατριώτης, ο άνθρωπος».

19.20-19.40 : Μανώλης Κασσώτης, «Η παράδοση συνεχίζεται (από την Αρκάσα στην Αμερική): Οι Αρκασιώτικες παροικίες της Αμερικής και η μεταφορά της κληρονομιάς της Αγίας Αναστασίας/Αγίας Σοφίας στη Φλώριδα».

19.40-20.00 : Τιμητική διάκριση αποδήμων Αρκεσιέων από το Καρπαθιακό Κέντρο Ερευνας και Πολιτισμού. - Μανώλης Κασσώτης: Αναφορά στο έργο του Εμμανουήλ Χουβαρδά.

Αντιφώνηση Εμμανουήλ Χουβαρδά.

20.00-20.20: Διάλειμμα

20.20-20.40 : Ιωάννης Βολανάκης, δόκτωρ Βυζαντινής αρχαιολογίας, «Η πόλη Αρκεσία κατά την Υστερη Αρχαιότητα, με έμφαση στη Βασιλική της Αγίας Αναστασίας».

20.40-21.00 : Κωνσταντίνος Κωνσταντινίδης, Καθηγητής Χειρουργικής, «Ρομποτική και λαπαροσκοπική χειρουργική: εξελίξεις στον 21ο αιώνα».

21.00-21.20 : Νικόλαος Βλάχος, Καθηγητής Πανεπιστημίου Θεσσαλίας, «Οι Καρπάθιοι της διασποράς: εγγύηση ανάπτυξης του νησιού με σεβασμό στην παράδοση».

21.20-21.40 : Αλέξης Καμαράτος, Dr. Διευθυντής του Κέντρου Υγείας Καρπάθου, «Ο Ιατρός Γ. Πολυχρονιάδης και η δράση του».

21.40-22.00 : Ερωτήσεις, συζήτηση, προτάσεις επί των εισηγήσεων και σχετικών πολιτιστικών προβλημάτων της Αρκάσας και του νησιού. Ψηφίσματα. Λήξις.

ΣΥΝΔΕΣΜΟΣ ΕΠΑΓΓΕΛΜΑΤΙΩΝ ΕΓΚΑΤΑΣΤΑΤΩΝ ΥΔΡΑΥΛΙΚΩΝ ΝΟΜΟΥ ΔΩΔΕΚΑΝΗΣΟΥ

ΕΝΗΜΕΡΩΤΙΚΗ ΑΝΑΚΟΙΝΩΣΗ

ΕΝΗΜΕΡΩΝΟΥΜΕ το κοινό, δεδομένου ότι η σχετική νομοθεσία έχει αλλάξει με την εφαρμογή του Προεδρικού Διατάγματος υπ' αριθμ. 55/ΦΕΚ 1-3-2000 (σε επέκταση του Π.Δ. 38/1991, άρθρο 4 παρ. 4.2.3.), ότι:

Η Πολεοδομία Δωδεκανήσου και Δήμου Ροδίων δεν δέχεται φακέλους ακινήτων για σύνδεση των εγκαταστάσεών τους με τα δίκτυα κοινής ωφέλειας, αν δεν υποβάλλεται παράλληλα με τα λοιπά δικαιολογητικά και το προβλεπόμενο τεχνικό υπόμνημα (έντυπο που επέχει θέση υπεύθυνης δήλωσης), συμπληρωμένο και υπογεγραμμένο από τον αδειούχο εγκαταστάτη, ή τεχνίτη υδραυλικό **και πιστοποιημένο από το Σύνδεσμό μας**.

Η παρούσα κοινοποίηση γίνεται προκειμένου να μην βρεθούν στη δυσάρεστη θέση της εμπλοκής σε ανεπιθύμητες καταστάσεις όσοι απευθύνονται για την εξυπηρέτησή τους σε διαστρεβλωμένους στο χώρο των υδραυλικών εγκαταστάσεων χωρίς να διαθέτουν την εκ του νόμου **άδεια ασκήσεως επαγγέλματος**.

Πληροφορίες για τον ακριβή και νομότυπο τρόπο διεκπεραίωσης των υδραυλικών εργασιών παρέχονται καθημερινά στα γραφεία του Συνδέσμου μας, οδός Κλαυδίου Πέπερ 1, τηλ. 75606, κατά τις εργάσιμες ημέρες και ώρες (Δευτέρα έως Παρασκευή) από 8 π.μ..έως 3 μ.μ.

Εκ του Δ.Σ.

AE 1546-14/8

ΑΡΧΩΝ ΣΑΜΑΡΤΖΗΣ

20 ΧΡΟΝΙΑ ΜΟΝΩΣΕΙΣ



ΜΟΝΩΣΕΙΣ ΤΑΡΑΤΣΩΝ

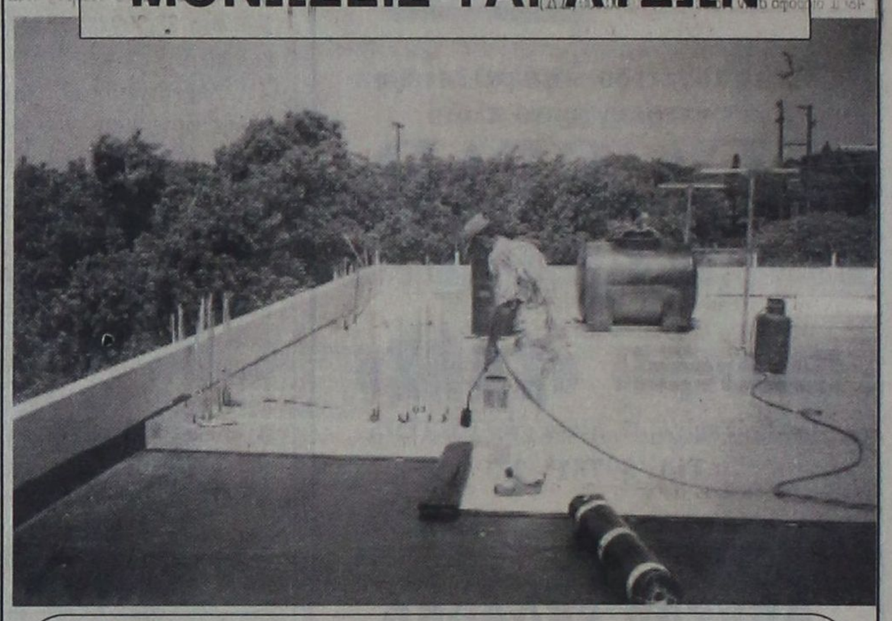

ΔΙΑΘΕΣΗ:

ΑΡΧΩΝ ΣΑΜΑΡΤΖΗΣ

ΜΟΝΩΤΙΚΑ ΥΛΙΚΑ -ΜΟΝΩΣΕΙΣ

Τηλ. 23030, 32054, 67790

1) Ερυθρού Σταυρού 21 2) Κέντρο Μόνωσης Ρόδου: Μιχαήλ Πετρίδη 69

AE1570/X2619-31/8

GR Grand Hotel Rhodes *****

Day & Night

Naiades by the Pool

Στήν τροπική ατμόσφαιρα της μεγάλης πισίνας του Grand Hotel, το Ναιάδες λειτουργεί με ανανεωμένο Μενού ως Καφέ-Ουζερί (10:30 - 17:30



A Member of MITSIS

AE1586/X2617-31/8

Piano Bar

Το γνωστό σημείο συνάντησης στο κέντρο της Πόλης.

Ο Τάκης Τσώνης κάθε βράδυ* στο πιάνο. (20:30 - 01:00)

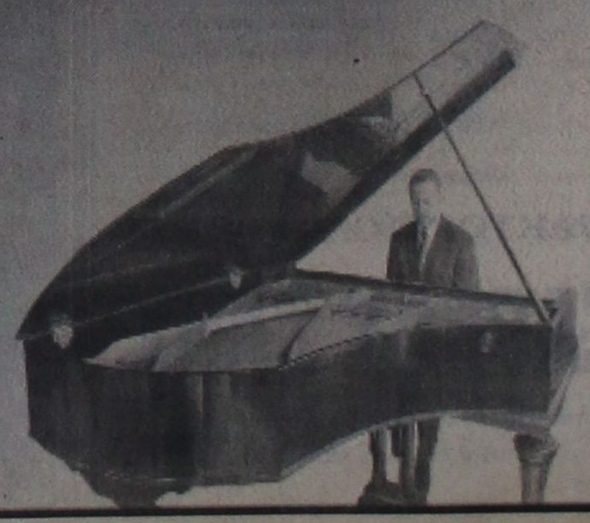

* Εκτός Τρίτης

ΨΥΧΟΕΡΕΥΝΗΤΡΙΑ

ΚΡΗΤΙΚΟΥ ΒΑΣΙΛΕΙΑ



Προβλέψεις για το μέλλον ικανοποιητικές.

Βοήθεια για κάθε θέμα που σας απασχολεί με κάθε εχεμύθεια

ΟΜΗΡΟΥ 65 Π. ΠΟΛΗ Τηλ. 74440 - 67602, 0972157586, 8-1π.μ. — 4-8μ.μ.

ΑΕ1589/Τ1178-31/8

ΑΙΓΑΙΟΚΤΗΜΑΤΙΚΗ

ΠΩΛΟΥΝΤΑΙ ΤΑ ΚΑΤΩΘΙ ΑΚΙΝΗΤΑ

(Δ.Δ.= Δάνεια Δεκτά)

ΔΙΑΜΕΡΙΣΜΑΤΑ: ΕΤΟΙΜΟΠΑΡΑΔΟΤΑ ΚΑΙΝΟΥΡΓΙΑ ΚΑΙ ΜΕΤΑΧΕΙΡΙΣΜΕΝΑ

ΔΥΑΡΙΑ (1 υπν.)

35τ.μ. στα Νιοχώρι, 12.000.000

40τ.μ. καινούργιο στους Δασκάλους 16.000.000 (Δ.Δ)

63τ.μ.ημιυπόγειο σε κολώνες με αυλή στην Ανάληψη 8.000.000 δρχ.

67τ.μ. (2 studio) στην Ιαλυσό, 20.000.000

ΤΡΙΑΡΙΑ (2 υπν.)

78τ.μ. στη Σωτήρος 27.500.000 δρχ. (Δ.Δ.)

75τ.μ. Ρόδου Λίνδου (Ροδίνι) ισόγειο με αυλή, 24.000.000 (Δ.Δ)

85τ.μ. στο Νιοχώρι, 22.000.000 (Δ.Δ.)

85τ.μ. στη Στ. Κωτιάδη, 26.000.000 (Δ.Δ.)

85τμ. καινούργιο Ροδίνι 33.000.000 (ΔΔ)

90τ.μ. (ημ/γειο) λουξ στη Μικ. Πετρίδη 23.000.000

91τ.μ. (3 studio) στην Ιαλυσό 30.000.000

95 τ.μ. ημ/γειο στη Τσαλδάρη σε μπετά 12.000.000

95τ.μ. καινούργιο στην Αταβύρου, 36.000.000 (Δ.Δ.) Απ. - γκαράζ

140τ.μ. ορ/σμα, Πειραιώς, σε σοβά α' ορόφ. 32.000.000 (Δ.Δ.)

ΤΕΣΣΑΡΙΑ (3 υπν.)

112τμ. (3 υπν.) καινούργιο στο Ροδίνι 43.000.000 (Δ.Δ)

116τ.μ. καινούργιο - θέρμανση στην Ανάληψη, 43.000.000 (Δ.Δ.)

117τ.μ. καινούργιο στη Γεωργίου Παπανδρέου, 47.000.000 (Δ.Δ.)

120τ.μ. (υπ) καινούργιο στην Κέννεντυ με αυλή, 25.000.000

130τ.μ. οροφ/σμα σε σοβά στην Ανάληψη, 24.000.000 (Δ.Δ.)

134τ.μ. καινούργιο στα Κοσκινού, 44.000.000 (Δ.Δ.)

133τ.μ. καινούργιο λούξ Μήδεια (με γκαράζ) 53.000.000 (Δ.Δ)

138τ.μ. στην Μάρκου Κλαδάκη (ορ/σμα) 36.000.000 (ΔΔ)

149 τ.μ. στην Αισχύνης 8 ετών ορ/σμα 47.000.000 (ΔΔ)

ΠΕΝΤΑΡΙΑ (4 υπν) ΚΑΙ ΑΝΩ

112τ.μ. δυόρ. διαμ/σμα στην Καναδά 30.000.000 δρχ. (Δ.Δ)

145 τ.μ. Στρ. Ζήση (4 υπν) 40.000.000 (Δ.Δ.)

ΜΕΖΟΝΕΤΤΕΣ - ΜΟΝΟΚΑΤΟΙΚΙΕΣ - ΠΑΛΙΑ ΣΠΙΤΙΑ

48τ.μ. διόροφο στην Παλιά Πόλη, 10.000.000 (Δ.Δ.)

70τ.μ. παραδοσιακό στην Κρεμαστή 35.000.000

85τ.μ. καινούργια έτοιμη σε 1.500 οικόπεδο στα Κοσκινού, 35.000.000. (Δ.Δ.)

104τ.μ. παλιά σπίτι στην Κολοναλε, 10.000.000 (Δ.Δ.)

125τ.μ. (με 40 μ. υπογ) μονοκατοικία σε μπετά στο Παραδείσι, 20.000.000 δρχ.

125τ.μ. σε 1,5 στρ. στη Θολό 70.000.000

130τ.μ. (και σοφίτα) σατην Ιαλυσό, 60.000.000 (Δ.Δ.)

140 τ.μ. μονοκατοικία Ομήρου στην Παλιά Πόλη 25.000.000

160τ.μ. μονοκατοικία λουξ στη Νίσυρο 30.000.000

200τ.μ. μονοκατοικία σε 2.320 τμ. οικ/δο λουξ κατασκευής στα Μάσαρι 75.000.000

230τ.μ. σε 2.000 τμ. στα Κοσκινού, 95.000.000 (Δ.Δ.)

230τ.μ. παραδοσιακό αρχοντικό, 70.000.000 (Δ.Δ.

230τ.μ. βίλα σε μπετά έξω από τη Λίνδο, 5 στρ. οικ. 50.000.000

240τ.μ. μεζονέτα λουξ στην ΙΞΙΑ, 85.000.000 (Δ.Δ.)

270τ.μ., (1/3 τελειωμένο, 2/3 σοβά) Κοσκινού - θέα 60.000.000

270τ.μ. (3 ορ. Χ90 τμ.μ) σε μπετά στα Ασγούρου 40.000.000 (Δ.Δ.)

280τμ. (2 διαμ/τα) ισ. α' ορ. σε 3.700 τ.μ. οικόπεδο στην Ιαλυσό 125.000.000 (Δ.Δ)

ΚΑΤΑΣΤΗΜΑΤΑ - ΓΡΑΦΕΙΑ:

23τ.μ. στη Σωκράτους, 140.000.0000

31τ.μ. Καμείρου 14.000.000 (Δ.Δ.)

39τμ. στην Αγ. Αναστασία 12.000.000 (Δ.Δ)

48τ.μ. στο Μανδράκι 100.000.000

70τ.μ. στον Αγ. Ιωάννη, 30.000.000 (Δ.Δ.)

80 τ.μ. διόροφο κτίριο στο Μανδράκι 120.000.000

85τ.μ. (με γκαρσονιέρα) 40.000.000 στο Ροδίνι

90τ.μ. στο Νιοχώρι, 63.000.000 (Δ.Δ.)

140τ.μ. πλησίον Αννης Μαρίας, 28.000.000

175τμ. κατάστημα επί της Λεωφόρου Ρόδου - Λίνδου 70.000.000 (Δ.Δ)

230 κτίριο (ισ. κατ/μα α' γραφείο) στην Π. Πόλη 50.000.000

320τμ. (βιοτ.) στα Ασγούρου 55.000.000

400τμ. (υπ. ισ. άδεια α' ορ.) κολώνες Μήδεια 80.000.000 (Δ.Δ)

Κτίριο στη Στρ. Ζήση υπ. 65 τ.μ. - ισ. 65 τ.μ. Διαμέρ. α' ορ. 145 τμ .100.000.000 (Δ.Δ)

ΟΙΚΟΠΕΔΑ:

261τ.μ. Αισχύνης (Σ.Δ. 0,8) 20.000.000

400τ.μ. Δημ. Αναστασιάδη (Σ.Δ. 1) 55.000.000

467τ.μ. στους Αγίους Αναργύρους (Σ.Δ. 0,8) 60.000.000

500 τ.μ. στο Μίρα Μάρε Σ.Δ. 0,8 45.000.000

500τμ. εντός στις Καλυθιές 17.000.000

670 τ.μ. στην Πειραιώς (Σ.Δ. 0,8) 57.000.000

800 τ.μ. πλησίον Πίνδου Σ.Α. 0,8 100.000.000

1000τμ. (Σ.Δ.0,8) Μικ. Πετρίδη 80.000.000 (Δ.Δ)

1054 τμ. στην Ιαλυσό κοντά στο Βράχο

1.150 τ.μ. στην Ιαλυσό Σ.Δ. 0,4 40.000.000

1.230 τ.μ. στα Κοσκινού 50% κάλυψη 40.000.0000

1.720 τ.μ. στην Παστίδα (κτίζει 400) 16.000.000

2 στρ. Βουνάρια Ιαλυσό (κτίζει 200 τμ.) 35.000.000

5.500 τ.μ. στην Παστίδα 18.000.000

4.000 τ.μ. στα Ασγούρου, 30.000.000

4000τμ. Νερά Καλλιθέας 60.000.000

4000τμ.στους Τρεις (20ω/δα) 35.000.000

11.150 τ.μ. στο Τσαΐρι 50.000.000

ΤΗΛΕ: ΔΙΑΘΕΤΟΥΜΕ ΜΕΓΑΛΗ ΠΟΙΚΙΛΙΑ ΟΙΚΟΠΕΔΩΝ

ΖΗΤΟΥΝΤΑΙ ΜΕΤΑΧΕΙΡΙΣΜΕΝΑ ΔΙΑΜΕΡΙΣΜΑΤΑ (ΑΜΕΣΗ ΠΩΛΗΣΗ)

➤ ΔΙΑΘΕΤΟΥΜΕ ΚΑΤΑΣΤΗΜΑΤΑ, ΟΙΚΟΠΕΔΑ, ΑΓΡΟΤΕΜΑΧΙΑ ΚΑΙ ΕΠΙΧΕΙΡΗΣΕΙΣ

➤ ΑΝΑΛΑΜΒΑΝΟΥΜΕ ΤΗΝ ΠΩΛΗΣΗ ΤΩΝ ΑΚΙΝΗΤΩΝ ΣΑΣ ΣΕ ΣΥΝΤΟΜΟ ΧΡΟΝΙΚΟ ΔΙΑΣΤΗΜΑ ΜΕ ΥΠΕΥΘΥΝΟΤΗΤΑ ΚΑΙ ΕΧΕΜΥΘΕΙΑ ΣΤΗ ΡΟΔΟ - ΑΘΗΝΑ- ΠΕΙΡΑΙΑ

ΒΑΖΟΥΚΟΥ ΡΕΝΑ

ΜΕΣΙΤΗΣ ΑΣΤΙΚΩΝ ΣΥΜΒΑΣΕΩΝ

Πληροφορίες τηλ.. (0241) 22943-28838, FAX: 28838

Διευθ. Γραφείου: Δημ. Θεοδωράκη 3 Τ.Κ. 85100 Ρόδος

10-1 το πρωΐ και 6.30 - 9.00 απόγευμα καθημερινά

e-mail.vazoukou@otenet.gr

ΑΕ 1587/Χ2631-31/8

Διευκρινιστική εγκύκλιος του υπουργείου Οικονομικών

Οι αλλαγές και τα νέα όρια για τις μεταβιβάσεις ακινήτων

ΠΟΙΑ ΕΙΝΑΙ ΤΑ ΑΦΟΡΟΛΟΓΗΤΑ ΟΡΙΑ

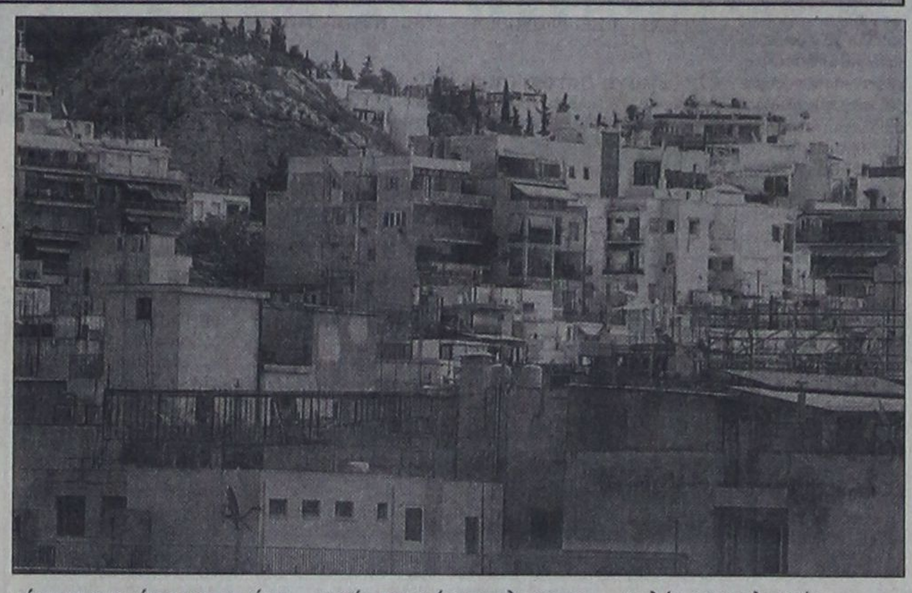

Διευκρινιστική εγκύκλιο για την εφαρμογή του νόμου 2892/2001 που αναφέρεται στη φορολογία κεφαλαίου και ισχύει από τις 9 Μαρτίου εξέδωσε την Παρασκευή το υπουργείο Οικονομικών.

Οι ουσιαστικές αλλαγές που επήλθαν με τον πιο πάνω νόμο και επισημαίνονται στην εγκύκλιο είναι η θέσπιση υποχρέωσης καταβολής φόρου μεταβίβασης σε κάθε περίπτωση μεταβίβασης ακινήτου με επίκληση δικαιώματος χρησικτησίας οπουδήποτε κι αν βρίσκονται τα μεταβιβαζόμενα ακίνητα, τα νέα αφορολόγητα όρια που ισχύουν για αγορά πρώτης κατοικίας, γονικές παροχές και κληρονομιές και οι μειώσεις των συντελεστών υπολογισμού του φόρου μεταβίβασης ακινήτων κατά 2 μονάδες.

Κληρονομιές, γονικές παροχές

Ειδικότερα στη φορολογία κληρονομιών, δωρεών και γονικών παροχών, αυξήθηκαν κατά 20% τα αφορολόγητα όρια απόκτησης πρώτης κατοικίας με κληρονομιά και διαμορφώθηκαν στα 14.000.000 δραχμές για τον άγαμο, στα 21.000.000 δραχμές για τον έγγαμο χωρίς παιδιά, στα 28.000.000 δραχμές για τον έγγαμο με ένα παιδί, στα 35.000.000 δραχμές για τον έγγαμο με δύο παιδιά, στα 43.000.000 για τον έγγαμο με τρία παιδιά και στα 51.000.000 δραχμές για τον έγγαμο με τέσσερα παιδιά.

Κατά το ίδιο ποσοστό αυξήθηκαν και τα αφορολόγητα όρια και τα κλιμάκια υπολογισμού του φόρου κληρονομιών, δωρεών και γονικών παροχών, ενώ μειώθηκε το ποσοστό έκπτωσης για την εφάπαξ καταβολή του φόρου κληρονομιάς, δωρεάς και γονικής παροχής από 10% σε 5%.

Στις γονικές παροχές αυξήθηκαν τα όρια μέχρι τα οποία ο φόρος γονικής παροχής περιορίζεται στο μισό του φόρου κληρονομιάς ή δωρεάς, από τα 23.000.000 που ήταν πριν τις 8 Μαρτίου σε 28.000.000 δραχμές εφόσον ζουν και οι δύο γονείς και από 34.500.000 δραχμές στα 42.000.000 δραχμές εφόσον ζει μόνο ο ένας.

Συντελεστής Φορολογίας

Για τις μεταβιβάσεις ακινήτων ο συντελεστής υπολογισμού του φόρου μειώθηκε σε 9%-11% για τις περιοχές που λειτουργεί σταθμός πυροσβεστικής υπηρεσίας από 11%-13% που ήταν και σε 7%-9% από 9%-11% στις υπόλοιπες περιοχές και αυξάνεται από τα 4 στα 5 εκατ. δραχμές το κλιμάκιο επί του οποίου εφαρμόζεται ο χαμηλός συντελεστής.

Για την αγορά πρώτης κατοικίας, τα αφορολόγητα όρια μέχρι των οποίων δεν οφείλεται φόρος μεταβίβασης αυξήθηκαν στα 21 εκατομμύρια για τον άγαμο και στα 33 για τον έγγαμο.

Τα ποσά αυτά προσαυξάνονται κατά 7 εκατομμύρια δραχμές για κάθε παιδί μέχρι τα 2 και κατά 10 εκατομμύρια δραχμές για κάθε παιδί πέραν των 2.

Αφορολόγητα όρια

Τέλος στη φορολογία Μεγάλης Ακίνητης Περιουσίας αυξάνονται από το 2002 το ύψος των αφορολόγητων ορίων στα 83 εκατομμύρια δραχμές και στα 166 για τα ζευγάρια από 69 και 138 εκατομμύρια δραχμές που ίσχυσαν φέτος.

Σήμερα στο Θέατρο της Μεσαιωνικής Τάφρου

Μεγάλη λαϊκή συναυλία

ΜΕ ΤΟΥΣ ΔΗΜΗΤΡΗ ΜΠΑΣΗ ΚΑΙ ΚΩΣΤΑ ΜΑΚΕΔΟΝΑ

Μετά το 2ο διεθνές Φεστιβάλ Οπερας, ο Πολιτιστικός Οργανισμός του Δήμου Ροδίων συνεχίζει τις πολιτιστικές του δραστηριότητες για το φετινό καλοκαίρι, επεκτείνοντας τη γκάμα των εκδηλώσεων στο ποιοτικό ελληνικό τραγούδι, καλύπτοντας έτσι ένα ευρύ φάσμα προτιμήσεων του κοινού.

Οι φίλοι του καλού ελληνικού τραγουδιού θα έχουν την ευκαιρία να παρακολουθήσουν τη μεγάλη συναυλία των Κώστα Μακεδόνα και Δημήτρη Μπάση σήμερα Τετάρτη 1η Αυγούστου στις 9.30 το βράδυ στο θέατρο της Μεσαιωνικής Τάφρου «Μελίνα Μερκούρη».

Δεν είναι η πρώτη φορά που οι δύο εκλεκτοί καλλιτέχνες επισκέπτονται την πόλη μας γι' αυτό και είναι ιδιαίτερα αγαπητοί στο κοινό της Ρόδου.

Ο Κώστας Μακεδόνας και ο Δημήτρης Μπάσης εκτός του ότι είναι οι σημαντικότεροι ερμηνευτές της γενιάς τους, είναι και φίλοι από τα παλιά, συνδαιτυμόνες σε πλούσια μουσικά συμπόσια με Κραουνάκη, Νικολακοπούλου, Γαλάνη, Πρωτοψάλτη και άλλους, κορυφαίους στο είδος τους καλλιτέχνες.

Φέτος το χειμώνα έφτιαξαν το μακροβιότερο, πιο επιτυχημένο και πιο κεφάτο πρόγραμμα των αθηναϊκών σκηνών στη Μέδουσα. Φέτος το καλοκαίρι επίσης ο Κώστας Μακεδόνας και ο Δημήτρης Μπάσης βγαίνουν σε περιοδεία μ' ένα ακόμη πιο κεφάτο, απρόβλεπτο, ταξιδιάρικο πρόγραμμα, που κάνει τα τραγούδια μας ζωή, τη ζωή μας τέχνη και την τέχνη μας απόλαυση. Μαζί τους επί σκηνής μια νέα, ιδιαίτερα αξιόλογη παρουσία, η Δέσποινα Ολυμπίου. Τους δημοφιλείς ερμηνευτές πλαισιώνει μια οκταμελής ορχήστρα από λαϊκούς και κλασσικούς σολίστ. Αξίζει να τονίσουμε την απόδοση ενός ειδικά επιμελημένου ηχοφωτιστικού προγράμματος που θα δώσει ιδιαίτερο χρώμα στις ερμηνείες των τραγουδιστών.

Οι ενδιαφερόμενοι μπορούν να προμηθευτούν εισιτήρια στο ταμείο του κινηματοθέατρου ΡΟΔΟΝ, τηλέφωνο 28823 κατά τις ώρες 8.00 π.μ. έως 2.00 μ.μ. και 6.30 έως 10.00 μ.μ.

Συναυλία στη Ρόδο της Δέσποινας Βανδή

ΜΕΓΑΛΗ ΠΕΡΙΟΔΕΙΑ ΣΕ ΟΛΗ ΤΗ ΧΩΡΑ

Με μεγάλη επιτυχία πραγματοποιήθηκαν οι πρώτες συναυλίες της καλοκαιρινής περιοδείας της Δέσποινας Βανδή στην Κρήτη και τη Μακεδονία με χορηγό το Panafon 'a la carte, το πρώτο σε πωλήσεις καρτοκινητό στην Ελλάδα.

Το πρόγραμμα συναυλιών της δημοφιλούς καλλιτέχνιδας, που υποστηρίζει το Panafon 'a la carte, περιλαμβάνει εμφανίσεις σε περισσότερες από 10 μεγάλες πόλεις σε όλη την Ελλάδα όπως Ρόδο, Αρτα, Κέρκυρα, Ζάκυνθο και Ρίο.

Με την ευκαιρία της συγκεκριμένης χορηγίας, η Panafon - Vodafone δίνει τη δυνατότητα σε όλους τους πελάτες της, που προμηθεύονται από τα καταστήματα της αλυσίδας Vodafone μια νέα σύνδεση ή ένα connection pack και μία κάρτα συνδιαλέξεων αξίας 6.000 δρχ., να κερδίσουν μια πρόσκληση για τη συναυλία εντελώς δωρεάν.

Επίσης, από τις 10 Ιουλίου είναι σε εξέλιξη διαγωνισμός που θα ολοκληρωθεί στις 9 Σεπτεμβρίου, στον οποίο μπορούν να λάβουν μέρος όλοι οι κάτοχοι εισιτηρίου ή πρόσκλησης για τις συναυλίες της Δέσποινας Βανδή.

Η διαδικασία συμμετοχής στο διαγωνισμό είναι απλή: καλώντας από κινητό Panafon - Vodafone το 1950, πληκτρολογώντας τον αριθμό συμμετοχής τους και ηχογραφώντας το ονοματεπώνυμό τους, οι κάτοχοι εισιτηρίου ή πρόσκλησης συμμετέχουν στη διαδικασία η οποία θα αναδείξει 5 τυχερούς. Οι πέντε αυτοί τυχεροί, με τους συνοδούς τους, θα έχουν τη δυνατότητα να δειπνήσουν με τη Δέσποινα Βανδή. Τέλος 100 ακόμη τυχεροί θα κερδίσουν T-shirts με τη φωτογραφία της τραγουδίστριας.

KYDON TOURS

TOURIST AND SHIPPING AGENCY

ΕΚΔΡΟΜΕΣ ΚΥΔΩΝ

ΝΙΣΥΡΟΣ

Με την ευκαιρία της εορτής των 600 χρόνων από την ίδρυση της ΙΕΡΑΣ ΜΟΝΗΣ της ΠΑΝΑΓΙΑΣ ΣΠΗΛΙΑΝΗΣ και της ευλογητής επίσκεψης του Οικουμενικού Πατράρχου κ.κ. Βαρθολομαίου στη Νίσυρο

οργανώνουμε

την Κυριακή 5/8/2001 εκδρομή με το ΔΕΛΦΙΝΙ για να παραστούμε στην Πατριαρχική Δοξολογία να προσκυνήσουμε τη θαυματουργή εικόνα της ΠΑΝΑΓΙΑΣ της ΣΠΗΛΙΑΝΗΣ και να χαρούμε το όμορφο νησί.

* Αναχώρηση 06..00 5/8 Αφιξη 08.00
* Επιστροφή 18.00 5/8 Αφιξη 20.000

Δυνατότης εκδρομής στο ηφαίστειο

ΕΙΔΙΚΗ ΤΙΜΗ 7.000

Οργάνωση: Πρακτορείο ΚΥΔΩΝ

κ. ΕΛΕΝΗ ΨΥΛΛΑΚΗ

* Οργανωτική επιτροπή Ιεράς Μητρόπολης Ρόδου

ΠΡΑΚΤΟΡΕΙΟ

ΚΥΔΩΝ

Τηλ. 23.000 - 27900 - 25268

αε1581-χ2652-4/8

A.N Q.A

FERRIES

ΔΡΟΜΟΛΟΓΙΑ ΠΛΟΙΩΝ

F/B ΜΑΡΙΝΑ

F/B ΡΟΔΑΝΘΗ

F/B ΔΗΜΗΤΡΟΥΛΑ

F/B ΜΑΡΙΝΑ / F/B ΡΟΔΑΝΘΗ

εναλλάξ για Πειραιά

Δευτέρα 16.00 για Κω - Κάλυμνο - Λέρο - Πάτμο - Πειραιά

Τρίτη 16.00 για Κω - Κάλυμνο - Πειραιά

Τετάρτη 16.00 για Κω - Κάλυμνο - Πειραιά

Πέμπτη 16.00 για Κω - Κάλυμνο - Αστυπάλαια - Πειραιά

Παρασκευή 16.00 για Κω - Κάλυμνο - Λέρο - Πάτμο - Πειραιά

Σάββατο 16.00 για Κω - Κάλυμνο - Λέρο - Πάτμο - Πειραιά

Κυριακή 16.00 για Κω - Κάλυμνο - Πειραιά

F/B ΔΗΜΗΤΡΟΥΛΑ

Τρίτη 15.00 για Κω - Κάλυμνο - Λέρο - Πάτμο - Πειραιά

Πέμπτη 15.00 για Κω - Κάλυμνο - Λέρο - Πάτμο - Πειραιά

Σάββατο 20.00 για Καστελλόριζο

Κυριακή 09.00 για Σύμη - Τήλο - Νίσυρο - Κω - Κάλυμνο - Λέρο - Πάτμο - Νάξο - Πάρο - Πειραιά



Σας ευχόμαστε ΚΑΛΟ ΚΑΛΟΚΑΙΡΙ καλές διακοπές

Πληροφορίες

Τηλ. 35066 - 30406 - 36170 - 28597

FAX: 39839

και στον ταξιδιωτικό σας πράκτορα

ΑΕ 1588/Χ2644-31/8

Ματιές στα σπορ

Τη Δευτέρα, οριστικά, η «πρώτη» του Κολοσσού



Την ερχόμενη Δευτέρα 6 Αυγούστου θα γίνει η πρώτη επίσημη συγκέντρωση του Κολοσσού.

Παίκτες, τεχνική ηγεσία και διοίκηση θα έχουν την ευκαιρία να γνωριστούν μεταξύ τους στο Κλειστό του Βενετοκλείου, ενώ θα δοθούν και οδηγίες για την προετοιμασία, η οποία αρχίζει την επομένη, Τρίτη 7 Αυγούστου.

Οι προπονήσεις θα συνεχιστούν μέχρι και τις 16 Αυγούστου και στη συνέχεια θα γίνονται στις εγκαταστάσεις του Προφήτη Ηλία, μέχρι τις 28 του ίδιου μήνα!

Με την επιστροφή της ομάδας απ' τα ...ψηλά θα γίνει και η επίσημη παρουσίασή της σε ειδική εκδήλωση που θα γίνει σε ξενοδοχείο της πόλης μας!

Στη συνέχεια υπάρχει το τουρνουά της Αθήνας (προτιμήθηκε από τα φιλικά) στο οποίο η ομάδα θα πάρει μέρος με στόχο την απόκτηση ομοιογένειας και αγωνιστικών εμπειριών αφού οι αντίπαλοι θα είναι ιδιαίτερα δυνατοί και εγνωσμένης αξίας.

• Στις 10 Αυγούστου θα επιστρέψει από τις Ηνωμένες Πολιτείες της Αμερικής ο ...νιόπαντρος Παντελής Κουγιός και αμέσως θα «μπει» στις δραστηριότητες της ομάδας, η οποία φέτος περιμένει πολλά απ' αυτόν!

Καμερουνέζο μεσοεπιθετικό απέκτησε ο ΑΣ Ρόδος!

Αγωνιζόταν στην ΑΕ Χανίων, όπως και ο Λαζάρου που επίσης υπέγραψε • «ΟΚ» ο Πάττας!

Σε τρεις νέες μεταγραφικές κινήσεις προέβη ο ΑΣ Ρόδος!

Απέκτησε τον Καμερουνέζο μεσοεπιθετικό Ανιάγκμε, που είναι 20 χρονών και αγωνιζόταν στην ΑΕ Χανίων.

Επίσης, πήρε τον Λαζάρου, παίκτη της ΑΕ Χανίων και παλαιότερα του Εθνικού Αστέρα. Είναι 26 ετών και παίζει στην επίθεση.

Αίσιο τέλος είχαν και οι επαφές με τον Ροδίτη αμυντικό ποδοσφαιριστή Κώστα Πάττα. Και αυτός θα ντυθεί στα «πράσινα» τη νέα περίοδο.

Σύμφωνα με έγκυρες πληροφορίες, ο «χορός των μεταγραφών» δεν θα σταματήσει εδώ...

Παραιτήθηκε ο Γκιούντιτσε!

Παρελθόν αποτελεί για τον ΑΣ Ρόδος ο Σαλβατόρε Γκιούντιτσε. Υπέβαλε χθες την παραίτησή του από μέλος του δ.σ. υλοποιώντας την απόφασή του.

Μαζί του έφυγαν οι ποδοσφαιριστές Ροδίτης, Παπανικολάου, Κάβουρας, Πόλος, Κούτρας, Δ. Ζουρούδης, Κρητικός και Πεστλίκης, παλαιότερα παίκτες της Αθλητικής Ενωσης Πανωγιαννιών.

Ο Γκιούντιτσε ήταν (και είναι) αντίθετος με τη φιλοσοφία του προέδρου του σωματείου Γιώργου Παπαϊωάνου, σχετικά με τη συγκρότηση της ομάδας που θα διεκδικήσει την άνοδο κατηγορίας.

Ο παραιτηθείς είναι της άποψης η «νέα Ρόδος» να συγκροτηθεί με ντόπιους παίκτες και όχι με μισθοφόρους. Ο κ. Παπαϊωάννου «αντιγράφοντας» την περσινή ΑΕ Χανίων και έχοντας ξεχωριστή άποψη, ελπίζει ότι στο τέλος δεν θα διαψευστεί!

Επιστρέφει στην ΑΕ Κως ο Χρήστος Αρβανίτης!

Σε καλό δρόμο και οι μεταγραφές

Σε καλό δρόμο φαίνεται ότι μπαίνει η Αθλητική Ενωση Κως μετά τις πρόσφατες αρχαιρεσίες και την ανάδειξη νέας ισχυρής και αξιόπιστης διοίκησης, υπό τον Θανάση Χατζημάρκο!



Ο Χρήστος Αρβανίτης (αριστερά) σε παλιές όμορφες στιγμές με τον πρώην μέλος του δ.σ. Βαγγέλη Σαρούκο

Μια ομάδα νέων, ορεξάτων παιδιών, αποφάσισε να πάρει τις τύχες της ομάδας στα χέρια τους, με σκοπό να ξαναδώσει στην ομάδα την χαμένη της αίγλη η οποία είχε τρωθεί πολύ άσχημα μετά την περυσινή της «περιπέτεια». Σε πρώτο χρόνο θα δώσει έμφαση στην εμπέδωση κλίματος ηρεμίας και στη συνέχεια θα γίνει προσπάθεια να αλλάξει και η νοοτροπία αφού η νέα διοίκηση θέλει να δώσει έναν αέρα φρεσκάδας και ανεξαρτησίας στην ομάδα.

Ηδη έχει κλείσει και ο νέος (;) τεχνικός, ο οποίος κατεβαίνει στο νησί στις 7 Αυγούστου! Πρόκειται για έναν παλιό γνώριμο τον Χρήστο Αρβανίτη, ο οποίος ήταν ο πρωταγωνιστής της ανόδου στην Εθνική Ερασιτεχνική Κατηγορία και έφυγε ύστερα από διάσταση απόψεων με τον τέως πρόεδρο της ομάδας Γιώργο Κυπριώτη!

Σε καλό δρόμο βρίσκονται και οι μεταγραφικές κινήσεις καθώς και οι διαπραγματεύσεις με αυτούς που παρέμειναν αφού θέλησε της διοίκησης είναι να παραμείνουν.

Ωστόσο αυτό που «στεναχωρεί» τους φίλους της ομάδας (και τους εκπροσώπους του αθλητικού ρεπορτάζ) είναι ότι οι όποιες κινήσεις κινούνται στο γνωστό πνεύμα της μυστικότητας, που διακρίνει τις κινήσεις της ομάδας, τα τελευταία χρόνια!

Οσον αφορά την έναρξη της προετοιμασίας, αυτή τοποθετείται χρονικά σε μια περίπου εβδομάδα παράλληλα με την κάθοδο του Χρήστου Αρβανίτη!

Ηττα του Πέππα στην Ουγγαρία

Αν και πάλεψε, ο Σόλων Πέππας δεν μπόρεσε ν' αποφύγει τον αποκλεισμό του από το διεθνές τουρνουά τένις 25.000 δολαρίων του Μπουνταπόρς της Ουγγαρίας.

Στο β'' γύρο, ο πρωταθλητής του Ροδιακού Ομίλου Αντισφαιρίσεως έχασε από τον Γάλλο Ντε Σαλβάκ με 2-1 σετ (7-5, 3-6, 6-4).

Την Τετάρτη κληρώνει για Κολοσσό και Ιάλυσο

Την Τετάρτη 8 Αυγούστου θα διεξαχθούν σε ξενοδοχείο της Θεσσαλονίκης οι κληρώσεις των αγώνων κυπέλλου Ελλάδας στο μπάσκετ ανδρών και γυναικών. Την ίδια ημέρα θα γίνουν και οι κληρώσεις των πρωταθλημάτων που διοργανώνει η ΕΟΚ, δηλαδή της Α1, Α2, Β΄ εθνικής κατηγορίας γυναικών και Α2, Β΄ και Γ΄ εθνικής κατηγορίας ανδρών.

Στο μεταξύ, ξεκίνησε στο Μέτσοβο η προετοιμασία της Μεσογειακής ομάδας ανδρών που θα πάρει μέρος στους Αγώνες της Τύνιδας. Οι παίκτες που μετέβησαν για προετοιμασία είναι οι Φαλέκας, Μαρμαρινός, Σπανούλης (Μαρούσι), Παπανικολόπουλος, Ασημακόπουλος, Παυλίδης (Νήαρ Ηστ), Μισιακος (ΑΕΚ) και Κούβαρης (Ηράκλειο).

Οδύνη για το χαμό του Νικήτα Νικηταρά!

Τη βαθιά του θλίψη και οδύνη εκφράζει με χθεσινή του ανακοίνωση το διοικητικό συμβούλιο του Κολοσσού, προς την οικογένεια του μέλους της, ιατρού Σπύρου Νικηταρά, για τον αδόκητο χαμό του προσφιλούς του πατέρα, Νικήτα! Αναλυτικότερα:

«Ο Α.Ο. Ρόδου Κολοσσός θλίβεται βαθύτατα κια συμμετέχει στη βαθιά οδύνη του μέλους του διοικητικού του συμβουλίου Σπυρίδωνα Νικηταρά, για την απώλεια του λατρευτού του πατέρα Νικήτα Νικηταρά και αποφάσισε τα παρακάτω:

• Να εκφράσει τα συλλυπητήρια στην οικογένεια του μέλους του δ.σ. Σπυρίδωνα Νικηταρά.

• Να καταθέσει το ποσό των 20.000 δραχμών στο Ιδρυμα Υποτροφιών «Ανδρέας Διακομιχάλης».

• Να δημοσιευθεί το παρόν ψήφισμα στον ημερήσιο τοπικό Τύπο»

Εντονες αντιδράσεις για το ξυλοδαρμό του Παπαγιάννη

Εντονη ήταν η αντίδραση εκπροσώπων του αθλητικού χώρου για την άγρια επίθεση που δέχθηκε από αγνώστους ο γ΄ αντιπρόεδρος της ΕΠΟ, Θανάσης Παπαγιάννης, ενώ αποχωρούσε από τα Γραφεία της Ομοσπονδίας, μετά το προχθεσινό συμβούλιό της.

Ο Θανάσης Παπαγιάννης, που νοσηλεύεται, με τρία σπασμένα πλευρά, στο Γενικό Κρατικό της Νίκαιας, τόνισε, ότι θυμάται τα πρόσωπα των δραστών και πως ο ένας τον χτυπούσε με ένα μεγάλο ξύλο. Διευκρίνισε ακόμη, ότι δεν είχε δεχθεί απειλές.

Στο μεταξύ, ο πρόεδρος της ΕΠΟ, Βασίλης Γκαγκάτσης υπογράμμισε: "Εκφράζω την θλίψη και τον αποτροπιασμό μου για την επίθεση αυτή. Αντιλαμβάνεστε, ότι δεν μπορώ να μιλήσω για δολοφονική απόπειρα. Το μήνυμα που ίσως ήθελαν να στείλουν κάποιοι δεν έχει αποδέκτες. Αν η ενέργεια αυτή προέρχεται από τον αθλητικό χώρο, τότε είναι εγκληματική. Πρέπει να βοηθήσουμε όλοι το ελληνικό ποδόσφαιρο".

Παράλληλα, ο παράγοντας της ΠΑΕ Πανιώνιος, Αχιλλέας Μπέος, επεσήμανε, από την πλευρά του: "Στενοχωρήθηκα πολύ για την επίθεση που δέχθηκε ο κ.Παπαγιάννης. Σε συνομιλία που είχα μαζί του, μου τόνισε, ότι αναγνώρισε τους δράστες. Ο εισαγγελέας θα πρέπει να διατάξει προκαταρκτική έρευνα. Δεν γνωρίζω εάν η ενέργεια αυτή προέρχεται από τον αθλητικό χώρο".

Η ΕΠΣΔ συγχαίρει

Ο πρόεδρος Κλεόβουλος Χατζηγεωργίου και τα μέλη του δ.σ. της ΕΠΣΔ, συγχαίρουν τον πρόεδρο του Συνδέσμου Διαιτητών Ποδοσφαίρου Γιάννη Τριανταφύλλου, για την τοποθέτησή του στη θέση του αναπληρωματικού μέλους της νέας τριμελούς Κεντρικής Επιτροπής Διαιτησίας. Εύχονται κάθε επιτυχία στο έργο του.

Σήμερα η «πρώτη» του Απόλλωνα Απολλώνων

Ξεκινά σήμερα, στις 5 το απόγευμα, η προετοιμασία του Απόλλωνα Απολλώνων, στους χώρους των κατασκηνώσεων του Προφήτη Ηλία!

Η περίοδος των διακοπών και της ανεμελιάς τελείωσε και από σήμερα οι παίκτες του Σταμάτη Μαργιέλου αλλάζουν...βιορυθμούς και συνήθειες!

Αναλυτικότερα έχουν κληθεί για τη σημερινή συγκέντρωση, οι παρακάτω ποδοσφαιριστές: Ανδριγιαννάκης, Γκαρής, Γουλάρας Κ., Γουλάρας Δ., Γιαννακόπουλος Π., Γιαννακόπουλος Γ., Διακαντωνίου, Ζουρούδης, Θεολόγου, Καζούλης, Καραμανώλης Ν, Καραμανώλης Π., Καλλιγάς, Κελέσογλου, Λυκάκης, Μιχαλάκης, Μαργιέλλος Στ., Μακαρούνας, Νισύριος, Πετρίδης, Πλάτσης Στ., Παντέρης, Πανάγος, Παλάζης Στ., Πεζουβάνης, Σωτηρίου, Σωτηρίου Π. Σωτηρίου Μ., Σεντονάς, Στόκος, Τσελεπής, Τσαγκαράκης, Φλεβάρης, Χάσταλης, Γ., Χάσταλης Χ. και Χατζινικολάου!

• Η διοίκηση του Απόλλωνα Απολλώνων, εύχεται στον ποδοσφαιριστή της ομάδας Σουκρή Κελέσογλου και στην ομάδα του ΔΟΝΑ Ροδίων καλή επιτυχία στα τελικά του πρωταθλήματος Beach Soccer του Ξυκολάστρου.

Επίσης ευχαριστεί το φίλο της ομάδας Σωτήρη Παμπάκα, για την όπως κάθε χρόνο , δωρεά φαρμακευτικού υλικού καθώς και την εταιρία ΒΑΠ Κουγιός ΑΒΕΕ για την προσφορά 30 T-shirts προπονήσεων με το λογότυπο PEPSI. Τέλος εύχεται στο διαιτητή Αλέκο Γενή και στη σύζυγό του να τους ζήσει το τρισχαριτωμένο κοριτσάκι τους!

Η αναδιάρθρωση των επαγγελματικών κατηγοριών του ποδοσφαίρου

Θα ισχύσουν από τη μεθεπόμενη περίοδο

Η αναδιάρθρωση των επαγγελματικών κατηγοριών ποδοσφαίρου θα ισχύσει από την περίοδο 2002 - 2003 στοιχείο που σημαίνει πως θα έχει άμεσες επιπτώσεις στις προκηρύξεις των νέων πρωταθλημάτων.

Η Εθνική κατηγορία θα εμφανίσει αύξηση δύο ομάδων (από 14 σε 16).

Μόνο μια ομάδα θα υποβιβασθεί φέτος.

Η Α΄ κατηγορία θα παρουσιάσει επίσης αύξηση δύο συλλόγων (από 14 σε 16). Αυτό σημαίνει πως θα προβιβασθούν στην Εθνική κατηγορία τρεις ΠΑΕ, ενώ θα υποβιβασθεί στην Β΄ μόνο μία.

Η Β΄ κατηγορία θα έχει αύξηση τεσσάρων ομάδων (από 16 σε 20). Στην Α΄ κατηγορία θα ανέβουν πέντε ΠΑΕ, ενώ θα υποβιβασθεί μία.

Η πρόταση που αναλύθηκε από τον πρόεδρο της ΕΠΑΕ Θανάση Κανελλόπουλο στο δ.σ. της ΕΠΟ, έδινε εναλλακτική λύση για την Β'' κατηγορία (18 ή 20 ομάδες). Τελικά η ΕΠΟ που ήθελε δύο ομίλους των 16 στη Β'' κατηγορία αποδέχτηκε την απόφαση της γενικής συνέλευσης της ΕΠΑΕ με ...προτίμηση στις 20 ΠΑΕ της Β΄ Κατηγορίας.



Οι κ. Γκαγκάτσης (πρόεδρος της ΕΠΟ) και Οικονομίδης (γενικός γραμματέας) ενημερώνουν για τις αναδιαρθρώσεις της ΕΠΑΕ

ΚΑΙΜΑΤΙΣΤΙΚΑ

TOKAI -WHITE WESTING HOUSE

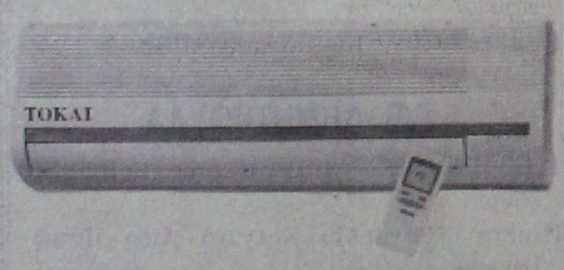

ΨΥΞΗ - ΘΕΡΜΑΝΣΗ

9000 BTU
12.000 BTU
16000 BTU
18000 BTU
24000 BTU

Τα κλιματιστικα του επομενου αιωνα
Αφογη εμφανιση - μικρες διασταστεις
Χαμηλη σταθμη θορυβου
Υψηλες αποδοσεις σε ψυξη & θερμανση
Η αμη του ειναι εκπληξη!!!
Μεχρι 36 αιοκες δοσεις
Πληρης τεχνικη υποστηριξη

ΑΝΤΙΠΡΟΣΩΠΟΣ ΡΟΔΟΥ
Ν.ΚΑΜΠΟΥΡΑΚΗΣ - Μ.ΦΑΛΑΓΚΟΣ Ο.Ε.
ΑΓ.ΑΝΑΣΤΑΣΙΑΣ 9 ΡΟΔΟΣ
ΤΗΛ.0241 31320 - 20859

ΑΕ 1590/X2629-31/8

ΗΡΑΚΛΗΣ ΜΑΡΙΤΣΩΝ

Βραδιά κεφιού και διασκέδασης

Το συγκρότημα του Τάσου Κουδούνη θα εμφανιστεί απόψε στο «Στέκι»

Μια «μαγευτική» βραδιά γεμάτη κέφι και διασκέδαση μέχρι πρωΐας, υπόσχεται σήμερα στους φίλους του - και όχι μόνο - ο Ηρακλής Μαριτσών!

Οι άνθρωποι του συλλόγου, σε συνεργασία με τον Πολιτιστικό Οργανισμό του Δήμου Πεταλούδων φρόντισαν και εξασφάλισαν γι' απόψε το συγκρότημα του Τάσου Κουδούνη, το οποίο με τη συνοδεία των εκπληκτικών μουσικών Μανώλη Παπασταματίου (κλαρίνο), Τσαμπίκου Κουδούνη (πιάνο), Μιχάλη Κουτούζου (ντράμς), Σάββα Σαριαννίδη (μπουζούκι), Σέβη Κοντού (τραγούδι), Μαρία Βούλγαρη (κρουστά) και Τάσου Κουδούνη (τραγούδι) θα προσφέρει ένα πλούσιο πρόγραμμα από παραδοσιακά τραγούδια και λαϊκή μουσική που το κέφι και η διασκέδαση αναμένεται να κρατήσουν μέχρι πρωΐας!

Με την ευκαιρία, η διοίκηση του Ηρακλή προσκαλεί τους φίλους του και όλους τους γλετζέδες του νησιού μας να επισκεφθούν απόψε το ΣΤΕΚΙ του συλλόγου, για να περάσουν μια αξέχαστη βραδιά, γεμάτη μελωδίες, δροσιά και προπαντός νοστιμότατους μεζέδες!

Απαντες υγιέστατοι!

Από ιατρικές εξετάσεις πέρασαν προχθές οι ποδοσφαιριστές του Ηρακλή Μαριτσών, εν όψει της νέας αγωνιστικής περιόδου, κατά τις οποίες όλοι βρέθηκαν υγιείες και δυνατοί.

Με την ευκαιρία η διοίκηση της ομάδας ευχαριστεί τον ιατρό κ. Μανώλη Μάρκου, ο οποίος αφιλοκερδώς προσέφερε τις υπηρεσίες του!

Οσον αφορά την προετοιμασία της ομάδας οι παίκτες από χθες μεταφέρθηκαν στην τοποθεσία «Αγιος Νικόλαος», όπου άρχισαν να «καταπίνουν» χιλιόμετρα, κάτω μάλιστα από αφόρητη ζέστη!

Οσον αφορά τα φιλικά παιχνίδια που θα δώσει με ομάδες του νησιού μας, ήδη έχει αρχίσει να ξεκαθαρίζει το τοπίο!

Στις 22 Αυγούστου ενδέχεται ν' αγωνιστεί με τον Απόλλωνα Απολλώνων, στα Μαριτσά, ενώ στις 1 και 8 Σεπτεμβρίου θ' αγωνιστεί με τον Διγενή Κοσκινού (από ένα ματς στην έδρα κάθε ομάδας), χωρίς να αποκλείονται και κάποια άλλα παιχνίδια, αφού οι προτάσεις συνεχίζονται!

Τέλος η διοίκηση του Ηρακλή συγχαίρει τον πρόεδρο του Συνδέσμου Διαιτητών Δωδεκανήσου κ. Γιάννη Τριανταφύλλου για την επιλογή τους ως αναπληρωματικό μέλος της Κεντρικής Επιτροπής Διαιτησίας, με την ευχή να ανέλθει σε ακόμη μεγαλύτερες θέσεις της ελληνικής διαιτησίας!



«Νόμο» του Κράτους, λέει, θα αποτελέσει ο νέος κανονισμός διαιτησίας ο οποίος εγκρίθηκε προχθές από τον κ. Φλωρίδη! Εντάξει, τώρα πρεμήσαμε! Μας έφυγε ένα βάρος!

Ο άγριος κόσμος του ελληνικού ποδοσφαίρου, θα εξημερωθεί ξαφνικά, τα πρωταθλήματα θα κερδίζονται τίμια και δίκαια, οι «μικροί» και «καταφρονεμένοι» ξαφνικά θα γίνουν ίσοι με τους μεγάλους και τίποτα δεν θα θυμίζει το παλιό και σάπιο παρελθόν.

Αλλαγή σκυτάλης στο θέμα του προπονητή του «χρυσού» μας Παραολυμπιονίκη Θανάση Μπαράκα! Η Μαρία Ιακωβίδου αποτελεί παρελθόν και στη θέση της αναλαμβάνει το alter ego του Θανάση, ο Νεκτάριος Γιαλλουράκης!

Οι υπεύθυνοι του συλλόγου ΑΜΕΑ «η Δωδεκάνησος» έκριναν ότι η προσφορά της Μαρίας Ιακωβίδου έχει κάνει τον «κύκλο» της και ότι πλέον, έτσι όπως έχουν διαμορφωθεί οι αγωνιστικές απαιτήσεις, προσφορότερος προπονητής θα ήταν ο Νεκτάριος Γιαλλουράκης!

Πάρα πολλές προσδοκίες γεννά η ανέλιξη του κ. Γιάννη Τριανταφύλλου στην ηγεσία της ΚΕΔ, δεδομένου ότι παρότι είναι αναπληρωματικός θα συμμετέχει κανονικά στις συνεδριάσεις της Τριμελούς Επιτροπής, χωρίς δικαίωμα ψήφου,εκτός κι αν λείπει κάποιος βασικός!

Δεδομένου ότι οι ικανότητες του, η εμπειρία του και οι γνωριμίες του είναι γνωστές, είμαστε βέβαιοι ότι θα τα καταφέρει!



Ματιές στα σπορ

Με έξι αθλητές ο Ν.Ο Ρόδου στο Πανελλήνιο πρωτάθλημα κανόε καγιάκ

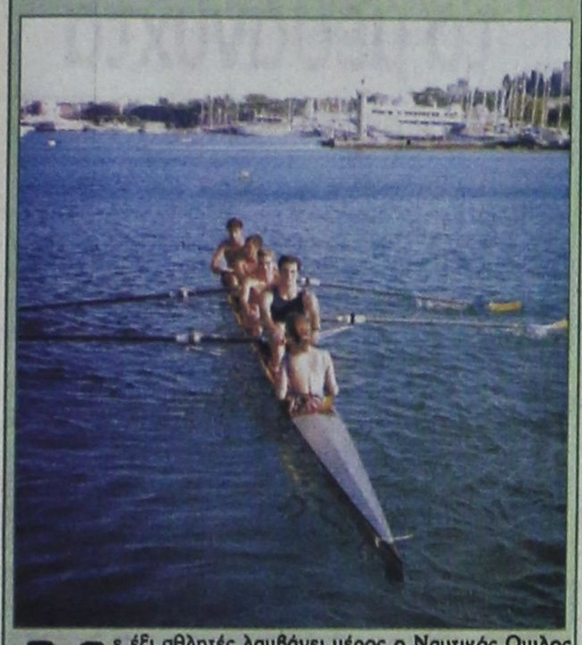

Με έξι αθλητές λαμβάνει μέρος ο Ναυτικός Ομιλος Ρόδου στο 11ο Πανελλήνιο πρωτάθλημα ΚΑΝΟΕ - ΚΑΓΙΑΚ «Σπριντ ΕΒΓΑ 2001» που θα γίνει στα Ιωάννινα από αύριο έως τις 5 Αυγούστου.

Οι νεαροί αθλητές θα συναγωνιστούν ομίλους με πληρώματα των εθνικών ομάδων και θα προσπαθήσουν για το καλύτερο αποτελέσμα, συνεχίζοντας τις επιτυχίες της προηγούμενης χρονιάς.

Οι αθλητές που θα λάβουν μέρος είναι οι εξής:

- Παυλοπούλου Ειρήνη, Κ1 νεανίδων 500μ. Κ2 νεανίδων 200μ. - 500μ.
- Καρατζιά Ειρήνη - Ζακέλ, Κ1 - Κ2 νεανίδων 200μ. - 500μ.
- Μόρτζος Γιάννης, Κ2 εφήβων 500μ. Κ4 εφήβων 500μ.
- Κουρδουνάκης Χαράλαμπος, Κ2 εφήβων 500μ. Κ4 εφήβων 500μ.
- Ευθυμίου Δημήτριος, Κ2 παίδων 500μ., Κ4 εφήβων 500μ.
- πανόγλου Μιχαήλ Κ1 παίδων 500μ. Κ2 παίδων 500μ. Κ4 εφήβων 500μ.

Τους αθλητές συνοδεύει ο προπονητής του ΝΟΡ Σπύρος Πλειαδάκης.

Να σημειωθεί ότι σημαντική ήταν η προσέλευση μικρών παιδιών στο φετινό πρόγραμμα εκμάθησης κανόε - καγιάκ.

Για νέα διάκριση ταξίδεψε στο Ξυλόκαστρο ο ΔΟΝΑ Ρόδου

Παίρνει μέρος στην τελική φάση του πανελληνίου πρωταθλήματος Μπητς Σόκερ



Με στόχο μια νέα διάκριση αναχώρησε χθες το απόγευμα για το Ξυλόκαστρο η ομάδα «μπητς σόκερ» του ΔΟΝΑ Ροδίων, για να συμμετάσχει στην τελική φάση του πρώτου πανελληνίου πρωταθλήματος. Οι αγώνες αρχίζουν σήμερα (μετά τις 5μ.μ.) και θα ολοκληρωθούν στις 4 Αυγουστου.

Η αισιοδοξία είναι διάχυτη στους παίκτες και στα μέλη της αποστολής και υπάρχει η έντονη πεποίθηση ότι η ομάδα της πόλης μας θα τα καταφέρει και θα επιστρέψει στη βάση της με το ...τρόπαιο!

Ο τεχνικός Μανώλης Κώτης έχει στη διάθεσή του τους ακόλουθους παίκτες:

Νίκο Μπιλιά, Γιώργο Πατρού, Γιάννη Ζωάννου, Κώστα Πάττα, Σουκρή Κελέσογλου, Χρήστο Αθανασίου, Παύλο Αγκά, Παναγιώτη Μαθιό, Γιάννη Λεντάκη, Πολυδεύκη Γεωργαλλή,. Γιώργο Σάββενα, Ρεΐση Μαΐλη και Αντώνη Κοκκώνη.

Την αποστολή ακολουθούν ο πρόεδρος του ΔΟΝΑ και δημοτικός σύμβουλος Κάλλιστος Διακογεωργίου, ο νομαρχιακός σύμβουλος και αντιπρόεδρος της ΕΠΣΔ Παρασκευάς Σάββενας, ο διευθυντής των οικονομικκών υπηρεσιών του Δήμου Ρόδου και μέλος της ΕΠΣΔ Ηλίας Λέργος (εκπρόσωπος παράλληλα της επιτροπής ποδοσφαίρου του ΔΟΝΑ), καθώς και ο φροντιστής Τρύφωνας Τσόπελας. Αξίζει να σημειωθεί ότι «το παράρών» αναμένεται να δώσει και ο πρόεδρος του ΔΟΝΑ Λινδίων Νίκος Αχλαδιώτης, όπως και ο δημοτικός σύμβουλος Λινδίων Μιχάλης Καλαθενός.

Την όλη προσπάθεια στηρίζουν οικονομικά η αθλητική επιτροπή της Τοπικής Ενωσης Δήμων και Κοινοτήτων Δωδεκανήσου καθώς και ο Νομαρχιακός Αθλητικός Οργανισμός Δωδεκανήσου.

Τους αγώνες της ομάδας του ΔΟΝΑ θα μεταδώσει «ζωντανά» ο ραδιοφωνικός σταθμός του TOP FM.

Ο Σαλπιγκτίδης συνεχίζει στον Απόλλωνα Καλυθιών

Ο Δημήτρης Σαλπιγκτίδης θα συνεχίσει ν' αγωνίζεται στον Απόλλωνα Καλυθιών. Ο έμπειρος μέσος συμφώνησε με τη νέα διοίκηση της ομάδας και ήδη ξεκίνησε την προετοιμασία με όλο το γκρουπ.

Εξάλλου, ο Απόλλων Καλυθιών ενδιαφέρεται για το μέσο Σωτηρόπουλο, που αγωνιζόταν στον Ατρόμητο Πειραιώς.

Νέα διοίκηση εκλέγει σήμερα ο Ανταγόρας Κω

Νέο διοικητικό συμβούλιο εκλέγει σήμερα ο Ανταγόρας. Μοναδικός υποψήφιος για τη θέση του προέδρου ο τέως ποδοσφαιριστής της ομάδας Γιώργος Λουκόπουλος, ο οποίος θήτευσε στη θέση του προέδρου και πριν πέντε περίπου χρόνια.

Πάντως το κλίμα είναι θετικό και ιδιαίτερα συναινετικό με τον απερχόμενο πρόεδρο Μιχάλη Περεζούς να παραμένει στις επάλξεις, στο πλευρό του νέου προέδρου!

Ετσι η ομάδα φαίνεται να βρίσκει και πάλι το δρόμο της, με στόχο να παρουσιάσει το καλύτερό της πρόσωπο στο νέο πρωτάθλημα της Α' Κατηγορίας!

Τμήμα κολύμβησης απέκτησε το σωματείο ΑΜΕΑ «Δωδεκάνησος»

Σε συνεργασία με το Ναυτικό Ομιλο Ρόδου

Τμήμα κολύμβησης απέκτησε το Αθλητικό Σωματείο για άτομα με ειδικές ανάγκες «Δωδεκάνησος». Το τμήμα που λειτουργεί ήδη, έγινε σε συνεργασία με το Ναυτικό Ομιλο Ρόδου.

Σχετικό είναι και το παρακάτω δελτίο τύπου που εκδόθηκε χθες:

«Το Αθλητικό Σωματείο «Δωδεκάνησος» βρίσκεται στην ευχάριστη θέση να σας ενημερώσει ότι λειτουργεί πλέον και τμήμα κολύμβησης.

Το τμήμα στηρίζεται και διεξάγεται με τη βοήθεια και τη συνεργασία του Ναυτικού Ομίλου Ρόδου. Την προπόνηση των αθλητών μας έχουν αναλάβει οι προπονητές του Ναυτικού Ομίλου.

Στο 13ο Πανελλήνιο Πρωτάθλημα Αθλητών με αναπηρίες, στο αγώνισμα της κολύμβησης πήραν μέρος δύο αθλητές του σωματείου μας.

Ευελπιστούμε ότι του χρόνου η συμμετοχή αθλητών από τη Ρόδο να είναι πολύ μεγαλύτερη.

Γι αυτό το λόγο όσοι ενδιαφέρονται να ασχοληθούν με το άθλημα της κολύμβησης ή με άλλα τμήματα άθλησης που διαθέτει ο Σύλλογος μπορούν να επικοινωνούν μαζί μας, στα γραφεία του Σωματείου ή στα τηλέφωνα: (0241) 38401-73109-76272».

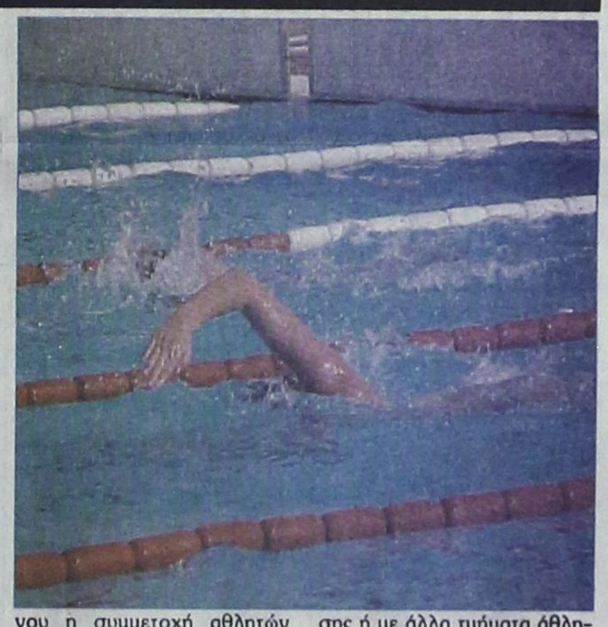

Ο Δήμος Ροδίων προελαύνει στο εργασιακό τουρνουά μπάσκετ

Βρίσκεται στην κορυφή της βαθμολογίας

Ο Δήμος Ροδίων βρίσκεται στην κορυφή του βαθμολογικού πίνακα του εργασιακού τουρνουά μπάσκετ που διοργανώνει ο ΔΟΝΑ Ρόδου, μετά την ολοκλήρωση της 3ης αγωνιστικής.

Η ομάδα του Δήμου νίκησε εύκολα με 70-53 τις Τράπεζες βάζοντας έτσι «πλώρη» για την κατάκτηση του τίτλου! Στην τρίτη θέση «ανέβηκε» η Πυροσβεστική, η οποία επικράτησε του ουραγού «Καζίνο» με 59-47.

Η μέχρι τώρα βαθμολογία έχει ως εξής:

1. Δήμος Ροδίων, αγώνες 3, νίκες 3, ήττες 0, βαθμοί 6, πόντοι 206-165
2. HILTON, αγώνες 3, νίκες 2, ήττες 1, βαθμοί 5, πόντοι 194-170
3. Πυροσβεστική, αγώνες 3, νίκες 2, ήττες 1, βαθμοί 5, πόντοι 183-172
4. Οικονομολόγοι, αγώνες 2, νίκες 2, ήττες 0, βαθμοί 4, πόντοι 147-92
5. Τράπεζες, αγώνες 3, νίκες 1, ήττες 2, βαθμοί 4, πόντοι 176-176
6. COLORADO, αγώνες 2, νίκες 1, ήττες 1, βαθμοί 3, πόντοι 120-127
7. Νοσοκομείο, αγώνες 2, νίκες 1, ήττες 1, βαθμοί 3, πόντοι 9-101
8. Αστυνομία, αγώνες 3, νίκες 0, ήττες 3, βαθμοί 3, πόντοι 152-207
9. Καζίνο, αγώνες 3, νίκες 0, ήττες 3, βαθμοί 3, πόντοι 120-179.



Το τουρνουά συνεχίζεται σήμερα με τους παρακάτω αγώνες:

- 4.30μ.μ.: HILTON - Τράπεζες
- 6.30μ.μ.: Οικονομολόγοι - Αστυνομία.

Οι αγώνες διεξάγονται στο Κλειστό Γυμναστήριο Ρόδου.

Μεγάλες οι ελπίδες του ελληνικού στίβου στο Παγκόσμιο του Ετμοντον

Με συγκρατημένη αισιοδοξία και πίστη, ότι θα δώσουν τον καλύτερο εαυτό τους στο παγκόσμιο πρωτάθλημα που αρχίζει σε λίγες ημέρες στο Εντμοντον, αναχώρησαν χθες το πρωί για τον Καναδά οι αθλητές και αθλήτριες που αποτελούν το βασικό κλιμάκιο της ελληνικής αποστολής.

Ο ομοσπονδιακός προπονητής, Οδυσσέας Παπατώλης υπογράμμισε ότι βασικός στόχος στο Εντομοντον είναι τα δύο μετάλλια και φυσικά η είσοδος αρκετών αθλητών μας στους τελικούς των αγωνισμάτων τους.

"Στέλνουμε μια μικρή σε αριθμό ομάδα στο Εντμοντον αλλά με μεγάλες ελπίδες. Αν δεν υπάρχουν ατυχίες, θα τα καταφέρουμε", επεσήμανε, μεταξύ άλλων, ο κ.Παπατώλης, που πιστεύει ότι τις απουσίες βασικών αθλητών που αντιμετωπίζουν προβλήματα τραυματισμών μπορούν να καλύψουν οι νεότεροι αθλητές, ενώ δεν έκρυψε, ότι τον ανησυχούν οι άσχημες καιρικές συνθήκες που επικρατούν αυτή την εποχή στην καναδική πόλη.

Ο Κώστας Γκατσιούδης που ταλαιπωρείται εδώ και καιρό από το γόνατό του, δήλωσε ότι δεν έκανε την προετοιμασία που επιθυμούσε αλλά όπως δήλωσε ελπίζει σε κάτι καλό. "Θα παλέψω και με λίγη τύχη ελπίζω να τα καταφέρω", δήλωσε ο Γκατσιούδης που μετρά ήδη δύο μετάλλια στα ισάριθμα προηγούμενα παγκόσμια πρωταθλήματα.

Ο Χρήστος Πολυχρονίου τόνισε, ότι στόχος του είναι η είσοδος στην εξάδα, ενώ η Μιρέλα Τζελίλη, που κατέχει τον τίτλο της παγκόσμιας πρωταθλήτριας από το 1999, επεσήμανε ότι βρίσκεται σε καλή κατάσταση, παρά το γεγονός ότι φέτος έκανε λίγους αγώνες και φυσικά έδειξε αισιόδοξη ότι θ' ανέβει και αυτή τη φορά στο βάθρο.

Πλούσια η προσφορά των Σαμαρειτών της Ρόδου

Παρόντες σε πολλές αθλητικές εκδηλώσεις

Για την κοινωνική συνεισφορά του Ελληνικού Ερυθρού Σταυρού καθώς και του Σώματος Εθελοντών Σαμαρειτών δεν νομίζουμε ότι χρειάζεται ιδιαίτερη αναφορά.

Ολοι μας λίγο πολύ, έχουμε αντιληφθεί το τεράστιο μέγεθος της προσφοράς τους, σε όλους σχεδόν τους τομείς της ανθρώπινης δραστηριότητας. Εκείνο όμως που ίσως δεν γνωρίζει ο πολύς κόσμος είναι ότι έχουν επεκτείνει τη δράση τους και στον αθλητισμό, με οργανωμένη παρουσία και κάλυψη των σημαντικότερων εκδηλώσεων στον τόπο μας!



Μέχρι στιγμής το Σώμα Εθελοντών Σαμαρειτών του ΕΕΣ Ρόδου, ύστερα από σχετικές προσκλήσεις των διοργανωτών, έχει καλύψει τους τελευταίους τρεις μήνες, υγειονομικά, τις ακόλουθες εκδηλώσεις και δραστηριότητες:

7ο φεστιβάλ Σύμης

Πανδωδεκανησιακούς αγώνες στίβου δημοτικών σχολείων

Πανελλήνιο πρωτάθλημα αγώνων στίβου τυφλών IRIS

Πανελλήνιο πρωτάθλημα ποδηλατικών αγώνων ατόμων με ειδικές ανάγκες

Υγειονομική κάλυψη στην παρέλαση αρμάτων και πεζοπόρων τμημάτων στα Ανθεστήρια 2001 και λοιπών εκδηλώσεων της εν λόγω διοργάνωσης

Πανελλήνιο πρωτάθλημα αρσης βαρών και Ενόπλων Δυνάμεων Σωμάτων Ασφαλείας

Συνέδριο «Αγορά 2001» διοργανώθηκε από το Σύλλογο Γυναίκες της Ευρώπης υπό την αιγίδα του Ευρωπαϊκού Κοινοβουλίου

Κάλυψη των εκδηλώσεων του Φεστιβάλ Σύμης που έγιναν στη Ρόδο

Πανευρωπαϊκό πρωτάθλημα μπάσκετ νέων όπου ο Δήμος Ιαλυσού απένειμε στο Σώμα τιμητική πλακέτα για την προσφορά τους

Κάλυψη των εκδηλώσεων του Πολιτιστικού Οργανισμού του Δήμου Ροδίων.

Και φυσικά το πολύτιμο έργο του σώματος δεν πρόκειται να σταματήσει εδώ, αφού πρωταρχικός του στόχος ήταν και είναι η ασφαλής έκβαση των εκάστοτε προσπαθειών στις οποίες καλείται να προσφέρει τη συνδρομή του.

Πρέπει να σημειώσουμε ότι το Σώμα Εθελοντών Σαμαρειτών, αποτελεί και το μόνιμο τμήμα του ΕΕΣ αφού εκπαιδεύεται στην έρευνα και τη διάσωση καθώς στην αντιμετώπιση φυσικών και λοιπών καταστροφών.

ΣΑΝ ΣΗΜΕΡΑ...

ΠΡΙΝ ΕΝΑ ΧΡΟΝΟ: *Με πιθανό πρόεδρο τον Στέργο Χατζηαντωνίου και διευθύνοντα σύμβουλο τον Παράσχο Διακανθά, αναμένεται να συγκροτηθεί σε σώμα το νέο διοικητικό συμβούλιο της ΠΑΕ Ιάλυσος, το οποίο ήδη έχει ορισθεί από το Πρωτοδικείο της Ρόδου. Το νέο διοικητικό συμβούλιο θα απαρτίζεται από τους εξής: Στέργο Χατζηαντωνίου, Παράσχο Διακανθά, Σταύρο Ρούσσο, Χρύσανθο Καλήγερο, Παράσχο Κουλουμπρη, Νίκο Γεωργίου και Μιχάλη Χατζηβλαδάμη.*

● *Σήμερα στις 6 το απόγευμα αρχίζει προπονήσεις η ομάδα του Ηρακλή Μαριτσών στο γήπεδο του χωριού και υπό τις οδηγίες του γνωστού πλέον διδύμου Αθανασίου και Μανωλά.*

ΠΡΙΝ ΠΕΝΤΕ ΧΡΟΝΙΑ: *Σακ στην Ενωση Ποδοσφαιρικών Σωματείων Δωδεκανήσου. Σύμφωνα με έγκυρες πληροφορίες, ο πράην πρόεδρος και νυν αντιπρόεδρος Κλεόβουλος Χατζηγεωργίου σκέφτεται πολύ σοβαρά να παραιτηθεί από το διοικητικό συμβούλιο της Ενωσης. Αν και ο ίδιος δεν βρέθηκε χθες για να επιβεβαιώσει ή όχι την πληροφορία, φέρεται ότι είναι έτοιμος να υποβάλει την παραίτησή του μετά τη διαφωνία, που προέκυψε στο δ.σ. της ΕΠΣΔ σχετικά με τον τρόπο διεξαγωγής του νέου πρωταθλήματος της Α'Κατηγορίας (σε δύο ομίλους και με πλαίυ οφ).*

● *Πέμπτο καθηγητή διαιτησίας ποδοσφαίρου απέκτησε η Δωδεκάνησος. Μετά τους Κώστα Ξανθό, Παντελή Αργυρίου, Μανώλη Μπακίρη και Στέλιο Ρηνιού, πρόκειται για τον Μιχάλη Ερωτόκριτα.*

ΠΡΙΝ 10 ΧΡΟΝΙΑ: *Επέστρεψαν χθες το βράδυ στη Ρόδο οι παίκτες της Μικτής Νέων της ΕΠΣΔ, που ως γνωστό πήραν μέρος στο τουρνουά της Βουλγαρίας και κατέκτησαν μάλιστα την πρώτη θέση. Ο Γιάννης Παυλίδης για τη μεγάλη επιτυχία των παιδιών, δήλωσε: «Εμεινα πολύ ικανοποιημένος από την εμφάνιση της ομάδας μας. Νιώθω δε υπερήφανος που είμαι προπονητής αυτών των παιδιών. Σίγουρα η εμπειρία που απέκτησαν από το τουρνουά αυτό θα βοηθήσει τα παιδιά στο μέλλον. Αντιλήφθηκαν ότι δεν υστερούν σε προσόντα από τους Ευρωπαίους. Αυτό που χρειάζεται είναι η σωστή υποδομή. Οι ομάδες της πόλης θα πρέπει να βοηθούν την προσπάθεια της ΕΠΣΔ και να μην προβάλλουν προσκόμματα».*

ΠΡΙΝ 19 ΧΡΟΝΙΑ: *Συνεχίζει τις διαπραγματεύσεις η Ρόδος για την απόκτηση ενός ακόμα ποδοσφαιριστή μεταξύ του Αργυρόπουλου του Παναθηναϊκού ή του γκολκήπερ της ΑΕΚ Αλαφογιάννη. Μέχρι στιγμής πάντως δεν υπάρχει κάτι το συγκεκριμένο.*

● *Παρά τη ζέστη που επικρατούσε το πρωί, περισσότερα από 2.000 άτομα συγκεντρώθηκαν στο αεροδρόμιο των Μαριτσών για να παρακολουθήσουν τους αγώνες ταχύτητας, που ολοκληρώνονται αύριο. Εγιναν συνολικά τρεις αγώνες με ξεχωριστές κατηγορίες «μηχανών». Κάθε αγώνας είναι διάρκειας μισής ώρας και παρουσιάζει το δικό του ξεχωριστό ενδιαφέρον, καθώς όλοι οι αναβάτες προσπαθούν να διακριθούν με αποτέλεσμα να μη φείδονται σε ρίσκα... Ο Ηλίας Μοντιάδης, ο Ροδίτης μοτοσυκλετιστής που δεν υστερεί σε τίποτα από τους Αθηναίους συναδέλφους του στην κατηγορία «νορμάλ» ήταν δεύτερος (251-550 κ.εκ.), με ελάχιστη διαφορά από τον πρώτο (Σ. Τσαλίκη). Θα πρέπει να σημειωθεί όμως ότι ο Μοντιάδης μετά το πέρας του αγώνα κατέθεσε ένσταση στη γραμματεία, υποστηρίζοντας ότι η μηχανή του Τσαλίκη δεν ήταν «νορμάλ» (ήταν δηλαδή «πειραγμένη»).*

Προτάσεις δημάρχων για τις θαλάσσιες συγκοινωνίες

ΣΥΣΚΕΨΗ ΧΤΕΣ ΣΤΗΝ ΑΘΗΝΑ

ΠΡΟΤΑΣΕΙΣ για τις θαλάσσιες μεταφορές, ενόψει της κατάρτισης του εθνικού δικτύου ακτοπλοϊκών συγκοινωνιών από το υπουργείο Εμπορικής Ναυτιλίας, πρέπει να καταθέσουν οι νησιωτικοί δήμοι. Οι αλλαγές που θα επιφέρει η απελευθέρωση των ακτοπλοϊκών συγκοινωνιών, τα ευεργετήματα της οποίας κατά κόρον ανέλυσε ο υπουργός Ναυτιλίας κ. Χρήστος Παπουτσής προχθές στη Ρόδο, απασχόλησαν χθες το διοικητικό συμβούλιο του Συνδέσμου των Νησιωτικών Δήμων.

Στη συνεδρίαση, που έγινε υπό την προεδρία του δημάρχου Ρόδου κ. Γιώργος Γιαννόπουλου, αποφασίστηκε να ζητηθεί από τις τοπικές Ενώσεις Δήμων και Κοινοτήτων των Νησιών να καταθέσουν τις προτάσεις τους για τις ακτοπλοϊκές συγκοινωνίες.

Σημειώνεται δε ότι στις ανακοινώσεις που έκανε στη Ρόδο ο υπουργός Ναυτιλίας επεσήμανε μεταξύ άλλων ότι οι προτάσεις που θα κατατεθούν από τις τοπικές Ενώσεις των Δήμων της ΕΝΑΕ και άλλους φορείς για τις συγκοινωνίες θα ληφθούν σοβαρά υπ' όψιν.

ΣΥΜΙΑΚΟ ΘΕΑΤΡΟ

Ο ΓΑΜΟΣ ΤΟΥ ΝΙΟΡΔΑΝΑ

Κυριακή
5 Αυγούστου 2001
Ώρα 9μ.μ.



ΘΕΑΤΡΟ
ΜΕΣΑΙΩΝΙΚΗΣ
ΤΑΦΡΟΥ
"ΜΕΛΙΝΑ ΜΕΡΚΟΥΡΗ"

Πληροφορίες στα τηλέφωνα: 28823 & 65664
Εισιτήρια προπωλούνται στο Κινηματοθέατρο ΡΟΔΟΝ

ΑΕ 1634/Α 2658-5/8

Melody Palace

Συνεχίζουμε στον αφρό μαζί με τον ...Αφρό

Κάθε βράδυ ανοικτά



ΚΑΤΕΡΙΝΑ ΑΓΓΕΛΙΔΟΥ



ΝΙΚΟΣ ΓΙΑΝΝΟΥ

ΛΥΔΙΑ Α.ΣΙΓΑΝΟΣ



ΕΛΠΙΔΑ ΑΡ. ΒΕΛΙΔΗΣ

ΣΤΑΘΗΣ

Σόου γούμαν: ΕΛΙΝΑ

Καλλιτεχνική επιμέλεια και διεύθυνση ορχήστρας
ΝΙΚΟΣ ΚΑΡΑΝΙΚΟΛΑΣ

Ρεζερβέ 94920, 95240

569-4/8

ΠΟΛΙΤΙΣΤΙΚΟΣ ΟΡΓΑΝΙΣΜΟΣ ΔΗΜΟΥ ΡΟΔΙΩΝ

Συναυλία ελληνικής μουσικής

με τους

ΚΩΣΤΑ ΜΑΚΕΔΟΝΑ - ΔΗΜΗΤΡΗ ΜΠΑΣΗ

Τετάρτη 1 Αυγούστου '01, ώρα 9.30 μ.μ.

Θέατρο Μεσαιωνικής Τάφρου

«ΜΕΛΙΝΑ ΜΕΡΚΟΥΡΗ»

Προπωλούνται εισιτήρια

ΑΕ 1534/ΧΛ-1/8

Σε ολόκληρο το νησί μας

Σαν μανιτάρια ξεφυτρώνουν οι πλανόδιοι μικροπωλητές

ΔΙΑΜΑΡΤΥΡΙΑ ΤΟΥ ΕΜΠΟΡΙΚΟΥ ΣΥΛΛΟΓΟΥ ΡΟΔΟΥ

ΠΡΟΣΦΥΓΗ στον Εισαγγελέα θα κάνει ο Εμπορικός Σύλλογος για τους μικροπωλητές.

Οι πάγκοι των πλανοδίων, όπως καταγγέλλουν οι έμποροι, ξεφυτρώνουν σαν τα μανιτάρια σ' ολόκληρο το νησί και δημιουργούν προβλήματα στις άλλες επιχειρήσεις.

Σημειώνεται ότι οι δραστηριότητες των μικροπωλητών έχουν απασχολήσει αρκετές φορές τις αρμόδιες υπηρεσίες του Δήμου, χωρίς να δοθεί ουσιαστική λύση στο ζήτημα.

Το πρόβλημα επιδεινώθηκε φέτος με τις άδειες που χορήγησε στους μικροπωλητές που δραστηριοποιούνται στη λιμενική ζώνη το Λιμενικό Ταμείο Δωδεκανήσου.



Οι ίδιοι μικροπωλητές βρέθηκαν να διαθέτουν και άδειες που τους χορήγησε ο Δήμος Ρόδου. Το αποτέλεσμα ήταν να μην μπορούν να παρέμβουν οι αρμόδιες υπηρεσίες και να εφαρμόσουν το νόμο.

Με το υπόμνημα που θα καταθέσει στον Εισαγγελέα ο Εμπορικός Σύλλογος, επιδιώκει να δοθεί λύση στο πρόβλημα και να εφαρμοσθεί ο νόμος.

Η κατάθεση προσφυγής στον Εισαγγελέα θα είναι ένα από τα θέματα που θα συζητηθούν στη συνεδρίαση του διοικητικού συμβουλίου του Εμπορικού Συλλόγου, που θα πραγματοποιηθεί στο αμέσως προσεχές διάστημα.

Οι ιδιοκτήτες των κέντρων

Ζητούν παράταση ωραρίου μέχρι τα μεσάνυχτα

ΒΡΟΧΗ ΠΕΦΤΟΥΝ ΟΙ ΜΗΝΥΣΕΙΣ

ΔΕΝ ΤΟ ΒΑΖΟΥΝ κάτω σε σχέση με την παράταση του ωραρίου λειτουργίας της μουσικής, οι ιδιοκτήτες των μπαρ στη Μεσαιωνική Πόλη. Σε συνάντηση που είχαν χθες με τον αντιδήμαρχο Ροδίων κ. Αντώνη Αλαβέρα, οι επιχειρηματίες του παρέδωσαν μια εγκύκλιο της Αστυνομίας, σύμφωνα με την οποία το ωράριο της μουσικής δύναται να παρατεθεί έως τις 12 τα μεσάνυχτα, εφόσον υπάρχει συναίνεση των περιοίκων.

•Σημειώνεται ότι ήδη το ωράριο, βάσει σιωπηρής συμφωνίας που υπάρχει, ισχύει έως τις 12 τα μεσάνυχτα αντί της 11ης νυκτερινής, που προβλέπει ο νόμος.

ΕΝ ΤΩ ΜΕΤΑΞΥ σωρηδόν βεβαιώνονται οι παραβάσεις στα μπαρ για παραβίαση του ωραρίου μουσικής, γεγονός που έχει φτάσει σε οριακά σημεία ορισμένες επιχειρήσεις, αφού είναι έτοιμες να κλείσουν.

ΚΗΔΕΙΑ

Το λατρευτό μας πατέρα, πάππου, αδελφό και θείο

ΣΤΕΦΑΝΟ ΔΗΜΗΤΡΙΟΥ

(Ετών 74)

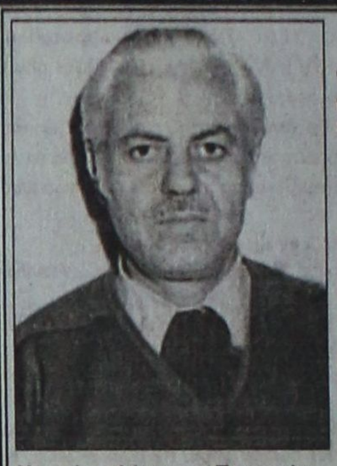

θανόντα κηδεύουμε την Τετάρτη 1 Αυγούστου και ώρα 6 μ.μ. από τον Ιερό Ναό Αγίου Δημητρίου Παλαιού Νεκροταφείου.

Τα παιδιά Μιχάλης, Χριστίνα, Λάμπρος, Παναγιώτα.

Τα εγγόνια, τα αδέλφια, τα ανίψια και οι λοιποί συγγενείς.

ΑΕ 1608/568 - 1/8

Πλαστογράφησε την υπογραφή γνωστού επιχειρηματία!..

ΓΙΑ ΕΞΟΦΛΗΣΗ ΧΡΕΟΥΣ 750.000 ΔΡΧ.

ΜΕ πλαστή επιταγή επεχείρησε να εξοφλήσει τις υποχρεώσεις του σε φανοποιό της Ρόδου 43χρονος επιχειρηματίας. Την επιταγή με το ποσό των 750.000 δρχ. που είχε εκδοθεί στο όνομα κάποιου Χρήστου Παπαδόπουλου, έδωσε στον Αχμέτ Καπακλή του Νιχάτ, 46 ετών, φανοποιό στις 29 Ιουλίου ο Ιωάννης Μανουσέλης του Κωνσταντίνου.

Η επιταγή έφερε και την υπογραφή του Αντώνη Μανούσου του Ευσταθίου, 72 ετών, συνταξιούχου, που είχε πλαστογραφηθεί.

Μετά την καταγγελία που έκαναν στην Αστυνομία ο Καπακλής και ο Μανούσος,ο 43χρονος επιχειρηματίας συνελήφθη.

Αναζητείται από την Αστυνομία ο Χρήστος Παπαδόπουλος, στο όνομα του οποίου είχε εκδοθεί η επιταγή.

Σκοτώθηκε τουρίστας σε τροχαίο στην Κω

ΤΡΑΥΜΑΤΙΣΤΗΚΕ Ο ΦΙΛΟΣ ΤΟΥ

ΤΡΑΓΙΚΟ θάνατο βρήκε το μεσημέρι στην Κω ένας Ολλανδός τουρίστας.

Το δυστύχημα έγινε στις 2.20 το μεσημέρι στο 5ο χιλιόμετρο της επαρχιακής οδού Αντιμάχειας - Καρδάμαινας, όταν το δίκυκλο μοτοποδήλατο που οδηγούσε ο MICHIEL WILLEM VAN DEN BOOMEN του WILLEM, 20 ετών, εξετράπη της πορείας του και ανετράπη.

Επί τόπου σκοτώθηκε ο οδηγός του μοτοποδηλάτου, ενώ ελαφρά τραυματίστηκε ο 19χρονος MICHAEL REGILING του BEN από την Ολλανδία, που επέβαινε στο δίκυκλο.

Δύο βιασμοί ξένων τουριστριών στην Κω

ΣΥΝΕΛΗΦΘΗΣΑΝ ΟΙ ΔΡΑΣΤΕΣ

ΘΥΜΑΤΑ βιασμού έπεσαν προχθές δύο τουρίστριες στην Κω. Δράστες ήταν ο ηλικίας 20 ετών Γιώργος Γιμελάς του Σταματίου, ιδιωτικός υπάλληλος και ο 26χρονος Αλβανός ORSIOL KORANI του THOMA, σερβιτόρος, που συνελήφθησαν.

Το πρώτο περιστατικό έγινε στις 4.30 τα ξημερώματα. Σύμφωνα με την καταγγελία, ο Γιμελάς μπήκε στο δωμάτιο του ξενοδοχείου όπου κοιμόταν η Δανέζα τουρίστρια και τη βίασε.

Ο δεύτερος βιασμός έγινε προχθές στις 4.30 το μεσημέρι.

Ο Αλβανός πήρε με τη βία στο σπίτι του μια Ολλανδέζα τουρίστρια και τη βίασε.

Πολεμικό πλοίο από την Αργεντινή καταπλέει στη Ρόδο το Σεπτέμβριο

ΠΟΛΕΜΙΚΟ πλοίο της Αργεντινής πρόκειται να προσεγγίσει στη Ρόδο το Σεπτέμβριο.

Είναι από τις σπάνιες περιπτώσεις που πολεμικό πλοίο της συγκεκριμένης χώρας έρχεται στα Δωδεκάνησα.

Στο πλοίο θα επιβαίνουν σπουδαστές της σχολής αξιωματικών της Ουρουγουάης, που θα πραγματοποιήσουν εκπαιδευτικό ταξίδι και θα έχουν επαφές με τις αρχές.

Στη Ρόδο αναμένεται να προσεγγίσει στις 9 του μήνα ένα αμερικάνικο αποβατικό πλοίο.

Πρόκειται για το «NICOLSON», που θα έρθει στη Ρόδο στις 9 και θα αναχωρήσει στις 14 Αυγούστου.

Το πλοίο έχει μήκος 171 μέτρα και πλήρωμα 325 άτομα, από τα οποία οι 28 αξιωματικοί.

Melody Palace

Κάθε βράδυ



ΔΗΜΟΣ ΓΙΓΑΝΤΑΚΗΣ

... Με παίζει..?

Ρεζερβέ 94920

569-4/8

ΜΕΓΑΛΗ ΕΥΚΑΙΡΙΑ

ΠΩΛΟΥΝΤΑΙ

1) Κλούβα VW -TRASPORTER, 2,4 Diesel, μοντέλο 1996, υδραυλικό τιμόνι, ABS, κτλ. με ΦΠΑ.Τιμή 3.500.000 με το κλειδί

2) Φορτηγάκι MERCDES 410 μακρύ σασί, Diesel, με τέντα. Τιμή 3.500.000 όλα πληρωμένα.

3) Φορτηγάκι FORD TRANSIT, 2,5 diesel, υδραυλικό τιμόνι, μακρύ σασί, ανοικτό με καρότσα αλουμινίου. Τιμή 3.000.000.

4) OPEL CAMPO 4X4, Diesel 2.500 cc, υδραυλικό τιμόνι, με πολυεστερικό κάλυμμα καρότσας. Τιμή 3.500.000

Στις αναγραφόμενες τιμές συμπεριλαμβάνονται ΦΠΑ και όλα τα έξοδα με το κλειδί στο χέρι.

Πληροφορίες 69850, 0946054843

Γ.Δ.-10/8

Εκλεγε ξένο συνάλλαγμα

Για κλοπή συναλλάγματος συνελήφθη προχθές στο Αεροδρόμιο της Κω, στις 8.30 το βράδυ, ένας 25χρονος ιδιωτικός υπάλληλος. Πρόκειται για τον Μιχαήλ Καμπούρογλου του Αλεξίου, που εκμεταλλεύθηκε την απουσία του υπαλλήλου Γεωργίου Καρατζά του Κωνσταντίνου από το ανταλλακτήριο συναλλάγματος «ACROPOLE» και έκλεψε 61.000 αυστριακά σελίνια.

Αστρα

Σας περιμένουμε κάθε βράδυ

Τραγουδούν :

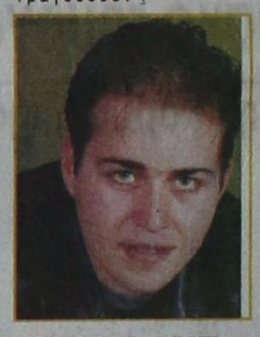

ΜΑΝΟΛΗΣ ΚΑΜΠΟΥΡΗΣ



ΣΟΦΙΑ ΒΟΡΕΙΝΟΥ



ΣΟΦΙΑ ΓΕΩΡΓΑΤΖΗ

ΑΝΤΩΝΗΣ ΡΟΔΙΤΗΣ
ΘΑΝΗ ΔΡΑΚΟΠΟΥΛΟΥ
ΣΑΚΗΣ ΞΥΠΟΛΗΤΑΣ

ΖΩΗ ΔΕΝ ΕΙΝΑΙ ΝΑ ΞΥΠΝΑΣ
ΚΑΙ ΝΑ ΚΟΙΜΑΣΑΙ
ΠΑΛΙ ΖΩΗ ΕΙΝΑΙ ΜΟΝΟ ΝΑ
ΓΛΕΝΤΑΣ
ΟΤΑΝ ΚΟΙΜΟΥΝΤΑΙ ΟΙ ΑΛΛΟΙ
Χορεύει το ελληνικό μπαλέτο
ZIK ZAK

Τηλ. 32090

ΧΛ-5/8

TRITON HOLIDAYS

Πάντα κοντά σας για αεροπορικά και ακτοπλοϊκά εισιτήρια, εκδρομές, πληροφορίες και καλή εξυπηρέτηση

ΝΕΟ

Τώρα αεροπορική εταιρία BELLAVIA

με προορισμούς τα νησιά μας.

Από και προς ΚΩ, ΣΑΝΤΟΡΙΝΗ, ΜΥΚΟΝΟ, ΗΡΑΚΛΕΙΟ, ΚΑΡΠΑΘΟ, ΚΑΣΟ, ΑΣΤΥΠΑΛΑΙΑ, ΛΕΡΟ και ΜΕΓΙΣΤΗ

Για περισσότερες πληροφορίες επικοινωνήστε με το γραφείο μας

Ν. ΠΛΑΣΤΗΡΑ 9

Τηλ.: 36095

ΑΕ 1535/ΧΛ-3/8

Μανικιούρ • Ονυχοπλαστική • Πεντικιούρ



Δέσποινα Γιάννου
Αισθητικός

Ιερού Λόχου 14, 85100 Ρόδος
τηλ.& fax. 75028 κιν. 0946015884



2984-10/8