ΕΤΟΣ ΙΔΡΥΣΗΣ 1949
ΙΔΡΥΤΗΣ - ΔΙΕΥΘΥΝΤΗΣ
ΓΙΩΡΓΟΣ ΔΙΑΜΑΝΤΙΔΗΣ
Γραφεία - Τυπογραφεία:
Μάρκου Μαλλιαράκη 3 (ΚΟΒΑ)
Λογιστήριο: Νέα Αγορά
Τηλ.: Σύνταξης: 27356 - 34101 FAX: 20643
Λογιστηρίου: 24539 FAX: 24539
www.proodos.net, www.proodosnews.gr
e-mail: info@proodos.net

ΠΡΟΟΔΟΣ

Ανεξάρτητη καθημερινή πρωινή εφημερίδα

ΚΑΣΑΠΗΣ
ΖΑΝΤΕΣ-ΕΛΑΣΤΙΚΑ
Αυστραλίας 2
Τηλ. 35367
0% προκαταβολή
έως 36 δόσεις

ΑΡΙΘΜΟΣ ΦΥΛΛΟΥ 15.782 • ΤΙΜΗ 200 δρχ., 0,59 ευρώ
ΠΑΡΑΣΚΕΥΗ 3 ΑΥΓΟΥΣΤΟΥ 2001

Και μετά τη χτεσινή σύσκεψη

Παραμένει ο κίνδυνος ξεπουλήματος της ροδιακής περιουσίας

ΠΟΛΥ «ΜΠΕΡΔΕΜΕΝΕΣ» ΟΙ ΠΡΟΤΑΣΕΙΣ ΤΩΝ ΕΚΠΡΟΣΩΠΩΝ ΤΟΥ ΕΟΤ



Ο γ.γ. ΕΟΤ Δημήτρης Γεωργαράκης και ο διευθύνων σύμβουλος των ΕΤΑ Αναστάσιος Χωμενίδης στη χθεσινή σύσκεψη στη Νομαρχία

ΥΠΑΡΚΤΟΣ παραμένει ο κίνδυνος ξεπουλήματος της Δημόσιας Ακίνητης Περιουσίας της Ρόδου. Αντιμέτωποι με τη σθεναρή αντίσταση των δημάρχων, των τοπικών ΜΜΕ και της κοινής γνώμης της Ρόδου που αρνήθηκαν να συμβάλλουν στην αφαίμαξη της δημόσιας περιουσίας του νησιού μας, οι παράγοντες του ΕΟΤ δεν τόλμησαν να αποκαλύψουν χθες τις πραγματικές τους προθέσεις, φοβούμενοι μήπως και εκδιωχθούν κακήν κακώς.

☛Στη σύσκεψη που πραγματοποιήθηκε χθες παρουσία του γενικού γραμματέα Τουρισμού κ. Δημήτρη Γεωργαράκη και του διευθύνοντα συμβούλου των Ελληνικών Τουριστικών Ακινήτων (Ε.Τ.Α.) κ. Αναστάσιου Χωμενίδη, το κρίσιμο ερώτημα για το μέλλον της ακίνητης περιουσίας του νησιού, μετά την είσοδο της εταιρίας στο Χρηματιστήριο, έμεινε αναπάντητο. Οπως αναπάντητο έμεινε και το ερώτημα για το ρόλο της Τοπικής Αυτοδιοίκησης στην αξιοποίηση της περιουσίας.

Ο ΓΕΝΙΚΟΣ γραμματέας Τουρισμού κ. Δημήτρης Γεωργαράκης, αφού δικαιολόγησε τις επιφυλάξεις των φορέων, έναντι του ΕΟΤ,

ΣΥΝΕΧΕΙΑ ΣΤΗ ΣΕΛ. 4

Χτες το απόγευμα στην Ιστριο

Μετά τη βροχή ήρθε η φωτιά!..

ΑΜΕΣΗ ΕΠΕΜΒΑΣΗ ΤΗΣ ΠΥΡΟΣΒΕΣΤΙΚΗΣ



ΚΑΙ ΜΕΤΑ τη βροχή ήρθε η φωτιά χθες στην κοινότητα της Ιστρίου, που λαχτάρησε τους κατοίκους της περιοχής. Η πυρκαγιά εκδηλώθηκε στις 4.15 το απόγευμα σε χορτολιβαδική έκταση, που βρίσκεται κοντά στον οικισμό και πήρε γρήγορα διαστάσεις.

•Προκλήθηκε πιθανότατα από βραχυκύκλωμα, που σημειώθηκε σε στύλο της ΔΕΗ.

ΣΤΟΝ ΤΟΠΟ της πυρκαγιάς έσπευσαν έξι οχή-

ΣΥΝΕΧΕΙΑ ΣΤΗ ΣΕΛ. 4

Ραγδαίες εξελίξεις στη ΔΑΝΕ

Υπέβαλε παραίτηση ο Καλογηράτος και ανέλαβε ο Γερονικόλας

ΑΝΤΙΔΡΑΣΕΙΣ ΣΤΑ ΣΧΕΔΙΑ ΤΩΝ ΚΡΗΤΙΚΩΝ

ΡΑΓΔΑΙΕΣ εξελίξεις χτες στη ΔΑΝΕ!.. Ο μέχρι τώρα πρόεδρος Γεράσιμος Καλογηράτος υπέβαλε την παραίτησή του διαφωνώντας -όπως είπε- με τη μεθόδευση της ΑΝΕΚ να'α-

ΣΥΝΕΧΕΙΑ ΣΤΗ ΣΕΛ. 4



Ο Τζακ Γερονικόλας (στο μέσο) εκλέχτηκε χτες πρόεδρος στη ΔΑΝΕ

Ερχεται στα τέλη Αυγούστου

Συνεργείο του «Δημόκριτου» για έλεγχο των κεραιών κινητής τηλεφωνίας στη Ρόδο

ΘΑ ΕΠΙΣΚΕΦΘΕΙ ΟΛΕΣ ΤΙΣ ΠΕΡΙΟΧΕΣ

ΣΤΑ ΤΕΛΗ του τρέχοντος μηνός πρόκειται να έρθει στη Ρόδο συνεργείο από τον «Δημόκριτο» προκειμένου να προβεί σε σχετικές μετρήσεις σε διάφορα σημεία του νησιού, όπου έχουν τοποθετηθεί κεραίες κινητής τηλεφωνίας.

•Επικεφαλής του κλιμακίου θα είναι ο κ. Α. Καραμπέτσος. Η άφιξη του κλιμακίου έγινε ύστερα από πρόσκληση της διοίκησης της Εφορείας Σταδίου, όπου προ τριμήνου τοποθετήθηκαν κεραίες κινητής τηλεφωνίας και διατυπώθηκαν διαμαρτυρίες από περιοίκους.

ΟΠΩΣ ΕΓΙΝΕ γνωστό, το συνεργείο του «Δημόκριτου» πρόκειται να επισκεφθεί και τις περιοχές Αφάντου και Αρχαγγέλου, όπου οι κάτοικοι έχουν ξεσηκωθεί επειδή τοποθετήθηκαν κεραίες κινητής τηλεφωνίας στις περιοχές Αγιος Λουκάς και Κάραβος, αντίστοιχα.

•Θα πρέπει να σημειωθεί για τις κεραίες κινητής τηλεφωνίας έχουν διατυπωθεί πολλές διαμαρτυρίες από κατοίκους της περιοχής Μόντε Σμιθ, οι οποίοι προσέφυγαν στον Εισαγγελέα. Το κλιμάκιο του «Δημόκριτου» θα εξετάσει και την περίπτωση αυτή.

Από πυροβολισμό λιμενικών

Εχασε τη ζωή του Τούρκος δουλέμπορος

ΕΠΕΙΣΟΔΙΟ ΕΞΩ ΑΠΟ ΤΗΝ ΚΩ

Ένας Τούρκος λαθρέμπορος έχασε τη ζωή του, ενώ προσπαθούσε να ξεφύγει από τους λιμενικούς που τον καταδίωκαν στη θαλάσσια περιοχή Σκανδαρίου της Κω.

Τα μεσάνυχτα της Τετάρτης περιπολικό σκάφος της Λιμενικής Αρχής Κω εντόπισε τουρκικό ταχύπλοο, το οποίο μόλις είχε αποβιβάσει στην ακτή Σκανδάρι εννέα λαθρομετανάστες και απομακρυνόταν με μεγάλη ταχύτητα και σβηστούς φανούς ναυσιπλοΐας προς τα τουρκικά παράλια. Ο κυβερνήτης του αρνήθηκε να υπακούσει στην εντολή των λιμενικών να ακινητοποιήσει το σκάφος και άρχισε να πραγματοποιεί επικίνδυνους ελιγμούς --παρά τις δυσμε-

ΣΥΝΕΧΕΙΑ ΣΤΗ ΣΕΛ. 4

Η τάξη του Βενετοκλείου του 1961

Οι απόφοιτοι που θα συναντηθούν μετά 40 χρόνια

ΘΑ ΞΑΝΑΖΗΣΟΥΝ ΤΑ ΜΑΘΗΤΙΚΑ ΤΟΥΣ ΧΡΟΝΙΑ

ΣΤΟ ΚΑΤΑΚΟΡΥΦΟ βρίσκονται οι προετοιμασίες για τη συνάντηση - μετά σαράντα χρόνια- των αποφοίτων του Βενετοκλείου Γυμνασίου Ρόδου του έτους 1961.

•Ηδη έχουν εξευρεθεί οι χώροι όπου θα φιλοξενηθούν οι εκτός Ρόδου κατοικούντες απόφοιτοι της τάξης του 1961, έχει καθοριστεί η ημέρα και ώρα συγκέντρωσης (αύριο Σάββατο 4 Αυγούστου στις 8 το βράδυ), καθώς και ο τόπος όπου θα ξανασυγκεντρωθούν ύστερα από 40 χρόνια οι παλιοί συμμαθητές (ξενοδοχείο Blue Sky Φαληράκι).

Η ΣΥΜΜΕΤΟΧΗ φαίνεται πως θα είναι πάρα πολύ μεγάλη και μόνον ανυπέρβλητα προσωπικά γεγονότα θα μπορούσαν να εμποδίσουν κάποιον να προσέλθει στη συνάντηση αυτή. Πέραν όμως των μαθητών με το ίδιο ενδιαφέρον θα συμμετάσχουν και οι εν ζωή καθηγητές των αποφοίτων του 1961.

•Η εφημερίδα μας κατόρθωσε να βρει τις καταστάσεις τόσον των εν ζωή συμμαθητών και καθηγητών, όσον και των αποβιωσάντων, τις οποίες και δημοσιεύουμε:

ΣΥΝΕΧΕΙΑ ΣΤΗ ΣΕΛ. 4



Σε ολόκληρη τη Δωδεκάνησο

4.500 οι αλλοδαποί που ζήτησαν άδεια

ΕΛΗΞΕ Η ΠΡΟΘΕΣΜΙΑ ΓΙΑ ΤΙΣ ΑΙΤΗΣΕΙΣ

ΣΕ 3.952 ανέρχονται τελικά οι αλλοδαποί στη Δωδεκάνησο που υπέβαλαν δικαιολογητικά για να πάρουν άδεια παραμονής. Η προθεσμία υποβολής των δικαιολογητικών ολοκληρώθηκε χτες και οι σχετικές άδειες θα χορηγηθούν από την Περιφέρεια Νοτίου Αιγαίου.

•Ομως, στον αριθμό των 3.952 αλλοδαπών θα πρέπει να προστεθούν και άλλοι 600 αλλοδαποί ειδικών κατηγοριών (πράσινες κάρτες ΟΑΕΔ, ανανεώσεις κλπ.) και έτσι ο αριθμός τους ανέρχεται συνολικά σε 4.500 σ'ολόκληρη τη Δωδεκάνησο.

ΟΙ ΠΕΡΙΣΣΟΤΕΡΟΙ αλλοδαποί βρίσκονται στο Δήμο Ρόδου (1.093), ενώ μεγάλος είναι ο αριθμός τους στην Κω και την Κάρπαθο. Αναλυτικά οι αιτήσεις που υποβλήθηκαν κατά Δήμο στη Δωδεκάνησο είναι οι εξής:

Ροδίων	1.093
Αρχαγγέλου	87
Αταβύρου	25
Αφάντου	59
Ιαλυσού	215
Καλλιθέας	181
Καμείρου	53
Λινδίων	127
Ν. Ρόδου	134
Πεταλούδων	164
Μεγίστης	7
Σύμης	66
Τήλου	48
Χάλκης	22
Καλυμνίων	61
Αστυπάλαιας	39
Λέρου	58
Πάτμου	81
Καρπάθου	309
Ολύμπου	22
Κάσου	1
Κω	691
Δικαίου	144
Ηρακλειδών	237
Νισύρου	28

Στα πλαίσια της Ολυμπιάδας

Μεγάλο συνέδριο διεκδικεί η Ρόδος

ΓΙΑ ΤΟΝ ΠΑΓΚΟΣΜΙΟ ΤΟΥΡΙΣΜΟ

ΤΟ ΣΗΜΑΝΤΙΚΟΤΑΤΟ συνέδριο του Παγκόσμιου Τουρισμού πρόκειται να διεκδικήσει η Ελλάδα το 2003, προκειμένου να το οργανώσει στο νησί της Ρόδου.

•Αυτό ανακοίνωσε χθες ο γενικός γραμματέας Τουρισμού κ. Δημήτρης Γεωργαράκης, τονίζοντας ότι αυτή η διοργάνωση θα συνδεθεί με τους Ολυμπιακούς Αγώνες.

ΠΑΡΑΛΛΗΛΑ ανακοινώθηκε χθες από τον δήμαρχο Ροδίων κ. Γιώργο Γιαννόπουλο ότι η Ρόδος θα διεκδικήσει το συνέδριο των πόλεων Παγκόσμιας Κληρονομιάς για το 2003.

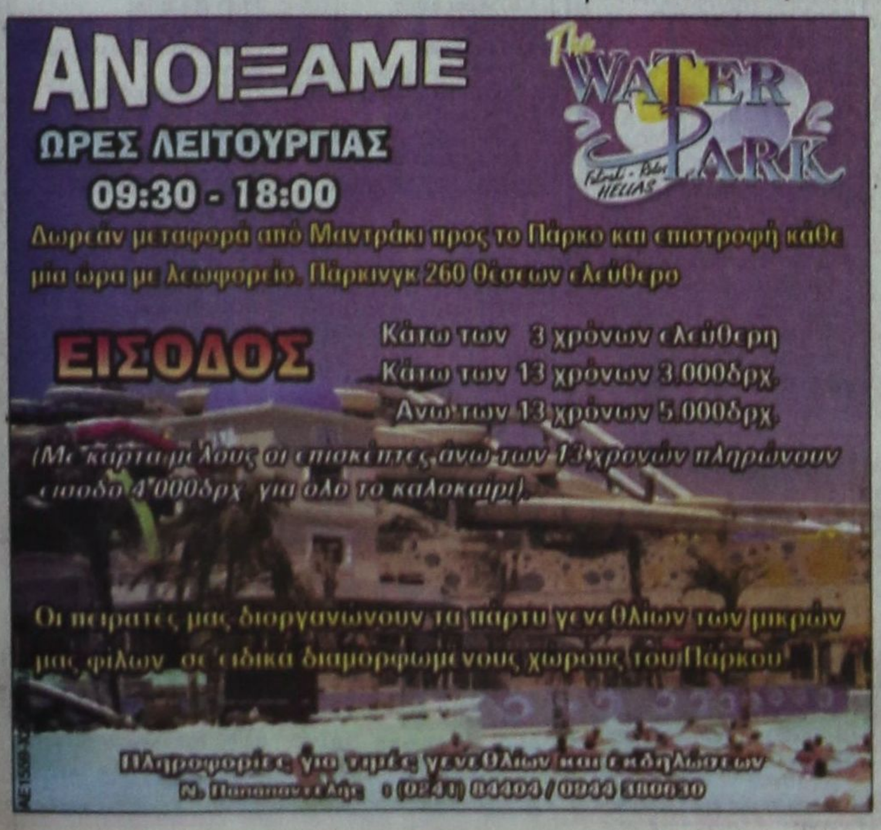

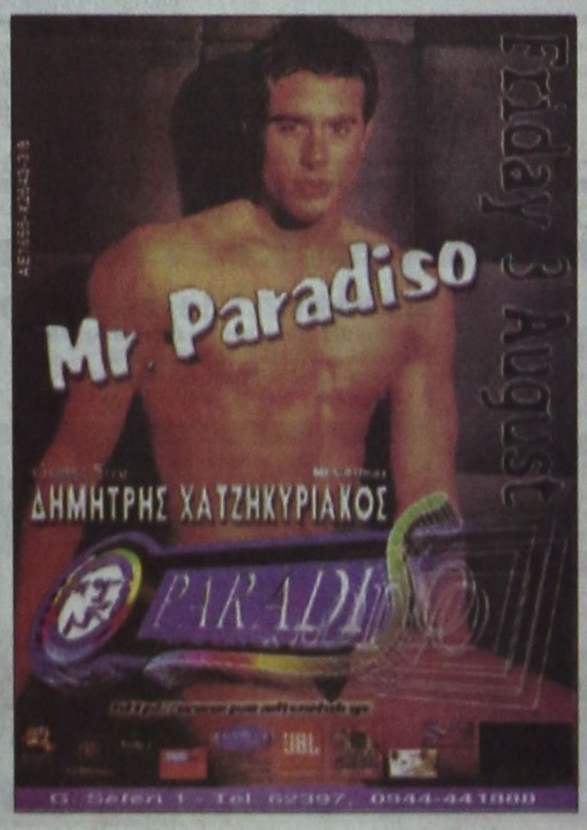

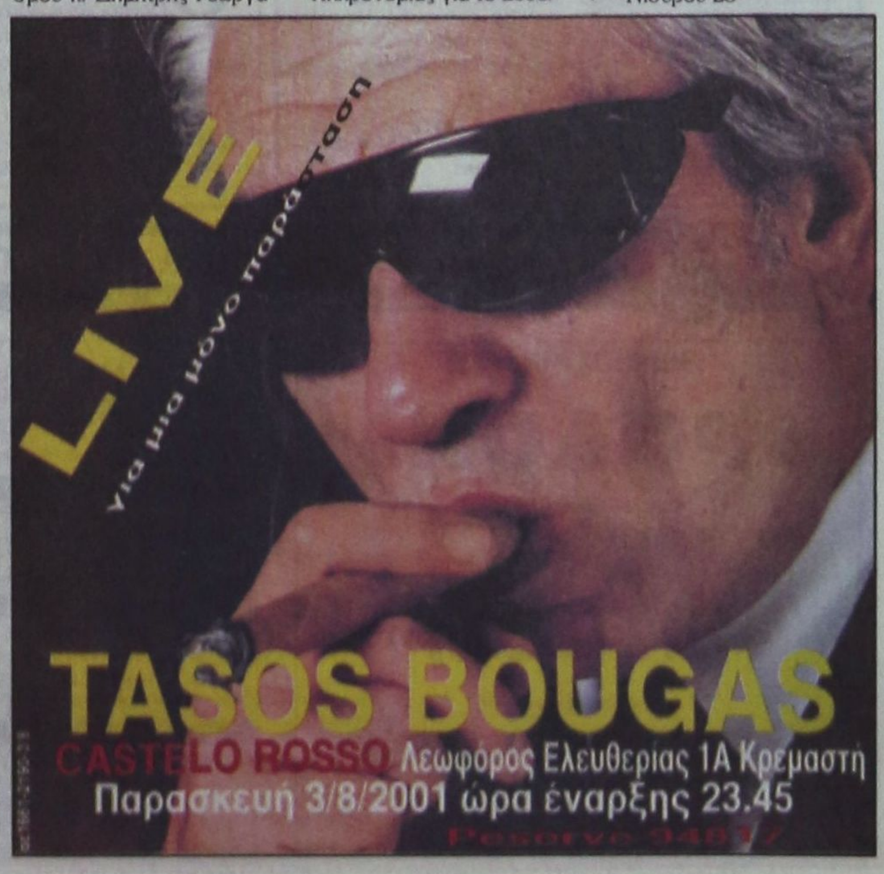

ΚΑΘΗΜΕΡΙΝΑ ΤΑ ΝΕΑ ΤΗΣ ΔΩΔΕΚΑΝΗΣΟΥ ΣΤΟ INTERNET
www.proodos.net
www.proodosnews.gr



ΕΠΙΣΚΟΠΗΣΗ ΑΘΗΝΑΪΚΟΥ ΤΥΠΟΥ ΤΗΣ1/8/2001

Η αποτυχημένη σύλληψη του Πάσσαρη, η καταπολέμηση της φοροδιαφυγής, οι συντάξεις και οι αποδοχές και οι ανεξεταστέοι της Β΄ Λυκείου είναι τα βασικά θέματα της ειδησεογραφίας του αθηναϊκού Τύπου.

ΑΔΕΣΜΕΥΤΟΣ ΤΥΠΟΣ (Μήτσης): Ξηλώνεται η μεταρρύθμιση Αρσένη.

ΑΔΕΣΜΕΥΤΟΣ ΤΥΠΟΣ (Ρίζος): Νέο φιάσκο με τον Πάσσαρη.

ΑΘΗΝΑΪΚΗ:Με παγίδευσαν λέει ο τέως αρχηγός.

ΑΠΟΓΕΥΜΑΤΙΝΗ:Μέγα φιάσκο.Πρόσβαση στις συχνότητες είχε ο δραπέτης.

Η ΑΥΓΗ: Νέο φιάσκο της ΕΛΑΣ ευτυχώς χωρίς θύματα.

ΑΥΡΙΑΝΗ: Σφάζονται στην ΕΛΑΣ μετά το νέο μεγάλο φιάσκο.

ΤΟ ΒΗΜΑ:Φοροκυνηγητό μέχρις εσχάτων.Πρώτος στόχος η φοροδιαφυγή ΦΠΑ.

Η ΒΡΑΔΥΝΗ: Non Πασσαρ(η)άν. Επιχείρηση για να γΕΛΑΣ.

ΕΘΝΟΣ: Μ. Χρυσοχοΐδης: Θα πέσουν κεφάλια και άλλων για το φιάσκο.

ΕΛΕΥΘΕΡΗ ΩΡΑ:Καλλίτερα να μασάτε παρά να μιλάτε.

ΕΛΕΥΘΕΡΟΣ: Νέο Βατερλώ της αστυνομίας. Είχε στα χέρια της τον Πάσσαρη

ΕΛΕΥΘΕΡΟΣ ΤΥΠΟΣ: Συντάξεις:Ισότητα και στις αποδοχές.

ΕΛΕΥΘΕΡΟΤΥΠΙΑ:Το σύνδρομο της Νιόβης.Πως,γιατί το νέο φιάσκο της ΕΛΑΣ

ΕΣΤΙΑ: Ολοι μετεξεταστέοι. Κυβέρνησις και αντιπολίτευσις.

Espresso: Ξέρουν και το δεύτερο κρησφύγετο του Πάσσαρη.

Η ΚΑΘΗΜΕΡΙΝΗ: Το στοίχημα τιμής έχασε η Αστυνομία.

Ο ΛΟΓΟΣ: "Αστόχησε" η ΕΛΑΣ. Παραιτήθηκε ο αρχηγός της Αστυνομίας.

ΤΑ ΝΕΑ: Μετεξεταστέα έβγαλε (πάλι) την ΕΛΑΣ ο Πάσσαρης.

ΝΙΚΗ: Αλλο ένα φιάσκο... Βαρύ πλήγμα στην αξιοπιστία της κυβέρνησης.

ΡΙΖΟΣΠΑΣΤΗΣ: Τα κέρδη αυξάνουν τις τιμές των καυσίμων.

ΣΤΟ ΚΑΡΦΙ: 20 μέρες στο δόκανο αλλά τους ξέφυγε.

Η ΧΩΡΑ: Επαθαν σοκ στην ιδέα της συμπλοκής με τον Πάσσαρη.

ΥΓΡΑ ΚΑΥΣΙΜΑ

ΔΙΑΝΥΚΤΕΡΕΥΟΥΝ

ΠΟΛΗ:
ΣΤΑΥΡΙΑΝΑΚΗΣ ΑΘ. (ΕΚΟ - Ν. Αγορά)
Χ'ΜΑΝΩΛΗΣ ΕΜ. (ΕΚΟ - Ασγούρου)

ΔΥΤΙΚΗ ΠΛΕΥΡΑ:
ΚΟΡΩΝΑΙΟΣ ΔΗΜ (SHELL - Ιαλυσός)
ΠΙΣΣΑΔΑΚΗΣ Δ. (JET OIL - Παραδεισι)

ΑΝΑΤΟΛΙΚΗ ΠΛΕΥΡΑ:
ΣΑΛΑΜΑΣΤΡΑΚΗΣ (BP - Φαληράκι)
ΛΟΥΚΑΡΑΣ ΕΜΜ. (SHELL - Κάλαθος)

ΦΑΡΜΑΚΕΙΑ

ΔΙΗΜΕΡΕΥΕΙ:
ΦΑΝΟΥΡΑΚΗΣ Α.
Νέα Αγορά 48
Τηλ. 27420

ΔΙΑΝΥΚΤΕΡΕΥΕΙ:
ΣΤΑΜΑΤΙΟΥ ΑΔΕΛ.
Σεφέρη 80
Τηλ. 64206

ΠΡΟΟΔΟΣ
Ημερήσια Εφημερίδα της Ρόδου
Ετος ιδρύσεως 1949
ΙΔΡΥΤΗΣ: ΓΕΩΡΓΙΟΣ ΔΙΑΜΑΝΤΙΔΗΣ
ΙΔΙΟΚΤΗΣΙΑ - ΕΚΔΟΣΗ
«Γ. ΔΙΑΜΑΝΤΙΔΗΣ Γραφικές Τέχνες Α.Ε.»
ΕΚΔΟΤΗΣ-ΔΙΕΥΘΥΝΤΗΣ: ΓΕΩΡΓΙΟΣ ΔΙΑΜΑΝΤΙΔΗΣ
ΓΡΑΦΕΙΑ ΣΥΝΤΑΞΗΣ
Μ. Μαλλιαράκη 3, 85100 Ρόδος
Τηλ. 0241 / 27356 - 34101 FAX 0241 / 20643
ΛΟΓΙΣΤΗΡΙΟ-ΔΙΑΦΗΜΙΣΕΙΣ
Νέα Αγορά 32 85100 Ρόδος
Τηλ. 0241 / 24539 FAX 0241 / 24539
www.proodos.net - www.proodosnews.gr
e-mail: info@proodos.net

Δωδεκανησιακά 24ωρα

Στα πεταχτά

Κίνδυνος

Διαμαρτυρίες από κατοίκους της οδού Αποστόλου Παύλου. Ο δρόμος έγινε ταχείας διάβασης, αλλά δεν υπάρχει καμιά σήμανση.

Το αποτέλεσμα είναι να ελλοχεύουν τεράστιοι κίνδυνοι για την πρόκληση τροχαίων ατυχημάτων!

Μάλιστα, οι κάτοικοι εκφράζουν την έντονη ανησυχία τους και ζητούν όπως η σήμανση στο δρόμο γίνει το ταχύτερο δυνατόν, ώστε να μη θρηνήσουμε κανένα θύμα.

Τίποτα δεν άλλαξε

Στις χθεσινές «ειδήσεις του '60» το ρεπορτάζ της «ΠΡΟΟΔΟΥ» με ημερομηνία 12 Δεκεμβρίου 1968 ανέφερε: «Ναυάγησε η προσπάθεια διαφήμισης της Ρόδου».

Μετά από 33 ολόκληρα χρόνια τίποτα μάλλον δεν άλλαξε σ' αυτό τον τόπο. Η διαφήμιση της Ρόδου και σήμερα ακόμη παίζεται.

Τα ίδια και τα ίδια

Σε πλήρη δράση βρίσκονται αυτό τον καιρό οι «κράχτες» και γίνονται φοβερά ενοχλητικοί στους επισκέπτες του νησιού μας, οι οποίοι μένουν με τις χειρότερες εντυπώσεις για την αγορά της Ρόδου.

Συγχρόνως πληθαίνουν και πάλι τα φαινόμενα αισχροκέρδειας. Ορισμένοι σ' αυτό τον τόπο είναι μονίμως αδιόρθωτοι.

Χωρίς πινακίδες

Η πινακίδα με την ένδειξη «ΚΑΛΑΘΟΣ» που υπήρχε μέχρι πέρυσι στην είσοδο του χωριού αφαιρέθηκε και δεν ξανατοποθετήθηκε ποτέ. Εκτοτε όποιος ξένος περνά από την Κάλαθο δεν γνωρίζει για ποιό χωριό πρόκειται.

Το ίδιο έγινε και με την πινακίδα μετά τη Σορωνή, που έδειχνε στους περαστικούς την κατεύθυνση προς Κάμειρο.

Κανένας δεν νοιάστηκε να ξανατοποθετήσει τις πινακίδες αυτές. Ούτε το ελάχιστο ενδιαφέρον δεν υπάρχει σε ορισμένες υπηρεσίες για να κάνουν στοιχειωδώς τη δουλειά τους.

Οι σεισμολόγοι

Οι Ελληνες σεισμολόγοι, με τους συνεχείς καυγάδες τους και τις καθημερινές δηλώσεις τους, παρουσιάζουν τελευταία μιαν εικόνα εντελώς απογοητευτική. Αντί να είναι φειδωλοί σε δηλώσεις και να καθησυχάζουν τον κόσμο, καυγαδίζουν μεταξύ τους και με τα λεγόμενά τους τρομοκρατούν τους πολίτες. Είναι άραγε,τόσο δύσκολο να σταματήσουν τον κατήφορο που έχουν πάρει; Επιστήμονες είναι και υποτίθεται ότι η συμπεριφορά τους πρέπει να είναι άψογη.

Για τον Γαδουρά

Σε δύο - τρία γεφύρια στο δρόμο της Καμείρου τοποθετήθηκαν πρόσφατα καινούργια κιγκλιδώματα.

Μήπως μπορούν να κάνουν το ίδιο και στα κιγκλιδώματα της γέφυρας του Γαδουρά, που έχουν τα μαύρα τους τα χάλια;

Αταξία

Σε καμιά πολιτισμένη πόλη δεν πετά κανείς τα νερά μέσ' το δρόμο πλύνοντας το αμάξι ή την αυλή του.

Τόσον επειδή αυτό απαγορεύεται, όσον και επειδή οι πολίτες έχουν μάθει να σέβονται ο ένας τον άλλο.

Στη Ρόδο, δυστυχώς, η ευταξία είναι άγνωστη έννοια. Και με τη σωστή λειτουργία της πόλης κανένας δεν ασχολείται.

Ετσι, ο καθένας μπορεί να πετά όποτε θέλει τα λασπόνερά του μέσα στο δρόμο και να μη νοιάζεται για τους υπόλοιπους.

Γελοιοποιούνται

Οι εκπρόσωποι της Νέας Δημοκρατίας από τη μανία τους να αναρριχηθούν στην εξουσία έχουν αρχίσει να γελοιοποιούνται.

Στη χθεσινή σύσκεψη με τους παράγοντες του ΕΟΤ, πολιτευτής της Νέας Δημοκρατίας, παίρνοντας το λόγο ανέφερε ότι η σύσκεψη αυτή έγινε επειδή βρισκόμαστε σε προεκλογική περίοδο!

«Δυό λαλούν και τρεις χορεύουν».

Κερματο-έλλειψη!

Είδος προς εξαφάνιση ή αν θέλετε εν ανεπαρκεία έχουν γίνει τα κέρματα. Μιλάμε για πενηντάρικα και κατοστάριδα, που δύσκολα βρίσκει κανείς και στα περίπτερα!

Οι λόγοι της μειωμένης κυκλοφορίας τέτοιων κερμάτων είναι πολλοί. Η Τράπεζα Ελλάδας περιορίζει σιγά - σιγά τον αριθμό των κυκλοφορούντων εν όψει της χρησιμοποίησης του ευρώ από το 2002. Πολλοί χρησιμοποιούν καθημερινά κέρματα για την ελεγχόμενη στάθμευση, ενώ δεν είναι λίγοι οι αλλοδαποί τουρίστες που φεύγοντας από το νησί μας παίρνουν και αρκετά κέρματα ως ...σουβενίρ!

Ας κάνουμε, λοιπόν, υπομονή. Σε λίγους μήνες θα τεθούν σε κυκλοφορία τα ευρωκέρματα. Μέχρι τότε, πάντως, πολλοί θα πονοκεφαλιάζουν που θα βρίσκουν 100άρικα και 50άρικα για να δίνουν ρέστα στους πελάτες τους...

Λέρωσε τον Γιώργο

Το «μικροπολιτικό» αυτό δημοσιεύτηκε στα χτεσινά «Νέα» και αφορά τη συνάντηση Παπανδρέου - Μίλο στη Λίνδο:

«Εως τις 15 του μηνός θα κάνει τις διακοπές του στο ξενοδοχείο «Λίνδος Μέμορις» στη Ρόδο, ο υπουργός Εξωτερικών κ. Γ. Παπανδρέου. Ο οποίος είπε όμως να συνδυάσει το τερπνόν μετά του ωφελίμου και κάλεσε εκεί για συνομιλίες τον Αλβανό ομόλογό του, τον κ. Π. Μίλο. Εγινε λοιπόν η συνάντηση, αλλά φυσικά, λόγω του κλίματος (καλοκαίρι, διακοπές, θάλασσα, κρασί και όλα τα σχετικά) δεν θύμιζε και πολύ μια «κανονική» συνάντηση δύο υπουργών Εξωτερικών.

Συνδυάστηκε βεβαίως και με μια εκδρομή στην Ακρόπολη της Λίνδου, όπου Ελληνες και Αλβανοί υπέφεραν από τη ζέστη, ενώ το γεύμα των δύο υπουργών έγινε στο ξενοδοχείο, πλάι στην πισίνα...

Ολα ήταν πολύ ωραία και τα ψαρικά φρεσκότατα. Το μόνο που δεν είχαν υπολογίσει οι διοργανωτές, ήταν τα καπρίτσια του βοριά. Σε κάποια στιγμή φύσηξε τόσο δυνατά, που κόντεψε να πάρει τα ποτήρια από το τραπέζι. Ο κ. Μίλο προσπάθησε να τα σώσει, αλλά το μόνο που κατάφερε ήταν να σπρώξει ένα μπουκάλι κόκκινο κρασί στον Γ. Παπανδρέου που ...δροσίστηκε αρκετά».

Ας ενημερωθούν επιτέλους

Οι κύριοι της Νέας Δημοκρατίας καλό θα είναι πριν να προβαίνουν σε δηλώσεις να ενημερώνονται σωστά. Γιατί προφανώς τους διαφεύγει το γεγονός ότι η εταιρία Ελληνικά Τουριστικά Ακίνητα είναι διακομματική.

Αν δεν ξέρους τι σημαίνει διακομματική, να τους πούμε ότι σ' αυτήν μετέχει και το κόμμα τους.

Οπότε όταν κατηγορούν την κυβέρνηση για ξεπούλημα να ξέρουν ότι στο ξεπούλημα αυτό συμβάλλει και η Νέα Δημοκρατία.

Είπατε τίποτα;

Ολοι παρόντες



Ολοι παρόντες στη χτεσινή σύσκεψη για τα τουριστικά ακίνητα, που έγινε στη Νομαρχία Δωδεκανήσου. Πρώτοι και καλύτεροι οι δήμαρχοι του νησιού, αλλά και πολλοί εκπρόσωποι των τοπικών φορέων. Αλλωστε, το θέμα ήταν σοβαρό και ενδιαφέρει όλους, πρωτίστως τους εκπροσώπους της Τοπικής Αυτοδιοίκησης, που με μια ευνοϊκή εξέλιξη, θα έχουν στο χέρι τους κατά τις εκλογές ένα καλό «χαρτί». Η φωτογραφία από τη χτεσινή σύσκεψη είναι εύλογη και δείχνει το ενδιαφέρον των δημάρχων της Ρόδου!..

ΕΙΔΗΣΕΙΣ ΤΟΥ '60

ΠΡΟΟΔΟΣ
13 ΔΕΚΕΜΒΡΙΟΥ 1968
ΠΗΓΗ ΒΡΩΜΙΑΣ ΣΤΗ ΝΕΑ ΑΓΟΡΑ

Ενα από τα πιο αντιτουριστικά σημεία της Ρόδου ασφαλώς είναι και το μέρος της Ν. Αγοράς, όπου οι ψαράδες τοποθετούν τις κάσες με τα ψάρια που έρχονται από την Κάμειρο Σκάλα ή από άλλους τόπους.

Είναι τόση η βρωμιά στο σημείο αυτό, ώστε πολλές φορές δεν μπορεί ούτε να πλησιάσει άνθρωπος. Τα υπολείμματα από το καθάρισμα των ψαριών και οι άδειες κάσες σκορπούν τόση δυσωδία, που κάθε διερχόμενος αλλά περισσότερο οι γύρω καταστηματάρχαι δύσκολα την υποφέρουν.

Η «ΠΡΟΟΔΟΣ» είχεν επανειλημμένως ασχοληθή με το θέμα αυτό και είχεν καλέσει τους αρμοδίους να λάβουν τα απαιτούμενα μέτρα.

Κατά την προχθεσινήν συνεδρίασιν του Δημοτικού Συμβουλίου συνεζητήθη το θέμα αυτό, επ'ευκαιρία της καταθέσεως του νέου προϋπολογισμού, ο οποίος προβλέπει ένα ωρισμένον κονδύλιον δια την επισκευήν των Δημοτικών Ψυγείων, που ευρίσκονται εντός της Αγοράς.

Συγκεκριμένα ο Δήμος θα τοποθετήση νέα μηχανήματα και γενικά θα επιδιορθώση τους υπάρχοντας ψυκτικούς θαλάμους, ούτως ώστε τα ψάρια αμέσως μετά την παραλαβήν των, να τοποθετούνται εντός αυτών προς διατήρησιν.

Με την απόφασιν αυτήν του Δημοτικού Συμβουλίου, το θέαμα που παρουσιάζει ένα από τα κεντρικώτερα σημεία της Ν. Αγοράς με τους ψαράδες προσπαθούντας να θρυμματίσουν, με μια πρόχειρη μηχανή, κολώνες πάγου, διά να τις τοποθετήσουν μέσα στις κάσες με τα ψάρια ως και η βρωμιά και η δυσωδία, θα εκλείψουν μια για πάντα.

Εν τω μεταξύ συνεχίζονται και εντός ολίγου περατούνται αι εργασίαι τοποθετήσεως υαλίνων περιφραγμάτων εις την Ψαραγοράν. Το έργον τούτο απεφασίσθη προ καιρού, όταν οι ψαράδες διεμαρτύροντο συνεχώς, ότι το κρύο και οι πνέοντες άνεμοι δεν τους άφηναν να κάνουν τη δουλειά τους.

ΤΟ ΠΡΩΤΑΘΛΗΜΑ ΔΩΔΕΚΑΝΗΣΟΥ

Υπό της επιτροπής διαιτησίας ωρίσθησαν οι διαιτηταί των αγώνων του τοπικού πρωταθλήματος της προσεχούς Κυριακής. Οι ορισθέντες διαιτηταί είναι οι εξής :

1. Κλεάνθης-Παγκωακός: Κωνσταντίνου, Κάλλας, Χατζησταυρίδης
2. Αρης-ΑΕΡΑ: Πανάγος, Καστελλοριζιός, Χαλάτσης
3. Διγενής-Αστήρ: Καστα-μούλας, Τριανταφύλλου, Κιουρτζόγλου
4. Ιάλυσος-Απόλλων: Βεργωτής, Κρητικός, Σφυρίου
5. Φοίβος-Ευκλής: Σταμούλης, Παστρικός, Παπαντωνίου

ΝΕΟ Δ.Σ. ΣΤΟΝ Α.Ο. «ΡΟΔΟΣ»

Υπό της Γενικής Γραμματείας Αθλητισμού διωρίσθη το νέον διοικητικόν συμβούλιον του Αθλητικού Ομίλου «Ρόδος». Το νέον συμβούλιον είναι δεκαπενταμελές και απαρτίζεται εκ των κ.κ. Δ. Βενετοκλή ως προέδρου, Β. Καμπουράκη ως α' αντιπροέδρου, Γ. Λαμπάδη ως β' αντιπροέδρου, Μ. Μαμιού ως γεν. γραμματέως, Α. Αϊβαλή ως ταμίου, Π. Παλαιολόγου ως εφόρου, Αλφ. Θεοδώρου ως εφόρου ποδοσφαίρου, Δημ. Αγγέλου, Χρ. Στεργιοπούλου, Στ. Σπάρταλη, Ιω. Ηρωνία, Κ. Μαστρογιαννάκη, Στ. Κουτσοδόντη, Κούκουρα και Γ. Παγκά, ως συμβούλων.

ΣΥΝΑΛΛΑΓΜΑ

	Αγορά	Πώληση
ΔΟΛΛΑΡΙΟ Η.Π.Α	0,8859	0,8658
ΛΙΡΑ ΑΓΓΛΙΑΣ	0,61946	0,60542
ΚΟΡΩΝΑ ΔΑΝΙΑΣ	7,5084	7,3382
ΚΟΡΩΝΑ ΣΟΥΗΔΙΑΣ	9,3034	9,0926
ΓΙΕΝ ΙΑΠΩΝΙΑΣ	109,90	107,41
ΦΡΑΓΚΟ ΕΛΒΕΤΙΑΣ	1,5216	1,4871
ΚΟΡΩΝΑ ΝΟΡΒΗΓΙΑΣ	8,0605	7,8778
ΛΙΡΑ ΚΥΠΡΟΥ	0,57855	0,56544
ΔΟΛ. ΚΑΝΑΔΑ	1,3624	1,3315
ΔΟΛ. ΑΥΣΤΡΑΛΙΑΣ	1,7088	1,67

Η γυναίκα και ο κόσμος της



Με τη ζέστη τα έντομα κυκλοφορούν σε πληθώρα και μας ενοχλούν περισσότερο από ποτέ. Τα κουνούπια δεν μας αφήνουν να κοιμηθούμε και μας κάνουν και υποφέρουμε από τη φαγούρα των τσιμπημάτων τους. Οι μύγες δεν μας αφήνουν να φάμε, να πιούμε ούτε να καθίσουμε ήσυχα κάπου. Οι κατσαρίδες μας τρομάζουν και όποιο άλλο έντομο δούμε να κυκλοφορεί στους χώρους μας μας ανησυχεί και μας ωθεί στην προσπάθεια εξολόθρευσής του γιατί δεν θέλουμε να υπάρχει στο σπίτι ή στο γραφείο. Ετσι προμηθευόμαστε διάφορα χημικά για να είμαστε ήσυχες μέρα και νύχτα.

Τα διάφορα όμως χημικά θέλουν προσοχή στη χρήση.

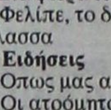

Παρόλο που έχουμε ανοιχτά διάπλατα πόρτες και παράθυρα τώρα το καλοκαίρι καλύτερα να φεύγουμε από το σπίτι για λίγο όταν ψεκάζουμε εντομοκτόνα. Ομως πριν απ'αυτό καλό θα είναι να μην αφήνουμε πολλές μέρες τα σκουπίδια μας στο σπίτι. Να τα πετάμε καθημερινά στους κάδους του Δήμου. Να προσέχουμε να μην υπάρχουν λιμνάζοντα νερά στη βάση κάθε γλάστρας μας, όταν ποτίζουμε. Να εντοπίσουμε τυχόν φωλιές εντόμων για να βάλουμε φάρμακο εξόντωσής τους και μετά να καθαρίσουμε καλά. Να προσέχουμε να μην ξεχνάμε τρόφιμα έξω από το ψυγείο ή την τροφοθήκη ιδιαίτερα στο εξοχικό μας σπίτι. Να βάλουμε σίτες στα παράθυρα και τις πόρτες για να προστατευθούμε περισσότερο και να μειώσουμε τη χρήση εντομοκτόνων.



ΜΙΚΑ

ΤΗΛΕΟΡΑΣΗ

ΕΤ-1

07.30 Παντός καιρού	**17.00 Ειδήσεις**
08.00 Παιδικό πρόγραμμα	17.10 Οι περιπέτειες της μαύρης Καλλονής
09.00 Αλλη μια μέρα Φωτεινή (Ε)	18.00 Ελληνική ταινία «Ενας γαμπρός πολλά ελαφρύς»
10.15 Γλυκιά ζωή (Ε)	20.00 Στα φτερά του Ερωτα(Ε)
12.00 Χρυσές συνταγιές	21.00 Αθλητική εκπομπή
12.30 Στα φτερά του έρωτα (Ε)	22.00 Ξένη ταινία «Ημέρα παρασημοφόρησης»
13.00 Φελίπε, το δώρο από τη θάλασσα	**23.00 Ειδήσεις**
13.50 Ειδήσεις	00.15 Ριμέικ
14.05 Οπως μας αρέσει (Ε0	01.15 Ελληνική ταινία «Η κραυγή της αλήθειας»
15.30 Οι ατρόμητοι (Ε)	
16.20 Αταχτούληδες	
16.25 Λούκι Λουκ	

NET

08.30 Ταξιδεύοντας στον κόσμο	κής φύσης
10.00 Ελλάδα πορεία στο χρόνο	17.30 Σε ήχο ελεύθερο
10.30 Επί τα ίχνη	**18.00 Ειδήσεις-δελτίο κωφών**
11.00 Ενα ταξί μια πόλη	18.05 Ιχνηλάτες (Ε)
11.30 Νερό, η πηγή της ζωής	**19.00 Ειδήσεις- δελτίο αγροτών**
12.01 Ο παράδεισος βρίσκεται κοντά μας	19.10 Στην καρδιά της ύλης
13.00 Ειδήσεις	19.30 Νερό, η πηγή της ζωής(Ε)
13.30 Δελτίο χρηματιστηρίου	20.00 Ταξιδεύοντας στον πλανήτη με τον Στεφάν Πεϊρον
13.45 Διαστημόπλοιο Γη	**21.00 Ειδήσεις-αθλητικά-οικονομία-καιρός**
14.00 Οι εραστές της περιπέτειας	22.00 Πορτρέτα
15.00 Ειδήσεις	23.00 Η ιστορία του σεξ στον 20ό αιώνα
16.00 Αγουρα στάχυα	**24.00 Ειδήσεις**
16.30 Οδησσός.. Μια ξεχασμένη ελληνική πτρίδα	00.30 Μουσικό πρόγραμμα
17.00 Οι θησαυροί της ελλι-	

ΕΤ-3

08.01 Εκτός Θεσσαλονίκης	15.30 Νεάντερταλ
08.30 Αρχαιολογία	16.00 Πασίφικα - Ιστορίες από τις Νότιες Θάλασσες
09.30 Αρχαιολογική σκαπάνη	16.30 Eyromusica
10.00 Στους δρόμους της παράδοσης	17.00 Θαλασσοθεραπεία
11.00 Κίνα - θιβέτ	18.30 Αθλητικό ημίωρο
12.00 Το «άξιον εστί» στη Θεσσαλονίκη (Ε)	**19.00 Ειδήσεις**
13.00 Δόκτωρ Γαρύφαλλος	20.00 Δόκτωρ Γαρύφαλλος
13.30 Η οδύσσεια του Γαλαξία	20.10 Η υγεία σήμερα
14.00 Η ρωμαϊκή πολεμική τέχνη	20.30 Ανιχνεύσεις
14.30 Κεντρική Μακεδονία	22.00 Ξένη ταινία «Frankenstaein General Hospital»
15.00 Ειδήσεις	**24.00 Ειδήσεις**
	01.00 Θαλασσοθεραπεία (Ε)

MEGA

06.00 Πρώτη έκδοση	**17.00 Ειδήσεις**
09.00Στην κόψη του ξυραφιού (Ε)	17.10 Για μια θέση στον ήλιο
10.00 Ασυνήθεις ύποπτοι (Ε)	17.45 Απαγορευμένη αγάπη
10.45 Χάι ροκ (Ε)	18.40 Εσύ φταις (Ε)
11.45 Ιερή οικογένεια (Ε)	**19.30 Ειδήσεις**
12.15 Μάνα είναι μόνο μία(Ε)	21.00 Σκυλίσια ζωή (Ε)
13.10 Ειδήσεις στη νοηματική γλώσσα	21.40 Σ'αγαπώ - μ'αγαπάς(Ε)
13.15 Λαβ σόρρυ (Ε)	22.20 Αέρινες σιωπές (Ε)
14.00 Ειδήσεις	23.20 Οι γιατροί του Λος Αντζελες
15.00 Το ρετιρέ (Ε)	**00.15 Ειδήσεις**
16.00 Εμείς κι εμείς (Ε)	01.00 Μυστικές αποστολές (Ε)

ANT-1

06.55 Ειδήσεις στη νοηματική	17.40 Ο καιρός της εβδομάδας
07.00 Καλημέρα με τον ANT1	**17.45 Ειδήσεις**
09.55 Ο καιρός της εβδομάδας	17.50 Καλημέρα ζωή
10.00 Πρωινός καφές	18.40 Super game
13.10 Super game	18.45 Η λάμψη
13.00 Εκείνες κι εγώ (Ε)	**19.25 Ειδήσεις**
14.00 Ειδήσεις	21.05 Κωνσταντίνου και Ελένης(Ε)
14.40 Χρήμα-Χρηματιστήριο	22.00 Ελληνική ταινία
14.45 Ιδιαιτέρα για κλάματα (Ε)	«Εσχάτη προδοσία»
15.45 Super game	**24.00 Ειδήσεις**
15.50 Οι μεν και οι δενΕ)	01.15 Τολμηρές ιστορίες (Ε)
16.35 Super game	02.15 Ξένη ταινία
16.40 Ατίθασα νιάτα	

STAR

06.45 Παιδικό πρόγραμμα	17.00 Τζουλιάνα, η γυναίκα του ανέμου
11.55 Ειδήσεις	**18.00 Ειδήσεις**
12.00 Η μικρή κυρία (Ε)	19.30 Λόις και Κλαρκ
12.25 Η υγεία κτίζεται κάθε μέρα	20.30 Στη λεωφόρο του Μελρόους
12.30 Τόλμη και γοητεία	21.30 Οι μάγισσες
13.00 Ειδήσεις	22.30 Ξένη ταινία «Επιστροφή στο μέλλον No 2»
14.00 Οι πεταλούδες ελεύθερες πετούν	**24.00 Ειδήσεις**
15.00 Σαμπρίνα, το κορίτσι της αγάπης	00.30 Ξένη ταινία «Σιωπηλός μάρτυρας»
16.00 Ιζαμπέλα, μια ερωτευμένη γυναίκα	02.30 Ξένη ταινία

ALPHA

06.00 Πρώτη ενημέρωση	18.00 Ροζαλίντα(Ε)
08.00 Το μαγκαζίνο του Alpha	**19.25 Ειδήσεις**
10.00 Αλόντρα (Ε)	21.00 Θα σε δω στο πλοίο (Ε)
11.00 Αξέχαστος έρωτας (Ε)	22.00 Κόκκινος κύκλος(Ε)
12.15 Πακίτα (Ε)	23.00 Ο Ιούδας φιλούσε υπέροχα (Ε)
14.00 Ειδήσεις	**24.00 Ειδήσεις**
15.15 Ελληνική ταινία «Εκλεψα τη γυναίκα μου»	00.15 Ξένη ταινία «Το σπίτι του τρόμου»
17.00 Υπαστυνόμος Ρεξ	

ΚΙ ΝΗ ΜΑ ΤΟ ΓΡΑ ΦΟΙ

AE1560-X2628-31/8

ΘΕΡΙΝΟΣ ΚΙΝ/ΦΟΣ

«ΡΟΔΟΝ»

Κάθε Δευτέρα ΚΛΕΙΣΤΟ
Ωρες λειτουργίας 8.30 - 10.30 - 10.30 - 12.30

Τίτλος έργου:

«SITCOM»

του Φρανσουά Οζον.

Η μεγάλη επιτυχία της Εβδομάδας Κριτικής

στο Φεστιβάλ Καννών 1999

AE1592-χ2650-31/8

ΠΑΛΛΑΣ 5 CINEMAS CENTER
ΠΡΟΓΡΑΜΜΑ ΕΒΔΟΜΑΔΑΣ 03/08/2001 - 09/08/2001
www.cinemapallas.gr
Καλοκαίρι 2001! ... χωρίς παύση κοντά σας με ταινίες 1ης προβολής

ΑΙΘΟΥΣΑ 5
SOMEONE LIKE YOU
ΠΡΩΤΑΓΩΝΙΣΤΟΥΝ: ASHLEY JUDE, GREG KINNEAR, HUGH JACKMAN
Κάθε ημέρα / Ώρες Έναρξης: 18:20, 20:30, 22:40
* Ειδική επιπλέον παράσταση το Σάββατο στις 16:10 με FREE ΠΟΠ ΚΟΡΝ

ΑΙΘΟΥΣΑ 2
13 ΗΜΕΡΕΣ / 13 DAYS
ΠΡΩΤΑΓΩΝΙΣΤΟΥΝ: KEVIN COSTNER, BRUCE GREENWOOD
Κάθε ημέρα / Ώρες Έναρξης: 19:55, 22:50
* Ειδική επιπλέον παράσταση το Σάββατο στις 16:00 με FREE ΠΟΠ ΚΟΡΝ

ΑΙΘΟΥΣΑ 1
ΣΤΗΝ ΚΟΨΗ ΤΟΥ ΞΥΡΑΦΙΟΥ / UP AT THE VILLA
ΠΡΩΤΑΓΩΝΙΣΤΟΥΝ: KRISTIN SCOTT THOMAS, SEAN PENN, ANNE BANCROFT
Κάθε ημέρα / Ώρες Έναρξης: 18:00, 20:25, 22:50

ΑΙΘΟΥΣΑ 3
ΟΙ ΜΝΗΜΕΣ ΤΟΥ ΝΕΡΟΥ / THE WEIGHT OF WATER
ΠΡΩΤΑΓΩΝΙΣΤΟΥΝ: SEAN PENN, CATHERINE McCORMAK, ELIZABETH HURLEY
Κάθε ημέρα / Ώρες Έναρξης: 17:50, 20:15, 22:40

ΑΙΘΟΥΣΑ 4
SPOT / 1η Πανελλήνια Προβολή
ΠΡΩΤΑΓΩΝΙΣΤΟΥΝ: DAVID ARQUETTE, LESLIE BIBB
Κάθε ημέρα / Ώρες Έναρξης: 18:30, 20:35
* Ειδική επιπλέον παράσταση το Σάββατο στις 16:05 με FREE ΠΟΠ ΚΟΡΝ

DRACULA 2000
ΠΡΩΤΑΓΩΝΙΣΤΟΥΝ: CHRISTOPHER PLUMMER, JOHNY LEE MILLER, JUSTINE WADDELL
Κάθε ημέρα / Ώρες Έναρξης: 22:35

SUMMER HAPPENING
Το Σάββατο μουσική από τον guest dj του CLUB JAGUAR

Κρατήσεις θέσεων στο 24475 και 70670 (16:00 - 20:00)

PELLOS TRAVEL

Με την ευκαιρία της εορτής των 600 χρόνων από την ίδρυση της Ιεράς Μονής της Παναγιάς Σπηλιανής και της ευλογητής επίσκεψης του Οικουμενικού Πατριάρχου κ.κ. Βαρθολομαίου στη Νίσυρο διοργανώνουμε:



Την Κυριακή 5/8/01 εκδρομή με το δελφίνι για να παραστούμε στην πατριαρχιακή δοξολογία, να προσκυνήσουμε τη θαυματουργή εικόνα της Παναγιάς της Σπηλιανής και να χαρούμε το όμορφο νησί.

ΑΝΑΧΩΡΗΣΗ 5/8/2001στις 06.00 - ΑΦΙΞΗ 08.00
ΕΠΙΣΤΡΟΦΗΣ 5/8/2001 στις 18.00 - ΑΦΙΞΗ 20.00
ΕΙΔΙΚΗ ΤΙΜΗ 7.000 δρχ. το άτομο
Δυνατότης εκδρομής στο Ηφαίστειο

ΑΕ 1607/Χ. 2654-3/8

Για περισσότερες πληροφορίες και κρατήσεις στο πρακτορείο

PELLOS TRAVEL
Φαληράκι - Ρόδος
Τηλ.: (0241)87615, 86298 Fax: (0241) 87616
E-mail: **pellostravel@hellasnet.gr**

ΑΝΑΚΟΙΝΩΣΗ ΔΡΟΜΟΛΟΓΙΩΝ

ΚΟΙΝΟΠΡΑΞΙΑ ΙΠΤΑΜΕΝΩΝ ΔΕΛΦΙΝΙΩΝ
KIRIAKOULIS MARITIME

ΜΑΡΙΛΕΝΑ-ΤΖΙΝΑ-ΣΑΜΟΣ ΙΙ - ΑΡΙΣΤΕΑ - ΓΕΩΡΓΙΟΣ Μ

Κρατήσεις, πληροφορίες:
τηλέφωνα 31030 ή 70429 και 78052 Φαξ: 36606
και στον τουριστικό σας πράκτορα

ΗΜΕΡΑ	ΛΙΜΑΝΙ	ΑΦΙΞΗ	ΑΝΑΧΩΡΗΣΗ
ΔΕΥΤΕΡΑ	ΡΟΔΟΣ	08.00	10.10
	ΚΩΣ	10.00	10.55
	ΚΑΛΥΜΝΟΣ	10.45	11.55
	ΛΕΡΟΣ	11.45	13.00
	ΠΑΤΜΟΣ	12.30	13.45
	ΛΕΡΟΣ	13.35	14.45
	ΚΑΛΥΜΝΟΣ	14.35	15.40
	ΚΩΣ	15.30	
	ΡΟΔΟΣ	17.40	
ΤΡΙΤΗ	ΡΟΔΟΣ	08.00	
	ΚΩΣ	10.00	16.00
	ΡΟΔΟΣ	18.00	
ΤΕΤΑΡΤΗ	ΡΟΔΟΣ		08.00
	ΚΩΣ	10.00	16.00
	ΡΟΔΟΣ	18.00	
ΠΕΜΠΤΗ	ΡΟΔΟΣ	08.00	
	ΚΩΣ	10.00	10.10
	ΚΑΛΥΜΝΟΣ	10.45	10.55
	ΛΕΡΟΣ	11.45	11.55
	ΠΑΤΜΟΣ	12.30	13.00
	ΛΕΡΟΣ	13.35	13.45
	ΚΑΛΥΜΝΟΣ	14.35	14.45
	ΚΩΣ	15.30	15.40
	ΡΟΔΟΣ	17.40	
ΠΑΡΑΣΚΕΥΗ	ΡΟΔΟΣ		08.00
	ΚΩΣ	10.00	16.00
	ΡΟΔΟΣ	18.00	
ΣΑΒΒΑΤΟ	ΡΟΔΟΣ		08.00
	ΣΥΜΗ	08.55	09.00
	ΚΩΣ	10.30	10.45
	ΚΑΛΥΜΝΟΣ	11.20	11.30
	ΑΣΤΥΠΑΛΑΙΑ	13.00	13.30
	ΚΑΛΥΜΝΟΣ	15.00	15.30
	ΚΩΣ	16.05	16.30
	ΣΥΜΗ	18.00	18.10
	ΡΟΔΟΣ	19.00	
ΚΥΡΙΑΚΗ	ΡΟΔΟΣ		08.00
	ΚΩΣ	10.00	10.15
	ΝΙΣΥΡΟΣ	11.05	15.00
	ΚΩΣ	15.50	16.00
	ΡΟΔΟΣ	18.00	

ΑΕ 1630/Χ 2656-31/8

Λοιπά δρομολόγια
ΧΑΛΚΗ: Κάθε Τετάρτη στις 10.30
ΤΗΛΟ: Κάθε Σάββατο στις 16.00 και Κυριακή στις 15.20



Το πιο πυκνό δίκτυο σύνδεσης της Δωδεκανήσου

Διαφάνειες και μεγενθύσεις για μπαρ, εστιατόρια, fast food

Φ. & Ν. ΠΑΧΟΣ



Γ. Ευσταθίου 11
Τηλ. 26893

Από το Σύλλογο Αργυροχρυσοχόων

Τρόποι καταπολέμησης της «μίζας» στη Ρόδο

ΕΚΘΕΣΗ ΓΙΑ ΤΟ ΡΟΔΙΤΙΚΟ ΚΟΣΜΗΜΑ

ΕΝΔΙΑΦΕΡΟΥΣΕΣ είναι οι πληροφορίες που περιλαμβάνονται σε εγκύκλιο του Συλλόγου Αρχυροχρυσοχόων και Ωρολογοποιών της Ρόδου, προς τα μέλη του. Το κείμενο της εγκυκλίου έχει ως εξής:

«Αγαπητοί συνάδελφοι,

1. Οπως σας πληροφορήσαμε από προηγούμενα δελτία Τύπου, ο Σύλλογος αποφάσισε να εφαρμόσει σήμα για τα μέλη του. Το σήμα είναι στρογγυλό με το νόμισμα της Ρόδου που είναι ο ήλιος (θεός Απόλλωνας) και θα επικολλάται στο εξωτερικό της βιτρίνας. Εχει στο κάτω μέρος τη χρονολογία ισχύς του, η οποία είναι για το 2001-2002. Θα δοθεί στα μέλη του συλλόγου, τα οποία θα υπογράφουν κατά την παραλαβή του δήλωση όπου θα αναφέρεται ότι έχουν αμιγές χρυσοχοείο (όχι ψεύτικες καδένες, γούνες, τουριστικά, φωμπιζού, κλπ.), ότι σέβονται τους συναδέλφους σε θέματα ανταγωνισμού και δεν ασχολούνται με κατευθυνόμενο εμπόριο. Μαζί με το σήμα έχουν τυπωθεί και ενημερωτικά φυλλάδια σε 5 γλώσσες, τα οποία προτρέπουν τους τουρίστες να προτιμούν για τις αγορές τους σε κόσμημα και ρολόι τα κοσμήματα με το ανωτέρω σήμα, και να μην παρασύρονται από οποιονδήποτε προθυμοποιείται να τους οδηγήσει σε κάποιο "δικό του" κατάστημα, διότι αυτό γίνεται για δικό του όφελος (προμήθεια). Τα φυλλάδια θα μοιράζονται από τα καταστήματα στους πελάτες τους και μελλοντικός στόχος είναι να μοιράζονται στο αεροδρόμιο με την άφιξη του τουρίστα και στο λιμάνι κατά την έξοδό τους από τα πλοία. Επίσης αναζητάμε και τρόπους ώστε να καλυφθούν τα έξοδα της προσπάθειας αυτής στο μέλλον.

Για την παραλαβή του σήματος μπορείτε να τηλεφωνήσετε στον πρόεδρο κ. Λουίζίδη, τηλ. 27639, οδός Γαλλίας 9. Ορίστηκε να καταβάλλονται με την παραλαβή του 5.000 δρχ., ποσό που καλύπτει τα έξοδα του σήματος και των φυλλαδίων, και θα λαμβάνουν απόδειξη του συλλόγου για το παραπάνω ποσό. Επειδή είναι η πρώτη χρονιά που γίνεται η κυκλοφορία του σήματος, θέλουμε και τις δικές σας προτάσεις και παρατηρήσεις για το σήμα και την καθιέρωσή του.

2. Με επιστολή του προς τον σύλλογό μας, το Χ.Κ.Ρ. στο πλαίσιο της συμμετοχής του στο πρόγραμμα EUROCRAFT (RECITE II), έχει δημιουργήσει και λειτουργεί μόνιμο εκθετήριο χειροτεχνικών προϊόντων. Παρακαλούνται οι ενδιαφερόμενοι κατασκευαστές - χειροτέχνες που επιθυμούν να εκθέσουν τα προϊόντα τους στον μόνιμο αυτό χώρο, να επικοινωνήσουν με τον διευθυντή του κέντρου κ. Νίκο Κούσβο, στο τηλ. 62990 (καθημερινά από 09.00-15.00).

Με τη συμμετοχή τους επιτυγχάνουν την ανάλογη προβολή τους, καθώς και τη συμμετοχή τους σε μελλοντικά προγράμματα του κέντρου.

Ο Σύλλογός μας με επιστολή του στο Χειροτεχνικό Κέντρο Ρόδου ζήτησε την οργάνωση τοπικής έκθεσης, με θέμα "Ροδίτικο και ελληνικό κόσμημα", με τη συμμετοχή Ροδίων τεχνιτών χρυσοχοΐας.

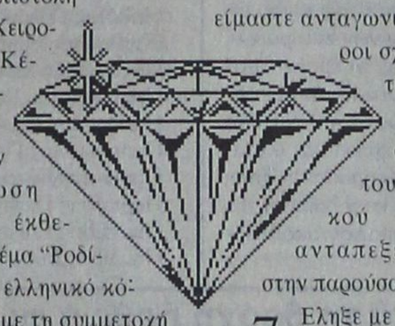

Το Χ.Κ.Ρ. εξετάζει τη δυνατότητα υλοποίησης της πρότασής μας, η οποία θα βοηθήσει την προβολή όσων θα συμμετάσχουν, αλλά και τη χρυσοχοΐα της Ρόδου.

Η έκθεση θα πραγματοποιηθεί κατά το μήνα Νοέμβριο, και προτείναμε την άνω αίθουσα του "Ακταίον" για την πραγματοποίησή της.

Επίσης, ο Σύλλογός μας ζήτησε από τον Χ.Κ.Ρ. να οργανώσει τη συμμετοχή περιορισμένου αριθμού Ροδίων παραγωγών στην Πανελλήνια Εκθεση Χρυσοχοΐας των Αθηνών, που θα γίνει τον Φεβρουάριο του 2002. Σκοπός της συμμετοχής θα είναι να αποκτήσουμε εμπειρία στην ελληνική αγορά και να προβληθούν οι Ρόδιοι κατασκευαστές.

Το αίτημά μας έγινε κατ' αρχήν δεκτό, εφόσον θα υπάρξει το ανάλογο ενδιαφέρον.

Για το λόγο αυτό όσοι χρυσοχόοι επιθυμούν να συμμετάσχουν σε κάποια από τις ανωτέρω εκθέσεις ή και στις δύο, θα πρέπει να τηλεφωνήσουν το συντομότερο στον πρόεδρο, στο τηλ. 27639.

4. Το Εμπορικό και Βιομηχανικό Επιμελητήριο Δωδεκανήσου, σε συνεργασία με το Σύλλογό μας, εφαρμόζοντας τη σχετική νομοθεσία, πρόκειται να προβεί σύντομα σε αναθεώρηση των κωδικών σφραγίσματος κατασκευαστή.

Η προϋπόθεση για να έχει ή να αποκτήσει μία επιχείρηση χρυσοχοΐας κωδικό αριθμό για να σφραγίζει τα κοσμήματά της, είναι να έχει τιμολόγιο αγοράς πρώτων υλών (χρυσό, ασήμι) κατά τον τελευταίο χρόνο, να έχει τιμολόγιο πώλησης χονδρικής και να κάνει υπεύθυνη δήλωση για τον εξοπλισμό που διαθέτει.

Οσοι δεν πληρούν τα ανωτέρω και χρησιμοποιούν κωδικό κατασκευαστή, θα αντιμετωπίζουν τις κυρώσεις που προβλέπει ο νόμος.

Επίσης, κωδικό αριθμό δικαιούνται και οι εισαγωγείς από τρίτες χώρες.

6. Το Δ.Σ. του συλλόγου, με αφορμή την πρόσκληση του υπουργείου Ανάπτυξης προς την ΠΟΒΑΚΩ να υποβάλει προτάσεις για το θέμα της φορολογίας των επιχειρήσεων, έστειλε τη δική του πρόταση, που είναι να μειωθούν οι συντελεστές φορολογίας της χρυσοχοΐας κατά δύο μονάδες, ώστε να είμαστε ανταγωνιστικότεροι σχετικά με τις τουριστικές αγορές του εξωτερικού και να ανταπεξέλθουμε στην παρούσα κρίση.

7. Ελληξε με επιτυχία η δεύτερη χρονιά της σχολής χρυσοχοΐας, που λειτουργεί στο 3ο ΤΕΕ Ρόδου. Ηδη άρχισαν οι εγγραφές για τη νέα σχολική περίοδο και συνιστούμε σε όσους νέους χρυσοχόους, αλλά και πωλητές κοσμημάτων ενδιαφέρονται να παρακολουθήσουν τη σχολή, να επικοινωνήσουν με τον πρόεδρο για πληροφορίες.

Για τη χρονιά που έληξε, η σχολή χρυσοχοΐας Ρόδου βραβεύτηκε στον περιφερειακό μαθητικό διαγωνισμό και πήρε το πρώτο βραβείο για το έργο με θέμα το στεφάνι των Ολυμπιακών αγώνων, το οποίο κατασκεύασαν σε χαλκό.

Το Δ.Σ. συνεχάρη, μέσω του Τύπου, το διευθυντή της σχολής κ. Ελ. Γλαρό, τους καθηγητές τεχνικών μαθητών Ν. Μουλά και Ι. Κουτλή, και τους μαθητές.

8. Ακολουθεί η πρόταση που έκανε το μέλος και ταμίας του Συλλόγου μας κ. Γ. Σάρλης (Εθν. Μακαρίου 37, τηλ. 22257), με επιστολή που έστειλε προς το Δ.Σ.

Αφορμή υπήρξε η κρίση που αντιμετωπίζει ο κλάδος μας, και φανερώνει τον προβληματισμό που υπάρχει μεταξύ των χρυσοχόων για το μέλλον του επαγγέλματος και των καταστημάτων μας.

Επειδή η πρόταση είναι εξειδικευμένη τη γνωστοποιούμε αυτούσια, και όσοι έχουν κάποια σχετική πρόταση, συμφωνούν ή διαφωνούν, να επικοινωνήσουν με τον πρόεδρο ή τον κ. Σάρλη.

Ο προβληματισμός και η κατάθεση προτάσεων στα θέματα της χρυσοχοΐας και του τουρισμού γενικότερα, πρέπει να αποτελέσει προσωπική υπόθεση για καθένα από τα μέλη μας.

Φιλικότατα
Ο πρόεδρος
Λουϊζίδης Κώστας
Ο γραμματέας
Δημητριάδης Μιχάλης»

ΔΗΜΟΣ ΚΑΛΛΙΘΕΑΣ ΡΟΔΟΥ

Μ.Ε.Κ.Τ.Ο

ΠΡΟΣΚΛΗΣΗ
ΕΚΔΗΛΩΣΕΙΣ
«ΚΑΛΟΚΑΙΡΙ 2001»

3/8/01, Κοσκινού, ώρα 20.00
ΠΑΡΑΣΤΑΣΗ ΚΑΡΑΓΚΙΟΖΗ
Από το Θέατρο Σκιών Μοσχάτου, Θίασος Αθανασίου

4/8/01, Καλυθιές, ώρα 20.00
ΠΑΡΑΣΤΑΣΗ ΚΑΡΑΓΚΙΟΖΗ
Από το Θέατρο Σκιών Μοσχάτου, Θίασος Αθανασίου

5/8/01, Ψίνθος, ώρα 20.00
ΠΑΡΑΣΤΑΣΗ ΚΑΡΑΓΚΙΟΖΗ
Από το Θέατρο Σκιών Μοσχάτου, Θίασος Αθανασίου

Ο Πρόεδρος του Δ.Σ.
Μ.Ε.Κ.Τ.Ο. Δήμου Καλλιθέας
Ηλίας Ηλιάδης

ΧΟΡΗΓΟΙ: «ΙΡΙΣ» ανθοπωλείο Καμπούρη Μαρία, Café & coctail Bar Mystique, Grill House Roumeli No2, Ελαστικά - Ζάντες «Ο Μάκης», Music Spot Κατσέλα Μαρία, εστιατόριο «Πηγή Φασούλι», Μουσικός Οίκος Καραβελλάκη Α.Ε., Κουγιός Π. ΑΒΕΕ, «Super market» Π. Παναγιωτάς, έπιπλα Η ΛΥΣΗ Α.Ε.Β.Ε., Rodos gold Vogiatzis, ξεν. ALDEMAR PARADISE ROYAL MARE, Υπέρ Μάρκετ Σπανός, Μπετόν «Σταρ», Γαβριήλ Πλατής - έπιπλα γραφείου, Κυπριώτης εμπορία ειδών υγιεινής, Water Park, Καμπούρης - Μαχαίρας Α.Ε. Σκυρόδεμα Ρόδου, TV ΙΡΙΔΑ & TV ΩΜΕΓΑ, Ράδιο ΛΥΧΝΑΡΙ, FM12, ΕΡΑ Ρόδου, Ράδιο Αρχάγγελος.

ΑΕ 1635/Χ.Λ.-5/8

ΜΕΝΤΙΟΥΜ-ΑΣΤΡΟΛΟΓΟΣ

ΝΙΚΟΣ

Ακριβείς προβλέψεις στον επαγγελματικό, αισθηματικό και οικονομικό τομέα.

Επαναφορά ατόμων
Ισχυρή υποβολή

Δέχεται μόνο με ραντεβού στα τηλέφωνα: 31405 και 39201

ΑΕ 1628/2176-5/8

Rodos Cafe Amphitheater

ΠΟΙΟΣ ΕΙΠΕ ΠΩΣ ΣΤΟ ΚΑΖΙΝΟ ΠΑΣ ΜΟΝΟ ΓΙΑ ΝΑ ΠΑΙΞΕΙΣ

Δεν έχετε ιδέα τι εστί Καζίνο; Δεν έχετε διάθεση να μάθετε; Και λοιπόν; Υπάρχουν τόσα άλλα που μπορείτε ν' απολαύσετε στο χώρο αυτό. Καλό φαγητό, ωραία μουσική και ζωντανό θέαμα, πλαισιωμένα από την ιστορία και τη αίγλη του Ξενοδοχείου των Ρόδων, στο μοναδικό αμφιθεατρικό εστιατόριο του νησιού, πλάι στη θάλασσα με φόντο τ' αστέρια. Εμείς σας τα προσφέρουμε καθημερινά. Εσείς δεν έχετε παρά να μας επισκεφθείτε. Ξενοδοχείο των Ρόδων. Ελάτε να το διαπιστώσετε μόνοι σας.

Δευτέρα, Πέμπτη & Κυριακή - Variety Show
Τετάρτη & Σάββατο - Ροδιακή Βραδιά
Τρίτη & Παρασκευή - Βραδιά Black & White

Καθημερινά ανοικτά 20:30 - 02:00

Η είσοδος στα εστιατόρια είναι ανεξάρτητη του καζίνο.
Τηλέφωνο Κρατήσεων: 97437

CASINO RODOS

ΑΕ 1531/Χ. 2556-3/8

ΜΝΗΜΟΣΥΝΑ



Τελούμε στις 4 Αυγούστου ημέρα Σάββατο και ώρα 8π.μ. στον ιερό ναό Εισοδίων Θεοτόκου Κοσκινού 40ήμερο μνημόσυνο υπέρ αναπαύσεως της ψυχής της λατρευτής μας συζύγου, μητέρας, κόρης, αδελφής και θείας

ΜΑΡΙΤΣΑΣ ΜΑΧΡΑΜΑ

Ο σύζυγος Χρήστος
Τα παιδιά Ματούλα - Νίκος Κουλούρας, και Κωνσταντίνα
Η μητέρα, τα αδέλφια, τα ανίψια και οι λοιποί συγγενείς
AE1652-2127-3/8



Τελούμε στις 4 Αυγούστου ημέρα Σάββατο και ώρα 8 πμ. στον ιερό ναό Εισοδίων Θεοτόκου Κοσκινού τριετές μνημόσυνο υπέρ αναπαύσεως της ψυχής του λατρευτού μας συζύγου, πατέρα και αδελφού

ΧΡΗΣΤΟΥ ΜΗΚΑ
Ετών 44

Η σύζυγος Μαρία
Τα παιδιά Κώστας και Φώτης
Τα αδέλφια και οι λοιποί συγγενείς
AE1622-2170-3/8



Τελούμε στις 4 Αυγούστου ημέρα Σάββατο και ώρα 8π.μ. στον ιερό ναό Ταξιαρχών νεκροταφείου ετήσιο μνημόσυνο υπέρ αναπαύσεως της ψυχής της λατρευτής μας συζύγου, αδελφής και θείας

ΣΤΑΜΑΤΙΑΣ ΖΗΦΙΑ

Ο σύζυγος Εμμανουήλ
Τα αδέλφια, τα ανίψια και οι λοιποί συγγενείς
571-3/8



Τελούμε στις 5 Αυγούστου ημέρα Κυριακή και ώρα 8π.μ. στον ιερό ναό Αγίου Γεωργίου Αρνίθας ετήσιο μνημόσυνο υπέρ αναπαύσεως της ψυχής του λατρευτού μας συζύγου, πατέρα και παππού

ΓΕΩΡΓΙΟΥ ΠΙΤΤΑ

Η σύζυγος Σταματία
Τα παιδιά Σάββας , Αντώνης , Κική και Αναστασία
Τα εγγόνια και οι λοιποί συγγενείς
AE1674-2188-2200-4/8

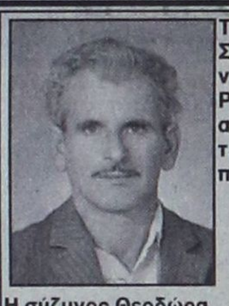

Τελούμε στις 4 Αυγούστου ημέρα Σάββατο και ώρα 8 π.μ. στον ιερό ναό Ταξιαρχών Νεκροταφείου Ρόδου 3μηνο μνημόσυνο υπέρ αναπαύσεως της ψυχής του λατρευτού μας συζύγου, πατέρα, πάππου και αδελφού

ΒΑΣΙΛΕΙΟΥ ΚΑΡΑΓΙΑΝΝΗ
ετών 68

Η σύζυγος Θεοδώρα
Τα παδιά Στέλλα, Γιάννης - Ρένα
Τα εγγόνια, τα αδέλφια και οι λοιποί συγγενείς.
AE1670-2196-3/8

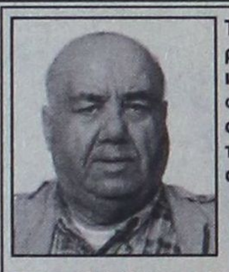

Τελούμε στις 4 Αυγούστου ημέρα Σάββατο και ώρα 8π.μ. στον ιερό ναό Ταξιαρχών νεκροταφείου 6μηνο μνημόσυνο υπέρ αναπαύσεως της ψυχής του λατρευτού μας πατέρα, παππού, αδελφού και θείου

ΙΩΑΝΝΗ ΜΠΟΥΧΟΥΝΑ

Τα παιδιά Ελένη - Κώστας Καλογεράκη, Χρήστος - Χρυσάνθη, Αθηνά - Αποστόλης Δεστούνη
Τα εγγόνια, τα αδέλφια, τα ανίψια και οι λοιποί συγγενείς
576-3/8



Τελούμε στις 5 Αυγούστου ημέρα Κυριακή και ώρα 8π.μ. στον ιερό ναό Ταξιαρχών Νεκροταφείου Ρόδου 3μηνο μνημόσυνο υπέρ αναπαύσεως της ψυχής του λατρευτού μας συζύγου, πατέρα, παππού, αδελφού και θείου

ΠΑΝΤΕΛΗ ΓΚΙΝΗ

Η σύζυγος Αικατερίνη
Η μητέρα Καλλιόπη
Τα παιδιά Ελένη - Νικόλαος, Βασιλική - Αναστάσιος, Γιάννης Χρυσοβαλάντης
Τα εγγόνια, τα αδέλφια, τα ανίψια και οι λοιποί συγγενείς
577-4/8

Τελούμε στις 5 Αυγούστου ημέρα Κυριακή και ώρα 5μ.μ. στον ιερό ναό του Αγίου Πνεύματος Ψίνθου 9ήμερο μνημόσυνο υπέρ αναπαύσεως της ψυχής της λατρευτής μας συζύγου, μητέρας, γιαγιάς και θείας

ΓΕΩΡΓΙΑΣ ΜΑΥΡΟΥ

Ο σύζυγος Παναγώτης
Τα παιδιά Τσαμπίκα - Μανώλης, Νεκταρία - Ευάγγελος
Τα εγγόνια , τα αδέλφια, τα ανίψια και οι λοιποί συγγενείς
AE2204-4/8

Τελούμε στις 5 Αυγούστου ημέρα Κυριακή και ώρα 9π.μ. στον ιερό ναό Αγίου Νικολάου Παραδεισίου 40ήμερο μνημόσυνο υπέρ αναπαύσεως της ψυχής του λατρευτού μας συζύγου, πατέρα και παππού

ΝΙΚΟΛΑΟΥ ΚΟΛΑΗ
Ετών 71

Η σύζυγος Δέσποινα
Τα παιδιά Πανταζής - Ασημίνα, Μαρία - Παντελής
Τα εγγόνια και οι λοιποί συγγενείς
AE1647-2183-4/8

Παραιτήθηκε ο Καλογηράτος

ΣΥΝΕΧΕΙΑ ΑΠΟ ΤΗ ΣΕΛ. 1
πορροφήσει τη ΔΑΝΕ και στη θέση του εκλέχτηκε ο Τζακ Γερονικόλας!..

•Προηγήθηκαν έντονοι διαξιφισμοί δεδομένου ότι η ομάδα των Κρητικών μέσα στη ΔΑΝΕ (Κούκουλας, Ζαμπετάκης, Καπαζάς, Κλαψινός και Χαριτάκης) απεχώρησαν από τη συνεδρίαση, επειδή δεν έγιναν δεκτές οι προτάσεις τους να τροποποιηθούν 7 άρθρα του καταστατικού, ώστε στην ουσία η ΑΝΕΚ ν' αναλάβει την πλήρη διαχείριση και εκμετάλλευση της ΔΑΝΕ.

ΥΣΤΕΡΑ από την αποχώρηση των πέντε μελών, οι υπόλοιποι προέβησαν στην εκλογή του κ. Γερονικόλα ως προέδρου μέχρι 8 Σεπτεμβρίου, οπότε θα πραγματοποιηθεί η γενική συνέλευση για την εκλογή της νέας διοίκησης.

•Οπως έγινε γνωστό, από τον κ. Δ. Κούκουλα ζητήθηκε να υποβάλει και αυτός την παραίτησή του από τη θέση του αντιπροέδρου, αλλά αυτός αρνήθηκε. Οι πληροφορίες αναφέρουν ότι το θέμα Κούκουλα θα συζητηθεί στην επόμενη συνεδρίαση του διοικητικού συμβουλίου.

ΑΝΑΚΟΙΝΩΣΗ ΤΗΣ ΔΑΝΕ

ΓΙΑ ΤΟ ΘΕΜΑ αυτό αργά το απόγευμα από τη ΔΑΝΕ εκδόθηκε η παρακάτω ανακοίνωση:

«Το Διοικητικό Συμβούλιο της ΔΑΝΕ SEA LINE Α.Ε. αποφάσισε κατά τη συνεδρίαση της 2ας Αυγούστου 2001 τα ακόλουθα:

1. Μετά την υποβληθείσα εκ μέρους του προέδρου κ. Γεράσιμου Καλογηράτου παραίτηση, ο οποίος δήλωσε ότι «παραιτούμαι και γραπτά ως πρότερον εδήλωσα προφορικά από τη θέση του προέδρου της ΔΑΝΕ, διότι διαφωνώ πλήρως από τη μεθοδευμένη από την ΑΝΕΚ LINES τακτική να απορροφήσει απροκάλυπτα τη ΔΑΝΕ, διότι πάντα επίστευα ότι η ΔΑΝΕ πρέπει να παραμείνει καθαρά Δωδεκανησιακή», εξέλεξε παμψηφεί πρόεδρο του Δ.Σ. το μέλος του Ιάκωβο Γερονικόλα.

2. Αποφάσισε να προσκαλέσει εξ υπαρχής την ετήσια γενική συνέλευση για τις 8 Σεπτεμβρίου 2001, δοθέντος ότι η επαναληπτική γενική συνέλευση συνέπιπτε με τις εορτές και τις αργίες του 15αύγουστου, πράγμα για το οποίο τα περισσότερα μέλη του δ.σ. αλλά και μεγάλος αριθμός μετόχων ζήτησε προφορικά και γραπτά τη μετάθεση του χρόνου πραγματοποιήσεως της ετήσιας επαναληπτικής γενικής συνέλευσης.

3. Επί του αιτήματος της ΑΝΕΚ για σύγκληση έκτακτης γενικής συνέλευσης απεφάσισε να προσκομιστούν από την ΑΝΕΚ τα πλήρη νομιμοποιητικά έγγραφα που αιτιολογούν το αίτημα, καθώς και τα κείμενα των ζητουμένων τροποποιήσεων των άρθρων του καταστατικού της ΔΑΝΕ, ώστε να τη συγκαλέσει και διευκολυνθεί η γενική συνέλευση να αποφασίσει επί συγκεκριμένων ζητημάτων.

4. Τέλος, ανέβαλε ομόφωνα τη συζήτηση και λήψη απόφασης επί του θέματος της ημερήσιας διάταξης, που αφορούσε αύξηση μετοχικού κεφαλαίου ή την έκδοση ομολογιακού δανείου».

Θα συναντηθούν μετά 40 χρόνια

ΣΥΝΕΧΕΙΑ ΑΠΟ ΤΗ ΣΕΛ. 1

ΖΩΝΤΕΣ ΑΠΟΦΟΙΤΟΙ
Αγιακάτσικας Εμμαν.
Ανθίτσας Χαρίλαος
Αντζουλάτος Νικόλαος
Βόλας Νικόλαος
Γιάκρας Μένανδρος
Γιαννάς Γεώργιος
Γιαννίκης Σάββας
Διάκου Γεώργιος
Καϊλάκης Νικόλαος
Καλλιουδάκης Δημήτριος
Κανταρζόγλου Γεώργιος
Καρπαθίου Νικόλαος
Κασταμούλας Γεώργιος
Κατσαράς Νικήτας
Κατσουράκης Νικήτας
Κατσούρης Γεώργιος
Κατσώνης Γεώργιος
Κατταβενός Μιχαήλ
Κολιάδης Εμμανουήλ
Κολιού Νικόλαος
Κούτρης Θωμάς
Κυμμάς Εμμανουήλ
Κωνσταντίνος Ελευθ.
Λέφας Χαράλαμπος
Μακρόπουλος Θεόδωρος
Μάλης Κωνσταντίνος
Μανώλακας Μιχαήλ
Μαρίνος Απόστολος
Μαριεττής Ιωάννης
Μαυρίδης Γεώργιος
Μαύρος Κωνσταντίνος
Μικρομανώλης Νικ.
Μηνέττος Κωνσταντίνος
Μιχαλόπουλος Κων/νος
Μορφωπός Παναγιώτης
Μουστουχάς Απόστολος
Μπονιάτης Νικόλαος
Μπούτης Γεώργιος
Ξανθούλης Εμμανουήλ
Παναγιωτάς Στέφανος
Παπαγαπητός Γεώργιος
Παπαγεωργίου Αθαν.
Παπανικόλας Γεώργιος
Παπαπαναγιώτου Ιωάν.
Παρισίδης Γεώργιος
Παρισίδης Γεώργιος
Παυλίδης Ευάγγελος
Πελεκάνος Βασίλειος
Πεταλάς Μάριος
Πετίνης Ευθύμιος
Πλατής Αναστάσιος
Ποντίκας Ιωάννης
Πορτοκαλάς Σταμάτιος
Ριζάς Ιωάννης
Ρουσσάκης Ευάγγελος
Σαββάκης Σάββας
Σαμιωτάκης Κων/νος
Σέντης Χρήστος
Σπανός Γεώργιος
Σπάρταλης Γεώργιος
Σταματάς Ιωάννης
Σταμπολής Παναγιώτης
Στέργαρος Στέργος
Σωτρίλλης Θωμάς
Τρέχας Λάζαρος
Τριτσάρης Ιωάννης
Τσαμπικάκης Παρασκ.
Φαρμακίδης Σταμάτιος
Φιλίππου Λουκάς
Φλεβάρης Νικόλαος
Χαρίτος Ιωάννης
Χατζηαθανασίου Γεώργ.
Χατζηκαντής Γεώργιος
Χατζηνικήτας Νικήτας
Χατζηνικόλας Μιχ.
Χατζής Φανούριος
Χατζησάββας Σάββας
Χατζηωάννου Παναγ.
ΚΑΘΗΓΗΤΕΣ
1. Αρβανίτης Νικόλαος
2. Βαρέλης Φώτιος
3. Γεωργακόπουλος Ανδρέας
4. Ζυγούρης Απόστολος
5. Κωνσταντάκη Μαρία
6. Μαΐλης Σεβαστός
7. Μαμαλίγκας Γεράσιμος
8. Μάτσης Σάββας
9. Ολυμπίτου - Μανδραγου Αθανασία
10. Παλαιολόγου Χρήστος
11. Παπαϊωάννου - Γκέζη Ευτυχία
ΑΠΟΘΑΝΟΝΤΕΣ ΚΑΘΗΓΗΤΕΣ
Βολονάκης Νικόλαος
Κακαβά
Κοτζιάς Δημήτριος
Κουντράκης Λαμπίρης
Λεωνίδου Ιωάννης
Λιβυσιανός
Μανδραγός
Πουζουκάκης Κανάρης
Παπαμανώλης Εμμαν.
Παπαχριστοδούλου Χρ.
Στεφανίδης Ιωάννης
Στραβάκος
ΜΑΘΗΤΕΣ
Δημητροπούλου Ελένη
Κασάνης Εμμανουήλ
Παρασκευάς Ελευθέριος
Παρασκευάς Σταμάτιος
Ροδίτης Θεόδωρος

Μετά τη βροχή ήρθε η φωτιά

ΣΥΝΕΧΕΙΑ ΑΠΟ ΤΗ ΣΕΛ. 1
ματα της Πυροσβεστικής, με επικεφαλής τον διοικητή κ. Παναγιώτη Νίκα. Ρίψεις νερού πραγματοποιούσαν πυροσβεστικά αεροσκάφη.

•Χάρη στην έγκαιρη επέμβαση της Πυροσβεστικής η πυρκαγιά τέθηκε γρήγορα υπό έλεγχο.

ΑΝΕΤΡΑΠΗ ΠΥΡΟΣΒΕΣΤΙΚΟ

Ανετράπη χθες όχημα της Πυροσβεστικής Υπηρεσίας στην περιοχή Κάτω Πέτρες. Το όχημα κατευθυνόταν στην Ψίνθο για να αντιμετωπίσει περιστατικό που είχε αναφερθεί πως είχε λάβει χώρα στην περιοχή.

Από την ανατροπή του οχήματος δεν υπήρξαν τραυματισμοί.

Δεν τηρείται το χρονοδιάγραμμα

Σταματημένο είναι και το έργο του Καρνάγιου

ΘΑ ΚΗΡΥΧΘΕΙ ΕΚΠΤΩΤΟΣ Ο ΑΝΑΔΟΧΟΣ

ΒΑΛΤΩΜΕΝΟ εξακολουθεί να είναι το έργο του Καρνάγιου. Πρόκειται για τη δεύτερη φάση του έργου που ανέλαβε να εκτελέσει η εταιρία «Ευκλείδης Α.Ε.». Οι παρεμβάσεις στο Καρνάγιο έχουν σταματήσει τους τελευταίους δύο μήνες και εκτιμάται ότι δεν είναι δυνατό πλέον να τηρηθεί το χρονοδιάγραμμα του έργου.

➪Σημειώνεται ότι οι αρμόδιες υπηρεσίες της Νομαρχιακής Αυτοδιοίκησης προειδοποίησαν την ανάδοχο εταιρία ότι αν δεν προχωρήσει το έργο θα αντιμετωπίσει τις συνέπειες και θα κηρυχθεί έκπτωτη. Παρά τις προειδοποιήσεις η «Ευκλεί-δης ΑΕ» συνεχίζει την ίδια τακτική με αποτέλεσμα το έργο του Καρνάγιου να καρκινοβατεί.

ΣΥΜΦΩΝΑ με το χρονοδιάγραμμα το έργο θα έπρεπε να ολοκληρωθεί στο τέλος του τρέχοντος έτους. Το Καρνάγιο περιλαμβανόταν ανάμεσα στα έργα που οι χρηματοδοτήσεις τους θα μεταφέρονταν από το τρίτο στο δεύτερο κοινοτικό πλαίσιο στήριξης. Βασική προϋπόθεση για να ισχύσει η απόφαση αυτή, που ελήφθη στη συνεδρίαση του Περιφερειακού Συμβουλίου που διεξήχθη στη Μύκονο για να εξοικονομηθούν πόροι από το τρίτο κοινοτικό πλαίσιο στήριξης, θα ήταν να τηρηθεί πιστά το χρονοδιάγραμμα του έργου.

Ο Τούρκος δουλέμπορος

ΣΥΝΕΧΕΙΑ ΑΠΟ ΤΗ ΣΕΛ. 1
νείς καιρικές συνθήκες-- ενώ προσπάθησε κατ` επανάληψη να εμβολίσει το φουσκωτό περιπολικό σκάφος. Οι λιμενικοί έριξαν προειδοποιητικές βολές και μία σφαίρα εξοστρακίστηκε και τραυμάτισε θανάσιμα των Τούρκο κυβερνήτη Οκτάι Ντελικτάς, 23 ετών. Ο Τούρκος λαθρέμπορος μεταφέρθηκε αμέσως στο λιμάνι της Κω και εν συνεχεία στο Γενικό Νομαρχιακό Νοσοκομείο Κω, όπου διαπιστώθηκε ο θάνατός του.

Το ταχύπλοο ρυμουλκήθηκε στο λιμάνι της Κω όπου κατασχέθηκε, ενώ οι συλληφθέντες λαθρομετανάστες (τρεις Ιρανοί και έξι Ιρακινοί) κρατούνται στη Λιμενική Αρχή Κω και ομολόγησαν ότι για τη μεταφορά τους είχαν καταβάλλει το ποσό των 2.500 δολαρίων έκαστος. Η Λιμενική Αρχή διενεργεί προανάκριση για τη διερεύνηση του συμβάντος. Να σημειώσουμε ότι το τουρκικό ταχύπλοο είχε εμπλακεί στο παρελθόν σε τουλάχιστον δύο παράνομες μεταφορές αλλοδαπών.

ΔΙΑΜΑΡΤΥΡΙΑ

Το τουρκικό υπουργείο Εξωτερικών εξέφρασε λύπη για το θάνατο του Τούρκου υπηκόου που σκοτώθηκε χθες σε επεισόδιο με την ελληνική ακτοφυλακή.

Ανακοίνωση του υπουργείου που εκδόθηκε πριν λίγο στην Αγκυρα χαρακτηρίζει το επεισόδιο απαράδεκτο και υπογραμμίζει ότι συνεχίζονται οι παραστάσεις προς τις ελληνικές αρχές.

Στην ανακοίνωση του τουρκικού υπουργείου Εξωτερικών αναφέρεται συγκεκριμένα --όπως μεταδίδει το Γαλλικό Πρακτορείο-- ότι "η μοιραία αυτή πράξη είναι απαράδεκτη όποιες και ήταν οι συνθήκες του επεισοδίου και η αιτιολογία" που προβλήθηκε.

"Παρακολουθούμε εκ του σύνεγγυς τις εξελίξεις και είμαστε σε επαφή με τις ελληνικές αρχές", προστίθεται στην ανακοίνωση.

Το ξεπούλημα της ροδιακής περιουσίας

ΣΥΝΕΧΕΙΑ ΑΠΟ ΤΗ ΣΕΛ. 1
εξέφρασε τη θλίψη του για τα όσα κυκλοφορούν περί ξεπουλήματος της περιουσίας. Και πρόσθεσε μερικά πολύ μπερδεμένα, όπως:

«Ουδεμία σχέση - τόνισε - έχε το ιδιοκτησιακό καθεστώς με τα ΕΤΑ.

Το ιδιοκτησιακό καθεστώς - είπε - είναι μη πωλήσιμο και μη μεταβιβάσιμο» διευκρινίζοντας ότι «η εταιρία ΕΤΑ είναι διαχειριστής και αξιοποιητής της περιουσίας και όχι ιδιοκτήτης».

☛Ο κ. Γεωργαράκης αναφερόμενος στην είσοδο της εταιρίας στο Χρηματιστήριο ξεκαθάρισε ότι «ο μέτοχος» δεν αποκτά γη. «Αρα τα προμέτοχα - είπε - δεν είναι εργαλείο απόκτησης γης, αλλά είναι εργαλείο χρηματοδότησης της ανάπτυξης του τουριστικού προϊόντος».

ΣΤΟΥΣ ΣΤΟΧΟΥΣ της εταιρίας «Ελληνικά Τουριστικά Ακίνητα» αναφέρθηκε ο διευθύνων σύμβουλος κ. Αναστάσιος Χωμενίδης, που και αυτός είπε πολλά κατανόητα και μπερδεμένα:

«Σκοπός μας - είπε - είναι η αξιοποίηση των ακινήτων για την τουριστική ανάπτυξη» διευκρινίζοντας ότι δεν αποτελεί κυρίαρχο στόχο το χρηματοοικονομικό αποτέλεσμα.

☛Σ' ό,τι αφορά τα προμέτοχα, ο κ. Χωμενίδης είπε ότι «πρόκειται για μια καθαρά χρηματοοικονομική διαδικασία. Μια διαδικασία - ανέφερε - πώλησης δικαιωμάτων διαχείρισης σε ομάδα επενδυτών και είναι τρόπος αντλήσεως κεφαλαίου για τη χρησιμοποίησή του σε επενδύσεις».

Ο ΔΙΕΥΘΥΝΩΝ σύμβουλος των ΕΤΑ παρουσίασε στη χθεσινή σύσκεψη και τα σενάρια που εξετάζονται για την αξιοποίηση των ακινήτων.

ΤΟ ΓΚΟΛΦ ΑΦΑΝΤΟΥ

Για το Γκολφ Αφάντου ανέφερε ότι υπάρχουν πέντε σενάρια, τα οποία θα πρέπει να εξετασθούν από κοινού με τους τοπικούς φορείς, ώστε μέχρι το τέλος του μήνα να κατατεθεί συγκεκριμένη αναπτυξιακή πρόταση.

☛Μάλιστα υπήρξε και δέσμευση ως προς το χρονοδιάγραμμα για την προκήρυξη εκδήλωσης επενδυτικού ενδιαφέροντος.

ΟΠΩΣ ανακοινώθηκε, 15 Σεπτεμβρίου θα προκηρυχθεί ο διαγωνισμός και στις 30 Σεπτεμβρίου θα υπογραφεί σύμβαση.

ΟΙ ΠΗΓΕΣ ΚΑΛΛΙΘΕΑΣ

Στο θέμα της Καλλιθέας διευκρινίστηκε ότι δεν μπορεί να τεθεί άμεσα η εμπορική αξιοποίηση της, παρά μόνο η ανάπλαση του μνημείου, μέσα από την ίδρυση μη κερδοσκοπικής εταιρίας, την πλειοψηφία της οποίας θα έχει ο Δήμος.

☛Για την παραλία της Τσαμπίκας ανακοινώθηκε ότι υπάρχει σκέψη για γήπεδο γκολφ, ενώ για την κοιλάδα των Πεταλούδων εξετάζεται η άμεση ανάπλαση του χώρου για τη δημιουργία εναλλακτικού τουρισμού.

ΟΙ ΦΟΡΕΙΣ

Τις έντονες επιφυλάξεις του εξέφρασε ο δήμαρχος Αφάντου κ. Σταύρος Σταυρής, ο οποίος ανέφερε ότι «δεν ξεκαθαρίσθηκε από την εταιρία ΕΤΑΣ το επενδυτικό σχήμα», εκφράζοντας παράλληλα φόβους ότι δεν θα οδηγηθεί σε βιώσιμη λύση η υπόθεση του γκολφ, καθώς υπάρχουν σοβαρά κενά.

☛Ο δήμαρχος Πεταλούδων κ. Μιχάλης Κορδίνας, δήλωσε κατ' αρχήν ικανοποιημένος από τις εξηγήσεις που δόθηκαν σε σχέση με τις φήμες περί αφαίμαξης της περουσίας, ωστόσο στάθηκε στο θέμα της διαχείρισης της Κοιλάδας μετά το 2005, οπότε και λήγει η σύμβαση παραχώρησης.

ΣΕ ΕΝΤΟΝΟ ύφος μίλησε ο δήμαρχος Καλλιθέας κ. Γιάννης Ιατρίδης, ο οποίος απαίτησε να υπογραφεί η σύμβαση για την παραχώρηση του μνημείου της Καλιθέας στο δήμο για 25 χρόνια, ενώ έθεσε και θέμα ιδιοκτησιακού καθεστώτος λέγοντας ότι «η ακίνητη περιουσία θα περιέλθει στο ΕΟΤ μετά από αγορά.

☛Φυσικός ιδιοκτήτης του μνημείου της Καλλιθέας - είπε - είναι ο δήμος, ο οποίος και απολογείται για το χάλι που παρουσιάζει σήμερα» ενώ κατήγγειλε ότι εσκεμμένα κάποιοι έφεραν τη Ρόδο πίσω.

Ο ΔΗΜΑΡΧΟΣ Ροδίων κ. Γώργος Γιαννόπουλος έδειξε να ικανοποιείται από τις προτάσεις της εταιρίας ΕΤΑ.

Με εφησυχάζει, είπε, το γεγονός ότι η περιουσία δεν θα μεταβιβασθεί σε ιδιωτικά χέρια μέσα από τη μετοχοποίηση της εταιρίας. «Αυτό - τόνισε - που μας ενδιαφέρει είναι να έχουμε τον πρώτο λόγο στη μορφή ανάπτυξης, κάτι που επίσης διασφαλίζεται» και πρότεινε να υπάρξει συζήτηση και για τα τουριστικά ακίνητα του Δήμου Ροδίων από τη στιγμή που δίνεται η δυνατοτητα να υπάρξει άμεσα συμμετοχή του οικείου δήμου στο προϊόν της κερδοφορίας.

Ο ΔΗΜΑΡΧΟΣ Αρχαγγέλου κ. Θεοδόσης Κολιάδης χαρακτήρισε απογοητευτική την τοποθέτηση των παραγόντων του ΕΟΤ και των ΕΤΑ, αφού, όπως τόνισε, συζητάμε για την παραλία της Τσαμπίκας, χωρίς επεξεργασία.

☛Τέλος ο δήμαρχος Ιαλυσού κ. Σάκης Στάγκας επετέθη στους εκπροσώπους του ΕΟΤ λέγοντας ότι δεν είναι φερέγγυος οργανισμός.

ΠΡΟΤΑΣΗ ΤΩΝ ΟΤΑ

Αμέσως μετά τη σύσκεψη οι δήμαρχοι Καλλιθέας, Αρχαγγέλου, Ιαλυσού και Πεταλούδων, ο πρόεδρος του δημοτικού συμβουλίου Καλλιθέας και ο αντιδήμαρχος υπέγραψαν κείμενο στο οποίο αναφέρονται τα εξής:

«Να υπογραφεί προγραμματική σύμβαση ανάμεσα στους Δήμους που έχουν στη ζώνη ευθύνης τους τουριστικά ακίνητα και μνημεία και τη Γενική Γραμματεία Τουρισμού για το σχεδιασμό και την υλοποίηση της ανάδειξης προστασίας και εκμετάλλευσης των πλουτοπαραγωγικών αυτών για τον τουρισμό και την τοπική ανάπτυξη πόρων.

Στα πλαίσια της επεξεργασίας αυτής της προγραμματικής θα καθοριστεί και ο ρόλος της ΕΤΑ και άλλων φορέων ως εκ τρίτου συμβαλλομένων».

Ε.Τ.Α.

Ανακοίνωση για το αναπτυξιακό πρόγραμμα, ως προς την αξιοποίηση της περιουσίας του ΕΟΤ εξέδωσε χθες και η εταιρία ΕΤΑ. Στην ανακοίνωση αναφέρονται τα εξής:

«Αντιπροσωπεία του υπουργείου Ανάπτυξης με επικεφαλής το Γενικό Γραμματεά Τουρισμού κ. Γεωργαράκη, συνοδευόμενο από το Διευθύνοντα Σύμβουλο της Α.Ε. Ελληνικά Τουριστικά Ακίνητα κ. Χωμενίδη, επισκέφηκε τη Ρόδο όπου παρουσίασε στους εκπροσώπους της Τοπικής Αυτοδιοίκησης και στους τουριστικούς φορείς το αναπτυξιακό πρόγραμμα για τα περιουσιακά στοιχεία του ΕΟΤ.

Στα πλαίσια αυτά, η πολιτική ηγεσία του υπουργείου Ανάπτυξης διευκρινίζει τα εξής:

• Η δημόσια τουριστική περιουσία δεν είναι ανταλλάξιμη ούτε μεταβιβάσιμη, αλλά χρησιμοποείται για την ανάπτυξη υποδομών που θα εκσυγχρονίσουν και θα αναβαθμίσουν το τουριστικό προϊόν.

• Η Α.Ε. Ελληνικά Τουριστικά Ακίνητα εγγυάται τη δυνατότητα ανάπτυξης των περιουσιακών στοιχείων ακόμη και αυτών για τα οποία η βιωσιμότητά τους φαίνεται κατ'αρχήν αρνητική μέσω της γενικής κερδοφορίας της.

•Παράλληλα, με την παρουσία του Χρηματοοικονομικού Συμβούλου και τη σύγχρονη διαχείριση των οικονομικών εργαλείων η Α.Ε. Ελληνικά Τουριστικά Ακίνητα δημιουργεί ασφαλές επενδυτικό περιβάλλον και εξασφαλίζει την επιτυχία των σχετικών διαγωνισμών.

• Ο ρόλος της Τοπικής Αυτοδιοίκησης είναι αποφασιστικός για τη διαμόρφωση της φυσιογνωμίας και τον καθορισμό των χρήσεων στα περιουσιακά στοιχεία του ΕΟΤ.»

Στη συνέχεια παρουσιάστκαν τα αναπτυξιακά σχέδια της περιοχής του Golf Αφάντου, ώστε να εξασφαλισθούν οι απαιτούμενες συναινέσεις των τοπικών κοινωνιών γύρω από τις προτεινόμενες χρήσεις ώστε να ολοκληρωθεί ο σχετικός αναπτυξιακός φάκελος.

Η πρόταση περιλαμβάνει τη δημιουργία πολυγηπέδου Golf (3 διαδρμών), ξενοδοχείου, τουριστικών καταλυμάτων, εμπορικών χρήσεων και ξενοδοχειακού τουριστικού λιμένα. Η επένδυση αναμένεται να ανέλθει στο φάσμα των 30-40 δις και να δημιουργήσει 1500 νέες θέσεις εργασίας.

Η Α.Ε. Ελληνικά Τουριστικά Ακίνητα προτίθεται να συμμετάσχει στην επένδυση κατά τρόπον ώστε να κατανεμηθεί ο κίνδυνος στην αρχή της επένδυσης και να εξασφαλισθεί η επιτυχία του έργου.

Ο πλήρης φάκελος των σχετικών μελετών που εκπόνησε ο χρηματοοικονομικός σύμβουλος και τα τεύχη δημοπράτησης θα είναι έτοιμα στις 15 Σεπτεμβρίου 2001.

Τέλος, προτάθηκε στους εκπροσώπους των ΟΤΑ η συμμετοχή της Α.Ε. Ελληνικά Τουριστικά Ακίνητα για τη δημιουργία πόλων εναλλακτικού τουρισμού, πάρκων, πολιτικών μνημείων σε περιουσιακά στοιχεία του ΕΟΤ που βρίσκονται εντός των ορίων τους και τα οποία προσφέρονται για την αναβάθμιση του περιβαλοντικού ισοζυγίου.

Το αναπτυξιακό πρόγραμμα της περιοχής θα αποτελέσει το αντικείμενο προγραμματικής συμφωνίας - μνημονίου μεταξύ ΟΤΑ και ΕΤΑ Α.Ε.»

ΓΡΑΦΕΙΟ ΤΕΛΕΤΩΝ & ΜΝΗΜΟΣΥΝΩΝ ΡΟΔΟΥ
ΣΤΕΦΑΝΑ - ΣΤΟΛΙΣΜΟΙ
«ΑΜΕΡΙΚΑΝΟΥ»
Αμεση εξυπηρέτηση ΟΛΟ ΤΟ 24ΩΡΟ
Αναλαμβάνουμε την τελετή και με τα έξοδα που χορηγούν τα ταμεία χωρίς καμία επιβάρυνση. ΙΚΑ, ΤΕΒΕ, ΤΑΞΥ, ΔΗΜΟΣΙΟΥ, ΛΙΜΕΝΙΚΩΝ, ΟΓΑ και λοιπά ταμεία.
Τους ΑΠΟΡΟΥΣ ΔΩΡΕΑΝ
Πλατεία Βρούχου στη Μητρόπολη
Τηλέφωνα: 28901 - 33400
2963-8/8

ALHAMBRA TRAVEL

ROYAL OLYMPIC CRUISES



OLYMPIC VOYAGER

(Με το νεότερο και ταχύτερο κρουαζιερόπλοιο ταξιδεύετε στις τρεις ηπείρους,
ΕΥΡΩΠΗ - ΑΦΡΙΚΗ - ΑΣΙΑ
22-29 Αυγούστου από Ρόδο - Ρόδο)

Πολυτέλεια, άνεση, ταχύτητα, διασκέδαση και ό,τι άλλο μπορεί να προσφέρει μια σύγχρονη κρουαζιέρα.

Θέσεις περιορισμένες

ΡΟΔΟΣ - ΔΑΡΔΑΝΕΛΛΙΑ - ΚΩΝΣΤΑΝΤΙΝΟΥΠΟΛΗ - ΚΟΥΣΑΝΤΑΣΙ - ΜΥΚΟΝΟΣ - ΠΕΙΡΑΙΑΣ - ΣΑΝΤΟΡΙΝΗ - ΑΛΕΞΑΝΔΡΕΙΑ (2 μέρες) επίσκεψη ΚΑΤΡΟΥ.

Ελάτε μαζί μας να σας δείξουμε τον κόσμο και την ιστορία του. έτσι όπως μόνο η Royal Olympic Cruses γνωρίζει.

Δηλώστε μέχρι 8 Αυγούστου με προκαταβολή

Πληροφορίες και προγράμματα στο πρακτορείο

ALHAMBRA TRAVEL

Αλεξ. Παπάγου 23 - Τηλ. 37052, 25698, 31642

*

Μετά τη μεγάλη επιτυχία της πρώτης (1-8 Αυγούστου) κρουαζιέρα και τη μεγάλη ζήτηση θέσεων στο OLYMPIC VOYAGER επαναλαμβάνουμε την εκδρομή 22-29 Αυγούστου.

Θα τηρηθεί σειρά προτεραιότητας

AE1561/X2633-10/8

Ανήκουν στη Δωδεκάνησο

Τα τουριστικά ακίνητα

Θα ματαιωθεί η κλοπή της περιουσίας

Για το θέμα των δημοσίων κτημάτων στη Δωδεκάνησο, ο αντινομάρχης κ. Χατζής Χατζηευθυμίου εξέδωσε την παρακάτω ανακοίνωση:

«Τα δημόσια κτήματα στη Δωδεκάνησο είναι αυτά που ανήκαν σε Δωδεκανήσιους και περιήλθαν κατά τη διάρκεια της ιταλικής κατοχής (1912-1945) στην κυριότητα του ιταλικού δημοσίου και στη συνέχεια (στην κυριότητα) του ελληνικού δημοσίου με την υπογραφή της Συνθήκης Ειρήνης μεταξύ των συμμάχων και της Ιταλίας, γνωστή ως Συνθήκης των Παρισίων της 10ης Φεβρουαρίου 1947, που κυρώθηκε με το Ν.Δ/μα 423/10-2-1947.

Με το νόμο 2100/52 η Ελληνική Πολιτεία αναγνωρίζοντας τη σημασία και την ιδιαιτερότητα των ακινήτων αυτών και έχοντας υπόψη της ότι πρόκειται για ιδιωτική περιουσία των Δωδεκανησίων που δημεύθηκε κάτω από ανώμαλες και βίαιες καταστάσεις από το τότε κρατούν κατοχικό καθεστώς, ίδρυσε αυτοτελές νομικό πρόσωπο δημοσίου δικαίου με την επωνυμία «Οργανισμός Ακινήτου Περιουσίας του Δημοσίου εν ωδεκανήσω» με έδρα τη Ρόδο, στο οποίο μεταβιβάστηκαν κατά κυριότητα τα ακίνητα αυτά και ανατέθηκε σ' αυτό η διοίκηση και διαχείρισή τους.

Τα έσοδα του Οργανισμού αυτού, κατά ρητή διάταξη του νόμου (άρθρο 2 ν. 2100/52) διατίθεντο «αποκλειστικώς προς εκτέλεση έργων κοινής ωφελείας και τουριστικής χρησιμότητας εν Δωδεκανήσω, προς ανέγερσιν λαϊκών κατοικιών και προς ενίσχυσιν κοινωφελών ιδρυμάτων της Δωδεκανήσου».

Ο Οργανισμός αυτός μολονότι συνέβαλε τα μέγιστα στην ανάπτυξη της Δωδεκανήσου εν τούτοις καταργήθηκε στη διάρκεια της δικτατορίας με το Ν.Δ/γμα 195/1973 και η περιουσία του περιήλθε στην κυριότητα του ελληνικού δημοσίου και υπό τη διαχείριση του υπουργείου Οικονομικών (άρθρο 2 Ν.Δ. 195/1973).

Τα έσοδα όμως, από τη διαχείριση και εκποίηση της περιουσίας αυτής εξακολούθησαν να περιέρχονται κατά ρητή επιταγή του νόμου (άρθρο 3 Ν. Δ/τος 195/73) στη Δωδεκάνησο «δια την εκτέλεσιν υπό των οικείων φορέων δημοσίων και κοινωφελών έργων εν Δωδεκανήσω».

Τέλος με το νόμο 973/1979 «περί συστάσεως Κτηματικής Εταιρείας του Δημοσίου» συστάθηκε ανώνυμη εταιρία με την επωνυμία «Κτηματική Εταιρεία του Δημοσίου» με έδρα την Αθήνα και μόνο μέτοχο το ελληνικό δημόσιο, στην οποία και περιήλθε, εκτός των άλλων, η διαχείριση της περιουσίας αυτής.

Κατά ρητή επιταγή του νόμου αυτού (άρθρο 7 παρ. 2) «κατ' εξαίρεσιν, το προϊόν εκ της εκποιήσεως και διαχειρίσεως εν γένει ακινήτων του Δημοσίου κειμένων Δωδεκανήσω κατατίθεται εις ειδικόν λογαριασμόν παρά τη Τραπέζη Ελλάδος και διατίθεται δι εκτέλεσιν έργων εις Δωδεκάνησον».

Σύμφωνα λοιπόν με το Νόμο 973/79 τα έσοδα από τη διαχείριση της ακίνητης περιουσίας της Δωδ/σου κατατίθενται σε λογαριασμό της ΝΑ για την εκτέλεση έργων υποδομής στο νομό. Προηγουμένως παρακρατείται ποσοστό 25% για τα έξοδα λειτουργίας της ΚΕΔ.

Το 1997 γίνεται η πρώτη απόπειρα αφαίρεσης χρημάτων από αυτά που δικαιούτο ο νομός με το νόμο 2469/97 άρθρο 3 που αναφέρει:

«1α. Από 1ης Ιανουαρίου 1997 έως 31-12-1998 οι ετήσιες αποδόσεις εσόδων υπέρ τρίτων του γενικού προϋπολογισμού του Κράτους περιορίζονται στο 75%. Το υπόλοιπο 25% αποτελεί δημόσιο έσοδο».

1β. Ο περιορισμός αυτός δεν εφαρμόζεται στις αποδόσεις εσόδων υπέρ των ασφαλιστικών φορέων και των ΟΤΑ».

Η ΝΑ κατά τους κυρίους του υπουργείου Οικονομικών δεν είναι Οργανισμός Τοπικής Αυτοδιοίκησης και παρεκράτησαν ποσοστό 25% επί των εσόδων από τη διαχείριση των κτημάτων της Δωδ/σου μέχρι και το 2000.

Η ΝΑ κατόπιν αυτού κατέθεσε προσφυγή κατά του ελληνικού δημοσίου, του υπουργού Οικονομικών και της ΚΕΔ διεκδικώντας 1.500.000.000 για εκτέλεση έργων στη Δωδ/σο.

Επειδή οι κύριοι των υπουργείων και του Κράτους διεπίστωσαν ότι υπάρχει αντικείμενο εκμετάλλευσης ακινήτων στη Δωδ/σο συνέχισαν με τη σύσταση και άλλων εταιριών.

Με το Ν. 2637/98 συνεστήθη η ΑΕ Αξιοποίησης Αγροτικής Γης και με το Νόμο 2636/98 όπως τροποποιήθηκε με το Ν. 2837/2000 συνεστήθη η ΑΕ για την αξιοποίηση της περιουσίας του ΕΟΤ (Ελληνικά Τουριστικά Ακίνητα).

Ετσι μεταβιβάζονται τα μεν αγροτικά ακίνητα στην πρώτη εταιρία και όλα τα άλλα στη δεύτερη εταιρία.

Με τον τρόπο αυτό καταργείται και η ΚΕΔ και κατά συνέπεια τα έσοδα της ΝΑ για εκτέλεση έργων στη Δωδ/σο μηδενίζονται.

Μέσα στη σπουδή τους δεν σκέφθηκαν να εξαιρέσουν ούτε τα μνημεία της Δωδ/σου και βέβαια δεν προηγήθηκε καμιά συνεννόηση με τους τοπικούς φορείς.

Τώρα με τετελεσμένα γεγονότα, όπως πιστεύουν, έρχονται να μας κοροϊδέψουν ακόμα μια φορά.

Τους δίνουμε το λόγο μας ότι θα ασκήσουμε κάθε δικαίωμά μας για τη ματαίωση της κλοπής της περιουσίας των Δωδ/σίων.

Ο βοηθός νομάρχης Δωδ/σου
Χατζής
Χατζηευθυμίου»

ΕΛΛΗΝΙΚΗ ΔΗΜΟΚΡΑΤΙΑ
ΔΗΜΟΣ ΡΟΔΙΩΝ - Δ/ΝΣΗ ΤΕΧΝ. ΥΠΗΡΕΣΙΑΣ
Α.Π. 12361/1.8.2001

ΠΡΟΜΗΘΕΙΑ ΔΙΑΦΟΡΩΝ ΥΛΙΚΩΝ ΓΙΑ ΤΑ ΕΡΓΑ:
α) Επισκευή, συντήρηση και μερική επέκταση Δημοτικού Φωτισμού
β) Συντήρηση, βελτίωση και επέκταση οριζόντιας και κάθετης σήμανσης
γ) Συντήρηση οδικού δικτύου πεζοδρόμων και πεζοδρομίων
δ) Επισκευή, συντήρηση και διαρρύθμιση σχολικών και δημοτικών κτιρίων

ΠΕΡΙΛΗΨΗ ΔΙΑΚΗΡΥΞΗΣ ΔΗΜΟΠΡΑΣΙΑΣ

Ο Δήμαρχος Ροδίων διακηρύσσει ότι εκτίθεται σε τακτικό διαγωνισμό με υποβολή σφραγισμένων προσφορών και με συμπλήρωση τιμολογίου, η ανάδειξη προμηθευτή ανά είδος ή για το σύνολο των πιο κάτω ειδών:

Α/Α	ΠΕΡΙΓΡΑΦΗ	Μον. Μετρ.	Ποσοτ.	Τιμή Μονάδος	ΔΑΠΑΝΗ
1	Καλώδιο τύπου NYY για τοποθέτηση μέσα στο έδαφος, τετραπολικό διατομής 4Χ10 mm2	Μ	1000	1660	1.660.000
2	Φωτοηλεκτρικό κύτταρο	ΤΕΜ	50	12500	625.000
3	Φωτιστικό σώμα βραχίονα, για λυχνίες ατμών Νατρίου υψηλής πίεσης (άνευ λαμπτήρα)	ΤΕΜ	10	30000	300.000
4	Μετασχηματιστές 125W φωτιστικών σωμάτων υδραργύρου	ΤΕΜ	200	2000	400.000
5	Λαμπτήρες υδραργύρου 125 W /Ε27 για φωτιστικό σώμα κορυφής τύπου «ΠΑΓΟΔΑ»	ΤΕΜ	900	1400	1.260.000
6	Λαμπτήρες Να, για φωτιστικό σώμα 250 W υψηλής πίεσης	ΤΕΜ	60	5700	342.000
7	Λαμπτήρες οικονομίας τύπου SL 23W / Ε27	ΤΕΜ	100	4800	480.000
8	Περίβλημα φωτιστικού σώματος κορυφής, για λυχνίες ατμών υδραργύρου 1Χ125 W τύπου «ΠΑΓΟΔΑ» από πλαστικό υλικό	ΤΕΜ	500	20000	10.000.000
9	Προβολέας αλογονούχων μετάλλων τύπου HQ -Τ ισχύος 400W μετά του λαμπτήρα αλογονούχων μετάλλων 400W	ΤΕΜ	10	45000	450.000
10	Χρώμα διαγραμμίσεως λευκό	ΚΙΛΑ	1500	950	1.425.000
11	Χρώμα διαγραμμίσεως κίτρινο	ΚΙΛΑ	500	1100	550.000
12	Σήματα τροχαίας	ΤΕΜ.	100	8000	800.000
13	Σιδηροσωλήνας γαλβ. 1 ½ ins	Μ.	300	1050	315.000
14	Άσφαλτος χυδήν (βαρέλια)	ΚΙΛΑ	30Χ200=6000	125	750.000
15	Πλαστικό χρώμα ΛΕΥΚΟ	ΚΙΛΑ	1485	610	905.850
16	Βερνίκι εσωτερικής χρήσης (ρεπουλίνη)	ΚΙΛΑ	200	1150	230.000
				ΣΥΝΟΛΟΝ	20.492.850
				ΣΤΡΟΓΓΥΛΕΥΣΗ	7.150
				ΓΕΝΙΚΟ ΣΥΝΟΛΟΝ	20.500.000

Ο συνολικός ενδεικτικός προϋπολογισμός της πιο πάνω προμήθειας μαζί με τη στρογγύλευση ανέρχεται στο ποσό των είκοσι εκατομμυρίων πεντακοσίων χιλιάδων (20.500.000) δρχ. χωρίς τον Φ.Π.Α.

Οι τεχνικές και κατασκευαστικές προδιαγραφές των ανωτέρω αναφέρονται στη μελέτη της υπηρεσίας.

Ο διαγωνισμός θα γίνει την 21.8.2001 ημέρα Τρίτη, με ώρα έναρξης 10η πρωινή και ώρα λήξης 11η πρωινή στο Δημαρχείο (αίθουσα συνεδριάσεως Δημοτικού Συμβουλίου) μπροστά στη Δημαρχιακή Επιτροπή.

Δεκτοί στο διαγωνισμό γίνονται αναγνωρισμένοι κατασκευαστές των ζητουμένων ειδών προμηθευτές ή αντιπρόσωποι και έμποροι εγγεγραμμένοι στο επιμελητήριό τους ή στην επαγγελματική τους οργάνωση, οι οποίοι θα παραδώσουν προσωπικά στην Επιτροπή τους ζητούμενους φακέλους (βλέπε πλήρη διακήρυξη).

Η εγγύηση για τη συμμετοχή στη δημοπρασία ορίζεται σε ποσό 5% επί του ενδεικτικού προϋπολογισμού των προσφερόμενων ειδών και βεβαιώνεται με την προσκόμιση ισόποσου γραμματίου του Ταμείου Παρακαταθηκών και Δανείων ή εγγυητικής επιστολής ανεγνωρισμένης Τράπεζας, συνταγμένη κατά τον ισχύοντα τρόπο για το Δημόσιο. Η εγγύηση θα απευθύνεται στο Δήμο Ροδίων.

Η διαδικασία ανάδειξης προμηθευτή, ο χρόνος ισχύος της προσφοράς, ο χρόνος εγγύησης, ο χρόνος και ο τόπος παράδοσης αναφέρονται στην πλήρη διακήρυξη.

Τον προμηθευτή βαρύνουν τα έξοδα δημοσίευσης της παρούσης περίληψης και οι νόμιμες κρατήσεις που είναι ΤΑΔΚΥ 2%, ΤΥΔΚ 1%, ΤΕΕ 2%ο, χαρτόσημο 2% του 2%ο (ΤΕΕ), ΟΓΑ-ΤΕΒΕ 20% του χαρτοσήμου και 4% φόρος.

Στην προκειμένη δημοπρασία ισχύουν και εφαρμόζονται οι διατάξεις των Π.Δ/των 410/95 Δημοτικός και Κοινοτικός Κώδικας και 28/80 περί Δημοτικών και Κοινοτικών Προμηθειών.

Περισσότερες πληροφορίες κατά τις εεγάσιμες ημέρες και ώρες στα Γραφεία της Δ/νσης Τεχνικών Υπηρεσιών του Δήμου Ροδίων, τηλ.: 46414-46406.

Ο Δήμαρχος
κ.κ.ε.
Ο Προϊστάμενος Δ/νσης
Τεχνικών Υπηρεσιών
Ελευθέριος Κωνστάντζος

ΧΛ-3/8

ΕΛΛΗΝΙΚΗ ΔΗΜΟΚΡΑΤΙΑ
ΔΗΜΟΣ ΡΟΔΙΩΝ - Δ/ΝΣΗ ΤΕΧΝ. ΥΠΗΡΕΣΙΑΣ
Α.Π. 12362/1.8.2001

ΠΡΟΜΗΘΕΙΑ ΚΑΙ ΑΝΑΓΟΜΩΣΗ ΠΥΡΟΣΒΕΣΤΗΡΩΝ ΓΙΑ ΤΟ ΕΡΓΟ:
«Εγκατάσταση και συμπλήρωση πυρασφάλειας σε δημοτικά και σχολικά κτίρια»

ΠΕΡΙΛΗΨΗ ΔΙΑΚΗΡΥΞΗΣ ΔΗΜΟΠΡΑΣΙΑΣ

Ο Δήμαρχος Ροδίων διακηρύσσει ότι εκτίθεται σε τακτικό διαγωνισμό με υποβολή σφραγισμένων προσφορών και με συμπλήρωση τιμολογίου, η ανάδειξη προμηθευτή ανά είδος ή για το σύνολο των πιο κάτω ειδών:

Α. ΕΙΔΗ - ΕΝΔΕΙΚΤΙΚΟΣ ΠΡΟΥΠΟΛΟΓΙΣΜΟΣ

Α/Α	ΠΕΡΙΓΡΑΦΗ	Μον. Μετρ.	Ποσοτ.	Τιμή Μονάδος	ΔΑΠΑΝΗ
1.	Πυροσβεστική φωλεά επίτοιχη ή χωνευτή	ΤΕΜ.	19	92.450	1.756.550
2.	Πυροσβεστική φωλεά απλή επίτοιχη ή χωνευτή, με ελαστικό σωλήνα Φ20 χιλ.	ΤΕΜ.	8	13.573	108.584
3.	Μεταλλικό ερμάριο πυρασφάλειας	ΤΕΜ.	3	54.082	162.246
4.	Πυροσβεστήρας κόνεως τύπου Ρα φορητός 6 kg	ΤΕΜ.	75	10.205	765.375
5.	Πυροσβεστήρας κόνεως τύπου Ρα φορητός 12 kg	ΤΕΜ.	10	14.751	147.510
6.	Πυροσβεστήρας κόνεως τύπου Ρα φορητός 25 kg	ΤΕΜ.	2	57.641	115.282
7.	Πυροσβεστήρας διοξειδίου του άνθρακα φορητός 6 kg	ΤΕΜ.	10	42.023	420.230
8.	Πυροσβεστήρας διοξειδίου του άνθρακα φορητός 12 kg	ΤΕΜ.	4	49.296	197.184
9.	Πυροσβεστήρας διοξειδίου του άνθρακα τροχηλάτος 50 kg	ΤΕΜ.	2	76.226	152.452
10.	Αυτόνομο σώμα πυρασφάλειας	ΤΕΜ.	75	9.000	675.000
11.	Αναγόμωση πυροσβεστήρα ξηράς κόνεως 6 kg	ΤΕΜ.	100	2.187	218.700
12.	Αναγόμωση πυροσβεστήρα ξηράς κόνεως 12 kg	ΤΕΜ.	10	3.187	31.870
13.	Αναγόμωση πυροσβεστήρα CO_2, 6kg	ΤΕΜ.	20	1.687	33.740
14.	Αναγόμωση πυροσβεστήρα CO_2, 12kg	ΤΕΜ.	4	6.187	24.748
15.	Αναγόμωση πυροσβεστήρα CO_2, 25kg	ΤΕΜ.	2	9.187	18.374
				ΣΥΝΟΛΟΝ	4.827.845
				ΣΤΡΟΓΓΥΛΕΥΣΗ	172.155
				ΓΕΝΙΚΟ ΣΥΝΟΛΟΝ	5.000.000

Ο συναλικός ενδεικτικός προϋπολογισμός της πιο πάνω προμήθειας μαζί με τη στρογγύλευση ανέρχεται στο ποσό των πέντε εκατομμυρίων (5.000.000) δρχ. χωρίς τον Φ.Π.Α.

Οι τεχνικές και κατασκευαστικές προδιαγραφές των ανωτέρω αναφέρονται στη μελέτη της υπηρεσίας.

Ο διαγωνισμός θα γίνει την 21.8.2001 ημέρα Τρίτη, με ώρα έναρξης 10η πρωινή και ώρα λήξης 11η πρωινή στο Δημαρχείο (αίθουσα συνεδριάσεως Δημοτικού Συμβουλίου) μπροστά στη Δημαρχιακή Επιτροπή.

Δεκτοί στο διαγωνισμό γίνονται αναγνωρισμένοι κατασκευαστές των ζητουμένων ειδών προμηθευτές ή αντιπρόσωποι και έμποροι εγγεγραμμένοι στο επιμελητήριό τους ή στην επαγγελματική τους οργάνωση, οι οποίοι θα παραδώσουν προσωπικά στην Επιτροπή τους ζητούμενους φακέλους (βλέπε πλήρη διακήρυξη).

Η εγγύηση για τη συμμετοχή στη δημοπρασία ορίζεται σε ποσό 5% επί του ενδεικτικού προϋπολογισμού των προσφερομένων ειδών και βεβαιώνεται με την προσκόμιση ισόποσου γραμματίου του Ταμείου Παρακαταθηκών και Δανείων ή εγγυητικής επιστολής ανεγνωρισμένης Τράπεζας, συνταγμένη κατά τον ισχύοντα τρόπο για το Δημόσιο. Η εγγύηση θα απευθύνεται στο Δήμο Ροδίων.

Η διαδικασία ανάδειξης προμηθευτή, ο χρόνος ισχύος της προσφοράς, ο χρόνος εγγύησης, ο χρόνος και ο τόπος παράδοσης αναφέρονται στην πλήρη διακήρυξη.

Τον προμηθευτή βαρύνουν τα έξοδα δημοσίευσης της παρούσης περίληψης και οι νόμιμες κρατήσεις που είναι ΤΑΔΚΥ 2%, ΤΥΔΚ 1%, ΤΕΕ 2%ο, χαρτόσημο 2% του 2%ο (ΤΕΕ), ΟΓΑ-ΤΕΒΕ 20% του χαρτοσήμου και 4% φόρος.

Στην προκειμένη δημοπρασία ισχύουν και εφαρμόζονται οι διατάξεις των Π.Δ/των 410/95 Δημοτικός και Κοινοτικός Κώδικας και 28/80 περί Δημοτικών και Κοινοτικών Προμηθειών.

Περισσότερες πληροφορίες κατά τις εεγάσιμες ημέρες και ώρες στα Γραφεία της Δ/νσης Τεχνικών Υπηρεσιών του Δήμου Ροδίων, τηλ.: 46414-46406.

Ο Δήμαρχος
κ.κ.ε.
Ο Προϊστάμενος Δ/νσης
Τεχνικών Υπηρεσιών
Ελευθέριος Κωνστάντζος

ΧΛ-3/8

ΤΟ ΦΡΟΝΤΙΣΤΗΡΙΟ ΠΟΥ ΜΠΟΡΕΙΤΕ ΝΑ ΕΜΠΙΣΤΕΥΕΣΤΕ

ΘΕΤΙΚΟ

ΚΥΡΙΑΚΟΥ Φ. ΚΥΡΙΑΚΟΥΛΗ

ΘΕΜ. ΣΟΦΟΥΛΗ 168 ΤΗΛ. 75085

Έναρξη Μαθημάτων

Γ΄ Λυκείου	: Τετάρτη	1 Αυγούστου
Β΄ Λυκείου	: Τετάρτη	1 Αυγούστου
Α΄ Λυκείου	: Δευτέρα	20 Αυγούστου
Γυμνάσιο	: Δευτέρα	27 Αυγούστου
Τ.Ε.Ε.	: Δευτέρα	3 Σεπτεμβρίου



Για μαθητές με υψηλούς στόχους

AE1564/X2651-31/8

Εγγραφές καθημερινά από 16:00 - 20:00μ.μ.
Τηλέφωνο: 75085

Διαφάνειες και μεγενθύνσεις για μπαρ, εστιατόρια, fast food

Φ. & Ν. ΠΑΧΟΣ



Γ. Ευσταθίου 11
Τηλ. 26893

PELLOS TRAVEL

ΔΙΟΡΓΑΝΩΝΟΥΜΕ
Τριήμερη εκδρομή

ΡΟΔΟΣ ΜΑΡΜΑΡΙΣ ΕΦΕΣΣΟΣ ΚΟΥΣΑΝΤΑΣΙ ΣΜΥΡΝΗ

Από 17/8/01 έως 19/8/01

Αναχώρηση 17/8/01 ώρα 08.00 μ.μ.
Επιστροφή 19/8/01 ώρα 16.30 μ.μ.

17/8/01
Αναχώρηση από Ρόδο στις 8 το πρωί για Μαρμαρίς. Αφιξη στο Μαρμαρίς. Επιβίβαση σε πούλμαν και αναχώρηση για Εφεσσο. Αφιξη στην Εφεσσο. Επίσκεψη στο Σπίτι της Παναγάς, αρχαία εφεσσο, Ωδείο, ναό του Ανδριανού, αγορά, βιβλιοθήκη, μεγάλο Θέατρο κ.λ.π. Αναχώρηση για Κουσάνταση. Αφιξη στην Κουσάνταση. Τακτοποίηση το ξενοδοχείο - δείπνο . Το βράδυ προαιρετική διασκέδαση σε κέντρο Oriental Show (χορός της κοιλιάς). Διανυκτέρευση.
18/8/01
Πρωινό στο Ξ/Δ. Επιβίβαση σε πούλμαν και αναχώρηση για Σμύρνη. Αφιξη στην πόλη. Βόλτα στο Κορδελιό και στην αγορά για ψώνια. Επιστροφή στο ξενοδοχείο στην Κουσάνταση το απόγευμα. Δείπνο. Δανυκτέρευση.
20/8/01
Πρωινό. Επιβίβαση σε πούλμαν και αναχώρηση για Μαρμαρίς. Αφιξη στην πόλη του Μαρμαρίς. Ελεύθερη ώρα για ψώνια. Αναχώρηση για Ρόδο αργά το απόγευμα στις 16.30. Αφιξη στη Ρόδο. Τέλος εκδρομής.

Τιμή συμμετοχή **39.000** δρχ. το άτομο
σε δίκλινο και τρίκλινο
σε μονόκλινο 10.000 δρχ. επιβάρυνση

* Δωρεάν 0-2 ετών
* 50% 2-12 ετών

Στην εκδρομή περιλαμβάνονται
1. Εισιτήρια Ρόδος - Μαρμαρίς - Ρόδος με δελφίνι
2. 2 πρωινά (μπουφέ) - 2 δείπνα
3. Δωμάτια δίκλινα και τρίκλινα σε ξενοδοχεία 3***
4 Μεταφορές με κλιματιζόμενα πούλμαν
5. Ξεναγήσεις στην ελληνική γλώσσα από διπλωματούχο ξεναγό
6. Ταξιδιωτική ασφάλεια
7. Συνοδός γραφείου

Δεν περιλαμβάνονται
1. Φόροι - Λιμενικά τέλη
2. Εισιτήρια των εισόδων σε αρχαιολογικούς χώρους
3. Προαιρετική διασκέδαση σε κέντρο
4. Φιλοδωρήματα, τηλέφωνα

Για κρατήσεις και πληροφορίες:

PELLOS TRAVEL

Λ. Καλλιθέας 125 Φαληράκι - Ρόδος
Τηλ.: (0241) 87615, 86298
Κινητό: 0945 949399 - Fax: (0241) 87616

AE1447-X2610-15/8

ΠΡΟΟΔΟΣ ΜΙΚΡΕΣ ΑΓΓΕΛΙΕΣ ΜΙΚΡΕΣ ΑΓΓΕΛΙΕΣ ΠΡΟΟΔΟΣ

ΕΝΟΙΚΙΑΣΕΙΣ

ΕΝΟΙΚΙΑΖΕΤΑΙ μαγαζί επί της οδού Λυσίππου, πάροδος Πυθαγόρα στην Παλιά Πόλη. Πληροφορίες τηλ. 24828
ΑΕ1505/2117-10/8

ΕΝΟΙΚΙΑΖΕΤΑΙ διαμέρισμα δυάρι αποτελούμενο από ένα υπνοδωμάτιο, σαλόνι - κουζίνα ενιαίος χώρος,WC, με μπαλκόνι, βεράντα, ηλιακό, πάρκινγκ, κατάλληλο για ένα ή δύο άτομα. Βρίσκεται στην περιοχή μεταξύ Κρεμαστής και Παστίδας.
Τηλ. 94398
ΑΕ1537/2134-4/8

ΑΘΗΝΑ ΕΝΟΙΚΙΑΖΕΤΑΙ δυάρι υπερυψωμένο, διαμπερές, φρεσκοβαμένο, επί της πλατείας Πλαστήρα Παγκράτι, για φοιτητές, φοιτήτριες, ανδρόγυνο ή επαγγελματική στέγη. Εγγύηση δύο μηνών. Τηλ. 0241/74775, κ. Θάνος, Ρόδος
ΑΕ1541/2141-4/8

ΕΝΟΙΚΙΑΖΕΤΑΙ πλήρως επιπλωμένο διαμέρισμα (1 υπνοδωμάτιο, μπάνιο με ηλιακό, καθιστικό με πολυκουζινάκι, μπαλκόνι) σε καινούργια πολυκατοικία επί της οδού Φιλερήμου 15 στο Καρακόνερο. Πληρ. τηλ. 21826 μετά τις 10 η ώρα
ΑΕ1624/2172-8/8

ΕΝΟΙΚΙΑΖΕΤΑΙ γωνιακό, ισόγειο, ανακαινισμένο διαμέρισμα που αποτελείται από δύο κύρια δωμάτια, χωλ, κουζίνα, WC και αποθήκη, κατάλληλο και για γραφείο στη διασταύρωση των οδών Κοδριγκτώνος 99 και Δημητρίου Παππά 31. Πληροφορίες τηλ. 27779
ΑΕ1648/2184-9/8

ΕΝΟΙΚΙΑΖΕΤΑΙ επιπλωμένη γκαρσονιέρα πίσω από τον αμερικάνικο σταθμό στ' Ασγούρου. Πληρ. τηλ. 33531 - 38274
573-10/8

ΕΝΟΙΚΙΑΖΕΤΑΙ κατάστημα Αντ. Δαμασκηνού 115. Τιμή 55.000 δρχ. Πληρ. τηλ. 21031
ΑΕ1669/2195-10/8

ΕΝΟΙΚΙΑΖΕΤΑΙ διαμέρισμα 4άρι 110τ.μ. Τιμή 125.000 δρχ. Παύλου Μελά 83. Πληροφορίες τηλ. 21031
ΑΕ1668/2195-10/8

ΕΝΟΙΚΙΑΖΕΤΑΙ διαμέρισμα ισόγειο 150τ.μ., επί της οδού Κοδριγκτώνος, κατάλληλο και για επαγγελματική χρήση. Τηλ. 27565
ΑΕ1527/2131-3/8

ΕΝΟΙΚΙΑΖΕΤΑΙ διαμέρισμα Λισσαβώνας 21 Ροδίνι. Πληροφορίες τηλ. 61411 - 65139
570-11/8

ΕΝΟΙΚΙΑΖΕΤΑΙ διαμέρισμα 3 υπνοδωμάτια, σαλόνι, τουαλέτα, κουζίνα, αποθήκη, οδός Πάλμα Μαγιόρκα 26 στο Ανω Ροδίνι. Πληροφορίες τηλ. 61629
ΑΕ1646/2182-9/8

ΕΝΟΙΚΙΑΖΟΝΤΑΙ καινούργια στούντιο σε ήσυχη περιοχή της Ιαλυσού. Πληρ. κ. Μιχάλη, τηλ. 0945077678
ΑΕ1666/2193-19/8

ΕΝΟΙΚΙΑΖΕΤΑΙ επιπλωμένη γκαρσονιέρα με ηλιακό θερμοσίφωνα και χωρίς κοινόχρηστα, απέναντι από το ΙΚΑ. Πληρ. τηλ. 34902 - 65469
ΑΕ1665/2192-10/8

ΕΝΟΙΚΙΑΖΟΝΤΑΙ 1) λουξ διαμερίσματα επιπλωμένα, δίκλινα, τρίκλινα και τετράκλινα για διακοπές, με το μήνα ή την ημέρα, περιοχή Μητροπόλεως έως 30 Σεπτεμβρίου, 2) διαμέρισμα 4άρι με δύο WC, πλήρως επιπλωμένο και τηλέφωνο
Πληρ. τηλ. 29362
ΑΕ 1361/2030-3/8

ΕΝΟΙΚΙΑΖΕΤΑΙ
ΚΑΦΕΤΕΡΙΑ ΜΠΑΡ «ΑΝΤΙΔΟΤΟ» ΣΤΟ ΧΑΡΑΚΙ
Πληροφορίες τηλ. 0972198236
- **36300**, 6-10μ.μ.
κ. Δανά Παναγιώτη
ΑΕ1259/1968-12/8

ΕΝΟΙΚΙΑΖΕΤΑΙ
ΚΑΙΝΟΥΡΓΙΑ ΜΟΝΟΚΑΤΟΙΚΙΑ
στα Κοσκινού, 120τ.μ., με 2 υπνοδωμάτια, χωλ, μεγάλο σαλόνι, κουζίνα, μπάνιο και αυλή. Ιδανική για οικογένεια.
Τιμή προσιτή
Πληροφορίες τηλ.67375 κιν. 0946104348
ΑΕ1551/2146-8/8

STUDIOS FOR RENT
ΕΝΟΙΚΙΑΖΟΝΤΑΙ στούντιος πλήρως επιπλωμένα και εξοπλισμένα, κοντά στο Α' και Β' Δημοτικό στην Ιαλυσό.
Πληροφορίες τηλ.0241/93148 και 0241/95876
ΑΕ1597/2152-15/8

ΚΑΤΑΣΤΗΜΑ
ΕΝΟΙΚΙΑΖΕΤΑΙ
Σοφ. Βενιζέλου - 100
Μαγαζιά διαμπερές, εμβαδού 60,00 τ.μ., με υπόγειο και πατάρι, κατάλληλο για κάθε χρήση
Πληροφορίες τηλ.30595-30589
ΑΕ 1504/2115-12/8

ΦΡΟΝΤΙΣΤΗΡΙΑ
ΓΝΩΜΩΝ
Μ.ΓΙΑΝΝΙΚΟΥΡΗΣ
• ΜΑΘΗΜΑΤΙΚΑ • ΦΥΣΙΚΗ • ΧΗΜΕΙΑ • ΕΚΘΕΣΗ • ΠΟΛ. ΟΙΚΟΝΟΜΙΑ • ΙΣΤΟΡΙΑ • ΒΙΟΛΟΓΙΑ
ΠΛΗΡΟΦΟΡΙΚΗ • ΟΡΓΑΝΩΣΗ ΚΑΙ ΔΙΟΙΚΗΣΗ ΕΠΙΧΕΙΡΗΣΕΩΝ
ΧΕΙΜΑΡΡΑΣ 117 • Τηλ. 25700 - 25250 - 0942 200978- FAX 25252
ΟΛΙΓΟΜΕΛΗ ΤΜΗΜΑΤΑ | 29 χρόνια λειτουργίας
1. Α-Β-Γ Ενιαίου Λυκείου για όλες τις κατευθύνσεις
2. Α-Β-Γ Γυμνασίου 3. Α-Β ΤΕΕ
4. ΕΙΔΙΚΑ ΤΜΗΜΑΤΑ ΑΠΟΦΟΙΤΩΝ
• Για την Γ' Λυκείου και τους απόφοιτους θα δημιουργηθούν 4μελή τμήματα για τα μαθήματα των Κατευθύνσεων και της Γενικής Παιδείας
ΕΝΑΡΞΗ ΜΑΘΗΜΑΤΩΝ
• Γ Λυκείου 16 Αυγούστου
• Υπόλοιπα τμήματα 3 Σεπτεμβρίου
ΕΓΓΡΑΦΕΣ - ΠΛΗΡΟΦΟΡΙΕΣ:
Καθημερινά από 9-1 το πρωί και 6-9 το απόγευμα
στα τηλ. 25700 - 25250 - 0942 200978
ΓΝΩΜΩΝ: *Το Φροντιστήριο για τους καλούς μαθητές*
ΑΕ1565/Χ2648-31/8

ΠΩΛΟΥΝΤΑΙ
Α) Στην οδό Ιωάννη Μεταξά και Ανθούλας Ζερβού στο Νιοχώρι:
- Οροφοδιαμερίσματα, αρίστης κατασκευής των 136τ.μ., με θέση στάθμευσης και υπόγεια αποθήκη 12τ.μ., με κεντρική θέρμανση με αυτονομία
- Διαμερίσματα 138, 105, 97, 91, 81, 63, 55 με θέση στάθμευσης, κεντρική θέρμανση με αυτονομία
- Καταστήματα των 140 και 70τ.μ.
Β) Στην οδό Αποστόλου Παύλου, Ανάληψη:
- Διαμερίσματα ετοιμοπαράδοτα, 116, 112, 88, και 73τ.μ., με θέση στάθμευσης και κεντρική θέρμανση
Γ) Μονοκατοικίες στην Ιαλυσό, οδός Δημοκρατίας, πανταχόθεν ελεύθερες από 119τ.μ. έως 184τ.μ. διόροφες, χωρίς υπόγειο, με οικόπεδο από 250 έως 360τ.μ., πολυτελούς κατασκευής
ΠΛΗΡΟΦΟΡΙΕΣ
ΑΝΑΣΤΑΣΙΟΣ ΑΤΣΙΔΗΣ
ΣΤΕΦΑΝΟΥ ΚΑΖΟΥΛΗ 74 - ΡΟΔΟΣ Τηλ. 28616, 37848
ΑΕ1566/Χ2630-31/8

πωλήσεις

ΠΩΛΟΥΝΤΑΙ στο Γεννάδι: 1) παραθαλάσσιο αγρόκτημα 16.500μέτρα, με πρόσοψη επί της λεωφόρου, 125μ. και 2) αγρός επί της λεωφόρου, με πρόσοψη 50 μέτρα εκτάσεως 5000μ., 1000μ. από το χωριό. Πληροφορίες τηλ. 61628 και 61937, κινητό: 0974435364
ΑΕ1528/2132-11/8

ΠΩΛΕΙΤΑΙ στο συνεταιρισμό «Απόλλων», μερίδα επί της οδού Ρόδου - Λίνδου. Τιμή 20 εκατ. Πληροφορίες τηλ. 22643
ΓΔ-5/8

ΠΩΛΕΙΤΑΙ διαμέρισμα στον 2ο όροφο στο Καρακόνερο. Πληροφορίες τηλ. 78517
ΑΕ1644/2179-9/8

ΠΩΛΟΥΝΤΑΙ: 1) Μεζονέτα 140τ.μ., κοντά στο Αραπάκι, 2) Κολονιάλε μονοκατοικία με αυλή, τιμή 11 εκ., 3) Μητρόπολις - διαμέρισμα 115τ.μ., 4) Κανδυλί - μονοκατοικίες υπό κατασκευή, 5) Δασκάλους - διαμέρισμα 100τ.μ., με αυλή, 6) Κιοτάρι - μονοκατοικία κοντά στη θάλασσα. Πληρ. Β. Εγγλέζος 29308 - 22768 και κινητό 0945517415
ΑΕ1675/2201-15/8

ΠΩΛΟΥΝΤΑΙ διαμερίσματα: 1) Στην Κων/νου Υδραίου, οροφοδιαμερίσματα των 90τ.μ., 2) Στα Κοσκινού διαμερίσματα των 105τ.μ., με αποθήκη 50τ.μ. Πληροφορίες τηλ. 0977877744
ΑΕ1678/2203-10/8

ΠΩΛΕΙΤΑΙ ταμειακή μηχανή, ελαφρώς μεταχειρισμένη (ενός χρόνου χρήση) - prima 50 - σε πολύ καλή τιμή. Εχει το σήμα του EURO. Πληρ. τηλ. 66820 - 62213 και 35450 562-3/8

ΠΩΛΕΙΤΑΙ οικία σε τιμή ευκαιρίας οδός Κολονιάλε. Τηλ. 29185, 01/4281021 και 0932512060
ΑΕ 1394/2046-19/8

ΠΩΛΟΥΝΤΑΙ: 1) Σαλόνι, 2) Σύνθετο, 3) Παιδικά κρεβάτια και 4) Ψυγείο
Πληροορίες τηλ. 76397
ΑΕ 1555/2147-5/8

ΠΩΛΕΙΤΑΙ οικόπεδο 124τ.μ. στα Κοσκινού. Πληροφορίες τηλ. 65262 και κινητό: 0946996386
ΑΕ1550/2145-8/8

ΠΩΛΕΙΤΑΙ μεζονέτα 220τ.μ., ανεξάρτητη με κήπο, μπροστά και πίσω- στην περιοχή Ροδίνι, απέναντι από το πάρκο, εξαιρετικής κατασκευής, με εντοιχιζόμενη κουζίνα, πόρτες πολυτελείας (Δεσποτάκη), ηλιακό, καλοριφέρ, κλπ. Πληρ. τηλ. 20511 από 9 - 7μ.μ.
2966-26/8

ΠΩΛΕΙΤΑΙ οικόπεδο οικοδομήσιμο στο 17ο χλμ επί της λεωφ. Ρόδου - Λίνδου, έκταση 1500 μέτρα. Πληροφορίες τηλ. 86016
ΑΕ 1651/2186-9/8

SATO ΠΩΛΟΥΝΤΑΙ
λόγω μετακόμισης διάφορα προϊόντα υπόλοιπα (γραφεία - καρέκλες - τραπεζάκια αναμονής - συρταροθήκες - διαχωριστικά και πολλά άλλα είδη με έκπτωση 20-60%).
Μόνο στο κατάστημα
Δημοκρατίας 9 (δίπλα στον κινηματογράφο Παλλάς), τηλ. 64044/0977835532, ώρες 5-9μ.μ.
ΑΕ1380/2040-25/7

ΜΑΘΗΜΑΤΑ

ΠΑΡΑΔΙΔΟΝΤΑΙ
ΜΑΘΗΜΑΤΑ ΦΥΣΙΚΗΣ - ΧΗΜΕΙΑΣ
σε μαθητές γυμνασίου Α', Β', Γ' Λυκείου
- Ολιγομελή τμήματα (2-3 ατόμων)
- Υπεύθυνη προετοιμασία
- Συχνά επαναληπτικά τεστ
Πληρ.
Οικονόμου Νέστορας
Τηλ.21145 και 0977563823
ΑΕ1672/2198-19/8

ΚΑΘΗΓΗΤΗΣ ΑΓΓΛΙΚΩΝ
με σεμινάρια γλώσσας και μεθοδολογίας στην Αγγλία, παραδίδει ιδιαίτερα μαθήματα σε μαθητές και ενήλικες σε δικό του χώρο.
Τιμές λογικές.
Τηλ. 37193/0974012436
ΑΕ1632/2177-30/9

ΑΝΑΚΟΙΝΩΣΗ
ΜΑΘΗΜΑΤΑ
*** Computer ***
ΕΚΠΑΙΔΕΥΤΗΡΙΟ PROGRAM COMPUTER PM
ΕΓΓΡΑΦΕΣ ΑΠΟ 3 ΣΕΠΤΕΜΒΡΙΟΥ
Τμήματα για:
Παιδιά - Ενήλικες
Αρχάριους - Μαθητές
Επαγγελματίες
Ανεύρεση Εργασίας
ΠΑΡΕΧΕΤΑΙ ΒΕΒΑΙΩΣΗ
Διδάσκει πτυχιούχος Πανεπιστημίου Αμερικής
ΜΑΝΩΛΗΣ Ι. ΣΟΦΙΛΛΑΣ
Κοδριγκτώνος 91
Τηλ. (0241) 31761
ΑΕ1567/Χ2632-31/8

ΟΙΚΟΔΙΔΑΣΚΑΛΕΙΟ ΦΙΛΟΛΟΓΙΚΩΝ ΜΑΘΗΜΑΤΩΝ
ΑΡΧΑΙΑ, ΛΑΤΙΝΙΚΑ, ΕΚΘΕΣΗ, ΙΣΤΟΡΙΑ, ΝΕΑ ΕΛΛΗΝΙΚΑ
- Α',Β',Γ' Γυμνασίου
- Α', Β',Γ' Λυκείου
Γενικής Παιδείας και Θεωρητικής Κατεύθυνσης
- Γ' ΤΕΕ
- Διδακτική εμπειρία
- Μεθοδικότητα
- Παροχή Σημειώσεων
Κων/νου Τσαλδάρη 45
Πληρ. 34541
και 0973 460679
κα Καθολική Μανωλιάκη
ΑΕ1643/2163-9/8

ΜΑΘΗΜΑΤΙΚΑ
Εμπειρος καθηγητής μαθηματικός, παραδίδει μαθήματα (ιδιαίτερα ή σε γκρουπ 2-3 ατόμων, του ίδιου τμήματος) σε μαθητές γυμνασίου, Α,Β,Γ Λυκείου - ΤΕΕ
- Υπεύθυνη εργασία
- Τιμές προσιτές
Πληροφορίες
ΣΤΑΘΗΣ ΟΡΦΑΝΟΣ
Τηλ. 0945953570
ΑΕ1514/2124-10/8

ΜΑΘΗΜΑΤΙΚΑ
ΝΙΚΟΣ ΥΨΗΛΑΝΤΗΣ
Πτυχιούχος Πανεπιστημίου Αθηνών
Διδάσκω μαθηματικά σε όλες τις τάξεις γυμνασίου - λυκείου.
Η πολυετής εμπειρία μου και η συνεργασία με τους μαθητές και τους γονείς τους, φέρνουν τα πετυχημένα αποτελέσματα.
Εναρξη μαθημάτων:
- ΘΕΤΙΚΗ και ΤΕΧΝΟΛΟΓΙΚΗ κατεύθυνση β' και γ' Λυκείου από 1η Αυγούστου
- Μαθηματικά γενικής παιδείας β' και γ' Λυκείου και για μαθητές θεωρητικής κατεύθυνσης από 1η Αυγούστου
- Τάξεις Γυμνασίου και Α' Λυκείου από 1η Σεπτεμβρίου
☞ ΕΚΠΤΩΣΗ 10% σε αδέλφια
ΕΓΓΡΑΦΕΙΤΕ ΕΓΚΑΙΡΑ
Πληροφορίες: τηλ. 24670-29680
και στο κινητό: 0972990558
ΑΕ1538/2136-10/9

ΠΩΛΟΥΝΤΑΙ
ΑΠΟ ΙΔΙΩΤΗ ΣΕ ΚΕΝΤΡΙΚΟ ΔΡΟΜΟ ΣΤΗΝ ΑΚΑΔΗΜΙΑ
1) ΙΣΟΓΕΙΟ 97τ.μ, νέα κατασκευή, κατάλληλο για επαγγελματική στέγη
2) ΓΡΑΦΕΙΑ και ΚΑΤΑΣΤΗΜΑΤΑ 40-50-60 - 70 - 160 τ.μ., με εξωτερικούς χώρους,
Πληροφορίες κ. Βασίλη
6μ.μ. - 8μ.μ. τηλ. 92319
ΑΕ1544/2143-1/9

ΔΙΑΜΕΡΙΣΜΑ «ΠΡΟΒΟΛΗΣ»
ΠΩΛΕΙΤΑΙ
ΔΙΑΜΕΡΙΣΜΑ
Ε=126 τ.μ., β' όροφος
επί της οδού Αμμοχώστου, κατάλληλο για κάθε χρήση.
Πληροφορίες : (μόνο σε επώνυμους)
«TOP PROPERTIES»
κ. ΓΕΩΡΓΙΟ ΠΙΠΙΝΟ -
ΤΗΛ. 23895 & 0944676003
ΑΕ 1089/1863-5/8

ΔΩΔΕΚΑΝΗΣΙΑΚΕΣ ΑΠΟΦΡΑΞΕΙΣ
«ΚΟΛΟΣΣΟΣ»

ΑΠΟΦΡΑΞΕΙΣ ΚΑΘΑΡΙΣΜΟΙ ΑΠΟΧΕΤΕΥΣΕΩΝ & ΒΟΘΡΩΝ
Αναλαμβάνουμε πάσης φύσεως αποφράξεις οποιουδήποτε μήκους και πλάτους Αναλαμβάνουμε καθαρισμούς αποχετευτικών αγωγών, δημων, ξενοδοχείων, στρατιωτικών μονάδων, σπιτιών, πολυκατοικιών, καθώς και καθαρισμούς βιολογικών μονάδων με μηχάνημα υψηλής πιέσεως σε όλη τη Δωδεκάνησο.
Κ. ΠΗΔΙΑΚΗΣ - Π. ΚΑΣΕΡΗΣ
Πληρ. τηλ. 47915 - 91881
κινητό: 0944/325234 και 0977/717048
ΑΕ1155/1912-3/8

ΞΥΛΟΥΡΓΙΚΕΣ ΕΡΓΑΣΙΕΣ
Ο ΜΑΝΩΛΗΣ
Αναλαμβάνουμε πάσης φύσεως ξυλουργικές εργασίες:
• κουζίνες γερμανικές • ντουλάπες
• πόρτες • παράθυρα κ.λ.π.
ΠΛΗΡΟΦΟΡΙΕΣ
Τηλ. 62183-68414
ΑΕ 1156/1905-3/8

Φυσική - Χημεία Μαθηματικά
Πέτρος Κ. Παραγυιός
(Φυσικός)
Αναστ. Αναστασιάδη Μπάκα
(Μαθηματικός)
- Ολιγομελή τμήματα
- Μεθοδική διδασκαλία
- Προσιτά δίδακτρα
Δ/νση: Παπαφλέσσα 17 - Μητρόπολη
Έναντι 4ου Γυμνασίου
Τηλέφωνα : 78236, 22218, 23796
Κιν. Τηλέφωνο : 097 - 4313993
ΕΝΑΡΞΗ ΜΑΘΗΜΑΤΩΝ
13 Αυγούστου : Β' – Γ' Λυκείου
27 Αυγούστου : Α' Λυκείου
3 Σεπτεμβρίου : Α' – Β' – Γ' ΓΥΜΝΑΣΙΟΥ
ΑΕ1465/2091-31/8

«ΜΑΕΣΤΡΟ»
ΕΣΤΙΑΤΟΡΙΟ - ΚΑΦΕΡ ΜΠΑΡ
του Μιχαήλ Β. Μαυράκη
πλήρως ανανεωμένο, με μια ροδίτικη αυλή μπροστά στη θάλασσα, σας προσκαλεί να απολαύσετε μοναδικές γεύσεις ελληνικές και ξένες του μάγειρα Σάββα.
Μεγάλη ποικιλία μεζέδων και ψαρομεζέδων.
☛ Ανοικτά από το πρωί για τον καφέ σας έως τις 12 τα μεσάνυχτα.
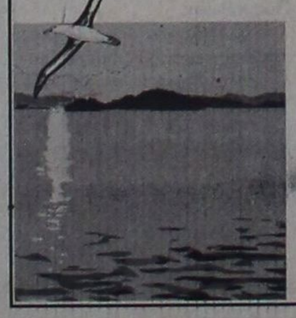
ΕΣΠΑΤΟΡΙΟ - ΨΑΡΟΤΑΒΕΡΝΑ
«ΜΑΕΣΤΡΟ»
ΚΑΦΕ - ΜΠΑΡ
«ΜΑΕΣΤΡΟ»
Από το 1993
Ελ. Βενιζέλου 8 κεντρική παραλία Ιαλυσού
Τηλ. 92319
ΑΕ1543-2143-1/9

ΞΕΝΟΔΟΧΕΙΟ Α' ΚΑΤΗΓΟΡΙΑΣ ΕΝΤΟΣ ΠΟΛΕΩΣ
ΖΗΤΑ
ΚΟΠΕΛΑ ΒΟΗΘΟ ΣΕΡΒΙΤΟΡΟΥ
ΠΛΗΡΟΦΟΡΙΕΣ ΤΗΛ. 89000
ΑΕ1629/Χ2657-31/8

ΦΡΟΝΤΙΣΤΗΡΙΑ ΜΕΣΗΣ ΕΚΠΑΙΔΕΥΣΗΣ
«σύγχρονο»
ΣΤΗΝ ΙΑΛΥΣΟ
ΓΥΜΝΑΣΙΟ - ΕΝΙΑΙΟ ΛΥΚΕΙΟ - ΤΕΕ
(όλες οι κατευθύνσεις)
- εξαμελή τμήματα
- συνεργασία με τους γονείς
- σημειώσεις βοηθήματα
- έκπτωση 15% σε αδέλφια - αριστούχους
Υπεύθυνοι διδασκαλίας:
ΣΤΑΜΑΤΙΑΔΗΣ ΓΙΑΝΝΗΣ (φυσικός)
ΠΑΝΤΑΖΗΣ ΣΠΥΡΟΣ (φυσικός)
ΚΟΝΤΟΣ ΜΙΧΑΛΗΣ (μαθηματικός)
ΜΑΥΡΟΕΙΔΗ ΔΕΣΠΟΙΝΑ (φιλόλογος)
Εναρξη μαθημάτων:
Μαθήματα ένταξης: **6 Αυγούστου**
Κατευθύνσεις β', Γ' Λυκείου: **13 Αυγούστου**
Υπόλοιπα τμήματα: **3 Σεπτεμβρίου**
Εγγραφές καθημερινά 9-12π.μ. και 5-8μ.μ.
Διαγόρα 16 Ιάλυσος τηλ. 94064
ΑΕ1645-2180-15/9

ΠΡΟΟΔΟΣ ΜΙΚΡΕΣ ΑΓΓΕΛΙΕΣ ΜΙΚΡΕΣ ΑΓΓΕΛΙΕΣ ΠΡΟΟΔΟΣ

διάφορα

ΣΧΟΛΗ ΟΔΗΓΩΝ
ΚΟΥΣΗ ΠΑΝΤΕΛΗ

- ΔΙΠΛΩΜΑΤΑ
- ΕΡΑΣΙΤΕΧΝΙΚΑ
- ΕΠΑΓΓΕΛΜΑΤΙΚΑ
- ΜΟΤΟΣΙΚΛΕΤΑΣ
- ΜΑΘΗΜΑΤΑ ΘΕΩΡΗΤΙΚΗΣ ΔΙΔΑΣΚΑΛΙΑΣ



-Επεκτάσεις όλων των κατηγοριών -Αναθεωρήσεις ληγμένων αδειών -Μετατροπές ξένων αδειών σε ελληνικές

Οδός Βαλαωρίτου 9
(έναντι HOTEL SEMIRAMIS ΠΙΣΩ ΑΠΟ ΤΟ ΠΑΛΑΙΟ ΝΟΣΟΚΟΜΕΙΟ
e-mail: koysisp@internet.gr

ΕΚΠΑΙΔΕΥΤΙΚΟ ΑΥΤΟΚΙΝΗΤΟ:
TOYOTA YARIS 1300 cc AIR CONDITIONED
(ΠΡΟΣΟΧΗ): ΜΑΘΗΜΑΤΑ α. Μοτοσικλέτας μεγάλου κυβισμού από 125 cc έως ανεξαρτήτου β. Μοτ/τας έως 125 cc γ. Μοτοποδηλάτου 50 cc
Διαθέτουμε επίσης κι αυτόματες μοτοσικλέτες 125 cc
Πληρ. τηλ.
29157-73820-94777
ΚΑΙ ΑΝΑ ΠΑΣΑ ΣΤΙΓΜΗ ΣΤΑ ΚΙΝΗΤΑ τηλ.
0944/511313-0944/203343
Στην κατηγορία ανεξαρτήτου κυβισμού η εκπαίδευση γίνεται με μοτοσικλέτα 500 cc
Παραλαβή των μαθητών μας και από τις οικίες τους
"Η σωστή και μεθοδική εκπαίδευση στα σύγχρονα οχήματά μας, βάζει γερά θεμέλια για τη δημιουργία ενός καλού νέου οδηγού"

ΠΡΟΣΟΧΗ
Στη σχολή μας παραδίδονται και μαθήματα θεωρητικής διδασκαλίας
AE1642/2181-4/9

ΑΠΟΦΡΑΞΕΙΣ ΚΑΘΑΡΙΣΜΟΙ ΑΠΟΧΕΤΕΥΣΕΩΝ -ΞΕΒΟΥΛΩΜΑΤΑ

Υδραυλικός, αναλαμβάνει πάσης φύσεως υδραυλικές εργασίες
Δημήτρης
Αναλαμβάνουμε τον καθαρισμό αποχετεύσεων πολυκατοικιών και ξενοδοχείων με νέο τρόπο/το μηχάνημα.
ΟΙ ΑΠΟΧΕΤΕΥΣΕΙΣ ΓΙΝΟΝΤΑΙ ΣΑΝ ΝΑ ΤΙΣ ΠΕΡΑΣΑΤΕ ΣΗΜΕΡΑ
ΕΡΓΑΣΙΑ ΕΠΙΤΥΧΗΜΕΝΗ
ΔΩΡΕΑΝ ΜΕΤΑ ΑΠΟ ΚΑΘΕ ΑΠΟΦΡΑΞΗ ΨΕΚΑΣΜΟΣ ΤΩΝ ΦΡΕΑΤΙΩΝ ΓΙΑ ΜΙΚΡΟΒΙΑ ΚΑΙ ΚΑΤΣΑΡΙΔΕΣ
Τηλ. 90230 μαγαζί και 31990, ΓΙΑ ΑΜΕΣΗ ΕΞΥΠΗΡΕΤΗΣΗ ΣΑΣ ΣΤΟ ΚΙΝΗΤΟ ΜΑΣ ΤΗΛΕΦΩΝΟ
0944344911
AE1157-3/8

ΜΟΝΩΣΕΙΣ
20 ΧΡΟΝΙΑ!
ΑΡΧΩΝ ΣΑΜΑΡΤΖΗΣ
ΤΗΛ.
23030-32054
AE1570/X2619-31/8

Φ. & Ν. ΠΑΧΟΣ
Γ. Ευσταθίου 11
Τηλ.
26893

ζητήσεις

ΖΗΤΕΙΤΑΙ λαντζιέρα για να εργαστεί σε εστιατόριο στην Π. Πόλη, βραδυνές ώρες. Πληρ. τηλ. 34253
AE1539/2138-4/8
ΑΠΟ ΤΟ ΙΤΑΛΙΚΟ εστιατόριο FELICIA ζητούνται: α) κοπέλα για σέρβις, β) λαντζιέρα.
Πληροφορίες τηλ. 38910 από 5μ.μ. έως 9 μ.μ,
AE 1654/2189-9/8
ΖΗΤΕΙΤΑΙ οδηγός - πωλητής με στοιχειώδη γνώση κομπιούτερ και κάτοχος επαγγελματικού διπλώματος Β' κατηγορίας.
Πληροφορίες τηλ. 32070 - 22424 από τις 8 - 15.00
AE1673/2199-10/8
ΖΗΤΕΙΤΑΙ βοηθός σερβιτόρα για να εργαστεί σε εστιατόριο. Πληροφορίες τηλ. 25251
AE1526/2139-3/8
ΖΗΤΕΙΤΑΙ κοπέλα για να εργαστεί σε κινέζικο εστιατόριο στην Κρεμαστή δίπλα από το φούρνο Χρυσό Σιτάρι. Τηλ. 95443, 5μ.μ. και 0945539339
AE 1626/2174-8/8
ΖΗΤΕΙΤΑΙ εσωτερική οικιακή βοηθός και για φύλαξη μικρών παιδιών. Πληρ. τηλ. 27453 - 26587 και 0944333560
AE1616/2164-8/8
ΖΗΤΟΥΝΤΑΙ υπάλληλοι για τουριστικό κατάστημα και Βουλγάρες πρωί - βράδυ, Παλιά Πόλη. Τηλ. 0945146254
AE1623/2171-8/8
ΖΗΤΕΙΤΑΙ ψυκτικός για τοποθέτηση κλιματιστικών. Πληρ. τηλ. 34505 βραδυνές ώρες
AE1625/2173-8/8

ΑΠΟ ΤΗΝ ΕΤΑΙΡΙΑ RODOS MOTOR A.E.
ΖΗΤΟΥΝΤΑΙ
1) Βοηθός λογιστή, απόφοιτος ΑΕΙ ή ΤΕΙ
2) Μηχανικός αυτοκινήτων
Πληροφορίες παρακαλούμε να απευθύνεστε στα τηλ.
0241/68032- 68033
AE 1653/X2660-9/8

ΖΗΤΕΙΤΑΙ
ΠΩΛΗΤΡΙΑ
που να ομιλεί γερμανικά, αγγλικά για κατάστημα ασημένιων κοσμημάτων στην Παλιά Πόλη.
Συνεχές ωράριο.
Πληροφορίες τηλ. 25954 - 24876
AE1557/2151-5/8

ΖΗΤΕΙΤΑΙ
σερβιτόρος πεπειραμένος (όχι αλλοδαπός) στο εστιατόριο Μαρίας στη Νέα Αγορά
Τηλ. 20853
AE1667/2194-10/8

GESUGHT WERDEN
DEUTCH SPRACHICE FRAÜEN ALS VERKAÜFERINE FÜR JUWELIERGESCHAFTE
INF. 60110, 10-12π.μ.
ZHTEITAI
κοπέλα που να ομιλεί γερμανικά για να εργασθεί ως πωλήτρια σε χρυσοχοείο.
Τηλ. 60110, 10- 12π.μ.
AE1593/X2653-24/8

ΖΗΤΕΙΤΑΙ νεαρός για να εργασθεί σε αναψυκτήριο στο Παλάτι των Ιπποτών στην Παλιά Πόλη. Τηλ. 74618
AE1604/2159-7/8

SOKES
FLICKOR - SOM - TALAR SVENSKA SOM VILL JOBBA I GULDAFFAR
ZHTEITAI
από κατάστημα χρυσοχοΐας, κοπέλα σκανδιναβόφωνη, κατά προτίμηση αλλοδαπή, για να εργασθεί ως πωλήτρια.
Πληρ. τηλ.60110
10.00-12.00 π.μ.
AE1593/X2653-24/8

ΕΥΚΑΙΡΙΑ
ΓΙΑ ΣΟΒΑΡΗ ΕΠΕΝΔΥΣΗ
ΠΩΛΕΙΤΑΙ
ξενοδοχείο ΑΕ στο Γεννάδι 47+7 κλινών εμβαδού 850τ.μ. πλήρης εξοπλισμός - ηλεκτρομηχανολογικά βιολογικό αποχετευτικό, έτοιμο για λειτουργία μαζί με ανεξάρτητο οικόπεδο άρτιο και οικοδομήσιμο 85τ.μ., πλησίον ξενοδοχείου 75 εκατ.
Τρόπος πληρωμής υπό συζήτηση
ΜΟΝΟ ΣΟΒΑΡΕΣ ΠΡΟΤΑΣΕΙΣ
Πληροφορίες κ. Παυλίδη τηλ. 22133, ώρες 6-9μ.μ.
ΧΛ-10/8

KLIMATAIR
ΟΜΙΛΟΣ ΕΠΙΧΕΙΡΗΣΕΩΝ
- από την KLIMATAIR Ρόδου Α.Ε.
ΖΗΤΕΙΤΑΙ
ΤΕΧΝΙΤΗΣ
(ψυκτικός - ηλεκτρολόγος ή υδραυλικός)
για εγκαταστάσεις και SERVICE κλιματιστικών μηχανημάτων
Για πληροφορίες: KLIMATAIR Ρόδου Α.Ε.
Μεγ. Κων/νου 2 - Ρόδος
Τηλ. 0241/28066
AE1568/X2640-8/8

ΜΗΧΑΝΟΚΙΝΗΤΑ

ΠΩΛΕΙΤΑΙ αυτοκίνητο AUDI 80, 1600c.c., καταλυτικό, μοντέλο '90. Δεκτός κάθε έλεγχος.
Πληροφορίες τηλ. 36498
ΑΕ 1419/2065-4/8

ΠΩΛΕΙΤΑΙ σκάφος ταχύπλοο 5,5 μ., με κινητήρα MERC CRUIZER 170 HP. Με ηχοσύστημα και καινούργιες ταπετσαρίες (το σκάφος είναι στη θάλασσα, σε λειτουργία). Τιμή 1.600.000 - μετρητοίς. Πωλείται λόγω αγοράς μεγαλύτερου.
Πληρ. τηλ. 0945794101 - 0944795755
AE1525/2128-3/8

ΠΩΛΕΙΤΑΙ αυτοκίνητο ημιφορτηγό ΔΧ, τύπου MERCENDES μαζί με την άδεια. Πληροφορίες τηλ. 0932945204 - 91188 κ. Λευτέρη
AE1153/1904-7/8

ΠΩΛΟΥΝΤΑΙ: 1) Σκάφος φουσκωτό με τρέιλερ, πιλοτήριο και με μηχανή 30άρα YAMAHA, τιμή 750.000 δρχ. και 2) τροχόσπιτο 850.000 δρχ. Τηλ. 67511
AE1621/2169-11/8

ΠΩΛΕΙΤΑΙ IX μάρκας MAZDA 323 F, σε άριστη κατάσταση (μοντέλο '97). Επίσης πωλείται βάρκα ξύλινης κατασκευής, με καμπίνα 4,80μ. στην τιμή ευκαιρίας, μόνο 300.000 δρχ. Πληροφορίες κ. Κώστας, τηλ. 37353
AE1556/2148-5/8

ΠΩΛΟΥΝΤΑΙ
ΜΟΝΟ ΑΠΟ ΤΟ ΓΡΑΦΕΙΟ ΜΑΣ

1) Οικία ισόγειος 120τ.μ., επί της Ηρ. Πολυτεχνείου με μεγάλη πρόσοψη,κατάλληλη για κατοικία, επιχείρηση, ιατρείο, δικηγορικό γραφείο, πρακτορείο, κλπ. Καταπληκτική περίπτωση.
2) Μεζονέτα σε μπετά με οικόπεδο 1800τ.μ., πλησίον Καλλιθέας 150μ. από τη θάλασσα
3) Οικόπεδο 680τ.μ., εντός πόλεως
4) Ταράτσα μονοκατοικίας. Δικαιούσαι να κτίσεις 153τ.μ.Πολύ καλή τοποθεσία
5) Παλαιό σπίτι στο Νισχώρι με αυλή
6) Διαμέρισμα 100τ.μ., σε μπετά, γωνιακό, περιοχή Νεοχωρίου
7) Διαμέρισμα ισόγειο 85τ.μ., σε 2όροφη κατοικία
8) Διαμερίσματα 4άρια με γκαράζ, αυτόνομη θέρμανση, τεράστιες βεράντες σε πολύ καλές τοποθεσίες
9) Μεζονέτες πλησίον παραλίας Ιαλυσού, διαφόρων τετραγωνικών μέτρων
10) Διαμερίσματα, καταστήματα, κτήματα, αποθήκες, κλπ.
11) Οικόπεδα - κτήματα
12) Ενοικιάσεις μαγαζιών

Γ. ΝΕΟΦΥΤΟΥ
ΔΗΜ. ΘΕΟΔΩΡΑΚΗ 40 - ΤΗΛ. 20989 - 21434
AE1571/X2625-31/8

AE1572/X2645-31/8
Από τα μεγάλα καταστήματα ΠΑΠΠΟΥ
ΖΗΤΟΥΝΤΑΙ
Κοπέλες για να εργαστούν ως πωλήτριες
Αιτήσεις γίνονται δεκτές στο τμήμα προσωπικού (5ος όροφος) ώρες 08.30 έως 20.30
ΠΑΠΠΟΥ Πληροφορίες στα τηλ.: 78881 & 78882

ΚΑΪΡ Α.Ε.
ΠΡΟΪΣΤΑΜΕΝΟΣ ΛΟΓΙΣΤΗΡΙΟΥ
Η ΚΑΪΡ ζητά να προσλάβει έμπειρο επαγγελματία του λογιστικού κλάδου για τη θέση του υπεύθυνου λογιστηρίου και να διαθέτει:
1. Πτυχίο ανωτάτης οικονομικής σχολής με άδεια α' κατηγορίας λογιστή φοροτέχνη
2. Πρακτική εμπειρία τουλάχιστον πέντε ετών σε μηχανογραφημένο λογιστήριο κατά προτίμηση βιομηχανικής εταιρίας και τήρησης βιβλίων γ' κατηγορίας
3. Γνώση σε βάθος του γενικού λογιστικού σχεδίου, κοστολόγησης, τήρηση βιβλίων αποθήκης και αναλυτικής λογιστικής.
Οι ενδιαφερόμενοι παρακαλούνται να στείλουν αναλυτικό βιογραφικό σημείωμα στα γραφεία της ΚΑΪΡ, λεωφ. Ρόδου Λίνδου 2ο χλμ. το αργότερο μέχρι 17 Αυγούστου 2001, υπόψη κας Κωνσταντινίδου - Προσωπάρχη.
Πληροφορίες στο τηλέφωνο
(0241) 68770 - 68772
Θα τηρηθεί απόλυτη εχεμύθεια.
ΧΛ-9/8

ΟΙΚΟΔΟΜΙΚΕΣ-ΤΕΧΝΙΚΕΣ
ΕΜΠΟΡΙΚΕΣ-ΕΠΙΧΕΙΡΗΣΕΙΣ
ΑΦΟΙ ΑΣΒΕΣΤΗ Ο.Ε.
Κ. Τσαλδάρη 26-Ρόδος
☎ 32809-74325-74326
ΠΩΛΟΥΝΤΑΙ
● ΔΙΑΜΕΡΙΣΜΑΤΑ
υπερούξ διαφόρων διαστάσεων
ΕΓΓΥΗΣΗ Η ΠΟΛΥΕΤΗ ΠΕΙΡΑ ΜΑΣ
AE1563/X2625-31/8

ΑΠΟΦΡΑΞΕΙΣ-ΚΑΘΑΡΙΣΜΟΙ

(Η ΜΑΡΙΑ)
ΜΕΤΡΟΠΟΝΤΙΚΑΣ



ΣΤΙΣ ΧΑΜΗΛΟΤΕΡΕΣ ΤΙΜΕΣ
ΟΛΟ ΤΟ 24ωρο
Αναλαμβάνουμε ξενοδοχεία, δήμους, πολυκατοικίες, σπίτια, εστιατόρια, κλπ, καθώς άντληση πετρελαιοειδών από πλοία, και λιποσυλλεκτών και βιολογικών, εκκενώσεις βόθρων στην Παλιά Πόλη (και στα πιο στενά δρομάκια). Ακόμα αναλαμβάνουμε καθαρισμούς (αναπαλαιώσεις) κτιρίων με υδροβολή και κάθε είδους επιφάνειες με πείρα και υπευθυνότητα. ΜΕ ΜΟΝΑΔΙΚΑ ΣΕ ΥΨΟΣ ΠΙΕΣΗΣ ΚΑΙ ΑΝΑΡΡΟΦΗΣΗΣ ΥΠΕΡΣΥΓΧΡΟΝΑ ΜΗΧΑΝΗΜΑΤΑ ΥΔΡΟΒΟΛΗ ΣΕ ΟΛΗ ΤΗ ΔΩΔΕΚΑΝΗΣΟ.
ΒΑΡΔΕΛΛΗ Μ -ΚΡΑΣΟΠΟΥΛΟΣ Δ. Ο.Ε.
Τηλ. 35555-94750, -
Κιν. 0944395999 - FAX 96516
e-mail:metropontikas@excite.com.
ΛΙΝΔΟΥ 1 ΡΟΔΟΣ
AE1574/T1179-31/8

ΟΙΚΟΔΟΜΙΚΕΣ ΕΠΙΧΕΙΡΗΣΕΙΣ
ΔΙΑΚΟΓΕΩΡΓΙΟΥ ΚΑΛΛΙΣΤΟΣ
ΕΘΝ.ΑΝΤΙΣΤΑΣΕΩΣ 11
(πρώην Άννης Μαρίας)
ΠΩΛΗΣΕΙΣ ΔΙΑΜΕΡΙΣΜΑΤΩΝ - ΚΑΤΑΣΤΗΜΑΤΑ - ΑΠΟΘΗΚΕΣ - ΑΝΤΑΛΛΑΓΕΣ ΑΚΙΝΗΤΩΝ - ΑΓΟΡΕΣ ΟΙΚΟΠΕΔΩΝ
ΑΝΑΛΑΜΒΑΝΟΥΜΕ ΑΝΤΙΠΑΡΟΧΕΣ
ΠΩΛΟΥΝΤΑΙ διαμερίσματα λουξ κατασκευής, με απεριόριστη θέα. Τα διαμερίσματα διαθέτουν θωρακισμένες πόρτες - εντοιχισμένες κουζίνες - ντουλάπες - εντοιχισμένο νιπτήρα με ντουλάπι - κεντρική θέρμανση αυτόνομη - ανοιγόμενα ανακλινόμενα κουφώματα με διπλά τζάμια, σίτες, ρολά - υδραυλικό ασανσέρ - τριφασικό ρεύμα.
Ολοι οι χώροι σπατουλαριστοί - εσωτερικές πόρτες MDF με σχέδιο
ΔΙΑΜΕΡΙΣΜΑΤΑ:
Επί της οδού Μεγ. Κων/νου - Κων/νου Παλαιολόγου:
- 50υ.μ. δυάρια
- 85τ.μ. τριάρια
- 110τ.μ. τεσσάρια
} ανά όροφο

Επί της Κων/νου Υδραίου - Στ. Κωτιάδη
- 70τ.μ. τριάρια
- 90τ.μ. τριάρια - τεσσάρια
- 110τ.μ. τεσσάρια
} ανά όροφο, με μεγάλες βεράντες, φανταστική θέα
- 130τ.μ. τεσσάρια - πεντάρια

Επί της λεωφ. Καλλιθέας - Καρακόνερο
- 50τ.μ. δυάρια
- 85τ.μ. τριάρια
- 110τ.μ. τεσσάρια
} ανά όροφο, με μεγάλες βεράντες, απεριόριστη θέα

ΚΑΤΑΣΤΗΜΑΤΑ (επί της λεωφ. Καλλιθέας - Καρακόνερο)
- 50τ.μ.
- 1000τ.μ.
- 150τ.μ.

Διαμέρισμα 125τ.μ., ισόγειο, λουξ κατασκευής, νέο στην οδό Αισχίνης
Διαμέρισμα 125τ.μ., 3ος, λουξ κατασκευής, νέο στην οδό Αισχίνης
Διαμέρισμα 125τ.μ. , 3ος, λουξ κατασκευής νέο στην οδό Αισχίνης
Κατάστημα 90τ.μ., νέας κατασκευής στο Καρακόνερο.
Γραφείο 63τ.μ. νέας κατασκευής απέναντι από το παλαιό ΙΚΑ
Γραφείο 73τ.μ. νέας κατασκευής απέναντι από παλαιό ΙΚΑ
Διαμέρισμα 60τ.μ., 1ος όροφος οδός Εργάνης Αθηνάς,
Διαμέρισμα 138τ/μ. 1ος όροφος, οδός Μάρκου Κλαδάκη -
Διαμέρισμα 100τ.μ. ισόγειο, οδός Νικηταρά
Διαμέρισμα 75τ.μ. ισόγειο, απέναντι από τον κινηματογράφο ΤΙΝΤΑΝΙΑ
Μονοκατοικία 110τ.μ. διώροφη, οδός Δηλημπεράκη 99
Διαμέρισμα 60τ.μ., ισόγειο όπισθεν Πανεπιστημίου Αιγαίου
Μεζονέτα 140τ.μ. στην οδό Λισαβώνος και Οσλου
Διαμέρισμα 80τ.μ., 1ος όροφος στο χωριό Παραδεισίου
Αγροτεμάχιο 19.800τ.μ. στην Παστίδα (όπισθεν εργοστασίου «Θράκη»)
Αγροτεμάχιο 3.448 τ.μ. απέναντι από την είσοδο του ξενοδοχείου BLU BYA Κρεμαστή
Αγροτεμάχιο 4 στρεμμάτων στα Κολύμπια
Οικόπεδο 124τ.μ. στην πλατεία του χωριού Κοσκινού
Ξενοδοχείο Ποσειδών στην περιοχή Κρητικά

ΠΛΗΡΟΦΟΡΙΕΣ:
ΔΙΑΚΟΓΕΩΡΓΙΟΥ ΚΑΛΛΙΣΤΟΣ
Τηλ. 78501 - 78502, κ. Δημήτρη - 29318
AE1573/X2620-31/8



Η εμπειρία μας και η αφοσίωση στη λεπτομέρεια αποτέλουν εγγύηση για την απόλυτη επιτυχία ώστε να μείνουν ανεξίτηλες στη μνήμη τη δική σας και των καλεσμένων σας.....

ΧΟΡΟΕΣΠΕΡΙΔΕΣ - ΓΑΜΟΙ - CATERING - ΠΑΙΔΙΚΑ ΠΑΡΤΥ

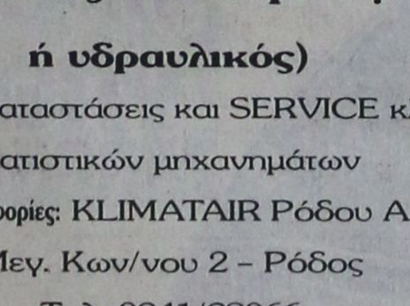

ΞΕΝΟΔΟΧΕΙΟ SOFITEL CAPSIS ΡΟΔΟΥ
Για Πληροφορίες 25-015 & 20919 (09.00 - 17.00)

CAPSIS
Conference Centre & Resort Hotels

AE1569/X2627-31/8

Κυκλοφόρησε το βιβλίο:

ΡΟΔΟΓΝΩΣΙΑ

Η αληθινή ιστορία της Ρόδου μας

Το υπογράφει ο συμπολίτης μας συγγραφέας

Θεοφάνης Μπογιάννος

ΟΛΑ τα μεγάλα πρόσωπα και γεγονότα 3.000 ετών του σμαραγδένιου νησιού και της ποιήσσας Ρόδου. Με 224 σελίδες. Πολύχρωμο. 154 σπάνιες φωτογραφίες, λιθογραφίες, γνωστά και άγνωστα έγγραφα και κείμενα.



Προσφέρεται αφιλοκερδώς σε όλους τους φιλογενείς και φιλίστορες με αγάπη και υπομονή.

Ωστε όλοι οι Ρόδιοι να μελετήσουμε υπεύθυνα τη μεγάλη και αληθινή ιστορία των ευκλεών και αγερώχων, των ωκυνόων και αγίων Ροδίων Ελλήνων πατέρων!

ΓΔ

ΠΡΑΚΤΟΡΕΙΟ ΤΑΞΙΔΙΩΝ

ΣΑΒΒΑΣ ΣΑΗΣ

ΕΚΔΡΟΜΕΣ ΚΑΛΟΚΑΙΡΙ 2001

Οι 2 μεγάλοι ταξιδιωτικοί πράκτορες

ο κ. **ΣΑΒΒΑΣ ΣΑΗΣ** και

ο κ. **ΚΥΡΙΑΚΟΣ ΜΑΧΑΙΡΑΚΗΣ**

ένωσαν την πείρα και τη γνώση τους και από σήμερα θα είναι και οι 2 μαζί στη διάθεσή σας για ωραίες και ποιοτικές εκδρομές.

Εκδρομή 1:

ΠΑΤΜΟΣ-ΛΕΙΨΟΙ

Από 20/8 - 24/8



Εκδρομή 2:

ΜΥΤΙΛΗΝΗ (Αγιος Ραφαήλ)

ΑΙΓΙΝΑ (Αγιος Νεκτάριος

Από 1/8 - 5/8

Εκδρομή 3:

ΤΗΝΟΣ - ΣΥΡΟΣ

ΠΑΡΟΣ-ΜΥΚΟΝΟΣ

Από 1/9 - 6/9

Και πολλές άλλες ακόμη εκδρομές!

Πληροφορίες - Προγράμματα

Πρακτορείο ταξιδίων

ΣΑΒΒΑΣ ΣΑΗΣ

Τάρπον Σπριγκς 42 Δίπλα στην ΠΙΣΤΕΩΣ

Τηλ. 39781 - 3

ΑΕ 1575/Χ.2646-31/8



Ως Ροδίτες και Ελληνες, οφείλουμε να γνωρίζουμε και να λέμε:

ΔΕΝ ΥΠΑΡΧΕΙ ΜΟΝΤΕ ΣΜΙΘ ΣΤΗ ΡΟΔΟ ΜΑΣ

Γράφει ο Θεοφάνης Μπογιάννος

«Τη γλώσσα μου έδωσαν ελληνική και την ιστορία ανυπέρβλητη και ελληνική!».

Αυτά γράφουν οι σωστοί φιλόσοφοι και ελληνιστές για την ιστορία και την Ελλάδα. Οτι είχε να πει ο αρχαίος κόσμος, το είπε μέσω των Ελλήνων και μάλιστα μέσω της ιστορίας και φιλοσοφίας των Ελλήνων πατέρων μας.

Εμείς οι Ελληνες ενοικούμε το σμαραγδένιο νησί, εδώ και 5.000 χρόνια. Μιλάμε και δημιουργούμε ελληνικά, παρά την παρουσία και το πέρασμα πολλών λαών της Ανατολής και της Δύσης.

Ενα απομεινάρι των κατακτητών είναι και το τοπονύμιο: **ΜΟΝΤΕ ΣΜΙΘ,** που είναι ξενόφερτο, κατάπτυστο και δέον να διαγραφεί πάραυτα, από τα χείλη και το λεξιλόγιο των Ελλήνων Ροδίων.

Από που όμως πήρε το όνομά του ο λόφος των Ροδίων, που ύψωσε τον ελληνισμό και τον πολιτισμό μέχρι το θρόνο του Δημιουργού;... Αυτός ο λόφος, φίλοι αναγνώστες, είναι και λέγεται **ΑΚΡΟΠΟΛΙΣ ΡΟΔΙΩΝ**, τίποτε άλλο. Από το 408 π.χ. που χτίστηκε η ιερά των Ελλήνων Ροδίων πόλη, αυτός ο λόφος με τα 111 μέτρα ύψος, ήταν, είναι και λέγεται **Ακρόπολις των Ροδίων...**

Δυστυχώς στα χρόνια της σκλαβιάς και του ολέθρου, ξένοι λαοί ιταμοί και δυτικοί, ωμοί και αναιτολίτες, διέγραψαν το ελληνικό όνομα και ψευδείς ιστορικές αναφορές...

Στα χρόνια των Ιπποτών, 1309 μέχρι το 1522, ο λόφος ελέγετο: **ΛΟΦΟΣ ΤΟΥ ΑΓΙΟΥ ΣΤΕΦΑΝΟΥ,** γιατί εκεί πραγματικά υπήρχε εκκλησία του Αγίου Στεφάνου.



ΝΑΟΣ ΠΥΘΙΟΥ ΑΠΟΛΛΩΝΑ: ΑΚΡΟΠΟΛΗ ΡΟΔΟΥ
Ο Απόλλωνας ήταν γιος του Δία και της Λητούς, προστάτης των Ροδίων και μουσιγέτης...

Την εκκλησία αυτή την έχτισε στα 1319-1346, ο μεγάλος μάγιστρος των Ιπποτών Βιλλανόβα, είναι αυτός που έχτισε και το σημερινό χωριό Παραδείσι, που τότε ελέγετο **Βιλλανόβα**, από το όνομα του μεγάλου μαγίστρου.

Στα 1826, το εκκλησάκι του Αγίου Στεφάνου υπήρχε ακόμη και μάλιστα ο περιηγητής Ροτιέ, στα 1826, είδε το εκκλησάκι και μάλιστα περιγράφει τις αγιογραφίες του...

Στα έτη 1522-1912, ο λόφος ελέγετο Μερτζάν Τεπέ, από τους κατακτητές, που σημαίνει Πλατύς Λόφος, αλλά οι Ροδίτες από παλιά, πολλά χρόνια, αποκαλούσαν το λόφο: **Μόντε Σμιθ.** Ιδού η αιτία και η αφορμή.

Κατά το έτος 1802, υπήρχε πόλεμος μεταξύ **Γαλλίας και Αγγλίας,** ενώ το σμαραγδένιο νησάκι μας τελούσε κάτω από το κνούτο της Ανατολής...

Το χρόνο αυτό έφτασε στη Ρόδο ένας Αγγλος ναύαρχος, ονόματι **Σύντνεϋ Μόντε Σμιθ**, που ήθελε ένα στρατώνα και μια βάση αγγλική στη Ρόδο και μάλιστα πάνω στην Ακρόπολη των Ροδίων. Ο Αγγλος αυτός ναύαρχος, δωροδόκησε τον πασά της Ρόδου και έτσι ο ναύαρχος δημιούργησε έναν στρατώνα, ένα παρατηρητήριο και μια βάση αγγλική, πάνω στην Ακρόπολη των Ροδίων, πάνω στο λόφο!

Ετσι, από το 1802, οι Ελληνες αποκαλούσαν το λόφο: **Μόντε Σμιθ,** από το όνομα αυτού του κατακτητή και αλλόφυλου ναυάρχου...

Δεν μπορεί όμως ένας κατακτητής να δίνει το όνομά του σε ελληνικά μέρη και μάλιστα σε ροδιακές ακροπόλεις. Το όνομα Μόντε Σμιθ πρέπει να ξεχαστεί και κανείς Ροδίτης, συνετός και Ελληνας να μην ξαναπροφέρει το κατάπτυστο όνομα του κατάπτυστου κατακτητή, Σμιθ...

Οφείλουμε να λέμε, ελληνικά και αληθινά: **ΑΚΡΟΠΟΛΙΣ ΤΩΝ ΡΟΔΙΩΝ,** τίποτε άλλο. Οποιοσδήποτε δεν χρησιμοποιεί το όνομα: Ακρόπολη της Ρόδου, δεν είναι σωστά ενημερωμένος και ελληνικά αναβαπτισμένος...

Από σήμερα και μετά, όλοι οι Ροδίτες να λέμε και να γράφουμε: ΑΚΡΟΠΟΛΙΣ ΡΟΔΟΥ και όχι Μόντε Σμιθ. Να φύγουν οι ατυχείς πινακίδες που υπάρχουν στους δρόμους και στην Ακρόπολη και να γραφεί το όνομα ΑΚΡΟΠΟΛΙΣ με κεφαλαία και ελληνικά γράμματα, στις πινακίδες, στην καρδιά και στα χείλη των Ροδίων...

Καθηγητές, δάσκαλοι, γονείς, συγγραφείς, δημοσιογράφοι, καλούνται από σήμερα να λένε και να γράφουν το σωστό και άγιο όνομα του ιερού λόφου, ως **ΑΚΡΟΠΟΛΗ ΤΩΝ ΡΟΔΙΩΝ, ιερός χώρος και ομφαλός της Οικουμένης,** εδώ και 2.400 συναπτά χρόνια... Είπα και ελάλησα και αμαρτίαν ουκ έχω...

«Ανθρώπους αν δεν αγάπησες, λάθος τρανό που κάνεις, κι αν άνθρωπος γεννήθηκες, σα ζώο θα πεθάνεις...».

ΠΡΑΚΤΟΡΕΙΟ ΤΑΞΙΔΙΩΝ

ΣΑΒΒΑΣ ΣΑΗΣ

Με την ευκαιρία της λειτουργίας του **νέου** μας πρακτορείου στην οδό ΤΑΡΠΟΝ ΣΠΡΙΓΚΣ 42 δίπλα στην Τράπεζα Πίστεως

ΠΡΟΣΦΕΡΟΥΜΕ

τα φθηνότερα αεροπορικά εισιτήρια για όλο τον κόσμο με όλες τις αεροπορικές πτήσεις

ΠΡΟΣΟΧΗ:

ΠΛΗΡΟΦΟΡΙΕΣ ΔΕΝ ΔΙΔΟΝΤΑΙ ΑΠΟ ΤΟ ΤΗΛΕΦΩΝΟ ΜΟΝΟ ΠΡΟΣΩΠΙΚΗ ΠΑΡΟΥΣΙΑ ΣΑΣ

Ακόμη:
- Σας παίρνουμε ΒΙΖΑ επισκέπτου για ΑΜΕΡΙΚΗ σε μία εβδομάδα
- ΒΙΖΑ επισκέπτου για ΑΥΣΤΡΑΛΙΑ σε μία μέρα
- Εκδοση διαβατηρίων
- Εκδοση αδειών αυτοκινήτων

ΞΕΝΟΔΟΧΕΙΑ ΣΤΗΝ ΑΘΗΝΑ

PRESIDENT Α' Κατηγορίας Λεωφόρος Κηφισίας

Μονόκλινο	δρχ.	12.500	με πρωινό έως 31/10
Δίκλινο για μονόκλινο	»	14.000	» » »
Δίκλινο	»	16.500	» » »
Τρίκλινο	»	20.000	» » »

ESPERIA HOTEL Α' Κατηγορίας Σταδίου 22

Μονόκλινο	δρχ.	28.000	με πρωινό έως 31/10
Δίκλινο	»	33.000	» » »
Τρίκλινο	»	37.000	» » »

ELECTRA HOTEL Α' Κατηγορίας Ερμού 5

Μονόκλινο	δρχ.	33.000	με πρωινό έως 10/11
Δίκλινο	»	39.500	» » »
Τρίκλινο	»	46.500	» » »

TITANIA HOTEL Πανεπιστημίου 52 (Σύνταγμα Ομόνοια)

Μονόκλινο δρχ.	με αμερικάνικο πρωινό	25.600	έως 31/10
Δίκλινο	» » »	32.500	» »
Τρίκλινο	» » »	36.000	» »

DORIA HOTEL Β' Κατηγορίας Πειραιώς 15-17 (κοντά στην Ομόνοια)

Μονόκλινο	δρχ.	17.000	με πρωινό έως 31/10
Δίκλινο	»	20.000	» » »
Τρίκλινο	»	26.500	» » »

RIVA HOTEL Α' Κατηγορίας SUPERIOR Μιχαλακοπούλου (HILTON)

Μονόκλινο	δρχ.	18.500	με πρωινό έως 31/10
Δίκλινο	»	21.000	» » »
Τρίκλινο	»	28.500	» » »

ZAFOLIA HOTEL Α' Κατηγορίας Λεωφόρος Αλεξάνδρας 87

Μονόκλινο	δρχ.	27.000	έως 31/6
Δίκλινο	»	30..000	» »
Τρίκλινο	»	36.000	» »

ALEXANDROS Α' Κατηγορίας περιοχή HILTON

Μονόκλινο	δρχ.	26.000	με πρωινό έως 31/10
Δίκλινο	»	29.000	» » »
Τρίκλινο	»	34.500	» » »

CHRISTINA Β' Κατηγορίας περιοχή FIX

Μονόκλινο	δρχ.	18.500	με πρωινό έως 31/10
Δίκλινο	»	21.000	» » »
Τρίκλινο	»	28.000	» » »

PARTHENON Α' Κατηγορίας περιοχή Μαυρηγιάννη

Μονόκλινο	δρχ.	23.000	με πρωινό έως 31/10
Δίκλινο	»	27.000	» » »
Τρίκλινο	»	37.000	» » »

ΧΑΝΔΡΗΣ Κατηγορίας LUX Συγγρού 385

Μονόκλινο SUPERIOR	δρχ.	44.000	χωρίς πρωινό έως 31/12
Δίκλινο SUPERIOR	»	44.000	» » »

STANLEY Β' Κατηγορία Σύνταγμα

Μονόκλινο	δρχ.	22.000	με πρωινό έως 31/10
Δίκλινο	»	28.000	» » »
Τρίκλινο	»	35.500	» » »

SEA VIEW στη Γλυφάδα

Μονόκλινο	δρχ.	18.000	με πρωινό έως 31/5
Δίκλινο	»	23.000	» » »
Τρίκλινο	»	27.500	» » »

ST. GEORGE LYKABETTUS LUX

Μονόκλινο	δρχ.	33.500	χωρίς Β/Β έως 31/12
Δίκλινο	»	33.500	» » » »

ASTOR Σύνταγμα

Μονόκλινο	δρχ.	19.500	με πρωινό έως 31/10
Δίκλινο	»	26.000	» » »
Τρίκλινο	»	32.000	» » »

GRAND HOTEL Β' Κατηγορίας Πατησίων & Βερανζέρου 10

Μονόκλινο	δρχ.	15.500	με πρωινό έως 31/10
Δίκλινο	»	20.000	» » »
Τρίκλινο	»	26.000	» » »

ΒΕΡΓΙΝΑ Β' Κατηγορίας ΘΕΣ/ΚΗ (κεντρικό)

Μονόκλινο	δρχ.	19.000	με πρωινό έως 31/8
Δίκλινο	»	24.000	» » »
Τρίκλινο	»	29.000	» » »

ΣΑΣ ΣΥΜΦΕΡΕΙ ΠΡΙΝ ΚΛΕΙΣΕΤΕ

ΟΠΟΥΔΗΠΟΤΕ ΝΑ ΜΑΣ ΕΠΙΣΚΕΦΘΕΙΤΕ

ΠΡΑΚΤΟΡΕΙΟ ΤΑΞΙΔΙΩΝ

ΣΑΒΒΑΣ ΣΑΗΣ

ΤΑΡΠΟΝ ΣΠΡΙΓΚΣ 42 δίπλα στην Τράπεζα Πίστεως Τηλ. 39781-3

ΑΕ 1576/Χ. 2646-31/8



AE1086-X2581-31/7

ΝΤΕΤΕΚΤΙΒΣ ΑΘΗΝΩΝ

Αναλαμβάνουμε υποθέσεις ανηλίκων, προσωπικές, οικογενειακές, εμποροβιομηχανικές
Διαθέτουμε τα καλύτερα ηλεκτρονικά σύγχρονα οπτικοακουστικά συστήματα

Εχεμύθεια 100%
Τα 30 χρόνια πείρα είναι η εγγύησή μας

Τηλ. 0977632963 & 0945319796

AE1150-1903-4/8

PELLOS TRAVEL

Εκδρομή 6ήμερη

ΡΟΔΟΣ - ΠΕΙΡΑΙΑΣ - ΑΓΙΟΣ ΝΕΚΤΑΡΙΟΣ ΑΙΓΙΝΑΣ - ΜΥΤΙΛΗΝΗ - ΑΓΙΟΣ ΡΑΦΑΗΛ (ΜΥΤΙΛΗΝΗΣ) - ΧΙΟΣ (ΠΑΝΑΓΙΑ ΜΑΡΚΕΛΑ) ΡΟΔΟΣ

Από 17/8 έως 22/8

- Παρασκευή 17/8
  Αναχώρηση από Ρόδο με το F/B για Πειραιά. Διαν/ση εν πλω.
- Σάββατο 18/8
  Αφιξη στον Πειραιά το πρωί στις 07.30. Αναχώρηση με πλοίο για την Αίγινα. Αφιξη και περιήγηση στην Αίγινα. Επίσκεψη και προσκύνημα στον Αγιο Νεκτάριο στην Αίγινα. Αργά το απόγευμα επιστροφή στον Πειραιά. Επιβίβαση στο πλοίο 18.00 μ.μ. και αναχώρηση για Μυτιλήνη. Διαν/ση εν πλω.
- Κυριακή 19/8
  Αφιξη στη Μυτιλήνη. Επιβίβαση στο πούλμαν και αναχώρηση στον Αγιο Ραφαήλ και στην Αγιάσο και στον ταξιάρχη στο Καγιάννη (ολοήμερη εκδρομή). Επιστροφή και τακτοποίηση σε ξενοδοχείο της πόλης. Διαν/ση.
- Δευτέρα 20/8
  Πρωινό στο ξενοδοχείο. Επίσκεψη στις εικκλησίες της πόλης της Μυτιλήνης. Το απόγευμα στις 18.00 αναχώρηση με το πλοίο για Χίο. Αφιξη αργά το βράδυ στη Χίο. Διαν/ση.
- Τρίτη 21/8
  Πρωινό στο ξενοδοχείο. Εκδρομή γύρος νησιού. Νέα Μονή - Βυζαντινό μνημείο - Μεσαιωνικό χωριό - Ανάβατος - Αγ. Μαρκέλα. Απόγευμα επιστροφή στο ξενοδοχείο. Διαν/ση.
- Τετάρτη 22/8
  Πρωινό στο ξενοδοχείο. Αναχώρηση με το F/B πλοίο στις 7μ.μ. για Ρόδο. Αφιξη στη Ρόδο αργά το απόγευμα. Τέλος εκδρομής.

ΤΙΜΗ δρχ. 95.000

Στην εκδρομή περιλαμβάνονται
1. Εισιτήρια πλοίων: Ρόδος - Πειραιάς - Ρόδος σε Γ' θέση, Πειραιάς - Αίγινα - Μυτιλήνη - Χίος - Ρόδος
2. Ξεναγήσεις - εκδρομές
3. Μεταφορές με κλιματιζόμενα πούλμαν
4. Ξ/Δ με πρωινό
5. Συνοδός γραφείου
6. Ταξιδιωτική ασφάλεια

Για περισσότερες πληροφορίες και κρατήσεις στο πρακτορείο:

PELLOS TRAVEL
Λ. Καλλιθέας 125 Φαληράκι - Ρόδος
Τηλ.: (0241) 87615, 86298
Fax: (0241) 87616
E-mail: pellostravel@hellasnet.gr

AE 1401/2057 και 2054-15/8

Λόγω των προβλημάτων με τη ΔΕΗ

Κόλλησε το έργο για το αποχετευτικό Καλλιθέας

ΔΕΝ ΑΠΟΜΑΚΡΥΝΘΗΚΑΝ ΟΙ ΣΤΥΛΟΙ

ΠΡΟΒΛΗΜΑΤΑ δημιουργεί η ΔΕΗ στην εκτέλεση του έργου της κατασκευής του αποχετευτικού αγωγού Καλυθιές - Βόδι.

Το μεγαλύτερο μέρος του έργου έχει ολοκληρωθεί και έμειναν ορισμένα τμήματά του στα οποία θα πρέπει να δοθεί ιδιαίτερη βαρύτητα.

Στο τμήμα του έργου, που βρίσκεται κοντά στην εκκλησία του Αγίου Νεκταρίου στο Φαληράκι, το πρόβλημα είναι η ΔΕΗ που δεν προχωρά τη μεταφορα πέντε στύλων της που βρίσκονται στην περιοχή.

Το αποτέλεσμα είναι να σταματήσουν οι εργασίες στο συγκεκριμένο τμήμα του έργου. Προβλήματα δημιουργήθηκαν και με την κατασκευή του τελευταίου τμήματος του έργου, που αφορά την κατάληξη του αγωγού στις εγκαταστάσεις της ΔΕΥΑΡ, του Βιολογικού στο Βόδι.

Οι ενστάσεις προήλθαν από τη ΔΕΥΑΡ.

Η διοίκηση της επιχείρησης ζήτησε από το Δήμο Καλλιθέας να καταβάλει το ποσό που του αναλογεί γιια τη χρήση του Βιολογικού, για να δώσει την έγκρισή της για την κατασκευή του τμήματος του έργου, που είναι στα διοικητικά όρια του Δήμου Ρόδου.

Σύμφωνα με το χρονοδιάγραμμα, το έργο του αγωγού αποχέτευσης Καλυθιές - Βόδι, θα πρέπει να ολοκληρωθεί στο τέλος του Οκτωβρίου.

Αν το έργο δεν ολοκληρωθεί εγκαίρως υπάρχει κίνδυνος να χαθούν οι πιστώσεις που διατίθενται για την κατασκευή του.

Ιστιοφόρο του Ναυτικού της Ουρουγουάης στη Ρόδο

ΘΑ ΠΑΡΑΜΕΙΝΕΙ ΤΕΣΣΕΡΙΣ ΜΕΡΕΣ

ΕΚΠΑΙΔΕΥΤΙΚΟ ταξίδι στη Ρόδο πρόκειται να πραγματοποιήσει ιστιοφόρο του Ναυτικού της Ουρουγουάης.

Το ιστιοφόρο «Capitan Miranta», σύμφωνα με ανακοίνωση της πρεσβείας της Ουρουγουάης, θα έρθει στη Ρόδο στις 20 Αυγούστου και θα αναχωρήσει στις 24 του ίδιου μήνα.

Στη συνέχεια, στο διάστημα από 27-31 Αυγούστου το εκπαιδευτικό ιστιοφόρο θα βρίσκεται στον Πειραιά.

Ευχαριστήριο

Στην αγαπημένη μας εγγονή **Σοφία Πλατή** που πήρε το πτυχίο της αρχιτεκτονικής από το Πανεπιστήμιο Πλύμουθ της Αγγλίας, ευχόμεθα θερμά συγχαρητήρια και καλή σταδιοδρομία.

Ο παππούς και η γιαγιά
Λεωνίδας - Μαρία ΚΟΤΖΙΑ

AE1671-2197-3/8

TRITON HOLIDAYS

Πάντα κοντά σας για αεροπορικά και ακτοπλοϊκά εισιτήρια, εκδρομές, πληροφορίες και καλή εξυπηρέτηση

ΝΕΟ

Τώρα αεροπορική εταρία

BELLAVIA

με προορισμούς τα νησιά μας.
Από και προς
ΚΩ, ΣΑΝΤΟΡΙΝΗ, ΜΥΚΟΝΟ, ΗΡΑΚΛΕΙΟ, ΚΑΡΠΑΘΟ, ΚΑΣΟ, ΑΣΤΥΠΑΛΑΙΑ, ΛΕΡΟ και ΜΕΓΙΣΤΗ

Για περισσότερες πληροφορίες επικοινωνήστε με το γραφείο μας
Ν. ΠΛΑΣΤΗΡΑ 9
Τηλ.: 36095

AE 1535/X. 2647-31/8

Πρόγραμμα αναβάθμισης του εκπαιδευτικού κέντρου στο Πανεπιστήμιο Αιγαίου

ΠΡΙΝ μερικές μέρες ολοκληρώθηκε το πρόγραμμα της ακαδημαϊκής και επαγγελματικής αναβάθμισης των εκπαιδευτικών Α/θμιας Εκπ/σης του εκπαιδευτικού κέντρου Ρόδου στο Πανεπιστήμιο Αιγαίου. Με την ευκαιρία αυτή θα ήθελα να ευχαριστήσω, κατά πρώτο λόγο, τόσο τον πρόεδρο του ΠΤΔΕ Πανεπιστημίου Αιγαίου κ. Μηνά, όσο και τον επιστημονικό υπεύθυνο του προγράμματος κ. Βρατσάλη με το επιτελείου του, για την άρτια οργάνωση του εν λόγω προγράμματος της αναβάθμισης, καθώς και για την αμέριστη συμπαράσταση και κατανόηση των υπευθύνων του προγράμματος, προς όλους τους συμμετέχοντες στο πρόγραμμα αυτό εκπαιδευτικούς.

Κατά δεύτερο λόγο, θα ήθελα να ευχαριστήσω όλους ανεξαιρέτως τους καθηγητές του Πανεπιστημίου που μας δίδαξαν, για το ζήλο που επέδειξαν και την επίπονη προσπάθεια που κατέβαλαν.

Κατά τρίτο λόγο, θα ήθελα να ευχαριστήσω στους συναδέλφους μου εκπαιδευτικούς, δηλαδή τους "συμμαθητές" μου, για τη συναδελφική τους αλληλεγγύη, τη συμπαράστασή τους, καθώς και για τη συμβολή τους στην "ευγενή" άμιλλα που χαρακτήριζε όλους μας κατά τη διάρκεια της αναβάθμισης.

Κατά τέταρτο λόγο, θα ήθελα ν' αναφερθώ στον καθηγητή μου των μαθηματικών κ. Αυγερινό, τον εξαίρετο αυτό πανεπιστημιακό δάσκαλο που μου δίδαξε το μάθημά του με τον πιο απλό και κατανοητό τρόπο, φέρνοντάς μου στο νου, όχι μόνο τη μαθηματική εκείνη σκέψη που είχα εγκαταλείψει τόσα χρόνια, αλλά τη λογική εκείνη σειρά που απαιτείται, ώστε το μάθημα αυτό να μπορεί να το αναγάγει κανείς σε μαθηματική φιλοσοφική έννοια. Δεν μπορώ παρά να παραδεχτώ ότι πρόκειται για ένα αξιόλογο ακαδημαϊκό δάσκαλο, ο οποίος πέρα από την επιστημονική γνώση στο συγκεκριμένο αντικείμενο διδασκαλίας, διαθέτει αξιοπρόσεκτη μεθοδικότητα στην παρουσίαση του μαθήματός του, ενώ παράλληλα διακατέχεται από ιδιαίτερα χαρακτηριστική αντικειμενικότητα στον τρόπο αξιολόγησης.

Χαίρομαι που ένας τέτοιος καθηγητής, κοσμεί - σήμερα - το Πανεπιστήμιο Αιγαίου και αποτελεί, σίγουρα, μια αξιόλογη εκπαιδευτική προσωπικότητα για τον τόπο μας.

Θεωρώ τον εαυτό μου τυχερό που μου δόθηκε η ευκαιρία να τον έχω διδάσκοντα.

Τελειώνοντας, θα ήθελα να συγχαρώ όλους και να τους ευχαριστήσω και πάλι θερμά.

Σάρλης Κωνσταντίνος
προϊστάμενος γραφείου ΤΕΕ Δωδεκανήσου

ΕΛΛΗΝΙΚΗ ΔΗΜΟΚΡΑΤΙΑ
ΤΕΧΝΙΚΟ ΕΠΙΜΕΛΗΤΗΡΙΟ ΕΛΛΑΔΟΣ
ΤΜΗΜΑ ΔΩΔΕΚΑΝΗΣΟΥ
Δ/νση: Μητροπόλεως 4, Ρόδος 85100
Τηλ.: 0241-35656/30606
Fax : 0241-22462

ΟΡΘΗ ΕΠΑΝΑΛΗΨΗ ΠΕΡΙΛΗΨΗ ΔΙΑΚΗΡΥΞΗΣ ΜΕΙΟΔΟΤΙΚΟΥ ΔΙΑΓΩΝΙΣΜΟΥ

Ο Πρόεδρος του ΤΕΕ, Τμ. Δωδ/σου προκηρύσσει Δημόσιο ανοικτό μειοδοτικό διαγωνισμό, για την εκτέλεση των εργασιών χρωματισμού του κτιρίου ΤΕΕ Τμ. Δωδ/σου στη Ρόδο.

Οι προσφορές θα κατατεθούν σε κλειστό φάκελο μέχρι την Τριτη 7.8.2001 και ώρα 14.00 στα γραφεία του ΤΕΕ Τμ. Δωδ/σου, οδός Μητροπόλεως 4 στη Ρόδο.

Στη δημοπρασία γίνονται δεκτές εταιρείες που αντικείμενό τους είναι η εκτέλεση εργασιών χρωματισμών.

Πληροφορίες για το διαγωνισμό δίδονται από το ΤΕΕ Τμ. Δωδ/σου (Τηλ. 35656), ώρες γραφείου.

Ο Πρόεδρος ΤΕΕ Τμήμα Δωδεκανήσου Παναγιώτης Βενέρης

ΑΕ 1656-Χ.Λ. 3/8

Η αγάπη σας, μας δίνει τη δύναμη να συνεχίσουμε

ΤΩΡΑ

rent a car
ALEXANDER

και σε ΑΘΗΝΑ, ΚΡΗΤΗ, ΚΕΡΚΥΡΑ

με:
ειδικές οικονομικές προσφορές στους Ροδίτες συμπολίτες μας και άμεσες παραδόσεις, παραλαβές σε αεροδρόμια, λιμάνια και κεντρικά σημεία

ΖΗΣΤΕ ΤΗΝ ΕΞΥΠΗΡΕΤΗΣΗ ALEXANDER

ΑΘΗΝΑ τηλ. 01 - 8979658 FAX 01 - 8979659
ΡΟΔΟΣ τηλ. 31018 FAX 35253

AE 1577/X. 2639-31/8

LANE

ΖΟΡΠΙΔΗΣ-ΣΤΕΦΑΝΑΚΗ

Αλεξ. Διάκου 38
Τηλ. (0241) 20625, 30054 FAX 26745

ΔΡΟΜΟΛΟΓΙΑ
F/B ΚΟΡΝΑΡΟΣ

- Κάθε ΤΕΤΑΡΤΗ πρωί 04.30 για Χάλκη-Διαφάνι-Πηγάδια-Κάσο-Σητεία-Αγ. Νικόλαο-Μήλο-Πειραιά
- Κάθε ΣΑΒΒΑΤΟ πρωί 04.30 για Χάλκη-Διαφάνι-Πηγάδια-Κάσο-Σητεία - Αγ. Νικόλαο - ΣΑΝΤΟΡΙΝΗ - Μήλο - Πειραιά

ΔΡΟΜΟΛΟΓΙΑ
F/B ΙΕΡΑΠΕΤΡΑ

- Κάθε ΚΥΡΙΑΚΗ πρωί 04.30 για Διαφάνι - Πηγάδια - Κάσο Σητεία-Αγ. Νικόλαο-Μήλο-Πειραιά

ΠΡΟΓΡΑΜΜΑ
SEA STAR

- Κάθε ΔΕΥΤΕΡΑ, ΤΡΙΤΗ, ΠΕΜΠΤΗ 08.45 για Τήλο - Νίσυρο
- Κάθε ΣΑΒΒΑΤΟ 09:30
- Κάθε ΚΥΡΙΑΚΗ 0845 μόνο για Τήλο

Κρατήσεις - εισιτήρια τηλ. 20625, 30054
Κεντρικό Πρακτορείο ΖΟΡΠΙΔΗΣ

AE1580/X. 2618-31/8

DODEKANISOS
ΔΩΔΕΚΑΝΗΣΟΣ ΝΑΥΤΙΛΙΑΚΗ Ν.Ε.



Κρατήσεις on line:
«ΔΩΔΕΚΑΝΗΣΟΣ ΝΑΥΤΙΛΙΑΚΗ»
Αυστραλίας 3, Ρόδος 85100
Τηλ. 0241-70590, FAX. 70591 και
ΣΤΟΝ ΤΑΞΙΔΙΩΤΙΚΟ ΣΑΣ ΠΡΑΚΤΟΡΑ

ΔΡΟΜΟΛΟΓΙΑ ΤΟΥ ΤΑΧΥΠΛΟΟΥ ΚΑΤΑΜΑΡΑΝ
«DODEKANISOS EXPRESS»
έως 31/8/2001

Αναχωρήσεις από ΡΟΔΟ (Κεντρικό λιμάνι - Κολώνα)

ΔΕΥΤΕΡΑ
08.30 από Ρόδο για Κω - Λέρο - Λειψούς - Πάτμο - Λέρο - Κάλυμνο - Κω - Ρόδο

ΤΡΙΤΗ
08.30 από Ρόδο για Κω - Λέρο - Λειψούς - Πάτμο - Λέρο - Κάλυμνο - Κω - Ρόδο

ΤΕΤΑΡΤΗ
08.30 από Ρόδο για Τήλο - Νίσυρο - Κω - Λέρο - Πάτμο - Λέρο - Κάλυμνο - Κω - Νίσυρο - Τήλο - Ρόδο

ΠΕΜΠΤΗ
08.30 από Ρόδο για Κω - Κάλυμνο - Λέρο - Πάτμο - Λέρο - Κάλυμνο - Κω - Ρόδο

ΠΑΡΑΣΚΕΥΗ
08.30 από Ρόδο για Κω - Κάλυμνο - Λέρο - Πάτμο - Λέρο - Κάλυμνο - Κω - Ρόδο

ΣΑΒΒΑΤΟ
08.30 από Ρόδο για Κω - Κάλυμνο - Λέρο - Πάτμο - Λειψούς - Λέρο - Κάλυμνο - Κω - Ρόδο

ΚΥΡΙΑΚΗ
08.30 από Ρόδο για Κω - Κάλυμνο - Λέρο - Λειψούς - Πάτμο - Λέρο - Κάλυμνο - Κω - Ρόδο

ΣΗΜΕΙΩΣΗ: Το «Δωδεκάνησος Εξπρές» θα προσεγγίσει έκτακτα τη Νίσυρο το Σάββατο 4 και Κυριακή 5 Αυγούστου αντίστοιχα, καθώς και τη Δευτέρα 6 Αυγούστου κατά την επιστροφή του προς Ρόδο.

AE1579/X. 2636-31/8

ΠΑΝΕΠΙΣΤΗΜΙΟ ΑΙΓΑΙΟΥ
ΠΡΥΤΑΝΕΙΑ
ΔΙΑΚΗΡΥΞΗ
ΔΗΜΟΣΙΟΥ ΜΕΙΟΔΟΤΙΚΟΥ ΔΙΑΓΩΝΙΣΜΟΥ ΜΙΣΘΩΣΗΣ ΑΚΙΝΗΤΟΥ ΓΙΑ ΤΙΣ ΑΝΑΓΚΕΣ ΤΗΣ ΠΑΝΕΠΙΣΤΗΜΙΑΚΗΣ ΜΟΝΑΔΑΣ ΣΤΗ ΡΟΔΟ

Το Πανεπιστήμιο Αιγαίου, έχοντας υπόψη:

1. Το Π.Δ. 83/84 «Περί ίδρυσης του Πανεπιστημίου Αιγαίου»

2. Την με αριθ. 3709, υπουργική απόφαση (ΦΕΚ 1232/09.10.2000, τ. Β') «Περί αναπλήρωσης πρύτανη - Αναθέσεις αρμοδιοτήτων στους Αντιπρυτάνεις του πανεπιστημίου Αιγαίου»

3. Την με αριθ. 94/13.6.2001 απόφαση του Πρυτανικού Συμβουλίου του Πανεπιστημίου Αιγαίου, με την οποία αποφασίζεται η προκήρυξη του άνω διαγωνισμού

4. Τις διατάξεις του Π.Δ. 715/1979 (ΦΕΚ Α' 212) «Περί τρόπου ενεργείας υπό των Ν.Π.Δ.Δ. μισθώσεων (Τμήμα 10: κεφ. Α')»

5. Το Π.Δ. 34/95 (ΦΕΚ Α' 30/10.2.95) «Κωδικοποίηση διατάξεων νόμων περί εμπορικών μισθώσεων»

ΠΡΟΚΗΡΥΣΣΕΙ

Δημόσιο Ανοιχτό Μειοδοτικό Διαγωνισμό συμπληρωματικής μίσθωσης ακινήτου στη Ρόδο, κατάλληλου για τις ανάγκες στέγασης 50 έως 80 φοιτητών

Το προς μίσθωση κτίριο θα πρέπει να βρίσκεται, κατά προτίμηση, σε σχετικά μικρή απόσταση από τα κεντρικά γραφεία της Πανεπιστημιακής Μονάδας στη Ρόδο.

Τα έξοδα δημοσίευσης της Διακήρυξης βαρύνουν τον ανάδοχο ή τους αναδόχους

1. Ο διαγωνισμός σύμβασης ακινήτων θα γίνει σύμφωνα με τις διατάξεις του Π.Δ. 715/1979.

2. Η μίσθωση θα πρέπει να αρχίσει από Σεπτέμβριο του 2002 και η διάρκειά της, καθώς και άλλα συναφή θέματα (παράταση μίσθωσης, ορισμός, μισθώματος και αναπροσαρμογή αυτού), θα προβλεφθούν στο σχετικό μισθωτήριο συμβόλαιο σύμφωνα με τις ισχύουσες διατάξεις του Π.Δ. 34/95.

ΔΙΚΑΙΩΜΑΤΑ & ΥΠΟΧΡΕΩΣΕΙΣ ΜΙΣΘΩΤΗ και ΕΚΜΙΣΘΩΤΗ

1. Το Πανεπιστήμιο μπορεί κατά τη διάρκεια της μίσθωσης, να εγκαταστήσει στο μίσθιο άλλη υπηρεσία του, από αυτή για την οποία έγινε η μίσθωση, ή να συστεγάσει με αυτή και άλλη υπηρεσία, χωρίς να μπορεί γι'αυτό το λόγο εκμισθωτής να ζητήσει αποζημίωση ή πρόσθετο μίσθωμα.

2. Ο εκμισθωτής δεν δικαιούται καμιά αποζημίωση από το Πανεπιστήμιο αν αυτό πριν τη λήξη της μίσθωσης:

• μεταφέρει την υπηρεσία, για την οποία προορίστηκε το ακίνητο, σε οίκημα της ιδιοκτησίας του.

• Αν προσφερθεί στο Πανεπιστήμιο η δωρεάν χρήση κατάλληλου ακινήτου για τον υπόλοιπο χρόνο μίσθωσης

• Αν καταργηθεί η σχετική υπηρεσία

• Αν μετασταθμεύσει η εγκαταστημένη υπηρεσία, έστω και προσωρινά

• Αν αναδιοργανωθεί η υπηρεσία κατά τη διάρκεια της μίσθωσης, κατά τρόπο ώστε το μίσθιο να μην εξυπηρετεί πλέον τις ανάγκες της.

Σε όλες αυτές τις περιπτώσες το Πανεπιστήμιο μπορεί να λύσει μονομερώς τη μίσθωση, ειδοποιώντας έγγραφα τον εκμισθωτή εξήντα (60 τουλάχιστον ημέρες πριν από την ημερομηνία λύσης της μίσθωσης, όπως αυτή ορίζεται στη σχετική ειδοποίηση, από την οποία (ημερομηνία) παύει κάθε υποχρέωση του Πανεπιστημίου για καταβολή μισθώματος.

3. Το πανεπιστήμιο δεν έχει υποχρέωση καμιάς αποζημίωσης υπέρ του εκμισθωτή για τις από συνήθη χρήση ή κακή κατασκευή του κτιρίου ή τυχαίου γεγονότος ή ανωτέρας βίας βλάβες ή ζημιές στο μίσθιο.

ΤΕΧΝΙΚΕΣ ΠΡΟΔΙΑΓΡΑΦΕΣ

Τα προς μίσθωση κτίρια θα πρέπει να πληρούν τις παρακάτω προδιαγραφές:

1. α διαθέτουν την απαιτούμενη στατική επάρκεια για τη στέγαση των παραπάνω λειτουργιών.

2. Οι προσφέροντες υποχρεούνται να υποβάλουν αντίγραφο της οικοδομικής άδειας του προσφερόμενου ακινήτου, θεωρημένη από την Πολεοδομία μετά την αποπεράτωση της κατασκευής. Η οικοδομική άδεια θα πρέπει να μετατραπεί με μέριμνα του ιδιοκτήτη, ανάλογα με τη χρήση του μισθίου. Σε περίπτωση προσφοράς κτιρίου που δε διαθέτει οικοδομική άδεια θα πρέπει ο μειοδότης να προσκομίσει βεβαίωση αρμόδιας αρχής ότι το κτίριο υφίσταται νόμιμα, καθώς και υπεύθυνη δήλωση δύο πολιτικών μηχανικών για τη στατική επάρκεια του κτιρίου και τα κινητά φορτία για τα οποία έχει υπολογισθεί αυτό.

3. Ως προς την πυρασφάλεια του κτιρίου, ο τελικά επιλεγόμενος εκμισθωτής υποχρεούται να υποβάλει βεβαίωση της αρμόδιας Πυροσβεστικής Υπηρεσίας για την τήρηση των αναγκαίων μέτρων πυροπροστασίας που επιβάλονται στο είδος χρήσης για την οποία μισθώνεται το κτίριο.

4. Οι προσφέροντες υποχρεούνται σε υποβολή υπεύθυνης δήλωσης του Ν. 1599/86 με την οποία θα δηλώνουν ότι το ακίνητό τους δεν έχει υποστεί βλάβες λόγω σεισμού. Σε περίπτωση καταφατικής δήλωσης, θα πρέπει η δήλωση να συνοδεύεται από σχετική άδεια του αρμόδιου γραφείου Αποκατάστασης Σεισμοπλήκτων (Γ.Α.Σ. ή Τ.Α.Σ. ή παλιότερα Υ.Α.Σ.) για την εκτέλεση των εργασιών επισκευής βλαβών, σύμφωνα με τη σχετική μελέτη.

5. Να παρέχονται διευκολύνσες για άτομα με ειδικές ανάγκες (Α.Μ.Ε.Α.)

6. Ο ιδιοκτήτης έχει υποχρέωση να εκτελέσει με δική του δαπάνη τη διαρρύθμιση του χώρου ώστε να κριθεί αυτό κατάλληλο για τη χρήση που προορίζεται (σύμφωνα και με αυτά που ορίζονται στις παραπάνω παρ 1-5), καθώς και τις εργασίες των εγκαταστάσεων του κτιρίου (ηλεκτρικής, υδραυλικής, αποχέτευσης, τηλεφώνων, αερισμού, θέρμανσης, ψύξης ή κλιματισμού) και να τις παραδώσει σε κατάσταση πλήρους λειτουργίας, αφού μεριμνήσει για τη σύνδεσή τους, με τα αντίστοιχα δίκτυα της πόλης. Μόνο μετά την εκπλήρωσή τους θα αναλάβει το Πανεπιστήμιο την πληρωμή των δαπανών ύδρευσης, ηλεκτρικού ρεύματος και τηλεφώνου, που αναλογούν τους μισθωμένους χώρους.

7. Ο εκμισθωτής είναι υποχρεωμένος κατά τη διάρκεια της μίσθωσης να εκτελεί στο μίσθιο τις αναγκαίες επισκευές και να επανορθώνει τις φθορές από συνηθισμένη χρήση, μέσα σε ορισμένη προθεσμία από τη σχετική ειδοποίηση της στεγαζόμενης υπηρεσίας. Σε περίπτωση άρνησής του ή μη εκτέλεσης των επισκευών από αυτόν μέσα στην προθεσμία που έχει ταχθεί με την ειδοποίηση, το Πανεπιστήμιο έχει το εκλεκτικό δικαίωμα ή να προβεί σε μονομερή λύση της μίσθωσης και στη μίσθωση με διαγωνισμό ή απ'ευθείας άλλου οικήματος σε βάρος του ιδιοκτήτη, σύμφωνα με το άρθρο 36, παρ. 1 και 2 του Διατάγματος, ή να εκτελέσει τις επισκευές σε βάρος του ιδιοκτήτη και από την πίστωση των μισθωμάτων, να παρακρατήσει το ποσό της δαπάνης που έγινε από τα πρώτα μετά την επισκευή μισθώματα που θα πληρωθούν μετά από προηγούμενη βεβαίωση της Τεχνικής Υπηρεσίας του Πανεπιστημίου ή αν αυτή δεν εδρεύει επί τόπου, επιτροπής από εμπειρογνώμονες που ορίζονται από κοινού από τον Προϊστάμενο της υπηρεσίας και τον ιδιοκτήτη ή αν ο τελευταίος κληθεί εγγράφως και με απόδειξη και αρνηθεί, από τον πρώτο μόνον ή τέλος, να διακόψει την καταβολή των μισθωμάτων μέχρι να εκτελεσθούν οι επισκευές. Επίσης ο εκμισθωτής είναι υποχρεωμένος να μεριμνά για την περιοδική συντήρηση των εγκαταστάσεων του μισθίου (θέρμανσης, ψύξης, ανελκυστήρων κλπ.).

8. Ολα τα παραπάνω, καθώς και οι τυχόν απαιτούμενες διαρρυθμίσεις θα εκτελεστούν σύμφωνα και με την έγκριση της Τεχνικής Υπηρεσίας του Πανεπιστημίου.

ΠΡΟΣΦΟΡΕΣ

Ο διαγωνισμός θα διενεργηθεί στα γραφεία της Πανεπιστημιακής Μονάδας Ρόδου, στις 3 Σεπτεμβρίου 2001 ημέρα Δευτέρα. Οι προσφορές υποβάλλονται εγγράφως μέσα σε σφραγισμένο φάκελο από τις 10.00 π.μ. έως 12.00, ώρα μετά την οποία δε θα γίνεται δεκτή καμία προσφορά, για κανένα λόγο. Η αρμόδια τριμελής Επιτροπή θα συνέλθει την ίδια ημερομηνία και ώρα 13.00 μ.μ. για τη διεξαγωγή και αξιολόγηση του διαγωνισμού, οπότε και θα συντάξει Πρακτικό, που θα ορίζει την ημερομηνία και ώρα επιτόπιας επίσκεψης των κτιρίων, προς εξέταση.

Στο φάκελο κάθε προσφοράς πρέπει να αναγράφονται:

•Η λέξη «ΠΡΟΣΦΟΡΑ» με κεφαλαία γράμματα

•Ο πλήρης τίτλος της αρμόδιας Υπηρεσίας, που διενεργεί το διαγωνισμό

•Η ημερομηνία διενέργειας του διαγωνισμού

•Τα στοιχεία του αποστολέα

Στον κυρίως φάκελο τοποθετούνται όλα τα ζητούμενα δικαιολογητικά, που είναι τα εξής:

1. Περιγραφή του προσφερόμενου προς εκμίσθωση ακινήτου, φωτογραφίες, Διάγραμμα Κάλυψης, τοπογραφικό, σχέδια κατόψεων, όψεων, τομών και φωτοαντίγραφο της οικοδομικής άδειας αν υπάρχει.

2. Υπεύθυνη δήλωση ότι έλαβε γνώση των όρων της Διακήρυξης και ότι αποδέχεται αυτούς πλήρως και ανεπιφυλάκτως.

3. Το αιτούμενο μηνιαίο μίσθωμα

4. Γραμμάτιο παρακαταθήκης του Τ.Π.Κ.Δ. ή εγγυητική επιστολή αναγνωρισμένης τράπεζας για ποσό ίσο με το ένα εικοστό (1/20) του αιτούμενου ετήσιου μισθώματος, σαν εγγύηση για το ότι οι διαγωνιζόμενοι θα προσέλθουν στη σύνταξη του μισθωτηρίου συμβολαίου μέσα στην οριζόμενη προθεσμία και θα παραδώσουν το μίσθιο για χρήση του Πανεπιστημίου στην κατάσταση και στο χρόνο που συμφωνήθηκε.

Τα οικονομικά στοιχεία της προσφοράς (τα οποία θα πρέπει να αναγράφονται και σε euro) τοποθετούνται σε χωριστό σφραγισμένο φάκελο, μέσα στον κυρίως φάκελο με την ένδειξη «ΟΙΚΟΝΟΜΙΚΗ ΠΡΟΣΦΟΡΑ». Ο φάκελος της οικονομικής προσφοράς θα φέρει και την ένδειξη του κυρίως φακέλου.

Οι προσφορές δεσμεύουν τους προσφέροντες για σαράντα πέντε (45) ημέρες.

Κατά την αποσφράγιση των προσφορών από την Επιτροπή, καλούνται να παρίστανται οι ενδιαφερόμενοι ή οι νόμιμοι εκπρόσωποί τους.

ΕΓΓΥΗΣΕΙΣ

Η εγγυητική επιστολή που κατατίθεται, επιστρέφεται σύμφωνα με τις διατάξεις του άρθρου 29, παρ. 4. Απαλλάσσονται από την υποχρέωση εγγυοδοσίας το Δημόσιο, τα Ν.Π.Δ.Δ. και οι Οργανισμοί Τοπικής Αυτοδιοίκησης.

Ο εκμισθωτής που θα αναδειχθεί, είναι υποχρεωμένος να προσέλθει μέσα στην προθεσμία που ορίζεται και του κοινοποιείται εγγράφως (εντός 15 ημερών από την ειδοποίησή του) για τη σύνταξη του μισθωτηρίου συμβολαίου, διαφορετικά το Πανεπιστήμιο κηρύσσει το μειοδότη έκπτωτο, ο τελευταίος χάνει την εγγύηση και το Πανεπιστήμιο μπορεί να μισθώσει νέο κτίριο χωρίς διαγωνισμό εις βάρος του μειοδότη, ο οποίος είναι υποχρεωμένος να αποζημιώσει το Πανεπιστήμιο και να πληρώσει την τυχόν επί πλέον διαφορά μισθώματος.

Ο εκμισθωτής έχει υποχρέωση κατά το συμφωνηθέντα χρόνο, να παραδώσει το μίσθιο στη χρήση του Πανεπιστημίου, κατάλληλο και σύμφωνα με τους όρους της διακήρυξης και μετά την εκτέλεση όλων των επισκευών ή διαρρυθμίσεων (που ζητήθηκαν από την Επιτροπή και βαρύνουν τον εκμισθωτή). Διαφορετικά, λύεται η μίσθωση από το Πανεπιστήμιο, υπέρ του οποίου καταπίπτει η εγγύηση, που έχει κατατεθεί και το Πανεπιστήμιο μπορεί να μισθώσει νέο κτίριο χωρίς διαγωνισμό εις βάρος του μειοδότη.

ΠΛΗΡΩΜΗ

Το ετήσιο μίσθωμα που θα συμφωνηθεί και καταβάλλεται σε τέσσερις (4) δόσεις, ήτοι κατά την 1η Δεκεμβρίου, 1η Μαρτίου, 1η Ιουνίου και 1η Σεπτεμβρίου κάθε έτους, μετά από έγκαιρη, προ δέκα (10) ημερών, έκδοση και κατάθεση στα γραφεία του Πανεπιστημίου από τον εκμισθωτή του νόμιμου παραστατικού εγγράφου, αποκλειόμενου κάθε άλλου αποδεικτικού μέσου. Οι κρατήσεις που βαρύνουν τον εκμισθωτή είναι αυτές υπέρ του Μ.Τ.Π.Υ. και η νόμιμη παρακράτηση φόρου.

Οι διαγωνιζόμενοι μειοδότες είναι υποχρεωμένοι να ζητούν με έγγραφό τους και με απόδειξη, πριν την κατακύρωση του διαγωνισμού, όσες διευκρινίσεις θεωρούν αναγκαίες, διαφορετικά απορρίπτεται κάθε αίτημά τους για αποζημίωση από το Πανεπιστήμιο.

Οι ενδιαφερόμενοι μπορούν να λάβουν τη Διακήρυξη και κάθε σχετκή πληροφορία, από τα γραφεία της Οικονομικής Υπηρεσίας του Πανεπιστημίου Αιγαίου στη Ρόδο (οδός Λ. Δημοκρατίας, Ρόδος τηλ. 0241 / 99020).

ΣΩΚΡΑΤΗΣ ΚΑΤΣΙΚΑΣ
ΑΝΤΙΠΡΥΤΑΝΗΣ

AE1657-3/8

ΠΑΝΕΠΙΣΤΗΜΙΟ ΑΙΓΑΙΟΥ
ΠΡΥΤΑΝΕΙΑ
ΔΙΑΚΗΡΥΞΗ
ΔΗΜΟΣΙΟΥ ΜΕΙΟΔΟΤΙΚΟΥ ΔΙΑΓΩΝΙΣΜΟΥ ΜΙΣΘΩΣΗΣ ΑΚΙΝΗΤΟΥ ΓΙΑ ΤΙΣ ΑΝΑΓΚΕΣ ΤΗΣ ΠΑΝΕΠΙΣΤΗΜΙΑΚΗΣ ΜΟΝΑΔΑΣ ΣΤΗ ΡΟΔΟ

Το Πανεπιστήμιο Αιγαίου, έχοντας υπόψη:

1. Το Π.Δ. 83/84 «Περί ίδρυσης του Πανεπιστημίου Αιγαίου»

2. Την με αριθ. 3709, υπουργική απόφαση (ΦΕΚ 1232/09.10.2000, τ. Β') «Περί αναπλήρωσης πρύτανη - Αναθέσεις αρμοδιοτήτων στους Αντιπρυτάνεις του πανεπιστημίου Αιγαίου»

3. Την με αριθ. 94/13.6.2001 απόφαση του Πρυτανικού Συμβουλίου του Πανεπιστημίου Αιγαίου, με την οποία αποφασίζεται η προκήρυξη του άνω διαγωνισμού

4. Τις διατάξεις του Π.Δ. 715/1979 (ΦΕΚ Α' 212) «Περί τρόπου ενεργείας υπό των Ν.Π.Δ.Δ. μισθώσεων (Τμήμα ΙΙΙ: κεφ. Α')»

5. Το Π.Δ. 34/95 (ΦΕΚ Α' 30/10.2.95) «Κωδικοποίηση διατάξεων νόμων περί εμπορικών μισθώσεων»

ΠΡΟΚΗΡΥΣΣΕΙ

Δημόσιο Ανοιχτό Μειοδοτικό Διαγωνισμό συμπληρωματικής μίσθωσης ακινήτου στη Ρόδο, κατάλληλου για τις ανάγκες στέγασης 15 έως 25 γραφείων του διδακτικού και διοικητικού προσωπικού.

Το προς μίσθωση κτίριο θα πρέπει να βρίσκεται, κατά προτίμηση, σε σχετικά μικρή απόσταση από τα κεντρικά γραφεία της Πανεπιστημιακής Μονάδας στη Ρόδο.

Τα έξοδα δημοσίευσης της Διακήρυξης βαρύνουν τον ανάδοχο ή τους αναδόχους

1. Ο διαγωνισμός σύμβασης ακινήτων θα γίνει σύμφωνα με τις διατάξεις του Π.Δ. 715/1979.

2. Η μίσθωση θα πρέπει να αρχίσει από Σεπτέμβριο του 2001 και η διάρκειά της, καθώς και άλλα συναφή θέματα (παράταση μίσθωσης, ορισμός, μισθώματος και αναπροσαρμογή αυτού), θα προβλεφθούν στο σχετικό μισθωτήριο συμβόλαιο σύμφωνα με τις ισχύουσες διατάξεις του Π.Δ. 34/95.

ΔΙΚΑΙΩΜΑΤΑ & ΥΠΟΧΡΕΩΣΕΙΣ ΜΙΣΘΩΤΗ και ΕΚΜΙΣΘΩΤΗ

1. Το Πανεπιστήμιο μπορεί κατά τη διάρκεια της μίσθωσης, να εγκαταστήσει στο μίσθιο άλλη υπηρεσία του, από αυτή για την οποία έγινε η μίσθωση, ή να συστεγάσει με αυτή και άλλη υπηρεσία, χωρίς να μπορεί γι'αυτό το λόγο εκμισθωτής να ζητήσει αποζημίωση ή πρόσθετο μίσθωμα.

2. Ο εκμισθωτής δεν δικαιούται καμιά αποζημίωση από το Πανεπιστήμιο αν αυτό πριν τη λήξη της μίσθωσης:

• Μεταφέρει την υπηρεσία, για την οποία προορίστηκε το ακίνητο, σε οίκημα της ιδιοκτησίας του.

• Αν προσφερθεί στο Πανεπιστήμιο η δωρεάν χρήση κατάλληλου ακινήτου για τον υπόλοιπο χρόνο μίσθωσης

• Αν καταργηθεί η σχετική υπηρεσία

• Αν μετασταθμεύσει η εγκαταστημένη υπηρεσία, έστω και προσωρινά

• Αν αναδιοργανωθεί η υπηρεσία κατά τη διάρκεια της μίσθωσης, κατά τρόπο ώστε το μίσθιο να μην εξυπηρετεί πλέον τις ανάγκες της.

Σε όλες αυτές τις περιπτώσες το Πανεπιστήμιο μπορεί να λύσει μονομερώς τη μίσθωση, ειδοποιώντας έγγραφα τον εκμισθωτή εξήντα (60 τουλάχιστον ημέρες πριν από την ημερομηνία λύσης της μίσθωσης, όπως αυτή ορίζεται στη σχετκή ειδοποίηση, από την οποία (ημερομηνία) παύει κάθε υποχρέωση του Πανεπιστημίου για καταβολή μισθώματος.

3. Το πανεπιστήμιο δεν έχει υποχρέωση καμιάς αποζημίωσης υπέρ του εκμισθωτή για τις από συνήθη χρήση ή κακή κατασκευή του κτιρίου ή τυχαίου γεγονότος ή ανωτέρας βίας βλάβες ή ζημιές στο μίσθιο.

ΤΕΧΝΙΚΕΣ ΠΡΟΔΙΑΓΡΑΦΕΣ

Τα προς μίσθωση κτίρια θα πρέπει να πληρούν τις παρακάτω προδιαγραφές:

1. Θα διαθέτουν την απαιτούμενη στατική επάρκεια για τη στέγαση των παραπάνω λειτουργιών.

2. Οι προσφέροντες υποχρεούνται να υποβάλουν αντίγραφο της οικοδομικής άδειας του προσφερόμενου ακινήτου, θεωρημένη από την Πολεοδομία μετά την αποπεράτωση της κατασκευής. Η οικοδομική άδεια θα πρέπει να μετατραπεί με μέριμνα του ιδιοκτήτη, ανάλογα με τη χρήση του μισθίου. Σε περίπτωση προσφοράς κτιρίου που δε διαθέτει οικοδομική άδεα θα πρέπει ο μειοδότης να προσκομίσει βεβαίωση αρμόδιας αρχής ότι το κτίριο υφίσταται νόμιμα, καθώς και υπεύθυνη δήλωση δύο πολιτικών μηχανικών για τη στατική επάρκεια του κτιρίου και τα κινητά φορτία για τα οποία έχει υπολογισθεί αυτό.

3. Ως προς την πυρασφάλεια του κτιρίου, ο τελικά επιλεγόμενος εκμισθωτής υποχρεούται να υποβάλει βεβαίωση της αρμόδιας Πυροσβεστικής Υπηρεσίας για την τήρηση των αναγκαίων μέτρων πυροπροστασίας που επιβάλονται στο είδος χρήσης για την οποία μισθώνεται το κτίριο.

4. Οι προσφέροντες υποχρεούνται σε υποβολή υπεύθυνης δήλωσης του Ν. 1599/86 με την οποία θα δηλώνουν ότι το ακίνητό τους δεν έχει υποστεί βλάβες λόγω σεισμού. Σε περίπτωση καταφατικής δήλωσης, θα πρέπει η δήλωση να συνοδεύεται από σχετική άδεια του αρμόδιου γραφείου Αποκατάστασης Σεισμοπλήκτων (Γ.Α.Σ. ή Τ.Α.Σ. ή παλιότερα Υ.Α.Σ.) για την εκτέλεση των εργασιών επισκευής βλαβών, σύμφωνα με τη σχετική μελέτη.

5. Να παρέχονται διευκολύνσες για άτομα με ειδικές ανάγκες (Α.Μ.Ε.Α.)

6. Ο ιδιοκτήτης έχει υποχρέωση να εκτελέσει με δική του δαπάνη τη διαρρύθμιση του χώρου ώστε να κριθεί αυτό κατάλληλο για τη χρήση που προορίζεται (σύμφωνα και με αυτά που ορίζονται στις παραπάνω παρ 1-5), καθώς και τις εργασίες των εγκαταστάσεων του κτιρίου (ηλεκτρικής, υδραυλικής, αποχέτευσης, τηλεφώνων, αερισμού, θέρμανσης, ψύξης ή κλιματισμού) και να τις παραδώσει σε κατάσταση πλήρους λειτουργίας, αφού μεριμνήσει για τη σύνδεσή τους, με τα αντίστοιχα δίκτυα της πόλης. Μόνο μετά την εκπλήρωσή τους θα αναλάβει το Πανεπιστήμιο την πληρωμή των δαπανών ύδρευσης, ηλεκτρικού ρεύματος και τηλεφώνου, που αναλογούν τους μισθωμένους χώρους.

7. Ο εκμισθωτής είναι υποχρεωμένος κατά τη διάρκεια της μίσθωσης να εκτελεί στο μίσθιο τις αναγκαίες επισκευές και να επανορθώνει τις φθορές από συνηθισμένη χρήση, μέσα σε ορισμένη προθεσμία από τη σχετική ειδοποίηση της στεγαζόμενης υπηρεσίας. Σε περίπτωση άρνησής του ή μη εκτέλεσης των επισκευών από αυτόν μέσα στην προθεσμία που έχει ταχθεί με την ειδοποίηση, το Πανεπιστήμιο έχει το εκλεκτικό δικαίωμα ή να προβεί σε μονομερή λύση της μίσθωσης και στη μίσθωση με διαγωνισμό ή απ'ευθείας άλλου οικήματος σε βάρος του ιδιοκτήτη, σύμφωνα με το άρθρο 36, παρ. 1 και 2 του Διατάγματος, ή να εκτελέσει τις επισκευές σε βάρος του ιδιοκτήτη και από την πίστωση των μισθωμάτων, να παρακρατήσει το ποσό της δαπάνης που έγινε από τα πρώτα μετά την επισκευή μισθώματα που θα πληρωθούν μετά από προηγούμενη βεβαίωση της Τεχνικής Υπηρεσίας του Πανεπιστημίου ή αν αυτή δεν εδρεύει επί τόπου, επιτροπής από εμπειρογνώμονες που ορίζονται από κοινού από τον Προϊστάμενο της υπηρεσίας και τον ιδιοκτήτη ή αν ο τελευταίος κληθεί εγγράφως και με απόδειξη και αρνηθεί, από τον πρώτο μόνον ή τέλος, να διακόψει την καταβολή των μισθωμάτων μέχρι να εκτελεσθούν οι επισκευές. Επίσης ο εκμισθωτής είναι υποχρεωμένος να μεριμνά για την περιοδική συντήρηση των εγκαταστάσεων του μισθίου (θέρμανσης, ψύξης, ανελκυστήρων κλπ.).

8. Ολα τα παραπάνω, καθώς και οι τυχόν απαιτούμενες διαρρυθμίσεις θα εκτελεστούν σύμφωνα και με την έγκριση της Τεχνικής Υπηρεσίας του Πανεπιστημίου.

ΠΡΟΣΦΟΡΕΣ

Ο διαγωνισμός θα διενεργηθεί στα γραφεία της Πανεπιστημιακής Μονάδας Ρόδου, στις 11 Σεπτεμβρίου 2001 ημέρα Τρίτη. Οι προσφορές υποβάλλονται εγγράφως μέσα σε σφραγισμένο φάκελο από τις 10.00 π.μ. έως 12.00, ώρα μετά την οποία δε θα γίνεται δεκτή καμία προσφορά, για κανένα λόγο. Η αρμόδια τριμελής Επιτροπή θα συνέλθει την ίδια ημερομηνία και ώρα 13.00 μ.μ. για τη διεξαγωγή και αξιολόγηση του διαγωνισμού, οπότε και θα συντάξει Πρακτικό, που θα ορίζει την ημερομηνία και ώρα επιτόπιας επίσκεψης των κτιρίων, προς εξέταση.

Στο φάκελο κάθε προσφοράς πρέπει να αναγράφονται:

•Η λέξη «ΠΡΟΣΦΟΡΑ» με κεφαλαία γράμματα

•Ο πλήρης τίτλος της αρμόδιας Υπηρεσίας, που διενεργεί το διαγωνισμό

•Η ημερομηνία διενέργειας του διαγωνισμού

•Τα στοιχεία του αποστολέα

Στον κυρίως φάκελο τοποθετούνται όλα τα ζητούμενα δικαιολογητικά, που είναι τα εξής:

1. Περιγραφή του προσφερόμενου προς εκμίσθωση ακινήτου, φωτογραφίες, Διάγραμμα Κάλυψης, τοπογραφικό, σχέδια κατόψεων, όψεων, τομών και φωτοαντίγραφο της οικοδομικής άδειας αν υπάρχει.

2. Υπεύθυνη δήλωση ότι έλαβε γνώση των όρων της Διακήρυξης και ότι αποδέχεται αυτούς πλήρως και ανεπιφυλάκτως.

3. Το αιτούμενο μηνιαίο μίσθωμα

4. Γραμμάτιο παρακαταθήκης του Τ.Π.Κ.Δ. ή εγγυητική επιστολή αναγνωρισμένης τράπεζας για ποσό ίσο με το ένα εικοστό (1/20) του αιτούμενου ετήσιου μισθώματος, σαν εγγύηση για το ότι οι διαγωνιζόμενοι θα προσέλθουν στη σύνταξη του μισθωτηρίου συμβολαίου μέσα στην οριζόμενη προθεσμία και θα παραδώσουν το μίσθιο για χρήση του Πανεπιστημίου στην κατάσταση και στο χρόνο που συμφωνήθηκε.

Τα οικονομικά στοιχεία της προσφοράς (τα οποία θα πρέπει να αναγράφονται και σε euro) τοποθετούνται σε χωριστό σφραγισμένο φάκελο, μέσα στον κυρίως φάκελο με την ένδειξη «ΟΙΚΟΝΟΜΙΚΗ ΠΡΟΣΦΟΡΑ». Ο φάκελος της οικονομικής προσφοράς θα φέρει και την ένδειξη του κυρίως φακέλου.

Οι προσφορές δεσμεύουν τους προσφέροντες για σαράντα πέντε (45) ημέρες.

Κατά την αποσφράγιση των προσφορών από την Επιτροπή, καλούνται να παρίστανται οι ενδιαφερόμενοι ή οι νόμιμοι εκπρόσωποί τους.

ΕΓΓΥΗΣΕΙΣ

Η εγγυητική επιστολή που κατατίθεται, επιστρέφεται σύμφωνα με τις διατάξεις του άρθρου 29, παρ. 4. Απαλλάσσονται από την υποχρέωση εγγυοδοσίας το Δημόσιο, τα Ν.Π.Δ.Δ. και οι Οργανισμοί Τοπικής Αυτοδιοίκησης.

Ο εκμισθωτής που θα αναδειχθεί, είναι υποχρεωμένος να προσέλθει μέσα στην προθεσμία που ορίζεται και του κοινοποιείται εγγράφως (εντός 15 ημερών από την ειδοποίησή του) για τη σύνταξη του μισθωτηρίου συμβολαίου, διαφορετικά το Πανεπιστήμιο κηρύσσει το μειοδότη έκπτωτο, ο τελευταίος χάνει την εγγύηση και το Πανεπιστήμιο μπορεί να μισθώσει νέο κτίριο χωρίς διαγωνισμό εις βάρος του μειοδότη, ο οποίος είναι υποχρεωμένος να αποζημιώσει το Πανεπιστήμιο και να πληρώσει την τυχόν επί πλέον διαφορά μισθώματος.

Ο εκμισθωτής έχει υποχρέωση κατά το συμφωνηθέντα χρόνο, να παραδώσει το μίσθιο στη χρήση του Πανεπιστημίου, κατάλληλο και σύμφωνα με τους όρους της διακήρυξης και μετά την εκτέλεση όλων των επισκευών ή διαρρυθμίσεων (που ζητήθηκαν από την Επιτροπή και βαρύνουν τον εκμισθωτή). Διαφορετικά, λύεται η μίσθωση από το Πανεπιστήμιο, υπέρ του οποίου καταπίπτει η εγγύηση, που έχει κατατεθεί και το Πανεπιστήμιο μπορεί να μισθώσει νέο κτίριο χωρίς διαγωνισμό εις βάρος του μειοδότη.

ΠΛΗΡΩΜΗ

Το ετήσιο μίσθωμα που θα συμφωνηθεί και καταβάλλεται σε τέσσερις (4) δόσεις, ήτοι κατά την 1η Δεκεμβρίου, 1η Μαρτίου, 1η Ιουνίου και 1η Σεπτεμβρίου κάθε έτους, μετά από έγκαιρη, προ δέκα (10) ημερών, έκδοση και κατάθεση στα γραφεία του Πανεπιστημίου από τον εκμισθωτή του νόμιμου παραστατικού εγγράφου, αποκλειόμενου κάθε άλλου αποδεικτικού μέσου. Οι κρατήσεις που βαρύνουν τον εκμισθωτή είναι αυτές υπέρ του Μ.Τ.Π.Υ. και η νόμιμη παρακράτηση φόρου.

Οι διαγωνιζόμενοι μειοδότες είναι υποχρεωμένοι να ζητούν με έγγραφό τους και με απόδειξη, πριν την κατακύρωση του διαγωνισμού, όσες διευκρινίσεις θεωρούν αναγκαίες, διαφορετικά απορρίπτεται κάθε αίτημά τους για αποζημίωση από το Πανεπιστήμιο.

Οι ενδιαφερόμενοι μπορούν να λάβουν τη Διακήρυξη και κάθε σχετκή πληροφορία, από τα γραφεία της Οικονομικής Υπηρεσίας του Πανεπιστημίου Αιγαίου στη Ρόδο (οδός Λ. Δημοκρατίας, Ρόδος τηλ. 0241 / 99020).

ΣΩΚΡΑΤΗΣ ΚΑΤΣΙΚΑΣ
ΑΝΤΙΠΡΥΤΑΝΗΣ

AE1658-3/8

ΔΗΜΟΣ ΠΕΤΑΛΟΥΔΩΝ
ΤΕΧΝΙΚΕΣ ΥΠΗΡΕΣΙΕΣ

ΑΝΑΚΟΙΝΩΣΗ

Για την καλύτερη οργάνωση και τη σωστή απόδοση του Τ.Α.Π. (Τέλους Ακίνητης Περιουσίας), στο Δήμο μας έχει συσταθεί συνεργείο από Μηχανικούς των Τεχνικών Υπηρεσιών για τον έλεγχο και την καταμέτρηση της υφιστάμενης κατάστασης στις ξενοδοχειακές μονάδες, επιπλωμένα διαμερίσματα, studios, δωμάτια κ.λ.π.

Ενημερώνουμε ότι το συνεργείο με τους μηχανικούς του Δήμου θα βρίσκεται τις προσεχείς ημέρες στο Δ.Δ. Θεολόγου και παρακαλούνται οι Δημότες να διευκολύνουν το έργο τους για τη γρήγορη και σωστή καταγραφή των δεδομένων.

Ο αντιδήμαρχος Τ. Υπηρεσιών
Ιωάννης Αφεντούλης

ΧΛ-5/8

ΕΛΛΗΝΙΚΗ ΔΗΜΟΚΡΑΤΙΑ
ΝΟΜΑΡΧΙΑ ΔΩΔΕΚΑΝΗΣΟΥ
ΔΗΜΟΣ ΙΑΛΥΣΟΥ
ΠΟΛΙΤΙΣΤΙΚΟΣ ΟΡΓΑΝΙΣΜΟΣ
Μ.Ε.Κ.Τ.Ο.

ΑΝΑΚΟΙΝΩΣΗ

Ο Δήμος Ιαλυσού όπως κάθε χρόνο έτσι και φέτος στις 15/8/2001 θα βραβεύσει όλους τους αριστεύσαντες μαθητές Γυμνασίου και Λυκείου και τους εισαχθέντες στα ανώτερα και ανώτατα εκπαιδευτικά ιδρύματα (Α.Ε.Ι. - Τ.Ε.Ι.) του σχολικού έτους 2000-20001.

Παρακαλούνται όλοι οι αριστ

ΔΗΜΟΣ ΚΑΛΛΙΘΕΑΣ ΡΟΔΟΥ

ΕΛΛΗΝΙΚΗ ΔΗΜΟΚΡΑΤΙΑ
ΠΕΡΙΦΕΡΕΙΑ ΝΟΤΙΟΥ ΑΙΓΑΙΟΥ
ΝΟΜΟΣ ΔΩΔΕΚΑΝΗΣΟΥ
ΔΗΜΟΤΙΚΟΣ ΟΡΓΑΝΙΣΜΟΣ
ΠΡΟΝΟΙΑΣ
ΔΗΜΟΥ ΚΑΛΛΙΘΕΑΣ

ΨΗΦΙΣΜΑ

Ο Πρόεδρος και το Διοικητικό Συμβούλιο του Δημοτικού Οργανισμού Πρόνοιας Δήμου Καλλιθέας, πληροφορηθέντες το ξαφνικό θάνατο της υπαλλήλου μας ΒΑΚΙΝΑΣ ΑΝΑΤΟΛΙΤΗ, συνήλθαμε σε έκτακτη συνεδρίαση και αποφασίσαμε ομόφωνα τα εξής:

1. Να κατατεθεί αντί στεφάνου στη μνήμη της το ποσό των 100.000 δρχ.
2. Να εκφραστούν τα συλλυπητήρια στην οικογένειά της
3. Να δημοσιευθεί το παρόν ψήφισμα στον τοπικό Τύπο

Ο πρόεδρος του ΔΟΠ
Αϊβάζης Τσαμπίκος

ΧΛ-3/8

ΕΛΛΗΝΙΚΗ ΔΗΜΟΚΡΑΤΙΑ
ΝΟΜΟΣ ΔΩΔΕΚΑΝΗΣΟΥ
ΔΗΜΟΣ ΑΡΧΑΓΓΕΛΟΥ

ΠΡΟΣΚΛΗΣΗ

Ο Δήμαρχος Αρχαγγέλου Θεοδόσης Κολιάδης σας προσκαλεί στη λαϊκή συνέλευση που θα γίνει το Σάββατο 4 Αυγούστου 2001 και ώρα 20.00 στον αύλειο χώρο του Β' Δημοτικού Σχολείου Αρχαγγέλου με θέμα: «Ενημέρωση Πολιτών για τη μέχρι τώρα πορεία της δημοτικής αρχής και προγραμματισμός».

Ο Δήμαρχος
Κολιάδης Θεοδόσιος

ΧΛ-3/8

ΕΛΛΗΝΙΚΗ ΔΗΜΟΚΡΑΤΙΑ
ΔΗΜΟΣ ΡΟΔΙΩΝ
Δ/ΝΣΗ ΤΕΧΝΙΚΗΣ ΥΠΗΡΕΣΙΑΣ

ΠΕΡΙΛΗΨΗ ΔΙΑΚΗΡΥΞΗΣ ΔΗΜΟΠΡΑΣΙΑΣ

Ο Δήμαρχος Ροδίων διακηρύσσει ότι εκτίθεται σε τακτικό διαγωνισμό με υποβολή σφραγισμένων προσφορών και με συμπλήρωση τιμολογίου, ή ανάδειξη προμηθευτή για το παρακάτω είδος:

1. Γάλα τύπου Εβαπορέ τεμ. (κουτιά) 109.500Χ260=28.470.000 χωρίς ΦΠΑ

Ο συνολικός ενδεικτικός προϋπολογισμός μαζί με τα απρόβλεπτα είναι 29.000.000 δρχ. χωρίς το ΦΠΑ.

Οι τεχνικές προδιαγραφές του ανωτέρω είδους αναφέρονται στη μελέτη της Υπηρεσίας.

Ο διαγωνισμός θα γίνει την 21/8/2001 ημέρα Τρίτη με ώρα έναρξης την 10η πρωινή και ώρα λήξης την 11η πρωινή στο Δημαρχείο (αίθουσα συνεδριάσεως δημοτικού συμβουλίου) μπροστά στη Δημαρχιακή Επιτροπή.

Δεκτοί στο διαγωνισμό γίνονται αναγνωρισμένοι παρασκευαστές, προμηθευτές του ζητούμενου είδους ή αντιπρόσωποι και έμποροι εγγεγραμμένοι στο επιμελητήριό τους ή στην επαγγελματική τους οργάνωση οι οποίοι θα παραδώσουν προσωπικά στην Επιτροπή τους ζητούμενους φακέλους (βλέπε πλήρη διακήρυξη).

Η εγγύηση για τη συμμετοχή στη δημοπρασία ορίζεται σε ποσό 5% επί του ενδεικτικού προϋπολογισμού του προσφερομένου είδους και βεβαιώνεται με την προσκόμιση ισόποσου γραμματίου του Ταμείου Παρακαταθηκών και Δανείων ή εγγυητικής επιστολής ανεγνωρισμένης Τράπεζας συντεταγμένη κατά τον ισχύοντα τρόπο για το Δημόσιο. Η εγγύηση θα απευθύνεται στο Δήμο Ροδίων.

Η διαδικασία ανάδειξης προμηθευτή, ο χρόνος ισχύος της προσφοράς, ο χρόνος εγγύησης, ο χρόνος και ο τόπος παράδοσης αναφέρονται στην πλήρη διακήρυξη.

Τον προμηθευτή βαρύνουν τα έξοδα δημοσίευσης της παρούσης περίληψης και οι νόμιμες κρατήσεις του είναι ΤΑΔΚΥ 2%, ΤΥΔΚ 1%, ΤΕΕ 2‰, χαρτόσημο 2%, του 2‰ του (ΤΕΕ), ΟΓΑ - ΤΕΒΕ 20% του χαρτοσήμου και 4% φόρος.

Στην προκειμένη δημοπρασία ισχύουν και εφαρμόζονται οι διατάξεις των Π.Δ/των 410/95 δημοτικός και κοινοτικός κώδικας και 28/80 περί δημοτικών και κοινοτικών προμηθειών.

Περισσότερες πληροφορίες κατά τις εργάσιμες ημέρες και ώρες στα γραφεία της Δ/νσης Τεχνικών Υπηρεσιών του Δήμου Ροδίων, τηλ. 46414 - 46406

Ο δήμαρχος
κ.κ.ε.
Ο προϊστάμενος Δ/νσης Τεχνικών Υπηρεσιών
Ελευθέριος Κωνστάντζος

ΧΛ-2/8

Ανοίγει τις πύλες της στις 11 Αυγούστου

Η Πανελλήνια Εκθεση Χειροτεχνίας Κρεμαστής

Θα πάρουν μέρος 51 χειροτέχνες απ' όλη την Ελλάδα

Ανοίγει τις πύλες της το μεθεπόμενο Σάββατο 11 Αυγούστου 2001, η 36η Πανελλήνια Εκθεση Χειροτεχνίας Κρεμαστής, του Δήμου Πεταλούδων, η οποία θα πλαισιωθεί και με πλούσιο καλλιτεχνικό πρόγραμμα. Η έκθεση θα διαρκέσει μέχρι τις 23 Αυγούστου και κατ' αυτήν θα εκθέτουν είδη τους 51 χειροτέχνες - κατασκευαστές από όλη την Ελλάδα. Επίσης 6 ζωγράφοι θα εκθέσουν τα έργα τους στο εκθετήριο.

Οι επισκέπτες μπορούν να θαυμάζουν ειδικότερα κεραμικά, αγιογραφίες, χαλκογραφίες, αντικείμενα από φυσικό γυαλί, παραδοσιακά εργόχειρα, διακοσμητικά, ασημικά, μεταλλικά έπιπλα, ξυλόγλυπτα, δερμάτινα, τεχνητά άνθη, κ.α.

Η έκθεση θα λειτουργεί καθημερινά από τις 7 το απόγευμα μέχρι τις 12 το βράδυ.

Οι 51 εκθέτες είναι οι παρακάτω:

1. Μπαλντούμας Φώτης
2. Κατσουράκης Μιχάλης
3. Γιαννακά Αναστασία
4. Παρασχίδης Παράχος
5. Μιχόγλου Σίμος
6. Περιφερίδης Χαράλαμπος
7. Σταλάκη Μαρία
8. Ψωμά Σοφία
9. Λουλούδη Δάφνη
10. Αγγελάκη Αικατερίνη
11. Τζιράκος Γεώργιος
12. Κατσουράκης Ιωάννης
13. Ντόρα Ασημίνα
14. Μπαξεβάνη Αικατερίνη
15. Βρεττά Πελαγία
16. Οικονόμου Πάνος
17. Λουλουργά Ατζελίνα
18. Αυλωνίτη Ελένη
19. Χειροτεχνικό Κέντρο Ρόδου
20. Κυπριανίδης Συμεών
21. Τσαγκαρουλάκη Μαρία
22. Φως
23. Γαλαίος Αναστάσιος
24. Γιαννούτσος Παναγιώτης



25. Δασκάλου Δέσποινα
26. Παναγιώτου Ιωάννα
27. Μελισσάς Μιχαήλ
28. Αούλιο Νίνα
29. Μπογδελεκίδης Γεώργιος
30. Καραλής Νικόλαος
31. Κακκιού Βασίλειος
32. Σαράντου Σαράντης
33. Τριχοπούλου Αικατερίνη
34. Χίλαρη Ελένη
35. Μουχταρίδης Αθανάσιος
36. Συνεταιρισμός Κρητικών Παραδοσιακών Υφαντών Μεσσαράς
37. Περνιεντάκη Ιωάννα
38. Παντελίδου Μαρία
39. Αρλουμανίδου Μαρία
40. Μπάτζιου Ελισάβετ
41. Αναστασάκη Αικατερίνη
42. Τζεδάκη Φαίδρα
43. Γολιδόπουλος Θεόδωρος
44. Παραδιάς Ελευθέριος
45. Θεοδωρακοπούλου Δήμητρα
46. Κόνας Δημήτριος
47. Σάρλη Επιστήμη
48. Δούκας Ανδρέας
49. Τζουραμάνης Κων/νος
50. Τζιμοπούλου Φωτεινή
51. Οικονόμου Ανδρέας

ΕΚΘΕΤΗΡΙΟ

1. Κρητικού Σμαράγδη
2. Μπαφίτης Βασίλειος
3. Πετρίδου Αικατερίνη
4. Χάλκου Ροδούλα
5. Παπαχρίστου Ελένη
6) Γαρυφάλλου Ζωή

Η ΟΡΓΑΝΩΤΙΚΗ ΕΠΙΤΡΟΠΗ

Πρόεδρος: Κορδίνας Μιχαήλ, δήμαρχος Πεταλούδων

Αντιπρόεδρος: Μιχαήλ Παντελής, αντιδήμαρχος Πεταλούδων

Μέλη:

Καμπούρης Ιωάννης, προϊστάμενος Δ/νσης Εμπορίου

Μονδάνος Ιωάννης, αναπληρωτής προϊστάμενος Δ/νσης Εμπορίου

Κουδούνης Νικόλαος, δημοτικός σύμβουλος

Κουκιάς Στέργος του Μιχαήλ, δημοτικός σύμβουλος

Καρδούλια Μαριεττούλα, υπάλληλος δήμου

Κυπριώτης Δημήτριος, υπάλληλος δήμου

Ανεβαίνει συνεχώς η κίνηση

Στο 95% η πληρότητα στα ξενοδοχεία μας!..

ΑΥΞΗΣΗ 3—4% ΤΟΝ ΙΟΥΛΙΟ

Με ΑΥΞΗΣΗ της τάξεως του 3-4% εκτιμάται ότι έκλεισε για την τουριστική κίνηση της Ρόδου ο Ιούλιος. Σύμφωνα με την Υπηρεσία Πολιτικής Αεροπορίας με αύξηση αναμένεται να κλείσει και ο Αύγουστος, όπου η τουριστική κίνηση θα φθάσει στο ζενίθ.

•Η πληρότητα στα ξενοδοχεία την τρέχουσα περίοδο έχει φθάσει στο 95%, αλλά υπάρχουν όπως ανακοινώθηκε, αρκετά διαθέσιμα δωμάτια. Οι ξενοδόχοι ελπίζουν ότι τα κενά δωμάτια θα καλυφθούν τον τρέχοντα μήνα με τις αφίξεις των Ελλήνων τουριστών.

ΠΡΟΣΚΛΗΣΗ ΕΚΔΗΛΩΣΗΣ ΕΝΔΙΑΦΕΡΟΝΤΟΣ

Ο Οργανισμός Διαχειρίσεως Κτημάτων Βακούφ Ρόδου προκηρύσσει διαγωνισμό για την ανάδειξη του εργολάβου, που θα αναλάβει την επισκευή του στεγάστρου (κεραμοσκεπή), την αντικατάσταση επιχρισμάτων και τους χρωματισμούς στο Τέμενος «Ιμπραήμ Πασά» που βρίσκεται στην πλατεία Δαμαγήτου στη μεσαιωνική πόλη της Ρόδου. Οι ενδιαφερόμενοι καλούνται όπως παραλάβουν την προκήρυξη του πιο πάνω διαγωνισμού από τα γραφεία του Οργανισμού μας (Θεοφιλίσκου και Παναιτίου τηλ. 24918) και καταθέσουν γραπτώς κλειστό φάκελο προσφοράς στα γραφεία του Οργανισμού μέχρι την 10-8-2001.

Η επιλογή του αναδόχου εργολάβου υπόκειται στην επιλογή του διοικητικού συμβουλίου του Οργανισμού Διαχειρίσεως Κτημάτων Βακούφ Ρόδου.

Με τιμή
Για τον Οργανισμό
Οντέρ Ουζέλ
Πρόεδρος

ΑΕ 1676-4/8

ΝΤΕΤΕΚΤΙΒΣ
30 ΧΡΟΝΙΑ ΜΟΝΙΜΑ ΚΑΙ ΣΤΗ ΡΟΔΟ
35354
ΠΛΑΤΕΙΑ ΑΓΙΟΥ ΙΩΑΝΝΟΥ
Η ΛΥΣΗ!!! ΣΕ ΚΑΘΕ ΣΑΣ ΠΡΟΒΛΗΜΑ
EXPRESS SECURITY

ΑΕ 1578/Χ. 2621-31/8

ΠΡΑΚΤΟΡΕΙΟ ΣΑΗΣ
Ολοήμερες γλυκές καθημερινές αποδράσεις και ξένοιαστα σαββατοκύριακα στα πανέμορφα νησιά μας



ΤΗΛΟ &



ΝΙΣΥΡΟ

Με το ταχύτερο - ασφαλέστερο και υπερσύγχρονο πλοίο
SEA STAR
ΤΗΛΕΦΩΝΗΣΤΕ ΓΙΑ ΤΙΣ ΚΡΑΤΗΣΕΙΣ ΚΑΙ ΤΑ ΕΙΣΙΤΗΡΙΑ ΣΑΣ
Πρακτορείο «ΣΑΗΣ»
Τάρπον Σπριγκς 42 Δίπλα στην ΠΙΣΤΕΩΣ
Τηλ. 39781 - 2-3

AE1583/X2646-31/8

4ήμερη εκδρομή στην ΠΑΤΜΟ-ΛΕΙΨΟΥΣ

Επί τη ευκαιρία της εορτής της ΠΑΝΑΓΙΑΣ ΤΟΥ Υ ΧΑΡΟΥ στους Λειψούς

από 20/8 έως 24/8

Περιλαμβάνει
• Ακτοπλοϊκά εισιτήρια Ρόδο - Πάτμο - Ρόδο
• Ξενοδοχείο με πρωινό σε δίκλινα - τρίκλινα
• Μία ημερήσια εκδρομή στην ΠΑΤΜΟ
• Εισιτήρια Πάτμο - Λειψους - Πάτμο



Θέσεις περιορισμένες

Πληροφορίες - Εγγραφές

ΠΡΑΚΤΟΡΕΙΟ ΤΑΞΙΔΙΩΝ
ΣΑΒΒΑΣ ΣΑΗΣ
Τάρπον Σπρινγκς, 42, δίπλα στην «Πίστεως»
Τηλ. (0241) 39781-3

AE1584/X2646-19/8



...ή διαλέγετε KLIMATAIR Plus με Bio Protection.

Ο αέρας που αναπνέετε κρύβει κινδύνους που συνήθως δεν αντιλαμβάνεστε.
Γι' αυτό δημιουργήθηκε η σειρά κλιματιστικών KLIMATAIR Plus με σύστημα Bio Protection, που όχι μόνο δροσίζει αλλά και καθαρίζει την ατμόσφαιρα του σπιτιού σας.
Όλα του τα εξαρτήματα έχουν υποστεί ειδική αντιβακτηριακή επεξεργασία, που εμποδίζει την εξάπλωση των επιβλαβών μικροοργανισμών (όπως βακτηρίδια, μύκητες και μικρόβια).
Με τη χρήση όλων των πρόσθετων φίλτρων, ο αέρας που αναπνέετε είναι καθαρός, απόλυτα υγιεινός και... χωρίς ανεπιθύμητους συγκάτοικους.

Αποκτήστε το με ΧΡΗΜΑΤΟΔΟΤΗΣΗ KLIMATAIR από 6 έως 48 δόσεις

KLIMATAIR
η ασφαλής επιλογή

KLIMATAIR ΡΟΔΟΥ Α.Ε.
Μεγάλου Κωνσταντίνου 2, Ρόδος, Τηλ.: 36520-37866

AE1585/X2640-31/8

PELLOS TRAVEL

ΚΩΝΣΤΑΝΤΙΝΟΥΠΟΛΗ - ΚΡΟΥΑΖΙΕΡΑ ΣΤΟ ΒΟΣΠΟΡΟ - ΠΡΙΓΚΗΠΟΝΗΣΣΑ

6ήμερη εκδρομή

ΡΟΔΟΣ, ΜΑΡΜΑΡΙΣ, ΕΦΕΣΣΟΣ, ΣΜΥΡΝΗ, ΠΡΟΥΣΑ, ΚΩΝΣΤΑΝΤΙΝΟΥΠΟΛΗ, ΣΜΥΡΝΗ, ΜΑΡΜΑΡΙΣ, ΡΟΔΟΣ

Από 17/8/01 - 22/8/01

Παρασκευή 17/8 Αναχώρηση από Ρόδο για Μαρμαρίς. Αφιξη στο Μαρμαρίς. Επιβίβαση σε πούλμαν και αναχώρηση για Εφεσσο. Αφιξη στην Εφεσσο (Σπίτι Παναγίας - αρχαιολογικοί χώροι). Αναχώρηση και άφιξη στη Σμύρνη. Τακτοποίηση στο Ξ/Δ. Δείπνο. Διαν/ση.

Σάββατο 18/8 Πρωινό στο Ξ/Δ. Αναχώρηση για Προύσα. Αφιξη στην πόλη της Προύσας το μεσημέρι. Ψώνια στην αγορά της Προύσας που φημίζεται για τα μεταξωτά της. Το απόγευμα αναχώρηση για Κωνσταντινούπολη. Αφιξη στην Κωνσταντινούπολη το βράδυ. Τακτοποίηση σε Ξ/Δ. Διαν/ση.

Κυριακή 19/8 Πρωινό στο Ξ/Δ. Επίσκεψη στην Αγία Σοφία - Τοπκαπή Palace - Μπλε Τζαμί - Υδραγωγείο . Επίσκεψη στο Φανάρι (Ορθόδοξο Πατριαρχείο) - Παναγιά Βλαχερνών - Παναγιά Μπαλουκλή. Απόγευμα ελεύθερο για ψώνια. Δείπνο στο Ξ/Δ. Διαν/ση.

Δευτέρα 20/8 Πρωινό στο Ξ/Δ. Εκδρομή στα πριγκηπόνησσα - Χάλκη. Απόγευμα φαγητό. Βράδυ προαιρετική διασκέδαση με Oriental show - δείπνο - διαν/ση.

Τρίτη 21/8 Πρωινό στο Ξ/Δ. Αναχώρηση για Σμύρνη. Αφιξη στη Σμύρνη το απόγευμα. Επίσκεψη στην αγορά για ψώνια. Τακτοποίηση στο Ξ/Δ. Δείπνο. Διαν/ση.

Τετάρτη 22/8 Πρωινό στο Ξ/Δ. Επιβίβαση σε πούλμαν και αναχώρηση για Μαρμαρίς. Αφιξη στο Μαρμαρίς. Αναχώρηση για Ρόδο. Αφιξη στη Ρόδο. Τέλος εκδρομής.

ΤΙΜΗ ΚΑΤ' ΑΤΟΜΟ 98.000 ΔΡΧ.

Στην εκδρομή περιλαμβάνονται:
1. Εισιτήρια Ρόδος - Μαρμαρίς - Ρόδος
2. Ξεναγήσεις - εκδρομές
3. Μεταφορές με κλιματιζόμενα πούλμαν
4. Ξ/Δ με πρωινό - φαγητό 3*** αστέρων
5. Συνοδός γραφείου
6. Ταξιδιωτική ασφάλεια

Δεν περιλαμβάνονται : Φόροι εισόδου - εξόδου - αρχαιολογικοί χώροι.

Για περισσότερες πληροφορίες και κρατήσεις στο πρακτορείο

PELLOS TRAVEL

Λ. Καλλιθέας 125 Φαληράκι - Ρόδος

Τηλ.: (0241) 87615, 86298

Fax: (0241) 87616,

WEBSITE: www.pellostravel.gr & www.ps-rhodes.com

E-mail: pellostravel@hellasnet.gr

& ps rhodes@falirakibeach.gr

AE1475-2089-11/8

Για τον Πολιτιστικό Αύγουστο 2001

Εκδηλώσεις στ' Αφάντου

ΘΑ ΔΟΘΟΥΝ ΠΟΛΛΕΣ ΣΥΝΑΥΛΙΕΣ

Με μια όμορφη μουσική βραδιά αφιερωμένη στον Μίκη Θεοδωράκη που πραγματοποιήθηκε την Τετάρτη 1 Αυγούστου στον αύλειο χώρο του Ιερού Ναού Αγίου Γεωργίου Αφάντου ξεκίνησε το πρόγραμμα εκδηλώσεων του πολιτιστικού οργανισμού του Δήμου Αφάντου με την επωνυμία «Πολιτιστικός Αύγουστος 2001».

Η ερμηνεία της Νίτσας Κουρτίδου και οι ήχοι των κιθάρων των Σέργιου Χατζηπαπάκη - Δημήτρη Γεωργαλίδη μάγεψαν το κοινό που παρακολούθησε την εκδήλωση.

Τα κείμενα που επιμελήθηκε ο Μανώλης Μακρής και διάβασε η Ελένη Φαρμακίδη.

Οι εκδηλώσεις θα συνεχιστούν όπως το συνημμένο πρόγραμμα:

• Παρουσίαση του βιβλίου της Μαρίας Καραγιάννη - Μαρμαροπούλου «Παλιά και Ξεχασμένα» Σάββατο 4/8/2001 ώρα 8:30 μ.μ. (αύλειος χώρος Ιερού Ναού Αγ. Γεωργίου).

• Συναυλία με την Ιριδα Μαυράκη Σάββατο 11/8/2001 ώρα 8.30 μ.μ. Αφάντου.

• Συναυλία με τους Μιχάλη Χατζηγιάννη - Ελένη Πέτα Παρασκευή 17/8/2001 ώρα 9:30 μ.μ. στις εγκαταστάσεις του Γκολφ Αφάντου.

• Επιθεώρηση «Πάμε με τα τέσσερα στο 2004» του Ναπολέοντα Ελευθερίου από το Θέατρο Νοτίου Αιγαίου Κυριακή 19/8/2001 ώρα 8:30 μ.μ. Αρχίπολης.

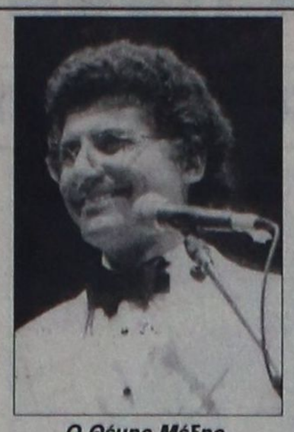

Ο Θέμης Μέξης

• Επιθεώρηση «Πάμε με τα τέσσερα στο 2004» του Ναπολέοντα Ελευθερίου από το Θέατρο Νοτίου Αιγαίου Δευτέρα 20/8/2001 ώρα 8:30 μ.μ. Αφάντου (Πλατεία Ελευθερίας).

• Θεατρική παράσταση «Ειρήνη» του Αριστοφάνη από παιδιά του Θεατρικού Εργαστηρίου του Π.Ο.Δ. Αφάντου Παρασκευή 24/8/2001 ώρα 8:30 μ.μ. δ. δ. Αρχίπολης.

• Θεατρική παράσταση «Ειρήνη» του Αριστοφάνη από παιδιά του Θεατρικού Εργαστηρίου του Π.Ο.Δ. Αφάντου . Σάββατο 25/8/2001 ώρα 8:30 μ.μ. Αφάντου (Πλατεία Ελευθερίας).

• Μουσική βραδιά με το Θέμο Μέξη και την ορχήστρα του BIG BAND Σάββατο 1/9/2001 ώρα 9.00 μ.μ. Αφάντου (Πλατεία Ελευθερίας).

• Συναυλία με τους Νεορεμπέτες Κυριακή 2/9/2001 8:30 μ.μ. δ.δ. Αρχίπολης.

• Χορευτικό Π.Ο.Δ.Α Παρασκευή 7/9/2001 ώρα 8:30 μ.μ. δ.δ. Αρχίπολης.

• Χορευτικό Π.Ο.Δ.Α Σάββατο 8/9/2001 ώρα 8:30 μ.μ. Αφάντου (Πλατεία Ελευθερίας).

• Καραγκιόζης με τον Ευγένιο Σπαθάρη Τρίτη 11/9/2001 ώρα 8:30 μ.μ. Αφάντου (Πλατεία Ελευθερίας).

• Καραγκιόζης με τον Ευγένιο Σπαθάρη Τετάρτη 12/9/2001 ώρα 8:30 μ.μ. δ.δ. Αρχίπολης.

Τέλος σε μέρες και ώρες που θα ανακοινωθούν η Φιλαρμονική του Δήμου Αφάντου θα δώσει παραστάσεις στο τοπικό διαμέρισμα Αρχίπολης καθώς και στην έδρα του Δήμου.

ΕΛΛΗΝΙΚΗ ΔΗΜΟΚΡΑΤΙΑ
ΠΕΡΙΦΕΡΕΙΑ Ν. ΑΙΓΑΙΟΥ
ΔΙΕΥΘΥΝΣΗ ΔΑΣΩΝ
ΔΩΔΕΚΑΝΗΣΟΥ

ΠΕΡΙΛΗΨΗ ΔΙΑΚΗΡΥΞΗΣ ΔΗΜΟΠΡΑΣΙΑΣ

Η Διεύθυνση Δασών Δωδεακνήσου ανακοινώνει ότι την 16η του μηνός Αυγούστου του έτους 2001 ημέρα της εβδομάδος Πέμπτη και από ώρα 09:00 έως 10:00 (λήξη επίδοσης προσφορών), θα γίνει στα γραφεία της στη Ρόδο, (Γεωργίου Μαύρου 2, περιοχή Ζέφυρος, Ρόδος) τακτικός μειοδοτικός διαγωνισμός για τη μίσθωση:

α. Δύο (2) ισοπεδωτήρων και δύο (2) προωθητήρων για τη συντήρηση του δασικού οδικού δικτύου Νήσου Ρόδου.

β. Ενός (1) προωθητήρα και ενός (1) αεροσυμπιεστή για τη συντήρηση του δασικού οδικού δικτύου Νήσου Καρπάθου.

Η μίσθωση των μηχανημάτων γίνεται σύμφωνα με την αριθμ. πρωτ. οικ. 9087/30-7-2001 απόφαση της Περιφέρειας Νοτίου Αιγαίου και την αριθμ. πρωτ. 3953/2-8-2001 διακήρυξη της Διεύθυνσης Δασών Δωδεκανήσου.

Η ιπποδύναμη κάθε προωθητήρα πρέπει να είναι από 140 έως και 180 HP.

Η ιπποδύναμη του αεροσυμπιεστή πρέπει να είναι τουλάχιστον 40 HP.

Το ύψος της δαπάνης μίσθωσης για κάθε ισοπεδωτήρα ανέρχεται στο ποσό του ενάμισυ εκατομμυρίου (1.500.000 δραχμών).

Το ύψος της δαπάνης μίσθωσης για κάθε προωθητήρα, που θα εργασθεί για τη συντήρηση του δασικού οδικού δικτύου Νήσου Ρόδου, ανέρχεται στο ποσό των τριών εκατομμυρίων (3.000.000) δραχμών.

Το ύψος της δαπάνης μίσθωσης για κάθε μηχάνημα, που θα εργασθεί για τη συντήρηση του δασικού οδικού δικτύου Νήσου Καρπάθου, ανέρχεται στο ποσό του ενάμισυ εκατομμυρίων (1.500.000) δραχμών.

Στα ανωτέρω ποσά δεν περιλαμβάνεται ο Φ.Π.Α.

Στη Διεύθυνση Δασών Δωδεκανήσου επιφυλάσσεται το δικαίωμα αύξησης ή μείωσης των ανωτέρω ποσών μέχρι 50%, ανάλογα με τις ανάγκες της.

Η εγγύηση συμμετοχής στο διαγωνισμό ορίζεται σε ποσό ίσο με το 2% της δαπάνης μίσθωσης κάθε μηχανήματος που συμμετέχει στο διαγωνισμό. Θα απευθύνεται στο φορέα κατασκευής του έργου, δηλαδή στη Διεύθυνση Δασών Δωδεκανήσου.

Σε περίπτωση που ο διαγωνισμός αποβεί άγονος ή ασύμφορος για το δημόσιο ή σε περίπτωση μη συμπλήρωσης του αριθμού των μηχανημάτων που έχουν προκηρυχθεί, ο διαγωνισμός θα επαναληφθεί την 23η του ιδίου μηνός, ημέρα της εβδομάδος Πέμπτη, στον ίδιο τόπο και χρόνο, χωρίς νέα δημοσίευση.

Περισσότερες πληροφορίες, παρέχονται στα γραφεία της Διεύθυνσης Δασών Δωδεκανήσου(τηλ. 0241-27460), κατά τις εργάσιμες μέρες και ώρες.

Ο Δ/ΝΤΗΣ ΔΑΣΩΝ ΔΩΔ/ΣΟΥ
ΦΙΛΙΠΠΟΣ ΚΟΝΤΙΤΣΗΣ
ΧΛ-3/8

ΣΥΝΔΕΣΜΟΣ ΕΠΑΓΓΕΛΜΑΤΙΩΝ ΕΓΚΑΤΑΣΤΑΤΩΝ ΥΔΡΑΥΛΙΚΩΝ ΝΟΜΟΥ ΔΩΔΕΚΑΝΗΣΟΥ

ΕΝΗΜΕΡΩΤΙΚΗ ΑΝΑΚΟΙΝΩΣΗ

ΕΝΗΜΕΡΩΝΟΥΜΕ το κοινό, δεδομένου ότι η σχετική νομοθεσία έχει αλλάξει με την εφαρμογή του Προεδρικού Διατάγματος υπ' αριθμ. 55/ΦΕΚ 1-3-2000 (σε επέκταση του Π.Δ. 38/1991, άρθρο 4 παρ. 4.2.3.), ότι:

Η Πολεοδομία Δωδεκανήσου και Δήμου Ροδίων δεν δέχεται φακέλους ακινήτων για σύνδεση των εγκαταστάσεών τους με τα δίκτυα κοινής ωφέλειας, αν δεν υποβάλλεται παράλληλα με τα λοιπά δικαιολογητικά και το προβλεπόμενο τεχνικό υπόμνημα (έντυπο που επέχει θέση υπεύθυνης δήλωσης), συμπληρωμένο και υπογεγραμμένο από τον αδειούχο εγκαταστάτη, ή τεχνίτη υδραυλικό **και πιστοποιημένο από το Σύνδεσμό μας**.

Η παρούσα κοινοποίηση γίνεται προκειμένου να μην βρεθούν στη δυσάρεστη θέση της εμπλοκής σε ανεπιθύμητες καταστάσεις όσοι απευθύνονται για την εξυπηρέτησή τους σε διαστρεβλωμένους στο χώρο των υδραυλικών εγκαταστάσεων χωρίς να διαθέτουν την εκ του νόμου **άδεια ασκήσεως επαγγέλματος**.

Πληροφορίες για τον ακριβή και νομότυπο τρόπο διεκπεραίωσης των υδραυλικών εργασιών παρέχονται καθημερινά στα γραφεία του Συνδέσμου μας, οδός Κλαυδίου Πέπερ 1, τηλ. 75606, κατά τις εργάσιμες ημέρες και ώρες (Δευτέρα έως Παρασκευή) από 8 π.μ..έως 3 μ.μ.

Εκ του Δ.Σ.

AE 1546-14/8

ΕΛΛΗΝΙΚΗ ΔΗΜΟΚΡΑΤΙΑ
ΠΕΡΙΦΕΡΕΙΑ Ν. ΑΙΓΑΙΟΥ
ΓΕΝΙΚΗ ΔΙΕΥΘΥΝΣΗ ΠΕΡΙΦΕΡΕΙΑΣ
ΔΙΕΥΘΥΝΣΗ ΔΑΣΩΝ ΔΩΔ/ΝΗΣΟΥ

ΑΝΑΚΟΙΝΩΣΗ

Γνωστοποιείται κατά το άρθρο 14 του Ν.998/79, η αποστολή για δημοσίευση στο Δήμο Καρπάθου της αριθμ. 389/5-2-2000 πράξης χαρακτηρισμού έκτασης που εκδόθηκε από τον Δ/ντή Δασών Δωδ/σου. Η έκταση στη θέση Ζετές Καρπάθου εμβαδού 3.406,96 τ.μ. χαρακτηρίζεται ως γεωργική και αναδασωτέα έκταση που ανήκει κατά τεκμήριο στο Δημόσιο.

Ο Δ/ντής Δασών Δωδ/σου
Φίλιππος Κοντίτσης
Δασολόγος με Α' βαθμό

AE1677-2202-3/8

ΑΡΧΩΝ ΣΑΜΑΡΤΖΗΣ

Από το 1980



20 ΧΡΟΝΙΑ ΜΟΝΩΣΕΙΣ

ΜΟΝΩΣΕΙΣ ΤΑΡΑΤΣΩΝ

RicofOn®

ΓΙΑ ΤΕΛΕΙΑ ΑΚΟΥΣΤΙΚΗ ΣΤΟΥΣ ΧΩΡΟΥΣ ΕΡΓΑΣΙΑΣ ΚΑΙ ΔΙΑΣΚΕΔΑΣΗΣ



Τοποθετώντας το κατάλληλο προϊόν RICOFON έχετε μια αίθουσα με άριστη ακουστική και συγχρόνως ένα τέλειο διακοσμητικό αποτέλεσμα.

ΔΙΑΘΕΣΗ: **ΑΡΧΩΝ ΣΑΜΑΡΤΖΗΣ**
ΜΟΝΩΤΙΚΑ ΥΛΙΚΑ -ΜΟΝΩΣΕΙΣ
Τηλ. 23030, 32054, 67790
1) Ερυθρού Σταυρού 21 2) Κέντρο Μόνωσης Ρόδου: Μιχαήλ Πετρίδη 69

AE1570/X2619-31/8

GR Grand Hotel Rhodes *****

Day & Night

Naiades by the Pool

Στήν τροπική ατμόσφαιρα της μεγάλης πισίνας του Grand Hotel, το Ναιάδες λειτουργεί με ανανεωμένο Μενού ως Καφέ-Ουζερί (10:30 - 17:30



A Member of MITSIS

AE1586/X2617-31/8

Piano Bar

Το γνωστό σημείο συνάντησης στο κέντρο της Πόλης.

Ο Τάκης Τσώνης κάθε βράδυ* στο πιάνο. (20:30 - 01:00)

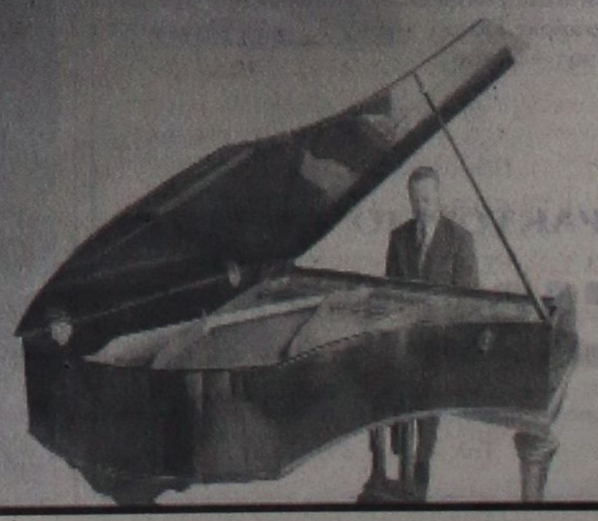

* Εκτός Τρίτης

ΨΥΧΟΕΡΕΥΝΗΤΡΙΑ

ΚΡΗΤΙΚΟΥ ΒΑΣΙΛΕΙΑ



Προβλέψεις για το μέλλον ικανοποιητικές.

Βοήθεια για κάθε θέμα που σας απασχολεί με κάθε εχεμύθεια

ΟΜΗΡΟΥ 65 Π. ΠΟΛΗ Τηλ. 74440 - 67602, 0972157586, 8-1π.μ. — 4-8μ.μ.

ΑΕ1589/Τ1178-31/8

ΑΙΓΑΙΟΚΤΗΜΑΤΙΚΗ

ΠΩΛΟΥΝΤΑΙ ΤΑ ΚΑΤΩΘΙ ΑΚΙΝΗΤΑ

(Δ.Δ.= Δάνεια Δεκτά)

ΔΙΑΜΕΡΙΣΜΑΤΑ: ΕΤΟΙΜΟΠΑΡΑΔΟΤΑ ΚΑΙΝΟΥΡΓΙΑ ΚΑΙ ΜΕΤΑΧΕΙΡΙΣΜΕΝΑ

ΔΥΑΡΙΑ (1 υπν.)

35τ.μ. στο Νιοχώρι, 12.000.000

40τ.μ. καινούργιο στους Δασκάλους 16.000.000 (Δ.Δ)

63τ.μ.ημιυπόγειο σε κολώνες με αυλή στην Ανάληψη 8.000.000 δρχ.

67τ.μ. (2 studio) στην Ιαλυσό, 20.000.000

ΤΡΙΑΡΙΑ (2 υπν.)

78τ.μ. στη Σωτήρος 27.500.000 δρχ. (Δ.Δ.)

75τ.μ. Ρόδου Λίνδου (Ροδίνι) ισόγειο με αυλή, 24.000.000 (Δ.Δ)

85τ.μ. στο Νιοχώρι, 22.000.000 (Δ.Δ.)

85τ.μ. στη Στ. Κωπάδη, 26.000.000 (Δ.Δ.)

85τμ. καινούργιο Ροδίνι 33.000.000 (ΔΔ)

90τ.μ. (ημ/γειο) λουξ στη Μικ. Πετρίδη 23.000.000

91τ.μ. (3 studio) στην Ιαλυσό 30.000.000

95 τ.μ. ημ/γειο στη Τσαλδάρη σε μπετά 12.000.000

95τ.μ. καινούργιο στην Αταβύρου, 36.000.000 (Δ.Δ.) Απ. - γκαράζ

140τ.μ. ορ/σμα, Πειραιώς, σε σοβά α' ορόφ. 32.000.000 (Δ.Δ.)

ΤΕΣΣΑΡΙΑ (3 υπν.)

112τμ. (3 υπν.) καινούργιο στο Ροδίνι 43.000.000 (Δ.Δ)

116τ.μ. καινούργιο - θέρμανση στην Ανάληψη, 43.000.000 (Δ.Δ.)

117τ.μ. καινούργιο στη Γεωργίου Παπανδρέου, 47.000.000 (Δ.Δ.)

120τ.μ. (υπ) καινούργιο στην Κέννεντυ με αυλή, 25.000.000

130τ.μ. οροφ/σμα σε σοβά στην Ανάληψη, 24.000.000 (Δ.Δ.)

134τ.μ. καινούργιο στα Κοσκινού, 44.000.000 (Δ.Δ.)

133τ.μ. καινούργιο λούξ Μήδεια (με γκαράζ) 53.000.000 (Δ.Δ)

138τ.μ. στην Μάρκου Κλαδάκη (ορ/σμα) 36.000.000 (ΔΔ)

149 τ.μ. στην Αισχύνης 8 ετών ορ/σμα 47.000.000 (ΔΔ)

ΠΕΝΤΑΡΙΑ (4 υπν) ΚΑΙ ΑΝΩ

112τ.μ. δυόρ. διαμ/σμα στην Καναδά 30.000.000 δρχ. (Δ.Δ)

145 τ.μ. Στρ. Ζήση (4 υπν) 40.000.000 (Δ.Δ.)

ΜΕΖΟΝΕΤΤΕΣ - ΜΟΝΟΚΑΤΟΙΚΙΕΣ - ΠΑΛΙΑ ΣΠΙΤΙΑ

48τ.μ. διόροφο στην Παλιά Πόλη, 10.000.000 (Δ.Δ.)

70τ.μ. παραδοσιακό στην Κρεμαστή 35.000.000

85τ.μ. καινούργια έτοιμη σε 1.500 οικόπεδο στα Κοσκινού, 35.000.000 (Δ.Δ.)

104τ.μ. παλιό σπίτι στην Κολονιάλε, 10.000.000 (Δ.Δ.)

125τ.μ. (με 40 μ. υπογ) μονοκατοικία σε μπετά στο Παραδείσι, 20.000.000 δρχ.

125τ.μ. σε 1.5 στρ. στη Θολό 70.000.000

130τ.μ. (και σοφίτα) σατην Ιαλυσό, 60.000.000 (Δ.Δ.)

140 τ.μ. μονοκατοικία Ομήρου στην Παλιά Πόλη 25.000.000

160τ.μ. μονοκατοικία λουξ στη Νίσυρο 30.000.000

200τ.μ. μονοκατοικία σε 2.320 τμ. οικ/δο λουξ κατασκευής στα Μάσαρι 75.000.000

230τ.μ. σε 2.000 τμ. στα Κοσκινού, 95.000.000 (Δ.Δ.)

230τ.μ. παραδοσιακό αρχοντικό, 70.000.000 (Δ.Δ.

230τ.μ. βίλα σε μπετά έξω από τη Λίνδο, 5 στρ. οικ. 50.000.000

240τ.μ. μεζονέτα λουξ στην ΙΞΙΑ, 85.000.000 (Δ.Δ.)

270τ.μ., (1/3 τελειωμένο, 2/3 σοβά) Κοσκινού - θέα 60.000.000

270τ.μ. (3 ορ. Χ90 τμ.μ) σε μπετά στα Ασγούρου 40.000.000 (Δ.Δ.)

280τμ. (2 διαμ/τα) ισ. α' ορ. σε 3.700 τ.μ. οικόπεδο στην Ιαλυσό 125.000.000 (Δ.Δ)

ΚΑΤΑΣΤΗΜΑΤΑ - ΓΡΑΦΕΙΑ:

23τ.μ. στη Σωκράτους, 140.000.0000

31τ.μ. Καμείρου 14.000.000 (Δ.Δ.)

39τμ. στην Αγ. Αναστασία 12.000.000 (Δ.Δ)

48τ.μ. στο Μανδράκι 100.000.000

70τ.μ. στον Αγ. Ιωάννη, 30.000.000 (Δ.Δ.)

80 τ.μ. διόροφο κτίριο στο Μανδράκι 120.000.000

85τ.μ. (με γκαρσονιέρα) 40.000.000 στο Ροδίνι

90τ.μ. στο Νιοχώρι, 63.000.000 (Δ.Δ.)

140τ.μ. πλησίον Άννης Μαρίας, 28.000.000

175τμ. κατάστημα επί της Λεωφόρου Ρόδου - Λίνδου 70.000.000 (Δ.Δ)

230 κτίρια (ισ. κατ/μα α' γραφείο) στην Π. Πόλη 50.000.000

320τμ. (βιοτ.) στα Ασγούρου 55.000.000

400τμ. (υπ. ισ. όδεια α' ορ.) κολώνες Μήδεια 80.000.000 (Δ.Δ)

Κτίριο στη Στρ. Ζήση υπ. 65 τ.μ. - ισ. 65 τ.μ. Διαμέρ. α' ορ. 145 τμ .100.000.000 (Δ.Δ)

ΟΙΚΟΠΕΔΑ:

261τ.μ. Αετοκήπι (Σ.Δ. 0,8) 20.000.000

400τ.μ. Δημ. Αναστασιάδη (Σ.Δ. 1) 55.000.000

467τ.μ. στους Αγίους Αναργύρους (Σ.Δ. 0,8) 60.000.000

500 τ.μ. στο Μέρα Μάρε Σ.Δ. 0,8 45.000.000

500τμ. εντός στις Καλυθιές 17.000.000

670 τ.μ. στην Πειραιώς (Σ.Δ. 0,8) 57.000.000

800 τ.μ. πλησίον Πίνδου Σ.Α. 0,8 100.000.000

1000τμ. (Σ.Δ.0,8) Μικ. Πετρίδη 80.000.000 (Δ.Δ)

1054 τμ. στην Ιαλυσό κοντά στο Βράχο

1.150 τ.μ. στην Ιαλυσό Σ.Δ. 0,4 40.000.000

1.230 τ.μ. στα Κοσκινού 50% κάλυψη 40.000.0000

1.720 τ.μ. στην Παστίδα (κτίζει 400) 16.000.000

2 στρ. Βουνάρια Ιαλυσό (κτίζει 200 τμ.) 35.000.000

5.500 τ.μ. στην Παστίδα 18.000.000

4.000 τ.μ. στα Ασγούρου, 30.000.000

4000τμ. Νερά Καλλιθέας 60.000.000

4000τμ.στους Τρεις (20κ/δα) 35.000.000

11.150 τ.μ. στο Τσαΐρι 50.000.000

ΤΗΛΟ: ΔΙΑΘΕΤΟΥΜΕ ΜΕΓΑΛΗ ΠΟΙΚΙΛΙΑ ΟΙΚΟΠΕΔΩΝ

ΖΗΤΟΥΝΤΑΙ ΜΕΤΑΧΕΙΡΙΣΜΕΝΑ ΔΙΑΜΕΡΙΣΜΑΤΑ (ΑΜΕΣΗ ΠΩΛΗΣΗ)

➤ ΔΙΑΘΕΤΟΥΜΕ ΚΑΤΑΣΤΗΜΑΤΑ, ΟΙΚΟΠΕΔΑ, ΑΓΡΟΤΕΜΑΧΙΑ ΚΑΙ ΕΠΙΧΕΙΡΗΣΕΙΣ

➤ ΑΝΑΛΑΜΒΑΝΟΥΜΕ ΤΗΝ ΠΩΛΗΣΗ ΤΩΝ ΑΚΙΝΗΤΩΝ ΣΑΣ ΣΕ ΣΥΝΤΟΜΟ ΧΡΟΝΙΚΟ ΔΙΑΣΤΗΜΑ ΜΕ ΥΠΕΥΘΥΝΟΤΗΤΑ ΚΑΙ ΕΧΕΜΥΘΕΙΑ ΣΤΗ ΡΟΔΟ - ΑΘΗΝΑ- ΠΕΙΡΑΙΑ

ΒΑΖΟΥΚΟΥ ΡΕΝΑ

ΜΕΣΙΤΗΣ ΑΣΤΙΚΩΝ ΣΥΜΒΑΣΕΩΝ

Πληροφορίες τηλ.. (0241) 22943-28838, FAX: 28838

Διευθ. Γραφείου: Δημ. Θεοδωράκη 3 Τ.Κ. 85100 Ρόδος

10-1 το πρωΐ και 6.30 - 9.00 απόγευμα καθημερινά

e-mail.vazoukou@otenet.gr

ΑΕ 1587/Χ2631-31/8

Το νέο βιβλίο του Μητροπολίτη Γενναδίου

Οι Ελληνες Ορθόδοξοι στην Ιταλία

ΑΠΟΙΚΙΑ ΤΩΝ ΡΟΔΙΩΝ Η ΝΕΑΠΟΛΙΣ

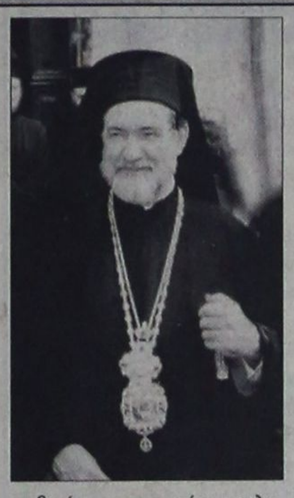

Ο Μητροπολίτης Ιταλίας και Εξαρχος Νοτίου Ευρώπης Γεννάδιος Ζερβός, όπως είναι γνωστό γεννήθηκε στην Κρεμαστή της Ρόδου και αφού τελείωσε το δημοτικό σχολείο, συνέχισε τις σπουδές του στην Πατμιάδα Σχολή και στη Θεολογική Σχολή Χάλκης. Σπούδασε ακόμα στο Πανεπιστήμιο Νεάπολης, ενώ αργότερα ανεκηρύχθη διδάκτωρ Θεολογίας.

Ανέπτυξε σπουδαίο εκκλησιαστικό, πνευματικό και κοινωνικό έργο. Τιμήθηκε με το παράσημο του Αν. Ταξιάρχου της Ιταλικής Δημοκρατίας. Ο Δήμος Ροδίων τίμησε με χρυσό μετάλλιο της πόλεως λόγω της μεγάλης προσφοράς του προς τους Ροδίους και Δωδεκανησίους φοιτητές και γενικά στους ομογενείς σπουδαστές. Ιδρυσε πολλές ενορίες, αύξησε τον αριθμό των κληρικών και στερέωσε το «μοναχικόν ιδεώδες». Εχει ανακηρυχθεί Διδάκτωρ του Αριστοτελείου Πανεπιστημίου Θεσσαλονίκης.

Του
ΚΥΡ. Μ. ΧΟΝΔΡΟΥ

Τον Μητροπολίτη Ιταλίας γνωρίσαμε τόσο από τις επισκέψεις του εδώ στη Ρόδο, όσο και κατά την επίσκεψή μας στην Κάτω Ιταλία. Ανθρωπος απλός, πράος, σωστός χριστιανός, που σε κερδίζει αμέσως με τον ωραίο χαρακτήρα του και την ταπεινή του εικόνα. Τον γνωρίσαμε στην πόλη του Λέτσε, όταν χοροστάτησε στην εκκλησία του Αγίου Νικολάου, ένα ναό ορθοδόξων χριστιανών. Εκεί γνωρίσαμε με συγκίνηση και ικανοποίηση τον σεμνό αυτόν ιεράρχη, άξιο τέκνο της Εκκλησίας του Χριστού. Ομως για την προσωπικότητά του και τις εντυπώσεις μας θα αναφερθούμε προσεχώς στο νέο μας βιβλίο, που θα έχει θέμα τον Ελληνισμό της Κάτω Ιταλίας.

Σήμερα έχουμε στα χέρια μας, με φροντίδα του φίλου γιατρού Ιπποκράτη Ζαρίφη, προέδρου της Ενωσης Λερίων Ρόδου, το βιβλίο του Γεννάδιου Ζερβού, με τίτλο: Οι Ελληνες Ορθόδοξοι εις την Καμπανίαν της Ιταλίας από της Αλώσεως μέχρι της ενώσεως της Ιταλίας και του Γαριβάλδη», ένα θέμα πράγματι αδιερεύνητο και που έχει μεγάλη σημασία για τον Ορθόδοξο Ελληνισμό.

Πρόκειται για διδακτορική διατριβή που υποβλήθηκε στο Τμήμα Θεολογίας της Θεολογικής Σχολής του Αριστοτελείου Πανεπιστημίου Θεσσαλονίκης το 2000. Η εργασία επεκτείνεται σε 328 σελίδες πυκνογραμμένες και εξετάζει με κάθε λεπτομέρεια και κυρίως με τεκμηρίωση την πνευματική, ηθική, εκκλησιαστική και πολιτιστική δράση των Ελλήνων Ορθοδόξων της Καμπανίας.

Στην πολύτιμη αυτή ιστορική και επιστημονική εργασία, ο αναγνώστης θα διαβάσει όλα τα σχετικά βασιλικά και αυτοκρατορικά διατάγματα ή άλλες αποφάσεις, καθώς και τα επίσημα τοπικά έγγραφα-τεκμήρια, που έχουν σχέση με το θέμα.

Ο αναγνώστης θα συμπεράνει ότι οι Ελληνες Ορθόδοξοι εξαιτίας του ενδιαφέροντος της ορθόδοξης εκκλησίας της Νεάπολης, αλλά και της συνδρομής του Οικουμενικού Πατριαρχείου, απέκρουσαν την προσηλυτιστική δραστηριότητα της Ρωμαιοκαθολικής Αρχιεπισκοπής και ακόμα οι Ελληνες Ορθόδοξοι διαφύλαξαν τα ελληνικά ήθη και έθιμα την παράδοση και τη λατρεία μας.

Η ΑΠΟΙΚΙΑ ΤΩΝ ΡΟΔΙΩΝ: ΠΑΡΘΕΝΟΠΗ (ΝΕΑΠΟΛΙΣ)

Ο Επίλογος του βιβλίου ξεκινά με την «ωραιοτάτη και αρχοντική αποικία των Ροδίων Παρθενόπη, η αργότερον ονομασθείσα Νεάπολις», όπου η φιλόξενη πρωτεύουσα της Νοτίου Ιταλίας υπήρξε το μοναδικόν πνευματικόν, εκκλησιαστικόν και πολιτιστικόν ελληνικόν ορθόδοξον κέντρον δια τους ομογενείς πρόσφυγας της Καμπανίας, Βασιλικάτης, Λουκανίας, Απουλίας, Καλαβρίας και Σικελίας, ήτοι της Μεγάλης Ελλάδος.

Οι Ελληνες Ορθόδοξοι της Καμπανίας, αφ'ενός μεν ηνωμένοι υπό την μητρικήν σκέπην της Αγίας του Χριστού Μεγάλης Εκκλησίας, αφ'ετέρου δε έχοντες πλησίον των ως πολύτιμον ποδηγέτην και συναντιλήπτορα τον Μητροπολίτη Κορώνης Βενέδικτον, ηγωνίσθησαν ηρωϊκώς εις την ιστορικήν αυτήν ευρωπαϊκήν χερσόνησον, από την μίαν πλεύραν διά την διάσωσιν και διαφύλαξιν της Ορθοδόξου Πίστεως, των ηθών και εθίμων της φιλτάτης Πατρίδος των, από την άλλην δε επολέμησαν κατά του ιδιοτελούς φανατισμού και της απροκαλύπτου προπαγάνδας της Αρχιεπισκοπής Νεαπόλεως, η οποία συνειργάσθη με τους κληρονόμους των Παλαιολόγων εναντίον της εκκλησίας των Ελλήνων Ορθοδόξων.

Η εκκλησία αυτών, κατ'αρχήν υπό το όνομα των «Αγίων Αποστόλων», και μετά ταύτα των «Αγίων Πέτρου και Παύλου», υπήρξεν η πνευματική και ηθική δύναμις της Ορθοδοξίας και του Ελληνισμού εις τα ένδοξα μέρη της Μεγάλης Ελλάδος.

Χάρις, λοιπόν, εις την ισχύν αυτήν και το κύρος όπερ απέκτησεν εις την ισπανικήν δικαιοδοσίαν της Καμπανίας, ωργανώθησαν συστηματικά και ίδρυσαν την «Εκκλησίαν και Αδελφότητα των Αγίων Πέτρου και Παύλου των Ελλήνων τω έθνει», η οποία αντιμετώπισε δημοσίως και αυθεντικώς τας εναντίον της καταδιώξεις και τους διωγμούς του βασιλέως Φραγκίσκου Α', ο οποίος συνειργάσθη με τους Ουνίτας της Ρώμης, Σικελίας και Καλαβρίας, μάλιστα δε αυτοί, βιαίως και αγρίως, κατέλαβον επί μίαν ολόκληρον τεσσαρακονταετίαν την ελληνικήν ορθόδοξον εκκλησίαν των Αγίων Πέτρου και Παύλου.

Το ελληνικόν ορθόδοξον πνεύμα, παρά τας ανωτέρω αντιξοότητας, ας συνήντησε, και παρά την παρουσίαν των σκληρών Νορμανδών, των οποίων κύριος σκοπός ήτο η εξαφάνισις της Ελληνικής Ορθοδοξίας, δεν υπετάγη, δεν κατησχύνθη, αλλά τουναντίον ενίκησεν, ανυψώθη, εθριάμβευσε, χάρις εις τας υπεranθρώπους προσπαθείας των Ελλήνων Ορθοδόξων, των οποίων μοναδικός σκοπός ήτο η διατήρησις των πνευματικών των δεσμών μετά της Μητρός Εκκλησίας, ήτοι του Οικουμενικού Πατριαρχείου και της φιλτάτης των πατρίδος Ελλάδος. Ενεκα της στενής αυτής πνευματικής και εθνικής των σχέσεως, η εκκλησία των Αγίων Πέτρου και Παύλου κατέστη η πνευματική στέγη και το πολιτιστικόν κέντρον των Ελλήνων Ορθοδόξων της Μεγάλης Ελλάδος.

Οι κληρονόμοι των Παλαιολόγων και οι συνόμοιοί των, οι Νορμανδοί και οι διάφοροι άλλοι εχθροί, εσωτερικοί και εξωτερικοί, της «Εκκλησίας και Αδελφότητος», ντιτήθησαν, η δε Ελληνική Ορθοδοξία, η οποία υφίστατο εν τη πολιτισμένη και δημοκρατική χώρα της Ιταλίας από τους πρώτους αιώνας μετά την γέννησιν του Χριστού, αφού ωμιλείτο εν αυτή η ελληνική γλώσσα και εδιδάσκοντο οι Πατέρες της Ανατολής, αφ'ενός μεν μετελαμπαδεύσε τα αιώνια μηνύματα της Ορθοδοξίας, ήτοι την αγάπη, την ειρήνη, τη δικαιοσύνη, την ελπίδα, την ελευθερία, την ενότητα, τη συνοδικότητα, αφ'ετέρου δε αφύπνισε, αναγέννησε και έσωσε ανθρωπίνους ψυχάς.

Ούτως οι Ελληνες Ορθόδοξοι της Καμπανίας όχι μόνον διεφύλαξαν αλώβητον και ακεραίαν την Ορθόδοξον Πίστιν, τα ήθη και έθιμα του Γένους μας, αλλά και εκυριάρχησαν επί του ιερού και εθνικού χώρου της «Εκκλησίας και Αδελφότητος», η οποία, παραδοσιακή και πιστή εις τους πνευματικούς και πολιτιστικούς θησαυρούς του Γένους και της Εκκλησίας μας, εσυνέχισε να είναι σταθερόν εθνικόν ορμητήριον και υπολογίσιμος κοινωνική δύναμις, η οποία εβοήθησε παντοιοτρόπως εις την απελευθέρωσιν του Ελληνικού Εθνους και την στερέωσιν της Ορθοδοξίας εις τα ιστορικά εδάφη της Καμπανίας».

Το βιβλίο, εκτός από τον πρόλογο και την πλούσια βιβλιογραφία (ελληνική και ξένη), υπάρχει σχετική εισαγωγή και αμέσως μετά αρχίζει το πρώτο μέρος με την περίοδο των Παλαιολόγων και την πρώτη ελληνική ορθόδοξη εκκλησία. Το δεύτερο μέρος περιλαμβάνει τη δραστηριότητα των Ελλήνων Ορθοδόξων και τους αγώνες της Εκκλησίας τους κατά των κληρονόμων των Παλαιολόγων. Το τρίτο μέρος αφορά την περίοδο των Μελισσηνών ή Μελισσουργών. Το τέταρτο και τελευταίο μέρος, Η στάση των εκκλησιαστικών και πολιτικών αρχών της Καμπανίας έναντι της Εκκλησίας και Αδελφότητας. Ακόμα καταχωρεί επίλογο χωρισμένο σε δυο παραρτήματα, το α' με ονόματα υπηρετησάντων ιερέων και ιδρυτών στην εκκλησία των Αγίων Πέτρου και Παύλου και β' ιστορικά κείμενα που έχουν σχέση με την ιστορία και την εκκλησία, την κοινωνική και πολιτιστική ζωή των Ελλήνων Ορθοδόξων στην Καμπανία.

Από μια πρώτη κιόλας ανάγνωση, πρόκειται για μια επίμονη και μακρόχρονη έρευνα και καταγραφή ιστορικών στοιχείων που αφορούν όχι μόνο μια δραστηριότητα Ελλήνων ορθοδόξων του εξωτερικού, αλλά αποτελεί η όλη επισταμένη μελέτη, συγκροτημένη και τεκμηριωμένη, μεγάλο κεφάλαιο που αφορά τον ελληνισμό. Αποκτά επομένως μεγάλη αξία η παρούσα μελέτη και είναι η πρώτη φορά που έρχεται στη δημοσιότητα αυτό το συγκεκριμένο θέμα, αφού καμιά «μονογραφία ή άρθρο» έχει δει το φως της δημοσιότητας.

Ο Μητροπολίτης Ιταλίας και Εξαρχος Ν. Ευρώπης Γεννάδιος Ζερβός, μετά από ολιγοήμερη ανάπαυση στη γενέτειρά του, βρίσκεται τώρα στη Νίσυρο και συνοδεύει μαζί με άλλους μητροπολίτες, την Α.Θ. τον Παναγιώτατο Οικουμενικό Πατριάρχη κ. Βαρθολομαίο τον Α', τον «Πατριάρχη της Αγάπης», στη Νίσυρο για τα 900 χρόνια από τότε που ιδρύθηκε το πάνσεπτο μοναστήρι της Παναγιάς Σπηλιανής.

Ταβέρνα ΑΦΡΟΔΙΤΗ

"...την κάναμε αμπέλι!"



Έτσι λέμε στην Κύπρο όταν τρώμε πολύ καλά!

Έτσι θα πείτε κι εσείς αν δοκιμάσετε την θεσπέσια κυπριακή κουζίνα στην Ταβέρνα Αφροδίτη του Ξενοδοχείου Διόνυσος!

Εδώ θα έχετε την ευκαιρία να απολαύσετε νοστιμότατους κυπριακούς μεζέδες όπως σεφταλιές, κλέφτικο, κούπες, Τταφάς, αφέλεια, χαλούμι, λούτζα, δάχτυλα κυριών, μπουρέκι με ανθότυρο και ψητά κρέατα φτιαγμένα όλα από Κύπριο σεφ και αυθεντικά υλικά από την Κύπρο.

ΞΕΝΟΔΟΧΕΙΟ ΔΙΟΝΥΣΟΣ

ΦΑΝΕΡΩΜΕΝΗ ΙΞΙΑ ΤΗΛ. (0241) 23021/5 - Τ.Θ. 241

ΧΛ 4/8

Οι δικαιούχοι συμμετοχής στο φετινό πρόγραμμα κοινωνικού τουρισμού

Από 20 έως 23 Αυγούστου θα πραγματοποιηθεί η διανομή των δελτίων κοινωνικού τουρισμού του ΕΟΤ από καταστήματα της Εθνικής Τράπεζας της Ελλάδος. Το πρόγραμμα εφαρμόζεται για μισθωτούς, συνταξιούχους, άνεργους και άτομα με ειδικές ανάγκες, για το διάστημα μεταξύ 20 Αυγούστου 2001 έως και 31 Δεκεμβρίου 2001.

Οι δικαιούχοι

Συγκεκριμένα οι δικαιούχοι του προγράμματος είναι :

• Οι μόνιμοι υπάλληλοι και οι συνταξιούχοι του Δημοσίου και των ΝΠΔΔ, καθώς επίσης οι εργαζόμενοι και οι συνταξιούχοι του ιδιωτικού τομέα, υπό την προϋπόθεση ότι δεν δικαιούνται συμμετοχής σε προγράμματα κοινωνικού τουρισμού της Εργατικής Εστίας.

• Οι μόνιμοι υπάλληλοι του ΟΣΕ, των ΕΛΤΑ, του ΟΤΕ, του ΟΓΑ, του ΟΛΠ και του ΟΛΘ.

• Οι συνταξιούχοι των ταμείων ΝΑΤ, ΟΓΑ, ΤΕΒΕ, ΤΣΑ και οι μικρότερες κατηγορίες συνταξιούχων.

• Τα άτομα με ειδικές ανάγκες, με αναπηρία 67% και άνω, ανεξαρτήτως φορολογητέου εισοδήματος. Τα άτομα αυτά δικαιούνται δελτίο κοινωνικού τουρισμού και για το συνοδό τους.

• Όλοι οι άνεργοι, εφόσον έχουν ενημερωμένη κάρτα ανεργίας από τον ΟΑΕΔ.

Οι προϋποθέσεις

Οι προϋποθέσεις για να λάβουν μέρος στο Πρόγραμμα Κοινωνικού Τουρισμού οι δικαιούχοι είναι οι εξής: το φορολογητέο εισόδημά τους (εξαιρουμένων των ατόμων με ειδικές ανάγκες), βάσει του εκκαθαριστικού σημειώματος της εφορίας για το 2000, δεν θα πρέπει να υπερβαίνει τα 4,5 εκατ. δρχ. για τους μεμονωμένους εργαζομένους ή συνταξιούχους, τα 6 εκατ. δρχ. για τους παντρεμένους, εκ των οποίων ο ένας είναι μισθωτός ή συνταξιούχος, και, τέλος, τα 7 εκατ. δρχ., όταν και οι δυο σύζυγοι είναι μισθωτοί ή συνταξιούχοι. Για κάθε παιδί το μέγιστο εισόδημα προσαυξάνεται κατά 800.000 δρχ., ενώ για τα λοιπά προστατευόμενα μέλη, πλην των παιδιών, το αρχικό ποσό θα αυξάνεται κατά 500.000 δρχ.

Δεν δικαιούνται για φέτος συμμετοχή στο πρόγραμμα όσοι έκαναν χρήση του κατά το 2000, εξαιρούνται, ωστόσο, όσοι επιθυμούν να κάνουν διακοπές στη Σάμο, τη Θάσο και τους νομούς Πιερίας και Καβάλας. Οι δικαιούχοι μπορούν να κάνουν διακοπές με το πρόγραμμα σε όλους τους νομούς της χώρας εκτός από την Αθήνα, τη Ρόδο, την Κω, τη Θεσσαλονίκη, την Κέρκυρα, τη Λευκάδα, τη Ζάκυνθο, την Κεφαλονιά, την Κρήτη, τις Κυκλάδες και την Χαλκιδική.

Επιδοτήσεις

Η ημερήσια επιδότηση του ΕΟΤ στις τουριστικές επιχειρήσεις που θα συμμετάσχουν στο πρόγραμμα, κατά άτομο είναι για τα ξενοδοχεία 3.000 δρχ, τα ενοικιαζόμενα δωμάτια και διαμερίσματα 2.000 δρχ και τα κάμπινγκ 1.000 δρχ. Ειδικά για τα νησιά Σάμος, Θάσος και Σκύρος και τους νομούς Πιερίας και Καβάλας, το πρόγραμμα θα ισχύσει και φέτος και για όλες ανεξαιρέτως τις κατηγόριες ξενοδοχείων (επιδότηση 4.000 δρχ), ενοικιαζομένων δωματίων και διαμερισμάτων (επιδότηση 3.000 δρχ) και κάμπινγκ (1.000 δρχ).

Δικαιολογητικά

Οι δικαιούχοι του προγράμματος για να πάρουν τα δελτία από τα καταστήματα της Εθνικής Τράπεζας θα πρέπει, αφού κάνουν κράτηση σε κάποιο κατάλυμα της επιλογής τους, να προσκομίσουν στον αρμόδιο υπάλληλο τα παρακάτω δικαιολογητικά:

• Δελτίο αστυνομικής ταυτότητας

• Εκκαθαριστικό σημείωμα εφορίας 2000 (το πρωτότυπο και ένα φωτοαντίγραφο)

• Βιβλιάριο υγείας του ιδίου και των προστατευομένων μελών του

• Πρόσφατη βεβαίωση ΟΑΕΔ για τους ανέργους

• Πιστοποιητικό αναπηρίας 67% και άνω και ένα φωτοαντίγραφο αυτού

• Αποδεικτικό τραπέζης ή ΕΛΤΑ που να αποδεικνύει την κατάθεση της προκαταβολής.

Πληροφορίες

Για περισσότερες πληροφορίες οι δικαιούχοι μπορούν να ανατρέξουν στα ειδικά δελτία κοινωνικού τουρισμού, η διανομή των οποίων θα γίνει και φέτος μέσω συγκεκριμένων καταστημάτων της Εθνικής Τράπεζας. Τα καταστήματα αυτά θα αναγράφονται στο σχετικό πληροφοριακό φυλλάδιο που θα εκδοθεί από τον ΕΟΤ. Οι δικαιούχοι από τις 16 Αυγούστου θα μπορούν να προμηθεύονται τον κατάλογο με τα καταλύματα που συμμετέχουν στο πρόγραμμα από τις νομαρχίες και τα κατά τόπους γραφεία του ΕΟΤ.

A.N Q.A

FERRIES

ΔΡΟΜΟΛΟΓΙΑ ΠΛΟΙΩΝ

F/B ΜΑΡΙΝΑ
F/B ΡΟΔΑΝΘΗ
F/B ΔΗΜΗΤΡΟΥΛΑ

F/B ΜΑΡΙΝΑ / F/B ΡΟΔΑΝΘΗ

εναλλάξ για Πειραιά

Δευτέρα 16.00 για Κω - Κάλυμνο - Λέρο - Πάτμο - Πειραιά

Τρίτη 16.00 για Κω - Κάλυμνο - Πειραιά

Τετάρτη 16.00 για Κω - Κάλυμνο - Πειραιά

Πέμπτη 16.00 για Κω - Κάλυμνο - Αστυπάλαια - Πειραιά

Παρασκευή 16.00 για Κω - Κάλυμνο - Λέρο - Πάτμο - Πειραιά

Σάββατο 16.00 για Κω - Κάλυμνο - Λέρο - Πάτμο - Πειραιά

Κυριακή 16.00 για Κω - Κάλυμνο - Πειραιά

F/B ΔΗΜΗΤΡΟΥΛΑ

Τρίτη 15.00 για Κω - Κάλυμνο - Λέρο - Πάτμο - Πειραιά

Πέμπτη 15.00 για Κω - Κάλυμνο - Λέρο - Πάτμο - Πειραιά

Σάββατο 20.00 για Καστελλόριζο

Κυριακή 09.00 για Σύμη - Τήλο - Νίσυρο - Κω - Κάλυμνο - Λέρο - Πάτμο - Νάξο - Πάρο - Πειραιά



Σας ευχόμαστε ΚΑΛΟ ΚΑΛΟΚΑΙΡΙ καλές διακοπές

Πληροφορίες

Τηλ. 35066 - 30406 - 36170 - 28597

FAX: 39839

και στον ταξιδιωτικό σας πράκτορα

ΑΕ 1588/Χ2644-31/8

Ματιές στα σπορ

Για να δώσει «δανεικό» τον Εμίλ Μπιγκό

Ο Απόλλων Καλαμαριάς προτίμησε τον ΑΣ Ρόδος

Ο Εμίλ Μπιγκό θα είναι ο δεύτερος ξένος παίκτης του ΑΣ Ρόδος!

Σύμφωνα με τη διοίκηση της «πράσινης» ομάδας, ο Καμερουνέζος μεσοεπιθετικός, που πέρσι αγωνιζόταν στον Ιάλυσο, συμφώνησε σε όλα και είναι έτοιμος να βοηθήσει τη νέα προσπάθεια της ροδίτικης ομάδας. Προηγήθηκε η συγκατάθεση του Απόλλωνα Καλαμαριάς, που έχει τα δικαιώματα του παίκτη. Σημειώνεται ότι και η ομάδα της Ιαλυσού ήθελε τον Μπιγκό.

Ετσι, οι Καμερουνέζοι Ανιάκμε και Μπιγκό θα αποτελέσουν το «δίδυμο» των ξένων παικτών στον ΑΣ Ρόδος.

Συνεστίαση την Κυριακή

Τη Δευτέρα, ως γνωστόν, θα ξεκινήσει η προετοιμασία της πράσινης ομάδας, υπό τις οδηγίες του προπονητή Δημήτρη Σκούνα και του γυμναστή Μιχάλη Χαρίτου.



Ο Αντώνης Λαζάρου

Μια ημέρα νωρίτερα, την Κυριακή το βράδυ, δηλαδή, θα προηγηθεί δείπνο της διοίκησης προς τους παίκτες.

Ουσιαστικά, θα είναι μια συνεστίαση γνωριμίας στην οποία ο πρόεδρος της ομάδας Γιώργος Παπαϊωάννου θα καλωσορίσει όλους τους παίκτες και θα αναφερθεί στους στόχους και γενικότερα στη νέα προσπάθεια του ΑΣ Ρόδος.

Ερχονται οι παίκτες

Από σήμερα και μέχρι την Κυριακή, θα έρθουν όλοι οι νέοι παίκτες που απέκτησε ο ΑΣ Ρόδος. Ανάμεσά τους θα είναι και ο Αντώνης Λαζάρου (φωτογραφία) που περσι αγωνιζόταν στην ΑΕ Χανίων.

Από τα «σύννεφα έπεσαν» στον Ιάλυσο για Μπιγκό

Πήρε μεταγραφή στον ΑΣ Ρόδος

Από τα «σύννεφα έπεσαν» οι άνθρωποι του Ιάλυσου, όταν έμαθαν ότι ο Εμίλ Μπιγκό συμφώνησε να μεταγραφεί στον ΑΣ Ρόδος!

Εκεί που όλοι τον περίμεναν να έρθει για να ξεκινήσει την προετοιμασία, ο παίκτης ζήτησε παραπάνω χρήματα έχοντας βέβαια δεχτεί άλλη πιο συμφέρουσα πρόταση! Από την «ερυθροκίτρινη» ομάδα δόθηκε η απάντηση να έρθει στη Ρόδο και να συζητήσουν από κοντά, ακόμη και με τους εκπροσώπους του Απόλλωνα Καλαμαριάς, κάτι που δεν έγινε ποτέ!

Ετσι, εκτός από «σέντερ φορ» ο Ιάλυσος θα αναζητήσει κι έναν ακόμη μεσοεπιθετικό.

• Ο Μιχάλης Παπαϊωάννου συμφώνησε να συνεχίσει την καριέρα του στον Ιάλυσο. Ανήκει στον Μανδραϊκό και υπηρετεί τη στρατιωτική του θητεία στη Ρόδο.

Στις 8 Αυγούστου ξεκινά το «LARDOS μπάσκετμπωλ καμπ»

Από 8 έως 11 Αυγούστου ο ΔΟΝΑ Λινδίων θα πραγματοποιήσει το φετινό «LARDOS μπάσκετμπωλ καμπ» στο γήπεδο της Λάρδου.

Απευθύνεται σε παιδιά από 6 έως 15 ετών, που θα χωριστούν σε τρεις κατηγορίες.

Ολοι τους θα έχουν την ευκαιρία να μυηθούν στα μυστικά του αθλήματος από γνωστούς προπονητές. Φυσικά, μέσα από πρακτικά και θεωρητικά μαθήματα και αμέτρητων αγώνων και διαγωνισμών.

Πληροφορίες δίνονται στα τηλέφωνα 0244-44251 και 44470 (φαξ).

Ο ΔΟΝΑ Λινδίων συγχαίρει...

Ο πρόεδρος και τα μέλη του ΔΟΝΑ Λινδίων αισθάνονται την ανάγκη να συγχαρούν τους αθλητές και δημότες Λίνδου Γιώργο Στρατινάκη και Πέτρο Νικηταρά, για επιτυχίες τους σε αγώνες στίβου.

Τον Στρατινάκη για το χρυσό μετάλλιο που πήρε στην σφαιροβολία των ISLAND GAMES στο νησί του MAN και τον Νικηταρά, που ήταν τρίτος στα 300 μ. των πανελλήνιων αγώνων παμπαίδων Β΄ και έκτος στους πανελλήνιους αγώνες εξάθλου.

Παιδικός φιλικός αγώνας στα Μαριτσά

Ποδοσφαιρικό φιλικό αγώνα διοργανώνει αύριο Σάββατο στα Μαριτσά, ο ΔΟΝΑ Πεταλούδων, με αντιπάλους την παιδική ομάδα του Ηρακλή και τη μικτή παίδων του Δήμου.

Το παιχνίδι γίνεται στα πλαίσια των εορταστικών εκδηλώσεων της Μεταμόρφωσης του Σωτήρος, όπου ως γνωστό κάθε χρόνο στα Μαριτσά και στον χώρο της ομώνυμης Μονής γίνεται μεγάλο πανηγύρι!

Ο αγώνας θ' αρχίσει στις 6 το απόγευμα, ενώ περισσότερες πληροφορίες δίνονται στο τηλέφωνο 90930, απ' τον υπεύθυνο του ΔΟΝΑ Πεταλούδων, Λουκά Μουστάκα.

Διαγεύδει ο Ηρακλής Μαριτσών!

Σε απολογία θα κληθεί και ο Στέργος Φελεγκάκης γιατί απέχει από τις προπονήσεις

Διέψευσε χθες, με σχετική ανακοίνωσή,, η διοίκηση του Ηρακλή Μαριτσών, τις πληροφορίες που είδαν το φως της δημοσιότητας ότι δύο βασικοί ποδοσφαιριστές της ομάδας, οι Νίκος Αναγνώστου και Στέργος Γιακουμάρος, βρίσκονται μια «ανάσα» από τον Απόλλωνα Απολλώνων.

Η διοίκησή του θεωρεί «σημαίες» της ομάδας τους δύο προαναφερόμενους ποδοσφαιριστές και μόνο αν δεχόταν σοβαρή πρόταση από ομάδα εθνικών κατηγοριών, θα συζητούσε την περίπτωση της παραχώρησής τους.

Εν τω μεταξύ σε απολογία θα κληθεί και ο Στέργος Φελεγκάκης, μετά τους Σάββα Κασέκα και Παναγιώτη Πλίγκο, επειδή απέχει από τις προπονήσεις της ομάδας!

Ο νεαρός ποδοσφαιριστής, σύμφωνα με πληροφορίες είναι χολωμένος από την άρνηση της διοίκησης του Ηρακλή να του δώσει την «ελευθέρας» του, προκειμένου να ενταχθεί στην Ακαδημία του Παναθηναϊκού, στην Παιανία.

Το θέμα συντηρείται στη δημοσιότητα, το τελευταίο χρονικό διάστημα, με διαρκή ένταση και αντεγκλίσεις στα ερτζιανά και στον τοπικό τύπο, όπου η κάθε πλευρά προσπαθεί να αποδείξει ότι έχει δίκιο!

Η εφημερίδα μας, που χειρίζεται με προσοχή το θέμα, τις τελευταίες ημέρες γνωρίζει τις παραμέτρους της υπόθεσης αυτής και εν συντομία θα προσπαθήσουμε να τις αναλύσουμε παρακάτω:

Πριν δύο ή περίπου μήνες ο Φελεγκάκης, που την περσινή χρονιά πραγματοποίησε πολύ καλές εμφανίσεις με τη Μικτή Παίδων, κλήθηκε στην Παιανία για δοκιμή και μετά από δύο προπονήσεις έπεισε τον υπεύθυνο προπονητή κ. Σιούλα να τον επιλέξει για την νέα εκπαιδευτική περίοδο, τον ερχόμενο μήνα.

Ομως είναι αλήθεια ότι οι «πράσινοι» ήθελαν τον παίκτη χωρίς να καταβάλλουν στο σωματείο ούτε δραχμή ενώ αρνήθηκαν να κάνουν οποιαδήποτε διαπραγμάτευση με τη διοίκηση του Ηρακλή.

Κάτι που εξόργισε τον πρόεδρο της ομάδας κ. Γιώργο Παπαδημήτρη, ο οποίος όπως ήταν φυσικό ήθελε να διασφαλιστεί οικονομικά ο Ηρακλής που ανέδειξε τον νεαρό παίκτη του και μέσω αυτού έγινε γνωστός στο Πανελλήνιο (ελέω και της Μικτής Παίδων)!

Μάλιστα ο κ. Παπαδημήτρης συνέταξε πρόχειρο συμφωνητικό, με τους όρους και τις οικονομικές απαιτήσεις του, το οποίο και κοινοποίησε στους γονείς του ποδοσφαιριστή και πάντα με τις διαδικασίες της «ελεύθερης» μεταγραφής.

Ομως ο καιρός πέρασε χωρίς ουσιαστικό αποτέλεσμα, για να περάσουμε στη διαδικασία των αποδεσμεύσεων (6 έως 20 Αυγούστου) με τα δεδομένα να αλλάζουν και τη διοίκηση του Ηρακλή να απαιτεί νέα συμφωνία και νέο συμφωνητικό.

Κάτι τέτοιο δεν φαίνεται να ικανοποιεί την πλευρά του ποδοσφαιριστή, η οποία επιθυμεί τη χορήγηση της «ελευθέρας», με την καταβολή 6.000.000 δραχμών, μετρητά, χωρίς τις δεσμεύσεις συμφωνητικών και συμβολαίων!

Ετσι το αδιέξοδο συνεχίζεται και όλα δείχνουν ότι ο παίκτης θα παραμείνει στην ομάδα που τον ανέδειξε μέχρι ...νεοτέρας.

Επιτυχημένη η μουσική βραδιά

Μεγάλη επιτυχία σημείωσε η προχθεσινοβραδινή μουσική εκδήλωση που πραγματοποίησε ο Ηρακλής στο χώρο της Ιεράς Μονής Σωτήρα με την ουσιαστική και πολύτιμη συνεισφορά του Πολιτιστικού Οργανισμού Δήμου Πεταλούδων!

Το συγκρότημα του Τάσου Κουδούνη και το εκλεκτό μουσικό του επιτελείο χάρισαν σπάνιες στιγμές χαράς και κεφιού, στους δεκάδες επισκέπτες που «πλημμύρισαν» το στέκι, απολαμβάνοντας μια υπέροχη και ανεπανάληπτη βραδιά!

Με την ευκαιρία η διοίκηση του Ηρακλή εξέδωσε χθες την παρακάτω ανακοίνωση:

«Η διοίκηση του Ηρακλή Μαριτσών και προσωπικά ο πρόεδρος, ευχαριστούν το δήμαρχο Πεταλούδων Μιχάλη Κορδίνα και τον πρόεδρο του Πολιτιστικού Οργανισμού Πεταλούδων Νίκο Κουδούνη, για την πολύτιμη συνδρομή τους στην εκδήλωση της μουσικής βραδιάς στο στέκι του Ηρακλή.

Ηταν μια ακόμη εξαιρετική χειρονομία προς το σύλλογό μας αφού πρώτη φορά γίνεται κάτι παρόμοιο στο στέκι.

Ομοίως ευχαριστούμε θερμά τον πρόεδρο του Τοπικού Συμβουλίου Μαριτσών Βασίλη Μαλώτρα και τις αρμόδιες υπηρεσίες του Δήμου για τη συμβολή τους στην επιτυχία της εκδήλωσης.

Τέλος, ευχαριστούμε τους φίλους της ομάδας μας, εντός κι εκτός Μαριτσών για την αθρόα τους προσέλευση καθώς και τους εκλεκτούς μουσικούς συνεργάτες του Τάσου Κουδούνη, οι οποίοι μας χάρισαν μία αξέχαστη βραδιά!».

• Η διοίκηση του Ηρακλή συγχαίρει τους προαχθέντες διαιτητές της Εθνικής Κατηγορίας, εκφράζοντας παράλληλα τη λύπη της για τις αδικίες και τον παραγκωνισμό της δωδεκανησιακής διαιτησίας. Τώρα, περισσότερο από ποτέ, επιβάλλεται η κινητοποίηση όλων των φορέων προκειμένου να αισθανθούν οι καρεκλοκένταυροι της Αθήνας την αισθητή μας παρουσία στο χώρο...



Δεν καταλάβαμε, γιατί διαμαρτύρονται κάποιοι για τον συνεχιζόμενο παραγκωνισμό της ροδίτικης διαιτησίας από τους πίνακες της Εθνικής Κατηγορίας, η οποία ελάχιστα διαφέρει από τις λοιπές κδινωνικές δραστηριότητες!

Αν καθημερινά κάνετε μια βόλτα, πεζοί ή εποχούμενοι θα δείτε γύρω σας εκατοντάδες πράγματα που θα σας «χαλάσουν» χωρίς να δίνει κάποιος δεκάρα τσακιστή! Χωρίς να ιδρώνει το αυτί κάποιου!

Οι διάφοροι ανευθυνοϋπεύθυνοι έχουν μετοικίσει προ αμνημονεύτων ετών στον δικό τους κόσμο αφήνοντας απ' έξω μερικούς χαζορομαντικούς να κάνουν ακόμη... όνειρα! Γιατί λοιπόν η διαιτησία να ξεφύγει του κανόνα;

Είναι εμφανές τον τελευταίο καιρό ότι αρκετά φερέλπιδα και μη μέλη του αθλητικού συναφιού του τόπου μας, έχουν καβαλήσει την «κάλαμον» και καλπάζουν γραμμή στον ...γκρεμό! Οταν μετά από λίγους μήνες ξεϊππεύσουν θα βρίσκονται γκρεμοτσακισμένοι «στον πάτο του βαρελιού».

Και μια συμβουλή σε νέους και άπειρους παράγοντες: αν δεν κλείνετε μία μεταγραφή, με υπογραφές και τα σχετικά μην την ανακοινώνετε! Αν ο Τύπος εκτίθεται στον κόσμο μία φορά, εσείς εκτίθεστε δέκα! Και μαζί πάει περίπατο και η όποια αξιοπιστία σας, με ό,τι αυτό συνεπάγεται για σας και τα σωματεία σας.



Μία από τα ...ίδια, οι νέοι πίνακες της Εθνικής Κατηγορίας!

Τι κι αν το 35% των περυσινών διαιτητών Α΄ Εθνικής «κόπηκε», τι κι αν η νέα και πολλά υποσχόμενη ΚΕΔ/ΕΠΟ έδειξε ότι θα βάλει βαθιά το «νυστέρι» στο κόκκαλο!

Η Δωδεκάνησος, για μία ακόμα φορά, έμεινε εκτός νυμφώνος, αφού ούτε ένας «δικός» μας διαιτητής βρίσκεται μέσα στην κορυφαία 22άδα της ελληνικής διαιτησίας παρά τις αντίθετες ενδείξεις!

Ετσι έχουμε τον Βασίλη Τσαγγάρη, να παραμένει για μία ακόμη φορά στον πίνακα των διαιτητών της Β΄ Εθνικής Κατηγορίας, το δίδυμο των Κώστα Ζανεττίδη και Βαγγέλη Τριανταφύλλου στον πίνακα της Γ΄΄ Εθνικής, ενώ ο Μιχάλης Φραγκίνης παρέμεινε βοηθός Α΄ Εθνικής, όπως και ο Σταύρος Πηδιάκης βοηθός Β΄ Εθνικής!

Και του χρόνου εις ανώτερα!

Εφηβικό και παιδικό πρωτάθλημα θα διοργανώσει φέτος η ΕΠΣΔ

Βάρος στις μικρές κατηγορίες θα δώσει και φέτος η ΕΠΣΔ. Για το λόγο αυτό, εκτός από το καθιερωμένο πια εφηβικό πρωτάθλημα, θα διοργανώσει και πάλι παιδικό πρωτάθλημα!

Οι προκηρύξεις των δύο πρωταθλημάτων, αναφέρουν σχετικά:

ΕΦΗΒΩΝ

Το πρωτάθλημα αυτό θα διεξαχθεί σε ένα ή περισσότερους ομίλους για τις ομάδες της Ρόδου, ανάλογα με τις δηλώσεις συμμετοχής και σε όμιλο Νήσων.

Οι αγώνες των εφηβικών ομάδων θα διεξάγονται πριν τους αγώνες των Α΄ ομάδων.

Οι ποδοσφαιριστές που θα συμμετάσχουν στο πρωτάθλημα αυτό θα είναι γεννημένοι από 1/1/1985 μέχρι 31/12/1986 με δυνατότητα συμμετοχής και πέντε (5) ποδοσφαιριστών γεννηθέντων το έτος 1987. Σε περίπτωση υπέρβασης του αριθμού αυτού, τότε η συμμετοχή του υπεράριθμου ποδοσφαιριστή θα θεωρείται αντικανονική και επί γενομένης έντασης το υπαίτιο σωματείο θα υφίσταται τις συνέπειες της παρ. 12 του άρθρου 23 του ΚΑΠ.

• Οι αγώνες θα είναι 70λέπτου διάρκειας (35 ανά ημίχρονο με 10λεπτη ανάπαυλα).

• Η συμμετοχή των ομάδων θα είναι προαιρετική.

• Απαραίτητη προϋπόθεση συμμετοχής σε αγώνα είναι ο ποδοσφαιριστής να είναι κάτοχος Δελτίου Ατομικών Στοιχείων και μεταβολών και να περιλαμβάνεται στη συνολική Κατάσταση Υγείας.

• Δηλώσεις συμμετοχής θα γίνονται μέχρι τη Δευτέρα 13 Αυγούστου.

• Το πρωτάθλημα θα αρχίσει ταυτόχρονα με το πρωτάθλημα Α΄ ομάδων.

• Σε περίπτωση δύο ή περισσότερων Ομίλων, ο πρωταθλητής θα αναδειχθεί μετά από απλό ή απλούς αγώνες κατάταξης σε ουδέτερο ή ουδέτερα γήπεδα.

Η ανωτέρω διάταξη ισχύει για τους ομίλους της Ρόδου.

• Ο πρωταθλητής της Ρόδου θα αντιμετωπίσει τον πρωταθλητή των Νήσων στα πλαίσια των Διανησιακών αγώνων σε εφηβικό επίπεδο που έχει αρχίσει η ΕΠΣΔ. Ο αγώνας αυτός την περίοδο 2001 - 2002 θα γίνει σε γήπεδο της Ρόδου (σύμφωνα με τη σειρά).

Στο πρωτάθλημα αυτό θα συμμετάσχουν ποδοσφαιριστές γεννηθέντες από 1/1/1987 μέχρι 31/12/1988 με δυνατότητα συμμετοχής και πέντε (5) ποδοσφαιριστών γεννηθέντων το έτος 1989. Σε περίπτωση υπέρβασης του αριθμού αυτού τότε η συμμετοχή του υπεράριθμου ποδοσφαιριστή θα θεωρείται αντικανονική και επί γενομένης έντασης το υπαίτιο σωματείο θα υφίσταται τις συνέπειες της παρ. 12 του άρθρου 23 του ΚΑΠ.

• Οι αγώνες θα είναι 40λέπτου διάρκειας (20 ανά ημίχρονο με 10 λεπτή ανάπαυλα).

• Δηλώσεις συμμετοχής θα γίνονται μέχρι τη Δευτέρα 13 Αυγούστου.

Κατά τα λοιπά ισχύουν τα του εφηβικού πρωταθλήματος.

Διευκρινίζεται ότι οι πέντε (5) ποδοσφαιριστές που είναι γεννημένοι το έτος 1987 και θα έχουν δυνατότητα συμμετοχής στο εφηβικό πρωτάθλημα μπορούν να αγωνίζονται και στο παιδικό.

Στους πρωταθλητές θα απονέμονται κύπελλα και 18 μετάλλια, ενώ στους διευτεραθλητές 18 μετάλλια.

Σε κάθε ομάδα που θα συμμετάσχει (είτε σε εφηβικό - είτε σε παιδικό) η ΕΠΣΔ θα καταβάλει το ποσόν των 100.000 δρχ. με δυνατότητα αύξησης εφ' όσον το επιτρέψουν οι οικονομικές δυνατότητές της.

Απαραίτητη προϋπόθεση καταβολής είναι η ομάδα να συμμετάσχει σε όλους τους αγώνες του οικείου πρωταθλήματος, να μην είναι υπαίτια επεισοδίων που να αναφέρονται από το διαιτητή στο οικείο Φ.Α. και να μην κερδιθεί από το αντίπαλο σωματείο τυχόν ένσταση που θα υποβληθεί εναντίον της (ή καταγγελία).

• Σε περίπτωση δημιουργίας επεισοδίων στα ανωτέρω πρωταθλήματα που κρίνονται δυσφημιστικά από το δ.σ. η ομάδα θα αποβάλλεται άμεσα από το πρωτάθλημα και θα της επιβάλλεται το χρηματικό πρόστιμο των 50.000 δρχ. πέραν των λοιπών ποινών που προβλέπονται από τα λοιπά πειθαρχικά άρθρα του ΚΑΠ.

Ποδοσφαιριστές γεννηθέντες τα έτη 1989, 1990 και 1991 θα έχουν δυνατότητα συμμετοχής στα παιδικά τουρνουά της ΕΠΣΔ. Τα παιδιά γεννηθέντα από 1/1/1988 μέχρι και 31/12/1990 θα συμμετέχουν στο τουρνουά του Αγίου Σουλά. Τα γηπεδούχα σωματεία οφείλουν να έχουν γιατρό στους αγώνες, τόσο του εφηβικού, όσο και του παιδικού πρωταθλήματος.

• Σε όλους τους αγώνες των ανωτέρω πρωταθλημάτων θα εφαρμοσθεί από τους διαιτητές το FAIR - PLAY (μπλε κάρτα) πράγμα το οποίο σημαίνει ότι θα επιβραβεύονται πράξεις των αθλητών που προωθούν το «ευ αγωνίζεσθαι». Επίσης υποχρεωτικά θα χρησιμοποιούνται όλοι οι δηλωθέντες στο Φ.Α. ποδοσφαιριστές, με όλες τις αλλαγές να έχουν γίνει τουλάχιστον 10 λεπτά πριν τη λήξη του αγώνα.

Το παράβολο ένστασης στα εφηβικά - παιδικά πρωταθλήματα ορίζεται σε 15.000 δραχμές (επί ποινή απαραδέκτου).

Σημειώνεται ότι κατ' εφαρμογή της παρ. 10 του άρθρου 21 του ΚΑΠ τα κάτωθι σωματεία (εφ' όσον συμμετάσχουν στο εφηβικό πρωτάθλημα περιόδου 2001 - 2002) με τους κάτωθι αρνητικούς βαθμούς:

Δήμητρα Δαματριάς, Εθνικός Αρχίπολης, Διγενής Κοσκινού, Νήσος Ρόδος, Αρχάγγελος ΑΟ, Ορφέας, ΠΑΟ Διαγόρας, θα ξεκινήσουν με μείον εννέα βαθμούς και ο Απόλλων Καλυθιών θα ξεκινήσει με μείον τρεις βαθμούς.

ΚΛΙΜΑΤΙΣΤΙΚΑ

TOKAI -WHITE WESTING HOUSE

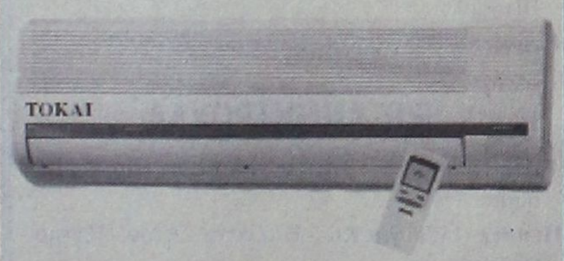

ΨΥΞΗ - ΘΕΡΜΑΝΣΗ

9000 BTU
12.000 BTU
16000 BTU
18000 BTU
24000 BTU

Τα κλιματιστικά του επομένου αιώνα
Αφώνη εμφάνιση - μικρές διαστάσεις
Χαμηλή στάθμη θορύβου
Υψηλές αποδόσεις σε ψύξη & θέρμανση
Η τιμή του είναι εκπληξη!!!
Μεχρι 36 άτοκες δόσεις
Πλήρης τεχνικη υποστηριξη

ΑΝΤΙΠΡΟΣΩΠΟΣ ΡΟΔΟΥ
Ν.ΚΑΜΠΟΥΡΑΚΗΣ - Μ.ΦΑΛΓΚΟΣ Ο.Ε.
ΑΓ.ΑΝΑΣΤΑΣΙΑΣ 9 ΡΟΔΟΣ
ΤΗΛ.0241 31320 - 20859

AE 1590/X2629-31/8



AE1660/X2635-5/8

Ματιές στα σπορ

Δεύτερη ισοπαλία για το ΔΟΝΑ στο Ξυλόκαστρο!

Προηγήθηκε 5-2 και ισοφαρίστηκε 5-5 από την Κέρκυρα

Κακή εμφάνιση πραγματοποίησε χθες η ομάδα του ΔΟΝΑ Ρόδου στο δεύτερο αγώνα της για τα τελικά του Πανελληνίου πρωταθλήματος μπητς σόκερ στο Ξυλόκαστρο.

Απέναντι στην Κέρκυρα η ομάδα του νησιού μας αναδείχθηκε ισόπαλη 5-5, παρά το γεγονός ότι προηγήθηκε με 5-2! Μάλιστα, δέχθηκε την ισοφάριση στις καθυστερήσεις με πέναλτυ, όπως ακριβώς είχε ισοφαρίσει τα Χανιά στην πρεμιέρα!

Ο ΔΟΝΑ Ρόδου έχασε έτσι την ευκαιρία να προκριθεί στα ημιτελικά με νίκη επί της Κέρκυρας, κάτι που αναζητούσε στο χθεσινό δεύτερο παιχνίδι της κόντρα στα Μουδανιά, που γινόταν αργά το βράδυ.



Τα γκολ:

Κονισπολιάτης	1-0	Μαΐλης, Γεωργαλής, Πατρού, Κελέσογλου, Σάββενας, Αθανασίου, Λεντάκης, Αγκάς, Πάττας, Ζωάννου.
Αθανασίου	1-1	
Πελαής	2-1	
Γεωργαλής	2-2	
Γεωργαλής	3-2	
Πατρός	4-2	
Γεωργαλής	5-2	
Φελάς	5-4	
Φελάς	5-4	
Κονισπολιάτης	5-4	

ΡΟΔΟΣ: Μπιλιάς, Κουρκουλος, Κωστόπουλος, Ντόκορος, Φελάς, Αβραμιώτης, Πελαής, Μακατάνης, Βαρώτσης, Κονισπολιάτης.

Νέα ροδίτικη παρουσία σε πανευρωπαϊκό αγώνα καρτ!

Ο Μάριος Κασάπης θα τρέξει στη Δανία!..

Νέα ροδίτικη παρουσία θα έχει ο δεύτερος (και τελευταίος) αγώνας του Πανευρωπαϊκού πρωταθλήματος καρτ 2001!

Στην κατηγορία τζούνιορ (έως 14 ετών), θ' αγωνιστεί ο Μάριος Κασάπης, γιος του γνωστού επιχειρηματία Βασίλη Κασάπη.

Ο νεαρός οδηγός θα τρέξει για τρίτη φορά φέτος στην Ευρώπη. Μετά την Πάρμα (αγώνας Κυπέλλου - Τροφέο) και το Σαντ Αμάντ - Γαλλία (πρώτος αγώνας του πανευρωπαϊκού πρωταθλήματος), ο Κασάπης θα δώσει παρουσία στο Χάνσχολμ της Δανίας, όπου θα φιλοξενηθούν οι δεύτεροι πανευρωπαϊκοί αγώνες από σήμερα έως την Κυριακή.



Η εκκίνηση των τζούνιορ στην Πάρμα

Στόχος του νεαρού οδηγού είναι η απόκτηση νέων εμπειριών, δίπλα στους κορυφαίους οδηγούς της κατηγορίας στην «γηραιά ήπειρο».

Οπως και στους δύο προηγούμενους αγώνες, το ροδίτικο τιμ θα προσπαθήσει να στήσει όσο το δυνατόν καλύτερα γίνεται το καρτ, τ' οποίο καλείται ν' αντιμετωπίσει εργοστασιακές ομάδες και ομάδες βελτιωτών καρτ!



Ο Μάριος Κασάπης

Το πρωτάθλημα διοργανώνεται από την Παγκόσμια Ομοσπονδία Αυτοκινήτου (FIA), που διοργανώνει και το πρωτάθλημα της FORMULA -1.

Στο «SUPERSPORT» ο φετινός μαραθώνιος του Κυπέλλου Ελλάδος

Πανέτοιμοι για τον φετινό μαραθώνιο του Κυπέλλου Ελλάδας είναι στο Supersport. Η αυλαία της νέας αγωνιστικής περιόδου ανοίγει αύριο με τους πρώτους αγώνες του θεσμού, που είναι και μια πρώτης τάξεως ευκαιρία για τους συνδρομητές να δουν τις ομάδες τους.

Το κανάλι της Κάντζας θα δώσει μεγάλο βάρος στις αναμετρήσεις του Κυπέλλου (μια και από την άλλη αναμένεται να μειωθούν αισθητά οι μεταδόσεις από το πρωτάθλημα) καλύπτοντας πολλούς από τους αγώνες τόσο της πρώτης φάσης, όσο και των προημιτελικών, ημιτελικών και φυσικά τον μεγάλο τελικό. Η πρεμιέρα στο Κύπελλο θα συνοδευτεί από 5 ζωντανές μεταδόσεις το τριήμερο (Σάββατο, Κυριακή, Δευτέρα), ενώ οι κάμερες του Supersport θα είναι σε όλα τα γήπεδα της αγωνιστικής.

Εξάλλου, τη Δευτέρα στις 11.00 το βράδυ θα μεταδοθεί η ωριαία εκπομπή «Κύπελλο Ελλάδας Supersport», με ρεπορτάζ και στιγμιότυπα από όλους τους αγώνες σε παρουσίαση του Γιώργου Λυκουρόπουλου. Βέβαια εκτός από το Supersport μεταδόσεις από τη διοργάνωση θα έχει και το Alter που κάνει πρεμιέρα τη Δευτέρα με τον αγώνα Πανσερραϊκός-ΑΕΚ στις 18.15. Η επόμενη μετάδοση είναι προγραμματισμένη για τις 13 του μήνα στις 18.00 και τον αγώνα Πανελευσινιακός-ΠΑΟΚ.

Ξεκίνησε ο Απόλλων Απολλώνων



Εντατικά συνεχίζεται η προετοιμασία του Απόλλωνα Απολλώνων στις εγκαταστάσεις των κατασκηνώσεων του Προφήτη Ηλία.

Κάτω από τις οδηγίες του Σταμάτη Μαργέλλου οι παίκτες του ανανεωμένου και φιλόδοξου συλλόγου των Απολλώνων, χύνουν «κουβάδες» ιδρώτα καθημερινά, με στόχο να παρουσιαστούν στο προσεχές πρωτάθλημα της Β'κατηγορίας, στην καλύτερη δυνατή κατάσταση και να αποκτήσει νωρίς-νωρίς προβάδισμα στο βαθμολογικό πίνακα.

Να σημειώσουμε ότι καθημερινά βρίσκεται κοντά στην ομάδα ο πρόεδρός της Τζούλης Μαχραμάς (διακρίνεται πρώτος από αριστερά), ο οποίος φροντίζει να τακτοποιεί άμεσα όποιο πρόβλημα προκύψει.

Τέσσερα στα τέσσερα για το Δήμο Ροδίων στο «Εργασιακό»



Ο Δήμος Ροδίων εξακολουθεί να βρίσκεται στην πρώτη θέση της βαθμολογίας, του εργασιακού τουρνουά μπάσκετ, που διοργανώνει ο ΔΟΝΑ Ροδίων στο κλειστό γυμναστήριο του Βενετοκλείου.

Με τους αγώνες HILTON - Τράπεζες 50-39 και Οικονομολόγοι - Αστυνομία 20-0 α.αγ. (δεν παρουσιάστηκε η ομάδα της Αστυνομίας) ολοκληρώθηκε και η τέταρτη αγωνιστική.

Η βαθμολογία, έχει ως εξής:

		A	N	H	B	
1.	Δήμος Ροδίων	(4)	4	0	8	274-223
2.	HILTON	(4)	3	1	7	244-209
3.	Οικονομολόγοι	(3)	3	0	6	167-92
4.	Πυροσβεστική	(3)	2	1	5	183-172
5.	COLORADO	(3)	2	1	5	179-170
6.	Τράπεζες	(4)	1	3	5	215-226
7.	Νοσοκομείο	(3)	1	2	4	134-160
8.	Καζίνο	(4)	0	4	4	178-247
9.	Αστυνομία	(4)	0	4	4	152-227

Σήμερα διεξάγονται τα παρακάτω παιχνίδια της 5ης «ημέρας»:

- **4 μ.μ.:** Καζίνο - HILTON
- **6 μ.μ.:** Πυροσβεστική-COLORADO

ΣΑΝ ΣΗΜΕΡΑ...

ΠΡΙΝ ΕΝΑ ΧΡΟΝΟ: *Μετά τη συμφωνία του Δημήτρη Αβδάλα με την ΑΕΚ, όλο το βάρος των μεταγραφικών προσπαθειών του Κολοσσού επικεντρώνεται στην απόκτηση του Κώστα Ταμπάκη.*

Ο 28χρονος φόργουορντ (2.05 μ.) αποτελεί διακαή πόθο της ροδίτικης ομάδας και μετά την αρνητική του απάντηση στον Ολυμπιακό Βόλου, άναψε το πράσινο φως για την ένταξή του στο ρόστερ του Νίκου Κερασοβίτη.

● *Με τη συμμετοχή και του Βαγγέλη Κασταμούλα του ΠΑΟ Διαγόρα, η εθνική ομάδα δρόμου συμμετέχει στους αγώνες του Πανευρωπαϊκού Πρωταθλήματος Νέων (κάτω των 23 ετών), που αρχίζει σήμερα στο Κίλσε της Πολωνίας.*

● *Συμμετέχουν ακόμη οι: Ταμουρίδης (Αυτόδρομου), Λέκκας (ΠΑΟ), Μαλάτος (Νίκης Βόλου), Μαθιουλάκης, Μαρεντάκης, Μωραϊτάκης, Μαργαρώνη (Τάλου Χανίων).*

ΠΡΙΝ ΠΕΝΤΕ ΧΡΟΝΙΑ: *Τη Δευτέρα στις 3 μ.μ. στο γήπεδο ποδοσφαίρου του Πανεπιστημίου Αιγαίου θα αρχίσει η προετοιμασία της ΑΕΠ. Για το λόγο αυτό καλούναι όλοι οι παίκτες να βρίσκονται στο χώρο, όπου θα γίνει προπόνηση, υπό τις οδηγίες του τεχνικού της ομάδος Σαλβατόρε Γκιούντιτσε.*

Εξάλλου η διοίκηση της ΑΕΠ ανακοίνωσε τα ονόματα των ποδοσφαιριστών που αποκτήθηκαν, παραχωρήθηκαν και επέστρεψαν κατά τη φετινή μεταγραφική περίοδο.

Αποκτήθηκαν: Χατζηδημητρίου (Αναγέννησης Ρόδου) και Σπανουδάκης (Ακουσιλάου)

Επανήλθαν: Λίμουρας (ΠΑΣ Ασκληπειού), Καραβόλιας (ΠΑΟ Ρόδου) και Σάββενας Γ. (Αγίου Ισιδώρου)

Παραχωρήθηκαν: Με ελευθέρας: Ταντής (Νηρέα), Σιμιξής (Ροδιακού), Συμεωνίδης (Δωριέα), Ανδρίκου (ΠΑΟ Διαγόρα)

Με υποχρεωτική ενός (1) χρόνου: Χατζηγεωργίου (Ροδιακού), Σκυλάς (Αναγέννησης Ρόδου), Μάλτας (Ροδινιού) και Κρουζάκης (Ροδινιού).

● *Νέα διοίκηση απέκτησε ο Ηρακλής Λάρδου μετά τις πρόσφατες αρχαιρεσίες. Η σύνθεση του νέου Δ.Σ. έχει ως εξής:*

Πρόεδρος: Νίκος Αχλαδιώτης

Αντιπρόεδρος: Γιάννης Παπακυριακόπουλος

Γ.γραμματέας: Λουκάς Διακολουκάς

Ειδικός γραμματέας: Μπνάς Πάχος

Ταμίας: Γιώργος Θαρρενός

Γενικός αρχηγός: Θεοδόσης Καστανίδης

Εφορος υλικού: Αργύρης Διακολουκάς

Μέλη: Ξενοφών Μαρίνης, Μανώλης Γιαννούρης

● *Το Δ.Σ. του «Αίθωνα» Αρχαγγέλου αποφάσισε να τιμήσει στις εκδηλώσεις του δεκαπενταύγουστου τους Ρόδιους αθλητές, που συμμετέχουν στους Ολυμπιακούς αγώνες της Ατλάντας, Νίκη Ξανθού και Γιώργο Χεμωνέτο.*

Προτίμησαν το νησί μας

Πολλές προσωπικότητες θα κάνουν διακοπές στη Ρόδο

ΠΡΕΠΕΙ ΝΑ ΤΟΥΣ ΠΡΟΣΕΞΟΥΜΕ

ΣΗΜΑΝΤΙΚΕΣ προσωπικότητες της πολιτικής, της οικονομίας και της επιστήμης προτιμούν εφέτος τη Ρόδο για τις διακοπές τους. Και αυτό έχει τη σημασία του, αν δεν διαλάθει της προσοχής των τοπικών αρχών και δείξουν κάποιο ενδιαφέρον για τους σπουδαίους αυτούς επισκέπτες μας.

•Οι περισσότεροι βέβαια απ'αυτούς επιθυμούν να κρατήσουν έξω από τη δημοσιότητα την παρουσία τους στο νησί μας.

ΣΥΜΦΩΝΑ πάντως με δημοσιογραφικές πληροφορίες, τις επόμενες ημέρες αναμένονται στη Ρόδο ο διοικητής της Τράπεζας της Ελλάδος κ. Λ. Παπαδήμος, ο ακαδημαϊκός και καθηγητής της Παιδιατρικής κ. Ν. Ματσανιώτης, ο γραμματέας της Ν.Δ. Β. Μεϊμαράκης και οι βουλευτές της Κρήτης κ. Κουράκης και Κοκκίνης.

•Δεν έγινε ωστόσο γνωστό σε ποιά ξενοδοχεία της Ρόδου θα καταλύσουν οι παραπάνω επισκέπτες μας.

Δέχτηκε επίθεση από Βρετανό τουρίστα

ΕΠΕΙΣΟΔΙΟ ΣΤΟ ΦΑΛΗΡΑΚΙ

ΕΠΙΘΕΣΗ από ένα Βρετανό τουρίστα δέχθηκε προχθές στις 12.30 το βράδυ στο Φαληράκι, 27χρονος.

Ο Βασίλειος Λάκουρας του Γεωργίου, σύμφωνα με το δελτίο συμβάντων της Αστυνομίας, δέχθηκε επίθεση από τον Βρετανό PAUL GORE του PAUL, 24 ετών.

Ο Βρετανός χτύπησε με γροθιές στο πρόσωπο και στο κεφάλι τον Λάκουρα.

Ο 27χρονος Ροδίτης μεταφέρθηκε στο Νοσοκομείο, όπου και νοσηλεύεται.

Στη Ρόδο και την Κω

Αθρόες συλλήψεις για κατοχή ναρκωτικών

ΤΕΡΑΣΤΙΟ ΤΟ ΠΡΟΒΛΗΜΑ ΣΤΗΝ ΠΕΡΙΟΧΗ ΜΑΣ

ΜΕ ΠΟΛΛΕΣ υποθέσεις που αφορούσαν κατοχή και χρήση ναρκωτικών, ασχολήθηκαν χθες οι αρμόδιες υπηρεσίες της Αστυνομικής Διεύθυνσης Δωδεκανήσου.

Σύμφωνα με το δελτίο συμβάντων της Αστυνομίας συνελήφθησαν επτά άτομα, που βρέθηκαν με ναρκωτικές ουσίες στην κατοχή τους.

Συγκεκριμένα χθες στις 6.30 το πρωί συνελήφθη στην Κω ο Ιωάννης Κότσωνας του Δημητρίου, 21 ετών, από την Αθήνα, γιατί κατελήφθη να κατέχει συσκευασία που περιείχε δύο γραμμάρια ακατέργαστης κάνναβης.

Για κατοχή ναρκωτικών συνελήφθησαν χθες το πρωί ένας 28χρονος και ένας 34χρονος στην Κω. Συνελήφθη ο Γεώργιος Πλασκασοβίτης του Μιλτιάδη, 28 ετών, γιατί κατελήφθη να κατέχει 35 γραμμάρια ακατέργαστης κάνναβης. Τα ναρκωτικά τα αγόρασε από τον Δημήτριο Μαρέσκα του Γεωργίου, 34 ετών, έναντι του ποσού των 50.000 δραχμών.

Ο Μαρέσκας παρέδωσε στους αστυνομικούς έξι νάϋλον συσκευασίες,που περιείχαν 27 γραμμάρια ακατέργαστης κάνναβης και μια ζυγαριά ακριβείας.

Με 13 γραμμάρια ακατέργαστης κάνναβης στην κατοχή του συνελήφθη, προχθές στις 12 το μεσημέρι, ο Εμμανουήλ Γεωργάντζος του Ανδρέα, 23 ετών, φοιτητής.

Για κατοχή ναρκωτικών συνελήφθη προχθές στις 11 στη Ρόδο 22χρονος από την Αθήνα. Πρόκειται για τον Νικόλαο Γιαννόπουλο του Ηλία, που κατελήφθη να κατέχει μια συσκευασία που περιείχε πέντε γραμμάρια ακατέργαστης κάνναβης.

Προχθές στις 10.20 συνελήφθησαν ο Κωνσταντίνος Σπυρόπουλος του Νικολάου, 27 ετών, από τις Σέρρες, τοπογράφος στο επάγγελμα, και Ελισσαίος Κόντης του Δημητρίου, 26 ετών, από την Αθήνα, φωτογράφος. Στην κατοχή του Σπυρόπουλου βρέθηκαν τέσσερα γραμμάρια χασίς και του Κόντη εννέα γραμμάρια ακατέργαστης κάνναβης.

Για τους κοινόχρηστους χώρους

Επιχείρηση-σκούπα στη Μεσαιωνική Πόλη

ΞΗΛΩΘΗΚΑΝ ΤΡΑΠΕΖΟΚΑΘΙΣΜΑΤΑ

ΕΠΙΧΕΙΡΗΣΗ-ΣΚΟΥΠΑ πραγματοποίησαν χθες τα συνεργεία του Δήμου Ρόδου στην Παλιά Πόλη. Τα συνεργεία του Δήμου απομάκρυναν τραπεζοκαθίσματα, που είχαν τοποθετηθεί αυθαίρετα σε κοινόχρηστους χώρους.

•Πρόκειται ουσιαστικά για την υλοποίηση της απόφασης που πρόσφατα υπέγραψε ο αντιδήμαρχος Οικονομικών κ. Μανώλης Σαββής και κοινοποιήθηκε στις αρμόδιες υπηρεσίες του Δήμου Ρόδου για να εξαλειφθεί το φαινόμενο των καταλήψεων κοινοχρήστων χώρων.

ΤΑ ΣΥΝΕΡΓΕΙΑ του Δήμου πήραν εντολή να διενεργούν ελέγχους καθ'όλη τη διάρκεια του εικοσιτετραώρου.

•Το αμέσως προσεχές διάστημα οι έλεγχοι θα επικεντρωθούν στις επικειρήσεις που λειτουργούν στο κέντρο της πόλεως και τη Νέα Αγορά.

«Θεωρούμε ότι η συνέχιση των ελέγχων για τις καταλήψεις κοινοχρήστων χώρων θα περιορίσει το φαινόμενο και θα συμβάλει στη βελτίωση της εμφάνισης της πόλης» δήλωσε ο αντιδήμαρχος κ. Μανώλης Σαββής.

Ο πρεσβευτής της Ινδίας στο νησί μας

Εθιμοτυπική επίσκεψη θα πραγματοποιήσει την προσεχή Δευτέρα στη Ρόδο ο πρέσβης της Ινδίας στην Ελλάδα κ. Gurdip S Bedi.

Ο πρέσβης θα έχει συνάντηση το μεσημέρι της Δευτέρας με το δήμαρχο Ρόδου κ. Γιώργο Γιαννόπουλο και το νομάρχη Δωδεκανήσου κ. Σάββα Καραγιάννη.

Ο κ. Gurdip S Bedi θα επισκεφθεί και το νησί της Καλύμνου.

Δίωρη στάση στο ΡΟΔΑ

Από το σωματείο εργαζομένων στο ΡΟΔΑ ανακοινώθηκε ότι σήμερα, από τις 10 μέχρι τις 12 το μεσημέρι, θα γίνει δίωρη στάση εργασίας, προκειμένου να πραγματοποιηθεί η γενική συνέλευση.

Εμπλοκή στο θέμα για τη μεταστέγαση του ΤΕΕ Παραδεισίου

ΕΜΠΛΟΚΗ σημειώθηκε στο θέμα της μετεστέγασης του ΤΕΕ Παραδεισίου σε νέο χώρο.

Ως γνωστόν, το ΤΕΕ συστεγάζεται με το γυμνάσιο της περιοχής και οι μαθητές του παρακολουθούν τα μαθήματά τους αποκλειστικά τις απογευματινές ώρες.

Το ίδιο καθεστώς θα ισχύσει και τη νέα σχολική περίοδο (2001-2002), αφού το κτίριο που επελέγη από τη δημοτική αρχή Πεταλούδων για να στεγαστεί το ΤΕΕ παρουσίασε προβλήματα στατικής επάρκειας.

Το κτίριο παλαιότερα στέγαζε βιομηχανία της περιοχής και είχε κριθεί κατάλληλο για να στεγάσει το Τεχνικό Επαγγελματικό Εκπαιδευτήριο, αφού διέθετε μεγάλους και άνετους χώρους.

Αρχές Σεπτεμβρίου πρόκειται να λειτουργήσουν τα Λουτρά

ΕΓΙΝΑΝ ΠΟΛΛΕΣ ΕΠΙΣΚΕΥΕΣ

ΑΡΧΕΣ του Σεπτέμβρη θα λειτουργήσουν ξανά τα Λουτρά στη Μεσαιωνική Πόλη.

Οι εργασίες αποκατάστασης του εσωτερικού χώρου του ΥΕΝΙ ΗΑΜΜΑΜ έχουν σχεδόν ολοκληρωθεί.

Ως γνωστόν τα συνεργεία της Διεύθυνσης Μεσαιωνικής Πόλης έκαναν παρεμβάσεις για να κλείσουν τις ρωγμές που είχαν παρουσιαστεί σε πολλά σημεία του κτιρίου.

Εγιναν επίσης εργασίες αποκατάστασης των χώρων υγιεινής στο ανδρικό και το γυναικείο τμήμα των Λουτρών.

Αντικαταστάθηκαν τα φωτιστικά και οι ξύλινες επενδύσεις των εσωτερικών χώρων.

Ο Ενιαίος Φορέας Συγκοινωνιών θα λύσει τα προβλήματα στη Ρόδο

ΑΠΑΝΤΗΣΗ ΣΤΟΥΣ ΤΑΞΙΤΖΗΔΕΣ

ΕΚΤΟΣ τόπου και χρόνου ήταν η ανακοίνωση που έδωσε στη δημοσιότητα αυτοκινητιστής, για την ταλαιπωρία που υφίστανται οι επιβάτες στην κεντρική πιάτσα ταξί.

Ως γνωστόν με την ανακοίνωση ο οδηγός επέρριψε ευθύνες στο ΡΟΔΑ για τις ατελείωτες ουρές που σχηματίζονται κάθε βράδυ στον κεντρικό χώρο στάθμευσης των ταξί.

Την απορία του εξέφρασε για το ύφος της ανακοίνωσης ο πρόεδρος του ΡΟΔΑ κ. Γιάννης Τσιγάρος, αφού, όπως επεσήμανε, η συνεργασία της επιχείρησης συγκοινωνιών του Δήμου με το Σύνδεσμο των Ιδιοκτητών Ταξί είναι άψογη.

«Το ΡΟΔΑ διαθέτει 36 λεωφορεία, που εκτελούν 280 δρομολόγια την ημέρα στις περιοχές ευθύνης του», δήλωσε ο κ. Γιάννης Τσιγάρος.

Τα προβλήματα, όπως επεσήμανε ο πρόεδρος του ΡΟΔΑ, θα είχαν λυθεί αν είχε προχωρήσει η υπόθεση της σύστασης του Ενιαίου Φορέα Συγκοινωνιών.

ΓΝΩΣΤΟΠΟΙΗΣΗ

Γνωστοποιούμε ότι οι πλοιοκτήτες ημεροπλοίων συγκρότησαν σωματείο, υπό την επωνυμία «ΟΔΥΣΣΕΑΣ» και εξέλεξαν Δ.Σ. ως εξής:
Πρόεδρος: Μανώλης Μηνάς
Αντιπρόεδρος: Καστρουνής Κων/νος
Γ. γραμματέας: Μινάρδος Στέλιος
Ταμίας: Αντώναρος Αντώνης
Μέλος: Ζουρούδης Μιχάλης
2967-3/8

ΜΕΓΑΛΗ ΕΥΚΑΙΡΙΑ
ΠΩΛΟΥΝΤΑΙ

1) Κλούβα VW -TRASPORTER, 2,4 Diesel, μοντέλο 1996, υδραυλικό τιμόνι, ABS, κτλ. με ΦΠΑ.Τιμή 3.500.000 με το κλειδί

2) Φορτηγάκι MERCDES 410 μακρύ σασί, Diesel, με τέντα. Τιμή 3.500.000 όλα πληρωμένα.

3) Φόρτηγάκι FORD TRANSIT, 2,5 diesel, υδραυλικό τιμόνι, μακρύ σασί, ανοικτό με καρότσα αλουμινίου. Τιμή 3.000.000.

4) OPEL CAMPO 4X4, Diesel 2.500 cc, υδραυλικό τιμόνι, με πολυεστερικό κάλυμμα καρότσας. Τιμή 3.500.000

Στις αναγραφόμενες τιμές συμπεριλαμβάνονται ΦΠΑ και όλα τα έξοδα με το κλειδί στο χέρι.

Πληροφορίες 69850, 0946054843
Γ.Δ.-10/8



2964-10/8

ΣΥΜΙΑΚΟ ΘΕΑΤΡΟ
Ο ΓΑΜΟΣ ΤΟΥ ΝΙΟΡΔΑΝΑ
Κυριακή
5 Αυγούστου 2001
Ώρα 9μ.μ.
ΘΕΑΤΡΟ ΜΕΣΑΙΩΝΙΚΗΣ ΤΑΦΡΟΥ "ΜΕΛΙΝΑ ΜΕΡΚΟΥΡΗ"
Πληροφορίες στα τηλέφωνα: 28823 & 65664
Εισιτήρια προπωλούνται στο Κινηματοθέατρο ΡΟΔΟΝ
ΑΕ 1634/Κ. 2668-5/8

Melody Palace
Συνεχίζουμε στον αφρό μαζί με τον ...Αφρό
Κάθε βράδυ ανοικτά
ΚΑΤΕΡΙΝΑ ΑΓΓΕΛΙΔΟΥ
ΝΙΚΟΣ ΓΙΑΝΝΟΥ
ΛΥΔΙΑ Α.ΣΠΙΓΑΝΟΣ
ΕΛΠΙΔΑ ΑΡ. ΒΕΛΙΔΗΣ
ΣΤΑΘΗΣ
Σόου γούμαν: ΕΛΙΝΑ
Καλλιτεχνική επιμέλεια και διεύθυνση ορχήστρας
ΝΙΚΟΣ ΚΑΡΑΝΙΚΟΛΑΣ
Ρεζερβέ 94920, 95240
569-4/8

Δ.Α.Ν.Ε. SEA LINE
ΔΩΔΕΚΑΝΗΣΙΑΚΗ ΑΝΩΝΥΜΗ ΝΑΥΤΙΛΙΑΚΗ ΕΤΑΙΡΙΑ
ΑΜΑΕ 12158/06/Β'/86/12
ΠΡΟΣΚΛΗΣΗ
ΤΑΚΤΙΚΗΣ ΓΕΝΙΚΗΣ ΣΥΝΕΛΕΥΣΗΣ

Την μετόχων της Ανώνυμης Εταιρίας με την επωνυμία «ΔΩΔΕΚΑΝΗΣΙΑΚΗ ΑΝΩΝΥΜΗ ΝΑΥΤΙΛΙΑΚΗ ΕΤΑΙΡΙΑ» (Δ.Α.Ν.Ε. SEA LINE) σε ετήσια τακτική γενική συνέλευση.

Σύμφωνα με το Νόμο και το Καταστατικό της εταιρίας και κατόπιν της από 2 Αυγούστου 2001 αποφάσεως του Διοικητικού Συμβουλίου της, καλούνται οι μέτοχοι της Δ.Α.Ν.Ε., σε τακτική γενική συνέλευση την **8η Σεπτεμβρίου 2001 και ώρα 18.00**, στην αίθουσα του θεάτρου «ΕΘΝΙΚΟΝ», Πλατεία Ελευθερίας, Ρόδος, με τα κατωτέρω θέματα ημερήσιας διατάξεως, ήτοι:

ΘΕΜΑΤΑ ΗΜΕΡΗΣΙΑΣ ΔΙΑΤΑΞΗΣ

1. Ενημέρωση των μετόχων περί της πορείας των εταιρικών υποθέσεων.
2. Εγκριση των Ετησίων Οικονομικών Καταστάσεων (Ισολογισμού, Αποτελεσμάτων Χρήσεως, Πίνακα Διαθέσεως Αποτελεσμάτων και Προσαρτήματος) της χρήσεως 2000, μετά από ακρόαση των σχετικών Εκθέσεων του Διοικητικού Συμβουλίου και των Ορκωτών Ελεγκτών.
3. Απαλλαγή ή όχι των μελών του Διοικητικού Συμβουλίου και των Ελεγτών της χρήσεως 2000 από κάθε ευθύνη και αποζημίωση.
4. Εκλογή ενός (1) τακτικού και ενός (1) αναπληρωματικού Ορκωτού Ελεγκτού για τη χρήση 2001.
5. Εκλογή τεσσάρων (4) μελών του Διοικητικού Συμβουλίου τριετούς θητείας και δύο (2) αναπληρωματικών μελών, σύμφωνα με το Νόμο και το Καταστατικό της Εταιρίας.
6. Επικύρωση των αποφάσεων της έκτακτης επαναληπτικής Γ.Σ. των μετόχων της εταιρίας, της 18-5-2001, για συμβιβασμό με Ε. Σολούνια.

Οι μέτοχοι που επιθυμούν να μετάσχουν στη γενική συνέλευση πρέπει, σύμφωνα με το Καταστατικό της Εταιρίας, να καταθέσουν μέχρι και την 1η Σεπτεμβρίου 2001, τους Αποθετηρίους ή προσωρινούς τίτλους των μετοχών τους στα γραφεία της εταιρίας (Αυστραλίας 92-Ρόδος) ή στο Ταμείο Παρακαταθηκών και Δανείων ή σε οποιαδήποτε αναγνωρισμένη Τράπεζα στην Ελλάδα και να προσκομίσουν μέσα στην ίδια προθεσμία τις αποδείξεις καταθέσεων και τυχόν έγγραφα αντιπροσωπεύσεώς τους στα γραφεία της εταιρίας για την έκδοση βεβαίωσης (εισιτηρίου) συμμετοχής τους στη γενική συνέλευση.

Οσοι επιθυμούν να θέσουν υποψηφιότητα για το Διοικητικό Συμβούλιο, πρέπει απαραιτήτως να το δηλώσουν εγγράφως και επί αποδείξει στα γραφεία της εταιρίας στη Ρόδο μέχρι και την 1η Σεπτεμβρίου 2001.

Ρόδος, 2 Αυγούστου 2001
Με την εντολή του Διοικητικού Συμβουλίου
Ο πρόεδρος του Δ.Σ.
Ιάκωβος Ν. Γερονικόλας

Melody Palace
Κάθε βράδυ

ΔΗΜΟΣ ΓΙΓΑΝΤΑΚΗΣ
... Με παίζει..?
Ρεζερβέ 94920
569-4/8

EXPERT ΚΩΣΤΑΡΙΔΗΣ
ΕΚΠΤΩΣΕΙΣ
σε όλα τα κλιματιστικά
οι ΕΙΔΙΚΟΙ ΚΑΙ ΣΤΟΝ ΚΛΙΜΑΤΙΣΜΟ
ΑΕ 1652/Κ. 2035-9/8

Λοτρα
Σας περιμένουμε κάθε βράδυ
Τραγουδούν :

ΜΑΝΟΛΗΣ ΚΑΜΠΟΥΡΗΣ

ΣΟΦΙΑ ΒΟΡΕΙΝΟΥ

ΣΟΦΙΑ ΓΕΩΡΓΑΤΖΗ
ΑΝΤΩΝΗΣ ΡΟΔΙΤΗΣ
ΦΑΝΗ ΔΡΑΚΟΠΟΥΛΟΥ
ΣΑΚΗΣ ΞΥΠΟΛΗΤΑΣ
ΖΩΗ ΔΕΝ ΕΙΝΑΙ ΝΑ ΞΥΠΝΑΣ ΚΑΙ ΝΑ ΚΟΙΜΑΣΑΙ
ΠΑΛΙ ΖΩΗ ΕΙΝΑΙ ΜΟΝΟ ΝΑ ΓΛΕΝΤΑΣ
ΟΤΑΝ ΚΟΙΜΟΥΝΤΑΙ ΟΙ ΑΛΛΟΙ
Χορεύει το ελληνικό μπαλέτο ZIK ZAK
Τηλ. 32090
ΧΑΕ 1639/Λ-5/8

ΔΗΜΟΣ ΠΕΤΑΛΟΥΔΩΝ
36η ΠΑΝΕΛΛΗΝΙΑ ΕΚΘΕΣΗ ΧΕΙΡΟΤΕΧΝΙΑΣ ΚΡΕΜΑΣΤΗΣ-ΡΟΔΟΥ

Ανοίγει τις πύλες της, από 11 έως 23 Αυγούστου 2001, στην Κρεμαστή, η 36η Πανελλήνια Εκθεση Χειροτεχνίας Κρεμαστής-Ρόδου.

Στην 36η Πανελλήνια Εκθεση συμμετέχουν 58 εκθέτες από όλη την Ελλάδα, στα περίπτερα και στο εκθετήριο.

Σκοπός της Εκθεσης είναι να αναδειχθεί η Ελληνική Χειροτεχνία και να γίνει γνωστή η πρόοδος που έχει επιτευχθεί στον τομέα αυτό.

Η Εκθεση θα είναι καθημερινά ανοικτή από τις 7 το απόγευμα μέχρι τις 12.00 το βράδυ.

Από την Οργανωτική Επιτροπή
Χ.Λ.-11/8