ΕΤΟΣ ΙΔΡΥΣΗΣ 1949
ΙΔΡΥΤΗΣ - ΔΙΕΥΘΥΝΤΗΣ
ΓΙΩΡΓΟΣ ΔΙΑΜΑΝΤΙΔΗΣ
Γραφεία - Τυπογραφεία:
Μάρκου Μαλλιαράκη 3 (ΚΟΒΑ)
Λογιστήριο: Νέα Αγορά
Τηλ.: Σύνταξης: 27356 - 34101 FAX: 20643
Λογιστηρίου: 24539 FAX: 24539
www.proodos.net, www.proodosnews.gr
e-mail: info@proodos.net

ΠΡΟΟΔΟΣ

Ανεξάρτητη καθημερινή πρωινή εφημερίδα

ΑΡΙΘΜΟΣ ΦΥΛΛΟΥ 15.784 • ΤΙΜΗ 200 δρχ., 0,59 ευρώ

ΚΥΡΙΑΚΗ 5 ΑΥΓΟΥΣΤΟΥ 2001

ΚΑΣΑΠΗΣ
ΖΑΝΤΕΣ-ΕΛΑΣΤΙΚΑ
Αυστραλίας 2
Τηλ. 35367
0% προκαταβολή
έως 36 δόσεις

Τριήμερη επίσκεψη στο νησί

Αποθεωτική υποδοχή στον Πατριάρχη από το λαό της Νισύρου

«ΕΙΣΤΕ ΤΥΧΕΡΟΙ ΠΟΥ ΑΝΗΚΕΤΕ ΣΤΗΝ ΠΡΩΤΟΘΡΟΝΟ ΕΚΚΛΗΣΙΑ»



ΜΕ ΤΗ ΦΡΑΣΗ -εκτός κειμένου- «είστε τυχεροί που έχετε την τιμή και το προνόμιο με την ευλογία του Θεού ν'ανήκετε πνευματικά και δικαιοδοσιακά στην πρωτόθρονο εκκλησία της Κωνσταντινουπόλεως» έκλεισε την ομιλία του ο Οικουμενικός Πατριάρχης κ. Βαρθολομαίος, απευθυνόμενος προς τους κατοίκους της Νισύρου, μετά την τελετή που έγινε στο δημαρχείο του νησιού, όπου ανακηρύχτηκε επίτιμος δημότης.

•Με την επισήμανση αυτή ο κ. Βαρθολομαίος θέλησε να δώσει μια ιδιαίτερη έμφαση στο εκκλησιαστικό καθεστώς της Δωδεκανήσου και να υπογραμμίσει τη σημασία της υπαγωγής των τεσσάρων μητροπόλεων απ'ευθείας στο Οικουμενικό Πατριαρχείο. Παράλληλα, ήταν και μια έμμεση απάντηση σε όσα κατά καιρούς διατυπώνονται από εκκλησιαστικούς (και άλλους) κύκλους της Αθήνας, που θέτουν θέμα Μητροπόλεων της Δωδεκανήσου και υπαγωγής τους στην Εκκλησία της Ελλάδος.

ΣΤΟΝ Οικουμενικό Πατριάρχη επεφυλάχθη θερμή υποδοχή από τις αρχές και τους κατοίκους της Νισύρου. Στο νησί έφτασε με πλοιάριο από την Αλικαρνασό της Τουρκίας και στο λιμάνι της Νισύρου τον υποδέχτηκαν ο δήμαρχος κ. Παν. Κατσιματίδης και πλήθος κόσμου, μεταξύ των οποίων και εκατοντάδες ομογενείς από την Αμερική.

ΣΥΝΕΧΕΙΑ ΣΤΗ ΣΕΛ. 4

Στη Ρόδο και στην Κρήτη

Εκπτωτικό μπαράζ για να γεμίσουν τα ξενοδοχεία

ΓΙΑ ΤΟΥΣ ΕΠΟΜΕΝΟΥΣ ΜΗΝΕΣ

ΣΤΗΝ ΚΟΨΗ του ξυραφιού βρίσκεται η μεγαλύτερη μερίδα των ξενοδόχων, ιδιοκτητών μονάδων Lux και Α' Κατηγορίας στην Ελλάδα. Η ανάγκη αύξησης των πληροτήτων των ξενοδοχείων τους και η αδυναμία να κλείσουν με οριακά έσοδα τη σεζόν - αντιμετωπίζοντας έντονα την απειλή των άδειων δωματίων τους - έχουν φέρει σε δεινή θέση ακόμη και μεγαλοξενοδόχους, επι-

ΣΥΝΕΧΕΙΑ ΣΤΗ ΣΕΛ. 4



Οι άσχετοι που μας διοικούν είναι υπεύθυνοι

Παραμύθι η σύντομη λειτουργία του νέου εργοστασίου της ΔΕΗ

ΠΟΛΥ ΣΥΝΤΟΜΑ ΘΑ ΑΡΧΙΣΟΥΝ ΤΑ «ΜΠΛΑΚ ΑΟΥΤ»

ΜΕ ΤΑ δημοσιεύματα των τελευταίων ημερών δόθηκε η απατηλή εντύπωση, ότι δρομολογήθηκε πλέον η διαδικασία και είναι θέμα χρόνου η έναρξη των εργασιών για την κατασκευή του εργοστασίου ηλεκτροπαραγωγής στη Νότια Ρόδο.

✍ Αναφέρθηκε μάλιστα, ότι και ο μεγαλοεπιχειρηματίας κ. Κόκκαλης έδειξε ενδιαφέρον να συμμετάσχει στο σχετικό διαγωνισμό.

ΕΑΝ η πληροφορία έχει βάση αλήθειας, μπορεί να υποθέσει κανείς ότι ο κ. Κόκκαλης οσμίστηκε... φιλέτο. Αν μπει όμως σ'αυτή την περιπέτεια, το πιο πιθανό είναι να πάρει τελικά γουρούνι στο σακκί! Αλλά· επειδή ο κ. Κόκκαλης είναι επιχειρηματίας και όχι φιλάνθρωπος, αν λάβει γνώση των πραγματικών δεδομένων, θα την «κάνει» σφυρίζοντας κλέφτικα...

✍ Αλλά και η ΔΕΗ δεν έχει λόγο να ενδιαφερθεί στήνοντας ένα εργοστάσιο με πανάκριβες εγκαταστάσεις και λειτουργώντας το με πετρέλαιο ντήζελ που η τιμή του είναι διπλάσια από εκείνη του μαζούτ.

ΣΕ ΜΙΑΝ απελευθερωμένη ήδη αγορά ενέργειας, καμιά επιχείρηση δεν υπάρχει πλέον για να κάνει ψυχικά! Αν λάβει κα-

ΣΥΝΕΧΕΙΑ ΣΤΗ ΣΕΛ. 4

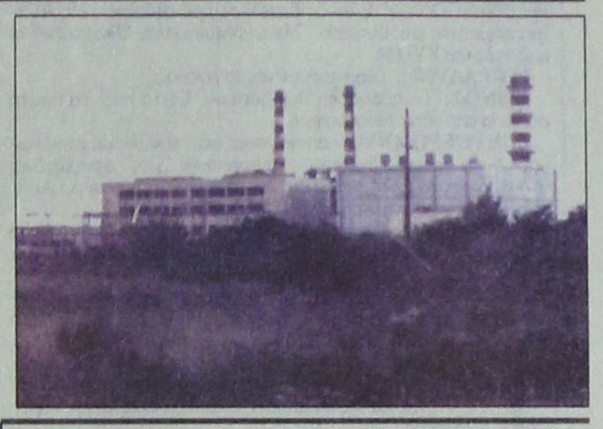

Στο κτίριο της ΥΕΒ

Πλήρης σύγχυση με τη μεταφορά της Πυροσβεστικής

ΔΙΑΘΕΤΕΙ ΔΙΚΟ ΤΗΣ ΑΚΙΝΗΤΟ

ΠΛΗΡΗΣ η σύγχυση που επικρατεί με το θέμα της μεταφοράς της Πυροσβεστικής Υπηρεσίας Ρόδου στο κτίριο της Υπηρεσίας Εγγείων

ΣΥΝΕΧΕΙΑ ΣΤΗ ΣΕΛ. 4

Τον άφησαν μόνο του

Τα βρόντηξε από την προεδρία των πρακτόρων ο κ. Τσαμπίκος Μοσχάτος!..

ΑΔΙΑΦΟΡΟΥΝ ΟΙ ΤΟΠΙΚΟΙ ΠΑΡΑΓΟΝΤΕΣ

ΤΑ ΒΡΟΝΤΗΞΕ από την προεδρία της Ενώσεως Τουριστικών Γραφείων Ρόδου ο κ. Τσαμπίκος Μοσχάτος. Απογοητευμένος τόσο από την αδιαφορία, που επιδει-

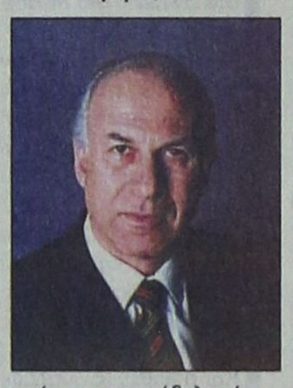

κνύουν οι συνάδελφοί του σε ζωτικά θέματα του κλάδου, όσο και από την αδυναμία της πολιτικής ηγεσίας να επιλύσει προβλήματα υποδομών, ο κ. Μοσχάτος υπέβαλε χθες την παραίτησή του από την Ενωση Τουριστικών Γραφείων Ρόδου, στην οποία διετέλεσε πρόεδρος επί 14 χρόνια. «Δεν μπορώ να προσφέρω τίποτα άλλο» δήλωσε χθες ο κ. Μοσχάτος. «Εξάντλησα -είπε- όλα τα περιθώρια, όμως βλέπω ότι ο καθένας κοιτάει μόνο το προσωπικό του

ΣΥΝΕΧΕΙΑ ΣΤΗ ΣΕΛ. 4

Για την πόλη της Ρόδου

Τον Σεπτέμβριο έτοιμη η αντισεισμική μελέτη

ΘΑ ΓΙΝΕΙ ΑΣΚΗΣΗ ΕΤΟΙΜΟΤΗΤΑΣ

ΜΕΣΑ στο Σεπτέμβριο θα παραδώσει ο καθηγητής γεώλογίας σεισμολόγος κ Ευθύμιος Λέκκας την τρίτη φάση της μελέτης που ετοίμασε για λογαριασμό του Δήμου Ρόδου.

☛ Η τρίτη φάση της μελέτης βρίσκεται στο στάδιο της ολοκλήρωσης και θα εμπλουτιστεί με περισσότερα στοιχεία.

ΣΤΗ ΜΕΛΕΤΗ θα προστεθούν οι καταγραφές που έχουν γίνει με τη βοήθεια των γεωγραφικών ψηφιακών συστημάτων σε διάφορα σημεία της πόλεως.

☛ Απαραίτητο είναι να προστεθούν στην τρίτη φάση της μελέτης και νέες κυκλοφοριακές ρυθμίσεις καθώς και οι μονοδρομήσεις ορισμένων οδών που

ΣΥΝΕΧΕΙΑ ΣΤΗ ΣΕΛ. 4

Σωματείο ίδρυσαν οι εστιάτορες

Την Τρίτη 31 Ιουλίου συνήλθαν στη Ρόδο 65 εστιάτορες, που δραστηριοποιούνται επαγγελματικά στην πόλη της Ρόδου. Μετά από εποικοδομητική συζήτηση για τα προβλήματα του κλάδου και προκειμένου για την αντιμετώπισή τους, καθώς και για τη σύσφιγξη των σχέσεων των μελών, αποφάσισαν ομόφωνα τη σύσταση ομοιοεπαγγελματικού σωματείου, εκλέγοντας προσωρινή διοίκηση, η οποία θα αναλάβει τη διαδικασία αναγνώρισης του υπό σύσταση σωματείου και την εγγραφή αυτού στα βιβλία του Πρωτοδικείου Ρόδου. Προς τούτο καλούνται όλοι οι επαγγελματίες του κλάδου, που επιθυμούν να εγγραφούν μέλη του υπό σύσταση σωματείου, να επικοινωνήσουν με τον προσωρινό πρόεδρο κ. Χρυσόστομο Μητσινιώτη ή τον προσωρινό αντιπρόεδρο κ. Σταύρο Διακοκωνσταντή για τη σχετική ενημέρωση.

Στο τιμόνι ο Νικόλας Γ. Τριανταφύλλου

Σε νέα χέρια βρίσκεται η «Οινοθήκη ΕΜΕΡΥ»

ΣΥΝΕΧΙΖΕΤΑΙ Η ΟΙΚΟΓΕΝΕΙΑΚΗ ΠΑΡΑΛΟΣΗ

Η ΕΠΩΝΥΜΙΑ «Οινοθήκη ΕΜΕΡΥ» καθιερώθηκε πριν από ενάμισυ χρόνο ως σήμα ποιότητας και εκφράζει την προσήλωση της γνωστής ροδίτικης Οινοποιΐας σ' αυτό τον επιχειρηματικό στόχο.

✍ Σ' αυτόν κατατείνουν και οι επενδύσεις της επιχείρησης που ανήλθαν στα 100 εκατομμύρια δραχμές την προηγούμενη διετία, ενώ θα επενδυθούν άλλα 200 εκατομμύρια την τριετία που ακολουθεί.



Ο νέος διευθυντής της ΕΜΕΡΥ Νικόλαος Τριανταφύλλου

ΤΑ ΠΑΡΑΠΑΝΩ συμπίπτουν με την παρουσία στο τιμόνι της επιχείρησης του κ. Νικόλα Γ. Τριανταφύλλου.

✍ Εκπρόσωπος της τρίτης γενιάς της οικογένειας Τριανταφύλλου, ο σημερινός διευθυντής της επιχείρησης, έχει ως όραμα την καταξίωση του ροδίτικου αμπελώνα και την ανάδειξη της ποιότητας του ροδίτι-

ΣΥΝΕΧΕΙΑ ΣΤΗ ΣΕΛ. 4

Στη Ρόδο και τα άλλα νησιά

Στα ύγη τα καύσιμα λόγω των μεταφορικών!..

ΘΑ ΓΙΝΟΥΝ ΕΛΕΓΧΟΙ

ΣΤΟ ΥΨΗΛΟ μεταφορικό κόστος αποδίδει τις αυξημένες τιμές, σ'ό,τι αφορά την πώληση των υγρών καυσίμων στη Ρόδο, η Διεύθυνση Εμπορίου. Σημειώνεται ότι ο υπουργός Ανάπτυξης κ. Νίκος Χριστοδουλάκης, μετά από καταγγελίες για αισχροκέρδεια στην πώληση των υγρών καυσίμων σε τουριστικές περιοχές, έδωσε

ΣΥΝΕΧΕΙΑ ΣΤΗ ΣΕΛ. 4

Ο Νικ. Κρινής προήχθη σε υποστράτηγο

Στο βαθμό του υποστράτηγου προήχθη ο Περιφερειάρχης Νοτίου Αιγαίου ταξίαρχος Νίκος Κρινής, ύστερα από τις πρόσφατες αλλαγές στην Ελληνική Αστυνομία.

Μετά την εξέλιξη αυτή είναι ενδεχόμενο να γίνουν αλλαγές στην Αστυνομική Διεύθυνση Δωδεκανήσου υπό την προϋπόθεση ότι θα προαχθεί σε ταξίαρχο ο σημερινός διευθυντής κ. Χρ. Χρήστου.

Σε διαφορετική περίπτωση - εάν δηλαδή μέσα στους 7 αστυνομικούς διευθυντές που θα προαχθούν - δεν περιλαμβάνεται ο κ. Χρήστου - τότε δε θα γίνει καμιά αλλαγή στην Αστυνομική Διεύθυνση Δωδεκανήσου.

ΜΕΤΑ ΣΥΓΧΩΡΗΣΕΩΣ

ΣΩΚΡΑΤΗΣ

Ευτυχώς που δεν μπαίνουν στις δημοσκοπήσεις οι αρχαίοι μας πρόγονοι, τουλάχιστον οι επιφανέστεροι εξ αυτών.

Ο Σωκράτης για παράδειγμα θα έχανε σε ...αναγνωρισιμότητα οπωσδήποτε από τον Αρχιεπίσκοπο, τον δήμαρχο της Αθήνας, ακόμη και από τον Αιμίλιο Λιάτσο.

Εδώ ο Μανώλης Γλέζος έγινε σκόνη από τον Απόστολο Γκλέτσο.

Τρομάζω στην ιδέα να έθετε κάποια από τις εταιρίες δημοσκόπησης την ερώτηση «Ποιός ήταν ο Σωκράτης». Πολύ φοβούμαι, ότι οι απαντήσεις ευάριθμων Ελλήνων θα ήσαν του τύπου: «ήταν κτηματομεσίτης», ή «κασκαντέρ», ή «παραγιός στο μαραγκούδικο του μαστρο- Νίκου», ή στην καλύτερη περίπτωση «αρχαίος φιλόσοφος» σκέτο.

Πώς μούρθε τώρα στο μυαλό ο αρχαίος φιλόσοφος; Μα διανύουμε φέτος το «έτος του Σωκράτη», του Σωκράτους λέω εγώ, είμαστε ήδη στον όγδοο μήνα του και κανένας κερατάς δεν έκανε το παραμικρό για να κάνει γνωστό τον μεγάλον αυτόν άνδρα στους σύγχρονους Ελληνες.

Τί μέρος του λόγου ήταν αυτός ο ασχημάνδρας που άφησε τόσο μεγάλο όνομα πίσω του, κανένας δεν θα το εξηγήσει στον πολύ κόσμο που το αγνοεί. Και είναι φέτος η ευκαιρία, μιας και συμπληρώνονται 2400 χρόνια από τότε που ο ένδοξος αυτός πρόγονος ήπιε το κώνειο.

Αλλά γιατί το ήπιε ουδείς θα λάβει τον κόπο να το εξηγήσει.

Κάποιοι ξέρουν τον Σωκράτη μέσω της δύστροπης συζύγου του, της Ξανθίππης, λες και δεν υπάρχουν άλλες συμβίες στραβόξυλα.

Εδώ, στην πόλη μας, πολλοί ξέρουν το Σωκράτη από την ομώνυμη εμπορική οδό όπου κάνουν θραύση οι «κράχτες».

Απαιτούμε από τους ξένους να μας σέβονται, να μας εκτιμούν και να μας υπολογίζουν, επειδή σ' αυτή τη χώρα έζησαν και δίδαξαν ανεπανάληπτοι άνθρωποι, όπως καλπάζοντα ο Σωκράτης. Και μεις δεν γνωρίζουμε καν την αξία αυτών των προγόνων.

Φοβούμαι, ότι το «έτος του Σωκράτη» θα περάσει κι αυτό χωρίς οι Ελληνες να αντιληφθούν το μέγεθος της κληρονομιάς που μας άφησε αυτή η αξεπέραστη προσωπικότητα.

Γι αυτό παίρνω ...αναπόδες.

Σόρρυ και μετά συγχωρήσεως

Σάκης

ΤΟ ΣΠΙΤΙ ΤΗΣ ΕΥΡΩΠΗΣ ΣΤΗ ΡΟΔΟ
Υπό την αιγίδα του Πολιτιστικού Οργανισμού Δήμου Ροδίων
Γιώργος Νταλάρας
Χρήστος Θηβαίος
και η Μαρία Ιακώβου
καλοκαίρι στην Ελλάδα 2001
Εθνικό Στάδιο "ΔΙΑΓΟΡΑΣ"
Παρασκευή 10 Αυγ. 2001
ώρα 9.30 μ.μ.

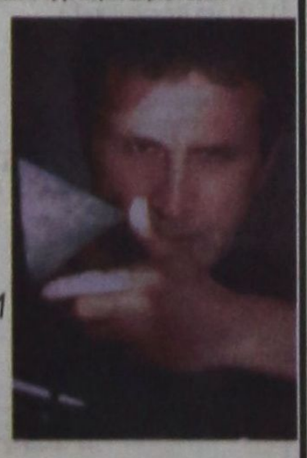

Χορηγοί • Sponsors:
Τράπεζα Κύπρου
ΤΡΑΠΕΖΑ ΤΟΥ ΚΕΝΤΡΟΥ
ΠΡΟΟΔΟΣ
ΚΑΣΑΠΗΣ
Mike's

ΑΝΟΙΞΑΜΕ
ΩΡΕΣ ΛΕΙΤΟΥΡΓΙΑΣ
09:30 - 18:00
The WATER PARK
Δωρεάν μεταφορά από Μαντράκι προς το Πάρκο και επιστροφή κάθε μία ώρα με λεωφορείο. Πάρκινγκ 260 θέσεων ελεύθερο
ΕΙΣΟΔΟΣ
Κάτω των 3 χρόνων ελεύθερη
Κάτω των 13 χρόνων 3.000δρχ.
Άνω των 13 χρόνων 5.000δρχ.
(Με κάρτα μέλους οι επισκέπτες άνω των 13 χρόνων πληρώνουν είσοδο 4.000δρχ. για όλο το καλοκαίρι)
Οι πειρατές μας διοργανώνουν τα πάρτυ γενεθλίων των μικρών μας φίλων σε ειδικά διαμορφωμένους χώρους του Πάρκου
Πληροφορίες για τιμές γενεθλίων και εκδηλώσεων
Ν. Παπανδρέου 1 (0241) 84404 / 0944 380630
ΑΕ 1559-Χ

ΚΑΘΗΜΕΡΙΝΑ ΤΑ ΝΕΑ ΤΗΣ ΔΩΔΕΚΑΝΗΣΟΥ ΣΤΟ INTERNET
www.proodos.net
www.proodosnews.gr



ΕΠΙΣΚΟΠΗΣΗ ΑΘΗΝΑΪΚΟΥ ΤΥΠΟΥ ΤΗΣ 4/8/2001

Οι τίτλοι των βασικών πρωτοσέλιδων θεμάτων στις πρωινές και απογευματινές αθηναϊκές εφημερίδες είναι οι εξής:

ΑΔΕΣΜΕΥΤΟΣ ΤΥΠΟΣ (Μήτσης): Φθηνά στεγαστικά σε χιλιάδες μισθωτούς. Πράσινο φως από την Τράπεζα της Ελλάδος.

ΑΔΕΣΜΕΥΤΟΣ ΤΥΠΟΣ (Ρίζος): Σαρωτικές αλλαγές. Νέος αρχηγός της ΕΛ.ΑΣ ο Φώτης Νασιάκος που υπερπήδησε την ιεραρχία. Ικανοποίηση για την επιλογή και στη ΝΔ.

ΑΘΗΝΑΪΚΗ: Καταχρεωμένοι με δάνεια και κάρτες. 2,1 τρισ. οι οφειλές στις τράπεζες.

ΑΠΟΓΕΥΜΑΤΙΝΗ: Χαμηλά δάνεια για στέγη. Επεκτείνεται ο θεσμός του στεγαστικού ταμιευτηρίου. Επιτόκια κάτω από το 2,9%.

Η ΑΥΓΗ: Από την Αντιτρομοκρατική στην ηγεσία της ΕΛΑΣ. Νέος αρχηγός της αστυνομίας ο Φ. Νασιάκος.

ΑΥΡΙΑΝΗ: Μεγάλη ανατροπή στην ΕΛ.ΑΣ. Οργή Σημίτη για το φιάσκο.

ΤΟ ΒΗΜΑ: "Ντόμινο" στην ΕΛ.ΑΣ. με σαρωτικές αλλαγές προσώπων. Ο νέος αρχηγός διετέλεσε προϊστάμενος της Αντιτρομοκρατικής επί πενταετία. "Με το βλέμμα στην Ολυμπιάδα" οι επιλογές του ΚΥΣΕΑ.

Η ΒΡΑΔΥΝΗ: Τώρα κόβουν και το εφάπαξ.

ΕΘΝΟΣ: Τα παράδοξα των βάσεων. Εξετάσεις: Τα πρώτα στοιχεία από τα μηχανογραφικά.

ΕΛΕΥΘΕΡΗ ΩΡΑ: Το καλοκαίρι μαζί πηγαίναμε στην αμμουδιά. Οι φετεινές διακοπές των πολιτικών "μας" αφιερωμένες στον... κυρίαρχο Ελληνικό Λαό. Χέρι με χέρι Κυβέρνηση και Αντιπολίτευση ετοίμασαν τα ...κουβαδάκια τους.

ΕΛΕΥΘΕΡΟΣ: Πρωτοφανή μέτρα ασφαλείας για τα μπάνια Σημίτη στη Σίφνο. Εκτός απο την κουστωδία των αστυνομικών και υπερσύχρονο σκάφος του Λιμενικού.

ΕΛΕΥΘΕΡΟΣ ΤΥΠΟΣ: Καταθέσεις με πριμ για αγορά κατοικίας. Απόφαση: Λογαριασμοί Στεγαστικού Ταμιευτηρίου από όλες τις τράπεζες.

ΕΛΕΥΘΕΡΟΤΥΠΙΑ: Εφαγε πέντε στρατηγούς ο Πάσσαρης. Με θητεία στην αντιτρομοκρατική ο νέος αρχηγός της ΕΛ.ΑΣ.

ΕΣΤΙΑ: Ευθιξία και παχυδερμία. Παραιτείται ο Αρχηγός καρατομεί ο Υπουργός.

Espresso: "Θα σε κάνω Βίση" Ετσι παρέσυραν τα νεαρά κορίτσια. Παιδεραστία από γνωστούς συνθέτες. Ζήτησαν υψηλή προστασία για να "κουκουλωθεί" το θέμα.

Η ΚΑΘΗΜΕΡΙΝΗ: Με δανεισμό συντηρείται το "καλό" επίπεδο ζωής. Διογκώνεται συνεχώς ο αριθμός των υπερχρεωμένων νοικοκυριών.

Ο ΛΟΓΟΣ: Ο σχεδιασμός ήταν λάθος..."Αστραψε και βρόντηξε" ο πρωθυπουργός. Βολές της ΝΔ για τους κυβερνητικούς χειρισμούς στην ΕΛ.ΑΣ.

ΤΑ ΝΕΑ: Θα εφημερεύουν όλα τα νοσοκομεία. Με αυτόνομα Τμήματα για επείγοντα περιστατικά. Οσα έχουν πάνω απο 200 κρεβάτια.

ΝΙΚΗ: Πιάστε τώρα τον Πάσσαρη...Θέλουν να διασκεδάσουν τις κακές εντυπώσεις. Τι σηματοδοτούν οι μεγάλες αλλαγές στην ΕΛ.ΑΣ.

ΡΙΖΟΣΠΑΣΤΗΣ: "Δώρο" οι Εθνικοί Δρυμοί στο μεγάλο κεφάλαιο. Περιβαλλοντοκτόνο νομοσχέδιο.

ΣΤΟ ΚΑΡΦΙ: Κλαδεύουν ...κλάρες στην ΕΛ.ΑΣ. Σημίτης: "Ηταν ανεπαρκείς...θέλω νέα πρόσωπα"

Η ΧΩΡΑ: Κολητός της CIA ο νέος αρχηγός. Δώρο στο Μίλερ η τοποθέτηση του αντιστράτηγου Νασιάκου.

ΥΓΡΑ ΚΑΥΣΙΜΑ

ΔΙΑΝΥΚΤΕΡΕΥΟΥΝ

ΠΟΛΗ:
ΣΑΡΙΚΑΣ ΜΙΧ. (SHELL - Εθν. Αντίστασης)

ΔΥΤΙΚΗ ΠΛΕΥΡΑ:
ΠΙΠΠΟΣ ΣΤΑΜΑΤΗΣ (SHELL - Ιξιά)
ΠΑΠΑΣΤΕΡΓΟΥ ΑΝΔΡΕΑΣ (BP - Κρεμαστή)

ΑΝΑΤΟΛΙΚΗ ΠΛΕΥΡΑ:
ΔΡΑΚΟΥ Δ. (ΕΚΟ - Αφάντου)
ΝΕΣΓΟΣ Μ. (ΕΚΟ - Μάσσαρι)

ΦΑΡΜΑΚΕΙΑ

ΔΙΗΜΕΡΕΥΕΙ:
ΠΑΠΠΟΥ-ΣΤΑΥΡΟΠΟΥΛΟΣ
Πλ. Ακαδημίας
Τλ. 75747

ΔΙΑΝΥΚΤΕΡΕΥΕΙ:
ΧΑΤΖΗΝΙΚΟΛΑ ΑΝΘ.
Παπαλουκά 17
Τυηλ. 36683

ΠΡΟΟΔΟΣ
Ημερήσια Εφημερίδα της Ρόδου
Ετος ιδρύσεως 1949
ΙΔΡΥΤΗΣ: ΓΕΩΡΓΙΟΣ ΔΙΑΜΑΝΤΙΔΗΣ
ΙΔΙΟΚΤΗΣΙΑ - ΕΚΔΟΣΗ
«Γ. ΔΙΑΜΑΝΤΙΔΗΣ Γραφικές Τέχνες Α.Ε.»
ΕΚΔΟΤΗΣ-ΔΙΕΥΘΥΝΤΗΣ: ΓΕΩΡΓΙΟΣ ΔΙΑΜΑΝΤΙΔΗΣ
ΓΡΑΦΕΙΑ ΣΥΝΤΑΞΗΣ
Μ. Μαλλιαράκη 3, 85100 Ρόδος
Τηλ. 0241 / 27356 - 34101 FAX 0241 / 20643
ΛΟΓΙΣΤΗΡΙΟ-ΔΙΑΦΗΜΙΣΕΙΣ
Νέα Αγορά 32 85100 Ρόδος
Τηλ. 0241 / 24539 FAX 0241 / 24539
www.proodos.net - www.proodosnews.gr
e-mail: info@proodos.net

Δωδεκανησιακά 24ωρα

Στα πεταχτά

Λίγη καθαριότητα

Μπορεί η κίνηση να είναι μεγάλη στη Ρόδο, αλλά αυτό δεν δικαιολογεί το πρόβλημα καθαριότητας που παρουσιάζει η προκυμαία του Μαντρακιού.

Ούτε οι μικροπωλητές δεν φροντίζουν να καθαρίζουν την περιοχή πέρα από τα ...όριά τους!..

Ας φροντίσει, λοιπόν, η Δημοτική Υπηρεσία Καθαριότητας να μαζέψει τουλάχιστον τα ...χοντρά και ας φροντίσει να ρίξει και λίγο νερό, γιατί μαύρισε η προκυμαία από τη βρώμα!..

Χωρίς πινακίδες

Η Ρόδος είναι το μοναδικό τουριστικό θέρετρο στον κόσμο που δεν έχει πινακίδες στους δρόμους ώστε να μπορούν να ενημερώνονται οι οδηγοί αυτοκινήτων και δικύκλων, που να πάνε και πως θα πάνε.

Το αποτέλεσμα είναι να ταλαιπωρούνται οι οδηγοί, ιδιαίτερα οι ξένοι τουρίστες, που χάνουν τους δρόμους και φυσικά βλαστημούν την ώρα και τη στιγμή που ήρθαν στη Ρόδο!..

Οι αρμόδιοι θα πρέπει να κάνουν μια μελέτη και να εντοπίσουν που πρέπει να τοποθετηθούν οι ενημερωτικές πινακίδες ώστε να εξυπηρετούνται οι οδηγοί!

Κάνετε λίγη υπομονή

Αύγουστος... Μήνας των διακοπών... Κόσμος πάει κι έρχεται από τα νησιά και η Αθήνα αδειάζει...

Γιατί να μην πάνε διακοπές και τα μέλη της Επιτροπής Κλήρωσης του Εθνικού Λαχείου...

Πάνε, λοιπόν, διακοπές και έτσι οι διαδοχικές κληρώσεις του Εθνικού Λαχείου διακόπηκαν από προχθές, για να ξαναρχίσουν στις 20 Αυγούστου!

Οσοι παίζετε «Εθνικό λαχείο» κάνετε λίγη υπομονή, λοιπόν...

Βλέπετε και το κράτος πάει ...διακοπές!

Αμάν αυτοί οι ταξιτζήδες

Πολλά παράπονα διατυπώνονται τον τελευταίο καιρό για τη συμπεριφορά των ταξιτζήδων έναντι του ντόπιου επιβατικού κοινού.

Εχοντας προτίμηση στους τουρίστες (άραγε γιατί;) όταν τους τύχει κανένας ντόπιος εκνευρίζονται και φέρονται σκαιότατα.

Δύο σκέψεις υπάρχουν για τη συμπεριφορά αυτή.

Είτε δεν τους πληρώνουν οι ντόπιοι (που μάλλον αποκλείεται) είτε τους καλοπληρώνουν οι τουρίστες.

Αλήθεια, έλεγχοι γίνονται καθόλου από την Τροχαία;

Να κάνουν καθαρισμούς

Είναι άραγε δύσκολο για τους Δήμους να προβαίνουν σε καθαρισμούς των επαρχιακών δρόμων δυο - τρεις φορές το μήνα;

Οι άκρες των δρόμων αυτών γεμίζουν με διάφορα σκουπίδια και οι διερχόμενοι δεν αποκομίζουν φυσικά την καλύτερη εικόνα για το νησί μας.

Ακατανόητα πράματα

Το Θεό έχουνε μπάρμπα όλοι αυτοί που κυκλοφορούν με μηχανάκια, βέσπες και μοτοσικλέτες χωρίς να φορούν κράνος;

Το έχουν τόσο σίγουρο, ότι δεν θα τους συμβεί τίποτα;

Δεν τους νοιάζει φαίνεται, ότι η ζωή τους παίζεται ανά πάσα στιγμή. Και είναι πολλοί σε ηλικία - που - υποτίθεται - έχει πήξει το μυαλό τους.

Ακατανόητα πράματα.

Χρειάζονται κλάδεμα

Οι οδηγοί μεγάλων οχημάτων μας λένε, ότι η κυκλοφορία στο δρόμο, ανάμεσα στο Παραδείσι και στο διάδρομο του Αεροδρομίου, δυσχεραίνεται πολύ από τα κλαδιά των ευκαλύπτων που εξέχουν.

Κάποιο συνεργείο του Δήμου Πεταλούδων θα έπρεπε να κάνει τα αναγκαία κλαδέματα.

Φοβούνται το μάτι

Κοντεύει να βουλιάξει το νησί από τους επισκέπτες και οι επιχειρηματίες ακόμη κλαίγονται.

Για όνομα του Θεού.

Τόση πια μιζέρια;

Τι θέλουν δηλαδή για να είναι ευχαριστημένοι;

Εκτός πια κι αν κλαίγονται για να μην τους πιάσει το μάτι.

Δεν εξηγείται διαφορετικά τόση γκρίνια...

Απελπιστική κατάσταση

Η κατάσταση με το κυκλοφοριακό γίνεται απελπιστική, ιδιαίτερα στο κέντρο της πόλης. Κάθε μέρα που περνά η κατάσταση συνεχώς χειροτερεύει γιατί αυξάνεται ραγδαία ο αριθμός των αυτοκινήτων. Δυστυχώς, όμως, κατά τις ώρες της αιχμής στο Μαντράκι δεν υπάρχει ούτε ένας τροχονόμος ή δημοτικός αστυνόμος...

Αντιλαμβάνεται, λοιπόν, ο καθένας τι γίνεται. Πραγματικό χάος!..

Ας μη μιλάμε για τα προβλήματα με το πάρκινγκ!.. Εχουν πλέον καταντήσει μόνιμα και ουδείς ενδιαφέρεται για την επίλυσή τους.

Να δοθούν άμεσα λύσεις

Οι δύο τουαλέτες που υπάρχουν, εδώ και χρόνια, στον αρχαιολογικό χώρο της Αρχαίας Καμείρου, θεωρούνται ανεπαρκέστατες για την εξυπηρέτηση των χιλίων και πλέον ατόμων, που επισκέπτονται την περιοχή καθημερινά. Ετσι, το φαινόμενο να σχηματίζονται ουρές μπροστά από τα τα δύο WC είναι καθημερινό.

Αλλά δεν είναι μόνο αυτό το πρόβλημα στην Αρχαία Κάμειρο. Οι ξένοι επισκέπτες αν διψάσουν, δεν υπάρχει πόσιμο νερό, αλλά ούτε και εμφιαλωμένο, αφού δεν λειτουργεί αναψυκτήριο.

Το νερό που υπάρχει εκεί χρησιμοποιείται μόνο για τον καθαρισμό των τουαλετών.

Εδώ και αρκετά χρόνια στον ίδιο αρχαιολογικό χώρο δεν υπάρχει ούτε ένας εργατοτεχνίτης οικοδόμος, για να βάλει στη θέση της - και σωστά - μία πέτρα που έπεσε. Από τότε που βγήκε στη σύνταξη ο τελευταίος, δεν προσλήφθηκε άλλος.

Θα πρέπει να σημειωθεί, ότι στην Αρχαία Κάμειρο κόβονται καθημερινά περισσότερα από 1000 εισιτήρια. Αυτό σημαίνει, ότι η Αρχαιολογική Υπηρεσία εισπράττει τουλάχιστον 800.000 δρχ, ημερησίως (1000Χ800 δρχ).

Η Αρχαιολογική Υπηρεσία συνεπώς οφείλει να λάβει υπόψη της τις αδυναμίες που υπάρχουν στην Αρχαία Κάμειρο και να δώσει άμεσες λύσεις. Ας μην είναι ευαισθητοποιημένη μόνο με τα αρχαία, αλλά και τους (σύγχρονους) ανθρώπους, Ευρωπαίους και μη. Οχι μόνο να εισπράττουμε από τα μνημεία μας, αλλά να ξοδεύουμε και για τη συντήρηση και την άψογη εμφάνισή τους.

Βρώμιά και δυσοσμία

Μπορεί καμένας αρμόδιος να μας εξηγήσει από που προέρχεται η δυσοσμία που αναδύεται στην είσοδο της Θαλασσινής Πύλης στη Μεσαιωνική Πόλη;

Στην περιοχή έγιναν σημαντικές παρεμβάσεις από την Αρχαιολογική Υπηρεσία, αλλά φαίνεται ότι κάποιοι έκαναν και παράνομες... συνδέσεις!..

Περιττό, βέβαια, να πούμε ότι καθημερινά από τη Θαλασσινή Πύλη μπαινοβγαίνουν χιλιάδες τουρίστες και ντόπιοι!.. Και ο καθένας αντιλαμβάνεται ποιές εντυπώσεις αποκομίζουν!..

ΕΙΔΗΣΕΙΣ ΤΟΥ '60

ΠΡΟΟΔΟΣ
14 ΔΕΚΕΜΒΡΙΟΥ 1968
ΑΓΩΝ ΝΥΚΤΕΡΙΝΗΣ ΠΡΟΗΓΗΣΕΩΣ

Λήγουν σήμερον αι δηλώσεις συμμετοχής εις τον αγώνα νυκτερινής προηγήσεως, το οποίον ως γνωστόν διοργανώνει ο «Ερμής». Υπενθυμίζουμε ότι δηλώσεις συμμετοχής γίνονται δεκταί εις τα γραφεία του «Ερμού», Αλεξ. Διάκου 1 κατά τας ώρας 5-7 μ.μ. ως και εις το κατάστημα του κ. Κ. Μπόνη, οδός Κωστή Παλαμά 35, καθ'όλην την ημέραν.

Ως γνωστόν, ο εν λόγω αγών συνίσταται εις την εκτέλεσιν κατά τη νύκτα διαδρομής μήκους 40 χιλιομέτρων της πόλεως Ρόδου της περιλαμβανομένης μεταξύ Κοσκινού, Ασγούρου και Τριάντα.

Οι αγωνιζόμενοι θα διέλθουν κατά την διάρκειαν του αγώνος εξ ωρισμένων σταθμών ελέγχου. Σε κάθε σταθμό θα δίδονται οδηγίαι μετά κλειστών χαρτών, οι οποίοι θα δεικνύουν τους δρόμους που είναι βατοί χωρίς όμως ένδειξιν ως προς την ποιότητα και το πλάτος των οδών (άσφαλτος, χωματόδρομος, καλή ή κακή κατάστασις).

Σε κάθε σταθμό ελέγχου ο αγωνιζόμενος υποχρεούται να παραδώση εις τον κριτήν τον χάρτην, τον οποίον έχει παραλάβει από τον αμέσως προηγούμενον σταθμόν.

Εν τω μεταξύ η οργανωτική επιτροπή του αγώνος κατηρτίσθη ως ακολούθως:

Πρόεδρος: κ. Δ. Ιγγλέσης
Πρόεδρος Αγωνοδικών: κ. Κ. Μαυρομμάτης
Αγωνοδίκαι: κ.κ. Ν. Φώκιαλης, Ι. Τζεδάκης
Γραμματείς: κ. Γ. Βαλέριος
Χρονομέτραι: κ.κ. Χ. Παλαιολόγου, Γ. Σπάρταλης, Γ. Δελαπόρτας, Τ. Σπάρταλη, Φ. Δελαπόρτα, Α. Αρνά

Εξ άλλου σήμερον και αμέσως μετά την λήξιν προθεσμίας εγγραφής θα ενεργηθή εις τα Γραφεία του Αγωνιστικού Τμήματος του «Ερμή», η κλήρωσις των οριστικώς εγγραφέντων.

ΡΟΔΙΤΙΚΟ ΣΥΡΤΑΚΙ

Λαϊκές εικόνες από τη Ρόδο! Το αμερικανικό συνεργείο τηλεοράσεως της εταιρείας Ντυπόν, που βρίσκεται στο νησί μας, γύρισε τις ημέρες αυτές διάφορες σκηνές με λαϊκούς χορευτάς. Οι γνωστοί χορευτές του «Πόουντς μπάι νάϊτ», με συνοδεία λαϊκής ορχήστρας, χόρεψαν για λογαριασμό της τηλεοράσεως. Το σκηνικό ήταν κάπου στο Μόντε Σμιθ! Χόρεψαν -τί άλλο;- συρτάκι. Εν τω μεταξύ από το φωτογραφικό συνεργείο της Ντυπόν συνεχίζεται η λήψη φωτογραφιών από τα διάφορα τοπία της Ρόδου, ενώ παράλληλα, μαννεκέν (άνδρες και γυναίκες) παρουσιάζουν τα νέα μοντέλα του 1969 με φόντο τη Ρόδο.

ΣΦΟΔΡΑ ΤΡΙΚΥΜΙΑ

Σφοδρή η θαλασσοταραχη χθες. Πελώρια κύματα εκάλυπταν την περιοχήν του Φάρου του Αγίου Νικολάου, ενώ η ταχύτης του ανέμου ήτο 9 έως 10 μποφόρ.

Κατόπιν τούτου το Κεντρικόν Λιμεναρχείον Ρόδου απηγόρευσε τον απόπλουν των σκαφών. Το χθεσινόν δρομολόγιον του «Πανορμίτης» προς Χάλκην, Κάρπαθον, Κάσον παρέμεινε ανεκτέλεστον λόγω της κακοκαιρίας και θα πραγματοποιηθεί σήμερον.

Εξ άλλου το ατμόπλοιον «Κανάρης» απέπλευσε εκ Ρόδου χθες το εσπέρας με καθυστέρησιν. Τα θαλάσσια κύματα εκάλυπταν την παραλία του Ενυδρείου και κόντευαν προς το κτίριο! Στην αμμουδιά είχε «τραβηγμένη» μια βάρκα. Τα κύματα κόντευαν να την παρασύρουν. Και δυο παρατυχόντες πολίτες την μετέφεραν ψηλά, κοντά στο δρόμο!

Κατά τις καλοκαιρινές Κυριακές κάνουμε αποδράσεις κοντά στη θάλασσα. Πολλές φορές ολοήμερη εκδρομή είτε σε απομακρυσμένες παραλίες του νησιού μας είτε σε άλλα της Δωδεκανήσου. Και για αυτές τις μικρές ανάπαυλες τα καλλυντικά είναι απαραίτητα για μια γυναίκα που φροντίζει τον εαυτό της.



Αλλά και για όλους, η έκθεση στον ήλιο απαιτεί να πάρουμε μαζί μας τουλάχιστον ένα αντηλιακό, ενώ δεν θα πρέπει να ξεχνάμε και την κρέμα για μετά την ηλιοθεραπεία η οποία είναι ευεργετική για το δέρμα.

Η ζέστη όμως βοηθάει στη γρήγορη αλλοίωσή τους. Γι'αυτό θα πρέπει να τα έχουμε πάντα σε δροσερό και σκιερό μέρος. Βέβαια μέσα στην τσάντα ή στο νεσεσέρ ο χώρος είναι σκοτεινός αλλά η ζέστη που επικρατεί στο περιβάλλον επηρεάζει αρνητικά τη δράση τους. Και περισσότερο σ' εκείνα τα οποία συνηθίζουμε να διατηρούμε στο ψυγείο του σπιτιού μας. Το να τα έχουμε μαζί μας πρέπει να τα μεταφέρουμε σε φορητό ψυγείο, σε τσάντα-ψυγείο ή σε ένα θέρμος. Αν όμως αυτό δεν γίνεται καλύτερα να μεταφέρουμε στην τσάντα μας μια μικρή ποσότητα σε μικρό βαζάκι ή μπουκαλάκια, τόση όση πιστεύουμε ότι θα μας χρειαστεί για τη διάρκεια μόνο της εκδρομής μας μέχρι να γυρίσουμε σπίτι. Διαφορετικά για μία ημέρα δεν είναι τόσο σπουδαίο να αφήσουμε ελεύθερο το δέρμα μας από καλλυντική περιποίηση και μακιγιάζ με μόνη την αντηλιακή προστασία. Ετσι θα ξεκουραστεί.

ΜΙΚΑ

Η γυναίκα και ο κόσμος της

ΤΗΛΕΟΡΑΣΗ

ΕΤ-1

06.30 Mediterraneo (Ε)
07.00 Κλασική μουσική
08.00 Θεία Λειτουργία
12.15 Μουσική παράδοση
12.45 Αναζητώντας τη Βερενίκη
13.15 Στα ίχνη του Παυσανία
13.45 Ειδήσεις
14.00 Ελληνική ταινία Ο θείος από τον Καναδά»
15.30 Στα φτερά του έρωτα (Ε)
16.00 Beach Volley: Πανελλήνιο πρωτάθλημα Σιρκουί ΕΒΓΑ Juniors 2001
17.30 Παγκόσμιο πρωτάθλημα στίβου
20.00 Κλήρωση ΠΡΟΤΟ-Τζόκερ
20.30 Παγκόσμιο πρωτάθλημα στίβου (Ε)
22.30 Αθλητική εκπομπή
23.00 Ειδήσεις
23.30 Παγκόσμιο πρωτάθλημα στίβου
03.0 Βραχυμάνικο ποδόσφαιρο
05.15 Μουσικό πρόγραμμα (Ε)

NET

08.00 Αγροτική ενημέρωση
08.30 Τραγούδια της προφορικής παράδοσης
09.00 Τήνος, στους ήλιους του Αιγαίου
09.55 Γιώργος Κονιτόπουλος: Ο Βάρδος του Αιγαίου
10.30 Μυτιλήνη: Η γιορτή της σαδέλας
11.00 Στον κόσμο της οικονομίας (Ε)
12.00 Εβδομη μέρα
13.00 Για νέους γονείς
14.00 Η συνάντηση της Κυριακής
15.00 Ειδήσεις
15.15 Ελληνική ταινία «Πως καταντήσαμε Σωτήρη»
16.50 Χονδρός - Λιγνός
18.00 Οι μουσικοί του κόσμου
19.00 Ειδήσεις
19.15 Η οδύσεια της τροφής μας
19.30 Επιστημονικά επιτεύγματα
20.00 Η ιστορία του νερού
21.00 Ειδήσεις-αθλητικά-καιρός
22.00 Ξένη ταινία «Χρήμα και αίμα»
24.00 Ειδήσεις
00.15 Art NET (Ε)

ΕΤ-3

08.31 Θεία Λειτουργία
10.00 Οπερα «Αντρέα Σενιέ»
12.30 Atelier (Ε)
13.30 Χονδρός - Λιγνός
14.30 Η μαγεία του Σινάτρα
15.00 Ειδήσες
15.30 Θερινό ηλιοστάσιο
16.30 Ταξιδεύοντας
17.00 Αρχαιολογική έρευνα
17.30 Ανοιχτοί ορίζοντες
18.00 Επί τροχών
18.30 Γραμμές στο τοπίο
19.00 Ειδήσεις
19.30 Οικονομία και ανάπτυξη
20.00 Οι Ελληνες του κόσμου
21.00 Ξένη ταινία «Η κυρά της θάλασσας
23.00 Σπορ στο 3
24.00 Ειδήσεις
01.00 Συναυλία

MEGA

06.00 Οι τελευταίοι εγγονοί (Ε)
06.45 Οι φρουροί της Αχαΐας (Ε)
07.20 Τελευταίο αντίο (Ε)
08.20 Τα επτά κακά της μοίρας μου (Ε)
09.00 Και οι τέσσερις ήταν υπέροχες (Ε)
09.45 Η Ελίζα και οι άλλοι (Ε)
10.30 Αλλη το πρωί, άλλη το βράδυ (Ε)
11.00 Ο κακός Βεζύρης (Ε)
12.00 Αχ Ελένη (Ε)
12.30 Με δύο μαμάδες (Ε)
13.15 Στα ίχνη των δεινοσαύρων (Ε)
14.00 Ειδήσεις
14.10 Οσα φέρνει η ώρα(Ε)
15.20 Ξένη ταινία «Τι έκανες στην άγρια Δύση 2;»
17.45 Ελληνική ταινία «Πολυτεχνίτης και ερημοσπίτης»
19.30 Ειδήσεις
21.00 Ξένη ταινία «Δολοφόνος με δύο πρόσωπα»
00.15 Ειδήσεις
01.00 Ξένη ταινία «Νέμεσις»

ΑΝΤ-1

06.20 Οι ειδήσεις του CBS
06.45 Τηλεμάρκετινγκ
07.00 Δεσποινίς Μαργαρίτα (Ε)
08.00 Παιδικό πρόγραμμα
10.30 Μπαμ, μπαμπάς και μπέμπα (Ε)
11.15 Αδελφές ψυχές(Ε)
12.00 Sex Revolution(Ε)
12.55 Super game
13.00 Προσοχή... Μαρκοπέδιο(Ε)
14.00 Ειδήσεις
14.15 Αγγιγμα ψυχής (Ε)
15.15 Η πρόβα του νυφικού (Ε)
16.15 Οι μεν και οι δεν (Ε)
17.20 Ξένη ταινία «Ο ανιψιός μου ο Μανώλης»
19.25 Ειδήσεις
21.05 Ελληνική ταινία «Ο άνθρωπος που έσπαγε πλάκα»
23.00 Ξένη τανία «Στοίχημα θανάτου»
24.00 Ειδήσεις
01.15 Τμήμα ηθών (Ε)
02.15 Ξένη ταινία «Μέσ αστ' άγρια θηρία»

STAR

06.15 Κινούμενα σχέδια και παιδικές σειρές
14.00 Χτυποκάρδια στο Σεν Τροπέ
15.00 Σταργκέιτ
16.00 Προφάιλερ
17.00 Στον έβδομο ουρανό
18.00 Ειδήσεις
19.30 Σουίτ Βαλεϊ Χάι
20.00 Μιλάγκρος η ατίθαση
21.00 Θέατρο «Βγαλτ'τον υπουργό απ' την πρίζα
23.15 Ξένη ταινία «48 ώρες»
24.00 Ειδήσεις
01.30 Ξένη ταινία «Φυλακές γυναικών: ώρα μηδέν»

ALPHA

06.00 The call of the mountain
07.00 7 ημέρες ALPHA
08.00 Πανόραμα
11.00 Πρωτοσέλιδος μπελάς (Ε)
12.00 Ελληνική ταινία «Αγνή και ατιμασμένη»
14.00 Ειδήσεις
15.15 Third watch
16.15 Pacific Blue IV
17.15 Ελληνική ταινία «Ο Μελέτης στην Αμεσο Δράση»
19.25 Ειδήσεις
21.00 Ξένη ταινία «Η διπλή ζωή της Τζοάνα»
2300 Θέατρο «Παθιασμένη γυναίκα»
24.00 Ειδήσεις
01.00 Ξένη ταινία «Χιροσίμα»

ΣΥΝΑΛΛΑΓΜΑ

	Αγορά	Πώληση
ΔΟΛΛΑΡΙΟ Η.Π.Α	383,8571	392,7501
ΛΙΡΑ ΑΓΓΛΙΑΣ	548,385	561,0093
ΚΟΡΩΝΑ ΔΑΝΙΑΣ	45,38674	46,43952
ΚΟΡΩΝΑ ΣΟΥΗΔΙΑΣ	36,85337	37,70777
ΓΙΕΝ ΙΑΠΩΝΙΑΣ	309,97	317,1538
ΦΡΑΓΚΟ ΕΛΒΕΤΙΑΣ	224,2071	229,4149
ΚΟΡΩΝΑ ΝΟΡΒΗΓΙΑΣ	42,41983	43,40377
ΛΙΡΑ ΚΥΠΡΟΥ	589,0335	602,892
ΔΟΛ. ΚΑΝΑΔΑ	250,0918	255,8952
ΔΟΛ. ΑΥΣΤΡΑΛΙΑΣ	198,807	203,2145

ΚΙΝΗΜΑΤΟΓΡΑΦΟΙ

ΘΕΡΙΝΟΣ ΚΙΝ/ΦΟΣ

«ΡΟΔΟΝ»

Κάθε Δευτέρα ΚΛΕΙΣΤΟ
Ωρες λειτουργίας 8.30 - 10.30 - 10.30 - 12.30

Τίτλος έργου:

«SITCOM»

του Φρανσουά Οζον.

Η μεγάλη επιτυχία της Εβδομάδας Κριτικής

στο Φεστιβάλ Καννών 1999

AE1592-χ2650-31/8

ΠΑΛΛΑΣ 5 CINEMAS CENTER
ΠΡΟΓΡΑΜΜΑ ΕΒΔΟΜΑΔΑΣ 03/08/2001 - 09/08/2001
www.cinemapallas.gr
Καλοκαίρι 2001! ... χωρίς παύση κοντά σας με ταινίες 1ης προβολής

ΑΙΘΟΥΣΑ 5
SOMEONE LIKE YOU
ΠΡΩΤΑΓΩΝΙΣΤΟΥΝ: ASHLEY JUDE, GREG KINNEAR, HUGH JACKMAN
Κάθε ημέρα / Ώρες Έναρξης: 18:20, 20:30, 22:40
* Ειδική επιπλέον παράσταση το Σάββατο στις 16:10 με FREE ΠΟΠ ΚΟΡΝ

ΑΙΘΟΥΣΑ 2
13 ΗΜΕΡΕΣ / 13 DAYS
ΠΡΩΤΑΓΩΝΙΣΤΟΥΝ: KEVIN COSTNER, BRUCE GREENWOOD
Κάθε ημέρα / Ώρες Έναρξης: 19:55, 22:50
* Ειδική επιπλέον παράσταση το Σάββατο στις 16:00 με FREE ΠΟΠ ΚΟΡΝ

ΑΙΘΟΥΣΑ 1
ΣΤΗΝ ΚΟΨΗ ΤΟΥ ΞΥΡΑΦΙΟΥ / UP AT THE VILLA
ΠΡΩΤΑΓΩΝΙΣΤΟΥΝ: KRISTIN SCOTT THOMAS, SEAN PENN, ANNE BANCROFT
Κάθε ημέρα / Ώρες Έναρξης: 18:00, 20:25, 22:50

ΑΙΘΟΥΣΑ 3
ΟΙ ΜΝΗΜΕΣ ΤΟΥ ΝΕΡΟΥ / THE WEIGHT OF WATER
ΠΡΩΤΑΓΩΝΙΣΤΟΥΝ: SEAN PENN, CATHERINE McCORMAK, ELIZABETH HURLEY
Κάθε ημέρα / Ώρες Έναρξης: 17:50, 20:15, 22:40

ΑΙΘΟΥΣΑ 4
SPOT / 1η Πανελλήνια Προβολή
ΠΡΩΤΑΓΩΝΙΣΤΟΥΝ: DAVID ARQUETTE, LESLIE BIBB
Κάθε ημέρα / Ώρες Έναρξης: 18:30, 20:35
* Ειδική επιπλέον παράσταση το Σάββατο στις 16:05 με FREE ΠΟΠ ΚΟΡΝ

DRACULA 2000
ΠΡΩΤΑΓΩΝΙΣΤΟΥΝ: CHRISTOPHER PLUMMER, JOHNY LEE MILLER, JUSTINE WADDELL
Κάθε ημέρα / Ώρες Έναρξης: 22:35

SUMMER HAPPENING
Το Σάββατο μουσική από τον guest dj του CLUB JAGUAR
Κρατήσεις θέσεων στο 24475 και 70670 (16:00 - 20:00)

AE1560-X2628-31/8

ΔΗΜΟΣ ΚΑΛΛΙΘΕΑΣ ΡΟΔΟΥ

Μ.Ε.Κ.Τ.Ο

ΠΡΟΣΚΛΗΣΗ
ΕΚΔΗΛΩΣΕΙΣ
«ΚΑΛΟΚΑΙΡΙ 2001»

5/8/01, Ψίνθος, ώρα 20.00

ΠΑΡΑΣΤΑΣΗ ΚΑΡΑΓΚΙΟΖΗ

Από το Θέατρο Σκιών Μοσχάτου,
Θίασος Αθανασίου

Ο Πρόεδρος του Δ.Σ.
Μ.Ε.Κ.Τ.Ο. Δήμου Καλλιθέας
Ηλίας Ηλιάδης

ΧΟΡΗΓΟΙ: «ΙΡΙΣ» ανθοπωλείο Καμπούρη Μαρία, Café & coctail Bar Mystique, Grill House Roumeli No2, Ελαστικά - Ζάντες «Ο Μάκης», Music Spot Κατσέλα Μαρία, εστιατόριο «Πηγή Φασούλι», Μουσικός Οίκος Καραβελλάκη Α.Ε., Κουγιός Π. ΑΒΕΕ, «Super market» Π. Παναγιωτάς, έπιπλα Η ΛΥΣΗ Α.Ε.Β.Ε., Rodos gold Vogiatzis, ξεν. ALDEMAR PARADISE ROYAL MARE, Υπέρ Μάρκετ Σπανός, Μπετόν «Σταρ», Γαβριήλ Πλατής - έπιπλα γραφείου, Κυπριώτης εμπορία ειδών υγιεινής, Water Park, Καμπούρης - Μαχαίρας Α.Ε. Σκυρόδεμα Ρόδου, TV ΙΡΙΔΑ & TV ΩΜΕΓΑ, Ράδιο ΛΥΧΝΑΡΙ, FM12, ΕΡΑ Ρόδου, Ράδιο Αρχάγγελος.

ΑΕ 1635/Χ.Λ.-5/8

ΑΝΑΚΟΙΝΩΣΗ ΔΡΟΜΟΛΟΓΙΩΝ

ΚΟΙΝΟΠΡΑΞΙΑ ΙΠΤΑΜΕΝΩΝ ΔΕΛΦΙΝΙΩΝ
KIRIAKOULIS MARITIME

ΜΑΡΙΛΕΝΑ-ΤΖΙΝΑ-ΣΑΜΟΣ ΙΙ - ΑΡΙΣΤΕΑ - ΓΕΩΡΓΙΟΣ Μ

Κρατήσεις, πληροφορίες:
τηλέφωνα 31030 ή 70429 και 78052 Φαξ: 36606
και στον τουριστικό σας πράκτορα

ΗΜΕΡΑ	ΛΙΜΑΝΙ	ΑΦΙΞΗ	ΑΝΑΧΩΡΗΣΗ
ΔΕΥΤΕΡΑ	ΡΟΔΟΣ	08.00	10.10
	ΚΩΣ	10,00	10.55
	ΚΑΛΥΜΝΟΣ	10.45	11.55
	ΛΕΡΟΣ	11.45	13.00
	ΠΑΤΜΟΣ	12.30	13.45
	ΛΕΡΟΣ	13.35	14.45
	ΚΑΛΥΜΝΟΣ	14.35	15.40
	ΚΩΣ	15.30	
	ΡΟΔΟΣ	17.40	
ΤΡΙΤΗ	ΡΟΔΟΣ	08.00	
	ΚΩΣ	10.00	16.00
	ΡΟΔΟΣ	18.00	
ΤΕΤΑΡΤΗ	ΡΟΔΟΣ		08.00
	ΚΩΣ	10.00	16.00
	ΡΟΔΟΣ	18.00	
ΠΕΜΠΤΗ	ΡΟΔΟΣ	08.00	
	ΚΩΣ	10.00	10.10
	ΚΑΛΥΜΝΟΣ	10.45	10.55
	ΛΕΡΟΣ	11.45	11.55
	ΠΑΤΜΟΣ	12.30	13.00
	ΛΕΡΟΣ	13.35	13.45
	ΚΑΛΥΜΝΟΣ	14.35	14.45
	ΚΩΣ	15.30	15.40
	ΡΟΔΟΣ	17.40	
ΠΑΡΑΣΚΕΥΗ	ΡΟΔΟΣ		08.00
	ΚΩΣ	10.00	16.00
	ΡΟΔΟΣ	18.00	
ΣΑΒΒΑΤΟ	ΡΟΔΟΣ		08.00
	ΣΥΜΗ	08.55	09.00
	ΚΩΣ	10.30	10.45
	ΚΑΛΥΜΝΟΣ	11.20	11.30
	ΑΣΤΥΠΑΛΑΙΑ	13.00	13.30
	ΚΑΛΥΜΝΟΣ	15.00	15.30
	ΚΩΣ	16.05	16.30
	ΣΥΜΗ	18.00	18.10
	ΡΟΔΟΣ	19.00	
ΚΥΡΙΑΚΗ	ΡΟΔΟΣ		08.00
	ΚΩΣ	10.00	10.15
	ΝΙΣΥΡΟΣ	11.05	15.00
	ΚΩΣ	15.50	16.00
	ΡΟΔΟΣ	18.00	

Λοιπά δρομολόγια
ΧΑΛΚΗ: Κάθε Τετάρτη στις 10.30
ΤΗΛΟ: Κάθε Σάββατο στις 16.00
και Κυριακή στις 15.20

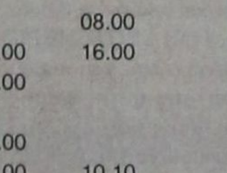

Το πιο πυκνό δίκτυο σύνδεσης της Δωδεκανήσου

ΑΕ 1630/Χ 2656-31/8

Διαφάνειες και μεγενθύνσεις για μπαρ, εστιατόρια, fast food

Φ. & Ν. ΠΑΧΟΣ

Γ. Ευσταθίου 11
Τηλ. 26893

Ο αρχιτέκτονας Γιώργος Ανδριωτάκης

Ενας Ιππότης από τη Ρόδο

ΤΙΜΗΘΗΚΕ ΑΠΟ ΤΗ ΓΑΛΛΙΚΗ ΔΗΜΟΚΡΑΤΙΑ

Ιδιαίτερα συγκινητική ήταν η τελετή που έγινε την περασμένη Δευτέρα στη γαλλική πρεσβεία των Αθηνών κατά τη διάρκεια της οποίας απενεμήθη στο Ροδίτη αρχιτέκτονα Γιώργο Ανδριωτάκη το παράσημο του Ιππότη της Λεγεώνας της Τιμής. Στην τελετή -όπως έγραψε η «Πρόοδος» την περασμένη Τετάρτη- παραβρέθηκαν πολλοί υπουργοί, δήμαρχοι, βουλευτές και άλλοι επίσημοι, ενώ σημαντική ήταν η ομιλία του Γάλλου πρεσβευτή στην Αθήνα κ. Ζαν-Μορίς Ριμπέρ, ο οποίος αναφέρθηκε στη ζωή του Γιώργου Ανδριωτάκη και στις προσπάθειές του για τη σύσφιγξη των ελληνογαλλικών σχέσεων.

Στην ομιλία του ο κ. Ριμπέρ μεταξύ άλλων είπε και τα εξής:



Ο Γιώργος Ανδριωτάκης δέχεται τα συγχαρητήρια του πατέρα του. Δίπλα ο Γάλλος πρεσβευτής



Ο Γιώργος Ανδριωτάκης κατά την τελετή στη γαλλική πρεσβεία. Δίπλα του ο πρεσβευτής κ. Ζαν - Μορις Ριμπερ

«Θα ήθελα να ξεκινήσω λέγοντάς σας με πόση χαρά σας υποδέχομαι στη γαλλική πρεσβεία, με την αφορμή μιας τελετής πάνω από όλα φιλικής, που έχει ως σκοπό την τίμηση του Γεωργίου Ανδριωτάκη.

Εντούτοις με κάποια επισημότητα, όπως απαιτεί το πρωτόκολλο της Δημοκρατίας, θα ήθελα να του εκφράσω πόσο μας αγγίζει το γεγονός ότι, παρ'όλους τους πολυάριθμους και στενούς φιλικούς δεσμούς, που έχει συνάψει σε ανώτατο επίπεδο στο γαλλικό κράτος, διάλεξε την Αθήνα και μάλιστα αυτή την πρεσβεία για τη διεξαγωγή της τελετής της εισόδου του στους κόλπους της Λεγεώνας της Τιμής.

Μάλιστα, μόλις προ ολίγου, μου τηλεφώνησε ο πρωθυπουργός της Γαλλίας κ. Lionel Jospin και ο υπουργός Εξωτερικών Ευρωπαϊκών Υποθέσεων κ. Pierre Moscovici, για να μου εκφράσουν τη λύπη τους που δεν ήταν δυνατό να παρευρεθούν στη σημερινή εκδήλωση.

Αγαπητέ μου Γιώργο,

Γνωρίζετε την παράδοση που θέλει σε τέτοιες περιστάσεις να γίνεται μια σύντομη αναφορά στη βιογραφία του νέου μέλους, τις δραστηριότητές του, καθώς και στα κύρια ενδιαφέροντά του.

Ξεφυλλίζοντας μαζί τις σημαντικότερες σελίδες της ζωής σας, βλέπουμε ότι υπήρξε μέχρι στιγμής σημαδεμένη από τρεις τόπους - τη Ρόδο, την Αθήνα και το Παρίσι- και από τρεις ηθελημένες δεσμεύσεις, την αρχιτεκτονική, την πολιτική και τις διεθνείς σχέσεις.

Γιατί τη Γαλλία; Υστερα από παρακίνηση της οικογένειάς μου, μου είπατε, κατά τη διάρκεια του Παγκοσμίου Πολέμου, ήταν η χώρα μας που υποδέχτηκε τους «καταδικασμένους σε θάνατο», τους μαχητές αυτούς ανάμεσα στους οποίους κάποιοι έγιναν διάσημοι, όπως ο Μίκης Θεοδωράκης και ο Γιάννης Ξενάκης.

Η οικογένειά σας αναγράφεται σε αυτήν τη γενεά των γαλλόφιλων Ελλήνων, που αναγνωρίζουν τη χώρα μας ως πατρίδα των δικαιωμάτων του ανθρώπου και του πολίτη.

Ερχεται στη συνέχεια η πρώτη σας επαγγελματική απασχόληση ως ώριμος άντρας, αυτή της αρχιτεκτονικής.

Πήρατε το δίπλωμα του μελετητή του Δημοσίου το 1982, με εξειδίκευση στην αρχιτεκτονική και την πολεοδομία, ιδρύσατε από το 1970 ένα γραφείο, που αριθμούσε 15 μέλη, στη Ρόδο και έπειτα στην Αθήνα.

Διεκπεραιώσατε γύρω στις 1.200 μελέτες, με δύο ιδιαιτερότητες, όπως μου εκμυστηρευτήκατε: είναι όλα σχέδια χρήσιμα και πραγματοποιήσιμα (είστε ένας άντρας που δίνει έμφαση στην ουσία) και ότι ο ίδιος εκπονήσατε κάθε ένα από αυτά.

Χωρίς να μπούμε σε λεπτομέρειες, υπογραμμίζουμε κάποιους άξονες των δημιουργιών σας:

- πολεοδομία: Λιμένας Θάσου, Ρόδου (χωροταξικό) και παρεμβάσεις στο Ηράκλειο, στην Καβάλα και στην Αττική.
- μεγάλα έργα στην Αθήνα (συνεδριακό μέγαρο), στην Κω, στη Ξάνθη.
- διάφορα έργα: ξενοδοχεία, θέατρα, εκθεσιακοί χώροι, εμπορικά κέντρα, βίλες, ως και εκκλησίες!
- ιδιαίτερα εγχειρήματα: ανακαινίσεις, πολεοδομικοί εξοπλισμοί, βιομηχανίες.

Υπάρχει και ένα έργο, για το οποίο είστε ιδιαιτέρως περήφανος και με κάθε δίκιο, κατά τη γνώμη μας. Κερδίσατε το διαγωνισμό για την κατασκευή του κτιρίου διδακτορικών μελετών του Πανεπιστημίου Paul Valery στο Montpellier. Μες το ίδιο πνεύμα, οφείλω να υπογραμμίσω ότι παραμένετε πάντα σε επαφή με τη Γαλλία, καθώς είστε από το 1990 ανταποκριτής του περιοδικού «Πολεοδομία και Αρχιτεκτονική».

Η τρίτη σας ζωή σας οδηγεί να ασχοληθείτε στην υπηρεσία των ελληνο-γαλλικών σχέσεων.

Για άλλη μια φορά στο πλάι του Ακη Τσοχατζόπουλου, αναλάβατε την ευθύνη σε μια δύσκολη εποχή να συσφίγξετε σχέσεις διαρκείας ανάμεσα στις δυο χώρες σε έναν τομέα, όπου αυτές είναι ιδιαίτερα περίπλοκες, την άμυνα και τον εξοπλισμό.

Η πίεση των μεγάλων συνεταίρων είναι μεγάλη και δεν είναι πάντα προς όφελος της χώρας μας, καθώς η εικόνα είναι πολλές φορές θολή εδώ στην Ελλάδα.

Με ταλέντο και επιμονή, με μια μεγάλη αίσθηση της διπλωματίας, χρησιμοποιείτε τις πολυάριθμες φιλίες που εσείς δημιουργείτε, και κατορθώνετε να δώσετε στη σχέση άμυνας και εξοπλισμού ανάμεσα στις δυο χώρες μας, ένα βάθος και μια εμπιστοσύνη χωρίς προηγούμενο.

Συνεχίζετε άλλωστε να διατηρείτε τους πολυάριθμους δεσμούς με τους Γάλλους υπεύθυνους, διά μέσου των επαφών σας, για λογαριασμό του ΠΑΣΟΚ.

Εν τέλει και πάνω από όλα κάνετε πολλά για τη σύσφιγξη των δεσμών των δυο πόλεων, που ομολογουμένως αγαπάτε περισσότερο από όλες, τη Ρόδο και το Παρίσι. Ακόμα και εκεί με αξιοθαύμαστη επιμονή, καταβάλλετε μεγάλες προσπάθειες για να επιτρέψετε στη Γαλλία να ξαναπατήσει πόδι -πιο ειρηνικά!- μέσα σε αυτήν τη μαγική πόλη, όπου έχει γραφτεί μια σελίδα της κοινής μας ιστορίας.

Χάρη στη φαντασία σας και στις εξαιρετικές σχέσεις που διατηρείτε με το δήμαρχο, συμμετέχετε πολύ ενεργά στη σκέψη που φέρουμε για την πόλη της Ρόδου να προσδώσουμε στο «Κατάλυμα της Γαλλίας» τη λάμψη του.

Δεν ξέρω ακόμα αν θα είναι η Ανώτατη Εθνική Σχολή Καλών Τεχνών που θα εγκατασταθεί εκεί ή αντί αυτής, πράγμα που δεν είναι αντιφατικό, αυτός ο οίκος επαγγελμάτων τέχνης, για το οποίο ενδιαφέρονται η Νομαρχία, η Δημαρχία και ο Σύλλογος Γυναικών της Μεσογείου, πάντως ξέρω ότι η Γαλλία σύντομα θα ξαναζήσει στη Ρόδο και αυτό θα γίνει χάρη σε εσάς.

Αγαπητέ Γιώργο,

Ως αρχιτέκτονας, έχετε το πάθος αυτών που διαθέτουν πραγματική κλίση. Ως πολεοδόμος, βάζετε το ταλέντο σας στην υπηρεσία όλων των πολιτών με τη μέριμνα να συμφιλιώνετε την παράδοση με τον εκσυγχρονισμό, την ιστορική κληρονομιά με τους νέους ορίζοντες. Ως αγωνιστής στην πολιτική, έχετε το πάθος να πείθετε και τη φροντίδα του γενικού συμφέροντος. Ως άντρας με καρδιά, μάθατε να μένετε πιστός στην οικογένειά σας, στην πατρίδα σας και στις ιδέες σας.

Με εμμονή αναπτύξατε το επαγγελματικό σας ταλέντο και τη δέσμευσή σας στην υπηρεσία της πατρίδας σας, της περιοχής σας -το όμορφο νησί της Ρόδου- καθώς και τη σχέση ανάμεσα στη Γαλλία και την Ελλάδα.

Για να τραφεί μια φιλία τόσο παλιά, τόσο δυνατή, όπως αυτή που ενώνει τις δυο χώρες μας, αγκυροβολημένες σε μια ιστορία μεγαλύτερη των χιλίων ετών, περήφανες για τους πολιτισμούς τους και τις επιτυχίες τους ως μέλη της μοντέρνας Ευρώπης, χρειάζονται άντρες και γυναίκες εξαίρετοι, αποφασισμένοι και πιστοί.

Είστε ένας από αυτούς. Ηταν λοιπόν δίκαιο να σας αποδοθούν σέβη, απονέμοντάς σας τη Λεγεώνα της Τιμής, «την πιο υψηλή των εθνικών διακρίσεων», που είναι δημιουργημένη από ένα νόμο της 29 floreal του έτους Χ.

Με το να σας υποδέχεται στους κόλπους της εκπληρώνει σήμερα πλήρως το σκοπό της, αυτόν του να τιμάει εν ονόματι του λαού της Γαλλίας έναν παντοτινό φίλο της χώρας μας, έναν αξιέπαινο γαλλόφωνο, ο οποίος ξέρει να βάζει το ταλέντο του στην υπηρεσία της φιλίας και της ειρήνης.

Κύριε Γεώργιε Ανδριωτάκη, στο όνομα του Προέδρου της Δημοκρατίας, σας χρίζουμε Ιππότη της Λεγεώνας της Τιμής».

Η ΑΠΑΝΤΗΣΗ ΤΟΥ Γ. ΑΝΔΡΙΩΤΑΚΗ

Στην απάντησή του ο αρχιτέκτονας Γιώργος Ανδριωτάκης είπε τα εξής:

«Δεν μπορώ να κρύψω τη συγκίνησή μου για τη μεγάλη τιμή που μου κάνει η Γαλλία. Ετσι λοιπόν, μέσα από την καρδιά μου θα βγουν αυτές οι λίγες λέξεις.

Είχα την τύχη να βρίσκομαι στη Γαλλία κατά την υπέροχη δεκαετία του 60-70. Να βρίσκομαι στο Παρίσι, στο St Germain de Pres. Να έχω διδαχθεί την Αρχιτεκτονική στη Beaux Arts. Να έχω συναναστραφεί με εξαιρετικούς ανθρώπους.

Βίωσα τη θερμή υποδοχή, φιλίες πιστές και ανιδιοτελείς. Βίωσα και συμμετείχα ενεργά σε όλα τα μεγάλα και μικρά γεγονότα της εποχής.

Είχα την τύχη να έχω την υποστήριξη του Michel Foucault στην επί διπλώματι εργασία μου στην Αρχιτεκτονική. Είχα την τύχη να λάβω μέρος στον Μάη του '68, να έχω γράψει στους τοίχους της Σορβόννης με τον Βασίλη Βασιλικό «Μην πάτε στην Ελλάδα αυτό το καλοκαίρι, μείνετε στη Σορβόννη».

Διότι στο Παρίσι είναι που γνώρισα τους επιφανείς μου Ελληνες, τη Μελίνα Μερκούρη, τον Βασίλη Βασιλικό, τον Δημήτρη Χριστοδούλου... Και ύστερα αργότερα στη Ρόδο, μέσα στο βρασμό της εργασίας του αρχιτέκτονα και της πολιτικής δουλειάς είναι που γνώρισα τους επιφανείς μου Γάλλους, τον Georges Freche, τον Lionel Jospin...

Κοινοί τόποι, πατρίδες, άνθρωποι. Οι χώρες μας είναι φτιαγμένες να προχωρούν μαζί. Βλέπουμε με τον ίδιο τρόπο τη Δημοκρατία, τα δικαιώματα του Ανθρώπου, την κοινωνική πρόοδο. Υπερασπιζόμαστε τις βασικές έννοιες που διέπουν τη ζωή των πόλεών μας. Τον ίδιο πολιτισμό.

Είχα την τύχη να συμμετάσχω, από διαφορετικές θέσεις, συμβάλλοντας στις διανοητικές μεταξύ μας διεργασίες. Είχα την τύχη και τη χαρά να διαπιστώσω ότι Γάλλοι και Ελληνες έχουμε μπαρκάρει στο ίδιο πλοίο. Το πλοίο της Ευρώπης. Είμαι σίγουρος ότι οι δυο μου αδελφές και, προ παντός, οι δυο μου κόρες η Μιρένα και η Νικόλ θα νοιώσουν όμορφα πάνω σ'αυτό.

Αλλά η μεγαλύτερή μου τύχη είναι που έχω έναν υπέροχο πατέρα, που με μεγάλωσε, με καθοδήγησε και με υποστήριξε με αγάπη και, υποθέτω, με μεγάλη υπομονή.

Ευχαριστώ, πατέρα.

Ακόμη, ευχαριστώ ξεχωριστά τον καθένα από σας, που με τιμήσατε με την παρουσία σας εδώ, σε αυτήν την εξαιρετική για μένα ημέρα».

Συναυλία στη μνήμη της Κατερίνας Βασιλάκου δόθηκε στη Σύμη

ΤΕΤΑΡΤΗ βράδυ (25-7-2001) και στην όμορφη ακριτική Σύμη, στα πλαίσια του τοπικού Φεστιβάλ, η ορχήστρα της «Μουσικής Αυλαίας» εμφανίστηκε στο γραφικό λιμανάκι του νησιού. Παρόντες σχεδόν και οι δύο χιλιάδες κάτοικοι της Σύμης, που χειροκρότησαν θερμά την Φωτεινή Σαββατιανού, τον Μιχάλη Κανίνη, τα νέα παιδιά της ορχήστρας και φυσικά την Καίτη Χωματά, που στο δεύτερο μέρος της συναυλίας ερμήνευσε όλες τις γνωστές μελωδίες του «Νέου Κύματος».

Ο δήμαρχος του νησιού κ. Μιλτιάδης Σαρρής και η υπέρ-δραστήρια υπεύθυνη του Δήμου Παναγίτσα Μιχαήλου, είχαν φροντίσει για την πολύ καλή φιλοξενία όλων των καλλιτεχνών, καθώς και για το γλέντι που ακολούθησε σε γραφικό ταβερνάκι του νησιού. Δώρο του δημάρχου προς τους καλλιτέχνες μια ασημένια εικόνα του τοπικού Αγίου Ταξιάρχη Μιχαήλ του Πανορμίτη.



Ο υπεύθυνος της «Μουσικής Αυλαίας» κ. Δημ. Κραουνάκης και η Φωτεινή Σαββατιανού, αφιέρωσαν τη συναυλία αυτή στη μνήμη της Κατερίνας Βασιλάκου, που έφυγε πριν λίγες μέρες και που μαζί της είχαν συνεργαστεί τα τελευταία χρόνια.

Ενα θερμό χειροκρότημα του κόσμου προς την Κατερίνα ήταν το ξεκίνημα της συναυλίας...

ΜΕΝΤΙΟΥΜ-ΑΣΤΡΟΛΟΓΟΣ

ΝΙΚΟΣ

Ακριβείς προβλέψεις στον επαγγελματικό, αισθηματικό και οικονομικό τομέα.

Επαναφορά ατόμων
Ισχυρή υποβολή

Δέχεται μόνο με ραντεβού
στα τηλέφωνα: 31405 και 39201

ΑΕ 1628/2176-5/8

TRITON HOLIDAYS

Πάντα κοντά σας για αεροπορικά και ακτοπλοϊκά εισιτήρια, εκδρομές, πληροφορίες και καλή εξυπηρέτηση

NEO

Τώρα αεροπορική εταιρία

BELLAVIA

με προορισμούς τα νησιά μας.
Από και προς
ΚΩ, ΣΑΝΤΟΡΙΝΗ, ΜΥΚΟΝΟ,
ΗΡΑΚΛΕΙΟ, ΚΑΡΠΑΘΟ, ΚΑΣΟ,
ΑΣΤΥΠΑΛΑΙΑ, ΛΕΡΟ και ΜΕΓΙΣΤΗ

Για περισσότερες πληροφορίες
επικοινωνήστε με το γραφείο μας
Ν. ΠΛΑΣΤΗΡΑ 9
Τηλ.: 36095

ΑΕ 1535/Χ. 2647-31/8

ΦΡΟΝΤΙΣΤΗΡΙΟ ΜΕΣΗΣ ΕΚΠΑΙΔΕΥΣΗΣ

ΚΥΚΛΟΣ

Γυμνασίου, Ενιαίου Λυκείου, ΤΕΕ
ΘΕΤΙΚΗ-ΤΕΧΝΟΛΟΓΙΚΗ-ΘΕΩΡΗΤΙΚΗ ΚΑΤΕΥΘΥΝΣΗ
ΕΝΑΡΞΗ ΜΑΘΗΜΑΤΩΝ

✓ 6ης Αυγούστου Β' Γ' ΛΥΚΕΙΟΥ, Τμήματα αποφοίτων
✓ 3ης Σεπτεμβρίου Α' ΛΥΚΕΙΟΥ, ΓΥΜΝΑΣΙΟ
✓ 10ης Σεπτεμβρίου τμήματα ΤΕΕ

Οι συνεχείς επιτυχίες των μαθητών μας και η διάθεση για συνεργασία αποτελούν εγγύηση για το ΜΕΛΛΟΝ

Ολιγομελή τμήματα

Πληροφορίες, εγγραφές: τηλ. 32600
Ατταβύρου 49, (Ροδίνι - Καρακόνερο)

Διεύθυνση σπουδών: Ρέτσας Νικόλαος
Κωνσταντάκης Αχιλλέας

ΑΕ 1719/Χ. 2663-9/9

ΜΝΗΜΟΣΥΝΑ

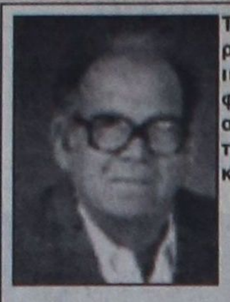

Τελούμε στις 7 Αυγούστου ημέρα Τρίτη και ώρα 8.30π.μ. στον ιερό ναό Ταξιαρχών νεκροταφείου 4ετές μνημόσυνο υπέρ αναπαύσεως της ψυχής του λατρευτού μας συζύγου, πατέρα και παππού

ΓΕΩΡΓΙΟΥ ΚΩΝΣΤΑΝΤΙΝΙΔΗ
Ετών 72

Η σύζυγος Χαριτωμένη
Τα παιδιά Σταύρος, Αγαπητός - Μαρία, Δημήτρης - Μαρία, Καθολική -Τάσος, Ουρανία - Αυγερινός
Τα εγγόνια και οι λοιποί συγγενείς

AE1720-226-5/8



Τελούμε στις 7 Αυγούστου ημέρα Τρίτη και ώρα 8 π.μ. στον ιερό ναό Αγίας Αικατερίνης οδού Κομνηνών 3μηνο μνημόσυνο υπέρ αναπαύσεως της ψυχής του λατρευτού μας συζύγου, πατέρα, παππού, αδελφού και θείου

ΔΗΜΗΤΡΙΟΥ ΚΑΡΑΝΤΑΝΗ

Η σύζυγος Ειρήνη
Τα παιδιά Ιωάννης - Τσαμπίκα, Ιωάννης - Ζαμπέτα, Νίκος - Μαίρη
Τα εγγόνια, τα αδέλφια, τα ανίψια και οι λοιποί συγγενείς

AE1703-2210-5/8



Τελούμε στις 5 Αυγούστου ημέρα Κυριακή και ώρα 5μ.μ. στον ιερό ναό του Αγίου Πνεύματος Ψίνθου 9ήμερο μνημόσυνο υπέρ αναπαύσεως της ψυχής της λατρευτής μας συζύγου, μητέρας, γιαγιάς και θείας

ΓΕΩΡΓΙΑΣ ΜΑΥΡΟΥ

Ο σύζυγος Παναγώτης
Τα παιδιά Τσαμπίκα - Μανώλης, Νεκταρία - Ευάγγελος
Τα εγγόνια , τα αδέλφια, τα ανίψια και οι λοιποί συγγενείς

AE2204-2204-5/8



Τελούμε στις 7 Αυγούστου ημέρα Τρίτη και ώρα 8π.μ. στον ιερό ναό Ταξιαρχών νεκροταφείου 40ήμερο μνημόσυνο υπέρ αναπαύσεως της ψυχής της λατρευτής μας μητέρας, γιαγιάς, αδελφής και θείας

ΕΥΑΓΓΕΛΙΣΤΡΙΑΣ ΑΝΑΣΤΑΣΙΑΔΗ

Τα παιδιά Νίκος - Σοφία, Γιάννης - Σούλα, Ηλίας - Πόπη
Τα εγγόνια, τα αδέλφια, τα ανίψια και οι λοιποί συγγενείς

580-5/8

Τελούμε στις 5 Αυγούστου ημέρα Κυριακή και ώρα 8π.μ. στον ιερό ναό Αγίου Δημητρίου (παλαιού νεκροταφείου Ρόδου) 9ήμερο μνημόσυνο υπέρ αναπαύσεως της ψυχής του λατρευτού μας πατέρα, παππού, αδελφου και θείου

ΚΑΛΟΥΔΗ ΦΡΑΝΤΖΗ

Τα παιδιά Μιχάλης - Ανθούλα Πολίτου, Παναγώτης - Αργυρώ Καλούδη, Πρόδρομος - Μαρία Καλούδη
Τα εγγόνια, τα αδέλφια, τα ανίψια και οι λοιποί συγγενείς

AE1704-2211-5/8

Στα ύψη τα καύσιμα

ΣΥΝΕΧΕΙΑ ΑΠΟ ΤΗ ΣΕΛ. 1

εντολή για τη διενέργεια αυστηρών ελέγχων.

•Στη Ρόδο, σύμφωνα με τα αποτελέσματα των ελέγχων, οι τιμές είναι πράγματι αυξημένες, σε σχέση μέ της υπόλοιπης Ελλάδας, όμως αυτό οφείλεται στο υψηλό μεταφορικό κόστος.

ΔΕΝ ΑΠΟΚΛΕΙΕΤΑΙ πάντως έλεγχοι στα πρατήρια υγρών καυσίμων να γίνουν και από ελεγκτές του υπουργείου Ανάπτυξης, προκειμένου να διαπιστωθεί εάν η διαφορά που παρατηρείται στις τιμές πώλησης της βενζίνης οφείλεται πράγματι στο κόστος μεταφοράς ή υπάρχει αισχροκέρδεια.

Το νέο εργοστάσιο της ΔΕΗ

ΣΥΝΕΧΕΙΑ ΑΠΟ ΤΗ ΣΕΛ. 1

νείς υπόψη του τα παραπάνω θα συνειδητοποιήσει, ότι νέο εργοστάσιο ηλεκτρικής ενέργειας δεν θα υπάρξει ούτε το 2003, ούτε το 2004, ούτε το 2005, ίσως ακόμη ούτε το 2010.

✍ Το πουλάκι πέταξε από τη στιγμή που κάποιοι άρχισαν τις ανόητες αεροβασίες τους. Οι ίδιοι που πιστεύουν στα σοβαρά, ότι το νέο εργοστάσιο μπορεί να λειτουργήσει και με καύσιμο το αέριο... Μάλλον εννοούν... «αέρα κοπανιστό». Πάντως αυτοί έχουν πάρει στο λαιμό τους τη Ρόδο και όλοι θα το καταλάβουμε μόλις αρχίσουν τα «μπλακ άουτ»!

Ο πρόεδρος των πρακτόρων

ΣΥΝΕΧΕΙΑ ΑΠΟ ΤΗ ΣΕΛ. 1

συμφέρον και τίποτα άλλο».

•Σ'ό,τι αφορά την πολιτική ηγεσία, ο κ. Μοσχάτος ανέφερε ότι «δεν ιδρύνει το αφτί κανενός. Κουράστηκα -τόνισε- να μετέχω σε συσκέψεις, να λέμε συνεχώς τα ίδια πράγματα και τίποτα να μην γίνεται. Δεν έχω τη δύναμη να συνεχίσω» κατέληξε ο κ. Μοσχάτος.

ΣΤΗΝ ΕΠΙΣΤΟΛΗ του προς το διοικητικό συμβούλιο της Ενώσεως Τουριστικών Γραφείων, με την οποία γίνεται γνωστή και η παραίτησή του, αναφέρονται τα εξής:

«Αγαπητοί Συνάδελφοι, δεδομένης της αδιαφορίας των συναδέλφων μας για την επίλυση ζωτικών προβλημάτων του κλάδου μας και της αδιαφορίας ή αδυναμίας της πολιτικής ηγεσίας να επιλύσει πρωτεύοντα επείγοντα προβλήματα υποδομών και διαχείρισης του τουρισμού μας, μη δυνάμενος να προσφέρω τίποτα περισσότερο, υποβάλλω σήμερα την παραίτησή μου από πρόεδρος της Ενωσης Τουριστικών Γραφείων Ρόδου και μέλος του διοικητικού συμβουλίου της.

Ευχαριστώ όλους που μου συμπαραστάθηκαν κατά τη διάρκεια της μακρόχρονης θητείας μου».

Στη λιμενική ζώνη

Σωρεία παραβάσεων από μικροπωλητές

ΕΠΕΒΛΗΘΗΣΑΝ ΠΡΟΣΤΙΜΑ

ΣΩΡΕΙΑ προστίμων επέβαλε το Κεντρικό Λιμεναρχείο Ρόδου στους μικροπωλητές που δραστηριοποιούνται στη Λιμενική Ζώνη. Σύμφωνα με όσα έγιναν γνωστά τα πρόστιμα επεβλήθησαν για παραβάσεις που έγιναν από τους μικροπωλητές.

➤ Το θέμα των μικροπωλητών προβληματίζει έντονα το Δήμο Ρόδου αφού δεν βρέθηκε λύση στο πρόβλημα που προέκυψε με τη χορήγηση των αδειών.

ΤΟ ΠΡΟΒΛΗΜΑ εντοπίζεται στους μικροπωλητές που δραστηριοποιούνται στη Λιμενική Ζώνη αφού διαθέτουν άδειες που τους χορήγησε τόσο ο Δήμος όσο και το Λιμενικό Ταμείο Δωδεκανήσου.

➤ Το θέμα αυτό θα είναι και το αντικείμενο της συνάντησης που θα έχουν στο αμέσως προσεχές διάστημα ο αρμόδιος αντιδήμαρχος κ Μανώλης Σαββής με τον απερχόμενο πρόεδρο του Λιμενικού Ταμείου Δωδεκανήσου κ Νίκο Ζωίδη.

Εκπτωτικό μπαράζ

ΣΥΝΕΧΕΙΑ ΑΠΟ ΤΗ ΣΕΛ. 1

χειρηματίες που στηρίζουν μέσω της δυναμικής των μονάδων τους το λεγόμενο ελληνικό ποιοτικό τουριστικό προϊόν. Οι περισσότεροι εξ αυτών, σύμφωνα με πληροφορίες, έχουν επιδοθεί σε ένα πρωτόγνωρο για τα ελληνικά δεδομένα εκπτωκτικό μπαράζ προκειμένου να «γεμίσουν» τους μήνες Σεπτέμβριο και Οκτώβριο.

✏ Κύκλοι της αγοράς αναφέρουν ότι 58 ξενοδοχεία στην Κρήτη και 27 μονάδες στη Ρόδο έχουν στο πλαίσιο των Late Bookings βγει προς «άγραν πελατών» στην ευρωπαϊκή κυρίως αγορά. Επίσης την ίδια οδό ακολουθούν 15 μονάδες της Κέρκυρας και άλλες 35-40 στην υπόλοιπη Ελλάδα.

ΟΙ ΣΥΓΚΕΚΡΙΜΕΝΟΙ επιχειρηματίες ευρισκόμενοι μπροστά σε αδιέξοδο λόγω αδυναμίας επιλογής συνεργασίας, είναι πλέον εύκολη λεία για τους λεγόμενους «μεγάλους». Ταυτόχρονα η αδυναμία των ξενοδόχων να επιβάλλουν πολιτικη τιμών σε κάθε προορισμό κάνει ακόμη πιο αδύνατη τη θέση τους.

✏ Η εφαρμογή μαγικών συνταγών για να αναστραφεί η κατάσταση δεν είναι εύκολα διακριτή.

ΟΙ ΦΘΗΝΕΣ αγορές της Τουρκίας, της Βουλγαρίας (υπάρχει έκρηξη της τουριστικής ανάπτυξης) και της Αιγύπτου, αποτελούν δέλεαρ για τους τουριστικούς οργανισμούς σε μια παρατεταμένη περίοδο ύφεσης για την ευρωπαϊκή οικονομία, ενώ τους επιτρέπει, δεδομένου ότι οι συγκεκριμένες χώρες δεν βρίσκονται στη ζώνη του ευρώ, να προβούν σε συναλλαγματικά τρικ, με σημαντικά οφέλη για τους μικροπωλητές που δραστηριοποιούνται στη Λιμενική Ζώνη αφού διαθέτουν άδειες που τους χορήγησε τόσο ο Δήμος όσο και το Λιμενικό Ταμείο Δωδεκανήσου.

➤ Το θέμα αυτό θα είναι και το αντικείμενο της συνάντησης που θα έχουν στο αμέσως προσεχές διάστημα ο αρμόδιος αντιδήμαρχος κ Μανώλης Σαββής με τον απερχόμενο πρόεδρο του Λιμενικού Ταμείου Δωδεκανήσου κ Νίκο Ζωίδη.

Εκπτωτικό μπαράζ

ΣΥΝΕΧΕΙΑ ΑΠΟ ΤΗ ΣΕΛ. 1

γι'αυτούς.

✏ Ο πρόεδρος της Πανελλήνιας Ομοσπονδίας Ξενοδόχων κ. Βασίλης Μηναΐδης, μιλώντας, αναφέρει ότι η καθυστέρηση δημιουργίας έργων υποδομής, όπως μαρίνες, γήπεδα γκολφ κ.λ.π. δρα ανασταλτικά στην κατεύθυνση εμπλουτισμού του προσφερόμενου τουριστικού προϊόντος, ενώ υπογραμμίζει ότι ο ξενοδόχος συναντά δυσκολίες στην προσπάθεια αναβάθμισης της μονάδας του, αφού συρρικνώνονται σημαντικά τα έσοδά του αφενός από τη μείωση των δανυκτερεύσεων, αφετέρου από την πτώση των τιμών.

ΜΕΙΩΣΗ ΔΙΑΝΥΤΚΕΡΕΥΣΕΩΝ

Η δυσάρεστη εικόνα που παρουσίασε η τουριστική αγορά της Ελάδας το πρώτο εξάμηνο του 2001 ήλθε να αντικαταστήσει τις «ιαχές» ευφορίας για τις κρατήσεις της φετινής σεζόν και να προσγειώσει την πολιτική και τουριστική ηγεσία της χώρας στην ωμή πραγματικότητα των αριθμών.

✏ Αρνητικά είναι τα μηνύματα για τις διανυκτερεύσεις του πρώτου εξαμήνου στην Ελλάδα. Κρήτη, Ρόδος, Κως και Αθήνα εμφανίζουν μείωση της τάξεως του 10-12% στην έναρξη της τουριστικής σεζόν, πτώση που ενδέχεται να συντηρηθεί, δεδομένου των μέχρι σήμερα κρατήσεων στα ξενοδοχεία, αλλά και των άδειων θέσεων στα αεροσκάφη. Την ίδια ώρα οι πληρότητες στην Αθήνα παραμένουν σε χαμηλά επίπεδα και η προοπτική δημιουργίας νέων κλινών στην πρωτεύουσα αναντίρρητα ωθεί τον κλάδο των ξενοδόχων της πρωτεύουσας σε σκέψεις περισυλλογής.

Η «Οινοθήκη ΕΜΕΡΥ»

ΣΥΝΕΧΕΙΑ ΑΠΟ ΤΗ ΣΕΛ. 1

κου κρασιού.

Ο ΙΔΙΟΣ, σε συνομιλία που είχε με την «ΠΡΟΟΔΟ», προσδιορίζει το πλαίσιο της επιχειρηματικής του προσπάθειας ως εξής:

«Ως επιχείρηση έχουμε θέσει και ακολουθούμε τρεις άξονες προς επίτευξη του στόχου μας. Αυτοί είναι:

- η διαφύλαξη της ποιότητας του ροδίτικου αμπελώνα,
- ο εμπλουτισμός της λειτουργικής ικανότητας του οινοποιείου μας και,
- η συνεχής εκπαίδευση και αξιοποίηση του ανθρώπινου παράγοντα στον οποίο στηρίζεται η επιχείρησή μας».

ΕΡ.: Ολα αυτά πως μετουσιώνονται σε πράξη κ. Τριανταφύλλου;

ΑΠ.: Ως προς τις σχέσεις μας με τους παραγωγούς σταφυλιών προσπαθούμε να είμαστε συνεπείς μαζί τους. Επιπλέον τους προσφέρουμε την αναγκαία τεχνογνωσία για την επίτευξη της καλύτερης δυνατής ποιότητας.

Για τη λειτουργική βελτίωση του οινοποιείου μας δαθέσαμε την τελευταία διετία 100 εκατομμύρια δραχμές και θα επενδύσουμε άλλα 200 εκατομμύρια τα επόμενα τρία χρόνια.

Οσον αφορά, τέλος, το προσωπικό μας έχουμε εισαγάγει τη συνεχή εκπαίδευση σε θέματα διακίνησης και εμπορίας των προϊόντων μας.

ΕΡ.: Η παραγωγή της ΕΜΕΡΥ ακολουθεί στάσιμη πορεία ή παρουσιάζει αυξητικές τάσεις;

ΑΠ.: Η παραγωγή μας εμφανίζει από χρόνο σε χρόνο μια αύξηση της τάξης του 10% κατά μέσον όρο και προσπαθούμε αυτό να συμβαίνει με τρόπο σταθερό.

ΕΡ.: Σχεδιάζετε μήπως να προωθήσετε και νέα προϊόντα της Οινοθήκης ΕΜΕΡΥ στην αγορά;

ΑΠ.: Αυτό είναι βέβαιο. Θα βγάλουμε νέα προϊόντα, αλλ' αυτή τη στιγμή δεν είμαι σε θέση να σας πω με ακρίβεια ποιά θα είναι αυτά.

ΕΡ.: Τελευταία μπήκατε στην εμπορία μπύρας και μεταλλικού νερού. Πώς εξελίσσεται αυτή η νέα δραστηριότητά σας;

ΑΠ.: Πάμε καλά μέχρι στιγμής, αλλά δεν είναι αυτοσκοπός μας η εμπορία. Μας βοηθά πάντως στο να ενδυναμώσουμε το εμπορικό μάς δίκτυο και να προωθήσουμε από καλύτερη θέση τη δική μας παραγωγή.

ΕΡ.: Το προσωπικό όραμα του Νικόλα Τριανταφύλλου ποιό είναι;

ΑΠ.: Πρώτα - πρώτα η καταξίωση του ροδίτικου αμπελώνα. Συγχρόνως η επιβεβαίωση της ταυτότητας της ΕΜΕΡΥ και η ταύτισή της με την ποιότητα του ροδίτικου κρασιού. Αυτό εκφράζεται συμβολικά πλέον με την επωνυμία «Οινοθήκη ΕΜΕΡΥ», την οποία καθιερώσαμε πριν από ενάμισυ χρόνο.

Από το Δήμο Πεταλούδων

Προσπάθειες για αξιοποίηση του κτήματος στον Καλαμώνα

ΕΚΠΟΝΕΙΤΑΙ Η ΜΕΛΕΤΗ

ΞΕΚΙΝΗΣΕ τις προσπάθειες για την αξιοποίηση του κτήματος του Καλαμώνα ο Δήμος Πεταλούδων. Πρόκειται για την έκταση των 550 στρεμμάτων που εκμίσθωσε για 10 χρόνια από το ΕΘΙΑΓΕ ο Δήμος.

➪ Στις προθέσεις του Δήμου Πεταλούδων είναι στη συγκεκριμένη έκταση να αναπτυχθούν δραστηριότητες που έχουν να κάνουν με τον αγροτικό τομέα αλλά και την αναψυχή

Η ΑΞΙΟΠΟΙΗΣΗ του κτήματος του Καλαμώνα είναι το αντικείμενο των επαφών που ήδη ξεκίνησε η δημοτική αρχή.

➪ Προχθές ο επίκουρος δημάρχου Πεταλούδων κ Δημήτρης Γρηγοριάδης είχε συνάντηση με μέλη της διοίκησης της Αναπτυξιακής Εταιρείας του Εμπορικού Επιμελητηρίου για τις επενδύσεις που θα μπορούσαν να γίνουν για τη συγκεκριμένη έκταση.

ΑΠΟΦΑΣΙΣΤΗΚΕ σε σύντομο χρονικό διάστημα να εκπονηθεί από την αναπτυξιακή σχέδιο για τον τρόπο αξιοποίησης του ακινήτου , το οποίο θα αποτελέσει αντικείμενο νέων επαφών μεταξύ του Δήμου Πεταλούδων και του ΕΒΕΔ

Ο Πατριάρχης στη Νίσυρο

ΣΥΝΕΧΕΙΑ ΑΠΟ ΤΗ ΣΕΛ. 1

•Στην υποδοχή ήταν παρόντες ο υφυπουργός Εσωτερικών Κώστας Καϊσερλης, ο γενικός γραμματέας του υπουργείου Αιγαίου Γιάννης Μαχαιρίδης, οι βουλευτές Δημ. Κρεμαστινός και Αρ. Παυλίδης, ο δήμαρχος Ρόδου Γιώργος Γιαννόπουλος, ο νομάρχης Δωδεκανήσου Σάββας Καραγιάννης και άλλοι.

Η ΕΠΙΣΚΕΨΗ στη Νίσυρο του κ. Βαρθολομαίου γίνεται στο πλαίσιο των εορταστικών εκδηλώσεων για τα 600 χρόνια από την ίδρυση της Μονής της Παναγίας Σπηλιανής. Κατά την άφιξη του Πατριάρχη έγινε τελετή στο λιμάνι, όπου ο δήμαρχος κ. Κατσιματίδης του επέδωσε το χρυσό κλειδί του νησιού.

•Κατά την ομιλία του κατά την ανακήρυξή του ως επιτίμου δημότη, ο κ. Βαρθολομαίος αναφέρθηκε και στους νέους, οι οποίοι -όπως είπε- σήμερα διατρέχουν τους μεγίστους σωματικούς και ηθικούς κινδύνους. Δεν αρκεί, τόνισε, να καταδικάζουμε τη συμπεριφορά των παρεκτρεπομένων νέων, δεν αρκεί να κραυγάζουμε και να καταριόμαστε τα ναρκωτικά και τις άλλες επικίνδυνες έξεις. Πρέπει να επιδεικνύουμε εμπράκτως την αγάπη, τη στοργή και το ενδιαφέρον μας και να τους παρέχουμε τις ευκαιρίες να χρησιμοποιούν δημιουργικά το χρόνο τους και να καταπολεμούν τον ατομικισμό και τη μοναξιά τους».

ΜΕΤΑ ΤΗ λήξη της συνεδρίασης του δημοτικού συμβουλίου ο Πατριάρχης μίλησε στους κατοίκους της Νισύρου, που είχαν συγκεντρωθεί κάτω από το δημαρχείο. Η ομιλία του κ. Βαρθολομαίου στους Νισύριους έχει ως εξής:

•«Προσκληθέντες υπό του Ιερωτάτου ποιμενάρχου υμών και αγαπητού ημίν αδελφού Μητροπολίτου Ρόδου κυρίου Αποστόλου, ευρισκόμεθα εδώ, εις την πεφιλημένην Νίσυρον, διά να συμμετάσχωμεν και συμπανηγυρίσωμεν μεθ'υμών, τέκνα ηγαπημένα του Πατριάρχου σας, την εξακοσιοστήν επέτειον από της ιδρύσεως της σεβασμίας και παλαιφάτου Ιεράς Μονής Παναγίας Σπηλιανής.

Το ευφρόσυνον τούτο γεγονός δικαίως πανηγυρίζεται, διότι η Μονή αύτη, ως και πάσαι αι Ορθόδοξοι Μοναί τελούσας, εν καιροίς χαλεποίς, εν διαρκεί επαφή και αναφορά προς το Ιερόν εν Φαναρίω Κέντρον, διέσωσαν το ευσεβές ημών Γένος, την Αγίαν και αμώμητον πίστιν και τας ιεράς αυτού παραδόσεις.

Και σήμερον δι'όλους ημάς, ζώντας εις χρόνους από πάσης απόψεως δυσκόλους και εις ημέρας πονηράς, ότε ο κίνδυνος του αφανισμού της ζωής επικρέμαται επί των κεφαλών ημών, αι Ιεραί Μοναί αποτελούν καταφύγια και οάσεις, ένθεν αρυόμεθα αναψυχήν, πνευματικήν ωφέλειαν και στήριξιν και ενίσχυσιν και παραμυθίαν και ελπίδα.

Ευχαριστούμεν πάντας υμάς, τους ευσεβείς άρχοντας και αρχομένους, δια τας εξαιρετικάς τιμάς, την θέρμην της υποδοχής, το φιλόφρον και εγκάρδιον των προσρήσεων. Τα αισθήματα τιμής, σεβασμού και αγάπης, τα οποία εκφράζετε προς την ημετέραν Μετριότητα, και δι'ημών προς τον σεπτόν Οικουμενικόν Θρόνον, τέκνα προσφιλή της Εκκλησίας, ενδυναμώνουν και ενισχύουν ημάς και τους περί ημάς εις την επιτέλεσιν του ιερού καθήκοντος, να συνεχίσωμεν την υπό Οικουμενικών Συνόδων ανατεθείσαν εις το Πρωτόθρονον Πατριαρχείον Κωνσταντινουπόλεως ιεράν αποστολήν, ουχί μόνον διά το ανήκον εις την άμεσον εκκλησιαστικήν δικαιοδοσίαν αυτού ποίμνιον, αλλά και διά το ευσεβές ημών Γένος και διά πάσαν την Οικουμένην.

Κομίζοντες την ευλογίαν και μαρτυρίαν της Μητρός Εκκλησίας προς την ευλογημένην Νίσυρον και προς υμάς τα προσφιλή πνευματικά μας τέκνα και επικαλούμενοι επί πάντας υμάς πλούσια τα δωρήματα του Θεού και άφθονον την χάριν της Παναγίας της Σπηλιανής, ευχόμεθα πατρικώς υγείαν, μακροημέρευσιν και πάσαν κατά Θεόν πρόοδον».

Η μεταφορά της Πυροσβεστικής

ΣΥΝΕΧΕΙΑ ΑΠΟ ΤΗ ΣΕΛ. 1

Βελτιώσεων. Οπως είναι γνωστό το νομαρχιακό συμβούλιο κατά την τελευταία συνεδρίαση του ανέβαλε τη συζήτηση του θέματος, ύστερα από αίτημα του Δήμου Ρόδου που ζητούσε ν'αναβληθεί η λήψη απόφασης, επειδή πρόκειται να επανεξετάσει την υπόθεση.

➪ Και αυτό γιατί κάτοικοι της οδού Καποδιστρίου (όπου βρίσκεται το εν λόγω ακίνητο) ζητούν να γίνει πάρκο στο χώρο. Ομως για το ίδιο θέμα έχουν γίνει γνωστές οι εξής πληροφορίες:

1. ΓΙΑ ΤΟ ΚΤΙΡΙΟ της Υπηρεσίας Εγγείων Βελτιώσεων (που ανήκει στο υπουργείο Οικονομικών) ενδιαφέρεται και το ΣΔΟΕ που ενδιαφέρεται να εγκατασταθεί εκεί, διότι τώρα καταβάλλει μεγάλα ποσά σε ενοίκια, ενώ θα μπορούσε να χρησιμοποιήσει ιδιόκτητο ακίνητο.

2. Η ΠΥΡΟΣΒΕΣΤΙΚΗ έχει στην ιδιοκτησία της ακίνητο εκτάσεως 1,5 στρεμ. που βρίσκεται στη γωνία απέναντι από την είσοδο της πολυκατοικίας των αξιωματικών στην περιοχή «Ζέφυρος». Μέσα στο εν λόγω ακίνητο ο Δήμος Ρόδου είχε εγκαταστήσει ένα περίπτερο, που τώρα έχει εγκαταλειφθεί!..

➪ Μέχρι τώρα το θέμα εξακολουθεί να βρίσκεται σε εκκρεμότητα, ενώ - σύμφωνα με τις πληροφορίες - η Πυροσβεστική δεν θέλει να μεταφερθεί ούτε στην Υπηρεσία Εγγείων Βελτιώσεων, αλλά ούτε στο ιδιόκτητο ακίνητο που της παραχωρήθηκε πριν από 20 χρόνια.

Κατά τον περασμένο Ιούλιο

Μειωμένη η κίνηση στο λιμάνι μας!..

ΚΥΡΙΩΣ ΜΕ ΤΑ ΚΡΟΥΑΖΙΕΡΟΠΛΟΙΑ

ΜΕΙΩΜΕΝΗ σε ποσοστό 8% ήταν η κίνηση στο λιμάνι της Ρόδου τον Ιούλιο. Σύμφωνα με τα στοιχεία του τμήματος ελέγχου Διαβατηρίων τον περασμένο μήνα διακινήθηκαν από το λιμάνι της Ρόδου 92.413 επιβάτες έναντι 100.398 πέρσι.

➪ Η μείωση εντοπίστηκε στις προσεγγίσεις των κρουαζιεροπλοίων που ήταν λιγότερες από πέρσι και οφείλεται στην έλλειψη υποδομών. Πτώση παρουσίασε και η κίνηση στη γραμμή Κύπρου - Ισραήλ.

ΕΙΔΙΚΟΤΕΡΑ τον Ιούλιο στη γραμμή Ρόδου - Μαρμαρίς - Ρόδου διακινήθηκαν 14.699 επιβάτες από τους οποίους οι 11.775 ήταν εκδρομείς. Στην ίδια γραμμή διακινήθηκαν πέρσι 13.056 άτομα.

➪ Στη γραμμή Μαρμαρίς - Ρόδου - Μαρμαρίς διακινήθηκαν τον περασμένο μήνα 12.355 άτομα, από τα οποία εκδρομείς ήταν οι 9.390 έναντι 11.362 πέρσι.

ΣΤΗ ΓΡΑΜΜΗ Ελλάδας - Κύπρου - Ισραήλ τον Ιούλιο διακινήθηκαν 4.023 επιβάτες έναντι 9.872 πέρσι.

➪ Τον περασμένο Ιούλιο έγιναν 113 προσεγγίσεις κρουαζιεροπλοίων με τα οποία ήρθαν στη Ρόδο 59.657 τουρίστες. Πέρσι τον Ιούλιο πραγματοποιήθηκαν 118 προσεγγίσεις κρουαζιεροπλοίων και διακινήθηκαν 64.618 επιβάτες.

ΤΟΝ ΠΕΡΑΣΜΕΝΟ μήνα έγιναν 124 προσεγγίσεις θαλαμηγών έναντι 151 πέρσι. Με τα τουριστικά σκάφη ήρθαν 623 άτομα, έναντι 783 πέρσι.

Από τη Νομαρχία Δωδεκανήσου

15 νέες άδειες ταξί θα δοθούν στη Ρόδο

ΑΠΕΡΡΙΦΘΗ Η ΠΡΟΣΦΥΓΗ

ΤΟ «ΠΡΑΣΙΝΟ ΦΩΣ» για τη χορήγηση νέων αδειών ταξί στη Ρόδο έλαβε η Νομαρχιακή Αυτοδιοίκηση Δωδεκανήσου. Μετά την απόρριψη από το Συμβούλιο της Επικρατείας της προσφυγής, που κατέθεσε το Σωματείο Ιδιοκτητών Ταξί Ρόδου, η νομαρχιακή αρχή προχωρεί στη χορήγηση 15 νέων αδειών ταξί.

•Την ερχόμενη εβδομάδα αρμόδια επιτροπή θα εξετάσει τα δικαιολογητικά των ενδιαφερομένων και το αργότερο σε δέκα ημέρες θα δοθούν οι άδειες.

ΠΑΡ'ΟΤΙ οι άδειες δεν επαρκούν, κυρίως τους θερινούς μήνες όπου αυξάνεται η κίνηση, αναμένεται ότι θα βοηθήσουν (έστω και περιορισμένα) στην εξυπηρέτηση του επιβατικού κοινού.

•Δεν αποκλείεται πάντως η εξέλιξη αυτή να προκαλέσει νέες αντιδράσεις από το Σωματείο Ιδιοκτητών Ταξί.

Η αντισεισμική μελέτη

ΣΥΝΕΧΕΙΑ ΑΠΟ ΤΗ ΣΕΛ. 1

θα γίνουν. Για την τρίτη φάση της μελέτης ενημερώθηκε ήδη ο αρμόδιος αντιδήμαρχος κ Αντώνης Αλαβέρας από τον κ Λέκκα.

ΤΟΝ ΣΕΠΤΕΜΒΡΙΟ θα γίνει η επίσημη παρουσίαση της τρίτης φάσης της μελέτης που ο κ. Λέκκας άρχισε να εκπονεί για λογαριασμό του Δήμου το 1994.

«Μετά την παρουσίαση της μελέτης που θα γίνει για την ενημέρωση των πολιτών και των αρμοδίων αρχών θα διεξαχθεί η άσκηση ετοιμότητας του πληθυσμού που είχαμε προγραμματίσει εδώ και αρκετό καιρό» δήλωσε ο καθηγητής γεωλογίας κ Ευθύμιος Λέκκας.

Πέθανε ενώ κολυμπούσε

Προχθές στις 6 μ.μ. πέθανε ενώ κολυμπούσε στη θαλάσσια περιοχή Φαληρακίου, μπροστά από το ξενοδοχείο «Πήγασος» ο Ιταλός υπήκοος Randon Aldino Vittorio, 74 ετών, κάτοικος εν ζωή Valoagno Ιταλίας. Μεταφέρθηκε στο Νοσοκομείο Ρόδου για νεκροψία-νεκροτομή.

Από το Λιμεναρχείο διενεργείται προανάκριση.

Ευχαριστήριο

Στην αγαπημένη μας **Ολυμπία** κόρη των φίλων μας Γεωργίου και Κικής **Παληκαρά** που πήρε με άριστα το πτυχίο από το τμήμα Φιλοσοφίας, Παιδαγωγικής Ψυχολογίας του Πανεπιστημίου Αθηνών, θερμά συγχαρητήρια και της ευχόμαστε να έχει το ίδιο αποτέλεσμα και στο μεταπτυχιακό της.

Με αγάπη
οικογένεια
Αντώνη και Νόνα Κουκιαΐνη

578-5/8

ΓΡΑΦΕΙΟ ΤΕΛΕΤΩΝ & ΜΝΗΜΟΣΥΝΩΝ ΡΟΔΟΥ
ΣΤΕΦΑΝΑ - ΣΤΟΛΙΣΜΟΙ
«ΑΜΕΡΙΚΑΝΟΥ»

Αμεση εξυπηρέτηση
ΟΛΟ ΤΟ 24ΩΡΟ

Αναλαμβάνουμε την τελετή και με τα έξοδα που χορηγούν τα ταμεία χωρίς καμία επιβάρυνση. ΙΚΑ, ΤΕΒΕ, ΤΑΞΥ, ΔΗΜΟΣΙΟΥ, ΛΙΜΕΝΙΚΩΝ, ΟΓΑ και λοιπά ταμεία.
Τους ΑΠΟΡΟΥΣ ΔΩΡΕΑΝ

Πλατεία Βρούχου στη Μητρόπολη
Τηλέφωνα: 28901 - 33400

2963-9/8

Η Αλκηστις Πρωτοψάλτη την Τετάρτη στη Ρόδο

Συναυλία στο Στάδιο



Η Αλκηστις Πρωτοψάλτη για άλλη μία φορά παρουσιάζει μια συναυλία που διακρίνεται για την πρωτοπορία της.

Η διακεκριμένη ερμηνεύτρια φέτος το καλοκαίρι αποδεικνύει όπως πάντα ότι ποιότητα και show είναι δύο έννοιες που μπορούν να ταιριάξουν απόλυτα.

Στη συναυλία της Τετάρτης, η Αλκηστις θα κάνει μια αναδρομή με τα πιο γνωστά τραγούδια που έχει ερμηνεύσει από το 1975 μέχρι σήμερα, καλύπτοντας τις απαιτήσεις και του πιο απαιτητικού θεατή.

Τραγούδια που στιγμάτισαν την πορεία της μεγάλης αυτής Ελληνίδας ερμηνεύτριας αλλά και που αγαπήθηκαν από μεγάλη μερίδα του λαού μας θα καλύψουν το πρόγραμμα 2.30 περίπου ωρών στη συναυλία της Τετάρτης. Αυτή τη φορά η Αλκηστις συναντά το ταλέντο της ομάδας κρουστών «Ηχόδραση».

Το εκπληκτικό ταπεραμέντο των 14 χεριών που συγχρονίζονται μαζί της παρουσιάζουν ένα εντελώς πρωτοποριακό για την Ελλάδα θέαμα. Ενα θέαμα εντυπωσιακό, χωρίς τη συνδρομή περιττών εφφέ αλλά με μοναδικές αισθητικές παρεμβάσεις και εκπληκτικούς φωτισμούς που χαρακτηρίζουν το θέαμα υπερπλήρη.

Η συναυλία θα γίνει στο στάδιο Διαγόρα της Ρόδου την Τετάρτη 8 Αυγούστου στις 9.30 το βράδυ.

Εισιτήρια προπωλούνται στο κινηματοθέατρο «ΡΟΔΟΝ» (τηλ. 28823). Τιμή εισιτηρίου δρχ. 4.000 και παιδικό 3.000 δρχ.

Εκδήλωση για το Σπίτι της Ευρώπης

Ο Γιώργος Νταλάρας στη Ρόδο

ΜΕΓΑΛΗ ΣΥΝΑΥΛΙΑ ΣΤΙΣ 10 ΑΥΓΟΥΣΤΟΥ

Το Σπίτι της Ευρώπης στη Ρόδο διοργανώνει την Παρασκευή 10 Αυγούστου συναυλία στο Εθνικό Στάδιο «Διαγόρας» της πόλης μας με τον φημισμένο καλλιτέχνη Γιώργο Νταλάρα.

Ενα μέρος των εσόδων από την εκδήλωση αυτή θα διατεθεί για την «υιοθεσία» του Ειδικού σχολείου της Καλύμνου (για παιδιά με ειδικές ανάγκες) με κυριότερο στόχο τη σύνδεσή του με ανάλογα σχολεία της Ενωμένης Ευρώπης, ώστε να έλθουν σε επαφή και να ωφεληθούν παιδιά, γονείς και εκπαιδευτικό προσωπικό από την πρωτοπορία της επιστήμης και της τεχνολογίας στα θέματα που αφορούν στα Ειδικά Σχολεία.

Εχοντας στενούς δεσμούς με το κοινό της Ρόδου, το οποίο τρέφει απεριόριστη αγάπη και εκτίμηση στον καλλιτέχνη αλλά και άνθρωπο Γιώργο Νταλάρα, επισκέπτεται και πάλι το νησί μας μετά από 4 χρόνια. Η απουσία του αυτά τα χρόνια από τα πολιτιστικά δρώμενα της Ρόδου ήταν πολύ αισθητή και είναι μεγάλη η διάθεση -σχεδόν πια απαίτηση- του ροδίτικου κοινού να βρεθεί κοντά του ο αγαπημένος καλλιτέχνης. Η συναυλία του αποτελεί μια από τις κορυφαίες στιγμές του Πολιτιστικού Καλοκαιριού στο νησί μας.

Ο Νταλάρας κατάγεται από οικογένεια μουσικών. Ο πατέρας, οι θείοι και ο παππούς του ήταν λαϊκοί μουσικοί κι έτσι οι πρώτες μουσικές του μνήμες είναι στενά δεμένες με το παραδοσιακό, το ρεμπέτικο

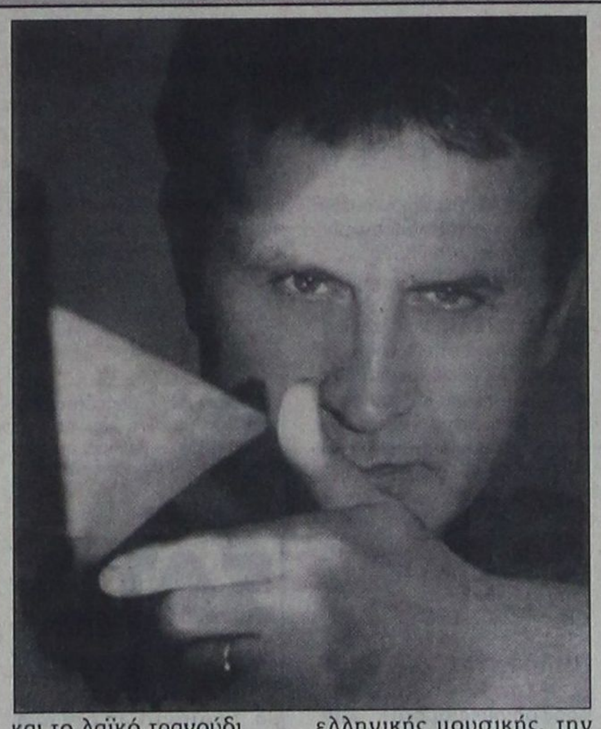

και το λαϊκό τραγούδι.

Μέχρι σήμερα έχει ηχογραφήσει 60 προσωπικούς δίσκους (ξεπερνώντας σε πωλήσεις τα 10.000.000 αντίτυπα), ενώ συμμετείχε στην ηχογράφηση περισσότερων από 30 δίσκους σαν ερμηνευτής, μουσικός και παραγωγός, εκφράζοντας έτσι ένα μεγάλο κομμάτι των πολύπλευρων μουσικών του αναζητήσεων.

Το όνομά του συνδέθηκε από την αρχή με σπουδαία τραγούδια και σημαντικές συνεργασίες, καθώς οι μεγαλύτεροι Ελληνες δημιουργοί που συναντήθηκαν μαζί του κατά τη διάρκεια της μουσικής του διαδρομής, του εμπιστεύθηκαν τα τραγούδια τους και εκείνος «τα ταξίδεψε στις ψυχές των ανθρώπων».

Η χαρισματική του μουσική παρουσία και οι διαρκείς αναζητήσεις του κάνουν τον Γιώργο Νταλάρα έναν μοναδικό εκπρόσωπο της σύγχρονης ελληνικής μουσικής, την οποία υπηρετεί με αφοσίωση και ακρίβεια για 30 χρόνια, διευρύνοντας τη φήμη της και τους δικούς του καλλιτεχνικούς ορίζοντες σε όλο τον κόσμο μέσα από ξεχωριστές συνεργασίες με Ελληνες και διεθνείς καλλιτέχνες, αλλά και με διακεκριμένες διεθνείς κλασσικές ορχήστρες.

Από το 1981 έχει τραγουδήσει σε σημαντικά διεθνή φεστιβάλ και έχει δώσει πάνω από 500 συναυλίες στους μεγαλύτερους συναυλιακούς χώρους (Wembley, Alte Oper, Olympia, Mann Auditorium κ.α.) στις περιοδείες του στην Ευρώπη, την Αμερική, τον Καναδά, την Αυστραλία, το Ισραήλ, τη Λατινική Αμερική και την Κύπρο, με τεράστια επιτυχία και διθυραμβικές κριτικές.

Στη φετινή συναυλία του ο Γιώργος Νταλάρας, μαζί με τις μεγάλες του επιτυχίες, θα παίξει μεταξύ άλλων τραγούδια των Λαυρέντη Μαχαιρίτσα, Μιχάλη Χριστοδουλίδη, Νίκου Ζούδιαρη, Μανώλη Φάμελλου και άλλων τραγουδοποιών από τον καινούργιο του δίσκο «Η άσφαλτος που τρέχει». Η τελευταία του δισκογραφική δουλειά είναι μια παραγωγή υψηλών αξιώσεων που ηχογραφήθηκε στην Αθήνα και στη Νέα Υόρκη και στην οποία συμμετέχουν κορυφαίοι διεθνείς μουσικοί: ο Sting στη διασκευή του τραγουδιού του «Mad about you» («Τρελός για σένα») και ο Al di Meola στη διασκευή του «Hasta Slempre».

Μαζί του σε αυτή τη συναυλία μοιράζεται τη σκηνή ο Χρήστος Θηβαίος με αποσκευές τα όμορφα τραγούδια του και την ξεχωριστή ερμηνευτική ευαισθησία του. Οι δυό τους συναντήθηκαν πριν από τρία χρόνια στη σκηνή της Ιεράς Οδού.

Στη συναυλία συμμετέχουν επίσης η νέα ταλαντούχα τραγουδίστρια Μαρία Ιακώβου και 14 εξαίρετοι μουσικοί.

Το «Σπίτι της Ευρώπης στη Ρόδο» σας καλεί να ενισχύσετε τους σκοπούς αυτής της εκδήλωσης με την παρουσία σας και ασφαλώς να απολαύσετε τη μουσική δεξιοτεχνία και εξαιρετική ερμηνεία του Γιώργου Νταλάρα και των συνεργατών του, που μας υπόσχονται μια μαγική καλοκαιρινή βραδιά.

Εισιτήρια διατίθενται ήδη στον Πολιτιστικό Οργανισμό του Δήμου Ρόδου (θερινό σινεμά ΡΟΔΟΝ), στα δισκοπωλεία της Ρόδου και σε επιλεγμένα σημεία της πόλης και των δήμων του νησιού.

Για παραθεριστικά συγκροτήματα

Ξένοι επενδυτές γάχνουν για οικόπεδα στη Ρόδο!..

Κυνηγούν τα «φιλέτα»

Οι επενδύσεις στην εγχώρια τουριστική βιομηχανία του real estate φαίνεται ότι δεν ενδιαφέρουν πλέον μόνο τους Ελληνες επιχειρηματίες αφού στο «κυνήγι» των φιλέτων έχουν επιδοθεί και οι εξ αλλοδαπής ορμώμενοι. Πέρα από τη βρετανική Loyalword, η οποία δρομολογεί μία από τις μεγαλύτερες επενδύσεις του είδους στην Κρήτη, αρκετές ακόμη εταιρίες, οι οποίες δραστηριοποιούνται στη συγκεκριμένη αγορά διενεργούν σοβαρές έρευνες, προκειμένου να «ανακαλύψουν» τις κατάλληλες οικοπεδικές εκτάσεις όπου θα αναπτύξουν παραθεριστικά οικιστικά συγκροτήματα υψηλών standrards.

Οπως αναφέρει χαρακτηριστικά ο Γιάννης Παρασκευόπουλος, διευθυντής του γραφείου των Αθηνών της εταιρείας Συμβούλων και Εκτιμητών Ακινήτων Δανός και Συνεργάτες, οι ιθύνοντες των ξένων εταιρειών ανάπτυξης ακινήτων αναζητούν εκτάσεις πάνω από 100 στρέμματα σε καθιερωμένους τουριστικούς προορισμούς, όπως η Ρόδος, η Κέρκυρα, η Κρήτη, η Πάρος, η Σαντορίνη, η Μύκονος και τελευταία η Ανδρος. Τα βασικά χαρακτηριστικά που πρέπει να πληρούν οι εν λόγω οικοπεδικές εκτάσεις, είναι κατ' αρχήν η εύκολη πρόσβαση, τόσο από το εσωτερικό (οδικό δίκτυο, λιμάνια, κλπ) όσο και από το εξωτερικό (αεροδρόμια), ενώ οι περιοχές που τελικά θα επιλεχθούν πρέπει να βρίσκονται στη hot λίστα των tour operators.

Ωστόσο, σύμφωνα με τον κ. Παρασκευόπουλο, οι ξένες επενδυτικές κινήσεις χρειάζονται ακόμη χρόνο ώστε να ωριμάσουν, κυρίως λόγω των «τεχνικών» δυσκολιών που παρουσιάζει η ελληνική νομοθεσία (φορολογία, αναχρονιστικό σύστημα μισθώσεων κ.α).

Πολλοί από τους εξ αλλοδαπής ενδιαφερόμενους όπως επισημαίνει ο κ. Παρασκευόπουλος, δεν αποκλείεται - τουλάχιστον στην αρχή - να επιδιώξουν τη δημιουργία συνεργασιών με ελληνικές ομοειδείς εταιρίες προκειμένου να μειώσουν το ρίσκο της επένδυσης.

ΤΟ ΦΡΟΝΤΙΣΤΗΡΙΟ ΠΟΥ ΜΠΟΡΕΙΤΕ ΝΑ ΕΜΠΙΣΤΕΥΕΣΤΕ

ΘΕΤΙΚΟ

ΚΥΡΙΑΚΟΥ Φ. ΚΥΡΙΑΚΟΥΛΗ

ΘΕΜ. ΣΟΦΟΥΛΗ 168 ΤΗΛ. 75085

Εναρξη Μαθημάτων

Γ΄Λυκείου : Τετάρτη 1 Αυγούστου
Β΄ Λυκείου : Τετάρτη 1 Αυγούστου
Α΄ Λυκείου : Δευτέρα 20 Αυγούστου
Γυμνάσιο : Δευτέρα 27 Αυγούστου
Τ.Ε.Ε. : Δευτέρα 3 Σεπτεμβρίου

Για μαθητές με υψηλούς στόχους

Εγγραφές καθημερινά από 16:00 – 20:00μ.μ.
Τηλέφωνο: 75085

AE1564/X2651-31/8

Διαφάνειες και μεγενθύνσεις για μπαρ, εστιατόρια, fast food

Φ. & Ν. ΠΑΧΟΣ

Γ. Ευσταθίου 11
Τηλ. 26893

PELLOS TRAVEL

ΔΙΟΡΓΑΝΩΝΟΥΜΕ
Τριήμερη εκδρομή

ΡΟΔΟΣ
ΜΑΡΜΑΡΙΣ
ΕΦΕΣΣΟΣ
ΚΟΥΣΑΝΤΑΣΙ
ΣΜΥΡΝΗ

Από 17/8/01 έως 19/8/01

Αναχώρηση 17/8/01 ώρα 08.00 μ.μ.
Επιστροφή 19/8/01 ώρα 16.30 μ.μ.

17/8/01
Αναχώρηση από Ρόδο στις 8 το πρωί για Μαρμαρίς. Αφιξη στο Μαρμαρίς. Επιβίβαση σε πούλμαν και αναχώρηση για Εφεσσο. Αφιξη στην Εφεσσο. Επίσκεψη στο Σπίτι της Παναγάς, αρχαία εφεσσο, Ωδείο, ναό του Ανδριανού, αγορά, βιβλιοθήκη, μεγάλο Θέατρο κ.λ.π. Αναχώρηση για Κουσάνταση. Αφιξη στην Κουσάνταση. Τακτοποίηση το ξενοδοχείο - δείπνο . Το βράδυ προαιρετική διασκέδαση σε κέντρο Oriental Show (χορός της κοιλιάς). Διανυκτέρευση.
18/8/01
Πρωινό στο Ξ/Δ. Επιβίβαση σε πούλμαν και αναχώρηση για Σμύρνη. Αφιξη στην πόλη. Βόλτα στο Κορδελιό και στην αγορά για ψώνια. Επιστροφή στο ξενοδοχείο στην Κουσάνταση το απόγευμα. Δείπνο. Δανυκτέρευση.
20/8/01
Πρωινό. Επιβίβαση σε πούλμαν και αναχώρηση για Μαρμαρίς. Αφιξη στην πόλη του Μαρμαρίς. Ελεύθερη ώρα για ψώνια. Αναχώρηση για Ρόδο αργά το απόγευμα στις 16.30. Αφιξη στη Ρόδο. Τέλος εκδρομής.

Τιμή συμμετοχή 39.000 δρχ. το άτομο
σε δίκλινο και τρίκλινο
σε μονόκλινο 10.000 δρχ. επιβάρυνση

* Δωρεάν 0-2 ετών
* 50% 2-12 ετών

Στην εκδρομή περιλαμβάνονται
1. Εισιτήρια Ρόδος - Μαρμαρίς - Ρόδος με δελφίνι
2. 2 πρωινά (μπουφέ) - 2 δείπνα
3. Δωμάτια δίκλινα και τρίκλινα σε ξενοδοχεία 3***
4 Μεταφορές με κλιματιζόμενα πούλμαν
5. Ξεναγήσεις στην ελληνική γλώσσα από διπλωματούχο ξεναγό
6. Ταξιδιωτική ασφάλεια
7. Συνοδός γραφείου
Δεν περιλαμβάνονται
1. Φόροι - Λιμενικά τέλη
2. Εισιτήρια των εισόδων σε αρχαιολογικούς χώρους
3. Προαιρετική διασκέδαση σε κέντρο
4. Φιλοδωρήματα, τηλέφωνα

Για κρατήσεις και πληροφορίες:

PELLOS TRAVEL
Λ. Καλλιθέας 125 Φαληράκι - Ρόδος
Τηλ.: (0241) 87615, 86298
Κινητό: 0945 949399 - Fax: (0241) 87616
AE1447-X2610-15/8

RESTAURANT
«ΙΠΠΟΤΙΚΟΝ

Μέσα από τις Μεσαιωνικές μας αίθουσες ή το αίθριο ή την ταράτσα μας, απολαύστε την εκλεκτή κουζίνα μας, τη μεγάλη ποικιλία ορεκτικών και την πλούσια κάβα κρασιών.

Ενας χώρος επιπέδου που λειτουργεί χειμώνα - καλοκαίρι, σ' ένα ιστορικό μνημείο του 15ου αιώνα.





✓ Με άφογο σέρβις
✓ Στη Μεσαιωνική Πόλη της Ρόδου
✓ Στο Μικρό Συντριβάνι
✓ Στην Πλατεία Εβραίων Μαρτύρων



«ΙΠΠΟΤΙΚΟΝ»
ΠΛ. ΕΒΡΑΙΩΝ ΜΑΡΤΥΡΩΝ
(ΜΙΚΡΟ ΣΥΝΤΡΙΒΑΝΙ)
ΡΕΖΕΡΒΕ ΤΗΛ. & FAX: 25293

AE1709-

ΠΡΟΟΔΟΣ ΜΙΚΡΕΣ ΑΓΓΕΛΙΕΣ ΜΙΚΡΕΣ ΑΓΓΕΛΙΕΣ ΠΡΟΟΔΟΣ

ενοικιάσεις

ΕΝΟΙΚΙΑΖΕΤΑΙ μαγαζί επί της οδού Λυσίππου, πάροδος Πυθαγόρα στην Παλιά Πόλη. Πληροφορίες τηλ. 24828
ΑΕ1505/2117-10/8

ΕΝΟΙΚΙΑΖΕΤΑΙ πλήρως επιπλωμένο διαμέρισμα (1 υπνοδωμάτιο, μπάνιο με ηλιακό, καθιστικό με πολυκουζινάκι, μπαλκόνι) σε καινούργια πολυκατοικία επί της οδού Φιλερήμου 15 στο Καρακόνερο. Πληρ. τηλ. 21826 μετά τις 10 η ώρα
ΑΕ1624/2172-8/8

ΕΝΟΙΚΙΑΖΕΤΑΙ γωνιακό, ισόγειο, ανακαινισμένο διαμέρισμα που αποτελείται από δύο κύρια δωμάτια, χωλ, κουζίνα, WC και αποθήκη, κατάλληλο και για γραφείο στη διασταύρωση των οδών Κοδριγκτώνος 99 και Δημητρίου Παππά 31. Πληροφορίες τηλ. 27779
ΑΕ1648/2184-9/8

ΕΝΟΙΚΙΑΖΕΤΑΙ επιπλωμένη γκαρσονιέρα πίσω από τον αμερικάνικο σταθμό στ' Ασγούρου. Πληρ. τηλ. 33531 - 38274
573-10/8

ΕΝΟΙΚΙΑΖΕΤΑΙ κατάστημα Αντ. Δαμασκηνού 115. Τιμή 55.000 δρχ. Πληρ. τηλ. 21031
ΑΕ1669/2195-10/8

ΕΝΟΙΚΙΑΖΕΤΑΙ διαμέρισμα 4άρι 110τ.μ.. Τιμή 125.000 δρχ. Παύλου Μελά 83. Πληροφορίες τηλ. 21031
ΑΕ1668/2195-10/8

ΕΝΟΙΚΙΑΖΕΤΑΙ διαμέρισμα 97 τ.μ. (σαλοτραπεζαρία 2 υπνοδωμάτια, μπάνιο, κουζίνα) στην Ιξιά (Σωτήρος 56Α). Τιμή 90.000 δρχ. Πληροφορίες τηλ. 0972873688
ΑΕ/1718/2225-12/8

ΕΝΟΙΚΙΑΖΕΤΑΙ

ΚΑΙΝΟΥΡΓΙΑ ΜΟΝΟΚΑΤΟΙΚΙΑ

στα Κοσκινού, 120τ.μ., με 2 υπνοδωμάτια, χωλ, μεγάλο σαλόνι, κουζίνα, μπάνιο και αυλή. Ιδανική για οικογένεια. Τιμή προσιτή

Πληροφορίες
τηλ.67375 κιν. 0946104348
ΑΕ1551/2146-8/8

ΕΝΟΙΚΙΑΖΕΤΑΙ διαμέρισμα Λισσαβώνας 21 Ροδίνι. Πληροφορίες τηλ. 61411 - 65139
570-11/8

ΕΝΟΙΚΙΑΖΕΤΑΙ διαμέρισμα 3 υπνοδωμάτια, σαλόνι, τουαλέτα, κουζίνα, αποθήκη, οδός Πάλμα Μαγιόρκα 26 στο Ανω Ροδίνι. Πληροφορίες τηλ. 61629
ΑΕ1646/2182-9/8

ΕΝΟΙΚΙΑΖΟΝΤΑΙ καινούργια στούντιο σε ήσυχη περιοχή της Ιαλυσού. Πληρ. κ. Μιχάλη, τηλ. 0945077678
ΑΕ1666/2193-19/8

ΕΝΟΙΚΙΑΖΕΤΑΙ επιπλωμένη γκαρσονιέρα με ηλιακό θερμοσίφωνα και χωρίς κοινόχρηστα, απέναντι από το ΙΚΑ. Πληρ. τηλ. 34902 - 65469
ΑΕ1665/2192-10/8

ΕΝΟΙΚΙΑΖΕΤΑΙ γκαρσονιέρα επιπλωμένη ανεξάρτητη στ' Αφάντου προς Ατσιπά. Πληροφορίες τηλ. 23791 - 28188
ΓΔ-15/8

STUDIOS FOR RENT

ΕΝΟΙΚΙΑΖΟΝΤΑΙ στούντιος πλήρως επιπλωμένα και εξοπλισμένα, κοντά στο Α' και Β' Δημοτικό στην Ιαλυσό.

Πληροφορίες
τηλ.0241/93148
και 0241/95876
ΑΕ1597/2152-15/8

ΚΑΤΑΣΤΗΜΑ

ΕΝΟΙΚΙΑΖΕΤΑΙ

Σοφ. Βενιζέλου - 100

Μαγαζιά

διαμπερές, εμβαδού 60,00 τ.μ. με υπόγειο και πατάρι, κατάλληλο για κάθε χρήση

Πληροφορίες
τηλ.30595-30589
ΑΕ 1504/2115-12/8

ΕΝΟΙΚΙΑΖΟΝΤΑΙ 1) λουξ διαμερίσματα επιπλωμένα, δίκλινα, τρίκλινα και τετράκλινα για διακοπές, με το μήνα ή την ημέρα, περιοχή Μητροπόλεως έως 30 Σεπτεμβρίου, 2) διαμέρισμα 4άρι με δύο WC, πλήρως επιπλωμένο και τηλέφωνο
Πληρ. τηλ. 29362
ΑΕ 1361/2030-5/8

ΕΝΟΙΚΙΑΖΕΤΑΙ

ΚΑΦΕΤΕΡΙΑ

ΜΠΑΡ

«ΑΝΤΙΔΟΤΟ»

ΣΤΟ ΧΑΡΑΚΙ

Πληροφορίες
τηλ. 0972198236
- 36300, 6-10μ.μ.
κ. Δανά Παναγιώτη
ΑΕ1259/1968-12/8

πωλήσεις

ΠΩΛΟΥΝΤΑΙ τα κάτωθι ακίνητα: 1) Ισόγειο διαμέρισμα στους Δασκάλους 91 τ.μ., με μεγάλη αυλή, τιμή 32.000.000 δρχ. , 2) Μεζονέτα 137.50 τ.μ. στο Ροδίνι τιμή 45.000.000, 3) Μεζονέτα στο Μίρα Μάρε 40.000.000, 4) Διαμέρισμα στα Κοσκινού 108τ.μ., 35.000.000, 5) Οικόπεδο 305 τ.μ. στους Χαλκίτες άρτιο και οικοδομήσιμο, 6) Ενοικιάζεται 3άρι διαμέρισμα κοντά στη Μ. Πετρίδη. Πληρ. τηλ. 34707
ΑΕ1722/2227-14/8

ΠΩΛΟΥΝΤΑΙ στο Γεννάδι: 1) παραθαλάσσιο αγρόκτημα 16.500μέτρα, με πρόσοψη επί της λεωφόρου, 125μ. και 2) αγρός επί της λεωφόρου, με πρόσοψη 50 μέτρα εκτάσεως 5000μ., 1000μ. από το χωριό. Πληροφορίες τηλ. 61628 και 61937, κινητό: 0974435364
ΑΕ1528/2132-11/8

ΠΩΛΕΙΤΑΙ στο συνεταιρισμό «Απόλλων», μερίδα επί της οδού Ρόδου - Λίνδου. Τιμή 20 εκατ. Πληροφορίες τηλ. 22643
ΓΔ-5/8

ΠΩΛΕΙΤΑΙ διαμέρισμα στον 2ο όροφο στο Καρακόνερο. Πληροφορίες τηλ. 78517
ΑΕ1644/2179-9/8

ΠΩΛΟΥΝΤΑΙ: 1) Μεζονέτα 140τ.μ., κοντά στο Αραπάκι, 2) Κολονιάλε μονοκατοικία με αυλή, τιμή 11 εκ., 3) Μητρόπολις - διαμέρισμα 115τ.μ., 4) Κανδυλί - μονοκατοικίες υπό κατασκευή, 5) Δασκάλους - διαμέρισμα 100τ.μ., με αυλή, 6) Κιοτάρι - μονοκατοικία κοντά στη θάλασσα. Πληρ. Β. Εγγλέζος 29308 - 22768 και κινητό 0945517415
ΑΕ1675/2201-15/8

ΠΩΛΟΥΝΤΑΙ διαμερίσματα: 1) Στην Κων/νου Υδραίου, οροφοδιαμερίσματα των 90τ.μ., 2) Στα Κοσκινού διαμερίσματα των 105τ.μ., με αποθήκη 50τ.μ. Πληροφορίες τηλ. 0977877744
ΑΕ1678/2203-10/8

ΛΟΓΩ συνταξιοδοτήσεως πωλούνται έπιπλα, εμπορεύματα τουριστικών ειδών, μεταλλικά έπιπλα, ράφια αλουμινίου με γυαλί, ψυγείο 3 μέτρα, για σούπερ μάρκετ, σε τιμή ευκαιρίας. Πληρ. τηλ. 91986 και 0936656109
ΑΕ1716/2223-22/8

ΠΩΛΕΙΤΑΙ οικία σε τιμή ευκαιρίας οδός Κολονιάλε. Τηλ. 29185, 01/4281021 και 0932512060
ΑΕ 1394/2046-19/8

ΠΩΛΟΥΝΤΑΙ: 1) Σαλόνι, 2) Σύνθετο, 3) Παιδικά κρεβάτια και 4) Ψυγείο
Πληροορίες τηλ. 76397
ΑΕ 1555/2147-5/8

ΠΩΛΕΙΤΑΙ οικόπεδο 124τ.μ. στα Κοσκινού. Πληροφορίες τηλ. 65262 και κινητό: 0946996386
ΑΕ1550/2145-8/8

ΠΩΛΕΙΤΑΙ μεζονέτα 220τ.μ., ανεξάρτητη με κήπο, μπροστά και πίσω- στην περιοχή Ροδίνι, απέναντι από το πάρκο, εξαιρετικής κατασκευής, με εντοιχιζόμενη κουζίνα, πόρτες πολυτελείας (Δεσποτάκη), ηλιακό, καλοριφέρ, κλπ. Πληρ. τηλ. 20511 από 9 - 7μ.μ.
2966-26/8

ΠΩΛΕΙΤΑΙ οικόπεδο οικοδομήσιμο στο 17ο χλμ επί της λεωφ. Ρόδου - Λίνδου, έκταση 1500 μέτρα. Πληροφορίες τηλ. 86016
ΑΕ 1651/2186-9/8

SATO

ΠΩΛΟΥΝΤΑΙ

λόγω μετακόμισης διάφορα προϊόντα υπόλοιπα (γραφεία - καρέκλες - τραπεζάκια αναμονής - συρταροθήκες - διαχωριστικά και πολλά άλλα είδη με έκπτωση 20-60%).

Μόνο στο κατάστημα

Δημοκρατίας 9 (δίπλα στον κινηματογράφο Παλλάς), τηλ. 64044/0977835532, ώρες 5-9μ.μ.
ΑΕ1684/2040/2221-10/8

μαθήματα

ΠΑΡΑΔΙΔΟΝΤΑΙ

ΜΑΘΗΜΑΤΑ

ΦΥΣΙΚΗΣ - ΧΗΜΕΙΑΣ

σε μαθητές γυμνασίου Α', Β', Γ' Λυκείου
- Ολιγομελή τμήματα (2-3 ατόμων)
- Υπεύθυνη προετοιμασία
- Συχνά επαναληπτικά τεστ

Πληρ.

Οικονόμου Νέστορας

Τηλ.21145 και 0977563823
ΑΕ1672/2198-19/8

ΚΑΘΗΓΗΤΗΣ

ΑΓΓΛΙΚΩΝ

με σεμινάρια γλώσσας και μεθοδολογίας στην Αγγλία, παραδίδει ιδιαίτερα μαθήματα σε μαθητές και ενήλικες σε δικό του χώρο.
Τιμές λογικές.

Τηλ. 37193/0974012436
ΑΕ1632/2177-30/9

ΚΑΘΗΓΗΤΗΣ οικονομολόγος, παραδίδει μαθήματα στις «Αρχές Οικ. Θεωρίας». Ιδιαίτερα ή ολιγομελή τμήματα. Εναρξη μαθημάτων τον Αύγουστο. Πληροφορίες τηλ. 78043 - 0977649176
ΑΕ1717/2224-22/8

ΑΝΑΚΟΙΝΩΣΗ

ΜΑΘΗΜΑΤΑ

*** Computer ***

PROGRAM COMPUTER

ΕΓΓΡΑΦΕΣ

ΑΠΟ

3 ΣΕΠΤΕΜΒΡΙΟΥ

Τμήματα για:

Παιδιά - Ενήλικες,

Αρχάριους - Μαθητές

Επαγγελματίες

Ανεύρεση Εργασίας

ΠΑΡΕΧΕΤΑΙ ΒΕΒΑΙΩΣΗ

Διδάσκει πτυχιούχος Πανεπιστημίου Αμερικής

ΜΑΝΩΛΗΣ Ι. ΣΟΦΙΛΛΑΣ

Κοδριγκτώνος 91

Τηλ. (0241) 31761

ΑΕ1567/X2652-31/8

ΟΙΚΟΔΙΔΑΣΚΑΛΕΙΟ ΦΙΛΟΛΟΓΙΚΩΝ ΜΑΘΗΜΑΤΩΝ

ΑΡΧΑΙΑ, ΛΑΤΙΝΙΚΑ, ΕΚΘΕΣΗ, ΙΣΤΟΡΙΑ, ΝΕΑ ΕΛΛΗΝΙΚΑ

- Α',Β',Γ' Γυμνασίου
- Α', Β',Γ' Λυκείου Γενικής Παιδείας και Θεωρητικής Κατεύθυνσης
- Γ' ΤΕΕ

- Διδακτική εμπειρία
- Μεθοδικότητα
- Παροχή Σημειώσεων

Κων/νου Τσαλδάρη 45
Πληρ. 34541
και 0973 460679
κα Καθολική Μανωλιάκη
ΑΕ1643/2163-9/8

ΜΑΘΗΜΑΤΙΚΑ

Εμπειρος καθηγητής μαθηματικός, παραδίδει μαθήματα (ιδιαίτερα ή σε γκρουπ 2-3 ατόμων, του ίδιου τμήματος) σε μαθητές γυμνασίου, Α,Β,Γ Λυκείου - ΤΕΕ
- Υπεύθυνη εργασία
- Τιμές προσιτές

Πληροφορίες
ΣΤΑΘΗΣ ΟΡΦΑΝΟΣ
Τηλ. 0945953570
ΑΕ1514/2124-10/8

ΜΑΘΗΜΑΤΙΚΑ

ΝΙΚΟΣ ΥΨΗΛΑΝΤΗΣ

Πτυχιούχος Πανεπιστημίου Αθηνών

Διδάσκω μαθηματικά σε όλε ς τις τάξεις γυμνασίου - λυκείου.
Η πολυετής εμπειρία μου καί η συνεργασία με τους μαθητές και τους γονείς τους, φέρνουν τα πετυχημένα αποτελέσματα.

Εναρξη μαθημάτων:

- ΘΕΤΙΚΗ και ΤΕΧΝΟΛΟΓΙΚΗ κατεύθυνση β' και γ' Λυκείου από 1η Αυγούστου
- Μαθηματικά γενικής παιδείας β' και γ' Λυκείου και για μαθητές θεωρητικής κατεύθυνσης από 1η Αυγούστου
- Τάξεις Γυμνασίου και Α' Λυκείου από 1η Σεπτεμβρίου

☞ ΕΚΠΤΩΣΗ 10% σε αδέλφια

ΕΓΓΡΑΦΕΙΤΕ ΕΓΚΑΙΡΑ

Πληροφορίες: τηλ. 24670-29680
και στο κινητό: 0972990558
ΑΕ1538/2136-10/9

ΠΩΛΟΥΝΤΑΙ

ΑΠΟ ΙΔΙΩΤΗ ΣΕ ΚΕΝΤΡΙΚΟ ΔΡΟΜΟ ΣΤΗΝ ΑΚΑΔΗΜΙΑ

1) ΙΣΟΓΕΙΟ 97τ.μ, νέα κατασκευή, κατάλληλο για επαγγελματική στέγη

2) ΓΡΑΦΕΙΑ και ΚΑΤΑΣΤΗΜΑΤΑ 40-50-60 - 70 - 160 τ.μ., με εξωτερικούς χώρους.

Πληροφορίες κ. Βασίλη
6μ.μ. - 8μ.μ. τηλ. 92319
ΑΕ1544/2143-1/9

ΔΙΑΜΕΡΙΣΜΑ «ΠΡΟΒΟΛΗΣ»

ΠΩΛΕΙΤΑΙ

ΔΙΑΜΕΡΙΣΜΑ

Ε=126 τ.μ., β' όροφος

επί της οδού Αμμοχώστου, κατάλληλο για κάθε χρήση.

Πληροφορίες : (μόνο σε επώνυμους)
«TOP PROPERTIES»
κ. ΓΕΩΡΓΙΟ ΠΙΠΙΝΟ -
ΤΗΛ. 23895 & 0944676003
ΑΕ 1089/1863-6/8

ΔΩΔΕΚΑΝΗΣΙΑΚΕΣ ΑΠΟΦΡΑΞΕΙΣ

«ΚΟΛΟΣΣΟΣ»

ΑΠΟΦΡΑΞΕΙΣ ΚΑΘΑΡΙΣΜΟΙ ΑΠΟΧΕΤΕΥΣΕΩΝ & ΒΟΘΡΩΝ

Αναλαμβάνουμε πάσης φύσεως αποφράξεις οποιουδήποτε μήκους και πλάτους Αναλαμβάνουμε καθαρισμούς αποχετευτικών αγωγών, δήμων, ξενοδοχείων, στρατιωτικών μονάδων, σπιτιών, πολυκατοικιών, καθώς και καθαρισμούς βιολογικών μονάδων με μηχάνημα υψηλής πιέσεως σε όλη τη Δωδεκάνησο.

Κ. ΠΗΔΙΑΚΗΣ - Π. ΚΑΣΕΡΗΣ
Πληρ. τηλ. 47915 - 91881
κινητό: 0944/325234 και 0977/717048
ΑΕ1680-5/9

ΞΥΛΟΥΡΓΙΚΕΣ ΕΡΓΑΣΙΕΣ

Ο ΜΑΝΩΛΗΣ

Αναλαμβάνουμε πάσης φύσεως ξυλουργικές εργασίες:

• κουζίνες γερμανικές • ντουλάπες

• πόρτες • παράθυρα κ.λ.π.

ΠΛΗΡΟΦΟΡΙΕΣ

Τηλ. 62183-68414
ΑΕ1681/2205-4/9

ΦΡΟΝΤΙΣΤΗΡΙΑ ΓΝΩΜΩΝ

Μ.ΓΙΑΝΝΙΚΟΥΡΗΣ

• ΜΑΘΗΜΑΤΙΚΑ • ΦΥΣΙΚΗ • ΧΗΜΕΙΑ • ΕΚΘΕΣΗ • ΠΟΛ. ΟΙΚΟΝΟΜΙΑ • ΙΣΤΟΡΙΑ • ΒΙΟΛΟΓΙΑ

ΠΛΗΡΟΦΟΡΙΚΗ • ΟΡΓΑΝΩΣΗ ΚΑΙ ΔΙΟΙΚΗΣΗ ΕΠΙΧΕΙΡΗΣΕΩΝ

ΧΕΙΜΑΡΡΑΣ 117 • Τηλ. 25700 - 25250 - 0942 200978- FAX 25252

ΟΛΙΓΟΜΕΛΗ ΤΜΗΜΑΤΑ | 29 χρόνια λειτουργίας

1. Α-Β-Γ Ενιαίου Λυκείου για όλες τις κατευθύνσεις
2. Α-Β-Γ Γυμνασίου 3. Α-Β ΤΕΕ

4. ΕΙΔΙΚΑ ΤΜΗΜΑΤΑ ΑΠΟΦΟΙΤΩΝ

• Για την Γ' Λυκείου και τους απόφοιτους θα δημιουργηθούν 4μελή τμήματα για τα μαθήματα των Κατευθύνσεων και της Γενική Παιδείας

ΕΝΑΡΞΗ ΜΑΘΗΜΑΤΩΝ

- Γ Λυκείου 16 Αυγούστου
- Υπόλοιπα τμήματα 3 Σεπτεμβρίου

ΕΓΓΡΑΦΕΣ - ΠΛΗΡΟΦΟΡΙΕΣ:

Καθημερινά από 9-1 το πρωί και 6-9 το απόγευμα

στα τηλ. 25700 - 25250 - 0942 200978

ΓΝΩΜΩΝ: *Το Φροντιστήριο για τους καλούς μαθητές*

ΑΕ1565/X2648-31/8

ΞΕΝΟΔΟΧΕΙΟ Α' ΚΑΤΗΓΟΡΙΑΣ ΕΝΤΟΣ ΠΟΛΕΩΣ

ΖΗΤΑ

ΚΟΠΕΛΑ ΒΟΗΘΟ ΣΕΡΒΙΤΟΡΟΥ

ΠΛΗΡΟΦΟΡΙΕΣ
ΤΗΛ. 89000

ΑΕ1629/X2657-31/8

Φυσική - Χημεία Μαθηματικά

Πέτρος Κ. Παραγυιός
(Φυσικός)
Αναστ. Αναστασιάδη Μπάκα
(Μαθηματικός)

- Ολιγομελή τμήματα
- Μεθοδική διδασκαλία
- Προσιτά δίδακτρα

Δ/νση: Παπαφλέσσα 17 - Μητρόπολη
Έναντι 4ου Γυμνασίου
Τηλέφωνα : 78236, 22218, 23796
Κιν. Τηλέφωνο : 097 - 4313993

ΕΝΑΡΞΗ ΜΑΘΗΜΑΤΩΝ

13 Αυγούστου : Β' – Γ' Λυκείου
27 Αυγούστου : Α' Λυκείου
3 Σεπτεμβρίου : Α' – Β' – Γ' ΓΥΜΝΑΣΙΟΥ

ΑΕ1465/2091-31/8

«ΟΡΤΣΕΑΜ»

ΕΞΕΙΔΙΚΕΥΜΕΝΟ ΚΑΦΕΤΕΡΙΑ - ΜΠΑΡ

«ΟΡΤΣΕΑΜ»

Από το 1993

Εν. Βενιζέλου 8 κεντρική πλατεία Ιαλυσού

Τηλ. 92292

ΑΕ1543-2143-1/9

ΠΩΛΟΥΝΤΑΙ

Α) Στην οδό Ιωάννη Μεταξά και Ανθούλας Ζερβού στο Νιοχώρι:
- Οροφοδιαμερίσματα, αρίστης κατασκευής των 136τ.μ., με θέση στάθμευσης και υπόγεια αποθήκη 12τ.μ., με κεντρική θέρμανση με αυτονομία
- Διαμερίσματα 138, 105, 97, 91, 81, 63, 55 με θέση στάθμευσης, κεντρική θέρμανση με αυτονομία
- Καταστήματα των 140 και 70τ.μ.

Β) Στην οδό Αποστόλου Παύλου, Ανάληψη:
- Διαμερίσματα ετοιμοπαράδοτα, 116, 112, 88, και 73τ.μ., με θέση στάθμευσης και κεντρική θέρμανση

Γ) Μονοκατοικίες στην Ιαλυσό, οδός Δημοκρατίας, πανταχόθεν ελεύθερες από 119τ.μ. έως 184τ.μ. διόροφες, χωρίς υπόγειο, με οικόπεδο από 250 έως 360τ.μ., πολυτελούς κατασκευής

ΠΛΗΡΟΦΟΡΙΕΣ

ΑΝΑΣΤΑΣΙΟΣ ΑΤΣΙΔΗΣ

ΣΤΕΦΑΝΟΥ ΚΑΖΟΥΛΗ 74 - ΡΟΔΟΣ Τηλ. 28616, 37848

ΑΕ1566/X2630-31/8

ΦΡΟΝΤΙΣΤΗΡΙΑ ΜΕΣΗΣ ΕΚΠΑΙΔΕΥΣΗΣ

«σύγχρονο»

ΣΤΗΝ ΙΑΛΥΣΟ

ΓΥΜΝΑΣΙΟ - ΕΝΙΑΙΟ ΛΥΚΕΙΟ - ΤΕΕ

(όλες οι κατευθύνσεις)

- **εξαμελή τμήματα**
- **συνεργασία με τους γονείς**
- **σημειώσεις βοηθήματα**
- **έκπτωση 15% σε αδέλφια - αριστούχους**

Υπεύθυνοι διδασκαλίας:

ΣΤΑΜΑΤΙΑΔΗΣ ΓΙΑΝΝΗΣ (φυσικός)

ΠΑΝΤΑΖΗΣ ΣΠΥΡΟΣ (φυσικός)

ΚΟΝΤΟΣ ΜΙΧΑΛΗΣ (μαθηματικός)

ΜΑΥΡΟΕΙΔΗ ΔΕΣΠΟΙΝΑ (φιλόλογος)

Εναρξη μαθημάτων:
Μαθήματα ένταξης: **6 Αυγούστου**
Κατευθύνσεις β', Γ' Λυκείου: **13 Αυγούστου**
Υπόλοιπα τμήματα: **3 Σεπτεμβρίου**

Εγγραφές καθημερινά 9-12π.μ. και 5-8μ.μ.

Διαγόρα 16 Ιάλυσος τηλ. 94064

ΑΕ1645-2180-15/9

ΠΡΟΟΔΟΣ ΜΙΚΡΕΣ ΑΓΓΕΛΙΕΣ ΜΙΚΡΕΣ ΑΓΓΕΛΙΕΣ ΠΡΟΟΔΟΣ

διάφορα

ΣΧΟΛΗ ΟΔΗΓΩΝ
ΚΟΥΣΗ ΠΑΝΤΕΛΗ

- ΔΙΠΛΩΜΑΤΑ
- ΕΡΑΣΙΤΕΧΝΙΚΑ
- ΕΠΑΓΓΕΛΜΑΤΙΚΑ
- ΜΟΤΟΣΙΚΛΕΤΑΣ
- ΜΑΘΗΜΑΤΑ ΘΕΩΡΗΤΙΚΗΣ ΔΙΔΑΣΚΑΛΙΑΣ



-Επεκτάσεις όλων των κατηγοριών
-Αναθεωρήσεις ληγμένων αδειών
-Μετατροπές ξένων αδειών σε ελληνικές

Οδός Βαλαωρίτου 9
(έναντι HOTEL SEMIRAMIS ΠΙΣΩ ΑΠΟ ΤΟ ΠΑΛΑΙΟ ΝΟΣΟΚΟΜΕΙΟ
e-mail:
koysisp@internet.gr

ΕΚΠΑΙΔΕΥΤΙΚΟ ΑΥΤΟΚΙΝΗΤΟ:
TOYOTA YARIS 1300 cc
AIR CONDITIONED
(ΠΡΟΣΟΧΗ): ΜΑΘΗΜΑΤΑ
α. Μοτοσικλέτας μεγάλου κυβισμού από 125 cc έως ανεξαρτήτου
6. Μοτ/τας έως 125 cc
γ. Μοτοποδηλάτου 50 cc
Διαθέτουμε επίσης κι αυτόματες μοτοσικλέτες 125 cc
Πληρ. τηλ.
29157-73820-94777
ΚΑΙ ΑΝΑ ΠΑΣΑ ΣΤΙΓΜΗ ΣΤΑ ΚΙΝΗΤΑ τηλ.
0944/511313-0944/203343
Στην κατηγορία ανεξαρτήτου κυβισμού η εκπαίδευση γίνεται με μοτοσικλέτα 500 cc
Παραλαβή των μαθητών μας και από τις οικίες τους
"Η σωστή και μεθοδική εκπαίδευση στα σύγχρονα οχήματά μας, βάζει γερά θεμέλια για τη δημιουργία ενός καλού νέου οδηγού"

ΠΡΟΣΟΧΗ
Στη σχολή μας παραδίδονται και μαθήματα θεωρητικής διδασκαλίας

AE1642/2181-4/9

ΑΠΟΦΡΑΞΕΙΣ ΚΑΘΑΡΙΣΜΟΙ ΑΠΟΧΕΤΕΥΣΕΩΝ -ΞΕΒΟΥΛΩΜΑΤΑ

Υδραυλικός, αναλαμβάνει πάσης φύσεως υδραυλικές εργασίες
κ. Δημήτρης
Αναλαμβάνουμε τον καθαρισμό αποχετεύσεων πολυκατοικιών και ξενοδοχείων με νέο ηλεκ/το μηχάνημα
ΟΙ ΑΠΟΧΕΤΕΥΣΕΙΣ ΓΙΝΟΝΤΑΙ ΣΑΝ ΝΑ ΤΙΣ ΠΕΡΑΣΑΤΕ ΣΗΜΕΡΑ
ΕΡΓΑΣΙΑ ΕΠΙΤΥΧΗΜΕΝΗ
ΔΩΡΕΑΝ ΜΕΤΑ ΑΠΟ ΚΑΘΕ ΑΠΟΦΡΑΞΗ ΨΕΚΑΣΜΟΣ ΤΩΝ ΦΡΕΑΤΙΩΝ ΓΙΑ ΜΙΚΡΟΒΙΑ ΚΑΙ ΚΑΤΣΑΡΙΔΕΣ
Τηλ.. 90230 μαγαζί και 31990, ΓΙΑ ΑΜΕΣΗ ΕΞΥΠΗΡΕΤΗΣΗ ΣΑΣ ΣΤΟ ΚΙΝΗΤΟ ΜΑΣ ΤΗΛΕΦΩΝΟ
0944344911

AE1683/5/9

ΜΟΝΩΣΕΙΣ
20 ΧΡΟΝΙΑ!
ΑΡΧΩΝ ΣΑΜΑΡΤΖΗΣ
ΤΗΛ.
23030-32054

AE1570/X2619-31/8

Φ. & Ν. ΠΑΧΟΣ
Γ. Ευσταθίου 11
Τηλ.
26893

ζητήσεις

ΑΠΟ ΤΟ ΙΤΑΛΙΚΟ εστιατόριο FELICIA ζητούνται: α) κοπέλα για σέρβις, β) λαντζιέρα.
Πληροφορίες τηλ. 38910 από 5μ.μ. έως 9 μ.μ,
ΑΕ 1654/2189-9/8

ΖΗΤΕΙΤΑΙ οδηγός - πωλητής με στοιχειώδη γνώση κομπιούτερ και κάτοχος επαγγελματικού διπλώματος Β' κατηγορίας.
Πληροφορίες τηλ. 32070 - 22424 από τις 8 - 15.00
AE1673/2199-10/8

ΖΗΤΕΙΤΑΙ κοπέλα για να εργαστεί σε κινέζικο εστιατόριο στην Κρεμαστή δίπλα από το φούρνο Χρυσό Σιτάρι. Τηλ. 95443, 5μ.μ. και 0945539339
AE 1626/2174-8/8

ΖΗΤΕΙΤΑΙ εσωτερική οικιακή βοηθός και για φύλαξη μικρών παιδιών. Πληρ. τηλ. 27453 - 26587 και 0944333560
AE1616/2164-8/8

ΖΗΤΟΥΝΤΑΙ υπάλληλοι για τουριστικό κατάστημα και Βουλγάρες πρωί - βράδυ, Παλιά Πόλη. Τηλ. 0945146254
AE1623/2171-8/8

ΖΗΤΕΙΤΑΙ ψυκτικός για τοποθέτηση κλιματιστικών. Πληρ. τηλ. 34505 βραδυνές ώρες
AE1625/2173-8/8

ΖΗΤΕΙΤΑΙ πεπειραμένη πωλήτρια για να εργασθεί στη Boutique Amazone». Πληροφορίες τηλ. 20352 - 29985
AE1707/2218-11/8

ΑΠΟ ΤΗΝ ΕΤΑΙΡΙΑ RODOS MOTOR A.E.

ΖΗΤΟΥΝΤΑΙ
1) Βοηθός λογιστή, απόφοιτος ΑΕΙ ή ΤΕΙ
2) Μηχανικός αυτοκινήτων
Πληροφορίες παρακαλούμε να απευθύνεστε στα τηλ.
0241/68032- 68033

AE 1653/X2660-9/8

ΖΗΤΕΙΤΑΙ
ΠΩΛΗΤΡΙΑ
που να ομιλεί γερμανικά, αγγλικά για κατάστημα ασημένιων κοσμημάτων στην Παλιά Πόλη.
Συνεχές ωράριο.
Πληροφορίες τηλ. 25954 - 24876

AE1557/2151-5/8

ΖΗΤΕΙΤΑΙ
σερβιτόρος πεπειραμένος (όχι αλλοδαπός) στο εστιατόριο Μαρίας στη Νέα Αγορά
Τηλ. 20853

AE1667/2194-10/8

GESUGHT WERDEN
DEUTCH SPRACHICE
FRAÜEN ALS
VERKAÜFERINE FÜR
JUWELIERGESCHAFTE
INF. 60110, 10-12π.μ.
ΖΗΤΕΙΤΑΙ
κοπέλα που να ομιλεί γερμανικά για να εργασθεί ως πωλήτρια σε χρυσοχοείο.
Τηλ. 60110, 10- 12π.μ.

AE1593/X2653-24/8

SOKES
FLICKOR - SOM - TALAR SVENSKA
SOM VILL JOBBA I GULDAFFAR
ΖΗΤΕΙΤΑΙ
από κατάστημα χρυσοχοΐας, κοπέλα σκανδιναβόφωνη, κατά προτίμηση αλλοδαπή, για να εργασθεί ως πωλήτρια.
Πληρ. τηλ.60110
10.00-12.00 π.μ.

AE1593/X2653-24/8

ΖΗΤΕΙΤΑΙ νεαρός για να εργασθεί σε αναψυκτήριο στο Παλάτι των Ιπποτών στην Παλιά Πόλη. Τηλ. 74618
AE1604/2159-7/8

ΖΗΤΕΙΤΑΙ σερβιτόρος για να εργαστεί σε εστιατόριο στην Π. Πόλη. Πληρ. τηλ. 34253
AE1708/2219-11/8

ΑΠΟ ΦΡΟΝΤΙΣΤΗΡΙΟ Αγγλικών ζητείται καθηγητής/τρια αγγλικής γλώσσας, με εμπειρία στην προετοιμασία μαθητών για εξετάσεις για να εργαστεί από το Σεπτέμβριο. Πληρ. τηλ. 68262, 65528.
A qualified and experienced English teacher is wanted to teach at a School of English this upcaking year. For info call 68262, 65528
AE1700/2206-15/8

REQUIRED
ENGLISH LANGUAGE TEACHER
FOR BI-LINGUAL CHILDREN
Elementary Classes 3rd, 4th, and 5th.
Must be native English speaker with teaching qualification and C.V/Resume
Telephone: 34937

AE1705/2215-11/8

ΕΥΚΑΙΡΙΑ
ΓΙΑ ΣΟΒΑΡΗ ΕΠΕΝΔΥΣΗ
ΠΩΛΕΙΤΑΙ
ξενοδοχείο ΑΕ στο Γεννάδι 47+7 κλινών εμβαδού 850τ.μ. πλήρης εξοπλισμός - ηλεκτρομηχανολογικά βιολογικό αποχετευτικό, έτοιμο για λειτουργία μαζί με ανεξάρτητο οικόπεδο άρτιο και οικοδομήσιμο 85τ.μ., πλησίον ξενοδοχείου 75 εκατ.
Τρόπος πληρωμής υπό συζήτηση
ΜΟΝΟ ΣΟΒΑΡΕΣ ΠΡΟΤΑΣΕΙΣ
Πληροφορίες κ. Παυλίδη
τηλ. 22133, ώρες 6-9μ.μ.

AE1684/2221-0/8

KLIMATAIR
ΟΜΙΛΟΣ ΕΠΙΧΕΙΡΗΣΕΩΝ
από την KLIMATAIR Ρόδου Α.Ε.
ΖΗΤΕΙΤΑΙ
ΤΕΧΝΙΤΗΣ
(ψυκτικός - ηλεκτρολόγος ή υδραυλικός)
για εγκαταστάσεις και SERVICE κλιματιστικών μηχανημάτων
Για πληροφορίες: KLIMATAIR Ρόδου Α.Ε.
Μεγ. Κων/νου 2 - Ρόδος
Τηλ. 0241/28066

AE1568/X2640-8/8

ΜΗΧΑΝΟΚΙΝΗΤΑ

ΠΩΛΕΙΤΑΙ VMAX 1200 c.c., σε άριστη κατάσταση. Πληροφορίες τηλ. 0945949454
AE1715/2222-12/8

ΠΩΛΕΙΤΑΙ αυτοκίνητο επιβατικό Ι.Χ., μοντέλο 1987, OPEL ASCONA 1300 c.c., σε άριστη κατάσταση. Τηλ. 26783
AE1701/2207-11/8

ΠΩΛΕΙΤΑΙ αυτοκίνητο PUNTO '98, με ζάντες αλουμινίου, σπόιλερ, με stop 1100c.c. Πληρ. τηλ. 0942400219
AE1699/2214-15/8

ΠΩΛΕΙΤΑΙ αυτοκίνητο ημιφορτηγό ΔΧ, τύπου MERCENDES μαζί με την άδεια. Πληροφορίες τηλ. 0932945204 - 91188 κ. Λευτέρη
AE1153/1904-7/8

ΠΩΛΟΥΝΤΑΙ: 1) Σκάφος φουσκωτό με τρέιλερ, πιλοτήριο και με μηχανή 30άρα YAMAHA, τιμή 750.000 δρχ. και 2) τροχόσπιτο 850.000 δρχ. Τηλ. 67511
AE1621/2169-11/8

ΠΩΛΕΙΤΑΙ IX μάρκας MAZDA 323 F, σε άριστη κατάσταση (μοντέλο '97). Επίσης πωλείται βάρκα ξύλινης κατασκευής, με καμπίνα 4,80μ. στην τιμή ευκαιρίας, μόνο 300.000 δρχ. Πληροφορίες κ. Κώστας, τηλ. 37353
AE1556/2148-5/8

ΠΩΛΟΥΝΤΑΙ
ΜΟΝΟ ΑΠΟ ΤΟ ΓΡΑΦΕΙΟ ΜΑΣ

1) Οικία ισόγειος 120τ.μ., επί της Ηρ. Πολυτεχνείου με μεγάλη πρόσοψη,κατάλληλη για κατοικία, επιχείρηση, ιατρείο, δικηγορικό γραφείο, πρακτορείο, κλπ. Καταπληκτική περίπτωση.
2) Μεζονέτα σε μπετά με οικόπεδο 1800τ.μ., πλησίον Καλλιθέας 150μ. από τη θάλασσα
3) Οικόπεδο 680τ.μ., εντός πόλεως
4) Ταράτσα μονοκατοικίας. Δικαιούσαι να κτίσεις 153τ.μ.Πολύ καλή τοποθεσία
5) Παλαιό σπίτι στο Νιοχώρι με αυλή
6) Διαμέρισμα 100τ.μ., σε μπετά, γωνιακό, περιοχή Νεοχωρίου
7) Διαμέρισμα ισόγειο 85τ.μ., σε 2όροφη κατοικία
8) Διαμερίσματα 4άρια με γκαράζ, αυτόνομη θέρμανση, τεράστιες βεράντες σε πολύ καλές τοποθεσίες
9) Μεζονέτες πλησίον παραλίας Ιαλυσού, διαφόρων τετραγωνικών μέτρων
10) Διαμερίσματα, καταστήματα, κτήματα, αποθήκες, κλπ.
11) Οικόπεδα - κτήματα
12) Ενοικιάσεις μαγαζιών

Γ. ΝΕΟΦΥΤΟΥ
ΔΗΜ. ΘΕΟΔΩΡΑΚΗ 40 - ΤΗΛ. 20989 - 21434

AE1571/X2625-31/8

AE1572/X2645-31/8

Από τα μεγάλα καταστήματα ΠΑΠΠΟΥ
ΖΗΤΟΥΝΤΑΙ
Κοπέλες για να εργαστούν ως πωλήτριες
Αιτήσεις γίνονται δεκτές στο τμήμα προσωπικού (5ος όροφος) ώρες 08.30 έως 20.30
ΠΑΠΠΟΥ Πληροφορίες στα τηλ.: 78881 & 78882

ΚΑΪΡ Α.Ε.
ΠΡΟΪΣΤΑΜΕΝΟΣ ΛΟΓΙΣΤΗΡΙΟΥ

Η ΚΑΪΡ ζητά να προσλάβει έμπειρο επαγγελματία του λογιστικού κλάδου για τη θέση του υπεύθυνου λογιστηρίου και να διαθέτει:
1. Πτυχίο ανωτάτης οικονομικής σχολής με άδεια α' κατηγορίας λογιστή φοροτέχνη
2. Πρακτική εμπειρία τουλάχιστον πέντε ετών σε μηχανογραφημένο λογιστήριο κατά προτίμηση βιομηχανικής εταιρίας και τήρησης βιβλίων γ' κατηγορίας
3. Γνώση σε βάθος του γενικού λογιστικού σχεδίου, κοστολόγησης, τήρηση βιβλίων αποθήκης και αναλυτικής λογιστικής.

Οι ενδιαφερόμενοι παρακαλούνται να στείλουν αναλυτικό βιογραφικό σημείωμα στα γραφεία της ΚΑΪΡ, λεωφ. Ρόδου Λίνδου 2ο χλμ. το αργότερο μέχρι 17 Αυγούστου 2001, υπόψη κας Κωνσταντινίδου - Προσωπάρχη.

Πληροφορίες στο τηλέφωνο
(0241) 68770 - 68772
Θα τηρηθεί απόλυτη εχεμύθεια.

AE1682-9/8

ΟΙΚΟΔΟΜΙΚΕΣ-ΤΕΧΝΙΚΕΣ
ΕΜΠΟΡΙΚΕΣ-ΕΠΙΧΕΙΡΗΣΕΙΣ
ΑΦΟΙ ΑΣΒΕΣΤΗ Ο.Ε.
Κ. Ταηλδάρη 26-Ρόδος
32809-74325-74326
ΠΩΛΟΥΝΤΑΙ
● ΔΙΑΜΕΡΙΣΜΑΤΑ
υπερούξ διαφόρων διαστάσεων
ΕΓΓΥΗΣΗ Η ΠΟΛΥΕΤΗ ΠΕΙΡΑ ΜΑΣ

AE1563/X2625-31/8

ΑΠΟΦΡΑΞΕΙΣ-ΚΑΘΑΡΙΣΜΟΙ

(Η ΜΑΡΙΑ)
ΜΕΤΡΟΠΟΝΤΙΚΑΣ



ΣΤΙΣ ΧΑΜΗΛΟΤΕΡΕΣ ΤΙΜΕΣ

ΟΛΟ ΤΟ 24ωρο

Αναλαμβάνουμε ξενοδοχεία, δήμους, πολυκατοικίες, σπίτια, εστιατόρια, κλπ, καθώς άντληση πετρελαιοειδών από πλοία, και λιποσυλλεκτών και βιολογικών, εκκενώσεις βόθρων στην Παλιά Πόλη (και στα πιο στενά δρομάκια). Ακόμα αναλαμβάνουμε καθαρισμούς (αναπαλαιώσεις) κτιρίων με υδροβολή και κάθε είδους επιφάνειες με πείρα και υπευθυνότητα. ΜΕ ΜΟΝΑΔΙΚΑ ΣΕ ΥΨΟΣ ΠΙΕΣΗΣ ΚΑΙ ΑΝΑΡΡΟΦΗΣΗΣ ΥΠΕΡΣΥΓΧΡΟΝΑ ΜΗΧΑΝΗΜΑΤΑ ΥΔΡΟΒΟΛΗ ΣΕ ΟΛΗ ΤΗ ΔΩΔΕΚΑΝΗΣΟ.

ΒΑΡΔΕΛΛΗ Μ -ΚΡΑΣΟΠΟΥΛΟΣ Δ. Ο.Ε.
Τηλ. 35555-94750, -
Κιν. 0944395999 - FAX 96516
e-mail:metropontikas@excite.com.
ΛΙΝΔΟΥ 1 ΡΟΔΟΣ

AE1574/T1179-31/8

ΟΙΚΟΔΟΜΙΚΕΣ ΕΠΙΧΕΙΡΗΣΕΙΣ
ΔΙΑΚΟΓΕΩΡΓΙΟΥ ΚΑΛΛΙΣΤΟΣ
ΕΘΝ.ΑΝΤΙΣΤΑΣΕΩΣ 11
(πρώην Άννης Μαρίας)

ΠΩΛΗΣΕΙΣ ΔΙΑΜΕΡΙΣΜΑΤΩΝ - ΚΑΤΑΣΤΗΜΑΤΑ - ΑΠΟΘΗΚΕΣ - ΑΝΤΑΛΛΑΓΕΣ ΑΚΙΝΗΤΩΝ - ΑΓΟΡΕΣ ΟΙΚΟΠΕΔΩΝ
ΑΝΑΛΑΜΒΑΝΟΥΜΕ ΑΝΤΙΠΑΡΟΧΕΣ

ΠΩΛΟΥΝΤΑΙ διαμερίσματα λουξ κατασκευής, με απεριόριστη θέα. Τα διαμερίσματα διαθέτουν θωρακισμένες πόρτες - εντοιχισμένες κουζίνες - ντουλάπες - εντοιχισμένο νιπτήρα με ντουλάπι - κεντρική θέρμανση αυτόνομη - ανοιγόμενα ανακλινόμενα κουφώματα με διπλά τζάμια, σίτες, ρολά - υδραυλικό ασανσέρ - τριφασικό ρεύμα.
Ολοι οι χώροι σπατουλαριστοί - εσωτερικές πόρτες MDF με σχέδιο

ΔΙΑΜΕΡΙΣΜΑΤΑ:

Επί της οδού Μεγ. Κων/νου - Κων/νου Παλαιολόγου:
- 50υ.μ. δυάρια
- 85τ.μ. τριάρια
- 110τ.μ. τεσσάρια

} ανά όροφο

Επί της Κων/νου Υδραίου - Στ. Κωτιάδη
- 70τ.μ. τριάρια
- 90τ.μ. τριάρια - τεσσάρια
- 110τ.μ. τεσσάρια

} ανά όροφο, με μεγάλες βεράντες, φανταστική θέα

- 130τ.μ. τεσσάρια - πεντάρια

Επί της λεωφ. Καλλιθέας - Καρακόνερο
- 50τ.μ. δυάρια
- 85τ.μ. τριάρια
- 110τ.μ. τεσσάρια

} ανά όροφο, με μεγάλες βεράντες, απεριόριστη θέα

ΚΑΤΑΣΤΗΜΑΤΑ (επί της λεωφ. Καλλιθέας - Καρακόνερο)
- 50τ.μ.
- 1000τ.μ.
- 150τ.μ.

Διαμέρισμα 125τ.μ., ισόγειο, λουξ κατασκευής, νέο στην οδό Αισχίνης
Διαμέρισμα 125τ.μ., 3ος, λουξ κατασκευής, νέο στην οδό Αισχίνης
Διαμέρισμα 125τ.μ. , 3ος, λουξ κατασκευής νέο στην οδό Αισχίνης
Κατάστημα 90τ.μ., νέας κατασκευής στο Καρακόνερο.
Γραφείο 63τ.μ. νέας κατασκευής απέναντι από το παλαιό ΙΚΑ
Γραφείο 73τ.μ. νέας κατασκευής απέναντι από παλαιό ΙΚΑ
Διαμέρισμα 75τ.μ. ισόγειο, Αγ. Αναστασία
Διαμέρισμα 138τ.μ. 1ος όροφος, οδός Μάρκου Κλαδάκη -
Διαμέρισμα 75τ.μ. ισόγειο, απέναντι από τον κινηματογράφο ΤΙΝΤΑΝΙΑ
Μονοκατοικία 110τ.μ. διώροφη, οδός Δηλμπεράκη 99
Διαμέρισμα 60τ.μ., ισόγειο όπισθεν Πανεπιστημίου Αιγαίου
Μεζονέτα 140τ.μ. στην οδό Λισαβώνος και Οσλου
Διαμέρισμα 80τ.μ., 1ος όροφος στο χωριό Παραδεισίου
Αγροτεμάχιο 19.800τ.μ. στην Παστίδα (όπισθεν εργοστασίου «Θράκη»)
Αγροτεμάχιο 3.448 τ.μ. απέναντι από την είσοδο του ξενοδοχείου BLU BYA Κρεμαστή
Αγροτεμάχιο 4 στρεμμάτων στα Κολύμπια
Οικόπεδο 124τ.μ. στην πλατεία του χωριού Κοσκινού
Ξενοδοχείο Ποσειδών στην περιοχή Κρητικά

ΠΛΗΡΟΦΟΡΙΕΣ:
ΔΙΑΚΟΓΕΩΡΓΙΟΥ ΚΑΛΛΙΣΤΟΣ
Τηλ. 29318 - 34598
κ. Δημήτρη, Τηλ.. 78501 - 78502

AE1573/X2620-31/8



Η εμπειρία μας και η αφοσίωση στη λεπτομέρεια αποτελούν εγγύηση για την απόλυτη επιτυχία ωστε να μείνουν ανεξίτηλες στη μνήμη τη δική σας και των καλεσμένων σας.....

ΧΟΡΟΕΣΠΕΡΙΔΕΣ - ΓΑΜΟΙ - CATERING - ΠΑΙΔΙΚΑ ΠΑΡΤΥ

ΞΕΝΟΔΟΧΕΙΟ SOFITEL CAPSIS ΡΟΔΟΥ
Για Πληροφορίες 25-015 & 20919 (09.00 - 17.00)



CAPSIS
Conference Centre & Resort Hotels

AE1569/X2627-31/8

Κυκλοφόρησε το βιβλίο:

ΡΟΔΟΓΝΩΣΙΑ

Η αληθινή ιστορία της Ρόδου μας

Το υπογράφει ο συμπολίτης μας συγγραφέας

Θεοφάνης Μπογιάννος

ΟΛΑ τα μεγάλα πρόσωπα και γεγονότα 3.000 ετών του σμαραγδένιου νησιού και της ποιήσσας Ρόδου. Με 224 σελίδες. Πολύχρωμο. 154 σπάνιες φωτογραφίες, λιθογραφίες, γνωστά και άγνωστα έγγραφα και κείμενα.



Προσφέρεται αφιλοκερδώς σε όλους τους φιλογενείς και φιλίστορες με αγάπη και υπογραφή.

Ωστε όλοι οι Ρόδιοι να μελετήσουμε υπεύθυνα τη μεγάλη και αληθινή ιστορία των ευκλεών και αγερώχων, των ωκυνόων και αγίων Ροδίων Ελλήνων πατέρων!

ΓΔ

ΠΡΑΚΤΟΡΕΙΟ ΤΑΞΙΔΙΩΝ

ΣΑΒΒΑΣ ΣΑΗΣ

ΕΚΔΡΟΜΕΣ ΚΑΛΟΚΑΙΡΙ 2001

Οι 2 μεγάλοι ταξιδιωτικοί πράκτορες

ο κ. **ΣΑΒΒΑΣ ΣΑΗΣ** και

ο κ. **ΚΥΡΙΑΚΟΣ ΜΑΧΑΙΡΑΚΗΣ**

ένωσαν την πείρα και τη γνώση τους και από σήμερα θα είναι και οι 2 μαζί στη διάθεσή σας για ωραίες και ποιοτικές εκδρομές.

Εκδρομή 1:

ΠΑΤΜΟΣ-ΛΕΙΨΟΙ

Από 20/8 - 24/8



Εκδρομή 2:

ΜΥΤΙΛΗΝΗ (Αγιος Ραφαήλ)

ΑΙΓΙΝΑ (Αγιος Νεκτάριος

Από 1/8 - 5/8

Εκδρομή 3:

ΤΗΝΟΣ - ΣΥΡΟΣ ΠΑΡΟΣ-ΜΥΚΟΝΟΣ

Από 1/9 - 6/9

Και πολλές άλλες ακόμη εκδρομές!

Πληροφορίες - Προγράμματα

Πρακτορείο ταξιδίων

ΣΑΒΒΑΣ ΣΑΗΣ

Τάρπον Σπριγκς 42 Δίπλα στην ΠΙΣΤΕΩΣ

Τηλ. 39781 - 3

ΑΕ 1575/Χ.2646-31/8



Ενας ιστορικός μύλος στην παραλία Ιαλυσού: παραδόσεις και παλιά έθιμα

«ΧΩΡΙΟ ΠΟΥ ΕΧΕΙ ΜΥΛΟ, ΧΩΡΙΟ ΠΟΥ ΕΧΕΙ ΗΛΙΟ...»

Γράφει ο Θεοφάνης Μπογιάννος

Στην παλιά Ρόδο, κέντρο ζωής και κοινωνίας, ήταν τα καφενεία και οι μύλοι. Οταν δεν φυσούσε στην παραλία των τότε Τριαντών, όλο το χωριό μαράζωνε, γιατί δεν υπήρχε αλεύρι για το ψωμί, για τα γλυκά, τα κουλούρια και μπουκιά για το στόμα του χωρικού. Οι πιο καλές και περιζήτητες νύφες ήταν οι υφάντρες, γιατί είχαν τέχνη στα χέρια τους. Οταν μάλιστα μια υφάντρα έπαιρνε για καλό της έναν μυλωνά, τότε όλοι και όλες τραγουδούσαν:

«Ολα τα κορίτσια λαχταρούν να πάρουν πρώτο άντρα, τον μυλωνά λεβεντονιό τον παίρνει η υφάντρα...».

Οταν δεν φυσούσε για μέρες και εβδομάδες, όλο το χωριό Τριάντα πεινούσε.

Οι καλονοικοκυρές και οι καλογειτόνισσες, με το πιάτο στα χέρια γύριζαν στη γειτονιά για να δανειστούν λίγο αλεύρι:

«Μια κούφτα αλεύρι Σμαραγδή μου, μέχρι να φυσήξει ο αγέρας και να μας φωνάξει ο μυλωνάς», έλεγαν και οι καλοί άνθρωποι της καλής εκείνης εποχής, πάντοτε βοηθούσαν και έδιναν και αλεύρι και χέρι βοηθείας ,για να κάνουν ψυχικό και να το βρει η ψυχούλα τους στον άλλο κόσμο.

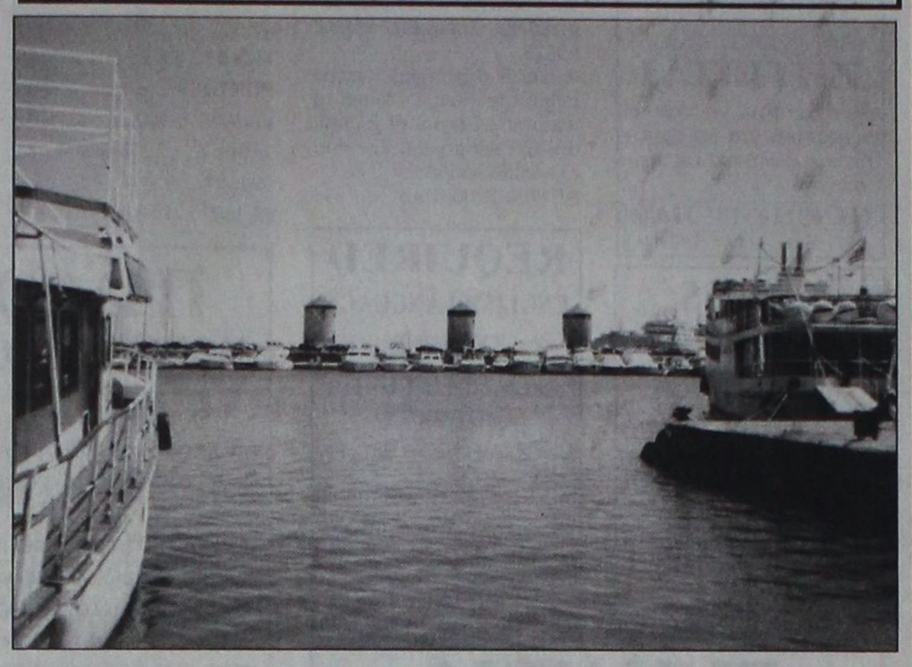

ΟΙ ΤΡΕΙΣ ΜΥΛΟΙ ΤΟΥ ΜΑΝΔΡΑΚΙΟΥ

Αρχικά ήταν 13 και σε ώρα ειρήνης άλεθαν κριθάρι από την Καραμανία για το στομάχι των Ροδίων Ελλήνων πατέρων μας. Σε ώρα πολιορκίας και μάχης, έβγαζαν πυρίτιδα για τα όπλα των Ιπποτών κατακτητών

ΕΘΙΜΑ, ΣΧΟΛΙΑ ΚΑΙ ΠΛΟΥΤΟΣ: Οταν μια κόρη των Τριαντών επρόκειτο να παντρευτεί μέσα στο χρόνο, κανόνιζαν ώστε από τα πρώτα στάχυα του χωραφιού, να κάνουν πρώτο αλεύρι για να έχουν την πρώτη υγεία στο νέο σπιτικό τους.

ΤΑ ΨΩΜΙΑ ΤΟΥ ΓΑΜΟΥ: Τα ζύμωναν με κατάλευκο αλεύρι για να έχει λευκό παρόν και μέλλον το ανδρόγυνο. Το ψωμί και το αλεύρι έπρεπε να είναι πλούσια σε νοστιμιά και μέγεθος για να έχει νοστιμιά, υγεία και χάρη, όλο το χρόνο και καλό σπιτικό.

ΣΥΝΑΓΩΝΙΣΜΟΣ ΜΥΛΩΝΑΔΩΝ: Σε όλο το μήκος της παραλίας, από τη Ρόδο, μέσω Κρητικών, μέχρι τα Τριάντα υπήρχαν πολλοί μύλοι, που άρχισαν να αραιώνουν από την άφιξη των Ιταλών στη Ρόδο, το Μάϊο του 1912.

Οι μυλωνάδες έκαναν συναγωνισμό μεταξύ τους για το ποιός θα βγάλει το πιο λευκό αλεύρι, ποιός θα το κάνει πιο γρήγορα και πιο νοικοκυρεμένα.

ΓΛΥΚΑ ΧΡΙΣΤΟΥΓΕΝΝΩΝ - ΠΡΩΤΟΧΡΟΝΙΑΣ: Ολα τα γλυκά της Πρωτοχρονιάς και των Χριστουγέννων, αλλά και κάθε οικογενειακής γιορτής, ονομαστικής γιορτής, όλα τα κουλούρια και τα φαγώσιμα, τα έκανε το αλεύρι του μυλωνά!

Για τα γλυκά, τα κουλούρια, τις βασιλόπιτες και τις Φανουρόπιτες, κράτούσαν το πιο καλό αλεύρι που το κοσκίνιζαν τρεις φορές για να έχουν τρεις φορές την ευλογία και τρεις καλή υγεία, όπως τραγουδούσαν.

Σε ώρα πολιορκίας οι μύλοι της Ρόδου δεν άλεθαν πια αλεύρι, αλλά παρήγαγαν πυρίτιδα, ιδίως στα χρόνια των Ιπποτών: 1309-1522, αλλά και στα Οθωμανικά χρόνια 1522-1912, μέχρι τα πρώτα χρόνια της Ιταλίας, στα ιταλοκρατηθέντα Δωδεκάνησα.

ΠΡΩΤΟΜΑΓΙΑ ΚΑΙ ΠΡΩΤΟΧΡΟΝΙΑ ΚΟΝΤΑ ΣΤΟΥΣ ΜΥΛΟΥΣ: «Χωριό που έχει μύλο, χωριό που έχει ήλιο», τραγουδούσαν, γιατί πίστευαν πως όσο υπάρχουν μύλοι και μυλωνάδες, το χωριό έχει αλεύρι, ψωμί και ευημερία.

Το αλεύρι για το χρόνο όλο το άλεθαν μετά το θέρισμα. Υπήρχε όμως και ένα σακί σιτάρι που το άλεθαν τη μέρα της Πρωτοχρονιάς: για να έχουν ψωμί, αλεύρι, γλυκά και μπερεκέτια - όλο το χρόνο.

«Αλευρικό στο σπίτι μας, αρχοντικό το σπίτι μας», έλεγαν και υπερηφανεύονταν για τα γεμάτα αμπάρια και το λευκό αλεύρι που έφερνε λευκή ζωή και υγεία, προκοπή και τύχη στο σπιτικό και στην κόρη του σπιτιού.

Ελάχιστοι μύλοι έχουν μείνει ως τις μέρες μας στην πόλη της Ρόδου και στα χωριά μας.

Ο μύλος των Τριαντών που υπάρχει μέχρι σήμερα στην παραλία Ιαλυσού, εδώ που ήταν πριν από τρεις χιλιάδες χρόνια, το λιμάνι ΣΧΕΔΙΑ των Ιαλυσίων, συντηρείται από ευαίσθητους ανθρώπους που γνωρίζουν την αξία, την ιστορία και την παράδοση των μύλων, καθώς και την αξία των ηθών και των εθίμων μας.

Η Αρχαιολογία Ρόδου παρακαλείται να δώσει εντολές και οδηγίες για το πως θα συντηρηθούν αυτοί οι εναπομείναντες μύλοι, οι ωραίοι και ιστορικοί, διατηρητέοι και παραδοσιακοί, για να μας θυμίζουν το παρελθόν μας και να μας συνδέουν με το μέλλον μας.

ΠΡΑΚΤΟΡΕΙΟ ΛΑΧΕΙΑ



ΛΟΤΤΟ ΠΡΟ-ΠΟ

ΙΠΠΟΔΡΟΜΟΣ Πάμε ΣΤΟΙΧΗΜΑ

ΓΙΩΡΓΟΣ ΚΟΝΤΟΖΑΜΑΝΗΣ

ΜΕΓ. ΚΩΝ/ΝΟΥ 43 - ΤΗΛ. 20800 - ΡΟΔΟΣ

ΕΧΕΜΥΘΕΙΑ & ΕΜΠΙΣΤΟΣΥΝΗ - ΤΥΧΗ

ΑΕ 166

Δύο κορυφαία προϊόντα στην κορυφαία...



Οινοθήκη Emery, οινοποιία με παράδοση τριών γενεών, χάρις στο άρτια καταρτισμένο επιστημονικό και τεχνικό προσωπικό και στις τελειοποιημένες σύγχρονες εγκαταστάσεις της, κατορθώνει να παράγει μια πλούσια γκάμα προϊόντων υψηλής ποιότητας με διεθνή αναγνώριση. Τώρα, ένας νέος ξεχωριστός κόσμος σας ανοίγεται με την υπογραφή της Οινοθήκης Emery.

Για σας που η ποιότητα ζωής αφορά την κάθε στιγμή, η Οινοθήκη Emery έφερε δύο νέα προϊόντα: Τη μπύρα KROMBACHER και το μεταλλικό ανθρακούχο νερό APOLLINARIS.

Η μπύρα KROMBACHER, *παράγεται από νερό που αναβλύζει στην περιοχή των εργοστασιακών εγκαταστάσεων, διαλεγμένους λυκίσκους από τις περιοχές που προέρχονται οι καλύτερες σχετικές φυτοκαλλιέργειες, κριθάρι ζυθοποιίας από θερινό καρπό με διπλό στάχυ καθώς επίσης και δυνατή φρέσκια μαγιά βιολογικής παραγωγής.*

Το εμφιαλωμένο νερό ***APOLLINARIS,*** *είναι το πιο δημοφιλές ανθρακούχο μεταλλικό νερό στην Γερμανία.*

Μια νέα σελίδα ποιοτικής ζωής σας ανοίγεται με τα δύο κορυφαία προϊόντα στην κορυφαία Οινοθήκη Emery.

ΟΙΝΟΘΗΚΗ EMERY

Αυστραλίας 28, 85100 Ρόδος,
Τηλ.: (0241) 29111, 22715, Fax: (0241) 22716

Χ.Λ.

ΠΡΑΚΤΟΡΕΙΟ ΤΑΞΙΔΙΩΝ

ΣΑΒΒΑΣ ΣΑΗΣ

Με την ευκαιρία της λειτουργίας του **νέου** μας πρακτορείου στην οδό ΤΑΡΠΟΝ ΣΠΡΙΓΚΣ 42 δίπλα στην Τράπεζα Πίστεως

ΠΡΟΣΦΕΡΟΥΜΕ

τα φθηνότερα αεροπορικά εισιτήρια για όλο τον κόσμο με όλες τις αεροπορικές πτήσεις

ΠΡΟΣΟΧΗ:

ΠΛΗΡΟΦΟΡΙΕΣ ΔΕΝ ΔΙΔΟΝΤΑΙ ΑΠΟ ΤΟ ΤΗΛΕΦΩΝΟ ΜΟΝΟ ΠΡΟΣΩΠΙΚΗ ΠΑΡΟΥΣΙΑ ΣΑΣ

Ακόμη:
- Σας παίρνουμε ΒΙΖΑ επισκέπτου για ΑΜΕΡΙΚΗ σε μία εβδομάδα
- ΒΙΖΑ επισκέπτου για ΑΥΣΤΡΑΛΙΑ σε μία μέρα
- Εκδοση διαβατηρίων
- Εκδοση αδειών αυτοκινήτων

ΞΕΝΟΔΟΧΕΙΑ ΣΤΗΝ ΑΘΗΝΑ

PRESIDENT Α' Κατηγορίας Λεωφόρος Κηφισίας

Μονόκλινο	δρχ.	12.500	με πρωινό	έως 31/10
Δίκλινο για μονόκλινο	»	14.000	»	» »
Δίκλινο	»	16.500	»	» »
Τρίκλινο	»	20.000	»	» »

ESPERIA HOTEL Α' Κατηγορίας Σταδίου 22

Μονόκλινο	δρχ.	28.000	με πρωινό	έως 31/10
Δίκλινο	»	33.000	»	» »
Τρίκλινο	»	37.000	»	» »

ELECTRA HOTEL Α' Κατηγορίας Ερμού 5

Μονόκλινο	δρχ.	33.000	με πρωινό	έως 10/11
Δίκλινο	»	39.500	»	» »
Τρίκλινο	»	46.500	»	» »

TITANIA HOTEL Πανεπιστημίου 52 (Σύνταγμα Ομόνοια)

Μονόκλινο	δρχ.	με αμερικάνικο πρωινό	25.600	έως 31/10
Δίκλινο	»	»	32.500	» »
Τρίκλινο	»	»	36.000	» »

DORIA HOTEL Β' Κατηγορίας Πειραιώς 15-17 (κοντά στην Ομόνοια)

Μονόκλινο	δρχ.	17.000	με πρωινό	έως 31/10
Δίκλινο	»	20.000	»	» »
Τρίκλινο	»	26.500	»	» »

RIVA HOTEL Α' Κατηγορίας SUPERIOR Μιχαλακοπούλου (HILTON)

Μονόκλινο	δρχ.	18.500	με πρωινό	έως 31/10
Δίκλινο	»	21.000	»	» »
Τρίκλινο	»	28.500	»	» »

ZAFOLIA HOTEL Α' Κατηγορίας Λεωφόρος Αλεξάνδρας 87

Μονόκλινο	δρχ.	27.000	έως 31/6	
Δίκλινο	»	30.000	»	»
Τρίκλινο	»	36.000	»	»

ALEXANDROS Α' Κατηγορίας περιοχή HILTON

Μονόκλινο	δρχ.	26.000	με πρωινό	έως 31/10
Δίκλινο	»	29.000	»	» »
Τρίκλινο	»	34.500	»	» »

CHRISTINA Β' Κατηγορίας περιοχή FIX

Μονόκλινο	δρχ.	18.500	με πρωινό	έως 31/10
Δίκλινο	»	21.000	»	» »
Τρίκλινο	»	28.000	»	» »

PARTHENON Α' Κατηγορίας περιοχή Μακρυγιάννη

Μονόκλινο	δρχ.	23.000	με πρωινό	έως 31/10
Δίκλινο	»	27.000	»	» »
Τρίκλινο	»	37.000	»	» »

ΧΑΝΔΡΗΣ Κατηγορίας LUX Συγγρού 385

Μονόκλινο SUPERIOR	δρχ.	44.000	χωρίς πρωινό	έως 31/12
Δίκλινο SUPERIOR	»	44.000	»	» »

STANLEY Β' Κατηγορία Σύνταγμα

Μονόκλινο	δρχ.	22.000	με πρωινό	έως 31/10
Δίκλινο	»	28.000	»	» »
Τρίκλινο	»	35.500	»	» »

SEA VIEW στη Γλυφάδα

Μονόκλινο	δρχ.	18.000	με πρωινό	έως 31/5
Δίκλινο	»	23.000	»	» »
Τρίκλινο	»	27.500	»	» »

ST. GEORGE LYKABETTUS LUX

Μονόκλινο	δρχ.	33.500	χωρίς Β/Β	έως 31/12
Δίκλινο	»	33.500	»	» »

ASTOR Σύνταγμα

Μονόκλινο	δρχ.	19.500	με πρωινό	έως 31/10
Δίκλινο	»	26.000	»	» »
Τρίκλινο	»	32.000	»	» »

GRAND HOTEL Β' Κατηγορίας Πατησίων & Βερανζέρου 10

Μονόκλινο	δρχ.	15.500	με πρωινό	έως 31/10
Δίκλινο	»	20.000	»	» »
Τρίκλινο	»	26.000	»	» »

ΒΕΡΓΙΝΑ Β' Κατηγορίας ΘΕΣ/ΚΗ (κεντρικό)

Μονόκλινο	δρχ.	19.000	με πρωινό	έως 31/8
Δίκλινο	»	24.000	»	» »
Τρίκλινο	»	29.000	»	» »

ΣΑΣ ΣΥΜΦΕΡΕΙ ΠΡΙΝ ΚΛΕΙΣΕΤΕ ΟΠΟΥΔΗΠΟΤΕ ΝΑ ΜΑΣ ΕΠΙΣΚΕΦΘΕΙΤΕ

ΠΡΑΚΤΟΡΕΙΟ ΤΑΞΙΔΙΩΝ

ΣΑΒΒΑΣ ΣΑΗΣ

ΤΑΡΠΟΝ ΣΠΡΙΓΚΣ 42 δίπλα στην Τράπεζα Πίστεως Τηλ. 39781-3

ΑΕ 1576/Χ. 2646-31/8

ΝΤΕΤΕΚΤΙΒΣ ΑΘΗΝΩΝ

Αναλαμβάνουμε υποθέσεις ανηλίκων, προσωπικές, οικογενειακές, εμποροβιομηχανικές
Διαθέτουμε τα καλύτερα ηλεκτρονικά σύγχρονα οπτικοακουστικά συστήματα

Εχεμύθεια 100%
Τα 30 χρόνια πείρα είναι η εγγύησή μας

Τηλ. 0977632963 & 0945319796

ΑΕ 1710/2220-5/9

PELLOS TRAVEL

Εκδρομή 6ήμερη

ΡΟΔΟΣ - ΠΕΙΡΑΙΑΣ - ΑΓΙΟΣ ΝΕΚΤΑΡΙΟΣ ΑΙΓΙΝΑΣ - ΜΥΤΙΛΗΝΗ - ΑΓΙΟΣ ΡΑΦΑΗΛ (ΜΥΤΙΛΗΝΗΣ) - ΧΙΟΣ (ΠΑΝΑΓΙΑ ΜΑΡΚΕΛΑ) ΡΟΔΟΣ

Από 17/8 έως 22/8

- Παρασκευή 17/8
  Αναχώρηση από Ρόδο με το F/B για Πειραιά. Διαν/ση εν πλω.
- Σάββατο 18/8
  Αφιξη στον Πειραιά το πρωί στις 07.30. Αναχώρηση με πλοίο για την Αίγινα. Αφιξη και περιήγηση στην Αίγινα. Επίσκεψη και προσκύνημα στον Αγιο Νεκτάριο στην Αίγινα. Αργά το απόγευμα επιστροφή στον Πειραιά. Επιβίβαση στο πλοίο 18.00 μ.μ. και αναχώρηση για Μυτιλήνη. Διαν/ση εν πλω.
- Κυριακή 19/8
  Αφιξη στη Μυτιλήνη. Επιβίβαση στο πούλμαν και αναχώρηση στον Αγιο Ραφαήλ και στην Αγιάσο και στον ταξιάρχη στο Καγιάννη (ολοήμερη εκδρομή). Επιστροφή και τακτοποίηση σε ξενοδοχείο της πόλης. Διαν/ση.
- Δευτέρα 20/8
  Πρωινό στο ξενοδοχείο. Επίσκεψη στις εικκλησίες της πόλης της Μυτιλήνης. Το απόγευμα στις 18.00 αναχώρηση με το πλοίο για Χίο. Αφιξη αργά το βράδυ στη Χίο. Διαν/ση.
- Τρίτη 21/8
  Πρωινό στο ξενοδοχείο. Εκδρομή γύρος νησιού. Νέα Μονή - Βυζαντινό μνημείο - Μεσαιωνικό χωριό - Ανάβατος - Αγ. Μαρκέλα. Απόγευμα επιστροφή στο ξενοδοχείο. Διαν/ση.
- Τετάρτη 22/8
  Πρωινό στο ξενοδοχείο. Αναχώρηση με το F/B πλοίο στις 7μ.μ. για Ρόδο. Αφιξη στη Ρόδο αργά το απόγευμα. Τέλος εκδρομής.

ΤΙΜΗ δρχ. 95.000

Στην εκδρομή περιλαμβάνονται
1. Εισιτήρια πλοίων: Ρόδος - Πειραιάς - Ρόδος σε Γ' θέση, Πειραιάς - Αίγινα - Μυτιλήνη - Χίος - Ρόδος
2. Ξεναγήσεις - εκδρομές
3. Μεταφορές με κλιματιζόμενα πούλμαν
4. Ξ/Δ με πρωινό
5. Συνοδός γραφείου
6. Ταξιδιωτική ασφάλεια

Για περισσότερες πληροφορίες και κρατήσεις στο πρακτορείο:

PELLOS TRAVEL
Λ. Καλλιθέας 125 Φαληράκι - Ρόδος
Τηλ.: (0241) 87615, 86298
Fax: (0241) 87616
E-mail: pellostravel@hellasnet.gr

ΑΕ 1401/2057 και 2054-15/8

Με κόμβο και στη Ρόδο

Και άλλη εταιρία αναπτύσσει τηλεπικοινωνιακό δίκτυο

ΠΡΟΣΦΕΡΕΙ ΟΛΟΚΛΗΡΩΜΕΝΕΣ ΥΠΗΡΕΣΙΕΣ

Η εταιρία VIVODI TELECOM αναπτύσσει πανελλαδικό και διεθνές τηλεπικοινωνιακό δίκτυο με στόχο να παρέχει στους πελάτες της ολοκληρωμένες τηλεπικοινωνιακές υπηρεσίες νέας γενιάς. Η εταιρία ολοκλήρωσε ήδη την α' φάση ανάπτυξης του δικτύου της με κόμβους σε δεκατρείς στρατηγικές τοποθεσίες σε όλη την Ελλάδα και με δύο κόμβους στη Φρανκφούρτη και την Ουάσιγκτον D.C.

Συγκεκριμένα, οι ελληνικές πόλεις στις οποίες η VIVODI διαθέτει ενεργούς κόμβους σήμερα είναι η Αθήνα, η Θεσσαλονίκη, η Λάρισα, ο Βόλος, η Κοζάνη, η Πάτρα, τα Οινόφυτα, η Σύρος, τα Χανιά και το Ηράκλειο. Αμεσα, επίσης, θα ενεργοποιηθούν κόμβοι της εταιρίας στην Καβάλα, τη Ρόδο και τα Γιάννενα, οι οποίοι ολοκληρώνουν την α' φάση ανάπτυξης του τηλεπικοινωνιακού δικτύου της. Με το υπάρχον δίκτυό της, η VIVODI μπορεί να παρέχει σε επιχειρήσεις και ιδιώτες υπηρεσίες τηλεφωνίας (VoicePak), για φθηνότερες κλήσεις προς διεθνείς, υπεραστικούς προορισμούς και κινητά τηλέφωνα, υπηρεσίες κάρτας προληρωμένης χρέωσης (VoicePak Telecard) και ολοκληρωμένες υπηρεσίες InterPak για γρήγορη σύνδεση με το Internet, Web Hosting, προώθηση υλικού Web, e-mails, κλπ. Επίσης, η VIVODI παρέχει σε επιχειρήσεις υπηρεσίες VideoPak, για μεταδόσεις πακέτων εικόνας (Video Streaming) και για τηλεδιασκέψεις (Video Conferencing).

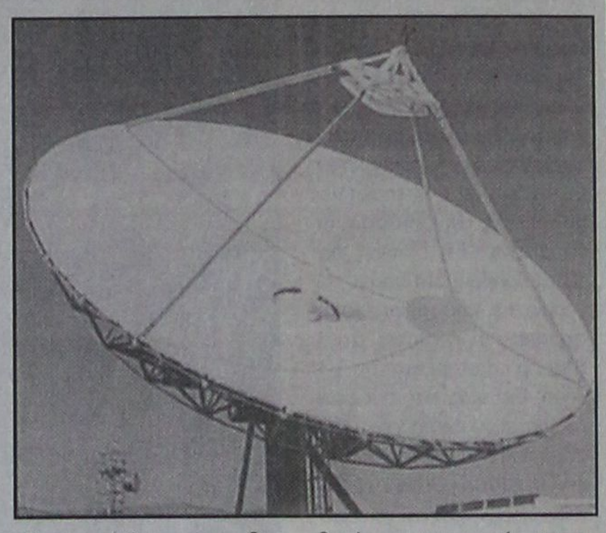

Η δεύτερη φάση ανάπτυξης του δικτύου της VIVODI αναμένεται να περατωθεί μέχρι τα τέλη του 2001 και η τρίτη φάση στο μέσον του 2002, οπότε το δίκτυο θα αποτελείται από 32 κόμβους στην Αττική, 7 στη Θεσσαλονίκη, 29 στις υπόλοιπες ελληνικές πόλεις, 7 στη Δυτική Ευρώπη, 2 στην Αμερική και 6 στα Βαλκάνια και τη Μέση Ανατολή.

Στο διεθνή διαγωνισμό του Λονδίνου

Το Αθήρι πήρε μετάλλιο

ΔΙΑΚΡΙΣΗ ΓΙΑ ΤΗΝ ΟΙΝΟΘΗΚΗ ΕΜΕΡΥ

Ενα ακόμη σημαντικό βήμα προς την ποιότητα έκανε η εταιρία «ΟΙΝΟΘΗΚΗ ΕΜΕΡΥ» της οικογένειας Τριανταφύλλου, με την κατάκτηση από το «ΑΘΗΡΙ ΒΟΥΝΟΠΛΑΓΙΑΣ» του χάλκινου μεταλλίου στο διεθνή διαγωνισμό του Λονδίνου «The International Wine and Spirit Competition 2001». Στο διαγωνισμό αυτό συναγωνίσθηκαν κρασιά από όλη την Ευρώπη (Γαλλία, Ιταλία, Ισπανία, Γερμανία) και την Αμερική. Η οινοποιία έστειλε ως μοναδικό αντιπρόσωπό της το «ΑΘΗΡΙ ΒΟΥΝΟΠΛΑΓΙΑΣ».



Το «ΑΘΗΡΙ ΒΟΥΝΟΠΛΑΓΙΑΣ» είναι ένα ποικιλιακό κρασί, που παράγεται από επιλεγμένους αμπελώνες του όρους Ατάβυρος. Χαρακτηρίζεται από το χρυσοπράσινο ζωηρό χρώμα του, το φρουτώδες άρωμα και την απαλή βελούδινη γεύση του. Παράγεται σε 10.000 φιάλες ετησίως και έρχεται για να συμπληρώσει την πλούσια συλλογή των εκλεκτών κρασιών που διαθέτει η «ΟΙΝΟΘΗΚΗ ΕΜΕΡΥ», κατακτώντας με τη φινέτσα τουκαι τον πιο απαιτητικό γευσιγνώστη.

Κυκλοφορεί και στην υπόλοιπη Ελλάδα, με κύριο σκοπό να προβάλει με τον καλύτερο δυνατό τρόπο την ξεχωριστή ποικιλία του, που ευδοκιμεί στο νησί μας και έχει αναγνωριστεί ως Ονομασία Προέλευσης Ανωτέρας Ποιότητας.

Η αγάπη σας, μας δίνει τη δύναμη να συνεχίσουμε ΤΩΡΑ

rent a car
ALEXANDER

και σε ΑΘΗΝΑ, ΚΡΗΤΗ, ΚΕΡΚΥΡΑ
με:
ειδικές οικονομικές προσφορές στους Ροδίτες συμπολίτες μας
και άμεσες παραδόσεις, παραλαβές σε αεροδρόμια, λιμάνια και κεντρικά σημεία

ΖΗΣΤΕ ΤΗΝ ΕΞΥΠΗΡΕΤΗΣΗ ALEXANDER

ΑΘΗΝΑ τηλ. 01 - 8979658 FAX 01 - 8979659
ΡΟΔΟΣ τηλ. 31018 FAX 35253

ΑΕ 1577/Χ. 2639-31/8

Προγραμματική σύμβαση της Νομαρχίας

ΣΕ ΚΛΙΜΑ αντιπαράθεσης διεξήχθη προχθες η συνεδρίαση της Νομαρχιακής Επιτροπής Δωδεκανήσου.

Η πρόταση του νομάρχη να υπογραφεί προγραμματική σύμβαση μεταξύ της Νομαρχίας, του Δωδεκανησιακού Οργανισμού Τουρισμού και της εταιρίας «ΠΡΟΟΔΟΣ» (που διαχειρίζεται την αεροπορική εταιρία), απετέλεσε και την αφορμή για ν' ανάψουν τα αίματα.

Οι σύμβουλοι της μειοψηφίας άφησαν σαφείς αιχμές ότι η σύμβαση αυτή θα λειτουργήσει ως μηχανισμός προσλήψεων για την εξυπηρέτηση πολιτικών σκοπιμοτήτων και ψήφισαν κατά της πρότασης,που ωστόσο εγκρίθηκε κατά πλειοψηφία.

Θεωρήθηκε περίεργο δε από τη μειοψηφία, το γεγονός ότι το θέμα δεν ετέθη προς συζήτηση στο προηγούμενο Νομαρχιακό Συμβούλιο.

Φ. & Ν. ΠΑΧΟΣ

Γ. Ευσταθίου 11
Τηλ. 26893

LANE
ΖΟΡΠΙΔΗΣ-ΣΤΕΦΑΝΑΚΗ

Αλεξ. Διάκου 38
Τηλ. (0241) 20625, 30054 FAX 26745

ΔΡΟΜΟΛΟΓΙΑ
F/B ΚΟΡΝΑΡΟΣ

- Κάθε ΤΕΤΑΡΤΗ πρωί 04.30 για Χάλκη-Διαφάνι-Πηγάδια-Κάσο-Σητεία-Αγ. Νικόλαο-Μήλο-Πειραιά
- Κάθε ΣΑΒΒΑΤΟ πρωί 04.30 για Χάλκη-Διαφάνι-Πηγάδια-Κάσο-Σητεία - Αγ. Νικόλαο - ΣΑΝΤΟΡΙΝΗ - Μήλο - Πειραιά

ΔΡΟΜΟΛΟΓΙΑ
F/B ΙΕΡΑΠΕΤΡΑ

- Κάθε ΚΥΡΙΑΚΗ πρωί 04.30 για Διαφάνι - Πηγάδια - Κάσο Σητεία-Αγ. Νικόλαο-Μήλο-Πειραιά

ΠΡΟΓΡΑΜΜΑ
SEA STAR

- Κάθε ΔΕΥΤΕΡΑ, ΤΡΙΤΗ, ΠΕΜΠΤΗ 08.45 για Τήλο - Νίσυρο
- Κάθε ΣΑΒΒΑΤΟ 09.30
- Κάθε ΚΥΡΙΑΚΗ 0845 μόνο για Τήλο

Κρατήσεις - εισιτήρια τηλ. 20625, 30054
Κεντρικό Πρακτορείο ΖΟΡΠΙΔΗΣ

ΑΕ1580/Χ. 2618-31/8

DODEKANISOS
ΔΩΔΕΚΑΝΗΣΟΣ ΝΑΥΤΙΛΙΑΚΗ Ν.Ε.



Κρατήσεις on line:
«ΔΩΔΕΚΑΝΗΣΟΣ ΝΑΥΤΙΛΙΑΚΗ»
Αυστραλίας 3, Ρόδος 85100
Τηλ. 0241-70590, FAX. 70591 και
ΣΤΟΝ ΤΑΞΙΔΙΩΤΙΚΟ ΣΑΣ ΠΡΑΚΤΟΡΑ

ΔΡΟΜΟΛΟΓΙΑ ΤΟΥ ΤΑΧΥΠΛΟΟΥ ΚΑΤΑΜΑΡΑΝ
«DODEKANISOS EXPRESS»
έως 31/8/2001

Αναχωρήσεις από ΡΟΔΟ (Κεντρικό λιμάνι - Κολώνα)

ΔΕΥΤΕΡΑ
08.30 από Ρόδο για Κω - Λέρο - Λειψούς - Πάτμο - Λέρο - Κάλυμνο - Κω - Ρόδο

ΤΡΙΤΗ
08.30 από Ρόδο για Κω - Λέρο - Λειψούς - Πάτμο - Λέρο - Κάλυμνο - Κω - Ρόδο

ΤΕΤΑΡΤΗ
08.30 από Ρόδο για Τήλο - Νίσυρο - Κω - Λέρο - Πάτμο - Λέρο - Κάλυμνο - Κω - Νίσυρο - Τήλο - Ρόδο

ΠΕΜΠΤΗ
08.30 από Ρόδο για Κω - Κάλυμνο - Λέρο - Πάτμο - Λέρο - Κάλυμνο - Κω - Ρόδο

ΠΑΡΑΣΚΕΥΗ
08.30 από Ρόδο για Κω - Κάλυμνο - Λέρο - Πάτμο - Λέρο - Κάλυμνο - Κω - Ρόδο

ΣΑΒΒΑΤΟ
08.30 από Ρόδο για Κω - Κάλυμνο - Λέρο - Πάτμο - Λειψούς - Λέρο - Κάλυμνο - Κω - Ρόδο

ΚΥΡΙΑΚΗ
08.30 από Ρόδο για Κω - Κάλυμνο - Λέρο - Λειψούς - Πάτμο - Λέρο - Κάλυμνο - Κω - Ρόδο

ΣΗΜΕΙΩΣΗ: Το «Δωδεκάνησος Εξπρές» θα προσεγγίσει έκτακτα τη Νίσυρο το Σάββατο 4 και Κυριακή 5 Αυγούστου αντίστοιχα, καθώς και τη Δευτέρα 6 Αυγούστου κατά την επιστροφή του προς Ρόδο.

ΑΕ1579/Χ. 2636-31/8

ΠΑΝΗΓΥΡΙΣ

Φέρεται εις γνώση του φιλόθρησκου κοινού ότι την 6 Αυγούστου ημέρα Δευτέρα εορτάζει ο Ιερός Ναός της

Μεταμόρφωσης Σωτήρος

Ιξιάς - Ιαλυσός

Την εσπέραν 5 Αυγούστου θα ψαλεί Μέγας Εσπερινός, την δε πρωίαν 6 Αυγούστου θα ψαλεί Θεία Λειτουργία μετ'αρτοκλασίας

Εκ της Εκκλησιαστικής Επιτροπής

AE1697-2191-5/8

Ιερός Ναός ΤΑΞΙΑΡΧΩΝ Μαριτσών

ΑΝΑΚΟΙΝΩΣΗ

Γνωρίζουμε στο φιλόθρησκο ορθοδοξο κοινό ότι την 6ην Αυγούστου ημέρα Δευτέρα πανηγυρίζει η Ιερά Μονή

Μεταμόρφωσης του Σωτήρος

στην τοποθεσία του Σωτήρα στα Μαριτσά

Την εσπέρα 5 Αυγούστου θα ψαλεί Μέγας Πανηγυρικός Εσπερινός μετ' αρτοκλασίας, την πρωίαν της 6 Αυγούστου θα ψαλεί μεγάλη Θεία Λειτουργία με Ιερά Συλλείτουργο

Ωρα έναρξης Εσπερινού: 19.30
Ωρα έναρξης Θείας Λειτουργίας 7.00

Εκ της Εκκλησιαστκής Επιτροπής του Ιερού Ναού Ταξιαρχών Μαριτσών

AE1696-5/8

ΔΗΜΟΣ ΠΕΤΑΛΟΥΔΩΝ
ΤΕΧΝΙΚΕΣ ΥΠΗΡΕΣΙΕΣ

ΑΝΑΚΟΙΝΩΣΗ

Για την καλύτερη οργάνωση και τη σωστή απόδοση του Τ.Α.Π. (Τέλους Ακίνητης Περιουσίας), στο Δήμο μας έχει συσταθεί συνεργείο από Μηχανικούς των Τεχνικών Υπηρεσιών για τον έλεγχο και την καταμέτρηση της υφιστάμενης κατάστασης στις ξενοδοχειακές μονάδες, επιπλωμένα διαμερίσματα, studios, δωμάτια κ.λ.π.

Ενημερώνουμε ότι το συνεργείο με τους μηχανικούς του Δήμου θα βρίσκεται τις προσεχείς ημέρες στο Δ.Δ. Θεολόγου και παρακαλούνται οι Δημότες να διευκολύνουν το έργο τους για τη γρήγορη και σωστή καταγραφή των δεδομένων.

Ο αντιδήμαρχος Τ. Υπηρεσιών
Ιωάννης Αφεντούλης

AE1685-5/8

ΕΛΛΗΝΙΚΗ ΔΗΜΟΚΡΑΤΙΑ
ΠΕΡΙΦΕΡΕΙΑ ΝΟΤΙΟΥ ΑΙΓΑΙΟΥ
ΝΟΜΟΣ ΔΩΔΕΚΑΝΗΣΟΥ
ΔΗΜΟΣ ΝΟΤΙΑΣ ΡΟΔΟΥ
ΟΙΚΟΝΟΜΙΚΟ ΤΜΗΜΑ

ΑΝΑΚΟΙΝΩΣΗ

Από την Ταμειακή Υπηρεσία Δήμου Νότιας Ρόδου ανακοινώνεται ότι:

Εχει γίνει η βεβαίωση των χρηματκών καταλόγων διαφόρων τελών (ύδρευσης - άρδευσης - αποχέτευσης) όλων των Δημοτικών Διαμερισμάτων και παρακαλούνται οι υπόχρεοι όπως προσέλθουν στα γραφεία του Δήμου στο Γεννάδι για την εξόφληση των οφειλών τους μέχρι 31/8/2001.

Μετά τη λήξη της προθεσμίας αυτής θα επιβαρύνονται με τις νόμιμες προσαυξήσεις.

Ο προϊστάμενος Οικονομικού Τμήματος
Σταματάκης Μιχαήλ

AE1711-5/8

ΠΟΛΙΤΙΣΤΙΚΟΣ ΟΡΓΑΝΙΣΜΟΣ
ΔΗΜΟΥ ΠΕΤΑΛΟΥΔΩΝ

ΠΡΟΓΡΑΜΜΑ ΕΚΔΗΛΩΣΕΩΝ Δ.Δ. ΜΑΡΙΤΣΩΝ ΚΑΛΟΚΑΙΡΙ 2001



Χορηγοί:
Coca cola - Τρία Εψιλον - Εργοστάσιο Ρόδου, Μύλοι Κρήτης

5-8-2001 ημέρα Κυριακή

Ωρα 16.00: Τουρνουά ποδοσφαίρου σε συνεργασία με το ΔΟΝΑ Δήμου Πεταλούδων στο Δ.Δ. Μαριτσών

7-8-2001 ημέρα Τρίτη

Ωρα 22.00: Μουσική συναυλία με το Μτίλτο Πασχαλίδη στο Αμφιθέατρο Δ.Δ. Μαριτσών

Ο Πρόεδρος
Κουδούνης Νίκος-7/8

AE1637-7/8

Σε όλες τις περιοχές της χώρας

Πολλά παράπονα τουριστών

ΚΑΚΟ ΣΕΡΒΙΣ ΣΕ ΞΕΝΟΔΟΧΕΙΟ ΤΗΣ ΡΟΔΟΥ

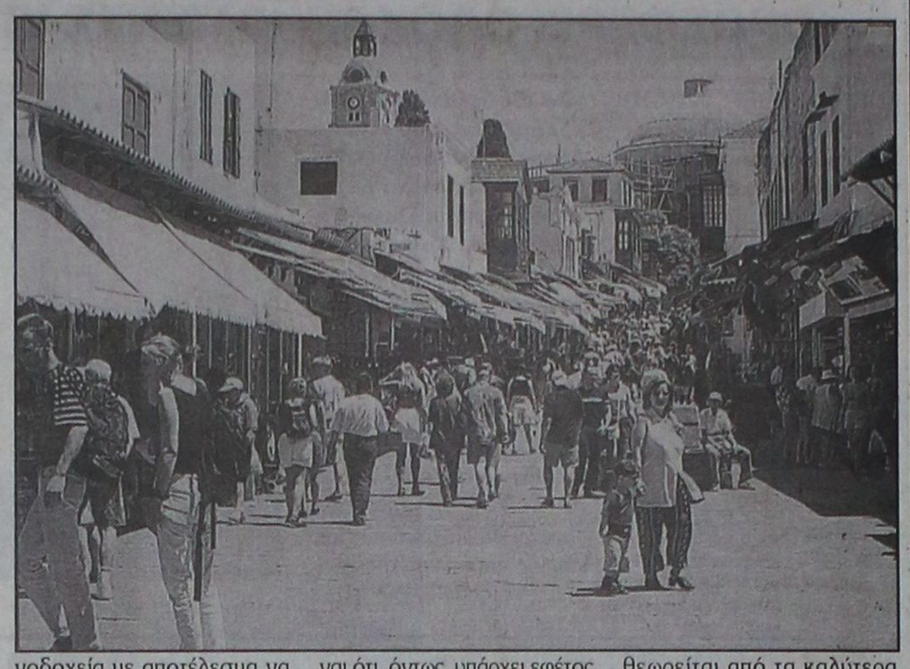

Αν και ο ΕΟΤ προβλέπει αύξηση της τοτριστικής κίνησης για εφέτος σε σχέση με προηγούμενες χρονιές, οι έμποροι στα νησιά μιλούν ήδη για πτώτη του τζίρου τους και αρκετοί παθεριστές εκφράζουν παράπονα για κακής ποιότητας προσφερόμενες υπηρεσίες σε ξενοδοχεία, εστιατορια κ.λ.π. Πάντως, παρά τα προβλήματα που καταγράφονται, από τα υπάρχοντα στοιχεία προκύπτει ότι η Ελλάδα κατατάσσετα στη 10η θέση, διεθνώς, από απόψεως τουριστικών εισπράξεων. Για σημαντική πτώση της εμπορικής κίνησης και του τζίρου τους μιλούν αρκετοί επιχειρηματίες στα νησιά, ενώ η τουριστική σεζόν δεν έχει ακόμη κορυφωθεί.

Οπως δηλώνουν καταστηματάρχες στις Κυκλάδες αλλά και στα Δωδεκάνησα «η εμπορική κίνηση εφέτος είναι αισθητά μειωμένη σε σχέση με πέρυσι» τόσο στα τοὺριστικά είδη και στα κοσμηματοπωλεία όσο και στα εμπορικά καταστήματα ένδυσης. Ο κ. Κώστας Μωϋζεδάκης, ο οποίος διατηρεί εμπορικό κατάστημα στη Νάουσα της Πάρου, λέει χαρακτηριστικά ότι «οι τουρίστες εφέτος δεν ξοδεύουν χρήματα σε αγορές». Ψωνίζουν ελάχιστα και, ειδικοτερα, είδη χαμηλού κόστους».

Ανάλογη εμφανίζεται και η εικόνα στην Κω, όπως λέει ο κ. Χρήστος Κλήμης, ο οποίος εμπορεύεται κοσμήματα. «Τα είδη που εμπορεύομαι είναι κοσμήματα μικρού κόστους, τα οποία έχουν πάντα ζήτηση. Φέτος, όμως, οι επισκέπτες δεν ξοδεύουν χρήματα. Προτιμούν να περνούν το χρόνο τους στις παραλίες και στα ξενοδοχεία με αποτέλεσμα να μη ψωνίζουν».

Οσοι ασχολούνται με τον τουρισμό αποδίδουν την εφετινή εικόνα της αγοράς στα νησιά στο γεγονός ότι μεγάλος αριθμός τουριστών, χαμηλού εισοδήματος, αγοράζει φτηνά «πακέτα» διακοπών, στα οποία περιλαμβάνεται διαμονή και πρωινό. «Οι τουρίστες αυτοί δεν ξοδεύουν χρήματα σε φαγητό ή ψώνια» λέει ένας εστιάτορας στην Κω. «Οι Ελληνες ξοδεύουν περισσότερα χρήματα σε εστιατόρια, ενώ οι ξένοι, που έρχονται και νοικιάζουν δωμάτια με κουζίνες, μαγειρεύουν εκεί με αποτέλεσμα εμείς που δουλεύουμε σε εστιατόρια να έχουμε μειωμένη κίνηση».

Την εικόνα αυτή της αγοράς στα τουριστικά θέρετρα της χώρας παραδέχεται και ο πρόεδρος του ΕΟΤ κ. Ευγένιος Γιαννακόπουλος. «Οι πληροφορίες και η αίσθηση που έχουμε, μέχρι στιγμής, είναι ότι, όντως, υπάρχει εφέτος μια εγκράτεια στις ανάγκες του ατόμου. Δεν έχουμε πληροφορίες ότι έχει αλλάξει το «προφίλ» των τουριστών, αλλά φαίνεται ότι οι επισκέπτες της χώρας μας, και που παραδοσιακά είναι μεσαίας τάξης, εφέτος είναι πολύ πιο προσεκτικοί στις δαπάνες τους».

Δεν είναι λίγοι όμως και οι παραθεριστές που εκφράζουν παράπονα για κακής ποιότητας προσφερόμενες υπηρεσίες σε ξενοδοχεία της χώρας, κάτι που, όπως λένε, βλάπτει την εικόνα που παρουσιάζει η Ελλάδα στα μάτια των τουριστών. Ο κ. Ραφαήλ Δελαπόρτας εργάζεται σε μεγάλη εταιρία καλλυντικών και ταξιδεύει σε πολλά σημεία της Ελλάδας γα επαγγελματικούς λόγους. Οπως λέει, η κατάσταση που αντιμετώπισε σε πρόσφατο ταξίδι του σε μεγάλο ξενοδοχείο Α' Κατηγρίας στη Ρόδο ήταν απογοητευτική.

«Ενώ το ξενοδοχείο αυτό θεωρείται από τα καλύτερα του νησιού, εν τούτοις το σέρβις ήταν κάκιστο. Αν εγώ, που είμαι Ελληνας και πήγα για δουλειά, έφυγα από εκεί με αυτή την εντύπωση, καταλαβαίνετε τι εικόνα θα σχηματισουν οι ξένοι τουρίστες που βρέθηκαν εκεί για διακοπές. Αρκεί να σας πως ότι η διεύθυνση του ξενοδοχείου «έκοψε» το τηλέφωνο στο δωμάτιό μου από τις 7.00 το πρωί αντί για τις 12.00 το μεσημέρι την ημέρα της αναχώρησής μου, επειδή, όπως μου είπαν, δεν προλάβαιναν να κάνουν το λογαριασμό μου αργότερα. Η πισίνα του ξενοδοχείου ήταν διαθέσιμη λίγες μόνο ώρες την ημέρα, λόγω έλλειψης προσωπικού, ενώ το room-service ήταν σχεδόν ανύπαρκτο. Οι περισσότεροι από τους ξένους, με τους οποίους μίλησα, περνούσαν από τη Ρόδο με τελικό προορισμό την Τουρκία, όπου, όπως λένε, είναι φθηνότερα και με πολύ καλό σέρβις».



AE1086-X2581-31/7

Ευχαριστήριο

Στην αγαπημένη μας ανιψιά και εξαδέλφη **Ρένα Παπαθανασίου** του Χρήστου και της Μαίρης (το γένος Ζαΐρη), που τελείωσε επάξια την ιατρική σχολή του Πανεπιστημίου Πατρών, θερμά συγχαρητήρια και καλή σταδιοδρομία

Οικογένεια
Κώστα Πάχου

AE1723-2228-5/8

ΕΛΛΗΝΙΚΗ ΔΗΜΟΚΡΑΤΙΑ
ΝΟΜΑΡΧΙΑ ΔΩΔΕΚΑΝΗΣΟΥ
ΔΗΜΟΣ ΙΑΛΥΣΟΥ
ΠΟΛΙΤΙΣΤΙΚΟΣ ΟΡΓΑΝΙΣΜΟΣ
Μ.Ε.Κ.Τ.Ο.

ΑΝΑΚΟΙΝΩΣΗ

Ο Δήμος Ιαλυσού όπως κάθε χρόνο έτσι και φέτος στις 15/8/2001 θα βραβεύσει όλους τους αριστεύσαντες μαθητές Γυμνασίου και Λυκείου και τους εισαχθέντες στα ανώτερα και ανώτατα εκπαιδευτικά ιδρύματα (Α.Ε.Ι. - Τ.Ε.Ι.) του σχολικού έτους 2000-20001.

Παρακαλούνται όλοι οι αριστεύσαντες και οι εισαχθέντες, δημότες Ιαλυσού, στα ανώτερα και ανώτατα εκπαιδετικά ιδρύματα (Τ.Ε.Ι. - Α.Ε.Ι.) του έτους 2000-2001 να επικοινωνήσουν με τα γραφεία του πολιτιστικού Δήμου Ιαλυσού και τηλέφωνα: 94444, 90555, 98446-8, προκειμένου να το δηλώσουν και να το βεβαιώσουν.

Για τον ΜΕΚΤΟ Ιαλυσού
Ανδρουλάκης Ιωάννης

AE1686-10/8

ΙΑΤΡΙΚΗ ΑΝΑΚΟΙΝΩΣΗ

ΠΕΤΡΙΔΗΣ ΝΙΚΟΛΑΟΣ

Γυναικολόγος - Χειρουργός Μαιευτήρας

Ιατρείο: Αλεξ. Διάκου 50
Τηλ. 38505
Κιν.: 0945 313630

Το ιατρείο από 1-8-01 έως 24-8-01 θα λειτουργεί μόνο απόγευμα από 5-930 μ.μ.

AE1617-2165-11/8

VANIK TOURS

ΓΙΑΝΝΗΣ και ΣΕΒΑ ΒΑΛΣΑΜΙΔΗ
VANIK σημαίνει ΑΛΗΘΕΙΑ
ΑΚΤΗ ΚΑΝΑΡΗ 17, ΨΑΡΟΠΟΥΛΑ - ΑΝΕΤΟ ΠΑΡΚΙΝΓΚ
Ανοικτά: ΔΕ-ΣΑ 08.30 - 14.00 & 16.30 - 20.30
Τηλ. 35191, 37621 κινητό: 0945798148 , FAX 29532

Το γραφείο μας πάντα πρώτο σε κρατήσεις ξενοδοχείων εξασφάλισε και σας προσφέρει καταπληκτικές τιμές για τα παρακάτω ξενοδοχεία σε ΠΑΚΕΤΑ (έκδαση εισιτηρίων R/T) από 1/4/2001-3/10/2001

1ον HOTEL ELECTRA Α΄ SUPERIOR
Ερμού Σύνταγμα
Μονόκλινο δρχ. 32.200
Δίκλινο » 38.600
Τρίκλινο » 45.600

2ον HOTEL ALEXANDROS Α΄ SUPERIOR
Πλατεία Μαβίλλη
Μονόκλινο δρχ. 26.000
Δίκλινο » 29.000
Τρίκλινο » 34.000

3ον HOTEL PRESIDENT Α΄ Κατηγορίας
Λεωφόρος Κηφησίας
Μονόκλινο δρχ. 11.000
Δίκλινο για μονόκλινο » 12.500
Δίκλινο » 15.000
Τρίκλινο » 18.000

4ον HOTEL ASTOR Α΄ Κατηγορίας
Σύνταγμα
Μονόκλινο δρχ. 19.500
Δίκλινο για μονόκλινο » 22.000
Δίκλινο » 26.000
Τρίκλινο » 32.000

5ον HOTEL RIVA Α΄ Κατηγορίας
Περιοχή HILTON
Μονόκλινο δρχ. 18.500
Δίκλινο » 21.000
Τρίκλινο » 28.500

6ον HOTEL ZAFOLIA Α΄ SUPERIOR
Λεωφόρος Αλεξάνδρας
Μονόκλινο δρχ. 27.000
Δίκλινο » 30.000
Τρίκλινο » 36.000

7ον HOTEL ELLINIS Β΄ SUPERIOR
Ωνάσειο, λεωφ. Συγγρού
Μονόκλινο δρχ. 13.500
Δίκλινο » 17.500
Τρίκλινο » 21.000

8ον HOTEL ARETHOUSA Β΄ SUPERIOR
Σύνταγμα
Μονόκλινο δρχ. 16.000
Δίκλινο » 22.000
Τρίκλινο » 28.000

9ον HOTEL DORIAN INN Β΄ Κατηγορίας
Ομόνοια
Μονόκλινο δρχ. 17.000
Δίκλινο » 20.000
Τρίκλινο » 26.000

10ον HOTEL EGNATIA Β΄ Κατηγορίας
Θεσσαλονίκη Κέντρο - καινούριο
Μονόκλινο δρχ. 19.000
Δίκλινο » 23.000
Τρίκλινο » 27.000

* Τα παραπάνω ξενοδοχεία διαθέτουν T.V. σε όλα τα δωμάτια
* Στις παραπάνω τιμές συμπεριλαμβάνεται πρωινό σε μπουφέ
* Ακόμη σε μας θα βρείτε αεροπορικά και ατμοπλοϊκά εισιτήρια όλων των εταιρειών.

AE1638-X2659-31/8

ΝΤΕΤΕΚΤΙΒΣ
30 ΧΡΟΝΙΑ ΜΟΝΙΜΑ ΚΑΙ ΣΤΗ ΡΟΔΟ
35354
ΠΛΑΤΕΙΑ ΑΓΙΟΥ ΙΩΑΝΝΟΥ
Η ΛΥΣΗ!!! ΣΕ ΚΑΘΕ ΣΑΣ ΠΡΟΒΛΗΜΑ
EXPRESS SECURITY
ΑΕ 1578/Χ. 2621-31/8

ALHAMBRA TRAVEL
ROYAL OLYMPIC CRUISES

ΟΝΕΙΡΕΜΕΝΗ ΚΡΟΥΑΖΙΕΡΑ
ΤΡΙΩΝ ΗΠΕΙΡΩΝ
ΜΕ ΠΛΩΤΟ ΑΝΑΚΤΟΡΟ
OLYMPIC VOYAGER
(Με το νεότερο και ταχύτερο κρουαζιερόπλοιο
ταξιδεύετε στις τρεις ηπείρους,
ΕΥΡΩΠΗ - ΑΦΡΙΚΗ - ΑΣΙΑ
22-29 Αυγούστου από Ρόδο - Ρόδο)
Πολυτέλεια, άνεση, ταχύτητα, διασκέδαση και ό,τι άλλο μπορεί να προσφέρει μια σύγχρονη κρουαζιέρα.
Θέσεις περιορισμένες
ΡΟΔΟΣ - ΔΑΡΔΑΝΕΛΛΙΑ - ΚΩΝΣΤΑΝΤΙΝΟΥΠΟΛΗ - ΚΟΥΣΑΝΤΑΣΙ - ΜΥΚΟΝΟΣ - ΠΕΙΡΑΙΑΣ - ΣΑΝΤΟΡΙΝΗ - ΑΛΕΞΑΝΔΡΕΙΑ (2 μέρες) επίσκεψη ΚΑΤΡΟΥ.
Ελάτε μαζί μας να σας δείξουμε τον κόσμο και την ιστορία του, έτσι όπως μόνο η Royal Olympic Cruses γνωρίζει.
Δηλώστε μέχρι 8 Αυγούστου με προκαταβολή
Πληροφορίες και προγράμματα στο πρακτορείο
ALHAMBRA TRAVEL
Αλεξ. Παπάγου 23 - Τηλ. 37052, 25698, 31642
Μετά τη μεγάλη επιτυχία της πρώτης (1-8 Αυγούστου) κρουαζιέρα και τη μεγάλη ζήτηση θέσεων στο OLYMPIC VOYAGER επαναλαμβάνουμε την εκδρομή 22-29 Αυγούστου. **Θα τηρηθεί σειρά προτεραιότητας**
ΑΕ1561/Χ2633-10/8

4ήμερη εκδρομή στην ΠΑΤΜΟ-ΛΕΙΨΟΥΣ
Επί τη ευκαιρία της εορτής της ΠΑΝΑΓΙΑΣ ΤΟΥ ΥΧΑΡΟΥ στους Λειψούς
από 20/8 έως 24/8
Περιλαμβάνει
- Ακτοπλοϊκά εισιτήρια Ρόδος - Πάτμος - Ρόδος
- Ξενοδοχείο με πρωινό σε δίκλινα - τρίκλινα
- Μία ημερήσια εκδρομή στην ΠΑΤΜΟ
- Εισιτήρια Πάτμος - Λειψους - Πάτμος



Θέσεις περιορισμένες
Πληροφορίες - Εγγραφές
ΠΡΑΚΤΟΡΕΙΟ ΤΑΞΙΔΙΩΝ
ΣΑΒΒΑΣ ΣΑΗΣ
Τάρπον Σπρινγκς, 42, δίπλα στην «Πίστεως»
Τηλ. (0241) 39781-3
ΑΕ1584/Χ2646-19/8

Λόγω της οικονομικής στενότητας

Λιγοστεύουν οι Ελληνες τουρίστες στα νησιά!..

Μείωσαν τη διάρκεια των διακοπών τους

«Μαχαίρι» στη διάρκεια των διακοπών τους βάζουν οι Έλληνες. Τις τουλάχιστον 15 ημέρες που συνήθιζαν να περνούν στα νησιά και στα υπόλοιπα θέρετρα, φέτος αναμένεται να τις μειώσουν κατά 5-6 ημέρες, καθώς τα οικονομικά προβλήματα, η κρίση στο Χρηματιστήριο, αλλά και η νέα τάση για χρήση της άδειας καθ΄ όλη τη διάρκεια του χρόνου περιορίζουν τις θερινές διακοπές.

Περισσότεροι από 5 στους 10 Έλληνες κάνουν καλοκαιρινές διακοπές λιγότερο από δύο εβδομάδες ή και καθόλου, σύμφωνα με τα αποτελέσματα έρευνας για τις ταξιδιωτικές συνήθειες των Ελλήνων, που έγινε τον περασμένο Απρίλιο (εταιρεία Kapa Research).

Τα στοιχεία αυτά, που αναφέρονται σε μείωση της διάρκειας των θερινών διακοπών επιβεβαιώνουν τόσο οι τοπικές ενώσεις όσο και η Πανελλήνια Ομοσπονδία Ξενοδόχων. «Από τα έως τώρα στοιχεία φαίνεται ότι φέτος υπάρχει μείωση του εσωτερικού τουρισμού και αναμένεται να είναι αισθητά μικρότερος ο αριθμός των ημερών που θα κάνουν διακοπές οι Έλληνες» λέει ο κ. Κυριάκος Ρερές, διευθυντής της ομοσπονδίας. Και εξηγεί ότι «η μείωση της διάρκειας των διακοπών οφείλεται στην τάση των Ελλήνων να κάνουν διακοπές – όπως όλοι οι Ευρωπαίοι – όχι μόνο το καλοκαίρι, αλλά και τους χειμερινούς μήνες, αξιοποιώντας τις άδειες των Χριστουγέννων και του Πάσχα. Το αποτέλεσμα είναι να τους μένουν λιγότερα χρήματα για το καλοκαίρι».

Οι χειμερινές αποδράσεις αποδεικνύονται και από την έρευνα της Kapa Research, σύμφωνα με την οποία το 72% των κατοίκων της χώρας πραγματοποιεί ένα ή περισσότερα ταξίδια αναψυχής κατά τη διάρκεια ενός χρόνου, εκτός των καλοκαιρινών.

Μείωση δαπανών

Σημαντικό ρόλο στον περιορισμό των διακοπών, σύμφωνα με τους ξενοδόχους, παίζουν και τα οικονομικά προβλήματα που αντιμετωπίζουν οι Έλληνες. «Πλέον, είναι λίγοι οι Έλληνες που κάνουν διακοπές πολλές ημέρες, καθώς προσπαθούν με κάθε τρόπο να μειώσουν τις δαπάνες», τονίζει ο κ. Βασίλης Μηναΐδης, πρόεδρος της Πανελλήνιας Ομοσπονδίας Ξενοδόχων και της Ένωσης Ξενοδόχων Ρόδου.

Την οικονομική κρίση που διέρχονται οι σύγχρονοι Έλληνες σημειώνει και ο πρόεδρος της Ένωσης Ξενοδόχων Χαλκιδικής, κ. Μάκης Αθανασόπουλος. «Πριν από 10 χρόνια, ο μέσος όρος καλοκαιρινών διακοπών έφθανε τις 15 ημέρες. Τώρα, είναι 7-8 ημέρες το περισσότερο και δεν βλέπω να επανερχόμαστε στα παλιά επίπεδα», σημειώνει. Και συνεχίζει: «Υπάρχει οικονομική κρίση. Αυτό φαίνεται και από το γεγονός ότι πολλοί πλέον είναι αυτοί που έρχονται αυθημερόν για να κάνουν το μπάνιο τους και φεύγουν για να μην πληρώσουν τη διανυκτέρευση».

Οι εγκλωβισμένοι

Η φετινή δραματική πορεία του Χρηματιστηρίου έχει φέρει πτώση... και στον δείκτη χρονικής διάρκειας των διακοπών. «Από τη στιγμή που οι προσδοκίες για κέρδη από το Χρηματιστήριο δεν επαληθεύονται, ο περισσότερος κόσμος προσπαθεί να περιορίσει τις μη αναγκαίες δαπάνες και τα ταξίδια», λέει ο κ. Ρερές. «Ακόμα και όσοι ταξιδεύουν, όμως, δείχνουν πολύ «κουμπωμένοι» και δεν ξοδεύουν τόσα χρήματα όσα παλαιότερα για τη διασκέδασή τους στο νησί», συμπληρώνει ο πρόεδρος της Ένωσης Ξενοδόχων Λέσβου κ. Π. Δρεκόλιας. Το γεγονός ότι φέτος το κόστος των διακοπών απασχολεί ιδιαίτερα του Έλληνες υπογραμμίζει και ο πρόεδρος της Ένωσης Ξενοδόχων Νάξου κ. Ανδρέας Παπαδόπουλος. «Φέτος, αρκετοί παρουσιάζονται διστακτικοί να προτιμήσουν τα ακριβά καταλύματα».

Ειδικές προσφορές

«Φαίνεται πως και οι Έλληνες έχουν οικονομικό πρόβλημα, όπως όλη η Ευρώπη», επισημαίνει από την πλευρά της η κ. Αννα Νικοδήμου, πρόεδρος της Ένωσης Ξενοδόχων Λευκάδας. «Η κίνηση που έχουμε δεν είναι η αναμενόμενη, καθώς οι παλιοί μας πελάτες ή φιλοξενούνται σε σπίτια φίλων τους ή κάνουν διακοπές στα πατρικά τους». Αρκετοί ξενοδόχοι, εξάλλου, για να προσελκύσουν Έλληνες πελάτες κάνουν ειδικές προσφορές, δημιουργώντας οικονομικά πακέτα.

Είναι συνήθεια, δεν είναι πολυτέλεια...

Υπάρχουν και εκείνοι που υποστηρίζουν ότι φέτος παρατηρείται αύξηση του εσωτερικού τουρισμού. Σύμφωνα με το ταξιδιωτικό πρακτορείο Travel Plan οι καλοκαιρινές διακοπές, από πολυτέλεια που ήταν παλαιότερα έχουν γίνει σύνηθες καταναλωτικό αγαθό. Το ίδιο το πρακτορείο μιλά για αύξηση στις διαμονές εσωτερικού των πελατών του, της τάξης του 20%. Ανάλογη άποψη εκφράζει και η κ. Ευαγγελία Μενδρινού, ιδιοκτήτρια ξενοδοχείων στη Σαντορίνη. «Φέτος υπάρχει γενικότερα αύξηση στον τουρισμό αλλά και ειδικότερα στους Έλληνες παραθεριστές. Η διάρκεια των διακοπών δεν έχει αλλάξει τα τελευταία χρόνια και κυμαίνεται από μία εβδομάδα έως 10 μέρες».

Αύξηση της επιβατικής κίνησης τον μήνα Ιούλιο παρουσιάστηκε φέτος στο λιμάνι του Πειραιά. Ενώ τον Ιούλιο του 2000 είχαν επιβιβαστεί στα πλοία 588.748 ταξιδιώτες, ο αντίστοιχος αριθμός φέτος έφτασε τους 664.251. Την ίδια στιγμή πάντως ο πρόεδρος του Δωδεκανησιακού Οργανισμού Τουρισμού που εδρεύει στη Ρόδο, κ. Μανώλης Καμπουρόπουλος τονίζει, «υπάρχει μεγάλο πρόβλημα φέτος με τις αεροπορικές αφίξεις. Εξαιτίας της μεγάλης απόστασης και της αύξησης του εισιτηρίου στο νέο αεροδρόμιο, πολύ λιγότεροι είναι εκείνοι που επιλέγουν να έρθουν στη Ρόδο με αεροπλάνο».

Καθυστέρηση στην κατασκευή του λιμενικού της Καρδάμαινας

Θα κηρυχθεί έκπτωτος ο ανάδοχος;

Η καθυστέρηση που παρατηρείται στην εκτέλεση του έργου της κατασκευής του λιμανιού της Καρδάμαινας, θα είναι ένα από τα θέματα που θα απασχολήσουν τα μέλη της Λιμενικής Επιτροπής στην συνεδρίαση που θα πραγματοποιηθεί την προσεχή Τετάρτη

Στη συνεδρίαση θα αποφασιστεί η έκπτωση ή μη της εταιρείας ΕΡΓΩ ΑΕ που καθυστερεί την εκτέλεση του έργου.

Τα προβλήματα ξεκίνησαν όταν η ΕΡΓΩ ανέθεσε σε άλλη εταιρεία την κατασκευή του έργου του λιμανιού.

Οι εκπρόσωποι της ΕΡΓΩ εκλήθησαν ήδη να δώσουν εξηγήσεις σε σύσκεψη που έγινε πρόσφατα στο Λιμενικό Ταμείο Δωδεκανήσου αλλά οι εργασίες για την κατασκευή του λιμανιού εξακολουθούν να μην προχωρούν ικανοποιητικά.

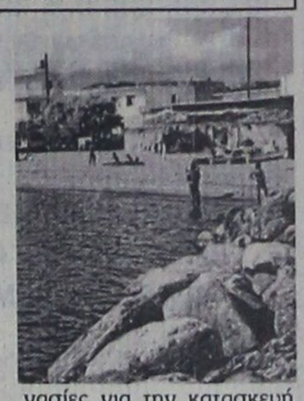

Στην προσεχή συνεδρίαση της Λιμενικής Επιτροπής θα γίνει συζήτηση για τις παρεμβάσεις που πρέπει να γίνουν στα λιμάνια των νησιών του νομού αλλά και της Ρόδου.

Θα εξεταστεί επίσης και η πορεία εκτέλεσης των εργασιών στο λιμάνι της Κάσου από την εταιρεία «Γενική Τεχνική».

ΠΡΑΚΤΟΡΕΙΟ ΣΑΗΣ
Ολοήμερες γλυκές καθημερινές αποδράσεις και ξένοιαστα σαββατοκύριακα στα πανέμορφα νησιά μας



ΤΗΛΟ &

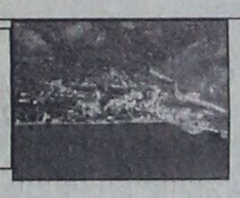

ΝΙΣΥΡΟ
Με το ταχύτερο - ασφαλέστερο και υπερσύγχρονο πλοίο
SEA STAR
ΤΗΛΕΦΩΝΗΣΤΕ ΓΙΑ ΤΙΣ ΚΡΑΤΗΣΕΙΣ ΚΑΙ ΤΑ ΕΙΣΙΤΗΡΙΑ ΣΑΣ
Πρακτορείο «ΣΑΗΣ»
Τάρπον Σπριγκς 42 Δίπλα στην ΠΙΣΤΕΩΣ
Τηλ. 39781 - 2-3
ΑΕ1583/Χ2646-31/8



...ή διαλέγετε KLIMATAIR Plus με Bio Protection.

Ο αέρας που αναπνέετε κρύβει κινδύνους που συνήθως δεν αντιλαμβάνεστε.
Γι' αυτό δημιουργήθηκε η σειρά κλιματιστικών KLIMATAIR Plus με σύστημα Bio Protection, που όχι μόνο δροσίζει αλλά και καθαρίζει την ατμόσφαιρα του σπιτιού σας.
Όλα του τα εξαρτήματα έχουν υποστεί ειδική αντιβακτηριακή επεξεργασία, που εμποδίζει την εξάπλωση των επιβλαβών μικροοργανισμών (όπως βακτηρίδια, μύκητες και μικρόβια).
Με τη χρήση όλων των πρόσθετων φίλτρων, ο αέρας που αναπνέετε είναι καθαρός, απόλυτα υγιεινός και... χωρίς ανεπιθύμητους συγκάτοικους.

Αποκτήστε το με ΧΡΗΜΑΤΟΔΟΤΗΣΗ KLIMATAIR από 6 έως 48 δόσεις

KLIMATAIR
η ασφαλής επιλογή

KLIMATAIR ΡΟΔΟΥ Α.Ε.
Μεγάλου Κωνσταντίνου 2, Ρόδος, Τηλ.: 36520-37866
ΑΕ1585/Χ2640-31/8

PELLOS TRAVEL

ΚΩΝΣΤΑΝΤΙΝΟΥΠΟΛΗ - ΚΡΟΥΑΖΙΕΡΑ ΣΤΟ ΒΟΣΠΟΡΟ - ΠΡΙΓΚΗΠΟΝΗΣΣΑ

6ήμερη εκδρομή

ΡΟΔΟΣ, ΜΑΡΜΑΡΙΣ, ΕΦΕΣΣΟΣ, ΣΜΥΡΝΗ, ΠΡΟΥΣΑ, ΚΩΝΣΤΑΝΤΙΝΟΥΠΟΛΗ, ΣΜΥΡΝΗ, ΜΑΡΜΑΡΙΣ, ΡΟΔΟΣ

Από 17/8/01 - 22/8/01

Παρασκευή 17/8 Αναχώρηση από Ρόδο για Μαρμαρίς. Αφιξη στο Μαρμαρίς. Επιβίβαση σε πούλμαν και αναχώρηση για Εφεσσο. Αφιξη στην Εφεσσο (Σπίτι Παναγίας - αρχαιολογικοί χώροι). Αναχώρηση και άφιξη στη Σμύρνη. Τακτοποίηση στο Ξ/Δ. Δείπνο. Διαν/ση.

Σάββατο 18/8 Πρωινό στο Ξ/Δ. Αναχώρηση για Προύσα. Αφιξη στην πόλη της Προύσας το μεσημέρι. Ψώνια στην αγορά της Προύσας που φημίζεται για τα μεταξωτά της. Το απόγευμα αναχώρηση για Κωνσταντινούπολη. Αφιξη στην Κωνσταντινούπολη το βράδυ. Τακτοποίηση σε Ξ/Δ. Διαν/ση.

Κυριακή 19/8 Πρωινό στο Ξ/Δ. Επίσκεψη στην Αγία Σοφία - Τοπκαπή Palace - Μπλε Τζαμί - Υδραγωγείο . Επίσκεψη στο Φανάρι (Ορθόδοξο Πατριαρχείο) - Παναγιά Βλαχερνών - Παναγιά Μπαλουκλή. Απόγευμα ελεύθερο για ψώνια. Δείπνο στο Ξ/Δ. Διαν/ση.

Δευτέρα 20/8 Πρωινό στο Ξ/Δ. Εκδρομή στα πριγκηπόνησσα - Χάλκη. Απόγευμα φαγητό. Βράδυ προαιρετική διασκέδαση με Oriental show - δείπνο - διαν/ση.

Τρίτη 21/8 Πρωινό στο Ξ/Δ. Αναχώρηση για Σμύρνη. Αφιξη στη Σμύρνη το απόγευμα. Επίσκεψη στην αγορά για ψώνια. Τακτοποίηση στο Ξ/Δ. Δείπνο. Διαν/ση.

Τετάρτη 22/8 Πρωινό στο Ξ/Δ. Επιβίβαση σε πούλμαν και αναχώρηση για Μαρμαρίς. Αφιξη στο Μαρμαρίς. Αναχώρηση για Ρόδο. Αφιξη στη Ρόδο. Τέλος εκδρομής.

ΤΙΜΗ ΚΑΤ' ΑΤΟΜΟ 98.000 ΔΡΧ.

Στην εκδρομή περιλαμβάνονται:
1. Εισιτήρια Ρόδος - Μαρμαρίς - Ρόδος
2. Ξεναγήσεις - εκδρομές
3. Μεταφορές με κλιματιζόμενα πούλμαν
4. Ξ/Δ με πρωινό - φαγητό 3*** αστέρων
5. Συνοδός γραφείου
6. Ταξιδιωτική ασφάλεια

Δεν περιλαμβάνονται : Φόροι εισόδου - εξόδου - αρχαιολογικοί χώροι.

Για περισσότερες πληροφορίες και κρατήσεις στο πρακτορείο

PELLOS TRAVEL

Λ. Καλλιθέας 125 Φαληράκι - Ρόδος

Τηλ.: (0241) 87615, 86298
Fax: (0241) 87616,

WEBSITE: **www.pellostravel.gr & www.ps-rhodes.com**

E-mail: **pellostravel@hellasnet.gr**

& **ps rhodes@falirakibeach.gr**

AE1475-2089-11/8

Προχωρούν οι διαδικασίες

Παράρτημα αμερικανικού πανεπιστημίου στη Ρόδο

ΘΑ ΕΓΚΑΤΑΣΤΑΘΕΙ ΣΤΟΝ ΠΡΟΦΗΤΗ ΗΛΙΑ

Να λειτουργήσει το παράρτημα του Πανεπιστημίου της Πολιτείας Ρόδος Αϊλαντ το Σεπτέμβριο του 2002 επιδιώκουν ο Δήμος Καμείρου, η Νομαρχιακή Αυτοδιοίκηση Δωδεκανήσου και το Πανεπιστήμιο του Αιγαίου.

Βασική προϋπόθεση για τη λειτουργία του παραρτήματος του αμερικανικού εκπαιδευτικού ιδρύματος στις εγκαταστάσεις του Προφήτη Ηλία είναι η συνεργάσία με το Πανεπιστήμιο Αιγαίου.

Η λειτουργία του παραρτήματος ήταν το αντικείμενο των επαφών που είχαν τις τελευταίες ημέρες ο Δήμος Καμείρου και η Νομαρχία με τον κ. Ηλία Τομάζο ομογενή από την Πολιτεία του Ρόδος Αϊλαντ.

Υποστηρικτής της προσπάθειας είναι και ο ελληνικής καταγωγής γερουσιαστής της Πολιτείας Ρόδος Αϊλαντ κ. Λεωνίδας Ραπτάκης ποϋ βρίσκεται στη Ρόδο με την οικογένειά του και είχε επαφές με το νομάρχη Δωδεκανήσου κ. Σάββα Καραγιάννη και το δήμαρχο Ρόδου κ. Γιώργο Γιαννόπουλο.

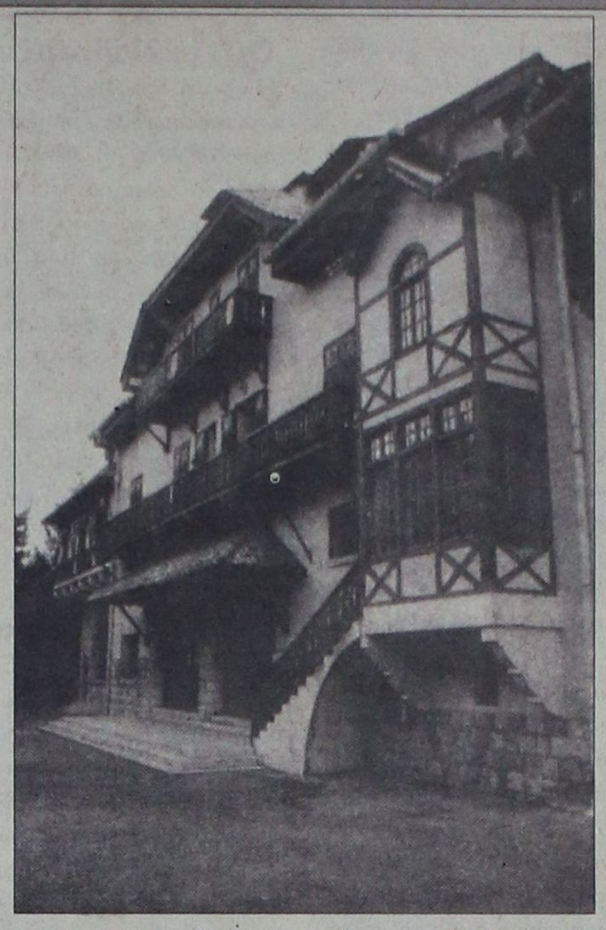

Ο γερουσιαστής παρέστη στη συνέντευξη τύπου που παραχώρησε ο νομάρχης κ. Σάββας Καραγιάννης και μίλησε για το πόσο σημαντικό είναι να συνεργαστούν τα Πανεπιστήμια του Ρόδος Αϊλαντ και του Αιγαίου για να λειτουργήσει το παράρτημα στον Προφήτη Ηλία.

Ιδιαίτερα σημαντική θα είναι όπως είπε η λειτουργία του παραρτήματος και για τους Ελληνες ομογενείς και τα παιδιά τους, που έτσι θα έχουν επαφή με την Ελλάδα.

Στους στόχους των τοπικών αρχών είναι να διδάσκονται από πέντε έως δέκα μαθήματα στο παράρτημα, στο οποίο αργότερα θα έχουν την ευκαιρία να κάνουν και τα μεταπτυχιακά τους φοιτητές.

Αξίζει να σημειωθεί ότι έχει δοθεί λύση στο νομικό ζήτημα που έχει προκύψει στη συνεργασία των δύο πανεπιστημίων.

Θα ακολουθηθεί δηλαδή η μέθοδος του Αριστοτελείου και του Πανεπιστημίου του Κονέκτικατ, όπως επεσήμανε ο δήμαρχος Καμείρου κ. Στέφανος Δημητράς.

Την ευθύνη της δημιουργίας των εγκαταστάσεων για τη στέγαση του παραρτήματος του Πανεπιστημίου Ρόδος Αϊλαντ έχει ο Δήμος Καμείρου.

Για τη διαχείριση των εγκαταστάσεων στον Προφήτη Ηλία αναμένεται να συσταθεί σύντομα Ανώνυμη Εταιρία, όπως προβλέπει μελέτη που εκπόνησε για λογαριασμό του Δήμου η ΑΝΔΩ.

Μειωμένη φέτος η κίνηση

Προβλήματα αντιμετωπίζει ο τουρισμός στην Πάτμο!..

ΚΑΚΕΣ ΕΙΝΑΙ ΟΙ ΣΥΓΚΟΙΝΩΝΙΕΣ

Μειωμένη εξακολουθεί να είναι η τουριστική κίνηση της Πάτμου.

Σύμφωνα με τα στοιχεία της Ενωσης Ξενοδόχων του νησιού η μείωση στην κίνηση φθάνει στο ποσοστό του 25-30%.

«Αιτία της μείωσης της κίνησης θεωρούμε ότι είναι οι κακές ακτοπλοϊκές συγκοινωνίες. Μπορεί δηλαδή να έχουμε τακτικά δρομολόγια αλλά τα πλοία που τα εκτελούν είναι παμπάλαια και αργοκίνητα, δήλωσε στην «Πρόοδο» ο πρόεδρος της Ενωσης Ξενοδόχων της Πάτμου κ. Κ. Τροβάς.

Οπως επεσήμανε ο κ. Τροβάς οι Ελληνες τουρίστες προτιμούν τις Κυκλάδες γιατί μπορούν να φθάσουν σε αυτά τα νησιά γρήγορα, ενώ για νά έρθουν στα Δωδεκάνησα χρειάζονται 20 ώρες τουλάχιστον.

Οι ξενοδόχοι της Πάτμου έχουν προγραμματίσει να κατέλθουν σε κινητοποιήσεις το φθινόπωρο.

Των κινητοποιήσεων θα προηγηθούν συναντήσεις των ξενοδόχων με τους δημάρχου Πάτμου και Λειψών Ματθαίο Μελιανό και Μπενέτο Σπύρου.



A.N.A FERRIES

ΔΡΟΜΟΛΟΓΙΑ ΠΛΟΙΩΝ

F/B ΜΑΡΙΝΑ
F/B ΡΟΔΑΝΘΗ
F/B ΔΗΜΗΤΡΟΥΛΑ

F/B ΜΑΡΙΝΑ / F/B ΡΟΔΑΝΘΗ
εναλλάξ για Πειραιά

Δευτέρα 16.00 για Κω - Κάλυμνο - Λέρο - Πάτμο - Πειραιά
Τρίτη 16.00 για Κω - Κάλυμνο - Πειραιά
Τετάρτη 16.00 για Κω - Κάλυμνο - Πειραιά
Πέμπτη 16.00 για Κω - Κάλυμνο - Αστυπάλαια - Πειραιά
Παρασκευή 16.00 για Κω - Κάλυμνο - Λέρο - Πάτμο - Πειραιά
Σάββατο 16.00 για Κω - Κάλυμνο - Λέρο - Πάτμο - Πειραιά
Κυριακή 16.00 για Κω - Κάλυμνο - Πειραιά

F/B ΔΗΜΗΤΡΟΥΛΑ

Τρίτη 15.00 για Κω - Κάλυμνο - Λέρο - Πάτμο - Πειραιά
Πέμπτη 15.00 για Κω - Κάλυμνο - Λέρο - Πάτμο - Πειραιά
Σάββατο 20.00 για Καστελλόριζο
Κυριακή 09.00 για Σύμη - Τήλο - Νίσυρο - Κω - Κάλυμνο - Λέρο - Πάτμο - Νάξο - Πάρο - Πειραιά



Σας ευχόμαστε
ΚΑΛΟ ΚΑΛΟΚΑΙΡΙ
καλές διακοπές

Πληροφορίες

Τηλ. 35066 - 30406 - 36170 - 28597

FAX: 39839

και στον ταξιδιωτικό σας πράκτορα

AE 1588/X2644-31/8

GR
Grand Hotel Rhodes
*****

Day & Night

Naiades by the Pool

Στήν τροπική ατμόσφαιρα της μεγάλης πισίνας του Grand Hotel, το Ναιάδες λειτουργεί με ανανεωμένο Μενού ως Καφέ-Ουζερί (10:30 - 17:30



A Member of MITSIS

Piano Bar

Το γνωστό σημείο συνάντησης στο κέντρο της Πόλης.

Ο Τάκης Τσώνης κάθε βράδυ* στο πιάνο. (20:30 - 01:00)

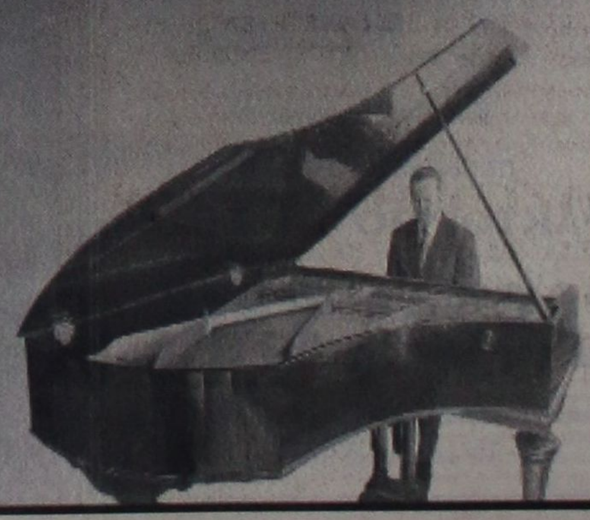

* Εκτος Τρίτης

AE1586/X2617-31/8

ΨΥΧΟΕΡΕΥΝΗΤΡΙΑ

ΚΡΗΤΙΚΟΥ ΒΑΣΙΛΕΙΑ



Προβλέψεις για το μέλλον ικανοποιητικές.

Βοήθεια για κάθε θέμα που σας απασχολεί με κάθε εχεμύθεια

ΟΜΗΡΟΥ 65 Π. ΠΟΛΗ Τηλ. 74440 - 67602, 0972157586, 8-1π.μ. — 4-8μ.μ.

ΑΕ1589/Τ1178-31/8

ΑΙΓΑΙΟΚΤΗΜΑΤΙΚΗ

ΠΩΛΟΥΝΤΑΙ ΤΑ ΚΑΤΩΘΙ ΑΚΙΝΗΤΑ

(Δ.Δ.= Δάνεια Δεκτά)

ΔΙΑΜΕΡΙΣΜΑΤΑ: ΕΤΟΙΜΟΠΑΡΑΔΟΤΑ ΚΑΙΝΟΥΡΓΙΑ ΚΑΙ ΜΕΤΑΧΕΙΡΙΣΜΕΝΑ

ΔΥΑΡΙΑ (1 υπν.)

35τ.μ. στο Νιοχώρι, 12.000.000

40τ.μ. καινούργιο στους Δασκάλους 16.000.000 (Δ.Δ)

63τ.μ.ημιυπόγειο σε κολώνες με αυλή στην Ανάληψη 8.000.000 δρχ.

67τ.μ. (2 studio) στην Ιαλυσό, 20.000.000

ΤΡΙΑΡΙΑ (2 υπν.)

78τ.μ. στη Σωτήρος 27.500.000 δρχ. (Δ.Δ.)

75τ.μ. Ρόδου Λίνδου (Ροδίνι) ισόγειο με αυλή, 24.000.000 (Δ.Δ)

85τ.μ. στο Νιοχώρι, 22.000.000 (Δ.Δ.)

85τ.μ. στη Στ. Κωτιάδη, 26.000.000 (Δ.Δ.)

85τμ. καινούργιο Ροδίνι 33.000.000 (ΔΔ)

90τ.μ. (ημ/γειο) λουξ στη Μιχ. Πετρίδη 23.000.000

91τ.μ. (3 studio) στην Ιαλυσό 30.000.000

95 τ.μ. ημ/γειο στη Τσαλδάρη σε μπετά 12.000.000

95τ.μ. καινούργιο στην Αταβύρου, 36.000.000 (Δ.Δ.) Απ. - γκαράζ

140τ.μ. ορ/σμα, Πειραιώς, σε σοβά α' ορόφ. 32.000.000 (Δ.Δ.)

ΤΕΣΣΑΡΙΑ (3 υπν.)

112τμ. (3 υπν.) καινούργιο στο Ροδίνι 43.000.000 (Δ.Δ)

116τ.μ. καινούργιο - θέρμανση στην Ανάληψη, 43.000.000 (Δ.Δ.)

117τ.μ. καινούργιο στη Γεωργίου Παπανδρέου, 47.000.000 (Δ.Δ.)

120τ.μ. (υη) καινούργιο στην Κέννεντυ με αυλή, 25.000.000

130τ.μ. οροφ/σμα σε σοβά στην Ανάληψη, 24.000.000 (Δ.Δ.)

134τ.μ. καινούργιο στα Κοσκινού, 44.000.000 (Δ.Δ.)

133τ.μ. καινούργιο λούξ Μήδεια (με γκαράζ) 53.000.000 (Δ.Δ)

138τ.μ. στην Μάρκου Κλαδάκη (ορ/σμα) 36.000.000 (ΔΔ)

149 τ.μ. στην Αισχύνης 8 ετών ορ/σμα 47.000.000 (ΔΔ)

ΠΕΝΤΑΡΙΑ (4 υπν) ΚΑΙ ΑΝΩ

112τ.μ. δυόρ. διαμ/σμα στην Καναδά 30.000.000 δρχ. (Δ.Δ)

145 τ.μ. Στρ. Ζήση (4 υπν) 40.000.000 (Δ.Δ.)

ΜΕΖΟΝΕΤΤΕΣ - ΜΟΝΟΚΑΤΟΙΚΙΕΣ - ΠΑΛΙΑ ΣΠΙΤΙΑ

48τ.μ. διόροφο στην Παλιά Πόλη, 10.000.000 (Δ.Δ.)

70τ.μ. παραδοσιακό στην Κρεμαστή 35.000.000

85τ.μ. καινούργια έτοιμη σε 1.500 οικόπεδο στα Κοσκινού, 35.000.000. (Δ.Δ.)

104τ.μ. παλιό σπίτι στην Κολονάκι, 10.000.000 (Δ.Δ.)

125τ.μ. (με 40 μ. υπογ) μονοκατοικία σε μπετά στο Παραδείσι, 20.000.000 δρχ.

125τ.μ. σε 1,5 στρ. στη Θολό 70.000.000

130τ.μ. (και σοφίτα) σατην Ιαλυσό, 60.000.000 (Δ.Δ.)

140 τ.μ. μονοκατοικία Ομήρου στην Παλιά Πόλη 25.000.000

160τ.μ. μονοκατοικία λουξ στη Νίσυρο 30.000.000

200τ.μ. μονοκατοικία σε 2.320 τμ. οικ/δο λουξ κατασκευής στα Μάσαρι 75.000.000

230τ.μ. σε 2.000 τμ. στα Κοσκινού, 95.000.000 (Δ.Δ.)

230τ.μ. παραδοσιακό αρχοντικό, 70.000.000 (Δ.Δ.

230τ.μ. βίλα σε μπετά έξω από τη Λίνδο, 5 στρ. οικ. 50.000.000

240τ.μ. μεζονέτα λουξ στην ΙΞΙΑ, 85.000.000 (Δ.Δ.)

270τ.μ., (1/3 τελειωμένο, 2/3 σοβά) Κοσκινού - θέα 60.000.000

270τ.μ. (3 ορ. Χ90 τμ.μ) σε μπετά στα Ασγούρου 40.000.000 (Δ.Δ.)

280τμ. (2 διαμ/τα) ισ. α' ορ. σε 3.700 τ.μ. οικόπεδο στην Ιαλυσό 125.000.000 (Δ.Δ)

ΚΑΤΑΣΤΗΜΑΤΑ - ΓΡΑΦΕΙΑ:

23τ.μ. στη Σωκράτους, 140.000.0000

31τ.μ. Καμείρου 14.000.000 (Δ.Δ.)

39τμ. στην Αγ. Αναστασία 12.000.000 (Δ.Δ)

48τ.μ. στο Μανδράκι 100.000.000

70τ.μ. στον Αγ. Ιωάννη, 30.000.000 (Δ.Δ.)

80 τ.μ. δυόροφο κτίριο στο Μανδράκι 120.000.000

85τ.μ. (με γκαρσονιέρα) 40.000.000 στο Ροδίνι

90τ.μ. στο Νιοκώρι, 63.000.000 (Δ.Δ.)

140τ.μ. πλησίον Αννης Μαρίας, 28.000.000

175τμ. κατάστημα επί της Λεωφόρου Ρόδου - Λίνδου 70.000.000 (Δ.Δ)

230 κτίριο (ισ. κατ/μα α' γραφείο) στην Π. Πόλη 50.000.000

320τμ. (βιοτ.) στα Ασγούρου 55.000.000

400τμ. (υπ. ισ. όδεια α' ορ.) κολώνες Μήδεια 80.000.000 (Δ.Δ)

Κτίριο στη Στρ. Ζήση υπ. 65 τ.μ. - ισ. 65 τ.μ. Διαμέρ. α' ορ. 145 τμ .100.000.000 (Δ.Δ)

ΟΙΚΟΠΕΔΑ:

261τ.μ. Αικατερίνης (Σ.Δ. 0,8) 20.000.000

400τ.μ. Δημ. Αναστασιάδη (Σ.Δ. 1) 55.000.000

467τ.μ. στους Αγίους Αναργύρους (Σ.Δ. 0,8) 60.000.000

500 τ.μ. στο Μίρα Μάρε Σ.Δ. 0,8 45.000.000

500τμ. εντός στις Καλυθιές 17.000.000

670 τ.μ. στην Πειραιώς (Σ.Δ. 0,8) 57.000.000

800 τ.μ. πλησίον Πίνδου Σ.Α. 0,8 100.000.000

1000τμ. (Σ.Δ.0,8) Μιχ. Πετρίδη 80.000.000 (Δ.Δ)

1054 τμ. στην Ιαλυσό κοντά στο Βράλο

1.150 τ.μ. στην Ιαλυσό Σ.Δ. 0,4 40.000.000

1.230 τ.μ. στα Κοσκινού 50% κάλυψη 40.000.0000

1.720 τ.μ. στην Παστίδα (κτίζει 400) 16.000.000

2 στρ. Βουνάρια Ιαλυσό (κτίζει 200 τμ.) 35.000.000

5.500 τ.μ. στην Παστίδα 18.000.000

4.000 τ.μ. στα Ασγούρου, 30.000.000

4000τμ. Νερά Καλλιθέας 60.000.000

4000τμ.στους Τρεις (20ε/δα) 35.000.000

11.150 τ.μ. στο Τσαΐρι 50.000.000

ΤΗΛΕ: ΔΙΑΘΕΤΟΥΜΕ ΜΕΓΑΛΗ ΠΟΙΚΙΛΙΑ ΟΙΚΟΠΕΔΩΝ

ΖΗΤΟΥΝΤΑΙ ΜΕΤΑΧΕΙΡΙΣΜΕΝΑ ΔΙΑΜΕΡΙΣΜΑΤΑ (ΑΜΕΣΗ ΠΩΛΗΣΗ)

➤ ΔΙΑΘΕΤΟΥΜΕ ΚΑΤΑΣΤΗΜΑΤΑ, ΟΙΚΟΠΕΔΑ, ΑΓΡΟΤΕΜΑΧΙΑ ΚΑΙ ΕΠΙΧΕΙΡΗΣΕΙΣ

➤ ΑΝΑΛΑΜΒΑΝΟΥΜΕ ΤΗΝ ΠΩΛΗΣΗ ΤΩΝ ΑΚΙΝΗΤΩΝ ΣΑΣ ΣΕ ΣΥΝΤΟΜΟ ΧΡΟΝΙΚΟ ΔΙΑΣΤΗΜΑ ΜΕ ΥΠΕΥΘΥΝΟΤΗΤΑ ΚΑΙ ΕΧΕΜΥΘΕΙΑ ΣΤΗ ΡΟΔΟ - ΑΘΗΝΑ- ΠΕΙΡΑΙΑ

ΒΑΖΟΥΚΟΥ ΡΕΝΑ

ΜΕΣΙΤΗΣ ΑΣΤΙΚΩΝ ΣΥΜΒΑΣΕΩΝ

Πληροφορίες τηλ. (0241) 22943-28838, FAX: 28838

Διευθ. Γραφείου: Δημ. Θεοδωράκη 3 Τ.Κ. 85100 Ρόδος

10-1 το πρωΐ και 6.30 - 9.00 απόγευμα καθημερινά

e-mail.vazoukou@otenet.gr

ΑΕ 1587/Χ2631-31/8

Από τους αρμόδιους υπηρεσιακούς παράγοντες

Εγκληματική η αδιαφορία για τις κεραίες τηλεφωνίας

ΕΧΟΥΝ ΕΓΚΑΤΑΣΤΑΘΕΙ ΣΕ ΟΛΟΚΛΗΡΗ ΤΗ ΡΟΔΟ

ΑΡΘΡΟ ΤΟΥ ΣΤ. ΠΑΝΤΕΛΙΔΗ

Το άρθρο που φιλοξένησε η «ΠΡΟΟΔΟΣ» την 18 Ιουλίου με τίτλο «Εφιάλτης για 500 οικογένειες από τις κεραίες τηλεφωνίας» κ.λ.π. στην περιοχή του Μόντε Σμιθ αναστάτωσε μεν τους κατοίκους, η κατάσταση όμως παραμένει η ίδια.

Οι κάτοικοι υποφέρουν από πονοκεφάλους, μουδιάσματα κ.λ.π., αλλά εφόσον δεν αντιδρούν και αφήνουν όλο το βάρος της αντίδρασης σε ένα ή δύο άτομα, είναι άξιοι της τύχης τους. Είναι όμως αναμφισβήτητα υπόλογοι στα παιδιά τους κια στα εγγόνια τους γι' αυτή την αδιαφορία τούς που έχει σαν αποτέλεσμα την έξαρση στο νησί μας κάθε είδους καρκίνου από το πλήθος των κεραιών που υπάρχουν στην περιοχή και σύμφωνα με δημοσιεύματα και στατιστικές η Ρόδος έχει τα πρωτεία.

Στη Λέρο αντίθετα οι κάτοικοι έχουν ευαισθητοποιηθεί και για το ίδιο ζήτημα καταθέτουν αμέσως τα εκλογικά τους βιβλιάρια.

Στο Μόντε Σμιθ ιδιαίτερα έχει δημιουργηθεί ένα δάσος από κεραίες. Τρεις μεγάλης εντάσεως είναι τοποθετημένες σε πυκνά κατοικημένη περιοχή. Η COSMOTE ΑΕ στη διασταύρωση των οδών Β. Ηπείρου και Κέννεντυ και λειτουργεί χωρίς άδεια. Η PANAFON ΑΕ στην οδό Ενόπλων Δυνάμεων που ενισχύθηκε μάλιστα πρόσφατα και είναι αμφίβολο αν έχει άδεια. Η TELESTET ΑΕ στη διασταύρωση της οδού Β. Ηπείρου και Πίνδου. Στη γύρω περιοχή είναι διεσπαρμένες 10- 15 άλλες κεραίες της ραδιοφωνίας και τηλεόρασης.

Η υπόθεση αυτή χρονολογείται από το 1994.

Επειτα από δημοσίευμα της αθηναϊκής εφημερίδας «Ελευθεροτυπία» για τον κίνδυνο δημιουργίας πολλών μορφών καρκίνου από τη ραδιενέργεια που εκπέμπουν οι κεραίες της ραδιοφωνίας, της τηλεόρασης και της κινητής τηλεφωνίας, έκανα αμέσως σχετικό ερώτημα στην Ελληνική Επιτροπή Εκπομπής Ενέργειας του Ε.ΚΕ.ΦΕ «ΔΗΜΟΚΡΙΤΟΣ» Αθηνών με την ιδιότητά μου ως προέδρου συλλόγου και έλαβα σχετικό πόρισμα για τον υπαρκτό κίνδυνο από την ένταση του ηλεκτρομαγνητικού πεδίου και τη συχνότητα ισχύος, εφόσον οι κεραίες δεν ελέγχονται από ειδικούς επιστήμονες με κατάλληλα όργανα.

Η Επιτροπή ειδικότερα συνιστά επί λέξει «θεωρεί σκόπιμο να εισηγηθεί την αποφυγή μόνιμης διαμονής ατόμων πλησίον Σταθμών Εκπομπών ή αναμεταδόσεως ραδιοφωνίας, τηλεοράσεως ή κινητής τηλεφωνίας εφόσον η μετρούμενη ένταση του ηλεκτρικού πεδίου, ή η μετρούμενη ένταση του μαγνητικού πεδίου ή η πυκνότητα ισχύος υπερβαίνει τις τιμές που δίδονται στον συνημμένο πίνακα». Το υπόμνημα αυτό το έστειλα σε συνέχεια στο υπουργείο Περιβάλλοντος και Δημοσίων Εργων (Υ.ΠΕ.ΧΩ.Δ.Ε.), στη Νομαρχία Δωδεκανήσου και στο Δήμο Ροδίων με σχετική αναφορά μου. Οι φορείς αυτοί ούτε μου απάντησαν, από στοιχειώδη τουλάχιστον ευγένεια, ούτε έλαβαν κανένα μέτρο προστασίας του πολίτη.

Αναγκάζομαι να απευθυνθώ στο Κοινοβούλιο της Ενωμένης Ευρώπης με υπόμνημά 160 κατοίκων της περιοχής αυτής. Η απάντηση ήταν εξίσου αποκαρδιωτική.

Με υπόδειξη του τότε Εισαγγελέα Πλημμελειοδικών Ρόδου κ. Τσαγκουρνή υποβάλλω στην Εισαγγελία μηνυτήρια αναφορά το 1998 για τον κίνδυνο που διατρέχουν οι κάτοικοι της περιοχής αυτής. Παράλληλα δημοσιεύθηκαν και σχετικά άρθρα μου στον τοπικό Τύπο.

Παραθέτουμε μερικά σχετικά δημοσιεύματα στον ημερήσιο τύπο:



«ΠΡΟΟΔΟΣ 1-2-2001»

«Ο παιδικός καρκίνος κάνει θραύση στη Ρόδο με το εξής σχόλιο: Με βάση επίσημα στοιχεία που εδόθησαν από το Νοσοκομείο «Αγλαΐα Κυριακού» Αθηνών αυτή τη στιγμή νοσηλεύονται με καρκίνο 12 παιδιά κάτω των δέκα ετών από τη Ρόδο. Ο αριθμός ωστόσο των παιδιών που νοσηλεύονται από την επάρατο νόσο είναι πολύ μεγαλύτερος.

«ΠΡΟΟΔΟΣ 17-3-1999»

Κατάργηση των κεραιών στο Μόντε Σμιθ και τις ταράτσες. Αυτό το δημοσίευμα ήταν μάλλον μία από τις συνηθισμένες εξαπατήσεις του κοινού.

«ΓΝΩΜΗ 28-8-2000»

«Πως η επάρατη αρρώστια κτυπά τους Ροδίτες και της Ροδίτισσες. Δημοσιεύθηκε σε επιστημονικό περιοδικό εργασία γιατρού της Ρόδου και πανεπιστημιακών. Ο καρκίνος του πνεύμονος σε γυναίκες είναι ο υψηλότερος από όλες τις μεσογειακές χώρες. Ρεκόρ έχουν οι άνδρες στον καρκίνο του ήπατος και του παγκρέατος, ενώ ο καρκίνος του προστάτη είναι ο υψηλότερος στη Ρόδο από αυτόν του συνόλου της Ελλάδος και παρομοίως με αυτόν της Ιταλίας, της Ισπανίας και της Πορτογαλίας.

«ΠΡΟΟΔΟΣ 11-3-1999»

«Δημοσιεύθηκε άρθρο για την κατάργηση των κεραιών στο Μόντε Σμιθ και στις ταράτσες.

Πέρασαν ήδη 29 μήνες... Περιμένουμε.

Εχω γράψει πέντε σχετικά άρθα στην «ΠΡΟΟΔΟ» από το 1995.

Επειτα από όλα αυτά η Πολιτεία, σε όλες της τις μορφές δείχνει δυστυχώς, εγκληματική αδιαφορία σ' ένα τόσο σοβαρό ζήτημα που αφορά την υγεία, αλλά και τη ζωή των πολιτών. Εξίσου αδιάφοροι είναι και οι διάφοροι σύλλογοι και ιδιαίτερα τα επιστημονικά σωματεία των γιατρών, δικηγόρων, μηχανικών, της Ενωσης Ξενοδόκων, των Επιμελητηρίων κ.λ.π. Γίνεται λόγος για νοσηρή κοινωνία.

Στα έξι χρόνια που αγωνίζομαι γι' αυτό το ζήτημα, όχι μόνο δεν έγινε τίποτα, αλλά έχουν πολλαπλασιασθεί αντίθετα, οι κεραίες σε όλο το νησί.

Μπράβο κ. αρμόδιε υπουργέ. Να τον χαίρεστε τον υπουργό σας κ. πρωθυπουργέ.

ΣΤΑΜΑΤΗΣ ΠΑΝΤΕΛΙΔΗΣ

Η ΧΡΙΣΤΟΜΙΜΗΤΗ ΣΥΜΠΕΡΙΦΟΡΑ

Η ανθρώπινη ψυχολογία, αυτή καθ' εαυτήν, ως ψυχολογία του παλαιού ανθρώπου, ακόμη και να αποφεύγει να κάμη πρώτη αυτή το κακό και να αρχίζει πρώτη αυτή την έχθρα, όμως αγαπά την εκδίκηση και την ανταπόδοση του κακού, για λόγους δικαιοσύνης και αξιοπρέπειας, διότι νομίζει ότι η αμνησικακία και η παράβλεψη είναι κάτι αφιλότιμο και ηλίθιο.

Ο Ισοκράτης, παρ' όλη την άλλη εξαίρετη ηθικολογία του, θεωρούσε αισχρό να μην ανταποδώσει κάποιος το κακό σε κείνον που του έκαμε κακό. Αισχρό ακόμη και το να ανταποδώσει μικρότερο κακό.

Ο Σωκράτης, ο Πλάτων και ο Αριστοτέλης δεν συμφωνούσαν με την ανταπόδοση του κακού, αλλά και δεν ευνοούσαν την ανοχή προς τους εχθρούς όταν εκείνοι τους υβρίζουν, ούτε την ευεργεσία και αγάπη προς αυτούς. Ο Σωκράτης ανέχθηκε εκείνον που τον πρόσβαλε, αλλά μόνο και μόνο επειδή δεν τον θεωρούσε διαφορετικό από ένα γαϊδαρο. «Εάν όνος με λακτίση καγώ αντιλακτίσω αυτόν;»

Δεν είναι διαφορετικό και το πνεύμα της Παλαιάς Διαθήκης «Οφθαλμόν αντί οφθαλμού και οδόντα αντί οδόντος».

Ο Ιησούς Χριστός, ο Υιός του Θεού και Λυτρωτής του κόσμου έφερε το νέο δόγμα και τη νέα εντολή. Ο Θεός εδώ στη γή δεν θέλει να κρίνει τον άνθρωπο, αλλά ελεήση και να σώση τονάνθρωπο, τον μεταχειρίζεται με πολλή αγαθότητα κι όταν ακόμη του αξίζει η αυστηρά δικαιοσύνη. Για χάρη των ασεβών και των αμαρτωλών έδωσε σε έσχατη ταπείνωση και θυσία τον μονογενή Υιό Του. Φερόμενος προς όλους ως πατέρας ανατέλλει τον ήλιό του και επί τους πονηρούς και επί τους αγαθούς και στέλλει τις βροχές και επί τους δικαίους και επί τους αδίκους.

Αυτό είναι το ηθικό κοινωνικό και στοργικό δόγμα του Θεού.

Η νέα εντολή Του στον άνθρωπο είναι η εντολή της αγάπης. «Εντολή καινήν δίδωμι υμίν, ίνα αγαπάτε αλλήλους».

Καλείται ο άνθρωπος να υψώσει την αγαθότητά του μέχρι την αγαθότητα του ουράνιου Πατέρα του. Να γίνει με αυτή την ύψωση όμοιός του και να κάμει και αυτός θυσίες υπέρ των ασεβών και αμαρτωλών, όπως, έκαμε για όλους, άρα και γι' αυτόν τον ίδιο, ο Σταυρωμένος του Γολγοθά.

Οφείλει επομένως ο άνθρωπος και μάλιστα ο Χριστιανός να μην εχθρεύεται κανένα. Ούτε να αρχίζει αυτός την έχθρα, και το μίσος, ούτε να τα ανταποδίδει. Να είναι η αγάπη του και η αγαθοποιΐα του γενική. Προς φίλους και εχθρούς, προς καλούς και κακούς. Του δίνουν μίσος; Να δίνει αγάπη. Του κάμνουν κακό; Να κάμνει καλό. Τον υβρίζουν και τον καταδιώκουν; Αυτός να φροντίζει να διατηρεί την καλοσύνη του. Οχι μόνο να μην ανταποδίδει τις βρισιές, τις λοιδορίες, τις βλαστήμιες και τις καταδιώξεις, αλλά να ευλογεί εκείνους που τον καταριούνται και τον απειλούν και τον βλάπτουν. Μπορεί να καταφύγει στη δικαιοσύνη, αλλά χωρίς έχθρα, χωρίς πάθος, χωρίς ύβρεις. Μόνο γιατί η δικαιοσύνη είναι από το Θεό και έχει εντολή για την κοινή τάξη και ειρήνη, να ελέγξει, να κάμει παρατηρήσεις και να τιμωρήσει, για την ανάνηψη και σωτηρία του αδικούντος.

Να έχουμε πάντα υπ' όψη μας πως θα θέλαμε να συμπεριφέρωνται οι άλλοι προς εμάς, για να κάμνουμε κι εμείς το ίδιο προς εκείνους. Είναι κι αυτό μέσα στα πλαίσια της ευαγγελικής διδασκαλίας. «Καθώς θέλετε ίνα ποιώσιν υμίν οι άνθρωποι, και υμείς ποιείται αυτοίς ομοίως». (Λουκ. ΣΤ΄, 31).

Η συναίσθηση αυτής της κλήσεώς μας και της μεγίστης ευθύνης μας ως Χριστιανών ας μας κάμει να δεόμαστε θερμά στο Θεό, να μας τηρεί άξιους μιμητές του Υιού Του και Σωτήρα μας Ιησού Χριστού, για να αξιωθούμε να γίνουμε κοινωνοί της δόξας και μακαριότητάς Του στον ουρανό, όπως εδώ στη γη προσπαθούμε να είμαστε κοινωνοί της αγάπης.

Αρχιμανδρίτης
Αμφιλόχιος Τσούκος
Ηγούμενος Ι.Μ. Θαρρίου

ΣΥΝΔΕΣΜΟΣ ΕΠΑΓΓΕΛΜΑΤΙΩΝ ΕΓΚΑΤΑΣΤΑΤΩΝ ΥΔΡΑΥΛΙΚΩΝ ΝΟΜΟΥ ΔΩΔΕΚΑΝΗΣΟΥ

ΕΝΗΜΕΡΩΤΙΚΗ ΑΝΑΚΟΙΝΩΣΗ

ΕΝΗΜΕΡΩΝΟΥΜΕ το κοινό, δεδομένου ότι η σχετική νομοθεσία έχει αλλάξει με την εφαρμογή του Προεδρικού Διατάγματος υπ' αριθμ. 55/ΦΕΚ 1-3-2000 (σε επέκταση του Π.Δ. 38/1991, άρθρο 4 παρ. 4.2.3.), ότι:

Η Πολεοδομία Δωδεκανήσου και Δήμου Ροδίων δεν δέχεται φακέλους ακινήτων για σύνδεση των εγκαταστάσεών τους με τα δίκτυα κοινής ωφέλειας, αν δεν υποβάλλεται παράλληλα με τα λοιπά δικαιολογητικά και το προβλεπόμενο τεχνικό υπόμνημα (έντυπο που επέχει θέση υπεύθυνης δήλωσης), συμπληρωμένο και υπογεγραμμένο από τον αδειούχο εγκαταστάτη, ή τεχνίτη υδραυλικό **και πιστοποιημένο από το Σύνδεσμό μας**.

Η παρούσα κοινοποίηση γίνεται προκειμένου να μην βρεθούν στη δυσάρεστη θέση της εμπλοκής σε ανεπιθύμητες καταστάσεις όσοι απευθύνονται για την εξυπηρέτησή τους σε διαστρεβλωμένους στο χώρο των υδραυλικών εγκαταστάσεων χωρίς να διαθέτουν την εκ του νόμου **άδεια ασκήσεως επαγγέλματος**.

Πληροφορίες για τον ακριβή και νομότυπο τρόπο διεκπεραίωσης των υδραυλικών εργασιών παρέχονται καθημερινά στα γραφεία του Συνδέσμου μας, οδός Κλαυδίου Πέπερ 1, τηλ. 75606, κατά τις εργάσιμες ημέρες και ώρες (Δευτέρα έως Παρασκευή) από 8 π.μ. έως 3 μ.μ.

Εκ του Δ.Σ.

ΑΡΧΩΝ ΣΑΜΑΡΤΖΗΣ

Από το 1980

20 ΧΡΟΝΙΑ ΜΟΝΩΣΕΙΣ



ΜΟΝΩΣΕΙΣ ΤΑΡΑΤΣΩΝ

RicofOn®

ΓΙΑ ΤΕΛΕΙΑ ΑΚΟΥΣΤΙΚΗ ΣΤΟΥΣ ΧΩΡΟΥΣ ΕΡΓΑΣΙΑΣ ΚΑΙ ΔΙΑΣΚΕΔΑΣΗΣ



Τοποθετώντας το κατάλληλο προϊόν RICOFON έχετε μια αίθουσα με άριστη ακουστική και συγχρόνως ένα τέλειο διακοσμητικό αποτέλεσμα.

ΔΙΑΘΕΣΗ: ΑΡΧΩΝ ΣΑΜΑΡΤΖΗΣ

ΜΟΝΩΤΙΚΑ ΥΛΙΚΑ -ΜΟΝΩΣΕΙΣ

Τηλ. 23030, 32054, 67790

1) Ερυθρού Σταυρού 21 2) Κέντρο Μόνωσης Ρόδου: Μιχαήλ Πετρίδη 69

ΑΕ1570/Χ2619-31/8

Ματιές στα σπορ

Παπάζογλου: «Μας περιμένει ενάμιση μήνας σκληρής δουλειάς!»

«Κεκλεισμένων των θυρών» η αυριανή πρώτη συγκέντρωση της περιόδου



Εφθασε χθες το πρωί στη Ρόδο ο τεχνικός του Κολοσσού Χάρης Παπάζογλου, προκειμένου από αύριο να ξεκινήσει το δύσκολο έργο του μοντερίσματος και της κατάλληλης προετοιμασίας της ομάδας, με σκοπό να πρωταγωνιστήσει στο προσεχές πρωτάθλημα της Γ' Εθνικής και να κερδίσει την άνοδο στη Β' Εθνική Κατηγορία, προοπτική η οποία αποτελεί και το βασικό στόχο όλων, στο στρατόπεδο της ομάδας!

Ο κ. Παπάζογλου με την επάνοδό του στο νησί μας, έκανε στην ΠΡΟΟΔΟ τις πρώτες του δηλώσεις:

«Δεν θα ήθελα τη στιγμή αυτή να κάνω ούτε δηλώσεις ούτε να αναλωθώ σε μεγάλες κουβέντες. Αυτό που υπάρχει μπροστά μας και το οποίο από αύριο θα μονοπωλεί το ενδιαφέρον μας και τις επιδιώξεις μας είναι δουλειά και μόνο δουλειά!

Δουλειά σκληρή και μεθοδική, αφού μόνο έτσι θα κατορθώσουμε να μοντάρουμε την ομάδα κατάλληλα, αφού έχει ανανεωθεί κατά πολύ μεγάλο ποσοστό!

Η προετοιμασία θα αρχίσει αύριο στις 8 το βράδυ και θα συνεχιστεί μέχρι τις 14 Αυγούστου στο Κλειστό. Εν συνεχεία θα «μεταφερθούμε» στον Προφήτη Ηλία, μέχρι τις 28 Αυγούστου και αφού δώσουμε κάποια φιλικά με ομάδες του νησιού μας, θα αναχωρήσουμε για Αθήνα (9 Σεπτεμβρίου) για μία εβδομάδα, που θα δώσουμε σειρά φιλικών με ομάδες του κέντρου.

Ηδη βρισκόμαστε σε αναζήτηση αντιπάλων, με μόνες σίγουρους για την ώρα τον Αλιμο και το Παγκράτι!

Μετά τη σημαντική καλοκαιρινή μας ενίσχυση και την εφαρμογή των πλάνων που έχω καταρτίσει με τους συνεργάτες μου, πιστεύω ότι θα παρουσιαστούμε απόλυτα έτοιμοι στην πρεμιέρα του πρωταθλήματος».

• Να αναφέρουμε ότι η αυριανή πρώτη συγκέντρωση του Κολοσσού θα γίνει «κεκλεισμένων των θυρών», αφού για ευνόητους λόγους ο κ. Παπάζογλου δεν θέλει την παρουσία δημοσιογράφων και θεατών!

Στο πρωτάθλημα της ορεινής ποδηλασίας

Τρίτος πανελληνιονίκης αναδείχθηκε χθες ο Παναγιώτης Ποτσάκης!



Μπορεί κάποια πράγματα να μην λετουργούν όπως θα έπρεπε τον τελευταίο καιρό, ωστόσο, η ροδίτικη ποδηλασία δεν σταμάτησε να χαίρεται επιτυχίες σε πανελλήνιο επίπεδο!

Τα νέα μαντάτα έφθασαν από την Αθήνα και συγκεκριμένα, από την Πεντέλη, όπου χθες πραγματοποιήθηκε το Πανελλήνιο πρωτάθλημα μάουντεν μπάικ (ορεινή ποδηλασία).

Ο Παναγιώτης Ποτσάκης του ΠΑΟ Διαγόρα κέρδισε την τρίτη θέση και το χάλκινο μετάλλιο της κατηγορίας παίδων (αγώνας 27 χλμ.)!

Ο Ροδίτης ποδηλάτης έχει προπονητή τον Παναγιώτη Καλαθενό και θεωρείται ένα από τα ανερχόμενα ταλέντα του αθλήματος στο νησί μας.

Μέχρι σήμερα έχει πετύχει κι άλλες διακρίσεις εκτός Ρόδου και όπως πιστεύεται, μαζί με άλλους ταλαντούχους αθλητές,θα εξακολουθούν να κρατούν για αρκετό καιρό στην επικαιρότητα, τη ροδίτικη ποδηλασία σε πανελλήνια κλίμακα.

«Τρελά» λεφτά περιμένουν τους παγκόσμιους πρωταθλητές!

Κατά 50.000.000 δρχ. πλουσιότερος θα γίνει ο Ελληνας αθλητής που θα κερδίσει χρυσό μετάλλιο στο Εντμόντον από τα πριμ της ΓΓΑ και της ΙΑΑΦ, ενώ το αργυρό θα πάρει 32.000.000 δρχ. και το χάλκινο θα δώσει 23.000.000 δρχ.

Στα 25.000.000 δρχ. θα φθάσει το πριμ της αθλητικής ηγεσίας για το χρυσό μετάλλιο Ελληνα αθλητή στο Παγκόσμιο Πρωτάθλημα στίβου που άρχισε τα ξημερώματα του σαββάτου στην πόλη Εντμοντον στον Καναδά.

Αυτή θα είναι η επιβράβευση για την πρώτη θέση, ενώ ανάλογα θα είναι τα πριμ και για την πρώτη εξάδα. Το αργυρό μετάλλιο θα επιβραβευτεί με 20.000.000 δρχ, καιτ ο χάλκινο με 15.000.000 δρχ. Από τα μέσα του 1999 τα πριμ στην Ελλάδα πήραν την κατιούσα, καθώς ο υφυπουργός Αθλητισμού Γ. Φλωρίδης έκοψε σημαντικά τα ποσά σε σύγκριση με το 1997 και το 1998, με τη διαφορά ότι τώρα θεσμοθετήθηκαν και είναι σίγουρα χωρίς να υπάρχει.. εξάρτηση από τον εκάστοτε υπουργό.

Αναλυτικά τα πριμ για την εξάδα που δίνει η ΓΓΑ είναι τα παρακάτω:

1η θέση: 25.000.000 δρχ.
2η θέση: 20.000.000 δρχ
3η θέση: 15.000.000 δρχ.
4η θέση:10.000.000 δρχ.
5η θέση: 5.000.000 δρχ.
6η θέση: 3.000.000 δρχ.

Οι προπονητές που έχουν μερίδιο στην επιτυχία, καθώς γυμνάζουν τους παγκόσμιους πρωταθλητές, θα πάρουν το 50% από τα αναγραφόμενα ποσά.

Σε περίπτωση που κάποιος αθλητής πετύχει παγκόσμιο ρεκόρ, θα πάρει από τη ΓΓΑ επιπλέον 20.000.000 δρχ. ως πριμ.

ΧΡΥΣΑ ΠΡΙΜ ΚΑΙ ΑΠΟ ΙΑΑΦ

Οσοι Ελληνες αθλητές πάρουν μετάλλια ή μπουν στην οκτάδα του Παγκοσμίου Πρωταθλήματος, θα έχουν καλά πριμ και από την ΙΑΑΦ, όπως και όλοι οι ξένοι αθλητές. Το ποσό αυξήθηκε από αυτό που είχε μπει πριν δύο χρόνια στη Σεβίλη για να κεντρίσει το ενδιαφέρον των κορυφαίων αθλητών.

Η πρώτη θέση θα δώσει στον κάθε νικητή 60.000 δολλάρια, ποσό που μεταφράζεται σε δραχμές στα 24.000.000, ο δεύτερος θα πάρει από 30.000 δολ., ο τρίτος από 20.000 δολ. Αν κάποιος αθλητής πετύχει παγκόσμιο ρεκόρ, τότε καλό θα ήταν να σταματήσει τον αθλητισμό, αφού θα πάρει επιπλέον 100.000 δολ.

Αναλυτικά τα πριμ της ΙΑΑΦ για τις οκτώ πρώτες θέσεις είναι τα εξής:

1η θέση: 60.000 δολ. (224 εκ. δρχ.)
2η θέση: 30.000 δολ. (12 εκ. δρχ.)
3η θέση: 20.000 δολ. (8 εκ. δρχ.)
4η θέση: 15.000 δολ. (6 εκ. δρχ.)
5η θέση: 10.000 δολ. (4 εκ. δρχ.)
6η θέση: 6.000 δολ. (2.400.000 δρχ.)
7η θέση: 5.000 δολ. (2 εκ. δρχ.)
8η θέση: 4.000 δολ. (1.600.000 δρχ.)

Στα ομαδικά η χρυσή τετράδα θα μοιραστεί από 80.000 δολ., σε ελληνικά χρήματα 32 εκ. και στη συνέχεια η εξάδα κλείνει με τα ακόλουθα ποσά για κάθε θέση: 40.000 δολ., 20.000 δολ,. 16.000 δολ., 12.000 δολ., 8.000 δολ.

Με λίγα λόγια αν κάποιος αθλητής κάνει παγκόσμιο ρεκόρ και με δεδομένο ότι θα πάρει το χρυσό μετάλλιο, αν είναι Ελληνας θα γίνει πλουσιότερος από ΙΑΑΦ και ΓΓΑ κατά 110.000.000 δρχ.!

3.500 ομογενείς στο πλευρό των Ελλήνων αθλητών

Εν τω μεταξύ 3.500 Ελληνες μετανάστες του Καναδά αναμένεται να βρεθούν στο πλευρό των αθλητών και αθλητριών της Εθνικής μας ομάδας, στις προσπάθειές τους να πλασαριστούν στις κορυφαίες θέσεις του Παγκόσμιου Στίβου.

Μέχρι τις 13 Αυγούστου 3.500 συμπατριώτες μας, (τόσοι έχουν κόψει εισιτήρια), με ταμπούρλα και ελληνικές σημαίες θα εμψυχώνουν τους κορυφαίους αθλητές μας και θα τους βοηθούν καθημερινά στις δύσκολες προσπάθειές τους!

Ηδη ο πρόεδρος του ΣΕΓΑΣ Βασίλης Σεβαστής συναντήθηκε μαζί τους και τους ευχαρίστησε για τη συγκινητική τους παρουσία και συμπαράσταση και τους υποσχέθηκε ότι θα τους κάνουν υπερήφανους με τις προσπάθειες των Ελλήνων αθλητών και αθλητριών!

Ναρκομανής αθλητής στους Ολυμπιακούς του Σίδνεϊ;

Η Διεθνής Ολυμπιακή Επιτροπή ξεκίνησε επείγουσα έρευνα για μια περίπτωση Αμερικανού αθλητή, που συμμετείχε στους Ολυμπιακούς του Σίδνεϊ αν και το όνομά του έχει εμπλακεί σε υπόθεση ναρκωτικών, όπως ανακοίνωσε ο πρόεδρος της ΔΟΕ, Ζακ Ρογκ.

Λίγες ώρες πριν από την έναρξη του Παγκοσμίου Πρωταθλήματος στίβου στο Εντμοντον, ο κ. Ρογκ δήλωσε πως η περίπτωση αυτή συζητήθηκε στην κοινή συνάντηση που είχαν οι ηγέτες της ΔΟΕ και της ΙΑΑΓ.

Το νέο αφεντικό της Διεθνούς Ολυμπιακής Επιτροπής τόνισε πως θα ζητούσε απαντήσεις από τις αμερικανικές αρχές, σε συνάντηση που θα έχουν τη Δευτέρα.

"Το θέμα συζητήθηκε στη συνάντηση ΔΟΕ-ΙΑΑΓ.

Πληροφορηθήκαμε πως υπάρχει ακόμη ένα ερώτημα-τικό για κάποιον αθλητή, του οποίου το όνομα δεν έγινε γνωστό", δήλωσε στο πρακτορείο Reuters ο διάδοχος του Χουάν Αντόνιο Σάμαρανκ στην προεδρία της ΔΟΕ.

Διήμερο ρεπό έδωσε χθες ο Β. Αθανασίου στους παίκτες του!

Δείπνο θα τους παραθέσει η διοίκηση του Ηρακλή Μαριτσών

Συνεχίστηκε και χθες, σε εντατικούς ρυθμούς, η προετοιμασία του Ηρακλή Μαριτσών, στην πευκόφυτη περιοχή «Αγίου Νικολάου» στον Καλαμώνα!

Οι παίκτες του Βασίλη Αθανασίου εκτελούν με πάθος και ευχαρίστηση τις εντολές του προπονητή τους, ο οποίος σε ένδειξη ικανοποίησής τους έδωσε για σήμερα και αύριο ρεπό, προκειμένου έτσι να μπορέσουν να συμμετάσχουν στις εορταστικές εκδηλώσεις και την πανήγυρη στην Ιερά Μονή Σωτήρα!

Οι προπονήσεις θα ξαναρχίσουν, εντατικά, την Τρίτη 7 Αυγούστου. Μάλιστα η διοίκηση του Ηρακλή θα παραθέσει δείπνο προς τιμή τους, εν όψει της νέας αγωνιστικής περιόδου, πιθανότατα την Τετάρτη 8 του μήνα.

Ακόμη να αναφέρουμε ότι η απολογία των ποδοσφαιριστών Π. Πλύγκου και Σ. Κασέκα έχει ορισθεί για τις 12 Αυγούστου.

Ηδη τους έχει κοινοποιηθεί έγγραφη κλήση σε απολογία.

Τέλος, υπενθυμίζεται στους φίλους της ομάδας ότι η κλήρωση της λαχειαγοράς, με δώρο ένα σκούτερ, θα γίνει οριστικά και αμετάκλητα την Τρίτη 7 Αυγούστου, παράλληλα με την κλήρωση του Λαϊκού Λαχείου.

Οι εναπομείναντες λαχνοί διατίθενται στο γνωστό πλέον ΣΤΕΚΙ.

Το Hilton στην κορυφή του «Εργασιακού» μπάσκετ

Με τις συναντήσεις Νοσοκομείου - Οικονομολόγων 54-66, Αστυνομίας - Τραπεζών 0-20 α.αγ., Καζίνο - Hilton 35-60 και Πυροσβεστικής - Colorado 57-76 ολοκληρώθηκε η 5η αγωνιστική του εργασιακού τουρνουά καλαθοσφαίρισης, που διοργανώνει ο ΔΟΝΑ Ροδίων. Ετσι, η βαθμολογία διαμορφώθηκε ως εξής:

1. Hilton, αγώνες 5, νίκες 4, ήττες 1, βαθμοί 9, πόντοι 304-244
2. Οικονομολόγοι, αγώνες 4, νίκες 4, ήττες 0, βαθμοί 8, πόντοι 233-146
3. Δήμος Ροδίων, αγώνες 4, νίκες 4, ήττες 0, βαθμοί 8, πόντοι 274-223
4. Colorado, αγώνες 4, νίκες 3, ήττες 1, βαθμοί 7, πόντοι 255-227
5. Τράπεζες, αγώνες 5, νίκες 2, ήττες 3, βαθμοί 7, πόντοι 235-226
6. Πυροσβεστική, αγώνες 4, νίκες 2, ήττες 2, βαθμοί 6, πόντοι 240-248
7. Νοσοκομείο, αγώνες 4, νίκες 1, ήττες 3, βαθμοί 5, πόντοι 188 - 226
8. Καζίνο, αγώνες 5, νίκες 0, ήττες 5, βαθμοί 5, πόντοι 213-307
9. Αστυνομία, αγώνες 5, νίκες 0, ήττες 5, βαθμοί 3, πόντοι 152-247

Η ομάδα της Αστυνομίας έχει δύο μηδενισμούς.

Το τουρνουά συνεχίζεται τη Δευτέρα 6-8-2001 με τους εξής αγώνες:

- 16.30: Coloraddo - Δήμος Ροδίων
- 18.00: Οικονομολόγοι - Πυροσβεστική

Ολοι οι αγώνες διεξάγονται στο κλειστό Γυμναστήριο Ρόδου.

Στον τελικό του Βαλκανικού Πρωταθλήματος η Εθνική Νέων!

Ο Παπαδημήτρης αγωνίστηκε ένα ημίχρονο

Τα δύο στα δύο έκανε προχθές η Εθνική Νέων στη Ρουμανία νικώντας και τη FYROM 2-1, παίρνοντας έτσι πανηγυρική πρόκριση στον τελικό του Μπακάου, όπου χθες, στις 7 το απόγευμα θα αντιμετώπιζε τη διοργανώτρια Ρουμανία!

Η ομάδα μας ήταν καλύτερη στο μεγαλύτερο διάστημα του αγώνα και έχασε ευκαιρίες για μεγαλύτερο σκορ!

Ο Μανώλης Παπαδημήτρης αγωνίστηκε στο πρώτο ημίχρονο, στη θέση του στόπερ, όπου μάλιστα είχε πολύ καλή απόδοση, ενώ ο άλλος Δωδεκανήσιος ποδοσφαιριστής, ο Ανθούλης δεν αγωνίστηκε.

Να θυμίσουμε στην πρεμιέρα, η εθνική μας είχε νικήσει τη Βουλγαρία 3-2!

Πέθανε ποδοσφαιριστής την ώρα της προπόνησης

Ο 22χρονος κεντρικός αμυντικός της ομάδας του πανεπιστημίου "Νορθουέστερν", Ρασίντι Γουίλερ, κατέρρευσε στη διάρκεια προπόνησης και, τελικά, άφησε την τελευταία του πνοή, όπως ανακοίνωσε ο τεχνικός της ομάδας, Ράντι Γουοκερ.

"Είναι μια φοβερή τραγωδία για την οικογένεια του Ρασίντι και την ομάδα", δήλωσε ο Γουόκερ και συμπλήρωσε: "Είναι δύσκολο να κατανοήσει κανείς μια ξαφνική απώλεια, όπως αυτή".

Δεν έχουν γίνει ακόμη γνωστά τα αίτια που προκάλεσαν τον θάνατο του Γουίλερ, στη διάρκεια της προετοιμασίας, ενόψει της νέας περιόδου, αλλά αρχική ιατρική έκθεση αναφέρει πως η εξάντληση από τη ζέστη δεν φαίνεται να είναι παράγοντας που συνέβαλε στο μοιραίο.

ΚΛΙΜΑΤΙΣΤΙΚΑ

TOKAI -WHITE WESTING HOUSE

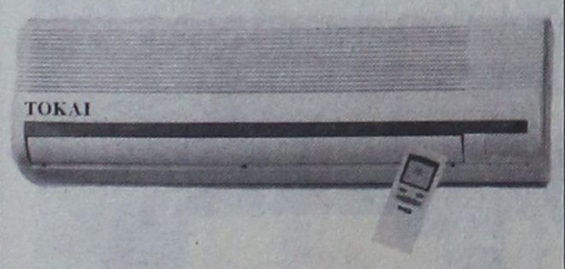

ΨΥΞΗ - ΘΕΡΜΑΝΣΗ

9000 BTU
12.000 BTU
16000 BTU
18000 BTU
24000 BTU

Τα κλιματιστικα του επομενου αιωνα
Αψογη εμφανιση - μικρες διαστασεις
Χαμηλη σταθμη θορυβου
Υψηλες αποδοσεις σε ψυξη & θερμανση
Η τιμη του ειναι εκπληξη!!!
Μεχρι 36 ατοκες δοσεις
Πληρης τεχνικη υποστηριξη

ΑΝΤΙΠΡΟΣΩΠΟΣ ΡΟΔΟΥ
Ν.ΚΑΜΠΟΥΡΑΚΗΣ - Μ.ΦΑΛΓΚΟΣ Ο.Ε.
ΑΓ.ΑΝΑΣΤΑΣΙΑΣ 9 ΡΟΔΟΣ
ΤΗΛ.0241 31320 - 20859

AE 1590/X2629-31/8



AE1660/X2635-5/8

Ματιές στα σπορ

Αλμα για τον τελικό στοχεύει στο Ετμοντον η Νίκη Ξανθού

Στις 11.30μ.μ. (ώρα Ελλάδας) ξεκινάει τον προκριματικό της αγώνα (ΕΤ 1)

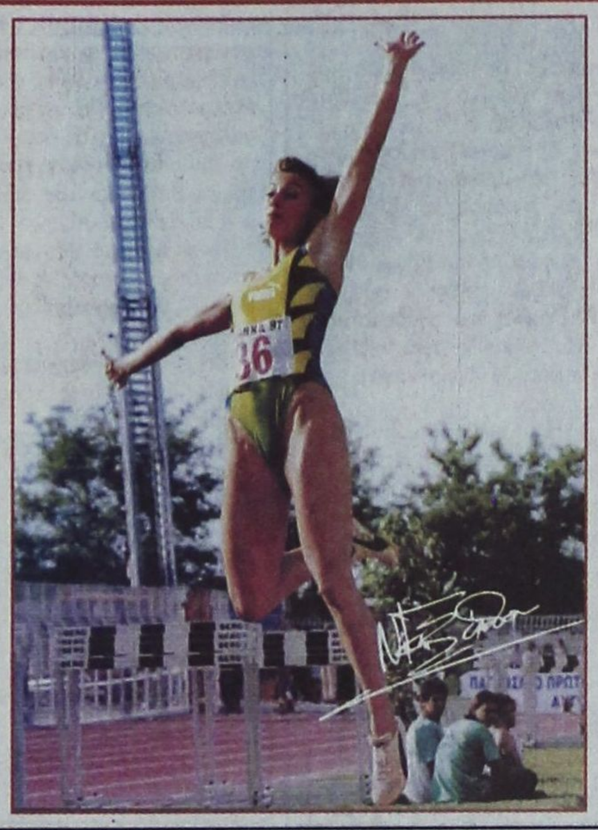

Την προσπάθειά της να προκριθεί στον τελικό του μήκους γυναικών, του παγκοσμίου πρωταθλήματος του Ετμοντον του Καναδά θα επιχειρήσει σήμερα το βράδυ (ώρα Ελλάδος) η Νίκη Ξανθού!

Η Ροδίτισσα πρωταθλήτρια του Ολυμπιακού θα ξεκινήσει τον αγώνα της στις 11.30 μ.μ., στοχεύοντας στον τελικό της Τρίτης.

Η Νίκη βρίσκεται σε καλή κατάσταση - όπως αποκάλυψε η ίδια στον πατέρα της Βασίλη Ξανθό σε τηλεφωνική τους επικοινωνία - και εφαρμόζοντας σωστή τεχνική και τακτική, όχι μόνο θα περάσει στον τελικό, αλλά θα διεκδικήσει και μια μεγάλη διάκριση.

Το τηλεοπτικό πρόγραμμα της ΕΤ - 1 για σήμερα έχει ως εξής:

17.30 Σφαίρα γυναικών προκρ. 18.00 Μήκος γυναικών έπταθλο, 18.05 400 μέτρα εμπόδια γυναικών 1ος γύρος, 18.50 400 μέτρα γυναικών 1ος γύρος, 19.45 Αλμα εις ύψος ανδρών προκρ., 19.35 100 μέτρα γυναικών 1ος γύρος, 19.45 Ακόντιο γυναικών έπταθλο, 20.10-22.00 Ανασκόπηση όλων των αγωνισμάτων Σαββάτου, 22.10 - 22.20 Εκπομπή (Μ) high lights, 23.30 Μήκος γυναικών προκρ., 23.35 100 μέτρα γυναικών 2ος γύρος, 00.05 200 μέτρα α. ειδ. αν. τελικός, 00.15 100 μέτρα γυναικών α.ειδ. αν. τελικός, 00.30 100 μέτρα ανδρών ημιτελικός, 00.45 Σφαίρα γυναικών τελικός, 00.50, 400 μέτρα ανδρών ημιτελικός, 01.25 800 μέτρα γυναικών έπταθλο, 01.40 Σφύρα ανδρών τελικός, 02.05 1.500 μέτρα γυναικών ημιτελικός, 02.35 100 μέτρα ανδρών τελικός, 02.55 800 μέτρα ανδρών ημιτελικός.

Για ...γέλια και κλάματα ο ημιτελικός του Ξυλοκάστρου!

■ Κακή η διαιτησία ■ Αποχώρηση του ΔΟΝΑ ■ Ενταση στο γήπεδο ■ Κανείς δεν ήξερε τις συνέπειες

Επεισοδιακός ήταν ο δεύτερος ημιτελικός του πανελληνίου πρωταθλήματος NOKIA BEACH SOCCER ανάμεσα στην ομάδα του ΔΟΝΑ Ρόδου - Λίνδος και του Ατταλου Νέας Φιλαδέλφειας. Το παιχνίδι ξεκίνησε κανονικά, αλλά δεν ολοκληρώθηκε ποτέ, καθώς δύο περίπου λεπτά πριν το τέλος διακόπηκε και ενώ το σκορ ήταν 3-2 υπέρ του Αττάλου. Τα σφυρίγματα των διαιτητών κ. Γεωργόπουλου και Μπουρλίδη εκνεύρισαν τη ροδίτικη αποστολή η οποία έβλεπε ότι αδικείται.

Το αποκορύφωμα ήταν όταν οι διαιτητές δεν έδωσαν ένα πέναλτυ στον Πατρού και στην εξέλιξη της φάσης, οι αντίπαλοι πέτυχαν γκολ με τον Αθανασιάδη κάνοντας το 3-2.

Αυτό έκανε το ποτήρι να «ξεχειλίσει» με αποτέλεσμα οι υπεύθυνοι της ροδίτικης αποστολής να πάρουν την απόφαση να αποχωρήσει η ομάδα από το γήπεδο σε ένδειξη διαμαρτυρίας. Την απόφαση αυτή χειροκρότησε και όλο το γήπεδο εκφράζοντας με αυτό τον τρόπο τη συμπάθειά του προς τους Ροδίτες.



Ωστόσο, θα πρέπει να σημειωθεί πως το αρνητικό ήταν ότι λίγο αργότερα δημιουργήθηκε ένταση, όταν κάποιοι από τους παίκτες της Ρόδου προσπάθησαν να ζητήσουν το λόγο από τους διαιτητές, γιατί σύμφωνα με τα όσα καταγγέλθηκαν τους είδαν να γελούν! Οι ψυχραιμότεροι προσπαθούσαν να πρεμήσουν τους πιο νευρικούς και ευτυχώς, τα επεισόδια δεν πήραν έκταση. Για την τύχη του αγώνα και την περαιτέρω πορεία της δωδεκανησιακής ομάδας θα αποφάσιζε η οργανωτική επιτροπή. Κανείς δεν ήξερε δηλαδή, εάν η ροδίτικη ομάδα θα αποβαλλόταν από το πρωτάθλημα ή θα έπαιζε στο μικρό τελικό.

Εγινε ένσταση

Πριν ξεκινήσει ο αγώνας, οι υπεύθυνοι της ροδίτικης αποστολής, έκαναν ένσταση για αντικανονική συμμετοχή του Ατταλου στην ημιτελική φάση.

Για την ιστορία...

Για την ιστορία, να αναφέρουμε ότι μέχρι τη στιγμή της διακοπής το σκορ ήταν 3-2. Το 1-0 πέτυχε ο Γεωργαλλής ενώ το 1-1 ο Αθανασιάδης. Το 2-1 ο Σάββενας, το 2-2 ο Γκούμας και το 3-2 ο Αθανασιάδης και πάλι (πρώην παίκτης του Παναθηναϊκού).

ΨΑΡΕΥΟΝΤΑΣ ΜΕ ΤΗΝ ΠΡΟΟΔΟ

Συναγρίδα: Η «μεγάλη κυρία» των ελληνικών θαλασσών

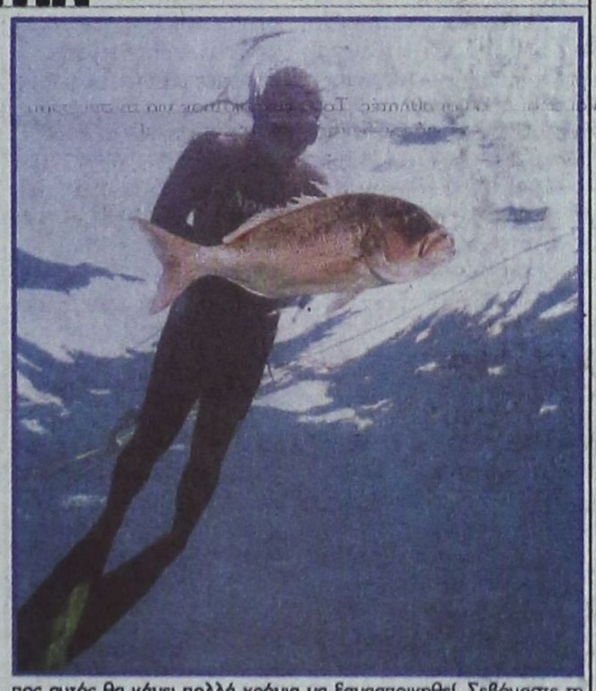

Συναγρίδα ή άλλως Dentex - Dentex ! Το όνειρο του φτωχού, η απόλαυση του πλούσιου!

Οπως και να 'χει ένα είναι σίγουρο: πρόκειται για την αδιαφιλονίκητη αρχόντισσα των ελληνικών θαλασσών, που πολλοί την ποθούν αλλά λίγοι έρχονται σε επαφή μαζί της, ενώ δεν είναι και λίγοι αυτοί που πλήρωσαν με τη ζωή τους την προσπάθεια να την κατακτήσουν!

Σε νεαρή ηλικία έχει χρώμα γκριζοπράσινο το οποίο μεγαλώνοντας γίνεται μωβ - καφέ, με πράσινα στίγματα στα πλευρά. Ζει σε βαθιές αποχές κάβων και υφάλων, σε τραγάνες και ποσειδωνίες, από τα 25 έως τα 100 μέτρα.

Από 'κει, πολύ συχνά, συνήθως χάραμα και σούρουπο, ανεβαίνουν να κυνηγήσουν με ορμητικά «γιουρούσια» τα μικρόψαρα και τα χταποδάκια της παραλίας.

Τη συναντάμε όλο το χρόνο, με εντονότερη παρουσία στα ρηχά απ' τον Απρίλιο μέχρι τον Οκτώβριο.

Κυριότερος τρόπος ψαρέματος το παραγάδι, το πεταχτάρι με ψαροδόλι και φυσικά το ψαροντούφεκο (πάντα με καρτέρι).

Βέβαια η λέξη «καρτέρι» περιλαμβάνει μια σειρά διαδικασιών τις οποίες θα πρέπει να τηρούμε σχολαστικά, αν θέλουμε να έχουμε και αποτελέσματα αλλά και να μην κινδυνέψουμε στην προσπάθειά μας να την κάνουμε «δική μας»!

Διαδικασία 1η: Ανακαλύπτουμε που συχνάζει, μέσα σε αχανείς εκτάσεις ποσειδωνίας και χορταριασμένους βυθούς, προσέχοντας επιμελώς να μη διαρρεύσουμε το μυστικό σε τίποτα φίλους και γνωστούς!

Διαδικασία 2η: Τη στιγμή που προσπαθούμε να θέσουμε σε θέση βολής την «κυρία» δεν κτυπάμε ποτέ άλλο ψάρι, ιδίως ροφό! Η παρουσία του ροφού μαζεύει και άλλα ψάρια και φυσικά η «επίσκεψη» και άλλων συναγρίδων είναι αναμενόμενη.

Διαδικασία 3η: Πρέπει να έχουμε εγκράτεια όταν βρούμε ένα μέρος που συχνάζουν συναγρίδες. Πήραμε σήμερα μία, φθάνει! Μην ξαναπάμε αύριο και αν δεν βούμε κτυπάμε ό,τι βρούμε. Αν δεν σεβαστούμε έναν ψαρότοπο και τον τρυγήσουμε με απληστία, ο τόπος αυτός θα κάνει πολλά χρόνια να ξαναποικηθεί. Σεβόμαστε τη φύση και αυτή μας το ανταποδίδει!

Διαδικασία 4η: Λαμβάνουμε πάντα τις απαραίτητες προφυλάξεις, χαλαρώνουμε, κάνουμε καλή παραλλαγή και προσέχουμε να έχουμε απόλυτη ακινησία, κτυπώντας πάντα στο κεφάλι το ψάρι ή στα πλευρικά πτερύγια για να μην το καταστρέψουμε.

Ασκοπες βολές αποφεύγονται. Κλείνοντας να αναφέρουμε ότι η συναγρίδα βρίσκεται στην κορυφή της γευστικής πυραμίδας αφού όταν μαγειρευτεί με επιμέλεια και προσοχή θα μας δώσει μια αξεπέραστη γευστική πανδαισία! Κατά προτίμηση μαγειρεύεται φέτος στη σχάρα, το κεφάλι σούπα ή ακόμη και ολόκληρο στη σχάρα. Στην περίπτωση αυτή το χαράζουμε κατά μήκος της σπονδυλικής στήλης τοποθετώντας μικρές σκελίδες σκόρδου, προσέχοντας να γυρίζουμε το ψάρι συνεχώς να μην μας «αρπάξει».

Καλή σας όρεξη!

Εφυγε για το «μεγάλο ταξίδι» ο δάσκαλος της ιστιοπλοΐας

Ηταν επίσημο μέλος του ΑΣΙΑΘ Ρόδου

Φτωχότερη έγινε η ιστιοπλοϊκή οικογένεια της χώρας! Ο δάσκαλος των κανονισμών, αλλά και της ιστιοπλοϊκής παιδείας Μάκος Δοξόπουλος έφυγε πριν μερικές ημέρες από κοντά μας.

Λάτρης της θάλασσας και του ναυταθλητισμού, τον οποίο υπηρέτησε για πάρα πολλά χρόνια σαν διεθνής κριτής ιστιοπλοΐας, ο Δοξόπουλος, έχασε την άδικη μάχη με την επάρατο νόσο.

Δίδαξε στις σχολές Αθλητικού Συλλόγου Ιστιοπλόων Ανοιχτής Θάλασσας Ρόδου, ενώ συμμετείχε πολλές φορές στους διεθνείς αγώνες «Ρόδος Καπ 2001», σαν πρόεδρος της επιτροπής ενστάσεων. Ηταν επίτιμο μέλος του ΑΣΙΑΘ.

ΓΙΑ ΤΟ ΦΙΛΟ ΜΑΚΟ

«Αυτές οι λίγες αράδες σαν ελάχιστη ανταπόδοση για την προσφορά στη ροδιακή ιστιοπλοΐα, του φίλου που έφυγε.

Η οικογένεια του ΑΣΙΑΘ Ρόδου πενθεί για το χαμό του επίτιμου μέλους της Μάκου Δοξόπουλου.

Το κενό που αφήνει στο σύλλογο και στην καρδιά μας είναι αναπλήρωτο. Ομως, όταν ο Μέγιστος κριτής ορίζει ότι πρέπει να γίνει το ταξίδι χωρίς επιστροφή προς Αυτόν, ακόμα και οι μεγάλοι κριτές σαν το Μάκο ξεκινάνε.

Εμείς να ευχηθούμε καλό δρόμο και ούριο άνεμο, γιατί είμαστε σίγουροι ότι και αυτό το ταξίδι θα το κάνει με ένα λευκό πανί...

Ο Αθλητικός Σύλλογος Ιστιοπλόων Ανοικτής Θάλασσας Ρόδου»



Ο Μάκος Δοξόπουλος (αριστερά) με τον πρόεδρο του ΑΣΙΑΘ Ρόδου Σταμάτη Σταύρα

Πρόταση της UEFA για επτά συνολικά ξένους στις ενδεκάδες

Η ΟΥΕΦΑ ετοιμάζεται να κάνει τη δική της πρόταση ώστε να μην είναι πια πολλοί από 7 ξένοι ποδοσφαιριστές, κοινοτικοί και μη στις ενδεκάδες που θα παρουσιάζουν μέσα στο γήπεδο οι ομάδες των χωρών μελών της καθώς παρατηρείται ότι πλέον η κατάσταση τείνει να ξεφύγει από κάθε έλεγχο αφού σε αρκετές πια χώρες είναι πιο πολλοί οι ξένοι στις ομάδες από ότι οι γηγενείς παίκτες. Αυτό το οποίο σημειώνεται από την ΟΥΕΦΑ είναι ότι επειδή έχουν γίνει πολλοί πια οι κοινοτικοί ποδοσφαιριστές οι οποίοι αγωνίζονται σε χώρες εκτός της πατρίδας τους, αλλά παράλληλα υπάρχει και το καθεστώς με τους ξένους, οι οποίοι εξομοιώνονται με τα κοινοτικά διαβατήρια τα οποία αποκτούν, θα πρέπει να μπει ένα τέλος σε όλα αυτά.

Με βασικό μέλημα να προφυλαχθεί ο εθνικός χαρακτήρας των πρωταθλημάτων των χωρών που έχουν πια μεταβληθεί σε πολυεθνικές με τόσους ξένους παίκτες. Σήμερα, σε κάθε ομάδα αγωνίζονται τουλάχιστον 3 ξένοι παίκτες και απεριόριστος αριθμός κοινοτικών με αποτέλεσμα σε αρκετές περιπτώσεις να υπάρχουν ομάδες ακόμα και με περισσότερους ξένους - συνολικά - απ' ό,τι ντόπιους και δεν είναι φυσικά μόνο το παράδειγμα της Τσέλσι αφού το φαινόμενο εξαπλώθηκε και αφορά ακόμα και τα πρωταθλήματα που μέχρι τώρα δεν είχαν επηρεασθεί άμεσα, όπως το γερμανικό. Στη Μποντεσλίγκα, η Ενερτζι Κότμπους έχει 26 παίκτες και από αυτούς οι 19 είναι ξένοι, ενώ παρόμοια παραδείγματα βρίσκει πια κανείς και στην Ολλανδία όπως και στο Βέλγιο όπου μάλιστα οι εθνικές νομοθεσίες είναι ελαστικές και ένας ξένος με 2 χρόνια συχνής παραμονής στη χώρα παίρνει την υπηκοότητα και διαβατήριο και λογίζεται πια ως πολίτης της με ίδια δικαιώματα με τους συμπαίκτες του οι οποίοι είναι γηγενείς.

Νεότερα σε αυτό το ζήτημα θα υπάρξουν μέσα στο Σεπτέμβριο αλλά όποια αλλαγή και αν αποφασισθεί δεν πρόκειται να εφαρμοσθεί στην πράξη πριν από τον Ιανουάριο του 2002, αφού θα πρέπει να δοθεί και η συναίνεση της Ευρωπαϊκής Ενώσεως προκειμένου να ξεπερασθούν τα όποια νομικά προβλήματα προκύπτουν από τις εθνικές νομοθεσίες των χωρών που είναι μέλη της ΟΥΕΦΑ.

ΣΑΝ ΣΗΜΕΡΑ...

ΠΡΙΝ ΕΝΑ ΧΡΟΝΟ: *Πολλές πρώτες θέσεις κατέκτησαν οι κωπηλάτες του Ναυτικού Ομίλου Ρόδου, στους Αιγαιοπελαγίτικους αγώνες κωπηλασίας που έγιναν στη Μύρινα της Λήμνου στις 30 Ιουλίου. Οι διακρίσεις των Ροδίων αθλητών - τριών είναι οι εξής:*

- *Αποστόλης Κονταξόπουλος, Σωτήρης Αλβανός, Γιάννης Καραβέλας και Κώστας Ισμιρίδης, πρώτη θέση στην τετράκωπο ανδρών άνευ πηδαλιούχου*
- *Δέσποινα Τσαμίρη, πρώτη στο σκιφ κορασίδων*
- *Σωτήρης Αλβανός, δεύτερος στο σκιφ ανδρών*
- *Γιάννης Καραβέλας, τρίτλος στο σκιφ ανδρών*
- *Αλέξης Χατζηπαλεξίου, Αντώνης Διακονικόλας, δεύτερη θέση στο σκιφ παίδων*
- *Φωτία Τσακίρη, Φωτία Λυριστή, τρίτη θέση στο διπλό σκιφ νεανίδων*
- *Φωτία Τσακίρη, δεύτερη στο σκιφ νεανίδων*
- *Γιάννης Πατενιώτης, Γιάννης Παπαγεωργίου, δεύτερη θέση στο διπλό σκιφ παίδων*
- *Δημήτρης Μπακαλούμας, Απόστολος Χριστοφής, τρίτη θέση στο διπλό σκιφ παίδων*

Συνοδός της αποστολής ήταν ο έφορος κωπηλασίας του ΝΟΡ Γιώργος Καραβέλας.

ΠΡΙΝ 5 ΧΡΟΝΙΑ: *Ο ΟΦΗ και ο Ολυμπιακός Πειραιώς είναι οι δύο ομάδες που σκέφτεται να «ενοχλήσει» η διοίκηση της ΠΑΕ Ιάλυσος, προκειμένου να δώσουν φιλικά παιχνίδια με την ομάδα του νησιού μας, μέσα στον Αύγουστο. Για την περίπτωση του ΟΦΗ, έχει γίνει ήδη μια πρώτη επικοινωνία για φιλικό στο «Οικονομίδειο» με την προϋπόθεση ο Ιάλυσος να καλύψει όλα τα έξοδα (εισιτήρια, διαμονή, κλπ). Οσον αφορά τον Ολυμπιακό, η διοίκηση της πειραϊκής ΠΑΕ θα «ενοχληθεί» αύριο ή την Τρίτη.*

ΠΡΙΝ 10 ΧΡΟΝΙΑ: *Ξεκινά αύριο την προετοιμασία του για τη νέα περίοδο ο Κολοσσός. Οι θαλασσί υπό τις οδηγίες του νεοπροσληφθέντα τεχνικού Βαγγέλη Φρυδά θα προσπαθήσουν κι εφέτος να ανέβουν στη Β' Εθνική, ενισχυμένοι με τους Καγκίδη, Χαριτάνο, και Χούλη. Κοντά τους θα βρίσκεται συνεχώς η διοίκηση με τον Μιχάλη Κόκκινο επικεφαλής, και μια πλειάδα έμπειρων και φιλόδοξων παραγόντων (Κουγιός, Ματσαμάς, Κάκνης, Γεωργάκης, Κουταλιανός, Πυρράκης, Τριάντος, Χαραλάμπης) οι οποίοι θα προσπαθήσουν να επιλύσουν οποιοδήποτε πρόβλημα προκύψει, προκειμένου η ομάδα απερίσπαστη, να φθάσει στο στόχο της.*

ΠΡΙΝ 30 ΧΡΟΝΙΑ: *Ελήξαν εις τας εγκαταστάσεις του ΡΟΑ τα πρωταθλήματα του πιγκ πογκ. Την πρώτη θέση εις το απλούν εφήβων κατέλαβαν οι Γιάρτσος Δ. και Βρούχος Ν., εις δε το διπλούν εφήβων, πρωταθλήτρια αναδείχθηκε η δυάς Κυπραίου - Σιμάτη Μπ.*

Συστήματα παρακολούθησης σε λιμάνια της Δωδεκανήσου

ΘΑ ΤΟΠΟΘΕΤΗΘΟΥΝ ΚΑΜΕΡΕΣ

Σύγχρονα ηλεκτρονικά συστήματα παρακολούθησης θα αποκτήσουν σύντομα τα λιμάνια της Κω και της Καλύμνου.

Σύμφωνα με όσα έγιναν γνωστά θα τοποθετηθούν κάμερες και μόνιτορ για την παρακολούθηση της κίνησης όπως έγινε πρόσφατα και στη Ρόδο.

Για την τοποθέτηση των συστημάτων παρακολούθησης έχει ήδη συναινέσει και το υπουργείο Εμπορικής Ναυτιλίας.

Οι κάμερες που τοποθετήθηκαν στο λιμάνι της Ρόδου ενθουσίασαν τον Υπουργό Ναυτιλίας κ Χρήστο Παπουτσή όπως ο ίδιος τόνισε στη σύσκεψη που έγινε στην Νομαρχία.

Για να παρακολουθείται καλύτερα η κίνηση στο λιμάνι της Κω αποφασίστηκε να τοποθετηθούν πέντε κάμερες και μόνιτορ.

Στο λιμάνι της Καλύμνου θα τοποθετηθούν τρεις κάμερες.

Για την τοποθέτηση των σύγχρονων συστημάτων παρακολούθησης θα ξεκινήσουν σύντομα επαφές του Λιμενικού Ταμείου Δωδεκανήσου με τις εταιρείες που ασχολούνται με το συγκεκριμένο αντικείμενο.

Για την προστασία της περιοχής

Σημαντικά έργα στην Κοιλάδα των Πεταλούδων

ΚΙΝΔΥΝΟΣ ΚΑΤΟΛΙΣΘΗΣΗΣ ΒΡΑΧΩΝ

Εντείνει τις προσπάθειες του για την προστασία της κοιλάδας των Πεταλούδων ο ομώνυμος Δήμος.

Στις προθέσεις της δημοτικής αρχής είναι να ενταχθεί για χρηματοδότηση στο Τρίτο Κοινοτικό Πλαίσιο Στήριξης η μελέτη που εκπόνησε για την προστασία της κοιλάδας ο καθηγητής Γεωλογίας κ Ευθύμιος Λέκκας.

Με τη μελέτη του ως γνωστόν ο καθηγητής και οι συνεργάτες του είχαν εντοπίσει τον κίνδυνο να υπάρξουν στο μέλον αποκολλήσεις και κατολισθήσεις βράχων και σε ορισμένα σημεία της περιοχής το έδαφος βρέθηκε ότι παρουσίαze διαβρώσεις.

Ο κ Λέκκας πρότεινε και την εκτέλεση ορισμένων έργων στην κοιλάδα για τη στήριξη των βράχων ώστε να αποφευχθούν οι κίνδυνοι πρόκλησης ατυχημάτων.



Για να εκτελεστούν τα έργα αυτά όμως απαιτούνται 170 εκατομμύρια δραχμές που δεν διαθέτει άμεσα ο Δήμος Πεταλούδων.

«Βρισκόμαστε όμως στο τελικό στάδιο για την ολοκλήρωση των τεχνικών δελτίων που απαιτούνται για να είναι η πρόταση που θα καταθέσουμε στο Τρίτο Κοινοτικό Πλαίσιο τεκμηριωμένη και να τύχουμε χρηματοδότησης» δήλωσε ο δήμαρχος Πεταλούδων κ Μιχάλης Κορδίνας.

Σε ευρωπαϊκά προγράμματα θα ενταχθεί και η μελέτη που εκπόνησε ο καθηγητής κ. Λέκκας για την διάβρωση των ακτών του Δήμου Πεταλούδων καθώς οι παρεμβάσεις που είναι απαραίτητο να γίνουν και σε αυτή την περίπτωση να γίνουν είναι δαπανηρές.

Η ολοκλήρωση των τεχνικών δελτίων , και η υποβολή των προτάσεων για χρηματοδότηση από ευρωπαϊκα προγράμματα ήταν το αντικείμενο της συνάντησης που πρόσφατα είχαν ο δήμαρχος Πεταλούδων και ο κ. Λέκκας στη Ρόδο.

Πεντακάθαρες είναι οι παραλίες της Ρόδου

ΤΙ ΑΠΕΔΕΙΞΑΝ ΟΙ ΜΕΤΡΗΣΕΙΣ

Καθαρές εξακολουθούν να είναι οι παραλίες της Ρόδου. Αυτό προέκυψε από τις νέες μετρήσεις που πραγματοποίησε σε 50 ακτές το Χημείο .

Εκτιμάται πάντως ότι φέτος οι παραλίες είναι σε καλύτερη κατάσταση σε σύγκριση με πέρσι κάτι που οφείλεται στο γεγονός ότι έχει ολοκληρωθεί το μεγαλύτερο μέρος του δικτύου του αποχετευτικού του Δήμου Ρόδου και του Δήμου Ιαλυσού.

Το πρόγραμμα των μετρήσεων στις παραλίες της Ρόδου θα συνεχιστεί μέχρι τον Οκτώβριο.

Μετρήσεις και δειγματοληψίες έγιναν στις εξής παραλίες:

Μεγάλος Γιαλός Λίνδου
Μικρός Γιαλός Λίνδου
Πεύκοι
Βλυχά
Κατσούνι
Λάρδος
Λοθιάρικα
Γλίστρα
Θολάρι
Ατριουμ Παλάς
Κιοτάρι
Κολύμπια
Ιρένε
Γκολφ
Καθολική
Αύρα
Ολυμπίκ
Ιμπέριαλ
Ρόδος Παλάς
Σιρένε
Κρητικά
Κάτω Πέτρες
Μπλου Μπαίυ
Δυτικό Ενυδρείο
Τσαμπίκα
Τσαμπίκα 2
Θολός
Κοζά
Αγία Αγάθη
Χαράκι
Αρχαία Κάμειρος
Σορωνή
Νιρβάνα
Βαγιές
Πλαz Κρεμαστής
Σαν Φλάουερ
Ηλέκτρα
Ελίνα
Πλατεία Φαληρακίου
Σωτηράκι
Μπλού Σι
Ρόδος Μπητς
Σαν Γουίν
Σαν Γουίν 2
Έντεν Ρόκ
Αθλητικό Κέντρο
Ανατολικό Ενυδρείο
Έλλη
Ζέφυρος

Θέμα μικροπωλητών συζητά ο Εμπορικός Σύλλογος Ρόδου

ΠΡΟΣΦΥΓΗ ΣΤΟΝ ΕΙΣΑΓΓΕΛΕΑ

Λύσεις στα προβλήματα που δημιουργούν στις επιχειρήσεις της Ρόδου οι μικροπωλητές αναζητά ο Εμπορικός Σύλλογος.

Το θέμα θα είναι ένα από αυτά που θα συζητηθούν στη συνεδρίαση του διοικητικού συμβουλίου του Εμπορικού Συλλόγου που θα πραγματοποιηθεί την τρέχουσα εβδομάδα.

Στη συνεδρίαση θα τεθεί προς έγκριση η πρόταση που έχει υποβληθεί για την κατάθεση προσφυγής στον Εισαγγελέα προκειμένου να δοθεί λύση στο πρόβλημα και να εφαρμοσθεί ο νόμος.

Για το ίδιο θέμα αναμένεται να κατατεθούν και άλλες προτάσεις.

Στη συνεδρίαση θα γίνει συζήτηση και για τις εκπτώσεις.

Η μεγάλη διάρκεια της εκπτωτικής περιόδου και η αδιαφορία των καταναλωτών για τα προϊόντα που διατίθενται προς πώληση προβληματίζουν τους εμπόρους που έχουν κάνει αρκετές παρεμβάσεις στο αρμόδιο υπουργείο χωρίς να υπάρξει αποτέλεσμα

Οι Ελληνες συρρίκνωσαν τις διακοπές σε λιγότερο από δύο εβδομάδες

Πολλά λέγονται αναφορικά με την τιμολογιακή πολιτική των ξενοδόχων και ειδικότερα με τις διαχωριστικές γραμμές μεταξύ Ελλήνων και ξένων τουριστών. Η αλήθεια είναι κάπου στη μέση. Τούτο διότι ο ξένος αγοράζει φθηνότερα αφού ο εκάστοτε Τουριστικός Οργανισμός αποζημιώνει τον ξενοδόχο μέσω τμηματικών εξοφλήσεων τουλάχιστον 6 έως 8 μήνες πριν τη διαμονή του κάθε τουρίστα που μεταφέρει.

Η αρνητική εικόνα που παρουσιάζεται στη πλειονότητα των ξενοδοχείων Α' και Lux κατηγορίας αυτή τη σεζόν έχει -όπως αναφέρεται και σε άλλο κείμενο- οδηγήσει την πλειονότητα των «μεγάλων» ξενοδοχείων να προβούν σε μια πρωτοφανούς είδους εκπτωτική πολιτική. Ετσι σήμερα ο ξενοδόχος Α' κατηγορίας σε μονάδα της Κρήτης πουλά σε αλλοδαπούς που κλείνουν μέσω πρακτορείου στο εξωτερικό περίπου στις 30-35.000 δρχ. με πρωινό. Η παραπάνω τιμή θεωρείται από τις καλύτερες, δεδομένου ότι η Κρήτη διαθέτει τα υψηλότερα τιμολόγια. Οι τιμές πέρυσι ήταν περίπου οι ίδιες, ενώ το προσεχές έτος δεν θα αυξηθούν.

Στη Χαλκιδική οι τιμές για τους ξένους που φιλοξενούνται επίσης σε Α' κατηγορίας ξενοδοχείο είναι κατά μ.ο. της τάξεως των 20-25.000 δρχ., στην Κέρκυρα οριακά πιο ψηλά, ενώ στη Ρόδο ακολουθείται σχεδόν η ίδια τιμολογιακή πολιτική με την Κρήτη. Υψηλά παραμένουν τα τιμολόγια στα διάφορα Club, αλλά και πάλι οι τιμές διαφέρουν σημαντικά αν η κράτηση έχει γίνει στην Ελλάδα ή στο εξωτερικό.

Αν τώρα «τολμήσει» κάποιος Ελληνας να επισκεφθεί εντός του Αυγούστου τις εν λόγω μονάδες η τιμή διπλασιάζεται.

Βέβαια οι Ελληνες -ο παραδοσιακά καλύτερος πελάτης του ξενοδόχου- λόγω οικονομικής στενότητας έχουν ψαλιδίσει τη διάρκεια των διακοπών τους και επιλέγουν φθηνότερης κατηγορίας ξενοδοχεία. Ετσι σύμφωνα με σχετική έρευνα της «Kapa Research» περισσότεροι από 5 στους 10 Ελληνες κάνουν διακοπές λιγότερο από 2 εβδομάδες ή καθόλου. Τα ποσοστιαία δεδομένα θα μπορούσαν να είναι πολύ χειρότερα αφού το ισοζύγιο στις διακοπές του Νεοέλληνα διατηρείται από τα περίφημα «διακοποδάνεια» (9,5%-12% με 36 μήνες διάρκεια), τα οποία όπως φαίνεται «καλά κρατούν». Επίσης οι διευθύνσεις καταναλωτικής πίστης των τραπεζών συνεχίζουν το δικό τους «πάρτι», αφού πολλοί Ελληνες παράλληλα με τα δάνεια για διακοπές κάνουν χρήση των προσφορών, που παρέχουν οι διάφορες πιστωτικές κάρτες.



ΚΗΔΕΙΑ

Το λατρευτό μας πατέρα, υιό, αδελφό και θείο

ΑΠΟΣΤΟΛΟ ΣΤ. ΚΡΟΜΜΥΔΑ

(Ετών 53)

θανόντα κηδεύουμε σήμερα Κυριακή 5 Αυγούστου και ώρα 3.30 μ.μ. από τον Ιερό Ναό Αγίου Ραφαήλ (Νέου Νεκροταφείου) Φανών.
Η κόρη Φαίδρα.
Η μητέρα.
Τα αδέλφια, τα ανίψια και οι λοιποί συγγενείς.

583-5/8

ΜΠΟΥΤΙΚ ROUBETI
ΚΑΛΟΚΑΙΡΙΝΑ ΧΕΙΜΕΡΙΝΑ
ΟΛΑ ΜΙΣΗ ΤΙΜΗ
ΗΡΩΩΝ ΠΟΛΥΤΕΧΝΕΙΟΥ 30
ΑΕ 1699-2213-12/8

ΔΗΜΟΣ ΠΕΤΑΛΟΥΔΩΝ
36η ΠΑΝΕΛΛΗΝΙΑ ΕΚΘΕΣΗ ΧΕΙΡΟΤΕΧΝΙΑΣ ΚΡΕΜΑΣΤΗΣ-ΡΟΔΟΥ

Ανοίγει τις πύλες της, από 11 έως 23 Αυγούστου 2001, στην Κρεμαστή, η 36η Πανελλήνια Εκθεση Χειροτεχνίας Κρεμαστής-Ρόδου.

Στην 36η Πανελλήνια Εκθεση συμμετέχουν 58 εκθέτες από όλη την Ελλάδα, στα περίπτερα και στο εκθετήριο.

Σκοπός της Εκθεσης είναι να αναδειχθεί η Ελληνική Χειροτεχνία και να γίνει γνωστή η πρόοδος που έχει επιτευχθεί στον τομέα αυτό.

Η Εκθεση θα είναι καθημερινά ανοικτή από τις 7 το απόγευμα μέχρι τις 12.00 το βράδυ.

Από την Οργανωτική Επιτροπή

ΑΕ 1688/Χ.Λ.-11/8

ΣΥΜΙΑΚΟ ΘΕΑΤΡΟ
Ο ΓΑΜΟΣ ΤΟΥ ΝΙΟΡΔΑΝΑ
Κυριακή 5 Αυγούστου 2001
Ωρα 9μ.μ.



ΘΕΑΤΡΟ ΜΕΣΑΙΩΝΙΚΗΣ ΤΑΦΡΟΥ "ΜΕΛΙΝΑ ΜΕΡΚΟΥΡΗ"
Πληροφορίες στα τηλέφωνα: 28823 & 65664
Εισιτήρια προπωλούνται στο Κινηματοθέατρο ΡΟΔΟΝ

ΣΥΓΧΑΡΗΤΗΡΙΟ

Τον αγαπητό φίλο **ΑΝΤΩΝΙΟ ΜΙΧΑΗΛ ΚΟΥΦΟΥ** που πήρε με άριστα το πτυχίο του Χημικού Τμήματος του Πανεπιστημίου Αθηνών, συγχαίρουμε καιτου ευχόμαστε κάθε επιτυχία στη ζωή του.

Με αγάπη οικογένεια παιδιάτρου
Νικολάου Μιχ. Χατζηνικόλα

582-5/7

EXPERT ΚΩΣΤΑΡΙΔΗΣ
ΕΚΠΤΩΣΕΙΣ
σε όλα τα κλιματιστικά
οι ΕΙΔΙΚΟΙ ΚΑΙ ΣΤΟΝ ΚΛΙΜΑΤΙΣΜΟ
ΑΕ 16559 Χ. 2635-9/8

ΚΕΝΤΡΟ ΞΕΝΩΝ ΓΛΩΣΣΩΝ ΔΙΕΡΜΗΝΕΙΑΣ -ΜΕΤΑΦΡΑΣΗΣ

VASSO MIHALAREA
16, Μυστρά-Ρόδος (ΜΗΤΡΟΠΟΛΗ)
Τηλ. 0241 35249/ 27013 ΦΑΞ 75412
E-mail vasso@rho.forthnet. gr

* Αγγλικά για όλα τα επίπεδα
* Αρχάριοι μέχρι PROFICIENCY
* Αγγλικά για Βρετανικά Πανεπιστήμια I.E.L.T.S.
* Αιτήσεις U.C.A.S.για Βρετανικά Πανεπιστήμια
* Μεταφράσεις όλων των ειδών-Δακτυλογραφήσεις
* Συγγράμματα -Ομιλίες- Επιστημονικές εργασίες
* Διερμηνείες σε συνέδρια (Ταυτόχρονη -Διαδοχική)

ΕΝΑΡΞΗ ΚΑΛΟΚΑΙΡΙΝΩΝ ΜΑΘΗΜΑΤΩΝ 20-5-01
Τμήματα για ενήλικες και παιδιά.

ΠΡΟΣΟΧΗ! Μεταφερθήκαμε σε ιδιόκτητη νεοανεγερθείσα οικοδομή, με προδιαγραφές Κέντρου Ξένων Γλωσσών.

ΜΕΛΗ ΠΑΝΕΛΛΗΝΙΑΣ ΕΝΩΣΗΣ ΜΕΤΑΦΡΑΣΤΩΝ

ΔΙΔΑΣΚΟΥΝ:
Βάσω Μιχαλαρέα
B.A.T.E.F.L. Diploma in Transtation (London Institute of Linguists).
Βιργινία Ηλία Μιχαλαρέα
B.A. Αγγλική Γλώσσα και Φιλολογία. Μεταπτυχιακές Σπουδές στη Μετάφραση. Diploma in Transtation (Institute of Linguists).

ΑΕ 1591/Χ. 2622-5/8

ΜΕΓΑΛΗ ΕΥΚΑΙΡΙΑ
ΠΩΛΟΥΝΤΑΙ

1) Κλούβα VW -TRASPORTER, 2,4 Diesel, μοντέλο 1996, υδραυλικό τιμόνι, ABS, κτλ. με ΦΠΑ.Τιμή 3.500.000 με το κλειδί

2) Φορτηγάκι MERCDES 410 μακρύ σασί, Diesel, με τέντα. Τιμή 3.500.000 όλα πληρωμένα.

3) Φορτηγάκι FORD TRANSIT, 2,5 diesel, υδραυλικό τιμόνι, μακρύ σασί, ανοικτό με καρότσα αλουμινίου. Τιμή 3.000.000.

4) OPEL CAMPO 4X4, Diesel 2.500 cc, υδραυλικό τιμόνι, με πολυεστερικό κάλυμμα καρότσας. Τιμή 3.500.000

Στις αναγραφόμενες τιμές συμπεριλαμβάνονται ΦΠΑ και όλα τα έξοδα με το κλειδί στο χέρι.

Πληροφορίες 69850, 0946054843

Γ.Δ.-10/8



Μανικιούρ • Ονυχοπλαστική • Πεντικιούρ
Δέσποινα Γιάννου
Αισθητικός
Ιερού Λόχου 14, 85100 Ρόδος
τηλ.& fax. 75028 κιν. 0946015884
2964-10/8

Αστρα
Σας περιμένουμε κάθε βράδυ
Τραγουδούν :



ΜΑΝΟΛΗΣ ΚΑΜΠΟΥΡΗΣ



ΣΟΦΙΑ ΒΟΡΕΙΝΟΥ



ΣΟΦΙΑ ΓΕΩΡΓΑΤΖΗ

ΑΝΤΩΝΗΣ ΡΟΔΙΤΗΣ
ΦΑΝΗ ΔΡΑΚΟΠΟΥΛΟΥ
ΣΑΚΗΣ ΞΥΠΟΛΗΤΑΣ
ΖΩΗ ΔΕΝ ΕΙΝΑΙ ΝΑ ΞΥΠΝΑΣ ΚΑΙ ΝΑ ΚΟΙΜΑΣΑΙ
ΠΑΛΙ ΖΩΗ ΕΙΝΑΙ ΜΟΝΟ ΝΑ ΓΛΕΝΤΑΣ
ΟΤΑΝ ΚΟΙΜΟΥΝΤΑΙ ΟΙ ΑΛΛΟΙ
Χορεύει το ελληνικό μπαλέτο ΖΙΚ ΖΑΚ

Τηλ. 32090

ΑΕ 1639/581-5/8

Ο Πολιτιστικός Οργανισμός Δήμου Ροδίων παρουσιάζει:
Συναυλία με την
Άλκηστη Πρωτοψάλτη



Τετάρτη 8 Αυγούστου, 9.30 μ.μ.
ΕΘΝΙΚΟ ΣΤΑΔΙΟ «ΔΙΑΓΟΡΑΣ»
Εισιτήρια προπωλούνται στο ταμείο του «ΡΟΔΟΝ»
Τιμές: 3.000 δρχ και 4.000 δρχ
Χορηγοί:
Ξενοδοχεία Hilton, Rodos Palace
Coca-Cola Τρία Έμιλιον Coca-Cola HBC
FERRIES
GEM Travel
ΑΕ 1712/Χ.Λ.-8/8