ΕΤΟΣ ΙΔΡΥΣΗΣ 1949
ΙΔΡΥΤΗΣ - ΔΙΕΥΘΥΝΤΗΣ
ΓΙΩΡΓΟΣ ΔΙΑΜΑΝΤΙΔΗΣ
Γραφεία - Τυπογραφεία:
Μάρκου Μαλλιαράκη 3 (ΚΟΒΑ)
Λογιστήριο: Νέα Αγορά
Τηλ.: Σύνταξης: 27356 - 34101 FAX: 20643
Λογιστηρίου: 24539 FAX: 24539
www.proodos.net, www.proodosnews.gr
e-mail: info@proodos.net

ΠΡΟΟΔΟΣ

Ανεξάρτητη καθημερινή πρωινή εφημερίδα

ΑΡΙΘΜΟΣ ΦΥΛΛΟΥ 15.786 • ΤΙΜΗ 200 δρχ., 0,59 ευρώ

ΤΕΤΑΡΤΗ 8 ΑΥΓΟΥΣΤΟΥ 2001

ΚΑΣΑΠΗΣ
ΖΑΝΤΕΣ-ΕΛΑΣΤΙΚΑ
Αυστραλίας 2
Τηλ. 35367
0% προκαταβολή
έως 36 δόσεις

Ασκήθηκαν χτες από την Εισαγγελία

Ποινικές διώξεις κατά τριών ατόμων για την έκρηξη στο αυτοκίνητο

ΕΓΚΕΦΑΛΟΣ ΤΟΥΡΚΟΣ ΣΤΟ ΜΑΡΜΑΡΙΣ

ΤΟ ΔΡΟΜΟ της Δικαιοσύνης πήρε η υπόθεση της έκρηξης του αυτοσχέδιου μηχανισμού στο αυτοκίνητο του γουνέμπορου Ιωάννη Κλαδογένη, που συνέβη τα ξημερώματα της 24ης Ιουλίου έξω από το σπίτι του στην οδό Μονής Πανορμιτη 6. Χτες ο εισαγγελέας Πρωτοδικών κ. Γιώργος Οικονόμου, αφού μελέτησε τη δικογραφία και τα στοιχεία που συγκέντρωσε η Υποδιεύθυνση Ασφαλείας Ρόδου, άσκησε ποινικές διώξεις σε βαθμό κακουργήματος εναντίον ορισμένων ατόμων που εμπλέκονται στην υπόθεση αυτή.

✍ Από τα μέχρι στιγμής στοιχεία προέκυψε ότι «εγκέφαλος» της υπόθεσης είναι ο Τούρκος έμπορος Αουντενίζ Σουάτ, κάτοικος Μαρμαρίς, ο οποίος είχε εμπορικές συναλλαγές με τον Κλαδογένη (που διατηρεί γουναράδικο στην οδό Σωκράτους). Ο Σουάτ εφοδίαζε με δερμάτινα είδη και χρυσαφικά τον Κλαδογένη και φέρεται ο τελευταίος να του χρωστά ποσό

ΣΥΝΕΧΕΙΑ ΣΤΗ ΣΕΛ. 4

Θόδωρος Πάγκαλος:

Η κυβέρνηση θα εξαντλήσει την τετραετία

ΤΟ ΠΑ.ΣΟ.Κ. ΜΠΟΡΕΙ ΝΑ ΑΝΑΣΤΡΕΨΕΙ ΤΗΝ ΚΑΤΑΣΤΑΣΗ



ΤΗΝ ΠΕΠΟΙΘΗΣΗ του ότι η κυβέρνηση θα εξαντλήσει την τετραετία, «προς απογοήτευση της Νέας Δημοκρατίας», εξέφρασε από τη Ρόδο ο βουλευτής και τέως υπουργός κ. Θεόδωρος Πάγκαλος, μετά από πολύωρη συνάντησή του με τη Νομαρχιακή Επιτροπή Νοτίου Συγκροτήματος Δωδεκανήσου του ΠΑ.ΣΟ.Κ.

«Ολες οι δυνάμεις του ΠΑ.ΣΟ.Κ. - ανέφερε - έχουν τη διάθεση να συμβάλουν στην ολοκλήρωση του κυβερνητικού έργου. Το ΠΑ.ΣΟ.Κ. θα εξαντλήσει την τετραετία, κατ' αρχήν γιατί το προβλέπουν οι θε-

ΣΥΝΕΧΕΙΑ ΣΤΗ ΣΕΛ. 4

Μετά από ασφαλιστικά μέτρα της ΑΝΕΚ

Στα Δικαστήρια μεταφέρονται τώρα οι καυγάδες της ΔΑΝΕ

ΟΙ ΚΡΗΤΙΚΟΙ ΘΕΛΟΥΝ ΝΑ ΕΞΟΝΤΩΣΟΥΝ ΤΗΝ ΟΜΑΔΑ ΓΕΡΟΝΙΚΟΛΑ - ΚΑΛΟΓΗΡΑΤΟΥ

ΑΓΡΙΟΙ καυγάδες έχουν ξεσπάσει μεταξύ των ανθρώπων, στα χέρια των οποίων έχει πέσει η ΔΑΝΕ. Οι κύριοι αυτοί είναι τώρα χωρισμένοι σε δύο ομάδες και καυγαδίζουν ποιός θα βουτήξει περισσότερα από τα εναπομείναντα ιμάτια της ΔΑΝΕ. Επί κεφαλής της μιας ομάδας είναι ο Τζακ Γερονικόλας και ο Καλογηράτος και της άλλης οι Κρητικοί της ΑΝΕΚ με τον Ζαμπετάκη. Πάντως γεγονός αναμφισβήτητο είναι ότι και οι δύο ομάδες αδιαφορούν τελείως για τα συμφέροντα της Δωδεκανήσου και για τη βελτίωση της θαλάσσιας συγκοινωνίας των νησιών μας. Το μόνο που τους ενδιαφέρει είναι η διοίκηση και ιδίως **η διαχείριση** της

ΣΥΝΕΧΕΙΑ ΣΤΗ ΣΕΛ. 4



Οι Κρητικοί θέλουν να εξοντώσουν την ομάδα Γερονικόλα - Καλογηράτου

Από το δημοτικό συμβούλιο

Η πρόταση των ΕΤΑ συζητείται μεθαύριο στο Δήμο Καλλιθέας

ΔΙΑΤΗΡΟΥΝ ΕΠΙΦΥΛΑΞΕΙΣ

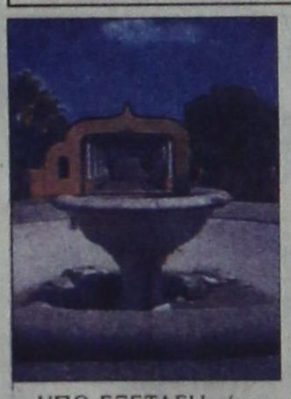

ΥΠΟ ΕΞΕΤΑΣΗ είναι η πρόταση που κατατέθηκε πρόσφατα από την εταιρεία «Ελληνικά Τουριστικά Ακίνητα» αναφορικά με την αξιοποίηση της Καλλιθέας, για τον ομώνυμο Δήμο.

•Η πρόταση που ανέλυσαν κατά την επίσκεψή τους στη Ρόδο ο γενικός γραμματέας Τουρισμού κ. Δημήτρης Γεωργαράκης και ο διευθύνων σύμβουλος της ΕΤΑ κ. Αναστάσιος Χωμενίδης, θα αποτελέσει αντικείμενο συζήτησης που θα γίνει στη διάρκεια της μεθαυριανής συνεδρίασης του δημοτικού συμβουλίου Καλλιθέας.

ΑΠΟ ΤΗΝ ΕΤΑΙΡΕΙΑ Ελληνικά Τουριστικά Ακίνητα έχει προταθεί να συσταθεί φορέας για τη διαχείριση του ιστορικού μνημείου, στον οποίο με μεγάλο ποσοστό θα μετέχει ο

ΣΥΝΕΧΕΙΑ ΣΤΗ ΣΕΛ. 4

Αναβλήθηκε η συναυλία της Πρωτοψάλτη



Αναβλήθηκε η προγραμματισμένη για σήμερα συναυλία της Αλκηστης Πρωτοψάλτη. Η αναβολή οφείλεται στο γεγονός ότι δεν κατέστη δυνατόν να φορτωθούν χτες από το λιμάνι του Πειραιά τα ηχητικά μηχανήματα για τη Ρόδο.

Από τον Πολιτιστικό Οργανισμό ανακοινώθηκε ότι η συναυλία θα γίνει στις 6 Σεπτεμβρίου.

Για το ενδεχόμενο πρόωρων εκλογών

Σε επαγρύπνηση όλα τα στελέχη της Ν.Δ.

ΣΥΝΕΔΡΙΑΣΗ ΜΕ ΤΟΝ ΜΕΪΜΑΡΑΚΗ

ΠΑΡΟΥΣΙΑ του γραμματέα της Νέας Δημοκρατίας κ. Βαγγέλη Μεϊμαράκη συνεδρίασε προχθές το βράδυ στο ξενοδοχείο «Πλάτα», η Νομαρχιακή Επιτροπή του κόμματος στη Δωδεκάνησο. Στη συνεδρίαση στην οποία μετείχαν και τα μέλη της Τοπικής Επιτροπής πόλεως Ρόδου, εκφράσθηκε η απόλυτη ικανοποίηση και αισιοδοξία των στελεχών της Νέας Δημοκρατίας για την εικόνα του κόμματος, αφού - όπως τονίσθηκε - με τις νέες οργανωτικές δομές που προωθούνται ο τρόπος δράσης γίνεται πιο αποτελεσματικός..

• Ο γραμματέας της Νέας Δημοκρατίας κ. Βαγγέλης Μεϊμαράκης μιλώντας προς τα στελέχη του κόμματος, επετέθη στην κυβέρνηση λέγοντας «ότι βρίσκεται σε σταθερή κρίση, που την καθιστά ανίκανη να κυβερνήσει».

Ο κ. ΜΕΪΜΑΡΑΚΗΣ προσπάθησε να αναπτερώσει το ηθικό των μελών της Νέας Δημοκρατίας, λέγοντας ότι είναι πολύ πιθανόν να προκηρυχθούν πρόωρες εκλογές (!) και τους ζήτησε να βρίσκονται σε συνεχή επαγρύπνηση.

• Τέλος ανέφερε ότι η Ν.Δ. θα κερδίσει τις εκλογές όποτε κι αν γίνουν και

ΣΥΝΕΧΕΙΑ ΣΤΗ ΣΕΛ. 4

Πριν αναχωρήσει από τη Νίσυρο

Μήνυμα του Πατριάρχη προς τους Δωδεκανησίους με πολλούς αποδέκτες

ΔΕΝ Θ'ΑΛΛΑΞΕΙ ΤΟ ΕΚΚΛΗΣΙΑΣΤΙΚΟ ΚΑΘΕΣΤΩΣ



Ο Οικουμενικός Πατριάρχης κατά τη συνάντησή του στη Νίσυρο με τον Μητροπολίτη Ρόδου κ. Απόστολο

ΜΗΝΥΜΑ προς τον δωδεκανησιακό λαό με πολλούς αποδέκτες έστειλε ο Οικουμενικός Πατριάρχης κ. Βαρθολομαίος λίγο πριν αναχωρήσει τη Δευτέρα το βράδυ από τη Νίσυρο, μετά από τριήμερη παραμονή στο νησί. Στο μήνυμά του - όπως επεσήμανε χτες η «Πρόοδος» - ο κ. Βαρθολομαίος βάζει ένα οριστικό τέλος στα κατά καιρούς σενάρια για υπαγωγή των Μητροπόλεων της Δωδεκανήσου στην Εκκλησία της Ελλάδος και υπογραμμίζει την ευαρέσκειά του για την αφοσίωση του δω-

ΣΥΝΕΧΕΙΑ ΣΤΗ ΣΕΛ. 4

Με τη βοήθεια Τούρκων

Εισβολή λαθρομεταναστών σε νησιά της Δωδεκανήσου

ΠΟΝΟΚΕΦΑΛΟΣ ΓΙΑ ΤΙΣ ΑΡΧΕΣ



ΠΟΝΟΚΕΦΑΛΟ έχει προκαλέσει στις ελληνικές αρχές η εισβολή στη χώρα χιλιάδων λαθρομεταναστών που αναζητούν καλύτερη τύχη. Το φαινόμενο έχει πάρει μεγάλες διαστάσεις στα Δωδεκάνησα. Σε ορισμένα νησιά μάλιστα, όπως η Κως, η εισβολή των λαθρομεταναστών είναι υπόθεση καθημερινή.

• Προχθές οι λιμενικές αρχές εντόπισαν στην Κάρπαθο το πλοίο Marco Polo που είχε αποβιβάσει 17 λαθρομετανάστες και ετοιμάζονταν να αφήσει άλλα 19 άτομα σε γειτονικό νησί.

ΣΥΝΕΧΕΙΑ ΣΤΗ ΣΕΛ. 4

Συνελήφθη ταξιτζής για βιασμό

Για το βιασμό μιας 35χρονης Γερμανίδας τουρίστριας συνελήφθη χθες στις 11 το πρωί ένας οδηγός ταξί. Πρόκειται για τον Νικόλαο Ηλιάδη του Μιχαήλ και της Αναστασίας, 55 ετών, κάτοικο Καλυθιών.

Οπως κατήγγειλε η παθούσα, ο ταξιτζής την επιβίβασε στο αυτοκίνητό του χθες στις 2.30 τα ξημερώματα και αντί να την πάει στο ξενοδοχείο, την οδήγησε σε ερημική τοποθεσία και τη βίασε.

Παρά τις αισιόδοξες προβλέψεις

Μειωμένες φέτος οι αφίξεις Ελλήνων τουριστών στη Ρόδο

ΦΤΑΙΝΕ ΟΙ ΣΥΓΚΟΙΝΩΝΙΕΣ

ΔΥΣΟΙΩΝΕΣ είναι οι προοπτικές για τις αφίξεις των Ελλήνων τουριστών φέτος στη Ρόδο, παρά την αισιοδοξία που μέχρι πρότινος επικρατούσε. Τα στοιχεία της Ενωσης Ξενοδόχων είναι συντριπτικά και η κατάσταση που έχει διαμορφωθεί, θεωρείται μη αναστρέψιμη. Οι αφίξεις των Ελλήνων τουριστών στη Ρόδο παρουσιάζουν σημαντική μείωση, ενώ είναι λίγες και οι κρατήσεις.

• «Πτώση παρουσιάζουν οι αφίξεις των Ελλήνων, αλλά και των Ιταλών τουριστών. Αυτό φαίνεται από τα πολλά κενά δωμάτια, που υπάρχουν σε πολλά ξενοδοχεία» δήλωσε στην «Πρόοδο» ο εκπρόσωπος Τύπου της Ενωσης Ξενοδόχων Ρόδου κ. Γιώργος Γεωργιάδης.

ΠΕΡΥΣΙ τον Αύγουστο οι αφίξεις των Ελλήνων τουριστών ήταν πολύ πε-

ΣΥΝΕΧΕΙΑ ΣΤΗ ΣΕΛ. 4

Ο Π. Γαλάνης λιμενάρχης στη Ρόδο

Νέος λιμενάρχης Ρόδου αναλαμβάνει ο πλοίαρχος Π. Γαλάνης. Ο μέχρι τώρα λιμενάρχης Ρόδου πλοίαρχος Γ. Καννοβός μετατίθεται στο Κεντρικό Λιμενάρχείο Πειραιά.

Λόγω της υπερκατανάλωσης

Πρόβλημα λειψυδρίας σε πολλούς δήμους

ΘΑ ΠΟΥΝ ΤΟ ΝΕΡΟ-ΝΕΡΑΚΙ

ΣΕ ΟΡΙΑΚΑ επίπεδα έφθασε για πολλούς δήμους της Ροδου η κατανάλωση του νερού. Ο κίνδυνος της έλλειψης νερού είναι ορατός, καθώς άρχισαν να αντλούνται τα υπόγεια αποθέματα, που υπάρχουν. Ανησυχία για το νερό υπάρχει στους Δήμους Ιαλυσού, Αρχαγγέλου, Πεταλούδων και Καμείρου.

•Οι ΟΤΑ εξαρτώνται

ΣΥΝΕΧΕΙΑ ΣΤΗ ΣΕΛ. 4

ΤΟ ΣΠΙΤΙ ΤΗΣ ΕΥΡΩΠΗΣ ΣΤΗ ΡΟΔΟ
Υπό την αιγίδα του Πολιτιστικού Οργανισμού Δήμου Ροδίων
Γιώργος Νταλάρας
Χρήστος Θηβαίος
και η Μαρία Ιακώβου
καλοκαίρι στην Ελλάδα 2001
Εθνικό Στάδιο "ΔΙΑΓΟΡΑΣ"
Παρασκευή 10 Αυγ. 2001
ώρα 9.30 μ.μ.
Χ Sponsors:
Τράπεζα Κύπρου
ΠΡΟΟΔΟΣ
ΓΔ-10-8

ΑΝΟΙΞΑΜΕ
The WATER PARK
ΩΡΕΣ ΛΕΙΤΟΥΡΓΙΑΣ
09:30 - 18:00
Δωρεάν μεταφορά από Μαντράκι προς το Πάρκο και επιστροφή κάθε μία ώρα με λεωφορείο. Παρκινγκ 260 θεσεων ελεύθερο
ΕΙΣΟΔΟΣ
Κάτω των 3 χρονων ελεύθερη
Κάτω των 13 χρόνων 3.000δρχ
Ανω των 13 χρονων 5.000δρχ
(Με κάρτα μέλους οι επισκέπτες ανω των 13 χρονων πληρώνουν εισοδο 4'000δρχ. για ολο το καλοκαίρι)
Οι πειρατες μας διοργανωνουν τα παρτυ γενεθλίων των μικρων μας φιλων σε ειδικα διαμορφωμενους χωρους του Παρκου
Πληροφορίες για τιμές γενεθλίων και εκδηλώσεων
Ν. Παπαναστελής 0241 84404 / 0944 380630

ΚΑΘΗΜΕΡΙΝΑ ΤΑ ΝΕΑ ΤΗΣ ΔΩΔΕΚΑΝΗΣΟΥ ΣΤΟ INTERNET
www.proodos.net
www.proodosnews.gr



ΕΠΙΣΚΟΠΗΣΗ ΑΘΗΝΑΪΚΟΥ ΤΥΠΟΥ ΤΗΣ 7/8/2001

Το πρόγραμμα διαγωνισμού των μετεξεταστέων της Β΄ Λυκείου, η ανάληψη των καθηκόντων από το νέο αρχηγό της αστυνομίας, οι ελληνικές διακρίσεις στο παγκόσμιο πρωτάθλημα στίβου και οι εσωκομματικές εξελίξεις στο ΠΑΣΟΚ, είναι τα βασικά θέματα της ειδησεογραφίας του αθηναϊκού Τύπου.

ΑΔΕΣΜΕΥΤΟΣ ΤΥΠΟΣ(Μήτση):Το χέρι στην τσέπη μας βάζει μεταρρύθμιση ΕΣΥ

ΑΔΕΣΜΕΥΤΟΣ ΤΥΠΟΣ (Ρίζος): 15.000 προσλήψεις στις Ενοπλες Δυνάμεις.

ΑΘΗΝΑΪΚΗ:Κυκλώματα καταγγέλλει ο τέως αρχηγός της αστυνομίας.

ΑΠΟΓΕΥΜΑΤΙΝΗ:Καθηγ. Πανεπιστημίου:Την έφαγε η ερωτική ζωή πολιτικών

Η ΑΥΓΗ: Ψίθυροι και σιωπές για το πογκρόμ στα Λουτρά Μυτιλήνης.

ΑΥΡΙΑΝΗ:2.294 νέες προσλήψεις στο δημόσιο. Αναλυτικά όλες οι θέσεις.

ΤΟ ΒΗΜΑ: Μείωση των προστίμων για ληξιπρόθεσμες οφειλές στην Εφορία.

Η ΒΡΑΔΥΝΗ: 25.000.000 δρχ σε γυναίκες επιχειρηματίες.

ΕΘΝΟΣ: Εγκρίθηκαν 1.835 θέσεις στις Νομαρχίες όλης της χώρας.

ΕΛΕΥΘΕΡΗ ΩΡΑ: Διέγραψαν τις... διαγραφές στα Ιεροσόλυμα.

ΕΛΕΥΘΕΡΟΣ: Κίνημα Πάγκαλου. Προανήγγειλε γεύμα σε βουλευτές.

ΕΛΕΥΘΕΡΟΣ ΤΥΠΟΣ: 7.739 θέσεις σε υπουργεία, δήμους και "2004".

ΕΛΕΥΘΕΡΟΤΥΠΙΑ:Ξεπουλάει η Τουρκία F16. Λόγω της κρίσης που τη μαστίζει

ΕΣΤΙΑ: Χάσαμε τα μπάνια. Υπηρεσιακοί λόγοι ή επικοινωνιακό τρικ;

Espresso:Παιδεραστία:"Τρέμουν" οι επώνυμοι κατάθεση Δώρου Γεωργιάδη

Η ΚΑΘΗΜΕΡΙΝΗ: Παροχές-σταθερότητα η περίπλοκη εξίσωση.

Ο ΛΟΓΟΣ:Εξετάσεις αποτυχόντων: Το πρόγραμμα της δεύτερης "ευκαιρίας".

ΤΑ ΝΕΑ:Μπράβο.2η η Τζελίλη,3η η Θάνου στο παγκόσμιο πρωτάθλημα στίβου

ΝΙΚΗ: Παίζονται όλα στο συνέδριο. Ο Ακης ανοίγει τα χαρτιά του.

ΡΙΖΟΣΠΑΣΤΗΣ: Τρικυμία ασυδοσίας στις ελληνικές θάλασσες.

ΣΤΟ ΚΑΡΦΙ: Φοβούνται νέο λάθος: Φρένο στο ντελίριο για Πάσσαρη.

Η ΧΩΡΑ: Ιωάν. Γεωργακόπουλος: Με έφαγε η CIA.

ΥΓΡΑ ΚΑΥΣΙΜΑ

ΔΙΑΝΥΚΤΕΡΕΥΟΥΝ

ΠΟΛΗ:
ΡΙΖΟΠΟΥΛΟΣ ΝΙΚ. (ΒΡ - Καναδά 1)
ΠΑΣΧΑΛΙΔΗΣ-ΜΟΣΧΗΣ ΟΕ (ΒΡ- 4ο χλμ. Ρόδου-Λίνδου)

ΔΥΤΙΚΗ ΠΛΕΥΡΑ:
ΓΑΒΡΙΛΙΩΤΗΣ Γ. (ΕΚΟ - Ιαλυσός)
ΤΣΟΥΜΠΛΕΚΑΣ (ΕΚΟ - Παραδείσι)

ΑΝΑΤΟΛΙΚΗ ΠΛΕΥΡΑ:
ΜΑΣΤΟΡΗΣ Α. (Ελεύθερο - Τσαΐρι)
ΛΟΥΚΑΡΑΣ ΕΜΜ. (SHELL - Κάλαθος)

ΦΑΡΜΑΚΕΙΑ

ΔΙΗΜΕΡΕΥΕΙ:
ΕΥΘΥΜΙΑΔΗΣ ΧΑΡ.
Μιχ. Πετρίδη 65
Τηλ. 67830

ΔΙΑΝΥΚΤΕΡΕΥΕΙ:
ΦΑΝΟΥΡΑΚΗΣ Α.
Νέα Αγορά 48
Τηλ. 27420

ΠΡΟΟΔΟΣ
Ημερήσια Εφημερίδα της Ρόδου
Ετος ιδρύσεως 1949
ΙΔΡΥΤΗΣ: ΓΕΩΡΓΙΟΣ ΔΙΑΜΑΝΤΙΔΗΣ
ΙΔΙΟΚΤΗΣΙΑ - ΕΚΔΟΣΗ
«Γ. ΔΙΑΜΑΝΤΙΔΗΣ Γραφικές Τέχνες Α.Ε.»
ΕΚΔΟΤΗΣ-ΔΙΕΥΘΥΝΤΗΣ: ΓΕΩΡΓΙΟΣ ΔΙΑΜΑΝΤΙΔΗΣ
ΓΡΑΦΕΙΑ ΣΥΝΤΑΞΗΣ
Μ. Μαλλιαράκη 3, 85100 Ρόδος
Τηλ. 0241 / 27356 - 34101 FAX 0241 / 20643
ΛΟΓΙΣΤΗΡΙΟ-ΔΙΑΦΗΜΙΣΕΙΣ
Νέα Αγορά 32 85100 Ρόδος
Τηλ. 0241 / 24539 FAX 0241 / 24539
www.proodos.net - www.proodosnews.gr
e-mail: info@proodos.net

Δωδεκανησιακά 24ωρα

Στα πεταχτά

Και ο Πρόεδρος στη Ρόδο

Οχι μόνο υπουργοί και βουλευτές κάνουν τις διακοπές τους στη Ρόδο, αλλά και ο τέως Πρόεδρος της Δημοκρατίας Χρήστος Σαρτζετάκης. Χτες το πρωί μαζί με τη σύζυγό του Φρόσω κι ένα άλλο φιλικό ζευγάρι, περπατούσαν στο Μαντράκι.

Ο τέως Πρόεδρος, φορούσε ένα τζόκεϊ καπέλο και σε κοντινή απόσταση ακολουθούσε ο προσωπικός του φρουρός!..

Να πούμε με την ευκαιρία ότι ο κ. Σαρτζετάκης συχνά προτιμά τη Ρόδο για τις διακοπές του!..

Χάσαμε τους Σκανδιναβούς

Κάποτε η Ρόδος φημιζόταν για τους Σκανδιναβούς τουρίστες που συγκέντρωνε κάθε καλοκαίρι.

Δυστυχώς, βλέπουμε ότι τα τελευταία χρόνια ο αριθμός τους μειώνεται και μάλιστα κατά τρόπο δραματικό!..

Αυτό θα έπρεπε να είχε προβληματίσει τους τουριστικούς παράγοντες του νησιού μας, οι οποίοι φαίνεται ότι δεν έκαναν απολύτως τίποτα για να συγκρατήσουν το τουριστικό ρεύμα από την Σκανδιναβία.

Ετσι, φτάσαμε στη σημερινή κατάσταση: Χάσαμε τους καλούς πελάτες και γεμίσαμε ...σαβούρα!..

Καλή δουλειά

Φαίνεται ότι γίνεται καλή δουλειά από το Καζίνο της Ρόδου, όσον αφορά την προσέλκυση τουριστών από το Ισραήλ. Ο αριθμός των επισκεπτών από τη χώρα αυτή, σχεδόν διπλασιάστηκε από πέρυσι! Και το πιο σημαντικό είναι ότι οι Ισραηλινοί τουρίστες, δεν έρχονται μόνο το καλοκαίρι, αλλά και το χειμώνα.

Αυτό σημαίνει ότι δίνουν μια βαθιά ανάσα στην τοπική οικονομία και μάλιστα σε μια δύσκολη εποχή!..

Θλιβερή κατάσταση

Είναι θλιβερή η κατάσταση του πάρκου της οδού Βύρωνος. Η εικόνα της εγκατάλειψης του είναι αποκαρδιωτική.

Ακόμη χειρότερη είναι η όψη του από τη μεριά του Κόβα.

Την είσοδό του απ' αυτή την περιοχή «κοσμούν» λογιών - λογιών σκουπίδια. Το πεζοδρόμιο μπροστά απ' αυτήν παραμένει εδώ και χρόνια χωματένιο.

Για τους υπεύθυνους βέβαια, ως συνήθως, πέρα βρέχει...

Ροδίτες στον κόσμο

Σε οκτώ χώρες του κόσμου μπορεί να συναντήσει κανείς απόφοιτους του Βενετοκλείου Γυμνασίου της τάξης του 1961.

Λίγοι, αλλά επιτυχημένοι επιχειρηματίες και επιστήμονες ζουν σήμερα στις ΗΠΑ, στον Καναδά, στην Ακτή του Ελεφαντοστού, στη Γερμανία, τη Σουηδία, τη Δανία, την Αυστρία και την Ελβετία!

Μερικοί απ' αυτούς βρέθηκαν στη συνάντηση που οργάνωσαν οι απόφοιτοι του 1961 στη Ρόδο. Και το γλέντησαν δεόντως, βέβαια.

Ολα είναι στα ύψη

Το γεγονός ότι η Ρόδος συγκαταλέγεται ανάμεσα στις ακριβότερες πόλεις της Ελλάδος, αποδίδεται - έτσι συνηθίσαμε να λέμε - στο υψηλό μεταφορικό κόστος.

Ακόμη και η βενζίνη είναι πιο ακριβή στη Ρόδο, γιατί το κόστος το μεταφορικό είναι υψηλό.

Μπορούμε επιτέλους να μάθουμε και εμείς πόσο ακριβώς είναι αυτό το περιβόητο μεταφορικό κόστος;

Γιατί έχουμε την εντύπωση ότι οι καταναλωτές το παραπληρώνουν, με αποτέλεσμα να κινδυνεύουν να θεωρηθούν ακόμη και κορόιδα.

Ας στείλει ελεγκτές από την Αθήνα ο υπουργός Ανάπτυξης να εξετάσουν την κατάσταση, γιατί κάτι δεν πάει καλά...

Του τα έψαλλε

Τα πυρά του εναντίον του υπουργού Εξωτερικών κ. Γιώργου Παπανδρέου, εξαπολύει όπου βρεθεί και όπου σταθεί ο τέως υπουργός κ. Θεόδωρος Πάγκαλος.

Το ίδιο έπραξε - ως ήταν φυσικό - και στη Ρόδο, αφού και μόνο στο άκουσμα του ονόματος του υπουργού Εξωτερικών, ο κ. Πάγκαλος βγάζει καπνούς από τ' αφτιά.

Τι είπε;

Λίγο - πολύ τον αποκάλεσε ανώριμο και χωρίς αρκετές δυνατότητες.

Κατά τα άλλα μάλωσε τους δημοσιογράφους που τον αναγκάζουν να φέρεται με κακία!

Ποιός πληρώνει;

Πριν ακόμη συμπληρωθούν δύο μήνες αφότου δόθηκε στην κυκλοφορία, ο ασφαλτοτάπητας της οδού Κωνσταντινουπόλεως άρχισε να μετατοπίζεται, να φουσκώνει και να διαλύεται.

Τώρα ξηλώνεται ολοσχερώς για να τοποθετηθεί στη θέση του νέος.

Και στην περίπτωση αυτή βλέπει κανείς τα αποτελέσματα της ...εξαίρετης οδοποιϊτικής τέχνης εν Ελλάδι.

Το θέμα είναι πάντως ποιός θα καταβάλει την επιπλέον επιβάρυνση γι αυτή την αισχρή κατοτεχνία.

Οι δημότες θα εκτιμούσαν ιδιαίτερα αν κάποιοι αρμόδιοι τους ενημέρωναν σχετικά.

«Εξυπνες» λύσεις

Κάποιος εξυπνάκιας πήγε και τοποθέτησε δύο μαδέρια μπροστά από τη σκηνή του θεάτρου της μεσαιωνικής τάφρου για να προστατέψει ανάμεσά τους τα καλώδια της κονσόλας και του φωτισμού.

Που να φανταστεί ο ...πανέξυπνος, ότι θα σκόνταφταν πάνω σ' αυτά οι επισκέπτες του θεάτρου, ο ένας μετά τον άλλον.

Αν ανοίξει κανένα κεφάλι, ή αν σπάσει κανένα χέρι, θα σκεφτεί μήπως κάποιος καμιά καλύτερη λύση, η οποία σίγουρα υπάρχει;

Περί καθαριότητας

Βρωμιά και δυσωδία...αναδύονται από πολλούς κάδους απορριμμάτων! Ιδιαίτερα, μάλιστα, τώρα το καλοκαίρι, που στα σκουπίδια ρίχνονται πολλά απομεινάρια φρούτων.

Αυτό το φαινόμενο δεν παρατηρείται μόνο στην πόλη της Ρόδου, αλλά και στους υπόλοιπους δήμους του νησιού.

Σε καλύτερη κατάσταση δεν βρίσκονται τα δημοτικά αφοδευτήρια, που δεν ...πλησιάζονται από τις δυσάρεστες οσμές.

Οι κατά τόπους υπηρεσίες καθαριότητας ας φροντίζουν πιο τακτικά για τους δημόσιους αυτούς χώρους αλλά και για τις τουαλάτες. Δεν αρκεί μόνο το καθάρισμα των δρόμων από τα οχήματα - σάρωθρα. Καλό είναι να πλένονται συχνά - πυκνά και οι κάδοι απορριμμάτων τώρα το καλοκαίρι. Οχι για λόγους αισθητικής, αλλά προπαντός υγιεινής...

Το ...μπάχαλο!..

Αναμενόμενο το μπάχαλο στη ΔΑΝΕ!.. Εδώ και αρκετά χρόνια καθημερινά συμβαίνουν διάφορα τραγελαφικά στην πολύπαθη εταιρία. Και εκείνοι που είναι κυριολεκτικά ζημιωμένοι είναι οι μικρομέτοχοι, δηλαδή οι άνθρωποι αυτοί που είχαν επενδύσει τις οικονομίες τους, πιστεύοντας ότι θα κέρδιζαν χρήματα.

Δυστυχώς, διαψεύστηκαν και μάλιστα με τον πλέον κατηγορηματικό τρόπο.

Εδώ και πολλούς μήνες, διάφορα φερέφωνα της ΔΑΝΕ βγαίνουν και λένε ότι ...σύντομα θα γίνει επαναδιαπραγμάτευση της μετοχής στο Χρηματιστήριο!..

Αλλά, αυτό δεν έχει γίνει. Και όπως δείχνουν τα πράγματα, δεν φαίνεται να γίνεται ποτέ... Οι άνθρωποι κλαίνε τα λεφτά τους...

ΕΙΔΗΣΕΙΣ ΤΟΥ '60

ΠΡΟΟΔΟΣ
17 ΔΕΚΕΜΒΡΙΟΥ
1968

ΤΟ ΛΙΜΕΝΑΡΧΕΙΟ ΡΟΔΟΥ ...ΝΟΝΟΣ

Και το όνομα αυτού Νικόλαος! Χθες το απόγευμα στον ιερό ναό του Αγίου Γεωργίου Κάτω, ο κεντρικός λιμενάρχης Ρόδου πλωτάρχης κ. Κατεβαίνης κι ο σημαιοφόρος Χαρτοφύλης βάφτισαν ένα αγοράκι, που γεννήθηκε στις 23 Σεπτεμβρίου μέσα σ'ένα καΐκι μεταξύ Σύμης και Ρόδου, αφού χρέη μαμμής έκανε ο καπετάνιος!

Ηταν μια σεμνή τελετή. Παρόντες η μητέρα του παιδιού κ. Ειρήνη Κατσιμάκη, άνδρες του Κεντρικού Λιμεναρχείου και αρκετός κόσμος. Ενα χαριτωμένο αγοράκι που γεννήθηκε κάτω από δραματικές συνθήκες, μέσα σε μια φουρτουνιασμένη θάλασσα, βαφτίστηκε και πήρε το όνομα Νικόλαος, το όνομα του Αγίου-προστάτου των ναυτικών μας.

Κυριακή 22 Σεπτεμβρίου αργά γύρω από τα μεσάνυχτα. Μια γυναίκα στη Σύμη, η Ειρήνη Κατσιμάκη κατελήφθη από πόνους. Εκείνη την ώρα δεν υπήρχε κανένα μέσο για να μεταφέρη την επίτοκο στη Ρόδο. Και επεστρατεύθηκε το πετρελαιοκίνητο «Ζωοδόχος Πηγή», που ανήκει στην Παγκόσμιο Εκκλησιαστική Υπηρεσία.

Ετσι η Κατσιμάκη επεβιβάσθη του πετρελαιοκινήτου, που έφυγε «πάση δυνάμει» για τη Ρόδο. Ομως στα μέσα της διαδρομής οι πόνοι είχαν γίνει αφόρητοι. Από στιγμή σε στιγμή περίμενε το ευτυχές γεγονός...

Στις δύσκολες αυτές στιγμές ο πλοίαρχος του πετρελαιοκινήτου Νικόλαος Χατζηχριστοδούλου ειδοποίησε με το ασύρματο τηλέφωνο το Λιμεναρχείο για τα όσα διεδραματίζοντο.

Αμέσως το Λιμεναρχειο κινήθηκε δραστήρια. Με ένα μότορσιπ ο λιμενάρχης, ο ιατρός γυναικολόγος κ. Ψαρομπάς και ειδικό συνεργείο, έσπευσαν για συνάντηση του καϊκιού.

Γύρω στις δύο το πρωί της 23ης Σεπτεμβρίου το μότορσιπ πλησίασε το πετρελαιοκίνητο.

Αλλά ήταν αργά: Ο πλοίαρχος Νικ. Χατζηχριστοδούλου μέσα σε μια φουρτουνιασμένη θάλασσα, βοήθησε να δη το φως του κόσμου ένα παιδί.

Υστερα το μότορσιπ συνοδεύοντας το καΐκι έφερε στη Ρόδο τη λεχώ.

Χθες το απόγευμα βαφτίστηκε ο μικρός Νικόλαος. Ενας ακόμη ναυτικός. Γνήσιος, όμως, ναυτικός...

ΤΡΟΧΑΙΟ ΣΤΙΣ ΚΑΛΥΘΙΕΣ

Επιβατικόν αυτοκίνητον οδηγούμενον υπό του Ι.Γ., ετών 22 και βαίνον επί της δημοσίας οδού Ρόδου-Καλυθιών παρά το 13ο χιλμ. λόγω θραύσεως του εμπροσθίου δεξιού τροχού, ανετράπη επί της οδού, με αποτέλεσμα να τραυματισθή ο οδηγός του αυτοκινήτου ελαφρώς και σοβαρώς ο συνεπιβαίνων αυτού Ι.Μ., ετών 23.

Οι τραυματισθέντες μετεφέρθησαν εις το Κρατικόν Νοσοκομείον, όπου ο μεν δεύτερος παρέμεινεν προς νοσηλείαν, ο δε πρώτος εξήλθεν μετά την επίδεσιν των τραυμάτων του. Το αυτοκίνητον υπέστη σοβαράς υλικάς ζημίας. Υπό του Τμήματος Τροχαίας Ρόδου ενεργείται προανάκρισις.

ΦΑΝΤΑΣΜΑΓΟΡΙΚΗ Η ΟΨΙΣ ΤΗΣ ΡΟΔΟΥ

Από χθες άναψαν τα φώτα των γιρλαντών και αστέρων, που έχουν τοποθετηθή εις τους δρόμους της πόλεώς μας επ' ευκαιρία των εορτών των Χριστουγέννων. Κατόπιν τούτου η πόλις της Ρόδου παρουσίαζε χθες φαντασμαγορικήν όψιν.

ΣΥΝΑΛΛΑΓΜΑ

	Αγορά	Πώληση
ΔΟΛΛΑΡΙΟ Η.Π.Α	385,5074	394,4779
ΛΙΡΑ ΑΓΓΛΙΑΣ	545,6365	558,2954
ΚΟΡΩΝΑ ΔΑΝΙΑΣ	45,41577	46,46865
ΚΟΡΩΝΑ ΣΟΥΗΔΙΑΣ	36,78773	37,6407
ΓΙΕΝ ΙΑΠΩΝΙΑΣ	310,8466	318,0715
ΦΡΑΓΚΟ ΕΛΒΕΤΙΑΣ	224,4582	229,6623
ΚΟΡΩΝΑ ΝΟΡΒΗΓΙΑΣ	42,41719	43,40101
ΛΙΡΑ ΚΥΠΡΟΥ	589,1761	602,8412
ΔΟΛ. ΚΑΝΑΔΑ	252,3513	258,2026
ΔΟΛ. ΑΥΣΤΡΑΛΙΑΣ	198,607	203,2145

Η γυναίκα και ο κόσμος της

Το καλοκαίρι, αναρωτιόμαστε πως βάζουμε κιλά, ενώ δεν τρώμε πολύ φαγητό και δεν πεινάμε όσο το χεμώνα; Επίσης κολυμπάμε ή περπατάμε αρκετά κατά τη διάρκεια των διακοπών μας. Αυτό που θα πρέπει να προσέξουμε είναι, όταν αναζητούμε ελαφρά και δροσερή τροφή και καταλήγουμε σε σαλάτες, το καλύτερο είναι να αποφεύγουμε τις σάλτσες και μ' ό,τι τις περιχύνουμε όπως το λάδι. Με μέτρο όλα, γιατί φτάνουμε στο σημείο να καταναλώνουμε αρκετή ποσότητα ελαιόλαδου καθημερινά και μαζί να τρώμε περισσότερο ψωμί απ' ό,τι συνήθως.



Επίσης τα αναψυκτικά και τα ποτά που καταναλώνουμε μαζί με το φαγητό και κατά τις βραδυνές μας εξόδους. Και δεν είναι μόνο αυτά αλλά οι συσκευασμένοι χυμοί και περισσότερο τα αναψυκτικά που περιέχουν ζάχαρι μας παχαίνουν. Γι'αυτό κατά τη διάρκεια της ημέρας όταν διψάμε ας αρκεστούμε στο νερό. Θα μας ξεδιψάσει καλύτερα και είναι πολύτιμο συμπλήρωμα για το νερό που χάνει το καλοκαίρι ο οργανισμός μας.

Αυτό επίσης που μας παχαίνει είναι ότι στις διακοπές μας αρκετές φορές προτιμάμε πρόχειρα γεύματα. Αυτά δεν μας χορταίνουν γιατί μετά από λίγο ξαναπεινάμε και προσθέτουν κιλά. Γι'αυτό καλύτερα να τρώμε καθορισμένες ώρες και κανονικά γεύματα ώστε να ελέγχουμε και αυτά που καταναλώνουμε τόσο σε ποσότητα όσο και σε ποιότητα, όσο μπορούμε.



ΜΙΚΑ

ΤΗΛΕΟΠΤΑΣΙΑ

ΕΤ-1

07.30 Παντός καιρού	**17.00 Ειδήσεις**
08.00 Παιδικό πρόγραμμα	17.15 Οι περιπέτειες της μαύρης Καλλονής
09.00 Αλλη μια μέρα Φωτεινή (Ε)	18.00 Ελληνική ταινία «Ου κλέψεις»
10.15 Γλυκιά ζωή (Ε)	20.00 Παγκόσμιο Πρωτάθλημα Στίβου (Ε)
12.00 Χρυσές συνταγιές	20.15 Κλήρωση ΛΟΤΤΟ
12.30 Ορκιστείτε παρακαλώ (Ε)	22.30 Αθλητική εκπομπή
13.00 Φελίπε, το δώρο από τη θάλασσα	**23.00 Ειδήσεις**
13.50 Ειδήσεις	23.35 Εμείς και το σεξ(Ε)
14.05 Οπως μας αρέσει (Ε0	01.00 Medeterraneo
15.30 Οι ατρόμητοι (Ε)	
16.25 Λούκι Λουκ	

NET

08.30 Ταξιδεύοντας στον κόσμο	17.00 Οι θησαυροί της ελληνικής φύσης
09.15 Μακεδονία - Θράκη	17.30 Σε ήχο ελεύθερο
10.00 Καΐρειος Βιβλιοθήκη	**18.00 Ειδήσεις-δελτίο κωφών**
11.01 Τα μυστικά της άγριας Αυστραλίας	18.05 Δομήνικος Θεοτοκόπουλος
11.30 Τα μεγάλα πάρκα του κόσμου	**19.00 Ειδήσεις-- Οικονομία-δελτίο αγροών**
12.01 Ο παράδεισος βρίσκεται κοντά μας	19.10 Στην καρδιά της ύλης
13.00 Ειδήσεις	19.30 Τα μεγάλα πάρκα του κόσμου(Ε)
13.30 Δελτίο χρηματιστηρίου	20.00 Τα μυστικά της Κίνας
13.45 Ρυθμοί και δρόμοι	**21.00 Ειδήσεις**
14:00 Εραστές της περιπέτειας	22.00 Ξένη ταινία «Οι περιπέτειες του Σέρλοκ Χολμς»
15.00 Ειδήσεις	**24.00 Ειδήσεις-αθλητικά-οικονομία - καιρός**
16.00 Η καθημερινή ζωή στην αρχαία Ελλάδα	00.30 Πολίτης 2000 (Ε)
16.30 Οδησσός.. Μια ξεχασμένη ελληνική πτρίδα	

ΕΤ-3

08.30 Αρχαιολογία	από τις Νότιες Θάλασσες
09.30 Αρχαιολογιή σκαπάνη	16.30 Eyromusica
10.00 Στους δρόμους της παράδοσης	17.00 Θαλασσοθεραπεία
11.00 Νέα Ζηλανδία	18.30 Αθλητικό ημίωρο
12.00 Eviva (Ε)	**19.00 Ειδήσεις**
13.00 Βιογραφίες	20.00 Ιστορικές εποχές στη Μακεδονία Α'
13.30 Η οδύσσεια του Γαλαξία	20.30 The Art of tripping
14.00 Η ρωμαϊκή πολεμική τέχνη	21.00 Απλές σνεντεύξεις
14.30 Κεντρική Μακεδονία	21.30 Εκ των προτέρων ή εκ των υστέρων;(Ε)
15.00 Ειδήσεις	22.00 Ξένη ταινία «Μικρόκοσμος: οι κάτοικοι της χλόης»
15.30 Οι αναμνήσεις της Αννας Φρανκ	**24.00 Ειδήσεις**
16.00 Πασίφικα - ιστορίες	01.00 Θαλασσοθεραπεία(Ε)

MEGA

06.00 Πρώτη έκδοση	**17.00 Ειδήσεις**
09.00Στην κόψη του ξυραφιού (Ε)	17.10 Για μια θέση στον ήλιο
10.00 Ασυνήθειες ύποπτοι (Ε)	17.45 Απαγορευμένη αγάπη
10.45 Χάι ροκ (Ε)	18.40 Εσύ φταις (Ε)
11.45 Ενας αξιολάτρευτος μπελάς (Ε)	**19.30 Ειδήσεις**
12.15 Μάνα είναι μόνο μία(Ε)	21.00 Δέκα λεπτά κήρυγμα (Ε)
13.10 Ειδήσεις στη νοηματική γλώσσα	21.40 Σ'αγαπώ - μ'αγαπάς(Ε)
13.15 Λαβ σόρρυ (Ε)	22.40 Αέρινες σιωπές (Ε)
14.00 Ειδήσεις	23.20 Οι γιατροί του Λος Αντζελες
15.00 Το ρετιρέ (Ε)	**00.15 Ειδήσεις**
16.00 Εμείς κι εμείς (Ε)	01.00 Μυστικές αποστολές(Ε)
	02.00 Τηλεμάρκετιγκ

ANT-1

06.55 Ειδήσεις στη νοηματική	**17.45 Ειδήσεις**
07.00 Καλημέρα με τον ΑΝΤ1	17.50 Καλημέρα ζωή
09.55 Ο καιρός της εβδομάδας	18.40 Super game
10.00 Πρωινός καφές	18.45 Η λάμψη
13.10 Super game	**19.25 Ειδήσεις**
13.00 Εκείνες κι εγώ (Ε)	21.05 Κωνσταντίνου και Ελένης(Ε)
14.00 Ειδήσεις	22.00 Εγκλήματα (Ε0
14.40 Χρήμα-Χρηματιστήριο	23.00 Ξένη ταινία «Καλιφόρνια»
14.45 Ιδιαιτέρα για κλάματα (Ε)	**24.00 Ειδήσεις**
15.45 Super game	01.30 Τμήμα ηθών (Ε)
15.50 Οι μεν και οι δενΕ)	02.30 Ξένη τανία «Ο δολοφόνος αγρυπνεί»
16.35 Super game	
16.40 Ατίθασα νιάτα	
17.40 Ο καιρός της εβδομάδας	

STAR

06.30 Παιδικό πρόγραμμα	τευμένη γυναίκα
11.55 Ειδήσεις	17.00 Τζουλιάνα, η γυναίκα του ανέμου
11.00 Η μικρή κυρία (Ε)	**18.00 Ειδήσεις**
12.25 Η υγεία κτίζεται κάθε μέρα	19.30 Λόις και Κλαρκ
12.30 Τόλμη και γοητεία	20.30 Στη λεωφόρο του Μελρόουζ
13.00 Ειδήσεις	21.30 Ξένη τανία «Τρεις και μοναδικοί»
14.00 Οι πεταλούδες ελεύθερες πετούν	**24.00 Ειδήσεις**
15.00 Σαμπρίνα, το κορίτσι της αγάπης	00.15 Ξένη ταινία «Ενα αταίριαστο δίδυμο»
16.00 Ιζαμπέλα, μια ερω-	

ALPHA

06.00 Πρώτη ενημέρωση	18.00 Ροζαλίντα(Ε)
08.00 Το μαγκαζίνο του Alpha	**19.25 Ειδήσεις**
10.00 Αλόντρα (Ε)	21.00 Σλαβία Πράγας - Παναθηναϊκός
11.00 Αξέχαστος έρωτας (Ε)	23.00 L.A. Heat
12.15 Πακίτα (Ε)	**24.00 Ειδήσεις**
14.00 Ειδήσεις	00.15 Ξένη ταινία «Χωρίς επιστροφή»
15.15 Ελληνική ταινία «Η ζαβολιάρα»	02.00 Deep in the City
17.00 Υπαστυνόμος Ρεξ	

ΚΙ ΝΗ ΜΑ ΤΟ ΓΡΑ ΦΟι
AE1560-X2628-31/8

ΘΕΡΙΝΟΣ ΚΙΝ/ΦΟΣ
«ΡΟΔΟΝ»
Κάθε Δευτέρα ΚΛΕΙΣΤΟ
Ωρες λειτουργίας 8.30 - 10.30 - 10.30 - 12.30
Τίτλος έργου:
«SITCOM»
του Φρανσουά Οζον.
Η μεγάλη επιτυχία της Εβδομάδας Κριτικής
στο Φεστιβάλ Καννών 1999
AE1592-χ2650-31/8

ΠΑΛΛΑΣ 5 CINEMAS CENTER
ΠΡΟΓΡΑΜΜΑ ΕΒΔΟΜΑΔΑΣ 03/08/2001 - 09/08/2001
www.cinemapallas.gr
Καλοκαίρι 2001! ... χωρίς παύση κοντά σας με ταινίες 1ης προβολής

ΑΙΘΟΥΣΑ 5
SOMEONE LIKE YOU
ΠΡΩΤΑΓΩΝΙΣΤΟΥΝ: ASHLEY JUDE, GREG KINNEAR, HUGH JACKMAN
Κάθε ημέρα / Ώρες Έναρξης: 18:20, 20:30, 22:40
* Ειδική επιπλέον παράσταση το Σάββατο στις 16:10 με FREE ΠΟΠ ΚΟΡΝ

ΑΙΘΟΥΣΑ 2
13 ΗΜΕΡΕΣ / 13 DAYS
ΠΡΩΤΑΓΩΝΙΣΤΟΥΝ: KEVIN COSTNER, BRUCE GREENWOOD
Κάθε ημέρα / Ώρες Έναρξης: 19:55, 22:50
* Ειδική επιπλέον παράσταση το Σάββατο στις 16:00 με FREE ΠΟΠ ΚΟΡΝ

ΑΙΘΟΥΣΑ 1
ΣΤΗΝ ΚΟΨΗ ΤΟΥ ΞΥΡΑΦΙΟΥ / UP AT THE VILLA
ΠΡΩΤΑΓΩΝΙΣΤΟΥΝ: KRISTIN SCOTT THOMAS, SEAN PENN, ANNE BANCROFT
Κάθε ημέρα / Ώρες Έναρξης: 18:00, 20:25, 22:50

ΑΙΘΟΥΣΑ 3
ΟΙ ΜΝΗΜΕΣ ΤΟΥ ΝΕΡΟΥ / THE WEIGHT OF WATER
ΠΡΩΤΑΓΩΝΙΣΤΟΥΝ: SEAN PENN, CATHERINE McCORMAK, ELIZABETH HURLEY
Κάθε ημέρα / Ώρες Έναρξης: 17:50, 20:15, 22:40

ΑΙΘΟΥΣΑ 4
SPOT / 1η Πανελλήνια Προβολή
ΠΡΩΤΑΓΩΝΙΣΤΟΥΝ: DAVID ARQUETTE, LESLIE BIBB
Κάθε ημέρα / Ώρες Έναρξης: 18:30, 20:35
* Ειδική επιπλέον παράσταση το Σάββατο στις 16:05 με FREE ΠΟΠ ΚΟΡΝ

DRACULA 2000
ΠΡΩΤΑΓΩΝΙΣΤΟΥΝ: CHRISTOPHER PLUMMER, JOHNY LEE MILLER, JUSTINE WADDELL
Κάθε ημέρα / Ώρες Έναρξης: 22:35

SUMMER HAPPENING
Το Σάββατο μουσική από τον guest dj του CLUB JAGUAR
Κρατήσεις θέσεων στο 24475 και 70670 (16:00 - 20:00)

ΑΝΑΚΟΙΝΩΣΗ ΔΡΟΜΟΛΟΓΙΩΝ

ΚΟΙΝΟΠΡΑΞΙΑ ΙΠΤΑΜΕΝΩΝ ΔΕΛΦΙΝΙΩΝ

KIRIAKOULIS MARITIME

ΜΑΡΙΛΕΝΑ-ΤΖΙΝΑ-ΣΑΜΟΣ ΙΙ - ΑΡΙΣΤΕΑ - ΓΕΩΡΓΙΟΣ Μ

Κρατήσεις, πληροφορίες:
τηλέφωνα 31030 ή 70429 και 78052 Φαξ: 36606
και στον τουριστικό σας πράκτορα

ΗΜΕΡΑ	ΛΙΜΑΝΙ	ΑΦΙΞΗ	ΑΝΑΧΩΡΗΣΗ
ΔΕΥΤΕΡΑ	ΡΟΔΟΣ	08.00	10.10
	ΚΩΣ	10.00	10.55
	ΚΑΛΥΜΝΟΣ	10.45	11.55
	ΛΕΡΟΣ	11.45	13.00
	ΠΑΤΜΟΣ	12.30	13.45
	ΛΕΡΟΣ	13.35	14.45
	ΚΑΛΥΜΝΟΣ	14.35	15.40
	ΚΩΣ	15.30	
	ΡΟΔΟΣ	17.40	
ΤΡΙΤΗ	ΡΟΔΟΣ	08.00	
	ΚΩΣ	10.00	16.00
	ΡΟΔΟΣ	18.00	
ΤΕΤΑΡΤΗ	ΡΟΔΟΣ		08.00
	ΚΩΣ	10.00	16.00
	ΡΟΔΟΣ	18.00	
ΠΕΜΠΤΗ	ΡΟΔΟΣ	08.00	
	ΚΩΣ	10.00	10.10
	ΚΑΛΥΜΝΟΣ	10.45	10.55
	ΛΕΡΟΣ	11.45	11.55
	ΠΑΤΜΟΣ	12.30	13.00
	ΛΕΡΟΣ	13.35	13.45
	ΚΑΛΥΜΝΟΣ	14.35	14.45
	ΚΩΣ	15.30	15.40
	ΡΟΔΟΣ	17.40	
ΠΑΡΑΣΚΕΥΗ	ΡΟΔΟΣ		08.00
	ΚΩΣ	10.00	16.00
	ΡΟΔΟΣ	18.00	
ΣΑΒΒΑΤΟ	ΡΟΔΟΣ		08.00
	ΣΥΜΗ	08.55	09.00
	ΚΩΣ	10.30	10.45
	ΚΑΛΥΜΝΟΣ	11.20	11.30
	ΑΣΤΥΠΑΛΑΙΑ	13.00	13.30
	ΚΑΛΥΜΝΟΣ	15.00	15.30
	ΚΩΣ	16.05	16.30
	ΣΥΜΗ	18.00	18.10
	ΡΟΔΟΣ	19.00	
ΚΥΡΙΑΚΗ	ΡΟΔΟΣ		08.00
	ΚΩΣ	10.00	10.15
	ΝΙΣΥΡΟΣ	11.05	15.00
	ΚΩΣ	15.50	16.00
	ΡΟΔΟΣ	18.00	

Λοιπά δρομολόγια
ΧΑΛΚΗ: Κάθε Τετάρτη στις 10.30
ΤΗΛΟ: Κάθε Σάββατο στις 16.00 και Κυριακή στις 15.20



Το πιο πυκνό δίκτυο σύνδεσης της Δωδεκανήσου

ΑΕ 1630/Χ 2656-31/8

Το φαινόμενο του θερμοκηπίου

Οι αλλαγές στο κλίμα της Γης

ΠΡΟΚΑΛΟΥΝΤΑΙ ΚΑΤΑΣΤΡΟΦΕΣ ΚΑΙ ΧΑΝΟΝΤΑΙ ΑΝΘΡΩΠΙΝΕΣ ΖΩΕΣ

Αρθρο του
ΑΘΑΝ. ΔΗΛΑΝΑ
μηχανολόγου-μηχανικού

ΜΕΡΟΣ 2ο (ΤΕΛΕΥΤΑΙΟ)

Το πρωτόκολλο του Κιότο είχε ακόμα πάρα πολλά κενά και δεν έλυνε τα προβλήματα του κλίματος της γης. Εάν όμως σκεφθεί κανείς πόσα χρόνια πέρασαν μέχρι να καταλήξουν οι διάφορες χώρες σε συμφωνία, τότε θα παραδεχθεί ότι είναι ένα πολύ καλό βήμα για να προλάβουμε τα χειρότερα. Για τη βελτίωση και τη σωστή διατύπωσή του αποφασίσθηκε όπως τα επίμαχα σημεία συζητηθούν και διατυπωθούν στην επόμενη τέταρτη διάσκεψη.

Η τέταρτη διάσκεψη για το κλίμα (COP4) (συμβαλλόμενες χώρες, που είχαν υπογράψει τη σύμβαση πλαίσιο στο Ρίο ντε Ζανέιρο το 1992), έγινε στο Μπουένος Άιρες της Αργεντινής από τις 2-13 Νοεμβρίου 1998. Στη διάσκεψη αυτή συζητήθηκαν λεπτομερέστερα τα θέματα που συμφωνήθηκαν στο Κιότο και ιδιαίτερα τα επίμαχα σημεία που έχουν σχέση με την εξαγορά των περισσευμάτων των εκπομπών από άλλες χώρες, την κατανομή των εκπομπών που μειώνονται από μοντέρνες εγκαταστάσεις οι οποίες γίνονται από βιομηχανικές χώρες σε υποανάπτυκτες χώρες, και γενικότερα όλα τα θέματα που έχουν σχέση με την εμπορευματοποίηση. Συζητήθηκαν επίσης τα θέματα που έχουν σχέση με την αποθήκευση των ιχναερίων και συγκεκριμένα με τη δημιουργία νέων δασών σε εκτάσεις που δεν είναι πλέον χρήσιμες για την γεωργία και με την αναδάσωση εκτάσεων που κατάτρώφηκαν από πυρκαγιές. Αυτές οι συζητήσεις ήταν απολύτως απαραίτητες επειδή οι αποφάσεις που είχαν ληφθεί την τελευταία στιγμή κάτω από βαρύ κλίμα στο Κιότο, λόγω των μεγάλων διαφωνιών που είχαν οι διάφορες ομάδες (ΗΠΑ, Ε.Ένωση υποανάπτυκτες χώρες κ.λ.π.), ήταν ασαφείς και δεν είχαν καμία δυνατότητα εφαρμογής. Τα αποτελέσματα του Μπουένος Άιρες δεν ήταν θεαματικά μπήκαν όμως ορισμένες αρχές για την εφαρμογή των συμφωνηθέντων με το πρωτόκολλο του Κιότο. Πιο συγκεκριμένα τα αποτελέσματα του Μπουένος Άιρες ήταν τα παρακάτω:

1. Το μεγαλύτερο μέρος της μείωσης των εκπομπών, που όπως συμφωνήθηκε στο Κιότο υποχρεώνεται να κάνει κάθε χώρα, πρέπει να γίνει στην ίδια τη χώρα. Η ελεύθερη αγορά εκπομπών μπορεί να είναι δυνατή. Αυτό όμως θα γίνει τα επόμενα χρόνια. Θα αρχίσει, αφού προηγουμένως μελετηθεί το όλο θέμα και θεσπισθούν οι κανόνες και οι μηχανισμοί βάσει των οποίων θα γίνεται αυτή η διαδικασία.

2. Προτεραιότητα έχουν τα κοινά επενδυτικά προγράμματα μεταξύ βιομηχανικών και υποανάπτυκτων χωρών με τα οποία να εισάγονται βελτιωμένες τεχνολογίες που προστατεύουν το κλίμα «Clean Development Mechanism», ως και η εξεύρεση πόρων για τη χρηματοδότησή τους. Μετά τον προσδιορισμό των κανόνων και του μηχανισμού υπολογισμού θα μπορούν, οι βιομηχανικές χώρες, που συμμετέχουν στα κοινά επενδυτικά προγράμματα, να χρησι- μοποιούν ένα μέρος από τις εκπομπές που μειώνονται με αυτού του είδους τις εγκαταστάσεις προς όφελος της χώρας τους στον υπολογισμό του ισοζυγίου εκπομπών.

3. Είναι όλοι σύμφωνοι ότι οι στόχοι που τέθηκαν μέχρι τώρα στις συμφωνίες για την προστασία του κλίματος και με το πρωτόκολλο του Κιότο δεν είναι αρκετοί και πρέπει να γίνουν παραπέρα βήματα.

4. Πρέπει να υπάρχουν συνέπειες για τις χώρες που δεν τηρούν τα συμφωνηθέντα. Πρέπει όμως να συζητηθούν και διαμορφωθούν οι μηχανισμοί.

5. Πρέπει να συζητηθούν και προσδιορισθούν οι τρόποι υπολογισμού της αποθήκευσης των ιχναερίων στα νέα δάση προκειμένου να λαμβάνεται υπόψη η μείωση που θα επιφέρουν κατά τη χρονική περίοδο που προβλέπει το πρωτόκολλο (2008-2012). Κατά τον ίδιο τρόπο θα λαμβάνεται υπόψη (αρνητικά) η καταστροφή των δασών που γίνεται από διάφορες χώρες για άλλες χρήσεις.

6. Για πρώτη φορά τέθηκε στο Μπουένος Άιρες το θέμα των εκπομπών των αεροπλάνων και των πλοίων οι οποίες μέχρι τότε δεν λαμβάνονταν υπόψη στα εθνικά ισοζύγια εκπομπών. Τα επόμενα χρόνια θα γίνει η επεξεργασία των μεθόδων κατανομής.

Από τα αποτελέσματα του Μπουένος Άιρες τη μεγαλύτερη σημασία έχει το γεγονός ότι το θέμα της εμπορευματοποίησης των εκπομπών θα περιμένει ακόμα για μερικά χρόνια. Ο στόχος των Αμερικανών που με εμμονή προσπάθησαν να την προωθήσουν δεν επιτεύχθηκε.

Η πέμπτη διάσκεψη για το κλίμα (COP5) (συμβαλλόμενες χώρες, που είχαν υπογράψει τη σύμβαση πλαίσιο στο Ρίο ντε Ζανέιρο το 1992), έγινε στη Βόννη από 25.10-5.11. 1999. Στη διάσκεψη έλαβαν μέρος 166 χώρες.

Η διάσκεψη της Βόννης είχε σαν στόχο να συνεχίσει τις εργασίες βάσει του προγράμματος δράσης που είχε αποφασισθεί στο Μπουένος Άιρες. Έπρεπε να ληφθούν βασικές αποφάσεις ώστε στην έκτη διάσκεψη της Χάγης από 13-24 Νοεμβρίου 2000 να γίνει η τελική διαμόρφωση του Πρωτοκόλλου του Κιότο ώστε να τεθεί σε ισχύ από το έτος 2002 μετά 10 χρόνια από το πρώτο παγκόσμιο συνέδριο του ΟΗΕ για το «περιβάλλον και την ανάπτυξη» του Ρίο.

Τα θέματα σε γενικές γραμμές ήταν οι τρόποι υπολογισμού των εκπομπών, οι αρχές και οι ρυθμίσεις για τη σύνταξη και αναγνώριση των πιστοποιητικών των εκπομπών που θα χρησιμοποιούνται στην εμπορευματοποίηση, και σύνταξη των ρυθμίσεων και των κυρώσεων για τις περιπτώσεις μη εφαρμογής των μέτρων που προβλέπονται από το πρωτόκολλο του Κιότο για την κάθε χώρα. Τέλος ο προσδιορισμός της μεθόδου υπολογισμού της απορρόφησης των αερίων του θερμοκηπίου από τα δάση κ.λ.π.

Τα αποτελέσματα της Βόννης ήταν ικανοποιητικά παρ΄όλες τις αντιρρήσεις μερικών χωρών και κυρίως των ΗΠΑ και της Σαουδικής Αραβίας.

Η έκτη διάσκεψη για το κλίμα (COP6) (συμβαλλόμενες χώρες, που είχαν υπογράψει τη σύμβαση πλαίσιο στο Ρίο ντε Ζανέιρο το 1992), έγινε στη Χάγη από 13-24 Νοεμβρίου 2000.

Η διάσκεψη της Χάγης είχε σαν στόχο να συνεχίσει τις εργασίες της Βόννης και του Μπουένος Άιρες και να συντάξει το πρωτόκολλο του Κιότο στην τελική του μορφή αφού προηγουμένως οριστικοποιηθούν ορισμένες ρυθμίσεις που έχουν σχέση με την εμπορευματοποίηση των εκπομπών και με τον υπολογισμό της απορρόφησης του διοξειδίου του άνθρακα από τα δάση, τον μη υπολογισμό των απορροφήσεων από τα δάση που καίγονται κ.λ.π.

Η διάσκεψη της Χάγης δεν ήταν καθόλου καλά οργανωμένη και ο πρόεδρος της Υπουργός Περιβάλλοντος της Ολλανδίας Jean Pronk ήδη με την εναρκτήρια ομιλία του ήταν σαν να διαγράφει τα μέχρι τώρα συμφωνηθέντα για το πρωτόκολλο του Κιότο, να δίνει τη δυνατότητα στους διαφωνούντες και κυρίως στις ΗΠΑ, Καναδά, Αυστραλία, Σαουδική Αραβία κ.λ.π. να προσπαθήσουν να αλλάξουν κάποια συμφωνηθέντα. Οι παραπάνω χώρες και η Ολλανδία επειδή η ίδια έχει εξαιρετικά υψηλές εκπομπές ήθελαν να οριστικοποιήσουν ένα πρωτόκολλο διάτρητο μέσα από τις οπές του οποίου θα μπορούσαν να εξυπηρετήσουν τα συμφέροντα των βιομηχανιών και ιδίως αυτών που ασχολούνται με τα πετρέλαια και τις άλλες βιομηχανίες της ενέργειας. Τελικά μετά από παρέμβαση των Ευρωπαίων και κάποιων υπό ανάπτυξη χωρών ο κίνδυνος αποσοβήθηκε αλλά μετά την ανυποχώρητη στάση των Αμερικανών και των άλλων χωρών που προαναφέραμε η διάσκεψη της Χάγης ναυάγησε. Την τελευταία στιγμή μετά από πρόταση των Ευρωπαίων ζητήθηκε να διακοπεί η διάσκεψη και να συνεχισθεί το 2001 στη Βόννη. Η πρόταση έγινε τελικά αποδεκτή.

Βόννη (COP6b) 18-27 ΙΟΥΛΙΟΥ 2001. Συνέχιση των εργασιών της διάσκεψης της Χάγης που είχε διακοπεί στις 24 Νοεμβρίου 2000.

Η διάσκεψη αυτή ήταν η πλέον κρίσιμη απ΄όλες τις προηγούμενες. Από την διάσκεψη αυτή εξαρτώνταν η τύχη του πρωτοκόλλου του Κιότο και επομένως η τύχη του κλίματος της γης.

Η Βόννη, εκτός από τα προβλήματα που δημιούργησε στο πρωτόκολλο το προηγούμενο χρόνο η Χάγη, είχε από το Μάρτιο του 2001 ένα ισχυρότατο δυναμίτη στα θεμέλιά της.

Οι Αμερικανοί βλέποντας ότι δεν μπορούν να επιβάλουν στη παγκόσμια κοινότητα κατά τις διασκέψεις τις πέρα από κάθε λογική και παγκόσμια ηθική τάξη απόψεις τους, έκαναν ένα πρωτοφανές πραξικόπημα που δεν θα το έκανε ούτε η πλέον απολίτιστη χώρα.

Δια του νεοεκλεγέντος προέδρου Μπους δήλωσαν τελείως απροσχημάτιστα ότι αίρουν την υπογραφή τους από τα μέχρι σήμερα συμφωνηθέντα τόσο στη διάσκεψη του Κιότο όσο και στις επόμενες διασκέψεις. Οι Ευρωπαίοι και πολλοί άλλοι αντέδρασαν άμεσα αλλά ο κ. Μπους τους αντέκρουσε με αλαζονεία. Τότε οι Ευρώπη δήλωσε ότι θα προσπαθήσει στην Βόννη να κλείσει το θέμα του πρωτοκόλλου και χωρίς τους Αμερικανούς. Βέβαια τις εταιρείες των πετρελαιοειδών κ.λ.π δεν τους εξυπηρετεί ούτε αυτή λύση επειδή μπορεί μεν οι αμερικανοί να συνεχίσουν να προμηθεύονται τα πετρέλαια, το αέριο κ.λ.π. πλην όμως τα ενδιαφερόμενα μονοπώλια θα χάσουν, όταν οι περισσότερες χώρες του κόσμου, βάσει του πρωτοκόλλου του Κιότο στραφούν σε άλλες μορφές ενέργειας.

Κάτω από αυτές τις συνθήκες άρχισε η διάσκεψη.

Η διάσκεψη της Βόννης κατάφερε να γλιτώσει το πρωτόκολλο του Κιότο αν και έγιναν κάποιες υποχωρήσεις ως προς τις υποχρεώσεις των βιομηχανικών χωρών. Δεν θα υπεισέλθω στις συμφωνίες που επετεύχθησαν επειδή πρόκειται για εξειδικευμένα και πολύπλοκα θέματα που είναι δύσκολο να τα κατανοήσει ο μη εξειδικευμένος αναγνώστης.

Εκτός όμως από το κλίμα που θα προστατευθεί, έστω και με τις υποχωρήσεις που έγιναν, μεγάλη εξίσου σημασία έχουν τα παρακάτω τρία σημεία:

1. Διασώθηκε το κύρος του ΟΗΕ
2. Η Ευρώπη από μόνη της άσκησε ανεξάρτητη πολιτική και έδειξε στον κ. Μπους και τη παρέα του ότι μπορεί και μόνη της.
3. Με τις υποχρεώσεις που έχουν αναλάβει από το πρωτόκολλο του Κιότο τόσο οι Ευρωπαίοι όσο και οι υπόλοιπες χώρες και κυρίως οι βιομηχανικές, πλην των ΗΠΑ, θα αναπτύξουν αναγκαστικά την τεχνολογία των ήπιων μορφών ενέργειας και θα βρεθούν μπροστά από τις ΗΠΑ.

Κλείνοντας αυτό το θέμα θα θέλαμε να υπενθυμίσουμε στο κ. Μπους, ότι η ζωή των ανθρώπων και η ανάπτυξη των λαών είναι τα πρώτιστα ανθρώπινα δικαιώματα και ότι αυτά είναι που θίγονται καίρια από την απαράδεκτη αναίρεση της υπογραφής τους από το πρωτόκολλο του Κιότο.

Μπορεί ο κ. Μπους να μας απαντήσει τι θα έκανε εάν κάποια μικρή χώρα καταπατούσε τα ανθρώπινα δικαιώματα που προανέφερα όπως κάνει τώρα αυτός;;;

Ας μη συνεχίσουμε! Η απάντηση είναι γνωστή...

ΚΕΝΤΡΟ ΒΡΕΤΑΝΙΚΩΝ ΕΞΕΤΑΣΕΩΝ ΣΤΗΝ ΑΓΓΛΙΚΗ ΓΛΩΣΣΑ

MISS ANNA

☆D. HORNSBY B.A. (ENGLISH HONOURS) P.G.E. UNIVERSITY OF LIVERPOOL ENGLAND (πρώην εξεταστής του CAMBRIDGE)

☆ANN HORNSBY B.A. CERT ED. DIP. COUNS. UNIVERSITY OF ASTON, ENGLAND

☆ΚΑΒΟΥΚΛΗ ΟΥΡΑΝΙΑ

ΚΕΝΤΡΙΚΟ ΓΡΑΦΕΙΟ: Πλατεία Αγ. Νικολάου 7 - πρώτος όροφος - Ρόδος

ΠΟΙΟΤΙΚΑ ΠΡΟΣΟΝΤΑ

ΑΠΑΙΤΟΥΝ ΠΟΙΟΤΙΚΗ ΕΚΠΑΙΔΕΥΣΗ

ΓΙΑΤΙ Μ'ΕΜΑΣ; ΔΙΟΤΙ

Ο διευθυντής του φροντιστηρίου μας έχει πανεπιστημιακό πτυχίο στην αγγλική γλώσσα / λογοτεχνία καθώς και παιδαγωγικά προσόντα



☆Εμείς πιστεύουμε μια καλή αρχή οδηγεί στην καλή πρόοδο

☆Εμείς προσφέρουμε τον πιο γρήγορο, σίγουρο και αναγνωρισμένο στην Ε.Ε. δρόμο προς την επιτυχία στα πτυχία ***CAMBRIDGE, FIRST CERTIFICATE και PROFICIENCY - PITMAN LONDON***

☆Προσφέρουμε αποκλειστικά όλες τις παρακάτω σειρές μαθημά

☆Βρετανοί επαγγελματίες εκπαιδευτικοί με όλα τα προσόντα

☆Ολες οι τελευταίες μέθοδοι διδασκαλίας

☆Ολιγομελή τμήματα

AE1721-X2626-11/9

ΜΝΗΜΟΣΥΝΑ



Τελούμε στις 9 Αυγούστου ημέρα Πέμπτη και ώρα 8.30 π.μ. στον ιερό ναό Αγίας Ειρήνης Ορφανοτροφείου Θηλέων 6μηνο μνημόσυνο υπέρ αναπαύσεως της ψυχής του λατρευτού μας συζύγου, πατέρα, γαμπρού, αδελφού και θείου

ΜΙΧΑΗΛ ΜΙΧΑΛΑΚΗ
ΙΑΤΡΟΥ

Η σύζυγος Κριστίν
Τα παιδιά Μίκα και Νάντια
Η πεθερά Στυλιανή
Τα αδέλφια Γιώργος - Ανέτ, Μαίρη - Χρήστος , Μπέτυ - Νίκος
Τα ανίψια και οι λοιποί συγγενείς

AE1729-2233-8/8



Τελούμε στις 9 Αυγούστου ημέρα Πέμπτη και ώρα 8π.μ. στον ιερό ναό Αγίας Ειρήνης Ορφανοτροφείου Θηλέων τριετές μνημόσυνο υπέρ αναπαύσεως της ψυχής της λατρευτής μας συζύγου, μητέρας, γιαγιάς, αδελφής και θείας

ΜΑΡΙΑΣ ΜΑΝΤΑΛΗ

Ο σύζυγος Θανάσης
Τα παιδιά Στέλιος - Σοφία, Μανόλης - Γραμματική, Γιώργος - Θεανώ
Τα εγγόνια, τα αδέλφια και οι λοιποί συγγενείς

586-8/8



Τελούμε στις 11 Αυγούστου ημέρα Σάββατο και ώρα 8π.μ. στον ιερό ναό Αγίου Δημητρίου παλαιού νεκροταφείου 9μηνο μνημόσυνο υπέρ αναπαύσεως της ψυχής της λατρευτής μας συζύγου, μητέρας, γιαγιάς και αδελφής

ΦΩΤΕΙΝΗΣ ΝΤΡΗ
το γένος ΧΡΥΣΟΧΟΟΥ

Ο σύζυγος Γιώργος
Τα παιδιά Τσαμπίκα - Θόδωρος
Τα εγγόνια, τα αδέλφια Μαρία,Βαρβάρα, Αννα - Χρήστος, Φανούριος, Γιάννης, Λευτέρης και οι λοιποί συγγενείς

AE1739-2242-10/8



Τελούμε στις 9 Αυγούστου ημέρα Πέμπτη και ώρα 8π.μ. στον ιερό ναό Ταξιαρχών νεκροταφείου 9ήμερο μνημόσυνο υπέρ αναπαύσεως της ψυχής του λατρευτού μας συζύγου, πατέρα, παππού, αδελφού και θείου

ΜΙΧΑΗΛ ΔΡΑΓΑΤΗ

Η σύζυγος Ευδοκία
Τα παιδιά Θέμις - Νίκος, Δημήτρης - Καλλιόπη
Τα εγγόνια, τα αδέλφια, τα ανίψια και οι λοιποί συγγενείς

589-8/8

Τελούμε στις 11 Αυγούστου ημέρα Σάββατο και ώρα 8π.μ. στον ιερό ναό Αγίας Ειρήνης Ορφανοτροφείου Θηλέων 9ήμερο μνημόσυνο υπέρ αναπαύσεως της ψυχής του λατρευτού μας συζύγου και πατέρα

ΜΗΝΑ ΒΟΥΝΤΖΑΛΗ
Ετών 47

Η σύζυγος Αργυρώ
Τα παιδιά Καλλιόπη - Δήμητρα
Οι λοιποί συγγενείς

AE1738-2241-10/8

ΕΥΧΑΡΙΣΤΗΡΙΟ ΠΕΝΘΟΥΣ

Ευχαριστούμε όλους όσους μας συμπαραστάθηκαν στο βαρύ πένθος μας για την απώλεια του πολυαγαπημένου μας συζύγου, πατέρα, αδελφού και θείου

ΓΕΩΡΓΙΟΥ ΜΑΓΡΙΠΛΗ

Ιδιαίτερα ευχαριστούμε τους γιατρούς Στυλιανό Μανωλίτση και Γιάννη Τίρμπα της 4ης Πνευμονολογικής κλινικής του Νοσοκομείου Ρόδου και το νοσηλευτικό προσωπικό αυτής, καθώς και τον ιατρό πνευμονολόγο Γεώργιο Δράκο για τη βοήθεια και την αμέριστη συμπαράσταση που επέδειξαν.
Η σύζυγος Σεβαστή Μαγρπλή
Τα παιδιά Σταύρος - Κατερίνα Γαλαντή, Πανορμίτης - Μαρίτα Μαγριπλή, Σκεύος Μαγριπλής

AE1740-2244-8/8

Εισβολή λαθρομεταναστών

ΣΥΝΕΧΕΙΑ ΑΠΟ ΤΗ ΣΕΛ. 1

ΕΙΚΟΣΙ λαθρομετανάστες εντοπίστηκαν προχθές στη Νίσυρο και μεταφέρηκαν στην Κω. Σύμφωνα με έγκυρες πηγές χιλιάδες είναι οι λαθρομετανάστες που ετοιμάζονται να εισβάλουν στα νησιά από τη γειτονική χώρα με τη «βοήθεια» των Τούρκων δουλεμπόρων.

Οι Ελληνες τουρίστες

ΣΥΝΕΧΕΙΑ ΑΠΟ ΤΗ ΣΕΛ. 1

ρισσότερες και όλα τα δωμάτια στα ξενοδοχεία ήταν καλυμμένα.

• Αιτία της μείωσης των αφίξεων των Ελλήνων τουριστών είναι το μεγάλο κόστος των αεροπορικών εισιτηρίων και οι κακές ακτοπλοϊκές συγκοινωνίες.

Τα στελέχη της Ν.Δ.

ΣΥΝΕΧΕΙΑ ΑΠΟ ΤΗ ΣΕΛ. 1

θα δώσει στη χώρα μια έντιμη και αποτελεσματική κυβέρνηση.

Σ'Ο,ΤΙ ΑΦΟΡΑ τις επικείμενες εκλογές στην Τοπική και Νομαρχιακή Αυτοδιοίκηση, αποφασίσθηκε να μη γίνει καμία ενέργεια έως ότου δοθούν εντολές για τις διαδικασίες από τη Ρηγίλλης.

• Την Πέμπτη πρόκειται να συνεδριάσει η Τοπική Επιτροπή πόλεως Ρόδου, της οποίας καθήκοντα προέδρου θα ασκεί προσωρινά ο κ. Κώστας Παπασταματίου.

Μήνυμα του Πατριάρχη

ΣΥΝΕΧΕΙΑ ΑΠΟ ΤΗ ΣΕΛ. 1

δεκανησιακού λαού στη Μητέρα Εκκλησία.

• Ομως ο κ. Βαρθολομαίος συνιστά στους Δωδεκανησίους να φυλαχθούν από τον ευδαιμονισμό και να μην επιτρέψουν τα ξένα ήθη και έθιμα και οι συνήθειες των επισκεπτομένων να επηρεάζουν τη ζωή τους.

ΤΟ ΠΛΗΡΕΣ κείμενο του μηνύματος έχει ως εξής:

«Λαέ της Δωδεκανήσου, περιούσιε, ευλογημένε και ηγαπημένε,

Ολοκληρώσαντες, θεία συνάρσει, την Πατριαρχικήν επίσκεψίν μας εις την εκ των Δωδεκανήσων φιλτάτην Νίσυρον, επί τη συμπληρώσει εξακοσίων ετών από της ιδρύσεως της Ιεράς Μονής Παναγίας Σπηλιανής, δόξαν και ευχαριστίαν αναπέμπομεν τω Τρισαγίω Θεώ ότι επέτρεψε ταύτην. Ετι θερμάς ευχαριστίας εκφράζομεν προς τον Ιερώτατον Μητροπολίτην Ρόδου κύριον Απόστολον δια την ευγενή πρόσκλησιν και την εγκάρδιον φιλοξενίαν και προς τους τοπικούς άρχοντας και τον ευσεβή λαόν της Νισύρου δια τα προς την Μητέρα Εκκλησίαν και την ημετέρα Μετριότητα εκφρασθέντα υιικά αισθήματα αγάπης, σεβασμού και αφοσιώσεως.

Κατά την τριήμερον εν Νισύρω παραμονήν μας είχομεν την ευκαιρίαν να ζήσωμεν τον σύνδεσμον της εν Χριστώ ενότητος, αγάπης και ειρήνης, να δοξολογήσωμεν τον εν Τριάδι Θεόν, να τελέσωμεν το μυστήριον της Θείας Ευχαριστίας, να πανηγυρίσωμεν την 600ήν επέτειον της Ιεράς Μονής Παναγίας Σπηλιανής, να λιτανεύσωμεν την εφεστίαν αυτής εικόνα. Ωσφράνθημεν το άρωμα της ευποιΐας κατά τα εγκαίνια της Γιαννιδείου Εστίας Νισύρου και επεσκέφθημεν τας διαφόρους γραφικάς πολίχνας της νήσου. Παρέστημεν εις σημαντικάς πνευματικάς και επιστημονικάς εκδηλώσεις, προσεκυνήσαμεν εις Μονάς, συνηντήθημεν εις την νησίδα Γυαλί με τους ανθρώπους του καθημερινού μόχθου. Συνηντήθημεν και συνανεστράφημεν με τους άρχοντας και με τους ευσεβείς κατοίκους της Νισύρου. Συνειργάσθημεν μετά των αδελφών Ιεραρχών της Δωδεκανήσου και του Πατριαρχικού ημών Εξάρχου Πάτμου προς προώθησιν έτι περαιτέρω του εκκλησιαστικού έργου διακονίας του ευλογημένου και πλουσίου εις αισθήματα και αγάπην και αφοσίωσιν εις τα όσια και τα ιερά της πίσεως του Λαού της περιοχής ταύτης.

Αναχωρούντες σήμερον εκ της Νισύρου και επιστρέφοντες εις την εν Φαναρίω έδραν ημών, έμφορτοι θείων δωρεών και ευλογιών και ιερών βιωμάτων και ανεξιτήλων αναμνήσεων, διαβεβαιούμεν άπαντα τον Δωδεκανησιακόν Λαόν, τον διατελούντα υπό την άμεσον κανονικήν δικαιοδοσίαν του Οικουμενικού Πατριαρχείου, ότι η Αγία του Χριστού Μεγάλη Εκκλησία είναι φιλόστοργος Μήτηρ δι'όλα ανεξαιρέτως τα τέκνα αυτής.

Αναγνωρίζοντες εν συγκινήσει και εν καυχήσει τους τε παλαιούς και τους προσφάτους μαρτυρικούς σας αγώνας δια να μη αποκοπήτε και αποσπασθήτε από τους κόλπους της Μητρός Εκκλησίας της Κωνσταντινουπόλεως, η οποία εξέθρεψεν όλους σας και ενάλωσεν εαυτήν υπέρ του Γένους και της Ορθοδοξίας, προτρεπόμεθα πατρικώς να εξακολουθήτε να τηρήτε τας ευαγγελικάς εντολάς, να φυλάσσετε τας τιμίας παραδόσεις του Γένους και να αγαπάτε εξ όλης της καρδίας την Αγιωτάτην Εκκλησίαν Μητέρα σας.

Μη επιτρέπετε τα ξένα ήθη και αι συνήθειαι των επισκεπτομένων τας παγκάλους νήσους, τας οποίας ευτυχείτε να κατοικήτε, να επηρεάζουν την ζωήν σας. Αντιθέτως, δείξατε τα καλά σας έργα, δια να τους ελκύσετε εις την επίγνωσιν της Αληθείας της Πίστεώς μας.

Φυλαχθήτε από του ευδαιμονισμού και του πνεύματος της εκκοσμικεύσεως. Διατηρήτε άκρατον τον οίνον της πίστεως, γρηγορούντες, προσευχόμενοι αδιαλείπτως και καλλιεργούντες τας αρετάς και την αρχοντιάν του ευσεβούς Γένους μας.

Τέκνα εν Κυρίω αγαπητά,

Εκφράζοντες την πατρικήν ημών ευαρέσκειαν δια την πρόοδον, την οποίαν σημειώνετε εις όλους τους τομείς του βίου, ιδία δε τον πνευματικόν, και διά την αφοσίωσίν σας εις την Μητέρα Αγίαν του Χριστού Μεγάλην Εκκλησίαν, εκ της οποίας μεγάλως ενισχυόμεθα εις το έργον και την αποστολήν μας, αίρομεν χείρας ευλογίας επί ένα έκαστον εξ υμών, ευχόμενοι όπως ο Κύριος στηρίζη, ενισχύη και προάγη υμάς εις αρετήν, επευλογή δε τους τιμίους μόχθους και τας αγαθάς προθέσεις πάντων των αγαπητών Δωδεκανησίων των ενταύθα και των απανταχού της γης τιμώντων το όνομα της πατρίδος των.

Η Χάρις και το πλούσιον Ελεος του Θεού είη μετά πάντων υμών. Αμήν.

Η κυβέρνηση θα εξαντλήσει την τετραετία

ΣΥΝΕΧΕΙΑ ΑΠΟ ΤΗ ΣΕΛ. 1

σμοί και κατά δεύτερον γιατί έχει δεσμευθεί για ένα πρόγραμμα τετραετίας»

«Θέμα πρόωρων εκλογών - είπε ο κ. Πάγκαλος - δεν τίθεται, οπότε ο κ. Κώστας Καραμανλής και οι άλλοι επίδοξοι υπουργοί θα πρέπει να περιμένουν».

Σ' Ο,ΤΙ ΑΦΟΡΑ την πολιτική κατάσταση, ο τέως υπουργός υποστήριξε ότι «αυτή είναι μάλλον κακή, αλλά αναστρέψιμη», ενώ αναφερόμενος στο συνέδριο είπε ότι «σ' αυτό θα επιβεβαιωθεί ο κ. Σημίτης, όμως θα πρέπει να τεθεί θέμα επικαιροποίησης της πολιτικής του ΠΑ.ΣΟ.Κ.».

● Ο κ. Πάγκαλος δεν παρέλειψε ωστόσο να εξαπολύσει τα πυρά του εναντίον του υπουργού Εξωτερικών κ. Γιώργου Παπανδρέου, σ' ό,τι αφορά την πολιτική του έναντι της Τουρκίας. «Θεωρώ - είπε - ότι είναι λάθος να ισχυριζόμαστε πως εμείς και οι Τούρκοι δεν μπορούμε να συνεννοηθούμε, επειδή υπάρχουν κάποιοι που δημιουργούν προβλήματα φανταστικά και διαμορφώνουν μία κακή ψυχολογία. Δεν είναι φανταστικό πρόβλημα - τόνισε - η κατοχή της Κύπρου, όπως δεν είναι φανταστική και η απειλή πάνω στη Δωδεκάνησο, που αντιπροσωπεύει η τέταρτη στρατιά της Τουρκίας με τον μεγαλύτερο αποβατικό στόλο της Ευρώπης. Αυτά - είπε ο τέως υπουργός - δεν είναι ψυχολογικά μου προβλήματα, αλλά πραγματικά γεγονότα, τα οποία επήλθαν μετά το Ελσίνκι».

ΕΡΩΤΗΘΕΙΣ εάν θα στήριζε τυχόν υποψηφιότητα του κ. Παπανδρέου στην προεδρία του κόμματος, ο κ. Θεόδωρος Πάγκαλος είπε κατηγορηματικά «όχι», υποστηρίζοντας μάλιστα ότι «μία τέτοια υποψηφιότητα θα του δημιουργούσε σοβαρό πρόβλημα παραμονής και στο ΠΑ.ΣΟ.Κ.».

● Ο κ. Πάγκαλος αφήνοντας σαφείς αιχμές και ως προς την ωριμότητα του κ. Παπανδρέου, ανέφερε ότι «εάν του τεθεί θέμα υποψηφιότητας του υπουργού Εξωτερικών κάποια άλλη χρονική περίοδο, μπορεί να τον ανακαλύψει αρετές που τώρα δεν βλέπει. Οι άνθρωποι - είπε - αλλάζουν με το χρόνο, αποκτούν άλλες απόψεις και άλλες δυνατότητες. Αλλοι ωριμάζουν αργότερα και άλλοι νωρίτερα».

ΑΝΑΦΕΡΟΜΕΝΟΣ στη μόνιμη απειλή της Τουρκίας, ο τέως υπουργός υποστήριξε ότι «θα πρέπει να κοιμόμαστε ήσυχοι, χωρίς όμως ν' αφοπλισθούμε ψυχολογικά. Μια εσωτερική εξέλιξη στην Τουρκία - είπε - μπορεί να δημιουργήσει προβλήματα στην Ελλάδα, χωρίς εμείς να μπορούμε να προβλέψουμε ή να περιορίσουμε την έκταση των προβλημάτων. Επειδή η Τουρκία είναι ασταθής και ως εκ τούτου επικίνδυνη, δεν πρέπει να αφοπλιζόμαστε ψυχολογικά».

● Σ' ό,τι αφορά τις κατά καιρούς απαιτήσεις της γείτονος χώρας για αποστρατικοποίηση των νησιών, ο κ. Πάγκαλος υποστήριξε ότι «η Ελλάδα έχει την όποια παρουσία στην περιοχή, βάσει των διεθνών συνθηκών. Ας πάει λοιπόν η Τουρκία - πρότεινε - στο Διεθνές Δικαστήριο της Χάγης για την ικανοποίηση του αιτήματός της. Ομως κάτι τέτοιο - κατέληξε - δεν θα το κάνει, γιατί γνωρίζει ότι δεν έχει δίκιο, καθώς και ότι δεν έχει καμία πιθανότητα ν' ανταποκριθεί ο διεθνής δικαιοδοτικός οργανισμός».

ΑΝΑΦΟΡΙΚΑ με την εκλογή του γραμματέα του κινήματος, ένα θέμα που θα τεθεί στο συνέδριο, ο κ. Πάγκαλος άφησε ανοιχτό το ενδεχόμενο να διεκδικήσει τη θέση. «Δεν λέω ναι - είπε - όμως δεν λέω και απλώς όχι. Μπορεί - υποστήριξε - να βρεθεί κάποιος καταλληλότερος», λέγοντας μάλιστα ότι «δεν είναι υποψήφιος επί παντός επιστητού».

● Τέλος ο κ. Πάγκαλος ερωτηθείς εάν θα δοθούν χρίσματα στις εκλογές της Τοπικής Αυτοδιοίκησης, είπε ότι «χρίσματα θα δοθούν μόνο στους υποψηφίους για τις νομαρχίες και απ' εκεί και πέρα οι τοπικές δυνάμεις του ΠΑ.ΣΟ.Κ. σε κάθε Δήμο θα συγκροτήσουν τις συμμαχίες τους, θα εκλέξουν τους υποψηφίους τους, θα τους προωθήσουν και θα προσπαθήσουν να διαμορφώσουν ένα πλειοψηφικό ρεύμα. Θα υπάρχει - τόνισε - υποψήφιος που θα έχει τη στήριξη του ΠΑ.ΣΟ.Κ., όμως αυτό δεν είναι ανάγκη να το αποφασίσουμε στη Χαριλάου Τρικούπη. Αυτό - κατέληξε - είναι καλό για την Τοπική Αυτοδιοίκηση, δίνει αποτέλεσμα στις τοπικές κοινωνίες και διευρύνει τη δυνατότητα συμμαχιών».

ΣΗΜΕΙΩΝΕΤΑΙ ότι ο κ. Πάγκαλος χθες επισκέφθηκε την Κάρπαθο, προκειμένου να παραστεί στο μνημόσυνο του Ανδρέα Λεντάκη.

Οι καυγάδες της ΔΑΝΕ

ΣΥΝΕΧΕΙΑ ΑΠΟ ΤΗ ΣΕΛ. 1

ΔΑΝΕ. Φαίνεται ότι η πολυπαθής και καταληστευμένη εταιρία έχει ακόμα αρκετό μέλι... για γλείψιμο.

ΣΤΑ ΔΙΚΑΣΤΗΡΙΑ

Οι διαφορές των δύο αντιμαχομένων ομάδων φαίνεται ότι είναι μεγάλες και δεν έγινε δυνατόν να γεφυρωθούν. Ετσι η διαμάχη τους μεταφέρεται στα Δικαστήρια, τα οποία θα κρίνουν αν η εκλογή του Τζακ Γερονικόλα ως προέδρου της ΔΑΝΕ είναι νόμιμη ή παράνομη, οπότε θα οριστεί νέα γενική συνέλευση των μετόχων της ΔΑΝΕ, η οποία θα εκλέξει νέο διοικητικό συμβούλιο της εταιρίας.

Οι Κρητικοί της ΑΝΕΚ αμφισβητούν τη νομιμότητα της εκλογής ως προέδρου του Τζακ Γερονικόλα και με εκπρόσωπό τους το γνωστό Ρόδιο δικηγόρο κ. Ακη Δημητριάδη, κατέθεσαν ασφαλιστικά μέτρα με τα οποία ζητούν από το Δικαστήριο:

• Να ανακληθεί η απόφαση του ΔΣ της ΔΑΝΕ με την οποία εξελέγη πρόεδρος ο Τζακ Γερονικόλας.

• Να ορίσει το Δικαστήριο ημερομηνία για τη σύγκληση έκτακτης γενικής συνέλευσης των μετόχων της ΔΑΝΕ κατά την οποία θα γίνει εκλογή νέου διοικητικού συμβουλίου.

Δεδομένου ότι οι Κρητικοί της ΑΝΕΚ κατέχουν το 41,8% των μετοχών της ΔΑΝΕ, είναι βέβαιοι ότι στην έκτακτη γενική συνέλευση θα εκλέξουν δικό τους διοικητικό συμβούλιο με το οποίο θα επιβάλουν τις απόψεις τους και θα υλοποιήσουν τους σκοπούς που επιδιώκουν.

Φημολογείται ότι η ΑΝΕΚ επιδιώκει να πάρει ολοκληρωτικά τον ελεγχο της ΔΑΝΕ για να τοποθετήσει σε όλες τις θέσεις-κλειδιά αποκλειστικά δικούς της ανθρώπους.

Θα ακολουθήσει στη συνέχεια ο «συνεταιρισμός» της ΑΝΕΚ με Αμερικανούς επενδυτές, που εξεδήλωσαν την επιθυμία να αγοράσουν το πακέτο των μετοχών της ΔΑΝΕ, που κατέχει η ΑΝΕΚ.

Για τις εξελίξεις στη ΔΑΝΕ και τις επιδιώξεις της ΑΝΕΚ θα μιλήσει σήμερα σε συνέντευξη Τύπου στο «Ακταίον» ο διευθύνων σύμβουλος της ΑΝΕΚ κ. Στέλιος Ζαμπετάκης.

Πρόβλημα λειψυδρίας

ΣΥΝΕΧΕΙΑ ΑΠΟ ΤΗ ΣΕΛ. 1

αποκλειστικά από τις γεωτρήσεις που διαθέτουν και αναζητούν λύσεις για την επίλυση του προβλήματος.

«Η ΚΑΤΑΝΑΛΩΣΗ έχει φθάσει σε οριακά επίπεδα και μας ανησυχεί το γεγονός, γιατί αν σημειωθεί βλάβη σε κάποια από τις γεωτρήσεις που διαθέτουμε, θα πούμε το νερό-νεράκι», δήλωσε στην «Πρόοδο» ο αντιδήμαρχος Ιαλυσού κ. Μιχάλης Συκόφυλος.

• Ενδεικτική του προβλήματος είναι και η ανακοίνωση που πρόσφατα εξέδωσε η Δημοτική Επιχείρηση Υδρευσης Πεταλούδων, με την οποία συνέστησε στους καταναλωτές να είναι προσεκτικοί με την κατανάλωση του νερού μέχρι το τέλος Αυγούστου.

ΜΕ ΝΕΕΣ γεωτρήσεις θα αντιμετωπίσει το πρόβλημα και ο Δήμος Καμείρου.

Η έκρηξη στο αυτοκίνητο

ΣΥΝΕΧΕΙΑ ΑΠΟ ΤΗ ΣΕΛ. 1

που ξεπερνά τα 100 εκατ. δρχ.

ΣΧΕΤΙΚΑ έγινε γνωστό ότι ο Σουάτ χρησιμοποίησε στη Ρόδο τουλάχιστον δύο άτομα, οι οποίοι φέρονται να απειλούσαν και να εκβίαζαν τον Κλαδογένη για να καταβάλει τα χρήματα.

✍ Η υπόθεση αυτή ξεκίνησε πριν από δύο χρόνια και ως εντολοδόχος του Σουάτ εμφανίζεται κάποιος με το ψευδώνυμο «Τζίμης ο Αιγύπτιος», ο οποίος απειλούσε και εκβίαζε τον Κλαδογένη. Ομως, ο «Τζίμης ο Αιγύπτιος» δολοφονήθηκε στην Αθήνα από κύκλωμα «νονών της νύχτας».

ΩΣ ΕΜΠΛΕΚΟΜΕΝΟΙ στην υπόθεση φέρονται και οι έμποροι Μιχ. Λάτος και Εμ. Κώτης και η τακτική ανάκριση θα ερευνήσει το βαθμό συμμετοχής τους ή μη στις απειλές και εκβιασμούς σε βάρος του Κλαδογένη. Παράλληλα η τακτική ανάκριση θα προσπαθήσει να βρει και το δράστη ή τους δράστες της τοποθέτησης του εκρηκτικού μηχανισμού στο αυτοκίνητο του γουνέμπορου τα ξημερώματα της 24ης Ιουλίου.

✍ Πάντως χτες ο εισαγγελέας κ. Οικονόμου άσκησε ποινικές διώξεις για έκρηξη σε βαθμό κακουργήματος, ηθική αυτουργία σε έκρηξη σε βαθμό κακουργήματος, εκβίαση σε βαθμό κακουργήματος και σε ηθική αυτουργία σε εκβίαση σε βαθμό κακουργήματος εναντίον του Τούρκου Αουντενίζ Σουάτ και κατά των Λάτου και Κώτη. Ο φάκελος διαβιβάστηκε στον ανακριτή κ. Βασ. Παπανικόλα.

Από το υπουργείο Οικονομικών

Καθυστερεί η απόφαση για τις αντικειμενικές

ΦΟΒΟΙ ΣΤΟ ΔΗΜΟ ΡΟΔΟΥ

ΠΡΟΒΛΗΜΑΤΙΣΜΟ έχει προκαλέσει στους εμπόρους της Ρόδου η καθυστέρηση που παρατηρείται από το υπουργείο Οικονομικών στη λήψη απόφασης για τη μείωση των αντικειμενικών αξιών. Ως γνωστόν, ο Δήμος Ρόδου και το Εμπορικο Επιμελητήριο κατέθεσαν προσφυγή στο δευτεροβάθμιο συντονιστικό όργανο του υπουργείου για τη μείωση των αντικειμενικών αξιών, που ανακοινώθηκαν το Μάρτιο.

• Οι έμποροι ανησυχούν γιατί το υπουργείο απέρριψε τις ενστάσεις, που κατέθεσαν 40 δήμοι από ολόκληρη τη χώρα και τηρεί σιγήν ιχθύος για την περίπτωση της Ρόδου.

Ο ΦΑΚΕΛΟΣ που κατέθεσαν ο Δήμος Ρόδου και το ΕΒΕΔ, σύμφωνα με όσα έγιναν γνωστά, εξετάζεται εξονυχιστικά από το γραφείο Πολεοδομίας του υπουργείου Οικονομικών.

• Οι υπηρεσίες του υπουργείου εξετάζουν την τρέχουσα περίοδο τις τιμές των αντικειμενικών αξιών, που επεβλήθησαν σε περιοχές, που είναι υποβαθμισμένες. Αργότερα θα επεκταθούν σε περιοχές που έχουν υπερτιμηθεί και σε αυτές οι αντικειμενικές αξίες των ακινήτων έχουν αυξηθεί πολύ.

Η ΑΠΟΦΑΣΗ για το αν θα γίνει δεκτή η προσφυγή, που κατέθεσαν ο Δήμος Ρόδου και το ΕΒΕΔ, θα ανακοινωθεί στις 15 του Σεπτέμβρη.

Η πρόταση των ΕΤΑ

ΣΥΝΕΧΕΙΑ ΑΠΟ ΤΗ ΣΕΛ. 1

Δήμος Καλλιθέας. Η δημοτική αρχή πάντως επιμένει στην παραχώρηση της Καλλιθέας κατά χρήση και δεν έχει πεισθεί από τις εξηγήσεις, που δόθηκαν από το κλιμάκιο της ΕΤΑ.

• Το δημοτικό συμβούλιο θα αποφασίσει, αφού διερευνηθεί διεξοδικά η πρόταση που κατατέθηκε για την αξιοποίηση της Καλλιθέας.

Οδηγούσε μεθυσμένος

Μεθυσμένος οδηγούσε τη δίκυκλη μοτοσικλέτα του ένας 44χρονος. Πρόκειται για τον Μιχαλάκη Σουλούνη του Κωνσταντίνου, που συνελήφθη χθες στις 4 τα ξημερώματα, γιατί όπως διαπίστωσαν οι αστυνομικοί που του έκαναν αλκοτέστ, οδηγούσε τη μοτοσικλέτα του υπό την επίδραση οινοπνεύματος σε ποσοστό 1,39 mg/100 ml.

ΛΑΪΚΟ ΛΑΧΕΙΟ

(Την κλήρωση προσφέρει το πρακτορείο ΚΩΣΤΑ ΚΑΣΤΡΟΥΝΗ - ΘΕΜ. ΣΟΦΟΥΛΗ 155)

ΚΛΗΡΩΣΗ 32η της 7 Αυγ. 2001

ΚΕΡΔΗ ΤΡΙΩΥΜΟΥ ΛΑΧΝΟΥ : 177,000,000 Κυκλοφόρησαν σειρές: 10

	Σειρά	Στοιχείο	Αριθμός	Δραχμές
Μεγάλος Λαχνός	7η	Γ	56169	100,000,000
Υπόλοιπα στοιχεία	7η	Α+Β+Δ	56169	21,000,000
Β Λαχνός τριδύμου	8η	Α - Δ	56169	28,000,000
Γ Λαχνός τριδύμου	6η	Α - Δ	56169	28,000,000
Σε όλες τις άλλες σειρές			56169	15,000,000

ΚΑΤΑΛΟΓΟΣ ΚΕΡΔΩΝ ΣΕ ΟΛΕΣ ΤΙΣ ΣΕΙΡΕΣ

Αριθμός	Ποσό	Αριθμός	Ποσό	Αριθμός	Ποσό	Αριθμός	Ποσό
398	70,000	21020	70,000	41442	70,000	61333	70,000
949	70,000	21771	100,000	41723	70,000	62176	100,000
1360	100,000	22522	70,000	42294	100,000	63127	70,000
1851	70,000	23213	300,000	43125	70,000	63849	70,000
2522	70,000	23964	70,000	44066	200,000	64520	70,000
3143	200,000	24845	70,000	44517	70,000	65142	200,000
4064	70,000	25476	70,000	45268	70,000	65564	70,000
5305	70,000	26087	100,000	45999	100,000	66156	70,000
6292	300,000	27164	70,000	46176	100,000	66180	70,000
7063	70,000	27975	200,000	46937	70,000	66861	200,000
7844	70,000	28836	70,000	47648	70,000	67632	70,000
8555	100,000	29167	70,000	48109	300,000	68133	100,000
9216	70,000	29988	70,000	48830	70,000	68744	70,000
10047	70,000	30799	100,000	49311	70,000	69435	70,000
10848	70,000	31550	70,000	49982	70,000	70146	100,000
11599	200,000	31982	1,000,000	50893	200,000	70827	70,000
12310	70,000	32111	70,000	51544	70,000	71358	70,000
13061	70,000	32363	70,000	52015	70,000	72039	300,000
13792	70,000	32834	70,000	52626	100,000	72810	70,000
14473	100,000	33353	70,000	53177	70,000	73621	70,000
14524	70,000	34216	100,000	53945	100,000	74202	100,000
16035	70,000	34967	70,000	54808	70,000	75093	70,000
16066	2,000,000	35848	100,000	56159	70,000	75874	100,000
16213	70,000	36393	70,000	56169	Πρώτος	76661	70,000
16954	70,000	38156	70,000	56919	70,000	77092	70,000
17525	100,000	38727	200,000	57670	70,000	77803	100,000
18136	70,000	39308	70,000	58421	100,000	78014	70,000
18967	200,000	40059	70,000	59172	70,000	78685	70,000
19508	70,000	40840	100,000	59943	70,000	78926	300,000
20239	70,000	41361	70,000	60764	200,000	79847	70,000

Από 10,000 δρχ κερδίζουν όλοι οι αριθμοί που λήγουν σε 69
Από 4,000 δρχ κερδίζουν όλοι οι αριθμοί που λήγουν σε 9
Από 2,000 δρχ κερδίζουν όλοι οι αριθμοί που αρχίζουν από: 56, 16, 31

Στην κλήρωση αυτή: Ευνοήθηκαν οι χιλιάδες 16 32 41 56 66 78
Δεν ευνοήθηκαν οι χιλιάδες 15 37 55
Τα κέρδη άνω των 100000 φορολογούνται με 10%

ΓΡΑΦΕΙΟ ΤΕΛΕΤΩΝ & ΜΝΗΜΟΣΥΝΩΝ ΡΟΔΟΥ
ΣΤΕΦΑΝΑ - ΣΤΟΛΙΣΜΟΙ

«ΑΜΕΡΙΚΑΝΟΥ»

Αμεση εξυπηρέτηση ΟΛΟ ΤΟ 24ΩΡΟ

Αναλαμβάνουμε την τελετή και με τα έξοδα που χορηγούν τα ταμεία χωρίς καμία επιβάρυνση. ΙΚΑ, ΤΕΒΕ, ΤΑΞΥ, ΔΗΜΟΣΙΟΥ, ΛΙΜΕΝΙΚΩΝ, ΟΓΑ και λοιπά ταμεία.
Τους ΑΠΟΡΟΥΣ ΔΩΡΕΑΝ

Πλατεία Βρούχου στη Μητρόπολη
Τηλέφωνα: 28901 - 33400

2963-9/8

Στα ελληνικά νησιά

Οικόπεδα για όλα τα γούστα και για όλα τα βαλάντια!..

Οι τιμές που ισχύουν στη Ρόδο

Ευκαιρίες πλάι στο κύμα με 5-6 εκατομμύρια δραχμές το στρέμμα, όπως στην Κύθνο ή σε ορισμένα σημεία της Τζιάς, αλλά και αγροτεμάχια που ξεκινούν από 3 εκατομμύρια το στρέμμα, όπως στην ενδοχώρα της Σαντορίνης.

Οικόπεδα εντός οικισμών, όπως στην Πάρο, τη Σίφνο ή τη Σύρο, με τιμές που μπορεί να ξεπεράσουν τις 20.000, 30.000 και σε ορισμένες περιπτώσεις τις 40.000 δρχ. / τ.μ, για να εκτοξευτούν στα καλύτερα σημεία της Καλντέρας - στη Σαντορίνη - έως και τις 250.000 δρχ. / τ.μ! Στον δείκτη αξίας γης των ελληνικών νησιών, τα limit up είναι καθημερινά με τα νησιά του Αιγαίου και δη τις Κυκλάδες να κρατάνε τα πρωτεία. Ιδιαίτερα αυτήν την περίοδο που η ζήτηση είναι μεγάλη, οι ιδιοκτήτες «φουσκώνουν» τις τιμές ζητώντας υπέρογκα ποσά για να καταλήξουν ύστερα από τα απαραίτητα παζάρια σε πιο λογικές τιμές.

Ανησυχία

Την ίδια στιγμή, όμως, παράγοντες της αγοράς εκφράζουν ανησυχίες για το ενδεχόμενο εμφάνισης υπερβολικών αυξήσεων σε εκτός σχεδίου περιοχές, ειδικά εκεί όπου πρόκειται να υπάρξουν περιοριστικές παρεμβάσεις στη δόμηση.

Ως γνωστόν, τα υπουργεία ΠΕΧΩΔΕ και Αιγαίου προχωρούν στη θεσμοθέτηση ειδικών όρων και περιορισμών, όσον αφορά τη δόμηση στα νησιά, σε μια προσπάθεια αποκατάστασης της αισθητικής και εξορθολογισμού της αγοράς.

Όπως, όμως, επισημαίνουν τοπικοί φορείς, οι συγκεκριμένες προτάσεις έχουν προκαλέσει προβληματισμό στους ιδιοκτήτες. Ήδη σε ορισμένα νησιά, παρατηρείται αύξηση της οικοδομικής δραστηριότητας κυρίως στις εκτός σχεδίου περιοχές, προκειμένου να προλάβουν την εφαρμογή των νέων περιοριστικών όρων.

*** Κέα:** Ένα από τα ελάχιστα νησιά όπου οι κάτοικοι δεν έχουν κάνει τον τουρισμό σκοπό της ζωής τους, η Τζιά, προσφέρεται για κάθε είδους πορτοφόλια. Μπορεί κανείς να βρει ευκαιρίες με 2 και 3 εκατομμύρια το στρέμμα στις Ποίσσες, τον 'γιο Συμεών ή το Σπαθί, αλλά τα πρωτεία στη ζήτηση, επομένως και στις τιμές έχουν στα βόρεια, το Βουρκάρι, ο Οτζιάς και η Κορρησία ή νοτιοδυτικά ο Κούνδουρος.

*** Μύκονος:** Αναζητώντας κανείς απάντηση στο ερώτημα, «υπάρχουν ακόμη ευκαιρίες στη Μύκονο;», έρχεται αντιμέτωπος με την ελληνική πραγματικότητα. Η κτηματαγορά της, όπως σπουδήποτε αλλού στη χώρα μας, αναπτύσσεται με πολλαπλές ταχύτητες. Οι χαμηλότερες τιμές κυριαρχούν στα βόρεια και αυξάνονται όσο κατεβαίνει κανείς προς τον Ορνό, τον Τούρλο ή τον 'γιο Στέφανο για να φτάσουν μέσα στη Χώρα τις 100.000 δρχ. / τ.μ, και στα σημεία με την καλύτερη θέα να ξεπεράσουν και τις 200.000 δρχ. / τ.μ.

*** Σαντορίνη**: Βουρβούλας, Καρτεράδος, Μεσσαριά, Βόθωνας, Έξω Γωνιά, Μέσα Γωνιά, Πύργος, Μεγαλοχώρι, Ακρωτήρι είναι μερικά μόνο από τα χωριά της ενδοχώρας, όπου οι τιμές της γης κινούνται σε λογικά επίπεδα. Εκεί, όπου οι τιμές ξεφεύγουν εντελώς, είναι εντός των οικισμών Φηρά, Οία και Ημεροβίγλι. Για ένα καλό οικόπεδο σε καλή τοποθεσία, με θέα, μπορεί να φτάσουν τις 30.000, 40.000 ή και 50.000 δρχ / τ.μ. Σε μεμονωμένες περιπτώσεις ακόμη πιο ψηλά! Στα δε καλύτερα κομμάτια της Καλντέρας με θέα το περίφημο ηλιοβασίλεμα, όσα οικόπεδα βρίσκονται κοντά στο ηφαίστειο είναι απλησίαστα και οι τιμές τους φτάνουν ή και ξεπερνούν τις 250.000 δρχ. / τ.μ! «Η ζήτηση είναι απεριόριστη, ενώ δεν υπάρχει καθόλου προσφορά», τονίζουν χαρακτηριστικά οι τοπικοί κτηματομεσίτες.

*** Ρόδος:** Κατά μήκος της δυτικής ακτής της Ρόδου μπορεί κανείς να βρει φθηνά οικόπεδα, (Κάμειρος, Φάνες, Καλαβάρδα, Σορωνή), ενώ στα παραθαλάσσια οι τιμές ανεβαίνουν (προάστια πόλης Ρόδου, Αφάντου, περιοχή Κολυμπίων, Λίνδος, Κιοτάρι, Γεννάδι). Η εικόνα αλλάζει εντός των οικισμών (Γεννάδι και Ιαλυσός), ενώ η πιο «υψηλή ταρίφα» είναι μέσα στην πόλη της Ρόδου. Η σπανιότητα των οικοπέδων έχει ως αποτέλεσμα οι τιμές να διαμορφώνονται σ΄ ένα πολύ μεγάλο εύρος. Ξεκινούν από τις 80.000 για να ξεπεράσουν και τις 220.000 δρχ. / τ.μ. σε κάποιες περιπτώσεις.

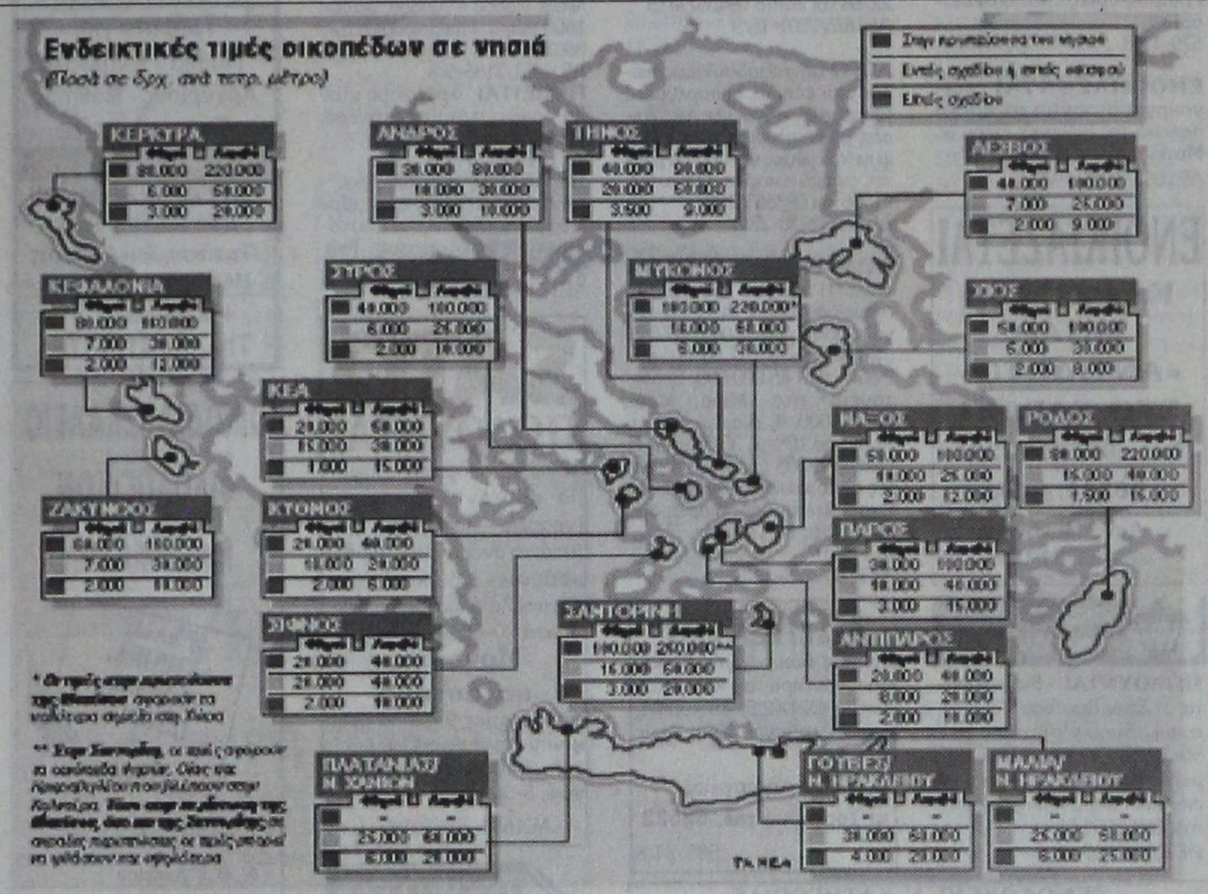

Η οικοδομή αναθερμαίνεται

Εντυπωσιακή αύξηση της τάξεως του 80% εμφανίζει η οικοδομική δραστηριότητα, με βάση τις άδειες που εκδόθηκαν, τον Ιανουάριο του 2001, σε σύγκριση με τον ίδιο μήνα του προηγούμενου έτους. Η ίδια η ΕΣΥΕ αποδίδει την εντυπωσιακή αυτή εξέλιξη, που σημειώθηκε σε ορισμένες κυρίως περιοχές, σε συγκυριακές εξελίξεις. Πάντως, στο σύνολό της η οικοδομική δραστηριότητα εμφανίζει ανάθέρμανση, κάτι που αποτελεί ενθαρρυντικό στοιχείο για την ανάπτυξη. Η ΕΣΥΕ σημειώνει ότι η σημαντική αυτή αύξηση ειδικά στις περιφέρειες Ανατολικής Μακεδονίας και Θράκης, Στερεάς Ελλάδος και Εύβοιας, Πελοποννήσου και Κρήτης οφείλεται στην έκδοση αδειών για την κατασκευή μεγάλων βιομηχανικών μονάδων, ενώ η αύξηση στην Αττική (72,2%) οφείλεται στην έκδοση αδειών για την κατασκευή οικοδομών στις σεισμόπληκτες περιοχές. Στις άλλες περιοχές της χώρας η αύξηση της οικοδομικής δραστηριότητας κυμαίνεται μεταξύ 11% και 50%.

ΤΟ ΦΡΟΝΤΙΣΤΗΡΙΟ ΠΟΥ ΜΠΟΡΕΙΤΕ ΝΑ ΕΜΠΙΣΤΕΥΕΣΤΕ

ΘΕΤΙΚΟ

ΚΥΡΙΑΚΟΥ Φ. ΚΥΡΙΑΚΟΥΛΗ

ΘΕΜ. ΣΟΦΟΥΛΗ 168 ΤΗΛ. 75085

Έναρξη Μαθημάτων

Γ΄ Λυκείου : Τετάρτη 1 Αυγούστου
Β΄ Λυκείου : Τετάρτη 1 Αυγούστου
Α΄ Λυκείου : Δευτέρα 20 Αυγούστου
Γυμνάσιο : Δευτέρα 27 Αυγούστου
Τ.Ε.Ε. : Δευτέρα 3 Σεπτεμβρίου

Για μαθητές με υψηλούς στόχους

Εγγραφές καθημερινά από 16:00 – 20:00μ.μ.
Τηλέφωνο: 75085

AE1564/X2651-31/8

ΠΡΑΚΤΟΡΕΙΟ ΣΑΗΣ

Ολοήμερες γλυκές καθημερινές αποδράσεις και ξένοιαστα σαββατοκύριακα στα πανέμορφα νησιά μας



ΤΗΛΟ &

ΝΙΣΥΡΟ



Με το ταχύτερο - ασφαλέστερο και υπερσύγχρονο πλοίο

SEA STAR

ΤΗΛΕΦΩΝΗΣΤΕ ΓΙΑ ΤΙΣ ΚΡΑΤΗΣΕΙΣ ΚΑΙ ΤΑ ΕΙΣΙΤΗΡΙΑ ΣΑΣ

Πρακτορείο «ΣΑΗΣ»

Τάρπον Σπριγκς 42 Δίπλα στην ΠΙΣΤΕΩΣ

Τηλ. 39781 - 2-3

AE1583/X2646-31/8

RESTAURANT

«ΙΠΠΟΤΙΚΟΝ

Μέσα από τις Μεσαιωνικές μας αίθουσες ή το αίθριο ή την ταράτσα μας, απολαύστε την εκλεκτή κουζίνα μας, τη μεγάλη ποικιλία ορεκτικών και την πλούσια κάβα κρασιών.

Ενας χώρος επιπέδου που λειτουργεί χειμώνα - καλοκαίρι, σ' ένα ιστορικό μνημείο του 15ου αιώνα.





✓ Με άφογο σέρβις
✓ Στη Μεσαιωνική Πόλη της Ρόδου
✓ Στο Μικρό Συντριβάνι
✓ Στην Πλατεία Εβραίων Μαρτύρων



«ΙΠΠΟΤΙΚΟΝ»

ΠΛ. ΕΒΡΑΙΩΝ ΜΑΡΤΥΡΩΝ

(ΜΙΚΡΟ ΣΥΝΤΡΙΒΑΝΙ)

ΡΕΖΕΡΒΕ ΤΗΛ. & FAX: 25293

AE17092988-3/9

Η ΤΥΧΗ ΣΑΣ "ΤΡΕΧΕΙ" ΜΕ SMART.

σπανός ΥΠΕΡ ΜΑΡΚΕΤ



ΠΑΡΤΕ ΜΕΡΟΣ ΣΤΗΝ ΚΛΗΡΩΣΗ

συμπληρώνοντας 150 πόντους με κάρτα ΣΠΑΝΟΣ

ή αγοράζωντας ΔΥΟ από τα προϊόντα PROCTER & CAMBLE



AE1086-X2581-31/7

ΠΡΟΟΔΟΣ ΜΙΚΡΕΣ ΑΓΓΕΛΙΕΣ ΜΙΚΡΕΣ ΑΓΓΕΛΙΕΣ ΠΡΟΟΔΟΣ

ενοικιάσεις

ΕΝΟΙΚΙΑΖΕΤΑΙ μαγαζί επί της οδού Λυσίππου, πάροδος Πυθαγόρα στην Παλιά Πόλη. Πληροφορίες τηλ. 24828
ΑΕ1505/2117-10/8

ΕΝΟΙΚΙΑΖΕΤΑΙ πλήρως επιπλωμένο διαμέρισμα (1 υπνοδωμάτιο, μπάνιο με ηλιακό, καθιστικό με πολυκουζινάκι, μπαλκόνι) σε καινούργια πολυκατοικία επί της οδού Φιλερήμου 15 στο Καρακόνερο. Πληρ. τηλ. 21826 μετά τις 10 η ώρα
ΑΕ1624/2172-8/8

ΕΝΟΙΚΙΑΖΕΤΑΙ γωνιακό, ισόγειο, ανακαινισμένο διαμέρισμα που αποτελείται από δύο κύρια δωμάτια, χωλ, κουζίνα, WC και αποθήκη, κατάλληλο και για γραφείο στη διασταύρωση των οδών Κοδριγκτώνος 99 και Δημητρίου Παππά 31. Πληροφορίες τηλ. 27779
ΑΕ1648/2184-9/8

ΕΝΟΙΚΙΑΖΕΤΑΙ επιπλωμένη γκαρσονιέρα πίσω από τον αμερικάνικο σταθμό στ' Ασγούρου. Πληρ. τηλ. 33531 - 38274
573-10/8

ΕΝΟΙΚΙΑΖΕΤΑΙ κατάστημα Αντ. Δαμασκηνού 115. Τιμή 55.000 δρχ. Πληρ. τηλ. 21031
ΑΕ1669/2195-10/8

ΕΝΟΙΚΙΑΖΕΤΑΙ διαμέρισμα 4άρι 110τ.μ. Τιμή 125.000 δρχ. Παύλου Μελά 83. Πληροφορίες τηλ. 21031
ΑΕ1668/2195-10/8

ΕΝΟΙΚΙΑΖΕΤΑΙ διαμέρισμα 97 τ.μ. (σαλοτραπεζαρία 2 υπνοδωμάτια, μπάνιο, κουζίνα) στην Ιξιά (Σωτήρος 56Α). Τιμή 90.000 δρχ. Πληροφορίες τηλ. 0972873688
ΑΕ/1718/2225-12/8

ΕΝΟΙΚΙΑΖΕΤΑΙ

ΚΑΙΝΟΥΡΓΙΑ ΜΟΝΟΚΑΤΟΙΚΙΑ

στα Κοσκινού, 120τ.μ., με 2 υπνοδωμάτια, χωλ, μεγάλο σαλόνι, κουζίνα, μπάνιο και αυλή. Ιδανική για οικογένεια. Τιμή προσιτή

Πληροφορίες
τηλ.67375 κιν. 0946104348
ΑΕ1551/2146-8/8

ΕΝΟΙΚΙΑΖΕΤΑΙ διαμέρισμα 3 υπνοδωμάτια, σαλόνι, τουαλέτα, κουζίνα, αποθήκη, οδός Πάλμα Μαγιόρκα 26 στο Ανω Ροδίνι. Πληροφορίες τηλ. 61629
ΑΕ1646/2182-9/8

ΕΝΟΙΚΙΑΖΕΤΑΙ επιπλωμένη γκαρσονιέρα με ηλιακό θερμοσίφωνα και χωρίς κοινόχρηστα, απέναντι από το ΙΚΑ. Πληρ. τηλ. 34902 - 65469
ΑΕ1665/2192-10/8

ΕΝΟΙΚΙΑΖΕΤΑΙ γκαρσονιέρα επιπλωμένη ανεξάρτητη στ' Αφάντου προς Ατσιπά. Πληροφορίες τηλ. 23791 - 28188
ΓΔ-15/8

ΕΝΟΙΚΙΑΖΕΤΑΙ διαμέρισμα 110τ.μ., με 3 κρεβατοκάμαρες, σχεδόν καινούργιο. Τιμή 130.000 δρχ. Πληρ. τηλ. 27951 και 0974880297
ΑΕ1727/2231-14/8

ΕΝΟΙΚΙΑΖΕΤΑΙ μονοκατοικία με μεγάλη ανεξάρτητη αυλή, αποτελούμενη από υπνοδωμάτιο, σαλόνι, κουζίνα και WCεπί της οδού Επισκόπου Κυπριανού 19. Πληροφορίες τηλ. 23842
ΑΕ1750/2251-15/8

STUDIOS FOR RENT

ΕΝΟΙΚΙΑΖΟΝΤΑΙ στούντιος πλήρως επιπλωμένα και εξοπλισμένα, κοντά στο Α' και Β' Δημοτικό στην Ιαλυσό.

Πληροφορίες
τηλ.0241/93148
και 0241/95876
ΑΕ1597/2152-15/8

ΚΑΤΑΣΤΗΜΑ

ΕΝΟΙΚΙΑΖΕΤΑΙ

Σοφ. Βενιζέλου - 100

Μαγαζιά

διαμπερές, εμβαδού 60,00 τ.μ. με υπόγειο και πατάρι, κατάλληλο για κάθε χρήση

Πληροφορίες
τηλ.30595-30589
ΑΕ 1504/2115-12/8

ΕΝΟΙΚΙΑΖΟΝΤΑΙ 1) λουξ διαμερίσματα επιπλωμένα, δίκλινα, τρίκλινα και τετράκλινα για διακοπές, με το μήνα ή την ημέρα, περιοχή Μητροπόλεως έως 30 Σεπτεμβρίου, 2) διαμέρισμα 4άρι με δύο WC, πλήρως επιπλωμένο και τηλέφωνο
Πληρ. τηλ. 29362
ΑΕ 1361/2030-5/8

ΕΝΟΙΚΙΑΖΕΤΑΙ διαμέρισμα επί της οδού Παναγ. Κανελλοπούλου 10, 87τ.μ. Αποτελείται από 2 υπνοδωμάτια, κουζίνα, σαλόνι και μπάνιο. Πληρ. τηλ. 35029 και 21817
ΑΕ1725/2229-14/8

ΕΝΟΙΚΙΑΖΕΤΑΙ διαμέρισμα Λισσαβώνας 21 Ροδίνι. Πληροφορίες τηλ. 61411 - 65139
570-11/8

ΕΝΟΙΚΙΑΖΟΝΤΑΙ καινούργια στούντιο σε ήσυχη περιοχή της Ιαλυσού. Πληρ. κ. Μιχάλη, τηλ. 0945077678
ΑΕ1666/2193-19/8

ΕΝΟΙΚΙΑΖΕΤΑΙ

ΚΑΦΕΤΕΡΙΑ ΜΠΑΡ «ΑΝΤΙΔΟΤΟ» ΣΤΟ ΧΑΡΑΚΙ

Τηλ. 0972198236
- 36300, 6-10μ.μ.
κ. Δανά Παναγιώτη
ΑΕ1259/1968-12/8

πωλήσεις

ΠΩΛΟΥΝΤΑΙ διαμερίσματα: 1) Στην Κων/νου Υδραίου, οροφοδιαμερίσματα των 90τ.μ., 2) Στα Κοσκινού διαμερίσματα των 105τ.μ., με αποθήκη 50τ.μ. Πληροφορίες τηλ. 0977877744
ΑΕ1678/2203-10/8

ΠΩΛΟΥΝΤΑΙ στο Γεννάδι: 1) παραθαλάσσιο αγρόκτημα 16.500μέτρα, με πρόσοψη επί της λεωφόρου, 125μ. και 2) αγρός επί της λεωφόρου, με πρόσοψη 50 μέτρα εκτάσεως 5000μ., 1000μ. από το χωριό. Πληροφορίες τηλ. 61628 και 61937, κινητό: 0974435364
ΑΕ1528/2132-11/8

ΠΩΛΟΥΝΤΑΙ: 1) Μεζονέτα 140τ.μ., κοντά στο Αραπάκι, 2) Κολονιάλε μονοκατοικία με αυλή, τιμή 11 εκ., 3) Μητρόπολις - διαμέρισμα 115τ.μ., 4) Κανδυλί - μονοκατοικίες υπό κατασκευή, 5) Δασκάλους - διαμέρισμα 100τ.μ., με αυλή, 6) Κιοτάρι - μονοκατοικία κοντά στη θάλασσα. Πληρ. Β. Εγγλέζος 29308 - 22768 και κινητό 0945517415
ΑΕ1675/2201-15/8

ΛΟΓΩ συνταξιοδοτήσεως πωλούνται έπιπλα, εμπορεύματα τουριστικών ειδών, μεταλλικά έπιπλα, ράφια αλουμινίου με γυαλί, ψυγείο 3 μέτρα, για σούπερ μάρκετ, σε τιμή ευκαιρίας. Πληρ. τηλ. 91986 και 0936656109
ΑΕ1716/2223-22/8

ΠΩΛΟΥΝΤΑΙ τα κάτωθι ακίνητα: 1) Ισόγειο διαμέρισμα στους Δασκάλους 91 τ.μ., με μεγάλη αυλή, τιμή 32.000.000 δρχ., 2) Μεζονέτα 137.50 τ.μ. στο Ροδίνι τιμή 45.000.000, 3) Μεζονέτα στο Μίρα Μάρε 40.000.000, 4) Διαμέρισμα στα Κοσκινού 108τ.μ., 35.000.000, 5) Οικόπεδο 305 τ.μ. στους Χαλκίτες άρτιο και οικοδομήσιμο, 6) Ενοικιάζεται 3άρι διαμέρισμα κοντά στη Μ. Πετρίδη. Πληρ. τηλ. 34707
ΑΕ1722/2227-14/8

ΠΩΛΕΙΤΑΙ

ενιαίος καινουργής θάλαμος συντήρησης και κατάψυξης 4Χ4Χ2,5, 45 κυβικά, που λειτουργεί μόνο τρεις μήνες.

Πληροφορίες
κ. Τσαμπίκο τηλ. 62622
585-24/8

ΠΩΛΕΙΤΑΙ οικία σε τιμή ευκαιρίας οδός Κολονιάλε. Τηλ. 29185, 01/4281021 και 0932512060
ΑΕ 1394/2046-19/8

ΠΩΛΕΙΤΑΙ οικόπεδο 124τ.μ. στα Κοσκινού. Τηλ. 65262 και κινητό: 0946996386
ΑΕ1550/2145-8/8

ΠΩΛΕΙΤΑΙ μεζονέτα 220τ.μ., ανεξάρτητη με κήπο, μπροστά και πίσω- στην περιοχή Ροδίνι, απέναντι από το πάρκο, εξαιρετικής κατασκευής, με εντοιχιζόμενη κουζίνα, πόρτες πολυτελείας (Δεσποτάκη), ηλιακό, καλοριφέρ, κλπ. Πληρ. τηλ. 20511 από 9 - 7μ.μ.
2966-26/8

ΠΩΛΕΙΤΑΙ οικόπεδο οικοδομήσιμο στο 17ο χλμ επί της λεωφ. Ρόδου - Λίνδου, έκταση 1500 μέτρα. Πληροφορίες τηλ. 86016
ΑΕ 1651/2186-9/8

ΠΩΛΕΙΤΑΙ διαμέρισμα στον 2ο όροφο στο Καρακόνερο. Πληροφορίες τηλ. 78517
ΑΕ1644/2179-9/8

ΠΩΛΕΙΤΑΙ κουτάβι τσου - τσου λευκό, 7 μηνών, εμβολιασμένο πλήρως, με πιστοποιητικά γνησιότητας. Τηλ. 0938923222
ΑΕ1749/2250-15/8

SATO ΠΩΛΟΥΝΤΑΙ

λόγω μετακόμισης διάφορα προϊόντα υπόλοιπα (γραφεία - καρέκλες - τραπεζάκια αναμονής - συρταροθήκες - διαχωριστικά και πολλά άλλα είδη με έκπτωση 20-60%).

Μόνο στο κατάστημα

Δημοκρατίας 9 (δίπλα στον κινηματογράφο Παλλάς), τηλ. 64044/0977835532, ώρες 5-9μ.μ.
ΑΕ1684/2040/2221-10/8

μαθήματα

ΠΑΡΑΔΙΔΟΝΤΑΙ

ΜΑΘΗΜΑΤΑ ΦΥΣΙΚΗΣ - ΧΗΜΕΙΑΣ

σε μαθητές γυμνασίου Α', Β', Γ' Λυκείου
- Ολιγομελή τμήματα (2-3 ατόμων)
- Υπεύθυνη προετοιμασία
- Συχνά επαναληπτικά τεστ

Πληρ.
Οικονόμου Νέστορας
Τηλ.21145 και 0977563823
ΑΕ1672/2198-19/8

ΚΑΘΗΓΗΤΗΣ

ΑΓΓΛΙΚΩΝ

με σεμινάρια γλώσσας και μεθοδολογίας στην Αγγλία, παραδίδει ιδιαίτερα μαθήματα σε μαθητές και ενήλικες σε δικό του χώρο.
Τιμές λογικές.
Τηλ. 37193/0974012436
ΑΕ1632/2177-30/9

ΚΑΘΗΓΗΤΗΣ οικονομολόγος, παραδίδει μαθήματα στις «Αρχές Οικ. Θεωρίας». Ιδιαίτερα ή ολιγομελή τμήματα. Εναρξη μαθημάτων τον Αύγουστο. Πληροφορίες τηλ. 78043 - 0977649176
ΑΕ1717/2224-22/8

ΑΝΑΚΟΙΝΩΣΗ
ΜΑΘΗΜΑΤΑ
***** Computer *****
ΕΠΙΜΕΛΕΙΑ ΠΟΓΡΑΜ COMPUTER PM
ΕΓΓΡΑΦΕΣ ΑΠΟ 3 ΣΕΠΤΕΜΒΡΙΟΥ
Τμήματα για:
Παιδιά - Ενήλικες
Αρχάριους - Μαθητές
Επαγγελματίες
Ανεύρεση Εργασίας
ΠΑΡΕΧΕΤΑΙ ΒΕΒΑΙΩΣΗ
Διδάσκει πτυχιούχος Πανεπιστημίου Αμερικής
ΜΑΝΩΛΗΣ Ι. ΣΟΦΙΛΛΑΣ
Κοδριγκτώνος 91
Τηλ. (0241) 31761
ΑΕ1567/2000-31/8

ΟΙΚΟΔΙΔΑΣΚΑΛΕΙΟ ΦΙΛΟΛΟΓΙΚΩΝ ΜΑΘΗΜΑΤΩΝ

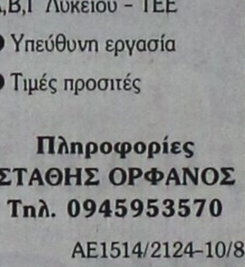

- Α',Β',Γ' Γυμνασίου
- Α', Β',Γ' Λυκείου Γενικής Παιδείας και Θεωρητικής Κατεύθυνσης
- Γ' ΤΕΕ

- Διδακτική εμπειρία
- Μεθοδικότητα
- Παροχή Σημειώσεων

Κων/νου Τσαλδάρη 45
Πληρ. 34541
και 0973 460679
κα Καθολική Μανωλιάκη
ΑΕ1643/2163-9/8

ΜΑΘΗΜΑΤΙΚΑ

Εμπειρος καθηγητής μαθηματικός, παραδίδει μαθήματα (ιδιαίτερα ή σε γκρουπ 2-3 ατόμων, του ίδιου τμήματος) σε μαθητές γυμνασίου, Α,Β,Γ Λυκείου - ΤΕΕ
- Υπεύθυνη εργασία
- Τιμές προσιτές

Πληροφορίες
ΣΤΑΘΗΣ ΟΡΦΑΝΟΣ
Τηλ. 0945953570
ΑΕ1514/2124-10/8

ΜΑΘΗΜΑΤΙΚΑ

ΝΙΚΟΣ ΥΨΗΛΑΝΤΗΣ

Πτυχιούχος Πανεπιστημίου Αθηνών

Διδάσκω μαθηματικά σε όλες τις τάξεις γυμνασίου - λυκείου.
Η πολυετής εμπειρία μου και η συνεργασία με τους μαθητές και τους γονείς τους, φέρνουν τα πετυχημένα αποτελέσματα.

Εναρξη μαθημάτων:
- ΘΕΤΙΚΗ και ΤΕΧΝΟΛΟΓΙΚΗ κατεύθυνση β' και γ' Λυκείου από 1η Αυγούστου
- Μαθηματικά γενικής παιδείας β' και γ' Λυκείου και για μαθητές θεωρητικής κατεύθυνσης από 1η Αυγούστου
- Τάξεις Γυμνασίου και Α' Λυκείου από 1η Σεπτεμβρίου

☞ ΕΚΠΤΩΣΗ 10% σε αδέλφια
ΕΓΓΡΑΦΕΙΤΕ ΕΓΚΑΙΡΑ
Πληροφορίες: τηλ. 24670-29680
και στο κινητό: 0972990558
ΑΕ1538/2136-10/9

ΠΩΛΟΥΝΤΑΙ

ΑΠΟ ΙΔΙΩΤΗ ΣΕ ΚΕΝΤΡΙΚΟ ΔΡΟΜΟ ΣΤΗΝ ΑΚΑΔΗΜΙΑ

1) ΙΣΟΓΕΙΟ 97τ.μ, νέα κατασκευή, κατάλληλο για επαγγελματική στέγη
2) ΓΡΑΦΕΙΑ και ΚΑΤΑΣΤΗΜΑΤΑ 40-50-60 - 70 - 160 τ.μ., με εξωτερικούς χώρους.

Πληροφορίες κ. Βασίλη
6μ.μ. - 8μ.μ. τηλ. 92319
ΑΕ1544/2143-1/9

ΔΙΑΜΕΡΙΣΜΑ «ΠΡΟΒΟΛΗΣ»

ΠΩΛΕΙΤΑΙ

ΔΙΑΜΕΡΙΣΜΑ
Ε=126 τ.μ., β' όροφος

επί της οδού Αμμοχώστου, κατάλληλο για κάθε χρήση.

Πληροφορίες : (μόνο σε επώνυμους)
«TOP PROPERTIES»
κ. ΓΕΩΡΓΙΟ ΠΙΠΙΝΟ -
ΤΗΛ. 23895 & 0944676003
ΑΕ1736-7/9

ΔΩΔΕΚΑΝΗΣΙΑΚΕΣ ΑΠΟΦΡΑΞΕΙΣ

«ΚΟΛΟΣΣΟΣ»

ΑΠΟΦΡΑΞΕΙΣ ΚΑΘΑΡΙΣΜΟΙ ΑΠΟΧΕΤΕΥΣΕΩΝ & ΒΟΘΡΩΝ

Αναλαμβάνουμε πάσης φύσεως αποφράξεις οποιουδήποτε μήκους και πλάτους Αναλαμβάνουμε καθαρισμούς αποχετευτικών αγωγών, δήμων, ξενοδοχείων, στρατιωτικών μονάδων, σπιτιών, πολυκατοικιών, καθώς και καθαρισμούς βιολογικών μονάδων με μηχάνημα υψηλής πιέσεως σε όλη τη Δωδεκάνησο.

Κ. ΠΗΔΙΑΚΗΣ - Π. ΚΑΣΕΡΗΣ
Πληρ. τηλ. 47915 - 91881
κινητό: 0944/325234 και 0977/717048
ΑΕ1680-5/9

ΞΥΛΟΥΡΓΙΚΕΣ ΕΡΓΑΣΙΕΣ

Ο ΜΑΝΩΛΗΣ

Αναλαμβάνουμε πάσης φύσεως ξυλουργικές εργασίες:
• κουζίνες γερμανικές • ντουλάπες
• πόρτες • παράθυρα κ.λ.π.

ΠΛΗΡΟΦΟΡΙΕΣ
Τηλ. 62183-68414
ΑΕ1681/2205-4/9

ΦΡΟΝΤΙΣΤΗΡΙΑ ΓΝΩΜΩΝ
Μ.ΓΙΑΝΝΙΚΟΥΡΗΣ

• ΜΑΘΗΜΑΤΙΚΑ • ΦΥΣΙΚΗ • ΧΗΜΕΙΑ • ΕΚΘΕΣΗ • ΠΟΛ. ΟΙΚΟΝΟΜΙΑ • ΙΣΤΟΡΙΑ • ΒΙΟΛΟΓΙΑ
ΠΛΗΡΟΦΟΡΙΚΗ • ΟΡΓΑΝΩΣΗ ΚΑΙ ΔΙΟΙΚΗΣΗ ΕΠΙΧΕΙΡΗΣΕΩΝ
ΧΕΙΜΑΡΡΑΣ 117 • Τηλ. 25700 - 25250 - 0942 200978- FAX 25252

ΟΛΙΓΟΜΕΛΗ ΤΜΗΜΑΤΑ — 29 χρόνια λειτουργίας

1. Α-Β-Γ Ενιαίου Λυκείου για όλες τις κατευθύνσεις
2. Α-Β-Γ Γυμνασίου 3. Α-Β ΤΕΕ

4. ΕΙΔΙΚΑ ΤΜΗΜΑΤΑ ΑΠΟΦΟΙΤΩΝ
• Για την Γ' Λυκείου και τους απόφοιτους θα δημιουργηθούν 4μελή τμήματα για τα μαθήματα των Κατευθύνσεων και της Γενική Παιδείας

ΕΝΑΡΞΗ ΜΑΘΗΜΑΤΩΝ
- Γ Λυκείου 16 Αυγούστου
- Υπόλοιπα τμήματα 3 Σεπτεμβρίου

ΕΓΓΡΑΦΕΣ - ΠΛΗΡΟΦΟΡΙΕΣ:
Καθημερινά από 9-1 το πρωί και 6-9 το απόγευμα
στα τηλ. 25700 - 25250 - 0942 200978
ΓΝΩΜΩΝ: *Το Φροντιστήριο για τους καλούς μαθητές*
ΑΕ1565/Χ2648-31/8

Φυσική - Χημεία Μαθηματικά

Πέτρος Κ. Παραγυιός
(Φυσικός)
Αναστ. Αναστασιάδη Μπάκα
(Μαθηματικός)

- Ολιγομελή τμήματα
- Μεθοδική διδασκαλία
- Προσιτά δίδακτρα

Δ/νση: Παπαφλέσσα 17 - Μητρόπολη
Έναντι 4ου Γυμνασίου
Τηλέφωνα : 78236, 22218, 23796
Κιν. Τηλέφωνο : 097 - 4313993

ΕΝΑΡΞΗ ΜΑΘΗΜΑΤΩΝ
13 Αυγούστου : Β' – Γ' Λυκείου
27 Αυγούστου : Α' Λυκείου
3 Σεπτεμβρίου : Α' – Β' – Γ' ΓΥΜΝΑΣΙΟΥ
ΑΕ1465/2091-31/8

ΞΕΝΟΔΟΧΕΙΟ Α' ΚΑΤΗΓΟΡΙΑΣ ΕΝΤΟΣ ΠΟΛΕΩΣ

ΖΗΤΑ

ΚΟΠΕΛΑ ΒΟΗΘΟ ΣΕΡΒΙΤΟΡΟΥ

ΠΛΗΡΟΦΟΡΙΕΣ
ΤΗΛ. 89000
ΑΕ1629/Χ2657-31/8

«ΜΑΕΣΤΡΟ»

ΕΣΤΙΑΤΟΡΙΟ - ΚΑΦΕΡ ΜΠΑΡ
του Μιχαήλ Β. Μαυράκη
πλήρως ανανεωμένο,
με μια ροδίτικη αυλή μπροστά
στη θάλασσα,
σας προσκαλεί να απολαύσετε
μοναδικές γεύσεις ελληνικές και ξένες του μάγειρα Σάββα.
Μεγάλη ποικιλία μεζέδων και ψαρομεζέδων.
☛ Ανοικτά από το πρωί για τον καφέ σας έως τις 12 τα μεσάνυχτα.

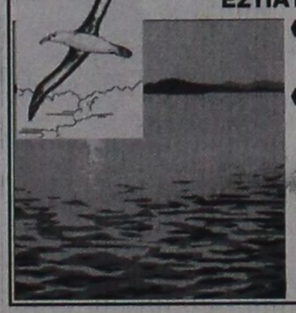

ΕΣΤΙΑΤΟΡΙΟ - ΨΑΡΟΤΑΒΕΡΝΑ
«ΜΑΕΣΤΡΟ»
ΚΑΦΕ - ΜΠΑΡ
«ΜΑΕΣΤΡΟ»
Από το 1993
Ελ. Βενιζέλου 8 κεντρική παραλία Ιαλυσού
Τηλ. 92319
ΑΕ1543-2143- 5/9

ΠΩΛΟΥΝΤΑΙ

Α) Στην οδό Ιωάννη Μεταξά και Ανθούλας Ζερβού στο Νιοχώρι:
- Οροφοδιαμερίσματα, αρίστης κατασκευής των 136τ.μ., με θέση στάθμευσης και υπόγεια αποθήκη 12τ.μ., με κεντρική θέρμανση με αυτονομία
- Διαμερίσματα 138, 105, 97, 91, 81, 63, 55 με θέση στάθμευσης, κεντρική θέρμανση με αυτονομία
- Καταστήματα των 140 και 70τ.μ.

Β) Στην οδό Αποστόλου Παύλου, Ανάληψη:
- Διαμερίσματα ετοιμοπαράδοτα, 116, 112, 88, και 73τ.μ., με θέση στάθμευσης και κεντρική θέρμανση

Γ) Μονοκατοικίες στην Ιαλυσό, οδός Δημοκρατίας, πανταχόθεν ελεύθερες από 119τ.μ. έως 184τ.μ. διόροφες, χωρίς υπόγειο, με οικόπεδο από 250 έως 360τ.μ., πολυτελούς κατασκευής

ΠΛΗΡΟΦΟΡΙΕΣ
ΑΝΑΣΤΑΣΙΟΣ ΑΤΣΙΔΗΣ
ΣΤΕΦΑΝΟΥ ΚΑΖΟΥΛΗ 74 - ΡΟΔΟΣ Τηλ. 28616, 37848
ΑΕ1566/Χ2630-31/8

ΦΡΟΝΤΙΣΤΗΡΙΑ ΜΕΣΗΣ ΕΚΠΑΙΔΕΥΣΗΣ

«σύγχρονο»

ΣΤΗΝ ΙΑΛΥΣΟ

ΓΥΜΝΑΣΙΟ - ΕΝΙΑΙΟ ΛΥΚΕΙΟ - ΤΕΕ
(όλες οι κατευθύνσεις)

- εξαμελή τμήματα
- συνεργασία με τους γονείς
- σημειώσεις βοηθήματα
- έκπτωση 15% σε αδέλφια - αριστούχους

Υπεύθυνοι διδασκαλίας:
ΣΤΑΜΑΤΙΑΔΗΣ ΓΙΑΝΝΗΣ (φυσικός)
ΠΑΝΤΑΖΗΣ ΣΠΥΡΟΣ (φυσικός)
ΚΟΝΤΟΣ ΜΙΧΑΛΗΣ (μαθηματικός)
ΜΑΥΡΟΕΙΔΗ ΔΕΣΠΟΙΝΑ (φιλόλογος)

Εναρξη μαθημάτων:
Μαθήματα ένταξης: **6 Αυγούστου**
Κατευθύνσεις β', Γ' Λυκείου: **13 Αυγούστου**
Υπόλοιπα τμήματα: **3 Σεπτεμβρίου**
Εγγραφές καθημερινά 9-12π.μ. και 5-8μ.μ.

Διαγόρα 16 Ιάλυσος τηλ. 94064
ΑΕ1645-2180-15/9

ΠΡΟΟΔΟΣ ΜΙΚΡΕΣ ΑΓΓΕΛΙΕΣ ΜΙΚΡΕΣ ΑΓΓΕΛΙΕΣ ΠΡΟΟΔΟΣ

διάφορα

ΣΧΟΛΗ ΟΔΗΓΩΝ
ΚΟΥΣΗ ΠΑΝΤΕΛΗ

- ΔΙΠΛΩΜΑΤΑ
- ΕΡΑΣΙΤΕΧΝΙΚΑ
- ΕΠΑΓΓΕΛΜΑΤΙΚΑ
- ΜΟΤΟΣΙΚΛΕΤΑΣ
- ΜΑΘΗΜΑΤΑ ΘΕΩΡΗΤΙΚΗΣ ΔΙΔΑΣΚΑΛΙΑΣ



-Επεκτάσεις όλων των κατηγοριών
-Αναθεωρήσεις ληγμένων αδειών
-Μετατροπές ξένων αδειών σε ελληνικές

Οδός Βαλαωρίτου 9
(έναντι HOTEL SEMIRAMIS ΠΙΣΩ ΑΠΟ ΤΟ ΠΑΛΑΙΟ ΝΟΣΟΚΟΜΕΙΟ
e-mail:
koysisp@internet.gr

ΕΚΠΑΙΔΕΥΤΙΚΟ ΑΥΤΟΚΙΝΗΤΟ:
TOYOTA YARIS 1300 cc
AIR CONDITIONED
(ΠΡΟΣΟΧΗ): ΜΑΘΗΜΑΤΑ
α. Μοτοσικλέτας μεγάλου κυβισμού από 125 cc έως ανεξαρτήτου
β. Μοτ/τας έως 125 cc
γ. Μοτοποδηλάτου 50 cc
Διαθέτουμε επίσης κι αυτόματες μοτοσικλέτες 125 cc
Πληρ. τηλ.
29157-73820-94777
ΚΑΙ ΑΝΑ ΠΑΣΑ ΣΤΙΓΜΗ ΣΤΑ ΚΙΝΗΤΑ τηλ.
0944/511313-0944/203343
Στην κατηγορία ανεξαρτήτου κυβισμού η εκπαίδευση γίνεται με μοτοσικλέτα 500 cc
Παραλαβή των μαθητών μας και από τις οικίες τους
"Η σωστή και μεθοδική εκπαίδευση στα σύγχρονα οχήματά μας, βάζει γερά θεμέλια για τη δημιουργία ενός καλού νέου οδηγού"

ΠΡΟΣΟΧΗ
Στη σχολή μας παραδίδονται και μαθήματα θεωρητικής διδασκαλίας

AE1642/2181-49

ΑΠΟΦΡΑΞΕΙΣ ΚΑΘΑΡΙΣΜΟΙ ΑΠΟΧΕΤΕΥΣΕΩΝ -ΞΕΒΟΥΛΩΜΑΤΑ

Υδραυλικός, αναλαμβάνει πάσης φύσεως υδραυλικές εργασίες
Χ. Δημήτρης
Αναλαμβάνουμε τον καθαρισμό αποχετεύσεων πολυκατοικιών και ξενοδοχείων με νέο ηλεκ/το μηχάνημα
ΟΙ ΑΠΟΧΕΤΕΥΣΕΙΣ ΓΙΝΟΝΤΑΙ ΣΑΝ ΝΑ ΤΙΣ ΠΕΡΑΣΑΤΕ ΣΗΜΕΡΑ
ΕΡΓΑΣΙΑ ΕΓΓΥΗΜΕΝΗ
ΔΩΡΕΑΝ ΜΕΤΑ ΑΠΟ ΚΑΘΕ ΑΠΟΦΡΑΞΗ ΨΕΚΑΣΜΟΣ ΤΩΝ ΦΡΕΑΤΙΩΝ ΓΙΑ ΜΙΚΡΟΒΙΑ ΚΑΙ ΚΑΤΣΑΡΙΔΕΣ
Τηλ. 90230 μαγαζί και 31990, ΓΙΑ ΑΜΕΣΗ ΕΞΥΠΗΡΕΤΗΣΗ ΣΑΣ ΣΤΟ ΚΙΝΗΤΟ ΜΑΣ ΤΗΛΕΦΩΝΟ
0944344911

AE1683/5/9

ΜΟΝΩΣΕΙΣ



20 ΧΡΟΝΙΑ!

ΑΡΧΩΝ ΣΑΜΑΡΤΖΗΣ

ΤΗΛ.
23030-32054

AE1570/X2619-31/8

ΥΔΡΑΥΛΙΚΟΣ
ΑΝΑΛΑΜΒΑΝΩ
πάσης φύσεως υδραυλικές εργασίες
Τηλ. 0972923658

AE1734/2238-14/8

ζητήσεις

ΑΠΟ ΤΟ ΙΤΑΛΙΚΟ εστιατόριο FELICIA ζητούνται: α) κοπέλα για σέρβις, β) λαντζιέρα. Πληροφορίες τηλ. 38910 από 5μ.μ. έως 9 μ.μ.
ΑΕ 1654/2189-9/8

ΖΗΤΕΙΤΑΙ οδηγός - πωλητής με στοιχειώδη γνώση κομπιούτερ και κάτοχος επαγγελματικού διπλώματος Β' κατηγορίας.
Πληροφορίες τηλ. 32070 - 22424 από τις 8 - 15.00
AE1673/2199-10/8

ΖΗΤΟΥΝΤΑΙ υπάλληλοι για τουριστικό κατάστημα και Βουλγάρες πρωί - βράδυ, Παλιά Πόλη. Τηλ. 0945146254
AE1623/2171-8/8

ΖΗΤΕΙΤΑΙ ψυκτικός για τοποθέτηση κλιματιστικών. Πληρ. τηλ. 34505 βραδυνές ώρες
AE1625/2173-8/8

ΖΗΤΕΙΤΑΙ πεπειραμένη πωλήτρια για να εργασθεί στη Boutique Amazone». Πληροφορίες τηλ. 20352 - 29985
AE1707/2218-11/8

ΖΗΤΟΥΝΤΑΙ από το εστιατόριο PORJKYS στα Τριάντα: α) Βοηθοί σερβιτόρων άνδρες ή γυναίκες, ωράριο συνεχές, μισθός, ασφάλεια και β) Μαγείρισσα που να γνωρίζει την ελληνική κουζίνα - μεζέδες. Τηλ. 98174 (11.00-23.00)
AE1735/2240-14/8

ΑΜΕΣΗ ΠΡΟΣΛΗΨΗ

ΖΗΤΕΙΤΑΙ

Από εμπορική επιχείρηση ζητείται για άμεση πρόσληψη υπεύθυνος αποθήκης. Θα θεωρηθεί ιδιαίτερο προσόν ο υποψήφιος να διαθέτει δίπλωμα γ' κατηγορίας. Εργασία όλο το χρόνο.

Πληροφορίες τηλ. 69450, 69451 - fax 69452

AE1730/2234-9/8

ΑΠΟ ΤΗΝ ΕΤΑΙΡΙΑ RODOS MOTOR A.E.

ΖΗΤΟΥΝΤΑΙ

1) Βοηθός λογιστή, απόφοιτος ΑΕΙ ή ΤΕΙ
2) Μηχανικός αυτοκινήτων

Πληροφορίες παρακαλούμε να απευθύνεστε στα τηλ.
0241/68032- 68033

AE 1653/X2660-9/8

ΖΗΤΕΙΤΑΙ

σερβιτόρος πεπειραμένος (όχι αλλοδαπός) στο εστιατόριο Μαρίας στη Νέα Αγορά
Τηλ. 20853

AE1667/2194-10/8

GESUGHT WERDEN

DEUTCH SPRACHICE FRAÜEN ALS VERKAÜFERINE FÜR JUWELIERGESCHAFTE INF. 60110, 10-12π.μ.

ZHTEITAI

κοπέλα που να ομιλεί γερμανικά για να εργασθεί ως πωλήτρια σε χρυσοχοείο.

Τηλ. 60110, 10- 12π.μ.

AE1593/X2653-24/8

SOKES

FLICKOR - SOM - TALAR SVENSKA SOM VILL JOBBA I GULDAFFAR

ZHTEITAI

από κατάστημα χρυσοχοΐας, κοπέλα σκανδιναβόφωνη, κατά προτίμηση αλλοδαπή, για να εργασθεί ως πωλήτρια.

Πληρ. τηλ.60110
10.00-12.00 π.μ.

AE1593/X2653-24/8

ΖΗΤΕΙΤΑΙ νεαρός για να εργασθεί σε αναψυκτήριο στο Παλάτι των Ιπποτών στην Παλιά Πόλη. Τηλ. 74618
AE1604/2159-7/8

ΑΠΟ ΦΡΟΝΤΙΣΤΗΡΙΟ Αγγλικών ζητείται καθηγητής/τρια αγγλικής γλώσσας, με εμπειρία στην προετοιμασία μαθητών για εξετάσεις για να εργαστεί από το Σεπτέμβριο. Πληρ. τηλ. 68262, 65528.
A qualified and experienced English teacher is wanted to teach at a School of English this upcaking year. For info call 68262, 65528
AE1700/2206-15/8

REQUIRED
ENGLISH LANGUAGE TEACHER FOR BI-LINGUAL CHILDREN

Elementary Classes 3rd, 4th, and 5th.
Must be native English speaker with teaching qualification and C.V/Resume

Telephone: 34937

AE1705/2215-11/8

ΖΗΤΕΙΤΑΙ διαμέρισμα για άμεση ενοικίαση, 3άρι ή 4άρι. Πληροφορίες τηλ. 67327, 7-11π.μ. και 10-12μ.μ.
AE1744/2248-15/8

ΖΗΤΕΙΤΑΙ Ελληνίδα ή αλλοδαπή που να μιλάει αγγλικά για να εργαστεί σε χρυσοχοείο, στην περιοχή Μίρα Μάρε. Πληρ. τηλ. 90561, 10π.μ. - 11μ.μ.
ΑΕ 1742/2246-15/8

ΖΗΤΕΙΤΑΙ κυρία εσωτερική ή εξωτερική, για τη φύλαξη δύο παιδιών. Τυχόν καλές συστάσεις θα είναι προσόν. Πληροφορίες τηλ. 0938923222
AE1749/2250-15/8

ΖΗΤΕΙΤΑΙ σερβιτόρος για να εργαστεί σε εστιατόριο στην Π. Πόλη. Πληρ. τηλ. 34253
AE1708/2219-11/8

ΖΗΤΕΙΤΑΙ κοπέλα για να εργαστεί σε κινέζικο εστιατόριο στην Κρεμαστή δίπλα από το φούρνο Χρυσό Σιτάρι. Τηλ. 95443, 5μ.μ. και 0945539339
AE 1626/2174-8/8

ΖΗΤΕΙΤΑΙ εσωτερική οικιακή βοηθός και για φύλαξη μικρών παιδιών. Πληρ. τηλ. 27453 - 26587 και 0944333560
AE1616/2164-8/8

ΜΗΧΑΝΟΚΙΝΗΤΑ

ΠΩΛΟΥΝΤΑΙ: 1) Σκάφος φουσκωτό με τρέιλερ, πιλοτήριο και με μηχανή 30άρα YAMAHA, τιμή 750.000 δρχ. και 2) τροχόσπιτο 850.000 δρχ. Τηλ. 67511
AE1621/2169-11/8

ΠΩΛΕΙΤΑΙ IX μάρκας MAZDA 323 F, σε άριστη κατάσταση (μοντέλο '97). Επίσης πωλείται βάρκα ξύλινης κατασκευής, με καμπίνα 4,80μ. στην τιμή ευκαιρίας, μόνο 300.000 δρχ. Πληροφορίες κ. Κώστας, τηλ. 37353
AE1556/2148-5/8

ΠΩΛΕΙΤΑΙ VMAX 1200 c.c, σε άριστη κατάσταση. Πληροφορίες τηλ. 0945949454
AE1715/2222-12/8

ΠΩΛΕΙΤΑΙ αυτοκίνητο επιβατικό Ι.Χ., μοντέλο 1987, OPEL ASCONA 1300 c.c., σε άριστη κατάσταση. Τηλ. 26783
AE1701/2207-11/8

ΠΩΛΕΙΤΑΙ αυτοκίνητο PUNTO '98, με ζάντες αλουμινίου, σπόιλερ, με stop 1100c.c. Πληρ. τηλ. 0942400219
AE1699/2214-15/8

ΠΩΛΕΙΤΑΙ μηχανή FZR - 400 RR EXUP μοντέλο '92 (Νυχτερίδα) . Πωλείται ή ανταλλάσσεται. Η διαφορά μετρητοίς. Σε τιμή ευκαιρίας. Πληρ. κ. Παντελή, τηλ. 0974174841
AE1731/2235-14/8

ΑΠΟΦΡΑΞΕΙΣ-ΚΑΘΑΡΙΣΜΟΙ

(Η ΜΑΡΙΑ) ΜΕΤΡΟΠΟΝΤΙΚΑΣ

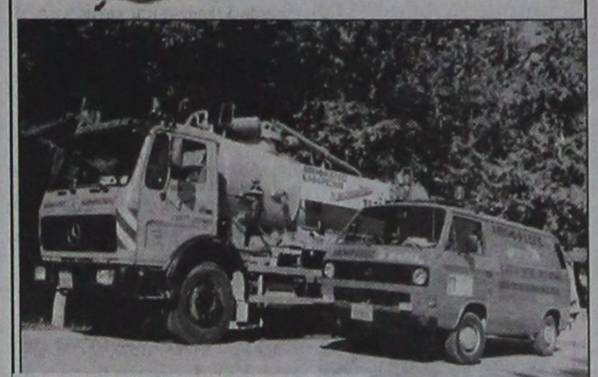

ΣΤΙΣ ΧΑΜΗΛΟΤΕΡΕΣ ΤΙΜΕΣ

ΟΛΟ ΤΟ 24ωρο

Αναλαμβάνουμε ξενοδοχεία, δήμους, πολυκατοικίες, σπίτια, εστιατόρια, κλπ, καθώς άντληση πετρελαιοειδών από πλοία, και λιποσυλλεκτών και βιολογικών, εκκενώσεις βόθρων στην Παλιά Πόλη (και στα πιο στενά δρομάκια). Ακόμα αναλαμβάνουμε καθαρισμούς (αναπαλαιώσεις) κτιρίων με υδροβολή και κάθε είδους επιφάνειες με πείρα και υπευθυνότητα. ΜΕ ΜΟΝΑΔΙΚΑ ΣΕ ΥΨΟΣ ΠΙΕΣΗΣ ΚΑΙ ΑΝΑΡΡΟΦΗΣΗΣ ΥΠΕΡΣΥΓΧΡΟΝΑ ΜΗΧΑΝΗΜΑΤΑ ΥΔΡΟΒΟΛΗ ΣΕ ΟΛΗ ΤΗ ΔΩΔΕΚΑΝΗΣΟ.

ΒΑΡΔΕΛΛΗ Μ -ΚΡΑΣΟΠΟΥΛΟΣ Δ. Ο.Ε.
Τηλ. 35555-94750, -
Κιν. 0944395999 - FAX 96516
e-mail:metropontikas@excite.com.
ΛΙΝΔΟΥ 1 ΡΟΔΟΣ

AE1574/T1179-31/8

ΟΙΚΟΔΟΜΙΚΕΣ ΕΠΙΧΕΙΡΗΣΕΙΣ

ΔΙΑΚΟΓΕΩΡΓΙΟΥ ΚΑΛΛΙΣΤΟΣ

ΕΘΝ.ΑΝΤΙΣΤΑΣΕΩΣ 11
(πρώην Αννης Μαρίας)

ΠΩΛΗΣΕΙΣ ΔΙΑΜΕΡΙΣΜΑΤΩΝ - ΚΑΤΑΣΤΗΜΑΤΩΝ - ΑΠΟΘΗΚΕΣ - ΑΝΤΑΛΛΑΓΕΣ ΑΚΙΝΗΤΩΝ - ΑΓΟΡΕΣ ΟΙΚΟΠΕΔΩΝ ΑΝΑΛΑΜΒΑΝΟΥΜΕ ΑΝΤΙΠΑΡΟΧΕΣ

ΠΩΛΟΥΝΤΑΙ διαμερίσματα λουξ κατασκευής, με απεριόριστη θέα. Τα διαμερίσματα διαθέτουν θωρακισμένες πόρτες - εντοιχισμένες κουζίνες - ντουλάπες - εντοιχισμένο νιπτήρα με ντουλάπι - κεντρική θέρμανση αυτόνομη - ανοιγόμενα ανακλινόμενα κουφώματα με διπλά τζάμια, σίτες, ρολά - υδραυλικό ασανσέρ - τριφασικό ρεύμα.
Ολοι οι χώροι σπατουλαριστοί - εσωτερικές πόρτες MDF με σχέδιο

ΔΙΑΜΕΡΙΣΜΑΤΑ:

Επί της οδού Μεγ. Κων/νου - Κων/νου Παλαιολόγου:
- 50υ.μ. δυάρια
- 85τ.μ. τριάρια
- 110τ.μ. τεσσάρια

} ανά όροφο

Επί της Κων/νου Υδραίου - Στ. Κωτιάδη
- 70τ.μ. τριάρια
- 90τ.μ. τριάρια - τεσσάρια
- 110τ.μ. τεσσάρια

} ανά όροφο, με μεγάλες βεράντες, φανταστική θέα

- 130τ.μ. τεσσάρια - πεντάρια

Επί της λεωφ. Καλλιθέας - Καρακόνερο
- 50τ.μ. δυάρια
- 85τ.μ. τριάρια
- 110τ.μ. τεσσάρια

} ανά όροφο, με μεγάλες βεράντες, απεριόριστη θέα

- Διαμέρισμα 60τ.μ., 1ος όροφος , Στέλιου Κωτιάδη

ΚΑΤΑΣΤΗΜΑΤΑ (επί της λεωφ. Καλλιθέας - Καρακόνερο)
- 50τ.μ.
- 1000τ.μ.
- 150τ.μ.

Διαμέρισμα 125τ.μ., ισόγειο, λουξ κατασκευής, νέο στην οδό Αισχίνης
Διαμέρισμα 125τ.μ., 3ος, λουξ κατασκευής, νέο στην οδό Αισχίνης
Διαμέρισμα 125τ.μ. , 3ος, λουξ κατασκευής νέο στην οδό Αισχίνης
Κατάστημα 90τ.μ., νέας κατασκευής στο Καρακόνερο.
Γραφείο 63τ.μ. νέας κατασκευής απέναντι από το παλαιό ΙΚΑ
Γραφείο 73τ.μ. νέας κατασκευής απέναντι από παλαιό ΙΚΑ
Διαμέρισμα 75τ.μ. ισόγειο, Αγ. Αναστασία
Διαμέρισμα 138τ.μ. 1ος όροφος, οδός Μάρκου Κλαδάκη -
Διαμέρισμα 75τ.μ. ισόγειο, απέναντι από τον κινηματογράφο ΤΙΝΤΑΝΙΑ
Μονοκατοικία 110τ.μ. διώροφη, οδός Δηλμπεράκη 99
Διαμέρισμα 60τ.μ., ισόγειο όπισθεν Πανεπιστημίου Αιγαίου
Μεζονέτα 140τ.μ. στην οδό Λισαβώνος και Οσλου
Διαμέρισμα 80τ.μ., 1ος όροφος στο χωριό Παραδεισίου
Αγροτεμάχιο 19.800τ.μ. στην Παστίδα (όπισθεν εργοστασίου «Θράκη»)
Αγροτεμάχιο 3.448 τ.μ. απέναντι από την είσοδο του ξενοδοχείου BLU BYA Κρεμαστή
Αγροτεμάχιο 4 στρεμμάτων στα Κολύμπια
Οικόπεδο 124τ.μ. στην πλατεία του χωριού Κοσκινού
Ξενοδοχείο Ποσειδών στην περιοχή Κρητικά
Πωλείται μονοκατοικία 100τ.μ., σε οικόπεδο 476 τ.μ. στις Καλυθιές
Οικόπεδο 19.950τ.μ. στα Κοσκινού
Οικόπεδο 2500 τ.μ. στο Τσαΐρι

ΠΛΗΡΟΦΟΡΙΕΣ:

ΔΙΑΚΟΓΕΩΡΓΙΟΥ ΚΑΛΛΙΣΤΟΣ
Τηλ.. 29318 - 34598

κ. Δημήτρη, Τηλ.. 78501 - 78502

AE1573/X2620-31/8

ΕΥΚΑΙΡΙΑ

ΓΙΑ ΣΟΒΑΡΗ ΕΠΕΝΔΥΣΗ

ΠΩΛΕΙΤΑΙ
ξενοδοχείο ΑΕ στο Γεννάδι 47+7 κλινών εμβαδού 850τ.μ. πλήρης εξοπλισμός - ηλεκτρομηχανολογικά βιολογικό αποχετευτικό, έτοιμο για λειτουργία μαζί με ανεξάρτητο οικόπεδο άρτιο και οικοδομήσιμο 85τ.μ., πλησίον ξενοδοχείου 75 εκατ.
Τρόπος πληρωμής υπό συζήτηση

ΜΟΝΟ ΣΟΒΑΡΕΣ ΠΡΟΤΑΣΕΙΣ
Πληροφορίες κ. Παυλίδη
τηλ. 22133, ώρες 6-9μ.μ.

AE1684/2221-0/8

KLIMATAIR
ΟΜΙΛΟΣ ΕΠΙΧΕΙΡΗΣΕΩΝ

από την KLIMATAIR Ρόδου Α.Ε.

ΖΗΤΕΙΤΑΙ

ΤΕΧΝΙΤΗΣ

(ψυκτικός - ηλεκτρολόγος ή υδραυλικός)

για εγκαταστάσεις και SERVICE κλιματιστικών μηχανημάτων

Για πληροφορίες: KLIMATAIR Ρόδου Α.Ε.
Μεγ. Κων/νου 2 - Ρόδος
Τηλ. 0241/28066

AE1568/X2640-8/8

Από μεγάλη ξενοδοχειακή μονάδα

ΖΗΤΟΥΝΤΑΙ

1) ΒΟΗΘΟΙ ΣΕΡΒΙΤΟΡΟΙ
2) ΑΠΟΘΗΚΑΡΙΟΣ
ΓΙΑ ΑΠΟΘΗΚΗ F & B

Για πληροφορίες παρακαλώ επικοινωνήστε στο τηλέφωνο: 25015 και ώρες 09.00 - 17.00 κ. Κώνναρη

AE1569/X2627-26/8

ΠΩΛΟΥΝΤΑΙ
ΜΟΝΟ ΑΠΟ ΤΟ ΓΡΑΦΕΙΟ ΜΑΣ

1) Οικία ισόγειος 120τ.μ., επί της Ηρ. Πολυτεχνείου με μεγάλη πρόσοψη,κατάλληλη για κατοικία, επιχείρηση, ιατρείο, δικηγορικό γραφείο, πρακτορείο, κλπ. Καταπληκτική περίπτωση.
2) Μεζονέτα σε μπετά με οικόπεδο 1800τ.μ., πλησίον Καλλιθέας 150μ. από τη θάλασσα
3) Οικόπεδο 680τ.μ., εντός πόλεως
4) Ταράτσα μονοκατοικίας. Δικαιούσαι να κτίσεις 153τ.μ.Πολύ καλή τοποθεσία
5) Παλαιό σπίτι στο Νιοχώρι με αυλή
6) Διαμέρισμα 100τ.μ., σε μπετά, γωνιακό, περιοχή Νεοχωρίου
7) Διαμέρισμα ισόγειο 85τ.μ., σε 2όροφη κατοικία
8) Διαμερίσματα 4άρια με γκαράζ, αυτόνομη θέρμανση, τεράστιες βεράντες σε πολύ καλές τοποθεσίες
9) Μεζονέτες πλησίον παραλίας Ιαλυσού, διαφόρων τετραγωνικών μέτρων
10) Διαμερίσματα, καταστήματα, κτήματα, αποθήκες, κλπ.
11) Οικόπεδα - κτήματα
12) Ενοικιάσεις μαγαζιών

Γ. ΝΕΟΦΥΤΟΥ

ΔΗΜ. ΘΕΟΔΩΡΑΚΗ 40 - ΤΗΛ. 20989 - 21434

AE1571/X2625-31/8

AE1572/X2645-31/8

Από τα μεγάλα καταστήματα ΠΑΠΠΟΥ

ΖΗΤΟΥΝΤΑΙ

Κοπέλες για να εργαστούν ως πωλήτριες

ΠΑΠΠΟΥ

Αιτήσεις γίνονται δεκτές στο τμήμα προσωπικού (5ος όροφος) ώρες 08.30 έως 20.30

Πληροφορίες στα τηλ.: 78881 & 78882

ΚΑΪΡ Α.Ε.

ΠΡΟΪΣΤΑΜΕΝΟΣ ΛΟΓΙΣΤΗΡΙΟΥ

Η ΚΑΪΡ ζητά να προσλάβει έμπειρο επαγγελματία του λογιστικού κλάδου για τη θέση του υπεύθυνου λογιστηρίου και να διαθέτει:
1. Πτυχίο ανωτάτης οικονομικής σχολής με άδεια α' κατηγορίας λογιστή φοροτέχνη
2. Πρακτική εμπειρία τουλάχιστον πέντε ετών σε μηχανογραφημένο λογιστήριο κατά προτίμηση βιομηχανικής εταιρίας και τήρησης βιβλίων γ' κατηγορίας
3. Γνώση σε βάθος του γενικού λογιστικού σχεδίου, κοστολόγησης, τήρηση βιβλίων αποθήκης και αναλυτικής λογιστικής.
Οι ενδιαφερόμενοι παρακαλούνται να στείλουν αναλυτικό βιογραφικό σημείωμα στα γραφεία της ΚΑΪΡ, λεωφ. Ρόδου Λίνδου 2ο χλμ. το αργότερο μέχρι 17 Αυγούστου 2001, υπόψη κας Κωνσταντινίδου - Προσωπάρχη.

Πληροφορίες στο τηλέφωνο
(0241) 68770 - 68772

Θα τηρηθεί απόλυτη εχεμύθεια.

AE1682-9/8



Η εμπειρία μας και η αφοσίωση στη λεπτομέρεια αποτελούν εγγύηση για την απόλυτη επιτυχία ωστε να μείνουν ανεξίτηλες στη μνήμη τη δική σας και των καλεσμένων σας.....

ΧΟΡΟΕΣΠΕΡΙΔΕΣ - ΓΑΜΟΙ - CATERING - ΠΑΙΔΙΚΑ ΠΑΡΤΥ



ΞΕΝΟΔΟΧΕΙΟ SOFITEL CAPSIS ΡΟΔΟΥ
Για Πληροφορίες 25-015 & 20919 (09.00 - 17.00)

CAPSIS
Conference Centers & Resort Hotels

AE1569/X2627-31/8

Κυκλοφόρησε το βιβλίο:

ΡΟΔΟΓΝΩΣΙΑ

Η αληθινή ιστορία της Ρόδου μας

Το υπογράφει ο συμπολίτης μας συγγραφέας

Θεοφάνης Μπογιάννος

ΟΛΑ τα μεγάλα πρόσωπα και γεγονότα 3.000 ετών του σμαραγδένιου νησιού και της ποιήσσας Ρόδου. Με 224 σελίδες. Πολύχρωμο. 154 σπάνιες φωτογραφίες, λιθογραφίες, γνωστά και άγνωστα έγγραφα και κείμενα.



Προσφέρεται αφιλοκερδώς σε όλους τους φιλογενείς και φιλίστορες με αγάπη και υπογραφή.

Ωστε όλοι οι Ρόδιοι να μελετήσουμε υπεύθυνα τη μεγάλη και αληθινή ιστορία των ευκλέων και αγερώχων, των ωκυνόων και αγίων Ροδίων Ελλήνων πατέρων!

ΓΔ

ΠΡΑΚΤΟΡΕΙΟ ΤΑΞΙΔΙΩΝ

ΣΑΒΒΑΣ ΣΑΗΣ

ΕΚΔΡΟΜΕΣ ΚΑΛΟΚΑΙΡΙ 2001

Οι 2 μεγάλοι ταξιδιωτικοί πράκτορες

ο κ. **ΣΑΒΒΑΣ ΣΑΗΣ** και

ο κ. **ΚΥΡΙΑΚΟΣ ΜΑΧΑΙΡΑΚΗΣ**

ένωσαν την πείρα και τη γνώση τους και από σήμερα θα είναι και οι 2 μαζί στη διάθεσή σας για ωραίες και ποιοτικές εκδρομές.

Εκδρομή 1:

ΠΑΤΜΟΣ-ΛΕΙΨΟΙ

Από 20/8 - 24/8

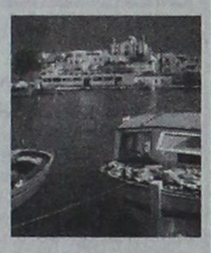

Εκδρομή 2:

ΜΥΤΙΛΗΝΗ (Αγιος Ραφαήλ)

ΑΙΓΙΝΑ (Αγιος Νεκτάριος

Από 1/8 - 5/8

Εκδρομή 3:

ΤΗΝΟΣ - ΣΥΡΟΣ

ΠΑΡΟΣ-ΜΥΚΟΝΟΣ

Από 1/9 - 6/9

Και πολλές άλλες ακόμη εκδρομές!

Πληροφορίες - Προγράμματα

Πρακτορείο ταξιδίων

ΣΑΒΒΑΣ ΣΑΗΣ

Τάρπον Σπριγκς 42 Δίπλα στην ΠΙΣΤΕΩΣ

Τηλ. 39781 - 3

ΑΕ 1575/Χ.2646-31/8

ΜΕΝΤΙΟΥΜ-ΑΣΤΡΟΛΟΓΟΣ

ΝΙΚΟΣ

Ακριβείς προβλέψεις στον επαγγελματικό, αισθηματικό και οικονομικό τομέα.

Επαναφορά ατόμων

Ισχυρή υποβολή

Δέχεται μόνο με ραντεβού στα τηλέφωνα: 31405 και 39201

ΑΕ 1628/2176-3/8

Σαν σήμερα εγκαινιάστηκε η Νέα Αγορά στο Μανδράκι

8 ΑΥΓΟΥΣΤΟΥ 1926: Η ΑΓΟΡΑ ΝΟΥΟΒΟ ΜΕΡΚΑΤΟ ΕΙΝΑΙ ΕΤΟΙΜΗ...

Γράφει ο Θεοφάνης Μπογιάννος

Ολες οι επιστήμες, είναι καλές και χρήσιμες στον άνθρωπο. Είναι η συσσωρευμένη γνώση που κάνει τη ζωή μας άνετη και ενδιαφέρουσα.

Ομως δεν υπάρχει επιστήμη, πιο πολύτιμη και ζείδωρος από την ιστορία. Μόνο η ιστορία δίνει νόημα στη ζωή μας, νήμα για το χθες, εικόνες του σήμερα, και διδαχές για το αύριο.

Εμείς οι παλιοί Ροδίτες, είδαμε και γνωρίσαμε πολλα στα χρόνια της ιταλικής κατοχής: 5 Μαΐου 1912 - 8 Σεπτεμβρίου 1943, χτίστηκαν σχεδόν όλα τα κτίρια του Μανδρακιού.

Οι Ιταλοί, άνθρωποι ευαίσθητοι, ρέκτες και ρηξικέλευθοι, έκαναν πολλά έργα στην πόλη, στο νησί και στα υπόλοιπα νησιά μας.

Πριν έλθουν οι Ιταλοί στη Ρόδο, η πόλη μας ήταν ένας απέραντος ερειπιώνας. Παντού χαλάσματα, φτώχεια, ανυπαρξία κοινωνικής μέριμνας. Δρόμοι, φώτα, δίκτυα οδικά και αρδευτικά, υδρευτικά και πρόνοια, δεν υπήρχαν.

Μέσα στα 32 χρόνια της εδώ παραμονής τους οι Ιταλοί άλλαξαν την εικόνα και τη ζωή των ιταλοκρατηθέντων Δωδεκανήσων και Δωδεκανησίων Ελλήνων.

Εκείνο όμως που άλλαξε άρδην εμφάνιση και εικόνα, ζωή και εμπόριο, κοινωνία και δράση, είναι το ιστορικό Μανδράκι μας

Τα περισσότερα έργα στο Μανδράκι έγιναν από το 1922 μέχρι το 1943.

Ολοι οι Ιταλοί διοικητές προσπάθησαν να δώσουν εικόνα πολιτισμένη στα



ΝΕΑ ΑΓΟΡΑ ΤΗΣ ΡΟΔΟΥ

Εγκαινιάστηκε σαν σήμερα: 8 Αυγούστου του 1926

(Αρχείο Αν. Πάχου - Δεκαετία του 1950)

χωριά, στα νησιά και στις πόλεις μας. Το Μανδράκι μέχρι το Μάϊο του 1912, ήταν ένας τόπος γεμάτος άμμο, φύκια και φτωχές βάρκες των φτωχών Ροδίων Ελλήνων πατέρων μας. Μέχρι την Πλατεία Κύπρου έφταναν, ακόμη και πιο πέρα, οι εκτάσεις της άμμου και της ερημιάς. Οι Ιταλοί αποδόθηκαν και επιδόθηκαν με ζήλο στην κατασκευή έργων πολλών και μεγάλων.

Οι αρχιτέκτονες και μηχανικοί: Φλορεστάνο Ντι Φάουστο, Πιέτρο Λομπάρντι, Πιέτρο Λογιάκονο, Π. Πετράκο, Μεστουρίνο, Αρ. Μπιρναμπίτι και πολλοί άλλοι ίσοι και ισάξιοι μηχανικοί και αρχιτέκτονες, μεταμόρφωσαν το Μανδράκι άρδην, από ένα ανατολίτικο φτωχό παραθαλάσσιο τοπίο, σε μια ευρωπαϊκή πρωτεύουσα.

Από τα κτίριια του Μανδρακιού υπήρχαν μόνο το Ακταίον και το σημερινό Ταχυδρομείο. Ολα τα άλλα έγιναν στις δεκαετίες του 1920 και 1930-1940.

Μέχρι το 1926, κέντρο αγοράς και εμπορίου ήταν η Παλιά μας Πόλη, αλλά στις 8 Αυγούστου, σαν σήμερα πριν από ακριβώς 75 χρόνια, έγινε και η Νέα Αγορά, που σήμερα όλοι γνωρίζουμε στο κέντρο του Μανδρακιού.

Οι Ιταλοί αποκαλούσαν το συγκρότημα αυτό: **NUOVO MERCATO E PESCHERIA,** που σημαίνε ΝΕΑ ΑΓΟΡΑ ΚΑΙ ΨΑΡΑΓΟΡΑ, αλλά οι Ελληνες αποκαλούσαν την περιοχή και τον ειδικό αυτό χώρο ΝΕΑ ΑΓΟΡΑ, γνωστή μέχρι σήμερα.

Μέσα στη σημερινή ΝΕΑ ΑΓΟΡΑ, ο νουνεχής δήμαρχος, **Μιχάλης Πετρίδης,** στα 1958, έχτισε και πρόσθετα μαγαζιά και χώρους για ενίσχυση του εμπορίου, αλλά και του **δημαρχιακού κορβανά...**

Εδώ που είναι σήμερα η Νέα Αγορά των Ροδίων, παλαιότερα υπήρχε ένα Οθωμανικό Δικαστήριο. Στην Πλατεία Κύπρου υπήρχε το πανέμορφο σπίτι της πασίγνωστης οικογένειας του Αγιακάτσικα, ένα σπίτι ιστορικό, που βρισκόταν εκεί που είναι σήμερα η Εθνική μας Τράπεζα.

Οι Ιταλοί έκαναν όλα αυτά τα κτίρια με ειδικούς αρχιτέκτονες και μηχανικούς, αλλά το αίμα και ο ιδρώτας, το αγκομαχητό και ο πόνος, η συνδρομή χρήματος και ο γόος, ήταν των Ελλήνων Ροδίων και λοιπών Δωδεκανησίων πατέρων μας.

Τονίζω εκ νέου πως ο ιδρώτας και η εργασία ήταν απολύτως ελληνικά.

Αναφέρω μάλιστα και κάτι άγνωστο:

Οι Ιταλοί για να χτίσουν αυτά τα κτίρια, μαζί με τη Νέα Αγορά, έφεραν Ελληνες από όλα τα νησιά μας. Και δεν έφτασε μόνο αυτό, αλλά επέβαλαν ειδικό φόρο, σε ποσοστό 85%, στο κόστος των κτιρίων, που το πλήρωσε ο ελληνικός λαός.

Μόνο το 15% του κόστους των κτισμάτων προερχόταν από τον Ιταλικό Κρατικό Προϋπολογισμό. Τη μεγάλη συνεισφορά των Ελλήνων στο κτίσιμο των κτιρίων, ομολόγησε και παραδέχτηκε η Ιταλία, στο τέλος του πολέμου και απέσυρε την αρχική αξίωσή της να λάβει αποζημίωση για τα έργα της στη Ρόδο και στα υπόλοιπα Δωδεκάνησά μας...

ΠΡΑΚΤΟΡΕΙΟ ΛΑΧΕΙΑ

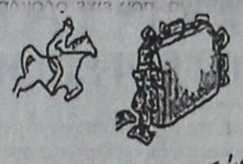

ΛΟΤΤΟ ΠΡΟ-ΠΟ

ΙΠΠΟΔΡΟΜΟΣ Πάμε ΣΤΟΙΧΗΜΑ

ΓΙΩΡΓΟΣ ΚΟΝΤΟΖΑΜΑΝΗΣ

ΜΕΓ. ΚΩΝ/ΝΟΥ 43 - ΤΗΛ. 20800 - ΡΟΔΟΣ

ΕΧΕΜΥΘΕΙΑ & ΕΜΠΙΣΤΟΣΥΝΗ - ΤΥΧΗ

ΑΕ 166

Δύο κορυφαία προϊόντα στην κορυφαία...



Οινοθήκη Emery, οινοποιία με παράδοση τριών γενεών, χάρις στο άρτια καταρτισμένο επιστημονικό και τεχνικό προσωπικό και στις τελειοποιημένες σύγχρονες εγκαταστάσεις της, κατορθώνει να παράγει μια πλούσια γκάμα προϊόντων υψηλής ποιότητας με διεθνή αναγνώριση. Τώρα, ένας νέος ξεχωριστός κόσμος σας ανοίγεται με την υπογραφή της Οινοθήκης Emery.

Για σας που η ποιότητα ζωής αφορά την κάθε στιγμή, η Οινοθήκη Emery έφερε δύο νέα προϊόντα: Τη μπύρα KROMBACHER και το μεταλλικό ανθρακούχο νερό APOLLINARIS.

Η μπύρα KROMBACHER, *παράγεται από νερό που αναβλύζει στην περιοχή των εργοστασιακών εγκαταστάσεων, διαλεγμένους λυκίσκους από τις περιοχές που προέρχονται οι καλύτερες σχετικές φυτοκαλλιέργειες, κριθάρι ζυθοποιίας από θερινό καρπό με διπλό στάχυ καθώς επίσης και δυνατή φρέσκια μαγιά βιολογικής παραγωγής.*

Το εμφιαλωμένο νερό APOLLINARIS, *είναι το πιο δημοφιλές ανθρακούχο μεταλλικό νερό στην Γερμανία.*

Μια νέα σελίδα ποιοτικής ζωής σας ανοίγεται με τα δύο κορυφαία προϊόντα στην κορυφαία Οινοθήκη Emery.

ΟΙΝΟΘΗΚΗ EMERY

Αυστραλίας 28, 85100 Ρόδος,
Τηλ.: (0241) 29111, 22715, Fax: (0241) 22716

Χ.Λ.

ΠΡΑΚΤΟΡΕΙΟ ΤΑΞΙΔΙΩΝ

ΣΑΒΒΑΣ ΣΑΗΣ

Με την ευκαιρία της λειτουργίας του **νέου** μας πρακτορείου στην οδό ΤΑΡΠΟΝ ΣΠΡΙΓΚΣ 42 δίπλα στην Τράπεζα Πίστεως

ΠΡΟΣΦΕΡΟΥΜΕ

τα φθηνότερα αεροπορικά εισιτήρια για όλο τον κόσμο με όλες τις αεροπορικές πτήσεις

ΠΡΟΣΟΧΗ:
ΠΛΗΡΟΦΟΡΙΕΣ ΔΕΝ ΔΙΔΟΝΤΑΙ ΑΠΟ ΤΟ ΤΗΛΕΦΩΝΟ
ΜΟΝΟ ΠΡΟΣΩΠΙΚΗ ΠΑΡΟΥΣΙΑ ΣΑΣ

Ακόμη:
- Σας παίρνουμε ΒΙΖΑ επισκέπτου για ΑΜΕΡΙΚΗ σε μία εβδομάδα
- ΒΙΖΑ επισκέπτου για ΑΥΣΤΡΑΛΙΑ σε μία μέρα
- Εκδοση διαβατηρίων
- Εκδοση αδειών αυτοκινήτων

ΞΕΝΟΔΟΧΕΙΑ ΣΤΗΝ ΑΘΗΝΑ

PRESIDENT Α' Κατηγορίας Λεωκόρος Κηφισίας

Μονόκλινο	δρχ.	11.000	με πρωινό έως 31/10
Δίκλινο για μονόκλινο	»	12.500	» » »
Δίκλινο	»	15.000	» » »
Τρίκλινο	»	18.000	» » »

ESPERIA HOTEL Α' Κατηγορίας Σταδίου 22

Μονόκλινο	δρχ.	28.000	με πρωινό έως 31/10
Δίκλινο	»	33.000	» » »
Τρίκλινο	»	37.000	» » »

ELECTRA HOTEL Α' Κατηγορίας Ερμού 5

Μονόκλινο	δρχ.	33.000	με πρωινό έως 10/11
Δίκλινο	»	39.500	» » »
Τρίκλινο	»	46.500	» » »

TITANIA HOTEL Πανεπιστημίου 52 (Σύνταγμα Ομόνοια)

Μονόκλινο δρχ.	με αμερικάνικο πρωινό	25.600	έως 31/10
Δίκλινο	» » »	32.500	» »
Τρίκλινο	» » »	36.000	» »

DORIA HOTEL Β' Κατηγορίας Πειραιώς 15-17 (κοντά στην Ομόνοια)

Μονόκλινο	δρχ.	17.000	με πρωινό έως 31/10
Δίκλινο	»	20.000	» » »
Τρίκλινο	»	26.500	» » »

RIVA HOTEL Α' Κατηγορίας SUPERIOR Μιχαλακοπούλου (HILTON)

Μονόκλινο	δρχ.	18.500	με πρωινό έως 31/10
Δίκλινο	»	21.000	» » »
Τρίκλινο	»	28.500	» » »

ZAFOLIA HOTEL Α' Κατηγορίας Λεωφόρος Αλεξάνδρας 87

Μονόκλινο	δρχ.	27.000	έως 31/6
Δίκλινο	»	30.000	» »
Τρίκλινο	»	36.000	» »

ALEXANDROS Α' Κατηγορίας περιοχή HILTON

Μονόκλινο	δρχ.	26.000	με πρωινό έως 31/10
Δίκλινο	»	29.000	» » »
Τρίκλινο	»	34.500	» » »

CHRISTINA Β' Κατηγορίας περιοχή FIX

Μονόκλινο	δρχ.	18.500	με πρωινό έως 31/10
Δίκλινο	»	21.000	» » »
Τρίκλινο	»	28.000	» » »

PARTHENON Α' Κατηγορίας περιοχή Μακρυγιάννη

Μονόκλινο	δρχ.	23.000	με πρωινό έως 31/10
Δίκλινο	»	27.000	» » »
Τρίκλινο	»	37.000	» » »

ΧΑΝΔΡΗΣ Κατηγορίας LUX Συγγρού 385

Μονόκλινο SUPERIOR	δρχ.	44.000	χωρίς πρωινό έως 31/12
Δίκλινο SUPERIOR	»	44.000	» » »

STANLEY Β' Κατηγορία Σύνταγμα

Μονόκλινο	δρχ.	22.000	με πρωινό έως 31/10
Δίκλινο	»	28.000	» » »
Τρίκλινο	»	35.500	» » »

SEA VIEW στη Γλυφάδα

Μονόκλινο	δρχ.	18.000	με πρωινό έως 31/5
Δίκλινο	»	23.000	» » »
Τρίκλινο	»	27.500	» » »

ST. GEORGE LYKABETTUS LUX

Μονόκλινο	δρχ.	33.500	χωρίς Β/Β έως 31/12
Δίκλινο	»	33.500	» » » »

ASTOR Σύνταγμα

Μονόκλινο	δρχ.	19.500	με πρωινό έως 31/10
Δίκλινο	»	26.000	» » »
Τρίκλινο	»	32.000	» » »

GRAND HOTEL Β' Κατηγορίας Πατησίων & Βερανζέρου 10

Μονόκλινο	δρχ.	15.500	με πρωινό έως 31/10
Δίκλινο	»	20.000	» » »
Τρίκλινο	»	26.000	» » »

ΒΕΡΓΙΝΑ Β' Κατηγορίας ΘΕΣ/ΚΗ (κεντρικό)

Μονόκλινο	δρχ.	19.000	με πρωινό έως 31/8
Δίκλινο	»	24.000	» » »
Τρίκλινο	»	29.000	» » »

ΣΑΣ ΣΥΜΦΕΡΕΙ ΠΡΙΝ ΚΛΕΙΣΕΤΕ

ΟΠΟΥΔΗΠΟΤΕ ΝΑ ΜΑΣ ΕΠΙΣΚΕΦΘΕΙΤΕ

ΠΡΑΚΤΟΡΕΙΟ ΤΑΞΙΔΙΩΝ

ΣΑΒΒΑΣ ΣΑΗΣ

ΤΑΡΠΟΝ ΣΠΡΙΓΚΣ 42 δίπλα στην Τράπεζα Πίστεως Τηλ. 39781-3

ΑΕ 1576/Χ. 2646-31/8

ΝΤΕΤΕΚΤΙΒΣ ΑΘΗΝΩΝ

Αναλαμβάνουμε υποθέσεις ανηλίκων, προσωπικές, οικογενειακές, εμποροβιομηχανικές
Διαθέτουμε τα καλύτερα ηλεκτρονικά σύγχρονα οπτικοακουστικά συστήματα

Εχεμύθεια 100%
Τα 30 χρόνια πείρα είναι η εγγύησή μας

Τηλ. 0977632963 & 0945319796

ΑΕ 1710/2220-5/9

PELLOS TRAVEL

Εκδρομή δήμερη

ΡΟΔΟΣ - ΠΕΙΡΑΙΑΣ - ΑΓΙΟΣ ΝΕΚΤΑΡΙΟΣ ΑΙΓΙΝΑΣ - ΜΥΤΙΛΗΝΗ - ΑΓΙΟΣ ΡΑΦΑΗΛ (ΜΥΤΙΛΗΝΗΣ) - ΧΙΟΣ (ΠΑΝΑΓΙΑ ΜΑΡΚΕΛΑ) ΡΟΔΟΣ

Από 17/8 έως 22/8

- Παρασκευή 17/8
  Αναχώρηση από Ρόδο με το F/B για Πειραιά. Διαν/ση εν πλω.
- Σάββατο 18/8
  Αφιξη στον Πειραιά το πρωί στις 07.30. Αναχώρηση με πλοίο για την Αίγινα. Αφιξη και περιήγηση στην Αίγινα. Επίσκεψη και προσκύνημα στον Αγιο Νεκτάριο στην Αίγινα. Αργά το απόγευμα επιστροφή στον Πειραιά. Επιβίβαση στο πλοίο 18.00 μ.μ. και αναχώρηση για Μυτιλήνη. Διαν/ση εν πλω.
- Κυριακή 19/8
  Αφιξη στη Μυτιλήνη. Επιβίβαση στο πούλμαν και αναχώρηση στον Αγιο Ραφαήλ και στην Αγιάσο και στον ταξιάρχη στο Καγιάννη (ολοήμερη εκδρομή). Επιστροφή και τακτοποίηση σε ξενοδοχείο της πόλης. Διαν/ση.
- Δευτέρα 20/8
  Πρωινό στο ξενοδοχείο. Επίσκεψη στις εικκλησίες της πόλης της Μυτιλήνης. Το απόγευμα στις 18.00 αναχώρηση με το πλοίο για Χίο. Αφιξη αργά το βράδυ στη Χίο. Διαν/ση.
- Τρίτη 21/8
  Πρωινό στο ξενοδοχείο. Εκδρομή γύρος νησιού. Νέα Μονή - Βυζαντινό μνημείο - Μεσαιωνικό χωριό - Ανάβατος - Αγ. Μαρκέλα. Απόγευμα επιστροφή στο ξενοδοχείο. Διαν/ση.
- Τετάρτη 22/8
  Πρωινό στο ξενοδοχείο. Αναχώρηση με το F/B πλοίο στις 7μ.μ. για Ρόδο. Αφιξη στη Ρόδο αργά το απόγευμα. Τέλος εκδρομής.

ΤΙΜΗ δρχ. 95.000

Στην εκδρομή περιλαμβάνονται
1. Εισιτήρια πλοίων: Ρόδος - Πειραιάς - Ρόδος σε Γ' θέση, Πειραιάς - Αίγινα - Μυτιλήνη - Χίος - Ρόδος
2. Ξεναγήσεις - εκδρομές
3. Μεταφορές με κλιματιζόμενα πούλμαν
4. Ξ/Δ με πρωινό
5. Συνοδός γραφείου
6. Ταξιδιωτική ασφάλεια

Για περισσότερες πληροφορίες και κρατήσεις στο πρακτορείο:

PELLOS TRAVEL
Λ. Καλλιθέας 125 Φαληράκι - Ρόδος
Τηλ.: (0241) 87615, 86298
Fax: (0241) 87616
E-mail: pellostravel@hellasnet.gr

ΑΕ 1401/2057 και 2054-15/8

Ενα σπουδαίο βιβλίο του Κ. Μηνά

Η γλώσσα των ελληνικών επιγραφών στην Ιταλία

ΣΠΟΥΔΑΙΑ ΜΕΛΕΤΗ ΓΙΑ ΤΗ ΓΛΩΣΣΑ ΤΩΝ ΠΡΟΓΟΝΩΝ ΜΑΣ

«Το άλας το λέμε άλας τσαι τον πατέρα, τον λέμε τσύρη. Είμαστε γκρίκοι και μιλούμε τα γκρίκο». Αυτό μας είπαν οι ελληνόφωνοι της Κάτω Ιταλίας, γεμάτοι υπερηφάνια για την ελληνική καταγωγή τους και για τη γλώσσα τους. Αυτοί οι γκρεκάνοι, αποτελούν μια συγκινητική περίπτωση ομάδων της ελληνικότητας εκτός της χώρας μας με καταβολές που ξεκινούν από τους αρχαίους χρόνους, τότε που η περιοχή ονομάσθηκε Μεγάλη Ελλάδα και κατόπιν στα βυζαντινά χρόνια (11ος-16ος αι.) όταν έγιναν νέοι αποικισμοί.

Αν περάσει κανείς ακόμα και σήμερα από την περιοχή του Σαλέντο και της Καλαβρίας, δηλαδή στην Κάτω Ιταλία, θα γνωρίσει από κοντά τους ελληνόφωνους να διατηρούν ολοζώντανη τη γλωσσική παράδοση των προγόνων τους, ορισμένα έθιμα, κάποιες γιορτές, ίσως σχέσεις με τη μουσική παράδοση και τους χορούς, τις φορεσιές και άλλα έθιμα.

Και παρά το γεγονός της μετανάστευσής τους προς το Βορρά, τη σταδιακή επιβολή των Μ.Μ.Ε., την πολιτική και πολιτισμική εξαφάνιση των ντόπιων διαλέκτων, οι άνθρωποι αυτοί γυρίζουν την πλάτη στην κυρίαρχη ιταλική γλώσσα και αντιστέκονται. Θέλουν να διατηρήσουν τη γλώσσα των προγόνων τους. Τη δική τους γλώσσα.

Κάποτε, στα 1866, ένας φιλόσοφος, ο Γερμανός Αύγουστος Ποτ, αναρωτιόταν «ποιοί είναι αυτοί οι Ελληνες;». Ε, λοιπόν είναι απόγονοι των Ελλήνων, οι οποίοι μετά από πολλά χρόνια, κατόρθωσαν να αναγνωρισθεί επίσημα η γλώσσα τους ως μια γλωσσική μειονότητα από το ιταλικό κράτος, κι έτσι αυτοί οι «γκρίκο» ξεδίπλωσαν την αγάπη τους για την Ελλάδα και τους Ελληνες και κυρίως με πολιτιστικές εκδηλώσεις, ανταλλαγές πολιτισμικών αγαθών, επισκέψεις, κλπ., που ποτίζουν το δέντρο της Μεγάλης Ελλάδας.

Ανθρωποι των γραμμάτων και της επιστήμης, γλωσσολόγοι, κοινωνικοί ανθρωπολόγοι, συνεχίζουν με περισσότερο μεράκι και ουσιαστική συμβολή επισκέψεις, κλπ, που ποτίζουν το δέντρο της Μεγάλης Ελλάδας, στην έρευνα και τη καταγραφή αυτού του κρυμμένου για χρόνια πολύτιμου θησαυρού. «Φτυαριές η ιστορία» που θέλει ο ποιητής.

Ανάμεσα σ' εκείνους που έχουν συμβάλει με το έργο τους στη διάσωση και προβολή του ελληνισμού της Κάτω Ιταλίας, είναι και οι Δωδεκανήσιοι Ανζέλ Μεριανού και Αναστ. Καραναστάσης. Ιδιαίτερα η κ. Μεριανού, η οποία αποκαλείται και μητέρα των ελληνοφώνων για τη δράση της και την τεράστια συμβολή της, ανανέωσε το ενδιαφέρον του πολιτισμικού αυτού θησαυρού, με μακροχρόνιες επιτόπιες επισκέψεις, με καταγραφή, με εκδόσεις βιβλίων, ομιλίες, διαλέξεις, κλπ., κλπ.

Ομεν Αναστάσιος Καραναστάσης έχει γράψει σε πέντε τόμους το «Ιστορικό και λεξικό των ελληνικών ιδιωμάτων της Κάτω Ιταλίας», Αθήνα 1992, η κ. Ανζέλ Μεριανού έχει γράψει αρκετά βιβλία, ορισμένα από τα οποία έχουν τίτλο:

- «Ο Ελληνισμός στην Κάτω Ιταλία»
- «Ταξιδεύοντας στα ελληνόφωνα χωριά της Κάτω Ιταλίας»
- «Τα λαογραφικά των Ελλήνων της Κάτω Ιταλίας», καθώς και δεκάδες μελέτες και συμμετοχές σε συνέδρια.

Στα 1998, ένας άλλος συγγραφέας αυτή τη φορά, ο ανθρωπολόγος Μπρίτσιο Μοντινάρο, εξέδωσε μια ανθολογία με τραγούδια και με εισαγωγή πολύ κατατοπιστική, για την πλούσια προφορική παράδοση ερωτικών στιχουργημάτων και μοιρολογιών.

Ανθρωποι σαν κι αυτούς, και πόσοι και πόσοι ακόμα - που θα χρειαζόταν ένα βιβλίο για μια συστηματική βιογραφία για την Κάτω Ιταλία - πρόλαβαν πριν ακόμα μετασχηματιστούν, πριν αλλάξουν οι περιοχές, πριν χαθεί η τοπική γλώσσα, πριν «φύγει» αυτή που λέμε η παλιά γενιά, η «ράτσα», αν θέλετε τα αγκωνάρια των ελληνοφώνων, κατόρθωσαν να αφιερώσουν τη ζωή τους στον τομέα αυτό, αφού πρώτοι αυτοί συνειδητοποίησαν τη σημασία και την αποστολή τους.

Το σκάδι, (πληθυν. τα σκάδια) που λέμε εδώ στη Ρόδο, δηλαδή τα σύκα, στην Καλαβρία τα λένε ασκάδιο ή ασκάδι (αρχ. ισχάδιον). Αίγα λένε τη γίδα και αγελάτα την αγελάδα. Ροδινιάζω λένε όταν θέλουν να πουν γίνομαι ρόδινος, κοκκινίζω. Οσοι υποστηρίζουν ότι τα Δωρικά και ίσως τα προβυζαντινά λεξικολογικά στοιχεία συμβάλουν στην ενίσχυση της άποψης της καταγωγής των ελληνοφώνων της Κ. Ιταλίας, των αποίκων της Μ. Ελλάδας, δεν έχουν άδικο. Την κυψέλη τη λένε κυψάλη, τον επίχηλο τον λένε επίχηλο, τη βροντή τη λένε βροντή, το κηπουλλάκι, κηπουλάκι και πολλά άλλα.

Αυτήν την ομιλούμενη διάλεκτο των «γκρίκο» ακούσαμε με συγκίνηση όταν στο ταξίδι μας στη Μεγάλη Ελλάδα ήρθαμε σε επαφή με τους ελληνολάτρες και ελληνόφωνους κατοίκους του Σαλέντο και της Καλαβρίας: Οτράντο, Καλημέρα, Μαρτάνο, Στερνατία, Κοριλιάνο, Τζολίνο, Μαρτινιάνο, Καστρινιάνο, Μπόβα Μαρίνα. Για την τελευταία αυτή πόλη τη φιλόξενη και τόσο αγαπητή, την οποία δεν θα ξεχάσουμε για τον ήλιο της, την αμμουδιά της, το κλίμα της, τους ανθρώπους της, το χρώμα της, όλα μα όλα μας θύμισαν ένα κομμάτι Ελλάδα, ένα κομμάτι της Ρόδου... Είναι η πόλη που αναπτύσσεται αργά - αργά στον τουρισμό και στην οικονομία γενικότερα. Η συμπεριφορά και η ιδιοσυγκρασία των απλών ανθρώπων της χώρας μας έχει πολλές ομοιότητες με εκείνη των κατοίκων της Κάτω Ιταλίας. Να θέσουμε εδώ μια τελεία, γιατί θα μας παρασύρουν οι αναμνήσεις και οι εμπειρίες. Και οι περιγραφές δεν έχουν τέλος.

Υπάρχουν αρκετές μελέτες με συλλογές τραγουδιών, θρύλων, παροιμιών, παραμυθιών, ποιημάτων, κλπ., ως μια προσπάθεια να διασωθεί και να προβληθεί ο πλούτος και η διατήρηση της γλώσσας.

Αλλά πριν προχωρήσουμε κι άλλο, είναι απαραίτητο να κάνουμε εδώ μια επιβεβλημένη επισήμανση: Η προσπάθεια καταγραφής του πλούτου αυτού και το ενδιαφέρον, δεν είναι μόνο ελληνικό. Δεν είμαστε μόνο εμείς οι Ελληνες που επισημάναμε τις ρίζες μας και αρχίσαμε να τις βγάζουμε στο φως. Εκτός από Ελληνες συγγραφείς, μια σειρά ξένων Ευρωπαίων, Αμερικανών, κλπ. έχουν δείξει μεγάλο ενδιαφέρον. Να φέρουμε ελάχιστα παραδείγματα: Ο Αγγλος μουσικολόγος Ελίας, διαβάζοντας ένα απόσπασμα από το βιβλίο του Μπ. Μοντινάρο «Του έρωτα και του θανάτου» έγραψε όπερα με τίτλο «Μοιρολόγια» που παίχθηκε στο Λονδίνο από τη Συμφωνική Ορχήστρα του BBC, με Αγγλους τραγουδιστές να ερμηνεύουν γκρίκο!!! Επίσης ο ίδιος ο Μοντινάρο ανέβασε στο θέατρο ένα έργο το «Il vaso di Pandora», όπου εμφανίζονται Ελληνες και Γκρεκάνοι ποιητές.

Μέσα, λοιπόν, στο ολοένα αυξανόμενο φιλολογικό, γλωσσικό, μουσικολογικό, λαογραφικό, ανθρωπολογικό, ποιητικό, θεατρικό ενδιαφέρον για τους Γκρίκο, και πιο συγκεκριμένα για τους Κατοϊταλιώτες, αλλά και τους Σικελιώτες, ανήκει και η μελέτη του φίλου καθηγητή του Πανεπιστημίου Αιγαίου Κωνσταντίνου Μηνά, που καταλαμβάνει 432 σελίδες πυκνογραμμένες! Πρέπει να πούμε από την αρχή, ότι ο ίδιος έχει γράψει στα 1984, στο περ. «Ελληνικά» το «Συμβολή στη μελέτη της Κατωιταλικής Ελληνικής», στον τόμο 35.

Μόνο που εδώ πρόκειται για ένα σπουδαίο επιστημονικό έργο, μια εργασία όπου αφορά τα ιδιαίτερα γραμματικά φαινόμενα και τα λεξήματα που απαντούν σε συγκεκριμένα έγγραφα της Κάτω Ιταλίας. Εγγραφα που είναι παλαιότερα και από τα Προδρομικά ποιήματα, που θεωρούνται ως τα πρώτα νεοελληνικά κείμενα. Εγγραφα ανάμεσα στα οποία υπάρχουν αυτοκρατορικά χρυσόβουλα, έγγραφα δουκών και άλλων αξιωματούχων.

Πρόκειται για μια σπουδαία συμβολή στη μελέτη της ελληνικής γλώσσας και που έχει τίτλο: «Η γλώσσα των δημοσιευμένων Μεσαιωνικών Ελληνικών εγγράφων της Κάτω Ιταλίας και της Σικελίας», έκδοση της Ακαδημίας Αθηνών. Ενα έργο, που είχε ολοκληρωθεί το 1989, περιλαμβάνει στο τελευταίο μέρος λεξικό πολύ χρήσιμο (σελ. 187-385), «γιατί προσφέρει για κάθε λήμμα φράσεις, όσο γίνεται νοηματικά αυτοτελείς και γιατί περιλαμβάνει λεξήματα».

Το βιβλίο, χωρίζεται σε δέκα μέρη: στην εισαγωγή, στη γραφή, τόνοι και πνεύματα, στίξη, φωνητική, μορφολογία, επίθετο, οι αντωνυμίες αριθμητικά, παραγωγή και σύνθεση, γραμματικά φαινόμενα ψυχολογικής αιτίας, σύνταξη και τέλος λεξιλόγιο.

Στο λεξικό περιλαμβάνονται, μεταξύ άλλων, οι λέξεις: αγαθοεργία: η ευεργασία, αγριάδα η χέρσα γη, Αύγουστος είναι το θέρος, αυθεντία η απόλυτη κυριότητα, η εξουσία. Βουλή σημαίνει σκέψη, απόφαση, βουνί το βουνό, γραφή είναι το έγγραφο, ιερωμένος ο κληρικός, οικειότης η κατοχή, παραμονή η σκοπιά, τραπέζη, πεδιάδα, φυτεία αμπέλι, χωρίον το χωράφι, ψυχικό η ευεργεσία.

Ο συγγραφέας έχει κάνει μια θαυμάσια συγκριτική έρευνα. Η γλώσσα των εγγράφων συγκρίνεται από τη μια μεριά με τις αρχαιότερες φάσεις της γλώσσας μας και από την άλλη με τη νέα ελληνική. Εργο με φοβερές δυσκολίες, έρευνες χρόνων, αναφορές σε πλούσια βιβλιογραφία (κείμενα, λεξικά και μελέτες) και πάνω απ' όλα γνώριζε το αντικείμενό του πολύ καλά.

Από ό,τι γνωρίζουμε, είναι το μοναδικό στο είδος του βιβλίο, που εξετάζει, αναλύει και παρουσιάζει τη γλώσσα των μεσαιωνικών ελληνικών εγγράφων της Κ. Ιταλίας και της Σικελίας.

Ωφελημένοι από την εργασία του καθηγητού Κωνσταντίνου Μηνά είναι ασφαλώς πολλοί. Πρώτα - πρώτα η ελληνική γλώσσα, έπειτα η γραμματική. Επίσης η ίδια η διάλεκτος της Κ. Ιταλίας και της Σικελίας. Και τέλος, οι ερευνητές που ακόμα αναζητούν τις ρίζες των ελληνοφώνων, των συγκεκριμένων αυτών περιοχών, σε μια εύχρηστη εμβριθή μελέτη.

ΚΥΡ. Μ. ΧΟΝΔΡΟΣ

Η αγάπη σας, μας δίνει τη δύναμη να συνεχίσουμε ΤΩΡΑ

rent a car
ALEXANDER

και σε ΑΘΗΝΑ, ΚΡΗΤΗ, ΚΕΡΚΥΡΑ

με:
ειδικές οικονομικές προσφορές στους Ροδίτες συμπολίτες μας και άμεσες παραδόσεις, παραλαβές σε αεροδρόμια, λιμάνια και κεντρικά σημεία

ΖΗΣΤΕ ΤΗΝ ΕΞΥΠΗΡΕΤΗΣΗ ALEXANDER

ΑΘΗΝΑ τηλ. 01 - 8979658 FAX 01 - 8979659
ΡΟΔΟΣ τηλ. 31018 FAX 35253

ΑΕ 1577/Χ. 2639-31/8

ΦΡΟΝΤΙΣΤΗΡΙΟ ΜΕΣΗΣ ΕΚΠΑΙΔΕΥΣΗΣ

ΚΥΚΛΟΣ

Γυμνασίου, Ενιαίου Λυκείου, ΤΕΕ
ΘΕΤΙΚΗ-ΤΕΧΝΟΛΟΓΙΚΗ-ΘΕΩΡΗΤΙΚΗ ΚΑΤΕΥΘΥΝΣΗ
ΕΝΑΡΞΗ ΜΑΘΗΜΑΤΩΝ

- ✓ 6η Αυγούστου Β' Γ'ΛΥΚΕΙΟΥ ,Τμήματα αποφοίτων
- ✓ 3η Σεπτεμβρίου Α'ΛΥΚΕΙΟΥ , ΓΥΜΝΑΣΙΟ
- ✓ 10η Σεπτεμβρίου τμήματα ΤΕΕ

Οι συνεχείς επιτυχίες των μαθητών μας και η διάθεση για συνεργασία αποτελούν εγγύηση για το ΜΕΛΛΟΝ

Ολιγομελή τμήματα

Πληροφορίες ,εγγραφές : τηλ. 32600
Ατταβύρου 49 , (Ροδίνι - Καρακόνερο)

Διεύθυνση σπουδών: **Ρέτσας Νικόλαος**
Κωνσταντάκης Αχιλλέας

ΑΕ 1719/Χ. 2663-9/9

TRITON HOLIDAYS

Πάντα κοντά σας για αεροπορικά και ακτοπλοϊκά εισιτήρια, εκδρομές, πληροφορίες και καλή εξυπηρέτηση

ΝΕΟ
Τώρα αεροπορική εταιρία
BELLAVIA

με προορισμούς τα νησιά μας.
Από και προς
ΚΩ, ΣΑΝΤΟΡΙΝΗ, ΜΥΚΟΝΟ, ΗΡΑΚΛΕΙΟ, ΚΑΡΠΑΘΟ, ΚΑΣΟ, ΑΣΤΥΠΑΛΑΙΑ, ΛΕΡΟ και ΜΕΓΙΣΤΗ

Για περισσότερες πληροφορίες επικοινωνήστε με το γραφείο μας
Ν. ΠΛΑΣΤΗΡΑ 9
Τηλ.: 36095

ΑΕ 1535/Χ. 2647-31/8

DODEKANISOS
ΔΩΔΕΚΑΝΗΣΟΣ ΝΑΥΤΙΛΙΑΚΗ Ν.Ε.



Κρατήσεις on line:
«ΔΩΔΕΚΑΝΗΣΟΣ ΝΑΥΤΙΛΙΑΚΗ»
Αυστραλίας 3, Ρόδος 85100
Τηλ. 0241-70590, FAX. 70591 και

ΣΤΟΝ ΤΑΞΙΔΙΩΤΙΚΟ ΣΑΣ ΠΡΑΚΤΟΡΑ

ΔΡΟΜΟΛΟΓΙΑ ΤΟΥ ΤΑΧΥΠΛΟΟΥ ΚΑΤΑΜΑΡΑΝ
«DODEKANISOS EXPRESS»
έως 31/8/2001

Αναχωρήσεις από ΡΟΔΟ (Κεντρικό λιμάνι - Κολώνα)

ΔΕΥΤΕΡΑ
08.30 από Ρόδο για Κω - Λέρο - Λειψούς - Πάτμο - Λέρο - Κάλυμνο - Κω - Ρόδο

ΤΡΙΤΗ
08.30 από Ρόδο για Κω - Λέρο - Λειψούς - Πάτμο - Λέρο - Κάλυμνο - Κω - Ρόδο

ΤΕΤΑΡΤΗ
08.30 από Ρόδο για Τήλο - Νίσυρο - Κω - Λέρο - Πάτμο - Λέρο - Κάλυμνο - Κω - Νίσυρο - Τήλο - Ρόδο

ΠΕΜΠΤΗ
08.30 από Ρόδο για Κω - Κάλυμνο - Λέρο - Πάτμο - Λέρο - Κάλυμνο - Κω - Ρόδο

ΠΑΡΑΣΚΕΥΗ
08.30 από Ρόδο για Κω - Κάλυμνο - Λέρο - Πάτμο - Λέρο - Κάλυμνο - Κω - Ρόδο

ΣΑΒΒΑΤΟ
08.30 από Ρόδο για Κω - Κάλυμνο - Λέρο - Πάτμο - Λειψούς - Λέρο - Κάλυμνο - Κω - Ρόδο

ΚΥΡΙΑΚΗ
08.30 από Ρόδο για Κω - Κάλυμνο - Λέρο - Λειψούς - Πάτμο - Λέρο - Κάλυμνο - Κω - Ρόδο

ΣΗΜΕΙΩΣΗ: Το «Δωδεκάνησος Εξπρές» θα προσεγγίσει έκτακτα τη Νίσυρο το Σάββατο 4 και Κυριακή 5 Αυγούστου αντίστοιχα, καθώς και τη Δευτέρα 6 Αυγούστου κατά την επιστροφή του προς Ρόδο.

ΑΕ1579/Χ. 2636-31/8

ΠΑΝΗΓΥΡΙΣ

Πάλιν εορτή και κάλιν πανήγυρις και πάλιν η μονή της ΧΡΥΣΟΒΑΛΑΝΤΟΥ σκιρτά και χορεύει πνευματικώς ότι η πολιούχος αυτής και άμαχος προστάτης «Αγία Ειρήνη Χρυσοβαλάντου» έρχεται και εφέτος να καλέσει, προς πνευματικήν εστίασιν τους ευλαβείς προσκυνητάς της, εις την ετήσιαν αυτή πανήγυριν, εις την ιερά μονήν Αγίας Ειρήνης Χρυσοβαλάντου, παραπλεύρως Αγίας Βαρβάρας Ασγούρου, 10 Αυγούστου ημέρα Παρασκευήν.

Οπως κάθε χρόνο, έτσι και φέτος, την παραμονήν, ημέραν Πέμπτην και περί ώρα 9.30 μ.μ. θα ψαλεί Μέγας Εσπερινός με ολονύκτιαν αγρυπνίαν.

Οθεν καλούνται πάντες οι φιλόθρησκοι όπως εκδηλώσαντες την αγάπην και αφοσίωσιν αυτών προς την κοινή προστάτιδα και οξύτατην ιατρόν του ανθρωπίνου πόνου τιμήσουν δια της παρουσίας των την ιεράν πανήγυριν.

Από την Ιερά Μονή οσίας Ειρήνης Χρυσοβαλάντου
Λυκόβρυσης Αττικής
ΜΕΤΟΧΙΟΝ ΑΣΓΟΥΡΟΥ

AE1726-2230-9/8

ΕΛΛΗΝΙΚΗ ΔΗΜΟΚΡΑΤΙΑ
ΝΟΜΑΡΧΙΑ ΔΩΔΕΚΑΝΗΣΟΥ
ΔΗΜΟΣ ΙΑΛΥΣΟΥ
ΠΟΛΙΤΙΣΤΙΚΟΣ ΟΡΓΑΝΙΣΜΟΣ
Μ.Ε.Κ.Τ.Ο.

ΑΝΑΚΟΙΝΩΣΗ

Ο Δήμος Ιαλυσού όπως κάθε χρόνο έτσι και φέτος στις 15/8/2001 θα βραβεύσει όλους τους αριστεύσαντες μαθητές Γυμνασίου και Λυκείου και τους εισαχθέντες στα ανώτερα και ανώτατα εκπαιδευτικά ιδρύματα (Α.Ε.Ι. - Τ.Ε.Ι.) του σχολικού έτους 2000-20001.

Παρακαλούνται όλοι οι αριστεύσαντες και οι εισαχθέντες, δημότες Ιαλυσού, στα ανώτερα και ανώτατα εκπαιδετικά ιδρύματα (Τ.Ε.Ι. - Α.Ε.Ι.) του έτους 2000-2001 να επικοινωνήσουν με τα γραφεία του πολιτιστικού Δήμου Ιαλυσού και τηλέφωνα: 94444, 90555, 98446-8, προκειμένου να το δηλώσουν και να το βεβαιώσουν.

Για τον ΜΕΚΤΟ Ιαλυσού
Ανδρουλάκης Ιωάννης

ΑΕ1686-10/8

VANIK TOURS

ΓΙΑΝΝΗΣ και ΣΕΒΑ ΒΑΛΣΑΜΙΔΗ
VANIK σημαίνει ΑΛΗΘΕΙΑ
ΑΚΤΗ ΚΑΝΑΡΗ 17, ΨΑΡΟΠΟΥΛΑ - ΑΝΕΤΟ ΠΑΡΚΙΝΓΚ
Ανοικτά: ΔΕ-ΣΑ 08.30 - 14.00 & 16.30 - 20.30
Τηλ. 35191, 37621 κινητό: 0945798148 , FAX 29532

Το γραφείο μας πάντα πρώτο σε κρατήσεις ξενοδοχείων εξασφάλισε και σας προσφέρει καταπληκτικές τιμές για τα παρακάτω ξενοδοχεία σε ΠΑΚΕΤΑ (έκδοση εισιτηρίων R/T) από 1/4/2001-3/10/2001

1ον HOTEL ELECTRA Α΄ SUPERIOR
Ερμού Σύνταγμα
Μονόκλινο δρχ. 32.200
Δίκλινο » 38.600
Τρίκλινο » 45.600

2ον HOTEL ALEXANDROS Α΄ SUPERIOR
Πλατεία Μαβίλλη
Μονόκλινο δρχ. 26.000
Δίκλινο » 29.000
Τρίκλινο » 34.000

3ον HOTEL PRESIDENT Α΄ Κατηγορίας
Λεωφόρος Κηφησίας
Μονόκλινο δρχ. 11.000
Δίκλινο για μονόκλινο » 12.500
Δίκλινο » 15.000
Τρίκλινο » 18.000

4ον HOTEL ASTOR Α΄ Κατηγορίας
Σύνταγμα
Μονόκλινο δρχ. 19.500
Δίκλινο για μονόκλινο » 22.000
Δίκλινο » 26.000
Τρίκλινο » 32.000

5ον HOTEL RIVA Α΄ Κατηγορίας
Περιοχή HILTON
Μονόκλινο δρχ. 18.500
Δίκλινο » 21.000
Τρίκλινο » 28.500

6ον HOTEL ZAFOLIA Α΄ SUPERIOR
Λεωφόρος Αλεξάνδρας
Μονόκλινο δρχ. 27.000
Δίκλινο » 30.000
Τρίκλινο » 36.000

7ον HOTEL ELLINIS Β΄ SUPERIOR
Ωνάσειο, λεωφ. Συγγρού
Μονόκλινο δρχ. 13.500
Δίκλινο » 17.500
Τρίκλινο » 21.000

8ον HOTEL ARETHOUSA Β΄ SUPERIOR
Σύνταγμα
Μονόκλινο δρχ. 16.000
Δίκλινο » 22.000
Τρίκλινο » 28.000

9ον HOTEL DORIAN INN Β΄ Κατηγορίας
Ομόνοια
Μονόκλινο δρχ. 17.000
Δίκλινο » 20.000
Τρίκλινο » 26.000

10ον HOTEL EGNATIA Β΄ Κατηγορίας
Θεσσαλονίκη Κέντρο - καινούριο
Μονόκλινο δρχ. 19.000
Δίκλινο » 23.000
Τρίκλινο » 27.000

* Τα παραπάνω ξενοδοχεία διαθέτουν T.V. σε όλα τα δωμάτια
* Στις παραπάνω τιμές συμπεριλαμβάνεται πρωινό σε μπουφέ
* Ακόμη σε μας θα βρείτε αεροπορικά και ατμοπλοϊκά εισιτήρια όλων των εταιρειών.

ΑΕ1638-Χ2659-31/8

Για την εξυπηρέτηση των κατοίκων

Ελικοδρόμιο και στην Πάτμο

ΣΤΗΝ ΑΓΟΝΗ ΑΕΡΟΠΟΡΙΚΗ ΓΡΑΜΜΗ Η ΛΕΡΟΣ

Η ίδρυση τεσσάρων ελικοδρομίων σε νησιά του Αιγαίου και του Ιονίου ανακοινώθηκε χθες από τον υπουργό Μεταφορών και Επικοινωνιών, Χ. Βερελή, που υπέγραψε τη σχετική απόφαση. Πρόκειται για ελικοδρόμια που θα κατασκευαστούν στις περιοχές Καμένη Χώρα Ιθάκης, Μέρμηγκας Πάτμου, Αγιος Φωκάς Τήνου (στη θέση Κάβο Σταρά) και Ερεσός Λέσβου (στη θέση Αγία Σοφία).

Το ελικοδρόμιο της Ιθάκης, όπως αναφέρει σχετική ανακοίνωση, θα είναι κατάλληλο για χρήση από ελικόπτερα μέγιστου μήκους έως και 30 μέτρων και για πτήσεις εξ όψεως μέρα και νύχτα, ενώ τα υπόλοιπα τρία θα είναι κατάλληλα για χρήση από ελικόπτερα μέγιστου μήκους έως και 18 μ. και για πτήσεις εξ όψεως μέρα και νύχτα. Σύμφωνα με το υπουργείο, και τα τέσσερα ελικοδρόμια θα καλύπτουν τις διεθνείς προδιαγραφές και θα διαθέτουν οπτικά βοηθήματα, πυρασφάλεια και περιμετρικό φωτισμό.

Στην πρώτη φάση του προγράμματος, αναφέρει η υπουργική διευκρίνιση, στις άγονες αεροπορικές γραμμές εσωτερικού συμπεριλαμβάνεται και η γραμμή Αθήνα-Λέρος, η οποία «πληροί τα κοινοτικά κριτήρια». Σύμφωνα με σχετική ανακοίνωση, για τις άγονες αεροπορικές γραμμές εσωτερικού, τις οποίες σήμερα εκτελούν η Ολυμπιακή Αεροπορία και η Ολυμπιακή Αεροπλοΐα, θα ξεκινήσει διαγωνισμός, στον οποίο μπορεί να λάβει μέρος κάθε ελληνικός και κοινοτικός αερομεταφορέας.

Το νέο καθεστώς στις άγονες αεροπορικές γραμμές θα τεθεί σε ισχύ από τη χειμερινή περίοδο 2001-2002.

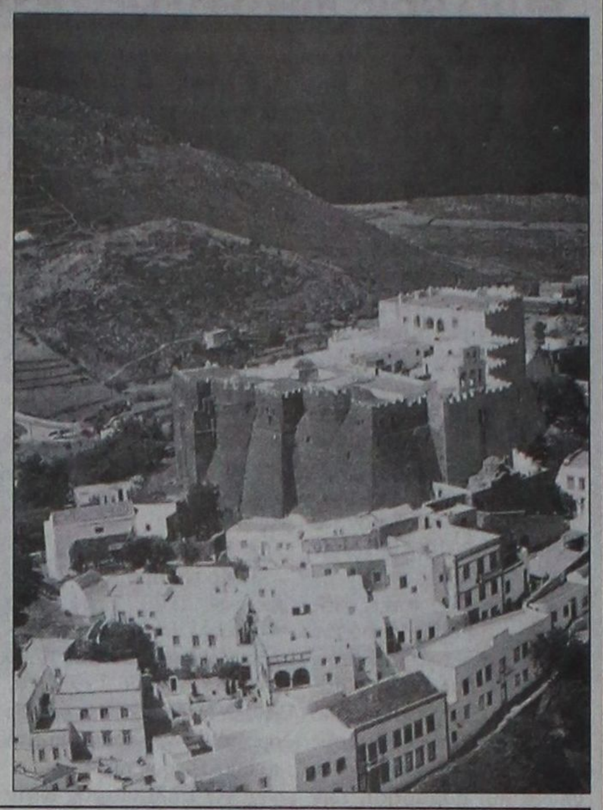

Συλλήψεις λαθρομεταναστών στην Κω

Στα πλαίσια τακτικών περιπολιών, από άνδρες της Λιμενικής Αρχής Κω εντοπίσθηκαν και συνελήφθησαν τις πρώτες πρωινές ώρες χθες στην περιοχή ακρωτηρίου Σκανδαρίου της Κω τέσσερις άνδρες λαθρομετανάστες κατά δήλωσή τους Αφγανοί υπήκοοι.

Από τα πρώτα στοιχεία, οι παραπάνω εισήλθαν στη χώρα με πνευστή κωπήλατη σχεδία την οποία και κατέστρεψαν μετά την αποβίβασή τους στην ανωτέρω ακτή.

Οι συλληφθέντες θα οδηγηθούν στον Εισαγγελέα Κω κατά την αυτόφωρη διαδικασία.

Στις 17 Αυγούστου θα γίνει η συνεδρίαση της ΤΕΔΚΔ

ΘΑ ΣΥΖΗΤΗΘΕΙ ΤΟ ΑΚΤΟΠΛΟΪΚΟ

Στις 17 Αυγούστου θα πραγματοποιηθεί τελικά η συνεδρίαση του διοικητικού συμβουλίου της ΤΕΔΚ.

Αυτό αποφασίστηκε χθες στη συνάντηση που είχαν ο δήμαρχος Ρόδου και ο πρόεδρος της ΤΕΔΚ κ. Γιώργο Γιαννόπουλος, και ο γραμματέας της Ενωσης κ. Στέλιος Ρηνιού.

Το διοικητικό συμβούλιο της ΤΕΔΚ θα ασχοληθεί με θέματα που αφορούν την αυτοδιοίκηση, ενώ θα καταθέσει προτάσεις και για τις ακτοπλοϊκές συγκοινωνίες του νομού.

Θα ληφθεί στη συνεδρίαση της 17ης Αυγούστου απόφαση για τη διεξαγωγή του ετήσιου συνεδρίου της ΤΕΔΚ.

ΕΠΙΠΛΩΣΕΙΣ ΠΡΟΚΟΠΙΟΥ

ΕΚΠΛΗΚΤΙΚΟ ΠΕΝΘΗΜΕΡΟ ΕΚΚΑΘΑΡΙΣΗΣ ΕΠΙΠΛΟΥ
ΑΠΟ 7 ΕΩΣ 12 ΑΥΓΟΥΣΤΟΥ

ΜΗ ΧΑΣΕΤΕ ΤΗΝ ΕΥΚΑΙΡΙΑ
ΟΛΑ ΠΙΟ ΚΑΤΩ ΑΠΟ ΤΟ 50%

Κρεβατάκια παιδικά	από	113.000	τώρα	54.000
Κομοδίνα παιδικά	»	38.000	»	18.000
Ιταλικές παιδικές συνθέσεις	»	500.000	»	260.000
Τραπέζι κουζίνας	»	107.000	»	53.000
Καρέκλα κουζίνας	»	29.000	»	13.000
Τραπέζι τραπεζαρίας	»	177.000	»	85.000
Καρέκλα τραπεζαρίας	»	62.000	»	29.000
Σετ σαλόνι ισπανικό (3θ+2θ+πολ.)	»	1.100.000	»	550.000
Σετ σαλόνι ισπανικό (3θ+2θ+πολ.)	»	900.000	»	430.000
Σετ σαλόνι ισπανικό (3θ+2θ+πολ.)	»	630.000	»	300.000
Σετ σαλόνι κυπριακό (3θ+2θ+πολ.)	»	750.000	»	360.000
Σετ σαλόνι κυπριακό (3θ+2θ+πολ.)	»	434.000	»	210.000
Σετ σαλόνι κυπριακό (3θ+2θ+πολ.)	»	295.000	»	185.000
Σύνθετο κυπριακό	»	757.000	»	350.000
Σύνθετο μπαρ κυπριακό	»	893.000	»	445.000
Τραπεζάκια σαλονιού (1+2 μικρά)	»	180.000	»	89.000
Κονσόλα & καθρέπτης ξυλ. κερασιάς	»	276.000	»	119.000
Μπουφές ιταλικός ξυλ. κερασιάς	»	750.000	»	375.000
Βιτρίνα ιταλική ξυλ. κερασιάς	»	458.000	»	229.000
Επιπλο TV	»	207.000	»	99.000
Υπνοδωμάτιο κυπριακό	»	481.000	»	239.000
Υπνοδωμάτιο κυπριακό	»	462.000	»	229.000
Υπνοδωμάτιο Ιταλίας ξυλ. κερασιάς	»	950.000	»	475.000

* Στις τιμές δεν συμπεριλαμβάνεται το Φ.Π.Α.

ΕΠΙΠΛΩΣΕΙΣ ΠΡΟΚΟΠΙΟΥ
Προλάβετε αυτό το πενθήμερο
Ρόδου-Λίνδου 210. Τηλ. 62512

AE1733-2239-12/8

Ευχαριστήριο

Στον αγαπητό μας ανιψιό **Σταύρο Κουταλιανό** του Αναστασίου και της Αθηνάς που έλαβε το πτυχίο της Νομικής του Δημοκρίτειου Πανεπιστημίου Θράκης, θερμότατα συγχαρητήρια, ευχόμενοι καλή σταδιοδρομία και κάθε επιτυχία στη ζωή του

Οι θείοι του
Ανδρέας Κυριακίδης
Αννα Κυριακίδου
Σωτήρης Κυριακίδης

AE1741-2245-8/8

ΙΕΡΑ ΠΑΝΗΓΥΡΙΣ

Την Παρασκευή 28 Ιουλίου (10 Αυγούστου Νέο Ημερολόγιο) πανηγυρίζει ο Ιερός Ναός Αγίας Ειρήνης Χρυσοβαλάντου κειμένη στην περιοχή Τσαΐρι Ρόδου (Ιντερμπετόν).

Την Πέμπτη εσπέρας ώρα 8μ.μ. θα τελεσθή Μέγας Αρχιερατικός Εσπερινός μετά αρτοκλασίας χοροστατούντος του Σεβασμιοτάτου Γ.Ο.Χ. Δωδεκανήσου κ.κ. Καλλινίκου.

Την Παρασκευή το πρωί θα τελεσθή η Θεία Λειτουργία.

Παρακαλούντες οι πιστοί να τιμήσουν με την παρουσία τους της Αγίας

Η Εκκλησιαστική επιτροπή

AE1743-2247-9/8

ΕΛΛΗΝΙΚΗ ΔΗΜΟΚΡΑΤΙΑ
ΤΟ ΠΑΝΕΠΙΣΤΗΜΙΟ ΠΑΤΡΩΝ

ΠΡΟΚΗΡΥΣΣΕΙ

την πλήρωση θέσεων Διδακτικού και Ερευνητικού Προσωπικού (Δ.Ε.Π.) του Πανεπιστημίου Πατρών:

ΣΧΟΛΗ ΕΠΙΣΤΗΜΩΝ ΥΓΕΙΑΣ

ΤΜΗΜΑ ΙΑΤΡΙΚΗΣ - Τομέας Βασικών Ιατρικών Επιστημών Ι

-Μία (1) θέση Δ.Ε.Π. στη βαθμίδα του επίκουρου καθηγητή, με ιδιαίτερη επιστημονική δραστηριότητα στο γνωστικό αντικείμενο «Γενική Βιολογία - Μοριακή Βιολογία».

ΦΕΚ δημοσίευσης της προκήρυξης 64/12-7-2001 τ. Παράρτημα

ΣΧΟΛΗ ΑΝΘΡΩΠΙΣΤΙΚΩΝ ΚΑΙ ΚΟΙΝΩΝΙΚΩΝ ΕΠΙΣΤΗΜΩΝ

Τμήμα Φιλολογίας

-Μία (1) θέση Δ.Ε.Π. στη βαθμίδα του επίκουρου καθηγητή, στο γνωστικό αντικείμενο «Νεοελληνική Φιλολογία».

ΦΕΚ δημοσίευσης της προκήρυξης 62/6-7-2001 τ. Παράρτημα

Λήξη προθεσμίας υποβολής υποψηφιοτήτων 1-10-2001.

Για περισσότερες πληροφορίες οι ενδιαφερόμενοι μπορούν να απευθύνονται στη Γραμματείας του Τμήματος:

Α. Ιατρικής τηλ. 061 / 997550

Β. Φιλολογία τηλ. 061 / 996234

Με εντολή Πρύτανη
Ο προϊστάμενος Γραμματείας
ΣΠΗΛΙΟΣ ΠΑΠΑΘΑΝΑΣΟΠΟΥΛΟΣ

ΧΛ-8/8

ΠΟΛΙΤΙΣΤΙΚΟΣ ΟΡΓΑΝΙΣΜΟΣ ΔΗΜΟΥ ΠΕΤΑΛΟΥΔΩΝ

ΑΝΑΚΟΙΝΩΣΗ

Ο Πολιτιστικός Οργανισμός Δήμου Πεταλούδων στα πλαίσια των εκδηλώσεων «Πολιτιστικό Καλοκαίρι 2001» διοργανώνει αγώνες επιτραπέζιων παιχνιδιών σκάκι, ντάμα και τάβλι.



Εναρξη αγώνων
Πέμπτη 16 Αυγούστου 2001
& ώρα 17.00.

Παρακαλούνται όσοι ενδιαφέρονται να συμμετάσχουν στους αναφερόμενους αγώνες να δηλώσουν υποψηφιότητα στα γραφεία του Δήμου στα τηλ. 91998, 94665 κα Πάχου Αργυρώ ή στα γραφεία των τοπικών διαμερισμάτων.



Οι συμμετοχές θα είναι ανεξαρτήτου ηλικίας.

Ο πρόεδρος
Κουδούνης Νίκος

AE1747-15/8

ΙΑΤΡΙΚΗ ΑΝΑΚΟΙΝΩΣΗ

ΠΕΤΡΙΔΗΣ ΝΙΚΟΛΑΟΣ

Γυναικολόγος - Χειρουργός Μαιευτήρας

Ιατρείο: Αλεξ. Διάκου 50
Τηλ. 38505
Κιν.: 0945 313630

Το ιατρείο από 1-8-01 έως 24-8-01 θα λειτουργεί μόνο απόγευμα από 5-930 μ.μ.

AE1617-2165-11/8

ΝΤΕΤΕΚΤΙΒΣ
30 ΧΡΟΝΙΑ ΜΟΝΙΜΑ ΚΑΙ ΣΤΗ ΡΟΔΟ
35354
ΠΛΑΤΕΙΑ ΑΓΙΟΥ ΙΩΑΝΝΟΥ
Η ΛΥΣΗ!!! ΣΕ ΚΑΘΕ ΣΑΣ ΠΡΟΒΛΗΜΑ
EXPRESS SECURITY
ΑΕ 1578/Χ. 2621-31/8

ALHAMBRA TRAVEL
ROYAL OLYMPIC CRUISES



OLYMPIC VOYAGER
(Με το νεότερο και ταχύτερο κρουαζιερόπλοιο
ταξιδεύετε στις τρεις ηπείρους,
ΕΥΡΩΠΗ - ΑΦΡΙΚΗ - ΑΣΙΑ
22-29 Αυγούστου από Ρόδο - Ρόδο)

Πολυτέλεια, άνεση, ταχύτητα, διασκέδαση και ό,τι άλλο μπορεί να προσφέρει μια σύγχρονη κρουαζιέρα.

Θέσεις περιορισμένες

ΡΟΔΟΣ - ΔΑΡΔΑΝΕΛΛΙΑ - ΚΩΝΣΤΑΝΤΙΝΟΥΠΟΛΗ - ΚΟΥΣΑΝΤΑΣΙ - ΜΥΚΟΝΟΣ - ΠΕΙΡΑΙΑΣ - ΣΑΝΤΟΡΙΝΗ - ΑΛΕΞΑΝΔΡΕΙΑ (2 μέρες) επίσκεψη ΚΑΤΡΟΥ.

Ελάτε μαζί μας να σας δείξουμε τον κόσμο και την ιστορία του, έτσι όπως μόνο η Royal Olympic Cruses γνωρίζει.

Δηλώστε μέχρι 8 Αυγούστου με προκαταβολή

Πληροφορίες και προγράμματα στο πρακτορείο

ALHAMBRA TRAVEL
Αλεξ. Παπάγου 23 - Τηλ. 37052, 25698, 31642

Μετά τη μεγάλη επιτυχία της πρώτης (1-8 Αυγούστου) κρουαζιέρα και τη μεγάλη ζήτηση θέσεων στο OLYMPIC VOYAGER επαναλαμβάνουμε την εκδρομή 22-29 Αυγούστου. **Θα τηρηθεί σειρά προτεραιότητας**

ΑΕ1561/Χ2633-10/8

4ήμερη εκδρομή στην ΠΑΤΜΟ-ΛΕΙΨΟΥΣ

Επί τη ευκαιρία της εορτής της ΠΑΝΑΓΙΑΣ ΤΟ Υ ΧΑΡΟΥ στους Λειψούς

από 20/8 έως 24/8

Περιλαμβάνει
- Ακτοπλοϊκά εισιτήρια Ρόδο - Πάτμο - Ρόδο
- Ξενοδοχείο με πρωινό σε δίκλινα - τρίκλινα
- Μία ημερήσια εκδρομή στην ΠΑΤΜΟ
- Εισιτήρια Πάτμο - Λειψούς - Πάτμο



Θέσεις περιορισμένες

Πληροφορίες - Εγγραφές

ΠΡΑΚΤΟΡΕΙΟ ΤΑΞΙΔΙΩΝ
ΣΑΒΒΑΣ ΣΑΗΣ

Τάρπον Σπρινγκς, 42, δίπλα στην «Πίστεως»
Τηλ. (0241) 39781-3
ΑΕ1584/Χ2646-19/8

Αισθητή η παρουσία των ομογενών μας

Ροδίτες στο εξωτερικό!

Οι αδελφοί Παπαγαππτού διαπρέπουν στον τουρισμό

ΤΑ ΠΡΩΤΕΙΑ στον τουρισμό υψηλής ποιότητας και ανάλογου βέβαια οικονομικού αντικρίσματος σ' όλη την επικράτεια των Ηνωμένων Πολιτειών, έχουν δύο εκλεκτοί συμπατριώτες μας, οι λινδιακής καταγωγής αδελφοί Γιώργος και Βάσος Παπαγαπτός. Οι δύο επιχειρηματίες διατηρούν στη Νέα Υόρκη το τουριστικό γραφείο TRAVEL DYNAMICS με το οποίο προωθούν σε κάθε γωνιά του κόσμου ομάδες τουριστών με ειδικά ενδιαφέροντα.

Ασχολούνται, για να το πούμε διαφορετικά, με θεματικό τουρισμό και πελάτες τους είναι άτομα ανωτέρου μορφωτικού επιπέδου και με υψηλά εισοδήματα. Συνολικά διακινούν πεντέμισυ χιλιάδες άτομα ετησίως με ταξίδια που διαρκούν ένδεκα με δώδεκα μέρες.

Ο τουρισμός που προωθούν οι αδελφοί Παπαγαπτού έχει ως βασικό στοιχείο τις εξατομικευμένες υπηρεσίες.

Είναι χαρακτηριστικό, ότι τα τέσσερα κρουαζιερόπλοια με τα οποία οργανώνουν τα ταξίδια τους διαθέτουν μόλις 34 έως 88 θέσεις επιβατών.

Την πελατεία τους, αντλούν από μεγάλα πανεπιστήμια, μορφωτικά ιδρύματα, μουσεία, εκδοτικούς οίκους και άλλους παρεμφερείς οργανισμούς των ΗΠΑ. Το TRAVEL DYNAMICS έχει για όλα αυτά, μια ξεχωριστή θέση στην αμερικανική τουριστική αγορά.

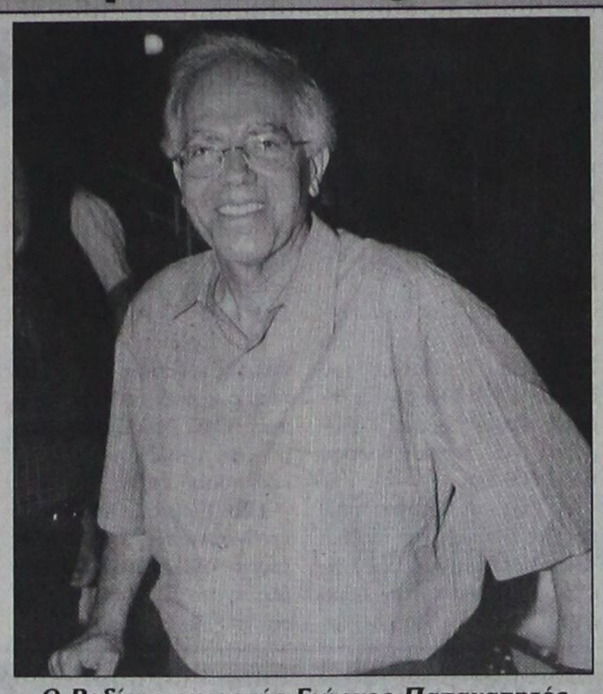

Ο Ροδίτης ομογενής Γιώργος Παπαγαππτός

Ο Γιώργος Παπαγαππτός βρέθηκε αυτές τις μέρες στη Ρόδο για τη συνάντηση με τους παλιούς συμμαθητές του. Ετσι, μας δόθηκε η ευκαιρία να πληροφορηθούμε από τον ίδιο μερικά ενδιαφέροντα πράγματα από τη δουλειά του και να του υποβάλουμε και μερικές ερωτήσεις. Οι απόψεις που εξέφρασε παρακάτω είναι άξιες προσοχής και θάλεγε κανείς και χρήσιμες για τους ασχολούμενους με τον τουρισμό στη Ρόδο:

Ερ.: Προσφέρεται καθόλου η Ρόδος για το είδος του τουρισμού που εσείς προωθείτε, κ. Παπαγαππτέ;

Απ.: Πρέπει να σας πω, ότι εγώ ο ίδιος ξεκίνησα την περίοδο 1970-75 ένα πρόγραμμα με αφετηρία τη Ρόδο. Οι πελάτες μας πραγματοποιούσαν εδώ τρεις διανυκτερεύσεις. Το σταματήσαμε όμως ύστερα από δύο χρόνια γιατί είχαμε πολλά παράπονα. Ο λόγος ήταν, ότι έλειπε το εξειδικευμένο σέρβις και η ποιότητα των αγαθών που ζητά να καταναλώσει ο πελάτης της συγκεκριμένης κατηγορίας. Το νησί μας, πρέπει να σας πω, είναι πολύ όμορφο και η ξενοδοχειακή του υποδομή η καλύτερη της Ελλάδας.

Αλλά υστερεί στις υπηρεσίες που σας περιέγραψα προηγουμένως.

Ερ.: Ο μέσος Αμερικανός τουρίστας θα μπορούσε κατά τη γνώμη σας, να διαλέξει τη Ρόδο για τις διακοπές του;

Απ.: Οπωσδήποτε. Αλλωστε μην ξεχνάτε, ότι οι Ηνωμένες Πολιτείες είναι μια τεράστια αγορά.

Το πρόβλημα όμως είναι η πολυδάπανη διαφήμιση που πρέπει να γίνει σ' αυτή τη χώρα για την προβολή του ονόματος της Ρόδου.

Είναι φυσικά και η τιμή του πακέτου διακοπών που διαμορφώνεται σε ψηλότερα επίπεδα από τα ευρωπαϊκά λόγω της μεγαλύτερης αεροπορικής αποστάσεως.

Ερ.: Τι νομίζετε πως λείπει από την τουριστική Ρόδο;

Απ.: Πιστεύω πως λείπει η φιλοσοφία του να αντιμετωπίζεται ο κάθε τουρίστας σαν ξεχωριστό άτομο, με τη δική του προσωπικότητα και τις δικές του ανάγκες.

Οταν μιλούμε για καλή εξυπηρέτηση να μην την συγχέουμε με τη δουλική συμπεριφορά αλλά να δίνουμε στον πελάτη την αίσθηση της φιλοξενίας και της μοναδικότητας του τόπου.

Ερ.: Τί θα προτείνατε να κάνουν οι τουριστικοί παράγοντες της Ρόδου για ν' αποκτήσουν πρόσβαση στην αμερικανική αγορά;

Απ.: Να κάνουν το πιο απλό. Να καλέσουν καμιά δεκαπενταριά από τους πιο σημαντικούς αμερικανικούς τουρ οπερέιτορ και μερικούς δημοσιογράφους από γνωστά τουριστικά έντυπα και να τους παρουσιάσουν το νησί. Να τους γνωρίσουν τις δυνατότητες της Ρόδου πέραν από σκέτο ήλιο και θάλασσα.

Αυτό θα ήταν μια καλή αρχή.

ΥΠΟΥΡΓΕΙΟ ΑΝΑΠΤΥΞΗΣ - ΕΥΡΩΠΑΪΚΗ ΕΝΩΣΗ
ΕΠΙΧΕΙΡΗΣΙΑΚΟ ΠΡΟΓΡΑΜΜΑ ΕΝΕΡΓΕΙΑΣ

Πόσο "καίει" η οικιακή συσκευή που θα αγοράσετε;
Αναζητήστε την
ΕΤΙΚΕΤΑ ΕΝΕΡΓΕΙΑΚΗΣ ΣΗΜΑΝΣΗΣ
Για να μην... "καείτε" από το κόστος λειτουργίας

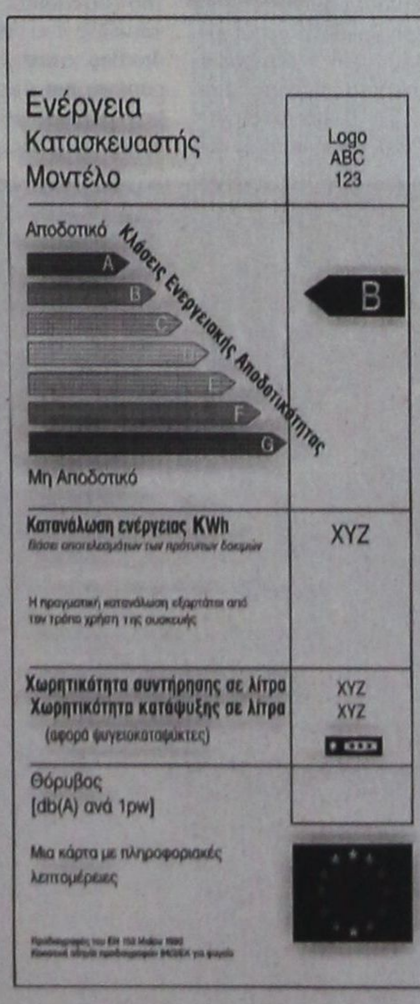

Αναζητήστε την **Ετικέτα Ενεργειακής Σήμανσης σε:**
ψυγεία / καταψύκτες
πλυντήρια και στεγνωτήρια ρούχων
πλυντήρια πιάτων και ηλεκτρικούς λαμπτήρες

Η **Ετικέτα Ενεργειακής Σήμανσης,** που επιβάλλεται από τη νομοθεσία να τοποθετείται σε εμφανές σημείο της συσκευής, σας δείχνει την κατανάλωση και την ενεργειακή αποδοτικότητα της συσκευής, που μεταφράζονται σε κόστος λειτουργίας, καθώς και άλλες χρήσιμες πληροφορίες και σας βοηθά να επιλέξετε σωστά και οικονομικά.

Υψηλή ενεργειακή απόδοση μιας συσκευής σημαίνει χαμηλή κατανάλωση, οικονομία για σας και εξοικονόμηση ενέργειας για τη χώρα μας. Και μη ξεχνάτε οτι το κόστος λειτουργίας μιας συσκευής είναι εξίσου σημαντικό με το κόστος αγοράς της.

Στο άμεσο μέλλον **Ετικέτα Ενεργειακής Σήμανσης** θα διαθέτουν ΟΛΕΣ οι οικιακές συσκευές.
Για αυτό φροντίζει η Ευρωπαϊκή Ενωση που εκδίδει τη σχετική νομοθεσία, και η χώρα μας που εναρμονίζεται με αυτή με σκοπό την εξοικονόμηση ενέργειας και την προστασία του περιβάλλοντος.

ΕΠΕ
Β' ΚΠΣ 94-99

ΑΕ1746-8/8

Αιτήσεις για πρόσληψη αναπληρωτών δασκάλων

Δεν ισχύουν οι πίνακες

Με τη με αριθμό Δ2/9432/1-8-2001 διαταγή του ΥΠΕΠΘ, καλούνται οι ενδιαφερόμενοι εκπαιδευτικοί για πρόσληψη ως αναπληρωτές για το προσεχές διδακτικό έτος 2001-2002 να καταθέσουν αυτοπροσώπως ή με εξουσιοδοτημένο πρόσωπο ή ταχυδρομικώς ή με συστημένη επιστολή μέχρι και 17 Αυγούστου 2001, σχετική αίτηση - δήλωση πρόσληψης στην ακόλουθη διεύθυνση:

Υπουργείο Εθνικής Παιδείας και Θρησκευμάτων
Δ/νση προσωπικού Πρωτοβάθμιας Εκπαίδευσης
Μητροπόλεως 15
10185 Αθήνα

Επισημαίνεται ότι οι πίνακες αναπληρωτών που έχουν συνταχθεί τον Ιούνιο στις κατά τόπους δ/νσεις παύουν να ισχύουν. Εντυπα αιτήσεων και πληροφορίες παρέχονται στις κατά τόπους Δ/νσεις.

ΟΙΚΟΔΟΜΙΚΕΣ-ΤΕΧΝΙΚΕΣ
ΕΜΠΟΡΙΚΕΣ-ΕΠΙΧΕΙΡΗΣΕΙΣ
ΑΦΟΙ ΑΣΒΕΣΤΗ Ο.Ε.
Κ. Τσαλδάρη 26-Ρόδος
☎ 32809-74325-74326
ΠΩΛΟΥΝΤΑΙ
● ΔΙΑΜΕΡΙΣΜΑΤΑ
υπερούξ διαφόρων διαστάσεων
ΕΓΓΥΗΣΗ Η ΠΟΛΥΕΤΗ ΠΕΙΡΑ ΜΑΣ
ΑΕ1563/Χ2623-31/8

Διαφάνειες και μεγενθύνσεις για μπαρ, εστιατόρια, fast food
Φ. & Ν. ΠΑΧΟΣ
Γ. Ευσταθίου 11
Τηλ. 26893

PELLOS TRAVEL
ΔΙΟΡΓΑΝΩΝΟΥΜΕ
Τριήμερη εκδρομή
ΡΟΔΟΣ
ΜΑΡΜΑΡΙΣ
ΕΦΕΣΣΟΣ
ΚΟΥΣΑΝΤΑΣΙ
ΣΜΥΡΝΗ
Από 17/8/01 έως 19/8/01
Αναχώρηση 17/8/01 ώρα 08.00 μ.μ.
Επιστροφή 19/8/01 ώρα 16.30 μ.μ.

17/8/01
Αναχώρηση από Ρόδο στις 8 το πρωί για Μαρμαρίς. Αφιξη στο Μαρμαρίς. Επιβίβαση σε πούλμαν και αναχώρηση για Εφεσσο. Αφιξη στην Εφεσσο. Επίσκεψη στο Σπίτι της Παναγάς, αρχαία εφεσσο, Ωδείο, ναό του Ανδριανού, αγορά, βιβλιοθήκη, μεγάλο Θέατρο κ.λ.π. Αναχώρηση για Κουσάνταση. Αφιξη στην Κουσάνταση. Τακτοποίηση το ξενοδοχείο - δείπνο . Το βράδυ προαιρετική διασκέδαση σε κέντρο Oriental Show (χορός της κοιλιάς). Διανυκτέρευση.
18/8/01
Πρωινό στο Ξ/Δ. Επιβίβαση σε πούλμαν και αναχώρηση για Σμύρνη. Αφιξη στην πόλη. Βόλτα στο Κορδελιό και στην αγορά για ψώνια. Επιστροφή στο ξενοδοχείο στην Κουσάνταση το απόγευμα. Δείπνο. Δανυκτέρευση.
20/8/01
Πρωινό. Επιβίβαση σε πούλμαν και αναχώρηση για Μαρμαρίς. Αφιξη στην πόλη του Μαρμαρίς. Ελεύθερη ώρα για ψώνια. Αναχώρηση για Ρόδο αργά το απόγευμα στις 16.30. Αφιξη στη Ρόδο. Τέλος εκδρομής.

Τιμή συμμετοχή **39.000** δρχ. το άτομο
σε δίκλινο και τρίκλινο
σε μονόκλινο 10.000 δρχ. επιβάρυνση

* Δωρεάν 0-2 ετών
* 50% 2-12 ετών

Στην εκδρομή περιλαμβάνονται
1. Εισιτήρια Ρόδος - Μαρμαρίς - Ρόδος με δελφίνι
2. 2 πρωινά (μπουφέ) - 2 δείπνα
3. Δωμάτια δίκλινα και τρίκλινα σε ξενοδοχεία 3***
4 Μεταφορές με κλιματιζόμενα πούλμαν
5. Ξεναγήσεις στην ελληνική γλώσσα από διπλωματούχο ξεναγό
6. Ταξιδιωτική ασφάλεια
7. Συνοδός γραφείου

Δεν περιλαμβάνονται
1. Φόροι - Λιμενικά τέλη
2. Εισιτήρια των εισόδων σε αρχαιολογικούς χώρους
3. Προαιρετική διασκέδαση σε κέντρο
4. Φιλοδωρήματα, τηλέφωνα

Για κρατήσεις και πληροφορίες:
PELLOS TRAVEL
Λ. Καλλιθέας 125 Φαληράκι - Ρόδος
Τηλ.: (0241) 87615, 86298
Κινητό: 0945 949399 - Fax: (0241) 87616
ΑΕ1447-Χ2610-15/8

PELLOS TRAVEL

ΚΩΝΣΤΑΝΤΙΝΟΥΠΟΛΗ - ΚΡΟΥΑΖΙΕΡΑ ΣΤΟ ΒΟΣΠΟΡΟ - ΠΡΙΓΚΗΠΟΝΗΣΣΑ

6ήμερη εκδρομή

ΡΟΔΟΣ, ΜΑΡΜΑΡΙΣ, ΕΦΕΣΣΟΣ, ΣΜΥΡΝΗ, ΠΡΟΥΣΑ, ΚΩΝΣΤΑΝΤΙΝΟΥΠΟΛΗ, ΣΜΥΡΝΗ, ΜΑΡΜΑΡΙΣ, ΡΟΔΟΣ

Από 17/8/01 - 22/8/01

Παρασκευή 17/8 Αναχώρηση από Ρόδο για Μαρμαρίς. Αφιξη στο Μαρμαρίς. Επιβίβαση σε πούλμαν και αναχώρηση για Εφεσσο. Αφιξη στην Εφεσσο (Σπίτι Παναγίας - αρχαιολογικοί χώροι). Αναχώρηση και άφιξη στη Σμύρνη. Τακτοποίηση στο Ξ/Δ. Δείπνο. Διαν/ση.

Σάββατο 18/8 Πρωινό στο Ξ/Δ. Αναχώρηση για Προύσα. Αφιξη στην πόλη της Προύσας το μεσημέρι. Ψώνια στην αγορά της Προύσας που φημίζεται για τα μεταξωτά της. Το απόγευμα αναχώρηση για Κωνσταντινούπολη. Αφιξη στην Κωνσταντινούπολη το βράδυ. Τακτοποίηση σε Ξ/Δ. Διαν/ση.

Κυριακή 19/8 Πρωινό στο Ξ/Δ. Επίσκεψη στην Αγία Σοφία - Τοπκαπή Palace - Μπλε Τζαμί - Υδραγωγείο . Επίσκεψη στο Φανάρι (Ορθόδοξο Πατριαρχείο) - Παναγιά Βλαχερνών - Παναγιά Μπαλουκλή. Απόγευμα ελεύθερο για ψώνια. Δείπνο στο Ξ/Δ. Διαν/ση.

Δευτέρα 20/8 Πρωινό στο Ξ/Δ. Εκδρομή στα πριγκηπόνησσα - Χάλκη. Απόγευμα φαγητό. Βράδυ προαιρετική διασκέδαση με Oriental show - δείπνο - διαν/ση.

Τρίτη 21/8 Πρωινό στο Ξ/Δ. Αναχώρηση για Σμύρνη. Αφιξη στη Σμύρνη το απόγευμα. Επίσκεψη στην αγορά για ψώνια. Τακτοποίηση στο Ξ/Δ. Δείπνο. Διαν/ση.

Τετάρτη 22/8 Πρωινό στο Ξ/Δ. Επιβίβαση σε πούλμαν και αναχώρηση για Μαρμαρίς. Αφιξη στο Μαρμαρίς. Αναχώρηση για Ρόδο. Αφιξη στη Ρόδο. Τέλος εκδρομής.

ΤΙΜΗ ΚΑΤ' ΑΤΟΜΟ 98.000 ΔΡΧ.

Στην εκδρομή περιλαμβάνονται:
1. Εισιτήρια Ρόδος - Μαρμαρίς - Ρόδος
2. Ξεναγήσεις - εκδρομές
3. Μεταφορές με κλιματιζόμενα πούλμαν
4. Ξ/Δ με πρωινό - φαγητό 3*** αστέρων
5. Συνοδός γραφείου
6. Ταξιδιωτική ασφάλεια

Δεν περιλαμβάνονται : Φόροι εισόδου - εξόδου - αρχαιολογικοί χώροι.

Για περισσότερες πληροφορίες και κρατήσεις στο πρακτορείο

PELLOS TRAVEL

Λ. Καλλιθέας 125 Φαληράκι - Ρόδος

Τηλ.: (0241) 87615, 86298

Fax: (0241) 87616,

WEBSITE: www.pellostravel.gr & www.ps-rhodes.com

E-mail: pellostravel@hellasnet.gr

& ps rhodes@falirakibeach.gr

AE1475-2089-11/8

Συνεδριάζει σήμερα το μεσημέρι

Τα θέματα που θα εξετάσει η Λιμενική Επιτροπή Δωδ/σου

ΕΓΚΡΙΣΗ ΠΙΣΤΟΠΟΙΗΣΗΣ ΕΡΓΑΣΙΩΝ

Με την πορεία του έργου του λιμανιού της Καρδάμαινας θα ασχοληθούν μεταξύ άλλων σήμερα τα μέλη της Λιμενικής Επιτροπής. Στη συνεδρίαση θα αποφασιστεί αν θα δοθεί το χρονικό περιθώριο στην εταιρεία «ΕΡΓΩ Α.Ε.» να ολοκληρώσει το έργο που ανέλαβε ή θα κηρυχθεί έκπτωτη. Το έργο βάλτωσε όταν η ΕΡΓΩ ανέθεσε σε άλλη εταιρεία την κατασκευή του.

Σήμερα θα γίνει συζήτηση και για την πρώτη φάση του έργου του λιμανιού της Κάσου, που ανέλαβε να εκτελέσει η εταιρεία «ΓΕΝΙΚΗ ΤΕΧΝΙΚΗ ΑΕ.». Τα θέματα της ημερήσιας διάταξης της συνεδρίασης της Λιμενικής Επιτροπής έχουν ως εξής:

1. Ενημέρωση από κ. Πρόεδρο
2. Οδοιπορικά υπαλλήλων
3. Δαπάνες προμηθευτών
4. Απαλλαγή από την καταβολή του Παγίου Ειδικού Τέλους εκ 3.000 δρχ.
5. Αιτήματα Ο.Τ.Α.
6. Αιτήματα φορέων
7. Εγκριση 5ης πιστοποίησης εργασιών του έργου: «Αλιευτικό Καταφύγιο στη θέση Βορεινό Φαληρακίου Ρόδου Γ' Στάδιο Εργων», ποσού 10.672.249 δρχ. εργολαβίας Οδομηχανική Ρόδου ΕΠΕ.
8. Εγκριση 10ης πιστοποίησης για την αμοιβή του Συμβούλου επίβλεψης του έργου: «Ολοκλήρωση εξωτερικών έργων λιμένα Καλύμνου», Αδ. Ρογκάν, ποσού 4.861.600 δρχ.
9. Εγκριση 6ης πιστοποίησης εργασιών του έργου: «Κατασκευή αποβάθρας και κτιρίου επιβατών στον όρμο Αγίου Ανδρέα Αστυπάλαιας», ποσού 75.947.300 δρχ. εργολαβίας ΕΡ.ΓΟ ΑΕ.
10. Εγκριση 3ης πιστοποίησης εργασιών του έργου: «Συνέχιση εργασιών ανακρηπίδωσης περιοχής Σφαγείων λιμένος Σύμης», εργολαβίας ΕΡ.ΓΟ ΑΕ.
11. Εγκριση 1ης πιστοποίησης εργασιών του έργου: «Λειτουργικές παρεμβάσεις στο λιμάνι Μανδρακίου Νισύρου», αναδόχου Γ. Μάρκου, ποσού 21.862.110 δρχ.
12. Εγκριση παράτασης προθεσμίας τριών μηνών του έργου: «Λειτουργικές παρεμβάσεις στο λιμάνι Μανδρακίου Νισύρου», αναδόχου Γ. Μάρκου ΕΔΕ.
13. Εγκριση 11ης πιστοποίησης εργασιών του έργου: «Καταφύγιο σκαφών αναψυχής στα Λιβάδια Τήλου», αναδόχου Αιγαιοπελαγίτικη ABENTE, ποσού 46.895.000 δρχ. με Φ.Π.Α.
14. Εγκριση παράτασης προθεσμίας τεσσάρων μηνών του έργου: «Λιμάνι Καρδάμαινας Κω-Βελτίωση Λιμενικών-Β'Στάδιο έργων»
15. Εγκριση 10ης πιστοποίησης εργασιών του έργου: «Ανακατασκευή κρηπιδωμάτων, διαμόρφωση λιμένα Λειψών» εργολαβίας Τσάμπρας ΑΕΤΕ, ποσού 40.818.346 δρχ.
16. Εγκριση μελέτης απευθείας ανάθεσης στην εταιρεία Αιγαιοπελατίτικη ABENTE του έργου: «Επέκταση-Συμπλήρωση προστασίας τμήματος (πλησίον λιμένα) όρμου Λιβαδίων Τήλου»
17. Σχετικά με την κατασκευή Αποβάθρας στον Αγιο Νικόλα Σπόων, εργολαβίας Κ.Ι.Σαραντόπουλος
18. Διάθεση πίστωσης ποσού 2.500.000 δρχ. του έργου: «Προμήθεια και τοποθέτηση ενός σιδηρόπλεκτου οβελού στο λιμάνι Γιαλός Σύμης»
19. Εγκριση διάθεσης πίστωσης ποσού 5.350.000 δρχ. του έργου: «Προμήθεια ενός αυτόματου πυρσού για το Αλιευτικό Καταφύγιο Ξηρόκαμπου Λέρου»
20. Εγκριση δαπάνης για την προμήθεια ηλεκτρομηχανολογικού προγράμματος για τις ανάγκες της Τ.Υ. του Λ.Τ.Δ.
21. Εγκριση 5ου Σ..Π. του έργου: «Εργασίες κατασκευής λιμένος Κάσου (Α' φάση)-Ολοκλήρωση προσήνεμου μώλου εργολαβίας Γενικής Τεχνική Α.Ε. συνολικού ποσού 1.258.010.222 δρχ.

Μετά από προγραμματισμένη ανακαίνιση

Ανοιξε η κλινική Καραγιάννη

ΣΥΝΕΡΓΑΖΟΝΤΑΙ ΚΑΙ ΙΔΙΩΤΕΣ ΜΑΙΕΥΤΗΡΕΣ

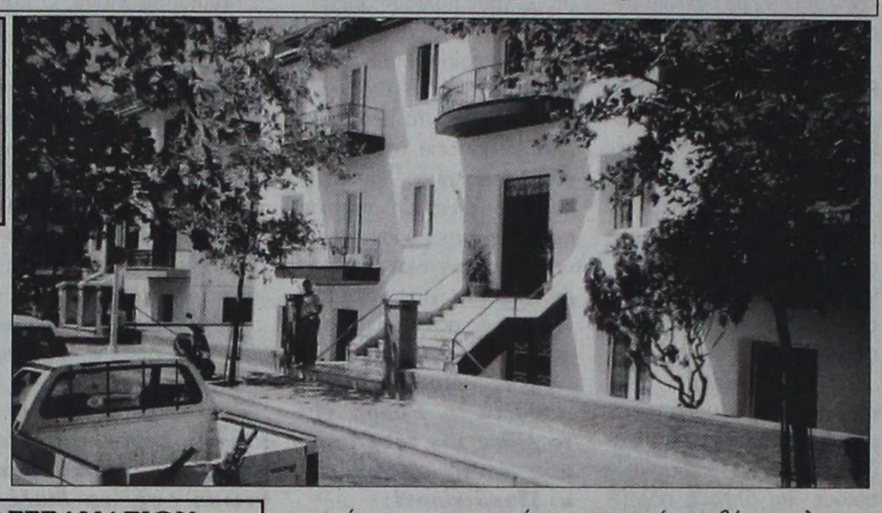

Μετά από μια ολοκληρωτική ανακαίνιση, η οποία κράτησε 3 μήνες, άνοιξε την προηγούμενη εβδομάδα τις πόρτες της η μαιευτική κλινική Καραγιάννη «Ο Αγιος Ελευθέριος». Η ανακαίνισή της συμπίπτει με την επέτειο των 50 χρόνων λειτουργίας της, πενήντα χρόνια πραγματικής προσφοράς στην κοινωνία της Δωδεκανήσου, αφού στους χώρους της κλινικής έχουν έλθει στη ζωή περισσότερα από 40.000 παιδιά.

Το σύντομο, τρίμηνο διάλειμμα του «έργου ζωής» της κλινικής, κρίθηκε αναγκαίο έτσι ώστε ο ιατρικός εξοπλισμός, οι εγκαταστάσεις διαμονής, οι ανέσεις και η διαρρύθμιση των χώρων να εκφράζουν τις απαιτήσεις και τις τάσεις της νέας χιλιετίας.

Ο επισκέπτης του γνώριμου χώρου της οδού Αμερικής 107 ξαφνιάζεται ευχάριστα από την ανανεωμένη όψη του κτιρίου. Στο εσωτερικό η αλλαγή είναι ριζική. Ολα τα δωμάτια είναι μονόκλινα με δεύτερο κρεβάτι για τη φιλοξενία των συνοδών, προσφέροντας άνετη διαμονή. Τα δωμάτια διαθέτουν νέα επίπλωση, εργονομικά κρεβάτια, κλιματισμό, τηλεόραση, μικρό ψυγείο, τηλέφωνο και φυσικά λουτρό με ντους. Τα χειρουργεία έχουν επανασχεδιασθεί και εξοπλισθεί με σύγχρονο ιατρικό εξοπλισμό. Την ανακαίνιση συμπληρώνουν οι κοινόχρηστοι χώροι με νέα έπιπλα και ευχάριστα χρώματα.

Με την κλινική Καραγιάννη συνεργάζονται όλοι οι ιδιώτες μαιευτήρες της Ρόδου. Ψυχή της κλινικής παραμένει ο δημιουργός της Δρ Αθανάσιος Καραγιάννης, ο οποίος κατέχει έως σήμερα το πανευρωπαϊκό ρεκόρ γεννήσεων με περισσότερες από 40.000 γέννες, πλαισιωμένος από τα παιδιά του, Ανδρέα, Δημήτρη και Αννα, τα οποία πρόσφατα ανέλαβαν τη διαχείριση της μοναδικής ιδιωτικής κλινικής του νησιού μας. Φυσικά στην κλινική παραμένει και όλο το έμπειρο, φιλικό και γνώριμο προσωπικό της.

ΣΥΝΔΕΣΜΟΣ ΕΠΑΓΓΕΛΜΑΤΙΩΝ ΕΓΚΑΤΑΣΤΑΤΩΝ ΥΔΡΑΥΛΙΚΩΝ ΝΟΜΟΥ ΔΩΔΕΚΑΝΗΣΟΥ

ΕΝΗΜΕΡΩΤΙΚΗ ΑΝΑΚΟΙΝΩΣΗ

ΕΝΗΜΕΡΩΝΟΥΜΕ το κοινό, δεδομένου ότι η σχετική νομοθεσία έχει αλλάξει με την εφαρμογή του Προεδρικού Διατάγματος υπ' αριθμ. 55/ΦΕΚ 1-3-2000 (σε επέκταση του Π.Δ. 38/1991, άρθρο 4 παρ. 4.2.3.), ότι:

Η Πολεοδομία Δωδεκανήσου και Δήμου Ροδίων δεν δέχεται φακέλους ακινήτων για σύνδεση των εγκαταστάσεών τους με τα δίκτυα κοινής ωφέλειας, αν δεν υποβάλλεται παράλληλα με τα λοιπά δικαιολογητικά και το προβλεπόμενο τεχνικό υπόμνημα (έντυπο που επέχει θέση υπεύθυνης δήλωσης), συμπληρωμένο και υπογεγραμμένο από τον αδειούχο εγκαταστάτη, ή τεχνίτη υδραυλικό **και πιστοποιημένο από το Σύνδεσμό μας**.

Η παρούσα κοινοποίηση γίνεται προκειμένου να μην βρεθούν στη δυσάρεστη θέση της εμπλοκής σε ανεπιθύμητες καταστάσεις όσοι απευθύνονται για την εξυπηρέτησή τους σε διαστρεβλωμένους στο χώρο των υδραυλικών εγκαταστάσεων χωρίς να διαθέτουν την εκ του νόμου **άδεια ασκήσεως επαγγέλματος**.

Πληροφορίες για τον ακριβή και νομότυπο τρόπο διεκπεραίωσης των υδραυλικών εργασιών παρέχονται καθημερινά στα γραφεία του Συνδέσμου μας, οδός Κλαυδίου Πέπερ 1, τηλ. 75606, κατά τις εργάσιμες ημέρες και ώρες (Δευτέρα έως Παρασκευή) από 8 π.μ..έως 3 μ.μ.

Εκ του Δ.Σ.

AE 1546-14/8

A.N.A FERRIES

ΔΡΟΜΟΛΟΓΙΑ ΠΛΟΙΩΝ

F/B ΜΑΡΙΝΑ
F/B ΡΟΔΑΝΘΗ
F/B ΔΗΜΗΤΡΟΥΛΑ

F/B ΜΑΡΙΝΑ / F/B ΡΟΔΑΝΘΗ
εναλλάξ για Πειραιά

Δευτέρα 16.00 για Κω - Κάλυμνο - Λέρο - Πάτμο - Πειραιά
Τρίτη 16.00 για Κω - Κάλυμνο - Πειραιά
Τετάρτη 16.00 για Κω - Κάλυμνο - Πειραιά
Πέμπτη 16.00 για Κω - Κάλυμνο - Αστυπάλαια - Πειραιά
Παρασκευή 16.00 για Κω - Κάλυμνο - Λέρο - Πάτμο - Πειραιά
Σάββατο 16.00 για Κω - Κάλυμνο - Λέρο - Πάτμο - Πειραιά
Κυριακή 16.00 για Κω - Κάλυμνο - Πειραιά

F/B ΔΗΜΗΤΡΟΥΛΑ

Τρίτη 15.00 για Κω - Κάλυμνο - Λέρο - Πάτμο - Πειραιά
Πέμπτη 15.00 για Κω - Κάλυμνο - Λέρο - Πάτμο - Πειραιά
Σάββατο 20.00 για Καστελλόριζο
Κυριακή 09.00 για Σύμη - Τήλο - Νίσυρο - Κω - Κάλυμνο - Λέρο - Πάτμο - Νάξο - Πάρο - Πειραιά



Σας ευχόμαστε ΚΑΛΟ ΚΑΛΟΚΑΙΡΙ καλές διακοπές

Πληροφορίες
Τηλ. 35066 - 30406 - 36170 - 28597
FAX: 39839
και στον ταξιδιωτικό σας πράκτορα

AE 1588/X2644-31/8

GR Grand Hotel Rhodes *****

Day & Night

Naiades by the Pool

Στήν τροπική ατμόσφαιρα της μεγάλης πισίνας του Grand Hotel, το Ναιάδες λειτουργεί με ανανεωμένο Μενού ως Καφέ-Ουζερί (10:30 - 17:30

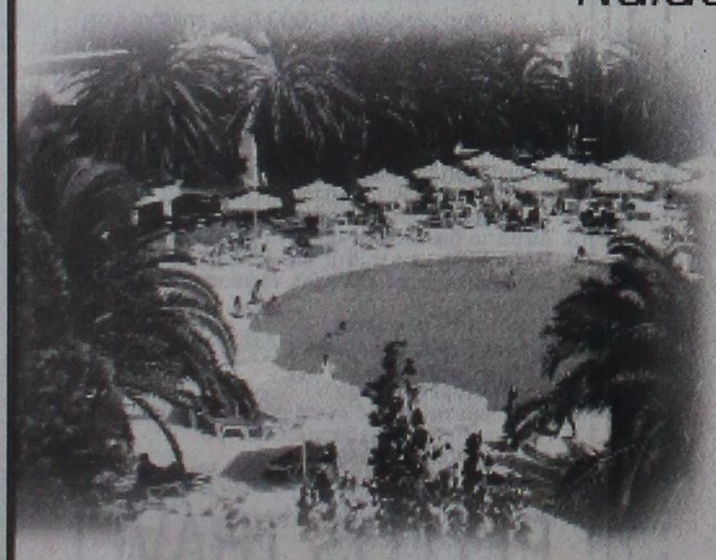

A Member of MITSIS

Piano Bar

Το γνωστό σημείο συνάντησης στο κέντρο της Πόλης.

Ο Τάκης Τσώνης κάθε βράδυ* στο πιάνο. (20:30 - 01:00)



*Εκτός Τρίτης

AE1586/X2617-31/8

ΨΥΧΟΕΡΕΥΝΗΤΡΙΑ

ΚΡΗΤΙΚΟΥ ΒΑΣΙΛΕΙΑ



Προβλέψεις για το μέλλον ικανοποιητικές.

Βοήθεια για κάθε θέμα που σας απασχολεί με κάθε εχεμύθεια

ΟΜΗΡΟΥ 65 Π. ΠΟΛΗ Τηλ. 74440 - 67602, 0972157586, 8-1π.μ. — 4-8μ.μ.

ΑΕ1589/Τ1178-31/8

ΑΙΓΑΙΟΚΤΗΜΑΤΙΚΗ

ΠΩΛΟΥΝΤΑΙ ΤΑ ΚΑΤΩΘΙ ΑΚΙΝΗΤΑ
(Δ.Δ.= Δάνεια Δεκτά)
ΔΙΑΜΕΡΙΣΜΑΤΑ: ΕΤΟΙΜΟΠΑΡΑΔΟΤΑ ΚΑΙΝΟΥΡΓΙΑ ΚΑΙ ΜΕΤΑΧΕΙΡΙΣΜΕΝΑ

ΔΥΑΡΙΑ (1 υπν.)
35τ.μ. στο Νιοχώρι, 12.000.000
40τ.μ. καινούργιο στους Δασκάλους 16.000.000 (Δ.Δ)
63τ.μ.πυμπόγειο σε κολώνες με αυλή στην Ανάληψη 8.000.000 δρχ.
62τ.μ.λουξ ρετιρέ Απ. Παύλου 30.000.000 δρχ
67τ.μ. (2 studio) στην Ιαλυσό, 20.000.000

ΤΡΙΑΡΙΑ (2 υπν.)
70τ.μ. στη Σωπήρος 25.000.000 δρχ. (Δ.Δ.)
75τ.μ. Ρόδου Λίνδου (Ροδίνι) ισόγειο με αυλή, 24.000.000 (Δ.Δ)
85τ.μ. στη Στ. Κωπιάδη, 26.000.000 (Δ.Δ.)
85τμ. καινούργιο στο Μίρα Μάρε 30.000.000 (ΔΔ)
90τ.μ. (ημ/γειο) λουξ στη Μιχ. Πετρίδη 23.000.000
91τ.μ. (3 studio) στην Ιαλυσό 30.000.000
95τ.μ. καινούργιο στην Αταβύρου, 36.000.000 (Δ.Δ.) Απ. - γκαράζ
140τ.μ. ορ/σμα, Πειραιώς, σε σοβά α' ορόφ. 32.000.000 (Δ.Δ.)

ΤΕΣΣΑΡΙΑ (3 υπν.)
116τ.μ. καινούργιο - θέρμανση στην Ανάληψη, 43.000.000 (Δ.Δ.)
117τ.μ. καινούργιο στη Γεωργίου Παπανδρέου, 47.000.000 (Δ.Δ.)
134τ.μ. καινούργιο στα Κοσκινού, 44.000.000 (Δ.Δ.)
133τ.μ. καινούργιο λούξ Μήδεια (με γκαράζ) 53.000.000 (Δ.Δ)
138τ.μ. στην Μάρκου Κλαδάκη (ορ/σμα) 36.000.000 (ΔΔ)
149 τ.μ. στην Αισχύνης 8 ετών ορ/σμα 47.000.000 (ΔΔ)

ΠΕΝΤΑΡΙΑ (4 υπν) ΚΑΙ ΑΝΩ
112τ.μ. δυόρ. διαμ/σμα στην Καναδά 30.000.000 δρχ. (Δ.Δ)
145 τ.μ. Στρ. Ζήση (4 υπν) 40.000.000 (Δ.Δ.)

ΜΕΖΟΝΕΤΤΕΣ - ΜΟΝΟΚΑΤΟΙΚΙΕΣ - ΠΑΛΙΑ ΣΠΙΤΙΑ
48τ.μ. διόροφο στην Παλιά Πόλη, 10.000.000 (Δ.Δ.)
75τ.μ. παλιό σπίτι στη Μητρόπολη 18.000.000 δρχ (Δ.Δ.)
70τ.μ. παραδοσιακό στην Κρεμαστή 35.000.000
85τ.μ. καινούργια έτοιμη σε 1.500 οικόπεδο στα Κοσκινού, 35.000.000. (Δ.Δ.)
104τ.μ. παλιό σπίτι στην Κολονιάλε, 10.000.000 (Δ.Δ.)
125τ.μ. (με 40 μ. υπογ) μονοκατοικία σημπετά από Παραδείσι, 20.000.000 δρχ.
125τ.μ. σε 1,5 στρ. στη Θολό 70.000.000
130τ.μ. (και σοφίτα) σατην Ιαλυσό, 60.000.000 (Δ.Δ.)
160τ.μ. μονοκατοικία λουξ στη Νίσυρο 30.000.000
172τ.μ. μονοκατοικία με υπ. σε 1.800τ.μ. οικ. στη Λεωφ. Ρόδου-Καμείρου 95.000.000 δρχ.
200τ.μ. μονοκατοικία σε 2.320 τμ. οικ/δο λουξ κατασκευής στα Μάσαρι 75.000.000
200τ.μ. σε 2.320 τμ. οικ/δο λουξ κατασκευής στα Μάσαρι 75.000.000
230τ.μ. σε τεύβλα σε 4 στρ. οικόπεδο 8ο χιλ. Ρόδου-Λίνδου 100.000.000
230τ.μ. παραδοσιακό αρχοντικό, 70.000.000 (Δ.Δ.
230τ.μ. βίλα σε μπετά έξω από τη Λίνδο, 5 στρ. οικ. 50.000.000
240τ.μ. μεζονέτα λουξ στην ΞΙΑ, 85.000.000 (Δ.Δ.)
270τ.μ., (1/3 τελειωμένο, 2/3 σοβά) Κοσκινού - θέα 60.000.000
270τ.μ. (3 ορ. Χ90 τμ) σε μπετά στα Ασγούρου 40.000.000 (Δ.Δ.)
280τμ. (2 διαμ/τα) ισ. α' ορ. σε 3.700 τ.μ. οικόπεδο στην Ιαλυσό 125.000.000 (Δ.Δ)

ΚΑΤΑΣΤΗΜΑΤΑ - ΓΡΑΦΕΙΑ:
23τ.μ. στη Σωκράτους, 140.000.0000
31τ.μ. Καμείρου 14.000.000 (Δ.Δ.)
39τμ. στην Αγ. Αναστασία 12.000.000 (Δ.Δ)
48τ.μ. στο Μανδράκι 100.000.000
70τ.μ. στον Αγ. Ιωάννη, 30.000.000 (Δ.Δ.)
80 τ.μ. διόροφο κτίριο στο Μανδράκι 120.000.000
85τ.μ. (με γκαρσονιέρα) 40.000.000 στο Ροδίνι
90τ.μ. στο Νιοχώρι, 63.000.000 (Δ.Δ.)
140τ.μ. πλησίον Αννης Μαρίας, 28.000.000
175τμ. κατάστημα επί της Λεωφόρου Ρόδου - Λίνδου 70.000.000 (Δ.Δ)
230 κτίριο (ισ. κατ/μα α' γραφείο) στην Π. Πόλη 50.000.000
320τμ. (βιοτ.) στα Ασγούρου 55.000.000
400τμ. (υπ. ισ. άδεια α' ορ.) κολώνες Μήδεια 80.000.000 (Δ.Δ)
Κτίριο στη Στρ. Ζήση υπ. 65 τ.μ. - ισ. 65 τ.μ. Διαμέρ. α' ορ. 145 τμ .100.000.000 (Δ.Δ)

ΟΙΚΟΠΕΔΑ:
261τ.μ. Αισχύνης (Σ.Δ. 0,8) 20.000.000
400τ.μ. Δημ. Αναστασιάδη (Σ.Δ. 1) 55.000.000
467τ.μ. στους Αγίους Αναργύρους (Σ.Δ. 0,8) 60.000.000
500 τ.μ. στο Μίρα Μάρε Σ.Δ. 0,8 45.000.000
500τμ. εντός στις Καλυθιές 17.000.000
670 τ.μ. στην Πειραιώς (Σ.Δ. 0,8) 57.000.000
800 τ.μ. πλησίον Πίνδου Σ.Α. 0,8 100.000.000
1000τμ. (Σ.Δ.0,8) Μιχ. Πετρίδη 80.000.000 (Δ.Δ)
1054 τμ. στην Ιαλυσό κοντά στο Βράκο
1.150 τ.μ. στην Ιαλυσό Σ.Δ. 0,4 40.000.000
1.230 τ.μ. στα Κοσκινού 50% κάλυψη 40.000.0000
1.720 τ.μ. στην Παστίδα (κτίζει 400) 16.000.000
2 στρ. Βουνάρια Ιαλυσό (κτίζει 200 τμ.) 35.000.000
5.500 τ.μ. στην Παστίδα 18.000.000
4.000 τ.μ. στα Ασγούρου, 30.000.000
4000τμ. Νερά Καλλιθέας 60.000.000
4000τμ.στους Τρεις (20ω/δα) 35.000.000
11.150 τ.μ. στο Τσαΐρι 50.000.000

ΤΗΛΟ: ΔΙΑΘΕΤΟΥΜΕ ΜΕΓΑΛΗ ΠΟΙΚΙΛΙΑ ΟΙΚΟΠΕΔΩΝ

ΖΗΤΟΥΝΤΑΙ ΜΕΤΑΧΕΙΡΙΣΜΕΝΑ ΔΙΑΜΕΡΙΣΜΑΤΑ (ΑΜΕΣΗ ΠΩΛΗΣΗ)

➤ ΔΙΑΘΕΤΟΥΜΕ ΚΑΤΑΣΤΗΜΑΤΑ, ΟΙΚΟΠΕΔΑ, ΑΓΡΟΤΕΜΑΧΙΑ ΚΑΙ ΕΠΙΧΕΙΡΗΣΕΙΣ
➤ ΑΝΑΛΑΜΒΑΝΟΥΜΕ ΤΗΝ ΠΩΛΗΣΗ ΤΩΝ ΑΚΙΝΗΤΩΝ ΣΑΣ ΣΕ ΣΥΝΤΟΜΟ ΧΡΟΝΙΚΟ ΔΙΑΣΤΗΜΑ ΜΕ ΥΠΕΥΘΥΝΟΤΗΤΑ ΚΑΙ ΕΧΕΜΥΘΕΙΑ ΣΤΗ ΡΟΔΟ - ΑΘΗΝΑ- ΠΕΙΡΑΙΑ

ΒΑΖΟΥΚΟΥ ΡΕΝΑ
ΜΕΣΙΤΗΣ ΑΣΤΙΚΩΝ ΣΥΜΒΑΣΕΩΝ
Πληροφορίες τηλ. (0241) 22943-28838, FAX: 28838
Διευθ. Γραφείου: Δημ. Θεοδωράκη 3 Τ.Κ. 85100 Ρόδος
10-1 το πρωΐ και 6.30 - 9.00 απόγευμα καθημερινά
e-mail.vazoukou@otenet.gr

ΑΕ 1587/Χ2631-31/8

Υλοποιούνται από το υπουργείο ΠΕΧΩΔΕ

25 μέτρα και δράσεις για την αντισεισμική προστασία

ΕΝΙΣΧΥΣΗ ΤΗΣ ΑΜΥΝΑΣ ΤΗΣ ΧΩΡΑΣ

Δόθηκαν στη δημοσιότητα από το ΥΠΕΧΩΔΕ, οι ενέργειες και οι δράσεις που υλοποιεί το Υπουργείο στον τομέα της αντισεισμικής άμυνας της χώρας, μέσω του Οργανισμού Αντισεισμικού Σχεδιασμού και Προστασίας (ΟΑΣΠ). Πρόκειται για 25 εξειδικευμένα μέτρα και δράσεις, στο πλαίσιο της ενίσχυσης της αντισεισμικής άμυνας της χώρας, οι οποίες αναπτύσσονται σε 5 τομείς:

Α. Τομέας εκτίμησης του σεισμικού κινδύνου

1. Σύνταξη νέου χάρτη σεισμικής επικινδυνότητας της χώρας.
2. Σύνταξη νεοτεκτονικών χαρτών
3. Εκπόνηση μικροζωνικών μελετών για την οικιστική ανάπτυξη
4. Εκπόνηση μικροζωνικής μελέτης της Αττικής
5. Ανάθεση Προγραμμάτων εφαρμοσμένης έρευνας

Β. Τομέας ενημέρωσης πολιτών

6. Υλοποίηση εκπαιδευτικών και ενημερωτικών προγραμμάτων στα σχολεία
7. Διενέργεια επιμορφωτικών σεμιναρίων δασκάλων και καθηγητών
8. Προγράμματα ενημέρωσης ομάδων πληθυσμού
9. Σύσταση και εκπαίδευση εθελοντικών ομάδων
10. Παραγωγή σύγχρονου ενημερωτικού και εκπαιδευτικού υλικού
11. Ενημέρωση μέσω διαδικτύου
12. Σύνταξη μελετών και προγραμμάτων κοινωνικής αντισεισμικής άμυνας

Γ. Τομέας ενίσχυσης της σεισμικής ικανότητας των κτιρίων

13. Νέος αντισεισμικός κανονισμός
14. Νέος κανονισμός οπλισμένου σκυροδέματος
15. Καθιέρωση κανονισμού επισκευών και ενισχύσεων
16. Πρόγραμμα προσεισμικού ελέγχου κτιρίων
17. Σύνταξη νέων προδιαγραφών υλικών και έλεγχος ποιότητας.
18. Θεσμοθέτηση μέτρων διασφάλισης της ποιότητας των ιδιωτικών κτιρίων
19. Θεσμοθέτηση μέτρων διασφάλισης της ποιότητας των δημοσίων έργων
20. Μελέτες και προγράμματα αντισεισμικής τεχνολογίας

Δ. Τομέας βελτίωσης των σεισμολογικών δικτύων

21. Σύσταση και λειτουργία εθνικού δικτύου σεισμογράφων
22. Σύσταση και λειτουργία εθνικού δικτύου επιταχυνσιογράφων

Ε. Τομέας σχεδιασμού έκτακτης ανάγκης

23. Σύνταξη του νέου σχεδίου «Ξενοκράτης-Σεισμοί»
24. Επεξεργασία και έκδοση ειδικών θεμάτων αντιμετώπισης έκτακτων αναγκών
25. Κατασκευή εξοπλισμού διάσωσης εγκλωβισμένων.

Εκθεση ζωγραφικής της Μαρίας Παπαδοπούλου στη Ροδιακή Επαυλη

Εκθεση ζωγραφικής της Μαρίας Παπαδοπούλου ανοίγει στις 13 Αυγούστου στη Ροδιακή Επαυλη.

Η Μαρία Παπαδοπούλου γεννήθηκε στην πρώην Σοβιετική Ενωση το 1979. Από το 1990 ζει στη Ρόδο όπου και πήρε τα πρώτα της μαθήματα ζωγραφικής με την Ευμορφία Στρατή, τη Σεβαστή Σταυρίδη και τον Παναγιώτη Μπερεδήμα. Το 1999 ολοκλήρωσε κύκλο σπουδών Art and Desing στο Hull College και από τότε σπουδάζει ζωγραφική, χαρακτική και ιστορία της τέχνης στο University of Newcastle upon Tyne.

Στην έκθεσή της, που γίνεται στη Ροδιακή Επαυλη από 13 έως 18 Αυγούστου, ώρες λειτουργίας 9 - 1 και 6 - 9 μ.μ. παρουσιάζονται μικρών διαστάσεων έργα ζωγραφισμένα με ελαφρές ύλες. Η θεματογραφία της περιστρέφεται γύρω από το κλειστό αστικό τοπίο, δηλαδή αποσπασματικές απόψεις του χώρου όπου ζει και κινείται τόσο στην Βρετανία όσο και στη Ρόδο.

Το εικαστικό της λεξιλόγιο περιλαμβάνει τόσο τις πλαστικές αναζητήσεις της νεότερης παραστατικής ζωγραφικής, όσο και τα διδάγματα της αφηρημένης τέχνης. Τα έργα της είναι αποκλειστικά δισδιάστατα και η χρήση της ψευδαίσθησης περιστασιακή και αποσπασματική.

Η χειρονομία λόγω και των μικρών διαστάσεων είναι περιορισμένη, μοιάζουν σαν σημειώσεις ημερολογίου που αναφέρονται στην παρουσία του καλλιτέχνη και στη φόρτισή του από τον συγκεκριμένο τόπο εκείνη τη στιγμή. Με την έκθεσή της αυτή, η καλλιτέχνης αμφισβητεί έμπρακτα τις σημερινές ακαδημαϊκές (πια) απόψεις που αφορούν την τέχνη - ευφυμολόγημα, έτσι αναφέρεται αποκλειστικά σχεδόν στη βιωματική αφήγηση και στην περιδιάβαση του «φανταστικού μουσείου» της, όπως αυτό διαμορφώθηκε στα χρόνια της σπουδής της.

Αναβλήθηκε και πάλι το ταξίδι του πρωθυπουργού στη Σίφνο

ΘΑ ΓΙΝΕΙ ΜΑΛΛΟΝ ΤΗΝ ΠΑΡΑΣΚΕΥΗ

Ο Κώστας Σημίτης ανέβαλε και πάλι την αναχώρησή του για τη Σίφνο, τοποθετώντας την αυτή τη φορά την ερχόμενη Παρασκευή. Σύμφωνα με τους συνεργάτες του, «διακοπές κάνει κανείς, όπου περνά καλά» και φαίνεται ότι ο πρωθυπουργός απολαμβάνει την ηρεμία που του παρέχει το εξοχικό του. Το πρόγραμμά του στους Αγίους Θεοδώρους άλλωστε, περιλαμβάνει «μια ώρα δουλειά» και... θάλασσα. Το αγαπημένο του νησί λοιπόν, μπορεί να περιμένει...

Εν τω μεταξύ, ο Κώστας Σημίτης παρέλαβε τη Δευτέρα το σχέδιο-κείμενο του νέου καταστατικού, ενώ μέχρι την Πέμπτη θα έχει στα χέρια του και εκείνο με τις θέσεις, ώστε να τα μελετήσει και να δώσει το πράσινο φως για να αποσταλούν στα μέλη των αντίστοιχων επιτροπών. Οι επιτροπές Καταστατικού και Θέσεων θα συνεδριάσουν στις 21 και 22 Αυγούστου, ενόψει της Κεντρικής Επιτροπής που θα συνέλθει στις 31 του μήνα για να διαμορφώσει τις εισηγήσεις προς το συνέδριο του Οκτωβρίου.

Με το έργο της διαμόρφωσης των κειμένων ασχολήθηκε ο Κώστας Σκανδαλίδης, που διέκοψε τις διακοπές του, προκειμένου να ετοιμάσει τα δύο σχέδια για τον πρωθυπουργό. Στο γραφείο του γραμματέα άλλωστε, καταφτάνουν και οι «συνεισφορές» των στελεχών του ΠΑΣΟΚ που καταθέτουν από τώρα τις προτάσεις τους ώστε να νομιμοποιούνται προκειμένου να τις παρουσιάζουν στις κομματικές συνάξεις (αλλά και στα μέσα ενημέρωσης), που συμμετέχουν.

«Στο συνέδριο πρέπει να αναγνωρίσουμε τα λάθη μας και να διαμορφώσουμε μια νέα πρόταση που θα εμπνεύσει τον ελληνικό λαό» δήλωσε μετά τη συνάντησή του με τον γραμματέα του ΠΑΣΟΚ, στον οποίο κατέθεσε το κείμενο των προτάσεών του για τις Θέσεις, ο Θόδωρος Τσουκάτος.

Περιοδεύει σε ολόκληρη την Ελλάδα

Η Χάρις Αλεξίου στη Ρόδο

30 ΧΡΟΝΙΑ ΣΤΗΝ ΕΛΛΗΝΙΚΗ ΜΟΥΣΙΚΗ

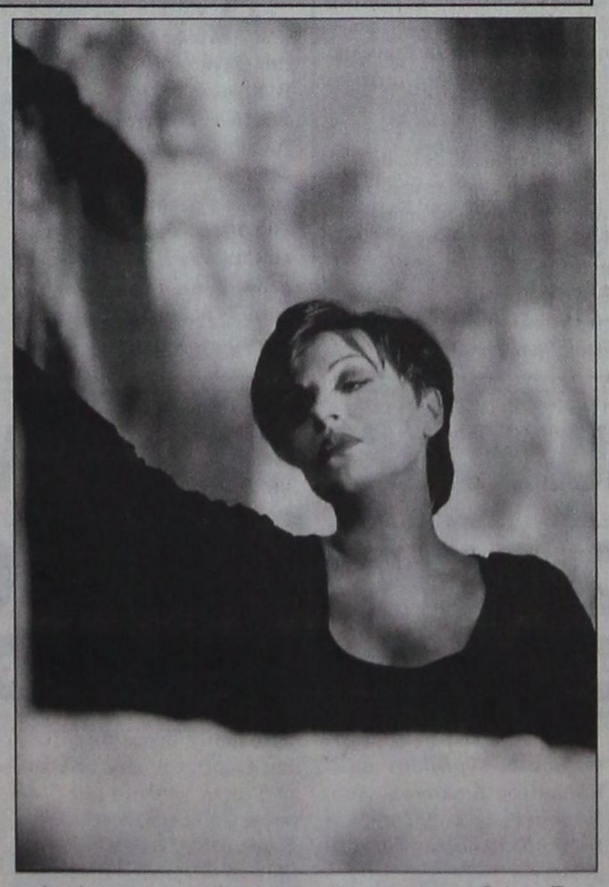

Η Χάρις Αλεξίου ταξιδεύει με τα τραγούδια της στην Ελλάδα τέσσερα χρόνια μετά την τελευταία καλοκαιρινή περιοδεία και αποθεώνεται. Από την Πετρούπολη και την Πάτρα, στην Κρήτη και από εκεί στο Βεάκειο του Πειραιά και στην Αιξωνή στη Γλυφάδα, όπου εμφανίστηκε σε θέατρα και στάδια δημιουργήθηκε αδιαχώρητο. Οι εμφανίσεις της είναι ένας ακόμη καλλιτεχνικός θρίαμβος. Στη Λάρισα και τον Βόλο μετά την τεράστια ζήτηση εισιτηρίων πέρα από τις προγραμματισμένες συναυλίες δόθηκαν επί πλέον δύο παραστάσεις. Το ίδιο θερμή ήταν η ανταπόκριση του κοινού στις πόλεις της Βόρειας Ελλάδας. Και συνεχίζει να ταξιδεύει όλον τον Αύγουστο. Τον Σεπτέμβριο θα εμφανιστεί στη Ρόδο.

Με τον τρόπο που μόνο εκείνη ξέρει να συγκινεί, δημιουργεί μια ζεστή ατμόσφαιρα από τις πρώτες στιγμές της συναυλίας παρασύροντας το κοινό στα αγαπημένα τοπία του τραγουδιού. Η τριαντάχρονη διαδρομή της στην ελληνική μουσική αποτυπώνεται μοναδικά σ' αυτές τις τρεις ώρες της συναυλίας. Το πρόγραμμά της περιλαμβάνει τραγούδια από τις πρόσφατες δισκογραφικές δουλειές της που έγιναν ήδη χρυσές, το «Παράξενο Φως» και τους «Ψυθίρους» αλλά και παλαιότερες επιτυχίες της: Να 'μαι Καλά, Εδώ σε θέλω, Το τανγκό της Νεφέλης, Ο φαντάρος, Πανσελήνος, Δι ευχών, Ολα σε θυμίζουν, κ.α.

Μαζί της στη σκηνή το συγκρότημα ΑΝΕΜΟΣ που έχει διακριθεί για την ποιότητα του ήχου του και αποτελείται από τον Κώστα Χατζόπουλο και την Κατερίνα Νιστοπούλου με επιτυχίες τους όπως «Φύγαμε» και «Αγάπη».

Και μια πλειάδα εξαίρετων μουσικών με πρώτον τον Χάρη Ανδρεάδη στο πιάνο, τον Σπύρο Ιωαννίδη στο μπουζούκι, τον Στέφανο Δημητρίου στα τύμπανα, τον Θάνο Γκιουλετζή στο βιολί, τον Χρήστο Περτσινίδη στις κιθάρες, τον Ματί Παλαιολόγο στα πλήκτρα και στο ακορντεόν, τον Οδυσσέα Κωνσταντόπουλο στο μπάσο, τον Χρήστο Βασιλείου και τον Νίκο Νταρίλα στα κρουστά.

Την επιμέλεια της σκηνικής και φωτιστικής εμφάνισης του συγκροτήματος έχει ο διάσημος Γάλλος φωτιστής Alain Lonchampt, ο οποίος έχει επιμεληθεί και τις χειμερινές συναυλίες.

Χορηγοί επικοινωνίας: ΤΑ ΝΕΑ,MEGA.

ΑΡΧΩΝ ΣΑΜΑΡΤΖΗΣ

Από το 1980



20 ΧΡΟΝΙΑ ΜΟΝΩΣΕΙΣ

ΜΟΝΩΣΕΙΣ ΤΑΡΑΤΣΩΝ

RicafOn

ΓΙΑ ΤΕΛΕΙΑ ΑΚΟΥΣΤΙΚΗ ΣΤΟΥΣ ΧΩΡΟΥΣ ΕΡΓΑΣΙΑΣ ΚΑΙ ΔΙΑΣΚΕΔΑΣΗΣ



Τοποθετώντας το κατάλληλο προϊόν RICOFON έχετε μια αίθουσα με άριστη ακουστική και συγχρόνως ένα τέλειο διακοσμητικό αποτέλεσμα.

ΔΙΑΘΕΣΗ: ΑΡΧΩΝ ΣΑΜΑΡΤΖΗΣ
ΜΟΝΩΤΙΚΑ ΥΛΙΚΑ -ΜΟΝΩΣΕΙΣ
Τηλ. 23030, 32054, 67790
1) Ερυθρού Σταυρού 21 2) Κέντρο Μόνωσης Ρόδου: Μιχαήλ Πετρίδη 69

ΑΕ1570/Χ2619-31/8

Ματιές στα σπορ

Ξεκινά αύριο και η ΑΕ Κως!

Σήμερα αναμένεται στο νησί ο Χρήστος Αρβανίτης!

Ξεκινά αύριο το απόγευμα στο στάδιο Ανταγόρας της Κω, η προετοιμασία της ΑΕ Κως, υπό τις οδηγίες του νέου της τεχνικού (αλλά και παλιού , καλού της γνώριμου) Χρήστου Αρβανίτου, ο οποίος αναμένεται σήμερα το πρωΐ, στο νησί του Ιπποκράτη!

Ο κ. Αρβανίτης θα έχει μια πρώτη ενημερωτική συνάντηση με το νέο ΔΣ της ομάδας προκειμένου να ολοκληρώσει τα πλάνα του, όσον αφορά μεταγραφές, αποδεσμεύσεις, χρόνο και τόπο που θα διεξαχθεί η προετοιμασία κ.λ.π.

Πάντως το πρώτο στάδιο της προετοιμασίας της ομάδας θα διεξαχθεί στο στάδιο Ανταγόρας και ίσως στη συνέχεια «μεταφερθεί» σε κοντινή τοποθεσία, για τρέξιμο και εξάσκηση στη φυσική κατάσταση!

Το αμέσως προσεχές διάστημα αναμένεται να κορυφωθούν και τα μεταγραφικά θέματα αφού ο κ. Αρβανίτης θέλει όλους τους παίκτες κοντά του, σε όλα τα στάδια της προετοιμασίας!

Επέστρεψε στον ΑΟ Σύμης ο Πανορμίτης Ζουρούδης

Παιδική Ακαδημία δημιουργήθηκε στη Σύμη

Σε χαλαρούς ρυθμούς κινείται το διάστημα αυτό ο ΑΟ Σύμης, τόσο σε θέματα μεταγραφών όσο και σ' αυτό της εξεύρεσης ικανού προπονητή!

Μέχρι στιγμής δεν έχει γίνει κάποια ηχηρή μεταγραφή, όμως τις προσεχείς ημέρες αναμένεται να έρθει στο νησί και να υπογράψει συμβόλαιο Αθηναίος μεσοεπιθετικός (λιμενικός), ο οποίος πέρυσι αγωνιζόταν σε ομάδα της Α΄ ΕΠΣΑ!

Παράλληλα επέστρεψε στο νησί και ο Πανορμίτης Ζουρούδης ο οποίος πέρυσι αγωνιζόταν ως δανεικός στον Φοίβο Κρεμαστής!

Οσον αφορά την πρόσληψη προπονητή, το θέμα παραμένει «ανοικτό» ενώ οι όποιες εξελίξεις αναμένονται προς τα τέλη του μήνα!

Πάντως οι πληροφορίες αναφέρουν ότι ήδη υπάρχει συμφωνία με Ροδίτη τεχνικό, ο οποίος έχει στο παρελθόν εργαστεί στην παιδική ομάδα του Αστέρα Παστίδας!

Η παιδική ακαδημία

Παιδική ακαδημία ποδοσφαίρου ίδρυσε ο ΑΟ Σύμης, στην οποία ήδη έχουν εγγραφεί 25 παιδιά με τάση ο αριθμός αυτός να αυξηθεί σύντομα!

Μάλιστα στο προσεχές παιδικό πρωτάθλημα της ΕΠΣΔ η ομάδα θα δηλώσει συμμετοχή βάζοντας έτσι τις βάσεις της αξιοποίησης των ντόπιων ταλέντων και της «αιμοδοσίας» της πρώτης ομάδας με έτοιμους παίκτες.

Ανακοινώθηκαν τα φιλικά παιχνίδια του Ευαγόρα!

Χωρίς ιδιαίτερο πρόβλημα, συνεχίστηκε χθες η προετοιμασία του Ευαγόρα!

Το τεχνικό δίδυμο των Πανουργιά - Τσαγγάρη έχει στη διάθεσή του όλο το έμψυχο υλικό της ομάδας και όλοι καθημερινά δίνουν τον καλύτερο εαυτό τους προκειμένου η σέντρα του πρωταθλήματος να τους βρει στην καλύτερη φυσική κατάσταση!

Χθες, ανακοινώθηκε το πρόγραμμα των φιλικών, ενώ καταβάλλεται προσπάθεια να βρεθούν αντίπαλοι για τις 25 Αυγούστου και την 1η Σεπτεμβρίου!

Τα «φιλικά» του Ευαγόρα, είναι:

- 11 Αυγούστου : Ευαγόρας - Διαγόρας Βατίου
- 16 Αυγούστου : Ευαγόρας - ΑΕ Κατταβιάς
- 20 Αυγούστου : Ευαγόρας - Ζευς
- 22 Αυγούστου : Κλεάνθης - Ευαγόρας
- 29 Αυγούστου : Ευαγόρας - Ηρακλής Μαριτσών
- 7 Σεπτεμβρίου : Ευαγόρας - ΠΑΟ Διαγόρας

ΚΛΙΜΑΤΙΣΤΙΚΑ

TOKAI -WHITE WESTING HOUSE

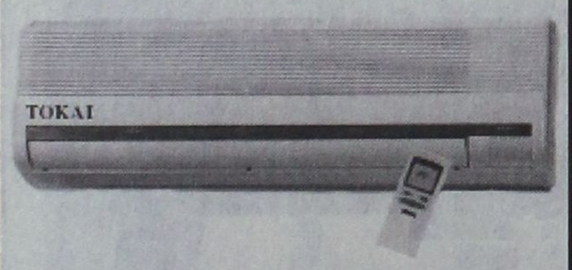

ΨΥΞΗ - ΘΕΡΜΑΝΣΗ

9000 BTU
12.000 BTU
16000 BTU
18000 BTU
24000 BTU

Τα κλιματιστικα του επομενου αιωνα
Αψογη εμφανιση - μικρες διαστασεις
Χαμηλη σταθμη θορυβου
Υψηλες αποδοσεις σε ψυξη & θερμανση
Η τιμη του ειναι εκπληξη!!!
Μεχρι 36 ατοκες δοσεις
Πληρης τεχνικη υποστηριξη

ΑΝΤΙΠΡΟΣΩΠΟΣ ΡΟΔΟΥ
Ν.ΚΑΜΠΟΥΡΑΚΗΣ - Μ.ΦΛΑΓΚΟΣ Ο.Ε.
ΑΓ.ΑΝΑΣΤΑΣΙΑΣ 9 ΡΟΔΟΣ
ΤΗΛ.0241 31320 - 20859

ΑΕ 1590/X2629-31/8

ΤΟ νέο σήριαλ στην ομάδα του ΑΣ Ρόδος

Ποιός υπέγραψε την «ελευθέρα» του ποδοσφαιριστή Γιώργου Πατρού;

Ποιός υπέγραψε την «ελευθέρα» του Γιώργου Πατρού; Αυτό είναι το ερώτημα που θα κυριαρχεί πλέον στα ποδοσφαιρικά στέκια μετά τα νέα κωμικοτραγικά γεγονότα που διαδραματίζονται στο «στρατόπεδο» του ΑΣ Ρόδος!

Το νέο σήριαλ έχει να κάνει με το πως έμεινε «ελεύθερος» ο Γιώργος Πατρού, ο οποίος χθες πήγε στα γραφεία της ΕΠΣΔ και κατέθεσε την «ελευθέρα» του, η οποία ήταν υπογεγραμμένη από τον πρόεδρο Γιώργο Παπαϊωάννου, το γενικό γραμματέα Παναγιώτη Διακοφώτη, ενώ είχε και δύο σφραγίδες του σωματείου.

Ο ίδιος ο πρόεδρος της Ρόδου πάντως αμφισβητεί ότι υπέγραψε ποτέ την «ελευθέρα» του Πατρού, με τον οποίο μάλιστα είχε επέλθει προφορική συμφωνία πριν από δέκα περίπου ημέρες για να παραμείνει στους πρωταθλητές Δωδεκανήσου.

Ετοιμάζονται και μηνύσεις

Η διοίκηση των «πρασίνων» είναι αποφασισμένη να καταθέσει ακόμα και μήνυση κατ' αγνώστων όπως μας είπε χθες ο κ. Παπαϊωάννου. Πρόσθεσε μάλιστα πως η υπόθεση έχει «βάθος» καθώς και άλλοι ποδοσφαιριστές που ανήκαν στον ΑΣ Ρόδος βρέθηκαν σε άλλες ομάδες χωρίς να έχει πάρει κυριολεκτικά μυρωδιά η διοίκηση. Οπως τόνισε ο κ. Παπαϊωάννου αυτοί οι ποδοσφαιριστές είναι οι Ψαράς, Χουσεΐν Εμίρογλου και Καραπάνος, οι οποίοι το τελευταίο διάστημα αγωνίζονταν ως δανεικοί αλλά ανήκουν στον ΑΣ Ρόδος. Και γι' αυτούς η διοίκηση των πρωταθλητών είναι αποφασισμένη να προχωρήσει σε μηνύσεις.



Γιώργος Πατρού, Μιχάλης Κυπριώτης και Γιώργος Καστρουνής. Και οι τρεις θα αγωνίζονται σε διαφορετικές ομάδες μετά την αποχώρηση και του πρώτου από τους «πράσινους»

Ο Πατρού

Από την πλευρά του ο ποδοσφαιριστής υποστηρίζει πως οι υπογραφές στην «ελευθέρα» του είναι γνήσιες. Οπως δήλωσε χθες το απόγευμα, είχε δώσει το έντυπο της «ελευθέρας» σε έναν συμπαίκτη του χωρίς να θέλει πάντως να κατονομάσει ποιόν. Οταν δόθηκαν οι τελευταίες «ελευθέρες» στους πρώην παίκτες της (την προηγούμενη εβδομάδα), ο Πατρού - που έλειπε στο Ξυλόκαστρο - πιστεύει πως μάλλον ο κ. Παπαϊωάννου στην «φούρια» του υπέγραψε και το δικό του έντυπο!..

Τα συμπεράσματα δικά σας...

Πολλές προτάσεις

Μετά τις εξελίξεις αυτές, πολλές είναι οι ομάδες που εκδήλωσαν ενδιαφέρον για να τον αποκτήσουν.

Εκτός του Ιάλυσου για τον οποίο έγραφε χθες η εφημερίδα μας, είναι και οι ΠΑΟ Διαγόρας, Διγενής και Κλεάνθης Παραδεισίου.

Ο Ροπόκης

Στο νησί μας βρίσκεται από χθες ο Ροπόκης, ο οποίος ενσωματώθηκε με την ομάδα του ΑΣ Ρόδος.

Παίκτης του Ιάλυσου είναι ο Δημήτρης Ζουρούδης

Υπέγραψε το νέο του δελτίο

Παίκτης του Ιάλυσου και τυπικά θεωρείται πλέον ο Δημήτρης Ζουρούδης. Χθες το απόγευμα υπέγραψε το νέο του δελτίο και προστέθηκε στο ρόστερ των «ερυθροκίτρινων».

Σε καλό δρόμο βρίσκεται και η περίπτωση του Χρήστου Κούτρα, ο οποίος επρόκειτο να υπογράψει χθες το βράδυ καλώς εχόντων των πραγμάτων. Σχετικά με τον Γιώργο Πατρού υπάρχει στάση αναμονής καθώς ο ποδοσφαιριστής δεν έχει αποφασίσει ακόμα. Οι πρώτες συζητήσεις βέβαια έχουν γίνει και στο στρατόπεδο των «ερυθροκίτρινων» υπάρχει η αισιοδοξία ότι η υπόθεση θα έχει ευτυχή κατάληξη γι'αυτούς.

Ο Παπαϊωάννου

Κανονικά προπονείται με τους υπόλοιπους συμπαίκτες του ο Παπαϊωάννου. Η διοίκηση του Ιάλυσου εξασφάλισε άδεια στον παίκτη από τη στρατιωτική μονάδα, στην οποία υπηρετεί (Ψίνθος).

«Κατεβάζει ρολά» ο ιστορικός Ακουσίλαος

✓ Το οικονομικό και η απροθυμία προσφοράς οδηγούν στην απόφαση να μην κατέβει η ομάδα στο πρωτάθλημα της Β΄ Κατηγορίας

Ακόμη μία ομάδα του νησιού μας κινδυνεύει να μην κατέβει στο προσεχές πρωτάθλημα της Β΄ Κατηγορίας!

Πρόκειται για τον ιστορικό Ακουσίλαο Φανών, ο οποίος κάτω από το δυσβάστακτο οικονομικό βάρος και την απροθυμία κάποιων παραγόντων να βοηθήσουν, κινδυνεύει να μείνει εκτός του προσεχούς πρωταθλήματος της Β΄ Κατηγορίας!

Μια εξέλιξη δυσάρεστη, που έρχεται να επιβεβαιώσει αυτό που όλοι πλέον βλέπουν: Τον οριστικό και μη αναστρέψιμο μαρασμό του δωδεκανησιακού ποδοσφαίρου!

Το πρόβλημα, όπως έχουμε ξαναγράψει, έχει κάνει έντονη την εμφάνισή τους στο Δήμο Καμείρου, απειλώντας να «νεκρώσει» ποδοσφαιρικά την περιοχή, εκεί που άλλοτε η στρογγυλή θεά κάθε Σαββατοκύριακο είχε την τιμητική της!

Καμία τύχη δεν είχε η ένσταση των Ροδίων στο Ξυλόκαστρο

Είχαν δίκιο αλλά δεν ...μπορούσαν να το βρουν

Καμία τύχη δεν είχε η ένσταση που υπέβαλε η ομάδα beach soccer του ΔΟΝΑ Ρόδου - Λίνδου στην ομοσπονδία του αθλήματος για αντικανονική συμμετοχή του Ατταλου Νέας Φιλαδέλφειας στα ημιτελικά του Ξυλόκαστρου.

Οι υπεύθυνοι της ροδίτικης αποστολής είχαν ζητήσει από τους αρμόδιους να μηδενίσουν τον Ατταλο επειδή χρησιμοποίησε τον ποδοσφαιριστή Βογιατζή (στον αγώνα με το Ξυλόκαστρο) χωρίς αυτό να είναι δηλωμένος.

Αναλυτικά το πλήρες κείμενο που υπογράφουν οι κ. Κάλλιστος Διακογεωργίου, Παρασκευάς Σάββενας και Νίκος Αχλαδιώτης είναι το ακόλουθο:

«Αγαπητοί κύριοι.

Λαμβάνοντας υπ' όψιν τους νόμους και τους κανόνες διεξαγωγής του 1ου Πανελλήνιου πρωταθλήματος beach soccer, η ομάδα του ΔΟΝΑ Ρόδου - Λίνδου που εκπροσωπεί την Τοπική Ενωση Δήμων και Κοινοτήτων, τη Νομαρχία Δωδεκανήσου και την Ενωση Ποδοσφαιρικών Σωματείων, του νομού, αποφάσισε τα παρακάτω:

Καταθέτουμε ένσταση για αντικανονική συμμετοχή του Άτταλου Νέας Φιλαδέλφειας στην ημιτελική φάση της διοργάνωσης. Αυτό γιατί έπρεπε να μηδενιστεί για αντικανονική συμμετοχή του ποδοσφαιριστή Βογιατζή στον αγώνα με το Ξυλόκαστρο στις 2 Αυγούστου (επειδή δεν είχε δηλωθεί στις σχετικές λίστες συμμετοχών πριν την έναρξη του πρωταθλήματος), προς έκπληξη μας βλέπουμε ότι καλούμαστε να παίξουμε με μια ομάδα που ήδη θα έπρεπε να είχε τιμωρηθεί σύμφωνα με τους κανονισμούς.

Πιστεύουμε ότι κακώς διεξήχθη για δεύτερη φορά το παιχνίδι Αττάλου - Ξυλοκάστρου καθώς δεν εφαρμόστηκε ο κανονισμός. Επειδή η ομάδα μας έχει έννομο συμφέρον, παρακαλούμε να γίνει δεκτή η ένστασή μας».

• Σημειώνεται πως στη λίστα των συμμετεχόντων του Αττάλου υπήρχαν οι Μεντεσίδης, Κουλουμάσης, Γιαλεσάκης, Νίκας, Κονταξάκης, Αθανασιάδης, Πετρόπουλος, Κωνσταντόπουλος, Σταματόπουλος, Γκούμας και Γκίνος. Η λίστα αυτή κατατέθηκε από το ΔΟΝΑ μαζί με την ένταση αλλά δυστυχώς δεν είχε αποτέλεσμα.

Ο Ορφέας

Η διοίκηση του Ορφέα καλεί όλους τους ποδοσφαιριστές του συλλόγου να βρίσκονται σήμερα στις 7 μ.μ. στα γραφεία (πάρκο Αγίου Ιωάννη) για να τους δοθούν οδηγίες για την προετοιμασία

Τα «φιλικά» του ΑΕΡΑ

Από τη νέα και δραστήρια διοίκηση του ΑΕΡΑ Αφάντου, ανακοινώθηκαν τα πρώτα παιχνίδια προετοιμασία που θα δώσει η ομάδα στο γήπεδό της και μάλιστα βραδινές ώρες.

Το πρόγραμμα:

- Σάββατο 11-08-2001: ΑΕΡΑ - ΑΕ Λέρου
- Σάββατο 18-08-2001: ΑΕΡΑ-Απόλλων Απολλώνων
- Τετάρτη 22-08-2001: ΑΕΡΑ - ΑΕ Κατταβιάς
- Δευτέρα 27-08-2001: ΑΕΡΑ - Διγενής
- Τετάρτη 29-08-2001: ΑΕΡΑ - ΑΕ Κατταβιάς

ΚΟΛΟΣΣΟΣ

Χάρης Παπάζογλου: «Λίγα λόγια, πολλή δουλειά...»

Ενθουσιασμός, κέφι και όρεξη απ' όλους στην πρώτη



Με τις καλύτερες των προϋποθέσεων, ξεκίνησε προχθές το βράδυ στο Δημοτικό Κλειστό Γυμναστήριο της πόλης μας, η προετοιμασία του Κολοσσού!

Τα χαμογελαστά πρόσωπα, η αισιοδοξία για αίσια έκβαση της φετινής προσπάθειας, η όρεξη και το πάθος, τόσο των παλαιών όσο και των νέων παικτών, στην εκτέλεση των εντολών του Χάρη Παπάζογλου, συνέθεταν ένα σκηνικό, αν μη τι άλλο αξιοζήλευτο!

Στην προσπάθεια της εφημερίδας μας να «πάρουμε» κάποιες πρώτες δηλώσεις από τον τεχνικό των «θαλασσί» ο κ. Παπάζογλου, εμφανίστηκε σαφώς συγκρατημένος, αναφέροντας χαρακτηριστικά:

«Αυτό που χρειάζεται τώρα είναι λίγα λόγια και πολλή-δουλειά! Δουλειά σκληρή και μεθοδική, πάνω στα πλάνα που έχω φτιάξει μαζί με τους συνεργάτες μου!».

Σε ερώτηση ποιές εντυπώσεις αποκόμισε από την πρώτη φετινή συγκέντρωση ο κ. Παπάζογλου δήλωσε:

«Η πρεμιέρα της προετοιμασίας ήταν ακριβώς έτσι όπως θα έπρεπε να είναι! Υπήρχε διάθεση απ' όλους για δουλειά, κέφι και ενθουσιασμό, στοιχεία τα οποία είμαι βέβαιος ότι θα παραμείνουν και στη συνέχεια! Δεν έχω λοιπόν λόγους να μην είμαι ευχαριστημένος απ' την προχθεσινή συγκέντρωση...».

Υπογράφτηκε η σύμβαση μεταξύ ΟΠΑΠ και ΕΠΑΕ

Μια νέα εποχή ξεκινά όπως φαίνεται στις σχέσεις ΟΠΑΠ - ΕΠΑΕ, που δεν ήταν οι ... καλύτερες δυνατές εδώ και καιρό. Οι δύο πλευρές υπέγραψαν χθες στα γραφεία της ΟΠΑΠ Α.Ε, σύμβαση για την διαφημιστική προβολή του Οργανισμού, μέσω της ΕΠΑΕ για την περίοδο 2001-2002. Η ΟΠΑΠ Α.Ε, που θα είναι και χορηγός του πρωταθλήματος, πρόκειται να καταβάλλει συνολικά στην ΕΠΑΕ 2,1 δισεκατομμύρια δραχμές.

Οι άψογες πλέον σχέσεις ανάμεσα στις δύο πλευρές ... επανέφεραν τους ελληνικούς αγώνες στα δελτία ΠΡΟ-ΠΟ και ΠΡΟΠΟΓΚΟΛ. Μάλιστα, το δελτίο της Κυριακής πρόκειται να περιλαμβάνει μόνο ελληνικούς αγώνες, όπως τόνισε ο πρόεδρος της ΟΠΑΠ Α.Ε, Κωνσταντίνος Κοσκινάς, κατά την χθεσινή εκδήλωση, ενώ επεσήμανε, μεταξύ άλλων: "Στόχος μας είναι είναι να ξαναγυρίσει το ΠΡΟ-ΠΟ και το ΠΡΟΠΟΓΚΟΛ στην ελληνική οικογένεια. Στόχος μας είναι ο αριθμός των στηλών τους να ξαναφθάσει στα παλιά επίπεδα".

Από την άλλη πλευρά, ο πρόεδρος της ΕΠΑΕ, Θανάσης Κανελλόπουλος, υπογράμμισε: "Ο ΟΠΑΠ είναι ο μοναδικός και αποκλειστικός υποστηρικτής του ελληνικού ποδοσφαίρου. Το ΠΡΟ-ΠΟ είναι άρρηκτα συνδεδεμένο με την ελληνική οικογένεια".

Λάδι στη φωτιά



Ο «δαίμων του τυπογραφείου» έκανε χθες την επανεμφάνισή του και εκ παραδρομής αναφέραμε τον κ. Καζουλάκη πρόεδρο του ΖΕΥΣ! Το ορθό είναι πρώην πρόεδρο και ζητάμε «sorry» από τον κ. Ηρακλείδη!

Η στήλη, που παρ' όλο που έχει βγάλει τη φήμη της «κακής» και της «ανάλγητης» συλλυπάται τον «δάσκαλο» Νίκο Παπαεμμανουήλ, για το χαμό του πατέρα του και εύχεται κούραγιο και δύναμη, τη δύσκολη αυτή ώρα.

Τελικά πάει - κατά τα φαινόμενα -και ο ιστορικός Ακουσίλαος!

Το δωδεκανησιακό ποδόσφαιρο οδηγείται με σταθερά βήματα προς τον «όλεθρο» και παρ' όλο που όλος ο κόσμος το βλέπει και το διαπιστώνει καθημερινά, οι μόνοι που δεν φαίνεται να τον έχουν πάρει χαμπάρι είναι αυτοί που έχουν ταχθεί να το υπηρετήσουν, να τον εξελίξουν και να του δώσουν υπόληψη, κύρος και προοπτική!

Η πραγματικότητα είναι σκληρή και αδυσώπητη: το οικονομικό «καίει», οι κρουνοί της Τοπικής Αυτοδιοίκησης έχουν πιάσει ...άλατα, τα ταλέντα μη βλέποντας μέλλον εδώ ψάχνουν να την «κάνουν», σαν κυνηγημένα για Ρέντη, Παιανία και όπου αλλού, ομάδα σε εθνική κατηγορία - πλην την άοσμη και άγνωστη Δ΄ Εθνική - δεν έχουμε οπότε τι μένει;

Σε μερικά χρόνια θα ανθούν στον τόμο μας, οι πεζοπορίες, τα τουρνουά ταβλιού, τα μπητς βόλεϊ και κάποιες αναλαμπές ...μπάσκετ! Ο tempora, o mores!

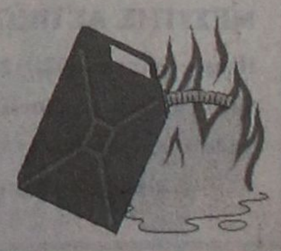

Ματιές στα σπορ

Στον Πανευρωπαϊκό αγώνα της Δανίας
Μια σύγκρουση ήταν αρκετή να «σταματήσει» τον Κασάπη!

Εχοντας στις αποσκευές του και πάλι αρκετές εμπειρίες, επέστρεψε από αγώνα του στο εξωτερικό ο Ροδίτης οδηγός καρτ Μάριος Κασάπης!

Συμμετείχε στο δεύτερο αγώνα του Πανευρωπαϊκού πρωταθλήματος τζούνιορ, που έγινε την Παρασκευή και το Σαββατοκύριακο στο Χάνσχολμ της Δανίας.

Αν και την Παρασκευή έβρεξε πολύ δυνατά, ο 14χρονος οδηγός έτρεξε αρκετά καλά στο πρώτο σκέλος των προκριματικών του Σαββάτου.

Στο δεύτερο όμως, ένα ατύχημα (σύγκρουση δύο καρτ) που έγινε ακριβώς μπροστά του, τον εμπόδισε να συνεχίσει την πορεία του για να του σβήσει το καρτ! Η ατυχία αυτή ήταν



αρκετή για να μην του επιτρέψει την είσοδο στον τελικό.

Επόμενος στόχος του Μάριου Κασάπη θα είναι το Βαλκανικό πρωτάθλημα, φυσικά στην κατηγορία τζούνιορ.

Θα γίνει στην πίστα των Σερρών στις αρχές Σεπτεμβρίου.

Εκεί, ο Ροδίτης οδηγός θα επιδιώξει να διακριθεί ιδιαίτερα!

Η Μιρέλα και η Κατερίνα πήραν τα πρώτα μετάλλια στο Ετμοντον

Η Μιρέλα Τζελίλη δεν κατάφερε να υπερασπισθεί τον τίτλο που κατέκτησε πριν από δύο χρόνια στη Σεβίλη. Η πρωταθλήτρια μας του ακοντισμού κατέκτησε το ασημένιο μετάλλιο στο παγκόσμιο πρωτάθλημα του Εντμοντον, αφού βρήκε μπροστά της την εντυπωσιακή Κουβανή, Οσλέιντις Μενέντεζ, που είναι και η κάτοχος του παγκοσμίου ρεκόρ.

Η πρωταθλήτρια μας ξεκίνησε πολύ καλά τον αγώνα και με το πλεονέκτημα ότι έριχνε πρώτη από τις φιναλίστ, έστειλε το ακόντιο της στα 64 μέτρα και 69 εκατοστά. Ομως η Μενέντεζ απάντησε γρήγορα και με 66.56 μέτρα, πέρασε στην πρώτη θέση. Στη δεύτερη βολή της η Τζελίλη, πήγε πολύ χαλαρά και χωρίς να τα "δώσει όλα" έριξε 63.80. Η Κουβανή πρωταθλήτρια απέδειξε ότι δίκαια θεωρείται κορυφαία αθλήτρια αυτήν την περίοδο, αφού στη δεύτερη και την τρίτη της προσπάθεια εξασφάλισε το χρυσό μετάλλιο με βολές στα 69.42 και 69.53 μέτρα.

Από κει και πέρα ο αγώνας όσον αφορά στις δύο πρώτες θέσεις, είχε διαδικαστικό χαρακτήρα, αφού η Μενέντεζ και η Τζελίλη, πράγματι βρίσκονται αρκετά μακριά από τις υπόλοιπες αθλήτριες.

Προς στιγμήν όμως η επίσης Κουβανή, Σόνια Μπίσετ "λαχτάρισε" την Τζελίλη, αφού έριξε με τη σειρά της 64.69μ (και πάλι θα έμενε τρίτη), όμως η Ελληνίδα πρωταθλήτρια απέδειξε για μία ακόμη φορά ότι είναι παλικάρι και με 65 μέτρα και 78 εκατοστά στην 5η της βολή, κράτησε "καθαρά" το δεύτερο σκαλί του βάθρου.

Οι υπόλοιπες βολές της αργυρής πλέον παγκόσμιας πρωταθλήτριας, ήταν άκυρη (3η), άκυρη (4η) και

Από την πλευρά της, η Αγγελική Τσιολακούδη, στην πρώτη βολή έστειλε το ακόντιο πολύ ψηλά και στα 61 μέτρα και 1 εκατοστό, ενώ στη δεύτερη έριξε ακόμα ...χειρότερα στα 57.88 μέτρα και στην τρίτη 58.61 μέτρα. Παρ' όλα αυτά έμεινε στην 8αδα του τελικού και απέκτησε δικαίωμα για άλλες τρεις βολές, που ήταν κατά σειρά 60.74 (4η), 58.17 (5η) και 58.96 (6η).



Η κατάταξη του τελικού:

1. Οσλέιντις Μενέντεζ (Κούβα) 69.53 μέτρα
2. ΜΙΡΕΛΑ ΤΖΕΛΙΛΗ 65.78
3. Σόνια Μπίσετ (Κούβα) 64.59
4. Νικόλα Τομέτσκοβα (Τσεχία) 63.11
5. Στέφι Νέριους (Γερμανία) 62.08
6. Μικαέλα Ινγκμπεργκ (Φινλανδία) 61.94
7. Χιομάρα Ριβέρο (Κούβα) 61.60
8. ΑΓΓΕΛΙΚΗ ΤΣΙΟΛΑΚΟΥΔΗ 61.01
9. Τατιάνα Σικολένκο (Ρωσία) 60.91
10. Βέι Ζιανχούα (Κίνα) 58.45
11. Κλαούντια Κόσλοβιτς (Ιταλία) 57.27
12. Τάινα Κόλκαλα (Φιλανδία) 57.21

ΧΑΛΚΙΝΟ Η ΘΑΝΟΥ

Στην ιστορία θα μείνει ο τελικός των 100 μέτρων γυναικών στο παγκόσμιο πρωτάθλημα του Εντμοντον, έστω και αν δεν σημειώθηκε κάποιο παγκόσμιο ρεκόρ. Οι ειδικοί του αθλητισμού, θα αναφέρουν ότι η Μάριον Τζόουνς έκασε μετά από 4 χρόνια σε τελικό μεγάλης διοργάνωσης, και αυτό έγινε στο Εντμοντον. Δράστης η Ζάνα Πιντούσεβιτς που πρωταγωνιστεί τα τελευταία χρόνια στους διεθνείς στίβους και μετά από μία διετία "πρεμίας" επανήλθε δριμύτερη. Αλλωστε η Ουκρανή πρωταθλήτρια έδειξε τα δόντια της στον ημιτελικό, όταν και πάλι κέρδισε την Τζόουνς που προσπάθησε απελπισμένα να κερδίσει.

Στο καθαρά αγωνιστικό μέρος τώρα, η Πιντούσεβιτς μετά από μία ιδανική εκκίνηση (αντίδραση 0,123) τερμάτισε σε 10.82 (καλύτερη επίδοση της χρονιάς), ενώ η Τζόουνς σε 10.85 και η Κατερίνα Θάνου σε 10.91, επίδοση που αποτελεί καλύτερη φετινή για την πρωταθλήτρια μας.

Λίγο μετά τον τερματισμό η Θάνου, που ανεβαίνει στο βάθρο για δεύτερη συνεχόμενη φορά σε παγκόσμιο πρωτάθλημα (χάλκινο και στη Σεβίλη το 1999), δήλωσε απόλυτα ικανοποιημένη από την εμφάνιση και την επίδοση της: "Πραγματικά δεν περίμενα ότι η Πιντούσεβιτς θα έκανε τέτοια επίδοση. Ομως σ' έναν τελικό όλοι είναι για την πρώτη θέση και όλοι για την τελευταία. Είδαμε σήμερα ότι έκασε και η Τζόουνς. Κανείς δεν είναι ανίκητος. Είμαι πολύ ευχαριστημένη που για μία ακόμη χρονιά βρίσκομαι στο βάθρο".

Η κατάταξη του τελικού:

1. Ζάνα Πιντούσεβιτς-Μπλοκ (Ουκρανία) 10.82
2. Μάριον Τζόουνς (ΗΠΑ) 10.85
3. ΚΑΤΕΡΙΝΑ ΘΑΝΟΥ 10.91
4. Τσάντρα Στούρουπ (Μπαχάμες) 11.02
5. Κρίστι Γκέινς (ΗΠΑ) 11.06
6. Ντέμπι Φέργκιουσον (Μπαχάμες) 11.13
7. Κέλι Γουάιτ (ΗΠΑ) 11.15
8. Μέρσι Νκου (Νιγηρία) 11.17

Στο «Παγκόσμιο» με την ΕΤ-1

Το σημερινό πρόγραμμα της ΕΤ - 1 από τον Καναδά έχει ως εξής:

20.00-22.30 Ανασκόπηση όλων των αγωνισμάτων Τρίτης, **22.30-22.40** Εκπομπή (M)high lights, **03.00** Τριπλούν γυναικών προκρ., **03.05** 200 μέτρα γυναικών 1ος γύρος, **03.30** Αλμα εις ύψος ανδρών τελικός, **03.45** 200 μέτρα ανδρών ημιτελικός, **04.15** 400 μέτρα εμπόδια ανδρών ημιτελικός, **04.45** 400 μέτρα εμπόδια γυναικών ημιτελικός, **05.00** 3.000 μέτρα στιπλ ανδρών τελικός, **05.05** Δίσκος ανδρών τελικός, **05.25** 200 μέτρα γυναικών 2ος γύρος, **05.55** 110 μέτρα εμπόδια ανδρών ημιτελικός, **06.20** 10.000 μέτρα ανδρών τελικός.

Στον προκριματικό του Παγκοσμίου πρωταθλήματος
Μια εβδομάδα προετοιμασίας συμπληρώνει ο Σταυρός Καλ.

Στην Αίγινα παραμένει η Δανάη Μελάκη



Στην ομάδα της Αίγινας που συμμετέχει στο πρωτάθλημα της Α' Εθνικής Κατηγορίας θα συνεχίσει να αγωνίζεται η Δανάη Μελάκη. Η ταλαντούχα παίκτρια του Σταυρού Καλυθιών θα φοράει τη φανέλα του συλλόγου τουλάχιστον για τα επόμενα δύο χρόνια κατόπιν συμφωνίας των δύο διοικήσεων για να παραχωρηθεί και πάλι ως δανική.

Η ΠΡΟΕΤΟΙΜΑΣΙΑ

Στο μεταξύ, σήμερα συμπληρώνεται μια εβδομάδα από τη στιγμή που ξεκίνησε η προετοιμασία του Σταυρού Καλυθιών.

Οι παίκτριες γυμνάζονται υπό τις οδηγίες του Αποστόλη Στεφανή στο γήπεδο του «Καρακόνερο» όπου και θα ολοκληρωθεί το πρώτο στάδιο της προετοιμασίας. Το δεύτερο θα πραγματοποιηθεί στο γήπεδο με χλοοτάπητα στις Καλυθιές.

Το εντυπωσιακό είναι ότι το παρών στη φετινή προετοιμασία δίνουν πολλές νέες κοπέλες, οι οποίες θέλουν να βοηθήσουν την ομάδα. Πρόκειται για τις Δημητραδιού, Κώστα, Θεουλάκη, Τάλια, Πολυμέρου, Αποστολοπούλου και Μπανκούρα καθώς και οι Φιλιππάκη, Χατζηνικόλα, Κατεβαίνη, Μανιά, Σ. Βαγιαννού και Κώστα που θα ξεκινήσουν προπονήσεις από την ερχόμενη εβδομάδα.

Από τις «παλιές» συμμετέχουν κανονικά οι Γαϊτάνου, Κτενά, Κόκκινου, Βασιλειάδου, Κιουρτ, Πασσάλη, Μπεκύρογλου, Γιαννίκου, Μόσχου, Τσιμπούκα, Κατταβενού, Ζωΐδου, Βαγιανού, Κοτσάνη, Σιεχ, Ιακωβίδου, Τσαγγάρη, Γιωργά και Κιότου.

Μοναδική απούσα είναι η Χρυσούλα Αρχοντούλη, η οποία δεν «κατεβαίνει» στις προπονήσεις.

- Η διοίκηση του Σταυρού Καλυθιών ευχαριστεί τον πρόεδρο του «Καρακόνερο» Στέλιο Ρηνιού καθώς και τους υπαλλήλους, για όλες τις διευκολύνσεις προς την ομάδα.

Παρέμειναν στον ΑΣ «Ζευς»

Συμπαίκτες στον ΑΣ «Ζευς» θα είναι και φέτος οι Γιώργος Θεοδοσίου και Μανόλης Μίαρης!

Αν και είχαν μείνει ελεύθεροι, οι δύο 20άρηδες ταλαντούχοι ποδοσφαιριστές προτίμησαν να συνεχίσουν στην ίδια ομάδα έχοντας συμφωνήσει σε όλα με τη νέα διοίκηση του σωματείου.

Ο Μίαρης, μάλιστα, ήταν μεταγραφικός στόχος του Διαγόρα και της Αναγέννησης Εμπωνας.

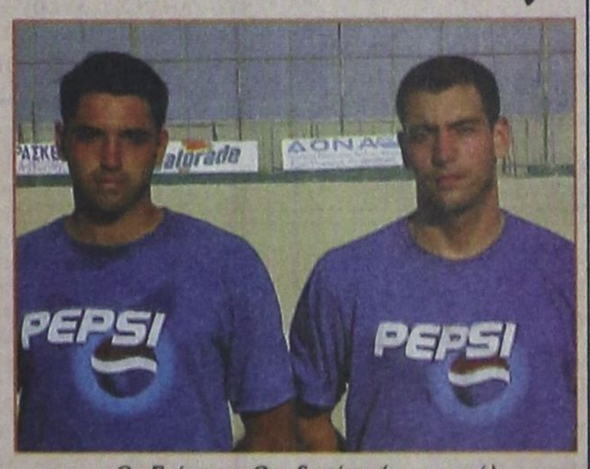

Οι Γιώργος Θεοδοσίου (αριστερά) και Μανόλης Μίαρης θα είναι συμπαίκτες και στη νέα σαιζόν

Ανοίγει τις πύλες του το «LARDOS BASKETBALL CAMP»

Για τέταρτη συνεχή χρονιά, το δημοτικό γήπεδο μπάσκετ της Λάρδου γίνεται ο τόπος συγκέντρωσης δεκάδων νέων παιδιών που έχουν τη δίψα να μάθουν σωστά τα βασικά μυστικά του μπάσκετ. Αλλωστε, αυτή είναι και η βασική επιδίωξη των διοργανωτών του 4ου «LARDOS BASKETBALL CAMP», οι οποίοι και θα μεριμνήσουν ώστε τα περίπου 120 αγόρια και κορίτσια που θα συγκεντρωθούν σήμερα στις 6 το απόγευμα στο γήπεδο της Λάρδου να περάσουν ένα τετραήμερο γεμάτο από πλούσια μπασκετική δράση.



Οι νεαροί αθλητές και αθλήτριες θα χωριστούν σε τρία γκρουπ με βάση την ηλικία τους (6-9, 9-12 και 12-15 ετών) και θα δουλέψουν έως το Σάββατο (από τις 6 το απόγευμα έως τις 9.30 το βράδυ) κάτω από τις οδηγίες των προπονητών Κυριάκου Μάγου, Μιχάλη Κουταλιανού, Βαγγέλη Αθανασιάδη και Νίκου Τόλια, ο οποίος θα φτάσει στη Ρόδο σήμερα το μεσημέρι. Το βέβαιο είναι πως τα παιδιά θα μάθουν πολλά σχετικά με το αγαπημένο τους άθλημα, ενώ κάθε μέρα θα έχουν την ευκαιρία να διασκεδάζουν λαμβάνοντας μέρος στα εκπαιδευτικά διπλά και στους διαγωνισμούς, που θα χαρίσουν στους νικητές πολλά πλούσια δώρα.

Μάλιστα, την τελευταία μέρα της διοργάνωσης έχει προγραμματιστεί ένα εορταστικό μπασκετικό πρόγραμμα με πολλές εκπλήξεις για όλους τους συμμετέχοντες αθλητές.

Η διοργάνωση τελεί υπό την αιγίδα του Δημοτικού Οργανισμού Νεολαίας και Αθλησης Λινδίων, ενώ αξίζει να σημειωθεί, πως δεκτά στις εκδηλώσεις του καμπ θα γίνονται ακόμα και τα παιδιά που δεν πρόλαβαν να δηλώσουν τη συμμετοχή τους μέχρι την προκαθορισμένη ημερομηνία.

ΣΑΝ ΣΗΜΕΡΑ...

ΠΡΙΝ ΕΝΑ ΧΡΟΝΟ: *Στη Ρόδο προετοιμάζεται η Εθνική Ομάδα του ΤΑΕ KWON DO ένα μήνα πριν την αναχώρηση για την Αυστραλία όπου με ανεβασμένο ηθικό και πίστη θα προσπαθήσει για τη διάκριση στους ολυμπιακούς αγώνες του Σίδνεϋ.*

■ Ο πρωταθλητής της ποδηλασίας του ΠΑΟ Διαγόρα Γιώργος Χειμωνίτος και η πρωταθλήτρια του βάδην Αλεξάνδρα Τζιούτη, είναι τα δύο μέλη της ελληνικής αποστολής για το Σίδνεϋ που διαπιστώθηκε ότι είχαν κάνει χρήση αναβολικών ουσιών, όπως ανακοίνωσε χθες ο αρχηγός της αποστολής Γιάννης Παπαδογιαννάκης σε συνέντευξη τύπου στην ΕΟΕ. Παράλληλα, είπε πως υπάρχουν ακόμα και κάποιοι αθλητές που για διάφορους λόγους δεν έχουν περάσει ακόμα από έλεγχο.

ΠΡΙΝ ΠΕΝΤΕ ΧΡΟΝΙΑ: *Την παραίτησή του από τον ΣΕΓΑΣ υπέβαλε ο τεχνικός σύμβουλος του Αιγαίου Μιχάλης Παυλούς. Μετά από 13 χρόνια υπηρεσίας στον ελληνικό κλασικό αθλητισμό, ο κ. Παυλούς ορμώμενος από την επίθεση που δέχθηκε η διοίκηση του ΣΕΓΑΣ αμέσως μετά το τέλος της Ολυμπιάδας της Ατλάντα, διαχώρισε τη θέση του, κατηγορώντας τον πρόεδρο της παλιότερης ομοσπονδίας στη χώρα μας, ότι προσπαθούσε να δικαιολογήσει τα ...αδικαιολόγητα.*

■ Νέα επιτυχία σημείωσε ο Ρόδιος οδηγός Ανδρέας Χαλκιόπουλος στο βρετανικό πρωτάθλημα μονοθέσιων αυτοκινήτων (BOSS). Στην πίστα του Ντόνιγκτον (Αγγλία), ο Χαλκιόπουλος τερμάτισε πέμπτος, έχοντας πραγματοποιήσει μια εξαιρετική κούρσα και καταλαμβάνοντας την πρώτη θέση της κατηγορίας F-3.

ΠΡΙΝ 10 ΧΡΟΝΙΑ: *Εγχείριση μηνίσκου έκανε τελικά ο ποδοσφαιριστής της Ρόδου Γιάννης Κρητικός στο Νοσοκομείο της πόλης μας, ύστερα από το σοβαρό τραυματισμό του στο γόνατο την Κυριακή στο φιλικό παιχνίδι με τον Διαγόρα Βατίου. Από το γόνατο του «πράσινου» λίμπερο αφαιρέθηκαν τρία κομμάτια του μηνίσκου, κάτι που δείχνει πόσο σοβαρή ήταν η κατάστασή του. Ο Κρητικός σύμφωνα με τις πρώτες εκτιμήσεις θα ξεκινήσει να τρέχει μετά από 40 ημέρες, ενώ θα είναι έτοιμος να βοηθήσει την ομάδα του ύστερα από περίπου δύο μήνες.*

■ Σε φιλικό αγώνα προετοιμασίας, ο Διγενής νίκησε στο γήπεδό του με 3-1 την ομάδα των Παλαιμάχων. Σκόραραν οι Αντωνιάδης (πεν.), Μοσκιού και Πολυχρόνης από τον Διγενή και ο Τάλιας από πλευράς των Παλαιμάχων.

ΠΡΙΝ 19 ΧΡΟΝΙΑ: *Αυτές τις ημέρες πρόκειται να συνεδριάσει το διοικητικό συμβούλιο του Συνδέσμου Διαιτητών Ποδοσφαίρου Δωδεκανήσου προκειμένου να εξετάσει διάφορα θέματα. Πληροφορίες αναφέρουν ότι το δ.σ. του Συνδέσμου θα ορίσει και την ημερομηνία διεξαγωγής των αρχαιρεσιών. Για τις τελευταίες γίνονται πολλές συζητήσεις στους διοικητικούς κύκλους και οπωσδήποτε θα γίνει μάχη για την τελική επικράτηση. Το πιθανότερο είναι οι εκλογές να γίνουν εντός του Σεπτεμβρίου. Πάντως, το νέο συμβούλιο θα έχει να αντιμετωπίσει διάφορα προβλήματα, με κυριότερο τη στάση που θα κρατήσει στο μέλλον ο Σύνδεσμος, έναντι της ΟΔΠΕ (Ομοσπονδία Διαιτητών Ποδοσφαίρου Ελλάδας).*

ΠΡΙΝ 30 ΧΡΟΝΙΑ: *Εληξαν το βράδυ οι πανελλήνιοι ποδηλατικοί αγώνες επί πίστας, οι οποίοι, ως γνωστόν είχαν αρχίσει την προηγούμενη Πέμπτη στην πόλη μας. Στο ατομικό πουρσουίτ (α λα αμερικέν) νικητής ανεδείχθη ο Ρόδιος Κούτρος του Κολοσσού. Τον Κούτρα ακολούθησαν οι Χατζηστεφάνου (Βυζαντίου), Κάσπαρης (Βέλους), Λουλούκος (Βυζαντίου), Τσιροδήμος (Ερμού) και Μανίκαρος (Διαγόρα).*

Εύκολα ο Κεντέρης στον προημιτελικό



Ο Κώστας Κεντέρης με χαλαρό ρυθμό πήρε την πρώτη θέση στην σειρά του στον προκριματικό των 200 μέτρων στο Παγκόσμιο πρωτάθλημα του Εντμοντον. Ο χρυσός Ολυμπιονίκης του Σίδνεϋ με χρόνο 20.46 θα αγωνιζόταν στα προημιτελικά που θα γίνονταν σήμερα τα ξημερώματα.

Ελλειψη προσωπικού στις ΔΟΥ Δωδεκανήσου

ΔΕΝ ΜΠΟΡΟΥΝ ΝΑ ΓΙΝΟΥΝ ΕΛΕΓΧΟΙ

ΠΡΟΒΛΗΜΑ έλλειψης προσωπικού αντιμετωπίζουν οι ΔΟΥ της Δωδεκανήσου.

Μετά την κατηγοριοποίησή τους οι Δημόσιες Οικονομικές Υπηρεσίες θα πρέπει να ενισχυθούν με υπαλλήλους για να ανταποκριθούν στις νέες απαιτήσεις.

Ειδικότερα, με 11 άτομα θα πρέπει να ενισχυθεί η ΔΟΥ Ρόδου, που έχει πλέον την αρμοδιότητα να διενεργεί τακτικούς και έκτακτους ελέγχους στις επιχειρήσεις που λειτουργούν σε όλα τα νησιά της Δωδεκανήσου.

Με έξι υπαλλήλους θα πρέπει να ενισχυθούν οι ΔΟΥ της Λέρου και της Καρπάθου, που είναι Β' τάξης και δεν μπορούν να διενεργούν έκτακτους ελέγχους.



2964-10/8

ΜΠΟΥΤΙΚ ROUBETI
ΚΑΛΟΚΑΙΡΙΝΑ
ΧΕΙΜΕΡΙΝΑ
ΟΛΑ
ΜΙΣΗ ΤΙΜΗ
ΗΡΩΩΝ ΠΟΛΥΤΕΧΝΕΙΟΥ 30



Melody Palace
Συνεχίζουμε στον αφρό μαζί με τον ...Αφρό


ΚΑΤΕΡΙΝΑ ΑΓΓΕΛΙΔΟΥ


ΝΙΚΟΣ ΓΙΑΝΝΟΥ


ΣΤΑΘΗΣ


ΔΗΜΟΣ ΓΙΓΑΝΤΑΚΗΣ

Σόου γούμαν: ΕΛΙΝΑ
Α.ΣΙΓΑΝΟΣ, Α. ΒΑΛΙΔΗΣ, ΔΩΡΑ, ΛΕΣΛΥ
Καλλιτεχνική επιμέλεια και διεύθυνση ορχήστρας
ΝΙΚΟΣ ΚΑΡΑΝΙΚΟΛΑΣ
Ρεζερβέ 94920, 95240
588-11/8

Μεταξύ δύο οργανισμών

Μηχανισμός προσλήψεων στη Νομαρχία Δωδεκανήσου

ΤΙ ΠΡΟΒΛΕΠΕΙ ΠΡΟΓΡΑΜΜΑΤΙΚΗ ΣΥΜΒΑΣΗ

ΑΚΡΩΣ παράτυπη και ανεξήγητη χαρακτηρίζεται η απόφαση του νομάρχη Δωδεκανήσου κ. Σάββα Καραγιάννη, να προχωρήσει σε προγραμματική σύμβαση ανάμεσα στη Νομαρχία, το Δωδεκανησιακό Οργανισμό Τουρισμού (Δ.Ο.Τ.) και την εταιρία «ΠΡΟΟΔΟ».

Το παράτυπο συνίσταται στο γεγονός ότι στην εταιρία «ΠΡΟΟΔΟΣ» μετέχουν η Νομαρχία και ο Δ.Ο.Τ., οπότε θεωρείται το λιγότερο σκανδαλώδες να προχωρήσουν σε σύμβαση οι ίδιοι εταίροι.

Το θέμα, που εγκρίθηκε κατά πλειοψηφία στην πρόσφατη συνεδρίαση της Νομαρχιακής Επιτροπής, πρόκειται ν' απασχολήσει και το ανώτατο όργανο του νομού (Νομαρχιακό Συμβούλιο Δωδεκανήσου) στην ερχόμενη συνεδρίασή του, αφού θεωρείται ότι η απόφαση αυτή υποκρύπτει σκοπιμότητες, ενώ γίνεται λόγος και για ένα μηχανισμό προσλήψεων εν' όψει των εκλογών.

Αξίζει να σημειωθεί ότι το θέμα της προγραμματικής σύμβασης ο Νομάρχης το έθεσε εν αγνοία ακόμη και των συνεργατών του, οι οποίοι φέρονται να αντέδρασαν έντονα.

Το αντικείμενο της σύμβασης, συγκεκριμένα αφορά τα εξής:

➤ Προώθηση των αναγκαίων ενεργειών για την εξασφάλιση όλων των προϋποθέσεων για να παρασκεθεί η δυνατότητα:

α) στη Ρυθμιστική Αρχή Ενέργειας (ΡΑΕ) της δημοπράτησης του νέου εργοστασίου παραγωγής ηλεκτρικής ενέργειας στο νησί της Ρόδου, χωρίς καθυστερήσεις.

β) στη ΔΕΗ, της παράλληλης κατασκευής του απαραίτητου δικτύου μεταφοράς ηλεκτρικού ρεύματος από το νέο εργοστάσιο στα δίκτυα υψηλής τάσεως.

➤ Προώθηση όλων των απαραίτητων ενεργειών για την εξασφάλιση των προϋποθέσεων κι αδειοδοτήσεων που απαιτούνται για να επιτευχθεί από μέρους της ΡΑΕ, η χορήγηση άδειας εγκατάστασης μονάδων ΑΠΕ σε νησιά της Δωδεκανήσου, στα οποία οι ανάγκες σε ηλεκτρικό ρεύμα δεν καλύπτονται από τις εγκατεστημένες μονάδες της ΔΕΗ.

➤ Διαπραγμάτευση ανάθεσης και χρηματοδότησης από πόρους του υπουργείου Εθνικής Αμυνας, κατασκευής ΒΙΟ.ΚΑ. σε στρατόπεδα της Δωδεκανήσου, τα οποία δεν είναι δυνατό να συνδεθούν με δίκτυα αποχέτευσης των Δήμων, στα διοικητικά όρια των οποίων βρίσκονται.

➤ Εξασφάλιση προϋποθέσεων χρηματοδότησης για εγκατάσταση μονάδων παραγωγής πόσιμου νερού σε νησιά, τα οποία δεν είναι δυνατόν να υπαχθούν στη χρηματοδότηση του ολοκληρωμένου συστήματος διαχείρισης υδατικού δυναμικού που προωθεί η Ν.Α.

➤ Εξασφάλιση των προϋποθέσεων για τη δημιουργία ενιαίου φορέα διαχείρισης του υδάτινου δυναμικού του Νομού.

➤ Κατάθεση πρότασης για τη βέλτιστη διαχείριση και λειτουργία των νέων σύγχρονων σφαγείων της Ρόδου, η απόπερατωση των οποίων θα πραγματοποιηθεί σύντομα.

➤ Αναζήτηση κι εξεύρεση ετέρου για την κατασκευή και λειτουργία μονάδας αξιοποίησης φυτικών υπολειμμάτων, μετά τον άγονο διεθνή διαγωνισμό της Ν.Α.

➤ Ερευνα αγοράς για προώθηση και διάθεση παραδοσιακών προϊόντων πρωτογενούς τομέα και μεταποίησης στην ευρύτερη αγορά της Δωδεκανήσου και αλλού.

➤ Εξασφάλιση των προϋποθέσεων για τη δημιουργία ενιαίου φορέα διαχείρισης κι αξιοποίησης των στερεών αποβλήτων στο Νομό.

➤ Αξιολόγηση των αποτελεσμάτων της δοκιμαστικής περιόδου των αεροπορικών γραμμών Δωδεκανήσου και υποβολή πρότασης για τη σκοπιμότητα ή μη σύστασης μικτής αεροπορικής εταιρίας.

Παράνομες συνδέσεις στον ποταμό Ιαλυσού

ΡΙΧΝΟΥΝ ΤΑ ΛΥΜΑΤΑ

Στον ποταμό της Ιαλυσού ρίχνουν τα λύματά τους πολλές επιχειρήσεις και οικίες των Τριαντών.

Το πρόβλημα ανησυχεί το Δήμο της Ιαλυσού, που με τα συνεργεία των Τεχνικών Υπηρεσιών του επιχειρεί να επιβάλει την τάξη.

Οι παράνομες συνδέσεις που έχουν γίνει είναι πάρα πολλές, ενώ όπως διαπιστώθηκε, εκβάλλονται στον ποταμό της Ιαλυσού 10-15 κυβικά λυμάτων την ώρα.

Τα συνεργεία του Δήμου άρχισαν από χθες τις παρεμβάσεις ώστε να κλείσουν οι παράνομες συνδέσεις και να σταματήσει η ρύπανση του ποταμού της Ιαλυσού.

Ιατρική μονάδα της 95 ΑΔΤΕ στην Κάσο

Σήμερα, στα πλαίσια της κοινωνικής προσφοράς των Ενόπλων Δυνάμεων, ιατρική ομάδα της 95 ΑΔΤΕ, πλαισιωμένη από οδοντίατρο, βοηθό μικροβιολόγου και γεωπόνο, θα επισκεφθεί την νήσο Κάσο και θα προσφέρει ιατρική περίθαλψη στους κατοίκους της νήσου και υποστήριξη σε θέματα που τους απασχολούν και αφορούν τη γεωργία.

Απονομή πτυχίων σε υπαξιωματικούς

Στις 10 Αυγούστου 2001 ημέρα Παρασκευή θα πραγματοποιηθεί στο στρατόπεδο «Λοχαγού Νικολάου Μπελούμπασης» στον Ανω Καλαμώνα, ονομασία και απονομή αποφοιτηρίων και διακριτικών σε βαθμοφόρους εφέδρους υπαξιωματικούς, που ολοκλήρωσαν την εκπαίδευσή τους στο Σχολείο Υποψήφιων Βαθμοφόρων.

Η απονομή θα πραγματοποιηθεί από το στρατηγό διοικητή της 95 ΑΔΤΕ, κ. Διονύσιο Κωνσταντόπουλο.

EXPERT ΚΩΣΤΑΡΙΔΗΣ
ΕΚΠΤΩΣΕΙΣ
σε όλα τα κλιματιστικά
οι ΕΙΔΙΚΟΙ ΚΑΙ ΣΤΟΝ ΚΛΙΜΑΤΙΣΜΟ
ΑΕ 16559 Χ. 2635-9/8

ΟΥΖΕΡΙ
ΚΑΛΥΜΝΟΣ
Το γνωστό σημείο συνάντησης της καλοπαρέας στο ΚΑΛΥΜΝΟΣ
άνοιξε στο νέο του χώρο
ΑΥΣΤΡΑΛΙΑΣ 60
και σας περιμένει να απολαύσετε καλό φαγητό, υπέροχους μεζέδες και φρεσκότατα θαλασσινά.
Εμείς σας τα προσφέρουμε καθημερινά τώρα από τις 12 το μεσημέρι μέχρι αργά τη νύχτα.
ΜΠΑΜΠΗΣ
Αυστραλίας 60
Τηλ. 21277
ΑΕ 1745-2249-12/8

ΔΗΜΟΣ ΠΕΤΑΛΟΥΔΩΝ
36η ΠΑΝΕΛΛΗΝΙΑ ΕΚΘΕΣΗ ΧΕΙΡΟΤΕΧΝΙΑΣ ΚΡΕΜΑΣΤΗΣ-ΡΟΔΟΥ

Ανοίγει τις πύλες της, από 11 έως 23 Αυγούστου 2001, στην Κρεμαστή, η 36η Πανελλήνια Εκθεση Χειροτεχνίας Κρεμαστής-Ρόδου.

Στην 36η Πανελλήνια Εκθεση συμμετέχουν 58 εκθέτες από όλη την Ελλάδα, στα περίπτερα και στο εκθετήριο.

Σκοπός της Εκθεσης είναι να αναδειχθεί η Ελληνική Χειροτεχνία και να γίνει γνωστή η πρόοδος που έχει επιτευχθεί στον τομέα αυτό.

Η Εκθεση θα είναι καθημερινά ανοικτή από τις 7 το απόγευμα μέχρι τις 12.00 το βράδυ.

Από την Οργανωτική Επιτροπή

ΑΕ 1688/Χ.Λ.-11/8

ΕΛΛΗΝΙΚΗ ΔΗΜΟΚΡΑΤΙΑ
ΝΟΜΟΣ ΔΩΔΕΚΑΝΗΣΟΥ
ΔΗΜΟΣ ΙΑΛΥΣΟΥ
ΠΟΛΙΤΙΣΤΙΚΟΣ ΟΡΓΑΝΙΣΜΟΣ ΜΕΚΤΟ

19ο ΦΕΣΤΙΒΑΛ ΙΑΛΥΣΙΑ 2001

ΠΡΟΓΡΑΜΜΑ

ΣΑΒΒΑΤΟ 11/8/2001, ώρα 20.30
Εναρξη των εκδηλώσεων
Προηγείται της έναρξης η παρέλαση των χορευτικών συγκροτημάτων, με αφετηρία την πλατεία Ράττη.
Χαιρετισμός του δημάρχου και προέδρου του ΜΕΚΤΟ.
Χαιρετισμός του αντιπροέδρου του ΜΕΚΤΟ.
Τα χορευτικά συγκροτήματα θα παρουσιάσουν ένα δεκαπεντάλεπτο αντιπροσωπευτικό πρόγραμμα.
✔ Ιάλυσος (ομάδες από το χορευτικό εργαστήρι του ΜΕΚΤΟ)
✔ Χίος, Δήμος Ομηρουπόλεως
✔ Αιτωλοακαρνανία, Αιτωλικό
✔ Σερβία (Vuk Stefanovic Karadzic)
Και η βραδιά τελειώνει με ρίψεις βεγγαλικών.

ΚΥΡΙΑΚΗ 12/8/2001, ώρα 21.00
Χορευτικό πρόγραμμα από τη Σερβία (Vuk Stefanovic Karadzic), με χορούς και τραγούδια από την πατρίδα τους.

ΔΕΥΤΕΡΑ 13/8/2001, ώρα 21.00
✔ Χορευτικό Δήμου Ομηρουπόλεως Χίου, με χορούς και τραγούδια από την ευρύτερη περιοχή.
✔ Χορευτικό πρόγραμμα από το εργαστήρι παραδοσιακών χορών του Δήμου Καλλιθέας.
✔ Χορευτικό Δήμου Αιτωλικού με ένα πρόγραμμα χορών της ευρύτερης περιοχής της Αιτωλοακαρνανίας.

ΤΡΙΤΗ 14/8/2001, ώρα 20.30
Μουσική συναυλία με τον **Δημήτρη Κόκκοτα** - είσοδος ελεύθερη.

ΤΕΤΑΡΤΗ 15/8/2001, ώρα 10.00
Περιφορά της πολιούχου εικόνας της Παναγίας, του Ιερού Ναού Κοίμησης της Θεοτόκου Ιαλυσού, με τη συνοδεία της Φιλαρμονικής του Δήμου και παρουσία στρατιωτικού αγήματος και επισήμων προσκεκλημένων.

Ωρα 21.00
✔ Χορευτικό έντεχνο πρόγραμμα από τη σχολή της Μαίρης Μάρκου Βελιδάκη.
✔ Απονομή βραβείων στους αριστεύσαντες μαθητές του γυμνασίου και του λυκείου του σχολικού έτους 2000-2001.
✔ Απονομή βραβείων στους αριστεύσαντες αποφοίτους του λυκείου του σχολικού έτους 2000-2001, από το λογοτέχνη συγγραφέα Δημήτρη Οικονομόπουλο.

ΠΕΜΠΤΗ 16/8/2001, ώρα 21.00
Χορευτικό πρόγραμμα από το λαογραφικό θέατρο Ρόδου της Νέλλης Δημόγλου, με χορούς απ' όλη την Ελλάδα.

ΠΑΡΑΣΚΕΥΗ 17/8/2001, ώρα 21.00
Βραδιά φιλαρμονικών με τις φιλαρμονικές των Δήμων Ιαλυσού και Καλλιθέας Ρόδου.

ΧΟΡΗΓΟΙ: ΔΑΝΕ SEA LINE, ΒΑΠ ΚΟΥΓΙΟΣ, ΑΒΕΕ, ΕΡΑ ΡΟΔΟΥ, FM 12, ΤΗΛΕΟΡΑΣΗ ΙΡΙΔΑ, Ω TV.

Χ.Λ.-17/8

Μπουκαδόρος έκλεψε χρήματα από σπίτι στην Κω

ΜΠΗΚΕ ΑΠΟ ΤΟ ΠΑΡΑΘΥΡΟ

ΘΥΜΑ κλοπής έπεσε 47χρονος στην Κω. Οπως κατήγγειλε προχθές στις 12 το μεσημέρι ο Σταμάτης Τσουκαλάς του Χρήστου, άγνωστος δράστης, τις πρωινές ώρες το περασμένο Σάββατο, μπήκε από το παράθυρο που ήταν ανοικτό στο δωμάτιό του και έκλεψε 670.000 δραχμές, έξι τράβελ-τσεκ των 50 λιρών Αγγλίας και 255 δολλάρια Αμερικής.

Βουλευτής του ΚΚΕ επισκέπτεται τη Ρόδο και άλλα νησιά μας

Η Νομαρχιακή Επιτροπή Νότιας Δωδεκανήσου του ΚΚΕ ανακοινώνει ότι σήμερα Τετάρτη το απόγευμα, 8 Αυγούστου, θα επισκεφθεί για ένα διήμερο τη Ρόδο ο βουλευτής Λέσβου του ΚΚΕ, Σταύρος Σκοπελίτης.

Σκοπός της επίσκεψης είναι να ενημερωθεί για τα προβλήματα της περιοχής, που απασχολούν τους εργαζόμενους και τα ευρύτερα λαϊκά στρώματα. Για το λόγο αυτό θα έχει συναντήσεις με εκπροσώπους συνδικαλιστικών, επαγγελματικών, επιστημονικών και άλλων φορέων, καθώς και επισκέψεις σε εργασιακούς χώρους.

Την Παρασκευή το πρωί θα αναχωρήσει για την Κω και το Σάββατο θα επισκεφθεί την Κάλυμνο.

ΜΕΓΑΛΗ ΕΥΚΑΙΡΙΑ
ΠΩΛΟΥΝΤΑΙ

1) Κλούβα VW -TRASPORTER, 2,4 Diesel, μοντέλο 1996, υδραυλικό τιμόνι, ABS, κτλ. με ΦΠΑ.Τιμή 3.500.000 με το κλειδί
2) Φορτηγάκι MERCDES 410 μακρύ σασί, Diesel, με τέντα. Τιμή 3.500.000 όλα πληρωμένα.
3) Φορτηγάκι FORD TRANSIT, 2,5 diesel, υδραυλικό τιμόνι, μακρύ σασί, ανοικτό με καρότσα αλουμινίου. Τιμή 3.000.000.
4) OPEL CAMPO 4X4, Diesel 2.500 cc, υδραυλικό τιμόνι, με πολυεστερικό κάλυμμα καρότσας. Τιμή 3.500.000
Στις αναγραφόμενες τιμές συμπεριλαμβάνονται ΦΠΑ και όλα τα έξοδα με το κλειδί στο χέρι.
Πληροφορίες 69850, 0946054843
Γ.Δ.-10/8

ΑΝΑΚΟΙΝΩΣΗ

Ο ΠΟΛΙΤΙΣΤΙΚΟΣ ΟΡΓΑΝΙΣΜΟΣ ΔΗΜΟΥ ΡΟΔΟΥ
ανακοινώνει ότι η συναυλία της
ΑΛΚΗΣΤΗΣ ΠΡΩΤΟΨΑΛΤΗ
που θα γινόταν στην πόλη μας σήμερα 8/8/2001, αναβάλλεται για τις 6/9/2001, λόγω της μη επιβίβασης των φορτηγών με τα ηχητικά σε πλοίο της γραμμής Πειραιά - Ρόδος.
Ζητάμε συγνώμη από τους δημότες και επισκέπτες του νησιού μας και τους πληροφορούμε ότι όσοι επιθυμούν, μπορούν να χρησιμοποιήσουν τα εισιτήρια στην εκδήλωση της 5/9/2001 ή να τα εξαργυρώσουν στο κιν/τρο «ΡΟΔΟΝ» ή στα γραφεία του Οργανισμού.
Ο ΠΡΟΕΔΡΟΣ
ΜΑΝΟΛΗΣ ΑΝΤΩΝΟΓΛΟΥ
Χ.Λ.-8/8

Αστρα
Σας περιμένουμε κάθε βράδυ
Τραγουδούν :


ΜΑΝΟΛΗΣ ΚΑΜΠΟΥΡΗΣ


ΣΟΦΙΑ ΒΟΡΕΙΝΟΥ

ΑΝΤΩΝΗΣ ΡΟΔΙΤΗΣ
ΕΛΠΙΔΑ ΔΗΜΗΤΡΙΟΥ
ΣΑΚΗΣ ΞΥΠΟΛΗΤΑΣ
ΜΑΡΙΑ ΘΕΟΧΑΡΗ
ΕΦΗ ΑΝΑΓΝΩΣΤΟΠΟΥΛΟΥ
ΖΩΗ ΔΕΝ ΕΙΝΑΙ ΝΑ ΞΥΠΝΑΣ ΚΑΙ ΝΑ ΚΟΙΜΑΣΑΙ
ΠΑΛΙ ΖΩΗ ΕΙΝΑΙ ΜΟΝΟ ΝΑ ΓΛΕΝΤΑΣ ΟΤΑΝ ΚΟΙΜΟΥΝΤΑΙ ΟΙ ΑΛΛΟΙ
Χορεύει το ελληνικό μπαλέτο ZIK ZAK
Τηλ. 32090
Χ.Λ.-12/8