ΕΤΟΣ ΙΔΡΥΣΗΣ 1949
ΙΔΡΥΤΗΣ - ΔΙΕΥΘΥΝΤΗΣ
ΓΙΩΡΓΟΣ ΔΙΑΜΑΝΤΙΔΗΣ
Γραφεία - Τυπογραφεία:
Μάρκου Μαλλιαράκη 3 (ΚΟΒΑ)
Λογιστήριο: Νέα Αγορά
Τηλ.: Σύνταξης: 27356 - 34101 FAX: 20643
Λογιστηρίου: 24539 FAX: 24539
www.proodos.net, www.proodosnews.gr
e-mail: info@proodos.net

ΠΡΟΟΔΟΣ

Ανεξάρτητη καθημερινή πρωινή εφημερίδα

ΑΡΙΘΜΟΣ ΦΥΛΛΟΥ 15.794 • ΤΙΜΗ 200 δρχ., 0,59 ευρώ

ΣΑΒΒΑΤΟ 18 ΑΥΓΟΥΣΤΟΥ 2001

ΚΑΣΑΠΗΣ
ΖΑΝΤΕΣ-ΕΛΑΣΤΙΚΑ
Αυστραλίας 2
Τηλ. 35367
0% προκαταβολή
έως 36 δόσεις

Εν όψει των Ολυμπιακών θα διατεθούν στο νομό μας

8,6 δισεκατομμύρια για να γίνουν στάδια γυμναστήρια-γήπεδα

ΟΙ ΧΤΕΣΙΝΕΣ ΑΝΑΚΟΙΝΩΣΕΙΣ ΤΟΥ ΓΕΝ. ΓΡΑΜΜΑΤΕΑ ΑΘΛΗΤΙΣΜΟΥ ΝΙΚΟΥ ΕΞΑΡΧΟΥ



Ο γ.γ. Αθλητισμού Νίκος Εξαρχος κατά την εξαγγελία των έργων αθλητικής υποδομής (ΦΩΤΟ: Α. ΠΑΧΟΣ)

ΑΘΛΗΤΙΚΕΣ υποδομές που ανέρχονται στο υπέρογκο ποσό των 8,6 δισεκατομμυρίων δραχμών εξήγγειλε χθες για το νομό Δωδεκανήσου, εν όψει των Ολυμπιακών Αγώνων του 2004, ο γενικός γραμματέας Αθλητισμού κ. Νίκος Εξαρχος.

•Σε ευρεία σύσκεψη που πραγματοποιήθηκε χθες στο Ακταίον, ο γενικός γραμματέας Αθλητισμού παρουσίασε ένα ολοκληρωμένο πρόγραμμα αθλητικών υποδομών για το νομό.

•ΕΝΝΕΑ κλειστά γυμναστήρια

•τρία κολυμβητήρια

•πάνω από δέκα κατασκευές και ανακατασκευές σταδίων στίβου,

•γήπεδα τέννις και πάρα πολλά γήπεδα μπάσκετ.

ΓΙΑ ΤΟ ΔΗΜΟ Ροδίων ο κ. Εξαρχος εξήγγειλε την κατασκευή του Παλαί ντε

ΣΥΝΕΧΕΙΑ ΣΤΗ ΣΕΛ. 4

Επειδή το ίδρυμα δυσλειτουργούσε

Η πρόεδρος του ΠΕΣΥ Κυκλάδων αντικατέστησε τον πρόεδρο του Νοσοκομείου της Σύρου

ΜΕΤΑ από εισήγηση της προέδρου του ΠΕΣΥ Κυκλάδων κ. Αικατερίνης Μωραϊτάκη, ο υπουργός Υγείας κ. Παπαδόπουλος κατάργησε τον πρόεδρο του Νομαρχιακού Νοσοκομείου Σύρου και τοποθέτησε νέο πρόσωπο στη διοίκηση τουι δρύματος.

✍Σχετικές πληροφορίες

ΣΥΝΕΧΕΙΑ ΣΤΗ ΣΕΛ. 4

Ζωηρές τουρίστριες

Απρόκλητα, δύο Νεοζηλανδέζες τουρίστριες επιτέθηκαν χθες τα ξημερώματα στην οδό Ορφανίδου, σε δύο αστυνομικούς που περιπολούσαν στην περιοχή. Πρόκειται για τιις Emma Florenle Davison του Filipe, 25 χρόνων και Anna - Mary Browlnile του Jefferson, 29 χρόνων που εξύβρισαν και προκάλεσαν σωματικές βλάβες στους αστυνομικούς που περιπολούσαν.

Συνελήφθησαν και σχηματίστηκε σε βάρος τους δικογραφία.

Η ομάδα του Τζακ Γερονικόλα

Καθαίρεσε χθες τον αντιπρόεδρο της ΔΑΝΕ Δημήτρη Κούκουλα

Ο ΠΟΛΕΜΟΣ ΤΩΝ ΦΑΤΡΙΩΝ

Ο κ. ΣΗΦΗΣ Βαρδινογιάννης είναι από χθες ο νέος αντιπρόεδρος της ΔΑΝΕ. Η διοίκηση της εταιρείας αποφάσισε να κάνει την ...έκπληξη, τοποθετώντας μη Δωδεκανήσιο στη θέση που μέχρι πρότινος κατείχε ο Δωδεκανήσιος κ. Δημήτρης Κούκουλας, που έχει άριστες σχέσεις με την ΑΝΕΚ και τον κ. Στέλιο Ζαμπετάκη, κάτι που προκάλεσε την καθαίρεσή του από το Δ.Σ. της ΔΑΝΕ.

•Η απόφαση του Δ.Σ. της ΔΑΝΕ για την τοποθέτηση του Σήφη Βαρδινογιάννη υπήρξε ομόφωνη. Παρόντες στη συνεδρίαση ήταν έξι σύμβουλοι μαζί με τον πρόεδρο Τζακ Γερονικόλα, ενώ ο κ. Βαρδινογιάννης δεν παρέστη και εκπροσωπήθηκε με εξουσιοδότηση. Απουσίαζαν από τη συνεδρίαση ο κ. Στέλιος Ζαμπετάκης και η ομάδα του.

ΕΚΤΙΜΑΤΑΙ πάντως ότι με την κίνηση αυτή η διοίκηση της ΔΑΝΕ θέλησε να

ΣΥΝΕΧΕΙΑ ΣΤΗ ΣΕΛ. 4

Οι ιδιοκτήτες των ημεροπλοίων

Νίπτουν τας χείρας τους για τα σκουπίδια

ΕΛΕΓΧΟΝΤΑΙ ΑΠΟ ΤΟ ΛΙΜΕΝΑΡΧΕΙΟ

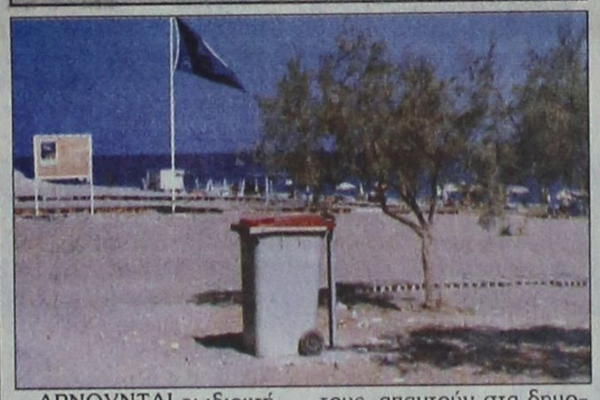

ΑΡΝΟΥΝΤΑΙ οι ιδιοκτήτες των ημεροπλοίων ότι ρυπαίνουν τις θάλασσές μας. Με επιστολή τους πυ υπογράφει η δικηγόρος τους, απαντούν στα δημοσιεύματα, υποστηρίζοντας ότι σέβονται τη θάλασσα και τηρούν απόλυτα τους κανονισμούς καθαριότητος που επιβάλλει η Λιμενική Αρχή.

✍ Η επιστολή έχει ως εξής:

«Τα ημερόπλοια απαντούν:

Κατόπιν πολλαπλών δημοσιευμάτων τα ημερόπλοια της Ρόδου αναφέρουν τα εξής:

1) Τα ταξίδια που εκτελούν είναι καθημερινά προς Τσαμπίκα, Στεγνά, Λίνδο, Καλλιθέα κ.λ.π. από τον Μάιο έως τον Οκτώβριο. Ολο αυτό το διάστημα μέσα στα πλοία υπάρχουν σκουπίδια τα οποία απορρίπτονται κατά την επιστροφή αυτών στους κάδους. Αρχίζοντας λοιπόν την εργασία τους από το

ΣΥΝΕΧΕΙΑ ΣΤΗ ΣΕΛ. 4

Με «βόμβα» στο λιμάνι

Ο φαρσέρ ξαναχτύπησε

ΤΑΛΑΙΠΩΡΗΣΕ ΤΟΥΡΙΣΤΕΣ ΚΡΟΥΑΖΙΕΡΟΠΛΟΙΩΝ

Ο ΠΑΡΑΝΟΪΚΟΣ φαρσέρ... ξαναχτύπησε χθες πρωί - πρωί. Προτού... ανοίξει τα μάτια του, επινόησε την τοποθέτηση βόμβας στο λιμάνι και ταλαιπώρησε εκατοντάδες τουρίστες κρουαζιεροπλοίων και τους λιμενικούς.

➡ Ηταν 9 το πρωί, όταν ο ανόητος φαρσέρ, τηλεφώνησε στο Λιμεναρχείο

ΣΥΝΕΧΕΙΑ ΣΤΗ ΣΕΛ. 4

Μεθυσμένος Βρετανός αναστάτωσε το Φαληράκι

Μεθυσμένος Βρετανός τουρίστας αναστάτωσε χθες τα ξημερώματα, το Φαληράκι. Πρόκειται για τον Darryl Aulott του William, 20 χρόνων, ο οποίος υπό την επίδραση οινοπνεύματος, οδηγούσε το IX επιβατικό αυτοκίνητο αντίθετα σε μονόδρομο, προκαλώντας αντισυκία και τρόμο στους διερχόμενους, ενώ αδιαφόρησε στο σήμα στάσης αστυνομικού.

Υστερα από καταδίωξη συνελήφθη και σχηματίστηκε σε βάρος του δικογραφία προκειμένου να οδηγηθεί στον Εισαγγελέα.

Πρέπει να συντάξουν «τεχνικά δελτία»

Μεγάλα προβλήματα για τα έργα Δήμων

ΤΑ ΠΕΡΙΣΣΟΤΕΡΑ ΚΙΝΔΥΝΕΥΟΥΝ ΝΑ ΧΑΘΟΥΝ

ΣΕ ΙΔΙΑΙΤΕΡΑ δύσκολη θέση βρίσκονται οι δήμοι των νησιών που δεν διαθέτουν τεχνικές υπηρεσίες. Ο κίνδυνος να χαθούν σημαντικά έργα και να μην ενταχθούν για χρηματοδότηση στο τρίτο κοινοτικό πλαίσιο στήριξης, είναι ορατός για τους δήμους, που δεν διαθέτουν εξειδικευμένο προσωπικό.

✍ Με εγκύκλιο που εστάλη πάντως σε όλους τους Δήμους, η Περιφέρεια Νοτίου Αιγαίου ζήτησε να συνταχθούν και να αποσταλούν όλα τα τεχνικά δελτία για τα υπό ένταξη

ΣΥΝΕΧΕΙΑ ΣΤΗ ΣΕΛ. 4

ΚΩΣΤΑΣ ΣΚΑΝΔΑΛΙΔΗΣ:

Τον πείραξε η ζέστη τον Γιάννη Παρασκευά και κάνει αυτές τις δηλώσεις

ΠΟΙΑ ΘΕΜΑΤΑ ΕΘΙΞΕ Ο ΓΡΑΜΜΑΤΕΑΣ ΤΟΥ ΠΑ.ΣΟ.Κ. ΣΤΗ ΧΤΕΣΙΝΗ ΣΥΝΕΝΤΕΥΞΗ ΤΟΥ



Ο γραμματέας του ΠΑ.ΣΟ.Κ. Κώστας Σκανδαλίδης, ο γενικός γραμματέας Αθλητισμού Νίκος Εξαρχος και ο περιφερειάρχης Παναγιώτης Σαλτούρος στη χτεσινή συνέντευξη Τύπου στο «Ακταίον» (ΦΩΤΟ: Α. ΠΑΧΟΣ)

ΕΠΙΘΕΣΗ με το γάντι εξαπέλυσε χθες κατά του τέως νομάρχη κ.Γιάννη Παρασκευά, με αφορμή προκλητικές του δηλώσεις, ο γραμματέας της Κεντρικής Επιτροπής το ΠΑ.ΣΟ.Κ. κ. Κώστας Σκανδαλίδης.

● Χαρακτηρίζοντας τον Γιάννη Παρασκευά - εμμέσως πλην σαφώς - ως γραφικό, ο γραμματέας του ΠΑ.ΣΟ.Κ. απέδωσε τα όσα είπε σε βάρος του

ΣΥΝΕΧΕΙΑ ΣΤΗ ΣΕΛ. 4

Επιχειρηματίες καταδικάστηκαν για ναρκωτικά

Φυλάκιση ενός χρόνου, εξαγοράσιμη προς 1.500 δρχ. την ημέρα, επέβαλε χθες το Αυτόφωρο Δικαστήριο Ρόδου, στους ιδιοκτήτες γνωστού νυχτερινού κέντρου της πόλης μας, κατηγορούμενους για κατοχή ναρκωτικών.

Σε γενόμενο έλεγχο χθες στις 3 τα ξημερώματα στο χώρο των γραφείων του νυχτερινού κέντρου, οι αστυνομικοί της Δίωξης Ναρκωτικών βρήκαν 11 γραμμάρια χασίς, ένα χάπι άγνωστου φαρμάκου και ένα φιαλίδιο που περιείχε άγνωστο υγρό.

Ασκησαν έφεση και αφέθηκαν ελεύθεροι. Θα πρέπει να σημειωθεί ότι ο Εισαγγελέας της έδρας κ. Γιώργος Οικονόμου, πρότεινε να τους επιβληθεί ποινή φυλάκισης δύο χρόνων στον καθένα.

Περιμένουν στα τουρκικά παράλια

Χιλιάδες Αφγανοί έτοιμοι να... εισβάλουν στη Δωδεκάνησο

ΕΠΙ ΠΟΔΟΣ ΟΙ ΣΤΡΑΤΙΩΤΙΚΕΣ ΚΑΙ ΛΙΜΕΝΙΚΕΣ ΑΡΧΕΣ

ΕΠΙ ΠΟΔΟΣ βρίσκονται οι λιμενικές και στρατιωτικές υπηρεσίες της Κω, αλλά και των άλλων νησιών, προκειμένου να αποτρέψουν την... εισβολή χιλιάδων λαθρομεταναστών, κυρίως Αφγανών που βρίσκονται στα τουρκικά πα-

ΣΥΝΕΧΕΙΑ ΣΤΗ ΣΕΛ. 4

Η
ΝΑΣΙΑ ΚΟΝΙΤΟΠΟΥΛΟΥ
και
όλο το επιτελείο της
σε μια μοναδική εμφάνιση: το
ΣΑΒΒΑΤΟ 18 ΑΥΓΟΥΣΤΟΥ
ΣΤΗ ΧΑΛΚΗ
Μαζί της στο βιολί ο
ΜΙΧΑΛΗΣ ΓΑΜΠΙΕΡΑΚΗΣ
Η αγαιοπελαγίτικη μουσική πανδαισία στο γνήσιο περιβάλλον της από τους κορυφαίους ερμηνευτές της
Πληρ. τηλ. 0246 - 45218
Οργάνωση: ΠΟΛΙΤΙΣΤΙΚΟΣ ΣΥΛΛΟΓΟΣ ΧΑΛΚΗΣ
AE1864-2316-18/8

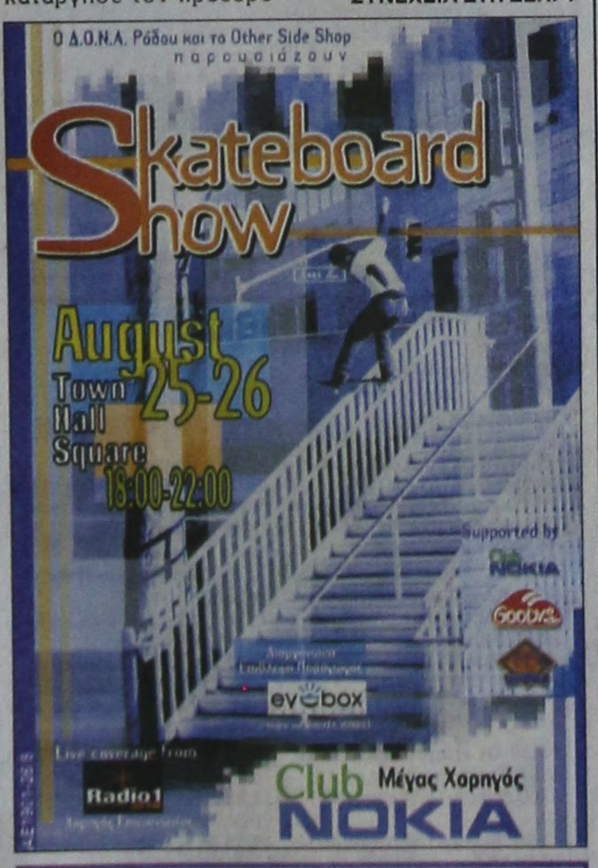

SHOW CENTER Palace
ΜΟΝΟ ΣΑΒΒΑΤΟ 18 ΑΥΓΟΥΣΤΟΥ



Η ΑΝΤΖΕΛΑ ΔΗΜΗΤΡΙΟΥ
με όλο το επιτελείο της κοντά μας
Τηλ.. ρεζερβέ 39100, 32090
596-18/8

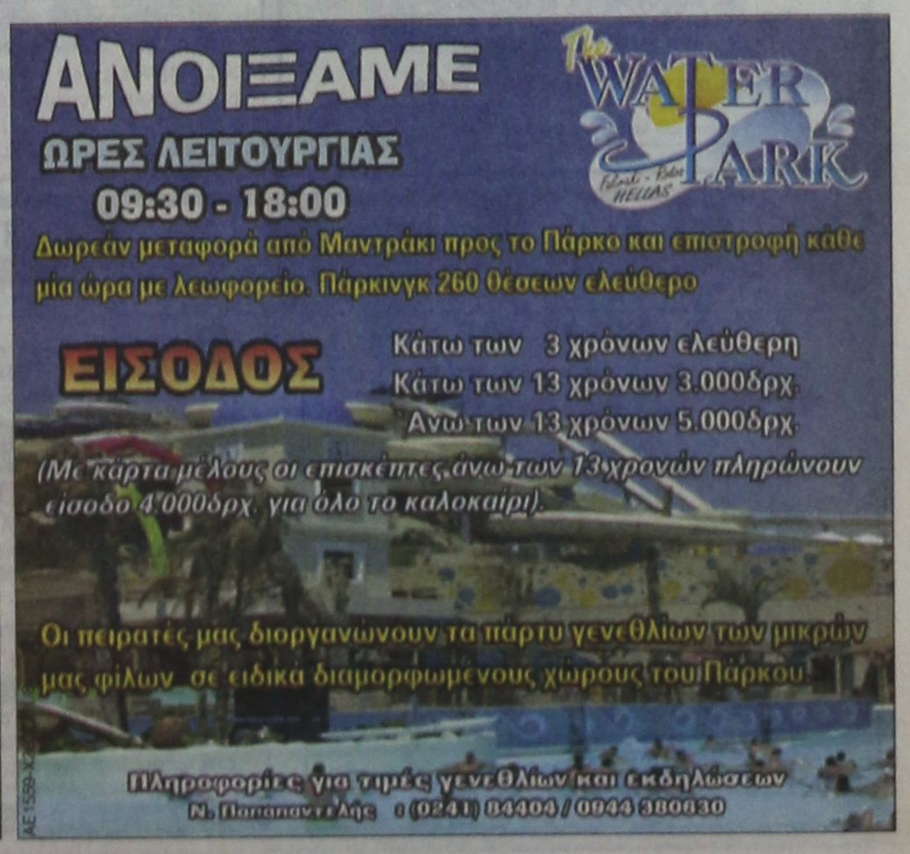

ΚΑΘΗΜΕΡΙΝΑ ΤΑ ΝΕΑ ΤΗΣ ΔΩΔΕΚΑΝΗΣΟΥ ΣΤΟ INTERNET
www.proodos.net
www.proodosnews.gr

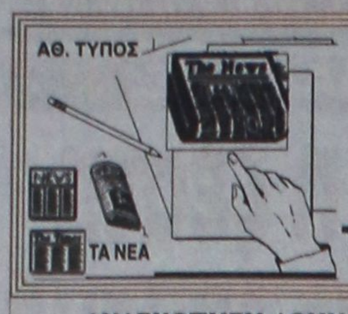

ΤΙ ΕΓΡΑΨΕ Ο ΤΥΠΟΣ ΤΗΣ ΑΘΗΝΑΣ

ΑΝΑΣΚΟΠΗΣΗ ΑΘΗΝΑΪΚΟΥ ΤΥΠΟΥ της 17/8/2001

Οι εξελίξεις στην ΠΓΔΜ και η ελληνική στάση, η ατζέντα των αρχηγών μετά την επιστροφή τους απο τις διακοπές και η πορεία της οικονομίας είναι τα βασικά θέματα της ειδησεογραφίας του χθεσινού αθηναϊκού Τύπου.

ΑΔΕΣΜΕΥΤΟΣ ΤΥΠΟΣ (Μήτσης): Παίρνουν φωτιά οι εισφορές στο ΤΕΒΕ.

ΑΔΕΣΜΕΥΤΟΣ ΤΥΠΟΣ (Ρίζος): Επικίνδυνη ρύπανση σε Αθήνα-Θεσσαλονίκη.

ΑΠΟΓΕΥΜΑΤΙΝΗ:Τα χρυσά επαγγέλματα.Ποιές ειδικότητες έχουν ζήτηση.

Η ΑΥΓΗ: Θερμό φθινόπωρο προμηνύει η αυριανή απεργία στα διυλιστήρια.

ΑΥΡΙΑΝΗ: Κύμα νέων προσλήψεων εκτός ΑΣΕΠ.

ΤΟ ΒΗΜΑ: Οι 9+5 παγίδες των τραπεζικών συναλλαγών.

Η ΒΡΑΔΥΝΗ: Πόσο μειώνονται οι συντάξεις των δημοσίων υπαλλήλων.

ΕΘΝΟΣ: Το τελικό σχέδιο για τη Δημοτική Αστυνομία.

ΕΛΕΥΘΕΡΗ ΩΡΑ:Επιστρέφει σήμερα (ο πρωθυπουργός) να προλάβει το αύριο

ΕΛΕΥΘΕΡΟΣ: Νέο ρεζιλίκι στην Ευρωπαϊκή Ενωση.

ΕΛΕΥΘΕΡΟΣ ΤΥΠΟΣ: "Πράσινο φως" για ενιαίες συντάξεις από το ΣτΕ.

ΕΛΕΥΘΕΡΟΤΥΠΙΑ: "Νο" Μίστερ Μπους από το 75% της Ευρώπης.

ΕΣΤΙΑ: Πιέζεται ο κ. Σημίτης. Τα κομματικά στελέχη ζητούν εξουσίες.

Espresso:Επαθε σοκ ο Στέλιος(Καζαντζίδης) με τη διαθήκη που ετοίμασαν

Η ΚΑΘΗΜΕΡΙΝΗ: Σύνταξη στην ίδια ηλικία για άνδρες και γυναίκες.

Ο ΛΟΓΟΣ:"Καυτός"Σεπτέμβριος.Στη ΔΕΘ η πολιτική αντιπαράθεση.

ΤΑ ΝΕΑ: Επιμένει στα πυροτεχνήματα ο Χριστόδουλος.

ΝΙΚΗ:Αγχος για ΔΕΘ-Συνέδριο. Διέκοψε τις διακοπές του ο πρωθυπουργός

ΡΙΖΟΣΠΑΣΤΗΣ: Ενας νεκρός ναύτης το νέο θύμα. Εφοπλιστική ασυδοσία.

ΣΤΟ ΚΑΡΦΙ: Γιατί ήρθε ξαφνικά. Καυτά ραντεβού Σημίτη.

Η ΧΩΡΑ: 400 παιδιά μας στη φωτιά του πολέμου.

ΥΓΡΑ ΚΑΥΣΙΜΑ

ΔΙΑΝΥΚΤΕΡΕΥΟΥΝ

ΠΟΛΗ:
ΣΤΑΥΡΙΑΝΑΚΗΣ Π. (SHELL - Ψαροπούλα)
ΤΖΩΡΤΖΗΣ Ι. (BP - Ροδινι)

ΔΥΤΙΚΗ ΠΛΕΥΡΑ:
ΠΙΠΠΟΣ ΣΤΑΜΑΤΗΣ (SHELL - Ιξιά)
ΠΑΠΑΣΤΕΡΓΟΥ ΑΝΔΡΕΑΣ (BP - Κρεμαστή)

ΑΝΑΤΟΛΙΚΗ ΠΛΕΥΡΑ:
ΔΡΑΚΟΥ Δ. (ΕΚΟ - Αφάντου)
ΑΝΑΣΤΑΣΙΑΔΗΣ Α. (ΕΚΟ - Κάλαθος)

ΦΑΡΜΑΚΕΙΑ

ΔΙΗΜΕΡΕΥΕΙ:	ΔΙΑΝΥΚΤΕΡΕΥΕΙ:
ΧΑΤΖΗΚΩΣΤΑΣ ΙΩΑΝ.	ΜΙΚΡΟΠΟΥΛΟΥ ΕΙΡ.
Γρίβα 24	Τσαλδάρη 26
Τηλ. 33245	Τηλ. 37911

ΠΡΟΟΔΟΣ
Ημερήσια Εφημερίδα της Ρόδου
Ετος ιδρύσεως 1949
ΙΔΡΥΤΗΣ: ΓΕΩΡΓΙΟΣ ΔΙΑΜΑΝΤΙΔΗΣ
ΙΔΙΟΚΤΗΣΙΑ - ΕΚΔΟΣΗ
«Γ. ΔΙΑΜΑΝΤΙΔΗΣ Γραφικές Τέχνες Α.Ε.»
ΕΚΔΟΤΗΣ-ΔΙΕΥΘΥΝΤΗΣ: ΓΕΩΡΓΙΟΣ ΔΙΑΜΑΝΤΙΔΗΣ
ΓΡΑΦΕΙΑ ΣΥΝΤΑΞΗΣ
Μ. Μαλλιαράκη 3, 85100 Ρόδος
Τηλ. 0241 / 27356 - 34101 FAX 0241 / 20643
ΛΟΓΙΣΤΗΡΙΟ-ΔΙΑΦΗΜΙΣΕΙΣ
Νέα Αγορά 32 85100 Ρόδος
Τηλ. 0241 / 24539 FAX 0241 / 24539
www.proodos.net www.proodosnews.gr
e-mail: info@proodos.net

Δωδεκανησιακά 24ωρα

Στα πεταχτά

Διέλυσαν το μαγαζί...

Διέλυσαν το μαγαζί οι αδελφοί Παρασκευά!.. Αυτά που συνέβησαν κατά τη συνάντηση με τον υπουργό Εθνικής Οικονομίας Γιάννο Παπαντωνίου μπορούν να θεωρηθούν επιεικώς ως απαράδεκτα. Δεν μπορεί να καθυβρίζεται ο πρωθυπουργός και πρόεδρος του ΠΑΣΟΚ σε κομματική εκδήλωση και ο γραμματέας της νομαρχιακής Τιμόθεος Παρασκευάς να ...σφυρίζει αδιάφορα!.. Αλλά, μόνο αυτός φταίει; Τα άλλα μέλη της νομαρχιακής επιτροπής τι κάνουν;

Γιατί δεν ξεσηκώνονται; Δυστυχώς, έχουν καταντήσει μαριονέτες των Παρασκευάδων!..

Τις ξέχασαν;

Πριν από καμιά δεκαριά μέρες έγινε εκτεταμένη καθαριότητα στα αρχαία νεκροταφεία της περιοχής «Καρακόνερο».

Γέμισαν με σκουπίδια και χόρτα μερικές δεκάδες μεγάλες πλαστικές σακούλες, οι οποίες από τότε έμεναν παρατημένες μέσα κι έξω από τον αρχαιολογικό χώρο.

Θα μείνουν για πολύ ακόμη εκεί ή θα νοιαστεί κάποιος για τη μεταφορά τους;

Αφαντ (εν) α έργα

Αρχικά οι Αφαντενοί πίστεψαν πως με την αλλαγή στο Δήμο τους θα έβλεπαν άσπρη μέρα. Πίστεψαν πως ο νέος δήμαρχός τους με μια εμπειρία στη μειοψηφία, θα απέφευγε τα λάθη του προκατόχου του και θα έκανε κάτι καλό για τ'Αφάντου. Δυστυχώς όμως 2 1/2 χρόνια μετά διαπιστώνουν πως έκαναν λάθος. Ούτε ένα έργο δεν έγινε. Το Γκολφ, το αποχετευτικό, το Γυμνάσιο δεν ξεκίνησαν. Οι δρόμοι έχουν τα μαύρα τους τα χάλια, ενώ οι παραλίες βρωμάνε. Δυστυχώς την περιοχή τη μαστίζει, η ανικανότητα των δημοτικών αρχών. Εκτός κι αν τα έργα στ' Αφάντου είναι Αφαντ(εν)α και υπάρχουν μόνο στη φαντασία των δημάρχων.

Ο Τέλης είναι γάτα

Από νησί σε νησί, περιοδεύει ο βουλευτής της ΝΔ κ. Αριστοτέλης Παυλίδης και ενημερώνεται για τα προβλήματα που απασχολούν τους κατοίκους τους. Οχι βέβαια ότι δεν γνωρίζει τα προβλήματα. Τα γνωρίζει και μάλιστα αρκετά καλά. Ο Τέλης είναι γάτα. Επιδιώκει την επαφή, γιατί δεν ξέρεις τι γίνεται. Μπορεί να έχουμε πρόωρες εκλογές και δεν θέλει να αιφνιδιαστεί.

Μια φορά την πάτησε, όταν αφοσιώθηκε στο υπουργείο Εμπορικής Ναυτιλίας και ξέχασε τα νησιά. Τώρα τα προσέχει σαν τα μάτια τους, γιατί αυτό του υπαγορεύει το καθήκον του. Το δις εξαμαρτείν ουκ ανδρός σοφού.

Απαγόρευση στα λόγια

Καμιά απαγόρευση της κυκλοφορίας δεν ισχύει στη μεσαιωνική μας πόλη. Αυτοκίνητα και μηχανάκια κυκλοφορούν παντού και οποιαδήποτε ώρα, προκαλώντας συνεχή ενόχληση και δυσφορία στους επισκέπτες του ιστορικού αυτού τμήματος της πόλης μας.

Οι φύλακες στις πύλες των τειχών απλώς ρυθμίζουν την... κίνηση. Και τους πληρώνουμε κι από πάνω.

Ωχαδελφισμός

Το πρόβλημα των μεταναστών δεν είναι καινούργο. Ομως τα τελευταία χρόνια η εισροή λαθρομεταναστών έχει πάρει μορφή επιδημίας, με απρόβλεπτες συνέπειες.

Οι Αλβανοί κυρίως, που είναι η συντριπτική πλειοψηφία των μεταναστών, δημιουργούν συνεχώς προβλήματα, τόσο στη χώρα μας, όσο και σε άλλες γειτονικές που μένουν. Με κίνδυνο να χαρακτηριστούμε ρατσιστές από κάποιους ψευτοκουλτουριάρηδες, θα τονίσουμε ότι υπάρχει πρόβλημα. Καλό είναι να είμαστε προσεκτικοί γιατί ο κίνδυνος ειναι ορατός, τόσο της αλλοίωσης της πληθυσμιακής σύνθεσης, όσο και του προβλήματος μειονότητας.

Ο ωχαδελφισμός βλάπτει σοβαρά την πατρίδα!

Απέραντη ντροπή

Ολη η παραλιακή ζώνη της οδού Αυστραλίας είναι μια απέραντη ντροπή. Από το Καρνάγιο ξεκινώντας μέχρι τον Ζέφυρο, τα σκουπίδια εναλλάσσονται με τα μπάζα και τα άχρηστα αντικείμενα που είναι πεταμένα εδώ κι εκεί.

Το αποκορύφωμα είναι βέβαια τα σκουριασμένα «υδροπτέρυγα» και τ' άλλα παροπλισμένα σκάφη που έχουν εγκαταλειφθεί στην υπό κατασκευή μαρίνα.

Το χειρότερο είναι ότι αυτή η μεγάλη ντροπή έχει μέλλον.

Οι βρωμιάρηδες

Το θέμα της ρύπανσης των θαλασσών μας από τα σκουπίδια και όχι μόνο, των πλοίων, έχει προκαλέσει αναστάτωση στους δήμους του νησιού μας, μετά τα καθημερινά παράπονα των λουομένων που εγκαταλείπουν άρον - άρον τις παραλίες.

Προχθές επενέβη ο Εισαγγελέας Πρωτοδικών Ρόδου κ. Οικονόμου και ζήτησε από τους καπετάνιους των ημερόπλοιων να αποφεύγουν να «φουντάρουν» στη θάλασσα τα σκουπίδια τους. Παράλληλα τους έκανε γνωστό ότι θα κατάσχονται τα ημερόπλοια που ρυπαίνουν.

Μετά την εισαγγελική προειδοποίηση δεν υπάρχει αμφιβολία ότι οι καπετάνιοι θα συνετιστούν και οι παραλίες μας θα ξεβρωμίσουν.

Ντροπή ορέ ξεναγοί

Ωραίοι είναι και τούτοι.

Οι ξεναγοί ντε, που θέλουν σώνει και καλά να μπει ένας από το σωματείο τους στο τρενάκι της ΡΟΔΑ για να υποδεικνύει τα αξιοθέατα στους τουρίστες!

Μάλιστα κατέθεσαν και πρόταση. Ν'αυξηθεί - λέει - το εισιτήριο κατά 500 δραχμές (δηλαδή να πάει στις 1000 δραχμές η βόλτα), ώστε να μπορεί η επιχείρηση να προσλάβει και ξεναγό, γιατί ο οδηγός του τρένου δεν μπορεί να υποδεκνύει τα αξιοθέτα!

Και να πεις ότι κάνει ξενάγηση ο άνθρωπος!

Απλά ενημερώνει τους τουρίστες κατά τη διαδρομή που είναι το Ενυδρείο, η Παλιά Πόλη, το Λιμάνι, το Ταχυδρομείο και το Δικαστικό Μέγαρο.

Δηλαδή τι περισσότερα θα πει για το Ταχυδρομείο και το λιμάνι ο Ξεναγός;

Μωρέ δε ντρεπόμαστε;

Για τα πανηγύρια

Από πανηγύρι σε πανηγύρι τρέχουν όλοι οι υποψήφιοι τις τελευταίες ημέρες, προκειμένου να σταυρώσουν κανένα ψήφο, ενόψει των δημοτικών και νομαρχιακών εκλογών.

Εμείς τί να υποθέσουμε τώρα;

Οτι οι υποψήφιοι μας είναι για τα πανηγύρια;

Ορισμένοι σίγουρα, ναι.

Ας είμαστε προσεκτικοί!

Πάνω στη διπλή διαχωριστική γραμμή ισορροπούν οι τουρίστες μέχρι ν'αδειάσει ο δρόμος και να περάσουν από τη μία πλευρά στην άλλη.

Ολα αυτά συμβαίνουν σε τμήμα της επαρχιακής οδού Ρόδου - Ιαλυσού. Από τη διασταύρωση Φανερωμένης μέχρι την Ιξιά δεν υπάρχει ούτε ένας φωτεινός σηματοδότης. Και για να περάσουν οι τουρίστες, κάθε ηλικίας, από τη μία πλευρά στην άλλη, θα πρέπει να εναποθέτουν τις ελπίδες τους στην ευαισθησία και το φιλότιμο των εποχούμενων. Που άλλοι μεν σταματούν, για να δώσουν προτεραιότητα στους πεζούς, ενώ άλλοι προχωρούν αδιάφοροι.

Η κατάσταση αυτή ασφαλώς και δεν μας τιμά, ενώ κρύβει και κινδύνους για τους απρόσεκτους πεζούς...

Αν υπήρχαν φωτεινοί σηματοδότες ή υπέργειες ή υπόγειες διαβάσεις δεν θα υπήρχε πρόβλημα. Επειδή όμως δεν υπάρχουν, ας είμαστε ιδιαίτερα προσεκτικοί όλοι οι οδηγοί...

ΕΙΔΗΣΕΙΣ ΤΟΥ '60

ΠΡΟΟΔΟΣ 28 ΔΕΚΕΜΒΡΙΟΥ 1968

ΕΚΑΝΑΝ ΧΡΙΣΤΟΥΓΕΝΝΑ ΣΤΟ ΤΜΗΜΑ

Λέγεται ότι το να παίζη κανείς χαρτιά και διάφορα άλλα τυχερά παιχνίδια είναι ένα πρωτοχρονιάτικο έθιμο. Και όλοι προσπαθούν να το τηρήσουν για το «καλό του χρόνου».

Μερικοί όμως έχουν παρεξηγήσει το έθιμο αυτό και το ρίχνουν στο «τζόγο». Μαζεύονται σ'ένα σπίτι, όπου ο νοικοκύρης εισπράττει και τον ανάλογο φόρο και εκεί καταθέτουν ή διπλασιάζουν τον 13ο μισθό.

Κάτι τέτοιο συνέβη και προχθές βράδυ στο σπίτι του Νικολάου Σκαρτάδου, το οποίον -ως υποστηρίζεται- είχε μετατραπή σε χαρτοπαικτική λέσχη, όπου ο ιδιοκτήτης εισέπραττε και βιδάνιο.

Από καιρό το Τμήμα Ασφαλείας είχε πληροφορίες ότι στην οδό Αισχύλου 21, όπου βρίσκεται το σπίτι του Σκαρτάδου, παίζανε τυχερά παιχνίδια.

Προχθές λοιπόν στις 9 το βράδυ όργανα της Ασφαλείας έκαναν έφοδο. Και εκεί βρήκαν 19 ανθρώπους να παίζουν «κλίτζι», παιχνίδι τελείως απαγορευμένο. Εις το τραπέζι και πάνω εις τους συλληφθέντας ανευρέθησαν και κατεσχέθησαν 9.890 δρχ.

Οι συλληφθέντες είναι οι κάτωθι:

Μιχ. Λοΐζος, ετών 33, εργάτης
Μ. Ροδίτης, ετών 35, οικοδόμος
Ελ. Μπακής, ετών 28, οικοδόμος
Χρ. Γεωργαλής, ετών 31, οδηγός
Μ. Σκάρος, ετών 43, αρτεργάτης
Ευαγ. Καραβελατζής, ετών 37, λιμενεργάτης
Νικ. Σκαρτάδος, ιδιοκτήτης της οικίας
Στεφ. Αγγελίδης, ετών 38, μάγειρος
Δημ. Λούπης, ετών 24, ιχθυοπώλης
Δημ. Μαυρομάτης, ετών 34, ιχθυοπώλης
Ανδρ. Γιάκλος, ετών 40, παντοπώλης
Σταύρ. Τρύπης, ετών 27, ηλεκτρολόγος
Μιχ. Καραβελατζής, ετών 25, λιμενεργάτης
Αντ. Διακουμής, ετών 28, εργάτης
Αριφ. Ησιβέ, ετών 33, παντοπώλης
Ιωάν. Αμπελάς, ετών 32, άεργος
Νικ. Χατζησάββας, ετών 31, σερβιτόρος
Γεωργ. Απόκοτος, ετών 41, ελαιοχρωματιστής
Ο Κουτρούλης Μιχ., ετών 52, διέφυγεν καθ'την στιγμήν οδηγείτο εις το Τμήμα Ασφαλείας.

Οι συλληφθέντες ωδηγήθησαν χθες ενώπιον του Εισαγγελέως, ο οποίος διέταξε την αποφυλάκισίν των και την παραπομπή των εις τακτικήν δικάσιμον και εις ημερομηνίαν καθορισθησομένην.

ΑΓΩΝΕΣ ΠΙΓΚ-ΠΟΓΚ

Εις τας νέας εγκαταστάσεις του Ροδιακού Ομίλου Αντισφαιρίσεως ήρχισε το πρωτάθλημα πιγκπογκ δια το «Κύπελλον Χριστουγέννων». Κατά την πρώτη ημέραν εσημειώθησαν τα εξής αποτελέσματα:

Χατζηκαλημέρης - Φώκιαλης 2-0
Κοντογιάννης - Νικηταράς 2-0
Ιωάννου - Γεωργιάδης 2-0
Κοντογιάννης - Αλχαδέφ 2-0
Ιωάννου - Διακονικόλας 2-0
Οι αγώνες συνεχίζονται.

ΣΥΝΑΛΛΑΓΜΑ

	Αγορά	Πώληση
ΔΟΛΛΑΡΙΟ Η.Π.Α	369,898	378,4849
ΛΙΡΑ ΑΓΓΛΙΑΣ	534,2584	546,6431
ΚΟΡΩΝΑ ΔΑΝΙΑΣ	45,40125	46,45345
ΚΟΡΩΝΑ ΣΟΥΗΔΙΑΣ	36,21032	37,05013
ΓΙΕΝ ΙΑΠΩΝΙΑΣ	306,3472	313,4486
ΦΡΑΓΚΟ ΕΛΒΕΤΙΑΣ	222,6397	227,7893
ΚΟΡΩΝΑ ΝΟΡΒΗΓΙΑΣ	41,56451	42,52837
ΛΙΡΑ ΚΥΠΡΟΥ	588,9012	602,5535
ΔΟΛ. ΚΑΝΑΔΑ	240,5407	246,1177
ΔΟΛ. ΑΥΣΤΡΑΛΙΑΣ	197,4447	202,0217

ΚΟΙΝΩΝΙΚΑ και ο κόσμος της

Πολλοί πάνε στο super market το Σάββατο για τα ψώνια του Σαββατοκύριακου ή ολόκληρης της εβδομάδας. Αλλοι ψωνίζουν γρήγορα έχοντας σημειωμένα αυτά που χρειάζονται ενώ άλλοι κάνουν αρκετή ώρα ανάμεσα στα ράφια των τροφίμων, βλέπουν και συγκρίνουν τιμές, διαβάζουν τις ετικέτες για τα συστατικά και την ημερομηνία λήξεως Ομως τα συστατικά και η ημερομηνία λήξεως είναι πράγματα που δεν πρέπει να ξεχνάμε να προσέχουμε για ο,τιδήποτε τυποποιημένο αγοράζουμε. Αλλά δεν θα πρέπει να στεκόμαστε μόνο εκεί και να είμαστε ήσυχοι ότι όλα είναι κατάλληλα για κατανάλωση. Μπορεί να ανοίξουμε ένα σκευασμένο προϊόν που δεν έχει λήξει αλλά να είναι αλλοιωμένο κι αυτό οφείλεται σε πολλούς λόγους όπως η ζέστη, κακή συσκευασία, υγρασία κ.α.

Οταν ψωνίζουμε στο σούπερ μάρκετ και ξέρουμε ότι περνάμε αρκετή ώρα διαλέγοντας τα είδη που θα πάρουμε, καλό είναι να αγοράζουμε και να τοποθετούμε στο καλάθι μας πρώτα όσα είναι στα ράφια και τελευταία να παίρνουμε όσα είναι ψυγείου ή κατάψυξης. Μη ξεχνάμε ότι θα μας πάρει ώρα μέχρι να πληρώσουμε και να πάμε στο σπίτι οπότε θα αρχίσουν να ξεπαγώνουν έως ότου τα τακτοποιήσουμε στο ψυγείο ή στην κατάψυξή μας. Και η ζέστη του περιβάλλοντος βοηθάει ακόμη πιο γρήγορα στην απόψυξή τους. Κι αυτή η αλλαγή θερμοκρασίας δεν είναι ό,τι καλύτερο για την κατανάλωσή τους.

ΜΙΚΑ

ΤΗΛΕΟΡΑΣΗ

ΕΤ-1

08.00 Τα πρωινάκια (Ε)	18.00 Ο δρόμος για το Σαντιάγκο
08.30 Ας χορέψουμε	20.00 Κλήρωση ΛΟΤΤΟ
08.45 Σινεάκ «Τα καλύτερα του Τσάρλι Τσάπλιν»	20.10 Επίδειξη τέχνης
11.00 Ο δάσκαλος	21.00 Φώτα πορείας
11.45 Οπου να'ναι	**23.00 Ειδήσεις**
12.45 Εφραΐν και Μαρία	23.30 Ξένη ταινία «Ο χαμένος παράδεισος»
13.50 Ειδήσεις	01.00 Ξένη τανία «Οι δαίμονες έστησαν χορό»
14.00 Ελληνική ταινία «Το κορίτσι της οργής»	02.30 0 Ελληνομανία (Ε)
15.45 Θεατρικές αναμνήσεις «Το καφενείο	03.30 Μουσικό πρόγραμμα (Ε)
17.00 Ειδήσεις	

ΝΕΤ

08.00 Εκπαιδευτική τηλεόραση	18.00 Στον κόσμο της οικονομίας
11.00 Οι περιπέτειες των φυτών (Ε)	**19.00 Ειδήσεις**
11.30 Πρόσωπα της μόδας (Ε)	19.15 Η οδύσεια της τροφής μας
12.00 Τα μεγάλα πάρκα του κόσμου	19.30 Επιστημονικά επιτεύγματα
12.30 Ενα ταξί, μια πόλη	20.00 Ταξίδια στο χρόνο
13.00 Θρύλοι της θάλασσας	**21.00 Ειδήσεις-αθλητικά-καιρός**
13.30 Με αρετή και τόλμη	22.00 Ξένη ταινία «Σογκούν»
14.00 Χαιρετίσματα από την πατρίδα	**24.00 Ειδήσεις**
15.00 Ειδήσεις	00.15 Ω! Τι κόσμος μπαμπά •Το πρόγραμμα συνεχίζεται με επαναλήψεις
15.15 Ξένη ταινία «Η μικρή τοστιέρα»	
17.00 Χονδρός - Λιγνός	

ΕΤ-3

08.30 Η Λάση και οι στρατώτες διάσωσης	18.30 Εκ των προτέρων ή εκ των υστέρων; (Ε)
09.30 Ονειροδρόμιο	**19.00 Ειδήσεις**
10.30 Κλασικός χορός	20.00 Θαύματα της επιστήμης και της τεχνολογίας
11.30 Ποιητές - Λογοτέχνες	20.30 Θερινό ηλιοστάσιο
12.00 Ανοιχτοί ορίζοντες	21.30 Στίχοι μετά μουσικής
12.30 Στη γη της ευφορίας	22.00 Ξένη ταινία «Σαγκάη»
13.30 Ανιχνεύσεις (Ε)	**24.00 Ειδήσεις**
15.00 Ειδήσεις	01.00 Συναυλία
15.30 Νόστος	
17.00 Atelier	
18.00 Χρυσές μελωδίες	

MEGA

06.00 Οι τελευταίοι εγγονοί (Ε)	15.30 Για σένα (Ε)
07.00 Οι φρουροί της Αχαΐας (Ε)	17.30 Η ζωή που δεν έζησαν (Ε) σε μορφή τηλεταινίας (Α' μέρος)
08.00 Τελευταίο αντίο (Ε)	**19.30 Ειδήσεις**
08.20 Τα επτά κακά της μοίρας μου (Ε)	21.00 Ελληνική ταινία «Η δε γυνή η φοβήται τον άνδρα»
09.00 Και οι τέσσερις ήταν υπέροχες (Ε)	23.15 Privé (Ε)
09.30 Ντίσνεϊ Κλαμπ	**00.15 Ειδήσεις**
10.30 Ξένη ταινία «Κατά λάθος... πλούσιος!»	00.30 Ξένη ταινία «Παράνομες υποθέσεις»
13.00 MEGA star	02.30 Ξένη ταινία «Η εκδίκηση του Φράνκι»
14.00 Ειδήσεις	04.30 Fashion TV
14.20 Μαζί	

ANT-1

06.20 Οι ειδήσεις του CBS	15.15 Η πρόβα του νυφικού (Ε)
06.45 Τηλεμάρκετινγκ	16.15 Οι μεν και οι δεν (Ε)
07.00 Δεσποινίς Μαργαρίτα (Ε)	17.20 Ελληνική ταινία «Ραντεβού στην Κέρκυρα»
07.50 Παιδικό πρόγραμμα	**19.25 Ειδήσεις**
10.30 Μπαμ, μπαμπάς και μπέμπα (Ε)	21.05 Θέατρο «Μουρλένιουμ 2000»
11.15 Αδελφές ψυχές(Ε)	**24.00 Ειδήσεις**
12.00 Sex Revolution (Ε)	00.15 Ξένη ταινία «Σκοτεινές αναμνήσεις»
12.55 Super game	02.15 Ξένη ταινία «Ο εγκληματίας»
13.00 Προσοχή ...Μαρκοπέδιο(Ε)	04.00 Τηλεμάρκετινγ - τηλεαγορά
14.00 Ειδήσεις	
14.15 Αγγιγμα ψυχής (Ε)	

STAR

06.15 Παιδικό πρόγραμμα	19.30 Σουίτ Βάλεϊ Χάι
14.00 Χτυποκάρδια στο Σεν Τροπέ	20.00 Μιλάγκρος η ατίθαση (Ε)
15.00 Μαχητές της ελευθερίας	21.00 Ξένη ταινία «Ολοκαύτωμα» (β' μέρος)
16.00 Οικογένεια μυστικών πρακτόρων	**00.15 Ειδήσεις**
17.00 Στον έβδομο ουρανό	00.30 Ξένη ταινία «Τζο Κιντ»
18.00 Ειδήσεις	02.30 Ξένη ταινία «Θανάσιμες αποκαλύψεις»

ALPHA

06.00 The call of the mountain	17.15 Ελληνική ταινία «Η ζαβολιάρα»
07.00 Πέρα από τον ορίζοντα	**19.25 Ειδήσεις**
08.00 Πανόραμα	21.00 Κατάληλο για όλους (τα καλύτερα)
11.00 Εξάντας (Ε)	22.30 Εσπανιόλ - Ολυμπιακός
12.00 Ελληνική ταινία «Γιατί γεννήθηκα φτωχή»	**00.30 Ειδήσεις**
13.00 Ειδήσεις	01.00 Ξένη ταινία «Bikini drive - in»
13.45 Φόρμουλα 1 Grand Prix - Ουγγαρίας	03.00 I.D. (Ε)
15.15 Νικίτα	
16.15 L.A. Heat	

ΚΙ ΝΗ ΜΑ ΤΟ ΓΡΑ ΦΟΙ

AE1560-X2628-31/8

ΘΕΡΙΝΟΣ ΚΙΝ/ΦΟΣ
«ΡΟΔΟΝ»
Κάθε Δευτέρα ΚΛΕΙΣΤΟ
Ωρες προβολής 9.30 - 11.30
ΤΗΝ ΤΡΙΤΗ
Τίτλος έργου:
«RUN LOLA, RUN»
του ΤΟΜ ΤΙΚΒΕΡ
Η ταινία έκπληξη από τη Γερμανία
AE1592-X2650-19/8

ΠΑΛΛΑΣ 5 CINEMAS CENTER
ΠΡΟΓΡΑΜΜΑ ΕΒΔΟΜΑΔΑΣ 17/08/2001 - 23/08/2001
www.cinemapallas.gr
Γίνε τώρα μέλος του ΠΑΛΛΑΣ 5 CINEMAS CENTER και απόλαυσε προνόμια!

ΑΙΘΟΥΣΑ 5
TOMB RAIDER: LARA CROFT
Πρώτη Πανελλήνια Προβολή!
ΠΡΩΤΑΓΩΝΙΣΤΟΥΝ: ANGELINA JOLIE, IAIN GLEN
Κάθε ημέρα / Ώρες Έναρξης: 18:10, 20:30, 22:50

ΑΙΘΟΥΣΑ 1
Κάθε ημέρα / Ώρες Έναρξης: 17:00, 19:20, 21:40

ΑΙΘΟΥΣΑ 2
ΕΡΩΤΕΥΜΕΝΟΣ ΤΟΜΑΣ / THOMAS IN LOVE
ΠΡΩΤΑΓΩΝΙΣΤΟΥΝ: BENOIT VERHAERT, AYLIN YAY
Κάθε ημέρα / Ώρες Έναρξης: 18:25, 20:30, 22:40
* Ειδική επιπλέον παράσταση το Σάββατο στις 16:20

ΑΙΘΟΥΣΑ 3
ΑΥΤΟ ΠΟΥ ΘΕΛΟΥΝ ΟΙ ΓΥΝΑΙΚΕΣ / WHAT WOMEN WANT
Κωμωδία / Comedy
Πρωταγωνιστούν : MEL GIBSON, HELEN HUNT
Ώρες Έναρξης : 17:50, 20:10, 22:30

ΑΙΘΟΥΣΑ 4
ΧΑΜΕΝΕΣ ΨΥΧΕΣ / LOST SOULS
ΠΡΩΤΑΓΩΝΙΣΤΟΥΝ: WINONA RIDER, BEN CHAPLIN
Κάθε ημέρα / Ώρες Έναρξης: 18:15, 20:20, 22:30

ΜΟΝΟ ΓΙΑ ΤΑ ΜΕΛΗ
Απαντήστε στην ερώτηση:
"Ποιά ήταν η προηγούμενη ταινία της Jenifer Lopez η οποία πρωταγωνιστεί στο ερωτικό θρίλερ Angel Eyes που θα προβληθεί στο Παλλάς την Παρασκευή 24 Αυγούστου; "
Οι 10 πρώτοι νικητές της κλήρωσης που θα γίνει την Παρασκευή 24/8/2001 θα κερδίσουν από 1 ΔΩΡΕΑΝ εισιτήρι για την ταινία "Angel Eyes".
Τα ονόματα των τυχερών θα ανακοινωθούν στα ταμεία μας την Παρασκευή 24/8/2001.
Κρατήσεις θέσεων στο 24475 και 70670 (16:00 - 20:00)

ΑΝΑΚΟΙΝΩΣΗ ΔΡΟΜΟΛΟΓΙΩΝ

ΚΟΙΝΟΠΡΑΞΙΑ ΙΠΤΑΜΕΝΩΝ ΔΕΛΦΙΝΙΩΝ

KIRIAKOULIS MARITIME

ΜΑΡΙΛΕΝΑ-ΤΖΙΝΑ-ΣΑΜΟΣ ΙΙ - ΑΡΙΣΤΕΑ - ΓΕΩΡΓΙΟΣ Μ

Κρατήσεις, πληροφορίες:
τηλέφωνα 31030 ή 70429 και 78052 Φαξ: 36606
και στον τουριστικό σας πράκτορα

ΗΜΕΡΑ	ΛΙΜΑΝΙ	ΑΦΙΞΗ	ΑΝΑΧΩΡΗΣΗ
ΔΕΥΤΕΡΑ	ΡΟΔΟΣ	08.00	10.10
	ΚΩΣ	10.00	10.55
	ΚΑΛΥΜΝΟΣ	10.45	11.55
	ΛΕΡΟΣ	11.45	13.00
	ΠΑΤΜΟΣ	12.30	13.45
	ΛΕΡΟΣ	13.35	14.45
	ΚΑΛΥΜΝΟΣ	14.35	15.40
	ΚΩΣ	15.30	
	ΡΟΔΟΣ	17.40	
ΤΡΙΤΗ	ΡΟΔΟΣ	08.00	
	ΚΩΣ	10.00	16.00
	ΡΟΔΟΣ	18.00	
ΤΕΤΑΡΤΗ	ΡΟΔΟΣ		08.00
	ΚΩΣ	10.00	16.00
	ΡΟΔΟΣ	18.00	
ΠΕΜΠΤΗ	ΡΟΔΟΣ	08.00	
	ΚΩΣ	10.00	10.10
	ΚΑΛΥΜΝΟΣ	10.45	10.55
	ΛΕΡΟΣ	11.45	11.55
	ΠΑΤΜΟΣ	12.30	13.00
	ΛΕΡΟΣ	13.35	13.45
	ΚΑΛΥΜΝΟΣ	14.35	14.45
	ΚΩΣ	15.30	15.40
	ΡΟΔΟΣ	17.40	
ΠΑΡΑΣΚΕΥΗ	ΡΟΔΟΣ		08.00
	ΚΩΣ	10.00	16.00
	ΡΟΔΟΣ	18.00	
ΣΑΒΒΑΤΟ	ΡΟΔΟΣ		08.00
	ΣΥΜΗ	08.55	09.00
	ΚΩΣ	10.30	10.45
	ΚΑΛΥΜΝΟΣ	11.20	11.30
	ΑΣΤΥΠΑΛΑΙΑ	13.00	13.30
	ΚΑΛΥΜΝΟΣ	15.00	15.30
	ΚΩΣ	16.05	16.30
	ΣΥΜΗ	18.00	18.10
	ΡΟΔΟΣ	19.00	
ΚΥΡΙΑΚΗ	ΡΟΔΟΣ		08.00
	ΚΩΣ	10.00	10.15
	ΝΙΣΥΡΟΣ	11.05	15.00
	ΚΩΣ	15.50	16.00
	ΡΟΔΟΣ	18.00	

Λοιπά δρομολόγια
ΧΑΛΚΗ: Κάθε Τετάρτη στις 10.30
ΤΗΛΟ: Κάθε Σάββατο στις 16.00 και Κυριακή στις 15.20



Το πιο πυκνό δίκτυο σύνδεσης της Δωδεκανήσου

ΑΕ 1630/Χ 2656-31/8

Για το συνέδριο του ΠΑΣΟΚ

Η νέα προοδευτική πρόταση του ΘΟΔΩΡΟΥ ΤΣΟΥΚΑΤΟΥ

Το Συνέδριο του ΠΑΣΟΚ πλησιάζει και τα κορυφαία στελέχη του Κινήματος σπεύδουν να καταθέσουν τις προτάσεις τους. Ιδιαίτερο ενδιαφέρον παρουσιάζει η νέα προοδευτική πρόταση του ΘΟΔΩΡΟΥ ΤΣΟΥΚΑΤΟΥ, την οποία και δημοσιεύουμε:

Πρόλογος:

Στο Συνέδριο του Οκτώβρη δίνεται η μεγάλη ευκαιρία στο ΠΑΣΟΚ να διατυπώσει μια νέα προοδευτική πρόταση.

Η πολιτική σήμερα δεν γίνεται με ιδεολογήματα, άγονες αντιπαραθέσεις και αριστερές κορόνες. Χρειάζεται προοδευτική πολιτική και όχι αριστερή ρητορεία.

- Το κείμενο των θέσεων να είναι η Νέα Διακήρυξη που :
- Να αποτελεί το περιεχόμενο σε ένα Σύγχρονο-Ανοιχτό-Μαζικό-Δημοκρατικό κόμμα.
- Να είναι μια φρέσκια κοινωνική πρόταση.
- Να συσπειρώνει ευρύτερες δυνάμεις ώστε να δοθεί μια νέα ώθηση.
- Να εμπνέει εμπιστοσύνη στην κοινωνία ώστε να την κινητοποιήσει θετικά.

Εμείς πρέπει με ένα νέο περιεχόμενο να πούμε που θέλουμε να πάμε τη χώρα. Να δώσουμε ένα πλαίσιο διακυβέρνησης-Αξιόπιστο-Ρεαλιστικό-Κοινωνικά ευαίσθητο, που να δίνει αυτοπεποίθηση και αισιοδοξία.

Να διατυπώσουμε **μια νέα προοδευτική πρόταση.**

ΤΡΕΙΣ ΑΞΟΝΕΣ ΚΑΙ 6 ΘΕΣΕΙΣ ΓΙΑ ΤΟ ΣΥΝΕΔΡΙΟ ΤΟΥ ΠΑΣΟΚ

Άξονας 1ος: Για την αναδημιουργία της μεγάλης δημοκρατικής παράταξης με πολιτικό εκφραστή το ΠΑΣΟΚ. Συνέχεια-Ανανέωση-Διεύρυνση

Άξονας 2ος: Για την οικονομική ανάπτυξη και την κοινωνική δικαιοσύνη.

Άξονας 3ος: Για το νέο ρόλο της Ελλάδας και του Ελληνισμού.

1η θέση: Η οικονομική ανάπτυξη είναι η πρώτη μας προτεραιότητα. Μια ανάπτυξη όμως που θα δημιουργεί αποτελέσματα για το σύνολο του λαού και όχι μόνο για τους έχοντες και κατέχοντες.

1α: Η σύγκλιση της οικονομίας, ως παράγων συμβολής στην άρση των εισοδηματικών ανισοτήτων-Η δημιουργία του «πλαισίου θωράκισης» της ελληνικής οικονομίας από τις τυχόν υφέσεις σε διεθνές επίπεδο-Η ελληνική συμβολή στην ευρωπαϊκή ανάπτυξη (Η κρίσιμη γεωπολιτική ιδιαιτερότητα της Ελλάδας για την προς Ανατολάς οικονομική διείσδυση της Ευρωπαϊκής Ενωσης).

1β: Ανάπτυξη και αναδιανομή του πλούτου στην Ελλάδα του 21ου αιώνα. Μεγέθυνση της πίτας-Επιχειρηματικότητα-Επενδύσεις-Ρόλος του δημόσιου τομέα-Ιδιωτικοποιήσεις-Εισφοροδιαφυγή-Κανείς ανασφάλιστος εργαζόμενος-Φοροδιαφυγή-Παραοικονομία-Σχέση εμπιστοσύνης πολίτη-κράτους. Ασφαλιστικό ναι στην αλλαγή-όχι στις καλένδες-Προτάσεις για εξεύρεση πόρων. Να πάρουμε τολμηρές αποφάσεις για να αναταχθεί η οικονομία.

1γ: Οι πολιτικές διατήρησης της κοινωνικής συνοχής-η διαμόρφωση και εξασφάλιση των ελάχιστων ανεκτών ορίων για τις τάξεις με τα λιγότερα εισοδήματα:

Αποφάσεις για

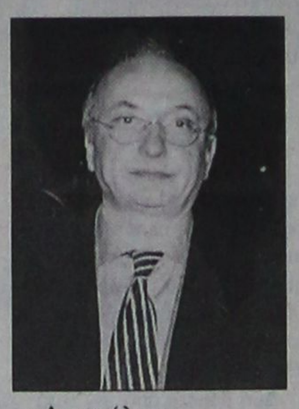

- Απασχόληση
- Δίκτυο ενάντια στη φτώχεια
- Ελάχιστο Εγγυημένο Εισόδημα
- ΑΜΕΑ

1δ: Το νέο εθνικό σχέδιο για τις υποδομές στην Ελλάδα μέχρι το 2010-Μέτρα για την αναδιαμόρφωση του ελλείμματος των δημοσίων δαπανών σε βάρος της περιφέρειας ένεκα του 2004.

1ε: Ο εκσυγχρονισμός της γεωργίας, ως παράγων βελτίωσης της ποιότητας ζωής και της προστασίας του περιβάλλοντος-Η τεράστια συμβολή της γεωργικής παραγωγής στην ανάπτυξη της ελληνικής οικονομίας.

2η θέση: Η Ελλάδα πρέπει να πρωταγωνιστήσει στη νέα εποχή που έχει ανοίξει για τους λαούς των Βαλκανίων. Θέλουμε να γίνουν τα Βαλκάνια περιοχή ειρήνης και σταθερότητας. Ο εθνικισμός και η βία μόνο οπισθοδρόμηση μπορούν να φέρουν στους λαούς. Είμαστε κατά της αντίληψης των καθαρών κρατών-εθνών. Είμαστε υπέρ της ενίσχυσης του πολυπολιτισμικού χαρακτήρα και της συνύπαρξης των εθνοτήτων. Είμαστε σταθεροί υπερασπιστές των ανθρωπίνων δικαιωμάτων και της δημοκρατικής νομιμότητας. Ταυτόχρονα η Ελλάδα αποτελεί πρωταγωνιστική δύναμη στη νέα αρχιτεκτονική δομή της Ευρώπης και μάχεται για τη διεύρυνση των δημοκρατικών δικαιωμάτων και την ενίσχυση του δημοκρατικού κεκτημένου στα υπερεθνικά κέντρα λήψης των αποφάσεων.

2α: Ο ρόλος της Ελλάδας στα Βαλκάνια στις νέες συνθήκες. Η εξουδετέρωση και υποβάθμιση της τουρκικής επιθετικότητας-Εφτασε η ώρα για την ένταξη της Κύπρου στην Ε.Ε.-Τί είναι πατριωτισμός σήμερα;

2β: Ελλάδα και παγκοσμιοποίηση-Η πολυμορφία και η διαφορετικότητα, ως παράγοντες ενδυνάμωσης της παγκοσμιοποίησης-Για ένα νέο διεθνές δίκαιο, που θα εξασφαλίζει την ειρήνη και την ισοτιμία ανάμεσα σε χώρες και έθνη. Πρωτοβουλίες της Ελλάδας στα πλαίσια της Ε.Ε. της Σοσιαλιστικής Διεθνούς για την παγκοσμιοποίηση.

3η θέση: Για μας το περιεχόμενο της προοδευτικής πολιτικής συνεχίζει να είναι το επίκεντρο των αναζητήσεών μας. Προοδευτικό είναι ό,τι στρέφει τη χώρα στο μέλλον και επιδιώκει τη διεύρυνση των δυνατοτήτων της. Προοδευτικό είναι ό,τι ενισχύει την κοινωνική συμμετοχή. Ο,τι ενισχύει τα δικαιώματα του πολίτη. Οι πολίτες με τη σειρά τους αναλαμβάνουν τις υποχρεώσεις τους μέσα σε μια πολιτεία, που αποδεικνύει έμπρακτα το ενδιαφέρον της για τους πολίτες, διασφαλίζοντας ίσες ευκαιρίες προόδου και κάθε ένα μέλος της ξεχωριστά. Το ΠΑΣΟΚ απευθύνεται σε όλους τους προοδευτικούς πολίτες. Απευθύνεται σε όλους τους εργαζόμενους, που δημιουργούν με την εργασία τους την ανάπτυξη και το κοινωνικό και οικονομικό προϊόν, στους δημιουργούς της νέας εποχής-τους νέους, στους επιχειρηματίες που δρουν με κοινωνική συνείδηση και προάγουν τη θέση της Ελλάδας στην παγκόσμια οικονομία, Απευθύνεται επίσης στις γυναίκες και επιδιώκει τη διεύρυνση και κατοχύρωση της ισότητας των δυο φύλων, την προστασία της μητρότητας και την αναγνώριση της μεγάλης συνεισφοράς τους στην πρόοδο της χώρας. Το ΠΑΣΟΚ απευθύνεται σε όλες τις παραγωγικές δυνάμεις της χώρας ανεξαρτήτως εθνικότητας και φύλου. Επιδιώκει την κοινωνική και οικονομική ευημερία των πολιτών σε ένα περιβάλλον κράτους δικαίου, σε ένα περιβάλλον που θα διασφαλίζει ένα ελάχιστο επίπεδο αξιοπρεπούς διαβίωσης για κάθε Ελληνα πολίτη.

3α: Η απομόνωση των δυνάμεων της οπισθοδρόμησης-Μια νέα πολιτική πολιτικών και κοινωνικών συμμαχιών για το ΠΑΣΟΚ-Η καινούργια πορεία προς τους πολίτες-Η ανασύσταση των οργανώσεων μαζικής εκπροσώπησης των πολιτών.

3β: Πως θα θέσουμε σε εφαρμογή και θα αξιοποιήσουμε τις διατάξεις του δημοκρατικότερου Συντάγματος της Ευρώπης-Μέτρα για τη διαφάνεια και την ενίσχυση της αξιοπιστίας των πολιτικών διαδικασιών.

3γ: Ο ρόλος της δημόσιας διοίκησης για τη δημοκρατική ανάπτυξη της κοινωνίας-Η ωρίμανση των συνθηκών για τη δραστική αποκέντρωση της κρατικής μηχανής-Το «δεύτερο κύμα» των ρυθμίσεων ενίσχυσης της δευτεροβάθμιας και τριτοβάθμιας τοπικής αυτοδιοίκησης.

3δ: Η ωρίμανση της ελληνικής παιδείας του ελληνικού πολιτισμού για ένα νέο μοντέλο σύγχρονου ανθρωπισμού.

4η θέση: Οι οικονομικοί μετανάστες πρέπει να αποκτήσουν δικαιώματα και υποχρεώσεις. Δικαιώματα και υποχρεώσεις που προκύπτουν από τις συμβάσεις για τα ανθρώπινα δικαιώματα και τους νόμους της ελληνικής πολιτείας. Το ΠΑΣΟΚ είναι φύσει και θέσει ο πολιτικός φορέας που εκφράζει τους αδύνατους, τους φτωχούς των φτωχών. Είναι ο πολιτικός φορέας που ενδιαφέρεται για την αξιοπρέπεια και την κοινωνική ενσωμάτωση στη νέα ισχυρή πολυπολιτισμική ελληνική κοινωνία.

4α: Οι οικονομικοί μετανάστες είναι περίπου το 10% του πληθυσμού. Πρέπει να αντιμετωπίσουμε την ένταξή τους στο γίγνεσθαι. Να χτυπηθεί η μαύρη εργασία. Νομιμότητα. Ενίσχυση ασφάλειας. Οι μετανάστες είναι η νέα εργατική τάξη, που η προοδευτική παράταξη πρέπει να ενισχύσει τους δεσμούς της στα πλαίσια της κοινωνίας συνοχής και αλληλεγγύης.

5η θέση: 2004-Αθλητική και πολιτιστική Ολυμπιάδα-Κινητοποίηση λαού.

6η θέση: Οι προοδευτικές δυνάμεις της χώρας έχουν την υποχρέωση αλλά και την πρόκληση να συμπορευτούν στη νέα εποχή. Κανείς δεν περισσεύει. Το συνέδριο του ΠΑΣΟΚ πρέπει να είναι ανοικτό σε κάθε δύναμη, που θέλει να συμπορεύτεί μαζί μας για να οικοδομήσουμε μια ανοικτή και κοινωνικά δίκαιη Ελλάδα.

ΚΕΝΤΡΟ ΒΡΕΤΑΝΙΚΩΝ ΕΞΕΤΑΣΕΩΝ ΣΤΗΝ ΑΓΓΛΙΚΗ ΓΛΩΣΣΑ

MISS ANNA

☆D. HORNSBY B.A. (ENGLISH HONOURS) P.G.E. UNIVERSITY OF LIVERPOOL ENGLAND (πρώην εξεταστής του CAMBRIDGE)

☆ANN HORNSBY B.A. CERT ED. DIP. COUNS. UNIVERSITY OF ASTON, ENGLAND

☆ΚΑΒΟΥΚΛΗ ΟΥΡΑΝΙΑ

ΚΕΝΤΡΙΚΟ ΓΡΑΦΕΙΟ: Πλατεία Αγ. Νικολάου 7 - πρώτος όροφος - Ρόδος

ΠΟΙΟΤΙΚΑ ΠΡΟΣΟΝΤΑ

ΑΠΑΙΤΟΥΝ ΠΟΙΟΤΙΚΗ ΕΚΠΑΙΔΕΥΣΗ

ΓΙΑΤΙ Μ'ΕΜΑΣ; ΔΙΟΤΙ

Ο διευθυντής του φροντιστηρίου μας έχει πανεπιστημιακό πτυχίο στην αγγλική γλώσσα / λογοτεχνία καθώς και παιδαγωγικά προσόντα



☆Εμείς πιστεύουμε μια καλή αρχή οδηγεί στην καλή πρόοδο

☆Εμείς προσφέρουμε τον πιο γρήγορο, σίγουρο και αναγνωρισμένο στην Ε.Ε. δρόμο προς την επιτυχία στα πτυχία ***CAMBRIDGE, FIRST CERTIFICATE και PROFICIENCY - PITMAN LONDON***

☆Προσφέρουμε αποκλειστικά όλες τις παρακάτω σειρές μαθημά

☆Βρετανοί επαγγελματίες εκπαιδευτικοί με όλα τα προσόντα

☆Ολες οι τελευταίες μέθοδοι διδασκαλίας

☆Ολιγομελή τμήματα

ΑΕ1721-Χ2626-11/9

ΜΝΗΜΟΣΥΝΑ



Τελούμε στις 19 Αυγούστου ημέρα Κυριακή και ώρα 8π.μ. στον ιερό ναό Εισοδίων Θεοτόκου Νεοχωρίου διετές μνημόσυνο υπέρ αναπαύσεως της ψυχής του λατρευτού μας πατέρα και παππού

ΚΩΝΣΤΑΝΤΙΝΟΥ ΓΑΛΑΝΟΥ

Τα παιδιά Κώστας - Στέλλα Ζερβού
Τα εγγόνια, τα ανίψια, τα δισέγγονα και οι λοιποί συγγενείθ

AE1891-2336-19/8

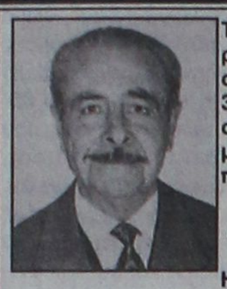

Τελούμε στις 19 Αυγούστου ημέρα Κυριακή και ώρα 8.30π.μ. στον ιερό ναό Αγίου Νικολάου 3μηνο μνημόσυνο υπέρ αναπαύσεως της ψυχής του λατρευτού μας συζύγου, πατέρα και παππού

ΔΗΜΗΤΡΙΟΥ ΜΑΝΩΛΑ

Η σύζυγος, τα παιδιά, τα εγγόνια και οι λοιποί συγγενείς

AE1871-2323-18/8

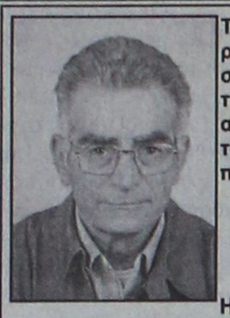

Τελούμε στις 19 Αυγούστου ημέρα Κυριακή και ώρα 8.30π.μ. στον ιερό ναό Ταξιαρχών νεκροταφείου 3μηνο μνημόσυνο υπέρ αναπαύσεως της ψυχής του λατρευτού μας συζύγου, πατέρα, παππού, αδελφού και θείου

ΙΩΑΝΝΟΥ ΧΑΤΖΗΣΑΒΒΑ

Η σύζυγος Μαρία
Τα παιδιά, τα εγγόνια, τα αδέλφια και οι λοιποί συγγενείς

AE1875-2328-18/8



Τελούμε στις 19 Αυγούστου ημέρα Κυριακή και ώρα 8.30π.μ. στον ιερό ναό Ταξιαρχών νεκροταφείου 3μηνο μνημόσυνο υπέρ αναπαύσεως της ψυχής του λατρευτού μας πατέρα, παππού, αδελφού και θείου

ΣΑΒΒΑ ΣΩΤΗΡΑΚΗ
Ετών 76
Δασκάλου

Τα παιδιά Μαρία, Τάσος, Τσαμπίκα
Η εγγονή Χριστίνα
Τα αδέλφια, τα ανίψια και οι λοιποί συγγενείς

601-18/8



Τελούμε στις 19 Αυγούστου ημέρα Κυριακή και ώρα 8.30π.μ. στον ιερό ναό Ταξιαρχών νεκροταφείου 5ετές μνημόσυνο υπέρ αναπαύσεως της ψυχής του λατρευτού μας συζύγου, πατέρα, παππού και αδελφού

ΜΙΧΑΗΛ ΚΩΤΣΟΥ
Ετών 73

Η σύζυγος Σοφία
Τα παιδιά Ελένη - Βασίλειος, Ρούλα - Γιώργος, Γιάννης - Ειρήνη
Τα εγγόνια, τα αδέλφια, τα ανίψια και οι λοιποί συγγενείς

AE1869-2326-18/8

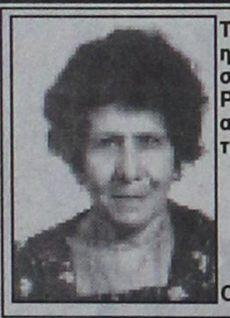

Τελούμε στις 23 Αυγούστου ημέρα Πέμπτη και ώρα 8.30π.μ. στον ιερό ναό Αγίου Φανουρίου Ρόδου 8ετές μνημόσυνο υπέρ αναπαύσεως της ψυχής της λατρευτής μου συζύγου

ΜΑΡΙΑΣ ΚΑΡΒΟΥΝΙΑΡΗ (ΑΒΗΣΙΝΕΖΑ)

Ο σύζυγος Σαράντης

ΑΣ-22/8

Τελούμε στις 20 Αυγούστου ημέρα Δευτέρα και ώρα 8.30 π.μ. στον ιερό ναό Αγίας Ειρήνης Ορφανοτροφείου Θηλέων ετήσιο μνημόσυνο υπέρ αναπαύσεως της ψυχής του λατρευτού μας συζύγου, πατέρα και παππού

ΠΕΤΡΟΥ ΓΙΑΝΝΟΠΟΥΛΟΥ

Η οικογένειά του

AE1874-2327-19/8

Αφγανοί έτοιμοι να... εισβάλουν

ΣΥΝΕΧΕΙΑ ΑΠΟ ΤΗ ΣΕΛ. 1

ράλια και καταδοκούν, να περάσουν στη χώρα μας, ή σε άλλες ευρωπαϊκές χώρες.

☞ Σύμφωνα με επίσημα στοιχεία της Υπατης Αρμοστείας του ΟΗΕ για τους πρόσφυγες, την περίοδο αυτή, ένα ατέλειωτο καραβάνι 10.000 Αφγανών πολιτικών προφύγων βρίσκεται στα απέναντι από την Κω, τουρκικά παράλια, προκειμένου να προωθηθεί στη χώρα μας.

Η ΜΑΖΙΚΗ αυτή «έξοδος» των Αφγανών οφείλεται στους διωγμούς που έχει εξαπολύσει το καθεστώς των φανατικών Ισλαμιστών της Καμπούλ. Μέχρι χθες είχαν αποβιβαστεί στην Κω, τον τελευταίο μήνα 361 άτομα.

☞ Οι Τούρκοι δουλέμποροι που τελευταία δέχθηκαν απανωτά «χτυπήματα» από τις διωκτικές αρχές μας, προκειμένου να μη συλλαμβάνονται οι ίδιοι διακινούν τους Αφγανούς κατά ομάδες των τεσσάρων ή οκτώ ατόμων. Τους επιβιβάζουν σε μικρές πλαστικές σχεδίες, τους δίνουν δύο κουπιά και δείχνοντας τους την Κω, τους λένε να τραβούν κουπί και θα βγουν απέναντι.

ΟΙ ΠΕΡΙΠΟΛΙΕΣ στη θαλάσσια περιοχή της Κω έχουν ενταθεί, για να αποτραπεί η είσοδος και άλλων λαθρομεταναστών. Ομως στα απέναντι παράλια υπάρχει συνωστισμός και η αποτροπή αποβίβασης είναι δύσκολη.

Τα παράξενα σε όλο τον κόσμο

Οσα φέρνει ο άνεμος!

*** Στο νησί Στρόμπολι γιορτάζει τα γενέθλιά της η Μαντόνα**
Ρώμη (Γαλλ.Πρακτ.)

Την τελευταία στιγμή αποφάσισε η Μαντόνα να γιορτάσει τα γένεθλιά της για τα 43 της χρόνια στο νησί Στρόμπολι, βόρεια της Σικελίας, μαζί με τους Ιταλούς σχεδιαστές μόδας Ντομένικο Ντόλτσε και Στέφανο Γκαμπάνα και όχι στο νησί Παντελερία, όπως είχε προσχεδιάσει.

Αρχικά, η Μαντόνα είχε προγραμματίσει να σβήσει τα κεράκια της τούρτας της στο αριστοκρατικό νησί Παντελερία, νοτιοδυτικά της Σικελίας, μαζί με το σύζυγό της Γκάι Ρίτσι και τα δυό παιδιά της. Αργότερα όμως, προτίμησε να ακυρώσει τη γιορτή εκεί και να μείνει στο Στρόμπολι, ώστε να αποφύγει το ταξίδι με το πλοίο.

Η Μαντόνα πέρασε όλη τη χθεσινή ημέρα στο κότερο των δύο σχεδιαστών μόδας, με τους οποίους είναι πολύ φίλη. Θαυμαστές της ντίβας της ποπ και παπαράτσι επιχείρησαν να την πλησιάσουν αλλά οι σωματοφύλακές της, τους απομάκρυναν.

Πέρυσι την ίδια εποχή, η Μαντόνα ήταν έγκυος στο μικρούλη Ρόκο και είχε περάσει μέρος των διακοπών της στο νησί Παντελερία. Οι φωτογραφίες της με μαγιό έκαναν το γύρο του κόσμου.

Οι Ντόλτσε και Γκαμπάνα (Dolce & Gabbana) που διευθύνουν μια από τις πιο γνωστές επιχειρήσεις ιταλικής μόδας επεφύλαξαν μια έκπληξη για τα γενέθλια της αμερικανίδας σταρ, η οποία δεν κοινοποιήθηκε.

*** Ξενοδοχείο "Βιβλιοθήκη" για τους λάτρεις του βιβλίου**
Νέα Υόρκη (Γαλλ.Πρακτ.)

Ενα Νεοϋορκέζος ξενοδόχος προτείνει εδώ και ένα χρόνο στους πελάτες του να περάσουν μια νύχτα στα δωμάτια που έχει μετατρέψει σε πραγματικές βιβλιοθήκες οι οποίες είναι ταξινομημένες με θεματική σειρά.

Δύο βήματα από την τεράστια δημοτική βιβλιοθήκη, στην καρδιά του Μανχάταν, το "Ξενοδοχείο Βιβλιοθήκη" προσφέρει στους βιβλιόφιλους τουλάχιστον 6.000 τίτλους βιβλίων που εκθέτει πάνω σε ράφια στα δωμάτιά τους.

Ως γνήσια βιβλιοθήκη, ο ιδιοκτήτης της υιοθέτησε το λεγόμενο σύστημα Ταξινόμησης του Ντιούι, το οποίο πρωτοεφάρμοσε ο Αμερικανός βιβλιογράφος, Μέλβιλ Ντιούι το 1876 και σήμερα χρησιμοποιείται σε περισσότερες από 200.000 βιβλιοθήκες σε 135 χώρες.

"Εχουμε Κοινωνικές Επιστήμες, Γλώσσες, Μαθηματικά, Φυσικές Επιστήμες, Τεχνολογίες, Τέχνες, Λογοτεχνία, Ιστορία και Γεωγραφία, Γενική Μόρφωση, Φιλοσοφία και Θρησκείες", εξηγεί η βιβλιοθηκάριος του ξενοδοχείου. "Ο κόσμος κάνει μια περιπετειώδη ζωή. Τρέχει και ταξιδεύει όλη την ώρα. Η δουλειά είναι επίσης περιπετειώδης. Το βράδυ, όταν τελειώνει μια μέρα όλο δουλειά και δεν έχετε κάτι να κάνετε, μπορείτε να ξεφυλλίσετε 50 με 100 βιβλία όλων των ειδών. Εάν είστε αρχιτέκτονας, έχουμε βιβλία αρχιτεκτονικής", διευκρίνισε.

Κάθε πελάτης μπορεί να κλείσει δωμάτιο, σύμφωνα με τα ενδιαφέροντά του και η τιμή τη βραδιά κυμαίνεται από 265 έως 375 δολάρια. Ο λάτρης της λογοτεχνίας θα διανυκτερεύσει στον όγδοο όροφο που ονομάζεται "Λογοτεχνία" σε ένα από τα έξι δωμάτιά του που είναι αφιερωμένα στην ποίηση, την κλασική λογοτεχνία, το μυθιστόρημα και την ερωτική λογοτεχνία.

Το δωμάτιο 1100.006 στον 11ο όροφο που ονομάζεται "Φιλοσοφία" είναι αφιερωμένο στον έρωτα. Οι νιόπαντροι ή αυτοί που θέλουν να γιορτάσουν την επέτειο του γάμου τους, θα βρούν εκεί βιβλία όπως "Η γυναίκα σας δεν είναι η μαμά σας", "Πώς να είστε πιο ρομαντικοί και πιο ερωτικοί". Είναι το μόνο δωμάτιο που διαθέτει βεράντα και έχει τη μεγαλύτερη ζήτηση.

Οταν είχε μείνει στο ξενοδοχείο ο Αμερικανός αστροναύτης Νιλ Αρμστρονγκ είχε κλείσει το δωμάτιο που είναι αφιερωμένο στην αστρονομία.

Ολα τα βιβλία αγοράστηκαν από τα πιο φημισμένα βιβλιοπωλεία της Νέας Υόρκης. Το ξενοδοχείο διαθέτει βιβλία που χρονολογούνται από το 1899.

Τα δωμάτιά του είναι διακοσμημένα με ξύλο μαόνι και γρανίτη, συνδυάζοντας σύγχρονο στυλ και ασιατικό ύφος. Επίσης έχουν βιντεοταινίες, τις οποίες προτείνει ο κατάλογος των 100 καλύτερων ταινιών της Αμερικανικής Ταινιοθήκης.

Οι ανακοινώσεις του Νίκου Εξαρχου

ΣΥΝΕΧΕΙΑ ΑΠΟ ΤΗ ΣΕΛ. 1

Σπορ, συνολικής δαπάνης 1,3 δισεκατομμυρίων δραχμών, το οποίο -όπως ανακοινώθηκε- θα δημοπρατηθεί στις 15 Σεπτεμβρίου, ενώ η κατασκευή του θ'αρχίσει τον Ιούνιο του 2002.

• Ο Γενικός Γραμματέας Αθλητισμού ωστόσο έκρουσε τον κώδωνα του κινδύνου στους δημάρχους, σε σχέση με την απορρόφηση των κονδυλίων που διατίθενται για την κατασκευή των αθλητικών υποδομών.

«ΤΑ ΧΡΗΜΑΤΑ -τόνισε- υπάρχουν, τώρα εξαρτάται από την Τοπική Αυτοδιοίκηση κατά πόσο θα μπορέσει να τα απορροφήσει, επισπεύδοντας τις διαδικασίες».

• Οι σημαντικές εξαγγελίες του Γενικού Γραμματέα Αθλητισμού ικανοποίησαν όλους τους φορείς, που μετείχαν στη σύσκεψη και κυρίως τους δημάρχους της Δωδεκανήσου.

ΑΝΑΛΥΤΙΚΑ τα έργα που θα χρηματοδοτηθούν εν όψει των Ολυμπιακών Αγώνων του 2004, αναφέρονται στις αθλητικές μας σελίδες.

Η πρόεδρος του ΠΕΣΥ Κυκλάδων

ΣΥΝΕΧΕΙΑ ΑΠΟ ΤΗ ΣΕΛ. 1

αναφέρουν ότι στο Νοσοκομείο Σύρου- όπως ακριβώς συμβαίνει και στο Νοσοκομείο Ρόδου - υπήρχε δυσλειτουργία με αποτέλεσμα το ίδρυμα να μην έχει την ικανότητα να εξυπηρετήσει τους ασθενείς της περιοχής του.

Η ΚΑΤΑΣΤΑΣΗ αυτή έγινε αμέσως αντιληπτή από την πρόεδρο του ΠΕΣΥ Κυκλάδων κ. Αικ. Μωραϊτάκη, η οποία έσπευσε να εισηγηθεί στον υπουργό Υγείας την αντικατάσταση του προέδρου του Νοσοκομείου Σύρου κ. Σπύρου Παναγιωτίδη.

✍Ο υπουργός Υγείας κ. Παπαδόπουλος έκανε διετή την εισήγηση της προέδρου του ΠΕΣΥ Κυκλάδων κ. Μωραϊτάκη και τοποθέτησε πρόεδρο του Νοσοκομείου Σύρου τον πρώην αντιδήμαρχο Ερμουπόλεως κ. Ανδρέα Ασφειράκη, ο οποίος σε σύντομο χρονικό διάστημα κατάφερε να βελτιωθεί η λειτουργία του Νοσοκομείου Σύρου και να καταστεί ικανό να εξυπηρετεί τους αρρώστους της περιφέρειάς του.

Τα έργα των Δήμων

ΣΥΝΕΧΕΙΑ ΑΠΟ ΤΗ ΣΕΛ. 1

έργα μέχρι τις 9 Σεπτεμβρίου.

ΣΤΟ ΤΕΛΕΣΙΓΡΑΦΟ της Περιφέρειας θα ανταποκριθούν όμως μόνο όσοι δήμοι διαθέτουν τεχνικές υπηρεσίες και εξειδικευμένο προσωπικό.

✎ Πρόβλημα με τη σύνταξη των τεχνικών δελτίων αντιμετωπίζει ο Δήμος Πάτμου. Στην περίπτωση που δεν συνταχθούν εγκαίρως τα τεχνικά δελτία υπάρχει κίνδυνος να χαθούν σημαντικά έργα που έχουν προγραμματιστεί να γίνουν στην Πάτμο.

ΠΡΟΒΛΗΜΑΤΑ δημιούργησε στους δήμους και εγκύκλιος του υπουργείου Εσωτερικών βάσει της οποίας οι ΟΤΑ δεν έχουν το δικαίωμα να αναθέτουν μικρά ή μεγάλα έργα σε εργολάβους που δεν διαθέτουν πτυχίο ή άδεια από τις αρμόδιες υπηρεσίες της Νομαρχιακής Αυτοδιοίκησης.

Ο φαρσέρ ξαναχτύπησε

ΣΥΝΕΧΕΙΑ ΑΠΟ ΤΗ ΣΕΛ. 1

Ρόδου και είπε ότι τοποθέτησε βόμβα στο λιμάνι. Η κινητοποίηση ήταν αστραπιαία. Λιμενικοί «ράμπο», αστυνομικοί της Υποδιεύθυνσης Ασφαλείας Ρόδου, πυροτεχνουργοί και ο σκύλος ανιχνευτής... έπιασαν δουλειά. Το λιμάνι έκλεισε και οι τουρίστες των κρουαζιεροπλοίων κρατήθηκαν σε απόσταση. Δύο ώρες έψαχναν για να βρουν τη «βόμβα» του παρανοϊκού φαρσέρ, χωρίς αποτέλεσμα.

ΓΥΡΩ στις 11 έληξαν οι έρευνες και το λιμάνι άνοιξε για να εξυπηρετηθούν οι χιλιάδες επιβάτες που αμήχανοι παρακολουθούσαν τις ενέργειες των λιμενικών.

➨ Το κακό με τους φαρσέρς παράγινε και είναι ανάγκη να βρεθεί λύση. Τουλάχιστον να εντοπίζονται τα τηλέφωνα που γίνονται στις δημόσιες υπηρεσίες από τους ανόητους.

Τον πείραξε η ζέστη

ΣΥΝΕΧΕΙΑ ΑΠΟ ΤΗ ΣΕΛ. 1

στην επίδραση των... υψηλών θερμοκρασιών του Αυγούστου.

ΣΗΜΕΙΩΝΕΤΑΙ ότι ο κ. Γιάννης Παρασκευάς, έχοντας άποψη επί παντός επιστητού, σχολιάζοντας την πρόταση που κατέθεσε ο γραμματέας του ΠΑ.ΣΟ.Κ. για το καταστατικό του κόμματος, επετέθη εναντίον του λέγοντας ότι «είναι βαθιά νυχτωμένος».

● Κληθείς ο γραμματέας της Κεντρικής Επιτροπής του ΠΑ.ΣΟ.Κ. να σχολιάσει τη δήλωσή αυτή, ανέφερε ότι ο Γιάννης Παρασκευάς «δεν είχε επαφή με την πραγματικότητα» και σφάζοντας με το βαμβάκι τον κ. Παρασκευά δήλωσε ότι «ο καθένας κρίνεται απ' αυτά που λέει και κάνει, κρίνεται από τη διαδρομή του, τις επιτυχίες και τις αποτυχίες του, καθώς και από το επίπεδο της αναφοράς του».

«ΕΧΩ ΠΟΛΥ σοβαρότερα προβλήματα - τόνισε ο κ. Σκανδαλίδης - ν' ασχοληθώ και ν' αντιμετωπίσω από το ν' απαντώ στο τι λέει κάθε τοπικό στέλεχος.

● Εξάλλου - είπε - είναι και η θερινή ραστώνη που οδηγεί σε υπερβολές και τις οποίες θεωρώ εν πολλοίς χαριτωμένες και φολκλορικές».

Σ' Ο,ΤΙ αφορά το καταστατικό, ο γραμματέας του ΠΑ.ΣΟ.Κ. ανέφερε ότι «οι προτάσεις που κατέθεσε προήλθαν από συζήτηση που έγινε στην αρμόδια επιτροπή. Οι επιπλέον προσωπικές μου προτάσεις - υποστήριξε - έχουν διατυπωθεί επωνύμως, δημοσίως και επανειλημμένα».

● Ερωτηθείς εάν θα θέσει εκ νέου υποψηφιότητα για τη θέση του γραμματέα ή θα επιλέξει κάποιο κυβερνητικό πόστο, ο κ. Σκανδαλίδης ανέφερε ότι «δεν είναι προϊόν καμμιάς συμφωνίας το ποιός μετατάγεται σε κυβερνητικό πόστο.

ΤΟ ΘΕΜΑ - τόνισε - αφορά αποκλειστικά τον πρωθυπουργό», ενώ ξεκαθάρισε ότι πρόθεσή του είναι να μην ξαναθέσει υποψηφιότητα για τη θέση του γραμματέα.

● Σχετικά με τη δυσαρέσκεια που επικρατεί στο τοπικό ΠΑ.ΣΟ.Κ. εξαιτίας των ενεργειών του γραμματέα της Νομαρχιακής Επιτροπής κ. Τιμόθεου Παρασκευά, ο κ. Σκανδαλίδης δήλωσε ότι δεν μπορεί να υπεισέλθει στα εσωτερικά της τοπικής οργάνωσης, ανέφερε ωστόσο ότι θα πρέπει να επιλυθούν οι όποιες διαφορές, καθώς - όπως είπε - υπάρχει πεδίο σύνθεσης των απόψεων.

Σ' Ο,ΤΙ αφορά το συνέδριο του ΠΑ.ΣΟ.Κ., ο κ. Σκανδαλίδης δήλωσε ότι «δεν μπορεί να είναι συνέδριο ανατροπής προσώπων, αλλά ένα συνέδριο βαθύτατα πολιτικό» και ότι πρέπει να δώσει την απαρχή για να γίνουν οι απαραίτητες αλλαγές και στο κόμμα και στην κυβέρνηση, προκειμένου η παράταξη να προχωρήσει με μεγαλύτερη δυναμική.

Πιστεύω - είπε ο γραμματέας του ΠΑ.ΣΟ.Κ. - ότι το 6ο συνέδριο θα μας βγάλει ενωμένους».

● Τέλος, ο κ. Σκανδαλίδης ανακοίνωσε ότι έχει προτείνει στον πρωθυπουργό να εντάξει και τη Ρόδο στο πρόγραμμα της περιοδείας του στην επαρχία πριν από το συνέδριο.

Νίπτουν τας χείρας τους

ΣΥΝΕΧΕΙΑ ΑΠΟ ΤΗ ΣΕΛ. 1

μήνα Μάιο είναι λίγο περίεργο τον Αύγουστο να αποφάσισαν ξαφνικά να εκσφενδονίζουν σκουπίδια αριστερά - δεξιά.

2) Στο ημερολόγιο κάθε ημεροπλοίου ο καπετάνιος υποχρεούται να αναφέρει κατά την επιστροφή του πόσες μεγάλες σακούλες σκουπιδιών έριξε στους κάδους του Δήμου.

3) Κατά τις ετήσιες τακτικές επιθεωρήσεις, κάθε ημερόπλοιο υποχρεούται να έχει σε συγκεκριμένες θέσεις και με ορισμένη διάσταση κάδους με σχετική ένδειξη πάνω από αυτούς καθώς και βιβλίο απορριμμάτων.

4) Οσον αφορά τα λύματα σε τακτική μηνιαία βάση, κάθε ημερόπλοιο έχοντας ειδική περί αυτού δεξαμενή) υποχρεούται να αποδίδει αυτά σε ειδικό βυτιοφόρο, το οποίο είναι εφοδιασμένο με άδεια από το Λιμεναρχείο. Γίνεται εγγραφή στο ημερολόγιο του πλοίου, παρίσταται λιμενικό όργανο και εκδίδεται σχετικό τιμολόγιο. Σε αντίθετη περίπτωση το ημερόπλοιο που δεν συμμορφούται έχει απαγόρευση απόπλου.

5) Εάν συνοδεύσει οποιοσδήποτε ένα ημερόπλοιο σε καθημερινό του ταξίδι μπορεί να διαπιστώσει άμεσα κατά πόσο είναι εφικτό με 150-200 επιβάτες πάνω στο πλοίο σ' όλο τον πλου, μπορεί το πλήρωμα να ρίχνει αριστερά - δεξιά σκουπίδια και λύματα. Ειδικά με τους ξένους της αυξημένης οικολογικής συνείδησης.

6) Σε πολλά από τα σκουπίδια βρέθηκαν τούρκικα κουτιά αναψυκτικών και πολλά άλλα αντικείμενα, τα οποία όπως αναφέρουν οι παλιοί καπετάνιοι τα παρασύρει πολύ ο νοτιάς.

7) Με μεγάλη πικρία διαπιστώνουμε για μία ακόμη φορά ότι παρουσιαζόμαστε σαν άνθρωποι κατωτάτου επιπέδου και συνείδησης και χωρίς σεβασμό για τη θάλασσα.

Επιφυλασσόμενοι για όλα τα νόμιμα δικαιώματά μας τα οποία θα ασκήσουμε σε όλες τις μορφές τους, παρακαλούμε για τη δημοσίευση του παρόντος.

Ρόδος 17-8-2001
Για τα ημερόπλοια Ρόδου
Η δικηγόρος
Γεωργία Διμέλη»

Από την ερχόμενη Δευτέρα 20 Αυγούστου

Διανέμονται τα δελτία Κοινωνικού Τουρισμού

ΓΙΑ ΜΙΣΘΩΤΟΥΣ ΣΥΝΤΑΞΙΟΥΧΟΥΣ ΚΑΙ ΑΝΕΡΓΟΥΣ

Αρχίζει την ερχόμενη Δευτέρα 20 Αυγούστου η διανομή των δελτίων κοινωνικού τουρισμού του ΕΟΤ από καταστήματα της Εθνικής Τράπεζας στην Αττική και τις άλλες μεγάλες πόλεις της χώρας. Η διανομή των δελτίων θα ολοκληρωθεί μέχρι την Πέμπτη 23 Αυγούστου.

Το πρόγραμμα κοινωνικού τουρισμού του ΕΟΤ φέτος εφαρμόζεται για μισθωτούς, συνταξιούχους, άνεργους και άτομα με ειδικές ανάγκες και θα διαρκέσει από τις 20 Αυγούστου 2001 έως και τις 31 Δεκεμβρίου 2001.

Δικαιούχοι του προγράμματος είναι οι μόνιμοι υπάλληλοι και οι συνταξιούχοι του Δημοσίου και των ΝΠΔΔ, οι εργαζόμενοι και οι συνταξιούχοι του ιδιωτικού τομέα (υπό την προϋπόθεση ότι δεν μετέχουν σε αντίστοιχα προγράμματα κοινωνικού τουρισμού της Εργατικής Εστίας) και οι άνεργοι.

Ειδικότερα, δελτία κοινωνικού τουρισμού θα διανεμηθούν σε μονίμους υπαλλήλους του ΟΣΕ, των ΕΛΤΑ, του ΟΤΕ, του ΟΓΑ, του ΟΛΠ και του ΟΛΘ, σε συνταξιούχους των ταμείων ΝΑΤ, ΟΓΑ, ΤΕΒΕ και ΤΣΑ, καθώς και σε άτομα με ειδικές ανάγκες (με αναπηρία 67% και άνω) ανεξαρτήτως φορολογητέου εισοδήματος. Δελτίο κοινωνικού τουρισμού δικαιούνται και οι άνεργοι, εφόσον έχουν ενημερωμένη κάρτα ανεργίας από τον ΟΑΕΔ.

Οι προϋποθέσεις

Για να λάβουν μέρος στο Πρόγραμμα Κοινωνικού Τουρισμού οι δικαιούχοι, πρέπει: το φορολογητέο εισόδημά τους (εξαιρουμένων των ατόμων με ειδικές ανάγκες), βάσει του εκκαθαριστικού σημειώματος της εφορίας για το 2000, να μην υπερβαίνει τα 4,5 εκατ. δρχ. για τους μεμονωμένους εργαζόμενους ή συνταξιούχους, τα 6 εκατ. δρχ. για τους παντρεμένους (εκ των οποίων ο ένας είναι μισθωτός ή συνταξιούχος) και τα 7 εκατ. δρχ., όταν και οι δυο σύζυγοι είναι μισθωτοί ή συνταξιούχοι. Για κάθε παιδί το μέγιστο εισόδημα προσαυξάνεται κατά 800.000 δρχ., ενώ για τα υπόλοιπα προστατευόμενα μέλη, πλην των παιδιών, το αρχικό ποσό θα αυξάνεται κατά 500.000 δρχ.

Δεν δικαιούνται φέτος συμμετοχή στο πρόγραμμα, όσοι έκαναν χρήση του κατά το 2000. Εξαιρούνται, ωστόσο, όσοι επιθυμούν να κάνουν διακοπές στη Σάμο, τη Θάσο και τους νομούς Πιερίας και Καβάλας. Οι δικαιούχοι μπορούν να κάνουν διακοπές με το πρόγραμμα σε όλους τους νομούς της χώρας εκτός από την Αθήνα, τη Ρόδο, την Κω, τη Θεσσαλονίκη, την Κέρκυρα, τη Λευκάδα, τη Ζάκυνθο, την Κεφαλλονιά, την Κρήτη, τις Κυκλάδες και τη Χαλκιδική.

Η ημερήσια επιδότηση του ΕΟΤ κατά άτομο είναι για τα ξενοδοχεία 3.000 δρχ., τα ενοικιαζόμενα δωμάτια και διαμερίσματα 2.000 δρχ. και τα κάμπινγκ 1.000 δρχ. Συνολικά ο ΕΟΤ επιδοτεί 5 -7 διανυκτερεύσεις για κάθε δικαιούχο. Ειδικά για τα νησιά Σάμος, Θάσος και Σκύρος και τους νομούς Πιερίας και Καβάλας, το πρόγραμμα θα ισχύσει και φέτος για όλες ανεξαιρέτως τις κατηγορίες ξενοδοχείων (επιδότηση 4.000 δρχ), ενοικιαζόμενων δωματίων και διαμερισμάτων (επιδότηση 3.000 δρχ) και κάμπινγκ (1.000 δρχ).

Οι δικαιούχοι του προγράμματος προκειμένου να πάρουν τα δελτία κοινωνικού τουρισμού από τα καταστήματα της Εθνικής Τράπεζας θα πρέπει, αφού κάνουν κράτηση σε κάποιο κατάλυμα της επιλογής τους, να προσκομίσουν στον αρμόδιο υπάλληλο τα εξής δικαιολογητικά: Δελτίο αστυνομικής ταυτότητας, εκκαθαριστικό σημείωμα της Εφορίας για το 2000 (το πρωτότυπο και ένα φωτοαντίγραφο) και το βιβλιάριο υγείας του ιδίου και των προστατευομένων μελών του. Οι άνεργοι θα πρέπει να προσκομίσουν πρόσφατη βεβαίωση του ΟΑΕΔ, ενώ οι ανάπηροι θα πρέπει να είναι εφοδιασμένοι με πιστοποιητικό αναπηρίας 67% μαζί με ένα φωτοαντίγραφο αυτού. Επίσης, οι δικαιούχοι όλων των κατηγοριών θα πρέπει να έχουν μαζί τους αποδεικτικό τραπέζης ή των ΕΛΤΑ για την προκαταβολή που έχουν δώσει για την κράτηση του καταλύματος.

Καθαίρεση του αντιπροέδρου της ΔΑΝΕ

ΣΥΝΕΧΕΙΑ ΑΠΟ ΤΗ ΣΕΛ. 1

στριμώξει περισσότερο την ΑΝΕΚ και συγκεκριμένα την ομάδα που πρόσκειται στον κ. Στέλιο Ζαμπετάκη.

• Η επόμενη μάχη με στόχο τη διαχείριση της ταλαίπωρης ΔΑΝΕ θα δοθεί στα δικαστήρια, που προσέφυγε η ΑΝΕΚ με την κατάθεση της αίτησης των ασφαλιστικών μέτρων, με την οποία ζητά την ανάκληση όλων των μελών του Δ.Σ. της εταιρείας και την εκλογή νέων.

ΠΡΙΝ ΑΠΟ την εκδίκαση της υπόθεσης αλλά και τη διεξαγωγή της γενικής συνέλευσης, η σημερινή διοίκηση της ΔΑΝΕ, που τελεί υπό τον Τζακ Γερονικόλα, επιχειρεί να ξεφύγει από τον κλοιό της ΑΝΕΚ με νέα αύξηση του μετοχικού κεφαλαίου.

• Στη συνεδρίαση του διοικητικού συμβουλίου της ΔΑΝΕ, που συνεχιζόταν μέχρι αργά χθες το βράδυ, ετέθη και το θέμα του συμβιβασμού της εταιρείας με τον Νώντα Σολούνια. Ο συμβιβασμός βρίσκεται σε εκκρεμότητα, αφού στην υπόθεση ενεπλάκη ο Γεράσιμος Καλογηράτος, που είχε βεντέτα με τον πρώην πρόεδρο της ΔΑΝΕ και δεν ήρε τις προσημειώσεις από το ακίνητο των Μύλων, που θα παραχωρούσε ο Σολούνιας στην εταιρεία για να μην παραστεί ως πολιτική αγωγή στη δίκη του, που προσδιορίστηκε για τις 8 Νοεμβρίου.

ΓΡΑΦΕΙΟ ΤΕΛΕΤΩΝ & ΜΝΗΜΟΣΥΝΩΝ ΡΟΔΟΥ
ΣΤΕΦΑΝΑ - ΣΤΟΛΙΣΜΟΙ

«ΑΜΕΡΙΚΑΝΟΥ»

Αμεση εξυπηρέτηση ΟΛΟ ΤΟ 24ΩΡΟ

Αναλαμβάνουμε την τελετή και με τα έξοδα που χορηγούν τα ταμεία χωρίς καμία επιβάρυνση. ΙΚΑ, ΤΕΒΕ, ΤΑΞΥ, ΔΗΜΟΣΙΟΥ, ΛΙΜΕΝΙΚΩΝ, ΟΓΑ και λοιπά ταμεία.
Τους ΑΠΟΡΟΥΣ ΔΩΡΕΑΝ

Πλατεία Βρούχου στη Μητρόπολη
Τηλέφωνα: 28901 - 33400

AE1837-2300-18/9

ΠΟΛΙΤΙΣΤΙΚΟΣ ΟΡΓΑΝΙΣΜΟΣ ΔΗΜΟΥ ΠΕΤΑΛΟΥΔΩΝ

«ΠΟΛΙΤΙΣΤΙΚΟ ΚΑΛΟΚΑΙΡΙ 2001»

Πολιτιστικές εκδηλώσεις στα πλαίσια λειτουργίας της 36ης Πανελλήνιας Εκθεσης Χειροτεχνίας Κρεμαστής

18-8-2001 ημέρα Σάββατο
Ωρα 20.30: Θεατρική Παράσταση «Πάμε με τα τέσσερα στο 2004» από το Θέατρο Νοτίου Αιγαίου στο προαύλιο του Δημοτικού Σχολείου Κρεμαστής.

19-8-2001 ημέρα Κυριακή
Ωρα 09.00: Λαϊκός αγώνας δρόμου 4 χλμ και ημιμαραθώνιος 20 χλμ. σε συνεργασία με το ΔΟΝΑ Δήμου Πεταλούδων στην Κρεμαστή.
Ωρα 21.00: Συναυλία Φιλαρμονικής Δήμου Πεταλούδων στο χώρο της Εκθεσης Κρεμαστής.

20-8-2001 ημέρα Δευτέρα
Ωρα 20.30: Αναβίωση εθίμου από το ΚΑΠΗ Δήμου Ρόδου στο χώρο της Εκθεσης Κρεμαστής.
Ωρα 21.15: Παρουσίαση χορευτικού συγκροτήματος του Πολιτιστικού Συλλόγου «ΑΤΤΑΒΥΡΟΣ» Εμπωνας στο χώρο της Εκθεσης Κρεμαστής.

21-8-2001 ημέρα Τρίτη
Ωρα 20.30: Παρουσίαση παραδοσιακού χορευτικού προγράμματος από το χορευτικό τμήμα Δ.Δ. Παραδεισίου του ΠΟΔΠ στο χώρο της Εκθεσης Κρεμαστής.
Ωρα 22.00: Μουσική συναυλία με τον Μπάμπη Τσέρτο στην παραλία Κρεμαστής.

22-8-2001 ημέρα Τετάρτη
Ωρα 20.30: Παρουσίαση μουσικού προγράμματος από το τμήμα χορωδίας του ΠΟΔΠ στο χώρο της Εκθεσης Κρεμαστής.
Ωρα 21.00: Παρουσίαση παραδοσιακού χορευτικού προγράμματος από το χορευτικό τμήμα Δ.Δ. Παστίδας του ΠΟΔΠ στο χώρο της Εκθεσης Κρεμαστής.
Ωρα 21.30: Παρουσίαση προγράμματος από το χορευτικό τμήμα της Ενωσης Ποντίων Πιερίας στο χώρο της Εκθεσης Κρεμαστής.

23-8-2001 ημέρα Πέμπτη
Ωρα 20.30: Απονομές στο χώρο της Εκθεσης Κρεμαστής:
Απονομή επαίνων σε αριστεύσαντες μαθητές - μαθήτριες Γυμνασίου - Λυκείου
Απονομή αναμνηστικών συμμετοχής στους εκθέτες που συμμετείχαν στην 36η Πανελλήνια Εκθεση Χειροτεχνίας.
Απονομή βραβείων στους νικητές των αγώνων Σκάκι - Ντάμας - Τάβλι
Ωρα 21.30: Μουσική βραδιά στην πλατεία Κρεμαστής

26-8-2001 ημέρα Κυριακή
Ωρα 20.00: Διαγωνισμός τοπικής παραδοσιακής μαγειρικής στην πλατεία Κρεμαστής.

✿ Από 11 έως 23 Αυγούστου θα λειτουργεί έκθεση βιβλίου συγγραφέων του Δήμου Πεταλούδων στο χώρο της Εκθεσης Κρεμαστής.

✿ Από 11 έως 23 Αυγούστου θα λειτουργεί έκθεση βιβλίου στο προαύλιο της Βιβλιοθήκης Κρεμαστής

✿ Από 11 έως 23 Αυγούστου θα λειτουργεί έκθεση φωτογραφίας στο Δημοτικό Σχολείο Κρεμαστής

Ο Πρόεδρος
Κουδούνης Νίκος
Χορηγοί: COCA COLA, ΤΡΙΑ ΕΨΙΛΟΝ, Εργοστάσιο Ρόδου - Μύλοι Κρήτης
AE1819-23/8

Με την επιστροφή από τις διακοπές

Αναμένονται εξελίξεις στην τραπεζική αγορά

Οι διαπραγματεύσεις μεταξύ της Alpha και της BNP είναι πολύ πιθανό, όπως αναφέρουν καλά πληροφορημένοι τραπεζικοί παράγοντες, να οδηγήσουν σε κάποιες εξελίξεις, είτε στο τέλος του μήνα είτε στις αρχές του Σεπτεμβρίου.

Παρ'όλα αυτά, παρατηρούν, «όπως και στην περίπτωση της Εμπορικής με την Credit Agricole, η ολοκλήρωσή τους θα απαιτήσει αρκετό χρόνο και βέβαια όσο κρατάει μια διαπραγμάτευση μέχρι να μπουν οι υπογραφές όλα μπορούν να συμβούν...».

Σε κάθε περίπτωση, όμως, η διαδικασία αυτών των διαπραγματεύσεων αποτελεί την πλέον σοβαρή εξέλιξη στον τραπεζικό χώρο και όλοι συμφωνούν ότι από το αποτέλεσμά της θα εξαρτηθούν οι κινήσεις και των άλλων τραπεζικών ομίλων.

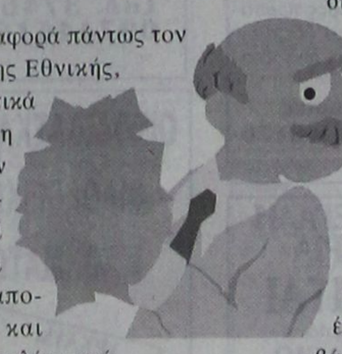

Οσον αφορά πάντως τον όμιλο της Εθνικής, κυβερνητικά στελέχη άφηναν να εννοηθεί ότι οι όποιες αποφάσεις και πρωτοβουλίες από πλευράς διοίκησης της Τράπεζας θα πρέπει να συναρτώνται σε σημαντικό βαθμό και με την αναδιάταξη των πολιτικών ισορροπιών μέσα στην κυβέρνηση μετά το συνέδριο του ΠΑΣΟΚ.

Κύκλοι της τραπεζικής αγοράς, μάλιστα, δεν δίστασαν -εδώ και δυο μήνες- να ισχυρίζονται ότι και οι επιλογές του κ. Κωστόπουλου θα έχουν «συνυπολογίσει» τις εξελίξεις στην κυβέρνηση και την «επίδρασή» τους στη διοίκηση του ομίλου της Εθνικής. Οι ισχυρισμοί αυτοί βέβαια τυπικά τουλάχιστον δεν έπρεπε να έχουν βάση, καθώς ήδη η διοίκηση του ομίλου της Εθνικής έχει «ανεξαρτητοποιηθεί» από την άμεση κηδεμονία του Δημοσίου με το νόμο που πέρασε το ΥΠΕΘΟ.

Σε κάθε περίπτωση πάντως η ενδεχόμενη συμφωνία της Alpha με την BNP δεν αποκλείει την εκδήλωση ενδιαφέροντος στη συνέχεια ούτε από τον όμιλο Λάτση ούτε από τον όμιλο της Εθνικής, ανάλογα με τις συνθήκες.

Αργότερα, ίσως στα τέλη Σεπτεμβρίου, όπως υποστηρίζουν στελέχη του οικονομικού επιτελείου, υπάρξουν εξελίξεις και στη Γενική Τράπεζα, στην οποία βρίσκεται σε εξέλιξη η διαδικασία αναπτυξιακής αναδιάρθρωσης με βασικό την επιλογή στρατηγικού συμμάχου από το χώρο της ευρωζώνης.

Το ποσοστό που θα διατεθεί μπορεί να φτάσει μέχρι και το 25% και με συμμετοχή ανάλογη στο managment της τράπεζας, με μείωση του ποσοστού του Μετοχικού Ταμείου Στρατού, που θα παραμείνει όμως ένας από τους βασικούς μετόχους.

Αν συνεχιστούν οι καθυστερήσεις στα προγράμματα

«Τα λεφτά μας πίσω» λέει η Κομισιόν

SOS ΓΙΑ ΤΑ ΕΡΓΑ ΥΔΡΟΔΟΤΗΣΗΣ ΣΤΟ ΑΙΓΑΙΟ

Την επιστροφή των κονδυλίων που διατέθηκαν για τα έργα υδροδότησης των νησιών του Αιγαίου θα ζητήσει η Ευρωπαϊκή Επιτροπή σε περίπτωση που συνεχιστούν οι καθυστερήσεις στην ολοκλήρωσή τους.

Την απειλή αυτή διατύπωσε ο επίτροπος της Κομισιόν κ. Μπαρνιέ, απαντώντας σε σχετική ερώτηση του ευρωβουλευτή του Συνασπισμού Αλέκου Αλαβάνου. Ο κ. Μπαρνιέ αποκάλυψε μάλιστα ότι η Επιτροπή έχει ήδη στείλει προειδοποιητική επιστολή για το θέμα τόσο στο υπουργείο Εθνικής Οικονομίας όσο και στις περιφερειακές Αρχές του Νοτίου Αιγαίου.

Σύμφωνα με τον επίτροπο της Κομισιόν, η χώρα μας έχει ήδη πάρει κονδύλια από τα Α' και Β' Κοινοτικά Πλαίσια Στήριξης για την κατασκευή έργων συλλογής των επιφανειακών υδάτων. Κάποια από αυτά, όμως, άργησαν να κατασκευαστούν ή παρουσίασαν τεχνικά προβλήματα.

Ετσι, η Επιτροπή έκανε μελέτες για 26 έργα και, στις 12 Νοεμβρίου 1998 υπέβαλε τα συμπεράσματά της στις περιφερειακές Αρχές του Νοτίου Αιγαίου ζητώντας να λάβουν τα αναγκαία μέτρα για την ολοκλήρωση και αξιοποίησή τους.

«Η Επιτροπή θεωρεί ότι το πρόβλημα του νερού στην Ελλάδα συνδέεται σημαντικά με τη μέθοδο διαχείρισης των πόρων αυτών. Για το λόγο αυτό, τόνισε στις ελληνικές Αρχές, στο πλαίσιο των διαπραγματεύσεων για το ΚΠΣ της τρέχουσας περιόδου 2000-2006, ότι η διαχείριση των υδάτων πρέπει να καταλαμβάνει σημαντική θέση. Η επιλογή των έργων εναπόκειται βεβαίως στις Αρχές του κράτους-μέλους.

Σύμφωνα με τα στοιχεία που έλαβε η Επιτροπή, έχει αρχίσει μελέτη για τη διαχείριση των υδάτινων πόρων στις Κυκλάδες που προβλεπόταν, μεταξύ άλλων μελετών, στον προγραμματισμό για την Ελλάδα της κοινοτικής πρωτοβουλίας Interreg IIC «Ξηρασία».

Η ευθύνη για την υλοποίηση των εν λόγω μελετών και την αξιοποίηση των αποτελεσμάτων τους εναπόκειται στο κράτος-μέλος», τόνισε ο κ. Μπαρνιέ.

ΜΕΓΑΛΗ ΠΡΟΣΦΟΡΑ

ΚΛΙΜΑΤΙΣΤΙΚΑ 9000 BTU/h
ψύξης - θέρμανσης
ΜΟΝΟ από **176.900 δρχ.**

*Με **ΔΩΡΕΑΝ** και **ΑΜΕΣΗ** εγκάταστση*
Με φίλτρα ενεργού άνθρακα
5 χρόνια εγγύηση

*Εγγυημένη **εργασία & ποιότητα** που μόνο η **Δ. ΚΛΑΔΗΣ ΑΕΒΕ** μπορεί να προσφέρει*

Δ. ΚΛΑΔΗΣ ΑΕΒΕ
Αγίου Ιωάννου 4 & Χειμάρρας
Τηλ. 0241 - 26869, 26708, 77209
AE1790-2274-2/9

ΤΟ ΦΡΟΝΤΙΣΤΗΡΙΟ ΠΟΥ ΜΠΟΡΕΙΤΕ ΝΑ ΕΜΠΙΣΤΕΥΕΣΤΕ
ΘΕΤΙΚΟ
ΚΥΡΙΑΚΟΥ Φ. ΚΥΡΙΑΚΟΥΛΗ
ΘΕΜ. ΣΟΦΟΥΛΗ 168 ΤΗΛ. 75085
Εναρξη Μαθημάτων
Γ΄ Λυκείου : Τετάρτη 1 Αυγούστου
Β΄ Λυκείου : Τετάρτη 1 Αυγούστου
Α΄ Λυκείου : Δευτέρα 20 Αυγούστου
Γυμνάσιο : Δευτέρα 27 Αυγούστου
Τ.Ε.Ε. : Δευτέρα 3 Σεπτεμβρίου
Για μαθητές με υψηλούς στόχους
Εγγραφές καθημερινά από 16:00 – 20:00μ.μ.
Τηλέφωνο: 75085
AE1564/X2651-31/8

ΠΟΛΙΤΙΣΤΙΚΟΣ ΣΥΛΛΟΓΟΣ ΕΜΠΩΝΑΣ «Ο ΑΤΑΒΥΡΟΣ»
ΑΘΛΗΤΙΚΟΣ ΣΥΛΛΟΓΟΣ «ΜΑΣ ΑΝΑΓΕΝΝΗΣΗ ΕΜΠΩΝΑ»

ΠΟΛΙΤΙΣΤΙΚΕΣ ΕΚΔΗΛΩΣΕΙΣ ΑΥΓΟΥΣΤΟΣ 2001

15/8/01
Χοροεσπερίδα με τον Κλαδάκη

16/8/01
Μουσική βραδιά με την 95ΑΔΤΕ

17/8/01
Θεατρική παράσταση (επιθεωρ. «Πάμε με τα 4 στο 2004»)

18.8.01
ΓΙΟΡΤΗ ΚΡΑΣΙΟΥ 2001

Την εκδήλωση στηρίζει ο Δήμος Αταβύρου και το Υπουργείο Αιγαίου
AE1838-2301-18/8



...ή διαλέγετε KLIMATAIR Plus με Bio Protection.

Ο αέρας που αναπνέετε κρύβει κινδύνους που συνήθως δεν αντιλαμβάνεστε.
Γι' αυτό δημιουργήθηκε η σειρά κλιματιστικών KLIMATAIR Plus με σύστημα Bio Protection, που όχι μόνο δροσίζει αλλά και καθαρίζει την ατμόσφαιρα του σπιτιού σας.
Όλα του τα εξαρτήματα έχουν υποστεί ειδική αντιβακτηριακή επεξεργασία, που εμποδίζει την εξάπλωση των επιβλαβών μικροοργανισμών (όπως βακτηρίδια, μύκητες και μικρόβια).
Με τη χρήση όλων των πρόσθετων φίλτρων, ο αέρας που αναπνέετε είναι καθαρός, απόλυτα υγιεινός και... χωρίς ανεπιθύμητους συγκάτοικους.

Αποκτήστε το με ΧΡΗΜΑΤΟΔΟΤΗΣΗ KLIMATAIR από 6 έως 48 δόσεις

KLIMATAIR
η ασφαλής επιλογή

KLIMATAIR ΡΟΔΟΥ Α.Ε.
Μεγάλου Κωνσταντίνου 2, Ρόδος, Τηλ.: 36520-37866
AE 1585/X. 2640-18/8

Διαφάνειες και μεγενθύνσεις για μπαρ, εστιατόρια, fast food
Φ. & Ν. ΠΑΧΟΣ
Γ. Ευσταθίου 11
Τηλ. 26893

ΠΡΟΟΔΟΣ ΜΙΚΡΕΣ ΑΓΓΕΛΙΕΣ ΜΙΚΡΕΣ ΑΓΓΕΛΙΕΣ ΠΡΟΟΔΟΣ

ενοικιάσεις

ΕΝΟΙΚΙΑΖΟΝΤΑΙ 1) λουξ διαμερίσματα επιπλωμένα, δίκλινα, τρίκλινα και τετράκλινα για διακοπές, με το μήν ή την ημέρα, περιοχή Μητροπόλεως έως 30 Σεπτεμβρίου, 2) διαμέρισμα 4άρι με δύο WC, πλήρως επιπλωμένο και τηλέφωνο. Πληρ. τηλ. 29362.
ΑΕ1897-2343-25/8

ΕΝΟΙΚΙΑΖΕΤΑΙ στο κέντρο της πόλης Ρόδου, στην οδό Αλεξάνδρου Διάκου 46, μεγάλο γραφείο, συνολικού εμβαδού περίπου 80τ.μ. με τρεις εξώστες, κατάλληλο για ιατρείο, γραφείο, δικηγορικό ή για μηχανικούς, συμβολαιογράφους, πρακτορεία κ.λ.π. Πληρ. στα τηλέφωνα: 24052 ώρες 10-14 και 18-22 και στο 77886 ώρες γραφείου.
ΑΕ1860-2313-23/8

ΕΝΟΙΚΙΑΖΕΤΑΙ κατάστημα στην περιοχή Μητροπόλεως Ρόδου, 45.000 δρχ. περισσότερες πληροφορίες.: Πόπη Μιχαηλίδου, τηλ. 0245 - 71392.
ΑΕ1866-2317-8/9

ΕΝΟΙΚΙΑΖΕΤΑΙ διαμέρισμα LUX με τρία υπνοδωμάτια, 1 ντους-τουαλέτα, 1 μπάνιο, εντοιχιζόμενη κουζίνα με όλα τα ηλεκτρικά, καινούργιο 120 τ.μ., διαμπερές επιπλωμένο ή μη επί της οδού Δημητρίου Αναστασιάδη. Τιμή προσιτή. Πληρ. τηλ. 0241-30330.
595-22/8

ΕΝΟΙΚΙΑΖΕΤΑΙ στην Κυψέλη διαμέρισμα διαμπερές 84 τ.μ.. Πλήρως επιπλωμένο, κατάλληλο για φοιτητές. Τηλ. 27266
ΑΕ1788-2272-18/8

ΕΝΟΙΚΙΑΖΟΝΤΑΙ καινούργια στούντιο σε ήσυχη περιοχή της Ιαλυσού. Πληρ. κ. Μιχάλη, τηλ. 0945077678
ΑΕ1666/2193-19/8

ΕΝΟΙΚΙΑΖΟΝΤΑΙ 1) στούντιο πλήρως εξοπλισμένο με πολυκουζινάκι και ατομικό μπάνιο 2) γκαρσονιέρα πλήρως εξπλισμένη με κουζίνα και WC δικό της. Τηλ. 61628, 61937, 0974 435364.
ΑΕ 1812-2290-19/8

ΕΝΟΙΚΙΑΖΕΤΑΙ διαμέρισμα 3άρι 100τ.μ. επιλωμένο μόνο σε δημοσίους υπαλλήλους, στην Ιξιά. Τηλ. 66312, 76850.
ΑΕ 1807-2285-28/8

ΕΝΟΙΚΙΑΖΕΤΑΙ διαμέρισμα στην οδό Δενδρινου 120 τ.μ. με 3 κρεβατοκάμαρες με ντουλάπες, 2 μπάνια, σαλόνι, κουζινοτραπεζαρία και βοηθητικούς χώρους. Τηλ 27266.
ΑΕ 1806-2284-19/8

ΕΝΟΙΚΙΑΖΕΤΑΙ ανεξάρτητη γκαρσονιέρα με όλο τον εξοπλισμό. Η γκαρσονιέρα έχει ένα δωμάτιο, καθιστικό, μπάνιο και κουζίνα, ιδανικό για ένα ή για δύο. Βρίσκεται 100 μ. από το Τεχνικό Λύκειο Ρόδου (Ενωση Γεωργικών Συνεταιρισμών). Προτιμούνται καθηγητές ή καθηγήτριες. Η γκαρσονιέρα ενοικιάζεται από Σεπτέμβριο μέχρι Ιούνιο. Τηλ. 24205.
ΑΕ 1804-2282-19/8

ΕΝΟΙΚΙΑΖΕΤΑΙ γκαρσονιέρα επιπλωμένη με δύο κρεβάτια, στα Μαριτσά. Τηλ. 81593.
ΑΕ1791-2276-18/8

ΕΝΟΙΚΙΑΖΕΤΑΙ γραφείο 25 τ.μ. Γρηγορίου Λαμπράκη - Ακαδημια. Ανωθεν «Στάνη Καφέ». Τηλ. 92307-96096.
ΑΕ1902-2348-25/8

ΕΝΟΙΚΙΑΖΕΤΑΙ γκαρσονιέρα 2 δωματίων επιπλωμένη λουξ κατασκευής στην Ιαλυσό, πλησίον 1ου και 2ου Δημοτικού Σχολείου. Τηλ. 94850.
ΑΕ1890-2335-19/9

ΕΝΟΙΚΙΑΖΕΤΑΙ διαμέρισμα 55τ.μ. επί της οδού Γρίβα 52 5ος όροφος. Πληρ. τηλ. 38922.
ΑΕ1896-2342-25/8

ΕΝΟΙΚΙΑΖΕΤΑΙ γκαρσονιέρα επιπλωμένη στην Ιαλυσό. 200 μέτρα από τη θάλασσα, θέα απεριόριστη, ατομικό γκαράζ. Για διακοπές ή όλο το χρόνο. Τηλ. 91655.
ΑΕ1898-2345-25/8

ΕΝΟΙΚΙΑΖΕΤΑΙ νεόκτιστο διαμέρισμα 2 υπνοδωματίων, σαλόνι, κουζίνα, μπάνιο με ηλιακό θερμοσίφωνα. Οδός Βιέννης 17. Τιμή ενοικίου: 120.000 δρχ. Τηλ. 95451 - 0946 552222, 9-1 το μεσημέρι και 6 έως 8μ.μ.
ΑΕ1899-2346-25/8

πωλήσεις

ΕΥΚΑΙΡΙΑ: 1ον) Πωλείται κατάστημα σε μπετά 40τ.μ. και υπόγειο 50 τ.μ. και τα δύο μαζί μόνο 9.000.000 δρχ. Βρίσκεται στην οδό Αταβύρου - Μυκηνών, Κάτω Ροδίνι. **2ον)** Παλαιά οικία με μικρή αυλή στα Κοσκινού μόνο 10.000.000 δρχ. προλάβετε. Πληρ. τηλ. 24616 - 0946 049179 κ. Νίκο.
ΑΕ1859-2311-31/8

ΠΩΛΟΥΝΤΑΙ στο Γεννάδι: 1) Παραθαλάσσιο αγρόκτημα 16.500 μ. με πρόσοψη επί της λεωφόρου, 125 μ. και 2) Αγρός επί της λεωφόρου, με πρόσοψη 50 μέτρα, εκτάσεως 5000 μ., 1000 μ. από το χωριό. Πληρ. 61628, 61937, 0974 435364
ΑΕ1856-2308-31/8

ΜΕΓΑΛΗ ΕΥΚΑΙΡΙΑ: Πωλείται οικία 150τ.μ. τελειωμένη, κομπλέ με έπιπλα και 3 κλιματιστικά στο κέντρο Τριαντών. Λόγω αναχώρησης στο εξωτερικό. Τιμή συζητήσιμη! Επίσης πωλούνται κομπιούτερ, εκτυπωτής, σκάνερ, πλυντήριο και στενγνωτήριο ρούχων, ένας ενισχυτής κιθάρας, διάφορα εργαλεία, διπλό επαγγελματικό δισκοπρίονο, επαγγελματικό σχεδιαστήριο, μηχανάκι 50cc HONDA, τηλεόραση, βίντεο, ποδήλατα κατάλληλα και για ενοικιαστήριο, έπιπλα και είδη γραφείου, ψυγείο και κουζίνα. Ολα σε καλή κατάσταση και καλές τμές. Πληρ. στο 93835 καθημερινά από 09.00 - 18.00.
ΑΕ1834-2296-18/8

ΠΩΛΕΙΤΑΙ οικόπεδο (εντός σχεδίου πόλεως Ρόδου, οδός Δ. Αναστασιάδη 46, οικοδομικό τετράγωνο 274) άρτιο και οικοδομήσιμο, εμβαδού 400 τ.μ. με Σ.Δ.=1,0. Τιμή: 55.000.000 δρχ. Πληρ. 0945 994321
ΑΕ 1818-2292-19/8

ΠΩΛΕΙΤΑΙ οικόπεδο στην Ιξιά Δήμου Ιαλυσού, εντός του οικοδομικού συνεταιρισμού Καστελλοριζιών (οδός Ομήρου 17). Τιμή 15.000.000 δρχ. Πληρ. 0945 994321
ΑΕ 1818-2292-19/8

ΠΩΛΕΙΤΑΙ αγρός 4.000 τ.μ. ή 2000 τ.μ. με πρόσωπο στον επαρχιακό δρόμο Ρόδου - Ασγούρου, κατάλληλο για βιοτεχνική ή εμπορική χρήση. Τηλ. 27082-26476, 0944347405
ΑΕ1865-Χ2634-26/8

ΠΩΛΕΙΤΑΙ οικία μετ'αυλής στην Π. Πόλη. Τηλ. 27082-26476, 0944-347405
ΑΕ1841-Χ2634-25/8

ΠΩΛΕΙΤΑΙ αγρός 2.100 τ.μ. επί της ΛΕΩΦ. ΡΟΔΟΥ-ΛΙΝΔΟΥ κοντά στο ΤΡΟΦΟ, κατάλληλος για βιοτεχνική ή εμπορική χρήση. Τηλ. 27082-26476, 0944-347405
ΑΕ1843-Χ2634-25/8

ΠΩΛΕΙΤΑΙ οικία σε τιμή ευκαιρίας οδός Κολονιάλε. Τηλ. 29185, 01/4281021 και 0932512060
ΑΕ 1394/2046-19/8

ΠΩΛΟΥΝΤΑΙ μονοκατοικίες, πολυτελούς κατασκευής με κήπο, διαστάσεων 130 έως 168 τ.μ. πλέον την σοφίτα 22 τ.μ. σε ημιτελή κατασκευή (μπετά) ή πλήρως αποπερατωμενες με τζάκι, κεντρική θέρμανση , 3 wc, ιταλική κουζίνα, δάπεδα από γρανιτόπλακα εμαγιέ Ιταλίας. κ. Κρανίδη Εμμ. Τηλ. 27082-26476, 0944347405
ΑΕ1864-Χ2634-26/8

ΠΩΛΟΥΝΤΑΙ 4άρια και 3άρια διαμερίσματα πολυτελούς κατασκευής πλησίον εστιατορίου Αραπάκι - Θ. Σοφούλη - με στεγασμένο χώρο στάθμευσης. Τηλ. 27082-26476, 0944347405 κ. Κρανίδη Εμμ.
ΑΕ1863-Χ2634-26/8

ΠΩΛΕΙΤΑΙ μεζονέτα 220τ.μ., ανεξάρτητη με κήπο, μπροστά και πίσω- στην περιοχή Ροδίνι, απέναντι από το πάρκο, εξαιρετικής κατασκευής, με εντοιχιζόμενη κουζίνα, πόρτες πολυτελείας (Δεσποτάκη), ηλιακό, καλοριφέρ, κλπ. Πληρ. τηλ. 20511 από 9.00 - 19.00 εκτός Κυριακής
2966-26/8

ΛΟΓΩ συνταξιοδοτήσεως πωλούνται έπιπλα, εμπορεύματα τουριστικών ειδών, μεταλικά έπιπλα, ράφια αλουμινίου με γυαλί, ψυγείο 3 μέτρα, για σούπερ μάρκετ, σε τιμή ευκαιρίας. Πληρ. τηλ. 91986 και 0936656109
ΑΕ1716/2223-22/8

ΠΩΛΕΙΤΑΙ αγρός 4.000 τ.μ. στο ΑΣΓΟΥΡΟΥ. Τηλ. 27082-26476, 0944-347405
ΑΕ1842-Χ2634-25/8

ΠΩΛΕΙΤΑΙ
ενιαίος καινουργής θάλαμος συντήρησης και κατάψυξης 4Χ4Χ2,5, 45 κυβικά, που λειτουργεί μόνο τρεις μήνες.
Πληροφορίες κ. Τσαμπίκο τηλ. 62622
585-24/8

ΠΩΛΟΥΝΤΑΙ
οικόπεδα - φιλέτα των 2000 και 4000 τ.μ. στους πρόποδες Φιλερήμου με άδεια οικοδομής ή δίχως από ιδιοκτήτη.
Πληροφορίες τηλ. 96779 , 60170
ΑΕ1830-Χ2667-12/9

ΠΟΛΥ ΜΕΓΑΛΗ ΕΥΚΑΙΡΙΑ
ΠΩΛΕΙΤΑΙ
η πιτσαρία **LA PIZZAGIO** σε καταπληκτική τιμή.
Τηλ. 0944 777103
ΑΕ1881-Χ2668-28/8

ΜΕΓΑΛΗ ΕΥΚΑΙΡΙΑ
ΠΩΛΕΙΤΑΙ
ΟΙΚΟΠΕΔΟ στο Κιοτάρι 2 στρεμμάτων, άρτιο και οικοδομήσιμο, 50 μ. πρόσοψη στον κεντρικό δρόμο με καταπληκτική θέα.
Τηλ. 0944 777103
ΑΕ1882-Χ2668-28/8

ΜΕΓΑΛΗ ΕΥΚΑΙΡΙΑ
ΠΩΛΕΙΤΑΙ
ΜΕΖΟΝΕΤΑ 160 τ.μ. στους Δασκάλους, διαμπερές πολύ καλής κατασκευής, αυλές μπρος - πισω, τζάκι, μπάρμπεκιου, εντοιχιζόμενη κουζίνα, air condition, εντοιχιζόμενες ντουλάπες.
Τηλ. 0944 777103
ΑΕ1883-Χ2668-28/8

ΕΥΚΑΙΡΙΑ
ΠΩΛΟΥΝΤΑΙ
στη Λαχανιά 500 μ. από τη θάλασσα και πάνω στον επαρχιακό δρόμο, τρεις τριώροφες παραδοσιακές μονοκατοικίες σε μπετά, επιφάνειας 120 τ.μ. σε οικοπεδο 400μ. η κάθε μία.
Πληρ. στο τηλέφωνο: 0944 159938
ΑΕ1872-2324-24/8

ΠΩΛΟΥΝΤΑΙ

Α) Στην οδό Ιωάννη Μεταξά και Ανθούλας Ζερβού στο Νιοχώρι:
- Οροφοδιαμερίσματα, αρίστης κατασκευής των 136τ.μ., με θέση στάθμευσης και υπόγεια αποθήκη 12τ.μ., με κεντρική θέρμανση με αυτονομία
- Διαμερίσματα 138, 105, 97, 91, 81, 63, 55 με θέση στάθμευσης, κεντρική θέρμανση με αυτονομία
- Καταστήματα των 140 και 70τ.μ.

Β) Στην οδό Αποστόλου Παύλου, Ανάληψη:
- Διαμερίσματα ετοιμοπαράδοτα, 116, 112, 88, και 73τ.μ., με θέση στάθμευσης και κεντρική θέρμανση

Γ) Μονοκατοικίες στην Ιαλυσό, οδός Δημοκρατίας, πανταχόθεν ελεύθερες από 119τ.μ. έως 184τ.μ. διόροφες, χωρίς υπόγειο, με οικόπεδο από 250 έως 360τ.μ., πολυτελούς κατασκευής

ΠΛΗΡΟΦΟΡΙΕΣ
ΑΝΑΣΤΑΣΙΟΣ ΑΤΣΙΔΗΣ
ΣΤΕΦΑΝΟΥ ΚΑΖΟΥΛΗ 74 - ΡΟΔΟΣ Τηλ. 28616, 37848
ΑΕ1566-Χ2630-31/8

ΔΙΑΜΕΡΙΣΜΑ «ΠΡΟΒΟΛΗΣ»
ΠΩΛΕΙΤΑΙ
ΔΙΑΜΕΡΙΣΜΑ
Ε=126 τ.μ., β' όροφος
επί της οδού Αμμοχώστου, κατάλληλο για κάθε χρήση.
Πληροφορίες : (μόνο σε επώνυμους)
«TOP PROPERTIES»
κ. ΓΕΩΡΓΙΟ ΠΙΠΙΝΟ -
ΤΗΛ. 23895 & 0944676003
ΑΕ1736-7/9

ΠΩΛΟΥΝΤΑΙ

ΑΠΟ ΙΔΙΩΤΗ
ΣΕ ΚΕΝΤΡΙΚΟ ΔΡΟΜΟ
ΣΤΗΝ ΑΚΑΔΗΜΙΑ
1) ΙΣΟΓΕΙΟ 97τ.μ, νέα κατασκευή, κατάλληλο για επαγγελματική στέγη
2) ΓΡΑΦΕΙΑ και ΚΑΤΑΣΤΗΜΑΤΑ 40-50-60 - 70 - 160 τ.μ., με εξωτερικούς χώρους.
Πληροφορίες κ. Βασίλη
6μ.μ. - 8μ.μ. τηλ. 92319
ΑΕ1544/2143-1/9

ΠΩΛΟΥΝΤΑΙ

1. Διαμέρισμα 3 υπνοδωματίων σε τιμή ευκαιρίας, μόνο 30.000.000 επί της Κων. Υδραίου
2. Διαμέρισμα 2 υπνοδωματίων επί της Κοδριγκτώνος, αξίας 31.000.000
3. Διαμέρισμα 2 υπνοδωματίων στο Δήμο Ιαλυσού, αξίας 23.000.000
4. Αγρός 4.000 τ.μ. στο Κανδυλί, μόνον 20.000.000
5. Αγρός 4.000 τ.μ. στους Καστελλοριζιούς -Τρεις- αξίας 31.000.000
6. Τρία καταστήματα επί της Λεωφόρου Ηρακλειδών

Πληρ. ΕΜΜ. ΚΡΑΝΙΔΗΣ
ΤΗΛ. 27082-26476
0944-347405
ΑΕ1840-Χ2634-25/8

ΚΑΤΑΣΤΗΜΑ
ΕΝΟΙΚΙΑΖΕΤΑΙ
Σοφ. Βενιζέλου
100 Μαγαζιά
διαμπερές, εμβαδού 60 τ.μ. με υπόγειο και πατάρι, κατάλληλο για κάθε χρήση.
Τηλ. 30595-30589
ΑΕ1886-2333-1/9

μαθηματα

ΔΑΣΚΑΛΑ
με πολυετή φροντιστηριακή πείρα, παραδίδει μαθήματα σε μαθητές δημοτικού σχολείου και προετοιμάζει μαθητές γυμνασίου στα Νέα - Αρχαία Ελληνικά - Μαθηματικά - Φυσική - Χημεία.
Τηλ. 37468 ή 0974461691
ΓΔ-20/8

ΟΙΚΟΔΙΔΑΣΚΑΛΕΙΟ ΦΙΛΟΛΟΓΙΚΩΝ ΜΑΘΗΜΑΤΩΝ

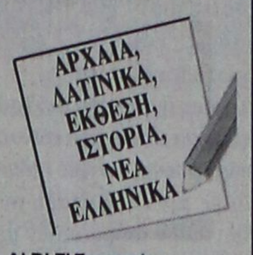

- Α',Β',Γ' Γυμνασίου
- Α', Β',Γ' Λυκείου
- Γενικής Παιδείας και Θεωρητικής Κατεύθυνσης
- Γ' ΤΕΕ

- Διδακτική εμπειρία
- Μεθοδικότητα
- Παροχή Σημειώσεων

Κων/νου Τσαλδάρη 45
Πληρ. 34541
και 0973 460679
κα Καθολική Μανωλιάκη
ΑΕ1783-2266-19/8

ΠΑΡΑΔΙΔΟΝΤΑΙ
ΜΑΘΗΜΑΤΑ
ΦΥΣΙΚΗΣ - ΧΗΜΕΙΑΣ
σε μαθητές γυμνασίου Α', Β', Γ' Λυκείου
- Ολιγομελή τμήματα (2-3 ατόμων)
- Υπεύθυνη προετοιμασία
- Συχνά επαναληπτικά τεστ

Πληρ.
Οικονόμου Νέστορας
Τηλ.21145 και 0977563823
ΑΕ1672/2198-19/8

ΑΝΑΚΟΙΝΩΣΗ
ΜΑΘΗΜΑΤΑ
***** Computer *****
ΕΚΠΑΙΔΕΥΣΗ PROGRAM COMPUTER
ΕΓΓΡΑΦΕΣ ΑΠΟ 3 ΣΕΠΤΕΜΒΡΙΟΥ
Τμήματα για:
Παιδιά - Ενήλικες
Αρχάριους - Μαθητές
Επαγγελματίες
Ανεύρεση Εργασίας
ΠΑΡΕΧΕΤΑΙ ΒΕΒΑΙΩΣΗ
Διδάσκει πτυχιούχος Πανεπιστημίου Αμερικής
ΜΑΝΩΛΗΣ Ι. ΣΟΦΙΛΛΑΣ
Κοδριγκτώνος 91
Τηλ. (0241) 31761

ΦΙΛΟΛΟΓΟΣ, καθηγήτρια, πτυχιούχος Αθηνών με μεγάλη φροντιστηριακή πείρα παραδίδει ιδιαίτερα μαθήματα αρχαίων ελληνικών, λατινικών, έκθεσης, ιστορίας, Γυμνασίου και Λυκείου με υπευθυνότητα και μεθοδικότητα. Πληροφορίες τηλέφωνο 0945 713765 ή 31370.
ΑΕ1792-2277-26/8

ΚΑΘΗΓΗΤΗΣ οικονομολόγος, παραδίδει μαθήματα στις «Αρχές Οικ. Θεωρίας». Ιδιαίτερα ή ολιγομελή τμήματα. Εναρξη μαθημάτων τον Αύγουστο. Πληροφορίες τηλ. 78043 - 0977649176
ΑΕ1717/2224-22/8

ΚΑΘΗΓΗΤΗΣ
ΑΓΓΛΙΚΩΝ
με σεμινάρια γλώσσας και μεθοδολογίας στην Αγγλία, παραδίδει ιδιαίτερα μαθήματα σε μαθητές και ενήλικες σε δικό του χώρο.
Τιμές λογικές.
Τηλ. 37193/0974012436
ΑΕ1632/2177-30/9

ΠΑΡΑΔΙΔΟΝΤΑΙ ΜΑΘΗΜΑΤΑ ΦΥΣΙΚΗΣ - ΧΗΜΕΙΑΣ-ΜΑΘΗΜΑΤΙΚΩΝ

Από πτυχιούχο Παν/μίου Θεσσαλονίκης, σε μαθητές Γυμνασίου - Ενιαίου Λυκείου, ιδιαίτερα ή σε τμήματα 2-3 ατόμων.
• Υπεύθυνη εργασία • Συχνά τεστ
• Προσιτές τιμές • Εκπτωση σε αδέλφια.
Τηλ. (0241) 24369
ΑΕ1900-2347-11/9

ΜΑΘΗΜΑΤΙΚΑ
ΝΙΚΟΣ ΥΨΗΛΑΝΤΗΣ
Πτυχιούχος Πανεπιστημίου Αθηνών
Διδάσκω μαθηματικά σε όλες τις τάξεις γυμνασίου - λυκείου.
Η πολυετής εμπειρία μου και η συνεργασία με τους μαθητές και τους γονείς τους, φέρνουν τα πετυχημένα αποτελέσματα.
Εναρξη μαθημάτων:
- ΘΕΤΙΚΗ και ΤΕΧΝΟΛΟΓΙΚΗ κατεύθυνση β' και γ' Λυκείου από 1η Αυγούστου
- Μαθηματικά γενικής παιδείας β' και γ' Λυκείου και για μαθητές θεωρητικής κατεύθυνσης από 1η Αυγούστου
- Τάξεις Γυμνασίου και Α' Λυκείου από 1η Σεπτεμβρίου

☞ ΕΚΠΤΩΣΗ 10% σε αδέλφια
ΕΓΓΡΑΦΕΙΤΕ ΕΓΚΑΙΡΑ
Πληροφορίες: τηλ. 24670-29680
και στο κινητό: 0972990558
ΑΕ1538/2136-10/9



ΜΑΘΗΜΑΤΙΚΑ ΦΥΣΙΚΗ-ΧΗΜΕΙΑ

Διδάσκουν:
- **Σταματία Εκτ. Ηρακλείδη** Χημικός
- **Χρήστος Εκτ. Ηρακλείδης** Μαθηματικός

Δεκτοί μαθητές Γυμνασίου - Λυκείου και φοιτητές ΤΕΙ - ΑΕΙ. Ειδική προετοιμασία για τους μεταξεταστέους μαθητές της Β' Λυκείου. Υπεύθυνη γνώση, μεθοδικότητα, παραστατικότητα και παροχή δακτυλογραφημένων σημειώσεων.
Μαθήματα ιδιαίτερα σε γκρουπ.



☎ 76896 και
0937 701718 - 0938 492429
2969-16/8

ΦΡΟΝΤΙΣΤΗΡΙΑ ΓΝΩΜΩΝ
Μ.ΓΙΑΝΝΙΚΟΥΡΗΣ
ΜΑΘΗΜΑΤΙΚΑ • ΦΥΣΙΚΗ • ΧΗΜΕΙΑ • ΕΚΘΕΣΗ • ΠΟΛ. ΟΙΚΟΝΟΜΙΑ • ΙΣΤΟΡΙΑ • ΒΙΟΛΟΓΙΑ
ΠΛΗΡΟΦΟΡΙΚΗ • ΟΡΓΑΝΩΣΗ ΚΑΙ ΔΙΟΙΚΗΣΗ ΕΠΙΧΕΙΡΗΣΕΩΝ
ΧΕΙΜΑΡΡΑΣ 117 • Τηλ. 25700 - 25250 - 0942 200978- FAX 25252

ΟΛΙΓΟΜΕΛΗ ΤΜΗΜΑΤΑ | 29 χρόνια λειτουργίας

1. Α-Β-Γ Ενιαίου Λυκείου για όλες τις κατευθύνσεις
2. Α-Β-Γ Γυμνασίου 3. Α-Β ΤΕΕ

4. ΕΙΔΙΚΑ ΤΜΗΜΑΤΑ ΑΠΟΦΟΙΤΩΝ
• Για την Γ' Λυκείου και τους απόφοιτους θα δημιουργηθούν 4μελή τμήματα για τα μαθήματα των Κατευθύνσεων και της Γενική Παιδείας

ΕΝΑΡΞΗ ΜΑΘΗΜΑΤΩΝ
- Γ Λυκείου 16 Αυγούστου
- Υπόλοιπα τμήματα 3 Σεπτεμβρίου

ΕΓΓΡΑΦΕΣ - ΠΛΗΡΟΦΟΡΙΕΣ:
Καθημερινά από 9-1 το πρωί και 6-9 το απόγευμα
στα τηλ. 25700 - 25250 - 0942 200978
ΓΝΩΜΩΝ: *Το Φροντιστήριο για τους καλούς μαθητές*
ΑΕ1565/Χ2648-31/8

ΦΡΟΝΤΙΣΤΗΡΙΑ ΜΕΣΗΣ ΕΚΠΑΙΔΕΥΣΗΣ
«σύγχρονο»
ΣΤΗΝ ΙΑΛΥΣΟ



ΓΥΜΝΑΣΙΟ - ΕΝΙΑΙΟ ΛΥΚΕΙΟ - ΤΕΕ
(όλες οι κατευθύνσεις)

- εξαμελή τμήματα
- συνεργασία με τους γονείς
- σημειώσεις βοηθήματα
- έκπτωση 15% σε αδέλφια - αριστούχους

Υπεύθυνοι διδασκαλίας:
ΣΤΑΜΑΤΙΑΔΗΣ ΓΙΑΝΝΗΣ (φυσικός)
ΠΑΝΤΑΖΗΣ ΣΠΥΡΟΣ (φυσικός)
ΚΟΝΤΟΣ ΜΙΧΑΛΗΣ (μαθηματικός)
ΜΑΥΡΟΕΙΔΗ ΔΕΣΠΟΙΝΑ (φιλόλογος)

Εναρξη μαθημάτων:
Μαθήματα ένταξης: **6 Αυγούστου**
Κατευθύνσεις β', Γ' Λυκείου: **13 Αυγούστου**
Υπόλοιπα τμήματα: **3 Σεπτεμβρίου**
Εγγραφές καθημερινά 9-12π.μ. και 5-8μ.μ.
Διαγόρα 16 Ιάλυσος τηλ. 94064
ΑΕ1645-2180-15/9

Φυσική - Χημεία Μαθηματικά
Πέτρος Κ. Παραγυιός
(Φυσικός)
Αναστ. Αναστασιάδη Μπάκα
(Μαθηματικός)
- Ολιγομελή τμήματα
- Μεθοδική διδασκαλία
- Προσιτά δίδακτρα

Δ/νση: Παπαφλέσσα 17 - Μητρόπολη
Έναντι 4ου Γυμνασίου
Τηλέφωνα : 78236, 22218, 23796
Κιν. Τηλέφωνο : 097 - 4313993

ΕΝΑΡΞΗ ΜΑΘΗΜΑΤΩΝ
13 Αυγούστου : Β' – Γ' Λυκείου
27 Αυγούστου : Α' Λυκείου
3 Σεπτεμβρίου : Α' – Β' – Γ' ΓΥΜΝΑΣΙΟΥ
ΑΕ1465/2091-31/8

Μόσχος Γ. Φιρογλάνης
ΦΥΣΙΚΗ ΧΗΜΕΙΑ ΜΑΘΗΜΑΤΙΚΑ
Ολιγομελή τμήματα
Εμπορικό κέντρο Φώκιαλη (6' όροφος)
τηλ. 78578 - 20373
ΑΕ2278-2/9

ΠΡΟΟΔΟΣ ΜΙΚΡΕΣ ΑΓΓΕΛΙΕΣ ΜΙΚΡΕΣ ΑΓΓΕΛΙΕΣ ΠΡΟΟΔΟΣ

διάφορα

ΣΧΟΛΗ ΟΔΗΓΩΝ
ΚΟΥΣΗ ΠΑΝΤΕΛΗ

- ΔΙΠΛΩΜΑΤΑ
- ΕΡΑΣΙΤΕΧΝΙΚΑ
- ΕΠΑΓΓΕΛΜΑΤΙΚΑ
- ΜΟΤΟΣΙΚΛΕΤΑΣ
- ΜΑΘΗΜΑΤΑ ΘΕΩΡΗΤΙΚΗΣ ΔΙΔΑΣΚΑΛΙΑΣ



-Επεκτάσεις όλων των κατηγοριών
-Αναθεωρήσεις ληγμένων αδειών
-Μετατροπές ξένων αδειών σε ελληνικές

Οδός Βαλαωρίτου 9
(έναντι HOTEL SEMIRAMIS ΠΙΣΩ ΑΠΟ ΤΟ ΠΑΛΑΙΟ ΝΟΣΟΚΟΜΕΙΟ
e-mail: koysisp@internet.gr

ΕΚΠΑΙΔΕΥΤΙΚΟ ΑΥΤΟΚΙΝΗΤΟ:
TOYOTA YARIS 1300 cc
AIR CONDITIONED
(ΠΡΟΣΟΧΗ): ΜΑΘΗΜΑΤΑ
α. Μοτοσικλέτας μεγάλου κυβισμού από 125 cc έως ανεξαρτήτου
β. Μοτ/τας έως 125 cc
γ. Μοτοποδηλάτου 50 cc
Διαθέτουμε επίσης κι αυτόματες μοτοσικλέτες 125 cc
Πληρ. τηλ.
29157-73820-94777
ΚΑΙ ΑΝΑ ΠΑΣΑ ΣΤΙΓΜΗ ΣΤΑ ΚΙΝΗΤΑ τηλ.
0944/511313-0944/203343
Στην κατηγορία ανεξαρτήτου κυβισμού η εκπαίδευση γίνεται με μοτοσικλέτα 500 cc
Παραλαβή των μαθητών μας και από τις οικίες τους
"Η σωστή και μεθοδική εκπαίδευση στα σύγχρονα οχήματά μας, βάζει γερά θεμέλια για τη δημιουργία ενός καλού νέου οδηγού"

ΠΡΟΣΟΧΗ
Στη σχολή μας παραδίδονται και μαθήματα θεωρητικής διδασκαλίας

AE1642/2181-49

ΜΟΝΩΣΕΙΣ
20 ΧΡΟΝΙΑ!
ΑΡΧΩΝ ΣΑΜΑΡΤΖΗΣ
ΤΗΛ. 23030-32054
AE1570/X2619-31/8

Φ. & Ν. ΠΑΧΟΣ
Γ. Ευσταθίου 11
Τηλ. 26893

ζητήσεις

ΖΗΤΟΥΝΤΑΙ 1) Σερβιτόρος ή σερβιτόρα που να γνωρίζει γερμανικά και 2) Νεαρός ή νεαρή ως βοηθός σερβιτόρου για να εργαστούν σε καφετέρια πολυτελείας στο Φαληράκι. Τηλ. 87817.
AE1868-2319-24/8

ΖΗΤΟΥΝΤΑΙ 1) Σερβιτόρος και 2) βοηθός σερβιτόρου για να εργαστούν σε εστιατόριο εντός πόλεως. Απογευματινή εργασία. Τηλλ. 26066.
AE1879-2331-24/8

ΖΗΤΕΙΤΑΙ ΜΑΘΗΜΑΤΙΚΟΣ γνώστης του αντικειμένου της **στατιστικής** για να προετοιμάσει φοιτήτρια με σκοπό την επιτυχία της σε κατατακτήριες εξετάσεις. Τηλ. 0945 559534 591-18/8

ΖΗΤΕΙΤΑΙ σερβιτόρος για να εργαστεί στο σνακ μπαρ πιτσαρία STERGOS CAFE. Αποκλείεται αλλοδαπός. Τηλ. 25168.
AE1839-2302-22/8

ΖΗΤΟΝΤΑΙ βοηθοί σερβιτόροι για εστιατόριο στα Βλιχά της Λίνδου. Τηλ. 0244-31605, 0244-31608
AE1829-2295-21/8

ΖΗΤΕΙΤΑΙ κοπέλα για να εργαστεί σε καφετέρια στη Ρόδο για πρωινή ή απογευματινή απασχόληση. Τηλ. 0972 274632
AE1828-2294-29/8

ΖΗΤΕΙΤΑΙ για αγορά μικρό ξενοδοχείο ή πανσιόν. Τηλ. 0946 651520
AE1805-2283-19/8

NURSES / receptionist required, for medical clinic. Ph: 0944 126210
AE1817-2291-19/8

ΖΗΤΕΙΤΑΙ κοπέλα να εργαστεί σε εκτυπωτικο γραφείο. Πληροφορίες στο τηλ. 37095.
AE1803-2281-31/8

ΖΗΤΕΙΤΑΙ πωλήτρια για πλήρη απασχόληση και μόνιμη εργασία σε κατάστημα ρούχων. Τηλ. 68789, 0946 282277
AE1784-2267-18/8

ΖΗΤΕΙΤΑΙ
υπάλληλος για να εργασθεί σε Γραφείο Τελετών. Απαραίτητη προϋπόθεση δίπλωμα οδήγησης.
Τηλέφωνα επικοινωνίας:
33400, 28901
590-18/8

ΖΗΤΟΥΝΤΑΙ κοπέλλες για να εργαστούν στα καταστήματα RODEO που να μιλάνε αγγλικά. Τηλ. 22610-37160.
AE1894-2340-25/8

ΖΗΤΕΙΤΑΙ κυρία συνταξιούχος, υγιής για συντροφιά και φροντίδα ηλικιωμένης κυρίας. Προσφέρεται κατοικία, τροφή και μισθός. Πληρ. τηλ. 63136 και 63431.
AE1893-2339-25/8

ΖΗΤΕΙΤΑΙ υπάλληλος 18-25 ετών για να εργαστεί σε μίνι μάρκετ. Τηλ. 25783 κ. Μιχάλη.
AE1885-2334-24/8

ΤΟ

ΖΗΤΑ νέους για το τμήμα Αποθήκης
Αιτήσεις γίνονται δεκτές μόνο στη γραμματεία του καταστήματος από 08.00 - 15.00.
Απαραίτητα:
Φωτοτυπία ταυτότητας
Τηλ. επικοινωνίας: 0241 - 32335, 32695
ΧΛ-

Από μεγάλη ξενοδοχειακή μονάδα
ΖΗΤΟΥΝΤΑΙ
1) ΣΕΒΙΤΟΡΟΙ ΜΕ ΑΝΑΛΟΓΗ ΠΡΟΥΠΗΡΕΣΙΑ
2) ΒΟΗΘΟΙ ΣΕΡΒΙΤΟΡΟΙ
3) ΑΠΟΘΗΚΑΡΙΟΣ
ΓΙΑ ΑΠΟΘΗΚΗ F & B

Για πληροφορίες παρακαλώ επικοινωνήστε στο τηλέφωνο: 25015 και ώρες 09.00 - 15.00 κ. Κώνναρη
AE1569/X2627-26/8



ΠΡΟΣΦΟΡΑ ΕΡΓΑΣΙΑΣ

Ζητούνται νέοι και νέες, έως 30 ετών για μόνιμη ή εποχιακή απασχόληση σε γνωστό καφέ της πόλης μας.
Ωράρια «σπαστά» και ολόκληρα. Αποδαχές ικανοποιητικές. Προϋπηρεσία απαραίτητη. Μόνο πολίτες ΕΟΚ.

Τηλ. 75362
Ωρες: 8.30 π.μ. - 01.00 π.μ.
AE1862-2315-26/8

TUI HELLAS
ΖΗΤΑ
Υπαλλήλους με άριστη γνώση της γερμανικής γλώσσας και γνώση υπολογιστού. Απαραίτητη προϋπόθεση η κατοχή διπλώματος αυτοκινήτου.
Γνώσεις αεροδρομίου θα ληφθούν υπ' όψιν.
Πληροφορίες τηλ. (0241) 89501
Δευτέρα - Παρασκευή: από 10.00 έως 18.00 η ώρα
AE1755/T1257-21/8

AE1572/X2645-31/8
Από τα μεγάλα καταστήματα ΠΑΠΠΟΥ
ΖΗΤΟΥΝΤΑΙ
Κοπέλες για να εργαστούν ως πωλήτριες
Αιτήσεις γίνονται δεκτές στο τμήμα προσωπικού (5ος όροφος) ώρες 08.30 έως 20.30
ΠΑΠΠΟΥ *Πληροφορίες στα τηλ.: 78881 & 78882*

«ΜΑΕΣΤΡΟ»
ΕΣΤΙΑΤΟΡΙΟ - ΚΑΦΕΡ ΜΠΑΡ
του Μιχαήλ Β. Μαυράκη
πλήρως ανανεωμένο, με μια ροδίτικη αυλή μπροστά στη θάλασσα, σας προσκαλεί να απολαύσετε μοναδικές γεύσεις ελληνικές και ξένες του μάγειρα Σάββα.
Μεγάλη ποικιλία μεζέδων και ψαρομεζέδων.
- Ανοικτά από το πρωί για τον καφέ σας έως τις 12 τα μεσάνυχτα.

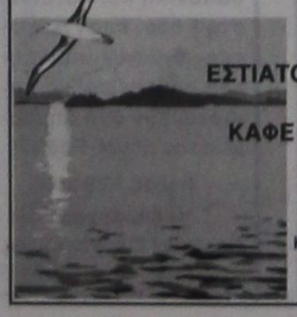

ΕΣΤΙΑΤΟΡΙΟ - ΨΑΡΟΤΑΒΕΡΝΑ «ΜΑΕΣΤΡΟ»
ΚΑΦΕ - ΜΠΑΡ «ΜΑΕΣΤΡΟ»
Από το 1993
Ελ. Βενιζέλου 8
κεντρική παραλία Ιαλυσού
Τηλ. 92319
AE1543-2143-5/9

ΔΩΔΕΚΑΝΗΣΙΑΚΕΣ ΑΠΟΦΡΑΞΕΙΣ
«ΚΟΛΟΣΣΟΣ»

ΑΠΟΦΡΑΞΕΙΣ ΚΑΘΑΡΙΣΜΟΙ ΑΠΟΧΕΤΕΥΣΕΩΝ & ΒΟΘΡΩΝ
Αναλαμβάνουμε πάσης φύσεως αποφράξεις οποιουδήποτε μήκους και πλάτους Αναλαμβάνουμε καθαρισμούς αποχετευτικών αγωγών, δήμων, ξενοδοχείων, στρατωτικών μονάδων, σπιτιών, πολυκατοικιών, καθώς και καθαρισμούς βιολογικών μονάδων με μηχάνημα υψηλής πιέσεως σε όλη τη Δωδεκάνησο.
Κ. ΠΗΔΙΑΚΗΣ - Π. ΚΑΣΕΡΗΣ
Πληρ. τηλ.. 47915 - 91881
κινητό: 0944/325234 και 0977/717048
AE2275-1680-5/9

ΞΥΛΟΥΡΓΙΚΕΣ ΕΡΓΑΣΙΕΣ
Ο ΜΑΝΩΛΗΣ
Αναλαμβάνουμε πάσης φύσεως ξυλουργικές εργασίες:
- κουζίνες γερμανικές
- ντουλάπες
- πόρτες
- παράθυρα κ.λ.π.

ΠΛΗΡΟΦΟΡΙΕΣ
Τηλ. 62183-68414
AE1681/2205-4/9

SOKES
FLICKOR - SOM - TALAR SVENSKA SOM VILL JOBBA I GULDAFFAR
ΖΗΤΕΙΤΑΙ
από κατάστημα χρυσοχοΐας, κοπέλα σκανδιναβόφωνη, κατά προτίμηση αλλοδαπή, για να εργασθεί ως πωλήτρια.
Πληρ. τηλ.60110
10.00-12.00 π.μ.
AE1593/X2653-24/8

GESUGHT WERDEN
DEUTCH SPRACHICE FRAÜEN ALS VERKAÜFERINE FÜR JUWELIERGESCHAFTE
INF. 60110, 10-12π.μ.
ΖΗΤΕΙΤΑΙ
κοπέλα που να ομιλεί γερμανικά για να εργασθεί ως πωλήτρια σε χρυσοχοείο.
Τηλ. 60110, 10- 12π.μ.
AE1593/X2653-24/8

ΧΕΠΠΑΚΗΣ Α.Ε.
ΓΕΩΡΓΙΚΑ ΕΦΟΔΙΑ
Η εταιρία Γεωργικών Εφοδίων
ΧΕΠΠΑΚΗΣ Α.Ε
Ζητεί να προσλάβει πωλητές καταστήματος
- Απαραίτητα να έχουν εκπληρωθεί οι στρατιωτικές υποχρεώσεις
- Ηλικία μέχρι 40 ετών
- Επιθυμητή η κατοχή επαγγελματικού διπλώματος οδήγησης
- Τυχόν προϋπηρεσία σε σχετική εργασία θα ληφθεί υπ'όψιν.

Πληροφορίες: τηλ. 0241 34311 & 29885
Ωρες 09.00 - 14.00
AE1794-2279-18/8

ΟΙΚΟΔΟΜΙΚΕΣ-ΤΕΧΝΙΚΕΣ
ΕΜΠΟΡΙΚΕΣ-ΕΠΙΧΕΙΡΗΣΕΙΣ
ΑΦΟΙ ΑΣΒΕΣΤΗ Ο.Ε.
Κ. Τσαλδάρη 26-Ρόδος
☎ 32809-74325-74326
ΠΩΛΟΥΝΤΑΙ
● ΔΙΑΜΕΡΙΣΜΑΤΑ
υπερούξ διαφόρων διαστάσεων
ΕΓΓΥΗΣΗ Η ΠΟΛΥΕΤΗ ΠΕΙΡΑ ΜΑΣ
AE1563/X2623-31/8

ΠΩΛΟΥΝΤΑΙ
ΜΟΝΟ ΑΠΟ ΤΟ ΓΡΑΦΕΙΟ ΜΑΣ

1) Οικία ισόγειος 120τ.μ., επί της Ηρ. Πολυτεχνείου με μεγάλη πρόσοψη,κατάλληλη για κατοικία, επιχείρηση, ιατρείο, δικηγορικό γραφείο, πρακτορείο, κλπ. Καταπληκτική περίπτωση.
2) Μεζονέτα σε μπετά με οικόπεδο 1800τ.μ., πλησίον Καλλιθέας 150μ. από τη θάλασσα
3) Οικόπεδο 680τ.μ., εντός πόλεως
4) Ταράτσα μονοκατοικίας. Δικαιούσαι να κτίσεις 153τ.μ.Πολύ καλή τοποθεσία
5) Παλαιό σπίτι στο Νισχώρι με αυλή
6) Διαμέρισμα 100τ.μ., σε μπετά, γωνιακό, περιοχή Νεοχωρίου
7) Διαμέρισμα ισόγειο 85τ.μ., σε 2όροφη κατοικία
8) Διαμερίσματα 4άρια με γκαράζ, αυτόνομη θέρμανση, τεράστιες βεράντες σε πολύ καλές τοποθεσίες
9) Μεζονέτες πλησίον παραλίας Ιαλυσού, διαφόρων τετραγωνικών μέτρων
10) Διαμερίσματα, καταστήματα, κτήματα, αποθήκες, κλπ.
11) Οικόπεδα - κτήματα
12) Ενοικιάσεις μαγαζιών

Γ. ΝΕΟΦΥΤΟΥ
ΔΗΜ. ΘΕΟΔΩΡΑΚΗ 40 - ΤΗΛ. 20989 - 21434
AE1571/X2625-31/8

ΜΗΧΑΝΟΚΙΝΗΤΑ

ΠΩΛΕΙΤΑΙ ΥΑΜΑΗΑ XV 125 Virago σε άριστη κατάσταση, τιμή συζητήσιμη. Τηλ. 86979, 0944 927355.
AE1895-2341-25/8

ΕΥΚΑΙΡΙΑ:
ΠΩΛΕΙΤΑΙ μεταχειρισμένο αυτοκίνητο μάρκας ΠΕΖΟ 106 σε άριστη κατάσταση. Δεκτός κάθε έλεγχος. Για περισσότερες πληροφορίες στα τηλ.: 0241 - 39229 ή 0972 676024
AE1810-2287-19/8

ΠΩΛΕΙΤΑΙ αυτοκίνητο SKODA FAVORIT καταλυτικό. Τιμή 550.000 δρχ. Τηλ. 62495, 0938 062783, 95228.
AE1858-2310-23/8

ΕΥΚΑΙΡΙΑ:
ΠΩΛΕΙΤΑΙ φουσκωτό ZODIAC μήκους 4,20μ. με μηχανή EVINRUD 40 ίππων (αμεταχείριστη) με όλα τα αξεσουάρ. Δρχ. 1.500.000 τηλ. 74469 και 0946 282482
AE1848-2307-22/8

ΑΠΟΦΡΑΞΕΙΣ-ΚΑΘΑΡΙΣΜΟΙ

(Η ΜΑΡΙΑ)
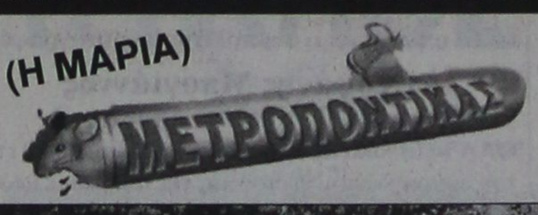



ΣΤΙΣ ΧΑΜΗΛΟΤΕΡΕΣ ΤΙΜΕΣ

ΟΛΟ ΤΟ 24ωρο

Αναλαμβάνουμε ξενοδοχεία, δήμους, πολυκατοικίες, σπίτια, εστιατόρια, κλπ, καθώς άντληση πετρελαιοειδών από πλοία, και λιποσυλλεκτών και βιολογικών, εκκενώσεις βόθρων στην Παλιά Πόλη (και στα πιο στενά δρομάκια). Ακόμα αναλαμβάνουμε καθαρισμούς (αναπαλαιώσεις) κτιρίων με υδροβολή και κάθε είδους επιφάνειες με πείρα και υπευθυνότητα. ΜΕ ΜΟΝΑΔΙΚΑ ΣΕ ΥΨΟΣ ΠΙΕΣΗΣ ΚΑΙ ΑΝΑΡΡΟΦΗΣΗΣ ΥΠΕΡΣΥΓΧΡΟΝΑ ΜΗΧΑΝΗΜΑΤΑ ΥΔΡΟΒΟΛΗ ΣΕ ΟΛΗ ΤΗ ΔΩΔΕΚΑΝΗΣΟ.

ΒΑΡΔΕΛΛΗ Μ -ΚΡΑΣΟΠΟΥΛΟΣ Δ. Ο.Ε.
Τηλ. 35555-94750, -
Κιν. 0944395999 - FAX 96516
e-mail:metropontikas@excite.com.
ΛΙΝΔΟΥ 1 ΡΟΔΟΣ
AE1574/T1179-31/8

ΟΙΚΟΔΟΜΙΚΕΣ ΕΠΙΧΕΙΡΗΣΕΙΣ
ΔΙΑΚΟΓΕΩΡΓΙΟΥ ΚΑΛΛΙΣΤΟΣ
ΕΘΝ. ΑΝΤΙΣΤΑΣΕΩΣ 11
(πρώην Άννης Μαρίας)

ΠΩΛΗΣΕΙΣ ΔΙΑΜΕΡΙΣΜΑΤΩΝ - ΚΑΤΑΣΤΗΜΑΤΑ - ΑΠΟΘΗΚΕΣ - ΑΝΤΑΛΛΑΓΕΣ ΑΚΙΝΗΤΩΝ - ΑΓΟΡΕΣ ΟΙΚΟΠΕΔΩΝ
ΑΝΑΛΑΜΒΑΝΟΥΜΕ ΑΝΤΙΠΑΡΟΧΕΣ

ΠΩΛΟΥΝΤΑΙ διαμερίσματα λουξ κατασκευής, με απεριόριστη θέα. Τα διαμερίσματα διαθέτουν θωρακισμένες πόρτες - εντοιχισμένες κουζίνες - ντουλάπες - εντοιχισμένο νιπτήρα με ντουλάπι - κεντρική θέρμανση αυτόνομη - ανοιγόμενα ανακλινόμενα κουφώματα με διπλά τζάμια, σίτες, ρολά - υδραυλικό ασανσέρ - τριφασικό ρεύμα.
Ολοι οι χώροι σπατουλαριστοί - εσωτερικές πόρτες MDF με σχέδιο

ΔΙΑΜΕΡΙΣΜΑΤΑ:
Επί της οδού Μεγ. Κων/νου - Κων/νου Παλαιολόγου:
- 50υ.μ. δυάρια
- 85τ.μ. τριάρια
- 110τ.μ. τεσσάρια

} ανά όροφο

Επί της Κων/νου Υδραίου - Στ. Κωτιάδη
- 70τ.μ. τριάρια
- 90τ.μ. τριάρια - τεσσάρια
- 110τ.μ. τεσσάρια

} ανά όροφο, με μεγάλες βεράντες, φανταστική θέα

- 130τ.μ. τεσσάρια - πεντάρια

Επί της λεωφ. Καλλιθέας - Καρακόνερο
- 50τ.μ. δυάρια
- 85τ.μ. τριάρια
- 110τ.μ. τεσσάρια

} ανά όροφο, με μεγάλες βεράντες, απεριόριστη θέα

ΚΑΤΑΣΤΗΜΑΤΑ (επί της λεωφ. Καλλιθέας - Καρακόνερο)
- 50τ.μ.
- 1000τ.μ.
- 150τ.μ.

Διαμέρισμα 125τ.μ., ισόγειο, λουξ κατασκευής, νέο στην οδό Αισχίνης
Διαμέρισμα 125τ.μ., 3ος, λουξ κατασκευής, νέο στην οδό Αισχίνης
Διαμέρισμα 125τ.μ. , 3ος, λουξ κατασκευής νέο στην οδό Αισχίνης
Κατάστημα 90τ.μ., νέας κατασκευής στο Καρακόνερο.
Γραφείο 63τ.μ. νέας κατασκευής απέναντι από το παλαιό ΙΚΑ
Γραφείο 73τ.μ. νέας κατασκευής απέναντι από παλαιό ΙΚΑ
Διαμέρισμα 75τ.μ. ισόγειο, Αγ. Αναστασία
Διαμέρισμα 138τ.μ. 1ος όροφος, οδός Μάρκου Κλαδάκη - Μονοκατοικία 110τ.μ. διώροφη, οδός Δημπεράκη 99
Διαμέρισμα 60τ.μ., ισόγειο όπισθεν Πανεπιστημίου Αιγαίου
Μεζονέτα 140τ.μ. στην οδό Λισαβώνος και Οσλου
Διαμέρισμα 80τ.μ., 1ος όροφος στο χωριό Παραδεισίου
Αγροτεμάχιο 19.800τ.μ. στην Παστίδα (όπισθεν εργοστασίου «Θράκη»)
Αγροτεμάχιο 3.448 τ.μ. απέναντι από την είσοδο του ξενοδοχείου BLUE BAY Κρεμαστή
Αγροτεμάχιο 4 στρεμμάτων στα Κολύμπια
Οικόπεδο 124τ.μ. στην πλατεία του χωριού Κοσκινού
Ξενοδοχείο Ποσειδών στην περιοχή Κρητικά
Πωλείται μονοκατοικία 100τ.μ., σε οικόπεδο 476 τ.μ. στις Καλυθιές
Οικόπεδο 19.980τ.μ. στα Κοσκινού
Οικόπεδο 2500 τ.μ. στο Τσαΐρι
- Διαμέρισμα 60τ.μ., 1ος όροφος , Στέλιου Κωτιάδη
- Διαμέρισμα 110 τ.μ. 1ος όροφος στην Ανάληψη
- Διαμέρισμα 60 τ.μ. 1ος όροσφιος Παν. Ροδίου

Ενοικιάζεται αποθήκη 75 τ.μ. στο Ροδίνι

ΠΛΗΡΟΦΟΡΙΕΣ:
ΔΙΑΚΟΓΕΩΡΓΙΟΥ ΚΑΛΛΙΣΤΟΣ
Τηλ. 29318 - 34598
κ. Δημήτρη, Τηλ. 78501 - 78502
AE1573/X2620-31/8

Κυκλοφόρησε το βιβλίο:

ΡΟΔΟΓΝΩΣΙΑ

Η αληθινή ιστορία της Ρόδου μας

Το υπογράφει ο συμπολίτης μας συγγραφέας

Θεοφάνης Μπογιάννος

ΟΛΑ τα μεγάλα πρόσωπα και γεγονότα 3.000 ετών του σμαραγδένιου νησιού και της ποιήσσας Ρόδου. Με 224 σελίδες. Πολύχρωμο. 154 σπάνιες φωτογραφίες, λιθογραφίες, γνωστά και άγνωστα έγγραφα και κείμενα.



Προσφέρεται αφιλοκερδώς σε όλους τους φιλογενείς και φιλίστορες με αγάπη και υπομραφή.

Ωστε όλοι οι Ρόδιοι να μελετήσουμε υπεύθυνα τη μεγάλη και αληθινή ιστορία των ευκλέων και αγερώχων, των ωκυνόων και αγίων Ροδίων Ελλήνων πατέρων!

ΓΔ

Η ΑΝΑΡΡΙΧΗΣΗ ΤΟΥ ΘΕΟΔΟΣΙΟΥ ΤΟΥ ΜΕΓΑ ΣΤΟ ΘΡΟΝΟ ΤΟΥ ΒΥΖΑΝΤΙΟΥ

Γράφει ο Θεοφάνης Μπογιάννος

Ηταν και τότε, όπως και σήμερα, 19 Αυγούστου και η χρονιά ήταν το έτος 379 μετά το Χριστό. Ο Θεοδόσιος ο Μέγας: 379-395, θεωρείται, σαν βασιλιάς, μεγάλος, όπως τον αποκαλεί και η ιστορία. Ως άνθρωπος και Ρωμαίος, ήταν άνθρωπος του αισχίστου είδους. Κανείς δεν ήξερε στα χρόνια του, ούτε το όνομά του, ούτε την καταγωγή του, ούτε τον πατέρα του. Οι αυλοκόλακες τον αποκαλούσαν Θεοδόσιο, ότι δήθεν τον έφερε ο Θεός στο Βυζάντιο, ενώ ήταν ένα ηθικό ράκος και μέγας ανθέλληνας.

Για να μάθουν οι σημερινές γενιές ποιος ήταν ο Θεοδόσιος ο Μέγας, θα πρέπει να ανατρέξουν στα βιβλία της ιστορίας, όπου θα διαβάσουν ότι ο Θεοδόσιος ήταν ένας βάρβαρος, ένας αγράμματος, ένας αιμοσταγής, ένας ανθέλληνας, ένας ανθρωπόμορφος κτήνος, ένας μέγας εγκληματίας, ένας μέγας αμαρτωλός, ένας μέγας ανόητος, ένας μέγας ανάξιος, ένας μέγας ανεπρόκοπος, ένας μέγας ανεπίδεκτος μαθήσεως, ένας μέγας ανεπίδεκτος παιδείας, ένας μέγας ανεπίδεκτος πολιτισμού, ένας μέγας ανεπίδεκτος ανθρωπισμού, ένας μέγας ανεπίδεκτος ευγενείας, ένας μέγας ανεπίδεκτος ευγενών αισθημάτων, ένας μέγας ανεπίδεκτος ευγενών συναισθημάτων, ένας μέγας ανεπίδεκτος ευγενών ιδεωδών, ένας μέγας ανεπίδεκτος ευγενών ιδανικών, ένας μέγας ανεπίδεκτος ευγενών ονείρων, ένας μέγας ανεπίδεκτος ευγενών οραμάτων, ένας μέγας ανεπίδεκτος ευγενών ελπίδων, ένας μέγας ανεπίδεκτος ευγενών προσδοκιών, ένας μέγας ανεπίδεκτος ευγενών επιδιώξεων, ένας μέγας ανεπίδεκτος ευγενών στόχων, ένας μέγας ανεπίδεκτος ευγενών σκοπών, ένας μέγας ανεπίδεκτος ευγενών πράξεων, ένας μέγας ανεπίδεκτος ευγενών έργων, ένας μέγας ανεπίδεκτος ευγενών κατορθωμάτων, ένας μέγας ανεπίδεκτος ευγενών επιτευγμάτων, ένας μέγας ανεπίδεκτος ευγενών αποτελεσμάτων, ένας μέγας ανεπίδεκτος ευγενών καρπών, ένας μέγας ανεπίδεκτος ευγενών αγαθών, ένας μέγας ανεπίδεκτος ευγενών ωφελημάτων, ένας μέγας ανεπίδεκτος ευγενών ευεργεσιών, ένας μέγας ανεπίδεκτος ευγενών χαρισμάτων, ένας μέγας ανεπίδεκτος ευγενών δωρεών, ένας μέγας ανεπίδεκτος ευγενών δώρων, ένας μέγας ανεπίδεκτος ευγενών προσφορών, ένας μέγας ανεπίδεκτος ευγενών θυσιών, ένας μέγας ανεπίδεκτος ευγενών αυτοθυσιών, ένας μέγας ανεπίδεκτος ευγενών αυταπαρνήσεων, ένας μέγας ανεπίδεκτος ευγενών αυτοπροσφορών, ένας μέγας ανεπίδεκτος ευγενών αυτοπαραδόσεων, ένας μέγας ανεπίδεκτος ευγενών αυτοπαραιτήσεων, ένας μέγας ανεπίδεκτος ευγενών αυτοπαραχωρήσεων, ένας μέγας ανεπίδεκτος ευγενών αυτοπαραμερισμών, ένας μέγας ανεπίδεκτος ευγενών αυτοπαραμον

ΝΤΕΤΕΚΤΙΒΣ ΑΘΗΝΩΝ

Αναλαμβάνουμε υποθέσεις ανηλίκων, προσωπικές, οικογενειακές, εμποροβιομηχανικές
Διαθέτουμε τα καλύτερα ηλεκτρονικά σύγχρονα οπτικοακουστικά συστήματα

Εχεμύθεια 100%
Τα 30 χρόνια πείρα είναι η εγγύησή μας

Τηλ. 0977632963 & 0945319796

ΑΕ 1710/2220-5/9

PELLOS TRAVEL

ΚΩΝΣΤΑΝΤΙΝΟΥΠΟΛΗ - ΚΡΟΥΑΖΙΕΡΑ ΣΤΟ ΒΟΣΠΟΡΟ - ΠΡΙΓΚΗΠΟΝΗΣΣΑ

6ήμερη εκδρομή
σε συνεργασία με
τον Ιερό Ναό Αγίου Γεωργίου ΑΝΩ
ΡΟΔΟΣ, ΜΑΡΜΑΡΙΣ, ΕΦΕΣΣΟΣ, ΣΜΥΡΝΗ, ΚΩΝΣΤΑΝΤΙΝΟΥΠΟΛΗ, ΠΡΟΥΣΑ, ΣΜΥΡΝΗ, ΜΑΡΜΑΡΙΣ, ΡΟΔΟΣ

Από 7/9/01 - 12/9/01

Παρασκευή 7/9 Αναχώρηση από Ρόδο για Μαρμαρίς. Αφιξη στο Μαρμαρίς. Επιβίβαση σε πούλμαν και αναχώρηση για Εφεσσο. Αφιξη στην Εφεσσο (Σπίτι Παναγίας - αρχαιολογικοί χώροι). Αναχώρηση και άφιξη στη Σμύρνη. Τακτοποίηση στο Ξ/Δ. Δείπνο. Διαν/ση.

Σάββατο 8/9 Πρωινό στο Ξ/Δ. Αναχώρηση για Κωνσταντινούπολη. Τακτοποίηση σε Ξ/Δ. Δείπνο - Διανυκτέρευση.

Κυριακή 9/9 Πρωινό στο Ξ/Δ. Πολυαρχιερατική Θεία Λειτουργία προεξάρχοντος του σεβασμιωτάτου Μητροπολίτη Γέροντος Χαλκηδόνος κυρίου Ιωακείμ, ώρα 09.00 Μητροπολιτικός ναός Χαλκηδόνος Αγίας Τριάδας Κωνσταντινουπόλεως. Μετά το τέλος της Θείας Λετουργίας επίσκεψη στην Αγία Σοφία, Υδραγωγείο Ιουστινιανού. Επίσκεψη στο Φανάρι (Ορθόδοξο Πατριαρχείο), Παναγία Βλαχερνών, Παναγία Μπαλουκλή. Απόγευμα ελεύθερο για ψώνια. Δείπνο στο Ξ/Δ. Διαν/ση.

Δευτέρα 10/9 Πρωινό στο Ξ/Δ. Εκδρομή στα Πριγκηπόνησα - Χάλκη. Απόγευμα φαγητό. Βράδυ προαιρετική διασκέδαση με Oriental show - δείπνο - διαν/ση.

Τρίτη 11/9 Πρωινό στο Ξ/Δ. Αναχώρηση για Προύσα. Αφιξη στην πόλη της Προύσας το μεσημέρι. Ψώνια στην αγορά της Προύσας που φημίζεται για τα μεταξωτά της. Αναχώρηση για Σμύρνη. Αφιξη στη Σμύρνη το απόγευμα. Επίσκεψη στην αγορά για ψώνια. Τακτοποίηση στο Ξ/Δ. Δείπνο. Διαν/ση.

Τετάρτη 12/9 Πρωινό στο Ξ/Δ. Επιβίβαση σε πούλμαν και αναχώρηση για Μαρμαρίς. Αφιξη στο Μαρμαρίς. Αναχώρηση για Ρόδο. Αφιξη στη Ρόδο. Τέλος εκδρομής.

ΤΙΜΗ ΚΑΤ' ΑΤΟΜΟ 110.000 ΔΡΧ.

Στην εκδρομή περιλαμβάνονται:
1. Εισιτήρια Ρόδος - Μαρμαρίς - Ρόδος
2. Ξεναγήσεις - εκδρομές
3. Μεταφορές με κλιματιζόμενα πούλμαν
4. Ξ/Δ με πρωινό - φαγητό 3*** αστέρων
5. Συνοδός γραφείου
6. Ταξιδιωτική ασφάλεια

Δεν περιλαμβάνονται : Φόροι εισόδου - εξόδου - αρχαιολογικοί χώροι.

Για περισσότερες πληροφορίες και κρατήσεις στο πρακτορείο

PELLOS TRAVEL
Λ. Καλλιθέας 125 Φαληράκι - Ρόδος
Τηλ.: (0241) 87615, 86298
Fax: (0241) 87616,
WEBSITE: www.pellostravel.gr & www.ps-rhodes.com
E-mail: pellostravel@hellasnet.gr
& ps rhodes@falirakibeach.gr

ΧΛ-5/9

Πολιτιστική ΠΡΟΟΔΟΣ

Γράφει ο Αριστείδης Εμμ. Μιαούλης

ΤΡΕΙΣ ΚΑΛΛΙΤΕΧΝΕΣ ΜΑΣ ΕΚΘΕΤΟΥΝ ΣΤΗΝ ΠΑΛΙΑ ΠΟΛΗ

Τρεις εκλεκτοί συμπολίτες μας εκθέτουν δουλειά τους από σήμερα στην αίθουσα του Ανατολικού Θόλου στην πλατεία Μουσείου (δίπλα στην είσοδο του Αρχαιολογικού Μουσείου). Πρόκειται για τους Μάνο Αναστασιάδη, Κώστα Νεοφύτου και Νίκο Κασέρη, που παρουσιάζουν δημιουργίες τους με θέμα την ανθρώπινη μορφή. Την έκθεση, που εγκαινιάζεται στις 8 μ.μ. συνδιοργανώνουν ο Οργανισμός Πολιτιστικής Ανάπτυξης Δωδεκανήσου και η 4η Εφορεία Βυζαντινών Αρχαιοτήτων Δωδεκανήσου. Όπως επισημαίνει και ο νομάρχης Δωδεκανήσου Δρ. Σάββας Καραγιάννης, που είναι και πρόεδρος του ΟΠΑΔ, « ο κάθε καλλιτέχνης δραστηριοποιείται και δημιουργεί σε διαφορετικό εικαστικό χώρο, ζωγραφική ο πρώτος, γλυπτική - κεραμική ο δεύτερος και καλλιτεχνική φωτογραφία ο τρίτος. Τα μέσα που χρησιμοποιούν, τα εικαστικά τους οράματα και η φιλοσοφία τους διαφέρουν σίγουρα κι αυτή ακριβώς η διαφοροποίησή τους κι η αντίθεσή τους καθιστά την έκθεση αυτή, όχι μόνο ενδιαφέρουσα, αλλά και αποκαλυπτική των διαφορετικών οπτικών και βιωματικών στοιχείων που χαρακτηρίζουν τον εικαστικό χώρο στον οποίο ο καθένας κινείται».

« Ο χώρος της έκθεσης, στο θόλο, μαζί με μια σειρά άλλων έξι που αναπτύσσονται στα νότια και άλλων έξι που καταλαμβάνουν τη βόρεια πλευρά του Μεσαιωνικού Νοσοκομείου, σημερινό αρχαιολογικό Μουσείο, ανήκαν στο συγκρότημα του Νοσοκομείου και μάλλον είχαν αποθηκευτική χρήση. Από έγγραφο του 1440, γνωρίζουμε ότι οι αποθήκες που κατελάμβαναν την ανατολική πλευρά του Νοσοκομείου ενοικιάζονταν και τα έσοδα κάλυπταν μέρος των αναγκών του Ιδρύματος» μας λεει η Διευθύντρια της Εφορείας Βυζαντινών Αρχαιοτήτων των κ. Μαρία Μιχαηλίδου.

Η έκθεση θα λειτουργεί ως τις 15 Σεπτεμβρίου και θα λειτουργεί από τις 8.30 - 21.00.

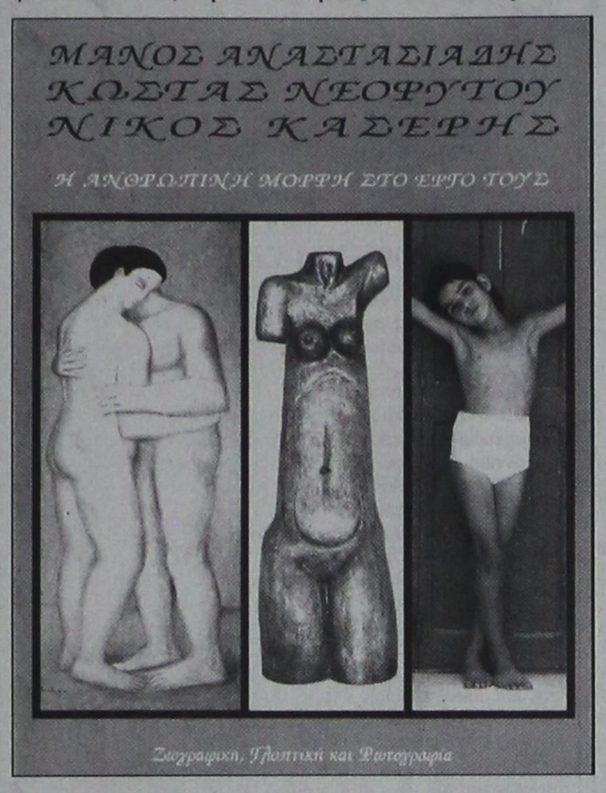

ΣΥΜΠΑΤΡΙΩΤΙΣΣΑ ΜΑΣ ΣΤΟ ΣΥΝΕΔΡΙΟ ΓΙΑ ΤΟ ΣΩΚΡΑΤΗ

Παρουσία του Προέδρου της Βουλής κ. Απόστολου Κακλαμάνη ξεκινούν απόψε στις 6 μ.μ. στο ξενοδοχείο Mediterranean οι εργασίες του 13ου Διεθνούς Συνεδρίου Ελληνικής Φιλοσοφίας που διοργανώνει η Διεθνής Εταιρία Ελληνικής Φιλοσοφίας. Είναι αφιερωμένο στη συμπλήρωση των 2400 χρόνων από το θάνατο του μεγάλου ΄Ελληνα φιλοσόφου Σωκράτη, και θα το παρακολουθήσουν 250 περίπου σύνεδροι.

Μεταξύ των ομιλητών, αύριο, στις 8.30, στο Ρόδος Πάλλας, συγκαταλέγεται και ο καθηγητής του Πανεπιστημίου Αθηνών κ. Κώστας Ε. Μπέης, ο οποίος θα αναπτύξει το θέμα «Δικαϊκή πολιτική και φιλοσοφική διάσταση της δίκης του Σωκράτη». Η ομιλία πλαισιώνεται με δραματοποιημένες σκηνές από το δραματικό έργο του κ. Μπέη, « Η Δίκη του Σωκράτη» με προβολές έγχρωμων διαφανειών, από τους τόπους του δράματος, καθώς και με απαγγελία ποιημάτων. Επίσης θα παρουσιαστούν και χορογραφίες της Εμινέ Κιαζίμ, απόφοιτης της Ακαδημίας Χορού της Βουδαπέστης, η οποία και θα τις ερμηνεύσει.

Παράλληλα η Μεμνουνέ Κιαζίμ, θα παρουσιάσει για πρώτη φορά και αποσπάσματα από το υπο έκδοση Singl CD, «Δύο πράσινες στάλες φωτιάς».Το CD αυτό θα κυκλοφορήσει στο τέλος Σεπτεμβρίου και θα παρουσιαστεί στο ΡΟΛΟΪ της Π. Πόλης. Την ίδια περίοδο θα εκδοθεί και ένα δεύτερο CD με τίτλο «Το πέταγμα του Αετού», που θα παρουσιαστεί στην Αθήνα, στο Ζάππειο, μαζί με το ομώνυμο βιβλίο του Στέργου Χρούση. Η νεαρή καλλιτέχνης Μεμνουνέ Κιαζίμ, ιδιαίτερα αγαπητή μέσα από τις ερμηνείες της σε κλασικό και σύγχρονο ρεπερτόριο στο πιάνο σε ελληνικό και ξένο κοινό. Εχει τιμηθεί από τον Πολιτιστικό Οργανισμό του Δήμου Ροδίων, τη Νομαρχιακή Αυτοδιοίκηση και τον Ερυθρό Σταυρό, για τις καλλιτεχνικές της δραστηριότητες. Είναι αριστούχος του Αττικού Ωδείου, στο πιάνο και τη σύνθεση, ταξίδεψε σε πολλές πρωτεύουσες και πόλεις της μουσικής, μαθητεύοντας κοντά σε εξαίρετους κονσερτίστες. Πρόσφατα επέστρεψε από το Παρίσι όπου σπούδασε για έναν Ακαδημαϊκό χρόνο κοντά στον διάσημο κονσερτίστα Andre Gorog στην Ανωτέρα Σχολή Μουσικής Ecole Normaele - Alfred Cortot.

ΑΦΙΕΡΩΜΑ ΣΤΗΝ ΤΗΛΟ ΑΠΟ ΤΗΝ ΚΑΘΗΜΕΡΙΝΗ

Αφιερωμένο στην Τήλο ΄΄Το νησί της Ήριννας΄΄είναι το αυριανό ένθετο Επτά Ημέρες της εφημερίδας Η ΚΑΘΗΜΕΡΙΝΗ. Γράφουν οι Νίκος Ζαρίφης, Σπύρος Κάραλης, Άννα Μαρία Κάσδαγλη, Αγγελική Κατσιώτη, Μιχάλης Κουμπιός, Χάρης Μιχ. Κουτελάκης, Ιωάννα Μπίθα, Φώτη Ν. Νικητόπουλου, Ελένη Παπαβασιλείου, Αλεξάνδρα Στεφανίδου, Νικόλαος Κ. Συμεωνίδης, Μελίνα Φιλήμονος -Τσοποτού και Μενέλαος Χριστόπουλος.

Ο ΜΕΚΤΟ ΚΑΛΛΙΘΕΑΣ ΠΑΡΟΥΣΙΑΖΕΙ ΤΑ ΔΩΔΕΚΑΝΗΣΙΑΚΑ ΤΡΑΓΟΥΔΙΑ

Μια ενδιαφέρουσα έκδοση κυκλοφορεί αυτές τις μέρες, από τον ΜΕΚΤΟ του Δήμου Καλλιθέας Ρόδου, με τίτλο «100 ΠΑΡΑΔΟΣΙΑΚΟΙ ΣΚΟΠΟΙ ΚΑΙ ΤΡΑΓΟΥΔΙΑ ΑΠΟ ΤΑ ΔΩΔΕΚΑΝΗΣΑ ΔΙΑΣΚΕΥΑΣΜΕΝΑ ΑΠΟ ΤΟΝ Γιώργο Μαλωΐνα», ο οποίος διευθύνει όπως είναι γνωστό τη Φιλαρμονική του Δήμου Καλλιθέας.

Το βιιβλίο προλογίζει ο Θεοφάνης Μπογιάννος, και σ΄αυτό παρουσιάζονται με τις νότες και τα στιχάκια πάρα πολλών δωδεκανησιακών τραγουδιών, όπως του γάμου, κάλαντα, σατυρικά, της θάλασσας, της ξενιτιάς, των αγίων, της αυγής και του έρωτα.΄΄ Διάσωση των παραδοσιακών στοιχείων δεν σημαίνει απλά και μόνο διάσωση κάποιων αισθητικών στοιχείων της παράδοσης, που εξακολουθούν να θεωρούνται ωραία, αλλά ανάπλαση των διαδικασιών, μέσα από τις οποίες ο άνθρωπος μπορεί να είναι περισσότερο συμφιλιωμένος με τον εαυτό του και το περιβάλλον του΄΄, μας λέει ο Γιώργος Μαλωΐνας.

Στις 154 σελίδες του ο συγγραφέας φιλοξενεί ένα μεγάλο κομμάτι του μουσικού μας θησαυρού. Τα τραγούδια μπορούν να αποδοθούν άνετα από τους μουσικούς μας, άλλωστε γιαυτό και εκδόθηκε αυτό το βιβλίο, έτσι ώστε να διατηρηθούν στην αυθεντική τους διάσταση και όχι στις διασκευαστικές εφευρέσεις κάποιων νεωτεριστών. Η παρουσιάζεις αυθεντικό το μουσικό κομμάτι ή το αφήνεις και φτιάχνεις κάτι νέο. Και η έκδοση αυτή του ΜΕΚΤΟ του Δήμου Καλλιθέας έρχεται να ΄΄κατοχυρώσει΄΄ αυτά τα τραγούδια, την κατάθεση ψυχής του δωδεκανησιακού λαού. Μπράβο στον ΜΕΚΤΟ και στα μέλη του ΔΣ, και ιδιαίτερα στον κ. Ηλία Ηλιάδη, Πρόεδρο του, διότι έχει αποδείξει έμπρακτα την αγάπη του και την ευαισθησία του για τον πολιτισμό στην περιοχή του. Ο Δήμαρχος Καλλιθέας και το Δημοτικό Συμβούλιο, μας έχει δώσει πολλάκις δείγματα της αντίληψης πως πολιτισμός δεν είναι μόνο ένα έργο αποχέτευσης ή ύδρευσης, αλλά και η μουσική, το θέατρο και ο χορός είναι επενδύσεις υποδομής στο Δήμο και τους δημότες.

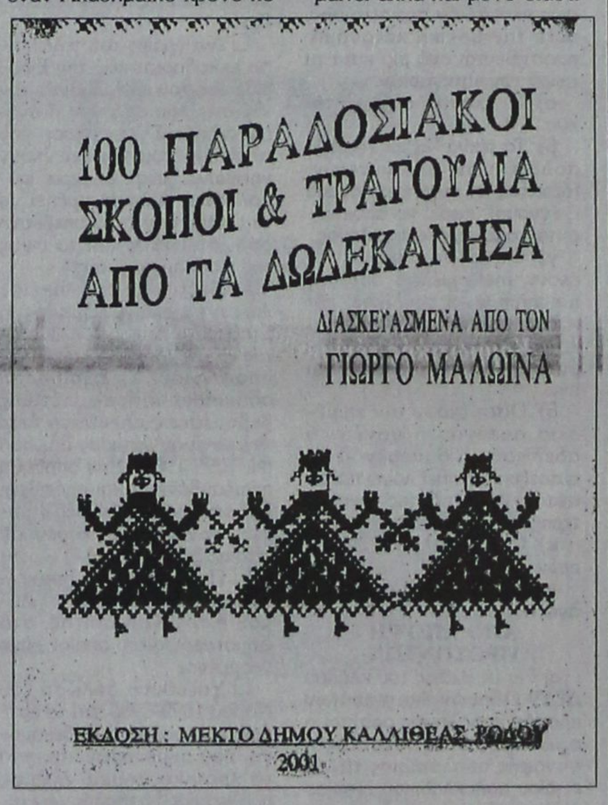

Η αγάπη σας, μας δίνει τη δύναμη να συνεχίσουμε ΤΩΡΑ

rent a car
ALEXANDER

και σε ΑΘΗΝΑ, ΚΡΗΤΗ, ΚΕΡΚΥΡΑ
με:
ειδικές οικονομικές προσφορές στους Ροδίτες συμπολίτες μας και άμεσες παραδόσεις, παραλαβές σε αεροδρόμια, λιμάνια και κεντρικά σημεία

ΖΗΣΤΕ ΤΗΝ ΕΞΥΠΗΡΕΤΗΣΗ ALEXANDER

ΑΘΗΝΑ τηλ. 01 - 8979658 FAX 01 - 8979659
ΡΟΔΟΣ τηλ. 31018 FAX 35253

ΑΕ 1577/Χ. 2639-31/8

ΦΡΟΝΤΙΣΤΗΡΙΟ ΜΕΣΗΣ ΕΚΠΑΙΔΕΥΣΗΣ

ΚΥΚΛΟΣ

Γυμνασίου , Ενιαίου Λυκείου , ΤΕΕ
ΘΕΤΙΚΗ-ΤΕΧΝΟΛΟΓΙΚΗ-ΘΕΩΡΗΤΙΚΗ ΚΑΤΕΥΘΥΝΣΗ
ΕΝΑΡΞΗ ΜΑΘΗΜΑΤΩΝ

✓ 6η Αυγούστου Β' ΓΛΥΚΕΙΟΥ ,Τμήματα αποφοίτων
✓ 3η Σεπτεμβρίου Α'ΛΥΚΕΙΟΥ , ΓΥΜΝΑΣΙΟ
✓ 10η Σεπτεμβρίου τμήματα ΤΕΕ

Οι συνεχείς επιτυχίες των μαθητών μας και η διάθεση για συνεργασία αποτελούν εγγύηση για το ΜΕΛΛΟΝ

Ολιγομελή τμήματα

Πληροφορίες ,εγγραφές : τηλ. 32600
Ατταβύρου 49 , (Ροδίνι - Καρακόνερο)

Διεύθυνση σπουδών: **Ρέτσας Νικόλαος**
Κωνσταντάκης Αχιλλέας

ΑΕ 1719/Χ. 2663-9/9

TRITON HOLIDAYS

Πάντα κοντά σας για αεροπορικά και ακτοπλοϊκά εισιτήρια, εκδρομές, πληροφορίες και καλή εξυπηρέτηση

ΝΕΟ
Τώρα αεροπορική εταιρία
BELLAVIA

με προορισμούς τα νησιά μας.
Από και προς
ΚΩ, ΣΑΝΤΟΡΙΝΗ, ΜΥΚΟΝΟ, ΗΡΑΚΛΕΙΟ, ΚΑΡΠΑΘΟ, ΚΑΣΟ, ΑΣΤΥΠΑΛΑΙΑ, ΛΕΡΟ και ΜΕΓΙΣΤΗ

Για περισσότερες πληροφορίες επικοινωνήστε με το γραφείο μας
Ν. ΠΛΑΣΤΗΡΑ 9
Τηλ.: 36095

ΑΕ 1535/Χ. 2647-31/8

DODEKANISOS
ΔΩΔΕΚΑΝΗΣΟΣ ΝΑΥΤΙΛΙΑΚΗ Ν.Ε.



Κρατήσεις on line:
«ΔΩΔΕΚΑΝΗΣΟΣ ΝΑΥΤΙΛΙΑΚΗ»
Αυστραλίας 3, Ρόδος 85100
Τηλ. 0241-70590, FAX. 70591 και
ΣΤΟΝ ΤΑΞΙΔΙΩΤΙΚΟ ΣΑΣ ΠΡΑΚΤΟΡΑ

ΔΡΟΜΟΛΟΓΙΑ ΤΟΥ ΤΑΧΥΠΛΟΟΥ ΚΑΤΑΜΑΡΑΝ
«DODEKANISOS EXPRESS»
έως 31/8/2001

Αναχωρήσεις από ΡΟΔΟ (Κεντρικό λιμάνι - Κολώνα)

ΔΕΥΤΕΡΑ
08.30 από Ρόδο για Κω - Λέρο - Λειψούς - Πάτμο - Λέρο - Κάλυμνο - Κω - Ρόδο

ΤΡΙΤΗ
08.30 από Ρόδο για Κω - Λέρο - Λειψούς - Πάτμο - Λέρο - Κάλυμνο - Κω - Ρόδο

ΤΕΤΑΡΤΗ
08.30 από Ρόδο για Τήλο - Νίσυρο - Κω - Λέρο - Πάτμο - Λέρο - Κάλυμνο - Κω - Νίσυρο - Τήλο - Ρόδο

ΠΕΜΠΤΗ
08.30 από Ρόδο για Κω - Κάλυμνο - Λέρο - Πάτμο - Λέρο - Κάλυμνο - Κω - Ρόδο

ΠΑΡΑΣΚΕΥΗ
08.30 από Ρόδο για Κω - Κάλυμνο - Λέρο - Πάτμο - Λέρο - Κάλυμνο - Κω - Ρόδο

ΣΑΒΒΑΤΟ
08.30 από Ρόδο για Κω - Κάλυμνο - Λέρο - Πάτμο - Λειψούς - Λέρο - Κάλυμνο - Κω - Ρόδο

ΚΥΡΙΑΚΗ
08.30 από Ρόδο για Κω - Κάλυμνο - Λέρο - Λειψούς - Πάτμο - Λέρο - Κάλυμνο - Κω - Ρόδο

ΣΗΜΕΙΩΣΗ: Το «Δωδεκάνησος Εξπρές» θα προσεγγίσει έκτακτα τη Νίσυρο το Σάββατο 4 και Κυριακή 5 Αυγούστου αντίστοιχα, καθώς και τη Δευτέρα 6 Αυγούστου κατά την επιστροφή του προς Ρόδο.

ΑΕ1579/Χ. 2636-31/8

ΕΛΛΗΝΙΚΗ ΔΗΜΟΚΡΑΤΙΑ
ΠΕΡΙΦΕΡΕΙΑ ΝΟΤΙΟΥ ΑΙΓΑΙΟΥ
ΔΙΟΙΚΗΣΗ ΝΟΜΟΥ ΔΩΔΕΚΑΝΗΣΟΥ
ΔΗΜΟΣ ΧΑΛΚΗΣ
ΤΜΗΜΑ ΔΙΟΙΚΗΤΙΚΟ-ΟΙΚΟΝΟΜΙΚΟ
Ταχ. Δ/νση: Νήσος Χάλκη
Ταχ. Κώδικας: 85110
Πληροφορίες: Χ. Ηρακλείδης, Ι. Ιωάννου
Τηλέφωνο: 0246/45207
Φαξ: 0246/45330

ΠΕΡΙΛΗΨΗ ΑΝΑΚΟΙΝΩΣΗΣ

Για την πρόσληψη προσωπικού με σύμβαση εργασίας ιδιωτικού δικαίου ορισμένου χρόνου.

Για την πρόσληψη προσωπικού με σύμβαση εργασίας ιδιωτικού δικαίου ορισμένου χρόνου, ο ΔΗΜΟΣ ΧΑΛΚΗΣ, σύμφωνα

1. Με το άρθρο 13 παρ. 2 γ του Ν. 2672/1998 αντικαταστάθηκε η παρ. 2 του άρθρου 18 του Ν. 2539/97.
2. Με την υπ' αριθμ. 14/2001 απόφαση της Δημαρχιακής Επιτροπής.
3. Με τις διατάξεις του άρθρου 21 του Ν. 2190/94, όπως ισχύει σήμερα.

Προκηρύσσουμε

Την πρόσληψη εποχιακού προσωπικού που θα γίνει σύμφωνα με τις διατάξεις του άρθρου 21 του Ν. 2190/1994, όπως ισχύει μετά τις τροποποιήσεις και συμπληρώσεις των Νόμων 2225/94, 2266/94, και 2527/97, για τις εξής κατά αριθμό ατόμων ειδικότητες με τα αντίστοιχα ειδικά τυπικά προσόντα και την αντίστοιχη χρονική περίοδο.

ΕΙΔΙΚΟΤΗΤΑ
ΔΕ 29 Οδηγός Αυτοκινήτων
ΑΡΙΘΜΟΣ: 1
ΕΙΔΙΚΑ ΤΥΠΙΚΑ ΠΡΟΣΟΝΤΑ: Ομώνυμος ή αντίστοιχος ή συναφής απολυτήριος τίτλος τεχνικού επαγγελματικού λυκείου ή άλλου ισότιμου τίτλου σχολικής μονάδας ημεδαπής ή αλλοδαπής ή απολυτήριο Δημοτικού.
ΧΡ. ΔΙΑΡΚΕΙΑ: Οκτώ (8) μήνες
☐ Οι υποψήφιοι πρέπει να έχουν ηλικία από 18 έως 65 ετών
☐ Οι υποψήφιοι δεν πρέπει να έχουν κώλυμα κατά το άρθρο 22 του Υπαλληλικού Κώδικα (καταδίκη- υποδικία- δικαστική αντίληψη- δικαστική απαγόρευση) με επιφύλαξη των ειδικών διατάξεων του άρθρου 4, παρ. 6 του Ν. 2207/1994.

Γνωστοποιείται ότι, μεταξύ των υποψηφίων έχουν πρώτη προτεραιότητα οι μακροχρονίως άνεργοι, εγγεγραμμένοι στον ΟΑΕΔ για διάστημα τουλάχιστον δώδεκα (12)μηνών, (άρθρο 9 Ν. 2434/1996) και έπονται οι λοιποί άνεργοι ή ανεπάγγελτοι. Η ιδιότητα του μακροχρόνιου ανέργου πιστοποιείται με πρόσφατη βεβαίωση του ΟΑΕΔ.

Η σειρά κατάταξης των παραπάνω δύο (2) κατηγοριών ανέργων υποψηφίων γίνεται από άποψη εντοπιότητας (κατοικία-δημοτικότητα) και κριτηρίων, ως εξής:

ΑΠΟ ΑΠΟΨΗ ΕΝΤΟΠΙΟΤΗΤΑΣ

Πρώτη προτεραιότητα πρόσληψης έχουν:
α) Οι κάτοικοι και δημότες του Δήμου Χάλκης.
β) Οι μόνιμοι κάτοικοι του Δήμου Χάλκης.
γ) Οι μόνιμοι κάτοικοι των υπολοίπων Δήμων και Κοινοτήτων του Νομού Δωδεκανήσου.
δ) Οι μόνιμοι κάτοικοι των Δήμων και Κοινοτήτων της Περιφέρειας Νοτίου Αιγαίου και τέλος
ε) Οι μόνιμοι κάτοικοι των υπολοίπων νομών της χώρας

ΑΠΟ ΑΠΟΨΗ ΚΡΙΤΗΡΙΩΝ

Η σειρά κατάταξης κάθε ομάδας εντοπιότητας γίνεται με βάση τα επόμενα κατά σειρά κριτήρια σε πέντε (5) κατηγορίες.

Για κάθε κατηγορία υποψηφίων αναλογεί το 20% των θέσεων που προκηρύσσονται.

Για τον υπολογισμό του ποσοστού αυτού για κλάσμα μονάδας προστίθεται μια θέση, κατά σειρά μεγέθους των κλασμάτων, ώστε να κατανεμηθούν όλες οι θέσεις που προκηρύσσονται. Επί ίσων κλασμάτων οι θέσεις κατανέμονται κατά σειρά κατηγοριών.

Οταν οι θέσεις που προκηρύσσονται δεν επαρκούν για όλες τις κατηγορίες κατανέμονται ανά μία με τη σειρά των κατηγοριών. Αν σε μια κατηγορία οι υποψήφιοι δεν καλύπτουν το σύνολο των θέσεων που αντιστοιχεί στο ποσοστό της, οι θέσεις που περισσεύουν κατανέμονται αναλογικά στις λοιπές κατηγορίες με τη σειρά των κατηγοριών.

Κατά τον υπολογισμό των θέσεων βάσει του ποσοστού 20% κατά κατηγορία, οι θέσεις που τυχόν περισσεύουν, μετά την αρχική κατανομή, προστίθενται ανά μία κατά τη σειρά των κατηγοριών.

α) Οι έχοντες ανήλικα τέκνα.

β) Τα τέκνα μέχρι 25 ετών πολύτεκνων οικογενειών, (ασχέτως αν αυτά είναι άγαμα ή έγγαμα), χωρίς να αποκλείονται τα μεγαλύτερης ηλικίας.

γ) Οσοι συνοικούν και έχουν την επιμέλεια συζύγου ή ενηλίκου ή ανηλίκου τέκνου ή αδελφού με βαριά νοητικά ή ψυχοσωματικά προβλήματα με αναπηρία 67% και άνω.

δ) Οσοι έχουν την επιμέλεια συζύγου ή γονέα ή αδελφού μη δυνάμενου να αυτοεξυπηρετηθεί λόγω παθήσεως ή λόγω ηλικίας μεγαλύτερης των 78 ετών.

ε) Οι νέοι ηλικίας 18-28 ετών.

στ) Υπόλοιποι υποψήφιοι άνω των 28 ετών.

ΑΠΟ ΑΠΟΨΗ ΠΡΟΣΟΝΤΩΝ

α) Για τις θέσεις του κλάδου ΔΕ29 Οδηγών Αυτοκινήτων προσόν πρόσληψης ορίζεται ο ομώνυμος ή αντίστοιχος ή συναφής απολυτήριος τίτλος ενιαίου πολυκλαδικού λυκείου ή τεχνικής-επαγγελματικής σχολής δευτεροβάθμιας εκπαίδευσης ή σχολής μαθητείας του ΟΑΕΔ του Ν. 1436/1983 (ΦΕΚ 46Α) ή άλλου ισότιμου τίτλου σχολικής μονάδας ημεδαπής ή αλλοδαπής και άδεια ασκήσεως επαγγέλματος.

Σε περίπτωση που δεν υποβάλουν αίτηση υποψήφιοι με τα ανωτέρω προσόντα, επιτρέπεται ο διορισμός με προσόν απολυτήριο τίτλο αντίστοιχης ειδικότητας ανεγνωρισμένης κατώτερης τεχνικής σχολής, με αντίστοιχη εμπειρία τουλάχιστον έξι (6) μηνών και άδεια άσκησης επαγγέλματος.

Εφόσον δεν καταστεί δυνατός ο διορισμός με τα παραπάνω προσόντα, επιτρέπεται ο διορισμός με προσόν το απολυτήριο Δημοτικού με αντίστοιχη εμπειρία τουλάχιστον έξι (6) μηνών και άδεια άσκησης επαγγέλματος.

Σημειώνεται ότι επί ίσων προϋποθέσεων με ορισμένες άλλες ιδιότητες των τεσσάρων (4) πρώτων κατηγοριών, οι οποίες ορίζονται συγκεκριμένα στην παρ. 11 του άρθρου 21 του Ν. 2190/1994 (ο άνεργος που έχει απολυθεί λόγω καταργήσεως υπηρεσιών ή με βαρειά ηθικά ή ψυχοσωματικά προβλήματα, ποσοστού αναπηρίας 67% και άνω, γονέας που έχει την επιμέλεια ανηλίκων τέκνων και είναι άγαμος ή χήρος ή διαζευγμένος ή σε διάσταση, τα τέκνα θυμάτων πολέμου, τα τέκνα συνταξιοδοτουμένων αναπήρων πολέμου, τα τέκνα αναπήρων και θυμάτων πολέμου άμαχου πληθυσμού και τα τέκνα τραυματιών ή πολεμιστών ζώνης των πρόσω), προτάσσονται.

Οι μακροχρονίως άνεργοι υποψήφιοι προτάσσονται εντός της ομάδας εντοπιότητας και της κατηγορίας κριτηρίων που ανήκουν και προσλαμβάνονται εφόσον στην αντίστοιχη ομάδα εντοπιότητας και κατηγορίας αναλογεί θέση.

Οι ενδιαφερόμενοι μπορούν να υποβάλουν αίτηση στα γραφεία του Δήμου Χάλκης, τις εργάσιμες ημέρες και ώρες, εντός προθεσμίας δέκα (10) ημερών που αρχίζει από την επομένη ημέρα της τελευταίας δημοσίευσης της παρούσας σε τοπικές εφημερίδες η της ανάρτησής της στο χώρο ανακοινώσεως του Δημοτικού Καταστήματος.

Οι ενδιαφερόμενοι, μαζί με την αίτησή τους, πρέπει να υποβάλουν τα εξής δικαιολογητικά:

☐ Κυρωμένο φωτοαντίγραφο των δύο όψεων της αστυνομικής τατότητας.
☐ Κυρωμένο φωτοαντίγραφο του τίτλου σπουδών τους (όπου απαιτείται).
☐ Κυρωμένο φωτοαντίγραφο άδειας ασκήσεως επαγγέλματος (όπου απαιτείται).
☐ Πιστοποιητικό εμπειρίας στο αντικείμενο της ειδικότητας (όπου απαιτείται).
☐ Πιστοποιητικό του Ο.Α.Ε.Δ., εάν επικαλούνται την ιδιότητα του μακροχρονίως ανέργου (είναι εγγεγραμμένοι στον ΟΑΕΔ για διάστημα τουλάχιστον δώδεκα συνεχών μηνών, σύμφωνα με το άρθρο 9 του Νόμου 2434/1996).
☐ Υπεύθυνη δήλωση του Νόμου 1599/1986 ότι είναι άνεργοι ή ανεπάγγελτοι στην οποία επί πλέον να δηλώνουν και το ύψος των εισοδημάτων τους από οποιαδήποτε πηγή και ανεξάρτητα εάν φορολογούνται ή όχι τόσο για το έτος 2000 όσο και για το χρονικό διάστημα από 1-1-2001 μέχρι και την ημερομηνία υποβολής της αίτησής τους. Δεν θεωρείται άνεργος εκείνος που έχει εισόδημα, από οποιαδήποτε πηγή, το οποίο, σε ετήσια βάση, είναι ίσο ή μεγαλύτερο από το δωδεκαπλάσιο του μηνιαίου επιδόματος ανεργίας, που καταβάλλεται από το αρμόδιο ταμείο ανεργίας, εξαιρουμένου του εισοδήματος που προέρχεται από το ίδιο το επίδομα ανεργίας. Σύμφωνα με την ισχύουσα 34791/18/30-12-1996 απόφαση του υπουργού Εργασίας και Κοινωνικών Ασφαλίσεων το ποσό αυτό ανέρχεται σε 82.500 δρχ. μηνιαίως και ετησίως σε 990.000 δρχ.
☐ Αντίγραφο του τελευταίου εκκαθαριστικού της Εφορίας εφόσον επικαλούνται την ιδιότητα του ανέργου ή ανεπάγγελτου. Σε περίπτωση που οι ενδιαφερόμενοι δεν έχουν υποβάλει, μέχρι σήμερα, φορολογική δήλωση πρέπει να το αναφέρουν στην υπεύθυνη δήλωση καθώς και το ύψος του εισοδήματος τους.
☐ Βεβαίωση του οικείου Αστυνομικού Τμήματος ή Σταθμού ή Δήμου ή Κοινότητας για τη μόνιμη κατοικία του υποψήφιου. Σε περίπτωση αδυναμίας κτήσεως τέτοιας βεβαιώσεως υπεύθυνη περί της μονίμου κατικίας δήλωση (Ν. 1599/1986) στην οποία θα περιλαμβάνεται και πρόσθετη δήλωση ότι, οι ανωτέρω αρχές, αρνούνται τη χορήγηση τέτοιας βεβαιώσεως.
☐ Πιστοποιητικό οικογενειακής κατάστασης του Δήμου ή της Κοινότητας, στο Δημοτολόγιο του οποίου είναι γραμμένοι.
☐ Υπεύθυνη δήλωση του Νόμου 1599/1986 ότι το αμέσως προηγούμενο δωδεκάμηνο, που συμπληρώνεται κατά το χρονικό σημείο λήξεως προθεσμίας υποβολής των αιτήσεων των υποψηφίων, δεν έχει απασχοληθεί σε δημόσια υπηρεσία ή νομικό πρόσωπο του άρθρου 14 παρ. 1 του Νόμου 2190/1994, με την ιδιότητα του εποχιακού υπαλλήλου (ή για κάλυψη περιοδικών ή πρόσκαιρων αναγκών) περισσότερο από οκτώ (8) μήνες. Σε περίπτωση που έχουν απασχοληθεί να δηλώνουν την υπηρεσία στην οποία απασχολήθηκαν και τη χρονική διάρκεια της απασχόλησης (έναρξη-λήξη).

Εκτός από τα παραπάνω δικαιολογητικά, οι ενδιαφερόμενοι, εφόσον έχουν και επικαλούνται επί πλέον κάποια από τις ιδιότητες που ρητά αναφέρονται στο άρθρο 21 του Νόμου 2190/1994 και τα οποία αναγράφονται σε επεξηγηματικό σημείωμα (ΠΑΡΑΡΤΗΜΑ ΙΙ) που αποτελεί αναπόσπαστο μέρος της παρούσας, πρέπει να υποβάλουν, μαζί με την αίτησή τους, τα απαιτούμενα αποδεικτικά στοιχεία για τα οποία μπορούν να λάβουν πληροφορίες από τα γραφεία του Δήμου Χάλκης, τις εργάσιμες ημέρες και ώρες.

ΔΗΜΟΣΙΟΠΟΙΗΣΗ

Η παρούσα να δημοσιευθεί σε δύο (2) εφημερίδες του Νομού και να αναρτηθεί στο χώρο ανακοινώσεων του Δημοτικού Καταστήματος.

ΕΝΣΤΑΣΕΙΣ

Οι ενδιαφερόμενοι μπορούν να υποβάλουν στο ΑΣΕΠ ενστάσεις κατά της ανακοινώσεως μέσα σε αποκλειστική προθεσμία η οποία λήγει μετά την πάροδο δέκα (10) ημερών από την ανάρτηση της ανακοίνωσης ή από την τελευταία δημοσίευσή της, εφόσον η τελευταία δημοσίευση γίνει μετά την ανάρτηση.

Επίσης μπορούν να υποβάλουν ενστάσεις κατά των πινάκων κατάταξης μέσα σε αποκλειστική προθεσμία η οποία λήγει μετά την πάροδο δέκα (10) ημερών, από την ανάρτησή τους.

Για την υποβολή ένστασης απαιτείται η καταβολή στο Δημόσιο Ταμείο παραβόλου πέντε χιλιάδων (5.000) δρχ.

Ο Δήμαρχος Χάλκης
Ελευθέριος Λαθουράκης
ΧΛ-18/8

PELLOS TRAVEL

(ΜΕ ΣΥΝΟΔΟ ΤΟΥ ΓΡΑΦΕΙΟΥ ΜΑΣ)

ΕΚΔΡΟΜΕΣ ΑΥΓΟΥΣΤΟΥ 2001

ΠΟΙΟΤΗΤΑ - ΟΡΓΑΝΩΣΗ - ΨΥΧΑΓΩΓΙΑ

23/8 ΕΚΔΡΟΜΗ ΣΤΟΥΣ ΛΕΙΨΟΥΣ
για προσκύνημα στην Παναγιά του Χάρου
Αναχώρηση 23/8 ώρα 8 το πρωί * Επιστροφή ώρα 20.00

26/8,29/8 ΕΚΔΡΟΜΗ ΣΤΗΝ ΠΑΝΕΜΟΡΦΗ ΧΑΛΚΗ
Αναχώρηση 26/8 ημέρα Κυριακή ώρα 8 το πρωί
*Επιστροφή 26/8 ώρα 19.00
Αναχώρηση 29/8 ημέρα Τετάρτη ώρα 8 το πρωί
*Επιστροφή 29/8 ώρα 19.00

ΕΚΔΡΟΜΕΣ ΣΕΠΤΕΜΒΡΙΟΥ 2001

ΕΚΔΡΟΜΕΣ ΤΟΥΡΚΙΑΣ

(6/9-11/9) ΕΞΑΗΜΕΡΗ ΕΚΔΡΟΜΗ ΣΤΗΝ ΚΩΝΣΤΑΝΤΙΝΟΥΠΟΛΗ
ΡΟΔΟΣ, ΜΑΡΜΑΡΙΣ, ΕΦΕΣΣΟΣ, ΣΜΥΡΝΗ, ΚΩΝΣΤΑΝΤΙΝΟΥΠΟΛΗ, ΠΡΙΓΚΙΠΟΝΗΣΣΑ, ΣΜΥΡΝΗ, ΜΑΡΜΑΡΙΣ, ΡΟΔΟΣ
Ιερός Ναός Αγίου Γεωργίου ΑΝΩ. Πληροφορίες Παπα Βασίλειος Τσαβαρής. Τηλ. 33842, 33675
Τιμή 110.000 δρχ. το άτομο (με πρωινό και ένα φαγητό ημερησίως) Δεν περιλαμβάνονται φόροι εισόδου - εξόδου, VISA

(20/9-1/10) ΔΩΔΕΚΑΗΜΕΡΗ ΕΚΔΡΟΜΗ
ΡΟΔΟΣ, ΜΑΡΜΑΡΙΣ, ΚΑΠΑΔΟΚΙΑ, ΠΑΜΜΟΥΚΑΛΕ, ΙΕΡΑΠΟΛΙΣ, ΙΚΟΝΙΟ, ΑΓΚΥΡΑ, ΤΡΑΠΕΖΟΥΝΤΑ (ΠΑΝΑΓΙΑ ΣΟΥΜΕΛΑ), ΕΛΛΗΝΟΦΩΝΑ ΧΩΡΙΑ ΤΟΥ ΠΟΝΤΟΥ, ΣΑΜΨΟΥΝΤΑ, ΚΩΝΣΤΑΝΤΙΝΟΥΠΟΛΗ, ΣΜΥΡΝΗ, ΜΑΡΜΑΡΙΣ, ΡΟΔΟΣ
Τιμή 169.000 δρχ. το άτομο (με πρωινό και ένα φαγητό ημερησίως) Δεν περιλαμβάνονται φόροι εισόδου - εξόδου, VISA

ΕΚΔΡΟΜΕΣ ΕΛΛΑΔΟΣ
31/8-6/9 ΜΕΤΕΩΡΑ - ΠΗΛΙΟ - ΣΚΟΠΕΛΟΣ - ΣΚΙΑΘΟΣ
2/9-4/9 ΤΡΙΗΜΕΡΗ ΕΚΔΡΟΜΗ ΣΤΗ ΣΑΜΟ
5/9-14/9 ΓΥΡΟΣ ΠΕΛΟΠΟΝΝΗΣΟΥ ΚΕΦΑΛΟΝΙΑ - ΖΑΚΥΝΘΟΣ

Για αναλυτικά προγράμματα και περισσότερες πληροφορίες
PELLOS TRAVEL
Λ. Καλλιθέας 125 - Φαληράκι - Ρόδος
Τηλ.: (0241) 87615, 86298 Fax: (0241) 87616,
ΚΙΝΗΤΟ: 0945949399
AE1776-X2654-31/8

ΔΗΜΟΣ ΠΕΤΑΛΟΥΔΩΝ
ΙΕΡΟΣ ΝΑΟΣ ΚΟΙΜΗΣΕΩΣ ΤΗΣ ΘΕΟΤΟΚΟΥ

ΠΡΟΣΚΛΗΣΗ

Ο Δήμαρχος, το Δημοτικό Συμβούλιο Πεταλούδων και η Εκκλησιαστική Επιτροπή του Ιερού Ναού Κοιμήσεως της Θεοτόκου Κρεμαστής σας προσκαλούν να τιμήσετε με την παρουσία σας την Πανηγυρική Λειτουργία της 23ης Αυγούστου 2001 και στη συνέχεια την περιφορά της Εικόνας της Θεομήτορος.

Μετά τιμής

Ο Δήμαρχος Πεταλούδων
Μιχάλης Κορδίνας

Η Εκκλησιαστική Επιτροπή

ΧΛ

ΠΑΝΕΠΙΣΤΗΜΙΟ ΑΙΓΑΙΟΥ
ΣΧΟΛΗ ΕΛΛΗΝΙΚΩΝ ΚΑΙ ΜΕΣΟΓΕΙΑΚΩΝ ΣΠΟΥΔΩΝ
ΤΜΗΜΑ ΕΠΙΣΤΗΜΩΝ ΠΡΟΣΧΟΛΙΚΗΣ ΑΓΩΓΗΣ ΚΑΙ ΕΚΠΑΙΔΕΥΣΗΣ

ΠΡΟΣΚΛΗΣΗ ΕΚΔΗΛΩΣΗΣ ΕΝΔΙΑΦΕΡΟΝΤΟΣ

για πρόσληψη διδασκόντων

Η Γ.Σ. του Τμήματος Επιστημών Προσχολικής Αγωγής και Εκπαίδευσης, της Σχολής Ελληνικών και Μεσογειακών Σπουδών του Πανεπιστημίου Αιγαίου, στη Ρόδο, στην 10η/20-7-2001 συνεδρίασή της, αποφάσισε ομόφωνα τη δημοσίευση πρόσκλησης εκδήλωσης ενδιαφέροντος, για τη μελλοντική πρόσληψη διδασκόντων, στα παρακάτω γνωστικά αντικείμενα, προκειμένου να καλυφθούν οι διδακτικές ανάγκες του Τμήματος:

☐Κοινωνιολογία της Εκπαίδευσης.
☐Κοινωνική και Εκπαιδευτική πολιτική.
☐ Κοινωνιολογία της οικογένειας.
☐ Κοινωνιολογία της απόκλισης.
☐ Διαμόρφωση του ρόλου του φύλου.

καλεί τους ενδιαφερόμενους επιστήμονες κατόχους διδακτορικού διπλώματος που έχουν σημαντική ερευνητική ή επαγγελματική εμπειρία στο αντίστοιχο πεδίο, να καταθέσουν ή να αποστείλουν μέχρι την Παρασκευή 7 Σεπτεμβρίου 2001 τα παρακάτω δικαιολογητικά:

-αίτηση, στην οποία να προσδιορίζεται το γνωστικό αντικείμενο που τους ενδιαφέρει
-εκτενές βιογραφικό σημείωμα
-αντίγραφα τίτλων σπουδών.

Η Διεύθυνση του Τμήματος είναι: Πανεπιστήμιο Αιγαίου, Τμήμα Επιστημών Προσχολικής Αγωγής και Εκπαίδευσης, οδός Δημοκρατίας 1, Τ.Κ. 85100, Ρόδος.

Τίθεται υπόψη των υποψηφίων ότι υπάρχει ενδεχόμενο να κληθούν για προφορική συνέντευξη.

Πληροφορίες: κ. Μ. Κωνσταντίνου, τηλ. 0241-99110 και 99100 Φαξ: 0241-99009.

Ο πρόεδρος του Τμήματος
Πολεμικός Νικήτας
Καθηγητής

ΑΕ 1889-18/8

Αναψε από το Συμβούλιο Επικρατείας

«Πράσινο φως» για κοινά όρια ηλικίας

ΑΣΦΑΛΙΣΤΙΚΗ ΕΞΙΣΩΣΗ ΑΝΔΡΩΝ -ΓΥΝΑΙΚΩΝ

«Πράσινο φως» άναψε από το Συμβούλιο της Επικρατείας για την αντισυνταξιοδοτική και ασφαλιστική εξίσωση ανδρών και γυναικών που απασχολούνται σε «επαγγελματικά Ταμεία», καθώς το επίμαχο σχέδιο προεδρικού διατάγματος, του υπουργείου Εργασίας και Κοινωνικών Ασφαλίσεων χωρίστηκε στις βασικές κατευθύνσεις του νόμου.

Με το διάταγμα, που προχθές της προηγούμενες ημέρες, ενταση στις σχέσεις του υπουργού Εργασίας κ. Γ. Γιαννίτση με την ηγεσία της ΑΔΕΔΥ, η χώρα μας συμμορφώνεται προς τις κοινοτικές Οδηγίες για τους ασφαλισμένους στα «επαγγελματικά Ταμεία», μετά και τη γνωστή καταδίκη της από το Ευρωπαϊκό Δικαστήριο γιατί δεν είχε χορηγηθεί σύνταξη χηρείας σε σύνταξιούχο της ΔΕΗ.

Σημειώνεται ότι στο σχέδιο διατάγματος το οποίο αποτελεί μετατροπή των κοινοτικών Οδηγιών δεν καταγράφονται τα ελληνικά ασφαλιστικά Ταμεία που καλύπτονται να το εφαρμόσουν και, κατά την ΑΔΕΔΥ, από αυτό το γεγονός «ανοίγει ένας κύκλος αμφισβήτησης». Σύμφωνα με το υπουργείο Εργασίας, η συμμόρφωση έχει «τυπικό χαρακτήρα» γιατί στη χώρα μας «δεν λειτουργούν επαγγελματικά Ταμεία, όπως τα εννοεί η Ε.Ε.», αλλά - σύμφωνα με στελέχη της ΑΔΕΔΥ και με δεδομένη την καταδικαστική απόφαση που αφορούσε συνταξιούχο της ΔΕΗ - εκτιμάται ότι οι επίμαχες Οδηγίες καλύπτουν το χώρο των ΔΕΚΟ και των Τραπεζών, ενώ δεν επηρεάζουν ΙΚΑ, ΤΕΒΕ, Ταμείο Εμπόρων, ΤΣΑ, ΟΓΑ και τους δημοσίους υπαλλήλους. Το διάταγμα προβλέπει ότι δεν θίγονται τα προνόμια που έχουν - έναντι των ανδρών συναδέλφων τους - οι γυναίκες λόγω μητρότητας, ενώ από τις ρυθμίσεις του εξαιρούνται και οι αυτοαπασχολούμενοι με ατομικές συμβάσεις εργασίας, οι ελεύθεροι επαγγελματίες και όσοι εργάζονται σε επιχειρήσεις στις οποίες δεν υπάρχει συμμετοχή της εργοδοσίας στις ασφαλιστικές εισφορές.

ΙΕΡΑ ΜΟΝΗ ΠΑΝΑΓΙΑΣ ΥΨΕΝΗΣ ΛΑΡΔΟΥ

ΠΑΝΗΓΥΡΙΣ

Φέρεται εις γνωσιν του φιλοθρήσκου κοινού, ότι την 22 Αυγούστου 2001 και παραμονή της αποδόσεως της εορτής της Κοιμήσεως της Θεοτόκου (Εννιάμερα) θα γίνει πανήγυρις εις την εορταζουσα Ιερά Μονή της Παναγίας Υψενής Λαρδου, του Εσπερινού, ο οποίος θα γίνει στις 7.00 το βράδυ. Θα προστή ο Καθηγούμενος της Ιεράς Μονής Θάρρι-λαερμων Αρχιμ. Αμφιλόχιος, περιστοιχούμενος από τους Εφημέριους της γύρω περιοχής.

Μετα τον Εσπερινό, θα ακολουθήσει χριστιανοπρεπης διασκεδασις με παραδοσιακά τραγούδια και χορούς σε κλίμα γενικά αγνό και ελληνορθόδοξο.

Εκ της Μοναστηριακής Επιτροπής

ΕΠΙΠΛΩΣΕΙΣ ΠΡΟΚΟΠΙΟΥ

ΕΚΠΛΗΚΤΙΚΟ ΠΕΝΘΗΜΕΡΟ ΕΚΚΑΘΑΡΙΣΗΣ ΕΠΙΠΛΟΥ
ΑΠΟ 7 ΕΩΣ 12 ΑΥΓΟΥΣΤΟΥ
ΜΗ ΧΑΣΕΤΕ ΤΗΝ ΕΥΚΑΙΡΙΑ
ΟΛΑ ΠΙΟ ΚΑΤΩ ΑΠΟ ΤΟ 50%

Κρεβατάκια παιδικά	από	113.000	τώρα	54.000
Κομοδίνα παιδικά	»	38.000	»	18.000
Ιταλικές παιδικές συνθέσεις	»	500.000	»	260.000
Τραπέζι κουζίνας	»	107.000	»	53.000
Καρέκλα κουζίνας	»	29.000	»	13.000
Τραπέζι τραπεζαρίας	»	177.000	»	85.000
Καρέκλα τραπεζαρίας	»	62.000	»	29.000
Σετ σαλόνι ισπανικό (3θ+2θ+πολ.)	»	1.100.000	»	550.000
Σετ σαλόνι ισπανικό (3θ+2θ+πολ.)	»	900.000	»	430.000
Σετ σαλόνι ισπανικό (3θ+2θ+πολ.)	»	630.000	»	300.000
Σετ σαλόνι κυπριακό (3θ+2θ+πολ.)	»	750.000	»	360.000
Σετ σαλόνι κυπριακό (3θ+2θ+πολ.)	»	434.000	»	210.000
Σετ σαλόνι κυπριακό (3θ+2θ+πολ.)	»	295.000	»	185.000
Σύνθετο κυπριακό	»	757.000	»	350.000
Σύνθετο μπαρ κυπριακό	»	893.000	»	445.000
Τραπεζάκια σαλονιού (1+2 μικρά)	»	180.000	»	89.000
Κονσόλα & καθρέπτης ξυλ. κερασιάς	»	276.000	»	119.000
Μπουφές ιταλικός ξυλ. κερασιάς	»	750.000	»	375.000
Βιτρίνα ιταλική ξυλ. κερασιάς	»	458.000	»	229.000
Επιπλο TV	»	207.000	»	99.000
Υπνοδωμάτιο κυπριακό	»	481.000	»	239.000
Υπνοδωμάτιο κυπριακό *	»	462.000	»	229.000
Υπνοδωμάτιο Ιταλίας ξυλ. κερασιάς	»	950.000	»	475.000

* Στις τιμές δεν συμπεριλαμβάνεται το Φ.Π.Α.

ΕΠΙΠΛΩΣΕΙΣ ΠΡΟΚΟΠΙΟΥ
Προλάβετε αυτό το πενθήμερο
Ρόδου-Λίνδου 210. Τηλ. 62512
AE1733-2239-18/8

ALHAMBRA TRAVEL



Γενικοί πράκτορες της ROYAL OLYMPIC CRUISES

ΕΙΔΙΚΗ ΠΡΟΣΦΟΡΑ ΜΟΝΟ ΓΙΑ ΡΟΔΙΤΕΣ

ΔΩΡΕΑΝ μια από τις ακόλουθες τρεις μονοήμερες εκδρομές με γεύμα από Πειραιά - Αθήνα:

1) ΑΘΗΝΑ: ΑΚΡΟΠΟΛΗ - ΑΡΧΑΙΟΛΟΓΙΚΟ ΜΟΥΣΕΙΟ - ΣΟΥΝΙΟ (ΝΑΟΣ ΠΟΣΕΙΔΩΝΑ)
2) ΔΕΛΦΟΙ: ΑΡΧΑΙΟΛΟΓΙΚΟΣ ΧΩΡΟΣ - ΜΟΥΣΕΙΟ
3) ΑΡΓΟΛΙΔΑ: ΜΥΚΗΝΕΣ - ΝΑΥΠΛΙΟ - ΕΠΙΔΑΥΡΟΣ

7ήμερη κρουαζιέρα «ΤΡΙΩΝ ΗΠΕΙΡΩΝ»

ΑΦΡΙΚΗ - ΑΣΙΑ - ΕΥΡΩΠΗ (ΑΙΓΥΠΤΟ - ΤΟΥΡΚΙΑ - ΕΛΛΗΝΙΚΑ ΝΗΣΙΑ)

με το πολυτελέστατο κρουαζιερόπλοιο της ROYAL OLYMPIC CRUISES

ΔΡΟΜΟΛΟΓΙΟ: OLYMPIC VOYAGER

Ειδικές τιμές μόνο για Ροδίτες

7ήμερη κρουαζιέρα από δρχ. 258.000 το άτομο σε δίκλινη καμπίνα

ΗΜΕΡΑ	ΛΙΜΑΝΙ	ΑΦΙΞΗ	ΑΝΑΧΩΡΗΣΗ
ΤΕΤ	ΡΟΔΟ		18.00
ΠΕΜ	ΔΑΡΔΑΝΕΛΛΙΑ (Διάπλους)	05.30	07.30
	ΚΩΝΣΤΑΝΤΝΟΥΠΟΛΗ	13.00	20.00
ΠΑΡ	ΚΟΥΣΑΝΤΑΣΙ (Εφεσσος)Τουρκία	09.30	14.30
	ΜΥΚΟΝΟΣ	19.00	24.00
ΣΑΒ	ΠΕΙΡΑΙΑΣ (δωρεάν ξενάγηση)	06.00	20.00
ΚΥΡ	ΣΑΝΤΟΡΙΝΗ	07.00	13.00
ΔΕΥ	ΑΛΕΞΑΝΔΡΕΙΑ (Κάιρο), Αίγυπτο	07.00	
ΤΡΙ	ΑΛΕΞΑΝΔΡΕΙΑ (Κάιρο), Αίγυπτο		22.00
ΤΕΤ	ΡΟΔΟ	13.00	

Τιμές το άτομο, δίκλινη καμπίνα σε δρχ.

- Εσωτερική καμπίνα, δύο κρεβάτια, ιδιωτικό μπάνιο με ντους δρχ. 258.900
- Εξωτερική καμπίνα, δύο κρεβάτια, ιδιωτικό μπάνιο με ντους δρχ. 303.900
- Εξωτερική καμπίνα deluxe, ιδιωτικό μπάνιο με ντους δρχ. 318.900
- Μονόκλινο (συν 50%) • Τρίκλινο (μείον 10%)
- Ενα παιδί (μέχρι 16 ετών) δωρεάν στην ίδια καμπίνα με δύο γονείς. Πληρώνει μόνο λιμενικά τέλη.
- Λιμενικά τέλη δρχ. 64.500 το άτομο.

Αναχώρηση από Ρόδο 15, 22, 29 Αυγούστου 2001

Πληροφορίες και κρατήσεις

ALHAMBRA TRAVEL

Αλεξ. Παπάγου 23. Τηλ. 37052, 25698, 31642

*

Το πρακτορείο ALHAMBRA TRAVEL για τους συμεμτέχοντες στις κρουαζιέρες της ROC από 15-29 Αυγούστου θα κληρώσει μια 4ήμερη κρουαζιέρα για 1 άτομο τέλη Οκτωβρίου 2001 σ' ένα από τα κρουαζιερόπλοιά μας.

AE1561-X2633-31/8

Υποστηρίζουν Ισπανοί ερευνητές

Το αλκοόλ με μέτρο κάνει καλό στην υγεία

Η ΥΠΕΡΜΕΤΡΗ ΚΑΤΑΝΑΛΩΣΗ ΒΛΑΠΤΕΙ



Οι άνθρωποι που καταναλώνουν ελεγχόμενες ποσότητες αλκοόλ αισθάνονται περισσότερο υγιείς από όσους αποφεύγουν να το δοκιμάσουν. Στο συμπέρασμα αυτό κατέληξαν ερευνητές πανεπιστημίου της Μαδρίτης ύστερα από μελέτη σε αντιπροσωπευτικό δείγμα 19.500 ενήλικων Ισπανών.

Σύμφωνα με τα αποτελέσματα της έρευνας, η κατανάλωση μικρών ποσοτήτων οίνου, μπίρας ή άλλων οινοπνευματωδών ποτών έχει ευεργετικές επιδράσεις στην ανθρώπινη υγεία. Αντιθέτως, η υπερβολική κατανάλωση αλκοόλ μπορεί να αποβεί ιδιαίτερα επιζήμια για την εύρυθμη λειτουργία του οργανισμού. Ειδικότερα οι επιστήμονες επεσήμαναν ότι η με μέτρο κατανάλωση αλκοόλ ωφελεί σημαντικά την καρδιά. Παράλληλα όμως τόνισαν ότι η υπέρμετρη κατανάλωση οινοπνευματωδών ποτών μπορεί να προκαλέσει σοβαρές παθήσεις όπως για παράδειγμα η κίρρωση του ήπατος.

Τι πίνουν οι Ισπανοί

Οι ερευνητές κατάρτισαν ένα σύνθετο ερωτηματολόγιο προκειμένου να διαπιστώσουν πόσο πίνουν οι Ισπανοί, ποια ποτά προτιμούν, καθώς και ποια είναι η επίδραση του αλκοόλ στην υγεία τους. Το 57% του δείγματος απήντησε ότι καταναλώνει από ένα ως τέσσερα οινοπνευματώδη ποτά σε καθημερινή βάση. Οσοι έχουν υψηλές χρηματικές αποδοχές, όσοι καπνίζουν και όσοι ασκούν χειρονακτικά επαγγέλματα τείνουν να καταναλώνουν μεγαλύτερες ποσότητες. Οι άνθρωποι που αποφεύγουν το αλκοόλ αρρωσταίνουν πιο συχνά από αυτούς, οι οποίοι καταναλώνουν ελεγχόμενες ποσότητες.

Επιπλέον αποδείχθηκε ότι όσα από τα άτομα κάτω των 45 ετών προτιμούν το κρασί, εμφανίζουν σε γενικές γραμμές λιγότερες παθήσεις από αυτούς που καταναλώνουν διαφορετικά ποτά. Μετά την ηλικία των 45 ετών όμως η κατανάλωση οίνου ενδέχεται να προκαλέσει περισσότερα προβλήματα υγείας από την κατανάλωση άλλων οινοπνευματωδών ποτών, όπως το ουίσκι ή η βότκα. Οπως υπογράμμισε ο επικεφαλής της έρευνας, καθηγητής Φερνάντο Ροντρίγκες, «το αλκοόλ μπορεί να έχει θετικές επιπτώσεις στην ανθρώπινη υγεία με την προϋπόθεση ότι καταναλώνεται σε μικρές ποσότητες».

Σημειώνεται πάντως ότι τα πορίσματα των Ισπανών επιστημόνων αμφισβητήθηκαν από ομάδα Σκανδιναβών συναδέλφων τους, που επεσήμαναν ότι οι άνθρωποι στην Ισπανία και στις υπόλοιπες μεσογειακές χώρες συνήθως καταναλώνουν αλκοόλ παράλληλα με το γεύμα τους, κάτι που δεν συμβαίνει στις βόρειες χώρες της Ευρώπης όπου, σύμφωνα με πρόσφατη αντίστοιχη έρευνα, η κατανάλωση ακόμη και μικρών ποσοτήτων αλκοόλ θεωρήθηκε επιβλαβής. Οι Σκανδιναβοί εμπειρογνώμονες διευκρίνισαν άλλωστε ότι κατανάλωση αλκοόλ μπορεί να έχει πρόσκαιρα θετικά αποτελέσματα, αλλά μακροπρόθεσμα δύναται να αποδειχθεί επιζήμια.

ΙΑΤΡΙΚΗ ΑΝΑΚΟΙΝΩΣΗ

Το ιατρείο του

κ. Παπαβεργή Σταύρου

Οδός: Ιερού Λόχου 14 - 3ος όροφος (έναντι Ολυμπιακής) τηλ. 39439 - 76470 fax: 70224 θα παραμείνει κλειστό από 13 Αυγούστου (Δευτέρα) έως 20 Αυγούστου (Δευτέρα) λόγω θερινών διακοπών.

Τηλ. επικοινωνίας με τον ιατρό: 0932 - 236952

AE1870-2322-19/8

VANIK TOURS

ΓΙΑΝΝΗΣ και ΣΕΒΑ ΒΑΛΣΑΜΙΔΗ

VANIK σημαίνει ΑΛΗΘΕΙΑ

ΑΚΤΗ ΚΑΝΑΡΗ 17, ΨΑΡΟΠΟΥΛΑ - ΑΝΕΤΟ ΠΑΡΚΙΝΓΚ

Ανοικτά: ΔΕ-ΣΑ 08.30 - 14.00 & 16.30 - 20.30

Τηλ. 35191, 37621 κινητό: 0945798148 , FAX 29532

Το γραφείο μας πάντα πρώτο σε κρατήσεις ξενοδοχείων εξασφάλισε και σας προσφέρει καταπληκτικές τιμές για τα παρακάτω ξενοδοχεία σε ΠΑΚΕΤΑ (έκδοση εισιτηρίων R/T) από 1/4/2001-3/10/2001

1ον HOTEL ELECTRA			Α΄ SUPERIOR
Ερμού Σύνταγμα			
	Μονόκλινο δρχ.	32.200	
	Δίκλινο	»	38.600
	Τρίκλινο	»	45.600
2ον HOTEL ALEXANDROS			Α΄ SUPERIOR
Πλατεία Μαβίλλη			
	Μονόκλινο δρχ.		26.000
	Δίκλινο	»	29.000
	Τρίκλινο	»	34.000
3ον HOTEL PRESIDENT			Α΄ Κατηγορίας
Λεωφόρος Κηφισίας			
	Μονόκλινο δρχ.	11.000	
	Δίκλινο για μονόκλινο	»	12.500
	Δίκλινο	»	15.000
	Τρίκλινο	»	18.000
4ον HOTEL ASTOR			Α΄ Κατηγορίας
Σύνταγμα			
	Μονόκλινο δρχ.	19.500	
	Δίκλινο για μονόκλινο	»	22.000
	Δίκλινο	»	26.000
	Τρίκλινο	»	32.000
5ον HOTEL RIVA			Α΄ Κατηγορίας
Περιοχή HILTON			
	Μονόκλινο δρχ.	18.500	
	Δίκλινο	»	21.000
	Τρίκλινο	»	28.500
6ον HOTEL ZAFOLIA			Α΄ SUPERIOR
Λεωφόρος Αλεξάνδρας			
	Μονόκλινο δρχ.	27.000	
	Δίκλινο	»	30.000
	Τρίκλινο	»	36.000
7ον HOTEL ELLINIS			Β΄ SUPERIOR
Ωνάσειο, λεωφ. Συγγρού			
	Μονόκλινο δρχ.	13.500	
	Δίκλινο	»	17.500
	Τρίκλινο	»	21.000
8ον HOTEL ARETHOUSA			Β΄ SUPERIOR
Σύνταγμα			
	Μονόκλινο δρχ.	16.000	
	Δίκλινο	»	22.000
	Τρίκλινο	»	28.000
9ον HOTEL DORIAN INN			Β΄ Κατηγορίας
Ομόνοια			
	Μονόκλινο δρχ.	17.000	
	Δίκλινο	»	20.000
	Τρίκλινο	»	26.000
10ον HOTEL EGNATIA			Β΄ Κατηγορίας
Θεσσαλονίκη Κέντρο - καινούριο			
	Μονόκλινο δρχ.	19.000	
	Δίκλινο	»	23.000
	Τρίκλινο	»	27.000

* Τα παραπάνω ξενοδοχεία διαθέτουν T.V. σε όλα τα δωμάτια
* Στις παραπάνω τιμές συμπεριλαμβάνεται πρωινό σε μπουφέ
* Ακόμη σε μας θα βρείτε αεροπορικά και ατμοπλοϊκά εισιτήρια όλων των εταιρειών.

AE1638-X2659-31/8

4ήμερη εκδρομή στην ΠΑΤΜΟ-ΛΕΙΨΟΥΣ

από 18/8 έως 21/8

Περιλαμβάνει

- Ακτοπλοϊκά εισιτήρια Ρόδο - Πάτμο - Ρόδο
- Ξενοδοχείο με πρωινό σε δίκλινα - τρίκλινα
- Μία ημερήσια εκδρομή στην ΠΑΤΜΟ
- Εισιτήρια Πάτμο - Λειψους - Πάτμο



Θέσεις περιορισμένες

Πληροφορίες - Εγγραφές

ΠΡΑΚΤΟΡΕΙΟ ΤΑΞΙΔΙΩΝ

ΣΑΒΒΑΣ ΣΑΗΣ

Τάρπον Σπρινγκς, 42, δίπλα στην «Πίστεως»
Τηλ. (0241) 39781-3

AE1584/X2646-19/8

RESTAURANT «ΙΠΠΟΤΙΚΟΝ

Μέσα από τις Μεσαιωνικές μας αίθουσες ή το αίθριο ή την ταράτσα μας, απολαύστε την εκλεκτή κουζίνα μας, τη μεγάλη ποικιλία ορεκτικών και την πλούσια κάβα κρασιών.

Ενας χώρος επιπέδου που λειτουργεί χειμώνα - καλοκαίρι, σ' ένα





ιστορικό μνημείο του 15ου αιώνα.

- ✓ *Με άφογο σέρβις*
- ✓ *Στη Μεσαιωνική Πόλη της Ρόδου*
- ✓ *Στο Μικρό Συντριβάνι*
- ✓ *Στην Πλατεία Εβραίων Μαρτύρων*



«ΙΠΠΟΤΙΚΟΝ»

ΠΛ. ΕΒΡΑΙΩΝ ΜΑΡΤΥΡΩΝ

(ΜΙΚΡΟ ΣΥΝΤΡΙΒΑΝΙ)

ΡΕΖΕΡΒΕ ΤΗΛ. & FAX: 25293

AE17092988-3/9



Η εμπειρία μας και η αφοσίωση στη λεπτομέρεια αποτελούν εγγύηση για την απόλυτη επιτυχία ωστε να μείνουν ανεξίτηλες στη μνήμη τη δική σας και των καλεσμένων σας.....

ΧΟΡΟΕΣΠΕΡΙΔΕΣ - ΓΑΜΟΙ - CATERING - ΠΑΙΔΙΚΑ ΠΑΡΤΥ



ΞΕΝΟΔΟΧΕΙΟ SOFITEL CAPSIS ΡΟΔΟΥ

Για Πληροφορίες 25-015 & 20919 (09.00 - 17.00)

CAPSIS

Conference Centers & Resort Hotels

AE1569/X2627-31/8

Την ερχόμενη Δευτέρα 20 Αυγούστου

Ταχυδρομούνται άλλα 350.000 εκκαθαριστικά

ΤΕΛΟΣ ΣΕΠΤΕΜΒΡΙΟΥ ΟΛΟΚΛΗΡΩΝΕΤΑΙ Η ΕΚΚΑΘΑΡΙΣΗ

Προτεραιότητα θα δοθεί στην έναρξη λειτουργίας μιας νέας υπηρεσίας για την ηλεκτρονική υποβολή δηλώσεων φόρου μισθωτών υπηρεσιών, μετά την αυξημένη ανταπόκριση επιχειρήσεων και ελεύθερων επαγγελματιών στις δηλώσεις ΦΠΑ από το Διαδίκτυο.

Αναφορικά με τις φετινές δηλώσεις φορολογίας εισοδήματος αρμόδιοι παράγοντες του υπουργείου Οικονομικών εκτιμούν ότι το αργότερο μέχρι τέλος Σεπτεμβρίου θα έχουν εκκαθαρίστεί οι υπόλοιπες περίπου 1 εκατομμύριο, σε σύνολο σχεδόν 4,8 εκατ. δηλώσεις που υποβλήθηκαν φέτος.

Η πρώτη εκ των τελευταίων παρτίδων, γύρω στα 350.000 εκκαθαριστικά σημειώματα, θα αποσταλεί μες στην επόμενη εβδομάδα. Για όσους προκύπτει πληρωμή φόρου πρέπει να γνωρίζουν ότι η εξόφλησή τους γίνεται είτε εφάπαξ μέχρι την 28η Σεπτεμβρίου, χωρίς την έκπτωση του 2,5%, είτε σε δύο ισόποσες διμηνιαίες δόσεις, εκ των οποίων η πρώτη λήγει



στις 28 Σεπτεμβρίου και η δεύτερη στις 30 Νοεμβρίου. Ποσά μέχρι 30.000 δραχμών εξοφλούνται εφάπαξ μέχρι τις 31 Οκτωβρίου, ενώ επιστροφές φόρου καταβάλλονται μέσω τραπεζών.

Οι άλλες δύο παρτίδες των δηλώσεων εκτιμάται ότι θα εκκαθαριστούν μέσα στο Σεπτέμβριο, ενώ ήδη έχει ξεκινήσει η διόρθωση των λανθασμένων δηλώσεων (περίπου 600.000) από τους εφοριακούς, οι οποίοι σε εξαιρετικές περιπτώσεις θα καλέσουν τους φορολογούμενους για προσκόμιση δικαιολογητικών - αποδεικτικών στοιχείων ή την υποβολή τροποποιητικών - συμπληρωματικών δηλώσεων, κατά περίπτωση.

Η ηλεκτρονική υποβολή ΦΜΥ

Με την ολοκλήρωση της εκκαθάρισης των δηλώσεων από τη γενική γραμματεία Πληροφορικών Συστημάτων του υπουργείου αναμένεται να ξεκινήσουν και οι διαδικασίες για την ηλεκτρονική υποβολή των δηλώσεων Φόρου Μισθωτών Υπηρεσιών (ΦΜΥ). Εξέλιξη που αναμένεται να ανοίξει το δρόμο για την κατάργηση της υποβολής των δηλώσεων φορολογίας εισοδήματος από τους μισθωτούς και τους συνταξιούχους, που έχουν εισοδήματα μόνο από μία πηγή.

Η νέα υπηρεσία θα είναι έργο πρώτης προτεραιότητας από το φθινόπωρο, όπως επισήμανε αρμόδιος παράγοντας του υπουργείου, μετά την αυξημένη ανταπόκριση των επιχειρήσεων και των ελεύθερων επαγγελματιών στις ηλεκτρονικές δηλώσεις Φόρου Προστιθέμενης Αξίας. Σημειώνεται ότι μόνο τον περασμένο Ιούλιο υποβλήθηκαν ηλεκτρονικά 41.247 δηλώσεις μέσω του Διαδικτύου και καταβλήθηκαν (χρεωστικές) στο Δημόσιο 18 δισ. δραχμών μέσω του Internet banking.

Σύμφωνα με στοιχεία της ΓΓΠΣ από την αρχή του έτους μέχρι τον Ιούλιο έχουν υποβληθεί ηλεκτρονικά 149.285 περιοδικές δηλώσεις ΦΠΑ, ενώ οι εγγεγραμμένοι χρήστες ανέρχονται σε 87.485 και τις 24 Ιουλίου, όσον αφορά τις περιοδικές δηλώσεις. Εκτιμάται δε ότι από τον επόμενο χρόνο θα είναι εφικτή και η ηλεκτρονική υποβολή των ετήσιων δηλώσεων ΦΠΑ από επιχειρήσεις και ελεύθερους επαγγελματίες.

KYDON TOURS
Εθελοντών Δωδεκανησίων 14
Τηλ. 23.000 - 27900 - 75268 FAX 32741
Ακτή Σαχτουρη 8
Τηλ. 27722 - 24265
email: kydon@otenet.gr
http//www.kydontours.gr

ΕΙΣΙΤΗΡΙΑ - ΕΙΣΙΤΗΡΙΑ - ΕΙΣΙΤΗΡΙΑ
ΠΑΚΕΤΑ - ΠΑΚΕΤΑ - ΠΑΚΕΤΑ
• SALAMIS LINES - F/B NISSOS KYPROS Κρουαζιέρα και εισιτήρια **ΚΥΠΡΟ - ΧΑΪΦΑ - ΑΙΓΥΠΤΟ - ΑΓΙΟΙ ΤΟΠΟΙ**
• SALAMIS STAR. Κρουαζιέρα **ΕΛΛΗΝΙΚΑ ΝΗΣΙΑ - ΚΥΠΡΟ**
• F/B NISSOS ΚΑΛΥΜΝΟΣ
Το πλοίο που πιστά υπηρετεί τη ΔΩΔΕΚΑΝΗΣΟ
• ΔΑΝΕ. Εισιτήρια με όλα τα πλοία με το ηλεκτρονικό σύστημα.
• GA FERRIES - ANEK **ΙΤΑΛΙΑ**
• SUPER FAST **ΕΛΛΑΔΑ - ΙΤΑΛΙΑ**
• MINOAN LINES **ELLADA ΙΤΑΛΙΑ**
• BLUE STAR FERRIES **ΙΤΑΛΙΑ**
• ΔΩΔΕΚΑΝΗΣΟΣ EXPRESS ΚΑΤΑΜΑΡΑΝ
• ΔΕΛΦΙΝΙΑ για νησιά και Μαρμαρίς
• SEA STAR καταμαράν **ΤΗΛΟ - ΝΙΣΥΡΟ**
☛ ΚΡΟΥΑΖΙΕΡΕΣ
☛ ΑΕΡΟΠΟΡΙΚΑ ΕΙΣΙΤΗΡΙΑ
ΙΑΤΑ
ΟΛΥΜΠΙΑΚΗ - CRONUS - AEGEAN - AXON
Εισιτήρια εξωτερικού
με όλες τις αεροπορικές εταιρίες
* ΠΑΚΕΤΑ ΕΚΔΡΟΜΩΝ * ΟΡΓΑΝΩΣΗ ΓΚΡΟΥΠΣ * ΝΕΟΝΥΜΦΩΝ * ΜΕΜΟΝΩΜΕΝΩΝ * ΞΕΝΟΔΟΧΕΙΑ ΣΕ ΟΛΟ ΤΟΝ ΚΟΣΜΟ

Η κ. Ελένη ΨΥΛΛΑΚΗ σας περιμένει.
Η πείρα μας στη διάθεσή σας
Εμείς γνωρίζουμε που σας στέλνουμε!
Ευχαριστούμε για τη μέχρι τώρα υποστήριξή σας.
ΣΑΣ ΠΕΡΙΜΕΝΟΥΜΕ

ΠΡΑΚΤΟΡΕΙΟ ΚΥΔΩΝ
40 χρόνια στην υπηρεσία του ΡΟΔΙΑΚΟΥ ΛΑΟΥ!!!
AE1581-X2652-31/8

Ταβέρνα ΑΦΡΟΔΙΤΗ
"...την κάναμε αμπέλι!"





Έτσι λέμε στην Κύπρο όταν τρώμε πολύ καλά!

Έτσι θα πείτε κι εσείς αν δοκιμάσετε την θεοπέσια κυπριακή κουζίνα στην **Ταβέρνα Αφροδίτη** του Ξενοδοχείου Διόνυσος!

Εδώ θα έχετε την ευκαιρία να απολαύσετε νοστιμότατους κυπριακούς μεζέδες όπως σεφταλιές, κλέφτικο, κούπες, Τταφάς, αφέλεια, χαλούμι, λούτζα, δάχτυλα κυριών, μπουρέκι με ανθότυρο και ψητά κρέατα φτιαγμένα **όλα από Κύπριο σεφ και αυθεντικά υλικά από την Κύπρο.**

ΞΕΝΟΔΟΧΕΙΟ ΔΙΟΝΥΣΟΣ
ΦΑΝΕΡΩΜΕΝΗ ΙΞΙΑ ΤΗΛ. (0241) 23021/5 - Τ.Θ. 241
AE1687/X2661 - 18/8

ΑΡΧΩΝ ΣΑΜΑΡΤΖΗΣ
Από το 1980
20 ΧΡΟΝΙΑ ΜΟΝΩΣΕΙΣ



ΜΟΝΩΣΕΙΣ ΤΑΡΑΤΣΩΝ
RicafOn
ΓΙΑ ΤΕΛΕΙΑ ΑΚΟΥΣΤΙΚΗ ΣΤΟΥΣ ΧΩΡΟΥΣ ΕΡΓΑΣΙΑΣ ΚΑΙ ΔΙΑΣΚΕΔΑΣΗΣ



Τοποθετώντας το κατάλληλο προϊόν RICOFON έχετε μια αίθουσα με άριστη ακουστική και συγχρόνως ένα τέλειο διακοσμητικό αποτέλεσμα.

ΔΙΑΘΕΣΗ: **ΑΡΧΩΝ ΣΑΜΑΡΤΖΗΣ**
ΜΟΝΩΤΙΚΑ ΥΛΙΚΑ -ΜΟΝΩΣΕΙΣ
Τηλ. 23030, 32054, 67790
1) Ερυθρού Σταυρού 21 2) Κέντρο Μόνωσης Ρόδου: Μιχαήλ Πετρίδη 69
AE1570/X2619-31/8

GR
Grand Hotel Rhodes
*****

Day & Night

Naiades by the Pool



Στήν τροπική ατμόσφαιρα της μεγάλης πισίνας του Grand Hotel, το Ναιάδες λειτουργεί με ανανεωμένο Μενού ως Καφέ-Ουζερί (10:30 - 17:30

Piano Bar

Το γνωστό σημείο συνάντησης στο κέντρο της Πόλης.

Ο Τάκης Τσώνης κάθε βράδυ* στο πιάνο. (20:30 - 01:00)



* Εκτός Τρίτης

A Member of MITSIS HOTELS
AE1586/X2617-31/8

ΨΥΧΟΕΡΕΥΝΗΤΡΙΑ

ΚΡΗΤΙΚΟΥ ΒΑΣΙΛΕΙΑ



Προβλέψεις για το μέλλον ικανοποιητικές.

Βοήθεια για κάθε θέμα που σας απασχολεί με κάθε εχεμύθεια

ΟΜΗΡΟΥ 65 Π. ΠΟΛΗ Τηλ. 74440 - 67602, 0972157586, 8-1π.μ. — 4-8μ.μ.

AE1589/T1178-31/8

ΑΙΓΑΙΟΚΤΗΜΑΤΙΚΗ

ΠΩΛΟΥΝΤΑΙ ΤΑ ΚΑΤΩΘΙ ΑΚΙΝΗΤΑ

(Δ.Δ.= Δάνεια Δεκτά)

ΔΙΑΜΕΡΙΣΜΑΤΑ: ΕΤΟΙΜΟΠΑΡΑΔΟΤΑ ΚΑΙΝΟΥΡΓΙΑ ΚΑΙ ΜΕΤΑΧΕΙΡΙΣΜΕΝΑ

ΔΥΑΡΙΑ (1 υπν.)

35τ.μ. στο Νιοχώρι, 12.000.000

40τ.μ. καινούργιο στους Δασκάλους 16.000.000 (Δ.Δ)

63τ.μ.ημιυπόγειο σε κολώνες με αυλή στην Ανάληψη 8.000.000 δρχ.

62τ.μ.λουξ ρετιρέ Απ. Παύλου 30.000.000 δρχ

67τ.μ. (2 studio) στην Ιαλυσό, 20.000.000

ΤΡΙΑΡΙΑ (2 υπν.)

70τ.μ. στη Σωτήρος 25.000.000 δρχ. (Δ.Δ.)

75τ.μ. Ρόδου Λίνδου (Ροδίνι) ισόγειο με αυλή, 24.000.000 (Δ.Δ)

83τ.μ. καινούργιο α΄ ορ. στο Καρακόνερο 36.000.000 (Δ.Δ.)

84τ.μ. καινούργιο ισόγειο με αυλή 38.000.000 (Δ.Δ.)

85τ.μ. στη Στ. Κωτιάδη, 26.000.000 (Δ.Δ.)

85τμ. καινούργιο στο Μίρα Μάρε 30.000.000 (ΔΔ)

89τ.μ. σε μπετά στην Ενόπλων Δυνάμεων 16.000.000 (Δ.Δ.)

90τ.μ. (ημ/γειο) λουξ στη Μιχ. Πετρίδη 23.000.000

91τ.μ. (3 studio) στην Ιαλυσό 30.000.000

95τ.μ. καινούργιο στην Αταβύρου, 36.000.000 (Δ.Δ.) Απ. - γκαράζ

140τ.μ. ορ/σμα, Πειραιώς, σε σοβά α΄ ορόφ. 32.000.000 (Δ.Δ.)

ΤΕΣΣΑΡΙΑ (3 υπν.)

100τ.μ. καινούργιο ισόγειο με αυλή στο Καρακόνερο 45.000.000 (Δ.Δ.)

110τ.μ. καινούργιο α΄ όροφο στο Καρακόνερο 43.000.000 (Δ.Δ.)

116τ.μ. καινούργιο - θέρμανση στην Ανάληψη, 43.000.000 (Δ.Δ.)

117τ.μ. καινούργιο στη Γεωργίου Παπανδρέου, 47.000.000 (Δ.Δ.)

134τ.μ. καινούργιο στα Κοσκινού, 44.000.000 (Δ.Δ.)

133τ.μ. καινούργιο λούξ Μήδεια (με γκαράζ) 53.000.000 (Δ.Δ)

138τ.μ. καινούργιο β΄ ορόφου Καρακόνερο 57.000.000 (Δ.Δ.)

138τ.μ. στην Μάρκου Κλαδάκη (ορ/σμα) 36.000.000 (ΔΔ).

149 τ.μ. στην Αισχύνης 8 ετών ορ/σμα 47.000.000 (ΔΔ)

ΠΕΝΤΑΡΙΑ (4 υπν) ΚΑΙ ΑΝΩ

112τ.μ. δυόρ. διαμ/σμα στην Καναδά 30.000.000 δρχ. (Δ.Δ)

145 τ.μ. Στρ. Ζήση (4 υπν) 40.000.000 (Δ.Δ.)

ΜΕΖΟΝΕΤΤΕΣ - ΜΟΝΟΚΑΤΟΙΚΙΕΣ - ΠΑΛΙΑ ΣΠΙΤΙΑ

48τ.μ. διόροφο στην Παλιά Πόλη, 10.000.000 (Δ.Δ)

75τ.μ. παλιό σπίτι στη Μητρόπολη 18.000.000 δρχ (Δ.Δ.)

70τ.μ. παραδοσιακό στην Κρεμαστή 35.000.000

104τ.μ. παλιό σπίτι στην Κολονιάλε, 10.000.000 (Δ.Δ.)

125τ.μ. (με 40 μ. υπογ) μονοκατοικία σε μπετά στο Παραδείσι, 20.000.000 δρχ.

125τ.μ. σε 1,5 στρ. στη Θολό 70.000.000

128τ.μ. καινούργια μαζονέτα στο Ροδίνι 52.000.000 (Δ.Δ.)

130τ.μ. μεζονέτα σε σοβά Ιάλυσο 42.000.000 (Δ.Δ.)

160τ.μ. μονοκατοικία λουξ στη Νίσυρο 30.000.000

172τ.μ. μονοκατοικία με υπ. σε 1.800τ.μ. οικ. στη Λεωφ. Ρόδου-Καμείρου 95.000.000 δρχ.

200τ.μ. μονοκατοικία σε 2.320 τμ. οικ/δο λουξ κατασκευής στα Μάσαρι 75.000.000

230τ.μ. σε τούβλα σε 4 στρ. οικόπεδο 8ο χιλ. Ρόδου-Λίνδου 100.000.000

230τ.μ. παραδοσιακό αρχοντικό, 70.000.000 (Δ.Δ.

230τ.μ. βίλα σε μπετά έξω από τη Λίνδο, 5 στρ. οικ. 50.000.000

240τ.μ. μεζονέτα λουξ στην ΙΞΙΑ, 85.000.000 (Δ.Δ.)

270τ.μ., (1/3 τελειωμένο, 2/3 σοβά) Κοσκινού - θέα 60.000.000

270τ.μ. (3 ορ. Χ90 τμ.μ) σε μπετά στα Ασγούρου 40.000.000 (Δ.Δ.)

280τμ. (2 διαμ/τα) ισ. α΄ ορ. σε 3.700 τ.μ. οικόπεδο στην Ιαλυσό 125.000.000 (Δ.Δ)

ΚΑΤΑΣΤΗΜΑΤΑ - ΓΡΑΦΕΙΑ:

80 τ.μ. δυόροφο κτίριο στο Μανδράκι 120.000.000

90τ.μ. στο Νιοχώρι, 63.000.000 (Δ.Δ.)

140τ.μ. πλησίον Αννης Μαρίας, 28.000.000

175τμ. κατάστημα επί της Λεωφόρου Ρόδου - Λίνδου 70.000.000 (Δ.Δ)

230 κτίριο (ισ. κατ/μα α΄ γραφείο) στην Π. Πόλη 50.000.000

320τμ. (βιοτ.) στα Ασγούρου 55.000.000

400τμ. (υπ. ισ. όδεια α΄ ορ.) κολώνες Μήδεια 80.000.000 (Δ.Δ)

Κτίριο στη Στρ. Ζήση υπ. 65 τ.μ. - ισ. 65 τ.μ. Διαμέρ. α΄ ορ. 145 τμ .100.000.000 (Δ.Δ)

ΟΙΚΟΠΕΔΑ:

261τ.μ. Αισκύνης (Σ.Δ. 0,8) 20.000.000

297 πλησίον Μιχ. Πετ.(ΣΔ 0,8) 8.000.000

400τ.μ. Δημ. Αναστασιάδη (Σ.Δ. 1) 55.000.000

467τ.μ. στους Αγίους Αναργύρους (Σ.Δ. 0,8) 60.000.000

500 τ.μ. στο Μίρα Μάρε Σ.Δ. 0,8 45.000.000

670 τ.μ. στην Πειραιώς (Σ.Δ. 0,8) 57.000.000

800 τ.μ. πλησίον Πίνδου Σ.Α. 0,8 100.000.000

1000τμ. (Σ.Δ.0,8) Μιχ. Πετρίδη 80.000.000 (Δ.Δ)

1054 τμ. στην Ιαλυσό κοντά στο Βράχο

1.150 τ.μ. στην Ιαλυσό Σ.Δ. 0,4 40.000.000

1.230 τ.μ. στα Κοσκινού 50% κάλυψη 40.000.0000

1.720 τ.μ. στην Παστίδα (κτίζει 400) 16.000.000

2 στρ. Βουνάρια Ιαλυσό (κτίζει 200 τμ.) 35.000.000

2.478τ.μ. (κτίζει 240) στην Αγ. Βαρβάρα Ασγούρου 12.000.000

5.500 τ.μ. στην Παστίδα 18.000.000

4.000 τ.μ. στα Ασγούρου, 30.000.000

4000τμ. Νερά Καλλιθέας 60.000.000

4000τμ.στους Τρεις (20κ/δα) 35.000.000

11.150 τ.μ. στο Τσαΐρι 50.000.000

ΤΗΛΟ: ΔΙΑΘΕΤΟΥΜΕ ΜΕΓΑΛΗ ΠΟΙΚΙΛΙΑ ΟΙΚΟΠΕΔΩΝ

ΖΗΤΟΥΝΤΑΙ ΜΕΤΑΧΕΙΡΙΣΜΕΝΑ ΔΙΑΜΕΡΙΣΜΑΤΑ (ΑΜΕΣΗ ΠΩΛΗΣΗ)

➤ ΔΙΑΘΕΤΟΥΜΕ ΚΑΤΑΣΤΗΜΑΤΑ, ΟΙΚΟΠΕΔΑ, ΑΓΡΟΤΕΜΑΧΙΑ ΚΑΙ ΕΠΙΧΕΙΡΗΣΕΙΣ

➤ ΑΝΑΛΑΜΒΑΝΟΥΜΕ ΤΗΝ ΠΩΛΗΣΗ ΤΩΝ ΑΚΙΝΗΤΩΝ ΣΑΣ ΣΕ ΣΥΝΤΟΜΟ ΧΡΟΝΙΚΟ ΔΙΑΣΤΗΜΑ ΜΕ ΥΠΕΥΘΥΝΟΤΗΤΑ ΚΑΙ ΕΧΕΜΥΘΕΙΑ ΣΤΗ ΡΟΔΟ - ΑΘΗΝΑ- ΠΕΙΡΑΙΑ

ΒΑΖΟΥΚΟΥ ΡΕΝΑ

ΜΕΣΙΤΗΣ ΑΣΤΙΚΩΝ ΣΥΜΒΑΣΕΩΝ

Πληροφορίες τηλ.. (0241) 22943-28838, FAX: 28838

Διευθ. Γραφείου: Δημ. Θεοδωράκη 3 Τ.Κ. 85100 Ρόδος

10-1 το πρωΐ και 6.30 - 9.00 απόγευμα καθημερινά

e-mail.vazoukou@otenet.gr

ΑΕ 1587/X2631-31/8

Υπεγράφη το Προεδρικό Διάταγμα

Η νέα Δημοτική Αστυνομία

ΤΟ ΤΕΛΙΚΟ ΣΧΕΔΙΟ ΓΙΑ ΤΗΝ ΟΡΓΑΝΩΣΗ ΤΗΣ



Στην τελική ευθεία μπαίνει η δημιουργία δημοτικών αστυνομικών τμημάτων στους δήμους της χώρας, καθώς το σχετικό Προεδρικό Διάταγμα έχει ήδη υπογραφεί από το υπουργείο Εσωτερικών και εντός του Σεπτεμβρίου εκτιμάται ότι θα δημοσιευθεί στην Εφημερίδα της Κυβερνήσεως. Εκκρεμεί η προσυπογραφή του από τον υπουργό Δημόσιας Τάξης Μιχάλη Χρυσοχοΐδη.

Η διαδικασία των προσλήψεων υπολογίζεται να ξεκινήσει το πρώτο τρίμηνο του 2002. Στην τελική της μορφή η νέα δημοτική αστυνομία θα απασχολήσει 8 - 9.000 άτομα.

Ο αριθμός αυτός στηρίζεται σε παλαιότερη έρευνα που έχει κάνει η ΚΕΔΚΕ με το υπουργείο Δημόσιας Τάξης, από την οποία προέκυψε ότι για την κάλυψη των αναγκών των δήμων απαιτείται η λειτουργία Δημοτικής αστυνομίας στελεχωμένης με 8.000 - 9.000 υπαλλήλους.

Η στελέχωση των δημοτικών αστυνομικών τμημάτων θα γίνει σταδιακά, καθώς σε πρώτη φάση θα προσληφθούν 1.000 άτομα. Ο χρονικός ορίζοντας για την ολοκλήρωση των προσλήψεων προσδιορίζεται στα επόμενα δύο με τρία χρόνια. Οι προσλήψεις δεν θα γίνονται από κάθε δήμο ξεχωριστά, καθώς προβλέπεται η δημιουργία συνδέσμων όμορων Οργανισμών Τοπικής Αυτοδιοίκησης, οι οποίοι θα αναλάβουν τη λειτουργία της Δημοτικής Αστυνομίας.

Στην κατεύθυνση αυτή, στις αρχές του Σεπτέμβρη αναμένεται να ψηφιστεί το νομοσχέδιο για τις Διαδημοτικές Συνεργασίες ή αλλιώς Συμπολιτείες, οι οποίες θα είναι υποχρεωτικές για τα νησιά και εθελοντικές για τους υπόλοιπους δήμους και αναμένεται να ολοκληρωθούν στο τέλος του έτους.

Η πολιτική βούληση του υπουργείου Εσωτερικών είναι να αναλάβουν τη λειτουργία της δημοτικής αστυνομίας οι σύνδεσμοι των δήμων που θα δημιουργηθούν από τις συμπολιτείες και όχι ο καθένας ξεχωριστά, καθώς οι μικροί ΟΤΑ είναι αβέβαιο αν θα καταφέρουν να αντεπεξέλθουν στην αρμοδιότητα αυτή. Ειδικότερα, δημοτικά αστυνομικά τμήματα θα συσταθούν στο σύνδεσμο κάθε συμπολιτείας και θα καλύπτουν περίπου τέσσερις με πέντε μικρότερους ΟΤΑ.

Το προσωπικό που θα στελεχώσει τη νέα Δημοτική Αστυνομία διακρίνεται σε ειδικό ένστολο και επιστημονικό.

Οι προσλήψεις θα γίνουν με τη διαδικασία των αντικειμενικών κριτηρίων (μόρια).

Οι προκηρύξεις θα εκδοθούν από τις οικείες περιφέρειες, οι οποίες θα καθορίζουν τον αριθμό των θέσεων και τα προσόντα.

Στη δημοτική αστυνομία μεταφέρεται το 80% περίπου των αρμοδιοτήτων της ΕΛ.ΑΣ, καθώς επίσης και η αρμοδιότητα της αγροφυλακής. Παράλληλα οι υπάλληλοί της θα έχουν το δικαίωμα - χωρίς να οπλοφορούν - να συλλάβουν και να προσάγουν στον εισαγγελέα τους παρανομούντες.

Επίσης θα έχουν την αρμοδιότητα ειδικού ανακριτικού υπαλλήλου για τα αδικήματα που εμπίπτουν στην αρμοδιότητά τους. Τα άτομα που θα επιλεγούν δεν θα πρέπει να υπερβαίνουν το 30ο έτος της ηλικίας τους και είναι απαραίτητο να έχουν τουλάχιστον απολυτήριο Λυκείου και να γνωρίζουν έστω μία ξένη γλώσσα.

Η εκπαίδευση του προσωπικού της Δημοτικής Αστυνομίας που θα πραγματοποιείται στις σχολές της ΕΛ.ΑΣ, θα αποτελείται από δύο κλύκλους τεσσάρων μηνών, στους οποίους θα περιλαμβάνονται τα αντίστοιχα προγράμματα των δόκιμων αστυφυλάκων της Ελληνικής Αστυνομίας.

Επικεφαλής των τμημάτων θα είναι έμπειροι αστυνομικοί, καθώς το Π.Δ. προβλέπει τη μετάταξη αστυνομικών της ΕΛ.ΑΣ στη Δημοτική Αστυνομία. Το κόστος της Δημοτικής Αστυνομίας όπως θα λειτουργήσει στην τελική της μορφή εκτιμάται ότι θα φθάσει τα 100 δισ. δραχμές, ετησίως. Ηδη το υπουργείο Εσωτερικών έχει συμφωνήσει με την ΚΕΔΚΕ ότι τα 2/3 θα καλύπτονται από κρατικούς πόρους, ενώ το 1/3 από ιδίους πόρους της Τοπικής Αυτοδιοίκησης.

ΠΡΑΚΤΟΡΕΙΟ ΤΑΞΙΔΙΩΝ

ΣΑΒΒΑΣ ΣΑΗΣ

Η εκδρομή του καλοκαιριού

ΤΗΝΟ - ΣΑΝΤΟΡΙΝΗ - ΠΑΡΟ - ΜΥΚΟΝΟ

από 2/9/ έως 7/9

Συνδυάστε το προσκύνημά σας στην Μεγαλόχαρη Παναγιά της Τήνου και την Εκατονταπυλιανή της Πάρου με τα πανέμορφα κυκλαδίτικα νησιά.

Θέσεις περιορισμένες

Πρακτορείο ταξιδίων

ΣΑΒΒΑΣ ΣΑΗΣ

Τάρπον Σπριγκς 42 Δίπλα στην ΠΙΣΤΕΩΣ

Τηλ. 39781 - 3

ΑΕ1813-χ2646-31/8

A.N FERRIES

ΔΡΟΜΟΛΟΓΙΑ ΠΛΟΙΩΝ

F/B ΜΑΡΙΝΑ

F/B ΡΟΔΑΝΘΗ

F/B ΔΗΜΗΤΡΟΥΛΑ

F/B ΜΑΡΙΝΑ / F/B ΡΟΔΑΝΘΗ

εναλλάξ για Πειραιά

Δευτέρα 16.00 για Κω - Κάλυμνο - Λέρο - Πάτμο - Πειραιά

Τρίτη 16.00 για Κω - Κάλυμνο - Πειραιά

Τετάρτη 16.00 για Κω - Κάλυμνο - Πειραιά

Πέμπτη 16.00 για Κω - Κάλυμνο - Αστυπάλαια - Πειραιά

Παρασκευή 16.00 για Κω - Κάλυμνο - Λέρο - Πάτμο - Πειραιά

Σάββατο 16.00 για Κω - Κάλυμνο - Λέρο - Πάτμο - Πειραιά

Κυριακή 16.00 για Κω - Κάλυμνο - Πειραιά

F/B ΔΗΜΗΤΡΟΥΛΑ

Τρίτη 15.00 για Κω - Κάλυμνο - Λέρο - Πάτμο - Πειραιά

Πέμπτη 15.00 για Κω - Κάλυμνο - Λέρο - Πάτμο - Πειραιά

Σάββατο 20.00 για Καστελλόριζο

Κυριακή 09.00 για Σύμη - Τήλο - Νίσυρο - Κω - Κάλυμνο - Λέρο - Πάτμο - Νάξο - Πάρο - Πειραιά



Σας ευχόμαστε ΚΑΛΟ ΚΑΛΟΚΑΙΡΙ καλές διακοπές

Πληροφορίες

Τηλ. 35066 - 30406 - 36170 - 28597

FAX: 39839

και στον ταξιδιωτικό σας πράκτορα

ΑΕ 1588/X2644-31/8



Μαγιές στα σπορ

Με τον έμπειρο Δαλκίδη συζητάει ο ΑΣ Ρόδος!

Είναι πολύ κοντά σε συμφωνία

Τον Δαλκίδη που μέχρι πρόσφατα αγωνίζονταν στον Αρη Θεσσαλονίκης είναι πολύ πιθανό να αποκτήσει ο ΑΣ Ρόδος!

Ο έμπειρος μέσος έχει έρθει ήδη σε επαφή με τη διοίκηση των «πρασίνων» και σύμφωνα με τις πρώτες εκτιμήσεις που υπάρχουν είναι πολύ κοντά στο να συμφωνήσει με τους πρωταθλητές Δωδεκανήσου.

Μάλιστα, ο Δαλκίδης, σύμφωνα με πληροφορίες της εφημερίδας μας, επρόκειτο να βρεθεί χθες το βράδυ στο νησί μας για να συζητήσει με τους διοικούντες του ΑΣ Ρόδος το ενδεχόμενο να συνεχίσει την καριέρα του στους «πράσινους».

Ο Δαλκίδης είναι βέβαια πολύ έμπειρος παίκτης και σε περίπτωση που αποκτηθεί θα πρέπει να θεωρείται δεδομένο πως θα προσφέρει μια σημαντική βοήθεια στην ομάδα της πόλης μας. Εξελίξεις αναμένονται σήμερα.

Θετικά τελείωσε για τον ΑΣ Ρόδος το θέμα της μεταγραφής του Παναγιώτη Μαθιού και του Ρεΐση Μαΐλη. Μετά από συνάντηση που είχε χθες ο εκπρόσωπος των πρωταθλητών Δωδεκανήσου Χρήστος Ψέλλας με τους υπεύθυνους των διοικήσεων του ερασιτέχνη Ολυμπιακού και του Πανηλειακού αντίστοιχα, οι δύο παίκτες θα φορέσουν και τυπικά την φανέλα του ΑΣ Ρόδος.

Σύμφωνα με τα όσα έγιναν ήδη γνωστά ο νεαρός ταλαντούχος Μαθιός θα αγωνιστεί για τουλάχιστον ένα χρόνο ως δανεικός (ανήκει στην δύναμη του Ολυμπιακού), ενώ ο Μαΐλης αποκτήθηκε με «ελεύθερη» μεταγραφή.

Στο μεταξύ η διοίκηση της Ρόδου σε συνεργασία με τον προπονητή Δημήτρη Σκούνα αναζητεί να βρει αντιπάλους για τη διεξαγωγή φιλικών παιχνιδιών στο νησί μας. Θεωρείται βέβαια δεδομένο ότι η ομάδα θα μεταβεί για τον σκοπό αυτό και στην Αθήνα, ωστόσο θα γίνουν φιλικά παιχνίδια και στη Ρόδο. Σύμφωνα με πληροφορίες έχει γίνει ήδη μια πρόταση στον ΠΑΟ Διαγόρα και αναμένεται το αμέσως επόμενο διάστημα η απάντηση.

Ο ΖΕΥΣ

Μετά από δύο περίπου εβδομάδες εντατικής προετοιμασίας οι παίκτες του ΑΣ Ζευς θα έχουν σήμερα, στις 5 το απόγευμα την ευκαιρία να έλθουν σε επαφή με τη μπάλα, αφού θα δώσουν οικογενειακό διπλό, στο γήπεδο των Αγίων Αποστόλων.

Θα είναι ένα γερό τεστ πριν το Δευτεριάτικο φιλικό με τον συντοπίτη του Ευαγόρα, όπου οι τεχνικοί των δύο ομάδων θα έχουν τη δυνατότητα να εξάγουν χρήσιμα συμπεράσματα όσον αφορά την πορεία των ομάδων τους.

Αύριο ο ημιμαραθώνιος δρόμος του ΔΟΝΑ Πεταλούδων

Ημιμαραθώνιο δρόμο, συνολικής απόστασης 20.000 μέτρων, διοργανώνει αύριο Κυριακή, στο Δημοτικό Διαμέρισμα Κρεμαστής, ο Δημοτικός Οργανισμός Αθλησης και Νεολαίας Πεταλούδων.

Ο αγώνας, ο οποίος θ'αρχίσει στις 9 το πρωί, συνδιοργανώνεται απ'τον Γυμναστικό Αθλητικό Σύλλογο Ρόδου «Η Υγεία» και σ'αυτόν μπορούν να συμμετάσχουν άνδρες και γυναίκες κάθε ηλικίας, αφού θα υπάρχουν κατηγορίες για όλους.

Μοναδική προϋπόθεση συμμετοχής, το πιστοποιητικό καλής υγείας από ιατρό, ενώ όλοι όσοι πάρουν μέρος, θα κληθούν να συμπληρώσουν και ανάλογη αίτηση.

Οι κατηγορίες

Ανδρών μέχρι και 34 ετών

Γυναικών

Βετεράνων από 35-44 ετών και

Βετεράνων από 45 ετών και άνω.

Οσον αφορά τη διαδρομή, οι αθλητές θα ξεκινήσουν απ'την πλατεία της Κρεμαστής, θα περάσουν διαδοχικά από τα Δημοτικά Διαμερίσματα Παραδεισίου, Δαματριάς και Παστίδας και θα τερματίσουν στο σημείο της αρχικής εκκίνησης.

Κάθε 2,5 χιλιόμετρα θα υπάρχουν σταθμοί με εμφιαλωμένα νερά, ενώ κάθε 5 χιλιόμετρα σταθμοί με αναψυκτικά και ροφήματα.

Παράλληλα η Οργανωτική Επιτροπή έχει φροντίσει για την επαρκή ιατρική κάλυψη του αγώνα, με ιατρό και ασθενοφόρο.

Τέλος, να σημειώσουμε ότι στους πρώτους νικητές κάθε κατηγορίας θα δοθούν κύπελλα, μετάλλια και διπλώματα.

Δηλώσεις συμμετοχής θα γίνονται δεκτές στο χώρο της εκκίνησης, μια ώρα πριν την έναρξη του αγώνα.

Τριάντα πέντε μετάλλια ο ΑΣ Καράτε «Φιλέρημος»

Τριάντα πέντε μετάλλια κατέκτησε ο ΑΣ Καράτε Ιαλυσού «Φιλέρημος», στο διεθνές (ελληνοκυπριακό) τουρνουά καράτε που διοργάνωσε πρόσφατα στην Ιαλυσό.

Συγκεκριμένα, πήρε 14 χρυσά, 6 αργυρά και 15 χάλκινα με τους παρακάτω:

1η θέση: Τσαταλιού Βούλα, Πότσου Ευαγγελία, Λιαμής Ηλίας, Τσιριγωτάκη Κατερίνα, Κυριακού Ματίνα, Σαρούκος Χρήστος, Κυριακόπουλος Ραφαήλ, Παπαγρηγορίου Γιάννης, Φύλλη Δέσποινα, Παπαντωνίου Γιώργος, Καρτάλης Νίκος, Παρτσακουλάκης Φιλήμονας, Μαΐλη Νομική, Χειμωνέτος Γιώργος.

2η θέση: Πλίγκος Γιάννης, Πίσσας Κώστας, Κυριακού Δημήτρης, Στάγκα Παρασκευή, Νικόλας Γιώργος, Παρτσακουλάκη Λίτσα.

3η θέση: Αγλούπας Κωνσταντίνος, Δεμουζές Δημήτρης, Πίσσας Μιχάλης, Σταυριανός Σταύρος, Λεβέντης Μάριος, Πίσσας Μιχάλης, Χατζηθεοδοσίου Εφρέμης, Μυλαρά Ειρήνη, Κράτση Βούλα, Τσαγκαράκης Βαλάντης, Κυριακού Βασίλης, Ρουφάτ Αλέξης, Τσακαλιού Τσαμπίκα, Τσιάτος Σοφοκλής, Μπένοτ Φράνκυ.

Στους αγώνες πήραν μέρος αθλητές από τις ομάδες:

Α.Σ. Ιαλυσού, ο «Φιλέρημος», Α.Σ. Λεμεσού (Χαραλάμπους), Α.Σ. Λεμεσού (Βασιλείου), Α.Σ. Λευκωσίας (Βατηλιώτης), Α.Σ. Κυπερούντας, Α.Σ. Κως, Α.Σ. Ρόδος και Α.Σ. Θεσσαλονίκης.

Στην εκδήλωση τιμήθηκαν ο δήμαρχος Στέργος Στάγκας, ο αντιδήμαρχος Μιχάλης Συκόφυλλος και ο αντιπρόεδρος του ΔΟΑΝ Χρήστος Παρασκευάς.

ΚΛΙΜΑΤΙΣΤΙΚΑ

TOKAI-WHITE WESTING HOUSE

ΨΥΞΗ - ΘΕΡΜΑΝΣΗ

9000 BTU
12.000 BTU
16000 BTU
18000 BTU
24000 BTU

Τα κλιματιστικά του επομένου αιώνα
Αφογη εμφανιση - μικρες διασπασεις
Χαμηλη σταθμη θορυβου
Υψηλες αποδοσεις σε ψυξη & θερμανση
Η ομη του ειναι εκπληξη!!!
Μεχρι 36 ατοκες δοσεις
Πληρης τεχνικη υποστηριξη

ΑΝΤΙΠΡΟΣΩΠΟΣ ΡΟΔΟΥ
Ν.ΚΑΜΠΟΥΡΑΚΗΣ - Μ.ΦΑΛΤΣΟΣ Ο.Ε.
ΑΓ.ΑΝΑΣΤΑΣΙΑΣ 9 ΡΟΔΟΣ
ΤΗΛ.0241 31320 - 20859

ΑΕ 1590/X2629-31/8

Ο Καλαθενός είναι ο νέος αρχιδιαπτής

«Νίκησε» με 7-4 τον Ορέστη Παυλίδη

Ο Μιχάλης Καλαθενός θα είναι ο νέος αρχιδιαιτητής της ΕΠΣΔ, ο οποίος φυσικά θα ηγείται και της τοπικής επιτροπής διαιτησίας μετά από ψηφοφορία που έγινε στα γραφεία της Ενωσης. Μέλη της ίδιας επιτροπής θα είναι οι Αντώνης Σαββάκης και Μιχάλης Ερωτόκριτος.

Ολοι οι προαναφερθέντες προέκυψαν με ψήφους 7 έναντι 4 μετά από ψηφοφορία που έγινε στα γραφεία της Ενωσης.

Οι επτά που τους ψήφισαν είναι οι κ. Μανιάς, Κασέρης, Τιβριντίδης, Κάτρης, Παπαεμμανουήλ, Βεργωτής και Σάββενας.

Οι υπόλοιποι τέσσερις (Χατζηγεωργίου, Λέργος, Τσοπανάκης και Νικολουδάκης) έδωσαν την ψήφο τους στην άλλη υποψήφια επιτροπή που αποτελούνταν από τους κ. Παυλίδη, Ρηνιού και Καλαθενό.

Η προσεχής συνεδρίαση του δ.σ. της ΕΠΣΔ θα γίνει την Τετάρτη 22-08-2001 και ώρα 15.30. Καλούνται τα μέλη της νεοεκλεγείσας Τοπικής Επιτροπής Διαιτησίας, ο πρόεδρος και ο γενικός γραμματέας του Συνδέσμου Διαιτητών Ποδοσφαίρου Δωδεκανήσου να ευρίσκονται στα γραφεία της ΕΠΣΔ την Τετάρτη 22-08-2001 και ώρα 16.000 για να συζητηθούν θέματα αμοιβαίου ενδιαφέροντος εν όψει της έναρξης των πρωταθλημάτων.

Τη Δευτέρα 20 Αυγούστου είναι η τελευταία ημέρα των αποδεσμεύσεων. Η ΕΠΣΔ θα παραλαμβάνει αποδεσμεύσεις από ώρα 08.30 έως 15.00 και το απόγευμα από 18.00 έως 20.30.

Τα μπαράζ για άνοδο στη Β'' Ερασιτεχνική Κατηγορία

Λόγω της μη δήλωσης συμμετοχής του Ακουσιλάου στο πρωτάθλημα της Β'' Κατηγορίας και της τέλεσης αγώνων μπαράζ για την κατάληψη της θέσης, η κλήρωση της Γ΄ Κατηγορίας δεν θα γίνει σήμερα Σάββατο, αλλά μετά τους αγώνες. Οι κληρώσεις Κυπέλλου και Α΄ - Β΄ Κατηγορίας θα διεξαχθούν κανονικά στην αίθουσα του ΔΟΝΑ και ώρα 19.00.

Η κλήρωση των αγώνων μπαράζ θα διεξαχθεί την Τρίτη 21 Αυγούστου και ώρα 18.00 στα γραφεία της ΕΠΣΔ. Οι ημερομηνίες τέλεσης των μπαράζ είναι Κυριακή 9 Σεπτεμβρίου, Τετάρτη 12 και Κυριακή 16.

Πιο έτοιμος ο Ευαγόρας νίκησε 4-0 την ΑΕ Κατταβιάς

Πιο έτοιμος ο Ευαγόρας και εκμεταλλευόμενος την παρουσία πολλών νεαρών ποδοσφαιριστών στη σύνθεση του αντιπάλου του, κέρδισε προχθές σε φιλική συνάντηση, στο γήπεδο των Αγίων Αποστόλων, την ΑΕ Κατταβιάς με σκορ 4-0!

Ωστόσο παρά την ήττα, οι νεαροί και πολλά υποσχόμενοι ποδοσφαιριστές της ομάδας της Κατταβιάς έδειξαν μέρος από το πλούσιο ταλέντο τους και αν συνεχίσουν στον ίδιο ρυθμό τότε το μέλλον τους ανήκει!

Το σκορ άνοιξε στο 42΄ ο Δημητρούλης με κοντινό σουτ και ο Χατζημιχαήλ στο 48΄, ύστερα από σέντρα του Ζαχαρία με κεφαλιά έκανε το 2-0!

Στο 60΄ από μπροστινή μπαλιά του Διακαναστάση, ο Μερκούρης μόνος με τον Κυπραίο, δεν δυσκολεύτηκε να γράψει το 3-0!

Το τελικό 4-0 διαμόρφωσε στο 70΄ ο πολύ καλός Ζαχαρίας με γωνιακό σουτ!

•• Διαιτητής της συνάντησης ήταν ο Μιχάλης Παναγιώτου.

ΕΥΑΓΟΡΑΣ: Αλμπανίδης, Μαγκαφάς, Κάτρης, Μ. Ζωάννου, Δημητρούλης, Μερκούρης, Μοντιάδης, Μπάκαλος, Ζαχαρίας, Χατζημιχάλης, Διακοναστάσης, Πεταυράκης, Βαρκάδος, Δ. Ζωάννου, Παναγιώτου.

ΑΕ ΚΑΤΤΑΒΙΑΣ : Κυπραίος, Ν. Τσουβαλάς, Θ. Τσουβαλάς, Κωνσταντόπουλος, Καρύπης, Πέτρου, Παπαδάκης, Κυπριώτης, Καβουκλής, Ζανεττής, Χρυσόπουλος, Γιακουμάκης, Χατζηδημητρίου, Καρασάββας, Τερεζάκης, Ν. Καζώνης, Ι. Καζώνης, Κατσάμπας, Ακκούρης, Ιερομόναχος.

ΜΠΡΙΤΖ

Η «ομάδα Φαραντζή» νικήτρια του τουρνουά ομάδων όπεν

Η «ομάδα Φαραντζή» κατέκτησε την πρώτη θέση στο τουρνουά μπριτζ ομάδων όπεν, που διοργάνωσε ο τοπικός Ομιλος Αγωνιστικού Μπριτζ, με σύστημα «πουλ» (όλοι εναντίον όλων).

Παρά την ήττα (23-7 VIPS) της από την «ομάδα Λεριά» την τελευταία αγωνιστική, η «ομάδα Φαραντζή» εξασφάλισε την πρώτη θέση. Χρειαζόταν μόνο δύο VIPS (πήρε επτά) για να ξεπεράσει την «ομάδα Ράμμου» που είχε ολοκληρώσει τους αγώνες της.

Η τελική κατάταξη των ομάδων έχει ως εξής:

1. Ομάδα Φαραντζή	158 VIPS
2. Ομάδα Ράμμου	152 VIPS
3. Ομάδα Λεριά	150 VIPS
4. Ομάδα Ποπόρου	143 VIPS
5. Ομάδα Φιλίππου	108 VIPS
6. Ομάδα Στεφανή	106 VIPS
7. Ομάδα Φώκιαλη & ομάδα Τυραδέλλη	84 VIPS
9. Ομάδα Αγαπητού	37 VIPS

Οι συνθέσεις των ομάδων:

Ομάδα Φαραντζή: Φαραντζής Ι., Τσάβαλος Λ., Σιμάτης Α., Κελεπέρας Κ., Διακοσταματίου Μ., Μηχανιτσίδης Σ., Τσάβαλος Α.

Ομάδα Ράμμου: Ράμμος Ε., Δανελλάκης Δ., Καρακατσάνης Β., Βρούχος Μ.,. Αγγελάκος Α.

Ομάδα Λεριά: Λεριάς Ε., Γιαννιού Μ., Μαρινάκης Α., Παυλούς Σ., Κανταρζόγλου Γ., Μανζώρος Α.

Ομάδα Ποπόρου: Πόπορος Γ., Ζερβός Ι., Σβίγγος Ν., Διακοσταματίου Ν., Βρούχος Ν., Κολιάης Σ.

Ομάδα Φιλίππου: Φιλίππου Κ., Καλοπέτρης Σ., Χατζηιωάννου Ε., Παπαεμμανουήλ Δ., Ντουμπανάκης Ν.

Ομάδα Στεφανή: Στεφανής Π., Καλαβρέζος Ε., Μαυράκη Δ., Κουτσάκης Ι., Παπαγεωργίου Β.

Ομάδα Φώκιαλη: Φώκιαλη Ι., Βρούχου Ρ., Φώκιαλη Ε., Αδαμάκης Ι., Αλχαδέφ Ι.

Ομάδα Τυραδέλλη: Τυραδέλλη Α., Τυραδέλλης Β., Σπαθάρη Ε., Παπασάββας Γ., Γιάκλος Κ.

Ομάδα Αγαπητού: Αγαπητού Σ., Παληγιάννης Φ., Πετρίδης Β., Ράμμος Π., Τερεζάκη Α., Χατζηνικολάου Η., Κοφινάκος Π.

• Τα αποτελέσματα των αγώνων «ζευγών» του Ο.Α.Μ.Ρ., έχουν ως εξής:

3η Ημερίδα πενθημέρου ζευγών όπεν (τουρνουά Δευτέρας)

1. Δανελλάκης Δ. - Μηχανιτσίδης Σ. (ποσοστό 66,26%)
2. Διακοσταματίου Μ. - Κελεπέρας Κ. (ποσοστό 65,47%)
3. Τσάβαλος Α. - Ντουμπανάκης Ν. (ποσοστό 59,52%)

3η Ημερίδα πενθημέρου ζευγών περιορισμένης δυναμικότητας (τουρνουά Κυριακής)

1. Γιαννιού Μ. - Παπασάββας Γ. (ποσοστό 67,96 %)
2. Σβίγγος Ι. - Τυραδέλλη Α. (ποσοστό 66,79 %)
3. Αδαμάκης Ι. - Ζερβός Ι. (ποσοστό 59,17 %)

Να σημειωθεί η τρίτη συνεχόμενη πρώτη θέση που καταλαμβάνει το «ζευγάρι» Γιαννιού Μ. - Παπασάββας Γ., σε ημερίδα του ίδιου αγώνα.

Τον παρτενέρ του Μονόπολι ετοιμάζει τώρα ο Ιάλυσος

Φιλικό σήμερα με τον Ευαγόρα

Ακόμα έναν αλλοδαπό ποδοσφαιριστή είναι αρκετά πιθανό να αποκτήσει ο Ιάλυσος!

Πληροφορίες αναφέρουν ότι πρόκειται για έναν ταλαντούχο μεσοεπιθετικό παίκτη που πιστεύεται ότι μαζί με τον Μάσιμο Μονόπολι μπορούν να αποτελέσουν ένα αχτύπητο δίδυμο με τη φανέλα του Ιάλυσου στο πρωτάθλημα της Εθνικής Ερασιτεχνικής Κατηγορίας.

Άλλωστε κατά τις ίδιες πληροφορίες ο ένας ξέρει πολύ καλά τον τρόπο παιχνιδιού του άλλου εφόσον υπήρξαν συμπαίκτες μέχρι πρόσφατα στην Αΐντραχτ Φρανκφούρτης. Έχουν την ίδια ηλικία και ξεκίνησαν και οι δυο να αγωνίζονται από τις παιδικές ομάδες της Φρανκφούρτης.

Φυσικά για τον παίκτη αυτόν έχουν συγκεντρωθεί πληροφορίες με τη βοήθεια και του Μάσιμο Μονόπολι, ο οποίος τον γνωρίζει πάρα πολύ καλά.

Νέο φιλικό παιχνίδι

Νέο φιλικό παιχνίδι θα δώσει σήμερα η ομάδα του Ιάλυσου εν όψει της καλύτερης προετοιμασίας της για το νέο πρωτάθλημα. Θα αντιμετωπίσει στις 5μ.μ στο «Οικονομίδειο» τον Ευαγόρα του Δημήτρη Πανουργιά και ο τεχνικός Θόδωρας Θεοδώρου για μια ακόμα φορά αναμένεται να βγάλει χρήσιμα συμπεράσματα από την αγωνιστική κατάσταση των ποδοσφαιριστών του. Υπάρχει πάντως η πεποίθηση ότι οι «ερυθροκίτρινοι» θα παρουσιαστούν ακόμα πιο βελτιωμένοι καθώς αρχίζουν να βρίσκουν το ρυθμό τους.

Σήμερα το ξεκίνημα του Αστέρα Μασάρων

Υπό τις οδηγίες του Χρήστου Καλαϊτζίδη, ξεκινά σήμερα, στις 3 μ.μ. στο γήπεδο των Μασάρων η προετοιμασία του τοπικού Αστέρα!

Η διοίκηση της ομάδας δεν προχώρησε φέτος σε μεταγραφές, αφού η απαραίτητη ενίσχυση ήρθε μέσω της επιστροφής παλαιών ποδοσφαιριστών οι οποίοι είχαν επανδρώσει αρκετές ομάδες του νησιού μας τα προηγούμενα χρόνια.

Ετσι επέστρεψαν οι Λεβεντέρης (Κλεόβουλος), Σιδεράτος (Αγ. Γεώργιος), Κισσανάκης (Αρης Αρχαγγέλου), Γ. Κούτρης (Φοίβος), παίκτες εγνωσμένης αξίας, οι οποίοι αναμένεται να ενισχύσουν σημαντικά την ομάδα των Μασάρων!

Με διπλές προπονήσεις συνεχίστηκε χθες η προετοιμασία του Κολοσσού

Μοναδικός απόντας ο Νικηφορίδης που πήγε στις Σέρρες

Με διπλές προπονήσεις συνεχίστηκε χθες η προετοιμασία των παικτών του Κολοσσού στις θαυμάσιες εγκαταστάσεις του Προφήτη Ηλία στη Σάλακο.

Μέσα σ'ένα φανταστικό περιβάλλον παίκτες και τεχνική ηγεσία χύνουν τόνους ιδρώτα, εφαρμόζουν συστήματα και τακτικές και μοχθούν για να μπουν οι βάσεις εκείνες, οι οποίες θα τους καταστήσουν και ουσιαστικά το πρώτο και αδιαφιλονίκητο φαβορί για τον τίτλο και την άνοδο στην Γ'Εθνική κατηγορία.

Το πρόγραμμα περιλαμβάνει τρέξιμο μέσα σε ειδικές διαδρομές, βάρη και ημίωρη εφαρμογή τακτικής στο παρακείμενο γήπεδο μπάσκετ.

Αυτό φυσικά που έχει ξετρελάνει τους ανθρώπους της ομάδας είναι ο ενθουσιασμός που δείχνουν όλοι, καθώς και η όρεξη και η ζωντάνια με την οποία εκτελούν τις εντολές του προπονητικού τμ, παρ'όλο που οι προπονήσεις ελάχιστα διαφέρουν από αντίστοιχες επαγγελματικών κατηγοριών. Στοιχείο που ενισχύει την αισιοδοξία ότι φέτος, επιτέλους, ο στόχος θα γίνει πράξη και η ομάδα θα καταξιωθεί στο χώρο του ελληνικού μπάσκετ.

Μοναδικός απών από τις χθεσινές όσο και τις προχθεσινές προπονήσεις ο Γιώργος Νικηφορίδης, ο οποίος ζήτησε και πήρε 48ωρη άδεια για την ιδιαίτερη πατρίδα του, τις Σέρρες, λόγω σοβαρού προβλήματος υγείας προσφιλούς του προσώπου.

Ο δυναμικός παίκτης επιστρέφει σήμερα και αμέσως θα μεταβεί στον Προφήτη Ηλία για να συνεχίσει την προετοιμασία του.

Εκτός από τις άψογες συνθήκες, στις οποίες διεξάγονται οι προπονήσεις της ομάδας, οι άνθρωποι του Κολοσσού είναι ενθουσιασμένοι και από τους χώρους, που φιλοξενούνται και από τις εξαιρετικές υπηρεσίες που τους παρέχουν οι εκεί εργαζόμενοι, τους οποίους και αισθάνονται την ανάγκη να ευχαριστήσουν και δημόσια.

Ξεκίνησε χθες η διάθεση των εισιτηρίων διαρκείας του Κολοσσού, με το ενδιαφέρον των φίλων της ομάδας να βρίσκεται σε υψηλά επίπεδα, ενώ η ζήτηση αναμένεται να αυξηθεί τις επόμενες ημέρες. Σε συνδυασμό μάλιστα με την ελκυστική τους τιμή (15.000 δρχ.) αναμένεται σύντομα να εξαντληθούν.

Στην Α1 κατηγορία του σχεδιασμού και του χρόνου η Νίκη Ξανθού!

Ιδιαίτερα θετικά αποτελέσματα θα έχουν για τους Ελληνες πρωταθλητές και πρωταθλήτριες, οι οποίοι πήραν μέρος στο Παγκόσμιο Πρωτάθλημα Στίβου του Εντμοντον, οι επιτυχίες και οι διακρίσεις που σημείωσαν, όσον αφορά το σχεδιασμό.

Ουσιαστικά οκτώ αθλητές και αθλήτριες βγήκαν κερδισμένοι από τις εμφανίσεις τους στο Παγκόσμιο Πρωτάθλημα, καθώς όσοι πήραν μετάλλια μένουν στην Α1 κατηγορία του σχεδιασμού.

Μάλιστα επειδή πήραν μετάλλια και πέρυσι, στο Σίδνεϊ, θα παραμείνουν στην ίδια κατηγορία μέχρι και το 2004!

Ετσι, στην Α1 κατηγορία θα έχουμε τους Κώστα Κεντέρη, Μιρέλλα Τζελίλη, Αναστασία Κελεσίδου, Κατερίνα Θάνου (μέχρι το 2004), Κώστα Γκατσιούδη (μέχρι το 2003) και τη Νίκη Ξανθού για έναν ακόμη χρόνο.

Στην Α2 κατηγορία θα γωνίζονται οι Τσιολακούδη, Παπαγιάννη, Πατσού, Κοκλώνη, Καϊδατζή και Ζαλαγκίτης.

AE1659/X2635-19/8

Ματιές στα σπορ

Αθλητικά έργα ύψους 8,6 δις δρχ. μπορούν να γίνουν στη Δωδεκάνησο έως το «Αθήνα 2004»

Αρκεί οι Δήμοι να ενεργήσουν σωστά, στον τρόπο απορρόφησης των χρημάτων από το πρόγραμμα «Ελλάδα 2004»

Το πρόγραμμα «Ελλάδα 2004» που αντιστοιχεί στο νομό Δωδεκανήσου, ανέλυσε χθες το μεσημέρι στο «ΑΚΤΑΙΟΝ» ο γενικός γραμματέας Αθλητισμού Νίκος Εξαρχος.

Φθάνει τα 8,6 δις δραχμές και έχει να κάνει με αθλητικά έργα υποδομής, τα οποία χαρακτηρίζονται «προπονητήρια» στην περιφέρεια, ενόψει των ολυμπιακών αγώνων του 2004.

Το μεγαλύτερο έργο που θα γίνει είναι το «παλαί ντε σπορ» της Ρόδου και φθάνει τα 1,2 δις δρχ.!

Οπως είπε ο κ. Εξαρχος, στις αρχές του ερχόμενου μήνα η ΓΓΑ θα στείλει στο ΥΠΕΧΩΔΕ την κατάσταση με τα έργα του προγράμματα, όπου θα επιμεριστούν τα χρήματα των έργων σε έτη (από 2001 έως 2004).

Η ΓΓΑ θα μοιράσει αναλογικά αυτά τα χρήματα και έτσι, η ευθύνη της κατασκευής (αργότερα της συντήρησης) θα περάσει στους Δήμους και τις Κοινότητες.

Από τον Οκτώβριο το πρόγραμμα θα μπει στη διαδικασία της κατασκευής των έργων. Γι' αυτό και οι Δήμοι και οι Κοινότητες θα πρέπει να φροντίσουν για τους χώρους και τις μελέτες. Διαφορετικά δεν θα μπορούν ν' αποταμιεύσουν τα χρήματα.

Ο γενικός γραμματέας Αθλητισμού αναφερόμενος στα έργα της Ρόδου, είπε ότι λύθηκε το πρόβλημα της κατασκευής του κολυμβητηρίου, που θα γίνει από το πρόγραμμα της ΓΓΑ. Θα κοστίσει 1,2 δις δρχ.και α είναι κλειστό.



Διακρίνονται από αριστερά οι κ. Σφυρίου, Σκανδαλίδης, Εξαρχος, Σαλτούρος και Παπανικόλας

Στη χθεσινή σύσκεψη παραβρέθηκαν, ο δήμαρχος Ροδίων Γιώργος Γιαννόπουλος (οικοδεσπότης), ο γραμματέας της Κεντρικής Επιτροπής του ΠΑ.ΣΟ.Κ. και βουλευτής Κώστας Σκανδαλίδης, οι βουλευτές Κοσμάς Σφυρίου, Βασίλης Παπανικόλας, ο περιφερειάρχης Παναγιώτης Σαλτούρος, δήμαρχοι του νομού, πρόεδροι ΔΟΝΑ, εκπρόσωποι τεχνικών υπηρεσιών, ενώσεων και τοπικών επιτροπών, του ΝΑΟΔ, του ΓΦΑ και σωματείων.

Το πρόγραμμα «Ελλάδα 2004» της Δωδεκανήσου, που περιλαμβάνει εννέα κλειστά γυμναστήρια, τρία κολυμβητήρια, πάνω από δέκα κατασκευές και ανακατατασκευές σταδίων στίβου, γήπεδα τένις, πολλαπλά γήπεδα μπάσκετ, βόλεϊ, ποδοσφαίρου, 5Χ5 και άλλα, έχει σαν έργα τα εξής:

Δήμος Αρχαγγέλου

420 εκ. δρχ. για κατασκευή κλειστού γυμναστηρίου και κατασκευή Δημοτικού Αθλητικού Κέντρου (150 εκ. δρχ.) με γήπεδο ποδοσφαίρου και στίβο 400άρη με οκτώ διαδρομές και δύο γήπεδα μπάσκετ.

Δήμος Αστυπάλαιας

90 εκ. δρχ. για επέκταση και ανακατασκευή του υφιστάμενου γηπέδου ποδοσφαίρου, κατασκευή στίβου έξι διαδρομών και γήπεδο μπάσκετ.

Δήμος Αταβύρου

210 εκ. δρχ. για κατασκευή αθλητικού κέντρου (150 εκ. δρχ.) και γήπεδα μπάσκετ, βόλεϊ, χάντμπολ (60 εκ. δρχ.).

Δήμος Αφάντου

350 εκ. δρχ. για κατασκευή κλειστού γυμναστηρίου και βελτίωση αθλητικών υποδομών (70 εκ. δρχ.).

Δήμος Δικαίου

240 εκ. δρχ. για νέο δημοτικό αθλητικό κέντρο (200 εκ. δρχ.) με στίβο οκτώ διαδρομών, γήπεδο ποδοσφαίρου και γήπεδα αθλοπαιδιών και κατασκευή κερκίδων και αποδυτηρίων στο γήπεδο μπάσκετ.

Δήμος Ηρακλειδών

350 εκ. δρχ. για κλειστό γυμναστήριο και κατασκευή ανοιχτού σταδίου

Δήμος Ιαλυσού

450 εκ. δρχ. για κατασκευή κολυμβητηρίου

Δήμος Καλλιθέας

480 εκ. δρχ. για κλειστό γυμναστήριο, για στάδιο στίβου οκτώ διαδρομών με γήπεδο ποδοσφαίρου και κατασκευή σκοπευτηρίου

Δήμος Καλυμνίων

750 εκ. δρχ. για κολυμβητήριο και ολοκλήρωση-βελτίωση υπαρχουσών εγκαταστάσεων ποδοσφαίρου και στίβου έξι διαδρομών

Δήμος Καμείρου

200 εκ. δρχ. για αποπεράτωση αθλητικού κέντρου στον Αγιο Σουλά και ολοκλήρωση σταδίου στίβου (400άρης) οκτώ διαδρομών

Δήμος Καρπάθου

700 εκ. δρχ. για κατασκευή κλειστού γυμναστηρίου, αθλητικού κέντρου με ανακατασκευή του υφιστάμενου (400άρης στίβος). Οποια δαπάνη χρειαστεί να γίνει, για να είναι έτοιμο να δεχθεί τους Αιγαιοπελαγίτικους του 2002, θα είναι επιπρόσθετη.

Δήμος Κάσου

100 εκ. δρχ. για κατασκευή γηπέδων μπάσκετ, βόλεϊ, ποδοσφαίρου και στίβου έξι διαδρομών

Δήμος Κω

600 εκ. δρχ. για κολυμβητήριο

Δήμος Λειψών

50 εκ. δρχ. για ανακατασκευή γηπέδου ποδοσφαίρου

Δήμος Λέρου

380 εκ. δρχ. κλειστό γυμναστήριο και

Δήμος Λινδίων

100 εκ. δρχ. για κατασκευή κερκίδων στο γήπεδο ποδοσφαίρου και τοποθέτηση χλοοτάπητα και ηλεκτροφωτισμός στο γήπεδο Καλάθου. Στο τέλος, ο κ. Εξαρχος δεσμεύτηκε να δοθούν κι άλλα 160 εκ. δρχ. στον ίδιο Δήμο για κατασκευή άλλων έργων, πλην του κλειστού γυμναστηρίου

Δήμος Μεγίστης

80 εκ. δρχ. για κατασκευή γηπέδου μπάσκετ, γηπέδου 5Χ5 και εξοπλισμό γυμναστηρίου

Δήμος Νισύρου

120 εκ. δρχ. για ανακατασκευή αγωνιστικού χώρου ποδοσφαίρου και κατασκευή μπάσκετ και βόλεϊ

Δήμος Ν. Ρόδου

250 εκ. δρχ. για γήπεδο ποδοσφαίρου, στίβος 400άρης οκτώ διαδρομών και ανοιχτά γήπεδα αθλοπαιδιών. Επίσης, κατασκευή κέντρου ιστιοσανίδας

Δήμος Πάτμου

400 εκ. δρχ. κλειστό γυμναστήριο και γήπεδο 5Χ5, γήπεδο μπητς βόλεϊ και ολοκλήρωση κατασκευής γηπέδου στον οικισμό Σκάλας

Δήμος Πεταλούδων

450 εκ. δρχ. για αθλητικό κέντρο (ποδόσφαιρο, αίθουσα πολλαπλών χρήσεων, γήπεδο 5Χ5), ανακατασκευή δύο γηπέδων ποδοσφαίρου και στίβος έξι διαδρομών

Δήμος Ροδίων

1,3 δις δρχ. για κατασκευή Παλαί ντε Σπορ 5.000 θέσεων (εκτός προγράμματος «Ελλάδα 2004» το κλειστό κολυμβητήριο 1,2 δις δρχ. από πρόγραμμα της ΓΓΑ) και ανακατασκευή ναυταθλητικών εγκαταστάσεων.

Δήμος Σύμης

300 εκ. δρχ. για κλειστό γυμναστήριο

Δήμος Τήλου

80 εκ. δρχ. για ολοκλήρωση αθλητικών εγκαταστάσεων ποδοσφαίρου και ηλεκτροφωτισμό

Δήμος Χάλκης

80 εκ. δρχ. για γήπεδο ποδοσφαίρου

Κοινότητα Αγαθονησίου

70 εκ. δρχ. για γήπεδο ποδοσφαίρου

Κοινότητα Ολύμπου

80 εκ. δρχ. για στίβο 400 μ. τεσσάρων διαδρομών, γήπεδα ποδοσφαίρου και μπάσκετ.

Ενίσχυση έξι εκατομμυρίων δρχ. της ΓΓΑ στα φετινά «Διαγόρεια»

Δέσμευση του γενικού γραμματέα Νίκου Εξαρχου

Οι διοργανωτές τη φετινής αθλητικοπολιτιστικής εκδήλωσης «Διαγόρεια 2001» μπορούν να υπολογίζουν σε ένα κονδύλι της τάξης των έξι εκατομμυρίων δραχμών το οποίο δεσμεύτηκε να χορηγήσει ο γενικός γραμματέας Αθλητισμού Νίκος Έξαρχος στο περιθώριο της χθεσινής συνάντησης του με τους αθλητικούς φορείς της Ρόδου.



ΦΩΤΟ ΑΝΤΩΝΗΣ ΠΑΧΟΣ

Πιστεύεται ότι οι εξαγγελίες του κ. Έξαρχου θα βοηθήσουν μελλοντικά τη διοργάνωση των «Διαγορείων» καθώς αναμένεται να δημιουργηθούν όλες οι προϋποθέσεις αναβάθμισής τους. Υπενθυμίζουμε ότι στο νησί της Ρόδου δεν υπάρχει 400ρης στίβος (με οκτώ διαδρομές) και οι διοργανώσεις του στίβου φιλοξενούνται στο βοηθητικό γήπεδο του Εθνικού Σταδίου που ...ανακαινίζεται κάθε χρόνο.

Άρνηση και από Ιταλία

Μετά από το οριστικό «όχι» της Ισπανίας και ο Ιταλός Ομοσπονδιακός προπονητής ήταν αρνητικός ώστε να έρθουν αθλητές από τη γειτονική χώρα στα «Διαγόρεια». Αντίθετα οι επαφές με την Κύπρο και την Γιουγκοσλαβία είναι καθημερινές, ενώ η απάντηση από το Ισραήλ θα δΟθεί τη Δευτέρα.

Η οργανωτική επιτροπή εξάλλου για λόγους εξασφάλισης του ποιοτικού επιπέδου των αθλητών που θα αγωνιστούν, έθεσε όρια επιδόσεων για τους αθλητές-τριές που θα συμμετάσχουν.

Πιο συγκεκριμένα τα όρια είναι τα ακόλουθα:

ΑΓΩΝΙΣΜΑ	ΑΝΔΡΕΣ	ΓΥΝΑΙΚΕΣ
100-110μ. εμπόδια	15''00	15''20
100μ.	10''90	12''90
300μ.	36''00	41''20
Μήκος	7.00μ.	5.50μ.
Ύψος	2.00μ.	-
Επί κοντώ	-	3.50μ.
Σφαιροβολία	15.00μ.	-
Ακοντισμός	-	40.00μ.

Οι επιδόσεις θα πρέπει να έχουν επιτευχθεί σε επίσημους αγώνες στη διάρκεια των αγωνιστικών περιόδων 2000-2001, αναφέροντας τον αγώνα και την ημερομηνία επίτευξης της επίδοσης. Τα συγκεκριμένα όρια έχουν ήδη γίνει γνωστά σε όλες τις ΕΑΣ και σε όλες τις χώρες που θα συμμετάσχουν.

Στις 8 Σεπτεμβρίου στο Στάδιο τα τελικά του σέβεν σάϊντ

Λόγω της αρνητικής απάντησης στην παραχώρηση του γηπέδου από την Επιτροπή Διοίκησης του Εθνικού σταδίου Ρόδου, για την τέλεση της τελικής φάσης του σέβεν σάιντ την Κυριακή 2 Σεπτεμβρίου (προγραμματισμένη συναυλία), η τελική φάση του ομίλου της Ρόδου θα γίνει το Σάββατο 8 Σεπτεμβρίου στο Εθνικό Στάδιο με ώρα έναρξης των εκδηλώσεων στις 15.45.

Οι αγώνες αρχίζουν νωρίς για να μην συμπέσουν με την έναρξη του πολιτιστικού μέρους των «Διαγορείων 2001» που θα γίνουν στο Αρχαίο Στάδιο στις 20.30.

Η πρώτη φάση του σέβεν σάιντ (όμιλος Ρόδου) θα διεξαχθεί την Κυριακή 26 Αυγούστου σε τέσερα γήπεδα, ήτοι: Κρεμαστής, Αγίων Αποστόλων, Απολακκιάς και Αφάντου. Στο σέβεν σάιντ ομίλου Ρόδου δήλωσαν 31 ομάδες, από τις οποίες η νικήτρια του περυσινού θεσμού Α.Σ. Ρόδος περνά χωρίς αγώνα στην τελική φάση.

Από τους τέσσερις ομίλους προκρίνονται οι δύο πρώτες ομάδες και μαζί με τη Ρόδο θα αποτελέσουν τις εννέα (9) ομάδες της τελικής φάσης.

Ο καταρτισμός και η κλήρωση των ομίλων έγινε ως εξής:

Γήπεδο Αγ. Αποστόλων

- **16.00:** Ζευς - Νήσος Ρόδος
- **16.30:** Ευαγόρας - Γ.Σ. Διαγόρας
- **17.00:** Ορφέας - ΠΑΟ Διαγόρας
- **17.30:** Αναγέννηση Ν.Ρ. - με το νικητή Δία - Ν. Ρόδου

- Υπεύθυνοι: Τσοπανάκης Δημ., Κυπραίος Θεοδόσης

Γήπεδο Κρεμαστής

- **16.00:** Κλεάνθης - Ηρακλής Μαριτσών
- **16.30:** Δήμητρα - Ευκλής
- **17.00:** Φοίβος - ΓΑΣ Ιάλυσος
- **17.30:** Ηλιος - Απόλλων Απολλώνων

- Υπεύθυνοι: Τιβριντίδης Σπύρος, Νικολουδάκης Γιώργος

Γήπεδο Αφάντου

- **16.00:** Ατρόμητος Δημ. - Σταυρός Καλ.
- **16.30:** Δόξα Ψίνθου - Διγενής
- **17.00:** Απόλλων Καλ. - ΑΕΡΑ
- **17.30:** Ερμής Καλ. - Αρης Αρχ.

- Υπεύθυνοι: Λέργος Ηλίας, Σαββάκης Μιχάλης

Γήπεδο Απολακκιάς

- **16.00:** Αγ. Γεώργιος - Αρχάγγελος Α.Ο.
- **16.30:** Θύελλα Πυλ. - Κλεόβουλος
- **17.00:** Διαγόρας Βατ. - Πετρώνας
- **17.30:** Ασπίδα Απολ. με το νικητή Αγ. Γεωργίου - Αρχάγγελος Α.Ο.

- Υπεύθυνοι: Σάββενας Παρασκευάς, Βεργωτής Μιχάλης

Το σέβεν σάιντ ομίλου νήσων, αντί στις 8 Σεπτεμβρίου θα διεξαχθεί το Σάββατο 1 Σεπτεμβρίου στο νέο Δημοτικό Στάδιο «Ανταγόρας».

Δέκα μεταγραφές στοχεύει το πόλο του ΥΣ Ρόδου!

Δέκα συνολικά παίκτες θέλει να κάνει μεταγραφή ο «Υγρός Στίβος Ρόδου», προκειμένου να ενισχύσει τις ομάδες ανδρών - γυναικών στο πόλο.

Ηδη, έχουν συμφωνήσει τρεις παίκτες, ενώ για τη γυναικεία ομάδα, η διοίκηση κάνει επαφές με τον ΠΑΟΚ και το Ν.Ο. Χίου, για περιφερειακές παίκτριες.

Βέβαια, όλες οι κινήσεις του «ΥΣΡ» γίνονται με αρκετή μελέτη και ιδιαίτερη προσοχή, καθώς το ταμείο είναι... μείον!

Σχετική είναι η ανακοίνωση του συλλόγου:

«Ενώ θα χρειασθούν πολλά εκατομμύρια, το ταμείο είναι μείον και οι άνθρωποι της ομάδας προσπαθούν να εξασφαλίσουν χρήματα απ' όπου μπορούν.

Η ΓΓΑ χρωστά παντού, οι Ομοσπονδίες χρωστούν στα σωματεία, οι τοπικοί φορείς... ας το ξεχάσουμε καλύτερα!

Και ο "Υγρός Στίβος Ρόδου" προσπαθεί να κάνει πρωταθλητισμό, βασιζόμενος στα δικά του πόδια, στους δικούς του παίκτες, αλλά δεν είναι αρκετό αυτό. Οι μεγάλες κατηγορίες χρειάζονται υπερβάσεις και αυτό κοστίζει χρήματα.

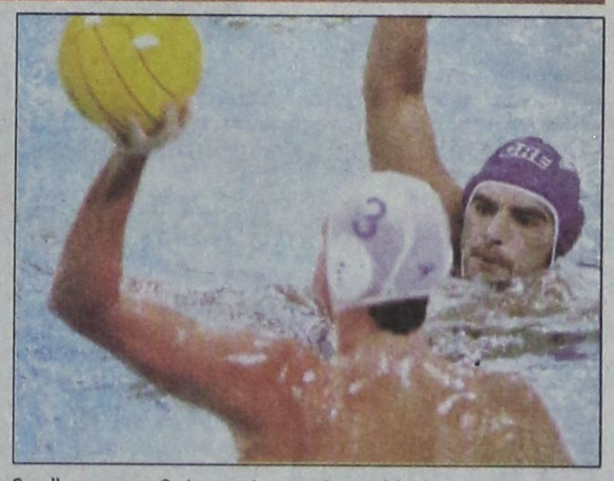

Τα πλάνα μεγαλεπίβολα και το μόνο ευοίωνο είναι ότι πολλοί παίκτες και παίκτριες θέλουν να έρθουν στον "Υ.Σ. Ρόδου", που έχει δείξει δυναμική πρωταθλητισμού.

Μένει όμως να επιλεγούν παίκτριες και παίκτες που έχουν φιλοδοξίες και όχι «παλτά» που θα κάνουν αρπαχτή για ένα χρόνο».

Δεύτερο δυνατό τεστ για τον Ηρακλή Μαριτσών

Αγωνίζεται στις 6 μ.μ. στην Κρεμαστή με τον Φοίβο!

Το δεύτερο κατά σειρά δυνατό φιλικό παιχνίδι της περιόδου, δίνει σήμερα, στις 6 το απόγευμα ο Ηρακλής Μαριτσών, αντιμετωπίζοντας τον Φοίβο, στην Κρεμαστή!

Η προετοιμασία των δύο ομάδων βρίσκεται σε προχωρημένη φάση και οι τεχνικοί, ο Βασίλης Αθανασίου και ο Ακης Δελαπόρτας, προσπαθούν να μοντάρουν τις καλύτερες δυνατές ενδεκάδες, αυτές που κατά βάση θα σηκώσουν και το βάρος του πρωταθλήματος!

Παράλληλα θα έχουν τη δυνατότητα να εντοπίσουν τα όποια κενά υπάρχουν και να ανακαλύψουν τις καλύτερες λύσεις!

- Η διοίκηση του Ηρακλή ευχαριστεί το επίτιμο μέλος του συλλόγου Γιώργο Ματσαμά για την προσφορά αθλητικού υλικού (παντελονάκια και φανελάκια προετοιμασίας).

Επίσης εκφράζει τις θερμές της ευχαριστίες στην εταιρία Coca Cola/3Ε, γιατί με ενέργειες του ποδοσφαιριστή του Ηρακλή και εργαζομένου της, Παντελή Αθανασίου, προσέφερε ικανό αριθμό φανελών προπονήσεων.

Τέλος, ευχαριστεί τους κ.κ. Λέτσιο και Ριζόπουλο, διοικητή και υποδιοικητή της 95 ΕΑΡΜΕΘ, αντίστοιχα, για τις διευκολύνσεις που παρέχουν στο στρατεύσιμο ποδοσφαιριστή του συλλόγου Γιάννη Αθανασίου, προκειμένου να συμμετέχει στις προπονήσεις του Ηρακλή.

ΣΑΝ ΣΗΜΕΡΑ...

ΠΡΙΝ ΕΝΑ ΧΡΟΝΟ: *Ο Γιώργος Ανδρογιώργης δεν θα συνεχίσει να είναι στην τεχνική ηγεσία του Αντίμαχου. Όσο περίεργο και αν ακούγεται αυτό -λόγω της επιτυχημένης παρουσίας του ίδιου στον πάγκο της κωακής ομάδας- τόσο αληθινό είναι. Μετά λοιπόν από πρόσφατη σχετική απόφαση της διοίκησης του συλλόγου, ο νέος προπονητής του Αντίμαχου θα είναι ο Γιάννης Μηνάς μέχρι πρόσφατα τεχνικός της παιδικής ομάδας. Ο Ανδρογιώργης δεν θα αποτελεί ολοκληρωτικά παρελθόν από την ομάδα καθώς θα έχει και χρέη γυμναστή.*

ΠΡΙΝ ΠΕΝΤΕ ΧΡΟΝΙΑ: *Τον έμπειρο μεσοαμυντικό Νίκο Δελέζα που έμεινε ελεύθερος από την Κέρκυρα απέκτησε ο Άρης Αρχαγγέλου. Ο Δελέζας αναμένεται να ενισχύσει σημαντικά την ομάδα του Θωμά Βασιλειάδη που φέτος έχει σαν στόχο να πρωταγωνιστήσει στον χώρο της Δ Εθνικής Κατηγορίας. Ο Άρης εκτός του Δελέζα έχει ήδη αποκτήσει και τους Ντινιώτη, Γατζωτή, Φίλια, Σταμούλη και Σαββάκη. Στο μεταξύ, τα έργα για την τοποθέτηση χλοοτάπητα στο γήπεδο Αρχαγγέλου προχωράνε με γοργό ρυθμό και όπως δείχνουν τα πράγματα το γήπεδο θα είναι έτοιμο με το ξεκίνημα του νέου πρωταθλήματος.*

ΠΡΙΝ 10 ΧΡΟΝΙΑ: *Στο Άργος κόντρα στον τοπικό Παναργειακό του Άγγελου Αναστασιάδη καλείται να κάνει σήμερα ο Διαγόρας στις 5.30μ.μ την πρώτη του φετινή επίσημη εμφάνιση για τα πλαίσια του κυπέλλου Ελλάδας. Ο τεχνικός της ομάδας της πόλης μας Ηλίας Αλεξιάδης παρά το ότι δήλωσε πως το παιχνίδι έχει την ιδιαιτερότητα του, αισιοδοξεί ότι ο Διαγόρας θα καταφέρει να παίξει εξυπνότερα από τον αντίπαλο του και θα μπορέσει να πάρει ένα θετικό αποτέλεσμα. Αυτό ο κ.Αλεξιάδης το στηρίζει στο γεγονός ότι γνωρίζει πολύ καλά τον τρόπο παιχνιδιού του αντιπάλου.*

ΠΡΙΝ 19 ΧΡΟΝΙΑ: *Ο Δημήτρης Δοξάκης, ο ποδοσφαιριστής που ήρθε σε σύγκρουση με τον προπονητή του κατά την διάρκεια της προετοιμασίας της Ρόδου στην Ολλανδία, τιμωρήθηκε από τον κ.Πολυχρονίου με τρεις μήνες αποχή από κάθε επίσημο ή φιλικό παιχνίδι. Η τιμωρία του νεαρού πορτιέρο λήγει στα τέλη Οκτωβρίου οπότε και θα τεθεί στη διάθεση του προπονητή του. Ο Δοξάκης στο τρίμηνο της τιμωρίας του θα προπονείται μόνος του μαζί με τον βοηθό του κ.Πολυχρονίου τον κ.Γκογκίδη. Ο προπονητής της Ρόδου φαίνεται ότι είναι αποφασισμένος να διαφυλάξει πάση θυσία την πειθαρχία στο ποδοσφαιρικό τμήμα.*

ΠΡΙΝ 30 ΧΡΟΝΙΑ: *Όπως μας πληροφόρησε ο εκπρόσωπος της ΕΠΣΔ παρά τη γενική συνέλευση της ΕΠΟ, κ. Γιάννης Ιωαννίδης, η γενική συνέλευσις απεφάσισε παμψηφεί την προαγωγήν της Ενώσεως μας εις την Β κατηγορίαν από της Γ. Η είδησις αυτή εχαιρετίσθη υπο των φιλάθλων κύκλων μας με ενθουσιασμόν.*

Με σύγχρονα εκπαιδευτικά προγράμματα

Κοντά στη νεολαία βρίσκεται ο ΟΑΕΔ

ΔΩΡΕΑΝ ΚΟΙΝΩΝΙΚΕΣ ΠΑΡΟΧΕΣ

Οι σχολές του ΟΑΕΔ παρέχουν στους σπουδαστές σύγχρονα εκπαιδευτικά προγράμματα που συνδυάζονται με απασχόληση και δωρεάν κοινωνικές παροχές.

Από το ΚΕΤΕΚ Ρόδου εκδόθηκε η παρακάτω ανακοίνωση:

«Τα ΤΕΕ -Μαθητείας του ΟΑΕΔ είναι δημόσιες σχολές επαγγελματικής εκπαίδευσης, ενταγμένες στη Δευτεροβάθμια Εκπαίδευση, και έχουν προνομιακή θέση στην παροχή υπηρεσιών εκπαίδευσης, αφού οι μαθητές μας τοποθετούνται σε εργασία, αντίστοιχη της ειδικότητας τους, στο β' έτος σπουδών και τους παρέχεται ένα ευρύ φάσμα κοινωνικών παροχών.

Η διάρκεια των προγραμμάτων στα ΤΕΕ -Μαθητείας Α' κύκλου του ΟΑΕΔ είναι τριετής, καλύπτουν ένα ευρύ φάσμα ειδικοτήτων δευτερογενούς και τριτογενούς τομέα, και ανανεώνονται με βάση τις ανάγκες της αγοράς. Στα ΤΕΕ Μαθητείας Α' κύκλου Ρόδου του ΟΑΕΔ λειτουργούν οι παρακάτω ειδικότητες:

- Μηχανών και Συστημάτων Αυτοκινήτου.
- Θερμικών και Υδραυλικών Εγκαταστάσεων.
- Ηλεκτρολογικών Εγκαταστάσεων Κτιρίων.
- Αισθητικής.
- Ξενοδοχειακών Επιχ/σεων.

Στο β' έτος οι μαθητές τοποθετούνται σε εργασία σε επιχειρήσεις του ιδιωτικού ή δημοσίου τομέα και αμείβονται από τον εργοδότη τους καθ'όλη τη διάρκεια της πρακτικής άσκησης- απασχόλησης. Η αμοιβή της πρακτικής τους άσκησης επιδοτείται από τον ΟΑΕΔ με 2.000 δρχ. την ημέρα /ανά μαθητή. Οι μαθητές, πέρα από την κανονική τους άδεια, δικαιούνται επιπλέον σπουδαστική άδεια 30 ημερών. Οι μαθητές ασφαλίζονται στο ΙΚΑ από τον εργοδότη τους, ο οποίος και καταβάλει εξ ολοκλήρου τα ασφάλιστρα που απαιτούνται.

Ιδιοκτησία του Δήμου Ρόδου

Στο «σφυρί» τρία ακίνητα

ΜΕΣΑ ΣΤΟ ΣΕΠΤΕΜΒΡΙΟ

Μέσα στο πρώτο δεκαπενθήμερο του Σεπτεμβρίου θα βγάλει στο σφυρί ο Δήμος Ρόδου τρία μικρά ακίνητα, που διαθέτει στην περιοχή «Ρένη».

Τα μικρά αυτά ακίνητα δεν έχουν σχέση με το μεγαλύτερο που διαθέτει ο Δήμος στην ίδια περιοχή και θα εκποιηθεί αργότερα με τίμη εκκίνησης τα 500 εκατομμύρια δραχμές.

Το θέμα είχε τεθεί προς συζήτηση στην τελευταία συνεδρίαση του δημοτικού συμβουλίου και απεσύρθη για να επανέλθει συνοδευόμενο από ειδική μελέτη.

Η εκποίηση των τριών μικρών ακινήτων έχει εγκριθεί από το δημοτικό συμβούλιο Ρόδου στη συνεδρίαση που πραγματοποιήθηκε στις 30 Ιουνίου του 2000.

Το πρώτο ακίνητο έχει εμβαδόν 1377,50 τετραγωνικά μέτρα και θα εκποιηθεί με τιμή εκκίνησης τα 23.418.000 δραχμές.

Το δεύτερο ακίνητο είναι έκτασης 1020,80 τετραγωνικών μέτρων και θα βγει στο σφυρί με τιμή εκκίνησης τα 17.354.000 δραχμές.

Το τρίτο ακίνητο έχει εμβαδό 78,50 τετραγωνικά μέτρα και θα εκποιηθεί με τιμή εκκίνησης το 1,335.000 δραχμές.

Διαθέτει υπερσύγχρονα μηχανήματα

Τρίτο σ' ολόκληρη τη χώρα το Γενικό Χημείο της Ρόδου

ΜΕΤΑ ΤΩΝ ΑΘΗΝΩΝ ΚΑΙ ΤΗΣ ΘΕΣΣΑΛΟΝΙΚΗΣ

Από επιθεώρηση θα περάσει την ερχόμενη εβδομάδα το Χημείο της Ρόδου.

Η επιθεώρηση που θα γίνει από ειδικό κλιμάκιο ελεγκτών, που θα έρθει από την Αθήνα, στόχο έχει να πιστοποιηθεί και να αναγνωριστεί σε όλη την Ελλάδα το Χημείο για τους ελέγχους που θα διενεργεί στους εξής.

Πρόκειται για τους τελικούς ελέγχους που θα γίνουν στις εγκαταστάσεις, αλλά και στα ειδικά υπερσύγχρονα μηχανήματα που διαθέτει το Χημείο, για τις αναλύσεις.

Στην περίπτωση που οι επιθεωρητές μείνουν ικανοποιημένοι, το Χημείο της Ρόδου θα είναι το τρίτο πιστοποιημένο εγκεκριμένο σε εθνικό επίπεδο μετά τις ανάλογες υπηρεσίες της Αθήνας και της Θεσσαλονίκης.

Melody Palace

Συνεχίζουμε στον αφρό μαζί με τον ...Αφρό



ΚΑΤΕΡΙΝΑ ΑΓΓΕΛΙΔΟΥ

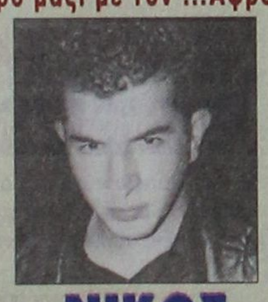

ΝΙΚΟΣ ΓΙΑΝΝΟΥ



ΣΤΑΘΗΣ

Σόου γούμαν: ΕΛΙΝΑ



ΔΗΜΟΣ ΓΙΓΑΝΤΑΚΗΣ

Α.ΣΙΓΑΝΟΣ, Α. ΒΑΛΙΔΗΣ, ΔΩΡΑ, ΛΕΣΛΥ

Καλλιτεχνική επιμέλεια και διεύθυνση ορχήστρας

ΝΙΚΟΣ ΚΑΡΑΝΙΚΟΛΑΣ

Ρεζερβέ 94920, 95240

600-19/8

Λόγω έλλειψης προσωπικού

Τραγική η κατάσταση στο υποκατάστημα του ΙΚΑ

ΔΕΝ ΕΞΥΠΗΡΕΤΟΥΝΤΑΙ ΟΙ ΑΣΦΑΛΙΣΜΕΝΟΙ

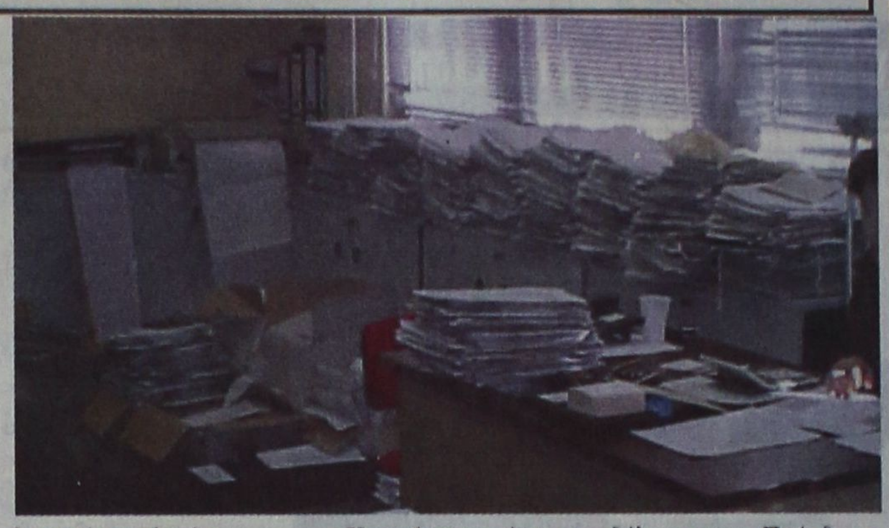

Τριτοκοσμική εικόνα παρουσιάζει τον τελευταίο καιρό το υποκατάστημα του ΙΚΑ Ρόδου.

Η έλλειψη προσωπικού στο υποκατάστημα -που λειτουργεί με το 50% των υπαλλήλων, που προβλέπει το οργανόγραμμα- έχει δημιουργήσει τεράστια προβλήματα.

Το αποτέλεσμα είναι να μην εξυπηρετούνται σωστά οι ασφαλισμένοι, αλλά και οι εργοδότες και να είναι οι καυγάδες καθημερινό φαινόμενο στο υποκατάστημα.

Προχθές μάλιστα, το επεισόδιο πήρε μεγαλύτερες διαστάσεις όταν εισέβαλε στις 2.30 το μεσημέρι στο ΙΚΑ Ρόδου μαινόμενος επιχειρηματίας, που διαπληκτίστηκε έντονα με τους υπαλλήλους, γιατί όπως υποστήριζε είχαν κάνει λάθος εγγραφές για την ασφάλιση ενός εργαζομένου.

Επιχειρηματίας και υπάλληλοι μάλιστα λίγο έλειψε να έρθουν στα χέρια.

Αξίζει να σημειωθεί ότι πάρα το γεγονός ότι το υποκάστημα κλείνει στις 1 το μεσημέρι, οι συναλλαγές συνεχίζονται μέχρι τις 2-2.30.

«Η κατάσταση είναι σε καθημερινό επίπεδο έκρυθμη. Δεν μπορούμε όμως να συνεχίσουμε να εργαζόμαστε κάτω υπό τέτοιες συνθήκες και να ερχόμαστε σε σύγκρουση με εργοδότες και τους ασφαλισμένους λόγω της έλλειψης προσωπικού», δήλωσε στην «Πρόοδο» ο πρόεδρος του Συλλόγου των υπάλληλων του ΙΚΑ Ρόδου κ. Κάλλιστος Γεωργιάδης.

Οι υπάλληλοι του ΙΚΑ είναι έτοιμοι να κατέλθουν σε απεργιακές κινητοποιήσεις το Σεπτέμβριο, αν η διοίκηση του Ιδρύματος Κοινωνικών Ασφαλίσεων συνεχίσει να κωφεύει στις εκκλήσεις τους για ενίσχυση του υποκαταστήματος με προσωπικό.

Στο υποκατάστημα του ΙΚΑ Ρόδου εργάζονται 50 υπάλληλοι, ενώ το οργανόγραμμα προβλέπει 114.

Με λιγότερο από το προβλεπόμενο προσωπικό λειτουργούν και τα υποκαταστήματα του ΙΚΑ στα υπόλοιπα νησιά της Δωδεκανήσου.

Έχει άποψη η διοίκηση του ΕΚΡ

Επί παντός επιστητού

ΣΤΙΣ 28 ΑΥΓΟΥΣΤΟΥ Η ΟΛΟΜΕΛΕΙΑ

Στη συνεδρίαση της Ολομέλειας, που θα γίνει στις 28 Αυγούστου, παραπέμπει το Εργατικό Κέντρο Ρόδου, όλα τα θέματα που απασχολούν τους εργαζόμενους.

Η διοίκηση του ΕΚΡ αποφάσισε μετά από τη θερινή ραστώνη να σκληρύνει 'τη στάση της, να σταματήσει την αποστολή υπομνημάτων και να περάσει ...στη δράση για φλέγοντα ζητήματα, που αφορούν τους εργαζόμενους και την περιοχή. Δεν αποκλείεται να υπάρξουν και απεργιακές κινητοποιήσεις στην περίπτωση που δεν θα ευρεθούν λύσεις.

Η ημερήσια διάταξη της συνεδρίασης της ολομέλειας καταρτίστηκε προχθές από τα μέλη της Εκτελεστικής Επιτροπής του Εργατικού Κέντρου.

Ιδιαίτερη έμφαση θα δοθεί στα προβλήματα που παρουσιάζουν στη λειτουργία τους τα ασφαλιστικά ταμεία, ενώ θα τηρηθεί επιθετική στάση και στο θέμα της διαχείρισης των δημοσίων ακινήτων.

Ειδικότερα στην προχθεσινή συνεδρίαση της Εκτελεστικής Επιτροπής εκφράστηκαν προβληματισμοί για τα προβλήματα που παρουσιάζουν στη λειτουργία τους, λόγω έλλειψης προσωπικού το ΙΚΑ και το ΤΑΞΥ. Εγινε συζήτηση όμως και για τις απεργιακές κινητοποιήσεις των γιατρών και του προσωπικού του υποκαταστήματος του ΙΚΑ. Τονίστηκε μάλιστα ότι είναι αναγκαία η μεταφορά των υπηρεσιών του ΙΚΑ, στο παλιό κτίριο του Νοσοκομείου, που θα δημιουργηθεί το υγειονομικό πάρκο.

Συζήτηση έγινε για την αναβάθμιση και την επέκταση του ΤΑΞΥ.

Τους συνδικαλιστές του Εργατικού Κέντρου απασχόλησε και το θέμα της καθυστέρησης που παρατηρείται στα στεγαστικά προγράμματα.

Δεν λειτουργεί σωστά και η Επιθεώρηση Εργασίας, όπως επισημάνθηκε, αφού λόγω έλλειψης προσωπικού έχουν ατονήσει οι έλεγχοι.

Προβληματισμό και ανησυχία προκάλεσαν στα μέλη της Εκτελεστικής Επιτροπής του Εργατικού Κέντρου οι συχνές διακοπές στην ηλεκτροδότηση, αλλά και το γεγονός ότι οι εργαζόμενοι στο εργοστάσιο της ΔΕΗ στη Σορωνή έχουν φθάσει στα όρια τους και θα κατέλθουν σε κινητοποιήσεις αν δεν λυθεί το πρόβλημα της έλλειψης προσωπικού.

Επιθετική πολιτική θα ακολουθήσει το Εργατικό Κέντρο και στο θέμα της διαχείρισης των δημοσίων ακινήτων.

«Πιστεύουμε ότι πρόκειται για ξεπούλημα της δημόσιας περιουσίας. Σε αυτό το ζήτημα οφείλουν να πάρουν θέση αυτοί που έχουν μεγάλη ευθύνη, όπως η Νομαρχιακή Αυτοδιοίκηση, που έχει σιωπήσει», δήλωσε ο γραμματέας του Εργατικού Κέντρου Ρόδου κ. Σαρρής.

Στην προχθεσινή συνεδρίαση της Εκτελεστικής Επιτροπής έγινε λόγος και για τα επαγγέλματα που χάνονται όπως η υφαντουργία και η αγγειοπλαστική.

Θα γίνει προσπάθεια διάσωσης των επαγγελμάτων αυτών με τη συνδρομή του Εμπορικού Επιμελητηρίου Δωδεκανήσου.

Εκθεση Δωδεκανησίων καλλιτεχνών

Ο Νομαρχιακός Οργανισμός Πολιτιστικής Ανάπτυξης Δωδεκανήσου συνεχίζει να δίνει δυναμικά το «παρών» στα πολιτιστικά δρώμενα του νομού μας, με ποιοτικές εκδηλώσεις. Συγκεκριμένα, σήμερα εγκαινιάζεται η έκθεση των Δωδεκανησίων καλλιτεχνών Μάνου Αναστασιάδη, Κώστα Νεοφύτου και Νίκου Κασέρη με τίτλο «Η Ανθρώπινη Μορφή στο Εργο τους», η οποία πραγματοποιείται σε συνεργασία με την 4η Εφορεία Βυζαντινών Αρχαιοτήτων. Η έκθεση θα φιλοξενηθεί στην αίθουσα της Ανατολικής Θόλου (πλατεία Μουσείου) και θα παραμείνει ανοικτή για το κοινό έως τις 15 Σεπτεμβρίου 2001.

Το θέμα της έκθεσης περιστρέφεται γύρω από την ανθρώπινη μορφή και είναι ίσως η πρώτη φορά που τρεις μορφές της τέχνης ζωγραφική, γλυπτική και φωτογραφία, θα συναντηθούν στον ίδιο χώρο εκφραζόμενες από Δωδεκανήσιους καλλιτέχνες.

Συναυλία στην Τήλο

Στα πλαίσια της «Κοινωνικής Προσφοράς των Ενόπλων Δυνάμεων» και με σκοπό τη στενότερη συνεργασία και σύσφιγξη σχέσεων μεταξύ Στρατού και τοπικής κοινωνίας, θα πραγματοποιηθεί μουσική συναυλία από τη Στρατιωτική Μουσική της 95 ΑΔΤΕ στη νήσο Τήλο στις 21 Αυγούστου 2001.

ΚΗΔΕΙΑ

Το λατρευτό μας σύζυγο, αδελφό και θείο

ΓΕΩΡΓΙΟ ΣΚΑΝΝΑΒΗ

(Ετών 78)

κηδεύουμε σήμερα Σάββατο 18 Αυγούστου 2001 και ώρα 11 π.μ από τον Ιερό Ναό Αγίου Δημητρίου Νεκροταφείου Ρόδου.

Η σύζυγος: Δέσποινα

Τα αδέλφια: Μιχάλης-Σμαράγδα

Οι θείες, τα ανίψια, οι κουνιάδοι και οι λοιποί συγγενείς

ΑΣ-18/8

ΚΕΝΤΡΟ ΞΕΝΩΝ ΓΛΩΣΣΩΝ ΔΙΕΡΜΗΝΕΙΑΣ -ΜΕΤΑΦΡΑΣΗΣ

VASSO MIHALAREA

16, Μυστρά-Ρόδος (ΜΗΤΡΟΠΟΛΗ)

Τηλ. 0241 35249/ 27013 ΦΑΞ 75412

E-mail vasso@rho.forthnet. gr

* Αγγλικά για όλα τα επίπεδα
* Αρχάριοι μέχρι PROFICIENCY
* Αγγλικά για Βρετανικά Πανεπιστήμια I.E.L.T.S.
* Αιτήσεις U.C.A.S.για Βρετανικά Πανεπιστήμια
* Μεταφράσεις όλων των ειδών-Δακτυλογραφήσεις
* Συγγράμματα -Ομιλίες- Επιστημονικές εργασίες
* Διερμηνείες σε συνέδρια (Ταυτόχρονη -Διαδοχική)

ΕΝΑΡΞΗ ΚΑΛΟΚΑΙΡΙΝΩΝ ΜΑΘΗΜΑΤΩΝ 20-5-01

Τμήματα για ενήλικες και παιδιά.

ΠΡΟΣΟΧΗ! Μεταφερθήκαμε σε ιδιόκτητη νεοανεγερθείσα οικοδομή, με προδιαγραφές Κέντρου Ξένων Γλωσσών

ΜΕΛΗ ΠΑΝΕΛΛΗΝΙΑΣ ΕΝΩΣΗΣ ΜΕΤΑΦΡΑΣΤΩΝ

ΔΙΔΑΣΚΟΥΝ:

Βάσω Μιχαλαρέα

B.A.T.E.F.L. Diploma in Transtation (London Institute of Linguists).

Βιργινία Ηλία Μιχαλαρέα

Β.Α. Αγγλική Γλώσσα και Φιλολογία. Μεταπτυχιακές Σπουδές στη Μετάφραση. Diploma in Transtation (Institute of Linguists).

ΑΕ 1591/Χ2622-19/8

Θα συζητηθούν στο νομαρχιακό συμβούλιο

Ακτοπλοϊκές συγκοινωνίες και ακίνητη περιουσία

ΣΥΝΕΔΡΙΑΖΕΙ ΣΤΙΣ 24 ΑΥΓΟΥΣΤΟΥ

Με επτά θέματα στην ημερήσια διάταξη συνεδριάζει την ερχόμενη Παρασκευή 24 Αυγούστου το νομαρχιακό συμβούλιο Δωδεκανήσου.

Μεταξύ των θεμάτων που θα συζητηθούν συμπεριλαμβάνονται η χωροταξική μελέτη της νήσου Ρόδου, οι ακτοπλοϊκές συγκοινωνίες του νομού και η αξιοποίηση της ακίνητης περιουσίας, ενώ ενδιαφέρον παρουσιάζει και το θέμα της αναπτυξιακής εταιρίας «ΠΡΟΟΔΟΣ» για τη σκοπιμότητα της οποίας εκφράζονται ως γνωστόν σοβαρές επιφυλάξεις από την πλευρά της μειοψηφίας.

Ειδικότερα, τα θέματα που θα συζητηθούν είναι τα εξής:

1) Συζήτηση και έκφραση γνώμης για το προτεινόμενο σχέδιο της Ειδικής Χωροταξικής Μελέτης Νήσου Ρόδου.

2) Εκφραση άποψης προς την Ε.Ν.Α.Ε. επί του σχεδίου του υπουργείου Εσωτερικών «Χάρτα Τοπικής Αυτοδιοίκησης του 21ου αιώνα».

3) Πρόταση της Ν.Α. Δωδεκανήσου για τις ακτοπλοϊκές συγκοινωνίες του νομού.

4) Επεξεργασία πρότασης για την αξιοποίηση της ακίνητης περιουσίας του Ελληνικού Δημοσίου στη Δωδεκάνησο.

5) Τροποποίηση οργανισμού υπηρεσιών της Ν.Α. Δωδεκανήσου.

6) Πρόταση συζήτησης θεμάτων που αφορούν την αναπτυξιακή εταιρία «Πρόοδος».

7) Κάλυψη εξόδων της κ. Γεργατσούλη Ειρήνης σαν αιρετό μέλος του Δικτύου Αιρετών Γυναικών στην Τοπική Αυτοδιοίκηση για τη συμμετοχή της στις συνεδριάσεις.

Ολοκληρώνονται στις 26 Αυγούστου

Τα «Ιαλύσια 2001» καλά κρατούν!..

ΧΟΡΕΥΤΙΚΑ ΣΥΓΚΡΟΤΗΜΑΤΑ ΑΠΟ ΟΛΟ ΤΟΝ ΚΟΣΜΟ

Ολοκληρώθηκε χθες Παρασκευή η πρώτη ενότητα των εκδηλώσεων του 19ου Πολιτιστικού Φεστιβάλ «Ιαλύσια 2001», που διοργανώνει ο Πολιτιστικός Οργανισμός ΜΕΚΤΟ του Δήμου Ιαλυσού, με την κοινή εμφάνιση των φιλαρμονικών του ομώνυμου Δήμου και του Δήμου Καλλιθέας.

Η πρώτη ενότητα του προγράμματος περιελάμβανε εμφανίσεις χορευτικών συγκροτημάτων από την Κίνα, το Μεξικό, τη Βραζιλία, τη Σερβία, το Αιτωλικό, το Δήμο Ομηρουπόλεως Χίου, τη Σχολή Χορού της Μαίρης Μάρκου Βελιδάκη, το λαογραφικό θέατρο της Νέλλης Δημόγλου και το χορευτικό εργαστήρι του ΜΕΚΤΟ.

Οι εκδηλώσεις κορυφώθηκαν στις 14 Αυγούστου με τη συναυλία του Δημήτρη Κόκοτα, που παρακολούθησε πλήθος κόσμου και στις 15 με τη Δοξολογία και την περιφορά της εικόνας της Παναγίας του Ιερού Ναού Κοιμήσεως της Θεοτόκου, συνοδεία της Φιλαρμονικής του Δήμου, του στρατιωτικού αγήματος, χορευτικών συγκροτημάτων, των αρχών και των κατοίκων και επισκεπτών του Δήμου.

Το ίδιο βράδυ, ο Δήμος βράβευσε περίπου 100 μαθητές γυμνασίου και λυκείου που αρίστευσαν κατά το σχολικό έτος 2000-2001, καθώς και τους περσινούς εισαχθέντες στις σχολές της Τριτοβάθμιας Εκπαίδευσης.

Τα «Ιαλύσια» θα συνεχιστούν την Παρασκευή και θα ολοκληρωθούν την Κυριακή 26 Αυγούστου.

Το τριήμερο αυτό θα εμφανιστούν χορευτικά συγκροτήματα από τη Γκάνα (Black Jeritage), τη Ρουμανία (Carpaghians Wreath Folk Ensemple), τους Δήμους Κεφαλλονιάς, Χορτιάτη Θεσσαλονίκης, Καμείρου (τοπικό Απολλώνων) και Ιαλυσού, ενώ θα παρουσιαστεί και το παιδικό πρόγραμμα κλόουν «Μπόμπο-Λίνο».

Η τελετή λήξης του φεστιβάλ θα γίνει το βράδυ της Κυριακής 26 Αυγούστου, με πλούσιο χορευτικό πρόγραμμα και εκπλήξεις που ετοιμάζει ο πολιτιστικός οργανισμός στο πλαίσιο της προσπάθειας αναβάθμισης του θεσμού.

Αστρα

Σας περιμένουμε κάθε βράδυ

Τραγουδούν:



ΜΑΝΟΛΗΣ ΚΑΜΠΟΥΡΗΣ



ΣΟΦΙΑ ΒΟΡΕΙΝΟΥ

ΑΝΤΩΝΗΣ ΡΟΔΙΤΗΣ

Ε ΛΠΙΔΑ ΔΗΜΗΤΡΙΟΥ

ΜΑΡΙΑ ΘΕΟΧΑΡΗ

ΤΑΚΗΣ ΞΥΠΟΛΙΤΑΣ

ΕΦΗ ΑΝΑΓΝΩΣΤΟΠΟΥΛΟΥ

ΖΩΗ ΔΕΝ ΕΙΝΑΙ ΝΑ ΞΥΠΝΑΣ ΚΑΙ ΝΑ ΚΟΙΜΑΣΑΙ

ΠΑΛΙ ΖΩΗ ΕΙΝΑΙ ΜΟΝΟ ΝΑ ΓΛΕΝΤΑΣ ΟΤΑΝ ΚΟΙΜΟΥΝΤΑΙ ΟΙ ΑΛΛΟΙ

Χορεύει το ελληνικό μπαλέτο ZIK ZAK

Τηλ. 32090

595-19/8