ΕΤΟΣ ΙΔΡΥΣΗΣ 1949
ΙΔΡΥΤΗΣ - ΔΙΕΥΘΥΝΤΗΣ
ΓΙΩΡΓΟΣ ΔΙΑΜΑΝΤΙΔΗΣ
Γραφεία - Τυπογραφεία:
Μάρκου Μαλλιαράκη 3 (ΚΟΒΑ)
Λογιστήριο: Νέα Αγορά
Τηλ.: Σύνταξης: 27356 - 34101 FAX: 20643
Λογιστηρίου: 24539 FAX: 24539
www.proodos.net, www.proodosnews.gr
e-mail: info@proodos.net

ΠΡΟΟΔΟΣ

Ανεξάρτητη καθημερινή πρωινή εφημερίδα

ΚΑΣΑΠΗΣ
ΖΑΝΤΕΣ-ΕΛΑΣΤΙΚΑ
Αυστραλίας 2
Τηλ. 35367
0% προκαταβολή
έως 36 δόσεις

ΑΡΙΘΜΟΣ ΦΥΛΛΟΥ 15.795 • ΤΙΜΗ 200 δρχ., 0,59 ευρώ
ΚΥΡΙΑΚΗ 19 ΑΥΓΟΥΣΤΟΥ 2001

Τουριστική πολιτική δεν υπάρχει

Πως η Ρόδος στέλνει στην Τουρκία κότερα και θαλαμηγούς

ΠΟΛΥ ΜΕΓΑΛΗ ΖΗΜΙΑ ΓΙΑ ΤΟ ΝΗΣΙ ΜΑΣ



Η ΕΛΛΕΙΨΗ πολιτικής για το θαλάσσιο τουρισμό οδηγεί το ένα μετά το άλλο τα θαλαμηγά σκάφη, που είχαν στο πρόγραμμά τους τη Ρόδο, στις μαρίνες της Τουρκίας. Πολλά απ'αυτά τα σκάφη διώχνονται ουσιαστικά και με πολύ άκομψο τρόπο από το λιμάνι μας επειδή δεν υπάρχουν θέσεις για να δέσουν και ακόμη επειδή, η εξυπηρέτηση και η τροφοδοσία τους παραμένουν ελλιπείς. Αυτό ζημιώνει σημαντικά την τοπική οικονομία και προξενεί μιαν άνευ προηγουμένου δυσφήμιση για τη Ρόδο.

✍ Δεκάδες παράπονα από Ιταλούς, Αγγλους, Γάλλους και άλλους ενοι-

ΣΥΝΕΧΕΙΑ ΣΤΗ ΣΕΛ. 4

Θα αποβίβαζε στην Κω λαθρομετανάστες

Τούρκος δουλέμπορος στα... δίχτυα των λιμενικών

ΧΘΕΣ ΤΑ ΞΗΜΕΡΩΜΑΤΑ ΣΤΟ ΣΚΑΝΔΑΡΙ



ΤΟΥΡΚΙΚΟ δουλεμπορικό σκάφος, πιάστηκε χθες τα ξημερώματα στα... δίχτυα των λιμενικών της Κω, λίγο πριν αποβιβάσει στην ακτή 21 Ιρακινούς λαθρομετανάστες. Ο νεαρός Τούρκος δουλέμπορος, επιχείρησε να αποφύγει τη σύλληψη, αλλά οι λιμενικοί τον κατεδίωξαν και ρίχνοντας προειδοποιητικές βολές, ακινητοποίησαν το σκάφος και τον συνέλαβαν.

☛ Ηταν γύρω στις 3.30 τα ξημερώματα όταν περιπολικό σκάφος του Λιμενικού Σώματος εντόπισε στη θαλάσσια περιοχή Σκανδαρίου της Κω, ύποπτο σκάφος να κινείται χωρίς φα-

ΣΥΝΕΧΕΙΑ ΣΤΗ ΣΕΛ. 4

Καφετζής έβρισε αστυνομικό

Εξαρση εμφανίζουν τα κρούσματα αντίστασης κατά της αρχής τις τελευταίες μέρες. Προχθές το βράδυ στη Σύμη ο 36χρονος καφετζής Παναγιώτης Νικολάρος του Ιωάννη εξύβρισε και απείλησε αστυνομικό του τμήματος του νησιού.

Σε βάρος του σχηματίστηκε δικογραφία, προκειμένου να οδηγηθεί στον Εισαγγελέα.

Με πρωταγωνιστή Αρχαγγελίτη λαθροθήρα

Σκηνές «Αγριας Δύσης» στους δρόμους του νησιού

ΠΑΡΑΜΕΝΕΙ ΑΣΥΛΛΗΠΤΟΣ

ΣΚΗΝΕΣ Φαρ Ουέστ εκτυλίχθηκαν στους δρόμους του νησιού μας από τα Λάερμα μέχρι και τον Αρχάγγελο. Πρωταγωνιστές, ένας λαθροκυνηγός Αρχαγγελίτης και θηροφύλακες της Δασικής Υπηρεσίας και του Κυνηγετικού Συλλόγου.

•Σύμφωνα με όσα έγιναν γνωστά, θηροφύλακες εντόπισαν σε αγροτική περιοχή των Λαέρμων κάποιο αγροτικό αυτοκίνητο να κι-

ΣΥΝΕΧΕΙΑ ΣΤΗ ΣΕΛ. 4

Δεν είναι καλά τα συμβόλαια του 2002

Αρνητικά τα μηνύματα του τουρισμού μας

ΠΡΕΠΕΙ ΝΑ ΚΑΝΟΥΜΕ «ΣΥΜΜΑΧΙΕΣ»

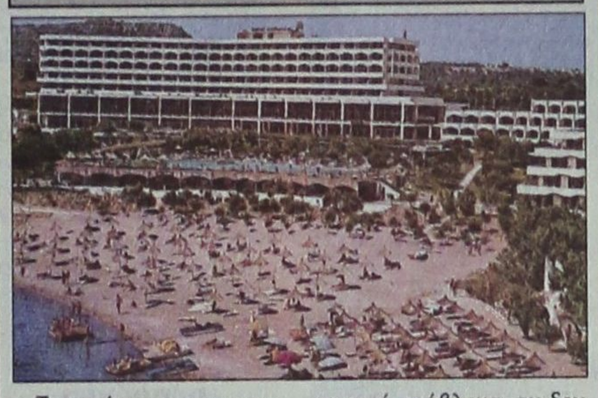

Τα μηνύματα για την τουριστική περίοδο 2002 δεν είναι και τόσο καλά. Τα συμβόλαια που έχουν υπογραφεί για τη σεζόν 2002, είναι σε ανησυχητικό επίπεδο και ενδέχεται η χώρα μας να αντιμετωπίσει σημαντικό πρόβλημα, αν δεν ληφθούν άμεσα μέτρα από την πολιτεία.

Οι τιμές που «κλείστηκαν» για την προσεχή περίοδο για τη Ρόδο, είναι της τάξεως του -2% έως

ΣΥΝΕΧΕΙΑ ΣΤΗ ΣΕΛ. 4

Την ερχόμενη Κυριακή

Ερχεται στη Ρόδο ο Δημήτρης Αβραμόπουλος

ΘΑ ΕΠΙΣΚΕΦΘΕΙ ΚΑΙ ΤΟΝ ΑΡΧΑΓΓΕΛΟ



ΤΟ ΝΗΣΙ ΜΑΣ θα επισκεφθεί την ερχόμενη Κυριακή, ο δήμαρχος Αθηναίων και πρόεδρος του Κινήματος Ελεύθερων Πολιτών κ. Δημήτρης Αβραμόπουλος, στα πλαίσια περιοδείας του στα νησιά του Αιγαίου.

Σχετικά με την επίσκεψη του κ. Αβραμόπουλου στο νησί μας, εκδόθηκε από την προσωρινή νομαρχιακή Επιτροπή του Κινήματος Ελεύθερων Πολιτών στο νομό μας, η παρακάτω ανακοίνωση:

«Την Κυριακή 26 Αυγούστου 2001 ο Πρόεδρος του

ΣΥΝΕΧΕΙΑ ΣΤΗ ΣΕΛ. 4

Οι ΟΤΑ πρέπει να ελέγχουν τη διαχείριση των πόρων

Τουριστική πολιτική σε όφελος της Δωδεκανήσου

ΤΟΝΙΑΣ ΜΟΡΟΠΟΥΛΟΥ, αναπ. καθηγήτριας ΕΜΠ



ΤΙΣ ΤΕΛΕΥΤΑΙΕΣ μέρες παρακολουθούμε όλοι με ενδιαφέρον, αλλά και ανησυχία τις εξελίξεις που αφορούν στην εκμετάλλευση και διαχείριση σημαντικών για τη Ρόδο πλουτοπαραγωγικών τουριστικών πόρων, όπως οι Ιαματικές Πηγές και τα αρχιτεκτονικά μνημεία της Καλλιθέας, η περιοχή Γκολφ του Αφάντου, οι Πεταλούδες και άλλα. Το ενδιαφέρον κάθε Ροδίτη πηγάζει από τη σχέση που οι πόροι αυτοί έχουν με την ταυτότητα - φυσική, αρχιτεκτονική, πολιτιστική - του νησιού μας και τις νέες δυνατότητες που προσδίδουν στην τουριστική και πολιτιστική ανάπτυξη.

ΣΥΝΕΧΕΙΑ ΣΤΗ ΣΕΛ. 4

Στη νομαρχιακή επιτροπή του ΠΑΣΟΚ

Δυσφορία κατά του κ. Τιμόθεου για τις αντικυβερνητικές και διαλυτικές τοποθετήσεις του

ΣΕ ΙΔΙΑΤΕΡΑ βαρύ κλίμα συνεδριάζει αύριο η τοπική νομαρχιακή επιτροπή του ΠΑΣΟΚ. Οι αντικυβερνητικές απόψεις που εκφράζει σε κομματικές σκέψεις ο γραμματέας του οργάνου κ. Τιμόθεος Παρασκευάς, έχουν δυσαρεστήσει σφόδρα τα μέλη της νομαρχιακής επιτροπής του ΠΑΣΟΚ, που διαχωρίζουν πλέον ανοικτά τη θέση τους από την αντιπολιτευτική γραμμή των αδελφών Πα-

ΣΥΝΕΧΕΙΑ ΣΤΗ ΣΕΛ. 4

Μετά από περιοδεία στα νησιά μας

Ο κ. Κρεμαστινός επανήλθε χτες στη Ρόδο



Ο καθηγητής Καρδιολογίας και βουλευτής Δωδεκανήσου κ. Δημήτρης Κρεμαστινός επανήλθε χτες τη νύκτα στη Ρόδο μετά την περιοδεία που πραγματοποίησε στα νησιά μας.

Ο κ. Κρεμαστινός επισκέφθηκε την Κω, Κάλυμνο, Λέρο, Νίσυρο και Χάλκη, όπου συναντήθηκε με τις αρχές των νησιών και άκουσε τις απόψεις, τα παράπονα και τις διαμαρτυρίες των νησιωτών μας.

Απάντηση σε δημοσίευμά μας

Η συντήρηση του νομαρχιακού μεγάρου

ΕΠΙΣΤΟΛΗ ΤΟΥ ΒΟΗΘΟΥ ΝΟΜΑΡΧΗ Χ. ΧΑΤΖΗΕΥΘΥΜΙΟΥ

Ο ΒΟΗΘΟΣ νομάρχης κ. Χατζής Χατζηευθυμίου μας έστειλε την παρακάτω επιστολή εις απάντηση δημοσιεύματός μας, καθώς και φωτοτυπίες λογαριασμών της ΔΕΗ, από τους οποίους φαίνεται ότι η Νομαρχία έχει πληρώσει άνω του μισού εκατομμυρίου δραχμών για το φωτισμό των εξωτερικών χώρων του νομαρχιακού μεγάρου.

•Η επιστολή του κ. Χ. Χατζηευθυμίου έχει ως εξής:

«Κύριε Διευθυντά,

Για την αποκατάσταση της αλήθειας και τη σωστή πληροφόρηση των αναγνωστών της έγκριτης

ΣΥΝΕΧΕΙΑ ΣΤΗ ΣΕΛ. 4

ΜΕΤΑ ΣΥΓΧΩΡΗΣΕΩΣ

ΕΡΧΟΝΤΑΙ ΕΦΙΠΠΟΙ...

Στο Γυμνάσιο, ο μακαρίτης ο Καραμηνάς μας έμαθε ένα τραγούδι. Συγκρατώ ακόμη τον πρώτο στίχο: «Ερχονται έφιπποι και με σαλπίσματα οι κυνηγοί στο κυνήγι...»

Δεν θυμούμαι πλέον ποιανού Ευρωπαίου συνθέτη ήταν το τραγούδι αυτό. Ομως δύο πράγματα συγκρατώ καλά στη μνήμη μου: Το ένα ήταν οι σφαλιάρες του καθηγητή που έπεφταν στα σβέρκα των παράφωνων και το άλλο ο ρυθμός του τραγουδιού. Ηταν εμβατήριο. Στο άκουσμά του, μια αίσθηση βιαιότητας ακούμπούσε τις αισθήσεις μου. Σαν είδος πολεμικής ιαχής που μου προκαλούσε κάποιο συναίσθημα απέχθειας. Μου ξανάρθε στο μυαλό αυτό το συναίσθημα καθώς σκέφθηκα, ότι αύριο ανοίγει το κυνήγι.

Εμένα, εκτός από το τιτμημένο «καμάκι», ποτέ δεν με συγκίνησε το σπορ του κυνηγίου. Μπορεί να έπιασα σαν παιδί σαΐτα δύο - τρεις φορές στα χέρια μου, δεν έβαλα όμως ούτε ένα σισαμάκι στο σημάδι.

Κι απ'το ψάρεμα ένα πέρασμα έκανα. Επιασα μερικούς σκατοφάδες (μικρό άλλά εύγεστο ψάρια), πεντέξι μουρμούρες και κανένα κωβιό, αλλά εκεί σταμάτησα.

Ολα αυτά αρκούν, νομίζω, για να πω πως δεν μ'άρεσε και δεν μ'αρέσει το κυνήγι. Ειλικρινά, το αντιπαθώ. Κι όχι μόνον επειδή παιδιόθεν δεν είχα αυτή την... κλίση. Αλλά κυρίως γιατί δεν διεξάγεται με κανόνες. Πολλοί δικαιολογούν αυτή τη δραστηριότητα ως σύμφυτη με τον άνθρωπο ανάγκη. Ομολογούν δηλαδή, χωρίς να το καταλαβαίνουν, ότι διατηρούν μέσα τους τον νεολιθικό άνθρωπο! Αλλοι λένε, ότι το κυνήγι τους φέρνει σε επαφή με τη Φύση. Μα είναι τόσο αιμοβόρα η Φύση για να τους θέλει ένοπλους κοντά της;

Τρεις χιλιάδες άτομα στη Ρόδο έχουν το δικαίωμα να κτυπούν ό,τι πετά και ό,τι τρέχει.

Υπάρχουν όμως και άλλοι 115.000 κάτοικοι του νησιού που διεκδικούν το δικαίωμα να απολαμβάνουν τα πετεινά του ουρανού να τιτιβίζουν, να κτίζουν φωλιές, να φροντίζουν τα νεογνά τους. Υπάρχουν σίγουρα και πολλοί άλλοι που προτιμούν τους λαγούς και τα κουνέλια ελεύθερα στο περιβάλλον τους παρά στιφάδο στην κατσαρόλα.

Δεν θέλω να καταργηθεί το κυνήγι. Λέω να μπουν και να τηρούνται κανόνες. Για να μην αποδεκατιστεί η άγρια Φύση.

Μετά συγχωρήσεως
Σάκης

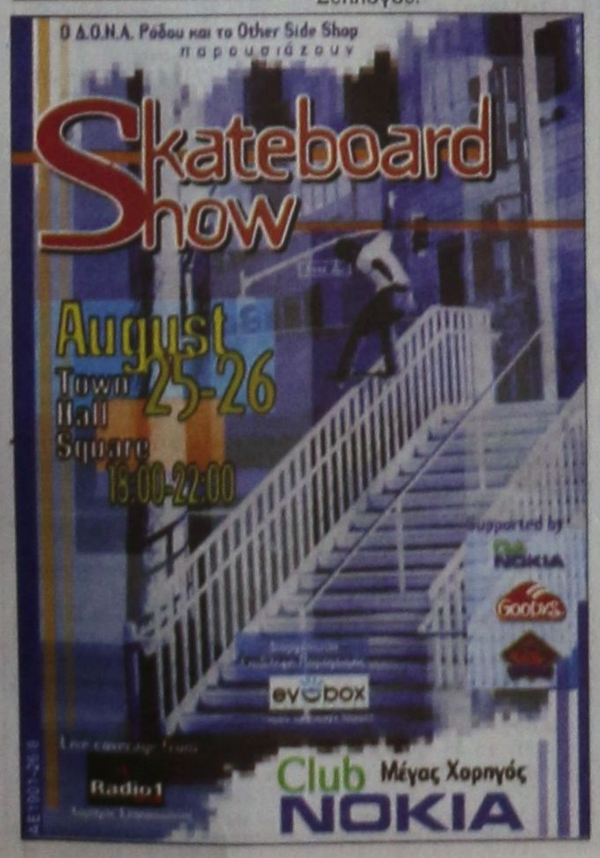

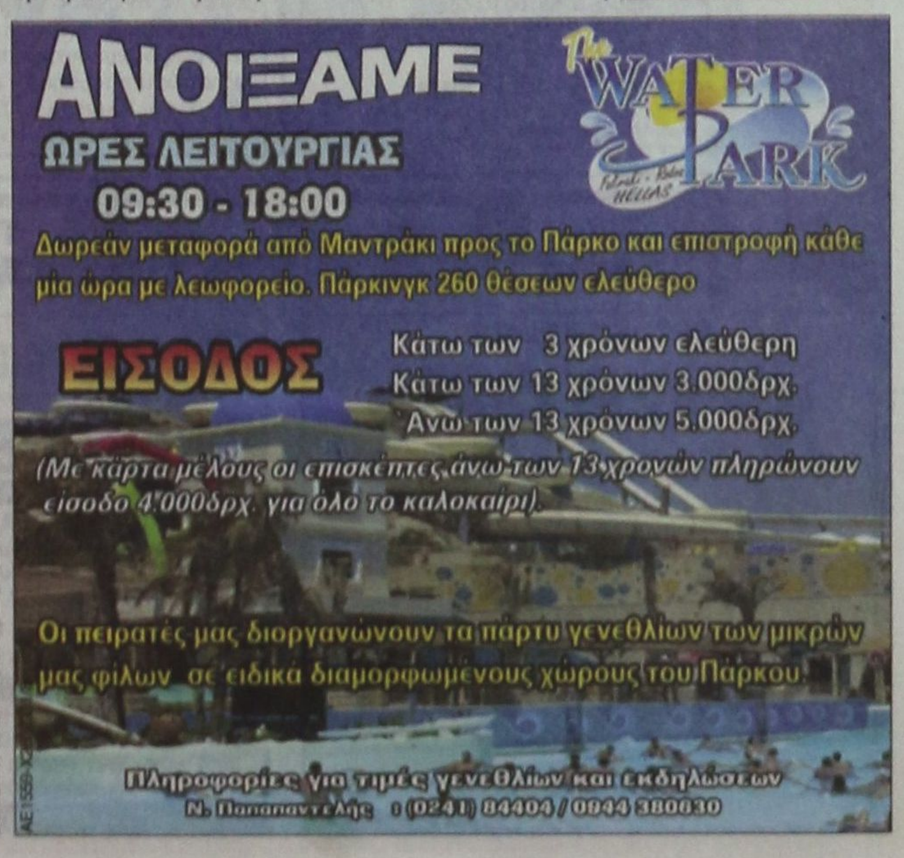

ΚΑΘΗΜΕΡΙΝΑ ΤΑ ΝΕΑ ΤΗΣ ΔΩΔΕΚΑΝΗΣΟΥ ΣΤΟ INTERNET
www.proodos.net
www.proodosnews.gr

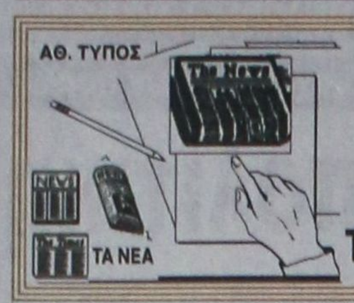

ΤΙ ΕΓΡΑΨΕ Ο ΤΥΠΟΣ ΤΗΣ ΑΘΗΝΑΣ

ΕΠΙΣΚΟΠΗΣΗ ΑΘΗΝΑΙΚΟΥ ΤΥΠΟΥ ΤΗΣ 18/08/2001

Οι τίτλοι των βασικών πρωτοσέλιδων θεμάτων στις πρωινές και απογευματινές αθηναϊκές εφημερίδες είναι οι εξής:

ΑΔΕΣΜΕΥΤΟΣ ΤΥΠΟΣ (Μήτσης): Επιδοτήσεις για προσλήψεις. Χαράς ευαγγέλια για χιλιάδες εργοδότες και ανέργους.

ΑΔΕΣΜΕΥΤΟΣ ΤΥΠΟΣ (Ρίζος): Τουρισμός ώρα μηδέν. Η κίνηση μετατοπίζεται στα παράλια της Τουρκίας και στις άλλες γειτονικές χώρες.

ΑΠΟΓΕΥΜΑΤΙΝΗ: Νόμιμη η μεταφορά του συντελεστή δόμησης. Το ΥΠΕΧΩΔΕ ενεργοποιεί άμεσα επτά άρθρα του παλαιού νόμου.

Η ΑΥΓΗ: Ο Χριστόδουλος "πάει" συνέδριο. Επιχειρεί να εκμεταλλευθεί την κρίση στο ΠΑΣΟΚ.

ΑΥΡΙΑΝΗ: Επιχείρηση "νέα Γένοβα" στη Θεσσαλονίκη. Σε εξέλιξη η μεγάλη προβοκάτσια σε βάρος του πρωθυπουργού.

ΤΟ ΒΗΜΑ: Ο χάρτης της εργασίας. Τι δείχνει πανελλαδική έρευνα του ΟΑΕΔ σε 6.228 επιχειρήσεις.

Η ΒΡΑΔΥΝΗ: Αυστηροί περιορισμοί στις πιστωτικές κάρτες. Η αλόγιστη χρήση του πλαστικού χρήματος οδηγεί τις τράπεζες, πλέον, σε ακύρωση των καρτών.

ΕΘΝΟΣ: Η κούρσα του ευρώ ανάσα για την Οικονομία. Που θα φθάσει. Πόσο μας επηρεάζει.

ΕΛΕΥΘΕΡΗ ΩΡΑ: Δια "βουλεύματος" 3.500.000 πιστών, ένοχοι οι Σταθόπουλος και Δαφέρμος.

ΕΛΕΥΘΕΡΟΣ: Δρόμος με αγκάθια. Τα προβλήματα βουνό για Σημίτη απο Δευτέρα.

ΕΛΕΥΘΕΡΟΣ ΤΥΠΟΣ: Η ώρα της αλήθειας για τις υπογραφές. Χριστόδουλος: Ανακοινώνει τον αριθμό στις 28 Αυγούστου.

ΕΛΕΥΘΕΡΟΤΥΠΙΑ: Το έγκλημα στην καμένη Πεντέλη. Από τις στάχτες ξεπηδούν σπίτια.

ΕΣΤΙΑ: Το 7ημερο της Σίφνου. Εφέτος επλήρωσε τα περυσινά "σπασμένα".

Espresso: Παγκόσμια ανακάλυψη από Ελληνες για το AIDS.

Η ΚΑΘΗΜΕΡΙΝΗ: Μέτρα μαζικής... τιθάσευσης των οδηγών. Τα πρόστιμα εφεξής θα πέφτουν βροχή υπόσχεται η Τροχαία, που διαπιστώνει μείωση ατυχημάτων.

Ο ΛΟΓΟΣ: Σημίτης:Επιστρέφει με γεμάτη ατζέντα. Μαραθώνιος συσκέψεων από τη Δευτέρα.

ΤΑ ΝΕΑ: Ακόμα χαμηλότερες φέτος οι βάσεις. Εως τέσσερις μονάδες. Για πρώτη φορά κενές θέσεις σε ΑΕΙ-ΤΕΙ.

ΝΙΚΗ: Δάκτυλος Μαξίμου. Αήθης επίθεση Γιαννόπουλου κατά Ακη-Γ. Παπανδρέου.

ΡΙΖΟΣΠΑΣΤΗΣ: Αρχίζει επέμβαση του ΝΑΤΟ στην ΠΓΔΜ. Κινητοποίηση χθες του λαού της Θεσσαλονίκης.

ΣΤΟ ΚΑΡΦΙ:Αιφνιδιασμός Χριστόδουλου. Βγάζει πολιτική ταυτότητα. Ανακοινώνει 3,4 εκατ. υπογραφές.

Η ΧΩΡΑ: Μυστικό ραντεβού στην Ελούντα. Τι συζητούν Παπανδρέου και Γκεοργκιέφσκι.

ΥΓΡΑ ΚΑΥΣΙΜΑ

ΔΙΑΝΥΚΤΕΡΕΥΟΥΝ

ΠΟΛΗ:
ΤΖΩΡΤΖΗΣ ΔΗΜ. (ΒΡ - Αγ. Φραγκίσκος)
ΚΑΥΣΙΜΑ ΡΟΔΟΥ ΕΠΕ (SHELL - Λ. Καλλιθέας)

ΔΥΤΙΚΗ ΠΛΕΥΡΑ:
ΤΖΩΡΤΖΗΣ ΙΩΑΝΝΗΣ (ΒΡ-Ιαλυσός)
ΚΕΦΑΛΑΣ ΣΤΕΡΓΟΣ (ΕΚΟ - Κρεμαστή)

ΑΝΑΤΟΛΙΚΗ ΠΛΕΥΡΑ:
ΚΟΙΛΙΑΣ ΑΛ. ΙΠ. (ΒΡ - Αφάντου)
ΛΟΥΚΑΡΑΣ ΕΜΜ. (SHELL - Κάλαθος)

ΦΑΡΜΑΚΕΙΑ

ΔΙΗΜΕΡΕΥΕΙ:
ΑΛΑΦΑΚΗΣ ΓΙΩΕΓ.
Κων/νου Παλαιολόγου 15
Τηλ. 22285

ΔΙΑΝΥΚΤΕΡΕΥΕΙ:
ΧΙΩΤΗ ΕΛΕΝΗ
25ης Μαρτίου 24
Τηλ. 31612

ΠΡΟΟΔΟΣ
Ημερήσια Εφημερίδα της Ρόδου
Ετος ιδρύσεως 1949
ΙΔΡΥΤΗΣ: ΓΕΩΡΓΙΟΣ ΔΙΑΜΑΝΤΙΔΗΣ
ΙΔΙΟΚΤΗΣΙΑ - ΕΚΔΟΣΗ
«Γ. ΔΙΑΜΑΝΤΙΔΗΣ Γραφικές Τέχνες Α.Ε.»
ΕΚΔΟΤΗΣ-ΔΙΕΥΘΥΝΤΗΣ: ΓΕΩΡΓΙΟΣ ΔΙΑΜΑΝΤΙΔΗΣ
ΓΡΑΦΕΙΑ ΣΥΝΤΑΞΗΣ
Μ. Μαλλιαράκη 3, 85100 Ρόδος
Τηλ. 0241 / 27356 - 34101 FAX 0241 / 20643
ΛΟΓΙΣΤΗΡΙΟ-ΔΙΑΦΗΜΙΣΕΙΣ
Νέα Αγορά 32 85100 Ρόδος
Τηλ. 0241 / 24539 FAX 0241 / 24539
www.proodos.net - www.proodosnews.gr
e-mail: info@proodos.net

Δωδεκανησιακά 24ωρα

Στα πεταχτά

Να βάλουν μια τάξη

Πολλά και έντονα παράπονα φθάνουν στην εφημερίδα μας για την απαράδεκτη συμπεριφορά των ταξιτζήδων στο Φαληράκι.

Τα βράδια, όπως μας πληροφορούν, οι οδηγοί των ταξί καταλαμβάνουν με τα αυτοκίνητά τους το δρόμο που οδηγεί στον οικισμό και την αρχή του κεντρικού δρόμου του Φαληρακιού και μπλοκάρουν όλη την κυκλοφορία. Κανένα άλλο αμάξι δεν μπορεί να περάσει. Ακόμη μεγαλύτερο είναι το πρόβλημα με τα λεωφορεία που μεταφέρουν πελάτες στα ξενοδοχεία της περιοχής.

Επειδή η πρόκληση επεισοδίων είναι πιθανή ανά πάσα στιγμή, καλά θα κάνει η Αστυνομία και η διοίκηση του Σωματείου Ιδιοκτητών Ταξί να βάλουν μια τάξη στην περιοχή. Ο δρόμος είναι δημόσιος και κανένας δεν έχει δικαίωμα να τον κλείνει και να μπλοκάρει την κυκλοφορία.

Αλητήριοι

Αργόσχολοι νεαροί και κυρίως περιθωριακοί τύποι περιφέρονται τις νύχτες στους δρόμους της πόλης και βρωμίζουν με μπογιές τους τοίχους των διαφόρων κτιρίων. Ιδιαίτερη προτίμηση δείχνουν στους τοίχους των σχολείων, τους οποίους έχουν γράψει κάθε είδους συνθήματα.

Δεν υπάρχει υπηρεσία που να τους «τσιμπήσει»; Μήπως η Αστυνομία θα πρέπει να ενισχύσει τις περιπολίες έξω από τα σχολεία;

Θρασύτατοι οδηγοί

Τα περισσότερα τροχαία ατυχήματα που συμβαίνουν στην περιοχή μας οφείλονται στην επιθετική οδήγηση και στην παραβίαση του Κώδικα Οδικής Κυκλοφορίας από τους οδηγούς που μυαλό δεν βάζουν. Λόγω καλοκαιριού οι έλεγχοι της Τροχαίας ατόνησαν και οι απείθαρχοι οδηγοί αποθρασύνθηκαν. Καθημερινά, γύρω στις 12.30 το μεσημέρι, ένας θρασύτατος οδηγός τζιπ, που μάλιστα σέρνει και τρέϊλερ κινείται επικίνδυνα στην εθνική οδό Ρόδου-Λίνδου από την πόλη μέχρι το Φαληράκι. Στο τρέϊλερ έχει φορτωμένα μοτοποδήλατα, που πιθανότατα νοικιάζονται.

Αλήθεια, δεν τον έχει δει κάποιος τροχονόμος; Ο άνθρωπος είναι επικίνδυνος και θα προκαλέσει ατυχήματα.

Τροχαία ακούς;

Αδέσποτα λουόμενα

Δυστυχώς σ'ολόκληρη την πόλη ...σεργιανίζουν αδέσποτα σκυλιά και κανείς δεν ενδιαφέρεται να τα μαζέψει. Ακόμα και η Φιλοζωική Εταιρεία, που στο παρελθόν είχε δραστηριοποιηθεί, δεν ενδιαφέρεται.

Στο λιμάνι, στην Πύλη του Αγίου Παντελεήμονα, υπάρχουν τρία σκυλιά που βρίσκονται στην αμμουδιά και κολυμπούν παρέα με τους λουόμενους τουρίστες καθημερινά.

Ας τα μαζέψει κάποιος!

Οι εξαγγελίες του κ. Εξαρχου

Αριστες εντυπώσεις άφησε στους δημάρχους της Δωδεκανήσου, ο γενικός γραμματέας Αθλητισμού κ. Νίκος Εξαρχος.

Τους εξήγγειλε ένα ολοκληρωμένο πρόγραμμα αθλητικών υποδομών, ενόψει των Ολυμπιακών Αγώνων του 2004, συνολικού προϋπολογισμού για το νομό 8,6 δισεκατομμύρια δραχμές.

Στο χέρι των δημάρχων είναι πλέον ν'απορροφήσουν τα χρήματα αυτά, επισπεύδοντας τις διαδικασίες που απαιτούνται για την κατασκευή των υποδομών.

Αντε να δούμε ποιοί θ'αποδειχθούν μάγκες και θα καταφέρουν να κάνουν στις περιοχές τους αθλητικά έργα.

Κακοδαιμονία

Δυστυχώς σ'αυτόν τον τόπο, τον άλλοτε ευλογημένο, άρχισε εδώ και κάποια χρόνια να τον μαστίζει η κακοδαιμονία. Η έλλειψη πολιτικών ανδρών και τοπικών αρχόντων τον οδηγεί σε μαρασμό. Τα πάντα έχουν αφεθεί στο έλεος του Θεού. Η Ρόδος βουλιάζει και από πρωτοπόρος σε όλα κατάντησε ουραγός.

Πότε επιτέλους θα βρεθούν άνθρωποι που να αγαπούν τη Ρόδο;

Φεστιβάλ

Κάθε δήμος του νομού μας διοργάνωσε και φέτος Φεστιβάλ και μάλιστα με αρκετή επιτυχία. Αναμφίβολα οι πολιτιστικές εκδηλώσεις πρέπει να γίνονται.

Είναι όμως θλιβερό ολόκληρο το απολογιστικό έργο κάθε Δήμου να επικεντρώνεται στις πολιτιστικές εκδηλώσεις του καλοκαιριού. Δεν έχουν να κάνουν κάτι άλλο;

Καλά τα Φεστιβάλ, αλλά τα έργα είναι ακόμα καλύτερα!

Αυτός θα πληρώσει

Σχολιάζαμε πρόσφατα την κακοτεχνία της οδού Κωνσταντινουπόλεως και θέταμε το ερώτημα ποιός θα επιβαρυνθεί τη δαπάνη για την αποκατάστασή της. Από τον κ. Κωστάντζο μας ήλθε η ρητή διαβεβαίωση, ότι ο εργολάβος θα καταβάλει εξολοκλήρου τα σχετικά έξοδα.

Αυτό, νομίζουμε, θα ικανοποιήσει απόλυτα τους αναγνώστες μας.

Του τα'σουρε για τα καλά

Τον έσφαξε με το βαμβάκι τον Γιάνη Παρασκευά ο γραμματέας της κεντρικής επιτροπής του ΠΑΣΟΚ κ. Κώστας Σκανδαλίδης.

Εμμέσως πλην σαφώς τον χαρακτήρισε «γραφικό» και απέδωσε τα όσα τρελά λέει στην επίδραση των υψηλών θερμοκρασιών.

Το φοβερότερο είναι ότι τον κατέταξε (εκεί που άλλωστε ανήκει) στα απλά τοπικά στελέχη.

Κάποιος επιτέλους έπρεπε να του τα πει γιατί το θράσος του έχει ξεπεράσει κάθε όριο. Και έτσι βρήκε το μάστορά του.

Ο Γιάννης Παρασκευάς θα έπρεπε να ξέρει ότι ο Κώστας Σκανδαλίδης δεν είναι καθόλου εύκολος αντίπαλος.

Το γεγονός ότι κυριαρχεί εδώ και χρόνια στην πολιτική σκηνή, κατέχοντας σημαντικές θέσεις έπρεπε, αν όχι να σεβασθεί (από σεβασμό δεν ξέρει ο Γιάνης), να το λάβει σοβαρά υπόψιν του.

Δεν υπάρχουν θέσεις

Αεροπλάνα και πλοία είναι υπερπλήρη όλες τις επόμενες μέρες και πολλοί δεν βρίσκουν θέσεις για να ταξιδέψουν..

Και φέτος παρατηρείται το ίδιο φαινόμενο που ξέρουμε από χρόνια. Μόλις περάσει ο δεκαπενταύγουστος αρχίζει η μαζική επιστροφή. Ολα τα μέσα μεταφοράς είναι γεμάτα. Στα πλοία ιδίως δεν υπάρχουν θέσεις ούτε στο κατάστρωμα.

Η ταλαιπωρία του πολίτη!

Τα καθημερινά προβλήματα του πολίτη, παρά τις κατά καιρούς εξαγγελίες και υποσχέσεις (κυρίως της κάθε προεκλογικής περιόδου), παραμένουν ανεπίλυτα.

Ενα απ'αυτά τα προβλήματα είναι η υγειονομική περίθαλψη που παρέχεται. Ουρές στο ΙΚΑ και στο Νοσοκομείο, έλλειψη ειδικοτήτων κ..α. πολλά.

Οσον αφορά τώρα την πρωτοβάθμια περίθαλψη των αγροτών, οι διαμαρτυρίες είναι πολλές. Και δεν στρέφονται κατά των αγροτικών γιατρών, που προσπαθούν να εξυπηρετήσουν όσο γίνεται καλύτερα, αλλά εναντίον του συστήματος...

Θέλετε ένα απλό παράδειγμα; Ο αγροτικός γιατρός σε πολλά χωριά εμφανίζεται μόνο μία φορά την εβδομάδα και μάλιστα σε απρογραμμάτιστη ώρα. Ορισμένες φορές όμως αλλάζει και η προγραμματισμένη ημέρα. Οσοι, λοιπόν, περιμένουν να τους δει ο γιατρός ή να τους συνταγογραφήσει τα φάρμακά τους, χάνουν την ώρα τους! Αλλά και όταν ακόμα ο γιατρός εμφανιστεί στην ώρα του, περιμένουν τόσοι πολλοί, ώστε η ταλαιπωρία να είναι αναπόφευκτη!

Τα 20 και 30 άτομα θα ήσαν λιγότερα αν οι επισκέψεις του γιατρού ήταν συχνότερες - έστω δύο την εβδομάδα.

ΕΙΔΗΣΕΙΣ ΤΟΥ '60

ΠΡΟΟΔΟΣ
28 ΔΕΚΕΜΒΡΙΟΥ 1968

ΠΩΣ ΓΙΟΡΤΑΣΑΝ ΟΙ ΡΟΔΙΟΙ ΤΑ ΧΡΙΣΤΟΥΓΕΝΝΑ

Εορταστικόν διήμερον στην Ρόδο με βροχή και κρύο, χορούς και γλέντια. Κάτω από μια έντονα φωτισμένη Ρόδο, με λίγους διαβάτες και πολύ ...συνωστισμό στα διάφορα κέντρα γιορτάστηκαν τα εφετεινά Χριστούγεννα στο νησί μας.

Ιδιαίτερα μεγάλη ήταν η κίνησις στα κέντρα, ιδίως το βράδυ της ημέρας των Χριστουγέννων, όπου στις εισόδους εδίνετο πραγματική μάχη για να βρεθή ένα τραπεζάκι ή κι ακόμη μια καρέκλα. Συνωστισμός από νωρίς στο «Γραντ Οτέλ», «Τίβολι», «Ντελούκα», «Ελλη», «Μπαμπούλα» και «Ροδοπούλα», όπου η κίνησις υπήρξε ζωηροτάτη.

Εκεί όμως όπου το κέφι ήταν αμείωτο μέχρι των πρωινών ωρών ήταν στις χοροεσπερίδες της «Ρόδου» και του «Διαγόρα» στο «Γραντ Οτέλ» και το «Τίβολι» αντιστοίχως.

Λαϊκές νότες απήλαυσαν οι Ρόδιοι και στα κέντρα λαϊκής μουσικής, ενώ ζωηρή κίνηση παρουσίασαν και οι διάφορες ταβέρνες τόσο μέσα στην πόλη, όσο και έξω από την πόλη.

Εντονη ήταν επίσης και η κίνησις στους κινηματογράφους της Ρόδου, όπου πλήθη κόσμου συνωθούντο μπροστά στις θυρίδες των εισιτηρίων.

Κατά τα άλλα το εορταστικό διήμερο πέρασε χωρίς τίποτε το απρόοπτο. Προχθές από το πρωί παρετηρήθη μαζική έξοδος των Ροδίων προς την ύπαιθρον, ενώ χθες η κίνησις ήταν κάπως νωχελική...

ΠΟΔΟΣΦΑΙΡΙΚΑ ΝΕΑ

• Παρουσία 500 περίπου φιλάθλων διεξήχθη προχθές εις το Εθνικόν Στάδιον α αγών Κυπέλλου Ελλάδος μεταξύ Ρόδου και Αργοναύτου. Νικήτρια του αγώνος ανεδείχθη η Ρόδος με τέρματα 1-0.

Η Ρόδος αν και είχε με το μέρος της την εδαφικήν υπεροχήν, εδυσκολεύθη να κερδίση. Πολλοί από τους ποδοσφαιριστάς της, που θεωρούνται απαραίτητοι στην ομάδα, είχαν και προχθές μειωμένην απόδοσιν.

Ο αγών έληξε τελικά χωρίς τίποτα το ιδιαίτερο εκ μέρους και των δύο ομάδων.

Δεικρίθησαν από την Ρόδον οι Παυλίδης, Χατζηπέτρος, Αγγέλου και Κυπριώτης και από τον Αργοναύτην οι Φρατζέσκος, Σεβαστίδης, Τσαβαρής και Παναγιωτίδης.

Ο διαιτητής κ. Κρεούζης, μετριώτατος. Οι αποφάσεις του επροκάλουν γέλωτας!!

Αι συνθέσεις:

ΡΟΔΟΣ: Κιολέ, Καραμανώλης, Διακονικολάου, Αχιολάς, Παυλίδης, Φωτεινός, Μπαριανός (37' Χατζηπέτρος), Αγγέλου, Νεοφύτου, Σκιαθίτης, Κυπριώτης

ΑΡΓΟΝΑΥΤΗΣ: Παντελουδάκης, Παπαδόπουλος, Φρατζέσκος, Παπάζογλου, Αντιμαχίτης, Νικολαΐδης, Σαλαγιάννης,Παναγιωτίδης, Σεβαστίδης, Τσαβαρής, Μαύρος.

• Σήμερον το βράδυ αναχωρεί αεροπορικώς δι'Αθήνας η ομάς της Ρόδου. Η τοπική ομάς, ως γνωστόν, αγωνίζεται αύριον εις Λεβαδειάν με την ομάδα του Λεβαδειακού. Ο αγών είναι δύσκολος δια την τοπικήν ομάδα, η οποία κινδυνεύει να ευρεθή εις την τελευταίαν θέσιν της βαθμολογίας.

• Υπό της τοπικής επιτροπής διαιτησίας ωρίσθησαν οι διαιτηταί των αυριανών αγώνων, ως εξής:

Ιάλυσος-Διγενής: Εμ. Χατζημανώλης,

Ιάλυσος-Απόλλων: Αργυρός, Ζωγράφος, Παπαντωνίου,

Αρης-Φοίβος: Καστελλοριζιός, Ροδίτης, Χαλάτσης

ΣΥΝΑΛΛΑΓΜΑ

	Αγορά	Πώληση
ΔΟΛΛΑΡΙΟ Η.ΠΑ	369,898	378,4849
ΛΙΡΑ ΑΓΓΛΙΑΣ	534,2584	546,6431
ΚΟΡΩΝΑ ΔΑΝΙΑΣ	45,40125	46,45345
ΚΟΡΩΝΑ ΣΟΥΗΔΙΑΣ	36,21032	37,05013
ΓΙΕΝ ΙΑΠΩΝΙΑΣ	306,3472	313,4486
ΦΡΑΓΚΟ ΕΛΒΕΤΙΑΣ	222,6397	227,7893
ΚΟΡΩΝΑ ΝΟΡΒΗΓΙΑΣ	41,56451	42,52837
ΛΙΡΑ ΚΥΠΡΟΥ	588,9012	602,5535
ΔΟΛ. ΚΑΝΑΔΑ	240,5407	246,1177
ΔΟΛ. ΑΥΣΤΡΑΛΙΑΣ	197,4447	202,0217

Σπιτικά και ο κόσμος της

Τα σύκα είναι καλοκαιρινά φρούτα. Τα γνωρίζουμε όλοι στη χώρα μας και μπορούμε να τα βρούμε στην αγορά. Πολλοί έχουν κτήματα έχουν φυτεμένες συκιές που βγάζουν λευκά ή μαύρα σύκα. Και όσοι περνούν σαββατοκύριακα στα κτήματά τους μπορούν να κόβουν φρέσκα σύκα από τα δέντρα τους. Μόνο που πάντα προσέχουν, γιατί ξέρουν ότι οι συκιές και κυρίως τα φύλλα τους ερεθίζουν το δέρμα και μπορεί να αφήσουν κοκκινίλες για μερικές μέρες με φαγούρα.

Αλλά και το «γάλα» από τα σύκα φέρνει ερεθισμούς στο δέρμα. Και καμιά φορά όταν τρώμε άγουρα σύκα χωρίς να τα καθαρίσουμε με το μαχαίρι πρώτα αλλά τα ανοίγουμε στη μέση με τα χέρια βάζοντάς τα απευθείας στο στόμα, μετά από μερικά που θα καταναλώσουμε, θα αισθανθούμε τα χείλη μας ερεθισμένα.

Τα σύκα είναι φρούτα που έχουν βιταμίνες, μέταλλα, κάλλιο, ασβέστιο κ.α. γι' αυτό είναι πολύτιμα για τη διατροφή μας. Δεν έχουν ιδιαίτερα πολλές θερμίδες και μπορούν να τρώγονται άφοβα ακόμα κι απ'αυτούς που κάνουν δίαιτα.

Θα τα πλένουμε πάντα πριν τα φάμε αλλά όχι να τα βάζουμε πλυμμένα στο ψυγείο και να τα αφήνουμε εκεί για μέρες γιατί θα ξυνίσουν. Πάντως είτε δροσερά είτε σε θερμοκρασία δωματίου είναι νόστιμα και γλυκά.

ΜΙΚΑ

ΤΗΛΕΟΡΑΣΗ

ΕΤ-1

06.30 Mediterraneo (Ε)	**17.00 Ειδήσεις**
07.00 Κλασική μουσική	18.00 Εργα του Τουλούζ Λοτρέκ
08.00 Θεία Λειτουργία	19.00 Ελληνομανία
10.15 Αρχονταρίκι (Ε)	20.00 Κλήρωση ΠΡΟΤΟ-Τζόκερ
11.10 Μουσική παράδοση	10.15 Συνεικόνες
11.45 Μια παράξενη κιβωτός	21.00 39ο Διεθνές Φεστιβάλ Φολκλόρ Λευκάδα
12.45 Αναζητώντας τη Βερενίκη	**23.00 Ειδήσεις**
13.15 Αντ'αυτού (Ε)	00.30 Μπάντι Φάρο
13.45 Ειδήσεις	01.30 Βραζιλιάνικο ποδόσφαιρο
14.00 Ελληνική ταινία «Καυτά, ψυχρά κι ανάποδα»	03.30 Φώτα πορείας (Ε)
15.35 Στα φτερά του έρωτα (Ε)	

NET

08.00 Αγροτική ενημέρωση	17.00 Χονδρός - Λιγνός
08.30 Τραγούδια της προφορικής παράδοσης	18.00 Οι μουσικοί του κόσμου
09.00 Κόκκινη κλωστή δεμένη	**19.00 Ειδήσεις**
10.00 Τα ελληνόφωνα χωριά της Ιταλίας	19.15 Η οδύσεια της τροφής μας
11.00 Στον κόσμο της οικονομίας (Ε)	19.30 Επιστημονικά επιτεύγματα
12.00 Εβδομη μέρα (Ε)	20.00 Ταξίδια στο χρόνο
13.00 Για νέους γονείς	**21.00 Ειδήσεις-αθλητικά-καιρός**
14.00 Η συνάντηση της Κυριακής (Ε)	22.00 Ξένη ταινία «ΔΦυλακισμένοι στον παράδεισο»
15.00 Ειδήσεις	23.30 Art NET (Ε)
15.15 Ελληνική ταινία «Μήτρος και Μητρούσης στην Αθήνα»	**24.00 Ειδήσεις** •Το πρόγραμμα συνεχίζεται με επαναλήψεις

ΕΤ-3

08.31 Θεία Λειτουργία	18.00 Επί τροχών
10.00 Οπερα «Ιδομενέας» Α' και Β' πράξη	18.30 Η μυστική ζωή της Γκέισας
12.30 Atelier (Ε)	**19.00 Ειδήσεις**
13.30 Χονδρός - Λιγνός	19.30 Οικονομία και ανάπτυξη
14.30 Αθλητισμός και ζωή (Ε)	20.00 Οι Ελληνες του κόσμου
15.00 Ειδήσεις	21.00 Ξένη ταινία «Το πάθος»
15.30 Θερινό ηλιοστάσιο	23.00 Σπορ στο 3
16.30 Ταξιδεύοντας (Ε)	**24.00 Ειδήσεις**
17.00 Αρχαιολογική έρευνα	01.00 Συναυλία
17.30 Ανοιχτοί ορίζοντες	

MEGA

06.00 Οι τελευταίοι εγγονοί (Ε)	**14.00 Ειδήσεις**
06.45 Οι φρουροί της Αχαΐας (Ε)	14.10 Οσα φέρνει η ώρα(Ε)
07.20 Τελευταίο αντίο (Ε)	15.20 Ξένη ταινία «Γκοστμπάστερς Νο 2»
08.20 Τα επτά κακά της μοίρας μου (Ε)	17.45 Ελληνική ταινία «Η προεδρίνα»
09.00 Και οι τέσσερις ήταν υπέροχες (Ε)	**19.30 Ειδήσεις**
09.45 Η Ελίζα και οι άλλοι (Ε)	21.00 Ξένη ταινία «Λάνσελοτ, ο πρώτος ιππότης»
10.30 Αλλη το πρωί, άλλη το βράδυ (Ε)	23.45 Ξένη ταινία «Κόμπρα»
11.00 Ο κακός Βεζύρης (Ε)	**00.15 Ειδήσεις**
12.00 Αχ Ελένη (Ε)	01.40 Ξένη ταινία «Φουλ του θανάτου»
12.30 Με δύο μαμάδες (Ε)	03.30Τηλεμάρκετινγκ
13.15 Οι Ελληνες(Ε)	04.00 Fashion TV

ANT-1

06.20 Οι ειδήσεις του CBS	15.15 Η πρόβα του νυφικού (Ε)
06.45 Τηλεμάρκετινγκ	16.15 Οι μεν και οι δεν (Ε)
07.00 Δεσποινίς Μαργαρίτα (Ε)	18.00 Ελληνική ταινία «Ρόδα, τσάντα και κοπάνα»
08.00 Παιδικό πρόγραμμα	**19.25 Ειδήσεις**
10.30 Μπαμ, μπαμπάς και μπέμπα (Ε)	21.05 Ελληνική ταινία «Πατέρα κάτσε φρόνιμα»
11.15 Αδελφές ψυχές(Ε)	23.00 Μπαμ (Ε)
12.00 Sex Revolution(Ε)	**24.00 Ειδήσεις**
12.55 Super game	00.15 Ξένη ταινία «Γκριζ Νο 2»
13.00 Προσοχή... Μαρκοπέδιο(Ε)	02.30 Ξένη ταινία «Το φορτηγάκι»
14.00 Ειδήσεις	
14.15 Αγγιγμα ψυχής (Ε)	

STAR

06.15 Κινούμενα σχέδια και παιδικές σειρές	**18.00 Ειδήσεις**
14.00 Ξένη ταινάι «Τα παιδιά της στρογγυλής τραπέζης»	19.30 Σουίτ Βάλεϊ Χάι
15.00 Σταργκέιτ	20.00 Μιλάγκρος η ατίθαση
16.00 Προφάιλερ	21.00 Θέατρο «Εγώ η Λασκαρίνα»
17.00 Νόμος και τάξη: Ειδική ομάδα	**00.15 Ειδήσεις**
	00.30 Ξένη ταινία «Πύρινη βροχή»
	02.45 Πενσακολα

ALPHA

06.00 The call of the mountain	λή για σοφερίνες»
07.00 7 ημέρες ALPHA	**19.25 Ειδήσεις**
08.00 Πανόραμα	21.00 Ξένη ταινία «Για το χαρίτι της Κάρλι Σου»
11.00 Εξάντας (Ε)	2300 Θέατρο «Το δωμάτιο με τους Μανδαρίνους»
12.00 Ελληνική ταινία «Κλάψε φτωχή μου καρδιά»	**24.00 Ειδήσεις**
14.00 Ειδήσεις	01.00 Ξένη ταινία «Η κληρονομιά»
24.30 13.45 Φόρμουλα 1 Grand Prix - Ουγγαρίας	03.00 I.D. (Ε)
16.30 Pacific Blue IV	04.00 Χονδρός - Λιγνός
17.15 Ελληνική ταινία «Σχο-	

ΚΙ ΝΗ ΜΑ ΤΟ ΓΡΑ ΦΟΙ

AE1560-X2628-31/8

ΘΕΡΙΝΟΣ ΚΙΝ/ΦΟΣ
«ΡΟΔΟΝ»
Κάθε Δευτέρα ΚΛΕΙΣΤΟ
Ωρες προβολής 9.30 - 11.30
ΤΗΝ ΤΡΙΤΗ
Τίτλος έργου:
«RUN LOLA, RUN»
του ΤΟΜ ΤΙΚΒΕΡ
Η ταινία έκπληξη από τη Γερμανία
AE1592-X2650-19/8

ΠΑΛΛΑΣ 5 CINEMAS CENTER
ΠΡΟΓΡΑΜΜΑ ΕΒΔΟΜΑΔΑΣ 17/08/2001 - 23/08/2001
www.cinemapallas.gr
Γίνε τώρα μέλος του ΠΑΛΛΑΣ 5 CINEMAS CENTER και απόλαυσε προνόμια!

ΑΙΘΟΥΣΑ 5
TOMB RAIDER: LARA CROFT
Πρώτη Πανελλήνια Προβολή!
ΠΡΩΤΑΓΩΝΙΣΤΟΥΝ: ANGELINA JOLIE, IAIN GLEN
Κάθε ημέρα / Ώρες Έναρξης: 18:10, 20:30, 22:50

ΑΙΘΟΥΣΑ 1
Κάθε ημέρα / Ώρες Έναρξης: 17:00, 19:20, 21:40

ΑΙΘΟΥΣΑ 2
ΕΡΩΤΕΥΜΕΝΟΣ ΤΟΜΑΣ / THOMAS IN LOVE
ΠΡΩΤΑΓΩΝΙΣΤΟΥΝ: BENOIT VERHAERT, AYLIN YAY
Κάθε ημέρα / Ώρες Έναρξης: 18:25, 20:30, 22:40
* Ειδική επιπλέον παράσταση το Σάββατο στις 16:20

ΑΙΘΟΥΣΑ 3
ΑΥΤΟ ΠΟΥ ΘΕΛΟΥΝ ΟΙ ΓΥΝΑΙΚΕΣ / WHAT WOMEN WANT
Κωμωδία / Comedy
Πρωταγωνιστούν : MEL GIBSON, HELEN HUNT
Ώρες Έναρξης : 17:50, 20:10, 22:30

ΑΙΘΟΥΣΑ 4
ΧΑΜΕΝΕΣ ΨΥΧΕΣ / LOST SOULS
ΠΡΩΤΑΓΩΝΙΣΤΟΥΝ: WINONA RIDER, BEN CHAPLIN
Κάθε ημέρα / Ώρες Έναρξης: 18:15, 20:20, 22:30

ΜΟΝΟ ΓΙΑ ΤΑ ΜΕΛΗ
Απαντήστε στην ερώτηση: "Ποια ήταν η προηγούμενη ταινία της Jenifer Lopez η οποία πρωταγωνιστεί στο ερωτικό θρίλερ Angel Eyes που θα προβληθεί στο Παλλας την Παρασκευή 24 Αυγούστου; "
Οι 10 πρώτοι νικητές της κλήρωσης που θα γίνει την Παρασκευή 24/8/2001 θα κερδίσουν από 1 ΔΩΡΕΑΝ εισιτήριο για την ταινία "Angel Eyes".
Τα ονόματα των τυχερών θα ανακοινωθούν στα ταμεία μας την Παρασκευή 24/8/2001.
Κρατήσεις θέσεων στο 24475 και 70670 (16:00 - 20:00)

ΑΝΑΚΟΙΝΩΣΗ ΔΡΟΜΟΛΟΓΙΩΝ

ΚΟΙΝΟΠΡΑΞΙΑ ΙΠΤΑΜΕΝΩΝ ΔΕΛΦΙΝΙΩΝ

KIRIAKOULIS MARITIME

ΜΑΡΙΛΕΝΑ-ΤΖΙΝΑ-ΣΑΜΟΣ ΙΙ - ΑΡΙΣΤΕΑ - ΓΕΩΡΓΙΟΣ Μ

Κρατήσεις, πληροφορίες:
τηλέφωνα 31030 ή 70429 και 78052 Φαξ: 36606
και στον τουριστικό σας πράκτορα

ΗΜΕΡΑ	ΛΙΜΑΝΙ	ΑΦΙΞΗ	ΑΝΑΧΩΡΗΣΗ
ΔΕΥΤΕΡΑ	ΡΟΔΟΣ	08.00	10.10
	ΚΩΣ	10.00	10.55
	ΚΑΛΥΜΝΟΣ	10.45	11.55
	ΛΕΡΟΣ	11.45	13.00
	ΠΑΤΜΟΣ	12.30	13.45
	ΛΕΡΟΣ	13.35	14.45
	ΚΑΛΥΜΝΟΣ	14.35	15.40
	ΚΩΣ	15.30	
	ΡΟΔΟΣ	17.40	
ΤΡΙΤΗ	ΡΟΔΟΣ	08.00	
	ΚΩΣ	10.00	16.00
	ΡΟΔΟΣ	18.00	
ΤΕΤΑΡΤΗ	ΡΟΔΟΣ		08.00
	ΚΩΣ	10.00	16.00
	ΡΟΔΟΣ	18.00	
ΠΕΜΠΤΗ	ΡΟΔΟΣ	08.00	
	ΚΩΣ	10.00	10.10
	ΚΑΛΥΜΝΟΣ	10.45	10.55
	ΛΕΡΟΣ	11.45	11.55
	ΠΑΤΜΟΣ	12.30	13.00
	ΛΕΡΟΣ	13.35	13.45
	ΚΑΛΥΜΝΟΣ	14.35	14.45
	ΚΩΣ	15.30	15.40
	ΡΟΔΟΣ	17.40	
ΠΑΡΑΣΚΕΥΗ	ΡΟΔΟΣ		08.00
	ΚΩΣ	10.00	16.00
	ΡΟΔΟΣ	18.00	
ΣΑΒΒΑΤΟ	ΡΟΔΟΣ		08.00
	ΣΥΜΗ	08.55	09.00
	ΚΩΣ	10.30	10.45
	ΚΑΛΥΜΝΟΣ	11.20	11.30
	ΑΣΤΥΠΑΛΑΙΑ	13.00	13.30
	ΚΑΛΥΜΝΟΣ	15.00	15.30
	ΚΩΣ	16.05	16.30
	ΣΥΜΗ	18.00	18.10
	ΡΟΔΟΣ	19.00	
ΚΥΡΙΑΚΗ	ΡΟΔΟΣ		08.00
	ΚΩΣ	10.00	10.15
	ΝΙΣΥΡΟΣ	11.05	15.00
	ΚΩΣ	15.50	16.00
	ΡΟΔΟΣ	18.00	

Λοιπά δρομολόγια
ΧΑΛΚΗ: Κάθε Τετάρτη στις 10.30
ΤΗΛΟ: Κάθε Σάββατο στις 16.00 και Κυριακή στις 15.20

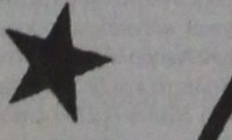

Το πιο πυκνό δίκτυο σύνδεσης της Δωδεκανήσου

AE 1630/X 2656-31/8

Στον απόηχο της εορτής της Κοιμήσεως της Θεοτόκου

«Τη ενδόξω Κοιμήσει Σου, ουρανίοι επαγάλλονται»

ΓΡΑΦΕΙ Ο ΠΡΩΤΟΣΥΓΚΕΛΛΟΣ ΤΗΣ ΙΕΡΑΣ ΜΗΤΡΟΠΟΛΗΣ ΡΟΔΟΥ

Στον απόηχο της εορτής της Κοιμήσεως της Θεοτόκου και της στους ουρανίους θαλάμους μεταστάσεώς Της ολόκληρος ο Ορθόδοξος κόσμος από περάτων έως περάτων της οικουμένης συνεφραίνεται μετά του υμνωδού της Εκκλησίας μας ψάλοντας μέχρι και τα εννιάμερα της λαμπράς αυτής Θεομητορικής Πανηγύρεως -του Πάσχα του Δεκαπενταυγούστου όπως πολύ χαρακτηριστικά έχει ονομασθεί η εορτή της Κοιμήσεως από τη λαϊκή μούσα, «την εν πρεσβείαις ακοίμητον Θεοτόκον και προστασίαις αμετάθετον ελπίδα, τάφος και νέκρωσις ουκ εκράτησεν, ως γαρ ζωής Μητέρα, προς την ζωήν μετέστησεν, ο μήτραν οικήσας αειπάρθενε».

Η Πάναγνος Κόρη, η Αγνή και Ασπιλος Μήτηρ του Θεού, η Μήτηρ της ζωής, αλλά και η δική μας μάννα «εν ιματισμώ διαχρύσω περιβεβλημένη πεποικιλμένη αφήνει τα επίγεια και ανεβαίνει στα επουράνια και εν τιμή και δόξη παίρνει την θέσιν Της εν δεξιά του Υιού και Θεού Της «παρέστη η βασίλισσα εν δεξιών Σου».

Πώς λοιπόν οι πιστοί να μην εορτάζουν με αγαλλίασιν ψυχής το θείον και πλούσιον όρος του Θεού που είναι η Θεοτόκος Μαρία, η Μήτηρ του Χριστού, ο οποίος παίρνοντας την μακαρίαν ψυχήν Της την τοποθετεί πολύ καλύτερα στην θείαν και αγίαν σκηνήν, την εισάγει στα Αγια των Αγίων του Ουρανού.

«Νενίκηνται της φύσεως οι όροι εν σοι Παρθένε Αχραντε, παρθενεύει γαρ τόκος και ζωής προμνηστεύεται θάνατος. Η μετά τόκον Παρθένος και μετά θάνατον ζώσαν, σώζοις αεί Θεοτόκε, την κληρονομίαν Σου».

Στο πρόσωπο το Αγιο της Αγνής Κόρης της Ναζαρέτ έχουν νικηθεί οι όροι της φύσεως και ενώ γεννά τον Σωτήρα του Κόσμου Χριστόν, μένει Παρθένος και ενώ αποθνήσει, ζει και εισέρχεται στη ζωή την αιώνιο. Γεννά και μένει Παρθένος, αποθνήσει και είναι ζωντανή και έτσι σώζει πάντοτε η Θεοτόκος εμάς

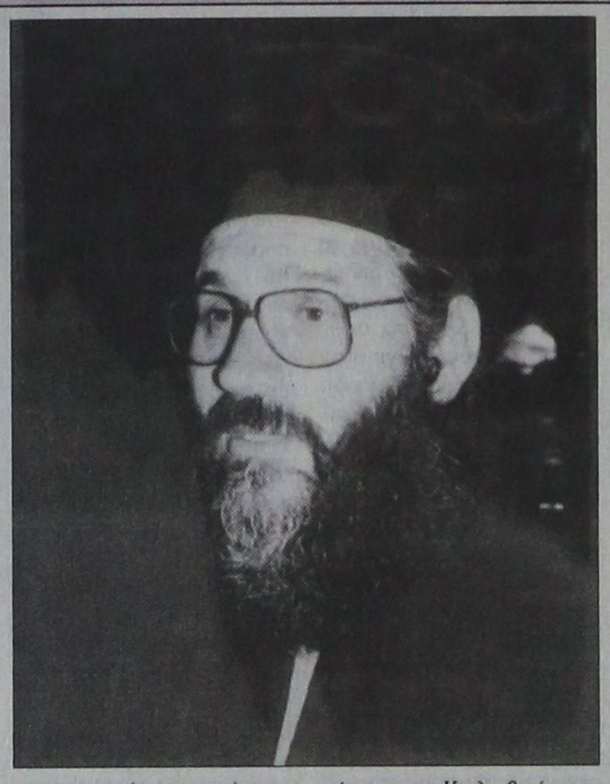

τους πιστούς, οι οποίοι με πίστη, με ελπίδα, με δάκρυα στα μάτια ζητούμε τη μεσιτεία Της. «Και Σε μεσίτριαν έχω προς τον φιλάνθρωπον Θεόν μη μου ελέγξη τας πράξεις ενώπιον των αγγέλων, παρακαλώ Σε Παρθένε, βοήθησόν μοι εν τάχει».

Είναι γνωστή του περιφήμου Ιεροκήρυκος Ηλία Μηνιάτη, Επισκόπου Κερνίκης και Καλαβρύτων, του Κεφαλλήνος, η ιδιαιτέρα ευλάβεια προς την Υπεραγία Θεοτόκο. «Παρέστη η βασίλισσα εκ δεξιών Σου εν ιματισμώ διαχρύσω περιβεβλημένη, πεποικιλμένη».

Βασίλισσα των επιγείων. Σε αυτή αποδίδει τις δεύτερες μετά τον Θεό τιμητικές λατρείες των πιστών η Μία-Αγία-Καθολική και Αποστολική Εκκλησία. Στους αχράντους Αυτής πόδας ρίπτουν τα σκήπτρα οι βασιλείς, οι άρχοντες του λαού. Αυτής τον υψηλόν θρόνον περικυκλώνουν των Ορθοδόξων τα συστήματα. Και ποίος παρακαλεί υγείαν στις αρρώστιες, ποίος απαλλαγή από τους κινδύνους, ποίος παρηγορία από τις θλίψεις, ποίος βοήθεια από τις συμφορές, όλοι ζητούν έλεος από την πηγή του ελέους και εκείνος που παρακαλεί με πίστι και αφοσίωσι στην Κυρία των Αγγέλων, εκείνος λαμβάνει και εκείνος που ζητά με δάκρυα στα μάτια την μεσιτείαν της Μητέρας του Σωτήρος Χριστού-και μάννας δικής μας, ευρίσκει, διότι ανεξάντλητον είναι το πέλαγος των χαρισμάτων, ακένωτος είναι η Πηγή των αγαθών... Και συνεχίζει ο αφυπνιστής του Εθνους και της Πατρίδος διαπρύσιος Κήρυκας, Κεχαριτωμένη, δεδοξασμένη Παντάνασσα από την άφθονον εκείνην ακτινοβολίαν του Θείου φωτός όπου χαίρεσαι, παριστάμενη εκ δεξιών του Μονογενούς Υιού Σου, στείλε εδώ κάτω και σε μας τους ευλαβείς δούλους Σου μίαν μακαρίαν ακτίνα, που να γίνει το φως στον εσκοτισμένο νουν μας και φλόγα στην ψυχραμένη μας θέλησιν, διά να βλέπουμε να περιπατούμε στον δρόμο των θείων δικαιωμάτων που εχάραξε για μας επάνω στον τίμιον Σταυρόν Του ο Υιός και Θεός Σου και Θεός πάντων των όπου γης οικούντων, δια την του κόσμου σωτηρία.

«Ω του παραδόξου θαύματος η Πηγή της Ζωής εν μνημείω τίθεται και κλίμαξ προς ουρανόν ο τάφος γίνεται».

Υπερευλογημένη Μάννα, Βασίλισσα των ουρανών,.Συ που ξεπερνάς κάθε νουν και διάνοιαν με το μεγαλείο της αγιότητός Σου, πρέσβευε παντοτεινά να περιφρουρή και να περισώζει ο Υιός Σου από κάθε εναντία σατανική προσβολή τη νεολαία Σου. Εμείς δε θα σε μακαρίζουμε στους αιώνας με λαμπρότητα. «Εις τους αιώνας αγλαοφανώς μακαρίζομεν».

ΚΕΝΤΡΟ ΒΡΕΤΑΝΙΚΩΝ ΕΞΕΤΑΣΕΩΝ ΣΤΗΝ ΑΓΓΛΙΚΗ ΓΛΩΣΣΑ

MISS ANNA

☆D. HORNSBY B.A. (ENGLISH HONOURS) P.G.E. UNIVERSITY OF LIVERPOOL ENGLAND (πρώην εξεταστής του CAMBRIDGE)

☆ANN HORNSBY B.A. CERT ED. DIP. COUNS. UNIVERSITY OF ASTON, ENGLAND

☆ΚΑΒΟΥΚΛΗ ΟΥΡΑΝΙΑ

ΚΕΝΤΡΙΚΟ ΓΡΑΦΕΙΟ: Πλατεία Αγ. Νικολάου 7 - πρώτος όροφος - Ρόδος

ΠΟΙΟΤΙΚΑ ΠΡΟΣΟΝΤΑ

ΑΠΑΙΤΟΥΝ ΠΟΙΟΤΙΚΗ ΕΚΠΑΙΔΕΥΣΗ

ΓΙΑΤΙ Μ'ΕΜΑΣ; ΔΙΟΤΙ

Ο διευθυντής του φροντιστηρίου μας έχει πανεπιστημιακό πτυχίο στην αγγλική γλώσσα / λογοτεχνία καθώς και παιδαγωγικά προσόντα

☆Εμείς πιστεύουμε μια καλή αρχή οδηγεί στην καλή πρόοδο

☆Εμείς προσφέρουμε τον πιο γρήγορο, σίγουρο και αναγνωρισμένο στην Ε.Ε. δρόμο προς την επιτυχία στα πτυχία ***CAMBRIDGE, FIRST CERTIFICATE και PROFICIENCY - PITMAN LONDON***

☆Προσφέρουμε αποκλειστικά όλες τις παρακάτω σειρές μαθημά

☆Βρετανοί επαγγελματίες εκπαιδευτικοί με όλα τα προσόντα

☆Ολες οι τελευταίες μέθοδοι διδασκαλίας

☆Ολιγομελή τμήματα



AE1721-X2626-11/9

ΜΝΗΜΟΣΥΝΑ

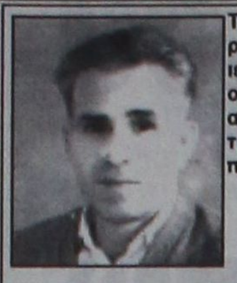

Τελούμε στις 19 Αυγούστου ημέρα Κυριακή και ώρα 8π.μ. στον ιερό ναό Εισοδίων Θεοτόκου Νεοχωρίου διετές μνημόσυνο υπέρ αναπαύσεως της ψυχής του λατρευτού μας πατέρα και παππού

ΚΩΝΣΤΑΝΤΙΝΟΥ ΓΑΛΑΝΟΥ

Τα παιδιά Κώστας - Στέλλα Ζερβού
Τα εγγόνια, τα ανίψια, τα δισέγγονα και οι λοιποί συγγενείθς

ΑΕ1891-2336-19/8



Τελούμε στις 23 Αυγούστου ημέρα Πέμπτη και ώρα 8.30π.μ. στον ιερό ναό Αγίου Φανουρίου Ρόδου 8ετές μνημόσυνο υπέρ αναπαύσεως της ψυχής της λατρευτής μου συζύγου

ΜΑΡΙΑΣ ΚΑΡΒΟΥΝΙΑΡΗ (ΑΒΗΣΙΝΕΖΑ)

Ο σύζυγος Σαράντης

ΑΣ-22/8

Τελούμε στις 20 Αυγούστου ημέρα Δευτέρα και ώρα 8.30 π.μ. στον ιερό ναό Αγίας Ειρήνης Ορφανοτροφείου Θηλέων ετήσιο μνημόσυνο υπέρ αναπαύσεως της ψυχής του λατρευτού μας συζύγου, πατέρα και παππού

ΠΕΤΡΟΥ ΓΙΑΝΝΟΠΟΥΛΟΥ

Η οικογένειά του

ΑΕ1874-2327-19/8

Το νομαρχιακό μέγαρο

ΣΥΝΕΧΕΙΑ ΑΠΟ ΤΗ ΣΕΛ. 1

εφημερίδας σας, επιτρέψτε μου να αναφερθώ στο δημοσίευμα της εφημερίδας σας (Κυριακή 12.8.01) με τίτλο: Κόντρα Νομαρχίας και Δήμου Ρόδου για την καθαριότητα. «Αδιάβαστος» πιάστηκε ο Χατζής.

Γνωρίζετε ασφαλώς την απαράδεκτη κατάσταση από άποψη καθαριότητας που υπήρχε ιδιαιτέρως στην πίσω πλευρά του νομαρχιακού μεγάρου.

Δυστυχώς λόγω και της έλλειψης φωτισμού ο χώρος αυτός είχε καταντήσει χώρος εξυπηρέτησης σωματικών αναγκών διαφόρων περαστικών.

Για το λόγο αυτό προχωρήσαμε στον ηλεκτροφωτισμό του ισογείου, τοποθετώντας νέες γραμμές και κατασκευάζοντας εξαρχής τα φωτιστικά, που υπήρχαν παλαιότερα και τα οποία χάθηκαν.

Ζητήσαμε από τη ΔΕΚΡ να καθαρίζει το χώρο γύρω από το νομαρχιακό μέγαρο και να απομακρύνει ένα καροτσάκι σαρώματος, το οποίο αφήνετο καθημερινά στο μνημείο του Αγνωστου Στρατιώτη.

Επίσης ζητήσαμε από την ΤΕΔΚ να μας διαθέσει ένα αυτοκίνητο βυτίου με νερό για να καθαρισθεί ο χώρος.

Πράγματι ο κ. Περάκης ανταποκρίθηκε άμεσα στο αίτημά μας, στέλνοντας ανά 15νθήμερο ένα αυτοκίνητο βυτίου να καθαρίζει το χώρο και τον ευχαριστούμε γι'αυτό δημόσια.

Αντίθετα η ΔΕΚΡ αντί να ανταποκριθεί στο αίτημά μας απήντησε στέλνοντάς μας το πρόγραμμα, το οποίο θέλει να εφαρμόσει για την καθαριότητα του χώρου και το οποίο δεν εφαρμόζεται.

Σε ό,τι αφορά την αποκατάσταση των ζημιών του κτιρίου, μια και συντήρηση του κτιρίου έχει να γίνει από 30ετίας, θέλουμε να πληροφορήσουμε τους αναγνώστες σας ότι διατέθηκαν 50.000.000 δρχ. για την αποτύπωση του κτιρίου και προχωρεί η ανάθεση της εργολαβίας για την αποκατάσταση των επικίνδυνων τμημάτων που υπάρχουν στο νομαρχιακό μέγαρο.

Μάλιστα έχει γίνει και μελέτη από το Πανεπιστήμιο της Γένοβας Ιταλίας.

Τέλος, σε ό,τι αφορά το θέμα της αγνοίας μου για την πληρωμή τελών καθαριότητας, σας επισυνάπτω λογαριασμούς ΔΕΗ της Ν.Α. Δωδ/σου από τους οποίους φαίνεται ότι η Ν.Α. πληρώνει τέλη καθαριότητας.

Φαίνεται λοιπόν κάποιοι έδωσαν λανθασμένες πληροφορίες προς την εφημερίδα σας, με αποτέλεσμα να μην ενημερωθούν σωστά και οι αναγνώστες σας.

Πέραν των φωτοτυπιών αυτών υπάρχει και ο λογαριασμός της Νομαρχιακής Επιτροπής Λαϊκής Επιμόρφωσης, τον οποίο δεν είχα στα χέρια μου για να σας τον επισυνάψω.

Κύριε Διευθυντά,

Προκειμένου να υπάρχει έγκυρη πληροφόρηση των αναγνωστών σας για κάθε θέμα που αφορά αρμοδιότητές μου στην Ν.Α. Δωδ/σου, είμαι πάντα στη διάθεσή σας.

Με εκτίμηση
Χατζής Χατζηευθυμίου
Βοηθός νομάρχης»

Δυσφορία κατά του κ. Τιμόθεου

ΣΥΝΕΧΕΙΑ ΑΠΟ ΤΗ ΣΕΛ. 1

ρασκευά.

Η προσπάθεια του κ. Τιμόθεου Παρασκευά, που επιδιώκει να εμφανίσει ως επίσημες τις οικογενειακές του θέσεις, πρόκειται να τεθεί αύριο στη συνεδρίαση της νομαρχιακής επιτροπής.

ΜΕΤΑ τις αντιδράσεις που προκλήθηκαν στους κόλπους του τοπικού ΠΑΣΟΚ, ο κύριος Τιμόθεος φαίνεται ότι θορυβήθηκε και προχθές σε κομματική σύσκεψη υπό τον γραμματέα της Κεντρικής Επιτροπής κ. Κώστα Σκανδαλίδη απέφυγε να επαναλάβει τις προηγούμενες τοποθετήσεις του.

Τούρκος δουλέμπορος

ΣΥΝΕΧΕΙΑ ΑΠΟ ΤΗ ΣΕΛ. 1

νούς ναυσιπλοΐας προς τις ακτές του νησιού.

ΜΕΤΑ από καταδίωξη, το ανωτέρω σκάφος ακινητοποιήθηκε και διαπιστώθηκε ότι επρόκειτο για το υπό σημαία Τουρκίας αλιευτικό "TOKCAN" στο οποίο επέβαιναν 21 Ιρακινοί λαθρομετανάστες (όλοι άνδρες) και ο Τούρκος διακινητής KURTOGLU MUSTAFA του MEHMET, 27 ετών.

Οι ανωτέρω συνελήφθησαν και θα οδηγηθούν στον Εισαγγελέα Πρωτοδικών Κω κατά την αυτόφωρη διαδικασία, ενώ το αλιευτικό σκάφος κατασχέθηκε.

Ενας 42χρονος έμπορος στη Β. Ελλάδα

Εχασε όλη την περιουσία του στο Καζίνο και αυτοκτόνησε

ΘΕΣΣΑΛΟΝΙΚΗ, 18 (ΑΠΕ).-

Με την ίδια του τη ζωή πλήρωσε έμπορος ηλεκτρονικών υπολογιστών, από την Πολίχνη Θεσσαλονίκης, το πάθος του για τα τυχερά παιχνίδια. Πρόκειται για τον 42χρονο Χαράλαμπο Στάθη, ο οποίος σήμερα τα ξημερώματα έβαλε τέλος στη ζωή του έξω από το καζίνο της Ξάνθης. Ο Στάθης, μη αντέχοντας την οικονομική καταστροφή που υπέστη, βγήκε από το καζίνο, πήγε σε παρακείμενο αλσύλλιο, αναρριχήθηκε σε δένδρο και απαγχονίστηκε με βρόχο που σχημάτισε με σχοινί.

Σύμφωνα με την Αστυνομική Διεύθυνση Ξάνθης, αλλά και όπως προκύπτει από ιδιόγραφο σημείωμα που άφησε, ο 42χρονος είχε πάθος με τα ηλεκτρονικά τυχερά παιχνίδια (φρουτάκια), στα οποία έχασε όλη του την περιουσία.

Σύμφωνα με τα όσα αναφέρει στο σημείωμα του ο Στάθης, λόγω της δουλειάς του είχε επισκεφτεί τα περισσότερα καζίνο της χώρας, στα οποία γνωρίζοντας το πάθος του είχε κάνει δηλώσεις αυτοαπαγόρευσης εισόδου σ' αυτά. Ωστόσο, όπως σημειώνει, πάντοτε γινόταν δεκτός όταν πήγαινε, παρότι σε κάθε καζίνο που είχε επισκεφτεί είχε υπογράψει περισσότερες από μία δηλώσεις.

Ο 42χρονος, που είναι πατέρας δύο ανήλικων κοριτσιών 7 και 10 χρόνων, στο σημείωμα περιγράφει τις προσπάθειες που έκανε όλα αυτά τα χρόνια για να σταματήσει το πάθος του, χωρίς όμως να φέρουν κανένα αποτέλεσμα. Τις τελευταίες πέντε ημέρες, όπως επισημαίνει στο σημείωμα του, βρισκόταν στο καζίνο της Ξάνθης, όπου έχασε όση περιουσία του είχε απομείνει. Μετά από αυτό, ο Στάθης, μην αντέχοντας άλλο όπως γράφει, αποφάσισε να βάλει τέλος στη ζωή του, «για να μην είναι βάρος", όπως χαρακτηριστικά υπογραμμίζει.

Η επιστολή του Χαράλαμπου Στάθη κλείνει με ένα υστερόγραφο, στο οποίο γράφει: «Εκλαιγα μία ώρα στο μπαρ και δεν ήρθε ένας άνθρωπος να μου μιλήσει. Όλοι έχουν γίνει ρομπότ. Εάν μια μάρκα χιλιάρικου γίνει λάθος, την βλέπουν. Έναν άνθρωπο που υποφέρει δεν του δίνουν σημασία".

Στο σημείωμα που άφησε ο αυτόχειρας, γράφει:

``... Θα προσπαθήσω να γράψω και να σας περιγράψω πως έφτασα στην αυτοκτονία. Επιθυμία μου είναι να δημοσιευθεί αυτό το γράμμα μήπως σωθούν άλλοι άνθρωποι. Στη ζωή μου δεν έπαιζα τζόγο. Οταν βγήκαν τα ``φρουτάκια``, άρχισα να παίζω και με τον καιρό μου έγινε συνήθεια. Μπήκε το μικρόβιο του τζόγου μέσα μου. Σιγά-σιγά και με τον καιρό μου έγινε πάθος και ήθελα να παίζω τακτικά. Ο,τι χρήματα είχα τα έπαιζα στα ``φρουτάκια``. Εχασα τον ύπνο μου. Πάλευα να το αποφύγω, αλλά δεν μπορούσα. Στην οικογένειά μου ήμουν άψογος και δεν έδινα κανένα δικαίωμα. Ο καιρός περνούσε κι εγώ έψαχνα τρόπους να γλυτώσω. Εβλεπα ανθρώπους να καταστρέφονται και δεν μπορούσα να κάνω πίσω. Για ένα χιλιάρικο να εξευτελίζεται το άτομο, να παρακαλάει και μια μέρα ακούγεται ότι ο κ. Στέλιος Παπαθεμελής τα κλείνει. Είδε το πρόβλημα και δεν φοβήθηκε να το χτυπήσει, γι΄ αυτό τον απομάκρυναν από το υπουργείο Δημόσιας Τάξης. Προς Θεού, δεν τον ξέρω, τον είδα μόνο στην τηλεόραση. Η χαρά μου ήταν μεγάλη, όταν έκλεισαν τα ``φρουτάκια``. Εκοψα το τσιγάρο, το ποτό, τον καφέ, άρχισα να κάνω γυμναστική και τρέξιμο στο βουνό. Ολα πήγαιναν καλά. Πέρασε 1,5 χρόνος και ξαφνικά αρχίζουν μετά από μεγάλες πιέσεις τα κυκλώματα να τα ανοίγουν παράνομα μεν, αλλά όταν ερχόταν η Αστυνομία τότε τα έκλειναν. Εφευγε η Αστυνομία και τα άνοιγαν εκ νέου κι έτσι το κακό ξανάρχισε. Πήγα να κάνω καταγγελία για να γλυτώσω. Μου έλεγαν πως πρέπει να την κάνω επώνυμα. Τους είπα πως έχω οικογένεια και φοβάμαι, Αυτοί είναι μαφιόζοι, πρόσθεσα. Θα σας πάρω μέσα από το μαγαζί τηλέφωνο να έρθετε, είπα σε αστυνομικούς κι αυτοί μου απάντησαν, εάν έρθουμε θα συλλάβουμε κι εσένα γιατί παίζεις. Απελπίστηκα. Πήρα ένα δημοσιογράφο σε ραδιοφωνικό σταθμό, έβγαλε το πρόβλημα στον αέρα, αλλά δεν δόθηκε συνέχεια, χωρίς να ξέρω το γιατί``.

Και ο αυτόχειρας συνεχίζει: ``Εμεινα μόνος με το πάθος του τζόγου. Ερχονται και τα καζίνα. Αυτά δεν τα φοβήθηκα, γιατί είχα ακούσει ότι κάνεις μια υπεύθυνη δήλωση και απαγορεύεται η είσοδός σου. Πήγα στο Μαρμαρά Χαλκιδικής δύο φορές. Την τρίτη τους είπα πως θέλω να καταθέσω δήλωση απαγόρευσης εισόδου μου κι αυτοί το αποδέχθηκαν. Το πάθος μου, όμως, με ωθούσε να παίξω. Ξαναβρέθηκα στο ίδιο καζίνο και μου επέτρεψαν την είσοδο. Φεύγοντας έκανα και πάλι παρόμοια δήλωση. Πέρασαν δύο μήνες και ξαναβρέθηκα στο ίδιο καζίνο. Λόγω της φύσης της δουλειάς μου, γύριζα όλη την Ελλάδα και πήγα και στο καζίνο του Ρίο στην Πάτρα. Επαιξα δύο φορές. Εκανα κι εκεί δήλωση να μην με βάλουν ποτέ κι αν ακόμα επιμένω. Πάω μετά από ένα μήνα, δεν μου παρεμπόδισαν την είσοδο, έχασα όλα τα λεφτά που είχα και τις εισπράξεις της δουλειάς μου και απελπίστηκα. Ο τζόγος σε κάνει να σκεφτείς τα πάντα για να παίξεις και βρήκα λύση. Είχα ένα αμάξι ``Volkswagen Golf`` καινούργιο και το έδωσα σε ``ειδικούς`` που ψάχνουν τέτοιες ευκαιρίες έξω από το καζίνο. Το πούλησα για 800.000 δρχ και έγινα ρεζίλι. Στην οικογένειά μου είπα ότι το τρακάρισα και το έδωσα. Επαιξα πάλι κι έχασα όλα τα χρήματα. Σε άλλο ταξίδι μου πήγα στο καζίνο Λουτρακίου. Κι εκεί το ίδιο. Τρεις φορές υπεύθυνη δήλωση για απαγόρευση εισόδου μου. Στο καζίνο της Θεσσαλονίκης πήγα δύο φορές. Καταθέτω δήλωση να μην μου επιτρέψουν ποτέ την είσοδο. Μετά από κάποιο διάστημα βρισκόμουν μέσα και έπαιζα. Τον Ιανουάριο του 2001, έκανα δήλωση στο καζίνο Θεσσαλονίκης και έγραψα μέσα πως εάν μου επιτρέψουν την είσοδο θα τους ανατινάξω με δυναμίτιδα, μήπως και φοβηθούν. Αρχισα καινούργια δουλειά με κομπιούτερ μεταχειρισμένα και λόγω του ό,τι χρειαζόμουν χρήματα πήγα σε τράπεζα. Επειδή έχω διαμέρισμα στο όνομά μου, μου έδωσαν 10.000.000 δρχ. Πήρα τα χρήματα κι άρχισα να παίζω. Συνολικά έχασα 14.000.000 δρχ. Πούλησα κι ένα χωράφι που είχα στο χωριό μου. Παλαιότερα βρέθηκα στην Ξάνθη, όπου, επίσης, έπαιξα στο καζίνο της. Κι εκεί είχα κάνει δήλωση να μην με βάλουν ποτέ μέσα. Μετά από ένα μήνα που ξαναπήγα μου επέτρεψαν την είσοδο με χαμόγελο. Για κακή μου τύχη, στο καζίνο της Ξάνθης βρέθηκα και τρίτη φορά και μαζί μου είχα και το βιβλιάριο καταθέσεων. Επαιξα και τα έχασα όλα. Είμαι ένα ράκος, ζωντανός νεκρός. Εως τώρα άντεξα. Από δω και πέρα αρχίζουν οι εξευτελισμοί. Δεν θέλω να δω χειρότερα, γιατί είμαι ένα φυτό. Δεν μπορώ να δουλέψω, καπνίζω πέντε πακέτα τσιγάρα, πίνω καφέδες και ποτά. Προτίμησα να φύγω από τη ζωή, για να μην είμαι βάρος``.

Και καταλήγει: `` Κάντε έρευνα, σώστε τον κόσμο, κάθε μέρα καταστρέφονται. Σήμερα ήμουν εγώ, αύριο μπορεί να είστε εσείς``. Σε υστερόγραφο, που, επίσης, βρέθηκε στις τσέπες του, αναφέρει την ώρα που θα αυτοκτονούσε, καθώς και ένα σημείο και έγραφε: ``Εχω δύο κοριτσάκια, ηλικίας 7 και 10 χρόνων. Σας παρακαλώ βοηθήστε τα ψυχολογικά. Δεν φταίνε σε τίποτα. Ευχαριστώ όλους``.

Η επιστολή του αυτή ζητούσε να παραληφθεί από τον κουμπάρο του, ο οποίος διαμένει στη Θεσσαλονίκη. Το πτώμα του 42χρονου μεταφέρθηκε στη Θεσσαλονίκη για νεκροψία και νεκροτομή, ενώ οι αστυνομικοί που διάβασαν πρώτοι την επιστολή του έμειναν κυριολεκτικά άφωνοι, γιατί αντιμετώπιζαν για πρώτη φορά μια τέτοια υπόθεση και μια ``εκ βαθέων εξομολόγηση`` ενός ανθρώπου που προσβλήθηκε από την ανίατη νόσο του τζόγου.

Αρνητικά τα μηνύματα

ΣΥΝΕΧΕΙΑ ΑΠΟ ΤΗ ΣΕΛ. 1

+3%, συγκριτικά με το 2001. Ως συνήθως οι ξενοδόχοι θα αναγκαστούν τον Μάϊο του 2002 να παράσχουν σημαντικές εκπτώσεις στα αρχικώς συμφωνηθέντα συμβόλαια τους, κάτω από το βάρος των απαιτήσεων των «τουρ οπερέϊτορς».

Στο μεταξύ, η ηγεσία του υπουργείου Ανάπτυξης, προβαίνει από το προσεχές φθινόπωρο σε στρατηγικές συμμαχίες με κορυφαίους τουριστικούς οργανισμούς, ενώ παράλληλα ενισχύει με το ποσό των 40 ευρώ τους «τουρ οπερέϊτορς» για κάθε τουρίστα που θα επισκεφθεί τη χώρα μας, το χειμώνα από το Νοέμβριο 2001 μέχρι και το Μάρτιο 2002.

Σύμφωνα με πληροφορίες, ο υπουργός Ανάπτυξης Νίκος Χριστοδουλάκης σχεδιάζει τους προσεχείς μήνες τη διενέργεια στρατηγικών συμμαχιών με κορυφαίους τουριστικούς οργανισμούς τόσο της ευρωπαϊκής όσο και της αμερικανικής σκηνής, με αντικειμενικό σκοπό την επίτευξη πολυετών συμφωνιών. Κύκλοι του υπουργείου υποστηρίζουν ότι πρόκειται για συμμαχίες με χρονικό ορίζοντα που θα υπερβαίνει το κρίσιμο διάστημα των Ολυμπιακών Αγώνων του 2004 στην Αθήνα, ενώ θα συνδέονται και με την παροχή κινήτρων. Αλλωστε, εφαλτήριο τέτοιων συμφωνιών θα αποτελέσει η πριμοδότηση των αερομεταφερόμενων τουριστών που θα επισκεφθούν την Ελλάδα την περίοδο Νοεμβρίου και Μαρτίου του 2002, ενέργεια που υπολογίζεται να μετριάσει κατά ένα μέρος τις απώλειες της φετινής σεζόν.

Υπενθυμίζεται ότι η ενίσχυση των Τ.Ο. θα φθάνει τα 40 ευρώ για κάθε τουρίστα που θα μεταφέρουν στη χώρα, για το προαναφερόμενο χρονικό διάστημα.

Στις συζητήσεις που θα ενταθούν την περίοδο Νοεμβρίου ο κ. Χριστοδουλάκης πιθανόν να συναντηθεί με τους επικεφαλής της TUI, του Neckermann, με Βρετανούς τουριστικούς επιχειρηματίες, αλλά και με τουριστικούς οργανισμούς από την άλλη πλευρά του Ατλαντικού. Επισημαίνεται δε ότι στις συναντήσεις αυτές θα συμμετάσχουν στελέχη από την ΕΤΑ και τον ΕΟΤ. Ταυτόχρονα καταβάλλονται προσπάθειες σε συνεργασία με το υπουργείο Εξωτερικών (και άλλες χώρες της Ε.Ε.) να χαρακτηριστεί η Ελλάδα από την Κίνα ως «τουριστικός προορισμός», εξέλιξη που θα δρομολογήσει το άνοιγμα γραφείου τουρισμού του ΕΟΤ στην Κίνα και θα δημιουργήσει τις προϋποθέσεις για ραγδαία αύξηση των Κινέζων τουριστών που επισκέπτονται τη χώρα.

Στο πλαίσιο αυτό εντάσσεται και η προσπάθεια άμεσης (Οκτώβριο-Νοέμβριο) έναρξης της τουριστικής καμπάνιας για το 2002.

Τουριστική πολιτική

ΣΥΝΕΧΕΙΑ ΑΠΟ ΤΗ ΣΕΛ. 1

Βασική προϋπόθεση για την αειφόρο αξιοποίησή τους είναι ο ενιαίος σχεδιασμός και η διαχείρισή τους, ώστε ταυτόχρονα με την εκμετάλλευσή τους να διασφαλίζεται η προστασία του φυσικού περιβάλλοντος και της αρχιτεκτονικής κληρονομιάς, αλλά και η συντήρησή τους στη διάρκεια του χρόνου. Για να μπορεί η αξιοποίηση αυτή να συμβάλει αποδοτικά στην αειφόρο ανάπτυξη του τόπου, να ενισχύσει δηλαδή την τοπική επιχειρηματική δραστηριότητα και την απασχόληση και να δυναμώσει την τοπική οικονομία, πρέπει τόσο κατά το σχεδιασμό, όσο και κατά τη διαχείριση να ληφθούν υπόψη οι ανάγκες, οι δυνατότητες και η βούληση των τοπικών κοινωνιών, των Δήμων δηλαδή των περιοχών αυτών. Ιστορικά έχει πλέον επιβεβαιωθεί ότι η κεντρική διαχείριση έχει οδηγήσει σε αδιέξοδα την τοπική και περιφερειακή ανάπτυξη. Γι'αυτό και η ανάληψη της ευθύνης διαχείρισης της τοπικής ανάπτυξης από τους ίδιους τους εκπροσώπους των τοπικών κοινωνιών έχει αναδειχθεί στη μόνη υπεύθυνη και προοδευτική πολιτική επιλογή.

ΥΠΑΡΧΟΥΝ παραδείγματα στο παρελθόν που πέτυχαν να συνδυάσουν στον τόπο μας τα κρίσιμα χαρακτηριστικά του αειφόρου αναπτυξιακού σχεδίου: δηλαδή τη βιωσιμότητα της ανάπτυξης από τη μια και την προστασία και συντήρηση των ευαίσθητων, όσο και σημαντικών αυτών πόρων από την άλλη. Οπως αυτά που μπορώ να σημειώσω από την εμπειρία μου στις καταλυτικές πρωτοβουλίες του υφυπουργείου Νέας Γενιάς το '81 - '85 για την ανάπτυξη της Χάλκης, τη συντήρηση και πολιτιστική ανάδειξη της Μεσαιωνικής Πόλης της Ρόδου, την απόδοση του ξενοδοχείου των «Ρόδων» στο Δήμο Ρόδου και άλλα που πραγματοποιήθηκαν με την παραχώρηση πόρων και αρμοδιοτήτων από την κεντρική εξουσία στην Τοπική Αυτοδιοίκηση (Δήμοι και ΤΕΔΚ Δωδεκανήσου).

Σήμερα, η διαχείριση των πλουτοπαραγωγικών πόρων της Ρόδου για την τουριστική και πολιτιστική της ανάπτυξη είναι σίγουρο ότι δεν μπορεί να αναποκριθεί στις απαιτήσεις της ενιαίας και αειφόρου ανάπτυξης σε όφελος των τοπικών κοινωνιών, χωρίς τη συμμετοχή τους.

ΟΙ ΔΥΝΑΤΟΤΗΤΕΣ που δίνει ο νέος Νόμος 2837/00 (ΦΕΚ - 178Α), τροποποιώντας τον Ν.2636 του '98, με τη δημιουργία Α.Ε. αξιοποίησης της περιουσίας του ΕΟΤ, με τον τίτλο Ελληνικά Τουριστικά Ακίνητα (ΕΤΑ), σίγουρα δεν μπορεί να επιτρέψει παρερμηνείες για μονομερή κεντρική εκμετάλλευση, όταν στο άρθρο 13 προσδιορίζει σαφώς ότι η ΕΤΑ (§ 5γ) «μπορεί να εκμισθώνει τα περιουσιακά στοιχεία ή τις επιχερηματικές μονάδες ή να παραχωρεί τη χρήση αυτών στους ΟΤΑ, ή άλλους φορείς του Δημοσίου, ή να μεταβιβάζει άλλο ενοχικό ή εμπράγματο δικαίωμα επ' αυτών» φυσικά μέσα στο χρόνο διάρκειας της εταιρίας που είναι 99 έτη (άρθρο 12 §3).

Για το σκοπό αυτό η ΕΤΑ «μπορεί να ιδρύει ή να συμμετέχει σε Α.Ε. που θα έχουν ίδιο ή παρόμοιο σκοπό με το σκοπό της εταιρίας» (άρθρο 13, § 5ια). Βέβαια η χρήση των δυνατοτήτων του Νόμου υπόκειται στην πολιτική βούληση του υπουργείου Ανάπτυξης και ιδιαίτερα της Γ.Γ. Τουρισμού. Είμαι σίγουρη ότι, όπως άλλωστε φάνηκε και στη σύσκεψη της 2ας Αυγούστου στη Νομαρχία Δωδ/σου με παρουσία του Γ.Γ. Τουρισμού κ. Δ. Γεωργαράκη και όλων των φορέων των ΟΤΑ και της τουριστικής ανάπτυξης της Ρόδου, ότι η λύση της από κοινού προγραμματικής σύμβασης του ΥΠΑΝ - Γ.Γ. Τουρισμού και των ενδιαφερόμενων σχετικά Δήμων της Ρόδου (Αρχαγγέλου, Αφάντου, Καλλιθέας, Πεταλούδων, Λίνδου κ.α.) με την ΕΤΑ ως εκ τρίτου συμβαλλόμενη είναι η μόνη λύση στην κατεύθυνση της αειφόρου διαχείρισης των πλουτοπαραγωγικών πόρων που αποτελούν τα εμβλήματα του νησιού μας, υπό τον έλεγχο της τοπικής κοινωνίας. Φυσικά και η απαραίτητη και ζητούμενη επιβεβαίωση μιας πορείας της Κυβέρνησης του ΠΑΣΟΚ, που η εξουσία της πηγάζει από και πρέπει να παραμείνει στο λαό.

Ερχεται ο Δημ. Αβραμόπουλος

ΣΥΝΕΧΕΙΑ ΑΠΟ ΤΗ ΣΕΛ. 1

Κινήματος Ελεύθερων Πολιτών κ. Δημήτρης Αβραμόπουλος θα επισκεφθεί τη Ρόδο, στα πλαίσια της περιοδείας του σε νησιά του νομού μας.

Το πρόγραμμα της 24ωρης παραμονής του στο νησί μας έχει ως εξής:

- 10.30 Αφιξη με υδροπτέρυγο από Κάλυμνο - Μετάβαση στο ξενοδοχείο Grand Hotel.
- 12.00 Συνέντευξη Τύπου στο Ακταίον.
- 13.00 Περίπατος στο Μανδράκι - Πλατεία Κύπρου - Παλαιά Πόλη.
- 19.30 Επίσκεψη στον Αρχάγγελο.

Το πρόγραμμα της επίσκεψής του θα ολοκληρωθεί στις 21.30 στη Ροδιακή Επαυλη με ομιλία και δεξίωση.

Η εκδήλωση στη Ροδιακή Επαυλη δεν θα έχει κομματικό χαρακτήρα, γι'αυτό και η πρόσκληση απευθύνεται σε όλους τους συμπολίτες μας, οι οποίοι θα ήθελαν να έχουν προσωπική επαφή με τον κ. Αβραμόπουλο και να ενημερωθούν για τους στόχους και το πρόγραμμα του Κινήματος.

Για προσκλήσεις συμμετοχής μπορείτε να απευθύνεστε στα τηλέφωνα: 28053 (10.00-16.00), 21518 (16.00-22.00) και 26284.

Ποσό συμμετοχής κατ' άτομο 5.000

Προσκλήσεις επίσης θα διατίθενται και στην είσοδο της Ροδιακης Επαυλης μία ώρα πριν την εκδήλωση.

Πως η Ρόδος στέλνει στην Τουρκία κότερα

ΣΥΝΕΧΕΙΑ ΑΠΟ ΤΗ ΣΕΛ. 1

κιαστές ή ιδιοκτήτες σκαφών αναψυχής υπάρχουν αυτό τον καιρό. Το Μαντράκι που θα μπορούσε να είναι περιζήτητη μαρίνα παραμένει φρακαρισμένο από τα ελλιμενισμένα ντόπια σκάφη και από τα ημερόπλοια.

ΕΚΤΟΣ των άλλων συμβαίνει και το εξής εξωφρενικό: Τρεις μέρες την εβδομάδα (Παρασκευή, Σάββατο και Κυριακή) πολλά σκάφη που είναι δεμένα στο Μαντράκι πρέπει να εγκαταλείψουν τις θέσεις τους για να δέσουν τα ενοικιαζόμενα των Βερνίκου και Κυριακούλη, τα οποία δεν πληρώνουν λιμενικά τέλη παρά μόνον για τις παραπάνω μέρες. Την ευνοια αυτή προς τους συγκεκριμένους πλοιοκτήτες κανένας δεν μπόρεσε να εξηγήσει μέχρι σήμερα.

Στην Κολόνα που θα μπορούσαν να δένουν μερικά πολυτελή θαλαμηγά σκάφη επικρατεί μια συνεχής αταξία. Συν τοις άλλοις υπάρχουν και τα καυσαέρια των τουριστικών λεωφορείων που σταθμεύουν στην περιοχή και πάνε κατ' ευθείαν στα σκάφη τα οποία ελλιμενίζονται εκεί.

ΜΕ ΟΛΑ ΑΥΤΑ η Ρόδος χάνει το θαλάσσιο τουρισμό, ο οποίος κατευθύνεται στα απέναντι παράλια και εκεί μένει πλέον. Αλλά κανένας δεν σκοτίζεται γι'αυτή τη ζημιά.

Σκηνές «Αγριας Δύσης»

ΣΥΝΕΧΕΙΑ ΑΠΟ ΤΗ ΣΕΛ. 1

νείται ύποπτα. Εκαναν σήμα στον οδηγό να σταματήσει για έλεγχο, αλλά αυτός ανέπτυξε ταχύτητα και εξαφανίστηκε, παρά τους πυροβολισμούς που έπεφταν. Οταν διαπίστωσαν ότι ήταν άγνωστος λαθροκυνηγός ενημερώθηκε το αστυνομικό τμήμα Αρχαγγέλου, αλλά ξέφυγε και από τους αστυνομικούς. Εντοπίστηκε στο σπίτι του αδελφού του και ενώ υποσχέθηκε ότι θα «παραδιδόταν», τό'σκασε μέσα από τον κλοιό των θηροφυλάκων και των αστυνομικών, που είχαν περικυκλώσει το «κρησφύγετο» στον Αρχάγγελο.

ΠΑΡΑ ΤΙΣ αναζητήσεις ο λαθροκυνηγός παραμένει ασύλληπτος, ενώ πιάστηκε ο αδελφός του, που τον έκρυβε και οδηγήθηκε στον Εισαγγελέα.

Ευχαριστήριο

Θεωρώ υποχρέωσή μου να ευχαριστήσω 1) τον Πρόεδρο του Νοσοκομείου Ρόδου κ. Μιχάλη Μπαλάνο, 2) τον Επιμελητή της Καρδιολογικής κλινικής καρδιολόγο κ. Νκήτα Μόσχο, 3) τον Επιμελητή της Β' χειρουργικής κλινικής χειρουργό κ. Κων/νο Κουτσόπουλο, 4) τον Νευρολόγο της Νευρολογικής κλινικής κ. Αννάκη Κάλιστο και 5) το ιατρικό και νοσηλευτικό προσωπικό του Νοσοκομείου γιατί κατά την εικοσαήμερο νοσηλεία μου πρόσφεραν τα πάντα για την αποκατάσταση της υγείας μου. Τέτοιο ιατρικό και νοσηλευτικό προσωπικό τιμά τον κλάδο τους και πάνω από όλα τη ροδιακή κοινωνία.

Ευχαριστώ επίσης το προσωπικό του Ξενοδοχείου Colossos για την προσφορά αίματος.

Μιχάλης Κόκκινος

Τηλ. 23863

ΓΔ-19/4

ΓΡΑΦΕΙΟ ΤΕΛΕΤΩΝ & ΜΝΗΜΟΣΥΝΩΝ ΡΟΔΟΥ
ΣΤΕΦΑΝΑ - ΣΤΟΛΙΣΜΟΙ

«ΑΜΕΡΙΚΑΝΟΥ»

Αμεση εξυπηρέτηση ΟΛΟ ΤΟ 24ΩΡΟ

Αναλαμβάνουμε την τελετή και με τα έξοδα που χορηγούν τα ταμεία χωρίς καμία επιβάρυνση. ΙΚΑ, ΤΕΒΕ, ΤΑΞΥ, ΔΗΜΟΣΙΟΥ, ΛΙΜΕΝΙΚΩΝ, ΟΓΑ και λοιπά ταμεία.
Τους ΑΠΟΡΟΥΣ ΔΩΡΕΑΝ

Πλατεία Βρούχου στη Μητρόπολη
Τηλέφωνα: 28901 - 33400

ΑΕ1837-2300-18/9

ALHAMBRA TRAVEL



Γενικοί πράκτορες της ROYAL OLYMPIC CRUISES

ΕΙΔΙΚΗ ΠΡΟΣΦΟΡΑ ΜΟΝΟ ΓΙΑ ΡΟΔΙΤΕΣ

ΔΩΡΕΑΝ μια από τις ακόλουθες τρεις μονοήμερες εκδρομές με γεύμα από Πειραιά - Αθήνα:
1) ΑΘΗΝΑ: ΑΚΡΟΠΟΛΗ - ΑΡΧΑΙΟΛΟΓΙΚΟ ΜΟΥΣΕΙΟ - ΣΟΥΝΙΟ (ΝΑΟΣ ΠΟΣΕΙΔΩΝΑ)
2) ΔΕΛΦΟΙ: ΑΡΧΑΙΟΛΟΓΙΚΟΣ ΧΩΡΟΣ - ΜΟΥΣΕΙΟ
3) ΑΡΓΟΛΙΔΑ: ΜΥΚΗΝΕΣ - ΝΑΥΠΛΙΟ - ΕΠΙΔΑΥΡΟΣ

7ήμερη κρουαζιέρα «ΤΡΙΩΝ ΗΠΕΙΡΩΝ»
ΑΦΡΙΚΗ - ΑΣΙΑ - ΕΥΡΩΠΗ (ΑΙΓΥΠΤΟ - ΤΟΥΡΚΙΑ - ΕΛΛΗΝΙΚΑ ΝΗΣΙΑ)
με το πολυτελέστατο κρουαζιερόπλοιο της ROYAL OLYMPIC CRUISES

ΔΡΟΜΟΛΟΓΙΟ: OLYMPIC VOYAGER

Ειδικές τιμές μόνο για Ροδίτες
7ήμερη κρουαζιέρα από δρχ. 258.000 το άτομο σε δίκλινη καμπίνα

ΗΜΕΡΑ	ΛΙΜΑΝΙ	ΑΦΙΞΗ	ΑΝΑΧΩΡΗΣΗ
ΤΕΤ	ΡΟΔΟ		18.00
ΠΕΜ	ΔΑΡΔΑΝΕΛΛΙΑ (Διάπλους)	05.30	07.30
	ΚΩΝΣΤΑΝΤΝΟΥΠΟΛΗ	13.00	20.00
ΠΑΡ	ΚΟΥΣΑΝΤΑΣΙ (Εφεσσος)Τουρκία	09.30	14.30
	ΜΥΚΟΝΟΣ	19.00	24.00
ΣΑΒ	ΠΕΙΡΑΙΑΣ (δωρεάν ξενάγηση)	06.00	20.00
ΚΥΡ	ΣΑΝΤΟΡΙΝΗ	07.00	13.00
ΔΕΥ	ΑΛΕΞΑΝΔΡΕΙΑ (Κάιρο), Αίγυπτο	07.00	
ΤΡΙ	ΑΛΕΞΑΝΔΡΕΙΑ (Κάιρο), Αίγυπτο		22.00
ΤΕΤ	ΡΟΔΟ	13.00	

Τιμές το άτομο, δίκλινη καμπίνα σε δρχ.
• Εσωτερική καμπίνα, δύο κρεβάτια, ιδιωτικό μπάνιο με ντους δρχ. 258.900
• Εξωτερική καμπίνα, δύο κρεβάτια, ιδιωτικό μπάνιο με ντους δρχ. 303.900
• Εξωτερική καμπίνα deluxe, ιδιωτικό μπάνιο με ντους δρχ. 318.900
• Μονόκλινο (συν 50%) • Τρίκλινο (μείον 10%)
•Ενα παιδί (μέχρι 16 ετών) δωρεάν στην ίδια καμπίνα με δύο γονείς. Πληρώνει μόνο λιμενικά τέλη.
• Λιμενικά τέλη δρχ. 64.500 το άτομο.

Αναχώρηση από Ρόδο 15, 22, 29 Αυγούστου 2001
Πληροφορίες και κρατήσεις
ALHAMBRA TRAVEL
Αλεξ. Παπάγου 23. Τηλ. 37052, 25698, 31642
*
Το πρακτορείο ALHAMBRA TRAVEL για τους συμμετέχοντες στις κρουαζιέρες της ROC από 15-29 Αυγούστου θα κληρώσει μια 4ήμερη κρουαζιέρα για 1 άτομο τέλη Οκτωβρίου 2001 σ' ένα από τα κρουαζιερόπλοιά μας.
AE1561-X2633-31/8

Πρώτη αιτία θανάτου στη χώρα μας

Η στεφανιαία νόσος «χτυπά» και τις Ελληνίδες

ΑΙΤΙΑ Ο ΤΡΟΠΟΣ ΖΩΗΣ

Ο μύθος ότι τα καρδιαγγειακά νοσήματα «χτυπούν» μόνο το ανδρικό φύλο ανήκει πλέον οριστικά στο παρελθόν καθώς η στεφανιαία νόσος αποτελεί σήμερα για τις γυναίκες την πρώτη αιτία θανάτου, διεθνώς αλλά και στη χώρα μας!

Οι ειδικοί κρούουν τον κώδωνα του κινδύνου και προειδοποιούν ότι η νοσηρότητα και η θνητότητα από τις καρδιαγγειακές παθήσεις θα συνεχίσουν να αυξάνονται τα επόμενα χρόνια. Αιτία γι'αυτό, ο σύγχρονος τρόπος ζωής της γυναίκας, που ελάχιστα διαφέρει από εκείνον του άνδρα, καθώς και η αύξηση του μέσου όρου ηλικίας με την επακόλουθη γήρανση του πληθυσμού.

Σύμφωνα με τους ειδικούς, ο μεγαλύτερος σε βαρύτητα και συχνότερος παράγοντας κινδύνου για την ανάπτυξη στεφανιαίας νόσου είναι η υπέρταση, η οποία μάλιστα έχει χειρότερη πρόγνωση στις γυναίκες συγκριτικά με τους άνδρες. Είναι χαρακτηριστικό ότι η εκδήλωση ενός εμφράγματος στη γυναίκα αποβαίνει μοιραία πολύ πιο συχνά από ότι σε έναν άνδρα, ενώ και η εξέλιξη της στεφανιαίας νόσου είναι συνήθως πολύ χειρότερη.

Η στεφφανιαία νόσος και γενικότερα τα καρδιαγγειακά νοσήματα αποτελούν την πρώτη αιτία θανάτου για τις Ελληνίδες, καθώς και για τις γυναίκες των βιομηχανικά προηγμένων χωρών, όπως υπογράμμισε η καρδιολόγος, επιμελήτρια Α'και υπεύθυνη του Υπερτασικού Ιατρείου στο Σισμανόγλειο Νοσοκομείο κ. Μαρία Παπαβασιλείου.

Υψηλότερα ποσοστά

Συγκεκριμένα, οι θάνατοι από καρδιαγγειακά νοσήματα ευθύνονται για το 45,2% του συνόλου των θανάτων παγκοσμίως. Στην

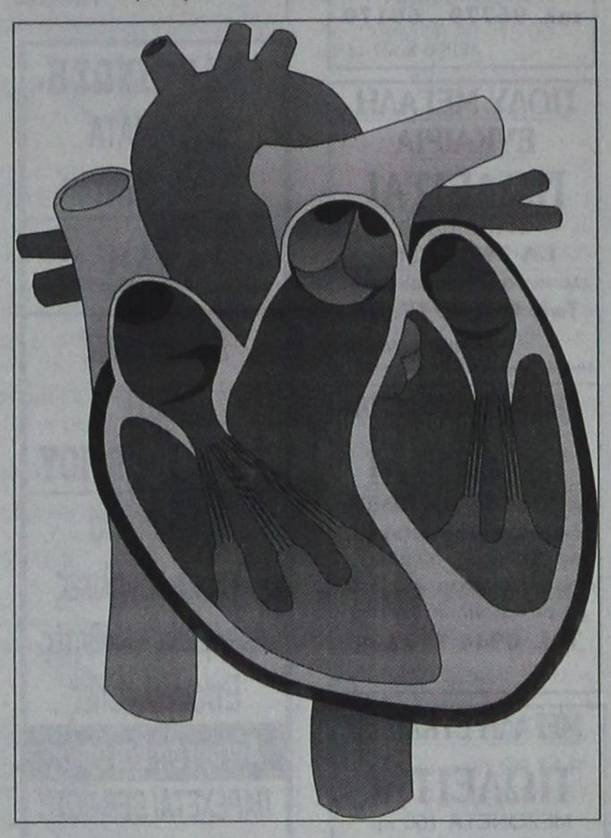

Ελλάδα, το αντίστοιχο ποσοστό είναι ακόμη υψηλότερο και φθάνει το 48% των θανάτων, ενώ το προσδόκιμο επιβίωσης παρουσιάζει μείωση τόσο για τις γυναίκες όσο και για τους άνδρες ασθενείς.

Σύμφωνα με την κ. Παπαβασιλείου, οι κυριότεροι παράγοντες κινδύνου για τις γυναίκες είναι το κάπνισμα, η αρτηριακή πίεση, η παχυσαρκία, η καθιστική ζωή, η κακή διατροφή, ενώ σημαντικό ρόλο παίζει και η κληρονομικότητα.

Παρόλο ότι οι παράγοντες κινδύνου στις γυναίκες είναι γνωστοί και τεκμηριωμένοι, κατέληξε, υπάρχουν δυστυχώς ανησυχητικές τάσεις στην επίπτωση των παραγόντων κινδύνου στις γυναίκες καθώς: η συχνότητα του καπνίσματος μειώνεται βραδύτερα από ότι στους άνδρες, η επίπτωση της παχυσαρκίας αυξάνει, το 52% των γυναικών ηλικίας 45 ετών έχουν αρτηριακή υπέρταση, το 25% των γυναικών δεν ασκούνται συστηματικά και περίπου το 40% έχει υπερχοληστερολαιμία.

Η καρδιολόγος και ειδική γραμματέας της Ελληνικής Αντιυπερτασικής Εταιρείας Ευαγγελία Καρπάνου-Βυσσούλη, αναφερόμενη στη στεφανιαία νόσο, επισήμανε ότι αποτελεί την κυριότερη αιτία θανάτου στις γυναίκες της Ευρώπης και των ΗΠΑ. Το γεγονός αυτό είναι απόρροια, εξήγησε, της σημαντικής αύξησης του κινδύνου εκδήλωσης καρδιαγγειακών επεισοδίων, που συμβαίνουν με την εμμηνόπαυση.

Ενδεικτικό είναι, είπε η κ. Καρπάνου, ότι το 23% όλων των θανάτων στις γυναίκες στη Μεγάλη Βρετανία, οφείλεται σε καρδιαγγειακές νόσους. Επιπρόσθετα, μία στις τρεις γυναίκες ηλικίας 55-64 ετών με στεφανιαία νόσο χρειάζεται νοσοκομειακή περίθαλψη, γεγονός που συνεπάγεται μεγάλες οικονομικές επιβαρύνσεις.

Η υπέρταση, τόνισε, αποτελεί τον πιο κοινό τροποποιήσιμο παράγοντα κινδύνου στεφανιαίας νόσου και εγκεφαλικών επεισοδίων στις γυναίκες. Από τη μελέτη Framingham προκύπτει ότι η υπέρταση είναι ο πιο σημαντικός και σταθερός παράγοντας κινδύνου στεφανιαίας νόσου στις γυναίκες ηλικίας 35-64 ετών.

Από πυρκαγιά σε ξενοδοχείο των Φιλιππίνων

Τραγικό θάνατο βρήκαν 69 άτομα

ΜΕΤΑΞΥ ΤΩΝ ΘΥΜΑΤΩΝ ΚΑΙ ΜΙΚΡΑ ΠΑΙΔΙΑ

ΜΑΝΙΛΑ, 18 (ΑΠΕ).- Τουλάχιστον 69 άνθρωποι σκοτώθηκαν σήμερα τα ξημερώματα στις Φιλιππίνες όταν μια πυρκαγιά κατέστρεψε ένα εξαώροφο ξενοδοχείο στα προάστια της Μανίλα, ανακοίνωσε η αστυνομία. Το πρακτορείο Ρόιτερ, επικαλούμενο έναν τοπικό τηλεοπτικό σταθμό, μετέδωσε ότι οι νεκροί ανέρχονται σε 70.

Τα περισσότερα θύματα, μεταξύ των οποίων και μικρά παιδιά, παγιδεύτηκαν στα δωμάτια τους και πέθαναν από ασφυξία. Τουλάχιστον δύο άνδρες σκοτώθηκαν όταν πήδηξαν από τα παράθυρα του κτιρίου για να γλιτώσουν από τις φλόγες. Τα σωστικά συνεργεία χρειάστηκε να πριονίσουν τα κάγκελα των παραθύρων για να βγάλουν έξω ορισμένους από τους πελάτες του ξενοδοχείου "Μάνορ" που είχε λίγες και στενές εξόδους κινδύνου.

Οι περισσότεροι πελάτες ήταν μέλη μιας χριστιανικής αίρεσης και μετείχαν σε ένα συνέδριο που διεξαγόταν σε ένα γειτονικό εμπορικό κέντρο. Δεν έχει γίνει γνωστό αν μεταξύ των θυμάτων υπάρχουν και αλλοδαποί τουρίστες.

"Υπάρχει ακόμη αδιευκρίνιστος αριθμός πτωμάτων που δεν έχουμε ανασύρει από τα δωμάτια του πέμπτου ορόφου" δήλωσε ο επιθεωρητής της αστυνομίας Φρανσίσκο Σενότ. "Ορισμένα από τα θύματα που βγάλαμε βρέθηκαν αγκαλιασμένα" πρόσθεσε.

Οι επιζώντες ανέφεραν ο,τι όταν ξεκίνησε η πυρκαγιά δεν σήμανε ο συναγερμός. "Οταν ξύπνησα υπήρχε ήδη πυκνός καπνός και ήταν πολύ σκοτεινά. Δεν άκουσα συναγερμό" δήλωσε ο Αμπέλ Ρομάνο που νοσηλεύεται σε νοσοκομείο της περιοχής. "Ημασταν 12 στο δωμάτιο και δεν ξέρω τι απέγιναν οι φίλοι μου. Οι άλλοι πελάτες φοβήθηκαν να βγουν έξω και επέστρεψαν στα δωμάτια τους" πρόσθεσε.

ΙΑΤΡΙΚΗ ΑΝΑΚΟΙΝΩΣΗ
Το ιατρείο του
κ. Παπαβεργή Σταύρου
Οδός: Ιερού Λόχου 14 - 3ος όροφος (έναντι Ολυμπιακής) τηλ. 39439 - 76470 fax: 70224
θα παραμείνει κλειστό από 13 Αυγούστου (Δευτέρα) έως 20 Αυγούστου (Δευτέρα) λόγω θερινών διακοπών.
Τηλ. επικοινωνίας με τον ιατρό: 0932 - 236952
AE1870-2322-19/8

Ερευνες ξεκίνησε η Αστυνομία

Πιθανό σαμποτάζ σε βρετανικά νοσοκομεία

ΣΕ ΕΠΙΦΥΛΑΚΗ ΤΟ ΙΑΤΡΙΚΟ ΠΡΟΣΩΠΙΚΟ

Η βρετανική αστυνομία ξεκίνησε την Παρασκευή έρευνες καθώς υπάρχουν υπόνοιες για μια "εκστρατεία σαμποτάζ" του ιατρικού εξοπλισμού τεσσάρων νοσοκομείων, μετέδωσαν τα μέσα ενημέρωσης της χώρας.

Το ιατρικό προσωπικό σε όλη τη Βρετανία τέθηκε σε κατάσταση επιφυλακής μετά από τέσσερις περιπτώσεις όπου άγνωστοι έβγαλαν από την πρίζα τις αναπνευστικές συσκευές των ασθενών. Σε μία περίπτωση τον περασμένο μήνα ο μικρός Τόνι Κλόουες, 9 ετών, πέθανε στο νοσοκομείο του Τσέλμσφορντ κατά τη διάρκεια επέμβασης αφού διακόπηκε η τροφοδοσία του οξυγόνου. Αλλοι τρεις ασθενείς, οι συσκευές οξυγόνου των οποίων σταμάτησαν να λειτουργούν, επέζησαν.

Η αστυνομία ερευνά προς το παρόν εάν η ίδια ιατρική ομάδα εμπλέκεται σε δύο ή τρία από τα επεισόδια αυτά και αν κάποιος επιδίωξε σκόπιμα να βλάψει τους ασθενείς.



RESTAURANT «ΙΠΠΟΤΙΚΟΝ

Μέσα από τις Μεσαιωνικές μας αίθουσες ή το αίθριο ή την ταράτσα μας, απολαύστε την εκλεκτή κουζίνα μας, τη μεγάλη ποικιλία ορεκτικών και την πλούσια κάβα κρασιών.

Ενας χώρος επιπέδου που λειτουργεί χειμώνα - καλοκαίρι, σ' ένα





ιστορικό μνημείο του 15ου αιώνα.

✓ Με άφογο σέρβις
✓ Στη Μεσαιωνική Πόλη της Ρόδου
✓ Στο Μικρό Συντριβάνι
✓ Στην Πλατεία Εβραίων Μαρτύρων



«ΙΠΠΟΤΙΚΟΝ»
ΠΛ. ΕΒΡΑΙΩΝ ΜΑΡΤΥΡΩΝ
(ΜΙΚΡΟ ΣΥΝΤΡΙΒΑΝΙ)
ΡΕΖΕΡΒΕ ΤΗΛ. & FAX: 25293
AE17092988-3/9



Η εμπειρία μας και η αφοσίωση στη λεπτομέρεια αποτελούν εγγύηση για την απόλυτη επιτυχία ώστε να μείνουν ανεξίτηλες στη μνήμη τη δική σας και των καλεσμένων σας.....

ΧΟΡΟΕΣΠΕΡΙΔΕΣ - ΓΑΜΟΙ - CATERING - ΠΑΙΔΙΚΑ ΠΑΡΤΥ

ΞΕΝΟΔΟΧΕΙΟ SOFITEL CAPSIS
ΡΟΔΟΥ
Για Πληροφορίες: 25-015 & 20919 (09.00 - 17.00)

CAPSIS
Conference Centers & Resort Hotels



AE1569/X2627-31/8

ΠΡΟΟΔΟΣ ΜΙΚΡΕΣ ΑΓΓΕΛΙΕΣ ΜΙΚΡΕΣ ΑΓΓΕΛΙΕΣ ΠΡΟΟΔΟΣ

ΕΝΟΙΚΙΑΣΕΙΣ

ΕΝΟΙΚΙΑΖΕΤΑΙ διαμέρισμα 75τ.μ. ισόγειο πλήρως επιπλωμένο. Θεμιστοκλέως Σοφούλη 37Γ, έναντι πάρκου. Τηλ. 73706, 0942 405975
ΑΕ1906-2349-26/8

ΕΝΟΙΚΙΑΖΟΝΤΑΙ 1) λουξ διαμερίσματα επιπλωμένα, δίκλινα, τρίκλινα και τετράκλινα για διακοπές, με το μήν ή την ημέρα, περιοχή Μητροπόλεως έως 30 Σεπτεμβρίου, 2) διαμέρισμα 4άρι με δύο WC, πλήρως επιπλωμένο και τηλέφωνο. Πληρ. τηλ. 29362.
ΑΕ1897-2343-25/8

ΕΝΟΙΚΙΑΖΕΤΑΙ στο κέντρο της πόλης Ρόδου, στην οδό Αλεξάνδρου Διάκου 46, μεγάλο γραφείο, συνολικού εμβαδού περίπου 80τ.μ. με τρεις εξώστες, κατάλληλο για ιατρείο, γραφείο, δικηγορικό ή για μηχανικούς, συμβολαιογράφους, πρακτορεία κ.λ.π. Πληρ. στα τηλέφωνα: 24052 ώρες 10-14 και 18-22 και στο 77886 ώρες γραφείου.
ΑΕ1860-2313-23/8

ΕΝΟΙΚΙΑΖΕΤΑΙ κατάστημα στην περιοχή Μητροπόλεως Ρόδου, 45.000 δρχ. περισσότερες πληροφορίες.: Πόπη Μιχαηλίδου, τηλ. 0245 - 71392.
ΑΕ1866-2317-8/9

ΕΝΟΙΚΙΑΖΕΤΑΙ διαμέρισμα LUX με τρία υπνοδωμάτια, 1 ντους-τουαλέτα, 1 μπάνιο, εντοιχιζόμενη κουζίνα με όλα τα ηλεκτρικά, καινούργιο 120 τ.μ., διαμπερές επιπλωμένο ή μη επί της οδού Δημητρίου Αναστασιάδη. Τιμή προσιτή. Πληρ. τηλ. 0241-30330.
595-22/8

ΕΝΟΙΚΙΑΖΕΤΑΙ στην Κυψέλη διαμέρισμα διαμπερές 84 τ.μ.. Πλήρως επιπλωμένο, κατάλληλο για φοιτητές. Τηλ. 27266
ΑΕ1788-2272-18/8

ΕΝΟΙΚΙΑΖΟΝΤΑΙ καινούργια στούντιο σε ήσυχη περιοχή της Ιαλυσού. Πληρ. κ. Μιχάλη, τηλ. 0945077678
ΑΕ1666/2193-19/8

ΕΝΟΙΚΙΑΖΟΝΤΑΙ 1) στούντιο πλήρως εξοπλισμένο με πολυκουζινάκι και ατομικό μπάνιο 2) γκαρσονιέρα πλήρως εξοπλισμένη με κουζίνα και WC δικό της. Τηλ. 61628, 61937, 0974 435364.
ΑΕ 1812-2290-19/8

ΕΝΟΙΚΙΑΖΕΤΑΙ διαμέρισμα 3άρι 100τ.μ. επιλωμένο μόνο σε δημοσίους υπαλλήλους, στην Ιξιά. Τηλ. 66312, 76850.
ΑΕ 1807-2285-28/8

ΕΝΟΙΚΙΑΖΕΤΑΙ διαμέρισμα στην οδό Δενδρινου 120 τ.μ. με 3 κρεβατοκάμαρες με ντουλάπες, 2 μπάνια, σαλόνι, κουζινοτραπεζαρία και βοηθητικούς χώρους. Τηλ 27266.
ΑΕ 1806-2284-19/8

ΕΝΟΙΚΙΑΖΕΤΑΙ ανεξάρτητη γκαρσονιέρα με όλο τον εξοπλισμό. Η γκαρσονιέρα έχει ένα δωμάτιο, καθιστικό, μπάνιο και κουζίνα, ιδανικό για ένα ή για δύο. Βρίσκεται 100 μ. από το Τεχνικό Λύκειο Ρόδου (Ενωση Γεωργικών Συνεταιρισμών). Προτιμούνται καθηγητές ή καθηγήτριες. Η γκαρσονιέρα ενοικιάζεται από Σεπτέμβριο μέχρι Ιούνιο. Τηλ. 24205.
ΑΕ 1804-2282-19/8

ΕΝΟΙΚΙΑΖΕΤΑΙ γκαρσονιέρα επιπλωμένη στην Ιαλυσό. 200 μέτρα από τη θάλασσα, θέα απεριόριστη, ατομικό γκαράζ. Για διακοπές ή όλο το χρόνο. Τηλ. 91655.
ΑΕ1898-2345-25/8

ΕΝΟΙΚΙΑΖΕΤΑΙ γραφείο 25 **τ.μ.** Γρηγορίου Λαμπράκη - Ακαδημία. Ανωθεν «Στάνη Καφέ». Τηλ. 92307-96096.
ΑΕ1902-2348-25/8

ΕΝΟΙΚΙΑΖΕΤΑΙ γκαρσονιέρα 2 δωματίων επιπλωμένη λουξ κατασκευής στην Ιαλυσό, πλησίον 1ου και 2ου Δημοτικού Σχολείου. Τηλ. 94850.
ΑΕ1890-2335-19/9

ΕΝΟΙΚΙΑΖΕΤΑΙ διαμέρισμα 55τ.μ. επί της οδού Γρίβα 52 5ος όροφος. Πληρ. τηλ. 38922.
ΑΕ1896-2342-25/8

ΕΝΟΙΚΙΑΖΕΤΑΙ νεόκτιστο διαμέρισμα 2 υπνοδωματίων, σαλόνι, κουζίνα, μπάνιο με ηλιακό θερμοσίφωνα. Οδός Βιέννης 17. Τιμή ενοικίου: 120.000 δρχ. Τηλ. 95451 - 0946 552222, 9-1 το μεσημέρι και 6 έως 8μ.μ.
ΑΕ1899-2346-25/8

ΚΑΤΑΣΤΗΜΑ
ΕΝΟΙΚΙΑΖΕΤΑΙ
Σοφ. Βενιζέλου
100 Μαγαζιά
διαμπερές, εμβαδού 60 τ.μ. με υπόγειο και πατάρι, κατάλληλο για κάθε χρήση.
Τηλ. 30595-30589
ΑΕ1886-2333-1/9

πωλήσεις

ΕΥΚΑΙΡΙΑ: 1ον) Πωλείται κατάστημα σε μπετά 40τ.μ. και υπόγειο 50 τ.μ. και τα δύο μαζί μόνο 9.000.000 δρχ. Βρίσκεται στην οδό Αταβύρου - Μυκηνών, Κάτω Ροδίνι. **2ον)** Παλαιά οικία με μικρή αυλή στα Κοσκινού μόνο 10.000.000 δρχ. προλάβετε. Πληρ. τηλ. 24616 - 0946 049179 κ. Νίκο.
ΑΕ1859-2311-31/8

ΠΩΛΟΥΝΤΑΙ στο Γεννάδι: 1) Παραθαλάσσιο αγρόκτημα 16.500 μ. με πρόσοψη επί της λεωφόρου, 125 μ. και 2) Αγρός επί της λεωφόρου, με πρόσοψη 50 μέτρα, εκτάσεως 5000 μ., 1000 μ. από το χωριό. Πληρ. 61628, 61937, 0974 435364
ΑΕ1856-2308-31/8

ΠΩΛΕΙΤΑΙ οικόπεδο (εντός σχεδίου πόλεως Ρόδου, οδός Δ. Αναστασιάδη 46, οικοδομικό τετράγωνο 274) άρτιο και οικοδομήσιμο, εμβαδού 400 τ.μ. με Σ.Δ.=1,0. Τιμή: 55.000.000 δρχ. Πληρ. 0945 994321
ΑΕ 1818-2292-19/8

ΠΩΛΕΙΤΑΙ οικόπεδο στην Ιξιά Δήμου Ιαλυσού, εντός του οικοδομικού συνεταιρισμού Καστελλοριζιών (οδός Ομήρου 17). Τιμή 15.000.000 δρχ. Πληρ. 0945 994321
ΑΕ 1818-2292-19/8

ΠΩΛΕΙΤΑΙ αγρός 4.000 τ.μ. ή 2000 τ.μ. με πρόσωπο στον επαρχιακό δρόμο Ρόδου - Ασγούρου, κατάλληλο για βιοτεχνική ή εμπορική χρήση. Τηλ. 27082-26476, 0944347405
ΑΕ1865-Χ2634-26/8

ΠΩΛΟΥΝΤΑΙ στο Γεννάδι: 1) Παραθαλάσσιο αγρόκτημα 16.500 μ. με πρόσοψη επί της λεωφόρου, 125 μ. και 2) Αγρός επί της λεωφόρου, με πρόσοψη 50 μέτρα, εκτάσεως 5000 μ., 1000 μ. από το χωριό. Πληρ. 61628, 61937, 0974 435364
ΑΕ1856-2308-31/8

ΠΩΛΕΙΤΑΙ οικόπεδο (εντός σχεδίου πόλεως Ρόδου, οδός Δ. Αναστασιάδη 46, οικοδομικό τετράγωνο 274) άρτιο και οικοδομήσιμο, εμβαδού 400 τ.μ. με Σ.Δ.=1,0. Τιμή: 55.000.000 δρχ. Πληρ. 0945 994321
ΑΕ 1818-2292-19/8

ΠΩΛΕΙΤΑΙ οικόπεδο στην Ιξιά Δήμου Ιαλυσού, εντός του οικοδομικού συνεταιρισμού Καστελλοριζιών (οδός Ομήρου 17). Τιμή 15.000.000 δρχ. Πληρ. 0945 994321
ΑΕ 1818-2292-19/8

ΠΩΛΕΙΤΑΙ αγρός 4.000 τ.μ. ή 2000 τ.μ. με πρόσωπο στον επαρχιακό δρόμο Ρόδου - Ασγούρου, κατάλληλο για βιοτεχνική ή εμπορική χρήση. Τηλ. 27082-26476, 0944347405
ΑΕ1865-Χ2634-26/8

ΠΩΛΕΙΤΑΙ οικία μετ'αυλής στην Π. Πόλη. Τηλ. 27082-26476, 0944-347405
ΑΕ1841-Χ2634-25/8

ΠΩΛΕΙΤΑΙ αγρός 2.100 τ.μ. επί της ΛΕΩΦ. ΡΟΔΟΥ-ΛΙΝΔΟΥ κοντά στο ΤΡΟΦΟ, κατάλληλος για βιοτεχνική ή εμπορική χρήση. Τηλ. 27082-26476, 0944-347405
ΑΕ1843-Χ2634-25/8

ΠΩΛΕΙΤΑΙ οικία σε τιμή ευκαιρίας οδός Κολονιάλε. Τηλ. 29185, 01/4281021 και 0932512060
ΑΕ 1394/2046-19/8

ΠΩΛΟΥΝΤΑΙ 4άρια και 3άρια διαμερίσματα πολυτελούς κατασκευής πλησίον εστιατορίου Αραπάκι - Θ. Σοφούλη - με στεγασμένο χώρο στάθμευσης. Τηλ. 27082-26476, 0944347405 κ. Κρανίδη Εμμ.
ΑΕ1863-Χ2634-26/8

ΠΩΛΟΥΝΤΑΙ μονοκατοικίες, πολυτελούς κατασκευής με κήπο, διαστάσεων 130 έως 168 τ.μ. πλέον την σοφίτα 22 τ.μ. σε ημιτελή κατασκευή (μπετά) ή πλήρως αποπερατωμενες με τζάκι, κεντρική θέρμανση , 3 ως, ιταλική κουζίνα, δάπεδα από γρανιτόπλακα εμαγιέ Ιταλίας. κ. Κρανίδη Εμμ. Τηλ. 27082-26476, 0944347405
ΑΕ1864-Χ2634-26/8

ΠΩΛΕΙΤΑΙ μεζονέτα 220τ.μ., ανεξάρτητη με κήπο, μπροστά και πίσω- στην περιοχή Ροδίνι, απέναντι από το πάρκο, εξαιρετικής κατασκευής, με εντοιχιζόμενη κουζίνα, πόρτες πολυτελείας (Δεσποτάκη), ηλιακό, καλοριφέρ, κλπ. Πληρ. τηλ. 20511 από 9.00 - 19.00 εκτός Κυριακής
2966-26/8

ΛΟΓΩ συνταξιοδοτήσεως πωλούνται έπιπλα, εμπορεύματα τουριστικών ειδών, μεταλικά έπιπλα, ράφια αλουμινίου με γυαλί, ψυγείο 3 μέτρα, για σούπερ μάρκετ, σε τιμή ευκαιρίας. Πληρ. τηλ. 91986 και 0936656109
ΑΕ1716/2223-22/8

ΠΩΛΕΙΤΑΙ αγρός 4.000 τ.μ. στο ΑΣΓΟΥΡΟΥ. Τηλ. 27082-26476, 0944-347405
ΑΕ1842-Χ2634-25/8

ΕΥΚΑΙΡΙΑ
ΠΩΛΟΥΝΤΑΙ
στη Λαχανιά 500 μ. από τη θάλασσα και πάνω στον επαρχιακό δράμο, τρεις τριώροφες παραδοσιακές μονοκατοικίες σε μπετά, επιφάνειας 120 τ.μ. σε οικοπεδο 400μ. η κάθε μία.
Πληρ. στο τηλέφωνο: 0944 159938
ΑΕ1872-2324-24/8

ΠΩΛΟΥΝΤΑΙ
1. Διαμέρισμα 3 υπνοδωματίων σε τιμή ευκαιρίας, μόνο 30.000.000 επί της Κων. Υδραίου
2. Διαμέρισμα 2 υπνοδωματίων επί της Κοδριγκτώνος, αξίας 31.000.000
3. Διαμέρισμα 2 υπνοδωματίων στο Δήμο Ιαλυσού, αξίας 23.000.000
4. Αγρός 4.000 τ.μ. στο Κανδυλί, μόνον 20.000.000
5. Αγρός 4.000 τ.μ. στους Καστελλοριζιούς -Τρεις- αξίας 31.000.000
6. Τρία καταστήματα επί της Λεωφόρου Ηρακλειδών

Πληρ. ΕΜΜ. ΚΡΑΝΙΔΗΣ
ΤΗΛ. 27082-26476
0944-347405
ΑΕ1840-Χ2634-25/8

ΠΩΛΟΥΝΤΑΙ

Α) Στην οδό Ιωάννη Μεταξά και Ανθούλας Ζερβού στο Νιρχώρι:
- Οροφοδιαμερίσματα, αρίστης κατασκευής των 136τ.μ., με θέση στάθμευσης και υπόγεια αποθήκη 12τ.μ., με κεντρική θέρμανση με αυτονομία
- Διαμερίσματα 138, 105, 97, 91, 81, 63, 55 με θέση στάθμευσης, κεντρική θέρμανση με αυτονομία
- Καταστήματα των 140 και 70τ.μ.

Β) Στην οδό Αποστόλου Παύλου, Ανάληψη:
- Διαμερίσματα ετοιμοπαράδοτα, 116, 112, 88, και 73τ.μ., με θέση στάθμευσης και κεντρική θέρμανση

Γ) Μονοκατοικίες στην Ιαλυσό, οδός Δημοκρατίας, πανταχόθεν ελεύθερες από 119τ.μ. έως 184τ.μ. διόροφες, χωρίς υπόγειο, με οικόπεδο από 250 έως 360τ.μ., πολυτελούς κατασκευής

ΠΛΗΡΟΦΟΡΙΕΣ
ΑΝΑΣΤΑΣΙΟΣ ΑΤΣΙΔΗΣ
ΣΤΕΦΑΝΟΥ ΚΑΖΟΥΛΗ 74 - ΡΟΔΟΣ Τηλ. 28616, 37848
ΑΕ1566-Χ2630-31/8

ΟΙΚΟΔΟΜΙΚΕΣ-ΤΕΧΝΙΚΕΣ
ΕΜΠΟΡΙΚΕΣ-ΕΠΙΧΕΙΡΗΣΕΙΣ
ΑΦΟΙ ΑΣΒΕΣΤΗ Ο.Ε.
Κ. Ταλδάρη 26-Ρόδος
☎ 32809-74325-74326
ΠΩΛΟΥΝΤΑΙ
● ΔΙΑΜΕΡΙΣΜΑΤΑ
υπερούξ διαφόρων διαστάσεων
ΕΓΓΥΗΣΗ Η ΠΟΛΥΕΤΗ ΠΕΙΡΑ ΜΑΣ
ΑΕ1553/Χ2623-31/8

ΠΩΛΕΙΤΑΙ
ενιαίος καινουργής θάλαμος συντήρησης και κατάψυξης 4Χ4Χ2,5, 45 κυβικά, που λειτουργεί μόνο τρεις μήνες.
Πληροφορίες κ. Τσαμπίκο τηλ. 62622
585-24/8

ΠΩΛΟΥΝΤΑΙ
οικόπεδα - φιλέτα των 2000 και 4000 τ.μ. στους πρόποδες Φιλερήμου με άδεια οικοδομής ή δίχως από ιδιοκτήτη.
Πληροφορίες τηλ. 96779 , 60170
ΑΕ1830-Χ2667-12/9

ΠΟΛΥ ΜΕΓΑΛΗ ΕΥΚΑΙΡΙΑ
ΠΩΛΕΙΤΑΙ
η πιτσαρία
LA PIZZAGIO
σε καταπληκτική τιμή.
Τηλ. 0944 777103
ΑΕ1881-Χ2668-28/8

ΜΕΓΑΛΗ ΕΥΚΑΙΡΙΑ
ΠΩΛΕΙΤΑΙ
ΟΙΚΟΠΕΔΟ στο Κιοτάρι 2 στρεμμάτων, άρτιο και οικοδομήσιμο, 50 μ. πρόσοψη στον κεντρικό δρόμο με καταπληκτική θέα.
Τηλ. 0944 777103
ΑΕ1882-Χ2668-28/8

ΜΕΓΑΛΗ ΕΥΚΑΙΡΙΑ
ΠΩΛΕΙΤΑΙ
ΜΕΖΟΝΕΤΑ 160 τ.μ. στους Δασκάλους, διαμπερές πολύ καλής κατασκευής, αυλές μπρος - πισω, τζάκι, μπάρμπεκιου, εντοιχιζόμενη κουζίνα, air condition, εντοιχιζόμενες ντουλάπες.
Τηλ. 0944 777103
ΑΕ1883-Χ2668-28/8

ΜΑΘΗΜΑΤΑ

ΔΑΣΚΑΛΑ
με πολυετή φροντιστηριακή πείρα, παραδίδει μαθήματα σε μαθητές δημοτικού σχολείου και προετοιμάζει μαθητές γυμνασίου στα Νέα - Αρχαία Ελληνικά - Μαθηματικά - Φυσική - Χημεία.
Τηλ. 37468 ή 0974461691
ΓΔ-20/8

ΑΝΑΚΟΙΝΩΣΗ
ΜΑΘΗΜΑΤΑ
*** Computer ***
PROGRAM COMPUTER PM
ΕΓΓΡΑΦΕΣ ΑΠΟ 3 ΣΕΠΤΕΜΒΡΙΟΥ
Τμήματα για:
Παιδιά - Ενήλικες
Αρχάριους - Μαθητές
Επαγγελματίες
Ανεύρεση Εργασίας
ΠΑΡΕΧΕΤΑΙ ΒΕΒΑΙΩΣΗ
Διδάσκει πτυχιούχος Πανεπιστημίου Αμερικής
ΜΑΝΩΛΗΣ Ι. ΣΟΦΙΛΑΣ
Κοδριγκτώνος 91
Τηλ. (0241) 31761
ΑΕ1567/Χ2632-31/8

ΠΑΡΑΔΙΔΟΝΤΑΙ
ΜΑΘΗΜΑΤΑ
ΦΥΣΙΚΗΣ - ΧΗΜΕΙΑΣ
σε μαθητές γυμνασίου Α', Β', Γ' Λυκείου
- Ολιγομελή τμήματα (2-3 ατόμων)
- Υπεύθυνη προετοιμασία
- Συχνά επαναληπτικά τεστ
Πληρ.
Οικονόμου Νέστορας
Τηλ.21145 και 0977563823
ΑΕ1672/2198-19/8

ΚΑΘΗΓΗΤΗΣ
ΑΓΓΛΙΚΩΝ
με σεμινάρια γλώσσας και μεθοδολογίας στην Αγγλία, παραδίδει ιδιαίτερα μαθήματα σε μαθητές και ενήλικες σε δικό του χώρο.
Τιμές λογικές.
Τηλ. 37193/0974012436
ΑΕ1632/2177-30/9

ΠΑΡΑΔΙΔΟΝΤΑΙ ΜΑΘΗΜΑΤΑ
ΦΥΣΙΚΗΣ - ΧΗΜΕΙΑΣ-ΜΑΘΗΜΑΤΙΚΩΝ
Από πτυχιούχο Παν/μίου Θεσσαλονίκης, σε μαθητές Γυμνασίου - Ενιαίου Λυκείου, ιδιαίτερα ή σε τμήματα 2-3 ατόμων.
• Υπεύθυνη εργασία • Συχνά τεστ
• Προσιτές τιμές • Εκπτωση σε αδέλφια.
Τηλ. (0241) 24369
ΑΕ1900-2347-11/9

ΜΑΘΗΜΑΤΙΚΑ
ΝΙΚΟΣ ΥΨΗΛΑΝΤΗΣ
Πτυχιούχος Πανεπιστημίου Αθηνών
Διδάσκω μαθηματικά σε όλε ς τις τάξεις γυμνασίου - λυκείου.
Η πολυετής εμπειρία μου και η συνεργασία με τους μαθητές και τους γονείς τους, φέρνουν τα πετυχημένα αποτελέσματα.
Εναρξη μαθημάτων:
■ ΘΕΤΙΚΗ και ΤΕΧΝΟΛΟΓΙΚΗ κατεύθυνση β' και γ' Λυκείου από 1η Αυγούστου
■ Μαθηματικά γενικής παιδείας β' και γ' Λυκείου και για μαθητές θεωρητικής κατεύθυνσης από 1η Αυγούστου
■ Τάξεις Γυμνασίου και Α' Λυκείου από 1η Σεπτεμβρίου
☞ ΕΚΠΤΩΣΗ 10% σε αδέλφια
ΕΓΓΡΑΦΕΙΤΕ ΕΓΚΑΙΡΑ
Πληροφορίες: τηλ. 24670-29680
και στο κινητό: 0972990558
ΑΕ1538/2136-10/9

ΟΙΚΟΔΙΔΑΣΚΑΛΕΙΟ ΦΙΛΟΛΟΓΙΚΩΝ ΜΑΘΗΜΑΤΩΝ
ΑΡΧΑΙΑ, ΛΑΤΙΝΙΚΑ, ΕΚΘΕΣΗ, ΙΣΤΟΡΙΑ, ΝΕΑ ΕΛΛΗΝΙΚΑ
• Α',Β',Γ' Γυμνασίου
• Α', Β',Γ' Λυκείου
Γενικής Παιδείας και Θεωρητικής Κατεύθυνσης
• Γ' ΤΕΕ
- Διδακτική εμπειρία
- Μεθοδικότητα
- Παροχή Σημειώσεων
Κων/νου Τσαλδάρη 45
Πληρ. 34541
και 0973 460679
κα Καθολική Μανωλιάκη
ΑΕ1783-2266-19/8

ΦΙΛΟΛΟΓΟΣ, καθηγήτρια, πτυχιούχος Αθηνών με μεγάλη φροντιστηριακή πείρα παραδίδει ιδιαίτερα μαθήματα αρχαίων ελληνικών, λατινικών, έκθεσης, ιστορίας, Γυμνασίου και Λυκείου με υπευθυνότητα και μεθοδικότητα. Πληροφορίες τηλέφωνο 0945 713765 ή 31370.
ΑΕ1792-2277-26/8

ΚΑΘΗΓΗΤΗΣ οικονομολόγος, παραδίδει μαθήματα στις «Αρχές Οικ. Θεωρίας». Ιδιαίτερα ή ολιγομελή τμήματα. Εναρξη μαθημάτων τον Αύγουστο. Πληροφορίες τηλ. 78043 - 0977649176
ΑΕ1717/2224-22/8

ΦΡΟΝΤΙΣΤΗΡΙΑ ΓΝΩΜΩΝ
Μ.ΓΙΑΝΝΙΚΟΥΡΗΣ
• ΜΑΘΗΜΑΤΙΚΑ • ΦΥΣΙΚΗ • ΧΗΜΕΙΑ • ΕΚΘΕΣΗ • ΠΟΛ. ΟΙΚΟΝΟΜΙΑ • ΙΣΤΟΡΙΑ • ΒΙΟΛΟΓΙΑ
ΠΛΗΡΟΦΟΡΙΚΗ * ΟΡΓΑΝΩΣΗ ΚΑΙ ΔΙΟΙΚΗΣΗ ΕΠΙΧΕΙΡΗΣΕΩΝ
ΧΕΙΜΑΡΡΑΣ 117 • Τηλ. 25700 - 25250 - 0942 200978- FAX 25252
ΟΛΙΓΟΜΕΛΗ ΤΜΗΜΑΤΑ — 29 χρόνια λειτουργίας
1. Α-Β-Γ Ενιαίου Λυκείου για όλες τις κατευθύνσεις
2. Α-Β-Γ Γυμνασίου 3. Α-Β ΤΕΕ
4. ΕΙΔΙΚΑ ΤΜΗΜΑΤΑ ΑΠΟΦΟΙΤΩΝ
• Για την Γ' Λυκείου και τους απόφοιτους θα δημιουργηθούν 4μελή τμήματα για τα μαθήματα των Κατευθύνσεων και της Γενική Παιδείας
ΕΝΑΡΞΗ ΜΑΘΗΜΑΤΩΝ
• Γ Λυκείου 16 Αυγούστου
• Υπόλοιπα τμήματα 3 Σεπτεμβρίου
ΕΓΓΡΑΦΕΣ - ΠΛΗΡΟΦΟΡΙΕΣ:
Καθημερινά από 9-1 το πρωί και 6-9 το απόγευμα
στα τηλ. 25700 - 25250 - 0942 200978
ΓΝΩΜΩΝ: *Το Φροντιστήριο για τους καλούς μαθητές*
ΑΕ1565/Χ2648-31/8

ΦΡΟΝΤΙΣΤΗΡΙΑ ΜΕΣΗΣ ΕΚΠΑΙΔΕΥΣΗΣ
«σύγχρονο»
ΣΤΗΝ ΙΑΛΥΣΟ
ΓΥΜΝΑΣΙΟ - ΕΝΙΑΙΟ ΛΥΚΕΙΟ - ΤΕΕ
(όλες οι κατευθύνσεις)
• εξαμελή τμήματα
• συνεργασία με τους γονείς
• σημειώσεις βοηθήματα
• έκπτωση 15% σε αδέλφια - αριστούχους
Υπεύθυνοι διδασκαλίας:
ΣΤΑΜΑΤΙΑΔΗΣ ΓΙΑΝΝΗΣ (φυσικός)
ΠΑΝΤΑΖΗΣ ΣΠΥΡΟΣ (φυσικός)
ΚΟΝΤΟΣ ΜΙΧΑΛΗΣ (μαθηματικός)
ΜΑΥΡΟΕΙΔΗ ΔΕΣΠΟΙΝΑ (φιλόλογος)
Εναρξη μαθημάτων:
Μαθήματα ένταξης: **6 Αυγούστου**
Κατευθύνσεις β', Γ' Λυκείου: **13 Αυγούστου**
Υπόλοιπα τμήματα: **3 Σεπτεμβρίου**
Εγγραφές καθημερινά 9-12π.μ. και 5-8μ.μ.
Διαγόρα 16 Ιάλυσος τηλ.. 94064
ΑΕ1645-2180-15/9

Φυσική - Χημεία Μαθηματικά
Πέτρος Κ. Παραγυιός
(Φυσικός)
Αναστ. Αναστασιάδη Μπάκα
(Μαθηματικός)
- Ολιγομελή τμήματα
- Μεθοδική διδασκαλία
- Προσιτά δίδακτρα

Δ/νση: Παπαφλέσσα 17 - Μητρόπολη
Έναντι 4ου Γυμνασίου
Τηλέφωνα : 78236, 22218, 23796
Κιν. Τηλέφωνο : 097 - 4313993
ΕΝΑΡΞΗ ΜΑΘΗΜΑΤΩΝ
13 Αυγούστου : Β' – Γ' Λυκείου
27 Αυγούστου : Α' Λυκείου
3 Σεπτεμβρίου : Α' – Β' – Γ' ΓΥΜΝΑΣΙΟΥ
ΑΕ1465/2091-31/8

Μόσχος Γ. Φιρογλάνης
ΦΥΣΙΚΗ ΧΗΜΕΙΑ ΜΑΘΗΜΑΤΙΚΑ
Ολιγομελή τμήματα
Εμπορικό κέντρο Φώκιαλη (6΄ όροφος)
τηλ. 78578 - 20373
ΑΕ2278-2/9

ΠΡΟΟΔΟΣ ΜΙΚΡΕΣ ΑΓΓΕΛΙΕΣ ΜΙΚΡΕΣ ΑΓΓΕΛΙΕΣ ΠΡΟΟΔΟΣ

διάφορα

ΣΧΟΛΗ ΟΔΗΓΩΝ
ΚΟΥΣΗ ΠΑΝΤΕΛΗ

- ΔΙΠΛΩΜΑΤΑ
- ΕΡΑΣΙΤΕΧΝΙΚΑ
- ΕΠΑΓΓΕΛΜΑΤΙΚΑ
- ΜΟΤΟΣΙΚΛΕΤΑΣ
- ΜΑΘΗΜΑΤΑ ΘΕΩΡΗΤΙΚΗΣ ΔΙΔΑΣΚΑΛΙΑΣ



-Επεκτάσεις όλων των κατηγοριών
-Αναθεωρήσεις ληγμένων αδειών
-Μετατροπές ξένων αδειών σε ελληνικές

Οδός Βαλαωρίτου 9
(έναντι HOTEL SEMIRAMIS ΠΙΣΩ ΑΠΟ ΤΟ ΠΑΛΑΙΟ ΝΟΣΟΚΟΜΕΙΟ
e-mail: koysisp@internet.gr

ΕΚΠΑΙΔΕΥΤΙΚΟ ΑΥΤΟΚΙΝΗΤΟ:
TOYOTA YARIS 1300 cc
AIR CONDITIONED
(ΠΡΟΣΟΧΗ): ΜΑΘΗΜΑΤΑ
α. Μοτοσικλέτας μεγάλου κυβισμού από 125 cc έως ανεξαρτήτου
β. Μοτ/τας έως 125 cc
γ. Μοτοποδηλάτου 50 cc
Διαθέτουμε επίσης κι αυτόματες μοτοσικλέτες 125 cc
Πληρ. τηλ.
29157-73820-94777
ΚΑΙ ΑΝΑ ΠΑΣΑ ΣΤΙΓΜΗ ΣΤΑ ΚΙΝΗΤΑ τηλ.
0944/511313-0944/203343
Στην κατηγορία ανεξαρτήτου κυβισμού η εκπαίδευση γίνεται με μοτοσικλέτα 500 cc
Παραλαβή των μαθητών μας και από τις οικίες τους
"Η σωστή και μεθοδική εκπαίδευση στα σύγχρονα οχήματά μας, βάζει γερά θεμέλια για τη δημιουργία ενός καλού νέου οδηγού"

ΠΡΟΣΟΧΗ
Στη σχολή μας παραδίδονται και μαθήματα θεωρητικής διδασκαλίας

AE1642/2181-4/9

ΜΟΝΩΣΕΙΣ



20 ΧΡΟΝΙΑ!

ΑΡΧΩΝ ΣΑΜΑΡΤΖΗΣ

ΤΗΛ. 23030-32054
AE1570/X2619-31/8

Φ. & Ν. ΠΑΧΟΣ

Γ. Ευσταθίου 11
Τηλ. 26893



ζητήσεις

ΖΗΤΟΥΝΤΑΙ 1) Μάγειρας αλά καρτ και 2) πεπειραμένος βοηθός μαγείρου για να εργαστούν σε εστιατόριο στο Φαληράκι απογευματινές ώρες. Άμεση πρόσληψη. Τηλ. 0946 01128
AE1909-2351-26/8

ΖΗΤΟΥΝΤΑΙ 1) Σερβιτόροι και 2) μπάρμαν για να εργαστούν σε ξενοδοχείο στα Κολύμπια. Τηλ. 56278 - 56271.
608-26/8

ΖΗΤΟΥΝΤΑΙ 1) Σερβιτόρος ή σερβιτόρα που να γνωρίζει γερμανικά και 2) Νεαρός ή νεαρή ως βοηθός σερβιτόρου για να εργαστούν σε καφετέρια πολυτελείας στο Φαληράκι. Τηλ. 87817.
AE1868-2319-24/8

ΖΗΤΟΥΝΤΑΙ 1) Σερβιτόρος και 2) βοηθός σερβιτόρου για να εργαστούν σε εστιατόριο εντός πόλεως. Απογευματινή εργασία. Τηλλ. 26066.
AE1879-2331-24/8

ΖΗΤΕΙΤΑΙ σερβιτόρος για να εργαστεί στο σνακ μπαρ πιτσαρία STERGOS CAFE. Αποκλείεται αλλοδαπός. Τηλ. 25168.
AE1839-2302-22/8

ΖΗΤΟΝΤΑΙ βοηθοί σερβιτόροι για εστιατόριο στα Βλυχά της Λίνδου. Τηλ. 0244-31605, 0244-31608
AE1829-2295-21/8

ΖΗΤΕΙΤΑΙ κοπέλα για να εργαστεί σε καφετέρια στη Ρόδο για πρωινή ή απογευματινή απασχόληση. Τηλ. 0972 274632
AE1828-2294-29/8

ΖΗΤΕΙΤΑΙ για αγορά μικρό ξενοδοχείο ή πανσιόν. Τηλ. 0946 651520
AE1805-2283-19/8

NURSES / receptionist required, for medical clinic. Ph: 0944 126210
AE1817-2291-19/8

ΖΗΤΕΙΤΑΙ κοπέλα να εργαστεί σε εκτυπωτικο γραφείο. Πληροφορίες στο τηλ. 37095.
AE1803-2281-31/8

ΖΗΤΟΥΝΤΑΙ κοπέλλες για να εργαστούν στα καταστήματα RODEO που να μιλάνε αγγλικά. Τηλ. 22610-37160.
AE1894-2340-25/8

ΖΗΤΕΙΤΑΙ κυρία συνταξιούχος, υγιής για συντροφιά και φροντίδα ηλικιωμένης κυρίας. Προσφέρεται κατοικία, τροφή και μισθός. Πληρ. τηλ. 63136 και 63431.
AE1893-2339-25/8

ΖΗΤΕΙΤΑΙ υπάλληλος 18-25 ετών για να εργαστεί σε μίνι μάρκετ. Τηλ. 25783 κ. Μιχάλη.
AE1885-2334-24/8

ΔΩΔΕΚΑΝΗΣΙΑΚΕΣ ΑΠΟΦΡΑΞΕΙΣ

«ΚΟΛΟΣΣΟΣ»



ΑΠΟΦΡΑΞΕΙΣ ΚΑΘΑΡΙΣΜΟΙ ΑΠΟΧΕΤΕΥΣΕΩΝ & ΒΟΘΡΩΝ

Αναλαμβάνουμε πάσης φύσεως αποφράξεις οποιουδήποτε μήκους και πλάτους. Αναλαμβάνουμε καθαρισμούς αποχετευτικών αγωγών, δήμων, ξενοδοχείων, στρατιωτικών μονάδων, σπιτιών, πολυκατοικιών, καθώς και καθαρισμούς βιολογικών μονάδων με μηχάνημα υψηλής πιέσεως σε όλη τη Δωδεκάνησο.

Κ. ΠΗΛΙΑΚΗΣ - Π. ΚΑΣΕΡΗΣ
Πληρ. τηλ. 47915 - 91881
κινητό: 0944/325234 και 0977/717048
AE2275-1680-5/9

ΞΥΛΟΥΡΓΙΚΕΣ ΕΡΓΑΣΙΕΣ

Ο ΜΑΝΩΛΗΣ

Αναλαμβάνουμε πάσης φύσεως ξυλουργικές εργασίες:
• κουζίνες γερμανικές • ντουλάπες
• πόρτες • παράθυρα κ.λ.π.

ΠΛΗΡΟΦΟΡΙΕΣ
Τηλ. 62183-68414
AE1681/2205-4/9

ΞΕΝΟΔΟΧΕΙΟ BELVEDERE

ΖΗΤΑ

ΚΟΠΕΛΑ
ΒΟΗΘΟ ΣΕΒΙΤΟΡΟΥ

Πληροφορίες
τηλ. 89000
AE1908-X2657-31/8

Από μεγάλη ξενοδοχειακή μονάδα

ΖΗΤΟΥΝΤΑΙ

1) ΣΕΒΙΤΟΡΟΙ ΜΕ ΑΝΑΛΟΓΗ ΠΡΟΥΠΗΡΕΣΙΑ
2) ΒΟΗΘΟΙ ΣΕΡΒΙΤΟΡΟΙ
3) ΑΠΟΘΗΚΑΡΙΟΣ ΓΙΑ ΑΠΟΘΗΚΗ F & B

Για πληροφορίες παρακαλώ επικοινωνήστε στο τηλέφωνο: 25015 και ώρες 09.00 - 15.00
κ. Κώνναρη
AE1569/X2627-26/8



ΠΡΟΣΦΟΡΑ ΕΡΓΑΣΙΑΣ

Ζητούνται νέοι και νέες, έως 30 ετών για μόνιμη ή εποχιακή απασχόληση σε γνωστό καφέ της πόλης μας.
Ωράρια «σπαστά» και ολόκληρα. Αποδοχές ικανοποιητικές. Προϋπηρεσία απαραίτητη. Μόνο πολίτες ΕΟΚ.

Τηλ. 75362

Ωρες: 8.30 π.μ. - 01.00 π.μ.
AE1862-2315-26/8

TUI HELLAS

ΖΗΤΑ

Υπαλλήλους με άριστη γνώση της γερμανικής γλώσσας και γνώση υπολογιστού. Απαραίτητη προϋπόθεση η κατοχή διπλώματος αυτοκινήτου.
Γνώσεις αεροδρομίου θα ληφθούν υπ' όψιν.

Πληροφορίες τηλ. (0241) 89501
Δευτέρα - Παρασκευή: από 10.00 έως 18.00 η ώρα
AE1755/Γ1257-21/8

AE1572/X2645-31/8

Από τα μεγάλα καταστήματα ΠΑΠΠΟΥ

ΖΗΤΟΥΝΤΑΙ

Κοπέλες για να εργαστούν ως πωλήτριες

Αιτήσεις γίνονται δεκτές στο τμήμα προσωπικού (5ος όροφος) ώρες 08.30 έως 20.30

ΠΑΠΠΟΥ *Πληροφορίες στα τηλ.: 78881 & 78882*

«ΜΑΕΣΤΡΟ»

ΕΣΤΙΑΤΟΡΙΟ - ΚΑΦΕΡ ΜΠΑΡ
του Μιχαήλ Β. Μαυράκη

πλήρως ανανεωμένο, με μια ροδίτικη αυλή μπροστά στη θάλασσα, σας προσκαλεί να απολαύσετε μοναδικές γεύσεις ελληνικές και ξένες του μάγειρα Σάββα.
Μεγάλη ποικιλία μεζέδων και ψαρομεζέδων.

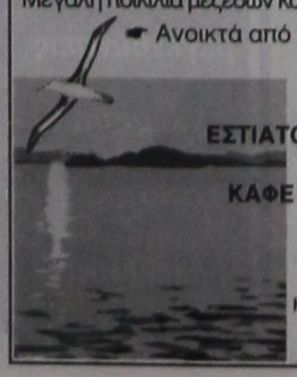

☛ Ανοικτά από το πρωί για τον καφέ σας έως τις 12 τα μεσάνυχτα.

ΕΣΤΙΑΤΟΡΙΟ - ΨΑΡΟΤΑΒΕΡΝΑ «ΜΑΕΣΤΡΟ»
ΚΑΦΕ - ΜΠΑΡ «ΜΑΕΣΤΡΟ»
Από το 1993

Ελ. Βενιζέλου 8
κεντρική παραλία Ιαλυσού
Τηλ. 92319
AE1543-2143-5/9

ΤΟ ΟΠΑΝΟΣ ΥΠΕΡ ΜΑΡΚΕΤ

Ζ Η Τ Α

νέους
για το τμήμα Αποθήκης
Αιτήσεις γίνονται δεκτές μόνο στη γραμματεία του καταστήματος από 08.00 - 15.00.
Απαραίτητα:
Φωτοτυπία ταυτότητας

Τηλ. επικοινωνίας:
0241 - 32335, 32695
AE1582-X2642-2/9

SOKES

FLICKOR - SOM - TALAR SVENSKA SOM VILL JOBBA I GULDAFFAR

ΖΗΤΕΙΤΑΙ

από κατάστημα χρυσοχοΐας, κοπέλα σκανδιναβόφωνη, κατά προτίμηση αλλοδαπή, για να εργασθεί ως πωλήτρια.

Πληρ. τηλ.60110
10.00-12.00 π.μ.
AE1593/X2653-24/8

ΔΙΑΜΕΡΙΣΜΑ «ΠΡΟΒΟΛΗΣ»

ΠΩΛΕΙΤΑΙ

ΔΙΑΜΕΡΙΣΜΑ

Ε=126 τ.μ., β' όροφος

επί της οδού Αμμοχώστου, κατάλληλο για κάθε χρήση.

Πληροφορίες : (μόνο σε επώνυμους)
«TOP PROPERTIES»
κ. ΓΕΩΡΓΙΟ ΠΙΠΙΝΟ -
ΤΗΛ. 23895 & 0944676003
AE1736-7/9

ΠΩΛΟΥΝΤΑΙ

ΑΠΟ ΙΔΙΩΤΗ ΣΕ ΚΕΝΤΡΙΚΟ ΔΡΟΜΟ ΣΤΗΝ ΑΚΑΔΗΜΙΑ

1) ΙΣΟΓΕΙΟ 97τ.μ, νέα κατασκευή, κατάλληλο για επαγγελματική στέγη
2) ΓΡΑΦΕΙΑ και ΚΑΤΑΣΤΗΜΑΤΑ 40-50-60 - 70 - 160 τ.μ., με εξωτερικούς χώρους.

Πληροφορίες κ. Βασίλη
6μ.μ. - 8μ.μ. τηλ. 92319
AE1544/2143-1/9

ΠΩΛΟΥΝΤΑΙ

ΜΟΝΟ ΑΠΟ ΤΟ ΓΡΑΦΕΙΟ ΜΑΣ

1) Οικία ισόγειος 120τ.μ., επί της Ηρ. Πολυτεχνείου με μεγάλη πρόσοψη,κατάλληλη για κατοικία, επιχείρηση, ιατρείο, δικηγορικό γραφείο, πρακτορείο, κλπ. Καταπληκτική περίπτωση.
2) Μεζονέτα σε μπετά με οικόπεδο 1800τ.μ., πλησίον Καλλιθέας 150μ. από τη θάλασσα
3) Οικόπεδο 680τ.μ., εντός πόλεως
4) Ταράτσα μονοκατοικίας. Δικαιούσαι να κτίσεις 153τ.μ.Πολύ καλή τοποθεσία
5) Παλαιό σπίτι στο Νισχώρι με αυλή
6) Διαμέρισμα 100τ.μ., σε μπετά, γωνιακό, περιοχή Νεοχωρίου
7) Διαμέρισμα ισόγειο 85τ.μ., σε 2όροφη κατοικία
8) Διαμερίσματα 4άρια με γκαράζ, αυτόνομη θέρμανση, τεράστιες βεράντες σε πολύ καλές τοποθεσίες
9) Μεζονέτες πλησίον παραλίας Ιαλυσού, διαφόρων τετραγωνικών μέτρων
10) Διαμερίσματα, καταστήματα, κτήματα, αποθήκες, κλπ.
11) Οικόπεδα - κτήματα
12) Ενοικιάσεις μαγαζιών

Γ. ΝΕΟΦΥΤΟΥ
ΔΗΜ. ΘΕΟΔΩΡΑΚΗ 40 - ΤΗΛ. 20989 - 21434
AE1571/X2625-31/8

GESUGHT WERDEN

DEUTCH SPRACHICE
FRAÜEN ALS
VERKAÜFERINE FÜR
JUWELIERGESCHAFTE
INF. 60110, 10-12π.μ.

ΖΗΤΕΙΤΑΙ

κοπέλα που να ομιλεί γερμανικά για να εργασθεί ως πωλήτρια σε χρυσοχοείο.

Τηλ. 60110, 10- 12π.μ.
AE1593/X2653-24/8

ΜΗΧΑΝΟΚΙΝΗΤΑ

ΠΩΛΕΙΤΑΙ ΥΑΜΑΗΑ XV 125 Virago σε άριστη κατάσταση, τιμή συζητήσιμη. Τηλ. 86979, 0944 927355.
AE1895-2341-25/8

ΕΥΚΑΙΡΙΑ:
ΠΩΛΕΙΤΑΙ μεταχειρισμένο αυτοκίνητο μάρκας ΠΕΖΟ 106 σε άριστη κατάσταση. Δεκτός κάθε έλεγχος. Για περισσότερες πληροφορίες στα τηλ.: 0241 - 39229 ή 0972 676024
AE1810-2287-19/8

ΠΩΛΕΙΤΑΙ αυτοκίνητο SKODA FAVORIT καταλυτικό. Τιμή 550.000 δρχ. Τηλ. 62495, 0938 062783, 95228.
AE1858-2310-23/8

ΕΥΚΑΙΡΙΑ:
ΠΩΛΕΙΤΑΙ φουσκωτό ZODIAC μήκους 4,20μ. με μηχανή EVINRUD 40 ίππων (αμεταχείριστη) με όλα τα αξεσουάρ. Δρχ. 1.500.000 τηλ. 74469 και 0946 282482
AE1848-2307-22/8

ΑΠΟΦΡΑΞΕΙΣ-ΚΑΘΑΡΙΣΜΟΙ

(Η ΜΑΡΙΑ) ΜΕΤΡΟΠΟΝΤΙΚΑΣ



ΣΤΙΣ ΧΑΜΗΛΟΤΕΡΕΣ ΤΙΜΕΣ

ΟΛΟ ΤΟ 24ωρο

Αναλαμβάνουμε ξενοδοχεία, δήμους, πολυκατοικίες, σπίτια, εστιατόρια, κλπ, καθώς άντληση πετρελαιοειδών από πλοία, και λιποσυλλεκτών και βιολογικών, εκκενώσεις βόθρων στην Παλιά Πόλη (και στα πιο στενά δρομάκια). Ακόμα αναλαμβάνουμε καθαρισμούς (αναπαλαιώσεις) κτιρίων με υδροβολή και κάθε είδους επιφάνειες με πείρα και υπευθυνότητα. ΜΕ ΜΟΝΑΔΙΚΑ ΣΕ ΥΨΟΣ ΠΙΕΣΗΣ ΚΑΙ ΑΝΑΡΡΟΦΗΣΗΣ ΥΠΕΡΣΥΓΧΡΟΝΑ ΜΗΧΑΝΗΜΑΤΑ ΥΔΡΟΒΟΛΗ ΣΕ ΟΛΗ ΤΗ ΔΩΔΕΚΑΝΗΣΟ.

ΒΑΡΔΕΛΛΗ Μ -ΚΡΑΣΟΠΟΥΛΟΣ Δ. Ο.Ε.
Τηλ. 35555-94750, -
Κιν. 0944395999 - FAX 96516
e-mail:metropontikas@excite.com.
ΛΙΝΔΟΥ 1 ΡΟΔΟΣ
AE1574/T1179-31/8

ΟΙΚΟΔΟΜΙΚΕΣ ΕΠΙΧΕΙΡΗΣΕΙΣ

ΔΙΑΚΟΓΕΩΡΓΙΟΥ ΚΑΛΛΙΣΤΟΣ

ΕΘΝ.ΑΝΤΙΣΤΑΣΕΩΣ 11
(πρώην Αννης Μαρίας)

ΠΩΛΗΣΕΙΣ ΔΙΑΜΕΡΙΣΜΑΤΩΝ - ΚΑΤΑΣΤΗΜΑΤΑ - ΑΠΟΘΗΚΕΣ - ΑΝΤΑΛΛΑΓΕΣ ΑΚΙΝΗΤΩΝ - ΑΓΟΡΕΣ ΟΙΚΟΠΕΔΩΝ ΑΝΑΛΑΜΒΑΝΟΥΜΕ ΑΝΤΙΠΑΡΟΧΕΣ

ΠΩΛΟΥΝΤΑΙ διαμερίσματα λουξ κατασκευής, με απεριόριστη θέα. Τα διαμερίσματα διαθέτουν θωρακισμένες πόρτες - εντοιχισμένες κουζίνες - ντουλάπες - εντοιχισμένο νιπτήρα με ντουλάπι - κεντρική θέρμανση αυτόνομη - ανοιγόμενα ανακλινόμενα κουφώματα με διπλά τζάμια, σίτες, ρολά - υδραυλικό ασανσέρ - τριφασικό ρεύμα.

Ολοι οι χώροι σπατουλαριστοί - εσωτερικές πόρτες MDF με σχέδιο

ΔΙΑΜΕΡΙΣΜΑΤΑ:

Επί της οδού Μεγ. Κων/νου - Κων/νου Παλαιολόγου:
- 50υ.μ. δυάρια
- 85τ.μ. τριάρια
- 110τ.μ. τεσσάρια

} ανά όροφο

Επί της Κων/νου Υδραίου - Στ. Κωτιάδη
- 70τ.μ. τριάρια
- 90τ.μ. τριάρια - τεσσάρια
- 110τ.μ. τεσσάρια
- 130τ.μ. τεσσάρια - πεντάρια

} ανά όροφο, με μεγάλες βεράντες, φανταστική θέα

Επί της λεωφ. Καλλιθέας - Καρακόνερο
- 50τ.μ. δυάρια
- 85τ.μ. τριάρια
- 110τ.μ. τεσσάρια

} ανά όροφο, με μεγάλες βεράντες, απεριόριστη θέα

ΚΑΤΑΣΤΗΜΑΤΑ (επί της λεωφ. Καλλιθέας - Καρακόνερο)
- 50τ.μ.
- 1000τ.μ.
- 150τ.μ.

Διαμέρισμα 125τ.μ., ισόγειο, λουξ κατασκευής, νέο στην οδό Αισχίνης
Διαμέρισμα 125τ.μ., 3ος, λουξ κατασκευής, νέο στην οδό Αισχίνης
Διαμέρισμα 125τ.μ. , 3ος, λουξ κατασκευής νέο στην οδό Αισχίνης
Κατάστημα 90τ.μ., νέας κατασκευής στο Καρακόνερο.
Γραφείο 63τ.μ. νέας κατασκευής απέναντι από το παλαιό ΙΚΑ
Γραφείο 73τ.μ. νέας κατασκευής απέναντι από παλαιό ΙΚΑ
Διαμέρισμα 75τ.μ. ισόγειο, Αγ. Αναστασία
Διαμέρισμα 138τ.μ. 1ος όροφος, οδός Μάρκου Κλαδάκη - Μονοκατοικία 110τ.μ. διώροφη, οδός Δηλμπεράκη 99
Διαμέρισμα 60τ.μ., ισόγειο όπισθεν Πανεπιστημίου Αιγαίου
Μεζονέτα 140τ.μ. στην οδό Λισαβώνος και Οσλου
Διαμέρισμα 80τ.μ., 1ος όροφος στο χωριό Παραδεισίου
Αγροτεμάχιο 19.800τ.μ. στην Παστίδα (όπισθεν εργοστασίου «Θράκη»)
Αγροτεμάχιο 3.448 τ.μ. απέναντι από την είσοδο του ξενοδοχείου BLUE BAY Κρεμαστή
Αγροτεμάχιο 4 στρεμμάτων στα Κολύμπια
Οικόπεδο 124τ.μ. στην πλατεία του χωριού Κοσκινού
Ξενοδοχείο Ποσειδών στην περιοχή Κρητικά
Πωλείται μονοκατοικία 100τ.μ., σε οικόπεδο 476 τ.μ. στις Καλυθιές
Οικόπεδο 19.980τ.μ. στα Κοσκινού
Οικόπεδο 2500 τ.μ. στο Τσαΐρι
- Διαμέρισμα 60τ.μ., 1ος όροφος , Στέλιου Κωτιάδη
- Διαμέρισμα 110 τ.μ. 1ος όροφος στην Ανάληψη
- Διαμέρισμα 60 τ.μ. 1ος όροοφιος Παν. Ροδίου

Ενοικιάζεται αποθήκη 75 τ.μ. στο Ροδίνι

ΠΛΗΡΟΦΟΡΙΕΣ:

ΔΙΑΚΟΓΕΩΡΓΙΟΥ ΚΑΛΛΙΣΤΟΣ

Τηλ. 29318 - 34598

κ. Δημήτρη, Τηλ. 78501 - 78502

AE1573/X2620-31/8

ΙΔΙΩΤΙΚΟ ΤΕΧΝΙΚΟ
ΕΠΑΓΓΕΛΜΑΤΙΚΟ ΕΚΠΑΙΔΕΥΤΗΡΙΟ

ΤΕΕ ΔΟΡΚΑΣ
Αναγνωρισμένο από το κράτος

ΕΙΔΙΚΟΤΗΤΕΣ
Κρατικό πτυχίο
Αναβολή στράτευσης



• ΠΛΗΡΟΦΟΡΙΚΗΣ · ΔΙΚΤΥΩΝ Η/Υ



• ΚΟΜΜΩΤΙΚΗΣ · ΑΙΣΘΗΤΙΚΗΣ
Κομμωτικής τέχνης



• ΚΑΛΛΙΤΕΧΝΙΚΩΝ ΕΦΑΡΜΟΓΩΝ
- Διακοσμητών
- Γραφικών Τεχνών



• ΕΝΔΥΜΑΤΟΛΟΓΩΝ · ΣΧΕΔΙΑΣΤΩΝ ΜΟΔΑΣ
ΔΕΚΤΟΙ ΑΠΟΦΟΙΤΟΙ ΓΥΜΝΑΣΙΟΥ- ΛΥΚΕΙΟΥ

ΠΛΗΡ. · ΕΓΓΡΑΦΕΣ: Καναδά 32 Ρόδος • Τηλ. 76536, 29550
ΑΕ 1815/Χ. 2665-31/8

ΠΡΑΚΤΟΡΕΙΟ ΤΑΞΙΔΙΩΝ
ΣΑΒΒΑΣ ΣΑΗΣ

ΕΚΔΡΟΜΕΣ
ΚΑΛΟΚΑΙΡΙ
2001

Εκδρομή 1:

ΠΑΤΜΟΣ-
ΛΕΙΨΟΙ
Από 18/8-21/8

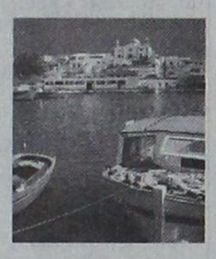

Εκδρομή 2:

ΤΗΝΟΣ -ΣΑΝΤΟΡΙΝΗ
ΠΑΡΟΣ ΜΥΚΟΝΟΣ
Από 2/9 - 7/9

Και πολλές άλλες ακόμη εκδρομές!

Πληροφορίες - Προγράμματα
Πρακτορείο ταξιδίων
ΣΑΒΒΑΣ ΣΑΗΣ
Τάρπον Σπριγκς 42 Δίπλα στην ΠΙΣΤΕΩΣ
Τηλ. 39781 - 3
ΑΕ 1575/Χ. 2646-31/8

ΝΤΕΤΕΚΤΙΒΣ
30 ΧΡΟΝΙΑ ΜΟΝΙΜΑ ΚΑΙ ΣΤΗ ΡΟΔΟ
35354
ΠΛΑΤΕΙΑ ΑΓΙΟΥ ΙΩΑΝΝΟΥ
Η ΛΥΣΗ!!! ΣΕ ΚΑΘΕ ΣΑΣ ΠΡΟΒΛΗΜΑ
EXPRESS SECURITY
ΑΕ 1578/Χ. 2621-31/8

Για να γνωρίσουμε την ιστορία, φύση, λαογραφία και ετυμολογία των χωριών

ΑΠΟ ΠΟΥ ΠΗΡΑΝ ΤΟ ΟΝΟΜΑ ΤΟΥΣ ΟΙ ΚΑΛΥΘΙΕΣ

Γράφει ο Θεοφάνης Μπογιάννος

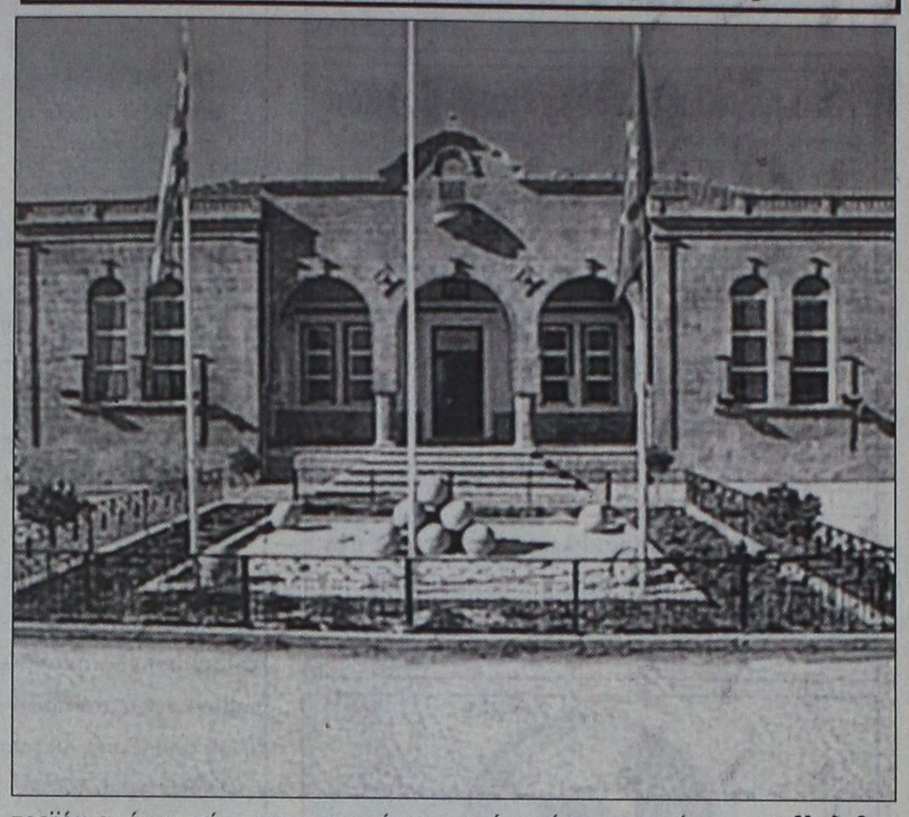

Πάνω στο σμαραγδένιο νησάκι της Ρόδου,με τα 1.400 περίπου τ.χ., υπάρχουν 42 χωριά, όλα όμορφα, ιστορικά και φιλόξενα.

Ενα από τα πιο παλιά και ιστορικά χωριά, είναι και οι Καλυθιές, μόλις 15 χιλιόμετρα από την πόλη της Ρόδου, προς το Φαληράκι.

Το όνομα του χωριού είναι πανάρχαιο και μας φέρνει στο νου αρχαίες ετυμολογίες, ονόματα και λέξεις. Στα χρόνια των Ιπποτών, το χωριό Καλυθιές αναφέρεται σε ένα διάταγμα των Ιπποτών, έτους 1474. Γράφει αυτό το ιστορικό διάταγμα:

«Σε ώρα πειρατειών και επιδρομής, οι κάτοικοι των χωριών Αφάντου, Ψίνθου, Αρχιπόλεως, Αρμίας, Καλυθιές και Δεμαλιάς, να αποσυρθούν στην πόλη της Ρόδου».

Τούτο σημαίνει πως στα μέσα του 15ου αιώνα, όχι μόνο υπήρχε το χωριό Καλυθιές, αλλά δεν είχε και μεγάλο φρούριο, όπως και τα άλλα χωριά που αναφέρονται

Το χωριό Καλυθιές κείται στο ΒΑ άκρο του νησιού και στα παλιά χρόνια είχε πάρα πολλά γεωργικά προϊόντα, όπως σύκα και σταφύλια, αλλά και άλλα είδη.

Συνορεύουν οι Καλυθιές με τα χωριά μας: Κοσκινού, περιοχή Τριάντα, Παστίδα, Ψίνθο, Μαριτσά και Αφάντου. Από τα 1.400 τ.χ. του νησιού, το χωριό κατέχει τα 56 τ.χ.

Στις μέρες μας οι άξιοι φίλοι μου και χαμογελαστοί άνθρωποι Καλυθενοί, είναι κυρίως άνθρωποι του τουρισμού, αλλά παράγονται και λάδια, καθώς και μερικά άλλα γεωργικά είδη. Στα 1981 οι Καλυθιές είχαν 2.622 ωραίους και φιλόξενους κατοίκους, ενώ στην Απογραφή του 1991, μέτρησαν 3.230 ψυχές ελληνικές, ορθόδοξες και χαμογελαστές.

Στην περιοχή του χωριού υπάρχουν πολλές εκκλησίες και κυρίως πολλά αρχαία μνημεία και ευρήματα. Το πασίγνωστο **Ερημόκαστρο** και ο **Σαραντάπηχος,** είναι δύο από τα πολλά μνημεία και μάλιστα επιστημονικώς ανεξερεύνητα που πρέπει να ερευνηθούν και να προβληθούν σύντομα και ουσιαστικά.

Και τώρα στο κυρίως θέμα μας, που είναι η ετυμολογία του ωραίου χωριού.

Οι παλιοί ερευνητές του χωριού και του νησιού, έδιναν πολλές, διαφορετικές και μη πιστευτές ετυμολογίες του χωριού. Το αναφέρουν ως: **Καλιθιαίς, Καλλιθιές, Καλιθιές, Καλλιθέα** και άλλα ονόματα και γραφές.

Οι σημερινοί επιστήμονες: Αμαντος, Χατζηδάκης και Μηνάς, αναφέρουν πειστικά πως το χωριό Καλυθιές, πήρε το όνομά του από το δέντρο **κολυτέα** που στο στόμα του λαού μας, έγινε **Καλυθιές.** Γράφει ο αρχαίος λεξικογράφος και φυσιοδίφης, **Θεόφραστος** για το δέντρο κολυτέα:

«Καρπός έλλοβος, καθάπερ τα χεδροπά. Λοβοίς γαρ πλατέσι και ου στενοίς, το σπερμάτιον το ενόν μικρόν και ου μέγα... (Ιστορία φυτών, 3, 14, 4).

Βεβαίως υπάρχουν και άλλες ετυμολογίες άλλων παλαιών και νεώτερων, σωστών επιστημόνων, που έχουν διαφορετική γνώμη για την προέλευση του ονόματος Καλυθιές, αλλά η κρατούσα γνώμη είναι πως: **η λέξη Καλυθιές, παράγεται από το δέντρο κολυτέα,** σήμερα λέγεται αγριάρουνας, μυρίζει άσχημα, κάνει καρπό έλλοβον και επιστημονικά σήμερα λέγεται οζων ανάγυρος...

Είναι δύσκολη υπόθεση η ετυμολογία των λέξεων και χρειάζεται περίσκεψη και χρόνος εντατικής μελέτης για το σωστό εντοπισμό της ετυμολογίας...

Κυκλοφόρησε το βιβλίο:
ΡΟΔΟΓΝΩΣΙΑ
Η αληθινή ιστορία της Ρόδου μας
Το υπογράφει ο συμπολίτης μας συγγραφέας
Θεοφάνης Μπογιάννος

ΟΛΑ τα μεγάλα πρόσωπα και γεγονότα 3.000 ετών του σμαραγδένιου νησιού και της ποήεσσας Ρόδου. Με 224 σελίδες. Πολύχρωμο. 154 σπάνιες φωτογραφίες, λιθογραφίες, γνωστά και άγνωστα έγγραφα και κείμενα.



Προσφέρεται αφιλοκερδώς σε όλους τους φιλογενείς και φιλίστορες με αγάπη και υπογραφή.

Ωστε όλοι οι Ρόδιοι να μελετήσουμε υπεύθυνα τη μεγάλη και αληθινή ιστορία των ευκλέων και αγερώχων, των ωκυνόων και αγίων Ροδίων Ελλήνων πατέρων!

ΑΕ 1814/Χ. 2664-9/9

Εργαστήριο Ελευθέρων Σπουδών
La Belle
Με 10 έτη πείρα στην "τέχνη" της ομορφιάς

ΣΠΟΥΔΑΣΕ ΤΗΝ ΤΕΧΝΗ ΤΗΣ ΑΙΣΘΗΤΙΚΗΣ
Μια τέχνη Διαχρονική, Σύγχρονη, Περιζήτητη.

La Belle

ΕΧΕΙΣ ΤΑΛΕΝΤΟ ΑΞΙΟΠΟΙΗΣΕ ΤΟ ΚΑΙ ΣΠΟΥΔΑΣΕ ΑΙΣΘΗΤΙΚΗ

ΚΑΙ ΤΜΗΜΑΤΑ: - Μανικιούρ Πεντικιούρ
- Ονυχοπλαστικης
- Επαγγελματικού Μακιγιάζ

La Belle

ΑΡΧΙΣΤΕ ΤΗΝ ΚΑΡΙΕΡΑ ΣΑΣ ΜΕ ΤΗΝ ΕΓΓΡΑΦΗ ΣΑΣ
ΔΕΚΤΟΙ ΚΑΙ ΑΠΟΦΟΙΤΟΙ ΓΥΜΝΑΣΙΟΥ

Γ. ΣΕΦΕΡΗ 78 - Β ΟΡΟΦΟΣ - (Εμπορικό Κέντρο Μήδεια)
ΤΗΛ: 67744 - FAX: 67717

ΑΕ 1814/Χ. 2664-9/9

Φ. & Ν.
ΠΑΧΟΣ



Γ. Ευσταθίου 11
Τηλ. 26893

Διαφάνειες
και
μεγενθύνσεις
για μπαρ,
εστιατόρια,
fast food

ΠΡΑΚΤΟΡΕΙΟ ΤΑΞΙΔΙΩΝ

ΣΑΒΒΑΣ ΣΑΗΣ

Με την ευκαιρία της λειτουργίας του **νέου** μας πρακτορείου στην οδό ΤΑΡΠΟΝ ΣΠΡΙΓΚΣ 42 δίπλά στην Τράπεζα Πίστεως

ΠΡΟΣΦΕΡΟΥΜΕ

τα φθηνότερα αεροπορικά εισιτήρια
για όλο τον κόσμο
με όλες τις αεροπορικές πτήσεις

ΠΡΟΣΟΧΗ:
ΠΛΗΡΟΦΟΡΙΕΣ ΔΕΝ ΔΙΔΟΝΤΑΙ ΑΠΟ ΤΟ ΤΗΛΕΦΩΝΟ
ΜΟΝΟ ΠΡΟΣΩΠΙΚΗ ΠΑΡΟΥΣΙΑ ΣΑΣ

Ακόμη:
- Σας παίρνουμε ΒΙΖΑ επισκέπτου για ΑΜΕΡΙΚΗ σε μία εβδομάδα
- ΒΙΖΑ επισκέπτου για ΑΥΣΤΡΑΛΙΑ σε μία μέρα
- Εκδοση διαβατηρίων
- Εκδοση αδειών αυτοκινήτων

ΞΕΝΟΔΟΧΕΙΑ ΣΤΗΝ ΑΘΗΝΑ

PRESIDENT Α' Κατηγορίας Λεωφόρος Κηφισίας

Μονόκλινο	δρχ.	12.500	με πρωινό έως 31/10
Δίκλινο για μονόκλινο	»	14.000	» » »
Δίκλινο	»	16.500	» » »
Τρίκλινο	»	20.000	» » »

ESPERIA HOTEL Α' Κατηγορίας Σταδίου 22

Μονόκλινο	δρχ.	28.000	με πρωινό έως 31/10
Δίκλινο	»	33.000	» » »
Τρίκλινο	»	37.000	» » »

ELECTRA HOTEL Α' Κατηγορίας Ερμού 5

Μονόκλινο	δρχ.	33.000	με πρωινό έως 10/11
Δίκλινο	»	39.500	» » »
Τρίκλινο	»	46.500	» » »

TITANIA HOTEL Πανεπιστημίου 52 (Σύνταγμα Ομόνοια)

Μονόκλινο	δρχ.	με αμερικάνικο πρωινό	25.600 έως 31/10
Δίκλινο	»	»	» 32.500 » »
Τρίκλινο	»	»	» 36.000 » »

DORIA HOTEL Β' Κατηγορίας Πειραιώς 15-17 (κοντά στην Ομόνοια)

Μονόκλινο	δρχ.	17.000	με πρωινό έως 31/10
Δίκλινο	»	20.000	» » »
Τρίκλινο	»	26.500	» » »

RIVA HOTEL Α' Κατηγορίας SUPERIOR Μιχαλακοπούλου (HILTON)

Μονόκλινο	δρχ.	18.500	με πρωινό έως 31/10
Δίκλινο	»	21.000	» » »
Τρίκλινο	»	28.500	» » »

ZAFOLIA HOTEL Α' Κατηγορίας Λεωφόρος Αλεξάνδρας 87

Μονόκλινο	δρχ.	27.000	έως 31/6
Δίκλινο	»	30.000	» »
Τρίκλινο	»	36.000	» »

ALEXANDROS Α' Κατηγορίας περιοχή HILTON

Μονόκλινο	δρχ.	26.000	με πρωινό έως 31/10
Δίκλινο	»	29.000	» » »
Τρίκλινο	»	34.500	» » »

CHRISTINA Β' Κατηγορίας περιοχή FIX

Μονόκλινο	δρχ.	18.500	με πρωινό έως 31/10
Δίκλινο	»	21.000	» » »
Τρίκλινο	»	28.000	» » »

PARTHENON Α' Κατηγορίας περιοχή Μακρυγιάννη

Μονόκλινο	δρχ.	23.000	με πρωινό έως 31/10
Δίκλινο	»	27.000	» » »
Τρίκλινο	»	37.000	» » »

ΧΑΝΔΡΗΣ Κατηγορίας LUX Συγγρού 385

Μονόκλινο SUPERIOR	δρχ.	44.000	χωρίς πρωινό έως 31/12
Δίκλινο SUPERIOR	»	44.000	» » »

STANLEY Β' Κατηγορία Σύνταγμα

Μονόκλινο	δρχ.	22.000	με πρωινό έως 31/10
Δίκλινο	»	28.000	» » »
Τρίκλινο	»	35.500	» » »

SEA VIEW στη Γλυφάδα

Μονόκλινο	δρχ.	18.000	με πρωινό έως 31/5
Δίκλινο	»	23.000	» » »
Τρίκλινο	»	27.500	» » »

ST. GEORGE LYKABETTUS LUX

Μονόκλινο	δρχ.	33.500	χωρίς Β/Β έως 31/12
Δίκλινο	»	33.500	» » » »

ASTOR Σύνταγμα

Μονόκλινο	δρχ.	19.500	με πρωινό έως 31/10
Δίκλινο	»	26.000	» » »
Τρίκλινο	»	32.000	» » »

GRAND HOTEL Β' Κατηγορίας Πατησίων & Βερανζέρου 10

Μονόκλινο	δρχ.	15.500	με πρωινό έως 31/10
Δίκλινο	»	20.000	» » »
Τρίκλινο	»	26.000	» » »

ΒΕΡΓΙΝΑ Β' Κατηγορίας ΘΕΣ/ΚΗ (κεντρικό)

Μονόκλινο	δρχ.	19.000	με πρωινό έως 31/8
Δίκλινο	»	24.000	» » »
Τρίκλινο	»	29.000	» » »

ΣΑΣ ΣΥΜΦΕΡΕΙ ΠΡΙΝ ΚΛΕΙΣΕΤΕ
ΟΠΟΥΔΗΠΟΤΕ ΝΑ ΜΑΣ ΕΠΙΣΚΕΦΘΕΙΤΕ

ΠΡΑΚΤΟΡΕΙΟ ΤΑΞΙΔΙΩΝ
ΣΑΒΒΑΣ ΣΑΗΣ
ΤΑΡΠΟΝ ΣΠΡΙΓΚΣ 42 δίπλα στην Τράπεζα Πίστεως Τηλ. 39781-3
ΑΕ 1576/Χ. 2646-31/8

ΝΤΕΤΕΚΤΙΒΣ ΑΘΗΝΩΝ

AE 1710/2220-5/9

Αναλαμβάνουμε υποθέσεις ανηλίκων, προσωπικές, οικογενειακές, εμποροβιομηχανικές
Διαθέτουμε τα καλύτερα ηλεκτρονικά σύγχρονα οπτικοακουστικά συστήματα

Εχεμύθεια 100%
Τα 30 χρόνια πείρα είναι η εγγύησή μας

Τηλ. 0977632963 & 0945319796

PELLOS TRAVEL

ΚΩΝΣΤΑΝΤΙΝΟΥΠΟΛΗ - ΚΡΟΥΑΖΙΕΡΑ ΣΤΟ ΒΟΣΠΟΡΟ - ΠΡΙΓΚΗΠΟΝΗΣΑ

6ήμερη εκδρομή
σε συνεργασία με
τον Ιερό Ναό Αγίου Γεωργίου ΑΝΩ
ΡΟΔΟΣ, ΜΑΡΜΑΡΙΣ, ΕΦΕΣΣΟΣ, ΣΜΥΡΝΗ, ΚΩΝΣΤΑΝΤΙΝΟΥΠΟΛΗ, ΠΡΟΥΣΑ, ΣΜΥΡΝΗ, ΜΑΡΜΑΡΙΣ, ΡΟΔΟΣ

Από 7/9/01 - 12/9/01

Παρασκευή 7/9 Αναχώρηση από Ρόδο για Μαρμαρίς. Αφιξη στο Μαρμαρίς. Επιβίβαση σε πούλμαν και αναχώρηση για Εφεσσο. Αφιξη στην Εφεσσο (Σπίτι Παναγίας - αρχαιολογικοί χώροι). Αναχώρηση και άφιξη στη Σμύρνη. Τακτοποίηση στο Ξ/Δ. Δείπνο. Διαν/ση.

Σάββατο 8/9 Πρωινό στο Ξ/Δ. Αναχώρηση για Κωνσταντινούπολη. Τακτοποίηση σε Ξ/Δ. Δείπνο - Διανυκτέρευση.

Κυριακή 9/9 Πρωινό στο Ξ/Δ. Πολυαρχιερατική Θεία Λειτουργία προεξάρχοντος του σεβασμιωτάτου Μητροπολίτη Γέροντος Χαλκηδόνος κυρίου Ιωακείμ, ώρα 09.00 Μητροπολιτικός ναός Χαλκηδόνος Αγίας Τριάδας Κωνσταντινουπόλεως. Μετά το τέλος της Θείας Λετουργίας επίσκεψη στην Αγία Σοφία, Υδραγωγείο Ιουστινιανού. Επίσκεψη στο Φανάρι (Ορθόδοξο Πατριαρχείο), Παναγία Βλαχερνών, Παναγία Μπαλουκλή. Απόγευμα ελεύθερο για ψώνια. Δείπνο στο Ξ/Δ. Διαν/ση.

Δευτέρα 10/9 Πρωινό στο Ξ/Δ. Εκδρομή στα Πριγκηπόνησσα - Χάλκη. Απόγευμα φαγητό. Βράδυ προαιρετική διασκέδαση με Oriental show - δείπνο - διαν/ση.

Τρίτη 11/9 Πρωινό στο Ξ/Δ. Αναχώρηση για Προύσα. Αφιξη στην πόλη της Προύσας το μεσημέρι. Ψώνια στην αγορά της Προύσας που φημίζεται για τα μεταξωτά της. Αναχώρηση για Σμύρνη. Αφιξη στη Σμύρνη το απόγευμα. Επίσκεψη στην αγορά για ψώνια. Τακτοποίηση στο Ξ/Δ. Δείπνο. Διαν/ση.

Τετάρτη 12/9 Πρωινό στο Ξ/Δ. Επιβίβαση σε πούλμαν και αναχώρηση για Μαρμαρίς. Αφιξη στο Μαρμαρίς. Αναχώρηση για Ρόδο. Αφιξη στη Ρόδο. Τέλος εκδρομής.

ΤΙΜΗ ΚΑΤ' ΑΤΟΜΟ 110.000 ΔΡΧ.

Στην εκδρομή περιλαμβάνονται:
1. Εισιτήρια Ρόδος - Μαρμαρίς - Ρόδος
2. Ξεναγήσεις - εκδρομές
3. Μεταφορές με κλιματιζόμενα πούλμαν
4. Ξ/Δ με πρωινό - φαγητό 3*** αστέρων
5. Συνοδός γραφείου
6. Ταξιδιωτική ασφάλεια

Δεν περιλαμβάνονται : Φόροι εισόδου - εξόδου - αρχαιολογικοί χώροι.

Για περισσότερες πληροφορίες και κρατήσεις στο πρακτορείο

PELLOS TRAVEL
Λ. Καλλιθέας 125 Φαληράκι - Ρόδος
Τηλ.: (0241) 87615, 86298
Fax: (0241) 87616,
WEBSITE: www.pellostravel.gr & www.ps-rhodes.com
E-mail: pellostravel@hellasnet.gr
& ps rhodes@falirakibeach.gr

ΧΛ-5/9

Προτείνει συμπολίτης μας τελειόφοιτος πολιτικός μηχανικός

Να ιδρυθεί στην Τήλο Θεολογική Σχολή

ΓΙΑ ΝΑ ΑΠΟΤΡΑΠΕΙ Η ΕΡΗΜΩΣΗ ΤΟΥ ΝΗΣΙΟΥ



Κύριε διευθυντά,

Η επιστολή μου αυτή, έρχεται μετά από παρατηρήσεις και γεγονότα και θέλει να ξυπνήσει τις κοιμισμένες συνειδήσεις όλων των αρμοδίων φορέων και του συγκεντρωτικού κράτους των Αθηνών, για να αποτρέψουν, έστω και την ύστατη στιγμή την οριστική ερήμωση του νησιού της Τήλου.

Τα τελευταία 10 έτη η Τήλος καταμαρτυρά το κλείσιμο του Δημοτικού Σχολείου Λιβαδίων και την αλβανοποίηση του αντίστοιχου Σχολείου του Μεγάλου Χωριού, αφού το προσεχές σχολικό έτος θα λειτουργήσει με 18 Αλβανόπουλα και 8 μόνον!!! Ελληνόπουλα.

Οι πάλαι ποτέ 3.500 μόνιμοι κάτοικοι της εξηναγκάσθησαν σε μετανάστευση και σήμερα μόνο 250 υπερήλικες ζουν στο νησί κατά τη διάρκεια του χειμώνα και αποτελούν τη μειονότητα σε σχέση με τους Αλβανούς που έχουν ήδη εγκατασταθεί μόνιμα στην Τήλο.

Τον περασμένο χειμώνα υπήρξαν μέρες που δεν υπήρχε εστιατόριο ανοικτό, ενώ η επικοινωνία με τον έξω κόσμο είναι πλέον αντικείμενο υψηλής πολυτέλειας για το νησί.

Η ανυπαρξία των βασικών μέσων επιβίωσης σε συνάρτηση με σειρά νόμων (αύξηση αντικειμενικής αξίας ακινήτων, φορολογικές επιβαρύνσεις και άλλα) οδήγησε στη μετοίκιση των κατοίκων του νησιού προς τα αστικά κέντρα Ρόδο, Αθήνα και τώρα το νησί έχει ζωή μόνο κατά το δίμηνο Ιούλιο - Αύγουστο.

Οπως καταμαρτυρούν οι πάντες, τον προσεχή χειμώνα ο επισκέπτης στο νησί θα ακούει τα Αλβανικά στους έρημους δρόμους του νησιού και θα χρειάζεται μεγάλη προσπάθεια για να συναντήσει Ελληνα εκεί.

Οι φιλότιμες προσπάθειες του Δήμου Τήλου υπό τη δημαρχία του κ. Α. Αλιφέρη και των ολίγων πλέον τελευταίων «Μοϊκανών» φαίνονται να φθάνουν στο τέλος τους. Η συγκράτηση των κατοίκων κάτω από τις σημερινές συνθήκες είναι αδύνατος.

Η μόνη ελπίδα για συγκράτηση των κατοίκων στο νησί είναι μία!!!

Να ιδρυθεί άμεσα ένα τμήμα Θεολογικής Σχολής στο ακίνητο της Ιεράς Μονής Αγίου Παντελεήμονα, έκτασης 333.000 τ.μ., ακίνητο που η θέση του και το εμβαδόν του είναι ιδανικό για τέτοιο έργο.

Η ίδρυση της Θεολογικής Σχολής, μία ιδέα που σύσσωμα απεδέχθη η Επιτροπή της Ιεράς Μονής του Αγίου Παντελεήμονα, ο Δήμος Τήλου και όλος ο λαός της, θέλω σήμερα να κάνω γνωστή σ' όλο το δωδεκανησιακό λαό και τους ιθύνοντες του τόπους μας και να τους καλέσω να σταθούν προ των ευθυνών τους για την κατάντια αυτού του νησιού.

Η πρόταση προβλέπει την ίδρυση και λειτουργία Πανεπιστημιακής Θεολογικής Σχολής 300 θέσεων στο πιο πάνω ακίνητο που υπάγεται στο Πατριαρχείο Κωνσταντινουπόλεως.

Η κατασκευή της μπορεί να χρηματοδοτηθεί από κονδύλι της ΕΟΚ και μπορεί να περιλαμβάνει και Συνεδριακό Κέντρο για Ιερά Σύνοδο καθώς επίσης και αναψυκτήρια, φοιτητική εστία. Υπάρχει πρόβλεψη για κατασκευή πάρκου και άλλων κοινοχρήστων χώρων για αθλητικές δραστηριότητες και αναψυχή των φοιτητών και τέλος μπορεί να κατασκευασθεί και σύγχρονη ξενοδοχειακή μονάδα και μαρίνα που μπορεί να προκαλέσει την ιδιωτική πρωτοβουλία για υλοποίηση του έργου με το σύστημα της αντίστοιχης.

Σχετικές μελέτες αξιοποίησης του ακινήτου έχουν ήδη συνταχθεί από Πανεπιστήμιο της Ιταλίας υπό μορφή διπλωματικής μελέτης από ομάδα μηχανικών υπό την επίβλεψη καθηγητών Πανεπιστημίου Μηχανικών.

Με την υλοποίηση της πρότασης πέραν του φοιτητικού κόσμου στο Πανεπιστήμιο, θα δημιουργηθούν θέσεις εργασίας για αρκετές εκατοντάδες άτομα, γεγονός που θα οδηγήσει στην αύξηση του μόνιμου πληθυσμού του νησιού και παράλληλα εξ ανάγκης στην ολοκλήρωση των έργων υποδομής και της συγκοινωνιακής του αποκατάστασης.

Η συνεργασία όλων των φορέων και του τύπου ως μοχλός πίεσης μπορούν να κάνουν το θαύμα και η ιδέα να λάβει σάρκα και οστά προς σωτηρία και αναβίωση του νησιού.

Η αποκέντρωση δεν νοείται με τη δημιουργία άλλων αστικών κέντρων σε βάρος των μικροτέρων και τη δημιουργία ερημονησίδων. Το θέμα λοιπόν είναι μείζονος σημασίας και σ' αυτό καλούμεθα να δώσουμε εξετάσεις.

Φθάνει πια η πολιτική του στρουθοκαμηλισμού!

Πρέπει να δώσουμε ζωή σ' όλο τον τόπο και σ' όλη την ελληνική γη και όχι μόνο σε λίγα τετραγωνικά χιλιόμετρα αστικών φυλακών - πόλεων άναρχης δόμησης του Μεσαίωνα.

Δωδεκάνησα σημαίνει 12 νησιά και όχι 3 νησιά και 9 αλβανότοπους - ερημονησίδες.

Εύχομαι, τέλος, η ιδέα μου αυτή να αποτελέσει την αρχή του κατήφορου της ανάπτυξης και να αποτελέσει σταθμό για νέο ξεκίνημα, με φαντασία και πρόγραμμα προς την πρόοδο για αληθινή ευημερία.

ΝΙΚΟΣ ΜΑΝΤΙΚΟΣ
Τελειόφοιτος
Πολιτικός Μηχανικός

Η αγάπη σας, μας δίνει τη δύναμη να συνεχίσουμε ΤΩΡΑ

rent a car
ALEXANDER

και σε ΑΘΗΝΑ, ΚΡΗΤΗ, ΚΕΡΚΥΡΑ
με:
ειδικές οικονομικές προσφορές στους Ροδίτες συμπολίτες μας και άμεσες παραδόσεις, παραλαβές σε αεροδρόμια, λιμάνια και κεντρικά σημεία

ΖΗΣΤΕ ΤΗΝ ΕΞΥΠΗΡΕΤΗΣΗ ALEXANDER

ΑΘΗΝΑ τηλ. 01 - 8979658 FAX 01 - 8979659
ΡΟΔΟΣ τηλ. 31018 FAX 35253

ΑΕ 1577/Χ. 2639-31/8

ΦΡΟΝΤΙΣΤΗΡΙΟ ΜΕΣΗΣ ΕΚΠΑΙΔΕΥΣΗΣ

ΚΥΚΛΟΣ

AE 1719/Χ. 2663-9/9

Γυμνασίου, Ενιαίου Λυκείου, ΤΕΕ
ΘΕΤΙΚΗ-ΤΕΧΝΟΛΟΓΙΚΗ-ΘΕΩΡΗΤΙΚΗ ΚΑΤΕΥΘΥΝΣΗ
ΕΝΑΡΞΗ ΜΑΘΗΜΑΤΩΝ

✓ 6η Αυγούστου Β' ΓΛΥΚΕΙΟΥ ,Τμήματα αποφοίτων
✓ 3η Σεπτεμβρίου Α'ΛΥΚΕΙΟΥ , ΓΥΜΝΑΣΙΟ
✓ 10η Σεπτεμβρίου τμήματα ΤΕΕ

Οι συνεχείς επιτυχίες των μαθητών μας και η διάθεση για συνεργασία αποτελούν εγγύηση για το ΜΕΛΛΟΝ

Ολιγομελή τμήματα

Πληροφορίες ,εγγραφές : τηλ. 32600
Ατταβύρου 49 , (Ροδίνι - Καρακόνερο)

Διεύθυνση σπουδών: **Ρέτσας Νικόλαος**
Κωνσταντάκης Αχιλλέας

TRITON HOLIDAYS

Πάντα κοντά σας για αεροπορικά και ακτοπλοϊκά εισιτήρια, εκδρομές, πληροφορίες και καλή εξυπηρέτηση

ΝΕΟ
Τώρα αεροπορική εταιρία
BELLAVIA
με προορισμούς τα νησιά μας.
Από και προς
ΚΩ, ΣΑΝΤΟΡΙΝΗ, ΜΥΚΟΝΟ, ΗΡΑΚΛΕΙΟ, ΚΑΡΠΑΘΟ, ΚΑΣΟ, ΑΣΤΥΠΑΛΑΙΑ, ΛΕΡΟ και ΜΕΓΙΣΤΗ

Για περισσότερες πληροφορίες επικοινωνήστε με το γραφείο μας
Ν. ΠΛΑΣΤΗΡΑ 9
Τηλ.: 36095

ΑΕ 1535/Χ. 2647-31/8

DODEKANISOS
ΔΩΔΕΚΑΝΗΣΟΣ ΝΑΥΤΙΛΙΑΚΗ Ν.Ε.



Κρατήσεις on line:
«ΔΩΔΕΚΑΝΗΣΟΣ ΝΑΥΤΙΛΙΑΚΗ»
Αυστραλίας 3, Ρόδος 85100
Τηλ. 0241-70590, FAX. 70591 και

ΣΤΟΝ ΤΑΞΙΔΙΩΤΙΚΟ ΣΑΣ ΠΡΑΚΤΟΡΑ

ΔΡΟΜΟΛΟΓΙΑ ΤΟΥ ΤΑΧΥΠΛΟΟΥ ΚΑΤΑΜΑΡΑΝ
«DODEKANISOS EXPRESS»
έως 31/8/2001

Αναχωρήσεις από ΡΟΔΟ (Κεντρικό λιμάνι - Κολώνα)

ΔΕΥΤΕΡΑ
08.30 από Ρόδο για Κω - Λέρο - Λειψούς - Πάτμο - Λέρο - Κάλυμνο - Κω - Ρόδο

ΤΡΙΤΗ
08.30 από Ρόδο για Κω - Λέρο - Λειψούς - Πάτμο - Λέρο - Κάλυμνο - Κω - Ρόδο

ΤΕΤΑΡΤΗ
08.30 από Ρόδο για Τήλο - Νίσυρο - Κω - Λέρο - Πάτμο - Λέρο - Κάλυμνο - Κω - Νίσυρο - Τήλο - Ρόδο

ΠΕΜΠΤΗ
08.30 από Ρόδο για Κω - Κάλυμνο - Λέρο - Πάτμο - Λέρο - Κάλυμνο - Κω - Ρόδο

ΠΑΡΑΣΚΕΥΗ
08.30 από Ρόδο για Κω - Κάλυμνο - Λέρο - Πάτμο - Λέρο - Κάλυμνο - Κω - Ρόδο

ΣΑΒΒΑΤΟ
08.30 από Ρόδο για Κω - Κάλυμνο - Λέρο - Πάτμο - Λειψούς - Λέρο - Κάλυμνο - Κω - Ρόδο

ΚΥΡΙΑΚΗ
08.30 από Ρόδο για Κω - Κάλυμνο - Λέρο - Λειψούς - Πάτμο - Λέρο - Κάλυμνο - Κω - Ρόδο

ΣΗΜΕΙΩΣΗ: Το «Δωδεκάνησος Εξπρές» θα προσεγγίσει έκτακτα τη Νίσυρο το Σάββατο 4 και Κυριακή 5 Αυγούστου αντίστοιχα, καθώς και τη Δευτέρα 6 Αυγούστου κατά την επιστροφή του προς Ρόδο.

ΑΕ1579/Χ. 2636-31/8

ΙΕΡΑ ΜΟΝΗ ΠΑΝΑΓΙΑΣ
ΥΨΕΝΗΣ ΛΑΡΔΟΥ

ΠΑΝΗΓΥΡΙΣ

Φέρεται εις γνώσιν του φιλοθρήσκου κοινού, ότι την 22 Αυγούστου 2001 και παραμονή της αποδόσεως της εορτής της Κοιμήσεως της Θεοτόκου (Εννιάμερα) θα γίνει πανήγυρις εις την εορτάζουσα Ιερά Μονή της Παναγίας Υψενής Λάρδου, του Εσπερινού, ο οποίος θα γίνει στις 7.00 το βράδυ. Θα προστή ο Καθηγούμενος της Ιεράς Μονής Θάρρι- Λαέρμων Αρχιμ. Αμφιλόχιος, πειριστοιχούμενος από τους Εφημέριους της γύρω περιοχής.

Μετά τον Εσπερινό, θα ακολουθήσει χριστιανοπρεπής διασκέδασις με παραδοσιακά τραγούδια και χορούς σε κλίμα γενικά αγνό και ελληνορθόδοξο.

Εκ της Μοναστηριακής Επιτροπής

ΑΔΕ 1901/22/8

PELLOS TRAVEL

(ΜΕ ΣΥΝΟΔΟ ΤΟΥ ΓΡΑΦΕΙΟΥ ΜΑΣ)

ΕΚΔΡΟΜΕΣ ΑΥΓΟΥΣΤΟΥ 2001

ΠΟΙΟΤΗΤΑ - ΟΡΓΑΝΩΣΗ - ΨΥΧΑΓΩΓΙΑ

23/8 ΕΚΔΡΟΜΗ ΣΤΟΥΣ ΛΕΙΨΟΥΣ
για προσκύνημα στην Παναγιά του Χάρου
Αναχώρηση 23/8 ώρα 8 το πρωί * Επιστροφή ώρα 20.00

26/8,29/8 ΕΚΔΡΟΜΗ ΣΤΗΝ ΠΑΝΕΜΟΡΦΗ ΧΑΛΚΗ
Αναχώρηση 26/8 ημέρα Κυριακή ώρα 8 το πρωί
*Επιστροφή 26/8 ώρα 19.00
Αναχώρηση 29/8 ημέρα Τετάρτη ώρα 8 το πρωί
*Επιστροφή 29/8 ώρα 19.00

ΕΚΔΡΟΜΕΣ ΣΕΠΤΕΜΒΡΙΟΥ 2001

ΕΚΔΡΟΜΕΣ ΤΟΥΡΚΙΑΣ

(6/9-11/9) ΕΞΑΗΜΕΡΗ ΕΚΔΡΟΜΗ ΣΤΗΝ ΚΩΝΣΤΑΝΤΙΝΟΥΠΟΛΗ
ΡΟΔΟΣ, ΜΑΡΜΑΡΙΣ, ΕΦΕΣΣΟΣ, ΣΜΥΡΝΗ, ΚΩΝΣΤΑΝΤΙΝΟΥΠΟΛΗ, ΠΡΙΓΚΙΠΟΝΗΣΣΑ, ΣΜΥΡΝΗ, ΜΑΡΜΑΡΙΣ, ΡΟΔΟΣ
Ιερός Ναός Αγίου Γεωργίου ΑΝΩ. Πληροφορίες Παπα Βασίλειος Τσαβαρής. Τηλ. 33842, 33675
Τιμή 110.000 δρχ. το άτομο (με πρωινό και ένα φαγητό ημερησίως) Δεν περιλαμβάνονται φόροι εισόδου - εξόδου, VISA

(20/9-1/10) ΔΩΔΕΚΑΗΜΕΡΗ ΕΚΔΡΟΜΗ
ΡΟΔΟΣ, ΜΑΡΜΑΡΙΣ, ΚΑΠΑΔΟΚΙΑ, ΠΑΜΜΟΥΚΑΛΕ, ΙΕΡΑΠΟΛΙΣ, ΙΚΟΝΙΟ, ΑΓΚΥΡΑ, ΤΡΑΠΕΖΟΥΝΤΑ (ΠΑΝΑΓΙΑ ΣΟΥΜΕΛΑ), ΕΛΛΗΝΟΦΩΝΑ ΧΩΡΙΑ ΤΟΥ ΠΟΝΤΟΥ, ΣΑΜΨΟΥΝΤΑ, ΚΩΝΣΤΑΝΤΙΝΟΥΠΟΛΗ, ΣΜΥΡΝΗ, ΜΑΡΜΑΡΙΣ, ΡΟΔΟΣ
Τιμή 169.000 δρχ. το άτομο (με πρωινό και ένα φαγητό ημερησίως) Δεν περιλαμβάνονται φόροι εισόδου - εξόδου, VISA

ΕΚΔΡΟΜΕΣ ΕΛΛΑΔΟΣ

31/8-6/9 ΜΕΤΕΩΡΑ - ΠΗΛΙΟ - ΣΚΟΠΕΛΟΣ - ΣΚΙΑΘΟΣ
2/9-4/9 ΤΡΙΗΜΕΡΗ ΕΚΔΡΟΜΗ ΣΤΗ ΣΑΜΟ
5/9-14/9 ΓΥΡΟΣ ΠΕΛΟΠΟΝΝΗΣΟΥ ΚΕΦΑΛΟΝΙΑ - ΖΑΚΥΝΘΟΣ

Για αναλυτικά προγράμματα και περισσότερες πληροφορίες

PELLOS TRAVEL
Λ. Καλλιθέας 125 - Φαληράκι - Ρόδος
Τηλ.: (0241) 87615, 86298 Fax: (0241) 87616,
ΚΙΝΗΤΟ: 0945949399

AE1776-X2654-31/8

Εκδήλωση της AXON Airlines για την ονομασία των 5 νέων αεροσκαφών της

Με την παραλαβή των πέντε νέων αεροσκαφών της, η AXON Airlines πραγματοποίησε στο νέο αεροδρόμιο του Ελληνικού (ως μια συναισθηματική αναφορά στο παλαιό αεροδρόμιο) ειδική εκδήλωση για την ονομασία τους.

Σε μια συνέχεια της φιλοσοφίας της εταιρίας (που έχει σαν βάση τον νέο ελληνικό πολιτισμό) τα νέα αεροσκάφη της AXON Airlines τιμητικά ονομάζονται: «Μάνος Χατζιδάκις», «Μίκης Θεοδωράκης», «Μαρία Κάλλας», «Κων/νος Καβάφης», «Διον. Σολωμός».



Ο πρόεδρος της AXON Airlines κ. Θωμάς Λιακουνάκος με το πλήρωμα του αεροσκάφους «Διονύσιος Σολωμός»

Σε μια συγκινητική ατμόσφαιρα, παρουσία εκπροσώπων του Τύπου, εκατοντάδων προσκεκλημένων στην πίστα του αεροδρομίου και κάτω από τους ήχους κλασικής μουσικής με τη φωνή της μοναδικής Μαρίας Κάλλας, προσγειώθηκαν το ένα μετά το άλλο τα αεροσκάφη της AXON Airlines και έγιναν τα αποκαλυπτήρια των ονομάτων τους: από τη Νένα Βενετσάνου (την πιο χαρακτηριστική ερμηνεύτρια των έργων του) για το «Μάνος Χατζιδάκις», τον μαέστρο Ανδρέα Πυλαρινό (βασικό συνεργάτη του) για το «Μίκης Θεοδωράκης», την Υακίνθη Καλογεροπούλου (αδελφη της Μαρίας Κάλλας) για το «Μαρία Κάλλας», από εκπροσώπους των Μέσων Μαζικής Ενημέρωσης για το «Κων/νος Καβάφης» και από τον πρόεδρο της AXON Airlines κ. Θωμά Λιακουνάκο για το «Διονύσιος Σολωμός».

Το βράδυ της ίδιας μέρας, στην πίστα του αεροδρομίου του Ελληνικού δόθηκε δεξίωση με χιλιάδες προσκεκλημένους για να επισημοποιηθεί έτσι η έναρξη των πτήσεων εσωτερικού.

ΔΗΜΟΣ ΠΕΤΑΛΟΥΔΩΝ
ΙΕΡΟΣ ΝΑΟΣ
ΚΟΙΜΗΣΕΩΣ ΤΗΣ ΘΕΟΤΟΚΟΥ

ΠΡΟΣΚΛΗΣΗ

Ο Δήμαρχος, το Δημοτικό Συμβούλιο Πεταλούδων και η Εκκλησιαστική Επιτροπή του Ιερού Ναού Κοιμήσεως της Θεοτόκου Κρεμαστής σας προσκαλούν να τιμήσετε με την παρουσία σας την Πανηγυρική Λειτουργία της 23ης Αυγούστου 2001 και στη συνέχεια την περιφορά της Εικόνας της Θεομήτορος.

Μετά τιμής

Ο Δήμαρχος Πεταλούδων Μιχάλης Κορδίνας

Η Εκκλησιαστική Επιτροπή

ΑΕ 1903-23/8

VANIK TOURS

ΓΙΑΝΝΗΣ και ΣΕΒΑ ΒΑΛΣΑΜΙΔΗ
VANIK σημαίνει ΑΛΗΘΕΙΑ
ΑΚΤΗ ΚΑΝΑΡΗ 17, ΨΑΡΟΠΟΥΛΑ - Ανετο πάρκινγκ
Ανοικτά: ΔΕ-ΣΑ 08.30 - 14.00 & 16.30 - 20.30
Τηλ. 35191, 37621 κινητό: 0945798148 , FAX 29532

Το γραφείο μας πάντα πρώτο σε κρατήσεις ξενοδοχείων εξασφάλισε και σας προσφέρει καταπληκτικές τιμές για τα παρακάτω ξενοδοχεία σε ΠΑΚΕΤΑ (έκδοση εισιτηρίων R/T) από 1/4/2001-3/10/2001

1ον HOTEL ELECTRA		Α΄ SUPERIOR
Ερμού Σύνταγμα		
Μονόκλινο	δρχ.	32.200
Δίκλινο	»	38.600
Τρίκλινο	»	45.600
2ον HOTEL ALEXANDROS		Α΄ SUPERIOR
Πλατεία Μαβίλλη		
Μονόκλινο	δρχ.	26.000
Δίκλινο	»	29.000
Τρίκλινο	»	34.000
3ον HOTEL PRESIDENT		Α΄ Κατηγορίας
Λεωφόρος Κηφησίας		
Μονόκλινο	δρχ.	11.000
Δίκλινο για μονόκλινο	»	12.500
Δίκλινο	»	15.000
Τρίκλινο	»	18.000
4ον HOTEL ASTOR		Α΄ Κατηγορίας
Σύνταγμα		
Μονόκλινο	δρχ.	19.500
Δίκλινο για μονόκλινο	»	22.000
Δίκλινο	»	26.000
Τρίκλινο	»	32.000
5ον HOTEL RIVA		Α΄ Κατηγορίας
Περιοχή HILTON		
Μονόκλινο	δρχ.	18.500
Δίκλινο	»	21.000
Τρίκλινο	»	28.500
6ον HOTEL ZAFOLIA		Α΄ SUPERIOR
Λεωφόρος Αλεξάνδρας		
Μονόκλινο	δρχ.	27.000
Δίκλινο	»	30.000
Τρίκλινο	»	36.000
7ον HOTEL ELLINIS		Β΄ SUPERIOR
Ωνάσειο, λεωφ. Συγγρού		
Μονόκλινο	δρχ.	13.500
Δίκλινο	»	17.500
Τρίκλινο	»	21.000
8ον HOTEL ARETHOUSA		Β΄ SUPERIOR
Σύνταγμα		
Μονόκλινο	δρχ.	16.000
Δίκλινο	»	22.000
Τρίκλινο	»	28.000
9ον HOTEL DORIAN INN		Β΄ Κατηγορίας
Ομόνοια		
Μονόκλινο	δρχ.	17.000
Δίκλινο	»	20.000
Τρίκλινο	»	26.000
10ον HOTEL EGNATIA		Β΄ Κατηγορίας
Θεσσαλονίκη Κέντρο – καινούριο		
Μονόκλινο	δρχ.	19.000
Δίκλινο	»	23.000
Τρίκλινο	»	27.000

* Τα παραπάνω ξενοδοχεία διαθέτουν T.V. σε όλα τα δωμάτια
* Στις παραπάνω τιμές συμπεριλαμβάνεται πρωινό σε μπουφέ
* Ακόμη σε μας θα βρείτε αεροπορικά και ατμοπλοϊκά εισιτήρια όλων των εταιρειών.

AE1638-X2659-31/8

Με τροπολογία που κατατέθηκε

Σε ιδιώτες αρμοδιότητες του υπουργείου Γεωργίας

ΘΑ ΥΛΟΠΟΙΗΘΟΥΝ 40 ΠΡΟΓΡΑΜΜΑΤΑ

Ιδιωτικοποείται μέρος του υπουργείου Γεωργίας. Με τροπολογία που κατέθεσαν οι υπουργοί Εθνικής Οικονομίας και Γεωργίας, εκχωρούνται σημαντικές λειτουργίες του Δημοσίου, σε «τοπικούς φορείς», που μπορούν να είναι ιδιωτικές εταιρίες, συνεταιρισμοί, κ.ά. Μετά τις ανώνυμες εταιρίες που έχει στήσει κατά κόρον την τελευταία διετία το υπουργείο Γεωργίας (καμιά όμως, δεν έχει έργο, ενώ τα δ.σ. αμείβονται πλουσιοπάροχα) τώρα στήνει (όπως αναφέρονται στην τροπολογία) τους «τοπικούς φορείς αγροτικής ανάπτυξης».



Εργο των φορέων αυτών, με βάση την αιτιολογική έκθεση της τροπολογίας, είναι η παροχή βασικών υπηρεσιών για την αγροτική οικονομία και τον αγροτικό πληθυσμό, στα πλαίσια των ολοκληρωμένων προγραμμάτων αγροτικής ανάπτυξης. Οπως διευκρινίζεται στην αιτιολογική έκθεση, οι βασικές υπηρεσίες που θα παρέχονται από τους «τοπικούς φορείς» (οι οποίοι θα πρέπει να έχουν επιτόπια εγκατάσταση και εμπειρία στην αγροτική ανάπτυξη) περιλαμβάνονται η ενημέρωση των αγροτών, οι υπηρεσίες εκπαίδευσης (ο οργανισμός ΔΗΜΗΤΡΑ τί θα κάνει;) και κατάρτισης, η υποβοήθηση των αγροτών στη συμπλήρωση του φακέλου, η παρακολούθηση της πορείας των έργων, καθώς και η σχετική ενημέρωση και παροχή στοιχείων στο υπουργείο Γεωργίας, το οποίο «είναι ο φορέας υλοποίησης των προγραμμάτων».

Δηλαδή αυτά που είναι αρμοδιότητα του υπουργείου Γεωργίας (εκπαίδευση, έλεγχος, παρακολούθηση, συγκέντρωση στοιχείων, κ.ά.), εκχωρούνται στους «τοπικούς φορείς» , που θα είναι φορείς ιδιωτικού δικαίου. Οι τοπικοί φορείς με βάση την έκθεση του γενικού λογιστηρίου θα πάρουν αμοιβή για μια πενταετία, 15 δισ. δρχ. Εκτιμάται ότι θα υλοποιηθούν 40 ολοκληρωμένα προγράμματα σε διάφορους νομούς της χώρας, κυρίως των ορεινών και μειονεκτικών περιοχών.

ΔΙΕΥΘΥΝΣΗ ΔΑΣΩΝ ΔΩΔ/ΣΟΥ

ΑΝΑΚΟΙΝΩΣΗ

Γνωστοποιείται κατά το άρθρο 14 του Ν. 998/79, η αποστολή για δημοσίευση στο Δήμο Ροδίων της αριθμ. 3893/7-8-01 πράξης χαρακτηρισμού έκτασης, που εκδόθηκε από τον Δ/ντή Δασών Δωδ/σου. Η ΚΜ 112Ε γαιών Ρόδου χαρακτηρίζεται ως γεωργική έκταση άρθρο 3 παρ. 6α Ν. 998/79.

Ο Δ/ντής Δασών Δωδ/σου
Φίλιππος Κοντίτσης
Δασολόγος με Α΄ βαθμό
ΑΕ 1907/2350-19/8

ΕΠΙΠΛΩΣΕΙΣ ΠΡΟΚΟΠΙΟΥ

ΕΚΠΛΗΚΤΙΚΟ ΠΕΝΘΗΜΕΡΟ ΕΚΚΑΘΑΡΙΣΗΣ ΕΠΙΠΛΟΥ
ΑΠΟ 7 ΕΩΣ 12 ΑΥΓΟΥΣΤΟΥ
ΜΗ ΧΑΣΕΤΕ ΤΗΝ ΕΥΚΑΙΡΙΑ
ΟΛΑ ΠΙΟ ΚΑΤΩ ΑΠΟ ΤΟ **50%**

Κρεβατάκια παιδικά	από	113.000	τώρα	54.000
Κομοδίνα παιδικά	»	38.000	»	18.000
Ιταλικές παιδικές συνθέσεις	»	500.000	»	260.000
Τραπέζι κουζίνας	»	107.000	»	53.000
Καρέκλα κουζίνας	»	29.000	»	13.000
Τραπέζι τραπεζαρίας	»	177.000	»	85.000
Καρέκλα τραπεζαρίας	»	62.000	»	29.000
Σετ σαλόνι ισπανικό (3θ+2θ+πολ.)	»	1.100.000	»	550.000
Σετ σαλόνι ισπανικό (3θ+2θ+πολ.)	»	900.000	»	430.000
Σετ σαλόνι ισπανικό (3θ+2θ+πολ.)	»	630.000	»	300.000
Σετ σαλόνι κυπριακό (3θ+2θ+πολ.)	»	750.000	»	360.000
Σετ σαλόνι κυπριακό (3θ+2θ+πολ.)	»	434.000	»	210.000
Σετ σαλόνι κυπριακό (3θ+2θ+πολ.)	»	295.000	»	185.000
Σύνθετο κυπριακό	»	757.000	»	350.000
Σύνθετο μπαρ κυπριακό	»	893.000	»	445.000
Τραπεζάκια σαλονιού (1+2 μικρά)	»	180.000	»	89.000
Κονσόλα & καθρέπτης ξυλ. κερασιάς	»	276.000	»	119.000
Μπουφές ιταλικός ξυλ. κερασιάς	»	750.000	»	375.000
Βιτρίνα ιταλική ξυλ. κερασιάς	»	458.000	»	229.000
Επιπλο TV	»	207.000	»	99.000
Υπνοδωμάτιο κυπριακό	»	481.000	»	239.000
Υπνοδωμάτιο κυπριακό	»	462.000	»	229.000
Υπνοδωμάτιο Ιταλίας ξυλ. κερασιάς	»	950.000	»	475.000

* Στις τιμές δεν συμπεριλαμβάνεται το Φ.Π.Α.

ΕΠΙΠΛΩΣΕΙΣ ΠΡΟΚΟΠΙΟΥ

Προλάβετε αυτό το πενθήμερο

Ρόδου-Λίνδου 210. Τηλ. 62512

AE1733-2239-18/8

ΠΟΛΙΤΙΣΤΙΚΟΣ ΟΡΓΑΝΙΣΜΟΣ ΔΗΜΟΥ ΠΕΤΑΛΟΥΔΩΝ

«ΠΟΛΙΤΙΣΤΙΚΟ ΚΑΛΟΚΑΙΡΙ 2001»



Πολιτιστικές εκδηλώσεις στα πλαίσια λειτουργίας της 36ης Πανελλήνιας Εκθεσης Χειροτεχνίας Κρεμαστής

19-8-2001 ημέρα Κυριακή
Ωρα 09.00: Λαϊκός αγώνας δρόμου 4 χλμ και ημιμαραθώνιος 20 χλμ. σε συνεργασία με το ΔΟΝΑ Δήμου Πεταλούδων στην Κρεμαστή.
Ωρα 21.00: Συναυλία Φιλαρμονικής Δήμου Πεταλούδων στο χώρο της Εκθεσης Κρεμαστής.

20-8-2001 ημέρα Δευτέρα
Ωρα 20.30: Αναβίωση εθίμου από το ΚΑΠΗ Δήμου Ρόδου στο χώρο της Εκθεσης Κρεμαστής.
Ωρα 21.15: Παρουσίαση χορευτικού συγκροτήματος του Πολιτιστικού Συλλόγου «ΑΤΤΑΒΥΡΟΣ» Εμπωνας στο χώρο της Εκθεσης Κρεμαστής.

21-8-2001 ημέρα Τρίτη
Ωρα 20.30: Παρουσίαση παραδοσιακού χορευτικού προγράμματος από το χορευτικό τμήμα Δ Παραδεισίου του ΠΟΔΠ στο χώρο της Εκθεσης Κρεμαστής.
Ωρα 22.00: Μουσική συναυλία με τον Μπάμπη Τσέρτο στην παραλία Κρεμαστής.

22-8-2001 ημέρα Τετάρτη
Ωρα 20.30: Παρουσίαση μουσικού προγράμματος από το τμήμα χορωδίας του ΠΟΔΠ στο χώρο της Εκθεσης Κρεμαστής.
Ωρα 21.00: Παρουσίαση παραδοσιακού χορευτικού προγράμματος από το χορευτικό τμήμα Δ.Δ. Παστίδας του ΠΟΔΠ στο χώρο της Εκθεσης Κρεμαστής.
Ωρα 21.30: Παρουσίαση προγράμματος από το χορευτικό τμήμα της Ενωσης Ποντίων Πιερίας στο χώρο της Εκθεσης Κρεμαστής.

23-8-2001 ημέρα Πέμπτη
Ωρα 20.30: Απονομές στο χώρο της Εκθεσης Κρεμαστής:
Απονομή επαίνων σε αριστεύσαντες μαθητές - μαθήτριες Γυμνασίου - Λυκείου
Απονομή αναμνηστικών συμμετοχής στους εκθέτες που συμμετείχαν στην 36η Πανελλήνια Εκθεση Χειροτεχνίας.
Απονομή βραβείων στους νικητές των αγώνων Σκάκι - Ντάμας - Τάβλι
Ωρα 21.30: Μουσική βραδιά στην πλατεία Κρεμαστής

26-8-2001 ημέρα Κυριακή
Ωρα 20.00: Διαγωνισμός τοπικής παραδοσιακής μαγειρικής στην πλατεία Κρεμαστής.

✿ Από 11 έως 23 Αυγούστου θα λειτουργεί έκθεση βιβλίου συγγραφέων του Δήμου Πεταλούδων στο χώρο της Εκθεσης Κρεμαστής.

✿ Από 11 έως 23 Αυγούστου θα λειτουργεί έκθεση βιβλίου στο προαύλιο της Βιβλιοθήκης Κρεμαστής

✿ Από 11 έως 23 Αυγούστου θα λειτουργεί έκθεση φωτογραφίας στο Δημοτικό Σχολείο Κρεμαστής



Ο Πρόεδρος
Κουδούνης Νίκος
Χορηγοί: COCA COLA, ΤΡΙΑ ΕΨΙΛΟΝ, Εργοστάσιο Ρόδου - Μύλοι Κρήτης
AE1819-23/8

ΜΕΓΑΛΗ ΠΡΟΣΦΟΡΑ

ΚΛΙΜΑΤΙΣΤΙΚΑ 9000 BTU/h
ψύξης - θέρμανσης
ΜΟΝΟ από **176.900 δρχ.**

Με ***ΔΩΡΕΑΝ*** *και* ***ΑΜΕΣΗ*** *εγκατάσταση*
Με φίλτρα ενεργού άνθρακα

5 χρόνια εγγύηση

Εγγυημένη ***εργασία & ποιότητα*** *που μόνο η* ***Δ. ΚΛΑΔΗΣ ΑΕΒΕ*** *μπορεί να προσφέρει*

Δ. ΚΛΑΔΗΣ ΑΕΒΕ
Αγίου Ιωάννου 4 & Χειμάρρας
Τηλ. 0241 - 26869, 26708, 77209
AE1790-2274-2/9

Διαφάνειες και μεγενθύνσεις για μπαρ, εστιατόρια, fast food

Φ. & Ν. ΠΑΧΟΣ

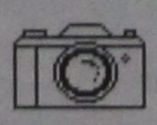

Γ. Ευσταθίου 11
Τηλ. 26893

Με τη δημιουργία μικτής εταιρίας

Εφικτή είναι η επίλυση του συγκοινωνιακού προβλήματος

ΠΡΟΤΑΣΕΙΣ ΑΠΟ ΤΗ «ΔΩΔΕΚΑΝΗΣΟΣ ΝΑΥΤΙΛΙΑΚΗ»

ΤΗΝ ΙΔΡΥΣΗ μικτής εταιρίας στην οποία θα μετέχει η Τοπική Αυτοδιοίκηση και ναυτιλιακές εταιρίες, προτείνει προς την ΤΕΔΚ η «Δωδεκάνησος Ναυτιλιακή», με υπόμνημα που παρέδωσε στον πρόεδρό της και δήμαρχο Ρόδου κ. Γιώργο Γιαννόπουλο.

Το υπόμνημα έχει ως εξής:

«Κύριε Δήμαρχε,

Μετά το Αναπτυξιακό Συμβούλιο της Τοπικής Ενωσης Δήμων και Κοινοτήτων του νομού Δωδεκανήσου τον περασμένο Απρίλιο στο Δήμο Πεταλούδων η Ενωσή σας έρχεται σήμερα να ασχοληθεί, για μια ακόμη φορά, με το ακτοπλοϊκό ζήτημα της Δωδεκανήσου, το οποίο χαρακτηρίζεται από το σύνολο σχεδόν του πολιτικού κόσμου, των παραγωγικών φορέων και του λαού ως το σοβαρότερο ζήτημα του νομού.

Υπό τα νέα δεδομένα, μάλιστα, τα οποία διαμορφώνουν το νέο θεσμικό πλαίσιο για την ακτοπλοΐα, η επικείμενη άρση του καμποτάζ και η διάρθρωση των τακτικών δρομολογίων με το υπό σύνταξη «εθνικό δίκτυο θαλασσίων γραμμών». Η αλήθεια είναι ότι εν όψει της άρσης του καμποτάζ το τοπίο της ακτοπλοΐας και ειδικότερα της τοπικής, προβάλλει ιδιαιτέρως θολό σήμερα. Ολοι, ωστόσο, πολιτικοί και ναυτιλιακοί παράγοντες προβαίνουν στην εκτίμηση ότι η απελευθέρωση της ακτοπλοΐας θα φέρει ακόμη σε πιο δυσχερή θέση τα νησιά της περιοχής μας, με μοναδικές εξαιρέσεις τη Ροδο και Κω.

Κατά συνέπεια πρώτο μέλημα της τοπικής πολιτικής ηγεσίας, των φορέων και των ναυτιλιακών εταιρειών, οι οποίες δραστηριοποιούνται στο νομό μας πρέπει να είναι η κατάλληλη προετοιμασία και η λήψη όλων εκείνων των αποφάσεων που θα στοχεύουν στην επιτυχή αντιμετώπιση της «νέας τάξης πραγμάτων».

Στη διαδρομή των δύο τελευταίων δεκαετιών, παρά την αισθητή βελτίωση των λιμενικών υποδομών, παρά την ανάπτυξη των ακτοπλοϊκών εταιρειών ΔΑΝΕ και «Αγούδημος» το πρόβλημα των απομακρυσμένων νησιών δεν επιλύθηκε. Θα θυμάστε, ασφαλώς, την ανακήρυξη του κ. Αγούδημου σε «εθνικό ευεργέτη» από τους κατοίκους των Λειψών για να ακολουθήσουν λίγους μήνες αργότερα, το «ανάθεμα» και οι κατάρες προς τον «ευεργέτη».

Θα πρέπει ίσως σ'αυτό το σημείο να υπενθυμίσουμε και τις πρωτοβουλίες της Τοπικής Αυτοδιοίκησης, με πρώτη την ΑΝΕ Καλύμνου και πολύ πρόσφατα την «Τήλος-21ος αιώνας» με τη μορφή των εταιρειών λαϊκής βάσεως.

Η Δωδεκάνησος Ναυτιλιακή Ν.Ε.

Η εταιρεία μας «Δωδεκάνησος Ναυτιλιακή Ν.Ε.», η οποία επένδυσε συνολικά περί τα 2,5 δις δραχμές για να έχει άρτια οργάνωση και ένα υπερσύγχρονο νεότευκτο ταχύπλοο καταμαράν, που πληροί όλες τις αυστηρές διατάξεις και οδηγίες της Κοινότητας (σύστημα ηλεκτρονικής καταγραφής επιβαινόντων, πιστοποιητικό ασφαλούς διαχείρισης, βιολογική διαχείριση στερεών αποβλήτων για την προστασία του περιβάλλοντος κ.α.) είναι βέβαιο, ότι συνέβαλε τα μέγιστα στην αναβάθμιση και βελτίωση των θαλασσίων μεταφορών στο νομό μας, πράγμα που κι εσείς έχετε αναγνωρίσει κατά καιρούς.

Αποτελεί τη μοναδική αξιόλογη προσπάθεια εκσυγχρονισμού της ακτοπλοΐας μας στα τελευταία είκοσι τουλάχιστον χρόνια, ωστόσο δεν μπορούμε να ισχυριστούμε κιόλας ότι επιλύσαμε το μέγα τούτο πρόβλημα.

Η εμπειρία των δύο περίπου ετών δραστηριότητάς μας στο ναυτιλιακό τομέα απέδειξε ότι νησιά, όπως η Κάρπαθος, η Κάσος, το Καστελλόριζο, η Αστυπάλαια και το Αγαθονήσι, δεν θα σπάσουν ποτέ το «φράγμα της απομόνωσης» εξαιτίας του πολύ περιορισμένου μεταφορικού έργου, το οποίο σε συνδυασμό με το υπέρμετρο κόστος των προσεγγίσεων, καθιστά απαγορευτική κάθε σκέψη δρομολόγησης σύγχρονων πλοίων για τις ναυτιλιακές εταιρείες.

Απεναντίας, νησιά τα οποία βρίσκονται σε σχετικά μικρότερες αποστάσεις από τη Ρόδο και Κω ή τα άλλα νησιά του λεγόμενου «κορμού» η Τήλος, Νίσυρος, Λειψοί κλπ. μπορούν να αναπτυχθούν αλματωδώς τουριστικά και κοινωνικά.

Χαρακτηριστικό παράδειγμα αποτελεί για μας το νησί των Λειψών. Από τις 23 Φεβρουαρίου μέχρι και τις 14 Αυγούστου 2001 το «Δωδεκάνησος Εξπρές» πραγματοποίησε 71 προσεγγίσεις, ή κατά μέσον όρο 4 προσεγγίσεις εβδομαδιαίως. Σ'αυτό το διάστημα, όπως προκύπτει από τα επίσημα στοιχεία της εταιρείας μας (με βάση το ηλεκτρονικό σύστημα καταγραφής, το οποίο μόνο η εταιρεία μας διαθέτει) διακινήθηκαν:

Από τα λιμάνια της Ρόδου, Κω, Καλύμνου, Λέρου, Πάτμου, Τήλου και Νισύρου προς τους Λειψούς 1.507 επιβάτες, εκ των οποίων οι περισσότεροι αλλοδαποί και ημεδαποί τουρίστες.

Από τους Λειψούς προς τα ίδια νησιά 1.420 επιβάτες, γεγονός που σημαίνει ότι κατά μέσον όρο σε κάθε προσέγγιση αποεπιβιβάζοντο στο πλοίο 42 επιβάτες.

Στο ίδιο διάστημα μεταφέρθηκαν από και προς Λειψούς, 64 ημιφορτηγά αυτοκίνητα με εμπορεύματα, 54 Ι.Χ., 83 δίκυκλα και 512 δέματα, στοιχεία που, αν μη τι άλλο, επιβεβαιώνουν τη μεγάλη συμβολή μας στην τόνωση της οικονομίας των Λειψών, πράγμα που μας έχει αναγνωίσει ο δήμαρχος του νησιού.

Να σημειωθεί ότι είναι η πρώτη φορά που οι Λειψοί συνδέονται απ'ευθείας με τα λιμάνια της Καλύμνου, Κω, Νισύρου, Τήλου και Ρόδου.

Ανάλογο είναι και το παράδειγμα του Καστελλορίζου. Σε 23 προσεγγίσεις (από 23 Φεβρουαρίου έως 5 Ιουνίου 2001) με επιδοτούμενα δρομολόγια από το ΥΠ.ΑΙ. το «Δωδεκάνησος Εξπρές» μετέφερε 1.457 επιβάτες, 67 Ι.Χ. και ημιφορτηγά αυτοκίνητα, ανεβάζοντας το μέσο όρο επιβατών από 12 σε 59 ανά ταξίδι, μολονότι ήταν χειμερινή περίοδος και αρχές της τουριστικής κίνησης.

Δυστυχώς το ΥΠΑΙ μας διέκοψε τα επιδοτούμενα δρομολόγια και το Καστελλόριζο έχασε την ευκαιρία της δορυφορικής τουριστικής ανάπτυξης, στο πρότυπο της Σύμης, αφού το σκάφος μας καλύπτει την απόσταση των 72 μιλίων σε δύο ώρες και είκοσι λεπτά, γεγονός που επιτρέπει με χρονική άνεση την πραγματοποίηση ημερήσιων εκδρομών.

Συμπεράσματα-Προτάσεις

Μέχρι τώρα εμπειρία μας στο χώρο της τοπικής ακτοπλοΐας ενισχύει την αρχική μας εκτίμηση ότι, υπό ορισμένες προϋποθέσεις, η επίλυση του συγκοινωνιακού προβλήματος είναι εφικτή σε βάθος χρόνου, χωρίς ιδιαιτέρως μεγάλες επενδύσεις.

1. Βασική προϋπόθεση αποτελεί η ύπαρξη δύο ταχύπλοων σκαφών, όπως το «Δωδεκάνησος Εξπρές» για τη μεταφορά προσώπων και εμπορευμάτων στη γραμμή κορμού (Ρόδος, Κως, Κάλυμνος, Λέρος, Πάτμος) με αφετηρία τα λιμάνια Ρόδου και Πάτμου και με συνδέσεις κατά την άνοδο ή κάθοδο των δορυφορικών νησιών όπως είναι η Σύμη, Τήλος, Νίσυρος, Αστυπάλαια, Λειψοί, Αγαθονήσι. Κατ' αυτόν τον τρόπο αντιμετωπίζονται οι συγκοινωνιακές ανάγκες κατά τα τέσσερα πέμπτα του νησιωτικού συμπλέγματος. Σήμερα διανύουμε τον αιώνα της ταχύτητας και της τεχνολογίας και δεν είναι δυνατόν πλέον οι συγκοινωνίες ενός πολυνησιωτικού νομού να καλύπτονται με «δελφίνια», τα οποία έχουν αποσυρθεί απ'όλες σχεδόν τις ελληνικές θάλασσες και βρίσκουν καταφύγιο στην κατ'εξοχήν τουριστική περιοχή της χώρας ή με πλοία γέρικα και μικρής ταχύτητας, όπως το «Χιόνη», το «Καπετάν Σταμάτης» κ.α.

2. Θα πρέπει να δοθεί απάντηση επίσης στο ερώτημα πως θα καλυφθούν οι ανάγκες της Καρπάθου, Κάσου, Χάλκης και Καστελλορίζου. Η απάντηση είναι η απόκτηση ενός συμβατικού οχηματαγωγού σκάφους μήκους 80-90 μέτρων, μικρής πλικίας και με ταχύτητα 20 μιλίων, σημαντικής μεταφορικής ικανότητας σε φορτηγά, Ι.Χ. αυτοκίνητα και επιβάτες. Με την κατάλληλη ανάπτυξη των δρομολογίων του είναι δυνατή η σύνδεση όλων των παραπάνω νησιών 3 και 4 φορές την εβδομάδα σε συνδυασμό πάντοτε με τα δρομολόγια των ταχύπλοων σκαφών.

3. Εξαιρετικής σημασίας όμως για τη βιωσιμότητα ενός τέτοιου εγχειρήματος αποτελεί η βούληση της Τοπικής Αυτοδιοίκησης να συμμετάσχει ενεργά σε συνεργασία με τις ναυτιλιακές εταιρείες του νομού, όπως συμβαίνει στη Μ. Βρετανία, Δανία, Νορβηγία κ.α. που αντιμετωπίζουν παρόμοια νησιωτικά προβλήματα με τη σύσταση μικτών εταιρειών, όπου όμως η ιδιωτική πρωτοβουλία έχει την ευθύνη της διαχείρισης και προγραμματισμού. Η εταιρεία μας είναι έτοιμη γι'αυτή τη συνεργασία, την οποία και προτείνει.

4. Προϋπόθεση όμως αποτελεί η απόφαση για την τύχη των δύο δημοτικών εταιρειών λαϊκής βάσεως, της ΑΝΕ Καλύμνου. Η μεν ΑΝΕΚ με το πλοίο «Κάλυμνος» αντιμετωπίζει, όπως γνωρίζετε, τεράστιο οικονομικό πρόβλημα καθώς τα συσσωρευμένα χρέη της εκτιμώνται σε 400 εκ. δρχ. τουλάχιστον, και κατ'άλλους σε 550 εκ. δρχ. Από την άλλη η εταιρεία της Τήλου δεν μπόρεσε να δώσει λύση καν στο πρόβλημα της Τήλου εξαιτίας εσφαλμένων εκτιμήσεων και της μη κατάλληλης επιλογής πλοίου και ήδη, λόγω του μεγάλου κόστους λειτουργίας, αντιμετωπίζει ταμειακά προβλήματα, ενώ κατά τους χειμερινούς μήνες (Νοέμβριος-Απρίλιος) παραμένει δεμένο.

5. Η συμμετοχή της Τοπικής Αυτοδιοίκησης σε μια μικτή εταιρεία, με τη σύμπραξη ενδεχομένως και άλλων ναυτιλιακών εταιρειών, μπορεί να διασφαλίσει τη βιωσιμότητα με την αναγκαία υποστήριξη των υπουργείων Αιγαίου και Εμπορικής Ναυτιλίας και την αποκλειστική εκμετάλλευση των ενδοδωδεκανησιακών γραμμών, καθώς και την αξιοποίηση των κοινοτικών πρωτοβουλιών.

6. Οι επισημάνσεις και προτάσεις μας μπορεί ν'αποτελέσουν αντικείμενο περαιτέρω διερεύνησης και εξέτασης. Εμείς πάντως είμαστε βέβαιοι με βάση τα πραγματικά στοιχεία ότι ένα τέτοιο εγχείρημα είναι βιώσιμο.

Μετά τιμής
Για τη «Δωδεκάνησος Ναυτιλιακή Ν.Ε.»
Ο πρόεδρος
Γ. Σπανός».

RODOS 2400 CAIR

Επιλογή από την Ενωση Γάλλων Οινολόγων σαν ο μοναδικός εκπρόσωπος από τα κρασιά των Ελληνικών νησιών.

Χωρίς σχόλια . . . (δικά μας)



1000 VINS DU MONDE
LA SÉLECTION DES ŒNOLOGUES
ÎLES GRECQUES
RHODES CAIR RHODES

Rhodos 2400 1999

. . . La robe délicatement nuancée de tons verts augure l'élégance florale puis fruitée (pêche blanche) du nez. En bouche, l'ensemble est léger, voire aérien, et donne un excellent vin d'apéritif . . .
© 2000 Hachette Livre, Paris.

"Περιλαμβάνεται στον Φετινό Οδηγό ξένων (μη γαλλικών κρασιών) έχοντας κερδίσει άλλο ένα μετάλλιο στον έγκυρο διεθνή διαγωνισμό Vinalies International Οι δοκιμαστές το περιέγραψαν ότι έχει ανθώδη κομψότητα με άρωμα λευκών ροδάκινων και μια συνολικά αιθέρια ποιότητα. Ένα τέλειο απεριτίφ είπαν και ποιος είμαι εγώ να διαφωνήσω !" . . .
ATHENS NEWS 01/10/00 WINE OF THE WEEK

...Πρόκειται για ένα θαυμάσιο κρασί με γοητευτική κιτρινοπράσινη σχεδόν καναρινί ρόμπα και έντονη παρουσία CO_2. Στην μύτη εκφράζεται με δυνατά αρώματα εξωτικών φρούτων σε φόντο αρωματικών λουλουδιών, πεντακάθαρα και σταθερά. Διαθέτει γεύση ισχυρή ισορροπημένη και παχιά. Επίγευση αναπάντεχα μακρά και καθαρή...
Περιοδικό ΓΕΥΣΗ – *Τεύχος Νο 38*

ΤΟ ΦΡΟΝΤΙΣΤΗΡΙΟ ΠΟΥ ΜΠΟΡΕΙΤΕ ΝΑ ΕΜΠΙΣΤΕΥΕΣΤΕ

ΘΕΤΙΚΟ

ΚΥΡΙΑΚΟΥ Φ. ΚΥΡΙΑΚΟΥΛΗ
ΘΕΜ. ΣΟΦΟΥΛΗ 168 ΤΗΛ. 75085

Έναρξη Μαθημάτων

Γ΄ Λυκείου	: Τετάρτη	1 Αυγούστου
Β΄ Λυκείου	: Τετάρτη	1 Αυγούστου
Α΄ Λυκείου	: Δευτέρα	20 Αυγούστου
Γυμνάσιο	: Δευτέρα	27 Αυγούστου
Τ.Ε.Ε.	: Δευτέρα	3 Σεπτεμβρίου



Για μαθητές με υψηλούς στόχους

Εγγραφές καθημερινά από 16:00 – 20:00μ.μ.
Τηλέφωνο: 75085
AE1584/X2651-31/8



ΜΕ ΜΕΤΡΟ ΝΑ ΓΙΝΕΤΑΙ Η ΧΡΗΣΗ ΤΟΥΣ

Τι πρέπει να γνωρίζουν οι καταναλωτές

Χρήσιμες συμβουλές για τις πιστωτικές κάρτες



Με 13 κινήσεις μπορούν οι καταναλωτές να προστατευθούν κατά τη χρήση των πιστωτικών καρτών.

• Λέξη προς λέξη ανάγνωση των ψιλών γραμμάτων. Και αν δεν καταλαβαίνετε επακριβώς τι αναφέρεται στους όρους θα πρέπει να ζητήσετε τις συμβουλές των ειδικών.

• Θα πρέπει το όριο χρέωσης της κάρτας σας να το κρατάτε σε χαμηλά επίπεδα.

• Θα πρέπει να πληρώνεται εγκαίρως τους λογαριασμούς.

• Θα πρέπει να ενημερώνεστε συνεχώς για την κίνηση της κάρτας σας.

• Οπου μπορείτε να πληρώνετε με μετρητά και να μην χρησιμοποιείτε τις κάρτες σας.

• Θα πρέπει να καταγράφετε τα ακριβή στοιχεία, όταν κάνετε αγορές (ονοματεπώνυμο, ημερομηνία, ποσό).

• Θα πρέπει να κρατάτε τις ταμιακές αποδείξεις των αγορών όσπου να έρθει ο λογαριασμός της μηνιαίας εξόφλησης.

• Θα πρέπει να ενημερώσετε αμέσως την τράπεζα σε περίπτωση που απολέσετε την κάρτα.

• Θα πρέπει να γνωρίζετε ότι πρέπει να καταβάλλετε το σύνολο του ποσού, διότι στην αντίθετη περίπτωση, η πληρωμή θεωρείται καθυστερημένη.

• Θα πρέπει επίσης να γνωρίζετε ότι πρέπει να καταβάλλετε το σύνολο του ποσού ως την ημέρα λήξης της προθεσμίας διότι, στην αντίθετη περίπτωση, η πληρωμή θεωρείται καθυστερημένη.

• Ακόμη, αν δεν πληρώσετε τα χρέη σας στην πιστωτική για κάποιο σοβαρό λόγο (π.χ. υγείας ή απουσίας στο εξωτερικό ή για διακοπές) πρέπει αμέσως να ενημερώσετε την τράπεζα και να συζητήσετε το θέμα με τον αρμόδιο υπάλληλο.

• Ο καταναλωτής ευθύνεται για οφειλές σε κάρτες που κατέχει μαζί με άλλα άτομα. Οποιοσδήποτε και αν είναι ο ιδιοκτήτης που οφείλει στην πιστωτική κάρτα, το χρέος βαρύνει εξίσου όλους τους κατόχους της.

• Οποιαδήποτε στιγμή ο κάτοχος της κάρτας μπορεί να δει την αναφορά της.

KYDON TOURS

Εθελοντών Δωδεκανησίων 14
Τηλ. 23.000 - 27900 - 75268 FAX 32741
Ακτή Σαχτουρη 8
Τηλ. 27722 - 24265
email: kydon@otenet.gr
http//www.kydontours.gr

ΕΙΣΙΤΗΡΙΑ - ΕΙΣΙΤΗΡΙΑ - ΕΙΣΙΤΗΡΙΑ

ΠΑΚΕΤΑ - ΠΑΚΕΤΑ - ΠΑΚΕΤΑ

• SALAMIS LINES - F/B NISSOS KYPROS Κρουαζιέρα και εισιτήρια **ΚΥΠΡΟ - ΧΑΪΦΑ - ΑΙΓΥΠΤΟ - ΑΓΙΟΙ ΤΟΠΟΙ**
• SALAMIS STAR. Κρουαζιέρα **ΕΛΛΗΝΙΚΑ ΝΗΣΙΑ - ΚΥΠΡΟ**
• F/B NISSOS ΚΑΛΥΜΝΟΣ
Το πλοίο που πιστά υπηρετεί τη ΔΩΔΕΚΑΝΗΣΟ
• ΔΑΝΕ. Εισιτήρια με όλα τα πλοία με το ηλεκτρονικό σύστημα.
• GA FERRIES - ANEK **ΙΤΑΛΙΑ**
• SUPER FAST **ΕΛΛΑΔΑ - ΙΤΑΛΙΑ**
• MINOAN LINES **ELLADA ΙΤΑΛΙΑ**
• BLUE STAR FERRIES **ΙΤΑΛΙΑ**
• ΔΩΔΕΚΑΝΗΣΟΣ EXPRESS ΚΑΤΑΜΑΡΑΝ
• ΔΕΛΦΙΝΙΑ για νησιά και Μαρμαρίς
• SEA STAR καταμαράν **ΤΗΛΟ - ΝΙΣΥΡΟ**

☛ ΚΡΟΥΑΖΙΕΡΕΣ
☛ ΑΕΡΟΠΟΡΙΚΑ ΕΙΣΙΤΗΡΙΑ
ΙΑΤΑ
ΟΛΥΜΠΙΑΚΗ - CRONUS - AEGEAN - AXON
Εισιτήρια εξωτερικού
με όλες τις αεροπορικές εταιρίες
* ΠΑΚΕΤΑ ΕΚΔΡΟΜΩΝ * ΟΡΓΑΝΩΣΗ ΓΚΡΟΥΠΣ * ΝΕΟΝΥΜΦΩΝ * ΜΕΜΟΝΩΜΕΝΩΝ * ΞΕΝΟΔΟΧΕΙΑ ΣΕ ΟΛΟ ΤΟΝ ΚΟΣΜΟ

Η κ. Ελένη ΨΥΛΛΑΚΗ σας περιμένει.
Η πείρα μας στη διάθεσή σας
Εμείς γνωρίζουμε που σας στέλνουμε!
Ευχαριστούμε για τη μέχρι τώρα υποστήριξή σας.
ΣΑΣ ΠΕΡΙΜΕΝΟΥΜΕ

ΠΡΑΚΤΟΡΕΙΟ ΚΥΔΩΝ
40 χρόνια στην υπηρεσία του ΡΟΔΙΑΚΟΥ ΛΑΟΥ!!!
AE1581-X2652-31/8

Θα κάνουν πλέον οι ΗΠΑ

Πυρηνικές δοκιμές σε κομπιούτερ

ΚΑΤΑΣΚΕΥΑΣΤΗΚΕ Ο ΙΣΧΥΡΟΤΕΡΟΣ ΗΛΕΚΤΡΟΝΙΚΟΣ ΥΠΟΛΟΓΙΣΤΗΣ

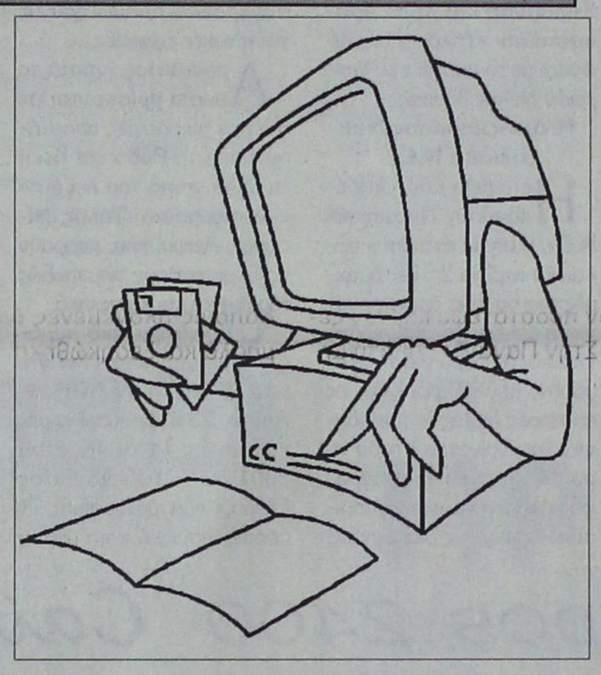

Με στόχο να λειτουργήσει ως τεράστιος «εξομοιωτής» σχεδιασμένος για την «πυροδότηση» εικονικών πυρηνικών δοκιμών, παρουσιάστηκε στην Καλιφόρνια των ΗΠΑ ο ισχυρότερος ηλεκτρονικός υπολογιστής που κατασκευάστηκε ως σήμερα.

Τον πιο ισχυρό υπολογιστή του κόσμου κατασκεύασε και παρουσίασε κυβερνητικό αμερικανικό εργαστήριο το οποίο τον εφοδίασε με πρόγραμμα που κάνει την εξομοίωση έκρηξης πυρηνικής βόμβας. Ο ASCI White, όπως ονομάζεται ο αξίας 110 εκατομμυρίων δολαρίων (περίπου 45 δισ. δραχμές) κομπιούτερ, έχει διάταξη πολλών μικρότερων μονάδων, μεγέθους οικιακών ψυγείων, οι οποίες, αν μπουν όλες μαζί ή μία δίπλα στην άλλη, μπροούν να γεμίσουν δύο γήπεδα μπάσκετ.

Καθώς η αμερικανική κυβέρνηση έχει δεσμευθεί από διεθνείς συνθήκες να μην πραγματοποιήσει άλλες υπόγειες ή υπέργειες πυρηνικές δοκιμές, οι επιστήμονες που τον κατασκεύασαν σκοπεύουν να κάνουν με αυτόν εξομοιώσεις πυρηνικών εκρήξεων.

Ο υπερυπολογιστής που κατασκευάστηκε από την εταιρία IBM και στεγάζεται στο Εθνικό Εργαστήριρ «Λόρενς Λίβερμορ» ζυγίζει όσο 17 μεγάλοι ελέφαντες, καταναλώνει τόση ενέργεια όση χρειάζεται για τον κλιματισμό 765 σπιτιών και μπορεί να κάνει σε ένα διάστημα ενός δευτερολέπτου ό,τι μια συνηθισμένη σύγχρονη αριθμομηχανή θα έκανε σε 10 εκατομμύρια χρόνια.

Η πυρηνική πολεμική βιομηχανία των Ηνωμένων Πολιτειών απασχολεί νέους επιστήμονες οι οποίοι δεν δοκιμάζουν στην πράξη τα καταστρεπτικά όπλα που σχεδιάζουν στα «χαρτιά». «Διεξάγουμε αγώνα με το χρόνο καθώς πρέπει να παραδώσουμε τη σκυτάλη σε μια νέα γενιά πυρηνικών επιστημόνων, οι οποίοι δεν έχουν σχεδιάσει, ούτε δοκιμάσει ποτέ πυρηνικό όπλο» δήλωσε χαρακτηριστικά ο εκπρόσωπος του «Λόρενς Λίβερμορ», Ντέϊβιντ Σβέγκλερ.

Η τελευταία υπόγεια πυρηνική δοκιμή των ΗΠΑ έγινε πριν από 10 χρόνια.

ΑΡΧΩΝ ΣΑΜΑΡΤΖΗΣ

Από το 1980



20 ΧΡΟΝΙΑ ΜΟΝΩΣΕΙΣ

ΜΟΝΩΣΕΙΣ ΤΑΡΑΤΣΩΝ

Ricofon®

ΓΙΑ ΤΕΛΕΙΑ ΑΚΟΥΣΤΙΚΗ ΣΤΟΥΣ ΧΩΡΟΥΣ ΕΡΓΑΣΙΑΣ ΚΑΙ ΔΙΑΣΚΕΔΑΣΗΣ



Τοποθετώντας το κατάλληλο προϊόν RICOFON έχετε μια αίθουσα με άριστη ακουστική και συγχρόνως ένα τέλειο διακοσμητικό αποτέλεσμα.

ΔΙΑΘΕΣΗ: **ΑΡΧΩΝ ΣΑΜΑΡΤΖΗΣ**
ΜΟΝΩΤΙΚΑ ΥΛΙΚΑ -ΜΟΝΩΣΕΙΣ
Τηλ. 23030, 32054, 67790
1) Ερυθρού Σταυρού 21 2) Κέντρο Μόνωσης Ρόδου: Μιχαήλ Πετρίδη 69

AE1570/X2619-31/8

GR
Grand Hotel Rhodes
*****

Day & Night

Naiades by the Pool

Στήν τροπική ατμόσφαιρα της μεγάλης πισίνας του Grand Hotel, το Ναιάδες λειτουργεί με ανανεωμένο Μενού ως Καφέ-Ουζερί (10:30 - 17:30



A Member of
MITSIS

Piano Bar

Το γνωστό σημείο συνάντησης στο κέντρο της Πόλης.

Ο Τάκης Τσώνης κάθε βράδυ* στο πιάνο. (20:30 - 01:00)

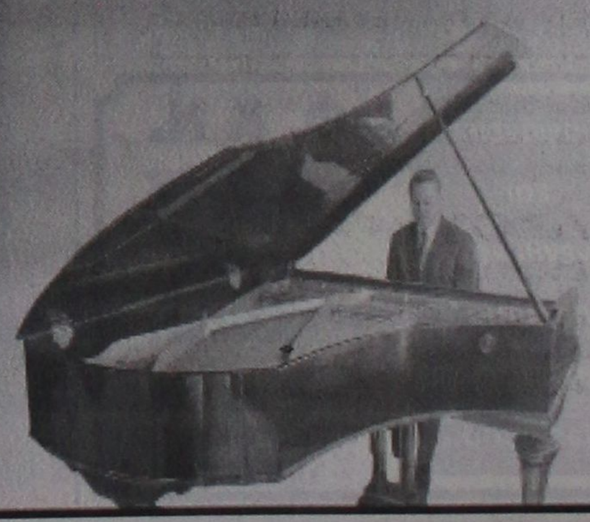

* Εκτός Τρίτης

AE1586/X2617-31/8

Η ΚΟΙΜΗΣΗ ΤΗΣ ΘΕΟΤΟΚΟΥ

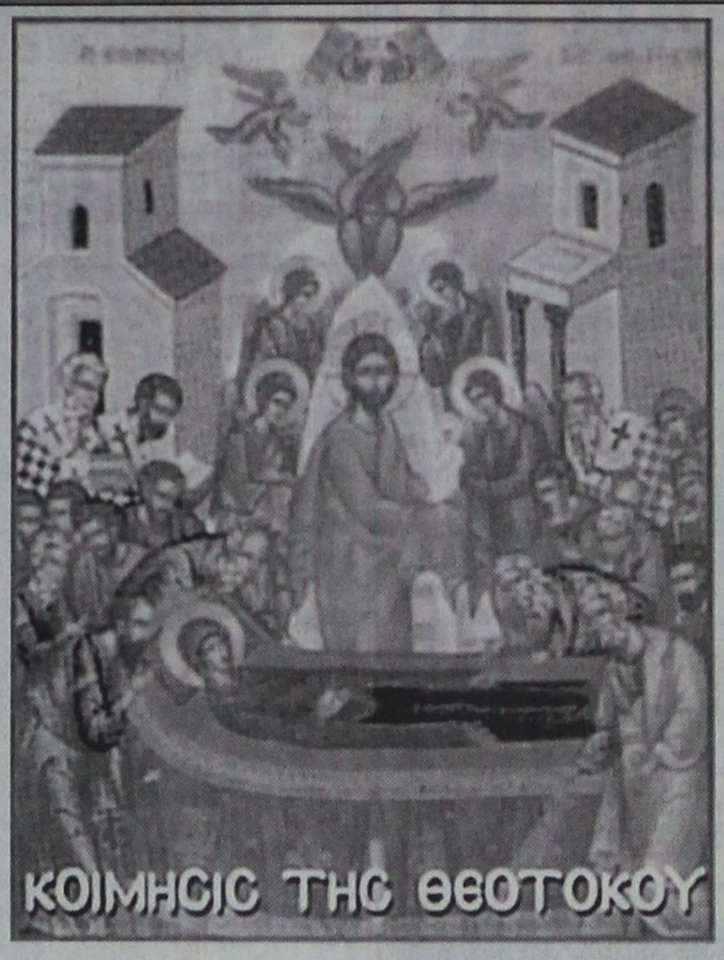

Με πνευματική ευφροσύνη γιορτάζει τώρα τον Αύγουστο η Εκκλησία μας την Κοίμηση και τη Μετάσταση της Υπεραγίας Θεοτόκου. Πάσχα του καλοκαιριού χαρακτηρίστηκε η γιορτή αυτή. Κι είναι πέρα ως πέρα σωστός ο χαρακτηρισμός αυτός.

Ολοι οι Ορθόδοξοι Χριστανοί προετοιμαζόμαστε όλο το Δεκαπενταύγουστο με νηστείες, προσευχές και παρακλήσεις να υποδεχθούμε τη γιορτή αυτή της Μητέρας του Θεού που μας γεμίζει από Θεία ευλογία και χαρά.

Καμιά γυναίκα στον κόσμο δεν υπήρξε τόσο αγνή και αγία και δεν αξιώθηκε την τόσο μεγάλη τιμή της Παναγίας Παρθένου, που έγινε μητέρα του Θεού στη γη. Γι' αυτό οι γενεές των πιστών μακαρίζουν την Θεοτόκο, καθώς εκείνη το προφήτεψε «ιδού γαρ από του νυν μακαριούσι με πάσαι αι γενεαί».

Κάθε ψυχή Χριστιανού στρέφεται πάντα με το θάρρος και την εμπιστοσύνη του παιδιού προς την Παναγία, γιατί ακριβώς είναι η μητέρα και στο Παγάγιο πρόσωπό της βλέπει ο κάθε πιστός τη δική του μητέρα, εκείνη που τον έθρεψε στα σπλάχνα της, που τον θήλασε το γάλα της, που τον κράτησε στα χέρια της, που τον προστάτεψε και τον ζέστανε στην αγκαλιά της. Στην Παναγία και στη μητέρα μετά το Θεό πρέπει κάθε στοργή και αγάπη, κάθε τιμή και σεβασμός, κάθε μακαρισμός και κάθε έπαινος απ' όλα τα παιδιά κι από όλο τον κόσμο.

Η γυναίκα στα μάτια μας πρέπει να είναι πάντα η μητέρα. Κι από τη μητέρα ιερώτερο πρόσωπο δεν υπάρχει. Οποιος σέβεται τη μητέρα, τιμά και προστατεύει τη γυναίκα. Κι όποιος φέρνεται άσχημα στη γυναίκα, βρίζει και ατιμάζει τη μητέρα που τον εγέννησε. Ούτε παιχνίδι, ούτε δούλα είναι η γυναίκα στα χέρια του ανδρός. Είναι πάντα η μητέρα, είναι δεν είναι παντρεμένη, έχει δεν έχει παιδιά.

Η γυναίκα έχει μια ξεχωριστή θέση στον κόσμο, όπως ξεχωριστή είναι και η θέση της Παναγίας ανάμεσα στους Αγίους. Είναι όμως πολλοί που δεν τα σκέπτονται αυτά. Τη σύζυγο δεν την αγαπούν. Τη μάνα δεν την τιμούν. Την αδελφή δεν την προστατεύουν κια τη γιαγιά δεν την περιθάλπουν. Κάποιοι άλλοι, άγριοι και θηριώδεις σηκώνουν χέρι και στη μητέρα τους και στη μητέρα των παιδιών τους. Δεν αφήνει όμως ο Θεός ατιμώρητη τέτοια αμαρτία.

Μα και πολλές γυναίκες, δικές μας χριστιανές γυναίκες, σκέφθηκαν άραγε τη θέση τους, τη θέση και την τιμή που τους δίνει ο Χριστός και η Εκκλησία; Είναι για να κλαίμε όταν βλέπουμε πως σκέφτονται και πως ζουν πολλές γυναίκες σήμερα. Κάποιες πλανεμένες διδασκαλίες τους πήραν τα μυαλά και ξεσηκώθηκαν πολλές να γίνουν ίσιες με τους άνδρες. Να τους μοιάσουν και στον τρόπο που σκέφτονται και στον τρόπο που μιλάνε και στον τρόπο που ντύνονται και στον τρόπο που ζούνε. Να είναι όλα τα άλλα εκτός από γυναίκες. Πριν από το γάμο θέλουν ελευθερία κι ύστερα από το γάμο δεν δέχονται ζυγό. Και κοντεύει να χαθεί η σεμνότητα από τις κοπέλες. Πάει να ξεριζωθεί η μητρότητα από τις γυναίκες. Κινδυνεύει να διαλυθεί η οικογένεια.

Για να αποφύγουν όλες αυτές τις εκτροπές έχουμε ένα καλό οδηγό. Την Ορθόδοξη πίστη μας και την ελληνική μας παράδοση. Εχουμε το καλύτερο πρότυπο. Την Παναγία Μητέρα του Χριστού μας. Οι άνδρες στο πρόσωπό των γυναικών ας βλέπουν την Παναγία. Οι γυναίκες στο πρόσωπο της Παναγίας ας βλέπουν τον εαυτό τους.

Αρχιμανδρίτης
Αμφιλόχιος Τσούκος
Ηγούμενος Ι.Μ. Θάρρι

ΨΥΧΟΕΡΕΥΝΗΤΡΙΑ

ΚΡΗΤΙΚΟΥ ΒΑΣΙΛΕΙΑ



Προβλέψεις για το μέλλον ικανοποιητικές.

Βοήθεια για κάθε θέμα που σας απασχολεί με κάθε εχεμύθεια

ΟΜΗΡΟΥ 65 Π. ΠΟΛΗ Τηλ. 74440 - 67602, 0972157586, 8-1π.μ. — 4-8μ.μ.

AE1589/T1178-31/8

ΑΙΓΑΙΟΚΤΗΜΑΤΙΚΗ

ΠΩΛΟΥΝΤΑΙ ΤΑ ΚΑΤΩΘΙ ΑΚΙΝΗΤΑ
(Δ.Δ.= Δάνεια Δεκτά)
ΔΙΑΜΕΡΙΣΜΑΤΑ: ΕΤΟΙΜΟΠΑΡΑΔΟΤΑ ΚΑΙΝΟΥΡΓΙΑ ΚΑΙ ΜΕΤΑΧΕΙΡΙΣΜΕΝΑ

ΔΥΑΡΙΑ (1 υπν.)
35τ.μ. στο Νιοχάρι, 12.000.000
40τ.μ. καινούργιο στους Δασκάλους 16.000.000 (Δ.Δ)
63τ.μ.ημιυπόγειο σε κολώνες με αυλή στην Ανάληψη 8.000.000 δρχ.
62τ.μ.λουξ ρετιρέ Απ. Παύλου 30.000.000 δρχ
67τ.μ. (2 studio) στην Ιαλυσό, 20.000.000
ΤΡΙΑΡΙΑ (2 υπν.)
70τ.μ. στη Σωτήρος 25.000.000 δρχ. (Δ.Δ.)
75τ.μ. Ρόδου Λίνδου (Ροδίνι) ισόγειο με αυλή, 24.000.000 (Δ.Δ)
83τ.μ. καινούργιο α΄ ορ. στο Καρακόνερο 36.000.000 (Δ.Δ.)
84τ.μ. καινούργιο ισόγειο με αυλή 38.000.000 (Δ.Δ.)
85τ.μ. στη Στ. Κωτιάδη, 26.000.000 (Δ.Δ.)
85τμ. καινούργιο στο Μίρα Μάρε 30.000.000 (ΔΔ)
89τ.μ. σε μπετά στην Ενόπλων Δυνάμεων 16.000.000 (Δ.Δ.)
90τ.μ. (ημ/γειο) λουξ στη Μιχ. Πετρίδη 23.000.000
91τ.μ. (3 studio) στην Ιαλυσό 30.000.000
95τ.μ. καινούργιο στην Αταβύρου, 36.000.000 (Δ.Δ.) Απ. - γκαράζ
140τ.μ. ορ/σμα, Πειραιώς, σε σοβά α΄ ορόφ. 32.000.000 (Δ.Δ.)
ΤΕΣΣΑΡΙΑ (3 υπν.)
100τ.μ. καινούργιο ισόγειο με αυλή στο Καρακόνερο 45.000.000 (Δ.Δ.)
110τ.μ. καινούργιο α΄ όροφο στο Καρακόνερο 43.000.000 (Δ.Δ.)
116τ.μ. καινούργιο - θέρμανση στην Ανάληψη, 43.000.000 (Δ.Δ.)
117τ.μ. καινούργιο στη Γεωργίου Παπανδρέου, 47.000.000 (Δ.Δ.)
134τ.μ. καινούργιο στα Κοσκινού, 44.000.000 (Δ.Δ.)
133τ.μ. καινούργιο λούξ Μήδεια (με γκαράζ) 53.000.000 (Δ.Δ)
138τ.μ. καινούργιο β΄ ορόφου Καρακόνερο 57.000.000 (Δ.Δ.)
138τ.μ. στην Μάρκου Κλαδάκη (ορ/σμα) 36.000.000 (ΔΔ)
149 τ.μ. στην Αισχύνης 8 ετών ορ/σμα 47.000.000 (ΔΔ)
ΠΕΝΤΑΡΙΑ (4 υπν) ΚΑΙ ΑΝΩ
112τ.μ. δυόρ. διαμ/σμα στην Καναδά 30.000.000 δρχ. (Δ.Δ)
145 τ.μ. Στρ. Ζήση (4 υπν) 40.000.000 (Δ.Δ.)
ΜΕΖΟΝΕΤΤΕΣ - ΜΟΝΟΚΑΤΟΙΚΙΕΣ - ΠΑΛΙΑ ΣΠΙΤΙΑ
48τ.μ. διάφορο στην Παλιά Πόλη, 10.000.000 (Δ.Δ.)
75τ.μ. παλιό σπίτι στη Μητρόπολη 18.000.000 δρχ (Δ.Δ.)
70τ.μ. παραδοσιακό στην Κρεμαστή 35.000.000
104τ.μ. παλιό σπίτι στην Κολονιάλε, 10.000.000 (Δ.Δ.)
125τ.μ. (με 40 μ. υπογ) μονοκατοικία σε μπετά στο Παραδείσι, 20.000.000 δρχ.
125τ.μ. σε 1,5 στρ. στη Θολό 70.000.000
128τ.μ. καινούργια μαζονέτα στο Ροδίνι 52.000.000 (Δ.Δ.)
130τ.μ. μεζονέτα σε σοβά Ιάλυσο 42.000.000 (Δ.Δ.)
160τ.μ. μονοκατοικία λουξ στη Νίσυρο 30.000.000
172τ.μ. μονοκατοικία με υπ. σε 1.800τ.μ. οικ. στη Λεωφ. Ρόδου-Καμείρου 95.000.000 δρχ.
200τ.μ. μονοκατοικία σε 2.320 τμ. οικ/δο λουξ κατασκευής στα Μάσαρι 75.000.000
230τ.μ. σε τούβλα σε 4 στρ. οικόπεδο 8ο χιλ. Ρόδου-Λίνδου 100.000.000
230τ.μ. παραδοσιακό αρχοντικό, 70.000.000 (Δ.Δ.
230τ.μ. βίλα σε μπετά έξω από τη Λίνδο, 5 στρ. οικ. 50.000.000
240τ.μ. μεζονέτα λουξ στην ΙΞΙΑ, 85.000.000 (Δ.Δ.)
270τ.μ., (1/3 τελειωμένο, 2/3 σοβά) Κοσκινού - θέα 60.000.000
270τ.μ. (3 ορ. Χ90 τμ.μ) σε μπετά στα Ασγούρου 40.000.000 (Δ.Δ.)
280τμ. (2 διαμ/τα) ισ. α΄ ορ. σε 3.700 τ.μ. οικόπεδο στην Ιαλυσό 125.000.000 (Δ.Δ)
ΚΑΤΑΣΤΗΜΑΤΑ - ΓΡΑΦΕΙΑ:
80 τ.μ. δυόροφο κτίριο στο Μανδράκι 120.000.000
90τ.μ. στο Νιοχάρι, 63.000.000 (Δ.Δ.)
140τ.μ. πλησίον Αννης Μαρίας, 28.000.000
175τμ. κατάστημα επί της Λεωφόρου Ρόδου - Λίνδου 70.000.000 (Δ.Δ)
230 κτίριο (ισ. κατ/μα α΄ γραφείο) στην Π. Πόλη 50.000.000
320τμ. (βιοτ.) στα Ασγούρου 55.000.000
400τμ. (υπ. ισ. όδεια α΄ ορ.) κολώνες Μήδεια 80.000.000 (Δ.Δ)
Κτίριο στη Στρ. Ζήση υπ. 65 τ.μ. - ισ. 65 τ.μ. Διαμέρ. α΄ ορ. 145 τμ. 100.000.000 (Δ.Δ)
ΟΙΚΟΠΕΔΑ:
261τ.μ. Αισχύνης (Σ.Δ. 0,8) 20.000.000
297 πλησίον Μιχ. Πετ.(ΣΔ 0,8) 8.000.000
400τ.μ. Δημ. Αναστασιάδη (Σ.Δ. 1) 55.000.000
467τ.μ. στους Αγίους Αναργύρους (Σ.Δ. 0,8) 60.000.000
500 τ.μ. στο Μίρα Μάρε Σ.Δ. 0,8 45.000.000
670 τ.μ. στην Πειραιώς (Σ.Δ. 0,8) 57.000.000
800 τ.μ. πλησίον Πίνδου Σ.Α. 0,8 100.000.000
1000τμ. (Σ.Δ.0,8) Μιχ. Πετρίδη 80.000.000 (Δ.Δ)
1054 τμ. στην Ιαλυσό κοντά στο Βράχο
1.150 τ.μ. στην Ιαλυσό Σ.Δ. 0,4 40.000.000
1.230 τ.μ. στα Κοσκινού 50% κάλυψη 40.000.0000
1.720 τ.μ. στην Παστίδα (κτίζει 400) 16.000.000
2 στρ. Βουνάρια Ιαλυσό (κτίζει 200 τμ.) 35.000.000
2.478τ.μ. (κτίζει 240) στην Αγ. Βαρβάρα Ασγούρου 12.000.000
5.500 τ.μ. στην Παστίδα 18.000.000
4.000 τ.μ. στα Ασγούρου, 30.000.000
4000τμ. Νερά Καλλιθέας 60.000.000
4000τμ.στους Τρεις (20ε/δα) 35.000.000
11.150 τ.μ. στο Τσαΐρι 50.000.000

ΤΗΛΟ: ΔΙΑΘΕΤΟΥΜΕ ΜΕΓΑΛΗ ΠΟΙΚΙΛΙΑ ΟΙΚΟΠΕΔΩΝ

ΖΗΤΟΥΝΤΑΙ ΜΕΤΑΧΕΙΡΙΣΜΕΝΑ ΔΙΑΜΕΡΙΣΜΑΤΑ (ΑΜΕΣΗ ΠΩΛΗΣΗ)

➤ ΔΙΑΘΕΤΟΥΜΕ ΚΑΤΑΣΤΗΜΑΤΑ, ΟΙΚΟΠΕΔΑ, ΑΓΡΟΤΕΜΑΧΙΑ ΚΑΙ ΕΠΙΧΕΙΡΗΣΕΙΣ
➤ ΑΝΑΛΑΜΒΑΝΟΥΜΕ ΤΗΝ ΠΩΛΗΣΗ ΤΩΝ ΑΚΙΝΗΤΩΝ ΣΑΣ ΣΕ ΣΥΝΤΟΜΟ ΧΡΟΝΙΚΟ ΔΙΑΣΤΗΜΑ ΜΕ ΥΠΕΥΘΥΝΟΤΗΤΑ ΚΑΙ ΕΧΕΜΥΘΕΙΑ ΣΤΗ ΡΟΔΟ - ΑΘΗΝΑ- ΠΕΙΡΑΙΑ

ΒΑΖΟΥΚΟΥ ΡΕΝΑ
ΜΕΣΙΤΗΣ ΑΣΤΙΚΩΝ ΣΥΜΒΑΣΕΩΝ

Πληροφορίες τηλ.. (0241) 22943-28838, FAX: 28838
Διευθ. Γραφείου: Δημ. Θεοδωράκη 3 Τ.Κ. 85100 Ρόδος
10-1 το πρωΐ και 6.30 - 9.00 απόγευμα καθημερινά
e-mail.vazoukou@otenet.gr

AE 1587/X2631-31/8

ΠΡΑΚΤΟΡΕΙΟ ΤΑΞΙΔΙΩΝ
ΣΑΒΒΑΣ ΣΑΗΣ
Η εκδρομή του καλοκαιριού
ΤΗΝΟ - ΣΑΝΤΟΡΙΝΗ - ΠΑΡΟ - ΜΥΚΟΝΟ
από 2/9/ έως 7/9
Συνδυάστε το προσκύνημά σας στην Μεγαλόχαρη Παναγιά της Τήνου και την Εκατονταπυλιανή της Πάρου με τα πανέμορφα κυκλαδίτικα νησιά.
Θέσεις περιορισμένες
Πρακτορείο ταξιδίων
ΣΑΒΒΑΣ ΣΑΗΣ
Τάρπον Σπριγκς 42 Δίπλα στην ΠΙΣΤΕΩΣ
Τηλ. 39781 - 3
AE1813-χ2646-31/8



AE 1582/X2642-31/8

A.N FERRIES

ΔΡΟΜΟΛΟΓΙΑ ΠΛΟΙΩΝ
F/B ΜΑΡΙΝΑ
F/B ΡΟΔΑΝΘΗ
F/B ΔΗΜΗΤΡΟΥΛΑ

F/B ΜΑΡΙΝΑ / F/B ΡΟΔΑΝΘΗ
εναλλάξ για Πειραιά

Δευτέρα 16.00 για Κω - Κάλυμνο - Λέρο - Πάτμο - Πειραιά
Τρίτη 16.00 για Κω - Κάλυμνο - Πειραιά
Τετάρτη 16.00 για Κω - Κάλυμνο - Πειραιά
Πέμπτη 16.00 για Κω - Κάλυμνο - Αστυπάλαια - Πειραιά
Παρασκευή 16.00 για Κω - Κάλυμνο - Λέρο - Πάτμο - Πειραιά
Σάββατο 16.00 για Κω - Κάλυμνο - Λέρο - Πάτμο - Πειραιά
Κυριακή 16.00 για Κω - Κάλυμνο - Πειραιά

F/B ΔΗΜΗΤΡΟΥΛΑ

Τρίτη 15.00 για Κω - Κάλυμνο - Λέρο - Πάτμο - Πειραιά
Πέμπτη 15.00 για Κω - Κάλυμνο - Λέρο - Πάτμο - Πειραιά
Σάββατο 20.00 για Καστελλόριζο
Κυριακή 09.00 για Σύμη - Τήλο - Νίσυρο - Κω - Κάλυμνο - Λέρο - Πάτμο - Νάξο - Πάρο - Πειραιά



Σας ευχόμαστε
ΚΑΛΟ ΚΑΛΟΚΑΙΡΙ
καλές διακοπές

Πληροφορίες
Τηλ. 35066 - 30406 - 36170 - 28597
FAX: 39839
και στον ταξιδιωτικό σας πράκτορα

AE 1588/X2644-31/8

Ματιές στα σπορ

Ζήτηση παρουσιάζουν τα «διαρκείας» του Ιάλυσου

Στάσιμο το θέμα της απόκτησης ακόμα ενός ξένου

Με ενδιαφέρον αναμένει ο φίλαθλος κόσμος της Ιαλυσού την φετινή εμφάνιση της τοπικής «ερυθροκίτρινης» ομάδας στο πρωτάθλημα της Εθνικής Ερασιτεχνικής Κατηγορίας.

Η νέα φιλοσοφία που διέπει το σύλλογο καθώς και η προώθηση πολλών ντόπιων παικτών (αρκετών μάλιστα από την Ιαλυσό), έχει σημάνει κυριολεκτικά συναγερμό στις τάξεις των φιλάθλων οι οποίοι αναδιοργανώνονται και ετοιμάζονται ουσιαστικά να επιστρέψουν στο γήπεδο όταν θα ξεκινήσει το δύσκολο πρωτάθλημα.

Χαρακτηριστικό παράδειγμα για τα προηγούμενα είναι τα διαρκείας εισιτήρια οι πωλήσεις των οποίων μέχρι στιγμής είναι πολύ ικανοποιητικές χωρίς καμία δόση υπερβολής. Πιο συγκεκριμένα λοιπόν και πάντα σύμφωνα με τα όσα έχουν γίνει γνωστά από τους παράγοντες του συλλόγου ήδη έχουν πουληθεί 300 εισιτήρια διαρκείας ενώ ο αριθμός αυτός αναμένεται να αυξηθεί περισσότερο όσο θα πλησιάζει η έναρξη του πρωταθλήματος (27 Σεπτεμβρίου).

Βέβαια θα πρέπει να θεωρείται δεδομένο πως υπάρχει ακόμα μια μερίδα φιλάθλων που διακατέχεται από έναν έντονο προβληματισμό -λόγω των λαθών που έγιναν στο πρόσφατο παρελθόν- ωστόσο οι υπεύθυνοι της διοίκησης είναι αποφασισμένοι με τον τρόπο τους να επαναφέρουν και αυτούς στο γήπεδο. Είναι παράλληλα πεπεισμένοι πως η ομάδα θα μπορέσει όχι μόνο να «περπατήσει» στο δύσκολο χώρο αλλά, το σημαντικότερο, να δώσει τα κίνητρα και την ευκαιρία στους νεαρούς ντόπιους ποδοσφαιριστές να αναδειχθούν.

• Στάσιμο παραμένει ακόμα το θέμα της απόκτησης ή όχι ακόμη ενός αλλοδαπού ποδοσφαιριστή τον οποίο όπως έγραψε η εφημερίδα μας χθες, η διοίκηση του Ιάλυσου όχι μόνο έχει εντοπίσει αλλά έχει συλλέξει και κολακευτικά σχόλια. Αιτία το ότι οι παράγοντες του Ιάλυσου θέλουν να εξακριβώσουν και επίσημα τον αριθμό των ξένων παικτών που μπορεί να έχει στη δύναμη του ένας σύλλογος της κατηγορίας, ούτως ώστε να μην δημιουργηθεί κανένα πρόβλημα στο πρωτάθλημα.

«Πράσινος» και με τη βούλα ο έμπειρος Θεόδωρος Δαλκίδης

Παίκτης του ΑΣ Ρόδος και με τη... βούλα είναι πλέον ο Θεόδωρος Δαλκίδης!

Ο έμπειρος μέσος που είναι γνωστός στους φιλάθλους της χώρας μας από τη θητεία του στον Άρη Θεσσαλονίκης υπέγραψε προχθές το βράδυ το νέο του δελτίο συνεργασίας με τους πρωταθλητές Δωδεκανήσου μετά από συνάντηση που είχε με τον πρόεδρο του συλλόγου Γιώργο Παπαιωάννου με τον οποίο τα βρήκαν σε όλα.

Αξίζει μάλιστα να σημειωθεί ότι ο Δαλκίδης που βρισκόταν από νωρίτερα στο νησί μας είχε ήδη προλάβει να κάνει το απόγευμα και την πρώτη του προπόνηση δείχνοντας ξεκάθαρα ότι είχε κάνει την επιλογή του για το που θα συνεχίσει την καριέρα του.

Η μεταγραφή αυτή θεωρείται αναμφισβήτητα η πιο πετυχημένη μέχρι στιγμής (τουλάχιστον στα χαρτιά λόγω ονόματος) και υπάρχει η έντονη πεποίθηση πως θα βοηθήσει και μάλιστα σημαντικά την ομάδα της πόλης μας στο δύσκολο έργο που θα έχει στο πρωτάθλημα της Εθνικής Ερασιτεχνικής Κατηγορίας. Άλλωστε είναι



έμπειρος παίκτης, πρώην επαγγελματίας και όλοι περιμένουν να βοηθήσει και τους υπόλοιπους παίκτες του ΑΣ Ρόδος.

Ο Δαλκίδης υπέγραψε για ένα συν ένα χρόνο κάτι που σημαίνει ότι αν το θελήσει μπορεί να παραμείνει στην ομάδα της πόλης μας και τη μεθεπόμενη χρονιά.

Ο Παπαιωάννου

Ιδιαίτερα ευχαριστημένος εμφανίζεται από τη μέχρι τώρα πορεία της ομάδας ο πρόεδρος του συλλόγου Γιώργος Παπαιωάννου. Ο ίδιος θεωρεί πως έχουν δημιουργηθεί οι καταλληλες προϋποθέσεις για να κάνουν οι «πράσινοι» πρωταθλητισμό αλλά περιμένει και τη βοήθεια του κόσμου στο πρωτάθλημα.

Χαρακτηριστικά εξάλλου είναι τα όσα δήλωσε χθες προς την εφημερίδα μας:

«Η ομάδα μπορεί να πρωταγωνιστήσει στο πρωτάθλημα της Εθνικής Ερασιτεχνικής Κατηγορίας έτσι όπως είναι. Θέλουμε όμως και την βοήθεια του κόσμου για να μπορούμε να προχωρήσουμε».

Η επίσημη παρουσίαση

Το προσεχές Σάββατο το βράδυ σε χώρο που θα ανακοινωθεί προσεχώς, πρόκειται να γίνει η επίσημη παρουσίαση της «νέας» Ρόδου στους εκπροσώπους των Μέσων Μαζικής Ενημέρωσης σύμφωνα με τα όσα έγιναν γνωστά. Εκεί θα ανακοινωθούν και οι στόχοι της ομάδας εν όψει του πρωταθλήματος της Εθνικής Ερασιτεχνικής Κατηγορίας.

Αυτός είναι ο Δαλκίδης

Με τη φανέλα του Άρη Θεσσαλονίκης έγινε γνωστός στους Έλληνες φιλάθλους ο Θεόδωρος Δαλκίδης που γεννήθηκε στις 9 Σεπτεμβρίου του 1970. Με τη φανέλα των «κιτρινόμαυρων» έκανε ντεμπούτο στις 16 Οκτωβρίου του 1989 ενώ είναι εντυπωσιακό το γεγονός ότι έπαιξε σε αυτή την ομάδα δώδεκα συνεχόμενες αγωνιστικές περιόδους (μέχρι την περίοδο 1999-2000). Θα πρέπει επίσης να σημειωθεί ότι για κάποιο διάστημα φόρεσε και τις φανέλες του Ατρομήτου Αθηνών και του Απόλλωνα Καλαμαριάς.

Με τα χρώματα του Άρη τις περισσότερες συμμετοχές τις έκανε την περίοδο 1992-93, που συνολικά πήρε μέρος σε 31 αγώνες του πρωταθλήματος της Α Εθνικής Κατηγορίας και σημείωσε και ένα γκολ. Τα περισσότερα του γκολ πάντως τα πέτυχε την περίοδο 1993-94 (συνολικά 4). Τις λιγότερες συμμετοχές τις είχε την περίοδο 1994-95 (μόνο τρεις).

Ο Θεόδωρος Δαλκίδης είναι επίσης διεθνής με την φανέλα της Εθνικής ομάδας των Ελπίδων της χώρας μας.

Σε καλό δρόμο βρίσκονται τα μεταγραφικά της Α.Ε.Κως!

Η διοίκηση της ομάδας «μιλά».με Σέρβο επιθετικό που αγωνιζόταν σε ομάδα Β' Εθνικής!

Σε καλό δρόμο βρίσκονται σύμφωνα με καλά πληροφορημένες πηγές, τα μεταγραφικά θέματα της ΑΕ Κως, η οποία προσπαθεί να ανασυνταχθεί και να οργανωθεί μετά την περσινή περιπέτειά της.

Ηδη η νέα διοίκηση Χατζημάρκου κινείται μεθοδικά προς αυτή την κατεύθυνση και οι αλλαγές ημέρα με την ημέρα είναι εμφανείς.

Σε προχωρημένο λοιπόν στάδιο βρίσκονται οι επαφές, ύστερα από σχετικές εισηγήσεις του Χρήστου Αρβανίτη, με Σέρβο επιθετικό, ο οποίος πρώτη φορά έρχεται στη χώρα μας και πέρυσι αγωνιζόταν σε ομάδα Β' Εθνικής της γειτονικής χώρας. Παράλληλα στο στόχαστρο βρίσκονται δύο παίκτες από το χώρο της Εθνικής Ερασιτεχνικής Κατηγορίας, ενώ κοντά σε συμφωνία βρίσκεται και λίμπερο από ομάδα της Λέρου, ο οποίος διακρίνεται ιδιαίτερα στο ψηλό παιχνίδι.

Βέβαια όλες οι κινήσεις θα εξαρτηθούν και από το ύψος των απαιτήσεων, σε συνδιασμό με το μπάτζετ της διοίκησης, το οποίο, για πρώτη χρονιά, θα είναι «σφικτό», αφού θα πρέπει να κλείσουν και οι «αβαρίες», που παρελήφθησαν από την προηγούμενη διοίκηση.

Το σίγουρο πάντως είναι ότι θα γίνουν όλες εκείνες οι ενέργειες που θα ξαναδώσουν στην ομάδα την προσωπικότητα και την αγωνιστική φυσιογνωμία που της αρμόζει.

Οσον αφορά τις προπονήσεις, αυτές έχουν μεταφερθεί σε ιδιωτικό γήπεδο, με χόρτο, στην περιοχή Μαρμάρι, αφού στο Στάδιο «Ανταγόρας» αυτή την περίοδο γίνονται έργα συντήρησής του.

Πάντως υπάρχει εξαιρετικό κλίμα, ενθουσιασμός και όλοι οι παίκτες εκτελούν αγόγγυστα τις εντολές του προπονητή τους Χρήστου Αρβανίτη.

Στα ημιτελικά έφθασε το «εργασιακό» του μπάσκετ

Οι ομάδες των Οικονομολόγων, του HILTON, του Δήμου Ροδίων και του COLORADO προκρίθηκαν στα ημιτελικά του εργασιακού τουρνουά μπάσκετ, που διοργανώνει στο κλειστό γυμναστήριο του Βενετοκλείου ο ΔΟΝΑ Ρόδου.

Σύμφωνα με την προκήρυξη τα «ζευγάρια» που θα διεκδικήσουν μια θέση στο μεγάλο τελικό και που θα αγωνιστούν αύριο είναι:

5 μ.μ.: Οικονομολόγοι-HILTON και

7 μ.μ.: Δήμος Ροδίων-COLORADO

Με τις συναντήσεις Πυροσβεστικής-Δήμου Ροδίων 56-61 και Τραπεζών-Οικονομολόγων 39-55, ολοκληρώθηκε η προκριματική φάση του τουρνουά.

Η τελική βαθμολογία έχει ως εξής:

Αγώνες, Νίκες, Ηττες, Βαθμοί, Πόντοι

1. Οικονομολόγοι 8,8,0,16, 487-337
2. Δήμος Ροδίων 8, 6, 2, 14, 533-466
3. COLORADO 8, 6, 2, 13, 431-408
4. HILTON 8, 5, 3, 13, 476-433
5. Πυροσβεστική 8, 4, 4, 12, 423-420
6. Τράπεζες 8, 4, 4, 12, 359-339
7. Νοσοκομείο 8, 2, 6, 10, 361-425
8. Καζίνο 8, 1, 7, 9, 326-413
9. Αστυνομία 8, 0, 8, 3, 152-307

Σημ.: Το COLORADO έχει ένα μπδενισμό και η Αστυνομία έχει 5 μπδενισμούς.

Αύριο το ξεκίνημα του Ερμή Καλυθιών

Ξεκινά αύριο στις 6 μ.μ. η προετοιμασία του Ερμή Καλυθιών. Το πρώτο στάδιο της προετοιμασίας θα διεξαχθεί στις περιοχές του Προφήτη Αμώς και του Αγίου Μηνά και στη συνέχεια θα μεταφερθεί στο γήπεδο των Καλυθιών όπου και θα έχουμε το βασικό στάδιο.

Ολοι οι παίκτες έχουν ήδη περάσει από ιατρικές εξετάσεις και θα βρίσκονται στη διάθεση του προπονητή τους Νίκου Ταχραμάνη, ο οποίος στο καινούργιο πρωτάθλημα της Γ'κατηγορίας θα μπορεί να βασίζεται και στην πολύτιμη βοήθεια των νεομεταγραφέντων Ευγένιου Κατταξενού και Κώστα Καμπούρη, οι οποίοι πέρυσι αγωνίζονταν στον Αρη Αρχαγγέλου και τον ΑΕΡΑ Αφάντου, αντίστοιχα.

Στον Κλεόβουλο κλείνει ο Χρήστος Αθανασίου

Ανακοινώνεται σήμερα -εκτός απροόποτου- η απόκτηση του μέσου του Απόλλωνα Καλυθιών Χρήστου Αθανασίου απ'τον Κλεόβουλο Λίνδου.

Ετσι αναμένεται να κλείσει κατά τον καλύτερο τρόπο το φετινό ρόστερ της ομάδας της Λίνδου, η οποία σύμφωνα με όλες τις ενδείξεις και πληροφορίες φέρεται αποφασισμένη να πρωταγωνιστήσει στο προσεχές πρωτάθλημα της Α' Κατηγορίας Δωδεκανήσου.

Φέτος αποκτήθηκαν παίκτες έτοιμοι, έμπειροι και ικανοί να καλύψουν όλα τα κενά, που υπήρχαν στην ομάδα, παίκτες που μπορούν να κάνουν τη διαφορά.

Πρόκειται για τους Γιάννη Πόλο (ΑΣ Ρόδος), Μανώλη Σάββενα (Διαγόρας Βατίου), Νίκο Καλαετζή (Ακουσίλαος), Βασίλη Χαρίτο (Ηρακλής Λάρδου), Μανώλη Πιτσουρδάκη (Θύελλα Πυλώνας) και φυσικά τον Χρήστο Αθανασίου, η μεταγραφή του οποίου αναμένεται να ολοκληρωθεί σήμερα.

Κατά τα λοιπά συνεχίστηκε χθες η προετοιμασία της ομάδας, η οποία ξεκίνησε την περασμένη Δευτέρα στο πανέμορφο γήπεδο της Καλάθου.

Οι παίκτες εκτελούν με ιδιαίτερο ζήλο και όρεξη τις εντολές του προπονητή τους Ανδρέα Τσακμακίδη, ο οποίος θέλει όλα να είναι στην εντέλεια, στη «σέντρα» του πρωταθλήματος.

Η ΕΠΣΔ συγχαίρει

Το διοικητικό συμβούλιο της Ένωσης Ποδοσφαιρικών Σωματείων Δωδεκανήσου συγχαίρει το νέο δ.σ του Συνδέσμου Διαιτητών ποδοσφαίρου και του εύχεται καλή επιτυχία στο έργο του.



ΚΛΙΜΑΤΙΣΤΙΚΑ

TOKAI -WHITE WESTING HOUSE



ΨΥΞΗ - ΘΕΡΜΑΝΣΗ

9000 BTU
12.000 BTU
16000 BTU
18000 BTU
24000 BTU

Τα κλιματισικα του επομενου αιωνα
Αφογη εμφανιση - μικρες διαστασεις
Χαμηλη σταθμη θορυβου
Υψηλες αποδοσεις σε ψυξη & θερμανση
Η υμη του ειναι εκπληξη!!!
Μεχρι 36 ατοκες δοσεις
Πληρης τεχνικη υποστηριξη

ΑΝΤΙΠΡΟΣΩΠΟΣ ΡΟΔΟΥ
Ν.ΚΑΜΠΟΥΡΑΚΗΣ - Μ.ΦΑΛΓΚΟΣ Ο.Ε.
ΑΓ.ΑΝΑΣΤΑΣΙΑΣ 9 ΡΟΔΟΣ
ΤΗΛ.0241 31320 - 20859

ΑΕ 1590/X2629-31/8

Η προκήρυξη και η πρεμιέρα στην Εθνική Ερασιτεχνική ...

Στις 22 ή 29 του Σεπτέμβρη αναμένεται να ξεκινήσει το πρωτάθλημα της Εθνικής Ερασιτεχνικής.

Ενώ κατά πάσα πιθανότητα στις πρώτες ημέρες του ερχόμενου μήνα θα γίνει η κλήρωση των αγώνων του πρωταθλήματος.

Κι όπως κάθε χρόνο, έτσι και φέτος, αναμένεται να έχουμε τα γνωστά παρατράγουδα από κάποιες ομάδες που δικαίως θα έχουν λόγους να φωνάζουν.

Λίγο πριν την κλήρωση των αγώνων αναμένεται να έχει γίνει γνωστή και η προκήρυξη του πρωταθλήματος.

Δηλαδή το τι θα ισχύσει σ' ό,τι αφορά τον αριθμό των ομάδων, που θα υποβιβάζονται αλλά και σ' αυτές που θα κερδίζουν άνοδο.

Κάτι που θα οριστικοποιηθεί αμέσως μετά την υπογραφή της προκήρυξης των επαγγελματικών πρωταθλημάτων από την ΕΠΑΕ και κύρια της Β' κατηγορίας.

Βάσει των όσων έχουν βγει στη δημοσιότητα από τη Β' κατηγορία, θα υποβιβασθούν στην Εθνική Ερασιτεχνική μια ή το πολύ δύο ομάδες.

Ενώ από την επόμενη σεζόν 2002-03 το πρωτάθλημα της Β' κατηγορίας θα γίνει μ' έναν όμιλο με 18 ή 20 ομάδες (εδώ δεν έχει ξεκαθαρίσει το θέμα).

Ετσι όλα δείχνουν ότι φέτος από την Εθνική Ερασιτεχνική στη χειρότερη περίπτωση θα κερδίσουν άνοδο τουλάχιστον 8 ομάδες (δύο από κάθε όμιλο).

Και πολλές ελπίδες υπάρχουν ακόμη για άνοδο μέχρι και 12 ομάδων.

Σε ό,τι αφορά τον αριθμό των ομάδων που θα υποβιβαστούν αυτές σίγουρα θα είναι μικρότερες των 36 ομάδων ακόμη κι αν δεν γίνει η μετατροπή της κατηγορίας σε περιφερειακή.

Αν ισχύσει το περιφερειακό πρωτάθλημα τότε το πολύ να υποβιβαστούν μόνο δύο ομάδες από κάθε όμιλο.



Ματιές στα σπορ

Γιαννόπουλος: Τα «Διαγόρεια» θα έχουν ανοδική πορεία χρόνο με το χρόνο

ΠΡΟΒΛΗΜΑ ΜΕ ΤΙΣ ΞΕΝΕΣ ΑΠΟΣΤΟΛΕΣ, ΛΟΓΩ ΤΩΝ ΜΕΣΟΓΕΙΑΚΩΝ ΑΓΩΝΩΝ ΣΤΗΝ ΤΥΝΙΔΑ

Στην τελική ευθεία μπαίνουν από αύριο οι προετοιμασίες ενόψει των «Διαγορείων 2001» που θα διεξαχθούν στις 8 Σεπτεμβρίου στο Αρχαίο Στάδιο της Ρόδου και τις 9 του ίδιου μήνα στο Στάδιο Στίβου της πόλης. Ιδιαίτερα σε ό,τι αφορά το αθλητικό κομμάτι της διοργάνωσης, τη Μεσογειακή Συνάντηση Στίβου Νέων, οι άνθρωποι της ΕΑΣ ΣΕΓΑΣ Δωδεκανήσου μπαίνουν στην εβδομάδα των ζυμώσεων, καθώς ναι μεν αυξάνεται το εγχώριο ενδιαφέρον για τη συμμετοχή αθλητών και αθλητριών, ωστόσο, υπάρχουν προβλήματα από μέρους των άλλων χωρών, που έχουν προσκληθεί, λόγω της παράλληλης διεξαγωγής των Μεσογειακών Αγώνων (Τυνησία). Μέχρι στιγμής, τη συμμετοχή τους στα «Διαγόρεια 2001» έχουν οριστικοποιήσει η Κύπρος και η Γιουγκοσλαβία, ενώ αύριο



αναμένεται να δώσει την απάντησή του και το Ισραήλ. Αντίθετα, μετά την Ιταλία και την Ισπανία, και η Γαλλία δήλωσε την αδυναμία της να εκπροσωπηθεί στους αγώνες της 9ης Σεπτεμβρίου. Πάντως, τα νέα από τον ελλαδικό χώρο είναι ευχάριστα, καθώς όλο και περισσότεροι αθλητές και αθλήτριες από όλα τα γεωγραφικά διαμερίσματα της χώρας εκφράζουν την επιθυμία τους να βρεθούν στη Ρόδο.

Χαιρετισμός του Δημάρχου Ροδίων

Τα «Διαγόρεια 2001» χαιρέτισε με δήλωσή του ο δήμαρχος Ροδίων κ. Γιώργος Γιαννόπουλος.

«Το ξεκίνημα του νέου αιώνα, της νέας χιλιετίας, βρήκε τη Ρόδο με καινούργιες διακρίσεις και καινούργιες επιτυχίες μεταξύ άλλων και στον αθλητικό τομέα. Τόσο η κατάκτηση του χρυσού μεταλλίου στην Παραολυμπιάδα του Σίνδεϊ από τον άξιο συμπολίτη μας Θανάση Μπαράκα, όσο και η πολύ καλή εμφάνιση της ροδίτικης αποστολής στα φετινά Island Games, με απολογισμό 21 μετάλλια σε 11 αγωνίσματα, δείχνουν ότι η Ρόδος αρχίζει να ξαναβρίσκει τη μεγάλη ιστορική παράδοσή της στον αθλητισμό και τον πολιτισμό. Κάτω από αυτό το φως, τα «Διαγόρεια 2001» ο θεσμός που ξεκίνησε και ανδρώθηκε και έχει πλέον καταξιωθεί ως σημαντικό καλοκαιρινό αθλητικό γεγονός, ξεκινούν με τις πλέον ευοίωνες προϋποθέσεις. Οι συμμετοχές είναι πολλές, το ενδιαφέρον του φιλαθλου κόσμου είναι δεδομένο και η αισιοδοξία όλων μας είναι ότι η φετινή διοργάνωση θα είναι ακόμα καλύτερη και από την περσινή και ότι αυτή η ανοδική πορεία θα συνεχίζεται χρόνο με το χρόνο. Εύχομαι ολόψυχα καλή επιτυχία στη διοργάνωση και σε όλους όσους συμμετέχουν σε αυτή».

Συναρπαστικό θέαμα υπόσχονται οι «skaters» στους αγώνες επίδειξης

Θα γίνουν το Σαββατοκύριακο στην πλατεία Δημαρχείου

Συναρπαστικό θέαμα, μετά μουσικής μάλιστα, υπόσχονται να προσφέρουν οι αθλητές SKATEBOARD (τροχοσανίδας), που θα πάρουν μέρος στους αγώνες επίδειξης, που θα γίνουν στη Ρόδο, στις 25 και 26 Αυγούστου.

Υψηλά άλματα, εντυπωσιακές κινήσεις ισορροπίας και επιδείξεις τεχνικής, συνθέτουν μέρος του προγράμματος που θα παρουσιάσουν δέκα από τους κορυφαίους αθλητές της χώρας μας (θα έρθουν από την Αθήνα για το σκοπό αυτό) και οι καλύτεροι Ροδίτες, που εξακολουθούν να προπονούνται στην πλατεία Δημαρχείου. Εκεί, δηλαδή, όπου το ερχόμενο Σαββατοκύριακο θα γίνουν οι επιδείξεις.

ΤΟ SKATEBOARD ΣΤΗΝ ΕΥΡΩΠΗ

Το 1980 το skatebarding ήρθε στην Ευρώπη, με κυρίαρχα στυλ το slalom, free style και high jump. Αλλά τόσο στις ΗΠΑ, όσο και στην Ευρώπη θεωρήθηκε κάτι τρελό, παροδικό, που δεν θα εξελισσόταν ποτέ σε ανταγωνιστικό σπορ.

Η αρχή της δεκαετίας του '80 έφερε πτώση στη δημοτικότητα του SKATE. Μέσα σε λίγο χρονικό διάστημα τα skatepark έκλεισαν, όπως και οι κατασκευάστριες εταιρίες. Το χειρότερο, όμως, ήταν ότι τα περιοδικά έκαναν και αυτά στροφή στο BMX και το ROLLERSKATE. Αλλα μερικοί φανατικοί skaters συνέχισαν και στις δύο ηπείρους. Αυτό είχε ως αποτέλεσμα να ασχοληθούν με το skate πιο επίμονα, δημιουργώντας νέες τεχνικές και φτιάχνοντας τα δικά τους περιοδικά, τις δικές τους πίστες.



Τότε εμφανίστηκε η πίστα «half-pipe». Ηταν πιο απλή και φθηνή από τις πισίνες και μπορούσαν να τις φτιάξουν μόνοι τους. Η πίστα «half-pipe» είναι φτιαγμένη από ξύλο σε σχήμα «U», με μια επίπεδη επιφάνεια στη μέση αρκετή ώστε να επιτρέπει να συγκεντρωθείς και να αναπτύξεις ταχύτητα πριν την τελική φιγούρα.

Ετσι όλο και περισσότερος κόσμος ασχολήθηκε με το skate ξανά. Ανοιξαν τα πάρκα (skate parks) και ξανακυκλοφόρησαν τα περιοδικά.

Αν δεν υπήρχε αυτή η ένωση και η συνεργασία αυτών των λίγων, δεν θα είχαν ξεπεραστεί οι δύσκολες στιγμές. Στην ουσία για αυτούς το skate δεν ήταν άθλημα, αλλά τρόπος ζωής.

Πολύ σύντομα το skate έγινε για κάποιους μέσο μεταφοράς. Οι skaters πήγαιναν όπου ήθελαν με αυτό ξεπερνώντας ό,τι εμπόδιο έβρισκαν (σκαλοπάτια, μικρούς τοίχους) και έτσι γεννήθηκε το «street - skating». Αυτή η καινούργια «τέχνη» ήταν δωρεάν στα πάρκα και στις πίστες «half - pipe» και έτσι οι skaters μπορούσαν να κάνουν ό,τι θέλουν, όπου θέλουν. Τα bricks που συνηθίζονται έφεραν συναγωνισμό, που γινότανε όλο και περισσότερος και έτσι το skate έγινε πάλι πολύ δημοφιλές.

Στην Ελλάδα, λειτουργεί μόνο ΕΝΑ δημοτικό skatepark. Συγκεκριμένα στη Χαλκίδα, όπου γίνονται κάθε χρόνο αγώνες και επιδείξεις τεχνικής από γνωστούς skaters του εξωτερικού. Οι ίδιες πίστες μπορούν να χρησιμοποιηθούν για roller-skate (παπούτσια με ρόδες) και BMX (ποδήλατο). Ο ΔΟΝΑ Ρόδου φιλοδοξεί να δημιουργήσει κάτι αντίστοιχα και στη Ρόδο, όπου με δεδομένη και την τουριστική κίνηση του νησιού αναμένεται να έχει μεγάλη ανταπόκριση.

• Χορηγοί της εκδήλωσης είναι το CLUB NOKIA Ρόδου (μέγας χορηγός), τα GOODY'S και το FLOCAFE. Κεντρικός χορηγός επικοινωνίας είναι το «ΡΑΔΙΟ 1».



Κυνηγώντας με την ΠΡΟΟΔΟ

Ανοίγει αύριο η κυνηγετική περίοδος

Ορτύκια και τρυγόνια τα κατ' εξοχήν θηράματα της εποχής

ΛΙΓΟΤΕΡΕΣ από 24 ώρες απέμειναν για το άνοιγμα της νέας κυνηγετικής περιόδου!

Από αύριο, χαράματα, 750 περίπου κυνηγοί (σε πρώτη φάση) θα ξεχυθούν στις εξοχές του νησιού μας, σε αναζήτηση των πρώτων τους φετινών θηραμάτων!

Την εποχή αυτή δεν υπάρχει, ως γνωστό, μεγάλη ποικιλία θηραμάτων, αφού μόνο τρυγόνια, φάσες, αγριοπερίστερα, ορτύκια, σιταρίθρες και κοτσύφια επιτρέπεται να κυνηγηθούν.

Αυτός άλλωστε είναι και ο λόγος που ακόμη δεν έχει ανανεωθεί ικανός αριθμός αδειών (720 μέχρι χθες το μεσημέρι), ενώ μαζική προσέλευση αναμένεται προς τα μέσα Σεπτεμβρίου, παράλληλα με το άνοιγμα του κυνηγιού της πέρδικας και του λαγού!

Ζώνες διάβασης τρυγονιών και ορτυκιών

ΠΕΡΙΟΧΗ 1: Αρχίζει από την εκβολή του ποταμού Διπόταμου δημοτικού διαμερίσματος Σορωνής Δήμου Καμείρου και ακολουθεί την κοίτη του, μέχρι της διασταυρώσεώς της με την ασφαλτοστρωμένη επαρχιακή οδό Ρόδου - Καμείρου, συνεχίζεται κατά μήκος της οδού και διέρχεται από Σορωνή - Φάνες - Καλαβάρδα. Συνεχίζει ακολουθώντας την οδό αυτή μέχρι τη διασταύρωσή της με τον ποταμό Αργυρό, Δημοτικού Διαμερίσματος Καλαβαρδών, Δήμου Καμείρου και ακολουθεί την κοίτη του ποταμού έως την εκβολή του στη θάλασσα και από κει στην αφετηρία.



ΠΕΡΙΟΧΗ 2: Αρχίζει από την εκβολή του ποταμού Μάκαρι στο Χαράκι, ακολουθεί την κοίτη του μέχρι της διασταυρώσεώς του με την παλαιά επαρχιακή οδό Ρόδου - Λίνδου, έξω από τη Μαλώνα, ακολουθεί την ασφαλτοστρωμένη αυτή οδό μέσω Μασάρων - παλαιάς παλικής γέφυρας Γαδουρά, μέχρι της διασταυρώσεώς της με τη νέα εθνική οδό Ρόδου - Λίνδου, όπου στρίβει αριστερά, ακολουθώντας την οδό αυτή μέχρι της διασταυρώσεώς της με τον ποταμό Γαδουρά, του οποίου ακολουθεί την κοίτη μέχρι τις εκβολές του στη θάλασσα και από κει στην αφετηρία.

ΠΕΡΙΟΧΗ 3: Αρχίζει από τις εκβολές του ρεύματος Αγ. Γεωργίου έξω από το Γεννάδι, ακολουθεί την κοίτη του μέχρι της διασταυρώσεώς του με την παλαιά εθνική επαρχιακή οδό Γενναδίου - Λαχανιάς - Κατταβιάς, την οποία και ακολουθεί μέχρι της διασταυρώσεώς της με τη νέα εθνική οδό στην περιοχή Πλημμύρι. Συνεχίζει κατά μήκος της νέας εθνικής οδού μέχρι το χωριό Κατταβιά, όπου διασταυρώνεται με την ασφαλτοστρωμένη επαρχιακή οδό Κατταβιάς - Πρασονησίου. Ακολουθεί την οδό αυτή προς Πρασονήσι, όπου και απ' τις παρυφές του βουνού «Ορος» καταλήγει αριστερά στη θάλασσα. Από κει κατά μήκος της ακτής στην αφετηρία.

ΠΙΝΑΚΑΣ ΘΗΡΕΥΣΙΜΩΝ ΕΙΔΩΝ

Α/Α	ΕΙΔΟΣ	ΖΩΝΕΣ*	ΠΕΡΙΟΔΟΣ	ΗΜΕΡΕΣ	ΕΠΙΤΡΕΠΟΜΕΝΟΣ ΑΡΙΘΜΟΣ
	ΘΗΛΑΣΤΙΚΑ				
1.	Αγριοκούνελο (Oryctolagus cuniculus)	2&3	15/9-28/2	Οπως	Χωρίς περιορισμό
2.	Λαγός (Lepus europaeus)		15/9-10/1	Τετ.-Σαβ.-Κυρ	1
3.	Αγριόγατος (Sus scrofa)		15/9-10/1	Τετ.-Σαβ.-Κυρ	2 κατά ημέρα
4.	Αλεπού (Vulpes vulpes)		15/9-28/2	Οπως	Χωρίς περιορισμό
5.	Πετροκούναλο (Martes foina)		15/9-28/2	Οπως	Χωρίς περιορισμό
	ΠΟΥΛΙΑ α) Δενδρόβια, εδαφόβια κ.ά.				
1.	Τρυγόνι (Streptopelia turtur)	2&3	15/9-28/2	Οπως	12
2.	Φάσα (Columba palumbus)	2&3	15/9-28/2	Οπως	Χωρίς περιορισμό
3.	Αγριοπερίστερο (Columba livia)	2&3	15/9-28/2	Οπως	Χωρίς περιορισμό
4.	Ορτύκι (Coturnix coturnix)	2&3	15/9-28/2	Οπως	12
5.	Σπαρτάρα (Alauda arvensis)	2&3	15/9-10/2	Οπως	Χωρίς περιορισμό
6.	Τσίχλα (Turdus philomelos)	2&3	15/9-28/2	Οπως	
7.	Προκνιδοσάλο (Turdus viscivorus)	2&3	15/9-31/1	Οπως	25 (Συνολικά από όλα τα είδη)
8.	Κοκκινολαίμης (Turdus iliacus)	2&3	15/9-28/2	Οπως	
9.	Δενδροσάλος (Turdus philaris)	2&3	15/9-28/2	Οπως	
10.	Κότσυφας (Turdus merula)	2&3	15/9-31/1	Οπως	
11.	Καρακάξα (Pica pica)	2&3	15/9-28/2	Οπως	Χωρίς περιορισμό
12.	Κάργια (Corvus monedula)	2&3	15/9-28/2	Οπως	Χωρίς περιορισμό
13.	Κουρούνα (Cornix cornix)	2&3	15/9-28/2	Οπως	Χωρίς περιορισμό
14.	Φραγκο (Sturnus vulgaris)	2&3	15/9-28/2	Οπως	Χωρίς περιορισμό
**15.	Κίσσα (Garrulus glandarius)	2&3	15/9-28/2	Οπως	Χωρίς περιορισμό
16.	Μπεκάτσα (Scolopax rusticola)		15/9-28/2	Οπως	10
17.	Πηγαπέρδικα (Alectoris graeca)		15/9-30/11	Τετ.-Σαβ.-Κυρ	4
18.	Νησιωτική Πέρδικα (Alectoris Chukar)		15/9-30/11	Τετ.-Σαβ.-Κυρ	4
19.	Φασιανός (Phasianus colchicus)		15/9-30/11	Τετ.-Σαβ.-Κυρ	1
	ΠΟΥΛΙΑ β) Υδρόβια και περιοδεύοντα				
1.	Σφηνοκόδα (Anas penelope)		15/9-31/1	Οπως	
2.	Κρεκέτι (Anas crecca)		15/9-31/1	Οπως	
3.	Πρασινοκέφαλη (Anas platyrhyncha)		15/9-31/1	Οπως	
4.	Σουβλοπρύτης (Anas acuta)		15/9-31/1	Οπως	
5.	Σαρσέλλα (Anas querquedula)		15/9-31/1	Οπως	12 (Συνολικά από όλα τα είδη)
6.	Χουλιαρόπαπια (Anas cypeata)		15/9-31/1	Οπως	
7.	Συνηθισμένη (Aythya ferina)		15/9-31/1	Οπως	
8.	Τσικνιάτικα (Aythya fuligula)		15/9-31/1	Οπως	
9.	Φαλαρίδα (Fulica atra)		15/9-31/1	Οπως	
10.	Νερόκοτα (Gallinula chloropus)		15/9-31/1	Οπως	10
11.	Μπεκατσίνα (Gallinago gallinago)		15/9-31/1	Οπως	10
12.	Καλημάνα (Vanellus vanellus)		15/9-31/1	Οπως	10

*Περιοχές της χώρας οι οποίες είναι καθορισμένα ως κλειστά βάσει των αποφασιστικών πολιτικών με απόφαση του μονομελούς δικαστηρίου μέχρι στη 16-12-1985.
**Εκ των νεών απαγορεύεται. Επιτρέπεται μόνο στο νέο ξύλινο.

ΠΕΡΙΟΧΗ 4: Αρχίζει από την εκβολή του ποταμού Αφάντου και ακολουθεί την κοίτη του μέχρι της διασταυρώσεώς του με την παλαιά εθνική οδό Ρόδου - Λίνδου, ακολουθεί την οδό αυτή μέχρι της διασταυρώσεώς της με τη νέα εθνική οδό στην περιοχή Πλημμύρι. Συνεχίζει κατά μήκος της νέας εθνικής οδού μέχρι το χωριό Κατταβιά, όπου διασταυρώνεται με την ασφαλτοστρωμένη επαρχιακή οδό Κατταβιάς - Πρασονησίου. Ακολουθεί την οδό αυτή προς Πρασονήσι, όπου και απ' τις παρυφές του βουνού «Ορος» καταλήγει αριστερά στη θάλασσα. Από κει κατά μήκος της ακτής στην αφετηρία.

Καλό θα ήταν οι φίλοι και... συνάδελφοι κυνηγοί, να έχουν υπ' όψη τους τα παρακάτω ενδιαφέροντα σημεία, αφού θα τους βοηθήσουν να χαρούν ακόμη περισσότερο το αγαπημένο τους χόμπι, σεβόμενοι παράλληλα τόσο την περιουσία των άλλων,όσο και τους συνανθρώπους τους:

• Τα όπλα, κατά τη μεταφορά τους πρέπει να είναι λυμένα και μέσα στη θήκη τους, ενώ θα πρέπει να συνοδεύονται απ' το δελτίο κατοχής.

• Τα σκυλιά θα πρέπει να μην εγκαταλείπονται, γιατί προξενούν ζημιές στους κτηνοτρόφους.

• Η εκγύμναση κυνηγετικών σκύλων επιτρέπεται μόνο στις ζώνες εκπαίδευσης που έχει καθορίσει το Δασαρχείο (Κατταβιά, Κάμειρο, Αφάντου).

• Τα κυνηγετικά ατυχήματα δηλώνονται το αργότερο μέσα σε τρεις (3) ημέρες στη συμβεβλημένη ασφαλιστική εταιρία.

Δύο σκάφη του ΑΣΙΑΘ Ρόδου στο πρώτο «AEGEAN REGATTA»

Στους ρυθμούς της Aegean Regatta πάλλεται από χθες το Αιγαίο. Η μεγάλη αυτή ιστιοπλοϊκή αλλά και πολιτιστική διοργάνωση έχει ήδη αρχίσει να κάνει αισθητή την εμφάνισή της από την αρχή της εβδομάδας, σε πολλά από τα νησιά του Αιγαίου, από όπου συρρέουν τα σκάφη για να παρευρεθούν στην εκκίνηση του αγώνα που θα γίνει αύριο στο Πλωμάρι της Μυτιλήνης.

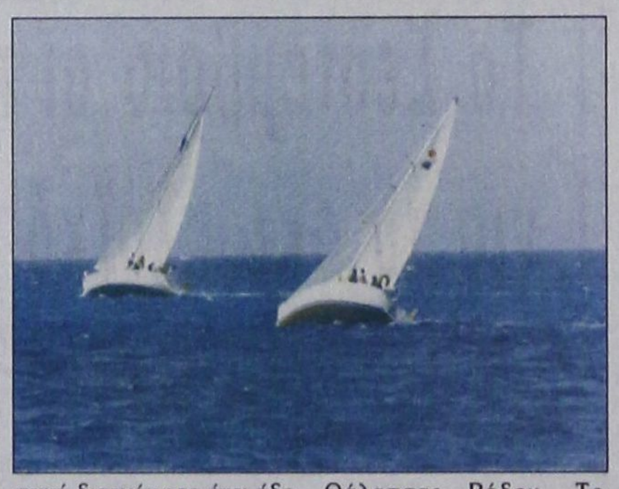

Ανάμεσά τους και δύο σκάφη του Αθλητικού Συλλόγου Ιστιοπλόων Ανοιχτής Θάλασσας Ρόδου. Το «ΝΕΦΕΛΗ» (κυβερνήτης Τάσος Φώτης) και το «ΑΠΟΛΛΩΝ» (κυβερνήτης Γιώργος Μιχαλάκης).

Η Κάρυστος , η Ανδρος, τα Ψαρά, η Χίος, ο Αϊ-Στράτης και η Μυτιλήνη είναι ορισμένα από τα νησιά που έχουν επιλέξει τα πληρώματα για να ξεκουραστούν στο ταξίδι τους προς το Πλωμάρι. Οι δυνατοί βοριάδες που επικρατούν αυτές τις μέρες καθιστούν τη μεταφορά των σκαφών πραγματική πρόκληση. Αξίζει να σημειωθεί ότι ορισμένα από τα σκάφη που συμμετείχαν και στη Διεθνή Ιστιοπλοϊκή Εβδομάδα Ιονίου, αναγκάστηκαν να διανύσουν πάνω από 400 ναυτικά μίλια μέσα σε λίγες μέρες, προκειμένου να προλάβουν!

Τα 62 σκάφη που αναμένεται να λάβουν μέρος στο πρώτο Aegean Regatta, που διοργανώνεται από το υπουργείο Αιγαίου με τη συνεργασία της Ελληνικής Ιστιοπλοϊκής Ομοσπονδίας και της Επιτροπής Ανοικτής Θάλασσας, είναι η μεγαλύτερη συμμετοχή σε εβδομαδιαίο αγώνα ανοικτής θαλάσσης για το 2001 και αποδεικνύει με τον καλύτερη τρόπο το ενδιαφέρον του ιστιοπλοϊκού κόσμου για τη διοργάνωση.



Ανάμεσα στα σκάφη αυτά βρίσκονται και ορισμένα από τα πιο αξιόμαχα του ελληνικού στόλου, όπως είναι το «Μελίτη ΙΙ» του Γ. Ανδρεάδη (πρώτο στο Πανελλήνιο πρωτάθλημα IMS και με πολλές διεθνείς επιτυχίες - νίκες), το Erytos - Lancia Lybra των Σ. Τζαβάλου - Κ. Μάνθου (περσινός νικητής στο Ράλι Αιγαίου), το Alpha Card - Notos του Θ. Τσουλφά (νικητής στο περσινό Ράλι Βορείου Αιγαίου), το Βάνα Βιολέτα του Γ. Συκάρη (νικητής στο Ράλι Κυκλάδων του 2001), το Νέφη Lalizas Hellas SA, του Γιάννη Καραπέτη (νικητής στο Ράλι Ιονίου 2001) και αρκετοί ακόμα, πολύ ικανοί ιστιοπλόοι.

Ομως, η δύναμη της Aegean Regatta δεν έγκειται μόνο στις σημαντικές συμμετοχές, αλλά στην πανελλαδική εκπροσώπηση που υπάρχει στο στόλο της. Οι ιστιοπλόοι από όλες τις γωνιές της Ελλάδας ανταποκρίθηκαν στο κάλεσμα του υπουργείου Αιγαίου, κάτι που δείχνει ότι η ελληνική ναυτική παράδοση παραμένει ζωντανή!

Οι πολιτιστικές εκδηλώσεις που θα πλαισιώσουν το αγωνιστικό κομμάτι πρόκειται να ξεκινήσουν σήμερα, και θα κορυφωθούν με την εκδήλωση της απονομής στο Βαθύ της Σάμου.

Η Aegean Regatta ως σύνολο δείχνει να έχει προκαλέσει το διεθνές ενδιαφέρον, καθώς θα την παρακολουθήσουν και εκπρόσωποι της αμερικανικής κυβέρνησης, αναδεικνύοντας με αυτόν τον τρόπο την Aegean Regatta ως μια εκδήλωση - φορέα πολιτισμού.

Του χρόνου οι εκδηλώσεις - πολιτιστικές και αγωνιστικές - θα γίνουν στα Δωδεκάνησα.

ΣΑΝ ΣΗΜΕΡΑ...

ΠΡΙΝ ΕΝΑ ΧΡΟΝΟ: *«Οποιος θέλει να φύγει μπορεί να το πράξει. Η πόρτα της ομάδας είναι ανοικτή» Τη δήλωση αυτή έκανε χθες ο νέος διαχειριστής της ΠΑΕ Ιάλυσος Γιώργος Ζελελίδης, απαντώντας στις διάφορες φήμες που έχουν να κάνουν με μουρμούρες και επιθυμία κάποιων παικτών (που μάλιστα εισέπραξαν «χοντρές» προκαταβολές) να αλλάξουν φανέλα. Ο κ.Ζελελίδης ήταν σαφέστατος και ξεκαθάρισε ότι ο Ιάλυσος δεν πρόκειται να κρατήσει με το ζόρι κανέναν, πόσο μάλλον κάποιον που θα είναι και δυσαρεστημένος. Ο διαχειριστής της ΠΑΕ που βρίσκεται στη Θεσσαλονίκη μίλησε και για τις επικείμενες μεταγραφές που προσπαθεί να κάνει ο Ιάλυσος τονίζοντας ότι δεν μπορεί να γίνει το οτιδήποτε πριν από τις 5 Σεπτεμβρίου. Αιτία το ότι δεν υπάρχει -μέχρι τότε- η δυνατότητα να φιλοξενηθούν οι παίκτες που θα έρθουν στο νησί.*

ΠΡΙΝ ΠΕΝΤΕ ΧΡΟΝΙΑ: *Στη Ρόδο βρίσκεται ο ομοσπονδιακός προπονητής της Εθνικής ανδρών Μάκης Δενδρινός. Μετά τους ολυμπιακούς αγώνες της Ατλάντα, ο κ.Δενδρινός συνοδευόμενος από την οικογένεια του αποφάσισε όπως και πέρσι να έρθει για διακοπές στο νησί μας. Μένει στο Φαληράκι και με την ευκαιρία της παραμονής του στη Ρόδο ήδη βρέθηκε κοντά στη Μικτή Δωδεκανήσου (και στον περιφερειακό προπονητή Αντώνη Μπρόκο) που χθες ξεκίνησε προπονητικό καμπ στο Εθνικό Κλειστό γυμναστήριο της πόλης μας. Ο κ.Δενδρινός έχει προγραμματίσει ομιλία προς τους προπονητές της Ρόδου με θέματα «επίθεση εθνικής ομάδας και δευτερεύον αιφνιδιασμός».*

ΠΡΙΝ 10 ΧΡΟΝΙΑ: *Πικραμένος από την απόδοση που είχαν ορισμένοι παίκτες του στην πρώτη επίσημη εμφάνιση της Ρόδου ήταν ο τεχνικός της «πράσινης» ομάδας Κώστας Παπαοικονόμου. Μετά το βαρύ 4-0 που γνώρισε η ομάδα της πόλης μας από αυτή του Παναιτωλικού στα πλαίσια του κυπέλλου Ελλάδας, ο κ.Παπαοικονόμου δήλωσε τα παρακάτω: «Με ικανοποίησε το γεγονός ότι ήμασταν πειθαρχημένοι τα πρώτα 60 λεπτά του αγώνα. Από εκεί και μετά όμως έγιναν αρκετά ατομικά λάθη τα οποία και θεωρώ παιδαριώδη.*

ΠΡΙΝ 19 ΧΡΟΝΙΑ: *Μπέρδεμα στην αναστολή της ποινής επ'' αόριστον (δμηνος αποκλεισμός) από τον αθλητικό δικαστή κ.Ρουμπή στον επιθετικό της Ρόδου Μανώλη Κώτη, εμφανίζεται τώρα. Σύμφωνα με τα όσα έγιναν γνωστά από την ΠΑΕ Ρόδος, μετά την απόφαση του Πρωτοδικείου Αθηνών με την οποία αναστέλλεται επ' αόριστον η έκτιση της ποινής του Κώτη, η ΕΠΑΕ άσκησε «παρέμβαση» για να υποστηρίξει την απόφαση του οργάνου της. Μετά την παρέμβαση αυτή της ΕΠΑΕ η υπόθεση επρόκειτο να συζητηθεί χθες στο Πρωτοδικείο της Αθήνας.*

ΠΡΙΝ 30 ΧΡΟΝΙΑ: *Στις 8.30μ.μ σήμερα διεξάγεται στο Εθνικό Στάδιο της πόλης μας το φιλικό παιχνίδι ανάμεσα στην Ρόδο και τον Απόλλωνα Καλυθιών. Ως γνωστόν το ματς αυτό δίδεται στα πλαίσια της προετοιμασίας των αντιπάλων εν όψει της επικείμενης ενάρξεως των πρωταθλημάτων στα οποία συμμετέχουν. Ειδικότερα για τη γηπεδούχο ομάδα το σημερινό παιχνίδι αποτελεί τον προπομπό των φιλικών της συναντήσεων μέχρι της διεξαγωγής του αγώνα κυπέλλου της 29ης Αυγούστου με τον ΟΦΗ Ηρακλείου.*

Ενημερώθηκε για τα προβλήματα των κατοίκων

Σε Κάρπαθο και Κάσο περιόδευσε ο κ. Παυλίδης

ΣΗΜΕΡΑ ΑΝΑΧΩΡΕΙ ΓΙΑ ΤΗΝ ΑΘΗΝΑ

Ο βουλευτής κ. Παυλίδης μετέσχε προχθές σε σύσκεψη τουριστικών παραγόντων που έγινε στα Πηγάδια Καρπάθου κατά την οποία κοινή ήταν η διαπίστωση για την καθυστέρηση στην εκτέλεση βασικών έργων υποδομής.

Χθες επισκέφθηκε την Κάσο, όπου είχε συναντήσεις με το δήμαρχο και μέλη του δημοτικού συμβουλίου. Τόσο στην Κάσο, όσο και στην Κάρπαθο μετέσχε σε συνεδριάσεις τοπικών επιτροπών του κόμματος κατά τις οποίες ενημέρωσε τα μέλη για την τακτική που θα ακολουθήσει το κόμμα στη νέα περίοδο, για τα γενικότερα πολιτικά θέματα, καθώς και για ειδικά νησιωτικά ζητήματα.

Ο κ. Παυλίδης επιστρέφει στη Ρόδο σήμερα, προκειμένου να αναχωρήσει για την Αθήνα, όπου θα συναντήσει τον πρόεδρο του κόμματος κ. Κ. Καραμανλή και θα μετάσχει σε σύσκεψη τομεαρχών.

Δεν απέδωσαν οι εκπτώσεις

Υποτονική η κίνηση στην αγορά της Ρόδου

ΦΤΑΙΕΙ Η ΜΕΓΑΛΗ ΔΙΑΡΚΕΙΑ

Υποτονική εξακολουθεί να είναι η κίνηση στην αγορά της Ρόδου παρά το γεγονός ότι είναι σε εξέλιξη η εκπτωτική περίοδος.

Οι καταναλωτές εξακολουθούν να είναι διστακτικοί και να μην αγοράζουν τα προϊόντα που διατίθενται προς πώληση σε καλές τιμές.

Αιτία της αδιαφορίας των καταναλωτών, όπως εκτιμούν οι έμποροι, είναι η μεγάλη διάρκεια της εκπτωτικής περιόδου.

Εκτιμήσεις για το αν απέδωσαν τα αναμενόμενα οι εκπτώσεις, θα γίνουν στη διάρκεια της συνεδρίασης του διοικητικού συμβουλίου του Εμπορικού Συλλόγου, που θα γίνει μέσα στο πρώτο δεκαήμερο του Σεπτεμβρίου.

Σημειώνεται ότι ο Εμπορικός Σύλλογος έχει ζητήσει από το υπουργείο Ανάπτυξης να διαρκεί μόνο ένα μήνα η εκπτωτική περίοδος, τόσο το χειμώνα, όσο και το καλοκαίρι.

Από τους δημάρχους του νησιού μας

Σοβαρές ενστάσεις για τη χωροταξική μελέτη

ΘΑ ΚΛΗΘΟΥΝ ΣΤΗ ΡΟΔΟ ΟΙ ΜΕΛΕΤΗΤΕΣ ΤΟΥ ΥΠΕΧΩΔΕ

Σοβαρές ενστάσεις έχουν οι δήμαρχοι της Ρόδου για όσα περιλαμβάνει η Ειδική Χωροταξική Μελέτη που εκπονείται για λογαριασμό του ΥΠΕΧΩΔ.

Το θέμα απασχόλησε το διοικητικό συμβούλιο της ΤΕΔΚ στη συνεδρίαση που πραγματοποιήθηκε προχθές.

Αποφασίστηκε να κληθούν στη Ρόδο οι μελετητές κ. Γιώργος Ασημακόπουλος, Χρήστος Ζαμπέλης και Ιωάννης Κουκάς, προκειμένου να ξεκαθαριστεί το ζήτημα που έχει προκύψει με το χωροταξικό.

Σημειώνεται ότι το ΥΠΕΧΩΔΕ έδωσε προθεσμία μέχρι το τέλος του Αυγούστου στους δημάρχους, ώστε να γνωμοδοτήσουν για το χωροταξικό.

Αν δεν υποβληθούν προτάσεις, το ΥΠΕΧΩΔΕ θα προχωρήσει ακάθεκτο στη θεσμοθέτηση της Ειδικής Χωροταξικής Μελέτης.

Ιδιαίτερα αιχμηρός για το θέμα εμφανίστηκε προχθές ο δήμαρχος Καλλιθέας κ. Γιάννης Ιατρίδης, ο οποίος επεσήμανε ότι το ΥΠΕΧΩΔΕ έχει αποκλείσει από τη β' φάση της μελέτης τους Δήμους Ρόδου, Αφάντου, Καλλιθέας, Πεταλούδων και Ιαλυσού.

Οι πέντε δήμοι που εξαιρέθηκαν θα πρέπει να προχωρήσουν στη σύνταξη ειδικής χωροταξικής μελέτης.

Και οι υπόλοιποι δήμοι που περιλαμβάνονται στη β' φάση της μελέτης έχουν σοβαρές ενστάσεις για το περιεχόμενό της.

Melody Palace

Συνεχίζουμε στον αφρό μαζί με τον ...Αφρό

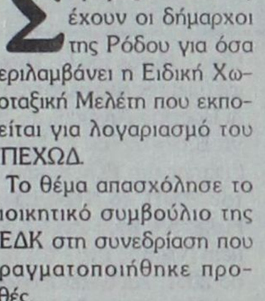

ΚΑΤΕΡΙΝΑ ΑΓΓΕΛΙΔΟΥ

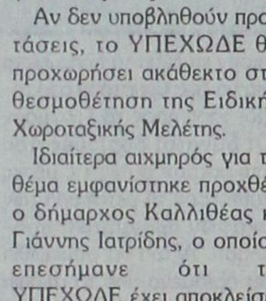

ΝΙΚΟΣ ΓΙΑΝΝΟΥ

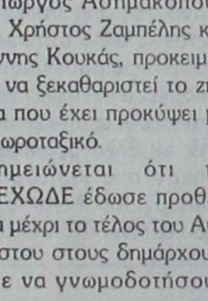

ΣΤΑΘΗΣ

Σόου γούμαν: ΕΛΙΝΑ

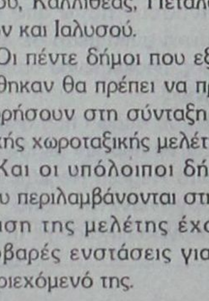

ΔΗΜΟΣ ΓΙΓΑΝΤΑΚΗΣ

Α.ΣΙΓΑΝΟΣ, Α. ΒΑΛΙΔΗΣ, ΔΩΡΑ, ΛΕΣΛΥ

Καλλιτεχνική επιμέλεια και διεύθυνση ορχήστρας

ΝΙΚΟΣ ΚΑΡΑΝΙΚΟΛΑΣ

Ρεζερβέ 94920, 95240

600-19/8

Ξεκινά από αύριο 20 Αυγούστου το κυνήγι

Επί ποδός βρίσκονται οι κυνηγοί του νησιού μας

ΕΚΔΟΘΗΚΑΝ 710 ΑΔΕΙΕΣ ΑΠΟ ΤΟΝ ΚΥΝΗΓΕΤΙΚΟ ΣΥΛΛΟΓΟ ΡΟΔΟΥ



Ξεκινούν από αύριο πρωΐ-πρωΐ οι κυνηγοί του νησιού μας το φετινό «σαφάρι τους».

Μέχρι χθες το μεσημέρι 710 κυνηγοί του νησιού μας είχαν φροντίσει να εφοδιαστούν με άδεια, από τον Κυνηγετικό Σύλλογο Ρόδου και από αύριο παίρνουν σβάρνα τα βουνά και τα λαγκάδια για να κυνηγήσουν.

Και φέτος, η Τήλος, θα μείνει απαγορευμένη περιοχή.

Η άδεια κοστίζει 32.438 δρχ. για τη Ρόδο, ενώ αν κάποιος επιθυμεί να κυνηγήσει και στα άλλα νησιά, θα πληρώσει 39.438 δρχ.

Από τη Διεύθυνση Δασών Δωδεκανήσου, υπεγράφη η δασική αστυνομική ρυθμιστική διάταξη θήρας, που έχει ως εξής:

♦ Ορίζουμε σε όλο το νομό Δωδεκανήσου, πλην των νήσων Κω, Λέρου και Τήλου, ημερομηνία έναρξης του κυνηγιού, για την κυνηγετική περίοδο 2001-2002, αυτή που καθορίζεται από την προαναφερθείσα υπουργική απόφαση, δηλαδή την 20η Αυγούστου 2001.

♦ Εξαιρούμε τις νήσους Κω, Λέρο και Τήλο από τη γενικότερη ρύθμιση που ισχύει σε όλο το νομό Δωδεκανήσου, για την κυνηγετική περίοδο 2001-2002 και ορίζουμε για μεν τις δύο πρώτες (Κω και Λέρο) ημερομηνία έναρξης του κυνηγιού, την 15η Σεπτεμβρίου, ενώ για την τρίτη (Τήλο) την 20η Οκτωβρίου, αντί της 20ης Αυγούστου 2001.

♦ Τα επιτρεπόμενα να κυνηγηθούν είδη, η χρονική περίοδος και οι ημέρες κυνηγιού τους, καθώς και ο μέγιστος αριθμός ατόμων κατά είδος που επιτρέπεται να θηρεύει στην ημερήσια έξοδό του, αναφέρονται στο συνημμένο πίνακα.

♦ Απαγορεύουμε το κυνήγι του φασιανού (Phasianus colchicus) σε όλη την περιφέρεια του νομού Δωδεκανήσου.

♦ Απαγορεύουμε το κυνήγι της μπεκάτσας (Scolopax rusticola) στο καρτέρι, το πρωΐ και το βράδυ.

♦ Απαγορεύουμε το κυνήγι του λαγού (Lepus europeus) στη νήσο Κω, του νομού Δωδεκανήσου.

♦ Περιορίζουμε τη χρησιμοποίηση σκύλων δίωξης, για άσκηση κυνηγιού από 15-9-2001 μέχρι 10-1-2002 σε τρεις (3) ημέρες την εβδομάδα (Τετάρτη, Σάββατο και Κυριακή), δηλαδή μόνο κατά τη χρονική περίοδο και τις ημέρες που επιτρέπεται το κυνήγι του λαγού.

♦ Απαγορεύουμε το κυνήγι της κίσσας (Garrulus glaudarius).

♦ Για όλα τα είδη των πουλιών που δεν αναφέρονται στην παρούσα, απαγορεύουμε το κυνήγι τους, σύμφωνα με τις διατάξεις της 414985/29-11-1985 (ΦΕΚ 757/Β'/18-2-1985) κοινής απόφασης των κ. κ. υφυπουργού Εθνικής Οικονομίας και αναπληρωτή υπουργού Γεωργίας «Μέτρα διαχείρισης της άγριας πτηνοπανίδας», όπως αυτή τροποποιήθηκε με τις 366599/16-12-96 (ΦΕΚ 1188/Β'/31-12-96) και 294183/23-12-97 (ΦΕΚ 68/Β'/4-2-98) κοινή απόφαση των κ. υπουργών Εθνικής Οικονομίας και Γεωργίας.

♦ Επιτρέπουμε το κυνήγι της αλεπούς (Vulpes Vulpes) από 15/9/01 μέχρι 10/1/2002 με τη χρησιμοποίηση κυνηγετικού όπλου και σκύλου δίωξης και από 11/1/2002 μέχρι 28/2/2002 χωρίς σκύλο δίωξης. Διευκρινίζεται ότι η χρησιμοποίηση σκύλου δίωξης για το κυνήγι της αλεπούς υπόκειται στους περιορισμούς της παρ. 6 της παρούσης.

♦ Επιτρέπουμε το κυνήγι του πετροκούναβου (Martes foina) με τη χρησιμοποίηση κυνηγετικού όπλου, χωρίς σκύλο δίωξης, από 15/9/00 μέχρι 28/2/2002.

Απαγορεύεται το κυνήγι:

1.1. Στα μόνιμα καταφύγια άγριας ζωής.

1.2. Στα εκτροφεία θηραμάτων.

1.3. Στις περιοχές όπου ισχύουν απαγορεύσεις θήρας ορισμένης χρονικής διάρκειας.

1.4. Σε όλη τη θαλάσσια ζώνη και σε πλάτος τριακοσίων (300) μέτρων από τις ακτές των νήσων.

1.5. Σε όλες τις περιοχές όπου ισχύουν ειδικοί περιορισμοί θήρας, σύμφωνα με το άρθρο 6 της 414985/29-11-1985 (ΦΕΚ 757/Β'/18-12-1985) κοινής υπουργικής απόφασης.

Θα κατατεθούν από την ΤΕΔΚ

Το Σεπτέμβριο οι προτάσεις για το ακτοπλοϊκό πρόβλημα

ΙΔΙΑΙΤΕΡΗ ΒΑΡΥΤΗΤΑ ΣΤΗΝ ΑΞΙΟΠΛΟΪΑ ΤΩΝ ΣΚΑΦΩΝ

Σε θεματική ημερίδα που θα πραγματοποιηθεί μέσα στο Σεπτέμβριο θα καταθέσει η Τοπική Ενωση Δήμων και Κοινοτήτων Δωδεκανήσου τη δική της πρόταση για τα ακτοπλοϊκά δρομολόγια.

Την πρόταση για τη διεξαγωγή της ημερίδας κατέθεσε ο δήμαρχος Ρόδου κ. Γ. Γιαννόπουλος στην προχθεσινή συνεδρίαση του δ.σ. της ΤΕΔΚ.

Τις προτάσεις της αυτοδιοίκησης, αλλά και των φορέων της Δωδεκανήσου ζήτησε κατά την επίσκεψη που πραγματοποίησε στη Ρόδο ο υπουργός Εμπορικής Ναυτιλίας κ. Χρήστος Παπουτσής, ενόψει της κατάρτισης από το ΥΕΝ, του Εθνικού Δικτύου Δρομολογίων το Νοέμβριο.

Η επεξεργασία των προτάσεων για τα δρομολόγια θα γίνει από επιτροπή της ΤΕΔΚ, που θα τις καταθέσει προς συμπλήρωση και έγκριση στην ημερίδα.

Υπέρ της απελευθέρωσης της ακτοπλοΐας με όρους που προωθεί το υπουργείο Εμπορικής Ναυτιλίας τάχθηκε στην τοποθέτησή του ο δήμαρχος της Ρόδου και πρόεδρος της ΤΕΔΚ κ. Γιώργος Γιαννόπουλος.

Θα πρέπει όμως οι δήμοι να διαμορφώσουν εγκαίρως τις προτάσεις τους για τα δρομολόγια της Δωδεκανήσου.

Στην προχθεσινή συνεδρίαση της ΤΕΔΚ ο δήμαρχος των Λειψών κ. Μπενέτος Σπύρου, που μαζί με το δήμαρχο της Τήλου κ. Τάσο Αλιφέρη μετέχουν στην επιτροπή ακτοπλοϊκών συγκοινωνιών της Ενωσης, επανέφερε παλαιότερη πρόταση για την καλύτερη εξυπηρέτηση των νησιών.

Ο δήμαρχος των Λειψών έδωσε ιδιαίτερη βαρύτητα στην τοποθέτησή του στα πλοία, που θα εξυπηρετούν τα Δωδεκάνησα και όχι στα δρομολόγια που πρέπει να διαμορφωθούν.

Επανέφερε μάλιστα την πρόταση για την εξυπηρέτηση των νησιών από την «ΕΥΡΩΝΗ-ΣΙΩΤΙΚΗ» εταιρία, στην οποία μετέχουν έξι δήμοι και εφοπλιστές της ποντοπόρου ναυτιλίας.

Στην τοποθέτησή του ο δήμαρχος της Σύμης κ. Μιλτιάδης Σαρρής, επεσήμανε ότι ο νομός Δωδεκανήσου χρειάζεται δύο πλοία σαν το «Νήσος Κάλυμνος», που να μπορούν να εκτελούν με ασφάλεια τα δρομολόγια τους χειμώνα- καλοκαίρι και να μεταφέρουν μεγάλα φορτηγά.

Ο κ. Σαρρής αναφέρθηκε στα προβλήματα που παρουσιάζουν τα υδροπτέρυγα, που δεν εξυπηρετούν σωστά τα νησιά, ενώ παθαίνουν συχνά βλάβες.

Στην προσωπική του εμπειρία με τη δρομολόγηση του «Δωδεκάνησος Εξπρές» αναφέρθηκε ο επιχειρηματίας κ. Γιώργος Σπανός, που παρέστη στην προχθεσινή συνεδρίαση της ΤΕΔΚ.

«Αυτό που ενδιαφέρει πλέον τους νησιώτες είναι να φθάνουν με ασφάλεια και ταχύτητα στον προορισμό τους. Αυτό το πετύχαμε ως εταιρία και φαίνεται από τους 47.000 επιβάτες που διακινήσαμε από την ίδρυσή της και ευελπιστούμε μέχρι το Δεκέμβριο να φθάσουμε τους 100.000», επεσήμανε ο κ. Σπανός.

Ο πρόεδρος της «Δωδεκάνησος Ναυτιλιακή» κατέθεσε πρόταση στην ΤΕΔΚ για την ίδρυση μικτής εταιρίας στην οποία θα μετέχουν ναυτιλιακές εταιρίες, αλλά και δήμοι.

Τον ερχόμενο Νοέμβριο

Η πολιτιστική ανάπτυξη στο συνέδριο της ΤΕΔΚ

ΔΕΝ ΑΠΟΦΑΣΙΣΤΗΚΕ ΠΟΥ ΘΑ ΓΙΝΕΙ

Θέματα που αφορούν την αυτοδιοίκηση, αλλά και την πολιτιστική ανάπτυξη της Δωδεκανήσου, θα τεθούν στο συνέδριο της ΤΕΔΚ, που θα πραγματοποιηθεί στις 2, 3 και 4 Νοεμβρίου.

Η διεξαγωγή του συνεδρίου απασχόλησε προχθές το διοικητικό συμβούλιο της Τοπικής Ενωσης Δήμων και Κοινοτήτων. Δεν καθορίστηκε όμως ο τόπος διεξαγωγής του συνεδρίου.

Υποψήφια νησιά για να φιλοξενήσουν το συνέδριο είναι το Καστελλόριζο, η Τήλος και η Ρόδος.

Στο συνέδριο θα γίνει συζήτηση για τη χάρτα της αυτοδιοίκησης και τις προτάσεις του υπουργείου Εσωτερικών που περιλαμβάνει.

Στη «χάρτα» γίνεται μεταξύ άλλων λόγος για την κατανομή των αρμοδιοτήτων μεταξύ των κεντρικών και περιφερειακών οργάνων του κράτους και της αυτοδιοίκησης, στο σύστημα τοπικής αυτοδιοίκησης.

Ιδιαίτερη αναφορά γίνεται στην καταστατική θέση των αιρετών λειτουργών της Τοπικής Αυτοδιοίκησης θέμα για το οποίο μίλησαν στην προχθεσινή συνεδρίαση της ΤΕΔΚ οι δήμαρχοι.

Αποφασίστηκε μάλιστα να τεθεί το συγκεκριμένο θέμα προς συζήτηση στο ετήσιο συνέδριο της ΤΕΔΚ, που θα γίνει για τα οικονομικά και ασφαλιστικά δικαιώματα των αιρετών λειτουργών της αυτοδιοίκησης.

Το δεύτερο θέμα που θα τεθεί στο συνέδριο αφορά τον πολιτισμό.

Θα στεγαστεί σύντομα

Στο κτίριο της ΔΟΥ ο Δημοτικός Φόρος

ΣΤΟ ΧΩΡΟ ΤΟΥ ΤΜΗΜΑΤΟΣ ΥΓΙΕΙΝΗΣ

Στο κτίριο της ΔΟΥ Ρόδου θα μεταφερθεί τμήμα του Δημοτικού Φόρου Δωδεκανήσου.

Το τμήμα του ΔΗΦΟΔΩ θα στεγαστεί στο χώρο, όπου λειτουργούσαν οι υπηρεσίες του Υγειονομείου, που θα μεταφερθούν στο κτίριο του παλαιού Νοσοκομείου, που προσεχώς θα λειτουργήσει ως υγειονομικό πάρκο.

Το θέμα συζητήθηκε στην προχθεσινή συνεδρίαση του δ.σ. της ΤΕΔΚ.

Στο κτίριο της ΔΟΥ θα στεγαστούν και ταμειακές υπηρεσίες όλων των δήμων για την καλύτερη εξυπηρέτηση των πολιτών, που θα μπορούν να πληρώνουν εκεί τις οφειλές τους.

Πρωταγωνιστές μεθυσμένοι Βρετανοί

Σοβαρά επεισόδια τις νύχτες στο Φαληράκι

ΤΟ ΞΥΛΟ ΤΗΣ «ΑΡΚΟΥΔΑΣ»

Σοβαρά επεισόδια με Αγγλους τουρίστες, σημειώθηκαν προχθές το βράδυ στο Φαληράκι.

Η άρνηση δύο νεαρών Αγγλων να πληρώσουν το λογαριασμό τους σε εστιατόριο, στο οποίο και δείπνησαν, οδήγησε στη συμπλοκή τους με τους ιδιοκτήτες του καταστήματος.

Ωστόσο, στον καυγά ενεπλάκησαν και άλλοι Αγγλοι τουρίστες, με αποτέλεσμα το εστιατόριο να μετατραπεί σε πεδίο μάχης.

Δεν είναι λίγες φορές πάντως που οι Αγγλοι δημιουργούν σοβαρά επεισόδια στο Φαληράκι, αφού ως ως γνωστόν βρίσκονται συνεχώς υπό την επήρεια οινοπνεύματος.

ΚΕΝΤΡΟ ΞΕΝΩΝ ΓΛΩΣΣΩΝ
ΔΙΕΡΜΗΝΕΙΑΣ -ΜΕΤΑΦΡΑΣΗΣ

VASSO MIHALAREA

16, Μυστρά-Ρόδος (ΜΗΤΡΟΠΟΛΗ)
Τηλ. 0241 35249/ 27013 ΦΑΞ 75412
E-mail vasso@rho.forthnet. gr

* Αγγλικά για όλα τα επίπεδα
* Αρχάριοι μέχρι PROFICIENCY
* Αγγλικά για Βρετανικά Πανεπιστήμια I.E.L.T.S.
* Αιτήσεις U.C.A.S.για Βρετανικά Πανεπιστήμια
* Μεταφράσεις όλων των ειδών-Δακτυλογραφήσεις
* Συγγράμματα -Ομιλίες- Επιστημονικές εργασίες
* Διερμηνείες σε συνέδρια (Ταυτόχρονη -Διαδοχική)

ΕΝΑΡΞΗ ΚΑΛΟΚΑΙΡΙΝΩΝ ΜΑΘΗΜΑΤΩΝ 20-5-01
Τμήματα για ενήλικες και παιδιά.

ΠΡΟΣΟΧΗ! Μεταφερθήκαμε σε ιδιόκτητη νεοανεγερθείσα οικοδομή, με προδιαγραφές Κέντρου Ξένων Γλωσσών

ΜΕΛΗ ΠΑΝΕΛΛΗΝΙΑΣ ΕΝΩΣΗΣ ΜΕΤΑΦΡΑΣΤΩΝ

ΔΙΔΑΣΚΟΥΝ:

Βάσω Μιχαλαρέα

B.A.T.E.F.L. Diploma in Transtation (London Institute of Linguists).

Βιργινία Ηλία Μιχαλαρέα

B.A. Αγγλική Γλώσσα και Φιλολογία. Μεταπτυχιακές Σπουδές στη Μετάφραση. Diploma in Transtation (Institute of Linguists).

ΑΕ 1591/Χ2622-19/8

Αστρα

Σας περιμένουμε κάθε βράδυ

Τραγουδούν :



ΜΑΝΟΛΗΣ ΚΑΜΠΟΥΡΗΣ



ΣΟΦΙΑ ΒΟΡΕΙΝΟΥ

ΑΝΤΩΝΗΣ ΡΟΔΙΤΗΣ
Ε ΛΠΙΔΑ ΔΗΜΗΤΡΙΟΥ
ΜΑΡΙΑ ΘΕΟΧΑΡΗ
ΤΑΚΗΣ ΣΥΠΟΛΙΤΑΣ
ΕΦΗ ΑΝΑΓΝΩΣΤΟΠΟΥΛΟΥ

ΖΩΗ ΔΕΝ ΕΙΝΑΙ ΝΑ ΞΥΠΝΑΣ ΚΑΙ ΝΑ ΚΟΙΜΑΣΑΙ
ΠΑΛΙ ΖΩΗ ΕΙΝΑΙ ΜΟΝΟ ΝΑ ΓΛΕΝΤΑΣ ΟΤΑΝ ΚΟΙΜΟΥΝΤΑΙ ΟΙ ΑΛΛΟΙ

Χορεύει το ελληνικό μπαλέτο ZIK ZAK

Τηλ. 32090

595-19/8