ΕΤΟΣ ΙΔΡΥΣΗΣ 1949
ΙΔΡΥΤΗΣ - ΔΙΕΥΘΥΝΤΗΣ
ΓΙΩΡΓΟΣ ΔΙΑΜΑΝΤΙΔΗΣ
Γραφεία - Τυπογραφεία:
Μάρκου Μαλλιαράκη 3 (ΚΟΒΑ)
Λογιστήριο: Νέα Αγορά
Τηλ.: Σύνταξης: 27356 - 34101 FAX: 20643
Λογιστηρίου: 24539 FAX: 24539
www.proodos.net, www.proodosnews.gr
e-mail: info@proodos.net

ΠΡΟΟΔΟΣ

Ανεξάρτητη καθημερινή πρωινή εφημερίδα

ΑΡΙΘΜΟΣ ΦΥΛΛΟΥ 15.797 • ΤΙΜΗ 200 δρχ., 0,59 ευρώ

ΤΕΤΑΡΤΗ 22 ΑΥΓΟΥΣΤΟΥ 2001

ΚΑΣΑΠΗΣ
ΖΑΝΤΕΣ-ΕΛΑΣΤΙΚΑ
Αυστραλίας 2
Τηλ. 35367
0% προκαταβολή
έως 36 δόσεις

Από τους 68 που διαγωνίσθηκαν με το παλαιό σύστημα

31 Δωδεκανήσιοι πέτυχαν να εισαχθούν στα ΑΕΙ και στα ΤΕΙ

ΤΑ ΟΝΟΜΑΤΑ ΤΩΝ ΕΠΙΤΥΧΟΝΤΩΝ



Η ΤΥΧΗ χαμογέλασε έστω και και με την τρίτη φορά σε 31 υποψήφιους, από τους 68 Δωδεκανησίους που διαγωνίστηκαν με το σύστημα των δεσμών, για να εισαχθούν στα ΑΕΙ και ΤΕΙ.

✍ Οι 31 κατάφεραν να εισαχθούν σε κάποιο τμήμα της Τριτοβάθμιας Εκπαίδευσης,, ενώ οι 37 έμειναν έξω από ΑΕΙ και ΤΕΙ και δεν έχουν δικαίωμα να ξαναδοκιμάσουν.

ΤΟ ΣΥΣΤΗΜΑ των δεσμών φεύγει από το εξεταστικό προσκήνιο, ύστερα από έναν κύκλο που διέγραψε, 18 χρόνια ζωή.

✍ Χθες στις 5 το απόγευμα, στα γραφεία της Δευτεροβάθμιας Εκπαίδευ-

ΣΥΝΕΧΕΙΑ ΣΤΗ ΣΕΛ. 4

Το κατάντημα μιας άλλοτε κραταιάς εταιρίας

Κορυφώνεται ο πόλεμος των φατριών της ΔΑΝΕ

ΟΛΟΙ ΑΓΩΝΙΖΟΝΤΑΙ ΝΑ ΠΑΡΟΥΝ... ΤΗ ΔΙΑΧΕΙΡΙΣΗ

ΚΟΡΥΦΩΝΕΤΑΙ ο πόλεμος που έχει ξεσπάσει μεταξύ των αντιμαχόμενων ομάδων στη ΔΑΝΕ, δηλαδή της ομάδας Τζακ Γερονικόλα και των Κρητικών της ΑΝΕΚ.

➪ Αιτία του πολέμου είναι

ΣΥΝΕΧΕΙΑ ΣΤΗ ΣΕΛ. 4



Το «Eltina» της Bayer

Επικίνδυνο φάρμακο εχορηγείτο σε 1.500 ασθενείς της Ρόδου

ΤΙ ΠΡΕΠΕΙ ΝΑ ΚΑΝΟΥΝ ΟΣΟΙ ΤΟ ΕΠΑΙΡΝΑΝ

ΣΕ ΕΚΑΤΟΝΤΑΔΕΣ ασθενείς της Ρόδου χορηγούσαν οι γιατροί το επικίνδυνο παρασκεύασμα «Eltina» της εταιρίας Bayer,η χρήση του οποίου απαγορεύθηκε πρόσφατα.

➧ Η χθεσινή αποκάλυψη ότι και στην Ελλάδα υπάρχει ένας νεκρός από αυτό το φάρμακο κατά της χοληστερόλης έχει προκαλέσει έντονη ανησυχία στους ασθενείς που το χρησιμοποιούσαν ή ακόμα το χρησιμοποιούν και έσπευσαν στους γιατρούς τους για να τους συμβουλευτούν τι πρέπει να κάνουν.

ΣΥΜΦΩΝΑ με εκτιμήσεις γιατρών του ΙΚΑ Ρόδου, περίπου σε 1.500 ασθενείς έχει χορηγηθεί το επικίνδυνο φάρμακο «Eltina».

➧ Βέβαια δεν έγινε γνωστό ούτε και πρόκειται να γίνει, αν και στο νησί μας πέθαναν ασθενείς που έπαιρναν το φάρμακο αυτό κατά της χοληστερόλης. Μετά το θόρυβο που προκλήθηκε οι γιατροί του νησιού μας σταμάτησαν να το συνταγογραφούν, αλλά δεν αποκλείεται κάποιοι ασθενείς να το έχουν στα σπίτια τους.

ΤΑ ΣΥΜΠΤΩΜΑΤΑ περιλαμβάνουν μυϊκό πόνο, αδυναμία, ευαισθησία, πυρετό, ναυτία και εμετό. Μόλις διακοπεί η χορήγηση του φαρμάκου τα συμπτώματα υποχωρούν.

➧ Οσοι από τους ασθενείς έχουν στα σπίτια τους τα φάρμακα «Lipobay» και «Eltina» της εταιρίας Bayer, πρέπει να τα πετάξουν αμέσως στα σκουπίδια και να μην τα καταναλώσουν.

ΜΙΛΩΝΤΑΣ χθες στην «ΠΡΟΟΔΟ» ο διευθυντής της Υγειονομικής Υπηρεσίας

ΣΥΝΕΧΕΙΑ ΣΤΗ ΣΕΛ. 4

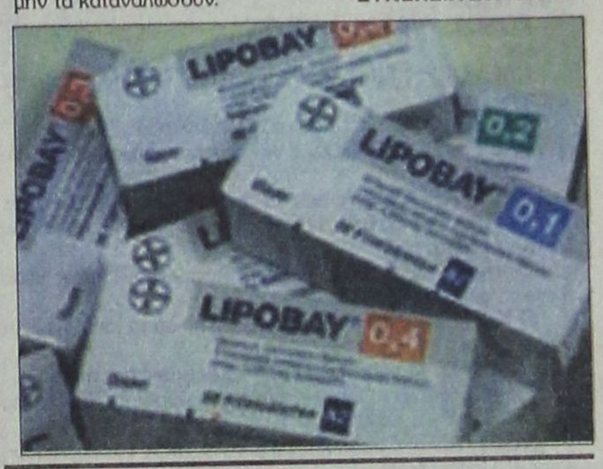

Για να τελέσει μυστήριο γάμου

Ο πατριάρχης Αλεξανδρείας το Σεπτέμβριο στη Ρόδο

ΕΠΙΣΤΟΛΗ ΒΑΡΘΟΛΟΜΑΙΟΥ ΠΡΟΣ ΜΗΤΡΟΠΟΛΙΤΗ ΡΟΔΟΥ

ΣΤΟ ΝΗΣΙ ΜΑΣ αναμένεται τον ερχόμενο μήνα ο πατριάρχης Αλεξανδρείας Πέτρος, προκειμένου να τελέσει μυστήριο γάμου παιδιού φιλικής του οικογένειας.

•Με επιστολή του προς το Μητροπολίτη Ρόδου κ. Απόστολο, ο Οικουμενικός Πατριάρχης κ. Βαρθολομαίος του γνωρίζει την άφιξη του πατριάρχη Αλεξανδρείας στο νησί μας στις 15 Σεπτεμβρίου και τον καλεί να τον υποδεχθεί με τις πρέπουσες τιμές.

Η ΕΠΙΣΤΟΛΗ έχει ως εξής:

«Ιερώτατε Μητροπολίτα Ρόδου, υπέρτιμε και έξαρχε πασών των Κυκλάδων Νήσων, εν Αγίω Πνεύματι αγαπητέ αδελφέ και συλλειτουργέ της ημών Μετριότητος κύριε Απόστολε, χάρις είη τη υμετέρα Ιερότητι και ειρήνη παρά Θεού.

ΣΥΝΕΧΕΙΑ ΣΤΗ ΣΕΛ. 4

Και οι άγιοι φοβέρα θέλουν...

Επέμβαση υπουργού για να δοθεί η «Τάφρος» στη συναυλία της Χαρούλας

ΕΙΧΕ ΑΡΝΗΘΕΙ Η ΑΡΧΑΙΟΛΟΓΙΚΗ ΥΠΗΡΕΣΙΑ



Με παρέμβαση του υπουργού Πολιτισμού κ. Ευάγγελου Βενιζέλου, παραχωρείται τελικά το θέατρο της Μεσαιωνικής Τάφρου, για τη συναυλία της γνωστής ερμηνεύτριας Χαρούλας Αλεξίου.

➨ Σημειώνεται ότι η Αρχαιολογική Υπηρεσία Δωδεκανήσου επικαλούμενη λόγους ασφαλείας, αρνήθηκε να παραχωρήσει την Τάφρο στον Πολιτιστικό Οργανισμό του Δήμου Ροδίων, με αποτέλεσμα να ζητηθεί η παρέμβαση του υπουργού Πολιτισμού.

Η ΑΡΝΗΣΗ της Αρχαιολογικής Υπηρεσίας για τη διεξαγωγή της συναυλίας, κυρίως σ' ό,τι αφορά τους λόγους που επικαλείται, προκαλεί εύλογα ερωτηματικά, καθώς στο θέατρο της Μεσαιωνικής Τάφρου έχουν δοθεί πολλές συναυλίες, με πρόσφατη αυτή του τραγουδιστή Γιάννη Κότσιρα.

➨ Δεν είναι η πρώτη φορά πάντως που η Αρχαιολογία δημιουργεί προβλήματα, ενώ δεν είναι καθόλου τυχαίος και ο χαρακτηρισμός που της αποδίδεται ως η πλέον ανάλγητη υπηρεσία.

Περιείχαν είδη αξίας 36,5 εκατ. δραχμών

Ταχυδρομικοί σάκοι έκαναν ...φτερά

Από το αεροδρόμιο της Κω

ΤΕΣΣΕΡΙΣ ταχυδρομικούς σάκους έκλεψαν κακοποιοί από το αεροδρόμιο της Κω. Η κλοπή διαπιστώθηκε όταν το αεροπλάνο έφτασε στο αεροδρόμιο των Σπάτων. Κατά την παραλαβή οι υπάλληλοι των ΕΛΤΑ είδαν ότι απουσίαζαν τέσσερις σάκοι.

•Αμέσως ειδοποιήθηκαν για την κλοπή αστυνομικοί του Τμήματος του Αεροδρομίου, οι οποίοι στη συνέχεια ενημέρωσαν τους συναδέλφους τους στο αεροδρόμιο της Κω.

ΤΟΥΣ ΣΑΚΟΥΣ είχαν μεταφέρει στο αεροδρόμιο

ΣΥΝΕΧΕΙΑ ΣΤΗ ΣΕΛ. 4

Στο «σφυρί» δύο ακίνητα

Στην εκποίηση δύο ακινήτων προχωρεί τον ερχόμενο μήνα η Κτηματική Εταιρία του Δημοσίου (ΚΕΔ).

Συγκεκριμένα στις 10 Σεπτεμβρίου η ΚΕΔ εκποιεί οικόπεδο στη Λέρο 380 τ.μ. με παλιά διώροφη κατοικία. Το οικόπεδο που εκποιείται με τιμή εκκίνησης 20 εκατομμύρια δραχμές, βρίσκεται στην περιοχή «Παναγιά Θεοσκέπαστη» στην Αγία Μαρίνα.

Στις 12 Σεπτεμβρίου η Κτηματική Εταιρία του Δημοσίου εκποιεί αγροτεμάχιο στην περιοχή Ασγούρου, εκτάσεως 9.380 τ.μ. Η τιμή εκκίνησης καθορίσθηκε στο ποσό των 42 εκατομμυρίων δραχμών.

Σε καταστήματα της Ιαλυσού

Είδη ρουχισμού «μαϊμούδες»!..

ΕΝΤΕΙΝΟΝΤΑΙ ΟΙ ΕΛΕΓΧΟΙ

ΕΙΔΗ ρουχισμού «μαϊμού» διέθεταν δύο τουριστικά καταστήματα της Ιαλυσού. Βέβαια δεν είναι τα μοναδικά καταστήματα που διαθέτουν είδη «μαϊμού», γι'αυτό ίσως οι έλεγχοι επεκταθούν σ'ολόκληρο το νησί.

•Σύμφωνα με την Αστυνομική Διεύθυνση προχθές το μεσημέρι αστυνομικοί του Τμήματος Ιαλυσού διενήργησαν ελέγχους στα καταστήματα της περιοχής, για τον εντοπισμό ειδών ρουχισμού «μαϊμού». Στο κατάστημα του Κεμάλ Ρεσιτάκη του Μουράτ οι αστυνομικοί βρήκαν 94 μπλούζες και 26 πουκάμισα που έφεραν το εμπορικό σήμα της «LACOSTE», αλλά ήταν μαϊμού και στο κατάστημα του Απόστολου Καπαρουδάκη βρήκαν 336 μπλούζες και 54 γυναικεία φορέματα με το ίδιο εμπορικό σήμα, που και αυτά δεν ήταν γνήσια.

ΤΑ ΕΙΔΗ ρουχισμού κατασχέθηκαν και σε βάρος των επιχειρηματιών σχηματίστηκαν δικογραφίες.

•Σύμφωνα με πληροφορίες, αρκετά καταστήματα του νησιού μας διαθέτουν είδη «ιμιτασιόν».

Νεκρή χελώνα στη Σορωνή

Νεκρή θαλάσσια χελώνα τύπου CARETTA-CARETTA εντοπίστηκε προχθές το βράδυ σε προχωρημένη σήψη στη θαλάσσια περιοχή Σορωνής Ρόδου.

Ο Δήμος Καμείρου θα επιληφθεί για την υγειονομική της ταφή.

Μόνο το τελευταίο τριήμερ

Βγήκαν στην Κω 84 λαθρομετανάστες

ΕΠΙ ΠΟΔΟΣ ΟΙ ΛΙΜΕΝΙΚΟΙ

ΕΙΚΟΣΙ λαθρομετανάστες - μεταξύ των οποίων δυο γυναίκες και τέσσερα ανήλικα παιδιά- εντόπισαν και συνέλαβαν χτες τα ξημερώματα, στην Κω, τα σκάφη του Λιμενικού.

➪ Οι λαθρομετανάστες που προέρχονταν από τις γειτονικές περιοχές της Αλικαρνασσού και Τουργκούτ Ρέϊς, επέβαιναν σε πνευστές κωπήλατες βάρκες, τις οποίες σύμφωνα με τις ομολογίες τους, είχαν προμηθευθεί, αντί 1.000 δολαρίων, από κάποιον Τούρκο υπήκοο, ο οποίος μάλιστα, τους είχε σχεδιάσει και την πορεία που θα ακολουθήσουν για να φτάσουν στο ακριτικό νησί.

ΣΥΝΕΧΕΙΑ ΣΤΗ ΣΕΛ. 4

Βρέθηκε σκελετός νάνου ελέφαντα

Ο σκελετός ενός ακόμα νάνου ελέφαντα βρέθηκε πρόσφατα στην Τήλο.

Οι νάνοι είναι ένα από τα σπάνια είδη ελεφάντων, που ζούσαν στην Ευρώπη πριν 170.000 περίπου χρόνια.

Οστά από το συγκεκριμένο είδος έχουν βρεθεί αρκετές φορές στην Τήλο.

Ο σκελετός που βρέθηκε τελευταία έχει προσελκύσει το ενδιαφέρον πολλών επιστημόνων, που συρρέουν στην Τήλο, για να μελετήσουν τους νάνους ελέφαντες.

Το τελευταίο εύρημα θα είναι ένα από τα θέματα που θα τεθούν στο συνέδριο, που διοργανώνει στην Τήλο, στο διάστημα από τις 26 έως τις 29 Αυγούστου, η Στέγη Γραμμάτων και Τεχνών.

Ενοχλούν την εργολήπτρια εταιρία

Λόγω... τσιγγάνων σταματούν οι εργασίες στο καρνάγιο Ρόδου

ΖΗΤΕΙΤΑΙ Η ΑΠΟΜΑΚΡΥΝΣΗ ΤΟΥΣ

ΜΕ ΔΙΑΚΟΠΗ της εργολαβίας του καρνάγιου, σε περίπτωση που δεν απομακρυνθούν οι τσιγγάνοι από την περιοχή «Καρακόνερο», όπου και εκτελείται το έργο, απειλεί η εργολήπτρια εταιρία.

● Η απομάκρυνση των τσιγγάνων κρίνεται απολύτως αναγκαία, καθώς από τις εκρήξεις που σημειώνονται στην περιοχή για την κατασκευή του έργου, εγκυμονούνται σοβαροί κίνδυνοι για τη σωματική τους ακεραιότητα.

ΤΟ ΓΕΓΟΝΟΣ παρ' ότι έχει τεθεί κατ' επανάληψη υπόψιν της Αστυνομίας από το βοηθό νομάρχη κ. Χατζή Χατζηευθυμίου, δεν έγινε απολύτως τίποτα, με

ΣΥΝΕΧΕΙΑ ΣΤΗ ΣΕΛ. 4

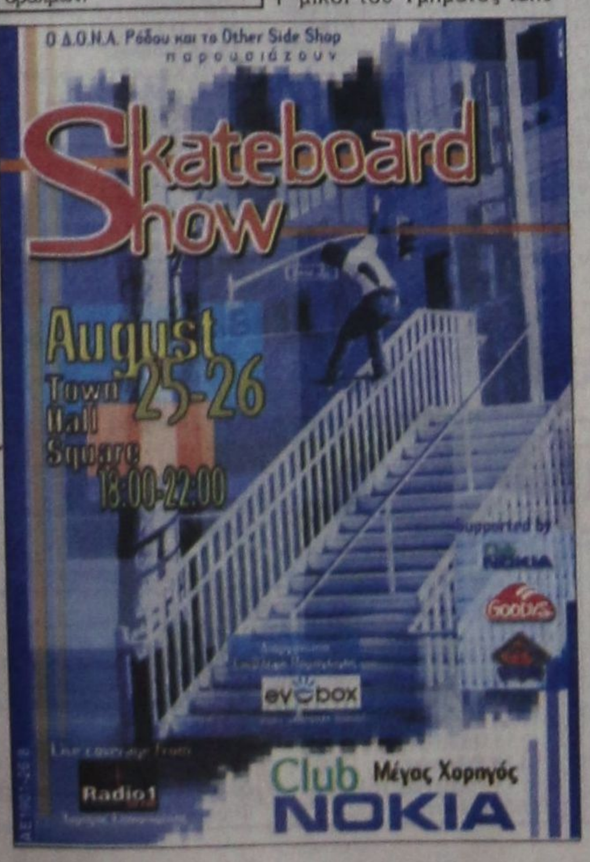

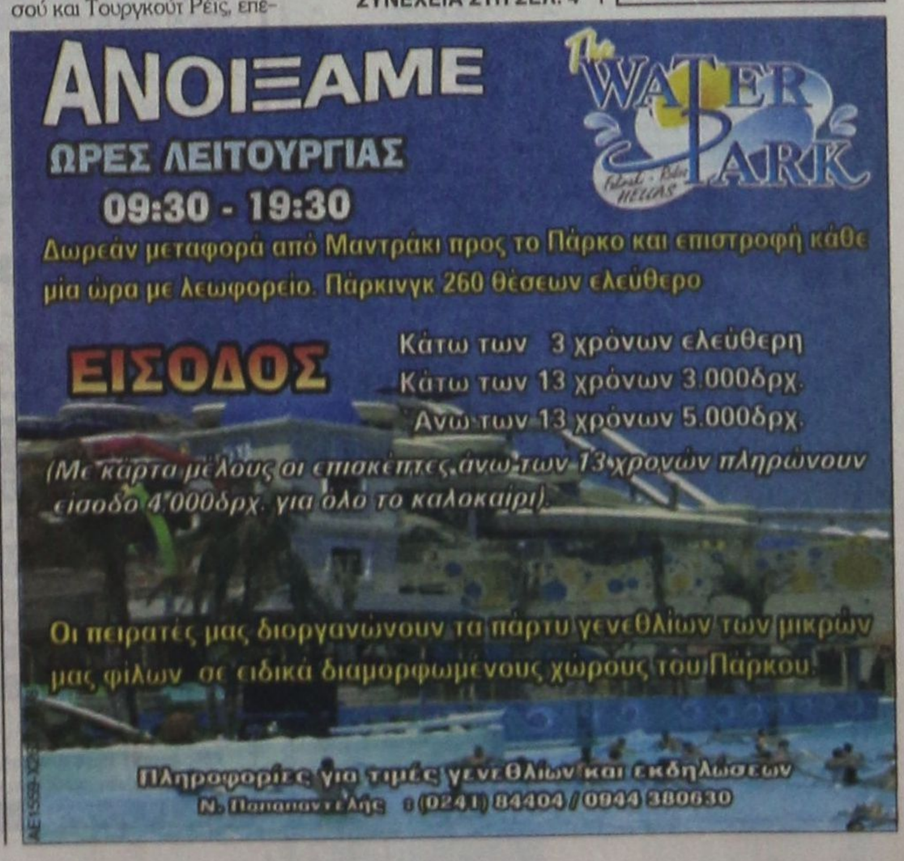

ΚΑΘΗΜΕΡΙΝΑ ΤΑ ΝΕΑ ΤΗΣ ΔΩΔΕΚΑΝΗΣΟΥ ΣΤΟ INTERNET
www.proodos.net
www.proodosnews.gr

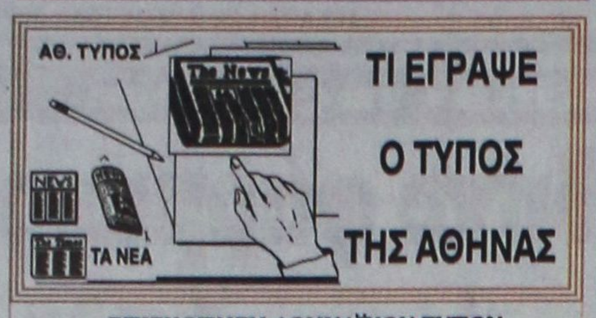

ΕΠΙΣΚΟΠΗΣΗ ΑΘΗΝΑΪΚΟΥ ΤΥΠΟΥ της 21/8/2001

Οι βάσεις των υποψηφίων με το σύστημα των δεσμών, οι εσωκομματικές διεργασίες σε ΠΑΣΟΚ-ΝΔ, η προετοιμασία της ομιλίας του πρωθυπουργού στη ΔΕΘ και οι υπογραφές της εκκλησίας για τις ταυτότητες είναι τα βασικά θέματα της ειδησεογραφίας του αθηναϊκού Τύπου.

ΑΔΕΣΜΕΥΤΟΣ ΤΥΠΟΣ (Μήτσης): Νέο μισθολόγιο στις Ενοπλες Δυνάμεις.

ΑΔΕΣΜΕΥΤΟΣ ΤΥΠΟΣ (Ρίζος): 4 εκατ. υπογραφές πανικοβάλλουν τον Σημίτη

ΑΠΟΓΕΥΜΑΤΙΝΗ: Με 13 στα ΑΕΙ και 6,4 στα ΤΕΙ.

Η ΑΥΓΗ: Κάτω από τη βάση το Λύκειο.

ΑΥΡΙΑΝΗ: Αρχίζουν 260 έργα για την Ολυμπιάδα.

ΤΟ ΒΗΜΑ: 200.000 οι "κουλοχέρηδες" σε 11.000 καταστήματα.

Η ΒΡΑΔΥΝΗ: Μπαίνουν στα ΤΕΙ ακόμη και με 5. Παραέπεσαν οι βάσεις.

ΕΘΝΟΣ: Οι βάσεις σε ΑΕΙ-ΤΕΙ για παλιούς και νέους υποψηφίους.

ΕΛΕΥΘΕΡΗ ΩΡΑ: Του ετοιμάζει (η ΝΔ) υποδοχή μιας... μικρής Γένοβας.

ΕΛΕΥΘΕΡΟΣ: Νέο μακελειό βλέπουν στα Βαλκάνια.

ΕΛΕΥΘΕΡΟΣ ΤΥΠΟΣ: 8.929 θέσεις σε Δημόσιο και σχολές ΟΑΕΔ.

ΕΛΕΥΘΕΡΟΤΥΠΙΑ: Δυο πολιτικές σφήνες Χριστόδουλου.

ΕΣΤΙΑ: Ο τόπος θέλει όραμα. Η μεγάλη πρόκλησις για τον κ. Καραμανλή.

Espresso: Ο Πέτρος Λυμπέρης λύνει τη σιωπή του μέσα απο τη φυλακή.

Η ΚΑΘΗΜΕΡΙΝΗ: Σε δοκιμασία η ποιότητα του εκπαιδευτικού έργου.

Ο ΛΟΓΟΣ: Μεγάλη πτώση στην πλειοψηφία των σχολών.

ΤΑ ΝΕΑ: Δυο ταχυτήτων βάσεις με άνοδο σε δύσκολες σχολές.

ΝΙΚΗ: Αλλαγή πολιτικής.Επιμένουν Ακης Τσοχατζόπουλος-Γ. Παπανδρέου.

ΡΙΖΟΣΠΑΣΤΗΣ: Ξεπουλούνται στρατηγικοί τομείς της οικονομίας.

ΣΤΟ ΚΑΡΦΙ:Σημίτης-Χριστόδουλος: Ραντεβού στα τυφλά.

Η ΧΩΡΑ: Ξεπουλάνε τα πάντα. Η κυβέρνηση χαρίζει τη δημόσια περιουσία.

ΥΓΡΑ ΚΑΥΣΙΜΑ

ΔΙΑΝΥΚΤΕΡΕΥΟΥΝ

ΠΟΛΗ:
ΣΑΡΙΚΑΣ ΜΙΧ. (SHELL - Εθν. Αντίστασης)

ΔΥΤΙΚΗ ΠΛΕΥΡΑ:
ΚΟΡΩΝΑΙΟΣ ΔΗΜ (SHELL - Ιαλυσός)
ΠΙΣΣΑΔΑΚΗΣ Δ. (JET OIL - Παραδεισι)

ΑΝΑΤΟΛΙΚΗ ΠΛΕΥΡΑ:
ΣΑΛΑΜΑΣΤΡΑΚΗΣ (BP - Φαληράκι)
ΚΑΛΛΙΘΕΝΟΣ Π. (ΕΚΟ - Αρχάγγελος)

ΦΑΡΜΑΚΕΙΑ

ΔΙΗΜΕΡΕΥΕΙ:
ΠΕΣΤΛΙΚΗΣ ΗΛ.
Αλεξ. Διάκου 22-24
Τηλ. 75331

ΔΙΑΝΥΚΤΕΡΕΥΕΙ:
ΜΙΧΑΛΑΚΗΣ ΒΑΣ.
Αγίας Αναστασίας 81
Τη. 34282

ΠΡΟΟΔΟΣ
Ημερήσια Εφημερίδα της Ρόδου
Ετος ιδρύσεως 1949
ΙΔΡΥΤΗΣ: ΓΕΩΡΓΙΟΣ ΔΙΑΜΑΝΤΙΔΗΣ
ΙΔΙΟΚΤΗΣΙΑ - ΕΚΔΟΣΗ
«Γ. ΔΙΑΜΑΝΤΙΔΗΣ Γραφικές Τέχνες Α.Ε.»
ΕΚΔΟΤΗΣ-ΔΙΕΥΘΥΝΤΗΣ: ΓΕΩΡΓΙΟΣ ΔΙΑΜΑΝΤΙΔΗΣ
ΓΡΑΦΕΙΑ ΣΥΝΤΑΞΗΣ
Μ. Μαλλιαράκη 3, 85100 Ρόδος
Τηλ. 0241 / 27356 - 34101 FAX 0241 / 20643
ΛΟΓΙΣΤΗΡΙΟ-ΔΙΑΦΗΜΙΣΕΙΣ
Νέα Αγορά 32 85100 Ρόδος
Τηλ. 0241 / 24539 FAX 0241 / 24539
www.proodos.net - www.proodosnews.gr
e-mail: info@proodos.net

ΠΡΑΚΤΟΡΕΙΟ ΛΑΧΕΙΑ
ΛΟΤΤΟ ΠΡΟ-ΠΟ
ΙΠΠΟΔΡΟΜΟΣ Πάμε ΣΤΟΙΧΗΜΑ
ΓΙΩΡΓΟΣ ΚΟΝΤΟΖΑΜΑΝΗΣ
ΜΕΓ. ΚΩΝ/ΝΟΥ 43 - ΤΗΛ. 20800 - ΡΟΔΟΣ
ΕΧΕΜΥΘΕΙΑ & ΕΜΠΙΣΤΟΣΥΝΗ ΤΥΧΗ
ΑΕ 166

Δωδεκανησιακά 24ωρα

Στα πεταχτά

Υπάρχει χρήμα

Σε 7 δισεκατομμύρια δραχμές υπολογίζεται το ποσό που έχουν χάσει οι παίκτες του Χρηματιστηρίου στην Κάλυμνο. Δεν θάναι μερικά ακόμη δισεκατομμύρια τα λεφτά που παίζονται στα διάφορα παιχνίδια του κρατικού τζόγου, σε χαρτοπαικτικές λέσχες κλπ.;

Αν όλα αυτά ευσταθούν, τότε χρήμα υπάρχει στο νησί των σφουγγαράδων, ή τουλάχιστον υπήρχε έως πρόσφατα.

Τα περί ανεργίας και μετανάστευσης, πώς προέκυψαν; Αυτό δεν μπορεί να καταλάβει κανείς.

Για τον ΟΤΕ

Το νυκτερινό μειωμένο τιμολόγιο για τις υπεραστικές τηλεφωνικές συνδιαλέξεις έπαψε να ισχύει εδώ και κάμποσο καιρό. Αυτό, φαίνεται, δεν το πήραν ακόμη χαμπάρι οι υπεύθυνοι έκδοσης των τηλεφωνικών καταλόγων του ΟΤΕ.

Ας τους το πει κάποιος, μπας και απαλείψουν του χρόνου τη σχετική αναφορά από τους καταλόγους για κάτι που έπαψε να ισχύει.

Να διακοπεί η σήμανση

Μπροστά από τα ξενοδοχεία στο Κιοτάρι, που βρίσκονται στην αριστερή πλευρά του δρόμου, υπάρχει διπλή γραμμή. Τα οχήματα που πρέπει να εισέλθουν στο χώρο της εισόδου των ξενοδοχείων αυτών, αναγκαστικά πατούν πάνω σ' αυτή τη γραμμή, αφού δεν υπάρχει διακοπή της σήμανσης.

Οι υπεύθυνοι της Νομαρχίας πρέπει να διορθώσουν αυτό το σφάλμα, για να μην χρεώνονται οι οδηγοί μια παρανομία που δεν τους ανήκει. Τα αυτοκίνητα είναι ούτως ή άλλως αναγκασμένα να μπουν στο χώρο των ξενοδοχείων για να φορτώσουν, να ξεφορτώσουν ή να πάρουν κόσμο!

Το στοίχημα

Στο Δήμο Αφάντου η κακοδαιμονία συνεχίζεται. Ο νυν δήμαρχος πήρε τη... σκυτάλη από τον προηγούμενο και δεν έβαλε ούτε αυτός ένα πετραδάκι, συνεχίζοντας την... παράδοση της απραξίας.

Για να μην τον αδικούμε τον άνθρωπο έκανε ένα «μνημείο» και δύο παγκάκια στην πλατεία «Γκούμερσπαχ», που χρησιμεύει για να παρκάρουν τα μοτοποδήλατα οι θαμώνες των γύρω καταστημάτων.

Τώρα, λίγο πριν λήξει η θητεία του, θυμήθηκε το Γκολφ, το οποίο αποτελεί γι' αυτόν **στοίχημα**..

Καλά, τώρα μας έπεισε!

Το ανησυχητικό βέβαια για τον άμοιρο αυτό Δήμο είναι ότι αυτοί που φέρονται να είναι υποψήφιοι, παρέα με γνωστούς «παλαιοκομματικούς», δεν είναι και ό,τι καλύτερο για να μην πούμε κάτι πιο χειρότερο.

Μάλλον η μοίρα των Αφαντενών τό 'χει να μην μπορούν να βρουν δήμαρχο. Δυστυχώς και αυτή τη φορά θα την... πατήσουν.

Πάμε στοίχημα;

Κατάντια

Τελικά αποδείχθηκε ότι ο εξ Αρχαγγέλου υβριστής του πρωθυπουργού και προέδρου του ΠΑΣΟΚ Παπουράς είναι πράγματι διορισμένος «σύμβουλος» του υπουργού Αμυνας Ακη Τσοχατζόπουλου. Δηλαδή το ΠΑΣΟΚ διόρισε και πληρώνει τον Παπουρά για να ...βρίζει τον αρχηγό του, που είναι και πρωθυπουργός της Ελλάδας. Εξωφρενικές πράξεις, που μόνο το κλωδωνιζόμενο και ακυβέρνητο ΠΑΣΟΚ μπορεί να διαπράξει. Που κατάντησε η Ελλάδα. Να έχει ...σύμβουλο του υπουργού Εθνικής Αμυνας τον Παπουρά. Ισως έτσι να εξηγούνται και οι συνεχείς ανοησίες που ξεφουρνίζει ο Τσοχατζόπουλος, αφού έχει «σύμβουλο» τον Παπουρά.

Ακονίζουν τα μαχαίρια

Τα μαχαίρια τους ακονίζουν, εν όψει της συνεδριάσεως του Νομαρχιακού Συμβουλίου, οι επικεφαλής των παρατάξεων.

Είναι σίγουρο ότι και σ' αυτή τη συνεδρίαση θ' ανάψουν τα αίματα και θα βγουν τα μαχαίρια.

Τί γίνεται όμως με τα προβλήματα του κόσμου;

Ποιός νοιάζεται πια γι' αυτά;

Τρία χρόνια τώρα δεν έγινε τίποτα. Τώρα θα γίνει;

Κάτι πρέπει να σκεφθούν

Κάτι πρέπει να σκεφθούν οι Τράπεζες για να αντιμετωπίσουν το πρόβλημα με τις ουρές που σχηματίζονται από τους πελάτες τους, οι οποίοι πάνε για εξυπηρέτηση σ'αυτές. Ιδίως τις Δευτέρες η κατάσταση αυτή ξεπερνά κάθε όριο ανοχής. Δεν είναι δυνατόν τόσοι άνθρωποι να τιμωρούνται με παρατεταμένη ορθοστασία και απώλεια πολύτιμου χρόνου.

Πελάτες είναι, με τα λεφτά τους κινούνται οι Τράπεζες. Είναι επιτρεπτό να τους ταλαιπωρούν κι από πάνω;

Ακούει κανείς;

Θα γράφουμε και θα ξαναγράφουμε για το θέμα, ώσπου να βρεθεί υπηρεσία να επέμβει (Εισαγγελέας; Αστυνομία; Υπηρεσία Προστασίας Ανηλίκων;).

Μπροστά στα μάτια όλων μας, πατεράδες, μανάδες, θείοι ή εξαδέλφες χρησιμοποιούν μικρά παιδιά, τα δικά τους παιδιά, ως ανθρώπινες ασπίδες βάζοντας τα μπροστά τους πάνω σε μηχανάκια, βέσπες ή μοτοσυκλέτες.

Εάν αυτοί οι άνθρωποι είναι τόσο εγκληματικά ανεύθυνοι, ένα οργανωμένο κράτος δεν έχει το δικαίωμα να αδιαφορεί για τη σωματική ακεραιότητα αυτών των ανηλίκων παιδιών. Σε περίπτωση ατυχήματος αυτά πρώτα θα το πληρώσουν, ακόμα και με τη ζωή τους.

Κι αν οι απλοί πολίτες αδιαφορούν - κακώς - μπροστά σ' αυτό το απαράδεκτο φαινόμενο, τα όργανα της τάξεως δεν έχουν το δικαίωμα να κλείνουν τα μάτια. Πρόκειται για ανθρώπινες ζωές, για όσους δεν το καταλαβαίνουν.

Απρεπής συμπεριφορά

Κάτοικος του Δήμου Νότιας Ρόδου μας κατήγγειλε πως υπάλληλος της ΔΕΗ, στον οποίο απευθύνθηκε για να μάθει για τη διακοπή ρεύματος που είχε στο Γεννάδι, του φέρθηκε απρεπώς. Οπως υποστήριξε ο αναγνώστης μας, ο υπάλληλος του συνέστησε να ζητήσει ρεύμα από την Τουρκία.

Αν όντως είναι έτσι, και δεν έχουμε λόγο να αμφιβάλλουμε, η συμπεριφορά του υπαλλήλου ήταν επιεικώς απρεπής.

Ντροπή!

Αμαν αυτή η γκρίνια

Το νησί την περίοδο αυτή «φιλοξενεί» περίπου εκατό χιλιάδες τουρίστες και λίγες μέρες πριν κόντεψε να βουλιάξει από την πολυκοσμία.

Παρ' όλα αυτά οι επιχειρηματίες εξακολουθούν να γκρινιάζουν και περιφερόμενοι από ραδιόφωνο σε ραδιόφωνο, κλαψουρίζουν, νύχτα - μέρα.

Για όνομα του Θεού. Οχι τόση αχορταγιά. Υπάρχει και Θεός που βλέπει.

Η λαθρομετανάστευση

Καθημερινό πια είναι το φαινόμενο του εντοπισμού και της σύλληψης λαθρομεταναστών -ενίοτε και Τούρκων δουλεμπόρων - στα νησιά της Δωδεκανήσου. Είναι τόσο συχνό πια το φαινόμενο αυτό, ώστε να μην αποτελεί είδηση!

Το αντίθετο μάλιστα θα έλεγε κανείς. Είδηση είναι να περάσει μέρα χωρίς... λαθρομετανάστες!

Κι όμως, αν και έχουν περάσει αρκετά χρόνια από τότε που άρχισε η λαθρομετανάστευση, τα μέτρα (τα αποτρεπτικά) δεν φαίνεται να είναι ισχυρά. Αλλιώς, δεν θα εξακολουθούσε η λαθρομετανάστευση και φυσικά το ρίσκο των δουλεμπόρων. Θα μπορούσε να αντιτείνει κανείς, ότι είναι εκατοντάδες μίλια οι ακτές των νησιών μας. Καμία αντίρρηση.

Το Λιμεναρχείο της Κω φαίνεται να κάνει καλή δουλειά τα τελευταία χρόνια. Θα κάνει ακόμα καλύτερη αν πυκνώσει τις περιπολίες του. Κι αυτό θα γίνει εάν και εφόσον ενισχυθεί με προσωπικό. Διαφορετικά η λαθρομετανάστευση δεν πρόκειται να σταματήσει...

ΕΙΔΗΣΕΙΣ ΤΟΥ '60

ΠΡΟΟΔΟΣ
31 ΔΕΚΕΜΒΡΙΟΥ 1968
Η ΒΡΑΒΕΥΣΗ ΤΩΝ ΒΙΤΡΙΝΩΝ

Ως καλύτερη βιτρίνα της Ρόδου βραβεύθηκε χθες από την ειδικώς συσταθείσα επιτροπή του Φυσιολατρικού Ομίλου, η βιτρίνα του καταστήματος Αφών Καραγιάννη (οδός Γαλλίας). Το δεύτερο βραβείο κατέκτησε η βιτρίνα του καταστήματος Μαμαλίγκα και το τρίτο βραβείο η βιτρίνα του καταστήματος Μ. Σάρλη (οδός Ερμού). Το τέταρτο βραβείο μοιράστηκαν οι βιτρίνες των καταστημάτων Αφών Παπαποστόλου (Εθελοντών Δωδεκανησίων) και Ησαΐα Παπαϊωάννου.

Η επιτροπή απεφάσισε επίσης την απονομή επαίνων στους Γ. Μπακίρη, Γιαλλουράκη και Αναγνώστου.

Εις τον διαγωνισμό αυτόν έλαβαν μέρος περίπου δεκαπέντε καταστήματα μεταξύ των οποίων (εκτός των βραβευθέντων) οι Παπαϊωάννου (Μακαρίου), Παπαγεωργίου, Φίλιπς, Χαστάς, Σακκής, Αθηναϊκόν κ.α.

«Απογοήτευση» εξέφρασε στο σκεπτικό της αποφάσεως η επιτροπή κρίσεως. Πράγματι -εκτός από ελάχιστες εξαιρέσεις- οι βιτρίνες της Ρόδου δεν έδειξαν τίποτα το ιδιαίτερο. Κι ακόμη: Οι περισσότερες εκτός από τα κλασικά θέματα της διακοσμήσεως, δεν ξέφυγαν σε κάτι το ξεχωριστό τόσο από εμπορικής, όσο και καλλιτεχνικής πλευράς.

Επαινος απενεμήθη και στον Δήμο Ρόδου για την πρωτοβουλία που είχε να διακοσμήση την πόλι.

Εξ άλλου το πρακτικόν της βραβεύσεως έχει ως εξής:

«Η Επιτροπή κρίσεως διαγωνισμού βιτρινών Ρόδου εορτών 1968, διαπιστώνει, μετά τας επισκέψεις που επραγματοποίησε ανά την πόλιν αφ'ενός την αδιαφορίαν του μεγάλου μέρους των καταστηματαρχών δια τον στολισμόν των προθηκών των και αφ'ετέρου την ανισότητα του ενδιαφέροντος των ολίγων πάντως συμμετασχόντων εις τον διαγωνισμόν, ελάχιστοι μόνον των οποίων ανάλωσαν εργασίαν και προέβησαν εις δαπάνας αξιολόγους.

Η Επιτροπή επαινεί την πρωτοβουλίαν του Δήμου δια την διακόσμησιν της πόλεως, υπογραμμίζουσα ότι τα υπάρχοντα στοιχεία διακοσμήσεως της Νέας Αγοράς ήτο δυνατόν να αξιοποιηθούν καλύτερον και ευχομένη όπως από έτους είς έτος πλουτίζεται η συλλογή των διακοσμητικών στοιχείων δια την ωραιοτέραν διακόσμησιν της πόλεως.

Η Επιτροπή σκεφθείσα αποφασίζει ως προς την βράβευσιν των ωραιοτέρων προθηκών και ανακηρύσσει ως καλυτέρας κατά σειράν τας εξής:

1ον βραβείον: Αφοί Καραγιάννη (δρχ. 5.000, κύπελλον, δίπλωμα)

2ον βραβείον: Μαμαλίγκα (δρχ. 3.000, κύπελλον δίπλωμα)

3ον βραβείον: Σάρλης, Π. Αγορά (δρχ. 2.000 κλπ)

4ον βραβείον: Αφοί Παπαποστόλου-Ησαΐας Παπαϊωάννου (1.000 δρχ. κλπ.)

Απονέμει δε επαίνους εις τα καταστήματα: Αναγνώστου, Μπακίρη και Γιαλλουράκη..

Η Επιτροπή τέλος επισημαίνει άπαξ έτι την σκοπιμότητα της εκδηλώσεως όσον αφορά την δημιουργίαν εορταστικής ατμοσφαίρας εις την πόλιν και εκφράζει την ευχήν όπως εις το μέλλον εκδηλούται ζωηρότερον το έμπρακτον ενδιαφέρον των καταστηματαρχών της πόλεώς μας».

Το πρακτικόν υπογράφουν οι: Ελένη Υψηλάντου, Μιλτιάδης Λογοθέτης,Μπεντ Γκίνερουη, Γεώργιος Μαρτίνης, Γιώργος Ζαχαριάδης, Αλέκος Μάλης και Βασ. Ζαχαρίου.

ΣΥΝΑΛΛΑΓΜΑ

	Αγορά	Πώληση
ΔΟΛΛΑΡΙΟ Η.Π.Α	370,2999	378,9058
ΛΙΡΑ ΑΓΓΛΙΑΣ	536,2089	548,6411
ΚΟΡΩΝΑ ΔΑΝΙΑΣ	45,39157	46,44459
ΚΟΡΩΝΑ ΣΟΥΗΔΙΑΣ	35,84163	36,67291
ΓΙΕΝ ΙΑΠΩΝΙΑΣ	308,9862	316,1533
ΦΡΑΓΚΟ ΕΛΒΕΤΙΑΣ	222,8872	8,0485
ΚΟΡΩΝΑ ΝΟΡΒΗΓΙΑΣ	41,62086	42,58576
ΛΙΡΑ ΚΥΠΡΟΥ	589,003	602,66
ΔΟΛ. ΚΑΝΑΔΑ	239,6104	245,1615
ΔΟΛ. ΑΥΣΤΡΑΛΙΑΣ	197,5591	202,1415

Η μαγειρική και ο κόσμος της



Το πρωινό μας για να μην είναι βαρετό κάθε μέρα και να έχουμε όρεξη να το τρώμε, μπορούμε το κάνουμε διαφορετικό. Ετσι τη μια μέρα θα διαλέξουμε να φάμε δημητριακά με γάλα. Την επομένη καφέ με κάποιο κέικ, κουλουράκια ή φρυγανιές με τυρί ή με μέλι. Τη μεθεπόμενη θα πιούμε ζεστό κακάο που θα συνοδεύουμε με κρέπα αλειμμένη με μαρμελάδα ή με τυρί και ζαμπόν. Κάποια άλλη μέρα θα προτιμήσουμε φρέσκο χυμό και θα φάμε ένα σάντουιτς της αρεσκείας θα βράσουμε ή ένα αυγό ή να προτιμήσουμε γιαούρτι με φρούτα ή κάποιο σάντουιτς που θα ετοιμάσουμε εύκολα και γρήγορα με τα αλλαντικά, τα τυριά και λαχανικά που υπάρχουν στο ψυγείο και θα πιούμε το ρόφημα της αρεσκείας μας. Μερικά πρωινά χρειάζονται κάποια προετοιμασία και είναι χρονοβόρα ενώ άλλα μπορούμε να ετοιμάσουμε γρήγορα και να διαλέξουμε κάτι ελαφρύ και δροσερό για τώρα το καλοκαίρι ή κάτι που να είναι αγορασμένο από το φούρνο της γειτονιάς ή από κάποιο κατάστημα τροφίμων. Η επιλογή είναι δική μας ανάλογα το χρόνο της κάθε μέρας μας ή την όρεξή μας και τη διάθεσή μας. Μπορούμε όμως να ετοιμάσουμε κάποια πράγματα από το προηγούμενο βράδυ όπως είναι ο χυλός για τις κρέπες, το βράσιμο των αυγών κ.α για να μειώσουμε το χρόνο προετοιμασίας και να απολαύσουμε ένα πρωινό που θα μας στηλώνει για τη μέρα.

◆ ΜΙΚΑ

ΤΗΛΕΟΡΑΣΗ

ΕΤ-1

07.30 Παντός καιρού	**17.00 Ειδήσεις**
08.00 Παιδικό πρόγραμμα	17.15 Οι περιπέτειες της Μαύρης Καλονής
09.00 Αλλη μια μέρα Φωτεινή (Ε)	17.45 Ελληνική ταινία «Πιο τρελοί κι από τους τρελούς»
10.15 Γλυκιά ζωή (Ε)	19.00 Στίβος: Διεθνές ολυμπιακό Μίτινγκ
12.00 Χρυσές συνταγιές	20.00 Κλήρωση ΛΟΤΤΟ
12.30 Ορκιστείτε παρακαλώ (Ε)	22.00 Σκονισμένα σύννεφα
13.00 Φελίπε, το δώρο από τη θάλασσα	**23.00 Ειδήσεις**
13.50 Ειδήσεις	23.35 Εμείς και το σεξ(Ε)
14.00 Οπως μας αρέσει (Ε)	01.00 Medeterraneo
15.30 Οι ατρόμητοι (Ε)	
16.25 Λούκι Λουκ	

NET

08.30 Ταξιδεύοντας στον κόσμο	17.00 Ελλάδα, οι τελευταίοι φυσικοί παράδεισοι
09.30 Θράκη - Μακεδονία	17.30 Σε ήχο ελεύθερο
10.00 Κοσμάς ο Αιτωλός	**18.00 Ειδήσεις-δελτίο κωφών**
11.00 Τα μυστικά της άγριας Αυστραλίας	18.05 Δομήνικος Θετοκόπουλος
12.01 Ταξιδεύοντας στην Αρκτική	**19.00 Ειδήσεις-- Οικονομία-δελτίο αγροών**
12.30 Ο δρόμος της Σαμαρκάνδης	19.10 Στην καρδιά της ύλης
13.00 Ειδήσεις	19.30 Τα μεγάλα πάρκα του κόσμου(Ε)
13.30 Δελτίο χρηματιστηρίου	20.00 Ταξίδια στο χρόνο
13.45 Η μαγεία των χρωμάτων	**21.00 Ειδήσεις**
14.00 Ο κόσμος του μέλλοντος	22.00 Ξένη ταινία «Μονομαχία στο Ελ Πάσο»
15.00 Ειδήσεις	**00.15 Ειδήσεις-αθλητικά-οικονομία - καιρός**
16.00 Η καθημερινή ζωή στην αρχαία Ελλάδα	00.30 Πολίτης 2000 (Ε)
16.30 Ξένοι ταξιδιώτες στην Ελλάδα	

ΕΤ-3

08.01 Εκτός Θεσσαλονίκης	16.00 Πασίφικα - ιστορίες από τις Νότιες Θάλασσες
08.30 Ιστορική θεώρηση του μέσου ανθρώπου των βαλκανινών χωρών	16.30 Αθλητισμός και ζωή
09.30 Αρχαιολογική σκαπάνη	17.00 Θαλασσοθεραπεία
10.00 Στους δρόμους της παράδοσης	18.30 Αθλητικό ημίωρο
11.00 Οι εξερευνήσεις του Ραντ Μακνάλι	**19.00 Ειδήσεις**
12.00 Eviva (Ε)	20.00 Από την αρχαιότητα στο Βυζάντιο - Ιστορικές εποχές στη Μακεδονία Β'
13.00 Βιογραφίες	20.30 The Art of tripping
13.30 Η οδύσσεια του Γαλαξία	21.00 Απλές σνεντεύξεις
14.00 Η ρωμαϊκή πολεμική τέχνη	21.30 Εκ των προτέρων ή εκ των υστέρων;(Ε)
14.30 Κεντρική Μακεδονία	22.00 Ξένη ταινία «Καφές με λίγο γάλα»
15.00 Ειδήσεις	**24.00 Ειδήσεις**
15.30 Η ιστορία των σιδηροδρόμων	01.00 Θαλασσοθεραπεία(Ε)

MEGA

06.00 Πρώτη έκδοση	**17.00 Ειδήσεις**
09.00Στην κόψη του ξυραφιού (Ε)	17.10 Για μια θέση στον ήλιο
10.00 Ασυνήθεις ύποπτοι (Ε)	17.45 Απαγορευμένη αγάπη(Ε)
10.45 Χάι ροκ (Ε)	18.40 Εσύ φταις (Ε)
11.45 Ενας αξιολάτρευτος μπελάς (Ε)	**19.30 Ειδήσεις**
12.15 Μάνα είναι μόνο μία(Ε)	21.00 Δέκα λεπτά κήρυγμα (Ε)
13.10 Ειδήσεις στη νοηματική γλώσσα	21.40 Κάτι τρέχει με τους δίπλα (Ε)
13.15 Λαβ σόρρυ (Ε)	22.40 Περί ανέμων και υδάτων (Ε)
14.00 Ειδήσεις	23.30 Να με προσέχεις (Ε)
15.00 Το ρετιρέ (Ε)	**00.15 Ειδήσεις**
16.00 Οι μικρομεσαίοι (Ε)	01.00 Οι γιατροί του Λος Αντζελες

ANT-1

06.55 Ειδήσεις στη νοηματική	16.35 Super game
07.00 Καλημέρα με τον ANT1	16.40 Εις θάνατον
10.00 Ταύρος με τοξότη (Ε)	**17.45 Ειδήσεις**
11.00 Τα μπακούρια (Ε)	17.50 Καλημέρα ζωή
11.45 Καληνύχτα μαμά (Ε)	18.45 Η λάμψη
12.30 Ελλη και Αννα (Ε)	**19.25 Ειδήσεις**
13.10 Super game	21.05 Κωνσταντίνου και Ελένης(Ε)
13.15 Νταντά για όλες τις δουλειές (Ε)	22.00 Αγώνας μπάσκετ
14.00 Ειδήσεις	23.00 Ξένη ταινία «Αξέχαστες μέρες»
14.40 Χρήμα-Χρηματιστήριο	**24.00 Ειδήσεις**
14.45 Ιδιαιτέρα για κλάματα (Ε)	01.30 Τμήμα ηθών (Ε)
15.45 Super game	02.30 Ξένη ταινία «Κομάντος της ερήμου»
15.50 Οι μεν και οι δενΕ)	

STAR

06.30 Παιδικό πρόγραμμα	16.00 Ιζαμπέλα, μια ερωτευμένη γυναίκα
11.55 Ειδήσεις	17.00 Τζουλιάνα, η γυναίκα του ανέμου
12.00 Η υγεία κτίζεται κάθε μέρα	**18.00 Ειδήσεις**
12.05 Ηρακλής: Οι πρώτες περιπέτειες	19.30 Λόις και Κλαρκ
12.30 Τόλμη και γοητεία	20.30 Στη λεωφόρο του Μελρόους
13.00 Ειδήσεις	21.30 Ξένη ταινία «Λορέντζο»
14.00 Οι πεταλούδες ελεύθερες πετούν	**24.00 Ειδήσεις**
15.00 Σαμπρίνα, το κορίτσι της αγάπης	00.15 Ξένη ταινία «Παράφορα ερωτευμένοι»

ALPHA

06.00 Πρώτη ενημέρωση	19.15 Ολυμπιακός - Πορτουγκέζε
09.00 Το μαγκαζίνο του Alpha	21.30 Παναθηναϊκός - Σλαβια Πράγας
10.00 Αλόντρα (Ε)	23.30 L.A. Heat (Ε)
11.00 Αξέχαστος έρωτας (Ε0	**00.15 Ειδήσεις**
12.15 Πακίτα (Ε)	00.30 Ξένη ταινία «Θ ανατηφόρα γενιά»
14.00 Ειδήσεις	
15.15 Ροζαλίντα (Ε)	
17.30 Ειδήσεις	

ΚΙΝΗΜΑΤΟΓΡΑΦΟΙ

ΘΕΡΙΝΟΣ ΚΙΝ/ΦΟΣ
«ΡΟΔΟΝ»
Κάθε Δευτέρα ΚΛΕΙΣΤΟ
Ωρες προβολής 9.30 - 11.30
ΤΗΝ ΤΡΙΤΗ
Η ΚΟΡΗ ΤΟΥ ΣΤΡΑΤΙΩΤΗ ΔΕΝ ΚΛΑΙΕΙ ΠΟΤΕ
(A SOLDIERS DOUGHTER NEVER CRIES)
του James Ivory
Με τους:
CHRIS CRISTOFFERSON, BARBARA HASHEY
AE1592-26/8

ΠΑΛΛΑΣ 5 CINEMAS CENTER
ΠΡΟΓΡΑΜΜΑ ΕΒΔΟΜΑΔΑΣ 17/08/2001 - 23/08/2001
www.cinemapallas.gr
Γίνε τώρα μέλος του ΠΑΛΛΑΣ 5 CINEMAS CENTER και απόλαυσε προνόμια!

ΑΙΘΟΥΣΑ 5
TOMB RAIDER: LARA CROFT
Πρώτη Πανελλήνια Προβολή!
ΠΡΩΤΑΓΩΝΙΣΤΟΥΝ: ANGELINA JOLIE, IAIN GLEN
Κάθε ημέρα / Ώρες Έναρξης: 18:10, 20:30, 22:50

ΑΙΘΟΥΣΑ 1
Κάθε ημέρα / Ώρες Έναρξης: 17:00, 19:20, 21:40

ΑΙΘΟΥΣΑ 2
ΕΡΩΤΕΥΜΕΝΟΣ ΤΟΜΑΣ / THOMAS IN LOVE
ΠΡΩΤΑΓΩΝΙΣΤΟΥΝ: BENOIT VERHAERT, AYLIN YAY
Κάθε ημέρα / Ώρες Έναρξης: 18:25, 20:30, 22:40
* Ειδική επιπλέον παράσταση το Σάββατο στις 16:20

ΑΙΘΟΥΣΑ 3
ΑΥΤΟ ΠΟΥ ΘΕΛΟΥΝ ΟΙ ΓΥΝΑΙΚΕΣ / WHAT WOMEN WANT
Κωμωδία / Comedy
Πρωταγωνιστούν : MEL GIBSON, HELEN HUNT
Ώρες Έναρξης : 17:50, 20:10, 22:30

ΑΙΘΟΥΣΑ 4
ΧΑΜΕΝΕΣ ΨΥΧΕΣ / LOST SOULS
ΠΡΩΤΑΓΩΝΙΣΤΟΥΝ: WINONA RIDER, BEN CHAPLIN
Κάθε ημέρα / Ώρες Έναρξης: 18:15, 20:20, 22:30

ΜΟΝΟ ΓΙΑ ΤΑ ΜΕΛΗ
Απαντήστε στην ερώτηση:
"Ποια ήταν η προηγούμενη ταινία της Jenifer Lopez η οποία πρωταγωνιστεί στο ερωτικό θρίλερ Angel Eyes που θα προβληθεί στο Παλλάς την Παρασκευή 24 Αυγούστου; "
Οι 10 πρώτοι νικητές της κλήρωσης που θα γίνει την Παρασκευή 24/8/2001 θα κερδίσουν από 1 ΔΩΡΕΑΝ εισιτήριο για την ταινία "Angel Eyes".
Τα ονόματα των τυχερών θα ανακοινωθούν στα ταμεία μας την Παρασκευή 24/8/2001.
Κρατήσεις θέσεων στο 24475 και 70670 (16:00 - 20:00)

Σύμφωνα με έρευνες

Από την ηλικία των 25 χρόνων γερνά η μνήμη

Αντίδοτο η εξάσκηση του μυαλού

Αν δυσκολεύεστε να θυμηθείτε έναν αριθμό τηλεφώνου ή το όνομα κάποιου παλιού φίλου και είστε μόνο 25 χρονών μην ανησυχείτε ότι συμβαίνει κάτι σοβαρό. Σύμφωνα με έρευνες του Κέντρου Γήρανσης και Γνωστικών Λειτουργιών (Center for ageing and cognition) του Πανεπιστημίου του Μίσιγκαν, η μνήμη αρχίζει να εξασθενεί από τα μέσα της τρίτης δεκαετίας της ζωής, με ρυθμούς παρόμοιους με αυτούς που εξασθενεί σε πιο προχωρημένες ηλικίες, χωρίς όμως να το καταλαβαίνουμε μια και αντισταθμίζεται από την απόκτηση πείρας και νέων γνώσεων. Το επίπεδο της γνωστικής ικανότητας σε μια δεδομένη περίοδο καθορίζεται από την ένταση της εγκεφαλικής δραστηριότητας σε συνδυασμό με την ανατομική κατασκευή του εγκεφάλου ενός ατόμου, κάτι το οποίο ισχύει και σε άλλα συστήματα του οργανισμού, όπως το κυκλοφορικό.

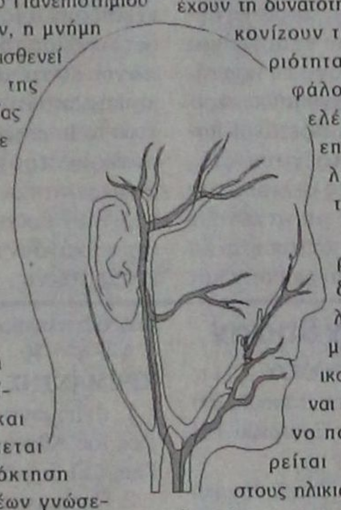

Οι επιστήμονες πιστεύουν ότι όπως τις προηγούμενες δεκαετίες, εξακριβώθηκε ο ρόλος διαφόρων παραμέτρων, όπως της διατροφής ή των επιπέδων της χοληστερόλης στο αίμα, στην εύρυθμη λειτουργία της καρδιάς και του κυκλοφορικού συστήματος, με τον ίδιο τρόπο τα επόμενα χρόνια θα μπορέσουν να καθορίσουν τους παράγοντες που επηρεάζουν την εγκεφαλική λειτουργία.

Οσο περισσότερο κάποιος χρησιμοποιεί το μυαλό του και το εξασκεί, τόσο περισσότερο διατηρεί τις γνωστικές και μνημονικές του ικανότητες. Χάρη μάλιστα στη σύγχρονη τεχνολογία, οι επιστήμονες έχουν τη δυνατότητα να απεικονίζουν τη δραστηριότητα του εγκεφάλου και να ελέγχουν το επίπεδο της λειτουργίας του.

Χαρακτηριστικό δείγμα απώλειας της μνημονικής ικανότητας είναι το φαινόμενο που παρατηρείται πιο συχνά στους ηλικιωμένους, να θυμούνται γεγονότα με διαφορετικό τρόπο από αυτό που συνέβησαν ή να θεωρούν ότι έχουν γνώσεις οι οποίες όμως είναι λανθασμένες.

Σε ανάλογα συμπεράσματα είχε καταλήξει και παλαιότερη έρευνα, που έγινε στη Μ. Βρετανία και στην οποία είχαν πάρει μέρος 7.000 άτομα ηλικίας από 18 έως 96 ετών. Η επικεφαλής της έρευνας της Δρ. Dr Felicia Huppert, η οποία εργάζεται στο πανεπιστήμιο του Cambridge, είχε καταλήξει στο συμπέρασμα ότι η συνεχής εξάσκηση του μυαλού το διατηρεί σε φόρμα, για να χρησιμοποιήσουμε μια έκφραση από το χώρο του αθλητισμού.

Για να ανακαλύψουν τα μυστικά των σεισμών

«Καλωδιώνουν» την τεκτονική πλάκα

Το πρόγραμμα ονομάζεται «Ποσειδώνας»

Σενάριο επιστημονικής φαντασίας θυμίζει νέο και εξαιρετικά φιλόδοξο ερευνητικό πρόγραμμα που εκπόνησαν Αμερικανοί και Καναδοί επιστήμονες, οι οποίοι στοχεύουν στην «καλωδίωση» μιας ολόκληρης τεκτονικής πλάκας. Το πρόγραμμα φέρει την ονομασία «Ποσειδώνας» και συνίσταται στη δημιουργία ενός τεράστιου υποθαλάσσιου δικτύου τεχνολογικών εργαστηρίων, το οποίο θα καλύπτει υδάτινο τμήμα του Ειρηνικού Ωκεανού που εκτείνεται ανοιχτά των ακτών της Καλιφόρνιας και το οποίο φθάνει ως τα ανοιχτά των ακτών του Βόρειου Καναδά. Πρόκειται για περιοχή η οποία ανήκει γεωλογικώς στην τεκτονική πλάκα Χουάν ντε Φούκα, η οποία είναι μία από τις 13 συνολικώς τεκτονικές πλάκες που απαρτίζουν το φλοιό της γης. Μέσα στα επόμενα πέντε χρόνια στην επιφάνεια του βυθού πρόκειται να κατασκευασθούν 30 μη επανδρωμένα εργαστήρια, τα οποία, σε συνδυασμό με ένα στόλο από αυτόματα υποβρύχια σκάφη και ρομπότ, αναμένεται να φωτίσουν ανεξερεύνητες πτυχές πλήθους γεωλογικών φαινομένων.

Οι επιστήμονες θεωρούν ότι ο «Ποσειδώνας» θα συμβάλει σημαντικά στην κατανόηση της κίνησης των τεκτονικών πλακών και στην πρόβλεψη των σεισμών, καθώς θα αποτελέσει ένα είδος τηλεσκοπίου πολύ υψηλής ανάλυσης το οποίο θα «σαρώνει» τον βυθό επιτρέποντας τη μορφολογική εξέταση ακόμη και του πιο μικρού χαλικιού. Οι εικόνες που θα καταγράφουν τα ηλεκτρονικά «μάτια» των ρομπότ και τις οποίες θα επεξεργάζονται τα όργανα των εργαστηρίων θα μεταδίδονται μέσω ενός δικτύου οπτικών ινών και ισχυρών καλωδίων συνολικού μήκους 3.000 χλμ. σε επίγεια επιστημονικά κέντρα, στα οποία οι εμπειρογνώμονες θα παρακολουθούν στενά τις αλλαγές που συντελούνται στην επιφάνεια του βυθού. Ειδικότερα οι ερευνητές αναμένεται να εστιάσουν την προσοχή τους στις φυσικές διεργασίες που καταλήγουν στη δημιουργία ηφαιστείων, καθώς και στη ροή λάβας και ζεστών αερίων από ρήγματα του θαλάσσιου πυθμένα.



Οταν τα εδάφη μετακινούνται

Οι κινήσεις τεκτονικών πλακών και οι δυνάμεις που συγκρούονται κάτω από την επιφάνεια του εδάφους αλλάζουν διαρκώς τη μορφολογία ολόκληρων περιοχών, άλλοτε δημιουργώντας βουνά και άλλοτε κοιλότητες

Το κόστος του πρωτοφανούς σχεδίου υπολογίζεται ότι θα ξεπεράσει τα 250 εκατ. δολάρια (περίπου 100 δισ. δραχμές), ποσό το οποίο πρόκειται να καλυφθεί από την καναδική κυβέρνηση, από την αμερικανική Εθνική Αεροναυπηγική και Διαστημική Υπηρεσία (NASA) καθώς και από διάφορα αμερικανικά πανεπιστήμια και ερευνητικά ινστιτούτα.

Σημειώνεται ότι ο «Ποσειδώνας» συνιστά ταυτοχρόνως ένα είδος πιλοτικού σχεδίου για μελλοντικά επιστημονικά προγράμματα, που θα έχουν στόχο την εξερεύνηση της μορφολογίας άλλων πλανητών.

«Απώτερος σκοπός μας είναι η εγκατάσταση ανάλογων τεχνητών δικτύων στην επιφάνεια άλλων πλανητών» δήλωσε ο ωκεανογράφος Τζον Ντελανέι, βασικός εμπνευστής - πριν από μια δεκαετία - του συγκεκριμένου σχεδίου.

Παράλληλα ο Αμερικανός επιστήμονας απεκάλυψε ότι οι ερευνητές προσανατολίζονται ακόμη και στη «μετάδοση» των εικόνων του βυθού στα σχολεία μέσω του διαδικτύου. «Θα είμαι ιδιαίτερα ευτυχής αν κατορθώσουμε να προσφέρουμε στους σπουδαστές μια αναλυτική εικόνα των μυστικών του βυθού και των θαλάσσιων φαινομένων» κατέληξε ο κ. Ντελανέι.

ΤΟ ΦΡΟΝΤΙΣΤΗΡΙΟ ΠΟΥ ΜΠΟΡΕΙΤΕ ΝΑ ΕΜΠΙΣΤΕΥΕΣΤΕ

ΘΕΤΙΚΟ

ΚΥΡΙΑΚΟΥ Φ. ΚΥΡΙΑΚΟΥΛΗ

ΘΕΜ. ΣΟΦΟΥΛΗ 168 ΤΗΛ. 75085

Έναρξη Μαθημάτων

Γ' Λυκείου : Τετάρτη 1 Αυγούστου
Β' Λυκείου : Τετάρτη 1 Αυγούστου
Α' Λυκείου : Δευτέρα 20 Αυγούστου
Γυμνάσιο : Δευτέρα 27 Αυγούστου
Τ.Ε.Ε. : Δευτέρα 3 Σεπτεμβρίου

Για μαθητές με υψηλούς στόχους

Εγγραφές καθημερινά από 16:00 – 20:00μ.μ.
Τηλέφωνο: 75085

AE1564/X2651-31/8

ΙΑΤΡΙΚΗ ΑΝΑΚΟΙΝΩΣΗ

ΕΜΜ. Α. ΓΡΗΓΟΡΙΑΔΗΣ
ΧΕΙΡΟΥΡΓΟΣ

Το ιατρείο μεταφέρθηκε στην οδό
ΝΑΥΑΡΙΝΟΥ 25
Τηλ. 77170

AE1914-2355-31/8

ΣΟΦΗ
ΑΣΤΡΟΛΟΓΟΣ - ΜΕΝΤΙΟΥΜ
ΜΕΛΟΣ Π.Ψ.Κ.Ε.Ε.

Δίνει λύσεις σε οποιοδήποτε πρόβλημα σας απασχολεί.
Επαναφορά προσώπων, λύσιμο, ισχυρά φυλακτά.

Ακρα εχεμύθεια

Θα βρίσκετε κοντά σας μόνο
28-29-30 Αυγούστου

Και θα δέχεται μόνο με ραντεβού που
θα έχουν κλειστεί από πριν
στο τηλ. 0932 181765

AE1925-31/8

ΤΩΡΑ ο Ο.Γ.Α.
ΑΠΑΝΤΑ ΣΤΙΣ ΑΠΟΡΙΕΣ ΣΑΣ
ΜΕ ΕΝΑ ΤΗΛΕΦΩΝΗΜΑ

1464

ΓΡΑΜΜΗ ΕΠΙΚΟΙΝΩΝΙΑΣ Ο.Γ.Α.

Τώρα ο Ο.Γ.Α. με μία πραγματικά πρωτοποριακή υπηρεσία έρχεται ακόμα πιο κοντά στις ανάγκες του έλληνα αγρότη. Σας παρουσιάζει το 1464, την υπηρεσία που απαντά με τον πιο απλό και κατανοητό τρόπο σε κάθε σας ερώτηση. Τώρα για κάθε σας απορία σχετικά με τη σύνταξή σας, την ιατροφαρμακευτική σας περίθαλψη, την ασφάλιση και τα επιδόματα που δικαιούστε,
απλά τηλεφωνήστε στο 1464, 24 ώρες το 24ωρο
και με πανελλαδική χρέωση μιας αστικής μονάδας.

1464 24ΩΡΗ ΓΡΑΜΜΗ ΕΠΙΚΟΙΝΩΝΙΑΣ Ο.Γ.Α.

Πάρε και ρώτα!

Ο.Γ.Α. Δίπλα σας με απαντήσεις!

ΥΠΟΥΡΓΕΙΟ ΕΡΓΑΣΙΑΣ ΚΑΙ ΚΟΙΝΩΝΙΚΩΝ ΑΣΦΑΛΙΣΕΩΝ

AE1933-22/8

ΜΕΓΑΛΗ ΠΡΟΣΦΟΡΑ

ΚΛΙΜΑΤΙΣΤΙΚΑ 9000 BTU/h
ψύξης - θέρμανσης
ΜΟΝΟ από 176.900 δρχ.

Με ΔΩΡΕΑΝ και ΑΜΕΣΗ
εγκατάσταση

Με φίλτρα ενεργού άνθρακα

5 χρόνια εγγύηση

Εγγυημένη εργασία & ποιότητα
που μόνο η Δ. ΚΛΑΔΗΣ ΑΕΒΕ
μπορεί να προσφέρει

Δ. ΚΛΑΔΗΣ ΑΕΒΕ

Αγίου Ιωάννου 4 & Χειμάρρας

Τηλ. 0241 - 26869, 26708, 77209

AE1790-2274-2/9

Διαφάνειες και μεγενθύνσεις για μπαρ, εστιατόρια, fast food

Φ. & Ν. ΠΑΧΟΣ

Γ. Ευσταθίου 11

Τηλ. 26893

ΜΝΗΜΟΣΥΝΑ



Τελούμε στις 25 Αυγούστου ημέρα Σάββατο και ώρα 7 μ.μ. στον Εσπερινό στον ιερό ναό Σωτήρος Ιαλυσού Ιξιάς ετήσιο μνημόσυνο υπέρ αναπαύσεως της ψυχής του λατρευτού μας συζύγου, πατέρα, παππού. αδελφού και θείου

ΜΙΧΑΗΛ ΑΧΙΟΛΑ

Η σύζυγος Βασιλεία
Τα παιδιά Μαρία - Βασίλης, Αννα
Τα εγγόνια, τα αδέλφια, τα ανίψια και οι λοιποί συγγενείς

ΑΕ1943-2375-24/8



Τελούμε στις 25 Αυγούστου ημέρα Σάββατο και ώρα 7.30 π.μ. στον ιερό ναό Αγίου Δημητρίου ΡΟΔΙΝΙΟΥ 40ήμερο μνημόσυνο υπέρ αναπαύσεως της ψυχής της λατρευτής μας μητέρας, γιαγιάς, αδελφής και θείας

ΜΟΣΧΟΥΛΑΣ ΤΣΑΒΑΡΗ

Τα παιδιά Νίκος - Μαρία, Βασίλης- Κατερίνα, Μιχάλης - Ειρήνη
Τα εγγόνια, τα αδέλφια, τα ανίψια και οι λοιποί συγγενείς

611-24/8



Τελούμε στις 25 Αυγούστου ημέρα Σάββατο και ώρα 8.30π.μ. στον ιερό ναό Ταξιαρχών νεκροταφείου Ρόδου 5ετές μνημόσυνο υπέρ αναπαύσεως της ψυχής του λατρευτού μας συζύγου, πατέρα, αδελφού και θείου

ΑΠΟΣΤΟΛΟΥ Α. ΠΑΠΑΓΕΩΡΓΙΟΥ

Η σύζυγος Κλεοπάτρα
Τα παιδιά Αντώνης και Νίκη
Τα αδέλφια, τα ανίψια και οι λοιποί συγγενείς

ΑΕ1935-2352-24/8



Τελούμε στις 23 Αυγούστου ημέρα Πέμπτη και ώρα 6μ.μ. στον ιερό ναό Αγίου Στεφάνου νεκροταφείου Αφάντου ετήσιο μνημόσυνο υπέρ αναπαύσεως της ψυχής της λατρευτής μας μητέρας, γιαγιάς, προγιαγιάς, αδελφής και θείας

ΒΑΣΙΛΕΙΑΣ ΠΑΠΑΜΙΧΑΗΛ

Τα παιδιά Σταμάτης - Αννα, Τσαμπίκος - Τσαμπίκα, Βασίλης, Μαρία, Δέσποινα και οι λοιποί συγγενείς

ΑΕ1941-2373-23/8

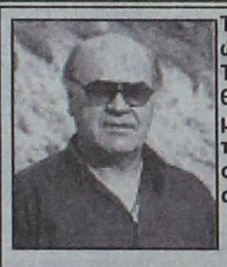

Την Πέμπτη 23 Αυγούστου και ώρα 8 π.μ. στον ιερό ναό Ταξιαρχών νεκροταφείου Ρόδου θα τελέσουμε τριετές μνημόσυνο υπέρ αναπαύσεως της ψυχής του λατρευτού μας συζύγου, πατέρα, γαμπρού, αδελφού και θείου

ΑΛΕΞΑΝΔΡΟΥ ΠΑΠΑΔΑΚΗ

Η σύζυγος Μαρίνα
Τα παιδιά Χρυσή, Πελαγία και Δημήτρης
Τα πεθερικά του, τα αδέλφια του και οι λοιποί συγγενείς

1929-22/8



Τελούμε στις 23 Αυγούστου ημέρα Πέμπτη και ώρα 8.30π.μ. στον ιερό ναό Αγίου Γεωργίου Λαέρμων 6μηνο μνημόσυνο υπέρ αναπαύσεως της ψυχής του λατρευτού μας συζύγου, πατέρα και παππού

ΣΑΒΒΑ ΧΑΤΖΗΚΩΝΣΤΑΝΤΗ

Η σύζυγος, τα παιδιά, τα εγγόνια και οι λοιποί συγγενείς

609-22/8

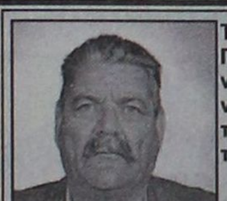

Τελούμε στις 23 Αυγούστου ημέρα Πέμπτη και ώρα 8 π.μ. στον ιερό ναό Αναλήψεως 9μηνο μνημόσυνο υπέρ αναπαύσεως της ψυχής του λατρευτού μας συζύγου, πατέρα και παππού

ΕΜΜΑΝΟΥΗΛ ΑΛΕΞΑΚΗ

Η σύζυγος Αναστασία
Τα παιδιά Αντώνης - Ευδοξία, Μαρίνα - Γιώργος, Αικατερίνη - Λάζαρος, Σούλα - Μανώλης, Νικόλαος - Χριστίνα
Τα εγγόνια και οι λοιποί συγγενείς

ΑΕ1919-2360-22/8



Τελούμε στις 23 Αυγούστου ημέρα Πέμπτη και ώρα 8.30π.μ. στον ιερό ναό Αγίου Φανουρίου Ρόδου 8ετές μνημόσυνο υπέρ αναπαύσεως της ψυχής της λατρευτής μου συζύγου

ΜΑΡΙΑΣ ΚΑΡΒΟΥΝΙΑΡΗ (ΑΒΗΣΙΝΕΖΑ)

Ο σύζυγος Σαράντης

ΑΣ-22/8



Τελούμε στις 24 Αυγούστου ημέρα Παρασκευή και ώρα 8.30 π.μ. στον ιερό ναό Αγίου Φανουρίου Π. Πόλεως 9μηνο μνημόσυνο υπέρ αναπαύσεως της ψυχώής της λατρευτής μας μητέρας, γιαγιάς και αδελφής

ΠΑΡΑΣΚΕΥΗΣ ΣΤΑΜΟΥ

Τα παιδιά, τα εγγόνια, τα αδέλφια και οι λοιποί συγγενείς

ΧΛ-23/8



Τελούμε στις 24 Αυγούστου ημέρα Παρασκευή και ώρα 8 π.μ. στον ιερό ναό Ταξιαρχών νεκροταφείου Ρόδου 6μηνο μνημόσυνο υπέρ αναπαύσεως της ψυχής της πολυαγαπημένης μας και αξέχαστης συζύγου, μητέρας, κόρης, αδελφής και θείας

ΑΙΚΑΤΕΡΙΝΗΣ ΣΑΡΡΗ

Ο σύζυγος Ευθύμιος
Τα παιδιά Ειρήνη, Αθηνά, Τσαμπίκα-Παναγιώτης
Η μητέρα Αργυρώ
Τα αδέλφια, τα ανίψια και οι λοιποί συγγενείς

613-23/8

Τελούμε στις 24 Αυγούστου ημέρα Παρασκευή και ώρα 8π.μ. στον ιερό ναό Αγίου Γεωργίου ΚΑΤΩ 6μηνο μνημόσυνο υπέρ αναπαύσεως της ψυχής της λατρευτής μας συζύγου, μητέρας, γιαγιάς, αδελφής και θείας

ΑΙΚΑΤΕΡΙΝΗΣ ΜΟΥΡΑΤΗ

Ο σύζυγος Κωνσταντίνος
Τα παιδιά Μιχάλης - Αγγέλα
Τα εγγόνια Κώστας, Κατερίνα
Οι αδελφές Σοφία Λεμονάκη, Ελευθερία Πατρού και τα ανίψια

612-23/8

Κορυφώνεται ο πόλεμος

ΣΥΝΕΧΕΙΑ ΑΠΟ ΤΗ ΣΕΛ. 1

η διαχείριση της ΔΑΝΕ, την οποία διεκδικεί από το σημερινό διοικητικό συμβούλιο της εταιρίας που τελεί υπό τον Τζακ Γερονικόλα, η κρητική ναυτιλιακή.

ΤΙΣ ΤΕΛΕΥΤΑΙΕΣ ημέρες, παρά την φαινομενική ηρεμία που επικρατεί, η διοίκηση της ΔΑΝΕ έχει επιδοθεί σε έναν αγώνα δρόμου με στόχο να εξοστρακίσει την ΑΝΕΚ, ώστε το 41% του μετοχικού κεφαλαίου που διαθέτει ως θεσμικός επενδυτής να περάσει σε άλλα χέρια.

➪ Οι επαφές και οι διαβουλεύσεις με τους υποψήφους αγοραστές του πακέτου μετοχών της ΑΝΕΚ που κατέχει η ΕΓΝΑΤΙΑ τράπεζα, είναι σε εξέλιξη και τα «σενάρια» για την τύχη της ΔΑΝΕ καθημερινά πολλαπλασιάζονται.

ΣΥΜΦΩΝΑ με ένα από τα σενάρια που κυκλοφόρησαν, ο επικρατέστερος από τους αγοραστές των μετοχών της ΑΝΕΚ είναι κάποιος Αμερικανός επιχειρηματίας. Μάλιστα σύμφωνα με φήμες ο δικηγόρος του αναμένεται να έρθει στη Ρόδο από τη Ζυρίχη για να έχει επαφές με τη διοίκηση της ΔΑΝΕ για την πώληση του πακέτου της ΑΝΕΚ. Συζητήσεις βέβαια θα πρέπει να γίνουν και με την ΕΓΝΑΤΙΑ τράπεζα.

➪ Παράλληλα η διοίκηση της ΔΑΝΕ ξεκίνησε τις διαδικασίες για τη νέα αύξηση του μετοχικού κεφαλαίου που πρόσφατα αποφάσισε. Οι λεπτομέρειες για τον τρόπο με τον οποίο θα γίνει η αύξηση του μετοχικού κεφαλαίου θα καθοριστούν στη συνεδρίαση του διοικητικού συμβουλίου της ΔΑΝΕ που θα γίνει στις 28 Αυγούστου.

ΤΕΣΣΕΡΙΣ ημέρες πριν στις 24 Αυγούστου θα συνεδριάσει το διοικητικό συμβούλιο της ΑΝΕΚ για να ασχοληθεί και με τις τελευταίες εξελίξεις στη ΔΑΝΕ καθώς και με την αίτηση των ασφαλιστικών μέτρων που θα εκδικαστεί στις 3 Σεπτεμβρίου.

➪ Ενδεικτικό πάντως του πόσο πρόχειρα και αβασάνιστα λαμβάνονται οι αποφάσεις από τη διοίκηση της ΔΑΝΕ είναι και αυτή που πάρθηκε πρόσφατα και αφορά την αλλαγή στο όνομα του «Λίνδος».

ΤΟ ΟΝΟΜΑ «Ολυμπιονίκης Διαγόρας» που επελέγη δεν μπορεί να χρησιμοποιηθεί για δύο λόγους:

1ον Γιατί υπάρχει ένα άλλο πλοίο στα Δωδεκάνησα με το ίδιο όνομα και εκτελεί τουριστικά δρομολόγια.

2ον Δεν είναι δυνατό να φέρει την ονομασία «Ολυμπιονίκης Διαγόρας» γιατί η εταιρία θα πρέπει για να την χρησιμοποιήσει να καταβάλει πάρα πολλά χρήματα στην εταιρία που είναι αρμόδια για τη διεξαγωγή των ολυμπιακών αγώνων (Αθήνα 2004).

Η ΔΙΑΜΑΧΗ που ξέσπασε ανάμεσα στις δύο εταιρίες έφερε στο προσκήνιο και μια άλλη συμφωνία που βρισκόταν στα σκαριά και αφορούσε τη σύμπραξη της ΔΑΝΕ με τη Ναυτιλιακή Εταιρία Λέσβου.

➪ Η ΝΕΛ, σύμφωνα με έγκυρες πηγές, είχε δείξει μεγάλο ενδιαφέρον αφού από κοινού οι δύο εταιρίες θα εξυπηρετούσαν το βόρειο και το ανατολικό Αιγαίο.

ΑΓΚΑΘΙ όμως στη σύμπραξη των δύο εταιριών ήταν η ΑΝΕΚ και η συμφωνία τινάχτηκε στον αέρα.

Ο πατριάρχης Αλεξανδρείας

ΣΥΝΕΧΕΙΑ ΑΠΟ ΤΗ ΣΕΛ. 1

Δια του παρόντος Πατριαρχικού ημών Γράμματος προτρεπόμεθα την υμετέραν αγαπητήν Ιερότητα όπως υποδεχθή από μέρους της Μητρός Εκκλησίας και της ημετέρας Μετριότητος προσωπικώς μετά των προσηκουσών τω αξιώματι Αυτού τιμών τον ερχόμενον εις Ρόδον τη ιε' προσεχούς μηνός Σεπτεμβρίου Μακαριώτατον Πάπαν και Πατριάρχην Αλεξανδρείας και λίαν ημίν αγαπητόν και περισπούδαστον εν Χριστώ αδελφόν κύριον Πέτρον, ερχόμενον αυτόσε ίνα τελέση το μυστήριον του γάμου του τέκνου φιλικής Αυτού οικογενείας και παράσχη περιποιήσεις τη Αυτού Μακαριότητι και τη συνοδεία Αυτής κατά το διάστημα της εν Ρόδω παραμονής αυτών.

Ευχαριστούντες δ'από τούδε, επικαλούθεθα επί την υμετέραν Ιερότητα την χάριν και το άπειρον έλεος του Θεού».

Εκαναν ...φτερά

ΣΥΝΕΧΕΙΑ ΑΠΟ ΤΗ ΣΕΛ. 1

Κω υπάλληλοι του Ταχυδρομείου του νησιού και από εκεί αεροπορικώς θα μεταφέρονταν στο αεροδρόμιο Σπάτων από όπου θα τους παραλάμβαναν εργαζόμενοι του Ταχυδρομείου Καλλιθέας. Οι σάκοι περιείχαν γράμματα, μικροεμπορεύματα και διάφορα αντικείμενα, η αξία των οποίων ανέρχεται στα 36,5 εκατ. δραχμές.

•Ερευνες για τη νέα υπόθεση κλοπής ταχυδρομικών σάκων διενεργούν αξιωματικοί της Ασφαλείας Κω.

Βγήκαν στην Κω

ΣΥΝΕΧΕΙΑ ΑΠΟ ΤΗ ΣΕΛ. 1

ΟΛΟΙ κρατούνται στο Λιμεναρχείο της Κω, ενώ αναμένεται να οδηγηθούν στον εισαγγελέα.

➪ Στην Κω, αξίζει να σημειωθεί ότι από την περασμένη Παρασκευή μέχρι και σήμερα, έχουν συλληφθεί 84 συνολικά λαθρομετανάστες, καθώς επίσης, και δυο Τούρκοι δουλέμποροι.

Από το υπουργείο Οικονομικών

Το Σεπτέμβριο η απόφαση για τις αντικειμενικές αξίες

ΜΕΤΑ ΤΗΝ ΠΡΟΣΦΥΓΗ ΤΟΥ ΔΗΜΟΥ ΡΟΔΟΥ

Μέσα στο Σεπτέμβριο, θα ξεκαθαρίσει το ζήτημα που δημιουργήθηκε στη Ρόδο με τις αυξήσεις στις αντικειμενικές αξίες, που ανακοίνωσε το υπουργείο Οικονομικών τον περασμένο Μάρτιο.

Σε αντίθεση με άλλους ΟΤΑ η προσφυγή που κατέθεσαν για τη μείωση των αντικειμενικών αξιών, ο Δήμος Ρόδου και το Εμπορικό Επιμελητήριο, θα τύχει θετικής αντιμετώπισης από το υπουργείο Οικονομικών, αφού είναι και η πιο τεκμηριωμένη.

Οι περισσότερες από τις ενστάσεις που κατέθεσαν δήμοι από ολόκληρη την Ελλάδα, απερρίφθησαν.

Σημειώνεται πάντως ότι οι αρμόδιες υπηρεσίες του υπουργείου Οικονομικών ερευνούν εξονυχιστικά το φάκελο της Ροδου και κάνουν και διασταυρώσεις στοιχείων για να διαπιστώσουν αν πράγματι οι αντικειμενικές αξίες, που ανακοινώθηκαν θα δημιουργήσουν προβλήματα στην τοπική οικονομία.

Η απόφαση για την απόρριψη ή μη της προσφυγής που κατέθεσαν ο Δήμος Ρόδου και το Εμπορικό Επιμελητήριο για τις αντικειμενικές αξίες θα ληφθεί από την αρμόδια επιτροπή του υπουργείου το Σεπτέμβριο.

Οι χρήστες έφθασαν τα 2,3 εκατ.

Μέσω Ιντερνέτ αναζητούν διακοπές οι Βρετανοί

ΠΑΡΑ ΤΗ ΔΥΣΠΙΣΤΙΑ ΠΟΥ ΥΠΑΡΧΕΙ

Σύμφωνα με την εταιρία ερευνών Jupiter MMXI, οι Βρετανοί που επισκέπτονται το Internet με στόχο να ενημερωθούν και να βρουν λύσεις για τις διακοπές τους καθημερινά αυξάνονται, παρά τη δυσπιστία που υπάρχει για τις ηλεκτρονικές κρατήσεις. Κάθε εβδομάδα περίπου 2 εκατ. Βρετανοί πολίτες ανατρέχουν στις τουριστικές σελίδες του Internet όχι για να κάνουν κατευθείαν κράτηση, αλλά για να ενημερωθούν και να βρουν διάφορες προτάσεις για τις διακοπές τους. Μάλιστα στα μέσα Ιουλίου ο αριθμός αυτός έφθασε τα 2,3 εκατ. χρήστες.

Η ίδια έρευνα αποκαλύπτει ότι οι Βρετανοί που κερδίζουν από 45.000 λίρες Αγγλίας το χρόνο και πάνω είναι αυτοί που χρησιμοποιούν περισσότερο το Internet. Οι περισσότεροι προτιμούν να ενημερώνονται και να συγκρίνουν προσφορές, και όχι να κάνουν ηλεκτρονικές κρατήσεις.

31 Δωδεκανήσιοι εισήχθησαν

ΣΥΝΕΧΕΙΑ ΑΠΟ ΤΗ ΣΕΛ. 1

σης του νομού μας, ανακοινώθηκαν τα ονόματα των επιτυχόντων. Το ποσοστό θεωρείται ικανοποιητικό και φθάνει στο 45,58% των διαγωνισθέντων.

ΟΙ ΤΥΧΕΡΟΙ ανά λύκειο που εισάγονται στις εξής σχολές είναι:

1ο ΛΥΚΕΙΟ ΡΟΔΟΥ

1. Αντωνάκης Φιλήμων του Νικολάου, Ιατρική Θεσσαλονίκης
2. Βασιλάκης Τσαμπίκος του Στέργου, Ιατρ. Εργ/τριών ΤΕΙ Θεσ/νικης
3. Ζιμπούλης Χρήστος του Γεωργίου, Οικονομ. Επιστήμης Οικ. Π. Αθήνας
4. Καραμανώλης Μιχαήλ του Γεωργίου, Λογιστικής ΤΕΙ Καβάλας
5. Παπαδάκης Ιωάννης του Γεωργίου, Μηχαν/γίας ΤΕΙ Κρήτη (Ηρακ.)
6. Τσίκκης Μιχαήλ του Νικολάου, Λογιστικής ΤΕΙ Κρήτη (Ηρακ.)

2ο ΛΥΚΕΙΟ ΡΟΔΟΥ

1. Αρναουτίδης Στέφανος του Δημητρίου, Αστυφυλάκων
2. Κίκας Δημήτριος του Σπύρου, Ηλεκ/ικής ΤΕΙ Κρήτης (Χανιά)
3. Κοκολάκης Ιωάννης του Γεωργίου Φ. Παρ/γής ΤΕΙ Δ. Μακ (Φλωρ.)
4. Κουφομανώλη Φωτεινή του Νικολάου, Θεολογίας Θεσ/νίκης
5. Μανωλάκης Μιχάλ του Κλημέντου, Πολ./ Επιστ. Δημοσ. Διοικ. Αθήνας
6. Μασούρα Χριστίνα του Βελισσάριου, Ανακ./ση & Αποκ/ση Κτ. ΤΕΙ Πατ.
7. Μουσέλης Αναστάσιος του Στέργου, Πληρφ. & Επικοιν. Συστ. Αιγαίου (Σάμο)
8. Χρυσόπουλος Κοσμάς του Νικολάου, Οδοντιατρικής Θεσ/νίκης
9. Ψωμά Δέσποινα του Γαβριήλ, Βιολογίας Πάτρας

3ο ΛΥΚΕΙΟ ΡΟΔΟΥ

1. Κοντουδάκη Σταματία του Μόσχου, Φιλοσ. Κοιν. Σπουδ. Κρήτης (Ρέθυμνο)
2. Λοΐζου Ειρήνη του Χρήστου, Διοικηση Επιχ. ΤΕΙ Σερρών
3. Τσακίρης Ζωγράφος του Παναγιώτη, Σχ. Τεχ. Ξυλ. Επ. ΤΕΙ Λαρ. (Καρ.)

1ο ΤΕΛ ΡΟΔΟΥ

1. Γεροκούνα Αννα του Πέτρου, Αισθητικής ΤΕΙ Αθήνας
2. Πιλληρής Εμμανουήλ του Ευαγγέλου, Μηχανολογίας ΤΕΙ Χαλκίδας
3. Πρασσάς Γεώργος του Αγαθοκλή, Εκπ/κων Πο/κων ΣΕΛΕΤΕ Αθ.
4. Χατζηχριστοδούλου Κων/νος του Χρήστου, Ελεγ/κων Ασφ. Εργ. ΤΕΙ Ηπ. Πρτ.

2ο ΤΕΛ ΡΟΔΟΥ

1. Κολέτσου Ασπασία του Ιωάννη Ιατρ. Εργ/ριων ΤΕΙ Θεσ/κης
2. Κρητικού Μαρία Νομική του Παναγιώτη, Διοικ. & Διαχειρ. Εργ. Λάρισα

ΛΥΚΕΙΟ ΡΟΔΟΥ ΕΣΠΕΡΙΝΟ

1. Ανδρεόγλου Παναγιώτης του Θωμά, Εμπορ. Δαφ/σης ΤΕΙ Αθήνας

ΛΥΚΕΙΟ ΑΦΑΝΤΟΥ

1. Ζαϊμάκης Εμμανουήλ του Σταύρου, Οικον. Επιστ. Κρήτης (Ρέθυμνο)
2. Κρητικός Αντώνιος του Εμμανουήλ, Λογιστικής ΤΕΙ Κρήτης (Ηρακ.)

ΛΥΚΕΙΟ ΙΑΛΥΣΟΥ

1. Καρακόπουλος Σίμος του Μιχαήλ, Μεσογειακών Σπουδών Αιγαίου (Ρόδος)

ΛΥΚΕΙΟ ΚΡΕΜΑΣΤΗΣ

1. Δελημανώλης Ζαφείριος του Αθανασίου, Διοικ. Επιχ. ΤΕΙ Σερρών
2. Παπακωνσταντίνου Αικατερίνη του Μιχαήλ, Μεσογειακών Σπουδών Αιγαίου (Ρόδος)

ΛΥΚΕΙΟ ΑΠΕΡΙΟΥ ΚΑΡΠΑΘΟΥ

1. Βασιλαράκη Μαρία του Ηλία, Νοσηλευτικής ΤΕΙ Κρητ (Ηρακ.)

Σ' ολόκληρη τη χώρα διαγωνίστηκαν 15.000 υποψήφιοι και εισήχθησαν σε σχολές 8.494. Το πρώτο δεκαήμερο του Σεπτεμβρίου θα ανακοινωθούν οι βάσεις για τους υποψηφίους που διαγωνίστηκαν με το νέο σύστημα.

Επικίνδυνο φάρμακο

ΣΥΝΕΧΕΙΑ ΑΠΟ ΤΗ ΣΕΛ. 1

του ΙΚΑ Ρόδου κ. Κώστας Κωτικώστας, δήλωσε ότι «δεν χρειάζεται να ανησυχεί κανείς, διότι οι παρενέργειες εμφανίζονται κατά τη διάρκεια της λήψης. Τώρα πλέον - τονίζει ο κ. Κωτικώστας - δεν χορηγείται και όσοι το χρησιμοποιούσαν θα πρέπει να συμβουλευτούν τους γιατρούς τους, για αλλαγή του φαρμάκου. Περίπου 1.500 ασθενείς ασφαλισμένοι του ΙΚΑ στο νησί μας έκαναν χρήση του φαρμάκου, αλλά τονίζω ότι δεν πρέπει να ανησυχούν. Οι παρενέργειες, δηλώνω κατηγορηματικά, εμφανίζονται κατά τη διάρκεια της χρήσης. Με τη διακοπή της χορήγησης παύουν».

Λόγω... τσιγγάνων σταματούν εργασίες

ΣΥΝΕΧΕΙΑ ΑΠΟ ΤΗ ΣΕΛ. 1

αποτέλεσμα η εργολήπτρια εταιρία, μη επιθυμώντας να βρεθεί κατηγορούμενη για τυχόν ατύχημα, να απειλεί με διακοπή των εργασιών.

● Με έγγραφό του προς το διοικητή του Αστυνομικού Τμήματος Ρόδου, που φέρει ημερομηνία 1η Αυγούστου, ο βοηθός νομάρχη κ. Χατζή Χατζηευθυμίου αναφέρει τα εξής:

«Επανερχόμεθα επί του ανωτέρω θέματος, ενημερώνοντάς σας ότι παρά τις οχλήσεις μας καμία ενέργεια δεν έγινε για την απομάκρυνση των αθίγγανων από τη θέση στην οποία κατασκευάζεται το έργο "Κέντρο επισκευής και διαχείμασης σκαφών αναψυχής Ρόδου" (καρνάγιο).

Επαναλαμβάνουμε ότι υπάρχουν κίνδυνοι για τη σωματική ακεραιότητα και τη ζωή των αθίγγανων, λόγω των αναγκαίων εκρήξεων που γίνονται στην περιοχή για την ολοκλήρωση του έργου.

Επίσης στην περιοχή κινούνται βαριά οχήματα και μηχανήματα έργων.

Εντός δε της εβδομάδας, το εργοτάξιο θα βρίσκεται σε πλήρη ανάπτυξη, καθότι προβλέπεται η ολοκλήρωση του έργου μέχρι το τέλος του Οκτωβρίου, σε διαφορετική περίπτωση θα απενταχθεί το έργο, με συνέπεια να απωλεσθούν πόροι ύψους 1.850.000.000 δρχ.

Η εταιρία «ΕΤΑΝΕ ΕΥΚΛΕΙΔΗΣ», η οποία κατασκευάζει το έργο με συνεχή σημειώματά της επισημαίνει την παρουσία των αθίγγανων στην περιοχή και τους κινδύνους που υπάρχουν για ατυχήματα.

Σε τελευταίο δε έγγραφό της, το οποίο ελήφθη προ δύο ημερών στην υπηρεσία μας, μας ενημερώνει ότι θα εγκαταλείψει το έργο λόγω της αδιαφορίας που παρατηρείται για την απομάκρυνση των αθίγγανων.

Επισημαίνουμε γιια μια ακόμη φορά ότι ο αριθμός των αθίγγανων στην περιοχή αυξάνεται συνεχώς και καμία ενέργεια δεν έχει γίνε μέχρι σήμερα για την απομάκρυνσή τους.

Αξιζει να σημειωθεί ότι με καθυστέρηση 19 ημερών η Νομαρχία έλαβε απάντηση ότι «δεν είναι δυνατή η απομάκρυνση των αθίγγανων, καθώς δεν έχει εξευρεθεί χώρος από το Δήμο Ροδίων για τη δημιουργία καταυλισμού».

ΛΑΪΚΟ ΛΑΧΕΙΟ

(Την κλήρωση προσφέρει το πρακτορείο ΚΩΣΤΑ ΚΑΣΤΡΟΥΝΗ - ΘΕΜ. ΣΟΦΟΥΛΗ 155)

ΚΛΗΡΩΣΗ 34η της 21 Αυγ- 2001

ΚΕΡΔΗ ΤΡΙΩΝΥΜΟΥ ΛΑΧΝΟΥ : Ο Κυκλοφόρησαν σειρές: 10

	Σειρά	Στοιχείο	Αριθμός	Δ ρ α χ μ έ ς
Μεγάλος Λαχνός	6η	Α	51275	Jackpot
Υπόλοιπα στοιχεία	6η	Β+Γ+Δ	51275	Jackpot
Β Λαχνός τριψήφιου	7η	Α - Ω	51275	Jackpot
Γ Λαχνός τριψήφιου	5η	Α - Ω	51275	Jackpot
Σε όλες τις άλλες σειρές			51275	15,000,000

ΚΑΤΑΛΟΓΟΣ ΚΕΡΔΩΝ ΣΕ ΟΛΕΣ ΤΙΣ ΣΕΙΡΕΣ

Αριθμός	Ποσό	Αριθμός	Ποσό	Αριθμός	Ποσό	Αριθμός	Ποσό
411	70,000	21193	100,000	41105	100,000	61262	70,000
1398	300,000	22270	70,000	41282	100,000	61286	70,000
2169	70,000	23081	200,000	42043	70,000	61967	200,000
2950	70,000	23942	70,000	42754	70,000	62758	70,000
3661	100,000	24273	70,000	43213	300,000	63239	100,000
4322	70,000	25094	70,000	43936	70,000	63850	70,000
5153	70,000	25905	100,000	44417	70,000	64541	70,000
5954	70,000	26656	70,000	45088	70,000	65252	100,000
6705	200,000	27088	1,000,000	45999	200,000	65933	70,000
7416	70,000	27217	70,000	46650	70,000	66464	70,000
8167	70,000	27469	70,000	47121	70,000	67145	300,000
8898	70,000	27940	70,000	47732	100,000	67916	70,000
9579	100,000	28661	70,000	48283	70,000	68727	70,000
9630	70,000	29322	100,000	49051	100,000	69308	100,000
11141	70,000	30073	70,000	49914	70,000	70199	70,000
11172	2,000,000	30954	100,000	51265	70,000	70980	100,000
11319	70,000	31501	70,000	51275	Πρώτος	71767	70,000
12060	70,000	33262	70,000	52025	70,000	72198	70,000
12631	100,000	33833	200,000	52776	70,000	72909	100,000
13242	70,000	34414	70,000	53527	100,000	73120	70,000
14073	200,000	35165	70,000	54278	70,000	73791	70,000
14614	70,000	35946	100,000	55049	70,000	74032	300,000
15345	70,000	36467	70,000	55870	200,000	74953	70,000
16126	70,000	36548	70,000	56661	70,000	75504	70,000
16877	100,000	36829	70,000	57282	100,000	76055	70,000
17628	70,000	37400	100,000	58233	70,000	76466	100,000
18319	300,000	38231	70,000	58954	70,000	76957	70,000
19070	70,000	39172	200,000	59626	70,000	77628	70,000
19951	70,000	39623	70,000	60248	200,000	78249	200,000
20582	70,000	40374	70,000	60670	70,000	79170	70,000

Από 10,000 δρχ κερδίζουν όλοι οι αριθμοί που λήγουν σε 75
Από 4,000 δρχ κερδίζουν όλοι οι αριθμοί που λήγουν σε 5
Από 2,000 δρχ κερδίζουν όλοι οι αριθμοί που αρχίζουν από: 51, 11, 27

Στην κλήρωση αυτή: Συνοψίθηκαν οι χιλιάδες 11 27 36 61 76
Δεν συνοψίθηκαν οι χιλιάδες 10 32 50
Τα κέρδη άνω των 100000 φορολογούνται με 10%

ΓΡΑΦΕΙΟ ΤΕΛΕΤΩΝ & ΜΝΗΜΟΣΥΝΩΝ ΡΟΔΟΥ
ΣΤΕΦΑΝΑ - ΣΤΟΛΙΣΜΟΙ
«ΑΜΕΡΙΚΑΝΟΥ»
Αμεση εξυπηρέτηση ΟΛΟ ΤΟ 24ΩΡΟ
Αναλαμβάνουμε την τελετή και με τα έξοδα που χορηγούν τα ταμεία χωρίς καμία επιβάρυνση. ΙΚΑ, ΤΕΒΕ, ΤΑΞΥ, ΔΗΜΟΣΙΟΥ, ΛΙΜΕΝΙΚΩΝ, ΟΓΑ και λοιπά ταμεία.
Τους ΑΠΟΡΟΥΣ ΔΩΡΕΑΝ
Πλατεία Βρούχου στη Μητρόπολη
Τηλέφωνα: 28901 - 33400
ΑΕ1837-2300-18/9

ΑΝΑΚΟΙΝΩΣΗ ΔΡΟΜΟΛΟΓΙΩΝ

ΚΟΙΝΟΠΡΑΞΙΑ ΙΠΤΑΜΕΝΩΝ ΔΕΛΦΙΝΙΩΝ

KIRIAKOULIS MARITIME

ΜΑΡΙΛΕΝΑ-ΤΖΙΝΑ-ΣΑΜΟΣ ΙΙ - ΑΡΙΣΤΕΑ - ΓΕΩΡΓΙΟΣ Μ

Κρατήσεις, πληροφορίες:
τηλέφωνα 31030 ή 70429 και 78052 Φαξ: 36606
και στον τουριστικό σας πράκτορα

ΗΜΕΡΑ	ΛΙΜΑΝΙ	ΑΦΙΞΗ	ΑΝΑΧΩΡΗΣΗ
ΔΕΥΤΕΡΑ	ΡΟΔΟΣ	08.00	10.10
	ΚΩΣ	10.00	10.55
	ΚΑΛΥΜΝΟΣ	10.45	11.55
	ΛΕΡΟΣ	11.45	13.00
	ΠΑΤΜΟΣ	12.30	13.45
	ΛΕΡΟΣ	13.35	14.45
	ΚΑΛΥΜΝΟΣ	14.35	15.40
	ΚΩΣ	15.30	
	ΡΟΔΟΣ	17.40	
ΤΡΙΤΗ	ΡΟΔΟΣ	08.00	
	ΚΩΣ	10.00	16.00
	ΡΟΔΟΣ	18.00	
ΤΕΤΑΡΤΗ	ΡΟΔΟΣ		08.00
	ΚΩΣ	10.00	16.00
	ΡΟΔΟΣ	18.00	
ΠΕΜΠΤΗ	ΡΟΔΟΣ	08.00	
	ΚΩΣ	10.00	10.10
	ΚΑΛΥΜΝΟΣ	10.45	10.55
	ΛΕΡΟΣ	11.45	11.55
	ΠΑΤΜΟΣ	12.30	13.00
	ΛΕΡΟΣ	13.35	13.45
	ΚΑΛΥΜΝΟΣ	14.35	14.45
	ΚΩΣ	15.30	15.40
	ΡΟΔΟΣ	17.40	
ΠΑΡΑΣΚΕΥΗ	ΡΟΔΟΣ		08.00
	ΚΩΣ	10.00	16.00
	ΡΟΔΟΣ	18.00	
ΣΑΒΒΑΤΟ	ΡΟΔΟΣ		08.00
	ΣΥΜΗ	08.55	09.00
	ΚΩΣ	10.30	10.45
	ΚΑΛΥΜΝΟΣ	11.20	11.30
	ΑΣΤΥΠΑΛΑΙΑ	13.00	13.30
	ΚΑΛΥΜΝΟΣ	15.00	15.30
	ΚΩΣ	16.05	16.30
	ΣΥΜΗ	18.00	18.10
	ΡΟΔΟΣ	19.00	
ΚΥΡΙΑΚΗ	ΡΟΔΟΣ		08.00
	ΚΩΣ	10.00	10.15
	ΝΙΣΥΡΟΣ	11.05	15.00
	ΚΩΣ	15.50	16.00
	ΡΟΔΟΣ	18.00	

Λοιπά δρομολόγια
ΧΑΛΚΗ: Κάθε Τετάρτη στις 10.30
ΤΗΛΟ: Κάθε Σάββατο στις 16.00
και Κυριακή στις 15.20



Το πιο πυκνό δίκτυο σύνδεσης της Δωδεκανήσου

ΑΕ 1630/Χ 2656-31/8

Ετησίως ξεπερνά τα 500 δισ. δρχ.

Ο τζίρος των Καζίνων προκαλεί ίλιγγο

ΑΝΤΙΣΤΟΙΧΕΙ ΣΤΟ 1,7 % ΤΟΥ ΑΕΠ

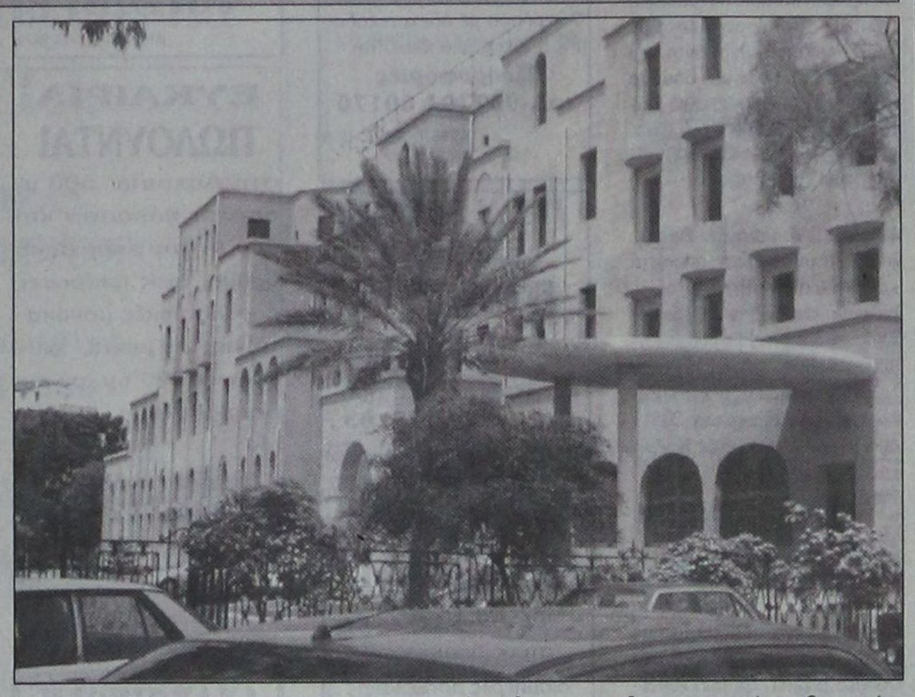

Με ρυθμούς αύξησης που ξεπερνούν το 10% ετησίως κινείται ο τζίρος των καζίνων, ο οποίος, από 400 περίπου δισ δρχ. το 1998, έφθασε σε μια διετία, το 2000, στα 523 δισ. δρχ. Το ποσό αυτό ανέρχεται στο 1,7% του ΑΕΠ και αντιστοιχεί σε 55.000 δρχ. ανά κάτοικο ή 141.000 δρχ. ανά ενεργό κάτοικο. Παράλληλα, σύμφωνα με εκτιμήσεις αρμοδίων, ο τζίρος στην παράνομη αγορά των ηλεκτρονικών τυχερών παιχνιδιών, κυρίως, (slot machines) φθάνει τα 150 δισ. δρχ. ετησίως.

Σε ό,τι αφορά τα προηγούμενα χρόνια, σύμφωνα με τα τελευταία διαθέσιμα στοιχεία, οι Ελληνες ξοδεύουν το εκπληκτικό ποσό των 900 δισ. δρχ., περίπου, σε κάθε είδους «τυχερά» παιχνίδια. Στα καζίνα παίχτηκαν τα περισσότερα χρήματα, πάνω από 400 δισεκατομμύρια δραχμές. Αντιστοίχως στο Τζόκερ δαπανήθηκαν 97 δισ. δραχμές και στον ιππόδρομο 90 δισεκατομμύρια δραχμές. Για να μπορέσει μάλιστα κανείς να κάνει τις αναγκαίες συγκρίσεις, τα ποσά που οι Ελληνες «παίκτες» ξόδεψαν σε τυχερά παιχνίδια αναλογούν περίπου στο 67% του συνολικού ποσού που διέθεσαν οι Ελληνες αυτοκινητιστές για να αποκτήσουν νέο επιβατικό αυτοκίνητο. Σύμφωνα με προσωρινές εκτιμήσεις, οι συνολικές πωλήσεις των 70 μεγαλύτερων εισαγωγικών και εμπορικών επιχειρήσεων επιβατικών και άλλων αυτοκινήτων κατά το 1998 ανήλθε στο επίπεδο του 1,3 τρισ. δραχμών.

Τη μερίδα του λέοντος στα τυχερά παιχνίδια είχαν τα καζίνα, στα οποία αναλογεί περίπου το 46% των ποσών που οι Ελληνες έπαιξαν σε όλα τα τυχερά παιχνίδια. Αποκαλυπτικό δε της «ρέντας» των Ελλήνων παικτών είναι το γεγονός ότι κατά το παρελθόν έτος οι Ελληνες παίκτες των έξι ιδιωτικών καζίνων της χώρας άφησαν στους «ναούς» του τζόγου φιλοδωρήματα αξίας 4,4 δισεκατομμυρίων δραχμών! Τα στοιχεία που έθεσαν υπόψη μας οι αρμόδιοι παράγοντες της Διεύθυνσης Καζίνων του ΕΟΤ είναι αποκαλυπτικά: το παρελθόν έτος οι επισκέπτες των έξι ιδιωτικών καζίνων «έπαιξαν» περίπου 330 δισεκατομμύρια δραχμές. Από αυτό το ποσό, τα έξι ιδιωτικά καζίνα της χώρας εμφάνισαν μεικτά κέρδη 88 δισεκατομμυρίων δραχμών.

Το γεγονός ότι στα έξι ιδιωτικά καζίνα της χώρας «κόβονται» πάνω από 2,2 εκατομμύρια εισιτήρια, ενώ οι νέοι παίκτες κάθε χρόνο φθάνουν τις 150.000-180.000 περίπου.

Από τα έξι ιδιωτικά καζίνα, τη μερίδα του λέοντος κατέχουν αυτό του Λουτρακίου, όπου ετησίως «παίζονται» πάνω από 150 δισ. δρχ. και το αντίστοιχο της Θεσσαλονίκης με 124 δισεκατομμύρια δραχμές. Τα μεικτά κέρδη του καζίνου Λουτρακίου υπερβαίνουν τα 40 δισ. δραχμές, ενώ τα αντίστοιχα του καζίνου Θεσσαλονίκης τα 35 δισεκατομμύρια δραχμές. Το καζίνο του Ρίου εμφανίζει τα περισσότερα μεικτά κέρδη ανά πελάτη (περίπου 50.000 δραχμές) με δεύτερο το καζίνο Λουτρακίου (περίπου 49.000 δραχμές). Στην αμέσως επόμενη θέση ήλθε το καζίνο Χαλκιδικής με 42.000 δραχμές.

Το συνολικό ποσό, που οι Ελληνες «καταθέτουν» στους «ναούς» του τζόγου, επέτρεψε στην Ελλάδα να βρεθεί στην 20η θέση του καταλόγου των χωρών με τη μεγαλύτερη κατά κεφαλή κατανάλωση χρημάτων για τυχερά παιχνίδια.

PELLOS TRAVEL

6ήμερη εκδρομή
ΣΤΗΝ ΠΑΝΕΜΟΡΦΗ

ΚΡΗΤΗ

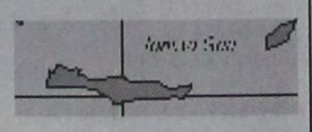

Από 26-8-2001
Επιστροφή 31-8-201

26/8/2001
Αναχώρηση από Ρόδο με το πλοίο. Αφιξη στον Αγιο Νικόλαο. Τακτοποίηση στο ξενοδοχείο της πόλης - διανυκτέρευση.

27/8/2001
Πρωινό στο ξενοδοχείο. Εκδρομή ολοήμερη στο Ηράκλειο. Επίσκεψη στους αρχαιολογικούς χώρους της Κνωσσού και Φαιστού. Επιστροφή στο ξενοδοχείο - διανυκτέρευση.

28/8/2001
Πρωινό στο ξενοδοχείο. Ελεύθερη μέρα. Προαιρετική κρητική βραδιά - διανυκτέρευση.

29/8/2001
Πρωινό στο ξενοδοχείο. Ολοήμερη εκδρομή στο Φοινικοδάσος και στην πόλη της Σητείας. Επιστροφή στο ξενοδοχείο - διανυκτέρευση.

30/8/2001
Πρωινό στο ξενοδοχείο. Επίσκεψη στους αρχαιολογικούς χώρους της πόλης - Μουσείο Αγ. Νικολάου, Λαογραφικό Μουσείο. Επιστροφή στο ξενοδοχείο - διανυκτέρευση.

31/8/2001
Αναχώρηση για Ρόδο. Αφιξη στη Ρόδο - τέλος εκδρομής.

Τιμή: **79.000 δρχ.**

Στην εκδρομή περιλαμβάνονται
1. Εισιτήρια γ' θέσης Ρόδος - Αγιος Νικόλαος Κρήτης - Ρόδος
2. Διανυκτερεύσεις σε ξενοδοχείο β' και γ' κατηγορίας με πρωινό
3. Ξεναγήσεις - εκδρομές
4. Μεταφορές με κλιματιζόμενα πούλμαν
5. Συνοδός γραφείου
6. Ταξιδιωτική ασφάλεια

Για περισσότερες πληροφορίες και κρατήσεις

PELLOS TRAVEL
Λ. Καλλιθέας 125 Φαληράκι - Ρόδος
Τηλ.: (0241) 87615, 86298
Fax: (0241) 87616

ΑΕ 1928/ΧΛ-25/8

ΚΕΝΤΡΟ ΒΡΕΤΑΝΙΚΩΝ ΕΞΕΤΑΣΕΩΝ ΣΤΗΝ ΑΓΓΛΙΚΗ ΓΛΩΣΣΑ



MISS ANNA

☆D. HORNSBY B.A. (ENGLISH HONOURS) P.G.E. UNIVERSITY OF LIVERPOOL ENGLAND (πρώην εξεταστής του CAMBRIDGE)

☆ANN HORNSBY B.A. CERT ED. DIP. COUNS. UNIVERSITY OF ASTON, ENGLAND

☆ΚΑΒΟΥΚΛΗ ΟΥΡΑΝΙΑ

ΚΕΝΤΡΙΚΟ ΓΡΑΦΕΙΟ: Πλατεία Αγ. Νικολάου 7 - πρώτος όροφος - Ρόδος

ΠΟΙΟΤΙΚΑ ΠΡΟΣΟΝΤΑ

ΑΠΑΙΤΟΥΝ ΠΟΙΟΤΙΚΗ ΕΚΠΑΙΔΕΥΣΗ

ΓΙΑΤΙ Μ'ΕΜΑΣ; ΔΙΟΤΙ

Ο διευθυντής του φροντιστηρίου μας έχει πανεπιστημιακό πτυχίο στην αγγλική γλώσσα / λογοτεχνία καθώς και παιδαγωγικά προσόντα



☆Εμείς πιστεύουμε μια καλή αρχή οδηγεί στην καλή πρόοδο

☆Εμείς προσφέρουμε τον πιο γρήγορο, σίγουρο και αναγνωρισμένο στην Ε.Ε. δρόμο προς την επιτυχία στα πτυχία ***CAMBRIDGE, FIRST CERTIFICATE και PROFICIENCY - PITMAN LONDON***

☆Προσφέρουμε αποκλειστικά όλες τις παρακάτω σειρές μαθημά

☆Βρετανοί επαγγελματίες εκπαιδευτικοί με όλα τα προσόντα

☆Ολες οι τελευταίες μέθοδοι διδασκαλίας

☆Ολιγομελή τμήματα

ΑΕ1721-Χ2626-11/9

ΠΡΟΟΔΟΣ ΜΙΚΡΕΣ ΑΓΓΕΛΙΕΣ ΜΙΚΡΕΣ ΑΓΓΕΛΙΕΣ ΠΡΟΟΔΟΣ

ενοικιάσεις

ΕΝΟΙΚΙΑΖΕΤΑΙ διαμέρισμα 140 τ.μ. στον 1ο όροφο στην πάροδο Κορδιγκτώνος, με τρία υπνοδωμάτια, κουζίνα, σαλόνι, μπάνιο, WC. Ολοι οι χώροι διαθέτουν κεντρική θέρμανση. Τιμή ενοικίου 160.000 δρχ. Τηλ. 0244-51474
ΑΕ 1945/2376-29/8

ΕΝΟΙΚΙΑΖΕΤΑΙ στην οδό Καναδά 54, κατάστημα 55τ.μ., με πατάρι, 35τ.μ. Πληροφορίες τηλ. 22450 ώρες 8.30π.μ. - 3μ.μ.
ΑΕ 1918/2359-31/8

ΕΝΟΙΚΙΑΖΕΤΑΙ διαμέρισμα 75τ.μ. ισόγειο πλήρως επιπλωμένο. Θεμιστοκλέως Σοφούλη 37Γ, έναντι πάρκου. Τηλ. 73706, 0942 405975
ΑΕ1906-2349-26/8

ΕΝΟΙΚΙΑΖΟΝΤΑΙ 1) λουξ διαμερίσματα επιπλωμένα, δίκλινα, τρίκλινα και τετράκλινα για διακοπές, με το μήν ή την ημέρα, περιοχή Μητροπόλεως έως 30 Σεπτεμβρίου, 2) διαμέρισμα 4άρι με δύο WC, πλήρως επιπλωμένο και τηλέφωνο. Πληρ. τηλ. 29362.
ΑΕ1897-2343-25/8

ΕΝΟΙΚΙΑΖΕΤΑΙ στο κέντρο της πόλης Ρόδου, στην οδό Αλεξάνδρου Διάκου 46, μεγάλο γραφείο, συνολικού εμβαδού περίπου 80τ.μ. με τρεις εξώστες, κατάλληλο για ιατρείο, γραφείο, δικηγορικό ή για μηχανικούς, συμβολαιογράφους, πρακτορεία κ.λ.π. Πληρ. στα τηλέφωνα: 24052 ώρες 10-14 και 18-22 και στο 77886 ώρες γραφείου.
ΑΕ1860-2313-23/8

ΕΝΟΙΚΙΑΖΕΤΑΙ κατάστημα στην περιοχή Μητροπόλεως Ρόδου, 45.000 δρχ. περισσότερες πληροφορίες.: Πόπη Μιχαηλίδου, τηλ. 0245 - 71392.
ΑΕ1866-2317-8/9

ΕΝΟΙΚΙΑΖΕΤΑΙ διαμέρισμα LUX με τρία υπνοδωμάτια, 1 ντους-τουαλέτα, 1 μπάνιο, εντοιχιζόμενη κουζίνα με όλα τα ηλεκτρικά, καινούργιο 120 τ.μ., διαμπερές επιπλωμένο ή μη επί της οδού Δημητρίου Αναστασιάδη. Τιμή προσιτή. Πληρ. τηλ. 0241-30330.
595-22/8

ΕΝΟΙΚΙΑΖΕΤΑΙ διαμέρισμα 3άρι 100τ.μ. επιλωμένο μόνο σε δημοσίους υπαλλήλους, στην Ιξιά. Τηλ. 66312, 76850.
ΑΕ 1807-2285-28/8

ΕΝΟΙΚΙΑΖΕΤΑΙ γκαρσονιέρα επιπλωμένη στην Ιαλυσό. 200 μέτρα από τη θάλασσα, θέα απεριόριστη, ατομικό γκαράζ. Για διακοπές ή όλο το χρόνο. Τηλ. 91655.
ΑΕ1898-2345-25/8

ΕΝΟΙΚΙΑΖΕΤΑΙ διαμέρισμα 80τ.μ., 4άρι, οδός Λαμίας 11α, Ανάληψη. Τιμή 90.000 δρχ., από 9π.μ.-6μ.μ.
ΑΕ1913/2354-28/8

ΕΝΟΙΚΙΑΖΕΤΑΙ διαμέρισμα επιπλωμένο με πλήρη εξοπλισμό, 100τ.μ., Γρίβα 89, σε φοιτήτριες, από 1-9-2001 έως 30-6-2002, 140.000 δρχ. Τηλ. 26638 και 36832
ΑΕ1910/2312-28/8

ΕΝΟΙΚΙΑΖΕΤΑΙ γραφείο 25 τ.μ. Γρηγορίου Λαμπράκη - Ακαδημια. Ανωθεν «Στάνη Καφέ». Τηλ. 92307-96096.
ΑΕ1902-2348-25/8

ΕΝΟΙΚΙΑΖΕΤΑΙ γκαρσονιέρα 2 δωματίων επιπλωμένη λουξ κατασκευής στην Ιαλυσό, πλησίον 1ου και 2ου Δημοτικού Σχολείου. Τηλ. 94850.
ΑΕ1890-2335-19/9

ΕΝΟΙΚΙΑΖΕΤΑΙ διαμέρισμα 55τ.μ. επί της οδού Γρίβα 52 5ος όροφος. Πληρ. τηλ. 38922.
ΑΕ1896-2342-25/8

ΕΝΟΙΚΙΑΖΕΤΑΙ νεόκτιστο διαμέρισμα 2 υπνοδωματίων, σαλόνι, κουζίνα, μπάνιο με ηλιακό θερμοσίφωνα. Οδός Βιέννης 17. Τιμή ενοικίου: 120.000 δρχ. Τηλ. 95451 - 0946 552222, 9-1 το μεσημέρι και 6 έως 8μ.μ.
ΑΕ1899-2346-25/8

ΚΑΤΑΣΤΗΜΑ
ΕΝΟΙΚΙΑΖΕΤΑΙ
Σοφ. Βενιζέλου
100 Μαγαζιά
διαμπερές, εμβαδού 60 τ.μ. με υπόγειο και πατάρι, κατάλληλο για κάθε χρήση.
Τηλ. 30595-30589
ΑΕ1886-2333-1/9

πωλήσεις

ΠΩΛΕΙΤΑΙ μεγάλη επιχείρηση ετοίμων ενδυμάτων (ανδρικά-γυναικεία-παιδικά), λόγω υγείας. Ευκολίες πληρωμής. Πληρ. τηλ. 0977571069
ΑΕ 1940/2372-1/9

ΕΥΚΑΙΡΙΑ: 1ον) Πωλείται κατάστημα σε μπετά 40τ.μ. και υπόγειο 50 τ.μ. και τα δύο μαζί μόνο 9.000.000 δρχ. Βρίσκεται στην οδό Αταβύρου Μυκηνών, Κάτω Ροδίνι. **2ον)** Παλαιά οικία με μικρή αυλή στα Κοσκινού μόνο 10.000.000 δρχ. προλάβετε. Πληρ. τηλ. 24616 - 0946 049179 κ. Νίκο.
ΑΕ1859-2311-31/8

ΠΩΛΟΥΝΤΑΙ στο Γεννάδι: 1) Παραθαλάσσιο αγρόκτημα 16.500 μ. με πρόσοψη επί της λεωφόρου, 125 μ. και 2) Αγρός επί της λεωφόρου, με πρόσοψη 50 μέτρα, εκτάσεως 5000 μ., 1000 μ. από το χωριό. Πληρ. 61628, 61937, 0974 435364
ΑΕ1856-2308-31/8

ΠΩΛΕΙΤΑΙ αγρός 4.000 τ.μ. ή 2000 τ.μ. με πρόσωπο στον επαρχιακό δρόμο Ρόδου - Ασγούρου, κατάλληλο για βιοτεχνική ή εμπορική χρήση. Τηλ. 27082-26476, 0944347405
ΑΕ1865-Χ2634-26/8

ΠΩΛΕΙΤΑΙ οικία μετ'αυλής στην Π. Πόλη. Τηλ. 27082-26476, 0944-347405
ΑΕ1841-Χ2634-25/8

ΠΩΛΕΙΤΑΙ αγρός 2.100 τ.μ. επί της ΛΕΩΦ. ΡΟΔΟΥ-ΛΙΝΔΟΥ κοντά στο ΤΡΟΦΟ, κατάλληλος για βιοτεχνική ή εμπορική χρήση. Τηλ. 27082-26476, 0944-347405
ΑΕ1843-Χ2634-25/8

ΠΩΛΟΥΝΤΑΙ 4άρια και 3άρια διαμερίσματα πολυτελούς κατασκευής πλησίον εστιατορίου Αραπάκι - Θ. Σοφούλη - με στεγασμένο χώρο στάθμευσης. Τηλ. 27082-26476, 0944347405 κ. Κρανίδη Εμμ
ΑΕ1863-Χ2634-26/8

ΠΩΛΕΙΤΑΙ επαγγελματικός για οποιαδήποτε χρήση χώρος, 140 τ.μ., φωτεινός, καινούργια οικοδομή, με αυλή, άλλα περίπου 80 τ.μ. για αποκλειστική χρήση, με τριφασικό ρεύμα (Τ3). Τιμή ευκαιρίας 11.000.000 δρχ. Τηλ. 0977090739
ΑΕ 1936/2361-29/8

ΠΩΛΟΥΝΤΑΙ μονοκατοικίες, πολυτελούς κατάσκευής με κήπο, διαστάσεων 130 έως 168 τ.μ. πλέον την σοφίτα 22 τ.μ. σε ημιτελή κατασκευή (μπετά) ή πλήρως αποπερατωμενες με τζάκι, κεντρική θέρμανση , 3 wc, ιταλική κουζίνα, δάπεδα από γρανιτόπλακα εμαγιέ Ιταλίας. κ. Κρανίδη Εμμ. Τηλ. 27082-26476, 0944347405
ΑΕ1864-Χ2634-26/8

ΠΩΛΕΙΤΑΙ μεζονέτα 220τ.μ., ανεξάρτητη με κήπο, μπροστά και πίσω- στην περιοχή Ροδίνι, απέναντι από το πάρκο, εξαιρετικής κατασκευής, με εντοιχιζόμενη κουζίνα, πόρτες πολυτελείας (Δεσποτάκη), ηλιακό, καλοριφέρ, κλπ. Πληρ. τηλ. 20511 από 9.00 - 19.00 εκτός Κυριακής
2966-26/8

ΛΟΓΩ συνταξιοδοτήσεως πωλούνται έπιπλα, εμπορεύματα τουριστικών ειδών, μεταλικά έπιπλα, ράφια αλουμινίου με γυαλί, ψυγείο 3 μέτρα, για σούπερ μάρκετ, σε τιμή ευκαιρίας. Πληρ. τηλ. 91986 και 0936656109
ΑΕ1716/2223-22/8

ΠΩΛΕΙΤΑΙ αγρός 4.000 τ.μ. στο ΑΣΓΟΥΡΟΥ. Τηλ. 27082-26476, 0944-347405
ΑΕ1842-Χ2634-25/8

ΠΩΛΕΙΤΑΙ μεζονέτα 125τ.μ., γωνιακή, ημιτελής,σε τούβλα ή σουβά ή και τελειωμένη στα Κοσκινού κοντά στην πλατεία και στο σχολείο με μικρή αυλή για πάρκινγκ, καλής κατασκευής και τιμή ευκαιρίας. Πληροφορίες τηλ. 0944/807951 κ. Τάσο
ΑΕ1915/2356-28/8

ΠΩΛΟΥΝΤΑΙ
1. Διαμέρισμα 3 υπνοδωματίων σε τιμή ευκαιρίας, μόνο 30.000.000 επί της Κων. Υδραίου
2. Διαμέρισμα 2 υπνοδωματίων επί της Κοδριγκτώνος, αξίας 31.000.000
3. Διαμέρισμα 2 υπνοδωματίων στο Δήμο Ιαλυσού, αξίας 23.000.000
4. Αγρός 4.000 τ.μ. στο Κανδυλί, μόνον 20.000.000
5. Αγρός 4.000 τ.μ. στους Καστελλοριζιούς -Τρεις- αξίας 31.000.000
6. Τρία καταστήματα επί της Λεωφόρου Ηρακλειδών

Πληρ. ΕΜΜ. ΚΡΑΝΙΔΗΣ
ΤΗΛ. 27082-26476
0944-347405
ΑΕ1840-Χ2634-25/8

ΠΩΛΟΥΝΤΑΙ

Α) Στην οδό Ιωάννη Μεταξά και Ανθούλας Ζερβού στο Νιοχώρι:
- Ορορφοδιαμερίσματα, αρίστης κατασκευής των 136τ.μ., με θέση στάθμευσης και υπόγεια αποθήκη 12τ.μ., με κεντρική θέρμανση με αυτονομία
- Διαμερίσματα 138, 105, 97, 91, 81, 63, 55 με θέση στάθμευσης, κεντρική θέρμανση με αυτονομία
- Καταστήματα των 140 και 70τ.μ.

Β) Στην οδό Αποστόλου Παύλου, Ανάληψη:
- Διαμερίσματα ετοιμοπαράδοτα, 116, 112, 88, και 73τ.μ., με θέση στάθμευσης και κεντρική θέρμανση

Γ) Μονοκατοικίες στην Ιαλυσό, οδός Δημοκρατίας, πανταχόθεν ελεύθερες από 119τ.μ. έως 184τ.μ. διόροφες, χωρίς υπόγειο, με οικόπεδο από 250 έως 360τ.μ., πολυτελούς κατασκευής

ΠΛΗΡΟΦΟΡΙΕΣ
ΑΝΑΣΤΑΣΙΟΣ ΑΤΣΙΔΗΣ
ΣΤΕΦΑΝΟΥ ΚΑΖΟΥΛΗ 74 - ΡΟΔΟΣ Τηλ. 28616, 37848
ΑΕ1566-Χ2630-31/8

ΟΙΚΟΔΟΜΙΚΕΣ-ΤΕΧΝΙΚΕΣ
ΕΜΠΟΡΙΚΕΣ-ΕΠΙΧΕΙΡΗΣΕΙΣ
ΑΦΟΙ ΑΣΒΕΣΤΗ Ο.Ε.
Κ. Ταηλδάρη 26-Ρόδος
☎ 32809-74325-74326
ΠΩΛΟΥΝΤΑΙ
● ΔΙΑΜΕΡΙΣΜΑΤΑ
υπερούξ διαφόρων διαστάσεων
ΕΓΓΥΗΣΗ Η ΠΟΛΥΕΤΗ ΠΕΙΡΑ ΜΑΣ
ΑΕ1563/Χ2623-31/8

ΠΩΛΕΙΤΑΙ
ενιαίος καινουργής θάλαμος συντήρησης και κατάψυξης 4Χ4Χ2,5, 45 κυβικά, που λειτουργεί μόνο τρεις μήνες.
Πληροφορίες
κ. Τσαμπίκο τηλ. 62622
585-24/8

ΠΩΛΟΥΝΤΑΙ
οικόπεδα - φιλέτα των 2000 και 4000 τ.μ. στους πρόποδες Φιλερήμου με άδεια οικοδομής ή δίχως από ιδιοκτήτη.
Πληροφορίες
τηλ. 96779 , 60170
ΑΕ1830-Χ2667-12/9

ΠΟΛΥ ΜΕΓΑΛΗ ΕΥΚΑΙΡΙΑ
ΠΩΛΕΙΤΑΙ
η πιτσαρία
LA PIZZAGIO
σε καταπληκτική τιμή.
Τηλ. 0944 777103
ΑΕ1881-Χ2668-28/8

ΜΕΓΑΛΗ ΕΥΚΑΙΡΙΑ
ΠΩΛΕΙΤΑΙ
ΜΕΖΟΝΕΤΑ 160 τ.μ.
στους Δασκάλους, διαμπερές πολυτελούς κατασκευής, αυλές μπρος - πισω, τζάκι, μπάρμπεκιου, εντοιχιζόμενη κουζίνα, air condition, εντοιχιζόμενες ντουλάπες.
Τηλ. 0944 777103
ΑΕ1883-Χ2668-28/8

ΠΩΛΟΥΝΤΑΙ: 1) Μονοκατοικία στην Ιαλυσό, πανταχόθεν ελεύθερη. Τιμή 25.000.000 δρχ. και 2) οικόπεδο εκτός σχεδίου 4.200τ.μ., 8.500 το τετραγωνικό μέτρο. Πληροφορίες τηλ. 92458
ΑΕ1926/2365-31/8

ΜΕΓΑΛΗ ΕΥΚΑΙΡΙΑ
ΠΩΛΟΥΝΤΑΙ
ΟΙΚΟΠΕΔΟ
στο Κιοτάρι 2 στρεμμάτων, άρτιο και οικοδομήσιμο, 50 μ. πρόσοψη στον κεντρικό δρόμο με καταπληκτική θέα.
Πληροφορίες τηλ.
0944 777103
ΑΕ1882-Χ2668-28/8

ΕΥΚΑΙΡΙΑ
ΠΩΛΟΥΝΤΑΙ
στη Λαχανιά 500 μ. από τη θάλασσα και πάνω στον επαρχιακό δρόμο, τρεις τριώροφες παραδοσιακές μονοκατοικίες σε μπετά, επιφάνειας 120 τ.μ. σε οικοπεδο 400μ. η κάθε μία.
Πληρ. στο τηλέφωνο:
0944 159938
ΑΕ1872-2324-24/8

μαθήματα

ΑΝΑΚΟΙΝΩΣΗ
ΜΑΘΗΜΑΤΑ
*** Computer ***
ΕΚΠΑΙΔΕΥΣΗ PROGRAM COMPUTER
ΕΓΓΡΑΦΕΣ ΑΠΟ 3 ΣΕΠΤΕΜΒΡΙΟΥ
Τμήματα για:
Παιδιά - Ενήλικες
Αρχάριους - Μαθητές
Επαγγελματίες
Ανεύρεση Εργασίας
ΠΑΡΕΧΕΤΑΙ ΒΕΒΑΙΩΣΗ
Διδάσκει πτυχιούχος Πανεπιστημίου Αμερικής
ΜΑΝΩΛΗΣ Ι. ΣΟΦΙΛΛΑΣ
Κοδριγκτώνος 91
Τηλ. (0241) 31761
ΑΕ1567/Χ2632-31/8

ΠΤΥΧΙΟΥΧΟΣ Πανεπιστημίου Πειραιά παραδίδει μαθήματα Αρχές Οικονομικής Θεωρίας και Οργάνωσης και Διοίκησης Επιχειρήσεων. Ιδαίτερα ή ολιγομελή τμήματα, κατόπιν συνεννοήσεως. Τηλ. 0945799880
ΑΕ 1938/2369-6/9

ΦΙΛΟΛΟΓΟΣ, καθηγήτρια, πτυχιούχος Αθηνών με μεγάλη φροντιστηριακή πείρα παραδίδει ιδιαίτερα μαθήματα αρχαίων ελληνικών, λατινικών, έκθεσης, ιστορίας, Γυμνασίου'και Λυκείου με υπευθυνότητα και μεθοδικότητα. Πληροφορίες τηλέφωνο 0945 713765 ή 31370.
ΑΕ1792-2277-26/8

ΚΑΘΗΓΗΤΗΣ οικονομολόγος, παραδίδει μαθήματα στις «Αρχές Οικ. Θεωρίας». Ιδιαίτερα ή ολιγομελή τμήματα. Εναρξη μαθημάτων τον Αύγουστο. Πληροφορίες τηλ. 78043 - 0977649176
ΑΕ1717/2224-22/8

ΠΑΡΑΔΙΔΟΝΤΑΙ
ΜΑΘΗΜΑΤΑ ΦΥΣΙΚΗΣ - ΧΗΜΕΙΑΣ
σε μαθητές γυμνασίου Α', Β', Γ' Λυκείου
- Ολιγομελή τμήματα (2-3 ατόμων)
- Υπεύθυνη προετοιμασία
- Συχνά επαναληπτικά τεστ

Πληρ.
Οικονόμου Νέστορας
Τηλ.21145 και 39018
ΑΕ 1939/2371-6/9

ΚΑΘΗΓΗΤΗΣ
ΑΓΓΛΙΚΩΝ
με σεμινάρια γλώσσας και μεθοδολογίας στην Αγγλία, παραδίδει ιδιαίτερα μαθήματα σε μαθητές και ενήλικες σε δικό του χώρο.
Τιμές λογικές.
Τηλ. 37193/0974012436
ΑΕ1632/2177-30/9

ΠΑΡΑΔΙΔΟΝΤΑΙ ΜΑΘΗΜΑΤΑ ΦΥΣΙΚΗΣ - ΧΗΜΕΙΑΣ-ΜΑΘΗΜΑΤΙΚΩΝ
Από πτυχιούχο Παν/μίου Θεσσαλονίκης, σε μαθητές Γυμνασίου - Ενιαίου Λυκείου, ιδιαίτερα ή σε τμήματα 2-3 ατόμων.
• Υπεύθυνη εργασία • Συχνά τεστ
• Προσιτές τιμές • Εκπτωση σε αδέλφια.
Τηλ. (0241) 24369
ΑΕ1900-2347-11/9

ΜΑΘΗΜΑΤΙΚΑ
ΝΙΚΟΣ ΥΨΗΛΑΝΤΗΣ
Πτυχιούχος Πανεπιστημίου Αθηνών
Διδάσκω μαθηματικά σε όλε ς τις τάξεις γυμνασίου - λυκείου.
Η πολυετής εμπειρία μου και η συνεργασία με τους μαθητές και τους γονείς τους, φέρνουν τα πετυχημένα αποτελέσματα.
Εναρξη μαθημάτων:
■ ΘΕΤΙΚΗ και ΤΕΧΝΟΛΟΓΙΚΗ κατεύθυνση β' και γ' Λυκείου από 1η Αυγούστου
■ Μαθηματικά γενικής παιδείας β' και γ' Λυκείου και για μαθητές θεωρητικής κατεύθυνσης από 1η Αυγούστου
■ Τάξεις Γυμνασίου και Α' Λυκείου από 1η Σεπτεμβρίου
☞ ΕΚΠΤΩΣΗ 10% σε αδέλφια
ΕΓΓΡΑΦΕΙΤΕ ΕΓΚΑΙΡΑ
Πληροφορίες: τηλ. 24670-29680
και στο κινητό: 0972990558
ΑΕ1538/2136-10/9

ΦΡΟΝΤΙΣΤΗΡΙΑ
ΓΝΩΜΩΝ
Μ.ΓΙΑΝΝΙΚΟΥΡΗΣ
• ΜΑΘΗΜΑΤΙΚΑ • ΦΥΣΙΚΗ • ΧΗΜΕΙΑ • ΕΚΘΕΣΗ • ΠΟΛ. ΟΙΚΟΝΟΜΙΑ • ΙΣΤΟΡΙΑ • ΒΙΟΛΟΓΙΑ
ΠΛΗΡΟΦΟΡΙΚΗ • ΟΡΓΑΝΩΣΗ ΚΑΙ ΔΙΟΙΚΗΣΗ ΕΠΙΧΕΙΡΗΣΕΩΝ
ΧΕΙΜΑΡΡΑΣ 117 • Τηλ. 25700 - 25250 - 0942 200978- FAX 25252
ΟΛΙΓΟΜΕΛΗ ΤΜΗΜΑΤΑ | 29 χρόνια λειτουργίας
1. Α-Β-Γ Ενιαίου Λυκείου για όλες τις κατευθύνσεις
2. Α-Β-Γ Γυμνασίου 3. Α-Β ΤΕΕ
4. ΕΙΔΙΚΑ ΤΜΗΜΑΤΑ ΑΠΟΦΟΙΤΩΝ
• Για την Γ' Λυκείου και τους απόφοιτους θα δημιουργηθούν 4μελή τμήματα για τα μαθήματα των Κατευθύνσεων και της Γενική Παιδείας
ΕΝΑΡΞΗ ΜΑΘΗΜΑΤΩΝ
• Γ Λυκείου 16 Αυγούστου
• Υπόλοιπα τμήματα 3 Σεπτεμβρίου
ΕΓΓΡΑΦΕΣ - ΠΛΗΡΟΦΟΡΙΕΣ:
Καθημερινά από 9-1 το πρωί και 6-9 το απόγευμα
στα τηλ. 25700 - 25250 - 0942 200978
ΓΝΩΜΩΝ: *Το Φροντιστήριο για τους καλούς μαθητές*
ΑΕ1565/Χ2648-31/8

ΦΡΟΝΤΙΣΤΗΡΙΑ ΜΕΣΗΣ ΕΚΠΑΙΔΕΥΣΗΣ
«ΣΥΓΧΡΟΝΟ»
ΣΤΗΝ ΙΑΛΥΣΟ
ΓΥΜΝΑΣΙΟ - ΕΝΙΑΙΟ ΛΥΚΕΙΟ - ΤΕΕ
(όλες οι κατευθύνσεις)
• εξαμελή τμήματα
• συνεργασία με τους γονείς
• σημειώσεις βοηθήματα
• έκπτωση 15% σε αδέλφια - αριστούχους
Υπεύθυνοι διδασκαλίας:
ΣΤΑΜΑΤΙΑΔΗΣ ΓΙΑΝΝΗΣ (φυσικός)
ΠΑΝΤΑΖΗΣ ΣΠΥΡΟΣ (φυσικός)
ΚΟΝΤΟΣ ΜΙΧΑΛΗΣ (μαθηματικός)
ΜΑΥΡΟΕΙΔΗ ΔΕΣΠΟΙΝΑ (φιλόλογος)
Εναρξη μαθημάτων:
Μαθήματα ένταξης: **6 Αυγούστου**
Κατευθύνσεις β', Γ' Λυκείου: **13 Αυγούστου**
Υπόλοιπα τμήματα: **3 Σεπτεμβρίου**
Εγγραφές καθημερινά 9-12π.μ. και 5-8μ.μ.
Διαγόρα 16 Ιάλυσος τηλ. 94064
ΑΕ1645-2180-15/9

Φυσική - Χημεία Μαθηματικά
Πέτρος Κ. Παραγυιός
(Φυσικός)
Αναστ. Αναστασιάδη Μπάκα
(Μαθηματικός)
- Ολιγομελή τμήματα
- Μεθοδική διδασκαλία
- Προσιτά δίδακτρα

Δ/νση: Παπαφλέσσα 17 - Μητρόπολη
Έναντι 4ου Γυμνασίου
Τηλέφωνα : 78236, 22218, 23796
Κιν. Τηλέφωνο : 097 - 4313993
ΕΝΑΡΞΗ ΜΑΘΗΜΑΤΩΝ
13 Αυγούστου : Β' – Γ' Λυκείου
27 Αυγούστου : Α' Λυκείου
3 Σεπτεμβρίου : Α' – Β' – Γ' ΓΥΜΝΑΣΙΟΥ
ΑΕ1465/2091-31/8

Μόσχος Γ. Φιρογλάνης
ΦΥΣΙΚΗ ΧΗΜΕΙΑ ΜΑΘΗΜΑΤΙΚΑ
Ολιγομελή τμήματα
Εμπορικό κέντρο Φώκιαλη (6΄ όροφος)
τηλ. 78578 - 20373
ΑΕ2278-2/9

ΦΡΟΝΤΙΣΤΗΡΙΟ
ΓΕΡΜΑΝΙΚΩΝ
ΝΙΚΗΤΑΡΑ Μ. ΝΙΚΗΤΑ
Καθηγητή γερμανικής γλώσσας και φιλολογίας Πτυχιούχου Πανεπιστημίου Αθηνών με ειδίκευση στη μετάφραση
• Διδασκαλία σε **νεόκτιστο οίκημα** με όλες τις **σύγχρονες προδιαγραφές**
• Τμήματα **αυστηρά ολιγομελή** για μαθητές: **Δημοτικού - Γυμνασίου - Λυκείου**
• **Εντατικά τμήματα** για ξενοδοχοϋπάλληλους - επαγγελματίες
• Τμήματα **όλων** των επιπέδων
• **Υπεύθυνη προσωπική** και **συστηματική διδασκαλία** για σωστή και γρήγορη μάθηση.
• **Μεταφράσεις** εγγράφων - λογοτεχικών κειμένων - βιβλίων.
Διεύθυνση: **Σμύρνης και Αταβύρου - ΡΟΔΙΝΙ**
Πληροφορίες - εγγραφές τηλ. 61074, 22100
ΑΕ1922-2364-9/9

ΠΡΟΟΔΟΣ ΜΙΚΡΕΣ ΑΓΓΕΛΙΕΣ ΜΙΚΡΕΣ ΑΓΓΕΛΙΕΣ ΠΡΟΟΔΟΣ

διάφορα

ΣΧΟΛΗ ΟΔΗΓΩΝ
ΚΟΥΣΗ ΠΑΝΤΕΛΗ

- ΔΙΠΛΩΜΑΤΑ
- ΕΡΑΣΙΤΕΧΝΙΚΑ
- ΕΠΑΓΓΕΛΜΑΤΙΚΑ
- ΜΟΤΟΣΙΚΛΕΤΑΣ
- ΜΑΘΗΜΑΤΑ ΘΕΩΡΗΤΙΚΗΣ ΔΙΔΑΣΚΑΛΙΑΣ



-Επεκτάσεις όλων των κατηγοριών -Αναθεωρήσεις ληγμένων αδειών -Μετατροπές ξένων αδειών σε ελληνικές

Οδός Βαλαωρίτου 9
(έναντι HOTEL SEMIRAMIS ΠΙΣΩ ΑΠΟ ΤΟ ΠΑΛΑΙΟ ΝΟΣΟΚΟΜΕΙΟ
e-mail:
koysisp@internet.gr

ΕΚΠΑΙΔΕΥΤΙΚΟ ΑΥΤΟΚΙΝΗΤΟ:
TOYOTA YARIS 1300 cc AIR CONDITIONED
(ΠΡΟΣΟΧΗ): ΜΑΘΗΜΑΤΑ
α. Μοτοσικλέτας μεγάλου κυβισμού από 125 cc έως ανεξαρτήτου
β. Μοτ/τας έως 125 cc
γ. Μοτοποδηλάτου 50 cc
Διαθέτουμε επίσης κι αυτόματες μοτοσικλέτες 125 cc
Πληρ. τηλ.
29157-73820-94777
ΚΑΙ ΑΝΑ ΠΑΣΑ ΣΤΙΓΜΗ ΣΤΑ ΚΙΝΗΤΑ τηλ.
0944/511313-0944/203343
Στην κατηγορία ανεξαρτήτου κυβισμού η εκπαίδευση γίνεται με μοτοσικλέτα 500 cc
Παραλαβή των μαθητών μας και από τις οικίες τους
"Η σωστή και μεθοδική εκπαίδευση στα σύγχρονα οχήματά μας, βάζει γερά θεμέλια για τη δημιουργία ενός καλού νέου οδηγού"

AE1642/2181-4/9

ΠΡΟΣΟΧΗ
Στη σχολή μας παραδίδονται και μαθήματα θεωρητικής διδασκαλίας

ΜΟΝΩΣΕΙΣ



20 ΧΡΟΝΙΑ!
ΑΡΧΩΝ ΣΑΜΑΡΤΖΗΣ
ΤΗΛ. 23030-32054
AE1570/X2619-31/8

ζητήσεις

ΖΗΤΟΥΝΤΑΙ 1) Σερβιτόρος ή σερβιτόρα που να γνωρίζει γερμανικά και 2) Νεαρός ή νεαρή ως βοηθός σερβιτόρου για να εργαστούν σε καφετέρια πολυτελείας στο Φαληράκι. Τηλ. 87817.
AE1868-2319-24/8

ΖΗΤΕΙΤΑΙ προσωπικό για νυκτερινό κέντρο. Πληροφ. τηλ. 0946212141, 37502, 10.30μ.μ.
AE1927/2366-28/8

ΖΗΤΕΙΤΑΙ νέα πωλήτρια για να εργαστεί σε κατάστημα γυναικείων αξεσουάρ. Τηλ. 62417-32514
ΑΕ 1946/2377-29/8

ΖΗΤΟΥΝΤΑΙ 1) Μάγειρας αλά καρτ και 2) πεπειραμένος βοηθός μαγείρου για να εργαστούν σε εστιατόριο στο Φαληράκι απογευματινές ώρες. Αμεση πρόσληψη. Τηλ. 0944 601128
AE1909-2351-28/8

ΖΗΤΟΥΝΤΑΙ 1) Σερβιτόροι και 2) μπάρμαν για να εργαστούν σε ξενοδοχείο στα Κολύμπια. Τηλ. 56278 - 56271.
608-26/8

ΖΗΤΟΥΝΤΑΙ 1) Σερβιτόρος και 2) βοηθός σερβιτόρου για να εργαστούν σε εστιατόριο εντός πόλεως. Απογευματινή εργασία. Τηλλ. 26066.
AE1879-2331-24/8

ΖΗΤΕΙΤΑΙ σερβιτόρος για να εργαστεί στο σνακ μπαρ πιτσαρία STERGOS CAFE. Αποκλείεται αλλοδαπός. Τηλ. 25168.
AE1839-2302-22/8

ΖΗΤΕΙΤΑΙ κοπέλα για να εργαστεί σε καφετέρια στη Ρόδο για πρωινή ή απογευματινή απασχόληση. Τηλ. 0972 274632
AE1828-2294-29/8

ΖΗΤΕΙΤΑΙ κοπέλα να εργαστεί σε εκτυπωτικο γραφείο. Πληροφορίες στο τηλ. 37095.
AE1803-2281-31/8

ΖΗΤΟΥΝΤΑΙ κοπέλλες για να εργαστούν στα καταστήματα RODEO που να μιλάνε αγγλικά. Τηλ. 22610-37160.
AE1894-2340-25/8

ΖΗΤΕΙΤΑΙ κυρία συνταξιούχος, υγιής για συντροφιά και φροντίδα ηλικιωμένης κυρίας. Προσφέρεται κατοικία, τροφή και μισθός. Πληρ. τηλ. 63136 και 63431.
AE1893-2339-25/8

ΖΗΤΕΙΤΑΙ υπάλληλος 18-25 ετών για να εργαστεί σε μίνι μάρκετ. Τηλ. 25783 κ. Μιχάλη.
AE1885-2334-24/8

ΖΗΤΟΥΝΤΑΙ 1) Βοηθός μαγείρου άνδρας ή γυναίκα για να εργαστεί σε μεζεδοπωλείο στην Π. Πόλη. Πληροφορίες τηλ. 38693, 7μ.μ.
A1921/2363-28/8

ΖΗΤΕΙΤΑΙ μια κοπέλα, με λίγη προϋπηρεσία, από εστιατόριο CAFE , για να εργασθεί βραδυνές ώρες (18.00-24.00) στον μπουφέ των ποτών- επιδορπίων. Χρειάζεται να ξέρει λίγα αγγλικά. Πληρ. εστιατόριο Βικτωρια, Γ. Παπανικολάου 21 (απέναντι της νέας εισόδου του Καζίνου). Τηλ. 36048
AE1916/2357-28/8

ΖΗΤΕΙΤΑΙ πεπειραμένος πωλητής ή πωλήτρια που να γνωρίζει γερμανικά-αγγλικά για απογευματινή απασχόληση σε κατάστημα με δερμάτινα-γούνες και υφάσματα, (κουστούμια επί παραγγελία). Εντός ξενοδοχείου FALIRAKI BEACH. Να διαθέτει ευπρέπεια, ικανότητα στις πωλήσεις, καλή εμφάνιση, καλή χρήση του λόγου. Αποδοχές, μεγάλα ποσοστά. Πληρ. τηλ. 33956 πρωί από 09.00-13.00 και 86265 απόγευμα από 19.00-22.00
AE 1937/2369-29/8

ΖΗΤΕΙΤΑΙ
οικιακή βοηθός για καθημερινή εργασία, σε τετραμελή οικογένεια.
Πληροφορίες στο τηλέφωνο 30247, ώρες μεταξύ 9 με 2 και 5 με 9
ΑΕ 1944-Χ.Λ. 14/9

ΞΕΝΟΔΟΧΕΙΟ BELVEDERE
ΖΗΤΑ
ΚΟΠΕΛΑ
ΒΟΗΘΟ ΣΕΒΙΤΟΡΟΥ
Πληροφορίες τηλ. 89000
AE1908-X2657-31/8

Από μεγάλη ξενοδοχειακή μονάδα
ΖΗΤΟΥΝΤΑΙ
1) ΣΕΒΙΤΟΡΟΙ ΜΕ ΑΝΑΛΟΓΗ ΠΡΟΥΠΗΡΕΣΙΑ
2) ΒΟΗΘΟΙ ΣΕΡΒΙΤΟΡΟΙ
3) ΑΠΟΘΗΚΑΡΙΟΣ ΓΙΑ ΑΠΟΘΗΚΗ F & B
Για πληροφορίες παρακαλώ επικοινωνήστε στο τηλέφωνο: 25015 και ώρες 09.00 - 15.00 κ. Κώνναρη
AE1569/X2627-26/8



ΠΡΟΣΦΟΡΑ ΕΡΓΑΣΙΑΣ
Ζητούνται νέοι και νέες, έως 30 ετών για μόνιμη ή εποχιακή απασχόληση σε γνωστό καφέ της πόλης μας. Ωράρια «σπαστά» και ολόκληρα. Αποδοχές ικανοποιητικές. Προϋπηρεσία απαραίτητη. Μόνο πολίτες ΕΟΚ.
Τηλ. 75362
Ωρες: 8.30 π.μ. - 01.00 π.μ.
AE1862-2315-26/8

AE1572/X2645-31/8
Από τα μεγάλα καταστήματα ΠΑΠΠΟΥ
ΖΗΤΟΥΝΤΑΙ
Κοπέλες για να εργαστούν ως πωλήτριες
Αιτήσεις γίνονται δεκτές στο τμήμα προσωπικού (5ος όροφος) ώρες 08.30 έως 20.30
ΠΑΠΠΟΥ Πληροφορίες στα τηλ.: 78881 & 78882

ΔΩΔΕΚΑΝΗΣΙΑΚΕΣ ΑΠΟΦΡΑΞΕΙΣ
«ΚΟΛΟΣΣΟΣ»

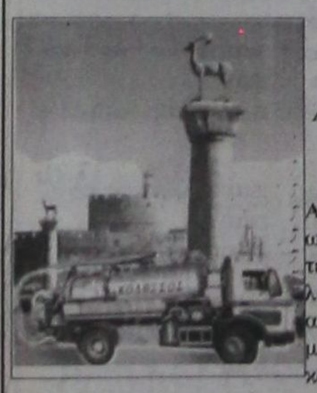

ΑΠΟΦΡΑΞΕΙΣ ΚΑΘΑΡΙΣΜΟΙ ΑΠΟΧΕΤΕΥΣΕΩΝ & ΒΟΘΡΩΝ
Αναλαμβάνουμε πάσης φύσεως αποφράξεις οποιουδήποτε μήκους και πλάτους. Αναλαμβάνουμε καθαρισμούς αποχετευτικών αγωγών, δήμων, Ξενοδοχείων, στρατιωτικών μονάδων, σπιτιών, πολυκατοικιών, καθώς και καθαρισμούς βιολογικών μονάδων με μηχάνημα υψηλής πιέσεως σε όλη τη Δωδεκάνησο.
Κ. ΠΗΛΙΑΚΗΣ - Π. ΚΑΣΕΡΗΣ
Πληρ. τηλ. 47915 - 91881
κινητό: 0944/325234 και 0977/717048
AE2275-1680-5/9

ΞΥΛΟΥΡΓΙΚΕΣ ΕΡΓΑΣΙΕΣ
Ο ΜΑΝΩΛΗΣ
Αναλαμβάνουμε πάσης φύσεως ξυλουργικές εργασίες:
• κουζίνες γερμανικές • ντουλάπες
• πόρτες • παράθυρα κ.λ.π.
ΠΛΗΡΟΦΟΡΙΕΣ
Τηλ. 62183-68414
AE1681/2205-4/9

«ΜΑΕΣΤΡΟ»
ΕΣΤΙΑΤΟΡΙΟ - ΚΑΦΕΡ ΜΠΑΡ
του Μιχαήλ Β. Μαυράκη
πλήρως ανανεωμένο, με μια ροδίτικη αυλή μπροστά στη θάλασσα, σας προσκαλεί να απολαύσετε μοναδικές γεύσεις ελληνικές και ξένες του μάγειρα Σάββα.
Μεγάλη ποικιλία μεζέδων και ψαρομεζέδων.
• Ανοικτά από το πρωί για τον καφέ σας έως τις 12 τα μεσάνυχτα.

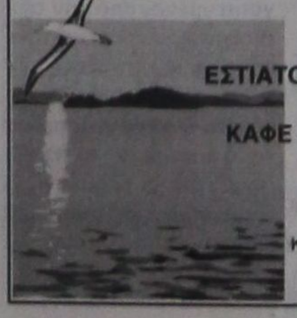

ΕΣΤΙΑΤΟΡΙΟ - ΨΑΡΟΤΑΒΕΡΝΑ «ΜΑΕΣΤΡΟ»
ΚΑΦΕ - ΜΠΑΡ «ΜΑΕΣΤΡΟ»
Από το 1993
Ελ. Βενιζέλου 8
κεντρική παραλία Ιαλυσού
Τηλ. 92319
AE1543-2143-5/9

ΤΟ ΟΠΑΝΟΣ ΥΠΕΡ ΜΑΡΚΕΤ
ΖΗΤΑ
νέους
για το τμήμα Αποθήκης
Αιτήσεις γίνονται δεκτές μόνο στη γραμματεία του καταστήματος από 08.00 - 15.00.
Απαραίτητα:
Φωτοτυπία ταυτότητας
Τηλ. επικοινωνίας:
0241 - 32335, 32695
AE1582-X2642-2/9

SOKES
FLICKOR - SOM - TALAR
SVENSKA SOM VILL JOBBA I GULDAFFAR
ΖΗΤΕΙΤΑΙ
από κατάστημα χρυσοχοΐας, κοπέλα σκανδιναβόφωνη, κατά προτίμηση αλλοδαπή, για να εργασθεί ως πωλήτρια.
Πληρ. τηλ.60110
10.00-12.00 π.μ.
AE1593/X2653-24/8

GESUGHT WERDEN
DEUTCH SPRACHICE FRAÜEN ALS VERKAÜFERINE FÜR JUWELIERGESCHAFTE
INF. 60110, 10-12π.μ.
ΖΗΤΕΙΤΑΙ
κοπέλα που να ομιλεί γερμανικά για να εργασθεί ως πωλήτρια σε χρυσοχοείο.
Τηλ. 60110, 10- 12π.μ.
AE1593/X2653-24/8

ΜΗΧΑΝΟΚΙΝΗΤΑ

ΠΩΛΕΙΤΑΙ ΥΑΜΑΗΑ XV 125 Virago σε άριστη κατάσταση, τιμή συζητήσιμη. Τηλ. 86979, 0944 927355.
AE1895-2341-25/8

ΕΥΚΑΙΡΙΑ:
ΠΩΛΕΙΤΑΙ μεταχειρισμένο αυτοκίνητο μάρκας ΠΕΖΟ 106 σε άριστη κατάσταση. Δεκτός κάθε έλεγχος. Για περισσότερες πληροφορίες στα τηλ.: 0241 - 39229 ή 0972 676024
AE1810-2287-23/8

ΠΩΛΕΙΤΑΙ αυτοκίνητο SKODA FAVORIT καταλυτικό. Τιμή 550.000 δρχ. Τηλ. 62495, 0938 062783, 95228.
AE1858-2310-23/8

ΕΥΚΑΙΡΙΑ:
ΠΩΛΕΙΤΑΙ φουσκωτό ZODIAC μήκους 4,20μ. με μηχανή EVINRUD 40 ίππων (αμεταχείριστη) με όλα τα αξεσουάρ. Δρχ. 1.500.000 τηλ. 74469 και 0946 282482
AE1848-2307-22/8

ΕΥΚΑΙΡΙΑ! ΠΩΛΕΙΤΑΙ βάρκα 8 μέτρα, πλήρως εξοπλισμένη, πλαστικοποιημένη. Πληρ. τηλ. 77660 και 0972710911
AE1912/2353-28/8

ΔΙΑΜΕΡΙΣΜΑ «ΠΡΟΒΟΛΗΣ»
ΠΩΛΕΙΤΑΙ
ΔΙΑΜΕΡΙΣΜΑ
Ε=126 τ.μ., β' όροφος
επί της οδού Αμμοχώστου, κατάλληλο για κάθε χρήση.
Πληροφορίες : (μόνο σε επώνυμους)
«TOP PROPERTIES»
κ. ΓΕΩΡΓΙΟ ΠΙΠΙΝΟ -
ΤΗΛ. 23895 & 0944676003
AE1736-7/9

ΠΩΛΟΥΝΤΑΙ
ΑΠΟ ΙΔΙΩΤΗ
ΣΕ ΚΕΝΤΡΙΚΟ ΔΡΟΜΟ ΣΤΗΝ ΑΚΑΔΗΜΙΑ
1) ΙΣΟΓΕΙΟ 97τ.μ, νέα κατασκευή, κατάλληλο για επαγγελματική στέγη
2) ΓΡΑΦΕΙΑ και ΚΑΤΑΣΤΗΜΑΤΑ 40-50-60 - 70 - 160 τ.μ., με εξωτερικούς χώρους.
Πληροφορίες κ. Βασίλη, τηλ. 43126, 10π.μ.- 3μ.μ. 6μ.μ. - 8μ.μ. τηλ. 92319
AE1544/2143-1/9

ΠΩΛΟΥΝΤΑΙ
ΜΟΝΟ ΑΠΟ ΤΟ ΓΡΑΦΕΙΟ ΜΑΣ
1) Οικία ισόγειος 120τ.μ., επί της Ηρ. Πολυτεχνείου με μεγάλη πρόσοψη,κατάλληλη για κατοικία, επιχείρηση, ιατρείο, δικηγορικό γραφείο, πρακτορείο, κλπ. Καταπληκτική περίπτωση.
2) Μεζονέτα σε μπετά με οικόπεδο 1800τ.μ., πλησίον Καλλιθέας 150μ. από τη θάλασσα
3) Οικόπεδο 680τ.μ., εντός πόλεως
4) Ταράτσα μονοκατοικίας. Δικαιούσαι να κτίσεις 153τ.μ.Πολύ καλή τοποθεσία
5) Παλαιό σπίτι στο Νισχώρι με αυλή
6) Διαμέρισμα 100τ.μ., σε μπετά, γωνιακό, περιοχή Νεοχωρίου
7) Διαμέρισμα ισόγειο 85τ.μ., σε 2όροφη κατοικία
8) Διαμερίσματα 4άρια με γκαράζ, αυτόνομη θέρμανση, τεράστιες βεράντες σε πολύ καλές τοποθεσίες
9) Μεζονέτες πλησίον παραλίας Ιαλυσού, διαφόρων τετραγωνικών μέτρων
10) Διαμερίσματα, καταστήματα, κτήματα, αποθήκες, κλπ.
11) Οικόπεδα - κτήματα
12) Ενοικιάσεις μαγαζιών
Γ. ΝΕΟΦΥΤΟΥ
ΔΗΜ. ΘΕΟΔΩΡΑΚΗ 40 - ΤΗΛ. 20989 - 21434
AE1571/X2625-31/8

ΑΠΟΦΡΑΞΕΙΣ-ΚΑΘΑΡΙΣΜΟΙ
(Η ΜΑΡΙΑ) ΜΕΤΡΟΠΟΝΤΙΚΑΣ



ΣΤΙΣ ΧΑΜΗΛΟΤΕΡΕΣ ΤΙΜΕΣ
ΟΛΟ ΤΟ 24ωρο
Αναλαμβάνουμε ξενοδοχεία, δήμους, πολυκατοικίες, σπίτια, εστιατόρια, κλπ, καθώς άντληση πετρελαιοειδών από πλοία, και λιποσυλλεκτών και βιολογικών, εκκενώσεις βόθρων στην Παλιά Πόλη (και στα πιο στενά δρομάκια). Ακόμα αναλαμβάνουμε καθαρισμούς (αναπαλαιώσεις) κτιρίων με υδροβολή και κάθε είδους επιφάνειες με πείρα και υπευθυνότητα. ΜΕ ΜΟΝΑΔΙΚΑ ΣΕ ΥΨΟΣ ΠΙΕΣΗΣ ΚΑΙ ΑΝΑΡΡΟΦΗΣΗΣ ΥΠΕΡΣΥΓΧΡΟΝΑ ΜΗΧΑΝΗΜΑΤΑ ΥΔΡΟΒΟΛΗ ΣΕ ΟΛΗ ΤΗ ΔΩΔΕΚΑΝΗΣΟ.
ΒΑΡΔΕΛΛΗ Μ -ΚΡΑΣΟΠΟΥΛΟΣ Δ. Ο.Ε.
Τηλ. 35555-94750, -
Κιν. 0944395999 - FAX 96516
e-mail:metropontikas@excite.com.
ΛΙΝΔΟΥ 1 ΡΟΔΟΣ
AE1574/T1179-31/8

ΟΙΚΟΔΟΜΙΚΕΣ ΕΠΙΧΕΙΡΗΣΕΙΣ
ΔΙΑΚΟΓΕΩΡΓΙΟΥ ΚΑΛΛΙΣΤΟΣ
ΕΘΝ.ΑΝΤΙΣΤΑΣΕΩΣ 11
(πρώην Αννης Μαρίας)

ΠΩΛΗΣΕΙΣ ΔΙΑΜΕΡΙΣΜΑΤΩΝ - ΚΑΤΑΣΤΗΜΑΤΑ - ΑΠΟΘΗΚΕΣ - ΑΝΤΑΛΛΑΓΕΣ ΑΚΙΝΗΤΩΝ - ΑΓΟΡΕΣ ΟΙΚΟΠΕΔΩΝ ΑΝΑΛΑΜΒΑΝΟΥΜΕ ΑΝΤΙΠΑΡΟΧΕΣ

ΠΩΛΟΥΝΤΑΙ διαμερίσματα λουξ κατασκευής, με απεριόριστη θέα. Τα διαμερίσματα διαθέτουν θωρακισμένες πόρτες - εντοιχισμένες κουζίνες - ντουλάπες - εντοιχισμένο νιπτήρα με ντουλάπι - κεντρική θέρμανση αυτόνομη - ανοιγόμενα ανακλινόμενα κουφώματα με διπλά τζάμια, σίτες, ρολά - υδραυλικό ασανσέρ - τριφασικό ρεύμα.
Ολοι οι χώροι σπατουλαριστοί - εσωτερικές πόρτες MDF με σχέδιο
ΔΙΑΜΕΡΙΣΜΑΤΑ:
Επί της οδού Μεγ. Κων/νου - Κων/νου Παλαιολόγου:
- 50υ.μ. δυάρια
- 85τ.μ. τριάρια
- 110τ.μ. τεσσάρια
} ανά όροφο

Επί της Κων/νου Υδραίου - Στ. Κωτιάδη
- 70τ.μ. τριάρια
- 90τ.μ. τριάρια - τεσσάρια
- 110τ.μ. τεσσάρια
- 130τ.μ. τεσσάρια - πεντάρια
} ανά όροφο, με μεγάλες βεράντες, φανταστική θέα

Επί της λεωφ. Καλλιθέας - Καρακόνερο
- 50τ.μ. δυάρια
- 85τ.μ. τριάρια
- 110τ.μ. τεσσάρια
} ανά όροφο, με μεγάλες βεράντες, απεριόριστη θέα

ΚΑΤΑΣΤΗΜΑΤΑ (επί της λεωφ. Καλλιθέας - Καρακόνερο)
- 50τ.μ.
- 1000τ.μ.
- 150τ.μ.

Διαμέρισμα 125τ.μ., ισόγειο, λουξ κατασκευής, νέο στην οδό Αισχίνης
Διαμέρισμα 125τ.μ., 3ος, λουξ κατασκευής, νέο στην οδό Αισχίνης
Διαμέρισμα 125τ.μ. , 3ος, λουξ κατασκευής νέο στην οδό Αισχίνης
Κατάστημα 90τ.μ., νέας κατασκευής στο Καρακόνερο.
Γραφείο 63τ.μ. νέας κατασκευής απέναντι από το παλαιό ΙΚΑ
Γραφείο 73τ.μ. νέας κατασκευής απέναντι από παλαιό ΙΚΑ
Διαμέρισμα 75τ.μ. ισόγειο, Αγ. Αναστασία
Διαμέρισμα 138τ.μ. 1ος όροφος, οδός Μάρκου Κλαδάκη - Μονοκατοικία 110τ.μ. διώροφη, οδός Δημπεράκη 99
Διαμέρισμα 60τ.μ., ισόγειο όπισθεν Πανεπιστημίου Αιγαίου
Μεζονέτα 140τ.μ. στην οδό Λισαβώνος και Οσλου
Διαμέρισμα 80τ.μ., 1ος όροφος στο χωριό Παραδεισίου
Αγροτεμάχιο 19.800τ.μ. στην Παστίδα (όπισθεν εργοστασίου «Θράκη»)
Αγροτεμάχιο 3.448 τ.μ. απέναντι από την είσοδο του ξενοδοχείου BLUE BAY Κρεμαστή
Αγροτεμάχιο 4 στρεμμάτων στα Κολύμπια
Οικόπεδο 124τ.μ. στην πλατεία του χωριού Κοσκινού
Ξενοδοχείο Ποσειδών στην περιοχή Κρητικά
Πωλείται μονοκατοικία 100τ.μ., σε οικόπεδο 476 τ.μ. στις Καλυθιές
Οικόπεδο 19.980τ.μ. στα Κοσκινού
Οικόπεδο 2500 τ.μ. στο Τσαΐρι
- Διαμέρισμα 60τ.μ., 1ος όροφος , Στέλιου Κωτιάδη
- Διαμέρισμα 110 τ.μ. 1ος όροφος στην Ανάληψη (εκκλησία)
- Διαμέρισμα 60 τ.μ. 1ος όροοφιος Παν. Ροδίου

Ενοικιάζεται αποθήκη 75 τ.μ. στο Ροδίνι
Πωλούνται: 1) Διαμέρισμα 85τ.μ., σε μπετά, λεωφ. Ρόδου - Λίνδου και 2) Μεζονέτα 160τ.μ., στους Δασκάλους
ΠΛΗΡΟΦΟΡΙΕΣ:
ΔΙΑΚΟΓΕΩΡΓΙΟΥ ΚΑΛΛΙΣΤΟΣ
Τηλ. 29318 - 34598
κ. Δημήτρη, Τηλ. 78501 - 78502
AE1573/X2620-31/8

ΕΚΚΛΗΣΙΑΣΤΙΚΗ ΕΠΙΤΡΟΠΗ
ΙΕΡΟΥ ΝΑΟΥ ΑΦΑΝΤΟΥ
Η ΚΟΙΜΗΣΗ ΤΗΣ
ΘΕΟΤΟΚΟΥ

ΠΑΝΗΓΥΡΙΣ

Γνωστοποιούμε στο φιλόθρησκο κοινό ότι στις **27 Αυγούστου**, ημέρα Δευτέρα, εορτάζουμε τη μνήμη **του Αγίου Φανουρίου** στ' Αφάντου (δίπλα στη Γέφυρα προς την Παραλία).

Την παραμονή, ημέρα Κυριακή και ώρα 7.30 απογευματινή θα ψαλεί Μέγας Εσπερινός μετ' αρτοκλασίας, τη δε επομένη και ώρα 7.00 πρωινή θα ψαλεί Θεία Λειτουργία.

Εκ της Εκκλησιαστικής Επιτροπής
Αφάντου

ΑΕ1796-26/8

ΙΔΙΩΤΙΚΟ ΤΕΧΝΙΚΟ
ΕΠΑΓΓΕΛΜΑΤΙΚΟ ΕΚΠΑΙΔΕΥΤΗΡΙΟ

ΤΕΕ ΔΟΡΚΑΣ

Αναγνωρισμένο από το κράτος

ΕΙΔΙΚΟΤΗΤΕΣ

Κρατικό πτυχίο
Αναβολή στράτευσης



• ΠΛΗΡΟΦΟΡΙΚΗΣ - ΔΙΚΤΥΩΝ Η/Υ



• ΚΟΜΜΩΤΙΚΗΣ - ΑΙΣΘΗΤΙΚΗΣ
Κομμωτικής τέχνης



• ΚΑΛΛΙΤΕΧΝΙΚΩΝ ΕΦΑΡΜΟΓΩΝ
- Διακοσμητών
- Γραφικών Τεχνών



• ΕΝΔΥΜΑΤΟΛΟΓΩΝ - ΣΧΕΔΙΑΣΤΩΝ ΜΟΔΑΣ

ΔΕΚΤΟΙ ΑΠΟΦΟΙΤΟΙ ΓΥΜΝΑΣΙΟΥ- ΛΥΚΕΙΟΥ

ΠΛΗΡ. - ΕΓΓΡΑΦΕΣ: Καναδά 32 Ρόδος • Τηλ. 76536, 29550

ΑΕ 1815/Χ. 2665-31/8

ΠΡΑΚΤΟΡΕΙΟ

ΛΑΧΕΙΑ



ΛΟΤΤΟ

ΠΡΟ-ΠΟ

ΙΠΠΟΔΡΟΜΟΣ Πάμε ΣΤΟΙΧΗΜΑ

ΓΙΩΡΓΟΣ ΚΟΝΤΟΖΑΜΑΝΗΣ
ΜΕΓ. ΚΩΝ/ΝΟΥ 43 - ΤΗΛ. 20800 - ΡΟΔΟΣ

ΕΧΕΜΥΘΕΙΑ & ΕΜΠΙΣΤΟΣΥΝΗ - ΤΥΧΗ

ΑΕ 166

ΝΤΕΤΕΚΤΙΒΣ

30 ΧΡΟΝΙΑ ΜΟΝΙΜΑ
ΚΑΙ ΣΤΗ ΡΟΔΟ

35354

ΠΛΑΤΕΙΑ ΑΓΙΟΥ ΙΩΑΝΝΟΥ

Η ΛΥΣΗ!!!
ΣΕ ΚΑΘΕ ΣΑΣ ΠΡΟΒΛΗΜΑ

EXPRESS SECURITY

ΑΕ 1578/Χ. 2621-31/8

Τι είναι ο λυκιακός τάφος και το Παλαιόκαστρο στο νησί των ακριτών μας

Η ΜΕΓΙΣΤΗ ΚΑΙ Ο ΑΡΧΑΙΟΣ ΕΛΛΗΝΙΣΜΟΣ ΤΗΣ

Γράφει ο Θεοφάνης Μπογιάννος



ΜΕΓΙΣΤΗ: Η ΜΕΓΙΣΤΗ ΕΛΛΑΔΑ ΜΑΣ
«Του Μεγιστέα το νησί, γεννέτειρα γενναίων ανθρώπων χαμογελαστών, φιλόξενων και ωραίων...»

Δεν υπάρχει νησί στα Δωδεκάνησα με το όνομα **Καστελλόριζο,** που είναι όνομα ξένο και δυσηδές και δυσήκοο. Πρόκειται για το ελληνικότατο νησάκι Μεγίστη, που έχει μεγίστη συνεισφορά και μεγίστη παρουσία στα αρχαία ελληνικά χρόνια, εδώ και 30 τουλάχιστον αιώνες.

Λέγεται Μεγίστη, όχι γιατί είχε βασιλιάδες με τέτοιο όνομα, αλλά γιατί είναι το μέγιστο από μια πλειάδα όμορφων νησιών της γειτονιάς του.

Η Μεγίστη απέχει μόνο πέντε - έξι χιλιόμετρα από την αντικρυνή **Μικρά Ασία** και πιο συγκεκριμένα από το έδαφος της Λυκίας, με την οποία έχει εδώ και αιώνες σχέσεις εμπορίου και πολιτισμού, ανταλλαγές και πάρε - δώσε, πολλές και μεγάλες.

Η **Μεγίστη** λέγεται ότι αποικίστηκε από το ελληνικό φύλο των Δωριέων, όπως πολλά από τα Δωδεκάνησά μας, τις δώδεκα αδελφές Ελληνίδες της Μεγίστης μας της ιστορικής και πανέμορφης.

Κατελήφθη και από Πέρσες και άλλους λαούς, αλλά τα **κλασικά χρόνια** 5ος και 4ος αιώνας π.Χ., καθώς και στα ελληνιστικά χρόνια 323-146, υπήρξε τμήμα του ροδιακού κράτους, που ήταν πανίσχυρο και έδωσε ελληνικό πολιτισμό σε στεριές και θάλασσες, σε πόλεις και νησιά, σε λιμάνια και εμποριά της περιοχής του ελληνικότατου Αιγαίου μας και της Λεκάνης της Μεσογείου.

Πολλοί περιηγητές, Ελληνες και ξένοι, έπλευσαν στο **νησάκι της Μεγίστης** για να εντοπίσουν ευρήματα και μνήμες, μνημεία και επιγραφές, αγγεία και σπασμένα αγάλματα ελληνικά, στο νησί των ωραίων ηρώων Μεγιστέων.

Οι πιο πολλοί περιηγητές αναφέρονται στο λεγόμενο λυκιακό τάφο. Πρόκειται για ένα μνημείο - τάφο, σκαλισμένο στο σκληρό βράχο του νησιού, που προέρχεται από τον 4ο αιώνα π.Χ. Ο τάφος αυτός βρίσκεται 30 μέτρα πάνω από την επιφάνεια της θάλασσας και έχει μορφή αετωματική, ύψους 2,96Χ2,70 μέτρα.

Είναι ένας τάφος που έχει τα στοιχεία και τη μορφή των τάφων της γειτονικής Λυκίας, γι' αυτό και καλείται **λυκιακός τάφος της Μεγίστης.**

Στην κορυφή του λόφου, εκεί που βρίσκεται σήμερα ο Μεσαιωνικός πύργος, εντοπίστηκε μια επιγραφή του 2ου αιώνα π.Χ. που μιλάει για τον Ρόδιο επιστάτη Σωσικλή Νικαγόρα, αφού είναι γνωστό πως οι Ροδίτες κατείχαν τη Μεγίστη ως τμήμα του κράτους τους και είχαν στο νησί διοικητές που τους αποκαλούσαν επιστάτας.

Το Παλαιόκαστρο είναι ένα άλλο μνημείο, παλαιό, όπως λέγεται, πάνω από το λιμάνι και σε ένα βραχώδη λόφο 200 περίπου μέτρων. Ο πύργος και τα τείχη και τα απομεινάρια των αρχαίων ελληνικών επάλξεων, ανήκουν στην κλασική περίοδο, αλλά και στην ελληνική εποχή του νησιού.

Οι Ρωμαίοι κατακτητές του νησιού, βελτίωσαν και επεξέτειναν τα τείχη και το κάστρο, όπως έγινε και στα βυζαντινά χρόνια, 4ος-15ος αιώνας, καθώς και στα χρόνια των Ιπποτών, 1309-1522. Οι Φράγμοι, διάφοροι αυθέντες και οι Ιππότες που ανακαίνισαν το κάστρο, το έχτισαν από κοκκινωπό υλικό, γι' αυτό και ονόμασαν το νησί στα λατινικά **Καστελλόριζο**, που σημαίνει κόκκινο κάστρο.

Σε όλο το νησί εντοπίστηκαν ευρήματα αρχαία ελληνικά και από όλες τις εποχές.

Πολλά από αυτά τα αρχαία ελληνικά αρχαιολογικά θησαυρίσματα, έχουν χαθεί, αλλά είναι στα Μουσεία των Αθηνών, ενώ ένα μεγάλο μέρος ανήκει και εκτίθεται στο σημερινό **Μουσείο της Μεγίστης.**

Στο βραχώδες οροπέδιο του Αγίου Γεωργίου βρέθηκαν τάφοι, και μάλιστα ένα χρυσό στεφάνι που βρίσκεται σήμερα στο Εθνικό Αρχαιολογικό **Μουσείο Αθηνών.**

Πριν φύγετε από τη μαγευτική Μεγίστη - ΚΑΙ ΟΧΙ ΚΑΣΤΕΛΛΟΡΙΖΟ - και αφού δείτε τον **λυκιακό τάφο** και το **Παλαιόκαστρο,** οφείλετε να δείτε κα να απολαύσετε και ένα μοναδικό θαύμα της φύσης: **τη Σπηλιά του Παραστά.** Πρόκειται για μια σπηλιά, κάτω από ένα βράχο, όπου εισορμά η θάλασσα και σχηματίζει ένα λιμάνι και κρυσφήγετο. Μέσα στη σπηλιά αυτή, που κάποτε ζούσαν και φώκιες μέσα σε πεντακάθαρα νερά, γαλάζιο χρώμα, σταλακτίτες και βραχώδη θόλο, θα νιώσετε γοητευμένοι από την αριστουργηματική αρχιτεκτονική της μητέρας φύσης.

Το σπήλαιο αυτό, μοναδικό στα **Βαλκάνια**, πρέπει να το δουν και να το θαυμάσουν όλοι οι προσκυνητές της πανέμορφης, μοναδικής και ασύγκριτης μικράς Μεγίστης!

Κυκλοφόρησε το βιβλίο:

ΡΟΔΟΓΝΩΣΙΑ

Η αληθινή ιστορία της Ρόδου μας

Το υπογράφει ο συμπολίτης μας συγγραφέας

Θεοφάνης Μπογιάννος

ΟΛΑ τα μεγάλα πρόσωπα και γεγονότα 3.000 ετών του σμαραγδένιου νησιού και της ποιήσσας Ρόδου. Με 224 σελίδες. Πολύχρωμο. 154 σπάνιες φωτογραφίες, λιθογραφίες, γνωστά και άγνωστα έγγραφα και κείμενα.



Προσφέρεται αφιλοκερδώς σε όλους τους φιλογενείς και φιλίστορες με αγάπη και υπογραφή.

Ωστε όλοι οι Ρόδιοι να μελετήσουμε υπεύθυνα τη μεγάλη και αληθινή ιστορία των ευκλέων και αγερώχων, των ωκυνόων και αγίων Ροδίων Ελλήνων πατέρων!

ΓΔ

Εργαστήριο Ελευθέρων Σπουδών

La Belle

Με 10 έτη πείρα στην "τέχνη" της ομορφιάς

ΣΠΟΥΔΑΣΕ ΤΗΝ ΤΕΧΝΗ ΤΗΣ ΑΙΣΘΗΤΙΚΗΣ
Μια τέχνη Διαχρονική, Σύγχρονη, Περιζήτητη.

La Belle

ΕΧΕΙΣ ΤΑΛΕΝΤΟ ΑΞΙΟΠΟΙΗΣΕ ΤΟ ΚΑΙ ΣΠΟΥΔΑΣΕ ΑΙΣΘΗΤΙΚΗ

ΚΑΙ ΤΜΗΜΑΤΑ: - Μανικιούρ Πεντικιούρ
- Ονυχοπλαστικής
- Επαγγελματικού Μακιγιάζ

La Belle

ΑΡΧΙΣΤΕ ΤΗΝ ΚΑΡΙΕΡΑ ΣΑΣ ΜΕ ΤΗΝ ΕΓΓΡΑΦΗ ΣΑΣ
ΔΕΚΤΟΙ ΚΑΙ ΑΠΟΦΟΙΤΟΙ ΓΥΜΝΑΣΙΟΥ

Γ. ΣΕΦΕΡΗ 78 - Β ΟΡΟΦΟΣ - (Εμπορικό Κέντρο Μήδεια)
ΤΗΛ: 67744 - FAX: 67717

ΑΕ 1814/Χ. 2664-9/9

ΠΡΑΚΤΟΡΕΙΟ ΤΑΞΙΔΙΩΝ

ΣΑΒΒΑΣ ΣΑΗΣ

Με την ευκαιρία της λειτουργίας του **νέου** μας πρακτορείου στην οδό ΤΑΡΠΟΝ ΣΠΡΙΓΚΣ 42 δίπλα στην Τράπεζα Πίστεως

ΠΡΟΣΦΕΡΟΥΜΕ

τα φθηνότερα αεροπορικά εισιτήρια για όλο τον κόσμο με όλες τις αεροπορικές πτήσεις

ΠΡΟΣΟΧΗ:
ΠΛΗΡΟΦΟΡΙΕΣ ΔΕΝ ΔΙΔΟΝΤΑΙ ΑΠΟ ΤΟ ΤΗΛΕΦΩΝΟ
ΜΟΝΟ ΠΡΟΣΩΠΙΚΗ ΠΑΡΟΥΣΙΑ ΣΑΣ

Ακόμη:
- Σας παίρνουμε BIZA επισκέπτου για ΑΜΕΡΙΚΗ σε μία εβδομάδα
- BIZA επισκέπτου για ΑΥΣΤΡΑΛΙΑ σε μία μέρα
- Εκδοση διαβατηρίων
- Εκδοση αδειών αυτοκινήτων

ΞΕΝΟΔΟΧΕΙΑ ΣΤΗΝ ΑΘΗΝΑ

PRESIDENT Α' Κατηγορίας Λεωφόρος Κηφισίας

Μονόκλινο	δρχ.	12.500	με πρωινό	έως	31/10
Δίκλινο για μονόκλινο	»	14.000	»	»	»
Δίκλινο	»	16.500	»	»	»
Τρίκλινο	»	20.000	»	»	»

ESPERIA HOTEL Α' Κατηγορίας Σταδίου 22

Μονόκλινο	δρχ.	28.000	με πρωινό	έως	31/10
Δίκλινο	»	33.000	»	»	»
Τρίκλινο	»	37.000	»	»	»

ELECTRA HOTEL Α' Κατηγορίας Ερμού 5

Μονόκλινο	δρχ.	33.000	με πρωινό	έως	10/11
Δίκλινο	»	39.500	»	»	»
Τρίκλινο	»	46.500	»	»	»

TITANIA HOTEL Πανεπιστημίου 52 (Σύνταγμα Ομόνοια)

Μονόκλινο	δρχ.	με αμερικάνικο πρωινό		25.600	έως 31/10
Δίκλινο	»	»	»	32.500	» »
Τρίκλινο	»	»	»	36.000	» »

DORIA HOTEL Β' Κατηγορίας Πειραιώς 15-17 (κοντά στην Ομόνοια)

Μονόκλινο	δρχ.	17.000	με πρωινό	έως	31/10
Δίκλινο	»	20.000	»	»	»
Τρίκλινο	»	26.500	»	»	»

RIVA HOTEL Α' Κατηγορίας SUPERIOR Μιχαλακοπούλου (HILTON)

Μονόκλινο	δρχ.	18.500	με πρωινό	έως	31/10
Δίκλινο	»	21.000	»	»	»
Τρίκλινο	»	28.500	»	»	»

ZAFOLIA HOTEL Α' Κατηγορίας Λεωφόρος Αλεξάνδρας 87

Μονόκλινο	δρχ.	27.000	έως 31/6		
Δίκλινο	»	30.000	»	»	
Τρίκλινο	»	36.000	»	»	

ALEXANDROS Α' Κατηγορίας περιοχή HILTON

Μονόκλινο	δρχ.	26.000	με πρωινό	έως	31/10
Δίκλινο	»	29.000	»	»	»
Τρίκλινο	»	34.500	»	»	»

CHRISTINA Β' Κατηγορίας περιοχή FIX

Μονόκλινο	δρχ.	18.500	με πρωινό	έως	31/10
Δίκλινο	»	21.000	»	»	»
Τρίκλινο	»	28.000	»	»	»

PARTHENON Α' Κατηγορίας περιοχή Μακρυγιάννη

Μονόκλινο	δρχ.	23.000	με πρωινό	έως	31/10
Δίκλινο	»	27.000	»	»	»
Τρίκλινο	»	37.000	»	»	»

ΧΑΝΔΡΗΣ Κατηγορίας LUX Συγγρού 385

Μονόκλινο SUPERIOR	δρχ.	44.000	χωρίς πρωινό	έως	31/12
Δίκλινο SUPERIOR	»	44.000	»	»	»

STANLEY Β' Κατηγορία Σύνταγμα

Μονόκλινο	δρχ.	22.000	με πρωινό	έως	31/10
Δίκλινο	»	28.000	»	»	»
Τρίκλινο	»	35.500	»	»	»

SEA VIEW στη Γλυφάδα

Μονόκλινο	δρχ.	18.000	με πρωινό	έως	31/5
Δίκλινο	»	23.000	»	»	»
Τρίκλινο	»	27.500	»	»	»

ST. GEORGE LYKABETTUS LUX

Μονόκλινο	δρχ.	33.500	χωρίς Β/Β	έως	31/12
Δίκλινο	»	33.500	»	»	»

ASTOR Σύνταγμα

Μονόκλινο	δρχ.	19.500	με πρωινό	έως	31/10
Δίκλινο	»	26.000	»	»	»
Τρίκλινο	»	32.000	»	»	»

GRAND HOTEL Β' Κατηγορίας Πατησίων & Βερανζέρου 10

Μονόκλινο	δρχ.	15.500	με πρωινό	έως	31/10
Δίκλινο	»	20.000	»	»	»
Τρίκλινο	»	26.000	»	»	»

ΒΕΡΓΙΝΑ Β' Κατηγορίας ΘΕΣ/ΚΗ (κεντρικό)

Μονόκλινο	δρχ.	19.000	με πρωινό	έως	31/8
Δίκλινο	»	24.000	»	»	»
Τρίκλινο	»	29.000	»	»	»

ΣΑΣ ΣΥΜΦΕΡΕΙ ΠΡΙΝ ΚΛΕΙΣΕΤΕ

ΟΠΟΥΔΗΠΟΤΕ ΝΑ ΜΑΣ ΕΠΙΣΚΕΦΘΕΙΤΕ

ΠΡΑΚΤΟΡΕΙΟ ΤΑΞΙΔΙΩΝ

ΣΑΒΒΑΣ ΣΑΗΣ

ΤΑΡΠΟΝ ΣΠΡΙΓΚΣ 42 δίπλα στην Τράπεζα Πίστεως Τηλ. 39781-3

ΑΕ 1576/Χ. 2646-31/8

ΝΤΕΤΕΚΤΙΒΣ ΑΘΗΝΩΝ

ΑΕ 1710/2220-5/9

Αναλαμβάνουμε υποθέσεις ανηλίκων, προσωπικές, οικογενειακές, εμποροβιομηχανικές
Διαθέτουμε τα καλύτερα ηλεκτρονικά σύγχρονα οπτικοακουστικά συστήματα

Εχεμύθεια 100%
Τα 30 χρόνια πείρα είναι η εγγύησή μας

Τηλ. 0977632963 & 0945319796

PELLOS TRAVEL

ΚΩΝΣΤΑΝΤΙΝΟΥΠΟΛΗ - ΚΡΟΥΑΖΙΕΡΑ ΣΤΟ ΒΟΣΠΟΡΟ - ΠΡΙΓΚΗΠΟΝΗΣΣΑ

6ήμερη εκδρομή
σε συνεργασία με
τον Ιερό Ναό Αγίου Γεωργίου ΑΝΩ
ΡΟΔΟΣ, ΜΑΡΜΑΡΙΣ, ΕΦΕΣΣΟΣ, ΣΜΥΡΝΗ, ΚΩΝΣΤΑΝΤΙΝΟΥΠΟΛΗ, ΠΡΟΥΣΑ, ΣΜΥΡΝΗ, ΜΑΡΜΑΡΙΣ, ΡΟΔΟΣ

Από 7/9/01 - 12/9/01

Παρασκευή 7/9 Αναχώρηση από Ρόδο για Μαρμαρίς. Αφιξη στο Μαρμαρίς. Επιβίβαση σε πούλμαν και αναχώρηση για Εφεσσο. Αφιξη στην Εφεσσο (Σπίτι Παναγίας - αρχαιολογικοί χώροι). Αναχώρηση και άφιξη στη Σμύρνη. Τακτοποίηση στο Ξ/Δ. Δείπνο. Διαν/ση.

Σάββατο 8/9 Πρωινό στο Ξ/Δ. Αναχώρηση για Κωνσταντινούπολη. Τακτοποίηση σε Ξ/Δ. Δείπνο - Διανυκτέρευση.

Κυριακή 9/9 Πρωινό στο Ξ/Δ. Πολυαρχιερατική Θεία Λειτουργία προεξάρχοντος του σεβασμιωτάτου Μητροπολίτη Γέροντος Χαλκηδόνος κυρίου Ιωακείμ, ώρα 09.00 Μητροπολιτικός ναός Χαλκηδόνος Αγίας Τριάδας Κωνσταντινουπόλεως. Μετά το τέλος της Θείας Λετουργίας επίσκεψη στην Αγία Σοφία, Υδραγωγείο Ιουστινιανού. Επίσκεψη στο Φανάρι (Ορθόδοξο Πατριαρχείο), Παναγία Βλαχερνών, Παναγία Μπαλουκλή. Απόγευμα ελεύθερο για ψώνια. Δείπνο στο Ξ/Δ. Διαν/ση.

Δευτέρα 10/9 Πρωινό στο Ξ/Δ. Εκδρομή στα Πριγκηπόνησσα - Χάλκη. Απόγευμα φαγητό. Βράδυ προαιρετική διασκέδαση με Oriental show - δείπνο - διαν/ση.

Τρίτη 11/9 Πρωινό στο Ξ/Δ. Αναχώρηση για Προύσα. Αφιξη στην πόλη της Προύσας το μεσημέρι. Ψώνια στην αγορά της Προύσας που φημίζεται για τα μεταξωτά της. Αναχώρηση για Σμύρνη. Αφιξη στη Σμύρνη το απόγευμα. Επίσκεψη στην αγορά για ψώνια. Τακτοποίηση στο Ξ/Δ. Δείπνο. Διαν/ση.

Τετάρτη 12/9 Πρωινό στο Ξ/Δ. Επιβίβαση σε πούλμαν και αναχώρηση για Μαρμαρίς. Αφιξη στο Μαρμαρίς. Αναχώρηση για Ρόδο. Αφιξη στη Ρόδο. Τέλος εκδρομής.

ΤΙΜΗ ΚΑΤ' ΑΤΟΜΟ 110.000 ΔΡΧ.

Στην εκδρομή περιλαμβάνονται:
1. Εισιτήρια Ρόδος - Μαρμαρίς - Ρόδος
2. Ξεναγήσεις - εκδρομές
3. Μεταφορές με κλιματιζόμενα πούλμαν
4. Ξ/Δ με πρωινό - φαγητό 3*** αστέρων
5. Συνοδός γραφείου
6. Ταξιδιωτική ασφάλεια

Δεν περιλαμβάνονται : Φόροι εισόδου - εξόδου - αρχαιολογικοί χώροι.

Για περισσότερες πληροφορίες και κρατήσεις στο πρακτορείο

PELLOS TRAVEL
Λ. Καλλιθέας 125 Φαληράκι - Ρόδος
Τηλ.: (0241) 87615, 86298
Fax: (0241) 87616,
WEBSITE: www.pellostravel.gr & www.ps-rhodes.com
E-mail: pellostravel@hellasnet.gr
& ps rhodes@falirakibeach.gr
ΑΕ 1887-ΧΛ-5/9

1.354 υπάλληλοι σε φορείς του υπουργείου Εργασίας

ΤΑ ΕΙΔΙΚΑ ΠΡΟΣΟΝΤΑ ΓΙΑ ΤΟΥΣ ΥΠΟΨΗΦΙΟΥΣ

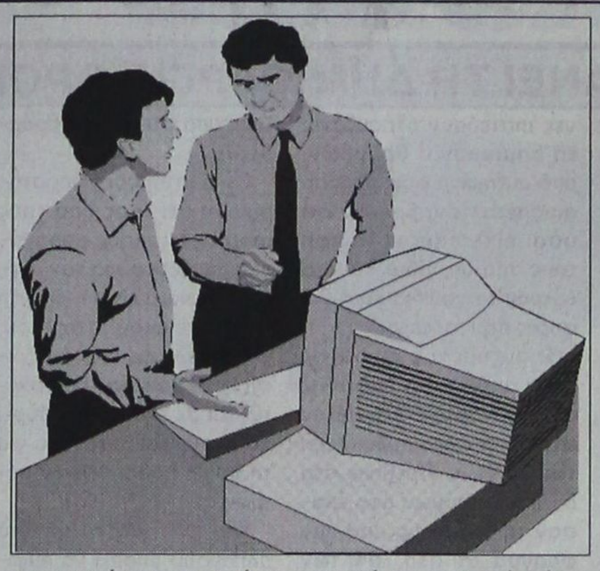

Την πρόσληψη 1.354 μονίμων υπαλλήλων στην Κεντρική Υπηρεσία και στους εποπτευόμενους φορείς του υπουργείου Εργασίας απεφάσισε η Επιτροπή Προσλήψεων. Με τις νέες προσλήψεις θα ενισχυθούν σημαντικά η Κεντρική Υπηρεσία του υπουργείου Εργασίας, το ΣΕΠΕ, η Γενική Γραμματεία Κοινωνικών Ασφαλίσεων και τα εποπτευόμενα Ασφαλιστικά Ταμεία. Η απόφαση της επιτροπής, που θα σταλθεί άμεσα στο ΑΣΕΠ για τη σύνταξη της προκήρυξης, προβλέπει την πρόσληψη, μεταξύ άλλων, των εξής ειδικοτήτων: Διοικητικών θετικών επιστημών, γιατρών, διοικητικών οικονομικού, ΠΕ Κοινωνικής Ασφάλισης, φαρμακοποιών, νοσηλευτών, ραδιολόγων, οδοντοτεχνιτών και αποφοίτων ΤΕΙ ιατρικών εργαστηρίων.

Ο κύριος όγκος των προσλήψεων θα γίνει στο ΙΚΑ.

Για την πλήρωση όλων των ανωτέρω θέσεων των κατηγοριών ΠΕ και ΤΕ τακτικού προσωπικού, πέραν των απαιτουμένων τυπικών προσόντων, απαιτείται γνώση χειρισμού Η/Υ, καθώς και γνώση ξένης γλώσσας, της οποίας το επίπεδο θα καθοριστεί με την οικεία προκήρυξη και δεν θα είναι κατώτερο της πολύ καλής γνώσης.

Για την κατηγορία ΠΕ ειδικοτήτων Πληροφορικής απαιτείται μόνο η κατά τα ανωτέρω γνώση ξένης γλώσσας.

Για την κατηγορία ΠΕ Μεταφραστών απαιτείται μόνο η κατά τα ανωτέρω γνώση χειρισμού Η/Υ.

Σε περίπτωση έλλειψης υποψηφίων με τα ανωτέρω προσόντα γνώσης χειρισμού Η/Υ και ξένης γλώσσας, οι θέσεις θα καλυφθούν από υποψηφίους χωρίς τα προσόντα αυτά.

Τα παραπάνω πρόσθετα τυπικά προσόντα απαιτούνται στην περίπτωση που από τους οικείους οργανισμούς ή κανονισμούς δεν προβλέπονται πρόσθετα τυπικά προσόντα σε επίπεδο ανώτερο των προαναφερομένων.

Ενώ η εισοδηματική πολιτική φτάνει το 2,5%

Αυξήσεις 5-7% ζητούν τα συνδικάτα

ΑΡΧΙΖΟΥΝ ΚΙΝΗΤΟΠΟΙΗΣΕΙΣ



ΑΙΤΗΜΑ για ουσιαστικές αυξήσεις σε εργαζομένους και συνταξιούχους το νέο χρόνο θα προβληθεί ιδιαίτερα σε εκδηλώσεις που θα γίνουν στη Θεσσαλονίκη, παραμονές της ομιλίας του πρωθυπουργού Κ. Σημίτη.

Το ποσοστό της αύξησης που θα διεκδικήσουν η ΓΣΕΕ και η ΑΔΕΔΥ βρίσκεται πολύ μακριά από τις κυβερνητικές προθέσεις που, σύμφωνα με πληροφορίες που υπάρχουν μέχρι αυτή τη στιγμή, θέλουν την εισοδηματική πολιτική του 2001 να κυμαίνεται στο 2,5%. Εν όψει μάλιστα της διαφοράς αυτής και καθώς όπως προβλέπουν τα συνδικάτα δεν θα υπάρχει δυνατότητα προσέγγισης με την κυβέρνηση, προετοιμάζονται για ένα θερμό φθινόπωρο, στη διάρκεια του οποίου -με έναρξη το Σεπτέμβριο- θα κλιμακώσουν τις κινητοποιήσεις μέχρι την τελική κατάρτιση του προϋπολογισμού, προκειμένου να πιέσουν ώστε να διατεθούν μεγαλύτερα κονδύλια για μισθούς, συντάξεις, επιδόματα ανεργίας, για την αναβάθμιση των δημόσιων υπηρεσιών κλπ.

Ηδη στη ΓΣΕΕ, αρχές της επόμενης εβδομάδας, πρόκειται να καθορίσουν σειρά εκδηλώσεων με σκοπό την προώθηση των αιτημάτων των εργαζομένων, ενώ και η ΑΔΕΔΥ συντάσσει υπόμνημα, το οποίο θα παραδώσει στον κ. Σημίτη και όπου θα διατυπώνονται οι θέσεις και τα αιτήματα των δημόσιων υπαλλήλων στο θέμα των αυξήσεων και στο ασφαλιστικό. Σημειώνεται ότι μέχρι στιγμής και στις δύο κορυφαίες αυτές συνδικαλιστικές οργανώσεις υπάρχει σύμπνοια όλων των συνδικαλιστικών παρατάξεων ως προς τις διεκδικήσεις που πρόκειται να προβάλουν για το 2001. Οι διαφοροποιήσεις που επισημαίνονται αφορούν το ύψος του ποσοστού αύξησης των αποδοχών, για το οποίο η κάθε παράταξη ξεχωριστά υποστηρίζει διαφορετικά ποσοστά.

Τόσο στη ΓΣΕΕ όσο και στην ΑΔΕΔΥ, τα συνδικαλιστικά στελέχη όλων των τάσεων εμφανίζονται εξαιρετικά δύσπιστα ως προς τις εξαγγελίες που θα κάνει ο πρωθυπουργός στη ΔΕΘ, σηματοδοτώντας την οικονομική και κοινωνική πολιτική της κυβέρνησης για το επόμενο διάστημα. Ετσι, ο πρόεδρος της ΑΔΕΔΥ Σπ. Παπασπύρου προβλέπει ότι δεν θα υπάρξει ουσιαστική μεταβολή στην πολιτική που ασκείται μέχρι τώρα, γι'αυτό και προειδοποιεί ότι οι δημόσιοι υπάλληλοι δεν πρόκειται να αποδεχθούν περαιτέρω επιδείνωση της μισθολογικής τους κατάστασης, αλλά ούτε και την επιβολή νεοφιλελεύθερων πολιτικών.

Η αγάπη σας, μας δίνει τη δύναμη να συνεχίσουμε ΤΩΡΑ

rent a car
ALEXANDER

και σε ΑΘΗΝΑ, ΚΡΗΤΗ, ΚΕΡΚΥΡΑ
με:
ειδικές οικονομικές προσφορές στους Ροδίτες συμπολίτες μας και άμεσες παραδόσεις, παραλαβές σε αεροδρόμια, λιμάνια και κεντρικά σημεία

ΖΗΣΤΕ ΤΗΝ ΕΞΥΠΗΡΕΤΗΣΗ ALEXANDER

ΑΘΗΝΑ τηλ. 01 - 8979658 FAX 01 - 8979659
ΡΟΔΟΣ τηλ. 31018 FAX 35253
ΑΕ 1577/Χ. 2639-31/8

Φ. & Ν. ΠΑΧΟΣ

Γ. Ευσταθίου 11
Τηλ. 26893

Διαφάνειες και μεγενθύνσεις για μπαρ, εστιατόρια, fast food

ΦΡΟΝΤΙΣΤΗΡΙΟ ΜΕΣΗΣ ΕΚΠΑΙΔΕΥΣΗΣ

ΚΥΚΛΟΣ

ΑΕ 1719/Χ. 2663-9/9

Γυμνασίου, Ενιαίου Λυκείου, ΤΕΕ
ΘΕΤΙΚΗ-ΤΕΧΝΟΛΟΓΙΚΗ-ΘΕΩΡΗΤΙΚΗ ΚΑΤΕΥΘΥΝΣΗ
ΕΝΑΡΞΗ ΜΑΘΗΜΑΤΩΝ

✓ 6η Αυγούστου Β' ΓΥΛΥΚΕΙΟΥ ,Τμήματα αποφοίτων
✓ 3η Σεπτεμβρίου Α'ΛΥΚΕΙΟΥ , ΓΥΜΝΑΣΙΟ
✓ 10η Σεπτεμβρίου τμήματα ΤΕΕ

Οι συνεχείς επιτυχίες των μαθητών μας και η διάθεση για συνεργασία αποτελούν εγγύηση για το ΜΕΛΛΟΝ

Ολιγομελή τμήματα

Πληροφορίες ,εγγραφές : τηλ. 32600
Ατταβύρου 49 , (Ροδίνι - Καρακόνερο)

Διεύθυνση σπουδών: **Ρέτσας Νικόλαος**
Κωνσταντάκης Αχιλλέας

TRITON HOLIDAYS

Πάντα κοντά σας για αεροπορικά και ακτοπλοϊκά εισιτήρια, εκδρομές, πληροφορίες και καλή εξυπηρέτηση

ΝΕΟ
Τώρα αεροπορική εταιρία
BELLAVIA
με προορισμούς τα νησιά μας.
Από και προς
ΚΩ, ΣΑΝΤΟΡΙΝΗ, ΜΥΚΟΝΟ, ΗΡΑΚΛΕΙΟ, ΚΑΡΠΑΘΟ, ΚΑΣΟ, ΑΣΤΥΠΑΛΑΙΑ, ΛΕΡΟ και ΜΕΓΙΣΤΗ

Για περισσότερες πληροφορίες επικοινωνήστε με το γραφείο μας
Ν. ΠΛΑΣΤΗΡΑ 9
Τηλ.: 36095
ΑΕ 1535/Χ. 2647-31/8

DODEKANISOS
ΔΩΔΕΚΑΝΗΣΟΣ ΝΑΥΤΙΛΙΑΚΗ Ν.Ε.



Κρατήσεις on line:
«ΔΩΔΕΚΑΝΗΣΟΣ ΝΑΥΤΙΛΙΑΚΗ»
Αυστραλίας 3, Ρόδος 85100
Τηλ. 0241-70590, FAX. 70591 και
ΣΤΟΝ ΤΑΞΙΔΙΩΤΙΚΟ ΣΑΣ ΠΡΑΚΤΟΡΑ

ΔΡΟΜΟΛΟΓΙΑ ΤΟΥ ΤΑΧΥΠΛΟΟΥ ΚΑΤΑΜΑΡΑΝ
«DODEKANISOS EXPRESS»
έως 31/8/2001

Αναχωρήσεις από ΡΟΔΟ (Κεντρικό λιμάνι - Κολώνα)

ΔΕΥΤΕΡΑ
08.30 από Ρόδο για Κω - Λέρο - Λειψούς - Πάτμο - Λέρο - Κάλυμνο - Κω - Ρόδο

ΤΡΙΤΗ
08.30 από Ρόδο για Κω - Λέρο - Λειψούς - Πάτμο - Λέρο - Κάλυμνο - Κω - Ρόδο

ΤΕΤΑΡΤΗ
08.30 από Ρόδο για Τήλο - Νίσυρο - Κω - Λέρο - Πάτμο - Λέρο - Κάλυμνο - Κω - Νίσυρο - Τήλο - Ρόδο

ΠΕΜΠΤΗ
08.30 από Ρόδο για Κω - Κάλυμνο - Λέρο - Πάτμο - Λέρο - Κάλυμνο - Κω - Ρόδο

ΠΑΡΑΣΚΕΥΗ
08.30 από Ρόδο για Κω - Κάλυμνο - Λέρο - Πάτμο - Λέρο - Κάλυμνο - Κω - Ρόδο

ΣΑΒΒΑΤΟ
08.30 από Ρόδο για Κω - Κάλυμνο - Λέρο - Πάτμο - Λειψούς - Λέρο - Κάλυμνο - Κω - Ρόδο

ΚΥΡΙΑΚΗ
08.30 από Ρόδο για Κω - Κάλυμνο - Λέρο - Λειψούς - Πάτμο - Λέρο - Κάλυμνο - Κω - Ρόδο

ΣΗΜΕΙΩΣΗ: Το «Δωδεκάνησος Εξπρές» θα προσεγγίσει έκτακτα τη Νίσυρο το Σάββατο 4 και Κυριακή 5 Αυγούστου αντίστοιχα, καθώς και τη Δευτέρα 6 Αυγούστου κατά την επιστροφή του προς Ρόδο.
ΑΕ1579/Χ. 2636-31/8

ΙΕΡΑ ΜΟΝΗ ΠΑΝΑΓΙΑΣ
ΥΨΕΝΗΣ ΛΑΡΔΟΥ

ΠΑΝΗΓΥΡΙΣ

Φέρεται εις γνώσιν του φιλοθρήσκου κοινού, ότι την 22 Αυγούστου 2001 και παραμονή της αποδόσεως της εορτής της Κοιμήσεως της Θεοτόκου (Εννιάμερα) θα γίνει πανήγυρις εις την εορτάζουσα Ιερά Μονή της Παναγίας Υψενής Λάρδου, του Εσπερινού, ο οποίος θα γίνει στις 7.00 το βράδυ. Θα προστή ο Καθηγούμενος της Ιεράς Μονής Θάρρι- Λαέρμων Αρχιμ. Αμφιλόχιος, πειριστοιχούμενος από τους Εφημέριους της γύρω περιοχής.

Μετά τον Εσπερινό, θα ακολουθήσει χριστιανοπρεπής διασκέδασις με παραδοσιακά τραγούδια και χορούς σε κλίμα γενικά αγνό και ελληνορθόδοξο.

Εκ της Μοναστηριακής Επιτροπής

ΑΕ 19[illegible]22/8

ELLOS TR[illegible]

(ΜΕ ΣΥΝΟΔΟ ΤΟΥ ΓΡΑΦΕΙΟΥ ΜΑΣ)

ΕΚΔΡΟΜΕΣ ΑΥΓΟΥΣΤΟΥ 2001

ΠΕΖΟΠΟΡΙΑ - ΟΡΕΙΝΑΣΚΗΣΗ - ΨΥΧΑΓΩΓΙΑ

23/8 ΕΚΔΡΟΜΗ ΣΤΟΥΣ ΛΕΙΨΟΥΣ

για προσκύνημα στην Παναγιά του Χάρου

Αναχώρηση 23/8 ώρα 8 το πρωί * Επιστροφή ώρα 20.00

26/8,29/8 ΕΚΔΡΟΜΗ ΣΤΗΝ ΠΑΝΕΜΟΡΦΗ

ΧΑΛΚΗ

Αναχώρηση 26/8 ημέρα Κυριακή ώρα 8 το πρωί
*Επιστροφή 26/8 ώρα 19.00
Αναχώρηση 29/8 ημέρα Τετάρτη ώρα 8 το πρωί
*Επιστροφή 29/8 ώρα 19.00

ΕΚΔΡΟΜΕΣ ΣΕΠΤΕΜΒΡΙΟΥ 2001

ΕΚΔΡΟΜΕΣ ΤΟΥΡΚΙΑΣ

(6/9-11/9) ΕΞΑΗΜΕΡΗ ΕΚΔΡΟΜΗ ΣΤΗΝ ΚΩΝΣΤΑΝΤΙΝΟΥΠΟΛΗ

ΡΟΔΟΣ, ΜΑΡΜΑΡΙΣ, ΕΦΕΣΣΟΣ, ΣΜΥΡΝΗ, ΚΩΝΣΤΑΝΤΙΝΟΥΠΟΛΗ, ΠΡΙΓΚΙΠΟΝΗΣΣΑ, ΣΜΥΡΝΗ, ΜΑΡΜΑΡΙΣ, ΡΟΔΟΣ

Ιερός Ναός Αγίου Γεωργίου ΑΝΩ. Πληροφορίες Παπα Βασίλειος Τσαβαρής. Τηλ. 33842, 33675

Τιμή 110.000 δρχ. το άτομο (με πρωινό και ένα φαγητό ημερησίως) Δεν περιλαμβάνονται φόροι εισόδου - εξόδου, VISA

(20/9-1/10) ΔΩΔΕΚΑΗΜΕΡΗ ΕΚΔΡΟΜΗ

ΡΟΔΟΣ, ΜΑΡΜΑΡΙΣ, ΚΑΠΑΔΟΚΙΑ, ΠΑΜΜΟΥΚΑΛΕ, ΙΕΡΑΠΟΛΙΣ, ΙΚΟΝΙΟ, ΑΓΚΥΡΑ, ΤΡΑΠΕΖΟΥΝΤΑ (ΠΑΝΑΓΙΑ ΣΟΥΜΕΛΑ), ΕΛΛΗΝΟΦΩΝΑ ΧΩΡΙΑ ΤΟΥ ΠΟΝΤΟΥ, ΣΑΜΨΟΥΝΤΑ, ΚΩΝΣΤΑΝΤΙΝΟΥΠΟΛΗ, ΣΜΥΡΝΗ, ΜΑΡΜΑΡΙΣ, ΡΟΔΟΣ

Τιμή 169.000 δρχ. το άτομο (με πρωινό και ένα φαγητό ημερησίως) Δεν περιλαμβάνονται φόροι εισόδου - εξόδου, VISA

ΕΚΔΡΟΜΕΣ ΕΛΛΑΔΟΣ

31/8-6/9 ΜΕΤΕΩΡΑ - ΠΗΛΙΟ - ΣΚΟΠΕΛΟΣ - ΣΚΙΑΘΟΣ

2/9-4/9 ΤΡΙΗΜΕΡΗ ΕΚΔΡΟΜΗ ΣΤΗ ΣΑΜΟ

5/9-14/9 ΓΥΡΟΣ ΠΕΛΟΠΟΝΝΗΣΟΥ ΚΕΦΑΛΟΝΙΑ - ΖΑΚΥΝΘΟΣ

Για αναλυτικά προγράμματα και περισσότερες πληροφορίες

PELLOS TRAVEL

Λ. Καλλιθέας 125 - Φαληράκι - Ρόδος
Τηλ.: (0241) 87615, 86298 Fax: (0241) 87616,
ΚΙΝΗΤΟ: 0945949399

AE1776-X2654-31/8

Σύμφωνα με μελέτη Φινλανδών

Γονίδιο σχετίζεται με τον αιφνίδιο θάνατο

ΑΥΞΑΝΕΙ ΤΗ ΔΗΜΙΟΥΡΓΙΑ ΘΡΟΜΒΩΝ

Ο αιφνίδιος θάνατος από καρδιά αποτελεί ίσως την πιο συχνή εκδήλωση της στεφανιαίας νόσου στη μέση ηλικία. Οι επιστήμονες έχοντας μελετήσει τη δράση κάποιων ειδικών γλυκοπρωτεϊνών των αιμοπεταλίων και το γονίδιο που είναι υπεύθυνο για τη σύνθεσή τους, πρώτα σε ασθενείς στα νοσοκομεία και τώρα σε άτομα που έχασαν τη ζωή τους από αιφνίδιο θάνατο, καταλήγουν ότι ένα συγκεκριμένο γονίδιο μπορεί να σχετίζεται με τον αυξημένο κίνδυνο για αιφνίδιο θάνατο από καρδιακή προσβολή. Τα αποτελέσματα αυτά προκύπτουν από μελέτη που δημοσιεύεται στο τελευταίο τεύχος του περιοδικού της Αμερικανικής Καρδιολογικής Εταιρίας Circulation.

Επιστημονική ομάδα από την ιατρική σχολή του πανεπιστημίου της Ταμάρα στη Φινλανδία εξέτασε την καρδιά 700 Φινλανδών οι οποίοι είχαν χάσει ξαφνικά τη ζωή τους, εκτός νοσοκομείου.

Από τις νεκροψίες που έγιναν σε δύο διαφορετικές χρονικές περιόδους, με δέκα χρόνια διαφορά, 1981-82 και 1991-92, βρέθηκε ότι η αιτία θανάτου σε πολλούς από αυτούς ήταν ο αιφνίδιος θάνατος.

Μελετώντας την ύπαρξη ή όχι του γονιδίου HPA-2 Met, το οποίο οι επιστήμονες πιστεύουν ότι αυξάνει τη δημιουργία θρόμβων, από αυξημένη συγκόλληση αιμοπεταλίων, βρήκαν ότι όσοι είχαν χάσει τη ζωή τους από αιφνίδιο θάνατο έφεραν το γονίδιο κατά 2,2 φορές περισσότερο.

Ο αυξημένος κίνδυνος ήταν ακόμα πιο εμφανής στους άνδρες που έχασαν τη ζωή σε ηλικία μικρότερη των 55 ετών. Βρέθηκε στο 59% των ατόμων που έχασαν τη ζωή τους από έμφραγμα και στο 70% των ατόμων που έχασαν τη ζωή τους από στεφανιαία θρόμβωση.

Οι επιστήμονες υποστηρίζουν ότι ένας από τους πιο σημαντικούς παράγοντες κινδύνου για τον αιφνίδιο θάνατο είναι η ύπαρξη οικογενειακού ιστορικού, με αποτέλεσμα η αναγνώριση ενός γονιδίου που σχετίζεται με αυτόν να μπορεί να αποτελέσει έναυσμα για τη λήψη προληπτικών μέτρων.

Και ενώ για το γενικό πληθυσμό μπορεί να αμφισβητείται η χρησιμότητα ενός τέτοιου προληπτικού ελέγχου, για την ύπαρξη του γονιδίου, θα μπορεί να βοηθήσει σημαντικά στην κατανόηση των μηχανισμών που εμπλέκονται στον αιφνίδιο θάνατο, αλλά και στον εντοπισμό ατόμων με αυξημένο κίνδυνο δημιουργίας θρόμβων, όπως αυτοί που κάνουν συχνά πολύωρα αεροπορικά ταξίδια ή άτομα σε μετεγχειρητικό στάδιο.

Οργανώθηκε από το Δήμο Ηρακλειδών της Κω

Η «γιορτή μελιού» ήταν γλυκιά...

ΕΙΧΕ ΜΕΓΑΛΗ ΕΠΙΤΥΧΙΑ

Μεγάλη επιτυχία είχε και φέτος η «γιορτή του μελιού» που οργανώνεται τα τελευταία χρόνια στο Δήμο Ηρακλειδών της Κω.

Το περασμένο Σάββατο βράδυ, 18 Αυγούστου, χιλιάδες άνθρωποι συνέρρευσαν στην περιοχή «Μύλος» της Αντιμάχειας για να γευθούν το μέλι σε διάφορους συνδυασμούς, όπως με καρύδια, με λουκουμάδες, με μαρμαρίτες κ.λπ. Στους ντόπιους και ξένους επισκέπτες προσφέρθηκαν επίσης μεγάλες ποσότητες καρπουζιού.

Μαζί με τις γευστικές απολαύσεις, οι επισκέπτες διασκέδασαν και με τη μουσική που τους πρόσφεραν τοπικό λαϊκό συγκρότημα και η μπάντα της 80ης ΑΔΤΕΑ.

Οργανωτές της παραπάνω εκδήλωσης, ήταν ο Μελισσοκομικός Συνεταιρισμός και ο Δήμος Ηρακλειδών.

Δεν θα ήταν άσχημο και οι μελισσοκόμοι της Ρόδου να οργανώσουν κάτι παρόμοιο και εδώ, διαφημίζοντας μ' αυτό τον τρόπο στους ξένους επισκέπτες μας το θαυμάσιο ροδίτικο μέλι.

Ευχαριστήρια

Το Δ. Συμβούλιο, η Δ/νση και τα παιδιά του Κέντρου Παιδικής Μέριμνας Θηλέων Ρόδου ΕΥΧΑΡΙΣΤΟΥΜΕ θερμά την ΕΜΠΟΡΙΚΗ ΤΡΑΠΕΖΑ, που πρόσφερε στο Ταμείο Στήριξης των εξερχομένων κοριτσιών του Ιδρύματος το ποσό των 500.000 δρχ. εις μνήμη του αποθανόντος και επί σειρά ετών Συμβούλου της ΠΑΡΗ ΚΥΡΙΑΚΟΠΟΥΛΟΥ.

ΧΛ-22/8

ΕΛΛΗΝΙΚΗ ΔΗΜΟΚΡΑΤΙΑ
ΠΕΡΙΦΕΡΕΙΑ ΝΟΤΙΟΥ ΑΙΓΑΙΟΥ
ΝΟΜΟΣ ΔΩΔΕΚΑΝΗΣΟΥ
ΝΟΜΑΡΧΙΑΚΗ ΑΥΤΟΔ/ΣΗ ΔΩΔ/ΣΟΥ
ΝΟΜΑΡΧΙΑΚΟ ΣΥΜΒΟΥΛΙΟ

ΑΝΑΚΟΙΝΩΣΗ

Με το υπ' αριθμ. πρωτ. 107417/23-7-2001 έγγραφο του ΠΕΧΩΔΕ, Γενική Διεύθυνση Περιβάλλοντος, ΕΥΠΕ (ΕΙΔΙΚΗ ΥΠΗΡΕΣΙΑ ΠΕΡΙΒΑΛΛΟΝΤΟΣ), Τμήμα Α', μας κοινοποιήθηκε η Μελέτη Περιβαλλοντικών Επιπτώσεων (ΜΠΕ) για το έργο «Βελτίωση της οδού Ιστριος-Διασταύρωση Αρνίθας» Νήσου Ρόδου.

Καλούμε κάθε ενδιαφερόμενο να υποβάλλει τις έγγραφες παρατηρήσεις του ως προς το περιεχόμενο της μελέτης, μέσα σε προθεσμία δεκαπέντε (15) ημερών από την ημερομηνία δημοσίευσης της παρούσας στον ημερήσιο τοπικό Τύπο.

Οι ενστάσεις θα υποβάλλονται:

1. Στη Γραμματεία της Νομαρχιακής Επιτροπής της Ν.Α. Δωδεκανήσου.
2. Στην ανωτέρω αναφερομένη Υπηρεσία

και θα κοινοποιούνται στο Τοπικό Γραφείο Περιβάλλοντος του Τ.Π. και Π.Ε. της Ν.Α. Δωδεκανήσου (υπόψη κ. Αρη Σκιαδόπουλου, τηλ. 30413), όπου βρίσκεται η πλήρης μελέτη και μπορεί κάθε ενδιαφερόμενος να λάβει γνώση αυτής.

Ε.Ν.
Ο βοηθός νομάρχης
Χατζής
Χατζηπευθυμίου

ΧΛ-22/8

ΕΛΛΗΝΙΚΗ ΔΗΜΟΚΡΑΤΙΑ
ΝΟΜΟΣ ΔΩΔΕΚΑΝΗΣΟΥ
ΔΗΜΟΣ ΝΟΤΙΑΣ ΡΟΔΟΥ
ΤΕΧΝΙΚΗ ΥΠΗΡΕΣΙΑ
Εδρα: ΓΕΝΝΑΔΙ
Τηλ.: 0244/29134-29133
Φαξ: 0244/43385

ΔΙΑΚΗΡΥΞΗ ΔΗΜΟΠΡΑΣΙΑΣ ΟΡΘΗ ΕΠΑΝΑΛΗΨΗ

Ο Δήμαρχος Νότιας Ρόδου, Νομού Δωδεκανήσου, προκηρύσσει ανοικτή δημοπρασία με σφραγισμένες προσφορές με συμπλήρωση τιμολογίου και έλεγχο ομαλότητας (άρθρο 8 του Π.Δ. 609/1985) για την κατασκευή του έργου «ΑΝΑΠΛΑΣΗ ΠΑΡΑΔΟΣΙΑΚΗΣ ΠΛΑΤΕΙΑΣ ΠΙΣΩ ΒΡΥΣΗΣ ΒΑΤΙΟΥ».

Ο προϋπολογισμός της δαπάνης του έργου ανέρχεται σε 26.267.000 δρχ., μη συμπεριλαμβανομένου του ΦΠΑ.

Ο διαγωνισμός θα γίνει στο Δημοτικό Κατάστημα του Δήμου Νότιας Ρόδου, στο Γεννάδι στις 3/09/2001, ημέρα Δευτέρα και ώρα 11 π.μ. έως 11.30 π.μ.

Στο διαγωνισμό γίνονται δεκτές εργολητικές επιχειρήσεις εγγεγραμμένες στο ΜΕΕΠ Α' Τάξης και Η/Μ Α' Τάξης, καθώς επίσης επιχειρήσεις γραμμένες στα Νομαρχιακά Μητρώα αντίστοιχης κατηγορίας με την ανάλογη διαβάθμιση.

Η εγγύηση για τη συμμετοχή στη δημοπρασία ορίζεται σε 2% επί του προϋπολογισμού του έργου, δηλ. σε 525.340 δρ.

Τα τεύχη του διαγωνισμού χορηγούνται όλες τις εργάσιμες ημέρες και ώρες στα γραφεία των Τεχνικών Υπηρεσιών του Δήμου Νότιας Ρόδου, τηλ. 0244-29134-29133.

Ο Δήμαρχος Νότιας Ρόδου
Τόουλου Ιωάννης

ΧΛ-22/8

ΕΛΛΗΝΙΚΗ ΔΗΜΟΚΡΑΤΙΑ
ΔΗΜΟΣ ΡΟΔΟΥ
ΕΠΑΡΧΙΑ ΡΟΔΟΥ
ΝΟΜΟΣ ΔΩΔΕΚΑΝΗΣΟΥ

Γνωστοποίηση Γάμου

Γνωστοποιείται, σύμφωνα με το άρθρο 1369 του Αστικού Κώδικα, όπως τροποποιήθηκε με το Ν. 1250/1982, ότι:

Ο **Γεώργιος Περάκης** του Ιωάννη και της Αικατερίνης, που γεννήθηκε στα Χανιά του νομού Χανίων και κατοικεί στη Ρόδο του νομού Δωδεκανήσου, επαγγέλματος στρατιωτικός και η **Αλεξία Παρασκευά** του Δημητρίου και της Θεώνης, που γεννήθηκε στα Καλάβρυτα του νομού Αχαΐας και κατοικεί στη Ρόδο, επαγγέλματος δασκάλα, πρόκειται να παντρευθούν στο Δημαρχείο του Δήμου Ροδίων.

Ρόδος 21/8/2001
Ο Δήμαρχος
Γεώργιος Γιαννόπουλος

ΑΕ 1942/2374-22/8

RODOS 2400 Cair

Επιλογή από την Ένωση Γάλλων Οινολόγων σαν ο μοναδικός εκπρόσωπος από τα κρασιά των Ελληνικών νησιών.

Χωρίς σχόλια . . . (δικά μας)



1000 VINS DU MONDE
LA SÉLECTION DES ŒNOLOGUES

ÎLES GRECQUES
RHODES CAIR RHODOS

Rhodos 2400	1999

. . . La robe délicatement nuancée de tons verts augure l'élégance florale puis fruitée (pêche blanche) du nez. En bouche, l'ensemble est léger, voire aérien, et donne un excellent vin d'apéritif . . .
© 2000 Hachette Livre, Paris.

"Περιλαμβάνεται στον Φετινό Οδηγό ξένων (μη γαλλικών κρασιών) έχοντας κερδίσει άλλο ένα μετάλλιο στον έγκυρο διεθνή διαγωνισμό Vinalies International Οι δοκιμαστές το περιέγραψαν ότι έχει ανθώδη κομψότητα με άρωμα λευκών ροδάκινων και μια συνολικά αιθέρια ποιότητα. Ένα τέλειο απεριτίφ είπαν και ποιος είμαι εγώ να διαφωνήσω !" . . .
ATHENS NEWS 01/10/00 WINE OF THE WEEK

...Πρόκειται για ένα θαυμάσιο κρασί με γοητευτική κιτρινοπράσινη σχεδόν καναρινί ρόμπα και έντονη παρουσία CO_2. Στην μύτη εκφράζεται με δυνατά αρώματα εξωτικών φρούτων σε φόντο αρωματικών λουλουδιών, πεντακάθαρα και σταθερά. Διαθέτει γεύση ισχυρή ισορροπημένη και παχιά. Επίγευση αναπάντεχα μακρά και καθαρή...

Περιοδικό ΓΕΥΣΗ – *Τεύχος Νο 38*

VANIK TOURS

ΓΙΑΝΝΗΣ και ΣΕΒΑ ΒΑΛΣΑΜΙΔΗ
VANIK σημαίνει ΑΛΗΘΕΙΑ
ΑΚΤΗ ΚΑΝΑΡΗ 17, ΨΑΡΟΠΟΥΛΑ - Ανετο πάρκινγκ
Ανοικτά: ΔΕ-ΣΑ 08.30 - 14.00 & 16.30 - 20.30
Τηλ. 35191, 37621 κινητό: 0945798148 , FAX 29532

Το γραφείο μας πάντα πρώτο σε κρατήσεις ξενοδοχείων εξασφάλισε και σας προσφέρει καταπληκτικές τιμές για τα παρακάτω ξενοδοχεία σε ΠΑΚΕΤΑ (έκδοση εισιτηρίων R/T) από 1/4/2001-3/10/2001

1ον HOTEL ELECTRA			Α΄ SUPERIOR
Ερμού Σύνταγμα			
	Μονόκλινο	δρχ.	32.200
	Δίκλινο	»	38.600
	Τρίκλινο	»	45.600
2ον HOTEL ALEXANDROS			Α΄ SUPERIOR
Πλατεία Μαβίλλη			
	Μονόκλινο	δρχ.	26.000
	Δίκλινο	»	29.000
	Τρίκλινο	»	34.000
3ον HOTEL PRESIDENT			Α΄ Κατηγορίας
Λεωφόρος Κηφησίας			
	Μονόκλινο	δρχ.	11.000
	Δίκλινο για μονόκλινο	»	12.500
	Δίκλινο	»	15.000
	Τρίκλινο	»	18.000
4ον HOTEL ASTOR			Α΄ Κατηγορίας
Σύνταγμα			
	Μονόκλινο	δρχ.	19.500
	Δίκλινο για μονόκλινο	»	22.000
	Δίκλινο	»	26.000
	Τρίκλινο	»	32.000
5ον HOTEL RIVA			Α΄ Κατηγορίας
Περιοχή HILTON			
	Μονόκλινο	δρχ.	18.500
	Δίκλινο	»	21.000
	Τρίκλινο	»	28.500
6ον HOTEL ZAFOLIA			Α΄ SUPERIOR
Λεωφόρος Αλεξάνδρας			
	Μονόκλινο	δρχ.	27.000
	Δίκλινο	»	30.000
	Τρίκλινο	»	36.000
7ον HOTEL ELLINIS			Β΄ SUPERIOR
Ωνάσειο, λεωφ. Συγγρού			
	Μονόκλινο	δρχ.	13.500
	Δίκλινο	»	17.500
	Τρίκλινο	»	21.000
8ον HOTEL ARETHOUSA			Β΄ SUPERIOR
Σύνταγμα			
	Μονόκλινο	δρχ.	16.000
	Δίκλινο	»	22.000
	Τρίκλινο	»	28.000
9ον HOTEL DORIAN INN			Β΄ Κατηγορίας
Ομόνοια			
	Μονόκλινο	δρχ.	17.000
	Δίκλινο	»	20.000
	Τρίκλινο	»	26.000
10ον HOTEL EGNATIA			Β΄ Κατηγορίας
Θεσσαλονίκη Κέντρο - καινούριο			
	Μονόκλινο	δρχ.	19.000
	Δίκλινο	»	23.000
	Τρίκλινο	»	27.000

* Τα παραπάνω ξενοδοχεία διαθέτουν T.V. σε όλα τα δωμάτια
* Στις παραπάνω τιμές συμπεριλαμβάνεται πρωινό σε μπουφέ
* Ακόμη σε μας θα βρείτε αεροπορικά και ατμοπλοϊκά εισιτήρια όλων των εταιρειών.

AE1638-X2659-31/8

ALHAMBRA TRAVEL



Γενικοί πράκτορες της ROYAL OLYMPIC CRUISES

ΕΙΔΙΚΗ ΠΡΟΣΦΟΡΑ ΜΟΝΟ ΓΙΑ ΡΟΔΙΤΕΣ

ΔΩΡΕΑΝ μια από τις ακόλουθες τρεις μονοήμερες εκδρομές με γεύμα από Πειραιά - Αθήνα:
1) ΑΘΗΝΑ: ΑΚΡΟΠΟΛΗ - ΑΡΧΑΙΟΛΟΓΙΚΟ ΜΟΥΣΕΙΟ - ΣΟΥΝΙΟ (ΝΑΟΣ ΠΟΣΕΙΔΩΝΑ)
2) ΔΕΛΦΟΙ: ΑΡΧΑΙΟΛΟΓΙΚΟΣ ΧΩΡΟΣ - ΜΟΥΣΕΙΟ
3) ΑΡΓΟΛΙΔΑ: ΜΥΚΗΝΕΣ - ΝΑΥΠΛΙΟ - ΕΠΙΔΑΥΡΟΣ

7ήμερη κρουαζιέρα «ΤΡΙΩΝ ΗΠΕΙΡΩΝ»
ΑΦΡΙΚΗ - ΑΣΙΑ - ΕΥΡΩΠΗ (ΑΙΓΥΠΤΟ - ΤΟΥΡΚΙΑ - ΕΛΛΗΝΙΚΑ ΝΗΣΙΑ)
με το πολυτελέστατο κρουαζιερόπλοιο της ROYAL OLYMPIC CRUISES

ΔΡΟΜΟΛΟΓΙΟ: OLYMPIC VOYAGER

Ειδικές τιμές μόνο για Ροδίτες
7ήμερη κρουαζιέρα από δρχ. 258.000 το άτομο σε δίκλινη καμπίνα

ΗΜΕΡΑ	ΛΙΜΑΝΙ	ΑΦΙΞΗ	ΑΝΑΧΩΡΗΣΗ
ΤΕΤ	ΡΟΔΟ		18.00
ΠΕΜ	ΔΑΡΔΑΝΕΛΛΙΑ (Διάπλους)	05.30	07.30
	ΚΩΝΣΤΑΝΤΝΟΥΠΟΛΗ	13.00	20.00
ΠΑΡ	ΚΟΥΣΑΝΤΑΣΙ (Εφεσσος)Τουρκία	09.30	14.30
	ΜΥΚΟΝΟΣ	19.00	24.00
ΣΑΒ	ΠΕΙΡΑΙΑΣ (δωρεάν ξενάγηση)	06.00	20.00
ΚΥΡ	ΣΑΝΤΟΡΙΝΗ	07.00	13.00
ΔΕΥ	ΑΛΕΞΑΝΔΡΕΙΑ (Κάιρο), Αίγυπτο	07.00	
ΤΡΙ	ΑΛΕΞΑΝΔΡΕΙΑ (Κάιρο), Αίγυπτο		22.00
ΤΕΤ	ΡΟΔΟ	13.00	

Τιμές το άτομο, δίκλινη καμπίνα σε δρχ.
• Εσωτερική καμπίνα, δύο κρεβάτια, ιδιωτικό μπάνιο με ντους δρχ. 258.900
• Εξωτερική καμπίνα, δύο κρεβάτια, ιδιωτικό μπάνιο με ντους δρχ. 303.900
• Εξωτερική καμπίνα deluxe, ιδιωτικό μπάνιο με ντους δρχ. 318.900
• Μονόκλινο (συν 50%) • Τρίκλινο (μείον 10%)
•Ενα παιδί (μέχρι 16 ετών) δωρεάν στην ίδια καμπίνα με δύο γονείς. Πληρώνει μόνο λιμενικά τέλη.
•Λιμενικά τέλη δρχ. 64.500 το άτομο.

Αναχώρηση από Ρόδο 15, 22, 29 Αυγούστου 2001

Πληροφορίες-κρατήσεις
ALHAMBRA TRAVEL
Αλεξ. Παπάγου 23. Τηλ. 37052, 25698, 31642
*
Το πρακτορείο ALHAMBRA TRAVEL για τους συμεμτέχοντες στις κρουαζιέρες της ROC από 15-29 Αυγούστου θα κληρώσει μια 4ήμερη κρουαζιέρα για 1 άτομο τέλη Οκτωβρίου 2001 σ' ένα από τα κρουαζιερόπλοιά μας.
AE1561-X2633-31/8

Από ιαπωνική εταιρία

Μεταφραστής για ...σκυλιά

Από την άνοιξη του 2002

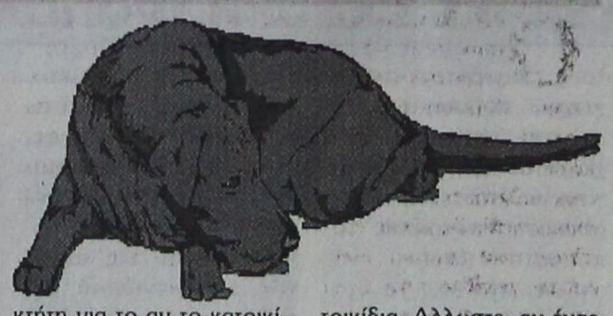

Μια φορά και έναν καιρό λέγαμε πως καλό θα είναι να μην προσπαθείς να μάθεις σε ένα γουρούνι να μιλάει αγγλικά, διότι χάνεις τον καιρό σου και ταυτόχρονα εκνευρίζεις το γουρούνι. Στην Ιαπωνία το έχουν καταλάβει πολύ καλά και αντί της μεθόδου της εκμάθησης αποφάσισαν να επενδύσουν στη ...μετάφραση, όχι των χοιρινών γρυλλισμάτων, αλλά των γαυγισμάτων.

Πρόκειται για μια συσκευή που θα διατεθεί στη μακρινή χώρα την ερχόμενη άνοιξη και προέρχεται από την εταιρία Takara, η οποία κατά τα άλλα κατασκευάζει παιχνίδια. Η συσκευή, με διαστάσεις 8x6x2 εκατοστά, διαθέτει μικρόφωνο και ηχείο και καταγράφει τους ήχους που παράγει ο πιο πιστός φίλος του ανθρώπου (με άλλα λόγια, ο σκύλος). Ακολούθως, επεξεργάζεται το γαύγισμα ή το γρύλλισμα και ανάλογα με τα χαρακτηριστικά του ήχου τον κατατάσσει σε μια κατηγορία, ενημερώνοντας τον ιδιοκτήτη για το αν το κατοικίδιό του είναι χαρούμενο, λυπημένο, κουρασμένο, φοβισμένο κλπ. Η συσκευή μπορεί επίσης να «εκφράσει» τα συναισθήματα του ζώου, χρησιμοποιώντας ψηφιακή φωνή και έναν κατάλογο με 200 λέξεις.

Κάπως έτσι μπορείτε να έχετε έναν υποτυπώδη διάλογο με το σκύλο σας, αν και η συσκευή για την ώρα δεν μπορεί να μεταφράσει τα δικά σας λόγια σε γαυγίσματα (αν και πολλοί άνθρωποι συνηθίζουν να γαυγίζουν). Δικαίως θα αναρωτηθείτε αν αξίζει τον κόπο να αγοράσει κάποιος μια τέτοια συσκευή. Ο Οδυσσέας με τον Αργο μια χαρά τα πήγαιναν χωρίς τη βοήθεια της τεχνολογίας και, μιλώντας γενικότερα, εδώ και μερικές χιλιάδες χρόνια, δεν έχουν υπάρξει σοβαρά προβλήματα στην επικοινωνία μας με τα κατοικίδια. Αλλωστε, αν ένας σκύλος σου δείχνει τα δόντια και έχει κατεβάσει την ουρά του, δεν χρειάζεσαι μετάφραση για να καταλάβεις πως τα πράγματα μάλλον είναι σκούρα.

Τέλος πάντων, οι Ιάπωνες φαίνεται πως έχουν διαφορετική άποψη.

Την άνοιξη του 2002 θα δούμε αν η συσκευή θα διατεθεί στην αγορά και ποια θα είναι η αποδοχή της. Η τιμή πώλησης δεν είναι εξαιρετικά υψηλή, μόλις 15.000 δρχ., μάλλον λοιπόν οι σκύλοι στη χώρα του ανατέλλοντος ηλίου θα αποκτήσουν ένα ακόμη αξεσουάρ μετά το κολλάρο τους. Σχολιάζοντας το σχετικό δημοσίευμα της «Japan Today», ένας -μάλλον ...καμένος- αναγνώστης αναρωτήθηκε αν θα υπάρξει παρόμοιος μεταφραστής για τις γυναίκες. Ε, ακόμη και η επιστήμη έχει τα όριά της.

Το ένα μειώνει τη δράση του άλλου

Ασπονδοι φίλοι κάπνισμα και Viagra

Το κάπνισμα μειώνει την αποτελεσματικότητα της δράσης του Viagra, σύμφωνα με τα αποτελέσματα ιατρικής μελέτης, που διήρκεσε δύο χρόνια στο Χονγκ Κονγκ. Συγκεκριμένα στην έρευνα που πραγματοποιήθηκε στο νοσοκομείο Κουόνγκ Γουά συμμετείχαν 5.450 άτομα που παρουσίαζαν στυτικά προβλήματα και έπαιρναν το συγκεκριμένο σκεύασμα για την αντιμετώπιση τους.



Από τους συμμετέχοντες οι 3.651 κάπνιζαν χωρίς να αντιμετωπίζουν κάποιο άλλο ιατρικό πρόβλημα.

Παρά την χρήση του Viagra 926 άτομα δεν παρουσίασαν κάποια βελτίωση σε ό,τι αφορά τα προβλήματα στυτικής δυσλειτουργίας που είχαν, ενώ το 91% από αυτούς ήταν κάπνιστές και μάλιστα οι περισσότεροι κάπνιζαν περισσότερο από δέκα χρόνια.

Σε ξενοδοχεία και κέντρα

Ελεγχοι από τον ΕΟΤ

Τον Ιούλιο τα στελέχη της Διεύθυνσης Επιθεώρησης του ΕΟΤ πραγματοποίησαν 502 ελέγχους σε τουριστικές εγκαταστάσεις και επιχειρήσεις.

Περισσότερους απο 500 ελέγχους και επιθεωρήσεις πραγματοποίησαν τα στελέχη της Διεύθυνσης Επιθεώρησης του ΕΟΤ το μήνα Ιούλιο δίνοντας ιδιαίτερη έμφαση στα κέντρα εστίασης και αναψυχής καθώς και στα ξενοδοχεία.

Συγκεκριμένα ελέγχθηκαν 502 τουριστικές εγκαταστάσεις και επιχειρήσεις απο τις οποίες οι 202 ήταν κέντρα εστίασης και αναψυχής, οι 134 ξενοδοχεία, οι 65 γραφεία ενοικιάσεως αυτοκινήτων, οι 42 γραφεία γενικού τουρισμού, οι 32 ενοικιαζόμενα δωμάτια, οι 13 γραφεία ενοικιάσεως μοτοποδηλάτων, οι 4 εγκαταστάσεις σε λιμάνια, οι 3 σε αεροδρόμια και οι 8 σε κάμπινγκ.

Σύμφωνα με τον πρόεδρο του ΕΟΤ Ευγένιο Γιαννακόπουλο οι έλεγχοι θα συνεχιστούν και τους επόμενους μήνες με στόχο τον εντοπισμό των αδυναμιών και την αντιμετώπιση των προβλημάτων ώστε να βελτιωθεί η ποιότητα των παρεχομένων υπηρεσιών από τις τουριστικές επιχειρήσεις προς όφελος των Ελλήνων και ξένων τουριστών.

Από τα μεσάνυχτα

Μειώνονται κατά 4 δρχ. οι τιμές των καυσίμων

Απεργούν στο ελληνικό πετρέλαιο

Φθηνότερα κατά 3,5 με 4 δρχ. ανά λίτρο αναμένεται να πωλούνται από τα μεσάνυχτα της Τετάρτης τα καύσιμα.

Επειτα από άνοδο των τιμών τις προηγούμενες τρεις εβδομάδες, από αύριο οι τιμές πώλησης των υγρών καυσίμων εκτιμάται ότι θα μειωθούν γύρω στις 3,5 με 4 δρχ. ανά λίτρο, λόγω της εξέλιξης των διεθνών τιμών του πετρελαίου.

Πάντως, στην αγορά συνεχίζονται οι έλεγχοι στα πρατήρια υγρών καυσίμων της περιφέρειας και ιδιαίτερα στις τουριστικές περιοχές, ώστε να διαπιστωθεί αν οι λιανικές τιμές κινούνται σε λογικά επίπεδα και κυρίως για να αποφευχθούν τυχόν φαινόμενα αισχροκέρδειας. Στο μεταξύ, συνεχίζεται η απεργία των εργαζομένων στα πετρελαιοειδή διυλιστήρια και τη χημική βιομηχανία, οι οποίοι αντιτίθενται στην ιδιωτικοποίηση των ελληνικών πετρελαίων.

Στο πλαίσιο αυτό, συνεχίζονται οι συναντήσεις με τις ηγεσίες των πολιτικών κομμάτων, ενώ αύριο συνεδριάζει η πανελλήνια ομοσπονδία και τα πρωτοβάθμια σωματεία του κλάδου, προκειμένου να αποφασίσουν για την περαιτέρω στάση τους.

ΠΟΛΙΤΙΣΤΙΚΟΣ ΟΡΓΑΝΙΣΜΟΣ ΔΗΜΟΥ ΠΕΤΑΛΟΥΔΩΝ

«ΠΟΛΙΤΙΣΤΙΚΟ ΚΑΛΟΚΑΙΡΙ 2001»

Πολιτιστικές εκδηλώσεις στα πλαίσια λειτουργίας της 36ης Πανελλήνιας Εκθεσης Χειροτεχνίας Κρεμαστής

22-8-2001 ημέρα Τετάρτη
Ωρα 20.30: Παρουσίαση μουσικού προγράμματος από το τμήμα χορωδίας του ΠΟΔΠ στο χώρο της Εκθεσης Κρεμαστής.
Ωρα 21.00: Παρουσίαση παραδοσιακού χορευτικού προγράμματος από το χορευτικό τμήμα Δ.Δ. Παστίδας του ΠΟΔΠ στο χώρο της Εκθεσης Κρεμαστής.
Ωρα 21.30: Παρουσίαση προγράμματος από το χορευτικό τμήμα της Ενωσης Ποντίων Πιερίας στο χώρο της Εκθεσης Κρεμαστής.

23-8-2001 ημέρα Πέμπτη
Ωρα 20.30: Απονομές στο χώρο της Εκθεσης Κρεμαστής:
Απονομή επαίνων σε αριστεύσαντες μαθητές - μαθήτριες Γυμνασίου - Λυκείου
Απονομή αναμνηστικών συμμετοχής στους εκθέτες που συμμετείχαν στην 36η Πανελλήνια Εκθεση Χειροτεχνίας
Απονομή βραβείων στους νικητές των αγώνων Σκάκι - Ντάμας - Τάβλι
Ωρα 21.30: Μουσική βραδιά στην πλατεία Κρεμαστής

26-8-2001 ημέρα Κυριακή
Ωρα 20.00: Διαγωνισμός τοπικής παραδοσιακής μαγειρικής στην πλατεία Κρεμαστής.

✿ Από 11 έως 23 Αυγούστου θα λειτουργεί έκθεση βιβλίου συγγραφέων του Δήμου Πεταλούδων στο χώρο της Εκθεσης Κρεμαστής.

✿ Από 11 έως 23 Αυγούστου θα λειτουργεί έκθεση βιβλίου στο προαύλιο της Βιβλιοθήκης Κρεμαστής

✿ Από 11 έως 23 Αυγούστου θα λειτουργεί έκθεση φωτογραφίας στο Δημοτικό Σχολείο Κρεμαστής

Ο Πρόεδρος
Κουδούνης Νίκος

Χορηγοί:
COCA COLA, ΤΡΙΑ ΕΨΙΛΟΝ, Εργοστάσιο Ρόδου - Μύλοι Κρήτης

AE1819-23/8

RESTAURANT
«ΙΠΠΟΤΙΚΟΝ



Μέσα από τις Μεσαιωνικές μας αίθουσες ή το αίθριο ή την ταράτσα μας, απολαύστε την εκλεκτή κουζίνα μας, τη μεγάλη ποικιλία ορεκτικών και την πλούσια κάβα κρασιών.

Ενας χώρος επιπέδου που λειτουργεί χειμώνα - καλοκαίρι, σ' ένα



ιστορικό μνημείο του 15ου αιώνα.

✓ Με άφογο σέρβις
✓ Στη Μεσαιωνική Πόλη της Ρόδου
✓ Στο Μικρό Συντριβάνι
✓ Στην Πλατεία Εβραίων Μαρτύρων



«ΙΠΠΟΤΙΚΟΝ»
ΠΛ. ΕΒΡΑΙΩΝ ΜΑΡΤΥΡΩΝ
(ΜΙΚΡΟ ΣΥΝΤΡΙΒΑΝΙ)
ΡΕΖΕΡΒΕ ΤΗΛ. & FAX: 25293

AE17092988-3/9



Η εμπειρία μας και η αφοσίωση στη λεπτομέρεια αποτελούν εγγύηση για την απόλυτη επιτυχία ώστε να μείνουν ανεξίτηλες στη μνήμη τη δική σας και των καλεσμένων σας.....

ΧΟΡΟΕΣΠΕΡΙΔΕΣ - ΓΑΜΟΙ - CATERING - ΠΑΙΔΙΚΑ ΠΑΡΤΥ



ΞΕΝΟΔΟΧΕΙΟ SOFITEL CAPSIS
ΡΟΔΟΥ
Για Πληροφορίες 25-015 & 20919 (09.00 - 17.00)

CAPSIS
Conference Centers & Resort Hotels

AE1569/X2627-31/8

Για όσες κάνουν αθέμιτο ανταγωνισμό

Τσουχτερά πρόστιμα στις επιχειρήσεις

ΚΑΤΑΤΕΘΗΚΕ ΣΧΕΤΙΚΗ ΤΡΟΠΟΛΟΓΙΑ

«Φρένο» στον αθέμιτο ανταγωνισμό μεταξύ των επιχειρήσεων του λιανικού εμπορίου αλλά και την παραπλάνηση του καταναλωτή με την πρακτική των πωλήσεων κάτω του κόστους επιχειρεί να βάλει η ηγεσία του υπουργείου Ανάπτυξης. Τις πωλήσεις του κόστους εφάρμοζαν κατά κύριο λόγο τα ξένα υπερμάρκετ και προκαλούσαν τις αντιδράσεις των Ελλήνων ιδιοκτητών σούπερ μάρκετ, των προμηθευτών τους καθώς και των καταναλωτικών οργανώσεων.

Ο υπουργός Ανάπτυξης κ. Νίκος Χριστοδουλάκης, κατέθεσε τροπολογία στη Βουλή, με την οποία επαναπροσδιορίζει τον όρο «τιμολογιακό κόστος», προσπαθώντας να κάνει διαφανείς τις συναλλαγές μεταξύ λιανεμπόρων και προμηθευτών και απαγορεύει τις πωλήσεις των προϊόντων στα ράφια κάτω από αυτό το κόστος. Παράλληλα, προβλέπει για τους παραβάτες «τσουχτερά» πρόστιμα 0,5% επί του τζίρου των επιχειρήσεων κατά το προηγούμενο έτος, ενώ, σε περίπτωση υποτροπής το ποσοστό μπορεί να ανέλθει στο 3%. Τα νέα δεδομένα στην αγορά θα μπορούν να εφαρμοστούν τρεις μήνες μετά τη ψήφιση της τροπολογίας.

Ειδικότερα σε αυτή μεταξύ άλλων προβλέπονται: Απαγορεύεται η λιανική πώληση εμπορευμάτων σε τιμές κάτω του κόστους αγοράς, όταν αυτή θέτει υπό διακινδύνευση ορισμένη αγορά ή θίγει κατά τρόπο ουσιώδη τις αρχές του ανταγωνισμού και τα συμφέροντα των καταναλωτών.

Ως κόστος αγοράς θεωβρείται η τιμή μονάδας του προϊόντος, που αναγράφεται στο τιμολόγιο του προμηθευτή, αφαιρουμένων των εκπτώσεων, που αναφέρονται σε αυτό συνυπολογιζομένων του ΦΠΑ και των λοιπόν δασμών και φόρων κ.α. Σε περίπτωση πώλησης «πακέτου» (συνδυασμού) προϊόντων σε ενιαία τιμή, εφόσον αυτά δεν τιμολογήθηκαν από τον προμηθευτή με ειδική τιμή «πακέτου», ως κόστος αγοράς θεωρείται το άθροισμα του κόστους των επιμέρους προϊόντων.

Ωστόσο, επιτρέπονται οι πωλήσεις κάτω του κόστους αγοράς για αναλώσιμα προϊόντα όταν πλησιάζει η ημερομηνία λήξης τους. Στις απαγορεύσεις δεν εμπίπτουν οι πωλήσεις με εκπτωτικά κουπόνια επί της συσκευασίας του προϊόντος ή χωριστά από αυτό, τα οποία μειώνουν την τελική τιμή του προϊόντος κάτω από το κόστος αγοράς, εφόσον πιστώνονται από τον προμηθευτή. Επιτρέπονται οι πωλήσεις εμπορευμάτων κάτω του κόστους αγοράς σε περίπτωση διάλυσης επιχείρησης ή ορισμένου κλάδου αυτής.

ΠΑΝΗΓΥΡΙΣ

Φέρεται εις γνώσιν του φιλόθρησκου κοινού ότι την Παρασκευή 24-8-01 πανηγυρίζει το εξωκκλήσι του Αγίου Κοσμά του Αιτωλού που βρίσκεται στην περιοχή Τσαΐρι Ρόδου.

Την παραμονή Πέμπτη 23-8-01 στις 19.00 θα ψαλεί Εσπερινος και το πρωί της Παρασκευής Θεία Λειτουργία.

ΑΕ1930-23/8

KYDON TOURS

Εθελοντών Δωδεκανησίων 14
Τηλ. 23.000 - 27900 - 75268 FAX 32741
Ακτή Σαχτουρη 8
Τηλ. 27722 - 24265
email: kydon@otenet.gr
http//www.kydontours.gr

ΕΙΣΙΤΗΡΙΑ - ΕΙΣΙΤΗΡΙΑ - ΕΙΣΙΤΗΡΙΑ

ΠΑΚΕΤΑ - ΠΑΚΕΤΑ - ΠΑΚΕΤΑ

- SALAMIS LINES - F/B NISSOS KYPROS Κρουαζιέρα και εισιτήρια **ΚΥΠΡΟ - ΧΑΪΦΑ - ΑΙΓΥΠΤΟ - ΑΓΙΟΙ ΤΟΠΟΙ**
- SALAMIS STAR. Κρουαζιέρα **ΕΛΛΗΝΙΚΑ ΝΗΣΙΑ - ΚΥΠΡΟ**
- F/B NISSOS ΚΑΛΥΜΝΟΣ Το πλοίο που πιστά υπηρετεί τη ΔΩΔΕΚΑΝΗΣΟ
- ΔΑΝΕ. Εισιτήρια με όλα τα πλοία με το ηλεκτρονικό σύστημα.
- GA FERRIES - ANEK **ΙΤΑΛΙΑ**
- SUPER FAST **ΕΛΛΑΔΑ - ΙΤΑΛΙΑ**
- MINOAN LINES **ELLADA ΙΤΑΛΙΑ**
- BLUE STAR FERRIES **ΙΤΑΛΙΑ**
- ΔΩΔΕΚΑΝΗΣΟΣ EXPRESS ΚΑΤΑΜΑΡΑΝ
- ΔΕΛΦΙΝΙΑ για νησιά και Μαρμαρίς
- SEA STAR καταμαράν **ΤΗΛΟ - ΝΙΣΥΡΟ**

☛ ΚΡΟΥΑΖΙΕΡΕΣ
☛ ΑΕΡΟΠΟΡΙΚΑ ΕΙΣΙΤΗΡΙΑ
ΙΑΤΑ
ΟΛΥΜΠΙΑΚΗ - CRONUS - AEGEAN - AXON
Εισιτήρια εξωτερικού
με όλες τις αεροπορικές εταιρίες
* ΠΑΚΕΤΑ ΕΚΔΡΟΜΩΝ * ΟΡΓΑΝΩΣΗ ΓΚΡΟΥΠΣ * ΝΕΟΝΥΜΦΩΝ * ΜΕΜΟΝΩΜΕΝΩΝ * ΞΕΝΟΔΟΧΕΙΑ ΣΕ ΟΛΟ ΤΟΝ ΚΟΣΜΟ

Η κ. Ελένη ΨΥΛΛΑΚΗ σας περιμένει.
Η πείρα μας στη διάθεσή σας
Εμείς γνωρίζουμε που σας στέλνουμε!
Ευχαριστούμε για τη μέχρι τώρα υποστήριξή σας.
ΣΑΣ ΠΕΡΙΜΕΝΟΥΜΕ

ΠΡΑΚΤΟΡΕΙΟ ΚΥΔΩΝ
40 χρόνια στην υπηρεσία του ΡΟΔΙΑΚΟΥ ΛΑΟΥ!!!

ΑΕ1581-X2652-31/8

Πρέπει να απλουστευθούν οι διατυπώσεις

Η γραφειοκρατία φρενάρει τους ξένους επενδυτές

ΠΡΟΚΑΛΟΥΝΤΑΙ ΚΑΘΥΣΤΕΡΗΣΕΙΣ ΚΑΙ ΑΝΑΒΟΛΕΣ



Επιδιώκοντας να βελτιώσει τις συνθήκες για την προσέλκυση ξένων κεφαλαίων, το υπουργείο Εθνικής Οικονομίας ζητά τη συνδρομή διεθνών επενδυτικών οίκων και εταιριών συμβούλων.

Οι αρμόδιοι επιτελείς του πραγματοποιούν ήδη επαφές με στελέχη ξένων τραπεζών και χρηματοοικονομικών οίκων, ζητώντας ενημέρωση για τα προβλήματα που αντιμετώπισαν κατά τη διεκπεραίωση διαφόρων projects στην Ελλάδα. Από οίκους συμβούλων έχει ζητηθεί επίσης να διατυπώσουν προτάσεις και παρατηρήσεις για τις αλλαγές που πρέπει να γίνουν σε επίπεδο δημόσιας διοίκησης κ.λ.π.

Τα πρώτα υπομνήματα έχουν φθάσει ήδη στην Πλατεία Συντάγματος και αναδεικνύουν προβλήματα γραφειοκρατίας, πολυνομίας, ασαφειών και καθυστέρησης. Οι ξένοι οίκοι επισημαίνουν ότι υπάρχουν σημαντικά προβλήματα διαφάνειας και ασαφήνειας του νομικού πλαισίου που διέπει τις επενδύσεις.

Πολλές φορές νομικές διατάξεις έχουν αντίθετο περιεχόμενο, προκαλώντας καθυστερήσεις και αναβολές. Οι ξένοι επενδυτές θα επιθυμούσαν μια κωδικοποιημένη νομοθεσία, ώστε να είναι ξεκάθαροι οι κανόνες και να διεκπεραιώνονται γρήγορα οι διατυπώσεις.

Κατά τη διαδικασία της έγκρισης και της υλοποίησης των επενδύσεων, οι ξένοι οίκοι «σκοντάφτουν» σε πολλές δημόσιες αρχές, οι οποίες προκαλούν καθυστερήσεις, ενώ σε κάποιες περιπτώσεις εκδίδουν και αντικρουόμενες αποφάσεις. Στα υπομνήματα τονίζεται ότι θα έπρεπε να υπάρχει ένας μόνο κρατικός φορέας, ο οποίος θα διεκπεραιώνει τη γραφειοκρατία του συνόλου των κρατικών φορέων που εμπλέκονται.

Σε κάποιες περιπτώσεις κατά τη διαδικασία έγκρισης και υλοποίησης υπάρχει εμπλοκή όχι μόνο διαφορετικών φορέων της διοίκησης, σλλά και των Οργανισμών Τοπικής Αυτοδιοίκησης. Δεν είναι λίγες οι περιπτώσεις επενδύσεων, οι οποίες καθυστερούν για υπογραφές από τις Νομαρχιακές Αυτοδιοικήσεις. Η διαδικασία έγκρισης και υλοποίησης διαρκεί πολύ μεγαλύτερο χρόνο από ό,τι στις διοικητικές αρχές άλλων ευρωπαϊκών χωρών. Σε κάποιες περιπτώσεις από τη λήψη της απόφασης για την επένδυση μέχρι και την έναρξη λειτουργίας της περνούν αρκετά έτη, με αποτέλεσμα τη συσσώρευση υψηλού χρηματοοικονομικού κόστους, το οποίο φυσικά επιβαρύνει την επένδυση..

ΑΡΧΩΝ ΣΑΜΑΡΤΖΗΣ

Από το 1980



20 ΧΡΟΝΙΑ ΜΟΝΩΣΕΙΣ

ΜΟΝΩΣΕΙΣ ΤΑΡΑΤΣΩΝ

Ricofon®

ΓΙΑ ΤΕΛΕΙΑ ΑΚΟΥΣΤΙΚΗ ΣΤΟΥΣ ΧΩΡΟΥΣ ΕΡΓΑΣΙΑΣ ΚΑΙ ΔΙΑΣΚΕΔΑΣΗΣ



Τοποθετώντας το κατάλληλο προϊόν RICOFON έχετε μια αίθουσα με άριστη ακουστική και συγχρόνως ένα τέλειο διακοσμητικό αποτέλεσμα.

ΔΙΑΘΕΣΗ: **ΑΡΧΩΝ ΣΑΜΑΡΤΖΗΣ**
ΜΟΝΩΤΙΚΑ ΥΛΙΚΑ -ΜΟΝΩΣΕΙΣ
Τηλ. 23030, 32054, 67790
1) Ερυθρού Σταυρού 21 2) Κέντρο Μόνωσης Ρόδου: Μιχαήλ Πετρίδη 69

ΑΕ1570/X2619-31/8

GR Grand Hotel Rhodes

Day & Night

Naiades by the Pool



Στήν τροπική ατμόσφαιρα της μεγάλης πισίνας του Grand Hotel, το Ναιάδες λειτουργεί με ανανεωμένο Μενού ως Καφέ-Ουζερί (10:30 - 17:30

Piano Bar

Το γνωστό σημείο συνάντησης στο κέντρο της Πόλης.

Ο Τάκης Τσώνης κάθε βράδυ* στο πιάνο. (20:30 - 01:00)

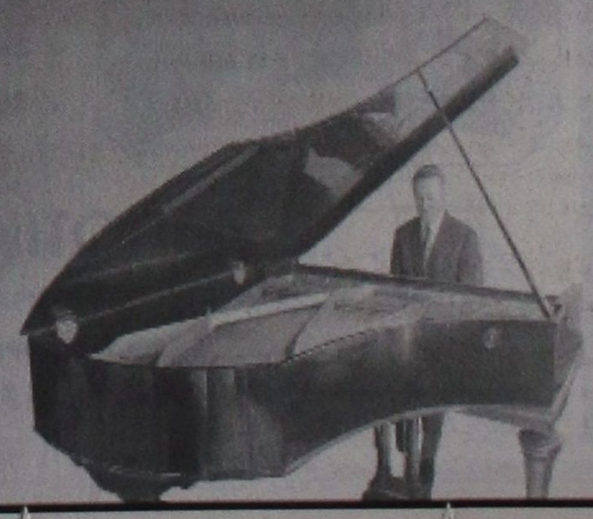

* Εκτός Τρίτης

A Member of MITSIS

ΑΕ1586/X2617-31/8

ΨΥΧΟΕΡΕΥΝΗΤΡΙΑ
ΚΡΗΤΙΚΟΥ ΒΑΣΙΛΕΙΑ
Προβλέψεις για το μέλλον ικανοποιητικές.
Βοήθεια για κάθε θέμα που σας απασχολεί με κάθε εχεμύθεια
ΟΜΗΡΟΥ 65 Π. ΠΟΛΗ Τηλ. 74440 - 67602, 0972157586, 8-1π.μ. — 4-8μ.μ.
AE1589/T1178-31/8



ΑΙΓΑΙΟΚΤΗΜΑΤΙΚΗ
ΠΩΛΟΥΝΤΑΙ ΤΑ ΚΑΤΩΘΙ ΑΚΙΝΗΤΑ
(Δ.Δ.= Δάνεια Δεκτά)
ΔΙΑΜΕΡΙΣΜΑΤΑ: ΕΤΟΙΜΟΠΑΡΑΔΟΤΑ ΚΑΙΝΟΥΡΓΙΑ ΚΑΙ ΜΕΤΑΧΕΙΡΙΣΜΕΝΑ
ΔΥΑΡΙΑ (1 υπν.)
35τ.μ. στο Νιοχώρι, 12.000.000
40τ.μ. καινούργιο στους Δασκάλους 16.000.000 (Δ.Δ)
63τ.μ.ημιυπόγειο σε κολώνες με αυλή στην Ανάληψη 8.000.000 δρχ.
62τ.μ.λουξ ρετιρέ Απ. Παύλου 30.000.000 δρχ
67τ.μ. (2 studio) στην Ιαλυσό, 20.000.000
ΤΡΙΑΡΙΑ (2 υπν.)
70τ.μ. στη Σωτήρος 25.000.000 δρχ. (Δ.Δ.)
75τ.μ. Ρόδου Λίνδου (Ροδίνι) ισόγειο με αυλή, 24.000.000 (Δ.Δ)
83τ.μ. καινούργιο α΄ ορ. στο Καρακόνερο 36.000.000 (Δ.Δ.)
84τ.μ. καινούργιο ισόγειο με αυλή 38.000.000 (Δ.Δ.)
85τ.μ. στη Στ. Κωτιάδη, 26.000.000 (Δ.Δ.)
85τμ. καινούργιο στο Μίρα Μάρε 30.000.000 (ΔΔ)
89τ.μ. σε μπετά στην Ενόπλων Δυνάμεων 16.000.000 (Δ.Δ.)
90τ.μ. (ημ/γειο) λουξ στη Μιχ. Πετρίδη 23.000.000
91τ.μ. (3 studio) στην Ιαλυσό 30.000.000
95τ.μ. καινούργιο στην Αταβύρου, 36.000.000 (Δ.Δ.) Απ. - γκαράζ
140τ.μ. ορ/σμα, Πειραιώς, σε σοβά α΄ ορόφ. 32.000.000 (Δ.Δ.)
ΤΕΣΣΑΡΙΑ (3 υπν.)
100τ.μ. καινούργιο ισόγειο με αυλή στο Καρακόνερο 45.000.000 (Δ.Δ.)
110τ.μ. καινούργιο α΄ όροφο στο Καρακόνερο 43.000.000 (Δ.Δ.)
116τ.μ. καινούργιο - θέρμανση στην Ανάληψη, 43.000.000 (Δ.Δ.)
117τ.μ. καινούργιο στη Γεωργίου Παπανδρέου, 47.000.000 (Δ.Δ.)
134τ.μ. καινούργιο στα Κοσκινού, 44.000.000 (Δ.Δ.)
133τ.μ. καινούργιο λούξ Μήδεια (με γκαράζ) 53.000.000 (Δ.Δ)
138τ.μ. καινούργιο β΄ ορόφου Καρακόνερο 57.000.000 (Δ.Δ.)
138τ.μ. στην Μάρκου Κλαδάκη (ορ/σμα) 36.000.000 (ΔΔ)
149 τ.μ. στην Αισχύνης 8 ετών ορ/σμα 47.000.000 (ΔΔ)
ΠΕΝΤΑΡΙΑ (4 υπν) ΚΑΙ ΑΝΩ
112τ.μ. δυάρ. διαμ/σμα στην Καναδά 30.000.000 δρχ. (Δ.Δ)
145 τ.μ. Στρ. Ζήση (4 υπν) 40.000.000 (Δ.Δ.)
ΜΕΖΟΝΕΤΤΕΣ - ΜΟΝΟΚΑΤΟΙΚΙΕΣ - ΠΑΛΙΑ ΣΠΙΤΙΑ
48τ.μ. διόροφο στην Παλιά Πόλη, 10.000.000 (Δ.Δ.)
75τ.μ. παλιό σπίτι στη Μητρόπολη 18.000.000 δρχ (Δ.Δ.)
70τ.μ. παραδοσιακό στην Κρεμαστή 35.000.000
104τ.μ. παλιό σπίτι στην Κολυνιάλε, 10.000.000 (Δ.Δ.)
125τ.μ. (με 40 μ. υπογ) μονοκατοικία σε μπετά στο Παραδείσι, 20.000.000 δρχ.
125τ.μ. σε 1,5 στρ. στη Θολό 70.000.000
128τ.μ. καινούργια μαζονέττα στο Ροδίνι 52.000.000 (Δ.Δ.)
130τ.μ. μεζονέτα σε σοβά Ιάλυσο 42.000.000 (Δ.Δ.)
160τ.μ. μονοκατοικία λουξ στη Νίσυρο 30.000.000
172τ.μ. μονοκατοικία με υπ. σε 1.800τ.μ. οικ. στη Λεωφ. Ρόδου-Καμείρου 95.000.000 δρχ.
200τ.μ. μονοκατοικία σε 2.320 τμ. οικ/δο λουξ κατασκευής στα Μάσαρι 75.000.000
230τ.μ. σε ταύβλα σε 4 στρ. οικόπεδο 8ο χιλ. Ρόδου-Λίνδου 100.000.000
230τ.μ. παραδοσιακό αρχοντικό, 70.000.000 (Δ.Δ.
230τ.μ. βίλα σε μπετά έξω από τη Λίνδο, 5 στρ. οικ. 50.000.000
240τ.μ. μεζονέτα λουξ στην ΙΞΙΑ, 85.000.000 (Δ.Δ.)
270τ.μ., (1/3 τελειωμένο, 2/3 σοβά) Κοσκινού - θέα 60.000.000
270τ.μ. (3 ορ. Χ90 τμ.μ) σε μπετά στα Ασγούρου 40.000.000 (Δ.Δ.)
280τμ. (2 διαμ/τα) ισ. α΄ ορ. σε 3.700 τ.μ. οικόπεδο στην Ιαλυσό 125.000.000 (Δ.Δ)
ΚΑΤΑΣΤΗΜΑΤΑ - ΓΡΑΦΕΙΑ:
80 τ.μ. διόροφο κτίριο στο Μανδράκι 120.000.000
90τ.μ. στο Νιοχώρι, 63.000.000 (Δ.Δ.)
140τ.μ. πλησίον Αννης Μαρίας, 28.000.000
175τμ. κατάστημα επί της Λεωφόρου Ρόδου - Λίνδου 70.000.000 (Δ.Δ)
230 κτίριο (ισ. κατ/μα α΄ γραφείο) στην Π. Πόλη 50.000.000
320τμ. (βιοτ.) στα Ασγούρου 55.000.000
400τμ. (υπ. ισ. άδεια α΄ ορ.) κολώνες Μήδεια 80.000.000 (Δ.Δ)
Κτίριο στη Στρ. Ζήση υπ. 65 τ.μ. - ισ. 65 τ.μ. Διαμέρ. α΄ ορ. 145 τμ .100.000.000 (Δ.Δ)
ΟΙΚΟΠΕΔΑ:
261τ.μ. Αισχύνης (Σ.Δ. 0,8) 20.000.000
297 πλησίον Μιχ. Πετ.(ΣΔ 0,8) 8.000.000
400τ.μ. Δημ. Αναστασιάδη (Σ.Δ. 1) 55.000.000
467τ.μ. στους Αγίους Αναργύρους (Σ.Δ. 0,8) 60.000.000
500 τ.μ. στο Μίρα Μάρε Σ.Δ. 0,8 45.000.000
670 τ.μ. στην Πειραιώς (Σ.Δ. 0,8) 57.000.000
800 τ.μ. πλησίον Πίνδου Σ.Α. 0,8 100.000.000
1000τμ. (Σ.Δ.0,8) Μιχ. Πετρίδη 80.000.000 (Δ.Δ)
1054 τμ. στην Ιαλυσό κοντά στο Βράκο
1.150 τ.μ. στην Ιαλυσό Σ.Δ. 0,4 40.000.000
1.230 τ.μ. στα Κοσκινού 50% κάλυψη 40.000.0000
1.720 τ.μ. στην Παστίδα (κτίζει 400) 16.000.000
2 στρ. Βουνάρια Ιαλυσό (κτίζει 200 τμ.) 35.000.000
2.478τ.μ. (κτίζει 240) στην Αγ. Βαρβάρα Ασγούρου 12.000.000
5.500 τ.μ. στην Παστίδα 18.000.000
4.000 τ.μ. στα Ασγούρου, 30.000.000
4000τμ. Νερά Καλλιθέας 60.000.000
4000τμ.στους Τρεις (20ε/δα) 35.000.000
11.150 τ.μ. στο Τσαΐρι 50.000.000
ΤΗΛΟ: ΔΙΑΘΕΤΟΥΜΕ ΜΕΓΑΛΗ ΠΟΙΚΙΛΙΑ ΟΙΚΟΠΕΔΩΝ
ΖΗΤΟΥΝΤΑΙ ΜΕΤΑΧΕΙΡΙΣΜΕΝΑ
ΔΙΑΜΕΡΙΣΜΑΤΑ (ΑΜΕΣΗ ΠΩΛΗΣΗ)
➤ ΔΙΑΘΕΤΟΥΜΕ ΚΑΤΑΣΤΗΜΑΤΑ, ΟΙΚΟΠΕΔΑ, ΑΓΡΟΤΕΜΑΧΙΑ ΚΑΙ ΕΠΙΧΕΙΡΗΣΕΙΣ
➤ ΑΝΑΛΑΜΒΑΝΟΥΜΕ ΤΗΝ ΠΩΛΗΣΗ ΤΩΝ ΑΚΙΝΗΤΩΝ ΣΑΣ ΣΕ ΣΥΝΤΟΜΟ ΧΡΟΝΙΚΟ ΔΙΑΣΤΗΜΑ ΜΕ ΥΠΕΥΘΥΝΟΤΗΤΑ ΚΑΙ ΕΧΕΜΥΘΕΙΑ ΣΤΗ ΡΟΔΟ - ΑΘΗΝΑ- ΠΕΙΡΑΙΑ
ΒΑΖΟΥΚΟΥ ΡΕΝΑ
ΜΕΣΙΤΗΣ ΑΣΤΙΚΩΝ ΣΥΜΒΑΣΕΩΝ
Πληροφορίες τηλ. (0241) 22943-28838, FAX: 28838
Διευθ. Γραφείου: Δημ. Θεοδωράκη 3 Τ.Κ. 85100 Ρόδος
10-1 το πρωΐ και 6.30 - 9.00 απόγευμα καθημερινά
e-mail.vazoukou@otenet.gr
ΑΕ 1587/X2631-31/8

Αιτήσεις μέχρι 14 Σεπτεμβρίου

Στην Τουριστική της Ρόδου θα εισαχθούν 90 σπουδαστές

ΠΟΙΕΣ ΕΙΝΑΙ ΟΙ ΕΙΔΙΚΟΤΗΤΕΣ

Σε 651 νέους και νέες δίνουν τη δυνατότητα οι Σχολές Τουριστικής Εκπαίδευσης να καταρτιστούν και να αποκτασταθούν επαγγελματικά στο χώρο του τουρισμού.

Σύμφωνα με την ανακοίνωση των Σχολών Τουριστικής Εκπαίδευσης, για το νέο εκπαιδευτικό έτος θα εισαχθούν 651 μαθητές σε εννέα Εκπαιδευτικές Μονάδες. Αναλυτικά οι θέσεις ανά ειδικότητα και εκπαιδευτική μονάδα είναι οι εξής:

•356 σπουδαστές στην ειδικότητα Ξενοδοχειακής-Εστιατορικής Τεχνικής: 50 στην εκπαιδευτική μονάδα Αναβύσσου, 50 στην Ηρακλείου, 50 στη Μακεδονίας, 50 στη Ρόδου, 50 στην Κέρκυρας, 20 στη Γαλαξιδίου, 50 στη Ναυπλίου και 36 στη Θράκης. Για τις 36 θέσεις στην εκπαιδευτική μονάδα Θράκης και τις 50 σ'αυτή της Ρόδου οι υποψήφιοι πρέπει να είναι απόφοιτοι Γυμνασίου, ενώ για όλες τις άλλες οι ενδιαφερόμενοι θα πρέπει να είναι απόφοιτοι Λυκείου.

•160 σπουδαστές στην ειδικότητα Μαγειρικής Τέχνης: 40 στην εκπαιδευτική μονάδα Αναβύσσου, 40 στην Ηρακλείου, 40 στη Μακεδονίας, 20 στη Ρόδου και 20 στη Γαλαξιδίου. Στη μονάδα Ηρακλείου οι σαράντα θέσεις προσφέρονται σε αποφοίτους Λυκείου, ενώ οι θέσεις για τις εκπαιδευτικές μονάδες Ρόδου και Γαλαξιδίου θα καλυφθούν από αποφοίτους Γυμνασίου.

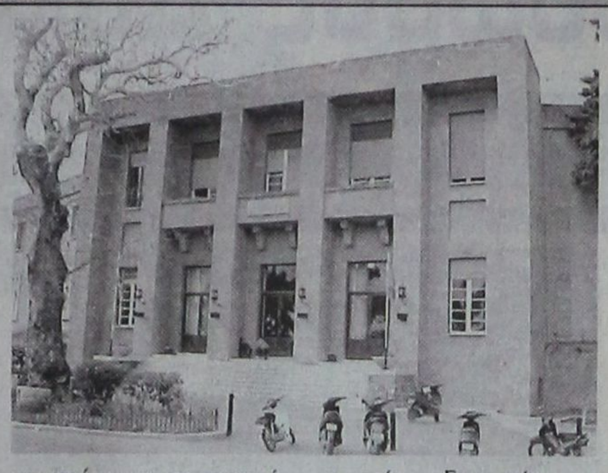

•60 σπουδαστές στην ειδικότητα Ζαχαροπλαστικής Τέχνης: 20 στην εκπαιδευτική μονάδα Αναβύσσου, 20 στη Ρόδου και 20 στην Ηρακλείου. Οι θέσεις για τις μονάδες της Ρόδου και Ηρακλείου απευθύνονται σε αποφοίτους Γυμνασίου και για της Αναβύσσου σε Λυκείου.

•50 σπουδαστές στο Τμήμα Στελεχών Τουριστικών Γραφείων: 25 στην εκπαιδευτική μονάδα Αναβύσσου και 25 στην Κερκύρας. Και οι πενήντα θέσεις θα καλυφθούν από αποφοίτους Λυκείου.

•25 σπουδαστές στο Τμήμα Στελεχών Οργάνωσης Ψυχαγωγίας: στην εκπαιδευτική μονάδα Ηρακλείου που θα καλυφθούν από αποφοίτους Λυκείου.

Σε ποιές υπηρεσίες υποβάλλουν οι υποψήφιοι τα δικαιολογητικά

Η διαδικασία υποβολής των αιτήσεων έχει ξεκινήσει και θα συνεχιστεί ως τις 14 Σεπτεμβρίου. Οι υποψήφιοι μπορούν να καταθέσουν τις αιτήσεις τους και απαραίτητα δικαιολογητικά στην Κεντρική Υπηρεσία του Οργανισμού (Δραγατσανίου 4, Πλατεία Κλαυθμώνος, 4ος όροφος, τηλ. 01/3250977, 3244578) και στις κατά τόπους Εκπαιδευτικές Μονάδες.

•ΤΕΕ/ΣΤΕ Αναβύσσου: Ξενοδοχείο «ΞΕΝΙΑ-ΗΛΙΟΣ» 490 χλμ. παραλιακής λεωφόρου Αθηνών-Σουνίου, τηλ. 0291//37009, 36998.

•ΤΕΕ/ΣΤΕ Ηρακλείου: Ξενοδοχείο «ΞΕΝΙΑ-ΗΛΙΟΣ» Κοκκίνι Χάνι Ηρακλείου Κρήτης, τηλ. 081/761363.

•ΤΕΕ/ΣΤΕ Μακεδονίας: Ξενοδοχείο «ΞΕΝΙΑ-ΗΛΙΟΣ» Παραλία Περαίας-Θεσσαλονίκης, τηλ. 0392/23257.

•ΤΕΕ/ΣΤΕ Ρόδου: Ξενοδοχείο «ΘΕΡΜΑΙ» Εθνάρχου Μακαρίου 1, Ρόδος, τηλ. 0241/74445

•ΤΕΕ/ΣΤΕ Κέρκυρας: Ξενοδοχείο «ΓΑΛΑΞΙΑΣ» Γουβιά Κέρκυρας, τηλ. 0661/91541.

•ΤΕΕ/ΣΤΕ Γαλαξιδίου: Γαλαξίδι Φωκίδας, τηλ. 0265/41997-8

•ΤΕΕ/ΣΤΕ Θράκης: 1ο χλμ. Εθνικής οδού Αλεξανδρούπολης-Μάκρης, Αλεξανδρούπολη, πρώην Εκπ/ρια «ΤΑΝΤΑΛΑΚΗ», τηλ. 0551/25288.

•ΤΕΕ/ΣΤΕ Ναυπλίου: Ξενοδοχείο «ASTERIA» Τολό Αργολίδος, τηλ. 0752/58149, 58136.

Η απασχόληση

Οι Σχολές Τουριστικής Εκπαίδευσης (ΣΤΕ) είναι ο πρώτος εξειδικευμένος φορέας τουριστικής εκπαίδευσης που παρακολουθεί την ανάπτυξη του ελληνικού τουρισμού.

Σκοπεύει στην άρτια επαγγελματική κατάρτιση αυτών που επιθυμούν να εργαστούν στον τουριστικό τομέα, ώστε να καλύψουν τις ανάγκες των Ελλήνων τουριστών.

Στις εκπαιδευτικές μονάδες των Σχολών τουριστικής Εκπαίδευσης σε όλη την Ελλάδα παρέχονται σπουδές σε διάφορα επίπεδα και ειδικότητες της τουριστικής βιομηχανίας.

Εξειδικευμένα προγράμματα τεχνικής και επαγγελματικής εκπαίδευσης, προσαρμοσμένα στις ανάγκες της αγοράς, εξασφαλίζουν υπηρεσίες υψηλού επιπέδου και προετοιμάζουν τους σπουδαστές για την καλύτερη δυνατή επαγγελματική κατάρτισή τους, έτσι ώστε να στελεχώσουν ξενοδοχεία, εστιατόρια, ζαχαροπλαστεία, τουριστικά γραφεία και άλλες επιχειρήσεις που σχετίζονται με τον τουρισμό της χώρας μας.



AE 1582/X2642-31/8



ΙΕΡΟΣ ΝΑΟΣ
ΚΟΙΜΗΣΕΩΣ ΘΕΟΤΟΚΟΥ ΚΡΕΜΑΣΤΗΣ
Πανήγυρις
Φέρεται εις γνώσιν του φιλοθρήσκου κοινού ότι την Πέμπτη 23 Αυγούστου 2001 εορτάζει ο ιερός ναός Κοιμήσεως Θεοτόκου Κρεμαστής. Αφ' εσπέρας θα τελεσθή μέγας πανηγυρικός αρχιερατικός Εσπερινός χοροστατούντος του Μητροπολίτη Ρόδου κ.κ. Αποστόλου, Τη δε πρωίαν πανηγυρική αρχιαιρετική λειτουργία και στο τέλος θα γίνει η περιφορά της θαυματουργού εικόνας με τη Φιλαρμονική του Δήμου Πεταλούδων.
Ο πρόεδρος
και η Εκκλησιαστική Επιτροπή
AE1924-22/8

ΠΡΑΚΤΟΡΕΙΟ ΤΑΞΙΔΙΩΝ
ΣΑΒΒΑΣ ΣΑΗΣ
Η εκδρομή του καλοκαιριού
ΤΗΝΟ - ΣΑΝΤΟΡΙΝΗ - ΠΑΡΟ - ΜΥΚΟΝΟ
από 2/9/ έως 7/9
Συνδυάστε το προσκύνημά σας στην Μεγαλόχαρη Παναγιά της Τήνου και την Εκατονταπυλιανή της Πάρου με τα πανέμορφα κυκλαδίτικα νησιά.
Θέσεις περιορισμένες
Πρακτορείο ταξιδίων
ΣΑΒΒΑΣ ΣΑΗΣ
Τάρπον Σπρινγκς 42 Δίπλα στην ΠΙΣΤΕΩΣ
Τηλ. 39781 - 3
AE1813-χ2646-31/8

ΑΝΑ FERRIES
ΔΡΟΜΟΛΟΓΙΑ ΠΛΟΙΩΝ
F/B ΜΑΡΙΝΑ
F/B ΡΟΔΑΝΘΗ
F/B ΔΗΜΗΤΡΟΥΛΑ
F/B ΜΑΡΙΝΑ / F/B ΡΟΔΑΝΘΗ
εναλλάξ για Πειραιά
Δευτέρα 16.00 για Κω - Κάλυμνο - Λέρο - Πάτμο - Πειραιά
Τρίτη 16.00 για Κω - Κάλυμνο - Πειραιά
Τετάρτη 16.00 για Κω - Κάλυμνο - Πειραιά
Πέμπτη 16.00 για Κω - Κάλυμνο - Αστυπάλαια - Πειραιά
Παρασκευή 16.00 για Κω - Κάλυμνο - Λέρο - Πάτμο - Πειραιά
Σάββατο 16.00 για Κω - Κάλυμνο - Λέρο - Πάτμο - Πειραιά
Κυριακή 16.00 για Κω - Κάλυμνο - Πειραιά
F/B ΔΗΜΗΤΡΟΥΛΑ
Τρίτη 15.00 για Κω - Κάλυμνο - Λέρο - Πάτμο - Πειραιά
Πέμπτη 15.00 για Κω - Κάλυμνο - Λέρο - Πάτμο - Πειραιά
Σάββατο 20.00 για Καστελλόριζο
Κυριακή 09.00 για Σύμη - Τήλο - Νίσυρο - Κω - Κάλυμνο - Λέρο - Πάτμο - Νάξο - Πάρο - Πειραιά



Σας ευχόμαστε
ΚΑΛΟ ΚΑΛΟΚΑΙΡΙ
καλές διακοπές
Πληροφορίες
Τηλ. 35066 - 30406 - 36170 - 28597
FAX: 39839
και στον ταξιδιωτικό σας πράκτορα
AE 1588/X2644-31/8

Ματιές στα σπορ

Ορίστηκαν οι αγώνες μπαράζ για άνοδο στην Β΄ Κατηγορία

Ορίστηκαν χθες από την Ενωση Ποδοσφαιρικών Σωματείων Δωδεκανήσου οι «ειδικοί» αγώνες μπαράζ μεταξύ των τριών δευτεραθλητών της Γ΄ Κατηγορίας για τη διεκδίκηση της ανόδου στην Β΄ Κατηγορία.

Πιο συγκεκριμένα:

Κυριακή 9 Σεπτεμβρίου

• Τήλος : ΑΟ Πυλί - Αρχάγγελος ΑΟ

Τετάρτη 12 Σεπτεμβρίου

• Αγ. Απόστολοι ή Εθνικό Στάδιο : Ηλιος Ιαλυσού - Αρχάγγελος ΑΟ

Κυριακή 16 Σεπτεμβρίου

• Τήλος : ΑΟ Πυλί - Ηλιος Ιαλυσού

- Οι ώρες θα ανακοινωθούν προσεχώς.

Οι αγώνες θα είναι «μονοί» και θα ισχύσει το βαθμολογικό σύστημα 3-1-0.

Η ομάδα που θα τερματίσει στην πρώτη θέση της βαθμολογία θα ανέβει στην Β΄ Κατηγορία.

Ο Πέππας στη Γενεύη

Στο κυρίως ταμπλό του διεθνούς τουρνουά 50.000 δολαρίων που διεξάγεται στη Γενεύη, προκρίθηκε ο Κώστας Οικονομίδης. Ο Ελληνας πρωταθλητής, πέρασε τρεις γύρους στο ταμπλό των προκριματικών και πέρασε στο κυρίως ταμπλό, όπου θα αντιμετωπίσει τον Ελβετό Αλέγκρο που είναι No-339 στην παγκόσμια κατάταξη.

Στο ίδιο τουρνουά ο Σόλων Πέππας του ΡΟΑ θα αντιμετωπίσει τον Ισπανό Σεράνο (No-146).

Στο τουρνουά «Ακρόπολις» ο Γιώργος Χατζηκαλημέρης



Ο Νίκος Σταυρόπουλος και ο Γιώργος Χατζηκαλημέρης

Προσκεκλημένος της Ελληνικής Ομοσπονδίας Καλαθόσφαιρας, ο Γιώργος Χατζηκαλημέρης θα βρεθεί δίπλα στην Εθνική Ελλάδος στο τουρνουά «Ακρόπολις», που θα αποτελεί την πρόβα τζενεράλε ενόψει του πανευρωπαϊκού πρωταθλήματος της Τουρκίας.

Ακόμη, ο περιφερειακός κώουτς θα παρακολουθήσει προπονήσεις της Μεσογειακής ομάδας, που ομοσπονδιακός τεχνικός είναι ο Νίκος Σταυρόπουλος. Οι προπονήσεις πριν τις υποχρεώσεις στην Τυνησία γίνονται στο «κλειστό» της Γλυφάδας.

ΚΛΙΜΑΤΙΣΤΙΚΑ

TOKAI - WHITE WESTING HOUSE

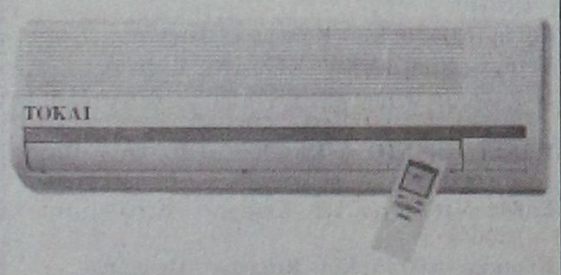

ΨΥΞΗ - ΘΕΡΜΑΝΣΗ

9000 BTU
12.000 BTU
16000 BTU
18000 BTU
24000 BTU

Τα κλιματιστικά του επομένου αιώνα
Αψογη εμφανιση - μικρες διαστασεις
Χαμηλη σταθμη θορυβου
Υψηλες αποδοσεις σε ψυξη & θερμανση
Η τιμη του ειναι εκπληξη!!!
Μεχρι 36 ατοκες δοσεις
Πληρης τεχνικη υποστηριξη

ΑΝΤΙΠΡΟΣΩΠΟΣ ΡΟΔΟΥ
Ν.ΚΑΜΠΟΤΡΑΚΗΣ - Μ.ΦΑΛΤΣΚΟΣ Ο.Ε.
ΑΓ.ΑΝΑΣΤΑΣΙΑΣ 9 ΡΟΔΟΣ
ΤΗΛ.0241 31320 - 20859

ΑΕ 1590/Χ2629-31/8

Ηρθε μέχρι να ...φύγει ο Θεόδωρος Δαλκίδης!

Η Ρόδος τον απέκτησε χωρίς να γνωρίζει για το πρόβλημά του στους χιαστούς...

Μεγάλο πρόβλημα με τον Θεόδωρο Δαλκίδη προέκυψε στον ΑΣ Ρόδος!

Σύμφωνα με έγκυρες πληροφορίες της εφημερίδας μας, ο ποδοσφαιριστής πριν καλά καλά ενταχθεί στο δυναμικό του συλλόγου είναι πολύ πιθανόν να αποτελέσει παρελθόν (αν αυτό δεν είχε γίνει χθες το βράδυ).

Η αιτία έχει να κάνει με ένα πρόβλημα τραυματισμού που αντιμετωπίζει ο ποδοσφαιριστής (χιαστούς) και που έκανε τον προπονητή των «πρασίνων» Δημήτρη Σκούνα να μετανιώσει για την επιλογή του πριν από μερικές μέρες, να αποκτηθεί ο έμπειρος παίκτης. Το πρόβλημα αυτό φάνηκε πολύ καλά στις τελευταίες προπονήσεις των πρωταθλητών Δωδεκανήσου, όπου ο Δαλκίδης κυριολεκτικά δεν



Δεν μπορούσε να παρακολουθήσει το κανονικό πρόγραμμα προπονήσεων ο Δαλκίδης λόγω τραυματισμού

μπορούσε να «βγάλει» το κανονικό πρόγραμμα.

Μάλιστα αξίζει να σημειωθεί ότι χθες το βράδυ επρόκειτο να συναντηθεί μαζί του ο πρόεδρος του ΑΣ Ρόδος Γιώργος Παπαϊωάννου παρουσία και του προπονητή κ. Σκούνα για να συζητηθεί το τι μέλλει γενέσθαι. Στη σκέψη πάντως των «πρασίνων» - τουλάχιστον μέχρι αργά χθες το απόγευμα - ήταν να ζητήσουν ακόμα και τη λύση της συνεργασίας, αφού ο Δαλκίδης λόγω του τραυματισμού του είναι πιθανό να μην μπορεί να βοηθήσει όσο χρειάζεται τους πρωταθλητές Δωδεκανήσου.

Ο Μπακόπουλος

Στο μεταξύ, η υπογραφή είναι αυτή που χωρίζει τον τερματοφύλακα Γιώργο Μπακόπουλο από το να προστεθεί και αυτός στο ρόστερ της Ρόδου, αφού τουλάχιστον σε προφορικό επίπεδο έχει επέλθει συμφωνία.

Φιλικό με ΠΑΟ Διαγόρα

Το πρώτο της φιλικό παιχνίδι εν όψει της νέας αγωνιστικής περιόδου θα δώσει σήμερα το απόγευμα η ομάδα της Ρόδου. Θα αντιμετωπίσει στις 5.30 μ.μ. στο Εθνικό Στάδιο της πόλης μας τον ΠΑΟ Διαγόρα.

Αρχίζει να μοντάρεται η ομάδα του Ιάλυσου



Ο Θεόδωρος Θεοδώρου

Στο στάδιο του μοντάρίσματος αρχίζει να μπαίνει σιγά - σιγά ο Ιάλυσος και ο προπονητής Θεόδωρος Θεοδώρου, «δοκιμάζει» παίκτες σε διάφορες θέσεις αλλά και «σχήματα», εν όψει του πολύ δύσκολου πρωταθλήματος που ως γνωστόν θα αρχίσει στις 27 Σεπτεμβρίου.

Μέσα από τις καθημερινές προπονήσεις, ο κ. Θεοδώρου πειραματίζεται έντονα ούτως ώστε να μπορέσει να βρει το στυλ παιχνιδιού της ομάδας, το οποίο βέβαια θα είναι ανάλογο με τις δυνατότητες των παικτών που έχει στη διάθεσή του.

Ο ίδιος πάντως δηλώνει αρκετά ικανοποιημένος από το ρόστερ του Ιάλυσου και απλά τονίζει ότι τα πάντα μπορούν να επιτευχθούν με «σκληρή» δουλειά.

«Αλλη μεταγραφή δεν θα κάνουμε. Το υλικό όμως που έχουμε πρέπει να το δουλέψουμε πολύ καλά. Από το ρόστερ είμαι αρκετά ικανοποιημένος. Στοχεύουμε στην παραμονή και φυσικά στις καλές εμφανίσεις».

•• Το επόμενο φιλικό της ομάδας είναι την Παρασκευή στις 5.30 στο «Οικονομίδειο» με αντίπαλο τον Διγενή Κοσκινού. Επίσης, στο ίδιο γήπεδο και την ίδια ώρα, οι «ερυθροκίτρινοι» θα αντιμετωπίσουν τον ΠΑΟ Διαγόρα.

Κουρασμένος ο Ευαγόρας έχασε 5-3 από τον ΑΣ Ζευς

Με εμφανή τα σημάσια κόπωσης, από τα συνεχόμενα φιλικά, ο Ευαγόρας γνώρισε την ήττα από τον «συντοπίτη» του ΑΣ Ζευς, με σκορ 5-3, σε φιλικό αγώνα που έγινε προχθές στο γήπεδο των Αγίων Αποστόλων!

Το σκορ άνοιξε για τον Ευαγόρα στο 30΄, ο Μερκούρης με πλασαριστό σουτ, ύστερα από μπαλιά του Δ. Ζωάννου, για να ισοφαρίσει λίγο αργότερα (35΄) ο Καβουκλής με δυνατό σουτ, έπειτα από βαθιά μπαλιά του Παππά!

Στο 48΄ ο Διακοναστάσης έκανε το 2-1 για τον Ευαγόρα και ο Ζαχαρίας στο 55΄ με ατομική προσπάθεια έκανε τρία τα τέρματα του Ευαγόρα!

Από εκεί και πέρα άρχισε η σποραδική αντεπίθεση του Ζευς, ο οποίος με τέσσερα υπέροχα τέρματα των Θ. Αργυρού (57΄, 60΄ με πέναλτι), Κανάκη Π. (70΄) και Βαρδόπουλου (78΄) πήρε τη δίκαιη νίκη!

Με την εμφάνισή του αυτή ο Ζευς έδειξε πολύ καλά στοιχεία σε αντίθεση με τον Ευαγόρα, ο οποίος δεν έπεισε για τις δυνατότητές του, σε κανένα σημείο του προχθεσινού παιχνιδιού, το οποίο διαιτήτευσε ο κ. Μιχάλης Παναγιώτου.

ΕΥΑΓΟΡΑΣ : Μ. Κανάκης, Μοντιάδης, Μερκούρης, Κάτρης, Σίμας, Δ. Ζωάννου, Παναγιώτου, Μ. Βαρκάδος, Γεωργαλλής, Ζαχαρίας, Χατζημιχαήλ, Διακοναστάσης, Μπάκαλος, Δημητρούλης, Ματακάκης, Μαργαρίτης.

ΖΕΥΣ : Μίαρης, Ν. Βαρκάδος, Νικηταράς, Παππάς, Αγκάς, Καβουκλής, Σεΐτης, Λινάρδος, Σαλονικιός, Ι. Ζωάννου, Μ. Θεοδοσίου, Γιαννουκάς, Αργυρός Θ., Π. Κανάκης, Γκινής, Μαντικός, Νίκας, Κασσαπίδης, Πεστλίκης, Γ. Θεοδοσίου, Καραβόλιας, Βαρδόπουλος.

Τα επόμενα φιλικά των δύο ομάδων

Σήμερα στις 5 το απόγευμα ο Ευαγόρας θα αντιμετωπίσει στο γήπεδο των Αγίων Αποστόλων τον Διαγόρα Βατίου, ενώ αύριο Πέμπτη, την ίδια ώρα και στο ίδιο γήπεδο, ο Ζευς θα παίξει με τον Ορφέα!

Ματαιώθηκε το Σαββατιάτικο φιλικό παιχνίδι ανάμεσα στον Ηρακλή Μαριτσών και το Φοίβο!

Αφορμή τα γεγονότα στο μεταξύ τους φιλικό, το περασμένο Σάββατο!

• Νέο φιλικό δίνει σήμερα (17.30) ο Ηρακλής, με τον Απόλλωνα Απολλώνων στα Μαριτσά

Τα γεγονότα του περασμένου Σαββάτου, στο γήπεδο της Κρεμαστής είναι η αιτία της οριστικής ματαίωσης του φιλικού του ερχόμενου Σαββάτου, ανάμεσα στον Ηρακλή Μαριτσών και τον Φοίβο, στα Μαριτσά!

Ωστόσο η διοίκηση του Ηρακλή ισχυρίζεται ότι οι λόγοι είναι άσχετοι του επεισοδίου και ότι δεν έχουν διαταραχθεί ούτε στο ελάχιστον οι σχέσεις των δύο συλλόγων!

Εν τω μεταξύ σήμερα, στις 5.30 το απόγευμα ο Ηρακλής θα αντιμετωπίσει στο γήπεδο Μαριτσών, σε φιλικό παιχνίδι τον Απόλλωνα Απολλώνων ενώ για το προσεχές διάστημα θα δώσει τα παρακάτω φιλικά προετοιμασίας:

• Σάββατο 25/8/01 (16.00): Ηρακλής - Κλεόβουλος Λίνδου στα Μαριτσά.

• Τετάρτη 29/8/01: Ευαγόρας - Ηρακλής στους Αγίους Αποστόλους.

• Σάββατο 1/9/01: Ηρακλής - Διγενής στα Μαριτσά.

• Σάββατο 8/9/01: Διγενής - Ηρακλής σε γήπεδο που θα επιλέξει ο πρώτος.

Γίνονται ακόμη προσπάθειες για να εξευρεθεί αντίπαλος για την Τετάρτη 5 Σεπτεμβρίου.

Σε απολογία ο Φελεγκάκης

Σε απολογία κλήθηκε από τη διοίκηση του Ηρακλή Μαριτσών ο νεαρός ποδοσφαιριστής της ομάδας Στέργος Φελεγκάκης, ο οποίος απέχει από τις προπονήσεις εδώ και αρκετό καιρό, σε εφαρμογή του άρθρου 9, παρ. β. του Καταστατικού!

Η απολογία του, προφορική ή έγγραφη θα πρέπει να παραδοθεί στη διοίκηση της ομάδας το αργότερο μέχρι το απόγευμα της 25ης Αυγούστου.

Οσον αφορά τον Παναγιώτη Πλίγκο, ο οποίος είχε κληθεί σε απολογία για τον ίδιο αδίκημα, ο παίκτης αποδεσμεύθηκε και επέστρεψε στην παλιά του ομάδα, την Δόξα Ψίνθου!

Τέλος, η διοίκηση του Ηρακλή ευχαριστεί τον κ. Πανορμίτη Γιαλλουράκη για τις διευκολύνσεις που παρέχει στον ποδοσφαιριστή του συλλόγου Παπανικολάου καθώς και τον κ. Σωτήρη Παμπάκα για τη δωρεάν προσφορά στην ομάδα, υγειονομικού υλικού!

Ο Απόλλων Καλυθιών

Μεθαύριο θα δώσει το πρώτο του φιλικό παιχνίδι ο Απόλλων Καλυθιών. Θα αντιμετωπίσει στις 5.30 μ.μ. στο γήπεδο Αφάντου τον τοπικό ΑΕΡΑ

Στις 31 Αυγούστου τα εγκαίνια του γηπέδου μπάσκετ του Ιβίσκου

Θα διοργανωθεί τουρνουά μίνι και σούπερ μίνι

Συνεχίζοντας την προσφορά των αθλητικών έργων στη νεολαία της πόλης, ο Δήμος Ροδίων - μέσω του φορέα υλοποίησης ΔΟΝΑ και των Τεχνικών Υπηρεσιών του - ολοκλήρωσε την κατασκευή ενός νέου ανοιχτού γηπέδου μπάσκετ, αυτή τη φορά στην πλατεία Αγίου Ορους, που βρίσκεται στην οδό Καβάλας (Ανάληψη).

Πιστεύοντας ότι θα αποτελέσει μια νέα κυψέλη παιδιών που ασχολούνται με τον αθλητισμό και ειδικότερα με το μπάσκετ, ο Δήμος θα προχωρήσει στα εγκαίνιά του την Παρασκευή 31 Αυγούστου. Παράλληλα, θα παραδοθεί στο σύλλογο Ιβίσκο, που θα το χρησιμοποιεί δίνοντας βάρος στα τμήματα, υποδομής του.

Στα πλαίσια των εγκαινίων, ο Ιβίσκος έχει προγραμματίσει τουρνουά μπάσκετ μίνι και σούπερ μίνι (για παιδιά 5 έως 10 ετών) την Παρασκευή 31 Αυγούστου και το Σαββατοκύριακο 1 και 2 Σεπτεμβρίου, από τις 6 μ.μ. έως τις 9 μ.μ.

Ενδιαφέρον για τη συμμετοχή στο τουρνουά έχουν δείξει ήδη οι ομάδες



Ο πρόεδρος του Ιβίσκου μαζί με νεαρούς παίκτες του συλλόγου

Κολοσσός, Διαγόρας και Ιάλυσος.

Χορηγός του τουρνουά που φέρει το όνομα «Ιβίσκος 2001» είναι η ΒΑΠ Π.ΚΟΥΓΙΟΣ.

Περισσότερες πληροφορίες για συμμετοχές δίνονται στο τηλέφωνο του προέδρου του Ιβίσκου κ. Μιχάλη Μελλίνη, 21.600



Τελικά αυτή η μιζέρια που παρατηρείται γύρω μας, σε όλους γενικά τους τομείς σε κάνει να βγαίνεις από τα ρούχα σου! Οι περισσότερες ομάδες μας βρίσκονται μεταξύ φθοράς και αφθαρσίας, ομάδα σε Α΄ ή Β΄ Εθνική δεν έχουμε, όμως τα έργα μας μαράνανε!

Η στήλη βρέθηκε πρόσφατα στις εγκαταστάσεις του Προφήτη Ηλία και αυτό που είδαν τα μάτια μας κυριολεκτικά μας δίχασε. Από τη μια νιώσαμε θαυμασμό και δέος για το υπέροχο τοπίο και τις εγκαταστάσεις, που με τόσο κόπο συντηρεί ο Δήμος Καμείρου και απ' την άλλη, θλίψη και προβληματισμό για το γεγονός ότι ένα τέτοιο δώρο της φύσης μένει αναξιοποίητο!

Δηλαδή τι παραπάνω έχουν τα Τρία - Πέντε Πηγάδια, οι Ιταλίες και οι Ελβετίες που προτιμούν οι ελληνικές ομάδες για την προετοιμασία τους; Ενας επιχειρηματίας του τόπου μας που φυσάει το μαϊδί, δεν μπορεί να αναλάβει το χώρο και να τον κάνει «γη της επαγγελίας»;

Να τελειοποιήσει τις εγκαταστάσεις, να κάνει διαφήμιση στο εξωτερικό και να προσελκύσει δεκάδες ομάδες κάθε χρόνο; Το αδιαχώρητο θα γίνεται! Η απόσβεση θα γίνει σε χρόνο ρεκόρ!

Και μη μου πείτε ότι χρειάζονται πολλά. Ηδη υπάρχει έτοιμο γήπεδο ποδοσφαίρου με χλοοτάπητα, κανονικών διαστάσεων καθώς και δύο γήπεδα μπάσκετ, ενώ και οι υποδομές στα κτίρια είναι εξαιρετικές. Μυαλό λείπει και μεράκι! Αλλά είπαμε: σ' αυτόν τον τόπο, η τσέπη μας να μην θιχτεί κι όλα τα άλλα...

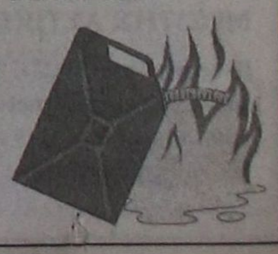

Ματιές στα σπορ

Και η Αίγυπτος στους αγώνες στίβου των «Διαγορείων 2001»

Αύριο θα απαντήσει η ομοσπονδία του Ισραήλ



ΦΩΤΟ ΕΥΑ - Τηλ. 74046

Από την Αίγυπτο έφτασαν χθες τα ευχάριστα νέα σε ό,τι αφορά τις διεθνείς συμμετοχές στη Μεσογειακή Συνάντηση στίβου των «Διαγορείων 2001». Η Αιγυπτιακή Ομοσπονδία απάντησε θετικά στην πρόσκληση των διοργανωτών και οριστικοποίησε την παρουσία των αθλητών και αθλητριών της στους αγώνες της 9ης Σεπτεμβρίου. Θα πρέπει να σημειωθεί πως οι άνθρωποι της ΕΑΣ ΣΕΓΑΣ Δωδεκανήσου περίμεναν μέχρι το μεσημέρι και την οριστική απάντηση του Ισραήλ, το οποίο ζήτησε διήμερη παράταση δεσμευόμενο να απαντήσει αύριο. Θυμίζουμε ότι μέχρι στιγμής έχει επιβεβαιωθεί η συμμετοχή στους αγώνες των αθλητικών αποστολών της Κύπρου και της Γιουγκοσλαβίας ενώ την πρόσκληση των διοργανωτών απέρριψαν η Γαλλία, η Ιταλία και η Ισπανία (λόγω των Μεσογειακών αγώνων).

Σε ό,τι έχει να κάνει με τις συμμετοχές αθλητών και αθλητριών από τον ελλαδικό χώρο, το ενδιαφέρον συνεχίζει να μεγαλώνει καθημερινά και σήμερα αναμένεται να δοθούν στη δημοσιότητα τα πρώτα ονόματα εκείνων που θα βρεθούν σίγουρα στη Ρόδο.

Εν τω μεταξύ, συνεχίζεται η προσπάθεια των διοργανωτών να προβάλουν όσο το δυνατόν καλύτερα, τόσο τις πολιτιστικές, όσο και τις αθλητικές εκδηλώσεις των «Διαγορείων 2001». Ηδη, στην πόλη της Ρόδου κυκλοφόρησαν οι πρώτες αφίσες που προαναγγέλλουν τη σπουδαία αθλητικοπολιτιστική εκδήλωση με την ελπίδα οι Ρόδιοι να κατακλύσουν (όπως και πέρσι) το Αρχαίο Στάδιο αλλά και το Στάδιο στίβου της πόλης. Εντός των ημερών θα κυκλοφορήσει και το ενημερωτικό φυλλάδιο, μέσα από το οποίο θα δίδονται όλες οι απαραίτητες πληροφορίες σχετικά με το πρόγραμμα των «Διαγορείων 2001» την ιστορία του θεσμού, αλλά και τους πρωταγωνιστές της 8ης και 9ης Σεπτεμβρίου.

■ Νέα σύσκεψη θα πραγματοποιηθεί σήμερα στη μία το μεσημέρι στην αίθουσα του Δημοτικού Οργανισμού Νεολαίας και Αθλησης Ρόδου με αντικείμενο συζήτησης την οργάνωση του αθλητικού μέρους των «Διαγορείων 2001». Το «παρών» θα δώσουν οι εκπρόσωποι της ΕΑΣ ΣΕΓΑΣ Δωδεκανήσου, του ΝΑΟΔ και του ΔΟΝΑ Ρόδου.

■ Τα «Διαγόρεια 2001» υποστηρίζει ηλεκτρονικά η «ORION COMPUTERS» (Μιχαήλ Πετρίδη 54 - Τηλ. 75554).

Εδώ «χτίζεται» ο νέος Κολοσσός!

Η ΠΡΟΟΔΟΣ βρέθηκε στον Προφήτη Ηλία και φωτογράφισε μέρος της προετοιμασίας της ομάδας!

Μέσα στο εκπληκτικού φυσικού κάλλους, περιβάλλον των εγκαταστάσεων του Προφήτη Ηλία συνεχίστηκε και χθες η προετοιμασία των παικτών του Κολοσσού, κάτω από τις οδηγίες του Χάρη Παπάζογλου!

Η εφημερίδα μας βρέθηκε σε ανύποπτο χρόνο στον τόπο των προπονήσεων και αυτό που αντικρύσαμε δύσκολα περιγράφεται.

Ηταν περασμένες οκτώ και το απόγευμα παραχωρούσε δειλά - δειλά τη θέση του στο βράδυ, με τη ψύχρα να περονιάζει το κόκκαλο. Οι παίκτες του Κολοσσού, μέσα στο γήπεδο του ποδοσφαίρου όμως δεν έδιναν δεκάρα τσακιστή. Βυθισμένοι στο δικό τους κόσμο έχυναν κουβάδες τον ιδρώτα! Σπριντ, κάμψεις, σουτ, δίκην ποδοσφαιριστών, γύρους, απ' όλα είχε ο μπαξές!

Ομως τα πρόσωπά τους μόνο κούραση δεν προδίδουν, παρά το πεντάωρο καθημερινό ξεθέωμα! Ολοι, από τον κώουτς μέχρι τον τελευταίο φροντιστή ζουν και αναπνέουν για έναν και μοναδικό στόχο: αυτόν της κατάκτησης του πρωταθλήματος και παράλληλα της ανόδου στη Β' Εθνική. Ολοι έχουν επενδύσει το μπασκετικό τους μέλλον σ' αυτή την προοπτική και φέρονται αποφασισμένοι, με νύχια και με δόντια να το επιτύχουν !

Μετά το πέρας της καθημερινής προπόνησης, το ικανοποιημένο και κρυφογελαστό πρόσωπο του κώουτς μαρτυρά ότι ακόμη μια μέρα οι παίκτες του απλά έγιναν ακόμα καλύτεροι.

Αλλωστε, έχουν όλες τις συνθήκες ευνοϊκές: υπέροχοι χώροι εκγύμνασης, καθαρό και δροσερό αέρα, χώρους χαλάρωσης και διασκέδασης με τηλεόραση και μουσική ενώ η τελική ικανοποίηση έρχεται με το σερβίρισμα του σπιτικού (κυριολεκτικά και μεταφορικά) φαγητού, το οποίο εξαφανίζεται από τα πιάτα εν ριπή οφθαλμού!

Ακόμη και η προπόνηση γίνεται κάτω από τους ήχους του Λυδάκη, του Μακεδόνα, της Τσαλιγοπούλου και λοιπών έντεχνων δημιουργών, αφού τεράστια μεγάφωνα υπάρχουν στον περιβάλλοντα χώρο!

Τι το καλύτερο δηλαδή για μια ομάδα η οποία αποζητά την ιδανική προετοιμασία;


Αιφνιδιασμένοι έδειξαν από την παρουσία μας παίκτες και προπονητής. Οχι άδικα!


Σαλέ της Ελβετίας θυμίζουν οι κτιριακές εγκαταστάσεις του Προφήτη Ηλία

Δηλώσεις Παπάζογλου

Με την ευκαιρία της επισκεψής μας στον Προφήτη Ηλία, ο κώουτς των «θαλασσί» Χάρης Παπάζογλου έκανε τις ακόλουθες δηλώσεις: «Είμαι ικανοποιημένος απ' την προσπάθεια των παικτών μου. Βρισκόμαστε σ' ένα υπέροχο μέρος με ιδανικές θερμοκρασίες, γεγονός που κάνει τους παίκτες μου ορεξάτους και με απίστευτη διάθεση για δουλειά. Γυμναζόμαστε πέντε ώρες καθημερινά πρωί και απόγευμα, με στόχο να τελειοποιήσουμε τη φυσική μας κατάσταση, ενώ υπάρχει και χρόνος για ασκήσεις τακτικής, στα δύο υπάρχοντα γήπεδα μπάσκετ.

Οσον αφορά τα φιλικά προετοιμασίας, μετά τις 8 Σεπτεμβρίου θα μεταβούμε στην Αθήνα και ανάλογα θα πάρουμε μέρος σε τουρνουά ή θα δώσουμε μεμονωμένα παιχνίδια.

Μέχρι στιγμής έχουμε συμφωνήσει με τον Αλιμο, τον Ιωνικό Νικαίας, τον Πειραϊκό, τον ΓΣ Χαλκίδας, τον Δούκα και το Παγκράτι, ενώ βρισκόμαστε σε αναζήτηση και κάποιων άλλων ομάδων...».


Ξεθεώνει στην κυριολεξία τους παίκτες του ο Χάρης Παπάζογλου

Τρία εκ. δολάρια από το «Αθήνα 2004»

Η Οργανωτική Επιτροπή Ολυμπιακών Αγώνων ΑΘΗΝΑ 2004 κατέβαλε σήμερα στην ΕΛΛΗΝΙΚΗ ΟΛΥΜΠΙΑΚΗ ΕΠΙΤΡΟΠΗ το ποσό του 1,120 (ενός δισεκατομμυρίου εκατόν είκοσι εκατομμυρίων) δραχμών (3.000.000 δολάρια ΗΠΑ) που απορρέουν από τα έσοδα των χορηγικών προγραμμάτων της ΑΘΗΝΑ 2004.

Συνολικά, η ΟΕΟΑ ΑΘΗΝΑ 2004 θα καταβάλει στην ΕΛΛΗΝΙΚΗ ΟΛΥΜΠΙΑΚΗ ΕΠΙΤΡΟΠΗ, ποσό που θα ξεπερνά τα δέκα εκατομμύρια δολάρια ΗΠΑ που θα στηρίξουν την Ολυμπιακή προετοιμασία των Ελλήνων αθλητών.

Την 1η Σεπτεμβρίου θα πραγματοποιηθούν οι Γ' Αιγαιοπελαγίτικοι αγώνες κωπηλασίας

Συνεχείς συσκέψεις από τους διοργανωτές



Στην παραλία Ζέφυρος θα πραγματοποιηθούν το Σάββατο 1 Σεπτεμβρίου οι Γ' Αιγαιοπελαγίτικοι αγώνες κωπηλασίας.

Πρόκειται για μια σπουδαία εκδήλωση που διοργανώνει το υπουργείο Αιγαίου, στα πλαίσια της ανάπτυξης του ναυταθλητισμού στον ευαίσθητο αιγαιοπελαγίτικο χώρο.

Συνδιοργανωτές είναι ο ΝΑΟΔ, ο ΔΟΝΑ Ροδίων, ο Ναυτικός Ομιλος Ρόδου, και το Γραφείο Φυσικής Αγωγής Δωδεκανήσου.

Πάνω από 150 αθλητές από τα νησιά του Αιγαίου θα βρεθούν στη Ρόδο για το δικό τους ξεχωριστό ραντεβού. Συγκεκριμένα, θα πάρουν μέρος κωπηλάτες από τον Αίολο Μυτιλήνης και τους Ναυτικούς Ομίλους Ρόδου, Σούδας, Ηρακλείου, Λεμεσού, Μυτιλήνης, Σαλαμίνας και Λήμνου.

Η οργανωτική επιτροπή πραγματοποιεί συνεχώς συσκέψεις, ώστε η μεταφορά, διαμονή, διατροφή των αποστολών, να μην αντιμετωπίσουν προβλήματα και οι αγώνες να διεξαχθούν με τον καλύτερο δυνατό τρόπο.

Απόψε ο επαναληπτικός αγώνας ΠΑΟ - Σλάβια Πράγας

Απόψε στις 9.30 στο γήπεδο της λεωφόρου Αλεξάνδρας, θα διεξαχθεί ο επαναληπτικός αγώνας ανάμεσα στον Παναθηναϊκό και την Σλάβα Πράγας, για τον τρίτο προκριματικό γύρο του Τσάμπιονς Λιγκ!

Να θυμίσουμε ότι στο πρώτο παιγνίδι της Πράγας, οι «πράσινοι» με γκολ των Λυμπερόπουλου - Καραγκούνη είχαν σημειώσει μεγάλη νίκη, με σκορ 2-1 και αν και απόψε δείξουν την ανάλογη σοβαρότητα στο παιχνίδι τους, η πρόκριση στους χρυσοφόρους ομίλους του Τσάμπιονς Λιγκ θεωρείται βέβαιη. Το αποψινό παιχνίδι θα διευθύνει ο Σουηδός Αντερς Φρισκ και θα μεταδοθεί ζωντανά από τον ALPHA!


Την πρόκριση στους ομίλους του Τσάμπιονς Λιγκ θα πανηγυρίσουν απόψε οι παίκτες του Τρικυλλιού

Στο Νοσοκομείο Ο Σάμαρανκ

Σε κλινική της Βαρκελώνης βρίσκεται τις τελευταίες ημέρες ο πρώην πρόεδρος της Διεθνούς Ολυμπιακής Επιτροπής, Χουάν Αντόνιο Σάμαρανκ, όπως αναφέρει σε σημερινά του δημοσιεύματα ο ισπανικός Τύπος. Σύμφωνα με τα ρεπορτάζ αυτά ο 81χρονος Σάμαρανκ, ο οποίος τον προηγούμενο μήνα παρέδωσε τα "σκήπτρα" στον Ζακ Ρογκ, αντιμετωπίζει προβλήματα κόπωσης και θα μείνει για αρκετές ημέρες ακόμη στο νοσοκομείο.

Την Παρασκευή τοποθετείται η πίστα SKATEBOARD στην πλατεία Δημαρχείου

Το Σαββατοκύριακο για πρώτη φορά στη Ρόδο αγώνες επίδειξης

Σύσκεψη υπό την προεδρία του δημοτικού συμβούλου και προέδρου του ΔΟΝΑ Ρόδου κ. Κάλλιστου Διακογεωργίου, πραγματοποιήθηκε χθες στα γραφεία του Οργανισμού, σχετικά με τους αγώνες επίδειξης SKATEBOARD (τροχοσανίδα) που θα γίνουν για πρώτη φορά στη Ρόδο και συγκεκριμένα, στην πλατεία Δημαρχείου το Σαββατοκύριακο (6μ.μ. έως 10μ.μ.).

Οι διοργανωτές (ΔΟΝΑ και OTHER SIDE SHOP), μαζί με τους εκπροσώπους των Τεχνικών Υπηρεσιών, συζήτησαν κάθε λεπτομέρεια σχετικά με τη διαμόρφωση και φύλαξη του χώρου των αγώνων.



Επίσης, αποφασίστηκε να παραβρεθεί ασθενοφόρο για τις πρώτες βοήθειες, όπως προβλέπεται προληπτικά για κάθε τέτοιες περιπτώσεις.

Ακόμη, θα ζητηθεί η παρουσία των Σαμαρειτών Ρόδου.

Την Παρασκευή το πρωί θα τοποθετηθούν οι ειδικές πίστες που θα μεταφερθούν από την Αθήνα.

Την ίδια ημέρα, θα έρθουν από την πρωτεύουσα αρκετοί κορυφαίοι Ελληνες «SKATERS» όπως και τρεις Γάλλοι που βρίσκονται τις τελευταίες ημέρες στη χώρα μας.

«Μέγας χορηγός» είναι το CLUB NOKIA και υποστηρικτές το GOODY'S, το FLOCAFE και το «ΡΑΔΙΟ 1».

ΣΑΝ ΣΗΜΕΡΑ...

ΠΡΙΝ ΕΝΑ ΧΡΟΝΟ: *Σύμφωνα με απόφαση της πρόσφατης γενικής συνέλευσης της ΕΠΟ, προκειμένου να εκδοθεί δελτίο σε πρωτοεγγραφόμενο ποδοσφαιριστή είναι πλέον απαραίτητη η κάρτα υγείας. Η κάρτα υγείας είναι ένα τετρασέλιδο έντυπο στην οπίσθια σελίδα του οποίου αναγράφονται οι εξετάσεις οι οποίες πρέπει να γίνονται.*

■ *Με τον καλύτερο τρόπο γιόρτασε τα 10χρονα της παρουσίας του στα αθλητικά δρώμενα του τόπου ο Υγρός Στίβος Ρόδου αφού κατάφερε να κερδίσει την άνοδο του στην Γ Εθνική Κατηγορία του πόλο. Στο τριήμερο της τελικής φάσης που πραγματοποιήθηκε στο κλειστό κολυμβητήριο του Αμαρουσίου, η ροδίτικη ομάδα πήρε τρεις νίκες και έκανε δυο ήττες και τελικά κατετάγη τρίτη με έξι βαθμούς.*

ΠΡΙΝ ΠΕΝΤΕ ΧΡΟΝΙΑ: *Στην λίμνη των Ιωαννίνων αρχίζει σήμερα η δεύτερη φάση του 62ου Πανελληνίου πρωταθλήματος κωπηλασίας. Από την πλευρά του Ναυτικού Ομίλου Ρόδου συμμετέχουν οι Απ.Κονταξόπουλος, Σ.Αλβανός, Γ.Κατηστρατής, Φ.Ματσούκας, Γ.Γκιζέτης, Κ.Αντωνιάδου, Κ.Ιωαννίδου, Μ.Μιχαλακοπούλου, Ε.Αγγελή, Απ.Τσίση, Εθ.Καστανούλας, Ε.Στεργάκη και Δ.Λυριστή.*

■ *Φιλική νίκη με σκορ 4-2 μέσα στα Μαριτσά εις βάρος του τοπικού Ηρακλή κατάφερε να πετύχει η Αθλητική Ενωση Πανωγιαννιών (ΑΕΠ). Για τους νικητές σκόραραν οι Δ.Ζουρούδης (2), Χατζηδημητρίου και Καραβόλιας. Τα γκολ των γηπεδούχων πέτυχαν οι Κούλλαρος και Αθανασίου.*

ΠΡΙΝ 10 ΧΡΟΝΙΑ: *Δεύτερη συνεχόμενη ήττα αυτή την φορά μέσα στο Εθνικό Στάδιο της πόλης μας με το «βαρύ» 5-0 γνάρισε η ομάδα της Ρόδου. Αντιμετωπίζοντας στα πλαίσια της δεύτερης φάσης του κυπέλλου Ελλάδας τον Εθνικό Πειραιώς, η «πράσινη» ομάδα της πόλης μας δείχνοντας αδυναμίες αντίδρασης δεν μπόρεσε να αντισταθεί σε ένα ανώτερο αντίπαλο και έτσι έχασε πέρα για πέρα δίκαια. Το παιχνίδι δεν χωράει σε καμία κριτική και το τελικό σκορ τα λέει όλα. Η Ρόδος προσπάθησε κάπως στο πρώτο μέρος να δημιουργήσει κάτι καλό, όμως δεν μπόρεσε. Μορφές του παιχνιδιού ήταν ο Ντρέλιας και ο Σοφιανός και οι δυο του Εθνικού Πειραιώς. Ο πρώτος έκανε όλο το παιχνίδι της ομάδας του και ο δεύτερος ήταν ο ...εκτελεστής των ευκαιριών, σημειώνοντας τα τέσσερα τέρματα!*

ΠΡΙΝ 19 ΧΡΟΝΙΑ: *¡Από την ΠΑΕ Ρόδος δόθηκε χθες στη δημοσιότητα η παρακάτω ανακοίνωση που αναφέρεται στο θέμα του Δοξάκη: «Η ΠΑΕ Ρόδος διευκρινίζει ότι σύμφωνα με συμβόλαιο ο προπονητής έχει το αποκλειστικό δικαίωμα να καθορίζει τον τρόπο προετοιμασίας και προπονήσεως των ποδοσφαιριστών. Το δικαίωμα αυτό άσκησε και στην περίπτωση του ποδοσφαιριστή Δημήτρη Δοξάκη στον οποίο εφαρμόζει ειδικό πρόγραμμα προετοιμασίας και προπονήσεως. Υπενθυμίζεται ότι η χρησιμοποίηση του ποδοσφαιριστή για τους αγώνες είναι και αυτή στις αρμοδιότητες του προπονητή. Ως εκ τούτου πάντα όσα γράφθηκαν ή λέχθηκαν για τον ποδοσφαιριστή Δημήτρη Δοξάκη δεν ανταποκρίνονται στην πραγματικότητα».*

ΠΡΙΝ 30 ΧΡΟΝΙΑ: *Διεξάγεται σήμερα στις 5μ.μ στο Εθνικό Στάδιο της πόλης μας ο δεύτερος φιλικός αγώνας μεταξύ της Ρόδου και του Απόλλωνα Καλυθιών ο οποίος ως γνωστόν αποτελεί ρεβάνς του αγώνα της περασμένης Πέμπτης που έληξε με νίκη της γηπεδούχου ομάδας. Η συνάντηση αν και είναι φιλικού χαρακτήρα εν τούτοις δεν παύει να είναι ενδιαφέρουσα δεδομένου ότι οι αντίπαλες ομάδες θα αγωνιστούν με όλα τα βασικά τους στελέχη.*

Σκοτώθηκε ποδηλάτης με μοτοσικλέτα

Θρήνος στο χώρο της ποδηλασίας προκάλεσε ο θάνατος του 22χρονου Παναγιώτη Γκλαβά σε αυτοκινητικό δυστύχημα το απόγευμα της Δευτέρας στην εθνική ομάδα Αθηνών-Λαμίας. Ο άτυχος ποδηλάτης του ΠΕΣ Ν. Φιλαδέλφειας, τραυματίστηκε θανάσιμα όταν η μοτοσυκλέτα που οδηγούσε συγκρούστηκε με αυτοκίνητο που λίγο νωρίτερα είχε παραβιάσει τον ερυθρό σηματοδότη.

Η κηδεία του Γκλαβά θα γίνει σήμερα από το νεκροταφείο Ανθούπολης.

Ιδιαίτερα στην Παλιά Πόλη

Οι καταλήψεις στο αποκορύφωμα

ΤΟ ΘΕΜΑ ΣΤΟ ΔΗΜΟΤΙΚΟ ΣΥΜΒΟΥΛΙΟ

Μεγάλες διαστάσεις έχει πάρει το πρόβλημα με τις καταλήψεις κοινοχρήστων χώρων στη Μεσαιωνική Πόλη.

Παρά το γεγονός ότι τα συνεργεία του Δήμου Ρόδου εξορμούν καθημερινά στην περιοχή, το πρόβλημα με τις καταλήψεις κοινοχρήστων χώρων που κάνουν ορισμένοι επιχειρηματίες εξακολουθεί να υφίσταται.

Το θέμα αυτό ετέθη εκτός ημερήσιας διάταξης χθες στη συνεδρίαση της δημαρχιακής επιτροπής, που πραγματοποιήθηκε υπό την προεδρία του αντιδημάρχου Οικονομικών κ. Μανώλη Σαββή.

Συγκεκριμένα, έγινε ενημέρωση για τις καταλήψεις κοινοχρήστων χώρων στην πλατεία Δωριέως, καθώς και σε άλλες περιοχές στην Παλιά Πόλη.

Προτάσεις για τη διαμόρφωση των χώρων, όπου παρουσιάζει έξαρση το φαινόμενο υπέβαλε η προϊσταμένη της Διεύθυνσης Μεσαιωνικής Πόλης κ. Αννα Παρασκευοπούλου.

Το θέμα αυτό θα απασχολήσει το δημοτικό συμβούλιο Ρόδου στη συνεδρίαση που θα πραγματοποιηθεί τον Σεπτέμβριο.

Ο βουλευτής κ. Παυλίδης υποστηρίζει την παροχή κινήτρων εκσυγχρονισμού και στις παλαιές επιχειρήσεις

Ο βουλευτής κ. Παυλίδης, μετά την περιοδεία σε Κάρπαθο-Κάσο, μετέβη στην Αθήνα, όπου μετέσχε χθες σε σύσκεψη βουλευτών της Νέας Δημοκρατίας, η οποία έγινε για να καθοριστούν οι τελικές θέσεις έναντι του νομοσχεδίου που συζητείται αυτήν την εβδομάδα στη Βουλή και περιλαμβάνει και διατάξεις αναφερόμενες στις τουριστικές επενδύσεις των Νόμων 1262/82, 1892/90, 2601/98 σχετικά με την παροχή κινήτρων για εκσυγχρονισμό, για προσθήκη νέων συμπληρωματικών εγκαταστάσεων και για αξιοποίηση ιαματικών πηγών.

Αποφασίστηκε να στηριχθούν οι διατάξεις και ιδιαιτέρως αυτές που αναφέρονται και στην υπαγωγή και «παλαιών» επιχειρήσεων (δραστηριότητα πέραν της πενταετίας) στο πλέγμα των κινήτρων. Ειδικά για την τελευταία περίπτωση ο κ. Παυλίδης πρότεινε παρόμοια μεταχείριση και των «παλαιών» μεταποιητικών επιχειρήσεων των νησιών του Ανατολικού Αιγαίου. Σημειώνεται ότι θεσπίζεται ελάχιστο ύψος επένδυσης για εκσυγχρονισμό μικρών ξενοδοχειακών μονάδων τα 25 εκατ. δρχ.

Ο κ. Παυλίδης, είχε ιδιαίτερη συνάντηση στη Βουλή τόσο με τον υπουργό Ανάπτυξης κ. Χριστοδουλάκη, όσο και με τον υφυπουργό κ. Καλαφάτη.

Αρχισε από προχθές στο νησί μας

Μετ' εμποδίων η διανομή Δελτίων Κοινωνικού Τουρισμού

ΠΟΙΟΙ ΕΙΝΑΙ ΔΙΚΑΙΟΥΧΟΙ ΤΟΥ ΠΡΟΓΡΑΜΜΑΤΟΣ



Αρχισε από το κεντρικό κατάστημα της Εθνικής Τράπεζας στη Ρόδο η διανομή των Δελτίων του Κοινωνικού Τουρισμού στους δικαιούχους.

Το πρόγραμμα του κοινωνικού τουρισμού του ΕΟΤ τέθηκε σε ισχύ από προχθές και θα διαρκέσει μέχρι τις 31 Δεκεμβρίου.

Δικαιούχοι του προγράμματος είναι:

- Μόνιμοι υπάλληλοι και συνταξιούχοι του Δημοσίου και των Ν.Π.Δ.Δ.
- Μισθωτοί και συνταξιούχοι του ιδιωτικού τομέα, υπό την προϋπόθεση ότι δεν είναι δικαιούχοι του Προγράμματος Κοινωνικού Τουρισμού της Εργατικής Εστίας.
- Μόνιμοι υπάλληλοι του ΟΣΕ, των ΕΛΤΑ, του ΟΓΑ, του ΟΤΕ, του ΟΛΠ και του ΟΛΘ.
- Συνταξιούχοι ΝΑΤ, ΟΓΑ, ΤΕΒΕ, ΤΣΑ και λοιπές μικρότερες κατηγορίες συνταξιούχων.
- Ατομα με ειδικές ανάγκες, με αναπηρία 67% και άνω ανεξαρτήτως φορολογητέου εισοδήματος.
- Τα άτομα αυτά εφόσον είναι μεμονωμένα δικαιούναι Δελτίο Κοινωνικού Τουρισμού για δύο άτομα (συνοδός).
- Ανεργοι, (εφ' όσον έχουν ενημερωμένη κάρτα ανεργίας από τον ΟΑΕΔ).

Το φορολογητέο εισόδημα των δικαιούχων εξαιρουμένων των ατόμων με ειδικές ανάγκες βάσει του τελευταίου εκκαθαριστικού σημειώματος της Εφορίας, δεν πρέπει να υπερβαίνει τα 4,5 εκατομμύρια για μεμονωμένους εργαζόμενους ή συνταξιούχους, τα 6,5 εκατομμύρια αν πρόκειται για παντρεμένους και ο ένας εργάζεται ή συνταξιοδοτείται. Ζευγάρια μισθωτών ή συνταξιούχων, μπορούν να ενταχθούν στο πρόγραμμα, αν το ετήσιο εισόδημά τους δεν υπερβαίνει τα 7 εκατομμύρια δραχμές.

Οι δικαιούχοι για να πάρουν τα Δελτία Κοινωνικού Τουρισμού, θα πρέπει να προσκομίσουν στην Εθνική Τράπεζα τα εξής:

- Δελτίο αστυνομικής ταυτότητας.
- Εκκαθαριστικό σημείωμα της Εφορίας 2000 (για τα εισοδήματα του 1999) το πρωτότυπο και ένα φωτοαντίγραφο (μη θεωρημένο).
- Βιβλιάρια υγείας του ιδίου και όλων των προστατευομένων μελών.
- Πρόσφατη βεβαίωση του ΟΑΕΔ για τους ανέργους.
- Πιστοποιητικό αναπηρίας 67% και άνω και ένα φωτοαντίγραφο αυτού (μη θεωρημένο), προκειμένου για άτομα με ειδικές ανάγκες. Στην περίπτωση αυτή, μπορεί να προσέρχεται τρίτο άτομο με τα απαραίτητα δικαιολογητικά για λογαριασμό του δικαιούχου.

Αποδεικτικό (ταμπέζης ή ΕΛΤΑ) κατάθεσης προκαταβολής για κράτηση σε τουριστικό κατάλυμα, που συμμετέχει στο Πρόγραμμα Κοινωνικού Τουρισμού.

Η διανομή των δελτίων θα διαρκέσει μέχρι την προσεχή Πέμπτη 23 Αυγούστου.

«Φέτος υπάρχει ενδιαφέρον από Ρόδιους που θέλουν να μετάσχουν στο πρόγραμμα και να κάνουν φθηνές διακοπές», δήλωσε στην «Πρόοδο» το στέλεχος της Εθνικής Τράπεζας κ. Γιώργος Καλαθενός, αρμόδιος για το θέμα του κοινωνικού τουρισμού.

Από τη δημαρχιακή επιτροπή

Χορηγήθηκαν δώδεκα άδειες καταστημάτων

ΟΚΤΩ ΓΙΑ ΜΟΥΣΙΚΗ

Με χορηγήσεις αδειών ίδρυσης και λειτουργίας καταστημάτων υγειονομικού ενδιαφέροντος και μουσικής ασχολήθηκαν χθες μεταξύ άλλων τα μέλη της δημαρχιακής επιτροπής.

Ειδικότερα ενεκρίθη η χορήγηση τεσσάρων αδειών ίδρυσης και λειτουργίας καταστημάτων υγειονομικού ενδιαφέροντος και οκτώ για μουσική.

Θα χορηγηθούν άδειες για τη λειτουργία καταστημάτων υγειονομικού ενδιαφέροντος στους εξής επιχειρηματίες:

1) Ροδίτη Ελένη, εστιατόριο, Ρήγα Φεραίου

2) Κουτσιόφτης Νικόλαος, καφετέρια-μπαρ, Μενεκλέους.

3) Αθανάσιος Παμπίδης-Χατζηβασιλείου Ο.Ε., εστιατόριο-πιτσαρία, Μανδηλαρά.

4) Ρωμαίος Παύλος, κουρείο.

Θα χορηγηθούν άδειες για τη λειτουργία μουσικής στους εξής επιχειρηματίες:

1) Αφοί Ζαγοριανού, εστιατόριο, Ακτή Μιαούλη.

2) Μπαλούρδος Παναγιώτης, εστιατόριο, Γ. Λεόντος 5.

3) Μανώλακας Μιχαήλ, εστιατόριο, λεωφ. Καλλιθέας 39.

4) Γκινίκας Χρήστος, οβελιστήριο, Γ. Παπανδρέου 74.

5) Κοκκάρης Νικόλαος, σνακ μπαρ, Γ. Δροσίνη.

6) Λεριάς Ελευθέριος, αναψυκτήριο, Ηρ. Πολυτεχνείου 3.

6) Καπακλή Κενάν, καφετέρια, Δημοκρατίας 7.

8) Φιλίππου Γεώργιος, καφετέρια, Εθν. Μακαρίου 28.

Στα περσινά επίπεδα η κίνηση

Βρετανοί και Σκανδιναβοί οι καλοί πελάτες των ΚΑΕ

ΠΑΡΟΧΗ ΤΕΧΝΟΓΝΩΣΙΑΣ ΣΤΟΥΣ ΤΟΥΡΚΟΥΣ

Οι Αγγλοι και οι Σκανδιναβοί είναι οι βασικοί πελάτες των Καταστημάτων Αφορολογήτων Ειδών του αεροδρομίου μας, τα οποία λειτουργούν πλέον με την επωνυμία TRAVEL VALVE AND DUTY FREE SHOPS.

Μεγάλη αγοραστική κάμψη εμφανίζουν φέτος οι Γερμανοί τουρίστες.

Με τα παραπάνω δεδομένα οι εισπράξεις των ΚΑΕ κινούνται μέχρι στιγμής στα περσινά επίπεδα.

Ωστόσο, η προσφορά των ΚΑΕ έχει εμπλουτιστεί φέτος με είδη μόδας (κοσμήματα., δερμάτινα, κ.λπ.) των επιχειρήσεων FOLIE-FOLIE και με αυθεντικά ολυμπιακά προϊόντα των οποίων τα ΚΑΕ είναι απόκλειστικοί διαθέτες σ' όλα τα αεροδρόμια, τα λιμάνια και τους μεθοριακούς σταθμούς της χώρας.

Στο μεταξύ, εδώ κι ένα ένα μήνα, λειτουργεί και στη Σύμη κατάστημα αφορολογήτων ειδών, ενώ ένα αντίστοιχο κατάστημα θ' ανοίξει και στο Καστελλόριζο κατά τα τέλη ή αρχές Σεπτεμβρίου.

Σύμφωνα με πληροφορίες, τέτοια καταστήματα θ' ανοίξουν σ' όλα τα νησιά που αποτελούν πύλες εισόδου και εξόδου από τη χώρα. Τα ελληνικά ΚΑΕ είναι η μεγαλύτερη εμπορική επιχείρηση των Βαλκανίων. Αυτό ίσως έλαβε υπόψη της η τουρκική επιχείρηση που ασχολείται με τις ίδιες δραστηριότητες στη γειτονική χώρα και ζήτησε πρόσφατα τη συνδρομή των ελληνικών ΚΑΕ.

Δημοσιογραφικές πληροφορίες αναφέρουν συγκεκριμένα, ότι εκπρόσωποι των Τούρκων επιχειρηματιών είχαν πριν από λίγες εβδομάδες συνάντηση με την κεντρική διοίκηση των ΚΑΕ από την οποία ζήτησαν την παροχή τεχνογνωσίας για το άνοιγμα και τη λειτουργία παρόμοιων καταστημάτων στα τουρκικά λιμάνια.

Πρότειναν μάλιστα ν' αναλάβει η ελληνική πλευρά το μάνατζμεντ των επιχειρήσεων αυτών.

Λόγω της απεργίας στα Ελληνικά Πετρέλαια

Δεν θα μείνουμε από καύσιμα

ΥΠΟΣΤΗΡΙΖΟΥΝ ΟΙ ΠΡΑΤΗΡΙΩΤΕΣ



Δεν θα αντιμετωπίσει πρόβλημα έλλειψης καυσίμων η Ρόδος, λόγω των απεργιακών κινητοποιήσεων που πραγματοποιούν οι εργαζόμενοι στα «Ελληνικά Πετρέλαια» στον Ασπρόπυργο και τη Θεσσαλονίκη.

Σήμερα, σύμφωνα με τον πρόεδρο του Συλλόγου των Ιδιοκτητών Πρατηρίων Πώλησης Υγρών Καυσίμων κ. Γ. Τοδουλάκη, θα ανεφοδιαστούν με καύσιμα όλα τα πρατήρια.

«Θα εφοδιαστούμε με καύσιμα που θα καλύψουν τη ζήτηση για μια ολόκληρη εβδομάδα. Πιστεύουμε ότι το νησί δεν θα αντιμετωπίσει πρόβλημα έλλειψης καυσίμων», δήλωσε στην «Πρόοδο» ο κ. Γ. Τοδουλάκης.

Παρά την αισιοδοξία που υπάρχει γιατην κάλυψη της ζήτησης πολλοί βενζινοπώλες χθες εξέφρασαν την ανησυχία τους για τα προβλήματα που θα δημιουργήσουν και στη Ρόδο οι κινητοποιήσεις των εργαζομένων στα Ελληνικά Πετρέλαια.

ΚΗΔΕΙΑ

Το λατρευτό μας σύζυγο,πατέρα, πάππου, αδελφό και θείο

ΣΠΥΡΙΔΩΝΑ ΜΗΛΙΟ
Δημοδιδάσκαλος-Ιεροψάλτης
Γραμματέας Μητροπόλεως Ρόδου

κηδεύουμε σήμερα Τετάρτη 22 Αυγούστου 2001 και ώρα 5μ.μ από τον Ιερό Ναό Αγίων Αναργύρων Ρόδου. (Η ταφή θα γίνει στο παλαιό Νεκροταφείο Αγίου Δημητρίου).

Η σύζυγος: Δέσποινα
Τα παιδιά:Ευαγγελία, Ειρήνη-Μιχάλης Τσαταλιός, Μαρία-Δημήτρης Καλκανάκος.
Τα εγγόνια, τα αδέλφια, τα ανίψια και οι λοιποί συγγενείς

ΑΣ-22/8

ΕΛΛΗΝΙΚΗ ΔΗΜΟΚΡΑΤΙΑ
ΝΟΜΟΣ ΔΩΔΕΚΑΝΗΣΟΥ
ΔΗΜΟΣ ΙΑΛΥΣΟΥ
ΠΟΛΙΤΙΣΤΙΚΟΣ ΟΡΓΑΝΙΣΜΟΣ
Μ.Ε.Κ.Τ.Ο

19ο Φεστιβάλ «ΙΑΛΥΣΙΑ 2001»

Πρόγραμμα εκδηλώσεων

ΠΑΡΑΣΚΕΥΗ 24-8-2001 ώρα 20.30
Παρέλαση συγκροτημάτων με αφετηρία την πλατεία Ράπτη.
Χορευτικό ενδεικτικό δεκάλεπτο πρόγραμμα, στην πλατεία Αποστολίδη, από τα συγκροτήματα Γκάνας (BLACK HERITAGE), Ρουμανίας (CARPATHIANS FOLK ENSEMBLE) και των Δήμων Κεφαλονιάς, Καμείρου (τοπικό Απολλώνων) Χορτιάτη Θεσσαλονίκης και Ιαλυσού Ρόδου.
ΣΑΒΒΑΤΟ 25-8-2001 ώρα 20.00
Παιδικό πρόγραμμα κλόουν «Μπόμπο Λίνο»
Ωρα 21.15 χορευτικό πρόγραμμα από το χορευτικό συγκρότημα του Δήμου Ιαλυσού και παραδοσιακοί χοροί από τη μακρινή Γκάνα με το συγκρότημα BLACK HERITAGE.
ΚΥΡΙΑΚΗ 26-8-2001 ώρα 21.00
Χορευτικό πρόγραμμα από το χορευτικό συγκρότημα του Δήμου Κεφαλονιάς με χορούς της Επτανήσου.
Από το συγκρότημα του Δήμου Χορτιάτη Θεσσαλονίκης με χορούς από τη Μακεδονία.
Με το συγκρότημα από τη Ρουμανία CARPATHIANS FOLK ENSEMPLE
Χοροί από τη μακρινή Γκάνα (BLACK HERITAGE).

ΤΕΛΕΤΗ ΛΗΞΗΣ ΤΩΝ ΙΑΛΥΣΙΩΝ 2001

ΑΕ1931-26/8

Ο ΠΟΛΙΤΙΣΤΙΚΟΣ ΟΡΓΑΝΙΣΜΟΣ
ΔΗΜΟΥ ΡΟΔΙΩΝ
ΠΑΡΟΥΣΙΑΖΕΙ



ΣΥΝΑΥΛΙΑ ΜΕ ΤΗΝ
Χαρούλα Αλεξίου

ΣΑΒΒΑΤΟ 25 ΑΥΓΟΥΣΤΟΥ
9:30 μ.μ.
ΘΕΑΤΡΟ ΜΕΣΑΙΩΝΙΚΗΣ ΤΑΦΡΟΥ
«ΜΕΛΙΝΑ ΜΕΡΚΟΥΡΗ»

Εισιτήρια προπωλούνται στο ταμείο του «ΡΟΔΟΝ» και στα δισκοπωλεία «Manuel Music Center» & "X-Musicland"

Τιμή: 5.000 δρχ

Χορηγοί:
Ξενοδοχεία Hilton, Rodos Palace

Coca-Cola Τρία Έμβλον Coca-Cola HBC
FERRIES
Πρακτορείο GEM Travel
Πρακτορείο ΙΑΝΕ ΣΤΕΦΑΝΑΚΗ

AE1932-25/8

Melody Palace

Συνεχίζουμε στον αφρό μαζί με τον ...Αφρό



ΚΑΤΕΡΙΝΑ ΑΓΓΕΛΙΔΟΥ

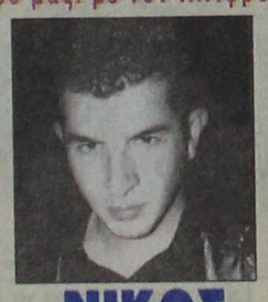

ΝΙΚΟΣ ΓΙΑΝΝΟΥ



ΣΤΑΘΗΣ
Σόου γούμαν: ΕΛΙΝΑ



ΔΗΜΟΣ ΓΙΓΑΝΤΑΚΗΣ

Α.ΣΙΓΑΝΟΣ, Α. ΒΑΛΙΔΗΣ, ΔΩΡΑ, ΛΕΣΛΥ

Καλλιτεχνική επιμέλεια και διεύθυνση ορχήστρας
ΝΙΚΟΣ ΚΑΡΑΝΙΚΟΛΑΣ

Ρεζερβέ 94920, 95240

614-25/8

ΠΡΟΣΚΛΗΣΗ

Η
ΑΣΠΙΔΑ ΑΠΟΛΑΚΚΙΑΣ

σας προσκαλεί και φέτος να αποχαιρετήσουμε το ζεστό καλοκαίρι με μια δροσερή βραδιά κεφιού, που θα πραγματοποιηθεί το Σάββατο 25/8/2001 και ώρα 9 μ.μ. στο χωριό μας, στο χώρο δίπλα στο Δημοτικό Σχολείο με μπόλικη παγωμένη μπύρα, νόστιμο σουβλάκι και τους ρυθμούς της ορχήστρας του Θεμιστοκλή Τριανταφύλλου.

Βάλτε την παρουσία σας και εμείς εγγυόμαστε τη διασκέδασή σας.
Ευχαριστούμε εκ των προτέρων.

Το Δ.Σ. ΑΣΠΙΔΑΣ ΑΠΟΛΑΚΚΙΑΣ

ΑΕ1948-25/8

ΠΡΟΣΚΛΗΣΗ

Την Κυριακή 26/8/2001
και ώρα 3.15 το απόγευμα λίγο πριν
την έναρξη των αγώνων Seven Side
στο Δημοτικό Γήπεδο Απολακκιάς θα γίνει η τελετή μετονομασίας του σε **Δημοτικό Γήπεδο ΓΙΑΝΝΗΣ ΣΑΒΒΕΝΑΣ**
σαν ελάχιστη ένδειξη αγάπης, τιμής
και σεβασμού από όλους τους φορείς της
περιοχής στον αθλητή και άνθρωπο που
σημάδεψε ανεξίτηλα την ιστορία του μικρού σωματείου της **ΑΣΠΙΔΑΣ ΑΠΟΛΑΚΚΙΑΣ** με την
αυταπάρνησή του, θέτοντας την αγάπη του για
την ομάδα και το άθλημα πάνω ακόμα και από
την ίδια του τη ζωή.
Προσκαλουμε όλους εκείνους που γνώρισαν και αγάπησαν τον αλησμόνητο ΓΙΑΝΝΗ να τιμήσουν με την παρουσία τους την εκδήλωση αυτή.
Ευχαριστούμε
Το Δ.Σ. ΑΣΠΙΔΑΣ ΑΠΟΛΑΚΚΙΑΣ

ΑΕ1947-25/8

Αστρα

Σας περιμένουμε κάθε βράδυ

Τραγουδούν :



ΜΑΝΟΛΗΣ ΚΑΜΠΟΥΡΗΣ



ΣΟΦΙΑ ΒΟΡΕΙΝΟΥ



ΜΑΡΙΑ ΘΕΟΧΑΡΗ

ΑΝΤΩΝΗΣ ΡΟΔΙΤΗΣ
Ε ΛΠΙΔΑ ΔΗΜΗΤΡΙΟΥ
Γ. ΚΑΡΑΚΑΤΣΑΝΗΣ
ΖΩΗ ΔΕΝ ΕΙΝΑΙ ΝΑ ΞΥΠΝΑΣ
ΚΑΙ ΝΑ ΚΟΙΜΑΣΑΙ
ΠΑΛΙ ΖΩΗ ΕΙΝΑΙ ΜΟΝΟ
ΝΑ ΓΛΕΝΤΑΣ
ΟΤΑΝ ΚΟΙΜΟΥΝΤΑΙ
ΟΙ ΑΛΛΟΙ

Χορεύει το ελληνικό μπαλέτο ΖΙΚ ΖΑΚ

Τηλ. 32090