ΕΤΟΣ ΙΔΡΥΣΗΣ 1949
ΙΔΡΥΤΗΣ - ΔΙΕΥΘΥΝΤΗΣ
ΓΙΩΡΓΟΣ ΔΙΑΜΑΝΤΙΔΗΣ
Γραφεία - Τυπογραφεία:
Μάρκου Μαλλιαράκη 3 (ΚΟΒΑ)
Λογιστήριο: Νέα Αγορά
Τηλ.: Σύνταξης: 27356 - 34101 FAX: 20643
Λογιστηρίου: 24539 FAX: 24539
www.proodos.net, www.proodosnews.gr
e-mail: info@proodos.net

ΠΡΟΟΔΟΣ

Ανεξάρτητη καθημερινή πρωινή εφημερίδα

ΑΡΙΘΜΟΣ ΦΥΛΛΟΥ 15.799 • ΤΙΜΗ 200 δρχ., 0,59 ευρώ

ΠΑΡΑΣΚΕΥΗ 24 ΑΥΓΟΥΣΤΟΥ 2001

ΚΑΣΑΠΗΣ
ΖΑΝΤΕΣ-ΕΛΑΣΤΙΚΑ
Αυστραλίας 2
Τηλ. 35367
0% προκαταβολή
έως 36 δόσεις

Από σοβαρούς, αλλά και από «αεριτζήδες» επιχειρηματίες

Στη Νότια Ρόδο παίζονται πολλά παιχνίδια

ΜΕ ΤΗΝ ΑΞΙΟΠΟΙΗΣΗ ΟΙΚΟΠΕΔΙΚΩΝ ΕΚΤΑΣΕΩΝ

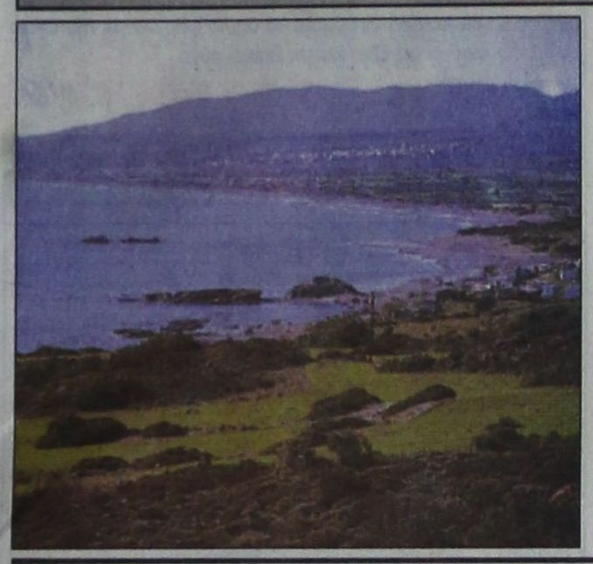

ΕΙΝΑΙ ΓΕΓΟΝΟΣ αναμφισβήτητο, ότι η Νότια Ρόδος είναι εντελώς αναξιοποίητη. Οι γραφικές δαντελένιες ακρογιαλιές της και οι θαυμάσιες παραλιακές της εκτάσεις είναι μοναδικές για τη δημιουργία μεγάλων τουριστικών εγκαταστάσεων, που όταν αναπτυχθούν και λειτουργήσουν θα φέρουν κέρδη πολλών δισεκατομμυρίων στον επιχειρηματία.

•Ηδη το θέμα της αξιοποίησης της Νότιας Ρόδου έχει τεθεί επί τάπητος και οι σχετικές συζητήσεις που γίνονται, προκαλούν το ζωηρό ενδιαφέρον ντόπιων και ξένων επιχειρηματιών.

ΤΟΥΡΙΣΤΙΚΟΙ κολοσσοί του εξωτερικού έχουν ήδη εκδηλώσει την επιθυμία τους να δημιουργήσουν μεγάλα τουριστικά συγκροτήματα στις εκπληκτικές εκτάσεις της. Μια μάλιστα μεγάλη ξένη εταιρεία έχει αγοράσει μια οικοπεδική έκταση και ετοιμάζεται να κτίσει ένα μεγάλο τουριστικό συγκρότημα.

•Ομως όλες αυτές οι κινήσεις και οι προθέσεις μεγάλων επιχειρηματιών φυσικό είναι να προκαλούν την όρεξη μερικών ντόπιων «αεριτζήδων» να εκμεταλλευθούν την κατάσταση. Σ'αυτούς τους τύπους αποδίδεται και το πρόσφατο δημοσίευμα τοπικής εφημερίδας, που ισχυρίζεται ότι «γνωστός μεγαλοξενοδόχος ορέγεται 480 στρέμματα της Εκκλησίας στη Νότια Ρόδο για να κτίσει μεγάλη τουριστική μονάδα».

ΣΥΝΕΧΕΙΑ ΣΤΗ ΣΕΛ. 4

Διέθετε ναρκωτικά στο κατάστημά του

Προφυλακίστηκε ο εστιάτορας

ΕΛΕΥΘΕΡΟΙ ΟΙ ΑΛΛΟΙ ΤΗΣ ΠΑΡΕΑΣ

ΣΤΙΣ ΦΥΛΑΚΕΣ θα οδηγηθεί ο εστιάτορας από τον Αρχάγγελο που είχε μετατρέψει το εστιατόριο του σε «τεκέ» και παράλληλα διακινούσε ναρκωτικά. Χθες το μεσημέρι μετά την απολογία του κρίθηκε προσωρινά κρατούμενος, με ομόφωνη γνώμη εισαγγελέα και ανακριτή και παίρνει το δρόμο για Κω.

➤ Πρόκειται για τον Παναγιώτη Ψαθά του Νικολάου 44 χρόνων,, ιδοκτήτη εστιατορίου στα Στεγνά Αρχαγγέλου, ο οποίος πιάστηκε επ' αυτοφώρω την Τρίτη το βράδυ στο εστιατόριο του, όταν μέλη της Αστυνομικής Διεύθυνσης Δωδεκανήσου, που τον παρακολουθούσαν για μεγάλο χρονικό διάστημα, τον συνέλαβαν την ώρα που παρέδιδε ναρκωτικά σε δύο νεαρούς.

ΣΥΝΕΧΕΙΑ ΣΤΗ ΣΕΛ. 4



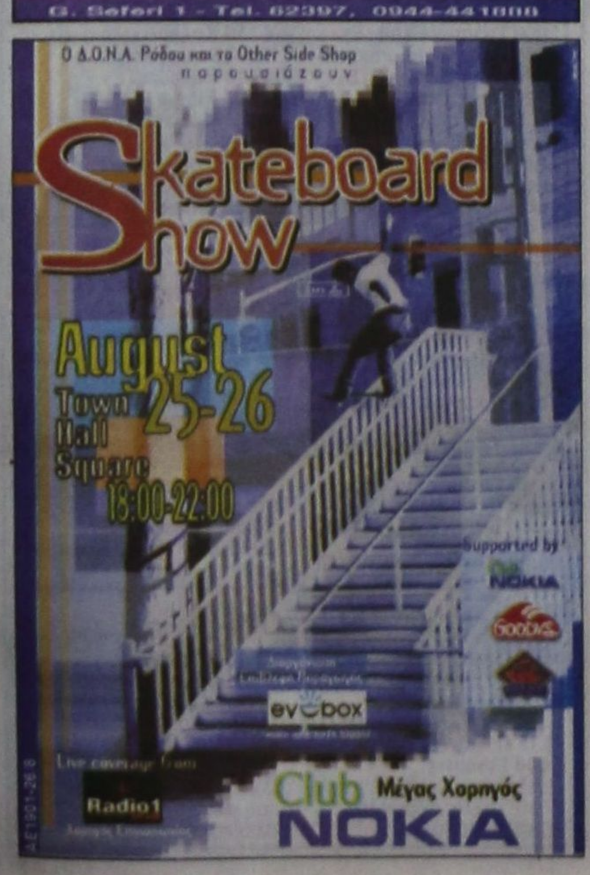

Σε ανυποληψία η νομαρχιακή επιτροπή

Ο Τιμόθεος εγγράφει νέα μέλη για το ΠΑΣΟΚ αλλά... απορρίπτονται

ΔΙΑΓΡΑΦΕΙ ΚΑΙ ΟΣΟΥΣ... ΔΕΝ ΤΟΝ ΓΟΥΣΤΑΡΟΥΝ

Η ΤΟΠΙΚΗ νομαρχιακή επιτροπή του ΠΑΣΟΚ επί γραμματείας Τιμόθεου Παρασκευά φαίνεται ότι έχει υποβαθμιστεί και οι αποφάσεις της πηγαίνουν κατ'ευθείαν... στο καλάθι των αχρήστων της κεντρικής διοίκησης του κόμματος.

✍ Προ ημερών το οργανωτικό του ΠΑΣΟΚ απέρριψε την κατάσταση των νέων μελών που σωρηδόν ενεγράφησαν στο νότιο συγκρότημα της Δωδεκανήσου... εν'όψει του συνεδρίου του ΠΑΣΟΚ.

ΣΗΜΕΙΩΝΕΤΑΙ ότι τα νέα μέλη που ενεγράφησαν αυθαιρέτως από τον γραμματέα της Νομαρχιακής Επιτροπής του ΠΑΣΟΚ Τιμόθεο Παρασκευά (αφού ως γνωστόν παραγκωνίσθηκε ο υπεύθυνος του οργανωτικού τομέα Γιώργος Πόκιας) ανήλθαν σε 355!

✍ Σύμφωνα με πληροφορίες, από την κατάσταση του μητρώου μελών, ενέκρινε μόλις 30 εγγραφές, ενώ οι υπόλοιπες 325 απερρίφθησαν.

ΜΑΛΙΣΤΑ, όπως έγινε γνωστό, η κατάσταση του μητρώου μελών επεστράφη από την Χαριλάου Τρικούπη στη Νομαρχιακή επιτροπή του ΠΑΣΟΚ για αντιπαραβολή, καθώς φαίνεται να υπάρχει σοβαρό πρόβλημα,

ΣΥΝΕΧΕΙΑ ΣΤΗ ΣΕΛ. 4

Για το ζήτημα των τσιγγάνων

Σκληρή επίθεση του βοηθού Νομάρχη κατά του Δημάρχου Ρόδου

ΕΙΝΑΙ ΛΑΪΚΙΣΤΗΣ ΜΕ... ΠΑΝΕΠΙΣΤΗΜΙΑΚΟ ΠΤΥΧΙΟ

ΣΚΛΗΡΗ επίθεση κατά του δημάρχου Ροδίων κ. Γιώργου Γιαννόπουλου, με αφορμή το θέμα των τσιγγάνων, εξαπέλυσε χθες ο βοηθός νομάρχη κ. Χατζής Χατζηευθυμίου.

● Εκπληκτος από το ξέσπασμα του δημάρχου Ροδίων σε βάρος της Νομαρχίας, την οποία κατηγόρησε για «λαϊκισμό» ο βοηθός νομάρχη επετέθη με σφοδρότητα χθες στον κ. Γιώργο Γιαννόπουλο, καταλογίζοντάς του «σύγχυση σκέψεως».

ΜΕ ΑΝΑΚΟΙΝΩΣΗ του ο βοηθός νομάρχη κ. Χατζής Χατζηευθυμίου, αφού διευκρινίζει ότι ουδέποτε ενέπλεξε το Δήμο Ροδίων στο θέμα της μεταφοράς

ΣΥΝΕΧΕΙΑ ΣΤΗ ΣΕΛ. 4

Πρωτοφανής ταλαιπωρία 78 τουριστών

Η Ρόδος βασανίζει και διώχνει τους επισκέπτες της

ΠΕΝΤΑΩΡΗ ΤΙΜΩΡΙΑ ΜΕΣΑ ΣΤΟ ΛΙΟΠΥΡΙ

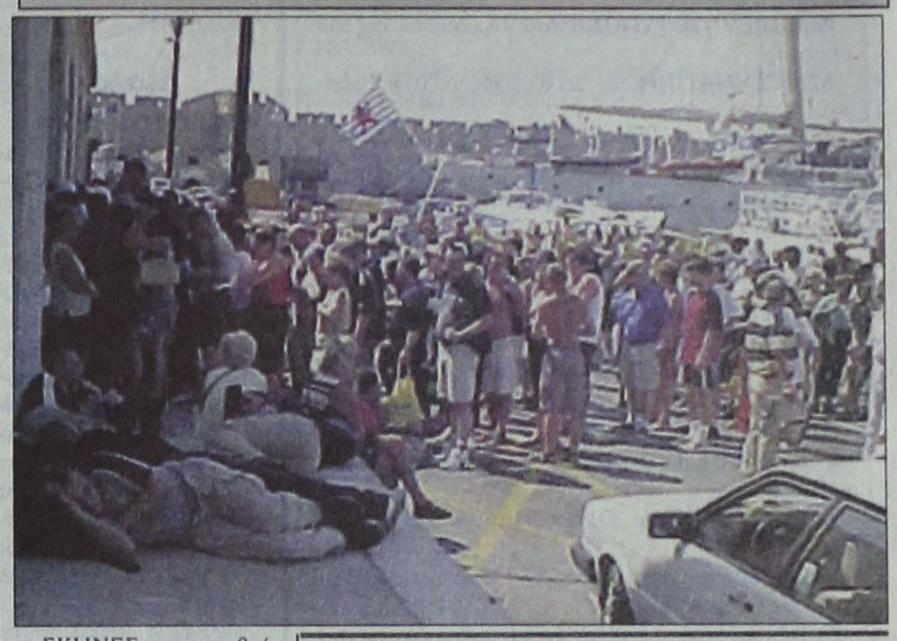

ΣΚΗΝΕΣ που συμβαίνουν μόνο σε τριτοκοσμικές χώρες χθες το πρωί στο λιμάνι μας, λόγω της ασυνεννοησίας των κρατικών υπηρεσιών, αλλά και της επιπολαιότητας, με την οποία οι τοπικοί μας άρχοντες αντιμετωπίζουν τα σοβαρά ζητήματα.

•Δεν επετράπη η είσοδος στη χώρα μας σε 72 Τούρκους και 6 Ρώσους τουρίστες, που μετείχαν σε μονοήμερη άκδρομή από το Μαρμαρίς στη Ρόδο.

ΟΙ 78 ΑΥΤΟΙ ταλαίπωροι τουρίστες παρέμειναν στο λιμάνι μας, μέσα στο λιοπύρι, επί πέντε ώρες!!! Ευτυχώς που οι αστυνομικοί του Γραφείου Ελέγχου Διαβατηρίων Λιμένος είχαν την καλωσύνη να μην τους κρατήσουν κλεισμένους στο «καταμαράν», που τους μετέφερε στο νησί μας και τους

ΣΥΝΕΧΕΙΑ ΣΤΗ ΣΕΛ. 4

Μήπως παίζονται παιχνίδια;

Μπούμεραγκ για την Αρχαιολογία είναι η εμμονή της για ακαταλληλότητα του θεάτρου

ΘΑ ΚΛΗΘΕΙ ΝΑ ΑΠΟΔΕΙΞΕΙ ΤΟΥΣ ΙΣΧΥΡΙΣΜΟΥΣ ΤΗΣ

ΜΠΟΥΜΕΡΑΓΚ θα αποβεί για την Αρχαιολογική Υπηρεσία Δωδεκανήσου η περίεργη εμμονή της περί ακαταλληλότητας της εξέδρας στο θέατρο της Μεσαιωνικής Τάφρου.

•Το γεγονός ότι η Αρχαιολογική Υπηρεσία εμμένει στον ισχυρισμό της για την επικινδυνότητα της εξέδρας (παρά τη διαβεβαίωση του Γραφείου Μεσαιωνικής Πόλης του Δήμου Ροδίων ότι δεν υπάρχει κανένας απολύτως κίνδυνος), πιθανότατα να προκαλέσει εκ νέου παρέμβαση του Εισαγγελέα, αυτή τη φορά σε βάρος της, αφού

ΣΥΝΕΧΕΙΑ ΣΤΗ ΣΕΛ. 4

Αρχίζουν το Σαββατοκύριακο

Ελεγχοι για νοθευμένα ποτά σε στέκια νεολαίας

ΑΠΟ ΤΙΣ ΑΡΜΟΔΙΕΣ ΥΠΗΡΕΣΙΕΣ ΤΟΥ ΝΗΣΙΟΥ

ΕΝΤΑΤΙΚΟΥΣ ελέγχους σε νυχτερινά κέντρα διασκέδασης, για νοθευμένα ποτά, αρχίζουν το Σαββατοκύριακο οι αρμοδιες υπηρεσίες του νησιού μας, ύστερα από σχετική εντολή των κεντρικών υπηρεσιών.

➫ Ιδιαίτερή βαρύτητα θα δοθεί σε κέντρα διασκέδασης που αποτελούν στέκια νεολαίας και πιθανότατα οι επιχειρηματίες να εκμεταλλεύονται την απειρία των θαμώνων, να διακρίνουν υποβαθμισμένα ποτά. Ομολογουμένως φέτος ατόνησαν οι έλεγχοι για την ποιότητα τροφίμων και ποτών μετά την κατάργηση του τμήματος της Αγορανομίας Ρόδου.

ΤΑ ΤΕΛΕΥΤΑΙΑ χρόνια με τη διάθεση τυποποιημένων «κοκτέιλς» και μάλιστα επώνυμων εταιριών παρασκευής αλκοολούχων ποτών, μειώθηκαν αισθητά τα κρούσματα νοθείας. Επίσης μειώθηκαν τα περιστατικά βαριάς μέθης που κατέληγαν στα εξωτερικά ιατρεία του Νοσοκομείου, για παροχή πρώτων βοηθειών.

➫ Σύμφωνα με όσα έγναν γνωστά θα παίρνονται δείγματα από τα αλκοολούχα ποτά που διατίθενται στα κέντρα διασκέδασης και θα προωθούνται στο Γενικό Χημείο του Κράτους για τις αναγκαίες αναλύσεις. Πιθανότατα να έρθουν στο νησί μας και επιθεωρητές του Κέντρου Ελέγχου Τροφίμων, για να κάνουν δειγματοληψίες.

Για να πολεμήσουν το παρεμπόριο

Κέντρο προσφορών από τους εμπόρους

Προϊόντα σε προσιτές τιμές

ΜΕΣΑ στον επόμενο χρόνο θα λειτουργήσει το Κέντρο Προσφορών που θα ιδρύσει ο Εμπορικός Σύλλογος Ρόδου. Πρόκειται για ένα χώρο που θα φιλοξενήσει 50 επιχειρήσεις της Ρόδου, που θα μπορούν εκεί να διαθέτουν σε προσιτές τιμές τα προϊόντα τους.

☛ Ουσιαστικά είναι μια προσπάθεια του Εμπορικού

ΣΥΝΕΧΕΙΑ ΣΤΗ ΣΕΛ. 4



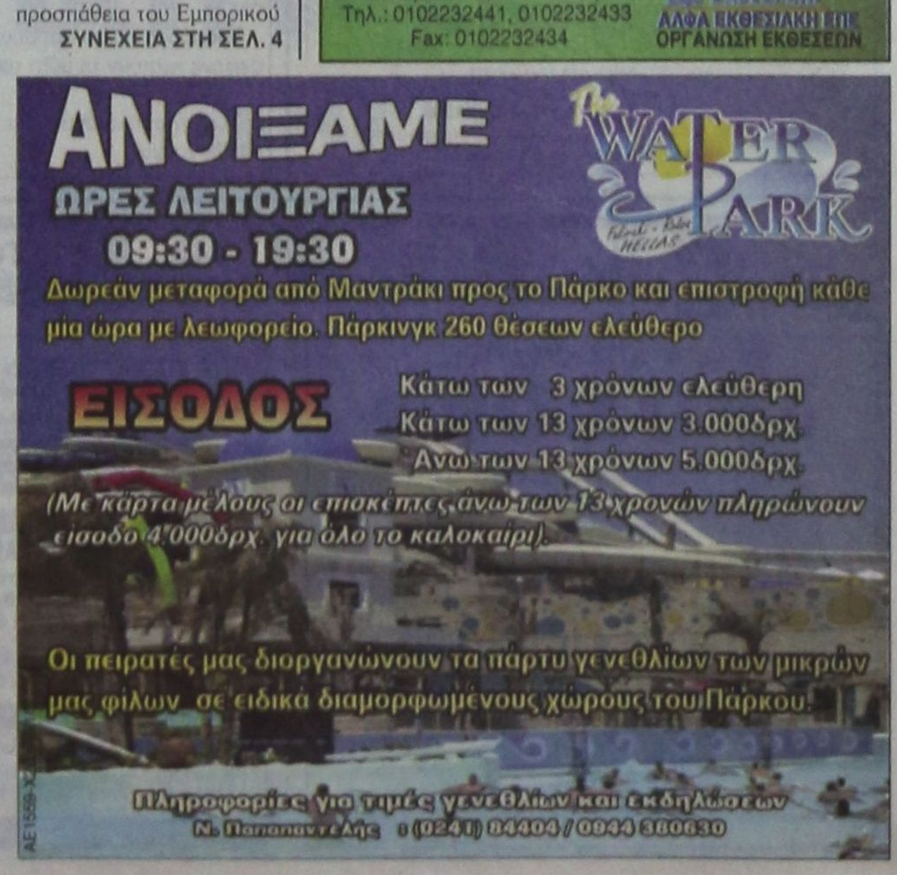

ΚΑΘΗΜΕΡΙΝΑ ΤΑ ΝΕΑ ΤΗΣ ΔΩΔΕΚΑΝΗΣΟΥ ΣΤΟ INTERNET
www.proodos.net
www.proodosnews.gr



ΕΠΙΣΚΟΠΗΣΗ ΑΘΗΝΑΙΚΟΥ ΤΥΠΟΥ ΤΗΣ 23/08/2001

Οι παροχές της κυβέρνησης για κοινωνική πολιτική, ο απόηχος από τις δηλώσεις Χριστόδουλου κατά πρωθυπουργού, τα μέτρα της Τροχαίας κατά ΙΧ και οδηγών και η κρίση στην ΠΓΔΜ είναι τα βασικά θέματα της ειδησεογραφίας του αθηναϊκού Τύπου.

ΑΔΕΣΜΕΥΤΟΣ ΤΥΠΟΣ(Μήτσης):Φύκια για μεταξωτές κορδέλες Σημίτη στη ΔΕΘ

ΑΔΕΣΜΕΥΤΟΣ ΤΥΠΟΣ (Ρίζος): Συμμορία του σεξ από 14χρονες.

ΑΠΟΓΕΥΜΑΤΙΝΗ:Σφίγγει ο κλοιός για ΙΧ και οδηγούς. Αγριεύει η Τροχαία

Η ΑΥΓΗ: Εκτός συνεδρίου η κυβερνητική πολιτική.

ΑΥΡΙΑΝΗ: 400 δισ. το πακέτο Σημίτη.

ΤΟ ΒΗΜΑ: Οι παροχές του κ. Σημίτη ενοχλούν τον κ. Καραμανλή.

Η ΒΡΑΔΥΝΗ: Οι μεγάλες παροχές είναι... πεντοχίλιαρο.

ΕΘΝΟΣ:Παράθυρο αλλά και τελεσίγραφο.Πως απαντά Σημίτης σε Χριστόδουλο

ΕΛΕΥΘΕΡΗ ΩΡΑ: Αταύτιστος με τις ταυτότητες ο Χρυσόστομος.

ΕΛΕΥΘΕΡΟΣ: Με το σταγονόμετρο οι παροχές, ελλείψει ρευστού.

ΕΛΕΥΘΕΡΟΣ ΤΥΠΟΣ: Οι επόμενες κινήσεις του Χριστόδουλου.

ΕΛΕΥΘΕΡΟΤΥΠΙΑ: 300 δισ. "πριμ" για δημ. υπαλλήλους.

ΕΣΤΙΑ:Μάθημα δημοκρατίας.Η στάσις Χριστόδουλου έναντι της κυβέρνησης

Espresso: Μαθήτρια:Η καθηγήτριά μου με μύησε στα ναρκωτικά.

Η ΚΑΘΗΜΕΡΙΝΗ: Νέο σύστημα αμοιβών δημοσίων υπαλλήλων.

Ο ΛΟΓΟΣ: Παροχές με μέτρο.

ΤΑ ΝΕΑ:Κακολογούσε (ο αρχιεπίσκοπος) τον Ανδρέα που τώρα εκθειάζει

ΝΙΚΗ:Παροχές με σταγονόμετρο.Πληγή τα κρυφά ελλείμματα προϋπολογισμού

ΡΙΖΟΣΠΑΣΤΗΣ:ΠΓΔΜ:Σοβαροί οι κίνδυνοι παραδέχεται τώρα και το ΝΑΤΟ.

ΣΤΟ ΚΑΡΦΙ: Παίζει τον παπά. Δέσμιος της υπογραφής του ο Καραμανλής.

Η ΧΩΡΑ: Ωμός εκβιασμός.Ετοιμάζονται να κόψουν μισθούς άγαμων κληρικών

ΥΓΡΑ ΚΑΥΣΙΜΑ

ΔΙΑΝΥΚΤΕΡΕΥΟΥΝ

ΠΟΛΗ:
ΑΚΡΙΤΑΣ ΕΠΕ (Γ. Σεφέρη)
ΤΣΑΓΚΑΡΑΚΗΣ - ΣΑΛΑΜΑΣΤΡΑΚΗΣ (ΒΡ-Λ. Καλλιθέας)

ΔΥΤΙΚΗ ΠΛΕΥΡΑ:
ΠΙΠΠΟΣ ΣΤΑΜΑΤΗΣ (SHELL - Ιξιά)
ΠΑΠΑΣΤΕΡΓΟΥ ΑΝΔΡΕΑΣ (ΒΡ - Κρεμαστή)

ΑΝΑΤΟΛΙΚΗ ΠΛΕΥΡΑ:
ΔΡΑΚΟΥ Δ. (ΕΚΟ - Αφάντου)
ΛΟΥΚΑΡΑΣ ΕΜΜ. (SHELL - Κάλαθος)

ΦΑΡΜΑΚΕΙΑ

ΔΙΗΜΕΡΕΥΕΙ:
ΜΙΧΑΗΛΙΔΗΣ ΘΕΟΔ.
28ης Οκτωβρίου 44
Τηλ. 34859

ΔΙΑΝΥΚΤΕΡΕΥΕΙ:
ΛΑΡΔΟΠΟΥΛΟΣ ΠΕΤΡ.
Αποστ. Παύλου 86
Τηλ. 63036

ΠΡΟΟΔΟΣ
Ημερήσια Εφημερίδα της Ρόδου
Ετος ιδρύσεως 1949
ΙΔΡΥΤΗΣ: ΓΕΩΡΓΙΟΣ ΔΙΑΜΑΝΤΙΔΗΣ
ΙΔΙΟΚΤΗΣΙΑ - ΕΚΔΟΣΗ
«Γ. ΔΙΑΜΑΝΤΙΔΗΣ Γραφικές Τέχνες Α.Ε.»
ΕΚΔΟΤΗΣ-ΔΙΕΥΘΥΝΤΗΣ: ΓΕΩΡΓΙΟΣ ΔΙΑΜΑΝΤΙΔΗΣ
ΓΡΑΦΕΙΑ ΣΥΝΤΑΞΗΣ
Μ. Μαλλιαράκη 3, 85100 Ρόδος
Τηλ. 0241 / 27356 - 34101 FAX 0241 / 20643
ΛΟΓΙΣΤΗΡΙΟ-ΔΙΑΦΗΜΙΣΕΙΣ
Νέα Αγορά 32 85100 Ρόδος
Τηλ. 0241 / 24539 FAX 0241 / 24539
www.proodos.net - www.proodosnews.gr
e-mail: info@proodos.net

Δωδεκανησιακά 24ωρα

Στα πεταχτά

Εργα δεν βλέπουμε

Μπουχτίσαμε να ακούμε καθημερινά για δισ. δρχ. που διατίθενται για την κατασκευή έργων στην περιοχή μας. Από τα πολλά ποσά, χάσαμε τον «μπούσουλα» και αρχίσαμε να πιστεύουμε πως λύθηκαν όλα τα προβλήματά μας.

Δυστυχώς όμως, παρά τον «πακτωλό» χρημάτων, έργα δεν βλέπουμε.

Καλά ξυπνητούρια

Πέρα βρέχει για κάποιους δημάρχους του νησιού μας. Πέρασαν ήδη 2 1/2 χρόνια από τότε που κάθισαν στις καρέκλες και ούτε ένα τόσο δα εργάκι έκαναν.

Δεν φτάνει που καταδίκασαν σε μαρασμό την περιοχή τους, ετοιμάζονται να είναι ξανά υποψήφιοι. Μάλιστα τρέχουν να κλείσουν συνδυασμούς που θα τους εξασφαλίσουν την «καρέκλα», την οποία δυστυχώς χρησιμοποίησαν μόνο για να κοιμούνται.

Πάντως, αν τους ξαναψηφίσουν οι συνδημότες τους, είναι άξιοι της μοίρας τους.

Εμείς το μόνο που μπορούμε να γράψουμε είναι καλά ξυπνητούρια.

Περί ανέμων και υδάτων

Αλήθεια τι γίνονται οι βαρύγδουπες εξαγγελίες του νομάρχη Σάββα Καραγιάννη, για την αεροπορική εταιρία και τους υδάτινους πόρους; Καιρό έχουμε να ακούσουμε το νομάρχη να τις διαφημίζει.

Μας συνήθισε, στα περί ανέμων και υδάτων και τώρα μας κακοφαίνεται που έπαψε τις διαφημίσεις.

Περί δρόμων

Ο δρόμος προς το χώρο των «Σκουπιδιών» χρειαζόταν νέο ασφαλτοτάπητα. Αυτό άρχισε να γίνεται. Μόνο που τελείωσε ένα τμήμα του, ένα άλλο ασφαλτοστρώθηκε κατά το ήμισυ και το υπόλοιπο παρέμεινε ως είχε. Τι έγινε; Τελείωσε μήπως η ποσότητα της ασφάλτου;

Ο δρόμος που ξεκινά από το πολυκατάστημα «Μαρινόπουλου» και καταλήγει στην εθνική οδό Ρόδου - Φαληρακίου έχει μαύρο χάλι.

Κι όμως, ο δρόμος αυτός εξυπηρετεί σημαντικό αριθμό οδηγών.

Δεν θάπρεπε και αυτός να επισκευαστεί;

Ο νέος Μακάριος

Με την προσωπική επίθεση που εξαπέλυσε εναντίον του πρωθυπουργού Κώστα Σημίτη και της κυβέρνησης του ΠΑΣΟΚ ο αρχιεπίσκοπος Χριστόδουλος ξεπέρασε κάθε όριο. Οι εκφράσεις που χρησιμοποίησε δεν αρμόζουν σ' ένα ιεράρχη. Παρόμοιες δηλώσεις κάνουν οι αντίπαλοι πολιτικοί αρχηγοί, όχι όμως οι θρησκευτικοί ηγέτες, που οφείλουν να προσέχουν πάρα πολύ σ' ό,τι λέγουν και σ' ό,τι πράττουν, δεδομένου ότι υποτίθεται ότι εκπροσωπούν το Θεό. Αλλά ο Χριστόδουλος φαινομενικά είναι θρησκευτικός ηγέτης. Στην πραγματικότητα είναι και ενεργεί σαν πολιτικός, που επιθυμεί διακαώς να κυβερνήσει την Ελλάδα. Το όνειρο του φαίνεται, ότι είναι να γίνει ο Μακάριος της Ελλάδας και να διοικήσει τη χώρα μας κατά τρόπο δικτατορικό και σύμφωνα με τις δοξασίες του μακαρίτη Γεωργίου Παπαδόπουλου, του οποίου υπήρξε ένθερμος και δραστήριος οπαδός και συνεργάτης.

Κάνει όμως μεγάλο λάθος ο υπερφιλόδοξος Χριστόδουλος. Τα καμώματά του τελικά δεν θα του βγουν σε καλό. Σύντομα ο ελληνικός λαός θα αντιληφθεί τις πραγματικές προθέσεις και επιδιώξεις του και θα τον βάλει στο περιθώριο.

Ανησυχητικά κρούσματα

Η σύλληψη του Αρχαγγελίτη εστιάτορα για διακίνηση ναρκωτικών, αποτελεί αναμφίβολα μεγάλη επιτυχία της Αστυνομίας. Παράλληλα, όμως, προκαλεί έντονη ανησυχία καθώς επιβεβαιώνεται η έξαρση της μάστιγας σ' ολόκληρο το νησί.

Οταν στον Αρχάγγελο λειτουργεί εστιατόριο, στο οποίο οι θαμώνες κάπνιζαν χασίς, τι να πει κανείς.

Σε λίγο θα πωλούνται τα ναρκωτικά και στα περίπτερα.

Δυστυχώς όλα αυτά είναι άκρως ανησυχητικά.

Να είναι προσεκτικοί

Ιδιαίτερα προσεκτικοί πρέπει να είναι οι οδηγοί που από Κρεμαστή κατευθύνονται προς το Παραδείσι ή και αντίστροφα. Κι αυτό, γιατί υπάρχει μικρή παράκαμψη στο δρόμο Κρεμαστής - Παραδεισίου.

Εκεί ακριβώς που «ενώνεται» ο δρόμος Αεροδρόμιο - Τσαΐρι και γίνονται εργασίες για την τοποθέτηση φωτεινών σηματοδοτών.

Ας ευχηθούμε να τελειώσουν σύντομα οι εργασίες και να δοθεί άμεσα σε χρήση ο δρόμος Αεροδρομίου - Τσαΐρι.

Περί ...ευαισθησίας

Μια και άρχισε να ευαισθητοποιείται η Αρχαιολογική Υπηρεσία Δωδεκανήσου, δεν κάνει κάτι και για τα λύματα που τρέχουν στην πύλη τη Θαλασσινή;

Βρωμά και ζέχνει στη συγκεκριμένη πύλη και όλοι οι επισκέπτες κρατούν τη μύτη τους μπαίνοντας στη Μεσαιωνική μας Πόλη.

Γι αυτή την κατάντια δεν ντρέπονται οι ...ευαίσθητοι αρχαιολόγοι μας;

Αφήστε ήσυχη την Τήλο

Επιτέλους θα πρέπει να μάθουν οι κυβερνώντες τον τόπο τούτο, να σέβονται τις αποφάσεις των τοπικών κοινωνιών.

Δεν μπορεί οι κάτοικοι της Τήλου ν' απαγορεύουν το κυνήγι στο νησί τους και η Διεύθυνση Δασών, να εκδίδει απόφαση για κυνήγι στην περιοχή.

Επιτέλους, ας αφήσουν ήσυχη την Τήλο.

Ας μείνει τουλάχιστον αυτό το νησί για να δείχνουμε στα παιδιά μας την πέρδικα, αφού στα υπόλοιπα νησιά την έχουν ξεπαστρέψει.

Δεν τους κολακεύει

Πλαστικά μπουκάλια, χαρτιά, μεταλλικά κουτάκια και άλλα διάφορα σκουπίδια βρίσκονται πεταμένα στην αυλή πίσω από το Τμήμα Τάξης της Ρόδου.

Δεν τα βλέπει κανένας; Κι αν τα βλέπει δεν τον ενοχλούν;

Η εικόνα πάντως των σκουπιδιών δεν κολακεύει τους ενοίκους μιας τόσο σημαντικής και κεντρικής Υπηρεσίας. Κρίμα.

Κακή ιδέα

Κακή ήταν η ιδέα να κατασκευαστεί διαχωριστική νησίδα στην οδό Π.Κανελλοπούλου.

Διότι τώρα δημιουργείται κυκλοφοριακό πρόβλημα στα Φανάρια. Τα μεγάλα οχήματα, φορτηγά, λεωφορεία, νταλίκες, δεν μπορούν να στρίψουν από την αριστερή λωρίδα προς το Ροδίνι και πιάνουν τη δεξιά, δημιουργώντας έτσι πρόβλημα στους οδηγούς κι από τις δύο μεριές.

Αν γίνει και κανένα ατύχημα στη διασταύρωση αυτήν, ποιός θα φταίει;

ΕΙΔΗΣΕΙΣ ΤΟΥ '60

ΠΡΟΟΔΟΣ
1 ΙΑΝΟΥΑΡΙΟΥ 1969
ΕΚΔΗΛΩΣΕΙΣ ΠΡΟΣΚΟΠΩΝ

Η Περιφερειακή Εφορία Δωδεκανήσου εύχεται εις τους Βαθμοφόρους και τους Προσκόπους αυτής, καθώς και εις όλους τους φίλους του Προσκοπισμού, Αίσιον και Ευτυχές το Νέον Ετος 1969.

Ποικίλαι ήσαν αι εκδηλώσεις των Προσκόπων κατά την παρελθούσαν εβδομάδα, ούτω τα Λυκόπουλα της Ρόδου επραγματοποίησαν εις την Λέσχην των Προσκόπων, την χριστουγεννιάτικη εορτήν τους. Κατ'αυτήν επαρουσίασαν ένα πλούσιον και επίκαιρον πρόγραμμα από παιχνίδια, σκετς και τραγούδια, γενικώς δε επεκράτησεν χαρούμενη ατμόσφαιρα. Κατά την παραμονήν δε των Χριστουγέννων και του Νέου Ετους τα Λυκόπουλα έψαλαν τα κάλαντα εις τας οικίας και τα καταστήματα της Ρόδου, συντελέσαντα και αυτά εις τον χαρούμενον εορτασμόν των Αγίων τούτων ημερών.

Αλλά και οι Πρόσκοποι και οι Ανιχνευταί της Ρόδου δεν υστέρησαν εις εκδηλώσεις, πραγματοποιήσαντες συγχρόνως την «καλήν τους πράξη» κατά τον ιδικόν τους τρόπον. Εκτός από τα κάλαντα, τα οποία έψαλαν όλαι αι προσκοπικαί ομάδες, πλουσία ήτο και η προς τον πλησίον μέριμνα και προσφορά. Αξίζει να σημειωθή ότι η 3η ομάς Ναυτοπροσκόπων προσέφερεν, επ'ευκαιρία των εορτών δέματα περιέχοντα ρουχισμόν, είδη τροφίμων, ποτών, φρούτων και γλυκισμάτων εις 2 απόρους προσκόπους αυτής. Ανάλογος δε ήτο και η προσφορά των υπολοίπων οδμάδων.

Κατά την ημέραν των Χριστουγέννων το 4ον Σύστημα Ναυτοπροσκόπων Ρόδου εφιλοξένησεν εις την Λέσχην αυτού το 3ον Σύστημα Ναυτοπροσκόπων Ρόδου. Κατά τη διάρκεια της φιλοξενίας προσεφέρθησαν γλυκίσματα και αναψυκτικά, αντηλλάγησαν δε σκέψεις επί οργανωτικών θεμάτων του Προσκοπισμού. Αργότερον επραγματοποιήθησαν και φιλικοί αγώνες πιγκ-πογκ, γενικώς δε επεκράτησεν ατμόσφαιρα αγάπης και συναδελφώσεως.

Εις κοινήν προσπάθειαν οι Πρόσκοποι και οι Οδηγοί του χωρίου Τριάντα, επραγματοποίησαν την Κυριακήν 29ην Δεκεμβρίου και εις το ξενοδοχείον «Χρυσή Ακτή» μίαν ωραιοτάτην «Χριστουγεννιάτικη γιορτή».

Εις ένα μοντέρνο περιβάλλον χαρούμενα διακοσμημένον, προσέφεραν τσάι και γλυκίσματα, το δε πλουσιότατον και επίκαιρον πρόγραμμα επαρουσίασαν εκ μέρους των Προσκόπων η Βαθμοφόρος κλάδου Λυκοπούλων δις Σταυρούλα Χατζηαντωνίου και εκ μέρους των Οδηγών η Αρχηγός Οδηγών δις Χριστίνα Φρόνη.

Εις την εορτήν παρέστησαν ο Σεβασμιώτατος Μητροπολίτης Ρόδου κ. Σπυρίδων, ο νομάρχης Δωδεκανήσου κ. Καμπαδέλλης, ο αναπληρωτής δημάρχου Ρόδου κ. Σκούρτος, ο κεντρικός λιμενάρχης Ρόδου κ. Κατεβαίνης, οι ιερείς και διδάσκαλοι του χωρίου Τριάντα, ο πρόεδρος της Κοινότητος κ. Ελευθέριος Παρασκευάς μετά του κοινοτικού συμβουλίου του χωρίου Τριάντα, η έφορος Ελληνίδων Οδηγών Ρόδου κ. Βίκυ Χιώτη, η πρόεδρος του τοπικού συμβουλίου Οδηγών Ρόδου κ. Ελένη Καράβα, ο περιφερειακός έφορος της Περιφερειακής Εφορίας Δωδεκανήσου, ο τοπικός έφορος Προσκόπων πόλεως Ρόδου κ. Ηλίας Πανάγος, πολλοί κάτοικοι του χωρίου Τριάντα και φίλοι του Προσκοπισμού.

ΣΥΝΑΛΛΑΓΜΑ

	Αγορά	Πώληση
ΔΟΛΛΑΡΙΟ Η.Π.Α	370,9853	379,5811
ΛΙΡΑ ΑΓΓΛΙΑΣ	536,0317	548,4644
ΚΟΡΩΝΑ ΔΑΝΙΑΣ	45,38916	46,44205
ΚΟΡΩΝΑ ΣΟΥΗΔΙΑΣ	35,86842	36,70016
ΓΙΕΝ ΙΑΠΩΝΙΑΣ	308,2873	315,4216
ΦΡΑΓΚΟ ΕΛΒΕΤΙΑΣ	222,4652	227,6371
ΚΟΡΩΝΑ ΝΟΡΒΗΓΙΑΣ	41,66973	42,63585
ΛΙΡΑ ΚΥΠΡΟΥ	589,6145	603,2789
ΔΟΛ. ΚΑΝΑΔΑ	240,2185	245,7804
ΔΟΛ. ΑΥΣΤΡΑΛΙΑΣ	197,4675	202,0457

Η γυναίκα και ο κόσμος της



Το λευκό, χρώμα του καλοκαιριού, ταιριάζει σε όλες τις γυναίκες και πολλές είναι εκείνες που λατρεύουν να το φορούν πολύ, αφού πρώτα μαυρίσουν. Θα βρούμε πολλά ρούχα. Συνδυάζονται υπέροχα με μαύρα ρούχα και αξεσουάρ.

Για να αγοράσουμε όμως ένα λευκό παντελόνι θέλει λίγο παραπάνω προσοχή απ' τ' άλλα ρούχα. Τα υφάσματα που έχουμε να διαλέξουμε είναι πολλά. Μπορούμε να καταλήξουμε σ'αυτό που ψάχνουμε γιατί ορισμένα ζαρώνουν πολύ εύκολα και θα δυσκολέψουν τις γυναίκες που αποφεύγουν όσο το δυνατόν το σιδέρωμα το καλοκαίρι. Αλλα υφάσματα είναι διάφανα και θα πρέπει να φοριούνται με μακκριές μπλούζες και πουκάμισα που καλύπτουν ή με τα κατάλληλα εσώρουχα, από τα οποία τα ιδανικότερα είναι αυτά στο χρώμα του δέρματος και χωρίς ραφές.

Αυτό που θα πρέπει να προσέξουμε είναι ότι τα λευκά παντελόνια και πολύ περισσότερο τα ελαστικά και αυτά σε στενή εφαρμοστή γραμμή θέλουν καλίγραμμο σώμα. Αλλά και μια λεπτή σιλουέτα αν υποφέρει από κυτταρίτιδα θα φαίνεται από ορισμένα υφάσματα που διαγράφουν λεπτομέρειες και γι'αυτό είναι προτιμότερα πιο χοντρά υφάσματα τα οποία φοριούνται πιο άνετα γιατί οι μεγάλες ζέστες έχουν φύγει.

ΜΙΚΑ

ΤΗΛΕΟΡΑΣΗ

ΕΤ-1

07.30 Παντός καιρού
08.00 Θεία Λειτουργία
1.15 Ω, Φιλτάτη πατρίς Ζακυνθος, Ω, θαυμασία νήσος Ζάκυνθος
12.00 Κλήρωση ΟΥΕΦΑ
12.30 Οχιστείτε παρακαλώ (Ε)
13.00 Φελίπε, το δώρο από τη θάλασσα
13.50 Ειδήσεις
14.05 Οπως μας αρέσει (Ε0
15.00 Κλήρωση Εθνικού Λαχείου
15.30 Οι ατρόμητοι (Ε)
16.25 Λούκι Λουκ
17.00 Ειδήσεις
17.15 Οι περιπέτειες της μαύρης Καλλονής
18.00 Ελληνική ταινία «Αμαρτωλά χέρια»
20.00 Στα φτερά του έρωτα (Ε)
21.30 Ποδόσφαιρο: ΟΥΕΦΑ - Σουπερ Καπ
24.00 Ειδήσεις
0.1.30 Ξένη ταινία «Ο μετανοών»

NET

08.30 Ταξιδεύοντας στον κόσμο
09.30 Θράκη - Μακεδονία
10.00 Το ρίζωμα
10.30 Ελληνισμός και Δύση
11.00 Ενα ταξί μια πόλη
11.30 Νερό, η πηγή της ζωής
12.01 Ταξιδεύοντας στην Αρκτική
12.30 Ο δρόμος της Σαμαρκάνδης
13.00 Ειδήσεις
13.30 Δελτίο χρηματιστηρίου
13.45 Η μαγεία των χρωμάτων
14.00 Ο κόσμος του μέλλοντος
15.00 Ειδήσεις
16.00 Η καθημερινή ζωή στην αρχαία Ελλάδα
16.30 Ξένοι ταξιδιώτες στην Ελλάδα
17.00 Ελλάδα, οι τελευταίοι φυσικοί παράδεισοι
17.30 Σε ήχο ελεύθερο
18.00 Ειδήσεις-δελτίο κωφών
18.05 Ιχνηλάτες (Ε)
19.00 Ειδήσεις- δελτίο αγροτών
19.10 Στην καρδιά της ύλης
19.30 Νερό, η πηγή της ζωής(Ε)
20.00 Επικίνδυνα μέρη
21.00 Ειδήσεις-αθλητικά-οικονομία-καιρός
22.00 Σπορ ιστορίες (Ε0
23.00 Η μόδα στον 20ό αιώνα
24.00 Ειδήσεις
Συνέχεια με εκπομπές σε επανάληψη

ΕΤ-3

08.01 Εκτός Θεσσαλονίκης
08.30 Ιστορική θεώρηση του μέσου ανθρώπου των βαλκανικών χωρών
09.30 Αρχαιολογική σκαπάνη
10.00 Στους δρόμους της παράδοσης
11.00 Οι εξερευνήσεις του Ραντ Μακνάλι
12.00 Το «άξιον εστί» στη Θεσσαλονίκη (Ε)
13.00 Βιογραφίες
13.30 Η οδύσσεια του Γαλαξία
14.00 Η ρωμαϊκή πολεμική τέχνη
14.30 Κεντρική Μακεδονία
15.00 Ειδήσεις
15.30 Η ιστορία των σιδηροδρόμων
16.00 Πασίφικα - Ιστορίες από τις Νότιες Θάλασσες
16.30 Εγromusica
17.00 Θαλασσοθεραπεία
18.30 Αθλητικό ημίωρο
19.00 Ειδήσεις
20.00 Από την αρχαιότητα στο Βυζάντιο - Ιστορικές εποχές στη Μακεδονία Β'
20.30 Ανιχνεύσεις
22.00 Ξένη ταινία «Ονομα: Κάρμεν»
24.00 Ειδήσεις
01.00 Θαλασσοθεραπεία (Ε)

MEGA

06.00 Πρώτη έκδοση
09.00Στην κόψη του ξυραφιού (Ε)
10.00 Ασυνήθεις ύποπτοι (Ε)
10.45 Χάι ροκ (Ε)
11.45 Ενας αξιολάτρευτος μπελάς (Ε)
12.15 Μάνα είναι μόνο μία(Ε)
13.10 Ειδήσεις στη νοηματική γλώσσα
13.15 Λαβ σόρρυ (Ε)
14.00 Ειδήσεις
15.00 Το ρετιρέ (Ε)
16.00 Οι μικρομεσαίοι (Ε)
17.00 Ειδήσεις
17.10 Για μια θέση στον ήλιο
17.45 Απαγορευμένη αγάπη
18.40 Εσύ φταις (Ε)
19.30 Ειδήσεις
21.40 Κάτι τρέχει με τους δίπλα (Ε)
22.40 Περί ανέμων και υδάτων (Ε)
23.30 Να με προσέχεις (Ε)
00.15 Ειδήσεις
01.00 Φονικό μετάξι
02.00 Ξένη ταινία «Νέμεσις 3»

ANT-1

06.55 Ειδήσεις στη νοηματική
07.00 Καλημέρα με τον ΑΝΤ1
10.00 Ταύρος με τοξότη (Ε)
11.00 Τα μπακούρια (Ε)
11.45 Καληνύχτα μαμά (Ε)
12.30 Ελλη και Αννα (Ε)
13.10 Super game
13.15 Νταντά για όλες τις δουλειές (Ε)
14.00 Ειδήσεις
14.40 Χρήμα-Χρηματιστήριο
14.45 Ιδιαιτέρα για κλάματα (Ε)
15.45 Super game
15.50 Οι μεν και οι δενΕ)
16.35 Super game
16.40 Εις θάνατον
17.45 Ειδήσεις
17.50 Καλημέρα ζωή (Ε)
18.40 Super game
18.45 Η λάμψη (Ε)
19.25 Ειδήσεις
21.05 Κωνσταντίνου και Ελένης(Ε)
22.00 Εγκλήματα(Ε)
23.00 IAAF Golden League 2001
01.15 Ειδήσεις
01.30 Τμήμα ηθών (Ε)
02.30 Ξένη ταινία

STAR

06.30 Παιδικό πρόγραμμα
11.55 Ειδήσεις
12.00 Η υγεία κτίζεται κάθε μέρα
12.05 Ηρακλής: Οι πρώτες περιπέτειες
12.30 Τόλμη και γοητεία
13.00 Ειδήσεις
14.00 Οι πεταλούδες ελεύθερες πετούν
15.00 Σαμπρίνα, το κορίτσι της αγάπης
16.00 Ιζαμπέλα, μια ερωτευμένη γυναίκα
17.00 Τζουλιάνα, η γυναίκα του ανέμου
18.00 Ειδήσεις
19.30 Λόις και Κλαρκ
20.30 Στη λεωφόρο του Μελρόουζ
21.30 Οι μάγισσες
22.30 Ξένη ταινία «Το κυνήγι της μεγάλης περιπέτειας»
24.00 Ειδήσεις
00.45 Ξένη ταινία «Το καύτερο πορενείο στο Τέξας»

ALPHA

06.00 Πρώτη ενημέρωση
08.00 Το μαγκαζίνο του Alpha
10.00 Αλόντρα (Ε)
11.00 Αξέχαστος έρωτας (Ε)
12.15 Πακίτα (Ε)
14.00 Ειδήσεις
15.15 Ροζαλίντα (Ε)
17.30 Υπαστυνόμος Ρεξ
18.30 Ου μοιχεύσεις (Ε)
19.25 Ειδήσεις
21.00 Θα σε δω στο πλοίο (Ε)
22.00 Ο Ιούδας φιλούσε υπέροχα (Ε)
23.00 L.A. Heat (Ε)
24.00 Ειδήσεις
00.15 Ξένη ταινία «Τα μάτια του κ. Φροστ»
02.00 Deep in the City

ΚΙΝΗΜΑΤΟΓΡΑΦΟΙ

ΘΕΡΙΝΟΣ ΚΙΝ/ΦΟΣ
«ΡΟΔΟΝ»
Κάθε Δευτέρα ΚΛΕΙΣΤΟ
Ωρες προβολής 9.30 - 11.30
ΤΗΝ ΤΡΙΤΗ
Η ΚΟΡΗ ΤΟΥ ΣΤΡΑΤΙΩΤΗ ΔΕΝ ΚΛΑΙΕΙ ΠΟΤΕ
(A SOLDIERS DOUGHTER NEVER CRIES)
του James Ivory
Με τους:
CHRIS CRISTOFFERSON, BARBARA HASHEY
AE1592-26/8

ΠΑΛΛΑΣ 5 CINEMAS CENTER
ΠΡΟΓΡΑΜΜΑ ΕΒΔΟΜΑΔΑΣ 24/08/2001 - 30/08/2001
www.cinemapallas.gr
Γίνε τώρα μέλος του ΠΑΛΛΑΣ 5 CINEMAS CENTER και απόλαυσε προνόμια!

ΑΙΘΟΥΣΑ 5
TOMB RAIDER: LARA CROFT
Μην το χάσετε!
ΠΡΩΤΑΓΩΝΙΣΤΟΥΝ: ANGELINA JOLIE, IAIN GLEN
Κάθε ημέρα / Ώρες Έναρξης: 18:10, 20:30, 22:50

ΑΙΘΟΥΣΑ 4
Κάθε ημέρα / Ώρες Έναρξης: 17:00, 19:20, 21:40

ΑΙΘΟΥΣΑ 2
ΑΓΓΕΛΙΚΑ ΜΑΤΙΑ / ANGEL EYES
ΠΡΩΤΑΓΩΝΙΣΤΟΥΝ: JENIFER LOPEZ, JIM CAVIEZEL
Κάθε ημέρα / Ώρες Έναρξης: 18:05, 20:15, 22:30

ΑΙΘΟΥΣΑ 3
Η ΩΡΑ ΤΩΝ ΟΠΛΩΝ / THE WAY OF THE GUNS
ΠΡΩΤΑΓΩΝΙΣΤΟΥΝ: BENICIO DEL TORO, RYAN PHILLIPPE, JULIETTE LEWIS
Κάθε ημέρα / Ώρες Έναρξης: 17:40, 20:10, 22:40

ΑΙΘΟΥΣΑ 1
ΤΟ ΑΟΡΑΤΟ ΤΣΙΡΚΟ / THE INVISIBLE CIRCUS
ΠΡΩΤΑΓΩΝΙΣΤΟΥΝ: CAMERON DIAZ, JORDANA BREWSTER, CHRISTOPHER ECCLESTON
Κάθε ημέρα / Ώρες Έναρξης: 18:20, 20:20, 22:25

ΜΟΝΟ ΓΙΑ ΤΑ ΜΕΛΗ
Απαντήστε στην ερώτηση:
"Ποιές γνωστές ταινίες διακωμωδούνται στη ταινία Scary Movie που θα προβληθεί στο Παλλάς την Παρασκευή 31 Αυγούστου;"
Οι 10 πρώτοι νικητές της κλήρωσης που θα γίνει την Παρασκευή 31/8/2001 θα κερδίσουν από 1 ΔΩΡΕΑΝ εισιτήριο για την ταινία "Scary Movie"
Τα ονόματα των τυχερών θα ανακοινωθούν στα ταμεία μας την Παρασκευή 31/8/2001
Κρατήσεις θέσεων στο 24475 και 70670 (16:00 - 20:00)

ΑΝΑΚΟΙΝΩΣΗ ΔΡΟΜΟΛΟΓΙΩΝ

ΚΟΙΝΟΠΡΑΞΙΑ ΙΠΤΑΜΕΝΩΝ ΔΕΛΦΙΝΙΩΝ

KIRIAKOULIS MARITIME

ΜΑΡΙΛΕΝΑ-ΤΖΙΝΑ-ΣΑΜΟΣ ΙΙ - ΑΡΙΣΤΕΑ - ΓΕΩΡΓΙΟΣ Μ

Κρατήσεις, πληροφορίες:
τηλέφωνα 31030 ή 70429 και 78052 Φαξ: 36606
και στον τουριστικό σας πράκτορα

ΗΜΕΡΑ	ΛΙΜΑΝΙ	ΑΦΙΞΗ	ΑΝΑΧΩΡΗΣΗ
ΔΕΥΤΕΡΑ	ΡΟΔΟΣ	08.00	10.10
	ΚΩΣ	10.00	10.55
	ΚΑΛΥΜΝΟΣ	10.45	11.55
	ΛΕΡΟΣ	11.45	13.00
	ΠΑΤΜΟΣ	12.30	13.45
	ΛΕΡΟΣ	13.35	14.45
	ΚΑΛΥΜΝΟΣ	14.35	15.40
	ΚΩΣ	15.30	
	ΡΟΔΟΣ	17.40	
ΤΡΙΤΗ	ΡΟΔΟΣ	08.00	
	ΚΩΣ	10.00	16.00
	ΡΟΔΟΣ	18.00	
ΤΕΤΑΡΤΗ	ΡΟΔΟΣ		08.00
	ΚΩΣ	10.00	16.00
	ΡΟΔΟΣ	18.00	
ΠΕΜΠΤΗ	ΡΟΔΟΣ	08.00	
	ΚΩΣ	10.00	10.10
	ΚΑΛΥΜΝΟΣ	10.45	10.55
	ΛΕΡΟΣ	11.45	11.55
	ΠΑΤΜΟΣ	12.30	13.00
	ΛΕΡΟΣ	13.35	13.45
	ΚΑΛΥΜΝΟΣ	14.35	14.45
	ΚΩΣ	15.30	15.40
	ΡΟΔΟΣ	17.40	
ΠΑΡΑΣΚΕΥΗ	ΡΟΔΟΣ		08.00
	ΚΩΣ	10.00	16.00
	ΡΟΔΟΣ	18.00	
ΣΑΒΒΑΤΟ	ΡΟΔΟΣ		08.00
	ΣΥΜΗ	08.55	09.00
	ΚΩΣ	10.30	10.45
	ΚΑΛΥΜΝΟΣ	11.20	11.30
	ΑΣΤΥΠΑΛΑΙΑ	13.00	13.30
	ΚΑΛΥΜΝΟΣ	15.00	15.30
	ΚΩΣ	16.05	16.30
	ΣΥΜΗ	18.00	18.10
	ΡΟΔΟΣ	19.00	
ΚΥΡΙΑΚΗ	ΡΟΔΟΣ		08.00
	ΚΩΣ	10.00	10.15
	ΝΙΣΥΡΟΣ	11.05	15.00
	ΚΩΣ	15.50	16.00
	ΡΟΔΟΣ	18.00	

Λοιπά δρομολόγια
ΧΑΛΚΗ: Κάθε Τετάρτη στις 10.30
ΤΗΛΟ: Κάθε Σάββατο στις 16.00 και Κυριακή στις 15.20



Το πιο πυκνό δίκτυο σύνδεσης της Δωδεκανήσου

AE 1630/X 2656-31/8

Απάντηση στο Σύλλογο «Ροδία Ελαφος»

Οι κυνηγοί της Ρόδου και ο «Σάκης»

ΣΤΗΝ επιφυλλίδα «Μετά συγχωρήσεως» της περασμένης Κυριακής είχα γράψει κείμενο με τον τίτλο ΕΡΧΟΝΤΑΙ ΕΦΙΠΠΟΙ...

Αναφερόμουν στο κυνήγι. Εξέφραζα την προσωπική μου εναντίωση σε μια δραστηριότητα η οποία κατ' ευφημισμό αποκαλείται «σπορ». Κατέληγα, πάντως, ότι μπορώ και να δεχθώ το κυνήγι, αρκεί αυτό να διεξάγεται μέσα στους σωστούς κανόνες.

Οι αξιότιμοι κυνηγοί θεώρησαν από τη μεριά τους αναγκαίο να αντικρούσουν την άποψη του «Σάκη», δηλαδή του γράφοντος.

Εστειλαν στην εφημερίδα ένα μακροσκελές κείμενο, το οποίο δημοσιεύεται αυτούσιο στη συνέχεια, αν και το έστειλαν και σ' άλλες εφημερίδες όπου, ως γνωστόν, δεν κυκλοφορεί κανένας «Σάκης».

Η απάντηση των αξιότιμων κυνηγών της Ρόδου προς εμένα ανήκει στο είδος της οικολογικής πραγματείας.

Η οκολογία είναι σημαντική επιστήμη, την οποία δεν σπούδασα. Δεν μπορώ επομένως να κρίνω τις επιστημονικές θέσεις των κυνηγών. Θα επιθυμούσα όμως, μιας και ο Κυνηγετικός Σύλλογος Ρόδου τιτλοφορείται «Η Ροδία Ελαφος», να μου υποδειχθεί σε ποιό δάσος της Ρόδου κυκλοφορούν ελάφια ελεύθερα, ή μήπως αυτοκτόνησαν και δεν μπόρεσα να δω ούτε ένα στη ζωή μου.

Να μου πουν που βρίσκεται η πανίδα της Ρόδου, για να πάω να τη δω και γω.

Να μου εξηγήσουν γιατί οι Νισύριοι και οι Τηλιακοί, όταν οι πάνοπλοι κυνηγοί ξεμπαρκάρουν στα νησιά τους, τους θεωρούν περίπου ως εισβολείς!

Πολλά πράγματα θα ήθελα να μου εξηγήσουν οι κυνηγοί, να καταλάβω και να συμμεριστώ το δίκαιό τους.

Να μου πουν έστω, αν και εγώ, ένας από τα 11 εκατομμύρια των Ελλήνων, μη κυνηγών, έχω τα ίδια δικαιώματα πάνω στην άγρια φύση που οι 280.000 κυνηγοί της χώρας θεωρούν για τον εαυτό τους ως αποκλειστικά περίπου. Μπορώ επ' αυτού να έχω την άποψη χωρίς να με στήσουν στον τοίχο;

Διαβεβαιώνω πάντως τους αξιότιμους κυνηγούς, για να μην ανησυχούν, ότι δεν είμαι οικολόγος, της δικής τους τουλάχιστον εγκυρότητας. Ούτε χορτοφάγος.

Με σεβασμό προς τη δική τους ιεραποστολική αντίληψη για την προστασία της φύσης, διατελώ ευπειθέστατα, Σάκης.

Το απαντητικό προς εμένα κείμενο των εκπροσώπων του Κυνηγετικού Συλλόγου Ρόδου «Η Ροδία Ελαφος» έχει ως ακολούθως:

«ΜΕΤΑ ΣΥΓΧΩΡΗΣΕΩΣ

Θα ήθελα να ενημερώσω το φίλο μας Σάκη και τον αγαπητό δήμαρχο κ. Αλιφέρη, ότι τα πράγματα δεν είναι και τόσο χύμα όσο νομίζουν ή θέλουν να τα παρουσιάζουν.

Μπορεί να είμαστε 2.500 κυνηγοί στη Ρόδο και 280.000 σε όλη την Ελλάδα, αλλά το κυνήγι διέπεται και ασκείται κάτω από αυστηρούς Νόμους και ρυθμίσεις που προβλέπονται από το Δασικό Κώδικα στο κεφάλαιο περί θήρας.

Την όποια αδυναμία του κράτους, λόγω ελλείψεως μέσων και προσωπικού, έρχεται και συμπληρώνει δυναμικά ο Κυνηγετικός Σύλλογος, η ομοσπονδία και η συνομοσπονδία. Είναι οι κυνηγοί η μοναδική κοινωνική ομάδα η οποία αστυνομεύει αυστηρά τα μέλη της. Η ελλάδα έχει τους αυστηρότερους νόμους θήρας σε όλη την Ευρώπη.

Το κυνήγι λειτουργεί σαν ρυθμιστικό μέτρο διαχείρισης της άγριας πανίδας και όλοι εμείς οι κυνηγοί φροντίζουμε για την ανάπτυξή της. Το κυνήγι δεν ζημιώνει την άγρια πανίδα, όπως ισχυρίζονται μερικοί, αντίθετα όσο υπάρχουν κυνηγοί θα υπάρχει και θήραμα. Είναι σχέσεις αλληλεξάρτησης απόλυτα συνδεδεμένες μεταξύ τους. Η κυνηγετική διαχείριση, όπως αυτή, ασκείται σήμερα ωφελεί την άγρια πανίδα αλλά και τη χλωρίδα της χώρας μας. Το κυνήγι είναι μια νόμιμη συνταγματικά κατοχυρωμένη δραστηριότητα και απόλυτα συμβατή με το περιβάλλον. Οι μετρήσεις και οι καταγραφές που γίνονται από εμάς και που απεικονίζονται στο πρόγραμμα «ΑΡΤΕΜΙΣ», που εκπονείται από επιστημονική ομάδα κάθε χρόνο, αποδεικνύουν ότι οι κυνηγοί παίρνουν τον τόκο της φύσης μέσα από τη δραστηριότητά τους, τον οποίο μάλιστα και σπεύδουν να αναπληρώσουν.

Η σωστή οικολογία είναι αναπόσπαστο κομμάτι της ψυχοσύνθετης και νοοτροπίας μας. Ο μοντερνισμός των ψευτοοικολογούντων είναι επικίνδυνος, υποκριτικός και έχει άλλες σκοπιμότητες (παραπληροφόρηση). Η σωστή οικολογική έρευνα και ο παρεμβατισμός, όπου χρειάζεται, μας βρίσκει σύμφωνους, αλλά η προσφορά στη φύση και το περιβάλλον δεν είναι δυνατόν να σταματά στα μεγάλα λόγια, σε ατάκες που πουλάνε και στη διαχείριση ευρωπαϊκών προγραμμάτων με σωρεία εκατομμυρίων.

Το περιβάλλον χρειάζεται σωστή παρουσία όλων μας, τη συμμετοχή μας και την προσπάθειά μας για να φυλαχτεί από τους παράγοντες εκείνους που πραγματικά το απειλούν.

Οι κυνηγοί είναι εκείνοι που ζουν μέσα στη φύση, όσο κανένα άλλο κοινωνικό σύνολο. Πολλές χιλιάδες δένδρων φυτεύονται κάθε χρόνο από εθελοντές κυνηγούς, πολλές χιλιάδες θηράματα απελευθερώνονται στη φύση με επιστημονικούς τρόπους, που δίνουν τη δυνατότητα σε αυτά τα θηράματα να επιβιώνουν και να πολλαπλασιάζονται.

Τέλος, πρέπει να τονίσουμε ότι με τους ΣΩΣΤΟΥΣ οικολόγους ΔΕΝ μας χωρίζει ΤΙΠΟΤΑ. Αντιθέτως, μας συνδέει ο κοινός στόχος. Η παράλληλη συνεργασία και η κοινή πορεία, που είναι η προστασία και διατήρηση του περιβάλλοντος, είναι το μυστικό της επιτυχίας κάθε προσπάθειας, μέσα από τη συμμετοχή της ανθρώπινης δραστηριότητας. Η προστασία και υποστήριξη της φύσεως είναι ευθύνη και καθήκον όλων μας.

Ο πρόεδρος
Γεώργιος Μαμμαλίγκας
Ο γεν. γραμματέας
Δημ. Συκόφυλλος»

PELLOS TRAVEL

ΗΜΕΡΗΣΙΑ ΕΚΔΡΟΜΗ
ΣΤΗΝ ΠΑΝΕΜΟΡΦΗ

ΚΡΗΤΗ

Από 26-8-2001
Επιστροφή 31-8-201

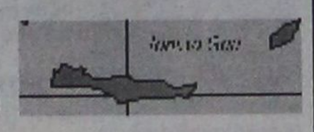

26/8/2001
Αναχώρηση από Ρόδο με το πλοίο. Αφιξη στον Αγιο Νικόλαο. Τακτοποίηση στο ξενοδοχείο της πόλης - διανυκτέρευση.

27/8/2001
Πρωινό στο ξενοδοχείο. Εκδρομή ολοήμερη στο Ηράκλειο. Επίσκεψη στους αρχαιολογικούς χώρους της Κνωσσού και Φαιστού. Επιστροφή στο ξενοδοχείο - διανυκτέρευση.

28/8/2001
Πρωινό στο ξενοδοχείο. Ελεύθερη μέρα. Προαιρετική κρητική βραδιά - διανυκτέρευση.

29/8/2001
Πρωινό στο ξενοδοχείο. Ολοήμερη εκδρομή στο Φοινικοδάσος και στην πόλη της Σητείας. Επιστροφή στο ξενοδοχείο - διανυκτέρευση.

30/8/2001
Πρωινό στο ξενοδοχείο. Επίσκεψη στους αρχαιολογικούς χώρους της πόλης - Μουσείο Αγ. Νικολάου, Λαογραφικό Μουσείο. Επιστροφή στο ξενοδοχείο - διανυκτέρευση.

31/8/2001
Αναχώρηση για Ρόδο. Αφιξη στη Ρόδο - τέλος εκδρομής.

Τιμή: **79.000 δρχ.**

Στην εκδρομή περιλαμβάνονται
1. Εισιτήρια γ' θέσης Ρόδος - Αγιος Νικόλαος Κρήτης - Ρόδος
2. Διανυκτερεύσεις σε ξενοδοχείο β' και γ' κατηγορίας με πρωινό
3. Ξεναγήσεις - εκδρομές
4. Μεταφορές με κλιματιζόμενα πούλμαν
5. Συνοδός γραφείου
6. Ταξιδιωτική ασφάλεια

Για περισσότερες πληροφορίες και κρατήσεις

PELLOS TRAVEL
Λ. Καλλιθέας 125 Φαληράκι - Ρόδος
Τηλ.: (0241) 87615, 86298
Fax: (0241) 87616

AE 1928/ΧΛ-25/8

ΚΕΝΤΡΟ ΒΡΕΤΑΝΙΚΩΝ ΕΞΕΤΑΣΕΩΝ ΣΤΗΝ ΑΓΓΛΙΚΗ ΓΛΩΣΣΑ



MISS ANNA

☆D. HORNSBY B.A. (ENGLISH HONOURS) P.G.E. UNIVERSITY OF LIVERPOOL ENGLAND (πρώην εξεταστής του CAMBRIDGE)

☆ANN HORNSBY B.A. CERT ED. DIP. COUNS. UNIVERSITY OF ASTON, ENGLAND

☆ΚΑΒΟΥΚΛΗ ΟΥΡΑΝΙΑ

ΚΕΝΤΡΙΚΟ ΓΡΑΦΕΙΟ: Πλατεία Αγ. Νικολάου 7 - πρώτος όροφος - Ρόδος • ΤΗΛ. 36771 - 29028

ΠΟΙΟΤΙΚΑ ΠΡΟΣΟΝΤΑ

ΑΠΑΙΤΟΥΝ ΠΟΙΟΤΙΚΗ ΕΚΠΑΙΔΕΥΣΗ

ΓΙΑΤΙ Μ'ΕΜΑΣ; ΔΙΟΤΙ

Ο διευθυντής του φροντιστηρίου μας έχει πανεπιστημιακό πτυχίο στην αγγλική γλώσσα / λογοτεχνία καθώς και παιδαγωγικά προσόντα

☆Εμείς πιστεύουμε μια καλή αρχή οδηγεί στην καλή πρόοδο

☆Εμείς προσφέρουμε τον πιο γρήγορο, σίγουρο και αναγνωρισμένο στην Ε.Ε. δρόμο προς την επιτυχία στα πτυχία ***CAMBRIDGE, FIRST CERTIFICATE και PROFICIENCY - PITMAN LONDON***

☆Προσφέρουμε αποκλειστικά όλες τις παρακάτω σειρές μαθημάτων

☆Ολες οι τελευταίες μέθοδοι διδασκαλίας

☆Ολιγομελή τμήματα

☆Αυτά τα εφόδια διαρκούν μια ζωή!

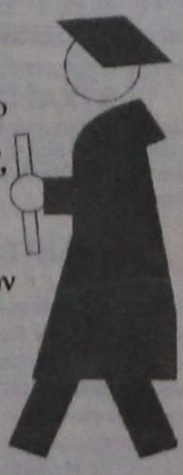

AE1721-X2626-11/9

ΜΝΗΜΟΣΥΝΑ



Τελούμε στις 25 Αυγούστου ημέρα Σάββατο και ώρα 7 μ.μ. στον Εσπερινό στον ιερό ναό Σωτήρος Ιαλυσού Ιξιάς ετήσιο μνημόσυνο υπέρ αναπαύσεως της ψυχής του λατρευτού μας συζύγου, πατέρα, παππού. αδελφού και θείου

ΜΙΧΑΗΛ ΑΧΙΟΛΑ

Η σύζυγος Βασιλεία
Τα παιδιά Μαρία - Βασίλης, Αννα
Τα εγγόνια, τα αδέλφια, τα ανίψια και οι λοιποί συγγενείς

AE1943-2375-24/8



Τελούμε στις 25 Αυγούστου ημέρα Σάββατο και ώρα 7.30 π.μ. στον ιερό ναό Αγίου Δημητρίου ΡΟΔΙΝΙΟΥ 40ήμερο μνημόσυνο υπέρ αναπαύσεως της ψυχής της λατρευτής μας μητέρας, γιαγιάς, αδελφής και θείας

ΜΟΣΧΟΥΛΑΣ ΤΣΑΒΑΡΗ

Τα παιδιά Νίκος - Μαρία, Βασίλης- Κατερίνα, Μιχάλης - Ειρήνη
Τα εγγόνια, τα αδέλφια, τα ανίψια και οι λοιποί συγγενείς

611-24/8



Τελούμε στις 25 Αυγούστου ημέρα Σάββατο και ώρα 8.30π.μ. στον ιερό ναό Ταξιαρχών νεκροταφείου Ρόδου 5ετές μνημόσυνο υπέρ αναπαύσεως της ψυχής του λατρευτού μας συζύγου, πατέρα, αδελφού και θείου

ΑΠΟΣΤΟΛΟΥ Α. ΠΑΠΑΓΕΩΡΓΙΟΥ

Η σύζυγος Κλεοπάτρα
Τα παιδιά Αντώνης και Νίκη
Τα αδέλφια, τα ανίψια και οι λοιποί συγγενείς

AE1935-2352-24/8

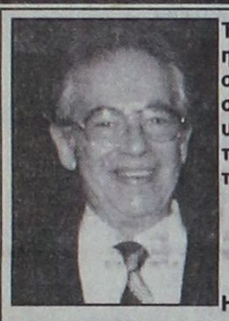

Τελούμε στις 25 Αυγούστου ημέρα Σάββατο και ώρα 8.30π.μ. στον ιερό ναό του Ευαγγελισμού Ρόδου ετήσιο μνημόσυνο υπέρ αναπαύσεως της ψυχής του λατρευτού μας συζύγου, πατέρα, παππού και θείου

ΘΩΜΑ Α. ΣΒΥΡΙΑΔΗ
Ξενοδόχου

Η σύζυγος Ελένη
Τα παιδιά Αλκης - Μαρία, Ντέμης - Μαριέλα, Μαρίζα - Γιάννης Δημητριάδης
Τα εγγόνια, τα αδέλφια, τα ανίψια και οι λοιποί συγγενείς

617-24/8



Τελούμε στις 25 Αυγούστου ημέρα Σάββατο και ώρα 8π.μ. στον ιερό ναό Ταξιαρχών νεκροταφείου 3μηνο μνημόσυνο υπέρ αναπαύσεως της ψυχής του λατρευτού μου συζύγου

ΙΩΑΝΝΟΥ ΜΑΤΣΑΓΓΟΥ

Η σύζυγος Μαρία
Οι λοιποί συγγενείς

AE1954-2370-24/8



Στη μνήμη του ιερέα

ΑΝΑΣΤΑΣΙΟΥ ΠΑΠΑΚΩΝΣΤΑΝΤΙΝΟΥ

τελούμε 8ετές μνημόσυνο την Κυριακή 26 Αυγούστου στις 8 το πρωί στον ιερό ναό Αγίου Λουκά Σορωνής.

Η πρεσβυτέρα Τσαμπίκα
Τα παιδιά Κώστας - Κλάρα, Δέσποινα - Λουκάς, Κλεόβουλος - Δέσποινα
Και τα εγγόνια

620-25/8



Τελούμε στις 28 Αυγούστου ημέρα Τρίτη και ώρα 8 π.μ. στον ιερό ναό Ταξιαρχών νεκροταφείου 9ήμερο μνημόσυνο υπέρ αναπαύσεως της ψυχής του λατρευτού μας συζύγου, πατέρα, παππού και θείου

ΑΝΤΩΝΙΟΥ ΔΡΟΣΟΥ

Η σύζυγος Φιλιώ
Τα παιδιά Μαρία - Δημήτρης, Λίτσα - Φρίξος, Μιχάλης - Αννα, Νίκος - Τσαμπίκα
Τα εγγόνια, τα ανίψια και οι λοιποί συγγενείς

ΓΔ-25/8

ΕΥΧΑΡΙΣΤΗΡΙΟ ΠΕΝΘΟΥΣ

Θερμότατα ευχαριστούμε όλους όσους συμμετείχαν με οποιονδήποτε τρόπο στο βαρύ μας πένθος για το θάνατο του αγαπημένου μας συζύγου, πατέρα και παππού

ΑΝΤΩΝΙΟΥ ΔΡΟΣΟΥ

Ιδιαίτερα ευχαριστούμε τους γιατρούς της ουρολογικής κλινικής του Νοσοκομείου Ρόδου, το διευθυντή της κ. Παναγώτη Καλαφάτη, τον κ. Θωμά Σωτρίλλη, τον κ. Αναστάσιο Πέττα και το νοσηλευτικό προσωπικό για την πολύχρονη συμπαραστασή τους στο σύζυγο κα πατέρα μας.

Η σύζυγος και τα παιδιά του

ΓΔ-24/8



Τελούμε στις 26 Αυγούστου ημέρα Κυριακή ώρα 8.30π.μ. στον ιερό ναό Ταξιαρχών νεκροταφείου 9μηνο μνημόσυνο υπέρ αναπαύσεως της ψυχής του λατρευτού μας υιού, ανιψιού και εξαδέλφου

ΓΕΩΡΓΙΟΥ ΚΑΣΣΑΒΕΤΗ

Η μητέρα Γεωργία
Οι θείοι, οι θείες και τα εξαδέλφια

AE1995-2413-25/8



Τελούμε στις 25 Αυγούστου ημέρα Σάββατο και ώρα 8π.μ. στον ιερό ναό Ταξιαρχών νεκροταφείου ΙΑΛΥΣΟΥ 9μηνο μνημόσυνο υπέρ αναπαύσεως της ψυχής του λατρευτού μας υιού, συζύγου, πατέρα και αδελφού

ΜΙΧΑΗΛ ΚΟΥΛΟΥΜΠΡΗ

Η σύζυγος Αναστασία
Η μητέρα Αιμιλία
Τα παιδιά Δέσποινα, Αιμιλία, Ιάκωβος
Τα αδέλφια και οι λοιποί συγγενείς

619-24/8



Τελούμε στις 25 Αυγούστου ημέρα Σάββατο και ώρα 8 π.μ. στον ιερό ναό Αγίου Γεωργίου Κοσκινού τριετές μνημόσυνο υπέρ αναπαύσεως της ψυχής του λατρευτού μας αδελφού και θείου

ΕΥΑΓΓΕΛΟΥ ΚΑΚΚΙΟΥ

Τα αδέλφια, τα ανίψια και οι λοιποί συγγενείς

618-24/8



Τελούμε στις 26 Αυγούστου ημέρα Κυριακή και ώρα 8π.μ. στον ιερό ναό Ταξιαρχών νεκροταφείου 3μηνο μνημόσυνο υπέρ αναπαύσεως της ψυχής της λατρευτής μας μητέρας, γιαγιάς και προγιαγιάς

ΑΝΑΣΤΑΣΙΑΣ ΚΥΠΡΙΩΤΗ

Τα παιδιά Νίκος - Μαρίτσα, Γιώργος - Σέβα, Τριαντάφυλλος - Αννα, Ειρήνη - Σπύρος, αντώννης - Ιωσηφίνα, Χρυσάνθη - Τάκης, Χρήστος - Φλώρα
Τα εγγόνια, τα δισέγγονα και οι λοιποί συγγενείς

AE1985-2405-25/8



Τελούμε στις 26 Αυγούστου ημέρα Κυριακή και ώρα 9π.μ. στον ιερό ναό Αγίου Παντελεήμονος Π. Πόλης 3μηνο μνημόσυνο υπέρ αναπαύσεως της ψυχής της λατρευτής μας συζύγου, μητέρας, γιαγιάς, αδελφής και θείας

ΣΤΑΜΑΤΙΑΣ ΜΑΥΡΗ
Πρεσβυτέρα

Ο σύζυγος πατήρ Ιωάννης
Τα παιδιά Μιχάλης - Καθολική, Φραντζής - Παναγιώτα, Ηλίας - Παρασκευή, Ευάγγελος - Μαρία
Τα εγγόνια, τα αδέλφια, τα ανίψια και οι λοιποί συγγενείς

615-25/8

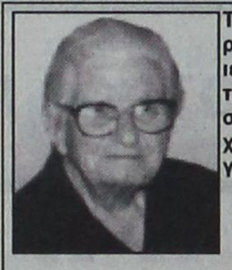

Τελούμε την 25 Αυγούστου ημέρα Σάββατο και ώρα 8 π.μ. στον ιερό ναό Αγίας Ειρήνης ορφανοτροφείου Θηλέων 3ετές μνημόσυνο υπέρ αναπαύσεως της ψυχής της λατρευτής μας μητέρας, γιαγιάς, αδελφής και θείας

ΔΕΣΠΟΙΝΑΣ ΑΝΤ. ΚΑΡΑΓΙΑΝΝΗ

Τα παιδιά Μαρία - Γιάννης, Σάββας - Μαίρη, Κατερίνα - Γρηγόρης, Νίκος - Καθολική, Σπύρος - Ελένη
Τα εγγόνια, τα αδέλφια και τα ανίψια και οι λοιποί συγγενείς

ΓΔ-24/8

Ο Τιμόθεος εγγράφει νέα μέλη

ΣΥΝΕΧΕΙΑ ΑΠΟ ΤΗ ΣΕΛ. 1

που πιθανότατα να έγκειται σε παρατυπίες και... καλποθείες.

✍ Εν τω μεταξύ, σύμφωνα με όσα φημολογούνται, την περασμένη εβδομάδα εστάλη στην Αθήνα από τον γραμματέα Τιμόθεο Παρασκευά, λίστα 100 μελών για διαγραφή!

Η ΕΝΕΡΓΕΙΑ αυτή, που έγινε ερήμην της Νομαρχιακής Επιτροπής, γεννά εύλογα ερωτηματικά, καθώς κανείς δεν γνωρίζει για ποιά μέλη πρόκειται και για ποιούς λόγους ζητείται η διαγραφή τους.

✍ Οι φήμες πάντως φέρουν τα μέλη αυτά να πρόσκεινται στον πρόεδρο του ΠΑΣΟΚ και πρωθυπουργό Κώστα Σημίτη.

ΤΟ ΣΟΒΑΡΟ αυτό θέμα, καθώς και η αντιπολιτευτική στάση του Τιμόθεου Παρασκευά πρόκειται να τεθούν στη σημερινή συνεδρίαση της Νομαρχιακής Επιτροπής.

Μπούμεραγκ...

ΣΥΝΕΧΕΙΑ ΑΠΟ ΤΗ ΣΕΛ. 1

επέτρεπε τόσο καιρό τη διοργάνωση συναυλιών στην Τάφρο, ποιώντας τη νήσσα σχετικά με την ακαταλληλότητα της εξέδρας.

Η ΠΕΡΙΕΡΓΗ στάση της Αρχαιολογικής Υπηρεσίας, εκτιμάται πάντως ότι οφείλεται καθαρά σε παιχνίδια συμφέροντος σε σχέση με τις συναυλίες, αφού στο θέμα αυτό εμπλέκονται και ιδιώτες!

•Το γεγονός ωστόσο ότι η Αρχαιολογική Υπηρεσία ενσπείρει τον πανικό, προσπαθώντας εμφανώς να πλήξει εκδήλωση του Δήμου Ροδίων, έχει εξοργίσει τη δημοτική αρχή, που φέρεται αποφασισμένη να θέσει το θέμα στον Υπουργό Πολιτισμού.

Κέντρο προσφορών

ΣΥΝΕΧΕΙΑ ΑΠΟ ΤΗ ΣΕΛ. 1

Συλλόγου να αντιμετωπίσει το παρεμπόριο αλλά και τους μικροπωλητές που πωλούν στις λαϊκές αγορές ακόμη και επώνυμα είδη σε εξευτελιστικές τιμές.

ΠΡΟΣΦΑΤΑ μάλιστα ολοκληρώθηκε και η μελέτη που εκπόνησε για τη βιωσιμότητα του εγχειρήματος ο Εμπορικός Σύλλογος.

«Τα αποτελέσματα της μελέτης, θα απασχολήσουν το Δ.Σ. του Εμπορικού Συλλόγου σε προσεχή συνεδρίαση του. Στη συνέχεια θα προχωρήσουμε στην προκήρυξη διαγωνισμού για την εκμίσθωση του κτιρίου που θα στεγάσει το κέντρο», δήλωσε ο πρόεδρος του Εμπορικού Συλλόγου κ. Παναγιώτης Καραγιάννης.

☛ Στο Κέντρο προσφορών θα υπάρχουν ειδικά διαμορφωμένοι χώροι, για να φιλοξενηθούν μεμονωμένες επιχειρήσεις, αλλά θα στηθούν και πάγκοι για τους εμπόρους που θα διαθέτουν εκεί μέρος των προϊόντων τους προς πώληση σε προσιτές τιμές.

ΑΝ ΤΟ ΚΤΙΡΙΟ που θα βρεθεί δεν θα χρειάζεται πολλές παρεμβάσεις, το κέντρο θα λειτουργήσει το ερχόμενο έτος.

Ταλαιπωρία τουριστών

ΣΥΝΕΧΕΙΑ ΑΠΟ ΤΗ ΣΕΛ. 1

άφησαν να καθίσουν στην αίθουσα του λιμανιού, υπό επιτήρηση.

•Συγκεκριμένα χθες το πρωί κατέπλευσε στο λιμάνι μας προερχόμενο από το Μαρμαρίς το καταμαράν «Ετζίαν Τζετ» με 198 επιβάτες διαφόρων εθνικοτήτων. Μεταξύ αυτών υπήρχαν 77 Τούρκοι και 8 Ρώσοι, για τους οποίους απαιτείται προξενική θεώρηση, προκειμένου να τους επιτραπεί η είσοδος. Από αυτούς, 5 Τούρκοι και 2 Ρώσοι είχαν εφοδιαστεί με βίζα και τους επιτράπηκε η είσοδος. Αλλά σε 72 Τούρκους και 6 Ρώσους δεν επιτράπηκε η είσοδος και παρέμειναν στο λιμάνι, αφού προηγήθηκαν σκηνές, που σαν τουριστική περιοχή όχι μόνο δεν μας τιμούν, αλλά μας ντροπιάζουν.

ΓΙΑ ΑΡΚΕΤΕΣ ώρες παρέμειναν μέσα στο λιοπύρι μέχρι να αποφασιστεί η τύχη τους, αλλά δυστυχώς, σ'αυτόν τον τόπο η επιπολαιότητα και η αδιαφορία περισσεύει.

•Οι τοπικοί φορείς, αντί να ξεσηκωθούν για να μπορούν οι Τούρκοι τουρίστες να επισκέπτονται χωρίς προβλήματα το νησί μας, αντιμετωπίζουν την υπόθεση με αδιαφορία. Σε λίγες μέρες θα ισχυρίζονται ότι υπάρχει ...κρίση στον τουρισμό μας. Ομως δεν κάνουν τίποτα για να βρεθεί λύση στο πρόβλημα της βίζας.

Ο ΤΟΥΡΚΟΣ πλοίαρχος του «Ετζίαν Τζετ» ζήτησε να ισχύσει ό,τι ισχύει και για το «Τζων Π.», στους επιβάτες του οποίου επιτρέπεται η είσοδος στη χώρα μας. Πώς είναι δυνατόν να ισχύει άλλο καθεστώς για το «Ετζίαν Τζετ» και το «Τζων Π.»;

•Δεν αποκλείεται το θέμα να έχει και συνέχεια και μάλιστα να προκληθεί εισαγγελική παρέμβαση.

Σκληρή επίθεση του βοηθού Νομάρχη

ΣΥΝΕΧΕΙΑ ΑΠΟ ΤΗ ΣΕΛ. 1

των τσιγγάνων από την περιοχή «Καρακόνερο», επιστρέφει στον κ. Γιαννόπουλο τον χαρακτηρισμό του λαϊκιστή, αφήνοντας μάλιστα να διαφανεί ότι στο σπορ αυτό ο Δήμαρχος διαθέτει... πανεπιστημιακό τίτλο!

● Είναι φανερό ότι η κόντρα που ξέσπασε για το θέμα των τσιγγάνων ανάμεσα στους κ.κ. Γιώργο Γιαννόπουλο και Χατζή Χατζηευθυμίου εντάσσεται στα πλαίσια του προεκλογικού αγώνα για τη διεκδίκηση του Δήμου Ροδίων.

ΣΤΗΝ ΑΝΑΚΟΙΝΩΣΗ που εξεδόθη από το βοηθό νομάρχη και η οποία πρέπει να τελεί υπό την έγκριση του νομάρχη Δωδεκανήσου κ. Σάββα Καραγιάννη, αναφέρονται τα εξής:

«Μου προκάλεσε μεγάλη έκπληξη η οργισμένη αντίδραση του κ. Δημάρχου για ένα θέμα στο οποίο η νομαρχιακή αρχή ουδόλως τον ενέπλεξε.

Λυπούμαι γιατί διέκοψε τις διακοπές του και χαίρομαι για τις ευαισθησίες του.

Να μας επιτρέψει όμως να του πούμε ότι αν όχι περισσότερες διαθέτουμε τουλάχιστον τις ίδιες με εκείνον ευαισθησίες.

Θα ήθελα να ενημερώσω όλους τους Δωδεκανήσιους για το θέμα, όπως ακριβώς έχει και ο καθένας ας βγάλει τα δικά του συμπεράσματα.

Η Ν.Α., όπως είναι γνωστό, εκτελεί το έργο στο καρνάγιο.

Στην ίδια περιοχή υπάρχει καταυλισμός αθίγγανων.

Λόγω του κινδύνου ατυχημάτων η εταιρία που κατασκευάζει το έργο με έγγραφά της ζητά την απομάκρυνση των αθίγγανων.

Η Ν.Α. εκφράζοντας την αγωνία της για ενδεχόμενο ατύχημα που πιθανόν να στοιχίσει και τη ζωή κάποιου από τους κατοικούντες στην περιοχή, έστειλε μέχρι σήμερα τέσσερα (4) σχετικά έγγραφα προς το Τμήμα Τάξης και την Αστυνομική Διεύθυνση Δωδεκανήσου.

Σας επισυνάπτω και το σχετικό έγγραφο, προκειμένου να διαπιστωθεί από όλους ότι πουθενά δεν γίνεται λόγος για το Δήμο Ροδίων.

Απάντηση από το Τμήμα Τάξης πήραμε μόλις προχθές και σας επισυνάπτω και αυτό το έγγραφο.

Το έγγραφο αυτό το έδωσα στη δημοσιότητα προκειμένου να προκαλέσω την παρέμβαση εκείνων που έχουν την ευθύνη προστασίας της ζωής και της περιουσίας των πολιτών.

Τώρα ο κάθε Δωδεκανήσιος μπορεί να αντιληφθεί αν η Ν.Α. ενέπλεξε σε οποιοδήποτε σημείο το Δήμο Ροδίων. Εκτός και αν ο κ. Δήμαρχος θεωρεί ότι το έγγραφο της Αστυνομίας συνετάγη με δική μας πρωτοβουλία, ώστε να θιγεί ο κ. Δήμαρχος.

Επιτρέψτε μου ως άμεσα θιγόμενος να απαντήσω σε ό,τι ο κ. Δήμαρχος με τόση ευκολία με κατηγορεί.

Ως υπεύθυνος της Ν.Α. στον τομέα της παραγωγής Δημοσίων Εργων, κατά τον κ. Δήμαρχο, με το έγγραφό μου δεν είχα στόχο την προστασία των κατοικούντων αθίγγανων στην περιοχή "Καρακόνερο", αλλά να εγκαλέσω την Αστυνομική Διεύθυνση Δωδεκανήσου.

Και ως προστάτης όλων, ο κ. Δήμαρχος, ανέλαβε την υποστήριξη της Αστυνομίας, κατηγορώντας με για σκοταδισμό, αποκλεισμό και κοινωνικό ρατσισμό (;;;).

Ο κ. Δήμαρχος πιθανόν ευρίσκετο σε κατάσταση σύγχυσης της σκέψης του, διαφορετικά δεν μπορώ να δικαιολογήσω τις δηλώσεις αυτές, εκτός και αν στο πίσω μέρος του εγκεφάλου κάτι άλλο υπάρχει.

Επίσης ο κ. Δήμαρχος με κατηγορεί για το ότι παρουσιάζω "διπλό πρόσωπο" και "λαϊκισμό".

Είναι γνωστό σε όλους στη Δωδεκάνησο, από την πορεία μου, στα τοπικά πολιτικά πράγματα, ότι λέω πάντα τα πράγματα με το όνομά τους, χωρίς να κρατώ ισορροπίες ή να κάνω κανενός είδους συμβιβασμό.

Οσο για τον "λαϊκισμό" θα ήταν αδύνατο να περάσω στο σπορ αυτό εκείνους που διαθέτουν πανεπιστημιακούς τίτλους στο είδος.

Τέλος, πληροφορώ αυτούς που θέλουν με οποιονδήποτε τρόπο να με φοβίσουν ότι εκτός από το Θεό δεν φοβούμαι κανέναν άλλον και δεν υπήρξα ποτέ υπήκοος ή ενεργούμενο κανενός και βέβαια δεν σκοπεύω να γίνω τώρα».

Κυκλοφορεί σύντομα ο νέος δίσκος του

«Κατάθεση ψυχής» από τον Τάκη Βούη

ΣΥΜΠΡΑΞΗ ΝΤΟΠΙΩΝ ΚΑΛΛΙΤΕΧΝΩΝ

Την 1η Σεπτεμβρίου θα κυκλοφορήσει επίσημα από τη δισκογραφική εταιρεία «Λύρα» ο τελευταίος, ενδέκατος στη σειρά, δίσκος του Τάκη Βούη.

Είναι μια «κατάθεση ψυχής» από το συμπατριώτη μας τραγουδοποιό, στην οποία έχουν συμπράξει δύο ακόμη ντόπιοι καλλιτέχνες, η Μάρω Βαμβουνάκη, η οποία δηλώνει και αισθάνεται «Ροδίτισσα» και ο Γιάννης Γιακουμάκης.

Κατά τον Τάκη Βούη, ο δίσκος αυτός περιλαμβάνει 10 «καθαρόαιμες» μπαλάντες σε μουσική δική του, στίχους της Μ. Βαμβουνάκη, σε προσαρμογή, εναρμόνιση και εκτέλεση από τον Γ. Γιακουμάκη.

Από ένα τραγούδι του δίσκου ερμηνεύουν τρεις φίλοι και συνάδελφοι του Τάκη Βούη, ο Βασίλης Παπακωνσταντίνου, ο Σωκράτης Μάλαμας και ο επίσης Ροδίτης Βασίλης Καζούλης.

Τίτλος του δίσκου είναι «Ο έρωτας στην πόλη-με μια κιθάρα». Η μια κιθάρα είναι αυτή του Γιάννη Γιακουμάκη, η οποία κυριολεκτικά «ζωγραφίζει» λένε όσοι άκουσαν ήδη το δίσκο.

Συμβαίνει για πρώτη φορά και πρέπει να υπογραμμιστεί, ότι η Νομαρχία και ο Δήμος Ρόδου αγόρασαν από 1.000 αντίτυπα αυτού του δίσκου. Με αυτό τον τρόπο και οι δυο φορείς κάνουν μια ουσιαστική αρχή για τη στήριξη ντόπιων καλλιτεχνών.

Μια ζωντανή παρουσίαση του τελευταίου δίσκου του Τάκη Βούη είναι πιθανόν να γίνει τον επόμενο Γενάρη στο Εθνικό Θέατρο, με την παρουσία μάλιστα των Παπακωνσταντίνου, Μάλαμα και Καζούλη.

Προφυλακίστηκε ο εστιάτορας

ΣΥΝΕΧΕΙΑ ΑΠΟ ΤΗ ΣΕΛ. 1

στηκε να κάνει χρήση τσιγαριλικίου από κοινού με τους Στέργο Μουστάκα του Προδρόμου, 35 χρόνων από τη Λάρδο και Γεώργος Λόη του Φώτη 22 χρόνων από τον Αρχάγγελο, στο κατάστημά του, στο οποίο βρέθηκαν και 57 γραμμάρια χασίς. Λίγες ώρες πριν είχε πιαστεί στο Φαληράκι ο 33χρονος Ιωάννης Παπαγγελής με 16,5 γραμμάρια χασίς που είχε αγοράσει από τον Ψαθά, τον οποίο κατονόμασε και «τσίμπησε» η Αστυνομία.

ΧΘΕΣ απολογήθηκαν, εκτός από τον Ψαθά και οι άλλοι τρεις. Οι μεν Μουστάκας και Λόης αφέθησαν ελεύθεροι χωρίς περιοριστικούς όρους, ενώ στον Παπαγγελή επιβλήθηκαν περιοριστικοί της καταβολής χρηματικής εγγύησης ενός εκατομμυρίου δρχ., της απαγόρευσης εξόδου από τη χώρα και εμφάνισής του κάθε μήνα στο αστυνομικό τμήμα της περιοχής του.

➤ Η σύλληψη του Αρχαγγελίτη εστιάτορα αποτελεί επιτυχία του Τμήματος Δίωξης Ναρκωτικών Ρόδου και προκάλεσε ικανοποίηση σε κατοίκους της περιοχής.

Στη Νότια Ρόδο

ΣΥΝΕΧΕΙΑ ΑΠΟ ΤΗ ΣΕΛ. 1

Η «ΠΡΟΟΔΟΣ» μετά από σχετική έρευνα διεπίστωσε ότι:

1. ΟΥΔΕΙΣ Ρόδιος μεγαλοξενοδόχος -και φυσικά και αυτός που υπονοεί το δημοσίευμα- προσπαθεί να «φάει» και μάλιστα χωρίς πλειστηριασμό, την παραλιακή έκταση των 480 στρεμμάτων της Εκκλησίας στη Νότια Ρόδο.

2. Το Πατριαρχείο έχει επανειλημμένα επίσημα ανακοινώσει ότι δεν πρόκειται να πωλήσει την εν λόγω οικοπεδική έκταση στη Νότια Ρόδο.

3. Είναι αδιανόητο -και το Πατριαρχείο κατηγορηματικά το αποκρούει- η Εκκλησία να πωλήσει ακίνητό της χωρίς να προηγηθεί φανερός δημόσιος πλειστηριασμός. Η απόλυτη διαφάνεια για το Πατριαρχείο, ιδίως μετά τις γνωστές περιπέτειες της Μονής Πάτμου, είναι μονόδρομος.

ΘΕΩΡΕΙΤΑΙ βέβαιο ότι η εφημερίδα, που δημοσίευσε τις πληροφορίες για δήθεν ορέξεις του μεγαλοξενοδόχου, έπεσε θύμα κακής ή πονηρής πληροφόρησης από ενδιαφερόμενους «αεριτζήδες», οι οποίοι σύμφωνα με φήμες που κυκλοφορούν, πιέζουν τον Μητροπολίτη Ρόδου και τον Πατριάρχη -τον οποίον μάλιστα επισκέφθηκαν πρόσφατα γι'αυτό το σκοπό- για να τους πωλήσει την αναφερόμενη εκκλησιαστική έκταση της Νότιας Ρόδου.

•Πάντως είναι βέβαιον, ότι με την επικείμενη αξιοποίηση εκτάσεων της Νότιας Ρόδου παίζονται πολλά παιχνίδια. Δεν αποκλείεται μάλιστα, μερικοί να προσπαθούν να αποκομίσουν κέρδη με απαράδεκτους και εκβιαστικούς τρόπους.

ΣΥΓΧΑΡΗΤΗΡΙΟ

Στον αγαπημένο μας κουμπάρο και εξάδελφο **Κοσμά Χρυσόπουλο** που πέρασε στην Οδοντιατρική Σχολή Θεσσαλονίκης, θερμά συγχαίρουμε και του ευχόμαστε καλή αποπεράτωση των σπουδών του.

Δημήτρης - Μαίρη Θεοχάρη

622-24/8

ΓΡΑΦΕΙΟ ΤΕΛΕΤΩΝ & ΜΝΗΜΟΣΥΝΩΝ ΡΟΔΟΥ
ΣΤΕΦΑΝΑ - ΣΤΟΛΙΣΜΟΙ
«ΑΜΕΡΙΚΑΝΟΥ»
Αμεση εξυπηρέτηση
ΟΛΟ ΤΟ 24ΩΡΟ
Αναλαμβάνουμε την τελετή και με τα έξοδα που χορηγούν τα ταμεία χωρίς καμία επιβάρυνση. ΙΚΑ, ΤΕΒΕ, ΤΑΞΥ, ΔΗΜΟΣΙΟΥ, ΛΙΜΕΝΙΚΩΝ, ΟΓΑ και λοιπά ταμεία.
Τους ΑΠΟΡΟΥΣ ΔΩΡΕΑΝ
Πλατεία Βρούχου στη Μητρόπολη
Τηλέφωνα: 28901 - 33400
AE1837-2300-18/9

Στο 7% εκτιμάται η πτώση της τουριστικής κίνησης

Απογοητευτική χαρακτηρίζεται η φετινή καλοκαιρινή σεζόν

Πλήγμα οι ολιγοήμερες διακοπές των Ελλήνων

Η φετινή καλοκαιρινή σεζόν, αν και δεν έχει ακόμα ολοκληρωθεί, χαρακτηρίζεται απογοητευτική, καθώς σε πολλές περιοχές της χώρας, ακόμα και στους μήνες αιχμής Ιουλίου - Αυγούστου, υπήρχαν άδεια δωμάτια. Χαρακτηριστικό της φετινής τουριστικής σεζόν ήταν, επίσης, ότι πολλά ελληνικά νοικοκυριά περιορίστηκαν σε ολιγοήμερες διακοπές.

Μειωμένη είναι φέτος η τουριστική κίνηση στη χώρα μας σύμφωνα με τις εκτιμήσεις των Ελλήνων επιχειρηματιών. Προορισμοί όπως η Κρήτη και η Ρόδος, όπου άλλες χρονιές «δεν έπεφτε καρφίτσα», όπως λένε χαρακτηριστικά οι ξενοδόχοι, φέτος δεν είχαν την ίδια προσέλευση, με αποτέλεσμα ακόμα και στην περίοδο αιχμής της καλοκαιρινής σεζόν να παρουσιάζουν πληρότητα της τάξεως του 80%. Στα ίδια με τα περυσινά επίπεδα είναι η κίνηση στο νησί της Κέρκυρας, ενώ αύξηση περίπου 5% παρατηρήθηκε στη Χαλκιδική, όπου τις προηγούμενες χρονιές τα αποτελέσματα ήταν απογοητευτικά, καθώς ο πόλεμος της Γιουγκοσλαβίας είχε κλείσει ουσιαστικά την είσοδο για τον οδικό τουρισμό με προορισμό της Ελλάδα και συγκεκριμένα τις περιοχές της Βορείου Ελλάδος. Αλλά και οι Κυκλάδες, με ορισμένες εξαιρέσεις όπως το νησί της Σύρου, παρουσίασαν φέτος πτώση και οι πληρότητες των ξενοδοχείων δεν ήταν οι αναμενόμενες.



Μείωση αφίξεων

Πάντως, σύμφωνα με στοιχεία του Συνδέσμου Ελληνικών Τουριστικών Επιχειρήσεων που αφορούν τις αφίξεις από το εξωτερικό στο διάστημα Ιανουαρίου - Μαΐου 2001 παρατηρείται μείωση της τάξεως του 1% σε σχέση με την περασμένη χρονιά. Μάλιστα, με τα στοιχεία αυτά η μεγαλύτερη μείωση παρατηρήθηκε στους προορισμούς της Κρήτης και της Κέρκυρας με πτώση έναντι του 2000 της τάξεως του 5,73% και 5,19%, αντίστοιχα. Όπως τονίζει ο πρόεδρος του Ξενοδοχειακού Επιμελητηρίου Ελλάδος, κ. Αριστοτέλης Διβάνης, η φετινή χρονιά δεν ήταν ιδιαίτερα καλή, αλλά το πόσο άσχημη είναι θα το διαπιστώσουμε τον μήνα Σεπτέμβριο, όποτε και θα βγουν τα επίσημα στατιστικά στοιχεία. Ο πρόεδρος του Συνδέσμου Ελληνικών Τουριστικών Επιχειρήσεων, κ. Σταύρος Ανδρεάδης, εκτιμά ότι η τουριστική κίνηση θα κυμανθεί στα ίδια επίπεδα με το 2000. «Η στασιμότητα αυτή σε μια περίοδο ανάπτυξης της οικονομίας της χώρας μας σημαίνει ουσιαστικά οπισθοδρόμηση».

Σε άλλες χώρες

Σύμφωνα, μάλιστα, με στοιχεία του Παγκόσμιου Οργανισμού Τουρισμού μεταξύ του 1999 και 2000 ο ρυθμός αφίξεων στην Ελλάδα αυξήθηκε κατά 2,8%, ενώ ο αντίστοιχος ευρωπαϊκός αυξήθηκε 6,2% και ο παγκόσμιος 7,4%. Ένα ακόμα πρόβλημα που έχουν να αντιμετωπίσουν οι Έλληνες ξενοδόχοι, τα δείγματα του οποίου φάνηκαν φέτος, είναι ότι ο κατευθυνόμενος τουρισμός στον οποίο μέχρι σήμερα στηρίζετε η χώρα μας φαίνεται να μας εγκαταλείπει, καθώς τα διεθνή τουριστικά πρακτορεία στρέφουν τους πελάτες τους σε άλλες χώρες της Μεσογείου, όπως για παράδειγμα η Τουρκία και η Τυνησία, οι οποίες έχουν αναπτυχθεί τα τελευταία χρόνια και προσφέρουν φθηνότερα το τουριστικό προϊόν. Μάλιστα, όπως αναφέρει η τελευταία μελέτη του Παγκόσμιου Οργανισμού Τουρισμού «Tourism 2020 Vision» η γειτονική χώρα αναμένεται να έχει στο διάστημα 2000 - 2020 ετήσιο ρυθμό ανάπτυξης της τάξεως του 5,3%, ενώ η χώρα μας μόλις 2%.

Πλήγμα για τον τουρισμό και οι ολιγοήμερες διακοπές των Ελλήνων

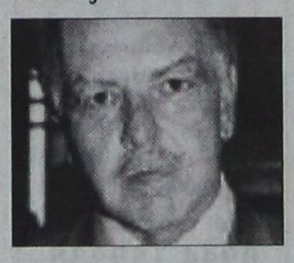

Σταύρος Βασιλικός, γενικός γραμματέας της Πανελλήνιας Ομοσπονδίας Ξενοδόχων. Η μεγαλύτερη πτώση στην τουριστική κίνηση σημειώνεται στην Αττική.

Λίγες ημέρες πριν τελειώσει ο Αύγουστος και όπως τονίζει ο γενικός γραμματέας της Πανελλήνιας Ομοσπονδίας Ξενοδόχων Σταύρος Βασιλικός τα μηνύματα από τις κρατήσεις και των επόμενων μηνών Σεπτεμβρίου - Οκτωβρίου, οπότε και τελειώνει η καλοκαιρινή σεζόν, δεν είναι θετικά. «Η πτώση είναι μεγαλύτερη στην Αθήνα, η οποία υπολογίζεται στο 10%, αλλά και σε άλλες περιοχές της χώρας υπάρχει υστέρηση σε σχέση με πέρυσι.

Επιπλέον φέτος πολλοί ήταν και οι Έλληνες οι οποίοι είτε δεν πήγαν διακοπές είτε τις περιόρισαν σημαντικά». Αυτό ήταν ένα ακόμα πλήγμα καθώς οι Έλληνες θεωρούνται ιδιαίτερα «καλοί τουρίστες» (όπως σχολιάζουν οι επιχειρηματίες) αφού ξοδεύουν αρκετά χρήματα για τις διακοπές τους, κάτι που φέτος δεν έκαναν πιθανόν λόγω οικονομικής στενότητας. Και παρά το γεγονός ότι σε πολλές περιοχές της Ελλάδας μπορούσε κανείς να βρει ιδιαίτερα οικονομικά πακέτα προσφορών ακόμα και από ξενοδοχεία πολυτελείας, τα αποτελέσματα δεν ήταν τα αναμενόμενα.

Επιπλέον αρκετοί είναι εκείνοι που επισημαίνουν ότι δεν θα πρέπει να μετράμε την τουριστική κίνηση με τις αφίξεις ή τις διανυκτερεύσεις των τουριστών αλλά με τα έσοδα που φέρνει ο τουρισμός στη χώρα μας.

ΤΟ ΦΡΟΝΤΙΣΤΗΡΙΟ ΠΟΥ ΜΠΟΡΕΙΤΕ ΝΑ ΕΜΠΙΣΤΕΥΕΣΤΕ
ΘΕΤΙΚΟ
ΚΥΡΙΑΚΟΥ Φ. ΚΥΡΙΑΚΟΥΛΗ
ΘΕΜ. ΣΟΦΟΥΛΗ 168 ΤΗΛ. 75085
Έναρξη Μαθημάτων
Γ΄ Λυκείου : Τετάρτη 1 Αυγούστου
Β΄ Λυκείου : Τετάρτη 1 Αυγούστου
Α΄ Λυκείου : Δευτέρα 20 Αυγούστου
Γυμνάσιο : Δευτέρα 27 Αυγούστου
Τ.Ε.Ε. : Δευτέρα 3 Σεπτεμβρίου
Για μαθητές με υψηλούς στόχους
Εγγραφές καθημερινά από 16:00 - 20:00μ.μ.
Τηλέφωνο: 75085
AE1564/X2651-31/8

ΙΑΤΡΙΚΗ ΑΝΑΚΟΙΝΩΣΗ
ΕΜΜ. Α. ΓΡΗΓΟΡΙΑΔΗΣ
ΧΕΙΡΟΥΡΓΟΣ
Το ιατρείο μεταφέρθηκε στην οδό
ΝΑΥΑΡΙΝΟΥ 25
Τηλ. 77170
AE1914-2355-31/8

ΣΟΦΗ
ΑΣΤΡΟΛΟΓΟΣ - ΜΕΝΤΙΟΥΜ
ΜΕΛΟΣ Π.Ψ.Κ.Ε.Ε.
Δίνει λύσεις σε οποιοδήποτε πρόβλημα σας απασχολεί.
Επαναφορά προσώπων, λύσιμο, ισχυρά φυλακτά.
Ακρα εχεμύθεια
Θα βρίσκετε κοντά σας μόνο 28-29-30 Αυγούστου
Και Θα δέχεται μόνο με ραντεβού που θα έχουν κλειστεί από πριν στο τηλ. 0932 181765
AE1925-31/8

Μέχρι τώρα έχουν αποσταλεί 3.199.469 σημειώματα

Ολοκληρώνεται τον Σεπτέμβρη η εκκαθάριση των δηλώσεων

ΧΑΝΟΥΝ ΤΟ ΔΙΚΑΙΩΜΑ ΕΚΠΤΩΣΗΣ ΟΙ ΠΕΡΙΣΣΟΤΕΡΟΙ

Περισσότερες από 300.000 φορολογικές δηλώσεις αναμένεται να εκκαθαρισθούν ως το τέλος Αυγούστου, σύμφωνα με τον προγραμματισμό της Γενικής Γραμματείας Πληροφορικών Συστημάτων, ενώ το Σεπτέμβριο προβλέπεται να γίνει η επεξεργασία άλλων 600.000 φορολογικών δηλώσεων και έτσι να ολοκληρωθεί η εφετινή η εκκαθάριση. Ως σήμερα έχουν αποσταλεί 3.199.469 εκκαθαριστικά σημειώματα.



Πάντως, όσοι φορολογούμενοι παραλάβουν χρεωστικά εκκαθαριστικά σημειώματαμε ημερομηνία εκκαθάρισης το μήνα Αύγουστο θα πρέπει να καταβάλουν το υπόλοιπο του φόρου σε δύο ίσες δόσεις, με αποτέλεσμα να χάσουν το δικαίωμα της έκπτωσης του 2,5%, αφού ο φορολογικός νόμος ορίζει ότι, αν ο φόρος βεβαιώνεται τους μήνες Αύγουστο και Σεπτέμβριο του οικείου οικονομικού έτους, καταβάλλεται σε δύο ίσες δόσεις από τις οποίες η πρώτη καταβάλλεται ως την τελευταία εργάσιμη, για τις δημόσιες υπηρεσίες, ημέρα του επόμενου μήνα από τη βεβαίωση του φόρου και η δεύτερη την τελευταία εργάσιμη, για τις δημόσιες υπηρεσίες ημέρα του τρίτου μήνα από τη βεβαίωση του φόρου.

Ετσι, πρακτικά όλοι αυτοί θα χάσουν το δικαίωμα της έκπτωσης του 2,5%.

Βεβαίωσε το YEN

Ρεκόρ παραβάσεων στα πλοία

Το πρώτο εξάμηνο του 2001

Ρεκόρ παραβάσεων που φτάνει στο 80% των περιπτώσεων που ελέγχθηκαν διαπίστωσαν οι ελεγκτές του Κλάδου Επιθεώρησης Εμπορικών Πλοίων (ΚΕΕΠ) σε ελέγχους που πραγματοποίησαν σε πλοία της ακτοπλοΐας και κρουαζιερόπλοια, για το πρώτο εξάμηνο του 2001.

Συγκεκριμένα, σύμφωνα με στοιχεία του YEN έχουν γίνει 184 επιθεωρήσεις στις 95 από τις οποίες πραγματοποιήθηκαν και γυμνάσια.

Τα αποτελέσματα ήταν ιδιαίτερα άσχημα για την κατάσταση που επικρατεί στην ελληνική ακτοπλοΐα αφού διαπιστώθηκαν 139 παραβάσεις και επιβλήθηκαν πρόστιμα ύψους 54,45 εκατ. δρχ.

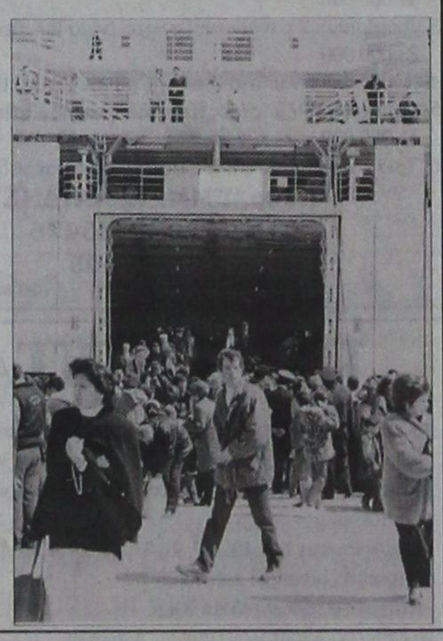

ΜΕΓΑΛΗ ΠΡΟΣΦΟΡΑ
ΚΛΙΜΑΤΙΣΤΙΚΑ 9000 BTU/h
ψύξης - θέρμανσης
ΜΟΝΟ από 176.900 δρχ.
Με ΔΩΡΕΑΝ και ΑΜΕΣΗ
εγκάτασταση
Με φίλτρα ενεργού άνθρακα
5 χρόνια εγγύηση
Εγγυημένη εργασία & ποιότητα
που μόνο η Δ. ΚΛΑΔΗΣ ΑΕΒΕ
μπορεί να προσφέρει
Δ. ΚΛΑΔΗΣ ΑΕΒΕ
Αγίου Ιωάννου 4 & Χειμάρρας
Τηλ. 0241 - 26869, 26708, 77209
AE1790-2274-2/9



Ανακοινώθηκε χθες από τη Νομαρχιακή Επιτροπή

Το πρόγραμμα επισκέψεων του κ. Αβραμόπουλου στα νησιά

ΤΗΝ ΚΥΡΙΑΚΗ ΘΑ ΒΡΙΣΚΕΤΑΙ ΣΤΗ ΡΟΔΟ

Πάτμο και Λέρο επισκέπτεται σήμερα ο πρόεδρος του Κινήματος Ελευθέρων Πολιτών κ. Δημήτρης Αβραμόπουλος, στα πλαίσια τριήμερης περιοδείας στα νησιά μας. Το Σάββατο θα πάει στην Κάλυμνο και την Κυριακή θα βρίσκεται στη Ρόδο.

Χθες ανακοινώθηκε από την προσωρινή Νομαρχιακή Επιτροπή Δωδεκανήσου του Κινήματος Ελευθέρων Πολιτών, το πλήρες πρόγραμμα της περιοδείας του κ. Αβραμόπουλου στα νησιά μας, το οποίο έχει ως εξής:

•Πρόγραμμα ΠΑΤΜΟΥ, Παρασκευή 24.8.01
10.30 Αφιξη στην Πάτμο-Υποδοχή από το δήμαρχο κ. Μελιανό
10.45 Επίσκεψη στη Μονή
11.30 Επίσκεψη στο δημαρχιακό μέγαρο
12.00 Περίπατος στην πόλη της Πάτμου
13.00 Γεύμα με φίλους του Κινήματος
•Πρόγραμμα ΛΕΡΟΥ-Παρασκευή 24.8.01
14.40 Αφιξη στη Λέρο. Υποδοχή από το δήμαρχο Λέρου κ. Αντάρτη, τον πρόεδρο της Κοινότητας Αγαθονησίου κ. Κατσουλιέρη και τις Αρχές
18.30 Επίσκεψη στο Κρατικό Θεραπευτήριο Λέρου
19.00 Περιήγηση στη Λέρο (Λακκί-Αγία Μαρίνα)
20.15 Επίσκεψη στο δημαρχιακό μέγαρο Λέρου
20.45 Πολιτιστικές εκδηλώσεις-Συναυλία
22.00 Δείπνο από το Δήμαρχο Λέρου
•Πρόγραμμα ΚΑΛΥΜΝΟΥ-Σάββατο 25.8.01
10.00 Αφιξη στην Κάλυμνο-Υποδοχή
12.00 Περιήγηση στην πόλη της Καλύμνου
13.30 Γεύμα από Δήμαρχο Καλυμνίων
19.30 Συνέντευξη Τύπου (ξεν. Continental)
20.00 Συνάντηση με στελέχη του Κινήματος (ξεν. Continental)
20.30 Επίσκεψη στο δημαρχιακό μέγαρο
21.00 Μουσική εκδήλωση
•Πρόγραμμα ΡΟΔΟΥ-Κυριακή 26.8.01
10.30 Αφιξη στη Ρόδο (Αεροδρόμιο)
10.50 Αφιξη στο ξεν. Grand Hotel
11.30 Συνέντευξη Τύπου (Ακταίον)
12.00 Καφές-αναψυκτικά στο Ακταίον
12.45 Περίπατος στο Μανδράκι-Πλατεία Κύπρου-Παλιά Πόλη
18.45 Αναχώρηση για Αρχάγγελο
19.30 Επίσκεψη στο δημαρχιακό μέγαρο Αρχαγγέλου και την κεντρική πλατεία
21.30 Συνεστίαση προς τιμήν του κ. Δημήτρη Αβραμόπουλου και ομιλία του στη Ροδιακή Επαυλη.

Η πρόσκληση για την εκδήλωση στη Ροδιακή Επαυλη απευθύνεται τόσο στους φίλους του Κινήματος, όσο και σε όσους συμπολίτες μας θα ήθελαν να έλθουν σε επικοινωνία με τον Πρόεδρο.

Πληροφορίες για την εκδήλωση και προσκλήσεις για τη συνεστίαση, στα τηλέφωνα: 28053 (10.00-16.00), 21518 (16.00-22.00), 26284 και στη Ροδιακή Επαυλη πριν την εκδήλωση.

Διαφάνειες και μεγενθύνσεις για μπαρ, εστιατόρια, fast food
Φ. & Ν. ΠΑΧΟΣ
Γ. Ευσταθίου 11
Τηλ. 26893

ΠΡΟΟΔΟΣ ΜΙΚΡΕΣ ΑΓΓΕΛΙΕΣ

ΜΙΚΡΕΣ ΑΓΓΕΛΙΕΣ ΠΡΟΟΔΟΣ

ενοικιάσεις

ΕΝΟΙΚΙΑΖΕΤΑΙ γκαρσονιέρα επιπλωμένη στον Αμερικανικό Σταθμό Κοσκινού. Τηλ. 33531-38274
ΑΕ 1988/2410-31/8

ΕΝΟΙΚΙΑΖΟΝΤΑΙ επιπλωμένα δωμάτια επί της οδού Αγίου Ιωάννου 26 (δίπλα στο ξενοδ. ΚΟΝΤΙΝΕΝΤΑΛ). Τηλ. 21029
ΑΕ 1987/2407-31/8

ΕΝΟΙΚΙΑΖΕΤΑΙ γκαρσονιέρα επιπλωμένη στο κέντρο της πόλεως. Τηλ. 94377
ΑΕ 1955/2378-30/8

ΕΝΟΙΚΙΑΖΕΤΑΙ γραφείο. Δημ. Θεοδωράκη 40, πλατεία Κύπρου. Τηλ. 27797
ΑΕ 1957/2380-30/8

ΕΝΟΙΚΙΑΖΕΤΑΙ κεντρικό διαμέρισμα β' ορόφου στην οδό Γ. Ευσταθίου 7, 75 τ.μ., κατάλληλο για επαγγελματική στέγη. Τηλ. 20610 - 0946051071
ΑΕ 1971/2396-30/8

ΕΝΟΙΚΙΑΖΕΤΑΙ διαμέρισμα 140 τ.μ. στον 1ο όροφο στην πάροδο Κορδιγκτώνος, με τρία υπνοδωμάτια, κουζίνα, σαλόνι, μπάνιο, WC. Ολοι οι χώροι διαθέτουν κεντρική θέρμανση. Τιμή ενοικίου 160.000 δρχ. Τηλ. 0244-51474
ΑΕ 1945/2376-29/8

ΕΝΟΙΚΙΑΖΕΤΑΙ στην οδό Καναδά 54, κατάστημα 55τ.μ., με πατάρι, 35τ.μ. Πληροφορίες τηλ. 22450 ώρες 8.30π.μ. - 3μ.μ.
ΑΕ 1918/2359-31/8

ΕΝΟΙΚΙΑΖΕΤΑΙ διαμέρισμα 75τ.μ. ισόγειο πλήρως επιπλωμένο. Θεμιστοκλέως Σοφούλη 37Γ, έναντι πάρκου. Τηλ. 73706, 0942 405975
ΑΕ1906-2349-26/8

ΕΝΟΙΚΙΑΖΟΝΤΑΙ 1) λουξ διαμερίσματα επιπλωμένα, δίκλινα, τρίκλινα και τετράκλινα για διακοπές, με το μήν ή την ημέρα, περιοχή Μητροπόλεως έως 30 Σεπτεμβρίου, 2) διαμέρισμα 4άρι με δύο WC, πλήρως επιπλωμένο και τηλέφωνο. Πληρ. τηλ. 29362.
ΑΕ1897-2343-25/8

ΕΝΟΙΚΙΑΖΕΤΑΙ κατάστημα στην περιοχή Μητροπόλεως Ρόδου, 45.000 δρχ. περισσότερες πληροφορίες.: Πόπη Μιχαηλίδου, τηλ. 0245 - 71392.
ΑΕ1866-2317-8/9

ΕΝΟΙΚΙΑΖΕΤΑΙ διαμέρισμα 3άρι 100τ.μ. επιπλωμένο μόνο σε δημοσίους υπαλλήλους, στην Ιξιά. Τηλ. 66312, 76850.
ΑΕ 1807-2285-28/8

ΕΝΟΙΚΙΑΖΕΤΑΙ γκαρσονιέρα επιπλωμένη στην Ιαλυσό. 200 μέτρα από τη θάλασσα, θέα απεριόριστη, ατομικό γκαράζ. Για διακοπές ή όλο το χρόνο. Τηλ. 91655.
ΑΕ1898-2345-25/8

ΕΝΟΙΚΙΑΖΕΤΑΙ διαμέρισμα 80τ.μ., 4άρι, οδός Λαμίας 11α, Ανάληψη. Τιμή 90.000 δρχ., από 9π.μ.-6μ.μ.
ΑΕ1913/2354-28/8

ΕΝΟΙΚΙΑΖΕΤΑΙ διαμέρισμα επιπλωμένο με πλήρη εξοπλισμό, 100τ.μ., Γρίβα 89, σε φοιτήτριες, από 1-9-2001 έως 30-6-2002, 140.000 δρχ. Τηλ. 26638 και 36832
ΑΕ1910/2312-28/8

ΕΝΟΙΚΙΑΖΕΤΑΙ νεόκτιστο διαμέρισμα 2 υπνοδωματίων, σαλόνι, κουζίνα, μπάνιο με ηλιακό θερμοσίφωνα. Οδός Βιέννης 17. Τιμή ενοικίου: 120.000 δρχ. Τηλ. 95451 - 0946 552222, 9-1 το μεσημέρι και 6 έως 8μ.μ.
ΑΕ1899-2346-25/8

ΕΝΟΙΚΙΑΖΕΤΑΙ γραφείο 25 τ.μ. Γρηγορίου Λαμπράκη - Ακαδημια. Ανωθεν «Στάνη Καφέ». Τηλ. 92307-96096.
ΑΕ1902-2348-25/8

ΕΝΟΙΚΙΑΖΕΤΑΙ διαμέρισμα τριών υπνοδωματίων, με κήπο στην Ιαλυσό. Τηλ. 94629 - 0945919717
ΑΕ 1970/2395-30/8

ΕΝΟΙΚΙΑΖΕΤΑΙ γκαρσονιέρα 2 δωματίων επιπλωμένη λουξ κατασκευής στην Ιαλυσό, πλησίον 1ου και 2ου Δημοτικού Σχολείου. Τηλ. 94850.
ΑΕ1890-2335-19/9

ΕΝΟΙΚΙΑΖΕΤΑΙ διαμέρισμα 55τ.μ. επί της οδού Γρίβα 52 5ος όροφος. Πληρ. τηλ. 38922.
ΑΕ1896-2342-25/8

ΚΑΤΑΣΤΗΜΑ ΕΝΟΙΚΙΑΖΕΤΑΙ

Σοφ. Βενιζέλου

100 Μαγαζιά

διαμπερές, εμβαδού 60 τ.μ. με υπόγειο και πατάρι, κατάλληλο για κάθε χρήση.

Τηλ. 30595-30589

ΑΕ1886-2333-1/9

πωλήσεις

ΠΩΛΕΙΤΑΙ περιβόλι με μικρό σπιτάκι μέσα, με φως και νερό 7.200 τ.μ., πριν τη διακλάδωση Καλυθιές - Φαληράκι. Τηλ. 61877
ΑΕ 1988/2402-31/8

ΠΩΛΕΙΤΑΙ μεγάλη επιχείρηση ετοίμων ενδυμάτων (ανδρικά-γυναικεία-παιδικά), λόγω υγείας. Ευκολίες πληρωμής. Πληρ. τηλ. 0977571069
ΑΕ 1940/2372-1/9

ΕΥΚΑΙΡΙΑ: 1ον) Πωλείται κατάστημα σε μπετά 40τ.μ. και υπόγειο 50 τ.μ. και τα δύο μαζί μόνο 9.000.000 δρχ. Βρίσκεται στην οδό Αταβύρου - Μυκηνών, Κάτω Ροδίνι. **2ον)** Παλαιά οικία με μικρή αυλή στα Κοσκινού μόνο 10.000.000 δρχ. προλάβετε. Πληρ. τηλ. 24616 - 0946 049179 κ. Νίκο.
ΑΕ1859-2311-31/8

ΠΩΛΟΥΝΤΑΙ στο Γεννάδι: 1) Παραθαλάσσιο αγρόκτημα 16.500 μ. με πρόσοψη επί της λεωφόρου, 125 μ. και 2) Αγρός επί της λεωφόρου, με πρόσοψη 50 μέτρα, εκτάσεως 5000 μ., 1000 μ. από το χωριό. Πληρ. 61628, 61937, 0974 435364
ΑΕ1856-2308-31/8

ΠΩΛΕΙΤΑΙ αγρός 4.000 τ.μ. ή 2000 τ.μ. με πρόσωπο στον επαρχιακό δρόμο Ρόδου - Ασγούρου, κατάλληλο για βιοτεχνική ή εμπορική χρήση. Τηλ. 27082-26476, 0944347405
ΑΕ1865-Χ2634-26/8

ΠΩΛΕΙΤΑΙ οικία μετ'αυλής στην Π. Πόλη. Τηλ. 27082-26476, 0944-347405
ΑΕ1841-Χ2634-25/8

ΠΩΛΕΙΤΑΙ αγρός 2.100 τ.μ. επί της ΛΕΩΦ. ΡΟΔΟΥ-ΛΙΝΔΟΥ κοντά στο ΤΡΟΦΟ, κατάλληλος για βιοτεχνική ή εμπορική χρήση. Τηλ. 27082-26476, 0944-347405
ΑΕ1843-Χ2634-25/8

ΠΩΛΟΥΝΤΑΙ 4άρια και 3άρια διαμερίσματα πολυτελούς κατασκευής πλησίον εστιατορίου Αραπάκι - Θ. Σοφούλη - με στεγασμένο χώρο στάθμευσης. Τηλ. 27082-26476, 0944347405 κ. Κρανίδη Εμμ.
ΑΕ1863-Χ2634-26/8

ΠΩΛΟΥΝΤΑΙ μονοκατοικίες, πολυτελούς κατασκευής με κήπο, διαστάσεων 130 έως 168 τ.μ. πλέον την σοφίτα 22 τ.μ. σε ημιτελή κατασκευή (μπετά) ή πλήρως αποπερατωμένες με τζάκι, κεντρική θέρμανση , 3 wc, ιταλική κουζίνα, δάπεδα από γρανιτόπλακα εμαγιέ Ιταλίας. κ. Κρανίδη Εμμ. Τηλ. 27082-26476, 0944347405
ΑΕ1864-Χ2634-26/8

ΠΩΛΕΙΤΑΙ επαγγελματικός για οποιαδήποτε χρήση χώρος, 140 τ.μ., φωτεινός, καινούργια οικοδομή, με αυλή, άλλα περίπου 80 τ.μ. για αποκλειστική χρήση, με τριφασικό ρεύμα (Τ3). Τιμή ευκαιρίας 11.000.000 δρχ. Τηλ. 0977090739
ΑΕ 1936/2361-29/8

ΠΩΛΕΙΤΑΙ μεζονέτα 220τ.μ., ανεξάρτητη με κήπο, μπροστά και πίσω- στην περιοχή Ροδίνι, απέναντι από το πάρκο, εξαιρετικής κατασκευής, με εντοιχιζόμενη κουζίνα, πόρτες πολυτελείας (Δεσποτάκη), ηλιακό, καλοριφέρ, κλπ. Πληρ. τηλ. 20511 από 9.00 - 19.00 εκτός Κυριακής
2966-26/8

ΠΩΛΕΙΤΑΙ αγρός 4.000 τ.μ. στο ΑΣΓΟΥΡΟΥ. Τηλ. 27082-26476, 0944-347405
ΑΕ1842-Χ2634-25/8

ΠΩΛΕΙΤΑΙ μεζονέτα 125τ.μ., γωνιακή, ημιτελής,σε τούβλα ή σουβά ή και τελειωμένη στα Κοσκινού κοντά στην πλατεία και στο σχολείο με μικρή αυλή για πάρκινγκ, καλής κατασκευής και τιμή ευκαιρίας. Πληροφορίες τηλ. 0944/807951 κ. Τάσο
ΑΕ1915/2356-28/8

ΠΩΛΟΥΝΤΑΙ: 1) Μονοκατοικία στην Ιαλυσό, πανταχόθεν ελεύθερη. Τιμή 25.000.000 δρχ. και 2) οικόπεδο εκτός σχεδίου 4.200τ.μ., 8.500 το τετραγωνικό μέτρο. Πληροφορίες τηλ. 92458
ΑΕ1926/2365-31/8

ΠΩΛΟΥΝΤΑΙ

οικόπεδα - φιλέτα των 2000 και 4000 τ.μ. στους πρόποδες Φιλερήμου με άδεια οικοδομής ή δίχως από ιδιοκτήτη.

Πληροφορίες τηλ. 96779 , 60170

ΑΕ1830-Χ2667-12/9

ΠΩΛΕΙΤΑΙ

ενιαίος καινουργής θάλαμος συντήρησης και κατάψυξης 4Χ4Χ2,5, 45 κυβικά, που λειτουργεί μόνο τρεις μήνες.

Πληροφορίες κ. Τσαμπίκο τηλ. 62622

585-24/8

ΠΩΛΟΥΝΤΑΙ

1) οροφοδιαμέρισμα των 90 τ.μ. δευτέρου ορόφου με 3 υπνοδωμάτια στην Κων/νου Υδραίου.
2) διαμέρισμα των 105 τ.μ. με 3 υπνοδωμάτια και ένα ισόγειο με αυλή των 155 τ.μ. με 4 υπνοδωμάτια σε ωραία περιοχή στα Κοσκινού.

Τηλ. 78995 - 0977-877744

ΑΕ 1967/2391-30/8

ΠΩΛΟΥΝΤΑΙ

1. Διαμέρισμα 3 υπνοδωματίων σε τιμή ευκαιρίας, μόνο 30.000.000 επί της Κων. Υδραίου
2. Διαμέρισμα 2 υπνοδωματίων επί της Κοδριγκτώνος, αξίας 31.000.000
3. Διαμέρισμα 2 υπνοδωματίων στο Δήμο Ιαλυσού, αξίας 23.000.000
4. Αγρός 4.000 τ.μ. στο Κανδυλί, μόνον 20.000.000
5. Αγρός 4.000 τ.μ. στους Καστελλοριζιούς -Τρεις- αξίας 31.000.000
6. Τρία καταστήματα επί της Λεωφόρου Ηρακλειδών

Πληρ. ΕΜΜ. ΚΡΑΝΙΔΗΣ
ΤΗΛ. 27082-26476
0944-347405

AE1840-Χ2634-25/8

ΠΩΛΟΥΝΤΑΙ

Α) Στην οδό Ιωάννη Μεταξά και Ανθούλας Ζερβού στο Νιοχώρι:
- Οροφοδιαμερίσματα, αρίστης κατασκευής των 136τ.μ., με θέση στάθμευσης και υπόγεια αποθήκη 12τ.μ., με κεντρική θέρμανση με αυτονομία
- Διαμερίσματα 138, 105, 97, 91, 81, 63, 55 με θέση στάθμευσης, κεντρική θέρμανση με αυτονομία
- Καταστήματα των 140 και 70τ.μ.

Β) Στην οδό Αποστόλου Παύλου, Ανάληψη:
- Διαμερίσματα ετοιμοπαράδοτα, 116, 112, 88, και 73τ.μ., με θέση στάθμευσης και κεντρική θέρμανση

Γ) Μονοκατοικίες στην Ιαλυσό, οδός Δημοκρατίας, πανταχόθεν ελεύθερες από 119τ.μ. έως 184τ.μ. διόροφες, χωρίς υπόγειο, με οικόπεδο από 250 έως 360τ.μ., πολυτελούς κατασκευής

ΠΛΗΡΟΦΟΡΙΕΣ

ΑΝΑΣΤΑΣΙΟΣ ΑΤΣΙΔΗΣ

ΣΤΕΦΑΝΟΥ ΚΑΖΟΥΛΗ 74 - ΡΟΔΟΣ Τηλ. 28616, 37848

AE1566-Χ2630-31/8

ΠΩΛΕΙΤΑΙ ΔΙΑΜΕΡΙΣΜΑ

πολυτελές 120 τ.μ.,
επί της Γ. Σεφέρη
(στις πολυκατοικίες Πανάγου)
στον δεύτερο όροφο
με την καλύτερη θέα στη Ρόδο.

Πληροφορίες τηλέφωνο
62517, 0932/612032

ΑΕ 1977/2400-29/8

ΟΙΚΟΔΟΜΙΚΕΣ-ΤΕΧΝΙΚΕΣ
ΕΜΠΟΡΙΚΕΣ-ΕΠΙΧΕΙΡΗΣΕΙΣ

ΑΦΟΙ ΑΣΒΕΣΤΗ Ο.Ε.

Κ. Τσαλδάρη 26-Ρόδος
☎ 32809-74325-74326

ΠΩΛΟΥΝΤΑΙ

● ΔΙΑΜΕΡΙΣΜΑΤΑ
υπερούξ διαφόρων διαστάσεων

ΕΓΓΥΗΣΗ Η ΠΟΛΥΕΤΗ ΠΕΙΡΑ ΜΑΣ

AE1563/X2623-31/8

ΠΟΛΥ ΜΕΓΑΛΗ ΕΥΚΑΙΡΙΑ

ΠΩΛΕΙΤΑΙ

η πιτσαρία
LA PIZZAGIO
σε καταπληκτική τιμή.
Τηλ. 0944 777103

AE1881-Χ2668-28/8

ΜΕΓΑΛΗ ΕΥΚΑΙΡΙΑ

ΠΩΛΕΙΤΑΙ

ΜΕΖΟΝΕΤΑ 160 τ.μ. στους Δασκάλους, διαμπερές πολύ καλής κατασκευής, αυλές μπρος - πισω, τζάκι, μπάρμπεκιου, εντοιχιζόμενη κουζίνα, air condition, εντοιχιζόμενες ντουλάπες.
Τηλ. 0944 777103

AE1883-Χ2668-28/8

ΠΩΛΕΙΤΑΙ

μεζονέτα στην περιοχή ΜΗΔΕΙΑ τριών (3) υπνοδωματίων, κατάλληλη για οικογένεια με παιδιά (ελεύθεροι χώροι για παιχνίδι).
Πληρ. 8-11 μ.μ. κ. Ζαφείρη τηλ. 0977-813170

AE 1976/2399-8/9

ΕΥΚΑΙΡΙΑ

ΠΩΛΟΥΝΤΑΙ

στη Λαχανιά 500 μ. από τη θάλασσα και πάνω στον επαρχιακό δρόμο, τρεις τριώροφες παραδοσιακές μονοκατοικίες σε μπετά, επιφάνειας 120 τ.μ. σε οικοπεδο 400μ. η κάθε μία.
Πληρ. στο τηλέφωνο:
0944 159938

AE1872-2324-24/8

ΜΕΓΑΛΗ ΕΥΚΑΙΡΙΑ

ΠΩΛΕΙΤΑΙ

ΟΙΚΟΠΕΔΟ
στο Κιοτάρι 2 στρεμμάτων, άρτιο και οικοδομήσιμο, 50 μ. πρόσοψη στον κεντρικό δρόμο με καταπληκτική θέα.
Πληροφορίες τηλ. 0944 777103

AE1882-Χ2668-28/8

μαθήματα

ΑΝΑΚΟΙΝΩΣΗ
ΜΑΘΗΜΑΤΑ
*** Computer ***
ΕΚΠΑΙΔΕΥΣΗ PROGRAM COMPUTER PM
ΕΓΓΡΑΦΕΣ ΑΠΟ 3 ΣΕΠΤΕΜΒΡΙΟΥ
Τμήματα για:
Παιδιά - Ενήλικες
Αρχάριους - Μαθητές
Επαγγελματίες
Ανεύρεση Εργασίας
ΠΑΡΕΧΕΤΑΙ ΒΕΒΑΙΩΣΗ
Διδάσκει πτυχιούχος Πανεπιστημίου Αμερικής
ΜΑΝΩΛΗΣ Ι. ΣΟΦΙΛΛΑΣ
Κοδριγκτώνος 91
Τηλ. (0241) 31761

AE1567/X2632-31/8

ΟΙΚΟΔΙΔΑΣΚΑΛΕΙΟ ΦΙΛΟΛΟΓΙΚΩΝ ΜΑΘΗΜΑΤΩΝ

ΑΡΧΑΙΑ, ΛΑΤΙΝΙΚΑ, ΕΚΘΕΣΗ, ΙΣΤΟΡΙΑ, ΝΕΑ ΕΛΛΗΝΙΚΑ

- Α',Β',Γ' Γυμνασίου
- Α', Β',Γ' Λυκείου
- Γενικής Παιδείας και Θεωρητικής Κατεύθυνσης
- Γ' ΤΕΕ

- Διδακτική εμπειρία
- Μεθοδικότητα
- Παροχή Σημειώσεων

Κων/νου Τσαλδάρη 45
Πληρ. 34541
και 0973 460679
κα Καθολική Μανωλιάκη

AE 1956/2379-30/8

ΠΤΥΧΙΟΥΧΟΣ Πανεπιστημίου Πειραιά παραδίδει μαθήματα Αρχές Οικονομικής Θεωρίας και Οργάνωσης και Διοίκησης Επιχειρήσεων. Ιδαίτερα ή ολιγομελή τμήματα, κατόπιν συνεννοήσεως. Τηλ. 0945799880
ΑΕ 1938/2369-6/9

ΦΙΛΟΛΟΓΟΣ, καθηγήτρια, πτυχιούχος Αθηνών με μεγάλη φροντιστηριακή πείρα παραδίδει ιδιαίτερα μαθήματα αρχαίων ελληνικών, λατινικών, έκθεσης, ιστορίας, Γυμνασίου και Λυκείου με υπευθυνότητα και μεθοδικότητα. Πληροφορίες τηλέφωνο 0945 713765 ή 31370.
ΑΕ1792-2277-26/8

ΟΙΚΟΔΙΔΑΣΚΑΛΕΙΟ ΑΤΣΙΔΗ Κ. ΕΛΠΙΔΑ

Παραδίδονται φιλολογικά μαθήματα.
Προσιτές τιμές.
Μεθοδική διδασκαλία.

Φιλερήμου 5, Καρακόνερο

Πληρ. τηλ. 28321, 37832, 0937294433

ΑΕ 1961/2386-30/8

ΠΑΡΑΔΙΔΟΝΤΑΙ ΜΑΘΗΜΑΤΑ ΦΥΣΙΚΗΣ - ΧΗΜΕΙΑΣ

σε μαθητές γυμνασίου Α', Β', Γ' Λυκείου
- Ολιγομελή τμήματα (2-3 ατόμων)
- Υπεύθυνη προετοιμασία
- Συχνά επαναληπτικά τεστ

Πληρ.
Οικονόμου Νέστορας
Τηλ.21145 και 39018

ΑΕ 1939/2371-6/9

ΚΑΘΗΓΗΤΗΣ ΑΓΓΛΙΚΩΝ

με σεμινάρια γλώσσας και μεθοδολογίας στην Αγγλία, παραδίδει ιδιαίτερα μαθήματα σε μαθητές και ενήλικες σε δικό του χώρο.
Τιμές λογικές.
Τηλ. 37193/0974012436

ΑΕ1632/2177-30/9

ΠΑΡΑΔΙΔΟΝΤΑΙ ΜΑΘΗΜΑΤΑ ΦΥΣΙΚΗΣ - ΧΗΜΕΙΑΣ-ΜΑΘΗΜΑΤΙΚΩΝ

Από πτυχιούχο Παν/μίου Θεσσαλονίκης, σε μαθητές Γυμνασίου - Ενιαίου Λυκείου, ιδιαίτερα ή σε τμήματα 2-3 ατόμων.

• Υπεύθυνη εργασία • Συχνά τεστ
• Προσιτές τιμές • Εκπτωση σε αδέλφια.

Τηλ. (0241) 24369

AE1900-2347-11/9

ΜΑΘΗΜΑΤΙΚΑ

ΝΙΚΟΣ ΥΨΗΛΑΝΤΗΣ

Πτυχιούχος Πανεπιστημίου Αθηνών

Διδάσκω μαθηματικά σε όλες ς τις τάξεις γυμνασίου - λυκείου.
Η πολυετής εμπειρία μου και η συνεργασία με τους μαθητές και τους γονείς τους, φέρνουν τα πετυχημένα αποτελέσματα.

Εναρξη μαθημάτων:

■ ΘΕΤΙΚΗ και ΤΕΧΝΟΛΟΓΙΚΗ κατεύθυνση β' και γ' Λυκείου από 1η Αυγούστου
■ Μαθηματικά γενικής παιδείας β' και γ' Λυκείου και για μαθητές θεωρητικής κατεύθυνσης από 1η Αυγούστου
■ Τάξεις Γυμνασίου και Α' Λυκείου από 1η Σεπτεμβρίου

☞ ΕΚΠΤΩΣΗ 10% σε αδέλφια

ΕΓΓΡΑΦΕΙΤΕ ΕΓΚΑΙΡΑ

Πληροφορίες: τηλ. 24670-29680
και στο κινητό: 0972990558

AE1538/2136-10/9

ΦΡΟΝΤΙΣΤΗΡΙΑ
ΓΝΩΜΩΝ
Μ.ΓΙΑΝΝΙΚΟΥΡΗΣ

● ΜΑΘΗΜΑΤΙΚΑ ● ΦΥΣΙΚΗ ● ΧΗΜΕΙΑ ● ΕΚΘΕΣΗ ● ΠΟΛ. ΟΙΚΟΝΟΜΙΑ ● ΙΣΤΟΡΙΑ ● ΒΙΟΛΟΓΙΑ

ΠΛΗΡΟΦΟΡΙΚΗ * ΟΡΓΑΝΩΣΗ ΚΑΙ ΔΙΟΙΚΗΣΗ ΕΠΙΧΕΙΡΗΣΕΩΝ
ΧΕΙΜΑΡΡΑΣ 117 • Τηλ. 25700 - 25250 - 0942 200978- FAX 25252

ΟΛΙΓΟΜΕΛΗ ΤΜΗΜΑΤΑ | 29 χρόνια λειτουργίας

1. Α-Β-Γ Ενιαίου Λυκείου για όλες τις κατευθύνσεις
2. Α-Β-Γ Γυμνασίου 3. Α-Β ΤΕΕ

4. ΕΙΔΙΚΑ ΤΜΗΜΑΤΑ ΑΠΟΦΟΙΤΩΝ

• Για την Γ' Λυκείου και τους απόφοιτους θα δημιουργηθούν 4μελή τμήματα για τα μαθήματα των Κατευθύνσεων και της Γενική Παιδείας

ΕΝΑΡΞΗ ΜΑΘΗΜΑΤΩΝ

• Γ Λυκείου 16 Αυγούστου
• Υπόλοιπα τμήματα 3 Σεπτεμβρίου

ΕΓΓΡΑΦΕΣ - ΠΛΗΡΟΦΟΡΙΕΣ:
Καθημερινά από 9-1 το πρωί και 6-9 το απόγευμα
στα τηλ. 25700 - 25250 - 0942 200978
ΓΝΩΜΩΝ: *Το Φροντιστήριο για τους καλούς μαθητές*

AE1565/X2648-31/8

ΦΡΟΝΤΙΣΤΗΡΙΑ ΜΕΣΗΣ ΕΚΠΑΙΔΕΥΣΗΣ

«σύγχρονο»

ΣΤΗΝ ΙΑΛΥΣΟ

ΓΥΜΝΑΣΙΟ - ΕΝΙΑΙΟ ΛΥΚΕΙΟ - ΤΕΕ
(όλες οι κατευθύνσεις)

- **εξαμελή τμήματα**
- **συνεργασία με τους γονείς**
- **σημειώσεις βοηθήματα**
- **έκπτωση 15% σε αδέλφια - αριστούχους**

Υπεύθυνοι διδασκαλίας:
ΣΤΑΜΑΤΙΑΔΗΣ ΓΙΑΝΝΗΣ (φυσικός)
ΠΑΝΤΑΖΗΣ ΣΠΥΡΟΣ (φυσικός)
ΚΟΝΤΟΣ ΜΙΧΑΛΗΣ (μαθηματικός)
ΜΑΥΡΟΕΙΔΗ ΛΕΣΠΟΙΝΑ (φιλόλογος)

Εναρξη μαθημάτων:
Μαθήματα ένταξης: **6 Αυγούστου**
Κατευθύνσεις β', Γ' Λυκείου: **13 Αυγούστου**
Υπόλοιπα τμήματα: **3 Σεπτεμβρίου**

Εγγραφές καθημερινά 9-12π.μ. και 5-8μ.μ.

Διαγόρα 16 Ιάλυσος τηλ.. 94064

AE1645-2180-15/9

Φυσική - Χημεία Μαθηματικά

Πέτρος Κ. Παραγυιός
(Φυσικός)
Αναστ. Αναστασιάδη Μπάκα
(Μαθηματικός)

- Ολιγομελή τμήματα
- Μεθοδική διδασκαλία
- Προσιτά δίδακτρα

Δ/νση: Παπαφλέσσα 17 - Μητρόπολη
Έναντι 4ου Γυμνασίου
Τηλέφωνα : 78236, 22218, 23796
Κιν. Τηλέφωνο : 097 - 4313993

ΕΝΑΡΞΗ ΜΑΘΗΜΑΤΩΝ

13 Αυγούστου : Β' – Γ' Λυκείου
27 Αυγούστου : Α' Λυκείου
3 Σεπτεμβρίου : Α' – Β' – Γ' ΓΥΜΝΑΣΙΟΥ

AE1465/2091-31/8

ΦΡΟΝΤΙΣΤΗΡΙΟ
ΓΕΡΜΑΝΙΚΩΝ

ΝΙΚΗΤΑΡΑ Μ. ΝΙΚΗΤΑ

Καθηγητή γερμανικής γλώσσας και φιλολογίας
Πτυχιούχου Πανεπιστημίου Αθηνών
με ειδίκευση στη μετάφραση

- Διδασκαλία σε **νεόκτιστο οίκημα** με όλες τις **σύγχρονες προδιαγραφές**
- Τμήματα **αυστηρά ολιγομελή** για μαθητές: **Δημοτικού - Γυμνασίου - Λυκείου**
- **Εντατικά τμήματα** για ξενοδοχοϋπάλληλους - επαγγελματίες
- Τμήματα **όλων** των επιπέδων
- **Υπεύθυνη προσωπική** και **συστηματική διδασκαλία** για σωστή και γρήγορη μάθηση.
- **Μεταφράσεις** εγγράφων - λογοτεχικών κειμένων - βιβλίων.

Διεύθυνση: **Σμύρνης και Αταβύρου - ΡΟΔΙΝΙ**
Πληροφορίες - εγγραφές τηλ. 61074, 22100

AE1922-2364-9/9

ΠΡΟΟΔΟΣ ΜΙΚΡΕΣ ΑΓΓΕΛΙΕΣ ΜΙΚΡΕΣ ΑΓΓΕΛΙΕΣ ΠΡΟΟΔΟΣ

διάφορα

ΣΧΟΛΗ ΟΔΗΓΩΝ
ΚΟΥΣΗ ΠΑΝΤΕΛΗ

- ΔΙΠΛΩΜΑΤΑ
- ΕΡΑΣΙΤΕΧΝΙΚΑ
- ΕΠΑΓΓΕΛΜΑΤΙΚΑ
- ΜΟΤΟΣΙΚΛΕΤΑΣ
- ΜΑΘΗΜΑΤΑ ΘΕΩΡΗΤΙΚΗΣ ΔΙΔΑΣΚΑΛΙΑΣ



-Επεκτάσεις όλων των κατηγοριών -Αναθεωρήσεις ληγμένων αδειών -Μετατροπές ξένων αδειών σε ελληνικές

Οδός Βαλαωρίτου 9
(έναντι HOTEL SEMIRAMIS ΠΙΣΩ ΑΠΟ ΤΟ ΠΑΛΑΙΟ ΝΟΣΟΚΟΜΕΙΟ
e-mail: koysisp@internet.gr

ΕΚΠΑΙΔΕΥΤΙΚΟ ΑΥΤΟΚΙΝΗΤΟ:
TOYOTA YARIS 1300 cc AIR CONDITIONED
(ΠΡΟΣΟΧΗ): ΜΑΘΗΜΑΤΑ α. Μοτοσικλέτας μεγάλου κυβισμού από 125 cc έως ανεξαρτήτου
β. Μοτ/τας έως 125 cc
γ. Μοτοποδηλάτου 50 cc
Διαθέτουμε επίσης κι αυτόματες μοτοσικλέτες 125 cc
Πληρ. τηλ.
29157-73820-94777
ΚΑΙ ΑΝΑ ΠΑΣΑ ΣΤΙΓΜΗ ΣΤΑ ΚΙΝΗΤΑ τηλ.
0944/511313-0944/203343
Στην κατηγορία ανεξαρτήτου κυβισμού η εκπαίδευση γίνεται με μοτοσικλέτα 500 cc
Παραλαβή των μαθητών μας και από τις οικίες τους
"Η σωστή και μεθοδική εκπαίδευση στα σύγχρονα οχήματά μας, βάζει γερά θεμέλια για τη δημιουργία ενός καλού νέου οδηγού"
AE1642/2181-4/9

ΠΡΟΣΟΧΗ
Στη σχολή μας παραδίδονται και μαθήματα θεωρητικής διδασκαλίας

ΜΟΝΩΣΕΙΣ
20 ΧΡΟΝΙΑ!
ΑΡΧΩΝ ΣΑΜΑΡΤΖΗΣ
ΤΗΛ. 23030-32054
AE1570/X2619-31/8

ζητήσεις

ΖΗΤΟΥΝΤΑΙ 1) Σερβιτόρος ή σερβιτόρα που να γνωρίζει γερμανικά και 2) Νεαρός ή νεαρή ως βοηθός σερβιτόρου για να εργαστούν σε καφετέρια πολυτελείας στο Φαληράκι. Τηλ. 87817.
AE1868-2319-24/8

ΖΗΤΕΙΤΑΙ προσωπικό για νυκτερινό κέντρο. Πληροφ. τηλ. 0946212141, 37502, 10.30μ.μ.
AE1927/2366-28/8

ΖΗΤΟΥΝΤΑΙ υπάλληλοι αεροδρομίου για απασχόληση και εκπαίδευση στην εξυπηρέτηση αεροπορικών γραφείων. Αγγλικά άπταιστα απαραίτητα. Πληρ. κ. Περίδη τηλ. 0945957297
ΑΕ 1963/2388-30/8

ΖΗΤΕΙΤΑΙ νέα πωλήτρια για να εργαστεί σε κατάστημα γυναικείων αξεσουάρ. Τηλ. 62417-32514
ΑΕ 1946/2377-29/8

ΖΗΤΟΥΝΤΑΙ 1) Μάγειρας αλά καρτ και 2) πεπειραμένος βοηθός μαγείρου για να εργαστούν σε εστιατόριο στο Φαληράκι απογευματινές ώρες. Αμεση πρόσληψη. Τηλ. 0944 601128
ΑΕ1909-2351-28/8

ΖΗΤΟΥΝΤΑΙ 1) Σερβιτόροι και 2) μπάρμαν για να εργαστούν σε ξενοδοχείο στα Κολύμπια. Τηλ. 56278 - 56271.
608-26/8

ΖΗΤΟΥΝΤΑΙ 1) Σερβιτόρος και 2) βοηθός σερβιτόρου για να εργαστούν σε εστιατόριο εντός πόλεως. Απογευματινή εργασία. Τηλλ. 26066.
ΑΕ1879-2331-24/8

ΖΗΤΕΙΤΑΙ κοπέλα για να εργαστεί σε καφετέρια στη Ρόδο για πρωινή ή απογευματινή απασχόληση. Τηλ. 0972 274632
ΑΕ1828-2294-29/8

ΖΗΤΟΥΝΤΑΙ κοπέλλες για να εργαστούν στα καταστήματα RODEO που να μιλάνε αγγλικά. Τηλ. 22610-37160.
ΑΕ1894-2340-25/8

ΖΗΤΕΙΤΑΙ κυρία συνταξιούχος, υγιής για συντροφιά και φροντίδα ηλικιωμένης κυρίας. Προσφέρεται κατοικία, τροφή και μισθός. Πληρ. τηλ. 63136 και 63431.
ΑΕ1893-2339-25/8

ΖΗΤΕΙΤΑΙ υπάλληλος 18-25 ετών για να εργαστεί σε μίνι μάρκετ. Τηλ. 25783 κ. Μιχάλη.
ΑΕ1885-2334-24/8

ΖΗΤΟΥΝΤΑΙ 1) Βοηθός μαγείρου άνδρας ή γυναίκα για να εργαστεί σε μεζεδοπωλείο στην Π. Πόλη. Πληροφορίες τηλ. 38693, 7μ.μ.
Α1921/2363-28/8

ΖΗΤΕΙΤΑΙ μια κοπέλα, με λίγη προϋπηρεσία, από εστιατόριο CAFE , για να εργασθεί βραδυνές ώρες (18.00-24.00) στον μπουφέ των ποτών- επιδορπίων. Χρειάζεται να ξέρει λίγα αγγλικά. Πληρ. εστιατόριο Βικτωρια, Γ. Παπανικολάου 21 (απέναντι της νέας εισόδου του Καζίνου). Τηλ. 36048
ΑΕ1916/2357-28/8

ΖΗΤΕΙΤΑΙ χειριστής γερανού. Μισθός ικανοποιητικός. Τηλ. 20835
ΑΕ 1989/2411-31/8

ΖΗΤΕΙΤΑΙ πεπειραμένος πωλητής ή πωλήτρια που να γνωρίζει γερμανικά-αγγλικά για απογευματινή απασχόληση σε κατάστημα με δερμάτινα-γούνες και υφάσματα, (κουστούμια επί παραγγελία). Εντός ξενοδοχείου FALIRAKI BEACH. Να διαθέτει ευπρέπεια, ικανότητα στις πωλήσεις, καλή εμφάνιση, καλή χρήση του λόγου. Αποδοχές, μεγάλα ποσοστά. Πληρ. τηλ. 33956 πρωί από 09.00-13.00 και 86265 απόγευμα από 19.00-22.00
ΑΕ 1937/2369-29/8

Ο ΟΙΚΟΣ ΝΥΦΙΚΩΝ FASHION PRESTIGE ζητάει κοπέλα να εργαστεί ως πωλήτρια. Πληρ. τηλ. 33853 ώρες καταστημάτων εκτός Δευτέρα και Τετάρτη απόγευμα.
ΑΕ 1960/2385-7/9

ΖΗΤΕΙΤΑΙ κοπέλα για οικιακή βοηθός, εσωτερική και για φύλαξη παιδιών, ηλικίας 25-35 ετών. Πληρ. τηλ. 96779
ΑΕ 1992/Χ. 2670-31/8

ΖΗΤΕΙΤΑΙ λαντζιέρα για αναψυκτήριο στο Μανδράκι. Τηλ. 20843
ΑΕ 1986/2406-31/8

ΓΕΝΙΚΗ ΚΛΙΝΙΚΗ ΔΩΔΕΚΑΝΗΣΟΥ Α.Ε. ΖΗΤΕΙΤΑΙ για ενοικίαση γραφείο εμβαδού 100 τ.μ. σε κεντρικό σημείο της πόλης της Ρόδου. Η προσφορά εκτός από τα οικονομικά στοιχεία πρέπει να περιλαμβάνει και κάτοψη του χώρου. Κατάθεση προσφορών - πληροφορίες τηλ. 34124 Φ. Κωνσταντινίδης.
ΑΕ 1984/2404-31/8

ΖΗΤΟΥΝΤΑΙ σοβατζήδες και κτίστες. Τηλ. 21884
ΑΕ 1964/2389-30/8

ΖΗΤΕΙΤΑΙ κοπέλα να εργαστεί σε εκτυπωτικο γραφείο. Πληροφορίες στο τηλ. 37095.
ΑΕ1803-2281-31/8

Από μεγάλη ξενοδοχειακή μονάδα

ΖΗΤΟΥΝΤΑΙ

1) ΣΕΒΙΤΟΡΟΙ ΜΕ ΑΝΑΛΟΓΗ ΠΡΟΥΠΗΡΕΣΙΑ
2) ΒΟΗΘΟΙ ΣΕΡΒΙΤΟΡΟΙ
3) ΑΠΟΘΗΚΑΡΙΟΣ
ΓΙΑ ΑΠΟΘΗΚΗ F & B

Για πληροφορίες παρακαλώ επικοινωνήστε στο τηλέφωνο: 25015 και ώρες 09.00 - 15.00
κ. Κώνναρη
AE1569/X2627-26/8



ΠΡΟΣΦΟΡΑ ΕΡΓΑΣΙΑΣ

Ζητούνται νέοι και νέες, έως 30 ετών για μόνιμη ή εποχιακή απασχόληση σε γνωστό καφέ της πόλης μας. Ωράρια «σπαστά» και ολόκληρα. Αποδοχές ικανοποιητικές. Προϋπηρεσία απαραίτητη. Μόνο πολίτες ΕΟΚ.

Τηλ. 75362

Ωρες: 8.30 π.μ. - 01.00 π.μ.
AE1862-2315-26/8

AE1572/X2645-31/8

Από τα μεγάλα καταστήματα ΠΑΠΠΟΥ

ΖΗΤΟΥΝΤΑΙ

Κοπέλες για να εργαστούν ως πωλήτριες

ΠΑΠΠΟΥ

Αιτήσεις γίνονται δεκτές στο τμήμα προσωπικού (5ος όροφος) ώρες 08.30 έως 20.30

Πληροφορίες στα τηλ.: 78881 & 78882

«ΜΑΕΣΤΡΟ»

ΕΣΤΙΑΤΟΡΙΟ - ΚΑΦΕΡ ΜΠΑΡ
του Μιχαήλ Β. Μαυράκη

πλήρως ανανεωμένο, με μια ροδίτικη αυλή μπροστά στη θάλασσα, σας προσκαλεί να απολαύσετε μοναδικές γεύσεις ελληνικές και ξένες του μάγειρα Σάββα.

Μεγάλη ποικιλία μεζέδων και ψαρομεζέδων.

☛ Ανοικτά από το πρωί για τον καφέ σας έως τις 12 τα μεσάνυχτα.

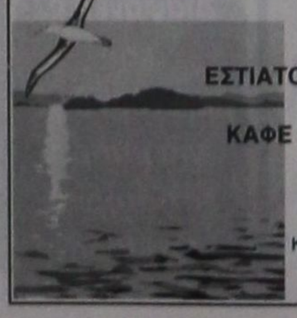

ΕΣΤΙΑΤΟΡΙΟ - ΨΑΡΟΤΑΒΕΡΝΑ «ΜΑΕΣΤΡΟ»
ΚΑΦΕ - ΜΠΑΡ «ΜΑΕΣΤΡΟ»
Από το 1993

Ελ. Βενιζέλου 8
κεντρική παραλία Ιαλυσού
Τηλ. 92319
AE1543-2143-5/9

ΔΩΔΕΚΑΝΗΣΙΑΚΕΣ ΑΠΟΦΡΑΞΕΙΣ

«ΚΟΛΟΣΣΟΣ»

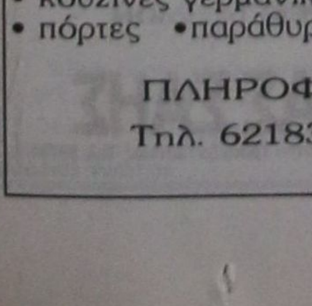

ΑΠΟΦΡΑΞΕΙΣ ΚΑΘΑΡΙΣΜΟΙ ΑΠΟΧΕΤΕΥΣΕΩΝ & ΒΟΘΡΩΝ

Αναλαμβάνουμε πάσης φύσεως αποφράξεις οποιουδήποτε μήκους και πλάτους Αναλαμβάνουμε καθαρισμούς αποχετευτικών αγωγών, δήμων, ξενοδοχείων, στρατωτικών μονάδων, σπιτιών, πολυκατοικιών, καθώς και καθαρισμούς βιολογικών μονάδων με μηχάνημα υψηλής πίεσεως σε όλη τη Δωδεκάνησο.

Κ. ΠΗΛΙΑΚΗΣ - Π. ΚΑΣΕΡΗΣ
Πληρ. τηλ.. 47915 - 91881
κινητό: 0944/325234 και 0977/717048
AE2275-1680-5/9

ΞΥΛΟΥΡΓΙΚΕΣ ΕΡΓΑΣΙΕΣ

Ο ΜΑΝΩΛΗΣ

Αναλαμβάνουμε πάσης φύσεως ξυλουργικές εργασίες:
• κουζίνες γερμανικές • ντουλάπες
• πόρτες • παράθυρα κ.λ.π.

ΠΛΗΡΟΦΟΡΙΕΣ
Τηλ. 62183-68414
AE1681/2205-4/9

ΤΟ
ΟΠΑΝΟΣ ΥΠΕΡ ΜΑΡΚΕΤ
ΖΗΤΑ
νέους
για το τμήμα Αποθήκης
Αιτήσεις γίνονται δεκτές μόνο στη γραμματεία του καταστήματος από 08.00 - 15.00.
Απαραίτητα:
Φωτοτυπία ταυτότητας
Τηλ. επικοινωνίας:
0241 - 32335, 32695
AE1582-X2642-2/9

SOKES
FLICKOR - SOM - TALAR SVENSKA SOM VILL JOBBA I GULDAFFAR
ΖΗΤΕΙΤΑΙ
από κατάστημα χρυσοχοΐας, κοπέλα σκανδιναβόφωνη, κατά προτίμηση αλλοδαπή, για να εργασθεί ως πωλήτρια.
Πληρ. τηλ.60110
10.00-12.00 π.μ.
AE1593/X2653-24/8

ΖΗΤΕΙΤΑΙ
οικιακή βοηθός για καθημερινή εργασία, σε τετραμελή οικογένεια.
Πληροφορίες στο τηλέφωνο 30247, ώρες μεταξύ 9 με 2 και 5 με 9
AE 1944-Χ.Λ. 6/9

TUI HELLAS
ΖΗΤΑ
Υπαλλήλους για την τουριστική σεζόν 2002 με άριστη γνώση της γερμανικής γλώσσας και γνώση υπολογιστού.
Απαραίτητη προϋπόθεση η κατοχή διπλώματος αυτοκινήτου.
Γνώσεις αεροδρομίου θα ληφθούν υπ'όψιν.
Πληροφορίες στο τηλ. (0241) 89501
Δευτέρα - Παρασκευή από 10.00 έως 18.00
AE 1958/2382-2/9

ΔΙΑΜΕΡΙΣΜΑ «ΠΡΟΒΟΛΗΣ»
ΠΩΛΕΙΤΑΙ
ΔΙΑΜΕΡΙΣΜΑ Ε=126 τ.μ., β' όροφος
επί της οδού Αμμοχώστου, κατάλληλο για κάθε χρήση.
Πληροφορίες : (μόνο σε επώνυμους)
« TOP PROPERTIES»
κ. ΓΕΩΡΓΙΟ ΠΙΠΙΝΟ -
ΤΗΛ. 23895 & 0944676003
AE1736-7/9

ΠΩΛΟΥΝΤΑΙ
ΑΠΟ ΙΔΙΩΤΗ
ΣΕ ΚΕΝΤΡΙΚΟ ΔΡΟΜΟ ΣΤΗΝ ΑΚΑΔΗΜΙΑ
1) ΙΣΟΓΕΙΟ 97τ.μ, νέα κατασκευή, κατάλληλο για επαγγελματική στέγη
2) ΓΡΑΦΕΙΑ και ΚΑΤΑΣΤΗΜΑΤΑ 40-50-60 - 70 - 160 τ.μ., με εξωτερικούς χώρους.
Πληροφορίες κ. Βασίλη, τηλ. 43126, 10π.μ.- 3μ.μ. 6μ.μ. - 8μ.μ. τηλ. 92319
AE1544/2143-1/9

ΠΩΛΟΥΝΤΑΙ
ΜΟΝΟ ΑΠΟ ΤΟ ΓΡΑΦΕΙΟ ΜΑΣ
1) Οικία ισόγειος 120τ.μ., επί της Ηρ. Πολυτεχνείου με μεγάλη πρόσοψη,κατάλληλη για κατοικία, επιχείρηση, ιατρείο, δικηγορικό γραφείο, πρακτορείο, κλπ. Καταπληκτική περίπτωση.
2) Μεζονέτα σε μπετά με οικόπεδο 1800τ.μ., πλησίον Καλλιθέας 150μ. από τη θάλασσα
3) Οικόπεδο 680τ.μ., εντός πόλεως
4) Ταράτσα μονοκατοικίας. Δικαιούσαι να κτίσεις 153τ.μ.Πολύ καλή τοποθεσία
5) Παλαιό σπίτι στο Νισχώρι με αυλή
6) Διαμέρισμα 100τ.μ., σε μπετά, γωνιακό, περιοχή Νεοχωρίου
7) Διαμέρισμα ισόγειο 85τ.μ., σε 2όροφη κατοικία
8) Διαμερίσματα 4άρια με γκαράζ, αυτόνομη θέρμανση, τεράστιες βεράντες σε πολύ καλές τοποθεσίες
9) Μεζονέτες πλησίον παραλίας Ιαλυσού, διαφόρων τετραγωνικών μέτρων
10) Διαμερίσματα, καταστήματα, κτήματα, αποθήκες, κλπ.
11) Οικόπεδα - κτήματα
12) Ενοικιάσεις μαγαζιών

Γ. ΝΕΟΦΥΤΟΥ
ΔΗΜ. ΘΕΟΔΩΡΑΚΗ 40 - ΤΗΛ. 20989 - 21434
AE1571/X2625-31/8

GESUGHT WERDEN
DEUTCH SPRACHICE
FRAÜEN ALS VERKAÜFERINE
FÜR JUWELIERGESCHAFTE
INF. 60110, 10-12π.μ.
ΖΗΤΕΙΤΑΙ
κοπέλα που να ομιλεί γερμανικά για να εργασθεί ως πωλήτρια σε χρυσοχοείο.
Τηλ. 60110, 10- 12π.μ.
AE1593/X2653-24/8

ΜΗΧΑΝΟΚΙΝΗΤΑ

ΠΩΛΕΙΤΑΙ NISSAN SUNNY COUPE, 1.600 SPORT 1990 μοντέλο, με A/C και άλλα έξτρα. Τιμή 1.000.000 μετρητοίς. Τηλ. 77383
ΑΕ 1969/2393-30/8

ΠΩΛΕΙΤΑΙ μηχανή FRZ 400 RR, μοντέλο '92, σε πολύ καλή κατάσταση. Παλείται ή ανταλλάσσεται με αυτοκίνητο, σε τιμή ευκαιρίας. Τηλ. 097 4174841 κ. Παντελή
ΑΕ 1962/2387-30/8

ΠΩΛΕΙΤΑΙ YAMAHA XV 125 Virago σε άριστη κατάσταση, τιμή συζητήσιμη. Τηλ. 86979, 0944 927355.
ΑΕ1895-2341-25/8

ΕΥΚΑΙΡΙΑ! ΠΩΛΕΙΤΑΙ βάρκα 8 μέτρα, πλήρως εξοπλισμένη, πλαστικοποιημένη. Πληρ. τηλ. 77660 και 0972710911
ΑΕ1912/2353-28/8

ΑΠΟΦΡΑΞΕΙΣ-ΚΑΘΑΡΙΣΜΟΙ

(Η ΜΑΡΙΑ) ΜΕΤΡΟΠΟΝΤΙΚΑΣ



ΣΤΙΣ ΧΑΜΗΛΟΤΕΡΕΣ ΤΙΜΕΣ

ΟΛΟ ΤΟ 24ωρο

Αναλαμβάνουμε ξενοδοχεία, δήμους, πολυκατοικίες, σπίτια, εστιατόρια, κλπ, καθώς άντληση πετρελαιοειδών από πλοία, και λιποσυλλεκτών και βιολογικών, εκκενώσεις βόθρων στην Παλιά Πόλη (και στα πιο στενά δρομάκια). Ακόμα αναλαμβάνουμε καθαρισμούς (αναπαλαιώσεις) κτιρίων με υδροβολή και κάθε είδους επιφάνειες με πείρα και υπευθυνότητα. ΜΕ ΜΟΝΑΔΙΚΑ ΣΕ ΥΨΟΣ ΠΙΕΣΗΣ ΚΑΙ ΑΝΑΡΡΟΦΗΣΗΣ ΥΠΕΡΣΥΓΧΡΟΝΑ ΜΗΧΑΝΗΜΑΤΑ ΥΔΡΟΒΟΛΗ ΣΕ ΟΛΗ ΤΗ ΔΩΔΕΚΑΝΗΣΟ.

ΒΑΡΔΕΛΗ Μ -ΚΡΑΣΟΠΟΥΛΟΣ Δ. Ο.Ε.
Τηλ. 35555-94750, -
Κιν. 0944395999 - FAX 96516
e-mail:metropontikas@excite.com.
ΛΙΝΔΟΥ 1 ΡΟΔΟΣ
AE1574/T1179-31/8

ΟΙΚΟΔΟΜΙΚΕΣ ΕΠΙΧΕΙΡΗΣΕΙΣ

ΔΙΑΚΟΓΕΩΡΓΙΟΥ ΚΑΛΛΙΣΤΟΣ

ΕΘΝ.ΑΝΤΙΣΤΑΣΕΩΣ 11
(πρώην Αννης Μαρίας)

ΠΩΛΗΣΕΙΣ ΔΙΑΜΕΡΙΣΜΑΤΩΝ - ΚΑΤΑΣΤΗΜΑΤΩΝ - ΑΠΟΘΗΚΕΣ - ΑΝΤΑΛΛΑΓΕΣ ΑΚΙΝΗΤΩΝ - ΑΓΟΡΕΣ ΟΙΚΟΠΕΔΩΝ ΑΝΑΛΑΜΒΑΝΟΥΜΕ ΑΝΤΙΠΑΡΟΧΕΣ

ΠΩΛΟΥΝΤΑΙ διαμερίσματα λουξ κατασκευής, με απεριόριστη θέα. Τα διαμερίσματα διαθέτουν θωρακισμένες πόρτες - εντοιχισμένες κουζίνες - ντουλάπες - εντοιχισμένο νιπτήρα με ντουλάπι - κεντρική θέρμανση αυτόνομη - ανοιγόμενα ανακλινόμενα κουφώματα με διπλά τζάμια, σίτες, ρολά - υδραυλικό ασανσέρ - τριφασικό ρεύμα.
Ολοι οι χώροι σπατουλαριστοί - εσωτερικές πόρτες MDF με σχέδιο

ΔΙΑΜΕΡΙΣΜΑΤΑ:

Επί της οδού Μεγ. Κων/νου - Κων/νου Παλαιολόγου:
- 50υ.μ. δυάρια
- 85τ.μ. τριάρια
- 110τ.μ. τεσσάρια

} ανά όροφο

Επί της Κων/νου Υδραίου - Στ. Κωτιάδη
- 70τ.μ. τριάρια
- 90τ.μ. τριάρια - τεσσάρια
- 110τ.μ. τεσσάρια
- 130τ.μ. τεσσάρια - πεντάρια

} ανά όροφο, με μεγάλες βεράντες, φανταστική θέα

Επί της λεωφ. Καλλιθέας - Καρακόνερο
- 50τ.μ. δυάρια
- 85τ.μ. τριάρια
- 110τ.μ. τεσσάρια

} ανά όροφο, με μεγάλες βεράντες, απεριόριστη θέα

ΚΑΤΑΣΤΗΜΑΤΑ (επί της λεωφ. Καλλιθέας - Καρακόνερο)
- 50τ.μ.
- 1000τ.μ.
- 150τ.μ.

Διαμέρισμα 125τ.μ., ισόγειο, λουξ κατασκευής, νέο στην οδό Αισχίνης
Διαμέρισμα 125τ.μ., 3ος, λουξ κατασκευής, νέο στην οδό Αισχίνης
Διαμέρισμα 125τ.μ. , 3ος, λουξ κατασκευής νέο στην οδό Αισχίνης
Κατάστημα 90τ.μ., νέας κατασκευής στο Καρακόνερο.
Γραφείο 63τ.μ. νέας κατασκευής απέναντι από το παλαιό ΙΚΑ
Γραφείο 73τ.μ. νέας κατασκευής απέναντι από παλαιό ΙΚΑ
Διαμέρισμα 75τ.μ. ισόγειο, Αγ. Αναστασία
Διαμέρισμα 138τ.μ. 1ος όροφος, οδός Μάρκου Κλαδάκη - Μονοκατοικία 110τ.μ. διώροφη, οδός Δηλμπεράκη 99
Διαμέρισμα 60τ.μ., ισόγειο όπισθεν Πανεπιστημίου Αιγαίου
Μεζονέτα 140τ.μ. στην οδό Λισαβώνος και Οσλου
Διαμέρισμα 80τ.μ., 1ος όροφος στο χωριό Παραδεισίου
Αγροτεμάχιο 19.800τ.μ. στην Παστίδα (όπισθεν εργοστασίου «Θράκη»)
Αγροτεμάχιο 3.448 τ.μ. απέναντι από την είσοδο του ξενοδοχείου BLUE BAY Κρεμαστή
Αγροτεμάχιο 4 στρεμμάτων στα Κολύμπια
Οικόπεδο 124τ.μ. στην πλατεία του χωριού Κοσκινού
Ξενοδοχείο Ποσειδών στην περιοχή Κρητικά
Πωλείται μονοκατοικία 100τ.μ., σε οικόπεδο 476 τ.μ. στις Καλυθιές
Οικόπεδο 19.980τ.μ. στα Κοσκινού
Οικόπεδο 2500 τ.μ. στο Τσαΐρι
- Διαμέρισμα 60τ.μ., 1ος όροφος , Στέλιου Κωτιάδη
- Διαμέρισμα 110 τ.μ. 1ος όροφος στην Ανάληψη (εκκλησία)
- Διαμέρισμα 60 τ.μ. 1ος όροοφιος Παν. Ροδίου

Ενοικιάζεται αποθήκη 75 τ.μ. στο Ροδίνι
Πωλούνται: 1) Διαμέρισμα 85τ.μ., σε μπετά, λεωφ. Ρόδου - Λίνδου και 2) Μεζονέτα 160τ.μ., στους Δασκάλους

ΠΛΗΡΟΦΟΡΙΕΣ:

ΔΙΑΚΟΓΕΩΡΓΙΟΥ ΚΑΛΛΙΣΤΟΣ
Τηλ. 29318 - 34598
κ. Δημήτρη, Τηλ. 78501 - 78502
AE1573/X2620-31/8

ΕΚΚΛΗΣΙΑΣΤΙΚΗ ΕΠΙΤΡΟΠΗ
ΙΕΡΟΥ ΝΑΟΥ ΑΦΑΝΤΟΥ
Η ΚΟΙΜΗΣΗ ΤΗΣ
ΘΕΟΤΟΚΟΥ

ΠΑΝΗΓΥΡΙΣ

Γνωστοποιούμε στο φιλόθρησκο κοινό ότι στις **27 Αυγούστου**, ημέρα Δευτέρα, εορτάζουμε τη μνήμη **του Αγίου Φανουρίου** στ' Αφάντου (δίπλα στη Γέφυρα προς την Παραλία).

Την παραμονή, ημέρα Κυριακή και ώρα 7.30 απογευματινή θα ψαλεί Μέγας Εσπερινός μετ' αρτοκλασίας, τη δε επομένη και ώρα 7.00 πρωινή θα ψαλεί Θεία Λειτουργία.

Εκ της Εκκλησιαστικής Επιτροπής Αφάντου

AE1796-26/8

ΙΔΙΩΤΙΚΟ ΤΕΧΝΙΚΟ ΕΠΑΓΓΕΛΜΑΤΙΚΟ ΕΚΠΑΙΔΕΥΤΗΡΙΟ

ΤΕΕ ΔΟΡΚΑΣ

Αναγνωρισμένο από το κράτος

ΕΙΔΙΚΟΤΗΤΕΣ

Κρατικό πτυχίο
Αναβολή στράτευσης



• ΠΛΗΡΟΦΟΡΙΚΗΣ - ΔΙΚΤΥΩΝ Η/Υ



• ΚΟΜΜΩΤΙΚΗΣ - ΑΙΣΘΗΤΙΚΗΣ
Κομμωτικής τέχνης



• ΚΑΛΛΙΤΕΧΝΙΚΩΝ ΕΦΑΡΜΟΓΩΝ
- *Διακοσμητών*
- *Γραφικών Τεχνών*

• ΕΝΔΥΜΑΤΟΛΟΓΩΝ - ΣΧΕΔΙΑΣΤΩΝ ΜΟΔΑΣ



ΔΕΚΤΟΙ ΑΠΟΦΟΙΤΟΙ ΓΥΜΝΑΣΙΟΥ- ΛΥΚΕΙΟΥ

ΠΛΗΡ. - ΕΓΓΡΑΦΕΣ: Καναδά 32 Ρόδος • Τηλ. 76536, 29550

ΑΕ 1815/Χ. 2665-31/8

ΝΤΕΤΕΚΤΙΒΣ

30 ΧΡΟΝΙΑ ΜΟΝΙΜΑ ΚΑΙ ΣΤΗ ΡΟΔΟ

35354

ΠΛΑΤΕΙΑ ΑΓΙΟΥ ΙΩΑΝΝΟΥ

Η ΛΥΣΗ!!! ΣΕ ΚΑΘΕ ΣΑΣ ΠΡΟΒΛΗΜΑ

EXPRESS SECURITY

AE 1578/Χ. 2621-31/8

Μόσχος Γ. Φιρογλάνης

ΦΥΣΙΚΗ
ΧΗΜΕΙΑ
ΜΑΘΗΜΑΤΙΚΑ

Ολιγομελή τμήματα

Εμπορικό κέντρο Φώκιαλη (6΄ όροφος)
τηλ. 78578 - 20373

AE2278-2/9

Ενα ακρωτήριο-νησί, γεμάτο μνήμες, αναμνήσεις και ιστορία Ροδίων

Η ΠΕΡΙΟΧΗ ΤΟΥ ΕΝΥΔΡΕΙΟΥ

Γράφει ο Θεοφάνης Μπογιάννος

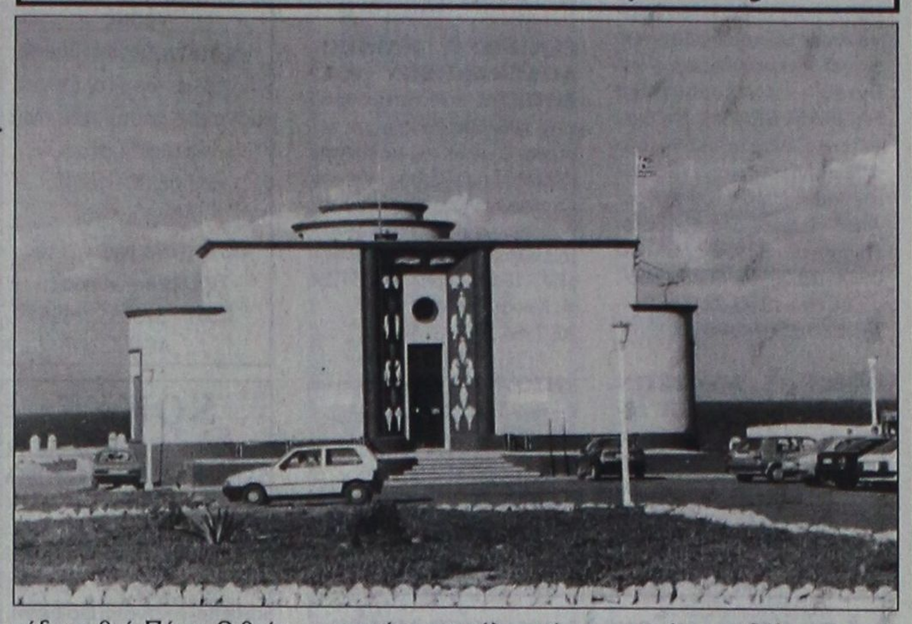

Χιλιάδες Ροδίτες και άλλοι Ελληνες, αλλά και τουρίστες περιφέρονται κάθε μέρα στην περιοχή του Ενυδρείου. Αλλοι για να επισκεφτούν το Ενυδρείο της Ρόδου, που στην ουσία είναι Υδροβιολογικός Σταθμός, και άλλοι να απολαύσουν το υπέροχο θέαμα της θάλασσας με τα πολλά διερχόμενα πλοία και την αντικρυνή Μικρά Ασία.

Η περιοχή αυτή η μαγευτική και ιστορική, έχει πολλά ονόματα. Πρώτοι έκτισαν την πόλη τους εδώ οι αρχαίοι Ελληνες Ροδίτες το 408 π.Χ. Πριν χτιστεί η πόλη των Ροδίων στη σημερινή της θέση, υπήρχαν τρία άλλα κράτη: Η Λίνδος, η Κάμειρος και η Ιάλυσος. Τα τρία αυτά ροδιακά κράτη, είχαν τους δικούς τους θεούς,τους δικούς τους νόμους και αρχηγούς. Αλλά τον 5ο αιώνα π.χ. οι Ροδίτες Ελληνες αποφάσισαν να κάνουν μια και μεγάλη, δυνατή και ενιαία διοίκηση. Ετσι, πριν από 2.407 χρόνια, έκτισαν την πόλη των Ροδίων, την ωραία Ρόδο μας, που έκτοτε αποτελεί το καύχημα και το αγλάϊσμα του νησιού, της Ελλάδος και του ελληνικότατου Αιγαίου μας.

Σήμερα όλοι οι Ροδίτες αποκαλούμε την περιοχή: Ενυδρείο, όπως και πραγματικά είναι. Αλλά το πραγματικό όνομα της περιοχής είναι: Πανός Ακρα, που σημαίνει ακρωτήριο αφιερωμένο στον τραγοπόδαρο θεό Πάνα. Ο θεός Πάνας ήταν θεός δυνατός και τραγουδιστής, ερωτιάρης και ζούσε μέσα σε δάση και άλση. Τούτο σημαίνει πως πριν από 24 αιώνες, η περιοχή, κοντά στο **Ενδρείο**, δηλαδή η **Πανός Ακρα,** είχε βλάστηση και νερά, για να ζει και να χαίρεται ο τραγοπόδαρος θεός Πάνας. Ετσι, όλοι οι Ροδίτες από τον 5ο αιώνα π.Χ. και για πολλά χρόνια, ονόμαζαν την περιοχή Πανός Ακρα, χώρο και ακρωτήριο αφιερωμένο στο θεό Πάνα, που τόσο έχει επηρεάσει την ελληνική μυθολογία και τη φαντασία των Ροδίων Ελλήνων πατέρων-μας.

Η δύναμη της Ρόδου, ως νησιού και κράτους, ως πόλεως και Ελλήνων, ήταν γνωστή και μεγάλη από τα κλασικά χρόνια. Αλλά το ανώτατο σημείο της ακμής της η Ρόδος το δημιούργησε στα ελληνιστικά χρόνια, δηλαδή από το 323 π.χ. μέχρι τα χρόνια περίπου του Χριστού... Λέγεται ακόμη πως αυτό το ακρωτήριο το ρομαντικό και ωραίο, η περιοχή του σημερινού Ενυδρείου ήταν ένα μικρό νησί που χωρίζονταν από το νησί με μια διώρυγα που άρχισε από το Ξενοδοχείο Γκραντ Οτέλ μέχρι το εξοχικό κέντρο ΕΛΛΗ, στην παραλία, όπου κολυμπούν κάθε μέρα χιλιάδες Ελληνες και κυρίως ξένοι προσκυνητές της Ρόδου μας.

Στα χρόνια του Βυζαντίου η Ρόδος ήταν τμήμα του μεγάλου βυζαντινού κράτους και μάλιστα ανήκε στο Θέμα, δηλαδή στο **Νομό Κυβιρυωτών.** Στα χρόνια αυτά οι Ροδίτες αποκαλούν την περιοχή του Ενυδρείου, όχι Πανός Ακρα, αλλά Ωνια, που σημαίνει Ιωνία. Δηλαδή ένα ακρωτήριο που σαν δάχτυλο ελληνικό, δείχνει στους Ροδίτες Ελληνες την αντικρυνή **Μικρά Ασία,** όπου ήκμασε ο ελληνικός πολιτισμός από το 900 π.Χ.

Στα χρόνια των Ιπποτών, από το 1309 μέχρι το 1522,η περιοχή του Ενυδρείου αποκαλείται **ΚΑΠΟ ΝΤΙ ΤΡΑΓΚΟΥΙΛΙΝΟ**, που σημαίνει Ακρωτήριο της Γαλήνης, ακρωτήριο της ήρεμης θάλασσας και της γαλήνιας περιοχής. Από την περιοχή αυτή της θάλασσας περνούσαν τα καράβια και οι στόλοι οι μεγάλοι όλων των κρατών της Ευρώπης για την Αφρική και την Παλαιστίνη, για την Αίγυπτο και τις χώρες τις εξωτικές. Οι Ιππότες του Αγίου Ιωάννου, που έζησαν στον τόπο μας επί 213 χρόνια, δεν αξιοποίησαν την περιοχή του Ενυδρείου, αλλά την περιοχή του Ναυτικού Ομίλου. Εκεί που είναι σήμερα η περιοχή του Ναυτικού Ομίλου οι Ιππότες είχαν το λοιμοκαθαρτήριό τους, δηλαδή ένα Νοσοκομείο για επιδημίες που έπλητταν πολύ εκείνη την περίοδο το νησί μας.

Στα 1522 μετά το Χριστό οι Ιππότες φεύγουν από το νησί μας και τα υπόλοιπα Δωδεκάνησα και άλλοι εχθροί της Ανατολής κατακτούν το λαό και τον τόπο μας. Οι νέοι εχθροί, που είναι οι Αγαρηνοί της Ανατολής, αποκαλούν τώρα το χώρο του Ενυδρείου **ΚΟΥΜΠΟΥΡΝΟΥ**, που σημαίνει ακρωτήριο και περιοχή της Αμμου.

Από το 1522 και μέχρι το 1912, αλλά και αργότερα, η περιοχή ελέγετο Κουμπουρνού, που σημαίνει, όπως είπαμε **αμμώδης ακτή** και περιοχή.

Στα ιταλικά χρόνια 1912 και μέχρι την απελευθέρωσή μας στα 1947, η περιοχή λέγεται Ακουάριουμ που σημαίνει Ενυδρείο. Οι Ιταλοί το έλεγαν ακουάριουμ αλλά οι Ροδίτες Ελληνες το αποκαλούσαν είτε Κουμπουρνού, είτε Ωνια, είτε ακόμη και Ακουάριουμ.

Σήμερα, όλοι οι Ροδίτες γνωρίζουμε πως η περιοχή αυτή με το φυσικό κάλλος και τη μεγάλη ιστορία, είναι και λέγεται Πανός Ακρα. Εμείς ως Ελληνες, ιδιοκτήτες και κάτοχοι της νήσου από τα πανάρχαια χρόνια, οφείλουμε να αποκαλούμε την περιοχή **Πανός Ακρα**, είτε και **Ωνια**, που σημαίνει **Ιωνία,** αλλά ποτέ **Κουμπουρνού** και **Κάπο ντι Τραγκουίλινο.**

ΜΕΝΤΙΟΥΜ-ΑΣΤΡΟΛΟΓΟΣ

ΝΙΚΟΣ

Ακριβείς προβλέψεις στον επαγγελματικό, αισθηματικό και οικονομικό τομέα.

Επαναφορά ατόμων
Ισχυρή υποβολή

Δέχεται μόνο με ραντεβού στα τηλέφωνα: 31405 και 39201

ΑΕ 1959/2383-28/8

Εργαστήριο Ελευθέρων Σπουδών

La Belle

Με 10 έτη πείρα στην "τέχνη" της ομορφιάς

ΣΠΟΥΔΑΣΕ ΤΗΝ ΤΕΧΝΗ ΤΗΣ ΑΙΣΘΗΤΙΚΗΣ
Μια τέχνη Διαχρονική, Σύγχρονη, Περιζήτητη.

La Belle

ΕΧΕΙΣ ΤΑΛΕΝΤΟ ΑΞΙΟΠΟΙΗΣΕ ΤΟ ΚΑΙ ΣΠΟΥΔΑΣΕ ΑΙΣΘΗΤΙΚΗ

ΚΑΙ ΤΜΗΜΑΤΑ: - Μανικιούρ Πεντικιούρ
- Ονυχοπλαστικης
- Επαγγελματικού Μακιγιάζ

La Belle

ΑΡΧΙΣΤΕ ΤΗΝ ΚΑΡΙΕΡΑ ΣΑΣ ΜΕ ΤΗΝ ΕΓΓΡΑΦΗ ΣΑΣ
ΔΕΚΤΟΙ ΚΑΙ ΑΠΟΦΟΙΤΟΙ ΓΥΜΝΑΣΙΟΥ

Γ. ΣΕΦΕΡΗ 78 - Β ΟΡΟΦΟΣ - (Εμπορικό Κέντρο Μήδεια)
ΤΗΛ: 67744 - FAX: 67717

PRODART

AE 1814/Χ. 2664-9/9

Φ. & Ν. ΠΑΧΟΣ

Γ. Ευσταθίου 11
Τηλ. 26893

Διαφάνειες και μεγενθύνσεις για μπαρ, εστιατόρια, fast food

ΠΡΑΚΤΟΡΕΙΟ ΤΑΞΙΔΙΩΝ

ΣΑΒΒΑΣ ΣΑΗΣ

Με την ευκαιρία της λειτουργίας του **νέου** μας πρακτορείου στην οδό ΤΑΡΠΟΝ ΣΠΡΙΓΚΣ 42 δίπλα στην Τράπεζα Πίστεως

ΠΡΟΣΦΕΡΟΥΜΕ

τα φθηνότερα αεροπορικά εισιτήρια για όλο τον κόσμο με όλες τις αεροπορικές πτήσεις

ΠΡΟΣΟΧΗ:
ΠΛΗΡΟΦΟΡΙΕΣ ΔΕΝ ΔΙΔΟΝΤΑΙ ΑΠΟ ΤΟ ΤΗΛΕΦΩΝΟ ΜΟΝΟ ΠΡΟΣΩΠΙΚΗ ΠΑΡΟΥΣΙΑ ΣΑΣ

Ακόμη: ♦ Σας παίρνουμε ΒΙΖΑ επισκέπτου για ΑΜΕΡΙΚΗ σε μία εβδομάδα
♦ ΒΙΖΑ επισκέπτου για ΑΥΣΤΡΑΛΙΑ σε μία μέρα
♦ Εκδοση διαβατηρίων
♦ Εκδοση αδειών αυτοκινήτων

ΞΕΝΟΔΟΧΕΙΑ ΣΤΗΝ ΑΘΗΝΑ

PRESIDENT Α' Κατηγορίας Λεωκόρος Κηφισίας

Μονόκλινο	δρχ.	12.500	με πρωινό	έως 31/10
Δίκλινο για μονόκλινο	»	14.000	»	» »
Δίκλινο	»	16.500	»	» »
Τρίκλινο	»	20.000	»	» »

ESPERIA HOTEL Α' Κατηγορίας Σταδίου 22

Μονόκλινο	δρχ.	28.000	με πρωινό	έως 31/10
Δίκλινο	»	33.000	»	» »
Τρίκλινο	»	37.000	»	» »

ELECTRA HOTEL Α' Κατηγορίας Ερμού 5

Μονόκλινο	δρχ.	33.000	με πρωινό	έως 10/11
Δίκλινο	»	39.500	»	» »
Τρίκλινο	»	46.500	»	» »

TITANIA HOTEL Πανεπιστημίου 52 (Σύνταγμα Ομόνοια)

Μονόκλινο	δρχ.	με αμερικάνικο πρωινό	25.600	έως 31/10
Δίκλινο	»	»	32.500	» »
Τρίκλινο	»	»	36.000	» »

DORIA HOTEL Β' Κατηγορίας Πειραιώς 15-17 (κοντά στην Ομόνοια)

Μονόκλινο	δρχ.	17.000	με πρωινό	έως 31/10
Δίκλινο	»	20.000	»	» »
Τρίκλινο	»	26.500	»	» »

RIVA HOTEL Α' Κατηγορίας SUPERIOR Μιχαλακοπούλου (HILTON)

Μονόκλινο	δρχ.	18.500	με πρωινό	έως 31/10
Δίκλινο	»	21.000	»	» »
Τρίκλινο	»	28.500	»	» »

ZAFOLIA HOTEL Α' Κατηγορίας Λεωφόρος Αλεξάνδρας 87

Μονόκλινο	δρχ.	27.000	έως 31/6
Δίκλινο	»	30.000	» »
Τρίκλινο	»	36.000	» »

ALEXANDROS Α' Κατηγορίας περιοχή HILTON

Μονόκλινο	δρχ.	26.000	με πρωινό	έως 31/10
Δίκλινο	»	29.000	»	» »
Τρίκλινο	»	34.500	»	» »

CHRISTINA Β' Κατηγορίας περιοχή FIX

Μονόκλινο	δρχ.	18.500	με πρωινό	έως 31/10
Δίκλινο	»	21.000	»	» »
Τρίκλινο	»	28.000	»	» »

PARTHENON Α' Κατηγορίας περιοχή Μακαριγιάννη

Μονόκλινο	δρχ.	23.000	με πρωινό	έως 31/10
Δίκλινο	»	27.000	»	» »
Τρίκλινο	»	37.000	»	» »

ΧΑΝΔΡΗΣ Κατηγορίας LUX Συγγρού 385

Μονόκλινο SUPERIOR	δρχ.	44.000	χωρίς πρωινό	έως 31/12
Δίκλινο SUPERIOR	»	44.000	»	» »

STANLEY Β' Κατηγορία Σύνταγμα

Μονόκλινο	δρχ.	22.000	με πρωινό	έως 31/10
Δίκλινο	»	28.000	»	» »
Τρίκλινο	»	35.500	»	» »

SEA VIEW στη Γλυφάδα

Μονόκλινο	δρχ.	18.000	με πρωινό	έως 31/5
Δίκλινο	»	23.000	»	» »
Τρίκλινο	»	27.500	»	» »

ST. GEORGE LYKABETTUS LUX

Μονόκλινο	δρχ.	33.500	χωρίς Β/Β	έως 31/12	
Δίκλινο	»	33.500	»	»	» »

ASTOR Σύνταγμα

Μονόκλινο	δρχ.	19.500	με πρωινό	έως 31/10
Δίκλινο	»	26.000	»	» »
Τρίκλινο	»	32.000	»	» »

GRAND HOTEL Β' Κατηγορίας Πατησίων & Βερανζέρου 10

Μονόκλινο	δρχ.	15.500	με πρωινό	έως 31/10
Δίκλινο	»	20.000	»	» »
Τρίκλινο	»	26.000	»	» »

ΒΕΡΓΙΝΑ Β' Κατηγορίας ΘΕΣ/ΚΗ (κεντρικά)

Μονόκλινο	δρχ.	19.000	με πρωινό	έως 31/8
Δίκλινο	»	24.000	»	» »
Τρίκλινο	»	29.000	»	» »

ΣΑΣ ΣΥΜΦΕΡΕΙ ΠΡΙΝ ΚΛΕΙΣΕΤΕ ΟΠΟΥΔΗΠΟΤΕ ΝΑ ΜΑΣ ΕΠΙΣΚΕΦΘΕΙΤΕ

ΠΡΑΚΤΟΡΕΙΟ ΤΑΞΙΔΙΩΝ

ΣΑΒΒΑΣ ΣΑΗΣ

ΤΑΡΠΟΝ ΣΠΡΙΓΚΣ 42 δίπλα στην Τράπεζα Πίστεως Τηλ. 39781-3

ΑΕ 1576/Χ. 2646-31/8

ΝΤΕΤΕΚΤΙΒΣ ΑΘΗΝΩΝ

Αναλαμβάνουμε υποθέσεις ανηλίκων, προσωπικές, οικογενειακές, εμποροβιομηχανικές
Διαθέτουμε τα καλύτερα ηλεκτρονικά σύγχρονα οπτικοακουστικά συστήματα

Εχεμύθεια 100%
Τα 30 χρόνια πείρα είναι η εγγύησή μας

Τηλ. 0977632963 & 0945319796

AE 1710/2220-5/9

PELLOS TRAVEL

ΚΩΝΣΤΑΝΤΙΝΟΥΠΟΛΗ - ΚΡΟΥΑΖΙΕΡΑ ΣΤΟ ΒΟΣΠΟΡΟ - ΠΡΙΓΚΗΠΟΝΗΣΣΑ

6ήμερη εκδρομή
σε συνεργασία με
τον Ιερό Ναό Αγίου Γεωργίου ΑΝΩ
ΡΟΔΟΣ, ΜΑΡΜΑΡΙΣ, ΕΦΕΣΣΟΣ, ΣΜΥΡΝΗ, ΚΩΝΣΤΑΝΤΙΝΟΥΠΟΛΗ, BANDIRMA, ΣΜΥΡΝΗ, ΜΑΡΜΑΡΙΣ, ΡΟΔΟΣ

Από 6/9/01 - 11/9/01

Πέμπτη 6/9 Αναχώρηση από Ρόδο για Μαρμαρίς. Αφιξη στο Μαρμαρίς. Επιβίβαση σε πούλμαν και αναχώρηση για Εφεσσο. Αφιξη στην Εφεσσο (Σπίτι Παναγίας - αρχαιολογικοί χώροι). Αναχώρηση και άφιξη στη Σμύρνη. Τακτοποίηση στο Ξ/Δ. Δείπνο. Διαν/ση.

Παρασκευή 7/9 Πρωινό στο Ξ/Δ. Αναχώρηση για Κωνσταντινούπολη. Αφιξη στην Κωνσταντινούπολη. Τακτοποίηση σε Ξ/Δ. Δείπνο - Διανυκτέρευση.

Σάββατο 8/9 Πρωινό στο Ξ/Δ. Εκδρομή στα Πριγκηπόνησσα - Χάλκη. Απόγευμα φαγητό. Βράδυ προαιρετική διασκέδαση με Oriental show - δείπνο - διαν/ση.

Κυριακή 9/9 Πρωινό στο Ξ/Δ. Πολυαρχιερατική Θεία Λειτουργία προεξάρχοντος του σεβασμιωτάτου Μητροπολίτη Γέροντος Χαλκηδόνος κυρίου Ιωακείμ, ώρα 09.00 Μητροπολιτικός ναός Χαλκηδόνος Αγίας Τριάδας Κωνσταντινουπόλεως. Μετά το τέλος της Θείας Λετουργίας επίσκεψη στην Αγία Σοφία, Υδραγωγείο Ιουστινιανού. Επίσκεψη στο Φανάρι (Ορθόδοξο Πατριαρχείο), Παναγία Βλαχερνών, Παναγία Μπαλουκλή. Απόγευμα ελεύθερο για ψώνια. Δείπνο στο Ξ/Δ. Διαν/ση.

Δευτέρα 10/9 Πρωινό στο Ξ/Δ. Αναχώρηση για Bandirma . Αφιξη στην πόλη της Bandirma το μεσημέρι. Αναχώρηση για Σμύρνη. Αφιξη στη Σμύρνη το απόγευμα. Επίσκεψη στην αγορά για ψώνια. Τακτοποίηση στο Ξ/Δ. Δείπνο. Διαν/ση.

Τρίτη 11/9 Πρωινό στο Ξ/Δ. Επιβίβαση σε πούλμαν και αναχώρηση για Μαρμαρίς. Αφιξη στο Μαρμαρίς. Αναχώρηση για Ρόδο. Αφιξη στη Ρόδο. Τέλος εκδρομής.

ΤΙΜΗ ΚΑΤ' ΑΤΟΜΟ 110.000 ΔΡΧ.

Στην εκδρομή περιλαμβάνονται:
1. Εισιτήρια Ρόδος - Μαρμαρίς - Ρόδος
2. Ξεναγήσεις - εκδρομές
3. Μεταφορές με κλιματιζόμενα πούλμαν
4. Ξ/Δ με πρωινό - φαγητό 3*** αστέρων
5. Συνοδός γραφείου
6. Ταξιδιωτική ασφάλεια

Δεν περιλαμβάνονται : Φόροι εισόδου - εξόδου - αρχαιολογικοί χώροι.

Για περισσότερες πληροφορίες και κρατήσεις στο πρακτορείο

PELLOS TRAVEL
Λ. Καλλιθέας 125 Φαληράκι - Ρόδος
Τηλ.: (0241) 87615, 86298 κιν. 0945 949399
Fax: (0241) 87616,
ΙΕΡΟΣ ΝΑΟΣ ΑΓ. ΓΕΩΡΓΟΥ, Πατήρ Β. Τσαβαρής
Τηλ. (0241) 33842, 33675
WEBSITE: www.pellostravel.gr & www.ps-rhodes.com
E-mail: pellostravel@hellasnet.gr
& ps rhodes@falirakibeach.gr

AE 1887-ΧΛ-5/9

Από τα περιφερειακά προγράμματα

9,68 δισ. δρχ. για έργα στα λιμάνια της Δωδεκανήσου

ΟΙ ΠΡΟΤΑΣΕΙΣ ΠΟΥ ΚΑΤΕΘΕΣΕ Η ΝΟΜΑΡΧΙΑ

ΕΝΑ μεγάλο «πακέτο» άνω των 33 δισεκατομμυρίων δραχμών είναι διαθέσιμο για να «μεταμορφώσει» τις λιμενικές υποδομές των αιγαιοπελαγίτικων νησιών.



Τα χρήματα προέρχονται από το Γ' Κοινοτικό Πλαίσιο στήριξης και θα διατεθούν, στην επόμενη 5ετία, από τις Περιφέρειες Βορείου και Νοτίου Αιγαίου για τη χρηματοδότηση λιμενικών έργων, που θα επιλεγούν μετά την υποβολή προτάσεων από τις κατά τόπους Νομαρχίες.

Συγκεκριμένα, η Περιφέρεια Βορείου Αιγαίου για το μέτρο Μεταφορές διαθέτει 48,018 δισεκατομμύρια δραχμές, από τα οποία όπως δήλωσε η διευθύντρια κ. Κατερίνα Φωτιάδου για τις λιμενικές υποδομές θα διατεθεί περίπου το 30%, δηλαδή περίπου 16 δισ.

Αντίστοιχα, η Περιφέρεια Νοτίου Αιγαίου διαθέτει για το μέτρο Θαλάσσιες Μεταφορές, που αφορά αποκλειστικά τις λιμενικές υποδομές, περίπου 17 δισεκατομμύρια δραχμές. Ομως, οι κυβερνητικοί σχεδιασμοί για την ενίσχυση των λιμενικών υποδομών, δεν περιορίζονται σε αυτό, αφού εκτός από τα περιφερειακά προγράμματα βρίσκεται σε εξέλιξη όπως είναι γνωστό και ένα άλλο πρόγραμμα μεγάλων έργων σε λιμάνια με μεγάλη τουριστική κίνηση και ιδιαίτερη σημασία, όπως ο Πειραιάς, η Πάτρα, το Λαύριο, ο Βόλος, η Ηγουμενίτσα, η Αλεξανδρούπολη, η Μύκονος, η Πάρος, κ.α.

Σύμφωνα με στοιχεία της Διαχειριστικής Επιτροπής του ΥΠΕΧΩΔΕ, αυτά τα έργα, που θα χρηματοδοτηθούν για την περίοδο 2001-2006, είναι ύψους περίπου 82 δισεκατομμυρίων δραχμών (62 δισ. από το Γ΄ Κοινοτικό Πλαίσιο Στήριξης και 20 δισ. από το Ταμείο Συνοχής) και εντάσσονται στον κεντρικό σχεδιασμό, που «χαράσσεται» με συνεργασία των υπουργείων ΠΕΧΩΔΕ και Ναυτιλίας.

Πάντως, αυτό το διάστημα το επίκεντρο του ενδιαφέροντος για τα έργα που θα δρομολογηθούν, για την επόμενη πενταετία, βρίσκεται στις δύο περιφέρειες του Αιγαίου, που με δημόσιες προσκλήσεις τους έχουν καλέσει τους φορείς να υποβάλουν προτάσεις.

Σε αυτό το σημείο θα πρέπει να υπογραμμισθεί ότι οι προτάσεις που θα προεπιλεγούν από τις περιφέρειες θα σταλούν προς εξέταση στη νεοσύστατη Γραμματεία Λιμένων του υπουργείου Ναυτιλίας, που θα αναλάβει, περίπου από τον Οκτώβριο, τον προγραμματισμό και τον συντονισμό των λιμενικών έργων.

Το αξιοσημείωτο είναι ότι εάν και οι προσκλήσεις για προτάσεις έγιναν αυτές τις ημέρες, οι Νομαρχίες είναι πανέτοιμες, με ολοκληρωμένα σχέδια για τα αναγκαία έργα λιμενικών υποδομών. Αναλυτικότερα, οι προτάσεις που έχουν γίνει για ένταξη στα Περιφερειακά Προγράμματα είναι οι εξής:

Περιφέρεια Νοτίου Αιγαίου:

• **Νομαρχία Δωδεκανήσων:** Το σύνολο των προτεινόμενων λιμενικών έργων είναι ύψους 9,68 δισ. δραχμών.

Πρώτης προτεραιότητας (ΑΑ) χαρακτηρίζονται η βελτίωση εγκαταστάσεων λιμένα Καρδάμαινας Κω (προϋπολογισμού 758 εκατομμυρίων), η ολοκλήρωση εξωτερικών έργων λιμανιού Καλύμνου (2,480 δισ.), επέκταση και διαμόρφωση αποβάθρας γυφάδικου Λάρδου, στη Ρόδο (800 εκατ.) και η ολοκλήρωση λιμανιού Κάσου (1 δισ.).

Ακολουθούν, μεταξύ άλλων, προτάσεις για επέκταση προβλήτας και κατασκευής προσήνεμου μώλου λιμένος Καμείρου Σκάλας, κατασκευή αποβάθρας στη Λίνδο, βελτίωση - εκβάθυνση λιμένα Μεγίστης, κατασκευή αποβάθρας καυσίμων και μόλου στο λιμάνι της Σύμης, ολοκλήρωση εγκαταστάσεων του λιμανιού της Κω, έργα λιμανιού Πάτμου, κ.α.

• **Νομαρχία Κυκλάδων:** «Ο συνολικός ενδεικτικός προϋπολογισμός των λιμενικών έργων, που έχουν προγραμματιστεί και αποτελούν προτεραιότητα για τις Κυκλάδες, ανέρχεται στο ύψος των 12,5 δισ. δραχμών και αφορά έργα που προτείνονται για χρηματοδότηση από το Περιφερειακό Επιχειρησιακό Πρόγραμμα Ν. Αιγαίου», τονίζει ο νομάρχης Παναγιώτης Ρήγας. Και εξηγεί ότι:

Τα έργα αυτά αφορούν είτε σε κατασκευή εξαρχής λιμενικών εγκαταστάσεων σε νέες θέσεις, είτε σε σημαντικές βελτιωτικές παρεμβάσεις υφιστάμενων λιμένων. Τα νησιά που αφορούν αυτές τις παρεμβάσεις είναι: Ανδρος (Γαύριο, Μπατσί, Χώρα), Θήρα (Αθηνιό), Ιος, Κέα, Κύθνος (Μέριχας), Μήλος (Πολώνια), Νάξος, Πάρος, Σίφνος (Καμάρες), Τήνος, Σύρος, Θηρασιά, Σχοινούσα, Φολέγανδρος.

Επίσης, από το ΥΠΕΧΩΔΕ έχουν εξαγγελθεί έργα 12 δισ. δραχμών, που αφορούν την κατασκευή νέων λιμανιών σε Μύκονο, Πάρο, Θήρα.

Περιφέρεια Βορείου Αιγαίου:

• **Νομαρχία Λέσβου:** Προτάθηκαν και προεπιλέγησαν για χρηματοδότηση η κατασκευή κρηπιδωμάτων και διαμόρφωση χερσαίων χώρων στο λιμάνι Μυτιλήνης (προϋπολογισμός ένα δισ.), κατασκευή προσήνεμου μόλου στη Μύρινα (6 δισ.) και διαμόρφωση χερσαίων εγκαταστάσεων στο ίδιο λιμάνι (1 δισ.), κατασκευή προβλήτας στο Σίγρι (2,15 δισ.), εξωτερικό εποχιακό κρηπίδωμα Αγίου Ευστρατίου (1 δισ.) κ.α.

• **Νομαρχία Σάμου:** Ολοκλήρωση λιμένα Καρλοβασίου, με προϋπολογισμό 1,650 δισ., επέκταση προσήνεμου μόλου λιμένα Μαραθόκαμπου, προϋπολογισμού 810 εκατομμυρίων δραχμών, προστασία - εκβάθυνση λιμένα Πυθαγορείου, προϋπολογισμού 1,5 δισ. Σημειώνεται ότι τα δύο πρώτα έργα έχουν προεπιλεγεί για ένταξη στο ΠΕΠ Β. Αιγαίου, ενώ το τρίτο θα προωθηθεί για ένταξη σε άλλο πρόγραμμα.

• **Νομαρχία Χίου:** Η Νομαρχία ζήτησε, όπως μας είπε ο αντινομάρχης Γ. Γαϊσίδης, τη δέσμευση 10 δισ. δραχμών για την κατασκευή νέου λιμανιού στη Χίο, επειδή το υπάρχον δεν επαρκεί για την κάλυψη των αναγκών. «Αυτή η πρόταση δεν έγινε δεκτή από την Περιφέρεια. Εμείς θεωρούμε τη χρηματοδότηση των έργων ανεπαρκή και ζητάμε να προχωρήσει μελέτη για το που θα κατασκευαστεί το καινούργιο μεγάλο λιμάνι», τόνισε ο ίδιος.

ΜΑΘΗΜΑΤΑ ΑΓΓΛΙΚΩΝ
ΙΔΙΑΙΤΕΡΑ και ΟΛΙΓΟΜΕΛΗ
από πτυχιούχο καθηγήτρια αγγλικής φιλολογίας

ΜΑΡΙΑ Ν. ΤΣΙΜΕΤΑ

- Παραδίδονται μαθήματα αγγλικών σε ΟΛΑ ΤΑ ΕΠΙΠΕΔΑ
- Συστηματική προετοιμασία για τις εξετάσεις:

LOWER (FCE), TOEFL, PROFICIENCY (CPE, MICHIGAN)

- ΤΑΧΥΡΥΘΜΑ ΤΜΗΜΑΤΑ
- Προετοιμασία για εισαγωγή σε ΒΡΕΤΑΝΙΚΑ και ΑΜΕΡΙΚΑΝΙΚΑ ΠΑΝΕΠΙΣΤΗΜΙΑ

ΜΕ

Προσωπική παρακολούθηση
Αντικειμενική ενημέρωση γονέων και δελτία προόδου

Επιτυχία μας η ΜΕΘΟΔΟΛΟΓΙΑ ΔΙΔΑΣΚΑΛΙΑΣ της αγγλικής γλώσσας του St. Michael's Gollege, Vermont USA

Εκτελούνται μεταφράσεις

Πληροφορίες στα τηλέφωνα: 20688, 0944 842875

ΕΓΓΡΑΦΕΣ ΑΠΟ 27 ΑΥΓΟΥΣΤΟΥ

Επί της ΒΑΣ. ΗΡΑΚΛΕΙΟΥ 68
(έναντι του πρώην Β' Αστυν. Τμήματος)

AE1994-2408-20/9

Η αγάπη σας, μας δίνει τη δύναμη να συνεχίσουμε

ΤΩΡΑ

rent a car
ALEXANDER

και σε ΑΘΗΝΑ, ΚΡΗΤΗ, ΚΕΡΚΥΡΑ
με:
ειδικές οικονομικές προσφορές στους Ροδίτες συμπολίτες μας
και άμεσες παραδόσεις, παραλαβές σε αεροδρόμια, λιμάνια και κεντρικά σημεία

ΖΗΣΤΕ ΤΗΝ ΕΞΥΠΗΡΕΤΗΣΗ ALEXANDER

ΑΘΗΝΑ τηλ. 01 - 8979658 FAX 01 - 8979659
ΡΟΔΟΣ τηλ. 31018 FAX 35253

AE 1577/X. 2639-31/8

ΦΡΟΝΤΙΣΤΗΡΙΟ ΜΕΣΗΣ ΕΚΠΑΙΔΕΥΣΗΣ

ΚΥΚΛΟΣ

Γυμνασίου , Ενιαίου Λυκείου , ΤΕΕ
ΘΕΤΙΚΗ-ΤΕΧΝΟΛΟΓΙΚΗ-ΘΕΩΡΗΤΙΚΗ ΚΑΤΕΥΘΥΝΣΗ
ΕΝΑΡΞΗ ΜΑΘΗΜΑΤΩΝ

✓ 6η Αυγούστου Β' ΓΛΥΚΕΙΟΥ ,Τμήματα αποφοίτων
✓ 3η Σεπτεμβρίου Α'ΛΥΚΕΙΟΥ , ΓΥΜΝΑΣΙΟ
✓ 10η Σεπτεμβρίου τμήματα ΤΕΕ

Οι συνεχείς επιτυχίες των μαθητών μας και η διάθεση για συνεργασία αποτελούν εγγύηση για το ΜΕΛΛΟΝ

Ολιγομελή τμήματα

Πληροφορίες ,εγγραφές : τηλ. 32600
Ατταβύρου 49 , (Ροδίνι - Καρακόνερο)

Διεύθυνση σπουδών: **Ρέτσας Νικόλαος**
Κωνσταντάκης Αχιλλέας

AE 1719/X. 2663-9/9

TRITON HOLIDAYS

Πάντα κοντά σας για αεροπορικά και ακτοπλοϊκά εισιτήρια, εκδρομές, πληροφορίες και καλή εξυπηρέτηση

ΝΕΟ
Τώρα αεροπορική εταιρία
BELLAVIA

με προορισμούς τα νησιά μας.
Από και προς
ΚΩ, ΣΑΝΤΟΡΙΝΗ, ΜΥΚΟΝΟ, ΗΡΑΚΛΕΙΟ, ΚΑΡΠΑΘΟ, ΚΑΣΟ, ΑΣΤΥΠΑΛΑΙΑ, ΛΕΡΟ και ΜΕΓΙΣΤΗ

Για περισσότερες πληροφορίες επικοινωνήστε με το γραφείο μας
Ν. ΠΛΑΣΤΗΡΑ 9
Τηλ.: 36095

AE 1535/X. 2647-31/8

DODEKANISOS
ΔΩΔΕΚΑΝΗΣΟΣ ΝΑΥΤΙΛΙΑΚΗ Ν.Ε.



Κρατήσεις on line:
«ΔΩΔΕΚΑΝΗΣΟΣ ΝΑΥΤΙΛΙΑΚΗ»
Αυστραλίας 3, Ρόδος 85100
Τηλ. 0241-70590, FAX. 70591 και
ΣΤΟΝ ΤΑΞΙΔΙΩΤΙΚΟ ΣΑΣ ΠΡΑΚΤΟΡΑ

ΔΡΟΜΟΛΟΓΙΑ ΤΟΥ ΤΑΧΥΠΛΟΟΥ ΚΑΤΑΜΑΡΑΝ
«DODEKANISOS EXPRESS»
έως 31/8/2001

Αναχωρήσεις από ΡΟΔΟ (Κεντρικό λιμάνι - Κολώνα)

ΔΕΥΤΕΡΑ
08.30 από Ρόδο για Κω - Λέρο - Λειψούς - Πάτμο - Λέρο - Κάλυμνο - Κω - Ρόδο

ΤΡΙΤΗ
08.30 από Ρόδο για Κω - Λέρο - Λειψούς - Πάτμο - Λέρο - Κάλυμνο - Κω - Ρόδο

ΤΕΤΑΡΤΗ
08.30 από Ρόδο για Τήλο - Νίσυρο - Κω - Λέρο - Πάτμο - Λέρο - Κάλυμνο - Κω - Νίσυρο - Τήλο - Ρόδο

ΠΕΜΠΤΗ
08.30 από Ρόδο για Κω - Κάλυμνο - Λέρο - Πάτμο - Λέρο - Κάλυμνο - Κω - Ρόδο

ΠΑΡΑΣΚΕΥΗ
08.30 από Ρόδο για Κω - Κάλυμνο - Λέρο - Πάτμο - Λέρο - Κάλυμνο - Κω - Ρόδο

ΣΑΒΒΑΤΟ
08.30 από Ρόδο για Κω - Κάλυμνο - Λέρο - Πάτμο - Λειψούς - Λέρο - Κάλυμνο - Κω - Ρόδο

ΚΥΡΙΑΚΗ
08.30 από Ρόδο για Κω - Κάλυμνο - Λέρο - Λειψούς - Πάτμο - Λέρο - Κάλυμνο - Κω - Ρόδο

ΣΗΜΕΙΩΣΗ: Το «Δωδεκάνησος Εξπρές» θα προσεγγίσει έκτακτα τη Νίσυρο το Σάββατο 4 και Κυριακή 5 Αυγούστου αντίστοιχα, καθώς και τη Δευτέρα 6 Αυγούστου κατά την επιστροφή του προς Ρόδο.

AE1579/X. 2636-31/8

Ανακοίνωση-Πρόσκληση
Μελισσοκομικού Συνεταιρισμού Ρόδου

Ειδοποιούνται όλοι οι Μελισσοκόμοι να παρευρεθούν στη Γενική Συνέλευση που θα γίνει στις 24 Αυγούστου, ημέρα Παρασκευή και ώρα 17.30 στό ΚΕΠΕ Ρόδου. Η προσέλευση είναι αναγκαία για να στηριχθούν τα Προγράμματα και οι στόχοι του Συνεταιρισμού. Στη συνέχεια θα καθορισθούν τα ωράρια για τα πενθήμερα εκπαιδευτικά σεμινάρια, που θα επακολουθήσουν, με θέματα:

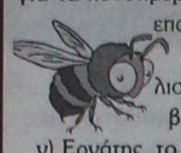

α) Ασθένειες και εχθροί των μελισσών

β) Μελισσοκομικοί χειρισμοί

γ) Εργάτης, το μελιτογόνο έντομο του πεύκου (εμβολιασμοί) από τον καθηγητή Μελισσοκομίας Α.Π.Θ. κ. Ανδρέα Θρασυβούλου

δ) Βασιλοτροφία και παραγωγή βασιλικού πολτού από την κ. Λαζαρίδου Ελισάβετ (Μελισσοκόμο)

ε) Μέλια και ποιότητα μελιών, από τον κ. Μανίκη Ιωσήφ (Ειδικό Χημικό, Διευθυντή Κοινοπραξίας Μελισ/κών Συνετ/σμών Ελλάδος).

ΑΕ1975-2398-24/8

PELLOS TRAVEL

(ΜΕ ΣΥΝΟΔΟ ΤΟΥ ΓΡΑΦΕΙΟΥ ΜΑΣ)

ΕΚΔΡΟΜΕΣ ΑΥΓΟΥΣΤΟΥ 2001

ΠΟΙΟΤΗΤΑ - ΟΡΓΑΝΩΣΗ - ΨΥΧΑΓΩΓΙΑ

23/8 ΕΚΔΡΟΜΗ ΣΤΟΥΣ ΛΕΙΨΟΥΣ

για προσκύνημα στην Παναγιά του Χάρου

Αναχώρηση 23/8 ώρα 8 το πρωί * Επιστροφή ώρα 20.00

26/8,29/8 ΕΚΔΡΟΜΗ ΣΤΗΝ ΠΑΝΕΜΟΡΦΗ ΧΑΛΚΗ

Αναχώρηση 26/8 ημέρα Κυριακή ώρα 8 το πρωί
*Επιστροφή 26/8 ώρα 19.00
Αναχώρηση 29/8 ημέρα Τετάρτη ώρα 8 το πρωί
*Επιστροφή 29/8 ώρα 19.00

ΕΚΔΡΟΜΕΣ ΣΕΠΤΕΜΒΡΙΟΥ 2001

ΕΚΔΡΟΜΕΣ ΤΟΥΡΚΙΑΣ

(6/9-11/9) ΕΞΑΗΜΕΡΗ ΕΚΔΡΟΜΗ ΣΤΗΝ ΚΩΝΣΤΑΝΤΙΝΟΥΠΟΛΗ

ΡΟΔΟΣ, ΜΑΡΜΑΡΙΣ, ΕΦΕΣΣΟΣ, ΣΜΥΡΝΗ, ΚΩΝΣΤΑΝΤΙΝΟΥΠΟΛΗ, ΠΡΙΓΚΙΠΟΝΗΣΣΑ, ΣΜΥΡΝΗ, ΜΑΡΜΑΡΙΣ, ΡΟΔΟΣ

Ιερός Ναός Αγίου Γεωργίου ΑΝΩ. Πληροφορίες Παπα Βασίλειος Τσαβαρής. Τηλ. 33842, 33675

Τιμή 110.000 δρχ. το άτομο (με πρωινό και ένα φαγητό ημερησίως) Δεν περιλαμβάνονται φόροι εισόδου - εξόδου, VISA

(20/9-1/10)ΔΩΔΕΚΑΗΜΕΡΗ ΕΚΔΡΟΜΗ

ΡΟΔΟΣ, ΜΑΡΜΑΡΙΣ, ΚΑΠΑΔΟΚΙΑ, ΠΑΜΜΟΥΚΑΛΕ, ΙΕΡΑΠΟΛΙΣ, ΙΚΟΝΙΟ, ΑΓΚΥΡΑ, ΤΡΑΠΕΖΟΥΝΤΑ (ΠΑΝΑΓΙΑ ΣΟΥΜΕΛΑ), ΕΛΛΗΝΟΦΩΝΑ ΧΩΡΙΑ ΤΟΥ ΠΟΝΤΟΥ, ΣΑΜΨΟΥΝΤΑ, ΚΩΝΣΤΑΝΤΙΝΟΥΠΟΛΗ, ΣΜΥΡΝΗ, ΜΑΡΜΑΡΙΣ, ΡΟΔΟΣ

Τιμή 169.000 δρχ. το άτομο (με πρωινό και ένα φαγητό ημερησίως) Δεν περιλαμβάνονται φόροι εισόδου - εξόδου, VISA

ΕΚΔΡΟΜΕΣ ΕΛΛΑΔΟΣ

31/8-6/9 ΜΕΤΕΩΡΑ - ΠΗΛΙΟ - ΣΚΟΠΕΛΟΣ - ΣΚΙΑΘΟΣ

2/9-4/9 ΤΡΙΗΜΕΡΗ ΕΚΔΡΟΜΗ ΣΤΗ ΣΑΜΟ

5/9-14/9 ΓΥΡΟΣ ΠΕΛΟΠΟΝΝΗΣΟΥ ΚΕΦΑΛΟΝΙΑ - ΖΑΚΥΝΘΟΣ

Για αναλυτικά προγράμματα και περισσότερες πληροφορίες

PELLOS TRAVEL

Λ. Καλλιθέας 125 - Φαληράκι - Ρόδος

Τηλ.: (0241) 87615, 86298 Fax: (0241) 87616,

ΚΙΝΗΤΟ: 0945949399

ΑΕ1776-Χ2654-31/8

Συγχαρητήρια

Στην αγαπημένη μας ανηψιά και εξαδέλφη **Παπακωνσταντίνου Αικατερίνη** του Μιχαήλ,που πέρασε στο Τμήμα Μεσογειακών Σπουδών του Πανεπιστημίου Αιγαίου, θερμά συγχαρητήρια και πάντα επιτυχίες

Οι θείοι της
Ηλίας-Άννα Παραή και
τα εξαδέλφια της
Παναγιώτης και Μαριάγγελα

ΑΕ 1982/2401-24/8

ΔΕΗ ΑΝΑΚΟΙΝΩΣΗ

Ειδοποιούνται οι κάτοικοι των παρακάτω περιοχών ότι για να εκτελεστούν απαραίτητες τεχνικές εργασίες της ΔΕΗ θα γίνει διακοπή στις 25-8-01, ημέρα ΣΑΒΒΑΤΟ ως εξής:

Από ώρας 08.00 μέχρι 12.00 στις περιοχές:

ΑΓ. ΣΟΥΛΑΣ- ΔΙΜΥΛΙΑ- ΕΛΕΟΥΣΑ- ΑΡΧΙΠΟΛΗ- ΠΛΑΤΑΝΙΑ- ΑΠΟΛΛΩΝΑ- ΠΡΟΦ. ΗΛΙΑΣ- ΕΜΠΩΝΑ- ΑΓ. ΙΣΙΔΩΡΟΣ- ΣΙΑΝΑ- ΜΟΝΟΛΙΘΟΣ- ΑΠΟΛΑΚΚΙΑ- ΙΣΤΡΙΟΣ- ΠΡΟΦΥΛΙΑ- ΑΡΝΙΘΑ- ΒΑΤΙ και Νήσος ΧΑΛΚΗ.

Αν οι εργασίες τελειώσουν νωρίτερα το ρεύμα θα ξαναδοθεί πριν από τον χρόνο λήξης της διακοπής που αναφέρουμε πιο πάνω.

Γι΄ αυτό το λόγο οι ηλεκτρικές εγκαταστάσεις και τα δίκτυα της ΔΕΗ θα πρέπει να θεωρούνται ότι έχουν συνέχεια ρεύμα.

Ετσι για λόγους ασφαλείας απαγορεύεται η προσέγγιση σε αγωγούς ή άλλα στοιχεία του δικτύου και αν βρίσκονται καταγής γιατί υπάρχει σοβαρός κίνδυνος ατυχήματος.

ΑΠΟ ΤΗ ΔΕΗ

ΧΛ-24/8

ΕΝΩΣΗ ΙΕΡΟΨΑΛΤΩΝ ΡΟΔΟΥ ΚΑΙ ΠΕΡΙΧΩΡΩΝ

Ψήφισμα

Σήμερα 22αν Αυγούστου 2001, ημέρα Τετάρτη και ώρα 11 προμεσημβρινή, το διοικητικό συμβούλιο της Ενώσεως Ιεροψαλτών Ρόδου και Περιχώρων, μετά το άγγελμα της εις Κύριον εκδημίας του εκλεκτού συναδέλφου και μέλους του Συλλόγου μας

ΣΠΥΡΙΔΩΝΟΣ ΜΗΛΙΟΥ

συνήλθε σε συνεδρίαση και αποφάσισε τα παρακάτω:

1. Να παρακολουθήσει και να συμψάλει κατά την ακολουθία και την εκφορά του εκλιπόντος συναδέλφου στον Ι. Ναό Αγίων Αναργύρων Ρόδου.
2. Να αναγνωσθεί το παρόν ψήφισμα από τον Γραμματέα του Δ.Σ. εντός του ναού.
3. Να κατατεθεί χρηματικό ποσό, αντί στεφάνου, στο Κ.Π.Μ. Θηλέων Ρόδου.
4. Να δημοσιευθεί το παρόν ψήφισμα στον ημερήσιο Τύπο της Ρόδου.

Ο πρόεδρος
Εμμ. Θεουλάκης
Ο αντιπρόεδρος
Γαβριήλ Κώτης

Ο γραμματέας
Κων. Κουκιάς
Τα μέλη
Γ. Γελαδάρης
Αν. Ξεπαπαδάκης

ΑΕ 1993/2409-24/8

VANIK TOURS

ΓΙΑΝΝΗΣ και ΣΕΒΑ ΒΑΛΣΑΜΙΔΗ
VANIK σημαίνει ΑΛΗΘΕΙΑ
ΑΚΤΗ ΚΑΝΑΡΗ 17, ΨΑΡΟΠΟΥΛΑ - Ανετο πάρκινγκ
Ανοικτά: ΔΕ-ΣΑ 08.30 - 14.00 & 16.30 - 20.30
Τηλ. 35191, 37621 κινητό: 0945798148 , FAX 29532

Το γραφείο μας πάντα πρώτο σε κρατήσεις ξενοδοχείων εξασφάλισε και σας προσφέρει καταπληκτικές τιμές για τα παρακάτω ξενοδοχεία σε ΠΑΚΕΤΑ (έκδοση εισιτηρίων R/T) από 1/4/2001-3/10/2001

1ον HOTEL ELECTRA		Α΄ SUPERIOR
Ερμού Σύνταγμα		
Μονόκλινο	δρχ.	32.200
Δίκλινο	»	38.600
Τρίκλινο	»	45.600
2ον HOTEL ALEXANDROS		Α΄ SUPERIOR
Πλατεία Μαβίλλη		
Μονόκλινο	δρχ.	26.000
Δίκλινο	»	29.000
Τρίκλινο	»	34.000
3ον HOTEL PRESIDENT		Α΄ Κατηγορίας
Λεωφόρος Κηφησίας		
Μονόκλινο	δρχ.	11.000
Δίκλινο για μονόκλινο	»	12.500
Δίκλινο	»	15.000
Τρίκλινο	»	18.000
4ον HOTEL ASTOR		Α΄ Κατηγορίας
Σύνταγμα		
Μονόκλινο	δρχ.	19.500
Δίκλινο για μονόκλινο	»	22.000
Δίκλινο	»	26.000
Τρίκλινο	»	32.000
5ον HOTEL RIVA		Α΄ Κατηγορίας
Περιοχή HILTON		
Μονόκλινο	δρχ.	18.500
Δίκλινο	»	21.000
Τρίκλινο	»	28.500
6ον HOTEL ZAFOLIA		Α΄ SUPERIOR
Λεωφόρος Αλεξάνδρας		
Μονόκλινο	δρχ.	27.000
Δίκλινο	»	30.000
Τρίκλινο	»	36.000
7ον HOTEL ELLINIS		Β΄ SUPERIOR
Ωνάσειο, λεωφ. Συγγρού		
Μονόκλινο	δρχ.	13.500
Δίκλινο	»	17.500
Τρίκλινο	»	21.000
8ον HOTEL ARETHOUSA		Β΄ SUPERIOR
Σύνταγμα		
Μονόκλινο	δρχ.	16.000
Δίκλινο	»	22.000
Τρίκλινο	»	28.000
9ον HOTEL DORIAN INN		Β΄ Κατηγορίας
Ομόνοια		
Μονόκλινο	δρχ.	17.000
Δίκλινο	»	20.000
Τρίκλινο	»	26.000
10ον HOTEL EGNATIA		Β΄ Κατηγορίας
Θεσσαλονίκη Κέντρο - καινούριο		
Μονόκλινο	δρχ.	19.000
Δίκλινο	»	23.000
Τρίκλινο	»	27.000

* Τα παραπάνω ξενοδοχεία διαθέτουν T.V. σε όλα τα δωμάτια
* Στις παραπάνω τιμές συμπεριλαμβάνεται πρωινό σε μπουφέ
* Ακόμη σε μας θα βρείτε αεροπορικά και ατμοπλοϊκά εισιτήρια όλων των εταιρειών.

ΑΕ1638-Χ2659-31/8

Περίληψη Ανακοίνωσης

ΟΤΕ Α.Ε.
ΤΗΛΕΠ. ΠΕΡΙΦ. ΝΗΣΩΝ
ΤΗΛΕΠ. ΔΙΑΜ. ΔΩΔ/ΣΟΥ

Ρόδος 23-8-2001
Αριθ. Πρωτ.: 421/6673

Ανακοίνωση 2/2001

Επαναπροκήρυξη της 1/2001 ανακοίνωσης για την πρόσληψη προσωπικού με σύμβαση εργασίας ιδιωτικού δικαίου ορισμένου χρόνου του άρθρου 21 του Ν. 2190/1994

Το Τηλεπικοινωνιακό Διαμέρισμα Δωδ/σου, που εδρεύει στο Δήμο Ρόδου, επαναπροκηρύσσει την 1/2001 ΑΝΑΚΟΙΝΩΣΗ λόγω του ότι από τα τέσσερα άτομα που ζητούσαμε μόνο τρία υπέβαλαν αίτησηκαι επιλέγησαν, η μία απ' αυτούς δεν απεδέχθη την πρόσληψή της, ανακοινώνει ότι θα προσλάβει δύο (2) άτομα με σύμβαση εργασίας ιδιωτικού δικαίου ορισμένου χρόνου, για την κάλυψη πρόσκαιρων και εποχιακών αναγκών έτους 2001, των υπηρεσιών του Νομού Δωδ/σου, σύμφωνα με τις διατάξεις του άρθ. 21 Ν. 2190/1994.

Το ανωτέρω προσωπικό θα είναι της κατηγορίας:

Φύλακες, για την 24ωρη φύλαξη κτιρίων και εγκαταστάσεων.

Ο αριθμός των θέσεων κατά τόπο απασχόλησης και ειδικότητας, με τα αντίστοιχα ειδικά τυπικά προσόντα και την αντίστοιχη χρονική περίοδο, αναγράφονται παρακάτω:

ΤΟΠΟΣ ΑΠΑΣΧΟΛΗΣΗΣ	ΠΛΗΣΙΕΣΤΕΡΟΣ ΔΗΜΟΣ ή ΚΟΙΝΟΤΗΤΑ	ΕΙΔΙΚΟΤΗΤΕΣ	ΑΡΙΘΜ. ΘΕΣΕΩΝ	ΕΙΔΙΚΑ ΤΥΠΙΚΑ ΠΡΟΣΟΝΤΑ	ΧΡΟΝΙΚΗ ΔΙΑΡΚΕΙΑ
Ρόδος	ως πίνακα 2	Φύλακες	2	Οπως αναφέρονται για κάθε ειδικότητα αναλυτικά στο κεφάλαιο προϋποθέσεις συμμετοχής.	Μέχρι 4 μήνες και όχι πέραν της 31-12-2001.

Οι υποψήφιοι μπορούν να λάβουν γνώση της αναλυτικής ανακοίνωσης στο χώρο ανακοινώσεων των Υπηρεσιών μας, που εδρεύει στο κτίριο της οδού Αμερικής 91 και στους αντίστοιχους χώρους του Δήμου Ροδίων και της Νομαρχιακής Αυτοδιοίκησης.

Διευκρινίζεται ότι το χρονικό διάστημα απασχόλησης των ανωτέρω είναι μέχρι τέσσερις (4) μήνες και όχι πέραν της 31-12-2001.

Η ΠΑΡΑΛΑΒΗ ΤΩΝ ΑΙΤΗΣΕΩΝ ΘΑ ΓΙΝΕΤΑΙ ΑΠΟ 27/8-5/9/2001.

Οι ενδιαφερόμενοι μπορούν να προμηθευτούν έντυπα αιτήσεων, καθώς και να υποβάλουν αίτηση αυτοπροσώπως ή με άλλο εξουσιοδοτημένο απ' αυτούς πρόσωπο, κατά τις εργάσιμες ημέρες του ανωτέρω χρονικού διαστήματος, στα γραφεία του Τηλεπ/κού Διαμερίσματος Δωδ/σου της πόλεως Ρόδου, οδός Αμερικης αριθ. 91, γραφείο 209 και ειδικότερα στην υπηρεσία Γραμματεία, κατά τις ώρες 08.00 έως 14.00.

Τυχόν αιτήσεις που έχουν υποβληθεί πριν ή θα κατατεθούν μετά από τις ημερομηνίες αυτές δεν θα ληφθούν υπόψη.

ΠΡΟΫΠΟΘΕΣΕΙΣ ΣΥΜΜΕΤΟΧΗΣ

Οι ενδιαφερόμενοι πρέπει:

1) Να έχουν την ελληνική ιθαγένεια ή εθνικότητα. Αν η ιθαγένεια έχει αποκτηθεί με πολιτογράφηση, θα πρέπει να έχει παρέλθει ένα (1) τουλάχιστον έτος από την απόκτησή της μέχρι την ημερομηνία λήξης της προθεσμίας υποβολής αιτήσεων. Εξαίρεση: Για όλες τις θέσεις δικαιούνται να είναι υποψήφιοι και πολίτες κρατών της Ευρωπαϊκής Ενωσης. Για τους υποψηφίους αυτούς απαιτείται να γνωρίζουν την ελληνική γλώσσα σε βαθμό επαρκή για την άσκηση των καθηκόντων τους. Ο βαθμός γνώσης της ελληνικής γλώσσας πιστοποιείται με αντίστοιχο πιστοποιητικό του σχολείου της Νέας Ελληνικής Γλώσσας του Αριστοτελείου Πανεπιστημίου Θεσσαλονίκης (Πανεπιστημιούπολη, Θεσσαλονίκη, Τ.Κ. 54006, τηλεφ. 031-997571, -72, -76.

2. Να είναι υγιείς και να έχουν την απαιτούμενη αρτιμέλεια και φυσική καταλληλότητα για το έργο που θα εκτελούν, κάτι που θα διαπιστώνεται με ιατρικές εξετάσεις.

3. Να είναι ηλικίας 18 έως 60 ετών (έτος γέννησης 1941 έως 1983).

Να έχουν τα παρακάτω ειδικά τυπικά προσόντα κατά ειδικότητα:

1) Φύλακες: Οποιοσδήποτε απολυτήριος τίτλος δευτεροβάθμιας εκπαίδευσης ή μεταδευτεροβάθμιας εκπαίδευσης (Ι.Ε.Κ.) ανεξάρτητα από ειδικότητα ή άλλος ισότιμος τίτλος σχολικής της ημεδαπής ή αλλοδαπής.

ΑΠΑΡΑΙΤΗΤΑ ΔΙΚΑΙΟΛΟΓΗΤΙΚΑ

Οι ενδιαφερόμενοι μαζί με την αίτησή τους πρέπει να υποβάλουν υποχρεωτικώς τα εξής δικαιολογητικά:

☐ Κυρωμένο φωτοαντίγραφο του απαιτούμενου τίτλου σπουδών τους, όπως ορίζεται παραπάνω.

Ο κάτοχος τίτλου σπουδών σχολών της αλλοδαπής, θα πρέπει να προσκομίσει επιπλέον του τίτλου και της επίσημης μετάφρασης αυτού και βεβαίωση ισοτιμίας. Προκειμένου για Δευτεροβάθμια Εκπαίδευση, για μη τεχνική ή μη επαγγελματική εκπαίδευση, βεβαίωση ισοτιμίας χορηγείται από την αρμόδια Διεύθυνση του υπουργείου Εθνικής Παιδείας και Θρησκευμάτων. Για τεχνική και επαγγελματική εκπαίδευση αλλοδαπής απαιτείται πράξη ισοτιμίας και κατάταξης της επιτροπής Ισοτιμιών του Οργανισμού Επαγγελματικής Εκπαίδευσης και Κατάρτισης (ΟΕΕΚ) -Ηλιουπόλεως 1 Υμηττού Αθήνα. Για τη Δευτεροβάθμια Εκπαίδευση, και βεβαίωση αντιστοιχίας βαθμού από την αρμόδια Διεύθυνση του υπουργείου Εθνικής Παιδείας και Θρησκευμάτων σε εικοσάβαθμη κλίμακα. Για τους αποφοίτους των Ι.Ε.Κ. ως βαθμός διπλώματος για το διορισμό ή πρόσληψη στο δημόσιο τομέα νοείται ο μέσος όρος βαθμολογίας στο θεωρητικό μέρος των εξετάσεων πιστοποίησης ο αναφερόμενος σε βεβαίωση που εκδίδεται από τον Ο.Ε.Ε.Κ. και η οποία δεν ισχύει αυτοτελώς, αλλά αποτελεί αναπόσπαστο παράρτημα του διπλώματος.

☐ Κυρωμένο φωτοαντίγραφο των δύο όψεων της αστυνομικής ταυτότητας ή των κρίσιμων σελίδων του διαβατηρίου.

☐ Πιστοποιητικό οικογενειακής κατάστασης (όπου απαιτείται).

☐ Πιστοποιητικό του οικείου Δήμου ή Κοινότητας για τη μόνιμη κατοικία του υποψηφίου (Ν. 2647/98 άρθρο 4 παράγρ. 5).

☐ Πρόσφατη ειδική βεβαίωση του ΟΑΕΔ για την απόδειξη της μακροχρόνιας ανεργίας. Φωτοαντίγραφο του Δελτίου κάρτας Ανεργίας δεν γίνεται δεκτό.

☐ Προκειμένου για απολυμένους από αγροτικές συνεταιριστικές οργανώσεις σύμφωνα με την παρ. 2 του άρθρου 23 του Ν. 2538/1997 ,βεβαίωση της νέας συνεταιριστικής οργάνωσης ότι είχαν συνεχή υπηρεσία δύο (2) τουλάχιστον ετών και πρόσφατη βεβαίωση του ΟΑΕΔ ότι είναι άνεργοι.

☐ Υπεύθυνη δήλωση του Ν. 1599/1986 ότι δεν έχουν κώλυμα κατά το άρθρο 8 του Υπαλληλικού Κώδικα: α) ότι δεν έχουν καταδικαστεί για κακούργημα και σε οποιαδήποτε ποινή για κλοπή, υπεξαίρεση (κοινή και στην υπηρεσία), απάτη εκβίαση, πλαστογραφία, απιστία δικηγόρου, δωροδοκία, καταπίεση, απιστία περί την υπηρεσία, παράβαση καθήκοντος καθ' υποτροπή, συκοφαντική δυσφήμιση, καθώς και για οποιοδήποτε έγκλημα κατά της γενετήσιας ελευθερίας ή οικονομικής εκμετάλλευσης της γενετήσιας ζωής, β) ότι δεν είναι υπόδικοι και δεν έχουν παραπεφθεί με τελεσίδικο βούλευμα για κακούργημα ή για πλημμέλημα της προηγούμενης περίπτωσης έστω και αν το αδίκημα παραγράφηκε, γ) ότι δεν έχουν λόγω καταδίκης, στερηθεί τα πολιτικά τους δικαιώματα και για όσο χρόνο διαρκεί η στέρηση αυτή, δ) ότι δεν τελούν υπό δικαστική συμπαράσταση.

☐ Στην ίδια υπεύθυνη δήλωση να δηλώνουν επίσης, α) εάν εντός του τελευταίου δωδεκαμήνου έχουν απασχοληθεί ή απασχολούνται σε δημόσια υπηρεσία ή νομικό πρόσωπο του άρθρου 14 παρ. 1 Ν. 2190/1994 με τη ιδιότητα του εποχιακού υπαλλήλου ή για κάλύψη πρόσκαιρων αναγκών, ή όχι. Σε περίπτωση που έχουν απασχοληθεί ή απασχολούνται, να δηλώνουν την υπηρεσία και την ακριβή χρονική διάρκεια (έναρξη και λήξη), β) αν είναι άνεργοι και ανεπάγγελτοι.

Τα δικαιολογητικά τα οποία πρέπει να υποβάλουν οι υποψήφιοι για υπαγωγή τους σε ομάδα εντοπιότητας και σε κατηγορίες κριτηρίων, καθώς και λοιπές επεξηγήσεις αναφέρονται στα (Παραρτήματα Ι' και ΙΙ') που αποτελούν αναπόσπαστο μέρος της παρούσας και είναι αναρτημένα στα γραφεία μας.

Επισημαίνεται ότι τα δικαιολογητικά των υποψηφίων, που κατατίθενται μαζί με τις αιτήσεις τους, δεν επιστρέφονται σε καμιά περίπτωση, ασχέτως της σειράς κατάταξής τους στους οικείους πίνακες.

Σωτ. Τάσιος
Προϊστ. Τηλεπ. Διαμ. Δωδ/σου

ΧΛ24/8

ΕΛΛΗΝΙΚΗ ΔΗΜΟΚΡΑΤΙΑ
ΠΕΡΙΦΕΡΕΙΑ ΝΟΤΙΟΥ ΑΙΓΑΙΟΥ
ΝΟΜΟΣ ΔΩΔΕΚΑΝΗΣΟΥ
ΝΟΜΑΡΧΙΑΚΗ ΑΥΤΟΔ/ΣΗ ΔΩΔ/ΣΟΥ
ΝΟΜΑΡΧΙΑΚΟ ΣΥΜΒΟΥΛΙΟ

ΑΝΑΚΟΙΝΩΣΗ

Με το υπ' αριθμ. πρωτ. 92284/26-7-2001 έγγραφο του ΠΕΧΩΔΕ, Γενική Διεύθυνση Περιβάλλοντος, Δ/νση Περ/κού Σχεδιασμού, Τμήμα Περ/κών Θεμάτων, μας κοινοποιήθηκε η Κοινή Απόφαση ΥΠΕΧΩΔΕ- ΥΠ. ΓΕΩΡΓΙΑΣ έγκρισης περιβαλλοντικών όρων επεκτεινόμενης πτηνοτροφικής μονάδας συνολικής δυναμικότητας 70.000 ωοτόκων ορνίθων (ή 466 ισοδύναμων ζώων) στη θέση «Κοσμάς» του Δημοτικού Διαμερίσματος Καλαβαρδών του Δήμου Καμείρου Νήσου Ρόδου της Νομαρχιακής Αυτοδιοίκησης Δωδ/σου της εταιρίας «ΖΑΣΠΑ ΠΤΗΝΟΤΡΟΦΙΚΗ ΕΠΕ».

Καλούμε κάθε ενδιαφερόμενο προκειμένου να λάβει γνώση της ανωτέρω απόφασης, να αποταθεί στο Τοπικό Γραφείο Περιβάλλοντος του Τ. Π. και Π.Ε. (κ. Αρη Σκιαδόπουλο, τηλ. 30413).

Η προαναφερόμενη απόφαση θα αναρτηθεί για τις προσεχείς μέρες, στον πίνακα ανακοινώσεων της Νομαρχίας.

Ο Νομάρχης Δωδεκανήσου
Δρ. Σάββας Καραγιάννης

ΧΛ-24/8

ΔΙΕΥΘΥΝΣΗ ΔΑΣΩΝ ΔΩΔ/ΣΟΥ

ΑΝΑΚΟΙΝΩΣΗ

Γνωστοποιείται κατά το άρθρο 14 του Ν. 998/79, η αποστολή για δημοσίευση στο Δήμο Καμείρου της αριθ. 4033/20-8-01 πράξης χαρακτηρισμού έκτασης, που εκδόθηκε από τον Δ/ντή Δασών Δωδ/σου. Η ΚΜ 700 (τμήμα) εμβαδού 9.200 τ.μ. γαιών Διμυλιάς χαρακτηρίζεται ως δάσος.

Ο Δ/ντής Δασών Δωδ/σου
Φίλιππος Κοντίτσης
Δασολόγος με Α΄ βαθμό

ΑΕ 1990/2412-24/8

ΔΙΕΥΘΥΝΣΗ ΔΑΣΩΝ ΔΩΔ/ΣΟΥ

ΑΝΑΚΟΙΝΩΣΗ

Γνωστοποιείται κατά το άρθρο 14 του Ν. 998/79, η αποστολή για δημοσίευση στο Δήμο Καλλιθέας της αριθ. 2960/22-8-01 πράξης χαρακτηρισμού έκτασης, που εκδόθηκε από τον Δ/ντή Δασών Δωδ/σου. Η ΚΜ 1667 (τμήμα) γαιών Καλυθιών χαρακτηρίζεται ως δάσος, εμβαδού 200 τ.μ. άρθρο 3 παρ. 1 Ν. 998/79, ως δασική έκταση εμβαδού 1472 τ.μ. άρθρο 3 παρ. 2 Ν. 998/79,ως δασική έκταση εμβαδού 2678 τ.μ. που έχουν εφαρμογή οι διατάξεις του άρθρου 38 του Ν. 998/79.

Ο Δ/ντής Δασών Δωδ/σου
Φίλιππος Κοντίτσης
Δασολόγος με Α΄ βαθμό

ΧΛ-24/8

Διαφάνειες και μεγενθύνσεις για μπαρ, εστιατόρια, fast food

Φ. & Ν. ΠΑΧΟΣ

Γ. Ευσταθίου 11
Τηλ. 26893

RODOS 2400 Cair

Επιλογή από την Ενωση Γάλλων Οινολόγων σαν ο μοναδικός εκπρόσωπος από τα κρασιά των Ελληνικών νησιών.

Χωρίς σχόλια ... (δικά μας)



ALHAMBRA TRAVEL

Γενικοί πράκτορες της ROYAL OLYMPIC CRUISES

ΕΙΔΙΚΗ ΠΡΟΣΦΟΡΑ ΜΟΝΟ ΓΙΑ ΡΟΔΙΤΕΣ

ΔΩΡΕΑΝ μια από τις ακόλουθες τρεις μονοήμερες εκδρομές με γεύμα από Πειραιά - Αθήνα:

1) ΑΘΗΝΑ: ΑΚΡΟΠΟΛΗ - ΑΡΧΑΙΟΛΟΓΙΚΟ ΜΟΥΣΕΙΟ - ΣΟΥΝΙΟ (ΝΑΟΣ ΠΟΣΕΙΔΩΝΑ)

2) ΔΕΛΦΟΙ: ΑΡΧΑΙΟΛΟΓΙΚΟΣ ΧΩΡΟΣ - ΜΟΥΣΕΙΟ

3) ΑΡΓΟΛΙΔΑ: ΜΥΚΗΝΕΣ - ΝΑΥΠΛΙΟ - ΕΠΙΔΑΥΡΟΣ

7ήμερη κρουαζιέρα «ΤΡΙΩΝ ΗΠΕΙΡΩΝ»

ΑΦΡΙΚΗ - ΑΣΙΑ - ΕΥΡΩΠΗ (ΑΙΓΥΠΤΟ - ΤΟΥΡΚΙΑ - ΕΛΛΗΝΙΚΑ ΝΗΣΙΑ)

με το πολυτελέστατο κρουαζιερόπλοιο της ROYAL OLYMPIC CRUISES

ΔΡΟΜΟΛΟΓΙΟ: OLYMPIC VOYAGER

Ειδικές τιμές μόνο για Ροδίτες

7ήμερη κρουαζιέρα από δρχ. 258.000 το άτομο σε δίκλινη καμπίνα

ΗΜΕΡΑ	ΛΙΜΑΝΙ	ΑΦΙΞΗ	ΑΝΑΧΩΡΗΣΗ
ΤΕΤ	ΡΟΔΟ		18.00
ΠΕΜ	ΔΑΡΔΑΝΕΛΛΙΑ (Διάπλους)	05.30	07.30
	ΚΩΝΣΤΑΝΤΝΟΥΠΟΛΗ	13.00	20.00
ΠΑΡ	ΚΟΥΣΑΝΤΑΣΙ (Εφεσσος)Τουρκία	09.30	14.30
	ΜΥΚΟΝΟΣ	19.00	24.00
ΣΑΒ	ΠΕΙΡΑΙΑΣ (δωρεάν ξενάγηση)	06.00	20.00
ΚΥΡ	ΣΑΝΤΟΡΙΝΗ	07.00	13.00
ΔΕΥ	ΑΛΕΞΑΝΔΡΕΙΑ (Κάιρο), Αίγυπτο	07.00	
ΤΡΙ	ΑΛΕΞΑΝΔΡΕΙΑ (Κάιρο), Αίγυπτο		22.00
ΤΕΤ	ΡΟΔΟ	13.00	

Τιμές το άτομο, δίκλινη καμπίνα σε δρχ.

- Εσωτερική καμπίνα, δύο κρεβάτια, ιδιωτικό μπάνιο με ντους δρχ. 258.900
- Εξωτερική καμπίνα, δύο κρεβάτια, ιδιωτικό μπάνιο με ντους δρχ. 303.900
- Εξωτερική καμπίνα deluxe, ιδιωτικό μπάνιο με ντους δρχ. 318.900
- Μονόκλινο (στην 50%) • Τρίκλινο (μείον 10%)
- Ενα παιδί (μέχρι 16 ετών) δωρεάν στην ίδια καμπίνα με δύο γονείς. Πληρώνει μόνο λιμενικά τέλη.
- Λιμενικά τέλη δρχ. 64.500 το άτομο.

Αναχώρηση από Ρόδο 15, 22, 29 Αυγούστου 2001

Πληροφορίες και κρατήσεις

ALHAMBRA TRAVEL

Αλεξ. Παπάγου 23. Τηλ. 37052, 25698, 31642

*

Το πρακτορείο ALHAMBRA TRAVEL για τους συμεπτέχοντες στις κρουαζιέρες της ROC από 15-29 Αυγούστου θα κληρώσει μια 4ήμερη κρουαζιέρα για 1 άτομο τέλη Οκτωβρίου 2001 σ' ένα από τα κρουαζιερόπλοιά μας.

AE1561-X2633-31/8

Αποτελούν ένα επιπλέον βοήθημα

Τα φάρμακα για την παχυσαρκία δεν λειτουργούν από μόνα τους

Η λήψη τους δεν μπορεί να γίνεται ισόβια

Εάν ανήκετε στην κατηγορία των ατόμων που βρίσκονται σε μία διαρκή δίαται και η απώλεια βάρους αποτελεί πολύ σημαντικό θέμα, τότε έχετε σίγουρα ακούσει για τα φάρμακα που υπάρχουν για την απώλεια βάρους. Και βέβαια ακούγονται πολλά γι΄ αυτά όπως ότι απορροφούν το λίπος, καίνε το λίπος, αυξάνουν το μεταβολισμό, μειώνουν την πείνα. Ακούγεται λοιπόν σαν πανάκεια ένα τέτοιο χάπι, το οποίο θα το παίρνει κάποιος και θα χάνει βάρος και δε θα πεινάει. Μάλλον παράλογο είναι κάτι τέτοιο, διότι εάν ίσχυε, θα αποτελούσε σίγουρα την είδηση του αιώνα. Και υπάρχουν φάρμακα που βοηθούν στην απώλεια βάρους, αλλά αυτά δεν είναι μαγικά φάρμακα που τα παίρνεις και χάνεις κιλά ενώ κυκλοφορούν και πολλά σκευάσματα τα οποία δεν είναι εγκεκριμένα για το σκοπό αυτό. Ας μην ξεχνάμε άλλωστε ότι τα περιττά κιλά δεν τα παίρνουμε μέσα σε ένα βράδυ ή μέσα σε μία εβδομάδα, οπότε ας μην έχουμε την απαίτηση να τα χάσουμε πολύ γρήγορα.

Υπάρχουν δύο βασικές κατηγορίες φαρμάκων που βοηθούν στην απώλεια βάρους.



Στην πρώτη κατηγορία υπάγονται τα φάρμακα τα οποία μειώνουν την απορρόφηση του διαιτητικού λίπους και στη δεύτερη τα φάρμακα που μειώνουν το αίσθημα της πείνας.

Η πρώτη κατηγορία φαρμάκων αναστέλλει τη δράση του ενζύμου που είναι υπεύθυνο για το μεταβολισμό του λίπους με αποτέλεσμα ένα μέρος του λίπους να αποβάλλεται χωρίς να έχει απορροφηθεί. Φυσικά οι πιθανές παρενέργειες δε λείπουν και αυτές αφορούν κωλικούς, διάρροια και εντερικές διαταραχές.

Τα φάρμακα της δεύτερης κατηγορίας από τη μεριά τους επιδρούν στα κέντρα ελέγχου πείνας του εγκεφάλου. Ομως η πείνα αποτελεί μόνο έναν από τους λόγους για τους οποίους τρώμε. Το φαγητό σήμερα δεν αποτελεί αποκλειστικά τον τρόπο πρόσληψης θρεπτικών συστατικών, αποτελεί ολόκληρη κουλτούρα.

Ομως και στις δύο κατηγορίες φαρμάκων απαιτείται και τροποποίηση της διαιτητικής συμπεριφοράς αλλά και αύξηση της σωματικής άσκησης εάν θέλετε να δείτε αποτελέσματα.

Τα φάρμακα αυτά δε λειτουργούν από μόνα τους. Απλά μπορούν να αποτελέσουν ένα επιπλέον βοήθημα στα άτομα εκείνα που πρέπει πραγματικά να χάσουν βάρος.

Απευθύνονται δηλαδή στα άτομα, στα οποία ο βαθμός της παχυσαρκίας είναι τέτοιος που επιβάλλεται η απώλεια βάρους, μια και τα περιττά αυτά κιλά απειλούν ακόμα και τη ζωή του ατόμου.

Αυτό φυσικά σημαίνει ότι τα φάρμακα αυτά δεν απευθύνονται, σε καμία περίπτωση, στα άτομα που θέλουν να χάσουν 4 ή 5 κιλά προκειμένου να αποκτήσουν το ιδανικό βάρος ή και πολλές φορές πολύ χαμηλότερο σωματικό βάρος.

Ακόμα και στις περιπτώσεις όμως των ατόμων με έντονο πρόβλημα παχυσαρκίας, τα φάρμακα δεν πρέπει να αποτελούν την πρώτη επιλογή. Η πρώτη επιλογή στο παχύσαρκο άτομο είναι η αλλαγή στις διατροφικές συνήθειες με παράλληλη αύξηση της σωματικής άσκησης.

Αυτές οι αλλαγές μπορούν σε μερικές περιπτώσεις να συνδυαστούν με τη λήψη κάποιου ειδικού σκευάσματος, το οποίο θα υποβοηθάει την απώλεια βάρους.

Ομως η λήψη των φαρμάκων δεν μπορεί να γίνεται ισόβια. Αντίθετα η υιοθέτηση μίας σωστής διαιτητικής συμπεριφοράς, στα πλαίσια ενός γενικότερα υγιεινού τρόπου ζωής, μπορεί να γίνει πραγματικότητα.

Ανακάλυψαν το γονίδιο του πανικού

Υποφέρουν ένα στα δέκα άτομα

Το γονίδιο που είναι υπεύθυνο για τις κρίσεις πανικού και άλλες διαταραχές άγχους, από τις οποίες υποφέρουν ένα στα δέκα άτομα, ανακάλυψαν Ισπανοί επιστήμονες, σύμφωνα με τα αποτελέσματα μελέτης που δημοσιεύεται στο τελευταίο τεύχος του επιστημονικού περιοδικού New Scientist.

Πιο συγκεκριμένα, η ομάδα του Ιατρικού Κέντρου Μοριακής Βιολογίας στη Μπαρτσελώνα, μελέτησε το ιατρικό ιστορικό οικογενειών που υποφέρουν από κρίσεις πανικού και άλλες διαταραχές όπως αγοραφοβία και κοινωνική φοβία.

Η ερευνητική ομάδα διαπίστωσε πως το 90% των οικογενειών αυτών έφερε μία συγκεκριμένη γενετική μετάλλαξη που ονομάστηκε DUP25. Η ίδια μετάλλαξη βρέθηκε και σε άλλα άτομα που δεν είχαν καμία συγγένεια με τις εξεταζόμενες οικογένειες. Δε βρέθηκε όμως σε άτομα που δεν είχαν προβλήματα άγχους.

Οι επιστήμονες γνωρίζουν ότι τα γονίδια αυτά είναι υπεύθυνα για την παραγωγή πρωτεϊνών που παίζουν σημαντικό ρόλο στον έλεγχο της επικοινωνίας των κυττάρων του νευρικού συστήματος. Η ανισορροπία της παραγωγής των πρωτεϊνών αυτών έχει σαν αποτέλεσμα την υπερευαισθητοποίηση του εγκεφάλου σε καταστάσεις έντονου stress.

Επίσης οι επιστήμονες διαπίστωσαν ότι οι μεταλλάξεις που ευθύνονται για τις κρίσεις πανικού είναι δυνατόν να αλλάζουν από γενιά σε γενιά.

Η ανακάλυψη αυτή μπορεί να οδηγήσει στον σχεδιασμό φαρμάκων για την καταπολέμηση αυτών των κρίσεων. Η διαδικασία αυτή απαιτεί πολύ χρόνο και οι επιστήμονες δεν περιμένουν να έχουν αποτελέσματα πριν από δέκα χρόνια.

Πρώτα οι Γερμανοί και ακολουθούν οι Ρώσοι

Αύξηση του τουρισμού κατά 20% στην Τουρκία



Ρεπορτάζ του ανταποκριτή των Τάιμς D. Frantz από το παραθαλάσσιο χωριό Καλκάν της ΝΔ Τουρκίας αναφέρεται στην προβλεπόμενη σημαντική αύξηση κατά 20% περίπου, της τουριστικής κίνησης στη χώρα, με την εισροή 12,5 εκατ. τουριστών, που οφείλεται κυρίως στην υποτίμηση της τουρκικής λίρας. Τα έσοδα του τουριστικού τομέα αναμένεται να ανέλθουν στα 10 δισ. δολ. ΗΠΑ, ενώ κατά την προσεχή πενταετία τα εν λόγω μεγέθη θα σημειώσουν σε σταθερή βάση, νέα αύξηση, με διψήφιους αριθμούς ανάπτυξης.

Ο μεγαλύτερος αριθμός τουριστών προέρχεται από τη Γερμανία και ακολουθούν οι Ρωσία, Βρετανία, Ολλανδία και Γαλλία με τους 50.000 Αμερικανούς, που επισκέπτονται κατά μέσο όρο την Τουρκία, να κατέχουν την έκτη θέση.

Η τουριστική στρατηγική της Τουρκίας στοχεύει ιδιαίτερα στην προσέλκυση των Αμερικανών τουριστών που ξοδεύουν περισσότερα χρήματα και επισκέπτονται κυρίως την Κωνσταντινούπολη και περιοχές μεγάλου πολιτιστικού και ιστορικού ενδιαφέροντος.

Η ανταπόκριση αναφέρεται παράλληλα στις αρνητικές επιπτώσεις στο περιβάλλον, καθώς και στη διατήρηση του ιδιότυπου χαρακτήρα των χωριών και άλλων αγροτικών περιοχών, που αναμένεται να έχει η κατακόρυφη αύξηση του τουρισμού παρά τις προσπάθειες της αυτοδιοίκησης και των τοπικών αρχών.

Δύο κορυφαία προϊόντα στην κορυφαία...



Οινοθήκη Emery, οινοποιία με παράδοση τριών γενεών, χάρις στο άρτια καταρτισμένο επιστημονικό και τεχνικό προσωπικό και στις τελειοποιημένες σύγχρονες εγκαταστάσεις της, κατορθώνει να παράγει μια πλούσια γκάμα προϊόντων υψηλής ποιότητας με διεθνή αναγνώριση. Τώρα, ένας νέος ξεχωριστός κόσμος σας ανοίγεται με την υπογραφή της Οινοθήκης Emery.

Για σας που η ποιότητα ζωής αφορά την κάθε στιγμή, η Οινοθήκη Emery έφερε δύο νέα προϊόντα: Τη μπύρα KROMBACHER και το μεταλλικό ανθρακούχο νερό APOLLINARIS.

***Η μπύρα KROMBACHER,** παράγεται από νερό που αναβλύζει στην περιοχή των εργοστασιακών εγκαταστάσεων, διαλεγμένους λυκίσκους από τις περιοχές που προέρχονται οι καλύτερες σχετικές φυτοκαλλιέργειες, κριθάρι ζυθοποιίας από θερινό καρπό με διπλό σπάχυ καθώς επίσης και δυνατή φρέσκια μαγιά βιολογικής παραγωγής.*

***Το εμφιαλωμένο νερό APOLLINARIS,** είναι το πιο δημοφιλές ανθρακούχο μεταλλικό νερό στην Γερμανία.*

Μια νέα σελίδα ποιοτικής ζωής σας ανοίγεται με τα δύο κορυφαία προϊόντα στην κορυφαία Οινοθήκη Emery.

ΟΙΝΟΘΗΚΗ EMERY

Αυστραλίας 28, 85100 Ρόδος.
Τηλ.: (0241) 29111, 22715, Fax: (0241) 22716

AE 1771-Χ.Λ. 24/8

RESTAURANT «ΙΠΠΟΤΙΚΟΝ

Μέσα από τις Μεσαιωνικές μας αίθουσες ή το αίθριο ή την ταράτσα μας, απολαύστε την εκλεκτή κουζίνα μας, τη μεγάλη ποικιλία ορεκτικών και την πλούσια κάβα κρασιών.

Ενας χώρος επιπέδου που λειτουργεί χειμώνα - καλοκαίρι, σ' ένα ιστορικό μνημείο του 15ου αιώνα.





- ✓ Με άφογο σέρβις
- ✓ Στη Μεσαιωνική Πόλη της Ρόδου
- ✓ Στο Μικρό Συντριβάνι
- ✓ Στην Πλατεία Εβραίων Μαρτύρων



«ΙΠΠΟΤΙΚΟΝ»

ΠΛ. ΕΒΡΑΙΩΝ ΜΑΡΤΥΡΩΝ

(ΜΙΚΡΟ ΣΥΝΤΡΙΒΑΝΙ)

ΡΕΖΕΡΒΕ ΤΗΛ. & FAX: 25293

AE17092988-3/9



Η εμπειρία μας και η αφοσίωση στη λεπτομέρεια αποτελούν εγγύηση για την απόλυτη επιτυχία ωστε να μείνουν ανεξίτηλες στη μνήμη τη δική σας και των καλεσμένων σας.....

ΧΟΡΟΕΣΠΕΡΙΔΕΣ - ΓΑΜΟΙ - CATERING - ΠΑΙΔΙΚΑ ΠΑΡΤΥ



ΞΕΝΟΔΟΧΕΙΟ SOFITEL CAPSIS ΡΟΔΟΥ

Για Πληροφορίες 25-015 & 20919 (09.00 - 17.00)

CAPSIS Conference Centers & Resort Hotels

AE1569/X2627-31/8

Αυξάνονται τα καρδιακά εμφράγματα

Υποπτα αντιαρθριτικά κυκλοφορούν και στη Ρόδο

ΕΙΝΑΙ ΕΚΤΟΣ ΛΙΣΤΑΣ ΤΟΥ ΕΟΦ

Κυκλοφορούν και στην Ελλάδα τα αντιαρθριτικά φάρμακα Vioxx και Celebrex, τα οποία θεωρήθηκαν ύποπτα για αύξηση των εμφραγμάτων και των εγκεφαλικών επεισοδίων. Η κυκλοφορία τους, όμως, δεν είναι ευρεία, όπως συμβαίνει στις ΗΠΑ, καθώς αυτά δεν έχουν ενταχθεί στη λίστα του ΕΟΦ.

Σύμφωνα με μελέτη επιστημόνων της Κλινικής του Κλίβελαντ, η οποία δημοσιεύεται στην ιατρική επιθεώρηση «Journal of the Medical Association», τα δύο φάρμακα φέρονται να αυξάνουν τους θρόμβους, δημιουργώντας έτσι τις προϋποθέσεις για εμφράγματα και εγκεφαλικά επεισόδια. Η μελέτη, η οποία αποτελεί ανάλυση στοιχείων πρότερων κλινικών δοκιμασιών, αμφισβητήθηκε από τις φαρμακοβιομηχανίες οι οποίες παράγουν τα σκευάσματα αυτά.



Τα δύο φάρμακα ανήκουν στην κατηγορία COX-2 αναστολέων και δημιουργήθηκαν προκειμένου να αντιμετωπισθεί η αρθρίτιδα. Η δράση τους ασκείται μέσω της αναστολής του ενζύμου COX-2 το οποίο σχετίζεται με την παραγωγή των χημικών μηνυμάτων που προκαλούν τον πόνο και το πρήξιμο των φλεγμονών. Τόσο το Vioxx, το οποίο κυκλοφορεί στη χώρα μας εδώ και περίπου έναν χρόνο, όσο και το Celebrex, του οποίου η κυκλοφορία επίκειται άμεσα, διαθέτουν το πλεονέκτημα να μην προκαλούν παρενέργειες στο γαστρεντερικό σύστημα, όπως συμβαίνει με την ασπιρίνη και με άλλα αντιφλεγμονώδη φάρμακα. Ωστόσο, σύμφωνα με το άρθρο των επιστημόνων του Κλίβελαντ, ίσως τα φάρμακα αυτά να προκαλούν τη δημιουργία θρόμβων μειώνοντας την παραγωγή ενός συστατικού το οποίο προκαλεί διαστολή των αρτηριών. Το άρθρο καταλήγει με τη σύσταση να υπάρχει μεγάλη προσοχή στη συνταγογράφηση των φαρμάκων αυτών σε ασθενείς οι οποίοι, εκτός από αρθρίτιδα, διαθέτουν και αυξημένο κίνδυνο εμφάνισης καρδιοπαθειών. Χαρακτηριστική είναι η δήλωση του Στίβεν Νίσεν, ενός από τους επιστήμονες που πραγματοποίησαν τη μελέτη: «Αυτή μας θυμίζει για άλλη μια φορά ότι τα φάρμακα διαθέτουν ταυτόχρονα πλεονεκτήματα και κινδύνους».

Τόσο η Merck, όμως, η οποία παρασκευάζει το Vioxx όσο και η Pfizer η οποία παρασκευάζει το Celebrex αμφισβήτησαν την αξιοπιστία της μελέτης των Αμερικανών επιστημόνων δηλώνοντας δια των αντιπροσώπων τους ότι «θα πρέπει να είναι κανείς εξαιρετικά προσεκτικός προτού βγάλει συμπεράσματα απ' αυτήν».

Xpress plamming
ΥΔΡΑΥΛΙΚΕΣ ΕΓΚΑΤΑΣΤΑΣΕΙΣ
ΒΛΑΒΕΣ
AE1968/2392-2/9
ΜΑΜΜΩΝΑΣ ΑΝΤΩΝΗΣ ☎ 24172 ☎ 0945 148199

ΑΡΧΩΝ ΣΑΜΑΡΤΖΗΣ
Από το 1980
20 ΧΡΟΝΙΑ ΜΟΝΩΣΕΙΣ
ΜΟΝΩΣΕΙΣ ΤΑΡΑΤΣΩΝ
RicofOn®
ΓΙΑ ΤΕΛΕΙΑ ΑΚΟΥΣΤΙΚΗ ΣΤΟΥΣ ΧΩΡΟΥΣ ΕΡΓΑΣΙΑΣ ΚΑΙ ΔΙΑΣΚΕΔΑΣΗΣ
Τοποθετώντας το κατάλληλο προϊόν RICOFON έχετε μια αίθουσα με άριστη ακουστική και συγχρόνως ένα τέλειο διακοσμητικό αποτέλεσμα.
ΔΙΑΘΕΣΗ: ΑΡΧΩΝ ΣΑΜΑΡΤΖΗΣ
ΜΟΝΩΤΙΚΑ ΥΛΙΚΑ -ΜΟΝΩΣΕΙΣ
Τηλ. 23030, 32054, 67790
1) Ερυθρού Σταυρού 21 2) Κέντρο Μόνωσης Ρόδου: Μιχαήλ Πετρίδη 69
AE1570/X2619-31/8

CAN A FERRIES
ΔΡΟΜΟΛΟΓΙΑ ΠΛΟΙΩΝ
F/B ΜΑΡΙΝΑ
F/B ΡΟΔΑΝΘΗ
F/B ΔΗΜΗΤΡΟΥΛΑ
F/B ΜΑΡΙΝΑ / F/B ΡΟΔΑΝΘΗ
εναλλάξ για Πειραιά
Δευτέρα 16.00 για Κω - Κάλυμνο - Λέρο - Πάτμο - Πειραιά
Τρίτη 16.00 για Κω - Κάλυμνο - Πειραιά
Τετάρτη 16.00 για Κω - Κάλυμνο - Πειραιά
Πέμπτη 16.00 για Κω - Κάλυμνο - Αστυπάλαια - Πειραιά
Παρασκευή 16.00 για Κω - Κάλυμνο - Λέρο - Πάτμο - Πειραιά
Σάββατο 16.00 για Κω - Κάλυμνο - Λέρο - Πάτμο - Πειραιά
Κυριακή 16.00 για Κω - Κάλυμνο - Πειραιά
F/B ΔΗΜΗΤΡΟΥΛΑ
Τρίτη 15.00 για Κω - Κάλυμνο - Λέρο - Πάτμο - Πειραιά
Πέμπτη 15.00 για Κω - Κάλυμνο - Λέρο - Πάτμο - Πειραιά
Σάββατο 20.00 για Καστελλόριζο
Κυριακή 09.00 για Σύμη - Τήλο - Νίσυρο - Κω - Κάλυμνο - Λέρο - Πάτμο - Νάξο - Πάρο - Πειραιά
Σας ευχόμαστε ΚΑΛΟ ΚΑΛΟΚΑΙΡΙ καλές διακοπές
Πληροφορίες
Τηλ. 35066 - 30406 - 36170 - 28597
FAX: 39839
και στον ταξιδιωτικό σας πράκτορα
AE 1588/X2644-31/8

Ταβέρνα ΑΦΡΟΔΙΤΗ
"...την κάναμε αμπέλι!"
Έτσι λέμε στην Κύπρο όταν τρώμε πολύ καλά!
Έτσι θα πείτε κι εσείς αν δοκιμάσετε την θεσπέσια κυπριακή κουζίνα στην Ταβέρνα Αφροδίτη του Ξενοδοχείου Διόνυσος!
Εδώ θα έχετε την ευκαιρία να απολαύσετε νοστιμότατους κυπριακούς μεζέδες όπως σεφταλιές, κλέφτικο, κούπες, Τταφάς, αφέλεια, χαλούμι, λούτζα, δάχτυλα κυριών, μπουρέκι με ανθότυρο και ψητά κρέατα φτιαγμένα όλα από Κύπριο σεφ και αυθεντικά υλικά από την Κύπρο.
ΞΕΝΟΔΟΧΕΙΟ ΔΙΟΝΥΣΟΣ
ΦΑΝΕΡΩΜΕΝΗ ΙΞΙΑ ΤΗΛ. (0241) 23021/5 - Τ.Θ. 241
AE1687/X2661- 25/8

GR Grand Hotel Rhodes *****
Day & Night
Naiades by the Pool
Στήν τροπική ατμόσφαιρα της μεγάλης πισίνας του Grand Hotel, το Ναιάδες λειτουργεί με ανανεωμένο Μενού ως Καφέ-Ουζερί (10:30 - 17:30
Piano Bar
Το γνωστό σημείο συνάντησης στο κέντρο της Πόλης.
Ο Τάκης Τσώνης κάθε βράδυ* στο πιάνο. (20:30 - 01:00)
* Εκτός Τρίτης
A Member of MITSIS
AE1586/X2617-31/8

ΨΥΧΟΕΡΕΥΝΗΤΡΙΑ

ΚΡΗΤΙΚΟΥ ΒΑΣΙΛΕΙΑ



Προβλέψεις για το μέλλον ικανοποιητικές.

Βοήθεια για κάθε θέμα που σας απασχολεί με κάθε εχεμύθεια

ΟΜΗΡΟΥ 65 Π. ΠΟΛΗ Τηλ. 74440 - 67602, 0972157586, 8-1π.μ. — 4-8μ.μ.

ΑΕ1589/Τ1178-31/8

ΑΙΓΑΙΟΚΤΗΜΑΤΙΚΗ

ΠΩΛΟΥΝΤΑΙ ΤΑ ΚΑΤΩΘΙ ΑΚΙΝΗΤΑ

(Δ.Δ.= Δάνεια Δεκτά)

ΔΙΑΜΕΡΙΣΜΑΤΑ: ΕΤΟΙΜΟΠΑΡΑΔΟΤΑ ΚΑΙΝΟΥΡΓΙΑ ΚΑΙ ΜΕΤΑΧΕΙΡΙΣΜΕΝΑ

ΔΥΑΡΙΑ (1 υπν.)

35τ.μ. στο Νιοχώρι, 12.000.000

40τ.μ. καινούργιο στους Δασκάλους 16.000.000 (Δ.Δ)

63τ.μ.ημιυπόγειο σε κολώνες με αυλή στην Ανάληψη 8.000.000 δρχ.

62τ.μ.λουξ ρετιρέ Απ. Παύλου 30.000.000 δρχ

67τ.μ. (2 studio) στην Ιαλυσό, 20.000.000

ΤΡΙΑΡΙΑ (2 υπν.)

70τ.μ. στη Σωτήρος 25.000.000 δρχ. (Δ.Δ.)

75τ.μ. Ρόδου Λίνδου (Ροδίνι) ισόγειο με αυλή, 24.000.000 (Δ.Δ)

83τ.μ. καινούργιο α΄ ορ. στο Καρακόνερο 36.000.000 (Δ.Δ.)

84τ.μ. καινούργιο ισόγειο με αυλή 38.000.000 (Δ.Δ.)

85τ.μ. στη Στ. Κωτιάδη, 26.000.000 (Δ.Δ.)

85τμ. καινούργιο στο Μίρα Μάρε 30.000.000 (ΔΔ)

89τ.μ. σε μπετά στην Ενόπλων Δυνάμεων 16.000.000 (Δ.Δ.)

90τ.μ. (ημ/γειο) λουξ στη Μικ. Πετρίδη 23.000.000

91τ.μ. (3 studio) στην Ιαλυσό 30.000.000

95τ.μ. καινούργιο στην Αταβύρου, 36.000.000 (Δ.Δ.) Απ. - γκαράζ

140τ.μ. ορ/σμα, Πειραιώς, σε σοβά α΄ οράφ. 32.000.000 (Δ.Δ.)

ΤΕΣΣΑΡΙΑ (3 υπν.)

100τ.μ. καινούργιο ισόγειο με αυλή στο Καρακόνερο 45.000.000 (Δ.Δ.)

110τ.μ. καινούργιο α΄ όροφο στο Καρακόνερο 43.000.000 (Δ.Δ.)

116τ.μ. καινούργιο - θέρμανση στην Ανάληψη, 43.000.000 (Δ.Δ.)

117τ.μ. καινούργιο στη Γεωργίου Παπανδρέου, 47.000.000 (Δ.Δ.)

134τ.μ. καινούργιο στα Κοσκινού, 44.000.000 (Δ.Δ.)

133τ.μ. καινούργιο λούξ Μηδεια (με γκαράζ) 53.000.000 (Δ.Δ)

138τ.μ. καινούργιο β΄ ορόφου Καρακόνερο 57.000.000 (Δ.Δ.)

138τ.μ. στην Μάρκου Κλαδάκη (ορ/σμα) 36.000.000 (ΔΔ)

149 τ.μ. στην Αισχύνης 8 ετών ορ/σμα 47.000.000 (ΔΔ)

ΠΕΝΤΑΡΙΑ (4 υπν) ΚΑΙ ΑΝΩ

112τ.μ. δυόρ. διαμ/σμα στην Καναδά 30.000.000 δρχ. (Δ.Δ)

145 τ.μ. Στρ. Ζήση (4 υπν) 40.000.000 (Δ.Δ.)

ΜΕΖΟΝΕΤΤΕΣ - ΜΟΝΟΚΑΤΟΙΚΙΕΣ - ΠΑΛΙΑ ΣΠΙΤΙΑ

48τ.μ. διόροφο στην Παλιά Πόλη, 10.000.000 (Δ.Δ.)

75τ.μ. παλιό σπίτι στη Μητρόπολη 18.000.000 δρχ (Δ.Δ.)

70τ.μ. παραδοσιακό στην Κρεμαστή 35.000.000

104τ.μ. παλιό σπίτι στην Κολονάλε, 10.000.000 (Δ.Δ.)

125τ.μ. (με 40 μ. υπογ) μονοκατοικία σε μπετά στο Παραδείσι, 20.000.000 δρχ.

125τ.μ. σε 1,5 στρ. στη Θολό 70.000.000

128τ.μ. καινούργια μαζονέτα στο Ροδίνι 52.000.000 (Δ.Δ.)

130τ.μ. μεζονέτα σε σοβά Ιάλυσο 42.000.000 (Δ.Δ.)

160τ.μ. μονοκατοικία λουζ στη Νίσυρο 30.000.000

172τ.μ. μονοκατοικία με υπ. σε 1.800τ.μ. οικ. στη Λεωφ. Ρόδου-Καμείρου 95.000.000 δρχ.

200τ.μ. μονοκατοικία σε 2.320 τμ. οικ/δο λουξ κατασκευής στα Μάσαρι 75.000.000

230τ.μ. σε τούβλα σε 4 στρ. οικόπεδο 8ο χιλ. Ρόδου-Λίνδου 100.000.000

230τ.μ. παραδοσιακό αρχοντικό, 70.000.000 (Δ.Δ.

230τ.μ. βίλα σε μπετά έξω από τη Λίνδο, 5 στρ. οικ. 50.000.000

240τ.μ. μεζονέτα λουξ στην ΙΞΙΑ, 85.000.000 (Δ.Δ.)

270τ.μ., (1/3 τελειωμένο, 2/3 σοβά) Κοσκινού - θέα 60.000.000

270τ.μ. (3 ορ. Χ90 τμ.μ) σε μπετά στα Ασγούρου 40.000.000 (Δ.Δ.)

280τμ. (2 διαμ/τα) ισ. α΄ ορ. σε 3.700 τ.μ. οικόπεδο στην Ιαλυσό 125.000.000 (Δ.Δ)

ΚΑΤΑΣΤΗΜΑΤΑ - ΓΡΑΦΕΙΑ:

80 τ.μ. δυόροφο κτίριο στο Μανδράκι 120.000.000

90τ.μ. στο Νιοχάρι, 63.000.000 (Δ.Δ.)

140τ.μ. πλησίον Αννης Μαρίας, 28.000.000

175τμ. κατάστημα επί της Λεωφόρου Ρόδου - Λίνδου 70.000.000 (Δ.Δ)

230 κτίριο (ισ. κατ/μα α΄ γραφείο) στην Π. Πόλη 50.000.000

320τμ. (βιοτ.) στα Ασγούρου 55.000.000

400τμ. (υπ. ισ. άδεια α΄ ορ.) κολώνες Μηδεια 80.000.000 (Δ.Δ)

Κτίριο στη Στρ. Ζήση υπ. 65 τ.μ. - ισ. 65 τ.μ. Διαμέρ. α΄ ορ. 145 τμ .100.000.000 (Δ.Δ)

ΟΙΚΟΠΕΔΑ:

261τ.μ. Αισχύνης (Σ.Δ. 0,8) 20.000.000

297 πλησίον Μικ. Πετ.(ΣΔ 0,8) 8.000.000

400τ.μ. Δημ. Αναστασιάδη (Σ.Δ. 1) 55.000.000

467τ.μ. στους Αγίους Αναργύρους (Σ.Δ. 0,8) 60.000.000

500 τ.μ. στο Μίρα Μάρε Σ.Δ. 0,8 45.000.000

670 τ.μ. στην Πειραιώς (Σ.Δ. 0,8) 57.000.000

800 τ.μ. πλησίον Πίνδου Σ.Α. 0,8 100.000.000

1000τμ. (Σ.Δ.0,8) Μικ. Πετρίδη 80.000.000 (Δ.Δ)

1054 τμ. στην Ιαλυσό κοντά στο Βράχο

1.150 τ.μ. στην Ιαλυσό Σ.Δ. 0,4 40.000.000

1.230 τ.μ. στα Κοσκινού 50% κάλυψη 40.000.0000

1.720 τ.μ. στην Παστίδα (κτίζει 400) 16.000.000

2 στρ. Βουνάρια Ιαλυσό (κτίζει 200 τμ.) 35.000.000

2.478τ.μ. (κτίζει 240) στην Αγ. Βαρβάρα Ασγούρου 12.000.000

5.500 τ.μ. στην Παστίδα 18.000.000

4.000 τ.μ. στα Ασγούρου, 30.000.000

4000τμ. Νερά Καλλιθέας 60.000.000

4000τμ.στους Τρεις (20κ/δα) 35.000.000

11.150 τ.μ. στο Τσαΐρι 50.000.000

ΤΗΛΟ: ΔΙΑΘΕΤΟΥΜΕ ΜΕΓΑΛΗ ΠΟΙΚΙΛΙΑ ΟΙΚΟΠΕΔΩΝ

ΖΗΤΟΥΝΤΑΙ ΜΕΤΑΧΕΙΡΙΣΜΕΝΑ ΔΙΑΜΕΡΙΣΜΑΤΑ (ΑΜΕΣΗ ΠΩΛΗΣΗ)

➤ ΔΙΑΘΕΤΟΥΜΕ ΚΑΤΑΣΤΗΜΑΤΑ, ΟΙΚΟΠΕΔΑ, ΑΓΡΟΤΕΜΑΧΙΑ ΚΑΙ ΕΠΙΧΕΙΡΗΣΕΙΣ

➤ ΑΝΑΛΑΜΒΑΝΟΥΜΕ ΤΗΝ ΠΩΛΗΣΗ ΤΩΝ ΑΚΙΝΗΤΩΝ ΣΑΣ ΣΕ ΣΥΝΤΟΜΟ ΧΡΟΝΙΚΟ ΔΙΑΣΤΗΜΑ ΜΕ ΥΠΕΥΘΥΝΟΤΗΤΑ ΚΑΙ ΕΧΕΜΥΘΕΙΑ ΣΤΗ ΡΟΔΟ - ΑΘΗΝΑ- ΠΕΙΡΑΙΑ

ΒΑΖΟΥΚΟΥ ΡΕΝΑ

ΜΕΣΙΤΗΣ ΑΣΤΙΚΩΝ ΣΥΜΒΑΣΕΩΝ

Πληροφορίες τηλ. (0241) 22943-28838, FAX: 28838

Διευθ. Γραφείου: Δημ. Θεοδωράκη 3 Τ.Κ. 85100 Ρόδος

10-1 το πρωΐ και 6.30 - 9.00 απόγευμα καθημερινά

e-mail.vazoukou@otenet.gr

ΑΕ 1587/Χ2631-31/8

Παρέχει υπηρεσίες σταθερής τηλεφωνίας

Φθηνότερες κλήσεις από τον «εναλλακτικό» ΟΤΕ

ΣΗΜΑΤΟΔΟΤΕΙ ΕΠΟΧΗ ΑΝΤΑΓΩΝΙΣΜΟΥ



Ξεκίνησε όπως είχε ήδη προαναγγελθεί η λειτουργία του πρώτου «εναλλακτικού ΟΤΕ» στη χώρα μας, καθώς από τις 20 Αυγούστου η εταιρεία Intraconnect παρέχει υπηρεσίες σταθερής τηλεφωνίας ανάλογες με αυτές που μονοπωλούσε μέχρι πρότινος ο εθνικός τηλεπικοινωνιακός φορέας. Η έναρξη της λειτουργίας του εναλλακτικού τηλεπικοινωνιακού φορέα αναμένεται να σηματοδοτήσει μια εποχή ανταγωνισμού στην αγορά της σταθερής τηλεφωνίας ανάλογου της κινητής -ενδεικτικό είναι το γεγονός ότι τα τιμολόγια της Intraconnect είναι ήδη πολύ ανταγωνιστικά σε σχέση με αυτά του ΟΤΕ.

Προς το παρόν η Intraconnect (συμφερόντων Πουλιάδης και Συνεργάτες και LogicDIS αντιστοίχως) παρέχει υπηρεσίες φωνής, δεδομένων και Internet σε επιχειρήσεις με ιδιαίτερα αυξημένες και σύνθετες τηλεπικοινωνιακές ανάγκες. Μεταξύ των πελατών της, που φθάνουν τους 79, περιλαμβάνονται ο ΔΟΛ, η τράπεζα Eurobank Ergasias και η ΙΜΑΚΟ.

Για τη «μεταφορά» ενός συνδρομητή στο δίκτυο της Intraconnect δεν απαιτείται ιδιαίτερος εξοπλισμός, ενώ σύμφωνα με τον διευθύνοντα σύμβουλο της εταιρείας κ. Λεωνίδα Πανταζάκο, το κόστος μετάβασης για μια μικρή επιχείρηση 10 ως 30 ατόμων κυμαίνεται μεταξύ 200 και 300 χιλιάδων δραχμών. Η εταιρεία χρησιμοποιεί το υπάρχον τηλεφωνικό δίκτυο (υπενθυμίζεται ότι αποτελεί πλέον εθνικό πόρο), προκειμένου να συνδέσει τους συνδρομητές της με το δίκτυό της. Από τη στιγμή της σύνδεσης ο συνδρομητής παύει να είναι συνδεδεμένος με το δίκτυο του ΟΤΕ και πραγματοποιεί όλες τις κλήσεις φωνής και δεδομένων μέσω της Intraconnect. Η εταιρεία αναμένει ως το τέλος του μήνα και τετραψήφιο κωδικό επιλογής του οποίου η πληκτρολόγηση θα επιτρέπει σε συνδρομητές άλλων δικτύων να πραγματοποιούν συγκεκριμένες κλήσεις μέσα από το δίκτυο της Intraconnect.

Σύμφωνα πάντα με τον κ. Πανταζάκο, το κόστος των αστικών κλήσεων δεν διαφέρει προς το παρόν από τα τιμολόγια του ΟΤΕ, αναμένεται όμως να υπάρξουν σημαντικές μειώσεις ως το τέλος του χρόνου, ιδιαιτέρως για κλήσεις μεταξύ συνδρομητών του δικτύου της. Φθηνότερο κατά 15% ως 20% είναι το κόστος των εθνικών υπεραστικών κλήσεων μέσω του δικτύου της Intraconnect, κόστος που αναμένεται να μειωθεί περαιτέρω μετά την περάτωση του ιδιωτικού δικτύου κορμού (backbone) της εταιρείας. Ακόμη μεγαλύτερη είναι η διαφορά στα τιμολόγια των διεθνών υπεραστικών κλήσεων όπου σύμφωνα με τον κ. Πανταζάκο τα τιμολόγια της Intraconnect είναι κατά μέσο όρο 20% ως 40% φθηνότερα από αυτά του ΟΤΕ, ενώ σε μερικές περιπτώσεις μπορεί να είναι και κατά 80% φθηνότερα.

Η εταιρεία σύμφωνα με τον κ. Πανταζάκο βρίσκεται ακόμη στη φάση της ανάπτυξης του ιδιωτικού δικτύου, που θα της επιτρέψει να έχει αμεσότερη πρόσβαση στον τελικό χρήστη. Ηδη βρίσκεται στο τελευταίο στάδιο υλοποίησής του το δίκτυο κορμού μεταξύ Αθήνας και Θεσσαλονίκης, ενώ στο λεκανοπέδιο Αττικής λειτουργούν 27 κόμβοι.

Στις αρχές Νοεμβρίου αναμένεται να ξεκινήσει πιλοτικά η παροχή υπηρεσιών σε 100 τελικούς (οικιακούς) χρήστες στις περιοχές Αμαρουσίου και Χαλανδρίου. Η εταιρεία προσδοκά να αποκομίσει εμπειρία ως το τέλος του έτους και στις αρχές του 2002 η διοίκηση εκτιμά ότι θα είναι έτοιμη να παρέχει υπηρεσίες τόσο σε επιχειρήσεις, όσο και σε μεμονωμένους χρήστες.



ΠΡΑΚΤΟΡΕΙΟ ΤΑΞΙΔΙΩΝ

ΣΑΒΒΑΣ ΣΑΗΣ

Η εκδρομή του καλοκαιριού

ΤΗΝΟ - ΣΑΝΤΟΡΙΝΗ - ΠΑΡΟ - ΜΥΚΟΝΟ

από 2/9/ έως 7/9

Συνδυάστε το προσκύνημά σας στην Μεγαλόχαρη Παναγιά της Τήνου και την Εκατονταπυλιανή της Πάρου με τα πανέμορφα κυκλαδίτικα νησιά.

Θέσεις περιορισμένες

Πρακτορείο ταξιδίων

ΣΑΒΒΑΣ ΣΑΗΣ

Τάρπον Σπριγκς 42 Δίπλα στην ΠΙΣΤΕΩΣ

Τηλ. 39781 - 3

ΑΕ1813-χ2646-31/8

KYDON TOURS

Εθελοντών Δωδεκανησίων 14

Τηλ. 23.000 - 27900 - 75268 FAX 32741

Ακτή Σαχτουρη 8

Τηλ. 27722 - 24265

email: kydon@otenet.gr

http//www.kydontours.gr

ΕΙΣΙΤΗΡΙΑ - ΕΙΣΙΤΗΡΙΑ - ΕΙΣΙΤΗΡΙΑ

ΠΑΚΕΤΑ - ΠΑΚΕΤΑ - ΠΑΚΕΤΑ

• SALAMIS LINES - F/B NISSOS KYPROS

Κρουαζιέρα και εισιτήρια ΚΥΠΡΟ - ΧΑΪΦΑ - ΑΙΓΥΠΤΟ - ΑΓΙΟΙ ΤΟΠΟΙ

• SALAMIS STAR. Κρουαζιέρα ΕΛΛΗΝΙΚΑ ΝΗΣΙΑ - ΚΥΠΡΟ

• F/B NISSOS ΚΑΛΥΜΝΟΣ

Το πλοίο που πιστά υπηρετεί τη ΔΩΔΕΚΑΝΗΣΟ

• ΔΑΝΕ. Εισιτήρια με όλα τα πλοία με το ηλεκτρονικό σύστημα.

• GA FERRIES - ANEK ΙΤΑΛΙΑ

• SUPER FAST ΕΛΛΑΔΑ - ΙΤΑΛΙΑ

• MINOAN LINES ELLADA ΙΤΑΛΙΑ

• BLUE STAR FERRIES ΙΤΑΛΙΑ

• ΔΩΔΕΚΑΝΗΣΟΣ EXPRESS ΚΑΤΑΜΑΡΑΝ

• ΔΕΛΦΙΝΙΑ για νησιά και Μαρμαρίς

• SEA STAR καταμαράν ΤΗΛΟ - ΝΙΣΥΡΟ

☛ ΚΡΟΥΑΖΙΕΡΕΣ

☛ ΑΕΡΟΠΟΡΙΚΑ ΕΙΣΙΤΗΡΙΑ

ΙΑΤΑ

ΟΛΥΜΠΙΑΚΗ - CRONUS - AEGEAN - AXON

Εισιτήρια εξωτερικού

με όλες τις αεροπορικές εταιρίες

* ΠΑΚΕΤΑ ΕΚΔΡΟΜΩΝ * ΟΡΓΑΝΩΣΗ ΓΚΡΟΥΠΣ * ΝΕΟΝΥΜΦΩΝ * ΜΕΜΟΝΩΜΕΝΩΝ

* ΞΕΝΟΔΟΧΕΙΑ ΣΕ ΟΛΟ ΤΟΝ ΚΟΣΜΟ

Η κ. Ελένη ΨΥΛΛΑΚΗ σας περιμένει.

Η πείρα μας στη διάθεσή σας

Εμείς γνωρίζουμε που σας στέλνουμε!

Ευχαριστούμε για τη μέχρι τώρα υποστήριξή σας.

ΣΑΣ ΠΕΡΙΜΕΝΟΥΜΕ

ΠΡΑΚΤΟΡΕΙΟ ΚΥΔΩΝ

40 χρόνια στην υπηρεσία του ΡΟΔΙΑΚΟΥ ΛΑΟΥ!!!

ΑΕ1581-Χ2652-31/8

ΠΡΑΚΤΟΡΕΙΟ

ΛΑΧΕΙΑ ΠΡΟ-ΠΟ

ΛΟΤΤΟ

ΙΠΠΟΔΡΟΜΟΣ Πάμε ΣΤΟΙΧΗΜΑ

ΓΙΩΡΓΟΣ ΚΟΝΤΟΖΑΜΑΝΗΣ

ΜΕΓ. ΚΩΝ/ΝΟΥ 43 - ΤΗΛ. 20800 - ΡΟΔΟΣ

ΕΧΕΜΥΘΕΙΑ & ΕΜΠΙΣΤΟΣΥΝΗ - ΤΥΧΗ

ΚΕ 165

Ματιές στα σπορ

Το πρώτο του φιλικό δίνει ο Απόλλων Καλυθιών

Ο Ιάλυσος στο «Οικονομίδειο» με τον Διγενή

Το πρώτο του φιλικό παιχνίδι εν' όψει της νέας αγωνιστικής περιόδου καλείται να δώσει σήμερα ο Απόλλων Καλυθιών.

Στις 3.30 μ.μ. στο γήπεδο Αφάντου θα αντιμετωπίσει τον τοπικό ΑΕΡΑ και ο τεχνικός Γιάννης Γκαϊτατζής θα έχει την ευκαιρία να βγάλει τα πρώτα συμπεράσματά του από την αγωνιστική κατάσταση των παικτών του. Στο φιλικό δεν θα χρησιμοποιηθεί ο Σαλπιγκτίδης για προληπτικούς λόγους (λόγω των ενοχλήσεων που νιώθει στη μέση του).

Ο Ιάλυσος

Εκτός του Απόλλωνα Καλυθιών όμως σήμερα φιλικό παιχνίδι θα δώσει και ο Ιάλυσος, ο οποίος στο «Οικονομίδειο» θα αντιμετωπίσει στις 5.30 μ.μ. το Διγενή Κοσκινού.

Τακτική γενική συνέλευση της ΕΠΣΔ για τον προϋπολογισμό

Η Ε.Π.Σ.Δ. συγκάλεσε τακτική γενική συνέλευση των σωματείων - μελών της, την Τετάρτη 12 Σεπτεμβρίου και ώρα 8.30 μ.μ. στην αίθουσα του ΔΟΝΑ.

Θέματα της ημερήσιας διάταξης είναι τα εξής:

1. Ανάγνωση και επικύρωση πληρεξουσίων αντιπροσώπων για τη διαπίστωση απαρτίας.
2. Εκλογή προέδρου γενικής συνέλευσης και ενός γραμματέα.
3. Επικύρωση πρακτικών προηγούμενης γενική συνέλευση.
4. Εγκριση προϋπολογισμού οικονομικού έτους 2002.

Εάν δεν υπάρξει απαρτία η γενική συνέλευση χωρίς άλλη πρόσκληση θα πραγματοποιηθεί την επόμενη ημέρα, δηλαδή, Πέμπτη 13 Σεπτεμβρίου στον ίδιο τόπο και την ώρα με τα ίδια θέματα.

Οι υπεύθυνοι διαιτησίας των αγώνων σέβεν σάϊντ

Ορίστηκαν οι υπεύθυνοι στα τέσσερα γήπεδα του σέβεν σάϊντ για τους αγώνες της α΄ φάσης που θα διεξαχθεί την Κυριακή 26 Αυγούστου. Είναι οι εξής:

1. Γήπεδο Αγ. Αποστόλων: Λουλουδάκης Στέφανος
2. Γήπεδο Κρεμαστής: Σαββάκης Αντώνης
3. Γήπεδο Αφάντου: Καταβενός Στέλιος
4. Γήπεδο Απολακκιάς: Καλαθενός Μιχάλης

Στο γήπεδο Απολακκιάς στις 15.15 θα γίνει η τελετή ονομασίας του γηπέδου σε γήπεδο «ΓΙΑΝΝΗΣ ΣΑΒΒΕΝΑΣ». Ολοι οι αγώνες του σέβεν σάϊντ αρχίζουν στις 16.00.

Οι διαιτητές των αγώνων θα ανακοινωθούν σήμερα.

• Μετά από πρόταση του προέδρου της Ε.Π.Σ.Δ. αποφασίστηκε επίσκεψη στην ΕΠΟ του αντιπροέδρου (υπεύθυνου των οικονομικών) κ. Παπαεμμανουήλ και του ταμία κ. Τιβριντίδη, που θα έχουν συνάντηση με τον πρόεδρο, τον γεν. γραματέα και τον ταμία της Ομοσπονδίας για το θέμα που αφορά το οικονομικό της Ε.Π.Σ.Δ. εν όψει των πρωταθλημάτων.

Ο Αργυρίου παρατηρητής στο Κύπελλο

Παρατηρητής διαιτησίας στο παιχνίδι κυπέλλου ανάμεσα στον Ατρόμητο Αθηνών και τον ΟΦΗ κληρώθηκε ο Παντελής Αργυρίου.

Το παιχνίδι που θα γίνει την Κυριακή στο γήπεδο του Βύρωνα θα διευθύνει ο Πειραιώτης Βούλγαρης, με βοηθούς τους Κολόκα (Πειραιά) και Τριανταφύλλου (Αχαΐας).

Μετά τις 9 Σεπτεμβρίου τα «φιλικά» της Ρόδου στην Αθήνα

Αναζητείται ένας παίκτης για τη θέση του αμυντικού χαφ

Μετά τις 9 Σεπτεμβρίου αναμένεται να μεταβεί στην πρωτεύουσα η ομάδα του ΑΣ Ρόδος, ούτως ώστε να δώσει φιλικά παιχνίδια προετοιμασίας εν' όψει της νέας αγωνιστικής περιόδου.

Ο τεχνικός Δημήτρης Σκούνας θέλει πρώτα να τελειώσει η υποχρέωση του Κυπέλλου Δωδεκανήσου (με τον Απόλλωνα Καλυθιών) για να μπορέσει αμέσως μετά απερίσπαστος να κάνει το τελικό μοντάρισμα.

Σύμφωνα με πληροφορίες της εφημερίδας μας, ο κ. Σκούνας συζητάει βασικά το «κλείσιμο» φιλικών παιχνιδιών με ομάδες της ίδιας κατηγορίας, οι οποίες συμμετέχουν στον 1ο όμιλο. Δύο από αυτές είναι ο Θρασύβουλος και ο Αγιος Δημήτριος. Επίσης συζήτηση γίνεται και για τις ομάδες ανώτερης κατηγορίας, όπως για παράδειγμα η Καλλιθέα που θεωρείται πολύ δυνατός αντίπαλος.

Το δεδομένο είναι πως, η πρωταθλήτρια Δωδεκανήσου θα δώσει πολύ καλά «τεστ» τα οποία θα μπορέσουν να τη βοηθήσουν να παρουσιαστεί πιο δυνατή στο πολύ δύσκολο πρωτάθλημα. Αυτό είναι κάτι το οποίο γνωρίζει πολύ καλά ο κ. Σκούνας, ο οποίος προσπαθεί να προετοιμάσει τους παίκτες του όσο το δυνατόν καλύτερα.

Αναζητεί ένα αμυντικό χαφ

Εναν έμπειρο ποδοσφαιριστή για τη θέση του αμυντικού χαφ αναζητεί από εδώ και πέρα η ομάδα της Ρόδου. Σύμφωνα με πληροφορίες της εφημερίδας μας, γίνεται προσπάθεια για να βρεθεί παίκτης μέσα από τα όρια της Ρόδου, αλλά επειδή κάτι τέτοιο την περίοδο αυτή θεωρείται δύσκολο ίσως αναζητηθεί και πάλι μια λύση εκτός του νησιού.



Αυτή είναι η ενδεκάδα που έπαιξε στο πρώτο φιλικό με το Διαγόρα. Διακρίνονται όρθιοι από αριστερά οι Πάττας, Ροπόκης, Ροδανάκης, Μαΐλης, Λαζάρου, Θεοδωρόπουλος και καθισμένοι από αριστερά οι Μπαλής, Μαλλιάκας, Κατικαρίδης, Σηφνάκης και Ανιάγκμπε.

Η παρουσίαση της ομάδας

Μεθαύριο στις 8.30 μ.μ. στα γραφεία του ΔΟΝΑ Ρόδου θα γίνει η επίσημη παρουσίαση της «νέας» Ρόδου στους εκπροσώπους των τοπικών μέσων μαζικής ενημέρωσης. Παράλληλα θα ανακοινωθούν και οι στόχοι που έχουν τεθεί στο πρωτάθλημα της Εθνικής Ερασιτεχνικής Κατηγορίας.

Οι ομάδες που συμμετέχουν στα παιδικά και εφηβικά πρωταθλήματα της ΕΠΣΔ

Εγινε από την ΕΠΣΔ ο ορισμός των αγώνων εφηβικού και παιδικού πρωταθλήματος. Στο εφηβικό πρωτάθλημα δήλωσαν 18 ομάδες και θα διεξαχθεί σε δύο ομίλους των εννέα (9) ομάδων. Στον Α΄ όμιλο θα συμμετέχουν οι επτά (7) ομάδες της Α΄ κατηγορίας που δήλωσαν (Φοίβος, Αναγέννηση Εμπωνας, Ηρακλής Μαριτσών, Ευαγόρας, ΑΕΡΑ, Διαγόρας Βατίου, Κλεάνθης) και οι δύο (2) ομάδες της Εθνικής Ερασιτεχνικής Κατηγορίας που δήλωσαν συμμετοχή (Ρόδος, Απόλλων Καλυθιών).

Σύμφωνα με την προκήρυξη 2001 - 2002 του εφηβικού πρωταθλήματος οι αγώνες τα προηγούνται των ανδρικών ομάδων.

Στον β΄ όμιλο θα συμμετάσχουν οι τρεις (3) ομάδες της Β΄ κατηγορίας που δήλωσαν (Αρης, Ζευς, ΑΕ Κατταβιάς) και οι έξι (6) ομάδες της Γ΄ Κατηγορίας (Αστέρας Παστίδας, Ηλιος Ιαλυσού, Αρχάγγελος ΑΟ, Πετρώνας, Δωριέας, Σταυρός Καλυθιών).

Στο παιδικό πρωτάθλημα δήλωσαν 23 ομάδες, οι οποίες χωρίσθηκαν σε τρεις (3) ομίλους.

Στον Α΄ όμιλο συμμετέχουν οκτώ (8) ομάδες ήτοι: Ρόδος, Διαγόρας, Νήσος Ρόδος, Νίκη Ρόδου, Ζευς, Ορφέας, Ευαγόρας και ο ΑΟ Σύμης.

• Σημειώνεται ότι ο ΑΟ Σύμης δηλώνει για πρώτη φορά συμμετοχή στο παιδικό πρωτάθλημα. Το δ.σ. αποφάσισε οι αγώνες του ΑΟ Σύμης να διεξάγονται χωρίς βαθμολογία (Δεν θα υποχρεούνται τα σωματεία της Ρόδου να πηγαίνουν στη Σύμη)

Στον Β΄ όμιλο συμμετέχουν οκτώ (8) ομάδες, ήτοι Αναγέννηση Εμπωνας, Φοίβος, Κλεάνθης, Απόλλων Απολλώνων, Αστέρας Παστίδας, Ευκλής, Ηλιος και Ιάλυσος '97.

Τέλος, στον Γ΄ ομιλο συμμετέχουν επτά (7) ομάδες ήτοι: ΑΕΡΑ, Διγενής, Δόξα Ψίνθου, ΠΑΣ Ασκληπειού, Αρχάγγελος ΑΟ, Πετρώνας, Σταυρός Καλυθιών.

Το πρωτάθλημα του Α΄ Ομίλου του εφηβικού πρωταθλήματος θ' αρχίσει στις 15 Σεπτεμβρίου και του Β΄ ομίλου στις 22 - 23 Σεπτεμβρίου. Το παιδικό πρωτάθλημα θα ξεκινήσει στις 6-7 Οκτωβρίου. Το πρόγραμμα των αγώνων παιδικών - εφηβικών πρωταθλημάτων θα ανακοινωθεί τις προσεχείς ημέρες.

Ορίστηκαν οι αγώνες της πρώτης φάσης του Κυπέλλου Δωδεκανήσου

Ορίστηκαν από την ΕΠΣΔ, τα γήπεδα και οι ώρες διεξαγωγής όλων των αγώνων της α΄ φάσης του Κυπέλλου Δωδεκανήσου.

Το πρόγραμμα έχει ως εξής:

Τετάρτη 5-9-2001 και ώρα 16.00

• Γήπεδο Αφάντου: Διγενής - Φοίβος
• Γήπεδο Πυλώνας: Θύελλα Πυλώνας - Αρης Αρχαγγέλου
• Γήπεδο Αγ. Αποστόλων: Ορφέας - Απόλλων Απολλώνων
• Γήπεδο Αρχίπολης: Εθνικός - Ηλιος
• Γήπεδο Θεολόγου: Δαμάγητος - Ηρακλής Μαριτσών

Κυριακή 9-9-2001 και ώρα 16.00

• Γήπεδο Καλυθιών: Απόλλων Καλυθιών - Ρόδος

Τρίτη 11-9-2001 και ώρα 16.00

• Γήπεδο Αγ. Αποστόλων: Διαγόρας Βατίου - Ευκλής

Τετάρτη 12-9-2001 και ώρα 16.00

• Γήπεδο Ψίνθου: Δόξα Ψίνθου - Κλεάνθης
• Γήπεδο Αρχαγγέλου: Πετρώνας - ΑΕΡΑ
• Γήπεδο Εθνικό Ρόδου: ΠΑΟ Διαγόρας - Αστέρας Παστίδας



• Γήπεδο Μαλώνας: Αγ. Γεώργιος - Ροδιακός
• Γήπεδο Εμπωνας: Αναγέννηση Εμπωνας - Δήμητρα Δαματριάς
• Γήπεδο Αγ. Αποστόλων: Ευαγόρας - Αστέρας Μασάρων

Τετάρτη 19-9-2001 και ώρα 16.00

• Γήπεδο Κατταβιάς: ΑΕ Κατταβιάς - ΠΑΣ Ασληπειού
• Γήπεδο Καλυθιών: Ερμής Καλ. - Ασπίς Απολακκιάς
• Γήπεδο Λίνδου: Κλεόβουλο - ΓΑΣ Ιάλυσος
• Γήπεδο Ψίνθου: Σταυρός Καλυθιών - Ζευς

Τετάρτη 26-9-2001 και ώρα 16.00

• Γήπεδο Διμυλιάς: Ατρόμητος Διμυλιάς - Αρχάγγελος ΑΟ
• Γήπεδο Ε.Α.Κ.: Γ.Σ. Διαγόρας - Αλθαιμένης Κρητηνίας

••• Ο αγώνας μπαράζ Ηλιου - Αρχάγγελος ΑΟ θα διεξαχθεί στο γήπεδο Αγίων Αποστόλων την Πέμπτη 13-9-2001 και ώρα 16.00, αντί της Τετάρτης 12-9-2001, αφού στο γήπεδο Αγίων Αποστόλων ορίσθηκε ο αγώνας κυπέλλου Ευαγόρα - Αστέρα Μασάρων.

Γιατροί στη διάθεση των σωματείων Ρόδου

Μετά από επαφές των μελών της Υγειονομικής Επιτροπής της ΕΠΣΔ με τους νοσοκομειακούς και στρατιωτικούς γιατρούς, δίνεται στα σωματεία η σχετική λίστα με τα ονοματεπώνυμα και τα τηλέφωνα των ιατρών που τίθενται στη διάθεσή τους την αγωνιστική περίοδο 2001-2002.

Κατάσταση Ειδικευομένων Ιατρών του Ν.Γ. Ν. Ρόδου

Θεράπων Τσακουρίδης	31588-0977459359
Αριστέα Ζέρβα	30938-0944647090
Γεώργιος Πουλακίδας	945585917
Μιχαήλ Κουτούζης	64117-0972540912
Ιωάννης Τύρμπας	932485026
Ελενα Πολυμέρου	972324908
Μαρία Βουγιούκα	69769-0944196477
Σπύρος Πολύμερος	974840593
Ποπή Γερακιού	944753675
Γεώργιος Μανώλακας	932914983
Σπύρος Παπαγερωγίου	20536
Αγγελος Χίτζιος	9424455061
Στέλιος Λιόλιος	974432073
Χρήστος Μιχάλαρος	68258-0945371200
Νίκος Βαλσαμίδης	73484-0932831450
Νίκος Σαρουλάκης	92902-097770647
Βαγγέλης Πατσούρης	91946-0944374141
Μαριάνθη Μαυρόλια	944865742
Ακριβή Γοραντωνάκη	972213244
Κώστας Βρεττός	944256568
Νίκος Αντερσεν	36638

Στρατιωτικοί Γιατροί

Γρινάκης Ευάγγελος	(0972) 217506
Λαγουδάκης Εμμανουήλ	62030
Γιαννακάκης Πολυχρόνης	62030
Λιοδάκης Εμμανουήλ	(945) 437455
Ζηδιανάκης Μιχαήλ	(945) 734218
Γιάκρας Χρυσόστομος	(932) 625983
Πρέντζας Κωνσταντίνος	(972) 020424
Δημόπουλος Φώτιος	(945) 315624
Βλαστός Μιχαήλ	(977) 689679
Ζηδιανάκης Ζαχαρίας	(972) 872766
Πετρόπουλος Κωνσταντίνος	(972) 857557
Παναγούλιας Βασίλειος	(974) 499313
Γκλίτζης Βασίλειος	(974) 304208
Μιτζίρης Μενέλαος	(932) 955095



Αλήθεια κ.κ. Οικονομίδη, Φλωρίδη κ.λ.π. τί έγινε η περίφημη «εξυγίανση» του Ελληνικού Ποδοσφαίρου; Δικαιώθηκε ο αγώνας σας ή καραμέλα ήταν και έλιωσε; Γιατί εμείς χαμπάρι δεν πήραμε τι έχει συμβεί! Η μήπως έχει συμβεί αυτό που με «τρόμο» φανταζόμαστε;

Εμείς θα κάνουμε σήμερα την πρόβλεψη και αν θέλετε τη σημειώνετε: Θέμα χρόνου είναι η επάνοδος του κυρ. Βίκτωρα στην καρέκλα του προέδρου της ΕΠΟ! Τρόποι σίγουρα υπάρχουν το θέμα είναι ο ρόλος που θα παίξει στις διεργασίες ο γιατρός!

Τελικά είναι θέμα γονιδίων ή αν θέλετε DNA! Πάλι φέτος οι βάζελοι θα κάνουν πάρτυ στας Ευρώπας, ενώ ο θρύλος για ακόμη μια φορά θα αρκεστεί στις εγχώριες ορέξεις του! Περαστικά και του χρόνου!

Επειδή η κατάσταση έχει παραγίνει τον τελευταίο καιρό και η στήλη έχει υπόψη της πολλά παράπονα και έντονη δυσφορία από πολλούς συναδέλφους ρωτάμε για μια ακόμη φορά:

Με βάση ποιά κριτήρια επανδρώνονται τα διάφορα «Γραφεία Τύπου» και με ποιές διαδικασίες (;) γίνεται η επιλογή των «συναδέλφων»; Επίσης οι διάφορες προσκλήσεις σε συνεστιάσεις και φαγοπότια γίνονται κατόπιν συνεννοήσεως με τους επικεφαλείς των μέσων ή με βάση τις προσωπικές προτιμήσεις κάποιων γνωστών «σφουγγοκολάριων»;







Ματιές στα σπορ

ΚΛΗΡΩΣΗ ΤΣΑΜΠΙΟΝΣ ΛΙΓΚ

Στα «μαλακά» οι «πράσινοι», στα «δύσκολα» οι «ερυθρόλευκοι»

Ο Ολυμπιακός παίζει την πρώτη αγωνιστική στο ΟΑΚΑ με την Μάντσεστερ, ενώ ο Παναθηναϊκός στη Γερμανία με την Σάλκε!



Εγινε χθες το απόγευμα, στο Μόντε Κάρλο, η κλήρωση των ομίλων της Α' φάσης του Τσάμπιονς Λιγκ, με τους δύο «Ευρωπαίους» εκπροσώπους μας να φεύγουν από την αίθουσα της κλήρωσης με ανάμεικτα συναισθήματα!

Ο Ολυμπιακός «έπεσε» στον 6ο όμιλο, όπου θα αντιμετωπίσει τις Μάντσεστερ Γιουνάϊτεντ και την Ντεπορτίβο Λα Κορούνια, ομάδες γνωστές στους Ελληνες φιλάθλους και με τις μετοχές τους πολύ ψηλά στο ευρωπαϊκό ποδόσφαιρο, καθώς και τη γαλλική Πιλ, ενώ ο Παναθηναϊκός με θεωρητικά ευκολότερη αποστολή θα αντιμετωπίσει στον 3ο όμιλο τις Αρσεναλ, Σάλκε και Μαγιόρκα!

Ο Ολυμπιακός θα παίξει την Τετάρτη 12 Σεπτεμβρίου στο ΟΑΚΑ, για την πρώτη αγωνιστική, με την Μάντσεστερ Γιουνάιτεντ, ενώ ο Παναθηναϊκός, την Τρίτη 11 Σεπτεμβρίου στο Γκελχερκίρχεν της Γερμανίας, με την Σάλκε 04!

ΔΗΛΩΣΕΙΣ ΛΕΜΟΝΗ

Ψύχραιμος εμφανίστηκε μετά τη χθεσινή κλήρωση, ο τεχνικός των «ερυθρόλευκων» Τάκης Λεμονής, ο οποίος δήλωσε:

«Στόχος του Ολυμπιακού παραμένει ο ίδιος, που ήταν και πριν απ' την κλήρωση, δηλ. η πρόκριση στην επόμενη φάση της διοργάνωσης! Αυτό θα συμβεί στην περίπτωση που βρεθούμε πανέτοιμοι, την κατάλληλη στιγμή. Ως τώρα έχουμε κάνει τα 2/3 της προετοιμασίας και θα ήταν πρόβλημα για μας αν ήμασταν αυτή την περίοδο έτοιμοι. Η μόνη σκέψη που έκανα πριν από την κλήρωση ήταν ότι θα υπήρχε μια πολύ δυνατή ομάδα επικεφαλής. Αυτό που μας ενδιαφέρει είναι να παρουσιαστούμε σωστά προετοιμασμένοι γι' αυτά τα παιχνίδια».

Η ΚΛΗΡΩΣΗ

Α' Ομιλος
Ρεάλ Μαδρίτης
Ρόμα
Λοκομοτίβ Μόσχας
Αντερλεχτ

Β' Ομιλος
Λίβερπουλ
Μπορούσια Ντόρτμουντ
Ντινάμο Κιέβου
Μποαβίστα

Γ' Ομιλος
Αρσεναλ
Μαγιόρκα
Σάλκε
Παναθηναϊκός

Δ' Ομιλος
Λάτσιο
Γαλατασαράι
Αϊντχόφεν
Ναντ

Ε' Ομιλος
Γιουβέντους
Πόρτο
Ρόζενμποργκ
Σέλτικ

Στ' Ομιλος
Μπαρτσελόνα
Λιόν
Λεβερκούζεν
Φενέρμπαχτσε

Ζ' Ομιλος
Μάντσεστερ Γιουνάιτεντ
Ντεπορτίβο
Ολυμπιακός
Λιλ

Η' Ομιλος
Μπάγερν Μονάχου
Σπάρτακ Μόσχας
Φένεμπορντ
Σπάρτα Πράγας

Μετά την Αίγυπτο και το Ισραήλ θα πάρει μέρος στα «Διαγόρεια 2001»

Αγώνες στίβου στις 5 Σεπτεμβρίου από το Δήμο Καμείρου

Μετά την Αίγυπτο και το Ισραήλ απάντησε θετικά στην πρόταση για συμμετοχή του στα «Διαγόρεια 2001». Τη Δευτέρα θα γνωστοποιήσει με πόσους αθλητές θα συμμετάσχει. Τα πρακτικά ζητήματα του αθλητικού μέρους των «Διαγορείων 2001» συζήτησαν κατά τη διάρκεια της χθεσινής τους σύσκεψης οι διοργανωτές της σπουδαίας αθλητικοπολιτιστικής εκδήλωσης.

Ενα από τα θέματα που τέθηκαν επί τάπητος ήταν αυτό της μετακίνησης των Ελλήνων αθλητών και αθλητριών στη Ρόδο. Η σκέψη που καλλιεργείται είναι να χρησιμοποιηθούν για το σκοπό αυτό πτήσεις τσάρτερ της νομαρχιακής αεροπορικής εταιρίας «BELLAVIA». Οριστική απόφαση αναμένεται να ληφθεί το αμέσως επόμενο διάστημα.

Στο μεταξύ ένα άλλο θέμα το οποίο απασχολεί την οργανωτική επιτροπή είναι ο τρόπος με τον οποίο θα πραγματοποιηθεί η λαμπαδηδρομία. Οι συσκέψεις των εκπροσώπων των εμπλεκομένων δήμων είναι συνεχείς και εντός των ημερών θα ξεκινήσουν οι πρόβες της αφής της φλόγας των «Διαγορείων» και του τελετουργικού που θα προηγηθεί της πολιτιστικής βόμβας.



ΦΩΤΟ ΕΥΑ - Τηλ. 74046

Σε αναζήτηση αθλητών

Αθλητές ανεξαρτήτου ηλικίας για να συμμετάσχουν στη λαμπαδηδρομία που θα γίνει στις 8 Σεπτεμβρίου αναζητεί ο Δήμος Καμείρου. Για το λόγο αυτό εξέδωσε σχετική ανακοίνωση, με την οποία ενημερώνει ότι όσοι επιθυμούν να λάβουν μέρος θα πρέπει να το δηλώσουν στα τηλέφωνα 98113 - 98114 ή στο φαξ 98115.

Στα πλαίσια της λαμπαδηδρομίας, θα πραγματοποιηθεί το Σάββατο 8 Σεπτεμβρίου στις 4.45μ.μ. άναμμα της ιερής φλόγας στο χώρο της Αρχαίας Καμείρου. Ολοι οι λαμπαδηδρόμοι θα φορέσουν ομοιόμορφη στολή που θα παραλάβουν εγκαίρως από την επιτροπή.

Ο ΔΗΜΟΣ ΚΑΜΕΙΡΟΥ

Αγώνες στίβου στα πλαίσια των «Διαγορείων 2001» θα διοργανώσει στις 5 Σεπτεμβρίου η Επιτροπή Παιδείας και Αθλησης του Δήμου Καμείρου σε συνεργασία με το σύλλογο ΓΑΣ Ρόδου «Η Υγεία». Στους αγώνες οι οποίοι θα πραγματοποιηθούν στον Αγιο Σουλά και θα ξεκινήσουν στις 4.45μ.μ. θα ισχύσουν δύο κατηγορίες.

Πιο συγκεκριμένα:

Α' Κατηγορία: Αγόρια γεννηθέντα κατά τα έτη 1989, 1990 και 1991 (αγωνίσματα 200μ. και 800μ.)

Β' Κατηγορία: Κορίτσια γεννηθέντα κατά τα έτη 1989, 1990 και 1991 (αγωνίσματα 200μ. και 800μ.).

Μπορούν να λάβουν μέρος παιδιά από όλους τους Δήμους της Ρόδου, τα οποία ανήκουν σε μια από τις πιο πάνω κατηγορίες. Φυσικά, όλοι τους θα πρέπει να προσκομίσουν ιατρική βεβαίωση. Οι δηλώσεις συμμετοχής θα γίνονται δεκτές έως την Τρίτη 4 Σεπτεμβρίου στα τηλέφωνα 98113 - 98114 και στο φαξ 98115.

- Τα παιδιά του Δήμου Καμείρου θα μετακινηθούν με λεωφορεία του Δήμου σύμφωνα με το πρόγραμμα που θα ανακοινωθεί.

Οι πρώτοι νικητές θα πάρουν κύπελλα ενώ οι άλλοι δύο μετάλλια. Σε όλους τους συμμετέχοντες θα δοθούν αναμνηστικά διπλώματα.

Εντυπωσιακό ξεκίνημα των σκαφών του ΑΣΙΑΘ στο «AEGEAN REGATTA»



Εντυπωσιακό ξεκίνημα έκαναν στον ιστιοπλοϊκό αγώνα «AEGEAN REGATTA 2001», τα δύο σκάφη του Αθλητικού Συλλόγου Ιστιοπλόων Ανοικτής Θάλασσας Ρόδου!

Το «Νεφέλη» με κυβερνήτη τον Τάσο Φώτη στην κατηγορία (ανάλογα το σύστημα καταμέτρησης) IMSC, τερμάτισε πρώτο στη σειρά τερματισμού της πρώτης ιστιοδρομίας, από το Πλωμάρι Μυτιλήνης έως τις Οινούσσες Χίου. Μετά την επεξεργασία των αποτελεσμάτων στον υπολογιστή, το «Νεφέλη» κατετάγη στην τέταρτη θέση έχοντας εννέα βαθμούς ποινής. Στο OVERALL (γενική κατάταξη) το σκάφος είναι στην 9η θέση με τους ίδιους βαθμούς.

Το «Απόλλων» με κυβερνήτη τον Γιώργο Μιχαλάκη στην κατηγορία ORC 1, τερμάτισε στην έβδομη θέση με 14 βαθμούς ποινής, ενώ στο OVERALL είναι στην 14η θέση.

Στην κατηγορία IMS (OVERALL) μετά την πρώτη ιστιοδρομία προηγείται το σκάφος «ALPHA BANK - NOTOS» με κυβερνήτη τον Τεό Τσουλφά.

Στα ORC προηγείται το σκάφος «VIDA» με κυβερνήτη τον Σ. Βρατό.

Το «AEGEAN REGATTA 2002» θα πραγματοποιηθεί του χρόνου τον Αύγουστο στα νερά της Δωδεκανήσου.

«Σπορ και θέαμα» με SKATEBOARD σήμερα στην πλατεία Δημαρχείου



«Σπορ και θέαμα» από σήμερα το απόγευμα στην πλατεία Δημαρχείου Ρόδου!

Αθλητές από την Αθήνα, τη Ρόδο και τη Γαλλία θα προπονηθούν αργά το απόγευμα, ενόψει των αγώνων επίδειξης SKATEBOARD που θα παρουσιάσουν στον ίδιο χώρο το Σαββατοκύριακο (6μ.μ.-10μ.μ.).

Το μεσημέρι αναμένεται να στηθούν οι ειδικές πίστες που έχουν έρθει από την πρωτεύουσα όπως και οι χώροι στήριξης από τις τεχνικές υπηρεσίες του Δήμου Ροδίων.

Ο ΔΟΝΑ και το «OTHER SIDE SHOP», διοργανωτές της πρωτότυπης για το νησί εκδήλωση, ζητούν την κατανόηση των Ροδιτών οδηγών σχετικά με το χώρο πάγκιγκ της πλατείας Δημαρχείου που θα είναι κάπως περιορισμένος.

Για το λόγο αυτό έχει ζητηθεί η συνδρομή της Δημοτικής Αστυνομίας, της Τροχαίας και της Ελεγχόμενης στάθμευσης.

Τους αγώνες επίδειξης SKATEBOARD αναμένεται να παρακολουθήσει πλήθος κόσμου, που συνεχώς ζητά να μάθει σχετικές πληροφορίες.

Υποσχέσεις άφησε ο Ηρακλής Μαριτσών με την απόδοσή του

Εντυπωσιακός ο Ηρακλής Μαριτσών νίκησε προχθές στο γήπεδό του, σε φιλικό παιχνίδι, τον Απόλλωνα Απολλώνων 3-0!

Οι γηπεδούχοι παρουσιάστηκαν εμφανώς πιο έτοιμοι από τους αντιπάλους τους και έλεγχαν το παιχνίδι σε όλη τη διάρκεια, αφήνοντας πάρα πολλές υποσχέσεις στους φίλους τους όσον αφορά την πορεία τους στο επόμενο πρωτάθλημα της Α' Κατηγορίας.



Ο Ηρακλής Μαριτσών άφησε υποσχέσεις στο «φιλικό»

Πάντως, οι δύο προπονητές είχαν την ευκαιρία να βγάλουν χρήσιμα συμπεράσματα για τη δυναμικότητα των ομάδων τους, ενώ ταυτόχρονα οι πρόεδροι των δύο ομάδων κ. Παπαδημήτρης και Μαχραμάς είχαν τη δική τους προσωπική συνομιλία στην εξέδρα, συζητώντας επί παντός επιστητού, μια και τους συνδέει βαθιά φιλία.

Τα τέρματα

38': Υστερα από θαυμάσιο συνδυασμό Λολάκη και Σκόρπου, η μπάλα έφθασε στο Μάνο, ο οποίος με δυνατό σουτ έξω από την περιοχή παραβίασε την εστία του Απόλλωνα, γράφοντας το 1-0.

62': Από πάσα του Σκόρπιου, ο Καλτσούλας με κοντινό πλασέ έκανε το 2-0 ενώ το τελικό 3-0 σημείωσε για τον Ηρακλή ο Παπανικολάου με μακρινό μονοκόμματο σουτ!

80': Ο Κυριάκος Χ"Κωνσταντής είχε σουτ στη συμβολή των δοκών του Απόλλωνα.

Διαιτητής του αγώνα ήταν ο Σταμάτης Κούρος αφού σχετικό αίτημα του Ηρακλή για να διευθύνει διαιτητής - μέλος του Συνδέσμου δεν ικανοποιήθηκε, άγνωστο για ποιο λόγο!..

ΗΡΑΚΛΗΣ: Α' ημίχρονο: Γ. Σαββιδάκης, Σκόρπιος, Θ. Λορέτζος, Σιδηρόπουλος, Παπαδημήτρης, Γιακουμάρος, Λολάκης, Αναγνώστου, Μάνος, Ι. Αθανασίου, Κούρος.

Β' ημίχρονο: Π. Σαββιδάκης, Τσ. Λορέτζος, Κ. Χατζηκωνσταντής, Αυγέρης, Γρηγοράς, Παπανικολάου, Καλτσούλας, Π. Αθανασίου, Τσαλώλης, Αγγελόπουλος, Μπιλιάς, Ματσαμάς, Παπακωνσταντής.

ΑΠΟΛΛΩΝ: Α' ημίχρονο: Μιχαλάκης, Λυκάκης, Νισύριος, Γρ. Χάσταλης, Δρακαντώνης, Γκαρής, Χρ. Χάσταλης, Θεολόγου, Καλλιγάς, Π. Γιαννακόπουλος, Ν. Καραμανώλης.

Β' ημίχρονο: Ανδριγιαννάκης, Γ. Μακρούνας, Τσελέπης, Πετρίδης, Τσαγκαράκης, Κελέσογλου, Σωτηρίου, Παντερής, Γρ. Γιαννακόπουλος, Π. Καραμανώλης.

ΣΑΝ ΣΗΜΕΡΑ...

ΠΡΙΝ ΕΝΑ ΧΡΟΝΟ: *Το πιο δύσκολο μέχρι τώρα «τεστ» του καλείται να δώσει σήμερα ο Ιάλυσος. Οι «ερυθροκίτρινοι» θα αντιμετωπίσουν στο γήπεδο της Ξάνθης την ομώνυμη τοπική ομάδα για την 5η αγωνιστική της πρώτης φάσης του κυπέλλου Ελλάδας. Η δεδομένη ανωτερότητα, της αντιπάλου ομάδας αλλά και η απειρία των παικτών της Ιαλυσού για μια ακόμα φορά καθιστούν τον αγώνα σε μια ιδιαίτερα δύσκολη αποστολή για την ομάδα του νησιού μας. Αλλωστε την περίοδο αυτή το αποτέλεσμα σαφώς είναι το τελευταίο που απασχολεί τους «ερυθροκίτρινους» αφού προέχει να προετοιμαστούν όσο το δυνατόν καλύτερα για το επικείμενο πρωτάθλημα της Γ' Εθνικής Κατηγορίας της χώρας μας.*

ΠΡΙΝ ΠΕΝΤΕ ΧΡΟΝΙΑ: *Αγώνες τέλος για τη Νίκη Ξάνθού μέσα στο 1996. Η τέταρτη ολυμπιονίκης της Ατλάντα μετά το αποτέλεσμα του γκραν πρι του Λιντς αποφάσισε να μην πάρει μέρος στο γκραν πρι του Ριέτιο (Ιταλίας), αφού δεν μπορεί πλέον να βρεθεί στις οκτώ πρώτες αθλήτριες γενικής βαθμολογίας του μήκους και να πάρει έτσι την πρόκριση στον τελικό του Μιλάνου. Και αυτό γιατί παρά το γεγονός ότι είναι δέκατη χρειάζεται τέσσερις βαθμούς για να σιγουρέψει την οχτάδα κάτι που μεταφράζεται με τη δεύτερη θέση στο Ριέτι, μίτινγκ που δίνει μισούς βαθμούς μιας και είναι δεύτερης κατηγορίας. Πάντως, για πρώτη φορά αθλήτρια από τη χώρα μας, μπόρεσε να βρεθεί τόσο κοντά στον τελικό του γκραν πρι.*

ΠΡΙΝ 10 ΧΡΟΝΙΑ: *Χωρίζουν οι δρόμοι του Ιάλυσου και του Παναγιώτη Ζούνη. Αιτία του «διαζυγίου» το γεγονός ότι ο ποδοσφαιριστής δεν ακολούθησε την αποστολή στο ξενοδοχείο, αξιώνοντας να προπληρωθεί τα μεροκάματα που θα έχανε στο χρονικό διάστημα της προετοιμασίας. Ο πρόεδρος του Ιάλυσου Χρύσανθος Καλήγερος δήλωσε σχετικά ότι «δεν πρόκειται να υποκύψουμε σε εκβιασμούς. Θα προτιμήσουμε να έχουμε παίκτες ένα σκαλάκι παρακάτω σαν αξίες, αλλά ένα σκαλάκι παραπάνω σαν χαρακτήρες». Σύμφωνα με πληροφορίες, ο Ιάλυσος θα καλύψει την κενή θέση του Ζούνη με μεταγραφή.*

■ *Με ισοπαλία (1-1) άρχισε τους αγώνες της η Μικτή ομάδα Νέων της ΕΠΣΔ στη Βουλγαρία. Αντιπαλός της ήταν η πρώτη ομάδα της Ντούναβ Ρους.*

ΠΡΙΝ 19 ΧΡΟΝΙΑ: *Επήλθε τελικά συμφωνία μεταξύ της ΕΠΑ Λάρνακας και της Ρόδου για το θέμα της μεταγραφής του Ορέστη Παυλίδη, στην τοπική μας ομάδα. Ηδη, καταβάλλονται προσπάθειες ούτως ώστε να φθάσει έγκαιρα - μέχρι το Σάββατο - το δελτίο του παίκτη στην ΕΠΟ εκ μέρους της κυπριακής ποδοσφαιρικής ομοσπονδίας, για να μπορέσει ο παίκτης να ενισχύσει την ομάδα στο ματς του κυπέλλου. Στο μεταξύ, η Ρόδος ενδιαφέρεται να αποκτήσει φέτος και το νεαρό ταλαντούχο παίκτη του Αρη Αρχαγγέλου Τσαμπίκο Παπανικολάου ο οποίος προπονείται ήδη με την ομάδα της Ρόδου ενώ χθες χρησιμοποιήθηκε και στο φιλικό παιχνίδι.*

■ *Χωρίς να εντυπωσιάσει η Ρόδος, έπειτα από ένα μέτριο παιχνίδι, νίκησε τον Απόλλωνα Καλυθιών με 4-0 στο δεύτερο μεταξύ τους αγώνα που αποτελούσε «ρεβάνς» του 5-2 της περασμένης Πέμπτης. Η νικήτρια σημείωσε από δύο τέρματα σε κάθε ημίχρονο με τους Αχιολά (10' και 33'), Πίττα (63') και Νεοφύτου (73') έπειτα από πέναλτι. Η Ρόδος έπαιξε με τους Σπανό (Καραγιάννη), Μπριανό, Διακονικολάου, Χατζηγεωργίου, Ρουτζιέρη, Φωτεινό, Νεοφύτου, Αγγέλου, Αχιολά, Πίττα και Ξύπα.*

Επίσημη έναρξη στο Καστέλλο

Συνέδριο Δερματολογίας τον Σεπτέμβριο στη Ρόδο

ΘΑ ΠΑΡΟΥΝ ΜΕΡΟΣ 500 ΓΙΑΤΡΟΙ

Συνέδριο διοργανώνει το Σεπτέμβριο στη Ρόδο ο Διεθνής και ο Ελληνικός Σύλλογος Δερματολογίας. Το συνέδριο θα διεξαχθεί στο ξενοδοχείο Ρόδος Πάλας, στο διάστημα από 6 έως 9 Σεπτεμβρίου.

Η επίσημη έναρξη των εργασιών του συνεδρίου θα γίνει στο Καστέλλο. Αντικείμενο του συνεδρίου θα είναι οι τελευταίες εξελίξεις στον τομέα της δερματολογίας. Τις εισηγήσεις τους θα παρουσιάσουν στο συνέδριο διακεκριμένοι γιατροί και επιστήμονες από την Ελλάδα και το εξωτερικό.

Σύμφωνα με όσα έγιναν γνωστά, τις εργασίες του συνεδρίου θα παρακολουθήσουν συνολικά 500 άτομα.

Πρόεδρος της οργανωτικής επιτροπής του συνεδρίου είναι ο κ. Κ. Κατσάμπας, καθηγητής Δερματολογίας.

Σε τρία τροχαία ατυχήματα

Δύο μαθητές και ένας στρατιώτης σοβαρά τραυματίες

ΟΔΗΓΟΥΣΑΝ ΜΟΤΟΠΟΔΗΛΑΤΑ

Δύο μαθητές και ένας στρατιώτης, τραυματίστηκαν σοβαρά, σε τρία τροχαία ατυχήματα, που συνέβησαν προχθές το απόγευμα στο νησί μας. Και οι τρεις οδηγούσαν δίκυκλα μοτοποδήλατα. Αναλυτικά:

- Στις 5 το απόγευμα συγκρούστηκαν δίκυκλη μοτοσικλέτα, που οδηγούσε ο 33χρονος Σταύρος Λάππας του Αποστόλου και το δίκυκλο μοτοποδήλατο, που οδηγούσε ο ανήλικος μαθητής Κ.Σ. του Σ. Από τη σύγκρουση τραυματίστηκε σοβαρά ο μαθητής.

-Στο 6ο χιλιόμετρο της Εθνικής οδού Ρόδου-Λίνδου, το δίκυκλο μοτοποδήλατο που οδηγούσε ο Αλβανός YLLI GARDAKO, 20 χρόνων συγκρούστηκε με μοτοποδήλατο που οδηγούσε ο 19χρονος στρατιώτης Χαράλαμπος Χατζημανώλης του Εμμανουήλ. Σοβαρά τραυματίστηκε ο στρατιώτης.

-Στο Παραδείσι, το μοτοποδήλατο που οδηγούσε ο ανήλικος μαθητής Σ.Κ. του Μ. προσέκρουσε σε τοίχο, μ' αποτέλεσμα το σοβαρό τραυματισμό του.

Ανακρίσεις κάνει η Τροχαία Ρόδου.

Ζήτησε η ΤΕΔΚ από το υπουργείο Γεωργίας

Οικονομική ενίσχυση για την προστασία των δασών

ΓΙΑ ΝΑ ΑΝΤΑΠΕΞΕΛΘΕΙ ΣΤΙΣ ΥΠΟΧΡΕΩΣΕΙΣ ΤΗΣ

Στήριξη οικονομική και θεσμική ζήτησε από τον υπουργό Γεωργίας κ. Γιώργο Ανωμερίτη για την προστασία των δασών της Δωδεκανήσου η ΤΕΔΚ. Το αίτημα υπεβλήθη με έγγραφο, που εστάλη στον υπουργό και κοινοποιήθηκε και στον γενικό γραμματέα Πολιτικής Προστασίας κ. Δημ. Παπανικολάου.

Οπως αναφέρεται χαρακτηριστικά στην επιστολή που υπέγραψε ο δήμαρχος Ροδίων κ. Γιώργος Γιαννόπουλος, η ΤΕΔΚ έχει δαπανήσει από ιδίους πόρους 1 δισεκατομμύριο δραχμές για την αγορά 15 πυροσβεστικών οχημάτων, ενός βυτιοφόρου, του απαραίτητου εξοπλισμού και για τη στελέχωση του στόλου με το απαραίτητο προσωπικό.

Για τη συνέχιση της καινοτόμας προσπάθειας όμως απαιτούνται πρόσθετοι πόροι και θεσμική κατοχύρωση. Σημειώνεται ότι τον περασμένο Ιούλιο το Γεωγραφικό Σύστημα Πληροφοριών, που χρησιμοποιεί για την προστασία των δασών η ΤΕΔΚ, παρουσιάστηκε στον γενικό γραμματέα Πολιτικής Προστασίας, που εξέφρασε την ικανοποίησή του για τις καινοτομίες που είδε.

Αντιπροσωπεία της ΤΕΔΚ θα έχει συνάντηση στο προσεχές διάστημα με τον κ. Ανωμερίτη, προκειμένου να ενισχυθεί οικονομικά και θεσμικά η προσπάθεια που καταβάλλεται.

Στην περίπτωση που δεν αντιμετωπιστούν τα ζητήματα στελέχωσης και χρηματοδότησης του εγχειρήματος είναι πιθανό να δημιουργηθούν προβλήματα, όπως επισημάνθηκε στο έγγραφο που εστάλη στον υπουργό.



Εκατοντάδες παραβάσεις βεβαίωσε η Αστυνομία

Απ' όλα είχε ο «μπαξές»!

ΕΠΙΧΕΙΡΗΣΗ «ΑΡΕΤΗ» ΠΡΟΧΘΕΣ ΤΟ ΒΡΑΔΥ

Παραβάσεις κάθε βαθμού και κάθε λογής βεβαιώθηκαν, κατά τη διάρκεια προχθεσινοβραδυνής εξόρμησης που πραγματοποίησαν οι αστυνομικές υπηρεσίες του νησιού μας. Βέβαια κυριαρχούν οι παραβάσεις του Κώδικα Οδικής Κυκλοφορίας, αλλά δεν έλειψαν ούτε οι υγειονομικές, ούτε οι αγορανομικές, ούτε τουριστικές, ούτε ναρκωτικών, ούτε κοινής ησυχίας, ούτε παράνομης εργασίας.

Σύμφωνα με την Αστυνομική Διεύθυνση, τα αποτελέσματα της εξόρμησης έχουν ως εξής:

- Παραβάσεις του Κώδικα Οδικής Κυκλοφορίας 401, από τις οποίες οι 60 σε βαθμό πλημμελήματος και 341 σε βαθμό πταίσματος.
- Υγειονομικές παραβάσεις 98.
- Τουριστικής νομοθεσίας 23.
- Αγορανομικές 64.
- Ναρκωτικών 4.
- Αγρας πελατών 17.
- Κοινής ησυχίας 54.
- Παράνομης απασχόλησης 9
- Λοιπές 37.

Οι εξορμήσεις θα εντατοθούν στις τουριστικές περιοχές, που το πρόβλημα είναι έντονο και η παρανομία οργιάζει, παρά τους ελέγχους και την παρουσία της Αστυνομίας, που καταβάλλει τεράστιες προσπάθειες για να μειωθεί η εγκληματικότητα.

Καθημερινό πλέον το φανόμενο

Πύλη παράνομης εισόδου λαθρομεταναστών η Κως

ΑΜΕΤΑΝΟΗΤΟΙ ΟΙ ΤΟΥΡΚΟΙ ΔΟΥΛΕΜΠΟΡΟΙ

Καθημερινό είναι πλέον το φαινόμενο της προσπάθειας παράνομης εισόδου λαθρομεταναστών από τα παράλια της Τουρκίας, αλλά και της καταδίωξης των δουλεμπόρων από άνδρες του Λιμενικού Σώματος, στην ευρύτερη περιοχή της Κω.

Μόνο τις τελευταίες πέντε μέρες, έχουν εντοπιστεί και συλληφθεί 138 λαθρομετανάστες, από το Αφγανιστάν, το Ιράκ και την Τουρκία.

Στο πλαίσιο των αυξημένων μέτρων αστυνόμευσης, περιπολικό σκάφος του ΛΣ εντόπισε στις 03.00 χθες, στη θαλάσσια περιοχή Σκανδαρίου Κω, δύο πνευστές κωπήλατες σχεδίες στις οποίες επέβαιναν 8 Αφγανοί λαθρομετανάστες (6 άνδρες, 1 γυναίκα και 1 παιδί).

Επίσης, περιπολικό σκάφος του ΛΣ εντόπισε την 04.00 στην ίδια θαλάσσια περιοχή, αλιευτικό σκάφος μήκους 5 μέτρων στο οποίο επέβαιναν 10 ακόμα Αφγανοί λαθρομετανάστες (όλοι άνδρες) και ένας Τούρκος μεταφορέας, οι οποίοι και συνελήφθησαν.

Οι συλληφθέντες κρατούνται στη Λιμενική Αρχή Κω και θα προσαχθούν στον Εισαγγελέα Πρωτοδικών Κω κατά την αυτόφωρη διαδικασία.

Από τις 20 μέχρι τις 22 Σεπτεμβρίου

Ράλι «αντίκα» στη Ρόδο

ΘΑ ΠΑΡΟΥΝ ΜΕΡΟΣ 120 ΑΥΤΟΚΙΝΗΤΑ

Πανέμορφα αυτοκίνητα αντίκες θα γεμίσει η Ρόδος τον Σεπτέμβριο.

Πρόκειται για 120 παλιά και πανάκριβα αυτοκίνητα, που θα έρθουν για να λάβουν μέρος στο 30ο Διεθνές Ράλι ΦΙΛΠΑ 2001. Από αυτά τα 40 είναι προπολεμικά και τα 80 μεταπολεμικά αυτοκίνητα. Το παλαιότερο όχημα-αντίκα ειναι του 1915 και το πιο πρόσφατο του 1978.

Το ράλι που θα διεξαχθεί στη Ρόδο στο διάστημα από τις 20 έως τις 22 Σεπτεμβρίου διοργανώνεται από το Σύλλογο Φίλων των Παλαιών Αυτοκινήτων Ελλάδος.

Οι συμμετοχές στη διοργάνωση έχουν κλείσει σχεδόν και θα υπάρχουν 30 τουρκικά, 15 κυπριακά, 80 ελληνικά και 20 γερμανικά, αγγλικά και ιταλικά πληρώματα.

Οι όμορφες Μερσεντές, Φεράρι, Μαζεράτι, Τζάγκουαρ, Μπε-Εμ-Βε και Αστον Μάρτιν, θα παρατάχθούν στις 20 του ερχόμενου μήνα στην πλατεία του Δημαρχείου στο κέντρο της πόλεως, όπου και θα γίνει η εκκίνηση του ράλι.

Οι διαδρομές που θα ακολουθήσουν τα οχήματα στο ράλι, δεν έχουν οριστικοποιηθεί, αλλά είναι ήδη γνωστό ότι τα αυτοκίνητα - αντίκες θα τρέξουν στους δρόμους, που οδηγούν στην Ιαλυσό, στην Κάμειρο και στη Λίνδο.

Τα αυτοκίνητα θα τρέξουν και στο παλιό σιρκουί της Φιλερήμου, διαδρομή που διήνυαν και τα οχήματα που έπαιρναν μέρος στα ράλι, που διοργανώνονταν στη Ρόδο στις δεκαετίες του '50, του '60 και του '70.

Οι διοργανώσεις αυτές ως γνωστόν ήταν πόλος έλξης για Ελληνες και ξένους τουρίστες, που επισκέπτονταν τη Ρόδο αποκλειστικά για τους αγώνες.

Η απονομή των βραβείων στα πληρώματα που θα τρέξουν καλύτερα στο ράλι θα γίνει το βράδυ της 22ας Σεπτεμβρίου στο Καζίνο.

ΕΛΛΗΝΙΚΗ ΔΗΜΟΚΡΑΤΙΑ
ΝΟΜΟΣ ΔΩΔΕΚΑΝΗΣΟΥ
ΔΗΜΟΣ ΙΑΛΥΣΟΥ
ΠΟΛΙΤΙΣΤΙΚΟΣ ΟΡΓΑΝΙΣΜΟΣ
Μ.Ε.Κ.Τ.Ο

19ο Φεστιβάλ «ΙΑΛΥΣΙΑ 2001»

Πρόγραμμα εκδηλώσεων

ΠΑΡΑΣΚΕΥΗ 24-8-2001 ώρα 20.30

Παρέλαση συγκροτημάτων με αφετηρία την πλατεία Ράπτη.

Χορευτικό ενδεικτικό δεκάλεπτο πρόγραμμα, στην πλατεία Αποστολίδη, από τα συγκροτήματα Ρουμανίας (CARPATHIANS FOLK ENSEMBLE) και των Δήμων Κεφαλονιάς, Καμείρου (τοπικό Απολλώνων) Χορτιάτη Θεσσαλονίκης και Ιαλυσού Ρόδου.

ΣΑΒΒΑΤΟ 25-8-2001 ώρα 20.00

Παιδικό πρόγραμμα κλόουν «Μπόμπο Λίνο»

Ωρα 21.15 χορευτικό πρόγραμμα από το χορευτικό συγκρότημα του Δήμου Ιαλυσού

ΚΥΡΙΑΚΗ 26-8-2001 ώρα 21.00

Χορευτικό πρόγραμμα από το χορευτικό συγκρότημα του Δήμου Κεφαλονιάς με χορούς της Επτανήσου.

Από το συγκρότημα του Δήμου Χορτιάτη Θεσσαλονίκης με χορούς από τη Μακεδονία.

Με το συγκρότημα από τη Ρουμανία CARPATHIANS FOLK ENSEMPLE

ΤΕΛΕΤΗ ΛΗΞΗΣ ΤΩΝ ΙΑΛΥΣΙΩΝ 2001

Χορηγοί: ΔΑΝΕ SEA LINE, ΒΑΠ Κουγιός ΑΒΕΕ, ΕΡΑ Ρόδου, FM 12, Τηλεόραση ΙΡΙΔΑ, ΩΜΕΓΑ TV

ΧΛ-26/8

Αρβανιτάκη & Αλκίνοος

Παραγωγή ON STAGE ΡΑΔΙΟ ΛΥΧΝΑΡΙ

27 Δευτέρα Αυγούστου ώρα 21:30

Γήπεδο Διαγόρας

Γενική Εισαδρ: 5000δρχ

Προπωλούνται εισιτήρια: Κιν/φος ΡΟΔΩΝ, και σε όλα τα δισκοπωλεία της Ρόδου

Υπο την Αιγίδα του Πολιτιστικού Οργανισμού Δήμου Ροδίων

ΧΟΡΗΓΟΙ ΕΠΙΚΟΙΝΩΝΙΑΣ: ΡΑΔΙΟ ΛΥΧΝΑΡΙ, ΠΑΛΜΟΣ 99,6, ΡΑΔΙΟ ΑΡΧΑΓΓΕΛΟΣ, ΡΑΔΙΟ INTERNATIONAL, ΙΡΙΔΑ TV

AE 1991/Τ. 1293-26/8

Melody Palace

Συνεχίζουμε στον αφρό μαζί με τον ...Αφρό

ΚΑΤΕΡΙΝΑ ΑΓΓΕΛΙΔΟΥ

ΝΙΚΟΣ ΓΙΑΝΝΟΥ

ΣΤΑΘΗΣ

ΔΗΜΟΣ ΓΙΓΑΝΤΑΚΗΣ

Σόου γούμαν: ΕΛΙΝΑ

Α.ΣΙΓΑΝΟΣ, Α. ΒΑΛΙΔΗΣ, ΔΩΡΑ, ΛΕΣΛΥ

Καλλιτεχνική επιμέλεια και διεύθυνση ορχήστρας ΝΙΚΟΣ ΚΑΡΑΝΙΚΟΛΑΣ

Ρεζερβέ 94920, 95240

614-25/8

Ο ΠΟΛΙΤΙΣΤΙΚΟΣ ΟΡΓΑΝΙΣΜΟΣ ΔΗΜΟΥ ΡΟΔΙΩΝ ΠΑΡΟΥΣΙΑΖΕΙ

ΣΥΝΑΥΛΙΑ ΜΕ ΤΗΝ

Χαρούλα Αλεξίου

ΣΑΒΒΑΤΟ 25 ΑΥΓΟΥΣΤΟΥ 9:30 μ.μ.

ΘΕΑΤΡΟ ΜΕΣΑΙΩΝΙΚΗΣ ΤΑΦΡΟΥ «ΜΕΛΙΝΑ ΜΕΡΚΟΥΡΗ»

Εισιτήρια προπωλούνται στο ταμείο του «ΡΟΔΟΝ» και στα δισκοπωλεία «Manuel Music Center» & "X-Musicland"

Τιμή: 5.000 δρχ

Χορηγοί: Ξενοδοχεία Hilton, Rodos Palace

Coca-Cola Τρία Έψιλον, Coca-Cola HBC, ΑΝΑ FERRIES, GEM Travel, LANE, ΣΤΕΦΑΝΑΚΗ

AE 1932-25/8

ΛΑΪΚΟ ΓΛΕΝΤΙ ΣΤΗ ΨΙΝΘΟ

Μεγάλη ανοιχτή συναυλία με τον

ΜΠΑΜΠΗ ΤΣΕΡΤΟ

Πλατεία Ψίνθου

26 Αυγούστου 2001 ώρα 21.00

ΠΟΛΙΤΙΣΤΙΚΟΣ ΟΡΓΑΝΙΣΜΟΣ ΔΗΜΟΥ ΚΑΛΛΙΘΕΑΣ Μ.Ε.Κ.Τ.Ο

ΧΟΡΗΓΟΙ: «ΙΡΙΣ» ανθοπωλείο Καμπούρη Μαρία, Café & coctail Bar Mystique, Grill House Roumeli No2, Ελαστικά - Ζάντες «Ο Μάκης», Music Spot Κατσέλα Μαρία, εστιατόριο «Πηγή Φασούλι», Μουσικός Οίκος Καραβελλάκη Α.Ε., Κουγιός Π. ΑΒΕΕ, «Super market» Π. Παναγιωτάς, έπιπλα Η ΛΥΣΗ Α.Ε.Β.Ε., Rodos gold Vogiatzis, ξεν. ALDEMAR PARADISE ROYAL MARE, Υπέρ Μάρκετ Σπανός, Μπετόν «Σταρ», Γαβριήλ Πλατής - έπιπλα γραφείου, Κυπριώτης εμπορία ειδών υγιεινής, Water Park, Καμπούρης - Μαχαίρας Α.Ε. Σκυρόδεμα Ρόδου, TV ΙΡΙΔΑ & TV ΩΜΕΓΑ, Ράδιο ΛΥΧΝΑΡΙ, FM12, ΕΡΑ Ρόδου, Ράδιο Αρχάγγελος.

AE1973-26/8

ΠΡΟΣΚΛΗΣΗ

Η ΑΣΠΙΔΑ ΑΠΟΛΑΚΚΙΑΣ

σας προσκαλεί και φέτος να αποχαιρετήσουμε το ζεστό καλοκαίρι με μια δροσερή βραδιά κεφιού, που θα πραγματοποιηθεί το Σάββατο 25/8/2001 και ώρα 9 μ.μ. στο χωριό μας, στο χώρο δίπλα στο Δημοτικό Σχολείο με μπόλικη παγωμένη μπύρα, νόστιμο σουβλάκι και τους ρυθμούς της ορχήστρας του Θεμιστοκλή Τριανταφύλλου.

Βάλτε την παρουσία σας και εμείς εγγυόμαστε τη διασκέδασή σας. Ευχαριστούμε εκ των προτέρων.

Το Δ.Σ. ΑΣΠΙΔΑΣ ΑΠΟΛΑΚΚΙΑΣ

AE1948-25/8

ΠΡΟΣΚΛΗΣΗ

Την Κυριακή 26/8/2001 και ώρα 3.15 το απόγευμα λίγο πριν την έναρξη των αγώνων Seven Side στο Δημοτικό Γήπεδο Απολακκιάς θα γίνει η τελετή μετονομασίας του σε Δημοτικό Γήπεδο ΓΙΑΝΝΗΣ ΣΑΒΒΕΝΑΣ σαν ελάχιστη ένδειξη αγάπης, τιμής και σεβασμού από όλους τους φορείς της περιοχής στον αθλητή και άνθρωπο που σημάδεψε ανεξίτηλα την ιστορία του μικρού σωματείου της ΑΣΠΙΔΑΣ ΑΠΟΛΑΚΚΙΑΣ με την αυταπάρνησή του, θέτοντας την αγάπη του για την ομάδα και το άθλημα πάνω ακόμα και από την ίδια του τη ζωή.

Προσκαλουμε όλους εκείνους που γνώρισαν και αγάπησαν τον αλησμόνητο ΓΙΑΝΝΗ να τιμήσουν με την παρουσία τους την εκδήλωση αυτή.

Ευχαριστούμε

Το Δ.Σ. ΑΣΠΙΔΑΣ ΑΠΟΛΑΚΚΙΑΣ

AE1947-25/8

Αστρα

Σας περιμένουμε κάθε βράδυ

Τραγουδούν:

ΜΑΝΟΛΗΣ ΚΑΜΠΟΥΡΗΣ

ΣΟΦΙΑ ΒΟΡΕΙΝΟΥ

ΜΑΡΙΑ ΘΕΟΧΑΡΗ

ΑΝΤΩΝΗΣ ΡΟΔΙΤΗΣ

ΕΛΠΙΔΑ ΔΗΜΗΤΡΙΟΥ

Γ. ΚΑΡΑΚΑΤΣΑΝΗΣ

ΖΩΗ ΔΕΝ ΕΙΝΑΙ ΝΑ ΞΥΠΝΑΣ ΚΑΙ ΝΑ ΚΟΙΜΑΣΑΙ ΠΑΛΙ ΖΩΗ ΕΙΝΑΙ ΜΟΝΟ ΝΑ ΓΛΕΝΤΑΣ ΟΤΑΝ ΚΟΙΜΟΥΝΤΑΙ ΟΙ ΑΛΛΟΙ

Χορεύει το ελληνικό μπαλέτο ΖΙΚ ΖΑΚ

Τηλ. 32090

αε 1949-616-26/8