ΕΤΟΣ ΙΔΡΥΣΗΣ 1949
ΙΔΡΥΤΗΣ - ΔΙΕΥΘΥΝΤΗΣ
ΓΙΩΡΓΟΣ ΔΙΑΜΑΝΤΙΔΗΣ
Γραφεία - Τυπογραφεία:
Μάρκου Μαλλιαράκη 3 (ΚΟΒΑ)
Λογιστήριο: Νέα Αγορά
Τηλ.: Σύνταξης: 27356 - 34101 FAX: 20643
Λογιστηρίου: 24539 FAX: 24539
www.proodos.net, www.proodosnews.gr
e-mail: info@proodos.net

ΠΡΟΟΔΟΣ

Ανεξάρτητη καθημερινή πρωινή εφημερίδα

ΑΡΙΘΜΟΣ ΦΥΛΛΟΥ 15.804 • ΤΙΜΗ 200 δρχ., 0,59 ευρώ

ΠΕΜΠΤΗ 30 ΑΥΓΟΥΣΤΟΥ 2001

ΚΑΣΑΠΗΣ
ΖΑΝΤΕΣ-ΕΛΑΣΤΙΚΑ
Αυστραλίας 2
Τηλ. 35367
0% προκαταβολή
έως 36 δόσεις

Μετά το τράβηγμα του αυτιού τους

Η πινακίδα της Μελίνας ξαναμπήκε στη θέση της

ΟΙ ΔΙΚΑΙΟΛΟΓΙΕΣ ΤΩΝ ΑΡΧΑΙΟΛΟΓΩΝ

ΑΡΟΝ-ΑΡΟΝ έσπευσαν χθες οι υπεύθυνοι της Αρχαιολογικής Υπηρεσίας, να επανατοποθετήσουν την ενημερωτική πινακίδα στο θέατρο της Μεσαιωνικής Τάφρου «Μελίνα Μερκούρη». Προφανώς μετά την παρέμβαση του γενικού γραμματέα του υπουργείου Αιγαίου κ. Γιάννη Μαχαιρίδη, ο υπουργός Πολιτισμού κ. Βενιζέλος

ΣΥΝΕΧΕΙΑ ΣΤΗ ΣΕΛ. 4



Εργάτες της Αρχαιολογικής Υπηρεσίας έσπευσαν χτες άρον - άρον να επανατοποθετήσουν την πινακίδα του Θεάτρου της Μελίνας

Το χτεσινό ρεζιλίκι του Χομεϊνί της Ελλάδας

Εφαγε δυνατό χαστούκι ο Χριστόδουλος από τον Πρόεδρο της Δημοκρατίας

ΤΟΥ ΕΙΠΕ ΟΤΙ ΕΙΝΑΙ ΠΑΡΑΝΟΜΟ ΤΟ ΔΗΜΟΨΗΦΙΣΜΑ ΠΟΥ ΖΗΤΑ

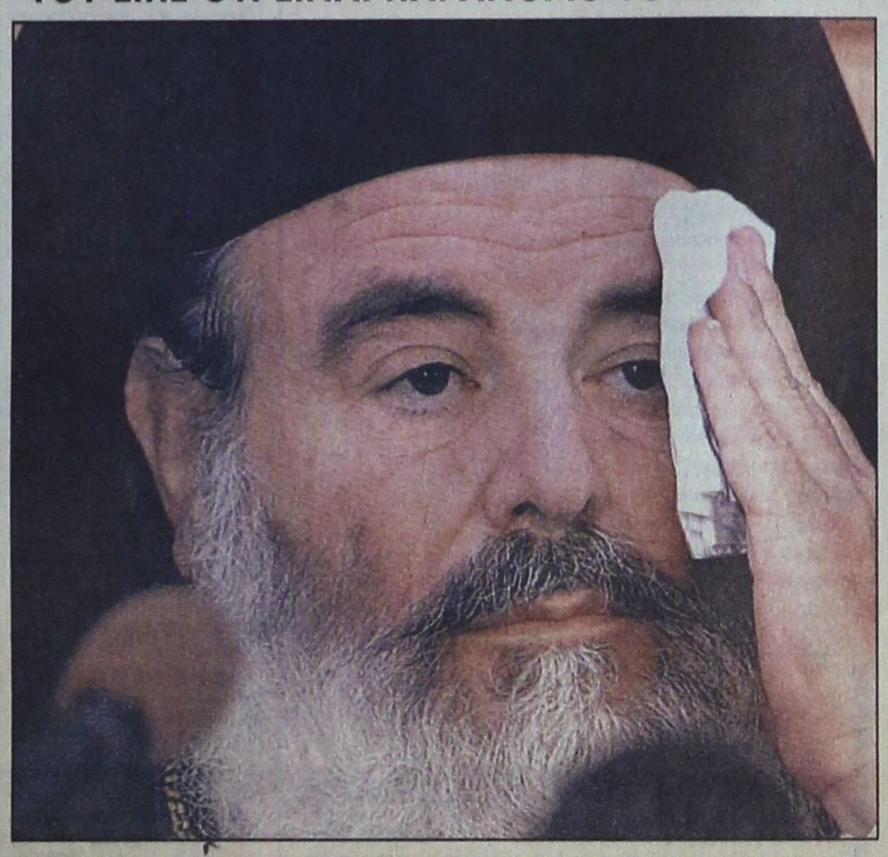

Το χαστούκι που έφαγε χτες ο Χριστόδουλος ήταν πολύ δυνατό και του άφησε σημάδι...

ΗΧΗΡΟ και δυνατό χαστούκι δέχθηκε χθες ο αρχιεπίσκοπος Χριστόδουλος από τον πρόεδρο της Δημοκρατίας κ. Κωστή Στεφανόπουλο, όταν τον επισκέφθηκε, για να του επιδώσει τα τρία εκατομμύρια των υπογραφών και του ζήτησε τη διεξαγωγή δημοψηφίσματος για την αναγραφή του θρησκεύματος στις αστυνομικές ταυτότητες.

Με τρόπο που δεν επιδέχεται αμφισβητήσεις, και τηρώντας το γράμμα και το πνεύμα του νόμου, ο Πρόεδρος της Δημοκρατίας, Κωστής Στεφανόπουλος, απέρριψε το αίτημα του αρχιεπισκόπου Χριστόδουλου για παρέμβασή του στο θέμα των ταυτοτήτων. Στην ανακοίνωση της Προεδρίας της Δημοκρατίας, ή οποία εκδόθηκε μετά τη συνάντηση των δύο ανδρών στο Προεδρικό Μέγαρο, σημειώνεται χαρακτηριστικά: «Ο Πρόεδρος της Δημοκρατίας εξήγησε ότι οι τρόποι με τους οποίους εκφράζεται η λαϊκή κυριαρχία (στην οποία αναφέρθηκε την Τρίτη ο κ. Χριστόδουλος) μεταξύ των οποίων και η διεξαγωγή δημοψηφίσματος και οι προς τούτο διαδικασίες προβλέπονται από το Σύνταγμα και τους νόμους του κράτους. Βάσει αυτών δεν συντρέχουν οι προϋποθέσεις για τη διεξαγωγή δημοψηφίσματος για το θέμα των ταυτοτήτων. Οι πάντες έχουν υποχρέωση συμμορφώσεως προς τους κανόνες

ΣΥΝΕΧΕΙΑ ΣΤΗ ΣΕΛ. 4

Λόγω άγνοιας και ανικανότητας

Μετά από απραξία 3 ετών η Νομαρχία δημοπρατεί 20 μικρά και ασήμαντα έργα

ΜΕΤΑ ΑΠΟ πλήρη απραξία τριών ολόκληρων χρόνων, η Νομαρχιακή Αυτοδιοίκηση Δωδεκανήσου κατόρθωσε τελικά να δημοπρατήσει 20 μικρά και ασήμαντα έργα!

•Περιχαρής ο βοηθός νομάρχη κ. Χατζής Χατζηευθυμίου ανακοίνωσε χθες -απόντος του Νομάρχη- τη δημοπράτηση έργων, συνολικού προϋπολογισμού 1 δισ. 716 εκατ. δραχμών.

ΠΡΟΚΕΙΤΑΙ για έργα μι-

ΣΥΝΕΧΕΙΑ ΣΤΗ ΣΕΛ. 4



Στις 13 Σεπτεμβρίου

Στο Καστελλόριζο ο Πρόεδρος της Δημοκρατίας

ΓΙΑ ΤΗΝ ΕΠΕΤΕΙΟ ΑΠΕΛΕΥΘΕΡΩΣΗΣ ΤΟΥ ΝΗΣΙΟΥ

ΤΟ ΚΑΣΤΕΛΛΟΡΙΖΟ επισκέπτεται στις 13 Σεπτεμβρίου με την ευκαιρία της 58ης επετείου από την απελευθέρωση του ακριτικού μας νησιού, ο πρόεδρος της Δημοκρατίας κ. Κωστής Στεφανόπουλος.

•Ο Πρόεδρος της Δημοκρατίας θ'αφιχθεί στη Ρόδο με C130 και αφού του αποδοθούν τιμές στο αεροδρόμιο από άγημα του στρατού, θ'αναχωρήσει με ελικόπτερο «Σινούκ» για το Καστελλόριζο.

ΣΤΟ ΑΚΡΙΤΙΚΟ μας νησί θα παρακολουθήσει δοξολογία στον ιερό ναό των Αγίων Κωνσταντίνου και Ελένης και αφού καταθέσει

ΣΥΝΕΧΕΙΑ ΣΤΗ ΣΕΛ. 8

Μετά τους Τηλιακούς

Ξεσηκώθηκαν για το κυνήγι τώρα και οι Νισύριοι

ΘΑ ΣΥΛΛΑΜΒΑΝΟΝΤΑΙ ΟΣΟΙ ΚΥΝΗΓΟΥΝ



•Με επιστολή του ο πρόεδρος του δημοτικού συμβουλίου κ. Δημήτρης Χαρτοφύλλης κάνει γνωστά τα παρακάτω:

«Η δημοτική αρχή θεωρεί χρέος της να γνωστοποιήσει και να προειδοποιήσει όλους τους κυνηγούς ότι δεν θα επιτρέψουμε το κυνήγι στο νησί. Θα υπάρχουνε θηροφύλακες και με τη βοήθεια της Αστυνομίας οι παραβά- τες θα οδηγούνται στο αυτόφωρο. Για τυχόν παρεξήγηση, αυτό ισχύει για όλους και για

ΞΕΣΗΚΩΘΗΚΑΝ και στη Νίσυρο για το κυνήγι. Η δημοτική αρχή του νησιού προειδοποιεί τόσο τους κυνηγούς, που σκοπεύουν να εκδράμουν, όσο και τους παράγοντες που εισηγούνται το ...άνοιγμα, ότι δεν θα επιτρέψουν το κυνήγι.

ΣΥΝΕΧΕΙΑ ΣΤΗ ΣΕΛ. 4

Κατά την αυριανή συνεδρίαση

Δύο διαφορετικές εισηγήσεις θα παρουσιάσει η Νομαρχία για την ακίνητη περιουσία

ΜΕ ΔΥΟ διαφορετικές εισηγήσεις πρόκειται να εμφανισθεί στην αυριανή συνεδρίαση του Νομαρχιακού Συμβουλίου, σ'ό,τι αφορά το θέμα της αξιοποίησης της δημόσιας ακίνητης περιουσίας του νομού, η νομαρχιακή αρχή Δωδεκανήσου.

•Επιβεβαιώνοντας ουσιαστικά τη διάσταση των απόψεων που υπάρχει στους κόλπους της Νομαρχίας, αναφορικά με το επίμαχο θέμα της αξιοποίησης της ακίνητης περιουσίας, ο Νομάρχης πρόκειται να καταθέσει δική του εισήγηση στο Νομαρχιακό Συμβούλιο «καπελώνοντας» τον βοηθό νομάρχη κ. Χατζή Χατζηευθυμίου, που ως γνωστόν ασχολείται επισταμένως με

ΣΥΝΕΧΕΙΑ ΣΤΗ ΣΕΛ. 8

SEA STAR



Καθημερινά για
ΤΗΛΟ - ΝΙΣΥΡΟ
Πληροφορίες: Πρακτορείο
ΖΟΡΠΙΔΗΣ
Τηλ. 20625 - 30054

2η ΔΩΔΕΚΑΝΗΣΑ
ΠΑΝΕΛΛΗΝΙΑ ΓΕΝΙΚΗ ΕΚΘΕΣΗ 2001
κατοικία
αυτοκίνητο
δομικά υλικά
εξοπλισμός επιχειρήσεων
Δώστε την ευκαιρία στους μελλοντικούς πελάτες να γνωρίσουν τα προϊόντα σας
16 - 20 Νοεμβρίου 2001
hotel RHODOS PALACE
Πληροφορίες - Συμμετοχές:
Λασκαράτου 5, 11 141 Αθήνα
Τηλ.: 0102232441, 0102232433
Fax: 0102232434
ΔΑΦΝΗ ΕΚΘΕΣΙΑΚΗ ΕΠΕ
ΟΡΓΑΝΩΣΗ ΕΚΘΕΣΕΩΝ

Η κατάσταση είναι ανεξέλεγκτη

Απόβαση λαθρομεταναστών σε Κω και Καστελλόριζο

ΧΙΛΙΑΔΕΣ ΠΕΡΙΜΕΝΟΥΝ ΑΠΕΝΑΝΤΙ ΝΑ ΠΑΡΟΥΝ ΣΕΙΡΑ

ΑΠΟ ΑΝΔΡΕΣ της Λιμενικής Αρχής Κω συνελήφθησαν την 08:30 χθες στην περιοχή Τιγκάκι δεκατρείς λαθρομετανάστες ιρανικής υπηκοότητας κουρδικής καταγωγής κατά δηλωσή τους.

☛ Οι συλληφθέντες είχαν ξεκινήσει από την Αλικαρνασσό με ταχύπλοο σκάφος το οποίο κυβερνούσαν δύο Τούρκοι υπή-

ΣΥΝΕΧΕΙΑ ΣΤΗ ΣΕΛ. 8

Ευχαριστίες από το ΚΕΠ

Από την προσωρινή νομαρχιακή επιτροπή του ΚΕΠ στη Δωδεκάνησο εκδόθηκε η παρακάτω ανακοίνωση:

Μετά την επιτυχή περιοδεία του προέδρου του Κινήματος Ελεύθερων Πολιτών στα νησιά Πάτμο, Λέρο, Κάλυμνο και Ρόδο υ Προσωρινή Νομαρχιακή Επιτροπή Πρωτοβουλίας Δωδεκανήσου αισθάνεται την ανάγκη να ευχαριστήσει τις αρχές και τους κατοίκους των νησιών αυτών για τη θερμή υποδοχή που του επιφύλαξαν.

Ιδιαίτερα ευχαριστούμε τις αρχές, τους εκπροσώπους των ΝΕ Δωδ/σου και τους φίλους που παρευρέθησαν στη Συνεστίαση που παρατέθηκε προς τιμή του προέδρου του Κινήματος στη Ροδιακή Επαυλη.

Το ΕΚΡ θα πάρει άμεσες πρωτοβουλίες

Υπέρμαχοι του «καμποτάζ» δηλώνουν οι «εργατοπατέρες»

ΣΥΖΗΤΗΘΗΚΕ ΤΟ ΑΚΤΟΠΛΟΪΚΟ ΣΤΗΝ ΟΛΟΜΕΛΕΙΑ

ΝΑ ΕΠΑΝΕΛΘΕΙ το καθεστώς του προστατευτισμού στην ακτοπλοΐα και να μην εφαρμοσθεί το νέο θεσμικό πλαίσιο που ψηφίστηκε πρόσφατα στη Βουλή για την άρση του καμποτάζ ζητά το Εργατικό Κέντρο Ρόδου!

➤Το θέμα των ακτοπλοϊκών συγκοινωνιών συζητήθηκε προχθές το βράδυ στη συνεδρίαση της ολομέλειας και η διοίκηση του ΕΚΡ απεφάνθη ότι όλα όσα εφαρμόζονταν μέχρι πρότινος και έφεραν σε

ΣΥΝΕΧΕΙΑ ΣΤΗ ΣΕΛ. 4

Για την κοινοτική πρωτοβουλία EQUAL

Υπέρ της πρότασης του Δήμου τάσσονται όλοι οι φορείς

ΚΑΤΑΤΕΘΗΚΑΝ ΑΠΟΨΕΙΣ ΣΤΗ ΧΤΕΣΙΝΗ ΣΥΣΚΕΨΗ

ΔΙΚΗ ΤΗΣ πρότασης που ωστόσο δεν έχει καμιά τύχη κατέθεσε για τη συμμετοχή στην κοινοτική πρωτοβουλία EQUAL, που αφορά την ενίσχυση των δομών επιχειρηματικότητας, η Νομαρχιακή Αυτοδιοίκηση στη σύσκεψη που έγινε χθες στο Δήμο Ρόδου.

☛ Αντικείμενο της σύσκεψης ήταν η κατάθεση απόψεων για την πρόταση που ετοίμασε για το EQUAL ο Δήμος Ροδου, η οποία και τυγχάνει της

ΣΥΝΕΧΕΙΑ ΣΤΗ ΣΕΛ. 8

EMPORIO ITALIA
Τελευταίες ημέρες των εκπτώσεων
CALVIN KLEIN
FERRONE
ARMANI
DOLCE CABBANA
VERSACE
ICEBERG
τιμές σπέσιαλ έως 60%
Ηρώων Πολυτεχνείου 3-5 – Ρόδος. Τηλ. 22095
ΑΕ2471-31.8

ΑΝΟΙΞΑΜΕ
ΩΡΕΣ ΛΕΙΤΟΥΡΓΙΑΣ
09:30 - 19:30
The WATER PARK
Δωρεάν μεταφορά από Μαντράκι προς το Πάρκο και επιστροφή κάθε μία ώρα με λεωφορείο. Πάρκινγκ 260 θέσεων ελεύθερο
ΕΙΣΟΔΟΣ
Κάτω των 3 χρόνων ελεύθερη
Κάτω των 13 χρόνων 3.000δρχ.
Άνω των 13 χρόνων 5.000δρχ.
(Με κάρτα μέλους οι επισκέπτες άνω των 13 χρόνων πληρώνουν είσοδο 4.000δρχ. για όλο το καλοκαίρι).
Οι πειρατές μας διοργανώνουν τα πάρτυ γενεθλίων των μικρών μας φίλων σε ειδικά διαμορφωμένους χώρους του Πάρκου!
Πληροφορίες για τιμές γενεθλίων και εκδηλώσεων
Ν. Παπαναστασίου 8 (0241) 84404 / 0944 380630
ΑΕ1569-X

ΚΑΘΗΜΕΡΙΝΑ ΤΑ ΝΕΑ ΤΗΣ ΔΩΔΕΚΑΝΗΣΟΥ ΣΤΟ INTERNET
www.proodos.net
www.proodosnews.gr

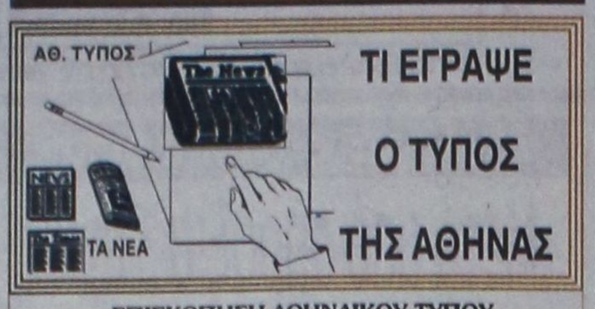

ΕΠΙΣΚΟΠΗΣΗ ΑΘΗΝΑΙΚΟΥ ΤΥΠΟΥ ΤΗΣ 29/08/2001

Η αντιπαράθεση Εκκλησίας-Κυβέρνησης για ταυτότητες, οι σαρωτικές αλλαγές στον ΟΓΑ και οι επιδοτήσεις σε επιχειρήσεις, νέους αγρότες είναι τα βασικά θέματα της ειδησεογραφίας του αθηναϊκού τύπου.

ΑΔΕΣΜΕΥΤΟΣ ΤΥΠΟΣ (Μήτσης):Επιδοτήσεις σε επιχειρήσεις, νέους, γυναίκες αγρότες. Μοιράζεται "πίτα" 2,2 τρισ από το Γ ΚΠΣ

ΑΔΕΣΜΕΥΤΟΣ ΤΥΠΟΣ (Ρίζος):Τον...Πάπα παριστάνει ο Σημίτης!...Ενώ ο αρχιεπίσκοπος ανακοίνωσε τις 3.008.901 υπογραφές!

ΑΠΟΓΕΥΜΑΤΙΝΗ:Ξεσκέπασε την ανίερη ομάδα. Ο Χριστόδουλος καταγγέλλει την "ετσιθελικό εκσυγχρονισμό".

Η ΑΥΓΗ:Μετρατρέπει τις υπογραφές σε..ψήφους! Ο Αρχιεπίσκοπος αναφέρεται στη "Χριστιανική Ελληνική Πολιτεία".

ΑΥΡΙΑΝΗ:Σαρωτικές αλλαγές στον ΟΓΑ.Τι αλλάζει για τους ασφαλισμένους.

ΤΟ ΒΗΜΑ:Ποιούς και γιατί συμφέρει το "μέτωπο με τα ράσα".

Η ΒΡΑΔΥΝΗ:Διπλασιάζονται τα ασφάλιστρα στα ΙΧ.

ΕΘΝΟΣ:Τριπλή δέσμη για τους αγρότες.Νέες επιχειρήσεις, συνεταιρισμοί, συντάξεις.

ΕΛΕΥΘΕΡΗ ΩΡΑ:Συναντίληψη ζήτησε ο αρχιεπίσκοπος.

ΕΛΕΥΘΕΡΟΣ:Δύο δρόμοι για τις ταυτότητες. Δημοψήφισμα ή νομοθετική ρύθμιση.

ΕΛΕΥΘΕΡΟΣ ΤΥΠΟΣ:Συντάξεις:Ανατροπές μετά το συνέδριο.

ΕΛΕΥΘΕΡΟΤΥΠΙΑ:Το χρέος ενός Προέδρου. Αρθρο-παρέμβαση της "Ε" ενόψει της επίσκεψης Χριστόδουλου.

ΕΣΠΑ:Το πείσμα θα τον ρίξη. Αντιμέτωπος με 3.008.901 πολίτες.

Espresso:Απειλεί τη ζωή μου γνωστός πολιτικός. Δήλωσηβόμβα από τη Νατάσα Γερασιμίδου.

Η ΚΑΘΗΜΕΡΙΝΗ:Σύγκρουση από το παρελθόν.Με 3.000.000 υπογραφές υπό μάλης ο κ. Χριστόδουλος σπεύδει στον πρόεδρο της Δημοκρατίας.

Ο ΛΟΓΟΣ:....Πολύ κακό για το τίποτα. Αμετακίνητη η κυβέρνηση στις θέσεις της.

ΤΑ ΝΕΑ:Πώς παραπλανά το λαό ο Χριστόδουλος.

ΝΙΚΗ:Απλή αναλογική. Ρηξικέλευθη πρόταση του Ακη Τσοχατζόπουλου.

ΡΙΖΟΣΠΑΣΤΗΣ:Να τους γυρίσουμε την πλάτη. Επικίνδυνη η αντιδικία κυβέρνησης-Εκκλησίας.

ΣΤΟ ΚΑΡΦΙ:Θαύμα!Θαύμα!Πρώτο κόμμα χωρίς κάλπες και εκλογές.

Η ΧΩΡΑ:Σκοτεινά κέντρα δεν θέλουν το θρήσκευμα.Ομιλία-φωτιά του Χριστόδουλου.

ΥΓΡΑ ΚΑΥΣΙΜΑ

ΔΙΑΝΥΚΤΕΡΕΥΟΥΝ

ΠΟΛΗ:
ΣΑΡΙΚΑΣ ΜΙΧ.-(SHELL - Εθν. Αντίσταση)
ΔΥΤΙΚΗ ΠΛΕΥΡΑ:
ΠΙΠΠΟΣ ΣΤΑΜΑΤΗΣ (SHELL - Ιξιά)
ΠΑΠΑΣΤΕΡΓΟΥ ΑΝΔΡΕΑΣ (BP - Κρεμαστή)
ΑΝΑΤΟΛΙΚΗ ΠΛΕΥΡΑ:
ΔΡΑΚΟΥ Δ. (ΕΚΟ - Αφάντου)
ΟΙΚΟΥΤΑΣ (ΕΚΟ-Αρχάγγελος)

ΦΑΡΜΑΚΕΙΑ

ΔΙΗΜΕΡΕΥΕΙ:
ΧΑΤΖΑΡΑ ΕΛΕΝΗ
Κ. Υδραίου 45
Τηλ. 39936

ΔΙΑΝΥΚΤΕΡΕΥΕΙ:
ΧΑΤΖΗΚΩΣΤΑΣ ΙΩΑΝ.
Γρίβα 24
Τηλ. 33245

ΚΙΝΗΜΑΤΟΓΡΑΦΟΙ

MMCE
ΜΕΤΡΟΠΟΛ MULTI-CINEMA
3 ΣΥΝΤΟΜΑ ΚΟΝΤΑ ΣΑΣ ΜΕ ΠΟΛΥΤΕΛΕΙΣ ΑΙΘΟΥΣΕΣ
ΜΕ ΠΡΩΤΟΠΟΡΙΑΚΟ DESIGN ΚΑΙ ΕΞΟΠΛΙΣΜΟ
ΜΕ ΚΑΙΝΟΥΡΓΙΕΣ ΗΛΕΚΤΡΟΝΙΚΕΣ ΜΗΧΑΝΕΣ ΠΡΟΒΟΛΗΣ ΚΙΝΗΜΑΤΟΓΡΑΦΟΥ ERNEMANN-5000
ΜΕ ΨΗΦΙΑΚΟ ΗΧΟ DOLBY DIGITAL EX ΜΕ ΤΑ ΤΕΛΕΥΤΑΙΑ ΜΟΝΤΕΛΑ ΤΗΣ DOLBY
ΜΕ ΤΑ ΠΡΩΤΟΠΟΡΙΑΚΑ ΑΝΑΤΟΜΙΚΑ ΙΤΑΛΙΚΑ ΚΑΘΙΣΜΑΤΑ ΤΟΥ LINO SONEGO
ΜΕ ΠΛΗΡΗ ΚΛΙΜΑΤΙΣΜΟ ΑΠΟ ΤΗΝ CARRIER
ΜΕ ΗΛΕΚΤΡΟΝΙΚΗ ΚΡΑΤΗΣΗ ΘΕΣΕΩΝ
ΜΕ ΕΥΡΥΧΩΡΑ ΣΑΛΟΝΙΑ και
ΜΕ ΤΙΣ ΜΕΓΑΛΥΤΕΡΕΣ ΚΙΝΗΜΑΤΟΓΡΑΦΙΚΕΣ ΕΠΙΤΥΧΙΕΣ
Μια από αυτές για την πρεμιέρα μας
PERL HARBOR
Η ταινία της χρονιάς!!
ΓΙΑ ΠΛΗΡΟΦΟΡΙΕΣ-ΚΡΑΤΗΣΕΙΣ ΤΗΛ: 28400
AE2035-X2674-31/8

ΘΕΡΙΝΟΣ ΚΙΝ/ΦΟΣ
«ΡΟΔΟΝ»
Κάθε Δευτέρα ΚΛΕΙΣΤΟ
Ωρες προβολής 9.30 - 11.30
ΤΗΝ ΤΡΙΤΗ
Ο ΤΕΛΕΥΤΑΙΟΣ ΕΡΩΤΑΣ
CHINESE BOX
του ΓΟΥΕΙΝ ΓΟΥΑΝΓΚ
Με τους:
ΤΖΕΡΕΜΥ ΑΙΡΟΝΣ, ΓΚΟΝΓΚ ΛΙ
Επίσημη συμμετοχή στο Φεστιβάλ Βενετίας
ΑΕ1592-2/9

Δωδεκανησιακά 24ωρα

Στα πεταχτά

Μη μας ματιάξουν...

Είναι κοινή διαπίστωση, ότι στο νησί μας οι δασοπυρκαγιές μειώθηκαν στο ελάχιστο την τελευταία τριετία.

Και πρέπει ν' αναγνωριστεί η συμβολή της ΤΕΔΚΔ σ' αυτό το επίτευγμα, αλλά και η ετοιμότητα που έχει δείξει τις κρίσιμες στιγμές η Πυροσβεστική Υπηρεσία. Μερικοί προσθέτουν κι έναν ακόμη λόγο στη μείωση των δασοπυρκαγιών. Αναπτύσσουν συγκεκριμένα τη θεωρία, ότι στο παρελθόν που η δασοπυρόσβεση ανήκε στο Δασαρχείο υπήρχαν φωτιές που έμπαιναν σκόπιμα και για λόγους εκδίκησης προς τη συγκεκριμένη υπηρεσία.

Ο ισχυρισμός αυτός δεν αποδεικνύεται βέβαια, αλλά μπορεί να στέκεται ως λογική υποψία. Ο,τι κι αν είναι πάντως, η μείωση των πυργκαγιών είναι ένα ικανοποιητικό γεγονός και να παρακαλούμε έτσι να πηγαίνουν τα πράγματα από δω και πέρα.

Καρτοδέκτες

Η χρησιμότητα των καρτοτηλεφώνων είναι μεγάλη. Τόσο οι ντόπιοι όσο και οι χιλιάδες επισκέπτες του νησιού μας εξυπηρετούνται από τα καρτοτηλέφωνα που υπάρχουν.

Δυστυχώς, όμως, κάποιοι αλήτες προκαλούν φθορές σχεδόν καθημερινά, μ' αποτέλεσμα αρκετά να μην λειτουργούν.

Μήπως θα πρέπει ο ΟΤΕ να αναθέσει τη φύλαξή τους σε «σεκιουρίτάδες»;

Σκουπιδαριό

Αρκετοί ασυνείδητοι οδηγοί πετούν στους δρόμους, μέσα από τα αυτοκίνητά τους, διάφορα κουτιά, μπουκάλια από αναψυκτικά και κάθε είδους σκουπίδια.

Ολοι οι δρόμοι του νησιού δεξιά και αριστερά του οδοστρώματος είναι γεμάτα από τέτοια σκουπίδια. Τουλάχιστον οι δήμοι ας φροντίσουν να τα μαζέψουν γιατί είναι ντροπή και γινόμαστε ρεζίλι στους χιλιάδες επισκέπτες μας.

Φεστιβάλ

Ενα - ένα τα φεστιβάλ των δήμων τελειώνουν. Κάθε δήμος τους καλοκαιρινούς μήνες, διοργανώνει το δικό του φεστιβάλ, ανάλογα με τις οικονομικές του δυνατότητες και τις δημόσιες σχέσεις του.

Ομολογουμένως και φέτος, οι εκδηλώσεις ήταν πλούσιες και ικανοποίησαν τα γούστα των δημοτών. Κάποιοι όμως δήμοι, το παράκαναν. Μη έχοντας κάτι άλλο να δείξουν μας ζάλισαν με τα φεστιβάλ.

Καλές οι εκδηλώσεις αλλά τώρα που τελειώνουν, ας κάνουν και κάποιο έργο στο Δήμο τους.

Γκολφ Αφάντου



Η παραλία του Γκολφ Αφάντου είναι μία από τις ωραιότερες του νησιού μας. Δυστυχώς, όμως, η εγκατάλειψη των εγκαταστάσεων του Γκολφ, πληγώνει όλους όσους το επισκέπτονται.

Η περιοχή Αφάντου έχει την ατυχία να μην εκλέγει δημοτική αρχή της προκοπής. Υπάρχει μια επιτροπή αγώνα για το Γκολφ που προσπαθεί αλλά δεν μπορεί.

Αν και τώρα δεν λυθεί το θέμα και δεν υλοποιηθούν οι υποσχέσεις, το Γκολφ θα «στοιχειώσει» παρά το ...«στοίχημα» του δημάρχου.

Η μόνη λύση είναι οι δυναμικές κινητοποιήσεις και όχι τα λόγια του καφενέ που δυστυχώς στ' Αφάντου έχουν πολλά. Οι αγώνες δεν κερδίζονται με τάβλι και πιλότα».

Με ποιό δικαίωμα;

Υπάρχουν ορισμένοι που θέλουν να διαφημίσουν κάποιο προϊόν ή υπηρεσίες και πηγαίνουν από σπίτι σε σπίτι και πετούν κάτω από την πόρτα ή αφήνουν έξω απ' αυτήν τα διαφημιστικά έντυπά τους.

Αυτή τη δραστηριότητα ανέπτυξε προχθές κάποιο φροντιστήριο της πόλης μας.

«Με ποιό δικαίωμα», ρωτάνε αναγνώστες μας, «μας αναγκάζουν να μαζεύουμε και να πετάμε αυτά τα σκουπίδια»;

Από τη μεριά τους μάλλον έχουν δίκαιο όσοι αντιδρούν σ' αυτό τον τρόπο διαφήμισης.

Το οδικό δίκτυο

Για τα χάλια των δρόμων μας έχουν γραφτεί πολλά. Αυτό όμως το χάλι που παρουσιάζει ο επαρχιακός δρόμος Προφύλιας - Ιστρίου, δεν υπάρχει ούτε σε τριτοκοσμικές χώρες.

Οι κάτοικοι των δύο δημοτικών διαμερισμάτων πνέουν μένεα κατά του νομάρχη Σάββα Καραγιάννη, γιατί τους ξεγέλασε προεκλογικά με τις υποσχέσεις του. Οι άνθρωποι δεν τον γνώριζαν, τώρα τον έμαθαν. Ομως τώρα είναι αργά.

Ας προσέξουν στις επόμενες εκλογές.

Τα παιδιά των φαναριών

Τρία μικρά παιδιά ...σεργιανίζουν καθημερινά, στα φανάρια της διασταύρωσης των οδών Λίνδου και Εθνικής Αντιστάσεως και ανενόχλητα ζητιανεύουν. Βέβαια, το θέμα δεν είναι ότι τα παιδάκια ζητιανεύουν. Είναι, ότι κινδυνεύουν να πέσουν θύματα τροχαίου ατυχήματος καθώς βρίσκονται στο μέσο του οδοστρώματος.

Στο μεταξύ, κάποιος μεγαλύτερος ... καραδοκεί σε απόσταση λίγων μέτρων και «τσεπώνει» τα χρήματα.

Η Τουριστική Αστυνομία τι κάνει;

Πάλι καλά

Κατέρρευσε - λέει - ο σοβάς της οροφής στο κτίριο της Αστυνομικής Διεύθυνσης.

Δεν λέμε καλά που δεν έχει καταρρεύσει μέχρι σήμερα κανένα δημόσιο κτίριο, αφού ως γνωστόν έχουν να συντηρηθούν από τότε που μας τα άφησαν οι Ιταλοί!

Φτηνά τη γλιτώσαμε με το σοβά.

Αποκλείεται

Αλχημείες στον κατάλογο των μελών του ΠΑΣΟΚ στο νότιο συγκρότημα

Σωπάτε καλέ...

Γίνονται αυτά τα πράγματα με γραμματέα τον Τιμόθεο Παρασκευά;

Α- πο - κλεί - ε - ται!

Περί χριστιανών...

Και ο πρώην νομάρχης Γιάννης Παρασκευάς δήλωσε δημόσια, ότι υπέγραψε το έντυπο για την αναγραφή του θρησκεύματος στις αστυνομικές ταυτότητες.

Παπαδοπαίδι και ψάλτης γαρ, είχε το δικό του λόγο για εξήγηση...

Εμείς, πάντως, θεωρούμε χριστιανούς ορθόδοξους και τους υπογράψαντες και τους μη υπογράψαντες...

Αν και εδώ που τα λέμε, χριστιανός καλός είναι αυτός, ο οποίος κρίνεται από τις καλές πράξεις του και όχι από το αν αναγράφει ή όχι η ταυτότητά του το δηλωτικό Χ.Ο.

ΕΙΔΗΣΕΙΣ ΤΟΥ '60

ΠΡΟΟΔΟΣ 5 ΙΑΝΟΥΑΡΙΟΥ 1969

ΟΙ ΣΕΙΣΜΟΙ ΤΗΣ ΝΙΣΥΡΟΥ

Εις τον Νομάρχην Δωδεκανήσου υπεβλήθη πλήρης και εμπεριστατωμένη έκθεσις των γεωλόγων κ. Καλέργη και Μόρφη αναφορικώς με τας σημειωθείσας κατά τον παρελθόντα Νοέμβριον σεισμικάς δονήσεις εις τας νήσους Νίσυρον και Κω.

Η εν λόγω έκθεσις διεβιβάσθη προς το υπουργείον Εσωτερικών δια την λήψιν των ενδεικνυομένων μέτρων.

Ως αναφέρεται εις την έκθεσιν των γεωλόγων ουδεμία απολύτως σχέσις υφίσταται μεταξύ των σεισμών του Νοεμβρίου 1968 και της δράσεως του ηφαιστείου της Νισύρου, το οποίον ήδη έχει εισέλθη εις την ατμιδικήν δράσιν. Αι σεισμικαί δονήσεις, ως υπογραμμίζεται υπό των δύο γεωλόγων, ήσαν ασθενούς έως μετρίας εντάσεως, αι δε προκληθείσαι ελαφραί ζημίαι οφείλονται εις την κακήν δομήν των κτισμάτων και ουχί εις την σφοδρότητα των σεισμών.

Εις την έκθεσιν υπογραμμίζεται ότι ο κ. Νομάρχης επικεφαλής των αρμοδίων υπηρεσιών του Νομού ετέλει εις πλήρη ετοιμότητα δια την αντιμετώπισιν παντός ενδεχομένου, παρακολουθών συνεχώς και εκ του σύνεγγυς την κατάστασιν, ενώ παραλλήλως είχεν προβή εις όλας τας ενδεικνυομένας ενεργείας και μετά την άφιξιν των γεωλόγων διέτρεξε μαζί τους απάσας τας εκ των σεισμών πληγείσας περιοχάς.

Περαιτέρω αναφέρονται η σεισμική ιστορία των νήσων Κω και Νισύρου, ως και τα αίτια των σεισμικών δονήσεων εις Δωδεκάνησον και ακολούθως αναλύονται τα μακροσεισμικά δεδομένα, τέλος δε αναφέρονται αι εκ των σεισμών προκληθείσαι ζημίαι, αι οποίαι ως τονίζεται εις τα συμπεράσματα της εκθέσεως, οφείλονται βασικώς εις την κακήν κατασκευήν των πεπαλαιωμένων οικιών, εις την αποκάλυψιν και διεύρυνσιν παλαιοτέρων ζημιών εκ σεισμικών δονήσεων, που είχον επιχρισθή απλώς δι'ασβέστου και εις την ύπαρξιν διωρόφων οικιών εκ ξυλίνου σκελετού.

Εις τας προτάσεις, με τας οποίας καταλήγει η έκθεσις των γεωλόγων αναφέρεται ότι προοδευτικώς θα πρέπει άπασαι αι παλαιαί οικίαι να αντικατασταθούν διά νέων, δεδομένου ότι εις Μανδράκι Νισύρου, λόγω της μεγάλης πυκνότητος αυτών, είναι δυνατόν εξ οιουδήποτε λόγου εις δεδομένην στιγμήν να προκληθή αλυσσιδωτή κατάρρευσις γειτνιαζουσών οικιών.

Επί του προκειμένου υπογραμμίζεται σαφώς ότι η σεισμικότης της περιοχής δεν είναι το εμπνέον ανησυχίας στοιχείον, αλλά η ύπαρξις πεπαλαιωμένων οικιών, των οποίων η κατάρρευσις δύναται να προκληθή και υπό τυχούσης θεομηνίας και διά τούτο θα πρέπει να προβλεφθή διά το μέλλον μακρόπνοον πρόγραμμα, ούτως ώστε αι εκ των σεισμών πληττόμεναι περιοχαί να κέκτηνται αντισεισμικών συνθηκών από απόψεως οικοδομήσεως των κτισμάτων.

ΣΥΓΚΡΟΥΣΙΣ ΦΟΡΤΗΓΟΥ ΜΕ ΕΠΙΒΑΤΗΓΟΝ

Φορτηγόν αυτοκίνητον οδηγούμενον υπό του Στυλ. Πελαρδή και βαίνον επί της δημοσίας οδού Ρόδου-Σορωνής, παρά το 19ον χιλιόμετρον της οδού ταύτης συνεκρούσθη μετά επιβατικού αυτοκινήτου οδηγουμένου υπό του Ακ. Ιωαννίδη. Συνέπεια της συγκρούσεως ετραυματίσθη η σύζυγος του δευτέρου, η οποία επέβαινε του αυτοκινήτου. Υπό του Τμήματος Τροχαίας ενεργείται προανάκρισις.

ΣΥΝΑΛΛΑΓΜΑ

	Αγορά	Πώληση
ΔΟΛΛΑΡΙΟ Η.ΠΑ	370,5415	379,1588
ΛΙΡΑ ΑΓΓΛΙΑΣ	539,1955	551,6968
ΚΟΡΩΝΑ ΔΑΝΙΑΣ	45,40851	46,46105
ΚΟΡΩΝΑ ΣΟΥΗΔΙΑΣ	35,86464	36,69621
ΓΙΕΝ ΙΑΠΩΝΙΑΣ	310,2805	317,4788
ΦΡΑΓΚΟ ΕΛΒΕΤΙΑΣ	222,8581	228,0179
ΚΟΡΩΝΑ ΝΟΡΒΗΓΙΑΣ	41,8967	42,86811
ΛΙΡΑ ΚΥΠΡΟΥ	590,125	603,8134
ΔΟΛ. ΚΑΝΑΔΑ	240,5407	246,1177
ΔΟΛ. ΑΥΣΤΡΑΛΙΑΣ	196,4996	201,0562

ΚΑΙΡΟΣ ΓΥΝΑΙΚΑ ΚΑΙ Ο ΚΟΣΜΟΣ ΤΗΣ

Το καλοκαίρι ταλαιπωρούνται τα μαλλιά. Περισσότερο κατά τη διάρκεια των διακοπών που καθημερινά έρχονται σε επαφή με το αλάτι της θάλασσας, το ιώδιο, τον αέρα και την άμμο ή με το χλώριο της πισίνας, όταν κάνουμε βουτιές χωρίς να φορέσουμε προστατευτικό σκουφάκι. Η επειδή έχουμε μακριά μαλλιά και βρέχονται από το νερό γιατί δεν τα στερεώνουμε ψηλά, παρόλο που δεν συμπαθούμε τις βουτιές. Ακόμα και τα μαλλιά με φυσικό χρώμα, αυτά δηλαδή που δεν είναι βαμμένα ταλαιπωρούνται και ξηραίνονται και αυτό το καταλαβαίνουμε προς το τέλος του καλοκαιριού. Είναι άγρια και θαμπά. Αυτό γίνεται γιατί τους τελευταίους μήνες αμελήσαμε τη φροντίδα τους και μόνο το λούσιμο ήταν η απασχόλησή μας μαζί τους. Γρήγορα χρειάζονται βοήθεια για να είναι λαμπερά και απαλά και ανθεκτικά ώστε να μη σπάνε ή να μαδάνε. Ενα σαμπουάν με βιταμίνες, μια μαλακτική κρέμα θα βοηθήσουν. Πολύ καλό θα κάνει μασάζ στο τριχωτό της κεφαλής με έλαια. Μια μάσκα κατάλληλη για τον τύπο των μαλλιών μας επίσης θα βοηθήσει πολύ και μπορούμε να την κάνουμε μία ή δύο φορές την εβδομάδα. Ακόμα επειδή ο καιρός είναι ζεστός μπορούμε να αποφεύγουμε το πολύωρο πιστολάκι για το στέγνωμα και να κάνουμε χτενίσματα που δεν χρεάζονται θερμό αέρα για να διατηρηθούν. Αν μάλιστα μειώσουμε τα λακ και τα τζελ καθώς και τα λαστιχάκια που σφίγγουν ττις τρίχες σε λίγο διάστημα θα τα επαναφέρουμε στην παλιά τους λάμψη.

ΜΙΚΑ

ΤΗΛΕΟΡΑΣΗ

ΕΤ-1

07.30 Παντός καιρού	17.15 Οι περιπέτειες της Μαύρης Καλονής
08.00 Παιδικό πρόγραμμα	18.00 Ελληνική ταινία «Λάουρα»
09.00 Αλλη μια μέρα Φωτεινή (Ε)	20.00 Κλήρωση ΠΡΟΤΟΤζόκερ
10.15 Γλυκιά ζωή (Ε)	20.10 Στα φτερά του έρωτα (Ε)
12.00 Χρυσές συνταγιές	21.15 Ελληνική ταινία «Ο ανιψιός μου ο Μανώλης»
12.30 Ορκιστείτε παρακαλώ (Ε)	**23.00 Ειδήσεις**
13.00 Φελίπε, το δώρο από τη θάλασσα	23.30 Κιν/κή Λέσχη «Η περιφρόνηση»
13.50 Ειδήσεις	01.10 Πάμε στοίχημα
14.00 Οπως μας αρέσει (Ε)	
15.30 Οι ατρόμητοι (Ε)	
16.25 Λούκι Λουκ	
17.00 Ειδήσεις	

NET

08.30 Ταξιδεύοντας στον κόσμο	**18.00 Ειδήσεις-δελτίο κωφών**
09.30 Θράκη - Μακεδονία	18.05 Art NET (Ε)
10.00 Το ρίζωμα	18.30 Ενθάδε κείμεθα
10.30 Ελληνισμός και Δύση	**19.00 Ειδήσεις-Οικονομία**
11.00 Στα γρανάζια της παραγωγής της τροφής μας	19.05 Πάμε στοίχημα
11.30 Θρύλοι της θάλασσας	19.10 Η οδυσσεια της τροφής μας
12.01 Σχολή κασκαντέρ	19.30 Στα γρανάζια της παραγωγής της τροφής μας (Ε)
13.00 Ειδήσεις	20.00 Ενας κόσμος χάνεται
13.30 Δελτίο χρηματιστηρίου	**21.00 Ειδήσειςαθλητικά- οικονομία-καιρός**
13.45 Η μαγεία των χρωμάτων	22.00 Ταξιδεύοντας στην Ελλάδα (Ε)
14.00 Ο κόσμος του μέλλοντος	23.00 Ρεπορτάζ χωρίς σύνορα
15.00 Ειδήσεις	**24.00 Ειδήσεις-αθλητικά-οικονομία-καιρός**
16.00 Τραγουδισμένη Σμύρνη	00.30 Οι δρόμοι της τέχνης
17.00 Η θήρα δια μέσου των αιώνων	
17.30 Σε ήχο ελεύθερο	

ΕΤ-3

08.01 Εκτός Θεσσαλονίκης	νίας και της Θράκης
08.30 Μπορεί η επιστήμη να δημιουργήσει έναν πρωταθλητή;	16.00 Στους δρόμους της παράδοσης
09.30 Ιστορίες και τα μυστικά των δελφινιών	17.00 Θαλασσοθεραπεία
10.00 Γαία Φεστιβάλ	18.30 Αθλητικό ημίωρο
11.00 Οι εξερευνήσεις του Ραντ Μακνάλι	**19.00 Ειδήσεις-κινηματογραφικά νέα**
12.00 Το ανθρώπινο σώμα	20.00 Από την αρχαιότητα στο Βυζάντιο - Ιστορικές εποχές στη Μακεδονία Β'
12.30 Στυλ καφέ (Ε)	20.30 Σχεδιασμός και παραγωγή
13.00 Πικάσο, το μυστήριο του ανθρώπου	21.00 Επί τροχών(Ε)
1330 Μούμιες και τα θαύματα της Αρχαίας Αιγύπτου	21.30 Η βυζαντινή Καλαβρία - Ταξίδι στη μεγάλη Ελλάδα
14.00 Αρχαία Αίγυπτος	22.00 Ξένη ταινία «Ο εικοστός μου αιώνας»
15.00 Ειδήσεις	**24.00 Ειδήσεις**
15.30 Βουνά της Μακεδο-	01.00 Θαλασσοθεραπεία (Ε)

MEGA

06.00 Πρώτη έκδοση	16.00 Οι μικρομεσαίοι (Ε)
09.00Στην κόψη του ξυραφιού (Ε)	**17.00 Ειδήσεις**
09.45 Χάι ροκ (Ε)	17.15 Για μια θέση στον ήλιο
10.45 Ενας αξιολάτρευτος μπελάς (Ε)	17.50 Απαγορευμένη αγάπη
11.15 Με δύο μαμάδες (Ε)	18.40 Εσύ φταις (Ε)
11.45 Αχ ελένη (Ε)	**19.30 Ειδήσεις**
12.15 Μάνα είναι μόνο μία(Ε	21.00 Δέκα λεπτά κήρυγμα (Ε)
13.10 Ειδήσεις στη νοηματική γλώσσα	21.40 Κάτι τρέχει με τους δίπλα (Ε)
13.15 Λαβ σόρρυ (Ε)	22.40 Περί ανέμων και υδάτων (Ε)
14.00 Ειδήσεις	23.30 Να με προσέχεις (Ε)
15.00 Το ρετιρέ (Ε)	**00.15 Ειδήσεις**
	01.00 Φονικό μετάξι

ANT-1

06.55 Ειδήσεις στη νοηματική	16.35 Super game
07.00 Καλημέρα με τον ΑΝΤ1	16.40 Ατίθασα νιάτα
10.00 Ταύρος με τοξότη (Ε)	**17.45 Ειδήσεις**
11.00 Βαρβαρότητες (Ε)	17.50 Καλημέρα ζωή
11.45 Καληνύχτα μαμά (Ε)	18.40 Super game
12.30 Ελλη και Αννα'(Ε)	18.45 Η λάμψη
13.10 Super game	**19.25 Ειδήσεις**
13.15 Νταντά για όλες τις δουλειές (Ε)	21.05 Κωνσταντίνου και Ελένης(Ε)
14.00 Ειδήσεις	22.00 Εγκλήματα (Ε)
14.40 Χρήμα-Χρηματιστήριο	23.00 The Seferlee show (Ε)
14.45 Ιδιαιτέρα για κλάματα (Ε)	**24.00 Ειδήσεις**
15.45 Super game	00.15 X-Files
15.50 Οι μεν και οι δενΕ)	01.15 Τμήμα ηθών (Ε)

STAR

06.30 Παιδικό πρόγραμμα	16.00 Ιζαμπέλα, μια ερωτευμένη γυναίκα
11.55 Ειδήσεις	17.00 Τζουλιάνα, η γυναίκα του ανέμου
12.25 Ο κόσμος του παιδιού	**18.00 Ειδήσεις**
12.05 Ηρακλής: Οι πρώτες περιπέτειες	19.30 Λόις και Κλαρκ
12.30 Τόλμη και γοητεία	20.30 Στη λεωφόρο του Μελρόουζ
13.00 Ειδήσεις	21.30 Ξένη τανία «Υδάτινος κόσμος»
14.00 Οι πεταλούδες ελεύθερες πετούν	**00.15 Ειδήσεις**
15.00 Σαμπρίνα, το κορίτσι της αγάπης	00.30 Ξένη ταινία «Η ζώνη»

ALPHA

06.00 Πρώτη ενημέρωση	**19.25 Ειδήσεις**
08.00 Το μαγκαζίνο του Alpha	21.00 Θα σε δω στο πλοίο (Ε)
10.00 Αλόντρα (Ε)	22.00 Ο Ιούδας φιλούσε υπέροχα (Ε)
11.00 Αξέχαστος έρωτας (Ε)	23.00 L.A. Heat (Ε)
12.15 Πακίτα (Ε)	**24.00 Ειδήσεις**
14.00 Ειδήσεις	00.15 Ξένη ταινία «Νεκρή ζώνη»
15.15 Ροζαλίντα (Ε)	02.00 Deep in the City
17.30 Υπαστυνόμος Ρεξ	
18.30 Ου μοιχεύσεις (Ε)	

ΠΑΛΛΑΣ 5 CINEMAS CENTER
ΠΡΟΓΡΑΜΜΑ ΕΒΔΟΜΑΔΑΣ 24/08/2001 - 30/08/2001
www.cinemapallas.gr
Γίνε τώρα μέλος του ΠΑΛΛΑΣ 5 CINEMAS CENTER και απόλαυσε προνόμια!

ΑΙΘΟΥΣΑ 5
TOMB RAIDER: LARA CROFT
Μην το χάσετε!
ΠΡΩΤΑΓΩΝΙΣΤΟΥΝ: ANGELINA JOLIE, IAIN GLEN
Κάθε ημέρα / Ώρες Έναρξης: 18:10, 20:30, 22:50

ΑΙΘΟΥΣΑ 4
Κάθε ημέρα / Ώρες Έναρξης: 17:00, 19:20, 21:40

ΑΙΘΟΥΣΑ 2
ΑΓΓΕΛΙΚΑ ΜΑΤΙΑ / ANGEL EYES
ΠΡΩΤΑΓΩΝΙΣΤΟΥΝ: JENIFER LOPEZ, JIM CAVIEZEL
Κάθε ημέρα / Ώρες Έναρξης: 18:05, 20:15, 22:30

ΑΙΘΟΥΣΑ 3
Η ΩΡΑ ΤΩΝ ΟΠΛΩΝ / THE WAY OF THE GUNS
ΠΡΩΤΑΓΩΝΙΣΤΟΥΝ: BENICIO DEL TORO, RYAN PHILLIPPE, JULIETTE LEWIS
Κάθε ημέρα / Ώρες Έναρξης: 17:40, 20:10, 22:40

ΑΙΘΟΥΣΑ 1
ΤΟ ΑΟΡΑΤΟ ΤΣΙΡΚΟ / THE INVISIBLE CIRCUS
ΠΡΩΤΑΓΩΝΙΣΤΟΥΝ: CAMERON DIAZ, JORDANA BREWSTER, CHRISTOPHER ECCLESTON
Κάθε ημέρα / Ώρες Έναρξης: 18:20, 20:20, 22:25

ΜΟΝΟ ΓΙΑ ΤΑ ΜΕΛΗ
Απαντήστε στην ερώτηση:
"Ποιές γνωστές ταινίες διακωμωδούνται στη ταινία Scary Movie που θα προβληθεί στο Παλλας την Παρασκευή 31 Αυγούστου;"
Οι 10 πρώτοι νικητές της κλήρωσης που θα γίνει την Παρασκευή 31/8/2001 θα κερδίσουν από 1 ΔΩΡΕΑΝ εισιτήριο για την ταινία "Scary Movie"
Τα ονόματα των τυχερών θα ανακοινωθούν στα ταμεία μας την Παρασκευή 31/8/2001.
Κρατήσεις θεσεων στο 24475 και 70670 (16:00 - 20:00)
ΑΕ1560-X2628-31/8

ΑΝΑΚΟΙΝΩΣΗ ΔΡΟΜΟΛΟΓΙΩΝ

ΚΟΙΝΟΠΡΑΞΙΑ ΙΠΤΑΜΕΝΩΝ ΔΕΛΦΙΝΙΩΝ

KIRIAKOULIS MARITIME

ΜΑΡΙΛΕΝΑ-ΤΖΙΝΑ-ΣΑΜΟΣ ΙΙ - ΑΡΙΣΤΕΑ - ΓΕΩΡΓΙΟΣ Μ

Κρατήσεις, πληροφορίες:
τηλέφωνα 31030 ή 70429 και 78052 Φαξ: 36606
και στον τουριστικό σας πράκτορα

ΗΜΕΡΑ	ΛΙΜΑΝΙ	ΑΦΙΞΗ	ΑΝΑΧΩΡΗΣΗ
ΔΕΥΤΕΡΑ	ΡΟΔΟΣ	08.00	10.10
	ΚΩΣ	10.00	10.55
	ΚΑΛΥΜΝΟΣ	10.45	11.55
	ΛΕΡΟΣ	11.45	13.00
	ΠΑΤΜΟΣ	12.30	13.45
	ΛΕΡΟΣ	13.35	14.45
	ΚΑΛΥΜΝΟΣ	14.35	15.40
	ΚΩΣ	15.30	
	ΡΟΔΟΣ	17.40	
ΤΡΙΤΗ	ΡΟΔΟΣ	08.00	
	ΚΩΣ	10.00	16.00
	ΡΟΔΟΣ	18.00	
ΤΕΤΑΡΤΗ	ΡΟΔΟΣ		08.00
	ΚΩΣ	10.00	16.00
	ΡΟΔΟΣ	18.00	
ΠΕΜΠΤΗ	ΡΟΔΟΣ	08.00	
	ΚΩΣ	10.00	10.10
	ΚΑΛΥΜΝΟΣ	10.45	10.55
	ΛΕΡΟΣ	11.45	11.55
	ΠΑΤΜΟΣ	12.30	13.00
	ΛΕΡΟΣ	13.35	13.45
	ΚΑΛΥΜΝΟΣ	14.35	14.45
	ΚΩΣ	15.30	15.40
	ΡΟΔΟΣ	17.40	
ΠΑΡΑΣΚΕΥΗ	ΡΟΔΟΣ		08.00
	ΚΩΣ	10.00	16.00
	ΡΟΔΟΣ	18.00	
ΣΑΒΒΑΤΟ	ΡΟΔΟΣ		08.00
	ΣΥΜΗ	08.55	09.00
	ΚΩΣ	10.30	10.45
	ΚΑΛΥΜΝΟΣ	11.20	11.30
	ΑΣΤΥΠΑΛΑΙΑ	13.00	13.30
	ΚΑΛΥΜΝΟΣ	15.00	15.30
	ΚΩΣ	16.05	16.30
	ΣΥΜΗ	18.00	18.10
	ΡΟΔΟΣ	19.00	
ΚΥΡΙΑΚΗ	ΡΟΔΟΣ		08.00
	ΚΩΣ	10.00	10.15
	ΝΙΣΥΡΟΣ	11.05	15.00
	ΚΩΣ	15.50	16.00
	ΡΟΔΟΣ	18.00	

AE 1630/X 2656-31/8

Λοιπά δρομολόγια
ΧΑΛΚΗ: Κάθε Τετάρτη στις 10.30
ΤΗΛΟ: Κάθε Σάββατο στις 16.00 και Κυριακή στις 15.20



Το πιο πυκνό δίκτυο σύνδεσης της Δωδεκανήσου

Αυστηρή προειδοποίηση του Γιάννου Παπαντωνίου

Οι «ράμπο» του ΣΔΟΕ επί ποδός για την πάταξη της «ευρωκερδοσκοπίας»

ΞΕΚΙΝΑ ΝΕΑ ΦΑΣΗ ΕΝΗΜΕΡΩΤΙΚΗΣ ΕΚΣΤΡΑΤΕΙΑΣ

Αυστηρή προειδοποίηση προς τους φορείς της αγοράς για την αποτροπή κρουσμάτων κερδοσκοπίας κατά τη διαδικασία της μετατροπής της δραχμής σε ευρώ, απηύθυνε ο υπουργός Εθνικής Οικονομίας. Ο κ. Παπαντωνίου κατά την παρουσίαση του νομοσχεδίου για την φυσική κυκλοφορία του ευρώ είπε χαρακτηριστικά: «Η κυβέρνηση δεν θα ανεχθεί κανένα κρούσμα κερδοσκοπίας. Απευθύνω λοιπόν έκκληση στην αγορά να προχωρήσει στις αναγκαίες στρογγυλοποιήσεις προς τα κάτω».

Ο υπουργός υπενθύμισε ότι τόσο οι αρμόδιες υπηρεσίες του υπουργείου Ανάπτυξης όσο και το ΣΔΟΕ, «θα χτενίσουν» την αγορά για την αποτροπή τέτοιων κρουσμάτων.

Αναφερόμενος στο θέμα των μεταχρονολογημένων επιταγών είπε ότι δεν θα πρέπει να εκδίδονται επιταγές σε δραχμές πέραν της 31/12/2001. Τόσο οι τράπεζες όσο και οι καταναλωτές, σημείωσε ο υπουργός, θα πρέπει να προχωρήσουν στην αντικατάσταση των μπλοκ των επιταγών.

Κατά τα άλλα, το νομοσχέδιο περιλαμβάνει την μετατροπή των φόρων και δασμών από δραχμές σε ευρώ με στρογγυλοποιήσεις προς τα κάτω και καθορίζει τα χρονικά διαστήματα κατά τα οποία θαν μπορούν οι καταναλωτές να ανταλάσσουν τις δραχμές τους με ευρώ.

Τα κέρματα θα μπορούν να ανταλλαγούν μέχρι την 1η Μαρτίου του 2004 και τα χαρτονομίσματα μέχρι την 1η Μαρτίου του 2012. Επίσης, από την 1η Σεπτεμβρίου, οι εμπορικές τράπεζες θα εφοδιαστούν με κέρματα ευρώ και από την 1η Οκτωβρίου με χαρτονομίσματα. Από την 1η Οκτωβρίου, οι μεγάλες εμπορικές επιχειρήσεις θα εφοδιάζονται με κέρματα ευρώ και από την 1η Δεκεμβρίου με χαρτονομίσματα 5 και 10 ευρώ.

Εξάλλου, σε λίγες μέρες ξεκινά η τρίτη και τελευταία φάση της ενημερωτικής εκστρατείας των πολιτών για το νέο νόμισμα. Προβλέπεται μεταξύ άλλων να μοιραστούν ενημερωτικά φυλλάδια στους μαθητές των σχολείων, ενώ τα μέσα μαζικής μεταφοράς θα φέρουν ανάλογες αφίσες και τα τρόλεϊ θα είναι βαμένα σε χρώματα ... ευρώ.

Επιβεβαιώνεται η πτώση στο σύνολο των σχολών

Η ανακοίνωση των βάσεων το α' δεκαήμερο του Σεπτεμβρίου

ΚΑΤΩ ΑΠΟ ΜΙΣΗ ΕΩΣ ΤΕΣΣΕΡΙΣ ΜΟΝΑΔΕΣ

Στις πέντε ή τις έξι Σεπτεμβρίου, σύμφωνα με πληροφορίες, θα ολοκληρωθεί η διαδικασία της διασταύρωσης των στοιχείων των υποψηφίων για τις ανώτερες και ανώτατες σχολές, οπότε και η ανακοίνωση των βάσεων με το νέο σύστημα θα πραγματοποιηθεί μετά από τις ημερομηνίες αυτές. Από το Υπουργείο Παιδείας έχει ήδη ανακοινωθεί ότι η δημοσιοποίηση των βάσεων θα γίνει το πρώτο δεκαήμερο του Σεπτεμβρίου.

Η πτώση των βάσεων σχεδόν στο σύνολο των σχολών και των 5 Επιστημονικών Πεδίων επιβεβαιώνεται από την έως τώρα διασταύρωση στοιχείων, ενώ σύμφωνα με την ανάλυση των δεδομένων, η πτώση αναμένεται να είναι από μισή έως και τέσσερις μονάδες. Πάντως όπως επισημαίνουν όσοι ασχολούνται με την πορεία των βάσεων, η πτώση στις περιζήτητες σχολές δεν θα είναι αισθητή, αντίθετα καθοδική πορεία θα έχουν αρκετές σχολές δεύτερης ζήτησης.

Υπενθυμίζεται ότι η έναρξη του νέου σχολικού έτους θα γίνει την Τρίτη 11 Σεπτεμβρίου. Την Παρασκευή, 31 Αυγούστου, συνεδριάζουν τα μέλη της ΟΙΕΛΕ, (Ομοσπονδία Ιδιωτικών Εκπαιδευτικών Ελλάδος) προκειμένου να συζητήσουν το ενδεχόμενο κινητοποιήσεων με αίτημα την επίλυση εργασιακών τους αιτημάτων.

ΜΕΝΤΙΟΥΜ-ΑΣΤΡΟΛΟΓΟΣ

ΝΙΚΟΣ

Ακριβείς προβλέψεις στον επαγγελματικό, αισθηματικό και οικονομικό τομέα.

Επαναφορά ατόμων
Ισχυρή υποβολή

Δέχεται μόνο με ραντεβού στα τηλέφωνα: 31405 και 39201

AE 1959/2383-2/9

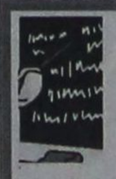

ΜΑΘΗΜΑΤΙΚΑ ΦΥΣΙΚΗ-ΧΗΜΕΙΑ



Διδάσκουν:
➥ **Σταματία Εκτ. Ηρακλείδη**
Χημικός
➥ **Χρήστος Εκτ. Ηρακλείδης**
Μαθηματικός

Δεκτοί μαθητές Γυμνασίου - Λυκείου και φοιτητές ΤΕΙ - ΑΕΙ. Υπεύθυνη γνώση, μεθοδικότητα, παραστατικότητα και παροχή δακτυλογραφημένων σημειώσεων. Μαθήματα ιδιαίτερα σε γκρουπ.

☎ 76896 και 0937 701718 - 0938 492429

2969-10/9

ΕΛΛΗΝΙΚΟ ΩΔΕΙΟ ΠΑΡΙΜΑ ΡΟΔΟΥ

Αγαπητοί γονείς
δώστε στα παιδιά σας εφόδια. Στο παράρτημα του Ελληνικού Ωδείου Ρόδου θα μπορέσουν όχι μόνο να γνωρίσουν τον όμορφο κόσμο της μουσικής, αλλά και ν'αποκτήσουν ένα πτυχίο αναγνωρισμένο για σίγουρη επαγγελματική αποκατάσταση.

Εγγύηση γι'αυτό είναι οι έμπειροι πτυχιούχοι και διπλωματούχοι καθηγητές μας και το πλήθος των αποφοίτων μας που σήμερα διδάσκει όχι μόνο στο παρ/μά μας αλλά και σε Γυμνάσια, Λύκεια, Δημοτικά και σε άλλα Ωδεία και μουσικές σχολές της πόλεώς μας.

Διδάσκονται μαθήματα:
- Πιάνου
- Βιολιού
- Κιθάρας κλασικής - μοντέρας - ατονικής
- Μονωδίας
- Βυζαντινής μουσικής
- Ειδικού ωδικής
- Ειδικού αρμονίας
- Αντιστιξης
- Φούγκας
- Αρμονίου κλασικού & μοντέρνου
- Ακορντεόν
- Λύρας
- Θεωρίας
- Αρμονίας
- Solfes
- Ιστορίας της μουσικής
- Μορφολογίας
- Χορωδίας



Δηλώστε έγκαιρα την εγγραφή σας στη γραμματεία του ωδείου που λειτουργεί καθημερινά 10-12 π.μ. και 5-7 μ.μ. στη διεύθυνση: **Φιλικής Ενωσης Δωδεκανήσων 7 ή στο τηλέφωνο 31830, τηλ.- FAX: 29635**

630-5/9

ΚΕΝΤΡΟ ΒΡΕΤΑΝΙΚΩΝ ΕΞΕΤΑΣΕΩΝ ΣΤΗΝ ΑΓΓΛΙΚΗ ΓΛΩΣΣΑ

MISS ANNA

☆D. HORNSBY B.A. (ENGLISH HONOURS) P.G.E. UNIVERSITY OF LIVERPOOL ENGLAND (πρώην εξεταστής του CAMBRIDGE)

☆ANN HORNSBY B.A. CERT ED. DIP. COUNS. UNIVERSITY OF ASTON, ENGLAND

☆ΚΑΒΟΥΚΛΗ ΟΥΡΑΝΙΑ

ΟΙ ΕΓΓΡΑΦΕΣ ΑΡΧΙΣΑΝ από 10 π.μ.- 13 μ.μ. και από 17.00- 20.00 μ.μ.

ΠΟΙΟΤΙΚΑ ΠΡΟΣΟΝΤΑ

ΑΠΑΙΤΟΥΝ ΠΟΙΟΤΙΚΗ ΕΚΠΑΙΔΕΥΣΗ

ΓΙΑΤΙ Μ'ΕΜΑΣ; ΔΙΟΤΙ

Ο διευθυντής του φροντιστηρίου μας έχει πανεπιστημιακό πτυχίο στην αγγλική γλώσσα / λογοτεχνία καθώς και παιδαγωγικά προσόντα

☆Εμείς πιστεύουμε μια καλή αρχή οδηγεί στην καλή πρόοδο

☆Εμείς προσφέρουμε τον πιο γρήγορο, σίγουρο και αναγνωρισμένο στην Ε.Ε. δρόμο προς την επιτυχία στα πτυχία ***CAMBRIDGE, FIRST CERTIFICATE και PROFICIENCY - PITMAN LONDON***

☆Προσφέρουμε αποκλειστικά όλες τις παρακάτω σειρές μαθημάτων

☆Ολες οι τελευταίες μέθοδοι διδασκαλίας

☆Ολιγομελή τμήματα

☆Αυτά τα εφόδια διαρκούν μια ζωή!



ΚΕΝΤΡΙΚΟ ΓΡΑΦΕΙΟ: Πλατεία Αγ. Νικολάου 7 - πρώτος όροφος - Ρόδος • ΤΗΛ. 36771 - 29028

AE1721-X2626-11/9

ΜΝΗΜΟΣΥΝΑ



Τελούμε την 1η Σεπτεμβρίου ημέρα Σάββατο και ώρα 8 π.μ. στον ιερό ναό Ανάληψης του Κυρίου (μεγάλη εκκλησία) 3μηνο μνημόσυνο υπέρ αναπαύσεως της ψυχής του λατρευτού μας συζύγου, πατέρα, παππού, αδελφού και θείου

ΜΙΧΑΗΛ ΚΑΛΑΦΑΤΗ

Η σύζυγος Αικατερίνη
Τα παιδιά Μαριγώ - Γαβριήλ, Δικαία, Δέσποινα - Ιωάννης
Τα εγγόνια, τα δισέγγονα, τα αδέλφια Φώτης - Κόμισσα Καλαφάτη, τα ανίψια και οι λοιποί συγγενείς

2440-31/8

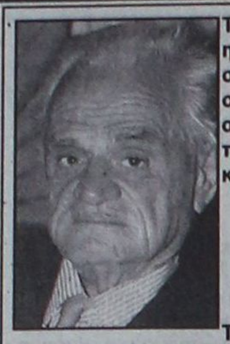

Τελούμε στις 31 Αυγούστου ημέρα Παρασκευή και ώρα 8π.μ. στον ιερό ναό Ταξιαρχών Ιαλυσού 40ήμερο μνημόσυνο υπέρ αναπαύσεως της ψυχής του λατρευτού μας πατέρα, παππού και αδελφού

ΕΥΑΓΓΕΛΟΥ ΖΟΥΜΠΟΥΡΛΗ
Ετών 71

Τα παιδιά, τα εγγόνια, τα αδέλφια και οι λοιποί συγγενείς

2162-31/8



Τελούμε στις 31Αυγούστου ημέρα Παρασκευή και ώρα 8π.μ. στον ιερό ναό Αγίου Δημητρίου Ροδινιού 4ετές μνημόσυνο υπέρ αναπαύσεως της ψυχής του λατρευτού μας συζύγου, πατέρα, παππού και αδελφού

ΑΝΤΩΝΙΟΥ ΠΑΠΑΧΑΤΖΗ

Η σύζυγος Χαριτωμένη
Τα παιδιά, τα εγγόνια, τα αδέλφια και οι λοιποί συγγενείς

2467-30/8

Τελούμε την 1η Σεπτεμβρίου ημέρα Σάββατο και ώρα 8π.μ. στον ιερό ναό Αγίου Δημητρίου Ροδινίου ετήσιο μνημόσυνο υπέρ αναπαύσεως της ψυχής του πολυαγαπημένου μας συζύγου, πατέρα, παππού και αδελφού

ΣΤΕΛΙΟΥ ΚΑΜΜΩΝΑ

Η σύζυγος Παρασκευή
Τα παιδιά Απόστολος, Ιωάννης, Δικαία
Η εγγονή Καθολική
Τα αδέλφια και οι λοιποί συγγενείς

2475-31/8

Τελούμε στις 2 Σεπτεμβρίου ημέρα Κυριακή και ώρα 9π.μ. στον ιερό ναό Μητροπόλεως Ρόδου 40ήμερο μνημόσυνο υπέρ αναπαύσεως της ψυχής της λατρευτής μας μητέρας και γιαγιάς

ΒΑΛΑΣΙΑΣ ΒΑΡΔΕΛΛΗ

Τα παιδιά Τσαμπίκα, Κώστας - Φανή, Μιχάλης - Μαρία
Τα εγγόνια και οι λοιποί συγγενείς

και 5ετές μνημόσυνο του λατρευτού μας συζύγου, πατέρα, αδελφού και παππού

ΠΑΡΑΣΧΟΥ ΒΑΡΔΕΛΛΗ

Η σύζυγος Τσαμπίκα
Τα παιδιά Νίκος, Μαρία - Επαμεινώντας
Τα αδέλφια, τα εγγόνια και οι λοιποί συγγενείς

X2674-1/9

Τελούμε στις 31 Αυγούστου ημέρα Παρασκευή και ώρα 8π.μ. στον ιερό ναό Ταξιαρχών νεκροταφείου ετήσιο μνημόσυνο υπέρ αναπαύσεως της ψυχής της λατρευτής μου αδελφής

ΔΗΜΗΤΡΑΣ Θ. ΣΥΜΕΩΝΙΔΗ

Ο αδελφός Στυλιανός
Τα ανίψια, τα εξαδέλφια και οι λοιποί συγγενείς

2465-30/8

Τελούμε στις 31 Αυγούστου ημέρα Παρασκευή και ώρα 8π.μ. στον ιερό ναό Αγίου Γεωργίου Κοσκινού 9ήμερο μνημόσυνο υπέρ αναπαύσεως της ψυχής του λατρευτού μας πατέρα και παππού

ΙΩΑΝΝΟΥ ΚΟΚΚΑΛΗ

Τα παιδιά Βασίλειος, Χρήστος - Μαργαρίτα
Ο εγγονός Τσαμπίκος και οι λοιποί συγγενείς

2443-30/8

ΕΥΧΑΡΙΣΤΗΡΙΟ ΠΕΝΘΟΥΣ

Ευχαριστούμε θερμά όλους όσους μας συμπαραστάθηκαν με οποιονδήποτε τρόπο στο βαρύ μας πένθος για το θάνατο του λατρευτου μας πατέρα και παππού

ΙΩΑΝΝΟΥ ΚΟΚΚΑΛΗ

Τα παιδιά Βασίλης, Χρήστος - Μαργαρίτα
και ο εγγονός Τσαμπίκος

2443-30/9

ΕΥΧΑΡΙΣΤΗΡΙΟ ΠΕΝΘΟΥΣ

Ευχαριστούμε θερμά τη διοίκηση και το προσωπικό του ξενοδοχείου SUNWING για τη συμπαράστασή τους στο βαρύ μας πένθος για το θάνατο του λατρευτού μας πατέρα και παππού

ΙΩΑΝΝΟΥ ΚΟΚΚΑΛΗ

Τα παιδιά Βασίλης, Χρήστος - Μαργαρίτα
και ο εγγονός Τσαμπίκος

2443-30/9

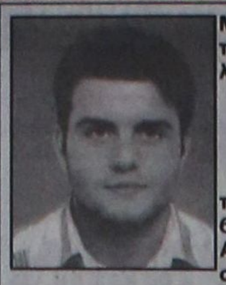

Με τη συμπλήρωση 6 μηνών από τότε που έφυγε από κοντά μας το λατρεμένο μας παλικάρι

ΔΗΜΗΤΡΗΣ ΜΑΓΓΙΩΡΟΣ

τελούμε την Κυριακή 2 Σεπτεμβρίου, ώρα 8 π.μ. στο ιερό ναό Αγίας Αναστασίας Ρόδου μνημόσυνο υπέρ αναπαύσεως της ψυχής του λατρευτού μας παιδιού, αδελφού, ανιψιού και εξαδέλφου
Οι γονείς Νίκος - Βαρβάρα Μαγγιώρου
Τα αδέλφια Μαρία και Αντώνης
Οι θείοι, τα εξαδέλφια, οι λοιποί συγγενείς και φίλοι

2479-1/9



Τελούμε την 1η Σεπτεμβρίου ημέρα Σάββατο και ώρα 8π.μ. στον ιερό ναό Ταξιαρχών νεκροταφείου διετές μνημόσυνο υπέρ αναπαύσεως της ψυχής της λατρευτής μας συζύγου, μητέρας, γιαγιάς, αδελφής και θείας

ΕΙΡΗΝΗΣ ΜΑΝΩΛΕΔΑΚΗ

Ο σύζυγος Ιωάννης
Τα παιδιά Στέλλα - Σέργιος, Νομική - Χρήστος, Μιχάλης - Ειρήνη
Τα εγγόνια, τα αδέλφια, τα ανίψια και οι λοιποί συγγενείς

2473-31/8



Τελούμε στις 2 Σεπτεμβρίου ημέρα Κυριακή και ώρα 10.30 π.μ. στον ιερό ναό Ταξιαρχών νεκροταφείου 40ήμερο μνημόσυνο υπέρ αναπαύσεως της ψυχής του λατρευτού μας συζύγου, πατέρα, αδελφού και θείου

ΑΠΟΣΤΟΛΟΥ ΚΟΡΚΙΔΑ

Η σύζυγος Μαργαρίτα
Τα παιδιά Κωνσταντίνος, Δέσποινα
Τα αδέλφια , τα ανίψια και οι λοιποί συγγενείς

639-1/9

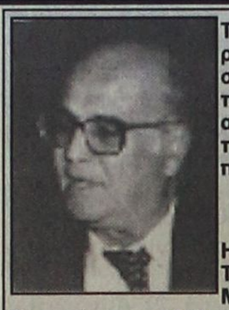

Τελούμε στις 2 Σεπτεμβρίου ημέρα Κυριακή και ώρα 8.30π.μ. στον ιερό ναό Ταξιαρχών νεκροταφείου 4ετές μνημόσυνο υπέρ αναπαύσεως της ψυχής του λατρευτού μας συζύγου, πατέρα, παππού, αδελφού και θείου

ΝΙΚΟΛΑΟΥ ΧΑΡΤΕΡΟΥ

Η σύζυγος Χαριστούλα
Τα παιδιά Αναστασία - Χρήστος, Μαριέττα - Γιάννης, Ελευθέριος
Τα εγγόνια, τα αδέλφια, τα ανίψια και οι λοιποί συγγενείς

13734-2/9



Τελούμε στις 31 Αυγούστου ημέρα Παρασκευή και ώρα 8π.μ. στον ιερό ναό Αγίου Δημητρίου παλαιού νεκροταφείου 4τές μνημόσυνο υπέρ αναπαύσεως της ψυχής του λατρευτού μας συζύγου, πατέρα, παππού, αδελφού και θείου

ΚΩΝΣΤΑΝΤΙΝΟΥ ΖΗΦΙΑ

Η σύζυγος Αικατερίνη
Τα παιδιά Βασιλεία - Γιώργος, Ευαγγελία - Νικήτας, Μιχαλίτσα- Μιχάλης, Σταυρούλα - Αντώνης
Τα εγγόνια, τα αδέλφια, τα ανίψια και οι λοιποί συγγενείς

2459-30/8

Η Νομαρχία δημοπρατεί

ΣΥΝΕΧΕΙΑ ΑΠΟ ΤΗ ΣΕΛ. 1

κρής εμβέλειας (σε καμμιά περίπτωση υποδομής), πλην της δημοπρατήσεως του βιοκλιματικού σχολείου Αστυπάλαιας, που χρηματοδοτείται όμως από το 3ο Κοινοτικό Πλαίσιο Στήριξης (Κ.Π.Σ.).

• Μεταξύ των έργων που δημοπρατήθηκαν και με περισσή χαρά ανακοινώθηκαν από τον βοηθό νομάρχη, περιλαμβάνονται η κατασκευή γηπέδων στ' Απόλλωνα, η κατασκευή τοίχου αντιστήριξης του αγωγού ομβρίων υδάτων στην περιοχή «Μήδεια», ο ηλεκτροφωτισμός του Βατίου, η πυρασφάλεια του Νοσοκομείου της Καλύμνου, ο καθαρισμός των ακτών, η συντήρηση του Νομαρχιακού Μεγάρου, καθώς και ασφαλτοστρώσεις στην Κάρπαθο.

Υπέρμαχοι του «καμποτάζ»

ΣΥΝΕΧΕΙΑ ΑΠΟ ΤΗ ΣΕΛ. 1

διάλυση την ελληνική ακτοπλοΐα και απομόνωσαν τα Δωδεκάνησα, πρέπει να συνεχίσουν να ισχύσουν.

ΣΤΗΝ ΕΙΣΗΓΗΣΗ του μάλιστα ο πρόεδρος του Εργατικού Κέντρου Ρόδου κ. Γιάννης Σαρικάς υπεραμύνθηκε του προστατευτισμού στην ακτοπλοΐα που άφησε τα νησιά της Δωδεκανήσου να εξυπηρετούνται από τα πεπαλαιωμένα και αργοκίνητα πλοία του Γεράσιμου Αγούδημου και της ΔΑΝΕ.

➤Ο πρόεδρος του Εργατικού Κέντρου υποστήριξε ότι οι νομοθετικές ρυθμίσεις που έγιναν στον τομέα των ακτοπλοϊκών συγκοινωνιών διαμόρφωσαν προϋποθέσεις επιδείνωσης της κατάστασης αντί της βελτίωσής της.

ΕΝΤΟΝΑ αντέδρασε στην εισήγηση του κ. Σαρικά ο πρώην πρόεδρος του Εργατικού Κέντρου κ. Δημήτρης Μοσχογιάννης, ο οποίος επεσήμανε τα προβλήματα που δημιούργησε ο προστατευτισμός στην ακτοπλοΐα αφού εξυπηρέτησε συγκεκριμένες εταιρίες που δεν ελέγχονται για τις κάκιστες υπηρεσίες που προσέφεραν με τα πλοία - μαθουσάλες, στα νησιά.

«Με τον τρόπο αυτό που θέτουμε το ζήτημα είναι σαν να δίνουμε συγχωροχάρτι σε όσους δημιούργησαν προβλήματα στην ακτοπλοΐα και ιδιαίτερα στις εταιρίες που δεν εξυπηρέτησαν σωστά τα νησιά» τόνισε ο κ. Μοσχογιάννης.

➤Την άποψη ότι το θέμα ετέθη πρόχειρα στη συνεδρίαση, εξέφρασε ο κ. Σάββας Χατζησάββας.

ΝΑ ΓΙΝΕΙ διάλογος με τους εμπλεκόμενους φορείς για το ακτοπλοϊκό, πρότεινε ο κ. Ηλίας Μπούκλας.

Ξεσηκώθηκαν για το κυνήγι

ΣΥΝΕΧΕΙΑ ΑΠΟ ΤΗ ΣΕΛ. 1

τους ντόπιους.

Οι δε υπεύθυνοι αρμόδιοι φορείς, που αγνοούν τις αποφάσεις του Δ.Σ. και την αντίδραση της τοπικής κοινωνίας, να αναλάβουν τις ευθύνες τους».

ΟΠΩΣ είναι γνωστό, αντιδράσεις υπάρχουν και στην Τήλο για το ίδιο θέμα.

Η πινακίδα της Μελίνας

ΣΥΝΕΧΕΙΑ ΑΠΟ ΤΗ ΣΕΛ. 1

τους τράβηξε γερά τα αυτιά τους για την απαράδεκτη προκλητική και γεμάτη ασέβεια προς τη μνήμη της μεγάλης Μελίνας, ενέργειά τους να αποκαθηλώσουν την πινακίδα.

☛ Από το επεισόδιο της πινακίδας το υπουργείο Πολιτισμού, πρέπει να αντιληφθηκε τις προκλητικές ενέργειες της Αρχαιολογίας Δωδεκανήσου και χρέος του είναι να τους μαζέψει πριν δημιουργήσουν με την απαράδεκτη και φασιστική συμπεριφορά τους σοβαρά επεισόδια.

ΧΘΕΣ από την Εφορεία Βυζαντινών Αρχαιοτήτων, δόθηκε απάντηση, στα δημοσιεύματα σύμφωνα με την οποία αφαιρέθηκε η πινακίδα, γιατί είχε καταστραφεί και παραγγέλθηκε νέα σε αντικατάστασή της, η οποία «πρόκειται να τοποθετηθεί». Πριν όμως λάβουμε την απαντητική επιστολή στα γραφεία μας, η νέα πινακίδα είχε κιόλας τοποθετηθεί στην είσοδο του Θεάτρου. Τόσο γρήγορη ενέργεια δεν έχει προηγούμενο για δημόσια υπηρεσία. Φαίνεται ότι το τράβηγμα του αυτιού τους ήτανε δυνατό...

ΔΙΚΑΙΟΛΟΓΙΕΣ

Το κείμενο της Αρχαιολογίας είναι το εξής:

Μετά τα πρόσφατα δημοσιεύματα που αναφέρονται στις προθέσεις της Υπηρεσίας για το μέλλον του θεάτρου μεσαιωνικής τάφρου «Μελίνα Μερκούρη», πρέπει να σας ενημερώσουμε για τα ακόλουθα:

1. Είναι αναμφισβήτητο γεγονός ότι το θέατρο ως ο κατ' εξοχήν χώρος πολιτιστικών εκδηλώσεων που λειτουργεί εδώ και 18 χρόνια στον αρχαιολογικό χώρο της μεσαιωνικής τάφρου, αποτελεί πλέον θεσμό του ΥΠΠΟ καταξιωμένο από το κοινό και τους φορείς της Ρόδου. Η λειτουργία του έχει εξάλλου ιδιαίτερα συμβάλλει στη γενικότερη διαμόρφωση και ανάδειξη των οχυρώσεων με την ευαισθητοποίηση των πολιτών και την ενεργοποίησή τους στα πλαίσια του νέου ρόλου που αποκτά ο μνημειακός χώρος στη ζωή της σύγχρονης πόλης.

2. Κατά τα τελευταία χρόνια η Εφορεία Βυζ. Αρχ/των είναι φορέας υλοποίησης μεγάλης κλίμακας αναστηλωτικών προγραμμάτων στα μεσαιωνικά μνημεία, τις εκκλησίες και τις οχυρώσεις της πόλης της Ρόδου. Σύμφωνα με τις σύγχρονες αντιλήψεις για τη διαχείριση και τη λειτουργία επανένταξης των μνημείων στη σύγχρονη πόλη, πολλά μνημεία και αρχαιολογικοί χώροι έχουν δοθεί στη χρήση του κοινού, όπως είναι η Παναγιά του Μπούργκου, ο ξενώνας της Αγ. Αικατερίνης, το Παλιό Συσσίτιο, οι αρχαιολογικοί χώροι του Κολλάκιου, ο περίπατος της μεσαιωνικής τάφρου, το Φρούριο του Αγ. Νικολάου, η Θαλασσινή Πύλη κ.α. Ειδικότερα για τις οχυρώσεις και τον αρχαιολογικό χώρο της τάφρου έχει ήδη εκπονηθεί από την 4η ΕΒΑ (Σεπτέμβριος 2000) το ολοκληρωμένο «Σχέδιο προστασίας, διαμόρφωσης και ανάδειξης του μνημειακού συνόλου των μεσαιωνικών οχυρώσεων της πόλης της Ρόδου», ως μελέτη - πλαίσιο, με την οποία ρυθμίζονται άμεσα αλλά και μακροπρόθεσμα όλα τα σημαντικά ζητήματα διαχείρισης των μνημείων και των ελεύθερων χώρων που τα περιβάλλουν.

Η μελέτη αυτή, η οποία περιλαμβάνει και τη στρατηγική των επεμβάσεων συντήρησης - αποκατάστασης των οχυρωματικών κατασκευών, έχει ήδη διαβιβαστεί προς το ΥΠΠΟ για έγκριση από το Κεντρικό Αρχαιολογικό Συμβούλιο (έγγραφο με α. π. 2040/30-3-2001). Στο ειδικό κεφάλαιο με τιτλο: «Ενταξη νέου υπαίθριου θεάτρου στη μεσαιωνική τάφρο», αναπτύσσεται διεξοδικά η άποψη της Υπηρεσίας για τη μονιμοποίηση του χώρου για θεατρικές και άλλες καλλιτεχνικές εκδηλώσεις π..χ θεατρικά «δρώμενα» και σε άλλους ειδικά επιλεγμένους χώρους κατά μήκος του αρχαιολογικού περιπάτου στο εσωτερικό της τάφρου.

3. Η κατασκευή του νέου θεάτρου έχει προγραμματισθεί για την επόμενη τριετία και για τον σκοπό αυτό έχει ήδη εκπονηθεί αρχιτεκτονική προμελέτη και έχει ενταχθεί ως έργο στο Τεχνικό Πρόγραμμα της «Επιτροπής Παρακολούθησης εργων στα μνημεία της μεσαιωνικής πόλης της Ρόδου», του ΤΔΠΕΑΕ του ΥΠΠΟ στα πλαίσια της υλοποίησης του Εθνικού Σκέλους του Γ' ΚΠΣ. Μόνο έτσι θα διασφαλιστεί η απρόσκοπτη αντικατάσταση της επικίνδυνης, λόγω παλαιότητας, κατασκευής του σημερινού θεάτρου και η επωφελής διαχείριση του νέου θεάτρου ως χώρου υψηλής ποιότητας θεαμάτων.

4. Οσον αφορά την πινακίδα που είχε τοποθετήσει η Εφορεία το 1995 επί της ιταλικής διαμόρφωσυης της εισόδου της τάφρου από την περιοχή της Ακαντιάς, έχει προσωρινά αφαιρεθεί μαζί με τη διαβρωμένη μεταλλική κατασκευή του κιγκλιδώματος τον Μάρτιο του 2001. Στο διάστημα των 5 μηνών που ακολούθησε, ολοκληρώθηκαν οι εργασίες αποκατάστασης της εισόδου της τάφρου με ανακατασκευή των πέτρινων πεζουλιών, αλλά και αντικατάσταση του ιταλικού σφυρήλατου κιγκλιδώματος. Παράλληλα παραγγέλθηκε νέα πινακίδα με τον τίτλο του θεάτρου σε αντικατάσταση της παλαιάς, που είχε εντελώς καταστραφεί, η οποία πρόκειται να τοποθετηθεί άμεσα μετά την τελική βαφή του νέου μεταλλικού κιγκλιδώματος και την οριστική διευθέτηση της εισόδους της τάφρου.

Πιστεύουμε ότι και στο μέλλον θα συνεχιστεί ο γόνιμος δάλογος σε τοπικό επίπεδο που οδήγησε μέχρι σήμερα σε πρωτοποριακές ενέργειες ανάδειξης και διαχείρισης των μνημείων ως δυναμικών στοιχείων για το μέλλον της πόλης της Ρόδου».

Εφαγε δυνατό χαστούκι

ΣΥΝΕΧΕΙΑ ΑΠΟ ΤΗ ΣΕΛ. 1

του ισχύοντος Δικαίου». Ιδιαίτερη σημασία έχει η αναφορά στον τρόπο συλλογής των υπογραφών, αφού στην ανακοίνωση τονίζεται ότι «οι εκτός νομοθετημένης διαδικασίας συλλεγείσες υπογραφές δεν είναι δυνατό να ανατρέψουν τις διατάξεις του Συντάγματος».

ΑΠΟΓΟΗΤΕΥΣΗ

Μετά την έξοδό του από το προεδρικό μέγαρο ο Χριστόδουλος έδειχνε φανερά την αμηχανία και την απογοήτευσή του. Σε δηλώσεις του τόνισε:

«Ενημερώσαμε τον αρχηγό του κράτους για τη δημοψηφισματική πρωτοβουλία μας για ένα θέμα που απασχολεί ένα μεγάλο τμήμα του ελληνικού λαού. Τον παρακαλέσαμε να ασκήσει την παρέμβασή του προς την κυβέρνηση, προκειμένου να ξεκινήσει διάλογος με την Πολιτεία, γιατί πιστεύουμε στο αυξημένο κύρος του. Ζητήσαμε να βοηθήσει στο διάλογο, τον οποίο συστηματικά ζητούμε». Με τα λόγια αυτά προσδιόρισε ο αρχιεπίσκοπος Χριστόδουλος το περιεχόμενο της επίσκεψής του στο Προεδρικό Μέγαρο, την Τετάρτη, κομίζοντας τα 3.008.901 υπογραφές, ή μάλλον τη συμβολαιογραφική πράξη που βεβαιώνει τον αριθμό των υπογραφών που συγκεντρώθηκαν, καθώς και υπόμνημα που περιέχει τις θέσεις της Εκκλησίας. Ερωτηθείς για την αντίδραση του Προέδρου της Δημοκρατίας, ο κ. Χριστόδουλος απάντησε ότι «ο Πρόεδρος έχει τις δικές του απόψεις».

Με τη φράση του αυτή ο Χριστόδουλος ομολόγησε ότι ο κ. Στεφανόπουλος απέρριψε όσα του είπε.

Αμήχανο ήταν το πρώτο σχόλιο κύκλων της Αρχιεπισκοπής μετά την ανακοίνωση που εξέδωσε η Προεδρεία της Δημοκρατίας. Χαρακτήριζαν έτσι τη συνάντηση του Προέδρου της Δημοκρατίας με τον Αρχιεπίσκοπο και τους άλλους μητροπολίτες ως «εγκάρδια κατά τη διάρκεια της οποίας έγινε χρήσιμη ανταλλαγή απόψεων».

Ο ΡΕΠΠΑΣ

Συνταγματική ανωμαλία θα ήταν οποιαδήποτε πρωτοβουλία σχετική με τις ταυτότητες, δήλωσε ο κυβερνητικός εκπρόσωπος Δημήτρης Ρέππας απαντώντας τόσο στον Αρχιεπίσκοπο Χριστόδουλο, όσο και στον πρόεδρο της ΝΔ Κώστα Καραμανλή.

Το ισχύον νομικό πλαίσιο για το θέμα δεν μπορεί να αλλάξει είπε ο κ. Ρέππας δεδομένης της απόφασης του Συμβουλίου της Επικρατείας, η οποία μεταξύ άλλων κατά τρόπο σαφή και μη επιδεχόμενο παρερμηνείες αναφέρει ότι είναι αντισυνταγματική και μη νόμιμη ακόμη και η προαιρετική αναγραφή του θρησκεύματος στις ταυτότητες.

Ο κυβερνητικός εκπρόσωπος είπε ότι η πολιτική αντιπαράθεση δικαιολογεί τη χρησιμοποίηση χαρακτηρισμών, καταγγελιών και σχολίων που πολλές φορές ξεπερνούν το μέτρο, αλλά δεν μπορεί να αποτελέσει αντικείμενο πολιτικής και κομματικής αντιπαράθεσης σε ένα θέμα που αφορά την προστασία των δικαιωμάτων των πολιτών.

Ο κ. Ρέππας κληθείς να σχολιάσει τη φράση του κ. Χριστόδουλου που μίλησε για χριστιανική ελληνική πολιτεία, απάντησε ότι η Ελλάδα αναγνωρίζεται διεθνώς ως ελληνική δημοκρατία και άν γινόταν δεκτό κάτι τέτοιο η χώρα θα έπαυε να είναι δημοκρατία και θα ήταν ένα θεοκρατικό καθεστώς, το οποίο δεν θα είχε καμιά σχέση με αυτό που το Σύνταγμα και οι νόμοι του κράτους καθορίζουν.

Ο κυβερνητικός εκπρόσωπος χαρακτήρισε την πολιτική που ακολουθεί η ΝΔ στο θέμα ανεμόμυλο και υποστήριξε ότι η ΝΔ όταν δεν σιωπά αλλάζει θέση και δεν έχει πολιτική.

Κάλεσε δε το κόμμα της αξιωματικής αντιπολίτευσης να ξεκαθαρίσει αν επιμένει στη διενέργεια δημοψηφίσματος για το θέμα αυτό και πρόσθεσε ότι η ΝΔ οφείλει να σεβαστεί την απόφαση του Συμβουλίου της Επικρατείας για το θέμα.

Απαντώντας σε άλλη ερώτηση για το αν η κυβέρνηση αντιμετωπίζει το χωρισμό Κράτους - Εκκλησίας απάντησε ότι το θέμα αυτό δεν υφίσταται αφού μόλις πρόσφατα ψηφίστηκε σχετική διάταξη στο αναθεωρημένο Σύνταγμα της χώρας.

Στον κυβερνητικό εκπρόσωπο υποβλήθηκε ερώτηση για το εάν έχει ζητηθεί συνάντηση εκπροσώπων της Εκκλησίας με τον πρωθυπουργό. Εκείνος απάντησε ότι πράγματι ζητήθηκε συνάντηση της Επιτροπής Μητροπολιτών με τον κ. Σημίτη, όμως υποδείχθηκε στην Επιτροπή ότι η συνάντηση αυτή σε επίπεδο Μητροπολιτών εκπροσώπων της Εκκλησίας θα πρέπει να γίνει με τον αρμόδιο υπουργό Εθνικής Παιδείας και Θρησκευμάτων.

Η Ιεραρχία επιφυλάχθηκε να απαντήσει για τη συνάντηση και μέχρι σήμερα δεν έχει εκδηλώσει οποιαδήποτε απόφαση.

Ο κ. Ρέππας είπε επίσης ότι δεν έχει διατυπωθεί αίτημα από πλευράς της Εκκλησίας για συνάντηση του Αρχιεπισκόπου Χριστόδουλου με τον πρωθυπουργό Κώστα Σημίτη και πρόσθεσε ότι εάν διατυπωθεί αίτημα βεβαίως ο πρωθυπουργός θα ορίσει στο πρόγραμμά του συνάντηση με τον Αρχιεπίσκοπο.

ΧΟΥΝΤΙΚΟΣ

Ο υπουργός Αιγαίου κ. Ν. Σηφουνάκης απαντώντας σε ερωτήσεις δημοσιογράφων επιτέθηκε με πολύ σκληρούς χαρακτηρισμούς κατα του Αρχιεπισκόπου κ. Χριστόδουλου ,σχετικά με το θέμα των αστυνομικών ταυτοτήτων.

Ο κ. Σηφουνάκης αναφέρεται στην στάση του Αρχιεπισκόπου στην περίοδο της δικτατορίας,τις θέσεις του σχετικά με το Πατριαρχείο και τις απόψεις του για τον Α. Παπανδρέου.

"Ας γνωρίζει "καταλήγει ο υπουργός Αιγαίου" ότι δεν θα επιτρέψουμε τον βιασμό και τη νόθευση της Δημοκρατίας."

Υπέρ της πρότασης του Δήμου

ΣΥΝΕΧΕΙΑ ΑΠΟ ΤΗ ΣΕΛ. 1

αποδοχής όλων των φορέων.

ΣΤΟ ΣΥΝΟΛΟ τους οι εκπρόσωποι της ΤΕΔΚ, του Εμπορικού Επιμελητηρίου, της Ενωσης Ξενοδόχων, της Αναπτυξιακής, του ΕΒΕΔ, του Χειροτεχνικού Κέντρου, του Συνδέσμου Ορεινών Δήμων τάχθηκαν υπέρ της πρότασης που κατέθεσε ο Δήμος Ρόδου.

➨ Η Νομαρχιακή Αυτοδιοίκηση κατέθεσε πρόταση, η επεξεργασία της οποίας χρειάστηκε πολούς μήνες, όπως υποστηρίχθηκε χθες, που αφορά τη λειτουργία δομών επιχειρηματικότητας.

Η ΠΡΟΤΑΣΗ του Δήμου Ρόδου αφορά την υποστήριξη των παλαιών δομών επιχειρηματικότητας που έχουν δημιουργηθεί στα Δωδεκάνησα. Σημειώνεται ότι η παρουσίαση των δράσεων που περιλαμβάνει η κοινοτική πρωτοβουλία EQUAL έγινε σε ημερίδα που πραγματοποιήθηκε πρόσφατα στη Ρόδο.

Κλείνοντας τις εργασίες της χθεσινής σύσκεψης ο δήμαρχος της Ρόδου κ. Γιώργος Γιαννόπουλος επεσήμανε ότι πρέπει να επισπευθούν οι διαδικασίες για την κατάθεση της πρότασης που ετοιμάστηκε, αφού η σχετική προθεσμία λήγει στις 10 Σεπτεμβρίου.

«Σε γενικές γραμμές όπως φαίνεται από τις τοποθετήσεις των φορέων δεν υπήρχαν αποκλίσεις. Χρειάζεται όμως να εξειδικευθεί η ευθύνη κάθε φορά στα πλαίσια της καλής συνεργασίας. Η πρότασή μας είναι ανοιχτή και προς τη Νομαρχιακή Αυτοδιοίκηση όχι με την έννοια της πρόκλησης αλλά της συμμετοχής σε πεδία που χρήζουν ενίσχυσης», επεσήμανε χθες ο κ. Γιαννόπουλος.

ΓΡΑΦΕΙΟ ΤΕΛΕΤΩΝ & ΜΝΗΜΟΣΥΝΩΝ ΡΟΔΟΥ
ΣΤΕΦΑΝΑ - ΣΤΟΛΙΣΜΟΙ

«ΑΜΕΡΙΚΑΝΟΥ»

Αμεση εξυπηρέτηση ΟΛΟ ΤΟ 24ΩΡΟ

Αναλαμβάνουμε την τελετή και με τα έξοδα που χορηγούν τα ταμεία χωρίς καμία επιβάρυνση. ΙΚΑ, ΤΕΒΕ, ΤΑΞΥ, ΔΗΜΟΣΙΟΥ, ΛΙΜΕΝΙΚΩΝ, ΟΓΑ και λοιπά ταμεία.
Τους ΑΠΟΡΟΥΣ ΔΩΡΕΑΝ

Πλατεία Βρούχου στη Μητρόπολη
Τηλέφωνα: 28901 - 33400

AE1837-2300-18/9

ΓΕΡΜΑΝΙΚΑ στην ΙΑΛΥΣΟ

ΚΕΝΤΡΟ ΞΕΝΩΝ ΓΛΩΣΣΩΝ
ΛΑΖΑΡΙΔΗ
Γεωργίου Παπανδρέου 3, τηλ. 94375
(κοντά στο MIKE'S)

ΘΕΛΕΤΕ μια αξιόπιστη πηγή εκμάθησης της γερμανικής;
ΘΕΛΕΤΕ τα παιδιά σας να αισθάνονται υπέροχα μέσα στην αίθουσα διδασκαλίας;
ΘΕΛΕΤΕ τα παιδιά σας να παίρνουν μέρος στις εξετάσεις γλωσσομάθειας PALSO ; (οσάκις λάβαμε μέρος είχαμε 100% επιτυχία)
ΤΟΤΕ εμπιστευθείτε μας. Το ευχάριστο περιβάλλον, τα ποικιλόμορφα εποπτικά μέσα και η προσωπικη διδασκαλία είναι εγγύηση επιτυχίας.

Εγγραφές άρχισαν. Μέχρι 15-9-01 6-9μ.μ.
ΕΝΑΡΞΗ 17-9-01

2474-9/9

ΕΓΚΕΚΡΙΜΕΝΑ ΕΞΕΤΑΣΤΙΚΑ ΚΕΝΤΡΑ ΤΟΥ ΒΡΕΤΑΝΙΚΟΥ ΣΥΜΒΟΥΛΙΟΥ
για διεξαγωγή εξετάσεων του CAMBRIDGE UNIVERSITY

▲Ολιγομελή τμήματα με εντατική διδασκαλία ώστε οι μαθητές να αποκτήσουν πτυχίο σε χρόνο ρεκόρ, στις εξετάσεις CAMBRIDGE - MICHIGAN - TOEFL - GOETHE - PALSO
▲Ειδικά τμήματα για επαγγελματίες
▲Διδάσκουν Ελληνες και ξένοι εμπειροι καθηγητές
▲Τμήματα για παιδιά ηλικίας 5-6 ετών με ημιδιατροφή
▲Κλιματζόμενες και άρτια εξοπλισμένες αίθουσες σε ευχάριστο και φιλικό περιβάλλον
▲Διαθέτουμε εργαστήριο COMPUTER LAB, VIDEO ROOM και βιβλιοθήκη.
▲Ασφαλισμένοι είναι όλοι οι μαθητές στην METROLIFE.
▲Δωρεάν εκδηλώσεις, εκπαιδευτικές εκδρομές στο εξωτερικό.

ΚΕΝΤΡΑ ΞΕΝΩΝ ΓΛΩΣΣΩΝ
ΚΟΥΛΑ ΓΙΑΚΟΥΜΑΚΗ
ΑΓΓΛΙΚΑ ΓΑΛΛΙΚΑ ΙΤΑΛΙΚΑ ΓΕΡΜΑΝΙΚΑ

ΚΥΡΟΣ και ΥΠΕΡΟΧΗ στη ξενόγλωσση εκπαίδευση

Προετοιμασία και εγγραφές σε πανεπιστήμια του εξωτερικού

Πειραιώς 7Α Τηλ. 32633, 63895
και Αρχάγγελος 0244-23053
ΕΓΓΡΑΦΕΣ ΚΑΘΗΜΕΡΙΝΑ:
9-13.00 και 17.00-21.00

ΧΛ

Δίνει τον τόνο!
ΩΔΕΙΟ ΡΟΔΟΥ
ΩΔΕΙΟ ΡΟΔΟΥ ΚΑΙΤΗ ΚΑΣΤΡΟΥΝΗ

Για υπεύθυνη και αναγνωρισμένη μουσική εκπαίδευση

ΕΓΓΡΑΦΕΣ ΑΠΟ:
ΠΕΜΠΤΗ 30 ΑΥΓΟΥΣΤΟΥ
ΕΝΑΡΞΗ ΜΑΘΗΜΑΤΩΝ:
ΔΕΥΤΕΡΑ 10 ΣΕΠΤΕΜΒΡΙΟΥ

Η πολύχρονη πείρα και η μουσική παιδεία της διπλωματούχου διευθύντριας κ. Καίτης Καστρουνή και των καθηγητών του Ωδείου μας, εγγυώνται μουσική εκπαίδευση υψηλού επιπέδου

Τάξεις: Ανωτέρων Θεωρητικών, Βυζαντινής Μουσικής, Πιάνου, Βιολιού, Βιόλας, Κιθάρας, Φλάουτου, Αρμόνιου

Τμήματα:

* «Μουσική στην Αγκαλιά»: πρωτοποριακό πρόγραμμα για μωρά και γονείς μόνο στο Ωδείο μας σε όλη την Ελλάδα.
Ομαδικό μάθημα διάρκειας 10 εβδομάδων, με σκοπό την ανάπτυξη και καλλιέργεια του μουσικού αισθητηρίου του παιδιού και γονέα **μέσω της μουσικής**, με μουσικά παιχνίδια, τραγούδι και άλλες ποικίλες δραστηριότητες
Δεκτά παιδιά από 18 μηνών έως 3 ετών
Ειδική αγωγή για νεογέννητα από 0-18 μηνών κατ' οίκον, ή στο ΩΔΕΙΟ
* ΤΜΗΜΑ ΜΟΥΣΙΚΗΣ ΠΡΟΠΑΙΔΕΙΑΣ - ΜΟΥΣΙΚΟΚΙΝΗΤΙΚΗΣ ΑΓΩΓΗΣ - Σύστημα Orff για παιδιά από 3 ετών
* ΤΜΗΜΑ ΠΑΙΔΙΚΗΣ ΧΟΡΩΔΙΑΣ
* ΤΜΗΜΑ ΧΟΡΩΔΙΑΣ ΕΝΗΛΙΚΩΝ: Δεκτοί άνδρες και γυναίκες ανεξαρτήτως ηλικίας με ή χωρίς γνώσεις μουσικής

Για περισσότερες πληροφορίες και εγγραφές στο Ωδείο μας
Απ. Παύλου 34, απέναντι από την εκκλησία Ανάληψης

ΤΗΛ. 65430, 69041
ΚΑΘΗΜΕΡΙΝΑ 10.00 - 13.00, 15.30 - 20.00
ΣΑΒΒΑΤΟ 09.00-13.00

Χ2671-30/9

Από τα παιδιά του Δήμου Αφάντου

Μαγικές οι θεατρικές παραστάσεις που δόθηκαν σε Αρχίπολη και Αφάντου

Στα πλαίσια των πολιτιστικών εκδηλώσεων

Με δύο μαγικές θεατρικές παραστάσεις από τα παιδιά του θεατρικού εργαστηρίου του πολιτιστικού Οργανισμού του Δήμου Αφάντου συνεχίστηκαν οι εκδηλώσεις στο Δήμο Αφάντου με την ονομασία «Πολιτιστικός Αύγουστος 2001».



Η υπεύθυνη του Θεατρικού Εργαστηρίου κ. Σουζάνα Καρδούλια επί σκηνής με τα παιδιά

Οι δύο παραστάσεις «ΕΙΡΗΝΗ» του Αριστοφάνη, δόθηκαν στ' Αφάντου την Κυριακή 26-8-2001 στον αύλειο χώρο του 2ου δημοτικού σχολείου Αφάντου και τη Δευτέρα 27-8-2001 στο Δ.Δ Αρχίπολης στον αύλειο χώρο του δημοτικού σχολείου.

Τα παιδιά άριστα προετοιμασμένα από την κ. Σουζάνα Καρδούλια, υπεύθυνη του θεατρικού εργαστηρίου του ΠΟΔ Αφάντου η οποία σκηνοθέτησε - επιμελήθηκε τα κοστούμια, τα σκηνικά και τη μουσική επιμέλεια της παράστασης, άπλωσαν το ταλέντο τους και μάγεψαν του θεατές.

Ο πρόεδρος του ΠΟΔ Αφάντου κ. Σάββας Διακοσταματίου ευχαρίστησε το δήμαρχο κ. Σταύρο Σταυρή, τον πρόεδρο και τα μέλη του Δ.Σ. του Δήμου Αφάντου και όλους όσους βοήθησαν για να έχει αποτέλεσμα η προσπάθεια αυτή.

Ιδιαιτέρως εξέφρασε τις ευχαριστίες του προς την ΤΕΔΚ Δωδεκανήσου και τον ΠΡΟΤΟΥΡ για τη στήριξη της εκδήλωσης.

Τέλος, κάλεσε τους γονείς να προτρέψουν τα παιδιά τους να έρθουν κοντά στον πολιτισμό και το θέατρο, διότι μόνο μέσα από αυτό το δρόμο θα δημιουργήσουμε καλύτερους ανθρώπους με στόχο τη βελτίωση της ποιότητας της ζωής μας.

Τα παιδιά που πήραν μέρος κατά σειρά εμφάνισης ήταν:

Υπηρέτης 1: Χαρούλα Φλεβάρη
Υπηρέτης 2: Εμμανουέλα Καραγιάννη
Τρυγαίος: Τσαμπίκος Λυριστής
Κόρη Τρυγαίου: Χαρούλα Φλεβάρη
Ερμής: Ελένη Διακοσταματίου
Πόλεμος: Μιχάλης Φλεβάρης
Τάραχος: Δημήτρης Φλεβάρης
Χωρική: Τσαμπίκα Κασιώτη
Οπλοπώλης: Κατερίνα Χρηστίδου
Ειρήνη: Μαρία Κουφαλάκη
Χορός: Κωστομοίρη Μαρία, Τσαγκάρη Χαρά, Φλεβάρη Χριστίνα, Φλεβάρη Τσαμπίκα. Τσικλή Ειρήνη, Αννα Χριστίδου, Μαρία Φλεβάρη, Κωνσταντίνα Τσίττα, Τσαμπίκα Κασιώτη, Κατερίνα Χριστίδου.



Μία σκηνή από τη μαγική παράσταση στον αύλειο χώρο του 2ου δημοτικού σχολείου Αφάντου



Καθηλωμένοι οι θεατές παρακολουθούν με προσοχή τους μικρούς πρωταγωνιστές στην παράσταση «Ειρήνη» του Αριστοφάνη

Οι εκδηλώσεις του πολιτιστικού Αυγούστου θα συνεχιστούν με μουσική παράσταση της φιλαρμονικής του Δήμου Αφάντου στην πλατεία Αφάντου την Παρασκευή 31-8-2001 και θα ολοκληρωθούν με μουσική παράσταση του Θέμου Μέξη και της Big Band το Σάββατο 1-9-2001 στην πλατεία Αφάντου.

ΜΑΘΗΜΑΤΙΚΑ
ΦΥΣΙΚΗ
ΧΗΜΕΙΑ
ΦΙΛΟΛΟΓΙΚΑ
για όλες τις τάξεις
✔ Γυμνασίου
✔ Ενιαίου Λυκείου (όλες οι κατευθύνσεις)
✔ ΤΕΕ (ξεχωριστά τμήματα)
• Διδάσκουν καθηγητές και καθηγήτριες
Πτυχιούχοι Πανεπιστημίου Αθηνών
Εναρξη 3 Σεπτεμβρίου
Αυστηρά ολιγομελή τμήματα
Πληροφορίες τηλ. 28053
2478-6/9

ΤΟ ΦΡΟΝΤΙΣΤΗΡΙΟ ΠΟΥ ΜΠΟΡΕΙΤΕ ΝΑ ΕΜΠΙΣΤΕΥΕΣΤΕ
ΘΕΤΙΚΟ
ΚΥΡΙΑΚΟΥ Φ. ΚΥΡΙΑΚΟΥΛΗ
ΘΕΜ. ΣΟΦΟΥΛΗ 168 ΤΗΛ. 75085

Έναρξη Μαθημάτων

Γ΄ Λυκείου	: Τετάρτη	1 Αυγούστου
Β΄ Λυκείου	: Τετάρτη	1 Αυγούστου
Α΄ Λυκείου	: Δευτέρα	20 Αυγούστου
Γυμνάσιο	: Δευτέρα	27 Αυγούστου
Τ.Ε.Ε.	: Δευτέρα	3 Σεπτεμβρίου

Για μαθητές με υψηλούς στόχους

Εγγραφές καθημερινά από 16:00 - 20:00μ.μ.
Τηλέφωνο: 75085

AE1564/X2651-31/8

ΙΑΤΡΙΚΗ ΑΝΑΚΟΙΝΩΣΗ
ΕΜΜ. Α. ΓΡΗΓΟΡΙΑΔΗΣ
ΧΕΙΡΟΥΡΓΟΣ
Το ιατρείο μεταφέρθηκε στην οδό
ΝΑΥΑΡΙΝΟΥ 25
Τηλ. 77170
AE1914-2355-31/8

ΣΟΦΗ
ΑΣΤΡΟΛΟΓΟΣ - ΜΕΝΤΙΟΥΜ
ΜΕΛΟΣ Π.Ψ.Κ.Ε.Ε.

Δίνει λύσεις σε οποιοδήποτε πρόβλημα σας απασχολεί.
Επαναφορά προσώπων, λύσιμο, ισχυρά φυλακτά.
Ακρα εχεμύθεια
Θα βρίσκετε κοντά σας μόνο 28-29-30 Αυγούστου
Και θα δέχεται μόνο με ραντεβού που θα έχουν κλειστεί από πριν στο τηλ. 0932 181765
AE1925-31/8

ΜΕΓΑΛΗ ΠΡΟΣΦΟΡΑ
ΚΛΙΜΑΤΙΣΤΙΚΑ 9000 BTU/h
ψύξης - θέρμανσης
ΜΟΝΟ από 176.900 δρχ.
Με ΔΩΡΕΑΝ και ΑΜΕΣΗ
εγκατάσταση
Με φίλτρα ενεργού άνθρακα
5 χρόνια εγγύηση
Εγγυημένη εργασία & ποιότητα
που μόνο η Δ. ΚΛΑΔΗΣ ΑΕΒΕ
μπορεί να προσφέρει
Δ. ΚΛΑΔΗΣ ΑΕΒΕ
Αγίου Ιωάννου 4 & Χειμάρρας
Τηλ. 0241 - 26869, 26708, 77209
AE1790-2274-29

Για τα επόμενα 20 χρόνια

Θα συνεχίσουν να πεινούν 132 εκατομμύρια παιδιά

Εκατόν τριάντα δύο εκατομμύρια παιδιά, ειδικά στην υπασαχάριο Αφρική, θα εξακολουθήσουν να υποφέρουν από πείνα τα επόμενα 20 χρόνια, καθώς το καλλιεργήσιμο έδαφος, το νερό και άλλοι φυσικοί πόροι στις αναπτυσσόμενες χώρες καθίστανται όλο και πιο σπάνιοι, αναφέρει μια έκθεση διεθνούς ομίλου έρευνας σχετικά με τα τρόφιμα.

Στοιχεία σοκ για τον πλανήτη

ΤΟ ΔΙΕΘΝΕΣ Ινστιτούτο Ερευνας για την Πολιτική Τροφίμων (IFPRI), που εδρεύει στην Ουάσινγκτον, εκτιμά ότι η γεωργική βιομηχανία των ΗΠΑ θα επωφεληθεί περισσότερο από το γεγονός ότι οι εκρηκτικά αναπτυσσόμενοι πληθυσμοί στην Κίνα, την Ινδία και άλλες αναπτυσσόμενες χώρες θα επιφέρουν αύξηση των εισαγωγών από αυτές για την ικανοποίηση της ζήτησης.

Στην έκθεση «2020 Global, I Food Outlook» το Ινστιτούτο διατυπώνει προβλέψεις για την παγκόσμια κατάσταση όσον αφορά τα τρόφιμα στα επόμενα 20 χρόνια, με την προϋπόθεση ότι οι κυβερνήσεις δεν θα προβούν σε σημαντικές αλλαγές αγροτικής και οικονομικής πολιτικής, καθώς και των επενδύσεων.

Ο αριθμός των υποσιτιζόμενων παιδιών αναμένεται να μειωθεί σταδιακά στα 132 εκ. από 166 εκ. που ήταν το 1997.

Το Ινστιτούτο, το οποίο χρηματοδοτείται από 58 κυβερνήσεις και διεθνείς οργανισμούς, βάσισε την έρευνά του στην υπόθεση ότι ο παγκόσμιος πληθυσμός θα φθάσει τα 7,5 δισ. αναθρώπων το 2002, από 6 δισ. που ήταν το 2000.

Με την κατάσταση των φυσικών της πόρων να επιδεινώνεται, τεχνολογική υστέρηση και αυξανόμενο πληθυσμό, η υποσαχάριος Αφρική θεωρείται η μόνη περιοχή όπου ο αριθμός και το ποσοστό των πεινασμένων παιδιών μοιάζει πιθανό να αυξηθεί. Το Ινστιτούτο εκτιμά ότι η Αφρική θα έχει το 2020 6 εκ. περισσότερα υποσιτιζόμενα παιδιά (ή 18% περισσότερα) από ό,τι είχε το 1997.

«Η υποσαχάριος Αφρική αναμένεται να παραμείνει το καυτό σημείο όσον αφορά το λιμό και τον υποσιτισμό τα επόμενα χρόνια», αναφέρει το Ινστιτούτο στην έρευνά του.

Το IFPRI προβλέπει ότι ο αριθμός των παιδιών που πεινούν στην Κίνα θα μειωθεί σχεδόν κατά το ήμισυ, ενώ η Ινδία θα παραμείνει η χώρα που θα συγκεντρώνει το εν τρίτο του συνολικού παγκόσμιου αριθμού.

Διαφάνειες και μεγενθύνσεις για μπαρ, εστιατόρια, fast food
Φ. & Ν. ΠΑΧΟΣ
Γ. Ευσταθίου 11
Τηλ. 26893

ΠΡΟΟΔΟΣ ΜΙΚΡΕΣ ΑΓΓΕΛΙΕΣ ΜΙΚΡΕΣ ΑΓΓΕΛΙΕΣ ΠΡΟΟΔΟΣ

ενοικιάσεις

ΕΝΟΙΚΙΑΖΟΝΤΑΙ επιπλωμένα δωμάτια επί της οδού Αγίου Ιωάννου 26 (δίπλα στο ξενοδ. ΚΟΝΤΙΝΕΝΤΑΛ). Τηλ. 21029
ΑΕ 1987/2407-31/8

ΕΝΟΙΚΙΑΖΕΤΑΙ γκαρσονιέρα επιπλωμένη στο κέντρο της πόλεως. Τηλ. 94377
ΑΕ 1955/2378-30/8

ΕΝΟΙΚΙΑΖΕΤΑΙ γραφείο. Δημ. Θεοδωράκη 40, πλατεία Κύπρου. Τηλ. 27797
ΑΕ 1957/2380-30/8

ΕΝΟΙΚΙΑΖΕΤΑΙ κεντρικό διαμέρισμα β' ορόφου στην οδό Γ. Ευσταθίου 7, 75 τ.μ., κατάλληλο για επαγγελματική στέγη. Τηλ. 20610 - 0946051071
ΑΕ 1971/2396-30/8

ΕΝΟΙΚΙΑΖΕΤΑΙ διαμέρισμα 140 τ.μ. στον 1ο όροφο στην πάροδο Κορδιγκτώνος, 19 π. με τρία υπνοδωμάτια, κουζίνα, σαλόνι, μπάνιο, WC. Ολοι οι χώροι διαθέτουν κεντρική θέρμανση. Τιμή ενοικίου 160.000 δρχ. Τηλ. 0244-51474.
ΑΕ2469-6/9

ΕΝΟΙΚΙΑΖΕΤΑΙ στην οδό Καναδά 54, κατάστημα 55τ.μ., με πατάρι, 35τ.μ. Πληροφορίες τηλ. 22450 ώρες 8.30π.μ. - 3μ.μ.
ΑΕ 1918/2359-31/8

ΓΕΝΙΚΗ ΚΛΙΝΙΚΗ ΔΩΔΕΚΑΝΗΣΟΥ Α.Ε. ΖΗΤΕΙΤΑΙ για ενοικίαση γραφείο εμβαδού 100 τ.μ. σε κεντρικό σημείο της πόλης της Ρόδου. Η προσφορά εκτός από τα οικονομικά στοιχεία πρέπει να περιλαμβάνει και κάτοψη του χώρου. Κατάθεση προσφορών - πληροφορίες τηλ. 34124 Φ. Κωνσταντινίδης.
ΑΕ 1984/2404-31/8

ΕΝΟΙΚΙΑΖΟΝΤΑΙ 1) λουξ διαμερίσματα επιπλωμένα, δίκλινα, τρίκλινα και τετράκλινα για διακοπές, με το μήν ή την ημέρα, περιοχή Μητροπόλεως έως 30 Σεπτεμβρίου, 2) διαμέρισμα 4άρι με δύο WC, πλήρως επιπλωμένο και τηλέφωνο. Πληρ. τηλ. 29362.
ΑΕ1897-2343-2/9

ΕΝΟΙΚΙΑΖΕΤΑΙ κατάστημα στην περιοχή Μητροπόλεως Ρόδου, 45.000 δρχ. περισσότερες πληροφορίες.: Πόπη Μιχαηλίδου, τηλ. 0245 - 71392.
ΑΕ1866-2317-8/9

ΕΝΟΙΚΙΑΖΕΤΑΙ σε ήσυχη περιοχή της Ιαλυσού, καινούργια επιπλωμένα στούντιος. Πληρ. κ. Μιχαήλ, τηλ. 0945077678
ΑΕ2032/2437-14/9

ΕΝΟΙΚΙΑΖΕΤΑΙ διαμέρισμα α' ορόφου 108τ.μ., 3 υπνοδωμάτια, με κεντρική θέρμανση, 1 WC, στην οδό Ναυαρίνου στο κέντρο της πόλης. Πληροφορίες τηλ. 23445 - 30790, 0932665900
ΓΔ-3/9

ΕΝΟΙΚΙΑΖΕΤΑΙ διαμέρισμα επιπλωμένο, ρετιρέ, μεγάλο, ιδανικό για δύο φοιτήτριες, Παναγιώτου Ροδίου 10. Πληροφορίες τηλ. 29727
2446-4/9

ΕΝΟΙΚΙΑΖΕΤΑΙ διαμέρισμα επιπλωμένο Μ. Πετρίδη 56. Τηλ. 0974568946
2453-5/9

ΕΝΟΙΚΙΑΖΕΤΑΙ διαμέρισμα 100τ.μ., επιπλωμένο, μόνο σε δημοσίους υπαλλήλους στην Ιξιά. Τηλ. 66312 - 76850
2463-14/8

ΕΝΟΙΚΙΑΖΕΤΑΙ γκαρσονιέρα για φοιτητή στην Αθήνα, περιοχή Παγκρατίου. Πληρ. τηλ. 29431, κιν. 0945794964
623-2/9

ΕΝΟΙΚΙΑΖΕΤΑΙ
Επί της οδού Θεμ. Σοφούλη αρ. 117 Α! όροφος χώρος 70τ.μ., κατάλληλα διαμορφωμένος για εγκατάσταση ιατρείου, γραφείου μηχανικών, φοροτεχνικού γραφείου κλπ (τέως ιατρείου γαστρεντερολόγου κ. Στουραΐτη).
Πληρ. τηλ. 27890 ή 29986
2472-21/9

ΕΝΟΙΚΙΑΖΟΝΤΑΙ
διαμερίσματα πολυτελούς κατασκευής, πλήρως εξοπλισμένα με air condition στο κέντρο της πόλης, Σοφοκλή Βενιζέλου.
Πληρ. τηλ. 38932
2466-14/9

ΕΝΟΙΚΙΑΖΕΤΑΙ
κατάστημα 65τ.μ., Κωνσταντίνου Υδραίου, δίπλα στου Σαή το ΠΡΟΠΟ
Πληρ. τηλ.32448 και 66407
2461-5/9

ΕΝΟΙΚΙΑΖΕΤΑΙ διαμέρισμα τριών υπνοδωματίων, με κήπο στην Ιαλυσό. Τηλ. 94629 - 0945919717
ΑΕ 1970/2395-30/8

ΕΝΟΙΚΙΑΖΕΤΑΙ γκαρσονιέρα 2 δωματίων επιπλωμένη λουξ κατασκευής στην Ιαλυσό, πλησίον 1ου και 2ου Δημοτικού Σχολείου. Τηλ. 94850.
ΑΕ1890-2335-19/9

ΕΝΟΙΚΙΑΖΟΝΤΑΙ διαμερισματάκια πλήρως εξοπλισμένα, με κλιματισμό, μονόχωρα και δίχωρα στην περιοχή Ρόδου Ζέφυρος, Κωνσταντινίδη 9. Πληροφορίες τηλ. 30063 και 0972551300
2452-12/9

ΕΝΟΙΚΙΑΖΟΝΤΑΙ: 1ον Διαμέρισμα επιπλωμένο με υπνοδωμάτιο, κουζίνα, σαλόνι και μπάνιο, Εθν. Αντιστάσεως (πρώην Αννης Μαρίας) α' όροφος και 2) Διαμέρισμα με δύο υπνοδωμάτια, σαλόνι, κουζίνα και μπάνιο, στους Δασκάλους. Τηλ. 23153
2449-4/9

ΕΝΟΙΚΙΑΖΕΤΑΙ γκαρσονιέρα επιπλωμένη στον Αμερικανικό Σταθμό Κοσκινού. Τηλ. 33531-38274
ΑΕ 1988/2410-31/8

ΕΝΟΙΚΙΑΖΕΤΑΙ για σοβαρές και συνεπείς φοιτήτριες του Πανεπιστημίου Αιγαίου (τρία άτομα), ισόγειο διαμέρισμα 81τ.μ., με αυλή και κήπο, σε ήσυχη πάροδο της οδού Θεμ. Σοφούλη (κοντά στο πανεπιστήμιο), με δύο υπνοδωμάτια, ευρύχωρο σαλόνι, μεγάλη εξοπλισμένη κουζίνα, τηλεόραση, θερμοσυσωρευτές, εντοιχισμένες ντουλάπες, τηλέφωνο, πλήρως επιπλωμένο. Ενοίκιο 75000 δρχ. κατ' άτομο. Πληρ. τηλ. 30910 και 0944/548508 (εργάσιμες ώρες)
ΓΔ-15/9

ΕΝΟΙΚΙΑΖΕΤΑΙ διαμέρισμα 1ου ορόφου, 100τ.μ., στην Ιαλυσό, σε ανεξάρτητη δυόροφη οικοδομή. Αποτελούμενο από 2 μεγάλα υπνοδωμάτια, χωλ, σαλοτραπεζαρία, κουζίνα και μπάνιο. Τιμή ενοικίου 110.000. Πληρ. τηλ. 92650, 90085 και 90496
2482-6/9

ΕΝΟΙΚΙΑΖΕΤΑΙ επιπλωμένο ή μη cafe bar 150 τ.μ. και 60τ.μ. αυλής, στην Ιαλυσό (Σύμης 1) έναντι 2ου δημοτ. σχολείου Ιαλυσού. Πληρ. τηλ. 93608 - 0974951614 και 0974790756
2482-6/9

ΕΝΟΙΚΙΑΖΕΤΑΙ
σε ένα τεράστιο κήπο με parking στην περιοχή Ιξιά - Κανδηλί, διαμέρισμα τριάρι, σε όμορφη οικοδομή.
Πληρ. τηλ. 46584 και απόγευμα 92714
2477-6/9

ΖΗΤΕΙΤΑΙ
φοιτητής-σπουδαστής να συγκατοικήσει με άλλον στην Αθήνα, στην περιοχή Παγκράτι, κοντά στα Πανεπιστήμια, σε διαμέρισμα 50 τ.μ., ισόγειο, επιπλωμένο, με θέρμανση, κλπ.
Πληρ. τηλ. 31161
ΑΕ 2006/2420-1/9

ΚΑΤΑΣΤΗΜΑ ΕΝΟΙΚΙΑΖΕΤΑΙ
Σοφ. Βενιζέλου 100 Μαγαζιά
διαμπερές, εμβαδού 60 τ.μ. με υπόγειο και πατάρι, κατάλληλο για κάθε χρήση.
Τηλ. 30595 30589
ΑΕ1886-2333-1/9

πωλήσεις

ΠΩΛΕΙΤΑΙ μονοκατοικία (ερειπωμένη) πλησίον πάρκου Αγίου Ιωάννου, με οικόπεδο 170τ.μ. και δυνατότητα δόμησης 2οροφου κτιρίου, επιφανείας, 150τ.μ. με κήπο. Τηλ. 27082 - 26476 και 0944-347405
ΑΕ2033/Χ2634-6/9

ΠΩΛΟΥΝΤΑΙ
αγγλικά σέττερ κουτάβια, εμβολιασμένα σε φιλικές τιμές.
Τηλ. 74731 από 15.00 έως 22.00 **κιν. 0945/518028**
ΑΕ2023/2429-2/9

ΠΩΛΟΥΝΤΑΙ: 1) Μονοκατοικία στην Ιαλυσό, πανταχόθεν ελεύθερη. Τιμή 25.000.000 δρχ. και 2) οικόπεδο εκτός σχεδίου 4.200τ.μ., 8.500 το τετραγωνικό μέτρο. Πληροφορίες τηλ. 92458
ΑΕ1926/2365-31/8

ΤΕΡΑΣΤΙΑ ΕΥΚΑΙΡΙΑ: Πωλείται κτίριο 150τ.μ., κατάλληλο για σπίτι, εργαστήριο, δωμάτια, γραφεία, με το κλειδί στο χέρι, με αιρκοντίσον, επιπλωμένο, σάμπα, ψυγείο, φωτιστικά, πλυντήριο, στεγνοκαθαριστήριο, τραπεζαρία, ντουλάπες και πολλά άλλα, λόγω επαναπατρισμού, στη μισή τιμή, μόνο 18.000.000 δρχ., οδός Ηρως Στεφανή 12, έναντι καφεκοπτείου στα Τριάντα. Πληροφορίες τηλ. 93835
ΑΕ2438-1/9

ΠΩΛΕΙΤΑΙ αγρόκτημα στην Παστίδα, πρόποδες Φιλερήμου, 6 στρέμματα, με φως, νερό, δρόμο - άσφαλτο, με 150 ελαιόδεντρα, συκιές, λεμονιές. Πληροφορίες τηλ. 20851 - 26113
2448-30/9

ΠΩΛΕΙΤΑΙ περιβόλι με μικρό σπιτάκι μέσα, με φως και νερό 7.200 τ.μ., πριν τη διακλάδωση Καλυθιές - Φαληράκι. Τηλ. 61877 - 0945856470
ΑΕ 1988/2402-31/8

ΠΩΛΕΙΤΑΙ μεγάλη επιχείρηση ετοίμων ενδυμάτων (ανδρικά-γυναικεία-παιδικά), λόγω υγείας. Ευκολίες πληρωμής. Πληρ. τηλ. 0977571069
ΑΕ 1940/2372-1/9

ΕΥΚΑΙΡΙΑ: 1ον) Πωλείται κατάστημα σε μπετά 40τ.μ. και υπόγειο 50 τ.μ. και τα δύο μαζί μόνο 9.000.000 δρχ. Βρίσκεται στην οδό Αταβύρου - Μυκηνών, Κάτω Ροδίνι. **2ον)** Παλαιά οικία με μικρή αυλή στα Κοσκινού μόνο 10.000.000 δρχ. προλάβετε. Πληρ. τηλ. 24616 - 0946 049179 κ. Νίκο.
ΑΕ1859-2311-31/8

ΠΩΛΟΥΝΤΑΙ στο Γεννάδι: 1) Παραθαλάσσιο αγρόκτημα 16.500 μ. με πρόσοψη επί της λεωφόρου, 125 μ. και 2) Αγρός επί της λεωφόρου, με πρόσοψη 50 μέτρα, εκτάσεως 5000 μ., 1000 μ. από το χωριό. Πληρ. 61628, 61937, 0974 435364
ΑΕ1856-2308-31/8

ΠΩΛΟΥΝΤΑΙ
σκρίνιο, ψυγείο, σαλόνι κομπλέ και ντιβανομπάουλο σε άριστη κατάσταση, αχρησιμοποίητα.
Πληροφορίες τηλ. 34651 και 28697
621-1/9

ΠΩΛΕΙΤΑΙ οικόπεδο στην Τήλο στα Λειβάδια, σε κεντρικό δρόμο. Τηλ. 30914
2458-5/9

ΠΩΛΕΙΤΑΙ διαμέρισμα στον 2ο όροφο στο Καρακόνερο.
Πληρ. τηλ. 78517
2468-9/9

ΠΩΛΟΥΝΤΑΙ
1) οροφοδιαμέρισμα των 90 τ.μ. δευτέρου ορόφου με 3 υπνοδωμάτια στην Κων/νου Υδραίου.
2) διαμέρισμα των 105 τ.μ. με 3 υπνοδωμάτια και ένα ισόγειο με αυλή των 155 τ.μ. με 4 υπνοδωμάτια σε ωραία περιοχή στα Κοσκινού.
Τηλ. 78995 - 0977-877744
ΑΕ 1967/2391-30/8

ΠΩΛΕΙΤΑΙ
μεζονέτα στην περιοχή ΜΗΔΕΙΑ τριών (3) υπνοδωματίων, κατάλληλη για οικογένεια με παιδιά (ελεύθεροι χώροι για παιχνίδι).
Πληρ. 8-11 μ.μ. κ. Ζαφείρη τηλ. 0977-813170
ΑΕ 1976/2399-8/9

ΠΩΛΟΥΝΤΑΙ
οικόπεδα - φιλέτα των 2000 και 4000 τ.μ. στους πρόποδες Φιλερήμου με άδεια οικοδομής ή δίχως από ιδιοκτήτη.
Τηλ. 96779 , 60170
ΑΕ1830-Χ2667-12/9

μαθήματα

Ελληνοαμερικανίδα
έμπειρη καθηγήτρια αγγλικών native speaker παραδίδει ιδιαίτερα μαθήματα σε μαθητές α' junior to Proficiency - Preparation for FCE - Proficiency Exans.
Tel 0244/51513 και 35772
2483-14/9

ΑΝΑΚΟΙΝΩΣΗ
ΜΑΘΗΜΑΤΑ
*** Computer ***
PROGRAM COMPUTER PM
ΕΓΓΡΑΦΕΣ ΑΠΟ 3 ΣΕΠΤΕΜΒΡΙΟΥ
Τμήματα για:
Παιδιά - Ενήλικες
Αρχάριους - Μαθητές
Επαγγελματίες
Ανεύρεση Εργασίας
ΠΑΡΕΧΕΤΑΙ ΒΕΒΑΙΩΣΗ
Διδάσκει πτυχιούχος Πανεπιστημίου Αμερικής
ΜΑΝΩΛΗΣ Ι. ΣΟΦΙΛΛΑΣ
Κοδριγκτώνος 91
Τηλ. (0241) 31761
ΑΕ1567/2632-31/8

ΟΙΚΟΔΙΔΑΣΚΑΛΕΙΟ ΦΙΛΟΛΟΓΙΚΩΝ ΜΑΘΗΜΑΤΩΝ
ΑΡΧΑΙΑ, ΛΑΤΙΝΙΚΑ, ΕΚΘΕΣΗ, ΙΣΤΟΡΙΑ, ΝΕΑ ΕΛΛΗΝΙΚΑ
- Α',Β',Γ' Γυμνασίου
- Α', Β',Γ' Λυκείου
Γενικής Παιδείας και Θεωρητικής Κατεύθυνσης
- Γ' ΤΕΕ
- Διδακτική εμπειρία
- Μεθοδικότητα
- Παροχή Σημειώσεων
Κων/νου Τσαλδάρη 45
Πληρ. 34541
και 0973 460679
κα Καθολική Μανωλιάκη
ΑΕ 1956/2379-30/8

ΠΤΥΧΙΟΥΧΟΣ Πανεπιστημίου Πειραιά παραδίδει μαθήματα Αρχές Οικονομικής Θεωρίας και Οργάνωσης και Διοίκησης Επιχειρήσεων. Ιδαίτερα ή ολιγομελή τμήματα, κατόπιν συνεννοήσεως. Τηλ. 0945799880
ΑΕ 1938/2369-6/9

ΠΙΑΝΟ Διπλωματούχος καθηγήτρια συμβεβλημένη με το Ελληνικό Ωδείο Παράρτημα Ρόδου, παραδίδει μαθήματα πιάνου και θεωρητικών. Εγγραφή και φοίτηση σε Ωδείο. Τηλ. 74305 - 23473
2447-30/9

ΟΙΚΟΔΙΔΑΣΚΑΛΕΙΟ ΑΤΣΙΔΗ Κ. ΕΛΠΙΔΑ
Παραδίδονται φιλολογικά μαθήματα.
Προσιτές τιμές.
Μεθοδική διδασκαλία.
Φιλερήμου 5, Καρακόνερο
Πληρ. τηλ. 28321, 37832, 0937294433
ΑΕ 1961/2386-30/8

ΠΑΡΑΔΙΔΟΝΤΑΙ ΜΑΘΗΜΑΤΑ ΦΥΣΙΚΗΣ - ΧΗΜΕΙΑΣ
σε μαθητές γυμνασίου Α', Β', Γ' Λυκείου
- Ολιγομελή τμήματα (2-3 ατόμων)
- Υπεύθυνη προετοιμασία
- Συχνά επαναληπτικά τεστ
Πληρ.
Οικονόμου Νέστορας
Τηλ.21145 και 39018
ΑΕ 1939/2371-6/9

ΚΑΘΗΓΗΤΗΣ ΑΓΓΛΙΚΩΝ
με σεμινάρια γλώσσας και μεθοδολογίας στην Αγγλία, παραδίδει ιδιαίτερα μαθήματα σε μαθητές και ενήλικες σε δικό του χώρο. Τιμές λογικές.
Τηλ. 37193/0974012436
ΑΕ1632/2177-30/9

ΚΑΘΗΓΗΤΡΙΑ ΓΕΡΜΑΝΙΚΗΣ ΦΙΛΟΛΟΓΙΑΣ
Πτυχιούχος Αριστοτελείου Πανεπιστημίου Θεσσαλονίκης παραδίδει μαθήματα σε παιδιά και ενήλικες για όλα τα επίπεδα
Πληροφορίες τηλ.
20638 (10.00 - 13.00 & 17.00-20.00)
Κιν. 0973332187
2481-9/9

ΠΑΡΑΔΙΔΟΝΤΑΙ ΜΑΘΗΜΑΤΑ ΦΥΣΙΚΗΣ - ΧΗΜΕΙΑΣ-ΜΑΘΗΜΑΤΙΚΩΝ
Από πτυχιούχο Παν/μίου Θεσσαλονίκης, σε μαθητές Γυμνασίου - Ενιαίου Λυκείου, ιδιαίτερα ή σε τμήματα 2-3 ατόμων.
• Υπεύθυνη εργασία • Συχνά τεστ
• Προσιτές τιμές • Εκπτωση σε αδέλφια.
Τηλ. (0241) 24369
ΑΕ1900-2347-11/9

ΜΑΘΗΜΑΤΙΚΑ
ΝΙΚΟΣ ΥΨΗΛΑΝΤΗΣ
Πτυχιούχος Πανεπιστημίου Αθηνών
Διδάσκω μαθηματικά σε όλες τις τάξεις γυμνασίου - λυκείου.
Η πολυετής εμπειρία μου και η συνεργασία με τους μαθητές και τους γονείς τους, φέρνουν τα πετυχημένα αποτελέσματα.
Εναρξη μαθημάτων:
■ ΘΕΤΙΚΗ και ΤΕΧΝΟΛΟΓΙΚΗ κατεύθυνση β' και γ' Λυκείου από 1η Αυγούστου
■ Μαθηματικά γενικής παιδείας β' και γ' Λυκείου και για μαθητές θεωρητικής κατεύθυνσης από 1η Αυγούστου
■ Τάξεις Γυμνασίου και Α' Λυκείου από 1η Σεπτεμβρίου
☞ ΕΚΠΤΩΣΗ 10% σε αδέλφια
ΕΓΓΡΑΦΕΙΤΕ ΕΓΚΑΙΡΑ
Πληροφορίες: τηλ. 24670-29680
και στο κινητό: 0972990558
ΑΕ1538/2136-10/9

ΦΡΟΝΤΙΣΤΗΡΙΑ ΓΝΩΜΩΝ
Μ. ΓΙΑΝΝΙΚΟΥΡΗΣ
• ΜΑΘΗΜΑΤΙΚΑ • ΦΥΣΙΚΗ • ΧΗΜΕΙΑ • ΕΚΘΕΣΗ • ΠΟΛ. ΟΙΚΟΝΟΜΙΑ • ΙΣΤΟΡΙΑ • ΒΙΟΛΟΓΙΑ
ΠΛΗΡΟΦΟΡΙΚΗ • ΟΡΓΑΝΩΣΗ ΚΑΙ ΔΙΟΙΚΗΣΗ ΕΠΙΧΕΙΡΗΣΕΩΝ
ΧΕΙΜΑΡΡΑΣ 117 • Τηλ. 25700 - 25250 - 0942 200978- FAX 25252
ΟΛΙΓΟΜΕΛΗ ΤΜΗΜΑΤΑ | 29 χρόνια λειτουργίας
1. Α-Β-Γ Ενιαίου Λυκείου για όλες τις κατευθύνσεις
2. Α-Β-Γ Γυμνασίου 3. Α-Β ΤΕΕ
4. ΕΙΔΙΚΑ ΤΜΗΜΑΤΑ ΑΠΟΦΟΙΤΩΝ
• Για την Γ' Λυκείου και τους απόφοιτους θα δημιουργηθούν 4μελή τμήματα για τα μαθήματα των Κατευθύνσεων και της Γενική Παιδείας
ΕΝΑΡΞΗ ΜΑΘΗΜΑΤΩΝ
• Γ Λυκείου 16 Αυγούστου
• Υπόλοιπα τμήματα 3 Σεπτεμβρίου
ΕΓΓΡΑΦΕΣ - ΠΛΗΡΟΦΟΡΙΕΣ:
Καθημερινά από 9-1 το πρωί και 6-9 το απόγευμα
στα τηλ. 25700 - 25250 - 0942 200978
ΓΝΩΜΩΝ: *Το Φροντιστήριο για τους καλούς μαθητές*
ΑΕ1565/Χ2648-31/8

ΦΡΟΝΤΙΣΤΗΡΙΑ ΜΕΣΗΣ ΕΚΠΑΙΔΕΥΣΗΣ
«σύγχρονο»
ΣΤΗΝ ΙΑΛΥΣΟ
ΓΥΜΝΑΣΙΟ - ΕΝΙΑΙΟ ΛΥΚΕΙΟ -
(όλες οι κατευθύνσεις)
ΤΕΕ
• εξαμελή τμήματα
• συνεργασία με τους γονείς
• σημειώσεις βοηθήματα
• έκπτωση 15% σε αδέλφια - αριστούχους
Υπεύθυνοι διδασκαλίας:
ΣΤΑΜΑΤΙΑΔΗΣ ΓΙΑΝΝΗΣ (φυσικός)
ΠΑΝΤΑΖΗΣ ΣΠΥΡΟΣ (φυσικός)
ΚΟΝΤΟΣ ΜΙΧΑΛΗΣ (μαθηματικός)
Εναρξη μαθημάτων:
Μαθήματα ένταξης: **6 Αυγούστου**
Κατευθύνσεις β', Γ' Λυκείου: **13 Αυγούστου**
Υπόλοιπα τμήματα: **3 Σεπτεμβρίου**
Εγγραφές καθημερινά 9-12π.μ. και 5-8μ.μ.
ΜΑΥΡΟΕΙΔΗ ΔΕΣΠΟΙΝΑ (φιλόλογος)

Φυσική - Χημεία Μαθηματικά
Πέτρος Κ. Παραγυιός
(Φυσικός)
Αναστ. Αναστασιάδη Μπάκα
(Μαθηματικός)
- Ολιγομελή τμήματα
- Μεθοδική διδασκαλία
- Προσιτά δίδακτρα
Δ/νση: Παπαφλέσσα 17 - Μητρόπολη
Έναντι 4ου Γυμνασίου
Τηλέφωνα : 78236, 22218, 23796
Κιν. Τηλέφωνο : 097 - 4313993
ΕΝΑΡΞΗ ΜΑΘΗΜΑΤΩΝ
13 Αυγούστου : Β' – Γ' Λυκείου
27 Αυγούστου : Α' Λυκείου
3 Σεπτεμβρίου : Α' – Β' – Γ' ΓΥΜΝΑΣΙΟΥ
ΑΕ1465/2091-31/8

ΦΡΟΝΤΙΣΤΗΡΙΟ ΓΕΡΜΑΝΙΚΩΝ
ΝΙΚΗΤΑΡΑ Μ. ΝΙΚΗΤΑ
Καθηγητή γερμανικής γλώσσας και φιλολογίας Πτυχιούχου Πανεπιστημίου Αθηνών με ειδίκευση στη μετάφραση
- Διδασκαλία σε **νεόκτιστο οίκημα** με όλες τις **σύγχρονες προδιαγραφές**
- Τμήματα **αυστηρά ολιγομελή** για μαθητές: **Δημοτικού - Γυμνασίου - Λυκείου**
- **Εντατικά τμήματα** για ξενοδοχοϋπάλληλους - επαγγελματίες
- Τμήματα **όλων** των επιπέδων
- **Υπεύθυνη προσωπική** και **συστηματική διδασκαλία** για σωστή και γρήγορη μάθηση.
- **Μεταφράσεις** εγγράφων - λογοτεχικών κειμένων - βιβλίων.
Διεύθυνση: **Σμύρνης και Αταβύρου - ΡΟΔΙΝΙ**
Πληροφορίες - εγγραφές τηλ. 61074, 22100
ΑΕ1922-2364-9/9

ΟΙΚΟΔΙΔΑΣΚΑΛΕΙΟ ΜΑΘΗΜΑΤΙΚΩΝ
ΑΝΑΣΤΑΣΙΑΣ ΣΤ. ΚΩΒΙΟΥ
Πτυχιούχου Πανεπ. Πατρών
Παραδίδονται μαθήματα σε μαθητές Γυμνασίου - Ενιαίου Λυκείου - ΤΕΕ όλων των κατευθύνσεων
Τμήματα ολιγομελή (2-3 μαθ).
Διδασκαλία υπεύθυνη και μεθοδική
Πληροφορίες: τηλ. 21838
Παπανικολή αρ. 27 - Ρόδος (ΜΗΤΡΟΠΟΛΗ)
2460-5/9

Μόσχος Γ. Φιρογλάνης
ΦΥΣΙΚΗ ΧΗΜΕΙΑ ΜΑΘΗΜΑΤΙΚΑ
Ολιγομελή τμήματα
Εμπορικό κέντρο Φώκιαλη (6' όροφος)
τηλ. 78578 - 20373
ΑΕ2278-2/9

ΟΙΚΟΔΟΜΙΚΕΣ-ΤΕΧΝΙΚΕΣ ΕΜΠΟΡΙΚΕΣ-ΕΠΙΧΕΙΡΗΣΕΙΣ
ΑΦΟΙ ΑΣΒΕΣΤΗ Ο.Ε.
Κ. Τσαλδάρη 26-Ρόδος
☎ 32809-74325-74326
ΠΩΛΟΥΝΤΑΙ
● ΔΙΑΜΕΡΙΣΜΑΤΑ
υπερούξ διαφόρων διαστάσεων
ΕΓΓΥΗΣΗ Η ΠΟΛΥΕΤΗ ΠΕΙΡΑ ΜΑΣ
ΑΕ1563/Χ2623-31/8

ΠΩΛΕΙΤΑΙ ΔΙΑΜΕΡΙΣΜΑ
πολυτελές 120 τ.μ.,
επί της Γ. Σεφέρη
(στις πολυκατοικίες Πανάγου)
στον δεύτερο όροφο
με την καλύτερη θέα στη Ρόδο.
Πληροφορίες τηλέφωνο 62517, 0932/612032
ΑΕ 1977/2400-29/8

ΠΡΟΟΔΟΣ ΜΙΚΡΕΣ ΑΓΓΕΛΙΕΣ ΜΙΚΡΕΣ ΑΓΓΕΛΙΕΣ ΠΡΟΟΔΟΣ

διάφορα

ΣΧΟΛΗ ΟΔΗΓΩΝ
ΚΟΥΣΗ ΠΑΝΤΕΛΗ

- ΔΙΠΛΩΜΑΤΑ
- ΕΡΑΣΙΤΕΧΝΙΚΑ
- ΕΠΑΓΓΕΛΜΑΤΙΚΑ
- ΜΟΤΟΣΙΚΛΕΤΑΣ
- ΜΑΘΗΜΑΤΑ ΘΕΩΡΗΤΙΚΗΣ ΔΙΔΑΣΚΑΛΙΑΣ



-Επεκτάσεις όλων των κατηγοριών
-Αναθεωρήσεις ληγμένων αδειών
-Μετατροπές ξένων αδειών σε ελληνικές

Οδός Βαλαωρίτου 9
(έναντι HOTEL SEMIRAMIS ΠΙΣΩ ΑΠΟ ΤΟ ΠΑΛΑΙΟ ΝΟΣΟΚΟΜΕΙΟ
e-mail: koysisp@internet.gr

ΕΚΠΑΙΔΕΥΤΙΚΟ ΑΥΤΟΚΙΝΗΤΟ:
TOYOTA YARIS 1300 cc AIR CONDITIONED
(ΠΡΟΣΟΧΗ): ΜΑΘΗΜΑΤΑ
α. Μοτοσικλέτας μεγάλου κυβισμού από 125 cc έως ανεξαρτήτου
6. Μοτ/τας έως 125 cc
γ. Μοτοποδηλάτου 50 cc
Διαθέτουμε επίσης κι αυτόματες μοτοσικλέτες 125 cc
Πληρ. τηλ.
29157-73820-94777
ΚΑΙ ΑΝΑ ΠΑΣΑ ΣΤΙΓΜΗ ΣΤΑ ΚΙΝΗΤΑ τηλ.
0944/511313-0944/203343
Στην κατηγορία ανεξαρτήτου κυβισμού η εκπαίδευση γίνεται με μοτοσικλέτα 500 cc
Παραλαβή των μαθητών μας και από τις οικίες τους
"Η σωστή και μεθοδική εκπαίδευση στα σύγχρονα οχήματά μας, βάζει γερά θεμέλια για τη δημιουργία ενός καλού νέου οδηγού"

ΠΡΟΣΟΧΗ
Στη σχολή μας παραδίδονται και μαθήματα θεωρητικής διδασκαλίας

AE 1642/2181-4/9

ΜΟΝΩΣΕΙΣ



20 ΧΡΟΝΙΑ!
ΑΡΧΩΝ ΣΑΜΑΡΤΖΗΣ
ΤΗΛ. 23030-32054
AE1570/X2619-31/8

ζητήσεις

ΖΗΤΕΙΤΑΙ βοηθός σερβιτόρου για το MELODY PALACE. Πληροφορίες πτλ. 94920 μετά τις 8 το απόγευμα
632-5/9

Receptionists/Nurses required for medical clinic. Τηλ. 98260 και 0942200727
AE 2014/2426-1/9

ΖΗΤΕΙΤΑΙ χειριστής γερανού. Μισθός ικανοποιητικός. Τηλ. 20835
AE 1989/2411-31/8

ΖΗΤΕΙΤΑΙ
Οικιακή βοηθός για πρωινή απασχόληση στην περιοχή Ιξιάς.
Πληρ. τηλ. 92282 και 27453
2450-4/9

ΖΗΤΟΥΝΤΑΙ για καφετέρια - εστιατόριο έμπειροι: α) βοηθοί σερβιτόροι, β) βοηθοί μπάρμαν και γ) βοηθοί μάγειρα. Τηλ. 22451
ΑΕ 2009/2424-1/9
ΖΗΤΟΥΝΤΑΙ κοπέλες για να εργαστούν σε καφετέρια. Τηλ. 0946376210
ΑΕ 2004/2418-1/9
ΖΗΤΟΥΝΤΑΙ υπάλληλοι αεροδρομίου για απασχόληση και εκπαίδευση στην εξυπηρέτηση αεροπορικών γραφείων. Αγγλικά άπαιστα απαραίτητα. Πληρ. κ. Περίδη τηλ. 0945957297
ΑΕ 1963/2388-30/8
ΖΗΤΟΥΝΤΑΙ 1) Σερβιτόροι και 2) μπάρμαν για να εργαστούν σε ξενοδοχείο στα Κολύμπια. Τηλ. 56278 - 56271.
608-31/8
ΑΝΑΘΕΩΡΗΣΕΙΣ ΑΔΕΙΩΝ ΟΔΗΓΗΣΕΩΣ ΑΥΤΟΚΙΝΗΤΩΝ: Οδηγοί αυτοκινήτων, μοτοσικλέτας, βέσπας, ρίξτε μια ματιά στην άδειά σας οδηγήσεως μήπως είστε εκ του νόμου υποχρεωμένοι να την ανανεώσετε. Το γραφείο μας αναλαμβάνει την τακτοποίηση όλων των δικαιολογητικών. ΠΡΑΚΤΟΡΕΙΟ ΤΑΞΙΔΙΩΝ - ΜΕΤΑΝΑΣΤΕΥΣΕΩΣ **ΚΑΒΑΔΑΣ TRAVEL** οδός Καρπάθου αρ. 4 - Ρόδος Τηλ. 22156 - 24940, τηλ. οικίας 23427
2455-4/9
ΔΙΑΒΑΤΗΡΙΑ: Γνωρίζουμε πολύ καλά πόσο πολύτιμος είναι ο χρόνος σας. Αφήστε τη φροντίδα της εκδόσεως του ΔΙΑΒΑΤΗΡΙΟΥ σας σε μας. ΠΡΑΚΤΟΡΕΙΟ ΤΑΞΙΔΙΩΝ - ΜΕΤΑΝΑΣΤΕΥΣΕΩΣ **ΚΑΒΑΔΑΣ TRAVEL** οδός Καρπάθου αρ. 4 - Ρόδος Τηλ. 22156 - 24940, τηλ. οικίας 23427
2455-4/9
ΤΟ ΠΡΑΚΤΟΡΕΙΟ ΤΑΞΙΔΙΩΝ ΚΑΒΑΔΑΣ TRAVEL μπορεί να σας εξυπηρετήσει για οποιαδήποτε πρόβλημά σας. Ητοι: ΕΚΔΟΣΗ ΔΙΑΒΑΤΗΡΙΩΝ Έκδοση φθηνών αεροπορικών εισιτηρίων για οποιοδήποτε μέρος του κόσμου με την ➲ Ολυμπιακή ➲ Cronus ➲ AEGEAN AIRLINES
- Φθηνά αεροπορικά εισιτήρια δι Ευρώπη - Αμερική - Καναδά - Αυστραλία και Ασία με όλες τις αεροπορικές εταιρίες
- ΕΚΔΟΣΗ ΑΚΤΟΠΛΟΪΚΩΝ ΕΙΣΙΤΗΡΙΩΝ με τα πλοία της ΔΑΝΕ
F/B Ρόδος, FB Πάτμος, F/B Ιαλυσος ➲ Ανανεώσεις διπλωμάτων ερασιτεχνικών, επαγγελματικών, βέσπας και μοτοποδηλάτων ➲ Μετατρέπουμε εις τους έχοντας άδεια εξωτερικού χωρίς εξετάσεις εις ελληνική ➲ Εκδίδουμε φοιτητικά εισιτήρια ➲ Δυνάμεθα να αποστείλουμε με ΤΕΛΕΞ τα εισιτήρια των φοιτητών που σπουδάζουν εις το εξωτερικό **ΠΡΑΚΤΟΡΕΙΟ ΤΑΞΙΔΙΩΝ-ΜΕΤΑΝΑΣΤΕΥΣΕΩΣ ΚΑΒΑΔΑΣ TRAVEL οδός Καρπάθου αρ. 4 - Ρόδος -Τηλ. 22156 - 24940, τηλ. οικίας 23427**
3455-4/9
ΖΗΤΟΥΝΤΑΙ από γυμναστήριο γυμνάστριες - μασέρ - βοηθοί - φυσικοθεραπεύτριες, απόφοιτοι ΤΕΕ. Πληροφορίες τηλ. 67773 και 0945204400
ΓΔ-8/8

ΑΠΟ ΕΜΠΟΡΙΚΗ ΕΠΙΧΕΙΡΗΣΗ
ΖΗΤΟΥΝΤΑΙ
α) Για θέση διευθυντή
β) βοηθός λογιστού για απογευματινή εργασία με γνώσεις γενικής λογιστικής, πρόγραμμα «Κεφάλαιο».
γ) οδηγός με δίπλωμα Γ' κατηγορίας.
Πληρ. τηλ. 67202, 5-9 μ.μ.
ΑΕ 2003/2416-10/9

Ο ΟΙΚΟΣ ΝΥΦΙΚΩΝ FASHION PRESTIGE ζητάει κοπέλα να εργαστεί ως πωλήτρια. Πληρ. τηλ. 33853 ώρες καταστημάτων εκτός Δευτέρα και Τετάρτη απόγευμα.
ΑΕ 1960/2385-7/9
ΖΗΤΕΙΤΑΙ βοηθός σερβιτόρου. Τηλ. 21490 κ. Γιώργο
2490-6/9

ΖΗΤΟΥΝΤΑΙ
για ξυλουργείο, τεχνίτες, βοηθοί και μικρός, για μόνιμη ή προσωρινή εργασία.
Πληρ. κ. Θόδωρα τηλ. 65601 και 0944521378
633-6/9

ΓΕΝΙΚΗ ΚΑΙΝΙΚΗ ΔΩΔΕΚΑΝΗΣΟΥ Α.Ε.
ΖΗΤΕΙΤΑΙ
Γραμματέας - Βοηθό λογιστή
Ο/Η υποψήφιος/α πρέπει να είναι απόφοιτος τουλάχιστον ΙΕΚ με βασικές γνώσεις λογιστικής και γραμματειακής υποστήριξης. Η απασχόληση θα είναι μόνιμη, η δε γνώση ξένης γλώσσας θα ληφθεί ανάλογα υπ' όψιν
Οι ενδιαφερόμενοι θα πρέπει να υποβάλουν τα πληροφοριακά τους στοιχεία στη διεύθυνση Αμερικής 22, Ρόδος, υπ' όψιν κ. Λάζαρου Κ. Κασέκα -Τηλ. 74633
2457-5/9

ΤΟ ΓΡΑΦΕΙΟ ΓΕΝΙΚΟΥ ΤΟΥΡΙΣΜΟΥ «ΡΟΔΟΣ ΤΟΥΡΣ ΑΕ»
ΖΗΤΑ
υπάλληλο με άριστη γνώση της γερμανικής γλώσσας και με σχετική εμπειρία τουριστικού γραφείου.
Για πληροφορίες επικοινωνήστε στο τηλ.28536κ. Ηλία Κώστα
X2676-5/9

ΖΗΤΕΙΤΑΙ κοπέλα για οικιακή βοηθός, εσωτερική και για φύλαξη παιδιών, ηλικίας 25-35 ετών. Πληρ. τηλ. 96779
ΑΕ 1992/Χ. 2670-31/8
ΖΗΤΕΙΤΑΙ λαντζιέρα για αναψυκτήριο στο Μανδράκι. Τηλ. 20843
ΑΕ 1986/2406-31/8
ΖΗΤΕΙΤΑΙ κοπέλα να εργαστεί σε εκτυπωτικο γραφείο. Πληροφορίες στο τηλ. 37095.
ΑΕ1803-2281-31/8
ΖΗΤΕΙΤΑΙ μπάρμαν έμπειρος για μπαρ ξενοδοχείου, εντός πόλεως.
Πληροφορίες τηλ. 22811-12 - 20307
627-2/9
ΖΗΤΟΥΝΤΑΙ σοβατζήδες και κτίστες. Τηλ. 21884
ΑΕ 1964/2389-30/8

ΖΗΤΟΥΝΤΑΙ
νέοι και νέες για να εργαστούν σε αναψυκτήριο (κρέπες - σάντουιτς) βραδυνές ώρες
Τηλ.0932630451
2451-4/9

ΖΗΤΕΙΤΑΙ
Οικιακή βοηθός με δίπλωμα οδήγησης
Πληρ. τηλ. 18.00-23.00 τηλ. 0973011458
House assisanted wanted with driving licence.
Information 18.00-23.00, tel. 0973011458
ΑΕ 2011/Χ. 2673-2/9

ΖΗΤΕΙΤΑΙ
οικιακή βοηθός για καθημερινή εργασία, σε τετραμελή οικογένεια.
Πληροφορίες στο τηλέφωνο 30247, ώρες μεταξύ 9 με 2 και 5 με 9
ΑΕ 1944-Χ.Λ 6/9

ΤΟ
ΣΠΑΝΟΣ ΥΠΕΡ ΜΑΡΚΕΤ
ΖΗΤΑ νέους
για το τμήμα Αποθήκης
Αιτήσεις γίνονται δεκτές μόνο στη γραμματεία του καταστήματος από 08.00 - 15.00.
Απαραίτητα:
Φωτοτυπία ταυτότητας
Τηλ. επικοινωνίας:
0241 - 32335, 32695
AE1582-X2642-2/9

SOKES
FLICKOR - SOM - TALAR SVENSKA SOM VILL JOBBA I GULDAFFAR
ΖΗΤΕΙΤΑΙ
από κατάστημα χρυσοχοΐας, κοπέλα σκανδιναβόφωνη, κατά προτίμηση αλλοδαπή, για να εργασθεί ως πωλήτρια.
Πληρ. τηλ.60110
10.00-12.00 π.μ.
AE1997-25/9

ΖΗΤΕΙΤΑΙ
διανομέας για το εστιατόριο «ΛΙΧΟΥΔΙΕΣ», Αννης Μαρίας 33.
Πληρ. τηλ. 74001-39101
AE 2005/2419-1/9

GESUGHT WERDEN
DEUTCH SPRACHICE FRAÜEN ALS VERKAÜFERINE FÜR JUWELIERGESCHAFTE
INF. 60110, 10-12π.μ.
ΖΗΤΕΙΤΑΙ
κοπέλα που να ομιλεί γερμανικά για να εργασθεί ως πωλήτρια σε χρυσοχοείο.
Τηλ. 60110, 10- 12π.μ.
AE1997-25/9

ΜΗΧΑΝΟΚΙΝΗΤΑ

ΠΩΛΕΙΤΑΙ NISSAN SUNNY COUPE, 1.600 SPORT 1990 μοντέλο, με A/C και άλλα έξτρα. Τιμή 1.000.000 μετρητοίς. Τηλ. 77383
ΑΕ 1969/2393-30/8
ΠΩΛΕΙΤΑΙ μηχανή FRZ 400 RR, μοντέλο '92, σε πολύ καλή κατάσταση. Παλείται ή ανταλλάσσεται με αυτοκίνητο, σε τιμή ευκαιρίας. Τηλ. 097 4174841 κ. Παντελή
ΑΕ 1962/2387-30/8
ΠΩΛΕΙΤΑΙ FORDKA, 1300 εκ. μοντ. Αυγ. '98, 18.400 χλμ., μπορντώ, μεταλλικό, A/C, imobilazer, υδραυλικό τιμόνι, ηλεκτρ. παράθυρα, κεντρικό κλείδωμα, αερόσακο οδηγού, ραδιοκασετόφωνο, φυλασσόμενο σε γκαράζ, σε άριστη κατάσταση. Τιμή ευκαιρίας. Τηλ. 0945359356
ΑΕ2022/2427-2/9
ΠΩΛΕΙΤΑΙ αυτοκίνητο 1600c.c., HYUNDAI LANTRA, χρώμα κόκκινο, μοντέλο '94. Τιμή 1.500.000 δρχ. Τηλ. 0244/43226 και 0945256061
2464-5/9
ΠΩΛΕΙΤΑΙ αυτοκίνητο FIAT MAREA STESION VAGON 3 ετών, με 55.000 χλμ., σε άριστη κατάσταση και σε τιμή ευκαιρίας. Διακανονισμός δεκτός. Τηλ. 0944715708
2444-5/9
ΠΩΛΕΙΤΑΙ Λεωνάρντο 150c.c, σε άριστη κατάσταση, με εγγύηση και σε καλή τιμή. Τηλ. 26512
2480-5/9
ΠΩΛΕΙΤΑΙ παπί KAWASAKI MAX 100 c.c., από γενικό σέρβις με καινούργια λάστιχα και αμορτισέρ. Τιμή 260.000. Πληρ. τηλ. 32688
2476-6/9

ΠΩΛΟΥΝΤΑΙ
τα κάτωθι αυτ/τα σε άριστη κατάσταση και σε προσιτές τιμές:
SEAT MARBELLA μον. 98
FIAT GINQUECCENTO μον. 97
FIAT SEICENTO μοντ. 99
SUBARU VIVIO μοντ. 98
OPEL CORSA A/C μοντ. 99
HYUNDAI ATOS A/C μον. 99
SEAT IBIZA μοντ. 96
SEAT CORDOBA A/C μον. 98
TOYOTA COROLLA A/C μ. 97
Για περισσότερες πληροφορίες στα τηλ. 21819 - 25888 - 98200
2491-15/9

TUI HELLAS
ΖΗΤΑ
Υπαλλήλους για την τουριστική σεζόν 2002 με άριστη γνώση της γερμανικής γλώσσας και γνώση υπολογιστού.
Απαραίτητη προϋπόθεση η κατοχή διπλώματος αυτοκινήτου.
Γνώσεις αεροδρομίου θα ληφθούν υπ'όψιν.
Πληροφορίες στο τηλ. (0241) 89501
Δευτέρα - Παρασκευή από 10.00 έως 18.00
AE 1958/2382-2/9

ΔΙΑΜΕΡΙΣΜΑ «ΠΡΟΒΟΛΗΣ»
ΠΩΛΕΙΤΑΙ
ΔΙΑΜΕΡΙΣΜΑ Ε=126 τ.μ., β' όροφος
επί της οδού Αμμοχώστου, κατάλληλο για κάθε χρήση.
Πληροφορίες : (μόνο σε επώνυμους)
« TOP PROPERTIES»
κ. ΓΕΩΡΓΙΟ ΠΙΠΙΝΟ -
ΤΗΛ. 23895 & 0944676003
AE1736-7/9

ΠΩΛΟΥΝΤΑΙ
ΑΠΟ ΙΔΙΩΤΗ
ΣΕ ΚΕΝΤΡΙΚΟ ΔΡΟΜΟ
ΣΤΗΝ ΑΚΑΔΗΜΙΑ
1) ΙΣΟΓΕΙΟ 97τ.μ, νέα κατασκευή, κατάλληλο για επαγγελματική στέγη
2) ΓΡΑΦΕΙΑ και ΚΑΤΑΣΤΗΜΑΤΑ 40-50-60 - 70 - 160 τ.μ., με εξωτερικούς χώρους.
Πληροφορίες κ. Βασίλη, τηλ. 43126, 10π.μ.- 3μ.μ. 6μ.μ. - 8μ.μ. τηλ. 92319
AE1544/2143-1/9

ΠΩΛΟΥΝΤΑΙ
ΜΟΝΟ ΑΠΟ ΤΟ ΓΡΑΦΕΙΟ ΜΑΣ
1) Οικία ισόγειος 120τ.μ., επί της Ηρ. Πολυτεχνείου με μεγάλη πρόσοψη,κατάλληλη για κατοικία, επιχείρηση, ιατρείο, δικηγορικό γραφείο, πρακτορείο, κλπ. Καταπληκτική περίπτωση.
2) Μεζονέτα σε μπετά με οικόπεδο 1800τ.μ., πλησίον Καλλιθέας 150μ. από τη θάλασσα
3) Οικόπεδο 680τ.μ., εντός πόλεως
4) Ταράτσα μονοκατοικίας. Δικαιούσαι να κτίσεις 153τ.μ.Πολύ καλή τοποθεσία
5) Παλαιό σπίτι στο Νιοχώρι με αυλή
6) Διαμέρισμα 100τ.μ., σε μπετά, γωνιακό, περιοχή Νεοχωρίου
7) Διαμέρισμα ισόγειο 85τ.μ., σε 2όροφη κατοικία
8) Διαμερίσματα 4άρια με γκαράζ, αυτόνομη θέρμανση, τεράστιες βεράντες σε πολύ καλές τοποθεσίες
9) Μεζονέτες πλησίον παραλίας Ιαλυσού, διαφόρων τετραγωνικών μέτρων
10) Διαμερίσματα, καταστήματα, κτήματα, αποθήκες, κλπ.
11) Οικόπεδα - κτήματα
12) Ενοικιάσεις μαγαζιών

Γ. ΝΕΟΦΥΤΟΥ
ΔΗΜ. ΘΕΟΔΩΡΑΚΗ 40 - ΤΗΛ. 20989 - 21434
AE1571/X2625-31/8

ΑΠΟΦΡΑΞΕΙΣ-ΚΑΘΑΡΙΣΜΟΙ

(Η ΜΑΡΙΑ) ΜΕΤΡΟΠΟΝΤΙΚΑΣ



ΣΤΙΣ ΧΑΜΗΛΟΤΕΡΕΣ ΤΙΜΕΣ
ΟΛΟ ΤΟ 24ωρο
Αναλαμβάνουμε ξενοδοχεία, δήμους, πολυκατοικίες, σπίτια, εστιατόρια, κλπ, καθώς άντληση πετρελαιοειδών από πλοία, και λιποσυλλεκτών και βιολογικών, εκκενώσεις βόθρων στην Παλιά Πόλη (και στα πιο στενά δρομάκια). Ακόμα αναλαμβάνουμε καθαρισμούς (αναπαλαιώσεις) κτιρίων με υδροβολή και κάθε είδους επιφάνειες με πείρα και υπευθυνότητα. ΜΕ ΜΟΝΑΔΙΚΑ ΣΕ ΥΨΟΣ ΠΙΕΣΗΣ ΚΑΙ ΑΝΑΡΡΟΦΗΣΗΣ ΥΠΕΡΣΥΓΧΡΟΝΑ ΜΗΧΑΝΗΜΑΤΑ ΥΔΡΟΒΟΛΗ ΣΕ ΟΛΗ ΤΗ ΔΩΔΕΚΑΝΗΣΟ.
ΒΑΡΔΕΛΗ Μ -ΚΡΑΣΟΠΟΥΛΟΣ Δ. Ο.Ε.
Τηλ. 35555-94750, -
Κιν. 0944395999 - FAX 96516
e-mail:metropontikas@excite.com.
ΛΙΝΔΟΥ 1 ΡΟΔΟΣ
Τιμ.1326-30/9

ΟΙΚΟΔΟΜΙΚΕΣ ΕΠΙΧΕΙΡΗΣΕΙΣ
ΔΙΑΚΟΓΕΩΡΓΙΟΥ ΚΑΛΛΙΣΤΟΣ
ΕΘΝ.ΑΝΤΙΣΤΑΣΕΩΣ 11
(πρώην Αννης Μαρίας)

ΠΩΛΗΣΕΙΣ ΔΙΑΜΕΡΙΣΜΑΤΩΝ - ΚΑΤΑΣΤΗΜΑΤΑ - ΑΠΟΘΗΚΕΣ - ΑΝΤΑΛΛΑΓΕΣ ΑΚΙΝΗΤΩΝ - ΑΓΟΡΕΣ ΟΙΚΟΠΕΔΩΝ
ΑΝΑΛΑΜΒΑΝΟΥΜΕ ΑΝΤΙΠΑΡΟΧΕΣ

ΠΩΛΟΥΝΤΑΙ διαμερίσματα λουξ κατασκευής, με απεριόριστη θέα. Τα διαμερίσματα διαθέτουν θωρακισμένες πόρτες - εντοιχισμένες κουζίνες - ντουλάπες - εντοιχισμένο νιπτήρα με ντουλάπι - κεντρική θέρμανση αυτόνομη - ανοιγόμενα ανακλινόμενα κουφώματα με διπλά τζάμια, σίτες, ρολά - υδραυλικό ασανσέρ - τριφασικό ρεύμα.

Ολοι οι χώροι σπατουλαριστοί - εσωτερικές πόρτες MDF με σχέδιο

ΔΙΑΜΕΡΙΣΜΑΤΑ:

Επί της οδού Μεγ. Κων/νου - Κων/νου Παλαιολόγου:
- 50υ.μ. δυάρια
- 85τ.μ. τριάρια
- 110τ.μ. τεσσάρια

} ανά όροφο

Επί της Κων/νου Υδραίου - Στ. Κωτιάδη
- 70τ.μ. τριάρια
- 90τ.μ. τριάρια - τεσσάρια
- 110τ.μ. τεσσάρια
- 130τ.μ. τεσσάρια - πεντάρια

} ανά όροφο, με μεγάλες βεράντες, φανταστική θέα

Επί της λεωφ. Καλλιθέας - Καρακόνερο
- 50τ.μ. δυάρια
- 85τ.μ. τριάρια
- 110τ.μ. τεσσάρια

} ανά όροφο, με μεγάλες βεράντες, απεριόριστη θέα

ΚΑΤΑΣΤΗΜΑΤΑ (επί της λεωφ. Καλλιθέας - Καρακόνερο)
- 50τ.μ.
- 1000τ.μ.
- 150τ.μ.

Διαμέρισμα 125τ.μ., 3ος, λουξ κατασκευής, νέο στην οδό Αισχίνης
Διαμέρισμα 125τ.μ. , 3ος, λουξ κατασκευής νέο στην οδό Αισχίνης
Κατάστημα 90τ.μ., νέας κατασκευής στο Καρακόνερο.
Γραφείο 63τ.μ. νέας κατασκευής απέναντι από το παλαιό ΙΚΑ
Γραφείο 73τ.μ. νέας κατασκευής απέναντι από παλαιό ΙΚΑ
Διαμέρισμα 75τ.μ. ισόγειο, Αγ. Αναστασία
Διαμέρισμα 138τ.μ. 1ος όροφος, οδός Μάρκου Κλαδάκη - Μονοκατοικία 140τ.μ. στον Αρχάγγελο
Αγροτεμάχιο 4640 τ.μ. στ' Ασγούρου
Διαμέρισμα 80τ.μ. 1ου ορόφου, Μόσχας Ροδίνι
Διαμέρισμα 60τ.μ., ισόγειο όπισθεν Πανεπιστημίου Αιγαίου
Μεζονέτα 140τ.μ. στην οδό Λισαβώνος και Οσλου
Διαμέρισμα 80τ.μ., 1ος όροφος στο χωριό Παραδεισίου
Αγροτεμάχιο 19.800τ.μ. στην Παστίδα (όπισθεν εργοστασίου «Θράκη»)
Αγροτεμάχιο 3.448 τ.μ. απέναντι από την είσοδο του ξενοδοχείου BLUE BAY Κρεμαστή
Αγροτεμάχιο 4 στρεμμάτων στα Κολύμπια
Οικόπεδο 124τ.μ. στην πλατεία του χωριού Κοσκινού
Ξενοδοχείο Ποσειδών στην περιοχή Κρητικά
Πωλείται μονοκατοικία 100τ.μ., σε οικόπεδο 476 τ.μ. στις Καλυθιές
Οικόπεδο 19.980τ.μ. στα Κοσκινού
Οικόπεδο 2500 τ.μ. στο Τσαΐρι
- Διαμέρισμα 60τ.μ., 1ος όροφος , Στέλιου Κωτιάδη
- Διαμέρισμα 110 τ.μ. 1ος όροφος στην Ανάληψη (εκκλησία)
- Διαμέρισμα 60 τ.μ. 1ος όροφοις Παν. Ροδίου

Ενοικιάζεται αποθήκη 75 τ.μ. στο Ροδίνι
Πωλούνται: 1) Διαμέρισμα 85τ.μ., σε μπετά, λεωφ. Ρόδου - Λίνδου και 2) Μεζονέτα 160τ.μ., στους Δασκάλους

ΠΛΗΡΟΦΟΡΙΕΣ:
ΔΙΑΚΟΓΕΩΡΓΙΟΥ ΚΑΛΛΙΣΤΟΣ
Τηλ.. 29318 - 34598
κ. Δημήτρη, Τηλ. 78501 - 78502
AE1573/X2620-31/8

ΔΩΔΕΚΑΝΗΣΙΑΚΕΣ ΑΠΟΦΡΑΞΕΙΣ
«ΚΟΛΟΣΣΟΣ»



ΑΠΟΦΡΑΞΕΙΣ ΚΑΘΑΡΙΣΜΟΙ ΑΠΟΧΕΤΕΥΣΕΩΝ & ΒΟΘΡΩΝ
Αναλαμβάνουμε πάσης φύσεως αποφράξεις οποιουδήποτε μήκους και πλάτους Αναλαμβάνουμε καθαρισμούς αποχετευτικών αγωγών, δήμων, ξενοδοχείων, στρατιωτικών μονάδων, σπιτιών, πολυκατοικιών, καθώς και καθαρισμούς βιολογικών μονάδων με μηχάνημα υψηλής πιέσεως σε όλη τη Δωδεκάνησο.
Κ. ΠΗΔΙΑΚΗΣ - Π. ΚΑΣΕΡΗΣ
Πληρ. τηλ.. 47915 - 91881
κινητό: 0944/325234 και 0977/717048
AE2275-1680-5/9

ΞΥΛΟΥΡΓΙΚΕΣ ΕΡΓΑΣΙΕΣ
Ο ΜΑΝΩΛΗΣ
Αναλαμβάνουμε πάσης φύσεως ξυλουργικές εργασίες:
• κουζίνες γερμανικές • ντουλάπες
• πόρτες • παράθυρα κ.λ.π.
ΠΛΗΡΟΦΟΡΙΕΣ
Τηλ. 62183-68414
AE1681/2205-4/9

AE1572/X2645-31/8
Από τα μεγάλα καταστήματα ΠΑΠΠΟΥ
ΖΗΤΟΥΝΤΑΙ
Κοπέλες για να εργαστούν ως πωλήτριες
ΠΑΠΠΟΥ
Αιτήσεις γίνονται δεκτές στο τμήμα προσωπικού (5ος όροφος) ώρες 08.30 έως 20.30
Πληροφορίες στα τηλ.: 78881 & 78882

«ΜΑΕΣΤΡΟ»
ΕΣΤΙΑΤΟΡΙΟ - ΚΑΦΕΡ ΜΠΑΡ
του Μιχαήλ Β. Μαυράκη
πλήρως ανανεωμένο, με μια ροδίτικη αυλή μπροστά στη θάλασσα, σας προσκαλεί να απολαύσετε μοναδικές γεύσεις ελληνικές και ξένες του μάγειρα Σάββα.
Μεγάλη ποικιλία μεζέδων και ψαρομεζέδων.
• Ανοικτά από το πρωί για τον καφέ σας έως τις 12 τα μεσάνυχτα.

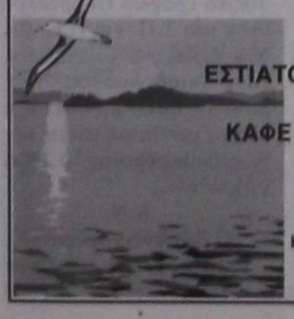

ΕΣΤΙΑΤΟΡΙΟ - ΨΑΡΟΤΑΒΕΡΝΑ «ΜΑΕΣΤΡΟ»
ΚΑΦΕ - ΜΠΑΡ «ΜΑΕΣΤΡΟ»
Από το 1993
Ελ. Βενιζέλου 8
κεντρική παραλία Ιαλυσού
Τηλ. 92319
AE1543-2143-5/9

ΠΩΛΟΥΝΤΑΙ
ΑΠΟ ΙΔΙΩΤΗ
ΣΤΟ ΚΕΝΤΡΟ ΤΗΣ ΚΑΛΛΙΘΕΑΣ
ΣΤΟΝ ΑΡΧΑΓΓΕΛΟ
ΣΤΟ ΚΑΡΑΚΟΝΕΡΟ
ΣΤΟ ΡΟΔΙΝΙ
ΣΤΟ ΚΟΣΚΙΝΟΥ
ΣΤΟ ΤΣΑΪΡΙ
ΣΤΟ ΚΟΣΚΙΝΟΥ
ΣΤΟ ΠΑΡΑΔΕΙΣΙ
ΣΤΟ ΚΡΕΜΑΣΤΗ
ΣΤΟ ΚΟΛΥΜΠΙΑ
ΣΤΟ ΚΟΣΚΙΝΟΥ
ΣΤΟ ΚΡΗΤΙΚΑ
ΣΤΟ ΚΑΛΥΘΙΕΣ
ΣΤΟ ΚΟΣΚΙΝΟΥ
ΣΤΟ ΚΟΣΚΙΝΟΥ
ΣΤΟ ΤΣΑΪΡΙ
ΣΤΟ ΡΟΔΙΝΙ
ΣΤΟ ΚΟΣΚΙΝΟΥ
ΣΤΟ ΚΟΣΚΙΝΟΥ
**ΣΤΟ ΚΟΣΚΙΝΟΥ

ΜΑΘΗΜΑΤΑ ΑΓΓΛΙΚΩΝ

☞ ΙΔΙΑΙΤΕΡΑ και ☞ ΟΛΙΓΟΜΕΛΗ

από πτυχιούχο καθηγήτρια αγγλικής φιλολογίας

ΜΑΡΙΑ Ν. ΤΣΙΜΕΤΑ

☛ Παραδίδονται μαθήματα αγγλικών σε ΟΛΑ ΤΑ ΕΠΙΠΕΔΑ
☛ Συστηματική προετοιμασία για τις εξετάσεις:

LOWER (FCE), TOEFL, PROFICIENCY (CPE, MICHIGAN)

☛ ΤΑΧΥΡΥΘΜΑ ΤΜΗΜΑΤΑ
☛ Προετοιμασία για εισαγωγή σε ΒΡΕΤΑΝΙΚΑ και ΑΜΕΡΙΚΑΝΙΚΑ ΠΑΝΕΠΙΣΤΗΜΙΑ

ΜΕ

Προσωπική παρακολούθηση
Αντικειμενική ενημέρωση γονέων και δελτία προόδου

Επιτυχία μας η ΜΕΘΟΔΟΛΟΓΙΑ ΔΙΔΑΣΚΑΛΙΑΣ της αγγλικής γλώσσας του St. Michael's Gollege, Vermont USA

☞ *Εκτελούνται μεταφράσεις*

Πληροφορίες στα τηλέφωνα: 20688, 0944 842875.

ΕΓΓΡΑΦΕΣ ΑΠΟ 27 ΑΥΓΟΥΣΤΟΥ

Επί της ΒΑΣ. ΗΡΑΚΛΕΙΟΥ 68 (έναντι του πρώην Β' Αστυν. Τμήματος)

AE1994-2408-20/9

PELLOS TRAVEL

ΚΩΝΣΤΑΝΤΙΝΟΥΠΟΛΗ - ΚΡΟΥΑΖΙΕΡΑ ΣΤΟ ΒΟΣΠΟΡΟ - ΠΡΙΓΚΗΠΟΝΗΣΣΑ

6ήμερη εκδρομή
σε συνεργασία με
τον Ιερό Ναό Αγίου Γεωργίου ΑΝΩ

ΡΟΔΟΣ, ΜΑΡΜΑΡΙΣ, ΕΦΕΣΣΟΣ, ΣΜΥΡΝΗ, ΚΩΝΣΤΑΝΤΙΝΟΥΠΟΛΗ, BANDIRMA, ΣΜΥΡΝΗ, ΜΑΡΜΑΡΙΣ, ΡΟΔΟΣ

Από 6/9/01 - 11/9/01

Πέμπτη 6/9 Αναχώρηση από Ρόδο για Μαρμαρίς. Αφιξη στο Μαρμαρίς. Επιβίβαση σε πούλμαν και αναχώρηση για Εφεσσο. Αφιξη στην Εφεσσο (Σπίτι Παναγίας - αρχαιολογικοί χώροι). Αναχώρηση και άφιξη στη Σμύρνη. Τακτοποίηση στο Ξ/Δ. Δείπνο. Διαν/ση.

Παρασκευή 7/9 Πρωινό στο Ξ/Δ. Αναχώρηση για Κωνσταντινούπολη. Αφιξη στην Κωνσταντινούπολη. Τακτοποίηση σε Ξ/Δ. Δείπνο - Διανυκτέρευση.

Σάββατο 8/9 Πρωινό στο Ξ/Δ. Εκδρομή στα Πριγκηπόνησσα - Χάλκη. Απόγευμα φαγητό. Βράδυ προαιρετική διασκέδαση με Oriental show - δείπνο - διαν/ση.

Κυριακή 9/9 Πρωινό στο Ξ/Δ. Πολυαρχιερατική Θεία Λειτουργία προεξάρχοντος του σεβασμιωτάτου Μητροπολίτη Γέροντος Χαλκηδόνος κυρίου Ιωακείμ, ώρα 09.00 Μητροπολιτικός ναός Χαλκηδόνος Αγίας Τριάδας Κωνσταντινουπόλεως. Μετά το τέλος της Θείας Λετουργίας επίσκεψη στην Αγία Σοφία, Υδραγωγείο Ιουστινιανού. Επίσκεψη στο Φανάρι (Ορθόδοξο Πατριαρχείο), Παναγία Βλαχερνών, Παναγία Μπαλουκλή. Απόγευμα ελεύθερο για ψώνια. Δείπνο στο Ξ/Δ. Διαν/ση.

Δευτέρα 10/9 Πρωινό στο Ξ/Δ. Αναχώρηση για Bandirma . Αφιξη στην πόλη της Bandirma το μεσημέρι. Αναχώρηση για Σμύρνη. Αφιξη στη Σμύρνη το απόγευμα. Επίσκεψη στην αγορά για ψώνια. Τακτοποίηση στο Ξ/Δ. Δείπνο. Διαν/ση.

Τρίτη 11/9 Πρωινό στο Ξ/Δ. Επιβίβαση σε πούλμαν και αναχώρηση για Μαρμαρίς. Αφιξη στο Μαρμαρίς. Αναχώρηση για Ρόδο. Αφιξη στη Ρόδο. Τέλος εκδρομής.

ΤΙΜΗ ΚΑΤ' ΑΤΟΜΟ 110.000 ΔΡΧ.

Στην εκδρομή περιλαμβάνονται:
1. Εισιτήρια Ρόδος - Μαρμαρίς - Ρόδος
2. Ξεναγήσεις - εκδρομές
3. Μεταφορές με κλιματιζόμενα πούλμαν
4. Ξ/Δ με πρωινό - φαγητό 3*** αστέρων
5. Συνοδός γραφείου
6. Ταξιδιωτική ασφάλεια

Δεν περιλαμβάνονται : Φόροι εισόδου - εξόδου - αρχαιολογικοί χώροι.

Για περισσότερες πληροφορίες και κρατήσεις στο πρακτορείο

PELLOS TRAVEL

Λ. Καλλιθέας 125 Φαληράκι - Ρόδος
Τηλ.: (0241) 87615, 86298 κιν. 0945 949399
Fax: (0241) 87616,
ΙΕΡΟΣ ΝΑΟΣ ΑΓ. ΓΕΩΡΓΟΥ, Πατήρ Β. Τσαβαρής
Τηλ. (0241) 33842, 33675
WEBSITE: www.pellostravel.gr & www.ps-rhodes.com
E-mail: pellostravel@hellasnet.gr
& ps rhodes@falirakibeach.gr

AE1887-ΧΛ-5/9

ΤΟ ΣΥΣΤΗΜΑ ALL INCLUSIVE επιχειρούν τώρα να επιβάλουν εκτός ξενοδοχείων οι ξένοι τουριστικοί οργανισμοί. Σύμφωνα με αυτό, τα καταστήματα θα συμβάλονται με συγκεκριμένους Τουρ Οπερέιτορς, θα πληρώνουν για να καταχωρίζονται στους καταλόγους τους, έναντι κάποιου ποσού. Φυσικά και οι πελάτες των Τ.Ο. θα κάνουν τις αγορές τους από τα καταστήματα αυτά με την παροχή κάποιας έκπτωσης.

☛ Οπως προκύπτει από δημοσιεύματα του κυπριακού Τύπου, έχουν ήδη γίνει βολιδοσκοπήσεις για το θέμα αυτό από βρετανικό πρακτορείο σε καταστηματάρχες της περιοχής Πάφου.

ΑΝΤΙΔΡΑΣΕΙΣ για αυτό το «μοντέλο» έχουν υπάρξει από τους εμπορικούς συλλόγους της περιοχής, αλλά φαίνεται πως δεν υπήρξε αποτέλεσμα. Μ'αυτό τον τρόπο, όπως καταλαβαίνει κανείς, οι Τ.Ο., «βάζουν χέρι» στις τοπικές

Επιχειρούν να επιβάλουν οι Τουρ Οπερέιτορς

Το σύστημα ALL INCLUSIVE και εκτός ξενοδοχείων...

ΘΑ ΠΡΟΚΛΗΘΟΥΝ ΑΝΤΙΔΡΑΣΕΙΣ

αγορές των τουριστικών προορισμών.

☛ Στη Ρόδο πάντως το παραπάνω «μοντέλο» είναι πραγματικότητα εδώ και κάποια χρόνια. Τα ενημερωτικά φυλλάδια που τυπώνουν και διανέμουν τους πελάτες τους τα διάφορα πρακτορεία χρηματοδοτούνται από διάφορους διαφημιζόμενους. Εστιατόρια, κέντρα διασκέδασης, εμπορικά καταστήματα και άλλες επιχειρήσεις, αποκτούν έτσι, επ' αμοιβαιότητι φυσικά, πρόσβαση στους πελάτες συγκεκριμένων τουριστικών οργανισμών.

ΕΙΝΑΙ ΑΓΝΩΣΤΟ πάντως, αν τα συνδικαλιστικά όργανα των επαγγελματιών της περιοχής μας έχουν ασχοληθεί μ'αυτή την πτυχή του κατευθυνόμενου εμπορίου, όπως το αποκαλούν. Είναι ακόμη ερευνητέο, αν η άπνοια της τοπικής αγοράς που πολλοί καθημερινά προβάλλουν, έχει κάποια μικρή ή μεγάλη σχέση με τον παραπάνω τύπο συναλλαγών.

ΕΛΛΗΝΙΚΗ ΔΗΜΟΚΡΑΤΙΑ
ΠΕΡΙΦΕΡΕΙΑ ΝΟΤΙΟΥ ΑΙΓΑΙΟΥ
ΝΟΜΟΣ ΔΩΔΕΚΑΝΗΣΟΥ
ΔΗΜΟΣ ΠΕΤΑΛΟΥΔΩΝ

Συγχαρητήρια επιστολή

Κύριε Πρόεδρε,
Στέλνω τα θερμά μου συγχαρητήρια σε σας και στο Διοικητικό Συμβούλιο του Πολιτιστικού Οργανισμού του Δήμου μας, για την επιτυχία όλων των εκδηλώσεων «ΠΟΛΙΤΙΣΤΙΚΟ ΚΑΛΟΚΑΙΡΙ 2001», που πραγματοποιήθηκαν και συνεχίζουν να πραγματοποιούνται στο Δήμο μας και για την άψογη συνεργασία που είχαμε.
Σας εύχομαι καλή συνέχεια στο έργο σας και ευχή μου θα ήταν οι εκδηλώσεις σας να πραγματοποιούνται πάντα με την ίδια επιτυχία.

Ο δήμαρχος
Μιχάλης Κορδίνας

ΧΛ-30/8

ΝΤΕΤΕΚΤΙΒΣ
30 ΧΡΟΝΙΑ ΜΟΝΙΜΑ ΚΑΙ ΣΤΗ ΡΟΔΟ
35354
ΠΛΑΤΕΙΑ ΑΓΙΟΥ ΙΩΑΝΝΟΥ
Η ΛΥΣΗ!!! ΣΕ ΚΑΘΕ ΣΑΣ ΠΡΟΒΛΗΜΑ
EXPRESS SECURITY

AE 1578/Χ. 2621-31/8

Εισηγήσεις για την ακίνητη περιουσία

ΣΥΝΕΧΕΙΑ ΑΠΟ ΤΗ ΣΕΛ. 1

το συγκεκριμένο ζήτημα.

ΣΥΜΦΩΝΑ με πληροφορίες, ο Νομάρχης στην εισήγησή του θα ζητά από τον υπουργό Ανάπτυξης να ενημερώσει το Νομαρχιακό Συμβούλιο κατ'αρχήν για το «τι ακριβώς συμβαίνει με τα τουριστικά ακίνητα της Δωδεκανήσου» (κάτι που έχει ξεκαθαριστθεί), καθώς και το ποιες δεσμεύσεις έχουν αναληφθεί γι'αυτά σε επίπεδο κυβερνητικό.

•Παράλληλα θα προτείνει ν'ανατεθεί στο Δικηγορικό Σύλλογο της Ρόδου η διερεύνηση της νομικής κατάστασης της ακίνητης περιουσίας του Δημοσίου στη Δωδεκάνησο.

ΕΙΝΑΙ δε αξιοσημείωτο το γεγονός ότι η εισήγηση του Νομάρχη καταλήγει με το σκεπτικό πως «μόνο μετά από γνώση αυτών των στοιχείων (που ζητά) είναι δυνατόν να υπάρξει συγκεκριμένη, τεκμηριωμένη και αξιόπιστη πρόταση»!

•Εκτός του ότι ο Νομάρχης απορρίπτει τα περί αντιπαραθέσεων και ανοικτής ρήξης με την κυβέρνηση, που, ως γνωστόν, προτείνει ο συνεργάτης του, αφήνει καθαρά να εννοηθεί με την κατάληξη της εισήγησής του ότι η πρόταση του κ. Χατζηευθυμίου δεν είναι τεκμηριωμένη.

ΣΗΜΕΙΩΝΕΤΑΙ ότι ο βοηθός νομάρχη κ. Χατζής Χατζηευθυμίου είχε προτείνει με παλαιότερη εισήγησή του για το θέμα της ακίνητης περιουσίας, να μην υπάρξει καμμία συνεργασία με τα Ε.Τ.Α. και να κατατεθεί προσφυγή στο Ευρωπαϊκό Δικαστήριο.

•Χθες ο κ. Χατζηευθυμίου δήλωσε ότι «στο Νομαρχιακό Συμβούλιο θα καταθέσει τη δική του εισήγηση, που θα εκφράζει τόσο τους κατοίκους της Δωδεκανήσου, όσο και τον Νομάρχη, καθώς οι απόψεις του κ. Καραγιάννη-όπως είπε- κινούνται στην ίδια λογική με τις δικές του».

Απόβαση λαθρομεταναστών

ΣΥΝΕΧΕΙΑ ΑΠΟ ΤΗ ΣΕΛ. 1

κοοι, οι οποίοι τους αποβίβασαν τις πρώτες πρωινές ώρες χθες στην παραπάνω ακτή.

Από τη Λιμενική Αρχή διενεργείται προανάκριση ενώ οι συλληφθέντες θα οδηγηθούν κατά την αυτόφωρη διαδικασία ενώπιον του Εισαγγελέα Πρωτοδικών Κω.

ΕΠΙΣΗΣ από άνδρες της Λιμενικής Αρχής Μεγίστης συνελήφθησαν την 07:00 χθες στο λιμάνι Μεγίστης τέσσερις Κούρδοι λαθρομεταναστες τουρκικής υπηκοότητας, κατά δηλωσή τους.

☛ Οι συλληφθέντες ξεκίνησαν από τις απέναντι τουρκικές ακτές με κωπήλατη πνευστή λέμβο μήκους 3,40 μέτρων.

ΑΠΟ ΤΗ Λιμενική Αρχή διενεργείται προανάκριση, ενώ παράλληλα ενημερώθηκε τηλεφωνικά ο Εισαγγελέας Πλημμελειοδικών Ρόδου.

Ο Πρόεδρος της Δημοκρατίας

ΣΥΝΕΧΕΙΑ ΑΠΟ ΤΗ ΣΕΛ. 1

στεφάνι στο μνημείο των Ηρώων, θα επισκεφθεί το Δημαρχείο, όπου εκεί θα έχει συνάντηση με το δημοτικό συμβούλιο.

•Το πρόγραμμα της επισκέψεως του Προέδρου της Δημοκρατίας έχει ως εξής:

8.00 Αναχώρηση από Αθήνα με C130
9.05 Αφιξη στη Ρόδο. Απόδοση τιμών στο αεροδρόμιο ΔΙΑΓΟΡΑΣ
9.20 Αναχώρηση από Ρόδο με «Σινούκ»
10.10 Αφιξη στη Μεγίστη
10.20 Επίσκεψη Δ.Α.Ν. Ενημέρωση-Ξενάγηση
11.00 Δοξολογία στον Ι.Ν.Αγίων Κωνσταντίνου και Ελένης
11.30 Κατάθεση στεφάνου στο Ηρώο
11.45 Επίσκεψη Δημαρχείου
13.00 Γεύμα παρατιθέμενο από το Δήμο Μεγίστης
14.30 Αναχώρηση από Μεγίστη
15.40 Αφιξη στη Ρόδο
15.55 Αναχώρηση από Ρόδο

ΕΛΛΗΝΙΚΗ ΔΗΜΟΚΡΑΤΙΑ
ΠΕΡΙΦΕΡΕΙΑ ΝΟΤΙΟΥ ΑΙΓΑΙΟΥ
ΝΟΜΟΣ ΔΩΔΕΚΑΝΗΣΟΥ
ΝΟΜΑΡΧΙΑΚΗ ΑΥΤΟΔ/ΣΗ ΔΩΔ/ΣΟΥ
ΝΟΜΑΡΧΙΑΚΟ ΣΥΜΒΟΥΛΙΟ

ΑΝΑΚΟΙΝΩΣΗ

Με το υπ' αριθμ. πρωτ. 107714/2-8-2001 έγγραφο του ΠΕΧΩΔΕ, Γενική Διεύθυνση Περιβάλλοντος, ΕΥΠΕ (ΕΙΔΙΚΗ ΥΠΗΡΕΣΙΑ ΠΕΡΙΒΑΛΛΟΝΤΟΣ), Τμήμα Β', μας κοινοποιήθηκε η Μελέτη Περιβαλλοντικών Επιπτώσεων (ΜΠΕ) για το έργο «Μονάδα ανακύκλωσης και κομποστοποίησης ΑΣΑ Βόρειας Ρόδου».

Καλούμε κάθε ενδιαφερόμενο να υποβάλλει τις έγγραφες παρατηρήσεις του ως προς το περιεχόμενο της μελέτης, μέσα σε προθεσμία δεκαπέντε (15) ημερών από την ημερομηνία δημοσίευσης της παρούσας στον ημερήσιο τοπικό Τύπο.

Οι ενστάσεις θα υποβάλλονται:

1.Στη Γραμματεία της Νομαρχιακής Επιτροπής της Ν.Α. Δωδεκανήσου.

2.Στην ανωτέρω αναφερομένη Υπηρεσία

και θα κοινοποιούνται στο Τοπικό Γραφείο Περιβάλλοντος του Τ.Π. και Π.Ε. της Ν.Α. Δωδεκανήσου (υπόψη κ. Αρη Σκιαδόπουλου, τηλ. 30413), όπου βρίσκεται η πλήρης μελέτη και μπορεί κάθε ενδιαφερόμενος να λάβει γνώση αυτής.

Ε.Ν.
Ο βοηθός νομάρχης
Χατζής Χατζηευθυμίου

ΧΛ-30/8

Εργαστήριο Ελευθέρων Σπουδών
La Belle
Με 10 έτη πείρα στην "τέχνη" της ομορφιάς

ΣΠΟΥΔΑΣΕ ΤΗΝ ΤΕΧΝΗ ΤΗΣ ΑΙΣΘΗΤΙΚΗΣ
Μια τέχνη Διαχρονική, Σύγχρονη, Περιζήτητη.

La Belle

ΕΧΕΙΣ ΤΑΛΕΝΤΟ ΑΞΙΟΠΟΙΗΣΕ ΤΟ ΚΑΙ ΣΠΟΥΔΑΣΕ ΑΙΣΘΗΤΙΚΗ

ΚΑΙ ΤΜΗΜΑΤΑ: - Μανικιούρ Πεντικιούρ
- Ονυχοπλαστικης
- Επαγγελματικού Μακιγιάζ

La Belle

ΑΡΧΙΣΤΕ ΤΗΝ ΚΑΡΙΕΡΑ ΣΑΣ ΜΕ ΤΗΝ ΕΓΓΡΑΦΗ ΣΑΣ
ΔΕΚΤΟΙ ΚΑΙ ΑΠΟΦΟΙΤΟΙ ΓΥΜΝΑΣΙΟΥ

Γ. ΣΕΦΕΡΗ 78 - Β ΟΡΟΦΟΣ - (Εμπορικό Κέντρο Μήδεια)
ΤΗΛ: 67744 - FAX: 67717

AE 1814/Χ. 2664-9/9

ΠΡΑΚΤΟΡΕΙΟ ΤΑΞΙΔΙΩΝ

ΣΑΒΒΑΣ ΣΑΗΣ

Με την ευκαιρία της λειτουργίας του **νέου** μας πρακτορείου στην οδό ΤΑΡΠΟΝ ΣΠΡΙΓΚΣ 42 δίπλα στην Τράπεζα Πίστεως

ΠΡΟΣΦΕΡΟΥΜΕ

τα φθηνότερα αεροπορικά εισιτήρια για όλο τον κόσμο με όλες τις αεροπορικές πτήσεις

ΠΡΟΣΟΧΗ:
ΠΛΗΡΟΦΟΡΙΕΣ ΔΕΝ ΔΙΔΟΝΤΑΙ ΑΠΟ ΤΟ ΤΗΛΕΦΩΝΟ ΜΟΝΟ ΠΡΟΣΩΠΙΚΗ ΠΑΡΟΥΣΙΑ ΣΑΣ

Ακόμη:
♦ Σας παίρνουμε ΒΙΖΑ επισκέπτου για ΑΜΕΡΙΚΗ σε μία εβδομάδα
♦ ΒΙΖΑ επισκέπτου για ΑΥΣΤΡΑΛΙΑ σε μία μέρα
♦ Εκδοση διαβατηρίων
♦ Εκδοση αδειών αυτοκινήτων

ΞΕΝΟΔΟΧΕΙΑ ΣΤΗΝ ΑΘΗΝΑ

PRESIDENT Α' Κατηγορίας Λεωφόρος Κηφισίας

Μονόκλινο	δχ.	12.500	με πρωινό	έως 31/10
Δίκλινο για μονόκλινο	»	14.000	»	» »
Δίκλινο	»	16.500	»	» »
Τρίκλινο	»	20.000	»	» »

ESPERIA HOTEL Α' Κατηγορίας Σταδίου 22

Μονόκλινο	δχ.	28.000	με πρωινό	έως 31/10
Δίκλινο	»	33.000	»	» »
Τρίκλινο	»	37.000	»	» »

ELECTRA HOTEL Α' Κατηγορίας Ερμού 5

Μονόκλινο	δχ.	33.000	με πρωινό	έως 10/11
Δίκλινο	»	39.500	»	» »
Τρίκλινο	»	46.500	»	» »

TITANIA HOTEL Πανεπιστημίου 52 (Σύνταγμα Ομόνοια)

Μονόκλινο	δχ.	με αμερικάνικο πρωινό	25.600	έως 31/10
Δίκλινο	»	»	32.500	» »
Τρίκλινο	»	»	36.000	» »

DORIA HOTEL Β' Κατηγορίας Πειραιώς 15-17 (κοντά στην Ομόνοια)

Μονόκλινο	δχ.	17.000	με πρωινό	έως 31/10
Δίκλινο	»	20.000	»	» »
Τρίκλινο	»	26.500	»	» »

RIVA HOTEL Α' Κατηγορίας SUPERIOR Μιχαλακοπούλου (HILTON)

Μονόκλινο	δχ.	18.500	με πρωινό	έως 31/10
Δίκλινο	»	21.000	»	» »
Τρίκλινο	»	28.500	»	» »

ZAFOLIA HOTEL Α' Κατηγορίας Λεωφόρος Αλεξάνδρας 87

Μονόκλινο	δχ.	27.000	έως 31/6	
Δίκλινο	»	30.000	»	»
Τρίκλινο	»	36.000	»	»

ALEXANDROS Α' Κατηγορίας περιοχή HILTON

Μονόκλινο	δχ.	26.000	με πρωινό	έως 31/10
Δίκλινο	»	29.000	»	» »
Τρίκλινο	»	34.500	»	» »

CHRISTINA Β' Κατηγορίας περιοχή FIX

Μονόκλινο	δχ.	18.500	με πρωινό	έως 31/10
Δίκλινο	»	21.000	»	» »
Τρίκλινο	»	28.000	»	» »

PARTHENON Α' Κατηγορίας περιοχή Μακρυγιάννη

Μονόκλινο	δχ.	23.000	με πρωινό	έως 31/10
Δίκλινο	»	27.000	»	» »
Τρίκλινο	»	37.000	»	» »

ΧΑΝΔΡΗΣ Κατηγορίας LUX Συγγρού 385

Μονόκλινο SUPERIOR	δχ.	44.000	χωρίς πρωινό	έως 31/12
Δίκλινο SUPERIOR	»	44.000	»	» »

STANLEY Β' Κατηγορία Σύνταγμα

Μονόκλινο	δχ.	22.000	με πρωινό	έως 31/10
Δίκλινο	»	28.000	»	» »
Τρίκλινο	»	35.500	»	» »

SEA VIEW στη Γλυφάδα

Μονόκλινο	δχ.	18.000	με πρωινό	έως 31/5
Δίκλινο	»	23.000	»	» »
Τρίκλινο	»	27.500	»	» »

ST. GEORGE LYKABETTUS LUX

Μονόκλινο	δχ.	33.500	χωρίς Β/Β	έως 31/12
Δίκλινο	»	33.500	»	» » »

ASTOR Σύνταγμα

Μονόκλινο	δχ.	19.500	με πρωινό	έως 31/10
Δίκλινο	»	26.000	»	» »
Τρίκλινο	»	32.000	»	» »

GRAND HOTEL Β' Κατηγορίας Πατησίων & Βερανζέρου 10

Μονόκλινο	δχ.	15.500	με πρωινό	έως 31/10
Δίκλινο	»	20.000	»	» »
Τρίκλινο	»	26.000	»	» »

ΒΕΡΓΙΝΑ Β' Κατηγορίας ΘΕΣ/ΚΗ (κεντρικό)

Μονόκλινο	δχ.	19.000	με πρωινό	έως 31/8
Δίκλινο	»	24.000	»	» »
Τρίκλινο	»	29.000	»	» »

ΣΑΣ ΣΥΜΦΕΡΕΙ ΠΡΙΝ ΚΛΕΙΣΕΤΕ ΟΠΟΥΔΗΠΟΤΕ ΝΑ ΜΑΣ ΕΠΙΣΚΕΦΘΕΙΤΕ

ΠΡΑΚΤΟΡΕΙΟ ΤΑΞΙΔΙΩΝ

ΣΑΒΒΑΣ ΣΑΗΣ

ΤΑΡΠΟΝ ΣΠΡΙΓΚΣ 42 δίπλα στην Τράπεζα Πίστεως Τηλ. 39781-3

AE 1576/Χ. 2646-31/8

ΝΤΕΤΕΚΤΙΒΣ ΑΘΗΝΩΝ

ΑΕ 1710/2220-5/9

Αναλαμβάνουμε υποθέσεις ανηλίκων, προσωπικές, οικογενειακές, εμποροβιομηχανικές
Διαθέτουμε τα καλύτερα ηλεκτρονικά σύγχρονα οπτικοακουστικά συστήματα

Εχεμύθεια 100%
Τα 30 χρόνια πείρα είναι η εγγύησή μας

Τηλ. 0977632963 & 0945319796

PELLOS TRAVEL

9ήμερη εκδρομή στην

ΚΩΝΣΤΑΝΤΙΝΟΥΠΟΛΗ

ΡΟΔΟΣ, ΜΑΡΜΑΡΙΣ, ΠΑΜΜΟΥΚΑΛΕ, ΚΑΠΑΔΟΚΙΑ, ΑΓΚΥΡΑ, ΚΩΝΣΤΑΝΤΙΝΟΥΠΟΛΗ, ΠΡΙΓΚΗΠΟΝΗΣΑ, ΚΡΟΥΑΖΙΕΡΑ ΣΤΗ ΘΑΛΑΣΣΑ ΤΟΥ ΜΑΡΜΑΡΙΣ,BANDIRMA, ΣΜΥΡΝΗ, ΕΦΕΣΣΟΣ, ΜΑΡΜΑΡΙΣ, ΡΟΔΟΣ

Από 29/9/01 - 7/10/01

Σάββατο 29/9 Αναχώρηση από Ρόδο για Μαρμαρίς. Αφιξη στο Μαρμαρίς. Επιβίβαση σε πούλμαν και αναχώρηση για Παμμούκαλε. Αφιξη στο Παμμούκαλε, Επίσκεψη στις Αλικές. Τακτοποίηση στο Ξ/Δ. Δείπνο. Διαν/ση.

Κυριακή 30/9 Πρωινό στο Ξ/Δ. Αναχώρηση για Καππαδοκία. Αφιξη στην Καππαδοκία. Δείπνο - Διανυκτέρευση.

Δευτέρα 1/10 Πρωινό στο Ξ/Δ. Επίσκεψη στο Καϊμακλή, επισκέψεις σε εκκλησίες και μοναστήρια της περιοχής. Το απόγευμα επιστροφή στο Ξ/Δ. Δείπνο - διαν/ση.

Τρίτη 2/10 Πρωινό στο Ξ/Δ. Αναχώρηση για Αγκυρα. Αφιξη στην πόλη της Αγκυρας, βόλτα στην πόλη. Επιστροφή το απόγευμα στο Ξ/Δ. Δείπνο - διαν/ση.

Τετάρτη 3/10 Πρωινό στο Ξ/Δ. Αναχώρηση για Κωνσταντινούπολη. Αφιξη στην Κωνσταντινούπολη, Τακτοποίηση στο Ξ/Δ. Απόγευμα ελεύθερο για ψώνια. Δείπνο. Διαν/ση. Βράδυ προαιρετική διασκέδαση με «Oriental show», χορούς της κοιλιάς.

Πέμπτη 4/10 Πρωινό στο Ξ/Δ. Επίσκεψη στην Αγία Σοφία, Μπλε Τζαμί, Υδραγωγείο Ιουστινιανού, επίσκεψη στο Ορθόδοξο Πατριαρχείο στο Φανάρι, Παναγία Βλαχερνών, Παναγία Μπαλουκλή, Τοπκαπή Palace. Απόγευμα ελεύθερο για ψώνια. Δείπνο στο Ξ/Δ. Διαν/ση.

Παρασκευή 5/10 Πρωινό στο Ξ/Δ. Κρουαζιέρα στο Βόσπορο, εκδρομή στα Πριγκηπόνησα. Επιστροφή το μεσημέρι. Απόγευμα ελεύθερο για ψώνια. Δείπνο στο Ξ/Δ. Διαν/ση.

Σάββατο 6/10 Πρωινό στο Ξ/Δ. Αναχώρηση με πλοίο από Κωνσταντινούπολη για Bandirma (μίνι κρουαζιέρα στη θάλασσα του Μαρμαρά). Αφιξη στη Bandirma. Αναχώρηση για Σμύρνη. Αφιξη στη Σμύρνη το απόγευμα. Επίσκεψη στην αγορά για ψώνια. Τακτοποιηση στο Ξ.Δ. Δείπνο - διαν/ση.

Κυριακή 7/10 Πρωινό στο Ξ/Δ. Επιβίβαση σε πούλμαν και αναχώρηση για Εφεσσο. Αφιξη στην Εφεσσο. Επίσκεψη στο Σπίτι της Παναγιάς - αρχαιολογικοί χώροι. Αναχώρηση για Μαρμαρίς. Αφιξη στο Μαρμαρίς. Αναχώρηση για Ρόδο. Αφιξη στη Ρόδο. Τέλος εκδρομής.

ΤΙΜΗ ΚΑΤ' ΑΤΟΜΟ 110.000 ΔΡΧ.

Στην εκδρομή περιλαμβάνονται:
1. Εισιτήρια Ρόδος - Μαρμαρίς - Ρόδος
2. Ξεναγήσεις - εκδρομές
3. Μεταφορές με κλιματιζόμενα πούλμαν
4. Ξ/Δ με πρωινό - φαγητό 3*** αστέρων
5. Συνοδός γραφείου
6. Ταξιδιωτική ασφάλεια

Δεν περιλαμβάνονται : Φόροι εισόδου - εξόδου - αρχαιολογικοί χώροι.

Για περισσότερες πληροφορίες και κρατήσεις στο πρακτορείο

PELLOS TRAVEL

Λ. Καλλιθέας 125 Φαληράκι - Ρόδος
Τηλ.: (0241) 87615, 86298 κιν. 0945 949399
Fax: (0241) 87616
WEBSITE: www.pellostravel.gr & www.ps-rhodes.com
E-mail: pellostravel@hellasnet.gr
& ps rhodes@falirakibeach.gr ΑΕ 1887-ΧΛ-5/9

Πολιτιστική ΠΡΟΟΔΟΣ

Γράφει ο Αριστείδης Εμμ. Μιαούλης

ΝΕΕΣ ΕΚΔΟΣΕΙΣ ΛΙΒΑΝΗ

FRANK Mc COURT «Η ΓΗ ΤΗΣ ΕΠΑΓΓΕΛΙΑΣ»

Μετάφραση από τα αγγλικά: ΑΛΕΞΑΝΔΡΟΣ ΚΑΛΟΦΩΛΙΑΣ

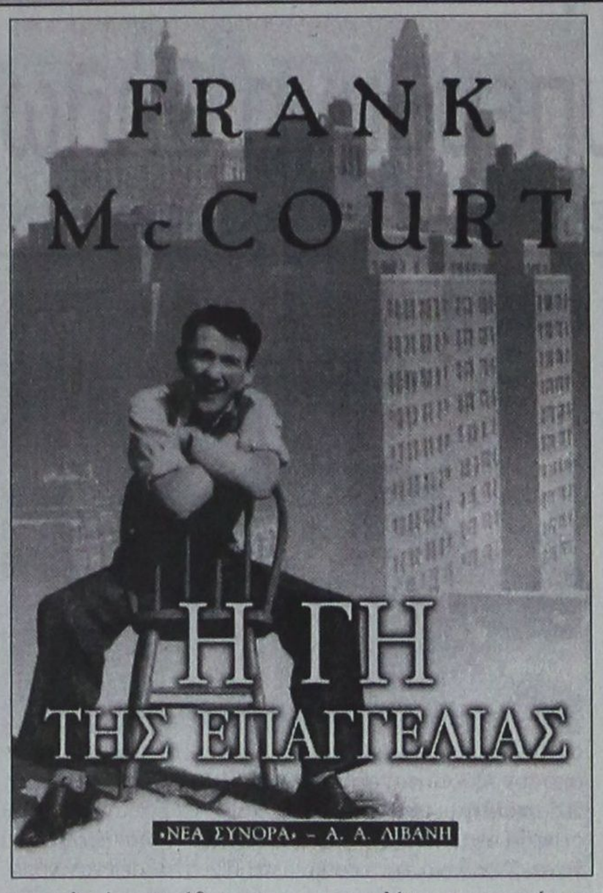

«Βάζει τα κλάματα και απλώνει τα χέρια της προς το μέρος μου και τα μάτια του Αλφι είναι ορθάνοιχτα, αλλά δε με νοιάζει. Πιάνω δωμάτιο στο ξενοδοχείο Νάσιοναλ και πετάω το σάκο μου στο κρεβάτι και αναρωτιέμαι τι χαζή μάνα έχω, που προτιμάει να μείνει στο φτωχομαχαλά έστω και για ένα λεπτό περισσότερο απ' όσο είναι αναγκασμένη. Κάθομαι στο κρεβάτι φορώντας τη στολή του αμερικανικού στρατού και τα καινούρια γαλόνια του δεκανέα και αναρωτιέμαι αν θα έπρεπε να μείνω εδώ βράζοντας στο ζουμί μου ή να βγω μια βόλτα έξω στους δρόμους για να με θαυμάσει ο κόσμος».

Το πρώτο βιβλίο του τιμημένου με Πούλιτζερ Φρανκ Μακ Κορτ «Οι στάχτες της Αντζελα», στο οποίο ο συγγραφέας αφηγείται τις αναμνήσεις του από την παιδική του ηλικία, υμνήθηκε και αγαπήθηκε από το αναγνωστικό κοινό για το χιούμορ του, την πίστη του και τη βαθιά ανθρωπιά του.

Τώρα ο συγγραφέας επανέρχεται με το βιβλίο «Η γη της επαγγελίας», την ιστορία της περιπέτειάς του στην Αμερική: πως από πάμφτωχος μετανάστης καταφέρνει να μεταμορφωθεί σε έξοχο δάσκαλο και αφηγητή.

Η εξαίσια γραφή του Φρανκ Μακ Κορτ - το ιδιότυπο χιούμορ του και η εκπληκτική ικανότητά του να μεταφέρει διαλόγους - καθιστά την αφήγηση των αμερικανικών εμπειριών του μαγευτική.

Στο «Η γη της επαγγελίας» συναντάμε το ίδιο ευάλωτο αλλά και ανίκητο πνεύμα που κατέκτησε τις καρδιές των αναγνωστών του βιβλίου «Οι στάχτες της Αντζελα», που σ' αυτό το έργο ενηλικιώνεται. Ο Μάλκολμ Τζόουνς έγραψε στην κριτική του στο περιοδικό «Newsweek» για το προηγούμενο βιβλίο του Φρανκ Μακ Κορτ: «Είναι, απλώς, ο καλύτερος παραμυθάς, ο οποίος μπορεί να γοητεύσει τόσο τους αναγνώστες του, ώστε να ζητούν κι άλλο όταν αυτός έχει τελειώσει... Και αποδεικνύεται ότι ξεπερνάει τον εαυτό του». Το «Η γη της επαγγελίας» είναι ένα από τα πιο πολυαναμενόμενα βιβλία της εποχής μας - ένα πραγματικό αριστούργημα.

Ο συγγραφέας:

Ο Φρανκ Μακ Κορτ γεννήθηκε στο Μπρούκλιν της Νέας Υόρκης το 1931 από Ιρλανδούς μετανάστες. Μεγάλωσε στο Λίμερι της Ιρλανδίας και επέστρεψε στην Αμερική το 1949. Για τριάντα χρόνια δίδαξε σε διάφορα λύκεια και κολέγια της Νέας Υόρκης.

Από τις εκδόσεις «ΛΙΒΑΝΗ» κυκλοφορεί επίσης το βιβλίο του «Οι στάχτες της Αντζελα».

Αθήνα: 2001
Σειρά: Ξένη λογοτεχνία
Σελίδες: 627

ΚΩΝΣΤΑΝΤΙΝΟΣ ΡΩΜΟΣΙΟΣ «ΝΑΥΑΓΙΑ ΣΤΗΝ ΑΚΤΗ ΤΩΝ ΠΟΘΩΝ»

Η υπόθεση:

Λένε πως ο χρυσός κανόνας στον έρωτα είναι να μη δίνεις πάρα πολλά, ώστε να εγκλωβίζεσαι στη σχέση, αλλά και να παίρνεις αρκετά ώστε να μη θέλεις να φύγεις.

Αυτό το καλοκαίρι στην Ακτή, τέσσερις άνθρωποι θα σπάσουν τον κανόνα. Και θ' αντιμετωπίσουν τη μοίρα. Κι ένας πέμπτος θα κινεί τα νήματα.

Η Αφροδίτη είναι η βασίλισσα της Ακτής. Ο πόθος κάθε αρσενικού. Ομως μεγαλώνει. Και είναι εγκλωβισμένη σε μια αδιέξοδη σχέση. Νιώθει πως αυτό το καλοκαίρι θα είναι το τελευταίο στην Ακτή.

Ο Δημήτρης έρχεται στην Ακτή για να επουλώσει τις πληγές του από την άνιση σύγκρουση με δυνάμεις μεγαλύτερες από τον ίδιο. Αυτό το καλοκαίρι θα γνωρίσει έναν παράφορο έρωτα. Και πολύ περισσότερους μπελάδες.

Η Ρόζα ξέρει πως το καλοκαίρι στην ακτή είναι η τελευταία ευκαιρία για το γάμο της. Ερωτευμένη κι αποφασισμένη, - τα έχει υπολογίσει όλα. Ομως η λάμψη της βασίλισσας απειλεί να κάψει τα φτερά της.

Ο Αντι, ο μπάρμαν, γνωρίζει πολλά και διαισθάνεται περισσότερα. Αγγελος ή δαίμονας; Και ποιά αρχέγονα μυστικά του είναι θαμμένα στην άμμο της Ακτής;

Ερωτικά τρίγωνα. Συμπλέγματα πάθους. Απιστία. Αδιέξοδοι πόθοι. Συγχώρεση. Παράνομοι έρωτες. Η λύτρωση. Η πρόκληση της μοίρας. Η Υβρις και η Νέμεσις. Ολα δεμένα αρμονικά σ' ένα μοναδικό ερωτικό μυθιστόρημα που παίζει με το μυαλό και τις αισθήσεις.

Ο συγγραφέας:

Ο Κωνσταντίνος Ρωμοσιός γεννήθηκε στη Λάρισα το 1962, αλλά ζει και εργάζεται στην Αθήνα. Είναι παντρεμένος με την Αφροδίτη και έχει δύο μικρά παιδιά, την Αρτεμη κα τον Γιώργο. Αυτό είναι το έβδομο μυθιστόρημά του. Προηγούμενα έργα του που κυκλοφορούν από τις εκδόσεις «ΛΙΒΑΝΗ»: «Μεσσιανική αυτοκρατορία», «Η φωτιά περπατά μαζί μου» και «Κόλαση».

Αθήνα: 2000
Σειρά: Ελληνική λογοτεχνία
Σελίδες: 243

ΙΔΙΩΤΙΚΟ ΤΕΧΝΙΚΟ ΕΠΑΓΓΕΛΜΑΤΙΚΟ ΕΚΠΑΙΔΕΥΤΗΡΙΟ

ΤΕΕ ΔΟΡΚΑΣ

Αναγνωρισμένο από το κράτος

ΕΙΔΙΚΟΤΗΤΕΣ

Κρατικό πτυχίο Αναβολή στράτευσης



• ΠΛΗΡΟΦΟΡΙΚΗΣ - ΔΙΚΤΥΩΝ Η/Υ

• ΚΟΜΜΩΤΙΚΗΣ - ΑΙΣΘΗΤΙΚΗΣ

Κομμωτικής τέχνης





• ΚΑΛΛΙΤΕΧΝΙΚΩΝ ΕΦΑΡΜΟΓΩΝ

- Διακοσμητών
- Γραφικών Τεχνών

• ΕΝΔΥΜΑΤΟΛΟΓΩΝ - ΣΧΕΔΙΑΣΤΩΝ ΜΟΔΑΣ

ΔΕΚΤΟΙ ΑΠΟΦΟΙΤΟΙ ΓΥΜΝΑΣΙΟΥ- ΛΥΚΕΙΟΥ



ΠΛΗΡ. - ΕΓΓΡΑΦΕΣ: Καναδά 32 Ρόδος • Τηλ. 76536, 29550

ΑΕ 1815/Χ. 2665-31/8

Η αγάπη σας, μας δίνει τη δύναμη να συνεχίσουμε

ΤΩΡΑ

rent a car

ALEXANDER

και σε ΑΘΗΝΑ, ΚΡΗΤΗ, ΚΕΡΚΥΡΑ

με:

ειδικές οικονομικές προσφορές στους Ροδίτες συμπολίτες μας και άμεσες παραδόσεις, παραλαβές σε αεροδρόμια, λιμάνια και κεντρικά σημεία

ΖΗΣΤΕ ΤΗΝ ΕΞΥΠΗΡΕΤΗΣΗ ALEXANDER

ΑΘΗΝΑ τηλ. 01 - 8979658 FAX 01 - 8979659

ΡΟΔΟΣ τηλ. 31018 FAX 35253

ΑΕ 1577/Χ. 2639-31/8

ΦΡΟΝΤΙΣΤΗΡΙΟ ΜΕΣΗΣ ΕΚΠΑΙΔΕΥΣΗΣ

ΚΥΚΛΟΣ

ΑΕ 1719/Χ. 2663-9/9

Γυμνασίου, Ενιαίου Λυκείου, ΤΕΕ
ΘΕΤΙΚΗ-ΤΕΧΝΟΛΟΓΙΚΗ-ΘΕΩΡΗΤΙΚΗ ΚΑΤΕΥΘΥΝΣΗ
ΕΝΑΡΞΗ ΜΑΘΗΜΑΤΩΝ

✓ 6η Αυγούστου Β' ΓΥΛΚΕΙΟΥ ,Τμήματα αποφοίτων
✓ 3η Σεπτεμβρίου Α'ΛΥΚΕΙΟΥ , ΓΥΜΝΑΣΙΟ
✓ 10η Σεπτεμβρίου τμήματα ΤΕΕ

Οι συνεχείς επιτυχίες των μαθητών μας και η διάθεση για συνεργασία αποτελούν εγγύηση για το ΜΕΛΛΟΝ

Ολιγομελή τμήματα

Πληροφορίες ,εγγραφές : τηλ. 32600
Ατταβύρου 49 , (Ροδίνι - Καρακόνερο)

Διεύθυνση σπουδών: **Ρέτσας Νικόλαος**
Κωνσταντάκης Αχιλλέας

TRITON HOLIDAYS

Πάντα κοντά σας για αεροπορικά και ακτοπλοϊκά εισιτήρια, εκδρομές, πληροφορίες και καλή εξυπηρέτηση

ΝΕΟ

Τώρα αεροπορική εταιρία

BELLAVIA

με προορισμούς τα νησιά μας.
Από και προς
ΚΩ, ΣΑΝΤΟΡΙΝΗ, ΜΥΚΟΝΟ, ΗΡΑΚΛΕΙΟ, ΚΑΡΠΑΘΟ, ΚΑΣΟ, ΑΣΤΥΠΑΛΑΙΑ, ΛΕΡΟ και ΜΕΓΙΣΤΗ

Για περισσότερες πληροφορίες επικοινωνήστε με το γραφείο μας
Ν. ΠΛΑΣΤΗΡΑ 9
Τηλ.: 36095

ΑΕ 1535/Χ. 2647-31/8

DODEKANISOS
ΔΩΔΕΚΑΝΗΣΟΣ ΝΑΥΤΙΛΙΑΚΗ Ν.Ε.



Κρατήσεις on line:

«ΔΩΔΕΚΑΝΗΣΟΣ ΝΑΥΤΙΛΙΑΚΗ»
Αυστραλίας 3, Ρόδος 85100
Τηλ. 0241-70590, FAX. 70591 και

ΣΤΟΝ ΤΑΞΙΔΙΩΤΙΚΟ ΣΑΣ ΠΡΑΚΤΟΡΑ

ΔΡΟΜΟΛΟΓΙΑ ΤΟΥ ΤΑΧΥΠΛΟΟΥ ΚΑΤΑΜΑΡΑΝ

«DODEKANISOS EXPRESS»

έως 9/9/2001

Αναχωρήσεις από ΡΟΔΟ (Κεντρικό λιμάνι - Κολώνα)

ΔΕΥΤΕΡΑ
08.30 από Ρόδο για Κω - Λέρο - Λειψούς - Πάτμο - Λέρο - Κάλυμνο - Κω - Ρόδο

ΤΡΙΤΗ
08.30 από Ρόδο για Κω - Λέρο - Λειψούς - Πάτμο - Λέρο - Κάλυμνο - Κω - Ρόδο

ΤΕΤΑΡΤΗ
08.30 από Ρόδο για Τήλο - Νίσυρο - Κω - Λέρο - Πάτμο - Λέρο - Κάλυμνο - Κω - Νίσυρο - Τήλο - Ρόδο

ΠΕΜΠΤΗ
08.30 από Ρόδο για Κω - Κάλυμνο - Λέρο - Πάτμο - Λέρο - Κάλυμνο - Κω - Ρόδο

ΠΑΡΑΣΚΕΥΗ
08.30 από Ρόδο για Κω - Κάλυμνο - Λέρο - Πάτμο - Λέρο - Κάλυμνο - Κω - Ρόδο

ΣΑΒΒΑΤΟ
08.30 από Ρόδο για Κω - Κάλυμνο - Λέρο - Πάτμο - Λειψούς - Λέρο - Κάλυμνο - Κω - Ρόδο

ΚΥΡΙΑΚΗ
08.30 από Ρόδο για Κω - Κάλυμνο - Λέρο - Λειψούς - Πάτμο - Λέρο - Κάλυμνο - Κω - Ρόδο

ΣΗΜΕΙΩΣΗ: Το «Δωδεκάνησος Εξπρές» θα προσεγγίσει έκτακτα τη Νίσυρο το Σάββατο 4 και Κυριακή 5 Αυγούστου αντίστοιχα, καθώς και τη Δευτέρα 6 Αυγούστου κατά την επιστροφή του προς Ρόδο.

ΑΕ1579/Χ. 2636-31/8

ΕΛΛΗΝΙΚΗ ΔΗΜΟΚΡΑΤΙΑ
ΠΕΡΙΦΕΡΕΙΑ ΝΟΤΙΟΥ ΑΙΓΑΙΟΥ
ΝΟΜΟΣ ΔΩΔΕΚΑΝΗΣΟΥ
ΝΟΜΑΡΧΙΑΚΗ ΑΥΤΟΔ/ΣΗ ΔΩΔ/ΣΟΥ
ΝΟΜΑΡΧΙΑΚΟ ΣΥΜΒΟΥΛΙΟ

ΑΝΑΚΟΙΝΩΣΗ

Με το υπ' αριθμ. πρωτ. 107714/2-8-2001 έγγραφο του ΠΕΧΩΔΕ, Γενική Διεύθυνση Περιβάλλοντος, ΕΥΠΕ (ΕΙΔΙΚΗ ΥΠΗΡΕΣΙΑ ΠΕΡΙΒΑΛΛΟΝΤΟΣ), Τμήμα Β', μας κοινοποιήθηκε η Μελέτη Περιβαλλοντικών Επιπτώσεων (ΜΠΕ) για το έργο «Μονάδα ανακύκλωσης και κομποστοποίησης ΑΣΑ Βόρειας Ρόδου».

Καλούμε κάθε ενδιαφερόμενο να υποβάλλει τις παρατηρήσεις του ως προς το περιεχόμενο της μελέτης, μέσα σε προθεσμία δεκαπέντε (15) ημερών από την ημερομηνία δημοσίευσης της παρούσας στον ημερήσιο τοπικό Τύπο.

Οι ενστάσεις θα υποβάλλονται:

1. Στη Γραμματεία της Νομαρχιακής Επιτροπής της Ν.Α. Δωδεκανήσου.
2. Στην ανωτέρω αναφερομένη Υπηρεσία

και θα κοινοποιούνται στο Τοπικό Γραφείο Περιβάλλοντος του Τ.Π. και Π.Ε. της Ν.Α. Δωδεκανήσου (υπόψη κ. Αρη Σκιαδόπουλου, τηλ. 30413), όπου βρίσκεται η πλήρης μελέτη και μπορεί κάθε ενδιαφερόμενος να λάβει γνώση αυτής.

Ε.Ν.
Ο βοηθός νομάρχης
Χατζής Χατζηευθυμίου
ΧΛ-30/8

ΕΥΧΑΡΙΣΤΗΡΙΟ

Το Διοικητικό Συμβούλιο του Εκπολιτιστικού & Λαογραφικού Συλλόγου του Αφάντου «Ο ΠΗΓΑΣΟΣ» ευχαριστεί θερμά το διοικητικό συμβούλιο του Επιμελητηρίου της Δωδεκανήσου για την ενίσχυση ύψους 1.000.000 δρχ. που προσέφερε στο σύλλογό μας. Ιδιαίτερα ευχαριστεί το μέλος του Δ.Σ. του ΕΒΕΔ κ. Τάσο Σπανό και τον προϊστάμενο των διοικητικών και οικονομικών υπηρεσιών του ΕΒΕΔ κ. Γιάννη Μπαϊράμη για τις ενέργειές τους.

Με ιδιαίτερη εκτίμηση
Για το διοικητικό συμβούλιο
Ο Πρόεδρος Ιωάννης Παπασάββας
Ο Γεν. Γραμματέας Βασίλης Σπανός
2488-30/8

ΑΠΩΛΕΙΑ

Χάθηκε τσάντα, η οποία περιείχε φορητό υπολογιστή, με εργασίες αρκετά αναγκαίες.

Παρακαλείται όποιος το βρει να επικοινωνήσει στο τηλέφωνο **0241-29188 ή 0945-268999**.

Αμοιβή 100.000 δρχ.

2492-2/9

ΑΠΩΛΕΙΑ

Χάθηκε σκύλος Χάσκι, χρώματος μπεζ-καφέ με άσπρο και γαλανά μάτια στην περιοχή Ρολογιού, Παλιά Πόλη.

Πάνω του είχε ταυτότητα με αριθμό τηλεφώνου. Επειδή το ζώο έχει σοβαρά προβλήματα υγείας, παρακαλείται όποιος το βρει, να επικοινωνήσει στα τηλ. **33552, 34024, 34584.**

2486-6/9

ΠΡΟΣΚΛΗΣΗ ΣΕ ΔΕΙΠΝΟ ΑΝΑΜΝΗΣΕΩΝ

1971-2001
30 χρόνια μετά

Θα είναι μεγάλη μας χαρά, αν σας έχουμε μαζί μας καθηγητές και μαθήτριες την Παρασκευή 31/8/01 ώρα 21.00 μ.μ. στο εστιατόριο «ΟΑΣΙΣ» Κοδρικτώνος & Βενετοκλέων γωνία τηλ. 32110 όπου θα ξεφυλλίσουμε μαζί ένα κομμάτι της ανάμνησης των πιο ανέμελλων χρόνων της ζωής μας.

ΟΙ ΑΠΟΦΟΙΤΕΣ ΤΟΥ ΚΑΖΟΥΛΛΕΙΟΥ ΓΥΜΝΑΣΙΟΥ ΘΗΛΕΩΝ ΡΟΔΟΥ
ΣΧΟΛ. ΕΤΟΥΣ 1970 - 1971
Τηλ. πληρ. 36710 - 31183 - 0944 342667

2425-31/8

PELLOS TRAVEL

ΕΚΔΡΟΜΗ
ΕΜΠΟΡΙΚΗ ΕΚΘΕΣΗ ΣΜΥΡΝΗ
ΡΟΔΟΣ - ΣΜΥΡΝΗ - ΡΟΔΟΣ

(ΜΕ ΣΥΝΟΔΟ ΤΟΥ ΓΡΑΦΕΙΟΥ ΜΑΣ)

☞ Αναχώρηση 6/9 ώρα 08.00 το πρωί

☞ Επιστροφή 9/9 ώρα 16.00

Τιμή 59.000 δρχ. το άτομο

• Περιλαμβάνονται φόροι εισόδου - εξόδου

Στην τιμή περιλαμβάνονται:
1. Εισιτήρια Ρόδο - Μαρμαρίς - Ρόδος με δελφίνι
2. Δωμάτια δίκλινα και τρίκλινα σε ξενοδοχεία 3*** (με πρωινό και ένα φαγητό ημερησίως)
3. Μεταφορές με κλιματιζόμενα πούλμαν
4. Ξεναγήσεις
5. Ταξιδιωτική ασφάλεια
6. Συνοδός του γραφείου
7. Οι φόροι εισόδου - εξόδου

Για αναλυτικά προγράμματα και περισσότερες πληροφορίες

PELLOS TRAVEL
Λ. Καλλιθέας 125 - Φαληράκι - Ρόδος
Τηλ.: (0241) 87615, 86298 ΚΙΝΗΤΟ: 0945949399
Fax: (0241) 87616

AE1928-5/9

Τις επόμενες μέρες θα κατατεθεί νομοσχέδιο

Καταργεί 600 πιστοποιητικά η υπεύθυνη δήλωση

ΑΙΤΗΣΕΙΣ ΠΟΛΙΤΩΝ ΚΑΙ ΜΕΣΩ INTERNET

Τις επόμενες ημέρες θα κατατεθεί στη Βουλή το νομοσχέδιο του υπουργείου Εσωτερικών, με το οποίο προβλέπεται η κατάργηση 600 πιστοποιητικών- τα περισσότερα από τα οποία αντικαθίστανται με την υπεύθυνη δήλωση. Επίσης, με το ίδιο νομοσχέδιο ενισχύονται οι αρμοδιότητες του Σώματος Ελεγκτών- Επιθεωρητών Δημόσιας Διοίκησης, μπαίνει τάξη στο νομοθετικό έργο της κυβέρνησης και συντομεύονται οι διαδικασίες, π.χ. για την έκδοση συντάξεων, σύμφωνα με τις εξαγγελίες, στις οποίες προέβη η υπουργός Εσωτερικών και Δημόσιας Διοίκησης κ. Βάσω Παπανδρέου.

Με το νομοσχέδιο θα παρέχεται εξουσιοδότηση στους αρμοδίους για να απλουστεύσουν τη διαδικασία έκδοσης διοικητικών πράξεων. Η απλούστευση αυτή αφορά την κατάργηση των πιστοποιητικών ή άλλων δικαιολογητικών και την αντικατάστασή τους κυρίως με υπεύθυνες δηλώσεις των πολιτών.

Ακόμη προβλέπεται η υποχρέωση των υπηρεσιών που είναι αρμόδιες για την έκδοση των διοικητικών πράξεων και αναζητούν πιστοποιητικά ή δικαιολογητικά από άλλες υπηρεσίες, εφόσον συναινεί ο πολίτης. Οπως τόνισε η κ. Παπανδρέου, θα γίνεται δειγματοληπτικός έλεγχος του 5% των υπεύθυνων δηλώσεων, για να διαπιστωθεί αν τα στοιχεία που εδήλωσε κάποιος ανταποκρίνονται στην πραγματικότητα· αν όχι,, θα επιβάλλονται στον παραβάτη πρόστιμα.

Επιβολή ποινών στους δημοσίους υπαλλήλους

Ειδικότερα, με το νομοσχέδιο, επιταχύνονται οι διαδικασίες επιβολής ποινών στους υπαλλήλους που παρανομούν. Σύμφωνα με τα στοιχεία που παρουσίασε η κ. Παπανδρέου, παρουσία του υφυπουργού Δημόσιας Διοίκησης κ. Λ. Τζανή, από τον Μάρτιο ως σήμερα 205 υπάλληλοι έχουν παραπεμφθεί στα πειθαρχικά όργανα. Συνολικά την τελευταία διετία τιμωρήθηκαν 650 υπάλληλοι, από τους οποίους οι 108 με οριστική παύση.



Επίσης, ορίζεται ότι το Σώμα Επιθεωρητών-Ελεγκτών, θα μπορεί να διερευνά και να ασκεί διώξεις για τα ποινικά αδικήματα που έπραξαν οι δημόσιοι υπάλληλοι κατά τη διάρκεια της υπηρεσίας τους και να ελέγχει το «πόθεν έσχες» τους. Ακόμη εισάγονται οι αναγκαίες ρυθμίσεις, έτσι ώστε οι ελεγκτές να μην αντιμετωπίζουν προσκόμματα και καθυστερήσεις και η διωκτική δράση τους να τελεί πάντα υπό την εποπτεία, τον έλεγχο και τις κατευθύνσεις που παρέχει ο Εισαγγελέας Εφετών Αθηνών.

Το 2000 το 54% των ελέγχων του Σώματος Επιθεωρητών -Ελεγκτών αφορούσε τους Δήμους και τις Νομαρχιακές Αυτοδιοικήσεις, το 58% πραγματοποιήθηκε στην Αττική, ενώ αυξήθηκαν κατά 11% οι έλεγχοι στην περιφέρεια σε σχέση με το 1999.

Με το ίδιο νομοσχέδιο απλουστεύονται οι διαδικασίες έκδοσης των νόμων, ενώ προσδιορίζεται επακριβώς τι θα πρέπει να περιέχουν για να μειωθεί η γραφειοκρατία και να εξυπηρετούνται πιο εύκολα οι πολίτες. Ουσιαστικά, όπως τόνισε η κ. Παπανδρέου, αντιμετωπίζεται το ζήτημα της ύπαρξης μεγάλου αριθμού «άσχετων» διατάξεων που περιέχονται σε έναν νόμο, με αποτέλεσμα να ενισχύεται η κακοδιοίκηση και η γραφειοκρατία, η οποία επιφέρει σημαντικά προβλήματα, τόσο στη διοικητική λειτουργία του κράτους, όσο και στις οικονομικές δραστηριότητες.

Ιδιαίτερα, σημαντική ρύθμιση, όμως, είναι η έκδοση «Χαρτών υποχρεώσεων» των υπηρεσιών για τους πολίτες, ενώ καθορίζονται όργανα ελέγχου, για τις περιπτώσεις που οι υπηρεσίες παραβιάζουν τους χάρτες.

Με το νομοσχέδιο, επίσης, καθιερώνεται η τηλεδιάσκεψη ως τρόπος λειτουργίας των συλλογικών οργάνων, ενώ προβλέπεται και η βράβευση υπηρεσιών που θα διακρίνονται για την αποτελεσματικότητά τους, την αποδοτικότητά τους, αλλά και την ποιότητα των παρεχομένων υπηρεσιών προς τους πολίτες.

Ακόμη στο πλαίσιο της «ηλεκτρονικής διοίκησης» προβλέπεται ότι οι αιτήσεις των πολιτών προς τις δημόσιες υπηρεσίες θα μπορούν να γίνονται και σε ηλεκτρονική μορφή (μέσω Ιντερνετ).

ΕΛΛΗΝΙΚΗ ΔΗΜΟΚΡΑΤΙΑ
ΠΕΡΙΦΕΡΕΙΑ ΝΟΤΙΟΥ ΑΙΓΑΙΟΥ
ΝΟΜΟΣ ΔΩΔΕΚΑΝΗΣΟΥ
ΝΟΜΑΡΧΙΑΚΗ ΑΥΤ/ΣΗ ΔΩΔΕΚΑΝΗΣΟΥ
Δ/ΝΣΗ ΔΙΟΙΚ.& ΟΙΚΟΝ.ΥΠΗΡΕΣΙΩΝ
ΤΜΗΜΑ ΟΙΚΟΝΟΜΙΚΩΝ
Ταχ.Δ/νση: Διοικητήριο
Ταχ.Κώδικας:85100
Telex: 292110
Telefax: 22580
Πληροφορίες: Π. Διακαντώνη
Τηλέφωνο: 0241-46543

ΟΡΘΗ ΕΠΑΝΑΛΗΨΗ ΠΕΡΙΛΗΨΗ ΔΙΑΚΗΡΥΞΗΣ ΔΗΜΟΠΡΑΣΙΑΣ

Η Νομαρχιακή Αυτοδιοίκηση Δωδεκανήσου προκηρύσσει Ανοικτό Δημόσιο Μειοδοτικό Διαγωνισμό, με σφραγισμένες προσφορές για την ανάδειξη μειοδότου μεταφοράς πόσιμου νερού στα άνυδρα νησιά του Νομού Δωδεκανήσου, ήτοι: Σύμη (Πέδι-Γυαλός και Μονή Πανορμίτου),νήσος Μεγίστη, νήσος Ρω, νήσος Νήμος, νήσος Μάκρη, νήσος Χάλκη, νήσος Νίσυρος (Μανδράκι και Πάλλοι), νήσος Γυαλί Νισύρου, νήσος Ψέριμος, νήσος Καλόλιμνος, νήσος Παλαιόνησος, νήσος Φαρμακονήσι, νήσος Λειψοί, νήσος Αγαθονήσι, νήσος Μαράθι, νήσος Πάτμος- Πάτμος, Γκρίγκος, νήσος Αρκιοί, Γλιμπαμπά ή και σε οποιοδήποτε άλλο νησί του Νομού ήθελε παρουσιασθεί έλλειψη πόσιμου νερού, με υδροφόρα πλοία, κατά το χρονικό διάστημα από 8-10-2001 μέχρι 8-10-2002.

Ο διαγωνισμός θα διεξαχθεί την 3η Οκτωβρίου 2001, ημέρα Τετάρτη στα Γραφεία της Νομαρχιακής Αυτ/σης Δωδεκανήσου, ενώπιον της αρμόδιας Επιτροπής και σύμφωνα με τις διατάξεις του Ν. 2286/95 σε συνδυασμό με τις όμοιες του Π.Δ. 370/95 και Π.Δ. 394/96.

Ωρα έναρξης του Διαγωνισμού ορίζεται η 10.00 πρωϊνή και ώρα λήξης του χρόνου παράδοσης ή υποβολής των προσφορών η 11.00 πρωϊνή της ημέρας αυτής.

Σε περίπτωση που ο διαγωνισμός αποβεί άγονος θα επαναληφθεί την 17η Οκτωβρίου, ημέρα Τετάρτη, τις ίδιες ώρες και με τους αυτούς όρους.

Περισσότερες πληροφορίες οι ενδιαφερόμενοι μπορούν να πάρουν από τη Δ/νση Διοικητικών και Οικονομικών Υπηρεσιών της Νομαρχιακής Αυτ/σης Δωδ/σου που στεγάζεται στο Διοικητήριο, τηλ. 46543 και 46507 και στον πίνακα ανακοινώσεων της οποίας έχει αναρτηθεί η διακήρυξη δημοπρασίας.

Ρόδος, 28-8-2001

Ο βοηθός νομάρχης
Χατζής Χατζηευθυμίου

ΧΛ-30/8

RODOS 2400 Cair

Επιλογή από την Ένωση Γάλλων Οινολόγων σαν ο μοναδικός εκπρόσωπος από τα κρασιά των Ελληνικών νησιών.

Χωρίς σχόλια . . . (δικά μας)



1000 VINS DU MONDE
LA SÉLECTION DES ŒNOLOGUES

ÎLES GRECQUES
RHODES CAIR RHODES

Rhodos 2400 1999

. . . La robe délicatement nuancée de tons verts augure l'élégance florale puis fruitée (pêche blanche) du nez. En bouche, l'ensemble est léger, voire aérien, et donne un excellent vin d'apéritif . . .
© 2000 Hachette Livre, Paris.

"Περιλαμβάνεται στον Φετινό Οδηγό ξένων (μη γαλλικών κρασιών) έχοντας κερδίσει άλλο ένα μετάλλιο στον έγκυρο διεθνή διαγωνισμό Vinalies International Οι δοκιμαστές το περιέγραψαν ότι έχει ανθώδη κομψότητα με άρωμα λευκών ροδάκινων και μια συνολικά αιθέρια ποιότητα. Ένα τέλειο απεριτίφ είπαν και ποιος είμαι εγώ να διαφωνήσω !" . . .
ATHENS NEWS 01/10/00 WINE OF THE WEEK

...Πρόκειται για ένα θαυμάσιο κρασί με γοητευτική κιτρινοπράσινη σχεδόν καναρινί ρόμπα και έντονη παρουσία CO_2. Στην μύτη εκφράζεται με δυνατά αρώματα εξωτικών φρούτων σε φόντο αρωματικών λουλουδιών, πεντακάθαρα και σταθερά. Διαθέτει γεύση ισχυρή ισορροπημένη και παχιά. Επίγευση αναπάντεχα μακρά και καθαρή...

Περιοδικό ΓΕΥΣΗ – *Τεύχος Νο 38*

ΔΗΜΟΣ ΚΑΛΛΙΘΕΑΣ ΡΟΔΟΥ

Μ.Ε.Κ.Τ.Ο

ΠΡΟΣΚΛΗΣΗ

ΕΚΔΗΛΩΣΕΙΣ «ΚΑΛΟΚΑΙΡΙ 2001»

31/8/01, Ψίνθος, ώρα 20.30

ΜΟΥΣΙΚΟΧΟΡΕΥΤΙΚΗ ΒΡΑΔΙΑ

Συμμετέχουν:
- Η Φιλαρμονική του Αγίου
- Η Φιλαρμονική Μ.Ε.Κ.Τ.Ο. Δήμου Καλλιθέας
- Χορευτική Ομάδα Μ.Ε.Κ.Τ.Ο Δήμου Καλλιθέας

Ο Πρόεδρος του Δ.Σ.
Μ.Ε.Κ.Τ.Ο. Δήμου Καλλιθέας
Ηλίας Ηλιάδης

ΧΟΡΗΓΟΙ: «ΙΡΙΣ» ανθοπωλείο Καμπούρη Μαρία, Café & coctail Bar Mystique, Grill House Roumeli No2, Ελαστικά - Ζάντες «Ο Μάκης», Music Spot Κατσέλα Μαρία, εστιατόριο «Πηγή Φασούλι», Μουσικός Οίκος Καραβελλάκη Α.Ε., Κουγιός Π. ΑΒΕΕ, «Super market» Π. Παναγιωτάς, έπιπλα Η ΛΥΣΗ Α.Ε.Β.Ε., Rodos gold Vogiatzis, ξεν. ALDEMAR PARADISE ROYAL MARE, Υπέρ Μάρκετ Σπανός, Μπετόν «Σταρ», Γαβριήλ Πλατής - έπιπλα γραφείου, Κυπριώτης εμπορία ειδών υγιεινής, Water Park, Καμπούρης - Μαχαίρας Α.Ε. Σκυρόδεμα Ρόδου, TV ΙΡΙΔΑ & TV ΩΜΕΓΑ, Ράδιο ΛΥΧΝΑΡΙ, FM12, ΕΡΑ Ρόδου, Ράδιο Αρχάγγελος.

ΧΛ-31/8

ΔΕΗ ΑΝΑΚΟΙΝΩΣΗ

Ειδοποιούνται οι κάτοικοι των παρακάτω περιοχών ότι για να εκτελεστούν απαραίτητες τεχνικές εργασίες της ΔΕΗ θα γίνει διακοπή στις 31-8-01, ημέρα ΠΑΡΑΣΚΕΥΗ ως εξής:

Από ώρας 12.00 μέχρι 13.00 στις περιοχές:
ΘΕΟΛΟΓΟΣ -ΠΑΡΑΔΕΙΣΙ μέχρι ΑΓ. ΑΝΔΡΕΑ.

Αν οι εργασίες τελειώσουν νωρίτερα το ρεύμα θα ξαναδοθεί πριν από τον χρόνο λήξης της διακοπής που αναφέρουμε πιο πάνω.

Γι΄ αυτό το λόγο οι ηλεκτρικές εγκαταστάσεις και τα δίκτυα της ΔΕΗ θα πρέπει να θεωρούνται ότι έχουν συνέχεια ρεύμα.

Ετσι για λόγους ασφαλείας απαγορεύεται η προσέγγιση σε αγωγούς ή άλλα στοιχεία του δικτύου και αν βρίσκονται καταγής γιατί υπάρχει σοβαρός κίνδυνος ατυχήματος.

ΑΠΟ ΤΗ ΔΕΗ

ΧΛ-30/8

VANIK TOURS

ΓΙΑΝΝΗΣ και ΣΕΒΑ ΒΑΛΣΑΜΙΔΗ
VANIK σημαίνει ΑΛΗΘΕΙΑ
ΑΚΤΗ ΚΑΝΑΡΗ 17, ΨΑΡΟΠΟΥΛΑ - Ανετο πάρκινγκ
Ανοικτά: ΔΕ-ΣΑ 08.30 - 14.00 & 16.30 - 20.30
Τηλ. 35191, 37621 κινητό: 0945798148 , FAX 29532

Το γραφείο μας πάντα πρώτο σε κρατήσεις ξενοδοχείων εξασφάλισε και σας προσφέρει καταπληκτικές τιμές για τα παρακάτω ξενοδοχεία σε ΠΑΚΕΤΑ (έκδοση εισιτηρίων R/T) από 1/4/2001-3/10/2001

1ον HOTEL ELECTRA			Α΄ SUPERIOR
Ερμού Σύνταγμα			
	Μονόκλινο δρχ.	32.200	
	Δίκλινο	»	38.600
	Τρίκλινο	»	45.600
2ον HOTEL ALEXANDROS			Α΄ SUPERIOR
Πλατεία Μαβίλλη			
	Μονόκλινο δρχ.	26.000	
	Δίκλινο	»	29.000
	Τρίκλινο	»	34.000
3ον HOTEL PRESIDENT			Α΄ Κατηγορίας
Λεωφόρος Κηφισίας			
	Μονόκλινο δρχ.	11.000	
	Δίκλινο για μονόκλινο	»	12.500
	Δίκλινο	»	15.000
	Τρίκλινο	»	18.000
4ον HOTEL ASTOR			Α΄ Κατηγορίας
Σύνταγμα			
	Μονόκλινο δρχ.	19.500	
	Δίκλινο για μονόκλινο	»	22.000
	Δίκλινο	»	26.000
	Τρίκλινο	»	32.000
5ον HOTEL RIVA			Α΄ Κατηγορίας
Περιοχή HILTON			
	Μονόκλινο δρχ.	18.500	
	Δίκλινο	»	21.000
	Τρίκλινο	»	28.500
6ον HOTEL ZAFOLIA			Α΄ SUPERIOR
Λεωφόρος Αλεξάνδρας			
	Μονόκλινο δρχ.	27.000	
	Δίκλινο	»	30.000
	Τρίκλινο	»	36.000
7ον HOTEL ELLINIS			Β΄ SUPERIOR
Ωνάσειο, λεωφ. Συγγρού			
	Μονόκλινο δρχ.	13.500	
	Δίκλινο	»	17.500
	Τρίκλινο	»	21.000
8ον HOTEL ARETHOUSA			Β΄ SUPERIOR
Σύνταγμα			
	Μονόκλινο δρχ.	16.000	
	Δίκλινο	»	22.000
	Τρίκλινο	»	28.000
9ον HOTEL DORIAN INN			Β΄ Κατηγορίας
Ομόνοια			
	Μονόκλινο δρχ.	17.000	
	Δίκλινο	»	20.000
	Τρίκλινο	»	26.000
10ον HOTEL EGNATIA			Β΄ Κατηγορίας
Θεσσαλονίκη Κέντρο - καινούριο			
	Μονόκλινο δρχ.	19.000	
	Δίκλινο	»	23.000
	Τρίκλινο	»	27.000

* Τα παραπάνω ξενοδοχεία διαθέτουν T.V. σε όλα τα δωμάτια
* Στις παραπάνω τιμές συμπεριλαμβάνεται πρωινό σε μπουφέ
* Ακόμη σε μας θα βρείτε αεροπορικά και ατμοπλοϊκά εισιτήρια όλων των εταιρειών.

AE1638-X2659-31/8

Από τη Γενική Συνομοσπονδία Εργατών Ελλάδας

Δέσμη προτάσεων για την απασχόληση

Ισχυρό «χαρτί» η συλλογική σύμβαση

Σε θέση «μάχης» βρίσκεται η ΓΣΕΕ, η οποία την ερχόμενη εβδομάδα παρουσιάζει στη Θεσσαλονίκη δέσμη προτάσεων για την οικονομία και την απασχόληση.

Το συνδικαλιστικό κίνημα είναι αποφασισμένο να κάνει ...αισθητή την παρουσία του στη Θεσσαλονίκη και εισηγείται σημαντικές αλλαγές στην εισοδηματική και φορολογική πολιτική της κυβέρνησης. Στο επίκεντρο του ενδιαφέροντος βρίσκεται κα το ασφαλιστικό, καθώς για το θέμα αυτό η Συνομοσπονδία διοργανώνει ημερίδα στις 26 Σεπτεμβρίου (θα παρευρεθεί και ο υπουργός Εργασίας και Κοινωνικών Ασφαλίσεων Τ. Γιαννίτσης).



Οι προτάσεις της ΓΣΕΕ θα παρουσιαστούν επίσημα στις 6 Σεπτεμβρίου, οπότε θα δοθεί στη δημοσιότητα η ετήσια έκθεση για την οικονομία και την απασχόληση. Στην έκθεση τονίζεται χαρακτηριστικά πως «δεν μπορεί να συνεχιστεί η συμπίεση των εισοδημάτων των μισθωτών, των συνταξιούχων και του επιπέδου κοινωνικής προστασίας».

Ενα ισχυρό διαπραγματευτικό «χαρτί» στα χέρια του συνδικαλιστικού κινήματος είναι και το θέμα της καταγγελίας της εθνικής συλλογικής σύμβασης εργασίας. Η ισχύουσα σύμβαση λήγει στο τέλος του χρόνου, όμως δεν αποκλείεται η ΓΣΕΕ να την καταγγείλει νωρίτερα, ανοίγοντας εκτός από το ασφαλιστικό και το ...μέτωπο των αυξήσεων.

Οι κυριότερες προτάσεις του συνδικαλιστικού κινήματος είναι οι ακόλουθες:

1. Αύξηση του αφορολόγητου στο επίπεδο των ετήσιων ακαθάριστων αποδοχών της εθνικής συλλογικής σύμβασης εργασίας. «Φιλοδοξία» της ΓΣΕΕ είναι να διαμορφωθεί το αφορολόγητο στα 3 εκατομμύρια δραχμές, ποσό που αναλογεί στις ετήσιες αποδοχές του ανειδίκευτου εργάτη.

2. Τιμαριθμοποίηση της φορολογικής κλίμακας.

3. Αντιστροφή της σχέσης άμεσων και έμμεσων φόρων με στόχο τη μείωση της έμμεσης φορολογίας, η οποία πλήττει κυρίως τους χαμηλόμισθους.

4. Αύξηση του επιδόματος ανεργίας προκειμένου να φτάσει στο 80% του ημερομισθίου του ανειδίκευτου εργάτη (από το 51% που είναι σήμερα). Αυτό πρακτικά σημαίνει πως το επίδομα ανεργίας από τις 85.000 δραχμές θα προσεγγίσει τις 150.000. Επιπλέον προτείνεται η αύξηση της διάρκειας επιδότησης των ανέργων, που σήμερα είναι 12 μήνες.

5. Διαμόρφωση της ελάχιστης σύνταξης στο 80% του μισθού του ανειδίκευτου εργάτη (δηλαδή στις 150.000 δραχμές). Στην έκθεση επισημαίνεται χαρακτηριστικά πως το 50% των συνταξιούχων παίρνει τα κατώτερα όρια των συντάξεων

6. Καταπολέμηση της εισφοροδιαφυγής, προκειμένου τα ταμεία να εισπράξουν 1 τρισεκατομμύριο δραχμές. Ιδιαίτερη έμφαση δίνεται και στην ασφάλιση των μεταναστών, οι οποίοι σύμφωνα με τις εκτιμήσεις του συνδικαλιστικού κινήματος ξεπερνούν το ένα εκατομμύριο.

7. Ενοποίηση των ομοειδών ταμείων, προκειμένου να μπει τέλος στον κατακερματισμό του ασφαλιστικού συστήματος. Το πρώτο βήμα μπορεί να γίνει μέσα από τις ενοποιήσεις των ταμείων των ΔΕΚΟ και των τραπεζών.

8. Επιβολή νέων φόρων, προκειμένου να βρεθούν χρήματα για τη στήριξη των ταμείων και την ενίσχυση της απασχόλησης.

Συγκεκριμένα, προτείνεται να επιβληθεί φόρος στις επιχειρήσεις υψηλής τεχνολογίας, περιβαλλοντικός φόρος, καθώς και να φορολογηθούν οι χρηματιστηριακές συναλλαγές και τα τυχερά παιχνίδια.

Την ίδια στιγμή, διογκώνονται οι κοινωνικές ανισότητες, με αποτέλεσμα το φτωχότερο 10% του πληθυσμού να λαμβάνει μόλις το 2.2% του συνολικού εισοδήματος, ενώ το πλουσιότερο 10% να απολαμβάνει το 26.3% του συνολικού εισοδήματος.

Μάλιστα, με βάση τα τελευταία στοιχεία, η εισοδηματική ανισότητα έχει γίνει ακόμα εντονότερη, με αποτέλεσμα το πλουσιότερο 10% να απολαμβάνει πια το 27.3% του συνολικού εισοδήματος.

Νέα εξόρμηση για αύξηση εσόδων

Στο στόχατρο των ΔΟΥ οι μεγαλοοφειλέτες

Οδηγίες από τον υφυπουργό Οικονομικών

Αυστηρές συστάσεις για την εντατικοποίηση των φορολογικών ελέγχων και την είσπραξη των βεβαιωμένων εσόδων έκανε ο υφυπουργός Οικονομικών κ. Απ. Φωτιάδης σε συνάντηση που είχε με τους προϊσταμένους των ΔΟΥ ενώ δεν παρέλειψε να επισημάνει ότι κατά τον τρέχοντα μήνα τα έσοδα από ΦΠΑ σημείωσαν σημαντική αύξηση σε σχέση με τον προηγούμενο μήνα Ιούλιο. Το γεγονός αυτό, σύμφωνα με αρμόδιο παράγοντα του υπουργείου Οικονομικών, οφείλεται κυρίως στην πραγματοποίηση σημαντικού αριθμού ελέγχου σε επιχειρήσεις και ελεύθερους επαγγελματίες και στη συμμόρφωση των φορολογουμένων προς τις κείμενες διατάξεις.

Ο υφυπουργός επεσήμανε ότι η επίτευξη του στόχου του φετινού προϋπολογισμού εξαρτάται σημαντικά από τις εισπράξεις των Εφοριών, ενώ τόνισε ότι οι υπάλληλοι των ΔΟΥ θα πρέπει να διευκολύνουν τους πολίτες στις συναλλαγές με τις φοροτεχνικές υπηρεσίες του υπουργείου Οικονομικών και να θεωρούν αυτούς ως συνεργάτες τους στο έργο που έχουν επωμιστεί για τη δημοσιονομική εξυγίανση.

Εξάλλου, το επόμενο διάστημα θα συναντηθεί ο υφυπουργός Οικονομικών με τους προϊσταμένους των έξι Περιφερειακών Ελεγκτικών Κέντρων και τους επικεφαλής του Εθνικού Ελεγκτικού Κέντρου προκειμένου να τους εφιστήσει την προσοχή για την πορεία των ελέγχων στις επιχειρήσεις με ετήσιο κύκλο εργασιών, άνω των 500 εκ. δρχ.

Ο κ. Φωτιάδης αναμένεται, σύμφωνα με πληροφορίες, να ζητήσει από τους προϊσταμένους των ΠΕΚ και του ΕΘΕΚ να δώσουν μεγάλη βαρύτητα στις ανέλεγκτες φορολογικές υποθέσεις με την προσδοκία να εισπραχθούν ως το τέλος του έτους περίπου 400 δισ. δρχ.

Η πολιτική ηγεσία του υπουργείου Οικονομικών διαπιστώνει ότι ο στόχος του προϋπολογισμού το 2001 για επιπλέον έσοδα της τάξεως των 950 δισ. δραχμών είναι ιδιαίτερα φιλόδοξος και για το λόγο αυτό ρίχνει το βάρος της εισπρακτικής πολιτικής στις εκκρεμείς φορολογικές υποθέσεις και στα ληξιπρόθεσμα χρέη των φορολογουμένων. Από τις δύο αυτές πηγές, το υπουργείο Οικονομικών εκτιμά ότι θα εισπράξει περισσότερα από 900 δισ. δρχ.

ΙΝΣΤΙΤΟΥΤΟ ΔΙΟΙΚΗΣΗΣ ΕΠΙΧΕΙΡΗΣΕΩΝ
ΕΡΓΑΣΤΗΡΙΑ ΕΛΕΥΘΕΡΩΝ ΣΠΟΥΔΩΝ
ΔΗΜ. ΑΝΑΣΤΑΣΙΑΔΗ 47 ΡΟΔΟΣ 85100
ΓΙΝΕΤΕ ΚΑΙ ΕΣΕΙΣ ΔΥΝΑΜΙΚΟΙ COMPUTER USERS !!
στα προγράμματα όπως :
ΛΕΙΤΟΥΡΓΙΚΟ ΣΥΣΤΗΜΑ WINDOWS ΕΠΕΞΕΡΓΑΣΙΑ ΚΕΙΜΕΝΟΥ WORD, ΛΟΓΙΣΤΙΚΟ ΦΥΛΟ EXCELL, ΣΧΕΔΙΑΣΤΙΚΑ ΠΑΚΕΤΑ, ΕΚΔΟΤΙΚΑ ΠΑΚΕΤΑ, ΠΟΛΥΜΕΣΑ (MULTIMEDIA), INTERNET, ΔΗΜΙΟΥΡΓΙΑ E-MAIL ΚΑΙ ΑΛΛΕΣ ΕΜΠΟΡΙΚΕΣ ΕΦΑΡΜΟΓΕΣ
ΣΤΟΥΣ ΕΤΗΣΙΟΥΣ ΚΥΚΛΟΥΣ ΣΠΟΥΔΩΝ :
ΠΛΗΡΟΦΟΡΙΚΗΣ
ΜΗΧΑΝΟΓΡΑΦΗΣΗΣ ΓΡΑΦΕΙΟΥ
ΜΗΧΑΝΟΓΡΑΦΗΜΕΝΗΣ ΛΟΓΙΣΤΙΚΗΣ
ΣΙΓΟΥΡΗ ΕΠΑΓΓΕΛΜΑΤΙΚΗ ΕΞΑΣΦΑΛΙΣΗ !!
ΔΕΚΤΟΙ ΑΠΟΦΟΙΤΟΙ ΓΥΜΝΑΣΙΟΥ - ΛΥΚΕΙΟΥ
Η ΔΙΔΑΣΚΑΛΙΑ ΓΙΝΕΤΕ ΣΕ ΠΡΟΤΥΠΑ ΑΓΓΛΙΚΩΝ ΚΟΛΕΓΙΩΝ
→ΠΛΗΡΟΦΟΡΙΕΣ ΕΓΓΡΑΦΕΣ ΤΗΛ 75850 ΚΑΘΗΜΕΡΙΝΑ←
E - mail iderhodo@hotmail.com
Ι.Δ.Ε. ΑΠΟ ΤΟ 1993 ΤΟ ΚΛΕΙΔΙ ΤΗΣ ΠΛΗΡΟΦΟΡΙΚΗΣ !!!
AE2010/X2672-7/10

Δύο κορυφαία προϊόντα στην κορυφαία...



Η οινοθήκη Emery, οινοποιία με παράδοση τριών γενεών, χάρις στο άρτια καταρτισμένο επιστημονικό και τεχνικό προσωπικό και στις τελειοποιημένες σύγχρονες εγκαταστάσεις της, κατορθώνει να παράγει μια πλούσια γκάμα προϊόντων υψηλής ποιότητας με διεθνή αναγνώριση. Τώρα, ένας νέος ξεχωριστός κόσμος σας ανοίγεται με την υπογραφή της Οινοθήκης Emery.

Για σας που η ποιότητα ζωής αφορά την κάθε στιγμή, η Οινοθήκη Emery έφερε δύο νέα προϊόντα: Τη μπύρα KROMBACHER και το μεταλλικό ανθρακούχο νερό APOLLINARIS.

Η μπύρα KROMBACHER, παράγεται από νερό που αναβλύζει στην περιοχή των εργοστασιακών εγκαταστάσεων, διαλεγμένους λυκίσκους από τις περιοχές που προέρχονται οι καλύτερες σχετικές φυτοκαλλιέργειες, κριθάρι ζυθοποιίας από θερινό καρπό με διπλό στάχυ καθώς επίσης και δυνατή φρέσκια μαγιά βιομηχανίας παραγωγής.

Το εμφιαλωμένο νερό APOLLINARIS, είναι το πιο δημοφιλές ανθρακούχο μεταλλικό νερό στην Γερμανία.

Μια νέα σελίδα ποιοτικής ζωής σας ανοίγεται με τα δύο κορυφαία προϊόντα στην κορυφαία Οινοθήκη Emery.

ΟΙΝΟΘΗΚΗ EMERY
Αυστραλίας 28, 85100 Ρόδος.
Τηλ.: (0241) 29111, 22715, Fax: (0241) 22716

28-30/8

RESTAURANT
«ΙΠΠΟΤΙΚΟΝ

Μέσα από τις Μεσαιωνικές μας αίθουσες ή το αίθριο ή την ταράτσα μας, απολαύστε την εκλεκτή κουζίνα μας, τη μεγάλη ποικιλία ορεκτικών και την πλούσια κάβα κρασιών.

Ενας χώρος επιπέδου που λειτουργεί χειμώνα - καλοκαίρι, σ' ένα



ιστορικό μνημείο του 15ου αιώνα.

✓ Με άψογο σέρβις
✓ Στη Μεσαιωνική Πόλη της Ρόδου
✓ Στο Μικρό Συντριβάνι
✓ Στην Πλατεία Εβραίων Μαρτύρων



«ΙΠΠΟΤΙΚΟΝ»
ΠΛ. ΕΒΡΑΙΩΝ ΜΑΡΤΥΡΩΝ
(ΜΙΚΡΟ ΣΥΝΤΡΙΒΑΝΙ)
ΡΕΖΕΡΒΕ ΤΗΛ. & FAX: 25293
AE17092988-3/9



Η εμπειρία μας και η αφοσίωση στη λεπτομέρεια αποτελούν εγγύηση για την απόλυτη επιτυχία ώστε να μείνουν ανεξίτηλες στη μνήμη τη δική σας και των καλεσμένων σας.....

ΧΟΡΟΕΣΠΕΡΙΔΕΣ - ΓΑΜΟΙ - CATERING - ΠΑΙΔΙΚΑ ΠΑΡΤΥ



ΞΕΝΟΔΟΧΕΙΟ SOFITEL CAPSIS
ΡΟΔΟΥ
Για Πληροφορίες 25-015 & 20919 (09.00 - 17.00)

CAPSIS
Conference Centers & Resort Hotels

AE1569/X2627-31/8

Από τον Πολιτιστικό Οργανισμό του Δήμου Καλλιθέας

Συνεχίζονται με επιτυχία οι πολιτιστικές εκδηλώσεις

ΜΕΧΡΙ ΤΩΡΑ Σ' ΟΛΟ ΤΟ ΔΗΜΟ ΕΓΙΝΑΝ 21

Συνεχίζονται και κλείνουν οι πολιτιστικές εκδηλώσεις που ξεκίνησαν αρχές του καλοκαιριού από τον Πολιτιστικό Οργανισμό του Δήμου Καλλιθέας.

Ηδη σε όλο το Δήμο έχουν γίνει 21 εκδηλώσεις με κορυφαίες στιγμές τις συναυλίες με τον Μπάμπη Τσέρτο, τη Μυρτώ και τον Μίλτο Πασχαλίδη. Συγχρόνως χορευτικά συγκροτήματα από την Κίνα, το Μεξικό, τη Σερβία, τη Βραζιλία, τη Χίο, καθώς και η ομάδα της Νέλης Δημόγλου έδωσαν παραστάσεις σε Καλυθιές, Κοσκινού, Ψίνθο και Φαληράκι. Πλούσιο ήταν και το παιδικό πρόγραμμα με Καραγκιόζη, Κλόουν, Ξυλοπόδαρους, Μαριονέτες και Ζογκλέρ.

Αν τώρα εδώ προσθέσουμε και τη συμμετοχή των Εργαστηρίων του Πολιτιστικού Οργανισμού (Φιλαρμονική, Χορευτικό και Παραδοσιακή Μουσική) σε διάφορα Φεστιβάλ εντός και εκτός ορίων Δήμου (Κάρπαθος, Αίγιο, Ιαλυσός, Φάνες και Εμπωνα) αλλά και στις εκδηλώσεις στα χωριά του Δήμου, γίνεται φανερό πως υπάρχει συνεχής δραστηριότητα στα πολιτιστικά του Δήμου Καλλιθέας.



Ομως το καλοκαίρι δεν έχει τελειώσει και μαζί του δεν έχουν τελειωμό και οι εκδηλώσεις. Η φιλοξενία της Φιλαρμονικής του Αιγίου και της Χορευτικής Ομάδας Εβριτών από την Κομοτινή για παραστάσεις αποτελούν τη συνέχεια των φετινών εκδηλώσεων.

Έτσι λοιπόν η Φιλαρμονική του Αιγίου θα εμφανιστεί σε Καλυθιές, Ψίνθο αλλά και Αρχάγγελο - στα πλαίσια της συνεργασίας με τον Πολιτιστικό Σύλλογο «Ο Αίθωνας» - μαζί με τη Φιλαρμονική, τη χορευτική Ομάδα και την Παραδοσιακή Ορχήστρα του Πολιτιστικού Οργανισμού, ενώ το συγκρότημα από τη Κομοτινή θα χορέψει σε Καλυθιές, Κοσκινού, Ψίνθο, αλλά και στα Απόλλωνα αφού υπάρχει στενή συνεργασία με τους «Νέους Ορίζοντες» του Πολιτιστικού Συλλόγου Απολλώνων. Μαζί του εκτός από τρία τμήματα του Δήμου Καλλιθέας, η ομάδα έντεχνου χορού από τη Σορωνή, ενώ μια ακόμη παράσταση θα δοθεί μέσα στο ξενοδοχείο ΕΣΠΕΡΙΔΕΣ όπου φιλοξενείται από την κ. Μαρία Βασιλάκη το συγκρότημα της Κομοτινής.

Τέλος με την παράσταση του Συμιακού Θεάτρου και το «Γάμο του Νιορδανά» στην αυλή του Μουσικού Σχολείου στα Κοσκινού θα ολοκληρωθούν οι εκδηλώσεις του Πολιτιστικού Οργανισμού του Δήμου Καλλιθέας, ενώ από τώρα ο πρόεδρος Ηλίας Ηλιάδης και το δραστήριο διοικητικό συμβούλιο που αποτελείται από αξιόλογους ανθρώπους και των τριών χωριών καταστρώνουν τα σχέδιά τους για τον ερχόμενο χειμώνα.

Στο Διαγωνισμό παραδοσιακής μαγειρικής

«Δυσκολεύτηκε» η επιτροπή στην αξιολόγηση των εδεσμάτων

ΤΑ ΤΡΙΑ ΚΑΛΥΤΕΡΑ ΒΡΑΒΕΙΑ

Με επιτυχία έγινε την περασμένη Κυριακή ο 1ος Διαγωνισμός Παραδοσιακής Μαγειρικής που διοργάνωσε το γραφείο Προγραμματισμού του Δήμου Πεταλούδων υπό την αιγίδα του Πολιτιστικού οργανισμού του ίδιου Δήμου.

Το κοινό αγκάλιασε την εκδήλωση συμμετέχοντας μαζικά είτε διασκεδάζοντας στο γλέντι που ακολούθησε, με χορηγία δωρεάν κρασιού από το κτήμα Αναστασίας Τριανταφύλλου, τη διαδικασία αξιολόγησης είτε συμμετέχοντας (61 συμμετοχές).

Η Επιτροπή αξιολόγησης αποτελούνταν από τον γευσιγνώστη κ. Γιώργο Λούλη, μέλος της Πανελλήνιας Ενωσης Οινοχόων, τον κ. Στάμο Αθανάσιο, Διευθυντή της Βασικής Σχολής Τουριστικών Επαγγελμάτων, την κ. Ειρήνη Νικολάου, Διαιτολόγο και την κ. Ελένη Γλεντή, δημοσιογράφο. Η εν λόγω Επιτροπή επέλεξε, με αρκετή δυσκολία ομολογουμένως τα τρία καλύτερα εδέσματα που ήταν τα εξής:

1. Κολοκυθόπιτα συμιακή της κ. Μαυροθαλασσίτη Αναστασίας
2. Ρολό Σμιξιώτικο Γρεβενών της κ. Δασκάλου Δέσποινας
3. Πληγούρι με κόκορα της κ. Μένης Τριανταφύλλου

Τα βραβεία ήταν και χρηματικά, δηλαδή 300.000, 200.000 και 100.000 δρχ. αντίστοιχα για το πρώτο, δεύτερο και τρίτο. Χορηγός του 1ου βραβείου ήταν η Δημοτική Επιχείρηση Υδρευσης Πεταλούδων, του 2ου ο Δήμος Πεταλούδων και του 3ου η Επιχείρηση Πεταλούδων, η οποία επίσης προσέφερε και την οργάνωση του μπουφέ.

Στη σύντομη ομιλία του ο δήμαρχος Πεταλούδων κ. Κορδίνας ανέφερε το πόσο σημαντικό είναι να γίνονται δράσεις και εκδηλώσεις που στοχεύουν στην ανάδειξη και προστασία της πολιτιστικής παράδοσης, όπως ο διαγωνισμός παραδοσιακής μαγειρικής, ο οποίος μέσα από την προβολή των διατροφικών συνηθειών αναδεικνύει ένα σημαντικό κομμάτι του πολιτισμού του τόπου. Στη συνέχεια εξέφρασε τη θέλησή του να καθιερωθεί ο συγκεκριμένος διαγωνισμός και να αξιοποιηθεί το υλικό του μέσα από την έκδοση εγχειριδίου με τις συνταγές που συμμετείχαν και το οποίο κάθε χρόνο θα εμπλουτίζεται. Εξέφρασε επίσης τις ευχαριστίες τους τόσο προς τους διαγωνιζόμενους όσο και προς το κοινό που τίμησε την εκδήλωση με την παρουσία του καθώς και τους συντελεστές της εκδήλωσης.

Xpress plamming
ΥΔΡΑΥΛΙΚΕΣ ΕΓΚΑΤΑΣΤΑΣΕΙΣ
ΒΛΑΒΕΣ
ΑΕ 1968/2392-2/9
ΜΑΜΜΩΝΑΣ ΑΝΤΩΝΗΣ ☎ 24172 ☎ 0945 148199

ΑΝΑ FERRIES
ΔΡΟΜΟΛΟΓΙΑ ΠΛΟΙΩΝ
F/B ΜΑΡΙΝΑ
F/B ΡΟΔΑΝΘΗ
F/B ΔΗΜΗΤΡΟΥΛΑ

F/B ΜΑΡΙΝΑ / F/B ΡΟΔΑΝΘΗ
εναλλάξ για Πειραιά
Δευτέρα 16.00 για Κω - Κάλυμνο - Λέρο - Πάτμο - Πειραιά
Τρίτη 16.00 για Κω - Κάλυμνο - Πειραιά
Τετάρτη 16.00 για Κω - Κάλυμνο - Πειραιά
Πέμπτη 16.00 για Κω - Κάλυμνο - Αστυπάλαια - Πειραιά
Παρασκευή 16.00 για Κω - Κάλυμνο - Λέρο - Πάτμο - Πειραιά
Σάββατο 16.00 για Κω - Κάλυμνο - Λέρο - Πάτμο - Πειραιά
Κυριακή 16.00 για Κω - Κάλυμνο - Πειραιά

F/B ΔΗΜΗΤΡΟΥΛΑ
Τρίτη 15.00 για Κω - Κάλυμνο - Λέρο - Πάτμο - Πειραιά
Πέμπτη 15.00 για Κω - Κάλυμνο - Λέρο - Πάτμο - Πειραιά
Σάββατο 20.00 για Καστελλόριζο
Κυριακή 09.00 για Σύμη - Τήλο - Νίσυρο - Κω - Κάλυμνο - Λέρο - Πάτμο - Νάξο - Πάρο - Πειραιά



Σας ευχόμαστε ΚΑΛΟ ΚΑΛΟΚΑΙΡΙ καλές διακοπές

Πληροφορίες
Τηλ. 35066 - 30406 - 36170 - 28597
FAX: 39839
και στον ταξιδιωτικό σας πράκτορα
ΑΕ 1588/X2644-31/8

ΑΡΧΩΝ ΣΑΜΑΡΤΖΗΣ
Από το 1980
20 ΧΡΟΝΙΑ ΜΟΝΩΣΕΙΣ



ΜΟΝΩΣΕΙΣ ΤΑΡΑΤΣΩΝ
Ricofon
ΓΙΑ ΤΕΛΕΙΑ ΑΚΟΥΣΤΙΚΗ ΣΤΟΥΣ ΧΩΡΟΥΣ ΕΡΓΑΣΙΑΣ ΚΑΙ ΔΙΑΣΚΕΔΑΣΗΣ



Τοποθετώντας το κατάλληλο προϊόν RICOFON έχετε μια αίθουσα με άριστη ακουστική και συγχρόνως ένα τέλειο διακοσμητικό αποτέλεσμα.

ΔΙΑΘΕΣΗ: ΑΡΧΩΝ ΣΑΜΑΡΤΖΗΣ
ΜΟΝΩΤΙΚΑ ΥΛΙΚΑ -ΜΟΝΩΣΕΙΣ
Τηλ. 23030, 32054, 67790
1) Ερυθρού Σταυρού 21 2) Κέντρο Μόνωσης Ρόδου: Μιχαήλ Πετρίδη 69
ΑΕ1570/X2619-31/8

GR Grand Hotel Rhodes
*****
Day & Night
Naiades by the Pool
Στήν τροπική ατμόσφαιρα της μεγάλης πισίνας του Grand Hotel, το Ναιάδες λειτουργεί με ανανεωμένο Μενού ως Καφέ-Ουζερί (10:30 - 17:30



A Member of MITSIS
AE1586/X2617-31/8
Piano Bar
Το γνωστό σημείο συνάντησης στο κέντρο της Πόλης.
Ο Τάκης Τσώνης κάθε βράδυ* στο πιάνο. (20:30 - 01:00)



* Εκτος Τρίτης

ΠΡΑΚΤΟΡΕΙΟ ΤΑΞΙΔΙΩΝ
ΣΑΒΒΑΣ ΣΑΗΣ
Η εκδρομή του καλοκαιριού
ΤΗΝΟ - ΣΑΝΤΟΡΙΝΗ - ΠΑΡΟ - ΜΥΚΟΝΟ
από 2/9/ έως 7/9
Συνδυάστε το προσκύνημά σας στην Μεγαλόχαρη Παναγιά της Τήνου και την Εκατονταπυλιανή της Πάρου με τα πανέμορφα κυκλαδίτικα νησιά.
Θέσεις περιορισμένες
Πρακτορείο ταξιδίων
ΣΑΒΒΑΣ ΣΑΗΣ
Τάρπον Σπρινγκς 42 Δίπλα στην ΠΙΣΤΕΩΣ
Τηλ. 39781 - 3
ΑΕ1813-χ2646-31/8

ΑΙΓΑΙΟΚΤΗΜΑΤΙΚΗ
ΠΩΛΟΥΝΤΑΙ ΤΑ ΚΑΤΩΘΙ ΑΚΙΝΗΤΑ
(Δ.Δ.= Δάνεια Δεκτά)
ΔΙΑΜΕΡΙΣΜΑΤΑ: ΕΤΟΙΜΟΠΑΡΑΔΟΤΑ ΚΑΙΝΟΥΡΓΙΑ ΚΑΙ ΜΕΤΑΧΕΙΡΙΣΜΕΝΑ
ΔΥΑΡΙΑ (1 υπν.)
35τ.μ. στο Νιοχώρι, 12.000.000
40τ.μ. καινούργιο στους Δασκάλους 16.000.000 (Δ.Δ)
63τ.μ.ημιυπόγειο σε καλώνες με αυλή στην Ανάληψη 8.000.000 δρχ.
62τ.μ.λουξ ρετιρέ Απ. Παύλου 30.000.000 δρχ
67τ.μ. (2 studio) στην Ιαλυσό, 20.000.000
ΤΡΙΑΡΙΑ (2 υπν.)
70τ.μ. στη Σωτήρος 25.000.000 δρχ. (Δ.Δ.)
75τ.μ. Ρόδου Λίνδου (Ροδίνι) ισόγειο με αυλή, 24.000.000 (Δ.Δ)
83τ.μ. καινούργιο α΄ ορ. στο Καρακόνερο 36.000.000 (Δ.Δ.)
84τ.μ. καινούργιο ισόγειο με αυλή 38.000.000 (Δ.Δ.)
85τ.μ. στη Στ. Κωτιάδη, 26.000.000 (Δ.Δ.)
85τμ. καινούργιο στο Μίρα Μάρε 30.000.000 (ΔΔ)
89τ.μ. σε μπετά στην Ενόπλων Δυνάμεων 16.000.000 (Δ.Δ.)
90τ.μ. (ημ/γειο) λουξ στη Μιχ. Πετρίδη 23.000.000
91τ.μ. (3 studio) στην Ιαλυσό 30.000.000
95τ.μ. καινούργιο στην Αταβύρου, 36.000.000 (Δ.Δ.) Απ. - γκαράζ
140τ.μ. ορ/σμα, Πειραιώς, σε σοβά α΄ ορόφ. 32.000.000 (Δ.Δ.)
ΤΕΣΣΑΡΙΑ (3 υπν.)
100τ.μ. καινούργιο ισόγειο με αυλή στο Καρακόνερο 45.000.000 (Δ.Δ)
110τ.μ. καινούργιο α΄ όροφο στο Καρακόνερο 43.000.000 (Δ.Δ.)
116τ.μ. καινούργιο - θέρμανση στην Ανάληψη, 43.000.000 (Δ.Δ.)
117τ.μ. καινούργιο στη Γεωργίου Παπανδρέου, 47.000.000 (Δ.Δ.)
134τ.μ. καινούργιο στα Κοσκινού, 44.000.000 (Δ.Δ.)
133τ.μ. καινούργιο λούξ Μηδεια (με γκαράζ) 53.000.000 (Δ.Δ)
138τ.μ. καινούργιο β΄ ορόφου Καρακόνερο 57.000.000 (Δ.Δ.)
138τ.μ. στην Μάρκου Κλαδάκη (ορ/σμα) 36.000.000 (ΔΔ)
149 τ.μ. στην Αισχύνης 8 ετών ορ/σμα 47.000.000 (ΔΔ)
ΠΕΝΤΑΡΙΑ (4 υπν) ΚΑΙ ΑΝΩ
112τ.μ. δυόρ. διαμ/σμα στην Καναδά 30.000.000 δρχ. (Δ.Δ)
145 τ.μ. Στρ. Ζήση (4 υπν) 40.000.000 (Δ.Δ.)
ΜΕΖΟΝΕΤΤΕΣ - ΜΟΝΟΚΑΤΟΙΚΙΕΣ - ΠΑΛΙΑ ΣΠΙΤΙΑ
48τ.μ. διόροφο στην Παλιά Πόλη, 10.000.000 (Δ.Δ.)
75τ.μ. παλιό σπίτι στη Μητρόπολη 18.000.000 δρχ (Δ.Δ.)
70τ.μ. παραδοσιακό στην Κρεμαστή 35.000.000
104τ.μ. παλιό σπίτι στην Κολονιάλε, 10.000.000 (Δ.Δ.)
125τ.μ. (με 40 μ. υπογ) μονοκατοικία σε μπετά στο Παραδείσι, 20.000.000 δρχ.
125τ.μ. σε 1,5 στρ. στη Θολό 70.000.000
128τ.μ. καινούργια μαζονέτα στο Ροδίνι 52.000.000 (Δ.Δ.)
130τ.μ. μεζονέτα σε σοβά Ιάλυσο 42.000.000 (Δ.Δ.)
160τ.μ. μονοκατοικία λουξ στη Νίσυρο 30.000.000
172τ.μ. μονοκατοικία με υπ. σε 1.800τ.μ. οικ. στη Λεωφ. Ρόδου-Καμείρου 95.000.000 δρχ.
200τ.μ. μονοκατοικία σε 2.320 τμ. οικ/δο λουξ κατασκευής στα Μάσαρι 75.000.000
230τ.μ. σε τούβλα σε 4 στρ. οικόπεδο 8ο χιλ. Ρόδου-Λίνδου 100.000.000
230τ.μ. παραδοσιακό αρχοντικό, 70.000.000 (Δ.Δ.
230τ.μ. βίλα σε μπετά έξω από τη Λίνδο, 5 στρ. οικ. 50.000.000
240τ.μ. μεζονέτα λουξ στην ΙΞΙΑ, 85.000.000 (Δ.Δ.)
270τ.μ., (1/3 τελειωμένο, 2/3 σοβά) Κοσκινού - θέα 60.000.000
270τ.μ. (3 ορ. Χ90 τμ.μ) σε μπετά στα Ασγούρου 40.000.000 (Δ.Δ.)
280τμ. (2 διαμ/τα) ισ. α΄ ορ. σε 3.700 τ.μ. οικόπεδο στην Ιαλυσό 125.000.000 (Δ.Δ)
ΚΑΤΑΣΤΗΜΑΤΑ - ΓΡΑΦΕΙΑ:
80 τ.μ. δυόροφο κτίριο στο Μανδράκι 120.000.000
90τ.μ. στο Νιοχώρι, 63.000.000 (Δ.Δ.)
140τ.μ. πλησίον Αννης Μαρίας, 28.000.000
175τμ. κατάστημα επί της Λεωφόρου Ρόδου - Λίνδου 70.000.000 (Δ.Δ)
230 κτίριο (ισ. κατ/μα α΄ γραφείο) στην Π. Πόλη 50.000.000
320τμ. (βιοτ.) στα Ασγούρου 55.000.000
400τμ. (υπ. ισ. άδεια α΄ ορ.) κολώνες Μήδεια 80.000.000 (Δ.Δ)
Κτίριο στη Στρ. Ζήση υπ. 65 τ.μ. - ισ. 65 τ.μ. Διαμέρ. α΄ ορ. 145 τμ .100.000.000 (Δ.Δ)
ΟΙΚΟΠΕΔΑ:
261τ.μ. Αισχύνης (Σ.Δ. 0,8) 20.000.000
297 πλησίον Μιχ. Πετ.(ΣΔ 0,8) 8.000.000
400τ.μ. Δημ. Αναστασιάδη (Σ.Δ. 1) 55.000.000
467τ.μ. στους Αγίους Αναργύρους (Σ.Δ. 0,8) 60.000.000
500 τ.μ. στο Μίρα Μάρε Σ.Δ. 0,8 45.000.000
670 τ.μ. στην Πειραιώς (Σ.Δ. 0,8) 57.000.000
800 τ.μ. πλησίον Πίνδου Σ.Α. 0,8 100.000.000
1000τμ. (Σ.Δ.0,8) Μιχ. Πετρίδη 80.000.000 (Δ.Δ)
1054 τμ. στην Ιαλυσό κοντά στο Βράκο
1.150 τ.μ. στην Ιαλυσό Σ.Δ. 0,4 40.000.000
1.230 τ.μ. στα Κοσκινού 50% κάλυψη 40.000.0000
1.720 τ.μ. στην Παστίδα (κτίζει 400) 16.000.000
2 στρ. Βουνάρια Ιαλυσό (κτίζει 200 τμ.) 35.000.000
2.478τ.μ. (κτίζει 240) στην Αγ. Βαρβάρα Ασγούρου 12.000.000
5.500 τ.μ. στην Παστίδα 18.000.000
4.000 τ.μ. στα Ασγούρου, 30.000.000
4000τμ. Νερό Καλλιθέας 60.000.000
4000τμ.στους Τρεις (20ω/δα) 35.000.000
11.150 τ.μ. στο Τσαΐρι 50.000.000
ΤΗΛΕ: ΔΙΑΘΕΤΟΥΜΕ ΜΕΓΑΛΗ ΠΟΙΚΙΛΙΑ ΟΙΚΟΠΕΔΩΝ
ΖΗΤΟΥΝΤΑΙ ΜΕΤΑΧΕΙΡΙΣΜΕΝΑ ΔΙΑΜΕΡΙΣΜΑΤΑ (ΑΜΕΣΗ ΠΩΛΗΣΗ)
➤ ΔΙΑΘΕΤΟΥΜΕ ΚΑΤΑΣΤΗΜΑΤΑ, ΟΙΚΟΠΕΔΑ, ΑΓΡΟΤΕΜΑΧΙΑ ΚΑΙ ΕΠΙΧΕΙΡΗΣΕΙΣ
➤ ΑΝΑΛΑΜΒΑΝΟΥΜΕ ΤΗΝ ΠΩΛΗΣΗ ΤΩΝ ΑΚΙΝΗΤΩΝ ΣΑΣ ΣΕ ΣΥΝΤΟΜΟ ΧΡΟΝΙΚΟ ΔΙΑΣΤΗΜΑ ΜΕ ΥΠΕΥΘΥΝΟΤΗΤΑ ΚΑΙ ΕΧΕΜΥΘΕΙΑ ΣΤΗ ΡΟΔΟ - ΑΘΗΝΑ- ΠΕΙΡΑΙΑ
ΒΑΖΟΥΚΟΥ ΡΕΝΑ
ΜΕΣΙΤΗΣ ΑΣΤΙΚΩΝ ΣΥΜΒΑΣΕΩΝ
Πληροφορίες τηλ. (0241) 22943-28838, FAX: 28838
Διευθ. Γραφείου: Δημ. Θεοδωράκη 3 Τ.Κ. 85100 Ρόδος
10-1 το πρωΐ και 6.30 - 9.00 απόγευμα καθημερινά
e-mail.vazoukou@otenet.gr
ΑΕ 1587/Χ2631-31/8

Θεσπίζονται για τις συνεταιριστικές οργανώσεις

Φορολογικά κίνητρα για συγχωνεύσεις συνεταιρισμών

ΥΠΑΡΧΟΥΝ 6.000 ΑΓΡΟΤΙΚΟΙ ΣΥΝΕΤΑΙΡΙΣΜΟΙ

Τα κίνητρα (κυρίως φορολογικά) που πρέπει να δοθούν στις αγροτικές συνεταιριστικές οργανώσεις προκειμένου να συγχωνευθούν συζητήθηκαν στο υπουργείο Εθνικής Οικονομίας μεταξύ του υπουργού Εθνικής Οικονομίας και Οικονομικών κ. Ι. Παπαντωνίου και του προεδρείου της κορυφαίας συνδικαλιστικής αγροτικής ένωσης, της ΠΑΣΕΓΕΣ. Η συζήτηση πραγματοποιήθηκε στο πλαίσιο του νόμου «Αλέξανδρος Παπαναστασίου» για τις αγροτικές συνεταιριστικές οργανώσεις, ο οποίος ψηφίστηκε πρόσφατα στη Βουλή και προβλέπει την απαλλαγή της υποχρέωσης καταβολής φόρου, τελών χαρτοσήμου και φόρων υπέρ τρίτων ως προς τη συγχώνευση. Αξίζει να σημειωθεί ότι προτού ψηφισθεί ο νόμος, ο υπουργός Γεωργίας κ. Γ. Ανωμερίτης υπέβαλε το σχέδιο στην Ευρωπαϊκή Επιτροπή, η οποία και αποδέχθηκε το περιεχόμενό του. Ετσι αποφεύχθηκαν οι ενστάσεις και τα προβλήματα στις σχέσεις της χώρας με την Ε.Ε. όπως γινόταν παλαιότερα. Οπως δήλωσε ο υπουργός Εθνικής Οικονομίας και Οικονομικών κ. Ι. Παπαντωνίου, το υπουργείο ενισχύει τις συγχωνεύσεις «διότι χρειαζόμαστε ισχυρότερες μονάδες» και πρόσθεσε ότι υπάρχουν 6.000 αγροτικοί συνεταιρισμοί, οι οποίοι πρέπει να συγκροτήσουν μεγαλύτερες μονάδες. Η ΠΑΣΕΓΕΣ ζητεί, μεταξύ άλλων, και οικονομικά κίνητρα προκειμένου να ενισχύσει τους συνεταιρισμούς οι οποίοι πρέπει να προβούν, λόγω των συγχωνεύσεων, σε απολύσεις πλεονάζοντος προσωπικού. Οι πρώτοι συνεταιρισμοί που συγχωνεύονται είναι εκείνοι του Νομού Χανίων. Υπενθυμίζεται ότι η πρώτη θεσμοθέτηση των συνεταιρισμών έγινε επί κυβερνήσεως Ελευθερίου Βενιζέλου με τον Ν. 602/1915, ο οποίος ίσχυσε ως το 1979, οπότε και αντικαταστάθηκε με τον Ν. 921/79. Στη συνέχεια θεσπίστηκαν οι νόμοι: 1257/82 για την αποκατάσταση της δημοκρατικής λειτουργίας των συνεταιριστικών οργανώσεων, 1541/85, 2169/93, 2181/94, 2538/97 και ο νόμος 2810/2000. Σχετικά με τον ορισμό του συνεταιρισμού υπήρξαν πολλές αμφισβητήσεις οι οποίες ήρθησαν μόλις το 1995 οπότε στο Μάντσεστερ υιοθετήθηκε ένας κοινά αποδεκτός από τη διεθνή κοινότητα. Σύμφωνα λοιπόν με τον ορισμό αυτό, «συνεταιρισμός είναι μια αυτόνομη ένωση προσώπων που συγκροτείται εθελοντικά για την αντιμετώπιση των κοινών οικονομικών, κοινωνικών και πολιτιστικών αναγκών και επιδιώξεών τους μέσω της συνιδιόκτητης και δημοκρατικά διοικούμενης επιχείρησης». Οι συνεταιρισμοί στηρίζονται στις αξίες της αυτοβοήθειας, της αυτευθύνης, της δημοκρατίας, της ισότητας, της ισοτιμίας και της αλληλεγγύης. Στο Μάντσεστερ διατυπώθηκαν επτά (7) αρχές, οι οποίες είναι: εθελοντική και ελεύθερη συμμετοχή, δημοκρατική διοίκηση εκ μέρους των μελών, οικονομική συμμετοχή των μελών, αυτονομία και ανεξαρτησία, εκπαίδευση, πρακτική εξάσκηση και πληροφόρηση, συνεργασία μεταξύ των συνεταιρισμών και ενδιαφέρον για την κοινότητα.

Στην Ελλάδα οι αγροτικοί συνεταιρισμοί από εποχής Ελευθερίου Βενιζέλου έτυχαν ιδιαίτερης μεταχείρισης και πολλές φορές τα τελευταία χρόνια χαρίστηκαν τα χρέη του ή έγιναν ευνοϊκές ρυθμίσεις. Η μεταχείριση αυτή των αγροτικών συνεταιρισμών κατακρίθηκε κατ'επανάληψη από πολλές πλευρές, αλλά ανεξάρτητα των αντιρρήσεων που διατυπώθηκαν γεγονός είναι ότι πολλοί από αυτούς κατόρθωσαν στη συνέχεια να παίξουν τον κοινωνικό ρόλο τους και να συμβάλουν στη συγκράτηση του πληθυσμού στις αγροτικές περιοχές. Τα «χαρίσματα» όμως των χρεών ή οι ρυθμίσεις τους δεν μπορούν να συνεχισθούν, διότι η αντιμετώπιση του οξύτατου ανταγωνισμού, που αντιμετωπίζουν οι συνεταιρισμοί λόγω του ανοίγματος των αγορών απαιτεί τον εκσυγχρονισμό τους και τη συγχώνευσή τους σε μεγαλύτερες μονάδες που θα λειτουργούν με χαμηλότερο κόστος.

ΨΥΧΟΕΡΕΥΝΗΤΡΙΑ
ΚΡΗΤΙΚΟΥ ΒΑΣΙΛΕΙΑ

Προβλέψεις για το μέλλον ικανοποιητικές.
Βοήθεια για κάθε θέμα που σας απασχολεί με κάθε εχεμύθεια
ΟΜΗΡΟΥ 65 Π. ΠΟΛΗ Τηλ. 74440 - 67602, 0972157586, 8-1π.μ. — 4-8μ.μ.
ΑΕ1589/Τ1178-31/8



ΑΕ 1582/Χ2642- 31/8

Δίνει τον τόνο!
ΩΔΕΙΟ ΡΟΔΟΥ
ΩΔΕΙΟ ΡΟΔΟΥ ΚΑΙΤΗ ΚΑΣΤΡΟΥΝΗ
Για υπεύθυνη και αναγνωρισμένη μουσική εκπαίδευση


Μουσική στην αγκαλιά
Πωτοποριακό πρόγραμμα για μωρά και γονείς μόνο στο Ωδείο μας σε όλη την Ελλάδα.
Ομαδικό μάθημα διάρκειας 10 εβδομάδων, με σκοπό την ανάπτυξη και καλλιέργεια του μουσικού αισθητηρίου του παιδιού και την κοινωνική του ανάπτυξη, την τόνωση του συνδέσμου μεαξύ παιδιού και γονέα **μέσω της μουσικής**, με μουσικά παιχνίδια, τραγούδι και άλλες ποικίλες δραστηριότητες
Δεκτά παιδιά από 18 μηνών έως 3 ετών
Ειδική αγωγή για νεογέννητα από 0-18 μηνών κατ' οίκον, ή στο ΩΔΕΙΟ
Επίσης τμήματα **ΜΟΥΣΙΚΗΣ ΠΡΟΠΑΙΔΕΙΑΣ - ΜΟΥΣΙΚΟΚΙΝΗΤΙΚΗΣ ΑΓΩΓΗΣ** - Σύστημα Orff για παιδιά από 3 ετών
Για περισσότερες πληροφορίες και εγγραφές στο Ωδείο μας
Απ. Παύλου 34, απέναντι από την εκκλησία Ανάληψης
ΤΗΛ. 65430, 69041
ΚΑΘΗΜΕΡΙΝΑ 10.00 - 13.00, 15.30 - 20.00
ΣΑΒΒΑΤΟ 09.00-13.00
Χ2671-30/9

KYDON TOURS
Εθελοντών Δωδεκανησίων 14
Τηλ. 23.000 - 27900 - 75268 FAX 32741
Ακτή Σαχτουρη 8
Τηλ. 27722 - 24265
email: kydon@otenet.gr
http//www.kydontours.gr
ΕΙΣΙΤΗΡΙΑ - ΕΙΣΙΤΗΡΙΑ - ΕΙΣΙΤΗΡΙΑ
ΠΑΚΕΤΑ - ΠΑΚΕΤΑ - ΠΑΚΕΤΑ
• SALAMIS LINES - F/B NISSOS KYPROS
Κρουαζιέρα και εισιτήρια **ΚΥΠΡΟ - ΧΑΪΦΑ - ΑΙΓΥΠΤΟ - ΑΓΙΟΙ ΤΟΠΟΙ**
• SALAMIS STAR. Κρουαζιέρα **ΕΛΛΗΝΙΚΑ ΝΗΣΙΑ - ΚΥΠΡΟ**
• F/B NISSOS ΚΑΛΥΜΝΟΣ
Το πλοίο που πιστά υπηρετεί τη ΔΩΔΕΚΑΝΗΣΟ
• ΔΑΝΕ. Εισιτήρια με όλα τα πλοία με το ηλεκτρονικό σύστημα.
• GA FERRIES - ANEK **ΙΤΑΛΙΑ**
• SUPER FAST **ΕΛΛΑΔΑ - ΙΤΑΛΙΑ**
• MINOAN LINES **ELLADA ΙΤΑΛΙΑ**
• BLUE STAR FERRIES **ΙΤΑΛΙΑ**
• ΔΩΔΕΚΑΝΗΣΟΣ EXPRESS ΚΑΤΑΜΑΡΑΝ
• ΔΕΛΦΙΝΙΑ για νησιά και Μαρμαρίς
• SEA STAR καταμαράν **ΤΗΛΟ - ΝΙΣΥΡΟ**
☛ ΚΡΟΥΑΖΙΕΡΕΣ
☛ ΑΕΡΟΠΟΡΙΚΑ ΕΙΣΙΤΗΡΙΑ
ΙΑΤΑ
ΟΛΥΜΠΙΑΚΗ - CRONUS - AEGEAN - AXON
Εισιτήρια εξωτερικού
με όλες τις αεροπορικές εταιρίες
* ΠΑΚΕΤΑ ΕΚΔΡΟΜΩΝ * ΟΡΓΑΝΩΣΗ ΓΚΡΟΥΠΣ * ΝΕΟΝΥΜΦΩΝ * ΜΕΜΟΝΩΜΕΝΩΝ
* ΞΕΝΟΔΟΧΕΙΑ ΣΕ ΟΛΟ ΤΟΝ ΚΟΣΜΟ
Η κ. Ελένη ΨΥΛΛΑΚΗ σας περιμένει.
Η πείρα μας στη διάθεσή σας
Εμείς γνωρίζουμε που σας στέλνουμε!
Ευχαριστούμε για τη μέχρι τώρα υποστήριξή σας.
ΣΑΣ ΠΕΡΙΜΕΝΟΥΜΕ
ΠΡΑΚΤΟΡΕΙΟ ΚΥΔΩΝ
40 χρόνια στην υπηρεσία του ΡΟΔΙΑΚΟΥ ΛΑΟΥ!!!
ΑΕ1581-Χ2652-31/8

Ματιές στα σπορ

Με τις ευλογίες της εκκλησίας ξεκίνησε επίσημα ο Κολοσσός

Ενθουσιασμός με το «πρώτο»... σουτ από τον πάτερ Ιωάννη!

Με τις ευλογίες της Εκκλησίας ξεκίνησε χθες η νέα αγωνιστική περίοδος για τον Κολοσσό. Στο κλειστό γυμναστήριο του Βενετοκλείου, ο πάτερ Ιωάννης Χαλικιάς έκανε τον καθιερωμένο αγιασμό, παρουσία των μελών της διοίκησης, του προπονητικού τμ και των παικτών της «θαλασσί» ομάδας.

Παρόντες ήσαν εκ μέρους του δ.σ. οι κ. Κωσταρίδης (πρόεδρος), Νικηταράς, Αντωνιάδης, Χαραλάμπης, Ματσαμάς, Μακέστας, Γιαννάς, Ξυπολιτάς, Χρυσοχόος και Σταυρόπουλος (απουσίαζε μόνο ο κ. Γεωργάκης, που είναι εκτός Ρόδου).

Από πλευράς παικτών ήταν οι: Κουγιός, Γκογκίδης, Μπελάγιας, Κουτσός, Παρδακάς, Τρίμης, Σαρικάς, Κοντομάρης, Κοντός, Νικηφορίδης, Βλαχοδήμος, Αλμπάνης, Βαλαβανίδης, Κατούφας, και Χερκελετζής (απουσίασε δικαιολογημένα ο Τσίτζας). Επίσης, παρόντες και ο κώουτς Χάρης Παπάζογλου, ο «βοηθός» Κώστας Δόσπρας και ο γυμναστής Βασίλης Ζήκας.

Αμέσως μετά τον αγιασμό όλοι ευχήθηκαν καλή χρονιά στο πρωτάθλημα της Γ΄ Εθνικής (2ος όμιλος νότου), ενώ ο πάτερ Ιωάννης έκανε το «πρώτο»... επίσημο σουτ της χρονιάς! Η ενέργεια αυτή ενθουσίασε τους «θαλασσί», ενώ ακολούθησε οικογενειακό δειπνό.



Ο πάτερ Ιωάννης επιχειρεί το «πρώτο» σουτ



Αθλητές δέχονται τις ευλογίες της Εκκλησίας



Μέλη της διοίκησης του Κολοσσού στη χθεσινή εκδήλωση

Αρεσε ο Διαγόρας στο φιλικό με τον Ιάλυσο

Νίκησε με το ευρύ 5-1



Στοιχεία που δεν έδειξε μέχρι τώρα παρουσίασε στο χθεσινό φιλικό παιχνίδι με τον Ιάλυσο ο ΠΑΟ Διαγόρας (κυρίως μάλιστα στο πρώτο ημίχρονο), νικώντας με το ευρύ σκορ.

Οι παίκτες του Κώστα Παπαοικονόμου που αναμφισβήτητα έκαναν την καλύτερη φετινή τους εμφάνιση, ανάγκασαν τον κόσμο να τους χειροκροτήσει αρκετές φορές αφού έπαιξαν ποδόσφαιρο αξιώσεων.

Από την άλλη πλευρά, αυτή τη φορά ο Ιάλυσος έδειξε κουρασμένος, γι' αυτό και οι παίκτες του δεν έπαιξαν με τις πραγματικές τους δυνατότητες.

Στο πρώτο ημίχρονο ο «γηραιός» ήταν πάρα πολύ καλός και αναμφισβήτητα «έκλεψε» τις εντυπώσεις. Απέναντι σε έναν Ιάλυσο που έδειξε πως είχε προβλήματα, ήταν πιο «ζωηρός» και με μια άριστη ανάπτυξη είτε σε κανονική επίθεση είτε και σαν αντεπίθεση μπόρεσε να βρει πολύ εύκολα τους διαδρόμους προς την εστία του Ψαρά.

Ο Θεοδώρου από την άλλη πλευρά έκανε πειράματα βάζοντας για παράδειγμα τον Κούτρα σε καθαρά αμυντικό ρόλο (πάνω στον Κουφομανώλη), καθώς και τον Μηνά σε επιθετικό και το δεδομένο είναι πως μπόρεσε να βγάλει χρήσιμα συμπεράσματα.

Ο Ιάλυσος ανέβηκε κάπως στο β΄ μέρος αλλά και πάλι ο Διαγόρας σε γενικές γραμμές ήταν πιο καλός.

ΤΑ ΓΚΟΛ

- Στο 16΄ ο Μόσχου με ωραίο φαλτσαριστό πλασέ πέτυχε το 1-0 και στο 26 από άψογο συνδυασμό του Μόσχου, Χατζηστρατή και Γεωργαλλή ο τελευταίος πέτυχε το 2-0. Ο ίδιος παίκτης στο 37΄ με σουτ πέτυχε το 3-0 και ο Μόσχου στο 40΄ με σουτ επίσης ανέβασε το δείκτη του σκορ στο 4-0.

- Στο 72΄ ο Γεωργαλλής έκανε το 5-0 και στο 76΄ ο Καρτάλης μείωσε σε 5-1.

• Διαιτήτευσε Βασίλης Τσαγγάρης.

ΔΙΑΓΟΡΑΣ: Μπαγινέτας (Σκυλάς), Πιτσουρδάκης, Σάρλης (Κότσια, Διακάκης), Σταυρίδης (Μενίκος), Λινάρδος (Αμπελάς), Παφιάκης (Συμεωνίδης), Μοσχού (Κολιάδης), Κορνάρος (Σκαρτάδος), Χατζηστρατής (Τσοπανάκης), Κουφομανώλης (Φράγκος), Γεωργαλλής (Τριντάν).

ΙΑΛΥΣΟΣ: Ψαρράς, Γιαλλούσης (Ε. Ράϊος), Μοσχής, Δανάς (Πατρός), Μαυρής (Ζωάννου), Ζουρούδης (Καρτάλης), Σάββενας (Γρηγοράς), Κυριαζής (Β. Ράϊος), Κούτρας (Κώστα), Ψαράς Χ. (Χ. Εμίρογλου), Κοσμάς.

Ισόπαλοι με σκορ 1-1 Ζευς και Ερμής Καλυθιών

Σε φιλικό παιχνίδι που έγινε προχθές στο γήπεδο των Αγίων Αποστόλων ο Ζευς με τον Ερμή Καλυθιών αναδείχθηκαν ισόπαλοι με σκορ 1-1.

Οι φιλοξενούμενοι παρουσιάστηκαν πιο δυνατοί στο πρώτο ημίχρονο όπου προηγήθηκαν αλλά στην επανάληψη έμειναν από δυνάμεις με αποτέλεσμα να δεχθούν την ισοφάριση.

Στο 2΄ ο Καταξενός έκανε το 0-1 αλλά στο 60΄ ο Πεστλίκης ισοφάρισε σε 1-1.

Διατήτευσε ο Μιχάλης Παναγιώτου.

Οι συνθέσεις των ομάδων:

ΖΕΥΣ: Μίαρης, Νικηταράς, Σακκής, Θεοδοσίου Μ.,Σαλονικιός, Λινάρδος, Αγκάς, Παππάς, Καβουκλής, Γιαννουκάς, Γκινής (Επαιξαν και οι Καραβόλιας, Κόττορος, Βαρδόπουλος, Πακάκης, Κανάκης, Αργυρός, Θωμάς, Μαντικός και Πεστλίκης).

ΕΡΜΗΣ: Β. Υψηλάντης, Κοντός, Καμπούρης, Στατιού, Χαμαζόγλου, Σ. Σταυρής, Μ. Σταυρής, Καταξενός, Κυριαζής, Ηλίας, Δ. Υψηλάντης. (Επαιξαν και οι Σεντεμέντες, Νικολός, Μαργαρίτης, Ταχραμάνης, Κώστας, Κωστάκης, Περίδης, Χατζηνικόλας, Κωνσταντίνου και Σαββιού).

Στις 10 Σεπτεμβρίου ξεκινά ο Δωριέας

Τη Δευτέρα 10 Σεπτεμβρίου θ' αρχίσει η προετοιμασία της ανδρικής και εφηβικής ομάδας ποδοσφαίρου του Δωριέα.

Το ραντεβού έχει δοθεί στις 5 μ.μ. στο γήπεδο μπάσκετ του συλλόγου, ενώ η πρώτη προπόνηση (φυσική κατάσταση) θα πραγματοποιηθεί στο πάρκο Δημοκρατίας.

Προπονητής και παίκτης (τερματοφύλακας) στους άνδρες θα είναι ο Κώστας Μητροβγένης.



Αυτή η «κόντρα». μεταξύ Διαγόρα και Ρόδου θα υπάρχει αιώνια. Δεν «σβήνει» ποτέ ό,τι και να γίνει. Φάνηκε και στο χθεσινό φιλικό του Εθνικού Σταδίου.

Με την απόδοσή του ο Διαγόρας έκανε κάποιον να φωνάξει αρκετές φορές τα εξής: «Μπράβο, έτσι και με τη Ρόδο».

Βέβαια το θέμα είναι ότι αυτές οι δύο ομάδες δεν παίζουν στην ίδια κατηγορία (άρα δεν μπορούν να συναντηθούν) αλλά αυτό είναι το τελευταίο.

Οσοι πίστευαν πάντως πως ο Διαγόρας φέτος θα απογοητεύσει, χθες θα πρέπει να άλλαξαν γνώμη. Η ομάδα αρχίζει να «ρολάρει όπως πρέπει.

Και είναι δεδομένο ότι θα παρουσιαστεί ακόμα πιο καλή. Σίγουρα θα αποτελέσει το μεγαλύτερο φαβορί για την κατάκτηση του τίτλου.



Νίκη του Σόλωνα Πέππα στο τουρνουά του Μπρίντιζι

Οι Μαζαράκης και Πέππας ξεκίνησαν με το δεξί τη συμμετοχή τους στο τουρνουά 25.000 που διεξάγεται στο Μπρίντιζι της Ιταλίας. Ο πρώτος νίκησε τον Ιταλό Αζάρο (No-248) με 3-6, 7-6, 6-2 και θα αντιμετωπίσει στον β΄ γύρο τον Σουηδό Αντερσον (No-342). Ο Πέππας απέκλεισε τον Ισπανό Ναβάρο (No-371) με 6-4, 5-7, 6-1 και θα παίξει στον επόμενο γύρο με τον Ιταλό Βολάντρι (No-137).

Με τη βούλα «πράσινος» ο Περικλής Σταθόπουλος

Υπέγραψε το νέο του δελτίο στη Ρόδο

Παίκτης τού ΑΣ Ρόδος και τυπικά θεωρείται πλέον ο Περικλής Σταθόπουλος. Ο έμπειρος αμυντικός χαφ υπέγραψε προχθές το βράδυ το νέο του δελτίο και έτσι προστέθηκε στο ρόστερ των «πρασίνων».

Σήμερα θα κάνει και την πρώτη του προπόνηση καθώς χθες ο Δημήτρης Σκούνας έδωσε ρεπό στους ποδοσφαιριστές του για να ξεκουραστούν.

Σε ό,τι αφορά την απόκτησή ενός ακόμα παίκτη, αριστερού μπακ χαφ συγκεκριμένα, όπως είχε δηλώσει πρόσφατα ο κ. Σκούνας, η πιθανότητα ολοένα και απομακρύνεται καθώς δεν «κυκλοφορεί» κάτι καλό την περίοδο αυτή.

Τα «Λαμπάδεια»

Ο Φοίβος Κρεμαστής θα είναι τελικά η τέταρτη ομάδα που θα συμμετάσχει στο τουρνουά «Λαμπάδεια» που διοργανώνει ο ΑΣ Ρόδος την Κυριακή 2 Σεπτεμβρίου. Θα πάρουν μέρος επίσης ο Ηρακλής Μαριτσών και ο Διγενής Κοσκινού.

Οι αγώνες που θα είναι 45 λεπτης διάρκειας ο καθένας θα πραγματοποιηθούν στο Εθνικό Στάδιο. Ο πρώτος θα ξεκινήσει στις 4.30 ενώ νωρίτερα θα γίνει αγιασμός.

Για τη μεταγραφή της στον Θρίαμβο Αθηνών

Ευχαριστημένη δηλώνει η Ανδριάνα Βλάχου

Ιδιαίτερα ευχαριστημένη από τη μεταγραφή της στον Θρίαμβο Αθηνών (Α΄ Εθνικής), δηλώνει η πρώην παίκτρια του ΓΑΣ Ιάλυσος Ανδριάνα Βλάχου.

Σχετικές είναι οι δηλώσεις:

«Μου άρεσε πάρα πολύ, από μικρή ηλικία το μπάσκετ. Πάντα πίστευα ότι θα καταφέρω κάτι καλύτερο, γιατί η επιμονή, τόσο η δική μου, όσο και του προπονητή μου και η στήριξη της διοίκησης του συλλόγου, μου έδωσαν το κουράγιο να συνεχίσω και να πιστεύω ότι κάποια στιγμή θα αγωνιστώ σε μεγαλύτερη κατηγορία που είναι και ο στόχος όλων των αθλητών. Ευχαριστώ πολύ τη διοίκηση, τον προπονητή, κ. Γιώργο Διάνα για τη θετική εισήγησή του προς την ομάδα ΑΣ Θρίαμβος και ιδιαίτερα τον προπονητή μου κ. Γιώργο Χατζηκαλημέρη για τη βοήθεια και την αμέριστη συμπαράστασή του».



Η Ανδριάνα Βλάχου (13) με την ομάδα της Ρόδου στο νησί του ΜΑΝ

Από την πλευρά του, ο προπονητής Γιώργος Χατζηκαλημέρης, δήλωσε: «Θεωρώ μεγάλη επιτυχία τη μεταγραφή της αθλήτριας του ΓΑΣ Ιάλυσος σε ομάδα Α΄ Εθνικής κατηγορίας. Ελπίζω και πιστεύω ότι θα διαπρέψει και στη νέα της ομάδα, όπως ξεχώρισε και στην ομάδα μπάσκετ του Ιάλυσου. Θέλω να επισημάνω ότι προσωπικά γι' αυτήν και για οποιοδήποτε άλλο αθλητή ή αθλήτρια φεύγει από ερασιτεχνική κατηγορία για να αγωνιστεί σε επαγγελματικό επίπεδο δεν είναι όλα εύκολα.

Απαιτούνται, υπομονή, επιμονή και σοβαρότητα για να μπορέσει να ανταπεξέλθει στις απαιτήσεις».

Νέα σχολή διαιτησίας μπάσκετ θα λειτουργήσει ο Σύνδεσμος



Νέα σχολή διαιτησίας του μπάσκετ θα λειτουργήσει ο Σύνδεσμος Διαιτητών Καλαθόσφαιρας Δωδεκανήσου.

Σχετική, είναι η ανακοίνωση:

«Καλούνται οι ενδιαφερόμενοι να δηλώσουν τη συμμετοχή τους το αργότερο μέχρι 10/9/2001.

Η σχολή θα έχει διάρκεια ένα μήνα. Τα μαθήματα θα ξεκινήσουν στις 12/09/2001 κια οι εξετάσεις θα γίνουν στις 15 και 16/10/2001.

Απαραίτητο προσόν, η κατοχή απολυτηρίου Λυκείου ή ισοτίμου Σχολής. Δεκτοί και μαθητές Λυκείου.

Αιτήσεις συμμετοχής δίνονται στα γραφεία της Τ.Ε. ΕΟΚ Δωδεκανήσου στο Κλειστό Γυμναστήριο Ρόδου (κ. Φιλήμονα) στο τηλέφωνο 30073.

Για περισσότερες πληροφορίες στον υπεύθυνο της σχολής και πρόεδρο του ΣΔΚΔ κ. Δημήτρη Κουνελλέ και στον κ. Κώστα Κάππα (τηλέφωνα 29170 μετά τις 17.00)

ΚΛΙΜΑΤΙΣΤΙΚΑ

TOKAI -WHITE WESTING HOUSE



ΨΥΞΗ - ΘΕΡΜΑΝΣΗ

9000 BTU
12.000 BTU
16000 BTU
18000 BTU
24000 BTU

Τα κλιματιστικα του επομενου αιωνα
Αψογη εμφανιση - μικρες διασπασεις
Χαμηλη σταθμη θορυβου
Υψηλες αποδοσεις σε ψυξη & θερμανση
Η τιμη του ειναι εκπληξη!!!
Μεχρι 36 ατοκες δοσεις
Πληρης τεχνικη υποστηριξη

ΑΝΤΙΠΡΟΣΩΠΟΣ ΡΟΔΟΥ
Ν.ΚΑΜΠΟΤΡΑΚΗΣ - Μ.ΦΑΛΑΓΚΟΣ Ο.Ε.
ΑΓ.ΑΝΑΣΤΑΣΙΑΣ 9 ΡΟΔΟΣ
ΤΗΛ.0241 31320 - 20859

ΑΕ 1590/X2629-31/8



AE1660/X2635-2/9

Ματιές στα σπορ

Οι επιτροπές των Αιγαιοπελαγίτικων αγώνων κωπηλασίας της Ρόδου

Θα γίνουν το Σάββατο στην παραλία «Ζέφυρος»

Ανακοινώθηκαν οι επιτροπές των Γ' Αιγαιοπελαγίτικων αγώνων κωπηλασίας, που θα διεξαχθούν το Σάββατο (2 μ.μ.) στην παραλία «Ζέφυρος», από το υπουργείο Αιγαίου, σε συνεργασία με το ΝΑΟΔ, το ΔΟΝΑ, το Ναυτικό Ομιλο Ρόδου και το Γραφείο Φυσικής Αγωγής Δωδεκανήσου.

Εχουν ως εξής:

Επίτιμος Επιτροπή

- Σηφουνάκης Νίκος, υπουργός Αιγαίου
- Μητροπολίτης Ρόδου κ.κ. Απόστολος
- Σφυρίου Κοσμάς, βουλευτής Δωδ/σου
- Κρεμαστινός Δημήτρης, βουλευτής Δωδεκανήσου
- Παπανικόλας Βασίλης, βουλευτής Δωδεκανήσου
- Παυλίδης Αριστοτέλης, βουλευτής Δωδεκανήσδυ
- Καραγιάννης Σάββας, νομάρχης Δωδεκανήσου
- Γιαννόπουλος Γιώργος, δήμαρχος Ροδίων
- Στάμος Σωτήρης, πρόεδρος Ελληνικής Κωπλατικής Ομοσπονδίας

Οργανωτική Επιτροπή

Πρόεδρος:

Μαχαιρίδης Γιάννης (γενικός γραμματέας υπουργείου Αιγαίου)



Μέλη:

Πολυχρόνη Βασιλική (προϊσταμένη Δ/νσης Πολιτισμού υπουργείου Αιγαίου

Αθανασέλη Χριστίνα (προϊσταμένη Τμήματος Πολιτιστικής Παράδοσης και Δημιουργίας υπουργείου Αιγαίου)

Τσιγκάκου Μαγδαληνή (φιλόλογος υπάλληλος με βαθμό Α' Δ/νσης Πολιτισμού υπουργείου Αιγαίου)

Μπαριανάκης Μιχάλης (πρόεδρος Ν.Α.Ο.Δωδ/σου)

Διακογεωργίου Κάλλιστος (πρόεδρος Δ.Ο.Ν.Α. Ρόδου)

Γκογκίδης Πασχάλης (προϊστάμενος Γραφείου Φυσικής Αγωγής Δωδ/σου)

Ερωτόκριτος Μιχάλης (διευθυντής Δ.Ο.Ν.Α. Ρόδου)

Καστρήσιος Γιώργος (πρόεδρος Ν.Ο. Ρόδου)

Καραβέλας Γιώργος (έφορος κωπηλασίας Ν.Ο. Ρόδου) και

Αλβανός Σωτήρης (προπονητής κωπηλασίας)

ΝΑΥΤΙΚΟΣ ΟΜΙΛΟΣ ΗΡΑΚΛΕΙΟΥ

Ο Ναυτικός Ομιλος Ηρακλείου, που συμμετέχει στους αγώνες, ιδρύθηκε το 1964 από φίλους του υγρού στίβου. Από τότε μέχρι σήμερα έχει έντονη παρουσία σε όλα τα ναυτικά αθλήματα που καλλιεργεί. Κολύμβηση, συγχρονισμένη κολύμβηση, υποβρύχια δραστηριότητα, ιστιοπλοΐα και φυσικά κωπηλασία είναι τα τμήματα μέσα από τα οποία εκτατοντάδες παιδιά κατάφεραν να αναδειχθούν πρωταθλητές, αλλά και να γίνουν πάνω από όλα αθλητές με ήθος και αξιοπρέπεια, έτοιμοι να αντιμετωπίσουν με αγωνιστικό πνεύμα τη ζωή.

Το τμήμα κωπηλασίας ξεκίνησε τη λειτουργία του πολύ μεταγενέστερα το 1982, συνάντησε πολλές δυσκολίες στο ξεκίνημά του, (αλλά χάρις στο μεράκι και την αγάπη την ανθρώπων που το απαρτίζουν, μετρά ήδη φέτος 19 χρόνια ιστορικής παρουσίας στα αθλητικά δρώμενα της Κρήτης, αλλά και ολόκληρης της Ελλάδας. Το τμήμα κατάφερε μέσα σ' αυτά τα χρόνια να, κάνει γνωστό, το άγνωστο ομολογουμένως άθλημα της κωπηλασίας, στα παιδιά της πόλης του Ηρακλείου και να τα μυήσει στα ιδανικά του αθλητισμού, τη χαρά του πρωταθλητισμού αλλά και στα μυστικά του πανέμορφου αυτού αθλήματος.

Συμμετέχει ανελιπώς στα Πανελλήνια πρωταθλήματα με πολλές διακρίσεις, αλλά και σε πολλούς διασυλλογικους αγώνες και αθλητικές εκδηλώσεις που γίνονται κάθε χρόνο.

Τελευταία αθλητές του έγιναν μέλη της εθνικής Ομάδας, εκπροσωπώντας επάξια την ηρακλειώτικη κωπηλασία και σε αγώνες του εξωτερικού.

Στόχος του Ναυτικού Ομίλου Ηρακλείου είναι να συνεχίσει τη διάδοση και ανάπτυξη των αθλημάτων που καλλιεργεί σε όλο και περισσότερα παιδιά, τα οποία μέσα από την ευγενή άμιλλα και τον θεμιτό ανταγωνισμό, θα γίνουν οι αυριανοί πρωταθλητές αλλά και σωστοί άνθρωποι».

Χωρίς Αιγύπτιους αθλητές θα γίνουν τα «Διαγόρεια 2001»

Εικάζεται ότι «ενοχλήθηκαν» από την παρουσία των Ισραηλινών!

Χωρίς τους αθλητές από την Αίγυπτο θα διεξαχθεί τελικά η Β' Μεσογειακή συνάντηση στίβου των φετινών «Διαγορείων», παρά το γεγονός ότι η Ομοσπονδία στίβου της χώρας, όχι μόνο αποδέχθηκε προ ημερών την πρόσκληση των διοργανωτών, αλλά απέστειλε και τη λίστα με τα ονόματα των μελών της αποστολής της. Ως επίσημη δικαιολογία, οι Αιγύπτιοι, προέβαλαν την αναγκαιότητα της συμμετοχής τους σε μίτινγκ στίβου της Ιορδανίας που συμπίπτει χρονικά με τα «Διαγόρεια 2001». Η δικαιολογία αυτή δεν έπεισε τους διοργανωτές, οι οποίοι εικάζουν



πως η αιφνιδιαστική άρνηση των Αιγυπτίων έχει να κάνει μάλλον με την παρουσία του Ισραήλ στους αγώνες, γεγονός που τους απογοητεύει. Αυτό γιατί, ένας από τους λόγους διεξαγωγής της Μεσογειακής συνάντησης στίβου είναι η προώθηση της ιδέας για την εδραίωση της ειρήνης και της συμφιλίωσης των λαών, μέσω του αθλητισμού.

Μετά την εξέλιξη αυτή, οι διοργανωτές κινήθηκαν άμεσα για να «κλείσουν» συμφωνία με κάποια άλλη Μεσογειακή χώρα και ήδη βρίσκονται σε επαφή με την Ομοσπονδία στίβου της Κροατίας.

Στο μεταξύ, εθιμοτυπική επίσκεψη στο διοικητή της 95 ΑΔΤΕ υποστράτηγο Διονύσιο Κωνσταντόπουλο, θα πραγματοποιήσουν σήμερα ο πρόεδρος της οργανωτικής επιτροπής Μιχάλης Μπαριανάκης και ο πρόεδρος της εκτελεστικής επιτροπής Κάλλιστος Διακογεωργίου.

Μήνυμα του νέου προέδρου της Διεθνούς Αθλητικής Ενωσης Νήσων

Θα δώσει βάρος στην επικοινωνία των νησιών

Μήνυμα προς τα μέλη της Διεθνούς Αθλητικής Ενωσης Νήσων (IGA), απέστειλε ο νέος πρόεδρος του Οργανισμού Μπο Φρίγκεσταμ. Ο κ. Φρίγκεσταμ, που διαδέχθηκε τον Αλαν Κρος, αναφέρει τα παρακάτω:

«Πιστεύω ότι πλέον θα έχετε επιστρέψει στους κανονικούς ρυθμούς μετά από την τόσο πολυάσχολη πραγματικά εβδομάδα που ζήσατε στο ISLE OF MAN. Ηταν μια εβδομάδα συναρπαστική, γεμάτη από άμιλλα και φιλία. Συναντήθηκαν όλοι οι παλιοί φίλοι, αλλά σίγουρα δημιουργήθηκαν και καινούργιοι. Οι αγώνες του 2001 πιστεύω ότι στέφθηκαν από πλήρη επιτυχία. Τώρα πλέον όλοι μαζί με ανυπομονησία δουλεύουμε για τους αγώνες του 2003, που θα γίνουν στο GUERNSEY. Σε ένα χρόνο, τον Ιούλιο, θα έχετε τη δυνατότητα να επισκεφθείτε το νησί αυτό, να ξεναγηθείτε σε όλες τις εγκαταστάσεις και να κάνετε τις επιλογές σας για τη διαμονή. Θα πρότεινα να κληθεί εκπρόσωπος από κάθε τεχνική επιτροπή σε αυτή την επίσκεψη, ούτως ώστε, να γίνουν ειδικές συνεδριάσεις για τα καθήκοντά τους. Η νέα εκτελεστική επιτροπή έχει αποφασίσει να κάνει ειδική προεργασία για τις τεχνικές επιτροπές. Ενας πολύ σημαντικός τομέας στον οποίο θα δοθεί ιδιαίτερο βάρος είναι η επικοινωνία μεταξύ των νησιών. Δεν είναι μόνο ότι θέλουμε να γνωρίσουμε τις απόψεις σας σχετικά με τις αποφάσεις που παίρνουμε στην εκτελεστική επιτροπή, αλλά θα θέλαμε, και το θεωρούμε πολύ σημαντικό, τα νησιά μεταξύ τους να ανταλλάσσουν ιδέες και να αναπτύσσουν από κοινού τον αθλητισμό».

• Υπενθυμίζουμε ότι ο κ. Φρίγκεσταμ είχε επισκεφθεί δύο φορές το νησί μας ως αντιπρόεδρος του Οργανισμού. Η μία ήταν όταν έκανε αίτηση η Ρόδος για την ένταξή της στη διεθνή Ενωση και η άλλη όταν μαζί με τον πρόεδρο Αλαν Κρος βρέθηκαν στη Ρόδο για να διαμορφώσουν άποψη σχετικά με τις αθλητικές μας εγκαταστάσεις.



Ο νέος πρόεδρος της IGA Μπο Φρίγκεσταμ (δεξιά), μαζί με τον τέως πρόεδρο Αλαν Κρος (κρατά την «Πρόοδο»)

Νέα αθλητικά έργα θα εγκαινιάσει τους προσεχείς μήνες ο Δήμος Ροδίων

Πρώτο στη σειρά, γήπεδο μπάσκετ στην Ανάληψη

Μια σειρά από αθλητικά έργα θα εγκαινιάσει τους επόμενους δύο μήνες ο Δήμος Ροδίων, αρχής γενομένης από το γήπεδο μπάσκετ στην πλατεία Αγίου Ορους της Ανάληψης.

Τα εγκαίνιά του έχουν προγραμματιστεί το Σάββατο 1η Σεπτεμβρίου, στις 19.00, παρουσία όλων των πολιτικών και αθλητικών αρχών της Ρόδου.

Θα ακολουθήσουν τα εγκαίνια του νέου δημοτικού κλειστού γυμναστηρίου του Διαγόρα, των γηπέδων (διεθνών προδιαγραφών) 5Χ5 απέναντι από το πάρκο Δημοκρατίας, το γήπεδο μπάσκετ στην πλατεία Βρούχου και των αιθουσών στο πάρκο του Αγίου Ιωάννου.

«Ποτέ δεν μένουμε στη λέξη "θα", αντίθετα, υλοποιούμε όποιο έργο εντάσσουμε στο πρόγραμμα υποδομής αθλητικών εγκαταστάσεων στην πόλη της Ρόδου», δήλωσε χθες ο πρόεδρος του ΔΟΝΑ και δημοτικός σύμβουλος κ. Κάλλιστος Διακογεωργίου.

Στα πλαίσια των εκδηλώσεων των εγκαινίων στο γήπεδο της πλατείας Αγίου Ορους (οδός Καβάλας), ο αθλητικός σύλλογος Ιβίσκος διοργανώνει τουρνουά μπάσκετ μίνι, σούπερ μίνι και παμπαίδων, την Παρασκευή και το Σαββατοκύριακο.

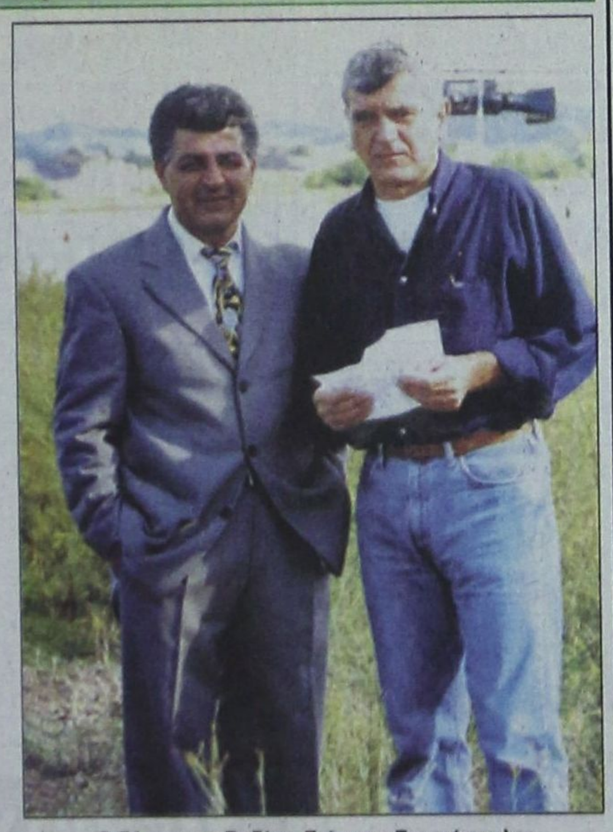

Ο δήμαρχος Ροδίων Γιώργος Γιαννόπουλος με τον Κάλλιστο Διακογεωργίου

Το τουρνουά φέρει το όνομα «Ιβίσκος 2001» και εκτός από αγώνες, θα διεξαχθούν διαγωνισμοί τρίποντων σουτ, στις κατηγορίες μίνι και παμπαίδων.

Αισιόδοξη η ΕΠΑΕ ότι θα ... κερδίσει το «Πάμε στοίχημα

Το πολύκροτο θέμα της συμμετοχής των ελληνικών ομάδων στο «στοίχημα» και το ποσοστό επί των κερδών που θα παίρνει η ΕΠΑΕ, αποτέλεσε τον πυρήνα της χθεσινής συνάντησης του υφυπουργού Αθλητισμού, Γιώργου Φλωρίδη με τον πρόεδρο της διοργανώτριας αρχής, Θανάση Κανελλόπουλο. Ο τελευταίος δεν έκρυψε την αισιοδοξία του, ότι θα ικανοποιηθεί, τελικά, το αίτημα της ΕΠΑΕ, αφού, σύμφωνα με τα όσα τόνισε, το κλίμα ήταν πολύ θετικό.

Ο κ.Κανελλόπουλος τόνισε στις δηλώσεις του, ότι έγινε μια εποικοδομητική συζήτηση, ώστε να βρεθούν λύσεις στα θέματα που απασχολούν την ΕΠΑΕ ενόψει πρωταθλήματος, ενώ επεσήμανε αμέσως μετά:

"Ο υφυπουργός ενημερώθηκε από τον κ.Παπαντωνίου. Παράλληλα, όμως, τον ενημέρωσα και εγώ για τα όσα θέσαμε υπόψιν του υπουργού Εθνικής Οικονομίας και Οικονομικών για την συμμετοχή των ελληνικών ομάδων στο στοίχημα και της ΕΠΑΕ σε ποσοστό από αυτό. Βάλαμε ένα πλαίσιο διαλόγου και μέσα στο προσεχές δεκάημερο θα είμαστε σε θέση η Κυβέρνηση και η ΕΠΑΕ να δώσουμε τα αποτελέσματα της συζήτησης που κάναμε πάνω σε αυτό το θέμα. Γενικά το κλίμα ήταν πολύ θετικό και είμαστε πολύ αισιόδοξοι για την έκβαση των θεμάτων που μας απασχολούν".

Οσον αφορά στο στοίχημα είπε ακόμη ο κ.Κανελλόπουλος: "Θέσαμε υπόψιν του κ.Παπαντωνίου το νομοθετικό πλαίσιο για την συμμετοχή των ελληνικών ομάδων στο στοίχημα. Χρειάζεται απλώς υπουργική απόφαση για να υλοποιηθεί ο νόμος. Το αν θα χρησιμοποιηθούν ή όχι οι ελληνικές ομάδες στο ποδοσφαιρικό στοίχημα είναι στη διακριτική ευχέρεια του ΟΠΑΠ. Εκείνο που θέλουμε, όμως, εμείς είναι να πάρουμε ποσοστό επί των κερδών, ώστε να μπορέσει η ΕΠΑΕ να ανταποκριθεί στις υποχρεώσεις της. Το ύψος του ποσοστού έχει προσδιοριστεί και πιστεύουμε, ότι από τα έσοδα από αυτό, θα λύσουν πολλά οικονομικά προβλήματα της διοργανώτριας και βασικά της βελτίωσης των γηπέδων".

Οταν ο πρόεδρος της ΕΠΑΕ ρωτήθηκε εάν τα χρήματα αυτά θα κλείσουν την ..."μαύρη τρύπα" της ΕΠΑΕ, ο κ.Κανελλόπουλος, τόνισε: "Εγώ δεν μίλησα για "μαύρη τρύπα". Είπα, ότι θα ανταποκριθεί η ΕΠΑΕ στις υποχρεώσεις της. Είναι ένα σημαντικό έσοδο, όπως επίσης και τα χρήματα που παίρνουμε από το ΠΡΟ-ΠΟ".

Τέλος, ο πρόεδρος της ΕΠΑΕ υπογράμμισε, ότι έκανε προτάσεις στον κ.Φλωρίδη σχετικά με την διεξαγωγή περισσότερων αγώνων, ώστε να επιμηκυνθεί η φετινή περίοδος.

ΣΑΝ ΣΗΜΕΡΑ...

ΠΡΙΝ ΕΝΑ ΧΡΟΝΟ: *Λεφτά που όμως δεν μπορούν να εισπραχθούν τη δεδομένη χρονική στιγμή, περιμένουν στην ΠΑΕ Ιάλυσος. Πιο συγκεκριμένα, έχει να εισπράξει περίπου 28 εκατομμύρια δραχμές τα οποία προέρχονται από την ΕΠΟ, τον ΟΠΑΠ και μια διαφήμιση, αλλά δεν μπορεί αφού δεν υπάρχει η απαιτούμενη φορολογική ενημερότητα. Η ειρωνία είναι ότι με αυτά τα χρήματα μπορεί να καλυφθούν τα τρέχοντα έξοδα και η ομάδα να πάρει μια μεγάλη ανάσα. Το μείζον θέμα της φορολογικής ενημερότητας είναι κάτι που αναμενόταν να απασχολήσει χθες το βράδυ τον Γιώργο Ζελελίδη και τους παράγοντες της ομάδας σε συνάντηση που θα είχαν με τον δήμαρχο Ιαλυσού Σάκη Στάγκα.*

ΠΡΙΝ ΠΕΝΤΕ ΧΡΟΝΙΑ: *Ανακούφιση προκάλεσε στη διοίκηση της ΕΠΣΔ, η απόφαση των σωματείων ΑΕΠ, Ορφέα και Ηρακλή Μαριτσών να παραιτηθούν της προσφυγής που κατέθεσαν στην ΕΠΟ, κατά της απόφασης να διεξάγει το πρωτάθλημα της Α' Κατηγορίας σε δύο ομίλους με αγώνες πλέον οφ. Αυτό βέβαια έγινε μετά από συνάντηση που είχε ο πρόεδρος της ΕΠΣΔ Γιώργος Τσοπανάκης με τους προέδρους των σωματείων Γιώργο Παπαδημήτρη (Ηρακλή Μαρ.), Κώστα Καλαϊτζίδη (ΑΕΠ) και Λευτέρη Φωταρά. Ολοι μαζί συζήτησαν το θέμα, όπως ίσως θα έπρεπε να γίνει σωστά, εδώ και αρκετό καιρό με όλα τα σωματεία της Α' Κατηγορίας, και αφού δόθηκαν κάποιες εξηγήσεις, οι πρόεδροι είπαν ότι θα παραιτηθούν της έφεσης, άσχετα εάν ήταν σίγουροι ότι η ομοσπονδία θα τους δικαίωνε.*

ΠΡΙΝ 10 ΧΡΟΝΙΑ: *Ο Αρης Κωνστάντουρας είναι από χθες το απόγευμα το νέο πρόσωπο στις προπονήσεις του Διαγόρα. Ο «κυανέρυθρος» μέσος που είναι στρατευμένος εξασφάλισε δεκαπέντε ημέρες άδεια, διάστημα στο οποίο θα είναι στη διάθεση του τεχνικού Ηλία Αλεξιάδη σε μια προσπάθεια να αποκτήσει τη χαμένη του φυσική κατάσταση. Τις δύο εβδομάδες της παραμονής του Κωνστάντουρα στη Ρόδο, οι άνθρωποι του Διαγόρα θα προσπαθήσουν να πετύχουν τη μετάθεση του παίκτη στο νησί, έτσι ώστε να συμμετέχει κανονικά στις εκδηλώσεις της ομάδας. Στο μεταξύ, επέστρεψε από τη Φινλανδία ο Βασίλης Καραγιάννης όπου βρισκόταν για φιλικό αγώνα με την Εθνική Ελπίδων, ο τερματοφύλακας της ομάδας Βασίλης Καραγιάννης.*

ΠΡΙΝ 19 ΧΡΟΝΙΑ: *Η ΠΑΕ Ρόδος και ο Αντώνης Ρήγας τα βρήκαν μεταξύ τους. Ο παίκτης αποδέχθηκε την πρόταση της Ρόδου και υπέγραψε συμβόλαιο συνεργασίας με την ομάδα του. Ηδη, ο ποδοσφαιριστής έστειλε στην ΕΠΑΕ τηλεγράφημα με το οποίο ζητά τη διαγραφή του από τον πίνακα μετακινουμένων ποδοσφαιριστών.*

■ *Σε φιλικό παιχνίδι στην Ιαλυσό ο Διαγόρας και ο Ιάλυσος αναδείχθηκαν ισόπαλοι με σκορ 1-1 έπειτα από ένα δυνατό και αμφίρροπο παιχνίδι. Σκόραραν οι Κοπανίδης και Χρυσόπουλος.*

ΠΡΙΝ 30 ΧΡΟΝΙΑ: *Λέγεται ότι η μεταγραφή του πρώην παίκτη του Φοίβου Πακάκη στην ομάδα της Ρόδου κινδυνεύει να ναυαγήσει και ο νεαρός παίκτης θα επανέλθει στην παλιά του ομάδα. Οι παράγοντες του Φοίβου υποστηρίζουν ότι η μεταγραφή δεν είναι νόμιμη και επιπλέον ότι υπάρχουν οικονομικές διαφορές μεταξύ των δύο σωματείων.*

ΑΚΑΔΗΜΙΑ ΠΟΔΟΣΦΑΙΡΟΥ
«ΝΙΚΗ ΡΟΔΟΥ»



Για πέμπτη συνεχόμενη χρονιά θα λειτουργήσει η πρότυπη ακαδημία ποδοσφαίρου του Α.Σ. Νίκη Ρόδου σε δύο υπερσύγχρονα γήπεδα μίνι ποδοσφαίρου, ιδανικά για την καλύτερη και ασφαλέστερη εκπαίδευση και διασκέδαση των νεαρών παικτών από 5-15 ετών. Εάν αγαπάτε την άθληση και ιδιαίτερα το ποδόσφαιρο, ελάτε να μας βρείτε, Λίνδου 229 Κέντρο Μίνι Ποδοσφαίρου Ρόδου Βιτζηλαίος και στο τηλέφωνο 65507.

Οι εγγραφές άρχισαν.
Τα μαθήματα ξεκινούν τη Δευτέρα 10/9/2001
Υπεύθυνος Ακαδημίας ο καθηγητής Φυσικής Αγωγής, προπονητής ποδοσφαίρου Βιτζηλαίος Μιχάλης

635-9/9

Υπό τη σκιά των οικονομικών ελέγχων

Συνεδριάζει αύριο το δημοτικό συμβούλιο Νότιας Ρόδου

17 ΘΕΜΑΤΑ ΣΤΗΝ ΗΜΕΡΗΣΙΑ ΔΙΑΤΑΞΗ



Αύριο Παρασκευή 31 Αυγούστου στις 6 το απόγευμα, συνεδριάζει το δημοτικό συμβούλιο Νότιας Ρόδου, με 17 θέματα στην ημερήσια διάταξη. Μεταξύ των θεμάτων που θα συζητηθούν είναι το αίτημα προς την ΚΕΔ για παραχώρηση οικοπέδου για την ανέγερση του Δημοτικού Μεγάρου.

Αναλυτικά τα θέματα ημερήσιας διάταξης έχουν ως εξής:

- Απόδοση φόρου τιμής στον εκλιπόντα δημοτικό σύμβουλο Σταύρο Μπούρδα
- Αίτημα προς ΚΕΔ για παραχώρηση οικοπέδου για ανέγερση Δημοτικού Μεγάρου
- Εκμίσθωση οικοπέδου για δημιουργία χώρου στάθμευσης οχημάτων στο Δημοτικό Μέγαρο
- Αποδοχή χρηματοδότησης για λειτουργικές δαπάνες σχολείων
- Επικύρωση πρακτικού επιτροπής για επίλυση κυκλοφοριακού προβλήματος στο Δ.Δ. Βατίου
- Αποδοχή πιστώσεων προγράμματος έργων ΕΑΠΤΑ/2 έτους 2001
- Εκφραση γνώμης για τη σύσταση των εταιρειών του υπουργείου Οικονομικών, α) Αξιοποίσης αγροτικής γης Α.Ε., β) Ελληνικά τουριστικά ακίνητα Α.Ε.
- Επικύρωση αποφάσεων Δ.Ε. (Αναμόρφωση προϋπολογισμού) α) Συντήρηση δημοτικού ξενώνα Δ.Δ. Μεσαναγρού, β) Κατασκευή τοιχίου αντιστήριξης Δ.Δ. Βατίου και γ) Αντικατάσταση αντλητικού συγκροτήματος περιοχής Πουλουθιά και δ) Επισκευή-Συντήρηση δημοτικού σχολείου Δ.Δ. Καταβιάς
- Συμμετοχή στο αναπτυξιακό πρόγραμμα της Ελληνικής Ομοσπονδίας Καλαθοσφαίρισης Νέων
- Αποδοχή παραίτησης μέλους της επιτροπής επίλυσης φορολογικών διαφορών
- Εγκριση οικονομικής ενίσχυσης οικογένειας Σάββενα
- Επικύρωση πρακτικού επιτροπής αξιολόγησης προσφορών Τραπεζών
- Αποδοχή μελέτης διακήρυξης δημοπρασίας για το έργο Επέκταση δικτύου ύδρευσης Δ.Δ. Απολακκιάς
- Επιστροφή χρημάτων από τέλη κοινόχρηστων χώρων
- Εγκριση Α.Π. του έργου Λαογραφικό Μουσείο Δ.Δ. Βατίου
- Ιδρυση και λειτουργία πρατηρίου υγρών καυσίμων Δήμου
- Διατύπωση κατευθυντήριας θέσης Δ.Σ. για την αειφόρο ανάπτυξη του Πρασονησιού και της ευρύτερης περιοχής α) Διατύπωση αιτήματος για την παραχώρηση οικοπεδικής έκτασης από το Δημόσιο, β) Εκπόνηση μελετών εφαρμογής επιχειρησιακού σχεδίου δράσης

Θα λειτουργήσει δοκιμαστικά το Φεβρουάριο

Με γοργούς ρυθμούς προχωρούν οι εργασίες του χώρου υγειονομικής ταφής

ΘΑ ΟΛΟΚΛΗΡΩΘΕΙ ΒΑΣΕΙ ΤΟΥ ΧΡΟΝΟΔΙΑΓΡΑΜΜΑΤΟΣ

Με γρήγορους ρυθμούς προχωρούν οι εργασίες για την κατασκευή του Χώρου Υγειονομικής Ταφής Απορριμμάτων του Δήμου Ρόδου.

Τα συνεργεία της εταιρίας, που ανέλαβε να κατασκευάσει το έργο, εργάζονται πυρετωδώς για να ολοκληρωθεί μέσα στο χρονοδιάγραμμά του το έργο.

Σύμφωνα με όσα έγιναν γνωστά, ολοκληρώθηκαν οι χωματουργικές εργασίες και θα ακολουθήσει η στεγανοποίηση του εδάφους στην περιοχή, που θα φιλοξενήσει το πρώτο κύτταρο του ΧΥΤΑ.

Το έργο σύμφωνα με το χρονοδιάγραμμα, θα ολοκληρωθεί στο τέλος του έτους και ο Χώρος Υγειονομικής Ταφής Απορριμμάτων θα αρχίσει να λειτουργεί δοκιμαστικά το Φεβρουάριο του 2002.

Αστρα

Σας περιμένουμε κάθε βράδυ

Τραγουδούν :



ΜΑΝΟΛΗΣ ΚΑΜΠΟΥΡΗΣ



ΣΟΦΙΑ ΒΟΡΕΙΝΟΥ



ΜΑΡΙΑ ΘΕΟΧΑΡΗ

- ΑΝΤΩΝΗΣ ΡΟΔΙΤΗΣ
- ΕΛΠΙΔΑ ΔΗΜΗΤΡΙΟΥ
- Γ. ΚΑΡΑΚΑΤΣΑΝΗΣ

ΖΩΗ ΔΕΝ ΕΙΝΑΙ ΝΑ ΞΥΠΝΑΣ ΚΑΙ ΝΑ ΚΟΙΜΑΣΑΙ ΠΑΛΙ ΖΩΗ ΕΙΝΑΙ ΜΟΝΟ ΝΑ ΓΛΕΝΤΑΣ ΟΤΑΝ ΚΟΙΜΟΥΝΤΑΙ ΟΙ ΑΛΛΟΙ

Χορεύει το ελληνικό μπαλέτο ΖΙΚ ΖΑΚ

Τηλ. 32090

634-2/9

Σοβαρό πρόβλημα από το νέο έτος

Ελλειψη ηλεκτρικής ενέργειας θα αντιμετωπίσει η Ρόδος

ΤΗΝ ΑΠΟΨΗ ΑΥΤΗ ΕΚΦΡΑΖΟΥΝ ΟΙ ΕΡΓΑΖΟΜΕΝΟΙ ΣΤΗ ΔΕΗ

Σοβαρό πρόβλημα με την έλλειψη ηλεκτρικής ενέργειας θα αντιμετωπίσει η Ρόδος από το 2002.

Η λειτουργία του εργοστασίου της ΔΕΗ στη Σορωνή, είναι σε οριακά επίπεδα και αν δεν ληφθούν μέτρα, οι διακοπές στην ηλεκτροδότηση -προγραμματισμένες και μη- θα είναι καθημερινό φαινόμενο από το ερχόμενο έτος.

Τον κώδωνα του κινδύνου, για την επάρκεια του ηλεκτρικού ρεύματος στη Ρόδο, έκρουσαν οι εργαζόμενοι της ΔΕΗ στη συνεδρίαση της ολομέλειας του Εργατικού Κέντρου, που έγινε προχθές το βράδυ.

Οπως επεσήμανε στην τοποθέτησή του ο κ. Βασίλης



Μανωλάκης, που είναι μέλος του δ.σ. του Σωματείου Εργαζομένων στον ΑΗΣ Σορωνής, η πραγματική ισχύς των μηχανών του εργοστασίου φθάνει τα 175 MW. Στην περίοδο αιχμής η ζήτηση φθάνει τα 147 μεγαβάτ.

«Με δεδομένο ότι κάθε χρόνο η ζήτηση σε ηλεκτρική ενέργεια αυξάνεται κατά 7% όλα δείχνουν ότι από το ερχόμενο έτος θα έχουμε σημαντικό πρόβλημα. Για να το αντιμετωπίσουμε, θα πρέπει να εγκαταστήσουμε στη μονάδα άλλη μια μηχανή ισχύος 30 MW, που θα καλύψει τη ζήτηση για 2-3 χρόνια», επεσήμανε ο κ. Μανωλάκης.

Υπέρ της τοποθέτησης της νέας μηχανής στο εργοστάσιο της Σορωνής τάχθηκε ο κ. Ηλίας Μπούκλας, ο οποίος επεσήμανε ότι θα βοηθούσε στην επίλυση του προβλήματος και η κατασκευή ενός υποσταθμού της ΔΕΗ στο Γεννάδι, ώστε να μην χάνεται η ενέργεια μέσω των καλωδίων, που εκτείνονται σε μεγάλες αποστάσεις.

Στη συνεδρίαση εκφράστηκαν προβληματισμοί για το πότε θα τεθεί σε λειτουργία το νέο εργοστάσιο της ΔΕΗ στη Νότια Ρόδο.

Αναφορές έγιναν και για τη μεγάλη καθυστέρηση που σημειώθηκε στο θέμα της εξεύρεσης του κατάλληλου χώρου για την χωροθέτηση του νέου εργοστασίου.

Το Εργατικό Κέντρο Ρόδου, θα παράσχει υποστήριξη στους εργαζόμενους του ΑΗΣ Σορωνής, που αντιμετωπίζουν προβλήματα, αφού η ΔΕΗ τους οφείλει 6.000 ρεπό.

Το θέμα του ενεργειακού θα απασχολήσει ξανά το Εργατικό Κέντρο σε νέα συνεδρίαση.

Τα σωματεία των εργαζομένων ετοιμάζονται για τη διοργάνωση διημερίδας για το ενεργειακό σε συνεργασία με την ομοσπονδία τους και τη ΔΕΗ.

Σε όλη την Ευρώπη την ερχόμενη Κυριακή

Γιορτάζεται η Ημέρα Εβραϊκής Πολιτιστικής Κληρονομιάς

ΣΤΗ ΡΟΔΟ ΘΑ ΓΙΝΟΥΝ ΕΚΔΗΛΩΣΕΙΣ

Εκδηλώσεις για τον γιορτασμό της Ευρωπαϊκής Ημέρας Πολιτιστικής Κληρονομιάς, θα γίνουν και στο νησί μας.

Από την Ισραηλιτική Κοινότητα Ρόδου, ανακοινώθηκαν τα εξής:

Την Κυριακή 2 Σεπτεμβρίου θα γιορταστεί συγχρόνως σε 23 χώρες σε όλη την Ευρώπη, η Ευρωπαϊκή Ημέρα Πολιτιστικής Κληρονομιάς, η οποία καθιερώθηκε από το 1996. Η χώρα μας θα συμμετάσχει στο φετινό εορτασμό με την Εβραϊκή Κοινότητα Ρόδου, σε συνεργασία με το Εβραϊκό Μουσείο της Ελλάδος.

Κατά τη διάρκεια της ημέρας αυτής, το ευρύ κοινό είναι προσκεκλημένο να ανακαλύψει και να μάθει για την ιστορική κληρονομιά των Εβραίων, με επισκέψεις στις συναγωγές, τα μουσεία, τα νεκροταφεία και άλλους χώρους, για να γνωρίσει από κοντά τις παραδόσεις του ιουδαϊσμού.

Με αυτή τη ξεχωριστή μέρα, που είναι αφιερωμένη στο κοινό, οι οργανωτές επιθυμούν να προωθήσουν και να βοηθήσουν να διατηρηθεί η εβραϊκή κληρονομιά, η οποία είναι αναπόσπαστο κομμάτι της ευρωπαϊκής πολιτιστικής κληρονομιάς.

Η όλη εκδήλωση αποτελεί μέρος της καμπάνιας του Ευρωπαϊκού Συμβουλίου με τίτλο «Ευρώπη, μια κοινή κληρονομιά».

Στη Ρόδο ο εορτασμός θα γίνει με άνοιγμα του Νεκροταφείου από τις 10.00 π.μ. μέχρι τις 12.00 μ. και της Συναγωγής και του Φωτογραφικού Μουσείου από τις 10.00 π.μ. μέχρι τις 17.00. Στους χώρους αυτούς θα γίνεται ξενάγηση στα ελληνικά και στα αγγλικά και θα μοιράζεται έντυπο πληροφοριακό υλικό. Στις 17.00 θα γίνει περίπατος-ξενάγηση στην παλαιά εβραϊκή συνοικία.

Ελπίζουμε η εκδήλωση αυτή να βοηθήσει στο να γνωρίσουν οι ξένοι τουρίστες, αλλά βασικά και οι Ροδίτες κάτοικοι τη σημαντική ιστορία της κάποτε ακμάζουσας Εβραϊκής Κοινότητας Ρόδου, που αποτελούσε ένα σημαντικό κομμάτι του πληθυσμού του νησιού.

Για περισσότερες πληροφορίες, οι ενδιαφερόμενοι μπορούν να επικοινωνήσουν με την Ισραηλιτική Κοινότητα Ρόδου, στη διεύθυνση Πολυδώρου 5-Παλιά Πόλη και στα τηλέφωνα 22364 και 70964.

Παραπονούνται οι έμποροι

Οι εκπτώσεις δεν πήγαν καλά

ΦΤΑΙΕΙ Η ΜΕΓΑΛΗ ΔΙΑΡΚΕΙΑ ΤΟΥΣ

Τα αποτελέσματα της εκπτωτικής περιόδου αλλά και οι εκλογές για την ανάδειξη νέας διοίκησης στο Εμπορικό Επιμελητήριο θα είναι μεταξύ άλλων τα θέματα που θα τεθούν στη συνεδρίαση του διοικητικού συμβουλίου του Εμπορικού Συλλόγου, που θα γίνει την ερχόμενη εβδομάδα.

Οι έμποροι πάντως εκτιμούν ότι η μεγάλη διάρκεια της εκπτωτικής περιόδου ζημίωσε τις επιχειρήσεις. Οι καταναλωτές δεν ενδιαφέρθηκαν για τα προϊόντα, που διατέθηκαν προς πώληση και οι εισπράξεις των καταστημάτων δεν ήταν οι αναμενόμενες.

Είναι πολύ πιθανό μάλιστα να γίνει για μια φορά ακόμη παρέμβαση από τον Εμπορικό Σύλλογο στην Εθνική Συνομοσπονδία Ελληνικού Εμπορίου, για να ασκηθούν πιέσεις στο υπουργείο Ανάπτυξης, ώστε να είναι στο εξής μικρότερη η διάρκεια των εκπτώσεων.

Στη συνεδρίαση του διοικητικού συμβουλίου του Εμπορικού Συλλόγου θα καθοριστεί η στάση που θα τηρήσει ο κλάδος στις εκλογές για την ανάδειξη νέου δ.σ. στο ΕΒΕΔ το Δεκέμβριο.

ΠΡΟΣΧΟΛΙΚΟ ΚΕΝΤΡΟ

ΠΙΝΟΚΙΟ

Παιδικός σταθμός - Νηπιαγωγείο

11 ΧΡΟΝΙΑ ΠΙΝΟΚΙΟ!!!

Τον γνωρίζετε!!!
Τον αγαπήσατε!!!
Τον εμπιστεύεστε!!!

Υπεύθυνες:
Εύη και Θέτις Χιωτάκη

Λεμεσού 37 και Εθνικής Αντιστάσεως
Τηλ. 20996

X2674-2/9

Ο κ. Καναβός μετατίθεται στον Πειραιά

Αλλαγή σκυτάλης στο Λιμεναρχείο

ΝΕΟΣ ΛΙΜΕΝΑΡΧΗΣ Ο κ. ΓΑΛΑΝΗΣ

Μέσα στην ερχόμενη εβδομάδα θα αναλάβει τα καθήκοντά του ο νέος λιμενάρχης Ρόδου. Η τελετή παράδοσης και παραλαβής θα γίνει στις αρχές της ερχόμενης εβδομάδας στο Λιμεναρχείο, παρουσία των τοπικών αρχών.

Καθήκοντα λιμενάρχη θα αναλάβει ο κ. Παναγιώτης Γαλάνης, ο οποίος έχει το βαθμό του πλοιάρχου και υπηρέτησε στο Τμήμα Δημοσίων Σχέσεων του υπουργείου Εμπορικής Ναυτιλίας, αλλά και στο Γραφείο Τύπου.

Ο κ. Γιώργος Καναβός, που υπηρέτησε ως λιμενάρχης στη Ρόδο τα τελευταία τρία χρόνια, μετατίθεται στο Κεντρικό Λιμεναρχείο του Πειραιά, όπου θα ασκεί τα καθήκοντα του υπολιμενάρχη.

ΚΗΔΕΙΑ

Το λατρευτό μας σύζυγο, πατέρα, πάππου και θείο

ΝΙΚΟΛΑΟ ΤΣΑΚΜΑΚΗ

(Ετών 90)

κηδεύουμε σήμερα Πέμπτη 30 Αυγούστου 2001 και ώρα 11 π.μ από τον Ιερό Ναό Ταξιαρχών Νεκροταφείου Ρόδου.

Η σύζυγος: Κορνηλία

Τα παιδιά:Θεόδωρος-Σοφία, Ελένη-Ergul

Τα εγγόνια, τα ανίψια και οι λοιποί συγγενείς

ΑΣ-30/8

ΠΥΞ ΛΑΞ

Guest ΣΥΝΝΕΦΑ ΜΕ ΠΑΝΤΕΛΟΝΙΑ

Σάββατο 1 Σεπτεμβρίου

ώρα 21:30 Εθνικό Στάδιο Ρόδου

ΧΟΡΗΓΟΙ: Διοργάνωση DIDI Music

3E Coca Cola Casino



Γενική Είσοδος: 5000δρχ
Κεντρική Προπώληση εισιτηρίων
Manuel Music, Cotton, Θερινό Κιν/τρο ΡΟΔΟΝ, ΚΟΥΚΟΣ καφενές
Υπό την αιγίδα του ΠΟΛΙΤΙΣΤΙΚΟΥ ΟΡΓΑΝΙΣΜΟΥ ΔΗΜΟΥ ΡΟΔΙΩΝ

T1341-1/9

Από την Εταιρία Φοιτητών Ιατρικής

«Ιατρική απόβαση» στα ακριτικά νησιά

ΜΕΓΑΛΗ ΕΠΙΤΥΧΙΑ ΓΝΩΡΙΖΕΙ ΤΟ ΠΡΟΓΡΑΜΜΑ

Ιατρική απόβαση στα ακριτικά νησιά κάνουν με επιτυχία τα τελευταία πέντε χρόνια τα μέλη της Επιστημονικής Εταιρίας Φοιτητών Ιατρικής Ελλάδος.

Το πρόγραμμα γνωρίζει μεγάλη επιτυχία και τα αποτελέσματα του παρουσιάστηκαν από το προεδρείο της Επιστημονικής Εταιρίας, σε συνέντευξη Τύπου στο ΑΚΤΑΙΟΝ παρουσία του γενικού γραμματέα της Νέας Γενιάς κ. Γεωργίου Σακελλίων.

Λεπτομέρειες για το πρόγραμμα, που εφαρμόζεται τα τελευταία πέντε χρόνια, με την υποστήριξη της Γενικής Γραμματείας Νέας Γενιάς, έδωσε χθες στους δημοσιογράφους ο πρόεδρος της Επιστημονικής Εταιρίας Φοιτητών Ιατρικής Ελλάδος Σεραφείμ Μπουλούμπασης.

Οπως τονίστηκε φέτος 244 φοιτητές έκαναν απόβαση ιατρική στα νησιά της Δωδεκανήσου και του Ιονίου και κατέκλυσάν τα κέντρα υγείας, τα νοσοκομεία και τα περιφερειακά ιατρεία, υποστηρίζοντας με τις υπηρεσίες τους τους γιατρούς που εργάζονται σε αυτά.

«Για την εφαρμογή του προγράμματος είναι σημαντική η συμβολή της Γενικής Γραμματείας Νέας Γενιάς, που μας υποστηρίζει οικονομικά. Η βοήθεια αυτή είχε σαν αποτέλεσμα την αύξηση του αριθμού των φοιτητών που μετέχουν. Από 100 που ήταν παραδείγματος χάριν, έφθασαν τους 244», επεσήμανε χθες ο κ. Μπουλούμπασης.

Η Επιστημονική Εταιρία Φοιτητών Ιατρικής, που είναι μη κυβερνητική οργάνωση διοργάνωσε προχθές στη Ρόδο- επ' ευκαιρία του απολογισμού του προγράμματος της «απόβασης»- επιστημονική συζήτηση για την Πρωτοβάθμια Φροντίδα Υγείας στην Ελλάδα στον 21ο αιώνα, στην οποία έλαμψαν δια της απουσίας τους οι γιατροί και το επιστημονικό προσωπικό της περιοχής.

Ιδιαίτερη αναφορά στην «ιατρική απόβαση», αλλά και στα υπόλοιπα δύο εθελοντικά προγράμματα που εφαρμόζονται, έκανε χθες ο γενικός γραμματέας Νέας Γενιάς κ. Γεώργιος Σακελλίων.

Μόνο τον Αύγουστο είχαν κόσμο

Σε απόγνωση βρίσκονται οι ξενοδόχοι της Λέρου

ΟΙ ΠΡΩΤΟΙ ΤΡΕΙΣ ΜΗΝΕΣ ΗΤΑΝ ΑΠΟΓΟΗΤΕΥΤΙΚΟΙ

Σε απόγνωση βρίσκονται οι ξενοδόχοι της Λέρου, αφού οι αφίξεις τουριστών στο νησί παρουσίασαν τους πρώτους μήνες της σεζόν μεγάλη μείωση.

Τη χειμερινή περίοδο, ξενοδόχοι του νησιού θα έχουν επαφές με τους τουρ-οπερέϊτορς στο εξωτερικό, για την αύξηση των αφίξεων των τουριστών στη Λέρο.

«Τον Αύγουστο πήγαμε καλά και η πληρότητα στα ξενοδοχεία έφθασε σε ικανοποιητικά επίπεδα. Η κίνηση που ήδη έχουμε και οι αφίξεις του Σεπτεμβρίου, που θα πάνε όπως εκτιμάται πολύ καλά, δεν αρκούν για να καλύψουν τις ζημιές, που είχαμε στην αρχή της σεζόν», δήλωσε στην «Πρόοδο» ο πρόεδρος της Ενωσης Ξενοδόχων Λέρου κ. Δημήτρης Καρανικόλας.

Τον Μάϊο οι αφίξεις των τουριστών στη Λέρο παρουσίασαν μείωση κατά 60% τον Ιούνιο κατά 40% και τον Ιούλιο κατά 35%.

Παραδόθηκε η μελέτη στο Δήμο

Η μονάδα αφαλάτωσης λύνει το πρόβλημα της Σύμης

ΘΑ ΚΟΣΤΙΣΕΙ 200 ΕΚΑΤ. ΔΡΑΧΜΕΣ

Παραδόθηκε στο Δήμο Σύμης η μελέτη που εκπονήθηκε για την εγκατάσταση μονάδας αφαλάτωσης στο νησί.

Καταβάλλονται προσπάθειες, ώστε να γίνει το συντομότερο δυνατόν η δημοπράτηση του έργου, που θα δροσίσει με νερό τους κατοίκους της Σύμης.

Ο προϋπολογισμός του έργου ανέρχεται στα 200 εκατομμύρια δραχμές. Η μονάδα αφαλάτωσης που θα εγκατασταθεί στην περιοχή «Βελανίδια» στο Πέδι θα μπορεί να παράγει 300-500 κυβικά νερό το 24ωρο.

Ο Δήμος Σύμης κατέληξε στη λύση της εγκατάστασης της μονάδας αφαλάτωσης για να αντιμετωπίσει το πρόβλημα της έλλειψης νερού, αφού το υπουργείο Πολιτισμού δεν ενέκρινε τελικά τη χωροθέτηση της μεγάλης λιμνοδεξαμενής στην περιοχή «Πέδι», επειδή υπήρχαν εκεί αρχαιολογικά ευρήματα.

Melody Palace

Συνεχίζουμε στον αφρό μαζί με τον ...Αφρό



ΚΑΤΕΡΙΝΑ ΑΓΓΕΛΙΔΟΥ

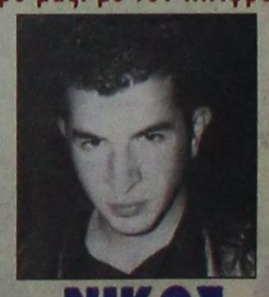

ΝΙΚΟΣ ΓΙΑΝΝΟΥ



ΣΤΑΘΗΣ

Σόου γούμαν: ΕΛΙΝΑ



ΔΗΜΟΣ ΓΙΓΑΝΤΑΚΗΣ

Α.ΣΙΓΑΝΟΣ, Α. ΒΑΛΙΔΗΣ, ΝΤΑΝΗ, ΑΝΘΗ

Καλλιτεχνική επιμέλεια και διεύθυνση ορχήστρας

ΝΙΚΟΣ ΚΑΡΑΝΙΚΟΛΑΣ

Ρεζερβέ 94920, 95240

632-1/9