ΕΤΟΣ ΙΔΡΥΣΗΣ 1949
ΙΔΡΥΤΗΣ - ΔΙΕΥΘΥΝΤΗΣ
ΓΙΩΡΓΟΣ ΔΙΑΜΑΝΤΙΔΗΣ
Γραφεία - Τυπογραφεία:
Μάρκου Μαλλιαράκη 3 (ΚΟΒΑ)
Λογιστήριο: Νέα Αγορά
Τηλ.: Σύνταξης: 27356 - 34101 FAX: 20643
Λογιστηρίου: 24539 FAX: 24539
www.proodos.net, www.proodosnews.gr
e-mail: info@proodos.net

ΠΡΟΟΔΟΣ

Ανεξάρτητη καθημερινή πρωινή εφημερίδα

ΑΡΙΘΜΟΣ ΦΥΛΛΟΥ 15.807 • ΤΙΜΗ 200 δρχ., 0,59 ευρώ

ΚΥΡΙΑΚΗ 2 ΣΕΠΤΕΜΒΡΙΟΥ 2001

ΚΑΣΑΠΗΣ
ΖΑΝΤΕΣ-ΕΛΑΣΤΙΚΑ
Αυστραλίας 2
Τηλ. 35367
0% προκαταβολή
έως 36 δόσεις

Αν ακινητοποιηθούν τα πούλμαν

Τεράστιος ο κίνδυνος να τιναχθεί στον αέρα ο τουρισμός της Ρόδου

ΕΚΤΑΚΤΗ ΣΥΝΕΛΕΥΣΗ ΑΥΡΙΟ ΤΩΝ ΠΡΑΚΤΟΡΩΝ

Ο ΤΟΥΡΙΣΜΟΣ της Ρόδου (αλλά και ολόκληρης της Ελλάδας) κινδυνεύει να τιναχθεί στον αέρα, αν ακινητοποιηθούν τα τουριστικά λεωφορεία από την ερχόμενη Τετάρτη 5 Σεπτεμβρίου. Η απεργία έχει εξαγγελθεί από την Πανελλήνια Ομοσπονδία Επιχειρήσεων Τουρισμού και τη Γενική Πανελλαδική Ομοσπονδία Πούλμαν, που διαφωνούν με το προωθούμενο νομοσχέδιο για τις συγκοινωνιακές μεταφορές.



• Το θέμα είναι ιδιαίτερα σοβαρό για τη Ρόδο και έτσι αύριο στις 8 το βράδυ πραγματοποιείται έκτακτη γενική συνέλευση της Ενωσης Τουριστικών Γραφείων της Ρόδου για να συζητηθεί το θέμα της απεργίας. Σημειώνεται ότι τα περισσότερα μέλη της Ενωσης Τουριστικών Γραφείων είναι και ιδιοκτήτες τουριστικών γραφείων, οπότε στα χέρια τους βρίσκεται η διαχείριση του σοβαρού ζητήματος.

ΣΕ ΠΕΡΙΠΤΩΣΗ που δεν κινηθούν τα πούλμαν από την Τετάρτη, αντιλαμβάνεται ο καθένας ότι η ταλαιπωρία των ξένων τουριστών θα είναι τεράστια, ιδιαίτερα τις μέρες Τετάρτη και Πέμπτη, που διακινούνται χιλιάδες επισκέπτες.

• Είναι, όμως, ενδεχόμενο οι

ΣΥΝΕΧΕΙΑ ΣΤΗ ΣΕΛ. 4

Μετά το μακελειό με τους Αλβανούς

Προσπάθεια εκτόνωσης της έντασης που επικρατεί στην Ιαλυσό!

ΕΛΕΥΘΕΡΟΙ ΜΕ ΟΡΟΥΣ ΟΙ ΤΡΕΙΣ ΙΑΛΥΣΙΩΤΕΣ

ΕΛΕΥΘΕΡΟΙ με περιοριστικούς όρους, αφέθηκαν προχθές το βράδυ, μετά την απολογία τους στην ανακρίτρια κ. Καλούδη με σύμφωνη γνώμη και του αντεισαγγελέα κ. Μπαρδάκη οι τρεις Ιαλυσιώτες που εμπλέκονται στο μακελειό της περασμένης Τετάρτης.

• Η Πρόκειται για τους Εμμανουήλ Χατζηβαλσάμη, του Μιχαήλ, 18 χρόνων, Εμμανουήλ Φλεβάρη του Κωνσταντίνου, 20 χρόνων και Φώτιο Νικολάου του Σπυρίδωνα, 18 χρόνων, στους

ΣΥΝΕΧΕΙΑ ΣΤΗ ΣΕΛ. 4



Σε έκταση 70 στρεμμάτων

Μεγάλο ξενοδοχείο κτίζει στο Φαληράκι ο όμιλος Λανίτη

ΑΝΑΚΑΙΝΙΖΕΤΑΙ ΚΑΙ ΑΛΛΑΖΕΙ ΟΝΟΜΑ ΤΟ «RHODIAN BEACH»

Ο ΚΥΠΡΙΑΚΟΣ όμιλος Λανίτη είναι γνωστότερος στην Ελλάδα ως ο μεγαλύτερος μέτοχος εκ Κύπρου (με 9%) της Λαϊκής Τράπεζας, η οποία επεκτείνεται δυναμικά και στη χώρα μας. Εκτός, όμως, από τον τραπεζικό τομέα, ο όμιλος δραστηριοποιείται σε έξι ακόμη κλάδους μέσω οκτώ εταιρειών: τουρισμό, αερομεταφορές, κατασκευαστικά έργα, εμπόδιο φρούτων, ακίνητα, ψυχαγωγία.

• Με τζίρο 93,6 εκατομμυρίων κυπριακών λιρών, το 2000, και εν όψει των Ολυμπιακών Αγώνων, διεισδύει στον τουριστικό, αλλά και στον κατασκευαστικό χάρτη της Ελλάδας.

-Στην Ελλάδα, γνωρίζουμε την οικογένεια Λανίτη κυρίως από την παράδοσή της στο χώρο - χάρη στη συμμετοχή σας στη Λαϊκή Τράπεζα. Ηρθε η ώρα να σας γνωρίσουμε και ως ξενοδόχους;

«Στα ξενοδοχεία έχουμε παρουσία 30 χρόνια. Διαθέτουμε δύο ξενοδοχεία πολυτελείας στην Κύπρο. Επεκταθήκαμε και στη Ρόδο με το «Rhodian Beach Resort», το οποίο θα μετονομαστεί σε «Arnathus», ενώ σύντομα θα αποκτήσουμε και τρίτο ξενοδοχείο στην Κύπρο. Ξεκινάμε την κατασκευή του πρώτου «Intercontinental» στην Κύπρο.

Η κατασκευή του νέου ξενοδοχείου, το οποίο βρίσκεται στην Πάφο και θα είναι έτοιμο στο τέλος του 2003, θα γίνει

ΣΥΝΕΧΕΙΑ ΣΤΗ ΣΕΛ. 4



Ο πρόεδρος και διευθύνων σύμβουλος του Ομίλου Λανίτη κ. Πλάτων Λανίτης

Για επίσημη επίσκεψη

Ο Ευάγγελος Βενιζέλος θα επισκεφθεί τη Ρόδο τα μέσα Σεπτεμβρίου

ΣΥΝΑΝΤΗΣΕΙΣ ΜΕ ΤΟΥΣ ΦΟΡΕΙΣ

Ο ΥΠΟΥΡΓΟΣ Πολιτισμού κ. Ευάγγελος Βενιζέλος πρόκειται να επισκεφθεί τη Ρόδο, περί τα μέσα του τρέχοντος μηνός Σεπτεμβρίου. Αυτό αναφέρουν πληροφορίες από την Αθήνα, σύμφωνα με τις οποίες εντός της εβδομάδος πρόκειται να προσδιοριστεί η ακριβής ημερομηνία επισκέψεως του κ. Βενιζέλου στη Ρόδο.



• Οπως έγινε γνωστό, την περασμένη εβδομάδα πραγματοποίησε επίσκεψη στη Ρόδο ο διευθυντής του ιδιαιτέρου γραφείου του κ. Βενιζέλου, ο οποίος είχε επαφές και με τοπικούς παράγοντες για διάφορα θέματα.

Η ΑΤΖΕΝΤΑ των συνα-

ΣΥΝΕΧΕΙΑ ΣΤΗ ΣΕΛ. 4

Παπαδόπουλος και Κρεμαστινός στη Σύμη

Αργά χτες το βράδυ ήρθε στη Ρόδο ο υπουργός Υγείας κ. Αλέκος Παπαδόπουλος, ο οποίος σήμερα το πρωί θα μεταβεί στη Σύμη για να παραστεί στο Ιατρικό Συμπόσιο.

Επίσης χτες ήρθε στη Ρόδο και ο βουλευτής και τ. υπουργός κ. Δημ. Κρεμαστινός, ο οποίος θα μεταβεί επίσης σήμερα στη Σύμη.

Στη Ρόδο θα επιστρέψουν το βράδυ για ν' αναχωρήσουν στη συνέχεια για την Αθήνα.

Μεταξύ καταστηματαρχών

Πεδίο μάχης έγινε η πλατεία Ιπποκράτους για μια ...γούνα!..

ΥΠΟΒΛΗΘΗΚΑΝ ΜΗΝΥΣΕΙΣ



Πεδίο μάχης έγινε η Πλατεία Ιπποκράτους

ΠΕΔΙΟ μάχης έγινε προχτές το μεσημέρι η πλατεία Ιπποκράτους (πρώτο συντριβάνι) εξ αιτίας ενός καυγά για την ποιότητα μια ...γούνας!.. Μάλιστα για το περιστατικό αυτό υποβλήθηκε και μήνυση εναντίον τριών ατόμων στο Τμήμα Τάξης.

• Το επεισόδιο έγινε όταν Γερμανίδα τουρίστρια αγόρασε μια γούνα από κατάστημα της οδού Απελλού. Λέγεται ότι η εν λόγω τουρίστρια μετέβη αργότερα σε άλλο γουναράδικο, που της είπαν ότι η γούνα που αγόρασε δεν ήταν τσιντσιλά, αλλά ...λαγός!

Η ΤΟΥΡΙΣΤΡΙΑ επέστρεψε στο γουναράδικο και ζήτησε εξηγήσεις, μάλιστα - όπως αναφέρθηκε- επέμεινε να της δοθεί βεβαίωση για την ποιότητα της γούνας.

• Στη συνέχεια οι ιδιοκτή-

ΣΥΝΕΧΕΙΑ ΣΤΗ ΣΕΛ. 4

Οικονομία στο νερό συνιστά ο Δήμος Ιαλυσού

Με τη δημιουργία νέων γεωτρήσεων θα αντιμετωπίσει ο Δήμος Ιαλυσού το πρόβλημα της έλλειψης νερού μέχρι να ολοκληρωθεί το έργο του φράγματος του Γαδουρά, που σύντομα θα αρχίσει να κατασκευάζεται. Το θέμα της έλλειψης νερού ετέθη εκτός ημερήσιας διάταξης στη συνεδρίαση του δημοτικού συμβουλίου Ιαλυσού, που πραγματοποιήθηκε προχθές το βράδυ.

Εγινε ενημέρωση για τα προβλήματα που παρουσιάζουν οι γεωτρήσεις του Δήμου, που εδώ και αρκετό καιρό παράγουν λιγότερο νερό, γεγονός που οφείλεται στη μείωση των υπογείων υδάτινων πόρων.

Φέτος σημειώθηκαν και βλάβες σε δυο από τις γεωτρήσεις του Δήμου, που είχαν ως αποτέλεσμα να δημιουργηθούν προβλήματα στην υδροδότηση των ξενοδοχειακών μονάδων της Ιξιάς.

Στην προχθεσινή συνεδρίαση τονίστηκε επίσης ότι οι κάτοικοι του Δήμου Ιαλυσού θα πρέπει να είναι ιδιαίτερα προσεκτικοί στη χρήση του νερού.

Από τις διάφορες ομάδες

Κορυφώνεται ο πόλεμος για τη διαχείριση της ταλαίπωρης ΔΑΝΕ!..

ΑΥΡΙΟ ΤΑ ΑΣΦΑΛΙΣΤΙΚΑ ΜΕΤΡΑ

ΚΟΡΥΦΩΝΕΤΑΙ πλέον ο πόλεμος που έχει ξεσπάσει μεταξύ της ΔΑΝΕ και της ΑΝΕΚ για τη διαχείριση της ταλαίπωρης ναυτιλιακής, που για άλλη μια φορά βρίσκεται σε κρίση. Αύριο θα εκδικαστεί στο Πρωτοδικείο της Ρόδου η αίτηση των ασφαλιστικών μέτρων που κατέθεσε η ΑΝΕΚ, με την οποία ζητήσε την ανάκληση όλων των μελών του διοικητικού συμβουλίου της ΔΑΝΕ,

ΣΥΝΕΧΕΙΑ ΣΤΗ ΣΕΛ. 4

2η ΔΩΔΕΚΑΝΗΣΑ
ΠΑΝΕΛΛΗΝΙΑ ΓΕΝΙΚΗ ΕΚΘΕΣΗ 2001
κατοικία
αυτοκίνητο
δομικά υλικά
εξοπλισμός επιχειρήσεων
Δώστε την ευκαιρία στους μελλοντικούς πελάτες να γνωρίσουν τα προϊόντα σας
16 - 20 Νοεμβρίου 2001
hotel RHODOS PALACE
Πληροφορίες - Συμμετοχές:
Λασκαράτου 5, 11 141 Αθήνα
Τηλ.: 0102232441, 0102232433
Fax: 0102232434
ΕΚΘΕΣΙΑΚΗ
ΑΛΦΑ ΕΚΘΕΣΙΑΚΗ ΕΠΕ
ΟΡΓΑΝΩΣΗ ΕΚΘΕΣΕΩΝ

ΠΑΣΟΚικές γελοιότητες

Ο κύριος Πίτσης, η κυρία Αρσενοπούλου και το αυτοκίνητο που έχει παραγγείλει

ΕΝΑ ΜΠΑΛΙΑ-ΜΠΟΥΛΙΟΥ ΔΕΛΤΙΟ ΤΥΠΟΥ ΤΟΥ ΠΑΣΟΚ

Ο ΓΡΑΜΜΑΤΕΑΣ της Νομαρχιακής Επιτροπής του ΠΑΣΟΚ βορείου συγκροτήματος Βασίλης Πίτσης μας έστειλε προχτές το απόγευμα το παρακάτω ασυνάρτητο κείμενο ως επίσημο δελτίο Τύπου του ΠΑΣΟΚ:

• «Αναφορικά με το δημοσίευμα της εφημερίδας «ΠΡΟΟΔΟΣ» σήμερα 31.8.2001, σχετικά με το αυτοκίνητο «ειδικών προδια-

ΣΥΝΕΧΕΙΑ ΣΤΗ ΣΕΛ. 4

ΜΕΤΑ ΣΥΓΧΩΡΗΣΕΩΣ

ΠΕΡΙ ΖΕΥΓΑΡΩΜΑΤΟΣ

Το θέμα θα έπρεπε να θεωρείται λυμένο από κτίσεως κόσμου! Υπάρχουν ωστόσο μερικοί που ακόμα το ψάχνουν. Ψάχνουν να βρουν, αν οι άνθρωποι και τα ζώα είναι όντα μονογαμικά ή πολυγαμικά. Τοιαύτης μορφής έρευνες μας έρχονται κατά κανόνα εξ Αμερικής.

Πολύ πρόσφατα ένα ζεύγος ερευνητών από τη χώρα του Κλίντον, που ασχολήθηκε επί χρόνια με αυτό το θέμα, δημοσιοποίησε τα ευρήματα των μελετών του.

Ενα από τα συμπεράσματά του: «Η μονογαμία είναι το καλύτερο σύστημα ζευγαρώματος, αλλά δημιουργεί τρελά αδιέξοδα». Ε, να το βράσουμε λοιπόν.

Ενα άλλο συμπέρασμα: «Οι άνδρες επιζητούν την ποσότητα, ενώ οι γυναίκες την ποιότητα». Δηλαδή, αν τους πέσουν και τα δύο μαζί θα τους κακοφανεί;

Αλλά γιατί να το ψάχνουμε επί ματαίω; Η πολυγαμία ανδρών και γυναικών είναι τόσο παλιά όσο τουλάχιστον η μυθολογία των Ελλήνων ή η Παλαιά Διαθήκη.

Κι αν δεν πάμε τόσο μακριά, αποδείξεις περί της πολυγαμίας υπάρχουν άφθονες. Το «κεράτωμα» που ασκείται και από τα δύο φύλα δεν είναι μια απ' αυτές, η πλέον διαδεδομένη και η πιο πειστική; 'Η ξεχνάει κανείς την εποχή που τύλιγαν το παράνομο ζευγάρι σ' ένα σεντόνι για να το προσκομίσουν δίκην πειστηρίου ενώπιον του δικαστηρίου; Η περίπτωση των «αλυτρώτων συζύγων» ξεχνιέται; 'Η μπηως δεν υπάρχουν σήμερα άπειρα παραδείγματα ερωτικών ...μεταπηδήσεων;

Και τα αυξανόμενα διαζύγια πολυγαμίας απότοκα δεν είνα τα περισσότερα;

Εχω την υποψία, ότι οι Αμερικανοί ερευνητές προσεγγίζουν το θέμα μόνο σε θεωρητικό πεδίο. Η πολυγαμία είναι βασικά πράξη και έρευνα επί του ερωτικού αντικειμένου από το οποίο προκύπτουν καταλυτικά συμπεράσματα.

Εάν σφάλλω, ευχαρίστως ν' ακούσω τον αντίλογο.

Μετά συγχωρήσεως
Σάκης

ΓΕΡΜΑΝΙΚΑ
Το Κέντρο Γερμανικής γλώσσας Μεσαναγρενός επιλέγουν όλο και περισσότεροι για να αρχίσουν ή να συνεχίσουν να μαθαίνουν Γερμανικά για τρείς Βασικούς Λόγους:
• Είμαστε το μόνο φροντιστήριο στη Ρόδο με αποφοίτους Γερμανικής φιλολογίας γερμανικών Παν/μίων, ικανούς και υπεύθυνους να αναλάβουν την εκπαίδευση του παιδιού σας.
• Η γνώση, η μακρόχρονη πείρα μας αποτελούν εγγύηση για τέλεια εκμάθηση της γερμανικής γλώσσας.
• Έχουμε τα υψηλότερα ποσοστά επιτυχίας στις εξετάσεις Goethe - PASD γιατί διδάσκουμε αποκλειστικά και μόνο την γερμανική.
ΥΠΕΥΘΥΝΟΙ ΚΑΘΗΓΗΤΕΣ:
Barbara Schultze - Grzimek (M.A. Βαρολίνου)
Ν. Μεσαναγρενός (M.A. Αμβούργου)
ΜΕΣΑΝΑΓΡΕΝΟΣ
ΘΕΛΕΤΕ ΝΑ ΜΙΛΗΣΕΤΕ ΓΕΡΜΑΝΙΚΑ; ΜΙΛΗΣΕΤΕ ΠΡΩΤΑ ΜΑΖΙ ΜΑΣ
Η ΕΠΙΤΥΧΗΜΕΝΗ ΕΚΔΟΣΗ ΤΗΣ ΓΕΡΜΑΝΙΚΗΣ
Δημοτικού Γυμνασίου Λυκείου
για επαγγελματίες & εντατικά ξεν/λων διάρκειας 8 εβδομάδων.
Πανάκριβα εμβάσματα μεσάνυχτα ορθια εξαιρετικες οθόνες Αντι το περβόλλον
Ειδικότητα μας τα προχωρημένα επίπεδα Γερμανικών Mittelstufe, Kleines - Großes Sprachdiplom
ΚΕΝΤΡΟ ΓΕΡΜΑΝΙΚΗΣ ΓΛΩΣΣΑΣ
Μεσαναγρενός Νίκος & ΣΙΑ Ο.Ε.
ΠΛΗΡΟΦΟΡΙΕΣ - ΕΓΓΡΑΦΕΣ Τηλ. 36744
X2587-14/9

ΑΝΟΙΞΑΜΕ
The WATER PARK
ΩΡΕΣ ΛΕΙΤΟΥΡΓΙΑΣ
09:30 - 19:30
Δωρεαν μεταφορα από Μαντράκι προς το Παρκο και επιστροφη κάθε μία ώρα με λεωφορείο. Παρκινγκ 260 θέσεων ελεύθερο
ΕΙΣΟΔΟΣ
Κάτω των 3 χρόνων ελεύθερη
Κάτω των 13 χρόνων 3.000δρχ
Ανω των 13 χρόνων 5.000δρχ
(Με κάρτα μελους οι επισκεπτες ανω των 13χρονων πληρώνουν εισοδο 4.000δρχ για ολο το καλοκαιρι)
Οι πειρατες μας διοργανωνουν τα παρτυ γενεθλιων των μικρων μας φιλων σε ειδικα διαμορφωμενους χωρους του Παρκου
Πληροφορίες για τιμές γενεθλίων και εκδηλώσεων
Μ. Παπαϊωάννου 8 (02 41) 04404 / 0944 310030

ΚΑΘΗΜΕΡΙΝΑ ΤΑ ΝΕΑ ΤΗΣ ΔΩΔΕΚΑΝΗΣΟΥ ΣΤΟ INTERNET
www.proodos.net
www.proodosnews.gr

Δωδεκανησιακά 24ωρα



ΕΠΙΣΚΟΠΗΣΗ ΑΘΗΝΑΪΚΟΥ ΤΥΠΟΥ ΤΗΣ 1/09/2001

ΑΔΕΣΜΕΥΤΟΣ ΤΥΠΟΣ (Μήτσης): Επιδότηση για 1.950 επιχειρήσεις

ΑΔΕΣΜΕΥΤΟΣ ΤΥΠΟΣ(Ρίζος): Λόγος...κωμωδία του κ. Σημίτη στην ΚΕ του ΠΑΣΟΚ.Θύμιζε πρασινοφρουρό του '81.

ΑΠΟΓΕΥΜΑΤΙΝΗ: 30% πάνω οι αξίες με ΦΠΑ 18% στα ακίνητα

Η ΑΥΓΗ: Μετέωρη στο ΠΑΣΟΚ η εσωκομματική αντιπολίτευση

ΑΥΡΙΑΝΗ: Μετωπική Σημίτη κατά Δεξιάς

ΤΟ ΒΗΜΑ: Η ισορροπία του κ. Σημίτη. Οι αλλαγές, το πρόγραμμα και οι παροχές.

Η ΒΡΑΔΥΝΗ: 62 δισ. επιδότηση σε 1.000 μικρές επιχειρήσεις

ΕΘΝΟΣ: Γ.Παπανδρέου:Ηγετική εμφάνιση στην Κ. Επιτροπή

ΕΛΕΥΘΕΡΗ ΩΡΑ: Το καραβάνι προχωρεί και τα σκυλιά ας γαυγίζουν

ΕΛΕΥΘΕΡΟΣ: Εκλεισαν στόματα για το υπουργιλίκι

ΕΛΕΥΘΕΡΟΣ ΤΥΠΟΣ: Απόφαση-σταθμός για τα πανωτόκια

ΕΛΕΥΘΕΡΟΤΥΠΙΑ: Τρεις αναλυτές για τη "θεοκρατική" στάση Καραμανλή. Εκαψε τη "μεσαία" ταυτότητα.

ΕΣΠΡΕΣΣΟ: Κινδυνεύει να καταρρεύσει η Ακρόπολη!

ΕΣΤΙΑ: Σημίτης: Σας την έφερα!

Η ΚΑΘΗΜΕΡΙΝΗ: Το φάσμα ύφεσης σκιάζει τις αγορές

Ο ΛΟΓΟΣ: "Γεύση" από Συνέδριο

Η ΝΙΚΗ: Στον αέρα το Συνέδριο ΤΑ ΝΕΑ: Τέλος τα ένσημα του ΙΚΑ απο 1/1/2002

ΡΙΖΟΣΠΑΣΤΗΣ: Στόχος η οργάνωση της εργατικής τάξης παντού

ΣΤΟ ΚΑΡΦΙ: Τους ένωσε ο Χριστόδουλος

Η ΧΩΡΑ: Φαιδρός και επικίνδυνος ο πρωθυπουργός της διαπλοκής

Στα πεταχτά

Σύντομες στάσεις

Μόνον σύντομες στάσεις θα έπρεπε να κάνουν τα λεωφορεία του ΡΟΔΑ στο Μαντράκι κα πίσω από την Αγορά και του ΚΤΕΛ στο «Ηχος και Φως».Να έρχονται στην προκαθορισμένη ώρα, να φορτώνουν και να φεύγουν.

Τώρα κάνουν σταθμεύσεις πολλών λεπτών στα σημεία αυτά και παρακωλύουν συχνά την κυκλοφορία.

Οι οδηγοί μπορούν να πιουν και αλλού τον καφέ τους κι όχι οπωσδήποτε στο κέντρο της πόλης.

Η παραπάνω επισήμανση ανήκει σε αναγνώστη μας και νομίζουμε πως έχει απόλυτο δίκαιο.

Απείθαρχοι

Προκλητικοί είναι αρκετοί οδηγοί φορτηγών αυτοκινήτων και λεωφορείων. Εκμεταλλευόμενοι τον όγκο του οχήματός τους, παραβιάζουν την προτεραιότητα των άλλων αυτοκινήτων, με κίνδυνο να προκληθούν ατυχήματα.

Είναι γεγονός ότι είναι απείθαρχοι οι οδηγοί και δεν σέβονται τον Κώδικα Οδικής Κυκλοφορίας. Ομως η Τροχαία τι κάνει; Μήπως τους ανέχεται και αυτοί το εκμεταλλεύονται;

Εχασε το τρένο ο Δήμος Αφάντου

Χωρίς βέβαια να είναι ο μοναδικός, ο Δήμος Αφάντου, έχασε το τρένο της ανάπτυξης. Ούτε ένα έργο δεν έχει γίνει τα τελευταία τρία χρόνια και προκαλούμε τη δημοτική αρχή να μας διαψεύσει.

Το αποχετευτικό δεν άρχισε και ούτε πρόκειται να αρχίσει. Το ίδιο ακριβώς και για το βιοκλιματικό σχολείο.

Οσο για το Γκολφ δεν το συζητάμε. Ασε που ο δήμαρχος θα χάσει το στοίχημα. Να' χανε μόνο το στοίχημα ο δήμαρχος, θα ήταν μικρό κακό. Εδώ έχασε ο Δήμος το τρένο της Ανάπτυξης και δεν του καίγεται καρφί.

Δυστυχώς η κακοδαιμονία στ' Αφάντου συνεχίζεται και απ' ό,τι φαίνεται για πολύ ακόμα.

Μικρό το μέλλον του Χριστόδουλου

Ο Χριστόδουλος, από τη στιγμή που κατόρθωσε να ανέβει στο θρόνο του αρχιεπισκόπου, άρχισε να δουλεύει έξυπνα και ακατάπαυστα για να δημιουργήσει μια εντελώς ψεύτικη εικόνα για την προσωπικότητά του. Ετσι κατάφερε ένα μεγάλο μέρος του ελληνικού λαού να τον θεωρεί μεγάλο πατριώτη, έντιμο κληρικό και αναντικατάστατο υποστηρικτή της ορθοδοξίας και της θρησκείας μας. Η μεγάλη δημοτικότητά του, τα χειροκροτήματα των πιστών και η καθημερινή προβολή του από τα κανάλια, του πήραν τα μυαλά, καβάλισε το καλάμι και άθελά του έδειξε τον πραγματικό του χαρακτήρα και τους κρύφιους πόθους που είχε να διοικήσει την Ελλάδα - όπως ακριβώς και ο Μακάριος την Κύπρο.

Ετσι την πάτησε με τις υπογραφές και το ...δημοψήφισμα. Και ευτυχώς για την Ελλάδα, το χαστούκι που του έδωσε ο Πρόεδρος της Δημοκρατίας Κωστής Στεφανόπουλος, ήταν πολύ δυνατό και αποτελεσματικό. Τον επανέφερε στην πραγματικότητα και του έσβησε το τρελό του όνειρο να κυβερνήσει τη χώρα μας. Τώρα η μελλοντική του πορεία είναι προδιαγραμμένη. Θα συνεχίσει αλλά με πολύ ήπιους τόνους να παριστάνει τον τσαμπουκά και το μοναδικό προστάτη του ελληνισμού και της ορθοδοξίας, αλλά θα πρέπει να αντιμετωπίσει και τις κατηγορίες, που οι αναθαρρήσαντες από το στραπατσάρισμά του αντίπαλοι Μητροπολίτες, θα αρχίσουν να του καταλογίζουν. Τελικά ο Χριστόδουλος θα καταντήσει γραφικός και δεν θα τον βλέπουμε πλέον στα κανάλια να κηρύττει με τα ολόχρυσα άμφιά του και την πανάκριβη πατερίτσα του. Θα τον βλέπουμε μόνο στις επιθεωρήσεις και στα κωμικά σκετς των καναλιών...

Το καΐκι

Η «Πρόοδος» από την πρώτη μέρα που ο νομάρχης Σάββας Καραγιάννης διατυμπάνιζε το «τρεχαντήρι» είχε εκφράσει τις επιφυλάξεις της και υποστήριξε πως ήταν ενέργεια που είχε χαρακτήρα εντυπωσιασμού και μόνο.

Θα κόστιζε αρκετά εκατομμύρια δραχμές, θα επιβαρυνόταν ο δωδεκανησιακός λαός και δεν θα παρήγαγε έργο. Η εφημερίδα μας επιβεβαιώθηκε πλήρως. Το καΐκι θα πουληθεί αν δεν χρηματοδοτηθεί. Εχει το θάρρος ο νομάρχης να βγει και να παραδεχτεί το λάθος του;

Δεν έχει προηγούμενο

Η νομαρχιακή αρχή του Σάββα Καραγιάννη, έχει καταρρίψει όλα τα αρνητικά ρεκόρ. Παντού τα'χει κάνει μούσκεμα ενώ το μόνο που κατάφερε στη διάρκεια της θητείας της ήταν μια τρύπα στο νερό.

Προχθές αναβολήθηκε για τρίτη συνεχόμενη φορά η συνεδρίαση του νομαρχιακού συμβουλίου.

Αυτό δεν έχει προηγούμενο και μόνο η νομαρχιακή αρχή του Σάββα Καραγιάννη μπορούσε να το πετύχει.

Αν αυτό δεν είναι απαξίωση του θεσμού, τότε τι είναι; Βέβαια, ίσως να μην φταίνε οι νομαρχιακοί σύμβουλοι, αλλά αυτοί που τους ψήφισαν.

Κακοδαιμονία

Αυτή η δύσμοιρη ΔΑΝΕ δεν πρόκειται να βρει το δρόμο της. Οι πρόεδροί της νοιάζονται μόνο για την καρέκλα και τα προσωπικά τους συμφέροντα.

Δυστυχώς, οι μικρομέτοχοι έχασαν τα χρήματά τους και η εταιρία βαδίζει από το κακό στο χειρότερο.

Φταίνε όμως οι ίδιοι, γιατί έπρεπε όλους αυτούς τους «σωτήρες» να τους ...φουντάρουν στη θάλασσα. Και η τελευταία ελπίδα τους, να πάρουν τα χρήματά τους από την αύξηση της μετοχής, με την επαναεισαγωγή της στο Χρηματιστήριο, χάνεται.

Σε λίγο θα μάθουν τα μαντάτα! Το μέλλον της ΔΑΝΕ διαγράφεται δυσοίωνο.

Δυστυχώς, η κακοδαιμονία δεν έχει τέλος για τη ΔΑΝΕ και ούτε κανείς μέχρι τώρα από αυτούς που την κατάντησαν σ' αυτό το χάλι λογοδότησε.

Αραιώνει η κίνηση

Η κίνηση στη Ρόδο αρχίζει ν' αραιώνει!.. Ιδιαίτερα η νυχτερινή ζωή δεν είναι η ίδια όπως πριν από δέκα μέρες.

Και ο λόγος; Εφυγαν όλοι οι Ροδίτες φοιτητές για τα πανεπιστήμιά τους και έτσι «έπεσε» σημαντικά και η κίνηση στα νυχτερινά κέντρα.

Οσον αφορά τους ξένους τουρίστες όλα δείχνουν ότι η κίνηση καλά κρατεί ακόμη...

Το κυνήγι

Η προστασία του περιβάλλοντος είναι υποχρέωση του κάθε πολίτη. Πολύ περισσότερο βέβαια πρέπει να είναι χρέος και διαρκής πράξη της συντεταγμένης πολιτείας.

Προστασία δε του περιβάλοντος δεν νοείται χωρίς τη διάσωση της πανίδας.

Οι Τηλιακοί κατάφεραν τα τελευταία χρόνια να μείνει έξω από το νησί τους το κυνήγι.

Και είδαν τη φύση του νησιού τους να πλουτίζει από ζώα και να ομορφαίνει.

Το ίδιο επιχειρούν τώρα οι Νισύριοι για το δικό τους νησί.

Η πολιτεία ας αγκαλιάσει το θέλημα αυτών των ανθρώπων και ας στηρίξει έμπρακτα την προσπάθειά τους. Και να μην ξεχνά κανείς, ότι η προστασία της φύσης είναι ο πρώτος και πλέον σπουδαίος όρος για την επιβίωση των κατοίκων αυτών των νησιών. Ο τουρισμός που προτιμά αυτά τα νησιά έλκεται από τη φύση, τη φυσιογνωμιά και την ιδιαιτερότητά τους. Αυτά τα πλεονεκτήματα πρέπει να διαφυλαχθούν πάση θυσία. Η θεωρία περί της χρησιμότητας του κυνηγιού καλό είναι να μείνει στους θιασώτες της και μόνο.

ΕΙΔΗΣΕΙΣ ΤΟΥ '60

ΠΡΟΟΔΟΣ
9 ΙΑΝΟΥΑΡΙΟΥ 1969
ΠΡΟΣΚΟΠΙΚΑ ΝΕΑ

Κατ' αρμοδίαν ανακοίνωσιν την προσεχή Κυριακήν 12ην Ιανουαρίου και ώραν 5.30 απογευματινήν εις την Προσκοπικήν Λέσχην της πόλεως Ρόδου θα πραγματοποιηθή υπό του Σεβασμιωτάτου Μητροπολίτου Ρόδου κ. Σπυρίδωνος η καθιερωμένη κοπή της βασιλόπιττας των προσκόπων.

-Εις τα πλαίσια των εορταστικών εκδηλώσεων, πολλοί και διάφοροι ήσαν αι προσκοπικαί εκδηλώσεις. Ούτω την Κυριακήν, 29ην Δεκεμβρίου, τα λυκόπουλα και οι ναυτοπρόσκοποι του 4ου συστήματος Ρόδου παρηκολούθησαν κινηματογραφικήν προβολήν (ΣΙΝΕΑΚ) εις το Εθνικόν Θέατρον. Τα έξοδα κατέβαλεν η Επιτροπή του Συστήματος. Αξίζει να σημειωθή ότι ο Δήμος Ροδίων εχορήγησεν έκπτωσιν 50% επί της τιμής των εισιτηρίων.

-Εις το 6ον Σύστημα Αεροπροσκόπων Ρόδου επραγματοποιήθη σεμνή τελετή δια το κόψιμο της βασιλόπιττας. Κατ' αυτήν απενεμήθησαν διάφοροι έπαινοι εις διακριθέντας προσκόπους, επίσης ο αρχηγός του Συστήματος κ. Κωνσταντίνος Ζερβός συνεχάρη τους προσκόπους Αντώνιον Μαγγαφάν και Σωτήριον Φωκάν, οίτινες έλαβον το πτυχίον «Πρόσκοπος του Βασιλέως».

-Συνεχίζοντες την καλήν των πράξιν, οι ναυτοπρόσκοποι και τα λυκόπουλα του 3ου Συστήματος Ρόδου και κατόπιν αποφάσεως του αρχηγού του Συστήματος κ. Βασιλείου Μαυράκη, θα διαθέσουν διά στολάς απόρων προσκόπων ολόκληρον το εκ 2.000 δρχ. ποσόν, το οποίον συνέλεξαν ψάλλοντες τα κάλαντα.

-Την πρωΐαν της παρελθούσης Κυριακής, 5ης Ιανουαρίου, παρουσία του Σεβασμιωτάτου Μητροπολίτου Ρόδου κ. Σπυρίδωνος, του περιφερειακού εφόρου Δωδεκανήσου κ. Γερασίμου Μαμαλίγκα, του προέδρου της κοινότητος Κρεμαστής κ. Γεωργίου Τοδουλάκη, των μελών του κοινοτικού συμβουλίου, των λοιπών τοπικών αρχών και πλήθους κόσμου, επραγματοποιήθη η τελετή Υποσχέσεως των Ανιχνευτών του 2ου Συστήματος Προσκόπων Κρεμαστής. Η τελετή έλαβε χώραν εις το οίκημα της Πανελληνίου Εκθέσεως Χειροτεχνίας, το οποίον, ευγενώς προσφερθείσα, παρεχώρησεν η κοινότης. Προς τους νέους Ανιχνευτάς ωμίλησεν ο αρχηγός του Συστήματος κ. Γεώργιος Κατσουράκης, αναπτύξας τα νέα των καθηκόντα. Εν συνεχεία ο περιφερειακός έφορος Δωδεκανήσου κ. Γεράσιμος Μαμαλίγκας συνεχάρη τούτους δια την ένταξίν των εις την Κοινότητα των Ανιχνευτών και τους ηυχήθη «καλή προσκοπική δουλειά». Ακολούθως, λαβών τον λόγον ο πρόεδρος της Επιτροπής του 2ου Συστήματος Προσκόπων Κρεμαστής κ. Ελευθέριος Καπόττος, υπεσχέθη ότι η Επιτροπή θα μεριμνήση ώστε η λειτουργία του προσκοπισμού εις την Κρεμαστήν, να καταστή απρόσκοπτος. Τέλος δε, ο Σεβασμιώτατος Μητροπολίτης Ρόδου κ. Σπυρίδων απηύθυνε προς τους νέους Ανιχνευτάς παραινέσεις και συμβουλάς. Η τελετή ετελείωσε δι' ενός ωραίου προγράμματος προσκοπικών τραγουδιών και μιας προσευχής προς την Θεοτόκον Παναγίαν.

-Ενωρίς το απόγευμα της Κυριακής 5ης Ιανουαρίου το 4ον Σύστημα Ναυτοπροσκόπων Ρόδου επραγματοποίησε την τελετή της βασιλόπιττας.

-Την Κυριακήν 5ην Ιανουαρίου και ώραν 4ην απογευματινήν επραγματοποιήθη η ετησία εορτή του 1ου Συστήματος Προσκόπων πόλεως Ρόδου εις την λέσχην αυτού.

Η γυναίκα και ο κόσμος της



Ο σταυρός είναι ένα σύμβολο της χριστιανοσύνης και γίνεται πολύ συχνά κόσμημα για το λαιμό. Πολλοί είναι αυτοί που έχουν χρόνια διάφορους σταυρούς από δώρα ή που αγόρασαν οι ίδιοι για να τους φοράνε γιατί έτσι αισθάνονται καλά ή γιατί το θέλει και η μόδα. Και ο σταυρός είναι κάτι που τελικά δεν φεύγει από τη μόδα. Διάφορα μοντέλα κάθε φορά εμφανίζονται για να προσελκύσουν το αγοραστικό κοινό και να κεντρίσουν το ενδιαφέρον σ' όσους αρέσει να φοράνε αυτό το κόσμημα. Και επειδή πολλές τα κοσμήματα τα κρατάμε χρόνια και χρόνια, η μόδα βγάζει νέα σχέδια για να εμπλουτίζονται οι συλλογές και να στολίζονται τα ντεκολτέ κάθε φορά και διαφορετικά. Ετσι φέτος είδαμε να φοράνε επώνυμοι και διάσημοι, απλοί και άσημο, λεπτούς σταυρούς πότε με πετράδια και πότε χωρίς, άλλοτε μικρούς και πλατιούς με κοντές αλυσίδες με διαμάντια ή όχι, από χρυσό, ασήμι ή πλατίνα. Και πάντα αποτελεί ένα θαυμάσιο δώρο για τους αγαπημένους μας, για τα βαφτιστήρια μας, για μας τις ίδιες. Γατί είναι μοντέλα που φορέθηκαν και ακόμη θα φορεθούν μέχρι πάλι να αλλάξει το στυλ στο κόσμημα ο σταυρός.

ΜΙΚΑ

ΤΗΛΕΟΡΑΣΗ

ΕΤ-1

06.30 Mediterraneo (Ε)
07.00 Μουσικοί και μουσική
08.00 Θεία Λειτουργία
10.15 Αρχονταρίκι (Ε)
11.10 Μουσική παράδοση
11.45 Μια παράξενη κιβωτός
12.15 Αναζητώντας τη Βερενίκη
12.45 Στα ίχνη του Παυσανία
13.15 Αντ'αυτού (Ε)
13.45 Ειδήσεις
14.00 Ελληνική ταινία «Τα τέσσερα σκαλοπάτια
15.35 Στα φτερά του έρωτα (Ε)
16.45 Μπάσκετ: EURO 2001
19.00 Μπάσκετ: EURO 2001
20.00 Κλήρωση ΠΡΟΤΟ-Τζόκερ
20.10 Μπάσκετ συνέχεια
21.15 Μπάσκετ: EURO 2001
23.00 Ειδήσεις
23.30 14οι μεσογειακοί αγώνες. Τελετή έναρξης
00.30 Βραζιλιάνικο ποδόσφαιρο

NET

08.00 Αγροτική ενημέρωση
08.30 Τραγούδια της προφορικής παράδοσης
09.00 Τα ελληνόφωνα χωριά της Ιταλίας
10.00 Με τη βουλή των Ελλήνων
11.00 Στον κόσμο της οικονομίας (Ε)
12.00 Εβδομη μέρα (Ε)
13.00 Ανδρές Εμπειρίκος
14.00 Η συνάντηση της Κυριακής (Ε)
15.00 Ειδήσεις
15.15 Ελληνική ταινία «Ο Γιάννης τα'κανε θάλασσα»
17.00 Χονδρός - Λιγνός
18.00 Οι μουσικοί του κόσμου
19.00 Ειδήσεις
19.15 Η οδύσεια της τροφής μας
19.30 Επιστημονικά επιτεύγματα
20.00 Ολη η Αμερική
21.00 Ειδήσεις-αθλητικά-καιρός
22.00 Ξένη ταινία «Ερρίκος ο πέμπτος»
24.00 Ειδήσεις
•Το πρόγραμμα συνεχίζεται με επαναλήψεις

ΕΤ-3

08.31 Θεία Λειτουργία
10.00 Οπερα «Η Σταχτοπούτα» του Τζοακίνο Ροσίνι
12.30 Η άσπρη φάλαινα
13.30 Χονδρός - Λιγνός
14.00 Στη γη της ευφορίας
15.00 Ειδήσεις
15.30 Ξένη ταινία «Ενα παιδί που το έλεγαν «Κίνδυνο»»
17.00 Ανοιχτοί ορίζοντες
17.30 Balland Chain
18.00 Επί τροχών
18.30 Η μυστική ζωή της Γκέισας
19.00 Ειδήσεις
19.30 Οικονομία και ανάπτυξη
20.00 Ποιητικές διαδρομές στην Πόλη
2030 Χορεύοντας με το διάβολο
21.30 The sex warriors and the samurai
22.00 Ξένη ταινία «Βπερί τίνος πρόκειται;»
24.00 Ειδήσεις
01.00 Συναυλία

MEGA

06.00 Η αγάτη της γάτας (Ε)
06.45 Οι φρουροί της Αχαΐας (Ε)
07.20 Τελευταίο αντίο (Ε)
08.20 Τα επτά κακά της μοίρας μου (Ε)
09.00 Και οι τέσσερις ήταν υπέροχες (Ε)
09.45 Η Ελίζα και οι άλλοι (Ε)
10.30 Αλλη το πρωί, άλλη το βράδυ (Ε)
11.00 Ο κακός Βεζύρης (Ε)
12.00 Αχ Ελένη (Ε)
12.30 Με δύο μαμάδες (Ε)
13.15 Οι Ελληνες(Ε)
14.00 Ειδήσεις
14.10 Οσα φέρνει η ώρα(Ε)
15.20 Ξένη ταινία «Καρέντε Κιντ»
18.00 Ελληνική ταινία «Ο Θύμις τα 'κανε θάλασσα»
19.30 Ειδήσεις
21.00 Ξένη ταινία «Τζουμάντζι»
23.15 Ξένη ταινία «Το μεγάλο χτύπημα»
00.15 Ειδήσεις
01.00 Manu Chao
01.45 Ξένη ταινία «Ψυχρός εκτελεστής»

ANT-1

06.20 Οι ειδήσεις του CBS
06.45 Τηλεμάρκετινγκ
07.00 Δεσποινίς Μαργαρίτα (Ε)
08.00 Παιδικό πρόγραμμα
10.30 Καλά ξεμπερδέματα (Ε)
11.15 Αδελφές ψυχές(Ε)
12.00 Ο Γιώργος Μαζωνάκης live
12.55 Super game
13.00 Προσοχή... Μαρκοπέδιο(Ε)
14.00 Ειδήσεις
14.15 Αγγιγμα ψυχής (Ε)
15.15 Η πρόβα του νυφικού (Ε)
16.15 Οι μεν και οι δεν (Ε)
18.00 Ξένη ταινία «Πυρετός τα μεσάνυχτα»
19.25 Ειδήσεις
21.05 Ελληνική ταινία «Ενας τρελός γλεντζές»
23.00 Ξένη ταινία «Επικίνδυνα χρόνια»
24.00 Ειδήσεις
01.45 Σε επτά ημέρες

STAR

06.10 Κινούμενα σχέδια και παιδικές σειρές
14.00 Ξένη ταινάι «Πρωταθλητής μαϊμού»
15.00 Σταργκέιτ
16.00 Προφάιλερ
17.00 Νόμος και τάξη: Ειδική ομάδα
18.00 Ειδήσεις
19.30 Σουίτ Βάλεϊ Χάι
20.00 Μιλάγκρος η ατίθαση
21.00 Θέατρο «Ξενοδοχείο ο Παράδεισος»
24.00 Ειδήσεις
01.15 Ξένη ταινία «Η συνωμοσία»
02.00 Ξένη ταινία «Ορκος στη Δικαιοσύνη»

ALPHA

06.00 The call of the mountain
07.00 7 ημέρες ALPHA
08.00 Πανόραμα
11.00 Εξάντας (Ε)
12.00 Ελληνική ταινία «Η δική σου μοίρα σε σέρνει»
14.00 Ειδήσεις
14.30 Formula 1 Grant Prix Βελγίου
16.30 Pacifi blue IV
17.30 Ελληνική ταινία «Βέγγος, ο τρελός καμικάζι»
19.25 Ειδήσεις
21.15 Ολυμπιακός - Σεντάν Γαλλίας
23.15 Ξένη ταινία «Ετυμηγορία: ένοχος»
24.00 Ειδήσεις
01.00 Ξένη ταινία «Βρόμικο χρήμα»

ΣΥΝΑΛΛΑΓΜΑ

	Αγορά	Πώληση
ΔΟΛΛΑΡΙΟ Η.Π.Α	369,0966	377,646
ΛΙΡΑ ΑΓΓΛΙΑΣ	537,8253	550,298
ΚΟΡΩΝΑ ΔΑΝΙΑΣ	45,39339	46,44585
ΚΟΡΩΝΑ ΣΟΥΗΔΙΑΣ	35,45269	36,2747
ΓΙΕΝ ΙΑΠΩΝΙΑΣ	311,102	318,3389
ΦΡΑΓΚΟ ΕΛΒΕΤΙΑΣ	222,9018	228,0637
ΚΟΡΩΝΑ ΝΟΡΒΗΓΙΑΣ	41,89927	42,8708
ΛΙΡΑ ΚΥΠΡΟΥ	590,0228	603,7064
ΔΟΛ. ΚΑΝΑΔΑ	239,0054	244,5457
ΔΟΛ. ΑΥΣΤΡΑΛΙΑΣ	195,3282	199,8651

ΥΓΡΑ ΚΑΥΣΙΜΑ
ΔΙΑΝΥΚΤΕΡΕΥΟΥΝ
ΠΟΛΗ:
ΡΙΖΟΠΟΥΛΟΣ ΝΙΚ. (ΒΡ - Καναδά 1)
ΠΑΣΧΑΛΙΔΗΣ-ΜΟΣΧΗΣ ΟΕ (ΒΡ- 4ο χλμ. Ρόδου-Λίνδου)
ΔΥΤΙΚΗ ΠΛΕΥΡΑ:
ΓΑΒΡΙΛΙΩΤΗΣ Γ. (ΕΚΟ - Ιαλυσός)
ΤΣΟΥΜΠΛΕΚΑΣ (ΕΚΟ - Παραδείσι)
ΑΝΑΤΟΛΙΚΗ ΠΛΕΥΡΑ:
ΜΑΣΤΟΡΗΣ Α. (Ελεύθερο - Τσαϊρι)
ΑΝΑΣΤΑΣΙΑΔΗΣ Α. (ΕΚΟ - Κάλαθος)

ΦΑΡΜΑΚΕΙΑ
ΔΙΗΜΕΡΕΥΕΙ: ΠΑΠΠΟΥ-ΣΤΑΥΡΟΠΟΥΛΟΣ Πλατεία Ακαδημίας Τηλ. 75747
ΔΙΑΝΥΚΤΕΡΕΥΕΙ: ΦΑΝΟΥΡΑΚΗΣ Α. Νέα Αγορά 48 Τηλ. 27420

ΚΙΝΗΜΑΤΟΘΡΑΦΟΙ

MMC
ΜΕΤΡΟΠΟΛ MULTI-CINEMA
3 ΣΥΝΤΟΜΑ ΚΟΝΤΑ ΣΑΣ ΜΕ ΠΟΛΥΤΕΛΕΙΣ ΑΙΘΟΥΣΕΣ
ΜΕ ΠΡΩΤΟΠΟΡΙΑΚΟ DESIGN ΚΑΙ ΕΞΟΠΛΙΣΜΟ
ΜΕ ΚΑΙΝΟΥΡΓΙΕΣ ΗΛΕΚΤΡΟΝΙΚΕΣ ΜΗΧΑΝΕΣ ΠΡΟΒΟΛΗΣ ΚΙΝΗΜΑΤΟΓΡΑΦΟΥ ERNEMANN-5000
ΜΕ ΨΗΦΙΑΚΟ ΗΧΟ DOLBY DIGITAL EX ΜΕ ΤΑ ΤΕΛΕΥΤΑΙΑ ΜΟΝΤΕΛΑ ΤΗΣ DOLBY
ΜΕ ΤΑ ΠΡΩΤΟΠΟΡΙΑΚΑ ΑΝΑΤΟΜΙΚΑ ΙΤΑΛΙΚΑ ΚΑΘΙΣΜΑΤΑ ΤΟΥ LINO SONEGO
ΜΕ ΠΛΗΡΗ ΚΛΙΜΑΤΙΣΜΟ ΑΠΟ ΤΗΝ CARRIER
ΜΕ ΗΛΕΚΤΡΟΝΙΚΗ ΚΡΑΤΗΣΗ ΘΕΣΕΩΝ
ΜΕ ΕΥΡΥΧΩΡΑ ΣΑΛΟΝΙΑ και
ΜΕ ΤΙΣ ΜΕΓΑΛΥΤΕΡΕΣ ΚΙΝΗΜΑΤΟΓΡΑΦΙΚΕΣ ΕΠΙΤΥΧΙΕΣ
Μια από αυτές για την πρεμιέρα μας
PERL HARBOR
Η ταινία της χρονιάς!!
ΓΙΑ ΠΛΗΡΟΦΟΡΙΕΣ-ΚΡΑΤΗΣΕΙΣ ΤΗΛ: 28400
X2682-30/9

ΘΕΡΙΝΟΣ ΚΙΝ/ΦΟΣ
«ΡΟΔΟΝ»
Κάθε Δευτέρα ΚΛΕΙΣΤΟ
Ωρες προβολής 9.30 - 11.30
ΤΗΝ ΤΡΙΤΗ
Ο ΤΕΛΕΥΤΑΙΟΣ ΕΡΩΤΑΣ
CHINESE BOX
του ΓΟΥΕΙΝ ΓΟΥΑΝΓΚ
Με τους:
ΤΖΕΡΕΜΥ ΑΙΡΟΝΣ, ΓΚΟΝΓΚ ΛΙ
Επίσημη συμμετοχή στο Φεστιβάλ Βενετίας
X2678-30/9

Γίνε τώρα μέλος του ΠΑΛΛΑΣ 5 CINEMAS CENTER και απόλαυσε προνόμια!
ΠΑΛΛΑΣ 5 CINEMAS CENTER
ΠΡΟΓΡΑΜΜΑ ΕΒΔΟΜΑΔΑΣ 31/08/2001 - 06/09/2001
www.cinemapallas.gr
ΑΙΘΟΥΣΑ 5
SCARY MOVIE 2
ΠΡΩΤΑΓΩΝΙΣΤΟΥΝ: MARLON WAYANS, SHAWN WAYANS, ANNA FARIS, TORI SPELLING
Κάθε ημέρα / Ωρες Έναρξης: 17:00, 19:00, 21:00, 23:00
ΑΙΘΟΥΣΑ 1
TOMB RAIDER: LARA CROFT
ΠΡΩΤΑΓΩΝΙΣΤΟΥΝ: ANGELINA JOLIE, IAIN GLEN
Κάθε ημέρα / Ωρες Έναρξης: 18:10, 20:30, 22:50
ΑΙΘΟΥΣΑ 2
ΑΓΓΕΛΙΚΑ ΜΑΤΙΑ / ANGEL EYES
ΠΡΩΤΑΓΩΝΙΣΤΟΥΝ: JENIFER LOPEZ, JIM CAVIEZEL
Κάθε ημέρα / Ωρες Έναρξης: 18:00, 20:15, 22:30
ΑΙΘΟΥΣΑ 3
ΑΓΕΛΑΣΤΟΣ ΠΕΤΡΑ
Σκηνοθεσία: Φ. Κουτσαφτής
Κάθε ημέρα / Ωρες Έναρξης: 18:20, 20:20, 22:20
ΑΙΘΟΥΣΑ 4
Η ΩΡΑ ΤΩΝ ΟΠΛΩΝ / THE WAY OF THE GUNS
ΠΡΩΤΑΓΩΝΙΣΤΟΥΝ: BENICIO DEL TORO, RYAN PHILLIPPE, JULIETTE LEWIS
Κάθε ημέρα / Ωρες Έναρξης: 17:40, 20:10, 22:40
ΜΟΝΟ ΓΙΑ ΤΑ ΜΕΛΗ
Απαντήστε στην ερώτηση
"Τις φωνές ποιών γνωστων ηθοποιών δανείζονται οι ήρωες της ταινίας κινουμένων σχεδίων SHREK που θα προβληθεί σε 1η Πανελλήνια Προβολή στο Παλλάς την ερχομενη Παρασκευη;"
Οι 10 πρωτοι νικητες της κληρωσης που θα γινει την Παρασκευη 7/9/2001 θα κερδίσουν από 1 ΔΩΡΕΑΝ εισιτήριο για την ταινία "SHREK" και άλλοι 10 νικητές από μία αρίσα. Τα ονόματα των τυχερών θα ανακοινωθουν στα ταμεία μας την Παρασκευη 7/9/2001
Κρατήσεις θέσεων στο 24475 και 70670 (16:00 - 20:00)
X2685-30/9

ΑΝΑΚΟΙΝΩΣΗ ΔΡΟΜΟΛΟΓΙΩΝ

ΚΟΙΝΟΠΡΑΞΙΑ ΙΠΤΑΜΕΝΩΝ ΔΕΛΦΙΝΙΩΝ

KIRIAKOULIS MARITIME

ΜΑΡΙΛΕΝΑ-ΤΖΙΝΑ-ΣΑΜΟΣ ΙΙ - ΑΡΙΣΤΕΑ - ΓΕΩΡΓΙΟΣ Μ

Κρατήσεις, πληροφορίες:
τηλέφωνα 31030 ή 70429 και 78052 Φαξ: 36606
και στον τουριστικό σας πράκτορα

ΗΜΕΡΑ	ΛΙΜΑΝΙ	ΑΦΙΞΗ	ΑΝΑΧΩΡΗΣΗ
ΔΕΥΤΕΡΑ	ΡΟΔΟΣ	08.00	10.10
	ΚΩΣ	10.00	10.55
	ΚΑΛΥΜΝΟΣ	10.45	11.55
	ΛΕΡΟΣ	11.45	13.00
	ΠΑΤΜΟΣ	12.30	13.45
	ΛΕΡΟΣ	13.35	14.45
	ΚΑΛΥΜΝΟΣ	14.35	15.40
	ΚΩΣ	15.30	
	ΡΟΔΟΣ	17.40	
ΤΡΙΤΗ	ΡΟΔΟΣ	08.00	
	ΚΩΣ	10.00	16.00
	ΡΟΔΟΣ	18.00	
ΤΕΤΑΡΤΗ	ΡΟΔΟΣ		08.00
	ΚΩΣ	10.00	16.00
	ΡΟΔΟΣ	18.00	
ΠΕΜΠΤΗ	ΡΟΔΟΣ	08.00	
	ΚΩΣ	10.00	10.10
	ΚΑΛΥΜΝΟΣ	10.45	10.55
	ΛΕΡΟΣ	11.45	11.55
	ΠΑΤΜΟΣ	12.30	13.00
	ΛΕΡΟΣ	13.35	13.45
	ΚΑΛΥΜΝΟΣ	14.35	14.45
	ΚΩΣ	15.30	15.40
	ΡΟΔΟΣ	17.40	
ΠΑΡΑΣΚΕΥΗ	ΡΟΔΟΣ		08.00
	ΚΩΣ	10.00	16.00
	ΡΟΔΟΣ	18.00	
ΣΑΒΒΑΤΟ	ΡΟΔΟΣ		08.00
	ΣΥΜΗ	08.55	09.00
	ΚΩΣ	10.30	10.45
	ΚΑΛΥΜΝΟΣ	11.20	11.30
	ΑΣΤΥΠΑΛΑΙΑ	13.00	13.30
	ΚΑΛΥΜΝΟΣ	15.00	15.30
	ΚΩΣ	16.05	16.30
	ΣΥΜΗ	18.00	18.10
	ΡΟΔΟΣ	19.00	
ΚΥΡΙΑΚΗ	ΡΟΔΟΣ		08.00
	ΚΩΣ	10.00	10.15
	ΝΙΣΥΡΟΣ	11.05	15.00
	ΚΩΣ	15.50	16.00
	ΡΟΔΟΣ	18.00	

Λοιπά δρομολόγια
ΧΑΛΚΗ: Κάθε Τετάρτη στις 10.30
ΤΗΛΟ: Κάθε Σάββατο στις 16.00 και Κυριακή στις 15.20



Το πιο πυκνό δίκτυο σύνδεσης της Δωδεκανήσου

ΑΕ 1630/Χ. 2677-30/9

Κυρίως με ξένους επισκέπτες

Γεμάτη από τουρίστες είναι ακόμη η Πάτμος

ΑΡΑΙΩΣΕ Η ΚΙΝΗΣΗ ΜΕ ΤΟΥΣ ΕΛΛΗΝΕΣ

Γεμάτη από τουρίστες εξακολουθεί να είναι η Πάτμος. Τα ξενοδοχεία στο νησί της Αποκάλυψης είναι γεμάτα από Ολλανδούς, Γερμανούς και Ιταλούς τουρίστες, που το επέλεξαν για τις διακοπές τους. Τους δύο προηγούμενους μήνες το νησί είχε κατακλυστεί από Ελληνες τουρίστες.

«Πιστεύουμε ότι φέτος είχαμε περισσότερους Ελληνες τουρίστες απ'ό,τι πέρυσι. Σε υψηλά επίπεδα ήταν και οι αφίξεις των ξένων επισκεπτών» δήλωσε ο γραμματέας της Ενωσης Ξενοδόχων Πάτμου κ. Θεολόγος Μπουρνής.

Σημειώνεται ότι η κίνηση στην αρχή της θερινής περιόδου ήταν μειωμένη, γεγονός που είχε προβληματίσει τους ξενοδόχους του νησιού. Εκτιμάται πάντως ότι οι αφίξεις του Ιουλίου και του Αυγούστου κάλυψαν τις ζημιές.

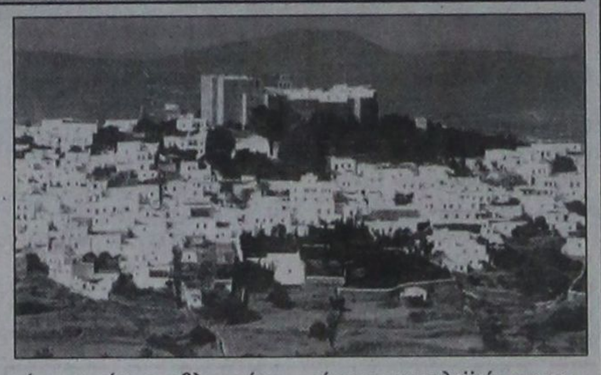

Οι ξενοδόχοι της Πάτμου εκτιμούν ότι το μεγαλύτερο πρόβλημα της περιοχής τους είναι οι ακτοπλοϊκές συγκοινωνίες. Θεωρούν ότι το νησί θα είχε περισσότερο τουρισμό αν προσέγγιζαν σε αυτό σύγχρονα και ταχύπλοα σκάφη, όπως στις Κυκλάδες. Θα θέσουν το ζήτημα εκ νέου στο υπουργείο Εμπορικής Ναυτιλίας το φθινόπωρο.

ΑΠΩΛΕΙΑ

Χάθηκε σκύλος Χάσκι, χρώματος μπεζ-καφέ με άσπρο και γαλανά μάτια στην περιοχή Ρολογιού, Παλιά Πόλη.
Πάνω του είχε ταυτότητα με αριθμό τηλεφώνου. Επειδή το ζώο έχει σοβαρά προβλήματα υγείας, παρακαλείται όποιος το βρει, να επικοινωνήσει στα τηλ. **33552, 34024, 34584.**

2486-6/9

ΦΡΟΝΤΙΣΤΗΡΙΑ
ΓΝΩΜΩΝ
Μ.ΓΙΑΝΝΙΚΟΥΡΗΣ
ΜΑΘΗΜΑΤΙΚΑ • ΦΥΣΙΚΗ • ΧΗΜΕΙΑ • ΕΚΘΕΣΗ • ΠΟΛ. ΟΙΚΟΝΟΜΙΑ • ΙΣΤΟΡΙΑ • ΒΙΟΛΟΓΙΑ
ΠΛΗΡΟΦΟΡΙΚΗ • ΟΡΓΑΝΩΣΗ ΚΑΙ ΔΙΟΙΚΗΣΗ ΕΠΙΧΕΙΡΗΣΕΩΝ
ΧΕΙΜΑΡΡΑΣ 117 • Τηλ. 25700 - 25250 - 0942 200978- FAX 25252

ΟΛΙΓΟΜΕΛΗ ΤΜΗΜΑΤΑ — 29 χρόνια λειτουργίας

1. Α-Β-Γ Ενιαίου Λυκείου για όλες τις κατευθύνσεις
2. Α-Β-Γ Γυμνασίου 3. Α-Β ΤΕΕ

4. ΕΙΔΙΚΑ ΤΜΗΜΑΤΑ ΑΠΟΦΟΙΤΩΝ

• Για την Γ' Λυκείου και τους απόφοιτους θα δημιουργηθούν 4μελή τμήματα για τα μαθήματα των Κατευθύνσεων και της Γενική Παιδείας

ΕΝΑΡΞΗ ΜΑΘΗΜΑΤΩΝ
• Γ Λυκείου 16 Αυγούστου
• Υπόλοιπα τμήματα 3 Σεπτεμβρίου

ΕΓΓΡΑΦΕΣ - ΠΛΗΡΟΦΟΡΙΕΣ:
Καθημερινά από 9-1 το πρωί
και 6-9 το απόγευμα
στα τηλ. 25700 - 25250 - 0942 200978
ΓΝΩΜΩΝ: *Το Φροντιστήριο για τους καλούς μαθητές*

AE1565/X. 2688-30/9

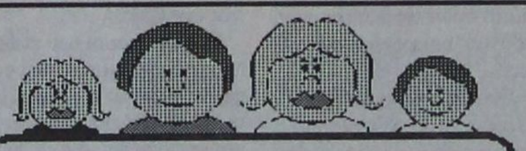

ΑΓΓΛΙΚΑ
ΣΟΥΛΑ ΜΑΝΙΑΔΑΚΗ
ΑΝΑΚΟΙΝΩΣΗ

Ανακοινώνουμε την έναρξη εγγραφών για την καινούργια σχολική χρονιά 2001-2002 από 3η Σεπτεμβρίου, καθημερινά

✔ *Πολυετής πείρα*
✔ *Ποιότητα σπουδών*
✔ *Προσωπική διδασκαλία*

• Ολιγομελή τμήματα
• Προετοιμασία για Palso, FCE, PFC, CAE, MICHIGAN

Πληροφορίες τηλ. 30690, 33616• Νικηταρά 34, Ρόδος

Εναρξη μαθημάτων 13 Σεπτεμβρίου

X.Λ.-11/9

ΜΕΝΤΙΟΥΜ-ΑΣΤΡΟΛΟΓΟΣ
ΝΙΚΟΣ

Ακριβείς προβλέψεις στον επαγγελματικό, αισθηματικό και οικονομικό τομέα.
Επανάφορά ατόμων
Ισχυρή υποβολή

Δέχεται μόνο με ραντεβού στα τηλέφωνα: 31405 και 39201

ΑΕ 1959/2383-2/9

ΙΔΙΩΤΙΚΟ ΤΕΧΝΙΚΟ ΕΠΑΓΓΕΛΜΑΤΙΚΟ ΕΚΠΑΙΔΕΥΤΗΡΙΟ

ΤΕΕ ΔΟΡΚΑΣ
Αναγνωρισμένο από το κράτος

ΕΙΔΙΚΟΤΗΤΕΣ

Κρατικό πτυχίο Αναβολή στράτευσης



• **ΠΛΗΡΟΦΟΡΙΚΗΣ - ΔΙΚΤΥΩΝ Η/Υ**



• **ΚΟΜΜΩΤΙΚΗΣ - ΑΙΣΘΗΤΙΚΗΣ**
Κομμωτικής τέχνης



• **ΚΑΛΛΙΤΕΧΝΙΚΩΝ ΕΦΑΡΜΟΓΩΝ**
- Διακοσμητών
- Γραφικών Τεχνών

• **ΕΝΔΥΜΑΤΟΛΟΓΩΝ - ΣΧΕΔΙΑΣΤΩΝ ΜΟΔΑΣ**



ΔΕΚΤΟΙ ΑΠΟΦΟΙΤΟΙ ΓΥΜΝΑΣΙΟΥ- ΛΥΚΕΙΟΥ

ΠΛΗΡ. - ΕΓΓΡΑΦΕΣ: Καναδά 32 Ρόδος • Τηλ. 76536, 29550

AE 1815/X. 2681-30/9

ΚΕΝΤΡΟ ΒΡΕΤΑΝΙΚΩΝ ΕΞΕΤΑΣΕΩΝ ΣΤΗΝ ΑΓΓΛΙΚΗ ΓΛΩΣΣΑ



MISS ANNA

☆D. HORNSBY B.A. (ENGLISH HONOURS) P.G.E. UNIVERSITY OF LIVERPOOL ENGLAND (πρώην εξεταστής του CAMBRIDGE)

☆ANN HORNSBY B.A. CERT ED. DIP. COUNS. UNIVERSITY OF ASTON, ENGLAND

☆ΚΑΒΟΥΚΛΗ ΟΥΡΑΝΙΑ

ΟΙ ΕΓΓΡΑΦΕΣ ΑΡΧΙΣΑΝ από 10 π.μ.- 13 μ.μ. και από 17.00- 20.00 μ.μ.

ΠΟΙΟΤΙΚΑ ΠΡΟΣΟΝΤΑ

ΑΠΑΙΤΟΥΝ ΠΟΙΟΤΙΚΗ ΕΚΠΑΙΔΕΥΣΗ

ΓΙΑΤΙ Μ'ΕΜΑΣ; ΔΙΟΤΙ

Ο διευθυντής του φροντιστηρίου μας έχει πανεπιστημιακό πτυχίο στην αγγλική γλώσσα / λογοτεχνία καθώς και παιδαγωγικά προσόντα

☆Εμείς πιστεύουμε μια καλή αρχή οδηγεί στην καλή πρόοδο

☆Εμείς προσφέρουμε τον πιο γρήγορο, σίγουρο και αναγνωρισμένο στην Ε.Ε. δρόμο προς την επιτυχία στα πτυχία ***CAMBRIDGE, FIRST CERTIFICATE και PROFICIENCY - PITMAN LONDON***

☆Προσφέρουμε αποκλειστικά όλες τις παρακάτω σειρές μαθημάτων

☆Ολες οι τελευταίες μέθοδοι διδασκαλίας

☆Ολιγομελή τμήματα

☆Αυτά τα εφόδια διαρκούν μια ζωή!

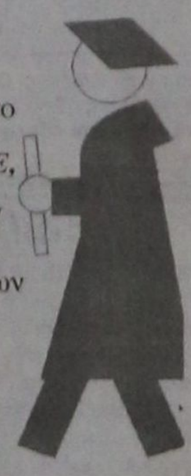

ΚΕΝΤΡΙΚΟ ΓΡΑΦΕΙΟ: Πλατεία Αγ. Νικολάου 7 - πρώτος όροφος - Ρόδος • ΤΗΛ. 36771 - 29028

AE1721-X2626-11/9

ΜΝΗΜΟΣΥΝΑ

Τελούμε στις 6 Σεπτεμβρίου ημέρα Πέμπτη και ώρα 8.30π.μ. στον ιερό ναό Αγίας Ειρήνης Ορφανοτροφείου Θηλέων 3ετές μνημόσυνο υπέρ αναπαύσεως της ψυχής της πολυαγαπημένης μας μητέρας, γιαγιάς, προγιαγιάς, αδελφής και θείας

ΧΑΡΙΤΩΜΕΝΗΣ ΠΑΛΙΟΥΡΗ

Τα παιδιά, τα εγγόνια, τα αδέλφια, τα ανίψια και οι λοιποί συγγενείς

2496-2/9

Τελούμε στις 5 Σεπτεμβρίου ημέρα Τετάρτη και ώρα 8π.μ. στον ιερό ναό Αγίου Δημητρίου παλαιού νεκροταφείου 40ήμερο μνημόσυνο υπέρ αναπαύσεως της ψυχής του αγαπημένου μας πατέρα, παππού, αδελφού και θείου

ΦΡΑΝΤΖΗ ΚΑΛΟΥΔΗ

Τα παιδιά , τα εγγόνια και οι λοιποί συγγενείς

2515-5/9



Τελούμε στις 4 Σεπτεμβρίου ημέρα Τρίτη και ώρα 8π.μ. στον ιερό ναό Ταξιαρχών νεκροταφείου Ρόδου ετήσιο μνημόσυνο υπέρ αναπαύσεως της ψυχής του λατρευτού μου

ΑΝΑΣΤΑΣΙΟΥ ΤΡΙΑΝΤΑΦΥΛΛΟΥ

Η σύζυγος Υβόνη

2516-2/9



Τελούμε στις 6 Σεπτεμβρίου ημέρα Πέμπτη και ώρα 8.30 π.μ. στον ιερό ναό Αγίας Ειρήνης Ορφανοτροφείου Θηλέων διετές μνημόσυνο υπέρ αναπαύσεως της ψυχής του λατρευτού μας συζύγου, πατέρα, παππού, και προπαππού

ΜΙΧΑΗΛ ΑΝΑΣΤΑΣΙΑΔΗ

Η σύζυγος Μαρία
Τα παιδιά Παρασκευή - Στέφανος
Τα εγγόνια, τα δισέγγονα και οι λοιποί συγγενείς

2489-5/9



Τελούμε στις 4 Σεπτεμβρίου ημέρα Τρίτη και ώρα 8π.μ. στον ιερό ναό Ταξιαρχών νεκροταφείου Ιαλυσού 9ήμερο μνημόσυνο υπέρ αναπαύσεως της ψυχής του λατρευτού μας συζύγου, πατέρα, παππού, αδελφού και θείου

ΚΩΣΤΑ ΜΙΧΑΗΛΟΥ

Η σύζυγος Πόπη
Τα παιδιά Μιχάλης - Μαρία, Ευαγγελία - Σάββας ; Παντελής - Ισαβέλα, Στέλιος - Μαριέτα
Τα εγγόνια, τα αδέλφια, τα ανίψια και οι λοιποί συγγενείς

2509-2/9

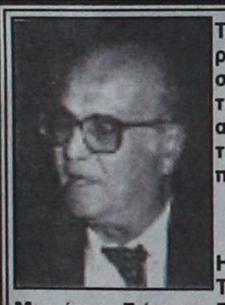

Τελούμε στις 2 Σεπτεμβρίου ημέρα Κυριακή και ώρα 8.30π.μ. στον ιερό ναό Ταξιαρχών νεκροταφείου 4ετές μνημόσυνο υπέρ αναπαύσεως της ψυχής του λατρευτού μας συζύγου, πατέρα, παππού, αδελφού και θείου

ΝΙΚΟΛΑΟΥ ΧΑΡΤΕΡΟΥ

Η σύζυγος Χαριστούλα
Τα παιδιά Αναστασία - Χρήστος, Μαριέττα - Γιάννης, Ελευθέριος
Τα εγγόνια, τα αδέλφια, τα ανίψια και οι λοιποί συγγενείς

13734-2/9



Τελούμε στις 4 Σεπτεμβρίου ημέρα Τρίτη και ώρα 8π.μ. στον ιερό ναό Αναλήψεως του Κυρίου (Ανάληψη) 3μηνο μνημόσυνο υπέρ αναπαύσεως της ψυχής του λατρευτού μας συζύγου, πατέρα, παππού, αδελφού και θείου

ΜΙΧΑΗΛ Ι. ΜΟΝΔΑΝΟΥ
Συνταξιούχου Τελωνειακού

Η σύζυγος Μιχαλίτσα
Τα παιδιά Γιάννης - Ειρήνη
Τα εγγόνια, τα αδέλφια, τα ανίψια και οι λοιποί συγγενείς

2507-2/9

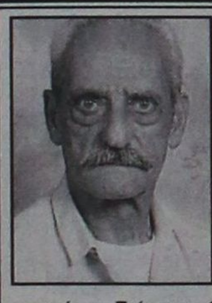

Τελούμε στις 3 Σεπτεμβρίου ημέρα Δευτέρα και ώρα 8.π.μ. στον ιερό ναό Ταξιαρχών νεκροταφείου Ρόδου 40ήμερο μνημόσυνο υπέρ αναπαύσεως της ψυχής του λατρευτού μας συζύγου, πατέρα και παππού

ΠΕΤΡΟΥ ΤΣΑΤΑΛΙΟΥ

Η σύζυγος Σταυρούλα
Τα παιδιά Νίκος - Φωτεινή, Ευφροσύνη - Γιώργος, Θέμις - Βασίλης, Βασίλης - Σωτηρία, Σταύρος - Τερέζα
Τα εγγόνια, οι αδελφές, τα ανίψια και οι λοιποί συγγενείς

638-2/9

Θα τιναχθεί ο τουρισμός

ΣΥΝΕΧΕΙΑ ΑΠΟ ΤΗ ΣΕΛ. 1

από εταιρεία του ομίλου μας, την Lanitis Development, η οποία θα κατέχει 80% του ξενοδοχείου. Το υπόλοιπο 20% ανήκει στην Intercontinental. Το ξενοδοχείο θα είναι δυναμικότητος 290 δωματίων και θα περιλαμβάνεται σε ένα μεγάλο συγκρότημα, το οποίο θα διαθέτει γκολφ, ακαδημία τένις, τουριστικό χωριό, time sharing, spa και 420 βίλες, προς ιδιοκατοίκηση. Πρόκειται για επένδυση 65-70 δισεκατομμυρίων δραχμών».

-Επιλέξατε να επεκταθείτε στη Ρόδο. Θα συνεχίσετε, ως εκ τούτου, την επέκτασή σας στην Ελλάδα;

«Θεωρήσαμε ότι με τρία ξενοδοχεία κλείσαμε τον κύκλο μας στην Κύπρο. Η Ελλάδα αποτελεί φυσική προέκτασή μας. Αλλωστε, διαθέτοντας ξενοδοχεία στην Ελλάδα, ενισχύουμε τη διαπραγματευτική μας δύναμη έναντι των ξένων tour operators. Αναζητήσαμε να εξαγοράσουμε ξενοδοχεία σε Κρήτη, Κέρκυρα, Αθήνα και Ρόδο. Η πρώτη ευκαιρία παρουσιάστηκε στη Ρόδο».

-Κρήτη, Κέρκυρα και Αθήνα είναι οι επόμενοι στόχοι σας;

«Φιλοδοξούμε να πάμε στα δύο αυτά νησιά. Παράλληλα, μελετάμε την επέκτασή μας στην Αθήνα. Οι περιπτώσεις, όμως, που ήδη έχουμε εξετάσει δεν μας ικανοποίησαν, καθώς τα περισσότερα ξενοδοχεία που αναζητούσαν αγοραστές ήταν μικρά, γύρω στις 100 κλίνες. Ενα ξενοδοχείο για να έχει ικανοποιητική κερδοφορία πρέπει να διαθέτει γύρω στις 500 κλίνες. Συνεχίζουμε την αναζήτησή μας, εν όψει των Ολυμπιακών Αγώνων. Πάντως, στη Ρόδο, θα επεκτείνουμε το «Rhodian Beach», στο οποίο συμμετέχουμε κατά 52%, επενδύοντας συνολικά εξήμισι δισεκατομμύρια δραχμές, ενώ σχεδιάζουμε να χτίσουμε ένα ακόμη ξενοδοχείο μετά το Φαληράκι, όπου αγοράσαμε έκταση 70 στρεμμάτων».

Ο όμιλος Λανίτη

-Θα συμμετάσχουν στο μετοχικό κεφάλαιο των ξενοδοχειακών εταιρειών σας ξένοι tour operators;

«Δεν το αποκλείουμε, στο μέλλον. Πρόκειται για τάση που δεν μπορεί κανείς να παραβλέψει. Οπωσδήποτε, η απεξάρτηση από τους tour operators είναι ένα πρόβλημα. Η απάντηση, όμως, για το φαινόμενο αυτό είναι ποιοτικός τουρισμός».

-Γιατί οι Κύπριοι στρέφονται τόσο δυναμικά στον ελληνικό τουρισμό;

«Για τους Κυπρίους ξενοδόχους η επέκταση στην Ελλάδα είναι φυσική εξέλιξη. Αλλωστε, πιστεύω ότι στην Ελλάδα ο τουρισμός έχει αρκετά περιθώρια ανάπτυξης. Η γήρανση του πληθυσμού και η τάση του σύγχρονου ανθρώπου να απολαμβάνει μεγαλύτερη διάρκεια διακοπών θα συμβάλουν στην ανάπτυξη των τουριστικών δραστηριοτήτων στην Ελλάδα».

-Τί προβλήματα αντιμετωπίζει ο κλάδος τουρισμού στην Κύπρο;

«Το μεγαλύτερο πρόβλημα είναι η έλλειψη εξειδικευμένων χεριών. «Εισάγουμε» προσωπικό από την Ελλάδα και από άλλες χώρες της Ευρώπης. Αλλωστε, η ανεργία στην Κύπρο κυμαίνεται σε πολύ χαμηλά επίπεδα. Είναι κυρίως εποχική. Αλλά υπάρχουν τομείς της οικονομίας, όπως ο ξενοδοχειακός, που ζητάμε εργατικά χέρια».

-Ο κυπριακός τουρισμός ανταγωνίζεται τον ελληνικό;

«Θα έλεγα ότι δρουν συμπληρωματικά. Εχουμε τους ίδιους ανταγωνιστές, όπως η Τουρκία. Το εργατικό κόστος στα ξενοδοχεία της Τουρκίας είναι κάτω του 20%. Αντίθετα, στην Κύπρο, ανέρχεται σε 40%. Είναι ακόμη υψηλότερο από ό,τι στην Ελλάδα και Ευρώπη, όπου κυμαίνεται γύρω στο 30%.

-Εφέτος, πώς καταγράφεται η εξέλιξη του τουρισμού στην Κύπρο;

«Παρά τους αρχικούς φόβους, λόγω της κρίσης στη Μέση Ανατολή, φαίνεται πως θα είναι μια καλή χρονιά, βάσει των πρώτων ενδείξεων. Πέρυσι, είχαμε 2.700.000 επισκέπτες. Εφέτος, οι πρώτοι πέντε μήνες δείχνουν άνοδο 8%».

-Στην Ελλάδα, εφέτος, ίσως υπάρξει στασιμότητα, ή και πτώση. Η αύξηση των αφίξεων στην Κύπρο πού οφείλεται;

«Στην Κύπρο, αντιμετωπίζουμε παρόμοια προβλήματα, όπως και εσείς. Χρειαζόμαστε καλύτερη υποδομή, περισσότερες μαρίνες και γκολφ. Οι αριθμοί είναι αποτέλεσμα προσφοράς των tour operators. Εφέτος, η Κύπρος βρίσκεται στους καταλόγους τους».

-Είστε ο μεγαλύτερος Κύπριος μέτοχος της Λαϊκής Τράπεζας, με 9% συμμετοχή. Βλέπουμε μια δυναμική επέκταση της τράπεζας στην Ελλάδα. Ακόμη και στον τραπεζικό τομέα, το ρεύμα επέκτασης από την Κύπρο προς την Ελλάδα είναι ισχυρότερο από ό,τι των Ελλήνων επιχειρηματιών προς την Κύπρο.

«Η Ελλάδα είναι μεγαλύτερη αγορά. Στην Κύπρο, υπάρχει δυναμισμός, ιδίως στον τομέα υπηρεσιών. Η Ελλάδα είναι η φυσική μας προέκταση σε πολλούς τομείς, όπως και τα δημόσια έργα, στα οποία δραστηριοποιούμαστε μέσω της Cybarco».

-Πιστεύετε ότι στον τραπεζικό τομέα έχετε περιθώρια ανάπτυξης στην Ελλάδα;

«Υπάρχει ακόμη πολύς δρόμος μπροστά μας. Η ελληνική αγορά προσφέρεται για να επεκταθεί η Λαϊκή Τράπεζα».

-Σχεδιάζετε να εισαγάγετε τα ξενοδοχεία στο Χρηματιστήριο της Αθήνας, όπως φιλοδοξείτε να κάνετε με τη Λαϊκή Τράπεζα;

«Δύο από τις ξενοδοχειακές μας εταιρείες είναι εισηγμένες στο Χρηματιστήριο της Κύπρου. Φιλοδοξούμε να εισαγάγουμε στο Χρηματιστήριο της Κύπρου, ως το τέλος του έτους, την Lanitis Development, η οποία κατασκευάζει το «Intercontinental». Δεν αποκλείουμε μελλοντικά να εισαγάγουμε τις εταιρείες αυτές και στο Χρηματιστήριο της Αθήνας, ιδίως την κατασκευαστική εταιρεία Cybarco, η οποία ήδη οδεύει προς το Χρηματιστήριο της Κύπρου. Η εταιρεία αυτή δραστηριοποιείται και στην Ελλάδα. Μάλιστα, φιλοδοξούμε να ενισχύσουμε την παρουσία μας στη χώρα σας με τα έργα της Ολυμπιάδας».

-Οι Ολυμπιακοί Αγώνες θα προσελκύσουν το ενδιαφέρον Κυπρίων επιχειρηματιών;

«Εμείς, ήδη, μελετάμε τη συμμετοχή μας σε έργα. Υπάρχει όμως και στην Κύπρο ενδιαφέρον για κατασκευαστικά έργα, κυρίως για τα αυτοχρηματοδοτούμενα. Ετοιμαζόμαστε να συμμετέχουμε στο διαγωνισμό των αεροδρομίων και των μαρινών στην Κύπρο, σε συνεργασία με ξένους οίκους».

-Η Ευρωπαϊκή Ενωση εμφανίζει την ύπαρξη υπεράκτιων εταιρειών ως εμπόδιο για την αποδοχή της στην ευρωπαϊκή οικογένεια. Θα αντιμετωπίσει, λοιπόν, η κυπριακή οικονομία προβλήματα;

«Η Κύπρος δεν αποτελεί εξαίρεση. Υπεράκτιες εταιρείες εδρεύουν και σε άλλες ευρωπαϊκές χώρες. Ασφαλώς, η Ευρώπη προσπαθεί να καταργήσει τα συστήματα των off-shore εταιρειών. Πιστεύουμε όμως ότι θα μας δοθεί περίοδος χάριτος για να εναρμονισθούμε».

(Η συνέντευξη αυτή δημοσιεύθηκε στο χθεσινό «Οικονομικό Ταχυδρόμο» του «Βήματος»).

Προσπάθεια εκτόνωσης

ΣΥΝΕΧΕΙΑ ΑΠΟ ΤΗ ΣΕΛ. 1

οποίους επιβλήθηκαν οι περιοριστικοί όροι της καταβολής χρηματικής εγγύησης ποσού 300.000 δρχ. για τους δύο πρώτους και 100.000 δρχ. για τον τρίτο, απαγορεύση εξόδου από τη χώρα και εμφάνιση κάθε 1η εκάστου μηνός στο Αστυνομικό Τμήμα Ιαλυσού. Συνήγορος υπεράσπισης των κατηγορουμένων ήταν ο δικηγόρος Τάσος Διάκος.

ΜΕΤΑ ΤΗΝ έξοδό τους από το Νοσοκομείο θα εμφανιστούν ενώπιον της ανακρίτριας για να καταθέσουν και οι Αλβανοί που πήραν μέρος στη συμπλοκή.

☛ Στο μεταξύ, άρχισε σιγά, αλλά σταθερά η εκτόνωση της έντασης στην Ιαλυσό. Το δημοτικό συμβούλιο που συνεδρίασε προχθές, σε ήπιο κλίμα, εξέδωσε σχετικό ψήφισμα. Προηγουμένως ο δήμαρχος κ. Σάκης Στάκγας, αναφέρθηκε στο περιστατικό και υποστήριξε ότι υπάρχουν μάρτυρες που είδαν τους Αλβανούς να επιτίθενται πρώτοι στους νεαρούς.

ΤΟ ΨΗΦΙΣΜΑ έχει ως εξής:

«Το δημοτικό συμβούλιο Ιαλυσού στη συνεδρίασή του της 31.8.2001 συζήτησε εκτός ημερησίας διατάξεως τα τελευταία λυπηρά για όλους γεγονότα που σημειώθηκαν το βράδυ της περασμένης Τετάρτης στην παραλία της πόλης μας.

Το δημοτικό συμβούλιο καταδικάζει τα επεισόδια που σημειώθηκαν μεταξύ νεαρών από την Ιαλυσό και αλλοδαπών και εκφράζει την ευχή να πρυτανεύσει η λογική, ώστε να μην επαναληφθούν φαινόμενα που εκθέτουν τους φιλήσυχους και φιλόξενους κατοίκους της Ιαλυσού.

Παράλληλα εκφράζει την αντίθεσή του σε δηλώσεις που είδαν το φως της δημοσιότητας τις τελευταίες ημέρες, οι οποίες προσέβαλαν τους φιλήσυχους και πολιτισμένους δημότες της Ιαλυσού, πριν ακόμα αποφανθεί η Δικαιοσύνη για τους πραγματικούς υπεύθυνους του επεισοδίου.

Το δημοτικό συμβούλιο πιστεύει ακράδαντα ότι η Δικαιοσύνη θα πράξει όπως πάντα το καθήκον της στο ακέραιο και δηλώνει ότι οι αλλοδαποί είναι ευπρόσδεκτοι στο Δήμο, εφ'όσον σέβονται τη φιλοξενία, που τους παρέχεται και δεν δημιουργούν προβλήματα στην κοινωνία της πόλης μας.

Τέλος, εκφράζει την ειλικρινή του συμπαράσταση σε όλους ανεξαιρέτως τους τραυματίες και στους νέους του Δήμου, που ενεπλάκησαν όλως τυχαίως στο αυχές αυτό περιστατικό».

Ο πόλεμος της ΔΑΝΕ

ΣΥΝΕΧΕΙΑ ΑΠΟ ΤΗ ΣΕΛ. 1

την εκλογή νέων, καθώς και την τροποποίηση επτά άρθρων του Καταστατικού.

•Σημειώνεται ότι η διοίκηση της ΑΝΕΚ έχει δηλώσει προς πάσα κατεύθυνση ότι δεν αναγνωρίζει τις αποφάσεις, που λαμβάνουν για την τύχη της ΔΑΝΕ ο Ιάκωβος Γερονικόλας και η παρέα του.

ΣΗΜΕΡΑ θα συνεδριάσει τελικά το διοικητικό συμβούλιο της ΔΑΝΕ, για να καθοριστούν οι όροι της νέας αύξησης του μετοχικού κεφαλαίου κατά 36 δισεκατομμύρια δραχμές και να προγραμματιστεί η σύγκληση έκτακτης γενικής συνέλευσης.

•Θα γίνει συζήτηση για τις επαφές που έγιναν από την ομάδα Γερονικόλα για την εξεύρεση θεσμικού επενδυτή, που θα «σώσει» τη ΔΑΝΕ, οι οποίες κατέληξαν σε αδιέξοδο.

ΜΕ ΙΔΙΑΙΤΕΡΟ ενδιαφέρον αναμένεται η διεξαγωγή της γενικής συνέλευσης της εταιρείας, που θα γίνει στις 8 Σεπτεμβρίου αν και καταβάλλονται προσπάθειες από τους γνωστούς κύκλους, που πρόσκεινται στην ομάδα Γερονικόλα για να αναβληθεί.

•Η ΑΝΕΚ πάντως απηύθυνε κάλεσμα στους Δωδεκανήσιους μετόχους της ΔΑΝΕ να παραστούν στη γενική συνέλευση και να στείλουν ηχηρό μήνυμα σε όσους ενδιαφέρονται μόνο για τις καρέκλες και επιδιώκουν την εξυπηρέτηση των προσωπικών τους συμφερόντων, κάτι που θα οδηγήσει την εταιρεία τελικά σε διάλυση.

Ο Βενιζέλος στη Ρόδο

ΣΥΝΕΧΕΙΑ ΑΠΟ ΤΗ ΣΕΛ. 1

ντήσεων και των θεμάτων που θα εξετάσει ο κ. Βενιζέλος στη Ρόδο είναι πλούσια, δεδομένου ότι υπάρχουν πολλές εκκρεμότητες κυρίως με την Αρχαιολογική Υπηρεσία και τα προβλήματα που έχουν δημιουργηθεί με τους τοπικούς φορείς.

•Ιδιαίτερη βαρύτητα θα δοθεί στο ζήτημα της προγραμματικής σύμβασης με το Δήμο Ρόδου για τα έργα στη Μεσαιωνική Πόλη, που βρίσκονται υπό εξέλιξη.

ΣΗΜΕΙΩΝΕΤΑΙ ότι είναι η πρώτη επίσκεψη του κ. Βενιζέλου στη Ρόδο ως υπουργού Πολιτισμού.

ΠΑΣΟΚικές γελοιότητες

ΣΥΝΕΧΕΙΑ ΑΠΟ ΤΗ ΣΕΛ. 1

γραφών» για το ΠΕΣΥ Δωδεκανήσου, επανερχόμενος θέλω να επισημάνω τα εξής:

Η πληροφορία για το αυτοκίνητο «ειδικών προδιαγραφών» ήταν, όπως αποδείχθηκε αναληθής. Το ορθό, όπως διαπιστώθηκε, είναι ότι πρόκειται για ένα μικρών διαστάσεων αυτοκίνητο.

Ο γραμματέας της Ν.Ε. Βασίλης Πίτσης».

ΤΟ ΚΕΙΜΕΝΟ που η «Πρόοδος» δημοσίευσε, δεν προήρχετο από δικές μας πληροφορίες, αλλά ήταν -όπως το ετονίζαμε- αναδημοσίευση από την εφημερίδα «Το Βήμα της Κω» της 20ης Αυγούστου. Ο κ. Πίτσης συνεπώς όφειλε να στείλει στις 21 ή στις 22 ή τουλάχιστον στις 23 Αυγούστου στο «Βήμα της Κω» τη διευκρίνισή του για το αυτοκίνητο που παρήγγειλε η πρόεδρος του ΠΕΣΥ κ. Ιωάννα Αρσενοπούλου και όχι στις 31 Αυγούστου στην «Πρόοδο».

•Το κωμικό όμως της υπόθεσης είναι, ότι η καταγγελία για το αυτοκίνητο «ειδικών προδιαγραφών» της κ. Αρσενοπούλου έγινε στο «Βήμα της Κω» από τον ΙΔΙΟ ΤΟΝ ΒΑΣΙΛΗ ΠΙΤΣΗ!!!

ΦΑΙΝΕΤΑΙ ότι κάποιος μεγαλοΠΑΣΟΚος φίλος της κ. Αρσενοπούλου -πιθανόν το αφεντικό του ο κ. Κώστας Καϊσερλης- του τράβηξε το αφτί για την εις βάρος της καταγγελία και ο κ. Πίτσης προσπάθησε να μπαλώσει τα πράγματα με το δελτίο Τύπου του ΠΑΣΟΚ, που υπέγραψε και με το οποίο γελοιοποίησε και τον εαυτό του και το ΠΑΣΟΚ.

•Ο κ. Πίτσης όμως αν δεν σέβεται τον εαυτό του όφειλε να σεβαστεί τη μεγάλη δημοκρατική παράταξη, που υποτίθεται ότι εκπροσωπεί στη μισή Δωδεκάνησο και να μη χρησιμοποιήσει το επίσημο επιστολόχαρτο, το σήμα και το λογότυπο του ΠΑΣΟΚ για να μας στείλει το μπάλια-μπούλιου κείμενό του ως επίσημο έγγραφο του ΠΑΣΟΚ.

ΚΑΙ ΤΩΡΑ επί της ουσίας: Ρωτάμε τον κ. Πίτση να μας πει αν θεωρεί σωστό να παραγγείλει η κ. Αρσενοπούλου αυτοκίνητο, έστω «μικρών διαστάσεων» τη στιγμή που το ΠΕΣΥ είναι ανύπαρκτο και η παρουσία του εμφανίζεται μόνον ...στις κοσμικές στήλες;

Επέστρεψε ο Α. Παυλίδης από την Αμερική

Επέστρεψε ο βουλευτής κ. Αρ. Παυλίδης από την Ουάσιγκτον όπου είχε επαφές με πολιτικούς παράγοντες, προκειμένου να προπαρασκευασθεί η συμμετοχή τους ως παρατηρητών στην 3η Συνδιάσκεψη των Νέων Κοινοβουλευτικών της Ν.Α. Μεσογείου, που θα γίνει στη Ρόδο στα τέλη Οκτωβρίου.

Ο κ. Παυλίδης μεταβαίνει στη Σύμη προκειμένου να λάβει μέρος στη διημερίδα που οργανώνει ο Δήμος με θέμα «Υγεία και ιατροφαρμακευτική περίθαλψη στη Σύμη και στα μικρά νησιά».

Πεδίο μάχης

ΣΥΝΕΧΕΙΑ ΑΠΟ ΤΗ ΣΕΛ. 1

τες του γουναράδικου και ένα άλλο άτομο ακολούθησαν την τουρίστρια στο κατάστημα όπου της είπαν ότι η γούνα που αγόρασε ήταν λαγός και όχι τσιντσιλά και δημιούργησαν επεισόδιο κατά του καταστηματάρχη Δημ. Μαλανδρή.

ΕΓΙΝΕ μεγάλη αναστάτωση στην περιοχή υπό τα έκπληκτα μάτια δεκάδων τουριστών, μάλιστα ο κ. Μαλανδρής κατήγγειλε ότι δέχτηκε επίθεση. Αργά το βράδυ ο κ. Μαλανδρής υπέβαλε μήνυση κατά των τριών ατόμων.

ΓΡΑΦΕΙΟ ΤΕΛΕΤΩΝ & ΜΝΗΜΟΣΥΝΩΝ ΡΟΔΟΥ
ΣΤΕΦΑΝΑ - ΣΤΟΛΙΣΜΟΙ
«ΑΜΕΡΙΚΑΝΟΥ»
Αμεση εξυπηρέτηση ΟΛΟ ΤΟ 24ΩΡΟ
Αναλαμβάνουμε την τελετή και με τα έξοδα που χορηγούν τα ταμεία χωρίς καμία επιβάρυνση. ΙΚΑ, ΤΕΒΕ, ΤΑΞΥ, ΔΗΜΟΣΙΟΥ, ΛΙΜΕΝΙΚΩΝ, ΟΓΑ και λοιπά ταμεία.
Τους ΑΠΟΡΟΥΣ ΔΩΡΕΑΝ
Πλατεία Βρούχου στη Μητρόπολη
Τηλέφωνα: 28901 - 33400
AE1837-2300-18/9

ΔΕΥΑΡ
ΔΗΜΟΤΙΚΗ ΕΠΙΧΕΙΡΗΣΗ
ΥΔΡΕΥΣΗΣ ΑΠΟΧΕΤΕΥΣΗΣ ΡΟΔΟΥ
2ο χλμ. Εθν. Οδού Ρόδου - Λίνδου
Τηλ. 68750 - 68757 fax 66380
ΔΙΕΥΘΥΝΣΗ ΤΕΧΝΙΚΩΝ ΥΠΗΡΕΣΙΩΝ
ΥΠΗΡΕΣΙΑ ΑΠΟΧΕΤΕΥΣΗΣ

ΑΝΑΚΟΙΝΩΣΗ

Ανακοινώνεται ότι λόγω εκτέλεσης του έργου «Δίκτυα Αποχέτευσης Ομβρίων - Ακαθάρτων περιοχής Αγίας Αναστασίας» από την Τρίτη 4 / 9 / 2001 και για μια εβδομάδα περίπου θα παραμείνει κλειστή η οδός Παλαιών Πατρών Γερμανού από τη διασταύρωσή της με την Πλατεία Φώκιαλη μέχρι το ύψος της οδού Αγίας Αναστασίας.
Ζητάμε την κατανόηση των πολιτών και παρακαλούνται οι φίλοι οδηγοί να κινούνται προσεκτικά και με μικρές ταχύτητες για την αποφυγή ατυχημάτων.
Ο Γενικός Διευθυντής ΔΕΥΑΡ
ΕΜΜ. ΔΙΑΚΟΜΑΝΩΛΗΣ
Διπλ. Μηχ/κός Μηχανικός

Δ.Ε.Υ.Α.Ρ.
ΕΡΓΟ: ΔΙΚΤΥΑ ΑΠΟΧΕΤΕΤΣΗΣ ΟΜΒΡΙΩΝ – ΑΚΑΘΑΡΤΩΝ ΠΕΡΙΟΧΗΣ ΑΓ. ΑΝΑΣΤΑΣΙΑΣ

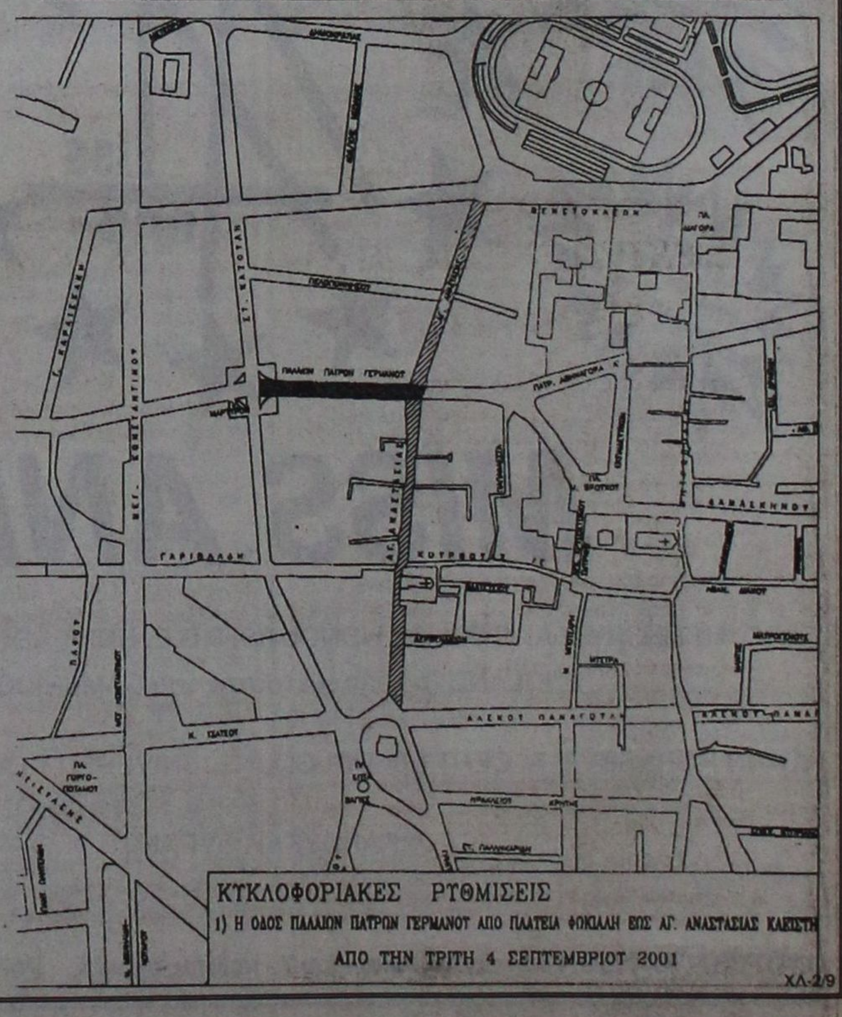

ΧΛ-2/9

Δίνει τον τόνο!

ΩΔΕΙΟ ΡΟΔΟΥ

ΩΔΕΙΟ ΡΟΔΟΥ
ΚΑΙΤΗ
ΚΑΣΤΡΟΥΝΗ

Για υπεύθυνη και αναγνωρισμένη μουσική εκπαίδευση

ΕΓΓΡΑΦΕΣ ΑΠΟ:
ΠΕΜΠΤΗ 30 ΑΥΓΟΥΣΤΟΥ
ΕΝΑΡΞΗ ΜΑΘΗΜΑΤΩΝ:
ΔΕΥΤΕΡΑ 10 ΣΕΠΤΕΜΒΡΙΟΥ

Η πολύχρονη πείρα και η μουσική παιδεία της διπλωματούχου διευθύντριας κ. Καίτης Καστρουνή και των καθηγητών του Ωδείου μας, εγγυώνται μουσική εκπαίδευση υψηλού επιπέδου

Τάξεις: Ανωτέρων Θεωρητικών, Βυζαντινής Μουσικής, Πιάνου, Βιολιού, Βιόλας, Κιθάρας, Φλάουτου, Αρμόνιου

Τμήματα:

* **«Μουσική στην Αγκαλιά»**: πρωτοποριακό πρόγραμμα για μωρά και γονείς μόνο στο Ωδείο μας σε όλη την Ελλάδα.

Ομαδικό μάθημα διάρκειας 10 εβδομάδων, με σκοπό την ανάπτυξη και καλλιέργεια του μουσικού αισθητηρίου του παιδιού και γονέα **μέσω της μουσικής**, με μουσικά παιχνίδια, τραγούδι και άλλες ποικίλες δραστηριότητες

Δεκτά παιδιά από 18 μηνών έως 3 ετών

Ειδική αγωγή για νεογέννητα από 0-18 μηνών κατ' οίκον, ή στο ΩΔΕΙΟ

* **ΤΜΗΜΑ ΜΟΥΣΙΚΗΣ ΠΡΟΠΑΙΔΕΙΑΣ - ΜΟΥΣΙΚΟΚΙΝΗΤΙΚΗΣ ΑΓΩΓΗΣ** - Σύστημα Orff για παιδιά από 3 ετών
* **ΤΜΗΜΑ ΠΑΙΔΙΚΗΣ ΧΟΡΩΔΙΑΣ**
* **ΤΜΗΜΑ ΧΟΡΩΔΙΑΣ ΕΝΗΛΙΚΩΝ: Δεκτοί άνδρες και γυναίκες ανεξαρτήτως ηλικίας με ή χωρίς γνώσεις μουσικής**

Για περισσότερες πληροφορίες και εγγραφές στο Ωδείο μας
Απ. Παύλου 34, απέναντι από την εκκλησία Ανάληψης

ΤΗΛ. 65430, 69041
ΚΑΘΗΜΕΡΙΝΑ 10.00 - 13.00, 15.30 - 20.00
ΣΑΒΒΑΤΟ 09.00-13.00

X2671-30/9

ΜΕΓΑΛΗ ΠΡΟΣΦΟΡΑ

ΚΛΙΜΑΤΙΣΤΙΚΑ 9000 BTU/h
ψύξης - θέρμανσης
ΜΟΝΟ από 176.900 δρχ.
*Με **ΔΩΡΕΑΝ** και **ΑΜΕΣΗ** εγκατάσταση*
Με φίλτρα ενεργού άνθρακα
5 χρόνια εγγύηση
*Εγγυημένη **εργασία & ποιότητα** που μόνο η **Δ. ΚΛΑΔΗΣ ΑΕΒΕ** μπορεί να προσφέρει*

Δ. ΚΛΑΔΗΣ ΑΕΒΕ
Αγίου Ιωάννου 4 & Χειμάρρας
Τηλ. 0241 - 26869, 26708, 77209

AE1790-2274-2/9

Με παρεμβάσεις στο νόμο 2643/98

Ειδικά μέτρα για άτομα με ειδικές ανάγκες

Τι προβλέπεται στο νομοσχέδιο

Δραστικές παρεμβάσεις προβλέπονται και στο νόμο 2643/1998, που αφορά τις προσλήψεις στο δημόσιο και στον ιδωτικό τομέα των ατόμων ειδικών κατηγοριών (άτομα με ειδικές ανάγκες, πολύτεκνοι, κ.α.). Στόχος των παρεμβάσεων είναι να μπει τέλος στις καθυστερήσεις που παρατηρούνται στη διαδικασία τοποθέτησης των ατόμων ειδικών κατηγοριών στις θέσεις εργασίας. Για το σκοπό αυτό ορίζεται συγκεκριμένο χρονοδιάγραμμα (άρθρο 31), σύμφωνα με το οποίο:

- Από την 1-30 Σεπτεμβρίου γίνεται η προκήρυξη των θέσεων
- Από την 1η Οκτωβρίου μέχρι τις 15 Νοεμβρίου οι ενδιαφερόμενοι υποβάλλουν δικαιολογητικά
- Μέχρι το τέλος Φεβρουαρίου του επόμενου έτους δημοσιεύονται πίνακες με τα μόρια
- Στη συνέχεια [illegible] υποβάλλονται οι ενστάσεις
- Μέχρι τις 15 Μαΐου δημοσιεύονται οι τελικοί πίνακες με τους επιτυχόντες
- Εως τις 30 Ιουνίου τοποθετούνται τα άτομα ειδικών κατηγοριών στις επιχειρήσεις.

Αλλαγές υπάρχουν και στο σύστημα μοριοδότησης, ενώ για την αποφυγή τυχόν παρατυπιών δημιουργείται Κεντρική Επιτροπή Εποπτείας, η οποία μεταξύ άλλων εγκρίνει τις προκηρύξεις και πραγματοποιεί ελέγχους (αυτεπάγγελτα ή ύστερα από καταγγελίες).

Αναφορικά με τον ΟΑΕΔ, προβλέπεται η σύσταση των ακόλουθων ανώνυμων εταιριών:

- Υπηρεσία Υποστήριξης Ανθρώπινου Δυναμικού (άρθρο 8), με στόχο «την υποστήριξη [illegible] ανθρώπινου δυναμικού και την ένταξή του στην αγορά εργασίας».

Επαγγελματική Κατάρτιση ΑΕ (άρθρο 9), με στόχο «την εφαρμογή της κατάρτισης» και την «αναβάθμιση των προσόντων του εργατικού δυναμικού».

Παρατηρητήριο [illegible] ΑΕ

[illegible] νται το Εθνικό Παρατηρητήριο Απασχόλησης και το Ε[illegible] Ινστιτούτο Εργασίας. Στόχος της εταιρίας είναι «η ανάπτυξη ερευνητικού έργου» και «η επεξεργασία των στοιχείων της ανεργίας».

Στο νομοσχέδιο προβλέπεται μεταξύ άλλων και ότι:

- Καταργούνται οι διατάξεις που προκαλούν άνιση μεταχείριση εργαζομένων. Συγκεκριμένα, καταργείται από την 1η Ιανουαρίου 1981 κάθε διάταξη, σύμβαση, απόφαση που θέτει για τις έγγαμες γυναίκες προϋποθέσεις, που δεν απαιτούνται για τους [illegible]
- [illegible] κνών κ.α., που συνεπάγονται επιπτώσεις ως προς το ύψος της σύ[illegible]
- Ιδρύεται στο ΙΚΑ Υπηρεσιακό Συμβούλιο Γιατρών αρμόδιο για την εν γένει υπηρεσιακή κατάσταση όλων των γιατρών (άρθρο 39).
- Αναπροσαρμόζεται η ειδική μηνιαία εισφορά (από 1% έως 5%), που καταβάλλουν οι ασφαλισμένοι για τον Λογαριασμό Αλληλεγγύης Φορέων Κοινωνικής Ασφάλισης.

ΑΠΟΣΠΑΣΜΑ
ΑΡΙΘΜΟΣ 8615/2001

Επισπεύδων:Ιωσήφ Μακρυδάκης ΑΕ, νόμιμα εκπ/νη.
Οφειλέτης:Αναστασία συζ. Μένανδρου Χατζηστεφανή.
Συμβολαιογράφος: κ. Καλλιόπη Ροδίτου.
Ημεροχρονολογία πλειστηριασμού: 19-09-2001.
Τόπος:Αίθουσα ΔΟΝΑ Δήμου Ροδίων.

Το ιδανικό μερίδιο 1/11 στα 2.700 τ.μ. με το δικαίωμα ανέγερσης οικοδομής 100 τ.μ. και ειδικότερα στο τμήμα αυτού-1/11- ιδιοκτησίας της αναλογίας 245 τ.μ. υπ' αριθμ. IV, με κτηματολογικά στοιχεία: τόμος 14 (42) γαιών Ρόδου, φύλλο 27 (167), μερίδα 943 και φάκελος 146, νομικής φύσης Μουλκ και επ' αυτού του συγκεκριμένου τμήματος επί της παρόδου Παν. Ροδίου -θέση ΑΛΑΜΑΚ της κτηματικής περιφέρειας του Δήμου Ροδίων, ήδη κτίστηκε οικοδομή (παλαιά) από μπετόν με ισόγειο α' και β' όροφο, συνολικής επιφάνειας κάθε ορόφου 120 τ.μ.

Εκτίμηση το ιδανικό της μερίδιο 1/11 στα 2700 τ.μ. μετά της επ' αυτού οικοδομής 66.000.000 δραχμές σε ευρώ 193.690,38.

Πρώτη προσφορά 33.000.000 δρχ.

Σύνταξα την παρούσα σήμερα στις 03-07-2001.

Ο δηλοποιών
δικαστικός επιμελητής
Μιχάλης Στεφ. Μελλίνης

ΧΛ-2/9

ΑΠΟΣΠΑΣΜΑ
ΑΡΙΘΜΟΣ 8580/2001

Επισπεύδουσα:Δ. Κόζα[illegible] Γιάννου Ο.Ε.
Οφειλέτης:Θεοδώρα Κασσιώτη.
Χρόνος : 19 Σεπτεμβρίου 2001.
Υπάλληλος: Μαρία Καρποδίνη.
Τόπος: Δήμος Ρόδου Αίθουσα ΔΟΝΑ.

Το ιδανικό της μερίδιο 1/2 αδιαίρετα ποσοστά σε διαμέρισμα του β' ορόφου αποτελούμενο από ένα χώρο με W.C, με στοιχείο πίνακα (Β2) επιφάνειας σε τετραγωνικά μέτρα 102,08 τετρ. μέτρα, γραμμένου στα βιβλία του Κτηματολογίου Ρόδου, με αύξοντα αριθμό τόμου 45 (52-60), γαιών Ρόδου, φύλλο 33 (11-22 και 98) μερίδα 271 V και φάκελος 4156, νομικής φύσης ΜΟΥΛΚ.

Εκτιμήθηκε το ιδανικό μερίδιο της στο Β 2 διαμέρισμα 10.000.000 δραχμές.

Συντάχθηκε η παρούσα σήμερα στις 21-06-2001.

Ο δηλοποιών
δικαστικός επιμελητής
Μιχάλης Στεφ. Μελλίνης

ΧΛ-2/9

ΙΑΤΡΙΚΗ
ΑΝΑΚΟΙΝΩΣΗ

ΕΜΜ. Α. ΓΡΗΓΟΡΙΑΔΗΣ
ΧΕΙΡΟΥΡΓΟΣ

Το ιατρείο μεταφέρθηκε στην οδό
ΝΑΥΑΡΙΝΟΥ 25
Τηλ. 77170

ΕΛΛΗΝΙΚΗ ΔΗΜΟΚΡΑΤΙΑ
ΝΟΜΟΣ ΔΩΔΕΚΑΝΗΣΟΥ
ΔΗΜΟΣ ΝΟΤΙΑΣ ΡΟΔΟΥ
ΕΔΡΑ: ΠΑΡΑΔΕΙ
ΤΕΧΝΙΚΗ ΥΠΗΡΕΣΙΑ
ΥΠΕΥΘΥΝΟΣ [illegible]
ΤΗΛ. [illegible]
291[illegible]
ΦΑΞ: 0244/43385
ΘΕΜΑ: ΑΝΑΒΟΛΗ ΔΗΜΟΠΡΑΣΙΩΝ

Από την Τεχνική Υπηρεσία του Δήμου Νοτίας Ρόδου [illegible] Δημοπρασίες για τη[illegible]

1. Δευτέρα [illegible] 3-09-2001 «ΑΝΑΠΛΑΣΗ ΠΑΡΑΔΟΣΙΑΚΗΣ ΠΛΑΤΕΙΑΣ ΠΙΣΩ ΒΡΥΣΗΣ ΒΑΤΙΟΥ», και
2. «ΑΝΟΡΥΞΗ ΚΑΙ ΑΞΙΟΠΟΙΗΣΗ ΓΕΩΤΡΗΣΗΣ ΔΗΜΟΤΙΚΟΥ ΔΙΑΜΕΡΙΣΜΑΤΟΣ ΙΣΤΡΙΟΥ ΣΤΗ ΘΕΣΗ ΣΑΔΑΝΕΣ» ημέρα Τρίτη 4-09-2001, ύστερα από εφαρμογή του Νόμου Αριθ. 2940 Αρ. Φύλλου 180 της 6-08-[illegible]

δία Τύπου όπως επίσης [illegible]

Ο Δήμαρχος Νότιας Ρόδου
Τόουλου Ιωάννης

ΧΛ-2/9

ΑΠΟΣΠΑΣΜΑ
ΑΡΙΘΜΟΣ 8587/2001

Επισπεύδων:Ο Σταύρος Γεωργίου Λεμονής του Ιωάννη.
Οφειλέτης:Αγγελής Ηλία Γεροσάββας.
Μεσεγγυούχος: Ο ίδιος ο οφειλέτης, σύμφωνα με το νόμο.
Υπάλληλος: Μαίρη Παπαδάκη.
Χρόνος πλειστηριασμού: 19-09-2001.
Τόπος πλειστηριασμού: Το Δημοτικό Κατάστημα [illegible] Λινδίων.
Περιγραφή ακινήτου: Το ιδανικό του μερίδιο 82/180 εξ αδιαιρέτου σε ακίνητο - ήδη οικόπεδο κατά το Κτηματολόγιο Ρόδου στην κτηματική περιφέρεια Λάρδου Ρόδου, συνολικής έκτασης 4685 τετρ. μέτρων ή με κτηματολογικά στοιχεία:τόμος γαιών Λάρδου 8 (24), φύλλο 99 (112), μερίδα 1597 και φύλλος 936, είναι νομικής φύσης [illegible] ΥΛΚ.
Η [illegible] του [illegible] μέτρο (στο τμήμα εκτός [illegible] στις 500 τ.μ. εκ του τμήματος Α, όπως αυτό φαίνεται με στοιχεία γωνιών Α, Β, Γ, Δ, Ε, Ζ, Α μετά της διώροφης οικοδομής που έχει ανεγερθεί σε αυτό) έχει ήδη κτισθεί δυώροφη κατοικία, αποτελούμενη η κάθε μία από το ισόγειο και το πρώτο όροφο, επιφάνειας κάθε ορόφου 200 τετ. [illegible]

Πρώτη προσφορά 42.500.000 δρχ.
Σύνταξα η παρούσα σήμερα στις 22-06-2001.

Ο δηλοποιών
δικαστικός επιμελητής
Μιχάλης Στεφ. Μελλίνης

ΧΛ-2/9

ΤΟ ΦΡΟΝΤΙΣΤΗΡΙΟ ΠΟΥ ΜΠΟΡΕΙΤΕ ΝΑ ΕΜΠΙΣΤΕΥΕΣΤΕ

ΦΡΟΝΤΙΣΤΗΡΙΟ

ΚΥΡΙΑΚΟΥ Φ. ΚΥΡΙΑΚΟΥΛΗ
ΘΕΜ. ΣΟΦΟΥΛΗ 168 ΤΗΛ. 75085

Έναρξη μαθημάτων

Γ΄ Λυκείου	: Τετάρτη	1 Αυγούστου
Β΄ Λυκείου	: Τετάρτη	1 Αυγούστου
Α΄ Λυκείου	: Δευτέρα	20 Αυγούστου
Γυμνάσιο	: Δευτέρα	27 Αυγούστου
Τ.Ε.Ε.	: Δευτέρα	3 Σεπτεμβρίου

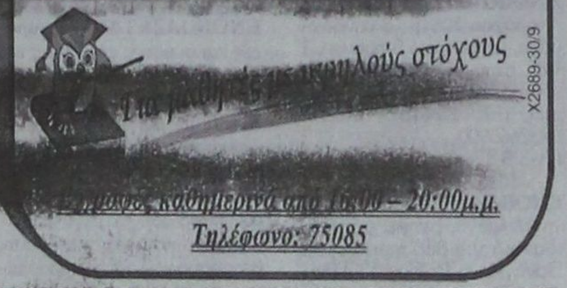

Για μαθητές με κοινούς στόχους

X2689-30/9

Γραφεία καθημερινά από 16:00 – 20:00μ.μ.
Τηλέφωνο: 75085



ΙΝΣΤΙΤΟΥΤΟ
ΔΙΟΙΚΗΣΗΣ ΕΠΙΧΕΙΡΗΣΕΩΝ
ΕΡΓΑΣΤΗΡΙΑ ΕΛΕΥΘΕΡΩΝ ΣΠΟΥΔΩΝ
ΔΗΜ. ΑΝΑΣΤΑΣΙΑΔΗ 47 ΡΟΔΟΣ 85100

ΓΙΝΕΤΕ ΚΑΙ ΕΣΕΙΣ ΔΥΝΑΜΙΚΟΙ COMPUTER USERS !!
στα προγράμματα όπως :

ΛΕΙΤΟΥΡΓΙΚΟ ΣΥΣΤΗΜΑ WINDOWS ΕΠΕΞΕΡΓΑΣΙΑ ΚΕΙΜΕΝΟΥ WORD , ΛΟΓΙΣΤΙΚΟ ΦΥΛΟ EXCELL, ΣΧΕΔΙΑΣΤΙΚΑ ΠΑΚΕΤΑ, ΕΚΔΟΤΙΚΑ ΠΑΚΕΤΑ, ΠΟΛΥΜΕΣΑ (MULTIMEDIA), INTERNET, ΔΗΜΙΟΥΡΓΙΑ E-MAIL ΚΑΙ ΑΛΛΕΣ ΕΜΠΟΡΙΚΕΣ ΕΦΑΡΜΟΓΕΣ

ΣΤΟΥΣ ΕΤΗΣΙΟΥΣ ΚΥΚΛΟΥΣ ΣΠΟΥΔΩΝ :

ΠΛΗΡΟΦΟΡΙΚΗΣ
ΜΗΧΑΝΟΓΡΑΦΗΣΗΣ ΓΡΑΦΕΙΟΥ
ΜΗΧΑΝΟΓΡΑΦΗΜΕΝΗΣ ΛΟΓΙΣΤΙΚΗΣ

ΣΙΓΟΥΡΗ ΕΠΑΓΓΕΛΜΑΤΙΚΗ ΕΞΑΣΦΑΛΙΣΗ !!
ΔΕΚΤΟΙ ΑΠΟΦΟΙΤΟΙ ΓΥΜΝΑΣΙΟΥ - ΛΥΚΕΙΟΥ
[illegible] ΕΓΙΩΝ

ΠΛΗΡΟΦΟΡΙΕΣ ΕΓΓΡΑΦΕΣ ΤΗΛ 75850 ΚΑΘΗΜΕΡΙΝΑ
E - mail iderhodo@hotmail.com

Ι.Δ.Ε. ΑΠΟ ΤΟ 1993 ΤΟ ΚΑΛΕΙΔΙ ΤΗΣ ΠΛΗΡΟΦΟΡΙΚΗΣ !!!

X2684-7/10

ΣΠΟΥΔΑΣΤΙΚΟ / ΦΟΙΤΗΤΙΚΟ ΔΑΝΕΙΟ
με τελικό επιτόκιο μόλις 8,9%



Ξεκινήστε τις σπουδές σας χωρίς άγχος
Φροντίσαμε εμείς για αυτό!

Στο νέο σας ξεκίνημα, στηριχθείτε σε μας, γιατί με το Σπουδαστικό / Φοιτητικό Δάνειο της Τράπεζας Δωδεκανήσου καλύπτετε τα έξοδα των σπουδών σας με τον πιό συμφέροντα και ευέλικτο τρόπο.

- Με προνομιακό τελικό Επιτόκιο μόνο **8,9%**
- Μέχρι του ποσού των **3.000.000** δρχ
- Με χρόνο εξόφλησης έως **48** μήνες
- Χωρίς προσκόμιση τιμολογίων αγορών
- Χωρίς επιπλέον έξοδα και χρονοβόρες διαδικασίες
- Με Κάρτα Αυτόματων Συναλλαγών (ΚΑΣ Δωδεκανήσου) για αναλήψεις μετρητών σε όλη την Ελλάδα από τα ΑΤΜ της Εθνικής Τράπεζας
- Για όλους τους Δωδεκανήσιους Σπουδαστές & Φοιτητές με την εγγύηση των γονέων τους και την βεβαίωση των σπουδών τους

ΣΥΝΕΤΑΙΡΙΣΤΙΚΗ
ΤΡΑΠΕΖΑ ΔΩΔΕΚΑΝΗΣΟΥ
η δική μας τράπεζα

Ελάτε λοιπόν σήμερα σε ένα από τα Καταστήματα της Τράπεζας Δωδεκανήσου, γίνετε μέλος . . . και καλή πρόοδο!

Ενημερωθείτε επίσης για τα Στεγαστικά μας Δάνεια που σας δίνουν την δυνατότητα με πολύ συμφέροντες όρους να αποκτήσετε ιδιόκτητη στέγη στον τόπο των σπουδών σας.

ΡΟΔΟΣ - ΚΩΣ - ΚΑΛΥΜΝΟΣ - ΝΙΣΥΡΟΣ - ΚΑΡΠΑΘΟΣ
ΙΑΛΥΣΟΣ - ΑΡΧΑΓΓΕΛΟΣ - ΛΑΡΔΟΣ - ΣΟΡΩΝΗ

X2697-30/9

ΕΓΚΕΚΡΙΜΕΝΑ ΕΞΕΤΑΣΤΙΚΑ ΚΕΝΤΡΑ
ΤΟΥ ΒΡΕΤΑΝΙΚΟΥ ΣΥΜΒΟΥΛΙΟΥ
για διεξαγωγή εξετάσεων
του CAMBRIDGE [illegible]

▲Ολοκληρωμένα προγράμματα μ[illegible] [illegible] χρόνο σε χρόνο ρεκόρ, στις εξετάσεις CAMBRIDGE - MICHIGAN - TOEFL - GOETHE - PALSO
▲Ειδικά τμήματα για επαγγελματίες
▲Δάσκαλοι Έλληνες και ξένοι εμπειροι καθηγητές

▲Δωρεάν [illegible] που είναι όλοι οι μαθητές στο METROLITE
▲Δωρεάν συλλογές τεστ που δίνουν ασκήσεις στο σπίτι

ΚΟΥΛΑ ΓΙΑΚΟΥΜΑΚΗ

ΑΓΓΛΙΚΑ ΓΑΛΛΙΚΑ ΓΕΡΜΑΝΙΚΑ

ΚΥΡΟΣ και ΥΠΕΡΟΧΗ
στη [illegible]

σε πανεπιστήμια του εξωτερικού

[illegible]

9-13.00 και 17.00-21.00

X2685-30/9

ΠΡΟΟΔΟΣ ΜΙΚΡΕΣ ΑΓΓΕΛΙΕΣ ΜΙΚΡΕΣ ΑΓΓΕΛΙΕΣ ΠΡΟΟΔΟΣ

ενοικιάσεις

ΕΝΟΙΚΙΑΖΕΤΑΙ διαμέρισμα 140 τ.μ. στον 1ο όροφο στην πάροδο Κορδιγκτώνος, 19 π. με τρία υπνοδωμάτια, κουζίνα, σαλόνι, μπάνιο, WC. Όλοι οι χώροι διαθέτουν κεντρική θέρμανση. Τιμή ενοικίου 160.000 δρχ. Τηλ. 0244-51474
ΑΕ2469-6/9

ΕΝΟΙΚΙΑΖΕΤΑΙ κατάστημα στην περιοχή Μητροπόλεως Ρόδου, 45.000 δρχ. περισσότερες πληροφορίες.: Πόπη Μιχαηλίδου, τηλ. 0245 - 71392.
ΑΕ1866-2317-8/9

ΕΝΟΙΚΙΑΖΕΤΑΙ σε ήσυχη περιοχή της Ιαλυσού, καινούργια επιπλωμένα στούντιος. Πληρ. κ. Μιχαήλ, τηλ. 0945077678
ΑΕ2032/2437-14/9

ΕΝΟΙΚΙΑΖΕΤΑΙ διαμέρισμα α' ορόφου 108τ.μ., 3 υπνοδωμάτια, με κεντρική θέρμανση, 1 WC, στην οδό Ναυαρίνου στο κέντρο της πόλης. Πληροφορίες τηλ. 23445 - 30790, 0932665900
ΓΔ-3/9

ΕΝΟΙΚΙΑΖΕΤΑΙ διαμέρισμα επιπλωμένο, ρετιρέ, μεγάλο, ιδανικό για δύο φοιτήτριες, Παναγιώτου Ροδίου 10. Πληροφορίες τηλ. 29727
2446-4/9

ΕΝΟΙΚΙΑΖΕΤΑΙ διαμέρισμα επιπλωμένο Μ. Πετρίδη 56. Τηλ. 0974568946
2453-5/9

ΕΝΟΙΚΙΑΖΕΤΑΙ διαμέρισμα 100τ.μ., επιπλωμένο, μόνο σε δημοσίους υπαλλήλους στην Ιξιά. Τηλ. 66312 - 76850
2463-14/8

ΕΝΟΙΚΙΑΖΕΤΑΙ γκαρσονιέρα για φοιτητή στην Αθήνα, περιοχή Παγκρατίου. Πληρ. τηλ. 29431, κιν. 0945794964
623-2/9

ΕΝΟΙΚΙΑΖΟΝΤΑΙ 1) Στούντιο καινούργιο επιπλωμένα, από 1ης Σεπτεμβρίου 2001, 30 Ιουνίου 2002 και 2) Διαμέρισμα 4άρι επιπλωμένο με δύο WC για φοιτητές από 1η Σεπτεμβρίου 2001 - 30 Ιουνίου 2000, περιοχή Μητροπόλεως. Τηλ. 29362
2502-9/9

ΕΝΟΙΚΙΑΖΕΤΑΙ γκαρσονιέρα δύο δωματίων, με ατομικό μπάνιο, επιπλωμένη, κατάλληλη για φοιτήτριες, Αλικαρνασού 25. Πληρ. τηλ. 33497
2493-7/9

ΕΝΟΙΚΙΑΖΕΤΑΙ διαμέρισμα 3άρι στις 7 Βαγιές. Πληροφορίες τηλ. 30740
2499-7/9

ΕΝΟΙΚΙΑΖΕΤΑΙ διαμέρισμα πλήρως επιπλωμένο, και εξοπλισμένο στο κέντρο της πόλης, Ν. Μανδηλαρά 21 και Αμαράντου (γωνία), 2ος όροφος, 80τ.μ. Πληροφορίες τηλ. 26055 και 28157
2512-8/9

ΕΝΟΙΚΙΑΖΟΝΤΑΙ μία αποθήκη και δύο καταστήματα. Πληροφορίες τηλ. 78994
2513-8/9

ΕΝΟΙΚΙΑΖΕΤΑΙ
σε ένα τεράστιο κήπο με parking στην περιοχή Ιξιά - Κανδηλί, διαμέρισμα τριάρι, σε όμορφη οικοδομή.
Πληρ. τηλ. 46584 και απόγευμα 92714
2477-6/9

ΕΝΟΙΚΙΑΖΟΝΤΑΙ
διαμερίσματα πολυτελούς κατασκευής, πλήρως εξοπλισμένα με air condition στο κέντρο της πόλης, Σοφοκλή Βενιζέλου.
Πληρ. τηλ. 38932
2466-14/9

ΕΝΟΙΚΙΑΖΕΤΑΙ γκαρσονιέρα 2 δωματίων επιπλωμένη λουξ κατασκευής στην Ιαλυσό, πλησίον 1ου και 2ου Δημοτικού Σχολείου. Τηλ. 94850.
ΑΕ1890-2335-19/9

ΕΝΟΙΚΙΑΖΟΝΤΑΙ διαμερισματάκια πλήρως εξοπλισμένα, με κλιματισμό, μονόχωρα και δίχωρα στην περιοχή Ρόδου Ζέφυρος, Κωνσταντινίδη 9. Πληροφορίες τηλ. 30063 και 0972551300
2452-12/9

ΕΝΟΙΚΙΑΖΟΝΤΑΙ: 1ον Διαμέρισμα επιπλωμένο με υπνοδωμάτιο, κουζίνα, σαλόνι και μπάνιο, Εθν. Αντιστάσεως (πρώην Αννης Μαρίας) α' όροφος και 2) Διαμέρισμα με δύο υπνοδωμάτια, σαλόνι, κουζίνα και μπάνιο, στους Δασκάλους. Τηλ. 23153
2449-4/9

ΕΝΟΙΚΙΑΖΕΤΑΙ για σοβαρές και συνεπείς φοιτήτριες του Πανεπιστημίου Αιγαίου (τρία άτομα), ισόγειο διαμέρισμα 81τ.μ., με αυλή και κήπο, σε ήσυχη πάροδο της οδού Θεμ. Σοφούλη (κοντά στο πανεπιστήμιο), με δύο υπνοδωμάτια, ευρύχωρο σαλόνι, μεγάλη εξοπλισμένη κουζίνα, τηλεόραση, θερμοσυσωρευτές, εντοιχισμένες ντουλάπες, τηλέφωνο, πλήρως επιπλωμένο. Ενοίκιο 75000 δρχ. κατ' άτομο. Πληρ. τηλ. 30910 και 0944/548508 (εργάσιμες ώρες)
ΓΔ-15/9

ΕΝΟΙΚΙΑΖΕΤΑΙ διαμέρισμα 1ου ορόφου, 100τ.μ., στην Ιαλυσό, σε ανεξάρτητη δυόροφη οικοδομή. Αποτελούμενο από 2 μεγάλα υπνοδωμάτια, χωλ, σαλοτραπεζαρία, κουζίνα και μπάνιο. Τιμή ενοικίου 110.000. Πληρ. τηλ. 92650, 90085 και 90496
2482-6/9

ΕΝΟΙΚΙΑΖΕΤΑΙ επιπλωμένο ή μη cafe bar 150 τ.μ. και 60τ.μ. αυλής, στην Ιαλυσό (Σύμης 1) έναντι 2ου δημοτ. σχολείου Ιαλυσού. Πληρ. τηλ. 93608 - 0974951614 και 0974790756
2482-6/9

ΕΝΟΙΚΙΑΖΕΤΑΙ
Επί της οδού Θεμ. Σοφούλη αρ. 117 Α! όροφος χώρος 70τ.μ., κατάλληλα διαμορφωμένος για εγκατάσταση ιατρείου, γραφείου μηχανικών, φοροτεχνικού γραφείου κλπ (τέως ιατρείου γαστρεντερολόγου κ. Στουραΐτη).
Πληρ. τηλ. 27890 ή 29986
2472-21/9

ΕΝΟΙΚΙΑΖΕΤΑΙ
κατάστημα 65τ.μ., Κωνσταντίνου Υδραίου, δίπλα στου Σαή το ΠΡΟΠΟ
Πληρ. τηλ.32448 και 66407
2461-5/9

πωλήσεις

ΠΩΛΕΙΤΑΙ μονοκατοικία (ερειπωμένη) πλησίον πάρκου Αγίου Ιωάννου, με οικόπεδο 170τ.μ. και δυνατότητα δόμησης 2οροφου κτιρίου, επιφανείας, 150τ.μ. με κήπο. Τηλ. 27082 - 26476 και 0944-347405
ΑΕ2033/Χ2634-6/9

ΠΩΛΕΙΤΑΙ διαμέρισμα καινούργιο πλησίον καταστήματος ηλεκτρικών ειδών «Ξενάκη» - αξίας 26.000.000. Πληροφορίες τηλ. 27082- 26476 και 0944347405
Χ2693-12/9

ΠΩΛΕΙΤΑΙ 2όροφη κατοικία αξίας μόνο 18.000.000 (κατοικείται) εντός της Παλαιάς Πόλης. Τηλ. κ. Εμ. Κρανίδη τηλ. 27082 - 26476 και 0944/347405
Χ2693-13/9

ΠΩΛΕΙΤΑΙ αγρόκτημα στην Παστίδα, πρόποδες Φιλερήμου, 6 στρέμματα, με φως, νερό, δρόμο - άσφαλτο, με 150 ελαιόδεντρα, συκιές, λεμονιές. Πληροφορίες τηλ. 20851 - 26113
2448-30/9

ΠΩΛΕΙΤΑΙ 2άρι (33τ.μ.) διαμέρισμα επί της οδού Αθηνών. Πληροφορίες τηλ. 27082- 26476 και 0944347405
Χ2693-12/9

ΠΩΛΕΙΤΑΙ αγρός 4000τ.μ. στο Κανδυλί Πληροφορίες τηλ. 27082- 26476 και 0944347405
Χ2693-12/9

ΠΩΛΟΥΝΤΑΙ τα παρακάτω διαμερίσματα: 1) 80τ.μ., επί της οδού Μόσχας, σχεδόν καινούργιο, 2) 80τ.μ., επί της Στοκχόλμης έτοιμο, 3) 84τ.μ. Ανω Ροδίνι, 4) 106τ.μ., επί της Ατταβύρου (4άρι), 5) 110τ.μ., επί της Ατταβύρου (4άρι), 6) 130τ.μ., μεζονέττα στο άνω Ροδίνι, 7) 130τ.μ., μεζονέττα - κοντά στο σούπερ μάρκετ Βερόπουλου, 8) 150τ.μ., μεζονέτα, πλησίον Αραπάκι. Πληροφορίες τηλ. 27082- 26476 και 0944347405
Χ2693-12/9

ΠΩΛΕΙΤΑΙ αγρός 3000τ.μ. εντός της περιοχής Ασγούρου άρτιος και οικοδομήσιμος. Τηλ. 27082 - 26476 και 0944347405
Χ2693-13/9

ΠΩΛΕΙΤΑΙ οικόπεδο στη συνοικία των Χαλκιτών - άρτιο και με άδεια. Τηλ. 27082 - 26476 και 0944347405
Χ2693-13/9

ΠΩΛΕΙΤΑΙ οροφοδιαμέρισμα, περιοχή Αγ. Νικολάου (Φ. Φωταρά) 104τ.μ. (3 υπνοδωμάτια, σαλόνι, κουζίνα, λουτρό, αποθήκη). Τιμή 30.000.000 δρχ. Πληρ. 75567 (απογευματινές ώρες)
2519-30/9

ΠΩΛΕΙΤΑΙ οικόπεδο στην Τήλο στα Λειβάδια, σε κεντρικό δρόμο. Τηλ. 30914
2458-5/9

ΠΩΛΕΙΤΑΙ διαμέρισμα στον 2ο όροφο στο Καρακόνερο. Πληρ. τηλ. 78517
2468-9/9

ΠΩΛΟΥΝΤΑΙ
οικόπεδα - φιλέτα των 2000 και 4000 τ.μ. στους πρόποδες Φιλερήμου με άδεια οικοδομής ή δίχως από ιδιοκτήτη.
Τηλ. 96779 , 60170
ΑΕ1830-Χ2667-12/9

ΠΩΛΟΥΝΤΑΙ
αγγλικά σέττερ κουτάβια, εμβολιασμένα σε φιλικές τιμές.
Τηλ. 74731 από 15.00 έως 22.00 **κιν. 0945/518028**
ΑΕ2023/2429-2/9

ΠΩΛΕΙΤΑΙ
μεζονέτα στην περιοχή ΜΗΔΕΙΑ τριών (3) υπνοδωματίων, κατάλληλη για οικογένεια με παιδιά (ελεύθεροι χώροι για παιχνίδι).
Πληρ. 8-11 μ.μ. κ. Ζαφείρη τηλ. 0977-813170
ΑΕ 1976/2399-8/9

ΜΑΘΗΜΑΤΑ

ΠΤΥΧΙΟΥΧΟΣ Πανεπιστημίου Πειραιά παραδίδει μαθήματα Αρχές Οικονομικής Θεωρίας και Οργάνωσης και Διοίκησης Επιχειρήσεων. Ιδαίτερα ή ολιγομελή τμήματα, κατόπιν συνεννοήσεως. Τηλ. 0945799880
ΑΕ 1938/2369-6/9

ΠΙΑΝΟ Διπλωματούχος καθηγήτρια συμβεβλημένη με το Ελληνικό Ωδείο Παράρτημα Ρόδου, παραδίδει μαθήματα πιάνου και θεωρητικών. Εγγραφή και φοίτηση σε Ωδείο. Τηλ. 74305 - 23473
2447-30/9

ΠΑΡΑΔΙΔΟΝΤΑΙ μαθήματα μουσικής: 1) Αρμονίου, 2) Ακκορντεόν, 3) Θεωρητικών, 4) Σολφέζ, 5) Βυζαντινής μουσικής. Πληροφορίς τηλ. 0945245169
2518-9/9

Ελληνοαμερικανίδα
έμπειρη καθηγήτρια αγγλικών native speaker παραδίδει ιδιαίτερα μαθήματα σε μαθητές α' junior to Proficiency - Preparation for FCE - Proficiency Exans.
Tel 0244/51513 και 35772
2483-14/9

ΑΝΑΚΟΙΝΩΣΗ
ΜΑΘΗΜΑΤΑ
*** Computer ***
PROGRAM COMPUTER PM
ΕΓΓΡΑΦΕΣ ΑΠΟ 3 ΣΕΠΤΕΜΒΡΙΟΥ
Τμήματα για:
Παιδιά - Ενήλικες
Αρχάριους - Μαθητές
Επαγγελματίες
Ανεύρεση Εργασίας
ΠΑΡΕΧΕΤΑΙ ΒΕΒΑΙΩΣΗ
Διδάσκει πτυχιούχος Πανεπιστημίου Αμερικής
ΜΑΝΩΛΗΣ Ι. ΣΟΦΙΛΛΑΣ
Κοδριγκτώνος 91
Τηλ. (0241) 31761
Χ2691-3/9

ΟΙΚΟΔΙΔΑΣΚΑΛΕΙΟ ΦΙΛΟΛΟΓΙΚΩΝ ΜΑΘΗΜΑΤΩΝ

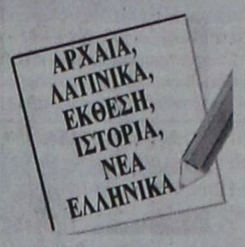

- Α',Β',Γ' Γυμνασίου
- Α', Β',Γ' Λυκείου Γενικής Παιδείας και Θεωρητικής Κατεύθυνσης
- Γ' ΤΕΕ

- Διδακτική εμπειρία
- Μεθοδικότητα
- Παροχή Σημειώσεων

Κων/νου Τσαλδάρη 45
Πληρ. 34541
και 0973 460679
κα Καθολική Μανωλιάκη
2494-7/9

ΜΑΘΗΜΑΤΙΚΑ ΦΥΣΙΚΗ ΧΗΜΕΙΑ ΦΙΛΟΛΟΓΙΚΑ
για όλες τις τάξεις
- ✔ Γυμνασίου
- ✔ Ενιαίου Λυκείου (όλες οι κατευθύνσεις)
- ✔ ΤΕΕ (ξεχωριστά τμήματα)
- Διδάσκουν καθηγητές και καθηγήτριες

Πτυχιούχοι
Πανεπιστημίου Αθηνών
Εναρξη 3 Σεπτεμβρίου
Αυστηρά ολιγομελή τμήματα
Πληροφορίες
τηλ. 28053
2478-6/9

ΠΑΡΑΔΙΔΟΝΤΑΙ
ΜΑΘΗΜΑΤΑ ΦΥΣΙΚΗΣ - ΧΗΜΕΙΑΣ
σε μαθητές γυμνασίου Α', Β', Γ' Λυκείου
- Ολιγομελή τμήματα (2-3 ατόμων)
- Υπεύθυνη προετοιμασία
- Συχνά επαναληπτικά τεστ

Πληρ.
Οικονόμου Νέστορας
Τηλ.21145 και 39018
ΑΕ 1939/2371-6/9

ΚΑΘΗΓΗΤΗΣ
ΑΓΓΛΙΚΩΝ
με σεμινάρια γλώσσας και μεθοδολογίας στην Αγγλία, παραδίδει ιδιαίτερα μαθήματα σε μαθητές και ενήλικες σε δικό του χώρο. Τιμές λογικές.
Τηλ. 37193/0974012436
ΑΕ1632/2177-30/9

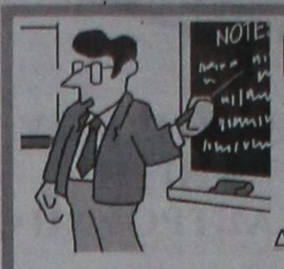

ΜΑΘΗΜΑΤΙΚΑ ΦΥΣΙΚΗ- ΧΗΜΕΙΑ
Διδάσκουν:
- **Σταματία Εκτ. Ηρακλείδη**
  Χημικός
- **Χρήστος Εκτ. Ηρακλείδης**
  Μαθηματικός

Δεκτοί μαθητές Γυμνασίου - Λυκείου και φοιτητές ΤΕΙ - ΑΕΙ. Υπεύθυνη γνώση, μεθοδικότητα, παραστατικότητα και παροχή δακτυλογραφημένων σημειώσεων. Μαθήματα ιδιαίτερα σε γκρουπ.
☎ 76896 και 0937 701718 - 0938 492429
2969-10/9

Οταν στον ΔΗΜΟ ΙΑΛΥΣΟΥ αναφέρονται σ' επιτυχίες στις εξετάσεις των Πανεπιστημίων CAMBRIDGE και MICHIGAN τότε ασφαλώς εννοούν το φροντιστήριο

ΑΓΓΛΙΚΩΝ ΣΠΟΥΔΩΝ
ΜΑΡΙΕΤΤΑΣ ΔΕΛΗΓΙΑΝΝΗ-ΤΕΡΖΑΚΗ
Γοργοποτάμου 16 ΙΑΛΥΣΟΣ Τηλ. 92549 ή 92121

Οι εγγραφές άρχισαν για τα τμήματα:
- **JUNIOR** (παιδικά groups) ολιγομελή (πλήρης εκμάθηση του καινούργιου μαθήματος στην τάξη)
- Επίπεδα **P.A.L.S.O** (υψηλά ποσοστά επιτυχίας με διακρίσεις)
- **LOWER** - απόκτηση πτυχίων σε χρόνο ρεκόρ
- **PROFICIENCY** - Εντός ενός έτους ή και λιγότερο απ' αυτό.
- **T.O.E.F.E.L.** I.E.L. - T.S. (πτυχίο για **DEREE** College ή ξένα Πανεπιστήμια)
- Ειδική - εγγυημένη προετοιμασία για **ΠΑΝΕΛΛΗΝΙΕΣ - ΕΞΕΤΑΣΕΙΣ** (πάνω σε πρότυπα θέματα ύλης)
- ΙΔΙΑΙΤΕΡΑ (πρωινά ή απογευματινά) - (ενηλίκων εργαζομένων, σπουδαστών ΙΕΚ και όσων ενδιαφέρονται ν'αποκτήσουν LOWER ή PROFICIENCY το συντομότερο δυνατόν)

(Τα ονόματα των επιτυχόντων σπουδαστών πάντα στη διάθεσή σας)
2506-18/9

ΟΙΚΟΔΙΔΑΣΚΑΛΕΙΟ ΜΑΘΗΜΑΤΙΚΩΝ
ΑΝΑΣΤΑΣΙΑΣ ΣΤ. ΚΩΒΙΟΥ
Πτυχιούχου Πανεπ. Πατρών
Παραδίδονται μαθήματα σε μαθητές Γυμνασίου - Ενιαίου Λυκείου - ΤΕΕ όλων των κατευθύνσεων

Τμήματα ολιγομελή (2-3 μαθ).

Διδασκαλία υπεύθυνη και μεθοδική

Πληροφορίες: τηλ. 21838
Παπανικολή αρ. 27 - Ρόδος (ΜΗΤΡΟΠΟΛΗ)
2460-5/9

ΚΑΘΗΓΗΤΡΙΑ ΓΕΡΜΑΝΙΚΗΣ ΦΙΛΟΛΟΓΙΑΣ
Πτυχιούχος Αριστοτελείου Πανεπιστημίου Θεσσαλονίκης παραδίδει μαθήματα σε παιδιά και ενήλικες για όλα τα επίπεδα
Πληροφορίες τηλ.
20638 (10.00 - 13.00 & 17.00-20.00)
Κιν. 0973332187
2481-9/9

ΠΑΡΑΔΙΔΟΝΤΑΙ ΜΑΘΗΜΑΤΑ ΦΥΣΙΚΗΣ - ΧΗΜΕΙΑΣ-ΜΑΘΗΜΑΤΙΚΩΝ
Από πτυχιούχο Παν/μίου Θεσσαλονίκης, σε μαθητές Γυμνασίου - Ενιαίου Λυκείου, ιδιαίτερα ή σε τμήματα 2-3 ατόμων.
• Υπεύθυνη εργασία • Συχνά τεστ
• Προσιτές τιμές • Εκπτωση σε αδέλφια.
Τηλ. (0241) 24369
ΑΕ1900-2347-11/9

ΓΕΡΜΑΝΙΚΑ στην ΙΑΛΥΣΟ
ΚΕΝΤΡΟ ΞΕΝΩΝ ΓΛΩΣΣΩΝ ΛΑΖΑΡΙΔΗ
Γεωργίου Παπανδρέου 3, τηλ. 94375
(κοντά στο MIKE'S)
ΘΕΛΕΤΕ μια αξιόπιστη πηγή εκμάθησης της γερμανικής;
ΘΕΛΕΤΕ τα παιδιά σας να αισθάνονται υπέροχα μέσα στην αίθουσα διδασκαλίας;
ΘΕΛΕΤΕ τα παιδιά σας να παίρνουν μέρος στις εξετάσεις γλωσσομάθειας PALSO ; (οσάκις λάβαμε μέρος είχαμε 100% επιτυχία)
ΤΟΤΕ εμπιστευθείτε μας. Το ευχάριστο περιβάλλον, τα ποικιλόμορφα εποπτικά μέσα και η προσωπικη διδασκαλία είναι εγγύηση επιτυχίας.
Εγγραφές άρχισαν. Μέχρι 15-9-01 6-9μ.μ. ΕΝΑΡΞΗ 17-9-01
2474-9/9

Μόσχος Γ. Φιρογλάνης
ΦΥΣΙΚΗ ΧΗΜΕΙΑ ΜΑΘΗΜΑΤΙΚΑ
Ολιγομελή τμήματα
Εμπορικό κέντρο Φώκιαλη (6΄ όροφος)
τηλ. 78578 - 20373
ΑΕ2278-2/9

ΓΕΡΜΑΝΙΚΑ
ΦΡΟΝΤΙΣΤΗΡΙΟ
ΜΑΡΙΑ Γ. ΣΩΤΗΡΑΚΗ
ΑΘΗΝΩΝ & ΘΕΣΣΑΛΟΝΙΚΗΣ 20
ΑΝΑΛΗΨΗ, ΤΗΛ. 66705



ΛΕΙΤΟΥΡΓΟΥΝ ΟΛΙΓΟΜΕΛΗ ΤΜΗΜΑΤΑ 12 ΑΤΟΜΩΝ ΓΙΑ...
ΑΡΧΑΡΙΟΥΣ & ΠΡΟΧΩΡΗΜΕΝΟΥΣ
ΟΛΩΝ ΤΩΝ ΕΠΙΠΕΔΩΝ



ΠΡΟΕΤΟΙΜΑΣΙΑ ΕΞΕΤΑΣΕΩΝ ΓΙΑ *ZERTIFIKAT, * MITTELSTUFE, *KDS & *GDS ΤΟΥ ΙΝΣΤΙΤΟΥΤΟΥ ΓΚΑΙΤΕ
ΟΠΤΙΚΟΑΚΟΥΣΤΙΚΑ ΜΕΣΑ
ΔΙΑΦΑΝΕΙΕΣ
ΣΥΓΧΡΟΝΑ ΒΙΒΛΙΑ
VIDEO
ΜΑΘΗΜΑΤΑ ΣΤΟ COMPUTER
ΔΩΡΟ ΤΣΑΝΤΑ ΦΡΟΝΤΙΣΤΗΡΙΟΥ ΣΤΗΝ ΕΓΓΡΑΦΗ



ΕΓΓΡΑΦΕΣ ΑΠΟ 3. ΣΕΠΤΕΜΒΡΙΟΥ, ΚΑΘΗΜΕΡΙΝΑ 6-8μμ
2514-19/9

ΑΠΟ ΤΟ ΞΕΝΟΔΟΧΕΙΟ RODIAN BEACH RESORT
ΖΗΤΕΙΤΑΙ
ΓΙΑ ΑΜΕΣΗ ΠΡΟΣΛΗΨΗ
ΑΤΟΜΟ ΓΙΑ ΤΗ ΒΑΡΙΑ ΛΑΝΤΖΑ
Οι ενδιαφερόμενοι καλούνται να απευθυνθούν στο ξενοδοχείο, στην κ. Αρτεμη Χριστοδούλου, στα ακόλουθα τηλέφωνα:
Τηλ. 0241/89928, Φαξ: 0241/89901
ΧΛ

ΜΑΘΗΜΑΤΙΚΑ
ΝΙΚΟΣ ΥΨΗΛΑΝΤΗΣ
Πτυχιούχος Πανεπιστημίου Αθηνών
Διδάσκω μαθηματικά σε όλες τις τάξεις γυμνασίου - λυκείου.
Η πολυετής εμπειρία μου και η συνεργασία με τους μαθητές και τους γονείς τους, φέρνουν τα πετυχημένα αποτελέσματα.
Εναρξη μαθημάτων:
■ ΘΕΤΙΚΗ και ΤΕΧΝΟΛΟΓΙΚΗ κατεύθυνση β' και γ' Λυκείου από 1η Αυγούστου
■ Μαθηματικά γενικής παιδείας β' και γ' Λυκείου και για μαθητές θεωρητικής κατεύθυνσης από 1η Αυγούστου
■ Τάξεις Γυμνασίου και Α' Λυκείου από 1η Σεπτεμβρίου
☞ ΕΚΠΤΩΣΗ 10% σε αδέλφια
ΕΓΓΡΑΦΕΙΤΕ ΕΓΚΑΙΡΑ
Πληροφορίες: τηλ. 24670-29680
και στο κινητό: 0972990558
ΑΕ1538/2136-10/9

ΓΕΡΜΑΝΙΚΑ
ΝΙΚΗΤΑΣ ΝΙΚΗΤΑΡΑΣ
ΚΑΘΗΓΗΤΗΣ ΓΕΡΜΑΝΙΚΗΣ ΓΛΩΣΣΑΣ & ΦΙΛΟΛΟΓΙΑΣ
ΠΤΥΧΙΟΥΧΟΣ ΠΑΝΕΠΙΣΤΗΜΙΟΥ ΑΘΗΝΩΝ
• ZERTIFIKAT • MITTELSTUFE • SPRACHDIPLOME

- Διδασκαλία σε νεόκτιστο οίκημα με όλες τις σύγχρονες προδιαγραφές (χώρος αναμονής μαθητών, αίθουσα οπτικοακουστικών μέσων, άνετες αίθουσες διδασκαλίας.)
- Τμήματα αυστηρά ολιγομελή για μαθητές: Δημοτικού – Γυμνασίου – Λυκείου.
- Εντατικά τμήματα για ξενοδοχοϋπαλλήλους – επαγγελματίες.
- Τμήματα όλων των επιπέδων.
- Υπεύθυνη προσωπική και συστηματική διδασκαλία για σωστή και γρήγορη μάθηση.

ΝΕΟΙ ΑΝΘΡΩΠΟΙ – ΣΥΓΧΡΟΝΕΣ ΜΕΘΟΔΟΙ
Διεύθυνση: Σμύρνης και Ατταβύρου
Πληροφορίες – Εγγραφές:
τηλ. 61 074, 22 100, κινητό 0946 / 187 335
2364-9/9

ΠΡΟΟΔΟΣ ΜΙΚΡΕΣ ΑΓΓΕΛΙΕΣ ΜΙΚΡΕΣ ΑΓΓΕΛΙΕΣ ΠΡΟΟΔΟΣ

διάφορα

ΣΧΟΛΗ ΟΔΗΓΩΝ
ΚΟΥΣΗ ΠΑΝΤΕΛΗ

- ΔΙΠΛΩΜΑΤΑ
- ΕΡΑΣΙΤΕΧΝΙΚΑ
- ΕΠΑΓΓΕΛΜΑΤΙΚΑ
- ΜΟΤΟΣΙΚΛΕΤΑΣ
- ΜΑΘΗΜΑΤΑ ΘΕΩΡΗΤΙΚΗΣ ΔΙΔΑΣΚΑΛΙΑΣ



-Επεκτάσεις όλων των κατηγοριών
-Αναθεωρήσεις ληγμένων αδειών
-Μετατροπές ξένων αδειών σε ελληνικές

Οδός Βαλαωρίτου 9
(έναντι HOTEL SEMIRAMIS ΠΙΣΩ ΑΠΟ ΤΟ ΠΑΛΑΙΟ ΝΟΣΟΚΟΜΕΙΟ
e-mail: koysisp@internet.gr

ΕΚΠΑΙΔΕΥΤΙΚΟ ΑΥΤΟΚΙΝΗΤΟ:
TOYOTA YARIS 1300 cc
AIR CONDITIONED
(ΠΡΟΣΟΧΗ): ΜΑΘΗΜΑΤΑ
α. Μοτοσικλέτας μεγάλου κυβισμού από 125 cc έως ανεξαρτήτου
β. Μοτ/τας έως 125 cc
γ. Μοτοποδηλάτου 50 cc
Διαθέτουμε επίσης κι αυτόματες μοτοσικλέτες 125 cc
Πληρ. τηλ.
29157-73820-94777
ΚΑΙ ΑΝΑ ΠΑΣΑ ΣΤΙΓΜΗ ΣΤΑ ΚΙΝΗΤΑ τηλ.
0944/511313-0944/203343
Στην κατηγορία ανεξαρτήτου κυβισμού η εκπαίδευση γίνεται με μοτοσικλέτα 500 cc
Παραλαβή των μαθητών μας και από τις οικίες τους
"Η σωστή και μεθοδική εκπαίδευση στα σύγχρονα οχήματά μας, βάζει γερά θεμέλια για τη δημιουργία ενός καλού νέου οδηγού"

ΠΡΟΣΟΧΗ
Στη σχολή μας παραδίδονται και μαθήματα θεωρητικής διδασκαλίας

AE1642-2781-4/9

ΜΟΝΩΣΕΙΣ



20 ΧΡΟΝΙΑ!
ΑΡΧΩΝ ΣΑΜΑΡΤΖΗΣ
ΤΗΛ. 23030-32054
X2678-30/9

ΑΝΑΘΕΩΡΗΣΕΙΣ ΑΔΕΙΩΝ ΟΔΗΓΗΣΕΩΣ ΑΥΤΟΚΙΝΗΤΩΝ: Οδηγοί αυτοκινήτων, μοτοσικλέτας, βέσπας, ρίξτε μια ματιά στην άδειά σας οδηγήσεως μήπως είστε εκ του νόμου υποχρεωμένοι να την ανανεώσετε. Το γραφείο μας αναλαμβάνει την τακτοποίηση όλων των δικαιολογητικών. ΠΡΑΚΤΟΡΕΙΟ ΤΑΞΙΔΙΩΝ - ΜΕΤΑΝΑΣΤΕΥΣΕΩΣ ΚΑΒΑΔΑΣ TRAVEL οδός Καρπάθου αρ. 4 - Ρόδος Τηλ. 22156 - 24940, τηλ. οικίας 23427
2455-4/9

ΔΙΑΒΑΤΗΡΙΑ: Γνωρίζουμε πολύ καλά πόσο πολύτιμος είναι ο χρόνος σας. Αφήστε τη φροντίδα της εκδόσεως του ΔΙΑΒΑΤΗΡΙΟΥ σας σε μας. ΠΡΑΚΤΟΡΕΙΟ ΤΑΞΙΔΙΩΝ - ΜΕΤΑΝΑΣΤΕΥΣΕΩΣ **ΚΑΒΑΔΑΣ TRAVEL** οδός Καρπάθου αρ. 4 - Ρόδος Τηλ. 22156 - 24940, τηλ. οικίας 23427
2455-4/9

ΤΟ ΠΡΑΚΤΟΡΕΙΟ ΤΑΞΙΔΙΩΝ ΚΑΒΑΔΑΣ TRAVEL μπορεί να σας εξυπηρετήσει για οποιαδήποτε πρόβλημά σας. Ητοι: ΕΚΔΟΣΗ ΔΙΑΒΑΤΗΡΙΩΝ Εκδοση φθηνών αεροπορικών εισιτηρίων για οποιοδήποτε μέρος του κόσμου με την ➪ Ολυμπιακή ➪ Cronus ➪ AEGEAN AIRLINES - Φθηνά αεροπορικά εισιτήρια δι Ευρώπη - Αμερική - Καναδά - Αυστραλία και Ασία με όλες τις αεροπορικές εταιρίες - ΕΚΔΟΣΗ ΑΚΤΟΠΛΟΪΚΩΝ ΕΙΣΙΤΗΡΙΩΝ με τα πλοία της ΔΑΝΕ F/B Ρόδος, FB Πάτμος, F/B Ιαλυσος ➪ Ανανεώσεις διπλωμάτων ερασιτεχνικών, επαγγελματικών, βέσπας και μοτοποδηλάτων ➪ Μετατρέπουμε εις τους έχοντας άδεια εξωτερικού χωρίς εξετάσεις εις ελληνική ➪ Εκδίδουμε φοιτητικά εισιτήρια ➪ Δυνάμεθα να αποστείλουμε με ΤΕΛΕΞ τα εισιτήρια των φοιτητών που σπουδάζουν εις το εξωτερικό **ΠΡΑΚΤΟΡΕΙΟ ΤΑΞΙΔΙΩΝ- ΜΕΤΑΝΑΣΤΕΥΣΕΩΣ ΚΑΒΑΔΑΣ TRAVEL οδός Καρπάθου αρ. 4 - Ρόδος -Τηλ. 22156 - 24940, τηλ. οικίας 23427**
3455-4/9

Ο ΟΙΚΟΣ ΝΥΦΙΚΩΝ FASHION PRESTIGE ζητάει κοπέλα να εργαστεί ως πωλήτρια. Πληρ. τηλ. 33853 ώρες καταστημάτων εκτός Δευτέρα και Τετάρτη απόγευμα.
ΑΕ 1960/2385-7/9

ΖΗΤΕΙΤΑΙ βοηθός σερβιτόρου. Τηλ. 21490 κ. Γιώργο
2490-6/9

ΖΗΤΟΥΝΤΑΙ
για ξυλουργείο, τεχνίτες, βοηθοί και μικρός, για μόνιμη ή προσωρινή εργασία.
Πληρ. κ. Θόδωρα τηλ. 65601 και 0944521378
633-6/9

ΓΕΝΙΚΗ ΚΛΙΝΙΚΗ ΔΩΔΕΚΑΝΗΣΟΥ Α.Ε.
ΖΗΤΕΙΤΑΙ
Γραμματέας - Βοηθό λογιστή
Ο/Η υποψήφιος/α πρέπει να είναι απόφοιτος τουλάχιστον ΙΕΚ με βασικές γνώσεις λογιστικής και γραμματειακής υποστήριξης. Η απασχόληση θα είναι μόνιμη, η δε γνώση ξένης γλώσσας θα ληφθεί ανάλογα υπ' όψιν
Οι ενδιαφερόμενοι θα πρέπει να υποβάλουν τα πληροφοριακά τους στοιχεία στη διεύθυνση Αμερικής 22, Ρόδος, υπ' όψιν κ. Λάζαρου Κ. Κασέκα -Τηλ. 74633
2457-5/9

ΤΟ ΓΡΑΦΕΙΟ ΓΕΝΙΚΟΥ ΤΟΥΡΙΣΜΟΥ «ΡΟΔΟΣ ΤΟΥΡΣ ΑΕ»
ΖΗΤΑ
υπάλληλο με άριστη γνώση της γερμανικής γλώσσας και με σχετική εμπειρία τουριστικού γραφείου.
Για πληροφορίες επικοινωνήστε στο τηλ.28536κ. Ηλία Κώστα
X2676-5/9

ΖΗΤΕΙΤΑΙ μπάρμαν έμπειρος για μπαρ ξενοδοχείου, εντός πόλεως.
Πληροφορίες τηλ. 22811-12 - 20307
627-2/9

ΑΠΟ ΜΕΓΑΛΗ εισαγωγική εταιρία, ζητείται για ενοικίαση αποθήκη, πάνω από 350τ.μ., περιμετρικά της Ρόδου με εύκολη πρόσβαση σε αυτοκίνητα και φορτηγά κ. Πέτρος, 8π.μ.-3μ.μ. & 6.30μ.μ. - 9.00μ.μ. τηλ. 0944777892
2495-7/9

ΖΗΤΟΥΝΤΑΙ για καφετέρια - εστιατόριο έμπειροι: α) βοηθοί σερβιτόροι, β) βοηθοί μπάρμαν και γ) βοηθοί μάγειρα. Τηλ. 22451
ΑΕ 2009/2424-1/9

ΖΗΤΟΥΝΤΑΙ κοπέλες για να εργαστούν σε καφετέρια. Τηλ. 0946376210
ΑΕ 2004/2418-2/9

ΖΗΤΟΥΝΤΑΙ
νέοι και νέες για να εργαστούν σε αναψυκτήριο (κρέπες - σάντουιτς) βραδυνές ώρες
Τηλ.0932630451
2451-4/9

ΖΗΤΕΙΤΑΙ
Οικιακή βοηθός με δίπλωμα οδήγησης
Πληρ. τηλ. 18.00-23.00 τηλ. 0973011458
House assisanted wanted with driving licence.
Information 18.00-23.00, tel. 0973011458
ΑΕ 2011/Χ. 2673-2/9

ΖΗΤΕΙΤΑΙ
οικιακή βοηθός για καθημερινή εργασία, σε τετραμελή οικογένεια.
Πληροφορίες στο τηλέφωνο 30247, ώρες μεταξύ 9 με 2 και 5 με 9
ΑΕ 1944-Χ.Λ. 6/9

ΤΟ

ΖΗΤΑ νέους
για το τμήμα Αποθήκης
Αιτήσεις γίνονται δεκτές μόνο στη γραμματεία του καταστήματος από 08.00 - 15.00.
Απαραίτητα:
Φωτοτυπία ταυτότητας
Τηλ. επικοινωνίας:
0241 - 32335, 32695
ΑΕ1582-Χ2642-2/9

ΖΗΤΕΙΤΑΙ
ΦΟΙΤΗΤΗΣ - ΣΠΟΥΔΑΣΤΗΣ να συγκατοικήσει με άλλον στην Αθήνα, στην περιοχή Παγκράτι, κοντά στα Πανεπιστήμια, σε διαμέρισμα 50τ.μ., ισόγειο, επιπλωμένο, με θέρμανση κλπ.
Πληροφορίες τηλ. 31161
2517-9/9

ΜΗΧΑΝΟΚΙΝΗΤΑ

ΠΩΛΕΙΤΑΙ FORDKA, 1300 εκ. μοντ. Αυγ. '98, 18.400 χλμ., μπορντώ, μεταλλικό, A/C, imobilazer, υδραυλικό τιμόνι, ηλεκτρ. παράθυρα, κεντρικό κλείδωμα, αερόσακο οδηγού, ραδιοκασετόφωνο, φυλασσόμενο σε γκαράζ, σε άριστη κατάσταση. Τιμή ευκαιρίας Τηλ. 0945359356
ΑΕ2022/2427-2/9

ΠΩΛΕΙΤΑΙ αυτοκίνητο 1600c.c., HYUNDAI LANTRA, χρώμα κόκκινο, μοντέλο '94. Τιμή 1.500.000 δρχ. Τηλ. 0244/43226 και 0945256061
2464-5/9

ΠΩΛΕΙΤΑΙ αυτοκίνητο FIAT MAREA STESION VAGON 3 ετών, με 55.000 χλμ., σε άριστη κατάσταση και σε τιμή ευκαιρίας. Διακανονισμός δεκτός. Τηλ. 0944715708
2444-5/9

ΠΩΛΕΙΤΑΙ Λεωνάρντο 150c.c., σε άριστη κατάσταση, με εγγύηση και σε καλή τιμή. Τηλ. 26512
2480-5/9

ΠΩΛΕΙΤΑΙ παπί KAWASAKI MAX 100 c.c., από γενικό σέρβις με καινούργια λάστιχα και αμορτισέρ. Τιμή 260.000. Πληρ. τηλ. 32688
2476-6/9

ΠΩΛΟΥΝΤΑΙ
τα κάτωθι αυτ/τα σε άριστη κατάσταση και σε προσιτές τιμές:
SEAT MARBELLA μον. 98
FIAT GINQUECCENTO μον. 97
FIAT SEICENTO μοντ. 99
SUBARU VIVIO μοντ. 98
OPEL CORSA A/C μοντ. 99
HYUNDAI ATOS A/C μον. 99
SEAT IBIZA μοντ. 96
SEAT CORDOBA A/C μον. 98
TOYOTA COROLLA A/C μ. 97
Για περισσότερες πληροφορίες στα τηλ. 21819 - 25888 - 98200
2491-15/9

ΖΗΤΟΥΝΤΑΙ
τεχνίτες και βοηθοί γυψοσανίδων από τεχνική εταιρία.
Τηλ.70242 - 70287
X2691-7/9

TUI HELLAS
ΖΗΤΑ
Υπαλλήλους για την τουριστική σεζόν 2002 με άριστη γνώση της γερμανικής γλώσσας και γνώση υπολογιστού.
Απαραίτητη προϋπόθεση η κατοχή διπλώματος αυτοκινήτου.
Γνώσεις αεροδρομίου θα ληφθούν υπ'όψιν.
Πληροφορίες στο τηλ. (0241) 89501
Δευτέρα - Παρασκευή από 10.00 έως 18.00
ΑΕ 1958/2382-2/9

ΔΙΑΜΕΡΙΣΜΑ «ΠΡΟΒΟΛΗΣ»
ΠΩΛΕΙΤΑΙ
ΔΙΑΜΕΡΙΣΜΑ Ε=126 τ.μ., β' όροφος
επί της οδού Αμμοχώστου, κατάλληλο για κάθε χρήση.
Πληροφορίες : (μόνο σε επώνυμους)
« TOP PROPERTIES»
κ. ΓΕΩΡΓΙΟ ΠΙΠΙΝΟ -
ΤΗΛ. 23895 & 0944676003
ΑΕ1736-7/9



ΠΩΛΟΥΝΤΑΙ
ΜΟΝΟ ΑΠΟ ΤΟ ΓΡΑΦΕΙΟ ΜΑΣ
1) Οικία ισόγειος 120τ.μ., επί της Ηρ. Πολυτεχνείου με μεγάλη πρόσοψη,κατάλληλη για κατοικία, επιχείρηση, ιατρείο, δικηγορικό γραφείο, πρακτορείο, κλπ. Καταπληκτική περίπτωση.
2) Μεζονέτα σε μπετά με οικόπεδο 1800τ.μ., πλησίον Καλλιθέας 150μ. από τη θάλασσα
3) Οικόπεδο 680τ.μ., εντός πόλεως
4) Ταράτσα μονοκατοικίας. Δικαιούσαι να κτίσεις 153τ.μ.Πολύ καλή τοποθεσία
5) Παλαιό σπίτι στο Νιοχώρι με αυλή
6) Διαμέρισμα 100τ.μ., σε μπετά, γωνιακό, περιοχή Νεοχωρίου
7) Διαμέρισμα ισόγειο 85τ.μ., σε 2όροφη κατοικία
8) Διαμερίσματα 4άρια με γκαράζ, αυτόνομη θέρμανση, τεράστιες βεράντες σε πολύ καλές τοποθεσίες
9) Μεζονέτες πλησίον παραλίας Ιαλυσού, διαφόρων τετραγωνικών μέτρων
10) Διαμερίσματα, καταστήματα, κτήματα, αποθήκες, κλπ.
11) Οικόπεδα - κτήματα
12) Ενοικιάσεις μαγαζιών

Γ. ΝΕΟΦΥΤΟΥ
ΔΗΜ. ΘΕΟΔΩΡΑΚΗ 40 - ΤΗΛ. 20989 - 21434
X2684-30/9

ΑΠΟΦΡΑΞΕΙΣ-ΚΑΘΑΡΙΣΜΟΙ

(Η ΜΑΡΙΑ)
ΜΕΤΡΟΠΟΝΤΙΚΑΣ



ΣΤΙΣ ΧΑΜΗΛΟΤΕΡΕΣ ΤΙΜΕΣ

ΟΛΟ ΤΟ 24ωρο

Αναλαμβάνουμε ξενοδοχεία, δήμους, πολυκατοικίες, σπίτια, εστιατόρια, κλπ, καθώς άντληση πετρελαιοειδών από πλοία, και λιποσυλλεκτών και βιολογικών, εκκενώσεις βόθρων στην Παλιά Πόλη (και στα πιο στενά δρομάκια). Ακόμα αναλαμβάνουμε καθαρισμούς (αναπαλαιώσεις) κτιρίων με υδροβολή και κάθε είδους επιφάνειες με πείρα και υπευθυνότητα. ΜΕ ΜΟΝΑΔΙΚΑ ΣΕ ΥΨΟΣ ΠΙΕΣΗΣ ΚΑΙ ΑΝΑΡΡΟΦΗΣΗΣ ΥΠΕΡΣΥΓΧΡΟΝΑ ΜΗΧΑΝΗΜΑΤΑ ΥΔΡΟΒΟΛΗ ΣΕ ΟΛΗ ΤΗ ΔΩΔΕΚΑΝΗΣΟ.

ΒΑΡΔΕΛΛΗ Μ -ΚΡΑΣΟΠΟΥΛΟΣ Δ. Ο.Ε.
Τηλ. 35555-94750, -
Κιν. 0944395999 - FAX 96516
e-mail:metropontikas@excite.com.
ΛΙΝΔΟΥ 1 ΡΟΔΟΣ
Τω.1326-30/9

ΟΙΚΟΔΟΜΙΚΕΣ ΕΠΙΧΕΙΡΗΣΕΙΣ
ΔΙΑΚΟΓΕΩΡΓΙΟΥ ΚΑΛΛΙΣΤΟΣ
ΕΘΝ.ΑΝΤΙΣΤΑΣΕΩΣ 11
(πρώην Άννης Μαρίας)

ΠΩΛΗΣΕΙΣ ΔΙΑΜΕΡΙΣΜΑΤΩΝ - ΚΑΤΑΣΤΗΜΑΤΑ - ΑΠΟΘΗΚΕΣ - ΑΝΤΑΛΛΑΓΕΣ ΑΚΙΝΗΤΩΝ - ΑΓΟΡΕΣ ΟΙΚΟΠΕΔΩΝ ΑΝΑΛΑΜΒΑΝΟΥΜΕ ΑΝΤΙΠΑΡΟΧΕΣ

ΠΩΛΟΥΝΤΑΙ διαμερίσματα λουξ κατασκευής, με απεριόριστη θέα. Τα διαμερίσματα διαθέτουν θωρακισμένες πόρτες - εντοιχισμένες κουζίνες - ντουλάπες - εντοιχισμένο νιπτήρα με ντουλάπι - κεντρική θέρμανση αυτόνομη - ανοιγόμενα ανακλινόμενα κουφώματα με διπλά τζάμια, σίτες, ρολά - υδραυλικό ασανσέρ - τριφασικό ρεύμα.
Ολοι οι χώροι σπατουλαριστοί - εσωτερικές πόρτες MDF με σχέδιο

ΔΙΑΜΕΡΙΣΜΑΤΑ:

Επί της οδού Μεγ. Κων/νου - Κων/νου Παλαιολόγου:
- 50υ.μ. δυάρια
- 85τ.μ. τριάρια
- 110τ.μ. τεσσάρια

} ανά όροφο

Επί της Κων/νου Υδραίου - Στ. Κωτιάδη
- 70τ.μ. τριάρια
- 90τ.μ. τριάρια - τεσσάρια
- 110τ.μ. τεσσάρια

} ανά όροφο, με μεγάλες βεράντες, φανταστική θέα
- 130τ.μ. τεσσάρια - πεντάρια

Επί της λεωφ. Καλλιθέας - Καρακόνερο
- 50τ.μ. δυάρια
- 85τ.μ. τριάρια
- 110τ.μ. τεσσάρια

} ανά όροφο, με μεγάλες βεράντες, απεριόριστη θέα

ΚΑΤΑΣΤΗΜΑΤΑ (επί της λεωφ. Καλλιθέας - Καρακόνερο)
- 50τ.μ.
- 1000τ.μ.
- 150τ.μ.

Διαμέρισμα 125τ.μ., 3ος, λουξ κατασκευής, νέο στην οδό Αισχίνης
Διαμέρισμα 125τ.μ. , 3ος, λουξ κατασκευής νέο στην οδό Αισχίνης
Κατάστημα 90τ.μ., νέας κατασκευής στο Καρακόνερο.
Γραφείο 63τ.μ. νέας κατασκευής απέναντι από το παλαιό ΙΚΑ
Γραφείο 73τ.μ. νέας κατασκευής απέναντι από παλαιό ΙΚΑ
Διαμέρισμα 75τ.μ. ισόγειο, Αγ. Αναστασία
Διαμέρισμα 138τ.μ. 1ος όροφος, οδός Μάρκου Κλαδάκη - Μονοκατοικία 140τ.μ. στον Αρχάγγελο
Αγροτεμάχιο 4640 τ.μ. στ' Ασγούρου
Διαμέρισμα 80τ.μ. 1ου ορόφου, Μόσχας Ροδίνι
Διαμέρισμα 60τ.μ., ισόγειο όπισθεν Πανεπιστημίου Αιγαίου
Μεζονέτα 140τ.μ. στην οδό Δισαβώνος και Οσλου
Διαμέρισμα 80τ.μ., 1ος όροφος στο χωριό Παραδεισίου
Αγροτεμάχιο 19.800τ.μ. στην Παστίδα (όπισθεν εργοστασίου «Θράκη»)
Αγροτεμάχιο 3.448 τ.μ. απέναντι από την είσοδο του ξενοδοχείου BLUE BAY Κρεμαστή
Αγροτεμάχιο 4 στρεμμάτων στα Κολύμπια
Οικόπεδο 124τ.μ. στην πλατεία του χωριού Κοσκινού
Ξενοδοχείο Ποσειδών στην περιοχή Κρητικά
Πωλείται μονοκατοικία 100τ.μ., σε οικόπεδο 476 τ.μ. στις Καλυθιές
Οικόπεδο 19.980τ.μ. στα Κοσκινού
Οικόπεδο 2500 τ.μ. στο Τσαΐρι
- Διαμέρισμα 60τ.μ., 1ος όροφος , Στέλιου Κωτιάδη
- Διαμέρισμα 110 τ.μ. 1ος όροφος στην Ανάληψη (εκκλησία)
- Διαμέρισμα 60 τ.μ. 1ος όροφος Παν. Ροδίου

Ενοικιάζεται αποθήκη 75 τ.μ. στο Ροδίνι
Πωλούνται: 1) Διαμέρισμα 85τ.μ., σε μπετά, λεωφ. Ρόδου - Λίνδου και 2) Μεζονέτα 160τ.μ., στους Δασκάλους

ΠΛΗΡΟΦΟΡΙΕΣ:

ΔΙΑΚΟΓΕΩΡΓΙΟΥ ΚΑΛΛΙΣΤΟΣ
Τηλ. 29318 - 34598
κ. Δημήτρη, Τηλ. 78501 - 78502
X2679-30/9

ζητήσεις

ΖΗΤΕΙΤΑΙ βοηθός σερβιτόρου για το MELODY PALACE. Πληροφορίες πτλ. 94920 μετά τις 8 το απόγευμα
632-5/9

Receptionists/Nurses required for medical clinic. Τηλ. 98260 και 0942200727
ΑΕ 2014/2426-2/9

ΖΗΤΟΥΝΤΑΙ από γυμναστήριο γυμνάστριες - μασέρ - βοηθοί - φυσικοθεραπεύτριες, απόφοιτοι ΤΕΕ. Πληροφορίες τηλ. 67773 και 0945204400
ΓΔ-8/8

ΖΗΤΕΙΤΑΙ
Οικιακή βοηθός για πρωινή απασχόληση στην περιοχή Ιξιάς.
Πληρ. τηλ. 92282 και 27453
2450-4/9

ΑΠΟ ΕΜΠΟΡΙΚΗ ΕΠΙΧΕΙΡΗΣΗ
ΖΗΤΟΥΝΤΑΙ
α) Για θέση διευθυντή
β) βοηθός λογιστού για απογευματινή εργασία με γνώσεις γενικής λογιστικής, πρόγραμμα «Κεφάλαιο».
γ) οδηγός με δίπλωμα Γ' κατηγορίας.
Πληρ. τηλ. 67202, 5-9 μ.μ.
ΑΕ 2003/2416-10/9

ΔΩΔΕΚΑΝΗΣΙΑΚΕΣ ΑΠΟΦΡΑΞΕΙΣ
«ΚΟΛΟΣΣΟΣ»

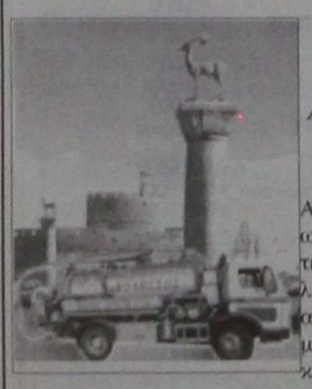

ΑΠΟΦΡΑΞΕΙΣ ΚΑΘΑΡΙΣΜΟΙ ΑΠΟΧΕΤΕΥΣΕΩΝ & ΒΟΘΡΩΝ
Αναλαμβάνουμε πάσης φύσεως αποφράξεις οποιουδήποτε μήκους και πλάτους Αναλαμβάνουμε καθαρισμούς αποχετευτικών αγωγών, δήμων, ξενοδοχείων, στρατιωτικών μονάδων, σπιτιών, πολυκατοικιών, καθώς και καθαρισμούς βιολογικών μονάδων με μηχάνημα υηηλής πιέσεως σε όλη τη Δωδεκάνησο.
Κ. ΠΗΛΙΑΚΗΣ - Π. ΚΑΣΕΡΗΣ
Πληρ. τηλ., 47915 - 91881
κινητό: 0944/325234 και 0977/717048
ΑΕ2275-1680-5/9

ΞΥΛΟΥΡΓΙΚΕΣ ΕΡΓΑΣΙΕΣ
Ο ΜΑΝΩΛΗΣ
Αναλαμβάνουμε πάσης φύσεως ξυλουργικές εργασίες:
• κουζίνες γερμανικές • ντουλάπες
• πόρτες •παράθυρα κ.λ.π.
ΠΛΗΡΟΦΟΡΙΕΣ
Τηλ. 62183-68414
ΑΕ1681/2205-4/9

X2675-30/9
Από τα μεγάλα καταστήματα ΠΑΠΠΟΥ
ΖΗΤΟΥΝΤΑΙ
Κοπέλες για να εργαστούν ως πωλήτριες
ΠΑΠΠΟΥ
Αιτήσεις γίνονται δεκτές στο τμήμα προσωπικού (5ος όροφος) ώρες 08.30 έως 20.30
Πληροφορίες στα τηλ.: 78881 & 78882

«ΜΑΕΣΤΡΟ»
ΕΣΤΙΑΤΟΡΙΟ - ΚΑΦΕΡ ΜΠΑΡ
του Μιχαήλ Β. Μαυράκη
πλήρως ανανεωμένο, με μια ροδίτικη αυλή μπροστά στη θάλασσα, σας προσκαλεί να απολαύσετε μοναδικές γεύσεις ελληνικές και ξένες του μάγειρα Σάββα.
Μεγάλη ποικιλία μεζέδων και ψαρομεζέδων.

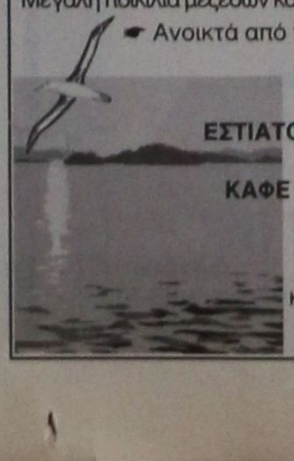

- Ανοικτά από το πρωί για τον καφέ σας έως τις 12 τα μεσάνυχτα.

ΕΣΤΙΑΤΟΡΙΟ - ΨΑΡΟΤΑΒΕΡΝΑ «ΜΑΕΣΤΡΟ»
ΚΑΦΕ - ΜΠΑΡ «ΜΑΕΣΤΡΟ»
Από το 1993
Ελ. Βενιζέλου 8
κεντρική παραλία Ιαλυσού
Τηλ. 92319
ΑΕ1543-2143-5/9

ΜΑΘΗΜΑΤΑ ΑΓΓΛΙΚΩΝ

ΙΔΙΑΙΤΕΡΑ και ΟΛΙΓΟΜΕΛΗ

από πτυχιούχο καθηγήτρια αγγλικής φιλολογίας

ΜΑΡΙΑ Ν. ΤΣΙΜΕΤΑ

- Παραδίδονται μαθήματα αγγλικών σε ΟΛΑ ΤΑ ΕΠΙΠΕΔΑ
- Συστηματική προετοιμασία για τις εξετάσεις:

LOWER (FCE), TOEFL, PROFICIENCY (CPE, MICHIGAN)

- ΤΑΧΥΡΥΘΜΑ ΤΜΗΜΑΤΑ
- Προετοιμασία για εισαγωγή σε ΒΡΕΤΑΝΙΚΑ και ΑΜΕΡΙΚΑΝΙΚΑ ΠΑΝΕΠΙΣΤΗΜΙΑ

ΜΕ

Προσωπική παρακολούθηση
Αντικειμενική ενημέρωση γονέων και δελτία προόδου

Επιτυχία μας η ΜΕΘΟΔΟΛΟΓΙΑ ΔΙΔΑΣΚΑΛΙΑΣ της αγγλικής γλώσσας του St. Michael's Gollege, Vermont USA

Εκτελούνται μεταφράσεις

Πληροφορίες στα τηλέφωνα: 20688, 0944 842875

ΕΓΓΡΑΦΕΣ ΑΠΟ 27 ΑΥΓΟΥΣΤΟΥ

Επί της ΒΑΣ. ΗΡΑΚΛΕΙΟΥ 68 (έναντι του πρώην Β' Αστυν. Τμήματος)

ΑΕ1994-2408-20/9

PELLOS TRAVEL

ΚΩΝΣΤΑΝΤΙΝΟΥΠΟΛΗ - ΚΡΟΥΑΖΙΕΡΑ ΣΤΟ ΒΟΣΠΟΡΟ - ΠΡΙΓΚΗΠΟΝΗΣΣΑ

6ήμερη εκδρομή
σε συνεργασία με τον Ιερό Ναό Αγίου Γεωργίου ΑΝΩ

ΡΟΔΟΣ, ΜΑΡΜΑΡΙΣ, ΕΦΕΣΣΟΣ, ΣΜΥΡΝΗ, ΚΩΝΣΤΑΝΤΙΝΟΥΠΟΛΗ, BANDIRMA, ΣΜΥΡΝΗ, ΜΑΡΜΑΡΙΣ, ΡΟΔΟΣ

Από 6/9/01 - 11/9/01

Πέμπτη 6/9 Αναχώρηση από Ρόδο για Μαρμαρίς. Αφιξη στο Μαρμαρίς. Επιβίβαση σε πούλμαν και αναχώρηση για Εφεσσο. Αφιξη στην Εφεσσο (Σπίτι Παναγίας - αρχαιολογικοί χώροι). Αναχώρηση και άφιξη στη Σμύρνη. Τακτοποίηση στο Ξ/Δ. Δείπνο. Διαν/ση.

Παρασκευή 7/9 Πρωινό στο Ξ/Δ. Αναχώρηση για Κωνσταντινούπολη. Αφιξη στην Κωνσταντινούπολη. Τακτοποίηση σε Ξ/Δ. Δείπνο - Διανυκτέρευση.

Σάββατο 8/9 Πρωινό στο Ξ/Δ. Εκδρομή στα Πριγκηπόνησσα - Χάλκη. Απόγευμα φαγητό. Βράδυ προαιρετική διασκέδαση με Oriental show - δείπνο - διαν/ση.

Κυριακή 9/9 Πρωινό στο Ξ/Δ. Πολυαρχιερατική Θεία Λειτουργία προεξάρχοντος του σεβασμιωτάτου Μητροπολίτη Γέροντος Χαλκηδόνος κυρίου Ιωακείμ, ώρα 09.00 Μητροπολιτικός ναός Χαλκηδόνος Αγίας Τριάδας Κωνσταντινουπόλεως. Μετά το τέλος της Θείας Λετουργίας επίσκεψη στην Αγία Σοφία, Υδραγωγείο Ιουστινιανού. Επίσκεψη στο Φανάρι (Ορθόδοξο Πατριαρχείο), Παναγία Βλαχερνών, Παναγία Μπαλουκλή. Απόγευμα ελεύθερο για ψώνια. Δείπνο στο Ξ/Δ. Διαν/ση.

Δευτέρα 10/9 Πρωινό στο Ξ/Δ. Αναχώρηση για Bandirma . Αφιξη στην πόλη της Bandirma το μεσημέρι. Αναχώρηση για Σμύρνη. Αφιξη στη Σμύρνη το απόγευμα. Επίσκεψη στην αγορά για ψώνια. Τακτοποίηση στο Ξ/Δ. Δείπνο. Διαν/ση.

Τρίτη 11/9 Πρωινό στο Ξ/Δ. Επιβίβαση σε πούλμαν και αναχώρηση για Μαρμαρίς. Αφιξη στο Μαρμαρίς. Αναχώρηση για Ρόδο. Αφιξη στη Ρόδο. Τέλος εκδρομής.

ΤΙΜΗ ΚΑΤ' ΑΤΟΜΟ 110.000 ΔΡΧ.

Στην εκδρομή περιλαμβάνονται:
1. Εισιτήρια Ρόδος - Μαρμαρίς - Ρόδος
2. Ξεναγήσεις - εκδρομές
3. Μεταφορές με κλιματιζόμενα πούλμαν
4. Ξ/Δ με πρωινό - φαγητό 3*** αστέρων
5. Συνοδός γραφείου
6. Ταξιδιωτική ασφάλεια

Δεν περιλαμβάνονται : Φόροι εισόδου - εξόδου - αρχαιολογικοί χώροι.

Για περισσότερες πληροφορίες και κρατήσεις στο πρακτορείο

PELLOS TRAVEL

Λ. Καλλιθέας 125 Φαληράκι - Ρόδος
Τηλ.: (0241) 87615, 86298 κιν. 0945 949399
Fax: (0241) 87616,
ΙΕΡΟΣ ΝΑΟΣ ΑΓ. ΓΕΩΡΓΟΥ, Πατήρ Β. Τσαβαρής
Τηλ. (0241) 33842, 33675
WEBSITE: www.pellostravel.gr & www.ps-rhodes.com
E-mail: pellostravel@hellasnet.gr
& ps rhodes@falirakibeach.gr

ΑΕ1887-ΧΛ-5/9

ΠΟΛΙΤΙΣΤΙΚΟΣ ΟΡΓΑΝΙΣΜΟΣ ΔΗΜΟΥ ΠΕΤΑΛΟΥΔΩΝ

«ΠΟΛΙΤΙΣΤΙΚΟ ΚΑΛΟΚΑΙΡΙ 2001»

ΠΡΟΓΡΑΜΜΑ ΕΚΔΗΛΩΣΕΩΝ Δ.Δ. ΠΑΣΤΙΔΑΣ

2.9.2001, ημέρα Κυριακή

ώρα 16.00: Διεξαγωγή τουρνουά ποδοσφαίρου στο γήπεδο Δ.Δ. Παστίδας σε συνεργασία με το ΔΟΝΑ Δήμου Πεταλούδων

ώρα 20.30: Παρουσίαση μουσικού προγράμματος από το τμήμα χορωδίας του ΠΟΔΠ στον προαύλιο χώρο του Πνευματικού Κέντρου Δ.Δ. Παστίδας

ώρα 21.00: Παρουσίαση παραδοσιακού χορευτικού προγράμματος από το τμήμα χορού Παστίδας του ΠΟΔΠ στον προαύλιο χώρο του Πνευματικού Κέντρου Δ.Δ. Παστίδας

3.9.2001, ημέρα Δευτέρα

ώρα 20.00: Παρουσίαση θεατρικής παράστασης Καραγκιόζη από το Θέατρο Σκιών Θίασος Αθανασίου στον προαύλιο χώρο του Πνευματικού Κέντρου Δ.Δ. Παστίδας

ώρα 21.30: Παρουσίαση μουσικού Rock συγκροτήματος στον προαύλιο χώρο του Πνευματικού Κέντρου Δ.Δ. Παστίδας

4.9.2001, ημέρα Τρίτη

ώρα 20.30: Παρουσίαση παραδοσιακού χορευτικού προγράμματος από τον Πολιτιστικό Σύλλογο «Πανορμίτης» του Δ.Δ. Δαματριάς στον προαύλιο χώρο του Πνευματικού Κέντρου Δ.Δ. Παστίδας

ώρα 21.00: Παρουσίαση μουσικού προγράμματος με τον Γιάννη Κλαδάκη

5.9.2001, ημέρα Τετάρτη

ώρα 20.30: Παρουσίαση παραδοσιακού χορευτικού προγράμματος από το τμήμα χορού Δ.Δ. Παραδεισίου του ΠΟΔΠ στον προαύλιο χώρο του Πνευματικού Κέντρου Δ.Δ. Παστίδας

ώρα 21.00: Απονομές επαίνων σε αριστεύσαντες μαθητές του Δ.Δ. Παστίδας στον προαύλιο χώρο του Πνευματικού Κέντρου Δ.Δ. Παστίδας

ώρα 21.30: Μουσική λαϊκή βραδιά στον προαύλιο χώρο του Πνευματικού Κέντρου Δ.Δ. Παστίδας με τη συμμετοχή του Σάββα Περσελλή

6.9.2001, ημέρα Πέμπτη, ώρα 21.00

Παρουσίαση θεατρικής παράστασης από το Συμιακό Θέατρο στον προαύλιο χώρο του Πνευματικού Κέντρου Δ.Δ. Παστίδας

Ο πρόεδρος
Κουδούνης Νίκος

ΧΟΡΗΓΟΙ: COCA-COLA, ΤΡΙΑ ΕΨΙΛΟΝ, ΕΡΓΟΣΤΑΣΙΟ ΡΟΔΟΥ, ΜΥΛΟΙ ΚΡΗΤΗΣ

ΧΛ-2/9

ΝΤΕΤΕΚΤΙΒΣ

30 ΧΡΟΝΙΑ ΜΟΝΙΜΑ ΚΑΙ ΣΤΗ ΡΟΔΟ

35354

ΠΛΑΤΕΙΑ ΑΓΙΟΥ ΙΩΑΝΝΟΥ

Η ΛΥΣΗ!!! ΣΕ ΚΑΘΕ ΣΑΣ ΠΡΟΒΛΗΜΑ

EXPRESS SECURITY

ΑΕ 1578/Χ. 2680-30/9

ΣΥΛΛΟΓΟΣ ΡΟΥΜΕΛΙΩΤΩΝ ΡΟΔΟΥ

ΕΝΔΙΑΦΕΡΟΥΣΑ ΑΝΑΚΟΙΝΩΣΗ

Εξ' αφορμής τηλεφωνημάτων, που λάβαμε, πληροφορούμε τους ενδιαφερομένους ότι:

Α. Το βιβλίο «το δεύτερο βήμα μας» με ποικίλα ενδιαφέροντα θέματα όπως α) η οδύσσεια επιστροφής του Δασκάλου Φώτη Βαρέλη με το συγκινητικό «Ηρτες, γυιέ μου;» β) το συναρπαστικό πόνημα της Μαίρης Παπανδρέου «Δελφοί και Δελφικόν Εψιλον, άγνωστα στοιχεία», γ) με το πάντα διδακτικό «Αιτωλική Συμπολιτεία και Ρόδος» του Κ. Βασιλόπουλου και δ), επετειακά, με άγνωστα εν πολλοίς στοιχεία, όπως το ιστορικό ΟΧΙ του '40, ο πρώτος νεκρός του πολέμου αξιωματικός, ο ήρωας Χαλκίτης Αλέξ. Διάκος, ο μακαριστός Δαμασκηνός το 1945 στη Ρόδο, μερικά επίκαιρα - κρίσιμα προβλήματα του ελληνισμού, αλλά και γεωγραφικά, τουριστικά κ.α. ως και χρήσιμα τηλέφωνα Ρούμελης και Δωδεκανήσου, του Β. Βασιλόπουλου.

Β. Διατίθενται μόνον προς 4.000 δραχμές το αντίτυπο από:

1. Τα βιβλιοπωλεία α) Ελ. Καβαλιέρου «Το Δένδρο» Χειμάρρας 14 τηλ. 20058, β) Χ. Σύψα, Στεφάνου Καζούλη 25 τηλ. 24306, γ) Μιχ. Μακρή, Ν. Πλαστήρα 10 τηλ. 24215 και δ) Αικ. Χατζηϊωάννου, Τάρπον Σπρίγκς 29 τηλ. 24219.

2. Επίσης από: α) Β. Βασιλόπουλον, Ιωνος Δραγούμη 5 (φαρμακείο) τηλ. 33855 ή 27607 ή Θ. Σοφούλη 11 τηλ. 34290, β) Ε. Γρίβαν, Δ/ντήν ΤΕΒΕ, Θ. Σοφούλη 89 τηλ. 77034 και γ) Κ. Καραβίδαν, Δ/ντήν Τραπέζης Πειραιώς, Αννης Μαρίας 48 τηλ. 20286.

Ευχαριστούμε πολύ όσους με την αγορά του βιβλίου ενισχύουν την προσπάθειά μας.

Ρόδος 26 Αυγούστου 2001
(Εκ του Διοικητικού Συμβουλίου)

Χ2484-2/9

KYDON TOURS
TOURIST AND SHIPPING AGENCY

ΕΚΔΡΟΜΕΣ ΚΥΔΩΝ

ΚΑΣΤΕΛΛΟΡΙΖΟ

Πανέμορφο-Ακριτικό-Συγκινητικά μακρινό, το διαμάντι της Νησιωτικής Ελλάδας μας, γιορτάζει εφέτος πανηγυρικά την επέτειο ενσωμάτωσης με τη μητέρα του.

Τιμά τις εορτές
με την παρουσία του η Αυτού Εξοχότης ο Πρόεδρος της Δημοκρατίας κ. Κωνσταντίνος Στεφανόπουλος

ΕΜΕΙΣ
έχουμε την ευκαιρία να παρευρεθούμε ταξιδεύοντας με το υπερπολυτελές ταχύτατο ΚΑΤΑΜΑΡΑΝ, το ΔΩΔΕΚΑΝΗΣΟΣ EXPRESS, το καμάρι της Δωδεκανησιακής Ακτοπλοΐας

Ευκαιρία
να χαρούμε αυτό το νησί ή και να το γνωρίσουμε, που για άλλους είναι η πατρίδα τους και το αγαπούν και για άλλους είναι αγαπητό για αυτό που είναι, μοναχό, ακριτικό, η αρχή της Ελλάδας μας και της Ευρώπης.

ΠΡΟΓΡΑΜΜΑ
Αναχώρηση 13/9 07.30, Αφιξη 09.50 Καστελλόριζο
Επιστροφή 13/9 17.30, Αφιξη 20.00 Ρόδο
ΟΡΓΑΝΩΣΗ κ. Ελένη Ψυλλάκη

Την εκδρομή στηρίζει ο Σύλλογος Καστελλοριζιών Ρόδου

ΠΡΑΚΤΟΡΕΙΟ ΚΥΔΩΝ
Τηλ. 23000, 27900

Χ2679-12/9

SEA STAR

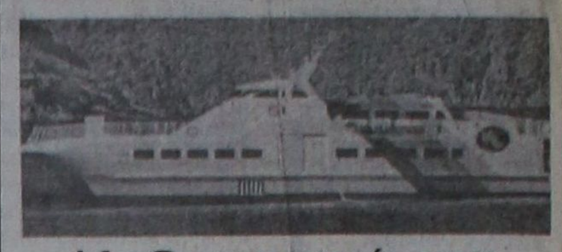

Καθημερινά για
ΤΗΛΟ - ΝΙΣΥΡΟ
Πληροφορίες: Πρακτορείο
ΖΟΡΠΙΔΗΣ
Τηλ. 20625 - 30054

Χ2686-30/9

ΨΥΧΟΕΡΕΥΝΗΤΡΙΑ

ΚΡΗΤΙΚΟΥ ΒΑΣΙΛΕΙΑ



Προβλέψεις για το μέλλον ικανοποιητικές.

Βοήθεια για κάθε θέμα που σας απασχολεί με κάθε εχεμύθεια

ΟΜΗΡΟΥ 65 Π. ΠΟΛΗ Τηλ. 74440 - 67602, 0972157586, 8-1π.μ. — 4-8μ.μ.

Τ1342-30/9

ΑΝΑΛΥΤΙΚΟ ΕΡΓΑΣΤΗΡΙΟ ΕΛΕΓΧΟΥ ΠΟΙΟΤΗΤΑΣ

ΑΝΑΛΥΣΕΙΣ - ΣΥΜΒΟΥΛΕΣ - ΜΕΛΕΤΕΣ



ΓΕΝΙΚΕΣ ΧΗΜΙΚΕΣ ΑΝΑΛΥΣΕΙΣ
ΠΟΙΟΤΙΚΟΣ ΕΛΕΓΧΟΣ ΤΡΟΦΙΜΩΝ-ΠΟΤΩΝ
ΕΡΓΑΣΤΗΡΙΑΚΟΣ ΕΛΕΓΧΟΣ ΠΡΩΤΩΝ ΥΛΩΝ
ΠΑΡΑΚΟΛΟΥΘΗΣΕΙΣ ΒΙΟΛΟΓΙΚΩΝ
ΕΛΕΓΧΟΣ ΚΟΛΥΜΒΗΤΙΚΩΝ ΔΕΞΑΜΕΝΩΝ



• Ομάδα έμπειρων επιστημόνων καλύπτει σύνολο φυσικών, χημικών και μικροβιολογικών δοκιμών τον έλεγχο ποιότητας:

Τροφίμων-ποτών-υδάτων-περιβάλλοντος-εδάφους

ΑΝΑΛΥΣΕΙΣ ΚΡΑΣΙΩΝ. ΠΑΡΑΚΟΛΟΥΘΗΣΗ ΟΙΝΟΠΟΙΗΣΗΣ

ΑΝΑΛΥΟΥΜΕ ΑΞΙΟΠΙΣΤΑ

- ΜΕΛΕΤΕΣ ΔΙΑΣΦΑΛΙΣΗΣ ΠΟΙΟΤΗΤΑΣ ΚΑΤΑ ISO 9000
- ΕΛΕΓΧΟΣ HACCP ΣΤΙΣ ΒΙΟΜΗΧΑΝΙΕΣ ΤΡΟΦΙΜΩΝ

ΛΕΙΤΟΥΡΓΟΥΜΕ ΣΥΜΦΩΝΑ ΜΕ ΤΑ ΠΡΟΤΥΠΑ Ε.Ν. 45000

Εγγυώμαστε υπεύθυνα την παραγωγή του κρασιού σας. Διαθέτουμε όλη την γκάμα των πρόσθετων για το κρασί **κατ' αποκλειστικότητα.**

Φιλικά
Αποστόλης Διμέλλης και Συνεργάτες
ΠΡΟΤΥΠΟ ΧΗΜΙΚΟ ΕΡΓΑΣΤΗΡΙΟ ΔΩΔ/ΣΟΥ
Μ. ΠΕΤΡΙΔΗ & ΠΕΙΡΑΙΩΣ 1- 85100 ΡΟΔΟΣ
ΤΗΛ&FAX: (0241) 78064 - 62119 - (0944) 684899

VANIK TOURS

ΓΙΑΝΝΗΣ και ΣΕΒΑ ΒΑΛΣΑΜΙΔΗ
VANIK σημαίνει ΑΛΗΘΕΙΑ
ΑΚΤΗ ΚΑΝΑΡΗ 17, ΨΑΡΟΠΟΥΛΑ - ΑΝΕΤΟ ΠΑΡΚΙΝΓΚ
Ανοικτά: ΔΕ-ΣΑ 08.30 - 14.00 & 16.30 - 20.30
Τηλ. 35191, 37621 κινητό: 0945798148., FAX 29532

Το γραφείο μας πάντα πρώτο σε κρατήσεις ξενοδοχείων εξασφάλισε και σας προσφέρει καταπληκτικές τιμές για τα παρακάτω ξενοδοχεία σε ΠΑΚΕΤΑ (έκδοση εισιτηρίων R/T) από 1/4/2001-3/10/2001

1ον HOTEL ELECTRA		Α΄ SUPERIOR
Ερμού Σύνταγμα		
Μονόκλινο	δρχ.	32.200
Δίκλινο	»	38.600
Τρίκλινο	»	45.600
2ον HOTEL ALEXANDROS		Α΄ SUPERIOR
Πλατεία Μαβίλλη		
Μονόκλινο	δρχ.	26.000
Δίκλινο	»	29.000
Τρίκλινο	»	34.000
3ον HOTEL PRESIDENT		Α΄ Κατηγορίας
Λεωφόρος Κηφισίας		
Μονόκλινο	δρχ	12.500
Δίκλινο για μονόκλινο	»	14.000
Δίκλινο	»	16.500
Τρίκλινο	»	20.000
4ον HOTEL ASTOR		Α΄ Κατηγορίας
Σύνταγμα		
Μονόκλινο	δρχ.	19.500
Δίκλινο για μονόκλινο	»	22.000
Δίκλινο	»	26.000
Τρίκλινο	»	32.000
5ον HOTEL RIVA		Α΄ Κατηγορίας
Περιοχή HILTON		
Μονόκλινο	δρχ.	18.500
Δίκλινο	»	21.000
Τρίκλινο	»	28.500
6ον HOTEL ZAFOLIA		Α΄ SUPERIOR
Λεωφόρος Αλεξάνδρας		
Μονόκλινο	δρχ.	27.000
Δίκλινο	»	30.000
Τρίκλινο	»	36.000
7ον HOTEL ELLINIS		Β΄ SUPERIOR
Ωνάσειο, λεωφ. Συγγρού		
Μονόκλινο	δρχ.	13.500
Δίκλινο	»	17.500
Τρίκλινο	»	21.000
8ον HOTEL ARETHOUSA		Β΄ SUPERIOR
Σύνταγμα		
Μονόκλινο	δρχ.	16.000
Δίκλινο	»	22.000
Τρίκλινο	»	28.000
9ον HOTEL DORIAN INN		Β΄ Κατηγορίας
Ομόνοια		
Μονόκλινο	δρχ.	17.000
Δίκλινο	»	20.000
Τρίκλινο	»	26.000
10ον HOTEL EGNATIA		Β΄ Κατηγορίας
Θεσσαλονίκη Κέντρο - καινούριο		
Μονόκλινο	δρχ.	19.000
Δίκλινο	»	23.000
Τρίκλινο	»	27.000

* Τα παραπάνω ξενοδοχεία διαθέτουν T.V. σε όλα τα δωμάτια
* Στις παραπάνω τιμές συμπεριλαμβάνεται πρωινό σε μπουφέ
* Ακόμη σε μας θα βρείτε αεροπορικά και ατμοπλοϊκά εισιτήρια όλων των εταιρειών.

ΑΕ1638-Χ2659-31/8

RESTAURANT

«ΙΠΠΟΤΙΚΟΝ

Μέσα από τις Μεσαιωνικές μας αίθουσες ή το αίθριο ή την ταράτσα μας, απολαύστε την εκλεκτή κουζίνα μας, τη μεγάλη ποικιλία ορεκτικών και την πλούσια κάβα κρασιών.

Ενας χώρος επιπέδου που λειτουργεί χειμώνα - καλοκαίρι, σ' ένα ιστορικό μνημείο του 15ου αιώνα.





- ✓ *Με άφογο σέρβις*
- ✓ *Στη Μεσαιωνική Πόλη της Ρόδου*
- ✓ *Στο Μικρό Συντριβάνι*
- ✓ *Στην Πλατεία Εβραίων Μαρτύρων*



«ΙΠΠΟΤΙΚΟΝ»
ΠΛ. ΕΒΡΑΙΩΝ ΜΑΡΤΥΡΩΝ
(ΜΙΚΡΟ ΣΥΝΤΡΙΒΑΝΙ)
ΡΕΖΕΡΒΕ ΤΗΛ. & FAX: 25293

AE17092988-3/9

ΝΤΕΤΕΚΤΙΒΣ ΑΘΗΝΩΝ

Αναλαμβάνουμε υποθέσεις ανηλίκων, προσωπικές, οικογενειακές, εμποροβιομηχανικές
Διαθέτουμε τα καλύτερα ηλεκτρονικά σύγχρονα οπτικοακουστικά συστήματα

Εχεμύθεια 100%
Τα 30 χρόνια πείρα είναι η εγγύηση μας

Τηλ. 0977632963 & 0945319796

AE 1710/2220-5/9

PELLOS TRAVEL

9ήμερη εκδρομή στην

ΚΩΝΣΤΑΝΤΙΝΟΥΠΟΛΗ

ΡΟΔΟΣ, ΜΑΡΜΑΡΙΣ, ΠΑΜΜΟΥΚΑΛΕ, ΚΑΠΑΔΟΚΙΑ, ΑΓΚΥΡΑ, ΚΩΝΣΤΑΝΤΙΝΟΥΠΟΛΗ, ΠΡΙΓΚΗΠΟΝΗΣΑ, ΚΡΟΥΑΖΙΕΡΑ ΣΤΗ ΘΑΛΑΣΣΑ ΤΟΥ ΜΑΡΜΑΡΙΣ,BANDIRMA, ΣΜΥΡΝΗ, ΕΦΕΣΣΟΣ, ΜΑΡΜΑΡΙΣ, ΡΟΔΟΣ

Από 29/9/01 - 7/10/01

Σάββατο 29/9 Αναχώρηση από Ρόδο για Μαρμαρίς. Αφιξη στο Μαρμαρίς. Επιβίβαση σε πούλμαν και αναχώρηση για Παμμούκαλε. Αφιξη στο Παμμούκαλε, Επίσκεψη στις Αλικές. Τακτοποίηση στο Ξ/Δ. Δείπνο. Διαν/ση.

Κυριακή 30/9 Πρωινό στο Ξ/Δ, Αναχώρηση για Καππαδοκία. Αφιξη στην Καππαδοκία. Δείπνο - Διανυκτέρευση.

Δευτέρα 1/10 Πρωινό στο Ξ/Δ. Επίσκεψη στο Καϊμακλή, επισκέψεις σε εκκλησίες και μοναστήρια της περιοχής. Το απόγευμα επιστροφή στο Ξ/Δ. Δείπνο - διαν/ση.

Τρίτη 2/10 Πρωινό στο Ξ/Δ. Αναχώρηση για Αγκυρα. Αφιξη στην πόλη της Αγκυρας, βόλτα στην πόλη. Επιστροφή το απόγευμα στο Ξ/Δ. Δείπνο - διαν/ση.

Τετάρτη 3/10 Πρωινό στο Ξ/Δ. Αναχώρηση για Κωνσταντινούπολη. Αφιξη στην Κωνσταντινούπολη, Τακτοποίηση στο Ξ/Δ. Απόγευμα ελεύθερο για ψώνια. Δείπνο. Διαν/ση. Βράδυ προαιρετική διασκέδαση με «Oriental show», χορούς της κοιλιάς.

Πέμπτη 4/10 Πρωινό στο Ξ/Δ. Επίσκεψη στην Αγία Σοφία, Μπλε Τζαμί, Υδραγωγείο Ιουστινιανού, επίσκεψη στο Ορθόδοξο Πατριαρχείο στο Φανάρι, Παναγία Βλαχερνών, Παναγία Μπαλουκλή, Τοπκαπή Palace. Απόγευμα ελεύθερο για ψώνια. Δείπνο στο Ξ/Δ. Διαν/ση.

Παρασκευή 5/10 Πρωινό στο Ξ/Δ. Κρουαζιέρα στο Βόσπορο, εκδρομή στα Πριγκηπόνησα. Επιστροφή το μεσημέρι. Απόγευμα ελεύθερο για ψώνια. Δείπνο στο Ξ/Δ. Διαν/ση.

Σάββατο 6/10 Πρωινό στο Ξ/Δ. Αναχώρηση με πλοίο από Κωνσταντινούπολη για Bandirma (μίνι κρουαζιέρα στη θάλασσα του Μαρμαρά). Αφιξη στη Bandirma. Αναχώρηση για Σμύρνη. Αφιξη στη Σμύρνη το απόγευμα. Επίσκεψη στην αγορά για ψώνια. Τακτοποίηση στο Ξ.Δ. Δείπνο - διαν/ση.

Κυριακή 7/10 Πρωινό στο Ξ/Δ. Επιβίβαση σε πούλμαν και αναχώρηση για Εφεσσο. Αφιξη στην Εφεσσο. Επίσκεψη στο Σπίτι της Παναγιάς - αρχαιολογικοί χώροι. Αναχώρηση για Μαρμαρίς. Αφιξη στο Μαρμαρίς. Αναχώρηση για Ρόδο. Αφιξη στη Ρόδο. Τέλος εκδρομής.

ΤΙΜΗ ΚΑΤ' ΑΤΟΜΟ 110.000 ΔΡΧ.

Στην εκδρομή περιλαμβάνονται:
1. Εισιτήρια Ρόδος - Μαρμαρίς - Ρόδος
2. Ξεναγήσεις - εκδρομές
3. Μεταφορές με κλιματιζόμενα πούλμαν
4. Ξ/Δ με πρωινό - φαγητό 3*** αστέρων
5. Συνοδός γραφείου
6. Ταξιδιωτική ασφάλεια

Δεν περιλαμβάνονται : Φόροι εισόδου - εξόδου - αρχαιολογικοί χώροι.

Για περισσότερες πληροφορίες και κρατήσεις στο πρακτορείο

PELLOS TRAVEL

Λ. Καλλιθέας 125 Φαληράκι - Ρόδος
Τηλ.: (0241) 87615, 86298 κιν. 0945 949399
Fax: (0241) 87616
WEBSITE: www.pellostravel.gr & www.ps-rhodes.com
E-mail: pellostravel@heliasnet.gr
& ps rhodes@falirakibeach.gr

AE 1887-ΧΛ-5/9

Οψεις του Λαϊκού Πολιτισμού

Καρπαθιακή Λαογραφία

ΤΟΛΜΗΡΑ ΤΡΑΓΟΥΔΙΑ ΑΠΟ ΤΟ ΓΡΑΦΙΚΟ ΝΗΣΙ

Βρέθηκα πριν από δύο εβδομάδες στην Κάρπαθο για να τιμήσω με άλλους εκλεκτούς ανθρώπους τη μνήμη του φίλου Αντρέα Λεντάκη που η γενέτειρά του τον τίμησε δίνοντας σε μια κεντρική οδό των Πηγαδιών το όνομά του. Δεν ήταν η πρώτη φορά που επισκέφτηκα αυτό το ακριτικό νότιο νησί. Πριν από δέκα χρόνια ο Καρπάθιος επίσης φίλος καθηγητής της Φιλοσοφίας Θεοδόσης Πελεγρίνης είχε διοργανώσει ένα συνέδριο ελληνοϊρλανδικής φιλίας. Τότε ήταν μαζί μας εκεί, για πρώτη φορά στο νησί των γονιών του ο Αντρέας Λεντάκης. Κοινός φίλος, Καρπάθιος επίσης από το χωριό αετοφωλιά Μενετές, ο καθηγητής Λαογραφίας του Πανεπιστημίου Αθηνών Μηνάς Αλεξιάδης, ανάστημα του εκλεκτού φίλου έξοχου λαογράφου και νεοελληνιστή Μιχάλη Μερακλή. Ο Αλεξιάδης με έργο γενναίο και πρωτότυπο προμαχώντας υπέρ μιας επιστήμης που τα τελευταία χρόνια συκοφαντείται και υπονομεύεται από τη μεταμοντέρνα ουδέτερη ιδεολογικά κοινωνική Ανθρωπολογία έχει στο ενεργητικό του και σημαντικές λαογραφικές μελέτες για το γενέθλιο νησί του. Φανατικός για επιστήμη νέος κατέγραψε ακόμη φοιτητής με τα σύγχρονα μέσα αποτύπωσης (μαγνητόφωνο, φωτογραφία, βίντεο) τα επιβιώματα της καρπαθιακής λαϊκής παράδοσης.

Πρόσφατα το δραστήριο Πνευματικό Κέντρο Δήμου Καρπάθου εξέδωσε στη σειρά των αυτοτελών εκδόσεών του έναν συγκεντρωτικό τόμο με μελέτες του Αλεξιάδη με τον τίτλο «Καρπαθιακή Λαογραφία. Οψεις του Λαϊκού Πολιτισμού». Σκοπός μου δεν είναι να προβώ σε βιβλιοκρισία του εν λόγω πονήματος. Εξάλλου δεν είμαι ειδικός. Θέλω όμως να σχολιάσω μια ενδιαφέρουσα και ερεθιστική ύλη που αποθησαυρίζει ο Αλεξιάδης και που νομίζω ότι αξίζει τον κόπο να μας απασχολήσει ως πολιτισμικό φαινόμενο και ιδεολογική στάση ενός συγκεκριμένου λαού.

Ο Αλεξιάδης ανθολογεί κάποιες εντυπωσιακές παραλογές που κατέγραψε σχεδόν πρόσφατα, τα τελευταία τριάντα χρόνια από το στόμα ηλικιωμένων Καρπαθίων από το χωριό Μενετές και μόνο. Οι παραλογές αυτές είναι χωρίς αμφιβολία (και ο Αλεξιάδης παραθέτει συλλογές άλλων μελετητών που κατέγραψαν παραλλαγμένα τα άσματα αυτά στην υπόλοιπη Κάρπαθο είτε στα Δωδεκάνησα αλλά και στην κυρίως Ελλάδα, τη στεριανή) παραλλαγές πολύ λίγο διαδεδομένων θεματικών μοτίβων στην ελληνική λαϊκή παράδοση. Το παράδοξο είναι πως ενώ οι παλιότεροι συλλογείς, από τον πρώτο καταγραφέα Γερμανό Λουδοβίκο Ross (1845) και τον μεγάλο εθνομουσικολόγο Σαμουήλ Μπω - Μπορύ (1936) ως τον σημαντικότατο Ελληνα λαογράφο και συλλογέα Μ. Γ. Μιχαηλίδη - Νουάρο, κατέγραψαν ήθη και ιδεολογήματα μέσω των ασμάτων που αυτονοήτως παρέπεμπαν σε κοινωνίες προαστικές. Ο Αλεξιάδης καταγράφει αυτές τις παραλλαγές των παραλογών μετά το 1968, πράγμα που σημαίνει πως η Καρπάθια γυναίκα διασώζει και διαδίδει, ακόμα και τροποποιώντας τα (δηλαδή συνεχίζοντας τη λαϊκή δημιουργία) σε ένα περιβάλλον αστικό (με ραδιόφωνο, ηλεκτρικό, τηλεόραση, ψυγείο, ηλεκτρική κουζίνα, αυτοκίνητο) και μάλιστα ανοιχτό σε διεθνείς επιρροές, αφού κάθε καλοκαίρι ο πληθυσμός του νησιού σχεδόν διπλασιάζεται από τους Καρπάθιους ξενιτεμένους που καταφτάνουν κυρίως από την Αυστραλία και την Αμερική. Ο Θόδωρος Πάγκαλος μου έλεγε με πόση έκπληξη σ' ένα χωριό της Καρπάθου πριν από χρόνια, σε περίοδο προεκλογική των ΗΠΑ είδε στο καφενείο και στους τοίχους φωτογραφίες του Μπους και του Κλίντον, δεδομένου πως όλο το χωριό είχε ξενιτεμένους ψηφοφόρους στην Αμερική!!!

Σ' αυτό λοιπόν το ανοιχτό πολιτισμικά νησί και στο χωριό Μενετές στις Αποκριές, στους γάμους και στα πανηγύρια οι παλιότερες γυναίκες παραδίδουν τραγουδώντας στους νεώτερους και στα μικρά παιδιά τις παραλογές που αποθησαύρισε ο Αλεξιάδης.

Και οι απορίες και ο θαυμασμός περισσεύουν, γιατί τα περισσότερα από αυτά τα άσματα είναι ακρούνυτως (και για τα αυτιά των μεταμοντέρνων παιδιών μας) τολμηρά. Θα έλεγα πως και οι πανελλήνιες παραλλαγές τους είναι σπάνιες και θεσμικά απομονωμένες.

Θα αναφερθώ στα θέματα των τραγουδιών που ανθολογεί ο Αλεξιάδης, όχι τόσο για να ξιπάσω για την τόλμη τους όσο γιατί θέλω να υποβάλω την ιδέα πόσο ανοιχτή υπήρξε η νησιωτική κυρίως Ελλάδα στα ήθη της, όσο κι αν φαίνεται επιφανειακά να υποκύπτει στην τρέχουσα ηθική και στους κανόνες των προκαταλήψεων, το γεγονός και μόνο ότι τραγουδά φοβερά ανθρώπινα πάθη, αποκαλύπτει ακραίες παρεκτροπές της ισχύουσας ηθικής, μας απομακρύνει από σεμνότυφες προτεσταντικές συμπεριφορές του Βορρά ή απαγορευμένα θέματα της καθολικής ηθικολογίας ή καθηκοντολογίας.

Στο τραγούδι της «Σούσας» η κόρη συζεί με τον εραστή της κι όταν βλέπει ως εφιάλτη πως έρχεται τιμωρός ο ξενιτεμένος αδελφός καθυσυχάζεται ότι στην ξενιτιά θα γεράσει και θα πεθάνει. Όμως το όνειρο αληθεύει, ο αδελφός γυρίζει νύχτα βρίσκει τον εραστή κάτω από το κρεβάτι της αδελφής και τη σφάζει, αφήνοντας απαρηγόρητο τον εραστή, αφού τη θανάσιμα μαχαιρωμένη ερωμένη «μήτε γιατροί γιατρεύουν, μήτε άγιοι βοηθούν τη». Τρία τραγούδια αφηγούνται τον έρωτα Ρωμιοπούλας με Τούρκο, ή Τούρκου με Ρωμιά. Αλλοτε η Ρωμιά αρνείται τον αλλόθρησκο, άλλοτε εκείνος αλλαξοπιστεί για χάρη της και άλλοτε ο έρωτας θριαμβεύει εις βάρος των ρατσιστικών και θρησκευτικών προκαταλήψεων, έστω και αν ο αφηγητής ρωτά αν είναι πουθενά αλλού γραμμένο να παίρνει Τούρκος τη Ρωμιά και να 'ναι συμπαθημένο!

Υπάρχει και στην Κάρπαθο και τραγουδιέται τώρα το θέμα της μοιχαλίδας που συλλαμβάνεται από το γιο στο κρεβάτι με τον εραστή, η απαίσια μάνα φόνισσα σφάζει το γιο της και προσφέρει τα κομμάτια του γεύμα στο σύζυγό της που επιστρέφει από το κυνήγι. Τα θυέστεια δείπνα σε υπόγειες διαδρομές αιώνων. Άλλο τραγούδι αφηγείται τη ζήλια της κακιάς πεθεράς προς την όμορφη νύφη της, στην οποία μαγειρεύει φίδια, την φαρμακώνει και την αφήνει,να πεθάνει από δίψα, ενώ ο δύστυχος σύζυγος αυτοκτονεί όταν την βρίσκει πεθαμένη λίγο μακρύτερα από το πηγάδι. Ενα έξοχο τραγούδι αφηγείται πως μια δωδεκάχρονη ανύπαντρη κόρη γεννά κρυφά και στην απελπισία της πάει να γκρεμίσει το νεογέννητο. Τη μέλλουσα παιδοκτόνο συναντά μια πέρδικα με δώδεκα πουλιά που θα 'θελε να 'χει κι άλλα η οποία την πείθει να κρατήσει το παιδί. Υπακούει και ανουρίζοντάς το, το συμβουλεύει όταν θα μεγαλώσει και θα κρατάει τουφέκι να μην κυνηγήσει ποτέ του πέρδικες!

Στο τραγούδι της «Φαρμακωμένης» η απαρνημένη από τον εραστή της κόρη φαρμακώνεται και δεν σώζεται ούτε όταν ο μετανοήσας εραστής θρηνεί στο πλευρό της!

Υπάρχει μια θαυμάσια παραλλαγή του μοτίβου του κολυμβητή που έχει διεθνή διάδοση (ποίημα του Σίλλερ π.χ.). Το στοιχιό μεταμορφωμένο σε γυναίκα προσποιείται πως έχασε το δακτυλίδι της, ο πρόθυμος κολυμβητής εξαπατημένος πνίγεται. Στην καρπαθιακή παραλλαγή σώζεται και ξεμαγεύει το στοιχειό.

Τελειώνω με ένα πράγματι μακάβριο και πρωτοφανές θέμα. Μάνα στολίζει τον γιο της γαμπρό, αλλά η πλάση αναστατώνεται. Εκείνος ζητεί εξομολογητή, η μάνα ακούει την εξομολόγησή τους, όπου αποκαλύπτεται πως κριματισμένος κάποτε έδεσε σε έναν κλώνο δέντρου το άλογο, το άλογο κλώτσησε μια πλάκα τάφου, αποκάλυψε μια νεκρή κόρη, την οποία ο νέος ορέχτηκε και την εφίλησε! Ε! τέτοια τραγούδια, λένε οι γριές στις Μενετές στα εγγόνια τους τις Απόκριες και στο Πανηγύρι του Σωτήρα Χριστού.

(Το άρθρο αυτό του Κώστα Γεωργουσόπουλου δημοσιεύτηκε στα «Νέα»).

ΦΡΟΝΤΙΣΤΗΡΙΟ ΓΕΡΜΑΝΙΚΩΝ

ΣΟΦΙΑ ΟΙΚΟΝΟΜΟΥ

B.A. Deree College, Grosses Deutsches Sprachdiplom - Goethe Institut

ΓΙΑΤΙ ΤΑ ΓΕΡΜΑΝΙΚΑ ΔΕΝ ΕΙΝΑΙ ΠΟΛΥΤΕΛΕΙΑ, ΕΙΝΑΙ ΑΠΑΡΑΙΤΗΤΟ ΕΦΟΔΙΟ.

ΜΑΘΗΜΑΤΑ ΑΡΧΑΡΙΩΝ ΚΑΙ ΠΡΟΧΩΡΗΜΕΝΩΝ
ΟΛΙΓΟΜΕΛΗ ΤΜΗΜΑΤΑ
ΕΜΦΑΣΗ ΣΤΗΝ ΕΠΙΚΟΙΝΩΝΙΑ
ΟΙ ΕΓΓΡΑΦΕΣ ΞΕΚΙΝΗΣΑΝ!
ΠΛΗΡΟΦΟΡΙΕΣ:
ΤΗΛ. 67197 (16.00-20.00)
ΚΙΝΗΤΟ: 0937-238595
ΔΙΕΥΘΥΝΣΗ: ΚΩΝ/ΝΟΥ ΚΑΒΑΦΗ 10 ΑΓΙΟΥΣ ΑΠΟΣΤΟΛΟΥΣ, ΔΙΠΛΑ ΣΤΟ ΦΡΟΝΤΙΣΤΗΡΙΟ ΤΗΣ ΝΤΙΝΑΣ ΓΙΩΡΓΑΛΑ

2497-11/9

Κέντρο Σπουδών Χορού
ΜΑΙΡΗΣ ΜΑΡΚΟΥ-ΒΕΛΙΔΑΚΗ

Διπλωματούχου (T.C. και T.D. - A.I.S.T.D.) Royal Academy of Dance του Λονδίνου
(ειδικότητα διδασκαλίας μικρών παιδιών
και Imperial society of teachers of dance (Advanced ballet dancer)

Αναγνωρισμένη από το υπουργείο Παιδείας, Θρησκευμάτων και Πολιτισμού

Η μόνη εγγεγραμμένη σχολή μπαλέτου της Βασιλικής Ακαδημίας Χορού στη Ρόδο

ΔΙΔΑΣΚΟΝΤΑΙ
- ΡΥΘΜΙΚΗ (άνω των 3,5 ετών (αγόρια - κορίτσια)
- ΚΛΑΣΙΚΟ ΜΠΑΛΕΤΟ όλων των επιπέδων
- ΚΑΡΑΚΤΕΡ
- ΕΛΕΥΘΕΡΗ ΚΙΝΗΣΗ
- ΔΗΜΙΟΥΡΓΙΚΟ ΕΡΓΑΣΤΗΡΙ (παντομίμα)
- ΕΠΑΓΓΕΛΜΑΤΙΚΟ ΤΜΗΜΑ μπαλέτου (100% επιτυχία)
- ROCK JAZZ • ΜΟΝΤΕΡΝΟ
- ΣΥΓΧΡΟΝΟ (M. Graham - Liman)
- FLAMENCO
- TAP DANCING (κλακέτες)
- BABY JAZZ (άνω των 7 ετών)

AEROBIC και χορευτική γυμναστική
Νεοελληνικοί χοροί (χασάπικο - ζεϊμπέκικο - συρτάκι)

Το Βρετανικό Συμβούλιο Αθηνών, οργανώνει τις υποχρεωτικές ετήσιες εξετάσεις για την προβίβαση των μαθητών στην επόμενη τάξη. Στη σχολή μας διδάσκουν ξένες και Ελληνίδες, υψηλά διακεκριμένες καθηγήτριες χορού. Ετησίως διεξάγονται υποχρεωτικά σεμινάρια χορού, από εξεταστές της Βασιλικής Ακαδμίας χορού του Λονδίνου.

ΕΓΓΡΑΦΕΣ από 3 Σεπτεμβρίου και έναρξη μαθημάτων 10 Σεπτεμβρίου

ΠΛΗΡΟΦΟΡΙΕΣ: 27383 και 92790

Διεύθυνση:Παναγιώτη Ροδίου 77 **ΡΟΔΟΣ** εγγραφές 6-9μ.μ.
και Μυκηνών 4 **ΙΑΛΥΣΟΣ** εγγραφές 11-1 π.μ. και 6-8 μ.μ.
(εκτός Σαββάτου και Κυριακής)

X2680-25/9

Η αγάπη σας, μας δίνειτη δύναμη να συνεχίσουμε

ΤΩΡΑ

rent a car
ALEXANDER

και σε ΑΘΗΝΑ, ΚΡΗΤΗ, ΚΕΡΚΥΡΑ

με: ειδικές οικονομικές προσφορές στους Ροδίτες συμπολίτες μας

και άμεσες παραδόσεις, παραλαβές σε αεροδρόμια, λιμάνια και κεντρικά σημεία

ΖΗΣΤΕ ΤΗΝ ΕΞΥΠΗΡΕΤΗΣΗ ALEXANDER

ΑΘΗΝΑ τηλ. 01 - 8979658 FAX 01 - 8979659• ΡΟΔΟΣ τηλ. 31018 FAX 35253

AE 1577/Χ. 2698-30/9

ΦΡΟΝΤΙΣΤΗΡΙΟ ΜΕΣΗΣ ΕΚΠΑΙΔΕΥΣΗΣ

ΚΥΚΛΟΣ

Γυμνασίου , Ενιαίου Λυκείου , ΤΕΕ
ΘΕΤΙΚΗ-ΤΕΧΝΟΛΟΓΙΚΗ-ΘΕΩΡΗΤΙΚΗ ΚΑΤΕΥΘΥΝΣΗ
ΕΝΑΡΞΗ ΜΑΘΗΜΑΤΩΝ

✓ 6η Αυγούστου Β' ΓΛΥΚΕΙΟΥ ,Τμήματα αποφοίτων
✓ 3η Σεπτεμβρίου Α'ΛΥΚΕΙΟΥ , ΓΥΜΝΑΣΙΟ
✓ 10η Σεπτεμβρίου τμήματα ΤΕΕ

Οι συνεχείς επιτυχίες των μαθητών μας και η διάθεση για συνεργασία αποτελούν εγγύηση για το ΜΕΛΛΟΝ

Ολιγομελή τμήματα

Πληροφορίες ,εγγραφές : τηλ. 32600
Ατταβύρου 49 , (Ροδίνι - Καρακόνερο)

Διεύθυνση σπουδών: **Ρέτσας Νικόλαος**
Κωνσταντάκης Αχιλλέας

AE 1719/Χ. 2663-9/9

ΕΛΛΗΝΙΚΟ ΩΔΕΙΟ ΠΑΡΙΜΑ ΡΟΔΟΥ

Αγαπητοί γονείς
δώστε στα παιδιά σας εφόδια. Στο παράρτημα του Ελληνικού Ωδείου Ρόδου θα μπορέσουν όχι μόνο να γνωρίσουν τον όμορφο κόσμο της μουσικής, αλλά και ν'αποκτήσουν ένα πτυχίο αναγνωρισμένο για σίγουρη επαγγελματική αποκατάσταση.

Εγγύηση γι'αυτό είναι οι έμπειροι πτυχιούχοι και διπλωματούχοι καθηγητές μας και το πλήθος των αποφοίτων μας που σήμερα διδάσκει όχι μόνο στο παρ/μά μας αλλά και σε Γυμνάσια, Λύκεια, Δημοτικά και σε άλλα Ωδεία και μουσικές σχολές της πόλεώς μας.

Διδάσκονται μαθήματα:
- Πιάνου
- Βιολιού
- Κιθάρας κλασικής - μοντέρας - ατονικής
- Μονωδίας
- Βυζαντινής μουσικής
- Ειδικού ωδικής
- Ειδικού αρμονίας
- Αντιστιξης
- Φούγκας
- Αρμονίου κλασικού & μοντέρνου
- Ακορντεόν
- Λύρας
- Θεωρίας
- Αρμονίας
- Solfes
- Ιστορίας της μουσικής
- Μορφολογίας
- Χορωδίας



Δηλώστε έγκαιρα την εγγραφή σας στη γραμματεία του ωδείου που λειτουργεί καθημερινά 10-12 π.μ. και 5-7 μ.μ.
στη διεύθυνση: **Φιλικής Ενωσης Δωδεκανήσων 7 ή στο τηλέφωνο 31830, τηλ.- FAX: 29635**

630-5/9

DODEKANISOS
ΔΩΔΕΚΑΝΗΣΟΣ ΝΑΥΤΙΛΙΑΚΗ Ν.Ε.



Κρατήσεις on line:

«ΔΩΔΕΚΑΝΗΣΟΣ ΝΑΥΤΙΛΙΑΚΗ»
Αυστραλίας 3, Ρόδος 85100
Τηλ. 0241-70590, FAX. 70591 και

ΣΤΟΝ ΤΑΞΙΔΙΩΤΙΚΟ ΣΑΣ ΠΡΑΚΤΟΡΑ

ΔΡΟΜΟΛΟΓΙΑ ΤΟΥ ΤΑΧΥΠΛΟΟΥ ΚΑΤΑΜΑΡΑΝ

«DODEKANISOS EXPRESS»

έως 9/9/2001

Αναχωρήσεις από ΡΟΔΟ (Κεντρικό λιμάνι - Κολώνα)

ΔΕΥΤΕΡΑ
08.30 από Ρόδο για Κω - Λέρο - Λειψούς - Πάτμο - Λέρο - Κάλυμνο - Κω - Ρόδο

ΤΡΙΤΗ
08.30 από Ρόδο για Κω - Λέρο - Λειψούς - Πάτμο - Λέρο - Κάλυμνο - Κω - Ρόδο

ΤΕΤΑΡΤΗ
08.30 από Ρόδο για Τήλο - Νίσυρο - Κω - Λέρο - Πάτμο - Λέρο - Κάλυμνο - Κω - Νίσυρο - Τήλο - Ρόδο

ΠΕΜΠΤΗ
08.30 από Ρόδο για Κω - Κάλυμνο - Λέρο - Πάτμο - Λέρο - Κάλυμνο - Κω - Ρόδο

ΠΑΡΑΣΚΕΥΗ
08.30 από Ρόδο για Κω - Κάλυμνο - Λέρο - Πάτμο - Λέρο - Κάλυμνο - Κω - Ρόδο

ΣΑΒΒΑΤΟ
08.30 από Ρόδο για Κω - Κάλυμνο - Λέρο - Πάτμο - Λειψούς - Λέρο - Κάλυμνο - Κω - Ρόδο

ΚΥΡΙΑΚΗ
08.30 από Ρόδο για Κω - Κάλυμνο - Λέρο - Λειψούς - Πάτμο - Λέρο - Κάλυμνο - Κω - Ρόδο

ΣΗΜΕΙΩΣΗ: Το «Δωδεκάνησος Εξπρές» θα προσεγγίσει έκτακτα τη Νίσυρο το Σάββατο 4 και Κυριακή 5 Αυγούστου αντίστοιχα, καθώς και τη Δευτέρα 6 Αυγούστου κατά την επιστροφή του προς Ρόδο.

AE1579/Χ. 2696-30/9

ΙΕΡΟ ΝΑΪΔΡΙΟ ΤΑΞΙΑΡΧΩΝ ΚΟΣΚΙΝΟΥ

ΠΑΝΗΓΥΡΙΣ

Πληροφορούμε τους ευλαβείς προσκυνητές ότι την Τετάρτη 5 Σεπτεμβρίου θα τελεσθεί Μέγας Πανηγυρικός Εσπερινός στο Ιερό Ναΐδριο των Ταξιαρχών Κοσκινού, εις ανάμνηση του Αινχώνες Θαύματος του Αρχαγγέλου Μιχαήλ. Θ' ακολουθήσει πανήγυρις.

Επίσης το πρωΐ της Πέμπτης 6 Σεπτεμβρίου θα τελεσθεί Ορθρος και Πανηγυρική Θεία Λειτουργία κατά τη συνήθη ώρα.

644-5/9

Το Ευαγγέλιο

Το ιερό ευαγγέλιο είναι το άγιο βιβλίο που περιέχει τη διδασκαλία του Ιησού Χριστού, του Υιού του Θεού και Σωτήρα του κόσμου.

Είναι, όπως είπε και ένας στοχαστής, η καρδιά του Χριστού που έγινε βιβλίο. Είναι το βιβλίο που πρέπει να διαβάζει καθημερινά όποιος θέλει να γνωρίσει τον Χριστό και τον αληθινό προορισμό της ζωής Του. Είναι το βιβλίο της ζωής και της σωτηρίας.

Μερικοί από τους εχθρούς του Ευαγγελίου είτε γιατί δεν το έχουν διαβάσει, είτε γιατί έχουν πρόγραμμα να το διαβάλλουν, το κατηγορούν λέγοντας ότι αναφέρεται μόνο στην αιώνια ζωή και αδιαφορεί πλήρως για την εδώ επίγεια ζωή μας. Για τις κοινωνικές ανάγκες, τα κοινωνικά προβλήματα, τις κοινωνικές σχέσεις, τα κοινωνικά καθήκοντα. Δυστυχώς και Χριστιανοί ακόμη που σέβονται το Ευαγγέλιο επηρεάζονται από κάτι τέτοια λόγια και έμμεσα συμμαχούν με τους εχθρούς του.

Ποιά όμως είναι η πραγματική αλήθεια;

Ο Χριστός καθ όλη την επίγεια ζωή και δράση του ευεργέτησε τον άνθρωπο και σωματικά και ψυχικά. Ενδιαφέρθηκε τόσο για την προσωρινή και επίγεια όσο και για την αιώνια και ουράνια ευτυχία του. Αυτό διαπιστώνουμε διαβάζοντας την κάθε σελίδα του ιερού βιβλίου.

Στην επί του Ορους ομιλία Του (Ματθ.Ε΄, Στ΄,Ζ΄, κεφ.) ο Χριστός ασχολείται με όλα τα προβλήματα και τις ανάγκες της κοινωνικής, οικονομικής και σωματικής ζωής μας και κάμνει τις καλύτερες υποδείξεις, για να μας οδηγήσει στις καλύτερες λύσεις. Απαιτεί τη μέριμνά μας για τους ασθενείς και για όσους στερούνται και υποφέρουν. Με την ευλογία των πέντε άρτων και των δύο ιχθύων που έφαγαν χιλιάδες άνθρωποι και περίσσεψαν δώδεκα γεμάτα κοφίνια αποδεικνύει ότι δεν θέλει μόνο να μην πεινά ο άνθρωπος αλλά και να είναι χορτασμένος.

Σύμφωνα με τις υποδείξεις και εντολές του οι Απόστολοί του αμέσως μετά την ίδρυση της εκκλησίας των Ιεροσολύμων οργάνωσαν και την κοινωνική της πρόνοια, ώστε να μην είναι κανείς στους κόλπους της ενδεής σε τίποτε, αλλά να έχει ο καθένας ό,τι του χρειζεται για τις καθημερινές σωματικές του ανάγκες.

Παρευρίσκεται στο γάμο της Κανά και εκεί κάνει το πρώτο του θαύμα ευλογώντας το νερό και μεταβάλλοντάς το σε γλυκύτατο κρασί.

Αλλά και στην Ευαγγελική περικοπή που διαβάστηκε σήμερα στις Εκκλησίες, η απάντηση που έδωσε ο Κύριος στον πλούσιο νεανία που τον ρώτησε τι θα έπρεπε να κάμει για να κερδίσει την αιώνια ζωή, αποτελείται από ολόκληρη σειρά κοινωνικών εντολών και καθηκόντων:

Να μην φονεύσεις.
Να μη μοιχέψεις.
Να μην κλέψεις.
Να μην ψευδομαρτυρήσεις.
Να τιμάς τον πατέρα σου και την μητέρα σου.
Να αγαπήσεις τον πλησίον σου ως τον εαυτόν σου.

Καθώς βλέπουμε λοιπόν, το Ιερό Ευαγγέλιο είναι άριστος φίλος και δάσκαλός μας για τη σωτηρία της ψυχής μας και την απόκτηση της αιώνιας ζωής, που πρέπει να είναι και η πρώτη επιδίωξή μας, συνάμα όμως έχει και άπειρους θησαυρούς ενδιαφέροντος για την κοινωνική μας ζωή, τα κοινά αγαθά και τα κοινά συμφέροντα. Τα μεγαλύτερα κοινωνικά αγαθά των χριστιανικών κοινωνικών είναι δωρεές του Χριστού και του Ευαγγελίου Του. Ας προσπαθήσουμε να το διαβάζουμε καθημερινά και να το εφαρμόζουμε. Μόνο έτσι θα αλλάξει η ζωή μας και θα είναι αληθινή και χαρούμενη και στη σωματική και γήϊνη και στην πνευματική και αιώνια διάστασή της.

Ο Μαχάτμα Γκάντι διάβαζε το Ευαγγέλιο και έλεγε πως η Χριστιανική Θρησκεία είναι η αληθινή. Δεν έγινε όμως Χριστιανός γιατί, όπως έλεγε, οι Χριστιανοί δεν εφαρμόζουν αυτά που λέγει το Ευαγγέλιο. Τι κρίμα!!!

Ο Κεμάλ Ατατούρκ συγκρίνοντας το Ευαγγέλιο με το Κοράνιο είπε ότι το πρώτο είναι το ιερό βιβλίο και ήθελε να κάμει τους Τούρκους Χριστιανούς, αλλά δεν πρόλαβε. Κρίμα και πάλι κρίμα!!!

Αρχιμανδρίτης
Αμφιλόχιος Τσούκος
Ηγούμενος Ι.Μ. Θάρρι

ΕΛΛΗΝΙΚΗ ΔΗΜΟΚΡΑΤΙΑ
ΥΠΟΥΡΓΕΙΟ ΥΓΕΙΑΣ-ΠΡΟΝΟΙΑΣ
ΘΕΡΑΠΕΥΤΗΡΙΟ Χ.Π.ΠΑΙΔΩΝ ΔΩΔ/ΣΟΥ
«Ο ΑΓΙΟΣ ΑΝΔΡΕΑΣ»
Δ/ΝΣΗ: ΒΑΡΗ -ΠΑΡΑΔΕΙΣΙ ΡΟΔΟΥ
ΤΑΧ. ΚΩΔ/: 85106
ΤΗΛΕΦΩΝΟ: (0241) 83295- 81426
ΦΑΞ: 81425
ΠΛΗΡΟΦΟΡΙΕΣ: ΚΥΡΙΤΣΗΣ ΒΑΣΙΛΕΙΟΣ

ΑΝΑΚΟΙΝΩΣΗ ΠΕΡΙΛΗΨΗ

Της αριθμ. 522/07-08-2001 ανακοίνωσης για πρόσληψη προσωπικού Θ.Χ.Π.Π.«Ο Αγιος Ανδρέας» Ρόδου.

Ανακοινώνουμε ότι το Θ.Χ.Π.Π.«Ο Αγιος Ανδρέας» προκηρύσσει μία (1) θέση ΔΕ Νοσηλευτικής με σύμβαση εργασίας ιδιωτικού δικαίου ορισμένου χρόνου διάρκειας 8 μηνών, σύμφωνα με την αριθμ. Π4/οικ. 1223/18-07-2001 απόφαση του υπουργείου Υγείας-Πρόνοιας και την αριθμ. 5/07/08/2001 απόφαση Δ.Σ. του Θεραπευτηρίου.

Δικαίωμα συμμετοχής έχουν οι έχοντες δίπλωμα επαγγελματικής κατάρτισης ΙΕΚ αντίστοιχης ειδικότητας ή πτυχίο τμήματος νοσηλευτικής ΤΕΛ ή πτυχίο Τμήματος Νοσηλευτών τέως ΜΤΕΝΣ Σχολής του Υπουργείου Υγείας- Πρόνοιας ή άλλης ισότιμης Σχολής της ημεδαπής ή αλλοδαπής αντίστοιχης ειδικότητας και άδεια άσκησης επαγγέλματος ηλικίας από 18 έως 65 ετών.

Για περισσότερες πληροφορίες, οι ενδιαφερόμενοι μπορούν ν' απευθυνθούν στη Γραμματεία του Θεραπευτηρίου τηλ. 0241-81426 (κ. Κακού Χρυσάνθη) και να ζητήσουν διευκρινήσεις, καθώς και τον κορμό- κείμενο ολόκληρης της ανακοίνωσης, στο οποίο αναφέρονται τα κριτήρια, τα δικαιολογητικά και οποιαδήποτε πληροφορία χρειάζεται ο υποψήφιος.

Από το Δ.Σ. του Θ.Χ.Π.Π. «Ο Αγιος Ανδρέας

ΑΕ2013-2/9

ΑΠΩΛΕΙΑ

Χάθηκε τσάντα, η οποία περιείχε φορητό υπολογιστή, με εργασίες αρκετά αναγκαίες.

Παρακαλείται όποιος το βρει να επικοινωνήσει στο τηλέφωνο **0241-29188 ή 0945-268999**.

Αμοιβή 100.000 δρχ.

2492-2/9

Συγχαρητήρια

Το Φροντιστήριο Miss Anna
συγχαίρει τους μαθητές του για την πρόσφατη επιτυχία τους στις ακόλουθες εξετάσεις, οι οποίες είναι αναγνωρισμένες στην Ευρωπαϊκή Ενωση.

THE ENGLISH SPEAKING UNIONS SCALE

Επίπεδο 7
Pitman Advanced — Μαρία Γεωργίου Καραθανάση

Επίπεδο 6
Cambridge Preficiency — Λαβίνια -Φανή Θεοφάνου Μπογιάννου, Μαρία Γεωργίου Καραθανάση, Καλλιόπη Γεωργίου Καζαγκράντε, Διονυσία Γεωργίου Πατούνα, Αικατερίνη Σάννα Τσαμπή.

Pitman Highet Intermadiate — Μανόλης Στέφανου Χρύσαλλος, Μαρία Θεοδώρου Διακογεωργίου

Επίπεδο 5
Cambridge First Certificate — Κωνσταντίνα Νικολάου Ασπράκη, Δημήτριος Νικήτα Δανελλάκης, Παναγιώτης Φιλίππου Φιλίππου, Μαρία Χρήστου Γαλανοπούλου, Αναστασία-Μαρία Δημητρίου Καλλιουδάκη, Νικάλαος Κων/νου Καστελλοριζιός, Δημήτριος Παναγιώτου Μούμουρας, Πολυξένη Νικολάου Παρίση, Πέτρος -Μιχαήλ Παρίση, Ευτυχία Δημητρίου Σταματιάδη, Νικήτας Γεωργίου Σταμούλης, Μαρία-Ελίζα Νικολάου Θεόδωρου, Πέτρος Μιχαήλ Ζαννάκης

ΠΑΙΔΑΓΩΓΙΚΟ ΕΡΓΑΣΤΗΡΙ ΤΕΧΝΗΣ



• ΛΕΙΤΟΥΡΓΟΥΝ ΤΜΗΜΑΤΑ ΜΟΥΣΙΚΗΣ ΠΡΟΠΑΙΔΕΙΑΣ & ΜΟΥΣΙΚΗΣ ΕΥΑΙΣΘΗΤΟΠΟΙΗΣΗΣ
Για παιδιά από 3,5 ως 8 ετών
Διδάσκουν: ο Μουσικοπαιδαγωγός Γιώργος Σακελλαρίδης
Και η νηπιαγωγός ειδικευμένη στη «Μουσική προπαιδεία», Σταυρούλα Μαγκαφά – Γιακουμάκη

•ΤΜΗΜΑΤΑ ΜΑΝΤΟΛΙΝΟΥ στα πλαίσια της ΠΑΙΔΙΚΗΣ ΟΡΧΗΣΤΡΑΣ «ΕΝ ΧΟΡΔΑΙΣ»
Για παιδιά από 8-14 ετών και ενήλικες
Διδάσκει η καθηγήτρια – διπλωματούχος βιολιού, Ξένη Έμνερ – Παπαχαλκίτου

• ΛΟΓΟΤΕΧΝΙΑ ΓΙΑ ΠΑΙΔΙΑ (Από 8-12 ετών)
ΜΕΣΑ ΑΠΟ ΜΟΡΦΕΣ ΤΕΧΝΗΣ
(Εργαστήρι Δημιουργικής Γραφής)
Εκπαιδευτικός,ειδικευμένη στη Δραματική Τέχνη στην Εκπαίδευση, Μυρσίνη Λενούδια – Σακελλαρίδου

2503-31/9

ΑΙΘΟΥΣΕΣ ΜΟΥΣΙΚΗΣ ΣΧΟΛΗΣ ΔΩΔΕΚΑΝΗΣΙΑΚΟΥ ΜΟΥΣΙΚΟΥ ΟΜΙΛΟΥ
ΟΔΟΣ ΙΠΠΟΤΩΝ(ΚΑΤΩ ΑΠΟ ΤΟ ΙΤΑΛΙΚΟ ΠΡΟΞΕΝΕΙΟ)
ΕΝΑΡΞΗ ΜΑΘΗΜΑΤΩΝ ΑΠΟ ΤΕΤΑΡΤΗ 19 ΣΕΠΤΕΜΒΡΙΟΥ
ΠΛΗΡΟΦΟΡΙΕΣ ΣΤΑ ΤΗΛ.: 24301 - 78100 - 25411

PELLOS TRAVEL

ΕΚΔΡΟΜΗ
ΕΜΠΟΡΙΚΗ ΕΚΘΕΣΗ ΣΜΥΡΝΗ
ΡΟΔΟΣ - ΣΜΥΡΝΗ - ΡΟΔΟΣ

(ΜΕ ΣΥΝΟΔΟ ΤΟΥ ΓΡΑΦΕΙΟΥ ΜΑΣ)

☞ Αναχώρηση 6/9 ώρα 08.00 το πρωί
☞ Επιστροφή 9/9 ώρα 16.00

Τιμή 59.000 δρχ. το άτομο

• Περιλαμβάνονται φόροι εισόδου - εξόδου

Στην τιμή περιλαμβάνονται:
1. Εισιτήρια Ρόδο - Μαρμαρίς - Ρόδος με δελφίνι
2. Δωμάτια δίκλινα και τρίκλινα σε ξενοδοχεία 3*** (με πρωινό και ένα φαγητό ημερησίως)
3. Μεταφορές με κλιματιζόμενα πούλμαν
4. Ξεναγήσεις
5. Ταξιδιωτική ασφάλεια
6. Συνοδός του γραφείου
7. Οι φόροι εισόδου - εξόδου

Για αναλυτικά προγράμματα και περισσότερες πληροφορίες

PELLOS TRAVEL
Λ. Καλλιθέας 125 - Φαληράκι - Ρόδος
Τηλ.: (0241) 87615, 86298 ΚΙΝΗΤΟ: 0945949399
Fax: (0241) 87616

2511-5/90







Δημιουργίες
C·A·I·R

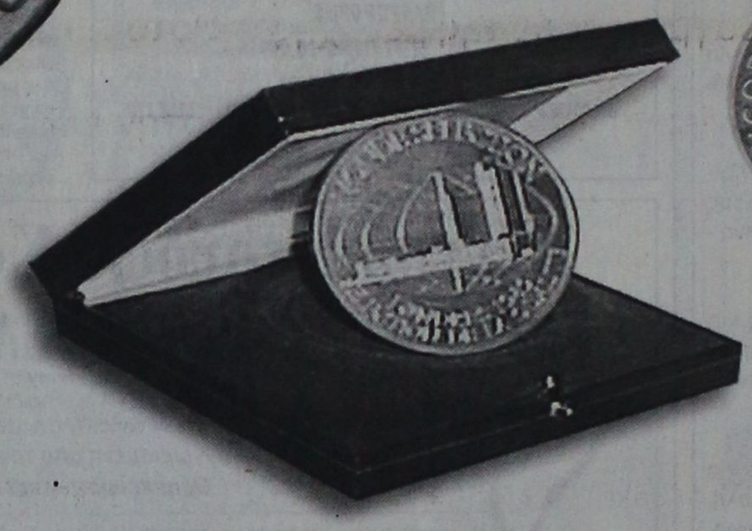

WINE MAGAZINE JAPAN WINE CHALLENGE 2001

μετά... Βραβείων και Επαίνων

Rodos 2400
gold, silver, bronze, honor diploma
- *2ος Διεθνής Διαγωνισμός Οίνου Θεσ/κης*
- *28th I.W.S.C.-England*
- *27th I.W.S.C.-England*
- *Concours Mondial De Bruxelles*
- *14th Expo-Milano*
- *26th I.W.S.C.-England*
- *Vinexpo-Bordeaux*

Archontiko
bronze, merite certificate, honor diploma
- *Concours Mondial De Bruxelles*
- *Selection Mond./Canada*
- *Vinexpo-Bordeaux*

Moulin Blanc Sec
gold, honor diploma, grand honor diploma with silver medal
- *Concours Mondial De Bruxelles*
- *37th Viti-Vinicole/Ljubljana*
- *36th Viti-Vinicole/Ljubljana*

Moulin Blanc Demi Sec
bronze, seal of approval
- *Challenge Intr' l Du Vin Bordeaux*
- *International Wine Challenge*

Moulin Rose Sec
grand honor diploma with silver medal, honor diploma
- *37th Viti-Vinicole/Ljubljana*
- *36th Viti-Vinicole/Ljubljan*

Moulin Rose Demi Sec
gold, silver, bronze, grand honor diploma
- *Japan Wine Challenge*
- *Concours Mondial De Bruxelles*
- *15th Expo-Milano*
- *Challenge Intr' l Du Vin Bordeaux*
- *26th I.W.S.C. - England*
- *20th E.B.E.-Milano*
- *36th Viti-Vinicole/Ljubljana*

Moulin Rouge Sec
silver, grand honor diploma with silver medal
- *24th I.W.S.C. - England*
- *36th Viti-Vinicole/Ljubljana*

Muscat De Rhodes
gold, silver, bronze grand honor diploma with silver medal
- *Japan Wine Challenge*
- *Concours Mondial De Bruxelles*
- *14th Expo-Milano*
- *20th E.B.E.-Milano*

Chevallier De Rhodes
bronze
- *International Wine Challenge*

Retsina
bronze
- *2ος Διεθνής Διαγωνισμός Οίνου Θεσ/κης*

Ilios
bronze, grand honor diploma, honor diploma
- *23rd I.W.S.C. - England*
- *37th Viti-Vinicole/Ljubljana*
- *36th Viti-Vinicole*

Cair Brut
gold, silver, bronze, honor diploma
- *15th Expo - Milano*
- *14th Expo - Milano*
- *Concours Mondial De Bruxelles*
- *21st I.W.S.C. - England*
- *Monde Selection Bruxelles*

Cair Demi Sec
silver, bronze
- *29th I.W.S.C. - England*
- *28th I.W.S.C. - England*

Cair Rose Reserve 10Ys Old
olympic bronze, bronze
- *Japan Wine Challenge*
- *2ος Διεθνής Διαγωνισμός Οίνου Θεσ/κης*
- *32nd I.W.S.C. - England*
- *31st I.W.S.C. - England*



C·A·I·R RODOS

ΚΑΙΡ Α.Ε. 2ο χλμ Λεωφ. Ρόδου - Λίνδου, Ρόδος,
Τηλ: 0241 68770-3, Fax: 0241 62575

Παράρτημα Αθηνών Νέο Φάληρο,
Τηλ: 01 4813876, 4813125, Fax: 01 4814695

Η ΑΝΕΚ LINES

ΧΑΝΙΑ, 31.8.2001

ΠΡΟΣΚΛΗΣΗ

Κυρίες και κύριοι μέτοχοι,

Το Σάββατο 8 Σεπτεμβρίου συγκαλείται στη Ρόδο η γενική συνέλευση των μετόχων της ΔΑΝΕ. Η ΑΝΕΚ απευθύνει πρόσκληση προσωπικής συμμετοχής, ευαισθησίας και εγρήγορσης. Σας προσκαλεί να συμβάλετε με την παρουσία και τις δημιουργικές σας προτάσεις στην προσπάθεια εξυγίανσης και ανάπτυξης της εταιρείας. Να στείλουμε παράλληλα ηχηρό μήνυμα σ'αυτούς που προσβλέποντας στην εξυπηρέτηση προσωπικών συμφερόντων και ιδιοτελών επιδιώξεων, απεργάζονται την αποτελμάτωση και την πλήρη απαξίωση της ΔΑΝΕ. Σ'αυτούς που οχυρωμένοι στη λογική της καρέκλας και της διατήρησης των κεκτημένων, ενορχηστρώνουν συστηματικά τη διάλυση της εταιρείας, ακυρώνοντας στην πράξη κάθε προοπτική επαναδιαπραγμάτευσης της μετοχής της στο Χ.Α.Α. Σ'αυτούς που θέλουν τη ΔΑΝΕ μικρή και αδύναμη, ευάλωτη και ανίκανη να πρωταγωνιστήσει στην ελληνική ακτοπλοϊκή ναυτιλία. Που μετέρχονται κάθε αθέμιτου μέσου χωρίς κανένα ενδοιασμό, παραπληροφορώντας και αποπροσανατολίζοντας, οι «δήθεν» σωτήρες της Δωδεκανησιακής, οι διαχρονικά αποκλειστικά υπεύθυνοι και πρωταίτιοι της καθίζησης της εταιρείας.

Σε όλους εκείνους που έκαναν το λάθος να παραβλέψουν και να υποτιμήσουν την αδιαπραγμάτευτη βούληση των χιλιάδων μετόχων της ΔΑΝΕ, αλλά και της συντριπτικής πλειοψηφίας του δωδεκανησιακού λαού να εξυγιανθεί και να προοδεύσει επιτέλους η εταιρεία τους. Εμείς μονότονα επαναλαμβάνουμε σε όλους τους τόνους ότι δεν προτιθέμεθα να αφομοιώσουμε επιχειρηματικά τη ΔΑΝΕ. Αντιμετωπίζουμε την εταιρεία σαν ισότιμο εταίρο στον Ομιλο της ΑΝΕΚ και συμπορευόμαστε μαζί. Οραματιζόμαστε τη ΔΑΝΕ πρωταγωνίστρια και όχι ουραγό. Δεσμευόμαστε ότι ο νέος πρόεδρος της εταιρείας θα είναι Δωδεκανήσιος. Προτιθέμεθα να στηρίξουμε την εκλογή επώνυμων και καταξιωμένων μελών της δωδεκανησιακής κοινωνίας και εκπροσώπων των παραγωγικών τάξεων στο νέο διοικητικό συμβούλιο. Το Δ.Σ. της ΑΝΕΚ καθιστά σαφή την πρόθεσή του να διασφαλίσει την επιτυχή ένταξη της ΔΑΝΕ στο νέο επιχειρηματικό περιβάλλον και την ολοκλήρωση των διαδικασιών επαναδιαπραγμάτευσης της μετοχής της στο Χ.Α.Α. Επίσης θεωρεί επιβεβλημένη την επίσπευση του οργανωτικού εκσυγχρονισμού της ΔΑΝΕ και την επαναδιατύπωση των δομών της. Σ'αυτή την κατεύθυνση προσκαλούμε όλους τους μετόχους να παραβρεθούν και να συμμετάσχουν προσωπικά στη γενική συνέλευση της 8ης Σεπτεμβρίου.

Το Δ.Σ. της ΑΝΕΚ

ΣΥΛΛΟΓΟΣ ΙΔΙΟΚΤΗΤΩΝ ΚΕΝΤΡΩΝ ΞΕΝΩΝ ΓΛΩΣΣΩΝ ΔΩΔΕΚΑΝΗΣΟΥ

Η μεγαλύτερη δύναμη της ξενόγλωσσης εκπαίδευσης στα Δωδεκάνησα είναι τα Κέντρα Ξένων Γλωσσών, μέλη της Πανελλήνιας Ομοσπονδίας Ιδιοκτητών Κέντρων Ξένων Γλωσσών, PALSO.

ΚΕΝΤΡΑ ΞΕΝΩΝ ΓΛΩΣΣΩΝ

1. **Αλακιώτου - Ανθοπούλου Μαριτάνα**, Αρχάγγελος, Τ.Κ. 85102, τηλ. 0244/22621, Αγγλικά - Γερμανικά - Ιταλικά.
2. **Βακόνδιος Μάρκος**, Φιλερήμου Ιαλυσός, Τ.Κ. 85101, τηλ. 0241/95376, Αγγλικά - Γερμανικά
3. **Γιακουμάκη Κούλα**, Πειραιώς 7, Ρόδος, Τ.Κ. 85100, τηλ. 0241/32633-63895, παρ. Αρχάγγελος, Τ.Κ. 85102, τηλ. 0244/23053, Αγγλικά- Γερμανικά - Γαλλικά - Ιταλικά
4. **Γιαννέλης Γιώργος**, Μητροπόλεως 103, Ρόδος 85100, τηλ. 0241/20357, Αγγλικά - Ελληνικά για αλλοδαπούς.
5. **Γιασιράνη Ανθούλα**, Αρχάγγελος, Τ.Κ. 85102, τηλ. 0244/23010-23427, Αγγλικά - Ιταλικά
6. **Γιένσεν Αννα**, Ηρώων Πολυτεχνείου 7 Ρόδος, Τ.Κ. 85100, τηλ. 0241/28129-29246, παρ. Λεμεσού 34, τηλ. 0241/20535, Αγγλικά - Γαλλικά - Γερμανικά.
7. **Διακογεωργίου Βαλάσιος**, Λίνδος, Τ.Κ. 85107, τηλ. 0244/31870-31435, Αγγλικά - Ιταλικά.
8. **Διακογιάννη Τίνα**, Στρατηγού Ζήση 24, Ρόδος, Τ.Κ. 85100, τηλ. 0241/31055-63378, Αγγλικά - Γερμανικά.
9. **Ηρακλείδου - Αλαχούζου Μαίρη**, Γαριβάλδη 32, Ρόδος, Τ.Κ. 85100, τηλ. 0241/21709, 65645, Αγγλικά - Γερμανικά - Γαλλικά - Ιταλικά
10. **Ηρακλείδου - Πέρου Φλώρα**, Αφάντου, Τ.Κ. 85103, τηλ. 0241/53020, Αγγλικά - Γερμανικά - Γαλλικά - Ιταλικά.
11. **Καστρουνή Κατερίνα**, Μαραθώνος 11, Ροδίνι Ρόδος, Τ.Κ. 85100, τηλ. 0241/35840, Αγγλικά - Γερμανικά - Γαλλικά - Ιταλικά - Ελληνικά για αλλοδαπούς.
12. **Κώστα Μοσχούλα**, Κολοκοτρώνη 1, Καλυθιές, Τ.Κ. 85105, τηλ. 0241/85964-85039, Αγγλικά - Γερμανικά.
13. **Μαλανδράκης Χρήστος**, Δημοκρατίας 60, Ιαλυσός, Τ.Κ. 85101, τηλ. 0241/90133-28489, παρ. Βενετοκλέων 37Α, τηλ. 0241/22074-25800, Αγγλικά - Ιταλικά - Γερμανικά - Γαλλικά.
14. **Μαριέττου-Λαμπριανού Μαρία**, Σορωνή, Τ.Κ. 85106, τηλ. 0241/41281-41078, παρ. Δημυλία, Αγγλικά - Ιταλικά
15. **Μελισσουργού Μαρία**, Βεργίνας & Δήλου, Καρακόνερο, Ρόδος, Τ.Κ. 85100, τηλ. 0241/38000-26926, παρ. Φάνες, Αγγλικά - Γερμανικά.
16. **Ορφανού Ελευθερία**, Εθνικής Αντίστασης 1, Κρεμαστή, Τ.Κ. 85104, 0241/93086-63096, Αγγλικά - Γερμανικά.
17. **Σταυριανάκη Μαρία**, 25ης Μαρτίου 52, Κοσκινού, Τ.Κ. 85100, τηλ. 0241/68390-67108, Αγγλικά - Γερμανικά.
18. **Χάρης Μιχαήλ**, Βασ. Ιωαννίδη 4, Συν. Δασκάλων Ρόδος, Τ.Κ. 85100, τηλ. 0241/77336-37817, Αγγλικά-Γερμανικά - Γαλλικά - Ιταλικά.
19. **Χατζηδιάκου-Μοσχίδη Ελευθερία**, Κωνσταντίνου Παλαιολόγου 105, Ρόδος, Τ.Κ. 85100, τηλ. 0241/34730-31162, παρ. Παραδείσι τηλ. 0241/82430, Αγγλικά - Γερμανικά - Γαλλικά.

ΑΓΓΛΙΚΩΝ

20. **Αναστασιάδη Δωροθέα**, Καλλιπάτειρας 18, Καρακόνερο, Ρόδος, Τ.Κ. 85100, τηλ. 0241/61375-61014
21. **Αναστασίου Ανδρέας**, Δωδεκαγήσου 1, Ιαλυσός, Τ.Θ. 29, Τ.Κ. 85101, τηλ. 0241/94285
22. **Αντωνάκη Φανή**, Θεμιστοκλέους Σοφούλη 101β, Ρόδος, Τ.Κ. 85100, τηλ. 0241/26756-38496
23. **Αργυράκη Ζωή**, Μάσσαρι, Τ.Κ. 85102, τηλ. 0244/23911.
24. **Βαμβακάρη Μαρία**, Αποστόλου Παύλου 12, Ρόδος, Τ.Κ. 85100, τηλ. 0241/62905.
25. **Βόλα Σεβαστή**, Διαγοριδών 16, Κρεμαστή, Τ.Κ. 85104, τηλ. 0241/94315-95478
26. **Γεωργαλλή Κωνσταντίνα**, Γεωργίου Σεφέρη, Ρόδος, Τ.Κ. 85100, τηλ. 0241/67197-65103
27. **Γεωργίου-Ηρακλείδου Ειρήνη**, Στεφάνου Καζούλη 12, Ρόδος, Τ.Κ. 85100, τηλ. 0241/34184-28945
28. **Γκίκα Δέσποινα**, Πλ. Ελευθερίας 18, Ιαλυσός, Τ.Κ. 85101, τηλ. 0241/94835
29. **Δεληγιάννη-Τερζάκη Μαριέττα**, Γοργοποτάμου 16, Ιαλυσός, Τ.Κ. 85101, τηλ. 0241/92549-92121
30. **Διακομιχάλη Ευτυχία**, Γ. Παπανδρέου 9, Ρόδος, Τ.Κ. 85100, τηλ. 0241/28533-64077
31. **Διακοσάββα-Περίδου Αλίκη**, Παύλου Μελά 26, Ρόδος, Τ.Κ. 85100, τηλ. 0241/27949-28955
32. **Ευαγγελίδου Φωτεινή**, Ναυαρίνου 29, Ρόδος, Τ.Κ. 85100, τηλ. 0241/32074-37637
33. **Θεουλάκη Ζανέττα**, Δελφών 12 Καρακόνερο, Ρόδος, Τ.Κ. 85100, τηλ. 0241/78833
34. **Θυρή-Διακομανώλη Ιουλία**, Κυρά της Ρω 36, Ρόδος, Τ.Κ. 85100, τηλ. 0241/68262-65528
35. **Καμπούρης Γιάννης**, Λευκωσίας 9, Ρόδος, Τ.Κ. 85100, τηλ. 0241/34674-21640
36. **Καντή Μαρία**, Ρώμης 24α Ροδίνι, Ρόδος, Τ.Κ. 85100, τηλ. 0241/67545-69311
37. **Καντιμοίρης Στέργος**, Γ. Παπανδρέου 49&51, Ρόδος, Τ.Κ. 85100, τηλ. 0241/67481-63937
38. **Καράη Μαρίτσα**, Αρχάγγελος, Τ.Κ. 85102, τηλ. 0244/23251-23200
39. **Κεχαγιάς Κώστας**, Ηπείρου 18 Αφάντου, Τ.Κ. 85103, τηλ. 0241/52042-23143
40. **Κουφάλης Μανώλης**, Παπαφλέσσα 5, Καλυθιές, Τ.Κ. 85105, τηλ. 0241/85321-86779
41. **Κύρη Ελένη**, Διαγοριδών 40, Ρόδος, Τ.Κ. 85100, τηλ. 0241/75770
42. **Κωνσταντίνου-Περιφεράκη Χρυσάνθη**, Σάββα Σαββίγκου 2α, Παραδείσι, Τ.Κ. 85106, τηλ. 0241/82019-41178
43. **Κωνστάντουρα Ζωή**, Αρχάγγελος, Τ.Κ. 85102, τηλ. 0244/24318-24351
44. **Κωνσταντούρας Κωνσταντίνος**, Παρ. Δενδρινού 49, Ρόδος, Τ.Κ. 85100, τηλ. 0241/22447
45. **Μακράκη-Θεοχάρη Αγγελική**, Ολύμπου Καρπάθου 5, Τ.Κ. 85100, τηλ. 0241/26771
46. **Μανιαδάκη Αναστασία**, Νικηταρά 34, Ρόδος, Τ.Κ. 85100, τηλ. 0241/30690-33616
47. **Μανωλά Νίτσα**, Θεσσαλονίκης 20, Ρόδος, Τ.Κ. 85100, τηλ. 0241/68448-68021
48. **Μαυρουδή-Στεργάκη Ειρήνη**, Θεμ. Σοφούλη 4, Ιαλυσός, Τ.Κ. 85101, τηλ. 0241/92002-90909.
49. **Μητσού Δέσποινα**, Κωνσταντίνου Παλαιολόγου 56, Ρόδος, Τ.Κ. 85100, τηλ. 0241/37272-38742
50. **Μητσού Μιχαλίτσα**, Κωνσταντίνου Παλαιολόγου 56, Ρόδος, Τ.Κ. 85100, τηλ. 0241/37272-33832
51. **Μιχαλαρέα Βάσω**, Μυστρά 16, Ρόδος, Τ.Κ. 85100, τηλ. 0241/35249-62520
52. **Παναγοπούλου Λαμπρινή**, Ρήγα Φεραίου 17, Καλυθιές, Τ.Κ. 85105, τηλ. 0241/85127
53. **Παπασάββα Σοφία**, Δαμασκηνού 28, Ρόδος, Τ.Κ. 85100, τηλ. 0241/36267-26116, παρ. Αφάντου τηλ. 0241/51925-51795
54. **Παυλίδη-Μανουσάκη Αγγελική**, Ρώμης 4 Ροδίνι, Ρόδος, Τ.Κ. 85100, τηλ. 0241/61129-27853
55. **Πεταλά Ειρήνη**, Παναγιώτου Ροδίου 10, Ρόδος, Τ.Κ. 85100, τηλ. 0241/31743-69498, παρ. Κοσκινού.
56. **Σμιθ Θεοδώρα**, Αγίου Γεωργίου, Ασγούρου, Ρόδος, Τ.Κ. 85100, τηλ. 0241/62063
57. **Σταματιάδη Νίκη**, Γ. Παπανδρέου 7, Ιαλυσός, Τ.Κ. 85101, τηλ. 0241/95654-96626
58. **Στόκου-Θεοδοσίου Μαρία**, Φάνες, Τ.Κ. 85106, τηλ. 0241/74829-41432
59. **Συγαμβρή Θεανώ**, Γεννάδι, Τ.Κ. 85109, τηλ. 0244/43306
60. **Τριανταφύλλου Ειρήνη**, Μυτιλήνης 111, Ρόδος, Τ.Κ. 85100, τηλ. 0241/29844-38188
61. **Τσελεπή Φλώρα**, Παστίδα, Τ.Κ. 85106, τηλ. 0241/77462-47104
62. **Τυραδέλλη Αγγελική**, Αγίας Λαύρας 52-56, Ρόδος, Τ.Κ. 85100, τηλ. 0241/35355, παρ. Συνοικ. Καστελλοριζιών Ερμή 10, Ιξιά, τηλ. 0241/95862
63. **Υψηλάντη Ουρανία**, Κέννεντυ 5, Ρόδος, Τ.Κ. 85100, τηλ. 0241/23240
64. **Φιλιππάκη-Παπαμιχαήλ Ελένη**, Ρήγα Φεραίου 154, Ρόδος, Τ.Κ. 85100, τηλ. 0241/26858-32387
65. **Χατζηνικόλα Κίτσα**, Ψίνθος, Τ.Κ. 85100, τηλ. 0241/50322-66127
66. **Χατζηπέτρου Βασιλική**, Ευκλέως 2, Σορωνή, Τ.Κ. 85106, τηλ. 0241/41661-94183

ΓΕΡΜΑΝΙΚΩΝ

67. **Αθανασιάδης Θεόδωρος**, Καρίας 3 Ροδίνι, Ρόδος, Τ.Κ. 85100, τηλ. 0241/32272-61318
68. **Διάκου-Χατζηχριστοδούλου Κατερίνα**, Πανορμίτη Ράμου 236 Αφάντου, Τ.Κ. 85103, τηλ. 0241/51220-52685
69. **Κεφαλάς Γιάννης**, Πανορμίτη Ράμου 229, Αφάντου, Τ.Κ. 85103, τηλ. 0241/52545
70. **Λαζαρίδης Λάζαρος**, Γ. Παπανδρέου 3, Ιαλυσός, Τ.Κ. 85101, τηλ. 0241/94375-91163
71. **Μακρής Αναστάσιος**, Δημοκρατίας 38, Ρόδος, Τ.Κ. 85100, τηλ. 0241/34060
72. **Μεσαναγρενός Νίκος**, Διαγοριδών 6, Ρόδος, Τ.Κ. 85100, τηλ. 0241/36744-25214
73. **Πανταζόπουλος Γιάννης**, Παπαγιάννη 61, Κρεμαστή, Τ.Κ. 85104, τηλ. 0241/93952-64803

ΙΤΑΛΙΚΩΝ

74. **Αυγερινού-Παπαχριστοφή Δέσποινα**, Βάλια Σεμερτζίδη & Αγαθονησίου 9, Ρόδος, Τ.Κ. 85100, τηλ. 0241/36339-76877
75. **Παναή Ευαγγελία**, Δημοκρατίας 143 (έναντι γυμνασίου), Παραδείσι, Τ.Κ. 85106, τηλ. 0241/81540-81541-82331
76. **Σκανδαλίδης Ευστάθιος**, Χρήστου Τσιγάντε 11, Ρόδος, Τ.Κ. 85100, τηλ. 0241/29265
77. **Χαρτερός Γεώργιος**, Νίκου Καζαντζάκη 21, Ρόδος, Τ.Κ. 85100, τηλ. 0241/35275

ΓΑΛΛΙΚΩΝ

78. **Πεταλά Αργυρώ**, Παναγιώτου Ροδίου 10-12, Ρόδος, Τ.Κ. 85100, τηλ. 0241/34891-33546

ΣΥΜΗ

79. **Συκάλλου-Κούκου Μαρία**, Γιαλός Σύμη, Τ.Κ. 85600, τηλ. 0241/71961, Αγγλικά

ΚΩΣ

80. **Βουβαλάκη Σεβαστή**, Κανάρη 3, Κως, Τ.Κ. 85300, τηλ. 0242/21694-27787, Αγγλικά
81. **Γιωργάς Σταμάτης**, Θυμανάκι 10, Κως, Τ.Κ. 85300, τηλ. 0242/28291, Αγγλικά - Γερμανικά
82. **Μπίλλη Φώτη Μαρία**, Κέφαλος Κως, Τ.Κ. 85301, τηλ. 0242/71774-71765, Αγγλικά
83. **Παπακωνσταντίνου Κατερίνα**, Πυλί Κως, Τ.Κ. 85300, τηλ. 0242/41289-41503, Αγγλικά - Γερμανικά
84. **Περρή-Κουλλιά Σέβη**, Αντιμάχεια Κως, Τ.Κ. 85300, τηλ. 0242/51142-51295, Αγγλικά - Γερμανικά - Γαλλικά
85. **Σκαλέρη Αργυρώ**, Κορυτσάς 9 Κως, Τ.Κ. 85300, τηλ. 0242/24604, Αγγλικά
86. **Φόστερ Διονυσία**, Ζαράφτου 8 Κως, Τ.Κ. 85300, τηλ. 0242/22263, Αγγλικά - Γερμανικά
87. **Χατζηνικολάου Αντώνης**, Αμερικής & Παμφύλων 2 Κως, Τ.Κ. 85300, τηλ. 0242/28132, Αγγλικά - Γερμανικά - Γαλλικά
88. **Χατζηπέτρου Γεωργία**, Φιλήμωνος 17 Κως, Τ.Κ. 85300, τηλ. 0242/24373-69403, Αγγλικά

ΑΣΤΥΠΑΛΑΙΑ

89. **Καλή Καλλιόπη**, Χώρα Αστυπάλαια, Τ.Κ. 85200, τηλ. 0243/61404, Αγγλικά

ΚΑΛΥΜΝΟΣ

90. **Ατσά Θεοδώρα**, Ενορία Χριστού Κάλυμνος, Τ.Κ. 85200, τηλ. 0243/23470-48008, Αγγλικά
91. **Καραβοκυρού Καλλιόπη**, Συν. Πανόρμου (Τσουκαλιώ), Κάλυμνος, Τ.Κ. 85200, τηλ. 0243/24597, Αγγλικά
92. **Σγουρομάλλη Ευδοξία**, Συν. Χριστού Κάλυμνος, Τ.Κ. 85200, τηλ. 0243/28220, Αγγλικά
93. **Στεφαδούρος Κωνσταντίνος**, Εν. Ευαγγελίστριας Κάλυμνος, Τ.Κ. 85200, τηλ. 0243/47545-23763-23764, Αγγλικά
94. **Στεφαδούρος Νικόλαος**, Ενορία Προδρόμου, Κάλυμνος, Τ.Κ. 85200, τηλ. 0243/47545, Αγγλικά
95. **Φράγκου Ελένη**, Βαθύ Κάλυμνος, Τ.Κ. 85200, τηλ. 0243/28962-094/955870, Αγγλικά

ΛΕΡΟΣ

96. **Δεμερτζή Χρυσούλα**, Λακκί Λέρος, Τ.Κ. 85400, τηλ. 0247/25602-24241, Γαλλικά
97. **Καρανικόλας Εμμανουήλ**, Λάκκα Χαράκι, Πλάτανος Λέρος, Τ.Κ. 85400, τηλ. 0247/24494-23923, Αγγλικά
98. **Καρανικόλα Κατερίνα**, Λακκί Λέρος, Τ.Κ. 85401, 0247/23796-23606, Αγγλικά
99. **Καρανικόλα Αννα**, Λακκί Λέρος, Τ.Κ. 85401, τηλ. 0247/23796-23606, Αγγλικά
100. **Κοκκώνη Ευδοκία**, Αγία Μαρίνα Λέρος, Τ.Κ. 85400, τηλ. 0247/22225-23649, Αγγλικά

ΠΑΤΜΟΣ

101. **Καραλή Χρυσή**, Σκάλα Πάτμος, Τ.Κ. 85500, τηλ. 0247/31345, Αγγλικά
102. **Μακαρούνας Μιχάλης**, Σκάλα Πάτμος, Τ.Κ. 85500, τηλ. 0247/31901-32775, Αγγλικά

ΚΑΡΠΑΘΟΣ

103. **Ιωαννίδου Καλλιόπη**, Πηγάδια Κάρπαθος, Τ.Κ. 85700, τηλ. 0245/22890-22896, Αγγλικά
104. **Πρατικάκη Γεωργία**, Πηγάδια Κάρπαθος, Τ.Κ. 85700, τηλ. 0245/22890, Αγγλικά - Ιταλικά
105. **Σακελλιάδης Μηνάς**, Πηγάδια Κάρπαθος, Τ.Κ. 85700, τηλ. 0245/23595, Αγγλικά
106. **Σταυράκη Αρτεμις**, Πηγάδια Κάρπαθος, Τ.Κ. 85700, τηλ. 0245/22316, Αγγλικά
107. **Χιώτη Σοφία**, Εμπορικό Κέντρο Πηγάδια Κάρπαθος, Τ.Κ. 85700, τηλ. 0245/23108, Αγγλικά - Ιταλικά.

ΚΑΛΗ ΣΧΟΛΙΚΗ ΧΡΟΝΙΑ

ΜΣ
ΣΧΟΛΗ ΧΟΡΟΥ
ΣΟΦΙΑ
ΜΕΛΙΣΣΟΥΡΓΟΥ
X2692-16/9

ΚΛΑΣΙΚΟ ΜΠΑΛΕΤΟ - Ρώσικο σύστημα Vagonova
• **ΣΥΓΧΡΟΝΟΣ ΧΟΡΟΣ**
• **ΡΥΘΜΙΚΗ ΚΙΝΗΤΙΚΗ ΑΓΩΓΗ**
• **ΤΑΞΗ POINTS ΜΠΑΛΕΤΟΥ** - Προετοιμασία για επαγγελματικές σχολές
• **FLAMENCO** - Αποκλειστικά στη Ρόδο συνεχίζεται η επιτυχημένη διδασκαλία ισπανικών χορών (τμήματα ανδρών - γυναικών)
• **ΤΖΑΖ - ΧΟΡΕΥΤΙΚΗ ΓΥΜΝΑΣΤΙΚΗ**
• **ΣΕΜΙΝΑΡΙΑ** από διεθνούς φήμης χορευτές



ΕΓΓΡΑΦΕΣ 3-14 ΣΕΠΤΕΜΒΡΙΟΥ
ΩΡΕ: 5.30 - 9.00 Μ.Μ.
ΕΝΑΡΞΗ ΜΑΘΗΜΑΤΩΝ: 17 ΣΕΠΤΕΜΒΡΙΟΥ
ΒΕΡΓΙΝΑΣ 84Α • ΤΗΛ. 31000

ΜΣ
ΣΧΟΛΗ ΧΟΡΟΥ
ΣΟΦΙΑ
ΜΕΛΙΣΣΟΥΡΓΟΥ
X2692-16/9

Αγαπητοί γονείς και κηδεμόνες,
Φίλες και Φίλοι της Σχολής

Με τη δική σας ένθερμη υποστήριξη από την πρώτη κιόλας χρονιά λειτουργίας της Σχολής μας αποδείχθηκε αναγκαία η επέκτασή της, πράγμα που ήδη είναι γεγονός! Μια δεύτερη επίσης ιδιόκτητη αίθουσα διδασκαλίας, ειδικά διαμορφωμένη από τα θεμέλια της για σχολή χορού, σε ισόγειο ευάερο και ευήλιο, αλλά και κλιματιζόμενη βρίσκεται στη διάθεσή σας. Προσφέρει μεγαλύτερη άνεση στις διδασκαλίες, στα ωράρια και στα είδη χορού που θα επιλέξετε μετατρέποντας τα μαθήματα σε αληθινή απόλαυση.

Με τη δέσμευση να διατηρούμε στο ακέραιο την εμπιστοσύνη που εσείς μας δείχνετε, διατηρώντας υψηλό το επίπεδο της διδασκαλίας του χορού στον τόπο μας, της καλλιτεχνικής δημιουργίας και γενικότερα της μόρφωσης των παιδιών μας, ειλικρινά σας ευχαριστούμε ολόψυχα!

Η διευθύντρια
Σοφία Μελισσουργού

KYDON TOURS

Εθελοντών Δωδεκανησίων 14
Τηλ. 23.000 - 27900 - 75268 FAX 32741
Ακτή Σαχτουρη 8
Τηλ. 27722 - 24265
email: kydon@otenet.gr
http//www.kydontours.gr

ΕΙΣΙΤΗΡΙΑ - ΕΙΣΙΤΗΡΙΑ - ΕΙΣΙΤΗΡΙΑ
ΠΑΚΕΤΑ - ΠΑΚΕΤΑ - ΠΑΚΕΤΑ
• SALAMIS LINES - F/B NISSOS KYPROS Κρουαζιέρα και εισιτήρια **ΚΥΠΡΟ - ΧΑΪΦΑ - ΑΙΓΥΠΤΟ - ΑΓΙΟΙ ΤΟΠΟΙ**
• SALAMIS STAR. Κρουαζιέρα **ΕΛΛΗΝΙΚΑ ΝΗΣΙΑ - ΚΥΠΡΟ**
• F/B NISSOS ΚΑΛΥΜΝΟΣ Το πλοίο που πιστά υπηρετεί τη ΔΩΔΕΚΑΝΗΣΟ
• ΔΑΝΕ. Εισιτήρια με όλα τα πλοία με το ηλεκτρονικό σύστημα.
• GA FERRIES - ANEK **ΙΤΑΛΙΑ**
• SUPER FAST **ΕΛΛΑΔΑ - ΙΤΑΛΙΑ**
• MINOAN LINES **ELLADA ΙΤΑΛΙΑ**
• BLUE STAR FERRIES **ΙΤΑΛΙΑ**
• ΔΩΔΕΚΑΝΗΣΟΣ EXPRESS ΚΑΤΑΜΑΡΑΝ
• ΔΕΛΦΙΝΙΑ για νησιά και Μαρμαρίς
• SEA STAR καταμαράν **ΤΗΛΟ - ΝΙΣΥΡΟ**
☛ ΚΡΟΥΑΖΙΕΡΕΣ
☛ ΑΕΡΟΠΟΡΙΚΑ ΕΙΣΙΤΗΡΙΑ
ΙΑΤΑ
ΟΛΥΜΠΙΑΚΗ - CRONUS - AEGEAN - AXON
Εισιτήρια εξωτερικού
με όλες τις αεροπορικές εταιρίες
* ΠΑΚΕΤΑ ΕΚΔΡΟΜΩΝ * ΟΡΓΑΝΩΣΗ ΓΚΡΟΥΠΣ * ΝΕΟΝΥΜΦΩΝ * ΜΕΜΟΝΩΜΕΝΩΝ
* ΞΕΝΟΔΟΧΕΙΑ ΣΕ ΟΛΟ ΤΟΝ ΚΟΣΜΟ

Η κ. Ελένη ΨΥΛΛΑΚΗ σας περιμένει.
Η πείρα μας στη διάθεσή σας
Εμείς γνωρίζουμε που σας στέλνουμε!
Ευχαριστούμε για τη μέχρι τώρα υποστήριξή σας.
ΣΑΣ ΠΕΡΙΜΕΝΟΥΜΕ

ΠΡΑΚΤΟΡΕΙΟ ΚΥΔΩΝ
40 χρόνια στην υπηρεσία του ΡΟΔΙΑΚΟΥ ΛΑΟΥ!!!
X2679-30/9

Με υπαξιωματικό του Ναυτικού

Παντρεύεται η Τζένη

ΕΓΚΑΤΕΛΕΙΨΕ ΟΡΙΣΤΙΚΑ ΤΗ ΡΟΔΟ

Δηλώνει «Ηγερία των Σκανδάλων» και «Καταστροφέας ανθρώπων με υπόληψη και καριέρα». Και μη σκεφτείτε «μας τα είπαν και άλλες»... Η Τζένη το λέει και το έχει αποδείξει. Ποιος έχει ξεχάσει άλλωστε, το σκάνδαλο με τον τότε εισαγγελέα Γιώργο Σακελλαρόπουλο; Σήμερα η Τζένη Χειλουδάκη δεν θέλει να θυμάται όλα αυτά... Στην καρδιά της εξάλλου, δεν υπάρχει χώρος για κανέναν άλλο, παρά μόνο για έναν γεροδεμένο υπαξιωματικό του Ναυτικού, με τον οποίο - όπως δήλωσε η ίδια - πρόκειται σύντομα να ενωθεί με τα δεσμά του γάμου.

Η Τζένη Χειλουδάκη γεννήθηκε στη Σητεία της Κρήτης στις 21 Φεβρουαρίου του 1968. Ηταν ένα όμορφο, υγιέστατο αγοράκι, που μεγαλώνοντας κατάλαβε ότι ήταν παγιδευμένο σε ένα σώμα που δεν του ταίριαζε. Και το όνομα αυτής, Γιάννης...

Από τότε που θυμάται τον εαυτό της προσπαθούσε να αντιγράψει τις κινήσεις των γυναικών που την περιτριγύριζαν, περνούσε ώρες μπροστά στον καθρέπτη προβάροντας τα ρούχα της μαμάς της και κυκλοφορούσε ελαφρώς μακιγιαρισμένη, προκαλώντας τις αντιδράσεις της σητειακής κοινωνίας.

Οι υποψίες πως «κάτι δεν πάει καλά» ήταν ήδη βεβαιότητα στα 16 της χρόνια. Μόλις είχε τελειώσει το γυμνάσιο - είχε συμβεί και η πρώτη επαφή με ένα φίλο του αδελφού της - και ήταν πια σίγουρο ότι η επαρχία δεν τη σήκωνε. Ανέβηκε στην Αθήνα και τότε άρχισε να μαθαίνει τα λημέρια των τραβεστί και τις πιάτσες της λεωφόρου Συγγρού...

Λαμβάνει μέρος στα καλιστεία και βγαίνει Σταρ Τραβεστί της Ελλάδος.

Ακολουθούν εκατοντάδες εμφανίσεις σε νυχτερινά κέντρα σε όλη την Ελλάδα, ενώ η εγχείρηση αλλαγής φύλου έγινε το 1990, σε ηλικία μόλις 22 ετών.

«Πως αισθάνθηκα αμέσως μετά; Μια τέλεια γυναίκα! « λέει η Τζένη.

Το σκάνδαλο με τον εισαγγελέα

Ηταν αναμφισβήτητα η ερωτική ιστορία που συγκλόνισε την κοινή γνώμη. Πως είναι δυνατόν, άλλωστε, όταν ένας παντρεμένος εισαγγελέας και μια τρανσέξουαλ συνάπτουν δεσμό και κυκλοφορούν δημόσια, το θέμα να περάσει απαρατήρητο;



Η Τζένη Χειλουδάκη σε μια από τις εμφανίσεις της τη Ρόδο σε επίδειξη μόδας, που οργάνωσαν μαθητές λυκείου!..

Όταν μάλιστα εκείνος χάνει τη δουλειά τους εξαιτίας της σχέσης αυτής, το θέμα αποκτά κοινωνικές και πολιτικές διαστάσεις και τα τηλεοπτικά παράθυρα είναι κλεισμένα για εβδομάδες.

Κάθε εμφάνιση «της Τζένης και του Γιώργου» χτυπά 50άρια τηλεθέασης, ενώ στις εφημερίδες οι συνεντεύξεις τους φιλοξενούνται πρωτοσέλιδες.

«Γιώργο, σε αγαπώ» έλεγε η Τζένη με δάκρυα στα μάτια κι ο εισαγγελέας Σακελλαρόπουλος δήλωνε αποφασισμένος να πάρει διαζύγιο, για να ζήσει την υπόλοιπη ζωή του μαζί της.

Όμως ο έρωτας της τρανσέξουαλ και του εισαγγελέα, που έγινε ακόμα και τραγούδι (το γνωστό «Γεια σου κυρ-εισαγγελέα με τη Τζένη την ωραία!» του Μανώλη Ρασούλη), τελείωσε άδοξα, με τη Τζένη να φεύγει από τη Ρόδο και να μετακομίζει στην Κρήτη και τον Γιώργο Σακελλαρόπουλο να επιστρέφει μετανιωμένος στην οικογένειά του.

La Belle
Εργαστήριο Ελευθέρων Σπουδών
Με 10 έτη πείρα στην "τέχνη" της ομορφιάς

ΣΠΟΥΔΑΣΕ ΤΗΝ ΤΕΧΝΗ ΤΗΣ ΑΙΣΘΗΤΙΚΗΣ
Μια τέχνη Διαχρονική, Σύγχρονη, Περιζήτητη.

La Belle

ΕΧΕΙΣ ΤΑΛΕΝΤΟ ΑΞΙΟΠΟΙΗΣΕ ΤΟ ΚΑΙ ΣΠΟΥΔΑΣΕ ΑΙΣΘΗΤΙΚΗ

ΚΑΙ ΤΜΗΜΑΤΑ: - Μανικιούρ Πεντικιούρ
- Ονυχοπλαστικής
- Επαγγελματικού Μακιγιάζ

La Belle

ΑΡΧΙΣΤΕ ΤΗΝ ΚΑΡΙΕΡΑ ΣΑΣ ΜΕ ΤΗΝ ΕΓΓΡΑΦΗ ΣΑΣ
ΔΕΚΤΟΙ ΚΑΙ ΑΠΟΦΟΙΤΟΙ ΓΥΜΝΑΣΙΟΥ

Γ. ΣΕΦΕΡΗ 78 - Β ΟΡΟΦΟΣ - (Εμπορικό Κέντρο Μήδεια)
ΤΗΛ: 67744 - FAX: 67717

PROART
ΑΕ 1814/Χ. 2664-9/9

Η ΤΥΧΗ ΣΑΣ "ΤΡΕΧΕΙ" ΜΕ SMART.



ΣΠΑΝΟΣ ΥΠΕΡ ΜΑΡΚΕΤ
ΗΜΕΡΟΜΗΝΙΑ ΚΛΗΡΩΣΗΣ: 29/09/2001

ΠΑΡΤΕ ΜΕΡΟΣ ΣΤΗΝ ΚΛΗΡΩΣΗ
συμπληρώνοντας 150 πόντους με κάρτα ΣΠΑΝΟΣ
ή αγοράζωντας ΔΥΟ από τα προϊόντα PROCTER & CAMBLE



X2670-30/9

Δίνει τον τόνο!
ΩΔΕΙΟ ΡΟΔΟΥ ΚΑΙΤΗ ΚΑΣΤΡΟΥΝΗ

Για υπεύθυνη και αναγνωρισμένη μουσική εκπαίδευση
Το μωρό σας χρειάζεται τη μουσική από πολύ νωρίς!



Μουσική στην αγκαλιά

Πωτοποριακό πρόγραμμα για μωρά και γονείς μόνο στο Ωδείο μας σε όλη την Ελλάδα.

Ομαδικό μάθημα διάρκειας 10 εβδομάδων, με σκοπό την ανάπτυξη και καλλιέργεια του μουσικού αισθητηρίου του παιδιού και την κοινωνική του ανάπτυξη, την τόνωση του συνδέσμου μεαξύ παιδιού και γονέα **μέσω της μουσικής**, με μουσικά παιχνίδια, τραγούδι και άλλες ποικίλες δραστηριότητες

Δεκτά παιδιά από 18 μηνών έως 3 ετών
Ειδική αγωγή για νεογέννητα από 0-18 μηνών κατ' οίκον, ή στο ΩΔΕΙΟ
Επίσης τμήματα **ΜΟΥΣΙΚΗΣ ΠΡΟΠΑΙΔΕΙΑΣ - ΜΟΥΣΙΚΟΚΙΝΗΤΙΚΗΣ ΑΓΩΓΗΣ** - Σύστημα Orff για παιδιά από 3 ετών

Για περισσότερες πληροφορίες και εγγραφές στο Ωδείο μας
Απ. Παύλου 34, απέναντι από την εκκλησία Ανάληψης
ΤΗΛ. 65430, 69041
ΚΑΘΗΜΕΡΙΝΑ 10.00 - 13.00, 15.30 - 20.00
ΣΑΒΒΑΤΟ 09.00-13.00
X2671-30/9

ΑΙΓΑΙΟΚΤΗΜΑΤΙΚΗ

ΠΩΛΟΥΝΤΑΙ ΤΑ ΚΑΤΩΘΙ ΑΚΙΝΗΤΑ
(Δ.Δ.= Δάνεια Δεκτά)
ΔΙΑΜΕΡΙΣΜΑΤΑ: ΕΤΟΙΜΟΠΑΡΑΔΟΤΑ ΚΑΙΝΟΥΡΓΙΑ ΚΑΙ ΜΕΤΑΧΕΙΡΙΣΜΕΝΑ

ΔΥΑΡΙΑ (1 υπν.)
35τ.μ. στο Νιοχώρι, 12.000.000
40τ.μ. καινούργιο στους Δασκάλους 16.000.000 (Δ.Δ)
63τ.μ.πυπόγειο σε κολώνες με αυλή στην Ανάληψη 8.000.000 δρχ.
62τ.μ.λουξ ρετιρέ Αη. Παύλου 30.000.000 δρχ
67τ.μ. (2 studio) στην Ιαλυσό, 20.000.000
ΤΡΙΑΡΙΑ (2 υπν.)
70τ.μ. στη Σωτήρος 25.000.000 δρχ. (Δ.Δ.)
75τ.μ. Ρόδου Λίνδου (Ροδίνι) ισόγειο με αυλή, 24.000.000 (Δ.Δ)
83τ.μ. καινούργιο α΄ ορ. στο Καρακόνερο 36.000.000 (Δ.Δ.)
84τ.μ. καινούργιο ισόγειο με αυλή 38.000.000 (Δ.Δ.)
85τ.μ. στη Στ. Κωτιάδη, 26.000.000 (Δ.Δ.)
85τμ. καινούργιο στο Μίρα Μάρε 30.000.000 (ΔΔ)
89τ.μ. σε μπετά στην Ενόπλων Δυνάμεων 16.000.000 (Δ.Δ.)
90τ.μ. (ημ/γειο) λουξ στη Μικ. Πετρίδη 23.000.000
91τ.μ. (3 studio) στην Ιαλυσό 30.000.000
95τ.μ. καινούργιο στην Αταβύρου, 36.000.000 (Δ.Δ.) Απ. - γκαράζ
140τ.μ. ορ/σμα. Πειραιώς, σε σοβά α΄ ορόφ. 32.000.000 (Δ.Δ.)
ΤΕΣΣΑΡΙΑ (3 υπν.)
100τ.μ. καινούργιο ισόγειο με αυλή στο Καρακόνερο 45.000.000 (Δ.Δ.)
110τ.μ. καινούργιο α΄ όροφο στο Καρακόνερο 43.000.000 (Δ.Δ.)
116τ.μ. καινούργιο - θέρμανση στην Ανάληψη, 43.000.000 (Δ.Δ.)
117τ.μ. καινούργιο στη Γεωργίου Παπανδρέου, 47.000.000 (Δ.Δ.)
134τ.μ. καινούργιο στα Κοσκινού, 44.000.000 (Δ.Δ.)
133τ.μ. καινούργιο λούξ Μήδεια (με γκαράζ) 53.000.000 (Δ.Δ)
138τ.μ. καινούργιο β΄ ορόφου Καρακόνερο 57.000.000 (Δ.Δ.)
138τ.μ. στην Μάρκου Κλαδάκη (ορ/σμα) 36.000.000 (ΔΔ)
149 τ.μ. στην Αισκύνης 8 ετών ορ/σμα 47.000.000 (ΔΔ)
ΠΕΝΤΑΡΙΑ (4 υπν) ΚΑΙ ΑΝΩ
112τ.μ. δυόρ. διαμ/σμα στην Καναδά 30.000.000 δρχ. (Δ.Δ)
145 τ.μ. Στρ. Ζήση (4 υπν) 40.000.000 (Δ.Δ.)
ΜΕΖΟΝΕΤΤΕΣ - ΜΟΝΟΚΑΤΟΙΚΙΕΣ - ΠΑΛΙΑ ΣΠΙΤΙΑ
48τ.μ. διόροφο στην Παλιά Πόλη, 10.000.000 (Δ.Δ.)
75τ.μ. παλιό σπίτι στη Μητρόπολη 18.000.000 δρχ (Δ.Δ.)
70τ.μ. παραδοσιακό στην Κρεμαστή 35.000.000
104τ.μ. παλιό σπίτι στην Κολονιάλε, 10.000.000 (Δ.Δ.)
125τ.μ. (με 40 μ. υπογ) μονοκατοικία σε μπετά στο Παραδείσι, 20.000.000 δρχ.
125τ.μ. σε 1,5 στρ. στη Θολό 70.000.000
128τ.μ. καινούργια μαζονέττα στο Ροδίνι 52.000.000 (Δ.Δ.)
130τ.μ. μεζονέτα σε σοβά Ιάλυσο 42.000.000 (Δ.Δ.)
160τ.μ. μονοκατοικία λουξ στη Νίσυρο 30.000.000
172τ.μ. μονοκατοικία με υπ. σε 1.800τ.μ. οικ. στη Λεωφ. Ρόδου-Καμείρου 95.000.000 δρχ.
200τ.μ. μονοκατοικία σε 2.320 τμ. οικ/δο λουξ κατασκευής στα Μάσαρι 75.000.000
230τ.μ. σε τούβλα σε 4 στρ. οικόπεδο 8ο χιλ. Ρόδου-Λίνδου 100.000.000
230τ.μ. παραδοσιακό αρχοντικό, 70.000.000 (Δ.Δ.
230τ.μ. βίλα σε μπετά έξω από τη Λίνδο, 5 στρ. οικ. 50.000.000
240τ.μ. μεζονέτα λουξ στην ΙΞΙΑ, 85.000.000 (Δ.Δ.)
270τ.μ., (1/3 τελειωμένο, 2/3 σοβά) Κοσκινού - θέα 60.000.000
270τ.μ. (3 ορ. Χ90 τμ.μ) σε μπετά στα Ασγούρου 40.000.000 (Δ.Δ.)
280τμ. (2 διαμ/τα) ισ. α΄ ορ. σε 3.700 τ.μ. οικόπεδο στην Ιαλυσό 125.000.000 (Δ.Δ)
ΚΑΤΑΣΤΗΜΑΤΑ - ΓΡΑΦΕΙΑ:
80 τ.μ. δυόροφο κτίριο στο Μανδράκι 120.000.000
90τ.μ. στο Νιοχώρι, 63.000.000 (Δ.Δ.)
140τ.μ. πλησίον Αννης Μαρίας, 28.000.000
175τμ. κατάστημα επί της Λεωφόρου Ρόδου - Λίνδου 70.000.000 (Δ.Δ)
230 κτίριο (ισ. κατ/μα α΄ γραφείο) στην Π. Πόλη 50.000.000
320τμ. (βιοτ.) στα Ασγούρου 55.000.000
400τμ. (υπ. ισ. όδεια α΄ ορ.) κολώνες Μήδεια 80.000.000 (Δ.Δ)
Κτίριο στη Στρ. Ζήση υπ. 65 τ.μ. - ισ. 65 τ.μ. Διαμέρ. α΄ ορ. 145 τμ .100.000.000 (Δ.Δ)
ΟΙΚΟΠΕΔΑ:
261τ.μ. Αισκύνης (Σ.Δ. 0,8) 20.000.000
297 πλησίον Μικ. Πετ.(ΣΔ 0,8) 8.000.000
400τ.μ. Δημ. Αναστασιάδη (Σ.Δ. 1) 55.000.000
467τ.μ. στους Αγίους Αναργύρους (Σ.Δ. 0,8) 60.000.000
500 τ.μ. στο Μίρα Μάρε Σ.Δ. 0,8 45.000.000
670 τ.μ. στην Πειραιώς (Σ.Δ. 0,8) 57.000.000
800 τ.μ. πλησίον Πίνδου Σ.Α. 0,8 100.000.000
1000τμ. (Σ.Δ.0,8) Μικ. Πετρίδη 80.000.000 (Δ.Δ)
1054 τμ. στην Ιαλυσό κοντά στο Βράκο
1.150 τ.μ. στην Ιαλυσό Σ.Δ. 0,4 40.000.000
1.230 τ.μ. στα Κοσκινού 50% κάλυψη 40.000.0000
1.720 τ.μ. στην Παστίδα (κτίζει 400) 16.000.000
2 στρ. Βουνάρια Ιαλυσό (κτίζει 200 τμ.) 35.000.000
2.478τ.μ. (κτίζει 240) στην Αγ. Βαρβάρα Ασγούρου 12.000.000
5.500 τ.μ. στην Παστίδα 18.000.000
4.000 τ.μ. στα Ασγούρου, 30.000.000
4000τμ. Νερά Καλλιθέας 60.000.000
4000τμ.στους Τρεις (20κ/δα) 35.000.000
11.150 τ.μ. στο Τσαΐρι 50.000.000
ΤΗΛΟ: ΔΙΑΘΕΤΟΥΜΕ ΜΕΓΑΛΗ ΠΟΙΚΙΛΙΑ ΟΙΚΟΠΕΔΩΝ
ΖΗΤΟΥΝΤΑΙ ΜΕΤΑΧΕΙΡΙΣΜΕΝΑ ΔΙΑΜΕΡΙΣΜΑΤΑ (ΑΜΕΣΗ ΠΩΛΗΣΗ)
➤ ΔΙΑΘΕΤΟΥΜΕ ΚΑΤΑΣΤΗΜΑΤΑ, ΟΙΚΟΠΕΔΑ, ΑΓΡΟΤΕΜΑΧΙΑ ΚΑΙ ΕΠΙΧΕΙΡΗΣΕΙΣ
➤ ΑΝΑΛΑΜΒΑΝΟΥΜΕ ΤΗΝ ΠΩΛΗΣΗ ΤΩΝ ΑΚΙΝΗΤΩΝ ΣΑΣ ΣΕ ΣΥΝΤΟΜΟ ΧΡΟΝΙΚΟ ΔΙΑΣΤΗΜΑ ΜΕ ΥΠΕΥΘΥΝΟΤΗΤΑ ΚΑΙ ΕΧΕΜΥΘΕΙΑ ΣΤΗ ΡΟΔΟ - ΑΘΗΝΑ- ΠΕΙΡΑΙΑ

ΒΑΖΟΥΚΟΥ ΡΕΝΑ
ΜΕΣΙΤΗΣ ΑΣΤΙΚΩΝ ΣΥΜΒΑΣΕΩΝ
Πληροφορίες τηλ. (0241) 22943-28838, FAX: 28838
Διευθ. Γραφείου: Δημ. Θεοδωράκη 3 Τ.Κ. 85100 Ρόδος
10-1 το πρωΐ και 6.30 - 9.00 απόγευμα καθημερινά
e-mail.vazoukou@otenet.gr
X2690-30/9

Ματιές στα σπορ

Ισως να μην είναι «μόνη» η Κουμνάκη στους Μεσογειακούς

Υποψήφιος είναι ο γκολφέρ Χρήστος Διάκου



Ισως να μην είναι μόνη η Γεωργία Κουμνάκη, που θα εκπροσωπήσει τη Ρόδο στους Μεσογειακούς αγώνες της Τύνιδας.

Η πρωταθλήτρια στίβου, που στη φωτογραφία διακρίνεται με τον ολυμπιονίκη Κώστα Κεντέρη, ίσως να αγωνιστεί για τη διάκριση με τον γκολφέρ Χρήστο Διάκου, που έχει προεπιλεγεί στην Εθνική.

Ο οριστική επιλογή της ομάδας του γκολφ θα γίνει μετά τη σημερινή ολοκλήρωση του πανελληνίου πρωταθλήματος, που γίνεται στη Γλυφάδα.

Εκτός από τον Χρήστο Διάκου, με τα χρώματα του Ομίλου Γκολφ Αφάντου Ρόδου, συμμετέχουν οι Χρήστος Χαρίσης, Ακης Καϊλλής, Δημήτρης Βλάχος, Χρήστος Νικόπουλος, Λευτέρης Πέρος και Βαγγέλης Δοντάς.

Η «Αθλητική Κυριακή» μετακομίζει στη ΝΕΤ

Αναμφισβήτητα με τη συγκεκριμένη εκπομπή έχουν δεθεί γενιές και γενιές φιλάθλων. Δεν είναι λίγοι αυτοί που καρτερικά περίμεναν την Κυριακή για να στηθούν μπροστά από την τηλεόρασή τους και ν' απολαύσουν τα γκολ του ελληνικού πρωταθλήματος και των άλλων Ευρωπαϊκών Πρωταθλημάτων, καθώς και να ενημερωθούν για τα υπόλοιπα αθλήματα. Ο λόγος για την παλαιότερη εκπομπή της ελληνικής τηλεόρασης, την «Αθλητική Κυριακή», η οποία από αυτή την τηλεοπτική περίοδο αλλάζει τηλεοπτική στέγη. Η εκπομπή λοιπόν που συνδέθηκε με το πρώτο κρατικό κανάλι, την ΕΡΤ και μετέπειτα ΕΤ 1 από τις αρχές της δεκαετίας του '70, μετακομίζει στο δεύτερο κρατικό κανάλι, τη ΝΕΤ. Σίγουρα η απόφαση των ιθυνόντων της ΕΡΤ, ήταν δύσκολη, αφού η «Αθλητική Κυριακή», εδώ και τόσα χρόνια, προσέδιδε κύρος στην ΕΤ 1, σε ό,τι αφορά την αθλητική ενημέρωση, αλλά η απόφαση αυτή πάρθηκε στο πλαίσιο της γενικής αναβάθμισης της ΝΕΤ, στον τομέα των αθλητικών προγραμμάτων.

Γι' αυτόν ακριβώς το λόγο, η «Αθλητική Κυριακή» είναι το μόνο αθλητικό πρόγραμμα που παραχωρεί η ΕΤ 1 στη ΝΕΤ, αφού τα υπόλοιπα αθλητικά γεγονότα τα... κρατάει, λόγω των σημαντικών εσόδων από τις διαφημίσεις.

Παπαϊωάννου: «Θέλουμε ποδοσφαιριστές με κότσια»

Απάντηση στις δηλώσεις του Νίκου Σεβδαλή

Στην... αντεπίθεση πέρασε η διοίκηση του Α.Σ. Ρόδος, μετά τις προχθεσινές δηλώσεις του ποδοσφαιριστή Νίκου Σεβδαλή, που είχαν να κάνουν με κάποιες «οικονομικές εκκρεμότητες» της διοίκησης, όπως τόνισε ο ίδιος.

Χθες ο πρόεδρος Γιώργος Παπαϊωάννου ήταν φανερά εκνευρισμένος και όταν ρωτήθηκε σχετικά απάντησε σε έντονο τόνο τα ακόλουθα:

«Για τη φετινή σεζόν ο συγκεκριμένος παίκτης έχει πάρει την προκαταβολή που έχουμε συμφωνήσει. Οσο για τα περσινά που λέει δεν του χρωστάμε εμείς αλλά αυτός σε εμάς! Αν δεν έχει τα κότσια να μην παίξει καλύτερα στη Ρόδο. Εμείς θέλουμε παίκτες που να το λέει η καρδιά τους. Ή θα ζητήσει δημόσια συγνώμη γι 'αυτά που είπε ή φέτος θα είναι εκτός ομάδας. Θα περιμένει άπραγος μέχρι το επόμενο καλοκαίρι για να φύγει».



«Οποιος δεν έχει κότσια δεν μπορεί να παίξει σε αυτή τη Ρόδο», δήλωσε χθες ο πρόεδρος του συλλόγου Γιώργος Παπαϊωάννου

Ο πρόεδρος των «πρασίνων» κατέληξε λέγοντας:

«Εγώ την ομάδα τη βλέπω να προχωράει καλά, χωρίς να υπάρχει απολύτως κανένα πρόβλημα. Οποιος θέλει να λακίσει ας το πραγματοποιήσει».

Δηλώσεις για το θέμα έκανε και ο γραμματέας του συλλόγου Χρυσόστομος Ψέλλας:

«Δεν υπάρχει κανένα πρόβλημα με κανένα ποδοσφαιριστή της ομάδας μας. Για εμάς δεν υπάρχει απολύτως κανένα θέμα».

Θεωρείται δεδομένο πως η διοίκηση των πρωταθλητών Δωδεκανήσου πρόκειται να καλέσει σε απολογία τον παίκτη, ζητώντας του εξηγήσεις για τις δηλώσεις που έκανε σε μερίδα του τοπικού Τύπου. Πάντως κινδυνεύει με τιμωρία, καθώς η διοίκηση της Ρόδου είναι ιδιαίτερα χολωμένη μετά τις τελευταίες εξελίξεις.

ΤΑ «ΛΑΜΠΑΔΕΙΑ»

Με μεγάλο ενδιαφέρον αναμένεται σήμερα από το φιλαθλο κόσμο το τουρνουά «Λαμπάδεια», που διοργανώνουν ο Α.Σ. Ρόδος κι ο Νομαρχιακός Αθλητικός Οργανισμός Δωδεκανήσου. Εκτός της Ρόδου συμμετέχουν και οι Ηρακλής Μαριτσών, Διγενής Κοσκινού, καθώς και μια ομάδα επιλέκτων του Σταμάτη Μαργέλου.

Σύμφωνα με το πρόγραμμα θα παίξουν:

- 4.30 μ.μ.: Διγενής - Ηρακλής
- 5.30 μ.μ.: Ρόδος - Επιλεκτοι Μαργέλου
- 6.30 μ.μ.: «Μικρός» τελικός
- 7.15 μ.μ.: Απονομές
- 7.45 μ.μ.: «Μεγάλος» τελικός

Οι τέσσερις αγώνες θα είναι διάρκειας 45 λεπτών. Κατά τη διάρκεια του τουρνουά θα τιμηθούν παράγοντες που έχουν προσφέρει στην ομάδα και συγκεκριμένα οι κ. Βασίλης Παπαβασιλείου, Γιάννης Γιαννάς, Γιάννης Σπανός και Γιώργος Τανίδης.

Δύο φορές το χρόνο θα γίνονται αναμορφώσεις στους πίνακες των διαιτητών

Δύο φορές το χρόνο θα γίνονται αναμορφώσεις στους πίνακες διαιτητών, όπως αποφάσισε στη συνεδρίαση το δ.σ. της ΕΠΟ, τοποθετώντας τις... κρίσεις το Νοέμβριο και το Φεβρουάριο.

Η Κεντρική Επιτροπή Διαιτησίας επιθυμούσε να αποκτήσει το δικαίωμα ελεύθερης διαμόρφωσης των πινάκων από μηδενική βάση, δηλαδή ακόμη και να αντικαταστήσει αν έκρινε επιβεβλημένο το σύνολο των διαιτητών τους πίνακες.

Η ΕΠΟ ωστόσο θεώρησε σωστό να βάλει φραγμούς σε ποσοστό μεταβολών των πινάκων, αφήνοντας στην ΚΕΔ μεγαλύτερη ευχέρεια στην Εθνική Κατηγορία.

Συγκεκριμένα, η Επιτροπή του Γιώργου Μπίκα θα έχει τη δυνατότητα να αντικαταστήσει διαιτητές σε ποσοστό μέχρι και 20% στην Εθνική Κατηγορία, σε κάθε μία από τις περιόδους αναμόρφωσης των πινάκων.

Αντίστοιχα οι πίνακες στις μικρότερες κατηγορίες θα υπάρχει το δικαίωμα να αναμορφωθούν σε ποσοστό μέχρι και 15%



Νευρίασε και μάλιστα πάρα πολύ ο πρόεδρος με τις δηλώσεις του Σεβδαλή. Μέχρι και να τον... τελειώσει για φέτος είναι αποφασισμένος...

Αυτό που προκαλεί εντύπωση είναι πως γίνεται να τα βλέπει όλα ρόδινα και να δηλώνει έτσι απλά ότι όποιος δεν θέλει να παίξει να μην παίξει...

Το θέμα είναι σοβαρό και θέλει προσοχή, διότι και άλλοι παίκτες έχουν σκεφτεί να τα βροντήξουν. Στο τέλος θα μείνουν όλοι εκτός των ντόπιων.

Εκτός και όταν έρθει το πλήρωμα του χρόνου γκρινιάξουν και αυτοί, διότι δεν θα πάρουν αυτά που τους έχουν υποσχεθεί.

Διότι κάποιο πουλάκι μας σφύριξε πως από ρευστό... τίποτα. Αναμένουν όλοι την... «κόκκινη βοήθεια» από την πρωτεύουσα.

Που να κρυφτούν όμως άμα «στραβώσει κάτι». Ασε που ένα «καλό χαρτί» (γνωστή εταιρία) μάλλον δεν θα μπει στις φανέλες. Ετσι ακούστηκε...

Υπάρχει όμως απ' ό,τι φαίνεται και πρόβλημα στη διοίκηση. Εδώ δηλώνουν παράγοντες χωρίς οι ίδιοι να έχουν ιδέα. Το κάνουν απλά για να συμπληρώσουν και να φαίνονται πολλοί...

Ο δρόμος είναι μακρύς και το καράβι αρχίζει από τώρα να κουνάει επικίνδυνα. Ας ελπίσουμε τουλάχιστον να μην έχουμε θύματα...

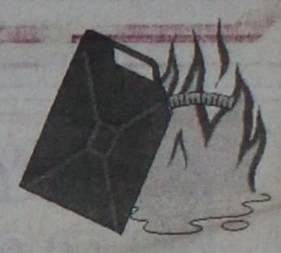

Θεοδώρου: «Δεν πιστεύω ότι θα κινδυνέψουμε με υποβιβασμό»

«Οι ομάδες που έχουν αγωνιστικότητα ανταμείβονται»

Αισιόδοξος ότι η ομάδα μπορεί να σταθεί στο πρωτάθλημα της Εθνικής Ερασιτεχνικής Κατηγορίας, είναι ο τεχνικός του Ιάλυσου Θεόδωρος Θεοδώρου. Αυτό επεσήμανε σε χθεσινές δηλώσεις που έκανε προς την εφημερίδα μας, τονίζοντας παράλληλα πως το υλικό που υπάρχει είναι καλό.



Συγκεκριμένα ο κ. Θεοδώρου, μεταξύ άλλων, είπε:

«Οταν η ομάδα θα παίξει κομπλέ δεν θα υπάρχει απολύτως κανένα πρόβλημα. Γνωρίζω τις δυνατότητες των παικτών μου, αλλά και αυτοί θα πρέπει να το δείχνουν μέσα στον αγωνιστικό χώρο και να μην υποτιμούν απολύτως καμία ομάδα».

Σε ερώτηση αν υπάρχει η πιθανότητα η ομάδα να κινδυνέψει με υποβιβασμό, ο κ. Θεοδώρου απάντησε:

«Δεν πιστεύω ότι η ομάδα αυτή μπορεί να κινδυνέψει με υποβιβασμό. Εκτός βέβαια και αν πραγματοποιήσουμε ανάλογες εμφανίσεις με αυτή στο φιλικό με τον ΠΑΟ Διαγόρα. Τότε σίγουρα θα έχουμε πρόβλημα. Πρέπει να αντιμετωπίζουμε το κάθε παιχνίδι ξεχωριστά και φυσικά με την ανάλογη σοβαρότητα».

Οσο για το αν μπορεί να πρωταγωνιστήσει...

«Σίγουρα οι υπόλοιπες ομάδες του ομίλου μας δείχνουν πιο ενισχυμένες. Στο ποδόσφαιρο όμως όλα μπορούν να γίνουν. Οι ομάδες που δείχνουν αγωνιστικότητα ανταμείβονται».

RODOS MARINE BOAT

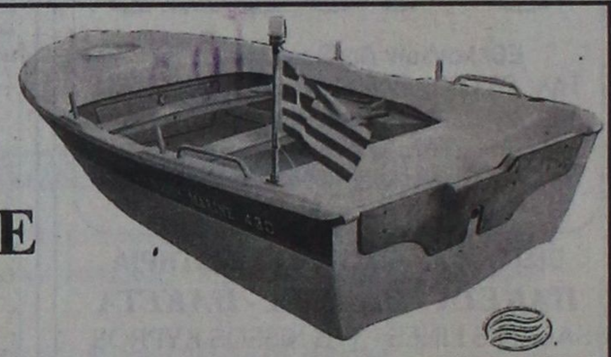

ΝΑΥΠΗΓΕΙΑ ΡΟΔΟΥ
Εγκριση ' CE ' σκαφών θαλάσσης
0% προκαταβολή, εξόφληση σε 36μήνες

EVINRUDE
Johnson

ΧΑΤΖΗΝΙΚΟΛΑΟΥ ΕΜΜ. & ΕΥΔ. Ο.Ε.Ε.

ΕΔΡΑ: Μ.ΜΑΛΙΑΡΑΚΗ 6, ΤΚ: 85100 ΡΟΔΟΣ , ΤΗΛ: 0241-21950, FAX: 0241-77722
ΕΚΘΕΣΗ: 3ο ΧΛΜ ΡΟΔΟΥ-ΚΑΛΛΙΘΕΑΣ
Email: romarine@otenet.gr

Χ.Λ.

ΚΛΙΜΑΤΙΣΤΙΚΑ

TOKAI -WHITE WESTING HOUSE

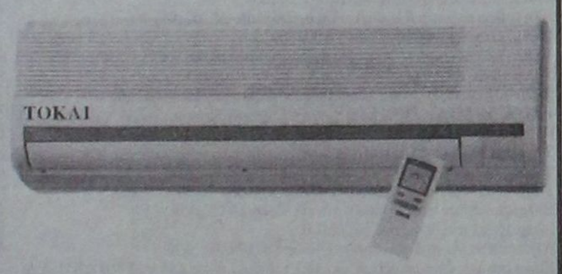

ΨΥΞΗ - ΘΕΡΜΑΝΣΗ

9000 BTU
12.000 BTU
16000 BTU
18000 BTU
24000 BTU

Τα κλιματιστικα του επομενου αιωνα
Αφογη εμφανιση - μικρες διαστασεις
Χαμηλη σταθμη θορυβου
Υψηλες αποδοσεις σε ψυξη & θερμανση
Η τιμη του ειναι εκπληξη!!!
Μεχρι 36 ατοκες δοσεις
Πληρης τεχνικη υποστηριξη

ΑΝΤΙΠΡΟΣΩΠΟΣ ΡΟΔΟΥ
Ν.ΚΑΜΠΟΥΡΑΚΗΣ - Μ.ΦΛΑΓΚΟΣ Ο.Ε.
ΑΓ.ΑΝΑΣΤΑΣΙΑΣ 9 ΡΟΔΟΣ
ΤΗΛ.0241 31320 - 20859

X2688-30/9

Ομάδα Ροδιτών φιλάθλων με την Εθνική στην Αττάλεια

Αίσθηση προκάλεσε το πανό που ανάρτησαν

Ομάδα Ροδιτών φιλάθλων βρίσκεται στην Αττάλεια της Τουρκίας, προκειμένου να βοηθήσει την εθνική μας ομάδα μπάσκετ να προκριθεί στην τελική φάση της Κωνσταντινούπολης.

Το τεράστιο πανό που ανάρτησαν (η Ρόδος μαζί σας) στο πρώτο παιχνίδι με την Ιταλία, έκανε αίσθηση στους Ελληνες φιλάθλους, που παρακολούθησαν τη αυναρπαστική μάχη από την ΕΤ-1.

Σύμφωνα με έγκυρες πληροφορίες της εφημερίδας μας, το πανό φτιάχτηκε στη Ρόδο, ταξίδεψε και τοποθετήθηκε στο γήπεδο από την οικογένεια του οφθαλμίατρου Δημήτρη Σιώκου, γνωστού φίλου του μπάσκετ και οπαδού της Εθνικής!

Η Αττάλεια απέχει πέντε περίπου ώρες οδικώς από το Μαρμαρίς και βρίσκεται στα νοτιοανατολικά της Τουρκίας, σχεδόν απέναντι από το Καστελλόριζο.



Μαζί με την οικογένεια Σιώκου, δίπλα στις προσπάθειες της Εθνικής βρίσκονται και άλλες γνωστές μπασκετικές οικογένειες της Ρόδου.



AE1660/X2635-2/9

Ματιές στα σπορ

Πλησιάζουν οι εκλογές στον Απόλλωνα Καλυθιών

Αγνωστη παραμένει ακόμα η ημερομηνία τέλεσης των νέων εκλογών στον Απόλλωνα Καλυθιών. Τα μέλη τη διοίκησης του συλλόγου θα συνεδριάσουν για μια ακόμα φορά αύριο το απόγευμα και αναμένεται να πάρουν οριστική απόφαση.

Ο πρόεδρος του συλλόγου Χρήστος Κωνσταντίνου είχε δηλώσει ότι οι εκλογές θα γίνουν μέχρι την Τετάρτη (διότι δεν υπάρχουν τα χρονικά περιθώρια) και δεν πρέπει να θεωρείται απίθανο να διεξαχθούν οι εκλογές μεθαύριο.

Το σίγουρο είναι ότι ο κ. Κωνσταντίνου θα είναι υποψήφιος πρόεδρος (θα πλαισιώνεται και από νέα μέλη) χωρίς να αποκλείεται το ενδεχόμενο να παρουσιαστεί την τελευταία στιγμή και άλλος υποψήφιος.

ΑΚΑΔΗΜΙΑ ΠΟΔΟΣΦΑΙΡΟΥ «ΝΙΚΗ ΡΟΔΟΥ»



Για πέμπτη συνεχόμενη χρονιά θα λειτουργήσει η πρότυπη ακαδημία ποδοσφαίρου του Α.Σ. Νίκη Ρόδου σε δύο υπερσύγχρονα γήπεδα μίνι ποδοσφαίρου, ιδανικά για την καλύτερη και ασφαλέστερη εκπαίδευση και διασκέδαση των νεαρών παικτών από 5-15 ετών. Εάν αγαπάτε την άθληση και ιδιαίτερα το ποδόσφαιρο, ελάτε να μας βρείτε, Λίνδου 229 Κέντρο Μίνι Ποδοσφαίρου Ρόδου Βιτζηλαίος και στο τηλέφωνο 65507.

Οι εγγραφές άρχισαν.

Τα μαθήματα ξεκινούν τη Δευτέρα 10/9/2001

Υπεύθυνος Ακαδημίας ο καθηγητής Φυσικής Αγωγής, προπονητής ποδοσφαίρου Βιτζηλαίος Μιχάλης

635-9/9

Στα πλαίσια των εκδηλώσεων «Διαγόρεια 2001»

Την ερχόμενη Κυριακή διεξάγεται η Β' Μεσογειακή συνάντηση στίβου



ΦΩΤΟ VIDEO - Τηλ. 74046

Σε μια εβδομάδα από. σήμερα θα πραγματοποιηθεί στο Στάδιο στίβου της Ρόδου, η Β' Μεσογειακή συνάντηση στίβου Νέων «Διαγόρεια 2001». Θα συμμετάσχουν αθλητές 17 έως 21 ετών, που θεωρούνται ελπίδες για τους ολυμπιακούς αγώνες της Αθήνας (2004) και του Πεκίνο (2008).

Θα προέρχονται από πέντε συνολικά χώρες και συγκεκριμένα από την Κύπρο, την Γιουγκοσλαβία, το Ισραήλ, την Κροατία και την Ελλάδα.

Παράλληλα, με τη Β' Μεσογειακή συνάντηση, θα πραγματοποιηθούν αγώνες παμπαίδων και παγκορασίδων με Δωδεκανήσιους αθλητές.

Εξάλλου, οι Κροάτες και οι Ισραηλινοί ανακοίνωσαν τα ονόματα των μελών τους που θα έρουν στη Ρόδο. Είναι, οι εξής:

ΚΡΟΑΤΙΑ:

ΜΑΚΟΣ MARTINA (100μ. με εμπόδια), 14,06 (2001)

PUCELJ IVAN (μήκος) 7,64 μ. (2001)

RUKAVINA RIA (100μ.) 11,96 (2001)

MULABEGOVIC NEDZAD (σφαιροβολία) 18,95 μ. (2001)

BAKOVIC MARIO (μήκος) 7,67μ. (2001)

ΙΣΡΑΗΛ:

SHAI CIOCAN (ύψος) 2,04μ.

RANI GILADI (110μ. με εμπόδια) 14,57μ.

SHACHR MOZER (σφαιροβολία) 16,32μ.

ALEXE BOGOSLVSKI (300μ.) 49.85 (400μ.)

VICTORIA ARGUS (επί κοντώ) 3,65 μ.

Κυκλοφόρησε το φυλλάδιο

Ενα πολύχρωμο και καλαίσθητο φυλλάδιο κυκλοφόρησαν οι διοργανωτές των «Διαγορείων 2001».

Περιλαμβάνει το πρόγραμμα των πολιτιστικοαθλητικών εκδηλώσεων της 8 και 9 Σεπτεμβρίου, χαιρετισμούς των φορέων, καθώς και διάφορα άλλα ενδιαφέροντα ιστορικά στοιχεία. Το φυλλάδιο γράφτηκε στα ελληνικά και στα αγγλικά.

Σήμερα στις Σέρρες

Ο Μάριος Κασάπης στο Βαλκανικό κύπελλο



Ο Μάριος Κασάπης επιστρέφει στις αγωνιστικές του δραστηριότητες. Ο νεαρός Ροδίτης οδηγός θα αγωνιστεί στο Βαλκανικό κύπελλο καρτ, που για την κατηγορία τζούνιορ, θα γίνει στην πίστα των Σερρών σήμερα το πρωί.

Εχοντας αποκτήσει πάρα πολλές εμπειρίες σε αγώνα «τροφέο» στην Ιταλία και στους πανευρωπαϊκούς αγώνες στη Γαλλία και τη Δανία, ο νεαρός Κασάπης αναμένεται να πρωταγωνιστήσει στην κούρσα.

ΩΔΕΙΟ

A. Corelli

Α. Καρατζιά

ΑΝΑΚΟΙΝΩΣΗ

ΔΙΕΥΘΥΝΣΗ Α. ΚΑΡΑΤΖΙΑ

Μία δυναμική πανελλήνια κίνηση που απαντά στις προσδοκίες σας!

Σας παρέχουμε βεβαιότητα για την ποιότητα των σπουδών και εγγύηση για το αποτέλεσμα. Τίτλους σπουδών με ουσιαστική αξία και αδιαμφισβήτητο κύρος. Τη μεγαλύτερη δυνατή εξασφάλιση για επαγγελματική αποκατάσταση μέσω του πανελλήνιου δικτύου των **Πρότυπων Αναγνωρισμένων Ωδείων.**

ΜΙΑ ΝΕΑ ΑΡΧΗ Σ'ΕΝΑ ΝΕΟ ΑΙΩΝΑ!

Ο ψυχικός κόσμος, η καλλιέργεια, το μέλλον του παιδιού σας δεν επιδέχονται πειραματισμούς

ΣΧΟΛΕΣ

ΠΙΑΝΟΥ
ΒΙΟΛΙΟΥ
ΚΙΘΑΡΑ (κλασσική-ηλεκτρική)
ΑΡΜΟΝΙΟΥ
ΠΑΡΑΔΟΣΙΑΚΟΥ ΒΙΟΛΙΟΥ
ΛΥΡΑΣ
ΚΡΟΥΣΤΩΝ
ΠΝΕΥΣΤΩΝ
ΜΑΝΤΟΛΙΝΟΥ
ΜΠΟΥΖΟΥΚΙΟΥ
ΣΑΝΤΟΥΡΙΟΥ
ΜΠΑΣΟΥ

ΤΜΗΜΑ ΠΡΟΠΑΙΔΕΙΑΣ

Μουσικοκινητική αγωγή στο σύστημα ORF & KODALY για παιδιά ηλικίας 4-6 ετών

Διδάσκονται επίσης θεωρητικά μαθήματα μουσικής σε ολιγομελή τμήματα: Θεωρία, Αρμονία, Αντίστιξη, Φούγκα, Ιστορία της μουσικής, Μορφολογία, Χορωδία, Σύνθεση (ενορχήστρωση τραγουδιών) και Σύνθεση κινηματογράφου, θεάτρου

Τα μαθήματα στα μουσικά όργανα είναι αυστηρά ατομικά

Ωρες εγγραφών:
10.00-14.00 π.μ. και 17.00-20.00 μ.μ.
Σάββατο: 10.00-14.00 π.μ.
Δ/νση: Λίνδου 66, τηλ.: 39647
Πρότυπα Αναγνωρισμένα Ωδεία

7691-30/9

HAPKIDO, μια διαφορετική τέχνη στην αυτοάμυνα

Οι κλωτσιές και οι γρονθιές της πολεμικής τέχνης HARKIDO, το κάνουν να φαίνεται σαν το παραδοσιακό TAE KWON DO. Οι πολλές τεχνικές ριξίματος το κάνουν να μοιάζει με το τζούντο.

Οι λαβές που γίνονται στους καρπούς και στις αρθρώσεις μοιάζουν με το Aikido. Τα πιασίματα και οι δραπετεύσεις μοιάζει με το jujitsu.

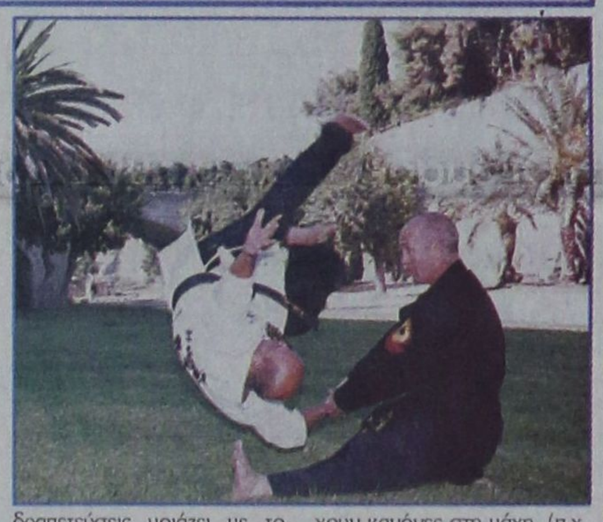

Ωστόσο, το κορεάτικο HAPKIDO περιλαμβάνει όλες αυτές τις διαφορετικές τεχνικές σε μια τέχνη, επειδή είναι διαφορετική τέχνη αυτοάμυνας.

Η κατανόηση της φύσης του HKD απαιτεί γνώση μιας πραγματικής μάχης ή κατάστασης αυτοάμυνας. Πρώτον, στα αληθινά περιστατικά δεν υπάρχουν κανόνες. Δεύτερον, δεν υπάρχει τρόπος να προβλέψεις τις καταστάσεις που θα δημιουργήσει ο επιτιθέμενος.

Τρίτον, μια αποτελεσματική άμυνα απαιτεί ότι η ανταπόκριση σου στην επιθετικότητα πρέπει να προέρχεται από αντανακλαστικά και να είναι η κατάλληλη στη συγκεκριμένη επίθεση. Εφόσον δεν υπάρχουν κανόνες στη μάχη (π.χ. μάχη στο δρόμο) το HKD έχει τις τεχνικές για να ανταποκρίνονται σε κάθε είδος επίθεση.

Hapkido στην Ελλάδα

Ο Γιώργος Συρίγος μαθαίνει PAL HAPKIDO από τα εννέα του χρόνια από τον MASTER THOMAS LOCK. Μαθήτευσε κοντά στον Grandmaster Gin Pal Kim για δύο δρόνια, πριν έρθει στην Ελλάδα για να διαδώσει το HAPKIDO. Σήμερα έχει 5 Dan Black Belt στο HAPKIDO και είναι Chief Instructor για την Ελλάδα.

Hapkkido στη Ρόδο

Ο Καζαντζόγλου Παύλος (5 Dan Tae Kwon Do) έφερε το HAPKIDO στη Ρόδο το 2001 και είναι υπεύθυνος ανάπτυξης. Τηλ. 0241-21445 και κιν. 0946686434

Κυνηγάντας με την ΠΡΟΟΔΟ



Το κυνήγι και οι κίνδυνοί του

Το κυνήγι είναι ένα σπορ που στο σύνολό του διεξάγεται στην ύπαιθρο, στην οποία συνήθως παραμονεύουν αρκετοί κίνδυνοι που κάποιες φορές μπορεί να οδηγήσουν ακόμη και στον θάνατο.

Αναφέρουμε χαρακτηριστικά τους κυριότερους από αυτούς:

Εκπυρσοκρότηση: Οχι σπάνια, κάθε χρόνο, ακούμε για τραυματισμούς ή θανάτους από εκπυρσοκρότηση του όπλου. Οταν λέμε εκπυρσοκρότηση εννοούμε την ξαφνική και απροειδοποίητη πυροδότηση της σφαίρας, με αποτέλεσμα να πάει η ντουφεκιά στον ...βρόντο ή να τραυματίσει και να σκοτώσει είτε εμάς είτε κάποιον άλλο, είτε τον σκύλο μας.

Οσα συστήματα ασφαλείας και να έχει το όπλο μας λίγη προσοχή πάντα δεν βλάπτει. Λόγοι απότομης εκπυρσοκρότησης είναι πολλοί. Κάποιο γλύστρημα και πτώση, το πέρασμα κάποιου ποταμού με γεμάτο το όπλο, όταν αναπαυόμαστε ή όταν κάποιος περίεργος επεξεργάζεται το όπλο (παιδάκια, άσχετοι,κλπ). Ακόμη και η τοποθέτηση των όπλων στο αυτοκίνητο, συνήθως λόγω κούρασης, γεμάτα ή δεμένα, μπορεί να προκαλέσουν το μοιραίο.

Υποθερμία: Πρόκειται για μια μορφή παθολογικής κατάστασης ή και συγκυρίας παθολογικών συμπτωμάτων. Πιο απλά πρόκειται για τη πτώση της θερμοκρασίας του σώματος, κατάσταση που τουλάχιστον στην περιοχή μας σπανίζει. Τα περισσότερα κρούσματα παρατηρούνται μεταξύ -1° C έως και - 10° C θερμοκρασίας περιβάλλοντος που προέρχεται από παλύ κρύο σε συνδυασμό με αέρα και υγρασία. Τα κυριότερα συμπτώματα είναι οι ασυντόνιστες κινήσεις, το υπερβολικό τρέμουλο, η αδικαιολόγητη κούραση, το παραμιλητό, το μπέρδεμα της άρθρωσης, οι παραισθήσεις και η απάθεια. Οσον αφορά τα παθολογικά συμπτώματα, παρατηρείται μελάνιασμα του δέρματος ή και πρήξιμο, αργή αναπνοή και σφυγμός, πρησμένα μάτια και υπερβολική εφίδρωση. Ο θάνατος επέρχεται συνήθως στους 25° C!



Φίδια, ερπετά, κλπ.: Ο πλέον ωστόσο επικίνδυνος εχθρός του κυνηγού είναι τα φίδια, τα ερπετά και τα έντομα. Οχιές, κουνούπια, τσιμπούρια, αράχνες, σφήκες και μέλισσες, καθώς και σκορπιοί και ροφυλακτούν σε κάθε μας σήμα, τόσο στο πυκνό δάσος όσο και στο ξέφωτο, να μας κάνουν σώνει και καλά ...οικολόγους! Ιδιους και εντονότερους κινδύνους διατρέχει και ο σκύλος μας. Γι αυτό προσοχή, καλό ντύσιμο και κοντρολαρισμένη κίνηση, όταν ξεκινάμε για κυνήγι. Για να χαιρόμαστε το χόμπυ μας πάρα πολλά χρόνια!

ΣΑΝ ΣΗΜΕΡΑ...

ΠΡΙΝ ΕΝΑ ΧΡΟΝΟ: *Εντυπωσίασε ο Ιάλυσος στο χθεσινό πρώτο του επίσημο παιχνίδι στο «Οικονομίδειο» κόντρα στον Πανελευσινιακό για την 6η αγωνιστική της πρώτης φάσης του κυπέλλου Ελλάδος. Η ομάδα του ντισιού μας κατάφερε να φθάσει ως τη νίκη με 3-1, «σκαρπίζοντας» αισιόδοξα μηνύματα και χαμόγελα για τη συνέχεια και αποδεικνύοντας ότι μπορεί να τα καταφέρει στηριζόμενη στους Ροδίτες παίκτες. Οσοι βρέθηκαν στο «Οικονομίδειο» σαράκι και έμειναν υπέρ το δέον ευχαριστημένοι, ήταν τόσο καλοί που - την περίοδο αυτή - ούτε ο πιο αισιόδοξος φίλαθλος του Ιάλυσου θα περίμενε. Οι παίκτες του Κώστα Λεπτοκαρίδη κυκλοφόρησαν άψογα τη μπάλα στον αγωνιστικό χάρο και έδειξαν ότι αρχίζουν να αποκτούν ομοιογένεια.*

ΠΡΙΝ ΠΕΝΤΕ ΧΡΟΝΙΑ: *Μεγάλο τουρνουά μπάσκετ θα διοργανωθεί από τις 12 έως τις 15 Σεπτεμβρίου στο Εθνικό κλειστό γυμναστήριο της πόλης μας. Στα πλαίσια συνεργασίας και φιλίας των τριών ομάδων, Κολοσσού, Ιάλυσου και «Ενωση Ρόδου - Διαγόρα», που θα είναι αντίπαλες στο πρωτάθλημα της Γ' Εθνικής, το τουρνουά θα γίνει με τη συμμετοχή έξι συνολικά ομάδων με τις τρεις να προέρχονται από κατηγορίες Α2, Β' και Γ' Εθνική. Εχουν ήδη ενοχληθεί οι διοικήσεις των ομάδων Ηλυσιακού, Μίλωνα, Ιωνικού, Νικαίας (από Α2), Αστέρα Εξαρχείων, Πανελληνίου (Β' Εθνικής) και Παλαιού Φαλήρου (Γ' Εθνικής).*

ΠΡΙΝ ΔΕΚΑ ΧΡΟΝΙΑ: *Στις εγκαταστάσεις του Ροδιακού Ομίλου Αντισφαίρισεως στο «Ελλη» πρόκειται να διεξαχθεί σήμερα στις 5μ.μ. ο τελικός του μονού του κυπέλλου «Πεζώνης» του τένις. Αντίπαλοι θα είναι οι Βαλάκης και Καζάκης. Μετά το τέλος του αγώνα στους νικητές (του μονού και του διπλού) θα δοθούν τα έπαθλα των αγώνων από τη Χρυσάνθη Πεζώνη (μέλος της ιδρυτικής ομάδας του ομίλου). Εξάλλου, σήμερα στις 3μ.μ. θα γίνει ο τελικός του μονού του εφηβικού εσωτερικού πρωταθλήματος τένις του ΡΟΑ. Την πρώτη θέση θα διεκδικήσουν οι Αντώνης Κουντούρης και Νίκος Καστελλοριζός.*

ΠΡΙΝ ΔΕΚΑΕΝΝΙΑ ΧΡΟΝΙΑ: *Κανονικά συνεχίστηκε το απόγευμα η προετοιμασία του Διαγόρα για το νέο πρωτάθλημα που θα αρχίσει σε δεκαπέντε ημέρες από σήμερα. Στο χρονικό αυτό διάστημα που απομένει μέχρι την έναρξη του πρωταθλήματος, ο τεχνικός των «κυανέρυθρων» Γιάννης Παυλίδης θα προσπαθήσει να «λύσει» τα πόδια των παικτών του και φυσικά να μοντάρει την ιδανική 11άδα, που άρχισε να αποκρυσταλλώνει στη σκέψη του, μετά τα δύο τελευταία φιλικά παιχνίδια με τον Ιάλυσο και τον Απόλλωνα Καλυθιών. Οπως φάνηκε ο Διαγόρας βελτιώνεται και παρουσιάζεται καλύτερος από παιχνίδι σε παιχνίδι.*

ΠΡΙΝ ΤΡΙΑΝΤΑ ΧΡΟΝΙΑ: *Νυκτερινές πληροφορίες από την Αθήνα ανέφεραν ότι κατόπιν αποφάσεως του γενικού γραμματέα Αθλητισμού Κώστα Ασλανίδη, αυξάνονται από 54 σε 60 τα σωματεία της Β' Εθνικής κατηγορίας του ποδοσφαίρου. Συγκεκριμένα, στον πρώτο όμιλο δεν υποβιβάζονται οι ομάδες Παναργειακού και Κέρκυρας, εκ του δεύτερου ομίλου οι ομάδες Νίκης Βόλου και Πατρών και εκ του τρίτου ομίλου οι ομάδες Αρη Πτολεμαΐδας και Γιαννιτσών.*

ALHAMBRA TRAVEL

ΕΙΔΙΚΗ ΠΡΟΣΦΟΡΑ ΜΟΝΟ ΓΙΑ ΡΟΔΙΤΕΣ

ΔΩΡΕΑΝ μια από τις ακόλουθες τρεις μονοήμερες εκδρομές με γεύμα από Πειραιά - Αθήνα:

1) ΑΘΗΝΑ: ΑΚΡΟΠΟΛΗ - ΑΡΧΑΙΟΛΟΓΙΚΟ ΜΟΥΣΕΙΟ - ΣΟΥΝΙΟ (ΝΑΟΣ ΠΟΣΕΙΔΩΝΑ)

2) ΔΕΛΦΟΙ: ΑΡΧΑΙΟΛΟΓΙΚΟΣ ΧΩΡΟΣ - ΜΟΥΣΕΙΟ

3) ΑΡΓΟΛΙΔΑ: ΜΥΚΗΝΕΣ - ΝΑΥΠΛΙΟ - ΕΠΙΔΑΥΡΟΣ

7ήμερη κρουαζιέρα «ΤΡΙΩΝ ΗΠΕΙΡΩΝ»

ΑΦΡΙΚΗ - ΑΣΙΑ - ΕΥΡΩΠΗ

(ΑΙΓΥΠΤΟ-ΤΟΥΡΚΙΑ-ΕΛΛΗΝΙΚΑ ΝΗΣΙΑ)

με το πολυτελέστατο κρουαζιερόπλοιο της

ROYAL OLYMPIC CRUISES

ΔΡΟΜΟΛΟΓΙΟ — OLYMPIC VOYAGER

ΗΜΕΡΑ	ΛΙΜΑΝΙ	ΑΦΙΞΗ	ΑΝΑΧΩΡΗΣΗ
ΤΕΤ	ΡΟΔΟ		18.00
ΠΕΜ	ΔΑΡΔΑΝΕΛΛΙΑ (Διάπλους)	05.30	07.30
	ΚΩΝΣΤΑΝΤΝΟΥΠΟΛΗ	13.00	20.00
ΠΑΡ	ΚΟΥΣΑΝΤΑΣΙ (Εφεσσος)Τουρκία	09.30	14.30
	ΜΥΚΟΝΟΣ	19.00	24.00
ΣΑΒ	ΠΕΙΡΑΙΑΣ (δωρεαν ξενάγηση)	06.00	20.00
ΚΥΡ	ΣΑΝΤΟΡΙΝΗ	07.00	13.00
ΔΕΥ	ΑΛΕΞΑΝΔΡΕΙΑ (Κάιρο), Αίγυπτο	07.00	
ΤΡΙ	ΑΛΕΞΑΝΔΡΕΙΑ (Κάιρο), Αίγυπτο		22.00
ΤΕΤ	ΡΟΔΟ	13.00	

Ειδικές τιμές μόνο για Ροδίτες

7ήμερη κρουαζιέρα από δρχ. 258.000 το άτομο σε δίκλινη καμπίνα

Τιμές το άτομο, δίκλινη καμπίνα σε δρχ.

- Εσωτερική καμπίνα, δύο κρεβάτια, ιδιωτικό μπάνιο με ντους δρχ. 258.900
- Εξωτερική καμπίνα, δύο κρεβάτια, ιδιωτικό μπάνιο με ντους δρχ. 303.900
- Εξωτερική καμπίνα deluxe, ιδιωτικό μπάνιο με ντους δρχ. 318.900
- Μονόκλινο (συν 50%) • Τρίκλινο (μείον 10%)
- Ενα παιδί (μέχρι 16 ετών) δωρεάν στην ίδια καμπίνα με δύο γονείς.

Πληρώνει μόνο λιμενικά τέλη.

- Λιμενικά τέλη δρχ. 64.500 το άτομο.

Δύο μόνο αναχωρήσεις από Ρόδο: 3 και 10 Οκτωβρίου 2001

Πληροφορίες και κρατήσεις

ALHAMBRA TRAVEL

Αλεξ. Παπάγου 23. Τηλ. 37052, 25698, 31642

X2692-30/9

Απομακρύνονται από το Καρακόνερο οι τσιγγάνοι

ΘΑ ΓΚΡΕΜΙΣΤΟΥΝ ΟΙ ΠΑΡΑΓΚΕΣ



Αρχίζουν από την ερχόμενη εβδομάδα οι διαδικασίες για την απομάκρυνση των τσιγγάνων που ζουν στο Καρακόνερο, προκειμένου να συνεχιστεί το έργο του καρνάγιου.

Σύμφωνα με όσα έγιναν γνωστά, θα γκρεμιστούν όλα τα παραπήγματα που υπάρχουν και θα καθαριστεί η περιοχή.

Σημειώνεται ότι η παραμονή των τσιγγάνων στο Καρακόνερο -που έγινε η αφορμή να συγκροουστούν ο Δήμος Ρόδου και η Νομαρχιακή Αυτοδιοίκηση- εγκυμονεί πλέον σοβαρούς κινδύνους για τη σωματική τους ακεραιότητα, καθώς στην περιοχή σημειώνονται συνεχώς εκρήξεις στα πλαίσια των εργασιών, που γίνονται για την κατασκευή του καρνάγιου.

Στις προθέσεις του Δήμου Ρόδου και της Νομαρχίας είναι να ενταχθούν ομαλά στο κοινωνικό σύνολο οι τσιγγάνοι, όπως έγινε και με αυτούς που είχαν εγκαταστασθεί στο Ροδίνι.

Οι τσιγγάνοι πάντως έχουν ήδη ενημερωθεί για την απομάκρυνσή τους από το Καρακόνερο, ενώ τους γνωστοποιήθηκε ότι πρέπει άμεσα να βρουν στέγη.

Ο βουλευτής του ΚΚΕ Π. Κοσιώνης στη Ρόδο

ΘΑ ΕΞΕΤΑΣΕΙ ΘΕΜΑΤΑ ΥΓΕΙΑΣ

Με αφορμή την ανταπόκριση στην πρόσκληση φορέων υγείας και του Δήμου Σύμης για συμμετοχή του ΚΚΕ στο διήμερο Συμπόσιο για την Υγεία, που πραγματοποιείται το Σαββατοκύριακο στη Σύμη, βρίσκεται στη Ρόδο ο βουλευτής του ΚΚΕ και υπεύθυνος για θέματα υγείας της Κοινοβουλευτικής Ομάδας του κόμματος, γιατρός Παναγιώτης Κοσιώνης.

Μετά τη λήξη των εργασιών του συμποσίου, ο βουλευτής του ΚΚΕ θα παραμείνει στη Ρόδο τη Δευτέρα 3/9/01 και μαζί με κλιμάκιο της Ν.Ε. Νότιας Δωδ/σου του ΚΚΕ θα επισκεφθεί το πρωΐ της Δευτέρας τα Κέντρα Υγείας Εμπωνας και Αρχαγγέλου και το μεσημέρι θα περιοδεύσει στο Νοσοκομείο της Ρόδου, όπου θα έχει συναντήσεις με εκπροσώπους του υγειονομικού και υπαλληλικού προσωπικού και θα μιλήσει στους εργαζόμενους για τα ζητήματα της υγείας, τα προβλήματα των εργαζομένων , τις θέσεις και τις προτάσεις του ΚΚΕ.

Το βράδυ της Δευτέρας θα αναχωρήσει για την Αθήνα.

ΠΟΛΙΤΙΣΤΙΚΟΣ ΟΡΓΑΝΙΣΜΟΣ ΔΗΜΟΥ ΡΟΔΟΥ

Ρεσιτάλ Πιάνου

με τον ΑΠΟΣΤΟΛΟ ΚΑΛΛΟ

και την σοπράνο JACE - UN LEE

ΔΕΥΤΕΡΑ 3 ΣΕΠΤΕΜΒΡΙΟΥ 2001

ώρα 9μ.μ.

ΕΘΝΙΚΟ ΘΕΑΤΡΟ ΡΟΔΟΥ

ΧΛ-2/9

Αστρα

Σας περιμένουμε κάθε βράδυ

Τραγουδούν :



ΜΑΝΟΛΗΣ ΚΑΜΠΟΥΡΗΣ



ΣΟΦΙΑ ΒΟΡΕΙΝΟΥ



ΜΑΡΙΑ ΘΕΟΧΑΡΗ

ΑΝΤΩΝΗΣ ΡΟΔΙΤΗΣ

ΕΛΠΙΔΑ ΔΗΜΗΤΡΙΟΥ

Γ. ΚΑΡΑΚΑΤΣΑΝΗΣ

ΖΩΗ ΔΕΝ ΕΙΝΑΙ ΝΑ ΞΥΠΝΑΣ ΚΑΙ ΝΑ ΚΟΙΜΑΣΑΙ ΠΑΛΙ ΖΩΗ ΕΙΝΑΙ ΜΟΝΟ ΝΑ ΓΛΕΝΤΑΣ ΟΤΑΝ ΚΟΙΜΟΥΝΤΑΙ ΟΙ ΑΛΛΟΙ

Χορεύει το ελληνικό μπαλέτο ΖΙΚ ΖΑΚ

Τηλ. 32090

634-2/9

Κατά την περίοδο 2001–2002

Οι τουριστικές εκθέσεις που θα προβληθεί η Ρόδος

ΟΛΟ ΤΟ ΠΡΟΓΡΑΜΜΑ ΤΩΝ ΕΚΔΗΛΩΣΕΩΝ

Καταρτίσθηκε τελικά το πρόγραμμα των τουριστικών εκθέσεων, στις οποίες θα προβληθεί η Ρόδος την περίοδο 2001-2002. Αν και περιλαμβάνει λιγότερες εκθέσεις το πρόγραμμα που ετοίμασε ο διευθυντής του Οργανισμού Προώθησης Ροδιακού Τουρισμού κ. Μπάμπης Παλογιαννίδης, είναι ανανεωμένο, αφού σε αυτό προστέθηκαν ειδικές εκδηλώσεις, που θα γίνουν πάνω σε ποταμόπλοιο, όταν αυτό προσεγγίσει σε εννέα πόλεις της Γερμανίας και της Ολλανδίας.



Οι ειδικές παρουσιάσεις θα γίνουν από ειδική ομάδα που θα συγκροτήσει ο ΠΡΟΤΟΥΡ σε συνεργασία με τον ΕΟΤ. «Εκτός από την πληροφόρηση για τα αξιοθέατα της Ρόδου, θα γίνονται ειδικές παρουσιάσεις για την ιστορία, τον πολιτισμό, τη γαστρονομία και τη μουσική της» δήλωσε στην «Πρόοδο» ο κ. Παλογιαννίδης.

Οι παρουσιάσεις θα αφορούν τους διευθυντές των τουριστικών γραφείων και τους τουρ-οπερέιτορς του εξωτερικού.

Από το πρόγραμμα αφαιρέθηκε η διοργάνωση BTF, που γίνεται στις Βρυξέλλες και δεν θα λειτουργήσει την περίοδο 2001-2002, αλλά και η έκθεση της Μόσχας.

Το πρόγραμμα των εκθέσεων έχει ως εξής:

1. TT. TRAVEL '00, 27-29.9.2001
2. ΦΙΛΟΞΕΝΙΑ, 1-4.11.2001
3. HOL.WORLD-PRAHA E, 7-10.2.2002
4. TRAV. MARKET LONDON, 12-15.11.2001
5. VAKANT- OUTPEXTH, 8.1-13.1.2002
6. REISELIV-OSLO, 10-13.1.2002
7. ΜΑΤΚΑ-ΕΛΣΙΝΚΙ, 17-20.1.2002
8. VAKANZ-ΛΟΥΞΕΜΒ., 18-20.1.2002
9. FERIE-ΚΟΠΕΓΧΑΓΗ, 25-27.1.2002
10. ΒΙΕΝΝΗΣ-ΑΥΣΤΡΙΑ, 17-20.1.2002
11. LINZ-ΑΥΣΤΡΙΑ, 1-3.2.2002
12. IMPTM-ΤΕΛ ΑΒΙΒ, 11-13.2.2002
13. BIT-ΜΙΛΑΝΟ, 20-24.2.2002
14. ITB BERLIN-ΒΕΡΟΛΙΝΟ, 16-20.3.2002
15. TRAVEL 2002-ΒΟΥΔΑΠ., 7-10.3.2002
16. TUR 98-ΓΚΟΘΕΝΜΠ., 21-24.3.2001
17. ΠΑΝΟΡΑΜΑ-ΑΘΗΝΑ, δεν έχει ορισθεί
18. ΤΑΞΙΔΙ-ΚΥΠΡΟΣ, δεν έχει ορισθεί
19. ΕΙΒΤΜ-ΓΕΝΕΥΗ, 21-23.5.2002

Τραυματισμός Ισπανού τουρίστα στην Αστυπάλαια

Σοβαρά τραυματίστηκε σε τροχαίο ατύχημα στην Αστυπάλαια ο Ισπανός τουρίστας LOPEZ ALBERTO DERCOS του ALBERTO, 35 χρόνων, όταν το μοτοποδήλατο που οδηγούσε, συγκρούστηκε με ΙΧ επιβατικό αυτοκίνητο, που οδηγούσε ο Κωνσταντίνος Κομνηέας του Νικολάου, 81 χρόνων.

Ανακρίσεων επελήφθη ο αστυνομικός σταθμός του νησιού.

Αντικατάσταση του φωτισμού στην πίστα του αεροδρομίου

ΤΟ ΝΟΕΜΒΡΙΟ ΑΡΧΙΖΟΥΝ ΤΑ ΕΡΓΑ

Μέσα στο Νοέμβριο θα ξεκινήσουν οι εργασίες για την αντικατάσταση του φωτισμού στην πίστα του αεροδρομίου της Ρόδου. Το έργο έχει προϋπολογισμό 800 εκατομμύρια δραχμές.

Θα αντικατασταθούν όλα τα συστήματα φωτισμού, καλωδιώσεων και σημάνσεων σε όλο το μήκος των τροχοδιαδρόμων του αεροδρομίου, που εκτείνονται σε 3,5 χιλιόμετρα.

Στο τέλος του έτους, εκτιμάται ότι θα αρχίσει το μεγάλο έργο της κατασκευής του νέου κτιρίου του αεροδρομίου, που έχει προϋπολογισμό 14 δισεκατομμύρια δραχμές.

Από τις εταιρίες που έλαβαν μέρος στο διαγωνισμό ξεχώρισαν δύο προσφορές, των οποίων θα αξιολογηθούν στο προσεχές διάστημα και θα προκύψει ο ανάδοχος που θα αναλάβει την κατασκευή του έργου.

Ζητείται

βοηθός λογιστού, για το λογιστήριο της ΠΡΟΟΔΟΥ.

Πληροφορίες στα τηλέφωνα 29036 και κιν. 0944501411

ΓΔ12/9

Ο Πολιτιστικός Οργανισμός Δήμου Ροδίων

Παρουσιάζει



Συναυλία με την Αλκηστη Πρωτοψάλτη

Θέατρο Μεσαιωνικής Τάφρου «Μαλένα Μερκούρη»

Πέμπτη 6 Σεπτεμβρίου 9:30 μ.μ.

ΧΛ-6/9

Χορηγοί:

CAPSIS FERRIES ΙΟΝΙΚΗ GEM RH

ΠΡΟΣΧΟΛΙΚΟ ΚΕΝΤΡΟ

ΠΙΝΟΚΙΟ

Παιδικός σταθμός - Νηπιαγωγείο

11 ΧΡΟΝΙΑ ΠΙΝΟΚΙΟ!!!

Τον γνωρίζετε!!!

Τον αγαπήσατε!!!

Τον εμπιστεύεστε!!!

Υπεύθυνες!

Εύη και Θέτις Χιωτάκη

Λεμεσού 37 και Εθνικής Αντιστάσεως

Τηλ. 20996

X2683-30/9

Διαφωνεί ο Δήμος Ιαλυσού για τα τέλη που καταλογίστηκαν για χρήση της χωματερής

Αμφισβητεί ο Δήμος Ιαλυσού τα ποσά που του καταλογίστηκαν για τη χρήση της χωματερής τα έτη 1999 και 2000. Το θέμα αυτό δημιούργησε πρόσφατα έριδες μεταξύ των Δήμων Ιαλυσού και Ρόδου.

Οπως είναι γνωστό ο Δήμος Ρόδου έχει βεβαιώσει στο Δήμο Ιαλυσού το 1999 το ποσό των 21,8 εκατομμυρίων για τη χρήση της χωματερής και για το 2000, 23.000.000 δρχ.

Ο Δήμος Ιαλυσού όμως αμφισβητεί το ποσό που του έχει καταλογιστεί για τη χρήση της χωματερής.

Το θέμα συζητήθηκε στην προχθεσινή συνεδρίαση του δημοτικού συμβουλίου Ιαλυσού, όπου ο δήμαρχος κ. Στέργος Στάγκας τόνισε ότι στο ποσό που καλούνται να πληρώσουν οι ΟΤΑ, προστέθηκαν και τα χρήματα που αναλογούν στο λιμάνι και το αεροδρόμιο, που επίσης κάνουν χρήση της χωματερής και δεν καταβάλλουν το αντίτιμο.

Το δημοτικό συμβούλιο ενέκρινε την καταβολή του ποσού των 15 εκατομμυρίων δραχμών, που δόθηκαν για τη χρήση της χωματερής το 1999 και αποφάσισε να καταβληθούν άλλα 15.000.000 για το 2000.

Δεν θα καταβληθούν όμως τα 14.800.000 δραχμές που υπολείπονται, αφού το συνολικό ποσό που χρωστά ο Δήμος Ιαλυσού είναι 44.800.000.

Θα ζητηθεί -όπως τονίστηκε στην προχθεσινή συνεδρίαση- από το Δήμο Ρόδου να αναπροσδιορίσει τον τρόπο του καταλογισμού του ποσού που αναλογεί και να ζητήσει χρήματα και από τους φορείς που διαχειρίζονται το λιμάνι και το αεροδρόμιο για τη χρήση της χωματερής.

Τα επιχειρήματα αυτά ανέπτυξε ο Δήμαρχος Ιαλυσού στον αντιδήμαρχο Οικονομικών κ. Μανώλη Σαββή σε συνάντηση που είχαν πρόσφατα.

Από μεγάλη εισαγωγική εταιρία

Ζητείται

για ενοικίαση αποθήκη και κατάστημα, πάνω από 350τ.μ. περιμετρικά της Ρόδου με εύκολη πρόσβαση σε αυτοκίνητα και φορτηγά, κ. Πέτρος, 8 π.μ. -3 μ.μ. και 6.30 μ.μ.-9.00 μ.μ. τηλ. 0944 777892.

2510-5/9

ΚΕΝΤΡΟ ΞΕΝΩΝ ΓΛΩΣΣΩΝ

ΒΑΣΩ ΜΙΧΑΛΑΡΕΑ

16, Μυστρά-Ρόδος 85100

Τηλ. 0241 35249/ 27013 ΦΑΞ 0241 75412

E-mail vasso@rho.forthnet. gr

ΕΝΑΡΞΗ ΜΑΘΗΜΑΤΩΝ ΣΧΟΛΙΚΗΣ ΧΡΟΝΙΑΣ 2001-02

Αγγλικά όλων των επιπέδων CAMBRIDGE-MICHIGAN

1. BEGINNERS
2. ELEMENTARY
3. INTERMEDIATE
4. HIGHER INTERMEDIATE
5. I.E.L.T.S
6. PRE-FCE
7. ECE
8. PROFICINCY

ΜΕΤΑΦΡΑΣΕΙΣ ΟΛΩΝ ΤΩΝ ΕΙΔΩΝ

ΔΙΕΡΜΗΝΕΙΕΣ (ΤΑΥΤΟΧΡΟΝΗ-ΔΙΑΔΟΧΙΚΗ)

Μαθήματα FIRST CERTIFICATE (FCE) για ενήλικες

Μαθήματα για παιδιά προσχολικής ηλικίας

Μαθήματα ορολογίας Βρετανικών Πανεπιστημίων

Μεταφράσεις και επικύρωση επιστολών Πανεπιστημίων για Στρατό

ΜΕΛΗ ΠΑΝΕΛΛΗΝΙΑΣ ΕΝΩΣΗΣ ΜΕΤΑΦΡΑΣΤΩΝ

Βρισκόμαστε σε καινούργια νεοανεγερθείσα οικοδομή, με προδιαγραφές Κέντρου Ξένων Γλωσσών.

18 χρόνια στο χώρο της Ξενόγλωσσης Εκπαίδευσης

ΑΥΣΤΗΡΗ ΠΕΙΘΑΡΧΙΑ ΣΤΟ ΜΑΘΗΜΑ

That there should one man die ignorant who had cupacity for khowledge, this I call tragedy. (Thomas Carlyle 1795-1881)

ΕΓΓΡΑΦΕΣ: ΔΕΥΤΕΡΑ-ΠΑΡΑΣΚΕΥΗ 10.00-14.00/18.30 22.00

Εναρξη μαθημάτων 10.09.2001

ΚΑΛΗ ΠΡΟΟΔΟ ΣΕ ΟΛΟΥΣ.

ΔΙΔΑΣΚΟΥΝ:

Βάσω Μιχαλαρέα

B.A.T.E.F.L. Diploma in Transtation (Institute of Linguists).

Βιργινία Ηλία Μιχαλαρέα

B.A. Αγγλική Γλώσσα και Φιλολογία. Μεταπτυχιακές Σπουδές στη Μετάφραση. Diploma in Transtation (Institute of Linguists).

ΧΛ-2/9

Κατά τον περασμένο μήνα

Δεκάδες παραβάσεις σε κέντρα για ηχορύπανση

ΕΞΟΡΜΗΣΗ ΤΗΣ ΑΣΤΥΝΟΜΙΑΣ

Δεκάδες παραβάσεις για ηχορύπανση, λειτουργία μουσικής χωρίς άδεια και λειτουργία πέραν του ωραρίου, βεβαιώθηκαν σε βάρος ιδιοκτητών μπαρ, τον περασμένο μήνα, από το Αστυνομικό Τμήμα Ρόδου.

Σύμφωνα με τα στοιχεία που ανακοινώθηκαν από την Αστυνομική Διεύθυνση Δωδεκανήσου, το μήνα Αύγουστο βεβαιώθηκαν από το Αστυνομικό Τμήμα της πόλης μας οι παρακάτω παραβάσεις:

- Για υπέρβαση του ανωτάτου ορίου ηχοστάθμης 73
- Για λειτουργία μουσικής χωρίς άδεια 31
- Για λειτουργία μουσικής πέραν του επιτρεπομένου ωραρίου 58
- Για λειτουργία μουσικής χωρίς άδεια της ΑΕΠΙ 9 παραβάσεις
- Για μετατροπή από σνακ - μπαρ σε κέντρο διασκέδασης μία παράβαση

Επίσης σε προχθεσινοβραδυνή εξόρμηση των υπηρεσιών της Αστυνομικής Διεύθυνσης Δωδεκανήσου, βεβαιώθηκαν 296 παραβάσεις του Κώδικα Οδικής Κυκλοφορίας από τις οποίες οι 213 αφορούσαν μη χρήση προστατευτικού κράνους.

Δεν ήταν η αναμενόμενη κίνηση στην αγορά από τις εκπτώσεις του Αυγούστου

Απογοητευτικά ήταν για τους εμπόρους της Ρόδου τα αποτελέσματα της εκπτωτικής περιόδου, που ολοκληρώθηκε προχθές.

Οι εισπράξεις των καταστημάτων παρά τη μεγάλη διάρκεια της εκπτωτικής περιόδου δεν ήταν οι αναμενόμενες.

Τα αποτελέσματα των εκπτώσεων θα απασχολήσουν το διοικητικό συμβούλιο του Εμπορικού Συλλόγου στη συνεδρίαση που θα πραγματοποιηθεί την ερχόμενη Τετάρτη.

«Πιστεύουμε ότι το ενδιαφέρον του αγοραστικού κοινού περιορίστηκε στις πρώτες ημέρες της εκπτωτικής περιόδου και μόνο σε ορισμένα καταστήματα. Θα κάνουμε τον απολογισμό μας στην προσεχή συνεδρίαση του δ.σ. του Εμπορικού Συλλόγου», δήλωσε ο γραμματέας του Εμπορικού Συλλόγου κ. Νίκος Παπασταματίου.

Τα στοιχεία που θα προκύψουν από τον απολογισμό θα κοινοποιηθούν στην Εθνική Συνοσπονδία Ελληνικού Εμπορίου.

Οι έμποροι πάντως εκτιμούν ότι σημαντικό ρόλο στην αδιαφορία του αγοραστικού κοινού έπαιξε η μεγάλη διάρκεια της εκπτωτικής περιόδου.

Ανεβλήθη η συνεδρίαση του Δήμου Νότιας Ρόδου

ΔΕΝ ΥΠΗΡΞΕ ΑΠΑΡΤΙΑ

Ανεβλήθη λόγω έλλειψης απαρτίας η συνεδρίαση του δημοτικού συμβουλίου Νότιας Ρόδου, που είχε προγραμματιστεί να πραγματοποιηθεί προχθές.

Στη συνεδρίαση παρέστησαν 10 δημοτικοί σύμβουλοι από τους 21.

«Για να γίνει η συνεδρίαση απαιτούνται 11 δημοτικοί σύμβουλοι. Η διεξαγωγή της νέας συνεδρίασης θα προγραμματιστεί την προσεχή Δευτέρα», δήλωσε ο δήμαρχος Νότιας Ρόδου κ. Γιάγκος Τόουλου.

Μεταξύ των 17 θεμάτων που περιλαμβάνονται στην ημερήσια διάταξη της συνεδρίασης του δημοτικού συμβουλίου Νότιας Ρόδου περιλαμβάνεται και το αίτημα που θα υποβληθεί στην Κτηματική Εταιρία του Δημοσίου, για την παραχώρηση ακινήτου, προκειμένου να ανεγερθεί σε αυτό το δημοτικό μέγαρο.

ΔΗΜΟΣ ΚΑΛΛΙΘΕΑΣ ΡΟΔΟΥ

Μ.Ε.Κ.Τ.Ο

ΠΡΟΣΚΛΗΣΗ

ΕΚΔΗΛΩΣΕΙΣ «ΚΑΛΟΚΑΙΡΙ 2001»

Η ΘΡΑΚΗ ΣΥΝΑΝΤΑ ΤΗ ΔΩΔΕΚΑΝΗΣΟ

3/9/01, Κυριακή, ώρα 20.30

• Χορευτική Ομάδα Συλλόγου Εβριτών Κομοτηνής Ν. Ροδόπης

• Η φιλαρμονική Μ.Ε.Κ.Τ.Ο Δήμου Καλλιθέας

• Τοπικό Μουσικό Σχήμα

4/9/01, Ψίνθος, ώρα 20.30

• Χορευτική Ομάδα Συλλόγου Εβριτών Κομοτηνής Ν. Ροδόπης

• Εργαστήρι Παραδοσιακής Μουσικής Μ.Ε.Κ.Τ.Ο Δήμου Καλλιθέας

7.9.01, Καλυθιές, ώρα 20.30

•Χορευτική Ομάδα Συλλόγου Εβριτών Κομοτηνής Ν. Ροδόπης

•Χορευτική Ομάδα ΜΕΚΤΟ Δήμου Καλλιθέας

•Εργαστήρι Παραδοσιακής Μουσικής ΜΕΚΤΟ Δήμου Καλλιθέας

Ο πρόεδρος του δ.σ.

ΜΕΚΤΟ Δήμου Καλλιθέας

Ηλίας Ηλιάδης

ΧΟΡΗΓΟΙ: «ΙΡΙΣ» ΑΝΘΟΠΩΛΕΙΟ ΚΑΜΠΟΥΡΗ ΜΑΡΙΑ, CAFE & COCTAIL BAR MYSTIQUE, GRILL HOUSE ROYMELI No 2, ΕΛΑΣΤΙΚΑ-ΖΑΝΤΕΣ «Ο ΜΑΚΗΣ», MUSIC SPOT ΚΑΤΣΕΛΑ ΜΑΡΙΑ, ΕΣΤΙΑΤΟΡΙΟ «ΠΗΓΗ ΦΑΣΟΥΛΙ», ΜΟΥΣΙΚΟΣ ΟΙΚΟΣ ΚΑΡΑΒΕΛΛΑΚΗ Α.Ε., ΚΟΥΓΙΟΣ Π. ΑΒΕΕ., SUPER MARKET Π.ΠΑΝΑΓΙΩΤΑΣ, ΕΠΙΠΛΑ Η ΛΥΣΗ ΑΕΒΕ., RODOS GOLD VOGIATZIS, ΞΕΝ. ALDEMAR PARADISE ROYAL MARE, ΥΠΕΡΜΑΡΚΕΤ ΣΠΑΝΟΣ, ΜΠΕΤΟΝ «ΣΤΑΡ», ΓΑΒΡΙΗΛ ΠΛΑΤΗΣ-ΕΠΙΠΛΑ ΓΡΑΦΕΙΟΥ, ΚΥΠΡΙΩΤΗΣ-ΕΜΠΟΡΙΑ ΕΙΔΩΝ ΥΓΙΕΙΝΗΣ, WATER PARK, ΚΑΜΠΟΥΡΗΣ-ΜΑΧΑΙΡΑΣ Α.Ε. ΣΚΥΡΟΔΕΜΑ ΡΟΔΟΥ

TV ΙΡΙΔΑ & TV ΩΜΕΓΑ, ΡΑΔΙΟ ΛΥΧΝΑΡΙ, FM 12, ΕΡΑ ΡΟΔΟΥ, ΡΑΔΙΟ ΑΡΧΑΓΓΕΛΟΣ

ΧΛ-4/9