ΕΤΟΣ ΙΔΡΥΣΗΣ 1949
ΙΔΡΥΤΗΣ - ΔΙΕΥΘΥΝΤΗΣ
ΓΙΩΡΓΟΣ ΔΙΑΜΑΝΤΙΔΗΣ
Γραφεία - Τυπογραφεία:
Μάρκου Μαλλιαράκη 3 (ΚΟΒΑ)
Λογιστήριο: Νέα Αγορά
Τηλ.: Σύνταξης: 27356 - 34101 FAX: 20643
Λογιστηρίου: 24539 FAX: 24539
www.proodos.net, www.proodosnews.gr
e-mail: info@proodos.net

ΠΡΟΟΔΟΣ

Ανεξάρτητη καθημερινή πρωινή εφημερίδα

ΑΡΙΘΜΟΣ ΦΥΛΛΟΥ 15.812 • ΤΙΜΗ 200 δρχ., 0,59 ευρώ

ΣΑΒΒΑΤΟ 8 ΣΕΠΤΕΜΒΡΙΟΥ 2001

ΚΑΣΑΠΗΣ
ΖΑΝΤΕΣ-ΕΛΑΣΤΙΚΑ
Αυστραλίας 2
Τηλ. 35367
0% προκαταβολή
έως 36 δόσεις

Στις εκλογές για την Τοπική Αυτοδιοίκηση

Πολλοί οι υποψήφιοι αλλά χωρίς ποιότητα

ΟΛΟΙ ΣΧΕΔΟΝ ΑΓΩΝΙΖΟΝΤΑΙ ΓΙΑ ΝΑ ΒΟΛΕΥΤΟΥΝ ΚΑΙ ΟΧΙ ΓΙΑ ΝΑ ΕΡΓΑΣΘΟΥΝ ΚΑΙ ΝΑ ΠΡΟΣΦΕΡΟΥΝ

ΜΑΣ ΜΕΝΟΥΝ ακόμη 13 μήνες μέχρι τις εκλογές για την ανάδειξη αιρετών οργάνων στον Α' και Β' βαθμό της Τοπικής Αυτοδιοίκησης. Και όπως αναφέρουν τα δημοσιογραφικά ρεπορτάζ βρίσκονται ήδη σε εξέλιξη συμώσεις, επαφές και άλλες διεργασίες για τη συγκρότηση των υποψήφιων σχημάτων.

•Πολλά πρόσωπα εμφανίζονται πρόθυμα να θέσουν υποψηφιότητα για την κατάληψη κάποιου δημοτικού ή νομαρχιακού αξιώματος. Τίποτα από τα παραπάνω δεν είναι προς ψόγον κι ο καθένας έχει το δημοκρατικό δικαίωμα να θέλει μέσω του θεσμού της αυτοδιοίκησης να υπηρετήσει το κοινωνικό σύνολο.

ΤΟ ΘΕΜΑ όμως είναι πόσοι από τους φερόμενους ως υποψήφιους αντιλαμβάνονται σωστά το ρόλο τους και πώς θα τον ασκήσουν στην περίπτωση που εκλεγούν; Πόσοι διαθέτουν την απαιτούμενη πολιτική παιδεία; Πόσοι είναι απαλλαγμένοι από τη νοοτροπία της πελατειακής σχέσης και πόσοι είναι έτοιμοι να αγνοήσουν το πολιτικό κόστος για να στηρί-

ΣΥΝΕΧΕΙΑ ΣΤΗ ΣΕΛ. 4



Για να συζητήσει για τη Χάρτα

Επιτέλους, έγινε η συνεδρίαση του νομαρχιακού

ΑΠΕΧΩΡΗΣΕ Ο Γ. ΠΑΡΑΣΚΕΥΑΣ

ΝΑΙ ΣΤΙΣ ΒΑΣΙΚΕΣ αρχές της Χάρτας της Τοπικής Αυτοδιοίκησης και όχι στην υποβάθμιση του β'βαθμού είπε χθες το νομαρχιακό συμβούλιο, που συνεδρίασε τελικά μετά από δυο αναβολές λόγω

ΣΥΝΕΧΕΙΑ ΣΤΗ ΣΕΛ. 4



Με βούλευμα του Συμβουλίου Πρωτοδικών

Τρεις τραπεζικοί παραπέμπονται για πλαστογραφία!..

ΠΩΣ ΤΑ 75 ΕΚΑΤ. ΕΓΙΝΑΝ 75.000 ΔΡΧ.

ΜΕ ΒΟΥΛΕΥΜΑ του Συμβουλίου Πλημμελειοδικών Ρόδου που εκδόθηκε χτες παραπέμπονται τρεις υπάλληλοι της Τράπεζας Πίστεως (υποκατάστημα Πλατείας Κύπρου), για τη γνωστή υπόθεση της πλαστογραφίας με την οποία - σύμφωνα με το κατηγορητήριο - ιδιοποιήθηκαν 74.925.000 δρχ., που ανήκαν στον έμπορο Νικόλαο Καλαφατά.

•Πρόκειται για τους Κωνσταντίνο Γκόνο, Κωνσταντίνο Καντούρη και Γεώργιο Σταθακόπουλο, οι οποίοι είχαν μηνυθεί από τον κ. Καλαφατά για πλαστογραφία με χρήση και απάτη ιδιαίτερα μεγάλης αξίας.

ΣΥΓΚΕΚΡΙΜΕΝΑ - και σύμφωνα με τη μήνυση - στις 11 Μαρτίου 1997 ο Γκόνος ειδοποίησε τον κ. Καλαφατά ότι υπήρχε μια «ευκαιρία» που αφορούσε προαγορά συναλλάγματος ύψους 100 εκατ. δρχ., με εξασφαλισμένο κέρδος 20-24%, για διάστημα ενός έτους. Ως υπεύθυνος του γραφείου στην Αθήνα ήταν ο κ. Βασ. Λύγουρας.

•Την επόμενη ημέρα ο Καλαφατάς πήρε δάνειο ύψους 75 εκατ. δρχ. από την Εμπορική Τράπεζα και στη συνέχεια μετέβη στην Τράπεζα Πίστεως για να τα εμβάσει στο Λύγουρα.

ΕΝΑ ΧΡΟΝΟ αργότερα, όταν ο κ. Καλαφατάς μετέβη στην Τράπεζα Πίστεως για να πληροφορηθεί για την τύχη της κατάθεσής του, ενημερώθηκε ότι στο λογαριασμό του στις 12 Μαρτίου 1997 δεν είχαν κατατεθεί 75.000.000, αλλά... 75.000 δρχ.!

•Σύμφωνα με το βούλευμα, οι κατηγορούμενοι εμφανίζονται να έχουν πλαστογραφήσει την υπογραφή του κ. Καλαφατά και να κάνει ανάληψη του ποσού των 75 εκατ. δρχ. (που είχε καταθέσει προηγουμένως) και να έχουν καταρτίσει το επόμενο ένταλμα κατάθεσης στο οποίο συμπλήρωσαν ολογράφως και αριθμητικώς το ποσό των 75.000 δρχ. και έθεσαν κατ' απομίμηση την υπογραφή του μηνυτή κάτω από την ένδειξη «υπογραφή πελάτη». Με τον τρόπο αυτό ο κ.Καλαφατάς εμφανίζεται να έχει καταθέσει στο λογαριασμό του κ. Λύγουρα το ποσό των 75.000 δρχ. και όχι 75 εκατ. δρχ.

ΟΙ ΤΡΕΙΣ κατηγορούμενοι παραπέμπονται να δικαστούν από το Τριμελές Εφετείο.

Φωτιά στον Ανω Καλαμώνα

Γλίτωσε το δάσος χάρις στην έγκαιρη κινητοποίηση!..

ΕΚΑΨΕ ΕΚΤΑΣΗ 3 ΣΤΡΕΜΜΑΤΩΝ



ΛΑΧΤΑΡΗΣΑΝ χτες το απόγευμα οι κάτοικοι του Δήμου Πεταλούδων, όταν αντιλήφθηκαν καπνούς να βγαίνουν στον Ανω Καλαμώνα από δασική περιοχή, μεταξύ της ομώνυμης κοιλάδας και του Δημοτικού Διαμερίσματος Μαριτσών. Ευτυχώς για μια ακόμα φορά η κινητοποίηση της Πυροσβεστικής Υπηρεσίας, αλλά και του πυροσβεστικού κλιμακίου της ΤΕΔΚ ήταν άμεση, μ' αποτέλεσμα να τεθεί υπό έλεγχο πριν πάρει διαστάσεις και απειλήσει την πανέμορφη κοιλάδα.

•Ηταν 3.45 το απόγευμα όταν σε δασική δύσβατη περιοχή στον Ανω Καλαμώνα, κοντά στην Κοιλάδα των Πεταλούδων, εκδηλώθηκε πυρκαγιά. Οι δασοπυροσβεστικές υπηρεσίες τέθηκαν σε συναγερμό, μαζί με τους Δήμους Καμείρου και Πεταλούδων. Πυροσβεστικά οχήματα της ΠΥΡ και της ΤΕΔΚ βρέθηκαν σε χρόνο «ρεκόρ» στον τόπο της πυρκαγιάς, μαζί με το ελικόπτερο που απογειώθηκε από το αεροδρόμιο Μαρι-

ΣΥΝΕΧΕΙΑ ΣΤΗ ΣΕΛ. 4

ΣΤΟΝ ΑΡΧΑΓΓΕΛΟ

Θανατηφόρο τροχαίο ατύχημα

ΤΡΑΓΙΚΟ θάνατο βρήκε σε τροχαίο ατύχημα χθες το βράδυ στο 35ο χιλιόμετρο της εθνικής οδού Ρόδου - Λίνδου, Αρχαγγελίτης, όταν το αυτοκίνητο μάρκας FIAT που οδηγούσε, συγκρούστηκε μετωπικά με άλλο ΙΧ αυτοκίνητο - κλούβα. Μάλιστα ήταν τόσο σφοδρή η σύγκρουση που χρειάστηκαν προσπάθειες μισής ώρας των πυροσβεστών για να απεγκλωβίσουν το νεκρό μέσα από τα συντρίμμια.

Νεκρός είναι ο Φραντζής Παπαδόπουλος, 51 χρόνων, υπάλληλος του Δήμου Αρχαγγέλου και οδηγός του αυτοκινήτου κλούβα ο έμπορος Θωμάς Σπανός.

Ανακρίσεις για τα αίτια του ατυχήματος κάνει η Τροχαία Ρόδου.

Επίσκεψη με νόημα...

Εμφάνιση Παυλίδη στη συνεδρίαση του νομαρχιακού

ΜΙΛΗΣΕ ΓΙΑ ΤΟ ΑΚΤΟΠΛΟΪΚΟ



ΑΙΦΝΙΔΙΑΣΤΙΚΗ επίσκεψη στο νομαρχιακό συμβούλιο έκανε κατά τη χτεσινή συνεδρίασή του ο βουλευτής της Νέας Δημοκρατίας κ. Αρ. Παυλίδης. Πρόκειται για τις σπάνιες περιπτώσεις κατά τις οποίες βουλευτής παρίσταται σε συνεδρίαση του νομαρχιακού συμβουλίου, αν και όλοι προσκαλούνται σε κάθε περίπτωση.

•Η παρουσία του κ. Παυλίδη δεν μπορεί να περάσει απαρατήρητη, δεδομένου ότι γίνεται σε μια περίοδο όπου βάλλεται το νομαρχιακό συμβούλιο, αλλά και ο ίδιος ο νομάρχης κ. Σ. Καραγιάννης, ο οποίος εκλέχτηκε με τη σθεναρή υποστήριξη του νεοδημοκράτη βουλευτή.

ΕΙΝΑΙ, όμως, πιθανόν η παρουσία του κ. Παυλίδη να έγινε με σκοπό να τονίσει τη συμμετοχή του και στο ρόλο που θα διαδραματίσει για την επιλογή του υποψηφίου νομάρχη Δωδεκανήσου, που θα υποστηριχθεί από τη Νέα Δημοκρατία κατά τις προσεχείς εκλογές. Σημειώνεται ότι κυκλοφορούν πολλά σενάρια για τον υποψήφιο της Νέας

ΣΥΝΕΧΕΙΑ ΣΤΗ ΣΕΛ. 4

Δήμοι και Νομαρχία

Ολοι διαφωνούν με τη χωροταξική μελέτη της Ρόδου

ΣΥΣΚΕΨΗ ΤΗΝ ΤΡΙΤΗ ΣΤΟ ΥΠΕΧΩΔΕ

ΣΤΗΝ ΠΟΛΙΤΙΚΗ ηγεσία του υπουργείου Χωροταξίας και Περιβάλλοντος εναπόκειται πλέον η επίλυση του προβλήματος, που δημιούργησε στη Ρόδο η Β'φάση της Ειδικής Χωροταξικής Μελέτης

ΣΥΝΕΧΕΙΑ ΣΤΗ ΣΕΛ. 4

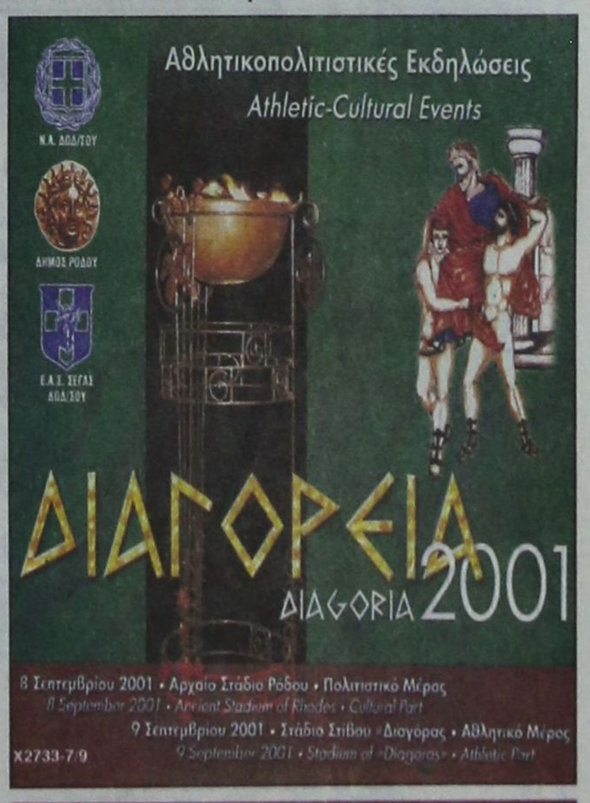

Για χρηματοδότηση

Δεν προτάθηκε κανένα έργο από τη Δωδεκάνησο!

ΠΡΟΤΙΜΗΘΗΚΑΝ ΟΙ ΚΥΚΛΑΔΕΣ

ΚΑΙ ΠΑΛΙ η Δωδεκάνησος έμεινε «εκτός νυμφώνος». Κανένα έργο της δεν έχει εγκριθεί (από τα 30 σε ολόκληρη την Ελλάδα) για να χρηματοδοτηθεί από το Ταμείο Συνοχής!

•Είναι πάντως χαρακτηριστικό ότι το μοναδικό έργο που χρηματοδοτείται από την Περιφέρεια Νοτίου Αιγαίου είναι στις Κυκλάδες και αφορά την κατασκευή και βελτίωση δικτύου ύδρευσης-αποχέτευσης ακαθάρτων και ομβρίων υδάτων του Δήμου Ερμουπόλεως Σύρου, προϋ-

ΣΥΝΕΧΕΙΑ ΣΤΗ ΣΕΛ. 4

Από τους αστυνομικούς

Βρέθηκε οπλοστάσιο σε αποθήκη λαθροθήρα

ΚΑΙ ΑΡΧΑΙΟΣ ΑΜΦΟΡΕΑΣ

ΑΥΤΟ που τόσα χρόνια δεν κατάφεραν οι θηροφύλακες και δασοφύλακες, πέτυχαν οι αστυνομικοί. Εντόπισαν το οπλοστάσιο του πιο δεινού κυνηγού του νησιού, του ανθρώπου που ξέφευγε μέσα από ενέδρες, ακόμα και πυρά αυτόματων όπλων, νύχτα και μέρα, στις πιο επικίνδυνες και απρόσιτες δασικές περιοχές.

•Σύμφωνα με την Αστυνομική Διεύθυνση Δωδεκανήσου, στις 9.30 προχθές το βράδυ άνδρες της Υποδιεύθυνσης Ασφαλείας Ρόδου πραγματοποίησαν έρευνα σε αποθήκη του Γρηγόρη Χατζημανώλη του Παναγιώτη, 49 χρόνων, στον Αρχάγγελο και βρήκαν δυο καραμπίνες μάρκας «Remington», μια καραμπίνα χωρίς κάννη, δυο άλλα δίκαννα και ένα δίκαν-

ΣΥΝΕΧΕΙΑ ΣΤΗ ΣΕΛ. 4

Οι κάτοικοι στην Ανάληψη

Ξεσηκώθηκαν για την εγκατάσταση κεραίας τηλεφωνίας

ΚΟΝΤΑ ΒΡΙΣΚΕΤΑΙ ΔΗΜΟΤΙΚΟ ΣΧΟΛΕΙΟ



ΞΕΣΗΚΩΘΗΚΑΝ και οι κάτοικοι της περιοχής Ανάληψης, εξ αιτίας της εγκατάστασης μιας τεράστιας κεραίας κινητής τηλεφωνίας σε ταράτσα σπιτιού. Η εγκατάσταση της κεραίας έγνε επί της οδού Γεωργίου Παπανδρέου και προκάλεσε την έντονη αντίδραση των κατοίκων, οι οποίοι έφτασαν και μέχρι τον εισαγγελέα διαμαρτυρόμενοι για την κατάσταση που έχει δημιουργηθεί.

➨ Σημειώνεται ότι κοντά στο χώρο της εγκατάστασης της κεραίας κινητής τηλεφω-

ΣΥΝΕΧΕΙΑ ΣΤΗ ΣΕΛ. 4

Απαγορεύονται οι προσφορές

Ο Εμπορικός Σύλλογος Ρόδου ενημερώνει τα μέλη του ότι με τη λήξη των θερινών εκπτώσεων στις 31 Αυγούστου 2001, απαγορεύεται για 20 ημέρες η πραγματοποίηση κάθε είδους προσφορών από τις εμπορικές επιχειρήσεις, όπως ορίζει η υπ'αριθ. 423/18.6.2001 απόφαση της υφυπουργού Ανάπτυξης κ. Μιλ. Αποστολάκη και καλεί τις εμπορικές επιχειρήσεις να συμμορφωθούν πλήρως με τις διατάξεις του νόμου για τις εκπτώσεις και τις προσφορές.

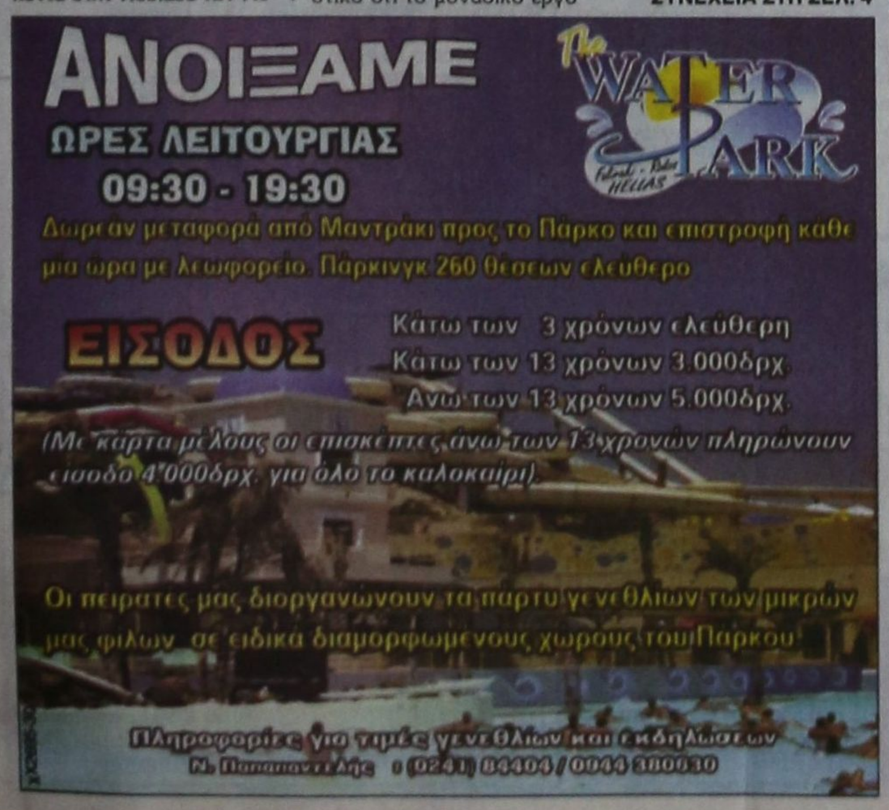

ΓΕΡΜΑΝΙΚΑ
Το Κέντρο Γερμανικής γλώσσας Μεσαναγρενός επιλέγουν όλο και περισσότεροι για να αρχίσουν ή να συνεχίσουν να μαθαίνουν Γερμανικά για τρείς Βασικούς λόγους:
• Είμαστε το μόνο φροντιστήριο στη Ρόδο με αποφοίτους Γερμανικής Φιλολογίας γερμανικών Παν/μίων, ικανούς και υπεύθυνους να αναλάβουν την εκπαίδευση του παιδιού σας.
• Η γνώση, η μακρόχρονη πείρα μας αποτελούν εγγύηση για τέλεια εκμάθηση της γερμανικής γλώσσας.
• Έχουμε τα υψηλότερα ποσοστά επιτυχίας στις εξετάσεις Goethe - PALSO γιατί διδάσκουμε αποκλειστικά και μόνο την γερμανική.
ΥΠΕΥΘΥΝΟΙ ΚΑΘΗΓΗΤΕΣ:
Barbara Schultze - Grzimek (M.A. Βερολίνου)
Ν. Μεσαναγρενός (M.A. Αμβούργου)
ΘΕΛΕΤΕ ΝΑ ΜΙΛΗΣΕΤΕ ΓΕΡΜΑΝΙΚΑ; ΜΙΛΗΣΤΕ ΠΡΩΤΑ ΜΑΖΙ ΜΑΣ
Η ΔΥΝΑΜΙΚΗ ΔΙΔΑΣΚΑΛΙΑ ΤΗΣ ΓΕΡΜΑΝΙΚΗΣ
ΜΕΣΑΝΑΓΡΕΝΟΣ
Τμήματα για όλα τα επίπεδα.
Δημοτικού Γυμνασίου Λυκείου
για επαγγελματίες & εντατικά Ξεν/Πων διάρκειας 8 εβδομάδων.
Ιδανικός αριθμός μαθητών
άρτια εξοπλισμένες αίθουσες
Άνετο περιβάλλον
Ειδικότητα μας τα προχωρημένα επίπεδα Γερμανικών
Mittelstufe, Kleines - Großes Sprachdiplom
ΚΕΝΤΡΟ ΓΕΡΜΑΝΙΚΗΣ ΓΛΩΣΣΑΣ
Μεσαναγρενός Νίκος & ΣΙΑ Ο.Ε.
ΠΛΗΡΟΦΟΡΙΕΣ - ΕΓΓΡΑΦΕΣ Τηλ. 36744
X2722-14/9

ΚΑΘΗΜΕΡΙΝΑ ΤΑ ΝΕΑ ΤΗΣ ΔΩΔΕΚΑΝΗΣΟΥ ΣΤΟ INTERNET
www.proodos.net
www.proodosnews.gr



ΤΙ ΕΓΡΑΨΕ Ο ΤΥΠΟΣ ΤΗΣ ΑΘΗΝΑΣ

ΕΠΙΣΚΟΠΗΣΗ ΑΘΗΝΑΪΚΟΥ ΤΥΠΟΥ ΤΗΣ 7/09/2001

Το πόρισμα για τη χρηματιστηριακή εταιρία ΔΕΚΑ, η μεταφορά του συντελεστή δόμησης και τα εγκαίνια της ΔΕΘ και οι κινητοποιήσεις φορέων είναι τα βασικά θέματα της ειδησεογραφίας του αθηναϊκού τύπου.

ΑΔΕΣΜΕΥΤΟΣ ΤΥΠΟΣ (Μήτσης): Όλοι οι δείκτες παραγωγικότητας για το Δημόσιο.

ΑΔΕΣΜΕΥΤΟΣ ΤΥΠΟΣ (Ρίζος): Στον εισαγγελέα υπουργοί για τη λεπλασία στο Χρηματιστήριο. Πόρισμα-φωτιά στον πρόεδρο της Βουλής.

ΑΠΟΓΕΥΜΑΤΙΝΗ: Ποινικές ευθύνες για Γιάννο-υπουργούς. Πόρισμα του εισαγγελέα για τη λεπλασία 30 τρισ.στη Σοφοκλέους.

Η ΑΥΓΗ: Περισσότερη ανισότητα, μικρότερη αμοιβή της εργασίας.

ΑΥΡΙΑΝΗ: Νέα άθλια σκευωρία από ΝΔ. Ποινικοποιούν το Χρηματιστήριο και εκθέτουν τη Δικαιοσύνη.

ΤΟ ΒΗΜΑ: Δικαστική συνωμοσία καταγγέλλει η κυβέρνηση. "Όργανα της Δικαιοσύνης παίζουν πολιτικά παιχνίδια".

Η ΒΡΑΔΥΝΗ: Τι αλλάζει στον συντελεστή δόμησης. Σε ποίες περιοχές επιτρέπεται η μεταφορά του.

ΕΘΝΟΣ: Οριστική λύση για τις χρήσεις γης και τη μεταφορά συντελεστή δόμησης. 24 ρυθμίσεις-ανάσα για όλη τη χώρα.

ΕΛΕΥΘΕΡΗ ΩΡΑ: Πουλήστε μετοχές και αυξήστε το ρευστό!

ΕΛΕΥΘΕΡΟΣ: Οι ένοχοι έκρυψαν το πόρισμα για τη Σοφοκλέους. Σφίγγει ο κλοιός για τη λεπλασία των επενδυτών στο Χρηματιστήριο.

ΕΛΕΥΘΕΡΟΣ ΤΥΠΟΣ: Υπουργοί στο σκαμνί για την Σοφοκλέους.

ΕΛΕΥΘΕΡΟΤΥΠΙΑ: 66η Έκθεση χαρακωμάτων. Πρώτες βολές λίγο πριν τη μετάβαση του πρωθυπουργού.

ΕΣΤΙΑ: Ευθύνονται και υπουργοί. Για την καταλήστευση των μικροεπενδυτών.

Espresso: Ο Καβάκος με υποχρέωσε σε ερωτική σχέση. Ισχυρίστηκε στην ακροαματική διαδικασία η γραμματέας του.

Η ΚΑΘΗΜΕΡΙΝΗ: Επανακάμπτει η μεταφορά του συντελεστή δόμησης. Πράσινο φως από Λαλιώτη για χιλιάδες "ημιπαράνομες" οικοδομές.

Ο ΛΟΓΟΣ: Παράταση στις επισκευές κτιρίων. Απολογισμός του ΥΠΕΧΩΔΕ, δύο χρόνια μετά το σεισμό.

ΤΑ ΝΕΑ: Ανάφλεξη από τη "διαρροή" πορίσματος για τις μετοχές. Για πολιτικοποίηση της Δικαιοσύνης μιλάει η κυβέρνηση.

ΝΙΚΗ: ΔΕΚ Αρικος Εβερτ. Πολιτική κερδοσκοπία με το "σκάνδαλο του Χρηματιστηρίου".

ΡΙΖΟΣΠΑΣΤΗΣ: Αυταρχικό μπαράζ από Αθήνα και Βρυξέλλες.

ΣΤΟ ΚΑΡΦΙ: Σαμποτάζ παντού! Η πολιτική Καραμανλή. Χρηματιστήριο, οικονομία, ελληνοποιήσεις, γκάλοπ.

Η ΧΩΡΑ: Καίγεται ο Σημίτης. Διπλή εισαγγελική παρέμβαση κόλαφος για το νόθο πρωθυπουργό.

ΥΓΡΑ ΚΑΥΣΙΜΑ

ΔΙΑΝΥΚΤΕΡΕΥΟΥΝ

ΠΟΛΗ:
ΑΚΡΙΤΑΣ ΕΠΕ (Γ. Σεφέρη)
ΤΣΑΓΚΑΡΑΚΗΣ - ΣΑΛΑΜΑΣΤΡΑΚΗΣ (ΒΡ-Λ. Καλλιθέας)
ΔΥΤΙΚΗ ΠΛΕΥΡΑ:
ΚΟΡΩΝΑΙΟΣ ΔΗΜ (SHELL - Ιαλυσός)
ΠΙΣΣΑΔΑΚΗΣ Δ. (JET OIL - Παραδεισι)
ΑΝΑΤΟΛΙΚΗ ΠΛΕΥΡΑ:
ΣΑΛΑΜΑΣΤΡΑΚΗΣ (ΒΡ - Φαληράκι)
ΟΙΚΟΥΤΑΣ (ΕΚΟ-Αρχάγγελος)

ΦΑΡΜΑΚΕΙΑ

ΔΙΗΜΕΡΕΥΕΙ: ΧΙΩΤΗ ΕΛΕΝΗ, 25ης Μαρτίου 24, Τηλ. 31612
ΔΙΑΝΥΚΤΕΡΕΥΕΙ: ΑΛΑΦΑΚΗΣ ΓΙΩΡΓ., Κων/νου Παλαιολόγου 15, Τηλ. 22285

ΚΙΝΗΜΑΤΟΓΡΑΦΟΙ

MMC
ΜΕΤΡΟΠΟΛ MULTI-CINEMA
ΠΡΟΓΡΑΜΜΑ ΕΒΔΟΜΑΔΟΣ 7/9/01 έως 13/9/01
●ΑΙΘΟΥΣΑ 1
Η ταινία της χρονιάς!!!
PEARL HARBOR
Α' προβολής - Κάθε μέρα - Ωρες έναρξης: 18.30 - 22.00
●ΑΙΘΟΥΣΑ 2
Μια κωμωδία τρόμου
STREK....
Παρασκευή και 13
Α' προβολής - Κάθε μέρα - Ωρες έναρξης: 21.00-23.00
●ΑΙΘΟΥΣΑ 3
Σ'αυτό το χωριό, η απιστία κάνει ΘΑΥΜΑΤΑ
ΣΕΞ ΚΑΙ... ΣΥΜΠΑΘΕΙΑ
Α' προβολής - Κάθε μέρα - Ωρες έναρξης: 18.00-20.00-22.00
●και στο MULTI CINEMA για παιδιά
Η Walt Disney σας προσκαλεί για
ΔΙΑΚΟΠΕΣ ΓΙΑ ΠΑΝΤΑ
ΣΤΑ ΕΛΛΗΝΙΚΑ
Α' προβολής - Κάθε μέρα - Ωρες έναρξης: 17.00 - 19.00
ΓΙΑ ΠΛΗΡΟΦΟΡΙΕΣ-ΚΡΑΤΗΣΕΙΣ ΤΗΛ: 28400
x2712-30/9

ΘΕΡΙΝΟΣ ΚΙΝ/ΦΟΣ
«ΡΟΔΟΝ»
Κάθε Δευτέρα ΚΛΕΙΣΤΟ
Ωρες προβολής 9.30 - 11.30
FRANKESTEIN JUNIOR
Η κλασική κωμωδία του ML BROOKS
Με τους:
GENE WILDER, MAETIN FELDMEN
X2708-30/9

Δωδεκανησιακά 24ωρα

Στα πεταχτά

Πανδαισία

Ηταν εξαιρετική συναυλία της Αλκηστης Πρωτοψάλτη προχθές βράδυ στο θέατρο «Μελίνα Μερκούρη» της Τάφρου.

Η καλή τραγουδίστρια ερμήνευσε γνωστά τραγούδια των Κραουνάκη, Μπρέγκοβιτς, Χατζηδάκι κ.α. συνθετών με τη θαυμαστή συνοδεία του κοινού, που συμμετείχε με την ψυχή του!

Εντυπωσίασαν τα κρουστά του Νίκου Τουλιάτου και της ομάδας «Ηχόδραση».

Τέτοιες συναυλίες θέλει να παρακολουθεί το κοινό της Ρόδου.

Ωραία συνταγή

Πρωτότυπο, αλλά πολύ αποτελεσματικό τρόπο βρήκαν οι Αμερικάνοι για να συνετίζουν τους θορυβοποιούς.

Σύμφωνα με την ειδησεογραφία, δικαστήριο των ΗΠΑ καταδίκασε νεαρό άτομο, που είχε μουσική χαρντ ροκ στη διαπασών στο φορτηγάκι του, να ακούει επί τέσσερις ώρες μουσική πόλκα στο Αστυνομικό Τμήμα.

Κάτι ανάλογο θα έπρεπε να γίνει και εδώ με όλους αυτούς που βάζουν τα μεγάφωνα «όξω φωνή» και υποχρεώνουν τους υπόλοιπους ν' ακούν τη μουσική της αρεσκείας τους. Να βάλουν αυτούς που παίζουν μουσική ραπ ν' ακούν επί πέντε ώρες Μαρία Κάλας, ή αυτοί που ακούν Β. Καρρά να «ψυχαγωγηθούν» κανένα εξάπρο με τέκνο κ.ο.κ. Θα είναι πολύ αποτελεσματικός αυτός ο... σωφρονισμός, αφού δεν σέβονται την ησυχία και τα γούστα των άλλων.

Ελεγχοι στους βιολογικούς

Κατά καιρούς ...εκβάλουν λύματα στις παραλίες της Ρόδου, με αποτέλεσμα να δημιουργείται μια αφόρητη (και επικίνδυνη από πλευράς υγείας) κατάσταση.

Και τα προβλήματα προκαλούνται κυρίως από τις παράνομες συνδέσεις στο δίκτυο των ομβρίων, αλλά και σε κάποιους βιολογικούς καθαρισμούς που δεν φαίνεται ότι λειτουργούν άψογα.

Κατά συνέπεια είναι απαραίτητο να γίνουν έλεγχοι, γιατί θα έρθει μια μέρα που οι παραλίες μας θα γίνουν βούρκοι!..

Ακόμη χειρότερο

Είναι που είναι οξύ το κυκλοφοριακό πρόβλημα στην πόλη μας. Με το άνοιγμα των σχολείων θα γίνει ακόμη χειρότερο.

Διότι οι περισσότεροι γονείς επιμένουν να μεταφέρουν τα παιδιά τους μέχρι την πόρτα των σχολείων και να τα παραλαμβάνουν μπροστά απ' αυτήν.

Τόχουν σε κακό να παρκάρουν μερικές δεκάδες μέτρα πιο κει και να περπατήσουν λίγο.

Από την ερχόμενη εβδομάδα θα δούμε ξανά τις ουρές των αυτοκινήτων να μπλοκάρουν αρκετούς δρόμους της πόλης μας.

Ανούσιοι καυγάδες

Εχουν κανένα νόημα να καυγαδίζουν μεταξύ τους ορισμένοι καταστηματάρχες της Μεσαιωνικής Πόλης;

Διότι, δυστυχώς, τα μικροσυμφέροντα δεν τους αφήνουν να δουν τα μεγάλα προβλήματα της περιοχής για τα οποία κανένας δεν ασχολείται.

Αντίθετα ενδιαφέρονται για το δρομολόγιο του ...τρενακιού και από πού θα μπαίνουν και από πού θα βγαίνουν οι επισκέπτες της Μεσαιωνικής Πόλης.

Οταν με τη συμπεριφορά τους, δεν θα πατάει άνθρωπος στην περιοχή να δούμε με ποιούς θα ...καυγαδίζουν!..

Στο ...ημίφως!..

Οι οδηγοί που κυκλοφορούν τη νύχτα στους εκτός πόλεως δρόμους αντιμετωπίζουν ένα πρόβλημα: Στους δρόμους παν υποτίθεται ότι είναι πλεκτροφωτισμένοι, τα περισσότερα φανάρια δεν ανάβουν!..

Και αυτό γιατί είτε έχουν καεί οι λάμπες, είτε γιατί είναι χαλασμένο το σύστημα.

Περιττό, βέβαια, να πούμε ότι αυτά είναι ...ψιλά γράμματα για τους αρμόδιους που είναι η Νομαρχία και οι κατά τόπους δήμοι!..

Η ...άχρηστη πισίνα!

Στον κήπο του «Θέρμαι» - που βρίσκεται στην καρδιά της πόλης μας - υπάρχει και μια πισίνα! Οταν το «Θέρμαι» λειτουργούσε σαν ξενοδοχείο, οι ένοικοί του δροσίζονταν στην πισίνα του. Από τότε όμως που έπαψε να λειτουργεί σαν ξενοδοχείο, η πισίνα δεν εξυπηρετεί κανένα σκοπό. Αντίθετα, μάλιστα, αποτελεί εστία βρωμιάς, καθώς άδεια όπως είναι από νερό, συγκεντρώνει πολλά σκουπίδια! Ενώ το χειμώνα το νερό της βροχής που πέφτει σ' αυτή, μεταβάλλεται σε βρώμικο.

Η δημοτική αρχή, ασφαλώς έχει επίγνωση της κατάστασης, αλλά τα χέρια της είναι δεμένα! Το «Θέρμαι» δεν είναι ιδιοκτησία του Δήμου Ρόδου, παρά τις κατά καιρούς υποσχέσεις που δόθηκαν για παραχώρησή του.

Ανεξάρτητα πάντως από το ιδιοκτησιακό καθεστώς, ο κήπος του «Θέρμαι» δεν χρειάζεται πισίνα, αλλά περισσότερη καθαριότητα και φωτισμό!

Γιατί αρκετός κόσμος πηγαινοέρχεται καθημερινά όλες τις ώρες από την περιοχή.

Μονίμως οφ

Παράπονα για το υποκατάστημα της Εθνικής Τράπεζας στ' Αφάντου, διατυπώνουν κάτοικοι της περιοχής. Οπως υποστηρίζουν, το αυτόματο μηχάνημα ανάληψης χρημάτων, μονίμως δεν λειτουργεί.

Η Τράπεζα τί λέει γι αυτό;

Επαιτεία

Καθημερινά περιφέρονται στους δρόμους, αλλά και σε καταστήματα και σπίτια της πόλης, διάφορα άτομα, τα οποία επαιτούν. Αλλοι, έχουν ανάγκη και άλλοι, από συνήθεια και κατ' επαγγέλματα, ζητιανεύουν.

Ομως αυτό που γίνεται καθημερινά στα «φανάρια», της οδού Εθνικής Αντιστάσεως, πρώην Αννης Μαρίας, είναι απαράδεκτο. Ανήλικα παιδιά, μπαίνουν μπροστά από τα αυτοκίνητα και με φορτικότητα ζητιανεύουν, με κίνδυνο να παρασυρθούν από τα διερχόμενα οχήματα.

Η Τουριστική Αστυνομία μονίμως απούσα.

Με την πρώτη στάλα

Χωρίς ηλεκτρικό ρεύμα έμειναν χθες, αρκετές συνοικίες της πόλης μας. Αιτία το ψιλοβρόχι που έπεσε το μεσημέρι.

Αν με την πρώτη βροχή είχαμε αυτές τις διακοπές, το χειμώνα τί θα γίνει; Προτού λοιπόν μπει ο χειμώνας, ας φροντίσουν οι τεχνικοί της ΔΕΗ να κάνουν τις απαραίτητες εργασίες, για να έχουμε λιγότερες διακοπές ρεύματος.

Κλαψουρίσματα

Τί θα γίνει μ' αυτή τη γκρίνια; Καταντά μονότονη και κουραστική, ενώ παράλληλα φέρνει γρουσουζιά.

Οι έμποροι της πόλης μας δεν είναι ποτέ ευχαριστημένοι. Πριν τις εκπτώσεις κλαίγονται. Μετά τις εκπτώσεις κλαίγονται. Ενδιάμεσα πάλι κλαίγονται. Ε, δεν έχουν το Θεό τους. Αν εσείς αγαπητοί κλαίγεστε, τότε οι εργαζόμενοι τι θα πρέπει να κάνουν;

ΕΙΔΗΣΕΙΣ ΤΟΥ '60

ΠΡΟΟΔΟΣ
16 ΙΑΝΟΥΑΡΙΟΥ 1969
ΠΡΟΣΚΟΠΙΚΑ ΝΕΑ

-Κατά την εορτήν των Θεοφανείων οι πρόσκοποι της Τοπικής Εφορείας πόλεως Ρόδου έλαβον μέρος εις την έξωθι του ιερού ναού του Ευαγγελισμού παράταξιν κατά την ώραν της δοξολογίας, καθώς και εις την τελετήν του καθαγιασμού των υδάτων.

-Την παρελθούσαν Κυριακήν, 12ην Ιανουαρίου, παρουσία του νομάρχου Δωδεκανήσου κ. Καμπαδέλλη, του δημάρχου Ρόδου κ. Βρούκου, των λοιπών αρχών του νομού και πολλών φίλων του προσκοπισμού, επραγματοποιήθη υπό του Σεβασμιωτάτου Μητροπολίτου Ρόδου κ. Σπυρίδωνος, ως προέδρου της Περιφερειακής Επιτροπής Προσκόπων Δωδεκανήσου, η καθιερωμένη κοπή της βασιλόπιττας των προσκόπων. Το νόμισμα έτυχε εις τον υιόν του διοικητού του Αεροπορικού Αποσπάσματος Ρόδου κ. Νικολάου Θεοδωρίδη.

-Παρ'όλον ότι το νεοσύστατον 3ον Σύστημα Ναυτοπροσκόπων Ρόδου στερείται στέγης δια την λέσχην του, εν τούτοις χάρις εις τας προσπαθείας και τον ζήλον των βαθμοφόρων αυτού, αξιόλογος είναι η δράσις την οποίαν αναπτύσσει. Ούτω, εκ των πενιχρών μέσων άτινα διαθέτει, ηγοράσθησαν 30 προσκοπικοί κοντοί και 8 δίχρωμοι σημαίαι δια την εκπαίδευσιν εις την τηλεπικοινωνίαν διά σημάτων βραχιόνων. Παραλλήλως, συνεχίζεται η εκπαίδευσις των προσκόπων δια την δημιουργίαν νέων βαθμοφόρων, προεκηρύχθη δε διαγωνισμός δια την ανάδειξιν του καλυτέρου προσκόπου του Συστήματος. Αλλά και εις τον τομέα της αυξήσεως της δυνάμεώς του το 3ον Σύστημα εδραστηριοποιήθη δια της εγγραφής 14 νέων δοκίμων προσκόπων, ενώ εντατικώς συνεχίζονται αι προσπάθειαι δια την δημιουργίαν τμήματος Αντιχνευτών.

-Δι'ανακοινώσεως του Αρχηγού 4ου Συστήματος Ναυτοπροσκόπων Ρόδου κ. Ιωάννου Νικηταΐδη, απενεμήθησαν οι κάτωθι έπαινοι δι'εκδηλώσεις γενομένας κατά το λήξαν έτος 1968.

1. Διά καλλιτεχνικήν δράσιν εις τους Μερκουρίου και Καρυδάκην.
2. Διά πειθαρχίαν εις τους Δημήτριον Γιώρτσον, Ελευθέριον Κουμπιάδην, Αλέξανδρον Χώχον, Δημήτριον Μαντικόν και Κωνσταντίνον Μαντικόν.
3. Δι'εργατικότητα εις τους Εμμανουήλ Μηνάν και Ελευθέριον Μανιάν.
4. Διά σχολικήν επίδοσιν κατά το σχολικόν έτος 1967-1968 εις τους Δημήτριον Γιώρτσον και Δημήτριον Αϊβαλήν.
5. Διά καλάς πράξεις εις τους Κωνσταντίνον Αντωνιάδην, Αρην Κάκνην και Χρήστον Πάλμον.

Εις την Ενωμοτίαν «Κύκνοι», απαρτιζομένην εκ των Ελευθερίου Κουμπιάδη, Δημητρίου Μαντικού, Κωνσταντίνου Μαντικού, Ιωάννου Διαμαντή, Εμμανουήλ Γκανάσου, Μιχαήλ Κακακιού και Γεωργίου Κωσταρίδη, ήτις ανεδείχθη πρώτη κατά το έτος 1968, ως και επίλεκτος Ενωμοτία κατά τον επήσιον διαγωνισμόν της Τοπικής Εφορείας πόλεως Ρόδου, απενεμήθησαν δι'ετέρας ανακοινώσεως τιμητικόν δίπλωμα και διά πρώτην φορά κύπελλον. Τούτο θα τηρήται εν αρίστη καταστάσει εις την «Γωνιάν» της Ενωμοτίας μέχρι της αναδείξεως της επιλέκτου Ενωμοτίας του προσεχούς διαγωνισμού.

Αξίζει να σημειωθή ότι εάν η ιδία Ενωμοτία αναδειχθή νικήτρια κατά τρεις συνεχείς διαγωνισμούς, το κύπελλον παραμένει εις την ιδιοκτησίαν της, αθλοθετουμένου ετέρου δια τον επόμενον διαγωνισμόν.

ΣΥΝΑΛΛΑΓΜΑ

	Αγορά	Πώληση
ΔΟΛΛΑΡΙΟ Η.ΠΑ	377,6042	386,3379
ΛΙΡΑ ΑΓΓΛΙΑΣ	548,6499	561,3674
ΚΟΡΩΝΑ ΔΑΝΙΑΣ	45,41759	46,47056
ΚΟΡΩΝΑ ΣΟΥΗΔΙΑΣ	35,60011	36,42554
ΓΙΕΝ ΙΑΠΩΝΙΑΣ	312,0707	319,2935
ΦΡΑΓΚΟ ΕΛΒΕΤΙΑΣ	223,5892	228,768
ΚΟΡΩΝΑ ΝΟΡΒΗΓΙΑΣ	42,37236	43,35462
ΛΙΡΑ ΚΥΠΡΟΥ	590,125	603,8134
ΔΟΛ. ΚΑΝΑΔΑ	242,4577	248,0708
ΔΟΛ. ΑΥΣΤΡΑΛΙΑΣ	196,1803	200,7127

Η καλή ζωή και ο κόσμος της



Τελευταία είναι της μόδας το σκέιτμπορντ και έγινε ακόμη πιο δημοφιλές άθλημα αλλά και κόμπο από πολλούς έφηβους κυρίως, έπειτα από τους αγώνες που διεξήχθησαν με επιτυχία στην πόλη μας.

Τα τελευταία χρόνια πολλοί νεαροί ασχολούνται με αυτή την τροχήλατη σανίδα και περνούν τον ελεύθερο χρόνο τους ανάμεσα σε παιχνίδι και άσκηση. Και βλέπει κανείς αυτά τα παιδιά με ένα ιδιαίτερο ντύσιμο, το οποίο τους εξασφαλίζει πρώτα απ' όλα την άνεση στις κινήσεις. Τα αθλητικά παπούτσια απαραίτητα, οι φαρδιές βερμούδες κι αυτές είναι από τα ρούχα που προτιμούνται από τους οπαδούς του είδους. Και επειδή και η μόδα έχει τις τάσεις της, μια χαλαρότητα στο όλο ντύσιμο, όπως άνετο ζωνάρι τόσο που δεν κρατιέται ακριβώς στη μέση αλλά λίγο πιο κάτω, φορεμένο με φαρδιές μακριές βαμβακερές μπλούζες με κοντό μανίκι που πέφτουν άνετα έξω από τις βερμούδες. Και έτσι είναι και μόδα για πολλούς νεαρούς που είτε ασχολούνται είτε όχι με την τροχοσανίδα, θέλουν και για την άνεσή τους να ντύνονται έτσι, παρόλο που πολλές μαμάδες δεν συμφωνούν. Ομως το ένα παιδί με το άλλο και η μόδα της γενιάς τους θέλει αυτό το στυλ, το οποίο δεν είναι το μοναδικό αλλά προσφέρει άνεση, κυρίως στον ελεύθερο χρόνο μέσα και έξω από το σπίτι, χωρίς να είναι ελαστικά και συνθετικά τα ρούχα και χωρίς να είναι αποκαλυπτικά.

ΜΙΚΑ

ΤΗΛΕΟΡΑΣΗ

ΕΤ-1

08.30 Τα πρωινάκια (Ε)
09.00 Ας χορέψουμε
09.15 Σινεάκ «Η Χάιντι και η Κλάρα»
10.50 Ο δάσκαλος
11.45 Οπου να'ναι
12.45 Εφραΐν και Μαρία
13.50 Ειδήσεις
14.00 Ελληνική ταινία «Ο κύριος σταθμάρχης»
15.30 Θεατρικές αναμνήσεις «Ο κατά φαντασίαν ασθενής»
17.00 Ειδήσεις
18.00 14οι Μεσογειακοί αγώνες
19.00 Μπάσκετ: EURO 2001
20.00 Κλήρωση ΛΟΤΤΟ
20.10 Μπάσκετ (συνέχεια)
21.15 Μπάσκετ: EURO 2001
23.00 Ειδήσεις
23.30 14οι Μεσογειακοί αγώνες
00.30 14οι Μεσογειακοί αγώνες
01.00 Ξένη ταινία «Εκστασις»
02.40 Ελληνομανία (Ε)

NET

08.00 Εκπαιδευτική τηλεόραση
11.00 Αγριοι ορίζοντες
11.30 Πρόσωπα της μόδας (Ε)
12.00 Ο γύρος του κόσμου με κέικ
12.30 Ενα ταξί, μια πόλη
13.00 Θρύλοι της θάλασσας
13.30 Με αρετή και τόλμη
14.00 Τα μυστήρια του κόσμου
15.00 Ειδήσεις
15.15 Ξένη ταινία «Ο Αστερίξ εναντίον του Καίσαρα»
16.40 Χονδρός - Λιγνός
17.30 Σπορ στον κόσμο
18.00 Στον κόσμο της οικονομίας
19.00 Ειδήσεις
19.15 Η οδύσεια της τροφής μας
19.30 Επιστημονικά επιτεύγματα
20.00 Ολη η Αμερική
21.00 Ειδήσεις-αθλητικά-καιρός
22.00 Ξένη ταινία «Νέα Υόρκη - Νέα Υόρκη»
24.00 Ειδήσεις
01.00 Τ'αστέρια λάμπουν για πάντα
•Το πρόγραμμα συνεχίζεται με επαναλήψεις

ΕΤ-3

08.30 Η Λάσι και οι στρατώτες διάσωσης
09.30 Ζώα
10.00 Υλικά που χρειαζόμαστε
10.30 Κλασικός χορός
11.30 Ιστορίες δελφινιών
12.00 Ονειροδρόμιο
13.00 Τσίρκο
14.00 Απέραντος ουρανός
15.00 Ειδήσεις
15.30 Νόστος
17.00 Ξένη ταινία «Η διπλή ζωή της Μάκι Ντάνιελς
19.00 14οι Μεσογειακοί αγώνες - **Ειδήσεις** στο ημίχρονο
21.00 Ξένη ταινία «Καρλ Νίλσεν: η συμφωνία των παιδικών μου χρόνων»
24.00 Ειδήσεις
00.30 14οι Μεσογειακοί αγώνες (μπάσκετ γυναικών-τελικός)

MEGA

06.00 Η αγάπη της γάτας (Ε)
07.00 Οι φρουροί της Αχαΐας (Ε)
08.00 Τελευταίο αντίο (Ε)
08.20 Τα επτά κακά της μοίρας μου (Ε)
09.00 Και οι τέσσερις ήταν υπέροχες (Ε)
09,45 Η Ελίζα και οι άλλοι (Ε)
10.30 Αλλη τ πρωί άλλη το βράδυ (Ε)
11.00 Ξένη ταινία «Οι περιπέτειες του Rocketeer»
13.00 MEGA star (Ε)
14.00 Ειδήσεις
14.20 Μαζί (Ε)
15.30 Ξένη ταινία «Τρελές σφαίρες 33 1/3»
17.15 Ξένη ταινία «Αλαν Κουότερμαν και η χαμένη πόλη του χρυσού»
19.30 Ειδήσεις
21.00 Ελληνική ταινία «Ο στρίγγλος που έγινε αρνάκι»
23.00 Ξένη ταινία «Καλημέρα ζωή»
00.15 Ειδήσεις
01.30 Ξένη ταινία «Οι τρελί»
03.00 Ξέη ταινία «Η βασίλισσα του χορού»

ANT-1

06.20 Η δικαστίνα (Ε)
06.45 Τηλεμάρκετινγκ
07.00 Παιδικό πρόγραμμα
10.30 Καλά ξεμπερδέματα (Ε)
11.15 Αδελφές ψυχές(Ε)
12.00 Σούπερ Σάββατο
12.55 Super game
13.00 Προσοχή ...Μαρκοπέδιο(Ε)
14.00 Ειδήσεις
14.15 Αγγιγμα ψυχής (Ε)
15.15 Η πρόβα του νυφικού (Ε)
16.15 Οι μεν και οι δεν (Ε)
17.20 Ελληνική ταινία «Αγάπησα μια πολυθρόνα»
19.25 Ειδήσεις
21.05 Θέατρο «Ηρθες και θα μείνεις»
23.30 Ξένη ταινία «Δημοφιλής ...κατά τύχη»
24.00 Ειδήσεις
02.00 Δέκα με τόνο ()
02.30 Τηλεμάρκετινγκ
03.00 Η θυσία (Ε)

STAR

06.15 Παιδικό πρόγραμμα
14.00 Χτυποκάρδια στο Σεν Τροπέ
15.00 Μαχητές της ελευθερίας
16.00 Οικογένεια μυστικών πρακτόρων
17.00 Η συγγραφέας ντετέκτιβ
18.00 Ειδήσεις
19.30 Σουίτ Βάλεϊ Χάι
20.00 Μιλάγκρος, η ατίθαση
21.00 Ξένη ταινία «Τα πλοκάμια του τρόμου»
00.15 Ειδήσεις
00.30 Ξένη ταινία «Ολοι λένε σ'αγαπώ»
02.45 Ξένη ταινία «ΣΤζι - 2»
05.00 Ασπρα στο πεντάγραμμο

ALPHA

06.00 The call of the mountain
07.00 Πέρα από τον ορίζοντα
08.00 Πανόραμα
11.00 Εξάντας (Ε)
12.00 Ελληνική ταινία «Για λίγη στοργή»
14.00 Ειδήσεις
15.15 Νικίτα
16.15 Pacific Blue
17.15 Ελληνική ταινία «Αδικη κατάρα»
19.25 Ειδήσεις
21.30 Campionato
23.30 Ξένη ταινία «Υπόθεση Τζον Χόκινς»
00.30 Ειδήσεις
00.45 Ξένη ταινία
01.30 Ξένη ταινία «Μάλαρεκ»
03.30 Ξένη ταινία «Λύτρα για το μικρό αρχηγό»

Γίνε τώρα μέλος του ΠΑΛΛΑΣ 5 CINEMAS CENTER και απόλαυσε προνόμια!
ΠΑΛΛΑΣ 5 CINEMAS CENTER
ΠΡΟΓΡΑΜΜΑ ΕΒΔΟΜΑΔΑΣ 07/08/2001 - 13/09/2001
www.cinemapallas.gr

ΑΙΘΟΥΣΑ 2 & 1
ΑΛΕΞΙΣΦΑΙΡΟΙ ΝΤΕΤΕΚΤΙΒ 2 / RUSH HOUR 2
ΠΡΩΤΑΓΩΝΙΣΤΟΥΝ: JACKIE CHAN, CHRIS TUCKER
ΑΙΘΟΥΣΑ 2 Κάθε ημέρα / Ώρες Έναρξης: 16:45, 18:45, 20:45
ΑΙΘΟΥΣΑ 1 Κάθε ημέρα / Ώρες Έναρξης: 22:45

ΑΙΘΟΥΣΑ 3
SCARY MOVIE 2
ΠΡΩΤΑΓΩΝΙΣΤΟΥΝ: MARLON WAYANS, SHAWN WAYANS
ΑΙΘΟΥΣΑ 3 Κάθε ημέρα / Ώρες Έναρξης: 17:00, 19:00, 21:00
ΑΙΘΟΥΣΑ 5 Κάθε ημέρα / Ώρες Έναρξης: 22:30

ΑΙΘΟΥΣΑ 4
TOMB RAIDER: LARA CROFT
ΠΡΩΤΑΓΩΝΙΣΤΟΥΝ: ANGELINA JOLIE, IAIN GLEN
Κάθε ημέρα / Ώρες Έναρξης: 18:00, 20:20, 22:40
Κρατήσεις θέσεων στο 24475 και 70670 (16:00 - 20:00)

ΑΙΘΟΥΣΑ 5 & 1
X2685-30/9
SHREK (μεταγλωτ. στα ελληνικά)
ΑΙΘΟΥΣΑ 5 Κάθε ημέρα / Ώρες Έναρξης: 15:30, 17:30, 19:30
SHREK (στα αγγλικά)
ΜΕ ΤΙΣ ΦΩΝΕΣ ΤΩΝ: MIKE MYERS, EDDIE MURPHY, CAMERON DIAZ
ΑΙΘΟΥΣΑ 1 Κάθε ημέρα / Ώρες Έναρξης: 16:30, 18:30, 20:30
Ειδικά για Παρασκευή, Σάββατο και Κυριακή στην 1η και 2η παράσταση φοβερές εκπλήξεις περιμένουν τα παιδιά από την Δημιουργία και FREE παγωτό από την Mars
ΜΟΝΟ ΓΙΑ ΤΑ ΜΕΛΗ
Απαντήστε στην ερώτηση:
"Η επανάδος ποιού μεγάλου ηθοποιού γίνεται στην κατοπληκτική αστυνομική περιπέτεια THE SCORE που θα προβληθεί σε 1η Πανελλήνια Προβολή στο Παλλας την ερχόμενη Παρασκευή;"
Οι 50 πρώτοι νικητές της κλήρωσης που θα γίνει την Παρασκευή 14/9/2001 θα κερδίσουν από 1 αφισέτα κινηματογραφικής ταινίας. Τα ονόματα των τυχερων θα ανακοινωθούν στα ταμεία μας την Παρασκευή 14/9/2001.

ΑΝΑΚΟΙΝΩΣΗ ΔΡΟΜΟΛΟΓΙΩΝ

ΚΟΙΝΟΠΡΑΞΙΑ ΙΠΤΑΜΕΝΩΝ ΔΕΛΦΙΝΙΩΝ

KIRIAKOULIS MARITIME

ΜΑΡΙΛΕΝΑ-ΤΖΙΝΑ-ΣΑΜΟΣ ΙΙ - ΑΡΙΣΤΕΑ - ΓΕΩΡΓΙΟΣ Μ

Κρατήσεις, πληροφορίες:
τηλέφωνα 31030 ή 70429 και 78052 Φαξ: 36606
και στον τουριστικό σας πράκτορα

ΗΜΕΡΑ	ΛΙΜΑΝΙ	ΑΦΙΞΗ	ΑΝΑΧΩΡΗΣΗ
ΔΕΥΤΕΡΑ	ΡΟΔΟΣ	08.00	10.10
	ΚΩΣ	10.00	10.55
	ΚΑΛΥΜΝΟΣ	10.45	11.55
	ΛΕΡΟΣ	11.45	13.00
	ΠΑΤΜΟΣ	12.30	13.45
	ΛΕΡΟΣ	13.35	14.45
	ΚΑΛΥΜΝΟΣ	14.35	15.40
	ΚΩΣ	15.30	
	ΡΟΔΟΣ	17.40	
ΤΡΙΤΗ	ΡΟΔΟΣ	08.00	
	ΚΩΣ	10.00	16.00
	ΡΟΔΟΣ	18.00	
ΤΕΤΑΡΤΗ	ΡΟΔΟΣ		08.00
	ΚΩΣ	10.00	16.00
	ΡΟΔΟΣ	18.00	
ΠΕΜΠΤΗ	ΡΟΔΟΣ	08.00	
	ΚΩΣ	10.00	10.10
	ΚΑΛΥΜΝΟΣ	10.45	10.55
	ΛΕΡΟΣ	11.45	11.55
	ΠΑΤΜΟΣ	12.30	13.00
	ΛΕΡΟΣ	13.35	13.45
	ΚΑΛΥΜΝΟΣ	14.35	14.45
	ΚΩΣ	15.30	15.40
	ΡΟΔΟΣ	17.40	
ΠΑΡΑΣΚΕΥΗ	ΡΟΔΟΣ		08.00
	ΚΩΣ	10.00	16.00
	ΡΟΔΟΣ	18.00	
ΣΑΒΒΑΤΟ	ΡΟΔΟΣ		08.00
	ΣΥΜΗ	08.55	09.00
	ΚΩΣ	10.30	10.45
	ΚΑΛΥΜΝΟΣ	11.20	11.30
	ΑΣΤΥΠΑΛΑΙΑ	13.00	13.30
	ΚΑΛΥΜΝΟΣ	15.00	15.30
	ΚΩΣ	16.05	16.30
	ΣΥΜΗ	18.00	18.10
	ΡΟΔΟΣ	19.00	
ΚΥΡΙΑΚΗ	ΡΟΔΟΣ		08.00
	ΚΩΣ	10.00	10.15
	ΝΙΣΥΡΟΣ	11.05	15.00
	ΚΩΣ	15.50	16.00
	ΡΟΔΟΣ	18.00	

Λοιπά δρομολόγια
ΧΑΛΚΗ: Κάθε Τετάρτη στις 10.30
ΤΗΛΟ: Κάθε Σάββατο στις 16.00 και Κυριακή στις 15.20



Το πιο πυκνό δίκτυο σύνδεσης της Δωδεκανήσου

ΑΕ 1630/Χ. 2707-30/9

Ο μεγάλος όμιλος TUI

Κυριαρχεί στον τουρισμό!..

ΤΕΡΑΣΤΙΟΣ ΕΙΝΑΙ Ο ΤΖΙΡΟΣ ΤΟΥ

ΣΤΗΝ επωνυμία TUI θα υπαχθούν τα σήματα όλων των τουριστικών επιχειρήσεων της μητρικής εταιρίας PREUSSAG.

Η αλλαγή αυτή προκρίθηκε μετά τη διαπίστωση, ότι η TUI είναι διεθνώς η πλέον αναγνωρίσιμη μάρκα από τις 70 εταιρίες του παραπάνω ομίλου που αναπτύσσουν τουριστικές δραστηριότητες.

Μελετάται μάλιστα και η ίδια η PREUSSAG να υοιθετήσει τον τίτλο της TUI. Αυτό αναμένεται να αποφασιστεί κατά την επόμενη γενική συνέλευση του ομίλου του Μαΐου του 2002.

Στα πλαίσια της μετονομασίας των επιχειρήσεων της PREUSSAG καθιερώθηκε νέο σλόγκαν και νέο λογότυπο. Το σλόγκαν είναι «WORLD OF TUI» και το νέο λογότυπο

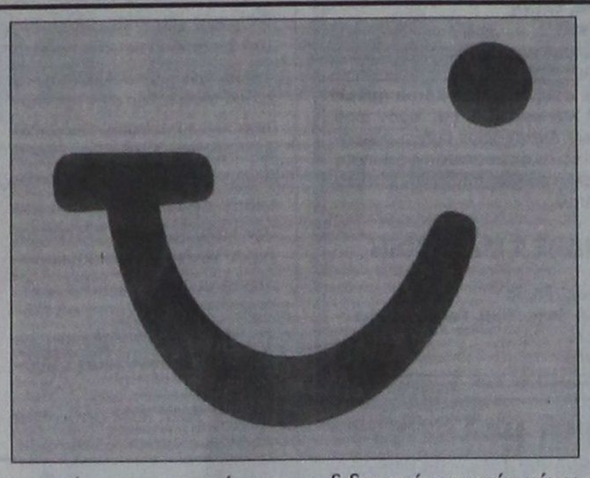

εμφανίζεται ως συγχώνευση των τριών γραμμάτων σε μια μοντέρνα σχεδίαση.

Το T συνεχίζεται με ένα ανοικτό U κατάληξη του οποίου είναι το I με μια στρογγυλή σφαίρα (μάλλον μεγενθυμένη τελεία) από πάνω.

Η αλλαγή αυτή θα επιβληθεί τον επόμενο χρόνο σ' όλες τις βαθμίδες των τουριστικών δραστηριοτήτων της TUI, από τα ταξιδιωτικά γραφεία μέχρι τα πρακτορεία στους τουριστικούς προορισμούς.

Για το κόστος που θα προκύψει, η PREUSSAG θα διαθέσει για μια τριετία από 30 εκατ. ευρώ ανά έτος.

Καθοριστικό ρόλο, εκτός της αναγνωρισιμότητας του σήματος της TUI, φαίνεται να έχει παίξει η δυναμική των τουριστικών δραστηριοτήτων και ο τζίρος απ' αυτές.

Ηδη το πρώτο εξάμηνο του 2001 ο κύκλος εργασιών της PREUSSAG ανήλθε στα 11 δισ. ευρώ περίπου, από τα οποία τα 6 προέρχονται από τον τουρισμό και μάλιστα με σχεδόν τριπλάσια αύξηση από το συνολικό μέσο όρο απ' όλες τις επιχειρηματικές δραστηριότητες του ομίλου.

Η τελική επιδίωξη είναι πάντως να γίνει η TUI η κυρίαρχη μάρκα στον τουρισμό παγκοσμίως.

FUTUREKIDS®

Ο πρωτοπόρος οργανισμός εκμάθησης Η/Υ (computer) για παιδιά και ενήλικες

Μοναδικές Παροχές από τα FUTUREKIDS
- ✓ Δωρεάν βιβλία και σημειώσεις
- ✓ Δωρεάν εξάσκηση στο εργαστήριο μας
- ✓ Έκπτωση 15% στην εγγραφή 2ου αδελφού ή γονέα και 50% για εγγραφή 3ου αδελφού ή γονέα
- ✓ Δώρα-έκπληξη με κάθε εγγραφή

Εναρξη μαθημάτων για :

Παιδιά 5-15 ετών	→ Από **24 Σεπτεμβρίου**
Παιδιά 15-18 ετών	→ Από **24 Σεπτεμβρίου**
Ενήλικες	→ Από **17 Σεπτεμβρίου**
Δασκάλους – Εκπαιδευτικούς	→ Από **24 Σεπτεμβρίου**
Ανάπτυξη Εφαρμογών σε Προγραμματιστικό Περιβάλλον (μάθημα Γ' Λυκείου)	→ Από **17 Σεπτεμβρίου**

ΟΙ ΕΓΓΡΑΦΕΣ ΑΡΧΙΣΑΝ!
Α.κ' Ι.Εξαδάκτυλος Ο.Ε.
Λεμεσού 29 , Τηλ.Fax : 70431,70432
E-mail : info@futureworld.gr
Internet: http://www.futureworld.gr

2550-13/9

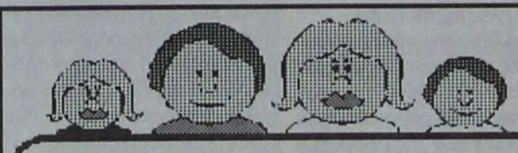

ΑΓΓΛΙΚΑ
ΣΟΥΛΑ ΜΑΝΙΑΔΑΚΗ

ΑΝΑΚΟΙΝΩΣΗ

Ανακοινώνουμε την έναρξη εγγραφών για την καινούργια σχολική χρονιά 2001-2002 από 3η Σεπτεμβρίου, καθημερινά

✔ *Πολυετής πείρα*
✔ *Ποιότητα σπουδών*
✔ *Προσωπική διδασκαλία*

- Ολιγομελή τμήματα
- Προετοιμασία για Palso, FCE, PFC, CAE, MICHIGAN

Πληροφορίες τηλ. 30690, 33616• Νικηταρά 34, Ρόδος

Εναρξη μαθημάτων 13 Σεπτεμβρίου

T. 1406.-11/9

ΝΤΕΤΕΚΤΙΒΣ
Συνταξιούχος Αστυνομικός
Αναλαμβάνουμε
υποθέσεις ανηλίκων, οικογενειακές, προσωπικές κ.τ.λ.
Με απόλυτη εχεμύθεια.
ΔΙΑΘΕΤΟΥΜΕ ΤΑ ΠΛΕΟΝ ΣΥΓΧΡΟΝΑ ΟΠΤΙΚΟΑΚΟΥΣΤΙΚΑ ΣΥΣΤΗΜΑΤΑ
✆ **0946 997967**
100% εχεμύθεια 100% εχεμύθεια

2566-22/9

ΙΔΙΩΤΙΚΟ ΤΕΧΝΙΚΟ ΕΠΑΓΓΕΛΜΑΤΙΚΟ ΕΚΠΑΙΔΕΥΤΗΡΙΟ

ΤΕΕ ΔΟΡΚΑΣ
Αναγνωρισμένο από το κράτος

ΕΙΔΙΚΟΤΗΤΕΣ

Κρατικό πτυχίο Αναβολή στράτευσης



- **ΠΛΗΡΟΦΟΡΙΚΗΣ - ΔΙΚΤΥΩΝ Η/Υ**



- **ΚΟΜΜΩΤΙΚΗΣ - ΑΙΣΘΗΤΙΚΗΣ**

Κομμωτικής τέχνης



- **ΚΑΛΛΙΤΕΧΝΙΚΩΝ ΕΦΑΡΜΟΓΩΝ**
  - *Διακοσμητών*
  - *Γραφικών Τεχνών*
- **ΕΝΔΥΜΑΤΟΛΟΓΩΝ - ΣΧΕΔΙΑΣΤΩΝ ΜΟΔΑΣ**

ΔΕΚΤΟΙ ΑΠΟΦΟΙΤΟΙ ΓΥΜΝΑΣΙΟΥ- ΛΥΚΕΙΟΥ



ΠΛΗΡ. - ΕΓΓΡΑΦΕΣ: Καναδά 32 Ρόδος • Τηλ. 76536, 29550

ΑΕ 1815/Χ. 2711-11/10

ΚΕΝΤΡΟ ΒΡΕΤΑΝΙΚΩΝ ΕΞΕΤΑΣΕΩΝ ΣΤΗΝ ΑΓΓΛΙΚΗ ΓΛΩΣΣΑ



MISS ANNA

ΠΟΙΟΤΙΚΑ ΠΡΟΣΟΝΤΑ

ΑΠΑΙΤΟΥΝ ΠΟΙΟΤΙΚΗ ΕΚΠΑΙΔΕΥΣΗ

ΓΙΑΤΙ Μ'ΕΜΑΣ; ΔΙΟΤΙ

Ο διευθυντής του φροντιστηρίου μας έχει πανεπιστημιακό πτυχίο στην αγγλική γλώσσα / λογοτεχνία καθώς και παιδαγωγικά προσόντα

☆ Εμείς πιστεύουμε μια καλή αρχή οδηγεί στην καλή πρόοδο

☆ Εμείς προσφέρουμε τον πιο γρήγορο, σίγουρο και αναγνωρισμένο στην Ε.Ε. δρόμο προς την επιτυχία στα πτυχία ***CAMBRIDGE, FIRST CERTIFICATE και PROFICIENCY - PITMAN LONDON***

☆ Προσφέρουμε αποκλειστικά όλες τις παρακάτω σειρές μαθημάτων

☆ Ολες οι τελευταίες μέθοδοι διδασκαλίας

☆ Ολιγομελή τμήματα

☆ Αυτά τα εφόδια διαρκούν μια ζωή!

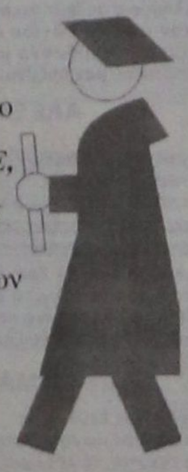

AE1721-X2626-11/9

☆ D. HORNSBY B.A. (ENGLISH HONOURS) P.G.E. UNIVERSITY OF LIVERPOOL ENGLAND (πρώην εξεταστής του CAMBRIDGE)

☆ ANN HORNSBY B.A. CERT ED. DIP. COUNS. UNIVERSITY OF ASTON, ENGLAND

☆ ΚΑΒΟΥΚΛΗ ΟΥΡΑΝΙΑ

ΟΙ ΕΓΓΡΑΦΕΣ ΑΡΧΙΣΑΝ από 10 π.μ.-13 μ.μ. και από 17.00-20.00 μ.μ.

ΚΕΝΤΡΙΚΟ ΓΡΑΦΕΙΟ: Πλατεία Αγ. Νικολάου 7 - πρώτος όροφος - Ρόδος • ΤΗΛ. 36771 - 29028

ΜΝΗΜΟΣΥΝΑ

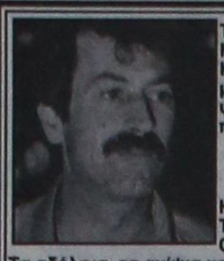

Τελούμε στις 9 Σεπτεμβρίου ημέρα Κυριακή και ώρα 8π.μ. στον ιερό ναό Κοιμήσεως Θεοτόκου Αφάντου δμηνο μνημόσυνο υπέρ αναπαύσεως της ψυχής του λατρευτού μας συζύγου, πατέρα, υιού, αδελφού και θείου

ΓΕΩΡΓΙΟΥ ΧΑΡΤΕΡΟΥ
Ετών 44

Η σύζυγος Δανιέλα
Τα παιδιά Σάββας, Γιαννίτσα
Οι γονείς Σάββας - Γιαννίτσα
Τα αδέλφια, τα ανίψια και οι λοιποί συγγενείς

2521-8/9



Τελούμε στις 8 Σεπτεμβρίου ημέρα Σάββατο και ώρα 6η απογευματινή στον ιερό ναό Γεννήσεως Θεοτόκου Ψίνθου 40ήμερο μνημόσυνο υπέρ αναπαύσεως της ψυχής του λατρευτού μας συζύγου, πατέρα και παππού

ΜΑΡΚΟΥ ΜΑΡΚΟΥ

Η σύζυγος Τσαμπίκα
Τα παιδιά Ελευθερία - Κώστας, Άννα - Κώστας, Δέσποινα - Αλέκος, Γιώργος - Καθολική, Γεράσιμος, Ειρήνη, Βασίλης - Κυρούλα
Τα εγγόνια και οι λοιποί συγγενείς

649-8/9



Τελούμε στις 8 Σεπτεμβρίου ημέρα Σάββατο και ώρα 8π.μ. στον ιερό ναό Ταξιαρχών νεκροταφείου 9ήμερο μνημόσυνο υπέρ αναπαύσεως της ψυχής της λατρευτής μας μητέρας, γιαγιάς και προγιαγιάς

ΕΙΡΗΝΗΣ ΠΑΣΤΡΙΚΟΥ

Τα παιδιά Αννα, Ελευθέριος - Μιχαλίτσα, Νίκος - Σταυρωσία, Βασίλης - Δέσποινα
Τα εγγόνια, τα δισέγγονα και οι λοιποί συγγενείς

651-8/9

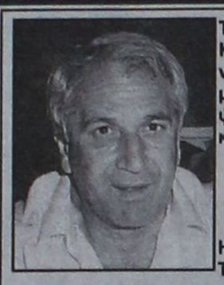

Τελούμε στις 9 Σεπτεμβρίου ημέρα Κυριακή και ώρα 8 π.μ. στον ιερό ναό Ταξιαρχών νεκροταφείου 3μηνο μνημόσυνο υπέρ αναπαύσεως της ψυχής του λατρευτού μας συζύγου και πατέρα

ΠΕΤΡΟΥ ΜΑΧΛΗ
ετών 59
Οικονομολόγου

Η σύζυγος Αγγελική
Τα παιδιά Μιχάλης και Γιώργος

2593-8/9



Τελούμε στις 9 Σεπτεμβρίου ημέρα Κυριακή και ώρα 9π.μ. στον ιερό ναό Ταξιαρχών νεκροταφείου 6μηνο μνημόσυνο για την ανάπαυση της λατρευτής μας συζύγου, μητέρας, γιαγιάς, αδελφής και θείας

ΠΑΡΑΣΚΕΥΗΣ ΔΙΑΚΟΚΩΝΣΤΑΝΤΗ

Ο σύζυγος Γιάννης
Τα παιδιά Αναστασία - Αντώνης, Κωνσταντίνος, Χρυσούλα - Παναγιώτης, Μανόλης - Ανόμα, Γιώργος - Βαλασία
Τα εγγόνια , τα αδέλφια, τα ανίψια και οι λοιποί συγγενείς

652-8/9



Τελούμε στις 11 Σεπτεμβρίου ημέρα Τρίτη και ώρα 8π.μ. στον ιερό ναό Αγίου Γεωργίου Ανω 40ήμερο μνημόσυνο υπέρ αναπαύσεως της ψυχής της λατρευτής μας αδελφής και θείας

ΕΥΑΝΘΙΑΣ ΚΑΡΑΜΠΕΛΑ

Τα αδέλφια Βασίλειος - Χριστίνα, Μιχαήλ - Τέτα, Εμμανουήλ - Βασιλεία
Τα ανίψια και οι λοιποί συγγενείς

2602-9/9



Τελούμε στις 9 Σεπτεμβρίου ημέρα Κυριακή και ώρα 8 π.μ. στον ιερό ναό Ταξιαρχών νεκροταφείου 9ήμερο μνημόσυνο υπέρ αναπαύσεως της ψυχής του λατρευτού μας συζύγου, πατέρα και παππού

ΓΕΩΡΓΟΥ ΣΑΡΔΕΛΗ

Η σύζυγος Ζηνοβία
Τα παιδιά Κώστας - Βανέτα, Νίκος, Στεργούλα - Τάκης Σπανός
Τα εγγόνια και οι λοποί συγγενείς

2601-9/9



Τελούμε στις 11 Σεπτεμβρίου ημέρα Τρίτη και ώρα 8 π.μ. στον ιερό ναό Ταξιαρχών νεκροταφείου 40ήμερο μνημόσυνο υπέρ αναπαύσεως της ψυχής του λατρευτού μας συζύγου, πατέρα και παππού

ΓΕΩΡΓΟΥ ΜΑΓΡΙΠΛΗ
Ετών 64

Η σύζυγος Σεβαστή
Τα παιδιά Κατερίνα - Σταύρος Γαλαντή, Πανορμίτης - Μαρίτσα και Σκεύος
Τα εγγόνια και οι λοιποί συγγενείς

2608-9/9



Τελούμε στις 9 Σεπτεμβρίου ημέρα Κυριακή και ώρα 8π.μ. στον ιερό ναό Ταξιαρχών νεκροταφείου 40ήμερο μνημόσυνο υπέρ αναπαύσεως της ψυχής του λατρευτού μας συζύγου, πατέρα και παππού

ΜΙΧΑΗΛ ΔΡΑΓΑΤΗ

Η σύζυγος Ευδοκία
Τα παιδιά Θέμις - Νίκος, Δημήτρης - Καλλιόπη
Τα εγγόνια και οι λοιποί συγγενείς

655-8/9

Τελούμε στις 9 Σεπτεμβρίου ημέρα Κυριακή και ώρα 9π.μ. στον ιερό ναό Αγίου Δημητρίου παλαιού νεκροταφείου 9ήμερο μνημόσυνο υπέρ αναπαύσεως της ψυχής του λατρευτού μας συζύγου, πατέρα, αδελφού και θείου

ΑΛΕΞΑΝΔΡΟΥ ΜΟΣΧΗ
Ετών 80

Η σύζυγος Βασιλεία
Η κόρη Αναστασία
Τα αδέλφια, τα ανίψια και οι λοποί συγγενείς

2598-8/9

Τελούμε στις 11 Σεπτεμβρίου ημέρα Τρίτη και ώρα 8π.μ. στον ιερό ναό Αγίου Δημητρίου παλαιού νεκροταφείου 40ήμερο μνημόσυνο υπέρ αναπαύσεως της ψυχής της λατρευτής μας συζύγου, μητέρας, γιαγιάς, αδελφής και θείας

ΜΑΡΙΑΣ ΠΟΛΙΑ

Ο σύζυγος Στυλιανός
Τα παιδιά Γιάννης - Κική, Παντελής
Τα εγγόνια, τα αδέλφια, τα ανίψια και οι λοιποί συγγενείς

2580-9/9



Τελούμε στις 9 Σεπτεμβρίου ημέρα Κυριακή και ώρα 8.00π.μ. στον ιερό ναό Ταξιαρχών νεκροταφείου 9μηνο μνημόσυνο υπέρ αναπαύσεως της ψυχής της λατρευτής μας μητέρας, γιαγιάς

ΕΥΑΓΓΕΛΙΑΣ ΚΟΥΤΣΑΓΙΑ

Τα παιδιά Σταυρίτσα - Νικόλαος Μαυρογένης, Μαρία - Σταύρος Διακοσταυριανός, Νίκος - Δέσποινα, Ελένη
Τα εγγόνια, και οι λοιποί συγγενείς

ΓΔ-8/9

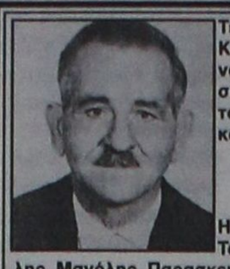

Τελούμε στις 9 Σεπτεμβρίου ημέρα Κυριακή και ώρα 8.30π.μ. στον ιερό ναό Αγίων Αναργύρων 8μηνο μνημόσυνο υπέρ αναπαύσεως της ψυχής του λατρευτού μας συζύγου, πατέρα και παππού

ΑΝΔΡΕΑ ΜΑΓΡΙΠΛΗ

Η συζυγος Μαρία
Τα παιδιά Ζωή, Νίκη, Γεωργία, Μιχάλης, Μανόλης, Παρασκευή
Τα εγγόνια και οι λοιποί συγγενείς

657-8/9

Η χωροταξική μελέτη

ΣΥΝΕΧΕΙΑ ΑΠΟ ΤΗ ΣΕΛ. 1
του νησιού. Η Νομαρχιακή Αυτοδιοίκηση αλλά και όλοι οι δήμοι της Ρόδου είναι κάθετα αντίθετοι με το περιεχόμενο της μελέτης, αφού οι συντάκτες της αγνόησαν την αρχική σύμβαση, που αφορούσε ολόκληρο το νησί και επικεντρώθηκαν σε ένα τμήμα της νοτιοανατολικής πλευράς της Ρόδου.

•Το θέμα της ειδικής χωροταξικής μελέτης ετέθη χθες σε σύσκεψη που έγινε στα γραφεία της ΤΕΔΚ παρουσία όλων των δημάρχων της Ρόδου. Οι δήμαρχοι αποφάσισαν να ζητήσουν από το γενικό γραμματέα του ΥΠΕΧΩΔΕ κ. Μπεριάτο, με τον οποίο θα έχουν συνάντηση την προσεχή Τρίτη, 11 Σεπτεμβρίου, να μην προχωρήσει η ειδική χωροταξική μελέτη. Παράλληλα οι δήμοι θα αναπτύξουν τα γενικά πολεοδομικά τους σχέδια, τα οποία θα πρέπει να λάβει υπ'όψιν του το ΥΠΕΧΩΔΕ στη σύνταξη της μελέτης.

ΜΕ ΤΟ ΠΕΡΙΕΧΟΜΕΝΟ της ειδικής χωροταξικής μελέτης που επικεντρώνεται μόνο στο νοτιοανατολικό τμήμα της Ρόδου διαφώνησε χθες και το νομαρχιακό συμβούλιο, που αποφάσισε ομόφωνα ότι πρέπει να επεκταθεί, ώστε να αφορά ολόκληρο το νησί.

•Ο πρώην νομάρχης κ. Γιάννης Παρασκευάς στην τοποθέτησή του χαρακτήρισε την ειδική χωροταξική μελέτη ως έκθεση ιδεών, αφού αυτό που κατέθεσαν τελικά οι συντάκτες της δεν έχει σχέση με τη σύμβαση, που αρχικά υπεγράφη. «Η μελέτη είναι αντισυμβατική και θα πρέπει να εκπονηθεί από την αρχή. Την επίβλεψή της θα πρέπει να έχει η Νομαρχιακή Αυτοδιοίκηση και όχι το ΥΠΕΧΩΔΕ» επεσήμανε ο κ. Παρασκευάς.

ΤΗΝ ΑΠΟΣΥΡΣΗ της μελέτης ζήτησε ο επικεφαλής της παράταξης «Δωδεκάνησα Δύναμη Ελπίδας» κ. Φώτης Κωστόπουλος. «Η μελέτη που εκπονήθηκε, θεωρούμε ότι έχει αστοχίες και δεν αφορά ολόκληρο το νησί της Ρόδου, αλλά το νοτιοανατολικό τμήμα του. Οι συντάκτες της απέφυγαν τα δύσκολα, αφού εξαίρεσαν το βόρειο τρίγωνο του νησιού. Θα πρέπει να αποσυρθεί και να εκπονηθεί ξανά, ώστε να αφορά όλο το νησί» τόνισε ο κ. Κωστόπουλος.

•Την άποψη ότι η χωροταξική μελέτη πρέπει να επεκταθεί σε ολόκληρο το νησί της Ρόδου εξέφρασε στην τοποθέτησή του ο νομάρχης Δωδεκανήσου κ. Σάββας Καραγιάννης.

ΣΟΒΑΡΕΣ ενστάσεις για τη μελέτη έχει το Τεχνικό Επιμελητήριο, ενώ απόλυτα σύμφωνη με το περιεχόμενό της είναι η Ενωση Ξενοδόχων Ρόδου, όπως επισημάνθηκε στο υπόμνημα που εστάλη πρόσφατα στο ΥΠΕΧΩΔΕ.

Η συνεδρίαση του νομαρχιακού

ΣΥΝΕΧΕΙΑ ΑΠΟ ΤΗ ΣΕΛ. 1
έλλειψης απαρτίας, που ευτέλισαν το θεσμό. Παρέστησαν 34 νομαρχιακοί σύμβουλοι και απουσίασαν επτά.

•Η χθεσινή συνεδρίαση σημαδεύτηκε από την αποχώρηση του πρώην νομάρχη Γιάννη Παρασκευά, που με αυτό τον τρόπο εξέφρασε τη δυσφορία του γιατί ο πρόεδρος του νομαρχιακού συμβουλίου Θωμάς Σωτρίλλης δεν τον άφησε να αναπτύξει όσο ήθελε τις θέσεις του για τη Χάρτα της Τοπικής Αυτοδιοίκησης.

ΣΤΗ ΣΥΝΕΔΡΙΑΣΗ παρέστη και ο βουλευτής της Ν.Δ. κ. Αριστοτέλης Παυλίδης, ο οποίος επέρριψε ευθύνες στο γραμματέα της Κεντρικής Επιτροπής του ΠΑΣΟΚ κ. Κώστα Σκανδαλίδη, επειδή ο νόμος που προώθησε όταν ήταν υπουργός Εσωτερικών για το β'βαθμό της Τοπικής Αυτοδιοίκησης περιείχε ασάφειες και δημιούργησε συγκρούσεις και προβλήματα.

•Για τη Χάρτα της Αυτοδιοίκησης το νομαρχιακό συμβούλιο αποφάσισε επίσης να συσταθεί διαπαραταξιακή επιτροπή, που θα επεξεργαστεί τις προτάσεις που κατατέθηκαν, οι οποίες στην τελική τους μορφή θα υποβληθούν στην ΕΝΑΕ. Ουσιαστικά επικράτησε και ψηφίστηκε η πρόταση που κατέθεσε ο κ. Φώτης Κωστόπουλος.

ΔΕΝ ΠΕΡΑΣΕ η πρόταση του νομάρχη κ. Σάββα Καραγιάννη, ο οποίος υποστήριξε ότι πρέπει η Ενωση Νομαρχιακών Αυτοδιοικήσεων να αναλάβει τις ευθύνες της και να ξεκαθαρίσει αν θα διατηρηθεί και με ποια μορφή, ο β'βαθμός της Αυτοδιοίκησης. Παράλληλα ο κ. Καραγιάννης υποστήριξε ότι το νομαρχιακό συμβούλιο δεν θα πρέπει να αποδεχθεί τη Χάρτα, όπως έχει κατατεθεί.

•Στη χθεσινή συνεδρίαση του νομαρχιακού διεφάνη για μια φορά ακόμη η διάσταση απόψεων που υπάρχει μεταξύ του νομάρχη και του αντινομάρχη κ. Χατζή Χατζηευθυμίου. Ο κ. Χατζηευθυμίου διαφοροποιήθηκε από τον κ. Καραγιάννη, αφού πρότεινε να γίνει ειδική συνεδρίαση του νομαρχιακού συμβουλίου στη διάρκεια της οποίας θα κατατεθούν απόψεις για τη Χάρτα της Αυτοδιοίκησης!

ΤΗΝ ΑΠΟΨΗ ότι η Νομαρχιακή Αυτοδιοίκηση έχει ολοκληρώσει τον κύκλο της και δε λύθηκαν τα προβλήματά της που έχουν να κάνουν με διοικητική και οικονομική αυτοτέλεια και την έλλειψη σε προσωπικό, ενώ ενισχύθηκαν οι περιφέρειες, εξέφρασε ο κ. Γιάννης Παρασκευάς. Για την κατάσταση που διαμορφώθηκε ευθύνη φέρουν, όπως είπε ο πρώην νομάρχης, τα νομαρχιακά συμβούλια αλλά και η ΕΝΑΕ. «Με αυτά τα δεδομένα οι νομάρχες δεν έχουν πλέον δυνατότητες παρέμβασης στο ευρωπαϊκό γίγνεσθαι. Θα πρέπει, όπως πιστεύω, να υπάρχουν ισχυροί πρωτοβάθμιοι ΟΤΑ και διευρυμένες ισχυρές περιφέρειες εκλεγμένες» τόνισε ο πρώην νομάρχης.

•Τη 15σέλιδη εισήγηση που ετοίμασε, ανέπτυξε στη χθεσινή συνεδρίαση του νομαρχιακού συμβουλίου, ο κ. Φώτης Κωστόπουλος. «Εκείνο που χρειάζεται είναι η σαφής κατανομή των αρμοδιοτήτων μεταξύ των κεντρικών και περιφερειακών οργάνων του κράτους και της Τοπικής Αυτοδιοίκησης των δυο βαθμών, σημείο στο οποίο δεν δίνεται πλήρως απάντηση από τη Χάρτα. Ο προγραμματισμός που ασκείται από την Περιφέρεια θα πρέπει να περιέλθει στην Βθμια Αυτοδιοίκηση» επεσήμανε μεταξύ άλλων ο κ. Κωστόπουλος.

Πολλοί οι υποψήφιοι

ΣΥΝΕΧΕΙΑ ΑΠΟ ΤΗ ΣΕΛ. 1
ξουν πραγματικά το θεσμό και να προσφέρουν έργο προς όφελος της τοπικής κοινωνίας συνολικά;

•Η πείρα μέχρι σήμερα έχει δείξει δυστυχώς, ότι η Τοπική Αυτοδιοίκηση όχι μόνον έχει αντιγράψει το «μοντέλο» της κεντρικής εξουσίας, αλλά συχνά το έχει ξεπεράσει. Ολοι σχεδόν οι αιρετοί άρχοντες έχουν γίνει εξπέρ στις προσωπικές διευκολύνσεις, αλλά ένα έργο της προκοπής δεν έχουν φέρει σε πέρας. Ελάχιστοι έχουν όραμα και αγάπη για τον τόπο τους και ελάχιστοι έχουν την τόλμη να συγκρουστούν γι'αυτά. Αρκετοί αποδεικνύονται ανίκανοι να δώσουν λύσεις ακόμα και σε απλά θέματα της καθημερινότητας.

ΕΑΝ ΛΟΙΠΟΝ από τώρα γίνονται ζυμώσεις και κινήσεις για τις προσεχείς δημοτικές και νομαρχιακές εκλογές, το πρόβλημα δεν είναι πόσοι θα βρεθούν για να διεκδικήσουν τα αξιώματα. Το πρόβλημα δεν είναι αν υπάρχει επάρκεια υποψηφιοτήτων. Το ζητούμενο πρέπει να είναι ποιοί πληρούν τις προδιαγραφές για να υπηρετήσουν σωστά και με συνέπεια τον τόπο. Η ποιότητα των ανθρώπων είναι που λείπει από την Τοπική Αυτοδιοίκηση.

•Ολοι σχεδόν οι υποψήφιοι για αξιώματα της Τοπικής Αυτοδιοίκησης, αγωνίζονται να αποκτήσουν την καρέκλα που επιδιώκουν, όχι για να εργαστούν και να προσφέρουν, αλλά για να βολευτούν και να εξασφαλίσουν άνετη και άκοπη διαβίωση και μάλιστα με τιμητικές διακρίσεις, αλλά δυστυχώς σε βάρος των τοπικών κοινωνιών.

Δεν προτάθηκε κανένα έργο

ΣΥΝΕΧΕΙΑ ΑΠΟ ΤΗ ΣΕΛ. 1
πολογισμού 24.064.000 ευρώ (8,2 δισ. δρχ.).

ΟΙ ΠΛΗΡΟΦΟΡΙΕΣ αναφέρουν ότι στο σχετικό κατάλογο που υποβλήθηκε στην αρμόδια διϋπουργική επιτροπή από την Περιφέρεια Νοτίου Αιγαίου είχε προταθεί το δίκτυο ύδρευσης-αποχέτευσης ως «ώριμο».

•Λέγεται -χωρίς να έχει επιβεβαιωθεί- ότι στην επόμενη φάση θα προταθεί για χρηματοδότηση στο Ταμείο Συνοχής ένα έργο που αφορά τη Μεσαιωνική Πόλη της Ρόδου.

ΣΗΜΕΙΩΝΕΤΑΙ ότι από την αρμόδια διϋπουργική επιτροπή έχουν εγκριθεί 30 έργα του τομέα Περιβάλλοντος και θα υποβληθούν από το υπουργείο Εθνικής Οικονομίας για χρηματοδότηση στο Ταμείο Συνοχής. Ο συνολικός προϋπολογισμός των έργων ανέρχεται σε 503 εκατ. ευρώ ή περίπου 171 δισ. δρχ.

Ξεσηκώθηκαν για την κεραία

ΣΥΝΕΧΕΙΑ ΑΠΟ ΤΗ ΣΕΛ. 1
νίας βρίσκεται και το δημοτικό σχολείο, όπου φοιτούν εκατοντάδες μικρά παιδιά.

ΠΑΡΑΜΕΝΕΙ άγνωστο αν δόθηκε άδεια και ποιός την έδωσε για την εγκατάσταση της κεραίας στην περιοχή της Ανάληψης.

➡ Οπως είναι γνωστό, ανάλογες κεραίες κινητής τηλεφωνίας έχουν εγκατασταθεί και σε άλλες περιοχές της πόλης (και όχι μόνο) παρά τις έντονες διαμαρτυρίες των περιοίκων.

ΜΕΧΡΙ στιγμής δεν υπήρξε καμιά εξέλιξη με τις καταγγελίες και τις αναφορές που έγιναν εδώ και πολλούς μήνες στην Εισαγγελία, αλλά και σε άλλες δημόσιες υπηρεσίες.

➡ Πάντως έχει διαπιστωθεί ότι σε πολλά σημεία της πόλης γίνεται εγκατάσταση κεραιών κινητής τηλεφωνίας χωρίς απολύτως κανένα έλεγχο και εκτός από τις διαμαρτυρίες των πολιτών, δεν υπάρχει καμιά απολύτως παρέμβαση από τις αρμόδιες υπηρεσίες.

Εμφάνιση Παυλίδη

ΣΥΝΕΧΕΙΑ ΑΠΟ ΤΗ ΣΕΛ. 1
Δημοκρατίας και η χτεσινή παρουσία του κ. Παυλίδη ενδεχόμενα ήθελε να επισημάνει στους ενδιαφερόμενους ότι δεν πρόκειται να μείνει «με σταυρωμένα χέρια» στην επιλογή υποψηφίου νομάρχη που θα υποστηρίξει η Νέα Δημοκρατία.

•Σε έκτακτη συνεδρίαση του νομαρχιακού συμβουλίου που θα πραγματοποιηθεί μέσα στο Σεπτέμβριο, θα κατατεθούν οι προτάσεις για τις ακτοπλοϊκές συγκοινωνίες της Δωδεκανήσου. Το θέμα αν και περιλαμβανόταν στην ημερήσια διάταξη της χθεσινής συνεδρίασης, ανεβλήθη.

Η ΠΡΟΤΑΣΗ για την αναβολή της λήψης απόφασης κατατέθηκε από την παράταξη της πλειοψηφίας λόγω του προχωρημένου της ώρας και επειδή ο νομάρχης κ. Καραγιάννης έπρεπε να μεταβεί στην Πάτμο για να παραστεί στο 1ο Φεστιβάλ θρησκευτικής μουσικής, που άρχισε χθες και θα ολοκληρωθεί στις 14 Σεπτεμβρίου.

•Την πρόταση για αναβολή της συζήτησης του θέματος, που αφορούσε τις ακτοπλοϊκές συγκοινωνίες καταψήφισε η παράταξη του κ. Φώτη Κωστόπουλου, αλλά και οι νομαρχιακοί σύμβουλοι της πλειοψηφίας Γ. Πιτός και Φρ. Τζανουδάκη.

ΣΗΜΕΙΩΝΕΤΑΙ ότι ο κ. Φώτης Κωστόπουλος είχε ετοιμάσει εισήγηση, με την οποία θα κατέθετε τις προτάσεις της παράταξής του για τα ακτοπλοϊκά δρομολόγια της Δωδεκανήσου.

•Τοποθέτηση για το θέμα των ακτοπλοϊκών συγκοινωνιών, η συζήτηση του οποίου ανεβλήθη, έκανε και ο βουλευτής κ. Παυλίδης, που μετέσχε ενεργά στη συνεδρίαση του νομαρχιακού συμβουλίου.

Ο κ. ΠΑΥΛΙΔΗΣ τόνισε ότι δεν χρειάζεται να τοποθετηθεί για τις θαλάσσιες μεταφορές το νομαρχιακό συμβούλιο, αφού η πολιτική ηγεσία του υπουργείου Εμπορικής Ναυτιλίας έχει πάρει τις αποφάσεις της και θα τις εφαρμόσει, ανεξάρτητα από τις παρεμβάσεις που θα γίνουν από τους δημάρχους, τους νομάρχες και τους φορείς ολόκληρης της χώρας.

•Το θέμα των ακτοπλοϊκών συγκοινωνιών θα απασχολήσει στο αμέσως προσεχές διάστημα και την Τοπική Ενωση Δήμων και Κοινοτήτων Δωδεκανήσου. Εχει ήδη αποφασιστεί οι τελικές προτάσεις της ΤΕΔΚ, να κατατεθούν σε θεματικό συνέδριο, που θα πραγματοποιηθεί μέσα στο Σεπτέμβριο.

ΣΤΟ ΜΕΤΑΞΥ ο υπουργός Εμπορικής Ναυτιλίας κ. Χρήστος Παπουτσής εξήγγειλε ήδη την άμεση συγκρότηση του Εθνικού Συμβουλίου Συγκοινωνιών, ενώ το δίκτυο των δρομολογίων θα συγκροτηθεί μέσα στο Νοέμβριο.

•Αυτό σημαίνει ότι τόσο η Νομαρχιακή Αυτοδιοίκηση, όσο και η Τοπική Ενωση Δήμων και Κοινοτήτων θα πρέπει εγκαίρως να καταθέσουν τις προτάσεις τους για τα ακτοπλοϊκά δρομολόγια, με τα οποία θα εξυπηρετούνται όλα τα νησιά της Δωδεκανήσου.

ΤΑ ΥΠΟΛΟΙΠΑ θέματα της ημερήσιας διάταξης και ειδικότερα αυτά που αφορούσαν τα δημόσια ακίνητα και τη σύμβαση της αναπτυξιακής εταιρείας «Πρόοδος», ανεβλήθησαν.

ΑΣΤΙΚΗ ΕΤΑΙΡΙΑ ΔΗΜΟΥ ΡΟΔΟΥ ΔΩΔΕΚΑΝΗΣΙΑΚΟΥ ΣΥΛΛΟΓΟΥ Α.Μ.Ε.Α.

ΠΡΟΣΚΛΗΣΗ ΕΝΔΙΑΦΕΡΟΝΤΟΣ

Η Αστική Εταιρία «Ηφαιστος» προτίθεται να ενοικιάσει χώρο για τοποθέτηση μηχανημάτων αυτόματης πώλησης καφέ και αναψυκτικών, στο κτίριο Τοπτσούμπαση Αγά, όπου λειτουργεί το Κέντρο Πληροφόρησης Νέων υπό την αιγίδα της εταιρίας.

Οι προσφορές για την ενοικίαση παρακαλούμε να είναι σε ποσοστά επί των πωλήσεων.

Οι προσφορές θα κατατεθούν στο Κέντρο Πληροφόρησης Νέων, εντός δέκα ημερών από τη δημοσίευση της παρούσας.

Για περισσότερες πληροφορίες: κ. Καραγιάννη Θεόδωρο, Κέντρο Πληροφόρησης Νέων Δήμου Ροδίων, Βενετοκλέων 26-Ρόδος, κτίριο Τοπτσούμπαση Αγά, τηλ. 70655, Φαξ 70656.

Ηρακλείδης Α. Αριστοτέλης
Πρόεδρος Ηφαίστου I.E.R.K.A.
Δημοτικός Σύμβουλος

ΧΛ-8/9

Γλίτωσε το δάσος

ΣΥΝΕΧΕΙΑ ΑΠΟ ΤΗ ΣΕΛ. 1
τσών. Παράλληλα δόθηκε εντολή σε μηχανήματα και ειδικές ομάδες δασοπυρόσβεσης των Δήμων Πεταλούδων, Καμείρου και Καλλιθέας, να τεθούν σε επιφυλακή για να επέμβουν. Παράλληλα τέθηκε σε λειτουργία και ο μηχανισμός πυρόσβεσης της Κοιλάδας Πεταλούδων.

Η ΠΥΡΚΑΓΙΑ τέθηκε σχεδόν αμέσως υπό έλεγχο. Σε διάστημα 45 λεπτών έσβησε πλήρως, αφού έκαψε έκταση τριών στρεμμάτων από πεύκα και θάμνους. Ωστόσο στην περιοχή παρέμεναν μέχρι αργά τη νύχτα δασοπυροσβέστες για να επέμβουν σε τυχόν αναζωπύρωση, καθώς έπνεαν ισχυροί άνεμοι και υπήρχε αυξημένος κίνδυνος.

➧Για μια ακόμα φορά θα τονίσουμε την άμεση κινητοποίηση της Πυροσβεστικής Υπηρεσίας, αλλά και των ειδικών ομάδων της ΤΕΔΚ.

ΣΤΟΝ ΤΟΠΟ της πυρκαγιάς έφθασαν από τους πρώτους ο αστυνομικός διευθυντής κ. Χρήστος Χρήστου και ο δήμαρχος Πεταλούδων Μιχάλης Κορδίνας. Τις προσπάθειες κατάσβεσης συντόνιζε ο αναπληρωτής διοικητής της Πυροσβεστικής Υπηρεσίας Ρόδου κ. Γιαννακόπουλος.

➧Ανακρίσεις - έρευνες για τα αίτια της πυρκαγιάς διενεργεί η Πυροσβεστική Υπηρεσία, σε συνεργασία με το Αστυνομικό Τμήμα Ιαλυσού.

Βρέθηκε οπλοστάσιο

ΣΥΝΕΧΕΙΑ ΑΠΟ ΤΗ ΣΕΛ. 1
νο εμπροσθογεμές. Επίσης βρέθηκε ένας αμφορέας με σπασμένη βάση, ύψους 80 εκατοστών, ο οποίος εμπίπτει στο νόμο περί αρχαιοτήτων, σύμφωνα με γνωμάτευση της Αρχαιολογικής Υπηρεσίας.

Ο 49ΧΡΟΝΟΣ κρατείται προκειμένου να οδηγηθεί στον Εισαγγελέα.

ΚΕΝΤΡΟ ΑΓΓΛΙΚΗΣ ΓΛΩΣΣΑΣ
ΜΑΡΙΑ ΚΑΝΤΗ
ΡΩΜΗΣ 24Α-ΡΟΔΙΝΙ
ΤΗΛ. 67545

Το φροντιστηριο μας παρεχει:

.Αυστηρα ολιγομελη τμηματα για ολα τα επιπεδα (μεγιστος αριθμος 12 ατομα (junior-senior-lower)
.Χρηση ολων των συγχρονων εποπτικων μεσων:video,cassettes, computers
.Συνεχη και συστηματικη ενημερωση για την προοδο και την παρουσια των παιδιων στο μαθημα

εξασφαλιζει:

ΑΝΑΓΝΩΡΙΣΜΕΝΑ ΠΙΣΤΟΠΟΙΗΤΙΚΑ ΓΛΩΣΣΟΜΑΘΕΙΑΣ
(PALSO CAMBRIDGE MICHIGAN)

ΜΕ ΚΑΘΕ ΕΓΓΡΑΦΗ ΔΩΡΟ ΜΙΑ ΤΣΑΝΤΑ Η ΕΝΑ ΣΑΚΙΔΙΟ

ΟΙ ΕΓΓΡΑΦΕΣ ΑΡΧΙΣΑΝ ΚΑΘΗΜΕΡΙΝΑ 11-1 ΚΑΙ 6.30-8.30

653-12/9

A.N.A FERRIES
ΔΡΟΜΟΛΟΓΙΑ ΠΛΟΙΩΝ
F/B ΜΑΡΙΝΑ
F/B ΡΟΔΑΝΘΗ
F/B ΔΗΜΗΤΡΟΥΛΑ

F/B ΜΑΡΙΝΑ / F/B ΡΟΔΑΝΘΗ
εναλλάξ για Πειραιά

Δευτέρα 16.00 για Κω - Κάλυμνο - Λέρο - Πάτμο - Πειραιά
Τρίτη 16.00 για Κω - Κάλυμνο - Πειραιά
Τετάρτη 16.00 για Κω - Κάλυμνο - Πειραιά
Πέμπτη 16.00 για Κω - Κάλυμνο - Αστυπάλαια - Πειραιά
Παρασκευή 16.00 για Κω - Κάλυμνο - Λέρο - Πάτμο - Πειραιά
Σάββατο 16.00 για Κω - Κάλυμνο - Λέρο - Πάτμο - Πειραιά
Κυριακή 16.00 για Κω - Κάλυμνο - Πειραιά

F/B ΔΗΜΗΤΡΟΥΛΑ

Τρίτη 15.00 για Κω - Κάλυμνο - Λέρο - Πάτμο - Πειραιά
Πέμπτη 15.00 για Κω - Κάλυμνο - Λέρο - Πάτμο - Πειραιά
Σάββατο 20.00 για Καστελλόριζο
Κυριακή 09.00 για Σύμη - Τήλο - Νίσυρο - Κω - Κάλυμνο - Λέρο - Πάτμο - Νάξο - Πάρο - Πειραιά



Σας ευχόμαστε ΚΑΛΟ ΚΑΛΟΚΑΙΡΙ καλές διακοπές

Πληροφορίες
Τηλ. 35066 - 30406 - 36170 - 28597 FAX: 39839
και στον ταξιδιωτικό σας πράκτορα

X2703-30/9

ΓΡΑΦΕΙΟ ΤΕΛΕΤΩΝ & ΜΝΗΜΟΣΥΝΩΝ ΡΟΔΟΥ
ΣΤΕΦΑΝΑ - ΣΤΟΛΙΣΜΟΙ
«ΑΜΕΡΙΚΑΝΟΥ»

Αμεση εξυπηρέτηση ΟΛΟ ΤΟ 24ΩΡΟ

Αναλαμβάνουμε την τελετή και με τα έξοδα που χορηγούν τα ταμεία χωρίς καμία επιβάρυνση. ΙΚΑ, ΤΕΒΕ, ΤΑΞΥ, ΔΗΜΟΣΙΟΥ, ΛΙΜΕΝΙΚΩΝ, ΟΓΑ και λοιπά ταμεία.
Τους ΑΠΟΡΟΥΣ ΔΩΡΕΑΝ

Πλατεία Βρούχου στη Μητρόπολη
Τηλέφωνα: 28901 - 33400

2300-19/9

Δίνει τον τόνο!

ΩΔΕΙΟ ΡΟΔΟΥ
ΚΑΙΤΗ ΚΑΣΤΡΟΥΝΗ

Για υπεύθυνη και αναγνωρισμένη μουσική εκπαίδευση

ΕΓΓΡΑΦΕΣ ΑΠΟ:
ΠΕΜΠΤΗ 30 ΑΥΓΟΥΣΤΟΥ
ΕΝΑΡΞΗ ΜΑΘΗΜΑΤΩΝ:
ΔΕΥΤΕΡΑ 10 ΣΕΠΤΕΜΒΡΙΟΥ

Η πολύχρονη πείρα και η μουσική παιδεία της διπλωματούχου διευθύντριας κ. Καίτης Καστρουνή και των καθηγητών του Ωδείου μας, εγγυώνται μουσική εκπαίδευση υψηλού επιπέδου

Τάξεις: Ανωτέρων Θεωρητικών, Βυζαντινής Μουσικής, Πιάνου, Βιολιού, Βιόλας, Κιθάρας, Φλάουτου, Αρμόνιου

Τμήματα:

* **«Μουσική στην Αγκαλιά»**: πρωτοποριακό πρόγραμμα για μωρά και γονείς μόνο στο Ωδείο μας σε όλη την Ελλάδα.
Ομαδικό μάθημα διάρκειας 10 εβδομάδων, με σκοπό την ανάπτυξη και καλλιέργεια του μουσικού αισθητηρίου του παιδιού και γονέα **μέσω της μουσικής**, με μουσικά παιχνίδια, τραγούδι και άλλες ποικίλες δραστηριότητες
Δεκτά παιδιά από 18 μηνών έως 3 ετών
Ειδική αγωγή για νεογέννητα από 0-18 μηνών κατ' οίκον, ή στο ΩΔΕΙΟ
* **ΤΜΗΜΑ ΜΟΥΣΙΚΗΣ ΠΡΟΠΑΙΔΕΙΑΣ - ΜΟΥΣΙΚΟΚΙΝΗΤΙΚΗΣ ΑΓΩΓΗΣ** - Σύστημα Orff για παιδιά από 3 ετών
* **ΤΜΗΜΑ ΠΑΙΔΙΚΗΣ ΧΟΡΩΔΙΑΣ**
* **ΤΜΗΜΑ ΧΟΡΩΔΙΑΣ ΕΝΗΛΙΚΩΝ: Δεκτοί άνδρες και γυναίκες ανεξαρτήτως ηλικίας με ή χωρίς γνώσεις μουσικής**

Για περισσότερες πληροφορίες και εγγραφές στο Ωδείο μας
Απ. Παύλου 34, απέναντι από την εκκλησία Ανάληψης

ΤΗΛ. 65430, 69041
ΚΑΘΗΜΕΡΙΝΑ 10.00 - 13.00, 15.30 - 20.00
ΣΑΒΒΑΤΟ 09.00-13.00

X2702-30/9

ΩΔΕΙΟ

A. Corelli

Αρ. αδείας 27506
ΔΙΕΥΘΥΝΣΗ Α. ΚΑΡΑΤΖΙΑ

Μία δυναμική πανελλήνια κίνηση που απαντά στις προσδοκίες σας!
Σας παρέχουμε βεβαιότητα για την ποιότητα των σπουδών και εγγύηση για το αποτέλεσμα. Τίτλους σπουδών με ουσιαστική αξία και αδιαμφισβήτητο κύρος. Τη μεγαλύτερη δυνατή εξασφάλιση για επαγγελματική αποκατάσταση μέσω του πανελλήνιου δικτύου των
Πρότυπων Αναγνωρισμένων Ωδείων.
ΜΙΑ ΝΕΑ ΑΡΧΗ Σ'ΕΝΑ ΝΕΟ ΑΙΩΝΑ!
Ο ψυχικός κόσμος, η καλλιέργεια, το μέλλον του παιδιού σας δεν επιδέχονται πειραματισμούς

ΣΧΟΛΕΣ

ΠΙΑΝΟΥ
ΒΙΟΛΙΟΥ
ΚΙΘΑΡΑ (κλασσική-ηλεκτρική)
ΑΡΜΟΝΙΟΥ
ΠΑΡΑΔΟΣΙΑΚΟΥ ΒΙΟΛΙΟΥ
ΛΥΡΑΣ
ΚΡΟΥΣΤΩΝ
ΠΝΕΥΣΤΩΝ
ΜΑΝΤΟΛΙΝΟΥ
ΜΠΟΥΖΟΥΚΙΟΥ
ΣΑΝΤΟΥΡΙΟΥ
ΜΠΑΣΟΥ

ΤΜΗΜΑ ΠΡΟΠΑΙΔΕΙΑΣ

Μουσικοκινητική αγωγή στο σύστημα ORF & KODALY για παιδιά ηλικίας 4-6 ετών
Διδάσκονται επίσης θεωρητικά μαθήματα μουσικής σε ολιγομελή τμήματα: Θεωρία, Αρμονία, Αντίστιξη, Φούγκα, Ιστορία της μουσικής, Μορφολογία, Χορωδία, Σύνθεση (ενορχήστρωση τραγουδιών) και Σύνθεση κινηματογράφου, θεάτρου
Τα μαθήματα στα μουσικά όργανα είναι αυστηρά ατομικά
Ωρες εγγραφών:
10.00-14.00 π.μ. και 17.00-20.00 μ.μ.
Σάββατο: 10.00-14.00 π.μ.
Δ/νση: Λίνδου 66, τηλ.: 39647

Πρότυπα Αναγνωρισμένα Ωδεία
X2720-30/9

Από τον Εμπορικό Σύλλογο Ρόδου

Μέτρα για αντιμετώπιση της άγρας πελατών στη Ρόδο

Σύσταση φορέα που θα δέχεται καταγγελίες

Να συσταθεί φορέας ο οποίος θα δέχεται καταγγελίες που αφορούν την άγρα πελατών που κάνουν ορισμένες επιχειρήσεις ζητά ο Εμπορικός Σύλλογος. Το θέμα ετέθη στη συνεδρίαση του διοικητικού συμβουλίου του Εμπορικού Συλλόγου που έγινε προχθές με αφορμή το επεισόδιο που σημειώθηκε την περασμένη εβδομάδα στη διάρκεια του οποίου συνεπλάκησαν δύο γουναράδες στην Παλιά Πόλη.

Το επεισόδιο κατήγγειλε στον Εμπορικό Σύλλογο το Σωματείο των καταστηματαρχών της Μεσαιωνικής Πόλης. «Καταδικάζουμε τέτοιου είδους περιστατικά που αμαυρώνουν την αγορά μας» δήλωσε ο πρόεδρος του Εμπορικού Συλλόγου Παναγιώτης Καραγιάννης.

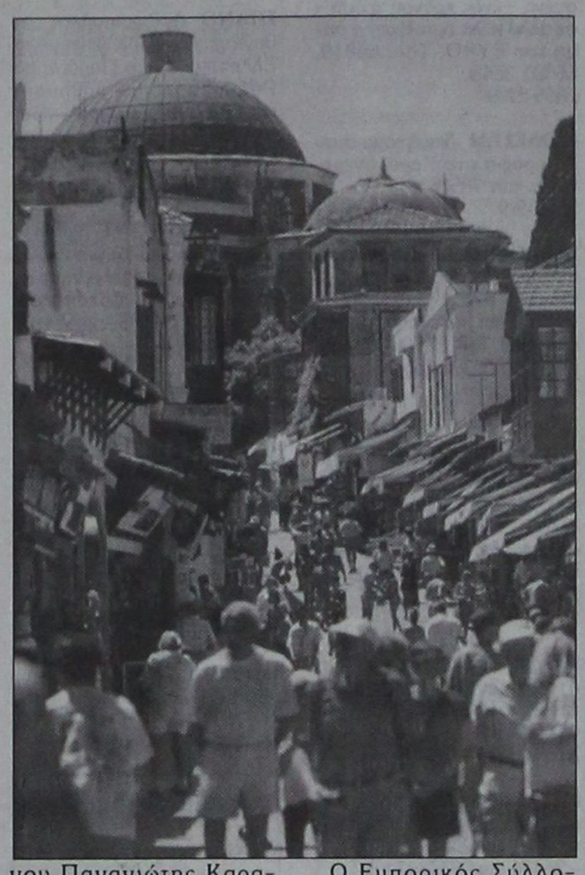

Ο Εμπορικός Σύλλογος θα ζητήσει τη συνδρομή του ΕΒΕΔ ώστε να συσταθεί φορέας ο οποίος θα δέχεται καταγγελίες για περιστατικά άγρας πελατών.

Στην προχθεσινή συνεδρίαση του Εμπορικού Συλλόγου ετέθη ξανά το θέμα του ωραρίου λειτουργίας των τουριστικών επιχειρήσεων.

Ο Εμπορικός Σύλλογος θα επιδιώξει επαφές με άλλα σωματεία στην υπόλοιπη Ελλάδα, προκειμένου να βρεθεί λύση στο πρόβλημα.

ΠΩΛΟΥΝΤΑΙ
από ιδιοκτήτη
οικόπεδα
τεσσάρων (4)
στρεμμάτων
Τηλέφωνο
0944 522149

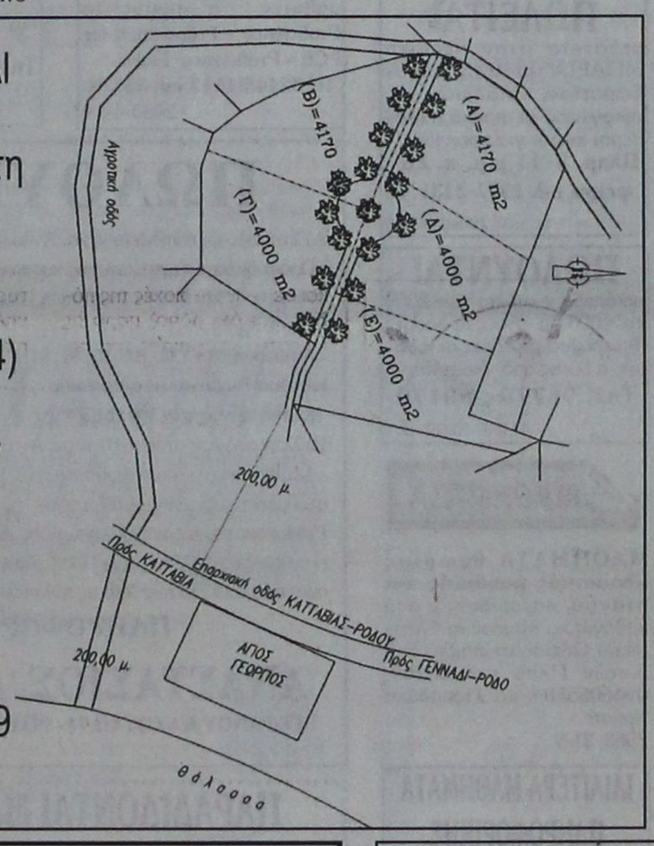

2505-13/9

ΟΙΚΟΔΟΜΙΚΕΣ-ΤΕΧΝΙΚΕΣ
ΕΜΠΟΡΙΚΕΣ-ΕΠΙΧΕΙΡΗΣΕΙΣ

ΑΦΟΙ ΑΣΒΕΣΤΗ Ο.Ε.

Κ. Τσαλδάρη 26-Ρόδος
☎ 32809-74325-74326

ΠΩΛΟΥΝΤΑΙ

● ΔΙΑΜΕΡΙΣΜΑΤΑ
υπερούξ διαφόρων διαστάσεων

ΕΓΓΥΗΣΗ Η ΠΟΛΥΕΤΗ ΠΕΙΡΑ ΜΑΣ

X2682-30/9

ΤΟ ΦΡΟΝΤΙΣΤΗΡΙΟ ΠΟΥ ΜΠΟΡΕΙΤΕ ΝΑ ΕΜΠΙΣΤΕΥΕΣΤΕ

ΘΕΤΙΚΟ

ΚΥΡΙΑΚΟΥ Φ. ΚΥΡΙΑΚΟΥΛΗ
ΘΕΜ. ΣΟΦΟΥΛΗ 168 ΤΗΛ. 75085

Έναρξη Μαθημάτων

Γ΄ Λυκείου	: Τετάρτη	1 Αυγούστου
Β΄ Λυκείου	: Τετάρτη	1 Αυγούστου
Α΄ Λυκείου	: Δευτέρα	20 Αυγούστου
Γυμνάσιο	: Δευτέρα	27 Αυγούστου
Τ.Ε.Ε.	: Δευτέρα	3 Σεπτεμβρίου

Για μαθητές με υψηλούς στόχους

X2719-30/9

Εγγραφές καθημερινά από 16:00 - 20:00μ.μ.
Τηλέφωνο: 75085

ΙΝΣΤΙΤΟΥΤΟ
ΔΙΟΙΚΗΣΗΣ ΕΠΙΧΕΙΡΗΣΕΩΝ
ΕΡΓΑΣΤΗΡΙΑ ΕΛΕΥΘΕΡΩΝ ΣΠΟΥΔΩΝ
ΔΗΜ. ΑΝΑΣΤΑΣΙΑΔΗ 47 ΡΟΔΟΣ 85100

ΓΙΝΕΤΕ ΚΑΙ ΕΣΕΙΣ ΔΥΝΑΜΙΚΟΙ **COMPUTER USERS !!** στα προγράμματα όπως :

ΛΕΙΤΟΥΡΓΙΚΟ ΣΥΣΤΗΜΑ WINDOWS, ΕΠΕΞΕΡΓΑΣΙΑ ΚΕΙΜΕΝΟΥ WORD, ΛΟΓΙΣΤΙΚΟ ΦΥΛΟ EXCELL, ΣΧΕΔΙΑΣΤΙΚΑ ΠΑΚΕΤΑ, ΕΚΔΟΤΙΚΑ ΠΑΚΕΤΑ, ΠΟΛΥΜΕΣΑ (MULTIMEDIA), INTERNET, ΔΗΜΙΟΥΡΓΙΑ E-MAIL ΚΑΙ ΑΛΛΕΣ ΕΜΠΟΡΙΚΕΣ ΕΦΑΡΜΟΓΕΣ

ΣΤΟΥΣ ΕΤΗΣΙΟΥΣ ΚΥΚΛΟΥΣ ΣΠΟΥΔΩΝ :

ΠΛΗΡΟΦΟΡΙΚΗΣ
ΜΗΧΑΝΟΓΡΑΦΗΣΗΣ ΓΡΑΦΕΙΟΥ
ΜΗΧΑΝΟΓΡΑΦΗΜΕΝΗΣ ΛΟΓΙΣΤΙΚΗΣ

ΣΙΓΟΥΡΗ ΕΠΑΓΓΕΛΜΑΤΙΚΗ ΕΞΑΣΦΑΛΙΣΗ !!
ΔΕΚΤΟΙ ΑΠΟΦΟΙΤΟΙ ΓΥΜΝΑΣΙΟΥ - ΛΥΚΕΙΟΥ
Η ΔΙΔΑΣΚΑΛΙΑ ΓΙΝΕΤΕ ΣΕ ΠΡΟΤΥΠΑ ΑΓΓΛΙΚΩΝ ΚΟΛΕΓΙΩΝ

→ΠΛΗΡΟΦΟΡΙΕΣ ΕΓΓΡΑΦΕΣ ΤΗΛ 75850 ΚΑΘΗΜΕΡΙΝΑ←
E - mail iderhodo@hotmail.com

Ι.Δ.Ε. ΑΠΟ ΤΟ 1993 ΤΟ ΚΛΕΙΔΙ ΤΗΣ ΠΛΗΡΟΦΟΡΙΚΗΣ !!!

X2714-7/10

ΕΓΚΕΚΡΙΜΕΝΑ ΕΞΕΤΑΣΤΙΚΑ ΚΕΝΤΡΑ ΤΟΥ ΒΡΕΤΑΝΙΚΟΥ ΣΥΜΒΟΥΛΙΟΥ
για διεξαγωγή εξετάσεων του CAMBRIDGE UNIVERSITY

▲Ολιγομελή τμήματα με εντατική διδασκαλία ώστε οι μαθητές να αποκτήσουν πτυχίο σε χρόνο ρεκόρ, στις εξετάσεις CAMBRIDGE - MICHIGAN - TOEFL - GOETHE - PALSO
▲Ειδικά τμήματα για επαγγελματίες
▲Διδάσκουν Ελληνες και ξένοι εμπειροι καθηγητές
▲Τμήματα για παιδιά ηλικίας 5-6 ετών με ημιδιατροφή
▲Κλιματζόμενες και άρτια εξοπλισμένες αίθουσες σε ευχάριστο και φιλικό περιβάλλον
▲Διαθέτουμε εργαστήριο COMPUTER LAB, VIDEO ROOM και βιβλιοθήκη.
▲Ασφαλισμένοι είναι όλοι οι μαθητές στην METROLIFE.
▲Δωρεάν εκδηλώσεις, εκπαιδευτικές εκδρομές στο εξωτερικό.

ΚΕΝΤΡΑ ΞΕΝΩΝ ΓΛΩΣΣΩΝ
ΚΟΥΛΑ ΓΙΑΚΟΥΜΑΚΗ

ΑΓΓΛΙΚΑ
ΓΑΛΛΙΚΑ
ΙΤΑΛΙΚΑ
ΓΕΡΜΑΝΙΚΑ

ΚΥΡΟΣ και ΥΠΕΡΟΧΗ
στη ξενόγλωσση εκπαίδευση

Προετοιμασία και εγγραφές σε πανεπιστήμια του εξωτερικού

Πειραιώς 7Α Τηλ. 32633, 63895
και Αρχάγγελος 0244-23053
ΕΓΓΡΑΦΕΣ ΚΑΘΗΜΕΡΙΝΑ:
9-13.00 και 17.00-21.00

X2715-30/9

•**Κλασσικό μπαλλέτο** (σύστημα VAGANOVA)
•**JAZZ**
•**Ρυθμική Κινησιολογική Αγωγή** (από 3.5 ετών)
•**Σύγχρονος χορός**
•**Δημιουργική κίνηση - αυτοσχεδιασμός**
•**Κάρακτερ**
•**Χορευτική γυμναστική**
•**Εντατικό Προεπαγγελματικό**

ΕΓΓΡΑΦΕΣ - ΠΛΗΡΟΦΟΡΙΕΣ
Κάθε μέρα εκτός Σαββάτου & Κυριακής 11-1 το πρωΐ και 6-8 το απόγευμα

ΣΕΜΙΝΑΡΙΑ
Κατά τη διάρκεια της χρονιάς από διακεκριμένους χορογράφους διεθνώς αναγνωρισμένους

T1411-16/9

ΣΧΟΛΗ ΧΟΡΟΥ Ελλης Παρασκευα

Αναγνωρισμένη από το ΥΠΠΟ Αριθμός Αδειας 6993/70
ΕΝΑΡΞΗ ΜΑΘΗΜΑΤΩΝ 17/09/01
Βενετοκλέων 61 -
Τηλ: 20.780-24.050

ΔΙΔΑΣΚΟΥΝ

•**ΕΛΛΗ ΠΑΡΑΣΚΕΥΑ**
απόφ. επ. σχ. Ραλλούς Μάνου. Μεταπτ. RAD - Place Λονδίνου Ιδρυτικό μέλος Διεθνούς Συμβουλίου Χορού της UNESCO, μέλος της Ενωσης Χοροθεραπευτών.
•**ROSSITSA BANOVA**
τ. πρώτη χορεύτρια και δασκάλα της όπερας της Σόφιας.
•**ΦΩΤΕΙΝΗ ΤΕΡΑΝΟΒΑ**
Απόφ. Κρατικής Σχολής Ορχηστικής Τέχνης, Μεταπτ. στη σχολή ALVIN AILEY της Νέας Υόρκης.
•**ΝΑΤΑΛΙ ΣΕΡΒΟΥ**
Απόφ. Κρατικής Σχολής Ορχηστικής Τέχνης Αθηνών.

ΠΑΡΑΡΤΗΜΑ ΑΦΑΝΤΟΥ
Περνού 147 - Τηλ: 52780
Εγγραφές κάθε Τρίτη και Παρασκευή 6.00 - 8.00 μ.μ.

ΠΡΟΟΔΟΣ ΜΙΚΡΕΣ ΑΓΓΕΛΙΕΣ ΜΙΚΡΕΣ ΑΓΓΕΛΙΕΣ ΠΡΟΟΔΟΣ

ενοικιάσεις

ΕΝΟΙΚΙΑΖΕΤΑΙ ημιυπόγεια αποθήκη με ράμπα 137 τ.μ. με τριφασικό ρεύμα, κατάλληλο για οποιαδήποτε επαγγελματική χρήση, που βρίσκεται στην οδό Κων/νου Υδραίου 1 (πλησίον καταστήματος νεωτερισμών ΒΑΣΩ). Πληρ. τηλ. 0246-71203, 0246-71434, 23621
2609-8/10

ΕΝΟΙΚΙΑΖΟΝΤΑΙ 1) μεζονέτα, 2) studio πλήρως εξοπλισμένο. Τηλ. 61628, 61937, 0973401656
Χ. 2738-30/9

ΕΝΟΙΚΙΑΖΕΤΑΙ γκαρσονιέρα ρετιρέ 3ου ορόφου, 44 τ.μ., επιπλωμένη, επί της Λ. Λίνδου, δίπλα στη ΔΕΥΑΡ. Εχει μεγάλη βεράντα με ξύλινη πέρκολα και θέα τη θάλασσα. Χρονική περίοδος δέκα μήνες 3-9-2001 έως 30-6-2002. Τηλ. 65769 ή 0944314942
Γ.Δ. 11/4

ΕΝΟΙΚΙΑΖΟΝΤΑΙ 1) δωμάτια επιπλωμένα με πολυκουζινάκι, μπάνιο, για μαθητές των Τ.Ε.Ε. και ΙΕΚ, στην οδό Κωνσταντινίδη 2, τέρμα Καναδά, Ζέφυρος, 2) Δυάρι υπόγειο επιπλωμένο. Πληρ. τηλ. 34711-34480
2588-11/9

ΕΝΟΙΚΙΑΖΕΤΑΙ διαμέρισμα 140 τ.μ. στον 1ο όροφο στην πάροδο Κορδιγκτώνος, 19 π. με τρία υπνοδωμάτια, κουζίνα, σαλόνι, μπάνιο, WC. Ολοι οι χώροι διαθέτουν κεντρική θέρμανση. Τιμή ενοικίου 160.000 δρχ. Τηλ. 0244-51474
2579-14/9

ΕΝΟΙΚΙΑΖΕΤΑΙ διαμέρισμα με τρία δωμάτια. Σοφοκλέους 22 Ε, Π. Πόλη. Τηλ. 74692
2574-13/9

ΕΝΟΙΚΙΑΖΕΤΑΙ αποθήκη ημιυπόγειος χωρίς ράμπα, 100 τ.μ., πλησίον Αννης Μαρίας. Τηλ. 0241-20819, 0937350707
2577-14/9

ΕΝΟΙΚΙΑΖΕΤΑΙ διαμέρισμα με δύο υπνοδωμάτια, σαλόνι, κουζίνα, θέρμανση, στον 2ο όροφο. Διαγοριδών 5. Τηλ. 76467
2543-12/9

ΕΝΟΙΚΙΑΖΕΤΑΙ διαμέρισμα 100 τ.μ. πλησίον της Ακαδημίας, επί της Γρίβα 89, πλήρες επιπλωμένο, με κεντρική θέρμανση, για δέκα μήνες, από Σεπτέμβριο έως και Ιούνιο, προς 150.000 δρχ. το μήνα. Τηλ. 24842
2542-15/9

ΕΝΟΙΚΙΑΖΕΤΑΙ στ' Ασγούρου διαμέρισμα 80 τ.μ., ισόγειο, με αυλή και γκαράζ. Τηλ. 35522-36543
2547-14/9

ΕΝΟΙΚΙΑΖΟΝΤΑΙ δωμάτια, επί της Μιχ. Πετρίδη. Τηλ. 91851-66524
2527-11/9

ΕΝΟΙΚΙΑΖΟΝΤΑΙ επιπλωμένα studios επί της οδού Μουσών αρ. 11. Ρόδος. Τηλ. 0977541683
2530-11/9

ΕΝΟΙΚΙΑΖΕΤΑΙ κατάστημα στην περιοχή Μητροπόλεως Ρόδου, 45.000 δρχ. περισσότερες πληροφορίες.: Πόπη Μιχαηλίδου, τηλ. 0245 - 71392
ΑΕ1866-2317-8/9

ΕΝΟΙΚΙΑΖΕΤΑΙ σε ήσυχη περιοχή της Ιαλυσού, καινούργια επιπλωμένα στούντιος. Πληρ. κ. Μιχαήλ, τηλ. 0945077678
ΑΕ2032/2437-14/9

ΕΝΟΙΚΙΑΖΕΤΑΙ διαμέρισμα 100τ.μ., επιπλωμένο, μόνο σε δημοσίους υπαλλήλους στην Ιξιά. Τηλ. 66312 - 76850
2463-14/8

ΕΝΟΙΚΙΑΖΕΤΑΙ διαμέρισμα 4άρι επιπλωμένο με δύο WC για φοιτητές από 1η Σεπτεμβρίου 2001 - 30 Ιουνίου 2001, περιοχή Μητροπόλεως. Τηλ. 29362
2502-9/9

ΕΝΟΙΚΙΑΖΕΤΑΙ διαμέρισμα πλήρως επιπλωμένο, και εξοπλισμένο στο κέντρο της πόλης, Ν. Μανδηλαρά 21 και Αμαράντου (γωνία), 2ος όροφος, 80τ.μ. Πληροφορίες τηλ. 26055 και 28157
2512-8/9

ΕΝΟΙΚΙΑΖΕΤΑΙ
ευρύχωρο επιπλωμένο studio στην Ιξιά.
Πληρ. τηλ. 24752
(πρωινές ώρες)
2524-14/9

ΕΝΟΙΚΙΑΖΟΝΤΑΙ
διαμερίσματα πολυτελούς κατασκευής, πλήρως εξοπλισμένα με air condition στο κέντρο της πόλης, Σοφοκλή Βενιζέλου.
Πληρ. τηλ. 38932
2466-14/9

ΕΝΟΙΚΙΑΖΟΝΤΑΙ lux επιπλωμένες γκαρσονιέρες για εκπαιδευτικούς. Τηλ. 39212 κ. Λευτέρη, ώρες 9.30-2.30
2600-15/9

ΕΝΟΙΚΙΑΖΕΤΑΙ πλήρως επιπλωμένο διαμέρισμα (1 υπνοδωμάτιο, μπάνιο, με πλιακό, καθιστικό με πολυκουζινάκι, μπαλκόνι), σε καινούργια πολυκατοικία, επί της οδού Φιλερήμου 15 στο Καρακόνερο. Πληρ. τηλ. 21826 μετά τις 10.00
2584-14/9

ΕΝΟΙΚΙΑΖΟΝΤΑΙ στη Μόσχας 15, Ανω Ροδίνι: α) διαμέρισμα τριάρι με κεντρική θέρμανση στο β' όροφ, β) ισόγειο διαμέρισμα τριάρι με κεντρική θέρμανση. Πληρ. τηλ. 65446
2585-14/9

ΕΝΟΙΚΙΑΖΕΤΑΙ διαμέρισμα 70 τ.μ.. στην Αλικαρνασού 23. Τηλ. 0244-23629
2592-14/9

ΕΝΟΙΚΙΑΖΕΤΑΙ στούντιο στην οδό Τρίπολης και Πειραιώς 55, άνετο 30 τ.μ., κατάλληλο για καθηγητή, δάσκαλο, σπουδαστή. Πληρ. τηλ. 94120, 94123 κινητό 0937379182
2541-12/9

ΕΝΟΙΚΙΑΖΕΤΑΙ διαμέρισμα για δύο ή τρεις φοιτήτριες κοντά στο Πανεπιστήμιο. Τηλ. 20281, 21892
2537-21/9

ΕΝΟΙΚΙΑΖΕΤΑΙ επιπλωμένο διαμέρισμα, δύο δωμάτια, κουζίνα, λουτροκαμπινέ, χωλ, κλπ, επί της οδού Αννης Μαρίας αρ. 84, κατάλληλο για φοιτητές, για στρατιωτικούς, για γραφείο, κλπ. Πληρ. εντός οδός Αννης Μαρίας αρ. 84, τηλ. 23427 ή 22156
2551-12/9

ΕΝΟΙΚΙΑΖΟΝΤΑΙ επιπλωμένα δωμάτια πλησίον Αγίου Δημητρίου. Τηλ. 26134
2561-12/9

ΕΝΟΙΚΙΑΖΕΤΑΙ κατάστημα επιφανείας 20 τ.μ. στην οδό Μανδηλαρά, με προσιτό ενοίκιο. Πληρ. τηλ. 24677, 78905, 27896
2535-11/9

ΕΝΟΙΚΙΑΖΕΤΑΙ κτίριο, ανεξάρτητο, γωνιακό, κανούργιο, κοντά σε λαϊκή, 300 μ. και αυλή 400 μ., άνετο πάρκιγκ, κατάλληλο για έκθεση ή οποιαδήποτε άλλη χρήση. Τηλ. 0944502033
Χ. 2678-12/9

ΕΝΟΙΚΙΑΖΕΤΑΙ κατάστημα στη Μ. Πετρίδη 65 τ.μ. για οποιαδήποτε χρήση. Τηλ. 23030 ώρες 09.00-13.00
Χ. 2678-12/9

ΕΝΟΙΚΙΑΖΕΤΑΙ χώρος 90 τ.μ. με αυλή 50 τ.μ. νεόκτιστος στον 1ο όροφο, επί της λεωφόρου Ιαλυσού, κατάλληλος για γραφείο. Τηλ. 32054, ώρες 09.00-13.00
Χ. 2678-12/9

ΕΝΟΙΚΙΑΖΕΤΑΙ γκαρσονιέρα 2 δωματίων επιπλωμένη λουξ κατασκευής στην Ιαλυσό, πλησίον 1ου και 2ου Δημοτικού Σχολείου. Τηλ. 94850.
ΑΕ1890-2335-19/9

ΕΝΟΙΚΙΑΖΟΝΤΑΙ διαμερισματάκια πλήρως εξοπλισμένα, με κλιματισμό, μονόχωρα και δίχωρα στην περιοχή Ρόδου Ζέφυρος, Κωνσταντινίδη 9. Πληροφορίες τηλ. 30063 και 0972551300
2452-12/9

ΕΝΟΙΚΙΑΖΕΤΑΙ για σοβαρές και συνεπείς φοιτήτριες του Πανεπιστημίου Αιγαίου (τρία άτομα), ισόγειο διαμέρισμα 81τ.μ., με αυλή και κήπο, σε ήσυχη πάροδο της οδού Θεμ. Σοφούλη (κοντά στο πανεπιστήμιο), με δύο υπνοδωμάτια, ευρύχωρο σαλόνι, μεγάλη εξοπλισμένη κουζίνα, τηλεόραση, θερμοσυσωρευτές, εντοιχισμένες ντουλάπες, τηλέφωνο, πλήρως επιπλωμένο. Ενοίκιο 75000 δρχ. κατ' άτομο. Πληρ. τηλ. 30910 και 0944/548508 (εργάσιμες ώρες)
ΓΔ-15/9

ΕΝΟΙΚΙΑΖΟΝΤΑΙ
ευρύχωρα δωμάτια για φοιτητές και δημοσίους υπαλλήλους σε κεντρικό ξενοδοχείο της πόλης, πολύ κοντά στο Πανεπιστήμιο. Το κάθε δωμάτιο διαθέτει λουτρό, ψυγείο, τηλεόραση, τηλέφωνο, ανεμιστήρα. Διαθέσιμα από 15 Σεπτεμβρίου έως τέλος Ιουνίου.
Τιμές: Μονόκλινο 70.000 δρχ. το μήνα
Δίκλινο 90.000 δρχ. το μήνα
Πληρ. κ. Γιάννη
Τηλ. 0241-22171
-Fax: 0241-22174
2544-20/9

ΕΝΟΙΚΙΑΖΟΝΤΑΙ
στην Κρεμαστή τρία studios, πλήρως επιπλωμένα, ηλιακός, πολυκουζίνα, άριστη κατασκευή, σαν μονοκατοικίες.
Πληρ. κ. Μάνος, τηλ.
0938626179 - 81478
Χ. 2728-11/9

ΕΝΟΙΚΙΑΖΕΤΑΙ γραφείο κατάλληλο για ιατρείο. Π. Μελά 40. Τηλ. 78800
2556-12/9

ΕΝΟΙΚΙΑΖΕΤΑΙ διαμέρισμα τριών υπνοδωματίων με κήπο στην Ιαλυσό. Τηλ. 94629, 0945919717
2564-12/9

ΕΝΟΙΚΙΑΖΕΤΑΙ
Επί της οδού Θεμ. Σοφούλη αρ. 117 Α! όροφος χώρος 70τ.μ., κατάλληλα διαμορφωμένος για εγκατάσταση ιατρείου, γραφείου μηχανικών, φοροτεχνικού γραφείου κλπ (τέως ιατρείου γαστρεντερολόγου κ. Στουραΐτη).
Πληρ. τηλ. 27890
ή 29986
2472-21/9

πωλήσεις

ΠΩΛΕΙΤΑΙ το 50% ή το 100% εστιατορίου 120 καθισμάτων, με πλήρη εξοπλισμό, σε καλή περιοχή της πόλης. Μόνο σοβαρές προτάσεις. Τηλ. 0932756586, 76947
2578-13/9

ΠΩΛΕΙΤΑΙ οικόπεδο 340 τ.μ. εντός οικισμού, δίπλα στο ξενοδοχείο ΚΑΨΗΣ-Φανερωμένη. Τηλ. 27082, 26476, 0944347405
Χ. 2693-16/9

ΠΩΛΕΙΤΑΙ παραθαλάσσιο οικόπεδο 6.500 μέτρα, ολόκληρο ή μισό, στην Κάλαθο, δίπλα στο ξενοδοχείο Αντριουμ. Μόνο σοβαρές προτάσεις. Τηλ. 84244, 0944701203
2539-19/9

ΠΩΛΕΙΤΑΙ διαμέρισμα καινούργιο πλησίον καταστήματος ηλεκτρικών ειδών «Ξενάκη» - αξίας 26.000.000. Πληροφορίες τηλ. 27082-26476 και 0944347405
Χ2693-12/9

ΠΩΛΕΙΤΑΙ 2όροφη κατοικία αξίας μόνο 18.000.000 (κατοικείται) εντός της Παλαιάς Πόλης. Τηλ. κ. Εμ. Κρανίδη τηλ. 27082 - 26476 και 0944/347405
Χ2693-13/9

ΠΩΛΕΙΤΑΙ 2άρι (33τ.μ.) διαμέρισμα επί της οδού Αθηνών. Πληροφορίες τηλ. 27082- 26476 και 0944347405
Χ2693-12/9

ΠΩΛΟΥΝΤΑΙ τα παρακάτω διαμερίσματα: 1) 80τ.μ., επί της οδού Μόσχας, σχεδόν καινούργιο, 2) 80τ.μ., επί της Στοκχόλμης έτοιμο, 3) 84τ.μ. Ανω Ροδίνι, 4) 106τ.μ., επί της Ατταβύρου (4άρι), 5) 110τ.μ., επί της Ατταβύρου (4άρι), 6) 130τ.μ., μεζονέττα στο άνω Ροδίνι, 7) 130τ.μ., μεζονέττα - κοντά στο σούπερ μάρκετ Βερόπουλου, 8) 150τ.μ., μεζονέτα, πλησίον Αραπάκι. Πληροφορίες τηλ. 27082- 26476 και 0944347405
Χ2693-12/9

ΠΩΛΕΙΤΑΙ αγρός 3000τ.μ. εντός της περιοχής Ασγούρου άρτιος και οικοδομήσιμος. Τηλ. 27082 - 26476 και 0944347405
Χ2693-13/9

ΠΩΛΕΙΤΑΙ
επιχείρηση αργυροχρυσοχοΐας στο Φαληράκι.
Πληρ. τηλ.
0945/375797
2610-23/9

ΠΩΛΕΙΤΑΙ μεζονέτα γωνιακή στα Κοσκινού, 125 τ.μ., σε τούβλα. Πωλείται και σε σουβά ή τελειωμένη, με μικρή φυλή. Γίνεται και ανταλλαγή με άλλο μικρό ακίνητο. Τηλ. 0944-807951
2594-20/9

ΠΩΛΟΥΝΤΑΙ κουτάβια ράτσας Rotwailler, γνήσια. καθαρόαιμα, 20 ημερών. Τηλ. 86698
2587-22/9

ΠΩΛΕΙΤΑΙ ταμειακή μηχανή (prima 50) ελαφρώς μεταχειρισμένη - ενός χρόνου χρήση - σε πολύ καλή τιμή. Εχει το σήμα του EYRO. Τηλ. 66819, 66820, 35430
2555-12/9

ΠΩΛΕΙΤΑΙ διαμέρισμα στον 2ο όροφο στο Καρακόνερο. Πληρ. τηλ. 78517
2468-9/9

ΠΩΛΕΙΤΑΙ οροφοδιαμέρισμα, περιοχή Αγ. Νικολάου (Φ. Φωταρά) 104τ.μ. (3 υπνοδωμάτια, σαλόνι, κουζίνα, λουτρό, αποθήκη). Τιμή 30.000.000 δρχ. Πληρ. 75567 (απογευματινές ώρες)
2519-30/9

ΠΩΛΕΙΤΑΙ αγρόκτημα στην Παστίδα, πρόποδες Φιλερήμου, 6 στρέμματα, με φως, νερό, δρόμο - άσφαλτο, με 150 ελαιόδεντρα, συκιές, λεμονιές. Πληροφορίες τηλ. 20851 - 26113
2448-30/9

ΠΩΛΕΙΤΑΙ αγρός 4000τ.μ. στο Κανδυλί. Πληροφορίες τηλ. 27082- 26476 και 0944347405
Χ2693-12/9

ΠΩΛΕΙΤΑΙ οικόπεδο στη συνοικία των Χαλκιτών - άρτιο και με άδεια. Τηλ. 27082 - 26476 και 0944347405
Χ2693-13/9

ΠΩΛΕΙΤΑΙ
μεζονέτα στην περιοχή ΜΗΔΕΙΑ τριών (3) υπνοδωματίων, κατάλληλη για οικογένεια με παιδιά (ελεύθεροι χώροι για παιχνίδι).
Πληρ. 8-11 μ.μ. κ. Ζαφείρη τηλ. 0977-813170
ΑΕ 1976/2399-8/9

ΠΩΛΟΥΝΤΑΙ
οικόπεδα - φιλέτα των 2000 και 4000 τ.μ. στους πρόποδες Φιλερήμου με άδεια οικοδομής.ή δίχως από ιδιοκτήτη.
Τηλ. 96779 , 60170
ΑΕ1830-Χ2667-12/9

μαθήματα

ΜΑΘΗΜΑΤΑ θεωρίας κλασσικής μουσικής και πιάνου, παραδίδονται από καθηγήτρια πτυχιούχο Ελληνικού Ωδείου σε παιδιά από 5 ετών. Πληρ. τηλ. 20269, 0946065804, κα. Παπαδάκη Χρυσή.
2563-21/9

ΙΔΙΑΙΤΕΡΑ ΜΑΘΗΜΑΤΑ ΠΛΗΡΟΦΟΡΙΚΗΣ
Προγραμματιστής Η/Υ, πτυχιούχος του Πανεπιστημίου Κρήτης, παραδίδει ιδιαίτερα μαθήματα χρήσης Η/Υ, κειμενογράφου, λογιστικού φύλλου ή προγραμματισμού, κατ' οίκον, σε παιδιά και ενήλικες. Επίσης, προετοιμασία μαθητών 3ης Λυκείου για το μάθημα Η/Υ των Πανελληνίων. Σε Ρόδο, Ιαλυσό, Κρεμαστή, Παραδείσι.
Πληρ. τηλ. 0241-94006, ώρες 2-5 μ.μ.
2595-10/10

ΜΑΘΗΜΑΤΙΚΟΣ παραδίδει μαθήματα Γυμν.-Λυκείου-Τ.Ε.Ε. Χατζησάββας Σάββας. Τηλ. 36643
2534-9/10

ΦΙΛΟΛΟΓΟΣ με πείρα κι αγάπη στο μαθητή παραδίδει μαθήματα Νέων Ελληνικών, Αρχαίων, Εκθεσης, Ιστορίας για Γυμνάσιο-Λύκειο. Αμεση βελτίωση στη βαθμολογία. Προβλήματα έκφρασης. Τιμές λογικές. Τηλ. 23446
2531-19/9

ΠΙΑΝΟ Διπλωματούχος καθηγήτρια συμβεβλημένη με το Ελληνικό Ωδείο Παράρτημα Ρόδου, παραδίδει μαθήματα πιάνου και θεωρητικών. Εγγραφή και φοίτηση σε Ωδείο. Τηλ. 74305 - 23473
2447-30/9

ΠΑΡΑΔΙΔΟΝΤΑΙ μαθήματα μουσικής: 1) Αρμονίου, 2) Ακκορντεόν, 3) Θεωρητικών, 4) Σολφέζ, 5) Βυζαντινής μουσικής. Πληροφορίες τηλ. 0945245169
2518-9/9

ΑΓΓΛΙΚΩΝ ιδιαίτερα μαθήματα παραδίδονται σε μαθητές και ενήλικους. Προετοιμασία για εξετάσεις Πανεπιστημίων Michigan και Cambridge. Δίδακτρα προσιτά. Τηλ. 0946878128
2548-20/9

ΦΟΙΤΗΤΡΙΑ Πανεπιστημίου Αιγαίου παραδίδει μαθήματα σε παιδιά Δημοτικού. Τιμή λογική. Τηλ. 0977037704
2589-14/9

Ελληνοαμερικανίδα
έμπειρη καθηγήτρια αγγλικών native speaker παραδίδει ιδιαίτερα μαθήματα σε μαθητές α' junior το Proficiency - Preparation for FCE - Proficiency Exans.
Tel 0244/51513 και 35772
2483-14/9

ΑΝΑΚΟΙΝΩΣΗ
ΜΑΘΗΜΑΤΑ
***** Computer *****
PROGRAM COMPUTER PM
ΕΓΓΡΑΦΕΣ ΑΠΟ 3 ΣΕΠΤΕΜΒΡΙΟΥ
Τμήματα για:
Παιδιά - Ενήλικες
Αρχάριους - Μαθητές
Επαγγελματίες
Ανεύρεση Εργασίας
ΠΑΡΕΧΕΤΑΙ ΒΕΒΑΙΩΣΗ
Διδάσκει πτυχιούχος Πανεπιστημίου Αμερικής
ΜΑΝΩΛΗΣ Ι. ΣΟΦΙΛΛΑΣ
Καθηγικτώνος 91
Τηλ. (0241) 31761
X2691-30/9

Η γνωστή πιανίστα
Σεβαστή Χατζηστρατή,
με διπλώματα από Λωζάνη, Παρίσι και το Εθνικό Ωδείο Αθηνών, παραδίδει μαθήματα πιάνου
Θ. Σοφούλη 8, τηλ. 74655
2487-27/9

ΚΑΘΗΓΗΤΗΣ
ΑΓΓΛΙΚΩΝ
με σεμινάρια γλώσσας και μεθοδολογίας στην Αγγλία, παραδίδει ιδιαίτερα μαθήματα σε μαθητές και ενήλικες σε δικό του χώρο. Τιμές λογικές.
Τηλ. 37193/0974012436
ΑΕ1632/2177-30/9

ΠΩΛΟΥΝΤΑΙ
Α) Στην οδό Ιωάννη Μεταξά και Ανθούλας Ζερβού στο Νιοχώρι:
- Οροφοδιαμερίσματα, αρίστης κατασκευής των 136τ.μ., με θέση στάθμευσης και υπόγεια αποθήκη 12τ.μ., με κεντρική θέρμανση με αυτονομία
- Διαμερίσματα 138, 105, 97, 91, 81, 63, 55 με θέση στάθμευσης, κεντρική θέρμανση με αυτονομία
- Καταστήματα των 140 και 70τ.μ.
Β) Στην οδό Αποστόλου Παύλου, Ανάληψη:
- Διαμερίσματα ετοιμοπαράδοτα, 116, 112, 88, και 73τ.μ., με θέση στάθμευσης και κεντρική θέρμανση
Γ) Μονοκατοικίες στην Ιαλυσό, οδός Δημοκρατίας, πανταχόθεν ελεύθερες από 119τ.μ. έως 184τ.μ. διόροφες, χωρίς υπόγειο, με οικόπεδο από 250 έως 360τ.μ., πολυτελούς κατασκευής
ΠΛΗΡΟΦΟΡΙΕΣ
ΑΝΑΣΤΑΣΙΟΣ ΑΤΣΙΔΗΣ
ΣΤΕΦΑΝΟΥ ΚΑΖΟΥΛΗ 74 - ΡΟΔΟΣ Τηλ. 28616, 37848
X2689-30/9

ΠΑΡΑΔΙΔΟΝΤΑΙ ΜΑΘΗΜΑΤΑ ΦΥΣΙΚΗΣ - ΧΗΜΕΙΑΣ-ΜΑΘΗΜΑΤΙΚΩΝ
Από πτυχιούχο Παν/μίου Θεσσαλονίκης, σε μαθητές Γυμνασίου - Ενιαίου Λυκείου, ιδιαίτερα ή σε τμήματα 2-3 ατόμων.
• Υπεύθυνη εργασία • Συχνά τεστ
• Προσιτές τιμές • Εκπτωση σε αδέλφια.
Τηλ. (0241) 24369
ΑΕ1900-2347-11/9

ΚΑΘΗΓΗΤΡΙΑ ΓΕΡΜΑΝΙΚΗΣ ΦΙΛΟΛΟΓΙΑΣ
Πτυχιούχος Αριστοτελείου Πανεπιστημίου Θεσσαλονίκης παραδίδει μαθήματα σε παιδιά και ενήλικες για όλα τα επίπεδα
Πληροφορίες τηλ.
20638 (10.00 - 13.00 & 17.00-20.00)
Κιν. 0973332187
2481-9/9

ΠΩΛΕΙΤΑΙ
ΠΙΑΝΟ BECHSTEIN
ΜΕ ΟΥΡΑ(1,96x1,85)
RODOS PALACE
Resort Hotel • Convention Center
ΠΛΗΡΟΦΟΡΙΕΣ:
Κα Κ. Μανουσάκη, Τηλ.: 25222, 97218
X. 2739-30/9

ΜΑΘΗΜΑΤΙΚΑ
ΝΙΚΟΣ ΥΨΗΛΑΝΤΗΣ
Πτυχιούχος Πανεπιστημίου Αθηνών
Διδάσκω μαθηματικά σε όλες τις τάξεις γυμνασίου - λυκείου.
Η πολυετής εμπειρία μου και η συνεργασία με τους μαθητές και τους γονείς τους, φέρνουν τα πετυχημένα αποτελέσματα.
Εναρξη μαθημάτων:
■ ΘΕΤΙΚΗ και ΤΕΧΝΟΛΟΓΙΚΗ κατεύθυνση β' και γ' Λυκείου από 1η Αυγούστου
■ Μαθηματικά γενικής παιδείας β' και γ' Λυκείου και για μαθητές θεωρητικής κατεύθυνσης από 1η Αυγούστου
■ Τάξεις Γυμνασίου και Α' Λυκείου από 1η Σεπτεμβρίου
☞ ΕΚΠΤΩΣΗ 10% σε αδέλφια
ΕΓΓΡΑΦΕΙΤΕ ΕΓΚΑΙΡΑ
Πληροφορίες: τηλ. 24670-29680
και στο κινητό: 0972990558
ΑΕ1538/2136-10/9



ΜΑΘΗΜΑΤΙΚΑ ΦΥΣΙΚΗ-ΧΗΜΕΙΑ
Διδάσκουν:
➥ **Σταματία Εκτ. Ηρακλείδη**
Χημικός
➥ **Χρήστος Εκτ. Ηρακλείδης**
Μαθηματικός
Δεκτοί μαθητές Γυμνασίου - Λυκείου και φοιτητές ΤΕΙ - ΑΕΙ. Υπεύθυνη γνώση, μεθοδικότητα, παραστατικότητα και παροχή δακτυλογραφημένων σημειώσεων. Μαθήματα ιδιαίτερα σε γκρουπ.
☎ **76896 και 0937 701718 - 0938 492429**
2969-10/9

Οταν στον **ΔΗΜΟ ΙΑΛΥΣΟΥ** αναφέρονται σ' επιτυχίες στις εξετάσεις των Πανεπιστημίων **CAMBRIDGE** και **MICHIGAN** τότε ασφαλώς εννοούν το φροντιστήριο
ΑΓΓΛΙΚΩΝ ΣΠΟΥΔΩΝ
ΜΑΡΙΕΤΤΑΣ ΔΕΛΗΓΙΑΝΝΗ-ΤΕΡΖΑΚΗ
Γοργοποτάμου 16 ΙΑΛΥΣΟΣ Τηλ. 92549 ή 92121
Οι εγγραφές άρχισαν για τα τμήματα:
- **JUNIOR** (παιδικά groups) ολιγομελή (πλήρης εκμάθηση του καινούργιου μαθήματος στην τάξη)
- Επίπεδα **P.A.L.S.O** (υψηλά ποσοστά επιτυχίας με διακρίσεις)
- **LOWER** - απόκτηση πτυχίων σε χρόνο ρεκόρ
- **PROFICIENCY** - Εντός ενός έτους ή και λιγότερο απ' αυτό.
- **T.O.E.F.E.L.** I.E.L. - T.S. (πτυχίο για **DEREE** College ή ξένα Πανεπιστήμια)
- Ειδική - εγγυημένη προετοιμασία για **ΠΑΝΕΛΛΗΝΙΕΣ - ΕΞΕΤΑΣΕΙΣ** (πάνω σε πρότυπα θέματα ύλης)
- ΙΔΙΑΙΤΕΡΑ (πρωινά ή απογευματινά) - (ενηλίκων εργαζομένων, σπουδαστών ΙΕΚ και όσων ενδιαφέρονται ν'αποκτήσουν LOWER ή PROFICIENCY το συντομότερο δυνατόν)
(Τα ονόματα των επιτυχόντων σπουδαστών πάντα στη διάθεσή σας)
2506-18/9

ΓΕΡΜΑΝΙΚΑ στην ΙΑΛΥΣΟ
ΚΕΝΤΡΟ ΞΕΝΩΝ ΓΛΩΣΣΩΝ
ΛΑΖΑΡΙΔΗ
Γεωργίου Παπανδρέου 3, τηλ. 94375-91163
(κοντά στο MIKE'S)
ΘΕΛΕΤΕ μια αξιόπιστη πηγή εκμάθησης της γερμανικής;
ΘΕΛΕΤΕ τα παιδιά σας να αισθάνονται υπέροχα μέσα στην αίθουσα διδασκαλίας;
ΘΕΛΕΤΕ τα παιδιά σας να παίρνουν μέρος στις εξετάσεις γλωσσομάθειας PALSO ; (οσάκις λάβαμε μέρος είχαμε 100% επιτυχία)
ΤΟΤΕ εμπιστευθείτε μας. Το ευχάριστο περιβάλλον, τα ποικιλόμορφα εποπτικά μέσα και η προσωπικη διδασκαλία είναι εγγύηση επιτυχίας.
Εγγραφές άρχισαν. Μέχρι 15-9-01 6-9μ.μ.
ΕΝΑΡΞΗ 17-9-01
2474-9/9

ΓΕΡΜΑΝΙΚΑ
ΝΙΚΗΤΑΣ ΝΙΚΗΤΑΡΑΣ
ΚΑΘΗΓΗΤΗΣ ΓΕΡΜΑΝΙΚΗΣ ΓΛΩΣΣΑΣ & ΦΙΛΟΛΟΓΙΑΣ
ΠΤΥΧΙΟΥΧΟΣ ΠΑΝΕΠΙΣΤΗΜΙΟΥ ΑΘΗΝΩΝ
• ZERTIFIKAT • MITTELSTUFE • SPRACHDIPLOME
- Διδασκαλία σε νεόκτιστο οίκημα με όλες τις σύγχρονες προδιαγραφές (χώρος αναμονής μαθητών, αίθουσα οπτικοακουστικών μέσων, άνετες αίθουσες διδασκαλίας.)
- Τμήματα αυστηρά ολιγομελή για μαθητές: Δημοτικού – Γυμνασίου – Λυκείου.
- Εντατικά τμήματα για ξενοδοχοϋπαλλήλους – επαγγελματίες.
- Τμήματα όλων των επιπέδων.
- Υπεύθυνη προσωπική και συστηματική διδασκαλία για σωστή και γρήγορη μάθηση.
ΝΕΟΙ ΑΝΘΡΩΠΟΙ – ΣΥΓΧΡΟΝΕΣ ΜΕΘΟΔΟΙ
Διεύθυνση: Σμύρνης και Ατταβύρου
Πληροφορίες – Εγγραφές:
τηλ. 61 074, 22 100, κινητό 0946 / 187 335
2364-9/9

ΠΡΟΟΔΟΣ ΜΙΚΡΕΣ ΑΓΓΕΛΙΕΣ ΜΙΚΡΕΣ ΑΓΓΕΛΙΕΣ ΠΡΟΟΔΟΣ

διάφορα

ΣΧΟΛΗ ΟΔΗΓΩΝ
ΚΟΥΣΗ ΠΑΝΤΕΛΗ

- ΔΙΠΛΩΜΑΤΑ
- ΕΡΑΣΙΤΕΧΝΙΚΑ
- ΕΠΑΓΓΕΛΜΑΤΙΚΑ
- ΜΟΤΟΣΙΚΛΕΤΑΣ
- ΜΑΘΗΜΑΤΑ ΘΕΩΡΗΤΙΚΗΣ ΔΙΔΑΣΚΑΛΙΑΣ



-Επεκτάσεις όλων των κατηγοριών -Αναθεωρήσεις ληγμένων αδειών -Μετατροπές ξένων αδειών σε ελληνικές

Οδός Βαλαωρίτου 9
(έναντι HOTEL SEMIRAMIS ΠΙΣΩ ΑΠΟ ΤΟ ΠΑΛΑΙΟ ΝΟΣΟΚΟΜΕΙΟ
e-mail: koysisp@internet.gr

ΕΚΠΑΙΔΕΥΤΙΚΟ ΑΥΤΟΚΙΝΗΤΟ:
TOYOTA YARIS 1300 cc AIR CONDITIONED
(ΠΡΟΣΟΧΗ): ΜΑΘΗΜΑΤΑ
α. Μοτοσικλέτας μεγάλου κυβισμού από 125 cc έως ανεξαρτήτου
β. Μοτ/τας έως 125 cc
γ. Μοτοποδηλάτου 50 cc
Διαθέτουμε επίσης κι αυτόματες μοτοσικλέτες 125 cc
Πληρ. τηλ.
29157-73820-94777
ΚΑΙ ΑΝΑ ΠΑΣΑ ΣΤΙΓΜΗ ΣΤΑ ΚΙΝΗΤΑ τηλ.
0944/511313-0944/203343
Στην κατηγορία ανεξαρτήτου κυβισμού η εκπαίδευση γίνεται με μοτοσικλέτα 500 cc
Παραλαβή των μαθητών μας και από τις οικίες τους
"Η σωστή και μεθοδική εκπαίδευση στα σύγχρονα οχήματά μας, βάζει γερά θεμέλια για τη δημιουργία ενός καλού νέου οδηγού"
ΑΕ1642/2181-9/9

ΠΡΟΣΟΧΗ
Στη σχολή μας παραδίδονται και μαθήματα θεωρητικής διδασκαλίας

ΜΟΝΩΣΕΙΣ



20 ΧΡΟΝΙΑ!
ΑΡΧΩΝ ΣΑΜΑΡΤΖΗΣ
ΤΗΛ. 23030-32054
X2678-30/9

ΑΝΑΛΑΜΒΑΝΩ πάσης φύσεως εργασίες, κτισίματα, σοβάδες, μερεμέτια, πλακάκια, κλπ. Πληρ. τηλ. 0945526084
2604-16/9

ζητήσεις

ΖΗΤΕΙΤΑΙ χειριστής γερανού. Μισθός ικανοποιητικός. Τηλ. 20835
2538-11/8

ΖΗΤΕΙΤΑΙ νεαρός έως 20 ετών για καφετέρια. Ωράριο 9.00-16.00. Τηλ. 77121-76051
2529-11/9

Από το εστιατόριο Ευκάλυπτος, στην Καλλιθέα **ΖΗΤΟΥΝΤΑΙ** σερβιτόροι/ες για τη χειμερινή σεζόν. Αμεση πρόσληψη. Τηλ. 85029
2575-13/9

ΜΕΓΑΛΗ ΞΕΝΟΔΟΧΕΙΑΚΗ ΕΠΙΧΕΙΡΗΣΗ
ΖΗΤΑ
ΗΛΕΚΤΡΟΛΟΓΟ ΣΥΝΤΗΡΗΤΗ με γνώσεις ηλεκτρολογικές - μηχανολογικές - συντήρησης ξενοδοχειακής μονάδας.
Αποστείλατε βιογραφικό στην Τ.Θ. 4088-ΡΟΔΟΣ
Χ. 2735-13/9

Το κατάστημα ενδυμάτων ΔΙΑΚΟΣΑΒΒΑ
ΖΗΤΑΕΙ
κοπέλα εμφανίσιμη για να εργασθεί ως πωλήτρια. Απαραίτητη η προϋπηρεσία.
Πληρ. τηλ. 35211-12, ώρες καταστημάτων
2562-12/9

ΖΗΤΟΥΝΤΑΙ
σερβιτόρες, μπαρ γούμαν για απασχόληση σε Night Club στο Φαληράκι.
Τηλ. 65974, 0945399690
2559-12/9

ΖΗΤΕΙΤΑΙ
δεσποινίς ή κυρία για θέση γραμματέως σε ασφαλιστική εταιρία. Απαραίτητα γνώσεις αγγλικών, Η/Υ και μέσο μετακίνησης.
Τηλ. 69015, 9 π.μ.-2 μ.μ.
2557-12/9

ΖΗΤΟΥΝΤΑΙ
νέοι και νέες για να εργαστούν σε αναψυκτήριο (κρέπες-σάντουϊτς). Ωράριο βραδυνό.
Πληρ. τηλ. 0932630451
2558-12/9

ΖΗΤΕΙΤΑΙ
Εμπειρη σχεδιάστρια (ή σχεδιαστής) για τεχνικό γραφείο.
Πληρ. τηλ. 0241-37836
2533-11/9

ΖΗΤΕΙΤΑΙ
προσοντούχος καθηγητής /τρια αγγλικών με φιλοδοξίες και αγάπη για τα παιδιά για να εργασθεί «part-time» σε φροντιστήριο
Πληρ. τηλ. 0972868281
X2687-9/9

ΑΠΟ ΕΜΠΟΡΙΚΗ ΕΠΙΧΕΙΡΗΣΗ
ΖΗΤΟΥΝΤΑΙ
α) Για θέση διευθυντή
β) βοηθός λογιστού για απογευματινή εργασία με γνώσεις γενικής λογιστικής, πρόγραμμα «Κεφάλαιο».
γ) οδηγός με δίπλωμα Γ' κατηγορίας.
Πληρ. τηλ. 67202, 5-9 μ.μ.
ΑΕ 2003/2416-10/9

ΖΗΤΕΙΤΑΙ οδηγός για φορτηγό, με δίπλωμα Γ' Κατηγορίας. Τηλ. 20835
2599-15/9

ΤΟ PRINT HOUSE στη Στοά Ροίκου ζητάει νέα κοπέλα για πλήρη απασχόληση και μόνιμη εργασία. Πληρ. τηλ. 37095, 9 π.μ.-9 μ.μ.
2565-12/9

ΖΗΤΕΙΤΑΙ λαντζιέρα και βοηθός σερβιτόρου από εστιατόριο στην Παλιά Πόλη. Πληρ. τηλ. 25293
2576-12/9

ΖΗΤΕΙΤΑΙ κοπέλα να εργαστεί σε καφετέρια στις Καλυθιές για απογευματινή απασχόληση. Τηλ. 0945-335137, κ. Μανώλη
2528-19/9

ΖΗΤΕΙΤΑΙ οδηγός αυτοκινήτου για μόνιμη και συνεχή εργασία για τη μεταφορά ειδών υγιεινής. Πληρ. τηλ. 31013
Γ.Δ.-14/9

ΖΗΤΕΙΤΑΙ
για αγορά εντός περιοχής πόλεως Ρόδου, μικρή ξενοδοχειακή μονάδα (15-30 δωματίων).
Γίνονται δεκτές μόνο σοβαρές προτάσεις στο τηλέφωνο 0977986489 από ώρες 18.00 - 20.00
Χ. 2734-30/9

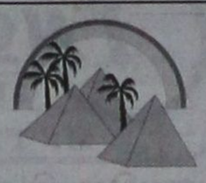

12μηνη ΠΡΟΣΦΟΡΑ ΕΡΓΑΣΙΑΣ ΖΗΤΟΥΝΤΑΙ
από κεντρικό καφέ της πόλης μας, νέοι και νέες, με εμπειρία στο χώρο μπουφέ - BAR-καφεμηχανής.
Αποδοχές ικανοποιητικές!
Απασχόληση 12μηνη,
Αλλοδαποί αποκλείονται.
Ωράριο πρωινά-βραδυνά.
Πληρ. τηλ. 75362 κ. Γεωργίου, κ. Αθανάσογλου
2607-15/9

ΖΗΤΕΙΤΑΙ
ΦΟΙΤΗΤΗΣ - ΣΠΟΥΔΑΣΤΗΣ
να συγκατοικήσει με άλλον στην Αθήνα, στην περιοχή Παγκράτι, κοντά στα Πανεπιστήμια, σε διαμέρισμα 50τ.μ., ισόγειο, επιπλωμένο, με θέρμανση κλπ.
Πληροφορίες τηλ. 31161
2517-9/9

ΑΠΟ ΤΟ ΞΕΝΟΔΟΧΕΙΟ RODIAN BEACH RESORT
ΖΗΤΕΙΤΑΙ
ΓΙΑ ΑΜΕΣΗ ΠΡΟΣΛΗΨΗ
ΑΤΟΜΟ ΓΙΑ ΤΗ ΒΑΡΙΑ ΛΑΝΤΖΑ
Οι ενδιαφερόμενοι καλούνται να απευθυνθούν στο ξενοδοχείο, στην κ. Αρτεμη Χριστοδούλου, στα ακόλουθα τηλέφωνα:
Τηλ. 0241/89928, Φαξ: 0241/89901
Χ. 2725-9/9

ΓΕΡΜΑΝΙΚΑ
ΦΡΟΝΤΙΣΤΗΡΙΟ
ΜΑΡΙΑ Γ. ΣΩΤΗΡΑΚΗ
ΑΘΗΝΩΝ & ΘΕΣΣΑΛΟΝΙΚΗΣ 20
ΑΝΑΛΗΨΗ, ΤΗΛ. 66705



ΛΕΙΤΟΥΡΓΟΥΝ ΟΛΙΓΟΜΕΛΗ ΤΜΗΜΑΤΑ 12 ΑΤΟΜΩΝ ΓΙΑ...
ΑΡΧΑΡΙΟΥΣ &
ΠΡΟΧΩΡΗΜΕΝΟΥΣ
ΟΛΩΝ ΤΩΝ ΕΠΙΠΕΔΩΝ



ΠΡΟΕΤΟΙΜΑΣΙΑ ΕΞΕΤΑΣΕΩΝ ΓΙΑ *ZERTIFIKAT, * MITTELSTUFE, *KDS & *GDS ΤΟΥ ΙΝΣΤΙΤΟΥΤΟΥ ΓΚΑΙΤΕ
ΟΠΤΙΚΟΑΚΟΥΣΤΙΚΑ ΜΕΣΑ
ΔΙΑΦΑΝΕΙΕΣ
ΣΥΓΧΡΟΝΑ ΒΙΒΛΙΑ
VIDEO
ΜΑΘΗΜΑΤΑ ΣΤΟ COMPUTER
ΔΩΡΟ ΤΣΑΝΤΑ ΦΡΟΝΤΙΣΤΗΡΙΟΥ ΣΤΗΝ ΕΓΓΡΑΦΗ



ΕΓΓΡΑΦΕΣ ΑΠΟ 3. ΣΕΠΤΕΜΒΡΙΟΥ, ΚΑΘΗΜΕΡΙΝΑ 6-8μμ
2514-19/9

ΔΩΔΕΚΑΝΗΣΙΑΚΕΣ ΑΠΟΦΡΑΞΕΙΣ
«ΚΟΛΟΣΣΟΣ»

ΑΠΟΦΡΑΞΕΙΣ ΚΑΘΑΡΙΣΜΟΙ ΑΠΟΧΕΤΕΥΣΕΩΝ & ΒΟΘΡΩΝ
Αναλαμβάνουμε πάσης φύσεως αποφράξεις οποιουδήποτε μήκους και πλάτους Αναλαμβάνουμε καθαρισμούς αποχετευτικών αγωγών, δήμων, ξενοδοχείων, στρατιωτικών μονάδων, σπιτιών, πολυκατοικιών, καθώς και καθαρισμούς βιολογικών μονάδων με μηχάνημα υψηλής πιέσεως σε όλη τη Δωδεκάνησο.
Κ. ΠΗΛΙΑΚΗΣ - Π. ΚΑΣΕΡΗΣ
Πληρ. τηλ.. 47915 - 91881
κινητό: 0944/325234 και 0977/717048
2596-3/10

ΞΥΛΟΥΡΓΙΚΕΣ ΕΡΓΑΣΙΕΣ
Ο ΜΑΝΩΛΗΣ
Αναλαμβάνουμε πάσης φύσεως ξυλουργικές εργασίες:
• κουζίνες γερμανικές • ντουλάπες
• πόρτες • παράθυρα κ.λ.π.
ΠΛΗΡΟΦΟΡΙΕΣ
Τηλ. 62183-68414
ΑΕ1681/2205-9/9

X2705-30/9
Από τα μεγάλα καταστήματα ΠΑΠΠΟΥ
ΖΗΤΟΥΝΤΑΙ
Κοπέλες για να εργαστούν ως πωλήτριες
ΠΑΠΠΟΥ
Αιτήσεις γίνονται δεκτές στο τμήμα προσωπικού (5ος όροφος) ώρες 08.30 έως 20.30
Πληροφορίες στα τηλ.: 78881 & 78882

ΑΓΓΛΙΚΑ
στο **ΦΡΟΝΤΙΣΤΗΡΙΟ**
του
ΚΩΝ/ΝΟΥ Ν. ΚΩΝΣΤΑΝΤΟΥΡΑ
Μέλος PALSO
Δενδρινού 49 - Ρόδος
Τηλ. 22447
Προετοιμασία για όλα τα επίπεδα
PALSO - TOEFL - F.C.E.
Εναρξη μαθημάτων:
10 Σεπτεμβρίου
2567-16/9

ΜΗΧΑΝΟΚΙΝΗΤΑ

ΠΩΛΟΥΝΤΑΙ 1) αυτοκίνητο ALFA ROMEO 33, για ανταλλακτικά ή απόσυρση, 2) αυτοκίνητο φορτηγό μάρκας POLONEZ FS, για ανταλλακτικά. Τηλ. 31118, 77327
2611-15/9

ΠΩΛΟΥΝΤΑΙ 1) FIAT PANDA '94 μοντέλο, καταλυτικό, κόκκινο, με πολλά εξτρά (σπορ τιμόνι, ζάντες αλουμινίου, σπόιλερ πλαϊνά, σπορ αναρτήσεις και ελατήρια και ηχοσύστημα). ΤΙΜΗ 600.000 μετρητοίς, 2) SEAT MARBELA άσπρο, γνήσιο, σε άριστη κατάσταση. ΤΙΜΗ 350.000 μετρητοίς. Για περισσότερες πληροφορίες στο τηλ. 25549
2568-13/9

ΠΩΛΕΙΤΑΙ
αυτοκίνητο DAEWOO TACUMA, πολυμορφικό, full extra, καινούργιο, κερδισμένο στο καζίνο. Μόνο μετρητοίς, σε πάρα πολύ καλή τιμή.
Πληρ. 91365 -74941
2603-15/9

ΣΧΟΛΗ ΧΟΡΟΥ Έλλης Παρασκευά

ΠΩΛΕΙΤΑΙ αγροτικό αυτοκίνητο FORD COURIER, μοντέλο '93,σούπερ βενζίνη, 1.500.000 δρχ. Πληρ. τηλ. 0974-562173
2582-14/9

ΕΥΚΑΙΡΙΑ
ΠΩΛΕΙΤΑΙ
αυτοκίνητο SEAT IBIZA, μοντ. '92, αμόλυβδο, όλα πληρωμένα, με την άδεια στο χέρι. Τιμή 490.000 δρχ. μετρητά.
Πληρ. τηλ. 0944882382
2554-12/9

ΜΕΓΑΛΗ ΕΥΚΑΙΡΙΑ
ΠΩΛΕΙΤΑΙ
αυτοκίνητο SUBARU MINI BUS, 6 θέσεων, επιβατηγό, κατάλληλο και για μεταφορές, αμόλυβδο, μοντ. '92. Τιμή 950.000 δρχ. Ολα πληρωμένα, με την άδεια κυκλοφορίας στο χέρι.
Πληρ. τηλ. 0944882382
2554-12/9

ΠΩΛΟΥΝΤΑΙ
τα κάτωθι αυτ/τα σε άριστη κατάσταση και σε προσιτές τιμές:
SEAT MARBELLA μον. 98
FIAT GINQUECCENTO μον. 97
FIAT SEICENTO μοντ. 99
SUBARU VIVIO μοντ. 98
OPEL CORSA A/C μοντ. 99
HYUNDAI ATOS A/C μον. 99
SEAT IBIZA μοντ. 96
SEAT CORDOBA A/C μον. 98
TOYOTA COROLLA A/C μ. 97
Για περισσότερες πληροφορίες στα τηλ. 21819 - 25888 - 98200
2491-15/9

ΦΡΟΝΤΙΣΤΗΡΙΟ ΙΤΑΛΙΚΩΝ
ΣΤΑΘΗ Μ. ΣΚΑΝΔΑΛΙΔΗ
Καθηγητή Ιταλικής Γλώσσας και Φιλολογίας
ΠΤΥΧΙΟΥΧΟΥ ΑΡΙΣΤΟΤΕΛΕΙΟΥ ΠΑΝΕΠΙΣΤΗΜΙΟΥ ΘΕΣ/ΝΙΚΗΣ
Γι' αυτούς που προτιμούν να μάθουν μεθοδικά και σωστά την ιταλική γλώσσα: **ιδιαίτερα μαθήματα** και **αυστηρά ολιγομελή τμήματα** για:
1) Μαθητές Δημοτικού - Γυμνασίου - Λυκείου
2) Επαγγελματίες και ξενοδοχοϋπαλλήλους
3) Υποψηφίους ιταλικών πανεπιστημίων όλων των σχολών στους οποίους **εξασφαλίζουμε με απόλυτο ποσοστό επιτυχίας την εισαγωγή τους σε αυτές, χάρη στην μεθοδική και υπεύθυνη διδασκαλία της ορολογίας.**
ΟΙ ΕΓΓΡΑΦΕΣ ΑΡΧΙΣΑΝ ΚΑΙ ΣΥΝΕΧΙΖΟΝΤΑΙ ΜΕΧΡΙ ΤΕΛΟΣ ΣΕΠΤΕΜΒΡΙΟΥ
Χρ. Τσιγάντε 11, *έναντι ΤΕΛ Ρόδου*
Πληροφορίες στα τηλέφωνα:
29265, 61782, κιν. 0932 272902
2590-30/9

ΔΙΑΜΕΡΙΣΜΑ «ΠΡΟΒΟΛΗΣ»
ΠΩΛΕΙΤΑΙ
ΔΙΑΜΕΡΙΣΜΑ Ε=126 τ.μ., β' όροφος
επί της οδού Αμμοχώστου, κατάλληλο για κάθε χρήση.
Πληροφορίες : (μόνο σε επώνυμους)
«TOP PROPERTIES»
κ. ΓΕΩΡΓΙΟ ΠΙΠΙΝΟ - ΤΗΛ. 23895 & 0944676003
ΑΕ1736-12/10

ΠΩΛΟΥΝΤΑΙ
ΜΟΝΟ ΑΠΟ ΤΟ ΓΡΑΦΕΙΟ ΜΑΣ
1) Οικία ισόγειος 120τ.μ., επί της Ηρ. Πολυτεχνείου με μεγάλη πρόσοψη,κατάλληλη για κατοικία, επιχείρηση, ιατρείο, δικηγορικό γραφείο, πρακτορείο, κλπ. Καταστρεπτική περίπτωση.
2) Μεζονέτα σε μπετά με οικόπεδο 1800τ.μ., πλησίον Καλλιθέας 150μ. από τη θάλασσα
3) Οικόπεδο 680τ.μ., εντός πόλεως
4) Ταράτσα μονοκατοικίας. Δικαιούσαι να κτίσεις 153τ.μ.Πολύ καλή τοποθεσία
5) Παλαιό σπίτι στο Νιοχώρι με αυλή
6) Διαμέρισμα 100τ.μ., σε μπετά, γωνιακό, περιοχή Νεοχωρίου
7) Διαμέρισμα ισόγειο 85τ.μ., σε 2όροφη κατοικία
8) Διαμερίσματα 4άρια με γκαράζ, αυτόνομη θέρμανση, τεράστιες βεράντες σε πολύ καλές τοποθεσίες
9) Μεζονέτες πλησίον παραλίας Ιαλυσού, διαφόρων τετραγωνικών μέτρων
10) Διαμερίσματα, καταστήματα, κτήματα, αποθήκες, κλπ.
11) Οικόπεδα - κτήματα
12) Ενοικιάσεις μαγαζιών
Γ. ΝΕΟΦΥΤΟΥ
ΔΗΜ. ΘΕΟΔΩΡΑΚΗ 40 - ΤΗΛ. 20989 - 21434
X2684-30/9

ΑΠΟΦΡΑΞΕΙΣ-ΚΑΘΑΡΙΣΜΟΙ

(Η ΜΑΡΙΑ) ΜΕΤΡΟΠΟΝΤΙΚΑΣ



ΣΤΙΣ ΧΑΜΗΛΟΤΕΡΕΣ ΤΙΜΕΣ
ΟΛΟ ΤΟ 24ωρο
Αναλαμβάνουμε ξενοδοχεία, δήμους, πολυκατοικίες, σπίτια, εστιατόρια, κλπ, καθώς άντληση πετρελαιοειδών από πλοία, και λιποσυλλεκτών και βιολογικών, εκκενώσεις βόθρων στην Παλιά Πόλη (και στα πιο στενά δρομάκια). Ακόμα αναλαμβάνουμε καθαρισμούς (αναπαλαιώσεις) κτιρίων με υδροβολή και κάθε είδους επιφάνειες με πείρα και υπευθυνότητα. ΜΕ ΜΟΝΑΔΙΚΑ ΣΕ ΥΨΟΣ ΠΙΕΣΗΣ ΚΑΙ ΑΝΑΡΡΟΦΗΣΗΣ ΥΠΕΡΣΥΓΧΡΟΝΑ ΜΗΧΑΝΗΜΑΤΑ ΥΔΡΟΒΟΛΗ ΣΕ ΟΛΗ ΤΗ ΔΩΔΕΚΑΝΗΣΟ.
ΒΑΡΔΕΛΛΗ Μ -ΚΡΑΣΟΠΟΥΛΟΣ Δ. Ο.Ε.
Τηλ. 35555-94750, -
Κιν. 0944395999 - FAX 96516
e-mail:metropontikas@excite.com.
ΛΙΝΔΟΥ 1 ΡΟΔΟΣ
Τμ.1326-30/9

ΟΙΚΟΔΟΜΙΚΕΣ ΕΠΙΧΕΙΡΗΣΕΙΣ
ΔΙΑΚΟΓΕΩΡΓΙΟΥ ΚΑΛΛΙΣΤΟΣ
ΕΘΝ.ΑΝΤΙΣΤΑΣΕΩΣ 11
(πρώην Αννης Μαρίας)

ΠΩΛΗΣΕΙΣ ΔΙΑΜΕΡΙΣΜΑΤΩΝ - ΚΑΤΑΣΤΗΜΑΤΑ - ΑΠΟΘΗΚΕΣ - ΑΝΤΑΛΛΑΓΕΣ ΑΚΙΝΗΤΩΝ - ΑΓΟΡΕΣ ΟΙΚΟΠΕΔΩΝ ΑΝΑΛΑΜΒΑΝΟΥΜΕ ΑΝΤΙΠΑΡΟΧΕΣ

ΠΩΛΟΥΝΤΑΙ διαμερίσματα λουξ κατασκευής, με απεριόριστη θέα. Τα διαμερίσματα διαθέτουν θωρακισμένες πόρτες - εντοιχισμένες κουζίνες - ντουλάπες - εντοιχισμένο νιπτήρα με ντουλάπι - κεντρική θέρμανση αυτόνομη - ανοιγόμενα ανακλινόμενα κουφώματα με διπλά τζάμια, σίτες, ρολά - υδραυλικό ασανσέρ - τριφασικό ρεύμα.
Ολοι οι χώροι σπατουλαριστοί - εσωτερικές πόρτες MDF με σχέδιο
ΔΙΑΜΕΡΙΣΜΑΤΑ:
Επί της οδού Μεγ. Κων/νου - Κων/νου Παλαιολόγου:
- 50υ.μ. δυάρια
- 85τ.μ. τριάρια
- 110τ.μ. τεσσάρια
} ανά όροφο

Επί της Κων/νου Υδραίου - Στ. Κωτιάδη
- 70τ.μ. τριάρια
- 90τ.μ. τριάρια - τεσσάρια
- 110τ.μ. τεσσάρια
- 130τ.μ. τεσσάρια - πεντάρια
} ανά όροφο, με μεγάλες βεράντες, φανταστική θέα

Επί της λεωφ. Καλλιθέας - Καρακόνερο
- 50τ.μ. δυάρια
- 85τ.μ. τριάρια
- 110τ.μ. τεσσάρια
} ανά όροφο, με μεγάλες βεράντες, απεριόριστη θέα

ΚΑΤΑΣΤΗΜΑΤΑ (επί της λεωφ. Καλλιθέας - Καρακόνερο)
- 50τ.μ.
- 1000τ.μ.
- 150τ.μ.

Διαμέρισμα 125τ.μ., 3ος, λουξ κατασκευής, νέο στην οδό Αισχίνης
Διαμέρισμα 125τ.μ. , 3ος, λουξ κατασκευής νέο στην οδό Αισχίνης
Κατάστημα 90τ.μ., νέας κατασκευής στο Καρακόνερο.
Γραφείο 63τ.μ. νέας κατασκευής απέναντι από το παλαιό ΙΚΑ
Γραφείο 73τ.μ. νέας κατασκευής απέναντι από παλαιό ΙΚΑ
Διαμέρισμα 75τ.μ. ισόγειο, Αγ. Αναστασία
Διαμέρισμα 138τ.μ. 1ος όροφος, οδός Μάρκου Κλαδάκη - Μονοκατοικία 140τ.μ. στον Αρχάγγελο
Αγροτεμάχιο 4640 τ.μ. στ' Ασγούρου
Μεζονέτα 140τ.μ. στην οδό Λισαβώνος και Οσλου
Διαμέρισμα 80τ.μ., 1ος όροφος στο χωριό Παραδεισίου
Αγροτεμάχιο 19.800τ.μ. στην Παστίδα (όπισθεν εργοστασίου «Θράκη»)
Αγροτεμάχιο 3.448 τ.μ. απέναντι από την είσοδο του ξενοδοχείου BLUE BAY Κρεμαστή
Αγροτεμάχιο 4 στρεμμάτων στα Κολύμπια
Οικόπεδο 124τ.μ. στην πλατεία του χωριού Κοσκινού
Ξενοδοχείο Ποσειδών στην περιοχή Κρητικά
Πωλείται μονοκατοικία 100τ.μ., σε οικόπεδο 476 τ.μ. στις Καλυθιές
Οικόπεδο 19.980τ.μ. στα Κοσκινού
Οικόπεδο 2500 τ.μ. στο Τσαΐρι
- Διαμέρισμα 60τ.μ., 1ος όροφος , Στέλιου Κωτιάδη
- Διαμέρισμα 110 τ.μ. 1ος όροφος στην Ανάληψη (εκκλησία)
- Διαμέρισμα 60 τ.μ. 1ος όροφιος Παν. Ροδίου

Ενοικιάζεται αποθήκη 75 τ.μ. στο Ροδίνι
Πωλούνται: 1) Διαμέρισμα 85τ.μ., σε μπετά, λεωφ. Ρόδου - Λίνδου και 2) Μεζονέτα 160τ.μ., στους Δασκάλους
ΠΛΗΡΟΦΟΡΙΕΣ:
ΔΙΑΚΟΓΕΩΡΓΙΟΥ ΚΑΛΛΙΣΤΟΣ
Τηλ.. 29318 - 34598
κ. Δημήτρη, Τηλ.. 78501 - 78502
X7679-30/9

ΜΑΘΗΜΑΤΑ ΑΓΓΛΙΚΩΝ

☞ ΙΔΙΑΙΤΕΡΑ και ☞ ΟΛΙΓΟΜΕΛΗ

από πτυχιούχο καθηγήτρια αγγλικής φιλολογίας

ΜΑΡΙΑ Ν. ΤΣΙΜΕΤΑ

☛ Παραδίδονται μαθήματα αγγλικών σε ΟΛΑ ΤΑ ΕΠΙΠΕΔΑ
☛ Συστηματική προετοιμασία για τις εξετάσεις:

LOWER (FCE), TOEFL, PROFICIENCY (CPE, MICHIGAN)

☛ ΤΑΧΥΡΥΘΜΑ ΤΜΗΜΑΤΑ
☛ Προετοιμασία για εισαγωγή σε ΒΡΕΤΑΝΙΚΑ και ΑΜΕΡΙΚΑΝΙΚΑ ΠΑΝΕΠΙΣΤΗΜΙΑ

ΜΕ

Προσωπική παρακολούθηση
Αντικειμενική ενημέρωση γονέων και δελτία προόδου

Επιτυχία μας η ΜΕΘΟΔΟΛΟΓΙΑ ΔΙΔΑΣΚΑΛΙΑΣ της αγγλικής γλώσσας του St. Michael's Gollege, Vermont USA

☞ *Εκτελούνται μεταφράσεις*

Πληροφορίες στα τηλέφωνα: 20688, 0944 842875

ΕΓΓΡΑΦΕΣ ΑΠΟ 27 ΑΥΓΟΥΣΤΟΥ

Επί της ΒΑΣ. ΗΡΑΚΛΕΙΟΥ 68 (έναντι του πρώην Β' Αστυν. Τμήματος)

AE1994-2408-20/9

ΨΥΧΟΕΡΕΥΝΗΤΡΙΑ

ΚΡΗΤΙΚΟΥ ΒΑΣΙΛΕΙΑ



Προβλέψεις για το μέλλον ικανοποιητικές.

Βοήθεια για κάθε θέμα που σας απασχολεί με κάθε εχεμύθεια

ΟΜΗΡΟΥ 65 Π. ΠΟΛΗ Τηλ. 74440 - 67602, 0972157586, 8-1π.μ. — 4-8μ.μ.

T1342-30/9

ALHAMBRA TRAVEL

ΕΙΔΙΚΗ ΠΡΟΣΦΟΡΑ ΜΟΝΟ ΓΙΑ ΡΟΔΙΤΕΣ

ΔΩΡΕΑΝ μια από τις ακόλουθες τρεις μονοήμερες εκδρομές με γεύμα από Πειραιά - Αθήνα:

1) ΑΘΗΝΑ: ΑΚΡΟΠΟΛΗ - ΑΡΧΑΙΟΛΟΓΙΚΟ ΜΟΥΣΕΙΟ - ΣΟΥΝΙΟ (ΝΑΟΣ ΠΟΣΕΙΔΩΝΑ)
2) ΔΕΛΦΟΙ: ΑΡΧΑΙΟΛΟΓΙΚΟΣ ΧΩΡΟΣ - ΜΟΥΣΕΙΟ
3) ΑΡΓΟΛΙΔΑ: ΜΥΚΗΝΕΣ - ΝΑΥΠΛΙΟ - ΕΠΙΔΑΥΡΟΣ

7ήμερη κρουαζιέρα

«ΤΡΙΩΝ ΗΠΕΙΡΩΝ»

ΑΦΡΙΚΗ - ΑΣΙΑ - ΕΥΡΩΠΗ

(ΑΙΓΥΠΤΟ-ΤΟΥΡΚΙΑ-ΕΛΛΗΝΙΚΑ ΝΗΣΙΑ)

με το πολυτελέστατο κρουαζιερόπλοιο της

ROYAL OLYMPIC CRUISES

ΔΡΟΜΟΛΟΓΙΟ OLYMPIC VOYAGER

ΗΜΕΡΑ	ΛΙΜΑΝΙ	ΑΦΙΞΗ	ΑΝΑΧΩΡΗΣΗ
ΤΕΤ	ΡΟΔΟ		18.00
ΠΕΜ	ΔΑΡΔΑΝΕΛΛΙΑ (Διάπλους)	05.30	07.30
	ΚΩΝΣΤΑΝΤΝΟΥΠΟΛΗ	13.00	20.00
ΠΑΡ	ΚΟΥΣΑΝΤΑΣΙ (Εφεσσος)Τουρκία	09.30	14.30
	ΜΥΚΟΝΟΣ	19.00	24.00
ΣΑΒ	ΠΕΙΡΑΙΑΣ (δωρεάν ξενάγηση)	06.00	20.00
ΚΥΡ	ΣΑΝΤΟΡΙΝΗ	07.00	13.00
ΔΕΥ	ΑΛΕΞΑΝΔΡΕΙΑ (Κάιρο), Αίγυπτο	07.00	
ΤΡΙ	ΑΛΕΞΑΝΔΡΕΙΑ (Κάιρο), Αίγυπτο		22.00
ΤΕΤ	ΡΟΔΟ	13.00	

Ειδικές τιμές μόνο για Ροδίτες

7ήμερη κρουαζιέρα από δρχ. 258.000 το άτομο σε δίκλινη καμπίνα

Τιμές το άτομο, δίκλινη καμπίνα σε δρχ.

- Εσωτερική καμπίνα, δύο κρεβάτια, ιδιωτικό μπάνιο με ντους δρχ. 258.900
- Εξωτερική καμπίνα, δύο κρεβάτια, ιδιωτικό μπάνιο με ντους δρχ. 303.900
- Εξωτερική καμπίνα deluxe, ιδιωτικό μπάνιο με ντους δρχ. 318.900
- Μονόκλινο (σιν 50%) • Τρίκλινο (μείον 10%)
- Ενα παιδί (μέχρι 16 ετών) δωρεάν στην ίδια καμπίνα με δύο γονείς. Πληρώνει μόνο λιμενικά τέλη.
- Λιμενικά τέλη δρχ. 64.500 το άτομο.

Δύο μόνο αναχωρήσεις από Ρόδο: 3 και 10 Οκτωβρίου 2001

Κάθε Τετάρτη από Ρόδο, εφόσον υπάρχουν θέσεις

Ειδική προσφορά για στελέχη & υπαλλήλους ξενοδοχείων της Ρόδου

«OLYMBIC VOYAGER» κρουαζιέρα τριών ημερών

- Καθώς πλησιάζουμε στο τέλος της τουριστικής περιόδου και καθώς είθισται ξενοδοχειακές μονάδες να προσφέρουν ταξίδια στους εργαζομένους τους, σας προσφέρουμε την ειδική τιμή των 159.000 δρχ. συμπεριλαμβανομένων των λιμενικών τελών.
- Η ανωτέρω τιμήισχύει για εσωτερικές και εξωτερικές καμπίνες για 3/4 ενήλικο επιβάτη και θα τηρηθεί απόλυτα σειρά προτεραιότητας στην κράτηση καμπινών.
- Στις τιμές συμπεριλαμβάνεται πλήρης διατροφή επί του πλοίου και το πρόγραμμα διασκέδασης των επιβατών. Δεν συμπεριλαμβάνεται η κατανάλωση ποτών, οι υπηρεσίες όπως (κέντρο αισθητικής, καθαριστήριο, φωτογραφείο), οι αγορές από τα καταστήματα του πλοίου, οι προαιρετικές εκδρομές και τα φιλοδωρήματα.
- Η ανωτέρω προσφορά ισχύει για τις ημερομηνίες 27/10, 3/11 και 10/11, καθώς και για την ίδια περίοδο από Ρόδο, σύμφωνα με τη διαθεσιμότητα.
- Η κράτηση θα πρέπει να συνοδεύεται από βεβαίωσης της εταιρίας ή του προϊσταμένου του ξενοδοχείου, που βεβαιώνει ότι ο πελάτης εργάζεται σε αυτό.

Πληροφορίες και κρατήσεις

ALHAMBRA TRAVEL

Αλεξ. Παπάγου 23

Τηλ. 37052, 25698, 31642

X2709-30/9

ΓΕΡΜΑΝΙΚΑ

ΑΠΟ ΚΑΘΗΓΗΤΡΙΑ

- Για όλα τα πτυχία του GOETHE INSTITUT
- Για να μάθετε να μιλάτε Γερμανικά
- Για τον τουριστικό τομέα (ξενοδοχείο, μαγαζί, πρακτορείο)
- Για μαθητές του Γυμνασίου και του Λυκείου

ΜΑΘΗΜΑΤΑ

* Σε γκρουπ 2-3 άτομα ή ιδιαίτερα
* Λογικές τιμές
* Τιμές ανάλογα με το γκρουπ

Πληρ. τηλ. 64391 από 5-9 μ.μ.

2439-20/9

ΝΤΕΤΕΚΤΙΒΣ

30 ΧΡΟΝΙΑ ΜΟΝΙΜΑ ΚΑΙ ΣΤΗ ΡΟΔΟ

35354

ΠΛΑΤΕΙΑ ΑΓΙΟΥ ΙΩΑΝΝΟΥ

Η ΛΥΣΗ!!! ΣΕ ΚΑΘΕ ΣΑΣ ΠΡΟΒΛΗΜΑ

EXPRESS SECURITY

AE 1578/X. 2680-30/9

ΑΝΑΛΥΤΙΚΟ ΕΡΓΑΣΤΗΡΙΟ ΕΛΕΓΧΟΥ ΠΟΙΟΤΗΤΑΣ

ΑΝΑΛΥΣΕΙΣ - ΣΥΜΒΟΥΛΕΣ - ΜΕΛΕΤΕΣ

ΓΕΝΙΚΕΣ ΧΗΜΙΚΕΣ ΑΝΑΛΥΣΕΙΣ
ΠΟΙΟΤΙΚΟΣ ΕΛΕΓΧΟΣ ΤΡΟΦΙΜΩΝ-ΠΟΤΩΝ
ΕΡΓΑΣΤΗΡΙΑΚΟΣ ΕΛΕΓΧΟΣ ΠΡΩΤΩΝ ΥΛΩΝ
ΠΑΡΑΚΟΛΟΥΘΗΣΕΙΣ ΒΙΟΛΟΓΙΚΩΝ
ΕΛΕΓΧΟΣ ΚΟΛΥΜΒΗΤΙΚΩΝ ΔΕΞΑΜΕΝΩΝ

QUALITY CONTROL

• Ομάδα έμπειρων επιστημόνων καλύπτει σύνολο φυσικών, χημικών και μικροβιολογικών δοκιμών τον έλεγχο ποιότητας:

Τροφίμων-ποτών-υδάτων-περιβάλλοντος-εδάφους

ΑΝΑΛΥΣΕΙΣ ΚΡΑΣΙΩΝ. ΠΑΡΑΚΟΛΟΥΘΗΣΗ ΟΙΝΟΠΟΙΗΣΗΣ



ΑΝΑΛΥΟΥΜΕ ΑΞΙΟΠΙΣΤΑ

- ΜΕΛΕΤΕΣ ΔΙΑΣΦΑΛΙΣΗΣ ΠΟΙΟΤΗΤΑΣ ΚΑΤΑ ISO 9000
- ΕΛΕΓΧΟΣ HACCP ΣΤΙΣ ΒΙΟΜΗΧΑΝΙΕΣ ΤΡΟΦΙΜΩΝ

X. 2727-11/9

ΛΕΙΤΟΥΡΓΟΥΜΕ ΣΥΜΦΩΝΑ ΜΕ ΤΑ ΠΡΟΤΥΠΑ Ε.Ν. 45000

Εγγυώμαστε υπεύθυνα την παραγωγή του κρασιού σας. Διαθέτουμε όλη την γκάμα των πρόσθετων για το κρασί **κατ' αποκλειστικότητα.**

Φιλικά

Αποστόλης Διμέλλης και Συνεργάτες

ΠΡΟΤΥΠΟ ΧΗΜΙΚΟ ΕΡΓΑΣΤΗΡΙΟ ΔΩΔ/ΣΟΥ

Μ. ΠΕΤΡΙΔΗ & ΠΕΙΡΑΙΩΣ 1- 85100 ΡΟΔΟΣ

ΤΗΛ&FAX: (0241) 78064 - 62119 - (0944) 684899

ALHAMBRA TRAVEL

ΚΕΝΤΡΙΚΟ ΠΡΑΚΤΟΡΕΙΟ ΤΗΣ

Ν.Ε.Λ.

(ΝΑΥΤΙΛΙΑΚΗ ΕΤΑΙΡΙΑ ΛΕΣΒΟΥ)

F/B ΑΛΚΑΙΟΣ

Αναχώρηση κάθε ΤΕΤΑΡΤΗ στις 20.00

από Ρόδο για ΚΩ - ΣΑΜΟ - ΧΙΟ - ΜΥΤΙΛΗΝΗ - ΛΗΜΝΟ - ΑΛΕΞΑΝΔΡΟΥΠΟΛΗ

** Δεχόμεθα επιβάτες και οχήματα*

Επίσης οργανωμένες εκδρομές για Μυτιλήνη (Αγιο Ραφαήλ) - Σάμο - Χίο

ΠΛΗΡΟΦΟΡΙΕΣ - ΕΙΣΙΤΗΡΙΑ

ΠΡΑΚΤΟΡΕΙΟ ALHAMBRA

Αλεξ. Παπάγου 23

Τηλ. 37052, 25698 - Ρόδος

X2692-30/9

ΓΝΩΜΩΝ

ΦΡΟΝΤΙΣΤΗΡΙΑ

Μ. ΓΙΑΝΝΙΚΟΥΡΗΣ

ΧΕΙΜΑΡΡΑΣ 117 • Τηλ. 25700 - 25250 - 0942 200978

ΟΛΙΓΟΜΕΛΗ ΤΜΗΜΑΤΑ

1. Α-Β-Γ Ενιαίου Λυκείου για όλες τις κατευθύνσεις
2. Α-Β-Γ Γυμνασίου
3. ΤΕΕ
4. Τμήματα αποφοίτων

ΜΑΘΗΜΑΤΙΚΑ • ΦΥΣΙΚΗ • ΧΗΜΕΙΑ • ΕΚΘΕΣΗ • ΙΣΤΟΡΙΑ • ΒΙΟΛΟΓΙΑ • ΠΛΗΡΟΦΟΡΙΚΗ • ΑΡΧΕΣ ΟΙΚΟΝΟΜΙΚΗΣ ΘΕΩΡΙΑΣ ΟΡΓΑΝΩΣΗ ΚΑΙ ΔΙΟΙΚΗΣΗ ΕΙΧΕΙΡΗΣΕΩΝ

ΕΓΓΡΑΦΕΣ - ΠΛΗΡΟΦΟΡΙΕΣ:

Καθημερινά από 9-1 το πρωί και 6-9 το απόγευμα στα τηλ. 25700 - 25250 - 0942 200978

χ2718-30/9

VANIK TOURS

ΓΙΑΝΝΗΣ και ΣΕΒΑ ΒΑΛΣΑΜΙΔΗ

VANIK σημαίνει ΑΛΗΘΕΙΑ

ΑΚΤΗ ΚΑΝΑΡΗ 17, ΨΑΡΟΠΟΥΛΑ - ΑΝΕΤΟ ΠΑΡΚΙΝΓΚ

Ανοικτά: ΔΕ-ΣΑ 08.30 - 14.00 & 16.30 - 20.30

Τηλ. 35191, 37621 κινητό: 0945798148 , FAX 29532

Το γραφείο μας πάντα πρώτο σε κρατήσεις ξενοδοχείων εξασφάλισε και σας προσφέρει καταπληκτικές τιμές για τα παρακάτω ξενοδοχεία σε ΠΑΚΕΤΑ (έκδοση εισιτηρίων R/T) από 1/4/2001-3/10/2001

1ον HOTEL ELECTRA			Α΄ SUPERIOR
Ερμού Σύνταγμα			
	Μονόκλινο	δρχ.	32.200
	Δίκλινο	»	38.600
	Τρίκλινο	»	45.600
2ον HOTEL ALEXANDROS			Α΄ SUPERIOR
Πλατεία Μαβίλλη			
	Μονόκλινο	δρχ.	26.000
	Δίκλινο	»	29.000
	Τρίκλινο	»	34.000
3ον HOTEL PRESIDENT			Α΄ Κατηγορίας
Λεωφόρος Κηφισίας			
	Μονόκλινο	δρχ	12.500
	Δίκλινο για μονόκλινο	»	14.000
	Δίκλινο	»	16.500
	Τρίκλινο	»	20.000
4ον HOTEL ASTOR			Α΄ Κατηγορίας
Σύνταγμα			
	Μονόκλινο	δρχ.	19.500
	Δίκλινο για μονόκλινο	»	22.000
	Δίκλινο	»	26.000
	Τρίκλινο	»	32.000
5ον HOTEL RIVA			Α΄ Κατηγορίας
Περιοχή HILTON			
	Μονόκλινο	δρχ.	18.500
	Δίκλινο	»	21.000
	Τρίκλινο	»	28.500
6ον HOTEL ZAFOLIA			Α΄ SUPERIOR
Λεωφόρος Αλεξάνδρας			
	Μονόκλινο	δρχ.	27.000
	Δίκλινο	»	30.000
	Τρίκλινο	»	36.000
7ον HOTEL ELLINIS			Β΄ SUPERIOR
Ωνάσειο, λεωφ. Συγγρού			
	Μονόκλινο	δρχ.	13.500
	Δίκλινο	»	17.500
	Τρίκλινο	»	21.000
8ον HOTEL ARETHOUSA			Β΄ SUPERIOR
Σύνταγμα			
	Μονόκλινο	δρχ.	16.000
	Δίκλινο	»	22.000
	Τρίκλινο	»	28.000
9ον HOTEL DORIAN INN			Β΄ Κατηγορίας
Ομόνοια			
	Μονόκλινο	δρχ.	17.000
	Δίκλινο	»	20.000
	Τρίκλινο	»	26.000
10ον HOTEL EGNATIA			Β΄ Κατηγορίας
Θεσσαλονίκη Κέντρο – καινούριο			
	Μονόκλινο	δρχ.	19.000
	Δίκλινο	»	23.000
	Τρίκλινο	»	27.000

* Τα παραπάνω ξενοδοχεία διαθέτουν T.V. σε όλα τα δωμάτια
* Στις παραπάνω τιμές συμπεριλαμβάνεται πρωινό σε μπουφέ
* Ακόμη σε μας θα βρείτε αεροπορικά και ατμοπλοϊκά εισιτήρια όλων των εταιρειών.

AE1638-X2723-30/9

ΠΟΛΙΤΙΣΤΙΚΟΣ ΟΡΓΑΝΙΣΜΟΣ ΔΗΜΟΥ ΠΕΤΑΛΟΥΔΩΝ

ΑΝΑΚΟΙΝΩΣΗ

Ο Πολιτιστικός Οργανισμός του Δήμου Πεταλούδων, στα πλαίσια των εκδηλώσεων

«Πολιτιστικό Καλοκαίρι 2001»

θα παρουσιάσει τη θεατρκή παράσταση από

το Συμιακό Θέατρο

στον προαύλιο χώρο του Πνευματικού Κέντρου Δ.Δ. Παστίδας, την Κυριακή 9-9-2001 στις 8.30 το βράδυ.

Ο Πρόεδρος Νίκος Κουδούνης

ΧΛ-9/9

Μόσχος Γ. Φιρογλάνης

ΦΥΣΙΚΗ ΧΗΜΕΙΑ ΜΑΘΗΜΑΤΙΚΑ

Ολιγομελή τμήματα

Εμπορικό κέντρο Φώκιαλη (6΄ όροφος)

τηλ. 78578 - 20373

2571-30/9

KYDON TOURS

TOURIST AND SHIPPING AGENCY

ΕΚΔΡΟΜΕΣ ΚΥΔΩΝ

ΚΑΣΤΕΛΛΟΡΙΖΟ

Πανέμορφο-Ακριτικό-Συγκινητικά μακρινό, το διαμάντι της Νησιωτικής Ελλάδας μας, γιορτάζει εφέτος πανηγυρικά την επέτειο ενσωμάτωσης με τη μητέρα του.

Τιμά τις εορτές

με την παρουσία του η Αυτού Εξοχότης ο Πρόεδρος της Δημοκρατίας κ. Κωνσταντίνος Στεφανόπουλος

ΕΜΕΙΣ

έχουμε την ευκαιρία να παρευρεθούμε ταξιδεύοντας με το υπερπολυτελές ταχύτατο ΚΑΤΑΜΑΡΑΝ, το ΔΩΔΕΚΑΝΗΣΟΣ EXPRESS, το καμάρι της Δωδεκανησιακής Ακτοπλοΐας

Ευκαιρία

να χαρούμε αυτό το νησί ή και να το γνωρίσουμε, που για άλλους είναι η πατρίδα τους και το αγαπούν και για άλλους είναι αγαπητό για αυτό που είναι, μοναχό, ακριτικό, η αρχή της Ελλάδας μας και της Ευρώπης.

ΠΡΟΓΡΑΜΜΑ

Αναχώρηση 13/9 07.30, Αφιξη 09.50 Καστελλόριζο
Επιστροφή 13/9 17.30, Αφιξη 20.00 Ρόδο
ΟΡΓΑΝΩΣΗ κ. Ελένη Ψυλλάκη

Την εκδρομή στηρίζει ο Σύλλογος Καστελλοριζιών Ρόδου

ΠΡΑΚΤΟΡΕΙΟ ΚΥΔΩΝ
Τηλ. 23000, 27900

X2709-12/9

ΠΡΑΚΤΟΡΕΙΟ ΤΑΞΙΔΙΩΝ

ΣΑΒΒΑΣ ΣΑΗΣ

Με την ευκαιρία της λειτουργίας του **νέου** μας πρακτορείου στην οδό ΤΑΡΠΟΝ ΣΠΡΙΓΚΣ 42 δίπλα στην Τράπεζα Πίστεως

ΠΡΟΣΦΕΡΟΥΜΕ

τα φθηνότερα αεροπορικά εισιτήρια για όλο τον κόσμο με όλες τις αεροπορικές πτήσεις

ΠΡΟΣΟΧΗ:

ΠΛΗΡΟΦΟΡΙΕΣ ΔΕΝ ΔΙΔΟΝΤΑΙ ΑΠΟ ΤΟ ΤΗΛΕΦΩΝΟ ΜΟΝΟ ΠΡΟΣΩΠΙΚΗ ΠΑΡΟΥΣΙΑ ΣΑΣ

Ακόμη:
- Σας παίρνουμε BIZA επισκέπτου για ΑΜΕΡΙΚΗ σε μία εβδομάδα
- BIZA επισκέπτου για ΑΥΣΤΡΑΛΙΑ σε μία μέρα
- Εκδοση διαβατηρίων
- Εκδοση αδειών αυτοκινήτων

ΞΕΝΟΔΟΧΕΙΑ ΣΤΗΝ ΑΘΗΝΑ

PRESIDENT Α' Κατηγορίας Λεωφόρος Κηφισίας

Μονόκλινο	δρχ.	12.500	με πρωινό έως 31/10	
Δίκλινο για μονόκλινο	»	14.000	»	» »
Δίκλινο	»	16.500	»	» »
Τρίκλινο	»	20.000	»	» »

ESPERIA HOTEL Α' Κατηγορίας Σταδίου 22

Μονόκλινο	δρχ.	28.000	με πρωινό έως 31/10	
Δίκλινο	»	33.000	»	» »
Τρίκλινο	»	37.000	»	» »

ELECTRA HOTEL Α' Κατηγορίας Ερμού 5

Μονόκλινο	δρχ.	33.000	με πρωινό έως 10/11	
Δίκλινο	»	39.500	»	» »
Τρίκλινο	»	46.500	»	» »

TITANIA HOTEL Πανεπιστημίου 52 (Σύνταγμα Ομόνοια)

Μονόκλινο	δρχ.	με αμερικάνικο πρωινό	25.600	έως 31/10
Δίκλινο	»	»	32.500	» »
Τρίκλινο	»	»	36.000	» »

DORIA HOTEL Β' Κατηγορίας Πειραιώς 15-17 (κοντά στην Ομόνοια)

Μονόκλινο	δρχ.	17.000	με πρωινό έως 31/10	
Δίκλινο	»	20.000	»	» »
Τρίκλινο	»	26.500	»	» »

RIVA HOTEL Α' Κατηγορίας SUPERIOR Μιχαλακοπούλου (HILTON)

Μονόκλινο	δρχ.	18.500	με πρωινό	έως 31/10
Δίκλινο	»	21.000	»	» »
Τρίκλινο	»	28.500	»	» »

ZAFOLIA HOTEL Α' Κατηγορίας Λεωφόρος Αλεξάνδρας 87

Μονόκλινο	δρχ.	27.000	έως 31/6	
Δίκλινο	»	30..000	»	»
Τρίκλινο	»	36.000	»	»

ALEXANDROS Α' Κατηγορίας περιοχή HILTON

Μονόκλινο	δρχ.	26.000	με πρωινό	έως 31/10
Δίκλινο	»	29.000	»	» »
Τρίκλινο	»	34.500	»	» »

CHRISTINA Β' Κατηγορίας περιοχή FIX

Μονόκλινο	δρχ.	18.500	με πρωινό	έως 31/10
Δίκλινο	»	21.000	»	» »
Τρίκλινο	»	28.000	»	» »

PARTHENON Α' Κατηγορίας περιοχή Μακρυγιάννη

Μονόκλινο	δρχ.	23.000	με πρωινό	έως 31/10
Δίκλινο	»	27.000	»	» »
Τρίκλινο	»	37.000	»	» »

ΧΑΝΔΡΗΣ Κατηγορίας LUX Συγγρού 385

Μονόκλινο SUPERIOR	δρχ.	44.000	χωρίς πρωινό	έως 31/12
Δίκλινο SUPERIOR	»	44.000	»	» »

STANLEY Β' Κατηγορία Σύνταγμα

Μονόκλινο	δρχ.	22.000	με πρωινό	έως 31/10
Δίκλινο	»	28.000	»	» »
Τρίκλινο	»	35.500	»	» »

SEA VIEW στη Γλυφάδα

Μονόκλινο	δρχ.	18.000	με πρωινό	έως 31/5
Δίκλινο	»	23.000	»	» »
Τρίκλινο	»	27.500	»	» »

ST. GEORGE LYKABETTUS LUX

Μονόκλινο	δρχ.	33.500	χωρίς Β/Β	έως 31/12	
Δίκλινο	»	33.500	»	»	»

ASTOR Σύνταγμα

Μονόκλινο	δρχ.	19.500	με πρωινό	έως 31/10
Δίκλινο	»	26.000	»	» »
Τρίκλινο	»	32.000	»	» »

GRAND HOTEL Β' Κατηγορίας Πατησίων & Βερανζέρου 10

Μονόκλινο	δρχ.	15.500	με πρωινό	έως 31/10
Δίκλινο	»	20.000	»	» »
Τρίκλινο	»	26.000	»	» »

ΒΕΡΓΙΝΑ Β' Κατηγορίας ΘΕΣ/ΚΗ (κεντρικό)

Μονόκλινο	δρχ.	19.000	με πρωινό	έως 31/8
Δίκλινο	»	24.000	»	» »
Τρίκλινο	»	29.000	»	» »

ΣΑΣ ΣΥΜΦΕΡΕΙ ΠΡΙΝ ΚΛΕΙΣΕΤΕ ΟΠΟΥΔΗΠΟΤΕ ΝΑ ΜΑΣ ΕΠΙΣΚΕΦΘΕΙΤΕ

ΠΡΑΚΤΟΡΕΙΟ ΤΑΞΙΔΙΩΝ

ΣΑΒΒΑΣ ΣΑΗΣ

ΤΑΡΠΟΝ ΣΠΡΙΓΚΣ 42 δίπλα στην Τράπεζα Πίστεως Τηλ. 39781-3

AE 1576/X. 2706-30/9

ΝΤΕΤΕΚΤΙΒΣ ΑΘΗΝΩΝ

Αναλαμβάνουμε υποθέσεις ανηλίκων, προσωπικές, οικογενειακές, εμποροβιομηχανικές
Διαθέτουμε τα καλύτερα ηλεκτρονικά σύγχρονα οπτικοακουστικά συστήματα

Εχεμύθεια 100%
Τα 30 χρόνια πείρα είναι η εγγύησή μας

Τηλ. 0977632963 & 0945319796

2581-7/10

PELLOS TRAVEL

Θήμερη εκδρομή στην
ΚΩΝΣΤΑΝΤΙΝΟΥΠΟΛΗ
ΡΟΔΟΣ, ΜΑΡΜΑΡΙΣ, ΠΑΜΜΟΥΚΑΛΕ, ΚΑΠΑΔΟΚΙΑ, ΑΓΚΥΡΑ, ΚΩΝΣΤΑΝΤΙΝΟΥΠΟΛΗ, ΠΡΙΓΚΗΠΟΝΗΣΑ, ΚΡΟΥΑΖΙΕΡΑ ΣΤΗ ΘΑΛΑΣΣΑ ΤΟΥ ΜΑΡΜΑΡΙΣ,BANDIRMA, ΣΜΥΡΝΗ, ΕΦΕΣΣΟΣ, ΜΑΡΜΑΡΙΣ, ΡΟΔΟΣ

Από 29/9/01 - 7/10/01

Σάββατο 29/9 Αναχώρηση από Ρόδο για Μαρμαρίς. Αφιξη στο Μαρμαρίς. Επιβίβαση σε πούλμαν και αναχώρηση για Παμμούκαλε. Αφιξη στο Παμμούκαλε, Επίσκεψη στις Αλικές. Τακτοποίηση στο Ξ/Δ. Δείπνο. Διαν/ση.

Κυριακή 30/9 Πρωινό στο Ξ/Δ. Αναχώρηση για Καππαδοκία. Αφιξη στην Καππαδοκία. Δείπνο - Διανυκτέρευση.

Δευτέρα 1/10 Πρωινό στο Ξ/Δ. Επίσκεψη στο Καϊμακλή, επισκέψεις σε εκκλησίες και μοναστήρια της περιοχής. Το απόγευμα επιστροφή στο Ξ/Δ. Δείπνο - διαν/ση.

Τρίτη 2/10 Πρωινό στο Ξ/Δ. Αναχώρηση για Αγκυρα. Αφιξη στην πόλη της Αγκυρας, βόλτα στην πόλη. Επιστροφή το απόγευμα στο Ξ/Δ. Δείπνο - διαν/ση.

Τετάρτη 3/10 Πρωινό στο Ξ/Δ. Αναχώρηση για Κωνσταντινούπολη. Αφιξη στην Κωνσταντινούπολη, Τακτοποίηση στο Ξ/Δ. Απόγευμα ελεύθερο για ψώνια. Δείπνο. Διαν/ση. Βράδυ προαιρετική διασκέδαση με «Oriental show», χορούς της κοιλιάς.

Πέμπτη 4/10 Πρωινό στο Ξ/Δ. Επίσκεψη στην Αγία Σοφία, Μπλε Τζαμί, Υδραγωγείο Ιουστινιανού, επίσκεψη στο Ορθόδοξο Πατριαρχείο στο Φανάρι, Παναγία Βλαχερνών, Παναγία Μπαλουκλή, Τοπκαπή Palace. Απόγευμα ελεύθερο για ψώνια. Δείπνο στο Ξ/Δ. Διαν/ση.

Παρασκευή 5/10 Πρωινό στο Ξ/Δ. Κρουαζιέρα στο Βόσπορο, εκδρομή στα Πριγκηπόνησα. Επιστροφή το μεσημέρι. Απόγευμα ελεύθερο για ψώνια. Δείπνο στο Ξ/Δ. Διαν/ση.

Σάββατο 6/10 Πρωινό στο Ξ/Δ. Αναχώρηση με πλοίο από Κωνσταντινούπολη για Bandirma (μίνι κρουαζιέρα στη θάλασσα του Μαρμαρά). Αφιξη στη Bandirma. Αναχώρηση για Σμύρνη. Αφιξη στη Σμύρνη το απόγευμα. Επίσκεψη στην αγορά για ψώνια. Τακτοποιηση στο Ξ.Δ. Δείπνο - διαν/ση.

Κυριακή 7/10 Πρωινό στο Ξ/Δ. Επιβίβαση σε πούλμαν και αναχώρηση για Εφεσσο. Αφιξη στην Εφεσσο. Επίσκεψη στο Σπίτι της Παναγιάς - αρχαιολογικοί χώροι. Αναχώρηση για Μαρμαρίς. Αφιξη στο Μαρμαρίς. Αναχώρηση για Ρόδο. Αφιξη στη Ρόδο. Τέλος εκδρομής.

ΤΙΜΗ ΚΑΤ' ΑΤΟΜΟ 149.000 ΔΡΧ.

Στην εκδρομή συμμετέχει ο κ. Θεόδωρος Τσιμπιδάκης

Στην εκδρομή περιλαμβάνονται:
1. Εισιτήρια Ρόδος - Μαρμαρίς - Ρόδος
2. Ξεναγήσεις - εκδρομές
3. Μεταφορές με κλιματιζόμενα πούλμαν
4. Ξ/Δ με πρωινό - φαγητό 3*** αστέρων
5. Συνοδός γραφείου
6. Ταξιδιωτική ασφάλεια

Δεν περιλαμβάνονται : Φόροι εισόδου - εξόδου - αρχαιολογικοί χώροι.

Για περισσότερες πληροφορίες και κρατήσεις στο πρακτορείο

PELLOS TRAVEL
Λ. Καλλιθέας 125 Φαληράκι - Ρόδος
Τηλ.: (0241) 87615, 86298 κιν. 0945 949399
Fax: (0241) 87616
WEBSITE: www.pellostravel.gr & www.ps-rhodes.com
E-mail: pellostravel@hellasnet.gr
& ps rhodes@falirakibeach.gr

ΑΕ 1887-ΧΛ-5/9

Πολιτιστική ΠΡΟΟΔΟΣ

Γράφει ο Αριστείδης Εμμ. Μιαούλης

ΕΝΑΣ ΔΙΟΝΥΣΟΣ ΑΠΟΨΕ ΣΤΟ ΑΡΧΑΙΟ ΣΤΑΔΙΟ

Λατρευόταν και στη Ρόδο με εκδηλώσεις και δρώμενα των οποίων κατάλοιπα συναντούμε και σήμερα στον κύκλο της ζωής μας. Τον απεικόνισαν οι αρχαίοι



πρόγονοι μας σε αγάλματα και αγγεία. Απόψε ένας εξαιρετικός καλλιτέχνης ο Μάριος Φραγκούλης μαζί με ένα εκλεκτό επιτελείο ηθοποιών θα μας χαρίσει μια ενδιαφέρουσα εκδοχή του Διόνυσου στις «Βάκχες» του Ευριπίδη.

Η παράσταση θα δοθεί στις 9.30 στο Αρχαίο Στάδιο της Ρόδου, στα πλαίσια των εκδηλώσεων ΔΙΑΓΟΡΕΙΑ 2001 που διοργανώνουν η Νομαρχιακή Αυτοδιοίκηση Δωδεκανήσου, ο Δήμος Ρόδου και η Ε.Α.Σ. ΣΕΓΑΣ ΔΩΔ/ΣΟΥ.

Οι εκδηλώσεις ξεκινούν στις 9, στο Αρχαίο Στάδιο και συνεχίζονται αύριο στο Στάδιο Στίβου ΔΙΑΓΟΡΑΣ.

ΜΕ ΠΕΡΛ ΧΑΡΜΠΟΡ ΞΕΚΙΝΑ ΤΟ ΑΝΑΚΑΙΝΙΣΜΕΝΟ ΜΕΤΡΟΠΟΛ

Με την επική ταινία ΠΕΡΛ ΧΑΡΜΠΟΡ, που προβάλλεται 6.30 και 10 μ.μ., ξεκίνησε χθες βράδυ την επαναλειτουργία του ο ανακαινισμένος κινηματογράφος της πόλης μας ΜΕΤΡΟΠΟΛ. Πρόκειται για έναν εκπληκτικό χώρο, με τρεις κινηματογραφικές αίθουσες, μία κάτω 465 θέσεων και δύο πάνω, 145 θέσεων η κάθε μια,(ετοιμάζεται και η θερινή αίθουσα) που δεν έχει τίποτα ζηλέψει από άλλες ευρωπαικές αίθουσες. Την ιδέα του CINEMA CENTER ξεκίνησε στην πόλη μας πριν λίγο καιρό το ΠΑΛΛΑΣ και ακολουθεί τώρα το ΜΕΤΡΟΠΟΛ, με την αξιοποίηση της τελευταίας λέξης στην τεχνολογία προβολής και ήχου DOLBY. Το ΜΕΤΡΟΠΟΛ για 25 χρόνια υπήρξε μια αίθουσα, την οποία επισκέφθηκαν όλοι σχεδόν οι Ροδίτες, όχι μόνο για να απολαύσουν τις αξεπέρασες ταινίες του ελληνικού και ξένου κινηματογράφου, αλλά και τους ίδιους τους πρωταγωνιστές του από κοντά. "Εδώ έδωσαν παραστάσεις η Αλίκη, ο Λάμπρος Κωνστραντάρας, ο Κώστας Βουτσάς, ο Νίκος Ρίζος και πολλοί άλλοι" μας λέει ο υπεύθυνος του ΜΕΤΡΟΠΟΛ κ. Ευθύμιος Κωνσταντινίδης. Ο κ. Κωνσταντινίδης μας λέει πως οι ταινίες που άφησαν εποχή και κατεγράφησαν στο ιστορικό του ΜΕΤΡΟΠΟΛ ήταν αυτές που γυρίστηκαν στη Ρόδο, όπως "Απόδραση στην Αθήνα", αλλά και "Ο Ανθρωπος με το γαρύφαλλο" και " Ζήτα".

Σε λίγες μέρες θα λειτουργεί και το σύστημα των ηλεκτρονικών κρατήσεων, ενώ θα ολοκληρωθούν και οι μικροεπεμβάσεις που απαιτούνται ώστε να γίνουν και τα εγκαίνια.

Στην 2η αίθουσα του ΜΕΤΡΟΠΟΛ προβάλλεται η κωμωδία τρόμου STREEK (21.00 και 23.00) στην 3η αίθουσα η ταινία "ΣΕΞ ΚΑΙ...ΣΥΜΠΑΘΕΙΑ" και στο MULTI CINEMA για παιδιά στην 2η αίθουσα η ταινία ΔΙΑΚΟΠΕΣ ΓΙΑ ΠΑΝΤΑ στα Ελληνικά (17.00 - 1900).

ΒΙΒΛΙΟ ΓΙΑ ΤΗΝ ΠΑΝΑΓΙΑ ΦΑΝΕΡΩΜΕΝΗ (ΛΟΥΒΙΑΡΙΤΣΑ)

Στην γιορτή της σήμερα, πρόκειται να παρουσιαστεί το βιβλίο του θεολόγου ε.τ.γυμνασιάρχη Γεωργίου Μπάρδου το βιβλίο ΠΑΝΑΓΙΑ ΦΑΝΕΡΩΜΕΝΗ (Η Λουβιαρίτσα) - Ιστορική Ερευνα.(Σελ. 63, Τυπ. Σωτ. Παπαστεργίου).Μια καλαίσθητη έκδοση για την οποία ο Πρωτοπρεσβύτερος Μελέτιος Παρασκευάς, εφημέριος Ι.Ναού της Παναγίας Φανερωμένης στην Ιξιά, μας λέει πως «μέχρι σήμερα η ιστορία της Μονής αυτής ήταν άγνωστη. Με το βιβλίο του ο συγγραφέας αποδεικνύει τη μεθοδικότητά της έρευνας του και τις ιστορικές του γνώσεις για τη Ρόδο».

Στο βιβλίο αυτό υπάρχει και παράρτημα Εικόνων και Εγγράφων που τεκμηριώνουν τα γραφόμενα του κ. Μπάρδου.

Γράφει για την εκκλησία αυτή ο κ. Μπάρδος.

«Στην αρχή ο ναός της Φανερωμένης ήταν ένα εξωκκλήσι-παρεκκλήσιον, με την πάροδο όμως του χρόνου έγινε μοναστήρι, δηλαδή μονή με την ονομασία Μονή της Παναγίας Φανερωμένης με κελιά.

Και με το χρόνο έσβησε και η πρώτη ονομασία "Λουβιαρίτσα" και έμεινε μέχρι σήμερα το όνομα "Φανερωμένη".

Στη συνέχεια παραθέτουμε ολόκληρο το κείμενο του σωζόμενου ιστορικού εγγράφου στα γραφεία της Μονής για να έχει ο αναγνώστης ολοκληρωμένη εικόνα της ιστορίας της μονής.

Το κείμενο έχει όπως ακολουθεί:

"ΙΣΤΟΡΙΚΟΝ Ι. ΜΟΝΗΣ ΦΑΝΕΡΩΜΕΝΗΣ

Η ιερά αυτή μονή ονομάζετο η "ΛΟΥΒΙΑΡΙΤΣΑ". Το όνομα τούτο έλαβε εκ των λεπρών "λουβιάρηδες" της Ρόδου, τους οποίους εγκατέστησαν εις αυτήν επί Τουρκοκρατίας. Εις την μονήν έζων δέκα περίπου λεπροί, απομονωμένοι από του υπολοίπου κόσμου. Τούτους ονόμαζον "σακάτηδες", ένιοι δε τούτων κατεγίνοντο με την κηπουρικήν, άλλοτε δε περιήρχοντο τα χωριά δι' ελεημοσύνη, εξ' αυτής δε συνέλεγον διάφορα τρόφιμα. Ημέρα τινά εις λεπρός ενώ έσκαβε παρά τη θάλασσαν, διά την περισυλλογήν κροκαλών εύρε μίαν εικόνα της Θεοτόκου ερριμμένην εκεί εκ ναυαγήσαντος πλοίου. Τα κύματα ή η τρικυμία είχον σκεπάσει αυτήν με άμμο. Ο λεπρός παρέλαβε ταύτην και με ευλάβεια ετοποθέτησεν εις το κελλίον του, αμέσως δε ανεκοίνωσε τούτο και εις τους άλλους λεπρούς, οίτινες και αποφάσισαν να κτίσουν μικράν εκκλησίαν πλησίον των κελλίων τους. Εις εκ των λεπρών ο κ. Ι. Τηλιακός, κτίστης, με τη βοήθεια των άλλων ασθενών, έκτισε μίαν μικράν εκκλησίαν εις την οποίαν ετοποθέτησαν την εικόνα της Θεοτόκου ήτις σώζεται μέχρι σήμερον με αργυρόγλυφλον επένδυσιν. Η Παναγία "ΛΟΥΒΙΑΡΙΤΣΑ" παρηγοριά και ελπίς των δυστυχισμένων εβοήθησε ώστε αρκετοί εκ των λεπρών να θεραπευθώσι, να επιστρέψωσι εις τας οικίας των, δοξάζοντες την Θεοτόκον».

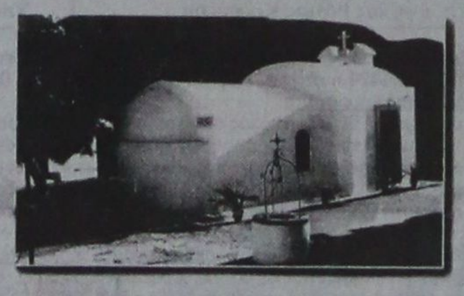

ΙΣΤΟΡΙΚΗ ΕΡΕΥΝΑ

ΡΟΔΟΣ 2001

ΦΡΟΝΤΙΣΤΗΡΙΟ ΓΕΡΜΑΝΙΚΩΝ

ΣΟΦΙΑ ΟΙΚΟΝΟΜΟΥ

B.A. Deree College, Grosses Deutsches Sprachdiplom - Goethe Institut

ΓΙΑΤΙ ΤΑ ΓΕΡΜΑΝΙΚΑ ΔΕΝ ΕΙΝΑΙ ΠΟΛΥΤΕΛΕΙΑ, ΕΙΝΑΙ ΑΠΑΡΑΙΤΗΤΟ ΕΦΟΔΙΟ.

ΜΑΘΗΜΑΤΑ ΑΡΧΑΡΙΩΝ ΚΑΙ ΠΡΟΧΩΡΗΜΕΝΩΝ
ΟΛΙΓΟΜΕΛΗ ΤΜΗΜΑΤΑ
ΕΜΦΑΣΗ ΣΤΗΝ ΕΠΙΚΟΙΝΩΝΙΑ
ΟΙ ΕΓΓΡΑΦΕΣ ΞΕΚΙΝΗΣΑΝ!
ΠΛΗΡΟΦΟΡΙΕΣ:
ΤΗΛ. 67197 (16.00-20.00)
ΚΙΝΗΤΟ: 0937-238595
ΔΙΕΥΘΥΝΣΗ: ΚΩΝ/ΝΟΥ ΚΑΒΑΦΗ 10 ΑΓΙΟΥΣ ΑΠΟΣΤΟΛΟΥΣ, ΔΙΠΛΑ ΣΤΟ

ΦΡΟΝΤΙΣΤΗΡΙΟ ΤΗΣ ΝΤΙΝΑΣ ΓΙΩΡΓΑΛΑ

2497-11/9

Κέντρο Σπουδών Χορού ΜΑΙΡΗΣ ΜΑΡΚΟΥ-ΒΕΛΙΔΑΚΗ

Διπλωματούχου (T.C. και T.D. - A.I.S.T.D.) Royal Academy of Dance του Λονδίνου
(ειδικότητα διδασκαλίας μικρών παιδιών
και Imperial society of teachers of dance (Advanced ballet dancer)

Αναγνωρισμένη από το υπουργείο Παιδείας, Θρησκευμάτων και Πολιτισμού

Η μόνη εγγεγραμμένη σχολή μπαλέτου της Βασιλικής Ακαδημίας Χορού στη Ρόδο

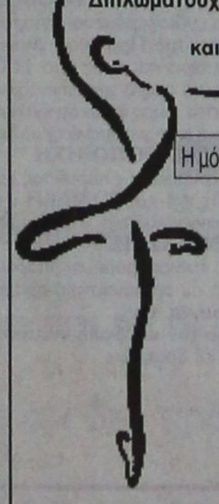

ΔΙΔΑΣΚΟΝΤΑΙ
- ΡΥΘΜΙΚΗ (άνω των 3,5 ετών (αγόρια - κορίτσια)
- ΚΛΑΣΙΚΟ ΜΠΑΛΕΤΟ όλων των επιπέδων
- ΚΑΡΑΚΤΕΡ
- ΕΛΕΥΘΕΡΗ ΚΙΝΗΣΗ
- ΔΗΜΙΟΥΡΓΙΚΟ ΕΡΓΑΣΤΗΡΙ (παντομίμα)
- ΕΠΑΓΓΕΛΜΑΤΙΚΟ ΤΜΗΜΑ μπαλέτου (100% επιτυχία)
- ROCK JAZZ • ΜΟΝΤΕΡΝΟ
- ΣΥΓΧΡΟΝΟ (M. Graham - Liman)
- FLAMENCO
- TAP DANCING (κλακέτες)
- BABY JAZZ (άνω των 7 ετών)

AEROBIC και χορευτική γυμναστική
Νεοελληνικοί χοροί (χασάπικο - ζειμπέκικο - συρτάκι)

Το Βρετανικό Συμβούλιο Αθηνών, οργανώνει τις υποχρεωτικές ετήσιες εξετάσεις για την προβίβαση των μαθητών στην επόμενη τάξη. Στη σχολή μας διδάσκουν ξένες και Ελληνίδες, υψηλά διακεκριμένες καθηγήτριες χορού. Ετησίως διεξάγονται υποχρεωτικά σεμινάρια χορού, από εξεταστές της Βασιλικής Ακαδημίας χορού του Λονδίνου.

ΕΓΓΡΑΦΕΣ από 3 Σεπτεμβρίου και έναρξη μαθημάτων 10 Σεπτεμβρίου

ΠΛΗΡΟΦΟΡΙΕΣ: 27383 και 92790

Διεύθυνση:Παναγιώτη Ροδίου 77 **ΡΟΔΟΣ** εγγραφές 6-9μ.μ.
και Μυκηνών 4 **ΙΑΛΥΣΟΣ** εγγραφές 11-1 π.μ. και 6-8 μ.μ.
(εκτός Σαββάτου και Κυριακής)

X2710-25/9

Η αγάπη σας, μας δίνειτη δύναμη να συνεχίσουμε

ΤΩΡΑ

rent a car
ALEXANDER

και σε ΑΘΗΝΑ, ΚΡΗΤΗ, ΚΕΡΚΥΡΑ

με: ειδικές οικονομικές προσφορές στους Ροδίτες συμπολίτες μας

και άμεσες παραδόσεις, παραλαβές σε αεροδρόμια, λιμάνια και κεντρικά σημεία

ΖΗΣΤΕ ΤΗΝ ΕΞΥΠΗΡΕΤΗΣΗ ALEXANDER

ΑΘΗΝΑ τηλ. 01 - 8979658 FAX 01 - 8979659• ΡΟΔΟΣ τηλ. 31018 FAX 35253

ΑΕ 1577/Χ. 2698-30/9

ΦΡΟΝΤΙΣΤΗΡΙΟ ΜΕΣΗΣ ΕΚΠΑΙΔΕΥΣΗΣ

ΚΥΚΛΟΣ

Γυμνασίου , Ενιαίου Λυκείου , ΤΕΕ
ΘΕΤΙΚΗ-ΤΕΧΝΟΛΟΓΙΚΗ-ΘΕΩΡΗΤΙΚΗ ΚΑΤΕΥΘΥΝΣΗ
ΕΝΑΡΞΗ ΜΑΘΗΜΑΤΩΝ

- ✓ 6η Αυγούστου Β' Γ'ΛΥΚΕΙΟΥ ,Τμήματα αποφοίτων
- ✓ 3η Σεπτεμβρίου Α'ΛΥΚΕΙΟΥ , ΓΥΜΝΑΣΙΟ
- ✓ 10η Σεπτεμβρίου τμήματα ΤΕΕ

Οι συνεχείς επιτυχίες των μαθητών μας και η διάθεση για συνεργασία αποτελούν εγγύηση για το ΜΕΛΛΟΝ

Ολιγομελή τμήματα

Πληροφορίες ,εγγραφές : τηλ. 32600
Ατταβύρου 49 , (Ροδίνι - Καρακόνερο)
Διεύθυνση σπουδών: **Ρέτσας Νικόλαος**
Κωνσταντάκης Αχιλλέας

ΑΕ 1719/Χ. 2663-9/9

ΕΛΛΗΝΙΚΟ ΩΔΕΙΟ ΠΑΡΙΜΑ ΡΟΔΟΥ

Αγαπητοί γονείς
δώστε στα παιδιά σας εφόδια. Στο παράρτημα του Ελληνικού Ωδείου Ρόδου θα μπορέσουν όχι μόνο να γνωρίσουν τον όμορφο κόσμο της μουσικής, αλλά και ν'αποκτήσουν ένα πτυχίο αναγνωρισμένο για σίγουρη επαγγελματική αποκατάσταση.

Εγγύηση γι'αυτό είναι οι έμπειροι πτυχιούχοι και διπλωματούχοι καθηγητές μας και το πλήθος των αποφοίτων μας που σήμερα διδάσκει όχι μόνο στο παρ/μά μας αλλά και σε Γυμνάσια, Λύκεια, Δημοτικά και σε άλλα Ωδεία και μουσικές σχολές της πόλεώς μας.

Διδάσκονται μαθήματα:
- Πιάνου
- Βιολιού
- Κιθάρας κλασικής - μοντέρας - ατονικής
- Μονωδίας
- Βυζαντινής μουσικής
- Ειδικού ωδικής
- Ειδικού αρμονίας
- Αντιστιξης
- Φούγκας
- Αρμονίου κλασικού & μοντέρνου
- Ακορντεόν
- Λύρας
- Θεωρίας
- Αρμονίας
- Solfes
- Ιστορίας της μουσικής
- Μορφολογίας
- Χορωδίας



Δηλώστε έγκαιρα την εγγραφή σας στη γραμματεία του ωδείου που λειτουργεί καθημερινά 10-12 π.μ. και 5-7 μ.μ. στη διεύθυνση: **Φιλικής Ενωσης Δωδεκανήσων 7 ή στο τηλέφωνο 31830, τηλ.- FAX: 29635**

2570-13/9

DODEKANISOS
ΔΩΔΕΚΑΝΗΣΟΣ ΝΑΥΤΙΛΙΑΚΗ Ν.Ε.



Κρατήσεις on line:

«ΔΩΔΕΚΑΝΗΣΟΣ ΝΑΥΤΙΛΙΑΚΗ»
Αυστραλίας 3, Ρόδος 85100
Τηλ.. 0241-70590, FAX. 70591 και

ΣΤΟΝ ΤΑΞΙΔΙΩΤΙΚΟ ΣΑΣ ΠΡΑΚΤΟΡΑ

ΔΡΟΜΟΛΟΓΙΑ ΤΟΥ ΤΑΧΥΠΛΟΟΥ ΚΑΤΑΜΑΡΑΝ

«DODEKANISOS EXPRESS»

έως 9/9/2001

Αναχωρήσεις από ΡΟΔΟ (Κεντρικό λιμάνι - Κολώνα)

ΔΕΥΤΕΡΑ
08.30 από Ρόδο για Κω - Λέρο - Λειψούς - Πάτμο - Λέρο - Κάλυμνο - Κω - Ρόδο

ΤΡΙΤΗ
08.30 από Ρόδο για Κω - Λέρο - Λειψούς - Πάτμο - Λέρο - Κάλυμνο - Κω - Ρόδο

ΤΕΤΑΡΤΗ
08.30 από Ρόδο για Τήλο - Νίσυρο - Κω - Λέρο - Πάτμο - Λέρο - Κάλυμνο - Κω - Νίσυρο - Τήλο - Ρόδο

ΠΕΜΠΤΗ
08.30 από Ρόδο για Κω - Κάλυμνο - Λέρο - Πάτμο - Λέρο - Κάλυμνο - Κω - Ρόδο

ΠΑΡΑΣΚΕΥΗ
08.30 από Ρόδο για Κω - Κάλυμνο - Λέρο - Πάτμο - Λέρο - Κάλυμνο - Κω - Ρόδο

ΣΑΒΒΑΤΟ
08.30 από Ρόδο για Κω - Κάλυμνο - Λέρο - Πάτμο - Λειψούς - Λέρο - Κάλυμνο - Κω - Ρόδο

ΚΥΡΙΑΚΗ
08.30 από Ρόδο για Κω - Κάλυμνο - Λέρο - Λειψούς - Πάτμο - Λέρο - Κάλυμνο - Κω - Ρόδο

ΣΗΜΕΙΩΣΗ: Το «Δωδεκάνησος Εξπρές» θα προσεγγίσει έκτακτα τη Νίσυρο το Σάββατο 4 και Κυριακή 5 Αυγούστου αντίστοιχα, καθώς και τη Δευτέρα 6 Αυγούστου κατά την επιστροφή του προς Ρόδο.

ΑΕ1579/Χ. 2696-30/9

ΚΕΝΤΡΟ ΑΓΓΛΙΚΗΣ ΓΛΩΣΣΑΣ
ΜΑΡΙΑ ΚΑΝΤΗ
ΡΩΜΗΣ 24Α-ΡΟΔΙΝΙ ΤΗΛ. 67545

Συγχαρητήρια

Το Κέντρο μας και η κυρία Καντή προσωπικά συγχαίρουμε τους μαθητές μας για την επιτυχία τους στις εξετάσεις PALSO
Ζαχαρία Ντόρα του Τριαντάφυλλου
Σταυριανού Χρυσή του Βασίλη
Πάλλη Ματούλα
Καστελλοριζιού Κούλα του Μιχάλη
Μπαξεβάνογλου Γεωργία του Γιάννη
Μαυρουδή Αντωνία του Γιάννη
και ευχόμαστε εις ανώτερα.

653-8/9

ΠΑΙΔΑΓΩΓΙΚΟ ΕΡΓΑΣΤΗΡΙ ΤΕΧΝΗΣ



2503-31/9

• ΛΕΙΤΟΥΡΓΟΥΝ ΤΜΗΜΑΤΑ ΜΟΥΣΙΚΗΣ ΠΡΟΠΑΙΔΕΙΑΣ & ΜΟΥΣΙΚΗΣ ΕΥΑΙΣΘΗΤΟΠΟΙΗΣΗΣ
Για παιδιά από 3,5 ως 8 ετών
Διδάσκουν: ο Μουσικοπαιδαγωγός Γιώργος Σακελλαρίδης
Και η νηπιαγωγός ειδικευμένη στη «Μουσική προπαιδεία»
Σταυρούλα Μαγκαφά – Γιακουμάκη

•ΤΜΗΜΑΤΑ ΜΑΝΤΟΛΙΝΟΥ στα πλαίσια της ΠΑΙΔΙΚΗΣ ΟΡΧΗΣΤΡΑΣ «ΕΝ ΧΟΡΔΑΙΣ»
Για παιδιά από 8-14 ετών και ενήλικες
Διδάσκει η καθηγήτρια – διπλωματούχος βιολιού,
Ξένη Έμνερ – Παπαχαλκίτου

• ΛΟΓΟΤΕΧΝΙΑ ΓΙΑ ΠΑΙΔΙΑ (Από 8-12 ετών)
ΜΕΣΑ ΑΠΟ ΜΟΡΦΕΣ ΤΕΧΝΗΣ
(Εργαστήρι Δημιουργικής Γραφής)
Εκπαιδευτικός,ειδικευμένη
στη Δραματική Τέχνη στην Εκπαίδευση,
Μυρσίνη Λενούδια – Σακελλαρίδου

ΑΙΘΟΥΣΕΣ ΜΟΥΣΙΚΗΣ ΣΧΟΛΗΣ ΔΩΔΕΚΑΝΗΣΙΑΚΟΥ ΜΟΥΣΙΚΟΥ ΟΜΙΛΟΥ ΟΔΟΣ ΙΠΠΟΤΩΝ(ΚΑΤΩ ΑΠΟ ΤΟ ΙΤΑΛΙΚΟ ΠΡΟΞΕΝΕΙΟ)
ΕΝΑΡΞΗ ΜΑΘΗΜΑΤΩΝ ΑΠΟ ΤΕΤΑΡΤΗ 19 ΣΕΠΤΕΜΒΡΙΟΥ
ΠΛΗΡΟΦΟΡΙΕΣ ΣΤΑ ΤΗΛ.: 24301 - 78100 - 25411

SEA STAR
21ος ΑΙΩΝΑΣ
Ναυτιλική Εταιρία Τήλου

ΕΠΑΝΕΝΑΡΞΗ ΔΡΟΜΟΛΟΓΙΩΝ
ΠΡΟΓΡΑΜΜΑ

	ΡΟΔΟΣ	ΤΗΛΟΣ	ΝΙΣΥΡΟΣ	ΤΗΛΟΣ	ΡΟΔΟΣ
	Αναχώρηση	Αφιξη Αναχ.	Αφιξη Αναχ.	Αφιξη Αναχ.	Αφιξη
ΔΕΥΤΕΡΑ	08.45	10.30 - 14.00	14.30 - 17.20	18.00 - 18.05	19.30
ΤΡΙΤΗ	08.45	10.30 - 14.00	14.30 - 17.20	18.00 - 18.05	19.30
ΤΕΤΑΡΤΗ					
ΠΕΜΠΤΗ	08.45	10.30 - 14.00	14.30 - 14.30	17.20 - 18.00	19.30
ΠΑΡΑΣΚΕΥΗ	08.45	10.30 - 14.00	14.30 - 17.20	18.00 - 18.05	19.30
	20.00	21.15			
ΣΑΒΒΑΤΟ				08.00	09.15
	09.30	11.00 - 14.00	14.30 - 17.20	17.50 - 18.05	19.15
ΚΥΡΙΑΚΗ	08.45	10.15 - 10.30		10.30	11.45
	17.30	19.00-19.30			21.00

Εκδοση εισιτηρίων αλλά και για πακέτα με ξενοδοχεία για ολιγοήμερη παραμονή στην
ΤΗΛΟ και **ΝΙΣΥΡΟ**
στο πρακτορείο ταξιδίων
ΣΑΒΒΑΣ ΣΑΗΣ
Τάρπον Σπριγκς 42 Δίπλα στην ΠΙΣΤΕΩΣ
Τηλ. 39781-3

X2706-30/9

ΕΛΛΗΝΙΚΗ ΔΗΜΟΚΡΑΤΙΑ
ΕΠΙΜΕΛΗΤΗΡΙΟ ΔΩΔΕΚΑΝΗΣΟΥ

ΠΡΟΣΚΛΗΣΗ ΕΚΔΗΛΩΣΗΣ ΕΝΔΙΑΦΕΡΟΝΤΟΣ

Το Επιμελητήριο Δωδεκανήσου και η Αναπτυξιακή Δωδεκανήσου Α.Ε., στα πλαίσια της προετοιμασίας τους για την από κοινού υποβολή πρότασης για την ανάληψη του Κέντρου Επιχειρηματικής και Τεχνολογικής Ανάπτυξης (Κ.Ε.Τ.Α.) Ν. Αιγαίου, προσκαλούν όσους ενδιαφέρονται να απασχοληθούν ως Επιχειρηματικοί Σύμβουλοι, στο Κ.Ε.Τ.Α. για τα νησιά Ρόδο, Κω και Κάλυμνο να υποβάλλουν:

-Αίτηση
-Αναλυτικό βιογραφικό σημείωμα με πρόσφατη φωτογραφία

μέχρι και τη Δευτέρα 17 Σεπτεμβρίου 2001, (με ταχυδρομείο, courier, e-mail) σε μία από τις παρακάτω διευθύνσεις:

ΕΠΙΜΕΛΗΤΗΡΙΟ ΔΩΔΕΚΑΝΗΣΟΥ	ΑΝΑΠΤΥΞΙΑΚΗ ΔΩΔΕΚΑΝΗΣΟΥ Α.Ε.
Αυστραλίας 88, Τ.Θ. 4123	28ης Οκτωβρίου 72
85100, ΡΟΔΟΣ	85100, ΡΟΔΟΣ
Kossiori@ebed.gr	ando@ando.gr
Υπ' όψη κας Ράνιας Κοσσιώρη	Υπόψη κ. Στέργιου Χατζηπαπάκη

Για πληροφορίες οι ενδιαφερόμενοι μπορούν να απευθύνονται στην κα Ράνια Κοσσιώρη στο τηλ. 0241-34424 ή στον κ. Στέργιο Χατζηπαπάκη, τηλ. 0241-78230.

Απαραίτητα προσόντα

1ο Πτυχίο ΑΕΙ (ειδικότητας συναφούς με τα αντικείμενα που αναφέρονται παρακάτω). Μεταπτυχιακοί τίτλοι σπουδών θα εκτιμηθούν ιδιαίτερα.
2ο Οργανωτικές ικανότητες και ικανότητες επικοινωνίας.
3ο Αριστη γνώση της Αγγλικής γλώσσας και αποδεδειγμένη εμπειρία χρήσης της.
4ο Αριστη γνώση Η/Υ σε περιβάλλον Windows (Word, Excel, Access, MS Project κ.λπ), άριστη γνώση χρήσης Internet.

☐Θα εκτιμηθεί ιδιαίτερα εμπειρία σε έναν ή περισσότερους από τους παρακάτω τομείς:
☐Γνώση των αναπτυξιακών παρεμβάσεων των ΚΠΣ (κοινοτικά προγράμματα, χρηματοδότηση επιχειρήσεων, κοινοτικές πρωτοβουλίες κ.λ.π).
☐Γνώση και εμπειρία των ιδιαίτερων αναπτυξιακών χαρακτηριστικών και των ιδιαιτεροτήτων των επιχειρήσεων της Περιφέρειας.
☐Γνώση και εμπειρία σε θέματα ανάπτυξης και ενίσχυσης ΜΜΕ, στους τομείς της Μεταποίησης, Εμπορίου, Ενέργειας, Τουρισμού και Υπηρεσιών και ειδικότερα σε διοίκηση, marketing και προβολή -προώθηση, χρηματοοικονομικά και φοροτεχνικά, συστήματα παραγωγής, ανθρώπινους πόρους, συστήματα ποιότητας κ.λ.π
☐Γνώση και εμπειρία σε στρατηγικές ανάλυσης και positoning προϊόντων -επιχειρήσεων, χρηματοοικονομική διάγνωση και διάγνωση βιομηχανικού και τεχνολογικού performance, benchmarking κ.λ.π
☐Γνώση σε θέματα μεταφοράς τεχνολογίας, δικτύωσης των επιχειρήσεων, νέας οικονομίας σε συνδυασμό με γνώση της πληροφορικής και των προϊόντων της.
☐Γνώση και εμπειρία σε θέματα διαχείρισης στατιστικών εργαλείων, εργαλείων πληροφορικής κ.λπ.
☐Γνώση των μηχανισμών και εργαλείων χρηματοδότησης επενδυτικών σχεδίων της χρηματοπιστωτικής αγοράς (εγγυητικό Κεφάλαιο ΜΜΕ, Κεφάλαιο Επιχειρηματικών Συμμετοχών Υψηλής Τεχνολογίας, venrure capital κ.λπ.).
☐Γνώση και εμπειρία σε θέματα που αφορούν στους μηχανισμούς και τα εργαλεία για την ενίσχυση του εξαγωγικού προσανατολισμού και της διεθνοποίησης των επιχειρήσεων (συμμετοχή σε διεθνείς διαγωνισμούς, εκθέσεις, επέκταση παραγωγικών δραστηριοτήτων, joint ventures κ.λπ).

Η πρόσληψη όλων των στελεχών θα πραγματοποιηθεί μετά την ανάθεση του έργου των Κ.Ε.Τ.Α. Ν. Αιγαίου από το Υπουργείο Ανάπτυξης προς τους ανωτέρω φορείς.

Λεπτομέρειες για τα Κ.Ε.Τ.Α. υπάρχουν στο site του Υπουργείου Ανάπτυξης (http://www.ypan.gr/epan/daa/keta.doc).

ΧΛ-10/9

ΑΕΡΟΛΕΣΧΗ ΡΟΔΟΥ
ΤΑΧ. ΘΥΡΙΣ 102
85100 ΡΟΔΟΣ
ΤΗΛ. & ΦΑΞ 78970

ΑΝΑΚΟΙΝΩΣΗ

Η διεύθυνση της Σχολής Ιδιωτικής Αεροπορίας (ΣΙΑΡ) της ΑΕΡΟΛΕΣΧΗΣ ΡΟΔΟΥ, ανακοινώνει την έναρξη των θεωρητικών μαθημάτων της 12ης Σχολής Χειριστών Ελαφρών Αεροσκαφών, που θα γίνει στην αίθουσα διδασκαλίας της Σχολής, επί της οδού Στεφάνου Καζούλη αρ. 7, 2ος όροφος.

Τα μαθήματα της θεωρητικής εκπαίδευσης θα αρχίσουν την 1η Οκτωβρίου 2001 και θα διαρκέσουν 3 περίπου μήνες.

Στην εκπαίδευση μπορούν να λάβουν μέρος απόφοιτοι τουλάχιστον Γυμνασίου (και άνω) και των δύο φύλων, έχοντας συμπληρώσει το 17ο έτος της ηλικίας τους.

Οι αιτήσεις συμμετοχής, θα πρέπει να κατατεθούν το αργότερο μέχρι τις 15 Σεπτεμβρίου 2001.

Για περισσότερες πληροφορίες, οι ενδιαφερόμενοι μπορούν να απευθύνονται στους κ.κ. Γιάννη Παπαδημητρίου, τηλ. 23500 και Κωνσταντίνο Κουντούρη, τηλ.:32742 κατά τις εργάσιμες ημέρες και ώρες, αναφέροντας τον αριθμό της Εκπαιδευτικής Σειράς. (12η).

Τα μαθήματα μπορούν επίσης να παρακολουθήσουν και παλαιότεροι μαθητές-μέλη της ιδίας Σχολής, που για διάφορους λόγους δεν ολοκλήρωσαν την εκπαίδευσή τους.

Η επανάληψη των θεωρητικών μαθημάτων γι' αυτούς θα είναι δωρεάν.

Από τη διεύθυνση Σχολής της ΑΕΡΟΛΕΣΧΗΣ ΡΟΔΟΥ

2591-15/9

ΑΡΙΘΜΟΣ 766/2001

ΠΕΡΙΛΗΨΗ ΕΚΘΕΣΗΣ ΑΝΑΓΚΑΣΤΙΚΗΣ ΚΑΤΑΣΧΕΣΗΣ ΚΙΝΗΤΩΝ

Δικαστικός επιμελητής: Ο δικαστικός επιμελητής του Πρωτοδικείου Ρόδου Παναγιώτης Μ. Παναγιωτάκης.

Επισπεύδουσα: Η εταιρία με την επωνυμία «Χ. Μακρογιαννέλλης και Σια Ο.Ε.», που εδρεύει στο Μοσχάτο.

Οφειλέτιδα: Η εταιρία με την επωνυμία «Χάβιαρος Δημήτριος και Σια Ε.Ε.», που εδρεύει στη Ρόδο.

Ποσό οφειλής: 7.637.535 δραχμές μείον τα όσα έχει καταβάλει η οφειλέτιδα.

Μεσεγγυούχος: Ο νόμιμος εκπρόσωπος της οφειλέτιδας κ. Δημήτριος Χάβιαρος.

Τίτλος εκτελεστός: Η υπ' αριθ. 199/2001 διαταγή πληρωμής του Μονομελούς Πρωτοδικείου Ρόδου.

Χρόνος και τόπος πλειστηριασμού: Η 19η Σεπτεμβρίου 2001, ημέρα Τετάρτη και από τις 12 το μεσημέρι μέχρι τις 2 το απόγευμα της ίδιας ημέρας στον τόπο των δημοσίων αναγκαστικών πλειστηριασμών του Δήμου Ρόδου, δηλαδή στην αίθουσα του ΔΟΝΑ Ρόδου, στην οδό Διαγοριδών αρ. 1

Υπάλληλος επί του πλειστηριασμού: Η συμβολαιογράφος Ρόδου κ. Μαρία Καρποδίνη, κάτοικος Ρόδου.

Εχουν κατασχεθεί με την υπ' αριθμ. 763/2001 έκθεση μου αναγκαστικής κατάσχεσης κινητών και είναι: 1) Το με αριθμό κυκλοφορίας ΡΟΑ 8555 φορτηγό (ψυγείο) αυτοκίνητο εργοστασίου MAN μικτού βάρους 26.000 κιλών και οφελίμου φορτίου, αποβάρου 12.178 κιλών και οφελίμου φορτίου 13.822 κιλών καυσίμου πετρελαίου, που εκτιμήθηκε 4.000.000 δραχμές, 2) Δύο καταψύκτες μάρκας SURFRIGO μοντέλο HO BV, που εκτιμήθηκαν 150.000 δρχ. ο καθ' ένας και συνολικά 300.000 δραχμές, 3) Ενα ψυγείο συντήρησης μάρκας SURFRIGO μοντέλο TONALE 4370, που εκτιμήθηκε 300.000 δραχμές, 4) Ενα ψυγείο συντήρησης μάρκας SURFRIGO μοντέλο EXPLSL 540, που εκτιμήθηκε 150.000 δραχμές, 5) Ενας καταψύκτης μάρκας SURFRIGO, που εκτιμήθηκε 300.000 δραχμές, 6) Ενα ψυγείο συντήρησης μάρκας SURFRIGO, που εκτιμήθηκε 500.000 δραχμές.

Ο πλειστηριασμός θα γίνει με τιμή πρώτης προσφοράς το μισό της εκτίμησης για καθ' ένα απ' αυτά. Αντίκλητος της επισπεύδουσας ορίσθηκε η δικηγόρος κ. Ευαγγελία Ταρασλιά, κάτοικος Ρόδου.

Εγραψα την παρούσα σήμερα στις 7/9/2001, στο γραφείο μου στην οδό Εθελ. Δωδεκανησίων 29, το υπογράφω και το σφραγίζω νόμιμα.

Ο δηλοποιών
δικαστικός επιμελητής
ΠΑΝΑΓΙΩΤΗΣ Μ.
ΠΑΝΑΓΙΩΤΑΚΗΣ

ΧΛ-8/9

ΕΛΛΗΝΙΚΗ ΔΗΜΟΚΡΑΤΙΑ
ΠΕΡΙΦΕΡΕΙΑ ΝΟΤΙΟΥ ΑΙΓΑΙΟΥ
ΝΟΜΟΣ ΔΩΔΕΚΑΝΗΣΟΥ
ΔΗΜΟΤΙΚΟΣ ΟΡΓΑΝΙΣΜΟΣ
ΔΗΜΟΥ ΡΟΔΙΩΝ

ΠΛΗΡΟΦΟΡΙΕΣ: Πάττα Δέσποινα
Τηλέφωνο: 0241-26846

ΑΝΑΚΟΙΝΩΣΗ

Για την πρόσληψη προσωπικού με σύμβαση εργασίας ιδιωτικού δικαίου ορισμένου χρόνου.

Ο Δημοτικός Οργανισμός Πρόνοιας, που εδρεύει στο Δήμο Ροδίων, ύστερα από το αριθμ πρωτ. 31299/24/08-01 έγγραφο του Υπουργείου Εσωτερικών Δημόσιας Δ/σης και Αποκέντρωσης, σχετικά με την τροποποίηση της αριθμ. 12108/20-4-01 απόφαση του Υφυπουργού Εσωτερικών Δημόσιας Διοίκησης και Αποκέντρωσης, η οποία εκδόθηκε κατ' εφαρμογή της αριθμ. ΔΙΠΠ/Φ.ΕΓΚΡ.1/153/4950/5-4-01 απόφαση της Επιτροπής του άρθρου 2 παρ. 1 της 55/1998 ΠΥΣ (άρθρο 1 παρ. 51 του Ν. 2412/1996) και την αριθμ. 28/01 απόφαση του Δ.Σ. του Δ.Ο.Π., που επικυρώθηκε με το αριθμ. 6383/13-06-01 έγγραφο της Περιφερειακής Διεύθυνσης Δωδεκανήσου ανακοινώνει ότι θα προσλάβει προσωπικό με σύμβαση εργασίας ιδιωτικού δικαίου ορισμένου χρόνου, συνολικού αριθμού 2 ατόμων για την κάλυψη παροδικών αναγκών των υπηρεσιών του ΔΟΠ, σύμφωνα με τις διατάξεις του άρθρου 21 του Ν. 2190/1994, όπως ισχύει μετά από τις τροποποιήσεις και συμπληρώσεις των Ν. 2225/1994, 2247/1994, 2266/1994, 2349/1995, 2527/1997 και Ν. 2738/1999 και για τις εξής κατά αριθμό ατόμων ειδικότητες, με τα αντίστοιχα ειδικά τυπικά προσόντα και την αντίστοιχη χρονική περίοδο.

ΕΙΔΙΚΟΤΗΤΑ	ΑΡΙΘΜΟΣ	ΠΛΑΙΣΙΟ ΑΠ/ΣΗΣ	ΧΡΟΝΙΚΗ ΔΙΑΡΚΕΙΑ
Νηπιαγωγών (ΠΕ)	2	Παιδικός Σταθμός Καβαρινού	8 μηνών
ή			
Βοηθών Βρεφονηπιοκόμων 9 (ΔΕ)			

Για την ειδικότητα ΠΕ Νηπιαγωγών απαιτείται πτυχίο ΠΕ Παιδαγωγικού Τμήματος Νηπιαγωγών της ημεδαπής ή ισοτίμων τίτλων σχολών της ημεδαπής ή αλλοδαπής ή ισότιμο πτυχίο αντίστοιχης ειδικότητας, σχολών της αλλοδαπής.

Για την ειδικότητα των Βοηθών Βρεφονηπιοκόμων ΔΕ 9 απαιτείται ο ομώνυμος ή αντίστοιχος ή συναφής κατά ειδικότητα απολυτήριος τίτλος ενιαίου πολυκλαδικού λυκείου ή τεχνικού επαγγελματικού λυκείου ή τεχνικής-επαγγελματικής σχολής δευτεροβάθμιας εκπαίδευσης ή σχολής μαθητείας του ΟΑΕΔ του Ν. 1346/83 (ΦΕΚ 46Α) ή άλλου ισοτίμου τίτλου σχολικής μονάδας της ημεδαπής ή αλλοδαπής. Δεκτοί επίσης γίνονται απόφοιτοι των ΙΕΚ με δίπλωμα επαγγελματικής κατάρτισης αντίστοιχης ειδικότητας.

Οι υποψήφιοι πρέπει να έχουν ηλικία από 18 έως 65 ετών.

Οι υποψήφιοι δεν πρέπει να έχουν κώλυμα κατά το άρθρο 8 του Υπαλληλικού Κώδικα (καταδίκη-υποδικία, δικαστική συμπαράσταση) με επιφύλαξη των ειδικών διατάξεων του άρθρου 4 παρ. 6 του Ν. 2207/1994.

Γνωστοποιείται ότι μεταξύ των υποψηφίων έχουν πρώτη προτεραιότητα οι μακροχρονίως άνεργοι, εγγεγραμμένοι στον ΟΑΕΔ για διάστημα δώδεκα (12) τουλάχιστον μηνών (άρθρο 9 του Ν. 2434/1996) και έπονται οι λοιποί άνεργοι ή ανεπάγγελτοι. Η ιδιότητα του μακροχρονίως ανέργου πιστοποιείται με βεβαίωση του ΟΑΕΔ.

Η σειρά κατάταξης των παραπάνω δύο κατηγοριών ανέργων υποψηφίων γίνεται από άποψη εντοπιότητας (κατοικία-δημοτικότητα) και κριτηρίων ως εξής:

ΑΠΟ ΑΠΟΨΗ ΕΝΤΟΠΙΟΤΗΤΑΣ

Πρώτη προτεραιότητα πρόσληψης έχουν:
1. Οι κάτοικοι και δημότες του Δήμου Ροδίων
2. Οι μόνιμοι κάτοικοι του Δήμου Ροδίων.
3. Οι μόνιμοι κάτοικοι του Δήμου Ιαλυσού.
4. Οι μόνιμοι κάτοικοι των Δήμων και Κοινοτήτων του Νομού Δωδεκανήσου.
5. Οι μόνιμοι κάτοικοι των Δήμων των Νομών της Περιφέρειας Νοτίου Αιγαίου και τέλος
6. Οι μόνιμοι κάτοικοι των υπολοίπων Νομών της χώρας

ΑΠΟ ΑΠΟΨΗ ΚΡΙΤΗΡΙΩΝ

Η σειρά κατάταξης κάθε ομάδας εντοπιότητας γίνεται με βάση τα επόμενα κατά σειρά κριτήρια σε πέντε (5) κατηγορίες.

Για κάθε κατηγορία υποψηφίων αναλογεί το 20% των θέσεων που προκηρύσσονται.

Οταν οι θέσεις που προκηρύσσονται δεν επαρκούν για όλες τις κατηγορίες, κατανέμονται ανά μία με τη σειρά των κατηγοριών. Αν σε μία κατηγορία οι υποψήφιοι δεν καλύπτουν το σύνολο των θέσεων που αντιστοιχεί στο ποσοστό της, οι θέσεις που περισσεύουν κατανέμονται αναλογικά στις λοιπές κατηγορίες με τη σειρά των κατηγοριών.

Κατά τον υπολογισμό των θέσεων βάσει του ποσοστού 20% κατά κατηγορία, οι θέσεις που τυχόν περισσεύουν, μετά την αρχική κατανομή, προστίθενται ανά μία κατά τη σειρά των κατηγοριών.

α) Οι έχοντες ανήλικα τέκνα.
β) Τα τέκνα μέχρι 25 ετών πολύτεκνων οικογενειών, προτασσομένων των υποψηφίων μέχρι 25 ετών (ασχέτως αν αυτά είναι άγαμα ή έγγαμα), χωρίς να αποκλείονται τα μεγαλύτερης ηλικίας.
γ) Οσοι συνοικούν και έχουν την επιμέλεια συζύγου ή ενηλίκου ή ανηλίκου τέκνου ή αδελφού με βαριά ηθικά ή ψυχοσωματικά προβλήματα με αναπηρία 67% και άνω.
– Οσοι έχουν την επιμέλεια συζύγου ή γονέα ή αδελφού μη δυνάμενου να αυτοεξυπηρετηθεί λόγω παθήσεως ή λόγω ηλικίας μεγαλύτερης των 78 ετών.
δ) Οι νέοι ηλικίας 18-28 ετών
ε) Υπόλοιποι υποψήφιοι άνω των 28 ετών.

Επισημαίνεται ότι, στην τέταρτη και στην πέμπτη κατηγορία, κατατάσσονται κατά περίπτωση, βάσει της ημερομηνίας γέννησης τους και οι πέρα του αριθμού των προσλαμβανομένων υποψήφιοι των τριών πρώτων κατηγοριών αντίστοιχης ηλικίας.

Σημειώνεται, ότι επί ίσων προϋποθέσεων, προτάσσονται υποψήφιοι με ορισμένες άλλες ιδιότητες, των τεσσάρων πρώτων κατηγοριών κριτηρίων, οι οποίες ορίζονται συγκεκριμένα στην παρ. 11 του άρθρου 21 του Ν. 2190/94 (ο άνεργος που έχει απολυθεί λόγω καταργήσεως υπηρεσιών του Δημοσίου ή Ν.Π.Δ.Δ. ή ΟΤΑ ή Ν.Π.Ι.Δ. της παρ. 1 του άρθρου 14 του Ν. 2190/1994 και εφόσον είχαν συνεχή προϋπηρεσία τουλάχιστον δύο (2) ετών, ο γονέας τέκνου με βαριά ηθικά ή ψυχοσωματικά προβλήματα ποσοστού αναπηρίας 67% και άνω, γονέας που βαρύνεται βάσει δικαστικής αποφάσεως ή συμβολαιογραφικής πράξεως με τη διατροφή των ανήλικων τέκνων, άλλως αυτός που έχει την επιμέλειά τους και είναι άγαμος, ή χήρος, ή διαζευγμένος, ή σε διάσταση, τα τέκνα θυμάτων πολέμου, τα τέκνα συνταξιοδοτούμενων αναπήρων πολέμου, τα τέκνα τραυματιών ή πολεμιστών της ζώνης των πρόσσω), προτάσσονται.

Οι μακροχρονίως άνεργοι υποψήφιοι προτάσσονται εντός της ομάδας εντοπιότητας και της κατηγορίας κριτηρίων που ανήκουν και προσλαμβάνονται εφόσον στην αντίστοιχη ομάδα εντοπιότητας και κατηγορία αναλογεί θέση.

ΠΡΟΘΕΣΜΙΑ ΥΠΟΒΟΛΗΣ ΑΙΤΗΣΕΩΝ

Οι ενδιαφερόμενοι, μπορούν να υποβάλλουν αίτηση στα γραφεία της Υπηρεσίας μας (Δημοτικό Οργανισμό Πρόνοιας, Διοικητήριο πρώην Νοσοκομείο, Ερυθρού Σταυρού 6), αρμόδια κ. Μίκα Κελεπέρα και ώρες από 11.00 έως 13.00 εντός προθεσμίας δέκα (10) ημερών, που αρχίζει την επομένη ημέρα της τελευταίας δημοσίευσης της παρούσης σε τοπικές εφημερίδες ή της ανάρτησής της στο χώρο ανακοινώσεων του Δημοτικού Οργανισμού Πρόνοιας, εφόσον η ανάρτησή της είναι τυχόν μεταγενέστερη της δημοσίευσης στις εφημερίδες.

ΔΗΜΟΣΙΟΠΟΙΗΣΗ

Περίληψη της παρούσας να δημοσιευθεί στις ημερήσιες τοπικές εφημερίδες ΠΡΟΟΔΟ στις 08-09-01 και και ΡΟΔΙΑΚΗ στις 09-09-01 και να αναρτηθεί στο χώρο των ανακοινώσεων του Οργανισμού μας.

ΕΝΣΤΑΣΕΙΣ

Οι ενδιαφερόμενοι μπορούν να υποβάλουν στο ΑΣΕΠ ενστάσεις κατά των πινάκων κατάταξης μέσα σε αποκλειστική προθεσμία, η οποία λήγει μετά την πάροδο δέκα (10) ημερών από την ανάρτηση τους.

Για την υποβολή ένστασης απαιτείται η καταβολή στη Δ.Ο.Υ. παραβόλου πέντε χιλιάδων (5.000) δραχμών.

Ο πρόεδρος
Μανόλης Γλυνός
Αντιδήμαρχος Ροδίων

ΧΛ-8/9



Φροντιστήρια Ξένων Γλωσσών
Αννας Γιενσεν
Ηρώων Πολυτεχνείου 7, Τηλ. 28129
και
Λεμεσού 34, Τηλ. 20535

Ενα ξεχωριστό σχολείο για παιδιά και γονείς με υψηλές απαιτήσεις

Εγγραφές
από 24 Αυγούστου 6-8 μ.μ.

X2732-20/9

La Belle Εργαστήριο Ελευθέρων Σπουδών

Με 10 έτη πείρα στην "τέχνη" της ομορφιάς

ΣΠΟΥΔΑΣΕ ΤΗΝ ΤΕΧΝΗ ΤΗΣ ΑΙΣΘΗΤΙΚΗΣ
Μια τέχνη Διαχρονική, Σύγχρονη, Περιζήτητη.

La Belle

ΕΧΕΙΣ ΤΑΛΕΝΤΟ ΑΞΙΟΠΟΙΗΣΕ ΤΟ ΚΑΙ ΣΠΟΥΔΑΣΕ ΑΙΣΘΗΤΙΚΗ

ΚΑΙ ΤΜΗΜΑΤΑ: - Μανικιούρ Πεντικιούρ
- Ονυχοπλαστικής
- Επαγγελματικού Μακιγιάζ

La Belle

ΑΡΧΙΣΤΕ ΤΗΝ ΚΑΡΙΕΡΑ ΣΑΣ ΜΕ ΤΗΝ ΕΓΓΡΑΦΗ ΣΑΣ
ΔΕΚΤΟΙ ΚΑΙ ΑΠΟΦΟΙΤΟΙ ΓΥΜΝΑΣΙΟΥ

Γ. ΣΕΦΕΡΗ 78 - Β ΟΡΟΦΟΣ - (Εμπορικό Κέντρο Μήδεια)
ΤΗΛ: 67744 - FAX: 67717

PRIMART

AE 1814/X. 2664-9/9

Η ΑΝΕΚ LINES

ΧΑΝΙΑ, 31.8.2001

ΠΡΟΣΚΛΗΣΗ

Κυρίες και κύριοι μέτοχοι,

Το Σάββατο 8 Σεπτεμβρίου συγκαλείται στη Ρόδο η γενική συνέλευση των μετόχων της ΔΑΝΕ. Η ΑΝΕΚ απευθύνει πρόσκληση προσωπικής συμμετοχής, ευαισθησίας και εγρήγορσης. Σας προσκαλεί να συμβάλετε με την παρουσία και τις δημιουργικές σας προτάσεις στην προσπάθεια εξυγίανσης και ανάπτυξης της εταιρείας. Να στείλουμε παράλληλα ηχηρό μήνυμα σ'αυτούς που προσβλέποντας στην εξυπηρέτηση προσωπικών συμφερόντων και ιδιοτελών επιδιώξεων, απεργάζονται την αποτελμάτωση και την πλήρη απαξίωση της ΔΑΝΕ. Σ'αυτούς που οχυρωμένοι στη λογική της καρέκλας και της διατήρησης των κεκτημένων, ενορχηστρώνουν συστηματικά τη διάλυση της εταιρείας, ακυρώνοντας στην πράξη κάθε προοπτική επαναδιαπραγμάτευσης της μετοχής της στο Χ.Α.Α. Σ'αυτούς που θέλουν τη ΔΑΝΕ μικρή και αδύναμη, ευάλωτη και ανίκανη να πρωταγωνιστήσει στην ελληνική ακτοπλοϊκή ναυτιλία. Που μετέρχονται κάθε αθέμιτου μέσου χωρίς κανένα ενδοιασμό, παραπληροφορώντας και αποπροσανατολίζοντας, οι «δήθεν» σωτήρες της Δωδεκανησιακής, οι διαχρονικά αποκλειστικά υπεύθυνοι και πρωταίτιοι της καθίζησης της εταιρείας.

Σε όλους εκείνους που έκαναν το λάθος να παραβλέψουν και να υποτιμήσουν την αδιαπραγμάτευτη βούληση των χιλιάδων μετόχων της ΔΑΝΕ, αλλά και της συντριπτικής πλειοψηφίας του δωδεκανησιακού λαού να εξυγιανθεί και να προοδεύσει επιτέλους η εταιρεία τους. Εμείς μονότονα επαναλαμβάνουμε σε όλους τους τόνους ότι δεν προτιθέμεθα να αφομοιώσουμε επιχειρηματικά τη ΔΑΝΕ. Αντιμετωπίζουμε την εταιρεία σαν ισότιμο εταίρο στον Ομιλο της ΑΝΕΚ και συμπορευόμαστε μαζί. Οραματιζόμαστε τη ΔΑΝΕ πρωταγωνίστρια και όχι ουραγό. Δεσμευόμαστε ότι ο νέος πρόεδρος της εταιρείας θα είναι Δωδεκανήσιος. Προτιθέμεθα να στηρίξουμε την εκλογή επώνυμων και καταξιωμένων μελών της δωδεκανησιακής κοινωνίας και εκπροσώπων των παραγωγικών τάξεων στο νέο διοικητικό συμβούλιο. Το Δ.Σ. της ΑΝΕΚ καθιστά σαφή την πρόθεσή του να διασφαλίσει την επιτυχή ένταξη της ΔΑΝΕ στο νέο επιχειρηματικό περιβάλλον και την ολοκλήρωση των διαδικασιών επαναδιαπραγμάτευσης της μετοχής της στο Χ.Α.Α. Επίσης θεωρεί επιβεβλημένη την επίσπευση του οργανωτικού εκσυγχρονισμού της ΔΑΝΕ και την επαναδιατύπωση των δομών της. Σ'αυτή την κατεύθυνση προσκαλούμε όλους τους μετόχους να παραβρεθούν και να συμμετάσχουν προσωπικά στη γενική συνέλευση της 8ης Σεπτεμβρίου.

Το Δ.Σ. της ΑΝΕΚ

DODEKANISOS
ΔΩΔΕΚΑΝΗΣΟΣ ΝΑΥΤΙΛΙΑΚΗ Ν.Ε.
«ΔΩΔΕΚΑΝΗΣΟΣ ΝΑΥΤΙΛΙΑΚΗ»
Αυστραλίας 3, Ρόδος 85100
Τηλ. 0241-70590, FAX. 70591

ΠΡΟΣΦΟΡΑ ΔΙΑΚΟΠΩΝ

Τώρα από τη «ΔΩΔΕΚΑΝΗΣΟΣ ΝΑΥΤΙΛΙΑΚΗ Ν.Ε.» και το υπερσύγχρονο ταχύπλοο καταμαράν
«ΔΩΔΕΚΑΝΗΣΟΣ ΕΞΠΡΕΣ»
μια μεγάλη προσφορά για όσους θέλουν να κάνουν διακοπές στο πανέμορφο νησί του έρωτα, τη



για τον Σεπτέμβριο και Οκτώβριο.
Μαζί με το εισιτήριο μεγάβασης και επιστροφής ΔΩΡΕΑΝ μια διανυκτέρευση σε ξενοδοχείο του νησιού
Για περισσότερες πληροφορίες στα γραφεία της εταιρίας (Αυστραλίας 3) και στο τηλέφωνο 70590
X2696-30/9

PELLOS TRAVEL

(ΜΕ ΣΥΝΟΔΟ ΤΟΥ ΓΡΑΦΕΙΟΥ ΜΑΣ)
ΠΟΙΟΤΗΤΑ - ΟΡΓΑΝΩΣΗ - ΨΥΧΑΓΩΓΙΑ

ΕΚΔΡΟΜΕΣ ΣΕΠΤΕΜΒΡΙΟΥ 2001

(22/9/-23/9) ΕΚΔΡΟΜΗ ΣΤΗΝ ΠΑΤΜΟ
Τιμή 39.000 δρχ. το άτομο με πρωινό. Αναχώρηση 8.30. Επιστροφή 14.00 - Αφιξη στη Ρόδο 18.00μ.μ.

(29/9-7/10) ΡΟΔΟΣ, ΜΑΡΜΑΡΙΣ, ΠΑΜΜΟΥΚΑΛΕ, ΚΑΠΠΑΔΟΚΙΑ, ΚΩΝΣΤΑΝΤΙΝΟΥΠΟΛΗ, ΚΡΟΥΑΖΙΕΡΑ ΣΤΟ ΒΟΣΠΟΡΟ, ΣΜΥΡΝΗ, ΕΦΕΣΣΟΣ, ΜΑΡΜΑΡΙΣ, ΡΟΔΟΣ
Τιμή 149.000 δρχ. το άτομο με πρωινό και ένα φαγητό. Στην εκδρομή συμμετέχει ο κ. Θ. Τσιμπιδάκης

ΕΚΔΡΟΜΕΣ ΟΚΤΩΒΡΙΟΥ 2001

(12/10-15/10) ΤΕΤΡΑΗΜΕΡΗ ΕΚΔΡΟΜΗ
ΜΥΡΑ (ΑΓΙΟΣ ΝΙΚΟΛΑΟΣ), ΛΙΒΙΣΙ, ΑΤΤΑΛΕΙΑ (Ξ/Δ με πρωινό και φαγητό)
Στην εκδρομή συμμετέχει ο κ. Θ. Τσιμπιδάκης

(13/10-14/10) ΣΑΜΟΣ (ΔΙΗΜΕΡΗ ΕΚΔΡΟΜΗ
στη Σάμο) Τιμή 39.000 δρχ. το άτομο με πρωινό. Αναχώρηση 8.30. Αφιξη στη Σάμο στις 12.00 μ. Επιστροφή 16.00 - Αφιξη στη Ρόδο στις 19.30μ.μ.

(19/10-21/10) (ΤΡΙΗΜΕΡΗ ΕΚΔΡΟΜΗ ΡΟΔΟΣ, ΕΦΕΣΣΟΣ, ΣΜΥΡΝΗ, ΠΕΡΓΑΜΟΣ, ΑΪΒΑΛΙ, ΣΜΥΡΝΗ, ΜΑΡΜΑΡΙΣ, ΡΟΔΟΣ
Τιμή 59.000 δρχ. το άτομο με πρωινό και φαγητό.

(28/10-4/11) ΕΠΤΑΗΜΕΡΗ ΕΚΔΡΟΜΗ ΓΥΡΟΣ ΠΕΛΟΠΟΝΝΗΣΟΥ - ΖΑΚΥΝΘΟΣ - ΚΕΦΑΛΟΝΙΑ (Ξ/Δ με πρωινό και φαγητό)

ΕΚΔΡΟΜΕΣ ΝΟΕΜΒΡΙΟΥ 2001

(5/11-13/11) ΕΝΝΙΑΗΜΕΡΗ ΕΚΔΡΟΜΗ
ΓΥΡΟΣ ΕΛΛΑΔΟΣ
ΡΟΔΟΣ, ΧΑΛΚΙΔΑ (ΑΓΙΟΣ ΙΩΑΝΝΗΣ Ο ΡΩΣΣΟΣ), ΝΕΑ ΧΑΛΚΗΔΟΝΑ, ΘΕΣΣΑΛΟΝΙΚΗ, ΚΑΤΑΡΡΑΚΤΕΣ ΕΛΕΣΣΑΣ, ΠΑΝΑΓΙΑ ΣΟΥΜΕΛΑ, ΒΕΡΟΙΑ, ΜΕΤΕΩΡΑ, ΜΕΤΣΟΒΟ, ΙΩΑΝΝΙΝΑ (ΛΙΜΝΗ ΙΩΑΝΝΙΝΩΝ - ΣΠΗΛΑΙΟ - ΜΟΥΣΕΙΟ ΚΕΡΙΝΩΝ ΟΜΟΙΩΜΑΤΩΝ), ΚΕΡΚΥΡΑ, ΑΧΙΛΛΕΙΟ, ΠΟΝΤΙΚΟΝΗΣΙ, ΗΓΟΥΜΕΝΙΤΣΑ,ΑΡΤΑ, ΜΕΣΟΛΟΓΓΙ, ΡΙΟ, ΠΕΙΡΑΙΑΣ, ΑΙΓΙΝΑ (ΑΓΙΟΣ ΝΕΚΤΑΡΙΟΣ ΑΙΓΙΝΑΣ), ΠΕΙΡΑΙΑΣ - ΡΟΔΟΣ

(3/11-8/11) ΕΚΔΡΟΜΗ ΣΤΗΝ ΚΩΝΣΤΑΝΤΙΝΟΠΟΥΛΗ ΡΟΔΟΣ, ΕΦΕΣΣΟΣ, ΣΜΥΡΝΗ, ΚΩΝΣΤΑ-ΝΤΙΝΟΥΠΟΛΗ, ΠΡΙΓΚΗΠΟΝΗΣΑ, ΣΜΥΡΝΗ, ΡΟΔΟΣ. Τιμή 98.000 δρχ. το άτομο με πρωινό και φαγητό.

(4/11-14/11) ΙΤΑΛΙΑ - ΡΩΜΗ -ΦΛΟΡΕΝΤΙΑ - ΒΕΝΕΤΙΑ

(9/11-14/11) ΕΞΑΗΜΕΡΗ ΕΚΔΡΟΜΗ ΜΕΤΕΩΡΑ - ΠΗΛΙΟ - ΚΑΡΠΕΝΗΣΙ - ΣΚΙΑΘΟΣ - ΣΚΟΠΕΛΟΣ - ΧΑΛΚΙΔΑ - ΑΓΙΟΣ ΙΩΑΝΝΗΣ Ο ΡΩΣΣΟΣ (Ξ/Δ με πρωινό και φαγητό)

(16/11-23/11) ΑΙΓΥΠΤΟΣ - ΚΡΟΥΑΖΙΕΡΑ ΝΕΙΛΟΥ - ΠΥΡΑΜΙΔΕΣ - ΣΦΙΓΓΑ - ΣΙΝΑ

(25/11-31/11) ΡΩΣΙΑ - ΜΟΣΧΑ (ΟΡΘΟΔΟΞΕΣ ΕΚΚΛΗΣΙΕΣ)

Για αναλυτικά προγράμματα και περισσότερες πληροφορίες
PELLOS TRAVEL
Λ. Καλλιθέας 125 - Φαληράκι - Ρόδος
Τηλ.: (0241) 87615, 86298 ΚΙΝΗΤΟ: 0945949399
Fax: (0241) 87616
X2737-30/9

Θα γίνει στην Κω και το Μποντρούμ

Διεθνές Συνέδριο Φυσικής

ΘΑ ΜΕΤΑΣΧΟΥΝ ΕΚΠΑΙΔΕΥΤΙΚΟΙ ΑΠΟ ΤΗ ΡΟΔΟ



Στην Κω και το Μποντρουμ της Τουρκίας θα διεξαχθούν οι εργασίες του 1ου Διεθνούς Συνεδρίου Φυσικής. Οι εργασίες του συνεδρίου θα αρχίσουν στις 10 Σεπτεμβρίου στο Μποντρούμ και θα συνεχιστούν στο διάστημα από 13 έως 15 του μήνα στην Κω.

Το συνέδριο διοργανώνουν οι Ενώσεις Φυσικών της Ελλάδος και της Τουρκίας. Τι εργασίες του συνεδρίου θα παρακολουθήσουν καθηγητές Φυσικής, Γεωλογίας, Φυσιογνωσίας και Ηλεκτρονικοί.

Στη διάρκεια του συνεδρίου θα τεθούν θέματα που αφορούν την επιστήμη της Φυσικής, τις τελευταίες εξελίξεις που υπάρχουν και τα αποτελέσματα των ερευνών που έχουν κάνει σε διάφορους τομείς της οι επιστήμονες.

Η προθεσμία που έχουν οι εκπαιδευτικοί που επιθυμούν να παρακολουθήσουν το συνέδριο για να δηλώσουν συμμετοχή στη Διεύθυνση Δευτεροβάθμιας Εκπαίδευσης λήγει σήμερα.



Η εμπειρία μας και η αφοσίωση στη λεπτομέρεια αποτέλουν εγγύηση για την απόλυτη επιτυχία ωστε να μείνουν ανεξίτηλες στη μνήμη τη δική σας και των καλεσμένων σας.....

ΧΟΡΟΕΣΠΕΡΙΔΕΣ - ΓΑΜΟΙ - CATERING - ΠΑΙΔΙΚΑ ΠΑΡΤΥ

ΞΕΝΟΔΟΧΕΙΟ SOFITEL CAPSIS ΡΟΔΟΥ
Για Πληροφορίες 25-015 & 20919 (09.00 - 17.00)

CAPSIS Conference Centers & Resort Hotels



ΟΙ ΕΓΓΡΑΦΕΣ ΑΡΧΙΣΑΝ

ΜΕΛΑΝΘΕΙΟ ΩΔΕΙΟ
ΑΝΑΓΝΩΡΙΣΜΕΝΟ ΑΠΟ ΤΟ ΚΡΑΤΟΣ
Αρ. Απ/σης ίδρυσης 24326/1-8-95
ΥΠΠΟ/ΚΑΤΕΧΝ/Δ/37144/25-7-95
Φ.Ε.Κ. 701/β/9-8-95

Ενας σύγχρονος εκπαιδευτικός οργανισμός που μέσω ολοκληρωμένων προγραμάτων διασφαλίζει την παροχή εκπαίδευσης με τις υψηλότερες προδιαγραφές.

Εχει επανδρωθεί με τους πλέον αναγνωρισμένους δασκάλους και καθηγητές, με προσφορά στον εκπαιδευτικό τομέα όσο και στον τομέα της εκτέλεσης.

Το Μελάνθειο Ωδείο στεγάζεται σε ιδιόκτητο κτίριο, με σύγχρονες εγκαταστάσεις, με μελετημένη ακουστική ηχομόνωση, στο κέντρο της Ρόδου.

Διοικητικός Διευθυντής: Ιωάννης Καραβελλάκης
Καλλιτεχνικός Διευθυντής: Μπάμπης Κανάς

ΤΟΜΕΙΣ ΣΠΟΥΔΩΝ

ΣΧΟΛΗ ΑΝΩΤΕΡΩΝ ΘΕΩΡΗΤΙΚΩΝ με τμήματα:
Ωδικής - Αρμονίας - Αντίστιξης - Φούγκας - Σύνθεσης
ΣΧΟΛΗ ΕΝΟΡΓΑΝΗΣ ΜΟΥΣΙΚΗΣ, με τμήματα:
Πιάνο - Βιολί - Κιθάρα - Φλάουτο - Κλαρινέτο - Σαξόφωνο
ΥΠΟΧΡΕΩΤΙΚΑ ΘΕΩΡΗΤΚΑ, με τμήματα:
Θεωρίας - Σολφέζ - Αρμονίας - Ιστορία της Μουσικής - Μορφολογίας - χορωδίας - Μουσική Δωματίου - Οργανογνωσίας
ΣΧΟΛΗ ΒΥΖΑΝΤΙΝΗΣ ΜΟΥΣΙΚΗΣ
ΣΧΟΛΗ ΠΑΡΑΔΟΣΙΑΚΗΣ ΜΟΥΣΙΚΗΣ, με τμήματα:
Μπουζούκι - Κανονάκι
ΜΟΝΤΕΡΝΟ ΤΜΗΜΑ
Ηλεκτρική κιθάρα - Ηλεκτρικό Μπάσο - Σαξόφωνο - JAZZ Πιάνο - Ντραμς
ΣΧΟΛΗ ΑΡΜΟΝΙΟΥ, με τμήματα:
Autorgan School for Children, μονόσκαλο όργανο για παιδιά 6 έως 8 τών - Autorgan, μονόσκαλο όργανο - Electone Mate Course, δίσκαλο όργανο
ΜΟΥΣΙΚΗ ΠΡΟΠΑΙΔΕΙΑ για παιδιά 4 έως 6 ετών
Junior Music Course YAMAHA

Πληροφορίες στα τηλέφωνα:
0241 - 26801 - 29087 - 88 FAX 0241 - 76910
ΩΡΕΣ ΛΕΙΤΟΥΡΓΙΑΣ: 11.00 έως 21.00
X2726-28/9

ΚΕΝΤΡΑ ΞΕΝΩΝ ΓΛΩΣΣΩΝ ΑΓΓΕΛΙΚΗ ΤΥΡΑΔΕΛΛΗ ΚΑΚΑΚΙΟΥ
PALSO

ΠΡΑΓΜΑΤΟΠΟΙΟΥΜΕ ΔΕΝ ΥΠΟΣΧΟΜΑΣΤΕ

Αν θέλετε αποτελέσματα και όχι απλές υποσχέσεις τότε ελάτε σε μας

Προσωπική διδασκαλία σε ολιγομελή τμήματα με σύγχρονες μεθόδους σε κλιματιζόμενες αίθουσες.
Χρήση ηλεκτρονικών υπολογιστών με εξειδικευμένα προγράμματα multimedia και πρόσβαση στο internet .
Χρήση οπτικοακουστικών μέσων (βίντεο)..

Τμήματα: Junior , Senior ABCD , Palso , Lower , Advanced , Proficiency , T.o.e.f.l.

Εγγραφές καθημερινά 18:00 - 20:00
εκτός Σαββάτου Κυριακής

Κεντρικό: Αχίας Λαύρας 52,56 (πίσω από Καπνοβιομηχανίας) Τηλ.: 35355
2ο Διδακτήριο : Συν/μος Καστελλοριζιών Ερμή 10 Ιξία (Τρείς) Τηλ.: 95862
X2736-18/9

ΑΡΧΩΝ ΣΑΜΑΡΤΖΗΣ

Από το 1980



20 ΧΡΟΝΙΑ ΜΟΝΩΣΕΙΣ

ΜΟΝΩΣΕΙΣ ΤΑΡΑΤΣΩΝ

Ricofon

ΓΙΑ ΤΕΛΕΙΑ ΑΚΟΥΣΤΙΚΗ ΣΤΟΥΣ ΧΩΡΟΥΣ ΕΡΓΑΣΙΑΣ ΚΑΙ ΔΙΑΣΚΕΔΑΣΗΣ



Τοποθετώντας το κατάλληλο προϊόν RICOFON έχετε μια αίθουσα με άριστη ακουστική και συγχρόνως ένα τέλειο διακοσμητικό αποτέλεσμα.

ΔΙΑΘΕΣΗ: ΑΡΧΩΝ ΣΑΜΑΡΤΖΗΣ
ΜΟΝΩΤΙΚΑ ΥΛΙΚΑ -ΜΟΝΩΣΕΙΣ
Τηλ. 23030, 32054, 67790
1) Ερυθρού Σταυρού 21 2) Κέντρο Μόνωσης Ρόδου: Μιχαήλ Πετρίδη 69
X2678-2/10

GR Grand Hotel Rhodes

Day & Night

Naiades by the Pool



Στην τροπική ατμόσφαιρα της μεγάλης πισίνας του Grand Hotel, το Ναιάδες λειτουργεί με ανανεωμένο Μενού ως Καφέ-Ουζερί (10:30 - 17:30

Piano Bar

Το γνωστό σημείο συνάντησης στο κέντρο της Πόλης.

Ο Τάκης Τσώνης κάθε βράδυ* στο πιάνο. (20:30 - 01:00)



*Εκτός Τρίτης

A Member of GRECOTEL MITSIS

X2677-30/9

X2692-16/9

ΜΣ
ΣΧΟΛΗ ΧΟΡΟΥ
Σ Ο Φ Ι Α
ΜΕΛΙΣΣΟΥΡΓΟΥ

ΚΛΑΣΙΚΟ ΜΠΑΛΕΤΟ - Ρώσικο σύστημα Vagonova
•ΣΥΓΧΡΟΝΟΣ ΧΟΡΟΣ
• ΡΥΘΜΙΚΗ ΚΙΝΗΤΙΚΗ ΑΓΩΓΗ
• ΤΑΞΗ POINTS ΜΠΑΛΕΤΟΥ - Προετοιμασία για επαγγελματικές σχολές
• FLAMENCO - Αποκλειστικά στη Ρόδο συνεχίζεται η επιτυχημένη διδασκαλία ισπανικών χορών (τμήματα ανδρών - γυναικών)
•TZAZ - ΧΟΡΕΥΤΙΚΗ ΓΥΜΝΑΣΤΙΚΗ
• ΣΕΜΙΝΑΡΙΑ από διεθνούς φήμης χορευτές



ΕΓΓΡΑΦΕΣ 3-14 ΣΕΠΤΕΜΒΡΙΟΥ
ΩΡΕ: 5.30 - 9.00 Μ.Μ.
ΕΝΑΡΞΗ ΜΑΘΗΜΑΤΩΝ: 17 ΣΕΠΤΕΜΒΡΙΟΥ
ΒΕΡΓΙΝΑΣ 84Α • ΤΗΛ. 31000

X2722-16/9

ΜΣ
ΣΧΟΛΗ ΧΟΡΟΥ
Σ Ο Φ Ι Α
ΜΕΛΙΣΣΟΥΡΓΟΥ

Αγαπητοί γονείς και κηδεμόνες,
Φίλες και Φίλοι της Σχολής

Με τη δική σας ένθερμη υποστήριξη από την πρώτη κιόλας χρονιά λειτουργίας της Σχολής μας αποδείχθηκε αναγκαία η επέκτασή της, πράγμα που ήδη είναι γεγονός! Μια δεύτερη επίσης ιδιόκτητη αίθουσα διδασκαλίας, ειδικά διαμορφωμένη από τα θεμέλια της για σχολή χορού, σε ισόγειο ευάερο και ευήλιο, αλλά και κλιματιζόμενη βρίσκεται στη διάθεσή σας. Προσφέρει μεγαλύτερη άνεση στις διδασκαλίες, στα ωράρια και στα είδη χορού που θα επιλέξετε μετατρέποντας τα μαθήματα σε αληθινή απόλαυση.

Με τη δέσμευση να διατηρούμε στο ακέραιο την εμπιστοσύνη που εσείς μας δείχνετε, διατηρώντας υψηλό το επίπεδο της διδασκαλίας του χορού στον τόπο μας, της καλλιτεχνικής δημιουργίας και γενικότερα της μόρφωσης των παιδιών μας, ειλικρινά σας ευχαριστούμε ολόψυχα!

Η διευθύντρια
Σοφία Μελισσουργού

KYDON TOURS

Εθελοντών Δωδεκανησίων 14
Τηλ. 23.000 - 27900 - 75268 FAX 32741
Ακτή Σαχτουρη 8
Τηλ. 27722 - 24265
email: kydon@otenet.gr
http//www.kydontours.gr

ΕΙΣΙΤΗΡΙΑ - ΕΙΣΙΤΗΡΙΑ - ΕΙΣΙΤΗΡΙΑ
ΠΑΚΕΤΑ - ΠΑΚΕΤΑ - ΠΑΚΕΤΑ
• SALAMIS LINES - F/B NISSOS KYPROS Κρουαζιέρα και εισιτήρια **ΚΥΠΡΟ - ΧΑΪΦΑ - ΑΙΓΥΠΤΟ - ΑΓΙΟΙ ΤΟΠΟΙ**
• SALAMIS STAR. Κρουαζιέρα **ΕΛΛΗΝΙΚΑ ΝΗΣΙΑ - ΚΥΠΡΟ**
• F/B NISSOS ΚΑΛΥΜΝΟΣ Το πλοίο που πιστά υπηρετεί τη ΔΩΔΕΚΑΝΗΣΟ
• ΔΑΝΕ. Εισιτήρια με όλα τα πλοία με το ηλεκτρονικό σύστημα.
• GA FERRIES - ANEK **ΙΤΑΛΙΑ**
• SUPER FAST **ΕΛΛΑΔΑ - ΙΤΑΛΙΑ**
• MINOAN LINES **ELLADA ΙΤΑΛΙΑ**
• BLUE STAR FERRIES **ΙΤΑΛΙΑ**
• ΔΩΔΕΚΑΝΗΣΟΣ EXPRESS ΚΑΤΑΜΑΡΑΝ
• ΔΕΛΦΙΝΙΑ για νησιά και Μαρμαρίς
• SEA STAR καταμαράν **ΤΗΛΟ - ΝΙΣΥΡΟ**
☛ ΚΡΟΥΑΖΙΕΡΕΣ
☛ ΑΕΡΟΠΟΡΙΚΑ ΕΙΣΙΤΗΡΙΑ
ΙΑΤΑ
ΟΛΥΜΠΙΑΚΗ - CRONUS - AEGEAN - ΑΧΟΝ
Εισιτήρια εξωτερικού
με όλες τις αεροπορικές εταιρίες
* ΠΑΚΕΤΑ ΕΚΔΡΟΜΩΝ * ΟΡΓΑΝΩΣΗ ΓΚΡΟΥΠΣ * ΝΕΟΝΥΜΦΩΝ * ΜΕΜΟΝΩΜΕΝΩΝ
* ΞΕΝΟΔΟΧΕΙΑ ΣΕ ΟΛΟ ΤΟΝ ΚΟΣΜΟ

Η κ. Ελένη ΨΥΛΛΑΚΗ σας περιμένει.
Η πείρα μας στη διάθεσή σας
Εμείς γνωρίζουμε που σας στέλνουμε!
Ευχαριστούμε για τη μέχρι τώρα υποστήριξή σας.
ΣΑΣ ΠΕΡΙΜΕΝΟΥΜΕ

ΠΡΑΚΤΟΡΕΙΟ ΚΥΔΩΝ
40 χρόνια στην υπηρεσία του ΡΟΔΙΑΚΟΥ ΛΑΟΥ!!!

X2709-30/9

Στο 3ο Ενιαίο Λύκειο της Ρόδου

Η πρόσθετη διδακτική στήριξη

ΕΓΓΡΑΦΕΣ ΜΑΘΗΤΩΝ ΚΑΙ ΔΗΛΩΣΕΙΣ ΚΑΤΕΥΘΥΝΣΕΩΝ

Εξαιτίας των Πανελλήνιων Εξετάσεων των ανεξεταστέων της Β'τάξης όλων των Λυκείων της νήσου Ρόδου, που διενεργούνται στο 3ο Λύκειο Ρόδου, πληροφορίες, εγγραφές, δηλώσεις των κατευθύνσεων, των μαθημάτων επιλογής και συμμετοχής στα προγράμματα Πρόσθετης Διδακτικής Στήριξης των μαθητών του 3ου Ενιαίου Λυκείου Ρόδου θα γίνονται καθημερινά μέχρι τις 14 Σεπτεμβρίου 2001 και από τις 9.30 π.μ. έως τις 12 το μεσημέρι, σε ισόγεια αίθουσα του σχολείου και από τις 12 έως τη 1 μ.μ. στο Γραφείο των Καθηγητών στον 1ο όροφο.



Επίσης πληροφορίες για τα μαθήματα γενικής παιδείας, επιλογής, κατευθύνσεων, βάσεων, προγραμμάτων σπουδών, προοπτικών αγοράς εργασίας κ.α. παρέχονται δωρεάν στους μαθητές και τους γονείς τους από το Κέντρο Προσανατολισμού και Συμβουλευτικής (Εμπορικό Κέντρο Φώκιαλη) καθημερινά 9.00-14.00 και Τετάρτη 9.00-18.00 καθώς και με ραντεβού (τηλέφωνα: 73763, 73850) από εξειδικευμένο προς τούτο επιστημονικό προσωπικό).

Για την εγγραφή των μαθητών της Α' τάξης οι γονείς θα προσκομίζουν από το Δήμο πιστοποιητικό γεννήσεως των παιδιών τους και θα παραλαμβάνουν δελτίο υγείας για τις προβλεπόμενες ιατρικές εξετάσεις, που πρέπει να γίνουν πριν την έναρξη των μαθημάτων.

Σημειωτέον ότι φέτος τα προγράμματα πρόσθετης διδακτικής στήριξης (ενισχυτική διδασκαλία) αρχίζουν από το Σεπτέμβριο, ταυτόχρονα με την έναρξη των μαθημάτων και το κάθε τμήμα θα αποτελείται από 5 μέχρι 10 το πολύ μαθητές. Δικαίωμα δωρεάν συμμετοχής σ'αυτά έχουν οι μαθητές, ανεξαρτήτως βαθμολογίας.

Ο αγιασμός θα πραγματοποιηθεί την Τρίτη 11 Σεπτεμβρίου στις 9.00 π.μ. Μετά θα ακολουθήσει η διανομή των αιτήσεων για την πρόσθετη διδακτική στήριξη, που πρέπει να επιστραφούν συμπληρωμένες μέχρι τις 17.9.2001, καθώς και ο χωρισμός των μαθητών σε τμήματα-κατευθύνσεις-μαθήματα επιλογής και η δημιουργία καταστάσεων για τη διανομή των βιβλίων τις επόμενες ημέρες.

Την Τρίτη ανοίγουν όλα τα σχολεία

ΠΡΟΒΛΗΜΑ ΜΕ ΤΑ ΒΙΒΛΙΑ

Στις 11 Σεπτεμβρίου θα ανοίξουν τα σχολεία σε όλη τη χώρα. Η σχετική εγκύκλιος για την έναρξη της σχολικής περιόδου εστάλη ήδη στη Διεύθυνση Δευτεροβάθμιας Εκπαίδευσης.

Η νέα σχολική χρονιά θα ξεκινήσει με αρκετά κενά στις θέσεις των εκπαιδευτικών κια η κατάσταση εκτιμάται ότι θα ξεκαθαρίσει τον Οκτώβριο.

Προβλήματα θα δημιουργηθούν και με την έλλειψη των βιβλίων.

Υπάρχουν ελλείψεις σύμφωνα με όσα έγιναν γνωστά σε βιβλία της Β΄ και Γ΄ τάξης του λυκείου αλλά και των ΤΕΕ.

Εκτιμάται πάντως ότι σε σύντομο χρονικό διάστημα ο Οργανισμός Διδακτικού Βιβλίου θα αντιμετωπίσει το πρόβλημα.



X2700-30/9



Φροντιστήρια Ξένων Γλωσσών
Αννας Γιενσεν
Ηρώων Πολυτεχνείου 7, Τηλ. 28129
ΚΑΙ
Λεμεσού 34, Τηλ. 20535
info@jensenschool.com

Τώρα που τα περιθώρια στενεύουν, κάνε την σωστή επιλογή! Διακριθείτε επαγγελματικά σε συντομότερο χρόνο!

Εγγραφές!
από 24 Αυγούστου 6-8 μ.μ.



X2732-20/9

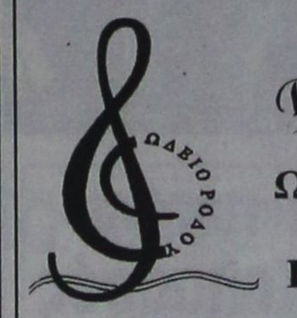

Δίνει τον τόνο!

ΩΔΕΙΟ ΡΟΔΟΥ ΚΑΙΤΗ ΚΑΣΤΡΟΥΝΗ

Για υπεύθυνη και αναγνωρισμένη μουσική εκπαίδευση
Το μωρό σας χρειάζεται τη μουσική από πολύ νωρίς!



Μουσική στην αγκαλιά

Πωτοποριακό πρόγραμμα για μωρά και γονείς μόνο στο Ωδείο μας σε όλη την Ελλάδα.

Ομαδικό μάθημα διάρκειας 10 εβδομάδων, με σκοπό την ανάπτυξη και καλλιέργεια του μουσικού αισθητηρίου του παιδιού και την κοινωνική του ανάπτυξη, την τόνωση του συνδέσμου μεαξύ παιδιού και γονέα **μέσω της μουσικής**, με μουσικά παιχνίδια, τραγούδι και άλλες ποικίλες δραστηριότητες

Δεκτά παιδιά από 18 μηνών έως 3 ετών

Ειδική αγωγή για νεογέννητα από 0-18 μηνών κατ' οίκον, ή στο ΩΔΕΙΟ

Επίσης τμήματα **ΜΟΥΣΙΚΗΣ ΠΡΟΠΑΙΔΕΙΑΣ - ΜΟΥΣΙΚΟΚΙΝΗΤΙΚΗΣ ΑΓΩΓΗΣ** - Σύστημα Orff για παιδιά από 3 ετών

Για περισσότερες πληροφορίες και εγγραφές στο Ωδείο μας
Απ. Παύλου 34, απέναντι από την εκκλησία Ανάληψης
ΤΗΛ. 65430, 69041
ΚΑΘΗΜΕΡΙΝΑ 10.00 - 13.00, 15.30 - 20.00
ΣΑΒΒΑΤΟ 09.00-13.00

X2671-30/9

ΑΙΓΑΙΟΚΤΗΜΑΤΙΚΗ

ΠΩΛΟΥΝΤΑΙ ΤΑ ΚΑΤΩΘΙ ΑΚΙΝΗΤΑ
(Δ.Δ.= Δάνεια Δεκτά)
ΔΙΑΜΕΡΙΣΜΑΤΑ: ΕΤΟΙΜΟΠΑΡΑΔΟΤΑ ΚΑΙΝΟΥΡΓΙΑ ΚΑΙ ΜΕΤΑΧΕΙΡΙΣΜΕΝΑ

ΔΥΑΡΙΑ (1 υπν.)
35τ.μ. στο Νιοχώρι, 12.000.000
40τ.μ. καινούργιο στους Δασκάλους 16.000.000 (Δ.Δ)
63τ.μ.ημιυπόγειο σε κολώνες με αυλή στην Ανάληψη 8.000.000 δρχ.
62τ.μ.λουξ ρετιρέ Απ. Παύλου 30.000.000 δρχ
67τ.μ. (2 studio) στην Ιαλυσό, 20.000.000
ΤΡΙΑΡΙΑ (2 υπν.)
70τ.μ. στη Σωτήρος 25.000.000 δρχ. (Δ.Δ.)
75τ.μ. Ρόδου Λίνδου (Ροδίνι) ισόγειο με αυλή, 24.000.000 (Δ.Δ)
83τ.μ. καινούργιο α΄ ορ. στο Καρακόνερο 36.000.000 (Δ.Δ.)
84τ.μ. καινούργιο ισόγειο με αυλή 38.000.000 (Δ.Δ.)
85τ.μ. στη Στ. Κωτιάδη, 26.000.000 (Δ.Δ.)
85τμ. καινούργιο στο Μίρα Μάρε 30.000.000 (ΔΔ)
89τ.μ. σε μπετά στην Ενάπλων Δυνάμεων 16.000.000 (Δ.Δ.)
90τ.μ. (ημ/γειο) λουξ στη Μιχ. Πετρίδη 23.000.000
91τ.μ. (3 studio) στην Ιαλυσό 30.000.000
95τ.μ. καινούργιο στην Αταβύρου, 36.000.000 (Δ.Δ.) Απ. - γκαράζ
140τ.μ. ορ/σμα, Πειραιώς, σε σοβά α΄ ορόφ. 32.000.000 (Δ.Δ.)
ΤΕΣΣΑΡΙΑ (3 υπν.)
100τ.μ. καινούργιο ισόγειο με αυλή στο Καρακόνερο 45.000.000 (Δ.Δ.)
110τ.μ. καινούργιο α΄ όροφο στο Καρακόνερο 43.000.000 (Δ.Δ.)
116τ.μ. καινούργιο - θέρμανση στην Ανάληψη, 43.000.000 (Δ.Δ.)
117τ.μ. καινούργιο στη Γεωργίου Παπανδρέου, 47.000.000 (Δ.Δ.)
134τ.μ. καινούργιο στα Κοσκινού, 44.000.000 (Δ.Δ.)
133τ.μ. καινούργιο λούξ Μήδεια (με γκαράζ) 53.000.000 (Δ.Δ)
138τ.μ. καινούργιο β΄ ορόφου Καρακόνερο 57.000.000 (Δ.Δ.)
138τ.μ. στην Μάρκου Κλαδάκη (ορ/σμα) 36.000.000 (ΔΔ)
149 τ.μ. στην Αισχύνης 8 ετών ορ/σμα 47.000.000 (ΔΔ)
ΠΕΝΤΑΡΙΑ (4 υπν) ΚΑΙ ΑΝΩ
112τ.μ. δυόρ. διαμ/σμα στην Καναδά 30.000.000 δρχ. (Δ.Δ)
145 τ.μ. Στρ. Ζήση (4 υπν) 40.000.000 (Δ.Δ.)
ΜΕΖΟΝΕΤΤΕΣ - ΜΟΝΟΚΑΤΟΙΚΙΕΣ - ΠΑΛΙΑ ΣΠΙΤΙΑ
48τ.μ. διόροφο στην Παλιά Πόλη, 10.000.000 (Δ.Δ.)
75τ.μ. παλιό σπίτι στη Μητρόπολη 18.000.000 δρχ (Δ.Δ.)
70τ.μ. παραδοσιακό στην Κρεμαστή 35.000.000
104τ.μ. παλιό σπίτι στην Κολονάλε, 10.000.000 (Δ.Δ.)
125τ.μ. (με 40 μ. υπογ) μονοκατοικία σε μπετά στο Παραδείσι, 20.000.000 δρχ.
125τ.μ. σε 1,5 στρ. στη Θολό 70.000.000
128τ.μ. καινούργια μαζονέττα στο Ροδίνι 52.000.000 (Δ.Δ.)
130τ.μ. μεζονέτα σε σοβά Ιάλυσο 42.000.000 (Δ.Δ.)
160τ.μ. μονοκατοικία λουξ στη Νίσυρο 30.000.000
172τ.μ. μονοκατοικία με υπ. σε 1.800τ.μ. οικ. στη Λεωφ. Ρόδου-Καμείρου 95.000.000 δρχ.
200τ.μ. μονοκατοικία σε 2.320 τμ. οικ/δο λουξ κατασκευής στα Μάσαρι 75.000.000
230τ.μ. σε τούβλα σε 4 στρ. οικόπεδο 8ο χιλ. Ρόδου-Λίνδου 100.000.000
230τ.μ. παραδοσιακό αρχοντικό, 70.000.000 (Δ.Δ
230τ.μ. βίλα σε μπετά έξω από τη Λίνδο, 5 στρ. οικ. 50.000.000
240τ.μ. μεζονέτα λουξ στην ΙΞΙΑ, 85.000.000 (Δ.Δ.)
270τ.μ., (1/3 τελειωμένο, 2/3 σοβά) Κοσκινού - θέα 60.000.000
270τ.μ. (3 ορ. Χ90 τμ.μ) σε μπετά στα Ασγούρου 40.000.000 (Δ.Δ.)
280τμ. (2 διαμ/τα) ισ. α΄ ορ. σε 3.700 τ.μ. οικόπεδο στην Ιαλυσό 125.000.000 (Δ.Δ)
ΚΑΤΑΣΤΗΜΑΤΑ - ΓΡΑΦΕΙΑ:
80 τ.μ. δυόροφο κτίριο στο Μανδράκι 120.000.000
90τ.μ. στο Νιοχώρι, 63.000.000 (Δ.Δ.)
140τ.μ. πλησίον Αννης Μαρίας, 28.000.000
175τμ. κατάστημα επί της Λεωφόρου Ρόδου - Λίνδου 70.000.000 (Δ.Δ)
230 κτίρια (ισ. κατ/μα α΄ γραφείο) στην Π. Πόλη 50.000.000
320τμ. (βιοτ.) στα Ασγούρου 55.000.000
400τμ. (υπ. ισ. άδεια α΄ ορ.) κολώνες Μήδεια 80.000.000 (Δ.Δ)
Κτίριο στη Στρ. Ζήση υπ. 65 τ.μ. - ισ. 65 τ.μ. Διαμέρ. α΄ ορ. 145 τμ. 100.000.000 (Δ.Δ)
ΟΙΚΟΠΕΔΑ:
261τ.μ. Αισχύνης (Σ.Δ. 0,8) 20.000.000
297 πλησίον Μιχ. Πετ.(ΣΔ 0,8) 8.000.000
400τ.μ. Δημ. Αναστασιάδη (Σ.Δ. 1) 55.000.000
467τ.μ. στους Αγίους Αναργύρους (Σ.Δ. 0,8) 60.000.000
500 τ.μ. στο Μίρα Μάρε Σ.Δ. 0,8 45.000.000
670 τ.μ. στην Πειραιώς (Σ.Δ. 0,8) 57.000.000
800 τ.μ. πλησίον Πίνδου Σ.Δ. 0,8 100.000.000
1000τμ. (Σ.Δ.0,8) Μιχ. Πειρίδη 80.000.000 (Δ.Δ)
1054 τμ. στην Ιαλυσό κοντά στο Βράχο
1.150 τ.μ. στην Ιαλυσό Σ.Δ. 0,4 40.000.000
1.230 τ.μ. στα Κοσκινού 50% κάλυψη 40.000.0000
1.720 τ.μ. στην Παστίδα (κτίζει 400) 16.000.000
2 στρ. Βουνάρια Ιαλυσό (κτίζει 200 τμ.) 35.000.000
2.478τ.μ. (κτίζει 240) στην Αγ. Βαρβάρα Ασγούρου 12.000.000
5.500 τ.μ. στην Παστίδα 18.000.000
4.000 τ.μ. στα Ασγούρου, 30.000.000
4000τμ. Νερά Καλλιθέας 60.000.000
4000τμ.στους Τρεις (20ε/δα) 35.000.000
11.150 τ.μ. στο Τσαΐρι 50.000.000
ΤΗΛΟ: ΔΙΑΘΕΤΟΥΜΕ ΜΕΓΑΛΗ ΠΟΙΚΙΛΙΑ ΟΙΚΟΠΕΔΩΝ
ΖΗΤΟΥΝΤΑΙ ΜΕΤΑΧΕΙΡΙΣΜΕΝΑ ΔΙΑΜΕΡΙΣΜΑΤΑ (ΑΜΕΣΗ ΠΩΛΗΣΗ)

➤ ΔΙΑΘΕΤΟΥΜΕ ΚΑΤΑΣΤΗΜΑΤΑ, ΟΙΚΟΠΕΔΑ, ΑΓΡΟΤΕΜΑΧΙΑ ΚΑΙ ΕΠΙΧΕΙΡΗΣΕΙΣ
➤ ΑΝΑΛΑΜΒΑΝΟΥΜΕ ΤΗΝ ΠΩΛΗΣΗ ΤΩΝ ΑΚΙΝΗΤΩΝ ΣΑΣ ΣΕ ΣΥΝΤΟΜΟ ΧΡΟΝΙΚΟ ΔΙΑΣΤΗΜΑ ΜΕ ΥΠΕΥΘΥΝΟΤΗΤΑ ΚΑΙ ΕΧΕΜΥΘΕΙΑ ΣΤΗ ΡΟΔΟ - ΑΘΗΝΑ- ΠΕΙΡΑΙΑ

ΒΑΖΟΥΚΟΥ ΡΕΝΑ
ΜΕΣΙΤΗΣ ΑΣΤΙΚΩΝ ΣΥΜΒΑΣΕΩΝ
Πληροφορίες τηλ. (0241) 22943-28838, FAX: 28838
Διευθ. Γραφείου: Δημ. Θεοδωράκη 3 Τ.Κ. 85100 Ρόδος
10-1 το πρωΐ και 6.30 - 9.00 απόγευμα καθημερινά
e-mail.vazoukou@otenet.gr

X2690-30/9

Ματιές στα σπορ

Για Αθήνα«πετάει» σήμερα ο Κολοσσός

Στις 6.30 μ.μ. αντιμετωπίζει τον Παπάγου

Φεύγει σήμερα στις 11 π.μ. για Αθήνα, ο Κολοσσός, ο οποίος θα δώσει μια σειρά από φιλικά παιχνίδια, με ομάδες του κέντρου, αρχής γενομένης από σήμερα, όπου στις 6.30 το απόγευμα αντιμετωπίζει την ομάδα του Παπάγου.



Ο τεχνικός των «θαλασσί» Χάρης Παπάζογλου θα στερηθεί τις υπηρεσίες των Στάθη Βλαχοδήμου, Νίκου Τρίμη και Σταύρου Παρδακά οι οποίοι αντιμετωπίζουν προβλήματα τραυματισμών και θα παραμείνουν στη Ρόδο για θεραπεία.

Η ροδίτικη ομάδα θα παραμείνει στην Αθήνα μέχρι τις 14 Σεπτεμβρίου όπου θα δώσει τα παρακάτω φιλικά:

- Σήμερα με Παπάγου
- Αύριο με Αλιμο
- Δευτέρα 10/9/2001 με Παγκράτι
- Τρίτη 11/9/2001 με Δούκα
- Τετάρτη 12/9/2001 με Πειραϊκό
- Πέμπτη 13/9/2001 με Παπάγου
- Παρασκευή 14/9/2001 με Μίλωνα

Ευχές του Ευαγόρα

Η αθλητική οικογένεια του Ευαγόρα εύχεται στον αντιπρόεδρο του δ.σ. της ομάδας Τάσο Αστερή, για το γάμο της κόρης του Χριστίνας με τον εκλεκτό της καρδιάς της Μιχάλη Χατζηνικήτα, ποδοσφαιριστή του φίλου σωματείου Ορφέα, ότι καλύτερο στη νέα τους ζωή. Να 'ναι πάντα ευτυχισμένοι.

Χαμηλοί τόνοι από τον Σκούνα για το ντέρμπι με τον Απόλλωνα

Στη Ναύπακτο ίσως μεταβεί η Ρόδος για φιλικά

Με χαμηλούς τόνους αντιμετωπίζει ο προπονητής του ΑΣ Ρόδος Δημήτρης Σκούνας το αυριανό ντέρμπι του Κυπέλλου Δωδεκανήσου με αντίπαλο τον Απόλλωνα Καλυθιών.

Ο κ. Σκούνας που δεν θα έχει και όλους τους παίκτες στη διάθεσή του λόγω του ότι ακόμα δεν είναι έτοιμα μερικά δελτία, θα έχει την ευκαιρία να «τεστάρει» την ομάδα του σε ένα «δυνατό» όπως και να το κάνουμε παιχνίδι.

Βέβαια... κατά βάθος δεν μπορεί να μην τον ενδιαφέρει και η πρόκριση για δύο λυρίως λόγους.

Ο πρώτος έχει να κάνει με το γοήτρο και ο δεύτερος με το ότι ο θεσμός του Κυπέλλου προσφέρεται για τις ομάδες που θέλουν να εκτίουν τις ποινές τους οι τιμωρημένοι παίκτες, ούτως ώστε να μην υπάρχει πρόβλημα στο πρωτάθλημα.



Ας δούμε όμως τι δήλωσε για το παιχνίδι ο ίδιος ο προπονητής των «πρασίνων»:

«Το παιχνίδι πιστεύω ότι γίνεται σε λάθος εποχή. Αυτές οι δύο ομάδες έπρεπε να παίξουν αργότερα. Αυτό γιατί θέλουμε να εκμεταλλευτούμε το Κύπελλο για τους τιμωρημένους παίκτες. Τώρα όπως ήρθαν τα πράγματα, αναγκαστικά ο ένας από τους δύο θα μείνει εκτός διοργάνωσης. Δεν έχω και πολλούς παίκτες στη διάθεσή μου διότι κάποια δελτία δεν είναι ακόμα έτοιμα. Θα προσπαθήσουμε για το καλύτερο δυνατό».

Τα «φιλικά»

«Ναυαγεί» η περίπτωση να μεταβεί η πρωταθλήτρια Δωδεκανήσου στην πρωτεύουσα για να δώσει μια σειρά φιλικών αγώνων στα πλαίσια της καλύτερης προετοιμασίας της εν' όψει της νέας περιόδου. Σύμφωνα με τα όσα έγιναν γνωστά, η διοίκηση εξετάζει σοβαρά το ενδεχόμενο να μεταβεί στη Ναύπακτο για να συμμετάσχει σε ένα μίνι τουρνουά με αντιπάλους τον Ναυπακτιακό Αστέρα και τον Παναιτωλικό. Το μόνο πρόβλημα που υπάρχει προς το παρόν είναι η εξεύρεση εισιτηρίων. Αν ξεπεραστεί θεωρείται δεδομένο πως η ομάδα θα μεταβεί στις 12 ή 13 Σεπτεμβρίου.

•• Φιλικό παιχνίδια την προσεχή Τετάρτη στο Εθνικό Στάδιο ζήτησε να παίξει με τον ΑΣ Ρόδο, η Αθλητική Ενωση της Κω. Ο αγώνας θα γίνει μόνο εάν οι «πράσινοι» δεν αναχωρήσουν για τη Ναύπακτο.

Με ενδεκάδα ... ανάγκης θα πάει ο Ιάλυσος στη Λίνδο!

Δεν είναι έτοιμα τα δελτία 15 παικτών

Χωρίς δεκαπέντε ποδοσφαιριστές (!) θα «κατέβει» να αγωνιστεί ο Ιάλυσος στο αυριανό εκτός έδρας παιχνίδι με τον Κλεόβουλο της Λίνδου στα πλαίσια της πρώτης φάσης του Κυπέλλου Ερασιτεχνών Δωδεκανήσου.

Πρόκειται για τους Δανά, Ζουρούδη, Καρτάλη, Κοκκώνη, Κυριαζή, Κούτρα, Μονόπολι, Μοσχή, Παπαϊωάννου, Γιώργο Ράϊο, Βαγγέλη Ράϊο, Χατζηκαλημέρη, Νίκο Ψαρά, Χρήστο Ψαρά και Πατρό, των οποίων τα δελτία ακόμα δεν είναι έτοιμα.

Εν των πραγμάτων λοιπόν ο προπονητής Θόδωρας Θεοδώρου θα παρατάξει μια ομάδα απαρτιζόμενη από νεαρούς παίκτες (κυρίως αυτοί που ξεκίνησαν στο φιλικό με τον Κλεάνθη στο Παραδείσι), οι οποίοι πάντως αναμένεται να τα δώσουν όλα στον αγωνιστικό χώρο. Αλλωστε ο στόχος των «ερυθροκίτρινων» είναι να κερδιθεί η πρόκριση στην επόμενη φάση του θεσμού και ο κ. Θεοδώρου έχοντας εμπιστοσύνη στους παίκτες του, πιστεύει ακδράδαντα ότι θα κάνουν το χρέος τους.

• Σήμερα οι παίκτες που θα ακολουθήσουν την αποστολή στη Λίνδο έχουν πάρει ρεπό, ενώ οι υπόλοιποι θα γυμναστούν κανονικά. Το ίδιο ισχύει και για την αυριανή ημέρα.

•• Τη Δευτέρα πρόκειται να επανέλθει στον κανονικό ρυθμό των προπονήσεων ο Μάσιμο Μονόπολι. Ο παίκτης δείχνει ήδη πολύ ευδιάθετος, αφού νιώθει να έχει ξεπεράσει πλήρως το πρόβλημα τραυματισμού (στον αστράγαλο) που τον ταλαιπώρησε το τελευταίο διάστημα

Σήμερα στο Εθνικό Στάδιο η τελική φάση του σέβεν σάϊντ

Σήμερα, στις 4 το απόγευμα, στο Εθνικό Στάδιο της Ρόδου, θα διεξαχθεί η τελική φάση του σέβεν σάϊντ με τη συμμετοχή εννέα ομάδων του νησιού μας!

Πρόκειται για τις:

ΑΣ Ρόδος, Κλεόβουλος, Διαγόρας Βατίου, Απόλλων Καλυθιών, Διγενής, Φοίβος, Απόλλων Απολλώνων, ΠΑΟ Διαγόρας και ΑΣ Ζευς, οι οποίες θα πρέπει να βρίσκονται στο γήπεδο στις 3 μ.μ., μία ώρα νωρίτερα από την έναρξη των αγώνων.

Τα παιχνίδια θα διευθύνουν οι : Μιχαλάκης, Φραγκίνης, Σταυριανός, Χάλαντας, Σάββενας, Κόκκινος και Λάμπρου.

Οσον αφορά δε το τελετουργικό μέρος της διοργάνωσης θα έχουμε:

- 15.15: Παρέλαση ομάδων
- Επαρση σημαίας
- 15.30: Αγιασμός
- 15.45: Κλήρωση
- 16.00: Εναρξη προκριματικού αγώνα
- 16.30: Εναρξη προημιτελικών

Ο τελικός θα διεξαχθεί στις 7.30 μ.μ. υπό το φως των προβολέων.

Υπεύθυνοι των αγώνων θα είναι τα μέλη της Επιτροπής πρωταθλήματος της ΕΠΣΔ.

Αναβολή «φιλικού»

Αναβλήθηκε το προγραμματισμένο για χθες φιλικό παιχνίδι, ανάμεσα στον Ορφέα και το Διαγόρα Βατίου λόγω εκτάκτου κωλύματος της ομάδας της πόλης.

Το πιο σοβαρό του «τεστ» θα δώσει αύριο ο Απόλλων

Θέλει όμως να προχωρήσει στο Κύπελλο

Σαν το πιο σοβαρό, μέχρι τώρα «τεστ» αντιμετωπίζει ο τεχνικός του Απόλλωνα Καλυθιών Γιάννης Γκαϊτατζής το αυριανό ντέρμπυ Κυπέλλου της ομάδας του με τον ΑΣ Ρόδος.

Φυσικά, ο κ. Γκαϊτατζής με χθεσινές δηλώσεις που έκανε προς την εφημερίδα μας δεν κρύβει το ότι τον ενδιαφέρει ο θεσμός του Κυπέλλου και η ομάδα του θέλει να προχωρήσει.

Πιο συγκεκριμένα, ο έμπειρος τεχνικός μας είπε:

«Για εμάς είναι το πιό σοβαρό τεστ που έχουμε δώσει μέχρι τώρα στην προετοιμασία μας. Είναι το πρώτο παιχνίδι που θα δώσουμε σε γήπεδο με χορτάρι. Φυσικά θα μπούμε για να κερδίσουμε για να ικανοποιήσουμε τον κόσμο που θα έρθει να μας δει. Μας ενδιαφέρει το Κύπελλο όπως πιστεύω ενδιαφέρει και τον αντίπαλό μας. Το Κύπελλο πάντα έχει και τα θετικά του στοιχεία. Οπως για παράδειγμα το ότι μπορούμε να το εκμεταλλευτούμε όταν έχουμε τιμωρημένους παίκτες στο πρωτάθλημα».

• Ο Στογιάνοφ θα είναι σίγουρα απών από το αυριανό παιχνίδι. Το δελτίο του αλλοδαπού ποδοσφαιριστή δεν είναι ακόμα έτοιμο και έτσι εκ των πραγμάτων δεν υπολογίζεται από τον προπονητή Γιάννη Γκαϊτατζή. Το πρόβλημα με τον Στογιάνοφ είναι ότι πρέπει να προσκομίσει ένα αποδεικτικό έγγραφο ασφάλισής του για να μπορέσουν να προχωρήσουν οι διαδικασίες έκδοσης του δελτίου του. Αυτό προσπαθεί να επιλύσει η διοίκηση των απολλωνιστών για να μπορέσουν τουλάχιστον να έχουν στη διάθεσή τους τον έμπειρο παίκτη για την έναρξη του πρωταθλήματος (22 ή 29 Σεπτεμβρίου).

• Χρήματα πήραν χθες οι ποδοσφαιριστές του Απόλλωνα Καλυθιών. Τα λεφτά αυτά αφορούσαν προκαταβολές και δόσεις.

Η «πρώτη» του Ιάλυσου '97

Η διοίκηση του Ιάλυσου '97 καλεί τους ποδοσφαιριστές της πρώτης ομάδας, να βρίσκονται στο βοηθητικό γήπεδο της Ιαλυσού, τη Δευτέρα στις 8 μ.μ. για την έναρξη της προετοιμασίας της νέας περιόδου.

Ο Μαχραμάς παρέμεινε στον ΑΣ Ζευς

Την εστία του ΑΣ Ζευς, θα υπερασπίζεται και φέτος ο Γιώργος Μαχραμάς!

Ο έμπειρος πορτιέρο, ο οποίος είχε μείνει ελεύθερος από την ομάδα της πόλης μας «μιλούσε» τον τελευταίο καιρό με τον Ορφέα, όμως οι προϋποθέσεις του δεν είχαν ευνοϊκή κατάληξη, με αποτέλεσμα να επιστρέψει στην ομάδα που αγωνιζόταν μέχρι πρότινος.

Οι επαφές του παίκτη και της διοίκησης του ΑΣ Ζευς δεν κράτησαν πολύ και έτσι η συνεργασία των δύο πλευρών ανανεώθηκε για έναν ακόμη χρόνο.

Λάδι στη φωτιά



Στη Λέρο τρέχανε για λίγο πανικόβλητοι αλλά μόλις έκανε παρέμβαση ο Σπανός όλα επανήλθαν στους κανονικούς ρυθμούς.

Γι' αυτό πήγε εσπευσμένα στο όμορφο νησί. Το πρόβλημα είχε να κάνει με ορισμένους παίκτες που δεν κατέβαιναν στις προπονήσεις για δικούς τους, προσωπικούς λόγους.

Ολα αυτά όμως τώρα ανήκουν στο παρελθόν και η ομάδα προχωράει μπροστά, προς την υλοποίηση των στόχων που έχει θέσει φέτος...

Πλάκα - πλάκα το «μεγάλο αγκάθι» στη διοίκηση του Απόλλωνα δεν το βάζει κάτω. Ακόμα και στις προπονήσεις πάει και παρακολουθεί. Κάποιοι τον συνέλαβαν να μιλάκει και μόνος του...

Αυτά δεν είναι σοβαρά πράγματα και αν δεν βρεθεί λύση εδώ και τώρα θα δημιουργηθούν και μεγαλύτερα προβλήματα.

Ο πρόεδρος βέβαια έχει την πολιτική του (και καλά κάνει ως πρόεδρος), αλλά κάποια στιγμή θα πρέπει να αρχίσει να βιάζεται πριν να είναι αργά.

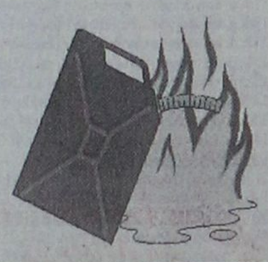

Οι συγκεντρώσεις των διαιτητών του Συνδέσμου Δωδεκανήσου



Από το Σύνδεσμο Διαιτητών Ποδοσφαίρου Δωδεκανήσου ανακοινώθηκαν τα παρακάτω:

«**Α)** Στις 12/09/2001 στην Αθήνα και συγκεκριμένα στο Στάδιο «Ειρήνης και Φιλίας» στις 2.00 μ.μ. παρακαλούνται οι κάτωθι διαιτητές του Σ.Δ.Π.Δ. να παρευρεθούν στην επιμορφωτική συγκέντρωση της Κεντρικής Επιτροπής Διαιτησίας:

Τσαγγάρης Β., Ζαννετίδης Κ., Τριανταφύλλου.Ε., Φραγκίνης Μ., Πηδιάκης Στ., Τσαούσης Χρ.

Στην παραπάνω συγκέντρωση θα δοθούν οδηγίες από την ΚΕΔ/ΕΠΟ και θα ομιλήσουν πάνω σε θέματα κανονισμού διαιτησίας οι κ. Τζουβάρας Π. και Γερμανάκος Μ.

Επίσης, οι ανωτέρω διαιτητές πρέπει να προσκομίσουν ποινικό μητρώο τύπου Α.

Β) Επίσης, στον ίδιο χώρο και την ίδια ώρα αλλά στις 13/09/2001 παρακαλούνται οι κάτωθι παρατηρητές διαιτησίας να παρεβρεθούν στην επιμορφωτική συγκέντρωση της ΚΕΔ/ΕΠΟ:

Αργυρίου Π., Καλαθενός Μ., Κάπρος Δ., Καρίκης Δ., Σαββάκης Αντ., Λουλουδάκης και Ερωτόκριτος.

Θα τους δοθούν οδηγίες για τη βαθμολόγηση των διαιτητών για τη νέα ποδοσφαιρική περίοδο.

Γ) Ο Σ.Δ.Π.Δ. θα είναι ανοικτός από την επόμενη εβδομάδα εκτός από τις δευτεριάτικες επιμορφωτικές συγκεντρώσεις και κάθε Τετάρτη από τις 19.00 - 21.00 για τις ανάγκες των μελών του.

Στις 17/09/2001 θα γίνει ο καθιερωμένος αγιασμός και θα δοθούν οδηγίες στους διαιτητές για τη νέα ποδοσφαιρική περίοδο.

Δ) Τέλος, υπενθυμίζεται στα μέλη ενεργείας και μη ότι μέχρι τις 15/09/2001 πρέπει να μας προσκομίσουν μια μικρή φωτογραφία για την έκδοση καινούργιας ταυτότητας διαιτητού από την Γ.Γ.Α.».

ΚΛΙΜΑΤΙΣΤΙΚΑ

TOKAI -WHITE WESTING HOUSE

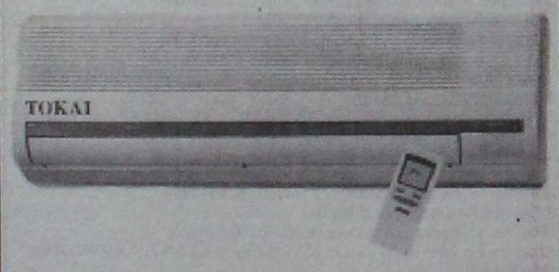

ΨΥΞΗ - ΘΕΡΜΑΝΣΗ

9000 BTU
12.000 BTU
16000 BTU
18000 BTU
24000 BTU

Τα κλιματιστικα του επομενου αιωνα
Αφοση εμφανιση - μικρες διασασεις
Χαμηλη σταθμη θορυβου
Υψηλες αποδοσεις σε ψυξη & θερμανση
Η τιμη του ειναι εκπληξη!!!
Μεχρι 36 ατοκες δοσεις
Πληρης τεχνικη υποστηριξη

ΑΝΤΙΠΡΟΣΩΠΟΣ ΡΟΔΟΥ
Ν.ΚΑΜΠΟΥΡΑΚΗΣ - Μ.ΦΛΑΓΚΟΣ Ο.Ε.
ΑΓ.ΑΝΑΣΤΑΣΙΑΣ 9 ΡΟΔΟΣ
ΤΗΛ.0241 31320 - 20859

X2688-30/9

RODOS MARINE BOAT

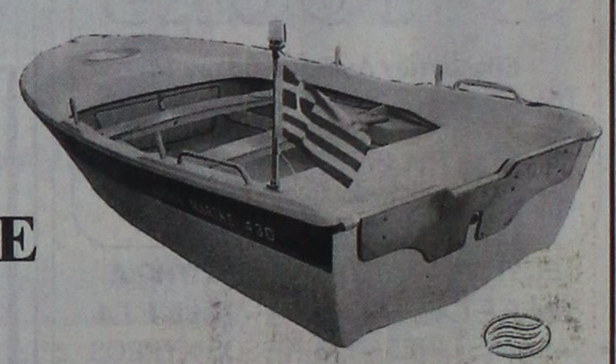

ΝΑΥΠΗΓΕΙΑ ΡΟΔΟΥ
Έγκριση ' CE ' σκαφών θαλάσσης
0% προκαταβολή, εξόφληση σε 36μήνες

ΧΑΤΖΗΝΙΚΟΛΑΟΥ ΕΜΜ. & ΕΥΔ. Ο.Β.Ε.Ε.

ΕΔΡΑ: Μ.ΜΑΛΙΑΡΑΚΗ 6, ΤΚ: 85100 ΡΟΔΟΣ , ΤΗΛ: 0241-21950, FAX: 0241-77722
ΕΚΘΕΣΗ: 3ο ΧΛΜ ΡΟΔΟΥ-ΚΑΛΑΘΕΑΣ
Email: romarine@otenet.gr

EVINRUDE Johnson

X2724-30/9



X2694-9/9

PIAGGIO Η ΕΥΡΩπαϊκή ΑΞΙΑ ΣΤΗΝ ΚΙΝΗΣΗ

ΑΒΕΤΕ Κ. ΚΩΣΤΑΡΙΔΗΣ
Καναδά 12 • Τηλ.: 22325

Ματιές στα σπορ

Ετοιμάζεται η μελέτη κλεισίματος του γηπέδου μπάσκετ στην Ανάληψη

Είναι ο επόμενος στόχος δηλώνει ο δήμαρχος

Πριν καλά- καλά ...στεγνώσει ο αγιασμός των εγκαινίων του νέου δημοτικού γηπέδου μπάσκετ στην πλατεία Αγίου Ορους (οδός Καβάλας) στην Ανάληψη, οι άνθρωποι του ΑΣΚ Ιβίσκος ξεκινούν τις προσπάθειες της υλοποίησης ενός δεύτερου ονείρου, που είναι το κλείσιμο του γηπέδου!

Εκμεταλλευόμενοι τη δήλωση (και επιθυμία) του δημάρχου Ροδίων Γιώργου Γιαννόπουλου στα εγκαίνια, ότι στόχος του Δήμου είναι τώρα να κλείσει το γήπεδο, ώστε να πάρει ένα πολύ πιο λειτουργικό πρόσωπο, οι διοικούντες του σωματείου ξεκίνησαν τις προετοιμασίες του νέου «σχεδίου πίεσης» για την κατασκευή του έργου!



ΦΩΤΟ VIDEO - Τηλ. 74046

«Επόμενο βήμα είναι να κλείσουμε το γήπεδο της πλατείας του Αγίου Ορους», δήλωσε ο δήμαρχος Ροδίων Γιώργος Γιαννόπουλος, που στη φωτογραφία διακρίνεται στην προσπάθειά του για σουτ στα εγκαίνια του γηπέδου

Ηδη, έχουν έρθει σε επαφή με μηχανικούς, προκειμένου να ετοιμαστεί η μελέτη και να δοθεί στον κ. Γιαννόπουλο.

Η διοίκηση του Μιχάλη Μελλίνη στοχεύει σύντομα να επισκεφθεί τον πρόεδρο του ΔΟΝΑ Ρόδου Κάλλιστο Διακογεωργίου, προκειμένου να συζητήσουν από κοντά το όλο θέμα, θεωρώντας δεδομένη τη συμπαράστασή του!

Σήμερα γίνεται η «σέντρα» του τουρνουά του ΔΟΝΑ Πεταλούδων

Ξεκινούν σήμερα, στις 5 το απόγευμα, τα παιχνίδια του Παιδικού ποδοσφαιρικού τουρνουά, που διοργανώνει ο Δημοτικός Οργανισμός Νεολαίας και Αθλησης Πεταλούδων, στο γήπεδο της Δαματριάς.

Στο τουρνουά, συμμετέχουν οκτώ ομάδες, χωρισμένες σε δύο ομίλους.

Σήμερα θα διεξαχθεί η ημιτελική φάση και αύριο το πρωί στις 10.30 π.μ. ο μεγάλος τελικός.

Το πρόγραμμα των σημερινών παιχνιδιών έχει ως εξής:



1ος όμιλος

■ 5μ.μ.: Φοίβος Κρεμαστής - Ακαδημία Δήμου Α΄

■ 5.30μ.μ.: Αστέρας Παστίδας - Δήμητρα Δαματριάς

2ος όμιλος

■ 5μ.μ.: Ηρακλής Μαριτσών - Ακαδημία Δήμου Β'

■ 5.30μ.μ.: Κλεάνθης Παραδεισίου - Δαμάγητος Θεολόγου

Ολα τα παιχνίδια θα γίνουν στο γήπεδο Δαματριάς.

Ολα τα παιγνίδια καθώς και τον τελικό θα διευθύνουν οι κ. Σάββας Σιδηρόπουλος και Παναγιώτης Γκιούντιτσε.

Λειτουργεί η νέα Ακαδημία μπάσκετ του ΑΣΚ Ιβίσκος

Ξεκίνησαν ήδη οι εγγραφές



ΦΩΤΟ VIDEO - Τηλ. 74046

Μετά την παραχώρηση του γηπέδου της πλατείας Αγίου Ορους (οδός Καβάλας) στην Ανάληψη, ο ΑΣΚ Ιβίσκος ανακοινώνει τη λειτουργία των νέων τμημάτων της Ακαδημίας μπάσκετ από τις 6μ.μ. έως τις 8μ.μ.

Δεκτές γίνονται οι εγγραφές παιδιών από 5 ετών και άνω.

Πληροφορίες δίνονται στα τηλ. 21600, 0944-133867 και στα γραφεία του γηπέδου.

Οι λαμπαδοδρομίες και το έργο «Βάκχαι» ανοίγουν τις εκδηλώσεις των «Διαγορείων»

✓ Στην Κάμειρο, την Ιαλυσό και τη Λίνδο η αφή της φλόγας
✓ Ο Μάριος Φραγκούλης πρωταγωνιστής στο Αρχαίο Στάδιο



Ξεκινούν σήμερα οι πολιτιστικοαθλητικές εκδηλώσεις «Διαγόρεια 2001», που συνδιοργανώνουν, η Νομαρχία Δωδεκανήσου (ΝΑΟΔ), ο Δήμος Ροδίων (ΔΟΝΑ, ΠΟΔ) και η ΕΑΣ ΣΕΓΑΣ Δωδεκανήσου.

Το πρόγραμμα της πρώτης ημέρας περιλαμβάνει τη θεατρική παράσταση «ΒΑΚΧΑΙ» του Ευριπίδη με πρωταγωνιστή τον Μάριο Φραγκούλη στο Αρχαίο Στάδιο και την εκδήλωση της λαμπαδηδρομίας που θα αρχίσει από τις τρεις αρχαίες πόλεις της Ρόδου. Την Κάμειρο, τη Λίνδο και την Ιαλυσό.

Σύμφωνα με το πρόγραμμα, η φλόγα θα ξεκινήσει από την Κάμειρο στις 5μ.μ., από την Ιαλυσό στις 7μ.μ. και από τη Λίνδο στις 2μ.μ.

Μισή ώρα νωρίτερα, θ' αρχίσουν οι τελετές της αφής από τους τοπικούς Δήμους.

Γύρω στις 8.15μ.μ. οι τρεις τελευταίοι λαμπαδηδρόμοι θα συναντηθούν στο Δημαρχείο Ρόδου, απ' όπου και θ' αρχίσουν τη διαδρομή προς το Αρχαίο Στάδιο.

Το πρόγραμμα των εκδηλώσεων, είναι το ακόλουθο:

20.30: Προσέλευση επισήμων

Αφιξη λαμπαδηδρόμων από τις τρεις ιδρύτριες πόλεις (Λίνδος - Κάμειρος - Ιαλυσός)

Αφιξη της φλόγας

21.00: Προσφωνήσεις επισήμων



ΦΩΤΟ VIDEO - Τηλ. 74046

21.00 Εορταστικό πρόγραμμα

21.30: Εναρξη της θεατρικής παράστασης «ΒΑΚΧΑΙ» με πρωταγωνιστές το Μάριο Φραγκούλη

23.30: Τέλος της παράστασης

- Η είσοδος για το κοινό είναι δωρεάν.

ΔΗΛΩΣΕΙΣ ΤΩΝ ΔΙΟΡΓΑΝΩΤΩΝ

Σε συνέντευξη Τύπου που δόθηκε χθες στη Νομαρχία (και όχι στο Δήμο Ροδίων, όπως αρχικά είχε προγραμματιστεί), οι διοργανωτές έκαναν τις παρακάτω δηλώσεις:

Σάββας Καραγιάννης (νομάρχης Δωδεκανήσου): Τα «Διαγόρεια» έχουν ενταχθεί στα πλαίσια των εκδηλώσεων διεθνούς προβληματισμού, έκφρασης και συνάντησης των λαών της Μεσογείου, που προσπαθούν να διοργανώσουν εδώ και χρόνια η Δωδεκάνησος και ειδικότερα η Ρόδος.

Δεν μας ενδιαφέρουν τα παγκόσμια ρεκόρ και οι παγκόσμιες παρουσίες, αλλά ότι τα νησιά μας μπορούν να διοργανώσουν εκδηλώσεις που αναδεικνύουν το πνεύμα του αθλητισμού και του πολιτισμού.

Μανόλης Σαββής (αντιδήμαρχος Ροδίων): Εχουμε υποχρέωση να διοργανώνουμε εκδηλώσεις που ν' αναδεικνύουν το αρχαίο ελληνικό πνεύμα, ενόψει των ολυμπιακών αγώνων. Ολοι οι φορείς βάζουν το δικό τους λιθαράκι στη συναδελφοποίηση των λαών της Μεσογείου.

Μιχάλης Μπαριανάκης (πρόεδρος ΝΑΟΔ): Συνεχίζουμε τη φιλοσοφία που έχουμε χαράξει. Τα «Διαγόρεια» είναι η κορυφαία διοργάνωση στο νομό και θεωρώ δεδομένη την επιτυχία της.

Εβδομήντα ταλέντα απ' όλη την Ελλάδα και εβδομήντα παιδίες και παγκορασίδες από τη Δωδεκάνησο, θα πρωταγωνιστήσουν στους αγώνες στίβου της Κυριακής. Το Σάββατο η θεατρική παράσταση «Βάκχαι» με τον Μάριο Φραγκούλη θα είναι συναρπαστική. Η ελεύθερη είσοδος θα προσελκύσει περισσότερους Ροδίτες.

Μανόλης Αντώνογλου (πρόεδρος ΠΟΔ): Το Σάββατο είναι μια ξεχωριστή ημέρα με την εκδήλωση που διοργανώνεται σε ένα μοναδικό χώρο.

Το έργο «Βάκχαι» είναι μια αρχαία τραγωδία, όπου πρωταγωνιστής είναι ο Μάριος Φραγκούλης, που πρώτα σπούδασε στη δραματική σχολή και στη συνέχεια μεταπήδησε στη λυρική σκηνή.

Κάλλιστος Διακογεωργίου (πρόεδρος του ΔΟΝΑ Ρόδου): Πρώτα απ' όλα ευχαριστούμε την ΒΚ Εφορία Αρχαιοτήτων για τη συνεργασία της στο αίτημά μας ν' ανοίξουν οι αρχαίοι χώροι στη Λίνδο, Κάμειρο και Ιαλυσό. Ευχαριστούμε και το ΝΑΟΔ για τη συνεργασία του, όχι μονο στα «Διαγόρεια», αλλά και στις άλλες αθλητικές εκδηλώσεις. Επίσης, όλες τις υπηρεσίες του Δήμου Ροδίων και την ΕΑΣ ΣΕΓΑΣ Δωδεκανήσου.

Φέτος, δεν είχαμε καμία συνεργασία με τον κεντρικό ΣΕΓΑΣ και λυπάμαι γι αυτό. Ευχαριστούμε τους χορηγούς και τους συνδιοργανωτές φορείς.

Μιχάλης Οίκουτας (γενικός γραμματέας ΕΑΣ ΣΕΓΑΣ): Τα «Διαγόρεια» είναι θεσμός στον οποίο συμμετέχει ενεργά η ΕΑΣ ΣΕΓΑΣ. Η μεσογειακή συνάντηση στίβου είναι η κορυφαία που γίνεται από 17 έως 23 ετών. Παίρνουν μέρος οι ελληνικές ελπίδες του «Αθήνα 2004».



ΦΩΤΟ VIDEO - Τηλ. 74046

Ευελπιστούμε να ξεκινήσουν νωρίτερα του χρόνου. Ετσι θα έχουμε μεγαλύτερη επιτυχία. Βέβαια, εύχομαι οι μεθεπόμενοι (2002) αγώνες στίβου να διεξαχθούν σε ένα σωστό γήπεδο. Σε έναν στίβο 400άρη.

Την κάλυψη της λαμπαδοδρομίας (με ασυρμάτους και τεχνικά μέσα) έχει αναλάβει η Rodos Pole Security.

Ορίσθηκαν οι υπόλοιποι αγώνες του Κυπέλλου Δωδεκανήσου!

Ορίσθηκαν από την Ενωση Ποδοσφαιρικών Σωματείων Δωδεκανήσου τα υπόλοιπα παιχνίδια της πρώτης φάσης του Κυπέλλου Δωδεκανήσου, η οποία θα ολοκληρωθεί την ερχόμενη Τετάρτη. Το ενδιαφέρον των φιλάθλων μονοπωλούν τα δύο αυριανά παιχνίδια Απόλλων Καλυθιών - ΑΣ Ρόδος και Κλεόβουλος - ΓΑΣ Ιάλυσος τα οποία αναμένεται να συγκεντρώσουν αρκετό κόσμο.

Αναλυτικά τα παιχνίδια:

Σήμερα:

● Εμπωνα (16.00): Αναγέννηση Εμπ. - Δήμητρα : Τσαούσης (Μίχας - Πάνος). Παρατηρητής Χρυσανθής.

Αύριο:

● Καλυθιές (16.00): Απόλλων Καλ. - ΑΣ Ρόδος: Μιχαλάκης (Πηδιάκης - Χάλαντας). Παρατηρητής Σαββάκης

● Λίνδος (16.00): Κλεόβουλος - ΓΑΣ Ιάλυσος: Σταυριανός (Ορφανός - Λάμπρου). Παρατηρητής Κάπρος.

Τρίτη 11/9/2001

● Αγιοι Απόστολοι (16.00): Διαγόρας Βατίου - Ευκλής (Θ. Κυπραίος)

● Αρχάγγελος (16.00): Πετρώνας - ΑΕΡΑ (Τσ. Τόπιος)

● Μαλώνα (16.00): Αγιος Γεώργιος - Ροδιακός (Σ. Ντάκας)

● Κω (16.00): ΠΑΟ Κω - ΑΕ Κως (Σ. Μανιάς)

Τετάρτη 12/9/2001

● Κως (Γήπεδο «Ανταγόρας) 16.00: Ανταγόρας - Νικαγόρας (Σ. Μανιάς)

● Ψίνθος (16.00): Δόξα Ψίνθου - Κλεάνθης (Κασέρης)

● Αγιοι Απόστολοι (16.00): Ευαγόρας - Αστέρας Μασ. (Θ. Κυπραίος)

● Εθνικό Στάδιο (16.00): ΠΑΟ Διαγόρας - Αστέρας Παστίδας (Σάββενας).

ΑΚΑΔΗΜΙΑ ΠΟΔΟΣΦΑΙΡΟΥ

«ΝΙΚΗ ΡΟΔΟΥ»

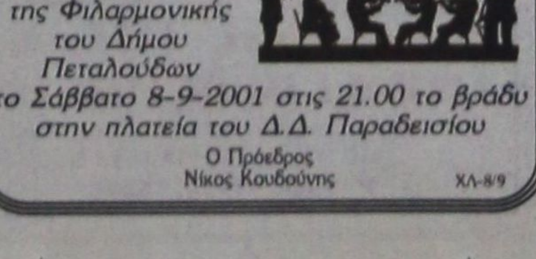

Για πέμπτη συνεχόμενη χρονιά θα λειτουργήσει η πρότυπη ακαδημία ποδοσφαίρου του Α.Σ. Νίκη Ρόδου σε δύο υπερσύγχρονα γήπεδα μίνι ποδοσφαίρου, ιδανικά για την καλύτερη και ασφαλέστερη εκπαίδευση και διασκέδαση των νεαρών παικτών από 5-15 ετών. Εάν αγαπάτε την άθληση και ιδιαίτερα το ποδόσφαιρο, ελάτε να μας βρείτε, Λίνδου 229 Κέντρο Μίνι Ποδοσφαίρου Ρόδου Βιτζηλαίος και στο τηλέφωνο 65507.

Οι εγγραφές άρχισαν.

Τα μαθήματα ξεκινούν τη Δευτέρα 10/9/2001

Υπεύθυνος Ακαδημίας ο καθηγητής Φυσικής Αγωγής, προπονητής ποδοσφαίρου Βιτζηλαίος Μιχάλης

635-9/9

ΠΟΛΙΤΙΣΤΙΚΟΣ ΟΡΓΑΝΙΣΜΟΣ ΔΗΜΟΥ ΠΕΤΑΛΟΥΔΩΝ

ΑΝΑΚΟΙΝΩΣΗ

Ο Πολιτιστικός Οργανισμός του Δήμου Πεταλούδων, στα πλαίσια των εκδηλώσεων

«Πολιτιστικό Καλοκαίρι 2001»

θα παρουσιάσει τη Συναυλία της Φιλαρμονικής του Δήμου Πεταλούδων το Σάββατο 8-9-2001 στις 21.00 το βράδυ στην πλατεία του Δ.Δ. Παραδεισίου

Ο Πρόεδρος
Νίκος Κουβούνης ΧΛ-8/9

ΣΑΝ ΣΗΜΕΡΑ...

ΠΡΙΝ 1 ΧΡΟΝΟ: *Πολύ κοντά στην απόκτηση ενός ακόμα ποδοσφαιριστή βρίσκεται η ΠΑΕ Ιάλυσος. Σύμφωνα με έγκυρες πληροφορίες της εφημερίδας μας πρόκειται για το Νίκο Ασλανίδη ο οποίος αγωνίζεται στη θέση του μπακ χαφ. Ο Ασλανίδης θεωρείται έμπειρος και η πεποίθηση που υπάρχει είναι ότι μπορεί να βοηθήσει σημαντικά την ομάδα του νησιού μας στις δύσκολες υποχρεώσεις που έχει στο πρωτάθλημα της Γ' Εθνικής κατηγορίας. Ο ποδοσφαιριστής που στο παρελθόν έπαιξε στον Εδεσσαϊκό και τον Απόλλωνα Καλαμαριάς, βρίσκεται ήδη στο νησί μας και χθες είχε με τον προπονητή Κώστα Λεπτοκαρίδη, αλιγόλεπτη συνάντηση.*

ΠΡΙΝ 5 ΧΡΟΝΙΑ: *Στο Ηράκλειο της Κρήτης αγωνίζονται σήμερα έξι αθλητές που θεωρούνται το μέλλον της ροδιακής ποδηλασίας. Παίρνουν μέρος στο πανελλήνιο πρωτάθλημα δρόμου, κατηγορίας Παίδων, ελπίζοντας πρώτα να αποκτήσουν εμπειρίες και στη συνέχεια να διακριθούν καταλαμβάνοντας μια αξιόλογη θέση στην τελική κατάταξη. Το πρωτάθλημα περιλαμβάνει αγώνα αντοχής 60 χλμ. Από τον Δωριέα θα πάρουν μέρος οι Βαγγέλης Κασταμούλας, Αιμίλιος Καλανδράνης, Γιάννης Καρατζιάς και Γιώργος Κρητικός. Από την «Ενωση Ρόδου - Διαγόρα» οι Βαλεντίνος Λάλος και από τον ΠΟ Σορωνής ο Πούλιος. Συνοδός είναι ο Γιάννης Μαστορίδης.*

ΠΡΙΝ 10 ΧΡΟΝΙΑ: *Διεξάγονται σήμερα στο γήπεδο Καλυθιών τα παιχνίδια της τελικής φάσης των αγώνων σέβεν σάιντ που διοργανώνεται από την ΕΠΣΔ. Υστερα από κλήρωση που έγινε θα παίξουν: Διγενής - Διαγόρας Β., Φοίβος - Ασπίδα Σαλ., Δόξα Ψ. - Αστέρος Μασ. και Αστέρας Π. - Κλεόβουλος. Τους αγώνες θα διευθύνουν οι διαιτητές Σαββάκης, Μιχαλάκης, Ερωτόκριτος, Παπανικολάου, Καρίκης, Χάλαντας, Κάπρος, Χρυσανθής, Μίχας, Αρβανιτάκης, Κατταβενός, Σακελλαρίδης, Κάζος, Ταράλης, Βασιλαράκης, Σταματάκης και Λουλουδάκης.*

■ *Αναχωρούν σήμερα για τη Λευκωσία της Κύπρου οι αθλητές του Ροδιακού Ομίλου Αντισφαίρισεως Σόλων Πέππας και Ελισσάβετ Χατζή οι οποίοι με τα χρώματα της Εθνικής ομάδας θα πάρουν μέρος σε διεθνές τουρνουά.*

ΠΡΙΝ 19 ΧΡΟΝΙΑ: *«Ξανάνθισε» το χαμόγελο στα χείλη των φιλάθλων μας μετά τη χθεσινή αρκετά καλή εμφάνιση της Ρόδου έπειτα από τις μεταπτώσεις που παρουσίασε στα προηγηθέντα φιλικά της παιχνίδια, που είχαν δημιουργήσει ερωτηματικά στον κόσμο της όσον αφορά την πορεία της στο πρωτάθλημα. Ετσι, το χθεσινό σοβαρό αγωνιστικό τεστ, με αντίπαλο τον πάντα κραταιό ΠΑΟΚ ήταν μια ηχηρή απάντηση σε όσους έβγαλαν βεβιασμένα συμπεράσματα για τη φετινή Ρόδο. Για τη Ρόδο που παρά την ήττα με 1-0 από τον «Δικέφαλο του Βορρά» στάθηκε με αξιώσεις στο γήπεδο.*

ΠΡΙΝ 30 ΧΡΟΝΙΑ: *Χθες το βράδυ επρόκειτο να συνέλθη σε έκτακτη συνεδρίαση το διοικητικό συμβούλιο της ομάδας της Ρόδου. Κατά σχετικές πληροφορίες η διοίκηση του συλλόγου θα εξέταζε τη σημερινή κατάσταση της ομάδας η οποία δεν είναι και τόσο ικανοποιητική λίγες μέρες προ της ενάρξεως του πρωταθλήματος και θα έπαιρνε μέτρα, ούτως ώστε η ομάδα να καταστεί σύντομα «ετοιμοπόλεμη». Τα ληφθέντα μέτρα αναμένεται να γνωστοποιηθούν εντός της σημερινής ημέρας.*

Διαφωνούν οι δήμαρχοι με τις διαδημοτικές

ΣΥΝΑΝΤΗΣΗ ΜΕ ΤΟΝ ΚΑΪΣΕΡΛΗ



Κάθετα αντίθετοι στις διαδημοτικές-νησιωτικές συνεργασίες, με τη μορφή που επιχειρεί να τις επιβάλει το υπουργείο Εσωτερικών, είναι οι δήμαρχοι της Ρόδου.

Την αντίθεση τους για τη συγκρότηση των περίφημων συμπολιτειών θα εκφράσουν οι δήμαρχοι στη συνάντηση που θα έχουν μεθαύριο Δευτέρα με τον υφυπουργό Εσωτερικών κ. Κώστα Καΐσερλη στην Αθήνα.

Οι δήμαρχοι διαφωνούν με το σχέδιο, που ετοίμασε το υπουργείο για τις διαδημοτικές συνεργασίες, οι οποίες δεν δέχονται να είναι υποχρεωτικές.

Αίτημα των δημάρχων είναι να διατηρήσουν τον κυρίαρχο ρόλο τους τα δημοτικά συμβούλια και να μην συγκροτηθούν τα βαριά σχήματα των συμπολιτειών, που σχεδίασε και προωθεί το υπουργείο Εσωτερικών.

Στη σύσκεψη που θα γίνει στο υπουργείο Εσωτερικών, οι δήμαρχοι θα θέσουν και το ζήτημα της αλλαγής του θεσμικού πλαισίου, που αφορά τα τοπικά συμβούλια.

Συζήτηση θα γίνει για τα έργα του ΕΠΤΑ και την απαγόρευση που έχουν οι δήμοι να αναθέτουν έργα με προϋπολογισμό μέχρι δύο εκατομμύρια δραχμές.

Για την τύχη της πολύπαθης εταιρίας

Κρίσιμη η σημερινή συνέλευση της ΔΑΝΕ

ΔΡΟΜΟΛΟΓΕΙΤΑΙ ΣΥΝΤΟΜΑ ΤΟ «ΔΙΑΓΟΡΑΣ»



Καθοριστική για τη ΔΑΝΕ είναι η τακτική γενική συνέλευση της εταιρίας, που θα διεξαχθεί στο Εθνικό Θέατρο, στη διάρκεια της οποίας η ομάδα Γερονικόλα θα επιχειρήσει να συγκινήσει τους μετόχους με τη δρομολόγηση του πλοίου «ΔΙΑΓΟΡΑΣ».

Ουσιαστικά σήμερα θα διασταυρώσουν τα ξίφη τους οι δύο ομάδες, που πρόσκεινται στη ΔΑΝΕ και την ΑΝΕΚ και εδώ και αρκετό καιρό μάχονται για τη διαχείριση της ταλαίπωρης ναυτιλιακής, που ιδρύθηκε με τις καλύτερες προοπτικές το 1979 και κατέληξε να είναι έρμαιο των διοικήσεων της, που επεδίωκαν μόνο την ικανοποίηση των προσωπικών τους συμφερόντων.

Στη σημερινή συνέλευση οι Κρητικοί της ΑΝΕΚ θα επιδιώξουν να εκλέξουν τους δικούς τους ανθρώπους στο διοικητικό συμβούλιο της ΔΑΝΕ και να εξοστρακίσουν τον Τζακ Γερονικόλα και τους συνεργάτες του.

Οποιο και αν είναι το αποτέλεσμα της σημερινής ψηφοφορίας, που θα γίνει για την αντικατάσταση τεσσάρων μελών του δ.σ. η κατάσταση στην εταιρία θα εξακολουθήσει να είναι ρευστή, μέχρι τις 6 Οκτωβρίου, που θα διεξαχθεί η έκτακτη γενική συνέλευση. Στη διάρκεια της, οι συγκρούσεις θα γενικευθούν. Οι δύο ομάδες και ο Γεράσιμος Καλογηράτος θα ρίξουν στη μάχη όλα τα όπλα τους, αφού επίκειται τροποποίηση επτά άρθρων του καταστατικού, ανάκληση όλων των μελών του δ.σ. της ΔΑΝΕ και εκλογή νέων.

Με αυτά τα δεδομένα είτε θα επέλθει η κάθαρση ή θα παραδοθεί στην ΑΝΕΚ η ΔΑΝΕ.

Δεν αποκλείεται να υπάρξουν και ανατροπές, αφού η ομάδα Γερονικόλα θα χτυπήσει ξανά, με την παρουσίαση των επενδυτών-σωτήρων της ΔΑΝΕ, που θα μετάσχουν στην αύξηση του μετοχικού κεφαλαίου και να περιορίσουν την ισχύ της ΑΝΕΚ.

Στη σημερινή γενική συνέλευση η διοίκηση της ΔΑΝΕ θα επιχειρήσει να συγκινήσει και να εντυπωσιάσει τους μετόχους της εταιρίας, αφούθα ανακοινώσει την έναρξη των δρομολογίων του πλοίου «Διαγόρας». Το πλοίο θα κάνει το πρώτο του δρομολόγιο το Σάββατο 15 Σεπτεμβρίου, αφού η μετασκευή του έχει ολοκληρωθεί.

Μεθαύριο, Δευτέρα, το «Διαγόρας» θα βγει από το Πέραμα και θα πάει στον Πειραιά, όπου θα κάνει δοκιμαστικά δρομολόγια για να πιστοποιηθεί η απόδοση των μηχανών του. Θα ακολουθήσουν οι επιθεωρήσεις και η έγκριση των δρομολογίων του από το ΥΕΝ.

Το πλοίο όπως έχει ήδη αποφασιστεί θα εκτελεί το δρομολόγιο Πειραιά-Κω-Ρόδο. Θα αναχωρεί κάθε απόγευμα στις 7 από το λιμάνι του Πειραιά και θα φθάνει στη Ρόδο σε 11 ώρες, αφού θα αναπτύσσει ταχύτητα 20,5 μίλια την ώρα.

Το «Διαγόρας» έχει μήκος 142 μέτρα, πλάτος 29 και μπορεί να μεταφέρει 1.200 επιβάτες. Διαθέτει 420 καμπίνες και πολυτελείς χώρους για την εξυπηρέτηση και τη ψυχαγωγία των επιβατών.

Διεθνής συνδιάσκεψη κοινοβουλευτικών θα γίνει στη Ρόδο

Στη Ρόδο θα διεξαχθεί στο διάστημα από τις 25 έως τις 28 Σεπτεμβρίου η 3η Διεθνής Συνδιάσκεψη των κοινοβουλευτικών εκπροσώπων της Νοτιοανατολικής Μεσογείου. Στο περιθώριο της συνδιάσκεψης θα μπουν οι βάσεις για την ίδρυση του Κέντρου Ευρωμεσογειακών Σπουδών, η έδρα του οποίου καταβάλλονται προσπάθειες να είναι η Ρόδος.

Την ανακοίνωση για τη διεξαγωγή της συνδιάσκεψης έκανε στη διάρκεια της χθεσινής συνεδρίασης του νομαρχιακού συμβουλίου ο βουλευτής της Νέας Δημοκρατίας κ. Αριστοτέλης Παυλίδης.

Στη συνδιάσκεψη θα παραστεί ο πρόεδρος της κοινοβουλευτικής συνέλευσης του συμβουλίου της Ευρώπης κ. Ράσελ Τζόϊντ.

Θα μετέχουν επίσης εκπρόσωποι κοινοβουλίων της Μάλτας, της Κύπρου, της Ελλάδος, της Τουρκίας, του Ισραήλ, της Ιορδανίας και πιθανότατα της Συρίας και του Λιβάνου.

Φιλοξενία Γερμανών μαθητών στη Ρόδο

ΤΟ ΠΡΟΓΡΑΜΜΑ ΤΗΣ ΕΠΙΣΚΕΨΗΣ

Την Πέμπτη 13/9/2001 φθάνουν αεροπορικώς στη Ρόδο οι 15 φιλοξενούμενοι του 3ου Λυκείου, Γερμανοί μαθητές του VIKTOR KARELL REALSHULE της Βαυαρίας, με τους συνοδούς καθηγητές τους, της φετινής μαθητικής ανταλλαγής. Το πρόγραμμα της επίσκεψης έχει ως εξής:

ΠΑΡΑΣΚΕΥΗ 14/9: 09.00. Συγκέντρωση στο σχολείο. Επίσκεψη σε Δημοτική Πινακοθήκη - Ενυδρείο - Κολύμπι.

ΣΑΒΒΑΤΟ 16/9/01: Εκδρομή με τις φιλοξενούσες οικογένειες.

ΚΥΡΙΑΚΗ 16/9: 10 π.μ. Αναχώρηση με λεωφορείο από το «Ηχος και Φως» για WATERLAND Φαληρακίου.

Δευτέρα 17/9: 9 π.μ. Υποδοχή φιλοξενούμενων στο σχολείο.

11 π.μ.: Υποδοχή φιλοξενουμένων από Νομάρχη Δωδεκανήσου

12 π.μ.: Υποδοχή φιλοξενουμένων από Δήμαρχο Ρόδου.

Τρίτη 18/9: 08.30 π.μ.: Αναχώρηση από Μαντράκι για ημερήσια εκδρομή σε Σύμη - Πανορμίτη με καταμαράν 2 (ευγενική προσφορά ΑΝΕΣ).

Τετάρτη 19/9: 8 π.μ. Σχολείο. Βόλτα με τρενάκι ΡΟΔΑ - Ξενάγηση σε Μουσεία - Παλάτι Μεγάλου Μαγίστρου Ιπποτών.

Πέμπτη 20/9: Ημερήσια εκδρομή σε Εφτά Πηγές - Λίνδο - Βλυχά.

Παρασκευή 21/9: Εκδρομή στο Φιλέρημο - Πεταλούδες.

Σάββατο 22/9: Αναχώρηση αεροπορικώς φιλοξενουμένων Γερμανών μαθητών για Μόναχο.

Συγχαρητήριο

Συγχαίρουμε θερμά τον ιατρό ΚΩΣΤΑ ΚΑΤΣΙΜΠΡΗ για την επάξια απόκτηση με ΑΡΙΣΤΑ του τίτλου της Ειδικής Παθολογίας από το Πανεπιστήμιο Αθηνών και του ευχόμαστε ολόψυχα καλή σταδιοδρομία.

Οικογένεια Νικολάου Κρινή

ΓΔ-8/9

ΕΞΕΙΔΕΙΚΕΥΜΕΝΟ ΚΕΝΤΡΟ ΕΚΠΑΙΔΕΥΣΗΣ ΥΠΟΛΟΓΙΣΤΩΝ & ΤΕΧΝΟΛΟΓΙΑΣ

Χαρίστε στο παιδί σας το πλεονέκτημα



ΕΚΠΑΙΔΕΥΣΗ ΣΤΟΥΣ ΥΠΟΛΟΓΙΣΤΕΣ ΓΙΑ ΠΑΙΔΙΑ 5-18 ΕΤΩΝ

✓ Πρωτοποριακά Προγράμματα σπουδών
✓ Ολιγομελή group για κάθε ηλικία
✓ Σύγχρονο κι ευχάριστο περιβάλλον

ANOSIS Computer Learning
Στ.Κωτιάδη 64 Ανάληψη Τηλ.78924

Γρήγορα -Εύκολα- Αποτελεσματικά



ΤΜΗΜΑΤΑ ΕΝΗΛΙΚΩΝ

✓ Για ιδιώτες-επαγγελματίες -στελέχη επιχειρήσεων
✓ Ταχύρυθμα Σεμινάρια 6 εβδομάδων
✓ Τρίμηνοι κύκλοι σπουδών
✓ Προγράμματα Windows- Internet- Word- Excel- PowerPoint- Access - Προγραμματισμός κ.α

Υπευθ. Σπουδών ΚΩΣΤΑΣ ΧΑΤΖΗΔΑΚΗΣ

XΛ-19/9

Melody Palace

Συνεχίζουμε στον αφρό μαζί με τον ...Αφρό



ΚΑΤΕΡΙΝΑ ΑΓΓΕΛΙΔΟΥ

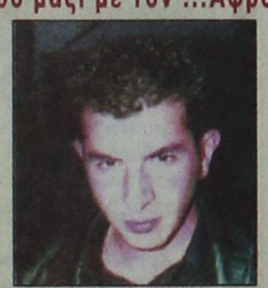

ΝΙΚΟΣ ΓΙΑΝΝΟΥ



ΣΤΑΘΗΣ

Σόου γούμαν: ΕΛΙΝΑ



ΔΗΜΟΣ ΓΙΓΑΝΤΑΚΗΣ

Α.ΣΙΓΑΝΟΣ, Α. ΒΑΛΙΔΗΣ, ΝΤΑΝΗ, ΑΝΘΗ

Καλλιτεχνική επιμέλεια και διεύθυνση ορχήστρας ΝΙΚΟΣ ΚΑΡΑΝΙΚΟΛΑΣ

Ρεζερβέ 94920, 95240

648-8/9

ΠΡΟΣΧΟΛΙΚΟ ΚΕΝΤΡΟ ΠΙΝΟΚΙΟ

Παιδικός σταθμός - Νηπιαγωγείο

11 ΧΡΟΝΙΑ ΠΙΝΟΚΙΟ!!!

Τον γνωρίζετε!!! Τον αγαπήσατε!!! Τον εμπιστεύεστε!!!

Υπεύθυνες: Εύη και Θέτις Χιωτάκη

Λεμεσού 37 και Εθνικής Αντιστάσεως Τηλ. 20996

X2713-30/9

καλό.. καλύτερο... SIMULTAN!

ΓΕΡΜΑΝΙΚΑ

SIMULTAN LANGUAGES

ΕΥΚΟΛΑ και ΓΡΗΓΟΡΑ! ΣΩΣΤΑ και ΖΩΝΤΑΝΑ! ΟΛΑ ΤΑ ΔΙΠΛΩΜΑΤΑ ΣΕ ΠΡΩΤΟ ΧΡΟΝΟ!

ΠΕΡΙΣΥΝΗ ΕΠΙΤΥΧΙΑ ΜΑΣ: 100%

Διδάσκει ο ΝΤΟΚΤΩΡ ΤΕΟ

(Θεόδωρος Αθανασιάδης διδάκτωρ πανεπιστημίου Νυρεμβέργης)

ΜΑΘΕΤΕ ΓΙΑ ΤΟ ΣΙΜΟΥΛΤΑΝ! ΠΕΙΣΘΕΙΤΕ ΓΙΑ ΤΟ ΣΥΜΦΕΡΟΝ ΣΑΣ

ΕΝΑΡΞΗ ΜΑΘΗΜΑΤΩΝ 17 ΣΕΠΤΕΜΒΡΙΟΥ

Εγγραφές - Πληροφορίες: Τηλ. 32272, 0944-138510

Καρίας 3, στο γεφυράκι 30 μέτρα πριν τον Αη Δημήτρη του Ροδινιού

Αστρα

Σας περιμένουμε κάθε βράδυ



ΚΥΡΙΑΚΟΣ ΠΑΠΑΗΛΙΑΣ

Τηλ. 32090

654-9/9

ΠΡΟΚΗΡΥΞΗ ΕΝΔΙΑΦΕΡΟΝΤΟΣ

Η Διοίκηση του Εργατοϋπαλληλικού Κέντρου Ρόδου, προκειμένου να προβεί στην πρόσληψη για την κάλυψη θέσεως γραμματέως καλεί τους ενδιαφερόμενους να υποβάλλουν:

1) Αίτηση
2) Βιογραφικό Σημείωμα
3) Τίτλους Σπουδών

Η παραλαβή των δικαιολογητικών θα γίνεται στη γραμματεία του ΕΚΡ, Στεφάνου Καζούλη 30, 1ος όροφος, από τις 10/9/2001 έως τις 14/9/2001 κατά τις ώρες 10.00 έως 13.00.

Για τη Διοίκηση

Ο πρόεδρος Γιαν. Σαρικάς — *Ο γεν. γραμματέας Χαρ. Σαρρής*

XΛ-9/9

Ζητείται

βοηθός λογιστού, για το λογιστήριο της ΠΡΟΟΔΟΥ.

Πληροφορίες στα τηλέφωνα 29036 και κιν. 0944501411

ΓΔ12/9

ΠΟΛΙΤΙΣΤΙΚΟΣ ΟΡΓΑΝΙΣΜΟΣ ΔΗΜΟΥ ΡΟΔΟΥ

1. ΣΥΝΑΥΛΙΑ με τη ΦΙΛΑΡΜΟΝΙΚΗ της Σχολής Ληξουρίου-Κεφαλλονιάς

Κυριακή 9 Σεπτεμβρίου '01, ώρα 9μ.μ.

Παλιά Πόλη (Μεγάλο Συντριβάνι)

2. ΣΥΝΑΥΛΙΑ με την ENGLISH CHAMBER ORCHESTRA

Δευτέρα 10 Σεπτεμβρίου '01 ώρα 9μ.μ.

Εθνικό Θέατρο Ρόδου

XΛ-9/9

ΚΕΝΤΡΟ ΞΕΝΩΝ ΓΛΩΣΣΩΝ ΒΑΣΩ ΜΙΧΑΛΑΡΕΑ

16, Μυστρά-Ρόδος 85100
Τηλ. 0241 35249/ 27013 ΦΑΞ 0241 75412
E-mail vasso@rho.forthnet. gr

ΕΝΑΡΞΗ ΜΑΘΗΜΑΤΩΝ ΣΧΟΛΙΚΗΣ ΧΡΟΝΙΑΣ 2001-02

Αγγλικά όλων των επιπέδων CAMBRIDGE-MICHIGAN

1. BEGINNERS
2. ELEMENTARY
3. INTERMEDIATE
4. HIGHER INTERMEDIATE
5. I.E.L.T.S
6. PRE-FCE
7. ECE
8. PROFICINCY

ΜΕΤΑΦΡΑΣΕΙΣ ΟΛΩΝ ΤΩΝ ΕΙΔΩΝ
ΔΙΕΡΜΗΝΕΙΕΣ (ΤΑΥΤΟΧΡΟΝΗ-ΔΙΑΔΟΧΙΚΗ)
Μαθήματα FIRST CERTIFICATE (FCE) για ενήλικες
Μαθήματα για παιδιά προσχολικής ηλικίας
Μαθήματα ορολογίας Βρετανικών Πανεπιστημίων
Μεταφράσεις και επικύρωση επιστολών Πανεπιστημίων για Στρατό

ΜΕΛΗ ΠΑΝΕΛΛΗΝΙΑΣ ΕΝΩΣΗΣ ΜΕΤΑΦΡΑΣΤΩΝ

Βρισκόμαστε σε καινούργια νεοανεγερθείσα οικοδομή, με προδιαγραφές Κέντρου Ξένων Γλωσσών.

18 χρόνια στο χώρο της Ξενόγλωσσης Εκπαίδευσης

ΑΥΣΤΗΡΗ ΠΕΙΘΑΡΧΙΑ ΣΤΟ ΜΑΘΗΜΑ

That there should one man die ignorant who had cupacity for khowledge, this I call tragedy. (Thomas Carlyle 1795-1881)

ΕΓΓΡΑΦΕΣ: ΔΕΥΤΕΡΑ-ΠΑΡΑΣΚΕΥΗ 10.00-14.00/18.30 -22.00

Εναρξη μαθημάτων 10.09.2001

ΚΑΛΗ ΠΡΟΟΔΟ ΣΕ ΟΛΟΥΣ.

ΔΙΔΑΣΚΟΥΝ:

Βάσω Μιχαλαρέα
B.A.T.E.F.L. Diploma in Transtation (Institute of Linguists).

Βιργινία Ηλία Μιχαλαρέα
B.A. Αγγλική Γλώσσα και Φιλολογία. Μεταπτυχιακές Σπουδές στη Μετάφραση. Diploma in Transtation (Institute of Linguists).

X2681-9/9

Αστρα

Σας περιμένουμε κάθε βράδυ

Τραγουδούν :



ΜΑΝΟΛΗΣ ΚΑΜΠΟΥΡΗΣ



ΣΟΦΗ ΑΛΕΞΑΝΔΡΟΥ

ΕΛΠΙΔΑ ΔΗΜΗΤΡΙΟΥ

Γ. ΚΑΡΑΚΑΤΣΑΝΗΣ

ΖΩΗ ΔΕΝ ΕΙΝΑΙ ΝΑ ΞΥΠΝΑΣ ΚΑΙ ΝΑ ΚΟΙΜΑΣΑΙ ΠΑΛΙ ΖΩΗ ΕΙΝΑΙ ΜΟΝΟ ΝΑ ΓΛΕΝΤΑΣ ΟΤΑΝ ΚΟΙΜΟΥΝΤΑΙ ΟΙ ΑΛΛΟΙ

Χορεύει το ελληνικό μπαλέτο ΖΙΚ ΖΑΚ



ΜΑΡΙΑ ΘΕΟΧΑΡΗ

Τηλ. 32090

646-9/9