ΕΤΟΣ ΙΔΡΥΣΗΣ 1949
ΙΔΡΥΤΗΣ - ΔΙΕΥΘΥΝΤΗΣ
ΓΙΩΡΓΟΣ ΔΙΑΜΑΝΤΙΔΗΣ
Γραφεία - Τυπογραφεία:
Μάρκου Μαλλιαράκη 3 (ΚΟΒΑ)
Λογιστήριο: Νέα Αγορά
Τηλ.: Σύνταξης: 27356 - 34101 FAX: 20643
Λογιστηρίου: 24539 FAX: 24539
www.proodos.net, www.proodosnews.gr
e-mail: info@proodos.net

ΠΡΟΟΔΟΣ

Ανεξάρτητη καθημερινή πρωινή εφημερίδα

ΑΡΙΘΜΟΣ ΦΥΛΛΟΥ 15.829 • ΤΙΜΗ 200 δρχ., 0,59 ευρώ

ΠΑΡΑΣΚΕΥΗ 28 ΣΕΠΤΕΜΒΡΙΟΥ 2001

ΚΑΣΑΠΗΣ
ΖΑΝΤΕΣ-ΕΛΑΣΤΙΚΑ
Αυστραλίας 2
Τηλ. 35367
0% προκαταβολή
έως 36 δόσεις

Οι τρομοκρατικές επιθέσεις έγιναν... της μόδας

Φοβερό μακελειό σε Βουλή της Ελβετίας με 14 νεκρούς

Ο ΜΠΙΝ ΛΑΝΤΕΝ ΕΧΕΙ ΣΧΕΔΙΑΣΕΙ ΚΑΙ ΕΠΙΘΕΣΕΙΣ ΣΤΗΝ ΕΥΡΩΠΗ

Οι φόβοι που έχουν διατυπωθεί, ότι η επιτυχία των τρομοκρατικών επιθέσεων της 11 Σεπτεμβρίου στη Νέα Υόρκη και στην Ουάσιγκτων, θα δημιουργήσουν ένα ευνοϊκό κλίμα για την εκτέλεση παρόμοιων πράξεων, επαληθεύθηκαν χτες κατά του πλέον τραγικό τρόπο. Ενας οπλοφόρος εισέβαλε στη Βουλή ενός ελβετικού καντονιού και έσπειρε το θάνατο.

Δεκατέσσερις άνθρωποι, εκ των οποίων τρεις τοπικοί βουλευτές, σκοτώθηκαν χτες το πρωί όταν ένας άνδρας άνοιξε πυρ στο περιφερειακό κοινοβούλιο (συμβούλιο) του ελβετικού καντονιού του Τσουγκ (κεντρική Ελβετία).

Σύμφωνα με αυτόπτες μάρτυρες, ο άνδρας εισέβαλε γύρω στις 10.30 (τοπική ώρα, 11.30 ώρα Ελλάδας) στην αίθουσα του κοινοβουλίου και την διέσχισε πυροβολώντας πολλές φορές. Ακούστηκε επίσης ισχυρή έκρηξη, που μπορεί να προερχόταν από χειροβομβίδα.

Υπήρχε αίμα παντού, βουλευτές τραυματίες ή νεκροί κείτονταν στο πάτωμα, μικρές εστίες φωτιάς είχαν ανάψει σε διάφορα σημεία, δήλωσαν αυτόπτες μάρτυρες σε τηλεοπτικούς και ραδιοφωνικούς σταθμούς καθώς και στο ελβετικό πρακτορείο ειδήσεων.

Σύμφωνα με δημοσιογραφικές πληροφορίες, η επίθεση ενδέχεται να σχετίζεται με μια προσφυγή που είχε απορρίψει νωρίτερα το περιφερειακό κοινοβούλιο του καντονιού. Ο ένοπλος φέρεται να ακούστηκε να φωνάζει ενώ πυροβολούσε ότι οι αρχές αγνόησαν την προσφυγή του.

Το Τσουγκ είναι ένα μικρό καντόνι στο κέντρο της Ελβετίας με 92.000 κατοίκους.

Ο ΜΠΙΝ ΛΑΝΤΕΝ ΣΤΗΝ ΕΥΡΩΠΗ

Ο Οσάμα Μπιν Λάντεν έχει καλά οργανωμένο δίκτυο συνεργατών σε όλα τα κράτη της Ευρώπης. Η διαπίστωση αυτή, που είναι προϊόν αστυνομικών ερευνών, έχει δημιουργήσει φόβους, στις χώρες της Ευρωπαϊκής Ενωσης, για ενδεχόμενη δράση των τρομοκρατών στα εδάφη των.

ΣΥΝΕΧΕΙΑ ΣΤΗ ΣΕΛ. 4



Ανησυχία προκάλεσε στην Ευρώπη η επίθεση στην ελβετική Βουλή όπου βρήκαν το θάνατο 14 άτομα. Το κτύπημα δεν είναι άσχετο από τα γεγονότα στην Αμερική

Από τον Ιατρικό Συλλογο Ρόδου

Αυστηροί έλεγχοι στα ιδιωτικά Ιατρικά Κέντρα

ΓΙΑ ΣΩΣΤΗ ΠΕΡΙΘΑΛΨΗ

ΑΥΣΤΗΡΟΥΣ ελέγχους στα ιδιωτικά Ιατρικά Κέντρα της Ρόδου αποφάσισε να διενεργήσει, σε εφαρμογή της κείμενης νομοθεσίας, ο Ιατρικός Σύλλογος. Στοχεύοντας στη σωστή παροχή πρωτοβάθμιας περίθαλψης, ο Ιατρικός Σύλλογος Ρόδου αποφάσισε προχθές να ενεργοποιήσει το νόμο που ψηφίσθηκε τον Απρίλιο του 2001 και αφορά τη λειτουργία των ιδιωτικών Ιατρικών Κέντρων.

•Σημειώνεται ότι στη Ρόδο λειτουργούν δυο Ιατρικά Κέντρα. Οι έλεγχοι που θα διενεργηθούν από ειδική επιτροπή θα αφορούν κατ'αρχήν στη λειτουργία τους, εάν είναι δηλαδή νόμιμη ή όχι, καθώς και αν η ιατρική βοήθεια που παρέχεται σ'αυτά είναι η σωστή.

«ΣΤΟΧΟΣ -δήλωσε χθες ο πρόεδρος του Ιατρικού Συλλόγου Ρόδου κ. Τάσος Αντωνιάδης- είναι η νόμιμη και καλή λειτουργία των κέντρων αυτών , γι'αυτό άλλωστε και ενεργοποιείται από την πλευρά μας ο πρόσφατος νόμος».

Η χτεσινή συνέντευξη του ακροδεξιού Γάλλου ηγέτη

Στις Η.Π.Α. αποδίδει ευθύνες για την παγκόσμια κρίση ο Λεπέν

ΟΧΙ ΣΤΗΝ ΕΙΣΟΔΟ ΤΗΣ ΤΟΥΡΚΙΑΣ ΣΤΗΝ Ε.Ε.

ΙΔΙΑΙΤΕΡΑ καυστικός έναντι των Ηνωμένων Πολιτειών Αμερικής, με αφορμή την απειλούμενη πολεμική επιχείρηση εναντίον του Αφγανιστάν, εμφανίσθηκε χθες από τη Ρόδο ο Γάλλος ακροδεξιός Ζαν Μαρί Λεπέν.

◗ Διαφωνώντας με την εξωτερική και στρατιωτική πολιτική των Η.Π.Α. (πολιτική αντιποίνων, όπως τη χαρακτήρισε), ο Ζαν Μαρί Λεπέν ανέφερε ότι «το τρομοκρατικό χτύπημα εναντίον της Αμερικής ήταν συνέπεια της μη συνετής ισλαμικής πολιτικής που ακολουθήθηκε. Οι Αμερικανοί - δήλωσε - δρουν μονάχα με βάση τα συμφέροντά τους, άρα είναι δίκαιο κάποια στιγμή να υφίστανται και τις συνέπειες της πολιτικής τους».

ΑΝΗΣΥΧΟΣ για τις επιπτώσεις που θα έχει παγκοσμίως τυχόν στρατιωτική επιχείρηση μεγάλης εμβέλειας, ο Γάλλος ακροδεξιός τόνισε ότι «η συγκεκριμένη περιοχή όπως και τα Βαλκάνια είναι πυριτιδαποθήκη, οπότε οι επιπτώσεις μπορεί να είναι σημαντικές. Δεν π ρέπει να μας διαφεύγει - είπε - το γεγονός ότι το Πακιστάν, η Ινδία και το Ισραήλ διαθέτουν πυρηνικά όπλα, οπότε η όποια ανατροπή ενδέχεται να έχει καταστροφικές επιπτώσεις».

◗ Ο Ζαν Μαρί Λεπέν κάλε-

ΣΥΝΕΧΕΙΑ ΣΤΗ ΣΕΛ. 4



Οπως τα παλιά καλά χρόνια

Κλείνει το Μαντράκι την Κυριακή απόγευμα

ΘΑ ΚΥΚΛΟΦΟΡΟΥΝ ΜΟΝΟ ΠΕΖΟΙ

ΑΛΛΕΣ ΕΠΟΧΕΣ θα θυμίζει το κέντρο της πόλεως αφού θα κλείνει κάθε Κυριακή απόγευμα η λεωφόρος Ελευθερίας, όπως γινόταν παλαιότερα. Πρόκειται για την εφαρμογή μιας από τις προτάσεις που περιλαμβάνονται στο πρόγραμμα Habitat Agenda, που υπέβαλε στο ΥΠΕΧΩΔΕ ο Δήμος της Ρόδου.

•Η συγκεκριμένη πρόταση υπεβλήθη και προχθές στο δημοτικό συμβούλιο Ρόδου από τον δήμαρχο κ. Γιώργο Γιαννόπουλο, εγκρίθηκε και θα εφαρμοσθή δοκιμαστικά.

ΣΥΝΕΧΕΙΑ ΣΤΗ ΣΕΛ. 4

93 για τις 67 θέσεις στο νότιο συγκρότημα

Περιορισμένος αριθμός υποψηφίων αντιπροσώπων για το συνέδριο του ΠΑΣΟΚ

ΟΛΑ ΤΑ ΟΝΟΜΑΤΑ ΤΩΝ ΥΠΟΨΗΦΙΩΝ

ΔΕΝ προβλέπονται ιδιαίτερα «μάχες» για την εκλογή αντιπροσώπων από το νότιο συγκρότημα Δωδεκανήσου που θα πάρουν μέρος στο συνέδριο του ΠΑΣΟΚ. Και αυτό γιατί ο αριθμός των υποψηφίων είναι συγκριτικά μικρός σε σχέση με τον αριθμό των αντιπροσώπων που θα εκλεγούν.

✍ Συγκεκριμένα για τις 67 θέσεις των αντιπροσώπων οι υποψηφιότητες ανέρχνται σε 93, αλλά ένας σημαντικός αριθμος υποψηφίων σε δήμους είναι ίσος με τον αριθμό των αντιπροσώπων που θα εκλεγούν.

ΑΝΑΦΕΡΕΤΑΙ χαρακτηρστικά ότι οι υποψήφιοι για την πόλη της Ρόδου ανέρχονται συνολικά σε 33 και θα εκλεγουν οι 26, από τους οποίους οι 9 θα είναι γυναίκες.

Χτες το βράδυ επρόκειτο να συνεδριάσει η νομαρχιακή επιτροπή του ΠΑΣΟΚ για να επικυρώσει τον κατάλογο των υποψηφίων σε κάθε δήμο. Αναλυτικά οι υποψήφιοι κατά δήμο είναι οι εξής:

Δήμος Ρόδου

Γιώργος Γιαννόπουλος, Φώτης Κωστόπουλος, Χαρ. Ψαρράς, Στ. Κουσουρνάς, Δημ. Κρεμαστινός, Φιλ. Καλλιβούρης, Αναστασία

ΣΥΝΕΧΕΙΑ ΣΤΗ ΣΕΛ. 4



Δεν προβλέπονται μάχες για την εκλογή αντιπροσώπων από τη Δωδεκάνησο στο συνέδριο του ΠΑΣΟΚ

Ασαφής ανακοίνωση της Αρχαιολογίας

Εχει λεηλατηθεί η συλλογή πιάτων Παν. Ιωαννίδη;

ΔΙΑΤΑΧΘΗΚΕ ΔΙΕΝΕΡΓΕΙΑ ΕΔΕ

ΜΕ ΜΙΑ ΑΣΑΦΗ ανακοίνωση η διευθύντρια της Εφορίας Βυζαντινών Αρχαιοτήτων κ. Μαρία Μιχαλίδου αναφέρει ότι η υπηρεσία της κάνει επιστημονική καταγραφή στις συλλογές του Παναγιώτη Ιωαννίδη! Στην ίδια ανακοίνωση αναφέρεται ότι τα πινάκια της συλλογής φυλάσσονται από την Αρχαιολογική Υπηρεσία και όταν ολοκληρωθεί η καταγραφή θα παραδοθούν στο Δήμο.

•Η συλλογή Ιωαννίδη αγοράστηκε το έτος 1971 από το Δήμο Ρόδου έναντι ποσού 1.500.000 δρχ. και δόθηκε για φύλαξη στην Αρχαιολογική Υπηρεσία. Η συλλογή αποτελείται από 71 πιάτα της παλιάς ροδιακής κεραμουργίας του 16ου μέχρι 18ου αιώνα, όπως επίσης και 241 παλαιά αντικείμενα. Σημειώνεται ότι η καταγραφή της συλλογής Ιωαννίδη είχε γίνει από τους τότε αρχαιολόγους Γρ. Κωνταντινόπουλο και Ηρώ Ζερβουδάκη, ενώ το πρακτικό της αγοραπωλησίας υπογράφει ο τότε δημοτικός σύμβουλος Θεόδωρος Ζησιμάτος, η διευθύντρια του

ΣΥΝΕΧΕΙΑ ΣΤΗ ΣΕΛ. 4

Οπως ανακοίνωσε ο ίδιος

Ο Γ. Σιφωνιός υποψήφιος πρόεδρος στο Επιμελητήριο

ΘΕΩΡΕΙ ΠΑΡΑΝΟΜΕΣ ΤΙΣ ΔΙΑΔΙΚΑΣΙΕΣ

Ο κ. Γ. ΣΙΦΩΝΙΟΣ (μηχανολόγος ηλεκτρολόγος μηχανικός) με χτεσινή επιστολή του ανακοίνωσε ότι θα τεθεί επικεφαλής ψηφοδελτίου στις εκλογές του ΕΒΕΔ. Ο κ. Σιφωνιός θεωρεί παράνομη τη διαδικασία που ακολουθήθηκε την περασμένη Τρίτη για την επιλογή υποψηφίου

ΣΥΝΕΧΕΙΑ ΣΤΗ ΣΕΛ. 4



Βούλιαξε τούρκικο τσιγαράδικο

Πλημμύρισε τσιγάρα η παραλία Σορωνής

ΜΕΤΕΦΕΡΕ ΚΑΙ ΛΑΘΡΟΜΕΤΑΝΑΣΤΕΣ;

ΔΟΥΛΕΜΠΟΡΙΚΟ ή τσιγαράδικο το τούρκικο σκάφος που βυθίστηκε προχθές τα μεσάνυχτα στη θαλάσσια περιοχή 4,5 ναυτικά μίλια βορεοδυτικά της Ρόδου;

☛ Το ερώτμα αυτό απασχολεί τις λιμενικές υπηρεσίες του νησιού μας, που οργάνωσαν επιχείρηση διάσωσης των ναυαγών με επιτυχία.

ΣΥΜΦΩΝΑ με όσα έγιναν γνωστά από το Κεντρικό Λιμεναρχείο Ρόδου, προχθές στις 9 το βράδυ ενημερώθηκε από το «Ολύμπια Ράδιο» ότι βορειοδυτικά της Ρόδου άγνωστο σκάφος κινδύνευσε. Αμεσα απέπλευσαν από το λιμάνι της Ρόδου, περιπολητικό σκάφος του Λιμεναρχείου και ναυαγοσωστικό, για έρευνα παροχής βοήθειας.

☛ Παράλληλα δόθηκε εντολή στα παραπλέοντα επιβατηγά οχηματαγωγά «Ρόδος» και «Αλκαίος» να σπεύσουν στην ανωτέρω περιοχή για συνδρομή στο έργο της διάσωσης. Σε μισή ώρα ο καπετάνιος του «Ρόδος» εντόπισε μισοβυθισμένο ξύλινο

ΣΥΝΕΧΕΙΑ ΣΤΗ ΣΕΛ. 4

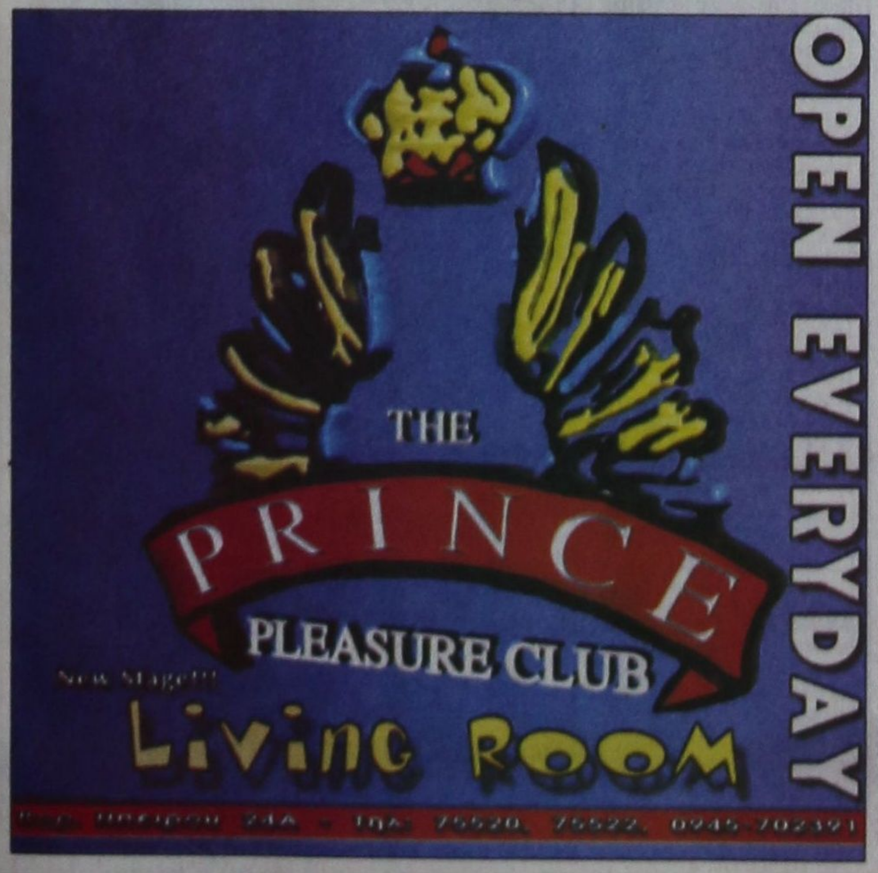



ΚΑΘΗΜΕΡΙΝΑ ΤΑ ΝΕΑ ΤΗΣ ΔΩΔΕΚΑΝΗΣΟΥ ΣΤΟ INTERNET
www.proodos.net
www.proodosnews.gr

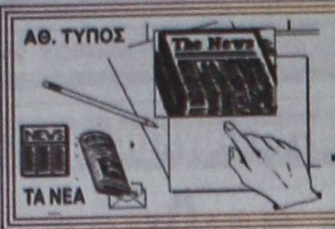

ΤΙ ΕΓΡΑΨΕ Ο ΤΥΠΟΣ ΤΗΣ ΑΘΗΝΑΣ

ΕΠΙΣΚΟΠΗΣΗ ΑΘΗΝΑΪΚΟΥ ΤΥΠΟΥ ΤΗΣ 26/9/2001

Οι προετοιμασίες των ΗΠΑ για στρατιωτικά αντίποινα, η εθνική συνδιάσκεψη για το Ασφαλιστικό και η επίσκεψη του προέδρου της ΔΟΕ στην Αθήνα είναι τα βασικά θέματα της ειδησεογραφίας του αθηναϊκού τύπου.

ΑΔΕΣΜΕΥΤΟΣ ΤΥΠΟΣ (Μήτσης): Αργο-άργο κλείνουν το ασφαλιστικό. Αλλάζουν όρια ηλικίας και συντάξεις.

ΑΔΕΣΜΕΥΤΟΣ ΤΥΠΟΣ (Ρίζος): Προσλήψεις μαμούθ. 63.859 διορισμοί ως την Ανοιξη.

ΑΠΟΓΕΥΜΑΤΙΝΗ: 63.859 διορισμοί στους δήμους. Απο τον Οκτώβριο εως τον Απρίλιο.

Η ΑΥΓΗ: Στη μέγγενη εκατομμύρια Αφγανοί πρόσφυγες. Εκκληση του Κόφι Αναν για βοήθεια.

ΑΥΡΙΑΝΗ: 8.119 νέες προσλήψεις στους Δήμους. Πράσινο φως απο την κυβέρνηση.

ΤΟ ΒΗΜΑ: Αυτοί θα συλλάβουν τον Μπιν Λάντεν. Πως εκπαιδεύονται οι κομάντος της Ομάδας Δέλτα για την επίθεση.

Η ΒΡΑΔΥΝΗ: Απο 30% εως 50% μείωση συντάξεων. Ο Γιαννίτσης προανήγγειλε κατάργηση των πρόωρων συντάξεων.

ΕΘΝΟΣ: Το πρώτο βήμα για το Ασφαλιστικό. Τί προτείνει η κυβέρνηση-Τι απαντά η ΓΣΕΕ.

ΕΛΕΥΘΕΡΗ ΩΡΑ: Μπουμπουλίνα η Γιάννα για την Ολυμπιάδα. Ζακ Ρογκ προς Σημίτη: Σας εμπιστευόμαστε!

ΕΛΕΥΘΕΡΟΣ: Ανυποχώρητοι. Σαρώνουν το Ασφαλιστικό. Ενω ο κόσμος καίγεται οι κυβερνώντες επαναφέρουν χωρίς καμιά τροποποίηση τα μέτρα Γιαννίτση.

ΕΛΕΥΘΕΡΟΣ ΤΥΠΟΣ: Πρώτες συλλήψεις στην Ευρώπη. Τρομοκρατία: Αδράνεια των ελληνικών αρχών. Η ΕΥΠ απο τη Βάσω στον Χρυσοχοΐδη.

ΕΛΕΥΘΕΡΟΤΥΠΙΑ: Επιχείρηση "χειρουργείο". CIA και ειδικές δυνάμεις θα αναλάβουν την "εγχείρηση".

ΕΣΤΙΑ: Εθνική υποκρισία. Δεν είμαστε αμέτοχοι στην παγκόσμια αδικία.

Espresso: Β. Κόκκινος:Προκαλούσε το τολμηρό ντύσιμο της δικαστίνας.

Η ΚΑΘΗΜΕΡΙΝΗ: Υπερισχύει η γραμμή μετριοπάθειας Πάουελ. Εναντι των ιεράκων που ζητούν αμέσως πόλεμο και σε πολλά μέτωπα.

Ο ΛΟΓΟΣ: "Βράζει" ο πλανήτης. Φόβοι για νέα ανθρωπιστική κρίση.

ΤΑ ΝΕΑ: Συναγερμός για χημικές, βιολογικές επιθέσεις. Είμαστε ανέτοιμοι, ομολογούν και στις ΗΠΑ.

ΝΙΚΗ: Τσοχατζόπουλος:Ψυχραιμία απο το ΝΑΤΟ. Οχι σε πόλεμο πολιτισμών και θρησκειών.

ΡΙΖΟΣΠΑΣΤΗΣ: Απόψε το αντιπολεμικό "παρών" της Αθήνας. Κάλεσμα εκατοντάδων φορέων.

ΣΤΟ ΚΑΡΦΙ: 8.000 προσλήψεις εκτός ΑΣΕΠ. Με μόρια η επιλογή. Σε νηπιαγωγεία, παιδικούς σταθμούς, κέντρα για ηλικιωμένους.

Η ΧΩΡΑ: Ατράντακτες αποδείξεις για το όργιο της νοθείας. Κουκουλώνουν το σκάνδαλο των εκλογών.

ΥΓΡΑ ΚΑΥΣΙΜΑ
ΔΙΑΝΥΚΤΕΡΕΥΟΥΝ
ΠΟΛΗ:
ΤΖΩΡΤΖΗΣ ΔΗΜ. (ΒΡ - Αγ. Φραγκίσκος)
ΚΑΥΣΙΜΑ ΡΟΔΟΥ ΕΠΕ (SHELL - Λ. Καλλιθέας)
ΔΥΤΙΚΗ ΠΛΕΥΡΑ:
ΠΙΠΠΟΣ ΣΤΑΜΑΤΗΣ (SHELL - Ιξιά)
ΠΑΠΑΣΤΕΡΓΟΥ ΑΝΔΡΕΑΣ (ΒΡ - Κρεμαστή)
ΑΝΑΤΟΛΙΚΗ ΠΛΕΥΡΑ:
ΔΡΑΚΟΥ Δ. (ΕΚΟ - Αφάντου)
ΟΙΚΟΥΤΑΣ (ΕΚΟ-Αρχάγγελος)

ΦΑΡΜΑΚΕΙΑ
ΔΙΗΜΕΡΕΥΕΙ:
ΑΛΑΦΑΚΗΣ ΓΙΩΡΓ.
Κων/νου Παλαιολόγου 15
Τηλ. 22285
ΔΙΑΝΥΚΤΕΡΕΥΕΙ:
ΧΙΩΤΗ ΕΛΕΝΗ
25ης Μαρτίου 24
Τηλ. 31612

ΚΙΝΗΜΑΤΟΓΡΑΦΟΙ
ΘΕΡΙΝΟΣ ΚΙΝ/ΦΟΣ
«ΡΟΔΟΝ»
Κάθε Δευτέρα ΚΛΕΙΣΤΟ
Ωρες προβολής 9.30 - 10.30
FAST FOOD, FAST WOMEN
Του Amos Kollek
X2708-230/9

MMC
METROPOL MULTI-CINEMA
DOLBY DIGITAL EX- Fully Airconditioned
Πρόγραμμα εβδομάδας από 28/9 έως 4/10
ΑΙΘΟΥΣΑ 1: FINAL FANTASY
Η πρώτη απόλυτα ψηφιακή ταινία στην ιστορία του κινηματογράφου
ΚΑΘΕ ΜΕΡΑ ΩΡΕΣ ΕΝΑΡΞΗΣ: 17:40, 20:00 και 22:30
ΑΙΘΟΥΣΑ 2: Η ταινία της χρονιάς! 4η εβδομάδα επιτυχίας!! PEARL HARBOR
ΚΑΘΕ ΜΕΡΑ ΩΡΕΣ ΕΝΑΡΞΗΣ: 18:30 και 22:00
ΑΙΘΟΥΣΑ 3: ΤΟ ΔΩΜΑΤΙΟ ΤΟΥ ΓΙΟΥ ΜΟΥ
Χρυσός Φοίνικας, Φεστιβάλ Καννών 2001
ΚΑΘΕ ΜΕΡΑ ΩΡΕΣ ΕΝΑΡΞΗΣ: 18:00, 20:00 και 22:15
και MULTI-CINEMA για παιδιά
Η καινούργια ταινία της Walt Disney
ΑΙΘΟΥΣΑ: 2 ΔΑΛΜΑΤΙΕΣ 2 Μεταγλωττισμένη στα ελληνικά
ΚΑΘΕ ΜΕΡΑ ΩΡΑ ΕΝΑΡΞΗΣ: 17:00
Και την άλλη εβδομάδα....
ΑΠΟΛΥΤΗ ΑΜΑΡΤΙΑ
METROPOL MULTI-CINEMA Club
ΓΙΝΕΤΕ ΜΕΛΗ ΤΟΥ METROPOL MULTI CINEMA Club ΚΑΙ ΑΠΟΛΑΥΣΤΕ ΤΑ ΕΙΔΙΚΑ ΠΡΟΝΟΜΙΑ.
ΖΗΤΗΣΤΕ ΠΛΗΡΟΦΟΡΙΕΣ ΚΑΙ ΕΝΤΥΠΟ ΑΙΤΗΣΗΣ ΑΠΟ ΤΑ ΤΑΜΕΙΑ

Δωδεκανησιακά 24ωρα

Στα πεταχτά

Εξευτελισμός!..

Για ό,τι συμβαίνει (και ότι συμβεί) στην Ελλάδα τη βασική ευθύνη έχουν τα κανάλια!

Διότι, δημιουργούν ένα κλίμα που δεν έχει καμιά απολύτως σχέση με την πραγματικότητα στη χώρα μας!..

Από τη στιγμή που εμφανίζουν κάθε μέρα στα κανάλια τον γραφικό Ζουράρη και τον «εθνικό δικαστή» Καζάκο, είναι αυτονόητο ότι παρουσιάζεται μια εκόνα στην Ελλάδα, που είναι χειρότερη από το ...Αφγανιστάν με τους Ταλιμπάν!..

Εν ονόματι μιας δήθεν θεαματικότητας τα κανάλια δεν σέβονται ούτε τα όσια, ούτε τα ιερά!..

Θα κουραστούν

Από τώρα άρχισαν οι καυγάδες σε πολλούς δήμους για τις δημοτικές εκλογές.

Πολλοί υποψήφιοι ετοιμάζουν συνδυασμούς και ξεκινούν τους αγώνες για να πάρουν τις ...καρέκλες!..

Μόνο που λογαριάζουν χωρίς τον ξενοδόχο. Διότι ο λαός ελάχιστα ενδιαφέρεται για τις δημοτικές εκλογές που θα γίνουν μετά από ένα χρόνο!

Ο λαός καίγεται για τα καθημερινά του προβλήματα για τα οποία δεν μπορεί να βρει λύση!

Ας κάτσουν, λοιπόν, στ' αβγά τους οι υποψήφιοι γιατί μέχρι τις εκλογές θα κουραστούν!..

Με τις μαούνες

Τα SUPERFAST του Παναγόπουλου, εκτός από την Αδριατική, διασχίζουν τώρα και τη θάλασσα της Βαλτικής.

Από του χρόνου θα μπουν και στη γραμμή Σκωτίας - Βελγίου διαπλέοντας τη Μάγχη.

Τυχεροί οι ταξιδιώτες σ' αυτές τις περιοχές που μπορούν να ταξιδεύουν με γρήγορα, άνετα και υπερπολυτελή πλοία.

Εμείς εδώ, στην άκρη του Αιγαίου θα συνεχίζουμε επ' αόριστον να μετακινούμαστε με τις μαούνες του Τζακ και της μπρατσέρες του καπετάν Μάκη!

Κακοήθεις

Σε δρόμους που υπάρχουν σχολεία δημιουργείται κάθε πρωί και κάθε μεσημέρι τεράστιο κυκλοφοριακό πρόβλημα. Επιτείνεται όμως πιο πολύ από εκείνους τους κακοήθεις γονείς που σταματούν όπου νάναι τ' αυτοκίνητά τους με αποτέλεσμα να παραλύει τελείως η κυκλοφορία.

Μόνο για το τομάρι τους νοιάζονται, τους άλλους δεν τους υπολογίζουν καθόλου.

Σαν τον κάβουρα



Δεν είναι μόνο τα μεγάλα έργα στην πόλη μας που έχουν σταματήσει, και κανένας δεν σκοτίζεται. Είναι και κάτι μικρο-έργα που ξεκινούν και κάνουν μήνες για να τελειώσουν. Κάτι παρτέρια, κάτι πεζοδρόμια και άλλα τέτοια.

Τα βλέπουν οι πολίτες και κουνούν ειρωνικά τα κεφάλια τους. Τα συνεργεία δουλεύουν κατά το μοντέλο «ένας φτυαρίζει, έξι χαζεύουν». Και μας δουλεύουν όλους κανονικότατα.

Αλλά ποιός να ελέγξει αυτούς τους...φιλότιμους υπαλλήλους;

Οι εξωσχολικοί

Το πρόβλημα δεν είναι νέο. Κάθε χρόνο εμφανίζονται οι εξωσχολικοί και δημιουργούν επεισόδια στις αυλές των σχολείων, αλλά και με τη συνεργασία και τη συνδρομή μαθητών!..

Η κατάσταση στα σχολεία μας δεν είναι ιδανική!.. Δεν φταίνε μόνο τα παιδιά.

Φταίνε όλοι. Ιδιαίτερα εκείνοι που θα έπρεπε να πάρουν πρωτοβουλίες για να εξαλειφθούν τέτοια φαινόμενα. Και αυτοί είναι οι καθηγητές, που - οι περισσότεροι - δεν κάνουν άλλη δουλειά παρά να βλέπουν το ...ρολόι τους!..

Τα παιδιά των Φαναριών

Η στήλη έχει ξαναγράψει για το θέμα αυτό, αλλά επειδή εκτιμά ότι είναι ό,τι σοβαρό και απεύχεται να συμβεί κάτι κακό επανέρχεται.

Για αρκετές ώρες της ημέρας τρία ανήλικα παιδιά, ξυπόλητα, ρακένδυτα και βρώμικα σεργιανίζουν επί του οδοστρώματος στα «φανάρια» της Αννης Μαρίας και ζητιανεύουν. Ο κίνδυνος να παρασυρθούν από διερχόμενα οχήματα είναι μεγάλος.

Μήπως η Πρόνοια του Δήμου με την Τροχαία μπορούν να βοηθήσουν;

Απροθυμία

Για πρώτη φορά ίσως στα τοπικά χρονικά του ΠΑΣΟΚ, παρατηρείται τόσο μεγάλη αδιαφορία των Ροδιτών να θέσουν υποψηφιότητα για να εκλεγούν αντιπρόσωποι για το συνέδριο.

Χαρακτηριστικό είναι το γεγονός ότι από την πόλη της Ρόδου εκλέγονται 26 και έχουν υποβληθεί 26 υποψηφιότητες.

Προφανώς η απροθυμία αυτή να οφείλεται στο γεγονός ότι οι αντιπρόσωποι επιβαρύνονται με τα έξοδα. Λέτε να φταίει αυτό ή κάτι άλλο;

Ντροπή

Πίσω από το Νομαρχιακό Μέγαρο βρίσκονται κάποια παρτέρια, στα οποία υπάρχουν αντί για λουλούδια σκουπίδια. Μάλιστα τα δύο παρτέρια «εγκλωβίστηκαν» στο χώρο που άρχισε χθες η έκθεση των παραδοσιακών προϊόντων που θα γεμίσει από επισκέπτες, ντόπιους και αλλοδαπούς. Το θέαμα που θα αντικρύσουν θα είναι πολύ δυσφημιστικό για τη Ρόδο.

Είναι άραγε τόσο δύσκολο να βγουν από τα γραφεία τους οι τοπικοί μας άρχοντες και να περπατήσουν στο χώρο πίσω από τη Νομαρχία;

Κάτι να γίνει

Δεν είναι μόνο τα σκουπίδια που εντοπίστηκαν στον πεζόδρομο της περιοχής «Κάτω Πέτρες», όπως σχολίασε προχθές η «Πρόοδος».

Είναι και τα μηχανάκια που εθεάθησαν να κόβουν βόλτες πάνω - κάτω. Αν δεν ληφθούν κάποια μέτρα, δεν θα μπορούν οι πεζοί να κάνουν ανενόχλητοι και χωρίς κινδύνους τη βόλτα τους σ' αυτό τον πεζόδρομο. Κάτι πρέπει να γίνει. Τώρα.

Βγαίνει τίποτα;

Ολοι ανησυχούν τώρα για το άδηλο μέλλον του τουρισμού, μετά τα δραματικά γεγονότα στις ΗΠΑ. Βγαίνει όμως τίποτα, αν μείνουμε μόνο στις ανησυχίες και περιμένουμε με τα χέρια σταυρωμένα αφήνοντας στους άλλους να διαμορφώσουν τις εξελίξεις;

Το θέμα είναι, οι υπεύθυνοι του τουρισμού ν' αρχίσουν τώρα κιόλας να σχεδιάζουν πώς θ' αντιμετωπίσουν την κατάσταση.

Ιδέες και δράση χρειάζονται. Προετοιμασία και εξόρμηση χρειάζεται.

Με την απραξία δεν γίνεται τίποτα.

ΕΙΔΗΣΕΙΣ ΤΟΥ '60

ΠΡΟΟΔΟΣ
1 ΦΕΒΡΟΥΑΡΙΟΥ 1969

ΑΠΟΚΡΗΕΣ ΧΩΡΙΣ ΜΑΣΚΕΣ

Αποκρηές χωρίς ...μάσκα. Αστυνομική διάταξις (η υπ' αριθ. 19), η οποία εξεδόθη υπό της Διοικήσεως Χωροφυλακής Ρόδου καθορίζει τί απαγορεύεται και τί επιτρέπεται κατά την διάρκειαν των εορτών των Απόκρεω.

Αναλυτικώς η νέα αυτή διάταξις προβλέπει:

Απαγορεύται το εκθέτειν προς πώλησιν ή φέρειν εις τας οδούς και δημοσίους τόπους εν γένει προσωπίδας (μάσκες) παντός τύπου.

Απαγορεύονται αι διακωμωδήσεις πολιτικών και θρησκευτικών προσώπων, ημεδαπών και αλλοδαπών, εποχών, γεγονότων και πάσα σάτυρα δυναμένη να προκαλέσῃ δικόνοιαν, ρήξιν, σύγκρουσιν και διατάραξιν της δημοσίας τάξεως.

Απαγορεύονται τα άσεμνα και ανδή θεάματα, ως και αι θίγουσαι τα δημόσια ήθη εκφράσεις και παραστάσεις.

Απαγορεύεται εις τους μεταμφιεσμένους να φέρουν ράβδους ή άλλα σκληρά αντικείμενα.

Απαγορεύεται η πώλησις και χρήσις κομφετί διαφόρων χρωμάτων αναμεμιγμένων, ως και τοιούτων συλλεγέντων εκ των οδών και δαπέδων.

Απαγορεύεται η εν κλειστοίς χώροις πώλησις και χρήσις σερπαντέν εξ ευφλέκτου χάρτου, επιτρεπομένης εν αυτοίς της πωλήσεως και χρήσεως μόνον αφλέκτων τοιούτων.

Εις τους ανοικτούς εν γένει χώρους επιτρέπεται η πώλησις και χρήσις αφλέκτων και ευφλέκτων σερπαντέν.

Οι πωληταί σερπαντέν υποχρεούνται όπως εφ' εκάστης δεσμίδος σερπαντέν επικολλώσι ταινίαν, φέρουσαν την λέξιν «εύφλεκτον» ή «άφλεκτον» προς διάκρισιν της κατηγορίας αυτών

Απαγορεύεται το ριπτειν εναντίον διαβατών, ως και εντός οικιών ή οχημάτων, κηρίνων ών ή άλλων αντικειμένων δυναμένων να προξενήσουν σωματικάς βλάβας ή ρυπάνσεις.

Ωσαύτως απαγορεύεται η χρήσις κόνεων ή άλλων ενοχλητικών ουσιών.

Η ρίψις κηρίνων ών επιτρέπεται εντός των κέντρων διασκεδάσεως.

Οι ενοικιασταί αμφιέσεων υποχρεούνται ν' απολυμαίνωσι ταύτας μεθ' εκάστην χρήσιν και ευθύς μετά την υπό του ενοικιαστού επιστροφήν.

Αι προς ενοικίασιν αμφιέσεις δέον να φέρουν την σφραγίδα επισήμως ανεγνωρισμένου απολυμαντηρίου και την χρονολογίαν απολυμάνσεως.

ΤΟ ΤΟΥΡΙΣΤΙΚΟ ΡΕΥΜΑ

Ευοίωνες είναι οι προοπτικές όσον αφορά την προσέλευσιν ξένων περιηγητών στη Ρόδο, που είναι ο πρώτος τουριστικός τόπος της χώρας.

Εις τας προοπτικάς αυτάς και την ασιοδοξίαν για μια καλή χρονιά προσετέθη ακόμη ένα γεγονός, το οποίον οπωσδήποτε θα επηρεάσῃ την μετακίνησιν των ξένων τουριστών.

Τούτο είναι η επικρατούσα εις την Ισπανίαν κατάστασις. Ως γνωστόν, κατόπιν επεισοδίων τα οποία διεδραματίσθησαν τας τελευταίας ημέρας εις την Ισπανίαν, η κυβέρνησις της χώρας ηναγκάσθη να κηρύξῃ στρατιωτικόν νόμον.

Δεν είναι όμως ο στρατιωτικός νόμος που πιθανόν να «διώξῃ» τους ξένους από την Ισπανίαν. Πολλοί από τους Σκανδιναβούς, αλλά και από τους ξένους εν γένει περιηγητάς, που επεσκέφθησαν κατά το παρελθόν την Ισπανίαν, δεν έμειναν ευχαριστημένοι από την εκεί επίσκεψίν των. Χωρίς να είναι γνωστοί οι λόγοι των παραπόνων αυτών των ξένων επισκεπτών της Ισπανίας, υπάρχουν βάσιμοι πληροφορίαι ότι η συμπεριφορά των Ισπανών και η περιποίησις υπ' αυτών των ξένων δεν είναι η πρέπουσα.

Ευχάριστα, λοιπόν, τα «μαντάτα». Ελπίζομεν όλα να πάνε όπως τα υπολογίζουμε. Σε λίγο η τουριστική περίοδος αρχίζει. Ευχή μας και επιθυμία μας είναι εφέτος να είναι η «χρονιά» της Ρόδου!

ΣΥΝΑΛΛΑΓΜΑ

	Αγορά	Πώληση
ΔΟΛΛΑΡΙΟ Η.Π.Α	367,2271	375,7305
ΛΙΡΑ ΑΓΓΛΙΑΣ	541,3542	553,9119
ΚΟΡΩΝΑ ΔΑΝΙΑΣ	45,45515	46,50925
ΚΟΡΩΝΑ ΣΟΥΗΔΙΑΣ	34,22972	35,02308
ΓΙΕΝ ΙΑΠΩΝΙΑΣ	307,9808	315,1299
ΦΡΑΓΚΟ ΕΛΒΕΤΙΑΣ	228,2317	233,5184
ΚΟΡΩΝΑ ΝΟΡΒΗΓΙΑΣ	41,80879	42,77823
ΛΙΡΑ ΚΥΠΡΟΥ	588,7384	602,383
ΔΟΛ. ΚΑΝΑΔΑ	233,4704	238,8881
ΔΟΛ. ΑΥΣΤΡΑΛΙΑΣ	178,3751	182,5121

Η γυναίκα και ο κόσμος της



Αλλάζει η εποχή, αλλάζουν οι βιτρίνες όπως και οι ανάγκες μας για διαφορετικό ντύσιμο. Βέβαια ακόμη μπορούμε να βολευτούμε με τα καλοκαιρινά μας λόγω των υψηλών θερμοκρασιών καθημερινά αλλά κάποια βράδυα, όπως άλλωστε αναμένεται και σε λίγο καιρό, η ψύχρα γίνεται αισθητή. Αλλά και από τώρα θέλουμε να πάρουμε φθινοπωρινά ρούχα και πολλές φορές δεν αντιστεκόμαστε στην έλξη της μόδας πίσω από τις τζαμαρίες των καταστημάτων. Ετσι μπαίνουμε και δοκιμάζουμε. Και καλό είναι να δοκιμάζουμε πριν αποφασίσουμε να αγοράσουμε οτιδήποτε. Γιατί συμβαίνει ένα ρούχο να δείχνει ωραία πάνω στην κούκλα της βιτρίνας ή φορεμένο σε μια άλλη γυναίκα αλλά στο δικό μας σώμα να στενεύει (σ' αυτά που έχουν ένα νούμερο) ή να μας σακουλιάζει σε ορισμένα σημεία, κάτι που δεν θα κάνουμε με κομψό ντύσιμο έτσι, ούτε θα δείχνει ωραία πάνω μας και δεν θα μας ομορφαίνει. Ακόμα και για ορισμένα ρούχα ή εσώρουχα που δεν δοκιμάζονται θα πρέπει να τα μελετήσουμε πριν τα αγοράσουμε, ειδικά μάλιστα όσα έχουν τσουχτερές τιμές, γιατί όχι μόνο θα ξοδέψουμε άδικα λεφτά αλλά και θα στενοχωρηθούμε που δεν θα είναι όπως το θέλουμε και θα αναγκαστούμε να το βάλουμε στην άκρη και να αγοράσουμε άλλο για να κάνουμε το ντύσιμο που θέλουμε.

ΜΙΚΑ

ΤΗΛΕΟΡΑΣΗ

ΕΤ-1

07.30 Παντός καιρού	**17.00 Ειδήσεις**
08.00 Παιδικό πρόγραμμα	17.15 Οι περιπέτειες της
09.00 Αλλη μια μέρα Φωτεινή (Ε)	Μαύρης Καλονής
10.15 Γλυκιά ζωή (Ε)	17.45 Ελληνική ταινία «Ο λεφτάς»
12.00 Χρυσές συνταγές	20.00 Κλήρωση ΠΡΟΤΟ-Τζόκερ
12.30 Ελληνική ταινία	20.10 Στα φτερά του έρωτα (Ε)
13.50 Ειδήσεις	21.30 Σχονισμένα σύννεφα
14.05 Οταν ήμουν δάσκαλος	**23.00 Ειδήσεις**
14.30 Ο δάσκαλος	23.30 Ελληνική ταινία «Ενας
15.00 Κλήρωση Εθνικού Λαχείου	ύποπτος πολίτης»
15.30 Οι ατρόμητοι (Ε)	01.30 Ξένη ταινία «Χαμένος
16.25 Ο πυρετός του μπάσκετ (κιν. σχέδια)	παράδεισος»
	02.30 Μουσικό πρόγραμμα

ΝΕΤ

07.00 Πρώτη ματιά	σα από τα μνημεία της Θεσ-
09.30 Ελληνες Νάιφ	σαλονίκης
10.30 Η Ελλάδα του ήλιου	18.30 Κλειστοί χώροι
11.00 Ενα ταξί μια πόλη	**19.00 Ειδήσεις- δελτίο αγροτών**
11.30 Νερό, η πηγή της ζωής	19.10 Μια σημαία - Γιατί;
12.01 Εραστές της περιπέτειας	19.30 Νερό, η πηγή της ζωής(Ε)
13.00 Ειδήσεις	20.00 Ολη η Αμερική
13.30 Χρηματιστήριο	**21.00 Ειδήσεις-αθλητικά-οι-**
13.45 Σχολείο εν πλω	**κονομία-καιρός**
14.00 Η νομοσύνη των ζώων	22.00 Σπορ ιστορίες (Ε)
15.00 Ειδήσεις	23.00 Ο κήπος έμπαινε στη
16.00 Μονόγραμμα	θάλασσα
17.00Στο χώρο της Ιστορίας	**24.00 Ειδήσεις**
17.30 Αναζήτηση... ενας άνθρωπος, ένας τόπος	00.30 Ηγαφομηχανή, το όπλο και η κάμερα
18.00 Ειδήσεις-δελτίο κωφών	•Συνέχεια με εκπομπές σε
18.05 Η βυζαντινή τέχνη μέ-	επανάληψη

ΕΤ-3

08.01 Ποιητές - Λογοτέχνες	18.30 Αθλητικό ημίωρο
08.30 8 1/2	19.00 Περίμετρος
11.00 Το δάσος - Πηγή ζωής	19.30 Στην υδρόγεο
11.30 Σινεμανία	20.00 Θαύματα της επιστήμης και της τεχνολογίας
12.30 Ντέιβιντ Κόπερφιλντ - Ο μάγος της ψευδαίσθησης	**20.30 Ειδήσεις**
13.00 Μεταφυσικές εφευρέσεις	21.30 Οι απίθανοι Αζεραχ
13.30 Βιογραφίες	22.30 Ανιχνεύσεις
14.00 Γονείς και παιδιά	23.30 Sex & Shopping
15.00 Ειδήσεις	**24.00 Ειδήσεις**
15.30 Με μια τρίτη ματιά	00.30 Ξένη ταινία «Η νύχτα
17.00 Πλυντήριο	με τις μάσκες Νο3»
18.00 Νομός Σερρών	•Συνέχεια με επαναλήψεις

MEGA

06.00 Πρώτη έκδοση	18.40 Ποιός θέλει να γίνει
08.00 Σήμερα με την Αννα	εκατομμυριούχος
10.00 Σαν στο σπίτι σας	**19.30 Ειδήσεις**
13.10 Ειδήσεις στη νοηματική γλώσσα	21.00 Κάτι τρέχει με τους δίπλα (Ε)
13.00 Δύο ξένοι (Ε)	21.45 Περί ανέμων και υδάτων (Ε)
14.00 Ειδήσεις	22.45 Να με προσέχεις (Ε)
15.00 Φύγαμε (Ε)	23.45 Ξένη ταινία «Υποψίες»
16.00 Καρέ της ντάμας (Ε)	**00.15 Ειδήσεις**
16.30 Στην κουζίνα ολοταχώς	01.45 Ολική επαναφορά (Ε)
17.00 Ειδήσεις	02.45 Αθλητική ώρα
17.15 Για μια θέση στον ήλιο	03.30 Τηλεμάρκετινγκ
17.50 Απαγορευμένη αγάπη	

ΑΝΤ-1

06.55 Ειδήσεις στη νοηματική	**17.45 Ειδήσεις**
07.00 Καλημέρα Ελλάδα	17.50 Καλημέρα ζωή
09.55 Ο καιρός της εβδομάδας	18.40 Super game
10.00 Πρωινός καφές	18.45 Η λάμψη (Ε)
13.10 Super game	**19.25 Ειδήσεις**
13.15 Νταντά για όλες τις δουλειές (Ε)	21.05 Κωνσταντίνου και Ελένης(Ε)
14.00 Ειδήσεις	22.00 Big Brother
14.40 Χρήμα-Χρηματιστήριο	23.00 Μπαμ (Ε)
14.45 Της Ελλάδος τα παιδιά (Ε)	**24.00 Ειδήσεις**
15.45 Super game	00.15 X-Files
15.50 Λίφτινγκ Ε)	01.15Στα σύνορα της φαντασίας
16.35 Super game	02.15 Ξένη ταινία «Ο Σέρλοκ
16.40 Ατίθασα νιάτα	Χολμς και η γυναίκα με τα πράσινα»
17.40 Ο καιρός της εβδομάδας	

STAR

06.30 Παιδικό πρόγραμμα	17.00 Τζουλιάνα, η γυναίκα
09.55 Ειδήσεις	του ανέμου
10.00 Λόγια STARάτα	**18.00 Ειδήσεις**
12.00 Η υγεία κτίζεται κάθε μέρα	19.30 Λόις και Κλαρκ
12.05 Τόλμη και γοητεία	20.30 Στη λεωφόρο του Μελρόους
13.00 Ειδήσεις	21.30 Οι μάγισσες
14.00 Οι πεταλούδες ελεύθερες πετούν	22.30 Ξένη ταινία «Κάσπερ: η περιπέτεια αρχίζει»
15.00 Σαμπρίνα, το κορίτσι της αγάπης	**00.45 Ειδήσεις**
16.00 Ιζαμπέλα, μια ερωτευμένη γυναίκα	01.00 Ξένη ταινία «Μπούλεβαρντ»
	02.45 Ξένη ταινία

ALPHA

06.00 Πρώτη ενημέρωση	17.40 Υπαστυνόμος Ρεξ
09.00 Το μαγκαζίνο του Alpha	18.40 Lifestayle news
10.00 Αξέχαστος έρωτας (Ε)	**19.25 Ειδήσεις**
12.00 Πακίτα (Ε)	21.00 Θα σε δω στο πλοίο (Ε)
14.00 Ειδήσεις	22.00 Ου μοιχεύσεις (Ε)
15.05 Ελληνική ταινία «Ενας βέγγλος για όλες τις δουλειές»	23.00 Εραστέχνης άνθρωπος (Ε)
17.00 Ο λαβύρινθος του πάθους (Ε)	**24.00 Ειδήσεις**
	00.15 Νικίτα
	01.15 L.A. Heat (Ε)

Γίνε τώρα μέλος του ΠΑΛΛΑΣ 5 CINEMAS CENTER και απόλαυσε προνόμια!
ΠΑΛΛΑΣ 5 CINEMAS CENTER
ΠΡΟΓΡΑΜΜΑ ΕΒΔΟΜΑΔΑΣ 28/09/2001 - 04/10/2001
www.cinemapallas.gr
ΑΙΘΟΥΣΑ 5 & 2
ΤΟ ΜΑΝΤΟΛΙΝΟ ΤΟΥ ΛΟΧΑΓΟΥ ΚΟΡΕΑΙ
CAPTAIN CORELLI'S MANDOLIN
ΠΡΩΤΑΓΩΝΙΣΤΟΥΝ: NICOLAS CAGE, PENELOPE CRUZ
ΑΙΘΟΥΣΑ 5: Ώρες Έναρξης: 17:20, 20:05, 22:50
ΑΙΘΟΥΣΑ 2: Ώρες Έναρξης: 18:50, 21:25
* Ειδική επιπλέον παράσταση Παρασκευή, Σάββατο & Κυριακή στις 24:00 με ΔΩΡΕΑΝ ουίσκι Dewar's
ΑΙΘΟΥΣΑ 1
ΟΙ ΜΑΧΗΤΕΣ ΤΩΝ ΔΡΟΜΩΝ / THE FAST & THE FURIOUS
ΠΡΩΤΑΓΩΝΙΣΤΟΥΝ: PAUL WALKER, VIN DIESEL
Ώρες Έναρξης: 18:00, 20:20, 22:35
ΑΙΘΟΥΣΑ 3 & 4
ΣΑΝ ΤΟ ΣΚΥΛΟ ΜΕ ΤΗ ΓΑΤΑ / CATS & DOGS
ΠΡΩΤΑΓΩΝΙΣΤΟΥΝ: JEFF GOLDBLUM, ELIZABETH PERKINS
ΑΙΘΟΥΣΑ 3: Ώρες Έναρξης: 17:00, 18:55 (στα ελληνικά) 22:45 (στα αγγλικά)
ΑΙΘΟΥΣΑ 4: Ώρες Έναρξης: 20:45 (στα αγγλικά)
ΑΙΘΟΥΣΑ 3 X2685-30/9
ΤΙ ΧΕΙΡΟΤΕΡΟ ΜΠΟΡΕΙ ΝΑ ΣΥΜΒΕΙ
WHAT'S THE WORST THING THAT CAN HAPPEN?
ΠΡΩΤΑΓΩΝΙΣΤΟΥΝ: MARTIN LAWRENCE, DANNY DEVITO
Ώρες Έναρξης: 20:45
ΑΙΘΟΥΣΑ 4
ΑΛΕΞΙΣΦΑΙΡΟΙ ΝΤΕΤΕΚΤΙΒ 2 / RUSH HOUR 2
ΠΡΩΤΑΓΩΝΙΣΤΟΥΝ: JACKIE CHAN, CHRIS TUCKER
Ώρες Έναρξης: 16:45, 18:45
ΑΙΘΟΥΣΑ 4
THE SCORE
ΠΡΩΤΑΓΩΝΙΣΤΟΥΝ: ROBERT DE NIRO, EDWARD NORTON
Ώρες Έναρξης: 22:45
ΑΙΘΟΥΣΑ 2
SHREK / ΣΡΕΚ (στα ελληνικά)
Ώρες Έναρξης: 17:00
Ειδικά για Παρασκευή, Σάββατο και Κυριακή στην 1η και 2η παράσταση φοβερές εκπλήξεις περιμένουν τα παιδιά από την Δημιουργία και από την Mars FREE παγωτό
Κρατήσεις θέσεων στο 24475 και 70670

ΣΥΓΧΑΡΗΤΗΡΙΟ

Τον αγαπημένο μας ανιψιό **ΣΤΑΥΡΟ ΗΛΙΑΔΗ** του Ιωάννη που εισήχθη στην Ιατρική Σχολή του Πανεπιστημίου Κρήτης, συγχαίρουμε θερμά και του ευχόμαστε να συνεχίζει με επιτυχίες τη ζωή του.

Ηλίας - Γεωργία Ηλιάδη

2882-28/9

ΣΥΓΧΑΡΗΤΗΡΙΟ

Στην αγαπημένη μας ανιψιά **ΜΑΤΙΝΑ ΚΑΛΗΓΕΡΟΥ** που αποφοίτησε με άριστα από την Ιατρική Σχολή της BOLOGNA, ευχόμαστε λαμπρή σταδιοδρομία.

Οι θείοι της Κατερίνα και Ιάκωβος Γιακουμάκη

2902-28/9

ΣΥΓΧΑΡΗΤΗΡΙΟ

Στους αγαπητούς μας **ΣΠΥΡΟ** και **ΕΥΔΟΚΙΑ ΣΥΡΟΠΟΥΛΟΥ** και **ΛΑΚΗ** και **ΣΤΑΜΑΤΙΑ ΣΥΡΟΠΟΥΛΟΥ** ευχόμεθα να τους ζήσει ο νεαρός Δανιήλ.

Οικογένεια Μάνου Κόκκινου

2906-28/9

ΕΥΧΑΡΙΣΤΗΡΙΟ

Θεωρούμε υποχρέωσή μας να ευχαριστήσουμε δημοσίως όλους τους καθηγητές του 1ου Ενιαίου Λυκείου Ρόδου (Βενετόκλειο) που συνέβαλαν στη σωστή εκπαίδευση του υιού μας **ΜΙΧΑΗΛ ΚΑΒΟΥΚΗ**, αριστεύσαντα και εισαχθέντα στη δεύτερη σχολή προτιμήσεώς του με 19.231 μόρια του τμήματος **Διεθνών Ευρωπαϊκών Οικονομικών και Πολιτικών Σπουδών** του Πανεπιστημίου Μακεδονίας (Θεσσαλονίκη). Επίσης ευχαριστούμε τους καθηγητές του **Μεθοδικού Φροντιστηρίου «ΩΘΗΣΗ»** για την άρτια συμπληρωματική κατάρτιση που του πρόσφεραν. Ως γονείς ευχαριστούμε και συγχαίρουμε τον υιό μας για τη χαρά και υπερηφάνεια που μας χάρισε.

Οι γονείς Γεώργιος - Χρυσή Καβουκλή

2905-28/9

ΣΥΓΧΑΡΗΤΗΡΙΟ

Θερμά συγχαίρουμε τον υιό των αγαπημένων φίλων Νικολάου και Μαίρης **ΚΡΙΝΗ, ΕΥΑΓΓΕΛΟ** ο οποίος εισήχθη στο Τμήμα Λογιστικής και Χρηματοοικονομικών του Οικονομικού Πανεπιστημίου Αθηνών και του ευχόμαστε καλή πρόοδο.

Οικογένεια Ιωάννου Χαρίτου

Χ.Λ.-28/9

ΣΥΓΧΑΡΗΤΗΡΙΟ

Θερμά συγχαίρουμε τον **ΣΤΑΥΡΟ ΠΑΝΟΡΜΙΤΗ** για την επιτυχία του και την εισαγωγή του στη Σχολή Μηχανολόγων και Αεροναυπηγών Πάτρας και του ευχόμαστε καλή πρόοδο.

Οικογένεια Ιωάννου Χαρίτου

Χ.Λ.-28/9

ΣΥΓΧΑΡΗΤΗΡΙΟ

Θερμά συγχαρητήρια στο **ΒΛΑΣΣΗ ΘΕΟΦΙΛΟ** του Ναπολέοντα για την εισαγωγή του στη Σχολή Χημικών Μηχανικών Πολυτεχνείου Πατρών. Καλή επιτυχία στις σπουδές του και στους στόχους του.

Οικογένεια Ευαγγέλου Κυπριώτη

2908-28/9

ΣΥΓΧΑΡΗΤΗΡΙΟ

Την αγαπημένη μας εξαδέλφη **ΠΑΝΑΓΙΩΤΑ Ι. ΣΤΑΜΑΤΙΑΔΗ** που πήρε επάξια το πτυχίο από το Τμήμα Επιστήμης Φυσικής Αγωγής και Αθλητισμού του Πανεπιστημίου Θεσσαλίας (ΤΕΦΑΑ), θερμά συγχαίρουμε και της ευχόμαστε πάντα επιτυχίες στη ζωή της.

Τα εξαδέλφια της
Γιαννης-Χαρούλα-Ευγένιος Κορναρόπουλος

2898-28/9

ΕΛΛΗΝΙΚΗ ΔΗΜΟΚΡΑΤΙΑ
ΝΟΜΟΣ ΔΩΔΕΚΑΝΗΣΙΟΥ
ΔΗΜΟΣ ΑΡΧΑΓΓΕΛΟΥ
Π.Ο.Δ.Α.

ΑΝΑΚΟΙΝΩΣΗ

Το Δ.Σ. του Πολιτιστικού Οργανισμού του Δήμου Αρχαγγέλλου συγχαίρει τους παρακάτω μαθητές του Λυκείου Αρχαγγέλου κα τους εύχεται καλή συνέχεια στις σπουδές τους στα Ανώτατα και Ανώτερα Εκπαιδευτικά Ιδρύματα της χώρας:

1. **Αργυρού Φλώρα,** Φαρμακευτική Αθήνα
2. **Αφαντενός Νικόλαος,** Ηλεκτρολογία Ηράκλειο
3. **Αφαντενού Τσαμπίκα,** Ιστορία Ρέθυμνο
4. **Βαρέλη Χαριστούλα,** Παιδαγωγικό Ρόδου 2η
5. **Βασιλειάδη Νικολέττα,** Βιολογική Γεωργία Ηπειρος
6. **Γέροντα Ζαμπετούλα,** Νομική Αθήνα
7. **Ελένη Ευαγγελία,** Ιατρική Αθήνα 4η
8. **Καπιτάνος Μανώλης,** Ηλεκτρολογία Ηράκλειο
9. **Κόζας Δημήτριος,** Πολιτ. Δομ. Εργων Σέρρες
10. **Κοντός Σάββας,** Φιλολογία Αθήνα
11. **Κουτούζης Μιχαήλ,** Φυτ. Παραγωγ. Ηράκλειο
12. **Λεβέντης Παναγιώτης,** Ιχθυοκομεία Μεσολόγγι
13. **Νικήτας Κρίστιαν,** Βιομηχ. Σχέδ. Κοζάνη
14. **Οίκουτα-Μάζα Πατρίσια,** Οικονομ. Παντείου Αθήνα 6η
15. **Παναγιωτά Ανθούλα,** Πολιτ. Μηχαν. Ξάνθη
16. **Παρδαλός Στέφανος,** Ηλεκτρολογία Πειραιάς
17. **Πέρου Τερέζα,** Παιδαγωγικό Πάτρα
18. **Πισσάκα Αικατερίνη,** Φωτογραφία Αθήνα
19. **Σαμιώτη Μαρία,** Λογιστική Ηράκλειο
20. **Σαρικά Βασιλική,** Διοίκ. Επιχειρ. Πάτρα
21. **Σαρικάς Τσαμπίκος,** Ηλεκτρονική Χανιά
22. **Φακές Αντώνιος,** Μηχανολογία Ηράκλειο
23. **Φράγκου-Πέτα Τσαμπίκα,** Γεωργ. Μηχανών Μεσολόγγι
24. **Χατζηγρηγορίου Γεωργία,** Νοσηλευτική Ηράκλειο
25. **Χατζηνικόλα Γεωργία,** Ιστορία Ιωάννινα
26. **Αργυρού Νικόλαος,** Φυσικοθεραπεία Αθήνα 11ος
27. **Πατσάη Μαρία,** Δ/ση Μον. Υγείας Καλαμάτα
28. **Σαμιώτη Χρυσάνθη,** Τουρισ. Επαγ. Ρόδος 2η
29. **Σαρή Χρυσάνθη,** Ιατρική Πάτρα 11η
30. **Σαρικά Κλεάνθη,** Μηχαν. Οικον. Χίος 1η
31. **Σαρικά Μαρία,** Πολ. Μηχαν. Ξάνθη 10η

Ο ΠΡΟΕΔΡΟΣ
ΤΣΑΚΙΡΗΣ ΜΙΧΑΗΣ

Χ.Α.-28/9

Απεχώρησαν τα μέλη της μειοψηφίας

Μεγάλες κόντρες στο Δημοτικό Συμβούλιο του Αρχαγγέλου!..

ΚΑΤΑΓΓΕΛΙΕΣ ΑΠΟ ΤΟ ΔΗΜΑΡΧΟ ΘΕΟΔ. ΚΟΛΙΑΔΗ



Ο ΔΗΜΑΡΧΟΣ Αρχαγγέλου κ. Θεοδόσης Κολιάδης καταγγέλλει τους επικεφαλής των παρατάξεων της μειοψηφίας για τη στάση τους στο Δημοτικό Συμβούλιο. Σε σχετική ανακοίνωσή του αναφέρει τα εξής:

«Ο Δήμαρχος Αρχαγγέλου και οι Δημοτικοί Σύμβουλοι της πλειοψηφίας καταγγέλλουν στην κοινή γνώμη, την απαράδεκτη στάση των συμβούλων της μειοψηφίας και ιδιαίτερα των αρχηγών τους Αλέξανδρο Παπουρά και Λουκά Κανάκη.

Συγκεκριμένα στην προχθεσινή συνεδρίαση του Δημοτικού Συμβουλίου αποχώρησαν προκλητικά, προκειμένου να μην συζητηθούν σημαντικά θέματα της ημερήσιας διάταξης. Αυτή η στάση τους συνιστά καθαρή κωλυσιεργία στο έργο του Δήμου και ο κόσμος οφείλει να γνωρίζει τα έργα και τις πράξεις τους.

Με πρόσχημα την ενημέρωση που έπρεπε να κάνει ο Δήμαρχος, για την οικονομική διαχείριση των δύο τελευταίων μηνών, ακύρωσαν με την πράξη τους το Δημοτικό Συμβούλιο.

Οταν μάλιστα σήμερα εκκρεμεί ο οικονομικός απολογισμός του Λουκά Κανάκη, για τα δύο τελευταία χρόνια της θητείας του.

Επιτέλους, ας πουν στους δημότες μας τι θέλουν! να μείνουν τα έργα πίσω, να μην εκτελεστεί καμία μελέτη για να βγουν και να καταδικάζουν τη δημοτική αρχή και το Δήμαρχο;

Ας γνωρίζουν ότι τα έργα και οι μελέτες προχωρούν και οφείλουμε όλοι να στηρίζουμε το συμφέρον του Δήμου.

Οσοι παραπλανούν ή κωλυσιεργούν για να έχουν εκλογικό όφελος θα είναι υπεύθυνοι για την πορεία των έργων.

Εμείς το καταγγέλλουμε και ο καθένας ας αναλάβει τις ευθύνες που του αναλογούν.

Η σημερινή δημοτική αρχή έχει βάλει τις βάσεις για υγιή διαχείριση και σωστή ανάπτυξη και δεν θα υποχωρήσει παρά τις αντίξοες συνθήκες. Το συμφέρον του Δήμου μας είναι υπεράνω όλων.

Ο δήμαρχος
Θεοδόσιος Κολιάδης»

Στο υπουργείο Οικονομικών

Μάχη για να μειωθούν οι αντικειμενικές αξίες

ΕΚΔΙΚΑΖΕΤΑΙ ΣΗΜΕΡΑ Η ΠΡΟΣΦΥΓΗ ΤΟΥ ΔΗΜΟΥ ΡΟΔΟΥ



ΚΡΙΝΕΤΑΙ σήμερα από το Δευτεροβάθμιο Συντονιστικό Οργανο του υπουργείου Οικονομικών η τύχη της προσφυγής που κατέθεσαν από κοινού ο Δήμος Ρόδου και το Εμπορικό Επιμελητήριο για τη μείωση των αντικειμενικών αξιών που ανακοινώθηκαν τον περασμένο Μάρτιο.

Στη συνεδρίαση του Β' βάθμιου Οργάνου όπου θα εξεταστεί η προσφυγή, θα παραστεί ως εκπρόσωπος της Κεντρικής Ενωσης Δήμων και Κοινοτήτων ο δήμαρχος Χερσονήσου κ. Ν. Δοξαστάκης, ο οποίος το τελευταίο διάστημα είχε επαφές για το επίμαχο θέμα, τόσο με το δήμαρχο της Ρόδου κ. Γιώργο Γιαννόπουλο και τον αντιδήμαρχο Οικονομικών κ. Μανώλη Σαββή.

Για τη μείωση των αντικειμενικών αξιών στην πόλη της Ρόδου ο κ. Δοξαστάκης θα έχει και σήμερα το πρωί στην Αθήνα συνάντηση με τον αντιδήμαρχο οικονομικών. Η προσφυγή που κατέθεσαν ο Δήμος Ρόδου και το Επιμελητήριο ήταν η πιο τεκμηριωμένη, αφού περιείχε πολλά στοιχεία για τις αντικειμενικές αξίες, τις παρενέργειες που θα δημιουργήσουν οι νέες τιμές στην τοπική αγορά καθώς και συγκριτικούς πίνακες.

Οι προσπάθειες που κατεβλήθησαν κινδυνεύουν να τιναχτούν στον αέρα αφού οι υπηρεσιακοί παράγοντες του υπουργείου Οικονομικών είναι ανένδοτοι και υποστηρίζουν ότι δεν πρέπει να μειωθούν οι αντικειμενικές αξίες που ανακοινώθηκαν για την πόλη της Ρόδου.

Η άρνησή τους να δουν θετικά την περίπτωση της Ρόδου, βασίζεται στις διαφημίσεις κτηματομεσιτικών γραφείων της Ρόδου, που έχουν στη διάθεσή τους και αποδεικνύουν ότι οι τιμές των αντικειμενικών αξιών που προτείνονται είναι υψηλότερες από ότι πρέπει για δύο τουλάχιστον δρόμους της πόλης, που είναι η Γαλλίας και η Μακαρίου.

Οι καταχωρήσεις των κτηματομεσιτών είναι ο λόγος, για τον οποίο οι υπηρεσιακοί παράγοντες του υπουργείου Οικονομικών πεισματικά αρνούνται να δουν θετικά την προσφυγή, που κατέθεσαν ο Δήμος και το ΕΒΕΔ, την οποία σκόπευαν να απορρίψουν και να προχωρήσουν ενδεχομένως και σε νέες αυξήσεις των αντικειμενικών αξιών.

ΣΥΛΛΟΓΟΣ ΓΟΝΕΩΝ & ΚΗΔΕΜΟΝΩΝ
2ου ΛΥΚΕΙΟΥ ΡΟΔΟΥ - ΚΑΖΟΥΛΛΕΙΟ

ΣΥΓΧΑΡΗΤΗΡΙΟ

Ο Σύλλογος Γονέων και Κηδεμόνων του 2ου Λυκείου Ρόδου συγχαίρει τους μαθητές που απεφοίτησαν από το Λύκειό μας και αυτούς που πέτυχαν να εισαχθούν στα Α.Ε.Ι. και Τ.Ε.Ι. και τους εύχονται καλές σπουδές και καλή σταδιοδρομία.

Για το δ.σ.
Ο πρόεδρος Παπανικολάου Γρηγόρης
Η γραμματέας Μηνά Ζωή

709-28/9

ΣΥΛΛΟΓΟΣ ΓΟΝΕΩΝ & ΚΗΔΕΜΟΝΩΝ
2ου ΛΥΚΕΙΟΥ ΡΟΔΟΥ - ΚΑΖΟΥΛΛΕΙΟ

ΣΥΓΧΑΡΗΤΗΡΙΟ

Ο Σύλλογος Γονέων και Κηδεμόνων του 2ου Λυκείου Ρόδου συγχαίρει και ευχαριστεί το λυκειάρχη κ. Ανδρέα Ψαρό, καθώς και όλους τους κ.κ. καθηγητές και καθηγήτριες του σχολείου μας, που με την άοκνη προσπάθεια και την αμέριστη συμπαράστασή τους συνετέλεσαν στην επιτυχία των μαθητών μας για την εισαγωγή τους στα Α.Ε.Ι. & Τ.Ε.Ι. Τους ευχόμαστε καλή δύναμη στη νέα σχολική χρονιά.

Για το δ.σ.
Ο πρόεδρος Παπανικολάου Γρηγόρης
Η γραμματέας Μηνά Ζωή

709-28/9

ΝΤΕΤΕΚΤΙΒΣ
Συνταξιούχος Αστυνομικός

Αναλαμβάνουμε
υποθέσεις ανηλίκων,
οικογενειακές, προσωπικές κ.τ.λ.
Με απόλυτη εχεμύθεια.

ΔΙΑΘΕΤΟΥΜΕ ΤΑ ΠΛΕΟΝ ΣΥΓΧΡΟΝΑ ΟΠΤΙΚΟΑΚΟΥΣΤΙΚΑ ΣΥΣΤΗΜΑΤΑ

0946 997967

100% εχεμύθεια 100% εχεμύθεια

698-7/10

VANIK TOURS

ΓΙΑΝΝΗΣ και ΣΕΒΑ ΒΑΛΣΑΜΙΔΗ
VANIK σημαίνει ΑΛΗΘΕΙΑ
ΑΚΤΗ ΚΑΝΑΡΗ 17, ΨΑΡΟΠΟΥΛΑ - ΑΝΕΤΟ ΠΑΡΚΙΝΓΚ
Ανοικτά: ΔΕ-ΣΑ 08.30 - 14.00 & 16.30 - 20.30
Τηλ. 35191, 37621 κινητό: 0945798148 , FAX 29532

Το γραφείο μας πάντα πρώτο σε κρατήσεις ξενοδοχείων εξασφάλισε και σας προσφέρει καταπληκτικές τιμές για τα παρακάτω ξενοδοχεία σε ΠΑΚΕΤΑ (έκδοση εισιτηρίων R/T) από 1/4/2001-3/10/2001

1ον HOTEL ELECTRA		Α΄ SUPERIOR
Ερμού Σύνταγμα		
Μονόκλινο	δρχ.	32.200
Δίκλινο	»	38.600
Τρίκλινο	»	45.600
2ον HOTEL ALEXANDROS		Α΄ SUPERIOR
Πλατεία Μαβίλλη		
Μονόκλινο	δρχ.	26.000
Δίκλινο	»	29.000
Τρίκλινο	»	34.000
3ον HOTEL PRESIDENT		Α΄ Κατηγορίας
Λεωφόρος Κηφισίας		
Μονόκλινο	δρχ	12.500
Δίκλινο για μονόκλινο	»	14.000
Δίκλινο	»	16.500
Τρίκλινο	»	20.000
4ον HOTEL ASTOR		Α΄ Κατηγορίας
Σύνταγμα		
Μονόκλινο	δρχ.	19.500
Δίκλινο για μονόκλινο	»	22.000
Δίκλινο	»	26.000
Τρίκλινο	»	32.000
5ον HOTEL RIVA		Α΄ Κατηγορίας
Περιοχή HILTON		
Μονόκλινο	δρχ.	18.500
Δίκλινο	»	21.000
Τρίκλινο	»	28.500
6ον HOTEL ZAFOLIA		Α΄ SUPERIOR
Λεωφόρος Αλεξάνδρας		
Μονόκλινο	δρχ.	27.000
Δίκλινο	»	30.000
Τρίκλινο	»	36.000
7ον HOTEL ELLINIS		Β΄ SUPERIOR
Ωνάσειο, λεωφ. Συγγρού		
Μονόκλινο	δρχ.	13.500
Δίκλινο	»	17.500
Τρίκλινο	»	21.000
8ον HOTEL ARETHOUSA		Β΄ SUPERIOR
Σύνταγμα		
Μονόκλινο	δρχ.	16.000
Δίκλινο	»	22.000
Τρίκλινο	»	28.000
9ον HOTEL DORIAN INN		Β΄ Κατηγορίας
Ομόνοια		
Μονόκλινο	δρχ.	17.000
Δίκλινο	»	20.000
Τρίκλινο	»	26.000
10ον HOTEL EGNATIA		Β΄ Κατηγορίας
Θεσσαλονίκη Κέντρο - καινούριο		
Μονόκλινο	δρχ.	19.000
Δίκλινο	»	23.000
Τρίκλινο	»	27.000

* Τα παραπάνω ξενοδοχεία διαθέτουν T.V. σε όλα τα δωμάτια
* Στις παραπάνω τιμές συμπεριλαμβάνεται πρωινό σε μπουφέ
* Ακόμη σε μας θα βρείτε αεροπορικά και ατμοπλοϊκά εισιτήρια όλων των εταιρειών.

AE1638-X2723-30/9



ΜΝΗΜΟΣΥΝΑ



Τελούμε στις 30 Σεπτεμβρίου ημέρα Κυριακή και ώρα 8 π.μ. στον ιερό ναό Αγίου Χριστοφόρου τριετές μνημόσυνο υπέρ αναπαύσεως της ψυχής της λατρευτής μας μας κόρης και αδελφής

ΚΑΛΛΙΟΠΗΣ ΜΠΟΥΛΑΦΕΝΤΗ
Ετών 17

Οι γονείς Γιώργος - Ζαχαρούλα
Οι αδελφές Νίκη και Αννα
Οι λοιποί συγγενείς

704-29/9



Τελούμε στις 29 Σεπτεμβρίου ημέρα Σάββατο και ώρα 8π.μ. στον ιερό ναό νεκροταφείου 6μηνο μνημόσυνο υπέρ αναπαύσεως της ψυχής της λατρευτής μας συζύγου, μητέρας, κόρης, γιαγιάς και αδελφής

ΜΑΡΙΑΣ ΤΣΙΡΙΓΩΤΗ
Ετών 43

Ο σύζυγος Μιχαήλ
Τα παιδιά Πανορμίτα - Μικές, Ειρήνη - Γιάγκος Σακελάρης.
Η μητέρα Ειρήνη.
Τα εγγόνια, τα αδέλφια και οι λοιποί συγγενείς

2866-28/9

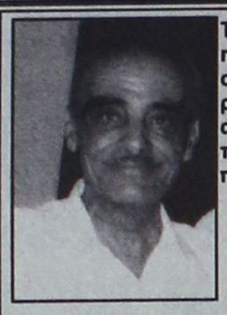

Τελούμε στις 30 Σεπτεμβρίου ημέρα Κυριακή και ώρα 9π.μ. στον ιερό ναό Αγίων Αναργύρων 40ήμερο μνημόσυνο υπέρ αναπαύσεως της ψυχής του λατρευτού μας συζύγου, πατέρα, παππού, αδελφού και θείου

ΣΠΥΡΙΔΩΝΑ ΜΗΛΙΟΥ
Γραμματέως της Ιεράς Μητροπόλεως Ρόδου
Ιεροψάλτη

Η Ιερά Μητρόπολις Ρόδου
Η σύζυγος , τα τέκνα και τα εγγόνια

703-29/9



Τελούμε στις 29 Σεπτεμβρίου μέρα Σάββατο και ώρα 8π.μ. στον ιερό ναό Αγίου Νικολάου Ρόδου 40ήμερο μνημόσυνο υπέρ αναπαύσεως της ψυχής της λατρευτής μας μητέρας, γιαγιάς και θείας

ΦΩΤΕΙΝΗΣ ΜΑΓΚΑΦΑ

Τα παιδιά Σταμάτης, Μιχάλης, Βασίλης, Μάρκος, Χαριτωμένη
Τα ανίψια, τα εγγόνια και οι λοιποί συγγενείς

706-29/9



Τελούμε στις 29 Σεπτεμβρίου ημέρα Σάββατο και ώρα 8 π.μ. στον ιερό ναό Ταξιαρχών νεκροταφείου ΙΑΛΥΣΟΥ διετές μνημόσυνο υπέρ αναπαύσεως της ψυχής της λατρευτής μας αδελφής και θείας

ΧΡΥΣΑΝΘΗΣ Π. ΛΟΥΚΑΡΗ
το γένος ΠΑΥΛΗ

Ο αδελφός Εμμανουήλ Π. Παυλής
Τα ανίψια Κοκώνα - Σταύρος, Πάρης Κακάς
Οι λοιποί συγγενείς

2893-28/9



Τελούμε στις 30 Σεπτεμβρίου ημέρα Κυριακή και ώρα 8.30 π.μ. στον ιερό ναό Κοιμήσεως Θεοτόκου Κρεμαστής ετήσιο μνημόσυνο υπέρ αναπαύσεως της ψυχής του λατρευτού μας συζύγου, πατέρα, παππού και θείου

ΣΠΥΡΟΥ ΚΟΥΔΟΥΝΗ

Η σύζυγος Σεβαστή
Τα παιδιά Νίκος - Ελένη, Μαρία -Νίκος, Παρασκευή-Γιώργος
Τα εγγόνια, τα ανίψια και οι λοιποί συγγενείς

2891-29/9



Τελούμε στις 30 Σεπτεμβρίου ημέρα Κυριακή και ώρα 8.30π.μ. στον ιερό ναό Ταξιαρχών νεκροταφείου 9μηνο μνημόσυνο υπέρ αναπαύσεως της ψυχής της λατρευτής μας συζύγου και θείας

ΣΕΒΑΣΤΗΣ ΜΟΥΖΟΥΡΗ

Ο σύζυγος Εμμανουήλ
Τα ανίψια και οι λοιποί συγγενείς

2881-29/9



Τελούμε στις 30 Σεπτεμβρίου ημέρα Κυριακή και ώρα 8.30π.μ. στον ιερό Αγίου Δημητρίου παλαιού νεκροταφείου ετήσιο μνημόσυνο υπέρ αναπαύσεως της ψυχής της λατρευτής μας συζύγου, μητέρας, γιαγιάς, αδελφής και θείας

ΠΑΡΑΣΚΕΥΗΣ ΚΟΥΤΣΗ

Ο σύζυγος Αντώνιος
Τα παιδιά Μαίρη - Τάκης Καβάσιλα, Μανώλης Ρεουλά
Τα εγγόνια, τα αδέλφια, τα ανίψια και οι λοιποί συγγενείς

2895-29/9



Τελούμε στις 30 Σεπτεμβρίου ημέρα Κυριακή και ώρα 9.30 π.μ. στον ιερό ναό Μεταμορφώσεως του Σωτήρος Ιξιάς ετήσιο μνημόσυνο του λατρευτού μας υιού και αδελφού

ΙΩΑΝΝΟΥ ΦΤΕΡΟΥΓΑ

Ο πατέρας Γιώργος
Ο αδελφός Δημήτρης
Οι λοιποί συγγενείς

702/29/9



Τελούμε στις 29 Σεπτεμβρίου ημέρα Σάββατο και ώρα 8π.μ. στον ιερό ναό Αγίου Φανουρίου Παλιάς Πόλης 3μηνο μνημόσυνο υπέρ αναπαύσεως της ψυχής της λατρευτής μας μητέρας, γιαγιάς, αδελφής και θείας

ΕΥΑΓΓΕΛΙΣΤΡΙΑΣ ΑΝΑΣΤΑΣΙΑΔΗ

Τα παιδιά Νίκος - Σοφία, Γιάννης - Σούλα, Ηλίας - Πόπη
Τα εγγόνια, τα αδέλφια, τα ανίψια και οι λοιποί συγγενείς

70-7-28/9

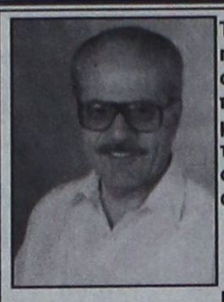

Τελούμε στις 30 Σεπτεμβρίου ημέρα Κυριακή και ώρα 9π.μ. στον ιερό ναό Αγίου Δημητρίου παλαιού νεκροταφείου 9ήμερο μνημόσυνο υπέρ αναπαύσεως της ψυχής του λατρευτού μας συζύγου, πατέρα, παππού και αδελφού

ΙΩΣΗΦ ΚΟΥΜΕΝΤΟΥ

Η σύζυγος Βαλσαμία
Τα παιδιά Γιάννης - Ειρήνη Κουμέντου, Μαρία - Μιχάλης Παπαντωνίου
Τα εγγόνια, τα αδέλφια και οι λοιποί συγγενείς

2909-229/9



Τελούμε ττις 30 Σεπτεμβρίου ημέρα Κυριακή και ώρα 9.30π.μ. στον ιερό ναό Κοιμήσεως Θεοτόκου Κρεμαστής 6μηνο μνημόσυνο υπέρ αναπαύσεως της ψυχής της λατρευτής μας συζύγου, μητέρας και κόρης

ΧΡΥΣΟΥΛΑΣ ΦΕΣΣΑ

Ο σύζυγος Δημήτρης
Ο υιός Μιχαήλ
Ο αδελφός Απόστολος

Η μητέρα Καθολική
Οι λοιποί συγγενείς

2900-29/9

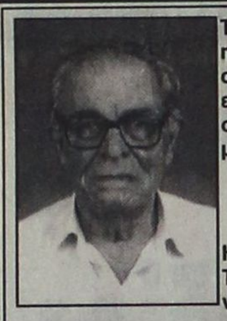

Τελούμε στις 29 Σεπτεμβρίου ημέρα Σάββατο και ώρα 8.30 π.μ. στον ιερό ναό Αγίου Δημητρίου παλαιού νεκροταφείου ετήσιο μνημόσυνο υπέρ αναπαύσεως της ψυχής του λατρευτού μας υιού και αδελφού

ΦΙΛΙΠΠΟΥ ΣΤΑΤΗ

Η σύζυγος Ειρήνη
Τα ανίψια και οι λοιποί συγγενείς

2901-28/9

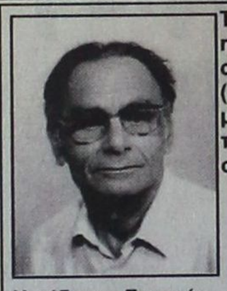

Τελούμε στις 30 Σεπτεμβρίου ημέρα Κυριακή και ώρα 9 π.μ. στον ιερό ναό Αγ. Ισιδώρου (Αγιος Ισίδωρος) 6μηνο μνημόσυνο υπέρ αναπαύσεως της ψυχής του λατρευτού μας συζύγου, αδελφού και θείου

ΠΑΝΑΓΙΩΤΗ ΣΑΒΒΕΝΑ

Η σύζυγος Γεωργία
Τα αδέλφια, τα ανίψια και οι λοιποί συγγενείς

708-29/9

Τελούμε στις 30 Σεπτεμβρίου ημέρα Κυριακήκαι ώρα 8.30 π.μ. στον ιερό ναό Ταξιαρχών νεκροταφείου Ρόδου 20ετές μνημόσυνο υπέρ αναπαύσεως της ψυχής του λατρευτού μας υιού και αδελφού

ΜΑΝΩΛΗ ΠΕΝΘΕΡΟΥΔΑΚΗ

Οι γονείς Αικατερίνη - Γιώργος
Ο αδελφός

710-29/9

Πλημμύρισε τσιγάρα

ΣΥΝΕΧΕΙΑ ΑΠΟ ΤΗ ΣΕΛ. 1

πλοίο μήκους 15 μέτρων και τους τρεις Τούρκους επιβαίνοντες Ramazan Coruk, Ergin Aktas και Bekir Babayies να προσπαθούν να κρατηθούν στην επιφάνεια.

ΟΙ ΤΟΥΡΚΟΙ ναυαγοί περισυνελέγησαν και το μισοβυθισμένο σκάφος επιχειρήθηκε να ρυμουλκηθεί από το «Ηρακλής» αλλά βυθίστηκε σε απόσταση 4,5 ναυτικών μιλίων βορειοδυτικά της Ρόδου και σε βάθος 300 μέτρων.

☛ Οπως διαπιστώθηκε το σκάφος ονομαζόταν «Adora» είχε απολεύσει από το λιμάνι Μποσμπουρούν με προορισμό το Μαρμαρίς και ήταν φορτωμένο με τσιγάρα. Λόγω μηχανικής βλάβης έμεινε ακυβέρνητο και από την εισροή υδάτων το σκάφος ημιβυθίστηκε.

ΟΙ ΤΡΕΙΣ Τούρκοι ναυαγοί οδηγήθηκαν στον Εισαγγελέα ο οποίος τους παρέπεμψε στο Αυτόφωρο από το οποίο καταδικάστηκαν σε φυλάκιση 2 μηνών για πρόκληση ναυαγίου. Το δικαστήριο ανέστελε την εκτέλεση της ποινής και διέταξε την απέλασή τους.

Αργά χθες το απόγευμα έγνε γνωστό ότι στην παραλία της Σορωνής είχαν εκβραστεί κούτες τσιγάρες που προφανώς προέρχονται από το ναυάγιο του τουρκικού σκάφους.

ΘΑ ΠΡΕΠΕΙ να σημειωθεί ότι αρχικά υπήρχαν υπόνοιες πως το σκάφος ήταν δουλεμπορικό καθώς είχαν εντοπιστεί στη Σύμη 13 λαθρομετανάστες. Ομως κάτι τέτοιο δεν επιβεβαιώθηκε και οι Τούρκοι οδηγήθηκαν στον Εισαγγελέα με μοναδική κατηγορία, την πρόκληση ναυαγίου.

Φοβερό μακελειό σε Βουλή

ΣΥΝΕΧΕΙΑ ΑΠΟ ΤΗ ΣΕΛ. 1

•Στοιχεία για τη σχέση μιας ομάδας υπόπτων για τις τρομοκρατικές επιθέσεις στις ΗΠΑ με το τρομοκρατικό δίκτυο του Οσάμα Μπιν Λάντεν «Αλ Κάιντα» ανακάλυψαν οι γερμανικές αρχές. Σύμφωνα με δημοσίευμα της εφημερίδας Washington Post, οι ύποπτοι Μοχάμαντ Ατα και Μαρουάν Αλ Σεχί είχαν επαφές με τον σύριο επιχειρηματία Μαμούν Νταρκαζανλί, που βρίσκεται στη λίστα των 27 ατόμων των οποίων οι λογαριασμοί πάγωσαν με εντολή του αμερικανού προέδρου.

Ο Ατα είχε τηλεφωνικές συνομιλίες, προσωπικές συναντήσεις και ήταν μέλος σε αρκετούς ισλαμικούς συλλόγους μαζί με άτομα που διαμένουν στη Γερμανία ή είχαν περάσει από γερμανικό έδαφος και συνδέονται με τον Μπιν Λάντεν. Αρκετοί από τους υπόπτους των τρομοκρατικών ενεργειών της 11ης Σεπτεμβρίου υπήρξαν φοιτητές στο Πολυτεχνείο του Αμβούργου, συμπεριλαμβανομένων του Ατα και του Αλ Σεχί.

•Το ενδεχόμενο να είχαν σχεδιαστεί στη Βρετανία οι επιθέσεις της 11ης Σεπτεμβρίου εξετάζει η βρετανική αστυνομία. Σε ανακοίνωσή του ο υποδιοικητής της Μητροπολιτικής Αστυνομίας του Λονδίνου, Ντέιβιντ Βένις, αναφέρει ότι εξετάζεται «για πόσο χρονικό διάστημα παρέμειναν στη Βρετανία, αν και πόσες διαφορετικές ταυτότητες χρησιμοποίησαν όσο βρίσκονταν σε βρετανικό έδαφος, πότε έφτασαν και τι έκαναν από τη στιγμή της άφιξης μέχρι την αναχώρησή τους». Η έρευνα επικεντρώνεται στο αν τα άτομα αυτά πέρασαν απλώς από τη Βρετανία ή αν οι προπαρασκευαστικές ενέργειες για τις επιθέσεις στο Μανχάταν έγιναν στη χώρα.

•Η ολλανδική αστυνομία συνέλαβε δύο άτομα που έφεραν πλαστά έγγραφα, στο κέντρο πυρηνικών ερευνών Joint Research Center της Κομισιόν στην πόλη Πέτεν. Δεν έχουν δοθεί περισσότερες πληροφορίες ενώ η αστυνομία δεν θέλησε να σχολιάσει εάν τα δύο άτομα συνελήφθησαν αφού είχαν εισέλθει στο κτήριο.

ΑΛΛΑΞΑΝ ΣΧΕΔΙΑ ΟΙ ΗΠΑ

Προς την κατεύθυνση μιας επιχείρησης που δεν θα έχει καμιά σχέση με τους βομβαρδισμούς εναντίον του Ιράκ ή της Γιουγκοσλαβίας φαίνεται να προσανατολίζονται οι Ηνωμένες Πολιτείες, χωρίς βεβαίως να διατυμπανίζεται ότι οι αρχικές σκέψεις για «χτύπημα-μαμούθ» τείνουν να εγκαταλειφθούν. Την αρχή για την αλλαγή πλεύσης των ΗΠΑ έκανε ο υπουργός Αμυνας Ντόναλντ Ράμσφελντ, ο οποίος μίλησε για επιχειρήσεις χωρίς τυπική αρχή ή τέλος, ενώ και δηλώσεις στελεχών της στηριζόμενης από τη διεθνή κοινότητα αφγανικής αντιπολίτευσης επιβεβαιώνουν ότι κάτι αλλάζει στα σχέδια του Λευκού Οίκου.

Αυτήν την εκτίμηση φαίνεται να κάνουν και οι Ταλεμπάν. Ο πνευματικός ηγέτης τους, ο μουλάς Μοχάμαντ Ομάρ, απηύθυνε έκκληση στους κατοίκους που φεύγουν από τη χώρα -χωρίς προορισμό συσιαστικά, αφού το Πακιστάν αρνείται να τους δεχτεί-, να επιστρέψουν καθώς ο κίνδυνος μειώνεται. Το καθεστώς εμφανιζεται πιο διαλλακτικό αφού όπως ανακοίνωσε αποφάσισε να αποδεχτεί την πρόταση του αδεσμότατου Τζέσε Τζάκσον για μεσολάβηση. Σύμφωνα με τον εκπρόσωπο των Ταλεμπάν στο Πακιστάν, νέα αντιπροσωπεία πακιστανών κληρικών και αξιωματούχων μεταβαίνει την Παρασκευή στην Καμπούλ για συνομιλίες με την αφγανική ηγεσία.

Σε ό,τι αφορά τον Οσάμα Μπιν Λάντεν, οι Ταλεμπάν υποστηρίζουν ότι κρύβεται κάπου στο Αφγανιστάν ενώ οι έρευνες σε διάφορες χώρες αναζητούν τους συνεργάτες αλλά και τα κεφάλαια της οργάνωσής του, αλ Κάιντα. Ο φόβος για έναν ενδεχόμενο νέο γύρο τρομοκρατικών χτυπημάτων αναγκάζει τις ΗΠΑ να συνεχίζουν την εφαρμογή αυστηρών μέτρων προστασίας και να επεξεργάζονται νέο αντιτρομοκρατικό σχέδιο.

Περιορισμένος αριθμός υποψηφίων

ΣΥΝΕΧΕΙΑ ΑΠΟ ΤΗ ΣΕΛ. 1

Μόσχου, Πολύμνια Παναγή, Δέσποινα Χατζημάρκου, Γιάννης Παρασκευάς, Δημ. Μοσχογιάννης, Σάββας Χατζησάββας, Μιχάλης Βούης, Ντ. Αφεντούλης, Γιώργος Κελακιός, Αν. Χατζή - Ευθυμιάδη, Βασ. Αναγνωστίδης, Φίλ. Μανουσάκης, Ηλίας Μπούκλας, Αννα Λαζαράκη, Νίκος Βασιλαράς, Βίβιαν Πήτερς, Στ. Κοκαλίδης, Βάγια Ποπόρου, Εφη Καρπαθίου, Λάμπης Πλάτσης, Ποσειδώνας Καλαμπόκης, Κώστας Λενακάκης, Γιώργος Ορφανός, Βασ. Καϋμενάκης, Μαρία Μαυρονικόλα, Χρ. Χατζηχριστοδούλου, Αρ. Ηρακλείδης

Δήμος Ιαλυσού
Μιχ. Νικολαΐδης, Στ. Στάγκας, Χρ. Παρασκευάς

Δήμος Καλλιθέας
Στέλιος Ρηνιού, Μιχάλης Βαγιανός

Δήμος Αφάντου
Δ. Σταυρής, Ρόη Νικολιδάκη, Γιάννη Περίδης

Δήμος Νότιας Ρόδου
Γιώργος Πόκκιας, Αλ. Παπανδρέου, Στ. Ζανετούλη, Μιχ. Παλαιολόγος, Ισίδωρος Αστρής, Νικ. Ζανετάκης

Δήμος Αρχαγγέλου
Αν. Παπανικόλας, Εμμ. Πετρογιάννης, Πανορμίτης Κρητικός, Μιχ. Πατσάης, Τσαμπίκα Σαρικά, Αλέκος Παπουράς, Δημ. Λεβέντης

Δήμος Πεταλούδων
Καίτη Παπανικόλα, Μιχ. Τεχνίτης, Σωτήρης Παμπάκας, Μιχ. Κορδίνας, Παντ. Αντωνιάδης, Γρ. Πίσκαπας

Δήμος Καμείρου
Τάσος Διάκος, Α. Πάλλας, Μιχ. Μαριεττής, Στ. Μαργέλος, Σταύρος Λαμπριανός

Δήμος Λίνδου
Γ. Θαρρενός, Παν. Παπακωνστατίνου, Μαν. Γιαννούρης

Δήμος Χάλκης
Αν. Αλιφέρης

Δήμος Χάλκης
Ελ. Λαθουράκης

Δήμος Καστελλορίζου
Γ. Λαζαράκης

Δήμος Κάσου
Γ. Παπαγεωργίου

Δήμος Καρπάθου
Μιχ. Χαροκόπος, Σπ. Πολίτης, Κ. Μαντινάος, Γ. Σισαμής, Βασ. Λιτός, Γεώργιος Τούνα , Αντ. Χατζηκουτσός, Γ. Χαροκόπος, Ιω. Λαγωνικάκης, Σοφία Γεωργιάδη - Μπον

Νεολαία
Ελίνα Στράτου, Αντώνης Παναγιωτόπουλος

Δήμος Σύμης
Μιχάλης Μισός

ΣΤΗΝ ΚΩ

Ανακοινώθηκαν από την Τοπική Οργάνωση Πόλης Κω του ΠΑΣΟΚ τα ονόματα των υποψηφίων, που θα διεκδικήσουν την εκλογή τους ως αντιπροσώπων στο συνέδριο του κυβερνώντος κόμματος.

Σύμφωνα με απόφαση της Εκτελεστικής Γραμματείας Συνεδρίου του ΠΑΣΟΚ, στις εκλογές για την ανάδειξη των αντιπροσώπων θα συμμετάσχουν όσοι ήσαν μέλη της Τ.Ο. μέχρι τις προηγούμενες νομαρχιακές εκλογές και εκείνοι που γράφτηκαν ως μέλη μέχρι τις 30 του προηγούμενου Ιουνίου.

Τα ονόματα των υποψηφίων είναι τα ακόλουθα:

Θεοδώρου Βιβή, Θεοδώρου Κλεάνθης, Θεοφιλίδης Γιάννης, Δραμουντανή Βακίνα, Καρπαθάκης Γιάννης, Καλούδης Δαυίδ, Κυρίτσης Γιώργος, Κουρούνης Ιπποκράτης, Καΐσερλη Λίτσα, Καΐσερλη Ιωάννα, Μυτιληνιός Θεμιστ., Παπαζαχαρίου Μ., Παπανικόλας Παν., Πασανικολάκης Γιωργ., Παμπρή Γεωργία, Σχουλής Θωμάς, Χατζηστέργος Ευθύμιος, Χατζηστεφανή Δικαία, Χρήστου Γιώργος, Φωτόπουλος Αντ., Φράγκου Τασία.

Στις Η.Π.Α. αποδίδει τις ευθύνες

ΣΥΝΕΧΕΙΑ ΑΠΟ ΤΗ ΣΕΛ. 1

σε τις Η.Π.Α. να είναι ιδιαίτερα προσεκτικές και ν' ακολουθήσουν μετριοπαθή δράση, καθώς - όπως τόνισε - στο κάτω - κάτω αυτός ο πόλεμος μεταξύ Αμερικής και Οσάμα Μπιν Λάντεν είναι οικογενειακή υπόθεση», διευκρινίζοντας ότι «ο γνωστός τρομοκράτης ήταν πράκτορας των Η.Π.Α. πριν μερικά χρόνια».

Ο ΡΟΛΟΣ ΤΗΣ ΤΟΥΡΚΙΑΣ

ΑΠΕΙΛΗ για την Ευρώπη και κυρίως για την Ελλάδα, χαρακτήρισε την ένταξη της Τουρκίας στην Ευρωπαϊκή Ενωση ο Ζαν Μαρί Λεπέν.

«Η Ευρώπη είναι Ευρώπη - δήλωσε - και η Τουρκία δεν έχει καμμία σχέση μ' αυτήν, έστω και αν ένα μικρό τμήμα του εδάφους της βρίσκεται στην Ευρώπη. Η Τουρκία - είπε - ανήκει σε άλλη Ηπειρο. Είναι μία χώρα δυνατή, με ειδικές σχέσεις - λόγω μεταναστευτικού κύματος - με την Γερμανία και την Γαλλία και είναι μία χώρα με 60 εκατομμύρια κατοίκους (πληθυσμός που σε 20 χρόνια θ' ανέλθει σε 100 εκατομμύρια), γεγονός που σημαίνει ότι η δημογραφική πίεση που μπορεί ν' ασκήσει είναι πολύ δυνατή, οπότε θα πρέπει να ληφθούν δραστικά μέτρα. Η σύσταση - ανέφερε ο κ. Ζαν Μαρί Λεπέν - μουσουλμανικών χωρών στη Βαλκανική με τη στήριξη των Η.Π.Α., ελλοχεύει πολλούς κινδύνους».

• Ο Γάλλος ακροδεξιός έκρουσε τον κώδωνα του κινδύνου στο θέμα της μετανάστευσης, που θα υπάρξει με την ένταξη της Τουρκίας στην Ευρωπαϊκή Ενωση και έφερε ως παράδειγμα τη χώρα του που μέσα σε 35 χρόνια δέχθηκε 12 εκατομμύρια μετανάστες, εκ των οποίων το 50% είναι μουσουλμάνοι.

ΓΙΑ ΤΗΝ Ευρώπη είπε «το πρόβλημα της μετανάστευσης θα είναι θανατηφόρο, λαμβάνοντας κανείς υπόψη τη σοβαρή υπογεννητικότητα στην Ευρώπη και τη δημογραφική έκρηξη των μουσουλμανικών χωρών».

ΤΟ ΕΥΡΩ

ΕΝΑΝΤΙΟΝ του ενιαίου νομίσματος στην Ευρώπη, τάχθηκε ο Ζαν Μαρί Λεπέν. «Θεωρούσαμε πάντα χρήσιμο - τόνισε - ένα κοινό νόμισμα στην Ευρώπη, όχι όμως ενιαίο. Το ευρώ - σχολίασε - θα δημιουργήσει πληθωριστικές τάσεις, θα προκαλέσει επιβράδυνση της οικονομικής ανάπτυξης και θα είναι «εγκληματογόνο».

Είναι σαφές - είπε ο Γάλλος ακροδεξιός - ότι ενώ το Ευρώ δημιουργήθηκε σε αντιδιαστολή με το δολάριο, το δολάριο δεν απειλείται και αυτό φάνηκε από τα πρόσφατα γεγονότα».

ΤΟ ΣΥΝΕΔΡΙΟ

Ο ΖΑΝ Μαρί Λεπέν μετέχει σε συνέδριο ανεξαρτήτων ευρωβουλευτών, που πραγματοποιείται στο νησί μας. Στο συνέδριο μετέχουν εκπρόσωποι του Ευρωπαϊκού Κοινοβουλίου, εκπρόσωποι των ευρωπαϊκών ακροδεξιών κομμάτων και εκπρόσωποι του Γαλλικού Εθνικού Μετώπου.

• Την Ελλάδα εκπροσωπούν στο συνέδριο οι Μάκης Βορίδης και Φαίδωνας Δημόπουλος, στελέχη του κόμματος «Ελληνικό Μέτωπο».



Η συλλογή Ιωαννίδη

ΣΥΝΕΧΕΙΑ ΑΠΟ ΤΗ ΣΕΛ. 1

Μουσείου Λαϊκής Τέχνης Αθηνών Καλλιόπη Ζώρα και ο αρχαιολόγος Ηλίας Κόλλιας.

ΠΑΝΤΩΣ η ανακοίνωση δεν αναφέρει ότι είναι πλήρης η συλλογή, αλλά κάνει λόγο για επιστημονική καταγραφή, πράγμα που σημαίνει ότι ενδεχομένως να έχει λεπλατηθεί.

•Σύμφωνα με χτεσινές πληροφορίες ο δήμαρχος Γ. Γιαννόπουλος διέταξε τη διενέργεια Ενορκης Διοικητικής Εξέτασης για το θέμα αυτό και την ανέθεσε στον προϊστάμενο του Κτηματολογίου του Δήμου κ. Ν. Ματσάκη.

Η ΑΝΑΚΟΙΝΩΣΗ

Η ανακοίνωση της Αρχαιολογικής Υπηρεσίας έχει ως εξής:

«Τα πινάκια της συλλογής Ιωαννίδη, για τα οποία έχει δημιουργηθεί κάποιος θόρυβος τελευταία, φυλάσσονται σε αρχαιολογικούς χώρους της υπηρεσίας μας και εφ'όσον η επιστροφή τους έχει ζητηθεί από το Δήμο Ροδίων, έχει ξεκινήσει η επιστημονική καταγραφή τους στους καταλόγους της Εφορίας. Οταν η απαραίτητη αυτή διαδικασία ολοκληρωθεί θα γίνει η επίσημη παράδοσή τους στο Δήμο με τα απαραίτητα συνοδευτικά έγγραφα τις προσεχείς μέρες.

Η Διευθύντρια
Μαρία Μιχαηλίδου».



Κλείνει το Μαντράκι

ΣΥΝΕΧΕΙΑ ΑΠΟ ΤΗ ΣΕΛ. 1

«Ο αποκλεισμός της λεωφόρου Ελευθερίας τα κυριακάτικα απογεύματα είναι ένα ευεργετικό μέτρο και παράλληλα αποτελεί αίτημα των Ροδιτών, που θέλουν το Μανδράκι να θυμίζει άλλες εποχές και να είναι πιο προσιτό» τόνισε στην τοποθέτησή του ο Δήμαρχος.

ΥΠΕΡ ΤΗΣ εφαρμογής του μέτρου τάχθηκε ο πρώην δήμαρχος Ρόδου κ. Μάνος Κόκκινος, ο οποίος θύμισε στο σώμα ότι ανάλογη πρόταση είχε υλοποιηθεί το 1992 χωρίς μεγάλη επιτυχία. Αξίζει όμως να προσπαθήσουμε να επιβάλουμε το μέτρο και να επιμείνουμε σε αυτό» επεσήμανε ο κ. Μάνος Κόκκινος.

•Την άποψη ότι πρέπει να ληφθούν μέτρα και να δημιουργηθούν χώροι στάθμευσης εξέφρασε ο επικεφαλής της ελάσσονος μειοψηφίας κ. Νίκος Χαραλάμπης. Δεν ψήφισε την πρόταση του Δημάρχου ο δημοτικός σύμβουλος κ. Λάρης Καραγιάννης.

Ο Γ. Σιφωνιός υποψήφιος

ΣΥΝΕΧΕΙΑ ΑΠΟ ΤΗ ΣΕΛ. 1

πρόεδρου και υποστηρίζει ότι ο πρόεδρος του ΕΒΕΔ για κάθε τετραετία δεν κληρονομείται από την προηγούμενη, όπως συμβαίνει στις αυτοκρατορίες και τα βασιλικά καθεστώτα.

•Το κείμενο της επιστολής έχει ως εξής:

«Κύριε Διευθυντά

Με την επιστολή μου αυτή θα ήθελα να σας παρακαλέσω να με βοηθήσετε να επικοινωνήσω με τα μέλη του ΕΒΕΔ και να αναφερθώ στις επικείμενες εκλογές και στις διαδικασίες της.

Η θητεία του σημερινού συμβουλίου του ΕΒΕΔ με τα 61 μέλη του ολοκληρώνεται και θα κληθούν στις εκλογές του Δεκεμβρίου να απολογηθούν για το έργο τους και να κριθούν από τα 25.000 μέλη του στη Δωδεκάνησο. Από το νέο συμβούλιο των 61 μελών που θα προκύψει από τις εκλογές, θα εκλεγεί η νέα διοικητική επιτροπή και ο πρόεδρος του ΕΒΕΔ για την επόμενη τετραετία.

Η σημερινή όμως διοικητική επιτροπή, με παράνομη διαδικασία, κάλεσε τα σημερινά 61 μέλη του συμβουλίου να εκλέξουν με ψηφοφορία τον πρόεδρο του συμβουλίου της επόμενης τετραετίας και να δεσμευτούν για ενιαίο ψηφοδέλτιο στις επικείμενες εκλογές.

Ο πρόεδρος του ΕΒΕΔ για κάθε τετραετία δεν κληρονομείται από την προηγούμενη, όπως συμβαίνει στις αυτοκρατορίες και τα βασιλικά καθεστώτα.

Αποφάσισαν για ενιαίο ψηφοδέλτιο για την ενότητα των παραγωγικών τάξεων. Πώς ο έλεγχος των πράξεων του συμβουλίου, η κριτική την αδράνεια και η πολυφωνία αποτελούν κίνδυνο για την ενότητα;

Γιατί νέα πρόσωπα στο συμβούλιο, νέες ιδέες και καινούργια δυναμική θα ζημιώσει τη λειτουργία του ΕΒΕΔ;

Εμείς θέλουμε και τη δική μας φωνή μέσα στο ΕΒΕΔ. Εμείς θέλουμε ένα ΕΒΕΔ δυναμικό και αποτελεσματικό. Εμείς πιστεύουμε ότι το ΕΒΕΔ δεν υπάρχει για να εισπράττει τις ετήσιες εισφορές μας, αλλά θεσμοθετημένος σύμβουλος του κράτους όπως είναι κατά το σύνταγμα να προωθεί και να λύνει τα προβλήματα των παραγωγικών τάξεων. Εμείς ζητάμε την εμπιστοσύνη των μελών μας στις εκλογές του Δεκεμβρίου και υποσχόμαστε να μην κληρονομήσουμε τους εαυτούς μας την επόμενη τετραετία.

Κύριε Διευθυντά, σας ευχαριστώ που φιλοξενήσατε τις θέσεις μας στην πολύτιμη στήλη σας.

Γιώργος Σιφωνιός
Μηχανολόγος Ηλεκτρολόγος Μηχανικός
Επικεφαλής ψηφοδελτίου για τις εκλογές του ΕΒΕΔ».

Λόγω των τελευταίων γεγονότων

Δύσκολη περίοδος για τον τουρισμό

Να κάνουμε την Ελλάδα μόδα



Με αφορμή τον εορτασμό της Παγκόσμιας Ημέρας Τουρισμού, ο υπουργός Ανάπτυξης κ. Νίκος Χριστοδουλάκης σε μήνυμα του επισημαίνει τα ακόλουθα.

Ο φετινός εορτασμός της Παγκόσμιας Ημέρας Τουρισμού συμπίπτει με μια δύσκολη για την ανθρωπότητα περίοδο, από την οποία επηρεάζεται, όπως είναι φυσικό και ο παγκόσμιος τουρισμός.

Παρά τις εξωγενείς δυσκολίες υπάρχει αισιοδοξία πως ο τουρισμός θα επιβιώσει σε μια ακόμη διεθνή κρίση και θα αποτελέσει τον συνδετικό κρίκο για την προσέγγιση των λαών και την αποκατάσταση της ειρήνης και της συνεργασίας των κρατών.

Η Παγκόσμια Ημέρα Τουρισμού βρίσκει τον ελληνικό τουρισμό σε φάση ανάπτυξης, με κυρίαρχο στοιχείο την υλοποίηση της στρατηγικής ποιότητας, της μοναδικής επιλογής για το ελληνικό τουριστικό προϊόν. Σε συνδυασμό με την θεαματική βελτίωση των υποδομών και με την προοπτική των Ολυμπιακών Αγώνων, καθώς και με όλα τα κίνητρα που ενισχύουν την προσπάθεια αναβάθμισης και βελτίωσης των τουριστικών υπηρεσιών, η Ελλάδα δίνει με εμπιστοσύνη τη μάχη της ποιότητας.

Το γεγονός αυτό θα μας επιτρέψει να αντιμετωπίσουμε τις παρενέργειες της κρίσης. Οι αντοχές του ελληνικού τουρισμού, άλλωστε, έχουν φανεί σε όλες τις αντίξοες συνθήκες, όπως πιο πρόσφατα, ο πόλεμος στην Γιουγκοσλαβία.

Υπάρχουν όμως και άλλα στοιχεία που μας κάνουν αισιόδοξους για το μέλλον του ελληνικού τουρισμού, όπως είναι:

Η βελτιωμένη γενική εικόνα της χώρας, μετά την είσοδο μας στην ΟΝΕ και την επιβεβαίωση της ευρωπαϊκής φυσιογνωμίας της.

* Οι συνθήκες σταθερού και θετικού περιβάλλοντος που παρέχει η χώρα μας από άποψη ασφάλειας, οικονομικής ανάπτυξης, βιοτικού επιπέδου και πολιτικής ομαλότητας της αναδεικνύουν σε ένα ισχυρό και απόλυτα ασφαλή πόλο προσέλκυσης τουριστικού ρεύματος.

* Η βελτίωση, ο εκσυγχρονισμός και ο εμπλουτισμός σημαντικών υποδομών (μετρό, αεροδρόμια, οδικό δίκτυο) και των ξενοδοχειακών εγκαταστάσεων, καθώς και η γενικότερη βελτίωση του επιπέδου των προσφερόμενων υπηρεσιών.

Η Ελλάδα είναι μια ισχυρή και σταθερή παρουσία στην διεθνή τουριστική αγορά, που με την προσπάθεια όλων βελτιώνει διαρκώς την απόδοση της. Είμαι σίγουρος ότι η πορεία αυτή θα συνεχιστεί ακόμη πιο δυναμικά διότι μας αξίζει.

Είμαστε καλοί αλλά πρέπει διαρκώς να γινόμαστε καλύτεροι. Να κάνουμε την Ελλάδα μόδα έτσι ώστε να αισθάνεται ο κάθε πολίτης του κόσμου ότι κάτι του λείπει αν δεν έχει την ευκαιρία να επισκεφθεί τη χώρα μας.

ΣΕΤΕ: Μήνυμα για την Παγκόσμια Ημέρα Τουρισμού

Με αφορμή τον εορτασμό της Παγκόσμιας Ημέρας Τουρισμού, ο ΣΕΤΕ επισημαίνει ότι η ανάπτυξη του Τουρισμού με βάση ένα πνεύμα Διαλόγου και Συνεργασίας είναι ιδιαίτερα σημαντική για την ειρήνη και την ευημερία των λαών.

Ο Τουρισμός έχει αναγνωρισμένη συμβολή στην οικονομική και κοινωνική ανάπτυξη και ιδιαίτερα θετική συνεισφορά σε φλέγοντα θέματα όπως είναι η απασχόληση, ο πολιτισμός και η διακρατική συνεργασία. Βάση ανάπτυξής του αποτελεί το περιβάλλον (φυσικό, κοινωνικό, δομημένο), ενώ ιδιαίτερη σημασία έχει το πλαίσιο μέσα στο οποίο διαμορφώνεται και το οποίο καθορίζει τον βαθμό και την ποιότητα της τουριστικής ανάπτυξης. Το περιβάλλον που χαρακτηρίζεται από Ειρήνη, Διάλογο και Συνεργασία θεωρείται ως ιδανικό για την ανάπτυξη του τουρισμού, και οι συνθήκες αυτές στην σημερινή συγκυρία αποκτούν ακόμα μεγαλύτερη σημασία.

Ο ΣΕΤΕ επισημαίνει με έμφαση ότι η βιομηχανία του τουρισμού αποτελεί πολύτιμο κομμάτι της Ελληνικής Οικονομίας και απαιτεί μια εθνική στρατηγική ώστε να διατηρηθεί και να αναπτυχθεί, επιβεβαιώνοντας την θέση της Ελλάδας σαν χώρας Πολιτισμού και Τουρισμού. Η προσπάθεια αυτή απαιτεί την δραστηριοποίηση όλων σε κάθε επίπεδο και ιδιαίτερα την συνεργασία του δημόσιου και του ιδιωτικού τομέα.

Ανακοίνωση της παράταξης Ελ. Ευθυμίου

Οι εξελίξεις στο Δήμο Καμείρου

Και τα συναδελφικά αλληλομαχαιρώματα

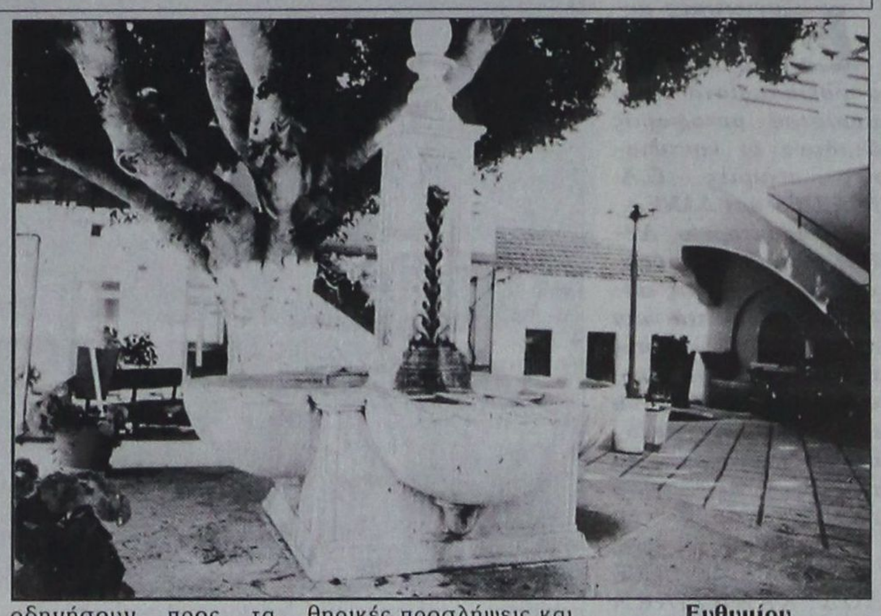

Για τις εξελίξεις στο Δήμο Καμείρου ο επικεφαλής της παράταξης «Νέα Κάμειρος-Ενωτική Πορεία» κ. Ελευθέριος Ευθυμίου εξέδωσε την παρακάτω ανακοίνωση:

«Οι εξελίξεις που γίνονται αυτή τη χρονική στιγμή στο Δήμο Καμείρου με διαλυτικές καταστάσεις στην πλειοψηφία και τα «συναδελφικά» αλληλομαχαιρώματα δικαιώνουν την παράταξή μας, που από τις προηγούμενες εκλογές είχε το θάρρος να αντιπαρατεθεί σε όλους τους μηχανισμούς εγκλωβισμού των ψηφοφόρων σ'ένα σχήμα, που από την αρχή ήταν θνησιγενές, όπως σήμερα αποδεικνύεται περίτρανα, γιατί απλά ήταν ένα σχήμα με μοναδικό στόχο την πολιτική επιβίωση των πρώην κοινοταρχών, χωρίς καμμιά άλλη συνοχή.

Αποδεικνύεται σήμερα πως η παραίτηση του προέδου του δημοτικού συμβουλίου είναι η κορυφή του παγόβουνου και η τάχα συγκρότηση νέας παράταξης από τα ίδια πρόσωπα με τον ίδιο στόχο επιβίωσής τους και πάλι όμοια κατάληξη και διάλυση θα τύχει. Η «μια από τα ίδια» κατάσταση που επιχειρείται να αλώσει το δήμο Καμείρου ασφαλώς και δεν έχει τη λαϊκή στήριξη των πολιτών της Καμείρου, που δεν είναι διατεθειμένοι να γίνουν συνένοχοι για μια νέα χαμένη τετραετία.

Η παράταξή μας «Νέα Κάμειρος-Ενωτική Πορεία», εμπλουτισμένη με νέα πρόσωπα που έχουν θέληση και τόλμη και ξέρουν να συνεργάζονται για την ανάδειξη των δυνατοτήτων της περιοχής μας και ξέρουν να αναλαμβάνουν εκείνες τις πρωτοβουλίες για να κάμουν πράξη όλα όσα είναι ικανά για να οδηγήσουν προς τα εμπρός το δήμο μας, θα δώσει τη μάχη των εκλογών με τη βεβαιότητα της στήριξης της πλειοψηφίας των δημοτών μας.

Με αφορμή τη δημοσιοποίηση της παραίτησης του κ. Κυπραίου, που είχαμε προαναγγείλει σε δημοσίευμά μας και γι'αυτό δικαιωνόμαστε και που σ'αυτή ο καιροσκοπισμός βαφτίζεται ...«πολιτική ευθιξία» (!!!), θέλουμε να υποβάλουμε μερικές ερωτήσεις και περιμένουμε απάντηση:

1. Πότε και σε ποια θέματα διαφοροποιήθηκαν από τη δημοτική αρχή μέσα στο δημοτικό συμβούλιο οι σημερινοί αποστασιοποιούμενοι;

2. Πάντα μέσα στο συμβούλιο αυτοί οι κύριοι δεν εξυμνούσαν σαν «σοφές» όλες τις ιδέες του δημάρχου;

3. Ολες τις «παρανομίες» που σήμερα καταγγέλλουν σε πηγαδάκια εναντίον του δημάρχου, δεν τις στήριξαν οι ίδιοι και μάλιστα ασκώντας κριτική εναντίον της αντιπολίτευσης όποτε έφερνε στο φως χαρακτηριστικές πράξεις της πλειοψηφίας; (π.χ. εικονικά έργα για κάλυψη πρώην κοινοτάρχη και σημερινού επίδοξου δημάρχου, χρηματοδότηση ΚΕΤΑΣ για κάλυψη ελλειμμάτων, ψηφοθηρικές προσλήψεις και άλλα).

4. Πότε και πώς εξέφρασαν την αντίθεσή τους σε επιλογές της δημοτικής αρχής για όχι σωστή αξιοποίηση του Ειδικού Προγράμματος Τοπικής Ανάπτυξης, όταν η παράταξή μας έδινε προτάσεις για ισόρροπη ανάπτυξη όλου του δήμου;

5. Ποια ήταν η θέση τους για τις καταγγελίες μας για σπατάλη πολλών εκατομμυρίων σε «αεριτζήδικες» υπηρεσίες ιδιωτών προς το δήμο μας;

6. Πώς θα πείσει αυτή η καιροσκοπική «παρέα» παλιών ξεπερασμένων κοινοταρχών με την αλαζονική επιβεβαίωσή της πώς τώρα δεν «μπόρεσε», γιατί είχε να αντιμετωπίσει τον ταρχισμό του δημάρχου, ότι το μόνο που μπορεί να εξασφαλίσει στον τόπο δεν είναι παρά μια «νέα χαμένη τετραετία»;

Για όλα αυτά και για άλλα που θα ακολουθήσουν, καλείται να απαντήσει η καιροσκοπική παρέα των πρώην κοινοταρχών, που οι δημότες Καμείρου θα θέσουν σίγουρα στο περιθώριο.

Για την παράταξη «Νέα Κάμειρος -Ενωτική Πορεία»
Ευθυμίου Ελευθέριος»

ΘΕΤΙΚΟ

ΤΟ ΦΡΟΝΤΙΣΤΗΡΙΟ ΠΟΥ ΜΠΟΡΕΙΤΕ ΝΑ ΕΜΠΙΣΤΕΥΕΣΤΕ

ΚΥΡΙΑΚΟΥ Φ. ΚΥΡΙΑΚΟΥΛΗ

ΘΕΜ. ΣΟΦΟΥΛΗ 168 ΤΗΛ. 75085

Έναρξη Μαθημάτων

Γ΄ Λυκείου	:	Τετάρτη 1 Αυγούστου
Β΄ Λυκείου	:	Τετάρτη 1 Αυγούστου
Α΄ Λυκείου	:	Δευτέρα 20 Αυγούστου
Γυμνάσιο	:	Δευτέρα 27 Αυγούστου
Τ.Ε.Ε.	:	Δευτέρα 3 Σεπτεμβρίου

Για μαθητές με υψηλούς στόχους

Εγγραφές καθημερινά από 16:00 – 20:00μ.μ.
Τηλέφωνο: 75085

X2719-30/9

ΙΝΣΤΙΤΟΥΤΟ ΔΙΟΙΚΗΣΗΣ ΕΠΙΧΕΙΡΗΣΕΩΝ

ΕΡΓΑΣΤΗΡΙΑ ΕΛΕΥΘΕΡΩΝ ΣΠΟΥΔΩΝ

ΔΗΜ. ΑΝΑΣΤΑΣΙΑΔΗ 47 ΡΟΔΟΣ 85100

ΓΙΝΕΤΕ ΚΑΙ ΕΣΕΙΣ ΔΥΝΑΜΙΚΟΙ COMPUTER USERS !!
στα προγράμματα όπως :

ΛΕΙΤΟΥΡΓΙΚΟ ΣΥΣΤΗΜΑ WINDOWS, ΕΠΕΞΕΡΓΑΣΙΑ ΚΕΙΜΕΝΟΥ WORD, ΛΟΓΙΣΤΙΚΟ ΦΥΛΟ EXCELL, ΣΧΕΔΙΑΣΤΙΚΑ ΠΑΚΕΤΑ, ΕΚΔΟΤΙΚΑ ΠΑΚΕΤΑ, ΠΟΛΥΜΕΣΑ (MULTIMEDIA), INTERNET, ΔΗΜΙΟΥΡΓΙΑ E-MAIL ΚΑΙ ΑΛΛΕΣ ΕΜΠΟΡΙΚΕΣ ΕΦΑΡΜΟΓΕΣ

ΣΤΟΥΣ ΕΤΗΣΙΟΥΣ ΚΥΚΛΟΥΣ ΣΠΟΥΔΩΝ :

ΠΛΗΡΟΦΟΡΙΚΗΣ
ΜΗΧΑΝΟΓΡΑΦΗΣΗΣ ΓΡΑΦΕΙΟΥ
ΜΗΧΑΝΟΓΡΑΦΗΜΕΝΗΣ ΛΟΓΙΣΤΙΚΗΣ

ΣΙΓΟΥΡΗ ΕΠΑΓΓΕΛΜΑΤΙΚΗ ΕΞΑΣΦΑΛΙΣΗ !!
ΔΕΚΤΟΙ ΑΠΟΦΟΙΤΟΙ ΓΥΜΝΑΣΙΟΥ - ΛΥΚΕΙΟΥ
Η ΔΙΔΑΣΚΑΛΙΑ ΓΙΝΕΤΕ ΣΕ ΠΡΟΤΥΠΑ ΑΓΓΛΙΚΩΝ ΚΟΛΕΓΙΩΝ

ΠΛΗΡΟΦΟΡΙΕΣ ΕΓΓΡΑΦΕΣ ΤΗΛ 75850 ΚΑΘΗΜΕΡΙΝΑ
E - mail iderhodo@hotmail.com

Ι.Δ.Ε. ΑΠΟ ΤΟ 1993 ΤΟ ΚΛΕΙΔΙ ΤΗΣ ΠΛΗΡΟΦΟΡΙΚΗΣ !!!

X2714-7/10

ΩΔΕΙΟ

A. Corelli

Αρ. αδείας 27506

ΔΙΕΥΘΥΝΣΗ Α. ΚΑΡΑΤΖΙΑ

Μία δυναμική πανελλήνια κίνηση που απαντά στις προσδοκίες σας!

Σας παρέχουμε βεβαιότητα για την ποιότητα των σπουδών και εγγύηση για το αποτέλεσμα. Τίτλους σπουδών με ουσιαστική αξία και αδιαμφισβήτητο κύρος. Τη μεγαλύτερη δυνατή εξασφάλιση για επαγγελματική αποκατάσταση μέσω του πανελλήνιου δικτύου των

Πρότυπων Αναγνωρισμένων Ωδείων.

ΜΙΑ ΝΕΑ ΑΡΧΗ Σ'ΕΝΑ ΝΕΟ ΑΙΩΝΑ!

Ο ψυχικός κόσμος, η καλλιέργεια, το μέλλον του παιδιού σας δεν επιδέχονται πειραματισμούς

ΣΧΟΛΕΣ

ΠΙΑΝΟΥ	ΚΡΟΥΣΤΩΝ
ΒΙΟΛΙΟΥ	ΠΝΕΥΣΤΩΝ
ΚΙΘΑΡΑ (κλασσική-ηλεκτρική)	ΜΑΝΤΟΛΙΝΟΥ
ΑΡΜΟΝΙΟΥ	ΜΠΟΥΖΟΥΚΙΟΥ
ΠΑΡΑΔΟΣΙΑΚΟΥ ΒΙΟΛΙΟΥ	ΣΑΝΤΟΥΡΙΟΥ
ΛΥΡΑΣ	ΜΠΑΣΟΥ

ΤΜΗΜΑ ΠΡΟΠΑΙΔΕΙΑΣ

Μουσικοκινητική αγωγή στο σύστημα ORF & KODALY για παιδιά ηλικίας 4-6 ετών

Διδάσκονται επίσης θεωρητικά μαθήματα μουσικής σε ολιγομελή τμήματα: Θεωρία, Αρμονία, Αντίστιξη, Φούγκα, Ιστορία της μουσικής, Μορφολογία, Χορωδία, Σύνθεση (ενορχήστρωση τραγουδιών) και Σύνθεση κινηματογράφου, θεάτρου

Τα μαθήματα στα μουσικά όργανα είναι αυστηρά ατομικά

Προσιτά δίδακτρα

Ωρες εγγραφών:
3-9μ.μ.
Σάββατο: 10.00-14.00 π.μ.
Δ/νση: Λίνδου 66, τηλ.: 39647

Πρότυπα Αναγνωρισμένα Ωδεία

X2720-30/9

ΕΓΚΕΚΡΙΜΕΝΑ ΕΞΕΤΑΣΤΙΚΑ ΚΕΝΤΡΑ ΤΟΥ ΒΡΕΤΑΝΙΚΟΥ ΣΥΜΒΟΥΛΙΟΥ
για διεξαγωγή εξετάσεων του CAMBRIDGE UNIVERSITY

▲Ολιγομελή τμήματα με εντατική διδασκαλία ώστε οι μαθητές να αποκτήσουν πτυχίο σε χρόνο ρεκόρ, στις εξετάσεις CAMBRIDGE - MICHIGAN - TOEFL - GOETHE - PALSO
▲Ειδικά τμήματα για επαγγελματίες
▲Διδάσκουν Ελληνες και ξένοι εμπειροι καθηγητές
▲Τμήματα για παιδιά ηλικίας 5-6 ετών με ημιδιατροφή
▲Κλιματιζόμενες και άρτια εξοπλισμένες αίθουσες σε ευχάριστο και φιλικό περιβάλλον
▲Διαθέτουμε εργαστήριο COMPUTER LAB, VIDEO ROOM και βιβλιοθήκη.
▲Ασφαλισμένοι είναι όλοι οι μαθητές στην METROLIFE.
▲Δωρεάν εκδηλώσεις, εκπαιδευτικές εκδρομές στο εξωτερικό.

ΚΕΝΤΡΑ ΞΕΝΩΝ ΓΛΩΣΣΩΝ
ΚΟΥΛΑ ΓΙΑΚΟΥΜΑΚΗ

ΑΓΓΛΙΚΑ ΓΑΛΛΙΚΑ ΙΤΑΛΙΚΑ ΓΕΡΜΑΝΙΚΑ

ΚΥΡΟΣ και ΥΠΕΡΟΧΗ
στη ξενόγλωσση εκπαίδευση

Προετοιμασία και εγγραφές σε πανεπιστήμια του εξωτερικού

Πειραιώς 7Α Τηλ. 32633, 63895
και Αρχάγγελος 0244-23053
ΕΓΓΡΑΦΕΣ ΚΑΘΗΜΕΡΙΝΑ:
9-13.00 και 17.00-21.00

X2715-30/9

Αλβανός διέρρηξε χρυσοχοείο και έκλεψε χρυσαφικά

Αλβανός διέρρηξε χρυσοχοείο στο Φαληράκι, άρπαξε βραχιόλια, δακτυλίδια και κολιέ και τα έδινε σε συμπατριώτες του, για να ξοφλήσει το χρέος που όφειλε.

Σύμφωνα με την Αστυνομία, ο Μιχαήλ Ιατρίδης του Στέργου, 23 χρόνων, επιχειρηματίας κατήγγειλε ότι άγνωστος εισήλθε τις πρωϊνές ώρες της 22ας Σεπτεμβρίου, στο χρυσοχοείο του, στο Φαληράκι και αφαίρεσε 24 χρυσά γυναικεία βραχιόλια, 14 κολιέ και 10 δακτυλίδια. Ενα από τα βραχιόλια βρέθηκε στην κατοχή του Αλβανού ANDREY VELLAJ του ANDUL, 35 χρόνων, το οποίο του έδωσε ο συμπατριώτης του GVERGI MANTHARI του SUCEIMAN, έναντι χρέους 44.000 δρχ., που του όφειλε.

Ο 35χρονος Αλβανός αναζητείται από την Αστυνομία για να συλληφθεί, καθώς φέρεται ο δράστης της κλοπής του χρυσοχοείου του Ιατρίδη.

ΑΚΟΥΣΤΙΚΑ ΒΑΡΗΚΟΤΑΣ

ΕΠΙΣΚΕΨΗ ΣΤΗ ΡΟΔΟ

ΔΕΥΤΕΡΑ
1 ΟΚΤΩΒΡΙΟΥ -
ΤΡΙΤΗ 2 ΟΚΤΩΒΡΙΟΥ
Ξενοδοχείο «ΔΕΣΠΩ»
Τηλ. 22571

Νέα αφανή και μικροσκοπικά μοντέλα ακουστικών, αυτάκια και όλο μέσα στο αυτί για όλες τις παθήσεις και για παιδικές βαρηκοΐες.

ΑΜΕΡΙΚΑΝΙΚΩΝ και ΕΥΡΩΠΑΪΚΩΝ εργοστασίων.

BIOREHAB - HELLAS - ΓΑΛΙΩΤΟΣ
Αθήνα: Βερανζέρου 22
3ος όροφος
Τηλ. (01) 52 20 747

ΧΛ-29/9

ΕΛΛΗΝΙΚΗ ΔΗΜΟΚΡΑΤΙΑ
ΝΟΜΟΣ ΔΩΔ/ΣΟΥ
ΔΗΜΟΣ ΙΑΛΥΣΟΥ
ΤΕΧΝΙΚΕΣ ΥΠΗΡΕΣΙΕΣ
ΡΟΔΟΣ

ΑΝΑΚΟΙΝΩΣΗ

ΘΕΜΑ: Υποβολή φακέλων υποψηφιότητας για την ενίσχυση των Νέων Αγροτών.

ΣΧΕΤ.: ΚΥΑ 448/2001 των Υπουργείων Εσωτερικών, Δημόσιας Διοίκησης και Αποκέντρωσης- Εθνικής Οικονομίας και Οικονομικών -Γεωργίας.

Με βάση την πιο πάνω κοινή απόφαση σας ενημερώνουμε ότι όσοι ενδιαφέρονται να ενημερωθούν και στη συνέχεια να υποβάλουν τον απαιτούμενο φάκελο υποψηφιότητας για να ενταχθούν στο καθεστώς ενίσχυσης των νέων αγροτών, να προσέλθουν στα Γραφεία της Δ/νσης Τεχνικών Υπηρεσιών Δήμου από Δευτέρα έως Παρασκευή και ώρες από 12.30 π.μ.-14.00 μ.μ.

Η προθεσμία υποβολής των φακέλων υποψηφιότητας λήγει στις 31-10-2001 πέραν της οποίας κανένας φάκελος δεν θα γίνεται δεκτός.

Υπεύθυνος για πληροφορίες ο κ. Ντουλμπέρης Λάμπρος -Γεωπόνος, τηλ. (0241) 98439.

Ο δήμαρχος Ιαλυσού
Στέργος Σ. Στάγκας

Χ-30/9

Εκπολιτιστικό Σωματείο
Ελληνικών Λαϊκών Χορών
Σχολή ελληνικών παραδοσιακών χορών

ΔΙΕΥΘΥΝΣΗ ΣΧΟΛΗΣ:
Εργάνης Αθηνάς & Αναστασιάδη γωνία στους Δασκάλους, απέναντι από το super market Bazaar

Τηλ. 27524
0972817194

Εγγραφές το Σάββατο στις 22 & 29 του Σεπτέμβρη από της 10.00-14.00

ΤΜΗΜΑΤΑ:
Παιδικά
Εφηβικά
Ενηλίκων

ΜΑΘΗΜΑΤΑ:
Για παιδιά κάθε Σάββατο από 10π.μ. έως 20.00 μ.μ.

Για ενήλικες μετά από συνεννόηση με τον δάσκαλο



- *Είκοσι χρόνια πείρας στη διδασκαλία των χορών στα παιδιά.*
- *Το καλύτερο διδακτικό σύστημα μεταφοράς της Ελληνικής παράδοσης*
- *Τμήματα των 20-25 μαθητών*
- *Διδάσκει ο Βαγγέλης Τζέλλος μέλος του Λαογραφικού Θεάτρου Ρόδου.*

ΧΛ-30/9

ΑΡΧΩΝ ΣΑΜΑΡΤΖΗΣ

Από το 1980

20 ΧΡΟΝΙΑ ΜΟΝΩΣΕΙΣ

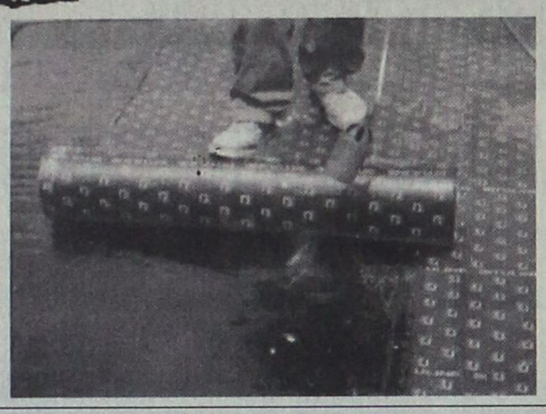

ΜΟΝΩΣΕΙΣ ΤΑΡΑΤΣΩΝ

Ricofon®

ΓΙΑ ΤΕΛΕΙΑ ΑΚΟΥΣΤΙΚΗ ΣΤΟΥΣ ΧΩΡΟΥΣ ΕΡΓΑΣΙΑΣ ΚΑΙ ΔΙΑΣΚΕΔΑΣΗΣ



Τοποθετώντας το κατάλληλο προϊόν RICOFON έχετε μια αίθουσα με άριστη ακουστική και συγχρόνως ένα τέλειο διακοσμητικό αποτέλεσμα.

X2678-2/10

ΔΙΑΘΕΣΗ: **ΑΡΧΩΝ ΣΑΜΑΡΤΖΗΣ**
ΜΟΝΩΤΙΚΑ ΥΛΙΚΑ -ΜΟΝΩΣΕΙΣ
Τηλ. 23030, 32054, 67790
1) Ερυθρού Σταυρού 21 2) Κέντρο Μόνωσης Ρόδου: Μιχαήλ Πετρίδη 69

Για το κόστος μεταφοράς των εφημερίδων

Διαμαρτυρία κατά ΔΑΝΕ

ΑΛΛΑ ΚΑΙ ΕΝΑΝΤΙΟΝ ΤΟΥ ΑΓΟΥΔΗΜΟΥ

Εξοντωτικές αυξήσεις για τον Τύπο επέβαλαν απροειδοποίητα στο κόμιστρο μεταφοράς δεμάτων οι ναυτιλιακές εταιρίες G.A. FERRIES και ΔΑΝΕ.

Το πρακτορείο ΑΡΓΟΣ Α.Ε. διαμαρτύρεται έντονα για τις αυξήσεις - φωτιά και καλεί τις διοικήσεις των εταιριών να επανεξετάσουν και να προσαρμόσουν, κατόπιν συνεννοήσεως, τα τιμολόγια σε λογικά επίπεδα.

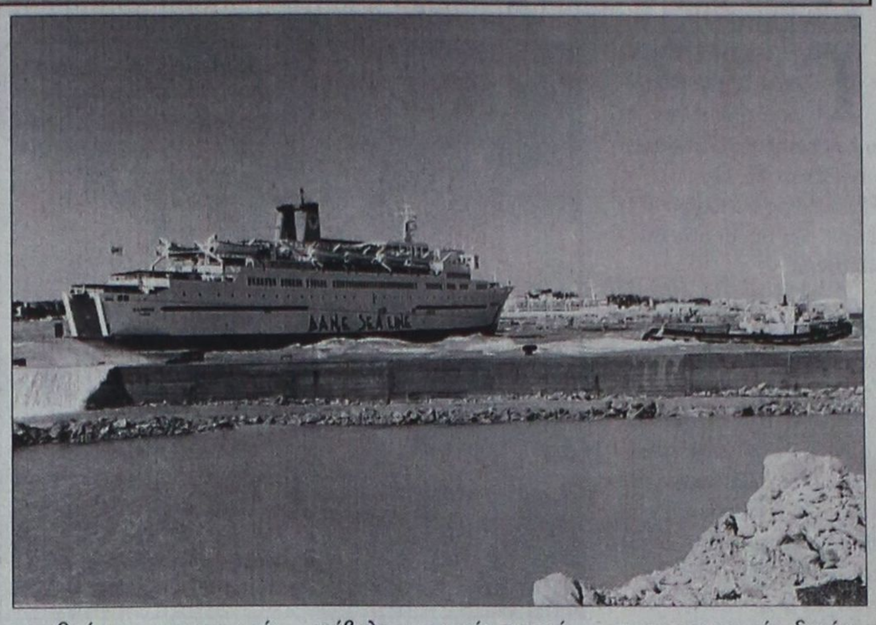

Σε επιστολή του προς τη ΔΑΝΕ SEA LINE ΔΩΔΕΚΑΝΗΣΙΑΚΗ ΑΝΩΝΥΜΗ ΝΑΥΤΙΛΙΑΚΗ ΕΤΑΙΡΙΑ, ο αναπληρωτής γενικός διευθυντής του πρακτορείου ΑΡΓΟΣ Α.Ε., Γ. Βάνας, σημειώνει ότι «τα μεταφερόμενα με τα πλοία δέματα εφημερίδων και περιοδικών προς τα Δωδεκάνησα υπερβαίνουν κατά μήνα τις τέσσερις χιλιάδες, αριθμός που πιστεύουμε ότι μας κατατάσσει στους μεγαλύτερους πελάτες σας».

«Εμείς, από την πλευράς μας», υπογραμμίζει ο κ. Βάνας, «είμαστε δεσμευμένοι από την χύδην φόρτωση στα πλοία σας, καθώς ο χρόνος για την έγκαιρη αποστολή των εντύπων δεν επαρκεί για να χρησιμοποιηθούν μεταφορικές εταιρίες.

Ετσι, αναγκαστικά, η αύξηση πλέον του 230% (από 300 δρχ. σε 1.000 δρχ., ανά δέμα) δεν μας αφήνει περιθώρια αντίδρασης για την απρόσκοπτη διακίνηση και διανομή του Τύπου».

Επιστολή και στον Αγούδημο

Σε επιστολή του και προς την εταιρία του κ. Γ. Αγούδημου, ο κ. Βάνας καυτηριάζει την αύξηση του 100% (από 500 δρχ. σε 1.000 δρχ. ανά δέμα) που επέβαλε η εταιρεία σημειώνοντας μάλιστα ότι κάθε μήνα μεταφέρονται δύο χιλιάδες δέματα εφημερίδων και περιοδικών, γεγονός που κατατάσσει το πρακτορείο ΑΡΓΟΣ Α.Ε. στους μεγαλύτερους πελάτες.

Ελλείψει ενημέρωσης

Είναι χαρακτηριστικά όσα αναφέρει στην επιστολή - διαμαρτυρία του ο υποπράκτορας στη Ρόδο, Παναγιώτης Ιωαννίδης:

«Η άνευ προηγουμένου αύξηση της τιμής του κομίστρου μεταφοράς δεμάτων τείνει να εξοντώσει ολόκληρο το σύστημα διακίνησης του Τύπου, καθόσον το υπερβολικό κόστος μεταφοράς καθιστά πλέον ασύμφορη έως αδύνατη τη διανομή, κυρίως στα ακριτικά νησιά (Τήλο και Νίσυρο). Το αποτέλεσμα προφανώς θα είναι η έλλειψη της έντυπης ενημέρωσης και πληροφόρησης ακριτικών περιοχών, οι οποίες ήδη, και για άλλους λόγους, θεωρούνται απομονωμένες».

Δύο σημαντικές συναυλίες το σαββατοκύριακο στη Ρόδο

ΛΟΝΔΡΕΖΙΚΗ ΟΡΧΗΣΤΡΑ ΣΤΟ ΚΑΣΤΕΛΟ

Οι δύο καταλληκτήριες συναυλίες των ημερών μουσικής, είναι δύο πρωτότυπα προγράμματα παρουσιασμένα από δύο μοναδικά σύνολα.

Η συναυλία του Σαββάτου 29 Σεπτεμβρίου 2001 στην Παναγιά του Κάστρου στις 21.00, παρουσιάζει τα ίχνη της Ελληνικής παρουσίας στη Βενετία και στη Γερμανία της ύστερης αναγέννησης, περιλαμβάνοντας συνθέσεις του Ελληνα Φραγκίσκου Λεονταρίτη που έζησε και δημιούργησε στην περιοχή της κεντρικής Ευρώπης γύρω στα 1.500 καθώς και συνθετών που άμεσα και έμμεσα σχετίζονται με αυτόν.

Το πρόγραμμα αποτελεί πρώτη παρουσίαση των περίφημων Gveghescou, κοσμικών συνθέσεων πάνω σε ποίηση και σε διάλεκτο των Ελλήνων της Βενετίας, κάποιες από τις οποίες μπορεί να μην έχουν ακουστεί για περισσότερο από 500 χρόνια. Η συναυλία πρωτοπαρουσιάζεται στη Ρόδο, αποτελεί παραγωγή των Ημερών Μουσικής και έχει προγραμματιστεί για τη Βιέννη (Μάρτιος 2002) για το Μέγαρο Μουσικής Θεσσαλονίκης (Μάρτιος 2002) και το Μέγαρο Μουσικής Αθηνών (Οκτώβριος 2002).

Ο Μεσσίας είναι ένας σταθμός στην ιστορία της μουσικής. Ο Χάϊντελ το συνέθεσε στο Λονδίνο, αναρρώνοντας από ελαφρύ εγκεφαλικό μέσα σε χρονικό διάστημα μικρότερο από τέσσερις εβδομάδες. Στην Ελλάδα παρουσιάζεται σπάνια, με πιο αξιομνημόνευτες παραγωγές της Θεσσαλονίκης Πολιτιστικής Πρωτεύουσας και της Καμεράτα.

Στη Ρόδο παρουσιάζεται την Κυριακή 30 Σεπτεμβρίου και ώρα 21.00 στο Καστέλο, στη μορφή που την πρωτοπαρουσίασε ο συνθέτης το 1721 στο Λονδίνο από την London Festival Orchestra. Μια εξαιρετική Λονδρέζικη Ορχήστρα που έχει ασχοληθεί ιδιαίτερα με το έργο αφού το έχει παρουσιάσει πέρα από το Λονδίνο, στο Βερολίνο, τη Βιέννη, το Τόκυο, τη Νέα Υόρκη, το Σικάγο και τα έχει δισκογραφήσει για μία από τις τέσσερις μεγαλύτερες δισκογραφικές εταιρίες του κόσμου, την BMG με τους συντελεστές της συναυλίας της Κυριακής.

KYDON TOURS

Εθελοντών Δωδεκανησίων 14
Τηλ. 23.000 - 27900 - 75268 FAX 32741
Ακτή Σαχτουρη 8
Τηλ. 27722 - 24265
email: kydon@otenet.gr
http//www.kydontours.gr

ΕΙΣΙΤΗΡΙΑ - ΕΙΣΙΤΗΡΙΑ - ΕΙΣΙΤΗΡΙΑ
ΠΑΚΕΤΑ - ΠΑΚΕΤΑ - ΠΑΚΕΤΑ

- SALAMIS LINES - F/B NISSOS KYPROS Κρουαζιέρα και εισιτήρια **ΚΥΠΡΟ - ΧΑΪΦΑ - ΑΙΓΥΠΤΟ - ΑΓΙΟΙ ΤΟΠΟΙ**
- SALAMIS STAR. Κρουαζιέρα **ΕΛΛΗΝΙΚΑ ΝΗΣΙΑ - ΚΥΠΡΟ**
- F/B NISSOS ΚΑΛΥΜΝΟΣ Το πλοίο που πιστά υπηρετεί τη ΔΩΔΕΚΑΝΗΣΟ
- ΔΑΝΕ. Εισιτήρια με όλα τα πλοία με το ηλεκτρονικό σύστημα.
- GA FERRIES - ANEK **ΙΤΑΛΙΑ**
- SUPER FAST **ΕΛΛΑΔΑ - ΙΤΑΛΙΑ**
- MINOAN LINES **ELLADA ΙΤΑΛΙΑ**
- BLUE STAR FERRIES **ΙΤΑΛΙΑ**
- ΔΩΔΕΚΑΝΗΣΟΣ EXPRESS ΚΑΤΑΜΑΡΑΝ
- ΔΕΛΦΙΝΙΑ για νησιά και Μαρμαρίς
- SEA STAR καταμαράν **ΤΗΛΟ - ΝΙΣΥΡΟ**

☛ ΚΡΟΥΑΖΙΕΡΕΣ
☛ ΑΕΡΟΠΟΡΙΚΑ ΕΙΣΙΤΗΡΙΑ
ΙΑΤΑ
ΟΛΥΜΠΙΑΚΗ - CRONUS - AEGEAN - AXON
Εισιτήρια εξωτερικού
με όλες τις αεροπορικές εταιρίες

* ΠΑΚΕΤΑ ΕΚΔΡΟΜΩΝ * ΟΡΓΑΝΩΣΗ ΓΚΡΟΥΠΣ * ΝΕΟΝΥΜΦΩΝ * ΜΕΜΟΝΩΜΕΝΩΝ * ΞΕΝΟΔΟΧΕΙΑ ΣΕ ΟΛΟ ΤΟΝ ΚΟΣΜΟ

Η κ. Ελένη ΨΥΛΛΑΚΗ σας περιμένει.
Η πείρα μας στη διάθεσή σας
Εμείς γνωρίζουμε που σας στέλνουμε!
Ευχαριστούμε για τη μέχρι τώρα υποστήριξή σας.
ΣΑΣ ΠΕΡΙΜΕΝΟΥΜΕ

ΠΡΑΚΤΟΡΕΙΟ ΚΥΔΩΝ
40 χρόνια στην υπηρεσία του ΡΟΔΙΑΚΟΥ ΛΑΟΥ!!!

X2709-30/9



X2700-30/9

ΑΙΓΑΙΟΚΤΗΜΑΤΙΚΗ

ΠΩΛΟΥΝΤΑΙ ΤΑ ΚΑΤΩΘΙ ΑΚΙΝΗΤΑ
(Δ.Δ.= Δάνεια Δεκτά)
ΔΙΑΜΕΡΙΣΜΑΤΑ: ΕΤΟΙΜΟΠΑΡΑΔΟΤΑ ΚΑΙΝΟΥΡΓΙΑ ΚΑΙ ΜΕΤΑΧΕΙΡΙΣΜΕΝΑ

ΔΥΑΡΙΑ (1 υπν.)
35τ.μ. καινούργιο στους Δασκάλους 16.000.000 (Δ.Δ)
45τ.μ. σοβά στους Δασκάλους 13.000.000 δρχ.
63τ.μ.ημιυπόγειο σε κολόνες με αυλή στην Ανάληψη 8.000.000 δρχ.
67τ.μ. (2 studio) στην Ιαλυσό, 20.000.000
ΤΡΙΑΡΙΑ (2 υπν.)
70τ.μ. κολόνες α' ορ. στην Ιαλυσό 14.000.000 δρχ. (Δ.Δ)
70τ.μ. στη Σωτήρος 25.000.000 δρχ. (Δ.Δ)
75τ.μ. Ρόδου Λίνδου (Ροδίνι) ισόγειο με αυλή, 24.000.000 (Δ.Δ)
80τ. μ. καινούργιο στους Δασκάλους 32.000.000 (Δ.Δ)
83τ.μ. καινούργιο α' ορ. στο Καρακόνερο 36.000.000 (Δ.Δ)
84τ.μ. καινούργιο ισόγειο με αυλή στο Καρακόνερο 38.000.000 (Δ.Δ)
85τ.μ. β' ορ. στη Στ. Κωτσίδη, 26.000.000 (Δ.Δ)
85 τ.μ. στο Ροδίνι λουξ 4 ετών 31.000.000 δρχ.
85τμ. καινούργιο στο Μύρα Μάρε 30.000.000 (ΔΔ)
89τ.μ. σε μπετά στην Ενάλιων Δυνάμεων 16.000.000 (Δ.Δ)
90τ.μ. (ημ/γεια) λουξ στη Μικ. Πετρίδη 23.000.000
91τ.μ. (3 studio) στην Ιαλυσό 30.000.000
95τ.μ. καινούργιο στην Αταβύρου, 36.000.000 (Δ.Δ) Αντ. - γκαράζ
95τ.μ. στην Ιαλυσό 22.000.000 δρχ. (Δ.Δ)
140τ.μ. ορ/σμα, Πειραιώς, σε σοβά α' ορόφ. 32.000.000 (Δ.Δ)
ΤΕΣΣΑΡΙΑ (3 υπν.)
100τ.μ. καινούργιο ισόγειο με αυλή στο Καρακόνερο 45.000.000 (Δ.Δ)
106τ.μ. β' ορ. στη Θεμ. Σοφούλη 33.000.000 (Δ.Δ)
110τ.μ. καινούργιο α' όροφο στο Καρακόνερο 43.000.000 (Δ.Δ)
115τ.μ. στη Γαριβάλδη (2 πάρκιν) 45.000.000 (Δ.Δ)
116τ.μ. καινούργιο - θέμανση στην Ανάληψη 43.000.000 (Δ.Δ)
117τ.μ. καινούργιο στη Γεωργίου Παπανδρέου, 47.000.000 (Δ.Δ)
117τ.μ. σε σοβά στους Δασκάλους, 28.000.000 (Δ.Δ)
134τ.μ. καινούργιο στα Κοσκινού, 44.000.000 (Δ.Δ)
133τ.μ. καινούργιο λουξ Μπάσα (με γκαράζ) 53.000.000 (Δ.Δ)
138τ.μ. καινούργιο β' ορόφου Καρακόνερο 57.000.000 (Δ.Δ)
138τ.μ. στην Μάρκου Κλαδάκη (ορ/σμα) 36.000.000 (ΔΔ)
149 τ.μ. στην Αικτσύνης 8 ετών ορ/σμα 47.000.000 (ΔΔ)
ΠΕΝΤΑΡΙΑ (4 υπν) ΚΑΙ ΑΝΩ
145 τ.μ. Στρ. Ζήση (4 υπν) 40.000.000 (Δ.Δ)
200τ.μ. αρχοντοδιαμέρισμα στο Καρακόνερο καινούργιο 86.000.000 (Δ.Δ)
ΜΕΖΟΝΕΤΤΕΣ - ΜΟΝΟΚΑΤΟΙΚΙΕΣ - ΠΑΛΙΑ ΣΠΙΤΙΑ
48τ.μ. διόροφο στην Παλιά Πόλη, 10.000.000 (Δ.Δ)
62τ.μ. παλιό σπίτι το Χάλκη 7.000.000 (ΔΔ)
75τ.μ. παλιό σπίτι στη Μητρόπολη 18.000.000 δρχ (Δ.Δ)
70τ.μ. παραδοσιακό στην Κρεμαστή 35.000.000
120τ.μ. μονοκατοικία καινούργια Κοσκινού σε 667 τμ. οικ. 45.000.000 (ΔΔ)
125τ.μ. (με 40 μ. υπογ) μονοκατοικία σε μπετά στο Παραδείσι, 20.000.000 δρχ
125τ.μ. σε 1,5 στρ. στη Θολά 70.000.000
128τ.μ. καινούργια μεζονέτα στο Ροδίνι 52.000.000 (Δ.Δ)
130τ.μ. μεζονέτα σε σοβά Ιάλυσο 42.000.000 (Δ.Δ)
140τ.μ. μονοκατοικία αντ'τη καινούργια στην Ιαλυσό 53.000.000 (ΔΔ)
158τ.μ. σε μπετά στους Δασκάλους 32.000.000 (μετρητά)
200τ.μ. μονοκατοικία σε 2.320 τμ. οικ/δο λουξ κατασκευής στα Μάταρι 75.000.000
230τ.μ. σε τρίβλα σε 4 στρ. εισόπεδο 8ο κιλ. Ρόδου-Λίνδου 100.000.000
230τ.μ. παραδοσιακό αρχοντικό στη Ρόδο 70.000.000 (Δ.Δ
230τ.μ. βίλα σε μπετά έξω από τη Λίνδο, 5 στρ. οικ. 50.000.000
240τ.μ. μεζονέτα λουξ στην ΙΞΑ, 65.000.000 (Δ.Δ)
270τ.μ. (1/3 τελειωμένο, 2/3 σοβά) Κοσκινού - θέα 60.000.000
270τ.μ. βίλα σε σοβά σε 4 στρ. στο Τσαΐρι 80.000.000
280τ.μ. (2 διαμ/τα το α' ορ. σε 3.700 τ.μ. εισόπεδο στην Ιαλυσό 125.000.000 (Δ.Δ)
ΚΑΤΑΣΤΗΜΑΤΑ - ΓΡΑΦΕΙΑ:
80 τ.μ. διόροφο κτίριο στο Μανδράκι 120.000.000
90τ.μ. στο Νιοχώρι, 63.000.000 (Δ.Δ)
140τ.μ. πλησίον Αννης Μαρίας, 28.000.000
145τ.μ. κτίριο στην Παλιά Πόλη εξτα δομ. 100 τμ. κεντρικό 280.000.000
175τμ. κατάστημα επί της Λεωφόρου Ρόδου - Λίνδου 70.000.000 (Δ.Δ)
230 κτίριο (ισ. κατ/μα α' γραφεία) στην Π. Πόλη 50.000.000
320τμ. (βίτσι) στα Ασγουρού 55.000.000
400τμ. (υπ. κ. όροφος α' ορ.) κολόνες Μπάσα 80.000.000 (Δ.Δ)
Κτίριο στη Βιομηχανική περιοχή Ιαλυσού 65 τ.μ. + κ. 65 τ.μ. + όροφος 3 προς 145 τμ. 100.000.000 (Δ.Δ)
ΟΙΚΟΠΕΔΑ:
125τ.μ. στην Ανάληψη (ΕΔ 1) 12.000.000
261τ.μ. Αικτσύνης (Ε.Δ. 0.8) 20.000.000
400τ.μ. Δημ. Αναστασιάδη (Ε.Δ. 1) 55.000.000
467τ.μ. στους Αγίους Αναργύρους (Ε.Δ. 0.8) 60.000.000
500 τ.μ. στο Μύρα Μάρε Ε.Δ. 0.8 45.000.000
800 τ.μ. πλησίον Πίνδου Ε.Δ. 0.8 100.000.000
1000τμ. (Ε.Δ 0.8) Μικ. Πετρίδη 80.000.000 (Δ.Δ)
1054 τμ. στην Ιαλυσό κοντά στα Βράνα
1.150 τ.μ. στην Ιαλυσό Ε.Δ. 0.4 40.000.000
1.230 τ.μ. στα Κοσκινού 50% κάλυψη 40.000.000
1.720 τ.μ. στην Παστίδα (κτίση 400) 16.000.000
5.500 τ.μ. στην Παστίδα 18.000.000
4.000 τ.μ. στα Ασγουρού, 30.000.000
4000τμ. Νησί Καλλιθέας 60.000.000
10 στρέμματα στη Λεωφόρο Ρόδου - Λίνδου 250.000.000
11.150 τ.μ. στα Τσαΐρι 50.000.000

ΤΗΛΕ: ΔΙΑΘΕΤΟΥΜΕ ΜΕΓΑΛΗ ΠΟΙΚΙΛΙΑ ΟΙΚΟΠΕΔΩΝ
ΖΗΤΟΥΝΤΑΙ ΜΕΤΑΧΕΙΡΙΣΜΕΝΑ ΔΙΑΜΕΡΙΣΜΑΤΑ (ΑΜΕΣΗ ΠΩΛΗΣΗ)
▶ ΔΙΑΘΕΤΟΥΜΕ ΚΑΤΑΣΤΗΜΑΤΑ, ΟΙΚΟΠΕΔΑ, ΑΓΡΟΤΕΜΑΧΙΑ ΚΑΙ ΕΠΙΧΕΙΡΗΣΕΙΣ
▶ ΑΝΑΛΑΜΒΑΝΟΥΜΕ ΤΗΝ ΠΩΛΗΣΗ ΤΩΝ ΑΚΙΝΗΤΩΝ ΕΑΣ ΣΕ ΣΥΝΤΟΜΟ ΧΡΟΝΙΚΟ ΔΙΑΣΤΗΜΑ ΜΕ ΥΠΕΥΘΥΝΟΤΗΤΑ ΚΑΙ ΕΧΕΜΥΘΕΙΑ ΣΤΗ ΡΟΔΟ - ΑΘΗΝΑ- ΠΕΙΡΑΙΑ

ΒΑΖΟΥΚΟΥ ΡΕΝΑ
ΜΕΣΙΤΗΣ ΑΣΤΙΚΩΝ ΣΥΜΒΑΣΕΩΝ
Πληροφορίες τηλ. (0241) 22943-28838, FAX: 28838
Διευθ. Γραφείου: Δημ. Θεοδωράκη 3 Τ.Κ. 85100 Ρόδος
10-1 το πρωΐ και 6,30 - 9,00 απόγευμα ΔΕΥΤΕΡΑ -ΠΕΜΠΤΗ
e-mail.vazoukou@otenet.gr
X2690-30/9

Από 5 έως 14 Οκτωβρίου στην Κω

Συνάντηση Ερασιτεχνικών Θιάσων

ΠΟΙΟΙ ΠΡΟΚΕΙΤΑΙ ΝΑ ΠΑΡΟΥΝ ΜΕΡΟΣ

Το υπουργείο Αιγαίου σε συνεργασία με τη Γενική Γραμματεία Λαϊκής Επιμόρφωσης διοργανώνει φέτος στην Κω στο διάστημα από τις 5 έως τις 14 Οκτωβρίου την «14η Συνάντηση Ερασιτεχνικών Θιάσων Αιγαίου»»



Η φετινή «Συνάντηση», θεσμός που κατά γενική ομολογία έχει καταξιωθεί ως μεγάλης πολιτισμικής αξίας στο χώρο του Αρχιπελάγους, αποτελεί μια προσπάθεια ενθάρρυνσης της ερασιτεχνικής δημιουργίας και της αυτοθύνμης πολιτιστικής ανάπτυξης της περιφέρειας, ενώ να τονισθεί πως έχει χαρακτήρα επιμορφωτικό και όχι διαγωνιστικό. Στη «Συνάντηση Ερασιτεχνικών Θιάσων Αιγαίου» δίνεται επίσης η ευκαιρία αλληλογνωριμίας και δημιουργικού διαλόγου μεταξύ των ερασιτεχνών. Παράλληλα δε, οι κάτοικοι των νησιών, όπου πραγματοποιείται κάθε χρόνο, έχουν δυνατότητα να δουν ποιοτικές παραστάσεις.

Στη φετινή διοργάνωση που θα πραγματοποιηθεί στην Κω, θα πάρουν μέρος 26 Θεατρικά σχήματα από το Αιγαίο, την Κύπρο και τη Θράκη και συγκεκριμένα: Ενα από Λήμνο, τέσσερα από Λέσβο, δύο από Χίο, ένα από Οινούσσες, ένα από Σάμο, τρία από Σύρο, ένα από Νάξο, δύο από Πάρο, ένα από Μύκονο, τρία από Πάτμο, ένα από Ρόδο, ένα από Κάλυμνο, ένα από Λέρο, δύο από Κω, ένα από Θράκη και ένα από Κύπρο. Ας σημειωθεί ότι η συμμετοχή θεατρικού σχήματος από την Κύπρο ξεκίνησε το 1994 με την υπογραφή προγράμματος συνεργασίας μεταξύ του υπουργείου Αιγαίου με το Θεατρικό Οργανισμό της Κυπριακής Δημοκρατίας.

Φέτος στην Κω, καθημερινά θα πραγματοποιούνται δύο έως τρεις παραστάσεις (πρωϊνή, απογευματινή και βραδινή) στους χώρους που επιλέχθηκαν στο κλειστό κινηματοθέατρο «ΟΡΦΕΑ», στο θερινό κινηματοθέατρο «ΟΡΦΕΑ» και στο Ρωμαϊκό Ωδείο. Περίπου 700 άτομα, συντελεστές των παραστάσεων και ηθοποιοί θα βρεθούν και θα φιλοξενηθούν στην Κω ενώ οι κάτοικοι του νησιού θα έχουν την ευκαιρία να παρακολουθήσουν αξιόλογες παραστάσεις με θεατρικά έργα του Αριστοφάνη, Α. Τσέχωφ, Ν. Γκόγκολ, Νταριάφο, Φ. Γκ. Λόρκα, Μποστ, Ευγ. Ιονέσκο, Νηλ Σάϊμον, Γ. Σκούρτη, Μ. Κορρέ και άλλων Ελλήνων και ξένων συγγραφέων.

Ο θεσμός που πραγματοποιείται εδώ και 14 συνεχή χρόνια, ξεκίνησε το 1988 στη Μυτιλήνη με συμμετοχή 12 θεατρικών σχημάτων από το Αιγαίο. Ως σήμερα έχει φιλοξενηθεί σε όλους τους Νομούς του Αρχιπελάγους και από δύο και σε ορισμένες περιπτώσεις από τρεις φορές. Η «Συνάντηση» αποτέλεσε την αφορμή για να ξεκινήσουν οι εργασίες ανακαίνισης του ιστορικού θεάτρου «ΑΠΟΛΛΩΝ» στη Σύρο, θέατρο που φέτος ολοκληρώθηκε και εγκαινιάστηκε. Καθώς και οι εργασίες του Δημοτικού Θεάτρου στη Σάμο το 1990. Επίσης, στην Πάτμο, με την ευκαιρία της «Συνάντησης» δημιουργήθηκε ειδικός θεατρικός χώρος. Η «Συνάντηση» ήταν επίσης η αιτία να ξεπηδήσουν νέα θεατρικά σχήματα στο Αιγαίο και με την ευγενή άμιλλα που αναπτύχθηκε, ορισμένοι ερασιτέχνες ξεπέρασαν τους επαγγελματίες.

Το υπουργείο Αιγαίου για τις ανάγκες της διοργάνωσης διέθεσε το ποσό των 13 εκατομμυρίων δραχμών συνολικά, στα θεατρικά σχήματα που παίρνουν μέρος. Η γενική Γραμματεία Λαϊκής Επιμόρφωσης συμμετέχει στη διοργάνωση καλύπτοντας έξοδα ύψους 10 εκατομμυρίων δραχμών.

ΟΙ ΕΓΓΡΑΦΕΣ ΑΡΧΙΣΑΝ

ΜΕΛΑΝΘΕΙΟ ΩΔΕΙΟ
ΑΝΑΓΝΩΡΙΣΜΕΝΟ ΑΠΟ ΤΟ ΚΡΑΤΟΣ

Αρ. Απ/σης ίδρυσης 24326/1-8-95 ΥΠΠΟ/ΚΑΤΕΧΝ/Δ/37 144/25-7-95 Φ.Ε.Κ. 701/β/9-8-95

Ενας σύγχρονος εκπαιδευτικός οργανισμός που μέσω ολοκληρωμένων προγραμμάτων διασφαλίζει την παροχή εκπαίδευσης με τις υψηλότερες προδιαγραφές.
Εχει επανδρωθεί με τους πλέον αναγνωρισμένους δασκάλους και καθηγητές, με προσφορά στον εκπαιδευτικό τομέα όσο και στον τομέα της εκτέλεσης.
Το Μελάνθειο Ωδείο στεγάζεται σε ιδιόκτητο κτίριο, με σύγχρονες εγκαταστάσεις, με μελετημένη ακουστική πχομόνωση, στο κέντρο της Ρόδου.
Διοικητικός Διευθυντής: Ιωάννης Καραβελλάκης
Καλλιτεχνικός Διευθυντής: Μπάμπης Κανάς

ΤΟΜΕΙΣ ΣΠΟΥΔΩΝ

ΣΧΟΛΗ ΑΝΩΤΕΡΩΝ ΘΕΩΡΗΤΙΚΩΝ με τμήματα:
Ωδικής = Αρμονίας = Αντίστιξης = Φούγκας = Σύνθεσης
ΣΧΟΛΗ ΕΝΟΡΓΑΝΗΣ ΜΟΥΣΙΚΗΣ, με τμήματα:
Πιάνο = Βιολί = Κιθάρα = Φλάουτο = Κλαρινέτο = Σαξόφωνο
ΥΠΟΧΡΕΩΤΙΚΑ ΘΕΩΡΗΤΚΑ, με τμήματα:
Θεωρίας = Σολφέζ = Αρμονίας = Ιστορία της Μουσικής = Μορφολογίας - χορωδίας = Μουσική Δωματίου = Οργανογνωσίας
ΣΧΟΛΗ ΒΥΖΑΝΤΙΝΗΣ ΜΟΥΣΙΚΗΣ
ΣΧΟΛΗ ΠΑΡΑΔΟΣΙΑΚΗΣ ΜΟΥΣΙΚΗΣ, με τμήματα: Μπουζούκι - Κανονάκι
ΜΟΝΤΕΡΝΟ ΤΜΗΜΑ
Ηλεκτρική κιθάρα = Ηλεκτρικό Μπάσο = Σαξόφωνο = JAZZ Πιάνο - Ντραμς
ΣΧΟΛΗ ΑΡΜΟΝΙΟΥ, με τμήματα:
Autergan School for Children, μονόσκαλο όργανο για παιδιά 6 έως 8 των - Autergan, μονόσκαλο όργανο = Electone Mate Course, δίσκαλο όργανο
ΜΟΥΣΙΚΗ ΠΡΟΠΑΙΔΕΙΑ για παιδιά 4 έως 6 ετών
Junior Music Course YAMAHA

Πληροφορίες στα τηλέφωνα:
0241 - 26801 - 29087 - 88 FAX 0241 - 76910
ΩΡΕΣ ΛΕΙΤΟΥΡΓΙΑΣ: 11.00 έως 21.00
X2726-28/9

PELLOS TRAVEL

(ΜΕ ΣΥΝΟΔΟ ΤΟΥ ΓΡΑΦΕΙΟΥ ΜΑΣ)
ΠΟΙΟΤΗΤΑ - ΟΡΓΑΝΩΣΗ - ΨΥΧΑΓΩΓΙΑ

ΕΚΔΡΟΜΕΣ ΟΚΤΩΒΡΙΟΥ 2001

(12/10-15/10) ΤΕΤΡΗΜΕΡΗ ΕΚΔΡΟΜΗ ΜΥΡΑ (ΑΓΙΟΣ ΝΙΚΟΛΑΟΣ), ΛΙΒΙΣΙ, ΑΤΤΑΛΕΙΑ (Ξ/Δ με πρωινό και φαγητό)
Στην εκδρομή συμμετέχει ο κ. Θ. Τσιμπιδάκης

(13/10-14/10) ΣΑΜΟΣ (ΔΙΗΜΕΡΗ ΕΚΔΡΟΜΗ στη Σάμο) Τιμή 39.000 δρχ. το άτομο με πρωινό. Αναχώρηση 8.30. Αφιξη στη Σάμο στις 12.00 μ. Επιστροφή 16.00 - Αφιξη στη Ρόδο στις 19.30 μ.μ.

(19/10-21/10) ΤΡΙΗΜΕΡΗ ΕΚΔΡΟΜΗ ΡΟΔΟΣ, ΕΦΕΣΣΟΣ, ΣΜΥΡΝΗ, ΠΕΡΓΑΜΟΣ, ΑΪΒΑΛΙ, ΣΜΥΡΝΗ, ΜΑΡΜΑΡΙΣ, ΡΟΔΟΣ
Τιμή 59.000 δρχ. το άτομο με πρωινό και φαγητό.

(29/10-3/11) ΕΚΔΡΟΜΗ στην ΚΩΝΣΤΑΝΤΙΝΟΥΠΟΛΗ
ΡΟΔΟΣ, ΕΦΕΣΣΟΣ, ΣΜΥΡΝΗ, ΚΩΝΣΤΑΝΤΙΝΟΥΠΟΛΗ - ΠΡΙΓΚΗΠΟΝΝΗΣΑ - ΣΜΥΡΝΗ - ΡΟΔΟΣ
Τιμή 110.000 δρχ. το άτομο με πρωινό και φαγητό.

(31/10-6/11) ΕΞΑΗΜΕΡΗ ΕΚΔΡΟΜΗ ΡΟΔΟΣ - ΜΥΤΙΛΗΝΗ (ΑΓ. ΡΑΦΑΗΛ) - ΑΓΙΑΣΣΟ 0 ΜΟΛΥΒΟ - ΠΕΤΡΑ - ΜΟΝΗ ΛΗΜΟΝΟΣ - ΤΑΞΙΑΡΧΗ ΜΑΝΤΑΜΑΔΟΣ - ΠΕΙΡΑΙΑ - ΡΟΔΟΣ (Ξ/Δ με πρωινό και φαγητό)

ΕΚΔΡΟΜΕΣ ΝΟΕΜΒΡΙΟΥ 2001

(4/11-12/11) ΕΝΝΙΗΜΕΡΗ ΕΚΔΡΟΜΗ ΓΥΡΟΣ ΕΛΛΑΔΟΣ
ΡΟΔΟΣ, ΧΑΛΚΙΔΑ (ΑΓΙΟΣ ΙΩΑΝΝΗΣ Ο ΡΩΣΣΟΣ), ΝΕΑ ΧΑΛΚΗΔΟΝΑ, ΘΕΣΣΑΛΟΝΙΚΗ, ΚΑΤΑΡΡΑΚΤΕΣ ΕΔΕΣΣΑΣ, ΠΑΝΑΓΙΑ ΣΟΥΜΕΛΑ, ΒΕΡΟΙΑ, ΜΕΤΕΩΡΑ, ΜΕΤΣΟΒΟ, ΙΩΑΝΝΙΝΑ (ΛΙΜΝΗ ΙΩΑΝΝΙΝΩΝ - ΣΠΗΛΑΙΟ - ΜΟΥΣΕΙΟ ΚΕΡΙΝΩΝ ΟΜΟΙΩΜΑΤΩΝ), ΚΕΡΚΥΡΑ, ΑΧΙΛΛΕΙΟ, ΠΟΝΤΙΚΟΝΗΣΙ, ΗΓΟΥΜΕΝΙΤΣΑ, ΑΡΤΑ, ΜΕΣΟΛΟΓΓΙ, ΡΙΟ, ΠΕΙΡΑΙΑΣ, ΑΙΓΙΝΑ (ΑΓΙΟΣ ΝΕΚΤΑΡΙΟΣ ΑΙΓΙΝΑΣ), ΠΕΙΡΑΙΑΣ - ΡΟΔΟΣ

(4/11-15/11) ΖΑΚΥΝΘΟΣ - ΚΕΦΑΛΩΝΙΑ - ΓΥΡΟΣ ΠΕΛΟΠΟΝΝΗΣΟΥ
ΚΑΛΑΒΡΥΤΑ - ΑΡΧΑΙΑ ΟΛΥΜΠΙΑ - ΠΥΡΓΟΣ - ΗΛΕΙΑ - ΚΥΠΑΡΙΣΣΙΑ - ΚΑΛΑΜΑΤΑ - ΣΠΗΛΑΙΟ ΔΙΡΟΥ - ΜΟΝΕΜΒΑΣΙΑ - ΓΥΘΕΙΟ - ΣΠΑΡΤΗ - ΜΥΣΤΡΑΣ - ΝΑΥΠΛΙΟ - ΑΘΗΝΑ - ΑΙΓΙΝΑ - ΠΕΙΡΑΙΑΣ - ΡΟΔΟΣ

(9/11-14/11) ΕΞΑΗΜΕΡΗ ΕΚΔΡΟΜΗ ΜΕΤΕΩΡΑ - ΠΗΛΙΟ - ΚΑΡΠΕΝΗΣΙ - ΣΚΙΑΘΟΣ - ΣΚΟΠΕΛΟΣ - ΧΑΛΚΙΔΑ - ΑΓΙΟΣ ΙΩΑΝΝΗΣ Ο ΡΩΣΣΟΣ
(Ξ/Δ με πρωινό και φαγητό)

(16/11-23/11) ΑΙΓΥΠΤΟΣ - ΚΡΟΥΑΖΙΕΡΑ ΝΕΙΛΟΥ - ΠΥΡΑΜΙΔΕΣ - ΣΦΙΓΓΑ - ΣΙΝΑ

(4/11-14/11) ΙΤΑΛΙΑ - ΡΩΜΗ - ΦΛΟΡΕΝΤΙΑ - ΒΕΝΕΤΙΑ

(25/11-31/11) ΡΩΣΙΑ - ΜΟΣΧΑ (ΟΡΘΟΔΟΞΕΣ ΕΚΚΛΗΣΙΕΣ)

Για αναλυτικά προγράμματα και περισσότερες πληροφορίες

PELLOS TRAVEL
Λ. Καλλιθέας 125 - Φαληράκι - Ρόδος
Τηλ.: (0241) 87615, 86298 ΚΙΝΗΤΟ: 0945949399
Fax: (0241) 87616
X2737-30/9

GR
Grand Hotel Rhodes
*****

Day & Night

Naiades by the Pool

Στήν τροπική ατμόσφαιρα της μεγάλης πισίνας του Grand Hotel, το Ναιάδες λειτουργεί με ανανεωμένο Μενού ως Καφέ-Ουζερί (10:30 - 17:30



A Member of MITSIS

X2677-10/10

Piano Bar

Το γνωστό σημείο συνάντησης στο κέντρο της Πόλης.

Ο Τάκης Τσώνης κάθε βράδυ* στο πιάνο. (20:30 - 01:00)



*Ρίτσος Τριπτύχο

ΑΝΑΚΟΙΝΩΣΗ ΔΡΟΜΟΛΟΓΙΩΝ

ΚΟΙΝΟΠΡΑΞΙΑ ΙΠΤΑΜΕΝΩΝ ΔΕΛΦΙΝΙΩΝ

KIRIAKOULIS MARITIME

ΜΑΡΙΛΕΝΑ-ΤΖΙΝΑ-ΣΑΜΟΣ ΙΙ - ΑΡΙΣΤΕΑ - ΓΕΩΡΓΙΟΣ Μ

Κρατήσεις, πληροφορίες:
τηλέφωνα 31030 ή 70429 και 78052 Φαξ: 36606
και στον τουριστικό σας πράκτορα

ΗΜΕΡΑ	ΛΙΜΑΝΙ	ΑΦΙΞΗ	ΑΝΑΧΩΡΗΣΗ
ΔΕΥΤΕΡΑ	ΡΟΔΟΣ	08.00	10.10
	ΚΩΣ	10.00	10.55
	ΚΑΛΥΜΝΟΣ	10.45	11.55
	ΛΕΡΟΣ	11.45	13.00
	ΠΑΤΜΟΣ	12.30	13.45
	ΛΕΡΟΣ	13.35	14.45
	ΚΑΛΥΜΝΟΣ	14.35	15.40
	ΚΩΣ	15.30	
	ΡΟΔΟΣ	17.40	
	ΡΟΔΟΣ	08.00	
ΤΡΙΤΗ	ΚΩΣ	10.00	16.00
	ΡΟΔΟΣ	18.00	
	ΡΟΔΟΣ		08.00
ΤΕΤΑΡΤΗ	ΚΩΣ	10.00	16.00
	ΡΟΔΟΣ	18.00	
	ΡΟΔΟΣ	08.00	
	ΚΩΣ	10.00	10.10
ΠΕΜΠΤΗ	ΚΑΛΥΜΝΟΣ	10.45	10.55
	ΛΕΡΟΣ	11.45	11.55
	ΠΑΤΜΟΣ	12.30	13.00
	ΛΕΡΟΣ	13.35	13.45
	ΚΑΛΥΜΝΟΣ	14.35	14.45
	ΚΩΣ	15.30	15.40
	ΡΟΔΟΣ	17.40	
	ΡΟΔΟΣ		08.00
	ΚΩΣ	10.00	16.00
ΠΑΡΑΣΚΕΥΗ	ΡΟΔΟΣ	18.00	
	ΡΟΔΟΣ		08.00
	ΣΥΜΗ	08.55	09.00
	ΚΩΣ	10.30	10.45
ΣΑΒΒΑΤΟ	ΚΑΛΥΜΝΟΣ	11.20	11.30
	ΑΣΤΥΠΑΛΑΙΑ	13.00	13.30
	ΚΑΛΥΜΝΟΣ	15.00	15.30
	ΚΩΣ	16.05	16.30
	ΣΥΜΗ	18.00	18.10
	ΡΟΔΟΣ	19.00	
	ΡΟΔΟΣ		08.00
	ΚΩΣ	10.00	10.15
	ΝΙΣΥΡΟΣ	11.05	15.00
	ΚΩΣ	15.50	16.00
ΚΥΡΙΑΚΗ	ΡΟΔΟΣ	18.00	

Λοιπά δρομολόγια
ΧΑΛΚΗ: Κάθε Τετάρτη στις 10.30
ΤΗΛΟ: Κάθε Σάββατο στις 16.00 και Κυριακή στις 15.20



ΑΕ 1630/Χ. 2707-30/9

Το πιο πυκνό δίκτυο σύνδεσης της Δωδεκανήσου

DODEKANISOS
ΔΩΔΕΚΑΝΗΣΟΣ ΝΑΥΤΙΛΙΑΚΗ Ν.Ε.



Κρατήσεις on line:
«ΔΩΔΕΚΑΝΗΣΟΣ ΝΑΥΤΙΛΙΑΚΗ»
Αυστραλίας 3, Ρόδος 85100
Τηλ. 0241-70590, FAX. 70591 και
ΣΤΟΝ ΤΑΞΙΔΙΩΤΙΚΟ ΣΑΣ ΠΡΑΚΤΟΡΑ

ΔΡΟΜΟΛΟΓΙΑ ΤΟΥ ΤΑΧΥΠΛΟΟΥ ΚΑΤΑΜΑΡΑΝ
«DODEKANISOS EXPRESS»
έως 31/10/2001
Αναχωρήσεις από ΡΟΔΟ (Κεντρικό Λιμάνι - Κολώνα)

ΔΕΥΤΕΡΑ
08.30 από Ρόδο για Σύμη - Κω - Κάλυμνο - Λέρο - Κάλυμνο - Κω - Σύμη - Ρόδο

ΤΡΙΤΗ
08.30 από Ρόδο για Κω - Κάλυμνο - Λέρο - Πάτμο - Λέρο - Κάλυμνο - Κω - Ρόδο

ΤΕΤΑΡΤΗ
08.30 από Ρόδο για Τήλο - Νίσυρο - Κω - Λέρο - Κάλυμνο - Κω - Νίσυρο - Τήλο - Ρόδο

ΠΕΜΠΤΗ
08.30 από Ρόδο για Κω - Κάλυμνο - Λέρο - Πάτμο - Λέρο - Κάλυμνο - Κω - Ρόδο

ΠΑΡΑΣΚΕΥΗ
08.30 από Ρόδο για Σύμη - Κω - Κάλυμνο - Λέρο - Κάλυμνο - Κω - Σύμη - Ρόδο

ΣΑΒΒΑΤΟ
08.30 από Ρόδο για Κω - Κάλυμνο - Λέρο - Λειψούς - Πάτμο - Λέρο - Κάλυμνο - Κω - Ρόδο

ΚΥΡΙΑΚΗ
08.30 από Ρόδο για Κω - Κάλυμνο - Λέρο - Λειψούς - Πάτμο - Λέρο - Κάλυμνο - Κω - Ρόδο

ΣΗΜΕΙΩΣΗ: *Για την καλύτερη εξυπηρέτησή σας παρακαλούμε να ενημερώνεστε τηλεφωνικά από τα γραφεία της εταιρίας μας*

Χ2696-30/9

Η περιοχή του Ξενοδοχείου των Ρόδων και του νεκροταφείου Μουράτ Ρέις

ΡΟΔΟΣ ΤΟ ΜΕΓΑΛΕΙΟ ΣΟΥ

Γράφει ο Θεοφάνης Μπογιάννος



Οταν περπατώ στους δρόμους της Ρόδου, δίπλα στη θάλασσα, κοντά σε μνημεία, στην Παλιά Πόλη, σε κτίρια και σε περιοχές, αισθάνομαι στα σωθικά μου ένα κύμα ελληνισμού, πολιτισμού και ανθρωπισμού. Γνωρίζω τις πέτρες που πατώ, γνωρίζω την ιστορία των Ροδίων, τον υπέροχο πολιτισμό και τον εξαίρετο χαρακτήρα τους, γνωρίζω τη δημιουργία και την τρισχιλιετή εδώ παρουσία τους...

Περπατώ στην περιοχή του Ενυδρείου και βλέπω με τα μάτια της φαντασίας μου το χθες και το σήμερα αυτού του Ακρωτηρίου. Πλησιάζω το ιστορικό ξενοδοχείο των Ροδίων και των Ρόδων, και το είναι μου δακρύζει από ελληνισμό και υπερηφάνεια.

Εδώ που είναι σήμερα το Ξενοδοχείο των Ροδίων και των Ρόδων, ήταν κάποτε το νεκροταφείο των Ιπποτών. Οι Ιππότες, όπως γνωρίζουν οι εξαίρετοι αναγνώστες της «ΠΡΟΟΔΟΥ», έφτασαν στον τόπο μας στα 1309, έμειναν μέχρι το 1522.

Οι Ιππότες, που ήταν χριστιανοί **καθολικοί**, είχαν το νεκροταφείο τους εδώ που είναι σήμερα το **νεκροταφείο του Μουράτ Ρέις**, το Ξενοδοχείων των Ρόδων και μέχρι το Ενυδρείο της Ρόδου. Οταν στα 1522 μετά το Χριστό οι Αγαρηνοί άρπαξαν το λαό και το νησί μας, δημιούργησαν αυτό το Τζαμί και αυτό το νεκροταφείο, που είναι και λέγεται Μουράτ Ρέις και βρίσκεται εδώ από το 1522. Είναι **νεκροταφείο μουσουλμανικό** και εδώ είναι θαμμένοι πολλοί αξιωματούχοι κρατών της Ανατολής...

Το **Ξενοδοχείο των Ρόδων**, υπάρχει και κοσμεί την περιοχή και το νησί μας από το 1927. Οπως είναι γνωστό στους ιστορικούς, η Ρόδος και τα υπόλοιπα Δωδεκάνησα, υποτάχτηκαν στους Ιταλούς στις 5 Μαΐου 1912. Οι Ιταλοί, λαός πολιτισμένος και δυτικός, ευρωπαϊκός και ομόθρησκος, χρειάζονταν τα Δωδεκάνησα για τις εκστρατείες τους προς την Αφρική, που ήθελαν να κατακτήσουν, ώστε να επανιδρύσουν τη **Μεγάλη Ρωμαϊκή Αυτοκρατορία.** Οταν έφτασαν οι Ιταλοί στη Ρόδο μας, το νησί και η πόλη των Ροδίων Ελλήνων, ήταν ένα χωριό της Ανατολής και ένα νησί φτωχό, αλλά με ελληνικό πληθυσμό και ελάχιστους ανατολίτες...

Οι Ιταλοί άρχισαν αμέσως το αναζωογονητικό έργο τους. Εφτιαξαν δρόμους, έκαναν ανασκαφές, αναπαλαιώσεις, δημιούργησαν σωστά λιμάνια και οικοδόμησαν κτίρια μεγάλα και μοναδικά.

Στα ιταλικά χρόνια, από το 1912 μέχρι το 1943, έγιναν πολλά έργα αναμόρφωσης στην πόλη και στο νησί της Ρόδου. Εκείνο όμως το έργο που άφησε εντύπωση και ιστορία, είναι το Ξενοδοχείο των Ροδίων και των Ρόδων. Στόχος ήταν να γίνει η πόλη και το νησί μας, κέντρο διεθνούς τουρισμού, κυρίως από πλούσιους της Μέσης Ανατολής. Ετσι στα 1927, φιλοτεχνείται το μεγάλο Ξενοδοχείο των Ρόδων, που οι Ιταλοί το έλεγαν: **Γ Κ Ρ Α Ν Τ Ε ΑΛΜΠΕΡΓΚΟ ΝΤΕΛΛΕ ΡΟΖΕ.**

Ηταν ένα όνειρο που έγινε πραγματικότητα. Μέσα σε δύο χρόνια χτίστηκε ο ξενοδοχείο και στοίχισε πάνω από 5.000.000 λιρέττες. Διοικητής της Ρόδου και Δωδεκανήσου ήταν τότε ο Μάριο Λάγκο, που είπε στα εγκαίνια πως το ξενοδοχείο αυτό έχει όνειρο και στόχο να κάνει τη Ρόδο το πρώτο κέντρο τουρισμού στο Αιγαίο. Το έργο άρχισε το Μάρτιο του 1925 και τελείωσε το Μάϊο του 1927. Μέχρι το 1936 είχε 192 μεγάλα, πλιόλουστα δωμάτια, αλλά στο τέλος της δεκαετίας του 1930, προστέθηκαν και άλλα δωμάτια και έτσι το ξενοδοχείο είχε συνολικά 266 δωμάτια, μεγάλα και πολυτελή, παγκοσμίου φήμης και πολυτέλειας.

Από το 1927 μέχρι τις αρχές της δεκαετίας του 1970, πολλοί επώνυμοι και ανώνυμοι έμειναν στο ιστορικό αυτό ξενοδοχείο. Εδώ στα 1935 έμεινε και ο μεγάλος εθνάρχης Ελευθέριος Βενιζέλος. Εδώ στα χρόνια της αγγλικής κατοχής, 1945-1947, έμειναν οι σύμμαχοι αξιωματικοί. Εδώ στα 1948 υπογράφτηκε η ίδρυση του κράτους του Ισραήλ. Στα 1961 εδώ έμεινε ο **Μακάριος** και ο **Γρίβας**, αλλά και ο **Καραμανλής** με τον Τίτο το Μάρτιο του 1959.

Ολα τα μεγάλα και ιστορικά γεγονότα του νησιού, της πόλης και της Δωδεκανήσου δένονται άρρηκτα με το μεγάλο Ξενοδοχείο των Ροδίων και των Ρόδων, που είναι το καμάρι όλων των Ροδίων. Στις μέρες μας το Ξενοδοχείο των Ρόδων ανανεωμένο προσφέρει τουριστικές υπηρεσίες στον τόπο και στο λαό. Αυτό όμως είναι άλλο θέμα. Πρωτεύον είναι πως το Ξενοδοχείο των Ροδίων και των Ρόδων, αποτελεί ό,τι καλύτερο έχουμε από απόψεως ιστορίας και τουρισμού, από απόψεως δημιουργίας και ροδιακού πολιτισμού.

Κυκλοφόρησε το βιβλίο:

ΡΟΔΟΓΝΩΣΙΑ

Η αληθινή ιστορία της Ρόδου μας

Το υπογράφει ο συμπολίτης μας συγγραφέας
Θεοφάνης Μπογιάννος

ΟΛΑ τα μεγάλα πρόσωπα και γεγονότα 3.000 ετών του σμαραγδένιου νησιού και της ποιήεσσας Ρόδου.



Με 224 σελίδες. Πολύχρωμο. 154 απάνιες φωτογραφίες, λιθογραφίες, γνωστά και άγνωστα έγγραφα και κείμενα.

Προσφέρεται αφιλοκερδώς σε όλους τους φιλομενείς και φιλίστορες με αγάπη και υπομραφή.

Ωστε όλοι οι Ρόδιοι να μελετήσουμε υπεύθυνα τη μεγάλη και αληθινή ιστορία των ευκλέων και αγερώχων, των ωκυνόων και αγίων Ροδίων Ελλήνων πατέρων!

FELICIA
RESIDENTS II

συγκρότημα μονοκατοικιών στους πρόποδες του Φιλερήμου, στην Παστίδα



Εμβαδόν 134 μ², οικόπεδο 275-453μ²
3 υπνοδωμάτια, κουζίνα, σαλόνι, καθιστικό, αποθήκη, τζάκι, 2 λουτρά, 1 WC, χώρος στάθμευσης
απο 25.000.000 δρχ (73.367,57 €) στα μπετά
ΠΛΗΡΟΦΟΡΙΕΣ : Τηλ. 0241-68615, 0946179869
ΑΝΔΡΕΑΣ ΜΙΧΑΗΛΙΔΗΣ αρχιτέκτων
Λεωφ. Λίνδου 232, 85100 Ρόδος
Τηλ. 0241-68615, Fax 68598, e-mail amih@rho.forthnet.gr

Τ1483-18/10

Φ. & Ν. ΠΑΧΟΣ



Γ. Ευσταθίου 11
Τηλ. 26893

Διαφάνειες και μεγενθύνσεις για μπαρ, εστιατόρια, fast food

ΠΡΑΚΤΟΡΕΙΟ ΤΑΞΙΔΙΩΝ

ΣΑΒΒΑΣ ΣΑΗΣ

Με την ευκαιρία της λειτουργίας του **νέου** μας πρακτορείου στην οδό ΤΑΡΠΟΝ ΣΠΡΙΓΚΣ 42 δίπλα στην Τράπεζα Πίστεως

ΠΡΟΣΦΕΡΟΥΜΕ

τα φθηνότερα αεροπορικά εισιτήρια για όλο τον κόσμο με όλες τις αεροπορικές πτήσεις

ΠΡΟΣΟΧΗ:
ΠΛΗΡΟΦΟΡΙΕΣ ΔΕΝ ΔΙΔΟΝΤΑΙ ΑΠΟ ΤΟ ΤΗΛΕΦΩΝΟ ΜΟΝΟ ΠΡΟΣΩΠΙΚΗ ΠΑΡΟΥΣΙΑ ΣΑΣ

Ακόμη:
- Σας παίρνουμε ΒΙΖΑ επισκέπτου για ΑΜΕΡΙΚΗ σε μία εβδομάδα
- ΒΙΖΑ επισκέπτου για ΑΥΣΤΡΑΛΙΑ σε μία μέρα
- Εκδοση διαβατηρίων
- Εκδοση αδειών αυτοκινήτων

ΞΕΝΟΔΟΧΕΙΑ ΣΤΗΝ ΑΘΗΝΑ

PRESIDENT Α' Κατηγορίας Λεωφόρος Κηφισίας

Μονόκλινο	δρχ.	12.500	με πρωινό έως 31/10
Δίκλινο για μονόκλινο	»	14.500	» »
Δίκλινο	»	16.500	» »
Τρίκλινο	»	20.500	» »

ESPERIA HOTEL Α' Κατηγορίας Σταδίου 22

Μονόκλινο	δρχ.	28.000	με πρωινό έως 31/10
Δίκλινο	»	33.000	» »
Τρίκλινο	»	37.000	» »

ELECTRA HOTEL Α' Κατηγορίας Ερμού 5

Μονόκλινο	δρχ.	33.000	με πρωινό έως 10/11
Δίκλινο	»	39.500	» »
Τρίκλινο	»	46.500	» »

TITANIA HOTEL Πανεπιστημίου 52 (Σύνταγμα Ομόνοια)

Μονόκλινο	δρχ.	με αμερικάνικο πρωινό 25.600	έως 31/10
Δίκλινο	»	» 32.500	» »
Τρίκλινο	»	» 36.000	» »

DORIA HOTEL Β' Κατηγορίας Πειραιώς 15-17 (κοντά στην Ομόνοια)

Μονόκλινο	δρχ.	17.000	με πρωινό έως 31/10
Δίκλινο	»	20.000	» »
Τρίκλινο	»	26.500	» »

RIVA HOTEL Α' Κατηγορίας SUPERIOR Μιχαλακοπούλου (HILTON)

Μονόκλινο	δρχ.	18.500	με πρωινό έως 31/10
Δίκλινο	»	21.000	» »
Τρίκλινο	»	28.500	» »

ZAFOLIA HOTEL Α' Κατηγορίας Λεωφόρος Αλεξάνδρας 87

Μονόκλινο	δρχ.	27.000	έως 31/6
Δίκλινο	»	30..000	» »
Τρίκλινο	»	36.000	» »

ALEXANDROS Α' Κατηγορίας περιοχή HILTON

Μονόκλινο	δρχ.	26.000	με πρωινό έως 31/10
Δίκλινο	»	29.000	» »
Τρίκλινο	»	34.500	» »

CHRISTINA Β' Κατηγορίας περιοχή FIX

Μονόκλινο	δρχ.	18.500	με πρωινό έως 31/10
Δίκλινο	»	21.000	» »
Τρίκλινο	»	28.000	» »

PARTHENON Α' Κατηγορίας περιοχή Μακρυγιάννη

Μονόκλινο	δρχ.	23.000	με πρωινό έως 31/10
Δίκλινο	»	27.000	» »
Τρίκλινο	»	37.000	» »

ΧΑΝΑΡΗΣ Κατηγορίας LUX Συγγρού 385

Μονόκλινο SUPERIOR	δρχ.	44.000	χωρίς πρωινό έως 31/12
Δίκλινο SUPERIOR	»	44.000	» »

STANLEY Β' Κατηγορία Σύνταγμα

Μονόκλινο	δρχ.	22.000	με πρωινό έως 31/10
Δίκλινο	»	28.000	» »
Τρίκλινο	»	35.500	» »

SEA VIEW στη Γλυφάδα

Μονόκλινο	δρχ.	18.000	με πρωινό έως 31/5
Δίκλινο	»	23.000	» »
Τρίκλινο	»	27.500	» »

ST. GEORGE LYKABETTUS LUX

Μονόκλινο	δρχ.	33.500	χωρίς Β/Β έως 31/12
Δίκλινο	»	33.500	» » » »

ASTOR Σύνταγμα

Μονόκλινο	δρχ.	19.500	με πρωινό έως 31/10
Δίκλινο	»	26.000	» »
Τρίκλινο	»	32.000	» »

GRAND HOTEL Β' Κατηγορίας Πατησίων & Βερανζέρου 10

Μονόκλινο	δρχ.	15.500	με πρωινό έως 31/10
Δίκλινο	»	20.000	» »
Τρίκλινο	»	26.000	» »

ΒΕΡΓΙΝΑ Β' Κατηγορίας ΘΕΣ/ΚΗ (κεντρικό)

Μονόκλινο	δρχ.	19.000	με πρωινό έως 31/8
Δίκλινο	»	24.000	» »
Τρίκλινο	»	29.000	» »

ΣΑΣ ΣΥΜΦΕΡΕΙ ΠΡΙΝ ΚΛΕΙΣΕΤΕ ΟΠΟΥΔΗΠΟΤΕ ΝΑ ΜΑΣ ΕΠΙΣΚΕΦΘΕΙΤΕ
ΠΡΑΚΤΟΡΕΙΟ ΤΑΞΙΔΙΩΝ

ΣΑΒΒΑΣ ΣΑΗΣ
ΤΑΡΠΟΝ ΣΠΡΙΓΚΣ 42
δίπλα στην Τράπεζα Πίστεως
Τηλ. 39781-3

ΑΕ 1576/Χ. 2706-30/9

ΠΡΑΚΤΟΡΕΙΟ

ΛΑΧΕΙΑ

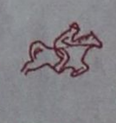

ΛΟΤΤΟ



ΠΡΟ-ΠΟ

ΙΠΠΟΔΡΟΜΟΣ Πάμε ΣΤΟΙΧΗΜΑ

ΓΙΩΡΓΟΣ ΚΟΝΤΟΖΑΜΑΝΗΣ
ΜΕΓ. ΚΩΝ/ΝΟΥ 43 - ΤΗΛ. 20800 - ΡΟΔΟΣ

ΕΥΣΥΜΘΕΙΑ & ΕΜΠΙΣΤΟΣΥΝΗ - ΤΥΧΗ

ΝΤΕΤΕΚΤΙΒΣ ΑΘΗΝΩΝ

Αναλαμβάνουμε υποθέσεις ανηλίκων, προσωπικές, οικογενειακές, εμποροβιομηχανικές
Διαθέτουμε τα καλύτερα ηλεκτρονικά σύγχρονα οπτικοακουστικά συστήματα

Εχεμύθεια 100%
Τα 30 χρόνια πείρα είναι η εγγύησή μας

Τηλ. 0977632963 & 0945319796

2581-7/10

PELLOS TRAVEL

Εκδρομή

ΓΥΡΟΣ ΕΛΛΑΔΟΣ

ΡΟΔΟΣ-ΠΕΙΡΑΙΑΣ-ΠΑΤΡΑ-ΜΕΣΟΛΟΓΓΙ-ΑΜΦΙΛΟΧΙΑ-ΛΕΥΚΑΔΑ-ΑΡΤΑ-ΙΩΑΝΝΙΝΑ-ΜΕΤΣΟΒΟ-ΜΕΤΕΩΡΑ-ΛΑΡΙΣΣΑ-ΤΕΜΠΗ-ΘΕΣΣΑΛΟΝΙΚΗ-ΝΕΑ ΧΑΛΚΗΔΟΝΑ-ΣΟΥΜΕΛΑ-ΒΕΡΓΙΝΑ-ΚΑΤΑΡΡΑΚΤΕΣ ΕΔΕΣΣΑΣ-ΝΑΟΥΣΑ-ΒΕΡΟΙΑ-ΠΗΛΙΟ-ΒΟΛΟΣ- ΑΓΙΟΣ ΙΩΑΝΝΗΣ Ο ΡΩΣΣΟΣ-ΧΑΛΚΙΔΑ-ΠΕΙΡΑΙΑΣ-ΑΙΓΙΝΑ (ΑΓΙΟΣ ΝΕΚΤΑΡΙΟΣ)-ΠΕΙΡΑΙΑΣ-ΡΟΔΟΣ



Από 4/11 έως 12/11

4/11 - Αναχώρηση από Ρόδο για Αθήνα με πλοίο F/B.

5/11 - Αφιξη στην Αθήνα. Επιβίβαση σε πούλμαν. Αναχώρηση για Πάτρα. Αφιξη στην Πάτρα. Αναχώρηση και διέλευση με το πλοίο μέσω Ρίου - Αντίρριου, Μεσολόγγι - Αγρίνιο - Αρτα - Λευκάδα - Ιωάννινα (Αρτα). Φαγητό. Διαν/ση.

6/11 - Πρωινό στο ξεν/χείο. Αναχώρηση Σταλακτίτες Ιωαννίνων - Λίμνη Ιωαννίνων - Μέτσοβο - Καλαμπάκα.Φαγητό. Διαν/ση.

7/11 - Πρωινό στο ξεν/χείο. Ανάβαση στα Μετέωρα. Αναχώρηση μέσω Τρικάλων - Λάρισα - Κατερίνη. Αφιξη Νέα Χαλκηδόνα (Θεσσαλονίκη).Φαγητό. Διαν/ση.

8/11 - Πρωινό στο ξεν/χείο. Εκδρομή καταρράκτες Εδεσσας - Παναγία Σουμελά. Επιστροφή στο ξεν/χείο στη Νέα Χαλκηδόνα. Φαγητό. Διαν/ση.

9/11 - Πρωινό στο ξεν/χείο. Αναχώρηση μέσω Λάρισας. Αφιξη στο Βόλο. Ανάβαση στο Πήλιο. Φαγητό. Διαν/ση.

10/11 - Πρωινό στο ξεν/χείο. Επιστροφή μέσω Χαλκίδας - Προσκύνημα στον Αγιο Ιωάννη το Ρώσο. Αναχώρηση για Πειραιά. Αφιξη στον Πειραιά. Τακτοποίηση στο ξεν/χείο. Φαγητό. Διαν/ση.

11/11 - Πρωινό στο ξεν/χείο. Αναχώρηση για Αίγινα. Προσκύνημα στον Αγιο Νεκτάριο. Επιστροφή στον Πειραιά. Αναχώρηση για Ρόδο.

12/11 - Αφιξη στη Ρόδο. Τέλος εκδρομής.

Στην εκδρομή περιλαμβάνονται
1. Εισιτήρια πλοίου Ρόδο - Αθήνα - Ρόδο γ' θέση - εισιτήρια Πειραιάς - Αίγινα - Πειραιάς
2. Ξεναγήσεις - εκδρομές
3. Μεταφορές με κλιματιζόμενα πούλμαν
4. Ξ/Δ Β' και Γ' κατηγορίας με ΗΒ (πρωινό και φαγητό)

Δεν περιλαμβάνονται
Εισοδοι σε αρχαιολογικούς χώρους

Για πληροφορίες και κρατήσεις στο πρακτορείο

PELLOS TRAVEL

Φαληράκι - Ρόδος
Τηλ.: (0241) 87615, 86298 Fax: (0241) 87616,
E-mail: pellostravel@hellasnet.gr

2615-30/9

Εκθεση φωτογραφίας στις Βρυξέλες

Αιγαίο, εικόνες της Ελλάδας

ΣΗΜΑΝΤΙΚΗ ΕΡΓΑΣΙΑ ΕΛΛΗΝΩΝ ΚΑΛΛΙΤΕΧΝΩΝ

Η έκθεση «Αιγαίο, εικόνες της Ελλάδας» που τελεί υπό την αιγίδα του υπουργείου τύπου και ΜΜΕ και η οποία περιλαμβάνει φωτογραφίες των Κώστα Βέργα, Τάκη Ροϊδάκη, Νίκου Οικονομόπουλου, Solveigh Kaelher, Θοδωρή Χουρμουζιάδη, Κώστα Ορδόλη, Αρη Παύλου, Ηλία Μπουργιώτη, Νίκου Κασέρη και Ηλία Κοσίντα, μετά την Ουάσινγκτον, τη Βοστώνη, το Παρίσι, το Ελσίνκι όπου είχε 30.000 επισκέπτες, τη Ρώμη όπου φιλοξενήθηκε στο φημισμένο Palazzo de L'Esposizioni, άνοιξε την περασμένη Πέμπτη 20 Σεπτεμβρίου τις πύλες της στο Μουσείο Ιστορίας και Τέχνης των Βρυξελλών όπου θα παραμείνει για περισσότερους από 2 μήνες.

Στο αρχαολογικό τμήμα του Μουσείου που είναι αφιερωμένο στην Αρχαία Ελληνική Τέχνη, σε ένα χώρο 1.500 m2, οι 160 φωτογραφίες που αποτελούν μια από τις μεγαλύτερες εκθέσεις ελληνικής φωτογραφίας που έχει βγει στο εξωτερικό, έχουν τοποθετηθεί ανάμεσα σε αρχαιολογικά εκθέματα με τη βοήθεια μιας ιδιαίτερα απαιτητικής αρχιτεκτονικής κατασκευής που έγινε αποκλειστικά για αυτή την παρουσίαση.

Την ευθύνη για την οργάνωση και την παραγωγή της έκθεσης είχε το γραφείο Τύπου της ελληνικής πρεσβείας στις Βρυξέλλες και την επιμέλειά της ο Κώστας Ορδόλης, ο οποίος συμμετέχει και στην έκθεση.

Σκοπός της έκθεσης αυτής είναι να παρουσιαστεί στο εξωτερικό ένα πρόσωπο του Αιγαίου Πελάγους διαφορετικό από αυτό που αντικρίζει ο τουρίστας όταν επισκέπτεται την Ελλάδα το καλοκαίρι. Το Αιγαίο σ'αυτήν την έκθεση παρουσιάζεται στην καθημερινότητά του. Οι ασχολίες των κατοίκων, ο καθημερινός τρόπος ζωής, τα ήθη και τα έθιμα, η διασκέδαση, η ζωή το χειμώνα. Το Αιγαίο ζει και μάλιστα πολύ δυναμικά και εκτός της καλοκαιρινής, τουριστικής περιόδου.

Ετσι λοιπόν ο Κώστας Βέργας παρουσιάζει έγχρωμες εικόνες αρχαιολογικών χώρων με την ιδιαίτερη ματιά του αλλά και εικόνες από το πέταγμα του Σταυρού στην Υδρα τα Θεοφάνεια. Ο Ηλίας Μπουργιώτης παρουσιάζει ανθρώπους, ανακατεμένους με μέταλλα στα ναυπηγεία της Σύρου. Η Solveigh Kaelher, Γερμανίδα φωτογράφος, που ζει περισότερο από 20 χρόνια στην Ελλάδα, μια αφαιρετική προσέγγιση κυμάτων, ανέμων, άρμης και ονειρικής θαλάσσιας αύρας. Ο Νίκος Κασέρης πανοραμικές εικόνες σε συνδυασμούς ανά δύο από τα ταξίδια του στα Δωδεκάνησα και στη Σαμοθράκη. Ο Ηλίας Κοσίντας ένα μαγικό ταξίδι στον κόσμο του βυθού. Σε μαύρο - άσπρο όλα τα στοιχεία του κόσμου κάτω από την επιφάνεια της θάλασσας δημιουργούν μια από τις καλύτερες φωτογραφικές δουλιές που έχουν γίνει στην υποβρύχια φωτογραφία. Οι θαλασσινοί ταξιδιώτες του Κώστα Ορδόλη είναι οι μόνιμοι ταξιδιώτες των καραβιών, κάτοικοι του Αιγαίου που έχουν αυτό το μέσο σαν το μοναδικό τρόπο μετακίνησης από και προς το νησί τους. Ο Αρης Παύλου μας δείχνει πώς είναι η καθημερινή ζωή στα νησιά του Σαρωνικού και είναι επικεντρωμένος κυρίως στα παιδιά. Ο Τάκης Ροϊδάκης που διασχίζει το χειμωνιάτικο Αιγαίο απ' άκρου σε άκρο μας δείχνει το πώς είναι η ζωή σε μια περίοδο του χρόνου που κανείς δεν σκέπτεται να το επισκεφτεί και ο Θοδωρής Χουρμουζιάδης παρουσιάζει εικόνες που βλέπει από τα καράβια που ταξιδεύει.



Ο Νίκος Κασέρης με την επίτροπο κ. Αννα Διαμαντοπούλου και τον γενικό γραμματέα Τύπου κ. Γιάννη Νικολάου

Στα εγκαίνια της έκθεσης που έγιναν την Πέμπτη 20 Σεπτεμβρίου παρευρέθη ένα πλήθος προσκεκλημένων, Ελλήνων και ξένων, μεταξύ των οποίων ο επίσκοπος Βελγίου, η Ελληνίδα Επίτροπος κ. Αννα Διαμαντοπούλου, μέλη διπλωματικών αποστολών, ανώτατοι υπάλληλοι των ευρωπαϊκών κοινοτήτων, εκπρόσωποι ομογενειακών οργανώσεων και δημοσιογράφοι του ελληνικού και τού ξένου Τύπου.

Εγκαινιάζοντας την έκθεση, ο γενικός γραμματέας Ενημέρωσης του υπουργείου Τύπου και ΜΜΕ κ. Γιάννης Νικολάου, εξήρε τη σημασία της συλλογικής αυτής εργασίας των Ελλήνων καλλιτεχνών, που αποτυπώνει την ποικιλομορφία και ωραιότητα του Αιγαίου, ενώ συγχρόνως προβάλλει τη διαχρονικότητα του πολιτισμού και των παραδόσεών του. «Σε μια εποχή που η τρομοκρατία προσπαθεί να αλλάξει τη ζωή μας, η θάλασσα του Αιγαίου εξακολουθεί να αποτελεί πηγή ζωής και έμπνευσης για ποιητές, διανοούμενους και καλλιτέχνες», τόνισε καταλήγοντας ο κ. Νικολάου.

Συγχαίροντας τους εκθέτους φωτογράφους, ο πρέσβυς της Ελλάδας στο Βέλγιο κ. Ιωάννης Καμπόλης, τόνισε ότι «με τα έργα τους αιχμαλώτισαν το πνεύμα του Αιγαίου».

Η εκδήλωση πλαισιώθηκε από ρεσιτάλ δύο μουσικών από το Αμστερνταμ που ερμήνευσαν έργα για φαγκότο και τσέλο Ελλήνων μουσουργών.

ΨΥΧΟΕΡΕΥΝΗΤΡΙΑ

ΚΡΗΤΙΚΟΥ ΒΑΣΙΛΕΙΑ



Προβλέψεις για το μέλλον ικανοποιητικές.

Βοήθεια για κάθε θέμα που σας απασχολεί με κάθε εχεμύθεια

ΟΜΗΡΟΥ 65 Π. ΠΟΛΗ Τηλ. 74440 - 67602, 0972157586, 8-1π.μ. — 4-8μ.μ.

T1342-30/9

Η αγάπη σας, μας δίνει τη δύναμη να συνεχίσουμε

ΤΩΡΑ

rent a car

ALEXANDER

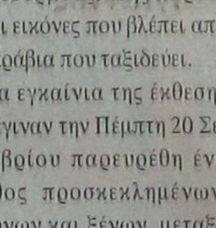

και σε ΑΘΗΝΑ, ΚΡΗΤΗ, ΚΕΡΚΥΡΑ

με:

ειδικές οικονομικές προσφορές στους Ροδίτες συμπολίτες μας και άμεσες παραδόσεις, παραλαβές σε αεροδρόμια, λιμάνια και κεντρικά σημεία

ΖΗΣΤΕ ΤΗΝ ΕΞΥΠΗΡΕΤΗΣΗ ALEXANDER

ΑΘΗΝΑ τηλ. 01 - 8979658 FAX 01 - 8979659
ΡΟΔΟΣ τηλ. 31018 FAX 35253

ΑΕ 1577/Χ. 2698-30/9

ALHAMBRA TRAVEL

ΚΕΝΤΡΙΚΟ ΠΡΑΚΤΟΡΕΙΟ ΤΗΣ

Ν.Ε.Λ.

(ΝΑΥΤΙΛΙΑΚΗ ΕΤΑΙΡΙΑ ΛΕΣΒΟΥ)

F/B ΑΛΚΑΙΟΣ

Αναχώρηση κάθε ΤΕΤΑΡΤΗ στις 20.00

από Ρόδο για ΚΩ - ΣΑΜΟ - ΧΙΟ - ΜΥΤΙΛΗΝΗ - ΛΗΜΝΟ - ΑΛΕΞΑΝΔΡΟΥΠΟΛΗ

** Δεχόμεθα επιβάτες και οχήματα*

Επίσης οργανωμένες εκδρομές για Μυτιλήνη (Αγιο Ραφαήλ) - Σάμο - Χίο

ΠΛΗΡΟΦΟΡΙΕΣ - ΕΙΣΙΤΗΡΙΑ

ΠΡΑΚΤΟΡΕΙΟ ALHAMBRA

Αλεξ. Παπάγου 23
Τηλ. 37052, 25698 - Ρόδος

X2692-30/9

ΤΟ ΦΡΟΝΤΙΣΤΗΡΙΟ ΠΟΥ ΜΠΟΡΕΙΤΕ ΝΑ ΕΜΠΙΣΤΕΥΕΣΤΕ

ΘΕΤΙΚΟ

ΚΥΡΙΑΚΟΥ Φ. ΚΥΡΙΑΚΟΥΛΗ

ΘΕΜ. ΣΟΦΟΥΛΗ 168 ΤΗΛ. 75085

Συγχαίρουμε όλους τους μαθητές που επέτυχαν στις Γενικές εξετάσεις και τους ευχόμαστε καλές σπουδές και επιτυχή σταδιοδρομία.
Ειδικότερα τους παρακάτω μαθητές μας :

1.	Αγγελόπουλος Μιλτιάδης,	Διοίκηση Επιχειρήσεων Πάτρας.
2.	Αναστάση Τσαμπίκα,	Οργάνωσης & Διοίκ. Επιχειρήσεων Πειραιά.
3.	Αναστασιάδη Χριστίνα,	**(4η)** Χημείας Κρήτης (Ηράκλειο).
4.	Αντωνάκης Φιλήμωνας,	Ιατρική Θεσσαλονίκης.
5.	Γαβριλόπουλος Βασίλης,	Ζωικής Παραγωγής ΤΕΙ Λάρισας.
6.	Γιαννίκογλου Πεμπέ,	Λογιστικής ΤΕΙ Πάτρας.
7.	Διακογεωργίου Ελίζα,	Πολιτικών Μηχανικών ΕΜΠ.
8.	Δράκος Αλέξανδρος,	Χημείας Ιωαννίνων.
9.	Ελένης Εμμανουήλ,	Επιστήμης Φυσ. Αγωγής & Αθλητισμού Αθήνας.
10.	Έλληνα Άννα – Ειρήνη,	Βιβλιοθηκονομίας ΤΕΙ Αθήνας.
11.	Κάκου Αντωνία,	Ελεγκτικών & Ασφαλ. Εργασιών ΤΕΙ.
12.	Καλαφάτης Μαρίνος,	Μοριακής Βιολογίας & Γενετικής Θράκης.
13.	Καλοκαιρινός Ανδρέας,	Ζωικής Παραγωγής ΤΕΙ Δυτ. Μακεδ.
14.	Καμμά Σοφία,	Μαθηματικών Αιγαίου.
15.	Καραγιάννης Κωνσταντίνος,	Ιατρικής Κρήτης (Ηράκλειο).
16.	Καραμαρίτη Ειρήνη,	**(4η)** Βιολογίας Πάτρας.
17.	Κασταμούλα Ματίνα,	Εφαρμοσμένων Μαθηματικών Κρήτης .
18.	Καστανίδης Αλέξανδρος,	Π. Δομικών Έργων ΤΕΙ Κρήτης.
19.	Κιτσαή Χριστίνα,	Φιλολογίας Ιωαννίνων .
20.	Κοντού Τσαμπίκα,	Παιδαγωγικό Δημοτικής Εκπ/σης Αιγαίου.
21.	Κορωναίος Νίκος,	Φυσικής Ιωαννίνων.
22.	Κούδα Μαρία,	Νομικής Αθήνας.
23.	Κουλούμπρη Δέσποινα,	Θερμοκ. Καλλιεργ. & Ανθοκ. ΤΕΙ Κρήτης.
24.	Κουνάκη Παρασκευή,	Φυτικής Παραγωγής ΤΕΙ Κρήτης.
25.	Κουρδουνάκη Μαρία,	Αγροτικής Ανάπτυξης Θράκης.
26.	Κρινής Ευάγγελος,	Λογιστικής & Χρημ. Οικον. Παν. Αθήνας.
27.	Κυπριώτη Αντωνία,	Λογιστικής ΤΕΙ Θεσσαλονίκης.
28.	Λασυντού Ανέζα,	Λογιστικής ΤΕΙ Χαλκίδας.
29.	Μάκρα Γ. Τσαμπίκα,	Εμπορίας & Διαφήμισης ΤΕΙ Θεσσαλονίκης.
30.	Μαριά Τσαμπίκα,	Κοινωνικής Εργασίας ΤΕΙ Πάτρας.
31.	Μαυραντάνη Ελεούσα,	Αγρονόμων & Τοπογράφων Μηχανικών Θεσ/κης
32.	Μαχαιρίδη Τατή,	Πολιτικών Μηχανικών Θεσσαλονίκης.
33.	Μάχλη Βασιλική,	Νοσηλευτικής ΤΕΙ Θεσσαλονίκης.
34.	Μητσού Μαρία,	Νομικής Αθήνας.
35.	Μιχαλάκη Βασιλική,	Λογιστικής ΤΕΙ Θεσσαλονίκης.
36.	Μονοκάνδυλου Ευτυχία,	Συνεταιρ. Οργαν. & Εκμεταλλεύσεων ΤΕΙ Κρήτης.
37.	Μπελιγράδης Γιώργος,	Τεχνολογίας Γεωργικών Προϊόντων ΤΕΙ.
38.	Μυλωνάς Φραγκίσκος,	Μηχανολογίας ΤΕΙ Καβάλας.
39.	Μυριαλλάκη Υβόννη,	Αισθητικής ΤΕΙ Αθήνας.
40.	Νίκας Κωνσταντίνος,	**(1ος)** Ικάρων (Σ1) Ιπτάμενοι.
41.	Ξίπα Χριστίνα,	Τεχνολογίας Γεωργικών Προϊόντων ΤΕΙ.
42.	Οικονομίδη Μαρία,	Τεχνολ. Συστημ. Διαχ. Φυσ. Πόρων ΤΕΙ Κρήτης.
43.	Οικονομίδη Χλόη,	**(1η)** Στατιστικής Οικονομικού Παν. Αθήνας.
44.	Πακκίδη Χριστίνα,	Διοίκησης Επιχειρήσεων ΤΕΙ.
45.	Παπαδάκης Δημήτρης,	Τουριστικών Επιχειρήσεων ΤΕΙ Θεσ/κης.
46.	Παπαμιχαήλ Κατερίνα,	Επιστ. Προσχ. Αγωγής & Εκπ/σης Αιγαίου.
47.	Παυλοπούλου Σεβαστή,	**(4η)** Επιστ. Προσχ. Αγωγής & Εκπ/σης Αιγαίου.
48.	Πολυχρόνη Χρυσοβαλάντω,	Ζωικής Παραγωγής ΤΕΙ Θεσσαλονίκης.
49.	Σαβίγκου Μαριάνθη,	Εφαρμοσμ. Πληροφορικής Θεσσαλονίκη.
50.	Σανσάγλου Ειρήνη,	Εφαρμοσμένων Μαθηματικών Κρήτης.
51.	Σασόπουλος Ιωάννης,	Νομικής Αθήνας.
52.	Σπηλιωτοπούλου Δανάη,	Παιδ/γικό Δημοτικής Εκπ/σης Αθήνας.
53.	Σταματιάδη Ευτυχία,	Φυτικής Παραγωγής ΤΕΙ Καλαμάτας.
54.	Σταυριανού Δήμητρα,	Δημοσ. Σχέσ. & Επικοινων. ΤΕΙ.
55.	Τζωρζή Κατερίνα,	Τεχνολογιών Αντιρρύπανσης ΤΕΙ.
56.	Φακιδαράκη Δέσποινα,	**(5η)** Ψυχολογίας Κρήτης (Ρέθυμνο).
57.	Χατζηαλεξίου Μαριάνθη,	Μεσογειακών Σπουδών Αιγαίου (Ρόδος).
58.	Χατζημανώλη Χρυσοβαλάντω,	Διατροφής & Διαιτολογίας ΤΕΙ.
59.	Χατζηνικόλα Ζωή,	Φυτικής Παραγωγής ΤΕΙ Κρήτης (Ηράκλειο).
60.	Χατζηστρατή Κατερίνα,	Μηχανολογίας ΤΕΙ Κρήτης (Ηράκλειο).

Χ.Λ.-2719-30/9

ΙΔΙΩΤΙΚΟ ΤΕΧΝΙΚΟ ΕΠΑΓΓΕΛΜΑΤΙΚΟ ΕΚΠΑΙΔΕΥΤΗΡΙΟ

ΤΕΕ ΔΟΡΚΑΣ

Αναγνωρισμένο από το κράτος

ΕΙΔΙΚΟΤΗΤΕΣ

Κρατικό πτυχίο Ανεξαρτητοποίησης



• ΠΛΗΡΟΦΟΡΙΚΗΣ - ΔΙΚΤΥΩΝ Η/Υ



• ΚΟΜΜΩΤΙΚΗΣ - ΑΙΣΘΗΤΙΚΗΣ

Κομμωτικής τέχνης



• ΚΑΛΛΙΤΕΧΝΙΚΩΝ ΕΦΑΡΜΟΓΩΝ

Διακοσμητών Γραφικών Τεχνών

• ΕΝΔΥΜΑΤΟΛΟΓΩΝ - ΣΧΕΔΙΑΣΤΩΝ ΜΟΔΑΣ



ΔΕΚΤΟΙ ΑΠΟΦΟΙΤΟΙ ΓΥΜΝΑΣΙΟΥ- ΛΥΚΕΙΟΥ

ΠΛΗΡ. - ΕΓΓΡΑΦΕΣ: Καναδά 32 Ρόδος • Τηλ. 76536, 29550

ΑΕ 1815/X 27/1-11/10

ΟΜΑΔΙΚΗ ΕΚΘΕΣΗ ΖΩΓΡΑΦΙΚΗΣ

του Συλλόγου Εικαστικών Δωδ/σου

στη Ροδιακή Επαυλη

ΥΠΟ ΤΗΝ ΑΙΓΙΔΑ ΤΟΥ ΔΗΜΟΥ ΡΟΔΟΥ

Διάρκεια έκθεσης:
22 Σεπτέμβρη έως 7 Οκτώβρη
καθημερινά 5-9 το απόγευμα εκτός Κυριακής

X2690-7/10

ΑΝΕΚ ΑΝΑ FERRIES

ΔΡΟΜΟΛΟΓΙΑ ΠΛΟΙΩΝ

F/B ΜΑΡΙΝΑ
F/B ΡΟΔΑΝΘΗ
F/B ΡΟΜΙΛΝΤΑ

F/B ΜΑΡΙΝΑ / F/B ΡΟΔΑΝΘΗ
εναλλάξ για Πειραιά

Δευτέρα 16.00 για Κω - Κάλυμνο - Λέρο - Πάτμο - Πειραιά
Τρίτη 16.00 για Κω - Κάλυμνο - Πειραιά
Τετάρτη 16.00 για Κω - Κάλυμνο - Πειραιά
Πέμπτη 16.00 για Κω - Κάλυμνο - Αστυπάλαια - Πειραιά
Παρασκευή 16.00 για Κω - Κάλυμνο - Λέρο - Πάτμο - Πειραιά
Σάββατο 16.00 για Κω - Κάλυμνο - Λέρο - Πάτμο - Πειραιά
Κυριακή 16.00 για Κω - Κάλυμνο - Πειραιά

F/B ROMILDA

Τρίτη 15.00 για Κω - Κάλυμνο - Λέρο - Πάτμο - Φούρνοι - Αγ. Κήρυκο - Πειραιά
Πέμπτη 16.00 για Κω - Λέρο - Λειψοί - Πάτμο - Αγ. Κήρυκο - Πειραιά
Σάββατο 19.00 για Καστελλόριζο
Κυριακή 08.00 για Σύμη - Τήλο - Νίσυρο - Κω - Κάλυμνο - Λέρο - Πάτμο - Νάξο - Πάρο - Πειραιά

Σας ευχόμαστε ΚΑΛΟ ΧΕΙΜΩΝΑ

Πληροφορίες
Τηλ. 35066 - 30406 - 36170 - 28597 FAX: 39839
και στον ταξιδιωτικό σας πράκτορα

X2703-30/9

Από τα ρεπορτάζ της ΛΑΝΕ

Πήγαν καλά τα δρομολόγια

Στη γραμμή Δωδεκανήσου – Κρήτης – Πειραιά



Σχετικά με τα φετινά δρομολόγια της εταιρίας ΛΑΝΕ (που εκτελεί δρομολόγια στη γραμμή Δωδεκανήσου - Κρήτης - Πειραιά) εκδόθηκε η παρακάτω ανακοίνωση:

«Με το πέρας της θερινής ακτοπλοϊκής περιόδου το Δ.Σ. της ΛΑΝΕ ενημερώνει τους επιβάτες, μετόχους, φίλους και κάθε αρμόδιο περί τα ακτοπλοϊκά ότι:

- Από τέλος Ιουνίου ές τέλος Σεπτεμβρίου 2001 τα Ε/Γ-Ο/Γ πλοία της ΛΑΝΕ «Βιτσέντζος Κορνάρος» και «Ιεράπετρα Λ.», εκτέλεσαν όλα τα προγραμματισμένα δρομολόγια χωρίς καθυστερήσεις, χωρίς μηχανικές βλάβες, χωρίς σταματήματα, χωρίς αναβολές ή διακοπές δρομολογίων.

- Αυτό οφείλεται στη στενή παρακολούθηση και έλεγχο των πλοίων από πλευράς διοικήσεως. Στον εφοδιασμό των πλοίων με γνήσια, πλεγμένα ανταλλακτικά και εξαρτήματα (έστω και αν αυτό επιβαρύνει - βραχυπρόθεσμα - σημαντικά το κόστος εκμετάλλευσης). Στην επιδεξιότητα, ικανότητα και εμπειρία των πλοιάρχων, των μηχανικών, προσωπικού καταστρώματος και μηχανοστασίου, αλλά και του ξενοδοχειακού προσωπικού, κ.α.

Οι ελάχιστες καθυστερήσεις που σημειώθηκαν κατά την παραμονή του πλοίου εκτός προλιμένα Πειραιά και αναμονής εντολής εισόδου από σηματοφορικό Πειραιά δεν οφείλονται στα πλοία της ΛΑΝΕ, αλλά στη συμφόρηση του λιμένα Πειραιά.

Ο κανονισμός αφιξοαναχωρήσεων πλοίων Πειραιά πρέπει να αναθεωρηθεί. Είναι παράλογο να αναμένει στη ράδα Ε/Γ-Ο/Γ πλοίο ερχόμενο από ταξίδι 26 ωρών με επιβάτες, κηπευτικά, κλπ, και να προηγείται στην είσοδο εκ των υστέρων αφιχθέν πλοίο με το δικαιολογητικό της άμεσης αναχώρησης ταξιδίου 5 ωρών. Στην αποτελεσματικότερη λειτουργία του σηματοφορικού Πειραιά κρίνεται απαραίτητη η συμμετοχή έμπειρων ακτοπλόων πλοιάρχων.

Υπενθυμίζοντες τα δρομολόγια των πλοίων μας Πειραιά - Μήλο (μια φορά την εβδομάδα και Σαντορίνη) - Αγ. Νικόλαο - Σητεία - Κάσο - Κάρπαθο - Διαφάνι - Χάλκη - Ρόδο και επιστροφή δηλ. προσεγγίσεις σε 9-10 λιμάνια έχει ιδιαίτερη σημασία η παρατηρηθείσα κατά τη θερινή περίοδο λειτουργικότητα, τακτικότητα, ακριβής ώρα αφιξο-αναχωρήσεων των δρομολογίων της ΛΑΝΕ. Γι αυτό και οι κάτοικοι της Μήλου, Σαντορίνης, Λασιθίου, Κάσου, Καρπάθου, Χάλκης και Ρόδου εκφράζονται με τα κολακευτικότερα, θετικότερα σχόλια, εγγράφως και προφορικώς για τα πλοία της ΛΑΝΕ Βιτσέντζος Κορνάρος και Ιεράπετρα Λ. Τα δε παράπονα και οι απαιτήσεις των κατοίκων των αναφερόμενων περιοχών, ιδιαίτερα των Δωδεκανησίων, προς τα αρμόδια υπουργεία Αιγαίου και Ναυτιλίας περιορίσθηκαν ή εξέλειπαν.

Για το Δ.Σ.
Γεώργιος Αλεβίζος
Πρόεδρος

Θα γίνει στη Ρόδο στις 6 Οκτωβρίου

Ημερίδα για τον εθελοντισμό

Πώς θα οργανωθεί στην τοπική κοινωνία



Ημερίδα με θέμα τον εθελοντισμό στα πλαίσια της πρόληψης στην Ελλάδα οργανώνει το Κέντρο Πρόληψης «Δημιουργία» στα πλαίσια του MONEY SHOW Δωδεκάνησα 2000! Η ημερίδα θα γίνει στις 6 Οκτωβρίου και έχει σαν στόχο την ανταλλαγή εμπειριών και προτάσεων σχετικά με την οργάνωση του εθελοντισμού στην τοπική κοινωνία.

Το πρόγραμμα της ημερίδας έχει ως εξής:

18.00-18.20: Έναρξη - εισαγωγή από εκπρόσωπο του Δ.Σ. της «Δημιουργίας» και τον επιστημονικά υπεύθυνο κ. Γιάννη Ζερβάνο, ψυχίατρο

18.20-18.35: Εισήγηση της κ. Ευδοκίμου Ουρανίας, επιστημονικού στελέχους του τμήματος Πρόληψης - Εκπαίδευσης και υπεύθυνης του εθελοντισμού του Οργανισμού κατά των Ναρκωτικών (ΟΚΑΝΑ)

18.35-18.50: Εισήγηση της κ. Αλεξοπούλου Ουρανίας, κοινωνικής λειτουργού - καθηγήτριας Εφαρμογών ΤΕΙ Πάτρας, εκπρόσωπο του Κέντρου Πρόληψης Ν. Αχαΐας, «Κίνηση Πρόταση».

18.50-19.05: Εισήγηση της κ. Παπαχρονοπούλου - Ελένης, συντονίστριας της ομάδας Γονέων του Κέντρου Πρόληψης «Κίνηση Πρόταση».

19.05 - 19.45: Διάλειμμα - Καφές

19.30-19.45: Εισήγηση της κ. Τσιώτρα Σωτηρίας, υπεύθυνης του τμήματος Πρόληψης στην Πρωτοβάθμια Εκπαίδευση του Κέντρου Θεραπείας Εξαρτημένων Ατόμων (ΚΕ.Θ.Ε.Α.)

19.45 - 20.00: Εισήγηση του Παιδοψυχίατρου κ. Πολυχρόνη Πέτρου, διευθυντή του Αθηναϊκού Κέντρου Μελέτης του Ανθρώπου (ΑΚΜΑ)

20.00-20.30: Συζήτηση

20.30-20.45: Κλείσιμο



Η εμπειρία μας και η αφοσίωση στη λεπτομέρεια αποτελούν εγγύηση για την απόλυτη επιτυχία ώστε να μείνουν ανεξίτηλες στη μνήμη τη δική σας και των καλεσμένων σας.....

ΧΟΡΟΕΣΠΕΡΙΔΕΣ - ΓΑΜΟΙ - CATERING - ΠΑΙΔΙΚΑ ΠΑΡΤΥ

ΞΕΝΟΔΟΧΕΙΟ SOFITEL CAPSIS
ΡΟΔΟΥ
Για Πληροφορίες: 25-015 & 20919 (09.00 - 17.00)



CAPSIS

X2687-30/9

Μόσχος Γ. Φιρογλάνης

ΦΥΣΙΚΗ ΧΗΜΕΙΑ ΜΑΘΗΜΑΤΙΚΑ

Ολιγομελή τμήματα

Εμπορικό κέντρο Φώκιαλη (6' όροφος)
τηλ. 78578 - 20373

Z571-30/9

ΓΝΩΜΩΝ ΦΡΟΝΤΙΣΤΗΡΙΑ
Μ. ΓΙΑΝΝΙΚΟΥΡΗΣ

ΧΕΙΜΑΡΡΑΣ 117 • Τηλ. 25700 - 25250 - 0942 200978

ΟΛΙΓΟΜΕΛΗ ΤΜΗΜΑΤΑ

1. Α-Β-Γ Ενιαίου Λυκείου για όλες τις κατευθύνσεις
2. Α-Β-Γ Γυμνασίου
3. ΤΕΕ
4. Τμήματα αποφοίτων

ΜΑΘΗΜΑΤΙΚΑ • ΦΥΣΙΚΗ • ΧΗΜΕΙΑ • ΕΚΘΕΣΗ • ΙΣΤΟΡΙΑ • ΒΙΟΛΟΓΙΑ • ΠΛΗΡΟΦΟΡΙΚΗ • ΑΡΧΕΣ ΟΙΚΟΝΟΜΙΚΗΣ ΘΕΩΡΙΑΣ ΟΡΓΑΝΩΣΗ ΚΑΙ ΔΙΟΙΚΗΣΗ ΕΙΧΕΙΡΗΣΕΩΝ

ΕΓΓΡΑΦΕΣ - ΠΛΗΡΟΦΟΡΙΕΣ:
Καθημερινά από 8-1 το πρωί και 6-9 το απόγευμα στα τηλ. 25700 - 25250 - 0942 200978

X2718-30/9

ΙΕΡΑ ΜΟΝΗ ΑΡΤΑΜΙΤΗ

ΠΑΝΗΓΥΡΗ

Πληροφορούμε το φιλόθρησκο κοινό ότι την προσεχή Τετάρτη 26-9-2001 εορτάζει η Ιερά Μονή του Αγίου Ιωάννου του Θεολόγου, που βρίσκεται στην τοποθεσία «ΑΡΤΑΜΙΤΗΣ».

Οι εορταστικές εκδηλώσεις θα διεξαχθούν σύμφωνα με το παρακάτω πρόγραμμα:

1) την Τρίτη 25-9-2001 (παραμονή) και ώρα 6 μ.μ. θα ψαλεί Μέγας Πανηγυρικός Εσπερινός προεξάρχοντος του καθηγουμένου της Μονής π. Αμφιλοχίου.

2) την Τετάρτη 26-9-2001 (ανήμερα) το πρωΐ στις 7 π.μ. θα ξεκινήσει ο Όρθρος και το Ηγουμενικό Συλλείτουργο.

Από τη Μοναστηριακή Επιτροπή

2841-28/9

ΛΥΚΕΙΟ ΕΛΛΗΝΙΔΩΝ ΡΟΔΟΥ
«ΕΡΓΑΝΗ ΑΘΗΝΑ»
Οδός Ιπποτών
(Κατάλυμα Προβηγκίας)
85100 ΡΟΔΟΣ

Το Λύκειο των Ελληνίδων Ρόδου «Εργάνη Αθηνά» **αρχίζει τις εγγραφές** για την εκμάθηση των **παραδοσιακών μας χορών** για παιδιά (αγόρια και κορίτσια) από 5 ετών και άνω.

Οι εγγραφές θα γίνουν τα Σάββατα 15, 22 και 29 Σεπτεμβρίου και ώρα 6-8 το απόγευμα, στο κατάλυμα Προβηγκίας, οδός Ιπποτών, τηλεφ. 28127

•Παράλληλα θα λειτουργήσουν τμήματα χορού για ενήλικες και τμήματα χορωδίας με παραδοσιακά τραγούδια. Τους χορούς διδάσκουν οι κυρίες Αννα Φιλίππου και Ειρήνη Φαρμακίδου, καθηγήτρια σωματικής αγωγής.

Το Λύκειο των Ελληνίδων Ρόδου, πρωτοπόρο όπως πάντα, ξεκινά από φέτος ένα εξειδικευμένο πρόγραμμα προσέγγισης στο λαϊκό μας πολιτισμό, όπου τα παιδιά συγκρίνουν, ανακαλύπτουν, παίξουν, βιώνουν και απολαμβάνουν. Την ευθύνη του προγράμματος με τίτλο «Λαϊκή Παράδοση» θα έχει η κυρία Καίτη Παρασκευά.

X1-29/9

ΜΕΝΤΙΟΥΜ-ΑΣΤΡΟΛΟΓΟΣ

ΝΙΚΟΣ

Ακριβείς προβλέψεις στον επαγγελματικό, αισθηματικό και οικονομικό τομέα.

Επαναφορά ατόμων
Ισχυρή υποβολή

Δέχεται μόνο με ραντεβού στα τηλέφωνα: 31405 και 39201

2709-30/9

ΕΛΛΗΝΙΚΗ ΔΗΜΟΚΡΑΤΙΑ
ΝΟΜΟΣ ΔΩΔΕΚΑΝΗΣΟΥ
ΔΗΜΟΣ ΠΑΤΜΟΥ

ΠΕΡΙΛΗΨΗ ΔΙΑΚΗΡΥΞΗΣ ΔΗΜΟΠΡΑΣΙΑΣ ΤΟΥ ΕΡΓΟΥ «ΠΕΡΙΜΑΝΔΡΩΣΗ ΔΑΣΟΥΣ ΚΟΥΜΑΡΟ»

Ο Δήμαρχος Πάτμου προκηρύσσει ανοικτή δημοπρασία με σφραγισμένες προσφορές με συμπλήρωση τιμολογίου και έλεγχο ομαλότητας (άρθρο 8 του Π.Δ. 609/1985), για την κατασκευή του έργου «Περιμάνδρωση δάσους Κουμαρό».

Η δημοπρασία θα γίνει την 24η του μηνός Οκτωβρίου του έτους 2001, ημέρα Τετάρτη στο Δημαρχείο Πάτμου, από την αρμόδια Επιτροπή. Ωρα έναρξης παραλαβής των προσφορών η 11η και ώρα λήξης παραλαβής των προσφορών η 12η μεσημβρινή.

Στη δημοπρασία γίνονται δεκτές εργοληπτικές επιχειρήσεις εγγεγραμμένες στο ΜΕΕΠ τάξης Α' για έργα Οικοδομικά.

Η δημοπρασία και η εκτέλεση του έργου θα γίνουν σύμφωνα με τις διατάξεις του Π.Δ. 609/1985 «Κατασκευή δημοσίων έργων» (όπως τροποποιήθηκε με το Π.Δ. 218/99, του Ν. 1418/1984 «Δημόσια έργα και ρυθμίσεις συναφών θεμάτων» όπως τροποποιήθηκε και συμπληρώθηκε με τον Ν. 2229/1994, του Π.Δ. 171/1987 «Οργανα που αποφασίζουν και γνωμοδοτούν κ.λπ.» και σύμφωνα με τον Ν. 2576/98 (ΦΕΚ 25 Α'/9-2-1998) και την απόφαση Δ17α/08/16/ΦΝ 402/10-2-98 (ΦΕΚ 116Β'/12-2-98).

Τα συμβατικά τεύχη της δημοπρασίας κατά σειρά ισχύος είναι:

1. Η παρούσα διακήρυξη.
2. Το τιμολόγιο της μελέτης.
3. Ο προϋπολογισμός τής μελέτης.
4. Η ειδική συγγραφή υποχρεώσεων.
5. Η γενική συγγραφή υποχρεώσεων.
6. Η τεχνική περιγραφή του έργου.
7. Τα σχέδια και τα ειδικά τεχνικά στοιχεία.

Ο προϋπολογισμός της δαπάνης των δημοπρατούμενων εργασιών ανέρχεται σε δρχ. 18.500.000 μη συμπεριλαμβανομένου του Φ.Π.Α. και της αναθεώρησης. Το έργο θα χρηματοδοτηθεί από ίδιους πόρους. Διατιθέμενη πίστωση για το έτος 2001 δρχ. 10.000.000.

Προθεσμία για την περάτωση του έργου ορίζεται σε τρεις ημερολογιακούς μήνες.

Η εγγύηση για τη συμμετοχή στη δημοπρασία ορίζεται σε 2% επί του προϋπολογισμού της μελέτης, δηλαδή σε 370.000 και βεβαιώνεται με την προσκόμιση ισόποσου γραμματίου του Ταμείου Παρακαταθηκών και Δανείων ή Εγγυητικής Επιστολής ανεγνωρισμένης τράπεζας ή του Ταμείου Συντάξεως Μηχανικών και Εργοληπτών Δημοσίων Εργων (ΤΣΜΕΔΕ), συντεταγμένη κατά τον ισχύοντα τύπο από το Δημόσιο.

Η εγγύηση θα απευθύνεται προς το Δήμο Πάτμου.

Η παραλαβή των προσφορών γίνεται από την αρμόδια επιτροπή για τη διεξαγωγή δημοπρασίας μέχρι και της οριζόμενης από τη διακήρυξη ώρα λήξης παραλαβής των προσφορών.

Η δημοπρασία ολοκληρώνεται με την έγκριση του αποτελέσματος από την προϊσταμένη αρχή.

Κατά την υπογραφή της σύμβασης η εγγύηση συμμετοχής στο διαγωνισμό αντικαθίσταται με την προσκόμιση εγγύησης καλής εκτέλεσης, που ορίζεται σε ποσοστό πέντε τοις εκατό (5%) του προϋπολογισμού της μελέτης.

Τον ανάδοχο του έργου βαρύνουν όλες οι νόμιμες κρατήσεις υπέρ του Δημοσίου, τρίτων, εισφορές ΙΚΑ κ.λπ. Ο Φόρος Προστιθέμενης Αξίας (ΦΠΑ) βαρύνει τον κύριο του έργου.

Πάτμος 27 Σεπτεμβρίου 2001

Ο δήμαρχος
Μελιανός Ματθαίος

ΧΛ-28/9

95 ΑΝΩΤΕΡΑ ΔΙΟΙΚΗΣΗ ΤΑΓΜΑΤΩΝ ΕΘΝΟΦΥΛΑΚΗΣ

ΔΙΑΚΗΡΥΞΗ

Ανακοινώνεται ότι την 17 Οκτωβρίου 2001, ημέρα Τετάρτη και ώρα 10.00 θα διενεργηθεί Δημόσιος Μειοδοτικός Διαγωνισμός με έγγραφες ενσφράγιστες προσφορές στα γραφεία της ΛΕΘ Ρόδου (οδός Εθνάρχου Μακαρίου 18, τηλ. 0241-28134) για την ανάδειξη προμηθευτού οπωροκηπευτικών προϊόντων, προς κάλυψη αναγκών μονάδων 95 ΑΔΤΕ.

Πληροφορίες κατά τις εργάσιμες ημέρες και ώρες στα τηλέφωνα 0241-55610 και 0241-30462, όπου οι ενδιαφερόμενοι μπορούν να ενημερωθούν.

Από την Ανωτέρα Διοίκηση Ταγμάτων Εθνοφυλακής

ΧΛ-28/9

Προωθείται από το υπουργείο Εσωτερικών

Χάρτα για την Αυτοδιοίκηση

ΣΥΖΗΤΗΣΗ ΣΤΟ ΔΗΜΟΤΙΚΟ ΣΥΜΒΟΥΛΙΟ ΡΟΔΟΥ

Αιτία προβληματισμού απετέλεσε για την πρώτη συνεδρίαση του δημοτικού συμβουλίου για τη χειμερινή περίοδο η χάρτα της Τοπικής Αυτοδιοίκησης, που προωθεί το υπουργείο Εσωτερικών. Να αναβληθεί η συζήτηση του θέματος, που περιλαμβάνονταν στην ημερήσια διάταξη της συνεδρίασης, ζήτησε από την παράταξη του κ. Κόκκινου ο κ. Μιχάλης Μπαλάνος, που πρότεινε να συσταθεί διαπαραταξιακή επιτροπή, η οποία θα συγκεντρώσει τις προτάσεις για τη χάρτα. Την ίδια άποψη στήριξε και ο επικεφαλής της μείζονος μειοψηφίας.

Υπέρ της συζήτησης του θέματος τάχθηκε ο δήμαρχος κ. Γιώργος Γιαννόπουλος, ο οποίος ανέλυσε διεξοδικά τις βασικές αρχές της χάρτας, όπως αυτή της εγγύτητας της υποχρεωτικότητας, της διαφάνειας, της αποκλειστικότητας, της αποτελεσματικότητας, της οικονομικής αυτάρκειας. Σημαντικό όπως είπε, είναι και το γεγονός ότι οι ΟΤΑ θα μπορούν πλέον να θεσπίζουν χάρτες για τα δικαιώματα και τις υποχρεώσεις των πολιτών. Αναφορά έκανε ο δήμαρχος και στο εκτελεστικό όργανο, που θα αντικαταστήσει τους αντιδημάρχους. Ο κ. Γιαννόπουλος, επεσήμανε όμως και τα σημεία του καταστατικού χάρτη της αυτοδιοίκησης που χρήζουν διευθέτησης. Ενα από τα σημεία αυτά είναι τα είδη της περιφερειακής διοίκησης που θα απαιτηθούν.

Ημίμετρα, χαρακτήρισε τα όσα η χάρτα αναφέρει για την αυτοδιοίκηση ο επικεφαλής της μείζονος μειοψηφίας κ. Μάνος Κόκκινος. «Δεν μπορώ να ψηφίσω αυτή τη χάρτα, που δεν ανεξαρτητοποιεί την αυτοδιοίκηση από την κρατική εξουσία. Η αυτοδιοίκηση θα πρέπει να είναι αυτοτελής και να έχει ίσα δικαιώματα και ελευθερίες με την εκάστοτε κυβέρνηση», τόνισε ο κ. Κόκκινος.

Ευχολόγιο, χαρακτήρισε το περιεχόμενο της χάρτας ο επικεφαλής της ελάσσονος μειοψηφίας κ. Νίκος Χαραλάμπης. «Θεωρώ ότι η χάρτα δεν κατοχυρώνει τίποτε. Θα μπορούσα να τη δω θετικά αν οι αρμοδιότητες της αυτοδιοίκησης που αναφέρει κατοκυρώνουν νομοθετικά», τόνισε ο επικεφαλής της ελάσσονος μειοψηφίας.

Αναγκαία η λειτουργία των κατηχητικών σχολείων

ΕΞΑΠΛΩΣΗ ΤΩΝ ΑΙΡΕΤΙΚΩΝ

Την ερχόμενη Κυριακή θα γίνει η έναρξη της κατηχητικής χρονιάς. Σχετικά με το θέμα, ο Μητροπολίτης Ρόδου κ. Απόστολος απηύθυνε την παρακάτω εγκύκλιο προς τους εφημέριους:

«Δια της παρούσης γνωρίζομεν υμίν ότι, δια την Κυριακήν 30ην Σεπτεμβρίου ωρίσθη η έναρξις της νέας κατηχητικής χρονιάς 2001-2002.

Η βαθυτάτη πνευματική κρίσις της εποχής, η έξαρσις των διαφόρων νεοπαγανιστικών και νεοειδωλολατρικών διδασκαλιών, το πνεύμα του συγκριτισμού, το οποίον δυστυχώς εξαπλούται και εν τη κοινωνία μας δια ρυθμών λίαν ανησυχητικών, ως και η αλλοίωσις των Ορθοδόξων κατηχητηρίων υπό μερίδος τινός του πληρώματος της Εκκλησίας επιβάλλουσι, όπως δοθή ιδιαιτέρα φροντίς δια την Ορθόδοξον κατήχησιν των νέων.

Προτρεπόμενοι όθεν πάντας υμάς, εν συνεργασία μετά των γονέων και εκπαιδευτικών της ενορίας σας δώσητε ιδιαιτέραν φροντίδα και μέριμναν δια την Ορθόδοξον διαπαιδαγώγησιν και κατήχησιν των νέων κατά την νέαν κατηχητικήν χρονιάν και ευχόμενοι την εξ ύψους δύναμιν παρά του Μεγάλου της Εκκλησίας μας Παιδαγωγού, Κυρίου ημών Ιησού Χριστού, επευλογούμεν πάντας υμάς.

Εν τη Ιερά Μητροπόλει Ρόδου τη 25η Σεπτεμβρίου 2001.

Μετ' ευχών πατρικών
Ο Ρόδου Απόστολος».

ΔΙΕΥΘΥΝΣΗ ΔΑΣΩΝ ΔΩΔ/ΣΟΥ

ΑΝΑΚΟΙΝΩΣΗ

Γνωστοποιείται κατά το άρθρο 14 του Ν. 998/79, η αποστολή για δημοσίευση στο Δήμο Καρπάθου η αριθμ. 4124/14-8-01 πράξη χαρακτηρισμού έκτασης, που εκδόθηκε από τον Δ/ντή Δασών Δωδ/σου. Η έκταση εμβαδού 5358 τ.μ. στη θέση Βαλιά-Αφιάρτη Μενετών Καρπάθου χαρακτηρίζεται ως γεωργική έκταση, άρθρο 3 παρ. 6α Ν. 998/79.

Ο Δ/ντής Δασών Δωδ/σου
Φίλιππος Κοντίτσης
Δασολόγος με Α' βαθμό

ΧΛ-28/9

ΔΙΕΥΘΥΝΣΗ ΔΑΣΩΝ ΔΩΔ/ΣΟΥ

ΑΝΑΚΟΙΝΩΣΗ

Γνωστοποιείται κατά το άρθρο 14 του Ν. 998/79, η αποστολή για δημοσίευση στο Δήμο Αταβύρου της αριθμ. 4632/5-9-01 πράξης χαρακτηρισμού έκτασης, που εκδόθηκε από τον Δ/ντή Δασών Δωδ/σου. Η ΚΜ 1803 γαιών Εμπωνας χαρακτηρίζεται ως γεωργική έκταση και δάσος.

Ο Δ/ντής Δασών Δωδ/σου
Φίλιππος Κοντίτσης
Δασολόγος με Α' βαθμό

2896-28/9

ΕΜΠΟΡΙΚΟΣ ΣΥΛΛΟΓΟΣ ΡΟΔΟΥ

ΑΝΑΚΟΙΝΩΣΗ

Από τον Εμπορικό Σύλλογο Ρόδου, ανακοινώνονται προς τον εμπορικό κόσμο τα κάτωθι:

Ολες οι Εμπορικές Επιχειρήσεις που απασχολούν έστω και ένα άτομο, υποχρεούνται να παρέχουν στους εργαζόμενους υπηρεσίες προστασίας και πρόληψης ατυχημάτων μέσω τεχνικού ασφαλείας.

Ο Τεχνικός Ασφαλείας πρέπει να είναι επιπέδου ΑΕΙ ή ΤΕΙ ή Τεχνικής Σχολής κ.λπ., θα πληρώνεται από την επιχείρηση και θα αναφέρεται στις καταστάσεις θεώρησης εργασίας.

Η Εθνική Συνξομοσπονδία Ελληνικού Εμπορίου με έντονες παρεμβάσεις, πέτυχε την έκδοση απόφασης, σύμφωνα με την οποία δύναται ο ίδιος ο εργοδότης να αναλάβει τις υποχρεώσεις του Τεχνικού Ασφαλείας εφόσον όμως εκπαιδευτεί κατάλληλα.

Δυνατότητα τέτοιας επιμόρφωσης έχουν μόνο τα αρμόδια Υπουργεία, εκπαιδευτικός ή άλλος Δημόσιος Οργανισμός, τα ιδιωτικά ΚΕΚ, το ΕΛΙΝΥ Α.Ε. κ.λπ., το Κέντρο Ανάπτυξης Ελληνικού Εμπορίου της ΕΣΕΕ (ΚΑΕΛΕ), καθώς και οι Εμπορικοί Σύλλογοι. Οι εκπαιδευόμενοι θα εφοδιαστούν με σχετικό πιστοποιητικό, σύμφωνα με το οποίο θα δύνανται να εκτελούν τα καθήκοντα του Τεχνικού Ασφαλείας και να αναφέρεται το όνομά τους στις καταστάσεις θεώρησης προσωπικού.

Η εκπαίδευση των εμπόρων από τους Εμπορικούς Συλλόγους γίνεται δωρεάν. Προκειμένου όμως να υλοποιηθεί η εκπαίδευση, πρέπει να συνταχθεί φάκελος των προγραμμάτων με τα ονόματα των ενδιαφερομένων, το χρόνο υλοποίησης, το χώρο, το ωρολόγιο πρόγραμμα κ.λπ., να σταλεί προς έγκριση στο Συμβούλιο Υγιεινής και Ασφαλείας της Εργασίας (ΣΥΑΕ) και κατά τη διάρκεια πραγματοποίησης των προγραμμάτων να γίνει έλεγχος από τις Υπηρεσίες του Υπουργείου, για το εάν πράγματι συμμετέχουν οι αναφερόμενοι στις καταστάσεις των φακέλων.

Οποιος επιθυμεί να εκπαιδευτεί, να δηλώσει συμμετοχή στο τηλέφωνο του Εμπορικού Συλλόγου Ρόδου 22282, το συντομότερο δυνατόν.

ΠΡΟΣΟΧΗ: Οσοι εκ των συναδέλφων αποφασίσουν να μην καταρτισθούν οι ίδιοι, πρέπει να καλύπτουν την υποχρέωση αυτή μέσω εξειδικευμένου Τεχνικού Ασφαλείας, τα προσόντα του οποίου περιγράφονται ανωτέρω. Σε περίπτωση που επιχείρηση στερείται υπηρεσιών Τεχνικού Ασφαλείας δεν θα δύνανται να θεωρήσει τις «καταστάσεις προσωπικού».

Εκ του Εμπορικού Συλλόγου

ΧΛ-30/9

ΔΕΤΑΠ ΔΩΔΕΚΑΝΗΣΙΑΚΗ ΕΤΑΙΡΙΑ ΑΝΑΠΤΥΞΗΣ ΚΑΙ ΠΡΟΟΔΟΥ

ΠΡΟΣΚΛΗΣΗ ΕΚΔΗΛΩΣΗΣ ΕΝΔΙΑΦΕΡΟΝΤΟΣ

για την υποβολή βιογραφικών στα πλαίσια της λειτουργίας του Κέντρου Υποδοχής Επενδυτών (ΚΥΕ) Ν.Α. Δωδεκανήσου

Η Δωδεκανησιακή Εταιρία Ανάπτυξης και Προόδου (ΔΕΤΑΠ) προτίθεται να προσλάβει πεπειραμένο στέλεχος πλήρους απασχόλησης με σύμβαση έργου διάρκειας 23 μηνών για την κάλυψη της θέσης του Συντονιστή του Κέντρου Υποδοχής Επενδυτών Νομαρχιακής Αυτοδιοίκησης Δωδεκανήσου.

Το Κέντρο εδρεύει στη Ρόδο, στα γραφεία της Νομαρχιακής Αυτοδιοίκησης.

Καθήκοντα της θέσης:

1. Υποδοχή, παραλαβή αιτήσεων με πλήρη δικαιολογητικά και συντονισμός όλων των ενεργειών της δημόσιας διοίκησης με σκοπό την αδειοδότηση για ίδρυση, επέκταση, εκσυγχρονισμό και διακοπή δραστηριοτήτων επιχειρήσεων στο Νομό Δωδεκανήσου, ή για την υπαγωγή επιχειρηματικών δραστηριοτήτων σε χρηματοδοτικά προγράμματα.
2. Πληροφόρηση και ενημέρωση των επιχειρηματιών ή υποψήφιων επενδυτών σχετικά με τις διαδικασίες αδειοδότησης για ίδρυση, επέκταση, εκσυγχονισμό και διακοπή δραστηριοτήτων επιχειρήσεων στο Νομό Δωδεκανήσου, καθώς και για χρηματοδοτικές και επενδυτικές ευκαιρίες.

Απαιτούμενα προσόντα:

1. Πτυχίο Πολυτεχνείου, ή αντίστοιχο δίπλωμα ιδρύματος Τριτοβάθμιας Εκπαίδευσης του εξωτερικού, αναγνωρισμένο από το ελληνικό κράτος.
2. Εργασιακή εμπειρία με σχέση εξαρτημένης εργασίας ή ως ελεύθερος επαγγελματίας.
3. Γνώση των διαδικασιών αδειοδότησης ή χρηματοδότησης επιχειρηματικών δραστηριοτήτων (χρηματοπιστωτικών εργασιών).
4. Εξαιρετικές επικοινωνιακές ικανότητες.
5. Πολύ καλή ικανότητα Η/Υ και ιδιαίτερα MS OFFICE.
6. Αρκετά καλή γνώση της αγγλικής γλώσσας.

Προσφέρονται για τη θέση:

1. Επιμόρφωση και εκπαίδευση.
2. Αμοιβή αναλόγως προσόντων και επιδόσεων.

Αποστολή πλήρους βιογραφικού σημειώματος (με αναφορά στις σπουδές και την εργασιακή εμπειρία) μέσω ταχυδρομείου, τηλεμοιοτυπίας ή ηλεκτρονικού ταχυδρομείου, υπ' όψη κας Ρ. Κοσσιώρη, στη διεύθυνση:

Δωδεκανησιακή Εταιρία Ανάπτυξης και Προόδου-ΔΕΤΑΠ
Αυστραλίας 88, Τ.Θ. 4123, 85100 Ρόδος
Fax: 0241-73045
e-mail: kossiori@ebed.gr

ΧΛ-5/10



ΔΩΔΕΚΑΝΗΣΙΑΚΟΣ ΣΥΛΛΟΓΟΣ ΓΟΝΕΩΝ ΚΑΙ ΚΗΔΕΜΟΝΩΝ ΑΤΟΜΩΝ ΜΕ ΕΙΔΙΚΕΣ ΑΝΑΓΚΕΣ

ΠΡΟΣΚΛΗΣΗ

Σας προσκαλούμε στο Κέντρο «ΕΛΠΙΔΑ» (πρώην Ορφανοτροφείο Αρρένων-Παιδικής Μέριμνας Ρόδου) πλατεία Στεφάνου Γέροντα 44, το Σάββατο 29-09-2001 και ώρα 20.00 μ.μ. στον τηλεμαραθώνιο που διοργανώνει το Κέντρο σε συνεργασία με τους τηλεοπτικούς σταθμούς TV4, και ΘΑΡΡΙ, καθώς και του ραδιοφωνικού σταθμού ΠΑΛΜΟΣ, για ενίσχυση της προσπάθειας αγοράς λεωφορείου χρήσης των Ατόμων με Ειδικές Ανάγκες.

Με εκτίμηση
Η πρόεδρος
Σταυρούλα Καπούλα

2880-28/9

ΠΡΑΚΤΟΡΕΙΟ ΤΑΞΙΔΙΩΝ

ΣΑΒΒΑΣ ΣΑΗΣ

ΕΚΔΡΟΜΕΣ ΦΘΙΝΟΠΩΡΟΥ 2001

1η Εκδρομή από 14/10 έως 20/10

ΡΟΔΟ - ΠΕΙΡΑΙΑ - ΔΕΛΦΟΥΣ - ΑΡΑΧΩΒΑ - ΝΑΥΠΑΚΤΟΣ - ΑΓ. ΣΕΡΑΦΕΙΜ με τα 400 σήμαντρα και τις 62 καμπάνες - ΜΕΣΟΛΟΓΓΙ - ΠΑΤΡΑ - ΚΑΛΑΒΡΥΤΑ - ΠΑΝΑΓΙΑ ΜΑΛΕΒΗ - ΤΡΙΠΟΛΗ - ΝΑΥΠΛΙΟ - ΕΠΙΔΑΥΡΟ - ΠΕΙΡΑΙΑ - ΡΟΔΟ

2η ΒΟΡΕΙΑ ΕΛΛΑΔΑ

Εκδρομή από 4/11 έως 9/11 (αεροπορικώς)

ΡΟΔΟ - ΠΕΙΡΑΙΑ - ΘΕΣ/ΝΙΚΗ - ΒΕΡΓΙΝΑ - ΒΕΡΟΙΑ - ΠΑΝΑΓΙΑ ΣΟΥΜΕΛΑ - ΝΑΟΥΣΑ - ΕΔΕΣΣΑ - ΔΡΑΜΑ - ΑΛΙΣΤΡΑΤΗ - ΠΑΝΑΓΙΑ ΕΙΚΟΣΙΦΟΙΝΙΣΑ - ΚΑΒΑΛΑ - ΞΑΝΘΗ - ΚΟΜΟΤΗΝΗ - ΑΛΕΞΑΝΔΡΟΥΠΟΛΗ - ΣΟΥΦΛΙ - ΔΙΔΥΜΟΤΕΙΧΟ - ΟΡΕΣΤΙΑΔΑ - ΚΗΠΟΙ - ΑΛΕΞΑΝΔΡΟΥΠΟΛΗ - ΡΟΔΟ

3η ΓΥΡΟΣ ΠΕΛΟΠΟΝΝΗΣΟΥ

Από 10/11 ΕΩΣ 16/11

ΡΟΔΟ - ΠΕΙΡΑΙΑ - ΔΕΛΦΟΥΣ - ΑΡΑΧΩΒΑ - ΝΑΥΠΑΚΤΟΣ - ΑΓ. ΣΕΡΑΦΕΙΜ με τα 400 σήμαντρα και τις 62 καμπάνες - ΠΑΤΡΑ - ΠΥΡΓΟ - ΟΛΥΜΠΙΑ - ΚΑΛΑΜΑΤΑ - ΣΠΗΛΑΙΑ ΔΗΡΟΥ - ΓΥΘΕΙΟ - ΣΠΑΡΤΗ - ΤΡΙΠΟΛΗ - ΠΑΝΑΓΙΑ ΜΑΛΕΒΗ - ΝΑΥΠΛΙΟ - ΕΠΙΔΑΥΡΟ - ΠΕΙΡΑΙΑ - ΡΟΔΟ

4η Εκδρομή από 14/11 έως 20/11

ΡΟΔΟ - ΜΥΤΙΛΗΝΗ - ΑΓ. ΡΑΦΑΗΛ - ΤΑΞΙΑΡΧΗ ΜΑΝΤΑΜΑΔΟΣ - ΜΟΛΥΒΟ - ΠΕΤΡΑ - ΜΟΝΗ ΛΗΜΟΝΟΣ - ΑΓ. ΓΕΡΑΣΙΜΟ - ΠΑΝΑΓΙΑ ΑΓΙΑΣΟ - ΠΕΙΡΑΙΑ - ΑΘΗΝΑ - ΠΕΙΡΑΙΑ - ΡΟΔΟ

ΠΛΗΡΟΦΟΡΙΕΣ - ΠΡΟΓΡΑΜΜΑΤΑ

ΠΡΑΚΤΟΡΕΙΟ ΤΑΞΙΔΙΩΝ

ΣΑΒΒΑΣ ΣΑΗΣ

ΤΑΡΠΟΝ ΣΠΡΙΓΚΣ 42 δίπλα στην Τράπεζα Πίστεως
Τηλ. 39781-3

χ2706-30/9

δημιουργίες cair

ΡΟΔΟΣ 2400 Λευκός ξηρός ΟΠΑΠ
ΑΡΧΟΝΤΙΚΟ Ερυθρός ξηρός
Δωδεκανησιακός τοπικός

Δύο αντιπροσωπευτικά κρασιά της ΚΑΪΡ Α.Ε., που αποδεικνύουν για άλλη μια φορά την αναμφισβήτητη ικανότητα της Δωδεκανησιακής Εταιρείας να παράγει υψηλής ποιότητας προϊόντα. Ικανότητα που επιβεβαιώνεται από την πρόσφατη παρουσίαση του μοναδικού στην ελληνική αγορά συλλεκτικού αφρώδους CAIR ROSE RESERVE 10 ετών, σε περιορισμένο αριθμό φιαλών και ποιότητα που συναντάται στην πλούσια γκάμα των διεθνώς αναγνωρισμένων προϊόντων της, όπως RODOS 2400 λευκό ξηρό, VQPRD (χρυσό στο Μιλάνο), ΜΟΣΧΑΤΟΣ ΡΟΔΟΥ ΟΠΕ (χρυσό στο Μιλάνο), MOULIN λευκό ξηρό (χρυσό στις Βρυξέλλες), MOULIN ροζέ ημίξηρο (χρυσό σε Μπορντό και Μιλάνο), CAIR φυσικός αφρώδης (χρυσά μετάλλια σε Μιλάνο και Monde Selection).



Εγγύηση

C·A·I·R

Επιλεγμένοι οίνοι ποιότητας

CAIR Δαβάκη - Πίνδου 65, Ν. Φάληρο, τηλ.: 4813876, 4813125 fax: 4814695.
2ο χλμ. Ρόδου - Λίνδου, Ρόδος τηλ.: 0241/68770-3 fax: 0241/62575.

ΝΤΕΤΕΚΤΙΒΣ

30 ΧΡΟΝΙΑ ΜΟΝΙΜΑ ΚΑΙ ΣΤΗ ΡΟΔΟ

35354

ΠΛΑΤΕΙΑ ΑΓΙΟΥ ΙΩΑΝΝΟΥ

Η ΛΥΣΗ!!! ΣΕ ΚΑΘΕ ΣΑΣ ΠΡΟΒΛΗΜΑ

EXPRESS SECURITY

ΑΕ 1578/Χ. 2680-30/9

DODEKANISOS

ΔΩΔΕΚΑΝΗΣΟΣ ΝΑΥΤΙΛΙΑΚΗ Ν.Ε.

«ΔΩΔΕΚΑΝΗΣΟΣ ΝΑΥΤΙΛΙΑΚΗ»
Αυστραλίας 3, Ρόδος 85100
Τηλ. 0241-70590, FAX. 70591

ΠΡΟΣΦΟΡΑ ΔΙΑΚΟΠΩΝ

Τώρα από τη «ΔΩΔΕΚΑΝΗΣΟΣ ΝΑΥΤΙΛΙΑΚΗ Ν.Ε.» και το υπερσύγχρονο ταχύπλοο καταμαράν

«ΔΩΔΕΚΑΝΗΣΟΣ ΕΞΠΡΕΣ»

μια μεγάλη προσφορά για όσους θέλουν να κάνουν διακοπές στο πανέμορφο νησί του έρωτα, τη



για τον Σεπτέμβριο και Οκτώβριο.

Μαζί με το εισιτήριο μεταβάσης και επιστροφής ΔΩΡΕΑΝ μια διανυκτερεύση σε ξενοδοχείο του νησιού

Για περισσότερες πληροφορίες στα γραφεία της εταιρίας (Αυστραλίας 3) και στο τηλέφωνο 70590

χ2696-30/9

ΠΡΟΟΔΟΣ ΜΙΚΡΕΣ ΑΓΓΕΛΙΕΣ ΜΙΚΡΕΣ ΑΓΓΕΛΙΕΣ ΠΡΟΟΔΟΣ

ενοικιάσεις

ΕΝΟΙΚΙΑΖΕΤΑΙ στην οδό Καναδά 54, κατάστημα 55 τ.μ., με πατάρι 35τ.μ. Πληροφορίες τηλ. 22450 ώρες 8 1/2 π.μ.-3μ.μ.
2876-7/10

ΕΝΟΙΚΙΑΖΕΤΑΙ κατάστημα 30 τ.μ. στο Ροδίνι, στην οδό Οσλο 14 και Λισσαβώνας γωνία. Πληρ. τηλ. 68103
2836-29/9

ΕΝΟΙΚΙΑΖΕΤΑΙ στην Αθήνα διαμέρισμα (60 τ.μ.) δύο δωματίων, στην Κυψέλη, κατάλληλο για φοιτητές. Πληρ. τηλ. 78179 από ώρες 5 μ.μ.-10 μ.μ.
692-29/9

ΕΝΟΙΚΙΑΖΕΤΑΙ στην Αθήνα (περιοχή Παγκρατίου) γκαρσονιέρα για φοιτητή. Πληροφορίες τηλ. 29431 και κινητό 0945794964
697-2/10

ΕΝΟΙΚΙΑΖΕΤΑΙ μονοκατοικία επιπλωμένη για φοιτήτριες. Ενοίκιο 100.000 δρχ. Τηλ. 21065 - 77055
2868-3/10

ΕΝΟΙΚΙΑΖΕΤΑΙ αποθήκη 250τ.μ. ισόγεια - επί της οδού Ναυπλίου. Τηλ. 27082 - 26476 και 0944347405
Χ2693-7/10

ΕΝΟΙΚΙΑΖΕΤΑΙ 60τ.μ. κατάστημα επί της οδού Ερμού στην Παλιά Πόλη. Πληρ. Εμμ. Κρανίδης. Τηλ. 27082 - 26476 και 0944347405
Χ2693-7/10

ΕΝΟΙΚΙΑΖΕΤΑΙ διαμέρισμα 110τ.μ., διαμπερές, 2ου ορόφου, εντοιχισμένες ντουλάπες, βιβλιοθήκη, μεγάλη κουζίνα, καθιστικό, με μεγάλη θέα, με λογικό ενοίκιο και ηλιακό θερμοσίφωνα. Πληρ. τηλ. 0977875504
2910-5/10

ΕΝΟΙΚΙΑΖΕΤΑΙ διαμέρισμα επιπλωμένο, δύο υπνοδωματίων, σαλόνι, κουζίνα και λοιπών βοηθητικών χώρων, με κεντρική θέρμανση, πλησίον Πανεπιστημίου Αιγαίου, κατάλληλο για δύο φοιτήτριες. Τηλ. 0946225901
2833-29/9

ΕΝΟΙΚΙΑΖΕΤΑΙ επιπλωμένη γκαρσονιέρα (ρετιρέ) στην οδό Κολοκοτρώνη 63. Πληρ. τηλ. 23729, 20318
ΓΔ. 29/9

ΕΝΟΙΚΙΑΖΕΤΑΙ διαμέρισμα 3άρι, επιπλωμένο στην Ιξιά, οδός Σωτήρος. Τηλ. 66312, 76850
2730-3/10

ΣΤΗΝ περιοχή Δασκαλων ενοικιάζεται διαμερισματάκι ισόγειο, με αυλή, αποτελούμενο από 1 υπνοδωμάτιο και ενιαίο σαλόνι - κουζίνα. Ενοίκιο 75.000 δρχ. Τηλ. 30698
2873-3/10

ΕΝΟΙΚΙΑΖΟΝΤΑΙ στο Παραδείσι επιπλωμένα πολυτελή μικρά διαμερίσματα 40τ.μ., έκαστο, διαμπερή, με κήπο, πάρκινγκ και επιπλωμένο διαμέρισμα στον 1ο όροφο 90τ.μ. Πληροφορίες τηλ. 81175
2870-3/10

ΕΝΟΙΚΙΑΖΕΤΑΙ καινούργιο διαμέρισμα τριάρι στην Κρεμαστή. Τηλ. 92105
705-5/10

ΕΝΟΙΚΙΑΖΕΤΑΙ 140τ.μ. κατάστημα, επί της οδού Ιερού Λόχου στο Δήμο Ιαλυσού. Διαθέτει μεγάλο κήπο με πισίνα, κατάλληλο για εστιατόριο και καφετέρια. Τηλ. 27082 - 26476 και 0944347405
Χ2693-7/10

ΕΝΟΙΚΙΑΖΕΤΑΙ διαμέρισμα για δύο ή τρεις φοιτήτριες κοντά στο Πανεπιστήμιο. Τηλ. 20281 -33334
Χ2755-10/10

ΕΝΟΙΚΙΑΖΕΤΑΙ διαμέρισμα 70τ.μ. στους Τρείς, 2 υπνοδωμάτια, 1 μπάνιο, σαλόνι και κουζίνα. Τηλ. 0974718042
2897-5/10

ΕΝΟΙΚΙΑΖΕΤΑΙ κατάστημα 40 τ.μ. (χωρίς αέρα) στο κέντρο της πόλης. Πλησίον πλατείας Κύπρου. Πληρ. τηλ. 23243 (ώρες καταστημάτων)
2769-14/10

ΣΤ' ΑΦΑΝΤΟΥ ενοικιάζεται επιπλωμένο διαμερισματάκι, πλήρως εξοπλισμένο, 2 υπνοδωματίων, κατάλληλο για εκπαιδευτικούς και στρατιωτικούς. Πληρ. τηλ. 29720 - 25343
2972-28/9

ΕΝΟΙΚΙΑΖΕΤΑΙ στην Αθήνα Μελίσσια πεντάρι, οροφοδιαμέρισμα, 3 κρεβατοκάμαρες, τζάκι, 2 μπάνια, για οικογένεια ή φοιτήτριες από Νοέμβριο, 220.000 δρχ. Τηλ. 0932181323
2850-3/10

ΕΝΟΙΚΙΑΖΕΤΑΙ στούντιο καινούργιο με θέα τη θάλασσα, πλήρως εξοπλισμένο, 1ος όροφος (πλυντήριο, air - contisioning) στην Ιαλυσό. Τηλ. 0932181323
2850-3/10

ΕΝΟΙΚΙΑΖΕΤΑΙ κατάστημα των 150τ.μ., με αυλή 60τ.μ., στην οδό Σύμη 1 Ιαλυσός. Τηλ. 0974/95161, 0974/790756 και 93608
2685-29/9

ΕΝΟΙΚΙΑΖΕΤΑΙ στην Αθήνα - Ζωγράφου, γκαρσονιέρα επιπλωμένη, διαμπερής, 9η στάση, 100.000 δρχ. Τηλ. 0932181323
2850-3/10

ΕΝΟΙΚΙΑΖΕΤΑΙ γκαρσονιέρα ανεξάρτητη, δύο δωματίων, σε στυλ μεζονέτας στην Π. Πόλη. Πληρ. τηλ. 0946557439
2853-4/110

ΕΝΟΙΚΙΑΖΕΤΑΙ στούντιο πλήρως εξοπλισμένο με πολυκουζινάκι και ατομικό μπάνιο. Τηλ. 61628 - 61937 και 0973401565
2856-30/9

ΕΝΟΙΚΙΑΖΕΤΑΙ επιπλωμένο 2άρι διαμέρισμα επί της οδού Θεμ. Σοφούλη 29 β. Πληρ. τηλ. 20574
2883-4/10

ΕΝΟΙΚΙΑΖΕΤΑΙ διαμέρισμα τριών υπνοδωματίων σε άριστη κατάσταση στην Ιαλυσό. Τηλ. 94629 και κιν. 0945919717
2890-4/10

ΕΝΟΙΚΙΑΖΕΤΑΙ ισόγειο επιπλωμένο διαμέρισμα 2 δωματίων, μπάνιο, κουζίνα, κεντρ. θέρμανση στο Ροδίνι (δίπλα στο φροντισ. Σιμουλτάν»). Πληρ. τηλ. 32272 μόνο πρωινές ώρες
2903-5/10

ΕΝΟΙΚΙΑΖΕΤΑΙ επιπλωμένο διαμέρισμα 1ου ορόφου, επί της οδού Γράμμου σε καθηγήτρια ή δασκάλα, για την περίοδο Οκτωβρίου έως και Ιουνίου. Τηλ. 90578
2912-2/10

ΕΝΟΙΚΙΑΖΕΤΑΙ διαμέρισμα 2 υπνοδωματίων, σαλοτραπεζαρία, κουζίνα, WC, 90τ.μ., επί της Μεγάλου Κωνσταντίνου 39. Τηλ. 0973481599 ή 93093
2894-5/10

ΕΝΟΙΚΙΑΖΕΤΑΙ

ΟΡΟΦΟΔΙΑΜΕΡΙΣΜΑ ρετιρέ 2ου ορόφου, 100τ.μ., πλήρως επιπλωμένο, με ηλεκτρική κουζίνα, σαλόνι, 2 κρεβατοκάμαρες, air condition, διπλά τζάμια παραθύρων στην περιοχή 7 Βαγιές.
Τιμή 180.000 δρχ.
Πληρ. τηλ. 89000 κ. Στάθης
Χ2754-7/10

ΕΝΟΙΚΙΑΖΟΝΤΑΙ

studios
Τηλ. 30115-32477
2835-2/10

ΕΝΟΙΚΙΑΖΕΤΑΙ

πλήρως επιπλωμένη γκαρσονιέρα δίχωρη στο κέντρο της πόλης, μέχρι τέλος Ιουνίου.
Πληρ. τηλ. 38932
2751-5/10

ΕΝΟΙΚΙΑΖΕΤΑΙ

ευρύχωρο επιπλωμένο στούντιο στην Ιξιά.
Πληροφορίες τηλ. 24752
2845-7/10

ΕΝΟΙΚΙΑΖΟΝΤΑΙ

για την περίοδο του χειμώνα, επιπλωμένα διαμερίσματα των 45τ.μ., στην περιοχή της Ιξιάς, με θέρμανση, ζεστό νερό, πάρκινγκ, κήπο και πισίνα.
Τηλ. 93172, κιν. 0944658034
2681-19/10

ΕΝΟΙΚΙΑΖΟΝΤΑΙ

επιπλωμένες γκαρσονιέρες με πολυκουζινάκι στο κέντρο της Ιαλυσού.
Πληρ. τηλ. 91009, 91855
2818-28/9

πωλήσεις

ΠΩΛΕΙΤΑΙ οικόπεδο στην Παστίδα 4.680 τ.μ. με παροχή νερού και ηλεκτρικού ρεύματος και με 300 ελαιόδενδρα. Τηλ. 30482
2829-7/10

ΠΩΛΕΙΤΑΙ διαμέρισμα στον 2ο όροφο στο Καρακόνερο. Τηλ. 21563
2777-30/9

ΠΩΛΕΙΤΑΙ οροφοδιαμέρισμα, περιοχή Αγ. Νικολάου (Φ. Φωταρά) 104τ.μ. (3 υπνοδωμάτια, σαλόνι, κουζίνα, λουτρό, αποθήκη). Τιμή 30.000.000 δρχ. Πληρ. 75567 (απογευματινές ώρες)
2519-30/9

ΠΩΛΕΙΤΑΙ αγρόκτημα στην Παστίδα, πρόποδες Φιλερήμου, 6 στρέμματα, με φως, νερό, δρόμο - άσφαλτο, με 150 ελαιόδεντρα, συκιές, λεμονιές. Πληροφορίες τηλ. 20851 - 26113
2448-30/9

ΠΩΛΟΥΝΤΑΙ από ιδιοκτήτη αγροτεμάχια, οικόπεδα και ριζικά αναπαλαιομένες οικοδομές (Καμαρικό στο Γεννάδι). Πληροφορίες τηλ. 0244/43124 και 0932413105
2869-3/10

ΠΩΛΕΙΤΑΙ διαμέρισμα 130τ.μ., σε πολύ καλή κατάσταση, στους Αγ. Αναργύρους. Τηλ. 31924 - 29308
2885-7/10

ΠΩΛΕΙΤΑΙ επιχείρηση αναψυκτηρίου πλήρως εξοπλισμένο, σε κεντρικό σημείο της Ιαλυσού. Πληρ. τηλ. 0974703790
ΓΔ-5/10

ΠΩΛΕΙΤΑΙ 3άρι διαμέρισμα μεταχειρισμένο, αξίας μόνο 22.000.000 δρχ. Δεκτά δάνεια.
Εμμ. Κρανίδης - Μεσιτικό γραφείο
Τηλ. 27082 - 26476 και 0944347405
Χ2693-7/10

ΠΩΛΕΙΤΑΙ 3άρι διαμέρισμα στην Ανάληψη, αξίας μόνο 22.000.000. Δεκτά δάνεια όλων των ταμείων. Εμμ. Κρανίδης - Μεσιτικό γραφείο
Τηλ. 27082 - 26476 και 0944347405
Χ2693-7/10

ΠΩΛΕΙΤΑΙ διαμέρισμα 33τ.μ., μονόχωρο στην οδό Αθηνών. Εμμ. Κρανίδης - Μεσιτικό γραφείο
Τηλ. 27082 - 26476 και 0944347405
Χ2693-7/10

ΠΩΛΕΙΤΑΙ αγρός 4000τ.μ. στους Τρεις - Κανδυλί, αξίας 20.000.000 δρχ. Εμμ. Κρανίδης - Μεσιτικό γραφείο
Τηλ. 27082 - 26476 και 0944347405
Χ2693-7/10

ΠΩΛΟΥΝΤΑΙ 1) στερεοφωνικό συγκρότημα με ηχεία κολώνες, 2) 2 TV 14 ιντζών, 3) VIDEO Panasonic σε τιμή ευκαιρίας λόγω αναχωρήσεως. Τηλ. 73107 και 0945477631
2913-5/10

ΠΩΛΟΥΝΤΑΙ Rottwailler 2 αρσενικά κουτάβια 40 ημερών γνήσια. Τιμή το καθένα 180.000 δρχ. Τηλ. 86698
2907-13/10

ΠΩΛΕΙΤΑΙ νεοκλασσικό σύνθετο, ένα τραπέζι κουζίνας με 6 καρέκλες και ένα σαλόνι σε πολύ καλή κατάσταση, λόγω αναχωρήσεως. Τιμή 550.000 δρχ. Πωλούνται και μεμονωμένα. Τηλ. 76534
2899-5/10

ΕΥΚΑΙΡΙΑ ΠΩΛΟΥΝΤΑΙ
1) κατάστημα 40 τ.μ. σε μπετά ημιτελή και με υπόγειο 50 τ.μ. και τα δύο μαζί μόνο 9.000.000 δρχ. Βρίσκεται στην οδό Αταβύρου, κάτω Ροδίνι,
2) οικόπεδο 240 τ.μ. με συντελεστή 1 δηλαδή οικοδομείτε 240 τ.μ. Βρίσκεται στην οδό Αθηνών. Πληρ. τηλ. 24616, 0946049179 κ. Νίκο
2806-7/10

ΠΩΛΕΙΤΑΙ

Μεζονέτα 160 τ.μ. στους Δασκάλους.
Πληρ. τηλ. 0944/363767
Χ.2750-7/10

ΠΩΛΕΙΤΑΙ

στην περιοχή Λάρδου, βίλλα, εμβαδού 200τ.μ., σε τιμή ευκαιρίας, επί δενδροφυτευμένου οικοπέδου, 9.350τ.μ., με ιδιόκτητη γεώτρηση, κεντρική θέρμανση, αυτόματο πότισμα, κλπ.
Τηλ. 0241/22624
από 3-6μ.μ. Δευτέρα έως και Τετάρτη και
0937421348
2635-5/10

ΠΩΛΕΙΤΑΙ

ΟΙΚΟΠΕΔΟ 750τ.μ., στην Ιξιά, οικοδομήσιμο, 130τ.μ., συν 100τ.μ. υπόγειο.
Τιμή 25.000.000.
Πληρ. κιν. 0944140059 σταθερό 39781 κ. Σάββα
Χ2706-30/9

ΚΟΥΤΑΒΙΑ

ΓΕΡΜΑΝΙΚΟΙ
ΠΟΙΜΕΝΙΚΟΙ
ΑΡΙΣΤΗ ΜΟΡΦΟΛΟΓΙΑ
ΦΙΛΙΚΗ ΤΙΜΗ
Πληρ. τηλ. 0937342408
2892-4/10

ΠΩΛΕΙΤΑΙ

μεζονέτα στην περιοχή ΜΗΔΕΙΑ με αυλή-πάρκινγκ-τρία (3) υπνοδωμάτια, κατάλληλη για οικογένεια με παιδιά.
Τηλ. 0977-813170 κ. Ζαφείρη
2822-7/10

μαθήματα

ΠΙΑΝΟ Διπλωματούχος καθηγήτρια συμβεβλημένη με το Ελληνικό Ωδείο Παράρτημα Ρόδου, πραδίδει μαθήματα πιάνου και θεωρητικών. Εγγραφή και φοίτηση σε Ωδείο. Τηλ. 74305 - 23473
2447-30/9

ΜΑΘΗΜΑΤΙΚΟΣ παραδίδει μαθήματα σε μαθητές γυμνασίου - λυκείου καθώς και σε φοιτητές. Πληροφορίες τηλ. (0241) 37914 και 0946214823
2656-15/10

ΚΑΘΗΓΗΤΡΙΑ γερμανικών Πτυχιούχος γερμανικής φιλολογίας Αριστοτελείου Πανεπιστημίου Θεσσαλονίκης, παραδίδει μαθήματα σε μαθητές όλων των επιπέδων.
Τηλ. 26905
2679-30/9

ΠΑΡΑΔΙΔΟΝΤΑΙ μαθήματα γερμανικών κατ' οίκον από πτυχιούχο με πείρα. Τηλ. 0977793374
699-4/10

ΜΑΘΗΜΑΤΙΚΟΣ παραδίδει μαθήματα Γυμν.-Λυκείου-Τ.Ε.Ε. Χατζησάββας Σάββας.
Τηλ. 36643
2534-9/10

ΑΓΓΛΙΚΑ

από πεπειραμένη καθηγήτρια σε σοβαρούς υποψήφιους διπλωμάτων first Certificate (Lower) και Proficiency.
Επιτυχία εξασφαλισμένη 100%.
Δίδακτρα 8000 την ώρα.
Τηλ. 0932181323
2850-3/10

ΔΑΣΚΑΛΑ

ΤΟΥ ΠΑΝΕΠΙΣΤΗΜΙΟΥ ΑΙΓΑΙΟΥ
παραδίδει μαθήματα σε παιδιά δημοτικού
Τηλ. 26951 και 0977162912
2888-7/10

ΚΑΘΗΓΗΤΗΣ

ΑΓΓΛΙΚΩΝ
με σεμινάρια γλώσσας και μεθοδολογίας στην Αγγλία, παραδίδει ιδιαίτερα μαθήματα σε μαθητές και ενήλικες σε δικό του χώρο. Τιμές λογικές.
Τηλ. 37193/0974012436
ΑΕ1632/2177-30/9

ΔΑΣΚΑΛΑ

παραδίδει ιδιαίτερα μαθήματα σε μαθητές δημοτικού.
Πληρ. τηλ. 29598
2830-29/9

ΔΑΣΚΑΛΑ

παραδίδει μαθήματα σε παιδιά δημοτικού
Πληρ. τηλ. 76970
696-3/10

ΑΝΑΚΟΙΝΩΣΗ

ΜΑΘΗΜΑΤΑ
*** Computer ***
EXTRAMUSIC PROGRAM COMPUTER PM
ΕΓΓΡΑΦΕΣ ΑΠΟ 3 ΣΕΠΤΕΜΒΡΙΟΥ
Τμήματα για:
Παιδιά - Ενήλικες
Αρχάριους - Μαθητές
Επαγγελματίες
Ανεύρεση Εργασίας
ΠΑΡΕΧΕΤΑΙ ΒΕΒΑΙΩΣΗ
Διδάσκει πτυχιούχος Πανεπιστημίου Αμερικής
ΜΑΝΩΛΗΣ Ι. ΣΟΦΙΛΛΑΣ
Κοδριγκτώνος 91
Τηλ. (0241) 31761
Χ2691-30/9

ΜΑΘΗΜΑΤΙΚΑ - ΦΥΣΙΚΗ - ΧΗΜΕΙΑ

καθηγήτρια με φροντιστηριακή πείρα παραδίδει ιδιαίτερα μαθήματα.
Πληρ. τηλ. 68091
2839-29/9

ΦΥΣΙΚΗ - ΧΗΜΕΙΑ

Παραδίδονται μαθήματα ΦΥΣΙΚΗΣ - ΧΗΜΕΙΑΣ σε μαθητές γυμνασίου, Α', Β', Γ' Λυκείου.
- Ολιγομελή τμήματα (2-3 ατόμων)
- Υπεύθυνη προετοιμασία
- Συχνά επαναληπτικά τεστ
ΟΙΚΟΝΟΜΟΥ ΝΕΣΤΟΡΑΣ
ΤΗΛ. 21145-39018
2647-5/10

ΙΔΙΑΙΤΕΡΑ ΜΑΘΗΜΑΤΑ ΠΛΗΡΟΦΟΡΙΚΗΣ

Προγραμματιστής Η/Υ, πτυχιούχος του Πανεπιστημίου Κρήτης, παραδίδει ιδιαίτερα μαθήματα χρήσης Η/Υ, κειμενογράφου, λογιστικού φύλλου ή προγραμματισμού, κατ' οίκον, σε παιδιά και ενήλικες. Επίσης, προετοιμασία μαθητών 3ης Λυκείου για το μάθημα Η/Υ των Πανελληνίων. Σε Ρόδο, Ιαλυσό, Κρεμαστή, Παραδείσι.
Πληρ. τηλ. 0241-94006, ώρες 2-5 μ.μ.
2595-10/10

Καθηγήτρια αγγλικών

με μητρική γλώσσα την αγγλική και φροντιστηριακή πείρα, παραδίδει ιδιαίτερα μαθήματα σε μαθητές όλων των επιπέδων.
- Υπεύθυνη προετοιμασία εξετάσεων FIRST CERTIFICATE, TOEFL, CAMBRIDGE, PROFICIENCY και MICHIGAN PROFICIENCY.
- Υπεύθυνη παρακολούθηση στη μελέτη των μαθητών
- Μηνιαίος έλεγχος προόδου
- Συστηματική ενημέρωση γονέων
Πληρ. κ. Φαίη - 43059 ή 0938977977
659-5/10

ΜΑΘΗΜΑΤΙΚΑ ΦΥΣΙΚΗ-ΧΗΜΕΙΑ



Διδάσκουν:
- **Σταματία Εκτ. Ηρακλείδη** Χημικός
- **Χρήστος Εκτ. Ηρακλείδης** Μαθηματικός

Δεκτοί μαθητές Γυμνασίου - Λυκείου και φοιτητές ΤΕΙ - ΑΕΙ. Υπεύθυνη γνώση, μεθοδικότητα, παραστατικότητα και παροχή δακτυλογραφημένων σημειώσεων. Μαθήματα ιδιαίτερα σε γκρουπ.
☎ 76896 και 0937 701718 - 0938 492429
2974-30/9

ΖΗΤΕΙΤΑΙ ΓΙΑ ΕΝΟΙΚΙΑΣΗ

πολυτελής βίλα ή ξενοδοχείο 10-40 δωματίων, με πισίνα, σε ήρεμο και φυσικό περιβάλλον.
Πληρ. τηλ. 0031-651418103
0031-541661791
FAX 0031-534334262, 8-9μ.μ.
2658-28/9

ΠΩΛΟΥΝΤΑΙ

Α) Στην οδό Ιωάννη Μεταξά και Ανθούλας Ζερβού στο Νιοχώρι:
- Οροφοδιαμερίσματα, αρίστης κατασκευής των 136τ.μ., με θέση στάθμευσης και υπόγεια αποθήκη 12τ.μ., με κεντρική θέρμανση με αυτονομία
- Διαμερίσματα 138, 105, 97, 91, 81, 63, 55 με θέση στάθμευσης, κεντρική θέρμανση με αυτονομία
- Καταστήματα των 140 και 70τ.μ.

Β) Στην οδό Αποστόλου Παύλου, Ανάληψη:
- Διαμερίσματα ετοιμοπαράδοτα, 116, 112, 88, και 73τ.μ., με θέση στάθμευσης και κεντρική θέρμανση

Γ) Μονοκατοικίες στην Ιαλυσό, οδός Δημοκρατίας, πανταχόθεν ελεύθερες από 119τ.μ. έως 184τ.μ. διόροφες, χωρίς υπόγειο, με οικόπεδο από 250 έως 360τ.μ., πολυτελούς κατασκευής

ΠΛΗΡΟΦΟΡΙΕΣ
ΑΝΑΣΤΑΣΙΟΣ ΑΤΣΙΔΗΣ
ΣΤΕΦΑΝΟΥ ΚΑΖΟΥΛΗ 74 - ΡΟΔΟΣ Τηλ. 28616, 37848
Χ2689-30/9

Π Ω Λ Ε Ι Τ Α Ι

ΠΙΑΝΟ BECHSTEIN

ΜΕ ΟΥΡΑ(1,96x1,85)
Χ. 2739-30/9
RODOS PALACE
Resort Hotel • Convention Center

ΠΛΗΡΟΦΟΡΙΕΣ:
Κα Κ. Μανουσάκη, Τηλ.: 25222, 97218

Διαφάνειες και μεγενθύνσεις για μπαρ, εστιατόρια, fast food

Φ. & Ν. ΠΑΧΟΣ


Γ. Ευσταθίου 11
Τηλ. 26893

ΠΑΡΑΔΙΔΟΝΤΑΙ ΜΑΘΗΜΑΤΑ ΦΥΣΙΚΗΣ - ΧΗΜΕΙΑΣ -ΜΑΘΗΜΑΤΙΚΩΝ

Από πτυχιούχο Παν/μίου Θεσσαλονίκης, σε μαθητές Γυμνασίου - Ενιαίου Λυκείου, ιδιαίτερα ή σε τμήματα 2-3 ατόμων.
• Υπεύθυνη εργασία • Συχνά τεστ
• Προσιτές τιμές • Εκπτωση σε αδέλφια.
Τηλ. (0241) 24369
2649-28/9

ΟΙΚΟΔΟΜΙΚΕΣ-ΤΕΧΝΙΚΕΣ ΕΜΠΟΡΙΚΕΣ-ΕΠΙΧΕΙΡΗΣΕΙΣ

ΑΦΟΙ ΑΣΒΕΣΤΗ Ο.Ε.

Κ. Ιαλυσάρη 26-Ρόδος
☎ 32809-74325-74326

ΠΩΛΟΥΝΤΑΙ

● ΔΙΑΜΕΡΙΣΜΑΤΑ
υπερούξ διαφόρων διαστάσεων

ΕΓΓΥΗΣΗ Η ΠΟΛΥΕΤΗ ΠΕΙΡΑ ΜΑΣ
Χ2682-30/9

ΔΙΑΜΕΡΙΣΜΑ «ΠΡΟΒΟΛΗΣ»

ΠΩΛΕΙΤΑΙ

ΔΙΑΜΕΡΙΣΜΑ Ε=126 τ.μ., β' όροφος
επί της οδού Αμμοχώστου, κατάλληλο για κάθε χρήση.

Πληροφορίες : (μόνο σε επώνυμους)
« TOP PROPERTIES»
κ. ΓΕΩΡΓΙΟ ΠΙΠΙΝΟ -
ΤΗΛ. 23895 & 0944676003
AE1736-12/10

ΠΑΙΔΑΓΩΓΙΚΟ ΕΡΓΑΣΤΗΡΙ ΤΕΧΝΗΣ


2503-31/

• ΛΕΙΤΟΥΡΓΟΥΝ ΤΜΗΜΑΤΑ ΜΟΥΣΙΚΗΣ ΠΡΟΠΑΙΔΕΙΑΣ & ΜΟΥΣΙΚΗΣ ΕΥΑΙΣΘΗΤΟΠΟΙΗΣΗΣ
Για παιδιά από 3,5 ως 8 ετών
Διδάσκουν: ο Μουσικοπαιδαγωγός Γιώργος Σακελλαρίδης
Και η νηπιαγωγός ειδικευμένη στη «Μουσική προπαιδεία», Σταυρούλα Μαγκαφά – Γιακουμάκη

•ΤΜΗΜΑΤΑ ΜΑΝΤΟΛΙΝΟΥ στα πλαίσια της ΠΑΙΔΙΚΗΣ ΟΡΧΗΣΤΡΑΣ «ΕΝ ΧΟΡΔΑΙΣ»
Για παιδιά από 8-14 ετών και ενήλικες
Διδάσκει η καθηγήτρια – διπλωματούχος βιολιού, Ξένη Έμνερ – Παπαχαλκίτου

• ΛΟΓΟΤΕΧΝΙΑ ΓΙΑ ΠΑΙΔΙΑ (Από 8-12 ετών)
ΜΕΣΑ ΑΠΟ ΜΟΡΦΕΣ ΤΕΧΝΗΣ
(Εργαστήρι Δημιουργικής Γραφής)
Εκπαιδευτικός,ειδικευμένη στη Δραματική Τέχνη στην Εκπαίδευση, Μυρσίνη Λενούδια – Σακελλαρίδου

ΑΙΘΟΥΣΕΣ ΜΟΥΣΙΚΗΣ ΣΧΟΛΗΣ ΔΩΔΕΚΑΝΗΣΙΑΚΟΥ ΜΟΥΣΙΚΟΥ ΟΜΙΛΟΥ ΟΔΟΣ ΙΠΠΟΤΩΝ(ΚΑΤΩ ΑΠΟ ΤΟ ΙΤΑΛΙΚΟ ΠΡΟΞΕΝΕΙΟ)

ΕΝΑΡΞΗ ΜΑΘΗΜΑΤΩΝ ΑΠΟ ΤΕΤΑΡΤΗ 19 ΣΕΠΤΕΜΒΡΙΟΥ
ΠΛΗΡΟΦΟΡΙΕΣ ΣΤΑ ΤΗΛ.: 24301 - 78100 - 25411

RODOS 2400 Cair

Επιλογή από την Ένωση Γάλλων Οινολόγων σαν ο μοναδικός εκπρόσωπος από τα κρασιά των Ελληνικών νησιών.

Χωρίς σχόλια ... (δικά μας)



ΠΡΟΟΔΟΣ ΜΙΚΡΕΣ ΑΓΓΕΛΙΕΣ ΜΙΚΡΕΣ ΑΓΓΕΛΙΕΣ ΠΡΟΟΔΟΣ

διάφορα

ΣΧΟΛΗ ΟΔΗΓΩΝ
ΚΟΥΣΗ ΠΑΝΤΕΛΗ

- ΔΙΠΛΩΜΑΤΑ
- ΕΡΑΣΙΤΕΧΝΙΚΑ
- ΕΠΑΓΓΕΛΜΑΤΙΚΑ
- ΜΟΤΟΣΙΚΛΕΤΑΣ
- ΜΑΘΗΜΑΤΑ ΘΕΩΡΗΤΙΚΗΣ ΔΙΔΑΣΚΑΛΙΑΣ



-Επεκτάσεις όλων των κατηγοριών
-Αναθεωρήσεις ληγμένων αδειών
-Μετατροπές ξένων αδειών σε ελληνικές

Οδός Βαλαωρίτου 9
(έναντι HOTEL SEMIRAMIS ΠΙΣΩ ΑΠΟ ΤΟ ΠΑΛΑΙΟ ΝΟΣΟΚΟΜΕΙΟ
e-mail:
koysisp@internet.gr

ΕΚΠΑΙΔΕΥΤΙΚΟ ΑΥΤΟΚΙΝΗΤΟ:
TOYOTA YARIS 1300 cc
AIR CONDITIONED
(ΠΡΟΣΟΧΗ): ΜΑΘΗΜΑΤΑ
α. Μοτοσικλέτας μεγάλου κυβισμού από 125 cc έως ανεξαρτήτου
6. Μοτ/τας έως 125 cc
γ. Μοτοποδηλάτου 50 cc
Διαθέτουμε επίσης κι αυτόματες μοτοσικλέτες 125 cc
Πληρ. τηλ.
29157-73820-94777
ΚΑΙ ΑΝΑ ΠΑΣΑ ΣΤΙΓΜΗ ΣΤΑ ΚΙΝΗΤΑ τηλ.
0944/511313-0944/203343
Στην κατηγορία ανεξαρτήτου κυβισμού η εκπαίδευση γίνεται με μοτοσικλέτα 500 cc
Παραλαβή των μαθητών μας και από τις οικίες τους
"Η σωστη και μεθοδική εκπαίδευση στα σύγχρονα οχήματά μας, βάζει γερά θεμέλια για τη δημιουργία ενός καλού νέου οδηγού"

ΠΡΟΣΟΧΗ
Στη σχολή μας παραδίδονται και μαθήματα θεωρητικής διδασκαλίας

2747-7/10

ΤΟΠΟΘΕΤΗΣΕΙΣ
πλακιδίων, δαπέδων, τοίχων και διάφορα άλλα μερεμέτια
Πληροφορίες
τηλ. 0945757775
2825-7/10

ζητήσεις

ΖΗΤΕΙΤΑΙ λατζιέρα για να εργασθεί σε εστιατόριο Π. Πόλης. Πληροφορίες τηλ. 25549
2904-5/10

ΖΗΤΕΙΤΑΙ υπάλληλος για δικηγορικό γραφείο με μειωμένο πρωινό ωράριο. Απαραίτητη προϋπόθεση να γνωρίζει κομπιούτερ. Πληροφορίες τηλ. 24078
2887-4/10

ΖΗΤΟΥΝΤΑΙ
μπογιατζήδες, τεχνίτες και βοηθοί για άμεση πρόσληψη.
Πληρ. τηλ. 0944745278
2808-28/9



12μηνη απασχόληση ΖΗΤΟΥΝΤΑΙ
νέοι και νέες έως 30 ετών για απασχόληση στη θέση μπαρ - μπουφέ.
Εμπειρία στη θέση καφεμηχανής απαραίτητη. Αλλοδαποί αποκλείονται
Πληρ. τηλ. 75362
κ. Γεωργίου, κ. Αθανάσογλου
2877-3/10

ΖΗΤΕΙΤΑΙ
δεσποινίς ή κυρία για θέση γραμματέως σε ασφαλιστική εταιρία, απαραίτητα γνώσεις αγγλικών, Η/Υ και μέσο μετακίνησης.
Πληρ. τηλ. 69105
2782-5/10

ΖΗΤΕΙΤΑΙ
για αγορά εντός περιοχής πόλεως Ρόδου, μικρή ξενοδοχειακή μονάδα (15-30 δωματίων).
Γίνονται δεκτές μόνο σοβαρές προτάσεις στο τηλέφωνο 0977986489 από ώρες 18.00 - 20.00
Χ. 2734-30/9

ΖΗΤΟΥΝΤΑΙ μάστοροι πλακιδίων για Αλεξανδρούπολη. Ημερομίσθιο ικανοποιητικό, διανομή , δώρεάν. Πληρ. τηλ. 0932900351 κ. Παγκράτη....
2823-28/9.

ΖΗΤΕΙΤΑΙ τεχνίτης που να ξέρει την ανοξείδωτη κατασκευή (κολλήματα λαμαρίνας) για μόνιμη και συνεχής εργασία με αξιόλογες αποδοχές. Πληρ. τηλ. 62164, 0973041420
ΓΔ.-29/8

ΖΗΤΕΙΤΑΙ
τεχνικός εγκαταστάτης κεραιών για μόνιμη ή μερική απασχόληση, με άδεια οδήγησης και προϋπηρεσία.
Πληρ. τηλ. 66026-66092
ώρες καταστημάτων
Χ.2749-6/10

ΖΗΤΕΙΤΑΙ σερβιτόρος για εστιατόριο στην Παλιά Πόλη. Πληρ. τηλ. 25293
693-29/9

ΖΗΤΕΙΤΑΙ πωλήτρια με γνώσεις Αγγλικής. Πληρ. τηλ. 24238
2812-28/9

ΤΟ ΥΠΕΡ ΜΑΡΚΕΤ ΣΠΑΝΟΣ
ΖΗΤΑ:
Νέους και νέες για το τμήμα πωλήσεων. Αιτήσεις γίνονται δεκτές μόνο στη γραμματεία του καταστήματος από 8.00π.μ. - 15.00μ.μ.
ΑΠΑΡΑΙΤΗΤΑ:
α) Φωτοτυπία ταυτότητας
β) φωτογραφία
Χ2700-30/9

ΑΞΙΟΠΡΕΠΗΣ
δεσποινίδα 28 ετών, από την Αγγλία, που μαθαίνει Ελληνικά, ΖΗΤΑ μόνιμη αξιοπρεπή εργασία.
Πληρ. τηλ. 0938-715011
2786-28/9

ΖΗΤΕΙΤΑΙ
εσωτερική οικιακή βοηθός με γνώσεις μαγειρικής
Πληρ. τηλ. 23394
ώρες καταστημάτων
2858-2/10

ΑΓΓΛΙΚΑ

παραδίδει φιλόλογος,
πτυχιούχος Πανεπιστημίου Αγγλίας,
με Master,
ειδικό πτυχίο Cambridge
για τη διδασκαλία της
αγγλικής γλώσσας
και πολυετή διδακτική εμπειρία
σε φροντιστήρια της Αθήνας.

Πληροφορίες τηλ.
74853
097 2286325
2854-30/9

ΦΡΟΝΤΙΣΤΗΡΙΟ ΑΝΟΔΟΣ

ΓΙΑ ΟΛΕΣ ΤΙΣ ΤΑΞΕΙΣ
ΓΥΜΝΑΣΙΟΥ-ΕΝΙΑΙΟΥ ΛΥΚΕΙΟΥ-ΤΕΕ

Στο Φροντιστήριό μας διδάσκονται σε αυστηρά ολιγομελή τμήματα από καθηγητές ΠΤΥΧΙΟΥΧΟΥΣ ΠΑΝΕΠΙΣΤΗΜΙΟΥ ΑΘΗΝΩΝ τα μαθήματα:

ΜΑΘΗΜΑΤΙΚΑ
ΦΥΣΙΚΗ
ΧΗΜΕΙΑ
ΦΙΛΟΛΟΓΙΚΑ

Χαμηλά δίδακτρα κι επιπλέον έκπτωση σε αριστούχους και αδέλφια μαθητές μας ΜΕ ΚΑΘΕ ΕΓΓΡΑΦΗ ΦΡΟΝΤΙΣΤΗΡΙΑΚΑ ΔΩΡΑ

Πληροφορίες - Εγγραφές:
Ελένη Ρούσου - Μαργωμένου
Τηλ.: (0241) 28053
Γαριβάλδη 17 (πίσω από το Υπέρ Μάρκετ Σπανός)

2631-1/10

ΠΑΙΔΑΓΩΓΙΚΟ ΕΡΓΑΣΤΗΡΙ ΤΕΧΝΗΣ

ΜΑΘΗΜΑΤΑ
ΜΟΥΣΙΚΗΣ ΠΡΟΠΑΙΔΕΙΑΣ
"ΜΟΥΣΙΚΗΣ ΕΥΑΙΣΘΗΤΟΠΟΙΗΣΗΣ"
ΓΙΑ ΠΑΙΔΙΑ ΑΠΟ
3 ΕΩΣ 8 ΧΡΟΝΩΝ

μέσα από το ΠΑΙΧΝΙΔΙ, την ΠΡΑΞΗ, τον ΠΕΙΡΑΜΑΤΙΣΜΟ, τον ΑΥΤΟΣΧΕΔΙΑΣΜΟ και τη ΔΗΜΙΟΥΡΓΙΚΗ ΕΝΑΣΧΟΛΗΣΗ.

Έναρξη από 19/9/2001
Διδάσκει ο Μουσικοπαιδαγωγός και διευθυντής χορωδιών Γιώργος Σακελλαρίδης και η Νηπιαγωγός ειδικευμένη στη μουσική προπαιδεία Σταυρούλα Μαγκαφά - Γιακουμάκη



Πληρ. Εγγραφές στα τηλέφωνα 24301 - 78100

2646-7/10

Διαφάνειες και μεγενθύνσεις για μπαρ, εστιατόρια, fast food

Φ. & Ν. ΠΑΧΟΣ



Γ. Ευσταθίου 11
Τηλ. 26893

ΜΟΝΩΣΕΙΣ



20 ΧΡΟΝΙΑ!
ΑΡΧΩΝ ΣΑΜΑΡΤΖΗΣ
ΤΗΛ. 23030-32054
Χ2678-30/9

ΥΔΡΑΥΛΙΚΑ - ΚΑΛΟΡΙΦΕΡ
Γιάννης - ο - Ατλάσης
ΕΓΚΑΤΑΣΤΑΣΕΙΣ
ΑΝΑΚΑΙΝΙΣΕΙΣ
ΣΥΝΤΗΡΗΣΕΙΣ
ΤΗΛ. 29898 - 64972
2689-18/10

ΔΩΔΕΚΑΝΗΣΙΑΚΕΣ ΑΠΟΦΡΑΞΕΙΣ
«ΚΟΛΟΣΣΟΣ»

ΑΠΟΦΡΑΞΕΙΣ
ΚΑΘΑΡΙΣΜΟΙ
ΑΠΟΧΕΤΕΥΣΕΩΝ
&
ΒΟΘΡΩΝ
Αναλαμβάνουμε πάσης φύσεως αποφράξεις οποιουδήποτε μήκους και πλάτους Αναλαμβάνουμε καθαρισμούς αποχετευτικών αγωγών, δήμων, ξενοδοχείων, στρατιωτικών μονάδων, σπιτιών, πολυκατοικιών, καθώς και καθαρισμούς βιολογικών μονάδων με μηχάνημα υψηλής πιέσεως σε όλη τη Δωδεκάνησο.
Κ. ΠΗΛΙΑΚΗΣ - Π. ΚΑΣΕΡΗΣ
Πληρ. τηλ.. 47915 - 91881
κινητό: 0944/325234 και 0977/7 ι7048
2596-3/10

ΞΥΛΟΥΡΓΙΚΕΣ ΕΡΓΑΣΙΕΣ
Ο ΜΑΝΩΛΗΣ
Αναλαμβάνουμε πάσης φύσεως ξυλουργικές εργασίες:
- κουζίνες γερμανικές • ντουλάπες
- πόρτες • παράθυρα κ.λ.π.

ΠΛΗΡΟΦΟΡΙΕΣ
Τηλ. 62183-68414
AE1681/2205-30/9

ΠΩΛΕΙΤΑΙ
μηχανή 400 κυβικά Drag Star 1.300.000
Πληρ. τηλ.
0944 363767
Χ.2750-7/10

ΠΩΛΟΥΝΤΑΙ
αυτοκίνητα SEAT MARBELLA 1994 - 1995.
Τηλ. 87615 - 86298
Χ2737-30/9

ΠΩΛΕΙΤΑΙ
ROVER 416 Si
IXE '97, 1600c.c.
Με:
Κλιματισμό
Υδρ. Τιμόνι
Αερόσακοι οδηγ. - συνοδηγοί
Ηλιοροφή
Κεντρ. Κλείδωμα
Ζάντες αλουμινίου
Κυπαρισσί
Ηλεκτρ. παράθυρα
Ξύλινη επένδυση
Δερμάτινο σαλόνι
Πρώτο χέρι
Τιμή 3.100.000 δρχ.
Τηλ. 0945-686737,
κ. Απόστολος
2871-11/10

ΜΗΧΑΝΟΚΙΝΗΤΑ

ΠΩΛΕΙΤΑΙ μηχανή HONDA CBR 600 F3 με 16.000 χιλ. σε άριστη κατάσταση. Τιμή 2.300.000 δρχ.
22484-31709
2696-30/9

ΕΝΟΙΚΙΑΣΕΙΣ ΑΥΤ/ΤΩΝ:
ΕΝΟΙΚΙΑΖΟΝΤΑΙ αυτοκίνητα όλων των τύπων καινούργια, σε καταπληκτικές τιμές. Ειδικές τιμές για δεκαπενθήμερο ή μήνα. Πληρ. τηλ. 0944307012
2702-30/9

ΠΩΛΕΙΤΑΙ αυτοκίνητο FIAT TIPO 1.400 cc, καταλυτικό, τρακαρισμένο μπροστά, χωρίς πινακίδες. Τηλ. 61306
2758-27/9

ΦΡΟΝΤΙΣΤΗΡΙΟ ΙΤΑΛΙΚΩΝ
ΣΤΑΘΗ Μ. ΣΚΑΝΔΑΛΙΔΗ
Καθηγητή Ιταλικής Γλώσσας και Φιλολογίας
ΠΤΥΧΙΟΥΧΟΥ ΑΡΙΣΤΟΤΕΛΕΙΟΥ ΠΑΝΕΠΙΣΤΗΜΙΟΥ ΘΕΣ/ΝΙΚΗΣ

Γι' αυτούς που προτιμούν να μάθουν μεθοδικά και σωστά την ιταλική γλώσσα: **ιδιαίτερα μαθήματα** και **αυστηρά ολιγομελή τμήματα** για:

1) Μαθητές Δημοτικού - Γυμνασίου - Λυκείου
2) Επαγγελματίες και ξενοδοχοϋπαλλήλους
3) Υποψηφίους ιταλικών πανεπιστημίων όλων των σχολών στους οποίους **εξασφαλίζουμε με απόλυτο ποσοστό επιτυχίας την εισαγωγή τους σε αυτές, χάρη στην μεθοδική και υπεύθυνη διδασκαλία της ορολογίας.**

ΟΙ ΕΓΓΡΑΦΕΣ ΑΡΧΙΣΑΝ ΚΑΙ ΣΥΝΕΧΙΖΟΝΤΑΙ ΜΕΧΡΙ ΤΕΛΟΣ ΣΕΠΤΕΜΒΡΙΟΥ

Χρ. Τσιγάντε 11, *έναντι ΤΕΛ Ρόδου*
Πληροφορίες στα τηλέφωνα:
29265, 61782, κιν. **0932 272902**

2590-30/9

ΠΩΛΟΥΝΤΑΙ
ΜΟΝΟ ΑΠΟ ΤΟ ΓΡΑΦΕΙΟ ΜΑΣ

1) Οικία ισόγειος 120τ.μ., επί της Ηρ. Πολυτεχνείου με μεγάλη πρόσοψη,κατάλληλη για κατοικία, επιχείρηση, ιατρείο, δικηγορικό γραφείο, πρακτορείο, κλπ. Καταπληκτική περίπτωση.

2) Μεζονέτα σε μπετά με οικόπεδο 1800τ.μ., πλησίον Καλλιθέας 150μ. από τη θάλασσα

3) Οικόπεδο 680τ.μ., εντός πόλεως

4) Ταράτσα μονοκατοικίας. Δικαιούσαι να κτίσεις 153τ.μ.Πολύ καλή τοποθεσία

5) Παλαιό σπίτι στο Νισχώρι με αυλή

6) Διαμέρισμα 100τ.μ., σε μπετά, γωνιακό, περιοχή Νεοχωρίου

7) Διαμέρισμα ισόγειο 85τ.μ., σε 2όροφη κατοικία

8) Διαμερίσματα 4άρια με γκαράζ, αυτόνομη θέρμανση, τεράστιες βεράντες σε πολύ καλές τοποθεσίες

9) Μεζονέτες πλησίον παραλίας Ιαλυσού, διαφόρων τετραγωνικών μέτρων

10) Διαμερίσματα, καταστήματα, κτήματα, αποθήκες, κλπ.

11) Οικόπεδα - κτήματα

12) Ενοικιάσεις μαγαζιών

Γ. ΝΕΟΦΥΤΟΥ
ΔΗΜ. ΘΕΟΔΩΡΑΚΗ 40 - ΤΗΛ. 20989 - 21434
Χ2684-30/9

ΑΠΟΦΡΑΞΕΙΣ-ΚΑΘΑΡΙΣΜΟΙ

(Η ΜΑΡΙΑ)
ΜΕΤΡΟΠΟΝΤΙΚΑΣ



ΣΤΙΣ ΧΑΜΗΛΟΤΕΡΕΣ ΤΙΜΕΣ

ΟΛΟ ΤΟ 24ωρο

Αναλαμβάνουμε ξενοδοχεία, δήμους, πολυκατοικίες, σπίτια, εστιατόρια, κλπ, καθώς άντληση πετρελαιοειδών από πλοία, και λιποσυλλεκτών και βιολογικών, εκκενώσεις βόθρων στην Παλιά Πόλη (και στα πιο στενά δρομάκια). Ακόμα αναλαμβάνουμε καθαρισμούς (αναπαλαιώσεις) κτιρίων με υδροβολή και κάθε είδους επιφάνειες με πείρα και υπευθυνότητα. ΜΕ ΜΟΝΑΔΙΚΑ ΣΕ ΥΨΟΣ ΠΙΕΣΗΣ ΚΑΙ ΑΝΑΡΡΟΦΗΣΗΣ ΥΠΕΡΣΥΓΧΡΟΝΑ ΜΗΧΑΝΗΜΑΤΑ ΥΔΡΟΒΟΛΗ ΣΕ ΟΛΗ ΤΗ ΔΩΔΕΚΑΝΗΣΟ.

ΒΑΡΔΕΛΛΗ Μ -ΚΡΑΣΟΠΟΥΛΟΣ Δ. Ο.Ε.
Τηλ. 35555-94750, -
Κιν. 0944395999 - FAX 96516
e-mail:metropontikas@excite.com.
ΛΙΝΔΟΥ 1 ΡΟΔΟΣ
Τιμ.1326-30/9

ΟΙΚΟΔΟΜΙΚΕΣ ΕΠΙΧΕΙΡΗΣΕΙΣ
ΔΙΑΚΟΓΕΩΡΓΙΟΥ ΚΑΛΛΙΣΤΟΣ
ΕΘΝ.ΑΝΤΙΣΤΑΣΕΩΣ 11
(πρώην Αννης Μαρίας)

ΠΩΛΗΣΕΙΣ ΔΙΑΜΕΡΙΣΜΑΤΩΝ - ΚΑΤΑΣΤΗΜΑΤΑ - ΑΠΟΘΗΚΕΣ - ΑΝΤΑΛΛΑΓΕΣ ΑΚΙΝΗΤΩΝ - ΑΓΟΡΕΣ ΟΙΚΟΠΕΔΩΝ ΑΝΑΛΑΜΒΑΝΟΥΜΕ ΑΝΤΙΠΑΡΟΧΕΣ

ΠΩΛΟΥΝΤΑΙ διαμερίσματα λουξ κατασκευής, με απεριόριστη θέα. Τα διαμερίσματα διαθέτουν θωρακισμένες πόρτες - εντοιχισμένες κουζίνες - ντουλάπες - εντοιχισμένο νιπτήρα με ντουλάπι - κεντρική θέρμανση αυτόνομη - ανοιγόμενα ανακλινόμενα κουφώματα με διπλά τζάμια, σίτες, ρολά - υδραυλικό ασανσέρ - τριφασικό ρεύμα.

Ολοι οι χώροι σπατουλαριστοί - εσωτερικές πόρτες MDF με σχέδιο

ΔΙΑΜΕΡΙΣΜΑΤΑ:

Επί της οδού Μεγ. Κων/νου - Κων/νου Παλαιολόγου:
- 50υ.μ. δυάρια
- 85τ.μ. τριάρια
- 110τ.μ. τεσσάρια

} ανά όροφο

Επί της Κων/νου Υδραίου - Στ. Κωτιάδη
- 70τ.μ. τριάρια
- 90τ.μ. τριάρια - τεσσάρια
- 110τ.μ. τεσσάρια
- 130τ.μ. τεσσάρια - πεντάρια

} ανά όροφο, με μεγάλες βεράντες, φανταστική θέα

Επί της λεωφ. Καλλιθέας - Καρακόνερο
- 50τ.μ. δυάρια
- 85τ.μ. τριάρια
- 110τ.μ. τεσσάρια

} ανά όροφο, με μεγάλες βεράντες, απεριόριστη θέα

ΚΑΤΑΣΤΗΜΑΤΑ (επί της λεωφ. Καλλιθέας - Καρακόνερο)
- 50τ.μ.
- 1000τ.μ.
- 150τ.μ.

Διαμέρισμα 125τ.μ., 3ος, λουξ κατασκευής, νέο στην οδό Αισχίνης
Διαμέρισμα 125τ.μ. , 3ος, λουξ κατασκευής νέο στην οδό Αισχίνης
Κατάστημα 90τ.μ., νέας κατασκευής στο Καρακόνερο.
Γραφείο 63τ.μ. νέας κατασκευής απέναντι από το παλαιό ΙΚΑ
Γραφείο 73τ.μ. νέας κατασκευής απέναντι από παλαιό ΙΚΑ
Διαμέρισμα 75τ.μ. ισόγειο, Αγ. Αναστασία
Διαμέρισμα 138τ.μ. 1ος όροφος, οδός Μάρκου Κλαδάκη - Μονοκατοικία 140τ.μ. στον Αρχάγγελο
Αγροτεμάχιο 4640 τ.μ. στ' Ασγούρου
Μεζονέτα 140τ.μ. στην οδό Λισαβώνος και Οσλου
Διαμέρισμα 80τ.μ., 1ος όροφος στο χωριό Παραδεισίου
Αγροτεμάχιο 19.800τ.μ. στην Παστίδα (όπισθεν εργοστασίου «Θράκη»)
Αγροτεμάχιο 3.448 τ.μ. απέναντι από την είσοδο του ξενοδοχείου BLUE BAY Κρεμαστή
Αγροτεμάχιο 4 στρεμμάτων στα Κολύμπια
Οικόπεδο 124τ.μ. στην πλατεία του χωριού Κοσκινού
Ξενοδοχείο Ποσειδών στην περιοχή Κρητικά
Πωλείται μονοκατοικία 100τ.μ., σε οικόπεδο 476 τ.μ. στις Καλυθιές
Οικόπεδο 19.980τ.μ. στα Κοσκινού
Οικόπεδο 2500 τ.μ. στο Τσαΐρι
- Διαμέρισμα 110 τ.μ. 1ος όροφος στην Ανάληψη (εκκλησία)
- Διαμέρισμα 60 τ.μ. 1ος όροοφιος Παν. Ροδίου

Ενοικιάζεται αποθήκη 75 τ.μ. στο Ροδίνι
Πωλείται Μεζονέτα 160τ.μ., στους Δασκάλους

ΠΛΗΡΟΦΟΡΙΕΣ:
ΔΙΑΚΟΓΕΩΡΓΙΟΥ ΚΑΛΛΙΣΤΟΣ
Τηλ. 29318 - 34598
κ. Δημήτρη, Τηλ. 78501 - 78502
Χ7679-30/9

Μαγιές στα σπορ

Την Τετάρτη η κλήρωση της β΄ φάσης του Κυπέλλου

Την Τετάρτη στις 7.30 μ.μ. θα πραγματοποιηθεί στα γραφεία της ΕΠΣΔ, η κλήρωση της β΄ φάσης του Κυπέλλου Δωδεκανήσου.

Εξάλλου, από τη διοίκηση της «Ενωσης» επεβλήθηκαν οι παρακάτω ποινές σε ποδοσφαιριστές:

• 16 αγωνιστικές στον Π. Τσικνή (Δόξας Καρδάμαινας).

• 7 αγωνιστικές στον Β. Κανδίνο (Ηρακλή Μαρ.)

• 4 αγωνιστικές στον Α. μαντικό (Ασπίδας Απ.).

• 3 αγωνιστικές στους Σ. Χατζηκώστα (Αστέρα Μασάρων) και Ν. Αναγνώστου (Ηρακλή Μαριτσών).

• Μία αγωνιστική στους Κ. Πρωτόπαππα (Ασπίδας Απ.), Δ. Μουδάτσος (Κλεόβουλου), Δ. Μαμμή (ΑΕ Κω), Ευθ. Καππάκα (ΑΕΡΑ), Γ. Γούλα (ΑΕ Κως), Ε. Μωραΐτη (Θύελλας Πυλ.) και Δ. Πακάκη (ΑΣ Ζευς).

•• Επίσης, ευχαριστεί τον επιχειρηματία κ. Κάλλιστο Διακογεωργίου, ο οποίος ανέλαβε χορηγός των πρωταθλημάτων και του Κυπέλλου Δωδεκανήσου της ΕΠΣΔ και εύχεται η πράξη του να βρει μιμητές και άλλους επιχειρηματίες, ώστε να συμβάλουν στην πρόοδο του Δωδεκανησιακού Ποδοσφαίρου.

Ποδόσφαιρο και TV το Σαββατοκύριακο

Ανακοινώθηκαν από την ΕΠΑΕ οι αγώνες που θα καλυφθούν τηλεοπτικά στην 2η αγωνιστική της Α΄ Εθνικής αλλά και στην πρεμιέρα της Β΄ και Γ΄ κατηγορίας. Συγκεκριμένα το Σάββατο ο Polis θα δείξει στις 19.00 την αναμέτρηση της SCODA Ξάνθης με την Παναχαϊκή για την Α΄ Εθνική , ενώ την Κυριακή ο ALPHA θα μεταδόσει τον αγώνα του Παναθηναϊκού με τον ΟΦΗ στις 19.00. Το Σάββατο εξάλλου ο Polis θα δείξει τον αγώνα της Καλαμαριάς με τη Χαλκηδόνα στις 17.00, ενώ την Κυριακή στις 21.00 το Supersport θα μεταδόσει το ντέρμπι της Θεσσαλονίκης ανάμεσα στον Ηρακλή και τον ΠΑΟΚ. Το συνδρομητικό εξάλλου θα δείξει το Σάββατο στις 17.00 τον αγώνα της Προοδευτικής με τα Γιάννινα, ενώ την Τετάρτη θα καλυφθούν και δύο αγώνες για το πρωτάθλημα της Γ΄ Εθνικής, Μαρκό - Χανιά και Ατρόμητος - Κρύα Βρύση.

ΑΜΥΓΔΑΛΙΑ
ΤΑΒΕΡΝΑ
Ανοικτά κάθε βράδυ
Σάββατο - Κυριακή και μεσημέρι
Αναλαμβάνουμε κάθε κοινωνική σας εκδήλωση
Τηλ. ρεζερβέ 92925
X2145-30/9

AMCOR
No 1
ΚΑΤΑΣΚΕΥΑΖΟΝΤΑΙ & ΕΙΣΑΓΟΝΤΑΙ ΣΥΝΑΡΜΟΛΟΓΗΜΕΝΑ ΑΠΟ ΤΟ ΙΣΡΑΗΛ
Η ΠΡΩΤΗ ΦΟΡΜΟΥΛΑ ΣΤΑ ΗΛΙΑΚΑ
ΓΕΝΙΚΟΣ ΑΝΤΙΠΡΟΣΩΠΟΣ
Ν.ΚΑΜΠΟΥΡΑΚΗΣ - Μ.ΦΑΛΓΚΟΣ Ο.Ε.
ΑΓ.ΑΝΑΣΤΑΣΙΑΣ 9 ΡΟΔΟΣ
ΤΗΛ.31320 - 20859
ΠΡΟΔΙΑΓΡΑΦΕΣ ΕΟΚ CE MARK
Η AMCOR-ΙΣΡΑΗΛ Η ΜΕΓΑΛΥΤΕΡΗ ΒΙΟΜΗΧΑΝΙΑ ΗΛΙΑΚΩΝ ΣΥΣΤΗΜΑΤΩΝ ΣΤΟΝ ΚΟΣΜΟ,ΣΑΣ ΠΡΟΣΦΕΡΕΙ ΤΟΝ ΚΑΛΥΤΕΡΟ ΗΛΙΑΚΟ ΘΕΡΜΟΣΙΦΩΝΑ ΤΟΥ ΚΟΣΜΟΥ ΜΕ ΜΟΝΑΔΙΚΑ ΣΗΜΕΙΑ ΥΠΕΡΟΧΗΣ ΠΟΥ ΚΑΝΕΝΑΣ ΑΛΛΟΣ ΔΕΝ ΕΧΕΙ.ΠΡΩΤΗ Η AMCOR,ΠΡΙΝ 40 ΧΡΟΝΙΑ ΠΑΡΟΥΣΙΑΣΕ ΤΗΝ ΕΠΑΝΑΣΤΑΤΙΚΗ ΤΗΣ ΤΕΧΝΟΛΟΓΙΑ ΣΤΟΥΣ ΗΛΙΑΚΟΥΣ ΘΕΡΜ/ΝΕΣ. ΠΟΛΛΟΙ ΑΠΟ ΤΟΤΕ ΠΡΟΣΠΑΘΗΣΑΝ ΝΑ ΤΗΝ ΜΙΜΗΘΟΥΝ .ΤΑ ΑΠΟΤΕΛΕΣΜΑΤΑ ΤΟΥΣ ΕΙΝΑΙ ΓΝΩΣΤΑ.ΚΑΝΕΝΑΣ ΔΕΝ ΜΠΟΡΕΣΕ ΝΑ ΤΗ ΦΘΑΣΕΙ.ΣΗΜΕΡΑ Η AMCOR ΣΥΝΕΧΙΖΟΝΤΑΣ ΤΗΝ ΕΡΕΥΝΑ ΣΤΟΝ ΤΟΜΕΑ ΤΗΣ ΗΛΙΑΚΗΣ ΕΝΕΡΓΕΙΑΣ ΒΡΙΣΚΕΤΑΙ ΚΑΙ ΘΑ ΒΡΙΣΚΕΤΑΙ ΜΠΡΟΣΤΑΓΙΑΤΙ ΕΙΝΑΙ Η No 1 ΣΤΟΝ ΚΟΣΜΟ.
ΕΙΝΑΙ Η AMCOR
X2688-30/9

Γενικός ξεσηκωμός στους φιλάθλους του ΑΣ Ρόδος και του Απόλλωνα Καλυθιών

Για το μεταξύ τους ντέρμπι της Κυριακής στο Στάδιο

Γενικός ξεσηκωμός επικρατεί στις τάξεις των φιλάθλων του ΑΣ Ρόδος και του Απόλλωνα Καλυθιών εν όψει του μεθαυριανού μεταξύ τους ντέρμπι στα πλαίσια του πρωταθλήματος.

Ολοι θέλουν να δώσουν το βροντερό παρών στο γήπεδο για να παρακολουθήσουν από κοντά τις προσπάθειες των παικτών και φυσικά να ενισχύσουν την αγαπημένη τους ομάδα με σκοπό να φθάσει στην πολυπόθητη νίκη. Μια νίκη η οποία και για τους δύο είναι σημαντική καθώς θα είναι η πρώτη στο πρωτάθλημα της Εθνικής Ερασιτεχνικής Κατηγορίας.



Ο ΑΣ ΡΟΔΟΣ

Χωρίς να υπάρχουν αγωνιστικά προβλήματα - αν εξαιρέσει κανείς το γνωστό του Μπαλή - συνέχισε χθες την προετοιμασία του ο ΑΣ Ρόδος υπό τις οδηγίες του Δημήτρη Σκούνα. Αυτό είναι ιδιαίτερα ευχάριστο για τον ίδιο καθώς βλέπει ότι η ομάδα του βρίσκεται σε πολύ καλή κατάσταση και αναμένεται να παραταχθεί σχεδόν πλήρης.

• Ο Γιώργος Γκάϊδας είναι το νέο πρόσωπο στην τεχνική ηγεσία του ΑΣ Ρόδος. Οπως έγινε γνωστό θα αναλάβει να προπονεί τα παιδικά - εφηβικά τμήματα του συλλόγου με την συνεργασία του Δημήτρη Σκούνα.

Ο Απόλλων Καλυθιών

Το επιθετικό πρόβλημα είναι ο μεγάλος «πονοκέφαλος» τον Γιάννη Γκαϊτατζή εν' όψει του μεθαυριανού αγώνα. Ο Κώστας Πολυχρονίου οριστικά τίθεται εκτός «μάχης» αφού ο Βασίλης Δημητρακόπουλος που τον εξέτασε διέγνωσε μια διάταση στον έξω μηνίσκο και του συνέστησε και άλλη ξεκούραση. Ο παίκτης θα επανέλθει στις προπονήσεις από την προσεχή Δευτέρα. Ο κ. Γκαϊτατζής θα αναζητήσει λύσεις εκ των έσω.

Συστάσεις της ΔΟΕ για τα συμπληρώματα διατροφής

Η ΔΟΕ προειδοποίησε για μία ακόμη φορά τους αθλητές να μην χρησιμοποιούν συμπληρώματα διατροφής, αφού μετά από έρευνα που πραγματοποιήθηκε στα προϊόντα αυτά, διαπιστώθηκε ότι σε ποσοστό 20% περιέχουν απαγορευμένες ουσίες.

Η Διεθνής Ολυμπιακή Επιτροή ανακοίνωσε, ότι στάλθηκαν προς εξέταση 600 προϊόντα συμπληρωμάτων διατροφής και μέχρι στιγμής διαπιστώθηκε ότι περίπου το 15% με 20% περιέχουν ουσίες που μπορεί να δείξουν θετικό έναν αθλητή που τα χρησιμοποιεί.

"Η ιατρική επιτροπή της ΔΟΕ συστήνει στην παρούσα φάση στους αθλητές και στο περιβάλλον τους, να μην κάνουν χρήση αυτών των προϊόντων", αναφέρει η ΔΟΕ, η οποία έστειλε για έλεγχο σε εργαστήριο της Κολονίας 600 προϊόντα και μέχρι στιγμής έχει εξεταστεί το ένα τρίτο της ποσότητας αυτής. Η ΔΟΕ ευελπιστεί να έχει ολοκληρωθεί ο έλεγχος στα συμπληρώματα διατροφής μέσα στον επόμενο χρονο.

Στο παιχνίδι Αρη - Ιωνικού παρατηρητής ο Αργυρίου

Στο Κυριακάτικο παιχνίδι της 2ης αγωνιστική της Α' Εθνικής που θα γίνει στο γήπεδο Χαριλάου, ανάμεσα στον Αρη και τον Ιωνικό, ορίστηκε παρατηρητής διαιτησίας ο «δικός» μας Παντελής Αργυρίου!

Εξάλλου, τρεις Ρόδιοι διαιτητές κληρώθηκαν να διευθύνουν το παιχνίδι του 1ου ομίλου της Εθνικής Ερασιτεχνικής Κατηγορίας, ανάμεσα στον Αχαρναϊκο και την ομάδα των Αγίων Αναργύρων!

Πρόκειται για τους Σταυριανό, Γιαννούλη και Λάμπρου, οι οποίοι και θα είναι οι μοναδικοί εκπρόσωποι της Δωδεκανήσου στα εθνικά μας πρωταθλήματα!

Απολογίες και μηδενισμοί σωματείων από την ΕΠΣΔ

Βάσει του πειθαρχικού άρθρου 30 του ΚΑΠ και σύμφωνα με τα οικεία Φ.Α. και τις εκθέσεις των παρατηρητών καλούνται σε έγγραφη απολογία έως την Τρίτη 2/10/2001 και ώρα 15.00 τα κάτωθι σωματεία:

• **Ζευς - Αστέρας Μασάρων**
Το Σωματείο Αστέρας Μασάρων.

• **Ξάνθος - ΑΕ Κατταβιάς**
Το Σωματείο Ξάνθος Πάτμου.

Μη Τέλεση Αγώνων

• Κλεάνθης - Καλυμνιακού
Σύμφωνα με τα αναγραφόμενα από τον διαιτητή ο παραπάνω αγώνας δεν ετελέσθη, διότι το σωματείο του Καλυμνιακού δεν προσήλθε ν' αγωνισθεί και ως εκ τούτου, ο αγώνας κατακυρούται υπέρ του Κλεάνθη με σκορ 2-0 και αφαιρούνται τρεις (3) βαθμοί από το Σωματείο του Καλυμνιακού (άρθρο 21 παρ. 2β.)

• Αναγέννηση Εμπ. - Απόλλων Καλ. (εφηβικό)
Σύμφωνα με τα αναγραφόμενα από τον διαιτητή, ο Απόλλων Καλ. δεν προσήλθε ν' αγωνισθεί και ως εκ τούτου ο αγώνας κατακυρούται υπέρ της Αναγέννησης Εμπ. με σκορ 2-0 και αφαιρούνται τρεις (3) βαθμοί από τον Απόλλωνα Καλυθιών άρθρο 21.

• Ολυμπιακός Καλ. - Απόλλων Απολ.
Το σωματείο του Ολυμπιακού Καλ. παραιτήθηκε από τον πιο πάνω αγώνα τον οποίο κερδίζει η ομάδα του Απόλλωνα Απολλώνων με σκορ 2-0, ενώ από τη βαθμολογία του Ολυμπιακού Καλ. αφαιρούνται τρεις (3) βαθμοί.

Το πρόγραμμα των αγώνων των πρωταθλημάτων της ΕΠΣΔ

Το πρόγραμμα των αγώνων των πρωταθλημάτων της ΕΠΣΔ («Οικοδομικές επιχειρήσεις Κ. Διακογεωργίου») για το σαββατοκύριακο είναι το ακόλουθο:

Α' Κατηγορία
(3η αγωνιστική)
Αύριο 29-9-2001

• Πυλώνα (4.30 μ.μ.): Θύελλα Πυλώνας - Ηρακλής Μαριτσών (Λέργος) Χάλαντας, Ορφανός, Τσαούσης (Κυπραίος).

• Βάτι (4.30 μ.μ.): Διαγόρας Βατίου - Αναγέννηση Εμπωνα (Χουρδάς) Μιχαλάκης, Ταράλης, Κόκκινος (Στ. Κάπρος)

• Εθνικό Στάδιο (4.30 μ.μ.): ΠΑΟ Διαγόρας - Ευαγόρας (Παπαεμμανουήλ) Φραγκίνης, Χατζηνικόλας, Λάμπρου (Σακελλαρίδης).

• Αφάντου (4.30 μ.μ.): Διγενής - Κλεάνθης (Θ. Κυπραίος) Ζανεττίδης, Σιδηρόπουλος, Κατταβενός (Καψάσκης).

• Αγ. Απόστολοι (4.30 μ.μ.): Ορφέας - ΑΕΡΑ (Π. Σάββενας) Τσαγγάρης, Γενής, Πάνος (Στέργου).

Κυριακή 30-9-2001

• Κρεμαστή (11 π.μ.): Φοίβος - ΑΕ Λέρου (Τσοπανάκης) Σιδηρόπουλος, Τσαγγάρης, Σ. Παπανικολάου (Καραμαρίας).

• Κάλυμνος (12.45 μ.μ.): Καλυμνιακός - Ανταγόρας (Κουντούρης) Κατταβενός, Κόκκινος, Πλάτσης (Φραγκίνης)

• Κως (1.30 μ.μ.): ΑΕ Κως - Αγ. Γεώργιος (Γκαναβούρας) Τσαούσης, Πανάτος, Ξιάρχος.

Β' Κατηγορία
(2η αγωνιστική)
Αύριο 29-9-2001

• Αντιμάχεια (4.30 μ.μ.): Αντίμαχος - Δόξα Καρδάμαινας (Μανιάς) Κατέρης, Βασιλείου, Ξιάρχος.

• Αρχάγγελος (4.30 μ.μ.): Αρης Αρχαγγέλου - Ποσειδών Καρπάθου (Παυλούς) Γιοβάνι, Συμιακός, Βλαχάς.

Κυριακή 30-9-2001

• Λίνδος (11 π.μ.):Κλεόβουλος - Ολυμπιακός Καλύμνου (Ν. Ντάκος) Χατζηνικόλας, Συμιακός, Μοντιάδης.

• Κατταβιά (12 μ.): ΑΕ Κατταβιάς - ΑΟ Πυλίου (Χουρδάς) Πάνος, Π. Κατσιδώνης, Γιασιράνης.

• Απολακκιά (12 μ.): Ασπίδα Απολακκιάς - Νικαγόρας (Βεργωτής) Ταράλης, Β. Κατσιδώνης, Βλαχάς.

• Απόλλωνα (4.30 μ.μ.): Απόλλων Απολλώνων - Ζευς (Σεβδαλάκης) Φραγκίνης, Γιοβάνι, Ορφανός (Ζαχαριάδης).

• Μάσαρι (4.30 μ.μ.): Αστέρας Μασάρων - Εθνικός (Κ. Παπαοικονόμου) Β. Κατσιδώνης, Χάλαντας, Μιχαλάκης.

Τετάρτη 3-10-2001

• Τήλος (1 μ.μ.): ΑΣ Τήλου - Ξάνθος Πάτμου (Μ. Κυπραίος).

Κύπελλο Δωδεκανήσου
Κυριακή 30/9/2001

• Νίσυρος (12 μ.): Πολυβώτης - Αναγέννηση Ασφενδιού (Χαρτοφύλλης) Βασιλείου, Κατέρης, Φεσσάρας.

Εφηβικό πρωτάθλημα
Α΄ όμιλος
(3η αγωνιστική)
Αύριο 29/9/2001

• Καλυθιές (11.30 π.μ.): Απόλλων Καλυθιών - Ηρακλής Μαριτσών (Γρεβένης).

• Αγ. Απόστολοι (11.30 μ.μ.): Διαγόρας Βατίου - Αναγέννηση Εμπωνα (Κετσές).

Β΄ όμιλος
(2η αγωνιστική)
Κυριακή 30/9/2001

• Κατταβιά (3 μ.μ.): ΑΕ Κατταβιάς - Ηλιος Ιαλυσού (Γκιούντιτσε).

Στο πλευρό της ΕΠΣΔ ο Ηρακλής Μαριτσών!

Με αφορμή το θόρυβο για τα παλιά δελτία

Ανοικτά στο πλευρό της Ενωσης Ποδοσφαιρικών Σωματείων Δωδεκανήσου, τάσσεται με χθεσινή της ανακοίνωση η διοίκηση του Ηρακλή Μαριτσών, με αφορμή τον θόρυβο που έχει ξεσπάσει τον τελευταίο καιρό με τα δελτία ποδοσφαιριστών του Ποσειδώνα Καρπάθου και της ΑΕ Κως καθώς και τα όσα επικριτικά ακούστηκαν για μέλη της διοίκησης και υπηρεσιακούς παράγοντες της Ενωσης!

Αναφέρει χαρακτηριστικά η ανακοίνωση του Ηρακλή:

«Είναι άδικο και ανέντιμο οι ευθύνες των παραγόντων για την ομαλή και εύρυθμη λειτουργία των σωματείων που προΐστανται να επιρρίπτονται σε άλλους! Τις τελευταίες ημέρες, μετά τον θόρυβο που προέκυψε με τα δελτία κάποιων ποδοσφαιριστών, προσπαθούν να «φορτώσουν» τις όποιες ευθύνες στην ΕΠΣΔ (!) και στο καταξιωμένο και ακούραστο προσωπικό της, το οποίο με υψηλό αίσθημα ευθύνης παρέχει τις υπηρεσίες του και τις εξυπηρετήσεις του σε όλους!

Ας αφήσουν λοιπόν ήσυχο το προσωπικό της Ενωσης, να πάψουν να το «πυροβολούν» και ο καθένας ας αναλάβει τις ευθύνες που τους αναλογούν.

Οσοι παράγοντες ανεβαίνουν τα σκαλιά της Ενωσης, αντιλαμβάνονται αμέσως με ικανοποίησης τι σημαίνει εξυπηρέτηση και άψογη συμπεριφορά!

Ενημέρωση από την ΕΠΣΔ υπήρξε! Οπως και απ' τα δελτία Τύπου των τοπικών ΜΜΕ! Και η εγκύκλιος της ΕΠΣΔ είναι ξεκάθαρη και κατατοπιστική όσον αφορά τις μεταγραφές !

Κι εν πάσει περιπτώσει «άγνοια νόμου δεν δικαιολογείται».

Ας σταματήσουν λοιπόν άμεσα οι καλοθελητές και οι επιτήσειοι να μεταθέτουν τις δικές τουςβαρύτατες ευθύνες στους παράγοντες της ΕΠΣΔ! Δεν τους τιμούν τέτοιες συμπεριφορές

Η UEFA σύστησε επιτροπή για την ασφάλεια των αγώνων

Στη σύσταση τετραμελούς ειδικής επιτροπής που θα βρίσκεται σε ετοιμότητα ολόκληρο το 24ωρο για να μελετά ανά πάσα στιγμή την κατάσταση που θα διαμορφώνεται από τις επικείμενες στρατιωτικές επιχειρήσεις, προχώρησε η UEFA. Σε περιπτώσεις κρίσεων και όπου υπάρχει ανάγκη η επιτροπή θα έχει τη δυνατότητα αφού μελετά όλα τα δεδομένα να αναβάλει άμεσα ποδοσφαιρικούς αγώνες των ευρωπαϊκών διοργανώσεων.

Η Επιτροπή αποτελείται από τους Γκέρχαρντ Αϊγνερ, Γιάομπ Ερέλ, Μάκ Λι και Λαρς Κρίστερ Ολσον. Καθήκον τους θα είναι να εκτιμούν και να αναλύουν άμεσα πληροφορίες που θα φθάνουν και θα εξετάζουν αν αγώνες του Τσάμπιονς Λιγκ ή του κυπέλλου ΟΥΕΦΑ μπορούν να διεξαχθούν με ασφάλεια.

Θα υπάρχει συνεργασία μεταξύ της επιτροπής αυτής και μελών της UEFA καθώς και με τον πρόεδρο της Λέναρντ Γιόχανσον, αλλά θα μπορεί να παίρνει αποφάσεις ακόμη και μόνη της σε περιπτώσεις εκτάκτων καταστάσεων.

Παρόμοια απόφαση με την UEFA είχε πάρει την προηγούμενη εβδομάδα η ΔΟΕ, όταν είχε αναθέσει εν λευκώ στον πρόεδρό της Ζακ Ρογκ τη δυνατότητα να λαμβάνει αποφάσεις σε θέματα σχετικά με τους Χειμερινούς Ολυμπιακούς Αγώνες του Σολτ Λέικ Σίτι, ακόμη και να προχωρήσει αν απαιτείται στην ματαίωσή τους.



Χθες αποδείχθηκε περίτρανα ότι στον τόπο αυτό έχει πλέον χαθεί η λεβεντιά και η «αρχοντιά» που λέει και ο κ. Φλωρίδης! Τη μία κάποιοι αρπάζουν το μαρκούτσι κάποιου Ρ/Σ και ...όποιον πάρει ο χάρος και την επομένη τα αναιρούν, αναλογιζόμενοι το κόστος!

Οπως ακριβώς συμβαίνει και στα γήπεδα εντός και εκτός αγωνιστικού χώρου! Την μία ακούς «θα σε γ.....», «θα σε ξ.....», «θα σε φάω», «θα σου καθαρίσω όλο το σόι» κ.λ.π. πομπώδη θα, όμως μόλις πέσουν οι πρώτες απολογίες και οι απειλές για μηνύσεις, τότε όλοι αυτοί οι ...άντρακλες βάζουν την ουρά στα σκέλια και το παίζουν ... παρθένες!

Γλύκα στάζουν και η ευγένειά τους σε σκλαβώνει! Πετάνε καπάκι και ένα μεγαλόπρεπο «συγνώμη» και η υπόθεση αυτόματα παραγράφεται. Ετσι έγινε χθες με τον Ποσειδώνα Καρπάθου, έτσι θα γίνεται αύριο, έτσι θα γίνεται πάντα!

Στους δρόμους βγήκαν προχθές το βράδυ οι φίλοι του Παναθηναϊκού, πανηγυρίζοντας τη μεγάλη νίκη επί της Αρσεναλ! Τόσα χρόνια οι άνθρωποι έχουν ψυχοπλακωθεί με τις «παράγκες», τα «παραπήγματα» τους Κασναφέρηδες» και τα συναφή και ευτυχώς υπάρχει και η Ευρώπη για να αποδείξει κάποιος, πόσο μαγκίτης είναι.

Και η φράση του Γιάννη Κυράστα «παίξαμε μόνο για τον Παναθηναϊκό και τον κόσμο του» σίγουρα λέει πάρα πολλά!



RODOS MARINE BOAT
ΝΑΥΠΗΓΕΙΑ ΡΟΔΟΥ
Έγκριση ' CE ' σκαφών θαλάσσης
0% προκαταβολή, εξόφληση σε 36μήνες
ΧΑΤΖΗΝΙΚΟΛΑΟΥ ΕΜΜ. & ΕΥΔ. Ο.Β.Ε.Ε.
ΕΔΡΑ: Μ.ΜΑΛΙΑΡΑΚΗ 6, ΤΚ: 85100 ΡΟΔΟΣ , ΤΗΛ: 0241-21950, FAX: 0241-77722
ΕΚΘΕΣΗ: 3ο ΧΛΜ ΡΟΔΟΥ-ΚΑΛΛΙΘΕΑΣ
Email: romarine@otenet.gr
EVINRUDE
Johnson
X2724-30/9

Ματιές στα σπορ

Στην Ανδρο στις 6 και 7 Οκτωβρίου οι 15οι Αιγαιοπελαγίτικοι αγώνες στίβου



Το Σαββατοκύριακο 6 και 7 Οκτωβρίου θα πραγματοποιηθούν στην Ανδρο, οι 15οι Αιγαιοπελαγίτικοι αγώνες στίβου.

Είναι ο κορυφαίος αθλητικός θεσμός στο Αρχιπέλαγος, που διοργανώνει όπως κάθε χρόνο το υπουργείο Αιγαίου, σε συνεργασία με τη Γενική Γραμματεία Αθλητισμού και το ΣΕΓΑΣ. Φέτος συνδιοργανώνονται και με την Περιφέρεια Νοτίου Αιγαίου, τη Νομαρχιακή Αυτοδιοίκηση Κυκλάδων και το Δήμο Ανδρου.

Στη φετεινή διοργάνωση θα λάβουν μέρος 500 περίπου αθλητές και αθλήτριες από 40 σωματεία στίβου, που δραστηριοποιούνται στο χώρο του Αιγαίου. Παράλληλα θα συμμετάσχουν και 35 αθλητές και αθλήτριες, σε ειδικά αγωνίσματα ατόμων με ειδικές ανάγκες από 13 ειδικά σχολεία - σωματεία από τα διάφορα νησιά του Αιγαίου.

Οι αγώνες θα διεξαχθούν στο νεοκατασκευασμένο σύγχρονο στάδιο ολυμπιακών προδιαγραφών της Ανδρου, στάδιο με χλοοτάπητα, ελαστικό τάπητα και ηλεκτροφωτισμό, βοηθητικούς χώρους, κερκίδα 1.000 θέσεων, αποδυτήρια και λοιπούς χώρους. Είναι έργο της Γενικής Γραμματείας Αθλητισμού και του Δήμου Ανδρου, προϋπολογισμού 550.000.000 δραχμών περίπου, εκ των οποίων τα 100 εκατομμύρια είναι δωρεά του Μιχάλη Ιωάννου Γουλανδρή.

Το νέο στάδιο θα εγκαινιαστεί με την ευκαιρία της έναρξης των Αιγαιοπελαγίτικων αγώνων, το Σάββατο 6 Οκτωβρίου στις 5 το απόγευμα. Την έναρξη των αγώνων θα κηρύξει ο υπουργός Αιγαίου Νίκος Σηφουνάκης, έχουν δε κληθεί να τιμήσουν με την παρουσία τους Ελληνες Ολυμπιονίκες, ενώ το κλείσιμο της πρώτης μέρας των αγώνων θα γίνει με την παρουσίαση ενός δίωρου μουσικού προγράμματος με τραγούδια του Λευτέρη Παπαδόπουλου.

Για την εξυπηρέτηση της μετακίνησης των αθλητών και των αθλητριών, των συνοδών, κριτών και επισήμων, περίπου 650 ατόμων προς και από την Ανδρο, με ενέργειες του αρμόδιου τμήματος του υπουργείου Αιγαίου, έγιναν τροποποιήσεις των ατμοπλοϊκών δρομολογίων.

5ος αγώνας του πανελληνίου πρωταθλήματος αυτοκινήτου

Πρωτιά με τον ταχύτερο γύρο για τον Α. Χαλκιόπουλο



Κάνοντας και τον ταχύτερο γύρο κέρδισε ο Ανδρέας Χαλκιόπουλος, τον 5ο αγώνα του Πανελληνίου πρωταθλήματος αυτοκινήτου, στην κατηγορία «Τουρισμού - STC σπορ και παραγωγής».

Παρά την ασυνήθιστη για την εποχή ζέστη που επικρατούσε, πολλοί φίλου του μηχανοκίνητου αθλητισμού παραβρέθηκαν στην πίστα των Μεγάρων για να απολαύσουν το όμορφο θέαμα των 22 αυτοκινήτων που πήραν εκκίνηση. Ο οδηγός της SILK OIL, έχοντας την pole position με «Χόντα Ακόρντ», κινήθηκε ελάχιστα πριν σβήσουν τα φώτα της εκκίνησης, με αποτέλεσμα να χρεωθεί με ποινή 10 δευτερολέπτων. Στη συνέχεια, όμως, «πάτησε τέρμα το πόδι του» στο γκάζι και άρχισε την αντεπίθεσή του οδηγώντας εντυπωσιακά. Εκανε μάλιστα τον ταχύτερο γύρο του αγώνα με χρόνο 1:02.014, ενώ η μέση ωριαία ταχύτητα έφτασε τα 121.908 χιλιόμετρα. Μετά από κάτι παραπάνω από 21 λεπτά αγώνα, ο οδηγός της SILK OIL αντίκρισε πρώτος την καρό σημαία τερματισμού, κάτω από τις επευφημίες των 5.000 θεατών!

«Εκανα ένα λάθος στην εκκίνηση και αναγκάστηκα σε stop and go 10 δευτερολέπτων, που με έφερε τουλάχιστον μισό γύρω πίσω», δήλωσε ο Ανδρέας Χαλκιόπουλος. «Μετά την προσπάθεια, κατάφερα να βρεθώ επικεφαλής και να τερματίσω στην πρώτη θέση ενός πολύ ωραίου αγώνα. Οφείλω ένα μεγάλο "ευχαριστώ" στους μηχανικούς μου και στους χορηγούς Λιπαντικά SILKOLENE, ελαστικά AVON, Δ.Α.Ν.Ε. SEA LINES, ρεκτιφιέ DRAKOS και Honda Χριστόπουλος, που με την αμέριστη συμπαράστασή τους στηρίζουν τις προσπάθειές μας και συντελούν στην επιτυχία της ομάδας SILK OIL», τόνισε ακόμη.

Λαϊκός ανώμαλος δρόμος αύριο από το Δ.Ο.Ν.Α. Πεταλούδων!

Διοργανώνεται στο Δημοσκό Διαμέρισμα Θεολόγου

Λαϊκό αγώνα ανωμάλου δρόμου, διοργανώνει αύριο, στις 5 μ.μ., στο Δημοτικό Διαμέρισμα Θεολόγου, ο ΔΟΝΑ Πεταλούδων!

Η συμμετοχή στον αγώνα είναι ελεύθερη, από άνδρες και γυναίκες κάθε ηλικίας με μοναδική προϋπόθεση την προσκόμιση ιατρικής βεβαίωσης ότι μπορούν να συμμετέχουν σε τέτοιου είδους δραστηριότητες!

ΟΙ ΔΙΑΔΡΟΜΕΣ

1. Λαϊκός δρόμος 3.500 μ.: Εκκλησία Θεολόγου - περίμετρος οικισμού - κεντρική λεωφόρος - τερματισμός στο σημείο εκκίνησης
2. Λαϊκός δρόμος 7.000 μ.: Εκκλησία Θεολόγου - διασταύρωση προς δρόμο Πεταλούδων - τερματισμός στην πλατεία Θεολόγου

ΟΙ ΚΑΤΗΓΟΡΙΕΣ ΛΑΪΚΟΥ 3.500 μ.

1. Αγοριών μέχρι και 12 ετών
2. Κοριτσιών μέχρι και 12 ετών

ΛΑΪΚΟΥ 7.000 μ.

3. Αγοριών από 13-15 ετών
4. Εφήβων από 16-18 ετών
5. Ανδρών από 18-34 ετών
6. Βετεράνων από 35-44 ετών
7. Βετεράνων από 45 και άνω
8. Κοριτσιών από 13-15 ετών
9. Γυναικών από 16 και άνω

Να σημειώσουμε ότι στους πρώτους νικητές κάθε κατηγορίας θα απονεμηθούν κύπελλο, μετάλλιο και δίπλωμα, στους δεύτερους και τρίτους μετάλλιο και δίπλωμα, ενώ όσοι τερματίσουν θα πάρουν αναμνηστικό δίπλωμα και φανελλάκι.

Οσον αφορά την παρουσία ιατρού, η οργανωτική επιτροπή έχει φροντίσει να υπάρχει επαρκής ιατρική κάλυψη του αγώνα.

Δηλώσεις συμμετοχής υποβάλλονται στο τηλέφωνο 90930, στον κ. Λουκά Μουστάκα, καθώς και στον τόπο της εκκίνησης, ακόμη και μία ώρα νωρίτερα!

ΣΕ ΣΥΣΚΕΨΗ ΚΑΛΕΙ Ο ΔΟΝΑ ΠΕΤΑΛΟΥΔΩΝ ΤΑ ΣΩΜΑΤΕΙΑ ΤΗΣ ΠΕΡΙΟΧΗΣ

Σε ευρεία σύσκεψη, που θα πραγματοποιηθεί τη Δευτέρα 22 Οκτωβρίου στην αίθουσα συνεδριάσεων του Δημοτικού Συμβουλίου Πεταλούδων, μεταξύ του ΔΟΝΑ και των εκπροσώπων των σωματείων της περιοχής, θα συζητηθούν τα προβλήματα που τους απασχολούν, θα αναζητηθούν λύσεις, ενώ παράλληλα θα συζητηθούν και οι όποιες προτάσεις θα συντελέσουν στην καλύτερη λειτουργία του τοπικού μαζικού αθλητισμού, των Αθλητικών Ακαδημιών, καθώς και όλων ανεξαιρέτως των σωματείων, σε όποιο άθλημα και αν δραστηριοποιούνται!

Για το σκοπό αυτό καλούνται οι εκπρόσωποι των σωματείων και συλλόγων της περιοχής να επιβεβαιώσουν τη συμμετοχή στον υπεύθυνο του Οργανισμού κ. Λουκά Μουστάκα, στο τηλέφωνο 90930.

Ο ΔΟΝΑ ΠΕΤΑΛΟΥΔΩΝ ΣΥΓΧΑΙΡΕΙ

Τα θερμά του συγχαρητήρια εκφράζει με σχετική ανακοίνωσή του ο Δημοτικός Οργανισμός Νεολαίας και Αθλησης στο βετεράνο αθλητή Σωτήρη Κλαδίτη για τις σπουδαίες διακρίσεις που σημείωσε στους Βαλκανικούς Αγώνες Βετεράνων, οι οποίοι έγιναν στις 10 Σεπτεμβρίου στο στάδιο «Παρτιζάν» του Βελιγραδίου.

Στους αγώνες αυτούς ο Ρόδιος αθλητής κατέκτησε δύο μετάλλια, ένα ασημένιο και ένα χάλκινο, σημειώνοντας στα 200 μέτρα χρόνο 30.33' και στα 800 μ. χρόνο 2.50.45 αντίστοιχα!

Επίσης συγχαίρει την κ. Αννα - Μαρία Τουβρά για την απόκτηση του πτυχίου της καθηγήτριας Φυσικής Αγωγής και της εύχεται καλή πρόοδο στον μεταπτυχιακό κύκλο των σπουδών της που θα γίνει στη Φινλανδία!

ΜΠΑΣΚΕΤ

Αποσύρονται απ' το πρωτάθλημα της Γ' Εθνικής οι Αγιοι Ανάργυροι



Αποσύρεται σύμφωνα με προχθεσινή ανακοίνωση της Ελληνικής Ομοσπονδίας Καλαθοσφαίρισης η ομάδα των Αγίων Αναργύρων απ' το πρωτάθλημα της Γ' Εθνικής Κατηγορίας (2ος Ομιλος-Νότου). Οι λόγοι που ανάγκασαν την αθηναϊκή ομάδα να πάρει τη δύσκολη αυτή απόφαση είναι καθαρά οικονομικοί, εξέλιξη ωστόσο που ευνοεί τους δυο εκπροσώπους μας (Κολοσσό, Ιάλυσο), αφού έχουν με το καλημέρα εξασφαλίσει έξι πόντους η καθεμιά και μάλιστα χωρίς καν να κοπιάσουν, ενώ γλυτώνουν και τα έξοδα του ταξιδιού στην πρωτεύουσα.

ΑΠΟΨΕ ΤΟ ΔΕΙΠΝΟ ΤΟΥ ΚΟΛΟΣΣΟΥ

Δείπνο παραθέτει απόψε η διοίκηση του Κολοσσού σε παίκτες και τεχνική ηγεσία με αφορμή την έναρξη του πρωταθλήματος την Κυριακή.

Στο γνωστό εστιατόριο CITY HALL η οικογένεια του Κολοσσού θα έχει την ευκαιρία να περάσει μερικές ευχάριστες ώρες και να τσουγκρίσει τα ποτήρια για να γίνει επιτέλους φέτος ο στόχος της ανόδου πραγματικότητα.

Τέλος, σε πολύ καλό δρόμο κινείται η συνεργασία της διοίκησης των «θαλασσί» με χορηγούς της πόλης μας και όχι μόνο και μέχρι στιγμής πάνω από 30 επιχειρήσεις θα διαφημίζονται στα παιχνίδια που θα δίνει η ομάδα στο Κλειστό, καθώς και στα εισιτήρια και τις αθλητικές εμφανίσεις του Κολοσσού. Ανάμεσά τους και πολλά «τρανταχτά» ονόματα του επιχειρηματικού μας κόσμου (Waterpark, AXON airlines, FIAT Μ. Κωστάκης κλπ), που αναμένεται να ανακουφίσουν σημαντικά το ταμείο της ομάδας.

Σε... ξερό γήπεδο θα παίξει ο Ιάλυσος!

«Πονοκέφαλος» για τον Θεόδωρο Θεοδώρου



Ανάστατο ειναι το ποδοσφαιρικό τμήμα του ΓΑΣ Ιάλυσος μετά την είδηση ότι ο κυριακάτικος εκτός έδρας αγώνας της ομάδας με τον Ερμή Νικαίας θα διεξαχθεί σε γήπεδο με χώμα στον Κορυδαλλό και όχι σε αυτό με το χορτάρι!

Οι παράγοντες των «ερυθροκίτρινων» είναι κυριολεκτικά έξω φρενών, καθώς γνωρίζουν πολύ καλά πως η προκήρυξη του πρωταθλήματος προβλέπει ότι όλα τα παιχνίδια της κατηγορίας θα πρέπει να πραγματοποιούνται στο χορτάρι.

Δηλώσεις για το θέμα έκανε χθες ο προπονητής του Ιάλυσου Θόδωρας Θεοδώρου. «Αυτά που συμβαίνουν στον ελληνικό ποδόσφαιρο είναι απαράδεκτα. Δεν μπορεί να προετοιμαζόμαστε στο χορτάρι και ξαφνικά να μαθαίνουμε ότι θα παίξουμε στο χώμα. Αυτοί που κατάγονται από τη Δωδεκάνησο και ασχολούνται με την ΕΠΟ θα πρέπει να πάρουν θέση. Οπως και να έχει πάντως και όποιες συνθήκες επικρατήσουν μέσα στο γήπεδο ή εξωγηπεδικές, πιστεύω ότι ο Ιάλυσος θα τα καταφέρει και θα πάρει το θετικό αποτέλεσμα που θέλει».

Χαλαρά εξακολουθεί να γυμνάζεται ο Δανάς. Ο προπονητής του θέλει να τον προφυλάξει για το δύσκολο αγώνα της Κυριακής.

Το παιχνίδι θα διευθύνει ο διαιτητής κ. Λιάγκος από το Λασίθι. «Βοηθοί» του θα είναι οι κ. Καραλάκης και Δραγατάκης του ίδιου Συνδέσμου.

ΣΑΝ ΣΗΜΕΡΑ...

ΠΡΙΝ ΕΝΑ ΧΡΟΝΟ: *Με νίκη ξεκίνησε τις αγωνιστικές του υποχρεώσεις ο Ρόδιος πρωταθλητής του τένις Σάλων Πέππας στο διεθνές τουρνουά της Σεβίλλης με χρηματικό έπαθλο 50.000 δολλάρια. Ο Πέππας επικράτησε εύκολα στον πρώτο γύρο του Ισπανού Γκαρθία (No 543 στην παγκόσμια κατάταξη) με 2-0 σετ (6-1, 6-4) χωρίς να αντιμετωπίσει κάποιο ιδιαίτερο πρόβλημα. Τώρα στο δεύτερο θα αντιμετωπίσει τον Ισπανό Αλόνσο (No 120 στην παγκόσμια κατάταξη) σε έναν ιδιαίτερα δύσκολο αγώνα.*

● Μαθητικούς αγώνες δρόμου διοργανώνει στη Δαματριά ο ΔΟΝΑ Πεταλούδων, με τη συμμετοχή των μαθητών όλων των δημοτικών σχολείων της περιοχής.

ΠΡΙΝ ΠΕΝΤΕ ΧΡΟΝΙΑ: *Σε δυο αγωνίσματα θα πάρει μέρος στο παγκόσμιο πρωτάθλημα το 1997 η Ολυμπιονίκης της Ατλάντα Νίκη Ξανθού. Οπως έκανε γνωστό στον τύπο ο προπονητής της Γιώργος Πομάσκι, η Ροδίτισσα άλτρια θα μετάσχει στο μήκος και το τριπλούν.*

● Τη μεγάλη εντύπωση της ΠΑΕ Ιάλυσος προκάλεσαν οι πληροφορίες που γράφτηκαν και στον τοπικό τύπο και αναφέρουν ότι κάποιοι άγνωστοι απειλούν το νεαρό ταλαντούχο ποδοσφαιριστή του Ιάλυσου Λευτέρη Τρούλλη, ενώ παράλληλα προκάλεσαν και ζημιές στο αυτοκίνητό του αμέσως μετά τον αγώνα με τον Ιλισιακό για το κύπελλο Ελλάδας. Ο πρόεδρος και το δ.σ. της ΠΑΕ με ανακοίνωσή τους τονίζουν πως η ομάδα περιβάλλει όλους τους παίκτες με αγάπη.

ΠΡΙΝ ΔΕΚΑ ΧΡΟΝΙΑ: *Με μεγάλη αισιοδοξία αναχώρησε χθες βράδυ η αποστολή του Διαγόρα για τη Θεσσαλονίκη απ' όπου αύριο θα μεταβεί στα Γιαννιτσά για να αντιμετωπίσει την τοπική Αναγέννηση. Στην «κυανέρυθρη» αποστολή μετέχουν τελικά, ο Πεταυράκης, που παρότι κτύπησε στο προχθεσινό οικογενειακό δικηλά, δεν έχει κανένα πρόβλημα, ο Καραγιάννης που εξέτισε την τιμωρία του και ο Γιαννιός, ο οποίος ξεπέρασε εντελώς το πρόβλημα του τραυματισμού του. Σύμφωνα με τις εκτιμήσεις ο τεχνικός της ομάδας Ηλίας Αλεξιάδης προβληματίζεται ιδιαίτερα για το ποιος από τους Αλεξανδρίδη ή Καραγιάννη θα αγωνιστεί αύριο κάτω από τα δοκάρια του Διαγόρα.*

ΠΡΙΝ ΔΕΚΑ ΕΝΝΙΑ ΧΡΟΝΙΑ: *Ούτε και φέτος θα γίνουν οι πανελλήνιοι αγώνες ποδηλασίας επί πίστας. Οι αγώνες που δεν έγιναν ούτε πέρυσι δεν γίνονται με το αιτιολογικό ότι η Ελληνική Ομοσπονδία Ποδηλασίας (ΕΟΠ) δεν έχει το σχετικό κονδύλι για την τέλεσή τους. Για το σκοπό αυτό ο αντιπρόεδρος της ΕΟΠ κ. Θ. Τσιμπιδάκης αναχωρεί σήμερα στην Αθήνα για να λάβει αύριο μέρος στη σύσκεψη του δ.σ. της Ομοσπονδίας με το γενικό γραμματέα Αθλητισμού κ. Κουλούρη, για να ζητηθεί το σχετικό κονδύλι. Οπως δε χαρακτηριστικά δήλωσε ο Ροδίτης αντιπρόεδρος της ΕΟΠ, εάν δεν γίνουν οι αγώνες, θα παραιτηθεί από τη θέση του. Πάντως είναι λυπηρό κάποιοι και προσπάθειες τόσων όσων ασχολούνται με το δύσκολο αυτό άθλημα, να πηγαίνουν χαμένοι. Η Ρόδος, όπως είναι γνωστόν, έχει το μοναδικό ποδηλατοδρόμιο της Ελλάδας. Οι αγώνες αυτοί τιμούν και την ποδηλασία, αλλά και τους Ρόδιους ποδηλάτες, που έχουν ξεχωριστές επιδόσεις στους αγώνες πίστας.*



90χρονος συμπατριώτης μας

Πρόσφερε 20 εκ. δρχ. για να ιδρυθεί ΚΑΠΗ

ΘΑ ΓΙΝΕΙ ΣΤΟΝ ΑΓΙΟ ΝΙΚΟΛΑΟ

Εμπρακτα έδειξε τη μεγάλη αγάπη που τρέφει για τη Ρόδο, ο 90χρονος συμπατριώτης μας, που προσέφερε στο Δήμο Ρόδου το ποσό των 20 εκατομμυρίων δραχμών για να ανεγερθεί Κέντρο Ανοικτής Προστασίας Ηλικιωμένων στην περιοχή του Αγίου Νικολάου. Πρόκειται για τον κ. Βασ. Γουδή, ο οποίος είχε την ευκαιρία να μιλήσει για την αγάπη που τρέφει για την πατρίδα του, τη Ρόδο, την οποία στερήθηκε για πολλά χρόνια από την εποχή του δεύτερου παγκοσμίου πολέμου. Τα τελευταία χρόνια, όπως τόνισε, ζει στην Αθήνα, αλλά πολύ συχνά-κάθε καλοκαίρι δηλαδή- επισκέπτεται το αγαπημένο του νησί, στο οποίο θέλει πάντα να προσφέρει. Ξενίνησε με τη δημιουργία του Πνευματικού Κέντρου στο Κοιμητήριο του Αγίου Δημητρίου και επανήλθε με την προσφορά των 20 εκατομμυρίων για την ανέγερση του ΚΑΠΗ.

«Θέλω να προσφέρω ό,τι μπορώ, αλλά είμαι και εγώ ένα από τα θύματα του Χρηματιστηρίου» επεσήμανε ο κ. Γουδής. Το πιο συγκινητικό απ' όλα το αποκάλυψε προχθές ο δήμαρχος κ. Γιώργος Γιαννόπουλος. Ηταν αυτό που ο 90χρονος είπε όταν πληροφορήθηκε ότι το κόστος του ΚΑΠΗ θα φθάσει τα 100 εκατομμύρια δραχμές.

Ούτε λίγο, ούτε πολύ, ο κ. Γουδής πρότεινε να πουλήσει το διαμέρισμα, στο οποίο διαμένει στην Αθήνα για να συμπληρωθεί το ποσό, που απαιτείται για τη δημιουργία του Κέντρου Ανοικτής Προστασίας.

Το ΚΑΠΗ θα δημιουργηθεί σε χώρο που είναι ημιτελής (γιαπί) στο παλιό Ορφανοτροφείο Αρρένων, το ποσό που απαιτείται για την επισκευή του φθάνει τα 100 εκατομμύρια δραχμές.

«Ο Δήμος δεσμεύεται να συμπληρώσει το ποσό που απαιτείται για την επισκευή του κτιρίου από τον προϋπολογισμό του», επεσήμανε ο κ. Γιώργος Γιαννόπουλος.

Για την προσφορά του στον τουρισμό του νησιού μας

Επίτιμος δημότης Ρόδου ο τέως πρόεδρος του ΕΟΤ

ΓΙΑΝΝΟΠΟΥΛΟΣ: ΑΚΟΜΨΗ ΚΑΙ ΠΡΟΩΡΗ Η ΚΑΤΑΡΓΗΣΗ ΤΟΥ ΕΟΤ

Επίτιμος δημότης της πόλεως Ρόδου ανακηρύχθηκε στη διάρκεια της πανηγυρικής συνεδρίασης του δημοτικού συμβουλίου ο τέως πρόεδρος του ΕΟΤ κ. Γιάννης Στεφανίδης, η παρουσία του οποίου στη συγκεκριμένη θέση σφράγισε μια ολόκληρη εποχή για τον τουρισμό. Η τελετή χθες είχε συμβολικό χαρακτήρα, αφού συνέπεσε με τον εορτασμό της Παγκόσμιας Ημέρας Τουρισμού.

Στην πανηγυρική συνεδρίαση παρέστησαν τα μέλη του δημοτικού συμβουλίου και παράγοντες του τουρισμού, καθώς και ο νομάρχης Δωδεκανήσου κ. Σάββας Καραγιάννης.

Η συνεδρίαση ξεκίνησε με την τοποθέτηση του προέδρου του δημοτικού συμβουλίου κ. Γιάννη Τσιγάρου, που αναφέρθηκε στην πολύπλευρη προσωπικότητα του κ. Στεφανίδη, ο οποίος βρίσκεται συχνά στη Ρόδο, αφού διατηρεί επιχείρηση και στην προσφορά του στον τουρισμό.

Ο κ. Γιάννης Στεφανίδης, όπως τόνισε ο δήμαρχος της Ρόδου κ. Γιώργος Γιαννόπουλος, ήταν ο τελευταίος πρόεδρος του Ελληνικού Οργανισμού Τουρισμού και η αντικατάστασή του σηματοδότησε το τέλος ενός κύκλου που έκλεισε άκομψα, πρόωρα και με τρόπο που δεν άξιζε στον ίδιο και τα μέλη, που συγκροτούσαν το διοικητικό συμβούλιο του ΕΟΤ για την αξία τους και την προσφορά τους.

«Υπήρχαν πιστεύω, ανοιχτά πεδία δράσης και δεν έπρεπε να πάμε σε νέο σχέδιο, χωρίς να υπάρξει ένα μεταβατικό στάδιο, ώστε η μετάβαση να είναι ομαλή», τόνισε χαρακτηριστικά ο δήμαρχος.

Για το πόσο είχε ανάγκη την τιμή που του έγινε από το Δήμο Ρόδου και συνέπεσε με τον εορτασμό της Παγκόσμιας Ημέρας Τουρισμού, μίλησε ο κ. Στεφανίδης.

Ο τέως πρόεδρος του ΕΟΤ εξέφρασε την ανησυχία του για τα τρομοκρατικά κτυπήματα στις ΗΠΑ και εξέφρασε την ευχή να ληφθούν τα απαραίτητα μέτρα, ώστε να μην δημιουργηθούν προβλήματα στον τουρισμό.

Για την προσφορά στον τουρισμό και το ήθος του κ. Γιάννη Στεφανίδη, μίλησαν και οι επικεφαλής των παρατάξεων του δημοτικού συμβουλίου κ. Μάνος Κόκκινος και Νίκος Χαραλάμπης.

Είναι νόμιμη η εκλογή του Β. Πίτση ως γραμματέα της νομαρχιακής επιτροπής;

Δεν είναι η αλχημεία που έγινε στα μητρώα των μελών το μόνο πρόβλημα που αντιμετωπίζει η οργάνωση Κω του ΠΑΣΟΚ.

Υπάρχει και θέμα νομιμοποίησης του γραμματέα της Ν.Ε. βορείου συγκροτήματος Δωδεκανήσου, κ. Β. Πίτση.

Οπως ισχυρίζονται πολλά μέλη του ΠΑΣΟΚ στην Κω, ο κ. Πίτσης εκλέχθηκε κατά παράβαση του καταστατικού, διότι δεν εξασφάλισε το προβλεπόμενο 40% των ψήφων.

Από τα 2.300 μέλη του βορείου συγκροτήματος είχαν ψηφίσει στις προηγούμενες νομαρχιακές εκλογές 912 μέλη και ο κ. Πίτσης έλαβε 700 ψήφους, δηλαδή λιγότερο από το 40%.

Το θέμα αυτό είχε μάλιστα τεθεί πέρυσι τηλεφωνικά σε τηλεοπτική εκπομπή στον γραμματέα Οργανωτικού του ΠΑΣΟΚ, κ. Μ. Νεονάκη, ο οποίος είπε τότε ότι υπήρχαν δύο-τρεις τέτοιες περιπτώσεις σ' όλη την Ελλάδα και το ζήτημα θα εξεταζόταν. Τίποτα όμως δεν έγινε έκτοτε.

Με όλα αυτά πάντως που έχουν συμβεί, πολλά μέλη, και οι οπαδοί του Κινήματος στο νησί του Ιπποκράτη, έχουν απογοητευθεί.

Πολλά παλιά μέλη και στελέχη του ΠΑΣΟΚ κάνουν λόγο για πρωτόγνωρα κομματικά ήθη. Εχει τρωθεί βάναυσα, όπως λένε, το κύρος του κυβερνώντος κόμματος στην περιοχή και προσπαθούν να βάλουν κάποιο φρένο σ' αυτή την κατάσταση.

Περίεργη πυρκαγιά σε αυτοκίνητο

Μια ακόμη περίεργη πυρκαγιά σε ΙΧ επιβατικό αυτοκίνητο στην Κάλυμνο, απασχολεί τις αστυνομικές υπηρεσίες του νησιού.

Χθες στις 2.15 τα ξημερώματα, από άγνωστη αιτία, εκδηλώθηκε πυρκαγιά στο ΙΧ επιβατικό αυτοκίνητο των Μαρίας και Εμμανουήλ Τρικοίλη, το οποίο ήταν σταθμευμένο στην Ενορία Χριστού, μ' αποτέλεσμα να καταστραφεί ολοσχερώς.

Ανακρίσεις διενεργεί το Αστυνομικό Τμήμα Καλύμνου.

Ποιοί προτείνονται για το διοικητικό συμβούλιο του Λιμενικού Ταμείου

Ενδεκαμελές θα είναι το διοικητικό συμβούλιο του Δημοτικού Λιμενικού Ταμείου Νότιας Δωδεκανήσου. Πρόεδρός του θα είναι ο δήμαρχος Ρόδου κ. Γιώργος Γιαννόπουλος.

Το θέμα της σύστασης του διοικητικού συμβουλίου του Δημοτικού Λιμενικού Ταμείου, ετέθη προς συζήτηση στην προχθεσινή συνεδρίαση του δημοτικού συμβουλίου Ρόδου, όπου ορίστηκαν πέντε από τα 11 μέλη του.

Εκπρόσωποι του Δήμου Ρόδου στη Λιμενική Επιτροπή θα είναι ο δήμαρχος κ. Γιώργος Γιαννόπουλος, η Λιλή Τρύπη, η κ. Φωφώ Τσιμπιδάκη, ο κ. Κώστας Σκανδαλίδης και ο κ. Νίκος Χαραλάμπης.

Από ένα εκπρόσωπο τους στο δ.σ. του Δημοτικού Λιμενικού Ταμείου, θα πρέπει να ορίσουν οι Δήμοι Καρπάθου, Κάσου, Μεγίστης, Σύμης και Χάλκης.

Στις συνεδριάσεις ως παρατηρητές θα μετέχουν εκπρόσωποι των Δήμων Αρχαγγέλου, Αταβύρου, Αφάντου, Ιαλυσού, Καλλιθέας, Καμείρου, Λινδίων, Νότιας Ρόδου, Πεταλούδων και η κοινότητα Ολύμπου Καρπάθου.

Οι παρατηρητές θα εκφέρουν τις απόψεις τους αλλά δεν θα ψηφίζουν.

Στο δ.σ. του Δημοτικού Λιμενικού Ταμείου θα μετέχει και ο λιμενάρχης Ρόδου κ. Παναγιώτης Γαλάνης.

Φόρος τιμής στα θύματα του τρομοκρατικού χτυπήματος από το δημοτικό συμβούλιο

Φόρο τιμής στα θύματα του τρομοκρατικού χτυπήματος, που δέχθηκαν οι Ηνωμένες Πολιτείες της Αμερικής απέδωσε στην πρώτη του συνεδρίαση για τη χειμερινή περίοδο το δημοτικό συμβούλιο Ρόδου. Τηρήθηκε ενός λεπτού σιγή και αποφασίστηκε να εκδοθεί ψήφισμα διαμαρτυρίας, με το οποίο θα καταδικάζονται οι τρομοκρατικές ενέργειες, που έπληξαν τις ΗΠΑ.

Την πρόταση να αποδοθεί φόρος τιμής στα θύματα της τρομοκρατικής επίθεσης, έκανε ο δημοτικός σύμβουλος κ. Γιάννης Καζουλάκης.

Στις κοινωνίες των διαφορετικών ταχυτήτων, απέδωσε την τρομοκρατική επίθεση, στην τοποθέτησή του ο Γιώργος Γιαννόπουλος. Παράλληλα, η μεταφορά των κεφαλαίων από τη βιομηχανία των όπλων, όπως είπε, στους τομείς της Πληροφορικής, εγκυμονεί κινδύνους.

«Αυτό που θα πρέπει να εισπράττουν οι επισκέπτες της Ρόδου, είναι η ασφάλεια, την οποία πρέπει να τους παρέχουν οι δομές μας», τόνισε χαρακτηριστικά ο δήμαρχος. Ο κ. Γιαννόπουλος, πρότεινε επίσης να στηρίξει ο Δήμος Ρόδου την προσπάθεια που ξεκίνησαν τα σωματεία των ομογενών στην Αμερική, ώστε να κτιστεί το εκκλησάκι του Αγίου Νικολάου, που καταπλακώθηκε από την κατάρρευση των δίδυμων πύργων στο Κέντρο του Διεθνούς Εμπορίου στο Μανχάταν.

Την άποψη ότι από το τρομοκρατικό κτύπημα θα πρέπει να διδαχθούν οι ισχυροί της γης, εξέφρασε ο πρώην δήμαρχος της Ρόδου κ. Μάνος Κόκκινος, ο οποίος τάχθηκε κατά του αιτήματος που υπέβαλε ο επικεφαλής της ελάσσονος μειοψηφίας κ . Νίκος Χαραλάμπης, για να γίνει συζήτηση στο δημοτικό συμβούλιο για τις επιπτώσεις που θα υπάρξουν από τις πρόσφατες τρομοκρατικές ενέργειες.

Θα τιμηθεί από τον Δήμο ο δημοσιογράφος Κ. Τσαλαχούρης

ΠΡΟΣΦΕΡΕ ΤΗ ΒΙΒΛΙΟΘΗΚΗ ΤΟΥ

Για την προσφορά του στο Διεθνές Κέντρο Λογοτεχνών και Μεταφραστών, θα τιμηθεί από το δημοτικό συμβούλιο Ρόδου, ο δημοσιογράφος κ. Κώστας Τσαλαχούρης και η σύζυγός του.

Η απονομή τιμητικής διάκρισης θα γίνει γιατί, όπως τόνισε στη συνεδρίαση του δημοτικού συμβουλίου ο πρόεδρος του Διεθνού Κέντρου Λογοτεχνών και Μεταφραστών κ. Κώστας Σκανδαλίδης, ο κ. Τσαλαχούρης έχει προσφέρει στο ΔΙΚΕΜΕ 2.000 τίτλους βιβλίων. Δεσμεύθηκε επίσης να προσφέρει στο Κέντρο, 200 βιβλία ετησίως, γεγονός ιδιαίτερα σημαντικό.

Στο αεροδρόμιο Ρόδου

Συνελήφθη Τσέχος με περίστροφο και φυσίγγια

ΚΑΤΑΔΙΚΑΣΤΗΚΕ ΣΕ 30 ΗΜΕΡΕΣ

Τσέχος καλλιτέχνης πιάστηκε στο αεροδρόμιο Παραδεισίου, να έχει στις αποσκευές του, λίγο πριν πετάξει για την πατρίδα του, ένα περίστροφο και φυσίγγια.

Πρόκειται για τον Miroslav Krc του Vladislav 41 χρόνων, ο οποίος καταδικάστηκε χθες από το Αυτόφωρο Δικαστήριο Ρόδου, σε φυλάκιση 30 ημερών, εξαγοράσιμη προς 1500 δρχ.

Οπως έγινε γνωστό, σε γενόμενο έλεγχο των αποσκευών του 41χρονου Τσέχου, λίγο πριν αναχωρήσει για την Πράγα οι αστυνομικοί βρήκαν ένα περίστροφο μάρκας Tavlor Brazil Cal 38 Special και 60 φυσίγγια. Οπως υποστήριξε το περίστροφο κατέχει νόμιμα στη χώρα του και είχε φέρει μαζί του στις 15 Σεπτεμβρίου, όταν ήρθε στην Ελλάδα.

Ο Τσέχος θα πληρώσει σήμερα το ποσό των 108.000 δρχ. για να εξαγοράσει την ποινή του και να αφεθεί ελεύθερος.

ΚΗΔΕΙΑ

Τη λατρευτή μας θεία

ΕΛΕΝΗ ΞΥΠΟΛΙΤΑ

(Ετών 83)

κηδεύουμε σήμερα Παρασκευή 28-9- 01 και ώρα 12 μεσημέρι εις τον Ιερό Ναό Ταξιαρχών Νεκροταφείο Ρόδου.

Η νύφη: Μαρία

Τα ανίψια: Σκεύος-Κάρεν, Θεόφιλος-Κατερίνα

Τα εγγόνια και οι λοιποί συγγενείς

ΑΣ-28/9

Melody Palace

Συνεχίζουμε στον αφρό μαζί με τον ...Αφρό



ΚΑΤΕΡΙΝΑ ΑΓΓΕΛΙΔΟΥ

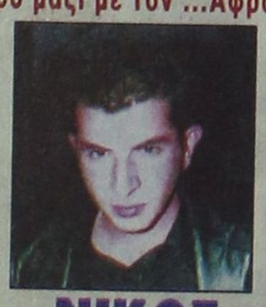

ΝΙΚΟΣ ΓΙΑΝΝΟΥ



ΣΤΑΘΗΣ

Σόου γούμαν: ΕΛΙΝΑ

Α.ΣΙΓΑΝΟΣ, Α. ΒΑΛΙΔΗΣ, ΤΖΕΝΗ, ΑΝΟΗ

Καλλιτεχνική επιμέλεια και διεύθυνση ορχήστρας

ΝΙΚΟΣ ΚΑΡΑΝΙΚΟΛΑΣ

Ρεζερβέ 94920, 95240

701-29/9

Συγχαρητήριο

Συγχαίροντες θερμά την αγαπημένη μας ΚΑΤΕΡΙΝΑ ΠΑΠΑΝΙΚΟΛΑΟΥ θυγατέρα των φίλων μας Νίκου καιΜαρίας Παπανικολάου, για την εισαγωγή της στη Σχολή Πολιτικών Μηχανικών Θεσσαλονίκης, της ευχόμεθα επιτυχείς σπουδές και λαμπρή σταδιοδρομία.

Γιώργος-Νέλλη, Ελένη, Γεωργία Ροδίτη

2911-28/9

ΑΘΛΗΤΙΚΟΣ ΣΥΛΛΟΓΟΣ ΙΣΤΙΟΠΛΟΪΩΝ ΑΝΟΙΚΤΗΣ ΘΑΛΑΣΣΑΣ ΡΟΔΟΥ

OFFSHORE RACING CLUB OF RHODES

ΑΝΑΚΟΙΝΩΣΗ

Ο Αθλητικός Σύλλογος Ιστιοπλόων Ανοικτής Θάλασσας Ρόδου ανακοινώνει την έναρξη μαθημάτων της 33ης σειράς, της Σχολής Ιστιοπλοΐας Ανοικτής Θάλασσας για αρχαρίους, με σκοπό την απόκτηση πτυχίου κυβερνήτη ιστιοπλοϊκού σκάφους.

Εναρξη μαθημάτων: 13-10-2001

Λήξη μαθημάτων: 15-12-2001

Η εκπαίδευση περιλαμβάνει:

θεωρητικά και πρακτικά μαθήματα, βιβλία - σημειώσεις, καθώς και εκπαιδευτικά ταξίδια.

Πληροφορίες - εγγραφές:

κ. Βογιατζή Αντώνη τηλ. 093 6070124

κ. Κλείδωνα Γιάννη τηλ. 093 7372146

Χ2752-10/10

ΠΟΛΙΤΙΣΤΙΚΟΣ ΟΡΓΑΝΙΣΜΟΣ ΔΗΜΟΥ ΡΟΔΙΩΝ

ΗΜΕΡΕΣ ΜΟΥΣΙΚΗΣ

Σάββατο 29 Σεπτεμβρίου 2001

ΚΟΣΜΙΚΗ ΜΕΣΑΙΩΝΙΚΗ ΜΟΥΣΙΚΗ ΑΠΟ ΤΗΝ ΕΛΛΗΝΟΦΩΝΗ ΒΕΝΕΤΙΑ, ΤΟ ΑΙΓΑΙΟ ΚΑΙ ΤΗ ΓΕΡ

THOMAS WIEMMER, βιόλα ντα γκάμπα

THORNSTEN BLEICH, λαούτο, WOLFGANG REITHOFFER

LYDIA VIERLIHGER, μεσόφωνος, HENNING KAISER, τενό

HERMANN OSWALD, τενόρος, ALBERT PESENDORFER,

ΠΑΝΑΓΙΑ ΤΟΥ ΚΑΣΤΡΟΥ, ΩΡΑ 21 : 00

Κυριακή 30 Σεπτεμβρίου 2001

ΓΚΕΟΡΓΚ ΦΡΗΝΤΡΙΧ ΧΑΙΝΤΕΛ :Ο ΜΕΣΣΙΑΣ

LONDON FESTIVAL ORCHESTRA

LONDON FESTIVAL VOICES

ROSS POPLE, Διευθυντής Ορχήστρας

ΠΑΛΑΤΙ ΤΟΥ ΜΕΓΑΛΟΥ ΜΑΓΙΣΤΡΟΥ «ΚΑΣΤΕΛΛΟ»

ΧΛ-30/9

Αστρα

Σας περιμένουμε κάθε βράδυ

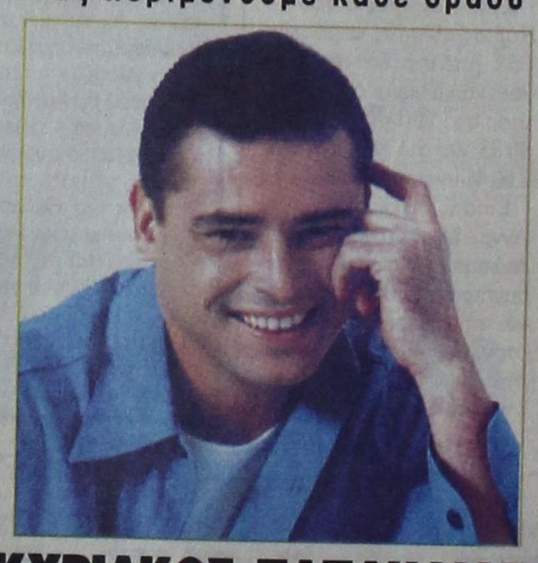

ΚΥΡΙΑΚΟΣ ΠΑΠΑΗΛΙΑΣ

Τηλ. 32090

711-30/9

ΠΟΛΙΤΙΣΤΙΚΟΣ ΟΡΓΑΝΙΣΜΟΣ ΔΗΜΟΥ ΙΑΛΥΣΟΥ

Μ.Ε.Κ.Τ.Ο.

ΑΝΑΚΟΙΝΩΣΗ

Ο Πολιτιστικός Οργανισμός του Δήμου Ιαλυσού ανακοινώνει την έναρξη λειτουργίας των εργαστηρίων:

- Ελληνικών παραδοσιακών χορών
- Μουσικών οργάνων (φιλαρμονικής)
- Θεάτρου
- Χορωδίας

Τα μαθήματα είναι δωρεάν και γίνονται σε ειδικά διαμορφωμένους χώρους.

Δικαίωμα εγγραφής έχουν αγόρια και κορίτσια άνω των 7 ετών καθώς και ενήλικες.

Για περισσότερες πληροφορίες στα τηλέφωνα του πολιτιστικού οργανισμού 0241 - 90555 - 94444 στον κ. Τζέλλο Ευάγγελο

ΧΛ28/9

SKÅL INTERNATIONAL

Professionnels du Tourisme

MEMBER OF SKÅL INTERNATIONAL

Πρόσκληση

Σας προσκαλούμε να τιμήσετε με την παρουσία σας την εκδήλωση του Σκωλ Ρόδου, αφιερωμένη στην «Παγκόσμια Ημέρα Τουρισμού» την Παρασκευή 28 Σεπτεμβρίου στις 21.00, στο ξενοδοχείο RODOS PALADIUM ADIUM.

- Θα τιμηθεί η πρώην Διευθύντρια του ΕΟΤ Δωδεκανήσου και μέλος μας κ. Στέλλα Καραβοκυρού.
- Θα ακολουθήσει ομιλία από τον Διευθύνοντα Σύμβουλο της ΡΟΔΟΤΕΛ Α.Ε. διεθυντή του ξενοδοχείου SABINA και μέλος μας κ. Μιχάλη Τσανόγλου με θέμα:

«Σύγχρονα δεδομένα και προοπτικές του παγκόσμιου τουριστικού φαινομένου».

Για το Διοικητικό Συμβούλιο

Η πρόεδρος

Λίτσα Παπαθανάση

ΧΛ-28/9

Αστρα

Σας περιμένουμε κάθε βράδυ

Τραγουδούν :



ΜΑΝΟΛΗΣ ΚΑΜΠΟΥΡΗΣ



ΣΟΦΗ ΑΛΕΞΑΝΔΡΟΥ

ΕΛΠΙΔΑ ΔΗΜΗΤΡΙΟΥ

Γ. ΚΑΡΑΚΑΤΣΑΝΗΣ

ΖΩΗ ΔΕΝ ΕΙΝΑΙ ΝΑ ΞΥΠΝΑΣ ΚΑΙ ΝΑ ΚΟΙΜΑΣΑΙ ΠΑΛΙ ΖΩΗ ΕΙΝΑΙ ΜΟΝΟ ΝΑ ΓΛΕΝΤΑΣ ΟΤΑΝ ΚΟΙΜΟΥΝΤΑΙ ΟΙ ΑΛΛΟΙ

Χορεύει το ελληνικό μπαλέτο ΖΙΚ ΖΑΚ



ΜΑΡΙΑ ΘΕΟΧΑΡΗ

Τηλ. 32090

711-30/9