ΕΤΟΣ ΙΔΡΥΣΗΣ 1949
ΙΔΡΥΤΗΣ - ΔΙΕΥΘΥΝΤΗΣ
ΓΙΩΡΓΟΣ ΔΙΑΜΑΝΤΙΔΗΣ
Γραφεία - Τυπογραφεία:
Μάρκου Μαλλιαράκη 3 (ΚΟΒΑ)
Λογιστήριο: Νέα Αγορά
Τηλ.: Σύνταξης: 27356 - 34101 FAX: 20643
Λογιστηρίου: 24539 FAX: 24539
www.proodos.net, www.proodosnews.gr
e-mail: info@proodos.net

ΠΡΟΟΔΟΣ

Ανεξάρτητη καθημερινή πρωινή εφημερίδα

ΑΡΙΘΜΟΣ ΦΥΛΛΟΥ 15.852 • ΤΙΜΗ 200 δρχ., 0,59 ευρώ

ΠΕΜΠΤΗ 25 ΟΚΤΩΒΡΙΟΥ 2001

ΚΑΣΑΠΗΣ
ΖΑΝΤΕΣ-ΕΛΑΣΤΙΚΑ
Αυστραλίας 2
Τηλ. 35367
0% προκαταβολή
έως 36 δοσεις

ΚΩΣΤΑΣ ΣΗΜΙΤΗΣ:

Το νέο κυβερνητικό σχήμα οριοθετεί μια νέα περίοδο

ΣΤΙΓΜΙΟΤΥΠΑ ΑΠΟ ΤΗ ΧΤΕΣΙΝΗ ΟΡΚΩΜΟΣΙΑ



Η τελετή της ορκωμοσίας της νέας κυβέρνησης πραγματοποιήθηκε στις 11: 30 χτες το πρωί στο προεδρικό μέγαρο από τον Αρχιεπίσκοπο κ. Χριστόδουλο,ενώπιον του Προέδρου της Δημοκρατίας Κωστή Στεφανόπουλου και παρουσία του πρωθυπουργού Κώστα Σημίτη.

Στην πρώτη γραμμή,όπως ακριβώς εισήλθαν και στην αίθουσα τελετών του Προεδρικού Μεγάρου,ο Νίκος Χριστοδουλάκης,η κα Βάσω Παπανδρέου, ο κ.Τσοχατζόπουλος,ο κ. Σκανδαλίδης, ο κ.Παπαντωνίου,ενώ στην ...οπισθοφυλακή ο Δ.Ρέππας,σε άριστη διάθεση, έσφιγγε το χέρι των δημοσιογράφων και δεχόταν τις ευχές τους.

Οι πιο χαμογελαστοί ήταν ο Κώστας Σκανδαλίδης,ο Δημ.Ρέππας και ο Γιάννος Παπαντωνίου,οι πιο "σοβαροί" η κα Βάσω Παπανδρέου και ο κ. Άκης Τσοχατζόπουλος.

Κατά την ορκωμοσία, ο αρχιεπίσκοπος αντάλλαξε χειραψία με τον πρωθυπουργό, ενώ αγκάλιασε και ασπάστηκε τον νέο υπουργό Δικαιοσύνης Φίλιππο Πετσάλνικο. Συνεχάρη, επίσης, τον Άκη Τσοχατζόπουλο, λέγοντάς του «θα σε στηρίξω και τώρα». Ερωτηθείς από τους δημοσιογράφους τι εννοούσε ο αρχιεπίσκοπος, ο κ. Τσοχατζόπουλος απάντησε: «Γνωριζόμαστε από παλιά. Η φιλία είναι φιλία».

Οι κ.κ. Πρωτόπαπας και Ρέππας, παρουσία του αρχιεπισκόπου, αστειεύονταν λέγοντας ότι ο καθένας, εκεί που πάει, βρίσκεται με μια βόμβα στα χέρια...

Εναγκαλισμό και φιλιά,είχε ο κ.Χριστόδουλος με την Ελένη Κούρκουλα και τη Ροδούλα Ζήση.

Ικανοποιημένος και χαμογελαστός ήταν και ο πρωθυπουργός Κώστας Σημίτης, ο οποίος αντιπαρήλθε με ένα χαμόγελο την ερώτηση των δημοσιογράφων έξω από το Προεδρικό Μέγαρο αν του ...λείπει ο Θόδωρος Πάγκαλος.Ευχές,συγχαρητήρια, χαμόγελα και φωτογραφίες

ΣΥΝΕΧΕΙΑ ΣΤΗ ΣΕΛ. 4

Λόγω της τρομοκρατίας και του πολέμου στο Αφγανιστάν

Εντονη ανησυχία των ξενοδόχων για τη σεζόν του 2002

ΜΕ ΠΤΩΣΗ ΚΛΕΙΝΕΙ Η ΦΕΤΙΝΗ ΤΟΥΡΙΣΤΙΚΗ ΠΕΡΙΟΔΟΣ



ΕΝΤΟΝΑ ανησυχούν οι ξενοδόχοι της Ρόδου για τις επιπτώσεις που θα έχουν στον τουρισμό οι πολεμικές επιχειρήσεις, που βρίσκονται σε εξέλιξη στο Αφγανιστάν. Οι επιθέσεις που δέχεται η χώρα, που φιλοξενεί τον Οσάμα Μπιν Λάντεν, απετέλεσαν θέμα συζήτησης στη συνεδρίαση του διοικητικού συμβουλίου της Ενωσης Ξενοδόχων, που έγινε χθες.

•Κοινή πεποίθηση όλων ήταν ότι η έκβαση της τουριστικής περιόδου του 2002 εξαρτάται άμεσα από τη διάρκεια των πολεμικών επιχειρήσεων. Αναφέρθηκε χαρακτηριστικά ότι οι επιπτώσεις θα είναι τεράστιες και το χτύπημα, που θα δεχθεί ο τουρισμός της Ρόδου μεγάλο, αν οι μάχες στο Αφγανιστάν συνεχιστούν μέχρι το Μάρτιο του 2002.

ΑΝΤΙΘΕΤΑ οι επιπτώσεις θα είναι ελάχιστες αν οι πολεμικές επιχειρήσεις σταματήσουν σύντομα. Είναι πολύ πιθανό τότε η Ρόδος να ωφεληθεί από τις ακυρώσεις των κρατήσεων, που θα έχουν οι μουσουλ-

ΣΥΝΕΧΕΙΑ ΣΤΗ ΣΕΛ. 4

Επί τέλους

Το ΠΕΣΥ αντελήφθη τις διαλυτικές ικανότητες του Μιχάλη Μπαλάνου

ΤΟΝ «ΑΔΕΙΑΣΕ» ΧΤΕΣ η κ. ΑΡΣΕΝΟΠΟΥΛΟΥ

ΑΝΕΝΗΨΕ από το κώμα στο οποίο είχε περιπέσει από της συστάσεως του το Περιφερειακό Συμβούλιο Υγείας Δωδεκανήσου (ΠΕ.ΣΥ) και επί τέλους αντελήφθη ότι έτρεφε (με την παραμονή του Μιχάλη Μπαλάνου στην προεδρία του Νοσοκομείου) φίδι στον κόρφο του!

➪ Σφόδρά ενοχλημένη από την αυθαίρετη πρωτοβουλία του Μπαλάνου, που τον αφήνουν να είναι ακόμα πρόεδρος του Νοσοκομείου Ρόδου, να κινήσει διαδικασία διασυνδέσεως με το Πανεπιστημιακό Νοσοκομείο της Κρήτης, η διοίκηση του ΠΕΣΥ τον «άδειασε» χθες θέτοντας τέλος στη διαλυτική δράση του.

ΣΥΜΦΩΝΑ με πληροφορίες, η πρόεδρος του ΠΕ.ΣΥ Ιωάννα Αρσενοπούλου, σε συνάντηση που είχε χθες με τον Μπαλάνο και στην οποία παρίσταντο ο αρχίατρος του Νοσοκομείου Γιάννης Δασκαλάκης, ο πρόεδρος της Επιστημονικής επιτροπής Βασίλης Ροδίτης και ο πρόεδρος των νοσοκομειακών γιατρών Μιχάλης

ΣΥΝΕΧΕΙΑ ΣΤΗ ΣΕΛ. 4

Τραγελαφική η κατάσταση

Αλληλοεξόντωση στελεχών στη ΝΔ

ΔΕΚΤΗ ΠΑΡΑΙΤΗΣΗ ΠΟΥ... ΔΕΝ ΥΠΕΒΛΗΘΗ

ΤΡΑΓΕΛΑΦΙΚΕΣ καταστάσεις διαδραματίζονται στους κόλπους της Νέας Δημοκρατίας στη Δωδεκάνησο. Μη μπορώντας προφανώς να συνυπάρξουν στην ίδια οργάνωση, τα στελέχη (που ως γνωστόν είναι χωρισμένα σε δύο στρατόπεδα) έχουν αρχίσει πλέον να αλληλοξεοντώνονται!

➤ Ενδεικτικό της καταστάσεως που επικρατεί στους κόλπους της Νέας Δημοκρατίας, αποτελεί το γεγονός της αποδοχής της παραιτήσεως του αντιπροέδρου της τοπικής Επιτροπής πόλεως Ρόδου κ. Κώστα Παπασταματίου, χωρίς αυτός όμως να έχει υποβάλει ποτέ την παραίτησή του!

ΟΙ ΦΗΜΕΣ περί της παραιτήσεως του κ. Παπασταματίου επιβεβαιώθηκαν χθες από το μέλος της Τοπικής Επιτροπής κ. Αντώνη Κωστάκη, ο οποίος μάλιστα ανέφερε ότι «η παραίτηση έγινε αμέσως αποδεκτή».

➤ Αντίθετα ο κ. Κώστας Παπασταματίου διαρρήγνυε χθες τα ιμάτιά του ότι δεν υπέβαλε ποτέ παραίτηση, παρά μόνο απείλησε ότι θα παραιτηθεί, σε περίπτωση που κατατεθεί μομφή εναντίον του.

Η ΥΠΟΘΕΣΗ αυτή, που καλείται να αντιμετωπίσει η Νομαρχιακή Επιτροπή της Νέας Δημοκρατίας, είναι σίγουρο ότι θα προκαλέσει νέα αντιπαράθεση στους κόλπους της οργάνωσης.

Για τετραήμερη παραμονή

Πάνω από 1.000 Τούρκοι τουρίστες αύριο στη Ρόδο

ΑΝΑΜΕΝΕΤΑΙ ΚΙΝΗΣΗ ΣΤΗΝ ΑΓΟΡΑ



ΣΗΜΑΝΤΙΚΟΣ αριθμός Τούρκων τουριστών θ'αρχίσουν να έρχονται από αύριο στη Ρόδο. Υπολογίζεται ότι θα έρθουν πάνω από 1.000 Τούρκοι τουρίστες για τετραήμερη παραμονή στο νησί μας. Οι αφίξεις θα ολοκληρωθούν την ερχόμενη Κυριακή και όλοι οι επισκέπτες θα φιλοξενηθούν σε ξενοδοχεία πολυτελείας.

➪ Σημειώνεται ότι οι εκδρομές των Τούρκων τουριστών στη Ρόδο γίνοναι με την ευκαιρία των αργιών λόγω της εθνικής εορτής της χώρας τους.

Ο ΑΡΙΘΜΟΣ των Τούρκων τουριστών θα ήταν μεγαλύτερος αν δεν εξακολουθούσε να ισχύει η περίφημη βίζα, που αποτελεί ανασταλτικό παράγοντα για την αύξηση του τουριστικού ρεύματος από τη

ΣΥΝΕΧΕΙΑ ΣΤΗ ΣΕΛ. 4

Παρασκευή 26 Οκτωβρίου
Σάββατο 27 Οκτωβρίου



ΒΑΣΙΛΗΣ ΚΑΡΡΑΣ
και το επιτελείο του
στο CASTELLO ROSSO
Τηλ. rezervé 94817
Mike's
X2818-27/10

Για την κοινοβουλευτική συνδιάσκεψη

Ο πρόεδρος της Βουλής έρχεται σήμερα στη Ρόδο

ΘΑ ΕΡΘΟΥΝ ΙΣΡΑΗΛΙΝΟΙ ΚΑΙ ΠΑΛΑΙΣΤΙΝΙΟΙ



Ο ΠΡΟΕΔΡΟΣ της Βουλής κ. Απόστολος Κακλαμάνης πρόκειται να έρθει σήμερα το απόγευμα στη Ρόδο, προκειμένου να πάρει μέρος στην 3η συνδιάσκεψη των κοινοβουλευτικών της Ανατολικής Μεσογείου, οι εργασίες της οποίας αρχίζουν στις 8.30 το βράδυ στο Μέγαρο των Ιπποτών.

•Οπως έγινε γνωστό, στην εν λόγω συνδιάσκεψη θα πάρουν μέρος εκπρόσωποι από το Ισραήλ και την Παλαιστίνη, ενώ χτες ήρθε η αντιπροσωπεία από την Αίγυπτο.

ΣΥΝΕΧΕΙΑ ΣΤΗ ΣΕΛ. 4

Τον έκανε... πιλότο στην Αιρ Καραγιάννης

Ο Χρ. Στεφανόπουλος ...αναβαθμίστηκε, λέει ο Νομάρχης!..

ΔΙΑΜΑΡΤΥΡΙΑ ΚΑΙ ΑΠΟ ΤΟ ΤΕΕ

ΠΡΟΣΠΑΘΕΙΑ ν'ανατρέψει το κλίμα δυσαρέσκειας που προκάλεσε στην κοινή γνώμη η αιφνίδια απόφασή του να απομακρύνει τον κ. Χρήστο Στεφανόπουλο από την Πολεοδομία, κατέβαλε χθες ο νομάρχης Δωδεκανήσου κ. Σάββας Καραγιάννης. Εκτιμώντας ότι η αναπτυξιακή εταιρία «ΠΡΟΟΔΟΣ») στην οποία και τον τοποθετεί), θα διαχειρίζεται θέματα της ίδιας σπουδαιότητας με το ...3ο Κοινοτικό Πλαίσιο Στήριξης, ο κ. Καραγιάννης ανέφερε ότι «ο προϊστάμενος της Πολεοδομίας δεν «αποκεφαλίσθηκε» και δεν «εξοστρακίσθηκε», αλλά αντιθέτως... αναβαθμίσθηκε»!

✍ Επιτιθέμενος εναντίον όσων αντέδρασαν στην απόφασή του, ο νομάρχης εξέφρασε χθες τη λύπη του, που κάποιοι - όπως είπε - εξακολουθούν να βλέπουν το δένδρο και όχι το δάσος, κάνοντας παράλληλα λόγο για «μικρόψυχη αντιμετώπιση των θεμάτων», καθώς και «για διαστρέβλωση, σ' ό,τι αφορά τη σκοπιμότητα της μετακίνησης του κ. Χρήστου Στεφανόπουλου».

ΣΥΝΕΧΕΙΑ ΣΤΗ ΣΕΛ. 4

Διακοπές τηλεφώνων λόγω χρεών

Οι διακοπές των τηλεφωνικών συνδέσεων πόλεως Ρόδου με αριθμό κλήσεως από 40000 έως 99999 και για οφειλόμενο ποσό άνω των 20.000 δρχ. θα γίνουν στις 30.10.2001.

Κατόπιν τούτου καλούνται οι συνδρομητές όπως μεριμνήσουν για την εξόφληση του λογαριασμού τους το αργότερο μέχρι τις 29.10.2001.

Χειμερινή ώρα από την Κυριακή



Τα ξημερώματα της Κυριακής, 28 Οκτωβρίου οι δείκτες των ρολογιών θα γυρίσουν μια ώρα πίσω, δηλαδή αντί για 04.00 θα δείχνουν 03.00.





ΤΙ ΕΓΡΑΨΕ Ο ΤΥΠΟΣ ΤΗΣ ΑΘΗΝΑΣ

ΕΠΙΣΚΟΠΗΣΗ ΑΘΗΝΑΪΚΟΥ ΤΥΠΟΥ ΤΗΣ 23/10/2001

Ο ανασχηματισμός της κυβέρνησης, η αγωγή Μητσοτάκη κατά Λαλιώτη και ο πόλεμος στο Αφγανιστάν είναι τα βασικά θέματα της ειδησεογραφίας του αθηναϊκού τύπου.

ΑΔΕΣΜΕΥΤΟΣ ΤΥΠΟΣ (Μήτσης):Τι επιδόματα του ΙΚΑ δικαιούστε. Πως διαμορφώνονται τα επιδόματα κυοφορίας και λοχείας και για πόσο χρόνο χορηγούνται.

ΑΔΕΣΜΕΥΤΟΣ ΤΥΠΟΣ (Ρίζος):Κυβέρνηση ... "Μανωλιός" (που άλλαξε τα ρούχα του αλλιώς...).

ΑΠΟΓΕΥΜΑΤΙΝΗ:Ομολογία αποτυχίας.Αλλαξαν καρέκλες τα "κουρασμένα παλικάρια".

Η ΑΥΓΗ:Ανασχηματισμός χωρίς εφεδρείες...Με ορίζοντα τις δημοτικές εκλογές.

ΑΥΡΙΑΝΗ:Εκλογές τον Μάρτιο.Θα τις κάνει και θα τις κερδίσει ο Σημίτης.

ΤΟ ΒΗΜΑ:Η άνοδος του (νέου) τσάρου και η κάθοδος των βαρόνων. Ο κ. Σημίτης απεφάσισε χθες "να πατήσει γκάζι"....

Η ΒΡΑΔΥΝΗ:Κυβέρνηση "Σελήνης".Η περιβόητη έκπληξη του Κώστα Σημίτη ήταν η ηθοποιός Ελένη Κούρκουλα.

ΕΘΝΟΣ:Στοίχημα Σημίτη. Τολμηρές αλλαγές-Δύσκολοι συνδυασμοί.

ΕΛΕΥΘΕΡΗ ΩΡΑ:Δυσμενής μετάθεσης για τον Ακη. Νέα "Σελήνη" για την κυβέρνηση.

ΕΛΕΥΘΕΡΟΣ:Ξεδόντιασε τους κορυφαίους ο Σημίτης.

ΕΛΕΥΘΕΡΟΣ ΤΥΠΟΣ:Ανθρακες ο ανασχηματισμός.Κυβέρνηση:Ο Σημίτης διέψευσε τις προσδοκίες που δημιούργησε.

ΕΛΕΥΘΕΡΟΤΥΠΙΑ:3 στοιχήματα με ρίσκο Σημίτη. Κυρίαρχος, έκανε κυβέρνηση χωρίς συμβιβασμούς.

ΕΣΤΙΑ:Θνησιγενές το νέο σχήμα. Απλώς ανακάτεψε τους αποτυχημένους.

Espresso:Και άλλα δύο μοντέλα παντρεμένες και γνωστή τηλεπαρουσιάστρια.

Η ΚΑΘΗΜΕΡΙΝΗ:Σημίτης:Ιδού η κυβέρνησή μου.Μετά δύο εκλογικές νίκες ο πρωθυπουργός επέλεξε το σχήμα της εμπιστοσύνης του...

Ο ΛΟΓΟΣ:Κυβέρνηση αναβάπτισης. Σαρωτικός ο ανασχηματισμός-εκτός κυβέρνησης ο Θ. Πάγκαλος.

ΤΑ ΝΕΑ:Ομάδα κρούσης Σημίτη με 20 νέα πρόσωπα. Προτεραιότητες Οικονομία, 2004, περιφέρεια και ασφάλεια.

ΝΙΚΗ:Κυβέρνηση υφυπουργών.Αυτό το "σχήμα" δεν μπορεί να κερδίσει εκλογές.

ΡΙΖΟΣΠΑΣΤΗΣ:Ελπίδα η λαϊκή παρέμβαση στις εξελίξεις.

Traffic News:Σκάει σκάνδαλο με τη Δέσποινα Βανδή.

Η ΧΩΡΑ:Στο σκαμνί ο Λαλιώτης. Θα λογοδοτήσει ο συκοφάντης για τη λάσπη κατά του Μητσοτάκη.

Δωδεκανησιακά 24ωρα

Στα πεταχτά

Τον κάνει πιλότο

Αυτό και αν είναι είδηση! Απομάκρυνε - λέει - ο νομάρχης Δωδεκανήσου τον επί 20 χρόνια προϊστάμενο της Πολεοδομίας κ. Χρήστο Στεφανόπουλο, για να τον τοποθετήσει στην αναπτυξιακή (!) εταιρία «ΠΡΟΟΔΟ» που διαχειρίζεται την αιρ - Καραγιάννης.

Να κάνει δηλαδή τι ο άνθρωπος;

Να γίνει πιλότος ή τεχνικός αεροσκαφών;

Οι Αντι - Δωδεκανήσιοι

Είναι πάρα πολλοί οι διάφοροι υπηρεσιακοί παράγοντες αλλά και υφυπουργοί, γενικοί γραμματείς υπουργείων κ.α. που τρέφουν αντιδωδεκανησιακά αισθήματα. Βέβαια εκμεταλλεύονται τη μαλθακότητα ή και την αδιαφορία ακόμα των Δωδεκανησίων πολιτικών που δυστυχώς δεν προσφέρουν στον τόπο τους.

Τελευταία μας προέκυψε ένας ακόμα αντιδωδεκανήσιος. Πρόκειται για το γενικό γραμματέα Τουρισμού, τον κ. Δημήτρη Γεωργαράκη, με το θέμα των Πηγών της Καλλιθέας.

Αλήθεια, αν αυτή τη συμπεριφορά την έδειχναν στους Κρητικούς, τι θα γινόταν; Μάλλον θα τους κήρυτταν ανεπιθύμητους και για μια απλή επίσκεψη στην Κρήτη.

Ποιά έχουν μείνει;

Κινδυνεύει να μείνει εκτός του 3ου Κοινοτικού Πλαισίου Στήριξης, το αποχετευτικό έργο «Αρχάγγελος - Αφάντου - Φαληράκι - Βόδι», σύμφωνα με όσα φημολογιούνται.

Οι ξενοδόχοι που τους χορηγήθηκαν άδειες για τη σύνδεσή τους με τον κεντρικό αγωγό θα κληθούν τώρα να κατασκευάσουν βιολογικούς για τα λύματά τους και να πληρώσουν και αυτοί τη «νύφη».

Αν και αυτό το έργο μείνει εκτός του 3ου Κοινοτικού Πλαισου Στήριξης, τότε ποιό έργο είναι μέσα;

Προσβολή

Το είχαμε γράψει χτες, αλλά ουδείς συγκινήθηκε από τη Νομαρχία Δωδεκανήσου: Ο χώρος του Βωμού της Πατρίδας έχει μετατραπεί σε πάρκινγκ!..

Ε, λοιπόν, χτες το μεσημέρι έγιναν καταθέσεις στεφανιών για την επέτειο της ίδρυσης του ΟΗΕ και τα μοτοποδήλατα (προφανώς υπαλλήλων της Νομαρχίας) ήταν παρκαρισμένα εκεί!..

Δεν τα είδε ο νομάρχης που ήταν παρών στην εκδήλωση;

Γιατί δεν διέταξε ν' απομακρυνθούν «εδώ και τώρα» τα μοτοποδήλατα;

Πώς είναι δυνατόν να δέχεται τέτοια προσβολή που γίνεται στο Βωμό της Πατρίδας (άσχετα αν σαν μνημείο δεν ταιριάζει για τη Ρόδο).

Οι ...σωτήρες!..

Τρεις δημοσιογράφοι της Αθήνας (Κύρτσος, Ρίζος και Τράγκας) εδώ και αρκετές μέρες περιφέρονται σε όλα τα κανάλια και επιτίθενται με σφοδρότητα κατά της κυβέρνησης!..

Ξεκίνησαν από το τρομοκρατικό χτύπημα και το αφγανικό και από προχτές μιλούν για τον ανασχηματισμό!..

Κοντά τους προστέθηκε και ο Τζαννετάκος που διετέλεσε επί σειρά ετών γενικός διευθυντής της ΕΡΑ (ελέω Σημίτη) και τώρα επιτίθεται εναντίον της κυβέρνησης με σφοδρότητα!..

Επειδή ορισμένοι από αυτούς θέλουν να γίνουν και ...δήμαρχοι της Αθήνας, ας τους ψηφίσουν κιόλας για να ...σώσουν τη χώρα!..

Νεκρή πόλη

Δεν είναι μόνο που μίκρυναν οι μέρες και σκοτεινιάζει νωρίς.

Τώρα που τελειώνει η σεζόν και θα κατέβουν χιλιάδες ρολά η Ρόδος θ' αποκτήσει γι' άλλη μια χρονιά την όψη νεκρής πόλης.

Τους επόμενους πέντε μήνες αυτή θα είναι η κατάσταση, αφού κανένας δεν ενδιαφέρεται για την παράταση της τουριστικής κίνησης. Το μόνο θετικό σ' αυτή την ιστορία είναι ότι θα κοπάσει η εποχιακή γκρίνια της αγοράς!

Γιατί έφυγε

Χτεσινό σχόλιο του «Βήματος» για τη μη υφυπουργοποίηση του Κώστα Καϊσερλη παρουσιάζει εξαιρετικό ενδιαφέρον και το αναδημοσιεύουμε:

«Ο πρώτος από την τριάδα των «εξωκοινοβουλευτικών» υφυπουργών που αποχωρούν γιατί δεν μπόρεσαν να οικοδομήσουν ένα δίκτυο επικοινωνίας με την Κοινοβουλευτική Ομάδα του ΠΑΣΟΚ, αλλά και με τα μέσα ενημέρωσης. Εισήλθε στη Βουλή και στην κυβέρνηση ως επιτυχημένος δήμαρχος Κω, αλλά έχασε την έδρα στο Εκλογοδικείο και δεν μπόρεσε να παραμείνει έστω με την αιτιολογία ότι εκπροσωπεί τη Δωδεκάνησο. Αλλωστε, έχει και δικαστικές εκκρεμότητες...».

Δεν χρειάζονται υπερβολές

Δρακόντεια μέτρα ασφαλείας πρόκειται να ληφθούν - λέει - στη Ρόδο, ενόψει της Συνδιάσκεψης των Νέων Κοινοβουλευτικών της Νοτιοανατολικής Μεσογείου.

Δεν αντιλέγουμε, να ληφθούν μέτρα ασφαλείας, αλλά αν δεν μετάσχουν οι Ισραηλινοί και οι Παλαιστίνιοι κοινοβουλευτικοί προς τι τα δρακόντεια;

Μην είμαστε και υπερβολικοί!..

Να μην τρελαθούμε

Ο σύλλογος εργαζομένων του ΙΚΑ Ρόδου, ζητά από τη διοίκηση του ιδρύματος, να δώσει λύση στο στεγαστικό πρόβλημα.

Οπως είναι γνωστό, υπάρχει το θέμα της μεταφοράς των υπηρεσιών στο κτίριο του παλαιού Νοσοκομείου, αλλά λόγω της αδιαφορίας της Νομαρχίας, έχει κολλήσει. Τώρα ακούγεται πως υπάρχει το ενδεχόμενο μεταφορά στο παλαιό κτίριο του ΙΚΑ στην πλατεία Φώκιαλη, από το οποίο έφυγαν γιατί οι εργαζόμενοι υποστήριζαν πως ήταν ακατάλληλο.

Αν και πέρασαν δέκα χρόνια από τότε, το κτίριο στέκει μια χαρά, χωρίς μάλιστα συντήρηση. Τώρα ζητούν να ξαναγυρίσουν.

Να μην τρελαθούμε κιόλας.

Για τους αγρότες μας

Την ίδρυση Αγροτικής Εστίας στον ΟΓΑ, προωθεί το υπουργείο Εργασίας και Κοινωνικών Ασφαλίσεων. Με την ίδρυση της Αγροτικής Εστίας, οι αγρότες θα μπορούν να έχουν τις ίδιες υπηρεσίες, όπως και οι λοιποί εργαζόμενοι. Θα μπορούν, δηλαδή, να παίρνουν μέρος σε προγράμματα κοινωνικού τουρισμού, εκδρομές, ταξίδια, να παρακολουθούν θεατρικές παραστάσεις, κ.α.

Στο μεταξύ, εδώ και λίγο καιρό οι συναλλασσόμενοι με τον ΟΓΑ, μπορούν, με χρέωση μιας αστικής μονάδας με ένα απλό τηλεφώνημα από όλη την Ελλάδα, στον αριθμό 1464, να έχουν υπεύθυνη ενημέρωση σχετικά με τη σύνταξή τους, τα επιδόματα, τις εισφορές ή τις υπηρεσίες που δικαιούνται.

Και κάτι ακόμα: Οσοι από τους ασφαλισμένους του ΟΓΑ παίρνουν τις τελευταίες μέρες επιστολή από τον Οργανισμό, εκπλήττονται. Μέσα στην επιστολή υπάρχει και ένας μετατροπέας ευρώ και δραχμής, που θα τους διευκολύνει στις συναλλαγές από 1-1-2002, οπότε θα τεθεί σε κυκλοφορία το ευρώ.

ΕΙΔΗΣΕΙΣ ΤΟΥ '60

ΠΡΟΟΔΟΣ
1 ΜΑΡΤΙΟΥ 1969

ΡΟΔΙΤΕΣ ΘΑ ΦΙΛΟΞΕΝΗΣΟΥΝ ΠΑΙΔΙΑ ΤΩΝ ΗΠΑ

Η εν Ρόδω επιτροπή της αμερικανικής οργανώσεως Διεθνών Υποτροφιών, διά προσκλήσεώς της, καλεί τις μητέρες, οι οποίες θα ήθελαν να φιλοξενήσουν ένα αμερικανόπουλο, κορίτσι ή αγόρι κατά τους καλοκαιρινούς μήνες, να το ανακοινώσουν εις την εν λόγω επιτροπή.

Με τον ίδιο τρόπο θα μπορούσε να φιλοξενηθή εις την Αμερική υπό αμερικανικής οικογενείας οποιοδήποτε ροδίτόπουλο θα επιθυμούσε, αρκεί να επετύγχανε την υποτροφίαν, η οποία δίδεται κατόπιν εξετάσεων εις την επιτροπήν της αμερικανικής οργανώσεως Διεθνών Υποτροφιών.

Η φιλοξενία αυτή των τέκνων διαφόρων οικογενειών της Αμερικής, ή και Ελληνοπαίδων εις την Αμερικήν, δεν είναι νέα σκέψις ούτε εφαρμόζεται διά πρώτην φοράν εφέτος.

Διά του τρόπου αυτού δημιουργείται οπωσδήποτε μία φιλία μεταξύ διαφόρων οικογενειών, ενώ συγχρόνως το παιδί αποκτά κάποιαν εμπειρίαν αφού για δυο ή τρεις ολόκληρους μήνες είναι μακρυά από το σπίτι του σ'ένα ξένο περιβάλλον, σε μια ξένη χώρα.

Οπως κάθε χρόνο λοιπόν, έτσι και εφέτος η εν Ρόδω επιτροπή της αμερικανικής οργανώσεως Διεθνών Υποτροφιών καλεί όσες οικογένειες θα ήθελαν να φιλοξενήσουν ένα Αμερικανόπαιδο, να το δηλώσουν από τώρα, ούτως ώστε να είναι δυνατή η κάθοδος του φιλοξενουμένου κατά τους θερινούς μήνας.

Διά όσους το απεφάσισαν ή θα το αποφασίσουν, δεν μένει τίποτα άλλο παρά να το δηλώσουν εις την επιτροπήν (τηλ. 87-54) απ'όπου και θα πάρουν και περισσοτέρας λεπτομερείας.

ΚΑΘΗΜΕΡΙΝΑ ΤΑ ΝΕΑ ΤΗΣ ΔΩΔΕΚΑΝΗΣΟΥ ΣΤΟ INTERNET
www.proodos.net
www.proodosnews.gr

Η γυναίκα και ο κόσμος της



Μια από τις ομορφότερες στιγμές για ένα ζευγάρι είναι και η τελετή του γάμου. Δεν είναι μόνο εκείνη η ώρα του γάμου αλλά η προετοιμασία πριν το χαρούμενο αυτό γεγονός και μετά το γλέντι όχι μόνο για το ζευγάρι που αποφάσισε τη συμβίωσή, αλλά και για τους συγγενείς και φίλους. Για μια τέτοια αρχή σε καινούργιο τρόπο ζωής τα δώρα είναι στο πρόγραμμα. Και για πολλούς καλεσμένους μια λίστα γάμου βοηθάει πάρα πολύ γιατί σε κάθε γάμο πολλά δώρα μένουν στα κουτιά έτσι όπως τα πήρε το ζευγάρι. Μια λίστα γάμου βοηθάει και το ζευγάρι να συμπληρώσει πράγματα για το σπιτικό του και να μην ξοδευτεί οικονομικά. Ενας γάμος έχει πάρα πολλά έξοδα αλλά και οι συγγενείς και φίλοι θα χαρούν όταν δουν ότι αυτό που πήραν «έπιασε τόπο». Αν και μερικοί μόλις δουν ότι υπάρχει λίστα γάμου σκέπτονται ότι θα μπορούσαν να πάνε να αγοράσουν κάτι που να ταιριάζει περισσότερο στην ...τσέπη τους. Αλλά συνήθως όταν κάποιος πάει να ψωνίσει από τη λίστα για ένα γάμο θα δει ότι υπάρχουν δύο ή και τρία καταστήματα με διάφορες τιμές για όλα τα πορτοφόλια. Αυτά που έχει διαλέξει το ζευγάρι είναι κι αυτά που του ταιριάζουν για το στυλ του σπιτιού, αυτά που θα τους εξυπηρετήσουν περισσότερο κι αυτά που χρειάζονται για να συμπληρώσουν το νοικοκυριό τους. Αλλά κι αν κάποιος δεν βρει κάτι να αγοράσει από τα είδη μιας λίστα γάμου μπορεί να δει το σπίτι και το στυλ του ή να ρωτήσει το ζευγάρι τι θα ήθελε και να πάει από κάποιο άλλο κατάστημα να αγοράσει το δώρο που θα προσφέρει.

ΜΙΚΑ

ΥΓΡΑ ΚΑΥΣΙΜΑ

ΔΙΑΝΥΚΤΕΡΕΥΟΥΝ

ΠΟΛΗ:
ΣΑΡΙΚΑΣ ΜΙΧ. (SHELL - Εθν. Αντίστασης)

ΔΥΤΙΚΗ ΠΛΕΥΡΑ:
ΓΑΒΡΙΛΙΩΤΗΣ Γ. (ΕΚΟ - Ιαλυσός)
ΤΣΟΥΜΠΛΕΚΑΣ (ΕΚΟ - Παραδείσι)

ΑΝΑΤΟΛΙΚΗ ΠΛΕΥΡΑ:
ΜΑΣΤΟΡΗΣ Α. (Ελεύθερο - Τσαΐρι)
ΚΑΛΛΙΘΕΝΟΣ Π. (ΕΚΟ - Αρχάγγελος)

ΦΑΡΜΑΚΕΙΑ

ΔΙΗΜΕΡΕΥΕΙ:
ΑΡΦΑΡΑΣ ΙΩΑΝΝΗΣ
Στέλιου Κωτιάδη 50
Τηλ. 30008

ΔΙΑΝΥΚΤΕΡΕΥΕΙ:
ΓΡΕΒΕΝΙΩΤΟΥ ΒΑΣΙΛΙΚΗ
Ηρώων Πολυτεχνείου 21
Τηλ. 70300

ΚΙΝΗΜΑ ΤΟ ΓΡΑΦΕΙ

MMC
METROPOL MULTI-CINEMA
DOLBY DIGITAL EX- Fully Airconditioned
Πρόγραμμα εβδομάδας από 19/10 έως 25/10
Πληροφορίες - Κρατήσεις : 28400

Κλείστε τα μάτια σου και προσευχήσου...
Η νύχτα φέρνει μαζί της τον τρόμο...
ΑΙΘΟΥΣΑ 1
ΚΑΘΕ ΜΕΡΑ ΩΡΕΣ ΕΝΑΡΞΗΣ: 5:00, 7:45 και 10:30 μμ
Η ΑΔΕΛΦΟΤΗΤΑ ΤΩΝ ΛΥΚΩΝ
Brotherhood of the Wolf

Crazy/beautiful
ΚΑΘΕ ΜΕΡΑ ΩΡΕΣ ΕΝΑΡΞΗΣ: 6:30, 8:30 και 10:45 μμ
Ο έρωτάς τους ήταν μια τρέλα! Η πιο όμορφη που έζησαν ποτέ...
ΑΙΘΟΥΣΑ 2
Όμορφη / τρέλα

ΑΙΘΟΥΣΑ 3
Kiss of the Dragon
Η περιπέτεια με την απίστευτη δράση με πρωταγωνιστή τον ΤΖΕΤ ΛΙ (Φονικό Όπλο 4)
ΤΟ ΦΙΛΙ ΤΟΥ ΔΡΑΚΟΥ
ΚΑΘΕ ΜΕΡΑ ΩΡΕΣ ΕΝΑΡΞΗΣ: 6:00, 8:15 και 10:15 μμ

ΠΑΡΑΣΚΕΥΗ 26 ΟΚΤΩΒΡΙΟΥ
ΣΕ ΠΡΩΤΗ ΠΑΝΕΛΛΗΝΙΑ ΠΡΟΒΟΛΗ
America's Sweethearts
το Ζευγάρι της χρονιάς
Julia Roberts & Catherine Zeta-Jones

ΠΡΟΣΕΧΩΣ
ΑΤΛΑΝΤΙΣ
Ο θρύλος του Μπάγκερ Βανς

METROPOL MULTI-CINEMA Club
ΓΙΝΕΤΕ ΜΕΛΗ ΤΟΥ METROPOL MULTI CINEMA Club ΚΑΙ ΑΠΟΛΑΥΣΤΕ ΤΑ ΕΙΔΙΚΑ ΠΡΟΝΟΜΙΑ.
ΖΗΤΗΣΤΕ ΠΛΗΡΟΦΟΡΙΕΣ ΚΑΙ ΕΝΤΥΠΟ ΑΙΤΗΣΗΣ ΑΠΟ ΤΑ ΤΑΜΕΙΑ
X2784-31/10

ΠΑΛΛΑΣ 5 CINEMAS CENTER
ΠΡΟΓΡΑΜΜΑ ΕΒΔΟΜΑΔΑΣ 19/10/2001 - 25/10/2001
www.cinemapallas.gr

ΑΙΘΟΥΣΑ 5 & 1
Ο ΠΛΑΝΗΤΗΣ ΤΩΝ ΠΙΘΗΚΩΝ / THE PLANET OF THE APES
ΠΡΩΤΑΓΩΝΙΣΤΟΥΝ: MARK WAHLBERG, TIM ROTH
ΑΙΘΟΥΣΑ 5 Ώρες Έναρξης: 17:30, 20:00, 22:35
ΑΙΘΟΥΣΑ 1 Ώρες Έναρξης: 21:20, *23:45
* Ειδική επιπλέον παράσταση την Παρασκευή Σάββατο & Κυριακή!

ΑΙΘΟΥΣΑ 4
Ο ΚΛΩΝΟΣ ΤΟΥ ΘΑΝΑΤΟΥ / REPLICANT
ΠΡΩΤΑΓΩΝΙΣΤΟΥΝ: JEAN CLAUDE VAN DAMME
Κάθε ημέρα / Ώρες Έναρξης: 16:30, 18:40, 20:50, 23:00

ΑΙΘΟΥΣΑ 2
ΤΟ ΗΜΕΡΟΛΟΓΙΟ ΤΗΣ ΜΠΡΙΤΖΕΤ ΤΖΟΥΝΣ
BRIDGET JONES'S DIARY σε 1η Πανελλήνια Προβολή!
ΠΡΩΤΑΓΩΝΙΣΤΟΥΝ: RENEE ZELLWEGER,
Ώρες Έναρξης: 18:45, 20:50, 22:55

ΑΙΘΟΥΣΑ 1
MINI ΠΡΑΚΤΟΡΕΣ / SPY KIDS
ΠΡΩΤΑΓΩΝΙΣΤΟΥΝ: ANTONIO BANDERAS, ALAN CUMMING
Ώρες Έναρξης: 17:30, 19:25

Γίνε τώρα μέλος του ΠΑΛΛΑΣ 5 CINEMAS CENTER και απόλαυσε προνόμια!

ΑΙΘΟΥΣΑ 3 X2764-31/10
ΣΑΝ ΤΟ ΣΚΥΛΟ ΜΕ ΤΗ ΓΑΤΑ / CATS & DOGS
ΠΡΩΤΑΓΩΝΙΣΤΟΥΝ: JEFF GOLDBLUM, ELIZABETH PERKINS
Ώρες Έναρξης: 16:30, 18:15 (στα ελληνικά)

ΑΙΘΟΥΣΑ 3
ΤΟ ΜΑΝΤΟΛΙΝΟ ΤΟΥ ΛΟΧΑΓΟΥ ΚΟΡΕΛΙ
CAPTAIN CORELLI'S MANDOLIN
ΠΡΩΤΑΓΩΝΙΣΤΟΥΝ: NICOLAS CAGE, PENELOPE CRUZ
Ώρες Έναρξης: 22:50

ΑΙΘΟΥΣΑ 3
ΤΕΧΝΗΤΗ ΝΟΗΜΟΣΥΝΗ
A.I. ARTIFICIAL INTELLIGENCE
ΠΡΩΤΑΓΩΝΙΣΤΟΥΝ: HAEL JOEL OSMENT, JUDE LAW
Ώρες Έναρξης: 20:00

Δείτε πρώτοι στην Ελλάδα "Το κλάμα βγήκε από τον Παράδεισο" την Πέμπτη 25/10 σε Πανελλήνια Πρεμιέρα... μόνο στο Παλλάς με FREE μπύρα Mythos
(για όλους τους ενήλικες θεατές)
ΑΙΘΟΥΣΑ 3: Ώρες Έναρξης: 20:00
ΑΙΘΟΥΣΑ 1: Ώρες Έναρξης: 22:20

Κρατήσεις θέσεων στο 24475 και 70670 (16:00 - 20:00)

ΣΥΝΑΛΛΑΓΜΑ

	Αγορά	Πώληση
ΔΟΛΛΑΡΙΟ Η.Π.Α	379,0744	387,8771
ΛΙΡΑ ΑΓΓΛΙΑΣ	540,2299	552,7618
ΚΟΡΩΝΑ ΔΑΝΙΑΣ	45,45697	46,51115
ΚΟΡΩΝΑ ΣΟΥΗΔΙΑΣ	35,60309	36,42866
ΓΙΕΝ ΙΑΠΩΝΙΑΣ	308,7622	315,9188
ΦΡΑΓΚΟ ΕΛΒΕΤΙΑΣ	228,4306	233,7266
ΚΟΡΩΝΑ ΝΟΡΒΗΓΙΑΣ	42,54535	43,53186
ΛΙΡΑ ΚΥΠΡΟΥ	588,6062	602,2553
ΔΟΛ. ΚΑΝΑΔΑ	240,8808	246,456
ΔΟΛ. ΑΥΣΤΡΑΛΙΑΣ	192,6012	197,0678

AXON ΠΛΗΡΟΦΟΡΙΚΗ
HAPPY COMPUNET 5-12 ετών
COMPUNET TEENS 12-18 ετών
COMPUNET for ALL για ενήλικους
BUSINESS COMPUNET για επαγγελματίες & στελέχη επιχειρήσεων
ΜΗΧΑΝΟΓΡΑΦΗΜΕΝΗ ΛΟΓΙΣΤΙΚΗ
AUTOCAD
ΕΠΙΣΗΜΟ ΕΞΕΤΑΣΤΙΚΟ ΚΕΝΤΡΟ Microsoft ΠΡΟΓΡΑΜΜΑΤΑ ΓΙΑ ΠΙΣΤΟΠΟΙΗΣΗ ΑΠΟ ΤΟ CAMBRIDGE
Smart Studies
BUSINESS ADVANCED
SECRETARIAL SKILLS ADVANCED
TRAVEL AND TOURISM STANDARD
ΠΤΥΧΙΑ ΠΑΝΕΠΙΣΤΗΜΙΟΥ CAMBRIDGE

AXON ΞΕΝΕΣ ΓΛΩΣΣΕΣ
HAPPY LANGUAGE 5-12 ετών
LANGUAGE TEENS 12-18 ετών
LANGUAGE for ALL για όλους
BUSINESS LANGUAGE ΓΙΑ ΕΠΑΓΓΕΛΜΑΤΙΕΣ & ΣΤΕΛΕΧΗ ΕΠΙΧΕΙΡΗΣΕΩΝ

AXON®
ΔΙΕΘΝΕΣ ΔΙΚΤΥΟ ΣΠΟΥΔΩΝ
Σπουδές με αξιώσεις
ΚΑΜΕΙΡΟΥ 1 - ΡΟΔΟΣ ΤΗΛ. 77656 & 70902
www.axon.gr, e-mail : axon@ Rho.forthnet.gr
X2812-31/10

Pellos Travel

ΤΟ ΠΡΩΤΟ ΓΡΑΦΕΙΟ ΣΤΙΣ ΕΚΔΡΟΜΕΣ ΤΟΥΡΚΙΑΣ
ΠΟΙΟΤΗΤΑ–ΟΡΓΑΝΩΣΗ–ΨΥΧΑΓΩΓΙΑ
ΕΚΔΡΟΜΕΣ ΤΟΥΡΚΙΑΣ

Α. ΕΚΔΡΟΜΗ: ΜΥΡΑ-ΑΓΙΟΣ ΝΙΚΟΛΑΟΣ (Ημέρα της εορτής του).
ΑΝΑΧΩΡΗΣΗ 4/12-7/12
4ΗΜΕΡΗ ΕΚΔΡΟΜΗ στον ΑΓΙΟ ΝΙΚΟΛΑΟ ΜΥΡΑ ΤΟΥΡΚΙΑΣ επί τη ευκαιρία της εορτής του (με ναυλωμένα καταμαράν)
ΡΟΔΟΣ - ΜΑΡΜΑΡΙΣ - ΦΕΤΙΓΕ - ΦΟΙΝΙΚΑΣ - ΜΑΚΡΗ - ΚΑΛΕ-ΚΑΣ-ΠΟΤΑΡΑ - ΛΙΒΙΣΙ - ΑΤΤΑΛΕΙΑ - ΠΕΡΓΗ - ΑΣΠΕΝΔΟΣ - ΜΑΡΜΑΡΙΣ - ΡΟΔΟΣ

Β. ΕΚΔΡΟΜΗ. ΜΥΡΑ - ΚΩΝΣΤΑΝΤΙΝΟΥΠΟΛΗ
ΑΝΑΧΩΡΗΣΗ 4/12-12/12: 9ΗΜΕΡΗ ΕΚΔΡΟΜΗ στα ΜΥΡΑ ΤΟΥΡΚΙΑΣ (Γιορτή Αγ. Νικολάου)
ΡΟΔΟΣ - ΜΑΡΜΑΡΙΣ - ΦΕΤΙΓΕ - ΦΟΙΝΙΚΑΣ - ΜΑΚΡΗ - ΚΑΛΕ - ΚΑΣ-ΠΟΤΑΡΑ - ΛΙΒΙΣΙ - ΑΤΤΑΛΕΙΑ - ΠΕΡΓΗ - ΑΣΠΕΝΔΟΣ - ΚΟΥΣΑΝΤΑΣΙ - ΕΦΕΣΣΟΣ - ΣΜΥΡΝΗ - ΠΕΡΓΑΜΟΣ - ΑΪΒΑΛΙ - BANDIRMA (κρουαζιέρα στη θάλασσα του Μαρμαρά) - ΚΩΝΣΤΑΝΤΙΝΟΥΠΟΛΗ - ΠΡΙΓΚΗΠΟΝΝΗΣΑ - ΠΑΤΡΙΑΡΧΕΙΟ (κρουαζιέρα στο Βόσπορο) - BALIKESIR - MANISA - ΣΜΥΡΝΗ - ΜΑΡΜΑΡΙΣ - ΡΟΔΟΣ

Γ. ΕΚΔΡΟΜΗ: ΣΜΥΡΝΗ-ΚΟΥΣΑΝΤΑΣΙ-ΕΦΕΣΣΟΣ
ΑΝΑΧΩΡΗΣΗ 7/12-10/12: ΡΟΔΟΣ - ΜΑΡΜΑΡΙΣ - ΕΦΕΣΣΟΣ - ΚΟΥΣΑΝΤΑΣΙ - ΣΜΥΡΝΗ - ΜΑΡΜΑΡΙΣ - ΡΟΔΟΣ

Δ. ΕΚΔΡΟΜΗ: ΚΩΝΣΤΑΝΤΙΝΟΥΠΟΛΗ
ΑΝΑΧΩΡΗΣΗ 7/12-12/12:
6ΗΜΕΡΗ ΕΚΔΡΟΜΗ στην ΚΩΝΣΤΑΝΤΙΝΟΥΠΟΛΗ - ΡΟΔΟΣ - ΜΑΡΜΑΡΙΣ - ΕΦΕΣΣΟΣ - ΚΟΥΣΑΝΤΑΣΙ - ΣΜΥΡΝΗ
ΡΟΔΟΣ - ΜΑΡΜΑΡΙΣ - ΕΦΕΣΣΟΣ - ΚΟΥΣΑΝΤΑΣΙ - ΣΜΥΡΝΗ - ΠΕΡΓΑΜΟΣ - ΑΪΒΑΛΙ - BANDIRMA (κρουαζιέρα στη θάλασσα του Μαρμαρά) - ΚΩΝΣΤΑΝΤΙΝΟΥΠΟΛΗ - ΠΡΙΓΚΗΠΟΝΝΗΣΑ - ΠΑΤΡΙΑΡΧΕΙΟ (κρουαζιέρα στο Βόσπορο) - BALIKESIR - MANISA - ΣΜΥΡΝΗ - ΜΑΡΜΑΡΙΣ - ΡΟΔΟΣ

ΣΕ ΞΕΝΟΔΟΧΕΙΑ 3* ΚΑΙ 4* ΑΣΤΕΡΩΝ ΜΕ ΗΜΙΔΙΑΤΡΟΦΗ

Για αναλυτικά προγράμματα και περισσότερες πληροφορίες:
Pellos Travel
ΛΕΩΦΟΡΟΣ ΚΑΛΛΙΘΕΑΣ 125, ΦΑΛΗΡΑΚΙ, ΡΟΔΟΣ
ΤΗΛ.: 0241 87615, 86298 • Fax: 0241 87616, κιν.: 0945 949399
3177-31/10

INDIAN STAR
Fast Food
HOME DELIVERY
Αλεξάνδρου Διάκου 24
Τηλ. 75100
X-2815-31/10

Στο ξενοδοχείο «Σοφιτέλ Καψής» της Ρόδου

Νέο συνεδριακό κέντρο

ΕΧΕΙ ΧΩΡΗΤΙΚΟΤΗΤΑ ΜΕΧΡΙ ΚΑΙ 8.000 ΑΤΟΜΑ



Ένας νέος συνεδριακός προορισμός δημιουργήθηκε πρόσφατα στην Ευρώπη και μάλιστα εντός της ελληνικής επικράτειας. Στις 28 Σεπτεμβρίου 2001 άνοιξε το καινούριο Συνεδριακό Κέντρο "Marika Capsis 2000" που αποτελεί μέρος του πολυτελούς ξενοδοχείου "Sofitel Capsis Hotel Rhodes" της εταιρίας Capsis Convention Centers & Resort Hotels.

Το "Sofitel Capsis Hotel Rhodes & Convention Center Marika Capsis 2000" λειτουργεί όλο τον χρόνο και βρίσκεται στην παραλία της Ιξιάς, στη Ρόδο, 5 λεπτά από την Παλαιά Πόλη της Ρόδου, 10 λεπτά από το Διεθνές Αεροδρόμιο του νησιού και έχει 691 πλήρως ανακαινισμένα δωμάτια.

Η κατασκευή του ξεκίνησε στο τέλος του Νοεμβρίου 1999, ολοκληρώθηκε μέσα σε 9 μήνες και στοίχισε συνολικά 7 δισ. δρχ.

Το "Sofitel Capsis Hotel Rhodes & Convention Center Marika Capsis 2000" είναι το μεγαλύτερο συνεδριακό κέντρο στην Ελλάδα και ένα από τα μεγαλύτερα στην Μεσόγειο, αφού έχει συνολική χωρητικότητα έως και 8.000 άτομα, με μεγαλύτερη συνεδριακή αίθουσα χωρητικότητας έως και 3.000 άτομα η οποία διαθέτει φυσικό φωτισμό. Συνολικά διαθέτει 100 συνεδριακές αίθουσες διαφόρων χωρητικοτήτων, εκθεσιακό χώρο 3.170 τ.μ., και σύγχρονο οπτικοακουστικό εξοπλισμό.

Η περιοχή της Ιξιάς προσφέρει επίσης 10.000 επιπλέον δωμάτια σε ξενοδοχεία 3, 4 και 5 αστέρων, σε πολύ κοντινή απόσταση από το συνεδριακό κέντρο. Με το καινούριο Συνεδριακό Κέντρο και την υποδομή της περιοχής Ιξιάς, δημιουργήθηκε ένας καινούργιος συνεδριακός προορισμός στην Ευρώπη για τα μεγάλα συνέδρια τα οποία μέχρι τώρα προτιμούσαν ανταγωνιστικούς προορισμούς. Επίσης το "Sofitel Capsis Hotel Rhodes & Convention Center Marika Capsis 2000" είναι ο ιδανικός συνδυασμός δουλειάς και ξεκούρασης.

Το πρώτο συνέδριο του καινούριου Συνεδριακού Κέντρου διεξήχθη από την κατασκευαστική εταιρία αεροπλάνων "Embraer" με μεγάλη επιτυχία κατά την περίοδο 30 Σεπτεμβρίου 2001 - 05 Οκτωβρίου 2001 και είχε συνολικά 1.200 συνέδρους.

Επιπλέον αξίζει να σημειωθεί ότι η εταιρία Capsis Convention Centers & Resort Hotels είναι πρωτοπόρος στον συνεδριακό τουρισμό τα τελευταία 30 χρόνια και έχει άλλο ένα ξενοδοχείο στην Αγία Πελαγία στο Ηράκλειο Κρήτης, το Capsis Beach Hotel & Sofitel Capsis Palace Convention Center, το οποίο είναι το μόνο παραθαλάσσιο συνεδριακό κέντρο στη Μεσόγειο με 110 συνεδριακές αίθουσες ανοιχτό όλο τον χρόνο.

Συνελήφθη καθηγητής που κατείχε ναρκωτικά

ΕΚΑΝΕ ΔΙΑΚΟΠΕΣ ΣΤΗΝ ΚΩ

Καθηγητής ...μάλαμα, πιάστηκε στην Κω, φορτωμένος με χασίς. Πρόκειται για τον Πέτρο Τσολάκη του Λεωνίδα, 39 χρόνων, από την Αθήνα, που κρατείται στο Τμήμα Ασφαλείας Κω, προκειμένου να οδηγηθεί στον Εισαγγελέα.

Ο 39χρονος Αθηναίος καθηγητής, συνελήφθη στις 5.20 το πρωΐ χθες λίγο μετά την αποβίβασή του από το πλοίο της γραμμής, από άνδρες της Ομάδας Πρόληψης και Καταστολής Εγκληματικότητας, να κρύβει εντός ταξιωδιωτικού του σακιδίου, ποσότητα 66 γραμμαρίων ακατέργαστης κάνναβης και 0,2 γραμμάρια κατεργασμένης.

Η σύλληψη του 39χρονου καθηγητή προβληματίζει σοβαρά τις αστυνομικές υπηρεσίες του νησιού μας και παράλληλα επιβεβαιώνει την έξαρση της χρήσης και της διακίνησης των ναρκωτικών στην Κω.

ΠΡΟΟΔΟΣ
Ημερήσια Εφημερίδα της Ρόδου
Ετος ιδρύσεως 1949
ΙΔΡΥΤΗΣ: ΓΕΩΡΓΙΟΣ ΔΙΑΜΑΝΤΙΔΗΣ
ΙΔΙΟΚΤΗΣΙΑ - ΕΚΔΟΣΗ
«Γ. ΔΙΑΜΑΝΤΙΔΗΣ Γραφικές Τέχνες Α.Ε.»
ΕΚΔΟΤΗΣ-ΔΙΕΥΘΥΝΤΗΣ: ΓΕΩΡΓΙΟΣ ΔΙΑΜΑΝΤΙΔΗΣ
ΓΡΑΦΕΙΑ ΣΥΝΤΑΞΗΣ
Μ. Μαλλιαράκη 3, 85100 Ρόδος
Τηλ. 0241 / 27356 - 34101 FAX 0241 / 20643
ΛΟΓΙΣΤΗΡΙΟ-ΔΙΑΦΗΜΙΣΕΙΣ
Νέα Αγορά 32 85100 Ρόδος
Τηλ. 0241 / 24539 FAX 0241 / 24539
www.proodos.net - www.proodosnews.gr
e-mail: info@proodos.net

ΙΑΤΡΙΚΗ ΑΝΑΚΟΙΝΩΣΗ

Ο χειρουργός οδοντίατρος
ΔΗΜΗΤΡΙΟΣ Μ. ΠΑΡΙΣΗΣ, D.D.S., M.SC.
(Αριστοτέλειο Πανεπιστήμιο Θεσσαλονίκης)
ειδικευθείς στη στοματολογία
(Univ. of California, U.S.A.)
με Master στη Στοματική Βιολογία
(Univ. of Manitoba CANADA)
και τ. Επικ. Καθηγητής Πανεπιστημίου LOYOLA
CHICAGO, U.S.A.
Δέχεται καθημερινά πρωί και βράδυ κατόπιν ραντεβού στο ιατρείο του
Ανθούλας Ζερβού 5, Ρόδος (Ψαροπούλα)
Τηλ. 77220, κιν. 0932 585441
T.1672-30/11

ΝΤΕΤΕΚΤΙΒΣ
Συνταξιούχος Αστυνομικός
Αναλαμβάνουμε
υποθέσεις ανηλίκων, οικογενειακές, προσωπικές κ.τ.λ.
Με απόλυτη εχεμύθεια.
ΔΙΑΘΕΤΟΥΜΕ ΤΑ ΠΛΕΟΝ ΣΥΓΧΡΟΝΑ ΟΠΤΙΚΟΑΚΟΥΣΤΙΚΑ ΣΥΣΤΗΜΑΤΑ
0946 997967
100% εχεμύθεια 100% εχεμύθεια
3155-20/11

ΣΠΑΝΟΣ ΥΠΕΡ ΜΑΡΚΕΤ

ΠΡΟΤΙΜΑ ΥΠΕΡ ΠΡΟΣΦΟΡΕΣ ΑΠΟ ΤΑ ΥΠΕΡΜΑΡΚΕΤ ΣΠΑΝΟΣ



Γιατί η Δωδεκάνησος Είναι ο Τόπος Μας !

ΜΝΗΜΟΣΥΝΑ



Τελούμε στις 26 Οκτωβρίου ημέρα Παρασκευή και ώρα 5μ.μ. στον ιερό ναό Ταξιάρχη ΑΡΧΙΠΟΛΗΣ διετές μνημόσυνο υπέρ αναπαύσεως της ψυχής του λατρευτού μας υιού και αδελφού

ΝΙΚΟΛΑΟΥ ΜΑΚΡΗ
Ετών 14

Οι γονείς Δημήτρης - Θεοδώρα
Τα αδέλφια και οι λοιποί συγγενείς

3164-26/10

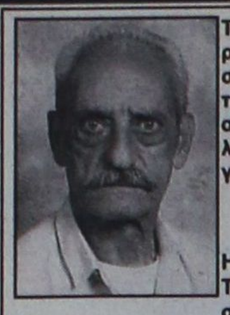

Τελούμε στις 26 Οκτωβρίου ημέρα Παρασκευή και ώρα 8.30π.μ. στον ιερό ναό Ταξιαρχών νεκροταφείου 3μηνο μνημόσυνο υπέρ αναπαύσεως της ψυχής του πολυαγαπημένου μας μας συζύγου, πατέρα και παππού

ΠΕΤΡΟΥ ΤΣΑΤΑΛΙΟΥ

Η σύζυγος Σταυρούλα
Τα παιδιά Νίκος - Φωτεινή, Φρόσω - Γιώργος, Θέμις - Βασίλης, Βασίλης - Σωτηρία, Σταυρής - Τερέζα
Τα εγγόνια, τα ανίψια και οι λοιποί συγγενείς

2982-25/10



Τελούμε στις 27 Οκτωβρίου ημέρα Σάββατο και ώρα 8 π.μ. στον ιερό ναό Ταξιαρχών νεκροταφείου ΙΑΛΥΣΟΥ τριετές μνημόσυνο υπέρ αναπαύσεως της ψυχής του λατρευτού μου πατέρα

ΑΝΤΩΝΙΟΥ ΨΑΡΟΥ

Ο υιός σου Ιωάννης Ψαρός

ΑΣ-26/10



Τελούμε στις 27 Οκτωβρίου ημέρα Σάββατο και ώρα 8π.μ. στον ιερό ναό Ταξιαρχών νεροταφείου ετήσιο μνημόσυνο υπέρ αναπαύσεως της ψυχής του λατρευτού μας συζύγου, πατέρα, παππού και προπαππού

ΔΗΜΗΤΡΙΟΥ ΦΙΛΙΠΠΟΥ
Καθηγητού

Η σύζυγος, τα παιδιά, τα εγγόνια και τα δισέγγονα

3169-26/10



Τελούμε στις 27 Οκτωβρίου ημέρα Σάββατο και ώρα 8.30 π.μ. στον ιερό ναό Αγίας Ειρήνης Ορφανοτροφείου Θηλέων ετήσιο μνημόσυνο υπέρ αναπαύσεως της ψυχής του αγαπημένου μας συζύγου, πατέρα και παππού

ΙΩΑΝΝΟΥ ΔΙΚΑΣΤΟΠΟΥΛΟΥ

Η σύζυγος Κλειώ
Τα παιδιά Γιώργος - Κική, Πάνος - Σέβα
Τα εγγόνια Γιάννης, Κλειώ, Γιάννης και Νεφέλη και οι λοιποί συγγενείς

3194-26/10

Τελούμε την 27 Οκτωβρίου ημέρα Σάββατο και ώρα 8π.μ. στον ιερό ναό Ταξιαρχών νεκροταφείου ετήσιο μνημόσυνο υπέρ αναπαύσεως της λατρευτής μας μητέρας και γιαγιάς

ΣΩΤΗΡΙΑΣ ΛΟΥΠΗ

Τα παιδιά Μιχάλης - Ζωή Σοκορέλου
Τα εγγόνια και οι λοιποί συγγενείς

3195-26/10

Ολοκληρώνονται τα έργα του αποχετευτικού στον Αγ. Νικόλαο και Αγ. Αναστασία

Ολοκληρώνονται σε ενάμιση μήνα τα έργα της κατασκευής του αποχετευτικού στις περιοχές του Αγίου Νικολάου και της Αγίας Αναστασίας. Για να ολοκληρωθούν όμως τα έργα θα πρέπει να τελειώσουν οι παρεμβάσεις που έχουν προγραμματιστεί να γίνουν στις οδούς Στεφάνου Καζούλη και Καναδά. Οπως είναι γνωστό, μέσα στις προσεχείς ημέρες θα κλείσει για 20 ημέρες η οδός Στεφάνου Καζούλη και θα ακολουθήσουν τμήματα της Καναδά.

Στη συνέχεια, θα πρέπει να προγραμματιστούν οι παρεμβάσεις που πρέπει να γίνουν στις περιοχές του Αγίου Ιωάννη και των Κρητικών.

Παράλληλα, θα πρέπει να τελειώσουν και οι εργασίες για την κατασκευή του αποχετευτικού που πρέπει να γίνουν παραπλεύρως της οδού Μιχ. Πετρίδη.

Μέσα στον ερχόμενο μήνα θα αρχίσει και το έργο που αφορά τη στεγανοποίηση του αγωγού, που βρίσκεται μεταξύ του Δήμου Ρόδου και της Νομαρχίας και παρουσίασε πρόσφατα πολλά προβλήματα.

Οπως είναι γνωστό, ο Δήμος Ρόδου έχει αποφασίσει να τοποθετήσει ελαστικό σωλήνα μέσα στον προβληματικό αγωγό, προκειμένου να στεγανοποιηθεί.

Το νέο κυβερνητικό σχήμα

ΣΥΝΕΧΕΙΑ ΑΠΟ ΤΗ ΣΕΛ. 1

θέρμαναν την ατμόσφαιρα μετά την τελετή.

Μετά την ορκωμοσία οι νέοι Υπουργοί και Υφυπουργοί,με επικεφαλής τον πρωθυπουργό μετέβησαν πεζή στη Βουλή,όπου συνεδρίασε το Υπουργικό Συμβούλιο.

Ο ΛΟΓΟΣ ΤΟΥ ΣΗΜΙΤΗ

«Το νέο κυβερνητικό σχήμα οριοθετεί μια νέα περίοδο» είπε ο πρωθυπουργός, Κ.Σημίτης, στην ομιλία του στην πρώτη συνεδρίαση του Υπουργικού Συμβουλίου μετά τον ανασχηματισμό. Ο πρωθυπουργός αναφέρθηκε στο σχέδιο δράσης της κυβέρνησης μέχρι το 2004 και απευθυνόμενος προς τα νέα μέλη της κυβέρνησης επισήμανε ότι «κανείς δεν μπορεί να αδιαφορεί για θέματα γενικότερα και να μη συμμετάσχει στην κοινή κυβερνητική προσπάθεια».

«Σε αυτό το νέο ξεκίνημα η κυβέρνηση με νέα δύναμη καλείται να φέρει σε πέρας ένα έργο κρίσιμο για το μέλλον της χώρας και του ελληνικού λαού. Με το νέο κυβερνητικό σχήμα επιδιώκουμε να προωθήσουμε το ΄΄Σύμφωνο για την Ισχυρή Κοινωνία΄΄, το Κυβερνητικό Σχέδιο για την ΄΄Ελλάδα 2004΄΄, για το οποίο έχουμε δεσμευτεί στον ελληνικό λαό» επισήμανε ο πρωθυπουργός.

Στη συνέχεια, ζήτησε από τα νέα μέλη της κυβέρνησης να δώσουν ιδιαίτερη προσοχή στα εξής θέματα:

- Στις δημοσιονομικές εξελίξεις, οι οποίες, όπως είπε, οφείλουν να αποτελούν αντικείμενο προσοχής όλων. «Μόνο όταν ελέγχονται οι δράσεις μας τότε εξασφαλίζουμε τη σταθερότητα με συγκεκριμένες προσεγγίσεις συναίνεσης και αυτοελέγχου» δήλωσε χαρακτηριστικά ο κ. Σημίτης.

- Στη συμβολή βουλευτών της Κοινοβουλευτικής Ομάδας στο έργο των υπουργών.

- Στην ανάγκη οι νέοι υπουργοί να δείξουν εμπιστοσύνη στους υφυπουργούς και να τους εκχωρήσουν ουσιαστικές αρμοδιότητες.

- Στην ανάγκη τα νέα μέλη της κυβέρνησης να παρίστανται στην Βουλή. «Χρειάζεται κυβερνητική παρουσία στη Βουλή και συνεχείς απαντήσεις στις αιτιάσεις της αντιπολίτευσης» επισήμανε ο πρωθυπουργός.

- Στην επεξήγηση της κυβερνητικής πολιτικής. «Ένας υπουργός ή υφυπουργός που εργάζεται ακατάπαυστα αλλά δεν παρουσιάζει τη δουλειά του και πολύ λίγοι την αντιλαμβάνονται, δεν ανταποκρίνεται με επάρκεια στα καθήκοντά του» εξήγησε ο πρωθυπουργός για να προσθέσει: «Αυτό δεν σημαίνει συνεχής δημοσιότητα επί παντός επιστητού. Σημαίνει δημοσιότητα για την ουσιαστική δουλειά του και στήριξη της κυβερνητικής πολιτικής»

- Στην ανάγκη να ακολουθούνται οι κανόνες κατά την επεξεργασία και την ψήφιση των νομοσεδίων.

Καταλήγοντας ο πρωθυπουργός ευχήθηκε στα νέα μέλη της κυβέρνησης «καλή δουλειά και καλή επιτυχία» και συμπλήρωσε «η δική μας επίδοση κρίνει την πορεία του τόπου. Έχουμε ευθύνη πολύ μεγάλη. Να έχουμε συναίσθηση αυτής της ευθύνης».

ΤΟ ΠΡΟΦΙΛ ΤΗΣ ΚΥΒΕΡΝΗΣΗΣ

Η νέα κυβέρνηση είναι η μεγαλύτερη σε αριθμό μελών από όλες τις κυβερνήσεις του Κώστα Σημίτη και ταυτόχρονα η κυβέρνηση με το μικρότερο μέσον όρο ηλικίας.

Ύστερα από ένα χρόνο έξι μήνες και δέκα ημέρες από την ορκωμοσία της κυβέρνησης που προέκυψε από τις εκλογές του Απριλίου του 2000 και μετά το 6ο Συνέδριο του ΠΑΣΟΚ στο οποίο επανεξελέγη αρχηγός του Κινήματος με αυξημένο ποσοστό 71,16 %, ο Κώστας Σημίτης προέβη στον 3ο κατά σειρά ανασχηματισμό από τον Ιανουάριο του 1996 όταν ανέλαβε για πρώτη φορά την πρωθυπουργία.

Η νέα κυβέρνηση η οποία ορκίστηκε χτες αποτελείται από 19 υπουργούς, έναν αναπληρωτή υπουργό και 28 υφυπουργούς, έχει τα εξής γενικά χαρακτηριστικά:

1) έχει 6 περισσότερα μέλη από την προηγούμενη, σύνολο 49 έναντι 43, ενώ δεκατρείς αναλαμβάνουν κυβερνητικό αξίωμα για πρώτη φορά. Η γενική ανανέωση συγκριτικά με την προηγούμενη είναι 20 άτομα ή 40,8%.

2) έχει μεγαλύτερη κοινοβουλευτική εκπροσώπηση κατά 4 εκλογικές περιφέρειες από την προηγούμενη (29 έναντι 25)

3) έχει μικρότερο μέσον όρο ηλικίας που τώρα είναι τα 50 έτη έναντι 51,7 της προηγούμενης.

4) Εχει ίδιο αριθμό γυναικών με την προηγούμενη (τέσσερις).

5) Εχει λιγότερους εξωκοινοβουλευτικούς κατά 50% από την προηγούμενη (μόνον δύο, Γιαννίτσης και Ευθυμίου, αντί τέσσερις)

Ειδικότερα, παρατηρούμε ότι η νέα κυβέρνηση είναι η μεγαλύτερη σε αριθμό μελών από όλες τις κυβερνήσεις του Κώστα Σημίτη και ταυτόχρονα η κυβέρνηση με το μικρότερο μέσον όρο ηλικίας. Θα μπορούσαμε να την αποκαλέσουμε ΄΄κυβέρνηση των πενηντάρηδων΄΄ αφού 34 μέλη της έχουν γεννηθεί από το 1950 και ύστερα. Στην ΄΄κυβέρνηση των πενηντάρηδων΄΄ ο μεγαλύτερος σε ηλικία είναι ο πρωθυπουργός (65 ετών) και ο μικρότερος ο υφυπουργός Πολιτισμού Νάσος Αλευράς (38 ετών).

Επίσης είναι η κυβέρνηση με τη μεγαλύτερη κοινοβουλευτική εκπροσώπηση όσον αφορά τις εκλογικές περιφέρειες, με 4 επιπλέον περιφέρειες σε σχέση με την προηγούμενη να έχουν δικό τους βουλευτή σε κάποιο υπουργείο. Κατά γεωγραφικό διαμέρισμα παρατηρούμε ότι αυξήθηκαν περισσότερο οι εκπρόσωποι της Μακεδονίας που τώρα είναι 12 μέλη έναντι 7 ενώ αν προστεθεί και ο Θεσσαλονικιός κ. Βούγιας που εξελέγη με το ψηφοδέλτιο Επικρατείας αυξάνονται στους δεκατρείς, της Πελοποννήσου που έγιναν 5 από 2 και της Στερεάς Ελλάδας - εκτός Αττικής- που έγιναν επίσης πέντε από δύο. Οι περιφέρειες που έχασαν τον εκπρόσωπό τους είναι η Β΄ Πειραιά που είχε δύο, η Δωδεκάνησος και οι Κυκλάδες, ενώ αυξήθηκαν κατά 50% οι εκπρόσωποι του Βορειοανατολικού Αιγαίου με την ορκωμοσία της κας Τσουρή. Η Αττική μειώνει την παρουσία της στη νέα κυβέρνηση κατά δύο μέλη αφού τώρα έχει 11 εκπροσώπους ενώ είχε δεκατρείς.

Η γυναικεία παρουσία παρέμεινε στα ίδια επίπεδα με τέσσερις εκπροσώπους αλλά ΄΄μίκρυνε΄΄ σε ποσοστό αφού αυξήθηκαν τα μέλη της κυβέρνησης σε σχέση με την προηγούμενη. Τώρα το ποσοστό των γυναικών είναι 8,16% έναντι 9,3% της προηγούμενης.

Σημειωτέον ότι οι δύο από τις τέσσερις γυναίκες (η Ελένη Κούρκουλα και η Ελπίδα Τσουρή) αναλαμβάνουν αξίωμα για πρώτη φορά, ενώ η κ. Κούρκουλα είναι η πρώτη πθοποιός που συμμετέχει σε κυβέρνηση του Κώστα Σημίτη.

Τέλος να επισημάνουμε ότι οι καθηγητές πανεπιστημίου που ήταν έξι στην προηγούμενη κυβέρνηση μειώθηκαν κατά έναν ενώ στη νέα κυβέρνηση όσον αφορά το επάγγελμα πλειοψηφούν οι δικηγόροι (11), οι μηχανικοί (7), οι οικονομολόγοι (6) και οι γιατροί (5).

Η υπόθεση Στεφανόπουλου

ΣΥΝΕΧΕΙΑ ΑΠΟ ΤΗ ΣΕΛ. 1

ΕΡΩΤΗΘΕΙΣ εάν «ο προϊστάμενος της Πολεοδομίας ήταν ενημερώμενος για τη μετακίνησή του», ο νομάρχης ισχυρίστηκε ότι «ήταν γνώστης», τονίζοντας μάλιστα ότι ο κ. Στεφανόπουλος «δεν είχε καμία αντίρρηση όταν του προτάθηκε, αν και έθεσε ως προϋπόθεση την παραμονή του και στην Πολεοδομία».

✍ Αυτό ωστόσο που ξέχασε ν'αναφέρει ο νομάρχης, είναι ότι απεδέχθη τους όρους που του έθεσε ο κ. Στεφανόπουλος (να παραμείνει δηλαδή στην Πολεοδομία), οπότε η ενέργειά του να τον μετακινήσει (αλλάζοντας μάλιστα και τις κλειδαριές της υπηρεσίας), χαρακτηρίζεται και αποκεφαλισμός και εξοστρακισμός του υπαλλήλου.

ΤΟ Τ.Ε.Ε.

Αιφνίδια και αναιτιολόγητη θεωρεί τη μετακίνηση του κ. Χρήστου Στεφανόπουλου από το Τμήμα Πολεοδομίας, το Τεχνικό Επιμελητήριο Δωδεκανήσου.

Σε ανακοίνωσή του στην οποία μάλιστα γίνεται λόγος και για υποβάθμιση των θεσμών, αναφέρονται συγκεκριμένα τα εξής:

«Πριν μερικές ημέρες η Δ.Ε. συναντήθηκε με τους συναδέλφους μηχανικούς της υπηρεσίας, προκειμένου να συμβάλουμε στην από κοινού επίλυση προβλημάτων που απασχολούν την υπηρεσία. Στη συνάντηση αυτή επισημάνθηκε η αναγκαιότητα στελέχωσης της υπηρεσίας για την εξυπηρέτηση πάγιων αναγκών. Προτάθηκε μάλιστα η αναβάθμιση της υπηρεσίας από Τμήμα σε Διεύθυνση με την αντίστιχη τροποποίηση του Οργανισμού της Ν.Α.

Αντ'αυτού του αιτήματος και με τρόπο αιφνίδιο ανακοινώθηκε η τοποθέτηση του συναδέλφου κ. Χρ. Στεφανόπουλου, προϊσταμένου του τμ. Πολεοδομίας, στην εταιρία της Ν.Α. «Πρόοδος Α.Ε.». Πέραν από την επίκληση υπηρεσιακών αναγκών που είναι βέβαια αρμόδιος να κρίνει ο κ. Νομάρχης, τίθενται θέματα συνολικότερα που έχουν να κάνουν με τη διοίκηση και τον τρόπο αντιμετώπισής τους από την εκάστοτε πολιτική ηγεσία. Πάγια θέση μας είναι ότι η Διοίκηση (και επομένως το ανθρώπινο δυναμικό) πρέπει να αντιμετωπίζεται σαν ανεξάρτητος θεσμός που υποστηρίζει τη λειτουργία του κάθε φορέα. Επομένως πρέπει να υπόκειται σε κανόνες λειτουργίας αντικειμενικούς. Αυτό βέβαια στα χαρτιά ισχύει, πλην όμως στην πράξη τα πράγματα είναι διαφορετικά.

Σ'αυτό τα πλαίσια οποιαδήποτε υπηρεσιακή μεταβολή πρέπει να γίνεται αιτιολογημένα εξετάζοντας όλες τις παραμέτρους και ασφαλώς να περνάει μέσα από τα αρμόδια όργανα. Αιφνίδιες μετατοπίσεις και μάλιστα προϊσταμένων τμημάτων δίχως τη σύμφωνη γνώμη τους (γεγονός που έχει παρατηρηθεί και κατά το παρελθόν απώτερο και πρόσφατο), δεν συμβάλουν στην εύρυθμη λειτουργία της διοίκησης. Πρέπει να γίνει κατανοητό ότι πέραν από τα πρόσωπα υπάρχουν οι θεσμοί και ασφαλώς πρέπει να προστατευθεί το κύρος τους.

Συμπερασματικά, ο φορέας μας είναι αντίθετος σε οποιαδήποτε αναιτιολόγητη υπηρεσιακή μεταβολή πολύ δε περισσότερο όταν αυτή αγγίζει την πλειοψηφία του τεχνικού κόσμου. Αν συντρέχουν λόγοι μεταβολής, αυτοί πρέπει να περνάν από τα αρμόδια όργανα, να αιτιολογούνται επαρκώς, να ενημερώνεται ο ενδιαφερόμενος και βέβαια να συνεκτιμούνται όλα τα δεδομένα.

Επί του θέματος αυτού, ο φορέας μας θα επανέλθει με συγκεκριμένες προτάσεις - θέσεις προς την πολιτική ηγεσία.

Η Δ.Ε. ασχολήθηκε επίσης με την προωθούμενη αλλαγή του θεσμικού πλαισίου μελετών δημοσίων έργων (τροποποίηση του Ν. 716/77). Εχει ήδη συσταθεί ομάδα εργασίας που σε συνεργασία με το σύλλογο μελετητών έχει επεξεργασθεί τις θέσεις μας που θα κοινοποιηθούν στο κεντρικό ΤΕΕ για να ενσωματωθούν στις επίσημες θέσεις του φορέα μας. Η διαδικασία θα ολοκληρωθεί στην επόμενη συνεδρίαση της Δ.Ε. Οι προτάσεις μας αφορούν στα μέχρι στιγμής δεδομένα και θα συμπληρώνονται ανάλογα με την πρόοδο των διαδικασιών σύνταξης του νέου θεσμικού πλαισίου.»

Ανησυχία των ξενοδόχων

ΣΥΝΕΧΕΙΑ ΑΠΟ ΤΗ ΣΕΛ. 1

μανικές χώρες για ευνόητους λόγους.

•Την τρέχουσα περίοδο πάντως, που οι πολεμικές επιχειρήσεις είναι σε πλήρη εξέλιξη, το τοπίο για τις αφίξεις του 2002 εξακολουθεί να είναι θολό.

ΤΑ ΣΤΟΙΧΕΙΑ που έχει στη διάθεσή της η Ενωση Ξενοδόχων για τις αφίξεις και τις διανυκτερεύσεις τουριστών από τις αρχές του έτους μέχρι και τον Σεπτέμβριο του 2001, είναι απογοητευτικά.

•Ως γνωστόν, οι αφίξεις σημείωσαν μείωση σε ποσοστό 2-3% και οι διανυκτερεύσεις κατά 5-6%. Λιγότεροι ήταν και οι Ελληνες που προτίμησαν τη Ρόδο για τις διακοπές τους, λόγω των κακών ακτοπλοϊκών συγκοινωνιών και των αυξήσεων των τιμών των αεροπορικών εισιτηρίων.

ΠΟΛΥ ΚΑΛΑ πήγαν οι αφίξεις των Αγγλων τουριστών, οι οποίοι όμως προτιμούν τα ενοικιαζόμενα δωμάτια και όχι τα ξενοδοχεία. Ανοδο σημείωσαν οι αφίξεις τουριστών από τη Σκανδιναβία, αλλά δεν μπόρεσαν να καλύψουν τις απώλειες από τις υπόλοιπες αγορές.

•Στη χθεσινή συνεδρίαση έγινε συζήτηση και για τη συμμετοχή της Ενωσης Ξενοδόχων στην έκθεση «Φιλοξένια», που θα διεξαχθεί στο διάστημα από 1 έως 4 Νοεμβρίου στη Θεσσαλονίκη.

ΣΤΗΝ ΕΚΘΕΣΗ αυτή η Ε.Ξ.Ρ. και ο ΠΡΟΤΟΥΡ θα μετάσχουν με δικό τους περίπτερο.

Οι Τούρκοι τουρίστες

ΣΥΝΕΧΕΙΑ ΑΠΟ ΤΗ ΣΕΛ. 1

γειτονική χώρα στα ελληνικά νησιά.

➪ Οι επισκέψεις των Τούρκων στη Ρόδο θα γίνουν με γκρουπ, αλλά θα έρθουν και πολλοί μεμονωμένοι τουρίστες από τη Σμύρνη και την Κωνσταντινούπολη.

ΕΚΤΙΜΑΤΑΙ ότι με τις επισκέψεις των Τούρκων τουριστών θα κινηθεί και η αγορά της Ρόδου, δεδομένου ότι οι εν λόγω επισκέψεις είναι υψηλών οικονομικών δυνατοτήτων.

Οι επισκέψεις των Τούρκων τουριστών συνδυάζονται και με την ολοκλήρωση της φετινής περιόδου στο νησί μας.

Ο πρόεδρος της Βουλής

ΣΥΝΕΧΕΙΑ ΑΠΟ ΤΗ ΣΕΛ. 1

ΣΗΜΕΡΑ το μεσημέρι αναμένονται οι αντιπροσωπείες από την Τουρκία και την Κύπρο, ενώ την ελληνική αντιπροσωπεία αποτελούν οι βουλευτές Κασίμης, Μ. Βαρβιτσιώτης, Φλώρος και Μπαθιάς και φυσικά ο κ. Αρ. Παυλίδης. Σήμερα αναμένεται και ο λόρδος Ράσελ Τσόνστον, που είναι πρόεδρος της κοινοβουλευτικής επιτροπής στο Συμβούλιο της Ευρώπης.

•Ενα από τα βασικά θέματα που θα συζητηθούν, θα είναι η τρομοκρατία και φυσικά και το Μεσανατολικό.

Το ΠΕΣΥ αντελήφθη

ΣΥΝΕΧΕΙΑ ΑΠΟ ΤΗ ΣΕΛ. 1

Σαββίγκος, φέρεται να τον επέπληξε που ενήργησε εν αγνοία του Περιφερειακού Συμβουλίου Υγείας και μάλιστα χωρίς να έχει καμία αρμοδιότητα.

«Είναι άκαιρα αυτά που κάνετε», φέρεται να του είπε η πρόεδρος του ΠΕ.ΣΥ, τονίζοντας ότι «για την όποια διασύνδεση του Νοσοκομείου της Ρόδου με πανεπιστημιακές κλινικές, αρμόδιο είναι το Περιφερειακό Συμβούλιο και οι επιστημονικές επιτροπές».

➪ Πάντως οι διαδικασίες της διασυνδέσεως φαίνεται να «παγώνουν», καθώς η πρόεδρος του ΠΕ.ΣΥ φέρεται να είπε στον κ. Μπαλάνο ότι «υπάρχουν πιο ζωτικής σημασίας θέματα για να ασχοληθεί το ΠΕ.ΣΥ Δωδεκανήσου».

Τρία περιστατικά με λαθρομετανάστες στην Κω

ΣΥΛΛΗΨΗ ΤΟΥΡΚΟΥ ΔΟΥΛΕΜΠΟΡΟΥ

Στα πλαίσια των αυξημένων μέτρων επιτήρησης των θαλάσσιων συνόρων της χώρας και των εντατικών ελέγχων που διενεργούνται σε καθημερινή βάση αντιμετωπίστηκαν τις πρώτες πρωινές ώρες χθες από τα πλωτά περιπολικά σκάφη της Λιμενικής Αρχής Κω τρία περιστατικά διακίνησης - εντοπισμού λαθρομεταναστών που επιχειρήθηκαν στη θαλάσσια περιοχή ακρωτηρίου Σκανδαρίου Κω.

Συγκεκριμένα:

Τη 01.45 ταχύπλοο σκάφος μήκους 7 μέτρων το οποίο είχε αποβιβάσει 11 λαθρομετανάστες ιρακινής υπηκοότητας σε ερημική περιοχή του νησιού, εντοπίσθηκε από περιπολικό σκάφος της Λιμενικής Αρχής Κω ενώ παρασυρόταν ακυβέρνητο προς τις ακτές. Διενεργείται προανάκριση για πιθανή συμμετοχή διακινητή στη μεταφορά των 11 ανωτέρω συλληφθέντων λαθρομεταναστών.

Τη 03.30 εντοπίσθηκε από το ΠΛΣ 169 της Λιμενικής Αρχής Κω ταχύπλοο σκάφος 5 μέτρων το οποίο έπλεε ύποπτα. Ακολούθησε καταδίωξή του με ρίψη προειδοποιητικών βολών σε ασφαλή τομέα και κατά τη διάρκεια ελιγμών διαφυγής το ταχύπλοο σκάφος προσέκρουσε στο ΠΛΣ 169 με αποτέλεσμα να βυθιστεί. Συνελήφθη ο μοναδικός επιβαίνων Τούρκος διακινητής ο οποίος όπως προέκυψε είχε προηγουμένως αποβιβάσει 10 λαθρομετανάστες (9 υπηκοότητας Σιέρα Λεόνε και 1 υπήκοο Νιγηρίας) οι οποίοι και συνελήφθησαν.

Τη 05.20 εντοπίσθηκαν και συνελήφθησαν από πλωτό σκάφος του Λιμενικού Σώματος στην προαναφερθείσα θαλάσσια περιοχή 4 Αφγανοί λαθρομετανάστες οι οποίοι είχαν αποβιβασθεί με κωπήλατη σχεδία.

ΕΟΡΤΗ της ΑΓΙΑΣ ΣΚΕΠΗΣ

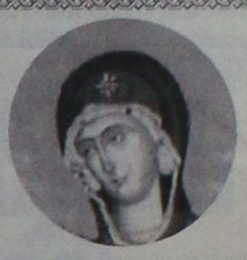

Την 28ην Οκτωβρίου εορτήν της εθνικής Αντιστάσεως πανηγυρίζει ο Ιερός Ναός της Αγίας Σκέπης Ρόδου.

Την παραμονήν, Σάββατο 27 Οκτωβρίου θα ψαλή πανηγυρικός Εσπερινός προεξάρχοντος του σεβασμιωτάτου Μητροπολίτου Ρόδου κ. Αποστόλου, τη δε Κυριακήν θα τελεσθή πανηγυρική Θεία Λειτουργία.

Η Εκκλησιαστική Επιτροπή

771-26/10

ΣΥΛΛΟΓΟΣ ΘΡΑΚΟΜΑΚΕΔΟΝΩΝ Ο ΜΕΓΑΣ ΑΛΕΞΑΝΔΡΟΣ

ΠΡΟΣΚΛΗΣΗ

Ο πρόεδρος και το διοικητικό συμβούλιο του Πολιτιστικού Συλλόγου σας προσκαλούμε να τιμήσετε με την παρουσία σας τις εκδηλώσεις που διοργανώνουμε στα πλαίσια του εορτασμού του προστάτου της

ΘΕΣΣΑΛΟΝΙΚΗΣ ΑΓΙΟΥ ΔΗΜΗΤΡΙΟΥ

την Παρασκευή 26/10/2001

στον ΙΕΡΟ ΝΑΟ ΑΓΙΟΥ ΔΗΜΗΤΡΙΟΥ (ΡΟΔΙΝΙ)

Πρόγραμμα εκδηλώσεων
10.00 Επίσημη δοξολογία στον Ιερό Ναό Αγίου Δημητρίου
10.30 Λιτάνευση της ιεράς εικονας Αγίου Δημητρίου
11.00 Ρόφημα στο Πρεσβυτερείο του Ναού του Αγίου Δημητρίου

761-25/10

Από το Δ.Σ. του Συλλόγου

ΟΔΟΝΤΙΑΤΡΙΚΟΣ ΣΥΛΛΟΓΟΣ ΔΩΔΕΚΑΝΗΣΟΥ

Συλλυπητήρια

Ο Οδοντιατρικός Σύλλογος Δωδ/σου εκφράζει τα θερμά του συλλυπητήρια προς την οικογένεια του μέλους του Δ.Σ. του Συλλόγου Δωδ/νήσου Αντώνη Μπαλασκά για το θάνατο του πατέρα του Σπύρου Μπαλασκά και αποφασίζει να καταθέσει αντί στεφάνου το ποσό των 50.000 δρχ. στο Ιδρυμα Αγιος Ανδρέας εις μνήμη του εκλιπόντος..

Εκ του Δ.Σ.
του Οδοντιατρικού Συλλόγου Δωδ/σου

ΧΛ-25/10

Συλλυπητήρια

Ο Σύλλογος Διδασκόντων του 18ου 12/Θ Δημοτικού Σχολείου Ρόδου, εκφράζει τα θερμά του συλλυπητήρια στο συνάδελφό τους για τον απρόσμενο θάνατο του πατέρα του Μπαλασκά Σπύρο και αποφάσισε στη μνήμη του αντί στεφάνου να προσφέρει το ποσό των 20.000 δρχ. στο Ορφανοτροφείο Θηλέων Ρόδου.

18ο Δημοτικό Σχολείο

3197-25/10

Ιατρική ανακοίνωση

Τα ιατρεία της

Κυτταρολόγου

κας **ΑΓΑΘΗΣ ΓΑΛΑΝΟΠΟΥΛΟΥ**

και του **ρευματολόγου**

κ. **ΝΙΚΟΛΑΟΥ ΑΦΑΝΤΕΝΟΥ**

από την 1η Νοεμβρίου θα μεταφερθούν στην οδό **Λ. ΡΟΔΟΥ - ΛΙΝΔΟΥ και Δ. ΑΝΑΣΤΑΣΙΑΔΗ 2** παράλληλη της Αννης Μαρίας από τα φανάρια της Αννης Μαρίας 50 μ. δεξιά πηγαίνοντας για Ροδίνι.

Το τηλέφωνο θα παραμείνει το ίδιο

Τηλ. ιατρείου: (0241) 39508

κιν. 0944 982418, 0977 470191

Τηλ. οικίας: 0244 24126

X2796-31/10

ΤΗΛΕΟΡΑΣΗ

ΕΤ-1

07.00 Λεό, ο βασιλιάς της ζούγκλας
07.30 Ξυπνήστε!
08.00 Μέλι γάλα - Αρωμα σαπουνιού
10.00 Αννα, η κυρίαρχος του παιχνιδιού
11.00 Μαριάννα, ένας αγνός έρωτας
12.00 Είσαι το πεπρωμένο μου
12.55 Μιλάτε ξένες γλώσσες
13.00 Οι αταίριαστοι
13.50 Ειδήσεις
14.55 Μιλάτε ξένες γλώσσες
15.00 Ο πυρετός του μπάσκετ (κιν. σχ.)
15.30 Οι ατρόμητοι
16.30 ΠΟΠ και πάμε
17.00 Ειδήσεις
17.30 Υγιαίνετε
17.345 www.άνθρωποι.gr
19.30 Συνεικόνες
19.35 ...Καλύτερη ζωή
19.45 Βεγγαλικά
20.00 Κλήρωση ΛΟΤΤΟ
20.25 Μικροντοκιμαντέρ
20.30 Στα φτερά του έρωτα
21.00 Παπποῦδες εν δράσει(Ε)
21.55 Μικροντοκιμαντέρ
22.00 Μόντε Κρίστο
23.00 Ειδήσεις
23.30 Μιλάτε ξένες γλώσσες
23.35 Σινεμά ο παράδεισος
«Τα δύο πρόσωπα του Κάιν»

ΝΕΤ

06.00 Ετσι έχουν τα πράγματα
07.00 Πρώτη ματιά
10.00 Μεσογείων 432
11.00 Ο κόσμος της αρχιτεκτονικής
11.30 Η ιστορία του ιταλικού σχεδίου
12.01 Ταξιδεύοντας
13.00 Ειδήσεις
13.45 Θησαυροί του κόσμου
14.00 Οι πόλεις του κόσμου
15.00 Ειδήσεις
16.00 Συν και πλην
18.00 Ειδήσεις-δελτίο καιρών
18.30 Φυτόσφαιρα
19.00 Η ιστορία του ιταλικού σχεδίου (Ε)
19.30 Ταξιδεύοντας (Ε)
20.30 Ηρωες του Ηόλιγουντ
21.00 Ειδήσεις
22.00 Πρωταγωνιστές
23.00 Στα μονοπάτια της σκέψης
24.00 Ειδήσεις
00.15 Ο ύπτοπτος κόσμος του Τουίν Πικς
• Συνέχεια με κτυπές σ'επανάληψη

ΕΤ-3

08.01 Ιστορικές εποχές στη Μακεδονία
08.30 8 1/2
11.00 Αυτή η παλιά πυραμίδα
12.00 Η ιστορία των σιδηροδρόμων
12.30 Δεξίωση
13.30 Το κολατσιό
13.45 Μισέλ Μπεσαμέλ
14.00 Η υγεία σήμερα
14.30 Desigh forever
15.00 Ειδήσεις
15.25 Μακρινές φιλίες
15.30 Με μια τρίτη ματιά
17.00 Τέρμιναλ 3
18.00 Μουσική και κινηματογράφος
18.30 Αθλητικό ημίωρο
19.00 Περίμετρος
19.30 Στην υδρόγειο
20.00 Ο κόσμος στο επίκεντρο
20.30 Ειδήσεις
21.30 Μακρινές φιλίες
21.35 Η γυναίκα με τα άσπρα
22.30 Περίπτερο (Ε)
23.00 Αληθινά σενάρια
24.00 Ειδήσεις
00.10 Ξένη ταινία «Σοναντίνα»
• Επαναλήψεις εκπομπών και ντοκιμαντέρ

MEGA

06.00 Πρώτη έκδοση
08.00 Σήμερα με την Αννα
10.00 Σαν στο σπίτι σας
12.55 Ειδήσεις στη νοηματική γλώσσα
13.15 Καρέ της ντάμας (Ε)
14.00 Ειδήσεις
15.00 SOS
15.45 Δύο ξένοι (Ε)
16.20 Στην κουζίνα ολοταχώς
17.00 Ειδήσεις
17.15 Για μια θέση στον ήλιο
17.50 Απαγορευμένη αγάπη
18.40 Ποιός θέλει να γίνει εκατομμυριούχος;
19.30 Ειδήσεις
21.00 Σούπερ μπάλα
21.45 Ευρωπαϊκό πρωτάθλημα ποδοσφαίρου
23.45 Ειδήσεις
23.50 Σούπερ μπάλα
01.30 Μάλιστα κύριε Δήμαρχε
02.30 Τα μυστικά του ζωικού βασιλείου

ΑΝΤ-1

06.55 Ειδήσεις στη νοηματική
07.00 Καλημέρα Ελλάδα
09.55 Ο καιρός της εβδομάδας
10.00 Πρωινός καφές
13.10 Super game
13.15 Εγκλήματα (Ε)
14.00 Ειδήσεις
14.50 Χρήμα-Χρηματιστήριο
15.00 Και οι παντρεμένοι έχουν ψυχή (Ε)
15.55 Super game
16.00 Big brother
16.05 Ατύθασα νιάτα
16.55 Super game
17.00 Καλημέρα ζωή
17.40 Ο καιρός της εβδομάδας
17.45 Ειδήσεις
17.55 Big brother
18.00 Θησαυροφυλάκιο
18.45 Η λάμψη
19.30 Ειδήσεις
21.0 Τι συμβαίνει με το Χάρη
21.45 Big Brother
22.30 Για μια γυναίκα κι ένα αυτοκίνητο
23.30 Με τα μάτια της Ελλης
00.45 Ειδήσεις
01.00 Τμήμα ηθών (Ε)
02.00 Ξένη ταινία «Η κατάρα»
03.45 Τηλεμάρκετινγκ

STAR

07.00 Παιδικό πρόγραμμα
09.27 Ειδήσεις
09.30 STAR system (Ε)
09.55 Η υγεία κτίζεται κάθε μέρα
10.00 Λόγια STARάτα
12.00 Γλυκιά μου Αννα (Ε)
13.00 Ειδήσεις
14.00 Αγάπη και αίμα
15.00 Σαμπρίνα, το κορίτσι της αγάπης
16.00 Εξαμπέλα, μια ερωτευμένη γυναίκα
17.00 Τζουλιάνα, η γυναίκα του ανέμου
18.00 Ειδήσεις
19.30 Οι πεταλούδες ελεύθερες πετούν (Ε)
20.30 STAR system
21.00 Δροσουλίτες
22.00 Ξένη ταινία «Φλερτάροντας τις συμφορές»
24.00 Ειδήσεις
01.30 Ξένη ταινία «Επικίνδυνο πάθος»
01.45 Ξένη ταινία «Μασαέιν»

ALPHA

06.00 Πρώτη ενημέρωση
09.00 Το μαγαζάκι του Alpha
10.00 Καλή σας όρεξη
10.30 Πότε, τι και που
11.05 Εντεκα και κάτι με τη Ρουλα
14.00 Ειδήσεις
15.00 Life style news
15.30 Μπορώ
17.45 Απ'ευθείας
18.45 Κάτω απο την Ακρόπολη
19.30 Ειδήσεις
21.00 Τρεις χήρες
22.00 Κάτω από την Ακρόπολη
22.45 Θέατρο «Το μαντολίνο του... ναυαγού Σημίτη» (α' μέρος)
23.30 Κόλπο Grosso
00.15 Ειδήσεις
01.30 Ξένη ταινία «Το μυστικό του Τύμβου»
03.00 Pacific Blue

Σε ξενοδοχοϋπαλλήλους της Ρόδου

Επιστροφές εισφορών

ΟΛΑ ΤΑ ΟΝΟΜΑΤΑ ΤΩΝ ΔΙΚΑΙΟΥΧΩΝ

Οι παρακάτω αναγραφόμενοι ξενοδοχοϋπάλληλοι καλούνται να περάσουν από το ΤΑΞΥ την Παρασκευή 26 Οκτωβρίου 2001 από 9 π.μ. έως 1 μ.μ. και έως τις 30 Νοεμβρίου 2001, προσκομίζοντας την ταυτότητά τους, το ΑΦΜ και το βιβλιάριο ασθενείας, για να πάρουν τις επιστροφές των εισφορών τους. Μετά τις 30 Νοεμβρίου θα υπάρξει πρόβλημα λόγω της αλλαγής του νομίσματος.

Οι αναγραφόμενοι είναι από προηγούμενες ανακοινώσεις. Τα ονόματα είναι τα εξής:

- Αργυρού Κυριάκος
- Αμύγδαλου Μαρία
- Ιβαρσον Περγαντή Αννα-Κριστίν
- Κορνπρόμπστ Σεμπάστιαν
- Κρητικού Αμαλία
- Κυπριώτη-Χαϊδούλη Μαρία
- Κίτσιος Αθανάσιος
- Καρακατσάνη Αννα
- Κακίση Χρυσή
- Κρητικάκης Γεώργιος
- Λιαμής Ηλίας
- Λαζαράκη Βαρβάρα
- Λαγκάνη Αννα
- Λαμπριανός Ιωάννης
- Μαράκας Μιχαήλ
- Μανουράς Γεώργιος
- Μπρεγκάσυ Οριάνα
- Ροδίτης Αναστάσιος
- Παπαδάκης Χαράλαμπος
- Παπαλεξάνδρου Θεανώ
- Σωτηράκης Ιωάννης
- Σπάρταλη-Αρναουτάκη Αικατερίνη
- Τσουβαλάς Νικόλαος
- Αλβανός Γεράσιμος
- Αργυρού Σάββας
- Αναστασά Μαρία
- Αργυρού Μαρία
- Αργυρού Στέργος
- Αργυρού Μαριάνθη
- Γεωργίου Εμμανουήλ
- Γιαννακούρου Παναγιώτα
- Γιακουμή Αννα
- Γιατρά Ανδρονίκη
- Γιορδαμνή Μαριέττα
- Δημήτρης Σπύρος
- Δελαβέρη Αικατερίνη
- Δημέλη Παρασκευή
- Δημητράς Εμμανουήλ
- Διακουμή Τσαμπίκα
- Δράκος Γεώργιος
- Δανιηλίδου Ευφημία
- Δανά Βασιλεία
- Δολαπλή Δέσποινα
- Εστριέ Εντιτ
- Εμμανουηλίδης Παύλος
- Ευαγγέλου Ευάγγελος
- Ζουρούδη Δέσποινα
- Ζαχαρίου Καλλιόπη
- Ιωαννίδης Κων/νος
- Κοντογιάννη Κυριακή
- Κωνσταντά Χρυσή
- Καρπαθίου Ελένη
- Κιότου Παρασκευή
- Κωστή Μαρία
- Καναβούρη Μαρία
- Λάμπρου Ευλαμπία
- Αλεξίου Χρήστος
- Αμερικάνος Νικόλαος
- Αντωνίου Σεβαστή
- Αρετάκη Αγνή
- Γιαλλούση Μαρίκα
- Γιακουμάκη Καθολική
- Γκουλάκης Ιωάννης
- Κουταλά-Ελισσαίου Δημ.
- Κωστοπούλου Στεργούλα
- Καβάσιλα Μαρία
- Κανάρη Μαρία
- Κολιός Αθανάσιος
- Κάλλας Αντώνιος
- Κουφού Ειρήνη
- Κρητικός Κλεόβουλος
- Κουδούνα Κούλα
- Καντινού Ειρήνη-Τσαμπίκα
- Λαρδούτσος Γεώργιος
- Λεβεντέρης Μανώλης
- Μακρίδου Κλεονίκη
- Μοσχής Κυριάκος
- Μητσούλλη Αναστασία
- Μπίλλη Κυδωνία
- Μανέττα Μαρία
- Μιναρετζή Μαρία
- Μενίκος Σωτήρη
- Μοσχιδιού Στέργος
- Μάρκου Ιωάννης
- Μασλινού Πασχαλιά
- Μανωλάκης Μιχαήλ
- Μπέρδη Αναστασία
- Μπότσα Νεκταρία
- Μητροπούλου Μαρία
- Μουστάκας Στέργος
- Μισσός Κων/νος
- Μάστορης Γεώργιος
- Μαντικός Ευάγγελος
- Μαύρου Μαρία
- Μανωλιού Νομική
- Μάσχου-Παγκά Καθολική
- Μουστάκα Μαρία
- Μίχαλου Δήμητρα
- Νίμπους Τέρρυ
- Παύλου Γεώργιος
- Παπαχρήστου Χρήστος
- Παπαχρήστου Σεβαστή
- Συμίου Μαρία
- Στεργιάδου Ασημένια
- Τριανταφύλλου Ευφροσύνη
- Τσουρδιού Μοσχούλα
- Ταράλη Μαρία
- Τσαλώνη Ελένη
- Αργυρού Κυριάκος
- Αντωνίου Μαρία
- Βασιλείου Ταρσία
- Βρεττής Βασίλειος
- Βαλσαμή Τσαμπίκα
- Βαγιανού Παρασκευή
- Γκρίζη-Αμυγδαλά Ευσταθία
- Γιακουμάκη Αναστασία
- Γκιραντέλλι Συλβιάνα
- Διακίδου Ειρήνη
- Δουκίση-Χρυσανθή Κλεοπάτρα
- Δεληγιάννη Γιαννούλα
- Δόντσκοφ Κώστας
- Επιφάνη Ευαγγελία
- Ζερβός Μιχαήλ
- Ζουρούδη Καλλιόπη
- Ζιάκη Μαρία
- Ζερβού Σμαράγδα
- Ζιγροτάκη Ειρήνη
- Ηλιάδης Κων/νος
- Θωμά Κυριακή
- Θολιώτη Σταυρωσία
- Κατσαράς Νικήτας
- Καρανικόλας Ελευθέριος-Νεκτάριος
- Καζαντζιάν Τεβερίνι Εμμανουέλλα
- Καραμαριάς Παναγιώτης
- Κάρπης Γεώργιος
- Καραολάνη Τσαμπίκα
- Κάππου Μαρία
- Καζάκης Κων/νος
- Κατίνα-Ξύπα Μαρία
- Καριώτη Καλλιόπη
- Καπνουλά Δέσποινα
- Κασιώτης Χρήστος
- Καϊλής Νουρής
- Καλογήρου Αικατερίνη
- Καραγκιόζη Αννα
- Κιούρδη Γεωργία-Νεκταρία
- Κιαμαλή-Πακάκη Φατμά
- Κρασσάς Ιωάννης
- Κωνσταντίνου-Πάσσου Νικολέττα
- Κωνσταντιδάκη Φωτεινή
- Κόνναλλυ Παστρίσια
- Κολιάδης Γιώργος
- Λαμπριανού Σταματία
- Λαμπριανού Στέφανος
- Μαυρής Μιχαήλ
- Κουτσοδόντης Βασίλειος
- Κούτρου Τσαμπίκα
- Κούρτη Θαρρενή
- Κουτελλάρου Βασιλεία
- Κούφαλλης Εμμανουήλ
- Κράτσης Ευάγγελος
- Κρητικός Ελευθέριος
- Κρητικού Ευαγγελίδη Αναστασία
- Κρητικός Κωνσταντίνος
- Κρητικός Νικόλαος
- Κρητικού Διακολαμπριανού Ελένη
- Κοιλιά Ευαγγελία
- Κέλλυ Γκραντ
- Καρπαθίου Μασρία
- Καραγιάννη Γεωργία
- Καντιδενού Γεώργιος
- Καστανάκη Αννα
- Κατσιμπρή Χριστίνα-Ελισάβετ
- Καντάρης Κων/νος
- Καραγιάννη Φλώρα
- Καλίκα Σεβαστή
- Καλούδης Γεώργιος
- Καζάκης Δημήτριος
- Κατσέλλης Νικόλαος
- Καλαϊτζίδης Δημήτριος
- Καλουπακλής Νικόλαος
- Καντιμοίρης Ιωάννης
- Παπαχριστοφή - Καρδακάρη Ευριδίκη
- Πύλο Λαμπρινή
- Παρδαλός Στέργος
- Χριστοδούλου - Σεφεριάνου Μαρία
- Σωτηράκης Εμμανουήλ
- Σπανού - Γιουλάκη Τσαμπίκα
- Ταντίκη Ελένη
- Τίνα Μάρσαλ
- Χατζηγεωργίου - Φλεβάρη Δήμητρα

ΠΟΙΟΣ ΘΑ ΚΡΑΤΗΣΕΙ ΤΟ ΠΑΙΔΙ ΣΤΟ ΣΠΙΤΙ;

Υπεύθυνη & δημιουργική απασχόληση παιδιών στο σπίτι σας!

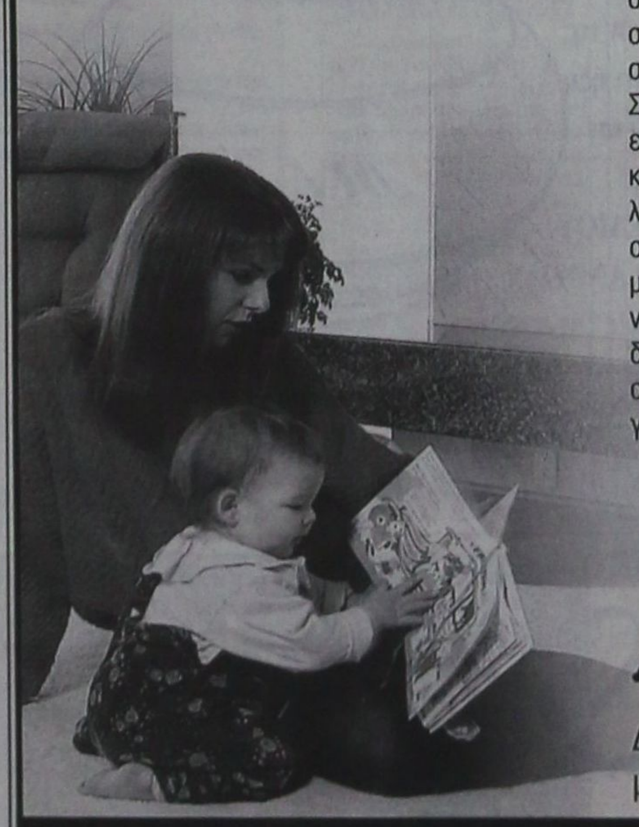

MARKET PLAN + TSIRIGAS

Πόσες φορές δεν σας έτυχε να πρέπει να λείψετε από το σπίτι αλλά δεν έχετε κάποιον που θα μπορούσε υπεύθυνα να κρατήσει το παιδί σας;
Τώρα και στη Ρόδο, το Children's Care αναλαμβάνει υπεύθυνα τη δημιουργική απασχόληση και τη φύλαξη των παιδιών σας στο σπίτι, κατά τη διάρκεια της απουσίας σας.
Στελεχωμένο με μια ομάδα από αυστηρά επιλεγμένες Βρεφοκόμους, Νηπιαγωγούς και Παιδαγωγούς, το **Children's Care** αναλαμβάνει τη φύλαξη παιδιών & βρεφών στο σπίτι σας, οποιαδήποτε ώρα της ημέρας, με επαγγελματική φροντίδα, απόλυτη ευθύνη και συνέπεια, με ένα πρόγραμμα εκπαιδευτικών δραστηριοτήτων, προσαρμοσμένο στην ηλικία του παιδιού σας, το οποίο θα γνωρίζετε εκ των προτέρων.

CHILDREN'S CARE

Διαθέσιμα και προγράμματα μακροχρόνιας συνεργασίας.

X2817-25/11

Εθελοντών Δωδεκανήσων 4 (2ος όροφος), Τηλ./Fax: 31560



Η εμπειρία μας και η αφοσίωση στη λεπτομέρεια αποτελούν εγγύηση για την απόλυτη επιτυχία ώστε να μείνουν ανεξίτηλες στη μνήμη τη δική σας και των καλεσμένων σας.....

ΧΟΡΟΕΣΠΕΡΙΔΕΣ - ΓΑΜΟΙ - CATERING - ΠΑΙΔΙΚΑ ΠΑΡΤΥ

ΞΕΝΟΔΟΧΕΙΟ SOFITEL CAPSIS ΡΟΔΟΥ
Για Πληροφορίες 25-015 & 20919 (09.00 - 17.00)



CAPSIS
Conference Centers & Resort Hotels

X2766-31/10

ΣΤΑΜΑΤΗΣ ΧΑΤΖΗΛΑΖΑΡΟΥ

MANOS CENTER RHODOS

Γραφείο Γενικού Τουρισμού

ΜΟΝΑΔΙΚΗ ΠΡΟΣΦΟΡΑ!!!

ΛΟΝΔΙΝΟ - ΟΞΦΟΡΔΗ - ΣΤΡΑΤΦΟΡΝΤ

7 ημέρες 269.000 δρχ.
• Αναχώρηση 18/10

Η προσφορά περιλαμβάνει:

- Αεροπορικά εισιτήρια απ' ευθείας Ρόδο - Λονδίνο - Ρόδο
- 6 νύχτες σε ξενοδοχείο 4* κεντρικό με πρωινό
- Ολοήμερη εκδρομή στην Οξφόρδη και το Στράτφορντ
- Ξενάγηση Λονδίνου με ελληνόφωνο ξεναγό
- Μεταφορές από και προς αεροδρόμιο
- Συνοδός του γραφείου μας
- Φόροι αεροδρομίων
- Ταξιδιωτική ασφάλεια
- Ασφάλεια αστικής ευθύνης

Η παραπάνω τιμή ισχύει κατ' άτομο σε 3κλινο ή 3κλινο δωμάτιο Διαφορά μονόκλινου 98.000 δρχ.

ΣΤΑΜΑΤΗΣ ΧΑΤΖΗΛΑΖΑΡΟΥ
MANOS CENTER RHODOS

Κ. ΠΑΛΛΑΔΑ 7-9 ΡΟΔΟΣ
Τηλ.. 0241 25400 FAX: 0241 24407

X2797-31/10

ΑΚΟΥΣΤΙΚΑ ΒΑΡΗΚΟΤΑΣ

ΕΠΙΣΚΕΨΗ ΣΤΗ ΡΟΔΟ

ΠΕΜΠΤΗ 1 ΝΟΕΜΒΡΙΟΥ - ΠΑΡΑΣΚΕΥΗ 2 ΝΟΕΜΒΡΙΟΥ
Ξενοδοχείο «ΔΕΣΠΩ» Τηλ. 22571

Νέα αφανή και μικροσκοπικά μοντέλα ακουστικών, αυτάκια και όλο μέσα στο αυτί για όλες τις παθήσεις και για παιδικές βαρηκοΐες.

ΑΜΕΡΙΚΑΝΙΚΩΝ και ΕΥΡΩΠΑΪΚΩΝ εργοστασίων.

BIOREHAB - HELLAS - ΓΑΛΙΩΤΟΣ
Αθήνα: Βερανζέρου 22 - 3ος όροφος
Τηλ. (01) 52 20 747

ΧΑ-27/10

ΔΑΝΕ SEA LINE
ΔΩΔΕΚΑΝΗΣΙΑΚΗ ΑΝΩΝΥΜΗ ΝΑΥΤΙΛΙΑΚΗ ΕΤΑΙΡΙΑ

ΔΡΟΜΟΛΟΓΙΑ
ΑΠΟ 15/10/01 ΕΩΣ 31/10/01

Αναχώρηση από Πειραιά

15/10 Δευτ. ΔΙΑΓΟΡΑΣ 14.00
Πάτμο - Λέρο - Κάλυμνο - Κω - Ρόδο
16/10 Τριτ. ΡΟΔΟΣ 14.00
Πάτμο - Λέρο - Κάλυμνο - Κω - Τήλο-Σύμη- Ρόδο
17/10 Τετ. ΔΙΑΓΟΡΑΣ 17.00
Κω - Ρόδο
18/10 Πεμ. ΡΟΔΟΣ 14.00
Πάτμο - Λέρο - Κάλυμνο - Κω - Ρόδο
19/10 Παρ. ΔΙΑΓΟΡΑΣ 14.00
Πάτμο - Λέρο - Κάλυμνο - Κω - Ρόδο
20/10 Σαβ. ΡΟΔΟΣ 14.00
Πάτμο - Λέρο - Κάλυμνο - Κω - Νίσυρο - Ρόδο
14/10 Κυρ. —
22/10 Δευτ. ΔΙΑΓΟΡΑΣ 14.00
Πάτμο - Λέρο - Κάλυμνο - Κω - Ρόδο
23/10 Τριτ. ΡΟΔΟΣ 14.00
Πάτμο - Λέρο - Κάλυμνο - Κω - Τήλο-Σύμη- Ρόδο
24/10 Τετ. ΔΙΑΓΟΡΑΣ 17.00
Κω - Ρόδο
25/10 Πεμ. ΡΟΔΟΣ 14.00
Πάτμο - Λέρο - Κάλυμνο - Κω - Ρόδο
26/10 Παρ. ΔΙΑΓΟΡΑΣ 14.00
Πάτμο - Λέρο - Κάλυμνο - Κω - Ρόδο
27/10 Σαβ. ΡΟΔΟΣ 14.00
Πάτμο - Λέρο - Κάλυμνο - Κω - Νίσυρο - Ρόδο
2810 Κυρ. —
29/10 Δευτ. ΔΙΑΓΟΡΑΣ 14.00
Πάτμο - Λέρο - Κάλυμνο - Κω - Ρόδο
30/10 Τριτ. ΡΟΔΟΣ 14.00
Πάτμο - Λέρο - Κάλυμνο - Κω - Τήλο-Σύμη- Ρόδο
31/10 Τετ. ΔΙΑΓΟΡΑΣ 17.00
Κω - Ρόδο

Αναχώρηση από Ρόδο

16/10 Τριτ. ΔΙΑΓΟΡΑΣ 14.00
Κω - Κάλυμνο - Λέρο - Πάτμο - Πειραιά
17/10 Τετ. ΡΟΔΟΣ 14.00
Σύμη-Τήλο -Κω -Κάλυμνο -Λέρο-Πάτμο -Πειραιά
18/10 Πεμ. ΔΙΑΓΟΡΑΣ 17.00
ΚΩ - Πειραιά
19/10 Παρ. ΡΟΔΟΣ 14.00
Νίσυρο - Κω - Κάλυμνο - Λέρο - Πάτμο - Πειραιά
20/10 Σαβ. ΔΙΑΓΟΡΑΣ 15.00
Κω - Κάλυμνο - Λέρο - Πάτμο - Πειραιά
21/10 Κυρ.. ΡΟΔΟΣ 14.00
Κω - Κάλυμνο - Λέρο - Πάτμο - Πειραιά
22/10 Δευτ. —
23/10 Τριτ. ΔΙΑΓΟΡΑΣ 14.00
Κω - Κάλυμνο - Λέρο - Πάτμο - Πειραιά
24/10 Τετ. ΡΟΔΟΣ 14.00
Σύμη-Τήλο -Κω -Κάλυμνο -Λέρο-Πάτμο -Πειραιά
25/10 Πεμ. ΔΙΑΓΟΡΑΣ 17.00
ΚΩ - Πειραιά
26/10 Παρ. ΡΟΔΟΣ 14.00
Νίσυρο - Κω - Κάλυμνο - Λέρο - Πάτμο - Πειραιά
27/10 Σαβ. ΔΙΑΓΟΡΑΣ 15.00
Κω - Κάλυμνο - Λέρο - Πάτμο - Πειραιά
28/10 Κυρ.. ΡΟΔΟΣ 14.00
Κω - Κάλυμνο - Λέρο - Πάτμο - Πειραιά
29/10 Δευτ. —
30/10 Τριτ. ΔΙΑΓΟΡΑΣ 14.00
Κω - Κάλυμνο - Λέρο - Πάτμο - Πειραιά
31/10 Τετ. ΡΟΔΟΣ 14.00
Σύμη-Τήλο -Κω -Κάλυμνο -Λέρο-Πάτμο -Πειραιά

X2787-31/10

ΠΑΝΗΓΥΡΙΣ



Φέρεται εις γνώσιν του φιλόθρησκου κοινού ότι την 26ην Οκτωβρίου ημέρα Παρασκευή 2001 εορτάζει ο ιερός ναός Αγίου Δημητρίου Παλαιού Νεκροταφείου.

Την πρωίαν 26/10 θα ψαλεί Θεία Λειτουργία μετ'αρτοκλασίας, το εσπέρας της παραμονής θα ψαλεί μέγας Εσπερινός μετ'αρτοκλασίας με τη συμμετοχή της Φιλαρμονικής του Δήμου της Ρόδου

Εκ της Εκκλ. Επιτροπής

3162-25/10

Τον ερχόμενο μήνα η δημοπράτηση

Αρχίζει η β΄ φάση για το αποχετευτικό της Ιαλυσού

ΣΤΑ 2,3 ΔΙΣ. Ο ΠΡΟΫΠΟΛΟΓΙΣΜΟΣ

Μέσα στον ερχόμενο μήνα θα δημοπρατηθεί - εκτός απροόπτου - η β΄ φάση του έργου της κατασκευής του αποχετευτικού αγωγού του Δήμου της Ιαλυσού.

Την τρέχουσα περίοδο γίνεται η αναδιάρθρωση των τευχών δημοπράτησης όπως δήλωσε ο προϊστάμενος των τεχνικών υπηρεσιών του Δήμου Ιαλυσού.

Ο προϋπολογισμός του εργο θα φθάσει με τις αλλαγές που έγιναν τα 2,3 δισεκατομμύρια δραχμές.

Η δεύτερη φάση περιλαμβάνει παρεμβάσεις που θα γίνουν στον οικισμό των Τριαντών.

Προσπάθειες καταβάλλονται για να δημοπρατηθεί το συντομότερο δυνατό και η τρίτη φάση του αποχετευτικού αγωγού με την οποία θα ολοκληρωθεί το έργο.

Οι παρεμβάσεις για το αποχετευτικό αξίζει να σημειωθεί ότι θα περιληφθούν στο τεχνικό πρόγραμμα του Δήμου της Ιαλυσού για το 2002, η σύνταξη του οποίου θα ξεκινήσει σύντομα.

Αντιδρούν οι έμποροι για τη χορήγηση αδειών στους μικροπωλητές

Η χορήγηση των αδειών στους μικροπωλητές και γενικότερα τα προβλήματα που αντιμετωπίζουν οι εμπορικές επιχειρήσεις της Ρόδου θα είναι τα θέματα που θα τεθούν στη σύσκεψη που θα γίνει μέσα στο προσεχές διάστημα στο Δήμο Ρόδου.

Στη διάρκεια της σύσκεψης θα αναζητηθούν λύσεις προκειμένου να λειτουργήσει καλύτερα η αγορά της Ρόδου την ερχόμενη τουριστική σεζόν.

Ειδικότερα στο θέμα της χορήγησης των αδειών στόχος του Εμπορικού Συλλόγου είναι να τεθεί από μηδενικής βάσης ώστε να μην βρεθούν μικροπωλητές που να διαθέτουν περισσότερες από μία, όπως διαπιστώθηκε σε αρκετές περιπτώσεις φέτος και να πωλούν τα προϊόντα που ο νόμος ορίζει.

Για την προβολή της αγοράς της Ρόδου και την έκδοση διαφημιστικού εντύπου στο οποίο θα προβάλλονται οι επιχειρήσεις συζήτησαν χθες το μεσημέρι σε συνάντηση που είχαν ο πρόεδρος του Εμπορικού Συλλόγου κ. Παναγιώτης Καραγιάννης και ο δήμαρχος κ. Γιώργος Γιαννόπουλος.

Βολές βαρέων όπλων στο πεδίο της Κατταβιάς

Ανακοινώνεται ότι από 30 Οκτωβρίου έως 7 Νοεμβρίου 2001 και από ώρα 08.00 μέχρι 23.00, καθημερινά θα εκτελούνται Βολές Βαρέων Οπλων Πεζικού στο Πεδίο Βολής και Ασκήσεων Κατταβιάς.

Επικίνδυνη περιοχή η περικλειόμενη μεταξύ των οδών Κατταβιάς - Πλημμυρίου και Κατταβιάς - Πρασσονησίου, καθώς και η θαλάσσια περιοχή που εκτείνεται σε βάθος 15-20 χιλιομέτρων από την ακτή του Πεδίου Πολής.

Κατά τις παραπάνω ημερομηνίες και ώρες απαγορεύεται κάθε κίνηση πεζών, αλιέων, λεμβούχων, πλοίων και αεροσκαφών στην παραπάνω περιοχή, προς αποφυγή ατυχημάτων.

Διευκρινίζεται ότι θα εκτελούνται και νυκτερινές βολές.

ΕΛΛΗΝΙΚΗ ΔΗΜΟΚΡΑΤΙΑ
ΔΗΜΟΣ ΡΟΔΟΥ
ΕΠΑΡΧΙΑ ΡΟΔΟΥ
ΝΟΜΟΣ ΔΩΔΕΚΑΝΗΣΟΥ

Γνωστοποίηση Γάμου

Γνωστοποιείται, σύμφωνα με το άρθρο 1369 του Αστικού Κώδικα, όπως τροποποιήθηκε με το Ν. 1250/1982, ότι:

Ο **Εμμανουήλ Παπαθανασάκης** του Νικολάου και της Ευδοκίας, που γεννήθηκε στη Ρόδο του νομού Δωδεκανήσου και κατοικεί στη Ρόδο του νομού Δωδ/σου, επαγγέλματος ιδιωτικός υπάλληλος και η **Μαρία Μαλλιάκα** του Κωνσταντίνου και της Καλλιόπης που γεννήθηκε στη Ρόδο του νομού Δωδεκανήσου και κατοικεί στη Ρόδο, επαγγέλματος ιδιωτική υπάλληλος, πρόκειται να παντρευθούν στο Δη-μαρχείο του Δήμου Ροδίων Δωδεκανήσου.

Ρόδος 24-10-2001
Ο Δήμαρχος
Γιώργος Γιαννόπουλος

3192-25/10

ΠΡΟΣΚΛΗΣΗ

ΑΔΕΛΦΟΤΗΣ ΟΛΥΜΠΙΤΩΝ ΡΟΔΟΥ «Η ΒΡΥΚΟΥΣ»
ΠΑΓΚΑΡΠΑΘΙΑΚΟΣ ΣΥΛΛΟΓΟΣ ΡΟΔΟΥ

Στο Εθνικό Θέατρο Ρόδου
στις 27 Οκτωβρίου 2001 ώρα 19.30
η θεατρική ομάδα των συλλόγων μας
παρουσιάζει τη θεατρική ηθογραφία:
Τα ***«Εφτά στην Κάρπαθο»***
από το ομώνυμο βιβλίο
της **Πόπης Χιωτάκη - Σκευοφύλακα**

Παρουσίαση του βιβλίου κάνει ο καθηγητής της λαογραφίας του Πανεπιστημίου Αθηνών κ. Μηνάς Αλ. Αλεξιάδης

Η παρουσία σας θα μας τιμήσει
ΕΙΣΟΔΟΣ ΕΛΕΥΘΕΡΗ

769-27/10

ΑΡΧΩΝ ΣΑΜΑΡΤΖΗΣ

Από το 1980

20 ΧΡΟΝΙΑ ΜΟΝΩΣΕΙΣ



ΜΟΝΩΣΕΙΣ ΤΑΡΑΤΣΩΝ

Ricofon®

ΓΙΑ ΤΕΛΕΙΑ ΑΚΟΥΣΤΙΚΗ ΣΤΟΥΣ ΧΩΡΟΥΣ ΕΡΓΑΣΙΑΣ ΚΑΙ ΔΙΑΣΚΕΔΑΣΗΣ



Τοποθετώντας το κατάλληλο προϊόν RICOFON έχετε μια αίθουσα με άριστη ακουστική και συγχρόνως ένα τέλειο διακοσμητικό αποτέλεσμα.

X2678-2/10

ΔΙΑΘΕΣΗ: **ΑΡΧΩΝ ΣΑΜΑΡΤΖΗΣ**
ΜΟΝΩΤΙΚΑ ΥΛΙΚΑ -ΜΟΝΩΣΕΙΣ
Τηλ. 23030, 32054, 67790
1) Ερυθρού Σταυρού 21 2) Κέντρο Μόνωσης Ρόδου: Μιχαήλ Πετρίδη 69

ΜΕΛΙΣΣΟΚΟΜΙΚΗ ΡΟΔΟΥ

«Το δικό μας μέλι»

ΑΝΑΚΟΙΝΩΣΗ

Πληροφορούμε όλους τους μελισσοκόμους της Ρόδου και των άλλων νησιών της Δωδεκανήσου ότι έχει **ήδη αρχίσει και συνεχίζεται** η συγκέντρωση **ΘΥΜΑΡΙΣΙΟΥ ΜΕΛΙΟΥ, ΠΕΥΚΟΜΕΛΟ και ΑΝΘΕΩΝ** στις καλύτερες τιμές της αγοράς.



X.2813-26/10

Μελισσουργός Νικ & ΣΙΑ Ο.Ε.
5ο χλμ. Τσαΐρι - Αεροδρομίου, Παστίδα, Ρόδος
Τηλ.: (0241) 48200, 48205

ΣΤΑΜΑΤΗΣ ΧΑΤΖΗΛΑΖΑΡΟΥ

MANOS CENTER RHODOS

Γραφείο Γενικού Τουρισμού

Το γραφείο μας προσφέρει τις καλύτερες τιμές σε ξενοδοχεία Αθήνας και Θεσσαλονίκης

HOTEL ARETHOUSA - Σύνταγμα
Μονόκλινο 16.000 δρχ.
Δίκλινο 22.000 δρχ.

HOTEL ASTOR - Σύνταγμα
Μονόκλινο 19.500 δρχ.
Δίκλινο 26.000 δρχ.

HOTEL ATHENS CENTER - Ομόνοια
Μονόκλινο 12.000 δρχ.
Δίκλινο 16.500 δρχ.

HOTEL DORIAN INN - Ομόνοια
Μονόκλινο 17.000 δρχ.
Δίκλινο 20.000 δρχ.

HOTEL PRESIDENT - Κηφισιά
Μονόκλινο 12.500 δρχ.
Δίκλινο 16.500 δρχ.

HOTEL CORAL B.W. - Ποσειδώνος
Μονόκλινο 24.500 δρχ.
Δίκλινο 28.000 δρχ.

HOTEL HILTON - Βασ. Σοφίας
Μονόκλινο 55.000 δρχ.
Δίκλινο 55.000 δρχ.

HOTEL TITANIA - Πανεπιστημίου
Μονόκλινο 25.500 δρχ.
Δίκλινο 32.500 δρχ.

GRAND HOTEL - Πατησίων
Μονόκλινο 15.500 δρχ.
Δίκλινο 20.000 δρχ.

HOTEL EL GRECO - Εγνατίας
Μονόκλινο 20.500 δρχ.
Δίκλινο 27.500 δρχ.

HOTEL ASTORIA - Τσιμισκή
Μονόκλινο 14.000 δρχ.
Δίκλινο 22.000 δρχ.

• Οι παραπάνω τιμές περιλαμβάνουν και πρωινό

X2797-31/10

ΣΤΑΜΑΤΗΣ ΧΑΤΖΗΛΑΖΑΡΟΥ
MANOS CENTER RHODOS
Κ. ΠΑΛΛΑΜΑ 7-9 ΡΟΔΟΣ
Τηλ. 0241 25400 FAX: 0241 24407

GR
Grand Hotel Rhodes

Day & Night

Naiades by the Pool



Στήν τροπική ατμόσφαιρα της μεγάλης πισίνας του Grand Hotel, το Ναιάδες λειτουργεί με ανανεωμένο Μενού ως Καφέ-Ουζερί (10:30 - 17:30

Piano Bar

Το γνωστό σημείο συνάντησης στο κέντρο της Πόλης.

Ο Τάκης Τσώνης κάθε βράδυ* στο πιάνο. (20:30 - 01:00)



* Εκτός Τρίτης

A Member of MITSIS HOTELS

X2756-31/10

Pellos Travel

(ΜΕ ΣΥΝΟΔΟ ΤΟΥ ΓΡΑΦΕΙΟΥ ΜΑΣ)

ΕΚΔΡΟΜΕΣ ΝΟΕΜΒΡΙΟΥ 2001

ΠΟΙΟΤΗΤΑ – ΟΡΓΑΝΩΣΗ – ΨΥΧΑΓΩΓΙΑ

- (4/11-15/11): ΚΕΦΑΛΛΟΝΙΑ - ΖΑΚΥΝΘΟΣ - ΓΥΡΟΣ ΠΕΛΟΠΟΝΝΗΣΟΥ
- (4/11-12/11): ΕΚΔΡΟΜΗ ΓΥΡΟΣ ΕΛΛΑΔΟΣ: ΡΟΔΟΣ - ΠΕΙΡΑΙΑΣ - ΠΑΤΡΑ - ΜΕΣΟΛΟΓΓΙ - ΑΜΦΙΛΟΧΙΑ - ΛΕΥΚΑΔΑ - ΑΡΤΑ - ΙΩΑΝΝΙΝΑ - ΜΕΤΣΟΒΟ - ΜΕΤΕΩΡΑ - ΛΑΡΙΣΑ - ΤΕΜΠΗ - ΘΕΣΣΑΛΟΝΙΚΗ - ΝΕΑ ΧΑΛΚΗΔΟΝΑ - ΣΟΥΜΕΛΑ - ΒΕΡΓΙΝΑ - ΚΑΤΑΡΡΑΚΤΕΣ ΕΔΕΣΣΑΣ - ΝΑΟΥΣΑ - ΒΕΡΟΙΑ - ΠΗΛΙΟ - ΒΟΛΟΣ - ΑΓΙΟΣ ΙΩΑΝΝΗΣ Ο ΡΩΣΣΟΣ - ΧΑΛΚΙΔΑ - ΠΕΙΡΑΙΑΣ - ΑΙΓΙΝΑ ΑΓΙΟΣ ΝΕΚΤΑΡΙΟΣ - ΠΕΙΡΑΙΑΣ - ΡΟΔΟΣ.
  (Ξ/Δ με πρωινό και φαγητό)
- (18/11-28/11): 11ΗΜΕΡΗ ΓΥΡΟΣ ΙΤΑΛΙΑΣ: ΒΕΝΕΤΙΑ - ΦΛΩΡΕΝΤΙΑ - ΡΩΜΗ - ΠΟΜΠΗΪΑ
- (16/11-23/11): ΑΙΓΥΠΤΟΣ - ΚΡΟΥΑΖΙΕΡΑ ΝΕΙΛΟΥ - ΠΥΡΑΜΙΔΕΣ - ΣΦΙΓΓΑ - ΣΙΝΑ
- (20/11-28/11): ΕΚΔΡΟΜΗ ΡΟΔΟΣ - ΜΥΤΙΛΗΝΗ - ΒΟΡΕΙΑ ΕΛΛΑΔΑ - ΚΑΣΤΟΡΙΑ - ΘΕΣΣΑΛΟΝΙΚΗ - ΚΑΒΑΛΑ - ΣΕΡΡΕΣ - ΧΑΛΚΙΔΙΚΗ - ΘΑΣΟΣ - ΑΛΕΞΑΝΔΡΟΥΠΟΛΗ - ΡΟΔΟΣ
- (3/11-5/11): ΡΟΔΟΣ - ΜΑΡΜΑΡΙΣ - ΕΦΕΣΣΟΣ - ΣΜΥΡΝΗ - ΚΟΥΣΑΝΤΑΣΙ - ΜΑΡΜΑΡΙΣ - ΡΟΔΟΣ
  (Τιμή 49.000 δρχ. - *Ξ/Δ με πρωινό και φαγητό*)
  Προαιρετική διασκέδαση (χαράς της κοιλιάς)
- (25/11-31/11): ΡΩΣΙΑ - ΜΟΣΧΑ (ΟΡΘΟΔΟΞΕΣ ΕΚΚΛΗΣΙΕΣ)

ΕΚΔΡΟΜΕΣ ΔΕΚΕΜΒΡΙΟΥ 2001

1. ΜΥΡΑ (ΑΓΙΟΣ ΝΙΚΟΛΑΟΣ-ΗΜΕΡΑ ΤΗΣ ΕΟΡΤΗΣ ΤΟΥ)
4/12-7/12: 4ΗΜΕΡΗ ΕΚΔΡΟΜΗ στα ΜΥΡΑ ΤΟΥΡΚΙΑΣ (γιορτή Αγ. Νικολάου) - (με ναυλωμένο καταμαράν)
ΡΟΔΟΣ - ΜΑΡΜΑΡΙΣ - ΦΕΤΙΓΕ - ΦΟΙΝΙΚΑΣ - ΜΑΚΡΗ - ΚΑΛΕ-ΚΑΣ-ΠΟΤΑΡΑ - ΛΙΒΙΣΙ - ΑΤΤΑΛΕΙΑ - ΠΕΡΓΗ - ΑΣΠΕΝΔΟΣ - ΜΑΡΜΑΡΙΣ - ΡΟΔΟΣ

2. ΜΥΡΑ - ΚΩΝΣΤΑΝΤΙΝΟΥΠΟΛΗ
4/12-12/12: 9ΗΜΕΡΗ ΕΚΔΡΟΜΗ στα ΜΥΡΑ ΤΟΥΡΚΙΑΣ (γιορτή Αγ. Νικολάου)
ΡΟΔΟΣ - ΜΑΡΜΑΡΙΣ - ΦΕΤΙΓΕ - ΦΟΙΝΙΚΑΣ - ΜΑΚΡΗ - ΚΑΛΕ-ΚΑΣ - ΠΟΤΑΡΑ - ΛΙΒΙΣΙ - ΑΤΤΑΛΕΙΑ - ΠΕΡΓΗ - ΑΣΠΕΝΔΟΣ - ΚΟΥΣΑΝΤΑΣΙ - ΕΦΕΣΣΟΣ - ΣΜΥΡΝΗ - ΠΕΡΓΑΜΟΣ - ΑΪΒΑΛΙ - BANDIRMA (κρουαζιέρα στη θάλασσα του Μαρμαρά) - ΚΩΝΣΤΑΝΤΙΝΟΥΠΟΛΗ - ΠΡΙΓΚΗΠΟΝΝΗΣΑ - ΠΑΤΡΙΑΡΧΕΙΟ (κρουαζιέρα στο Βόσπορο) - BALIKESIR - MANISA - ΣΜΥΡΝΗ - ΜΑΡΜΑΡΙΣ - ΡΟΔΟΣ

3. ΣΜΥΡΝΗ - ΚΟΥΣΑΝΤΑΣΙ - ΕΦΕΣΣΟΣ
7/12-10/12: ΡΟΔΟΣ - ΜΑΡΜΑΡΙΣ - ΕΦΕΣΣΟΣ - ΚΟΥΣΑΝΤΑΣΙ - ΣΜΥΡΝΗ - ΜΑΡΜΑΡΙΣ - ΡΟΔΟΣ

4. ΚΩΝΣΤΑΝΤΙΝΟΥΠΟΛΗ
7/12-12/12: 6ΗΜΕΡΗ ΕΚΔΡΟΜΗ στην ΚΩΝΣΤΑΝΤΙΝΟΥΠΟΛΗ - ΡΟΔΟΣ - ΜΑΡΜΑΡΙΣ - ΕΦΕΣΟΣ - ΚΟΥΣΑΝΤΑΣΙ - ΣΜΥΡΝΗ: ΡΟΔΟΣ - ΜΑΡΜΑΡΙΣ - ΕΦΕΣΣΟΣ - ΚΟΥΣΑΝΤΑΣΙ - ΣΜΥΡΝΗ - ΠΕΡΓΑΜΟΣ - ΑΪΒΑΛΙ - BANDIRMA (κρουαζιέρα στη θάλασσα του Μαρμαρά) - ΚΩΝΣΤΑΝΤΙΝΟΥΠΟΛΗ - ΠΡΙΓΚΗΠΟΝΝΗΣΑ - ΠΑΤΡΙΑΡΧΕΙΟ (κρουαζιέρα στο Βόσπορο) - BALIKESIR - MANISA - ΣΜΥΡΝΗ - ΜΑΡΜΑΡΙΣ - ΡΟΔΟΣ
ΣΕ ΞΕΝΟΔΟΧΕΙΑ 3* ΚΑΙ 4* ΑΣΤΕΡΩΝ ΜΕ ΗΜΙΔΙΑΤΡΟΦΗ

Για αναλυτικά προγράμματα και περισσότερες πληροφορίες

Pellos Travel

ΛΕΩΦΟΡΟΣ ΚΑΛΛΙΘΕΑΣ 125, ΦΑΛΗΡΑΚΙ ΡΟΔΟΣ
ΤΗΛ.: 0241 87615, 86298 • Κιν.: 0945 949399
Fax: 0241 52276 - 87616

3088-31/10

Διδυμοποίηση με γερμανική πόλη

Εκδηλώσεις στ' Αφάντου

ΟΜΙΛΙΑ ΓΙΑ ΤΗ ΜΕΤΑΝΑΣΤΕΥΣΗ

Με τις εκδηλώσεις που πραγματοποιήθηκαν στο Δήμο Αφάντου από 11 έως 18 Οκτωβρίου 2001 ολοκληρώθηκαν οι διαδικασίες αδελφοποίησης του Δήμου Αφάντου με το Δήμο της Γκούμμερσμπαχ Γερμανίας με την παρουσία μεγάλης αντιπροσωπείας από τις πόλεις Γκούμμερσμπαχ Μπουργκ Γερμανίας - τη γαλλική πόλη LA ROCHE SUR YON - την ιρλανδική πόλη COLERAIN και τη φινλανδική πόλη OULAINEN.

Στην αποστολή της πόλης Γκούμμερσμπαχ επικεφαλής ήταν η αντιδήμαρχος κ. SACKMAN και εκπρόσωποι όλων των παρατάξεων του Δημοτικού συμβουλίου, ομάδα παραδοσιακών χορών, μουσικών και προσκόπων καθώς και εκπρόσωποι κοινωνικών και πολιτιστικών φορέων.

Το πρωτόκολλο συνεργασίας υπεγράφη στην κεντρική πλατεία Αφάντου σε συνεδρίαση του δημοτικού συμβουλίου.

Μετά το τέλος της τελετής παρουσιάσθηκαν μουσικοχορευτικά συγκροτήματα της πόλης Γκούμμερμπαχ και του Πολιτιστικού Οργανισμού του Δήμου Αφάντου, που παρακολούθησε πλήθος κόσμου. Ολοι οι παραπάνω εκπρόσωποι φορέων συναντήθηκαν - παρουσία του δημάρχου κ. Σταυρή - σε σύσκεψη με τους εκπροσώπους αντιστοίχων φορέων της Γκούμμερμπαχ και μέλη συλλόγων φορέων και δημοτικών Οργανισμών με σκοπό την αλληλογραφία και την ανταλλαγή προτάσεων έτσι ώστε η αδελφοποίηση να αποκτήσει πρακτικό περιεχόμενο που θα ωφελήσει αντίστοιχα τους δύο Δήμους.

Οι προσκεκλημένοι είχαν την ευκαιρία να παρακολουθήσουν πολιτιστικές - καλλιτεχνικές και θρησκευτικές εκδηλώσεις. Τη θεατρική παράταση με το έργο «Ειρήνη» του Αριστοφάνη που παρουσίασαν τα παιδιά του θεατρικού εργαστηρίου του Πολιτιστικού Οργανισμού που σκηνοθέτησε η συνεργάτιδα του Οργανισμού και Σουζάνα Καρδούλια, την έκθεση φωτογραφίας με στιγμιότυπα από τη ζωή των αφαντενών στη Γκούμμερσμπαχ - το μεγάλο Εσπερινό της εορτής του Ευαγγελιστή Λουκά πολιούχου Αφάντου - και την ομιλία της καθηγήτριας του Πανεπιστημίου του Essen Γερμανίας Dr. γεροντολογίας κ. Μαρία Dietzel - Παπακυριακού με θέμα τη μετανάστευση χθες και σήμερα καθώς και τις προοπτικές τουρισμού στ' Αφάντου.

Οι αντιπροσωπείες ξεναγήθηκαν στα αξιοθέατα του Δήμου Αφάντου και του νησιού της Ρόδου με σκοπό να αναδειχθεί επάξια η ιδιαίτερη φυσιογνωμία του Αφάντου και όλου του νησιού τόσο στον πολιτισμό όσο και στο όμορφο περιβάλλον του. Οι φιλοξενούμενοι απεκόμισαν τις καλύτερες εντυπώσεις και φεύγοντας εξέφρασαν τις θερμότερες ευχαριστίες τους για την πραγματικά αξέχαστη διαμονή τους στ' Αφάντου.

Οι αρχές και ο λαός τ' Αφάντου αγκάλιασαν, με την ευγενική παρουσία τους, όλες τις εκδηλώσεις που πραγματοποιήθηκαν τόσο στις πολιτιστικές εκδηλώσεις όσο και στην πανηγυρική συνεδρίαση του Δημ. Συμβουλίου.

Ο Δήμαρχος Αφάντου μετά το πέρας των εκδηλώσεων δήλωσε ότι με τη διοργάνωση τέτοιου είδους εκδηλώσεων ο Δήμος Αφάντου μπορεί πλέον ν' αναδειχθεί ένας ιδιαίτερος τόπος πολιτισμού και δημιουργίας γεγονός που μπορεί να του προσδώσει τη φήμη που δικαιούται και να συμβάλλει αποτελεσματικά στη συνέχιση της πολιτιστικής κληρονομιάς, ιστορίας και παράδοσης του νησιού της Ρόδου.

Τα θέματα που θα εξετάσει το δημοτικό συμβούλιο Αφάντου

ΣΥΝΕΔΡΙΑΖΕΙ ΤΗ ΔΕΥΤΕΡΑ

Την ερχόμενη Δευτέρα πρόκειται να συνεδριάσει το δημοτικό συμβούλιο Αφάντου για να εξετάσει τα παρακάτω θέματα ημερήσιας διάταξης:

1. Λήψη απόφασης για συμμετοχή του Δήμου στη Συμπολιτεία Δήμων Ρόδου.
2. Εγκριση απολογισμού Π.Ο.Δ.Α. οικονομικού έτους 2000.
3. Εγκριση απολογισμού Δ.Ο.Ν.Α. οικονομικού έτους 2000.
4. Εγκριση απολογισμού Δ.Ο.Π. οικονομικού έτους 2000.
5. Εγκριση έκθεσης τακτικού διαχειριστικού ελέγχου ΔΕΑΣΑ έτους 2000.
6. Εγκριση σύναψης προγραμματικής σύμβασης του Δήμου Αφάντου με την ΔΕΑΣΑ και την Περιφέρεια Νοτίου Αιγαίου για την καταβολή των αντιμισθίων ενός οδηγού, που ανήκει διοικητικά στη ΔΕΑΣΑ αλλά εργάζεται στο Δήμο Αφάντου.
7. Εγκριση 1ου Ανακεφαλαιωτικού πίνακα εργασιών έργου «Κλάδεμα ευκαλύπτων δεντροστοιχίας αγροκτήματος Κολυμπίων»
8. Εγκριση παράτασης προθεσμίας περαίωσης του έργου «κατασκευή τεχνικών σε δημοτικούς δρόμους της έδρας του Δήμου» (αριθμ. Μελέτης Τ.Υ.Δ.Κ. 72/2000).
9. Μείωση εγγυήσεων στο έργο «ανάπλαση πόλης Αφάντου (αριθμ. Μελέτης 18/97) ανάδοχος Β. Παπαχειμώνα».
10. Ορισμός εκπροσώπου στο «Δημοτικό Λιμενικό Ταμείο Νότιας Δωδ/σου».
11. Τροποποίηση προϋπολογισμού και τεχνικού προγράμματος έτους 2001.
12. Ψηφίσεις πιστώσεων.

ΔΙΕΥΘΥΝΣΗ ΔΑΣΩΝ ΔΩΔ/ΣΟΥ

ΑΝΑΚΟΙΝΩΣΗ

Γνωστοποιείται κατά το άρθρο του Ν. 998/79, η αποστολή για δημοσίευση στο Δήμο Λινδίων της υπ' αριθμό 5424/8-10-2001 πράξης χαρακτηρισμού έκτασης, που εκδόθηκε από τον Δ/ντή Δασών Δωδ/σου. Η ΚΜ 663 γαιών Λίνδου χαρακτηρίζεται ως γεωργική έκταση και βρίσκεται εντός καταφυγίου άγριας ζωής.

Ο Δ/ντής Δασών Δωδ/σου
Φίλιππος Κοντίτσης
Δασολόγος
με Α' βαθμό

3193-25/10

ΔΕΥΑΡ
ΔΗΜΟΤΙΚΗ ΕΠΙΧΕΙΡΗΣΗ
ΥΔΡΕΥΣΗΣ ΑΠΟΧΕΤΕΥΣΗΣ ΡΟΔΟΥ
2ο χλμ. Εθν. Οδού Ρόδου - Λίνδου
Τηλ. 68750 - 68757 fax 66380
ΔΙΕΥΘΥΝΣΗ ΤΕΧΝΙΚΩΝ ΥΠΗΡΕΣΙΩΝ
ΥΠΗΡΕΣΙΑ ΑΠΟΧΕΤΕΥΣΗΣ

ΑΝΑΚΟΙΝΩΣΗ

Ανακοινώνεται ότι από την Τετάρτη 24 Οκτωβρίου 2001 και για είκοσι (20) ημέρες περίπου, θα παραμείνει κλειστό το τμήμα της οδού Στεφάνου Καζούλη, από την πλατεία Μαρτύρων (Φώκιαλη) έως την οδό Δημοκρατίας, λόγω εκτέλεσης του έργου «Δίκτυα Αποχέτευσης Ομβρίων - Ακαθάρτων περιοχής Αγίας Αναστασίας» .

Για το λόγο αυτό:

1. Το τμήμα της οδού Αγ. Αναστασίας από την οδό Παλαιών Πατρών Γερμανού έως την οδό Βενετοκλέων θα αλλάξει κατεύθυνση για να γίνει πύλη εισόδου της πόλης σε αντικατάσταση της Στεφάνου Καζούλη.
2. Το τμήμα της οδού Βύρωνος από την οδό Βενετοκλέων μέχρι την οδό Δημοκρατίας γίνεται μονόδρομος με την ίδια κατεύθυνση της Αγίας Αναστασίας.
3. Το τμήμα της οδού Παλαιών Πατρών Γερμανού γίνεται μονόδρομος με κατεύθυνση από την πλατεία Μαρτύρων έως την οδό Πατριάρχη Αθηναγόρα Α'.
4. Παρακαλούνται οι οδηγοί των μεγάλων οχημάτων (νταλίκες, φορτηγά κ.λ.π.), που κατευθύνονται προς το λιμάνι και το κέντρο της πόλης, να αποφεύγουν τους παραπάνω δρόμους και να προτιμούν τις διαδρομές διαμέσου των οδών:
   α) Μητροπολίτου Σπυρίδωνος και Κωνσταντινουπόλεως (Ροδίνι)
   β) Δενδρινού
   γ) Εθνικής Αντίστασης

Ζητάμε την κατανόηση των πολιτών και παρακαλούνται οι φίλοι οδηγοί να κινούνται προσεκτικά και με μικρές ταχύτητες για την αποφυγή ατυχημάτων.

Εκ της ΔΕΥΑΡ
ΕΜΜ. ΔΙΑΚΟΜΑΝΩΛΗΣ
Γενικός Διευθυντής

Δ.Ε.Υ.Α.Ρ.
ΕΡΓΟ: ΔΙΚΤΥΑ ΑΠΟΧΕΤΕΤΣΗΣ ΟΜΒΡΙΩΝ ΑΚΑΘΑΡΤΩΝ ΠΕΡΙΟΧΗΣ ΑΓ. ΑΝΑΣΤΑΣΙΑΣ

ΚΥΚΛΟΦΟΡΙΑΚΕΣ ΡΥΘΜΙΣΕΙΣ
ΑΠΟ ΤΗΝ ΤΕΤΑΡΤΗ 24 ΟΚΤΩΒΡΙΟΥ 2001
1) Η ΟΔΟΣ ΣΤΕΦ. ΚΑΖΟΥΛΗ ΑΠΟ ΤΗΝ ΠΛΑΤΕΙΑ ΜΑΡΤΥΡΩΝ (ΦΩΚΙΑΛΗ) ΕΩΣ ΤΗΝ ΟΔΟ ΔΗΜΟΚΡΑΤΙΑΣ ΚΛΕΙΣΤΗ

ΧΛ-25/10

ΑΝΑΚΟΙΝΩΣΗ

Γίνε και εσύ Εθελόντρια Αδελφή ΕΕΣ



Ο Ελληνικός Ερυθρός Σταυρός, μετά από τη πολυδιάστατη κοινωνική του προσφορά συνεχίζει το θεσμό της εκπαίδευσης Εθελοντριών Αδελφών, οι οποίες στην πορεία των χρόνων έχουν προσφέρει ένα τεράστιο εθνικό και κοινωνικό έργο.

Αν και η δική σου γυναικεία ψυχή αισθάνεται την ανάγκη της προσφοράς στο συνάνθρωπο και μπορείς να βρεις λίγο ελεύθερο χρόνο,

έλα στον Ελληνικό Ερυθρό Σταυρό να γίνεις Εθελόντρια Αδελφή.

Θα είσαι πολύτιμη στην οικογένεια σου και στην κοινωνία.

Προσόντα που πρέπει να διαθέτεις είναι:

1. Απόφοιτη Λυκείου ή Γυμνασίου (παλαιού τύπου) Ανώτερης ή Ανώτατης σχολής
2. Ηλικία 18-55
3. Διάθεση εθελοντικής προσφοράς.

Πληροφορίες: Γραφεία ΕΕΣ τηλ. 0241-77010 από 10.00-12.00 π.μ. καθημερινά

3186-2/11

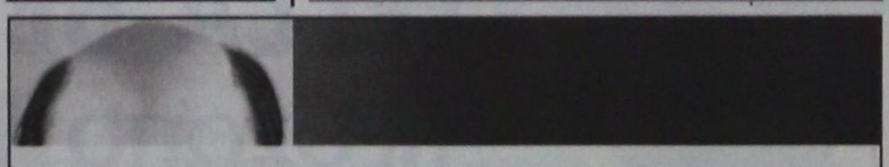

✔Αν εφαρμόζετε την μέθοδο της προσθετικής και δεν είστε ευχαριστημένοι

✔Αν αναζητάτε την καλύτερη δυνατή ποιότητα

✔Αν χρειάζεσθε υπηρεσίες ανά πάσα στιγμή και δεν τις έχετε

✔Αν θέλετε να δείτε κάτι πολύ καλύτερο

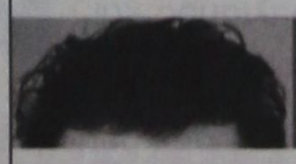

ΕΧΟΥΜΕ ΤΗ ΣΩΣΤΗ ΛΥΣΗ ΚΙ ΕΣΕΙΣ ΤΗ ΔΥΝΑΤΟΤΗΤΑ

Για ραντεβού (με απόλυτη διακριτικότητα και εχεμύθεια τηλεφωνήστε στα 78.302-4

Επισκεφθείτε σήμερα την Κλινική Μαλλιών **BERGMANN KORD** Ρόδου.

Θα σας δείξουμε "ζωντανά" τη νέα, πρωτοποριακή μέθοδο προσθετικής **NEW AGE** που καθιστά όλες τις άλλες μεθόδους ξεπερασμένες.

Εμείς θα "αποσύρουμε" το παλιό σας "πρόσθετο" και **εσείς θα κερδίσετε έκπτωση 50%** (για το καινούριο με την **εγγύηση BERGMANN KORD**).

Η προσφορά μας ισχύει έως 31 Δεκεμβρίου 2001 και αφορά άντρες και γυναίκες.

ΕΠΙΣΤΗΜΟΝΙΚΑ ΚΕΝΤΡΑ
BERGMANN KORD
ΚΛΙΝΙΚΗ ΜΑΛΛΙΩΝ

X2795-31/10

Κανσελά 73, Πλατεία Αγ. Νικολάου, Ρόδος, τηλ.: 78.302-4

euro craft
tradition & innovation in european craft
ΧΕΙΡΟΤΕΧΝΙΚΟ ΚΕΝΤΡΟ ΡΟΔΟΥ
Γ. Σεφέρη 108 (Εμπορικό Κέντρο Πανάγου)
Τ.Κ. 85 100 Ρόδος
Α.Φ.Μ. : 090049500
Πληροφορίες : Ν. Κούσβος
Τηλ.: (0241) 62 990
Fax : (0241) 60 068
Κιν. : 094 5 226 411
Email : handcrod@otenet.gr

ΑΝΑΚΟΙΝΩΣΗ

Το Χειροτεχνικό Κέντρο Ρόδου στα πλαίσια συμμετοχής του στο Σχέδιο EUROCRAPT (RECITE II) διοργανώνει Σεμινάριο Επιμόρφωσης Ξυλογλυπτικής διάρκειας 120 ωρών, το οποίο θα αρχίσει στις αρχές Νοεμβρίου.

Οσοι ενδιαφέρονται να παρακολουθήσουν το παραπάνω σεμινάριο να απευθύνονται στο Χειροτεχνικό Κέντρο Ρόδου οδός Γ. Σεφέρη 108 τηλ. 62990 καθημερινά και ώρες 09.00 - 15.000 μέχρι και τις 31/10/2001.

Εκ της Δ.Σ.

Tradition Innovation Co-operation Europe

ΔΗΜΟΣ ΡΟΔΙΩΝ ΕΠΙΜΕΛΗΤΗΡΙΟ ΔΩΔΕΚΑΝΗΣΟΥ Τ.Ε.Δ.Κ.Δ. Ο.Ε.Β.Ε.Δ.

3172-25/10

ΑΙΓΑΙΟΚΤΗΜΑΤΙΚΗ

ΠΩΛΟΥΝΤΑΙ ΤΑ ΚΑΤΩΘΙ ΑΚΙΝΗΤΑ

(Δ.Δ.= Δάνεια Δεκτά)

ΔΙΑΜΕΡΙΣΜΑΤΑ: ΕΤΟΙΜΟΠΑΡΑΔΟΤΑ ΚΑΙΝΟΥΡΓΙΑ ΚΑΙ ΜΕΤΑΧΕΙΡΙΣΜΕΝΑ

ΔΥΑΡΙΑ (1 υπν.)
35τ.μ. καινούργιο στους Δασκάλους 16.000.000 (Δ.Δ)
40 τ.μ. καινούργιο δυάρι στα Κοσκινού 13.500.000 (ΔΔ)
45τ.μ. σοβά στους Δασκάλους 13.000.000 δρχ.
63τ.μ.ημιυπόγειο σε κολώνες με αυλή στην Ανάληψη 8.000.000 δρχ.
67τ.μ. (2 studio) στην Ιαλυσό, 20.000.000
ΤΡΙΑΡΙΑ (2 υπν.)
70τ.μ. κολώνες α΄ ορ. στην Ιαλυσό 14.000.000 δρχ. (Δ.Δ.)
70τ.μ. στη Σωτήρος 25.000.000 δρχ. (Δ.Δ.)
75τ.μ. Ρόδου Λίνδου (Ροδίνι) ισόγειο με αυλή, 24.000.000 (Δ.Δ)
80τ.μ. καινούργιο στους Δασκάλους 32.000.000 (Δ.Δ.)
83τ.μ. καινούργιο α΄ ορ. στο Καρακόνερο 36.000.000 (Δ.Δ.)
84τ.μ. καινούργιο ισόγειο με αυλή στο Καρακόνερο 38.000.000 (Δ.Δ.)
85τ.μ. β΄ ορ. στη Στ. Κωτιάδη, 26.000.000 (Δ.Δ.)
85 τ.μ. στο Ροδίνι λουξ 4 ετών 31.000.000 δρχ.
85τμ. καινούργιο στο Μίρα Μάρε 30.000.000 (ΔΔ)
86 τ.μ. καινούργιο στο Ροδίνι 34.000.000
89τ.μ. σε μπετά στην Ενόπλων Δυνάμεων 16.000.000 (Δ.Δ.)
90τ.μ. (ημ/γειο) λουξ στη Μικ. Πετρίδη 23.000.000
91τ.μ. (3 studio) στην Ιαλυσό 30.000.000
95τ.μ. καινούργιο στην Αταβύρου, 36.000.000 (Δ.Δ.) Απ. - γκαράζ
95τ.μ. στην Ιαλυσό 22.000.000 δρχ. (Δ.Δ.)
140τ.μ. ορ/σμα, Πειραιώς, σε σοβά α΄ ορόφ. 32.000.000 (Δ.Δ.)
ΤΕΣΣΑΡΙΑ (3 υπν.)
100τ.μ. καινούργιο ισόγειο με αυλή στο Καρακόνερο 45.000.000 (Δ.Δ.)
106τ.μ. β΄ ορ. στη Θεμ. Σοφούλη 33.000.000 (Δ.Δ.)
110τ.μ. καινούργιο α΄ όροφο στο Καρακόνερο 43.000.000 (Δ.Δ.)
115τ.μ. στη Γαριβάλδη (2 πάρκιν) 45.000.000 (Δ.Δ.)
116τ.μ. καινούργιο - θέρμανση στην Ανάληψη, 43.000.000 (Δ.Δ.)
117τ.μ. καινούργιο στη Γεωργίου Παπανδρέου, 47.000.000 (Δ.Δ.)
117τ.μ. σε σοβά στους Δασκάλους, 28.000.000 (Δ.Δ.)
134τ.μ. καινούργιο στα Κοσκινού, 44.000.000 (Δ.Δ.)
133τ.μ. καινούργιο λούξ Μήδεια (με γκαράζ) 53.000.000 (Δ.Δ)
138τ.μ. καινούργιο β΄ ορόφου Καρακόνερο 57.000.000 (Δ.Δ.)
149 τ.μ. στην Αισχύντης 8 ετών ορ/σμα 47.000.000 (ΔΔ)
ΠΕΝΤΑΡΙΑ (4 υπν) ΚΑΙ ΑΝΩ
145 τ.μ. Στρ. Ζήση (4 υπν) 40.000.000 (Δ.Δ.)
200τ.μ. οροφοδιαμέρισμα στο Καρακόνερο,καινούργιο 86.000.000 (Δ.Δ.)
ΜΕΖΟΝΕΤΤΕΣ - ΜΟΝΟΚΑΤΟΙΚΙΕΣ - ΠΑΛΙΑ ΣΠΙΤΙΑ
48τ.μ. διόροφο στην Παλιά Πόλη, 9.000.000 (Δ.Δ.)
62τ.μ. παλιό σπίτι τη Χάλκη 7.000.000 (ΔΔ)
75τ.μ. παλιό σπίτι στη Μητρόπολη σε 148τ.μ. οικόπεδο 18.000.000 δρχ (Δ.Δ.)
70τ.μ. παραδοσιακό στην Κρεμαστή 35.000.000
125τ.μ. (με 40 μ. υπογ) μονοκατοικία σε μπετά στο Παραδείσι, 20.000.000 δρχ.
125τ.μ. σε 1,5 στρ. στη Θολό 70.000.000
128τ.μ. καινούργια μαζονέττα στο Ροδίνι 52.000.000 (Δ.Δ.)
130τ.μ. μεζονέτα σε σοβά Ιάλυσο 42.000.000 (Δ.Δ.)
140τ.μ. μονοκατοικία αν/τη καινούργια στην Ιαλυσό 53.000.000 (ΔΔ)
158τ.μ. σε μπετά στους Δασκάλους 32.000.000 (μετρητά)
200τ.μ. μονοκατοικία σε 2.320 τμ. οικ/δο λουξ κατασκευής στα Μάσαρι 75.000.000
230τ.μ. σε τούβλα σε 4 στρ. οικόπεδο 8ο χιλ. Ρόδου-Λίνδου 100.000.000
230τ.μ. παραδοσιακό αρχοντικό στη Ρόδο 70.000.000 (Δ.Δ.
230τ.μ. βίλα σε μπετά έξω από τη Λίνδο, 5 στρ. οικ. 50.000.000
240τ.μ. μεζονέτα λουξ στην ΙΞΙΑ, 85.000.000 (Δ.Δ.)
270τ.μ., (1/3 τελειωμένο, 2/3 σοβά) Κοσκινού - θέα 60.000.000
270τ.μ. βίλα σε σοβά σε 4 στρ. στο Τσαΐρι
280τμ. (2 διαμ/τα) ισ. α΄ ορ. σε 3.700 τ.μ. οικόπεδο στην Ιαλυσό 125.000.000 (Δ.Δ)
ΚΑΤΑΣΤΗΜΑΤΑ - ΓΡΑΦΕΙΑ:
80 τ.μ. δυόροφο κτίριο στο Μανδράκι 120.000.000
90τ.μ. στο Νιοχώρι, 63.000.000 (Δ.Δ.)
140τ.μ. (απ.) πλησίον Αννης Μαρίας, 28.000.000
145τ.μ. κτίριο στην Παλιά Πόλη εξτα δομ. 100 τμ. κεντρικό 280.000.000
175τμ. κατάστημα επί της Λεωφόρου Ρόδου - Λίνδου 70.000.000 (Δ.Δ)
230 κτίριο (ισ. κατ/μα α΄ γραφείο) στην Π. Πόλη 50.000.000
320τμ. (βιοτ.) στα Ασγούρου 55.000.000
400τμ. (υπ. ισ. άδεια α΄ ορ.) κολώνες Μήδεια 80.000.000 (Δ.Δ)
Κτίριο στη Στρ. Ζήση υπ. 65 τ.μ. - ισ. 65 τ.μ. Διαμέρ. α΄ ορ. 145 τμ .100.000.000 (Δ.Δ)
ΟΙΚΟΠΕΔΑ:
125τ.μ. στην Ανάληψη (Σ.Δ 1) 12.000.000
252τ.μ. στο Καρακόνερο 0,8 Σ.Δ. 29.000.000
261τ.μ. Αισκύνης (Σ.Δ. 0,8) 20.000.000
400τ.μ. Δημ. Αναστασιάδη (Σ.Δ. 1) 55.000.000
467τ.μ. στους Αγίους Αναργύρους (Σ.Δ. 0,8) 60.000.000
500 τ.μ. στο Μίρα Μάρε Σ.Δ. 0,8 45.000.000
800 τ.μ. πλησίον Πίνδου Σ.Α. 0,8 100.000.000
1000τμ. (Σ.Δ.0,8) Μικ. Πετρίδη 80.000.000 (Δ.Δ)
1054 τμ. στην Ιαλυσό κοντά στο Βράκο
1.150 τ.μ. στην Ιαλυσό Σ.Δ. 0,4 40.000.000
1.230 τ.μ. στα Κοσκινού 50% κάλυψη 40.000.0000
1.350 τ.μ. στα Κοσκινού Μουσικό Γυμνάσιο 24.000.000
1.720 τ.μ. στην Παστίδα (κτίζει 400) 16.000.000
5.500 τ.μ. στην Παστίδα 18.000.000
4.000 τ.μ. στα Ασγούρου, 30.000.000
4000τμ. Νερά Καλλιθέας 60.000.000
10 στρέμματα στη Λεωφόρο Ρόδου - Λίνδου 250.000.000
11.150 τ.μ. στο Τσαΐρι 50.000.000

ΤΗΛΕ: ΔΙΑΘΕΤΟΥΜΕ ΜΕΓΑΛΗ ΠΟΙΚΙΛΙΑ ΟΙΚΟΠΕΔΩΝ
ΖΗΤΟΥΝΤΑΙ ΜΕΤΑΧΕΙΡΙΣΜΕΝΑ ΔΙΑΜΕΡΙΣΜΑΤΑ (ΑΜΕΣΗ ΠΩΛΗΣΗ)

➤ ΔΙΑΘΕΤΟΥΜΕ ΚΑΤΑΣΤΗΜΑΤΑ, ΟΙΚΟΠΕΔΑ, ΑΓΡΟΤΕΜΑΧΙΑ ΚΑΙ ΕΠΙΧΕΙΡΗΣΕΙΣ
➤ ΑΝΑΛΑΜΒΑΝΟΥΜΕ ΤΗΝ ΠΩΛΗΣΗ ΤΩΝ ΑΚΙΝΗΤΩΝ ΣΑΣ ΣΕ ΣΥΝΤΟΜΟ ΧΡΟΝΙΚΟ ΔΙΑΣΤΗΜΑ ΜΕ ΥΠΕΥΘΥΝΟΤΗΤΑ ΚΑΙ ΕΧΕΜΥΘΕΙΑ ΣΤΗ ΡΟΔΟ - ΑΘΗΝΑ- ΠΕΙΡΑΙΑ

ΒΑΖΟΥΚΟΥ ΡΕΝΑ
ΜΕΣΙΤΗΣ ΑΣΤΙΚΩΝ ΣΥΜΒΑΣΕΩΝ

Πληροφορίες τηλ. (0241) 22943-28838, FAX: 28838
Διευθ. Γραφείου: Δημ. Θεοδωράκη 3 Τ.Κ. 85100 Ρόδος
10-1 το πρωί και 6.30 - 9.00 απόγευμα ΔΕΥΤΕΡΑ -ΠΕΜΠΤΗ
e-mail.vazoukou@otenet.gr

X2769-31/10

4 ΗΜΕΡΗ ΕΚΔΡΟΜΗ ΣΤΟΝ ΑΓ. ΝΙΚΟΛΑΟ ΜΥΡΑ ΤΟΥΡΚΙΑΣ

Από 5/12 έως 8/12

ΜΕ ΤΗΝ ΟΡΓΑΝΩΣΗ ΚΑΙ ΣΥΝΕΡΓΑΣΙΑ ΤΩΝ 2 ΓΝΩΣΤΩΝ ΠΡΑΚΤΟΡΕΙΩΝ ΤΗΣ ΡΟΔΟΥ

ΣΑΗΣ ΤΡΑΒΕΛ & KYDON TOURS

Επί τη ευκαιρία της εορτής του ΑΓ. ΝΙΚΟΛΑΟΥ στα ΜΥΡΑ θα επισκεφτούμε το ΦΕΤΙΓΕ - ΦΟΙΝΙΚΙ - ΚΑΛΕ - ΚΑΣ - ΑΝΤΑΛΥΑ- ΠΕΡΓΗ-ΑΣΦΕΝΔΙΟΣ

ΔΙΑΜΟΝΗ: *1 νύχτα στο καλύτερο ξενοδοχείο στα ΜΥΡΑ, 3*** με ημιδιατροφή*
*2 νύχτες στην ΑΝΤΑΛΥΑ, ξενοδοχείο 4**** με ημιδιατροφή*

ΔΥΝΑΤΟΤΗΤΑ ΕΠΕΚΤΑΣΗΣ ΤΗΣ ΕΚΔΡΟΜΗΣ ΓΙΑ **ΕΦΕΣΣΟ – ΚΟΥΣΑΝΤΑΣΙ – ΣΜΥΡΝΗ**

ΠΛΟΥΣΙΟ ΠΡΟΓΡΑΜΜΑ • ΔΙΑΣΚΕΔΑΣΗ • ΨΩΝΙΑ

Η πείρα και οι γνώσεις των 2 πρακτορείων αποτελούν εγγύηση για ποιότητα - ασφάλεια - επιτυχία της εκδρομής μας.

ΣΥΝΟΔΟΙ: Ο κ. Σάββας Σαής & η κα Ψυλλάκη Ελένη

ΠΛΗΡΟΦΟΡΙΕΣ-ΠΡΟΓΡΑΜΜΑ-ΕΓΓΡΑΦΕΣ

Πρακτορεία ταξιδίων

1. ΣΑΒΒΑΣ ΣΑΗΣ
Τάρπον Σπρινγκς 42, τηλ. 0241-39781-3

2. KYDON TOURS
Εθ. Δωδ/σίων 14, τηλ. 23000

X2783-31/10

Οταν οι εκπαιδευτικοί είναι αριστείς, οι μαθητές είναι άριστοι!

ΤΟ ΓΥΜΝΑΣΙΟ ΚΑΛΥΘΙΩΝ ΣΤΟ ΠΑΛΑΤΙ ΤΩΝ ΙΠΠΟΤΩΝ

Γράφει ο Θεοφάνης Μπογιάννος

«Με όποιον δάσκαλο καθίσεις, τέτοια γράμματα θα μάθεις». Αν αυτή η παροιμία είναι γνωστή, τότε οι μαθητές του Γυμνασίου Καλυθιών, είναι μάκαρες και όλβιοι που έχουν τέτοια ρηξικέλευθη διεύθυνση, τέτοιους εξαίρετους καθηγητές και τέτοιους γονείς και κηδεμόνες. Οι αινετοί καθηγητές του Γυμνασίου Καλυθιών με δική τους πρωτοβουλία και την ενεργό βοήθεια του Δήμου Καλλιθέας, διοργάνωσαν μια υπέροχη εκδρομή - ξενάγηση στην Παλιά Πόλη της Ρόδου μας.

Ξεκίνησαν από τη Θαλασσινή Πύλη και προχωρώντας μέσα στα στενά δρομάκια της ιεράς μας και αιώνιας πόλης, άκουσαν ασμένως και είδαν θαυμασίως τα σημερινά κάλλη και τα αρχαία κάλλη του λαού και της πόλης μας.

Οι καταστηματάρχες της Παλιάς μας Πόλης, βλέποντας τους φιλομαθείς μαθητές και ωραίες μαθήτριες, με το βιβλίο της **Πατριδογνωσίας Ρόδου** που τους χάρισε ένας Ρόδιος συγγραφέας, χειροκροτούσαν την ωραία εικόνα και ατμόσφαιρα.

Οι μαθητές, της τρίτης τάξεως του Γυμνασίου Καλυθιών, όδευσαν στη συνέχεια στην Οδό Ιπποτών, στο Μουσείο και το Παλάτι.

Εκεί, στην καταπληκτική αυλή του Παλατιού, ένας Ρόδιος συγγραφέας, έκανε διάλεξη στα παιδιά για την ιστορία της Ρόδου, των Ιπποτών, του Κολοσσού, της Παλιάς Πόλης, των χωριών και των Κάστρων του σμαραγδένιου νησιού μας.

Οι φιλογενείς και μειλίχιοι μαθητές, οι ευγενέστατες μαθήτριες, επισκέφτηκαν ακόμη και το Μουσείο της Ρόδου, όπου φωτογραφήθηκαν για ένα ωραίο, νεανικό, μαθητικό, αλησμόνητο, εκδρομικό στιγμιότυπο. Στη συνέχεια δέχθηκαν ένα δώρο-βιβλίο, από τον Ρόδιο συγγραφέα, που τα συνόδευσε και όλοι αποχαιρέτησαν την Παλιά Πόλη, με τραγούδια, χαρά και ωραίες εικόνες της θαυμάσιας και αξέχαστης αυτής ξενάγησης.

Ο κ. Σ. Κοκκαλίδης, διευθυντής του Γυμνασίου Καλυθιών, έχει αποφασίσει να συνεχιστούν αυτές οι μορφωτικές εκδρομές και πάνω στα τείχη της Ρόδου, στις βυζαντινές εκκλησίες και χωριά, ώστε οι μαθητές του ωραίου χωριού και όλου του Δήμου Καλλιθέας να μάθουν υπεύθυνα τη μεγάλη ιστορία των Ροδίων Ελλήνων πατέρων μας.

Η επόμενη εκδρομή θα είναι ο γύρος των Τειχών της Ρόδου, στην τάφρο και στα κτίρια του Μανδρακιού!

Στην ωραία και αλησμόνητη αυτή εκδρομή - ξενάγηση που διοργάνωσε το Γυμνάσιο Καλυθιών, με τους άξιους καθηγητές και τον άοκνο διευθυντή του, κ. Σ. Κοκκαλίδη, πήραν μέρος οι μαθητές:

Αντωνάς Σταμάτιος, Αντωνοπούλου Παρασκευή, Αχιολά Ανδρονίκη, Αχιολάς Εμμανουήλ, Γιαλλούσης Μιχαήλ, Δημητραδιού Αννούλα-Μαρία, Δημητραδιού Ελευθερία, Διακάκη Δήμητρα, Διαμαντόγλου Στέργος, Δικνσσίδη Κυριακούλα, Καλλιγά Σταματία, Καντιδενού Γεωργία, Καραγεώργης Κωνσταντίνος, Καραμπίνη Ελευθερία, Καρίκη Μαρία του Δημητρίου, Καρίκη Μαρία του Εμμανουήλ, Κασέμης Μπεσμίρ, Κασταμούλα Αννούλα, Κασταμούλα Καλλιόπη, Καφετζή Αναστασία, Καφετζής Στέργος, Κοντού Βικτωρία, Κρεμμύδα Μαρία, όλοι και όλες άριστοι μαθητές και ωραίοι άνθρωποι.

Ακόμη μετείχαν με μεγάλο ενθουσιασμό και μαθητικό ενδιαφέρον οι:

Κρούκερ Μιχαήλ, Κώστα Σεβαστή, Κώστα Σταματία, Κωστομοίρη Ελισάβετ, Λαζαρίδη Στεφανία, Μαλωΐνα Κυριακούλα, Μανιά Δέσποινα, Μούτσο Νελιόνα, Μπαγκούρα Κάντι Μυρτίδ, Μπούσης Κλιτής, Νούση Αννούλα, Παναγιωτοπούλου Νικολέτα, Παντζοπούλου Γεωργία, Παπαδιός Μάρκος, Παπανθίμου Μαρία, Παπαντωνίου Μιχαήλ, Πασάλη Ελενίτσα, Πιέρο Γιονίτα, Πλίγκου Αντωνία, Σαββούλης Δημήτρης, Σαράντης Παναγιώτης, Τζαβάρα Διονυσία, Υψηλάντης Μιχαήλ, Φιλιππάκη Κωνσταντίνα, Χαρινού Καθολική, Χατζηνικόλα Θαρρενή και Χριστοδούλου Κώστας, εξιέπαινοι και συνειδητοί, Ελληνες, μαθητές και άνθρωποι. ΕΥΓΕ!

ΔΩΡΕΑ

Δωρίζονται σκυλάκια μαζί με τη μάνα, 10 ημερών.

Τηλ. 093/8524149

3148-28/10

ΑΝΑΚΟΙΝΩΣΗ

Ο Μουσικοπαιδαγωγικός Σύλλογος «Ο ΑΠΟΛΛΩΝ» που πρόσκειται στο Ελληνικό Ωδείο, αναγγέλει ότι στο παράρτημα Ρόδου θα λειτουργήσουν από τον Νοέμβρη τα εξής νέα τμήματα:

Μουσική με κομπιούτερ, μαθήματα Ενορχήστρωσης για άτομα που απασχολούνται σε μπάντες και τμήματα Μουσικής Προπαιδείας για παιδιά ηλικίας 3-8 ετών.

Για περισσότερες πληροφορίες, στο τηλ. 29635 καθημερινά από 3 μ.μ έως 7 μ.μ.. και Σάββατο από 10 π.μ. έως 13.00 μ.μ.

3185-2/11

DODEKANISOS
ΔΩΔΕΚΑΝΗΣΟΣ ΝΑΥΤΙΛΙΑΚΗ Ν.Ε.

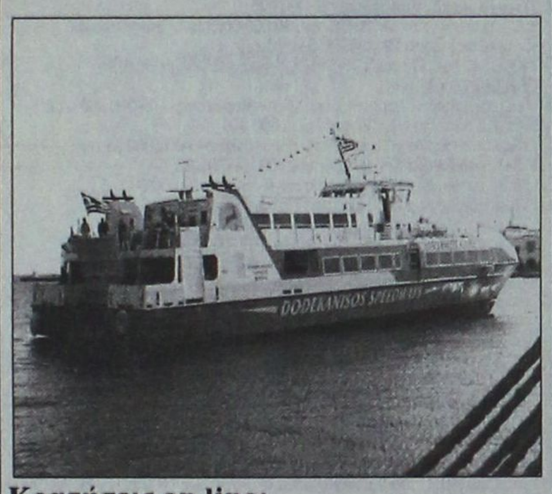

Κρατήσεις on line:

«ΔΩΔΕΚΑΝΗΣΟΣ ΝΑΥΤΙΛΙΑΚΗ»
Αυστραλίας 3, Ρόδος 85100
Τηλ. 0241-70590, FAX. 70591 και

ΣΤΟΝ ΤΑΞΙΔΙΩΤΙΚΟ ΣΑΣ ΠΡΑΚΤΟΡΑ

ΔΡΟΜΟΛΟΓΙΑ ΤΟΥ ΤΑΧΥΠΛΟΟΥ ΚΑΤΑΜΑΡΑΝ
«DODEKANISOS EXPRESS»

έως 31/10/2001

Αναχωρήσεις από ΡΟΔΟ
(Κεντρικό λιμάνι - Κολώνα)

ΔΕΥΤΕΡΑ
08.30 από Ρόδο για Σύμη - Κω - Κάλυμνο - Λέρο - Κάλυμνο - Κω - Σύμη - Ρόδο

ΤΡΙΤΗ
ΑΝΕΚΤΕΛΕΣΤΟ

ΤΕΤΑΡΤΗ
08.30 από Ρόδο για Τήλο - Νίσυρο - Κω - Λέρο - Κάλυμνο - Κω - Νίσυρο - Τήλο - Ρόδο

ΠΕΜΠΤΗ
ΑΝΕΚΤΕΛΕΣΤΟ

ΠΑΡΑΣΚΕΥΗ
08.30 από Ρόδο για Σύμη - Κω - Κάλυμνο - Λέρο - Κάλυμνο - Κω - Σύμη - Ρόδο

ΣΑΒΒΑΤΟ
08.30 από Ρόδο για Κω - Κάλυμνο - Λέρο - Λειψούς - Πάτμο - Λέρο - Κάλυμνο - Κω - Ρόδο

ΚΥΡΙΑΚΗ
08.30 από Ρόδο για Κω - Κάλυμνο - Λέρο - Λειψούς - Πάτμο - Λέρο - Κάλυμνο - Κω - Ρόδο

ΣΗΜΕΙΩΣΗ:
Τα δρομολόγια κάθε ΤΡΙΤΗΗΣ και ΠΕΜΠΤΗΣ δεν θα εκτελούνται

X2775-30/10

ΝΤΕΤΕΚΤΙΒΣ
30 ΧΡΟΝΙΑ ΜΟΝΙΜΑ ΚΑΙ ΣΤΗ ΡΟΔΟ
35354
ΠΛΑΤΕΙΑ ΑΓΙΟΥ ΙΩΑΝΝΟΥ
Η ΛΥΣΗ!!! ΣΕ ΚΑΘΕ ΣΑΣ ΠΡΟΒΛΗΜΑ
EXPRESS SECURITY

X2759-31/10

ΠΡΟΣΚΛΗΣΗ ΕΝΔΙΑΦΕΡΟΝΤΟΣ

Η Επιτροπή Διαχείρισης της δωρεάς του Σεβασμιωτάτου Μητροπολίτου Ρόδου κ.κ. Αποστόλου, προκειμένου να προβεί στην εκτέλεση έργων για τη βελτίωση της λειτουργίας του Κέντρου Υγείας Αρχαγγέλου, καλεί κάθε ενδιαφερόμενο εργολάβο οικοδομών όπως μέχρι την 9η Νοεμβρίου 2001, ημέρα Παρασκευή και ώρα 13.00, εκδηλώσει ενδιαφέρον με κατάθεση σφραγισμένης προσφοράς στο Κέντρο Υγείας Αρχαγγέλου, συνοδευόμενη από εγγυητική επιστολή τραπέζης, ποσού 300.000 δρχ. για τη συμμετοχή του στο διαγωνισμό.

Πληροφορίες για το υπό εκτέλεση έργο, στα τηλέφωνα 0244-22235 κ. Δημήτριο Μαγκαφάκη και 26077 κ. Κώστα Τζεδάκη.

Η Επιτροπή επιφυλάσσεται να κατακυρώσει το διαγωνισμό στο κατά την κρίση της έχοντας τα περισσότερα εκέγγυα καλής εκτέλεσης του έργου.

Εκ της Επιτροπής

3187-25/10

DIBI CENTER

STELLA BEAUTY

ΠΡΟΣΩΠΟ



Το καλοκαίρι πέρασε, αλλά άφησε πάνω στο πρόσωπό μας τα σημάδια της φθοράς.
Ελάτε τώρα στο STELLA BEAUTY, πριν η φθορά γίνει πρόβλημα.
Η πείρα μας, ο σύγχρονος εξοπλισμός και τα επιλεγμένα καλλυντικά μας θα σας βοηθήσουν σ' αυτό.



ΣΩΜΑ

ΜΕΓΑΛΕΣ ΠΡΟΣΦΟΡΕΣ, ΜΟΝΟ για το μήνα Οκτώβριο σε προγράμματα: ΛΙΠΟΔΙΑΛΥΣΗΣ, ΚΥΤΑΡΙΤΙΔΑΣ, ΣΥΣΦΙΞΗΣ

Με την προσωπική φροντίδα της έμπειρης ΑΙΣΘΗΤΙΚΟΥ
ΣΤΕΛΛΑΣ ΧΑΤΖΗΣΑΒΒΑ

Μιχ. Πετρίδη 49, Ρόδος, τηλ. 30469, 73590 www.stellabeauty.com

X. 2810-31/10

ΠΡΑΚΤΟΡΕΙΟ ΤΑΞΙΔΙΩΝ

ΣΑΒΒΑΣ ΣΑΗΣ

Με την ευκαιρία της λειτουργίας του **νέου** μας πρακτορείου στην οδό ΤΑΡΠΟΝ ΣΠΡΙΓΚΣ 42 δίπλα στην Τράπεζα Πίστεως

ΠΡΟΣΦΕΡΟΥΜΕ

τα φθηνότερα αεροπορικά εισιτήρια για όλο τον κόσμο με όλες τις αεροπορικές πτήσεις

ΠΡΟΣΟΧΗ:
ΠΛΗΡΟΦΟΡΙΕΣ ΔΕΝ ΔΙΔΟΝΤΑΙ ΑΠΟ ΤΟ ΤΗΛΕΦΩΝΟ ΜΟΝΟ ΠΡΟΣΩΠΙΚΗ ΠΑΡΟΥΣΙΑ ΣΑΣ

Ακόμη:
- Σας παίρνουμε ΒΙΖΑ επισκέπτου για ΑΜΕΡΙΚΗ σε μία εβδομάδα
- ΒΙΖΑ επισκέπτου για ΑΥΣΤΡΑΛΙΑ σε μία μέρα
- Εκδοση διαβατηρίων
- Εκδοση αδειών αυτοκινήτων

ΞΕΝΟΔΟΧΕΙΑ ΣΤΗΝ ΑΘΗΝΑ

PRESIDENT Α' Κατηγορίας Λεωφόρος Κηφησίας

Μονόκλινο	δρχ.	12.500	με πρωινό	έως	31/10
Δίκλινο για μονόκλινο	»	14.500	»	»	»
Δίκλινο	»	16.500	»	»	»
Τρίκλινο	»	20.500	»	»	»

ESPERIA HOTEL Α' Κατηγορίας Σταδίου 22

Μονόκλινο	δρχ.	28.000	με πρωινό	έως	31/10
Δίκλινο	»	33.000	»	»	»
Τρίκλινο	»	37.000	»	»	»

ELECTRA HOTEL Α' Κατηγορίας Ερμού 5

Μονόκλινο	δρχ.	33.000	με πρωινό	έως	10/11
Δίκλινο	»	39.500	»	»	»
Τρίκλινο	»	46.500	»	»	»

TITANIA HOTEL Πανεπιστημίου 52 (Σύνταγμα Ομόνοια)

Μονόκλινο	δρχ.	με αμερικάνικο πρωινό	25.600	έως	31/10
Δίκλινο	»	»	32.500	»	»
Τρίκλινο	»	»	36.000	»	»

DORIA HOTEL Β' Κατηγορίας Πειραιώς 15-17 (κοντά στην Ομόνοια)

Μονόκλινο	δρχ.	17.000	με πρωινό	έως	31/10
Δίκλινο	»	20.000	»	»	»
Τρίκλινο	»	26.500	»	»	»

RIVA HOTEL Α' Κατηγορίας SUPERIOR Μιχαλακοπούλου (HILTON)

Μονόκλινο	δρχ.	18.500	με πρωινό	έως	31/10
Δίκλινο	»	21.000	»	»	»
Τρίκλινο	»	28.500	»	»	»

ZAFOLIA HOTEL Α' Κατηγορίας Λεωφόρος Αλεξάνδρας 87

Μονόκλινο	δρχ.	27.000	έως	31/6
Δίκλινο	»	30..000	»	»
Τρίκλινο	»	36.000	»	»

ALEXANDROS Α' Κατηγορίας περιοχή HILTON

Μονόκλινο	δρχ.	26.000	με πρωινό	έως	31/10
Δίκλινο	»	29.000	»	»	»
Τρίκλινο	»	34.500	»	»	»

CHRISTINA Β' Κατηγορίας περιοχή FIX

Μονόκλινο	δρχ.	18.500	με πρωινό	έως	31/10
Δίκλινο	»	21.000	»	»	»
Τρίκλινο	»	28.000	»	»	»

PARTHENON Α' Κατηγορίας περιοχή Μακρυγιάννη

Μονόκλινο	δρχ.	23.000	με πρωινό	έως	31/10
Δίκλινο	»	27.000	»	»	»
Τρίκλινο	»	37.000	»	»	»

ΧΑΝΔΡΗΣ Κατηγορίας LUX Συγγρού 385

Μονόκλινο SUPERIOR	δρχ.	44.000	χωρίς πρωινό	έως	31/12
Δίκλινο SUPERIOR	»	44.000	»	»	»

STANLEY Β' Κατηγορία Σύνταγμα

Μονόκλινο	δρχ.	22.000	με πρωινό	έως	31/10
Δίκλινο	»	28.000	»	»	»
Τρίκλινο	»	35.500	»	»	»

SEA VIEW στη Γλυφάδα

Μονόκλινο	δρχ.	18.000	με πρωινό	έως	31/5
Δίκλινο	»	23.000	»	»	»
Τρίκλινο	»	27.500	»	»	»

ST. GEORGE LYKABETTUS LUX

Μονόκλινο	δρχ.	33.500	χωρίς Β/Β	έως	31/12	
Δίκλινο	»	33.500	»	»	»	»

ASTOR Σύνταγμα

Μονόκλινο	δρχ.	19.500	με πρωινό	έως	31/10
Δίκλινο	»	26.000	»	»	»
Τρίκλινο	»	32.000	»	»	»

GRAND HOTEL Β' Κατηγορίας Πατησίων & Βεραντέρου 10

Μονόκλινο	δρχ.	15.500	με πρωινό	έως	31/10
Δίκλινο	»	20.000	»	»	»
Τρίκλινο	»	26.000	»	»	»

ΒΕΡΓΙΝΑ Β' Κατηγορίας ΘΕΣ/ΚΗ (κεντρικό)

Μονόκλινο	δρχ.	19.000	με πρωινό	έως	31/8
Δίκλινο	»	24.000	»	»	»
Τρίκλινο	»	29.000	»	»	»

ΣΑΣ ΣΥΜΦΕΡΕΙ ΠΡΙΝ ΚΛΕΙΣΕΤΕ ΟΠΟΥΔΗΠΟΤΕ ΝΑ ΜΑΣ ΕΠΙΣΚΕΦΘΕΙΤΕ

ΠΡΑΚΤΟΡΕΙΟ ΤΑΞΙΔΙΩΝ

ΣΑΒΒΑΣ ΣΑΗΣ

ΤΑΡΠΟΝ ΣΠΡΙΓΚΣ 42
δίπλα στην Τράπεζα Πίστεως
Τηλ. 39781-3

X. 2785-31/10

ΝΤΕΤΕΚΤΙΒΣ ΑΘΗΝΩΝ

Αναλαμβάνουμε υποθέσεις ανηλίκων, προσωπικές, οικογενειακές, εμποροβιομηχανικές
Διαθέτουμε τα καλύτερα ηλεκτρονικά σύγχρονα οπτικοακουστικά συστήματα

Εχεμύθεια 100%
Τα 30 χρόνια πείρα είναι η εγγύησή μας

Τηλ. 0977632963 & 0945319796

3085-5/11

PELLOS TRAVEL

Εκδρομή
ΓΥΡΟΣ ΕΛΛΑΔΟΣ

ΡΟΔΟΣ-ΠΕΙΡΑΙΑΣ-ΠΑΤΡΑ-ΜΕΣΟΛΟΓΓΙ-ΑΜΦΙΛΟΧΙΑ-ΛΕΥΚΑΔΑ-ΑΡΤΑ-ΙΩΑΝΝΙΝΑ-ΜΕΤΣΟΒΟ-ΜΕΤΕΩΡΑ-ΛΑΡΙΣΣΑ-ΤΕΜΠΗ-ΘΕΣΣΑΛΟΝΙΚΗ-ΝΕΑ ΧΑΛΚΗΔΟΝΑ-ΣΟΥΜΕΛΑ-ΒΕΡΓΙΝΑ-ΚΑΤΑΡΡΑΚΤΕΣ ΕΔΕΣΣΑΣ-ΝΑΟΥΣΑ-ΒΕΡΟΙΑ-ΠΗΛΙΟ-ΒΟΛΟΣ- ΑΓΙΟΣ ΙΩΑΝΝΗΣ Ο ΡΩΣΣΟΣ-ΧΑΛΚΙΔΑ-ΠΕΙΡΑΙΑΣ-ΑΙΓΙΝΑ (ΑΓΙΟΣ ΝΕΚΤΑΡΙΟΣ)-ΠΕΙΡΑΙΑΣ-ΡΟΔΟΣ



Από 4/11 έως 12/11

4/11 - Αναχώρηση από Ρόδο για Αθήνα με πλοίο F/B.

5/11 - Αφιξη στην Αθήνα. Επιβίβαση σε πούλμαν. Αναχώρηση για Πάτρα. Αφιξη στην Πάτρα. Αναχώρηση και διέλευση με το πλοίο μέσω Ρίου - Αντίρριου, Μεσολόγγι - Αγρίνιο - Αρτα - Λευκάδα - Ιωάννινα (Αρτα). Φαγητό. Διαν/ση.

6/11 - Πρωινό στο ξεν/χείο. Αναχώρηση Σταλακτίτες Ιωανίνων - Λίμνη Ιωαννίνων - Μέτσοβο - Καλαμπάκα.Φαγητό. Διαν/ση.

7/11 - Πρωινό στο ξεν/χείο. Ανάβαση στα Μετέωρα. Αναχώρηση μέσω Τρικάλων - Λάρισα - Κατερίνη. Αφιξη Νέα Χαλκηδόνα (Θεσσαλονίκη).Φαγητό. Διαν/ση.

8/11 - Πρωινό στο ξεν/χείο. Εκδρομή καταρράκτες Εδεσσας - Παναγία Σουμελά. Επιστροφή στο ξεν/χείο στη Νέα Χαλκηδόνα. Φαγητό. Διαν/ση.

9/11 - Πρωινό στο ξεν/χείο. Αναχώρηση μέσω Λάρισας. Αφιξη στο Βόλο. Ανάβαση στο Πήλιο. Φαγητό. Διαν/ση.

10/11 - Πρωινό στο ξεν/χείο. Επιστροφή μέσω Χαλκίδας - Προσκύνημα στον Αγιο Ιωάννη το Ρώσο. Αναχώρηση για Πειραιά. Αφιξη στον Πειραιά. Τακτοποίηση στο ξεν/χείο. Φαγητό. Διαν/ση.

11/11 - Πρωινό στο ξεν/χείο. Αναχώρηση για Αίγινα. Προσκύνημα στον Αγιο Νεκτάριο. Επιστροφή στον Πειραιά. Αναχώρηση για Ρόδο.

12/11 - Αφιξη στη Ρόδο. Τέλος εκδρομής.

Στην εκδρομή περιλαμβάνονται
1. Εισιτήρια πλοίου Ρόδο - Αθήνα - Ρόδο γ' θέση - εισιτήρια Πειραιάς - Αίγινα - Πειραιάς
2. Ξεναγήσεις - εκδρομές
3. Μεταφορές με κλιματιζόμενα πούλμαν
4. Ξ/Δ Β' και Γ' κατηγορίας με ΗΒ (πρωινό και φαγητό)

Δεν περιλαμβάνονται
Εισοδοι σε αρχαιολογικούς χώρους

Για πληροφορίες και κρατήσεις στο πρακτορείο
PELLOS TRAVEL
Φαληράκι - Ρόδος
Τηλ.: (0241) 87615, 86298 Fax: (0241) 87616,
E-mail: pellostravel@hellasnet.gr

3088-26/10

Πολιτιστική ΠΡΟΟΔΟΣ

Γράφει ο Αριστείδης Εμμ. Μιαούλης

Η ΑΝΝΑ ΦΡΑΝΚ ΣΤΗΝ ΠΙΝΑΚΟΘΗΚΗ ΜΑΣ

Εγκαινιάστηκε την Κυριακή το απόγευμα στη Δημοτική Πινακοθήκη Ρόδου, από τον δήμαρχο Ροδίων κ. Γιώργο Γιαννόπουλο και τον πρώτο γραμματέα της ολλανδικής πρεσβείας στην Ελλάδα, ή έκθεση με θέμα « Αννα Φράνκ - Μια σύντομη Ζωή, Μια αιώνια Ιστορία». Η έκθεση, την οποία διοργανώνουν η Βασιλική Ολλανδική Πρεσβεία, το Ιδρυμα Άννας Φρανκ και ο Δήμος Ροδίων που θα διαρκέσει ως τις 21 Νοεμβρίου και λειτουργεί από τις 8 το πρωί ως τις 2 μ.μ.

Το ημερολόγιο της 15άχρονης Αννας Φράνκ, να θυμίσουμε ότι αποτελεί σήμερα ένα από τα μεγαλύτερα μπέστ σέλερ στην ιστορία της λογοτεχνίας. Έχει μεταφραστεί σε 60



Ο δήμαρχος Ροδίων κ. Γιώργος Γιαννόπουλος, ο πρόεδρος της Πινακοθήκης κ. Μανόλης Αντώνογλου και ο γραμ. της ολλανδικής Πρεσβείας και ο πρόξενος της Ολλανδίας στη Ρόδο κ. Ν. Σεβαστάκης



γλώσσες, έχει κυκλοφορήσει σε περισσότερα από 30 εκατομμύρια αντίτυπα και έχει μεταφερθεί στο θέατρο, στον κινηματογράφο, ακόμη και με κινούμενα σχέδια. Η έκθεση έχει τίτλο «Αννα Φράνκ, μια σύντομη Ζωή, Μια αιώνια Ιστορία» και περιλαμβάνει πολλές φωτογραφίες της μικρής Αννας, της οικογένειάς της, του περίγυρού της με ενδιαφέροντα κείμενα. Παράλληλα προβάλλονται και δύο βιντεοταινίες για την Αννα Φράνκ, την περίδο του πολέμου, της εισβολής των Γερμανών στην Ολλανδία, καθώς και ένα πρόγραμμα σε CD ROM με σχέδια και πληροφορίες για το σπίτι που έζησε η Αννα Φράνκ και εκεί έγραψε το πολυσυζητημένο ημερολόγιό της. Στα εγκαίνια της έκθεσης παρέστησαν επίσης ο Πρόεδρος του Δ.Σ. της Πινακοθήκης κ. Μανόλης Αντωνογλου, η επίκουρος δημάρχου κ. Λη Μηναΐδη, η κ. Ρενέ Πάπας, σύμβουλος, ο πρόξενος της Ολλανδίας στη Ρόδο κ. Ν. Σεβαστάκης και άλλοι.

ΔΥΟ ΡΟΔΙΤΙΣΣΕΣ ΣΤΗ ΦΡΑΝΚΦΟΥΡΤΗ

Από 9 έως 15 Οκτωβρίου διεξήχθη στη Φρανκούρτη της Γερμανίας η 53η παγκόσμια έκθεση βιβλίου, στο πλαίσιο της οποίας φέτος τιμώμενη χώρα ήταν η Ελλάδα.

Η χώρα μας ανταποκρίθηκε σ' αυτήν την ξεχωριστή τιμή, με το να εγκαινιάσει τα περίπτερά της ο πρόεδρος της Ελληνικής Δημοκρατίας κ. Κωστής Στεφανόπουλος, συνοδευόμενος από τον Ελληνα υπουργό Πολιτισμού κ. Ευάγγελο Βενιζέλο, καθώς και το Γερμανό υπουργό Πολιτισμού, ως εκπρόσωπο της γερμανικής κυβέρνησης.

Εξάλλου παραχωρήθηκε φέτος στην Ελλάδα, ως τιμώμενη χώρα, το Forum της έκθεσης, μέσα στο οποίο παρουσιάστηκε η διαχρονική δυναμική του ελληνικού πολιτισμού από την αρχαιότητα ως τις μέρες μας.

Σ' αυτό το Forum στήθηκε ένα καλαίσθητο, άνετο, μεγάλο και εξοπλισμένο με όλες τις απαιτήσεις της σύγχρονης τεχνολογίας αμφιθέατρο, που ονομάστηκε τιμητικώς «Αμφιθέτρο Κ. Καβάφης», όπου έγιναν σημαντικές παρουσιάσεις.

Σ' αυτό το μεγάλο και ωραίο «αμφιθέατρο Κ. Καβάφης», οι εκδόσεις Αντ. Ν. Σάκκουλα οργάνωσαν την Κυριακή το μεσημέρι, 14 Οκτωβρίου, εκδήλωση εισαγωγής στο βιβλιό του καθηγητή της Νομικής Αθηνών Κώστα Ε. Μπέη: «Η δίκη του Σωκράτη».

Ο συγγραφέας (με ωραία ταυτόχρονη μετάφραση στα γερμανικά, διά μέσου ακουστικών), παρουσίασε με λόγο, φωτεινές διαφάνειες (σλάιντς) και ποίηση, συνοδεία πιάνου, τις δικαϊϊκές, φιλοσοφικές, πολιτικές και θρησκευτικές διαστάσεις της δίκης και τη θανάτωση του Σωκράτη.

Η Ρόδος ήταν θριαμβευτικά παρούσα σ' αυτήν την ωραία εκδήλωση. Και τούτο, γιατί ειδικώς προς τούτο κλήθηκαν από την Ελληνική Επιτροπή «Φρανκφούρτη 2001» και από το Ελληνικό Κέντρο Βιβλίου να πλαισιώνουν αυτή την εκδήλωση



Ο κ. Μανόλης Αντώνογλου, η κ. Λη Μηναίδη και η κ. Ρενέ Πάπας

στην Φρανκφούρτη οι γνωστές συμπολίτισσές μας κυρίες Μεμνουνέ Κιαζίμ και Ολγα Αθανίτου.

Η συνθέτης και πιανίστα κυρία Μεμνουνέ Κιαζίμ συνόδεψε με δικές της συνθέσεις στο πιάνο την απαγγελία που έκανε η ηθοποιός κ. Ολγα Αθανίτου, καθώς εκείνη απάγγελνε ποιήματα από τη φιλοσοφική τραγωδία του καθηγητή Κώστα Μπέη «Ωρα απιέναι».

Οι διακεκριμένοι Ελληνες και Γερμανοί ακροατές που είχαν κατακλύσει το μεγάλο «Αμφιθέατρο Κ. Καβάφης» της έκθεσης της Φρανκφούρτης καταχειροκρότησαν παρατεταμένα και μ' ενθουσιασμό τον ομιλητή και τις δύο άξιες συμπολίτισσές μας, που τίμησαν και την Ελλάδα και την πόλη μας.

Το βιβλίο του καθηγητή Κώστα Μπέη «Η δίκη του Σωκράτη», παρουσιάστηκε στην έκθεση στις πέντε γλώσσες, στις οποίες ήδη κυκλοφορεί, ελληνικά, αγγλικά, γερμανικά, γαλλικά και ιαπωνικά. Είναι μια έκδοση που πολύ ευνοϊκά σχολιάστηκε από τους μετέχοντες στην έκθεση Ελληνες και ξένους εκδότες, τόσο για τις πέντε γλώσσες, στις οποίες ταυτόχρονα κυκλοφόρησε, όσο και για τη βαρύτητα του περιεχομένου του, καθώς και την αισθητική του γοητεία.

Τέλος να σημειώσουμε ότι προ ημερών παρουσιάστηκε στο ΡΟΛΟΪ της Παλιάς Πόλης η πρώτη δισκογραφική δουλειά της Μεμνουνέ Κιαζίμ με τίτλο ΔΥΟ ΠΡΑΣΙΝΕΣ ΣΤΑΛΕΣ ΦΩΤΙΑΣ που θα κυκλοφορήσει τις επόμενες ημέρες.



Στη φωτογραφία η συμπατριώτισσά μας ηθοποιός Ολγα Αθανίτου και ο καθηγητής Κώστας Μπέης, από την εκδήλωση για τον Σωκράτη

Την παρουσίαση της κ. Κιαζίμ έκανε ο λογοτέχνης κ. Σπ. Κατσούρης, ο οποίος αναφέρθηκε λεπτομερώς και στο περιεχόμενο του CD.

Η αγάπη σας, μας δίνειτη δύναμη να συνεχίσουμε
ΤΩΡΑ

rent a car
ALEXANDER

και σε ΑΘΗΝΑ, ΚΡΗΤΗ, ΚΕΡΚΥΡΑ
με:
ειδικές οικονομικές προσφορές στους Ροδίτες συμπολίτες μας και άμεσες παραδόσεις, παραλαβές σε αεροδρόμια, λιμάνια και κεντρικά σημεία

ΖΗΣΤΕ ΤΗΝ ΕΞΥΠΗΡΕΤΗΣΗ ALEXANDER

ΑΘΗΝΑ τηλ. 01 - 8979658 FAX 01 - 8979659
ΡΟΔΟΣ τηλ. 31018 FAX 35253

X 2777-31/10

VANIK TOURS

ΓΙΑΝΝΗΣ και ΣΕΒΑ ΒΑΛΣΑΜΙΔΗ
VANIK σημαίνει ΑΛΗΘΕΙΑ
ΑΚΤΗ ΚΑΝΑΡΗ 17, ΨΑΡΟΠΟΥΛΑ - ΑΝΕΤΟ ΠΑΡΚΙΝΓΚ
Ανοικτά: ΔΕ-ΣΑ 08.30 - 14.00 & 16.30 - 20.30
Τηλ. 35191, 37621 κινητό: 0945798148 , FAX 29532

Το γραφείο μας πάντα πρώτο σε κρατήσεις ξενοδοχείων εξασφάλισε και σας προσφέρει καταπληκτικές τιμές για τα παρακάτω ξενοδοχεία σε ΠΑΚΕΤΑ (έκδοση εισιτηρίων R/T) από 1/4/2001-3/10/2001

1ον HOTEL ELECTRA			Α΄ SUPERIOR
Ερμού Σύνταγμα			
Μονόκλινο	δρχ.	32.200	
Δίκλινο	»	38.600	
Τρίκλινο	»	45.600	
2ον HOTEL ALEXANDROS			Α΄ SUPERIOR
Πλατεία Μαβίλλη			
Μονόκλινο	δρχ.	26.000	
Δίκλινο	»	29.000	
Τρίκλινο	»	34.000	
3ον HOTEL PRESIDENT			Α΄ Κατηγορίας
Λεωφόρος Κηφισίας			
Μονόκλινο	δρχ	12.500	
Δίκλινο για μονόκλινο	»	14.000	
Δίκλινο	»	16.500	
Τρίκλινο	»	20.000	
4ον HOTEL ASTOR			Α΄ Κατηγορίας
Σύνταγμα			
Μονόκλινο	δρχ.	19.500	
Δίκλινο για μονόκλινο	»	22.000	
Δίκλινο	»	26.000	
Τρίκλινο	»	32.000	
5ον HOTEL RIVA			Α΄ Κατηγορίας
Περιοχή HILTON			
Μονόκλινο	δρχ.	18.500	
Δίκλινο	»	21.000	
Τρίκλινο	»	28.500	
6ον HOTEL ZAFOLIA			Α΄ SUPERIOR
Λεωφόρος Αλεξάνδρας			
Μονόκλινο	δρχ.	27.000	
Δίκλινο	»	30.000	
Τρίκλινο	»	36.000	
7ον HOTEL ELLINIS			Β΄ SUPERIOR
Ωνάσειο, λεωφ. Συγγρού			
Μονόκλινο	δρχ.	13.500	
Δίκλινο	»	17.500	
Τρίκλινο	»	21.000	
8ον HOTEL ARETHOUSA			Β΄ SUPERIOR
Σύνταγμα			
Μονόκλινο	δρχ.	16.000	
Δίκλινο	»	22.000	
Τρίκλινο	»	28.000	
9ον HOTEL DORIAN INN			Β΄ Κατηγορίας
Ομόνοια			
Μονόκλινο	δρχ.	17.000	
Δίκλινο	»	20.000	
Τρίκλινο	»	26.000	
10ον HOTEL EGNATIA			Β΄ Κατηγορίας
Θεσσαλονίκη Κέντρο - καινούριο			
Μονόκλινο	δρχ.	19.000	
Δίκλινο	»	23.000	
Τρίκλινο	»	27.000	

* Τα παραπάνω ξενοδοχεία διαθέτουν T.V. σε όλα τα δωμάτια
* Στις παραπάνω τιμές συμπεριλαμβάνεται πρωινό σε μπουφέ
* Ακόμη σε μας θα βρείτε αεροπορικά και ατμοπλοϊκά εισιτήρια όλων των εταιρειών.

X 2786-31/10

ΨΥΧΟΕΡΕΥΝΗΤΡΙΑ
ΚΡΗΤΙΚΟΥ ΒΑΣΙΛΕΙΑ



Προβλέψεις για το μέλλον ικανοποιητικές.
Βοήθεια για κάθε θέμα που σας απασχολεί με κάθε εχεμύθεια

ΟΜΗΡΟΥ 65 Π. ΠΟΛΗ Τηλ. 74440 - 67602, 0972157586, 8-1π.μ. — 4-8μ.μ.

Τ. 1562-30/10

ALHAMBRA TRAVEL

ΚΕΝΤΡΙΚΟ ΠΡΑΚΤΟΡΕΙΟ ΤΗΣ
Ν.Ε.Λ.
(ΝΑΥΤΙΛΙΑΚΗ ΕΤΑΙΡΙΑ ΛΕΣΒΟΥ)
F/B ΑΛΚΑΙΟΣ

Αναχώρηση κάθε ΤΕΤΑΡΤΗ στις 20.00 από Ρόδο για ΚΩ - ΣΑΜΟ - ΧΙΟ - ΜΥΤΙΛΗΝΗ - ΛΗΜΝΟ - ΑΛΕΞΑΝΔΡΟΥΠΟΛΗ

** Δεχόμεθα επιβάτες και οχήματα*

Επίσης οργανωμένες εκδρομές για Μυτιλήνη (Αγιο Ραφαήλ) - Σάμο - Χίο

ΑΝΑΚΟΙΝΩΣΗ
Γνωρίζουμε στο επιβατικό κοινό ότι τα δρομολόγια του F/B ΑΛΚΑΙΟΣ της **25/10/2001** και **1/11/2001** **ΔΕΝ ΘΑ ΕΚΤΕΛΕΣΤΟΥΝ**

ΠΛΗΡΟΦΟΡΙΕΣ - ΕΙΣΙΤΗΡΙΑ
ΠΡΑΚΤΟΡΕΙΟ ALHAMBRA
Αλεξ. Παπάγου 23
Τηλ. 37052, 25698 - Ρόδος

X2771-31/10

ΓΝΩΜΩΝ
ΦΡΟΝΤΙΣΤΗΡΙΑ
Μ. ΓΙΑΝΝΙΚΟΥΡΗΣ
ΧΕΙΜΑΡΡΑΣ 117 • Τηλ. 25700 - 25250 - 0942 200978
ΟΛΙΓΟΜΕΛΗ ΤΜΗΜΑΤΑ
1. Α-Β-Γ Ενιαίου Λυκείου για όλες τις κατευθύνσεις
2. Α-Β-Γ Γυμνασίου
3. ΤΕΕ
4. Τμήματα αποφοίτων
ΜΑΘΗΜΑΤΙΚΑ • ΦΥΣΙΚΗ • ΧΗΜΕΙΑ • ΕΚΘΕΣΗ • ΙΣΤΟΡΙΑ • ΒΙΟΛΟΓΙΑ • ΠΛΗΡΟΦΟΡΙΚΗ • ΑΡΧΕΣ ΟΙΚΟΝΟΜΙΚΗΣ ΘΕΩΡΙΑΣ ΟΡΓΑΝΩΣΗ ΚΑΙ ΔΙΟΙΚΗΣΗ ΕΙΧΕΙΡΗΣΕΩΝ
ΕΓΓΡΑΦΕΣ - ΠΛΗΡΟΦΟΡΙΕΣ:
Καθημερινά από 9-1 το πρωί και 6-9 το απόγευμα
στα τηλ. 25700 - 25250 - 0942 200978
X2793-31/10

C.A FERRIES
ΠΡΟΓΡΑΜΜΑ ΔΡΟΜΟΛΟΓΙΩΝ
καθημερινά από νησιά προς Πειραιά
•Δευτέρα 22.10.01 ΔΗΜΗΤΡΟΥΛΑ 16.00
Κω- Κάλυμνο - Λέρο - Πάτμο - Πειραιά
•Τρίτη 23.10.01 ΜΑΡΙΝΑ 16.00
Κω- Κάλυμνο- Αστυπάλαια - Πειραιά
•Τετάρτη 24.10.01 ΔΗΜΗΤΡΟΥΛΑ 16.00
Κω- Κάλυμνο- Πειραιά
•Πέμπτη 25.10.01 ΡΟΜΙΑΝΤΑ 15.00
Κω- Κάλυμνο - Λέρο - Λειψοί - Πάτμο - Νάξο - Πάρο - Πειραιά
ΜΑΡΙΝΑ 16.00
Κω- Κάλυμνο - Λέρο - Πάτμο - Πειραιά
•Παρασκευή 26.10.01 ΔΗΜΗΤΡΟΥΛΑ 16.00
Κω- Κάλυμνο - Λέρο - Πάτμο - Πειραιά
•Σάββατο 27.10.01 ΜΑΡΙΝΑ 16.00
Κω- Κάλυμνο - Λέρο - Πάτμο - Πειραιά
ΡΟΜΙΑΝΤΑ 17.00
Καστελλόριζο
•Κυριακή 28.10.01 ΡΟΜΙΑΝΤΑ 08.00
Σύμη - Τήλο - Νίσυρο - Κω- Κάλυμνο - Λέρο - Πάτμο - Νάξο - Πάρο - Πειραιά
ΔΗΜΗΤΡΟΥΛΑ 16.00
Κω- Κάλυμνο- Πειραιά
•Δευτέρα 29.10.01 ΜΑΡΙΝΑ 16.00
Κω- Κάλυμνο - Λέρο - Πάτμο - Πειραιά
•Τρίτη 30.10.01 ΔΗΜΗΤΡΟΥΛΑ 16.00
Κω- Κάλυμνο- Αστυπάλαια - Πειραιά
•Τετάρτη 31.10.01 ΜΑΡΙΝΑ 16.00
Κω- Κάλυμνο- Πειραιά
Πληροφορίες
Τηλ. 35066 - 30406 - 36170 - 28597
FAX: 39839
και στον ταξιδιωτικό σας πράκτορα
Σας ευχόμαστε ΚΑΛΟ ΧΕΙΜΩΝΑ
X2780-31/10

ΟΛΑ ΤΑ ΠΡΟΪΟΝΤΑ
ΣΤΙΣ
ΚΑΛΥΤΕΡΕΣ ΤΙΜΕΣ
ΜΕΤΡΗΤΟΙΣ
& ΣΕ 36 ΔΟΣΕΙΣ
Club electric
Καρανικόλα 19, τηλ. 0241 - 21.189

Από πλευράς αφίξεων επισκεπτών

Στάσιμη η φετινή χρονιά

Υπουργείο Τουρισμού ζητά ο ΣΕΤΕ

Την σύσταση υπουργείου Τουρισμού ζήτησε από τον Πρωθυπουργό ο πρόεδρος και το ΔΣ του Συνδέσμου Ελληνικών Τουριστικών Επιχειρήσεων (ΣΕΤΕ) κατά τη διάρκεια της Περιφερειακής Εκδήλωσης του Συνδέσμου, την Πέμπτη 18 Οκτωβρίου, στην Κρήτη.

Η έλλειψη μακροπρόθεσμης τουριστικής στρατηγικής, η δυσχέρεια συντονισμού μεταξύ συναρμόδιων υπουργείων και η απουσία ενός ευνοϊκού επιχειρηματικού περιβάλλοντος για τον τουρισμό σε συνδυασμό με τους ανεπαρκείς πόρους που διατίθενται για την αναβάθμιση του τουριστικού προϊόντος, είναι οι λόγοι τους οποίους προέβαλλε ο ΣΕΤΕ στην προτροπή του προς τον Πρωθυπουργό.

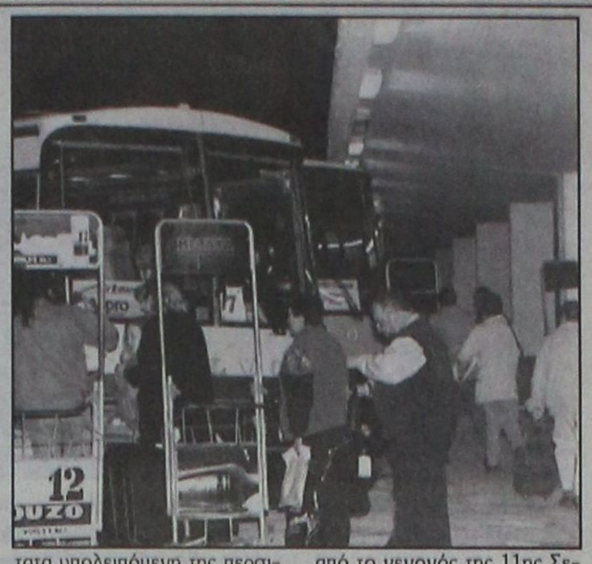

Στο πλαίσιο της ίδιας εκδήλωσης ο ΣΕΤΕ χαρακτήρισε τη φετινή χρονιά στάσιμη από πλευράς αφίξεων και πιθανότατα υπολειπόμενη της περσινής σε ό,τι αφορά τα έσοδα από τον τουρισμό.

Ο πρόεδρος και το ΔΣ του ΣΕΤΕ έκαναν επίσης αναφορά στις επιπτώσεις στον τουρισμό από το γεγονός της 11ης Σεπτεμβρίου τονίζοντας ότι σε κάθε περίπτωση, η καλύτερη θωράκιση του ελληνικού τουρισμού έναντι των κρίσεων είναι η διαχρονική προσήλωση στην ποιότητα και στην καλή σχέση τιμής / ποιότητας.

Ο ΣΕΤΕ επίσης αναφέρθηκε στην ελλειμματική και αναποτελεσματική διαφημιστική προβολή της χώρας μας καθώς και στην διατήρηση δαιδαλωδών και χρονοβόρων διαδικασιών για την πραγματοποίηση επενδύσεων με αποτέλεσμα να αποθαρρύνονται σοβαροί επενδυτές και να επικρατεί κλίμα επενδυτικής απραξίας στον τουρισμό.

Τέλος ο ΣΕΤΕ ζήτησε ακόμα μία φορά την κατάργηση του σπατόσημου και έθεσε ερωτήματα ως προς την μέχρι σήμερα ορθολογική διαχείριση των εισπραχθέντων τελών.

Η κρίση θα δώσει ώθηση στον ενδοκοινοτικό τουρισμό

Κινητοποίηση τουριστικών πρακτόρων

"Τουλάχιστον βραχυπρόθεσμα, η κρίση θα περιορίσει τα μακρινά ταξίδια και αντίθετα θα δώσει ώθηση στον ενδοκοινοτικό και περιφερειακό τουρισμό". Αυτό τόνισε ο πρόεδρος του Συνδέσμου των εν Ελλάδι Ταξιδιωτικών και Τουριστικών Γραφείων (ΗΑΤΤΑ) κ. Γιάννη Ευαγγέλου στα πλαίσια του 2ο Συνεδρίου Τουρισμού που διοργάνωσε το Ελληνοβρετανικό Εμπορικό Επιμελητήριο σε συνεργασία με τη Βρετανική Πρεσβεία, στις 19 και 20 Οκτωβρίου 2001, στο ξενοδοχείο Athenaeum Inter-Continental.

Ο πρόεδρος του ΗΑΤΤΑ στην ομιλία του με θέμα "Θεώρηση των πρόσφατων εξελίξεων στην Παγκόσμια και την Ελληνική αγορά" υπογράμμισε επίσης ότι "πρέπει να προβληθεί ιδιαίτερα η εικόνα της Ελλάδας ως ασφαλούς χώρας με ασφαλή αεροδρόμια και να υπάρξει ανασχεδιασμός στα προγράμματα δημοσίων σχέσεων και διαφήμισης, με έμφαση στη διαφοροποίηση του τουριστικού μας προϊόντος, στις υπερπόντιες αγορές και στις θεματικές μορφές τουρισμού. Το νέο τοπίο που διαμορφώνει η κρίση, κατά τον κ. Ευαγγέλου, θα πρέπει να κινητοποιήσει τα τουριστικά γραφεία και να μετατραπούν "από απλοί εντολοδόχοι/ εκτελεστές παραγγελιών των μεγάλων tour operators -ένας ρόλος που στη σημερινή διεθνή τουριστική αγορά εμπεριέχει σοβαρότατο ρίσκο και αμφίβολο μέλλον- σε παραγωγούς συγκεκριμένων πακέτων υπηρεσιών που θα εμπερικλείουν την προστιθέμενη αξία της εξειδικευμένης γνώσης και του διαφοροποιημένου τουριστικού προϊόντος".

"Για να επιτευχθεί αυτός ο στόχος", πρόσθεσε μεταξύ άλλων ο κ. Ευαγγέλου, "θα πρέπει οι πράκτορες, κατ αρχάς να διερευνήσουν σε βάθος τις δυνατότητες κάθε περιοχής και στη συνέχεια να παράγουν και να προωθήσουν στη διεθνή αγορά, σχετικά τουριστικά πακέτα".

Στο συνέδριο τοποθετήθηκαν ακόμη εκπρόσωποι τουριστικών φορέων και συλλογικών οργάνων Ακαδημαϊκοί από Πανεπιστήμια της Μ. Βρετανίας και της Ελλάδας και διακεκριμένα στελέχη Τουριστικών και Συμβούλων επιχειρήσεων αναφέρθηκαν στις πρόσφατες εξελίξεις στην παγκόσμια και στην ελληνική αγορά, καθώς και στο μέλλον της ελληνικής τουριστικής βιομηχανίας.

Προσλήψεις καθηγητών σε τουριστικές σχολές

30 ΓΙΑ ΤΗ ΣΧΟΛΗ ΤΗΣ ΡΟΔΟΥ

Διακόσιους σαράντα εννέα (249) καθηγητές θα προσλάβουν οι Σχολές Τουριστικής Εκπαίδευσης (ΣΤΕ) που αποτελούν τον κρατικό, εξειδικευμένο φορέα παροχής τουριστικής εκπαίδευσης και κατάρτισης. Το διδακτικό προσωπικό θα υπογράψει συμβάσεις εργασίας ορισμένου χρόνου και θα στελεχώσει δέκα εκπαιδευτικές μονάδες. Συγκεκριμένα, στην σχολή ΑΣΤΕ Ρόδου (ΑΣΤΕΡ), θα προσληφθούν συνολικά 31 άτομα, στην Αγίου Νικολάου (ΑΣΤΕΑΝ) 26, στα ΤΕΕ Αναβύσσου 42, Γαλαξιδίου 22, Ηρακλείου 32, Θράκης 15, Κέρκυρας 23, Μακεδονίας 22, Ναυπλίου 6 και Ρόδου 30. Από τις 249 θέσεις, οι 10 θα καλυφθούν κατ΄ εξαίρεση από υποτρόφους των ΣΤΕ, αποφοίτους των ΑΣΤΕ κ.ά.

Οι καθηγητές θα καλύψουν τις εξής ειδικότητες: Επιστιτιστικών μαθημάτων, μαγειρικής τέχνης, ξένων γλωσσών, φυσικής αγωγής, οροφοκομίας, marketing-management-δημόσιες σχέσεις, πολιτικών και οικονομικών επιστημών και μαθημάτων, εμπορευματογνωσίας, πληροφορικής, ξενοδοχειακών εφαρμογών, τεχνικών εγκαταστάσεων, λογιστικής, υγιεινής-ιατρού, τουρισμού, οινολογίαχημείας κρασιών, θεολογίας, φιλολογίας, ζαχαροπλαστικής τέχνης, μπαρ, φυσικοχημείας, τεχνολογίας τροφίμων, θεατρικών σπουδών

ΓΕΡΜΑΝΙΚΑ ΜΟΝΟ Σ' ΕΝΑ ΜΗΝΑ
ΑΠΟ 5 ΝΟΕΜΒΡΙΟΥ ΕΩΣ 6 ΔΕΚΕΜΒΡΙΟΥ
ΣΤΟ ΣΙΜΟΥΛΑΤΑΝ ΜΕ ΤΗΝ ΑΠΛΗ ΜΕΘΟΔΟ
ΣΙΜΟΥΛΑΤΑΝ ΑΠΟ ΤΟΝ ΝΤΟΚΤΟΡ ΤΕΟ
ΓΙΑ ΕΝΗΛΙΚΕΣ ΤΟΥΡΙΣΤΙΚΩΝ & ΑΛΛΩΝ ΕΠΑΓΓΕΛΜΑΤΩΝ ΚΑΙ ΦΟΙΤΗΤΕΣ
ΔΕΝ ΠΛΗΡΩΝΕΤΕ ΠΡΙΝ ΠΕΙΣΘΕΙΤΕ
ΕΓΓΡΑΦΕΣ-ΠΛΗΡΟΦΟΡΙΕΣ:
ΤΗΛ.: 32272 & 0944 138510

FELICIA
RESIDENTS II
συγκρότημα μονοκατοικιών στους πρόποδες του Φιλερήμου, στην Παστίδα



Εμβαδόν 134 μ², οικόπεδο 275-453μ²
3 υπνοδωμάτια, κουζίνα, σαλόνι, καθιστικό, αποθήκη, τζάκι,
2 λουτρά, 1 WC, χώρος στάθμευσης
απο 25.000.000 δρχ (73.367,57 €) στα μπετά
ΠΛΗΡΟΦΟΡΙΕΣ : Τηλ. 0241-68615, 0946179869
ΑΝΔΡΕΑΣ ΜΙΧΑΗΛΙΔΗΣ αρχιτέκτων
Λεωφ. Λίνδου 232, 85100 Ρόδος
Τηλ. 0241-68615, Fax 68598, e-mail amih@rho.forthnet.gr
T1684-25/11

ΕΥΡΩΠΑΪΚΗ ΕΠΕΝΔΥΤΙΚΗ
ΕΘΝΙΚΗΣ ΑΝΤΙΣΤΑΣΕΩΣ 48 ΤΗΛ. 0241 39300
ΕΥΡΩΠΑΪΚΗ ΕΠΕΝΔΥΤΙΚΗ
ΚΤΗΜΑΤΟΜΕΣΙΤΙΚΟ ΓΡΑΦΕΙΟ
ΑΝΤΩΝΗΣ ΝΙΚΟΛΗΣ - ΘΕΟΦΙΛΟΣ ΚΑΩΝΑΡΗΣ
ΕΘΝΙΚΗΣ ΑΝΤΙΣΤΑΣΕΩΣ 48 (ΠΡΩΗΝ ΑΝΝΗΣ ΜΑΡΙΑΣ) ΤΗΛ. 0241 39300

ΔΙΑΜΕΡΙΣΜΑΤΑ

40 τ.μ.	Συνοικία Δασκάλων καινούργιο	€ 42.553,19	14.500.000
47 τ.μ.	Στο Ροδίνι με πανοραμική θέα	€ 38.151,14	13.000.000
70 τ.μ.	Στο Αραπάκι με αυλή	€ 46.955,25	16.000.000
70 τ.μ.	Στα Αφάντου μαζί με κατάστημα 70 τ.μ.	€ 102.714,60	35.000.000
73 τ.μ.	Στο Ροδίνι	€ 58.694,06	20.000.000
75 τ.μ.	Στην Θησέως ανακαινισμένο στο 2001	€ 102.714,60	35.000.000
80 τ.μ.	Στην Ανάληψη καινούργιο	€ 73.367,57	25.000.000
80 τ.μ.	Στα Αφάντου	€ 76.302,27	26.000.000
80 τ.μ.	Συνοικία Δασκάλων καινούργιο	€ 93.910,49	32.000.000
88 τ.μ.	Στην Δ.Αναστασιάδη lux κατασκευή	€ 105.649,30	36.000.000
90 τ.μ.	Στην Δ.Αναστασιάδη lux κατασκευή	€ 108.584,01	37.000.000
90 τ.μ.	Κοσκινού καινούργιο με θέα	€ 96.845,19	33.000.000
96 τ.μ.	Στα Αφάντου σε κολώνες	€ 35.216,43	12.000.000
100 τ.μ.	Στην Ατταβύρου με 3 υπνοδωμάτια	€ 111.518,71	38.000.000
104 τ.μ.	Στην Σωτήρος	€ 88.041,09	30.000.000
115 τ.μ.	Στην Γαριβάλδη με χρήση parking	€ 132.061,63	45.000.000
130 τ.μ.	Στην Χειμάρας	€ 123.257,52	42.000.000
130 τ.μ.	Στα Κοσκινού καινούργιο	€ 137.931,03	47.000.000
130 τ.μ.	Στο Ροδίνι	€ 117.388,11	40.000.000
138 τ.μ.	Στην Ανάληψη με τζάκι	€ 105.649,30	36.000.000
142 τ.μ.	Στην Λευκωσίας	€ 105.649,30	36.000.000
160 τ.μ.	Συνοικία Δασκάλων σε κολώνες	€ 93.910,49	32.000.000
160 τ.μ.	Με 4 υπνοδωμάτια	€ 123.257,52	42.000.000
180 τ.μ.	Επί της Εθνικής Αντιστάσεως	€ 234.776,23	80.000.000

ΟΙΚΟΠΕΔΑ

2500 τ.μ.	Στην Αρχίπολη οικοδομήσιμο	€ 22.010,27	7.500.000
2500 τ.μ.	Στην Κάλαθο εντός οικισμού	€ 26.412,33	9.000.000
500 τ.μ.	Στο Τσαίρι με βιοτεχνική άδεια	€ 26.412,33	9.000.000
1070 τ.μ.	Στα Αφάντου επί της Εθνικής οδού	€ 29.347,03	10.000.000
4500 τ.μ.	Στην Παστίδα	€ 44.020,54	15.000.000
46000 τ.μ	Στην Ψίνθο σε τιμή ευκαιρίας	€ 44.020,54	15.000.000
2500 τ.μ.	Στα Κοσκινού	€ 58.694,06	20.000.000
1500 τ.μ.	Στην Λαχανιά εντός οικισμού	€ 61.628,76	21.000.000
9000 τ.μ.	Στο Τσαίρι	€ 61.628,76	21.000.000
8700 τ.μ.	Στο Τσαίρι	€ 73.367,57	25.000.000
9000 τ.μ.	Στην Λαχανιά 800 m από το κύμα	€ 82.171,68	28.000.000
23000 τ.μ	Στην Λαχανιά 20m από την Εθνική οδό	€ 88.041,09	30.000.000
4074 τ.μ.	Στην Ιαλυσό	€ 93.910,49	32.000.000
5250 τ.μ.	Εντός οικισμού στην Παστίδα	€ 117.388,11	40.000.000
4000 τ.μ.	Στην Ιαλυσό	€ 102.714,60	35.000.000
6500 τ.μ.	Στην Λαχανιά 300 m από το κύμα	€ 104.181,95	35.500.000
4000 τ.μ.	Στην Παστίδα έναντι Θράκης	€ 117.388,11	40.000.000
1050 τ.μ.	Ιαλυσός επί της εθνικής οδού	€ 146.735,14	50.000.000
2500 τ.μ.	Κοσκινού οικοδομεί 800 m	€ 176.082,17	60.000.000
4500 τ.μ.	Περιοχή Ρένη Κοσκινού	€ 198.092,44	67.500.000
1000 τ.μ.	**Στο Φαληράκι με οικοδομή κοντά στο κύμα**	€ 234.776,23	80.000.000
10000 τ.μ	Φυτώριο	€ 293.470,29	100.000.000
9000 τ.μ.	Στην Ιαλυσό στο κύμα	€ 396.184,89	135.000.000
59000 τ.μ	Στους Πεύκους		

ΜΟΝΟΚΑΤΟΙΚΙΕΣ - ΜΕΖΟΝΕΤΕΣ

50 τ.μ.	Στην Σύμη σε οικόπεδο 360 στο κύμα	€ 38.151,14	13.000.000
70 τ.μ.	Διατηρητέα στο Νισχώρι	€ 44.020,54	15.000.000
120 τ.μ.	Στα Κοσκινού σε οικόπεδο 660	€ 132.061,63	45.000.000
120 τ.μ.	Στα Κοσκινού (50+70)	€ 132.061,63	45.000.000
210 τ.μ.	Στην Ιαλυσό σε οικόπεδο 350 σε σοβά	€ 146.735,14	50.000.000
150 τ.μ.	Στο Ρόδινι σε οικόπεδο 130 τ.μ.	€ 152.604,55	52.000.000
140 τ.μ.	Στην Ιαλυσό σε οικόπεδο 350	€ 155.539,25	53.000.000
215 τ.μ.	Στα Κοσκινού σε σοβά	€ 161.408,66	55.000.000
225 τ.μ.	Στο Ροδίνι lux κατασκευής καιν.	€ 205.429,20	70.000.000

ΚΑΤΑΣΤΗΜΑΤΑ - ΕΠΙΧΕΙΡΗΣΕΙΣ

Επιχείρηση με είδη Αλιείας με 30 εκ. εμπόρευμα	€ 35.216,43	12.000.000
Κατάστημα στην Δ.Αναστασιάδη 60 τ.μ.	€ 58.694,06	20.000.000
Κατάστημα στην Απελλού(Παλιά Πόλη)	€ 190.755,69	65.000.000
Κατάστημα στη Ρόδου-Λίνδου 90 τ.μ.	€ 88.041,09	30.000.000
Κατάστημα στο Μανδράκι 50 τ.μ.	€ 293.470,29	100.000.000
Μπάρ στην Ορφανίδου 130 τ.μ.	€ 322.817,31	110.000.000
Κατάστημα επί της Σωκράτους 24 τ.μ.	€ 381.511,37	130.000.000
ΞΕΝΟΔΟΧΕΙΟ 70 ΚΑΙΝΩΝ ΣΕ ΤΙΜΗ ΕΥΚΑΙΡΙΑΣ	€ 645.634,63	220.000.000
Οβελιστήριο στην Νέα Αγορά		

ΑΚΙΝΗΤΑ ΣΕ ΑΠΟΚΛΕΙΣΤΙΚΟΤΗΤΑ ΣΤΗΝ ΠΑΛΙΑ ΠΟΛΗ - ΑΦΑΝΤΟΥ - ΛΑΧΑΝΙΑ
ΑΓΟΡΕΣ - ΠΩΛΗΣΕΙΣ - ΜΙΣΘΩΣΕΙΣ ΑΚΙΝΗΤΩΝ-ΔΑΝΕΙΑ ΔΕΚΤΑ
ΣΥΜΒΟΥΛΕΥΤΙΚΕΣ ΚΑΙ ΕΠΕΝΔΥΤΙΚΕΣ ΠΡΟΤΑΣΕΙΣ
ΑΠΟΚΛΕΙΣΤΙΚΗ ΔΙΑΘΕΣΗ ΔΙΑΜΕΡΙΣΜΑΤΩΝ - ΟΙΚΟΠΕΔΩΝ - ΞΕΝΟΔΟΧΕΙΩΝ
ΖΗΤΟΥΝΤΑΙ ΔΙΑΜΕΡΙΣΜΑΤΑ - ΜΟΝΟΚΑΤΟΙΚΙΕΣ - ΟΙΚΟΠΕΔΑ - ΑΓΡΟΤΕΜΑΧΙΑ
2619-31/10

ΕΛΛΗΝΙΚΗ ΔΗΜΟΚΡΑΤΙΑ
ΝΟΜΟΣ ΔΩΔΕΚΑΝΗΣΟΥ
ΔΗΜΟΣ ΚΑΡΠΑΘΟΥ

ΑΠΟΣΠΑΣΜΑ

Από το Πρακτικό της με αριθμό 18/2001 Συνεδρίασης του Δημοτικού Συμβουλίου Δήμου Καρπάθου

Αριθμός Απόφασης: 133/2001

Περίληψη θέματος: «Προβλήματα λειτουργίας ΔΟΥ Καρπάθου».

Κάρπαθος και στο Δημοτικό Κατάστημα σήμερα την 25η του μηνός Σεπτεμβρίου του έτους 2001, ημέρα της εβδομάδας Τρίτη και ώρα 19.00 συνήλθε σε δημόσια συνεδρίαση το Δημοτικό Συμβούλιο Καρπάθου, ύστερα από την από 19-9-2001 έγγραφη πρόσκληση του Προέδρου του, που δημοσιεύθηκε στον ειδικό χώρο ανακοινώσεων του Δήμου και επιδόθηκε νόμιμα και εμπρόθεσμα με αποδεικτικό επίδοσης στους Δημοτικούς Συμβούλους και στους Δημαρχιακούς Παρέδρους σύμφωνα με τα άρθρα (94 και 108 Π.Δ. 410/95) του Δημοτικού και Κοινοτικού Κώδικα. Το Δημοτικό Συμβούλιο συγκαλείται σύμφωνα με το άρθρο 108 του Δ.Κ.Κ.

Αφού διαπιστώθηκε ότι υπάρχει νόμιμη απαρτία, διότι σε σύνολο 15 Δημοτικών Συμβούλων και 4 Δημαρχιακών Παρέδρων βρέθηκαν:

Α' Από τους Δημοτικούς Συμβούλους

ΠΑΡΟΝΤΕΣ
Ιωαννίδης Μιχαήλ
Λάμπρος Ηλίας
Χριστοδούλου Ηλίας
Νισύριος Ιωάννης
Λαμπρίδης Εμμανουήλ
Τούμα Γεώργιος
Χατζηκωστής Αριστείδης
Καμαράτος Αλέξιος
Σισαμής Γεώργιος
Ρουσάκης Ιωάννης
ΑΠΟΝΤΕΣ
Λαμπρινός Μιχαήλ
Παραγιός Κωνσταντίνος
Φελλουζής Κωνσταντίνος
Λιτός Βασίλειος
Τσαουσόπουλος Μιχαήλ

Β' Από τους Δημαρχιακούς Παρέδρους

ΠΑΡΟΝΤΕΣ -
ΑΠΟΝΤΕΣ
Σταυράκης Παναγιώτης (Δημ. Πάρ. Βωλάδος)
Ζαμαλής Ιωάννης (Δημ. Πάρ. Πυλών)
Φραγκιός Βόζος (Δημ. Πάρ. Οθους)
Διακολιός Μιχαήλ (Δημ. Πάρ. Σπόων)

Παρόντος του Δημάρχου Καρπάθου κ. Χρήστου Κατσάνη, καθώς και του γραμματέα του Δήμου Ιωάννη Πολεμικού, για την τήρηση των πρακτικών, ο Πρόεδρος του Δημοτικού Συμβουλίου, Ιωαννίδης Μιχαήλ, κήρυξε την έναρξη της συνεδρίασης και ζήτησε από το Σώμα να επικυρώσει τα πρακτικά της προηγούμενης συνεδρίασης. Το Δ.Σ. ομόφωνα επικύρωσε τα πρακτικά.

Στη συνέχεια και αφού εκφώνησε το 7ο θέμα της ημερήσιας διάταξης, έδωσε το λόγο στον κ. Δήμαρχο, ο οποίος αναφέρθηκε στη διάχυτη δυσαρέσκεια που εκφράζεται από το καρπαθιακό κοινό, εξ αιτίας της πλημμελούς λειτουργίας των διαφόρων υπηρεσιών που βρίσκονται στο νησί μας και ειδικότερα της Δημόσιας Οικονομικής Υπηρεσίας (Δ.Ο.Υ.).

Η Υπηρεσία αυτή (Δ.Ο.Υ. Καρπάθου), συνέχισε ο κ. Δήμαρχος, αφενός, λόγω του όγκου των θεμάτων που υπάρχουν στο νησί και αφετέρου, λόγω της ανεπαρκούς στελέχωσης της, αφού επί συνόλου 12 οργανικών θέσεων υπηρετούν μόνο 5, με ενδεχόμενο μείωσης τους σε 2, αδυνατεί να λειτουργήσει σωστά (παρά τις φιλότιμες προσπάθειες των υπηρετούντων υπαλλήλων) με αποτέλεσμα η ταλαιπωρία του συναλλασσομένου με αυτήν κοινού να είναι αφόρητη και να καθυστερεί δραματικά η διεκπεραίωση των υποθέσεών του.

Στη συνέχεια, ο κ. Δήμαρχος εξέφρασε το φόβο, μήπως η απροθυμία στελέχωσης της Δ.Ο.Υ. Καρπάθου αποβλέπει στην κατάργησή της, όπως άλλωστε φημολογείται.

Για την αντιμετώπιση της κατάστασης αυτής, πρόσθεσε ο κ. Δήμαρχος, προτείνω, όπως το Δ.Σ. με ομόφωνη απόφασή του (για να τονισθεί η σπουδαιότητα του θέματος) εγκρίνει σχετικό ψήφισμα με αποδέκτες τις αρμόδιες Υπηρεσίες του Κράτους (Υπουργείο Οικονομικών κ.λ.π) και με επιδιωκόμενο σκοπό την άσκηση πίεσης προς αυτές για τη στελέχωση της Δ.Ο.Υ. Καρπάθου με το απαραίτητο προσωπικό, το οποίο μπορεί να εξευρεθεί δια της ενεργοποίησης του Νόμου του ΑΣΕΠ.

Ακολούθησε διαλογική συζήτηση μετά το πέρας της οποίας ο Πρόεδρος κάλεσε το Συμβούλιο να αποφασίσει σχετικά.

Το Συμβούλιο ομόφωνα αποφαίνεται:

Να ζητηθεί η άμεση στελέχωση, με υπαλλήλους της Δ.Ο.Υ. Καρπάθου, σύμφωνα με το οργανόγραμμα της, η μη κατάργηση ή μεταφορά αντικειμένων από τη Δ.Ο.Υ. Καρπάθου σε οποιαδήποτε άλλη Δ.Ο.Υ., η διενέργεια τοπικού διαγωνισμού για τη στελέχωσή της και να διερευνηθεί από το ΑΣΕΠ, αν τηρούνται οι αποφάσεις διορισμού στη Δ.Ο.Υ. Καρπάθου και αν έγιναν νόμιμα ή μη αποσπάσεις μετακινήσεις ή μεταθέσεις υπαλλήλων από τη Δ.Ο.Υ. Καρπάθου, σε άλλες υπηρεσίες του Υπουργείου Οικονομικών.

Η απόφαση αυτή πήρε αριθμό 133/2001

Αφού εξαντλήθηκαν τα θέματα της ημερήσιας διάταξης λύεται η συνεδρίαση.

Γι' αυτό συντάχθηκε το πρακτικό αυτό και υπογράφεται ως κατωτέρω

Ο πρόεδρος: Μιχαήλ Ιωαννίδης

Τα μέλη: Λάμπρος Ηλίας, Χριστοδούλου Ηλίας, Τούμα Γεώργιος, Χατζηκωστής Αριστείδης, Νισύριος Ιωάννης, Λαμπρίδης Εμμανουήλ, Καμαράτος Αλέξιος, Λιτός Βασίλειος, Σισαμής Γεώργιος, Ρουσάκης Ιωάννης.

Ο γραμματέας: Πολεμικός Ιωάννης

Οι πάρεδροι

Ο Δήμαρχος
ΧΡΗΣΤΟΣ ΚΑΤΣΑΝΗΣ

ΧΛ-25/10

ΕΛΛΗΝΙΚΗ ΔΗΜΟΚΡΑΤΙΑ
ΠΕΡΙΦΕΡΕΙΑ ΝΟΤΙΟΥ ΑΙΓΑΙΟΥ
ΝΟΜΟΣ ΔΩΔΕΚΑΝΗΣΟΥ
ΔΗΜΟΣ ΠΕΤΑΛΟΥΔΩΝ
ΤΕΧΝΙΚΕΣ ΥΠΗΡΕΣΙΕΣ

ΠΡΟΣΚΛΗΣΗ ΕΚΔΗΛΩΣΗΣ ΕΝΔΙΑΦΕΡΟΝΤΟΣ

Ο Δήμαρχος Πεταλούδων, προκειμένου ο Δήμος να προμηθευτεί είδη ρουχισμού για το εργατοτεχνικό προσωπικό καθαριότητας και τεχνικών υπηρεσιών, προκηρύσσει εκδήλωση ενδιαφέροντος για την προμήθεια των παρακάτω ειδών ρουχισμού, σύμφωνα με την υπ' αριθμόν 112/2001 μελέτη των Τεχνικών Υπηρεσιών του Δήμου:

Εκατόν τριάντα (130) παντελόνια τζην
Εκατόν τριάντα (130) μπλούζες τύπου φούτερ
Εκατόν τριάντα (130) μπλουζάκια μακό
Εξήντα πέντε (65) ζευγάρια αθλητικά παπούτσια
Εξήντα πέντε (65) ζευγάρια δερμάτινα μποτάκια εργασίας.

Η κατάθεση των προσφορών θα γίνει στα γραφεία των Τεχνικών Υπηρεσιών του Δήμου Πεταλούδων και σε διάστημα 20 ημερών από την επόμενη της τελευταίας δημοσίευσης. Απαραίτητα στοιχεία, που θα υποβληθούν στην προσφορά είναι ο χρόνος και ο τόπος παράδοσης, αλλά και η ευελιξία σε νούμερα και σε αλλαγές κατά την παραγγελία και μετά την παράδοση αντίστοιχα.

Ο Δήμαρχος
Πεταλούδων
Μιχάλης Κορδίνας

ΧΛ-25/10

ΕΛΛΗΝΙΚΗ ΔΗΜΟΚΡΑΤΙΑ
ΥΠΟΥΡΓΕΙΟ ΥΓΕΙΑΣ ΠΡΟΝΟΙΑΣ
ΠΕΡΙΦΕΡΕΙΑΚΟ ΓΕΝΙΚΟ ΝΟΣΟΚΟΜΕΙΟ ΡΟΔΟΥ
«ΑΝΔΡΕΑΣ ΠΑΠΑΝΔΡΕΟΥ»

Ταχ.Δ/νση: 85100 ΡΟΔΟΣ
Τ.Θ. 138 - ΡΟΔΟΣ
Πληροφορίες: Μπούρχας Λέων.
Τηλέφωνο: (0241) 80163
FAX: (0241) 80026
Αριθ.Πρωτ. 13173/24.10.2001

ΠΡΟΚΗΡΥΞΗ

Το Περιφερειακό Γενικό Νοσοκομείο Ρόδου μετά την αριθμ. 18/9.10.2001 απόφαση του Διοικητικού Συμβουλίου του Νοσοκομείου, προκηρύσει δημόσιο ανοικτό διαγωνισμό για την **πενταετή μίσθωση οικήματος για τη στέγαση του Περιφερειακού Ιατρείου Μεσοχωρίου-Κέντρου Υγείας Καρπάθου (ετήσιου προϋπολογισμού 720.000 δρχ.).**

Οι ενδιαφερόμενοι ιδιοκτήτες ακινήτων θα πρέπει να κατα-θέσουν προσφορά στο Λογιστήριο του Νοσοκομείου το αργότερο μέχρι τη **Δευτέρα 26 Νοεμβρίου 2001 (ώρα 12.00)**, ημέρα διενέργειας του διαγωνισμού.

Κατά τα λοιπά ο διαγωνισμός θα γίνει σύμφωνα με τους γενικούς όρους «ΠΑΡΑΡΤΗΜΑ Β» και τις τεχνικές προδιαγραφές «ΠΑΡΑΡΤΗΜΑ Γ».

Για οποιαδήποτε πληροφορία οι ενδιαφερόμενοι μπορούν να απευθύνονται στο Λογιστήριο του Νοσοκομείου (τηλ. 80163).

ΜΠΑΛΑΝΟΣ ΜΙΧΑΗΛ
ΠΡΟΕΔΡΟΣ Δ.Σ.
ΠΕΡΙΦ. ΓΕΝ. ΝΟΣΟΚΟΜΕΙΟΥ ΡΟΔΟΥ

ΧΛ-25/10

ΕΛΛΗΝΙΚΗ ΔΗΜΟΚΡΑΤΙΑ

ΠΑΝΕΠΙΣΤΗΜΙΟ ΠΑΤΡΩΝ

ΕΛΛΗΝΙΚΗ ΔΗΜΟΚΡΑΤΙΑ
ΠΑΝΕΠΙΣΤΗΜΙΟ ΠΑΤΡΩΝ
ΓΕΝΙΚΗ ΔΙΕΥΘΥΝΣΗ ΔΙΟΙΚ. & ΟΙΚ. ΥΠΗΡΕΣΙΩΝ
Δ/ΝΣΗ ΔΙΟΙΚΗΤΙΚΩΝ ΥΠΗΡΕΣΙΩΝ

Τμήμα Διδακτικού & λοιπού Εκπ/κού Προσωπικού
Δ/νση: Πανεπιστημιούπολη, Πάτρα
Τ.Κ.: 26500
Αρμόδια: Ε. Καρελιά
Τηλέφωνο: 997529
Αριθ. Πρωτ. 14249/19.10.2001

ΤΟ ΠΑΝΕΠΙΣΤΗΜΙΟ ΠΑΤΡΩΝ ΠΡΟΚΗΡΥΣΣΕΙ

την πλήρωση θέσης Διδακτικού και Ερευνητικού Προσωπικού (ΔΕΠ) του Πανεπιστημίου Πατρών

ΣΧΟΛΗ ΕΠΙΣΤΗΜΩΝ ΥΓΕΙΑΣ
ΤΜΗΜΑ ΙΑΤΡΙΚΗΣ
ΤΟΜΕΑΣ ΧΕΙΡΟΥΡΓΙΚΟΣ
- Μία (1) θέση ΔΕΠ στη βαθμίδα του **λέκτορα,** με γνωστικό αντικείμενο «Αναισθησιολογία»
ΦΕΚ δημοσίευσης της προκήρυξης 86/3.10.2001 τ. Παράρτημα
- Μία (1) θέση ΔΕΠ στη βαθμίδα του **επίκουρου καθηγητή,** με γνωστικό αντικείμενο «Νευροχειρουργική»
ΦΕΚ δημοσίευσης της προκήρυξης 86/3.10.2001 τ. Παράρτημα
- Μία (1) θέση ΔΕΠ στη βαθμίδα του **λέκτορα,** με ιδιαίτερη επιστημονική δραστηριότητα στο γνωστικό αντικείμενο «Ορθοπαιδική και Τραυματιολογία»
ΦΕΚ δημοσίευσης της προκήρυξης 87/3.10.2001 τ. Παράρτημα
ΠΟΛΥΤΕΧΝΙΚΗ ΣΧΟΛΗ
ΤΜΗΜΑ ΠΟΛΙΤΙΚΩΝ ΜΗΧΑΝΙΚΩΝ
ΤΟΜΕΑΣ ΚΑΤΑΣΚΕΥΩΝ
- Μία (1) θέση ΔΕΠ στη βαθμίδα του **καθηγητή** με γνωστικό αντικείμενο «Στατική των Κατασκευών»
ΦΕΚ δημοσίευσης της προκήρυξης 86/3.10.2001 τ. Παράρτημα
ΣΧΟΛΗ ΘΕΤΙΚΩΝ ΕΠΙΣΤΗΜΩΝ
ΤΜΗΜΑ ΒΙΟΛΟΓΙΑΣ
ΤΟΜΕΑΣ ΒΙΟΛΟΓΙΑΣ ΖΩΩΝ
- Μία (1) θέση ΔΕΠ στη βαθμίδα του **λέκτορα,** με γνωστικό αντικείμενο «Βιολογία Ιχθύων»
ΦΕΚ δημοσίευσης της προκήρυξης 85/3.10.2001 τ. Παράρτημα
ΤΜΗΜΑ ΦΥΣΙΚΗΣ
ΤΟΜΕΑΣ ΕΦΑΡΜΟΣΜΕΝΗΣ ΦΥΣΙΚΗΣ
- Μία (1) θέση ΔΕΠ στη βαθμίδα του **αναπληρωτή καθηγητή ή του επίκουρου καθηγητή,** με γνωστικό αντικείμενο «Φυσική της Ατμόσφαιρας (Μετεωρολογία, Ιονόσφαιρα, Μαγνητόσφαιρα) ή Φυσική Κτιρίων και Περιβάλλοντος»
ΦΕΚ δημοσίευσης της προκήρυξης 85/3.10.2001 τ. Παράρτημα
ΣΧΟΛΗ ΑΝΘΡΩΠΙΣΤΙΚΩΝ ΚΑΙ ΚΟΙΝΩΝΙΚΩΝ ΕΠΙΣΤΗΜΩΝ
ΠΑΙΔΑΓΩΓΙΚΟ ΤΜΗΜΑ ΝΗΠΙΑΓΩΓΩΝ
ΤΟΜΕΑΣ ΓΝΩΣΤΙΚΗΣ & ΔΙΑΦΟΡΙΚΗΣ ΑΝΑΛΥΣΗΣ
- Μία (1) θέση ΔΕΠ στη βαθμίδα του **λέκτορα,** στο γνωστικό αντικείμενο «Διδακτική των Μαθηματικών, με έμφαση στη νοητική συγκρότηση εννοιών στην προσχολική ηλικία»
ΦΕΚ δημοσίευσης της προκήρυξης 85/3.10.2001 τ. Παράρτημα

Λήξη προθεσμίας υποβολής υποψηφιοτήτων 19.12.2001

Για περισσότερες πληροφορίες οι ενδιαφερόμενοι μπορούν να απευθύνονται στη Γραμματεία του Τμήματος:
Α. Ιατρικής τηλ.: 061/997550
Β. Πολιτικών Μηχανικών τηλ.: 061/997643
Γ. Βιολογίας τηλ.: 061/997471
Δ. Φυσικής τηλ.: 061/997607
Ε. Νηπιαγωγών τηλ.: 061/991902

Με εντολή Πρύτανη
Ο Προϊστάμενος Γραμματείας
Σπήλιος Παπαθανασόπουλος

ΧΛ-25/10

ΥΠΟΥΡΓΕΙΟ ΠΟΛΙΤΙΣΜΟΥ
ΤΑΜΕΙΟ ΔΙΑΧΕΙΡΙΣΗΣ ΠΙΣΤΩΣΕΩΝ ΓΙΑ ΤΗΝ ΕΚΤΕΛΕΣΗ ΑΡΧ/ΚΩΝ ΕΡΓΩΝ
ΕΠΙΤΡΟΠΗ ΣΤΕΡΕΩΣΗΣ ΚΑΙ ΑΝΑΣΤΗΛΩΣΕΩΣ ΜΝΗΜΕΙΩΝ ΑΚΡΟΠΟΛΕΩΣ ΛΙΝΔΟΥ

ΠΡΟΚΗΡΥΞΗ

Η Επιτροπή Στερέωσης Αναστήλωσης Μνημείων Ακρόπολης Λίνδου για τις ανάγκες του έργου πρόκειται να προβεί κατόπιν εγκρίσεως από το Δ.Σ. του Τ.Δ.Π.Ε.Α.Ε. στη συνεδρίαση 35/4-10-2001 στην πρόσληψη **ωρομίσθιου προσωπικού** με σχέση εργασίας ιδιωτικού δικαίου ορισμένου χρόνου μέχρι χίλιες τριακόσιες ενενήντα (1.390) ώρες και όχι πέραν της 31-12-2001 σύμφωνα με τις διατάξεις του άρθρου 7, παρ. 12 του Ν 2557/1997 (ΦΕΚ Α 271), με τις οποίες επεκτάθηκαν και εφαρμόζονται ανάλογα στα έργα που εκτελούνται από το Τ.Δ.Π.Ε.Α.Ε. οι διατάξεις του άρθρου 81 του Ν 1558/1991 (ΦΕΚ α 122) όπως τροποποιήθηκε με τις διατάξεις του άρθρου 6 του Ν. 2833/2000, προκειμένου να αντιμετωπισθούν οι ανάγκες του παραπάνω έργου.

Ο αριθμός που πρόκειται να προσληφθεί για τις παρακάτω ειδικότητες είναι:

ΕΙΔΙΚΟΤΗΤΑ	ΑΡΙΘΜΟΣ
Λογιστής ΤΕ	1
Σχεδιαστής ΔΕ	1

Τα προσόντα που απαιτούνται για τις παραπάνω ειδικότητες είναι:

ΛΟΓΙΣΤΗΣ

Για την ειδικότητα του Λογιστή, οι υποψήφιοι πρέπει να είναι απόφοιτοι ΤΕΙ Λογιστών με αποδεδειγμένη εμπειρία στη μηχανοργάνωση λογιστηρίου, γνώσεις Η/Υ και προγραμμάτων WINDOWS-EXCELL.

Θα συνεκτιμηθεί η προϋπηρεσία τους σε ανάλογα έργα, η οποία θα πρέπει να δηλώνεται με υπεύθυνη δήλωση του Ν. 1599/86 ή με ανάλογη βεβαίωση της υπηρεσίας στην οποία απασχολήθηκαν.

ΣΧΕΔΙΑΣΤΗΣ

Για την ειδικότητα του Σχεδιαστή ΔΕ, οι υποψήφιοι πρέπει να είναι κάτοχοι πτυχίου Σχεδιαστών Τεχνικού Επαγγελματικού Λυκείου.

Θα συνεκτιμηθεί η προϋπηρεσία τους σε ανάλογα έργα, η οποια θα πρέπει να δηλώνεται με υπεύθυνη δήλωση του Ν. 1599/86 ή με ανάλογη βεβαίωση της υπηρεσίας στην οποία απασχολήθηκαν.

Οσοι επιθυμούν να προσληφθούν, καλούνται να υποβάλουν αίτηση σε απλό χαρτί, μέσα σε προθεσμία δέκα (10) ημερών από την ημερομηνία τοιχοκόλλησης της ανακοίνωσης αυτής στα Γραφεία της ΚΒ Εφορείας Προϊστορικών και Κλασικών Αρχαιοτήτων, οδός Ιπποτών -Ρόδος, τηλ. 76766.

Οι ενδιαφερόμενοι πρέπει:

α) Να έχουν συμπληρώσει το 18ο έτος της ηλικίας τους και να μην έχουν υπερβεί το 60ο έτος.

β) Να υποβάλουν μαζί με την αίτησή τους τα παρακάτω:

-Επικυρωμένο φωτοαντίγραφο του δελτίου αστυνομικής ταυτότητος.

-Επικυρωμένο φωτοαντίγραφο τίτλου σπουδών.

-Υπεύθυνη δήλωση στην οποία να δηλώνουν ότι δεν υπάρχει για αυτούς κώλυμα από ποινική καταδίκη, απαγόρευση ή δικαστική αντίληψη, κατά τα οριζόμενα στο άρθρο 22 του Π.Δ. 611/77.

Η επιλογή θα γίνει ύστερα από αξιολόγηση των παραπάνω στοιχείων από επιτροπή που έχει οριστεί.

Οποιος επιλεγεί για την παραπάνω θέση, υποχρεούται να υποβάλλει:

α) Απόσπασμα ποινικού μητρώου τύπου Α και

β) Πιστοποιητικό στρατολογικής κατάστασης (για τους άνδρες).

Η πρόεδρος της Επιτροπής
Ηώ Ζερβουδάκη

ΧΛ-26/10

KYDON TOURS

TOURIST AND SHIPPING AGENCY

Psillakis Stelios S.A.

HEAD OFFICE
14 Ethelondon Dodekanision
Tel.: 23 000, 27 900, 75 268 Fax: 32 741
PORT BRANCH
8 Akti Stahtouri, Tel.: 27 722, 24 265
Rhodes, Greece

ΕΚΔΡΟΜΕΣ ΚΥΔΩΝ
ΕΛΕΝΗ ΨΥΛΛΑΚΗ
ΠΟΙΟΤΗΤΑ - ΟΡΓΑΝΩΣΗ - ΕΠΙΤΥΧΙΑ

● Ιερό νησί της ΠΑΤΜΟΥ
26/10-29/10
Ενα όμορφο τριήμερο στο νησί του Αγίου Ιωάννου του Θεολόγου με πλούσιο πρόγραμμα και επισκέψεις σε όλα τα αξιοθέατα του νησιού.

● Ακριτικό ΚΑΣΤΕΛΛΟΡΙΖΟ
9/11-12/11
Με την ευκαιρία της ευλογιτής παρουσίας του Παναγιωτάτου Οικουμενικού Πατριάρχη κ.κ. Βαρθολομαίου και μελών της Ιεράς Συνόδου στο αγαπημένο μας νησί, στο συνέδριο Δήμων και Κοινοτήτων Δωδ/σου, θα χαρούμε το όμορφο νησί και θα ζήσουμε μοναδικές στιγμές.

● ΚΑΣΤΕΛΛΟΡΙΖΟ – ΜΙΚΡΑ ΑΣΙΑ
Ευκαιρία από το Καστελλόριζο να πάμε απέναντι στο ΚΑΣ και από εκεί να επισκεφθούμε τον Φοίνικα, τα Μύρα, την Αντάλεια, την Πέργη, την Ασφενδο, την Μάκρη (Φετιγιέ), το Λυβίσι και να γυρίσουμε στο Μαρμαρίς. Εχουμε επιλέξει πολύ ωραία ξενοδοχεία και φροντίσαμε το πρόγραμμα με ξεναγήσεις, ψώνια και διασκέδαση στα ονομαστά κέντρα της παλιάς παραδοσιακής πόλης της Αττάλειας. Συνοδός: ΕΛΕΝΗ ΨΥΛΛΑΚΗ

● ΓΥΡΟΣ ΠΑΡΑΛΙΑ ΜΙΚΡΑΣ ΑΣΙΑΣ 15/11-25/11
Μαρμαρίς - Σμύρνη - Προύσα - Κωνσταντινούπολη - Τσανάκαλε - Αϊβαλί - Πέργαμο - Κουσάνταση - Εφεσο - Παμούκαλε.
Ξενοδοχεία 4 αστέρων, πλούσιο πρόγραμμα, Ελληνίδα ξεναγός στην Κων/λη - Διασκέδαση - ψώνια.
Εμείς γνωρίζουμε που σας πάμε βήμα προς βήμα.
Συνοδός: ΕΛΕΝΗ ΨΥΛΛΑΚΗ

ΚΑΙ ΜΗ ΞΕΧΝΑΤΕ έχουμε για σας σε φανταστικες τιμές
ΕΚΔΡΟΜΕΣ SUPERFAST FERRIES
* Γύρος Ιταλίας * Πανόραμα Ελβετίας
* Ελβετία – Γαλλία
* Κάτω Ιταλία – Σικελία
* Βενετία – Βιέννη – Πράγα – Μόναχο – μαγευτική Αυστρία
* Κοσμοπολίτικη Μεσόγειος
και φθηνά - φθηνά εισιτήρια

ΠΡΑΚΤΟΡΕΙΟ ΚΥΔΩΝ
Τηλ. 23.000, 27900
e-mail:kydon@otenet.gr
www.kydontours.gr
X.2783-31/10

Zorpidis LANE
ΤΟΥΡΙΣΤΙΚΟΣ ΟΡΓΑΝΙΣΜΟΣ
Αλεξ. Διάκου και Λοχαγού Φανουράκη 31.
Τηλ. (0241) 20625, 30054 FAX 26745

ΟΜΑΔΙΚΑ ΤΑΞΙΔΙΑ

ΜΟΝΑΔΙΚΕΣ ΠΡΟΣΦΟΡΕΣ ΜΕ ΕΓΓΥΗΜΕΝΕΣ ΑΝΑΧΩΡΗΣΕΙΣ ΚΑΘΕ ΕΒΔΟΜΑΔΑ

ΠΑΡΙΣΙ - ΝΤΙΣΝΕΪ - ΒΕΡΣΑΛΙΕΣ
4 ημέρες κάθε Σάββατο
ΠΑΡΙΣΙ - ΝΤΙΣΝΕΪ - ΒΕΡΣΑΛΙΕΣ
5 ημέρες κάθε Τρίτη
ΡΩΜΗ 4 ημέρες κάθε Σάββατο
ΡΩΜΗ 5 ημέρες κάθε Τρίτη
ΛΟΝΔΙΝΟ 4 ημέρες κάθε Σάββατο
ΠΡΑΓΑ 4 ημέρες κάθε Σάββατο
ΒΙΕΝΝΗ 4 ημέρες κάθε Παρασκευή
ΤΕΝΕΡΙΦΗ 8 ημέρες κάθε Παρασκευή
ΚΩΝΣΤΑΝΤΙΝΟΥΠΟΛΗ αεροπ.
4 ημέρες κάθε Πέμπτη
ΙΤΑΛΙΚΟ ΠΑΝΟΡΑΜΑ οδικώς
7 ημέρες κάθε Δευτέρα
ΒΙΕΝΝΗ - ΠΡΑΓΑ οδικώς
7 ημέρες κάθε Δευτέρα
ΚΩΝΣΤΑΝΤΙΝΟΥΠΟΛΗ οδικώς
4 ημέρες κάθε Πέμπτη βράδυ
ΚΩΝΣΤΑΝΤΙΝΟΥΠΟΛΗ - ΠΡΟΥΣΑ οδικώς
5 ημέρες κάθε Σάββατο

* Κρατήσεις ξενοδοχείων σε όλη την Ελλάδα
Αεροπορικά εισιτήρια
Ακτοπλοϊκά εισιτήρια
Ενοικιάσεις αυτοκινήτων

ΔΡΟΜΟΛΟΓΙΑ
F/B ΙΕΡΑΠΕΤΡΑ-F/B ΚΟΡΝΑΡΟΣ
Αναχωρήσεις από Ρόδο
μέχρι 31/10
κάθε Τρίτη - τετάρτη - Κυριακή στις 04.30
X2800-31/10

DODEKANISOS
ΔΩΔΕΚΑΝΗΣΟΣ ΝΑΥΤΙΛΙΑΚΗ Ν.Ε.

«ΔΩΔΕΚΑΝΗΣΟΣ ΝΑΥΤΙΛΙΑΚΗ»
Αυστραλίας 3, Ρόδος 85100
Τηλ. 0241-70590, FAX. 70591

ΠΡΟΣΦΟΡΑ ΔΙΑΚΟΠΩΝ

Τώρα από τη «ΔΩΔΕΚΑΝΗΣΟΣ ΝΑΥΤΙΛΙΑΚΗ Ν.Ε.» και το υπερσύγχρονο ταχύπλοο καταμαράν
«ΔΩΔΕΚΑΝΗΣΟΣ ΕΞΠΡΕΣ»
μια μεγάλη προσφορά για όσους θέλουν να κάνουν διακοπές στο πανέμορφο νησί του έρωτα, τη



για τον Σεπτέμβριο και Οκτώβριο.

Μαζί με το εισιτήριο μεγάβασης και επιστροφής ΔΩΡΕΑΝ μια διανυκτέρευση σε ξενοδοχείο του νησιού

Για περισσότερες πληροφορίες στα γραφεία της εταιρίας (Αυστραλίας 3) και στο τηλέφωνο 70590

X2775-31/10

ΠΡΑΚΤΟΡΕΙΟ ΤΑΞΙΔΙΩΝ
ΣΑΒΒΑΣ ΣΑΗΣ

ΕΚΔΡΟΜΕΣ ΦΘΙΝΟΠΩΡΟΥ 2001

1η Εκδρομή από 14/10 έως 20/10
ΡΟΔΟ - ΠΕΙΡΑΙΑ - ΔΕΛΦΟΥΣ - ΑΡΑΧΩΒΑ - ΝΑΥΠΑΚΤΟΣ - ΑΓ. ΣΕΡΑΦΕΙΜ με τα 400 σήμαντρα και τις 62 καμπάνες - ΜΕΣΟΛΟΓΓΙ - ΠΑΤΡΑ - ΚΑΛΑΒΡΥΤΑ - ΠΑΝΑΓΙΑ ΜΑΛΕΒΗ - ΤΡΙΠΟΛΗ - ΝΑΥΠΛΙΟ - ΕΠΙΔΑΥΡΟ - ΠΕΙΡΑΙΑ - ΡΟΔΟ

2η ΒΟΡΕΙΑ ΕΛΛΑΔΑ
Εκδρομή από 4/11 έως 9/11 (αεροπορικώς)
ΡΟΔΟ - ΠΕΙΡΑΙΑ - ΘΕΣ/ΝΙΚΗ - ΒΕΡΓΙΝΑ - ΒΕΡΟΙΑ - ΠΑΝΑΓΙΑ ΣΟΥΜΕΛΑ - ΝΑΟΥΣΑ - ΕΔΕΣΣΑ - ΔΡΑΜΑ - ΑΛΙΣΤΡΑΤΗ - ΠΑΝΑΓΙΑ ΕΙΚΟΣΙΦΟΙΝΙΣΑ - ΚΑΒΑΛΑ - ΞΑΝΘΗ - ΚΟΜΟΤΗΝΗ - ΑΛΕΞΑΝΔΡΟΥΠΟΛΗ - ΣΟΥΦΛΙ - ΔΙΔΥΜΟΤΕΙΧΟ - ΟΡΕΣΤΙΑΔΑ - ΚΗΠΟΙ - ΑΛΕΞΑΝΔΡΟΥΠΟΛΗ - ΡΟΔΟ

3η ΓΥΡΟΣ ΠΕΛΟΠΟΝΝΗΣΟΥ
Από 10/11 ΕΩΣ 16/11
ΡΟΔΟ - ΠΕΙΡΑΙΑ - ΔΕΛΦΟΥΣ - ΑΡΑΧΩΒΑ - ΝΑΥΠΑΚΤΟΣ - ΑΓ. ΣΕΡΑΦΕΙΜ με τα 400 σήμαντρα και τις 62 καμπάνες - ΠΑΤΡΑ - ΠΥΡΓΟ - ΟΛΥΜΠΙΑ - ΚΑΛΑΜΑΤΑ - ΣΠΗΛΑΙΑ ΔΗΡΟΥ - ΓΥΘΕΙΟ - ΣΠΑΡΤΗ - ΤΡΙΠΟΛΗ - ΠΑΝΑΓΙΑ ΜΑΛΕΒΗ - ΝΑΥΠΛΙΟ - ΕΠΙΔΑΥΡΟ - ΠΕΙΡΑΙΑ - ΡΟΔΟ

4η Εκδρομή από 14/11 έως 20/11
ΡΟΔΟ - ΜΥΤΙΛΗΝΗ - ΑΓ. ΡΑΦΑΗΛ - ΤΑΞΙΑΡΧΗ ΜΑΝΤΑΜΑΔΟΣ - ΜΟΛΥΒΟ - ΠΕΤΡΑ - ΜΟΝΗ ΛΗΜΟΝΟΣ - ΑΓ. ΓΕΡΑΣΙΜΟ - ΠΑΝΑΓΙΑ ΑΓΙΑΣΟ - ΠΕΙΡΑΙΑ - ΑΘΗΝΑ - ΠΕΙΡΑΙΑ - ΡΟΔΟ

ΠΛΗΡΟΦΟΡΙΕΣ - ΠΡΟΓΡΑΜΜΑΤΑ
ΠΡΑΚΤΟΡΕΙΟ ΤΑΞΙΔΙΩΝ
ΣΑΒΒΑΣ ΣΑΗΣ
ΤΑΡΠΟΝ ΣΠΡΙΓΚΣ 42 δίπλα στην Τράπεζα Πίστεως
Τηλ. 39781-3
X2785-31/10

ΠΡΟΟΔΟΣ ΜΙΚΡΕΣ ΑΓΓΕΛΙΕΣ ΜΙΚΡΕΣ ΑΓΓΕΛΙΕΣ ΠΡΟΟΔΟΣ

ενοικιάσεις

ΕΝΟΙΚΙΑΖΕΤΑΙ κατάστημα 65 τ.μ. για μίνι μάρκετ, φαρμακείο, χονδρικό εμπόριο, κατεψυγμένα, αποθήκη, είκοσι μέτρα από την Σωκράτους στην Π. Πόλη. Τηλ. 34753, 26818
3141-6/11

ΕΝΟΙΚΙΑΖΟΝΤΑΙ για τη χειμερινή περίοδο επιπλωμένα στούντιο - διαμερίσματα στην Ιαλυσό, περιοχή Λυκείου. Πληρ. τηλ. 0946/796023
3139-27/10

ΕΝΟΙΚΙΑΖΕΤΑΙ πλήρως επιπλωμένο διαμέρισμα (1 υπνοδωμάτιο, μπάνιο, με ηλιακό, καθιστικό, με πολυκουζινάκι, μπαλκόνι) σε καινούργια πολυκατοικία επί της οδού Φιλερήμου 15 στο Καρακόνερο. Πληρ. τηλ. 78640 μετά τις 10 η ώρα
3129-26/10

ΕΝΟΙΚΙΑΖΕΤΑΙ στην οδό Καναδά 54, κατάστημα 55 τ.μ., με πατάρι 35 τ.μ. Πληρ. τηλ. 22450, 8.30 π.μ.-3 μ.μ.
3092-31/10

ΕΝΟΙΚΙΑΖΟΝΤΑΙ επιπλωμένα διαμερίσματα εμβαδού μ.τ. 50 και 90 στη Ρόδο και επίπεδης οδού Γ. Γρίβα. Πληρ. στο κινητό τηλέφωνο 0945 946929
2972-1/11

ΕΝΟΙΚΙΑΖΟΝΤΑΙ δωμάτια (στούντιος) στο Νιοχώρι. Τηλ. 93236 - 34085
3114-25/101

ΕΝΟΙΚΙΑΖΕΤΑΙ μεγάλο διαμέρισμα επί της οδού Δενδρινού (περιοχή 7 Χουρμαδιές). Τηλ. 22892
3080-21/10

ΕΝΟΙΚΙΑΖΕΤΑΙ διαμέρισμα 3άρι, επιπλωμένο, στην Ιξιά, οδός Σωτήρος. Τηλ. 76850
3158-8/11

ΕΝΟΙΚΙΑΖΕΤΑΙ διαμέρισμα 2 δωματίων, Ιπποδάμου 28, Π. Πόλη. Πληροφορίες τηλ. 94114
3166-31/10

ΕΝΟΙΚΙΑΖΕΤΑΙ ισόγεια αποθήκη, με δύο ψυκτικούς θαλάμους, στην Ανάληψη. Τηλ. 64330 - 64889
3190-1/11

ΕΝΟΙΚΙΑΖΕΤΑΙ γκαρσονιέρα επιπλωμένη Αταβύρου 16. Τηλ. 0977923712, 1-5μ.μ.
3196-3/11

ΕΝΟΙΚΙΑΖΕΤΑΙ επιπλωμένη γκαρσονιέρα χωρίς κοινόχρηστα, πίσω από την Ενωση Ηλεκτρολόγων, οδός Ταρσού 2. Πληρ. τηλ. 64128 κ. Πόπη
ΓΔ-3/11

ΕΝΟΙΚΙΑΖΕΤΑΙ γκαρσονιέρα 50 τ.μ., με ένα υπνοδωμάτιο, κουζίνα με πολυκουζινάκι και τουαλέτα-ντους. Επιπλωμένο. Ενοίκιο 80.000 δρχ. επί της λεωφόρου Ιαλυσού. Πληρ. τηλ. 93844. Οικογενειακό περιβάλλον. Μόνο για κοπέλες.
3144-3/11

ΕΝΟΙΚΙΑΖΕΤΑΙ 3άρι διαμέρισμα στον 1ο όροφο Κων/νου Υδραίου 4, δίπλα από τον Ξενάκη. Πληρ. τηλ. 32011, ώρες καταστημάτων
3110-24/10

ΕΝΟΙΚΙΑΖΟΝΤΑΙ στούντιο και διαμερίσματα με υπνοδωμάτιο και σαλονάκι, με πολυκουζινάκι, με αίρκοντίσιον, θέρμανση και με μπαλκόνι, λεωφ. Ιαλυσού 35, 600μ. από την Ιαλυσό και 7 χλμ. από την πόλη της Ρόδου, με την ημέρα ή με το μήνα, μόνο τη χειμερινή περίοδο. Νερό και ρεύμα είναι του ιδιοκτήτη. Τιμή στούντιος 70.000 δρχ. και διαμερίσματος 80.000 δρχ. Πληροφορίες τηλ. 90202, 6μ.μ. και 90201 πρωινές ώρες
3157-25/11

ΕΝΟΙΚΙΑΖΕΤΑΙ
ΓΡΑΦΕΙΟ
στον 1ο όροφο, 20τ.μ., ένας χώρος, με τουαλέτα, επί της Αλεξ. Διάκου 44.
Πληροφορίες τηλ. 32225
ώρες εργάσιμες
3152-30/10

ΕΝΟΙΚΙΑΖΕΤΑΙ
ευρύχωρο επιπλωμένο στούντιο στην Ιξιά.
Πληροφορίες τηλ. 24752
2845-28/10

ΕΝΟΙΚΙΑΖΟΝΤΑΙ
για την περίοδο του χειμώνα, επιπλωμένα διαμερίσματα των 45τ.μ., στην περιοχή της Ιξιάς, με θέρμανση, ζεστό νερό, πάρκινγκ, κήπο και πισίνα.
Πληροφορίες τηλ. 93172, κιν. 0944658034
3123-7/11

ΕΝΟΙΚΙΑΖΕΤΑΙ μικρό διαμέρισμα δύο δωμάτια, κουζίνα και λουτρό με WC, στην Αλεξάνδρου Διάκου 74. Πληροφορίες από 2μ.μ. έως 1 νυκτερινής, στα τηλέφωνα 33307 - 24938 ή 77004
3111-25/10

ΕΝΟΙΚΙΑΖΕΤΑΙ διαμέρισμα α' ορόφου, τριών υπνοδωματίων (110τ.μ.), με κεντρική θέρμανση, σε κεντρική περιοχή, στην οδό Ναυαρίνου (μεταξύ Π. Μελά και Πάρκου Δημοκρατίας). Πληροφορίες τηλ. 23445 - 30790 - 54071 (ενοίκιο 160.000 δρχ.)
3112-28/10

ΕΝΟΙΚΙΑΖΕΤΑΙ διαμέρισμα 3άρι, επιπλωμένο στην Ιξιά, οδός Σωτήρος. Τηλ. 66312, 76850
3158-8/11

ΕΝΟΙΚΙΑΖΟΝΤΑΙ: 1) STUDIO επιπλωμένο, στην περιοχή Κοσκινού, με μπάνιο, πολυκουζινάκι, ζεστό νερό επί 24ώρου βάσεως, με γκαζόν, κήπο, ωραία θέα και καρτοτηλέφωνο. 2) Παραδοσιακό, πλήρως ανακαινισμένο και επιπλωμένο με μπάνιο και WC Κοσκινού. Πληρ. τηλ. 62287 - 66619
3181-4/11

πωλήσεις

ΛΟΓΩ έκτακτης ανακώρησης πωλείται επιχείρηση μίνι μάρκετ, εν λειτουργία, με πλήρη εξοπλισμό, εμπόρευμα και εξασφαλισμένη πελατεία. Τιμή 2.200.000 δρχ.
Τηλ. 0241/67725 και 0973566725
3117-25/1

ΠΩΛΕΙΤΑΙ
σε τιμή ευκαιρίας, οροφοδιαμέρισμα 200τ.μ., ημιτελές (μπετά), με άδεια πρόσθετου ορόφου 200τ.μ. στο Παραδείσι
Τηλ. 78501 - 78502 και 29318
X2758-31/10

ΠΩΛΟΥΝΤΑΙ: α) μεζονέτα στα Κοσκινού κοντά στην πλατεία και στο σχολείο, γωνιακή με θέα, 130 τ.μ., κύριος χώρος, 60 τ.μ. ημιυπόγειο και 100 μ. υπόγειο και χώρο πάρκινγκ. Τελειωμένη, β) μεζονέτα μεταξύ Γεννάδι-Λαχανιάς πάνω στο κύμα πανοραμική θέση 135 τ.μ. σε 1.100 τ.μ. οικόπεδο, σε μπετά ή τελειωμένη. Τηλ. 0944/807951
3140-4/11

ΠΩΛΕΙΤΑΙ οικόπεδο στο Ανω Ροδίνι τ.μ. 556 τ.μ. με φάτσα 24 τ.μ. και Σ.Δ. 0,4, διαμόρφωση - εκσκαφή τελειωμένα. Πληρ. τηλ. 0241-47588 και 0944/370158 κ. Μιχάλη
3132-3/11

ΚΡΕΜΑΣΤΗ - ΠΩΛΕΙΤΑΙ οικόπεδο 1.230 τ.μ. εντός του οικισμού. Τιμή 32.000.000 δρχ. Πληρ. τηλ. 01-6523686
757-26/10

ΠΩΛΕΙΤΑΙ κτήμα 4.100 τ.μ. με 120 τ.μ. ελαιόδεντρα και οικία με βοηθητικούς χώρους, φως, νερό, τηλέφωνο, στ' Ασγούρου, όπισθεν εκκλησίας Αγ. Χριστοφόρου. Πληρ. τηλ. 73271
3130-31/10

ΕΥΚΑΙΡΙΑ ΠΩΛΕΙΤΑΙ στην Ιαλυσό μονοκατοικία 100τ.μ., περίπου. Τιμή 25.000.000 μετρητοίς, 2) οικόπεδο στην Ιαλυσό 4200τ.μ. προς 8.500 δρχ. τ.μ., 3) στην Ιαλυσό πανσιόν 30 κλινών σε οικόπεδο 1000τ.μ.. Τιμή εκατό εκατομμύρια. Τηλ. 92458
92458-28/10

ΠΩΛΟΥΝΤΑΙ έπιπλα μεταχειρισμένα, με ξύλο καρυδιάς, σε άριστη κατάσταση, ήτοι: 1) Σύνθετο με τραπεζαρία, 2) Κρεβάτι μονό με κομοδίνο με γραφείο και βιβλιοθήκη, 3) κρεβάτι μωρού. Σε τιμή ευκαιρίας. Πληροφορίες τηλ. 61832, 8π.μ.-1μ.μ. και 65525
3170-31/10

ΠΩΛΕΙΤΑΙ
οικόπεδο 4.680 τ.μ., στην Παστίδα, με παροχή ρεύματος και νερού και με 300 ελαιόδεντρα
Πληρ. τηλ. 30482
3072-31/10

ΠΩΛΕΙΤΑΙ
ΜΕΖΟΝΕΤΑ
τριών (3) υπνοδωματίων, υπόγειο, αυλή, πάρκινγκ, περιοχή Μήδεια.
Τηλ. 0977/813170
3151-7/11

ΠΩΛΕΙΤΑΙ
ΟΙΚΟΠΕΔΟ 750τ.μ., στην Ιξιά, οικοδομήσιμο, 130τ.μ., συν 100τ.μ. υπόγειο. Τιμή 25.000.000.
Πληρ. κιν. 0944140059 σταθερό 39781 κ. Σάββα
X. 2785-31/10

ΠΩΛΟΥΝΤΑΙ
καρέκλες και τραπέζια εστιατορίου ξενοδοχείου σε καλή κατάσταση, λόγω ανακαίνισης
Πληροφορίες στα τηλέφωνα: 89928 - 89926
X2805-31/10

ΠΩΛΟΥΝΤΑΙ
ψυκτικοί θάλαμοι ευρωπαϊκοί, εισαγωγής, ένας κατάψυξης 19 m3 και ένας συντήρησης 12 m3 σε ενιαίο συγκρότημα με μηχανήματα Αμερικής. Αριστη κατάσταση, λειτουργία δύο μηνών μόνο, στη Ρόδο. Ευκαιρία.
Τηλ. 01-6220100
ΓΔ-4/10

ΠΩΛΕΙΤΑΙ
ΚΑΘΑΡΟΑΙΜΟ
Γκέκας, ο γνωστός στους κυνηγούς Μπρούνο, λόγω έλλειψης χώρου.
Πληρ. στο στέκι των κυνηγών κ. Βαΐλα Ιωάννη, 5-12μ.μ. Τηλ. 38085
3191-3/11

ΠΩΛΟΥΝΤΑΙ
στα Κοσκινού από ιδιοκτήτη, οροφοδιαμερίσματα των 100 τ.μ. σε μικρή οικοδομή, τριών διαμερισμάτων, με απεριόριστη θέα και σε πολύ καλές τιμές.
Πληρ. τηλ. 20949 - 37735, κιν. 0932-326055
2948-5/11

μαθήματα

ΦΙΛΟΛΟΓΟΣ καθηγήτρια του Πανεπιστημίου Αθηνών με πολυετή φροντιστηριακή πείρα παραδίδει ιδιαίτερα μαθήματα αρχαίων και νέων ελληνικών, έκθεσης, λατινικών, ιστορίας και φιλοσοφίας σε μαθητές γυμνασίου - λυκείου. Τηλ. 31370 και 0945-713765
3171-11/11

ΑΝΑΚΟΙΝΩΣΗ
ΜΑΘΗΜΑΤΑ
*** Computer ***
ΕΚΠΑΙΔΕΥΤΗΡΙΟ PROGRAM COMPUTER
ΕΓΓΡΑΦΕΣ ** ΤΩΡΑ **
Τμήματα για:
Παιδιά - Ενήλικες
Αρχάριους - Μαθητές
Επαγγελματίες
Ανεύρεση Εργασίας
ΠΑΡΕΧΕΤΑΙ ΒΕΒΑΙΩΣΗ
Διδάσκει πτυχιούχος Πανεπιστημίου Αμερικής
ΜΑΝΩΛΗΣ Ι. ΣΟΦΙΛΛΑΣ
Κοδριγκτώνος 91
Τηλ. (0241) 31761
X. 2770-31/10

ΟΙΚΟΔΙΔΑΣΚΑΛΕΙΟ ΦΙΛΟΛΟΓΙΚΩΝ ΜΑΘΗΜΑΤΩΝ
ΑΡΧΑΙΑ, ΛΑΤΙΝΙΚΑ, ΕΚΘΕΣΗ, ΙΣΤΟΡΙΑ, ΝΕΑ ΕΛΛΗΝΙΚΑ
- **Α',Β',Γ' Γυμνασίου**
- **Α', Β',Γ' Λυκείου**
  Γενικής Παιδείας και Θεωρητικής Κατεύθυνσης
- **Γ' ΤΕΕ**

- Διδακτική εμπειρία
- Μεθοδικότητα
- Παροχή Σημειώσεων

Κων/νου Τσαλδάρη 45
Πληρ. 34541
και 0973 460679
κα Καθολική Μανωλιάκη
2948-5/11

ΟΙΚΟΔΟΜΙΚΕΣ-ΤΕΧΝΙΚΕΣ
ΕΜΠΟΡΙΚΕΣ-ΕΠΙΧΕΙΡΗΣΕΙΣ
ΑΦΟΙ ΑΣΒΕΣΤΗ Ο.Ε.
Κ. Τσαλδάρη 26-Ρόδος
☎ 32809-74325-74326
ΠΩΛΟΥΝΤΑΙ
● ΔΙΑΜΕΡΙΣΜΑΤΑ
υπερούξ διαφόρων διαστάσεων
ΕΓΓΥΗΣΗ Η ΠΟΛΥΕΤΗ ΠΕΙΡΑ ΜΑΣ
X. 2761-31/10

ΔΙΑΜΕΡΙΣΜΑ «ΠΡΟΒΟΛΗΣ»
ΠΩΛΕΙΤΑΙ
ΔΙΑΜΕΡΙΣΜΑ Ε=126 τ.μ., β' όροφος
επί της οδού Αμμοχώστου, κατάλληλο για κάθε χρήση.
Πληροφορίες : (μόνο σε επώνυμους)
« TOP PROPERTIES»
κ. ΓΕΩΡΓΙΟ ΠΙΠΙΝΟ -
ΤΗΛ. 23895 & 0944676003
3075-30/10

ΠΩΛΕΙΤΑΙ
ΕΠΙΧΕΙΡΗΣΗ ΕΣΤΙΑΤΟΡΙΟΥ
(με πλήρη εξοπλισμό)
στην Παλιά Πόλη, χωρίς αέρα
σε καλή τιμή.
Πληροφορίες τηλ. 27082 - 26476
και 0944-347405
X2772-4/11

ΠΩΛΟΥΝΤΑΙ
Α) Στην οδό Ιωάννη Μεταξά και Ανθούλας Ζερβού στο Νιοχώρι:
- Οροφοδιαμερίσματα, αρίστης κατασκευής των 136τ.μ., με θέση στάθμευσης και υπόγεια αποθήκη 12τ.μ., με κεντρική θέρμανση με αυτονομία
- Διαμερίσματα 138, 105, 97, 91, 81, 63, 55 με θέση στάθμευσης, κεντρική θέρμανση με αυτονομία
- Καταστήματα των 140 και 70τ.μ.
Β) Στην οδό Αποστόλου Παύλου, Ανάληψη:
- Διαμερίσματα ετοιμοπαράδοτα, 116, 112, 88, και 73τ.μ., με θέση στάθμευσης και κεντρική θέρμανση
Γ) Μονοκατοικίες στην Ιαλυσό, οδός Δημοκρατίας, πανταχόθεν ελεύθερες από 119τ.μ. έως 184τ.μ. διόροφες, χωρίς υπόγειο, με οικόπεδο από 250 έως 360τ.μ., πολυτελούς κατασκευής
ΠΛΗΡΟΦΟΡΙΕΣ
ΑΝΑΣΤΑΣΙΟΣ ΑΤΣΙΔΗΣ
ΣΤΕΦΑΝΟΥ ΚΑΖΟΥΛΗ 74 - ΡΟΔΟΣ
Τηλ. 28616, 37848
X. 2768-31/10

ΠΩΛΟΥΝΤΑΙ
- Φρυτέζα επαγγελματική 25.000
- Πλυντήριο GENERAL ELECRTIC - Στεγνωτήριο GENERAL ELECRTIC, κατάλληλα για εστιατόρια και επαγγελματική χρήση 200.000
- Λάντζα ανοξείδωτη 2 γούρνες 190Χ70 40.000
- Ποτηριέρα 2Χ0,65 μ. ανοξείδωτη 30.000
- Ραφιέρα ανοξείδωτη 4 ράφια 1Χ1,90 μ. 50.000
- Ψαριέρα ψυγείο ανοικτό κατάλληλο και για σάλατ μπάρ 120Χ0,95Χ1,35 150.000
- Κρεπιέρα διπλή γκαζιού μαζί με το ντουλάπι της 100.000
- 1 φούρνο αερόθερμο κατάλληλο για αναψυκτήρια 150.000
- Τραπέζια εστιατορίου 27 τεμ. εσωτερικού και εξωτερικού χώρου 270.000
- Φώτα κρεμαστά εξωτερικού χώρου τεμ. 10 30.000
- Φώτα κρεμαστά εσωτερικού χώρου τεμ. 25 100.000
- Καρέκλες πλαστικές εσωτερικού - εξωτερικού χώρου κατάλληλες για fast-food, αναψυκτήρια, εστιατόρια ΠΟΛΥ ΚΑΛΕΣ τεμ. 60 400.000
- Καρέκλες εσωτερικού χώρου ξύλινες για εστιατόρια ΠΟΛΥ ΚΑΛΕΣ τεμ. 40 300.000
- Μηχάνημα ψησίματος γύρου γκαζιού 50.000

Πωλούνται όλα μαζί ή μεμονωμένα
Πληρ. τηλ. 0944 - 777103
X. 2801-31/10

Η Auto Center
ΜΑΝΩΛΗΣ ΚΩΣΤΑΚΗΣ ΑΕΒΕ
14ο ΧΛΜ. ΡΟΔΟΥ-ΑΕΡΟΔΡΟΜΙΟΥ, ΠΑΡΑΔΕΙΣΙ 851 06
ΤΗΛ. (0241) 82000 – 3 FAX 82004
Διαθέτει τα παρακάτω μεταχειρισμένα αυτοκίνητα:

ΜΟΝΤΕΛΟ	ΚΥΒΙΚΑ	ΕΤΟΣ	ΧΡΩΜΑ	ΧΙΛΙΟΜΕΤΡΑ	ΤΙΜΗ
FIAT CROMA	2000	1993	ΜΠΛΕ	84.000	1.600.000
Εξοπλισμός: Ηλεκτρικά παράθυρα, Κεντρικό κλείδωμα, Υδραυλικό τιμόνι, Ζάντες αλουμινίου, Ηλεκτρικοί καθρέπτες, Air Condition, Ραδιοκατεσετόφωνο, Μεταλλικό χρώμα					
LANCIA DEDRA	1600	1992	ΜΑΥΡΟ	124.000	1.700.000
Εξοπλισμός: Ηλεκτρικά παράθυρα, Κεντρικό κλείδωμα, Υδραυλικό τιμόνι,, Ραδιοκατεσετόφωνο, Μεταλλικό χρώμα					
SEAT CORDOBA 3p	1600	1996	ΜΠΛΕ	44.000	1.900.000
Εξοπλισμός: Ηλεκτρικά παράθυρα, Κεντρικό κλείδωμα, Υδραυλικό τιμόνι, Ζάντες αλουμινίου, Ραδιοκατεσετόφωνο, Μεταλλικό χρώμα					
Alfa Romeo Spider	1800	2000	ΜΟΛΥΒΙ	31.000	8.400.000
Εξοπλισμός: Αερόσακους, ABS, Ηλεκτρικά παράθυρα, Κεντρικό κλείδωμα, Υδραυλικό τιμόνι, Ζάντες αλουμινίου ΜΟΜΟ, Air Condition, Ραδιοκατεσετόφωνο, Σπορ ανάρτηση					
HYUNDAI ACCENT	1300	1998	ΒΥΣΣΙΝΙ	48.000	1.900.000
Εξοπλισμός: Ηλεκτρικά παράθυρα, Κεντρικό κλείδωμα, Υδραυλικό τιμόνι, Ηλεκτρικοί καθρέπτες, Air Condition, Ραδιοκατεσετόφωνο, Μεταλλικό χρώμα					
HYUNDAI ACCENT	1300	1996	ΠΡΑΣΙΝΟ	66.000	1.700.000
Εξοπλισμός: Ηλεκτρικά παράθυρα, Κεντρικό κλείδωμα, Υδραυλικό τιμόνι, Ζάντες αλουμινίου, Ηλεκτρικοί καθρέπτες, Ραδιοκατεσετόφωνο, Μεταλλικό χρώμα					
FORD FOCUS	1600	1999	ΑΣΗΜΙ	15.000	3.900.000
Εξοπλισμός: Ηλεκτρικά παράθυρα, Κεντρικό κλείδωμα, ABS, Υδραυλικό τιμόνι, Ζάντες αλουμινίου, Αερόσακους, Air Condition, Ραδιοκατεσετόφωνο, Μεταλλικό χρώμα					
FORD PUMA	1400	1999	ΑΣΗΜΙ	20.000	3.600.000
Εξοπλισμός: Ηλεκτρικά παράθυρα, Κεντρικό κλείδωμα, ABS, Υδραυλικό τιμόνι, Ζάντες αλουμινίου, Αερόσακους, Air Condition, Ραδιοκατεσετόφωνο, Μεταλλικό χρώμα					
FIAT MAREA S\W	1600	1996	ΑΣΗΜΙ	90.000	2.800.000
Εξοπλισμός: Ηλεκτρικά παράθυρα, Κεντρικό κλείδωμα, Υδραυλικό τιμόνι, Αερόσακο, Ραδιοκατεσετόφωνο, Μεταλλικό χρώμα					
FIAT TEMPRA	1400	1992	ΛΕΥΚΟ		1.300.000
Εξοπλισμός: Ηλεκτρικά παράθυρα, Κεντρικό κλείδωμα, Υδραυλικό τιμόνι					
FIAT BRAVO	1300	2001	ΑΣΗΜΙ	0	από 4.420.000 σε 3.670.000
Εξοπλισμός: Ηλεκτρικά παράθυρα, Κεντρικό κλείδωμα, Υδραυλικό τιμόνι, Αερόσακος, Air Condition, Ραδιοκατεσετόφωνο					

X2799-28/10

GRECOTEL
Η GRECOTEL, η μεγαλύτερη ξενοδοχειακή αλυσίδα στην Ελλάδα, ζητά για τα ξενοδοχεία της:
- **GRECOTEL RHODOS ROYAL στη Ρόδο**
- **GRECOTEL KOS IMPERIAL και**
- **GRECOTEL ROYAL PARK στην Κω**

ΠΡΟΣΩΠΙΚΟ ΟΛΩΝ ΤΩΝ ΕΙΔΙΚΟΤΗΤΩΝ

Αιτήσεις γίνονται δεκτές στη διεύθυνση:
GRECOTEL RHODOS ROYAL
Φαληράκι Ρόδος
Υπόψιν: κου Βαλέργα Δημήτρη / προσωπάρχη
Τηλ. 0241/85412 - Fax: 0241/85091
e-mail: person rr@rr.grecotel.gr

Παρακαλούμε να αναφέρετε την περιοχή απασχόλησης που σας ενδιαφέρει
X. 2811-27/10

ΜΕΝΤΙΟΥΜ-ΑΣΤΡΟΛΟΓΟΣ
ΝΙΚΟΣ
Ακριβείς προβλέψεις στον επαγγελματικό, αισθηματικό και οικονομικό τομέα.
Επαναφορά ατόμων
Ισχυρή υποβολή
Δέχεται μόνο με ραντεβού στα τηλέφωνα: 31405 και 39201
3161-4/11

ΠΡΟΟΔΟΣ ΜΙΚΡΕΣ ΑΓΓΕΛΙΕΣ ΜΙΚΡΕΣ ΑΓΓΕΛΙΕΣ ΠΡΟΟΔΟΣ

διάφορα

ΣΧΟΛΗ ΟΔΗΓΩΝ
ΚΟΥΣΗ ΠΑΝΤΕΛΗ

- ΔΙΠΛΩΜΑΤΑ
- ΕΡΑΣΙΤΕΧΝΙΚΑ
- ΕΠΑΓΓΕΛΜΑΤΙΚΑ
- ΜΟΤΟΣΙΚΛΕΤΑΣ
- ΜΑΘΗΜΑΤΑ ΘΕΩΡΗΤΙΚΗΣ ΔΙΔΑΣΚΑΛΙΑΣ



-Επεκτάσεις όλων των κατηγοριών -Αναθεωρήσεις ληγμένων αδειών -Μετατροπές ξένων αδειών σε ελληνικές

Οδός Βαλαωρίτου 9
(έναντι HOTEL SEMIRAMIS ΠΙΣΩ ΑΠΟ ΤΟ ΠΑΛΑΙΟ ΝΟΣΟΚΟΜΕΙΟ
e-mail: koysisp@internet.gr

ΕΚΠΑΙΔΕΥΤΙΚΟ ΑΥΤΟΚΙΝΗΤΟ:
TOYOTA YARIS 1300 cc AIR CONDITIONED
(ΠΡΟΣΟΧΗ): ΜΑΘΗΜΑΤΑ
α. Μοτοσικλέτας μεγάλου κυβισμού από 125 cc έως ανεξαρτήτου
β. Μοτ/τας έως 125 cc
γ. Μοτοποδηλάτου 50 cc
Διαθέτουμε επίσης κι αυτόματες μοτοσικλέτες 125 cc
Πληρ. τηλ.
29157-73820-94777
ΚΑΙ ΑΝΑ ΠΑΣΑ ΣΤΙΓΜΗ ΣΤΑ ΚΙΝΗΤΑ τηλ.
0944/511313-0944/203343
Στην κατηγορία ανεξαρτήτου κυβισμού η εκπαίδευση γίνεται με μοτοσικλέτα 500 cc
Παραλαβή των μαθητών μας και από τις οικίες τους
"Η σωστή και μεθοδική εκπαίδευση στα σύγχρονα οχήματά μας, βάζει γερά θεμέλια για τη δημιουργία ενός καλού νέου οδηγού"

ΠΡΟΣΟΧΗ
Στη σχολή μας παραδίδονται και μαθήματα θεωρητικής διδασκαλίας

T1665-13/11

ΜΟΝΩΣΕΙΣ
20 ΧΡΟΝΙΑ!
ΑΡΧΩΝ ΣΑΜΑΡΤΖΗΣ
ΤΗΛ. 23030-32054
Χ. 2757-31/10

ΤΡΟΧΟΚΟΠΤΙΚΗ ΔΩΔΕΚΑΝΗΣΟΥ «Ο ΓΙΩΡΓΟΣ»
Κόβουμε, τρυπάμε, σπάμε, παντός τύπου τοίχους, χωρίς σκόνες και ρωγμές και φτιάχνουμε όλα τα μερεμέτια.
Πληροφορίες τηλ. 66337 και 0945623213
756-26/10

ΑΝΑΛΑΜΒΑΝΟΥΜΕ
ΓΥΑΛΙΣΜΑΤΑ, ΤΡΙΨΙΜΑΤΑ ΜΑΡΜΑΡΩΝ ΚΡΥΣΤΑΛΟΠΟΙΗΣΗ ΚΑΙ ΜΠΕΤΟΝ
Πληροφορίες τηλ. 0942252300 - 0973403317
3061-28/10

ΝΕΡΟ!
ΒΡΕΙΤΕ ΝΕΡΟ
Ραδιοαισθητικός, αναλαμβάνει την ανεύρεση υδάτινων πόρων στο χώρο σας έναντι αμοιβής. Διαθέτουμε μηχανήματα για τη διάνοιξη γεωτρήσεων και ανόρυξη νερού.
ΕΡΓΑΣΙΑ ΕΓΓΥΗΜΕΝΗ ΤΙΜΕΣ ΛΟΓΙΚΕΣ
Πληρ. τηλ. 0945-981382 θραδινές ώρες
3109-3/11

ΖΗΤΕΙΤΑΙ κοπέλα για να εργαστεί σε ζαχαροπλαστείο, στο κέντρο της πόλης για διανομή κατ' οίκον. Πληροφορίες τηλ. 34161 - 62366
3118-25/10

ΤΟ ΥΠΕΡ ΜΑΡΚΕΤ ΣΠΑΝΟΣ ζητά νέους για να εργαστούν στο τμήμα πωλήσεων. Αιτήσεις γίνονται δεκτές μόνο στην γραμματεία του καταστήματος από 8.00π.μ. - 15μ.μ. Απαραίτητη η ταυτότητα.
Χ. 2778-2/11

ΖΗΤΟΥΝΤΑΙ εμφανίσιμες κοπέλες για να εργαστούν σε καφετέρια - μπαρ στο Φαληράκι. Πληροφορίες τηλ. 86727
3188-1/11

ΖΗΤΕΙΤΑΙ

για αγορά εντός περιοχής πόλεως Ρόδου, μικρή ξενοδοχειακή μονάδα (15-30 δωματίων).
Γίνονται δεκτές μόνο σοβαρές προτάσεις στο τηλέφωνο 0977986489 από ώρες 18.00 - 20.00
Χ. 2791-31/10

ΖΗΤΕΙΤΑΙ

κυρία κυρία, νέα, ευπαρουσίαστη με γνώσεις ζωγραφικής για την πώληση εξαιρέτων αντιγράφων μεγάλων ζωγράφων κατάλληλων για σπίτια, καφετέριες, ξενοδοχεία.
Αποστείλατε βιογραφικό και πρόσφατη φωτογραφία στην Τ.Θ.4074 - ΡΟΔΟΣ 2
Χ2814-31/10

ΖΗΤΕΙΤΑΙ

νεαρή κοπέλα και εμφανίσημη για να εργαστεί σε καφετέρια με ηλεκτρονικά.
Τηλ.32131 κ. Φώτη
3059-28/10

ΖΗΤΕΙΤΑΙ

κυρία 45-50 ετών για φροντίδα μικρού παιδιού.
Τηλ. 64356, 9π.μ.-4μ.μ.
Χ2782-31/10

μηχανοκίνητα

ΠΩΛΕΙΤΑΙ μηχανάκι μάρκας YAMAHA-ACTIVE, σε καλή κατάσταση, στην τιμή των 120.000 δρχ. Πληρ. τηλ. 55884, 37189 ώρες γραφείου κ. Νίκο
3145-27/10

ΕΥΚΑΙΡΙΑ ΠΩΛΕΙΤΑΙ MERCEDES 200 diesel, μοντέλο 1982, με ξένες πινακίδες. Δρχ. 600.000. Πληρ. τηλ. 0938/839093 mr AMRO
3137-26/10

ΠΩΛΕΙΤΑΙ μηχανή HONDA TRANSALP 400 κυβ., μοντέλο '98, 32.000 χλμ. Τηλ. 0977267855
3125-25/10

ΠΩΛΕΙΤΑΙ FORD FIESTA 1.000 cc, αμόλυβδη, ρ/κ, ζαντολάστιχα, σε καλή κατάσταση. Τιμή 480.000 δρχ. Πληρ. τηλ. 0932/091455
3143-28/10

ΠΩΛΕΙΤΑΙ αυτοκίνητο TOYOTA κλούβα, χρώμα κόκκινο, μοντέλο '88. Τιμή 300.000 δρχ. Τηλ. 92276
3168-31/10

ΠΩΛΕΙΤΑΙ κλούβα πετρελαίου, VW TRANSPORTER '91, με 93000χλμ., σε πολύ καλή κατάσταση. Τιμή 2.500.000 δρχ. Τηλ. (0944) 542802 - 31853
2939-31/10

ΠΩΛΕΙΤΑΙ αυτοκίνητο SEAT MARBELLA μοντέλο '93. Τιμή 350.000 δρχ. Πληροφορίες τηλ. 32775 - 64649 κ. Κώστα
3179-1/11

ΠΩΛΕΙΤΑΙ αυτοκίνητο RENO 1200 c.c. σε άριστη κατάσταση, μοντέλο '97. Πληροφ. τηλ. 0942614903 και 64442
3198-1/11

ΠΩΛΕΙΤΑΙ

σε τιμή ευκαιρίας φουσκωτό 2,70 μ. με μηχανή 5άρα MERCOURI ολοκαίνουργιο.
Πληροφορίες κιν. 0932443315 Κώστας
3191--3/11

ΠΩΛΕΙΤΑΙ NISSAN COUPE 1.600 cc, με A/C, Υ/Τ, Ηλ. κλειδαριές, Ηλ. καθρέπτες, ζαντολάστιχα, Sun Roof, εξάτμιση, τιμόνι MOMO και συναγερμό. Τιμή 1.800.000. Δεκτές και ευκολίες πληρωμής. Τηλ. 0942/402788, 37466 κ. Τάσος
3131-26/10

ΠΩΛΕΙΤΑΙ

HONDA GLX SUPER 72 κυβ., 1 χρόνου, 350.000 δρχ.
Πληρ. τηλ. 35141 - 37505
X2762-31/10

ΠΩΛΟΥΝΤΑΙ

αυτοκίνητα FIAT PANTA 900 c.c., καταλυτικά, σε πολύ καλή κατάσταση και έχουνε περάσει από ΚΤΕΟ.
Τιμές ευκαιρίας.
Πληρ. τηλ.73664 - 28424, Ι. Καζούλη 13 - Ρόδος
3150-31/10

ΠΩΛΕΙΤΑΙ

JEEP CHEROKE 4.000 cc μοντέλο '94, A/C, αυτόματο, ραδιο/φωνο, ζάντες, σε άριστη κατάσταση.
Τηλ. 0944 508650
Χ. 2800-31/10

Η 3Τ ΑΕΒΕ (ΤΟΥΟΤΑ Ρόδου)
ζητεί
1) ΠΩΛΗΤΗ αυτοκινήτων
2) ΜΗΧΑΝΙΚΟ αυτοκινήτων
3) ΠΛΥΣΤΗ αυτοκινήτων
Οι ενδιαφερόμενοι θα πρέπει να έχουν:
Α) Προϋπηρεσία απαραίτητη
Β) Εκπληρωμένη στρατιωτική θητεία και
Γ) Δίπλωμα οδήγησης
Για περισσότερες πληροφορίες τηλεφωνήστε στο 68000 (κ. Καπετάν - Γεωργίου Παναγιώτη)
Χ2809-25/10

ΠΩΛΟΥΝΤΑΙ

ΤΑ ΚΑΤΩΘΙ ΑΥΤΟΚΙΝΗΤΑ ΣΕ ΑΡΙΣΤΗ ΚΑΤΑΣΤΑΣΗ ΚΑΙ ΜΕΓΑΛΕΣ ΕΥΚΟΛΙΕΣ ΠΛΗΡΩΜΗΣ

FIAT SEIG	μοντέλο 1999
FIAT PUNTO	μοντέλο 1999
OPEL CORSA	μοντέλο 1999 με A/C
SEAT IBIZA	μοντέλο 1999
SEAT CORDOBA	μοντέλο 1999 με A/C
NISSAN MICRA	μοντέλο 1999 με A/C
TOYOTA COROLLA	μοντέλο 1999 με A/C
CITROEN SAXO	μοντέλο 1999
HYUNDAI ATOS	μοντέλο 1999 με A/C
HYUNDAI ACCENT	μοντέλο 1999 με A/C
SUZUKI JEEP SAMURAI	με A/C

ΠΛΗΡΟΦΟΡΙΕΣ ΣΤΑ ΤΗΛΕΦΩΝΑ 21819 - 25888 - 98200
3167-18/11

ΑΠΟ ΤΟ ΚΑΤΑΣΤΗΜΑ ΥΠΟΔΗΜΑΤΩΝ
Calceis Pennatis
ΖΗΤΕΙΤΑΙ ΠΩΛΗΤΗΣ - ΠΩΛΗΤΡΙΑ

ΕΠΙΘΥΜΗΤΑ ΠΡΟΣΟΝΤΑ:
Εως 30 ετών
Προϋπηρεσία
Απολυτήριο Λυκείου
Γνώσεις αγγλικής
Καλή εμφάνιση
Πληροφορίες τηλ. 35218 ώρες καταστημάτων.
Υπεύθυνη κα Ρούλα Ζιώγου
3124-31/10

ΠΩΛΟΥΝΤΑΙ

από την επιχείρηση ενοικιάσεως μοτοποδηλάτων και μοτοσυκλετών BUTTERFLY, τα κάτωθι:
1) SUZUKI PIAGGIO (F.M.) 50 cc αυτόματα
2) PIAGGIO (TYPHON) 50 cc αυτόματα
3) PIAGGIO (N.R.G.) 50 cc αυτόματα
4) SUZUKI (A.N.) 125 cc αυτόματα
5) VIRAGO YAMAHA 250 cc (τσόπερ)
6) SUZUKI INDRUDER 400 cc (τσόπερ)
7) Αυτοκίνητα PANTA, μοντέλο '96
Ολα σε άριστη κατάσταση.
Κάθε έλεγχος δεκτός.
Πληροφορίες • Αλεξάνδρου Διάκου 26, τηλ. 21330 • ΘΕΟΛΟΓΟΣ τηλ. 81782
3086-31/10

ΠΑΡΑΝΤΑΪΣ ΠΕΥΚΟΙ ΛΙΝΔΟΣ Α.Ε.
ΠΕΥΚΟΙ - ΛΙΝΔΟΣ
ΖΗΤΟΥΝΤΑΙ

Από το ξενοδοχείο «PEFKI ISLANDS RESORT» στους Πεύκους, για τη σεζόν 2002 (01/05/2002 - 31/10/2002) οι ακόλουθες ειδικότητες:
1. Βραδινός υποδοχής
2. Μπάρμαν
3. Βοηθός σερβιτόρου
4. Κηπουρός
5. Καμαριέρες

Οι ενδιαφερόμενοι θα πρέπει να έχουν καλή γνώση της αγγλικής γλώσσας και προϋπηρεσία το λιγότερο 2 χρόνια.

Για τη συμπλήρωση των αιτήσεων θα πρέπει ο/η ενδιαφερόμενος/η να περάσει από το ξενοδοχείο πρωινές ώρες από 09.00 έως 15.00 (έως τις 31/10/2001) ή να στείλει το βιογραφικό του στο FAX 0244/48184
Τηλέφωνο για πληροφορίες: 0244/48181-83 από 09.00 έως 15.00 κ. Λάκη
3053-31/10

ΑΠΟΦΡΑΞΕΙΣ-ΚΑΘΑΡΙΣΜΟΙ

(Η ΜΑΡΙΑ) ΜΕΤΡΟΠΟΝΤΙΚΑΣ



ΣΤΙΣ ΧΑΜΗΛΟΤΕΡΕΣ ΤΙΜΕΣ

ΟΛΟ ΤΟ 24ωρο

Αναλαμβάνουμε ξενοδοχεία, δήμους, πολυκατοικίες, σπίτια, εστιατόρια, κλπ, καθώς άντληση πετρελαιοειδών από πλοία, και λιποσυλλεκτών και βιολογικών, εκκενώσεις βόθρων στην Παλιά Πόλη (και στα πιο στενά δρομάκια). Ακόμα αναλαμβάνουμε καθαρισμούς (αναπαλαιώσεις) κτιρίων με υδροβολή και κάθε είδους επιφάνειες με πείρα και υπευθυνότητα. ΜΕ ΜΟΝΑΔΙΚΑ ΣΕ ΥΨΟΣ ΠΙΕΣΗΣ ΚΑΙ ΑΝΑΡΡΟΦΗΣΗΣ ΥΠΕΡΣΥΓΧΡΟΝΑ ΜΗΧΑΝΗΜΑΤΑ ΥΔΡΟΒΟΛΗ ΣΕ ΟΛΗ ΤΗ ΔΩΔΕΚΑΝΗΣΟ.

ΒΑΡΔΕΛΛΗ Μ -ΚΡΑΣΟΠΟΥΛΟΣ Δ. Ο.Ε.
Τηλ. 35555-94750, -
Κιν. 0944395999 - FAX 96516
e-mail:metropontikas@excite.com.
ΛΙΝΔΟΥ 1 ΡΟΔΟΣ
T1563-30/10

ΟΙΚΟΔΟΜΙΚΕΣ ΕΠΙΧΕΙΡΗΣΕΙΣ
ΔΙΑΚΟΓΕΩΡΓΙΟΥ ΚΑΛΛΙΣΤΟΣ
ΕΘΝ.ΑΝΤΙΣΤΑΣΕΩΣ 11
(πρώην Άννης Μαρίας)

ΠΩΛΗΣΕΙΣ ΔΙΑΜΕΡΙΣΜΑΤΩΝ - ΚΑΤΑΣΤΗΜΑΤΑ - ΑΠΟΘΗΚΕΣ - ΑΝΤΑΛΛΑΓΕΣ ΑΚΙΝΗΤΩΝ - ΑΓΟΡΕΣ ΟΙΚΟΠΕΔΩΝ ΑΝΑΛΑΜΒΑΝΟΥΜΕ ΑΝΤΙΠΑΡΟΧΕΣ

ΠΩΛΟΥΝΤΑΙ διαμερίσματα λουξ κατασκευής, με απεριόριστη θέα. Τα διαμερίσματα διαθέτουν θωρακισμένες πόρτες - εντοιχισμένες κουζίνες - ντουλάπες - εντοιχισμένο νιπτήρα με ντουλάπι - κεντρική θέρμανση αυτόνομη - ανοιγόμενα ανακλινόμενα κουφώματα με διπλά τζάμια, σίτες, ρολά - υδραυλικό ασανσέρ - τριφασικό ρεύμα.
Ολοι οι χώροι σπατουλαριστοί - εσωτερικές πόρτες MDF με σχέδιο

ΔΙΑΜΕΡΙΣΜΑΤΑ:
Επί της οδού Μεγ. Κων/νου - Κων/νου Παλαιολόγου:
- 50υ.μ. δυάρια
- 85τ.μ. τριάρια
- 110τ.μ. τεσσάρια

} ανά όροφο

Επί της Κων/νου Υδραίου - Στ. Κωτιάδη
- 70τ.μ. τριάρια
- 90τ.μ. τριάρια - τεσσάρια
- 110τ.μ. τεσσάρια

} ανά όροφο, με μεγάλες βεράντες, φανταστική θέα
- 130τ.μ. τεσσάρια - πεντάρια

Επί της λεωφ. Καλλιθέας - Καρακόνερο
- 50τ.μ. δυάρια
- 85τ.μ. τριάρια
- 110τ.μ. τεσσάρια

} ανά όροφο, με μεγάλες βεράντες, απεριόριστη θέα

ΚΑΤΑΣΤΗΜΑΤΑ (επί της λεωφ. Καλλιθέας - Καρακόνερο)
- 50τ.μ.
- 1000τ.μ.
- 150τ.μ.

Διαμέρισμα 125τ.μ. , 3ος, λουξ κατασκευής νέο στην οδό Αισχίνης
Κατάστημα 90τ.μ., νέας κατασκευής στο Καρακόνερο.
Γραφείο 63τ.μ. νέας κατασκευής απέναντι από το παλαιό ΙΚΑ
Γραφείο 73τ.μ. νέας κατασκευής απέναντι από παλαιό ΙΚΑ
Διαμέρισμα 75τ.μ. ισόγειο, Αγ. Αναστασία
Διαμέρισμα 138τ.μ. 1ος όροφος, οδός Μάρκου Κλαδάκη - Μονοκατοικία 140τ.μ. στον Αρχάγγελο
Αγροτεμάχιο 4640 τ.μ. στ' Ασγούρου
Μεζονέτα 140τ.μ. στην οδό Λισαβώνος και Οσλου
Διαμέρισμα 80τ.μ., 1ος όροφος στο χωριό Παραδεισίου
Αγροτεμάχιο 19.800τ.μ. στην Παστίδα (όπισθεν εργοστασίου «Θράκη»)
Αγροτεμάχιο 3.448 τ.μ. απέναντι από την είσοδο του ξενοδοχείου BLUE BAY Κρεμαστή
Αγροτεμάχιο 4 στρεμμάτων στα Κολύμπια
Οικόπεδο 124τ.μ. στην ηλατεία του χωριού Κοσκινού
Ξενοδοχείο Ποσειδών στην περιοχή Κριτικά
Πωλείται μονοκατοικία 100τ.μ., σε οικόπεδο 476 τ.μ. στις Καλυθιές
Οικόπεδο 19.980τ.μ. στα Κοσκινού
Οικόπεδο 2500 τ.μ. στο Τσαΐρι
- Διαμέρισμα 110 τ.μ. 1ος όροφος στην Ανάληψη (εκκλησία)
- Διαμέρισμα 60 τ.μ. 1ος όροφιος Παν. Ροδίου

Ενοικιάζεται αποθήκη 75 τ.μ. στο Ροδίνι
Πωλείται Μεζονέτα 160τ.μ., στους Δασκάλους
Πωλείται αγροτεμάχιο 3,2 στρέμματα στη Θολό

ΠΛΗΡΟΦΟΡΙΕΣ:
ΔΙΑΚΟΓΕΩΡΓΙΟΥ ΚΑΛΛΙΣΤΟΣ
Τηλ. 29318 - 34598
κ. Δημήτρη, Τηλ. 78501 - 78502
Χ. 2758-31/10

ΖΗΤΕΙΤΑΙ

ΕΜΠΕΙΡΗ σχεδιάστρια 29 ετών, με προϋπηρεσία 10 ετών στο σχέδιο, τελειόφοιτη Τεχνικού Επαγγελματικού Λυκείου στον τομέα Σχεδιαστών, με βεβαίωση κατάρτισης των προγραμμάτων WINDOWS, WORD, EXCEL, ACCESS, POWER POINT, COREL DRAW, INTERNET E-MAIL, OUT LOOK EXPRESS και καλή γνώση του σχεδιαστικού προγράμματος ARCHICAD. Επίσης γνώστρια τυφλού συστήματος δακτυλογράφησης, ΖΗΤΕΙ εργασία, ως σχεδιάστρια ή ως γραμματέας, πρωινό συνεχές ωράριο. Πληρ. μετά τις 5 μ.μ. στο τηλ. 70119 και στο κινητό 0942/664606
3127-26/10

ΠΙΑΝΟ BECHSTEIN
ΜΕ ΟΥΡΑ(1,96x1,85)



RODOS PALACE
Resort Hotel • Convention Center
ΠΛΗΡΟΦΟΡΙΕΣ:
Κα Κ. Μανουσάκη, Τηλ.: 25222, 97218
Χ. 2790-31/10

ΠΩΛΟΥΝΤΑΙ
ΜΟΝΟ ΑΠΟ ΤΟ ΓΡΑΦΕΙΟ ΜΑΣ

1) Οικία ισόγειος 120τ.μ., επί της Ηρ. Πολυτεχνείου με μεγάλη πρόσοψη,κατάλληλη για κατοικία, επιχείρηση, ιατρείο, δικηγορικό γραφείο, πρακτορείο, κλπ. Καταπληκτική περίπτωση.
2) Μεζονέτα σε μπετά με οικόπεδο 1800τ.μ., πλησίον Καλλιθέας 150μ. από τη θάλασσα
3) Οικόπεδο 680τ.μ., εντός πόλεως
4) Ταράτσα μονοκατοικίας. Δικαιούσαι να κτίσεις 153τ.μ.Πολύ καλή τοποθεσία
5) Παλαιό σπίτι στο Νισχώρι με αυλή
6) Διαμέρισμα 100τ.μ., σε μπετά, γωνιακό, περιοχή Νεοχωρίου
7) Διαμέρισμα ισόγειο 85τ.μ., σε 2όροφη κατοικία
8) Διαμερίσματα 4άρια με γκαράζ, αυτόνομη θέρμανση, τεράστιες βεράντες σε πολύ καλές τοποθεσίες
9) Μεζονέτες πλησίον παραλίας Ιαλυσού, διαφόρων τετραγωνικών μέτρων
10) Διαμερίσματα, καταστήματα, κτήματα, αποθήκες, κλπ.
11) Οικόπεδα - κτήματα
12) Ενοικιάσεις μαγαζιών

Γ. ΝΕΟΦΥΤΟΥ
ΔΗΜ. ΘΕΟΔΩΡΑΚΗ 40
- ΤΗΛ. 20989 - 21434
Χ. 2763-31/10

ΔΩΔΕΚΑΝΗΣΙΑΚΕΣ ΑΠΟΦΡΑΞΕΙΣ
«ΚΟΛΟΣΣΟΣ»



ΑΠΟΦΡΑΞΕΙΣ ΚΑΘΑΡΙΣΜΟΙ ΑΠΟΧΕΤΕΥΣΕΩΝ & ΒΟΘΡΩΝ
Αναλαμβάνουμε πάσης φύσεως αποφράξεις οποιουδήποτε μήκους και πλάτους Αναλαμβάνουμε καθαρισμούς αποχετευτικών αγωγών, δήμων, ξενοδοχείων, στρατιωτικών μονάδων, σπιτιών, πολυκατοικιών, καθώς και καθαρισμούς βιολογικών μονάδων με μηχάνημα υψηλής πιέσεως σε όλη τη Δωδεκάνησο.

Κ. ΠΗΛΙΑΚΗΣ - Π. ΚΑΣΕΡΗΣ
Πληρ. τηλ. 47915 - 91881
κινητό: 0944/325234 και 0977/717048
2974-5/11

ΞΥΛΟΥΡΓΙΚΕΣ ΕΡΓΑΣΙΕΣ Ο ΜΑΝΩΛΗΣ

Αναλαμβάνουμε πάσης φύσεως ξυλουργικές εργασίες:
• κουζίνες γερμανικές • ντουλάπες
• πόρτες •παράθυρα κ.λ.π.

ΠΛΗΡΟΦΟΡΙΕΣ
Τηλ. 62183-68414
2942-4/11

Ματιές στα σπορ

Δεν προπονήθηκε και πάλι χθες ο Μάσιμο Μονόπολι

Επανήλθε όμως ο Γιώργος Ράϊος



Χωρίς τον Μάσιμο Μονόπολι έγινε και η χθεσινή προπόνηση του Ιάλυσου εν' όψει του εντός έδρας αγώνα του Σαββάτου για το πρωτάθλημα.

Ο Ιταλογερμανός επιθετικός ακολουθεί ειδική θεραπευτική αγωγή και απ' ό,τι φαίνεται το πρόβλημα που ταλαιπωρεί τον δικέφαλό του είναι σοβαρότερο απ' ό,τι φαινόταν αρχικά.

Φυσικά η συμμετοχή του στον αγώνα του Σαββάτου κρίνεται για μία ακόμα φορά αμφίβολη, οπότε ο προπονητής Σαλβατόρε Γκιούντιτσε καλείται να βρει επιθετικές λύσεις.

Το ευχάριστο είναι ότι ο Γιώργος Ράϊος φαίνεται πως ξεπέρασε το πρόβλημα τραυματισμού του γι' αυτό και πήρε μέρος κανονικά στη χθεσινή προπόνηση.

Στο Νο «279» παρέμεινε ο Σόλων Πέππας

Για μια ακόμη εβδομάδα ο Σόλων Πέππας παρέμεινε στο νούμερο 279 της παγκόσμιας κατάταξης, αφού δεν πήρε μέρος σε κάποιον αγώνα ή μήτινγκ, από τα δεκάδες που γίνονται αυτόν τον καιρό σε παγκόσμιο επίπεδο!

Οσον αφορά τους υπόλοιπους Ελληνες τενίστες ο Μαζαράκης ανέβηκε ακόμη δύο θέσεις και προωθήθηκε στο νούμερο 162, ο Οικονομίδης βρίσκεται στο νούμερο 235 από 234 την προηγούμενη εβδομάδα, ο Ροβάς από το νούμερο 669 έπεσε στο νούμερο 647, ο Γιακούποβιτς παρέμεινε σταθερός (νο 877) όπως και ο Βασιλειάδης (Νο 923)!

Στις γυναίκες η Λένα Δανιηλίδου συνέχισε τον καλπασμό της και πλασαρίστηκε στο νούμερο 81. Ακολουθούν από μακριά οι Παυλίδου (Νο 572), Ρούσση (Νο 731), Ζαχαριάδου (Νο 756), Αλεβιζοπούλου (Νο 885) και Καπλάνη (Νο 950)!

Αναβλήθηκε ξανά ο αγώνας ΑΕ Λέρου - Ανταγόρα Κω

Για μια ακόμη φορά αναβλήθηκε το παιχνίδι της Αθλητικής Ενωσης Λέρου και του Ανταγόρα για την 5η αγωνιστική του πρωταθλήματος «Πωλήσεις Ακινήτων Κάλλιστος Διακογεωργίου». Αυτή τη φορά η αιτία δεν ήταν δυσμενείς καιρικές συνθήκες, αφού ακόμη δεν κατέβηκαν στην περιοχή μας τα άσχημα καιρικά φαινόμενα, που έχει προαναγγείλει η ΕΜΥ. Απλά η ομάδα της Κω είχε κλείσει εισιτήρια με το καταμαράν, το οποίο όμως δεν κατάφερε να πραγματοποιήσει το δρομολόγιό του, για άγνωστους μέχρι στιγμής λόγους. Ετσι το παιχνίδι θα ξαναοριστεί την ερχόμενη εβδομάδα από την ΕΠΣΔ, αφού ο Ανταγόρας δεν ευθύνεται για την αναβολή του χθεσινού παιχνιδιού. Στο γήπεδο του Λακκίου πάντως μετέβη ο διαιτητής Τάσος Μαστής, ο οποίος και συνέταξε κανονικά Φύλλο Αγώνα.

AMCOR

No 1

ΚΑΤΑΣΚΕΥΑΖΟΝΤΑΙ & ΕΙΣΑΓΟΝΤΑΙ ΣΥΝΑΡΜΟΛΟΓΗΜΕΝΑ ΑΠΟ ΤΟ ΙΣΡΑΗΛ



ΠΡΟΔΙΑΓΡΑΦΕΣ ΕΟΚ CE MARK

X2767-31/10

Η AMCOR-ΙΣΡΑΗΛ Η ΜΕΓΑΛΥΤΕΡΗ ΒΙΟΜΗΧΑΝΙΑ ΗΛΙΑΚΩΝ ΣΥΣΤΗΜΑΤΩΝ ΣΤΟΝ ΚΟΣΜΟ,ΣΑΣ ΠΡΟΣΦΕΡΕΙ ΤΟΝ ΚΑΛΥΤΕΡΟ ΗΛΙΑΚΟ ΘΕΡΜΟΣΙΦΩΝΑ ΤΟΥ ΚΟΣΜΟΥ ΜΕ ΜΟΝΑΔΙΚΑ ΣΗΜΕΙΑ ΥΠΕΡΟΧΗΣ ΠΟΥ ΚΑΝΕΝΑΣ ΑΛΛΟΣ ΔΕΝ ΕΧΕΙ.ΠΡΩΤΗ Η AMCOR,ΠΡΙΝ 40 ΧΡΟΝΙΑ ΠΑΡΟΥΣΙΑΣΕ ΤΗΝ ΕΠΑΝΑΣΤΑΤΙΚΗ ΤΗΣ ΤΕΧΝΟΛΟΓΙΑ ΣΤΟΥΣ ΗΛΙΑΚΟΥΣ ΘΕΡΜ/ΝΕΣ. ΠΟΛΛΟΙ ΑΠΟ ΤΟΤΕ ΠΡΟΣΠΑΘΗΣΑΝ ΝΑ ΤΗΝ ΜΙΜΗΘΟΥΝ .ΤΑ ΑΠΟΤΕΛΕΣΜΑΤΑ ΤΟΥΣ ΕΙΝΑΙ ΓΝΩΣΤΑ.ΚΑΝΕΝΑΣ ΔΕΝ ΜΠΟΡΕΣΕ ΝΑ ΤΗ ΦΘΑΣΕΙ.ΣΗΜΕΡΑ Η AMCOR ΣΥΝΕΧΙΖΟΝΤΑΣ ΤΗΝ ΕΡΕΥΝΑ ΣΤΟΝ ΤΟΜΕΑ ΤΗΣ ΗΛΙΑΚΗΣ ΕΝΕΡΓΕΙΑΣ ΒΡΙΣΚΕΤΑΙ ΚΑΙ ΘΑ ΒΡΙΣΚΕΤΑΙ ΜΠΡΟΣΤΑ ΓΙΑΤΙ ΕΙΝΑΙ Η No 1 ΣΤΟΝ ΚΟΣΜΟ.

ΕΙΝΑΙ Η AMCOR

Πρωϊνός θα είναι ο αγώνας του Απόλλωνα με τον Αιολικό

Θα ξεκινήσει στις 10.30 στο γήπεδο των Καλυθιών

Πρωϊνός θα είναι ο Σαββατιάτικος αγώνας του Απόλλωνα Καλυθιών με τον Αιολικό Μυτιλήνης για το πρωτάθλημα της Εθνικής Ερασιτεχνικής Κατηγορίας.

Σύμφωνα με τα όσα έγιναν γνωστά, το παιχνίδι θα ξεκινήσει στις 10.30 π.μ. για να μπορέσει να εξυπηρετηθεί συγκοινωνιακά το μετακινούμενο σωματείο

Διευθετήθηκε το γηπεδικό

• Διευθετήθηκε - προς το παρόν - το γηπεδικό πρόβλημα που αντιμετωπίζει ο Απόλλων Καλυθιών και που είχε σαν αποτέλεσμα τη φυγή του προπονητή Γιώργου Τανίδη από την προχθεσινή προπόνηση σε ένδειξη αγανάκτησης!



Σύμφωνα με χθεσινές δηλώσεις του προπονητή στον ραδιοφωνικό σταθμό TOP FM, «το επεισόδιο θεωρείται λήξαν καθώς έχουμε μιλήσει με το Δήμο και θα μπορούμε να χρησιμοποιούμε το γήπεδο όταν το χρειαζόμαστε με βάση ενός προγράμματος».

Ο έμπειρος τεχνικός είπε πως έφυγε από την προπόνηση καθώς ήθελε να δει την ομάδα στο γήπεδο που αγωνίζεται και όχι σε κάποιο χωρίς γραμμές (το βοηθητικό δηλαδή) αλλά έδειξε αισιόδοξος πως δεν θα συμβεί ανάλογο περιστατικό στο μέλλον.Σε ερώτηση που του έγινε, ο Γιώργος Τανίδης απάντησε πως η ομάδα έχει μείνει πίσω για να διεκδικήσει το πρωτάθλημα αλλά δεν παρέλειψε να κάνει γνωστό τον προβληματισμό του για το πως παίκτες σαν αυτούς που παίζουν στον Απόλλωνα, δεν μπορούν να αποδώσουν.

Τόνισε πάντως πως θα έρθει η στιγμή που η ομάδα θα ανακάμψει και θα πάει πολύ καλύτερα. Φυσικά δεν πιστεύει ότι θα κινδυνέψει με υποβιβασμό ενώ ζητήσε πάση θυσία να έρθει ο κόσμος σύσσωμος στο γήπεδο για να βοηθήσει τους ποδοσφαιριστές.

Κρατούσε ...εννιάσφαιρο χθες η ομάδα της Δόξας Ψίνθου

Διέλυσε με 9-0 την ΑΕ Μεσαναγρού

Πραγματοποιήθηκαν χθες τα πρώτα παιχνίδια της πρεμιέρας του πρωταθλήματος της Γ΄ Κατηγορίας Δωδεκανήσου «Πωλήσεις ακινήτων Κάλλιστος Διακογεωργίου». Ξεχώρισε η μεγάλη σε έκταση νίκη της Δόξας Ψίνθου και μάλιστα εκτός έδρας.

Τα αποτελέσματα που σημειώθηκαν είναι τα ακόλουθα:

1ος όμιλος

ΑΟ Αρχαγγέλου - ΠΑΣ Ασκληπειού 2-1

2ος όμιλος

ΑΕ Μεσαναγρού - Δόξα Ψίνθου 0-9

Ιάλυσος '97 -Δωριέας 1-1

ΑΡΧΑΓΓΕΛΟΣ (Ανταπόκριση Μανώλη Εγγλέζου).-

Για τον Γιάννη Εγγλέζο στον πάγκο του ύστερα από πέντε χρόνια, ο Αρχάγγελος ΑΟ νίκησε με 2-1 στο γήπεδό του τον ΠΑΣ Ασκληπειού και πήρε τους πρώτους του τρεις βαθμούς.

Το νικητήριο γκολ σημειώθηκε στις καθυστερήσεις του αγώνα (92΄) σε μια φάση όπου οι φιλοξενούμενοι ζήτησαν επιθετικό φάουλ.

Κατά τ' άλλα ήταν ένα καλό και ανοικτό παιχνίδι που ικανοποίησε όσους βρέθηκαν στο γήπεδο για να το παρακολουθήσουν.

ΤΑ ΓΚΟΛ

Στο 13΄ Πευκιανάκης με ατομική προσπάθεια και δυνατό σουτ πέτυχε το 1-0 αλλά στο 66΄ ο Σωτήρχος με πέναλτυ που κέρδισε ο Βολιτάκης ισοφάρισε σε 1-1.

Στο 92΄ ο Α. Κουγκράς έκασε τη μπάλα μέσα από τα χέρια του και ο Φουτούλης που καραδοκούσε πάσαρε στον Πευκιανάκη ο οποίος με πλασέ έκανε το 1-0.

Στη φάση αυτή οι φιλοξενούμενοι ζήτησαν φάουλ στον τερματοφύλακά τους.

Στο 6΄ ο Φουτούλης με σουτ έστειλε τη μπάλα στο οριζόντιο ενώ στο 18 από σέντρα του Πευκιανάκη ο ίδιος παίκτης πέτυχε γκολ με κεφαλιά το οποίο όμως ακυρώθηκε (η μπάλα είχε περάσει την τελική γραμμή πριν τη σέντρα).

Καλύτεροι των γηπεδούχων οι Μ. Κοντόγιαννος, Φουτούλης και Πευκιανάκης. Αρεσαν από τον ΠΑΣ Ασκληπειού οι Πιζήμολας, Κωλέτσης και Σωτήρχος.

Καλή ήταν η διαιτησία του κ. Ορφανού (Λάμπρου - Συμιακός). Στο 68΄ αποβλήθηκε με δεύτερη κίτρινη κάρτα ο Στ. Κουγκράς για αντικανονικό μαρκάρισμα.

ΑΟ Αρχαγγέλου: Κούλης, Λεβέντης, Μ. Κοντόγιαννος, Πέτας, Σ.Μ. Κοντόγιαννος, Καραγκιόζης (82 Γκίνος), Κωτσίκος, Φουτούλης, Πίτσης, Πευκιανάκης, Ποτήρης.

ΠΑΣ Ασκληπειού: Δ. Κουγκράς, Στ. Κουγκράς, Αλεξίου, Κωλέτσης, Τσίμπος, Παπαγεωργίου, Κλημαντής (56΄ Ματσάγκος), Βολιτάκης, Πιζήμολας, Σωτήρχος, Κατσαρός.

Ο ΠΑΟ Διαγόρας συγχαίρει τον Σκανδαλίδη

Το δ.σ. του «ΠΑΟ Διαγόρας» θέλει να εκφράσει και δημόσια τα συγχαρητήρια του προς το μέλος του συλλόγου του κ. Κώστα Σκανδαλίδη για την ανάληψη του υπουργικού θώκου στο υπουργείο Εσωτερικών.

Ευχόμαστε παράλληλα «καλή υγεία» και η θητεία του να είναι ακόμα καλύτερη από την προ ετών θητεία του στο ίδιο υπουργείο.

ΣΔΠΔ

Τα «τεστ κούπερ» στο «βοηθητικό»

Ο Σύνδεσμος Διαιτητών Ποδοσφαίρου Δωδεκανήσου καλεί όλους τους αξιολογημένους διαιτητές και βοηθούς διαιτητές μέλη του, όλων των εθνικών κατηγοριών, να βρίσκονται την Τετάρτη 14 Νοεμβρίου στις 12.30 μ.μ. στο Στάδιο στίβου, καθώς τότε, ως γνωστόν, θα γίνουν τα «τεστ κούπερ» από την ΚΕΔ/ΕΠΟ.

Εκτός από την αθλητική τους περιβολή, οι διαιτητές να έχουν μαζί την αστυνομική τους ταυτότητα.

Πέρασαν στο Κύπελλο Ζευς και Αναγέννηση Εμπωνας

Ο Α.Σ. Ζευς και η Αναγέννηση Εμπωνα πήραν χθες το εισιτήριο για την τρίτη φάση του Κυπέλλου «Πωλήσεις Ακινήτων Κάλλιστος Διακογεωργίου». Ο Ζευς νίκησε δύσκολα -αλλά δίκαια- στους Αγίους Αποστόλους τον Ατρόμητο Διμυλιάς 1-0, ενώ η Αναγέννηση Εμπωνα πέρασε νικηφόρα μέσα απ'τη Μαλώνα, νικώντας τον Αγιο Γεώργιο 3-1.

Δύσκολα ο Ζευς 1-0 τον Ατρόμητο Διμυλιάς

Δύσκολη, αλλά πέρα για πέρα δίκαιη, πρόκριση πέτυχε χθες ο Ζευς στο γήπεδο των Αγίων Αποστόλων επί του Ατρομήτου Διμυλιάς. Η ομάδα της πόλης μας, καλύτερη στο μεγαλύτερο διάστημα του παιχνιδιού, κέρδισε 1-0 την ομάδα της Διμυλιάς και πήρε το εισιτήριο για την τρίτη φάση του Κυπέλλου «Πωλήσεις Ακινήτων Κάλλιστος Διακογεωργίου». Το μοναδικό τέρμα της συνάντησης σημείωσε στο 23' ο Παππάς, ύστερα από μπαλιά του Γκινή.

Ο Βαρδόπουλος στο 49' και το 70', όπως και ο Καβουκλής στο 35', έχασαν την ευκαιρία να αυξήσουν ακόμη περισσότερο το σκορ για τους γηπεδούχους, ενώ μια πολύ καλή στιγμή για να ισοφαρίσει για τον Ατρόμητο είχε ο Θυριάκης Ν., στο 25'.

Διακρίθηκαν από τους νικητές οι Γκινής, Αργυρός και Βαρδόπουλος και απ'τον Ατρόμητο οι Σαρικάς, Σ. Γιορδαμνής και Ν. Γιορδαμνής.

Διαιτήτευσαν οι Τσαούσης, Μιχαλάκης και Μιτζιρίνης.

Ζευς: Μαχραμάς, Γκινής, Νικηταράς, Κόττορος, Θεοδοσίου, Αργυρός (90' τρ. Τσώνης), Γ. Παππάς (76' Σακκής), Καραβόλιας, Βαρδόπουλος, Πεστλίκης, Καβουκλής

Ατρόμητος: Σαρικάς, Μαρουλάκης, Μιαούδης, Κ. Θυριάκης, Ν. Θυριάκης, Σ. Γιορδαμνής, Μ. Παππάς, Τόππος (12' Χ"Μανέττας-75' Σ. Στεφανάκης), Ν. Γιορδαμνής (76' Μ. Στεφανάκης), Γαζής, Τσίκκης

ΕΠΣΔ - Β' ΚΑΤΗΓΟΡΙΑ

Ισόπαλος ο αγώνας εξ αναβολής στην Πάτμο

Ισόπαλο 3-3 έληξε το χθεσινό εξ' αναβολής παιχνίδι της Πάτμου, ανάμεσα στον τοπικό Ξάνθο και τη Δόξα Καρδάμαινας, για την 4η αγωνιστική του πρωταθλήματος της Β΄ Κατηγορίας «Πωλήσεις ακινήτων Κάλλιστος Διακογεωργίου». Ετσι μετά και το χθεσινό παιχνίδι, η βαθμολογία διαμορφώθηκε ως εξής:

ΒΑΘΜΟΛΟΓΙΑ (σε 4 αγώνες)

1. Αρης Αρχαγγέλου	17-2	12
• Αντίμαχος	11-1	12
3. Κλεόβουλος	9-0	10
4. Ασπίδα Απολακκιάς	7-5	9
• Εθνικός Αρχίπολης	5-6	9
6. Απόλλων Απολλώνων	6-4	6
• ΑΟ Πυλίου	5-4	6
• ΑΣ Τήλου	6-7	6
9. ΑΕ Κατταβιάς	4-4	5
10. Δόξα Καρδάμαινας	11-11	4
11. Νικαγόρας	3-8	3
12. Αστέρας Μασάρων	1-5	3
• Ζευς	2-10	2
• Ξάνθος	8-10	2
• Ποσειδών Καρπάου	2-11	2
16. Ολυμπιακός Καλύμνου	----	---

ΣΗΜ.: Ο Ολυμπιακός Καλύμνου έχει αποβληθεί από το πρωτάθλημα και ο Ποσειδών έχει ένα μπδενισμό και μείον 1 βαθμό.

Παρελθόν ο Σαλαπάτας από το Λεωνίδιο

Παρελθόν αποτελεί από την Τρίτη ο Δημήτρης Σαλαπάτας από την ομάδα του Λεωνιδίου.

Ο έμπειρος τεχνικός, που πέρυσι κωούτσαρε την ΑΕ Κως, στο πρωτάθλημα της Εθνικής Ερασιτεχνικής Κατηγορίας, μετά από αιχμές που εξαπέλυσε κατά του γυμναστή της ομάδας της Αρκαδίας, για τη φυσική κατάσταση των παικτών, προκάλεσε την οργή της διοίκησης της ΠΑΕ Λεωνίδιο, η οποία προχώρησε στη διακοπή της συνεργασίας τους, αναθέτοντας τα ηνία της ομάδας στον πρώην τεχνικό του Ηλυσιακού Αλέκο Παπαγεωργίου!

Την Κυριακή θα παίξουν οι πρωτοπόροι στην Α΄ Κατηγορία

Ολο το πρόγραμμα της ΕΠΣΔ για το Σαββατοκύριακο

Την Κυριακή θα παίξουν οι πρωτοπόροι της Α΄ Κατηγορίας, για την 6η αγωνιστική ημέρα.

Πιο συγκεκριμένα, ο ΠΑΟ Διαγόρας θ' αγωνιστεί στο Εθνικό Στάδιο με την ΑΕ Κως και ο Φοίβος με τον Ευαγόρα στους Αγίους Αποστόλους.

Το πρόγραμμα όλων των αγώνων που θα γίνουν το Σαββατοκύριακο, για τα πρωταθλήματα «πωλήσεις ακινήτων Κάλλιστος Διακογεώργιου» της ΕΠΣΔ, είναι το εξής:

Α' ΚΑΤΗΓΟΡΙΑ
(6η αγωνιστική)
Σάββατο 27/10/2001

■ Κάλυμνος (12.00):Καλυμνιακός - Θύελλα Πυλώνας (Κουντούρης)

■ Κως (13.00): Ανταγόρας - ΑΕΡΑ (Μανιάς)

■ Βάτι (15.30): Διαγόρας Βατίου - Διγενής (Χουρδάς)

■ Μαριτσά (15.30.): Ηρακλής - Ορφέας (Νικολουδάκης)

■ Εμπωνας (15.30.): Αναγέννηση Εμπωνα - ΑΕ Λέρου (Χατζηγεωργίου)

■ Μαλώνα (15.30.): Αγ. Γεώργιος - Κλεάνθης (Τσοπανάκης).

Κυριακή 28/10/2001

■ Εθνικό Ρόδου (13.15.): ΠΑΟ Διαγόρας - ΑΕ Κως (Κυπραίος Θ.)

■ Αγ. Απόστολοι (15.00) Ευαγόρας - Φοίβος (Βεργίδης)

Β' Κατηγορία
(5η αγωνιστική)
Σάββατο 27/10/2001

■ Πυλί (10.00): ΑΟ Πυλίου - Ξάνθος Πάτμου (Ράπανος)

■ Αγ. Απόστολοι (15.30): Ζευς - Ποσειδών Καρπάθου (Λέρου)

Κυριακή 28/10/2001

■ Κέφαλος (15.00): Νικαγόρας - Αντίμαχος (Κουρζής)

■ Αρχίπολη (15.00): Εθνικός - Αρης Αρχαγγέλου (Τόππος)

■ Κατταβιά (15.30): ΑΕ κΚατταβιάς - Απόλλων Απολλώνων (Χουρδάς)

■ Απολακκιά (15.30): Ασπίδα Απολακκιάς - Κλεόβουλος (Κάπρος Στ.)

Τρίτη 30/10/2001

■ Μάσαρι(15.00): Αστέρας Μασάρων - ΑΣ Τήλου (Ντάκας Ν.)

Γ' Κατηγορία
Σάββατο 27/10/2001

■ Σύμη (12.15): ΑΟ Σύμης - Πετρώνας (Γιανναράκης)

Κυριακή 28/10/2001

■ Ασκληπειό (15.00): ΟΦ Ιστρίου -Ερμής Καλυθιών (Εγγλέζος)

■ Λάερμα(15.00): Πολύστρατος-Ατρόμητος Διμ. (Σταυριανός Ν.)

Εφηβικό πρωτάθλημα
Α' όμιλος
Σάββατο 27/10/2001

■ Ε.Α.Κ. (11.30): ΑΣ Ρόδος - Κλεάνθης

Κυριακή 28/10/2001

■ Αγ. Απόστολοι (13.15): Ευαγόρας - Φοίβος.

Σάββατο 27/10/2001

■ Ε.Α.Κ. (13.30): Δωριέας - Αρης

Τετάρτη 31/10/2001

■ Αρχάγγελος (15.00): Πετρώνας - Σταυρός Καλυθιών

Παιδικό
Σάββατο 27/10/2001

■ Αγ. Απόστολοι (11.30): Ζευς - Ορφέας

■ Ε.Α.Κ. (16.00): Νίκη Ρόδου - Ευαγόρας

■ Εμπωνας (13.30): Αναγέννηση Εμπωνα - Φοίβος

■ Απόλλωνα (16.00): Απόλλων Απολλώνων - Αστέρας Παστίδας

■ Ασκληπειό (16.00): ΠΑΣ Ασκληπειού - Σταυρός Καλυθιών.

Κυριακή 28/10/2001

■ Ε.Α.Κ. (15.30): ΑΣ Ρόδος - ΠΑΟ Διαγόρας

■ Παραδείσι (15.30): Κλεάνθης - Ιάλυσος '97

■ Λυκ. Ιαλυσού (15.30): Ηλιος - Ευκλής

■ Αφάντου (15.30): ΑΕΡΑ - Διγενής

■ Ψίνθος (15.30): Δόξα Ψίνθου - Πετρώνας

■ Από την ΕΠΣΔ ανακοινώθηκε χθες ότι ο ποδοσφαιριστής του Κλεάνθη Παραδεισίου Π. Καστανάκης, τιμωρήθηκε με μια αγωνιστική, για παθητικό παίξιμο.



«Βροχή» από απολύσεις προπονητών είχαμε το διήμερο που μας πέρασε τόσο στην Α΄, Β΄ και Γ΄ Εθνική, όσο και την Εθνική Ερασιτεχνική Κατηγορία! Ανάλογου μεγέθους ήταν και οι παραιτήσεις! Γκάϊ, Θεοδώρου, Κόβης, Κουρμπανάς, Σαλαπάτας και πάει λέγοντας...

Οσον αφορά τα τοπικά πρωταθλήματα, ακόμη δεν άρχισαν τα χόρια! Περιμένετε να περάσουμε τον «κάβο» του πρώτου γύρου και τα λέμε! Της μαϊμούς ο γάμος θα γίνει!

Πάει κι ο «αναμορφωτής» του ελληνικού ποδοσφαίρου. Τράβηξε για άλλες πολιτείες (βλέπε υπουργείο Οικονομικών). Ευχόμαστες ο αντικαταστάτης του να μην κινηθεί στους ίδιους ρυθμούς και συχνότητες γιατί το κλαίμε το καύμένο το ελληνικό ποδόσφαιρο!

Αλήθεια με τον Ευαγόρα τι συμβαίνει; Φέτος η ομάδα της πόλης μας δεν πάει καθόλου μα καθόλου καλά, τόσο στο πρωτάθλημα, όσο και στο Κύπελλο! Πάρτι κάνουν όσοι παίξουν μέσα στους Αγίους Αποστόλους! Είναι κέρδος για το τοπικό ποδόσφαιρο να «συνέλθει» γρήγορα η ομάδα και να βρει και πάλι το δρόμο των επιτυχιών!

Επειδή είναι γνωστό ότι όταν φεύγει ο γάτος, χορεύουν τα ποντίκια, μόλις έφυγε ο Γκάϊ από τις Καλυθιές, άρχισαν οι αιχμές - ασφαλώς ανώνυμες - για τη φυσική κατάσταση της ομάδας! Που ανδρισμός για επώνυμες καταγγελίες!

Ωστόσο ο Γκάϊ, για μια ακόμη φορά έβαλε το συμφέρον της ομάδας πάνω από το δικό του και δεν κατονόμασε ποιοί του έσκαβαν το λάκκο και του τραβούσαν το χαλάκι κάτω από τα πόδια του! Μόνο να άνοιγε το στοματάκι του...



Ματιές στα σπορ

Στη Ρόδο βρίσκεται ο πρωταθλητής του BODY BUILDING Σταύρος Τριανταφυλλίδης

Υπήρξε αντίπαλος του Αρνολτ Σβαρσενέγκερ!

Στην πατρίδα του τη Ρόδο βρίσκεται αυτές τις μέρες ο βετεράνος αθλητής του DOBY BUILDING



Εδώ βλέπουμε το νεαρό Ροδιτόπουλο το 1971 όταν κέρδισε πανηγυρικά τον πανελλήνιο τίτλο

Σταύρος Τριανταφυλλίδης του Τριανταφύλλου.

Ο Σταύρος, που είναι τώρα 54 ετών, στα είκοσί του είχε λάβει μέρος σε παγκόσμιους αγώνες, εκπροσωπώντας την Ελλάδα, ξεκινώντας από το νησί του τη Ρόδο, με αντίπαλο τότε το διάσημο από τις κινηματογραφικές ταινίες ΑΡΝΟΛΝΤ ΣΒΑΡΣΕΝΕΓΚΕΡ!

Το 1971 κέρδισε τον τίτλο «ΜΙΣΤΕΡ ΕΛΛΑΣ» ένα Ροδιτόπουλο! Φυσικά ήταν ο Σταύρος!

Στη συνέχεια διορίστηκε από την IFBB (διεθνή ομοσπονδία BODY BUILDING), πρόεδρος για την Ελλάδα και αποκλειστικός αντιπρόσωπος των αθλητικών ειδών WEIDER. Παράλληλα εξέδιδε και το περιοδικό «ΔΥΝΑΜΙΚΑ ΣΠΟΡ», μέσω του οποίου διέδωσε το άθλημα σε όλη την Ελλάδα, προσφέροντας σπουδαίο έργο, διότι πήρε πολλούς εφήβους από τα διάφορα «σφαιριστήρια» και τους οδήγησε στα γυμναστήρια.



Ο Σταύρος Τ. Τριανταφυλλίδης πλάι στο διάσημο πια ΑΡΝΟΛΝΤ ΣΒΑΡΣΕΝΕΓΚΕΡ (ΚΟΝΑΝ) από το διεθνές συνέδριο της I.F.B.B. στο Μόντρεαλ του Καναδά. Επτά χρόνια μετά την πρώτη τους συνάντηση στους αγώνες της Γερμανίας

Σήμερα ο κ. Τριανταφυλλίδης είναι ένας επιτυχημένος επιχειρηματίας στην Αθήνα και παράλληλα εξακολουθεί να γυμνάζεται σκληρά δύο φορές την εβδομάδα με βαριά βάρη!

Ο «φακός» μας τον συνέλαβε στο γυμναστήριο «THE OLYMPIANS» του κ. Ανδρέα Κωνσταντινίδη, που βρίσκεται στην οδό Εργάνης Αθηνάς 13.

Ρωτήσαμε τον κ. Τριανταφυλλίδη γιατί προτίμησε το συγκεκριμένο γυμναστήριο και μας αποκάλυψε ότι ο παλαίμαχος Ανδρέας Κωνσταντινίδης, ήταν ο πρώτος του δάσκαλος το 1961 στη Ρόδο!

Ενας βαθύς γνώστης των μυστικών του αθλήματος. Πριν γίνει το BODY BUILDING γνωστό στην Ελλάδα, ο Ανδρέας είχε ήδη κερδίσει το «ΜΙΣΤΕΡ ΚΥΠΡΟΣ» και το «Mr ΜΕΣΗ ΑΝΑΤΟΛΗ».



Οι Σταύρος και Ανδρέας. Μετά από 30 ολόκληρα χρόνια, χθες, προπονήθηκαν πάλι μαζί στη Ρόδο! Στο γυμναστήριο του δεύτερου, όπου και θυμήθηκαν παλιές δόξες!

Η πείρα και η εμπειρία του δεν περιορίστηκαν μόνο στις γυμναστικές ασκήσεις, αλλά και στην κατασκευή τέλειων οργάνων «HAVY DUTY». Το δε γυμναστήριό του είναι το μόνο που διαθέτει επτά (7) ανεξάρτητους σταθμούς, για ολοκληρωμένη προπόνηση με ελαφρά - μεσαία και βαριά ελεύθερα βάρη. «Μόνο εδώ αισθάνομαι ότι γυμνάζομαι πραγματικά με βαριά βάρη», μας είπε ο κ. Τριανταφυλλίδης.

Θυμηθείτε τον POKY, τον έμπειρο προπονητή του και το απλό μεν αλλά λειτουργικό γυμναστήριο για ΣΚΛΗΡΗ προπόνηση!

Εκπαιδευτικές εξόδους με ιστιοπλοϊκό σκάφος

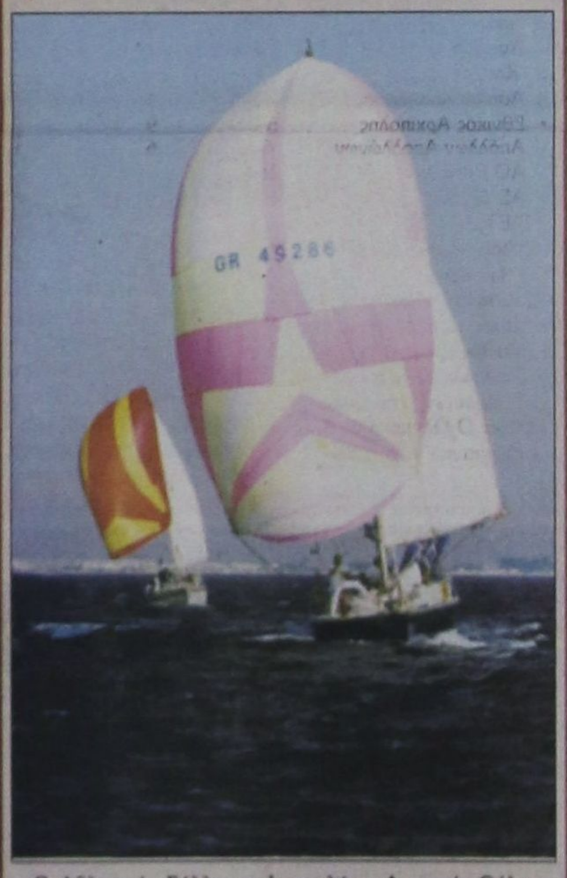

Ο Αθλητικός Σύλλογος Ιστιοπλόων Ανοικτής Θάλασσας Ρόδου διοργανώνει κάθε Σάββατο, ημερήσιες εκπαιδευτικές εξόδους με ιστιοπλοϊκό σκάφος για όσα από τα μέλη του ενδιαφέρονται.

Πληροφορίες στον κ. Κλείδωνα Ιωάννη, τηλ. 0937/372146

Στον Ομιλο Γκολφ Αφάντου Ρόδου μέχρι την Κυριακή

Αρχίζουν σήμερα οι διεθνείς αγώνες «Rodos open» και «Rodos cup»

Αρχίζουν σήμερα, στο Γκολφ Αφάντου, οι διεθνείς αγώνες γκολφ με την ονομασία «Rodos Cup» και «Rodos Open», που διοργανώνει κάθε χρόνο ο Ομιλος Ρόδου.



Στους αγώνες θα πάρουν μέρος ερασιτεχνικές και επαγγελματικές ομάδες, καθώς και μεμονωμένοι αθλητές από την Τσεχία, τη Γερμανία, τη Σουηδία, την Κύπρο, το Βέλγιο και φυσικά, την Ελλάδα.

Σήμερα και αύριο θα γίνουν αγώνες Pro Am (ομαδικοί). Η κάθε ομάδα αποτελείται από έναν επαγγελματία και τέσσερις ερασιτέχνες αθλητές.

Το Σαββατοκύριακο θα γίνει το «Rodos Open» (αγώνας επαγγελματιών και ερασιτεχνών με πέντε χάντικαπ), όπως και το «Rodos Cup» (αγώνας ερασιτεχνών ανδρών και γυναικών, με έξι χάντικαπ και πάνω).

Επίσης θα διεξαχθούν αγώνες τζούνιορς και σένιορς (για ερασιτέχνες πάνω από 55 ετών).

Η εκδήλωση, που στηρίζεται από τον Οργανισμό Προώθησης Ροδιακού Τουρισμού (ΠΡΟΤΟΥΡ), πραγματοποιείται για 24η συνεχή χρονιά!

Αναφερόμενος σε αυτήν ο πρόεδρος του Ομίλου Γκολφ Αφάντου Ρόδου, Χρήστος Χαρίσης, που είναι και αντιπρόεδρος της Ελληνικής Ομοσπονδίας Γκολφ, δήλωσε: «Πρόκειται για την κορυφαία εκδήλωση που διοργανώνουμε στη Ρόδο και μια από τις κορυφαίες στη χώρα το 2001. Πιστεύω ότι θα τα πάμε πάρα πολύ καλά, όπως άλλωστε κάθε φορά».

• Χθες βράδυ στο ξενοδοχείο «Απόλλων Μπιτς», είχε προγραμματιστεί «κοκτέιλ γνωριμίας» μεταξύ των παικτών. Την Κυριακή το βράδυ, στο ίδιο ξενοδοχείο, θα γίνει η δεξίωση για την απονομή των επάθλων.

«Διασκεδαστικό» το μπριτζ για τους νεαρούς παίκτες

Με επιτυχία ξεκίνησαν τα μαθήματά τους

Με μεγάλη επιτυχία ξεκίνησαν τα μαθήματα μπριτζ για νέους ως 15 ετών, την περασμένη Κυριακή, 21 Οκτωβρίου. Οι μικροί μαθητές βρήκαν το άθλημα αρκετά διασκεδαστικό. Το επόμενο μάθημα θα γίνει για τις 4 Νοεμβρίου, οπότε και θα λήξουν οι εγγραφές, ενώ τα μαθήματα ενηλίκων θα αρχίσουν την Τετάρτη 14 Νοεμβρίου και ώρα 20.30 στο «ΑΚΤΑΙΟΝ», με διδάσκοντα τον Βασίλη Καρακατσάνη. Οι ενδιαφερόμενοι μπορούν να απευθύνονται στο τηλέφωνο 23012 για πληροφορίες.

Εξάλλου, ολοκληρώθηκαν δύο από τα τρία πενθήμερα τουρνουά «ζευγών» του Ομίλου. Νικητής του πενθημέρου της Δευτέρας, αποδείχθηκε ο Κ. Κελεπέρας, ενώ του τουρνουά «ζευγών» περιορισμένης δυναμικότητας (Κυριακή) ο κ. Κ. Χατζηκώστας. Τα αποτελέσματα των τελευταίων ημερίδων έχουν ως εξής:

ΑΓΩΝΑΣ «ΖΕΥΓΩΝ» ΟΠΕΝ (Δευτέρα)

Τελική κατάταξη

1. Κελεπέρας Κ. (60,64%)
2. Βρούχος Ν. (57,79%)
3. Σιμάτης Α. (56,59%)

5η ημερίδα πενθημέρου

1. Κελεπέρας Κ.-Βρούχος Ν. (67,26%)
2. Μπόνης Α.-Χατζηνικολάου Η. (63,75%)
3. Σίσκου Α.-Φώκιαλη Ε. (60,79%)

ΑΓΩΝΑΣ «ΖΕΥΓΩΝ» ΠΕΡΙΟΡΙΣΜΕΝΗΣ ΔΥΝΑΜΙΚΟΤΗΤΑΣ (Κυριακή)

Τελική κατάταξη

1. Χατζηκώστας Κ. (57,65%)
2. Γιάκλος Κ. (55,6%)
- Τυραδέλλης Β. (55,6%)

5η ημερίδα πενθημέρου

1. Γιαννιού Μ.-Παπασάββας Γ. (59,25%)
2. Βρούχου Ρ.-Ράμμος Π. (58,01%)
3. Ντουμπανάκης Ν.-Σιμάτης Α. (57,10%)

ΑΓΩΝΑΣ «ΖΕΥΓΩΝ» ΟΠΕΝ (Πέμπτη)

2η ημερίδα πενθημέρου

1. Αδαμάκης Ι.-Βρούχου Ρ. (64,03%)
2. Σιμάτης Α.-Πρωτούλη Ε. (63,9%)
3. Κοφινάκος Π.-Μαρινάκης Α. (57,96%)

Την Τρίτη, 23 Οκτωβρίου, πραγματοποιήθηκε στο ξενοδοχείο APOLLO BEACH στο Φαληράκι, αγώνας «ζευγών» ΟΠΕΝ, με τη συμμετοχή 48 «ζευγών» (96 παίκτες) στην πλειοψηφία τους Γερμανοί!

Πρόκειται για αξιόλογους παίκτες του μπριτζ, οι οποίοι συνδυάζουν τις διακοπές τους στο νησί μας με το αγαπημένο τους άθλημα. Να σημειωθεί ότι τουλάχιστον δύο φορές το χρόνο (άνοιξη-φθινόπωρο) οργανωμένα γκρουπς Γερμανών επισκέπτονται τη Ρόδο για το σκοπό αυτό, ενώ μεγάλη είναι η συμμετοχή παικτών του Ομίλου στις εκδηλώσεις αυτές.

Α.Σ. ΡΟΔΟΣ Μέσα στο Νοέμβριο η εκδήλωση για τον Παπαβασιλείου

Μέσα στο Νοέμβριο θα γίνει η εκδήλωση του Α.Σ. Ρόδος, η οποία θα είναι αφιερωμένη στο μεγαλοπαράγοντα της ΠΑΕ κ. Βασίλη Παπαβασιλείου.

Οι άνθρωποι της «πράσινης» διοίκησης, με πρόεδρο τον καρδιολόγο κ. Γιώργο Παπαϊωάννου, θέλουν να τιμήσει τον άνθρωπο και αθλητικό παράγοντα Βασίλη Παπαβασιλείου. Τόσο γ' αυτά που πρόσφερε, όσο και γι' αυτά που εξακολουθεί να προσφέρει στην αγαπημένη του ομάδα.

Η πιθανότερη ημερομηνία διεξαγωγής της εκδήλωσης είναι το Σάββατο 17 Νοεμβρίου, χωρίς όμως αυτό να είναι ακόμη οριστικό.

Οσον αφορά το παιχνίδι του Σαββάτου, ο Α.Σ. Ρόδος ζήτησε να παίξει νωρίτερα με τον Ερμή Κορυδαλλού στο γήπεδο της Προοδευτικής, ώστε να επιστρέψει αυθημερόν στη βάση της.

ΚΑΣΤΕΛΛΑ
RESTAURANT - TAVERNA
Αμερικής 111, Ρόδος • Τηλ. 29736
παραμένει και μετά το μεσονύκτιο
ανοικτά κοντά σας μέχρι τις 6 το πρωί
με σούπες και διάφορα φαγητά
ΤΗΛ. 29736
X2792-31/10

ΣΑΝ ΣΗΜΕΡΑ...

ΠΡΙΝ ΕΝΑ ΧΡΟΝΟ: *Δεν τα κατάφερε ο Σόλωνος Πέππας στο διεθνές τουρνουά της Λίμα στο Περού. Ο έμπειρος τενίστας του Ροδιακού Ομίλου Αντισφαίρισης αποκλείστηκε στον πρώτο γύρο, αφού έχασε από τον Χιλιανό Γκαρσία με 2-1 σετ (5-7, 6-4, 6-2). Τώρα ο Πέππας θα «σερβίρει» σε άλλο τουρνουά, στο Σάο Πάολο της Βραζιλίας.*

■ *Στο στάδιο «Ανταγόρας», το οποίο διαθέτει χλοοτάπητα, θα αγωνίζεται πλέον η Αθλητική Ενωση της Κω. Η διοίκηση του κωακού συλλόγου κατάφερε να πάρει την άδεια καταλληλότητας από τη Νομαρχία Δωδεκανήσου και έτσι μπορεί πλέον να αγωνιστεί σε αυτό το γήπεδο.*

ΠΡΙΝ ΠΕΝΤΕ ΧΡΟΝΙΑ: *Στην Κω θα βρεθεί σήμερα ο ενωσιακός τεχνικός Τσαμπίκος Παπανικολάου. Το ταξίδι του στο γειτονικό μας νησί έχει να κάνει με φιλικό παιχνίδι, που θα δώσει μια μικτή ομάδα με τον Ανταγόρα στο δημοτικό γήπεδο και εντάσσεται στα πλαίσια της ανεύρεσης παικτών για την ενίσχυση των Μικτών. Ο κ. Παπανικολάου, που μέχρι τώρα δηλώνει ευχαριστημένος από τα παιδιά που έχει προσκαλέσει, ταξιδεύει στην Κω με τον πρόεδρο της Τεχνικής Επιτροπής Μιχάλη Βεργωνή.*

■ *Ταύτιση απόψεων υπήρξε χθες ανάμεσα στους παίκτες και τη διοίκηση της ΠΑΕ Ιάλυσος, για το θέμα των πρεμ του πρωταθλήματος. Αντιπροσωπεία των παικτών έμεινε ικανοποιημένη.*

ΠΡΙΝ 10 ΧΡΟΝΙΑ: *Αρχίζει σήμερα στις 9 π.μ. στ' Αφάντου ο ετήσιος διεθνής αγώνας γκολφ, που διοργανώνει ο τοπικός όμιλος Γκολφ Αφάντου, που διοργανώνει ο τοπικός όμιλος Γκολφ Αφάντου, με την επωνυμία «RHODES CUP». Παράλληλα ξεκινάει το «RHODES OPEN» και η κατηγορία SENIORS.*

■ *Ο Γιώργος Νεοφύτου θα είναι ο τεχνικός του Διαγόρα στη Νάουσα. Αυτό αποφάσισε η διοίκηση της ΠΑΕ Διαγόρας ύστερα από την ξαφνική παραίτηση που δήλωσε προχθές για τους γνωστούς λόγους ο Ηλίας Αλεξιάδης. Ο κ. Νεοφύτου μάλιστα «επιστρατεύτηκε» έδειξε το μεγάλο του ενδιαφέρον να βοηθήσει την «κυανέρυθρη» ομάδα, τώρα που αυτή έχει μείνει χωρίς προπονητή.*

ΠΡΙΝ 19 ΧΡΟΝΙΑ: *Ελεύθεροι θα είναι σήμερα και αύριο οι ποδοσφαιριστές της Ρόδου, ενώ από την Τρίτη το απόγευμα θα αρχίσουν τον κανονικό ρυθμό προπονήσεών τους, ενόψει της επανέναρξης του πρωταθλήματος, που θα γίνει την Κυριακή 31 Οκτωβρίου. Υπενθυμίζεται ότι ο πρώτος αντίπαλος της Ρόδου θα είναι ο ΠΑΣ Γιαννινα, τον οποίο θα αντιμετωπίσει στο Εθνικό Στάδιο της πόλης μας. Από τη χθεσινή προπόνηση απουσίασαν οι τραυματίες Γεωργαλής, Καμπάλα, Παπαγιάννης, Πανουργιάς, Μαυρουδής και Αστρός.*

ΠΡΙΝ 50 ΧΡΟΝΙΑ: *Σήμερον διεξήχθη ποδοσφαιρική συνάντησις μεταξύ των ομάδων ΑΡΕΩΣ-Βασιλέως Γεωργίου του Β', αθλητικού συλλόγου Αφάντου. Μετά από ένα σκληρό παιχνίδι, ο Αρης επεβλήθη της αντιπάλου του με τέρματα δύο έναντι μηδέν. Τα τέρματα εσημείωσαν οι Αναστάσιος Κοντόγιαννος και Κ. Καραής.*

ΚΑΣΤΕΛΛΑ
ΜΟΥΣΙΚΗ ΤΑΒΕΡΝΑ
ΜΟΥΣΙΚΗ & ΤΡΑΓΟΥΔΙ
ΓΙΑΝΝΗΣ ΔΗΜΗΤΡΗΣ
ΚΑΘΕ ΜΕΣΗΜΕΡΙ ΑΝΟΙΧΤΑ ΑΠΟ: 12.00
Με σπιτίσιο φαγητό!
ΑΠΟ: 20.00
Reserve:
ΑΜΕΡΙΚΗΣ 111 - ΡΟΔΟΣ - 85100 - ΤΗΛ: 29736
X 276.309

Επίθεση του νομάρχη κατά του περιφερειάρχη για τις άδειες ταξί

Αιχμές κατά του γενικού γραμματέα της Περιφέρειας Νοτίου Αιγαίου κ. Παναγιώτη Σαλτούρου, με αφορμή την εμπλοκή του στο θέμα της χορήγησης νέων αδειών ταξί στη Ρόδο, άφησε χθες ο νομάρχης Δωδεκανήσου κ. Σάββας Καραγιάννης.

Ενοχλημένος από την αψυχολόγητη ενέργεια του Περιφερειάρχη, ν' ακυρώσει την απόφαση της Νομαρχιακής Αυτοδιοίκησης (δείχνοντας ουσιαστικά ανακόλουθος των όσων λέγει και πράττει), ο νομάρχης ανέφερε χθες ότι «ο κ. Σαλτούρος θα έπρεπε να σταθεί μόνο στη νομιμότητα της αποφάσεως της Νομαρχίας, γιατί επί της σκοπιμότητας-τόνισε- δεν θα επιτρέψουμε σε κανέναν να παρεμβαίνει σε θέματα, που άπτονται της αρμοδιότητάς μας.

Δεν εξουσιοδοτούμε κανέναν -δήλωσε με κατηγορηματικό τρόπο ο νομάρχης- να παρεμβαίνει στη σκοπιμότητα μιας διοικητικής πράξης.

Εντύπωση ωστόσο προκαλεί το γεγονός, ότι η ακυρωτική απόφαση της Περιφέρειας δεν έχει σταλεί ακόμη στη Νομαρχία, ενώ αντιθέτως γνωστοποιήθηκε στο Σωματείο Οδηγών Ταξί Ρόδου.

«Εως ότου μας κοινοποιηθεί το έγγραφο- είπε χθες ο νομάρχης- εμείς ενεργούμε ως να μην υπάρχει καινονικά και προχωρούμε στη διαδικασία έκδοσης των αδειών ταξί».

Κέρδισε σετ κοσμημάτων σε κουλοχέρη

Ενα σετ κοσμημάτων που αποτελείται από ένα περιδέραιο και ένα βραχιόλι από λευκόχρυσο με αληθινά διαμάντια, αξίας 2.250.000 δρχ., κέρδισε ένας Καναδός τουρίστας, που βρίσκεται στο νησί μας.

Ο τυχερός πελάτης μετέβη για πρώτη φορά στο Καζίνο προχθές 23-10-01 και έπαιξε στο μηχάνημα 3020 με κέρματα αξίας 250 δρχ. περίπου για μια ώρα και σαράντα λεπτά, μέχρι τη στιγμή που του χαμογέλασε η τύχη κερδίζοντας το Diamods Winners Progressive jackpot. Πρέπει να σημειωθεί ότι ο Καναδός βρίσκεται στη Ρόδο με τη σύζυγό του σε ταξίδι του μέλιτος.

Συνελήφθη για κατοχή μαχαιριών

Δύο μαχαίρια και ένα ξύλινο γκλοπ, είχε μέσα στο ΙΧ επιβατικό αυτοκίνητό του ο 44χρονος Αθανάσιος Μιντιούρης του Στεργίου, που συνελήφθη χθες το πρωΐ από αστυνομικούς της Ομάδας Πρόληψης και Καταστολής της Εγκληματικότητας.

Σε βάρος του 44χρονου σχηματίστηκε δικογραφία.

ΔΗΜΟΣ ΚΑΛΛΙΘΕΑΣ — ΔΗΜΟΣ ΚΑΛΛΙΘΕΑΣ ΡΟΔΟΥ — MUNICIPALITY OF KALITHEA

ΚΑΛΛΙΘΕΑ 1927 CALLITEA
ΙΑΜΑΤΙΚΕΣ ΠΗΓΕΣ 1950 LE FONTI

ΠΡΟΣΚΛΗΣΗ

Επειδή ακριβώς η **Καλλιθέα** δεν χρειάζεται μόνον αποκατάσταση και αναστήλωση αλλά και επικαιροποίηση της ιστορικής διαδρομής της, εμείς φροντίσαμε να εκδώσουμε ένα πολύ ενδιαφέρον βιβλίο μέσα στο οποίο αναφέρονται τόσο η σημασία της αρχιτεκτονικής αισθητικής της όσο και η σπουδαιότητα της ιατρικής της χρησιμότητας.

Αυτό το βιβλίο που επιμελήθηκαν οι:

Αντώνης Μαΐλλης και **Νίκος Κασέρης**

θα έχουμε τη χαρά να παρουσιάσουμε

το απόγευμα του Σαββάτου 27 Οκτωβρίου στις 7μ.μ. στο ξενοδοχείο PARADISE.

Θα ήταν εξαιρετική τιμή για μας να παραστείτε στην εκδήλωσή μας και να συμμερισθείτε την ικανοποίησή μας για τη συνεχή πρόοδο που επιτυγχάνεται γενικότερα στο θέμα της Καλλιθέας.

Το βιβλίο θα παρουσιάσουν οι:

Καθηγήτρια του Παν. Αιγαίου **Χρυσή Βιτσιλάκη-Σορωνιάτη**

Ο δήμαρχος Ροδίων **Γιώργος Γιαννόπουλος**

και ο πρόεδρος του Λογοτεχνικού Κέντρου Ρόδου

Κώστας Σκανδαλίδης

Με εκτίμηση
Ο Δήμαρχος
ΙΩΑΝΝΗΣ ΙΑΤΡΙΔΗΣ

ΧΛ-27/10

Melody Palace

Συνεχίζουμε στον αφρό μαζί με τον ...Αφρό



ΚΑΤΕΡΙΝΑ ΑΓΓΕΛΙΔΟΥ

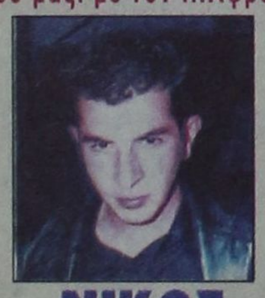

ΝΙΚΟΣ ΓΙΑΝΝΟΥ



ΣΤΑΘΗΣ

Σόου γκρούπ: ΕΛΙΝΑ

Α.ΣΙΓΑΝΟΣ, Α. ΒΑΛΙΔΗΣ, ΤΖΙΝΗ, ΑΝΘΗ

Καλλιτεχνική επιμέλεια και διεύθυνση ορχήστρας

ΝΙΚΟΣ ΚΑΡΑΝΙΚΟΛΑΣ

Ρεζερβέ 94920, 95240

ΚΑΘΕ ΔΕΥΤΕΡΑ-ΤΡΙΤΗ ΚΛΕΙΣΤΑ

768-27/10

Ενώ συνεχίζονται οι βομβαρδισμοί στο Αφγανιστάν

Πανικός στην Αμερική από ύποπτες επιστολές!...

ΚΙΝΔΥΝΟΣ ΝΕΩΝ ΤΡΟΜΟΚΡΑΤΙΚΩΝ ΧΤΥΠΗΜΑΤΩΝ

Οι βομβαρδισμοί στο Αφγανιστάν συνεχίστηκαν και χθες με τα αμερικανικά αεροσκάφη να πλήττουν κυρίως την περιοχή του μετώπου βόρεια της Καμπούλ, όπου οι μαχητές των Ταλεμπάν συγκρούονται με τις δυνάμεις της Βόρειας Συμμαχίας. Το ελεγχόμενο από το αφγανικό καθεστώς, Ισλαμικό Πρακτορείο Ειδήσεων, μετέδωσε ότι 52 άτομα σκοτώθηκαν στην περιοχή του Κανταχάρ από τις βόμβες. Ο ισχυρισμός αυτός δεν επιβεβαιώνεται από ανεξάρτητη πηγή, η Ουάσινγκτον ωστόσο παραδέχτηκε για πρώτη φορά ότι χτυπήθηκαν άμαχοι «κατά λάθος».



Την ίδια στιγμή, οι ΗΠΑ δηλώνουν ότι δεν πρόκειται να σταματήσουν οι βομβαρδισμοί αν προηγουμένως δεν συλληφθεί ο Οσάμα Μπιν Λάντεν και δεν εξαρθρωθεί το δίκτυο της αλ Κάιντα. Την ίδια στιγμή πάντως ο υπουργός Άμυνας Ντόναλντ Ράμσφελντ παραδέχεται ότι δεν είναι γνωστή η τοποθεσία στην οποία κρύβεται ο Σαουδάραβας δισεκατομμυριούχος.

Στις ΗΠΑ, ο πανικός από τις ύποπτες επιστολές επιτείνεται, ιδιαίτερα ύστερα από την ανακοίνωση ότι σε στρατιωτική μονάδα η οποία διαχειρίζεται την αλληλογραφία του Λευκού Οίκου, εντοπίστηκαν σπόροι άνθρακα. Ο πρόεδρος Μπους έσπευσε να δηλώσει ότι δεν έχει εκτεθεί σε άνθρακα, δεν διευκρίνισε όμως αν έχει υποβληθεί σε σχετικές εξετάσεις. Το Στέιτ Ντιπάρτμεντ ανανέωσε εξάλλου την οδηγία-προειδοποίηση προς όλους τους Αμερικανούς πολίτες που ζουν στο εξωτερικό, να λάβουν αυστηρά μέτρα για την προστασία τους αλλά και για το ενδεχόμενο να δεχτούν απειλές σχετιζόμενες με την ασθένεια του άνθρακα. Ο αντιπρόεδρος Ντικ Τσένι προειδοποίησε εξάλλου ότι ο κίνδυνος νέων τρομοκρατικών χτυπημάτων δεν έχει απομακρυνθεί και ότι οι απώλειες ανθρώπινων ζωών μπορεί να είναι περισσότερες στο αμερικανικό έδαφος, απ' ό,τι στις τάξεις των δυνάμεων που πραγματοποιούν τις επιχειρήσεις στο Αφγανιστάν.

Οι υγειονομικές αρχές των ΗΠΑ επιβεβαίωσαν το βράδυ της Τρίτης ότι οι δύο ταχυδρομικοί υπάλληλοι που πέθαναν πρόσφατα, είχαν μολυνθεί από βακτηρίδιο άνθρακα ενώ μια γυναίκα στο Νιου Τζέρσεϊ εκδήλωσε τη νόσο. Επιβεβαιωμένοι φορείς της ασθένειας είναι άλλοι οκτώ Αμερικανοί ενώ άλλοι 28 φέρονται να έχουν εκτεθεί στο βάκιλο.

Χιλιάδες άνθρωποι υποβάλλονται σε εξετάσεις στις ΗΠΑ για την ασθένεια του άνθρακα, ύστερα από την επιβεβαίωση ότι οι δύο ταχυδρομικοί υπάλληλοι που πέθαναν πρόσφατα, είχαν προσβληθεί από την ασθένεια του άνθρακα. Ακόμα τρεις υπάλληλοι των ταχυδρομείων λαμβάνουν προληπτική αγωγή, νοσηλευόμενοι, ενώ το χάος επιτείνεται από τον άνθρακα που ίσως να είχε στόχο τον πρόεδρο Μπους. Την ίδια ώρα τον πανικό επιτείνει η δήλωση του διευθυντή των αμερικανικών ταχυδρομείων ότι καμία επιστολή δεν είναι ασφαλής.

Από 1ης Νοεμβρίου το χειμερινό ωράριο στα καταστήματα

Το χειμερινό ωράριο στα καταστήματα θα ισχύσει από την Πέμπτη 1η Νοεμβρίου και θα εφαρμοσθεί σε δύο φάσεις. Η πρώτη μέχρι 15 Νοεμβρίου και η δεύτερη από 16 Νοεμβρίου μέχρι 31 Μαρτίου 2002. Σε σχετική ανακοίνωση του Εμπορικού Συλλόγου Ρόδου αναφέρονται τα εξής:

«Ο Εμπορικός Σύλλογος Ρόδου, προκειμένου να ανταποκριθεί στις απαιτήσεις της αγοράς, ανακοινώνει στον εμπορικό κόσμο της πόλης μας, το ακόλουθο χειμερινό ωράριο λειτουργίας των καταστημάτων:

Από 1/11/2001 έως 15/11/2001

Δευτέρα- Τρίτη- Τετάρτη- Πέμπτη- Παρασκευή:
8.30 π.μ.- 2.00 μ.μ.

4.00 μ.μ.- 9.00 μ.μ.

Σάββατο: 8.30 π.μ.-2.00 μ.μ.

Από 16/11/2001 έως 31/3/2002

Δευτέρα-Τετάρτη -Σάββατο: 8.30 π.μ.-2.00 μ.μ.

Τρίτη -Πέμπτη -Παρασκευή: 8.30 π.μ.- 1.00 μ.μ.

Τρίτη-Πέμπτη-Παρασκευή:
8.30 π.μ.-1.00 μ.μ.
4.30 μ.μ.-8.00 μ.μ.

Κυριακές και αργίες: κλειστά.

Το προτεινόμενο χειμερινό ωράριο θα ισχύσει από 1-11-2001 έως 31-3-2002.

Ο σύλλογος καλεί τον εμπορικό κόσμο της Ρόδου, όπως σεβασθεί το προτεινόμενο ωράριο, προκειμένου να αποφευχθεί ο αθέμιτος ανταγωνισμός».

Οικονομική ενίσχυση σε πατατοπαραγωγούς

Από τη Διεύθυνση Παραγωγικών Δραστηριοτήτων -Τμήμα Γεωργίας Δωδεκανήσου, ανακοινώνεται ότι οι πατατοπαραγωγοί μπορούν να προσέλθουν στο Υποκατάστημα ΑΤΕ Ρόδου για την είσπραξη της οικονομικής ενίσχυσης για την εαρινή πατάτα έτους 2001.

Διάλεξη για το Ισλάμ και το δυτικό κόσμο

Το Σπίτι της Ευρώπης στη Ρόδο, οργανώνει την Τρίτη 30 Οκτωβρίου 2001, στις 6.30 μ.μ.στην αίθουσα διαλέξεων του Δικηγορικού Συλλόγου Ρόδου (25ης Μαρτίου) ομιλία, με θέμα «Ισλάμ και δυτικός κόσμος. Συνύπαρξη ή αντιπαράθεση;».

Ομιλητής θα είναι ο κ. Ιωάννης Σακκάς, επίκουρος καθηγητής στο Τμήμα Μεσογειακών Σπουδών του Πανεπιστημίου Αιγαίου.

Μετά την ομιλία θα προσφερθούν γλυκά και αναψυκτικά. Είσοδος 1.500 δρχ.

MELODY LIFE CLUB

ΑΝΟΙΞΑΜΕ

και σας περιμένουμε

στον ανακαινισμένο μας χώρο

Για ρεζερβέ 34343

Ρήγα Φεραίου 12 - ΡΟΔΟΣ

768-27/10

ΕΑΣΔ — ΕΝΩΣΗ ΑΓΡΟΤΙΚΩΝ ΣΥΝΕΤΑΙΡΙΣΜΩΝ ΔΩΔΕΚΑΝΗΣΟΥ

ΠΡΟΣΚΛΗΣΗ ΕΝΔΙΑΦΕΡΟΝΤΟΣ

Η ΕΝΩΣΗ ΑΓΡΟΤΙΚΩΝ ΣΥΝΕΤΑΙΡΙΣΜΩΝ ΔΩΔΕΚΑΝΗΣΟΥ στα πλαίσια της οργανωτικής ανάταξής της, προτίθεται να προσλάβει Λογιστή-Φοροτέχνη για την ενίσχυση του Λογιστηρίου της εταιρίας. Οι υποψήφιοι θα πρέπει να πληρούν τις παρακάτω προϋποθέσεις:

- Απόφοιτοι Α.Ε.Ι., εσωτερικού ή εξωτερικού, Οικονομικής Κατεύθυνσης.
- Εμπειρία δύο (2) τουλάχιστον ετών σε Βιβλία Γ' κατηγορίας.
- Καλή χρήση Η/Υ.
- Ηλικία έως 32 ετών (γεννημένοι μετά την 01/01/1969).
- Εκπληρωμένες Στρατιωτικές Υποχρεώσεις για τους άρρενες υποψήφιους.
- Καλή γνώση μίας τουλάχιστον ξένης γλώσσας.
- Προτιμητέα η κατοχή αδείας Φοροτέχνη-Λογιστή Α' τάξης.
- Να είναι μέλος του Ο.Ε.Ε.
- Αντίγραφο Ποινικού Μητρώου.

Οι ενδιαφερόμενοι θα πρέπει να καταθέσουν στα γραφεία της εταιρίας (Κλ. Πέππερ 1, ΡΟΔΟΣ, υπ' όψη Προϊσταμένου Προσωπικού, τηλ. 0241-28374) σχετική αίτηση συνοδευόμενη από αναλυτικό Βιογραφικό Σημείωμα με πρόσφατη φωτογραφία, δύο Συστατικές Επιστολές και αποδεικτικά τίτλων σπουδών, προϋπηρεσίας εάν υπάρχει και επαγγελματικής αδείας (εάν υφίσταται).

Η αξιολόγηση των υποψηφίων θα γίνει από εξειδικευμένη εταιρία αξιολόγησης προσωπικού. Καταληκτική ημερομηνία κατάθεσης των αιτήσεων είναι η Δευτέρα 5 Νοεμβρίου 2001 (ώρα 14.00).

Από το Διοικητικό Συμβούλιο
της Ε.Α.Σ. Δωδεκανήσου
Ο πρόεδρος
Γιαννίκης Σάββας

ΧΛ-25/10

Ερευνάται από την Ασφάλεια

Περίεργη υπόθεση με αλλοδαπές και διαβατήρια

ΕΓΙΝΑΝ ΤΡΕΙΣ ΣΥΛΛΗΨΕΙΣ

Περίεργη υπόθεση με αλλοδαπές από πρώην ανατολικές χώρες, απασχολεί τις αστυνομικές υπηρεσίες του νησιού μας. Σε μπαρ του νησιού μας συνελήφθησαν δυο αλλοδαπές, που η μια δεν διέθετε άδεια εργασίας, ενώ βρέθηκαν ταξιδιωτικά έγγραφα και βιβλιάρια υγείας δύο αλλοδαπών από τη Μολδαβία και τη Ρωσία, χωρίς να βρίσκονται οι κοπέλες στο κατάστημα.

Σύμφωνα με την Αστυνομία, συνελήφθησαν από αστυνομικούς της Υποδιεύθυνσης Ασφαλείας Ρόδου, ο 52χρονος Ιωάννης Περαντινός του Αρίστου, χρυσοχόος, υπεύθυνος λειτουργίας του μπαρ «IRIS» γιατί απασχολούσε τις αλλοδαπές Nataliva Bolkun του Nikolai, 25 χρόνων από την Ουκρανία και Michaela Chisla του Dumitru, 28 χρόνων από τη Ρουμανία, χωρίς να διαθέτει η πρώτη άδεια παραμονής και η δεύτερη άδεια εργασίας και βιβλιάριο υγείας.

Σε έρευνα που έγινε στο μπαρ βρέθηκαν γνήσια ταξιδιωτικά έγγραφα και βιβλιάρια υγείας αλλοδαπών από τη Μολδαβία και τη Ρωσία, που όμως οι ίδιες απουσίαζαν από το κατάστημα. Επίσης διαπιστώθηκε ότι η άδεια παραμονής της αλλοδαπής που είχε συλληφθεί, ήταν πλαστή.

Την υπόθεση ερευνά η Υποδιεύθυνση Ασφαλείας Ρόδου.

Το Εσπερινό Λύκειο δεν έχει σχέση με τα επεισόδια με τους εξωσχολικούς

Από τον διευθυντή του Εσπερινού Λυκείου Ρόδου κ. Μηνά Νικολάου, πήραμε την παρακάτω επιστολή:

«Ο διευθυντής και ο Σύλλογος των Καθηγητών του Εσπερινού Λυκείου Ρόδου, απαντώντας στο δημοσίευμα της 23ης Οκτωβρίου 2001 της εφημερίδας «Η Πρόοδος» με τίτλο «Προβλήματα με τους εξωσχολικούς», με αίσθημα ευθύνης και για πλήρη αποκατάσταση της αλήθειας οφείλει να επισημάνει τα εξής:

1) Το Εσπερινό Λύκειο Ρόδου ουδεμία σχέση έχει με τα επεισόδια που δημιουργήθηκαν στο προαύλιο την περασμένη Παρασκευή. Τα επεισόδια αυτά δημιουργήθηκαν από πρώην μαθητή του Εσπερινού Γυμνασίου Ρόδου σε συνεργασία με εξωσχολικούς, ο οποίος και ήδη αποβλήθηκε δια παντός.

Η μόνη σχέση που έχει το Εσπερινό Λύκειο Ρόδου με τα επεισόδια είναι ότι σε αυτά υπήρξε ενήλικας μαθητής του θύμα και όχι δράστης!

2) Ο λόγος για τον οποίο δεν υποβλήθηκαν μηνύσεις είναι επειδή ακολουθούνται αυστηρά και κατά προτεραιότητα όλες οι νόμιμες διαδικασίες σε επίπεδο καταρχήν διοικητικό, ύστερα και από τη σύμφωνη γνώμη του κ. Εισαγγελέα Πρωτοδικών Ρόδου, ο οποίος ήταν σχετικά πλήρως ενημερωμένος τόσο για τα γεγονότα, όσο και τις διαδικασίες.

3) Ο παντελώς αστήρικτος και προσβλητικός καταλογισμός ευθυνών στο Εσπερινό Λύκειο δεν ευσταθεί, επειδή ουδεμία σχέση έχει με την πραγματικότητα, ενώ προφανέστατα αποτελεί αποκύημα λανθασμένων πληροφοριών ή τουλάχιστον πληροφοριών που δεν προέρχονται από πηγή σοβαρή και αξιόπιστη. Η κατάγνωση μομφών στο σχολείο μας και μάλιστα δια του Τύπου, οι οποίες εντυπωσιάζουν αρνητικά το κοινό και παραμορφώνουν την εικόνα του σχολείου στα μάτια της κοινωνίας μας, χρειάζονται αποκατάσταση. Παρακαλούμε, με την επιφύλαξη κάθε δικαιώματός μας να δημοσιεύσετε την παρούσα στην έγκριτη εφημερίδα σας, ώστε να διαλυθεί κάθε αμφιβολία σχετικά με το Εσπερινό Λύκειο Ρόδου, να αποκατασταθεί άμεσα η αλήθεια».

Δεν εορτάζουν

-Ο ιερέας **Δημήτριος Μαστρογιάννης**, δεν εορτάζει και δεν δέχεται επισκέψεις.

- Ο κύριος **Δουλγάρογλου Δημήτρης**, δεν εορτάζει.

ΚΗΔΕΙΑ

Το λατρευτό μας σύζυγο, πατέρα, πάππου, αδελφό και θείο

ΣΠΥΡΟ ΜΠΑΛΑΣΚΑ

(Ετών 71)

κηδεύουμε σήμερα Πέμπτη 25 Οκτωβρίου 2001 και ώρα 11 π.μ. από τον Ιερό Ναό Ταξιαρχών Νεκροταφείου Ρόδου.

Η σύζυγος: Μαρία

Τα παιδιά: Αντώνης-Κατερίνα, Πανορμίτης, Σαράντης-Σεβαστή, Ειρήνη-Κωνσταντίνος Σαρδέλη.

Τα εγγόνια, τα αδέλφια, τα ανίψια και οι λοιποί συγγενείς

ΑΣ-25/10

ΔΗΜΟΤΙΚΟ ΠΕΡΙΦΕΡΕΙΑΚΟ ΘΕΑΤΡΟ ΡΟΔΟΥ
Τηλ. & fax: (0241) 30668 36710
e-mail: dpetlac@rho.forthnet.gr

ΣΕΜΙΝΑΡΙΟ

Το Δημοτικό Περιφερειακό Θέατρο Ρόδου οργανώνει σεμινάριο με θέμα: **«Εκφραστική λειτουργικότητα και αλληλοεπίδραση»** Βιο-μηχανική του σώματος και ψυχοκινητική, χοροθεραπεία, αισθητηριακή απαρτίωση, αυτοσχεδιασμός, ρυθμολογία. Εισηγητής, ο ηθοποιός Τ. Μανωλόπουλος. Διάρκεια ένα μήνα, μία φορά την εβδομάδα. Κόστος σεμιναρίου 10.000δρχ (29,3). Εγγραφές και πληροφορίες στα τηλέφωνα (0241) 30668, 36710 (Ζουρούδη Σταματία)

Το Δημοτικό Περιφερειακό Θέατρο Ρόδου ξεκινάει το Θεατρικό Εργαστήρι του, στις 29/10/2001. Εγγραφές και πληροφορίες στα τηλέφωνα (0241) 30668, 36710 (Ζουρούδη Σταματία)

ΧΛ-31/10

Αστρα

Σας περιμένουμε κάθε βράδυ

Τραγουδούν :



ΜΑΝΟΛΗΣ ΚΑΜΠΟΥΡΗΣ



ΝΤΙΝΑ ΚΟΛΛΙΑ

- **ΑΝΘΙΠΗ ΠΑΠΑΗΛΙΑ**
- **ΑΝΤΩΝΗΣ ΡΟΔΙΤΗΣ**
- **Γ. ΚΑΡΑΚΑΤΣΑΝΗΣ**

ΖΩΗ ΔΕΝ ΕΙΝΑΙ ΝΑ ΞΥΠΝΑΣ ΚΑΙ ΝΑ ΚΟΙΜΑΣΑΙ
ΠΑΛΙ ΖΩΗ ΕΙΝΑΙ ΜΟΝΟ ΝΑ ΓΛΕΝΤΑΣ
ΟΤΑΝ ΚΟΙΜΟΥΝΤΑΙ ΟΙ ΑΛΛΟΙ

Χορεύει το ελληνικό μπαλέτο ZIK ZAK



ΑΝΘΗ ΒΕΛΙΔΗ

Τηλ. 32090

765-28/10