ΕΤΟΣ ΙΔΡΥΣΗΣ 1949
ΙΔΡΥΤΗΣ - ΔΙΕΥΘΥΝΤΗΣ
ΓΙΩΡΓΟΣ ΔΙΑΜΑΝΤΙΔΗΣ
Γραφεία - Τυπογραφεία:
Μάρκου Μαλλιαράκη 3 (ΚΟΒΑ)
Λογιστήριο: Νέα Αγορά
Τηλ.: Σύνταξης: 27356 - 34101 FAX: 20643
Λογιστηρίου: 24539 FAX: 24539
www.proodos.net, www.proodosnews.gr
e-mail: info@proodos.net

ΠΡΟΟΔΟΣ

Ανεξάρτητη καθημερινή πρωινή εφημερίδα

ΑΡΙΘΜΟΣ ΦΥΛΛΟΥ 15.854 • ΤΙΜΗ 200 δρχ., 0,59 ευρώ

ΣΑΒΒΑΤΟ 27 ΟΚΤΩΒΡΙΟΥ 2001

ΚΑΣΑΠΗΣ
ΖΑΝΤΕΣ-ΕΛΑΣΤΙΚΑ
Αυστραλίας 2
Τηλ. 35367
0% προκαταβολή
έως 36 δόσεις

Χωρίς υπουργό η Δωδεκάνησος

Μας θέλουν μόνο για να εισπράττουν τους φόρους!..

ΕΝΤΟΝΗ ΔΙΑΜΑΡΤΥΡΙΑ ΤΟΥ ΠΡΟΕΔΡΟΥ ΤΟΥ ΔΙΚΗΓΟΡΙΚΟΥ ΣΥΛΛΟΓΟΥ Κ. ΣΑΡΡΗ



Εντονη δυσαρέσκεια προκάλεσε η απόφαση του Σημίτη να μην υπουργοποιήσει κανέναν από τους Δωδεκανήσιους βουλευτές

Ο ΔΩΔΕΚΑΝΗΣΙΑΚΟΣ λαός είναι απογοητευμένος, αλλά και οργισμένος εξ αιτίας της μη υπουργοποίησης Δωδεκανήσιου στη νέα κυβέρνηση που ορκίστηκε την περασμένη Τετάρτη. Χαρακτηριστική είναι η επιστολή του προέδρου του Δικηγορικού Συλλόγου κ. Κώστα Σαρρή, ο οποίος τονίζει ότι «εμάς τους Δωδεκανήσιους μας θέλουν μόνο για να φορολογούμενους και μόνο για δημοσιονομικούς λόγους!».

➡ Ακόμη ο κ. Σαρρής αναφέρει ότι «θέλουν τη Δωδεκάνησο μόνο για να εισπράττουν και μάλιστα στις περιπτώσεις χρησικτησιών με νόμο αντισυνταγματικό».

ΤΟ ΚΕΙΜΕΝΟ της επιστολής του κ. Σαρρή έχει ως εξής:

«Είναι πολλές φορές που αφυπνιζόμενος από την καθημερινή πραγματικότητα, διερωτώμαι σαν Ελληνας πολίτης για τα όσα συμβαίνουν γύρω μου. Πολλές φορές τα αντιπαρέρχομαι με τη σκέψη, ότι μάλλον δεν μπορώ να τα καταλάβω, να τα κατανοήσω, ή σωστά να τα προσεγγίσω, προκειμένου δε να μελαγχολήσω για την αδυναμία μου αυτή σταματώ κάθε σκέψη και

ΣΥΝΕΧΕΙΑ ΣΤΗ ΣΕΛ. 4

Στη διάσκεψη που γίνεται στη Ρόδο

Θέμα κατάργησης της βίζας έθεσαν και πάλι οι Τούρκοι

ΣΥΖΗΤΗΣΗ ΚΑΙ ΓΙΑ ΤΗΝ ΤΡΟΜΟΚΡΑΤΙΑ

ΘΕΜΑ κατάργησης της βίζας για τους Τούρκους τουρίστες που θέλουν να επισκεφθούν τα ελληνικά νησιά, έθεσε η τουρκική αντιπροσωπεία, η οποία μετέχει στην 3η συνδιάσκεψη των κοινοβουλευτικών της Ανατολικής Μεσογείου, που οι εργασίες της άρχισαν χτες το πρωί

ΣΥΝΕΧΕΙΑ ΣΤΗ ΣΕΛ. 4



Στιγμιότυπο από την τελετή έναρξης της συνδιάσκεψης στο Μέγαρο των Ιπποτών (ΦΩΤΟ:Αντ. Πάχος)

Μετά από μεγάλη περίοδο ανομβρίας

«Χρυσάφι» ήταν για τη Ρόδο οι χτεσινές δυνατές βροχές!..

ΕΒΡΕΞΕ ΡΑΓΔΑΙΑ ΚΑΙ ΣΤΗΝ ΠΟΛΗ

ΤΟ ΣΥΝΝΕΦΟ έφερε βροχή, αλλά μόνο για τους μισούς γεωργούς του νησιού μας. Η πολυπόθητη βροχή δεν ικανοποίησε όλους, αφού έπεσε μόνο στο 1/3 της Ρόδου. Ωστόσο στις περιοχές που η έντασή της ήταν μεγάλη, υπήρξαν και τα γνωστά προβλήματα με την ηλεκτροδότηση.

•Λίγο μετά τις 12.30 το μεσημέρι τα σύννεφα που από το πρωί υπήρχαν στον ουρανό, έφεραν τις πρώτες στάλες της βροχής στη γη. Τυχερές περιοχές τα δημοτικά διαμερίσματα Καλάθου, Πυλώνας, Μασάρων, Μαλώνας και οι δήμοι Αρχαγγέλου, Αφάντου, Καλλιθέας, Ιαλυσού και Πεταλούδων, όπου η βροχή ήταν ευεργετική. Αντίθετα στους δήμους Νότιας Ρόδου, Καμείρου και Αταβύρου απλώς ψιχάλισε, «πονοκεφαλιάζοντας» τους αγρότες, που βλέπουν τις καλλιέργειές τους να αντιμετωπίζουν σοβαρά προβλήματα από τη ξηρασία.

ΣΤΙΣ ΠΕΡΙΟΧΕΣ αυτές η ελαιοπαραγωγή έχει υποστεί μεγάλη ζημιά. Μάλιστα ισχυρίζονται οι αγρότες πως και να βρέξει τώρα, η ζημιά έχει γίνει.

•Στο Δήμο Αφάντου η βροχόπτωση είχε και διάρκεια και ένταση. Οι γεωργοί σίγουρα ικανοποιήθηκαν, όμως πλήρωσαν το τί-

ΣΥΝΕΧΕΙΑ ΣΤΗ ΣΕΛ. 4



Η χτεσινή βροχή συνοδεύτηκε και από θαλασσοταραχή

Δεν συμφωνεί με τους όρους

Αντίδραση Καλογηράτου στην κοινοπραξία ΔΑΝΕ και Μάκη Αγούδημου!

ΤΗ ΔΕΥΤΕΡΑ ΥΠΟΓΡΑΦΕΤΑΙ Η ΣΥΜΦΩΝΙΑ

ΚΑΘΕΤΑ αντίθετος στην κοινοπραξία που έστησαν η ΔΑΝΕ με τον Γεράσιμο Αγούδημο είναι ο Γ. Καλογηράτος. Η συμφωνία για τη σύστασή της πάντως υπογράφεται τη Δευτέρα και η

ΣΥΝΕΧΕΙΑ ΣΤΗ ΣΕΛ. 4

Οσα χρειάζεται η ΔΕΥΑΡ το χρόνο

Στη θάλασσα καταλήγουν 10 εκατ. κυβικά νερού στη Βόρεια Ρόδο!..

ΠΟΥ ΜΠΟΡΟΥΝ ΝΑ ΓΙΝΟΥΝ ΓΕΩΤΡΗΣΕΙΣ

ΣΤΗ ΘΑΛΑΣΣΑ καταλήγουν 10 εκατομμύρια κυβικά νερό το χρόνο που αντλούνται από τις γεωτρήσεις ή προέρχονται από τους υδροφόρους ορίζοντες που βρίσκονται κοντά στα ποτάμια στο βόρειο τρίγωνο της Ρόδου. Η ποσότητα αυτή, θα πρέπει να σημειωθεί, είναι όση χρειάζεται η ΔΕΥΑΡ το χρόνο για την ύδρευση της πόλης.

➡ Τα στοιχεία αυτά προέκυψαν από τη μελέτη που εκπόνησε για λογαριασμό της ΤΕΔΚ ο καθηγητής Πιερ Μουτέν. Για το περιεχόμενο και τα αποτελέσματα της μελέτης ενημερώθηκε χθες ο πρόεδρος της Τοπικής Ενωσης Δήμων και Κοινοτήτων κ. Γιώργος Γιαννόπουλος και οι δήμαρχοι του νησιού.

ΓΙΑ ΤΗΝ αντιμετώπιση του προβλήματος και την εξοικονόμηση υυδάτινων πόρων ο κ. Μουτέν πρότεινε να κατασκευαστούν πηγάδια για να περισυλλέγεται σε αυτά το νερό που χάνεται από τους υδροφόρους ορίζοντες που βρίσκονται κοντά στα ποτάμια και καταλήγει στη θάλασσα. Ο καθηγητής στη μελέτη που

ΣΥΝΕΧΕΙΑ ΣΤΗ ΣΕΛ. 4

Επιτέλους, προχωρά το έργο

Εκβαθύνσεις στο λιμάνι της Ακαντιάς

ΘΑ ΟΛΟΚΛΗΡΩΘΟΥΝ ΣΤΟ ΤΕΛΟΣ ΤΟΥ ΧΡΟΝΟΥ

ΟΛΟΚΛΗΡΩΝΕΤΑΙ στο τέλος του τρέχοντος έτους η δεύτερη φάση του έργου του λιμανιού της Ακαντιάς. Τα συνεργεία της ΕΛΤΕΡ ΑΤΕ που έχει αναλάβει τη δεύτερη φάση του έργου δουλεύουν με πυρετώδεις ρυθμούς, ώστε οι παρεμβάσεις να ολοκληρωθούν μέσα στο χρονοδιάγραμμα.

➪Αξίζει να σημειωθεί ότι το υπουργείο Χωροταξίας Περιβάλλοντος και Δημοσίων εργων, έχει αναθέσει στην ΕΛΤΕΡ και την εκβάθυνση του λιμανιού, έργο που περιλαμβάνονταν στην πρώτη φάση που έμεινε ημιτελής, λόγω του ότι η ανάδοχος εταιρία που ήταν

ΣΥΝΕΧΕΙΑ ΣΤΗ ΣΕΛ. 4

Ο Αγούδημος κάνει ό,τι θέλει...

Πρωτοφανές κομφούζιο και ασυδοσία στο λιμάνι της Ρόδου!..

ΔΙΑΜΑΡΤΥΡΙΕΣ ΕΠΙΒΑΤΩΝ



Το οχηματαγωγό ΔΙΑΓΟΡΑΣ έφυγε κανονικά ενώ το ΜΑΡΙΝΑ παρέμεινε στο λιμάνι λόγω ...απαγορευτικού!

ΠΡΩΤΟΦΑΝΗ επεισόδια προχτές στο λιμάνι της Ρόδου με το οχηματαγωγό «Μαρίνα» που τελικά δεν έφυγε στην ώρα του (επικαλούμενο απαγορευτικό σήμα) ενώ το οχηματαγωγό «Διαγόρας» έφυγε μια ώρα αργότερα, χωρίς να ισχύσει το απαγορευτικό!

Το αποτέλεσμα ήταν να εγκλωβιστούν επιβάτες και εμπορεύματα και να προκληθεί στο λιμάνι ένα κομφούζιο, για το οποίο ευθύνες φέρουν το υπουργείο Εμπορικής Ναυτιλίας και το Λιμεναρχείο Ρόδου.

ΓΙΑ ΤΑ ΟΣΑ τραγελαφικά διαδραματίστηκαν στο λιμάνι, ο συμπολίτης μας κ. Ζαχαρίας Παρασκευάς μας έστειλε την παρακάτω επιστολή:

«Είναι γνωστό ότι στην οικονομία της αγοράς το κέρδος αποτελεί το κινητήριο μοχλό και τη βασικότερη επιδίωξη όλων των ιδιωτών - επιχειρηματιών που κινούνται στο χώρο αυτό. Παράλληλα σε κάθε αγορά υπάρχουν νόμοι οι οποίοι πρέπει να γίνονται σεβαστοί και κάθε παραβίασή τους πρέπει να επιφέρει τις προβλεπόμενες κυρώσεις.

Η μικρή ιστορία που συνέβη το απόγευμα της 25/10/01 στο λιμάνι της

ΣΥΝΕΧΕΙΑ ΣΤΗ ΣΕΛ. 4

844.200 δρχ. ο λογαριασμός τηλεφώνου!..

Ο ουρανός ...σφοντύλι ήρθε σε συμπολίτη μας, όταν έλαβε το λογαριασμό τηλεφώνου του ΟΤΕ!.. Συνήθως πληρώνει το δίμηνο μέχρι 30.000 δρχ. αλλά ο λογαριασμός που κλήθηκε να πληρώσει έφτασε στις 844.200 δραχμές!..

Εσπευσε, φυσικά, στον ΟΤΕ προκειμένου να διαμαρτυρηθεί και να υποβάλει τη σχετική αίτηση για να εξεταστεί η περίπτωσή του.

Οι πληροφορίες αναφέρουν ότι και άλλοι συμπολίτες μας διαμαρτυρήθηκαν για φουσκωμένους λογαριασμούς τηλεφώνου.

Κι άλλοι 17 λαθρομετανάστες στην Κω

Δέκα επτά λαθρομετανάστες διαφόρων εθνικοτήτων - 10 από τη Σιέρα Λεόνε, 3 από τη Σρι Λάνκα, 3 από τη Σομαλία και ένα Σουδανό- συνέλαβαν χτες το πρωί οι λιμενικοί στη θαλάσσια περιοχή Αγίου Φωκά της Κω.

Οι λαθρομετανάστες που επέβαιναν σε ιπτάμετρο ξύλινο μηχανοκίνητο σκάφος με στοιχεία "ILHAN GULLUK" το οποίο είχε αποπλεύσει από την Αλικαρνασσό κρατούνται στο Λιμεναρχείο και θα οδηγηθούν στον εισαγγελέα με την αυτόφωρη διαδικασία.

Στο χώρο της πλειοψηφίας

Καζάνι που βράζει ο Δήμος Πεταλούδων

ΔΥΣΑΡΕΣΚΕΙΑ ΔΗΜΟΤΙΚΩΝ ΣΥΜΒΟΥΛΩΝ

ΚΑΖΑΝΙ που βράζει θυμίζει και πάλι η κατάσταση στους κόλπους της πλειοψηφίας του Δήμου Πεταλούδων. Μετά την ανεξαρτητοποίηση της δημοτικής συμβούλου κ. Μαίρης Χατζηαντωνίου, νέος πονοκέφαλος προστίθεται τώρα για τον δήμαρχο Πεταλούδων κ. Μιχάλη Κορδίνα.

•Ο πρόεδρος του δημοτικού συμβουλίου της περιοχής κ. Δημόκριτος Παπαδόπουλος φέρεται να είναι σφόδρα δυσαρεστημένος από τη συμπεριφορά του δημάρχου έναντί του, γεγονός που εκλαμβάνεται από τον ίδιο ως «εξώθηση σε παραίτηση». Μάλιστα ο κ. Παπαδόπουλος φέρεται να δήλωσε σε στενό κύκλο ότι «παίζεται παιχνίδι σε βάρος του». Ωστόσο δυ-

ΣΥΝΕΧΕΙΑ ΣΤΗ ΣΕΛ. 4

ΖΩΟΤΡΟΦΕΣ
Καλαμπόκι νέας σοδειάς τιμή 55
Βαμβακόπιτα νέας σοδειάς τιμή 57
Υπάρχουν σε πολύ καλές τιμές όλα τα φυράματα
Κεντρικό: Ασγούρου Αγία Βαρβάρα
Τηλ. 0241 62752 - 62850
Υπ/μα: Αρχάγγελος
X2820-4-11

Παρασκευή 26 Οκτωβρίου
Σάββατο 27 Οκτωβρίου



ΒΑΣΙΛΗΣ ΚΑΡΡΑΣ
και το επιτελείο του
στο CASTELLO ROSSO
Τηλ. rezervé 94817
Mike's
X2816-27/10

The WATER PARK
ΩΡΕΣ ΛΕΙΤΟΥΡΓΙΑΣ
ΑΠΟ ΤΙΣ 09:30
ΕΩΣ ΤΙΣ 18:00
ΠΛΗΡΟΦΟΡΙΕΣ
ΤΗΛ: (0241) 84 403
X2774-81/10



ΤΙ ΕΓΡΑΨΕ Ο ΤΥΠΟΣ ΤΗΣ ΑΘΗΝΑΣ

ΕΠΙΣΚΟΠΗΣΗ ΑΘΗΝΑΪΚΟΥ ΤΥΠΟΥ ΤΗΣ 25/10/2001

Ο πόλεμος στο Αφγανιστάν, οι στόχοι της νέας κυβέρνησης και η απολογία των υπεύθυνων του ατυχήματος στο "Σέιλορ" είναι τα βασικά θέματα της ειδησεογραφίας του αθηναϊκού τύπου.

ΑΔΕΣΜΕΥΤΟΣ ΤΥΠΟΣ (Μήτσης):ΡΙΖΟΣε στο Αυτόφωρο. Οδηγώντας μεθυσμένος έπεσε πάνω σε σταθμευμένα αυτοκίνητα.

ΑΔΕΣΜΕΥΤΟΣ ΤΥΠΟΣ (Ρίζος):Βγαίνουν τα μαχαίρια. Οργή στελεχών για τον σημιτικό ανασχηματισμό.

ΑΠΟΓΕΥΜΑΤΙΝΗ:Συντάξεις δύο ταχυτήτων. Αρχίζει νέος γύρος για το Ασφαλιστικό.

Η ΑΥΓΗ:Απλώνεται η αντιπολεμική διάθεση σε ΗΠΑ και Ευρώπη.

ΑΥΡΙΑΝΗ:Αγωνία:Έκλεψαν χημικά από την Αλβανία. Ποιοί τα πήραν και που τα πήγαν.

ΤΟ ΒΗΜΑ:Τα τρία πρώτα αγκάθια της νέας κυβερνήσεως.Εκκρεμότητες που πρέπει να λυθούν στο αμέσως επόμενο διάστημα.

Η ΒΡΑΔΥΝΗ:Σκνίπα στο μεθύσι ο Δημήτρης Ρίζος! Επεσε στις 6.50 το πρωί πάνω σε τρία αυτοκίνητα, στο κέντρο της Αθήνας.

ΕΘΝΟΣ:Ανω-κάτω 4 υπουργεία. Τελωνειακός κώδικας:Πόλεμος Αστυνομικών, Λιμενικών,Τελωνειακών.

ΕΛΕΥΘΕΡΗ ΩΡΑ:Με το "κολιέ" 7 υφυπουργών πνίγουν την Γιάννα. Εμπλοκή αρμοδιοτήτων και χάος για την Ολυμπιάδα.

ΕΛΕΥΘΕΡΟΣ:Μετωπική υπουργών-υφυπουργών. Απίστευτο αλαλούμ και τρομακτικά προβλήματα με το "καλημέρα" της νέας κυβέρνησης.

ΕΛΕΥΘΕΡΟΣ ΤΥΠΟΣ:Βόμβα για παρεμβάσεις στη Δικαιοσύνη.

ΕΛΕΥΘΕΡΟΤΥΠΙΑ:Μούδιασε ο "αετός". Απορούν οι ΗΠΑ με την ισχυρή αντίσταση στο Αφγανιστάν.

ΕΣΤΙΑ:Φθάνει πια ο εμπαιγμός. Να δεσμευθή στην Βουλή ο πρωθυπουργός.

Espresso:Ποιός καθοδηγούσε την Παπαδά από το κινητό που θα με πετάξουν.

Η ΚΑΘΗΜΕΡΙΝΗ:Νέα οικονομική συνταγή απο Χριστοδουλάκη-Ακη.

Ο ΛΟΓΟΣ:Οι πρώτες δυσκολίες. Αεροπορική υποστήριξη προσφέρουν οι ΗΠΑ στη Βόρεια Συμμαχία.

ΤΑ ΝΕΑ:Απότομη προσγείωση υπουργών στην καθημερινότητα. Κυκλοφοριακό έμφραγμα στην Αθήνα, μπλακ άουτ στην Κρήτη.

ΝΙΚΗ: Οι "γλάστρες" του 2004. Οι υπουργοί δεν δίνουν αρμοδιότητες στους υφυπουργούς.

ΡΙΖΟΣΠΑΣΤΗΣ:Κατακραυγή για το νέο χαράτσι σε ασθενείς και ταμεία.

Traffic News:Σατανική γυναίκα! Αυτή πλήρωσε τους μπράβους.

Η ΧΩΡΑ:Τρώγονται σαν τα σκυλιά! Αλαλούμ:πάνε πίσω 6 μήνες όλα τα νομοσχέδια.

Δωδεκανησιακά 24ωρα

Στα πεταχτά

Υποβαθμισμένες εκδηλώσεις

Δυστυχώς, οι εορτασμοί των εθνικών μας επετείων είναι υποβαθμισμένοι. Π.χ., χτες το μεσημέρι γινόταν κατάθεση στεφανιών στο Βωμό της Πατρίδας και τα αυτοκίνητα και μοτοποδήλατα πηγαινοερχόντουσαν από το δρόμο του Μαντρακιού!.. Κανένας δεν σταμάτησε όταν γινόταν ανάκρουση του Εθνικού μας Υμνου.

Αλλά, ήταν μόνο αυτό; Θα θέλαμε να μάθουμε γιατί η Νομαρχία Δωδεκανήσου δεν κάλεσε και τους ...Ταλιμπάν (!) για να καταθέσουν στεφάνι!..

Κουκούτσι μυαλό δεν διαθέτουν;

Να πάνουν και τόπο

Εκατοντάδες σεμινάρια εκπαίδευσης γίνονται κάθε χρόνο σε επιχειρήσεις και όχι μόνο. Ακόμα και τα σωματεία επαγγελματικά και μη, μπήκαν στο ...χορό.

Η Ευρωπαϊκή Ενωση να'ναι καλά που τα χρηματοδοτεί και γεμίζουν οι τσέπες κάποιων ειδικών, επί των σεμιναρίων.

Καλό θα ήταν να επιμορφώνονται και λίγο οι εργαζόμενοι. Δηλαδή να πιάνουν τόπο τα εκατομμύρια που ξοδεύονται.

Εβρεξε

Την περιμέναμε πως και πως τη χθεσινή βροχή. Την πρώτη, ουσιαστικά, αυτού του φθινοπώρου.

Το ότι έβρεξε ανήμερα του Αγίου Δημητρίου μας έφερε στο νου το «μικρό καλοκαιράκι» που ερχόταν τα παλαιότερα χρόνια αυτή την εποχή.

Με τις καιρικές αλλαγές που έχουν μεσολαβήσει όλο σχεδόν το φθινόπωρο έχει γίνει πια προέκταση του καλοκαιριού.

Τουλάχιστον, έστω και κάπως αργά, μακάρι να έλθουν κι άλλες βροχές. Τις χρειαζόμαστε.

Ατυχοι...

Ατυχοι οι Ελληνες εκπαιδευτικοί, αφού οι εθνικές επέτειοι δεν πέφτουν πάντα σε εργάσιμες μέρες.

Μια τέτοια περίπτωση είναι η φετινή.

Αναγκαστικά λοιπόν, οι άνθρωποι γιόρτασαν την προπαραμονή (Παρασκευή) αντί της παραμονής.

Κάτι είναι κι αυτό, διότι θα μπορούσαν να κλείσουν τα σχολεία από την Πέμπτη...

Πληρώνουν οι δημότες

Αναμμένα μέρα μεσημέρι ήταν χθες, τουλάχιστον, τα φώτα σ' όλη την προκυμαία του εμπορικού λιμανιού.

Αν δεν υπήρχε ειδικός λόγος γι αυτό μπορεί να υποθέσει κανείς, ότι είναι λάθος η ρύθμιση του χρονοδιακόπτη. Αλλά μπορεί να είναι και απλό σύμπτωμα αδιαφορίας.

Τον λογαριασμό, έτσι κι αλλιώς, οι δημότες τον πληρώνουν, οπότε...

Ηρθε κι έδεσε!..

Επικεφαλής της αντιαμερικανικής πορείας που έγινε προχτές το βράδυ στο Μαντράκι, ξέρετε ποιός ήταν;

Ο παπά - Κυριάκος Μανέττας που κρατούσε μια ελληνική σημαία!

Ετσι, λοιπόν, Εργατικό Κέντρο, ΚΚΕ και παπά - Κυριάκος «ήρθε κι έδεσε» δημιουργώντας ένα ανεπανάληπτο ...αντιαμερικανικό κοκτέιλ!..

Εχετε φανταστεί τον παπά Κυριάκο να φωνάζει ...Αμερικάνοι φονιάδες των λαών;

Ντροπή σας κύριε νομάρχα

Ούτε τη δυνατότητα να μαζέψει τα πράγματά του από την Πολεοδομία έδωσε στον κ. Χρήστο Στεφανόπουλο ο νομάρχης Δωδεκανήσου.

Με το που του γνωστοποίησε την απομάκρυνσή του από την υπηρεσία, στην οποία ο κ. Στεφανόπουλος υπηρέτησε επί 25 χρόνια, ο νομάρχης άλλαξε τις κλειδαριές, με αποτέλεσμα ο άνθρωπος να αναγκάζεται να πηδάει από τα παράθυρα για να πάρει την τσάντα και το κινητό του.

Σ' έναν άνθρωπο που υπηρέτησε επί 25 χρόνια σε μία υπηρεσία, χωρίς ποτέ να δώσει δικαίωμα, δεν συμπεριφέρονται έτσι κ. νομάρχα.

Ντροπή σας.

Πεντακάθαρα

Διερχόμενοι ή επισκέπτες στα Πλατάνια και τ' Απόλλωνα, αιφνιδιάζονται από την εκπληκτική καθαριότητα που επικρατεί στα χωριά αυτά.

Οι δρόμοι είναι πεντακάθαροι, ούτε σκουπιδάκι δεν βλέπει κανείς. Οι αυλές των σπιτιών είναι περιποιημένες κι οι τοίχοι ασβεστωμένοι. Ολα δείχνουν, ότι στα χωριά αυτά κατοικούν μερακλήδες και νοικοκύρηδες άνθρωποι.

Γιατί να μην είναι όλο το νησί έτσι; Θα ήταν η καλύτερη και η πιο ανέξοδη διαφήμιση.

Θα πάρουν και την πόρτα!..

Την πόρτα εξόδου της Νέας Δημοκρατίας δείχνει ο πρόεδρος της Ν.Ε. κ. Δημήτρης Καραχάλιος, σε όσα στελέχη δεν μπορούν να συμμορφωθούν με το καταστατικό του κόμματος!

Σε μία τέτοια περίπτωση, το πιο πιθανό είναι να πάρουν ακόμη και την πόρτα μαζί τους φεύγοντας.

Με λίγα λόγια θα αποχωρήσουν αφού διαλύσουν πρώτα το μαγαζί!

«Μύρισε» χειμώνας

Στους γνώριμους νωχελικούς ρυθμούς, που θυμίζουν χειμώνα, μπαίνει τώρα η ζωή στο νησί μας. Οι αλλοδαποί επισκέπτες μας, μέρα με τη μέρα λιγοστεύουν και η κίνηση πλέον στις παραλίες ολοένα και αραιώνει. Κακά τα ψέματα, άλλη μια τουριστική περίοδος έφθασε στο τέλος της, ενώ το μικρό καλοκαιράκι συνεχίζεται...

Η κίνηση τα βράδια στους δρόμους της πόλης είναι πια ελάχιστη, καθώς κλείνουν ξενοδοχεία και άλλα καταστήματα. Ευτυχώς, πάντως, πλησιάζουν οι γιορτές, για να δώσουν μια άλλη, πιο χαρούμενη, όψη στην πόλη, καθώς δεν είναι μακριά η ημέρα, που θ' αρχίσει το χριστουγεννιάτικο ντύσιμο.

Ναι, μη σας φαίνεται παράξενο! Πάει κι ο Οκτώβρης όπου νάναι...

Ανταλλαγή φιλοφρονήσεων



Ανταλλαγή φιλοφρονήσεων έγινε μεταξύ Γ. Γιαννόπουλου και Αρ. Παυλίδη κατά το δείπνο στο Καστέλο στη διεθνή διάσκεψη νέων κοινοβουλευτικών των χωρών της Ανατολικής Μεσογείου.

Ο δήμαρχος μάλιστα έδωσε αναμνηστικό δώρο στον Αρ. Παυλίδη για τη συμβολή του στην πραγματοποίηση της διάσκεψης στη Ρόδο.

Ομως, δεν άργησε ο Αρ. Παυλίδης να ρίξει δημοσίως το «καρφί» του στο δήμαρχο:

– Ξέρετε, γιατί ο δήμαρχος μου έδωσε το δώρο; Του χρόνου έχουμε δημοτικές εκλογές και θέλει να τα έχει καλά μαζί μου...

Και φυσικά έπεσε γέλιο στην αίθουσα.

ΕΙΔΗΣΕΙΣ ΤΟΥ '60

ΠΡΟΟΔΟΣ
2 ΜΑΡΤΙΟΥ 1969
ΑΘΗΝΑ-ΡΟΔΟΣ
ΣΕ 35 ΛΕΠΤΑ

Πιο γρήγορα, πιο άνετα, με περισσότερη ασφάλεια τώρα τα αεροπορικά ταξίδια Αθηνών-Ρόδου και τανάπαλιν. Από της 1ης Απριλίου ένα νέου τύπου αεροσκάφος -το «Μπόϊγκ 728-200»- δρομολογείται στις εσωτερικές γραμμές.

Σύμφωνα με σχετική ανακοίνωση της Ολυμπιακής Αεροπορίας από της ημερομηνίας αυτής τα βραδυνά δρομολόγια Αθηνών-Ρόδου-Αθηνών θα εκτελούνται με τα Μπόϊγκ αυτά.

Το Μπόϊγκ 727-200 είναι δυνατόν να μεταφέρη 144 επιβάτας και την διαδρομή Αθηνών-Ρόδου θα την καλύπτη σε 35 λεπτά.

Εν τω μεταξύ πληροφορούμεθα ότι από της 1ης Απριλίου θα πραγματοποιούνται οι εξής πτήσεις προς την Ρόδο της Ολυμπιακής Αεροπορίας:

Α) Τρία δρομολόγια ημερησίως εις την γραμμή Αθηνών-Ρόδου-Αθηνών (πρωί, μεσημέρι, βράδυ)

Β) Τέσσερα δρομολόγια εβδομαδιαίως εις την γραμμήν Αθηνών-Ηρακλείου-Ρόδου και τανάπαλιν.

Επίσης από της 1ης Απριλίου θ' αρχίσουν και αι κατευθείαν πτήσεις από Ρόδου προς Λονδίνον.

Οσον αφορά τα εσωτερικά δρομολόγια πιστεύεται ότι θα υπάρξουν και πολλαί έκτακτοι πτήσεις.

ΤΟΥΡΝΟΥΑ ΜΠΑΣΚΕΤ

Αρχίζει σήμερον την 11ην πρωινήν εις το Εθνικόν Στάδιον το τουρνουά μπάσκετ δια το κύπελλον «7ης Μαρτίου». Εις το εν λόγω τουρνουά μετέχουν αι ομάδες του Κολοσσού, του Διαγόρα, του Δωριέως, του Ροδιακού και της ΣΤΕΡ. Κατά την σημερινήν πρώτην ημέραν του τουρνουά θα διεξαχθούν δύο εν συνόλω αγώνες. Εις τον πρώτον αγώνα ο Κολοσσός θα αντιμετωπίση τον Διαγόραν. Από το αποτέλεσμα του αγώνος αυτού θα εξαρτηθή κατά μέγα μέρος και η κατάκτησις του τίτλου, δεδομένου ότι ο Κολοσσός και ο Διαγόρας θεωρούνται τα φαβορί του τουρνουά.

Εις τον δεύτερον αγώνα ο Ροδιακός θα αντιμετωπίση τον Δωριέα.

Τους αγώνας αναμένεται ότι θα παρακολουθήσουν πολυάριθμοι φίλαθλοι.

ΚΑΘΗΜΕΡΙΝΑ ΤΑ ΝΕΑ ΤΗΣ ΔΩΔΕΚΑΝΗΣΟΥ ΣΤΟ INTERNET
www.proodos.net
www.proodosnews.gr

Η γυναίκα και ο κόσμος της

Κάθε σπιτικό έχει τις αλλαξιές του σε σεντόνια, κουβέρτες και άλλα στρωσίδια κατάλληλα για κάθε εποχή ώστε να σκεπαζόμαστε ανάλογα με το πόσο κρυώνουμε για να έχουμε ευχάριστο ύπνο. Γι'αυτό έχουμε ορισμένα συρτάρια ή ντουλάπια που τοποθετούμε τα λευκά μας είδη ώστε κάθε φορά που θα χρειαστούμε κάτι να το βρίσκουμε εύκολα και όχι ανάκατα καλοκαιρινά και χειμωνιάτικα. Αν και τέτοια εποχή μπορεί να χρησιμοποιούμε είδη ανάκατα για να νιώθουμε άνετα, ούτε κρύο, ούτε ζέστη. Είναι ρούχα που χρησιμοποιούμε καθημερινά και πλένουμε πολύ τακτικά. Ετσι μετά από μερικά χρόνια χρειάζονται ανανέωση γιατί φθείρονται ή γιατί άλλοτε θέλουμε να κάνουμε αλλαγές. Ομως καλό είναι αν έχουμε στο σπίτι τα λευκά είδη που χρειαζόμαστε και δεν χρειάζονται ανανέωση καλύτερα να μην πέσουμε στον πειρασμό να αγοράσουμε τέτοια είδη, ακόμα κι αν είναι σε συμφέρουσες τιμές ή με άτοκες δόσεις. Είναι πράγματα που κοστίζουν αρκετά. Γι'αυτό θα δούμε τις προτεραιότητές μας και τι προηγείται ή τι επείγει και μετά μπορούμε να κάνουμε αγορές στα λευκά είδη αλλάζοντας την «προίκα» μας. Η μπορούμε να βρούμε από μικρά ή μεγάλων οίκων καταστήματα με ευκολίες για να χαρίσουμε στα παιδιά μας που ετοιμάζονται για γάμο ή αυτά που σπουδάζουν και οπωσδήποτε τέτοια είδη είναι απαραίτητα.

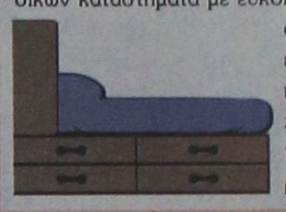

ΜΙΚΑ

ΥΓΡΑ ΚΑΥΣΙΜΑ

ΔΙΑΝΥΚΤΕΡΕΥΟΥΝ

ΠΟΛΗ:
ΑΚΡΙΤΑΣ ΕΠΕ (Γ. Σεφέρη)
ΤΣΑΓΚΑΡΑΚΗΣ - ΣΑΛΑΜΑΣΤΡΑΚΗΣ (ΒΡ-Λ. Καλλιθέας)

ΔΥΤΙΚΗ ΠΛΕΥΡΑ:
ΠΑΝΑΓΙΩΤΙΔΗΣ (ΕΚΟ - Κρεμαστή)
ΠΙΣΣΑΔΑΚΗΣ (SHELL - Παραδείσι)

ΑΝΑΤΟΛΙΚΗ ΠΛΕΥΡΑ:
ΚΟΥΤΡΗΣ Δ. (ΕΚΟ - 17ο χλμ. Ρόδου - Λίνδου)
ΛΟΥΚΑΡΑΣ ΕΜΜ. (SHELL - Κάλαθος)

ΦΑΡΜΑΚΕΙΑ

ΔΙΗΜΕΡΕΥΕΙ:
ΕΥΘΥΜΙΑΔΗΣ ΧΑΡ.
Μιχ. Πετρίδη 65
Τηλ. 67830

ΔΙΑΝΥΚΤΕΡΕΥΕΙ:
ΦΑΝΟΥΡΑΚΗΣ Α.
Νέα Αγορά 48
Τηλ. 27420

ΚΙΝΗΜΑΤΟΓΡΑΦΟΙ

MMC
METROPOL MULTI-CINEMA
DOLBY DIGITAL EX- Fully Airconditioned
Πρόγραμμα εβδομάδας από 26/10 έως 1/11
Πληροφορίες - Κρατήσεις : 28400

Julia Roberts & Catherine Zeta-Jones
Το Ζευγάρι της Χρονιάς
ΑΙΘΟΥΣΑ 1
Διάσημα ζευγαρώματα και άλλες μορφές ... τρέλας με τις πιο TOP πρωταγωνίστριες
ΚΑΘΕ ΜΕΡΑ ΩΡΕΣ ΕΝΑΡΞΗΣ: 5:30, 8:00 και 10:15 μμ
America's Sweethearts
Η ΚΩΜΩΔΙΑ ΤΗΣ ΧΡΟΝΙΑΣ!

Crazy/Beautiful
ΚΑΘΕ ΜΕΡΑ ΩΡΕΣ ΕΝΑΡΞΗΣ: 6:00 και 8:15 μμ
ΑΙΘΟΥΣΑ 2
Ο έρωτάς τους ήταν μια τρέλα! Η πιο όμορφη που έζησαν ποτέ...
Όμορφη / τρέλα

ΑΙΘΟΥΣΑ 2
Κλείσε τα μάτια σου και προσευχήσου... Η νύχτα φέρνει μαζί της τον τρόμο...
ΚΑΘΕ ΜΕΡΑ ΜΙΑ ΒΡΑΔΥΝΗ ΠΡΟΒΟΛΗ ΩΡΑ 10:30 μμ
Η ΑΔΕΛΦΟΤΗΤΑ ΤΗΣ ΛΥΚΑΙΝΑΣ
Brotherhood of the Wolf

ΑΙΘΟΥΣΑ 3
Οταν η αλήθεια γίνεται επικίνδυνη... ...Η Εμπιστοσύνη είναι θανασιμη !
Το μοντέρνο νεανικό Θρίλερ που θα σας καθηλώσει...
ΚΑΘΕ ΜΕΡΑ ΩΡΕΣ ΕΝΑΡΞΗΣ: 5:45, 8:30 και 10:45 μμ
AntiTRUST

ΠΡΟΣΕΧΩΣ
X2784-31/10
ΑΤΛΑΝΤΙΣ
Ο Θρύλος του Μπογκερ Βάνς
METROPOL MULTI-CINEMA club
ΓΙΝΕΤΕ ΜΕΛΗ ΤΟΥ METROPOL MULTI CINEMA club ΚΑΙ ΑΠΟΛΑΥΣΤΕ ΤΑ ΕΙΔΙΚΑ ΠΡΟΝΟΜΙΑ.
ΖΗΤΗΣΤΕ ΠΛΗΡΟΦΟΡΙΕΣ ΚΑΙ ΕΝΤΥΠΟ ΑΙΤΗΣΗΣ ΑΠΟ ΤΑ ΤΑΜΕΙΑ

ΠΑΛΛΑΣ 5 CINEMAS CENTER
ΠΡΟΓΡΑΜΜΑ ΕΒΔΟΜΑΔΑΣ 26/10/2001 - 01/11/2001
www.cinemapallas.gr

ΑΙΘΟΥΣΑ 5 & 2
ΤΟ ΚΛΑΜΑ ΒΓΗΚΕ ΑΠΟ ΤΟΝ ΠΑΡΑΔΕΙΣΟ
ΠΡΩΤΑΓΩΝΙΣΤΟΥΝ: Μ. ΠΑΠΑΚΩΣΤΑΝΤΙΝΟΥ, Μ. ΡΕΠΠΑΣ, Α. ΠΑΝΑΓΙΩΤΟΠΟΥΛΟΥ, Μ. ΚΑΒΟΓΙΑΝΝΗ κ.α.
ΑΙΘΟΥΣΑ 5 Ώρες Έναρξης: 17:45, 20:15, 22:45
ΑΙΘΟΥΣΑ 2 Ώρες Έναρξης: 16:30, 19:00, 21:30

ΑΙΘΟΥΣΑ 1
Ο ΠΛΑΝΗΤΗΣ ΤΩΝ ΠΙΘΗΚΩΝ / THE PLANET OF THE APES
ΠΡΩΤΑΓΩΝΙΣΤΟΥΝ: MARK WAHLBERG, TIM ROTH
Ώρες Έναρξης: 17:30, 20:00, 22:30

ΑΙΘΟΥΣΑ 3
Ο ΚΛΩΝΟΣ ΤΟΥ ΘΑΝΑΤΟΥ / REPLICANT
ΠΡΩΤΑΓΩΝΙΣΤΟΥΝ: JEAN CLAUDE VAN DAMME
Κάθε ημέρα / Ώρες Έναρξης: 18:00, 22:40

ΑΙΘΟΥΣΑ 3
ΤΟ ΜΑΝΤΟΛΙΝΟ ΤΟΥ ΛΟΧΑΓΟΥ ΚΟΡΕΛΙ
CAPTAIN CORELLI'S MANDOLIN
ΠΡΩΤΑΓΩΝΙΣΤΟΥΝ: NICOLAS CAGE, PENELOPE CRUZ
Ώρες Έναρξης: 20:05

Γίνε τώρα μέλος του ΠΑΛΛΑΣ 5 CINEMAS CENTER και απόλαυσε προνόμια
ΑΙΘΟΥΣΑ 4 X2764 31/10
ΣΑΝ ΤΟ ΣΚΥΛΟ ΜΕ ΤΗ ΓΑΤΑ / CATS & DOGS
ΠΡΩΤΑΓΩΝΙΣΤΟΥΝ: JEFF GOLDBLUM, ELIZABETH PERKINS
Ώρες Έναρξης: 18:00 (στα ελληνικά)

ΑΙΘΟΥΣΑ 4
ΤΟ ΗΜΕΡΟΛΟΓΙΟ ΤΗΣ ΜΠΡΙΤΖΕΤ ΤΖΟΟΥΝΣ
BRIDGET JONES'S DIARY
ΠΡΩΤΑΓΩΝΙΣΤΟΥΝ: RENEE ZELLWEGER,
Ώρες Έναρξης: 20:10, 22:15

ΝΑ ΕΙΣΤΕ ΕΚΕΙ!
Την Παρασκευή 2 Νοεμβρίου
θα ανακοινωθούν τα νέα προνόμια των μελών μας!
ΜΟΝΟ ΓΙΑ ΤΑ ΜΕΛΗ ΜΑΣ!

ΧΟΡΗΓΟΙ
KRINGLAN SWEDISH BAKERY • LANCELOT CAFE
ΣΠΑΝΟΣ SALA DA BAGNO • ΚΟΥΚΟΣ ΚΑΦΕΝΕΣ
ΕΡΜΗΣ COURIER • INTERAMERICAN • NEOTEX
ΕΥΡΩΓΝΩΣΗ • BERLONI • DESNUDA • BYBLOS TATTOO
Κρατήσεις θέσεων στο 24475 και 70670 (16:00 - 20:00)

ΣΥΝΑΛΛΑΓΜΑ



	Αγορά	Πώληση
ΔΟΛΛΑΡΙΟ Η.Π.Α	379,3276	388,1422
ΛΙΡΑ ΑΓΓΛΙΑΣ	542,2243	554,7958
ΚΟΡΩΝΑ ΔΑΝΙΑΣ	45,45515	46,50925
ΚΟΡΩΝΑ ΣΟΥΗΔΙΑΣ	35,83975	36,67094
ΓΙΕΝ ΙΑΠΩΝΙΑΣ	309,4071	316,5645
ΦΡΑΓΚΟ ΕΛΒΕΤΙΑΣ	229,2297	234,5471
ΚΟΡΩΝΑ ΝΟΡΒΗΓΙΑΣ	42,50555	43,49075
ΛΙΡΑ ΚΥΠΡΟΥ	588,7384	602,383
ΔΟΛ. ΚΑΝΑΔΑ	240,983	246,563
ΔΟΛ. ΑΥΣΤΡΑΛΙΑΣ	190,2568	194,6698

AXON ΠΛΗΡΟΦΟΡΙΚΗ
HAPPY COMPUNET 5-12 ετών
COMPUNET TEENS 12-18 ετών
COMPUNET for ALL για ενήλικους
BUSINESS COMPUNET για επαγγελματίες & στελέχη επιχειρήσεων
ΜΗΧΑΝΟΓΡΑΦΗΜΕΝΗ ΛΟΓΙΣΤΙΚΗ
AUTOCAD
ΕΠΙΣΗΜΟ ΕΞΕΤΑΣΤΙΚΟ ΚΕΝΤΡΟ Microsoft ΠΡΟΓΡΑΜΜΑΤΑ ΓΙΑ ΠΙΣΤΟΠΟΙΗΣΗ ΑΠΟ ΤΟ CAMBRIDGE
Smart tudies
BUSINESS ADVANCED
SECRETARIAL SKILLS ADVANCED
TRAVEL AND TOURISM STANDARD
ΠΤΥΧΙΑ ΠΑΝΕΠΙΣΤΗΜΙΟΥ CAMBRIDGE
AXON ΞΕΝΕΣ ΓΛΩΣΣΕΣ
HAPPY LANGUAGE 5-12 ετών
LANGUAGE TEENS 12-18 ετών
LANGUAGE for ALL για όλους
BUSINESS LANGUAGE ΓΙΑ ΕΠΑΓΓΕΛΜΑΤΙΕΣ & ΣΤΕΛΕΧΗ ΕΠΙΧΕΙΡΗΣΕΩΝ
AXON®
ΔΙΕΘΝΕΣ ΔΙΚΤΥΟ ΣΠΟΥΔΩΝ
Σπουδές με αξιώσεις
ΚΑΜΕΙΡΟΥ 1 - ΡΟΔΟΣ ΤΗΛ. 77656 & 70902
www.axon.gr, e-mail : axon@ Rho.forthnet.gr
X2612-31/10

PELLOS TRAVEL

ΤΟ ΠΡΩΤΟ ΓΡΑΦΕΙΟ
ΣΤΙΣ ΕΚΔΡΟΜΕΣ ΤΟΥΡΚΙΑΣ
ΠΟΙΟΤΗΤΑ - ΟΡΓΑΝΩΣΗ - ΨΥΧΑΓΩΓΙΑ
ΕΚΔΡΟΜΕΣ ΤΟΥΡΚΙΑΣ

Α' εκδρομή: ΜΥΡΑ
(ΑΓΙΟΣ ΝΙΚΟΛΑΟΣ - ημέρα εορτής του)
Αναχώρηση 4/12/-7/12
Τετραήμερη εκδρομή στον Αγ. Νικόλαο Μύρα - Τουρκίας με την ευκαιρία της εορτής του. (Με ναυλωμένο καταμαράν) ΡΟΔΟΣ - ΜΑΡΜΑΡΙΣ - ΦΕΤΙΓΕ - ΦΟΙΝΙΚΑΣ - ΜΑΚΡΗ - ΚΑΛΕ - ΚΑΣ - ΠΟΤΑΡΑ - ΛΙΒΙΣΙ - ΑΤΤΑΛΕΙΑ - ΠΕΡΓΗ - ΑΣΠΕΝΔΟΣ - ΜΑΡΜΑΡΙΣ - ΡΟΔΟΣ

Β' εκδρομή: ΜΥΡΑ - ΚΩΝΣΤΑΝΤΙΝΟΥΠΟΛΗ
Αναχώρηση 4/12/-12/12 Εννιαήμερη εκδρομή στα Μύρα Τουρκίας (εορτή Αγ. Νικολάου).
ΡΟΔΟΣ - ΜΑΡΜΑΡΙΣ - ΦΕΤΙΓΕ - ΦΟΙΝΙΚΑΣ - ΜΑΚΡΗ - ΚΑΛΕ - ΚΑΣ - ΠΟΤΑΡΑ - ΛΙΒΙΣΙ - ΑΤΤΑΛΕΙΑ - ΠΕΡΓΗ - ΑΣΠΕΝΔΟΣ - ΚΟΥΣΑΝΤΑΣΙ - ΕΦΕΣΣΟΣ - ΣΜΥΡΝΗ - ΠΕΡΓΑΜΟΣ - ΑΪΒΑΛΙ - BANDIRMA (κρουαζιέρα στη Θάλασσα του Μαρμαρά) - ΚΩΝΣΤΑΝΤΙΝΟΥΠΟΛΗ - ΠΡΙΓΚΗΠΟΝΝΗΣΑ - ΠΑΤΡΙΑΡΧΕΙΟΝ (κρουαζιέρα στο Βόσπορο) - BALIKESIR - MANISA - ΣΜΥΡΝΗ - ΜΑΡΜΑΡΙΣ - ΡΟΔΟΣ

Γ' εκδρομή: ΣΜΥΡΝΗ - KUSADASI - ΕΦΕΣΣΟΣ
Αναχώρηση 7/12/-10/12
ΡΟΔΟΣ - ΜΑΡΜΑΡΙΣ - ΕΦΕΣΣΟΣ - ΚΟΥΣΑΝΤΑΣΙ - ΣΜΥΡΝΗ - ΜΑΡΜΑΡΙΣ - ΡΟΔΟΣ

Δ' εκδρομή: ΚΩΝΣΤΑΝΤΙΝΟΥΠΟΛΗ
Αναχώρηση 7/12/-12/12
Εξαήμερη εκδρομή στην Κωνσταντινούπολη
ΡΟΔΟΣ - ΜΑΡΜΑΡΙΣ - ΕΦΕΣΣΟΣ - ΚΟΥΣΑΝΤΑΣΙ - ΣΜΥΡΝΗ - ΠΕΡΓΑΜΟΣ - ΑΪΒΑΛΙ - BANDIRMA (κρουαζιέρα στη Θάλασσα του Μαρμαρά) - ΚΩΝΣΤΑΝΤΙΝΟΥΠΟΛΗ - ΠΡΙΓΚΗΠΟΝΝΗΣΑ - ΠΑΤΡΙΑΡΧΕΙΟΝ (κρουαζιέρα στο Βόσπορο) - BALIKESIR - MANISA - ΣΜΥΡΝΗ - ΜΑΡΜΑΡΙΣ - ΡΟΔΟΣ

• Σε ξενοδοχεία 3* και 4* με ημιδιατροφή
(ΜΕ ΣΥΝΟΔΟ ΤΟΥ ΓΡΑΦΕΙΟΥ ΜΑΣ)

Για αναλυτικά προγράμματα και περισσότερες πληροφορίες
PELLOS TRAVEL
Λ. Καλλιθέας 125 - Φαληράκι - Ρόδος
Τηλ.: (0241) 87615, 86298 ΚΙΝΗΤΟ: 0945949399
Fax: (0241) 87616
X2737-3/11

Από 10 μέχρι 12 Νοεμβρίου

Το πρόγραμμα του συνεδρίου της ΤΕΔΚΔ στο Καστελλόριζο

ΘΑ ΜΙΛΗΣΕΙ ΚΑΙ Ο ΠΑΤΡΙΑΡΧΗΣ κ. ΒΑΡΘΟΛΟΜΑΙΟΣ

Παρουσία του Οικουμενικού Πατριάρχη κ. Βαρθολομαίου, πρόκειται να πραγματοποιηθεί στο Καστελλόριζο, το ετήσιο τακτικό συνέδριο της Τοπικής Ενωσης Δήμων και Κοινοτήτων Δωδεκανήσου.

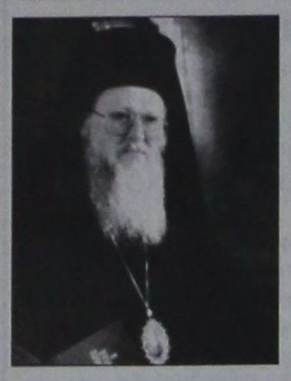

Το πρόγραμμα του συνεδρίου, που θα πραγματοποιηθεί το χρονικό διάστημα από 10 έως 12 Νοεμβρίου έχει ως εξής:

Σάββατο

10 Νοεμβρίου 2001

9.30 Υποδοχή της Αυτού Θειοτάτης Παναγιότητος του Οικουμενικού Πατριάρχη κ Βαρθολομαίου

10.30 Προσέλευση συνέδρων

11.00 Τελετή έναρξης εργασιών-Τέλεση αγιασμού από την Α.Θ.Π.

Χαιρετισμός δημάρχου Καστελλορίζου Παύλου Πανηγύρη

Ομιλία προέδρου ΤΕΔΚΔ Γιώργου Γιαννόπουλου

Χαιρετισμοί βουλευτών νομού, νομάρχη Δωδεκανήσου κ. Σάββα Καραγιάννη, εκπροσώπων πολιτικών κομμάτων

Ομιλία εκπροσώπου κυβέρνησης

Κήρυξη έναρξης συνεδρίου από την Α.Θ.Π. Οικουμενικό Πατριάρχη κ. Βαρθολομαίο

Α' ΣΥΝΕΔΡΙΑ (Προεδρεύει ο Παναγιότατος)

12.00 Περιβάλλον-Πολιτισμός και Τοπική Αυτοδιοίκηση-Εισηγητής: Η Α.Θ.Π. ο Πατριάρχης κ. Βαρθολομαίος

12.30 Απολογισμός πεπραγμένων Δ.Σ. ΤΕΔΚΔ

Παρουσίαση: Στέλιος Ρηνιού, γραμματέας του Δ.Σ. της ΤΕΔΚΔ

12.45 Δωδεκάνησα: Ενας πολιτισμός παγκόσμιος

Εισηγητής: Κώστας Σκανδαλίδης, πρόεδρος Λογοτεχνικού Κέντρου

13.00 Συζήτηση

14.30 Γεύμα από ΤΕΔΚΔ

Β' ΣΥΝΕΔΡΙΑ

16.00 Τιμητική διάκριση σε αιρετούς δημάρχους και δ.σ. του Δήμου Μεγίστης

16.15 Γ' Κ.Π.Σ.

Εισηγητής: Ελ. Καστρίτσιος, προϊστάμενος της Ε.Υ.Διαχείρισης

16.45 Συμπολιτείες (Διανησιωτικές-διαδημοτικές συνεργασίες)

Εισηγητής: Σταύρος Σταυρής, δήμαρχος Αφάντου-μέλος Δ.Σ. ΤΕΔΚΔ

17.15 Τοπικά συμβούλια-δημοκρατική διαδικασία-συμμετοχή του πολίτη

Εισηγητής: Μιχάλης Κορδίνας, δήμαρχος Πεταλούδων-μέλος Δ.Σ. ΤΕΔΚΔ

17.40 Οικονομικά Ο.Τ.Α.

Εισηγητής: Μανώλης Σαββής, αντιδήμαρχος Ροδίων-μέλος επιτροπής Οικονομικών ΚΕΔΚΕ

18.00 Συζήτηση

21.00 Δεξίωση από την ΤΕΔΚΔ προς τιμή της Α.Θ.Π. του Οικουμενικού Πατριάρχη κ. Βαρθολομαίου

Κυριακή
11 Νοεμβρίου 2001

8.00-12.00 Πατριαρχική θεία λειτουργία στον ιερό ναό Αγίου Κωνσταντίνου

12.30 Πρόγευμα-προσφορά από την Ιερά Μητρόπολη Ρόδου

14.00 Γεύμα

Γ' ΣΥΝΕΔΡΙΑ

16.00 Συζήτηση-παρεμβάσεις προτάσεις

18.30 Εκθεση εποπτικού συμβουλίου ΤΕΔΚΔ

18.40 Κλείσιμο των εργασιών συνεδρίου από τον πρόεδρο της ΤΕΔΚΔ κ. Γιώργο Γιαννόπουλο

19.30 Πορίσματα-ψηφίσματα

21.00 Δείπνο προς τιμή της Α.Θ.Π. της ΤΕΔΚΔ και των συνέδρων, προσφορά από το Δήμο Μεγίστης

Δευτέρα
12 Νοεμβρίου 2001

9.30 Επίσκεψη Πατριάρχου στο Δημαρχείο Μεγίστης και στο Μουσείο του νησιού

Θεμελίωση ναϋδρίου σε μνήμη των εν Δωδεκανήσω Αγίων



ΝΤΕΤΕΚΤΙΒΣ
Συνταξιούχος Αστυνομικός
Αναλαμβάνουμε
υποθέσεις ανηλίκων,
οικογενειακές, προσωπικές κ.τ.λ.
Με απόλυτη εχεμύθεια.
ΔΙΑΘΕΤΟΥΜΕ ΤΑ ΠΛΕΟΝ ΣΥΓΧΡΟΝΑ ΟΠΤΙΚΟΑΚΟΥΣΤΙΚΑ ΣΥΣΤΗΜΑΤΑ
0946 997967
100% εχεμύθεια 100% εχεμύθεια
3155-20/11

ΠΡΟΟΔΟΣ
Ημερήσια Εφημερίδα της Ρόδου
Ετος ιδρύσεως 1949
ΙΔΡΥΤΗΣ: ΓΕΩΡΓΙΟΣ ΔΙΑΜΑΝΤΙΔΗΣ
ΙΔΙΟΚΤΗΣΙΑ - ΕΚΔΟΣΗ
«Γ. ΔΙΑΜΑΝΤΙΔΗΣ Γραφικές Τέχνες Α.Ε.»
ΕΚΔΟΤΗΣ-ΔΙΕΥΘΥΝΤΗΣ: ΓΕΩΡΓΙΟΣ ΔΙΑΜΑΝΤΙΔΗΣ
ΓΡΑΦΕΙΑ ΣΥΝΤΑΞΗΣ
Μ. Μαλλιαράκη 3, 85100 Ρόδος
Τηλ. 0241 / 27356 - 34101 FAX 0241 / 20643
ΛΟΓΙΣΤΗΡΙΟ-ΔΙΑΦΗΜΙΣΕΙΣ
Νέα Αγορά 32 85100 Ρόδος
Τηλ. 0241 / 24539 FAX 0241 / 24539
www.proodos.net - www.proodosnews.gr
e-mail: info@proodos.net

INDIAN STAR
Fast Food
HOME DELIVERY
Αλεξάνδρου Διάκου 24
Τηλ. 75100
Χ. 2815-31/10

ΙΑΤΡΙΚΗ ΑΝΑΚΟΙΝΩΣΗ
Ο χειρουργός οδοντίατρος
ΔΗΜΗΤΡΙΟΣ Μ. ΠΑΡΙΣΗΣ, D.D.S., M.SC.
(Αριστοτέλειο Πανεπιστήμιο Θεσσαλονίκης)
ειδικευθείς στη στοματολογία
(Univ. of California, U.S.A.)
με Master στη Στοματική Βιολογία
(Univ. of Manitoba CANADA)
και τ. Επικ. Καθηγητής Πανεπιστημίου LOYOLA
CHICAGO, U.S.A.
Δέχεται καθημερινά πρωί και βράδυ κατόπιν ραντεβού στο ιατρείο του
Ανθούλας Ζερβού 5, Ρόδος (Ψαροπούλα)
Τηλ. 77220, κιν. 0932 585441
Τ.1672-30/11

ΣΠΑΝΟΣ
ΥΠΕΡ ΜΑΡΚΕΤ
ΠΡΟΤΙΜΑ
ΥΠΕΡ ΠΡΟΣΦΟΡΕΣ
ΑΠΟ ΤΑ ΥΠΕΡΜΑΡΚΕΤ ΣΠΑΝΟΣ
Σπανούλης
5950 Δρχ. 17,47 Ευρω
2960 Δρχ. 8,69 Ευρω
180 Δρχ. 0,53 Ευρω
340 Δρχ. 1 Ευρω
335 Δρχ. 0,99 Ευρω
340 Δρχ. 1 Ευρω
2395 Δρχ. 7,03 Ευρω + ΔΩΡΟ SOL 2 λτ.
6100 Δρχ. 17,91 Ευρω + ΔΩΡΟ ΑΛΤΙΣ 1 λτ.
395 Δρχ. 1,16 Ευρω
395 Δρχ. 1,16 Ευρω το κιλό
ΜΗΛΑ το κιλό 280 Δρχ. 0,83 Ευρω
2220 Δρχ. 6,52 Ευρω το κιλό
1280 Δρχ. 3,76 Ευρω + ΔΩΡΟ PUMMARO 500 gr.
165 Δρχ. 0,49 Ευρω
Γιατί η Δωδεκάνησος Είναι ο Τόπος Μας !
PRIDART
X. 2778-10/10

ΜΝΗΜΟΣΥΝΑ



Τελούμε στις 29 Οκτωβρίου ημέρα Δευτέρα και ώρα 8 π.μ. στον ιερό ναό Ταξιαρχών νεκροταφείου Ρόδου 9ήμερο μνημόσυνο υπέρ αναπαύσεως της λατρευτής μας μητέρας, γιαγιάς, αδελφής και θείας

ΔΙΚΑΙΑΣ ΣΑΡΛΗ -DURRE

Τα παιδιά Γιώργος - Αναστασία, Edmond - Salome, Christian
Τα αδέλφια, τα εγγόνια και οι λοιποί συγγενείς

3201-28/10

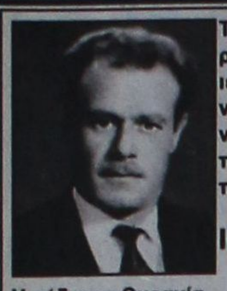

Τελούμε στις 28 Οκτωβρίου ημέρα Κυριακή και ώρα 8 π.μ. στον ιερό Αγίου Δημητρίου παλαιού νεκροταφείου 9ήμερο μνημόσυνο υπέρ αναπαύσεως της ψυχής του λατρευτού μας συζύγου, πατέρα και παππού

ΙΩΑΝΝΟΥ ΓΕΡΟΛΥΜΟΥ

Η σύζυγος Ουρανία
Τα παιδιά Ανδρομάχη, Νικόλαος - Μαρία, Σωτήρης - Γεωργία, Βασίλης - Ολγα
Τα εγγόνια και τα δισέγγονα

3205-27/10

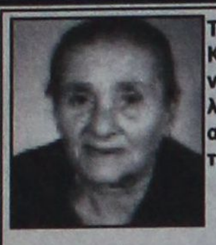

Τελούμε στις 28 Οκτωβρίου ημέρα Κυριακή και ώρα 8 π.μ. στον ιερό ναό Αγίου Παντελεήμονος Π. Πόλης τριετές μνημόσυνο υπέρ αναπαύσεως της ψυχής της λατρευτής μας μητέρας και γιαγιάς

ΧΡΥΣΗΣ ΓΕΩΡΓΑΛΗ

Τα παιδιά Ιωάννης - Ελευθερία, Ευάγγελος - Γενοβέφα, Αγαπητός - Σταματία, Ειρήνη - Θεόδωρος, Γεώργιος - Μαρία
Τα εγγόνια και οι λοιποί συγγενείς

3189-27/10

Τελούμε την 28 Οκτωβρίου ημέρα Κυριακή και ώρα 8π.μ. στον ιερό ναό Ταξιαρχών νεκροταφείου 6ετές μνημόσυνο υπέρ αναπαύσεως της ψυχής της λατρευτής μας μητέρας και γιαγιάς

ΕΛΕΝΗΣ ΔΙΑΚΑΝΘΟΥ

Τα παιδιά Χρύσανθος - Πόπη, Αθανασία - Χρήστος, Μαρία - Μάριος, Ιωάννα
Τα εγγόνια και οι λοιποί συγγενείς

3206-27/10

Καζάνι που βράζει

ΣΥΝΕΧΕΙΑ ΑΠΟ ΤΗ ΣΕΛ. 1

σαρεστημένα από την πολιτική που ασκεί ο δήμαρχος Πεταλούδων εμφανίζονται να είναι αρκετά από τα στελέχη της πλειοψηφίας, με τα οποία παλαιότερα είχε συγκρουσθεί, γεγονός που καταδεικνύει ότι ο κ. Κορδίνας χάνει τον έλεγχο από τα χέρια του.

ΤΑ εσωπαραταξιακά προβλήματα της δημοτικής αρχής αναμένεται ότι θα οξυνθούν πολύ περισσότερο το επόμενο διάστημα, εν'όψει μάλιστα και των δημοτικών εκλογών.

Πρωτοφανές κομφούζιο

ΣΥΝΕΧΕΙΑ ΑΠΟ ΤΗ ΣΕΛ. 1

Ρόδου είναι ενδεικτική της καταπάτησης των νόμων που διέπουν την ακτοπλοΐα αλλά και της αδυναίας του κράτους να τον εφαρμόσει έγκαιρα. Ηταν προγραμματισμένο να φύγουν δύο καράβια από το λιμάνι της Ρόδου για τον Πειραιά, το ΜΑΡΙΝΑ της εταιρίας GA Ferries στις 16.00 και το ΔΙΑΓΟΡΑΣ της ΔΑΝΕ στις 17.00. Ομως από το πρωί είχε δοθεί απαγορευτικό από Πειραιά προς Ρόδο και έτσι το πλοίο ΔΗΜΗΤΡΟΥΛΑ της GA Ferries αναγκάστηκε να μείνει στον Πειραιά. βέβαια στη Ρόδο απαγορευτικό δεν ίσχυε και έτσι και τα δύο καράβια ήταν αναμενόμενο να αναχωρήσουν κανονικά στις 16.00 και στις 17.00 αντίστοιχα. Τι έγινε όμως και ενώ το ΔΙΑΓΟΡΑΣ έφυγε κανονικά στις 17.00 το ΜΑΡΙΝΑ που ήταν προγραμματισμένο μία ώρα ενωρίτερα έμεινε αγκυροβολημένο στο λιμάνι της Ρόδου έχοντας παράλληλα εγκλωβίσει επιβατηγό κοινό και φορτηγά στη Ρόδο;

Η GA Ferries καταπατώτας κάθε έννοια δικαίου προέβη στις ακόλουθες παράνομες ενέργειες:

1) Εξαπάτησε το επιβατικό κοινό λέγοντας τελικά ότι θα φύγει κανονικά στις 16.00 ενώ ήδη η εταρία είχε αποφασίσει να κρατήσει το καράβι στη Ρόδο!

2) Στις 16.10 έλυσε τους κάβους δίνοντας την εντύπωση ότι φεύγει, για να ξαναδέσει λίγη ώρα αργόπερα σε άλλο σημείο του λιμανιού!

3) Το ΔΙΑΓΟΡΑΣ της ΔΑΝΕ αναχωρεί κανονικά λίγο ώρα αργότερα!

4) Η εταιρία GA Ferries εξαπατώντας κράτος και επιβατηγό κοινό μένει με τα δύο της καράβια στα δύο μεγάλα λιμάνια, έτοιμη να μεγιστοποιήσει τα κέρδη της μόλις λυθεί το απαγορευτικό που εν τω μεταξύ έχει δοθεί και για το λιμάνι της Ρόδου.

Μπροστά στην αντίδραση του κόσμου, η πλοιοκτήτρια εταιρία εξασφάλισε στις 17.45 την έγκριση του υπουργείου που έκανε δεκτή την αίτησή της για την ακύρωση απόπλου για το πλοίο ΜΙΛΕΝΑ. Οι ευθύνες τόσο του υπουργείου όσο και του Λιμεναρχείου Ρόδου είναι μεγάλες γιατί κράτησε επί δύο σχεδόν ώρες το καράβι στη Ρόδο για να εξυπηρετήσει αποκλειστικά και μόνο τα συμφέροντα της εταιρίας GA Ferries. Θεωρώ ότι το συμβάν αυτό είναι ενδικτικό της κατάστασης που επικρατεί στις ακτοπλοϊκές γραμμές της Δωδεκανήσου που κάποιοι τις θεωρούν τσιφλίκι τους. Η απελευθέρωση της αγοράς θα θέσει τέρμα στην ασυδοσία του συγκεκριμένου πλοιοκτήτη που τα τελευταία χρόνια αποτελεί τροχοπέδη στην ανάπτυξη και στον εκσυγχρονισμό των Δωδεκανήσων.

Φιλικά
Ζαχαρίας Παρασκευάς»

Το λιμάνι της Ακαντιάς

ΣΥΝΕΧΕΙΑ ΑΠΟ ΤΗ ΣΕΛ. 1

η «Γενική Τεχνική» δεν μπορεί - λόγω των προβλημάτων που αντιμετώπιζε τότε - να τηρήσει τις συμβατικές υποχρεώσεις.

Η ΔΙΑΔΙΚΑΣΙΑ της εκβάθυνσης είναι απαραίτητη για να ολοκληρωθούν ομαλά τόσο η πρώτη όσο και η δεύτερη φάση του λιμανιού. Μέχρι τις 15 Νοεμβρίου υπολογίζεται να έχει ολοκληρωθεί και ο προσήνεμος μώλος.

➪ «Υπολογίζουμε ότι μέχρι το τέλος του έτους θα πρέπει να έχουμε ολοκληρώσει τη φάση του έργου που αναλάβαμε αλλά και τις παρεμβάσεις για την εκβάθυνση του λιμανιού που μας ανατέθηκαν», δήλωσε στην ΠΡΟΟΔΟ ο εκπρόσωπος της ΕΛΤΕΡ κ. Γ. Καψάσκης.

ΜΕΧΡΙ το τέλος του έτους υπολογίζεται ότι θα έχει δημοπρατηθεί και το έργο που αφορά το τμήμα της πρώτης φάσης που έμεινε ημιτελές, σύμφωνα με τους αρμόδιους υπηρεσιακούς παράγοντες της Διεύθυνσης Λιμενικών Εργων του ΥΠΕΧΩΔΕ.

Από την ερχόμενη Δευτέρα τα δικαιολογητικά για τα επιδόματα στους ανέργους

Σε αίθουσα της μαθητικής εστίας του ΟΑΕΔ θα γίνεται από την προσεχή Δευτέρα η κατάθεση των δικαιολογητικών από τους ξενοδοχοϋπαλλήλους για τη χορήγηση των επιδομάτων ανεργίας. Μέχρι πρότινος η κατάθεση των δικαιολογητικών από τους δικαιούχους γίνονταν στο αρμόδιο τμήμα του υποκαταστήματος του Οργανισμού.

Εκτιμάται όμως ότι η κίνηση θα αυξηθεί περισσότερο την ερχόμενη εβδομάδα, αφού θα απολυθεί μεγάλος αριθμός εργαζομένων από τα ξενοδοχεία της Ρόδου, που κλείνουν το ένα μετά το άλλο.

Από τον ΟΑΕΔ υπολογίζεται ότι θα περάσουν 10.000 ξενοδοχοϋπάλληλοι, για να καταθέσουν τα δικαιολογητικά τους, ενώ από το γραφείο που λειτουργεί στο Δήμο Αρχαγγέλου, θα περάσουν 2.000 άτομα.

Αντίδραση Καλογηράτου

ΣΥΝΕΧΕΙΑ ΑΠΟ ΤΗ ΣΕΛ. 1

λειτουργία της αρχίζει τον ερχόμενο μήνα.

•Η αντίθεση του Γ. Καλογηράτου υπογραμμίστηκε με την απουσία του από την προχθεσινή συνεδρίαση του διοικητικού συμβουλίου της ταλαίπωρης ναυτιλιακής, που πραγματοποιήθηκε στη Ρόδο. Δεν αποκλείεται μάλιστα τις προσεχείς ημέρες να υπάρξει και παρέμβασή του για να τορπιλιστεί η σύμπλευση ΔΑΝΕ-G.A. FERRIES. Αλλωστε ο Κεφαλονίτης εφοπλιστής βρίσκεται ανάμεσα στους μη ωφελημένους από αυτή τη σύμπλευση και είναι αδύνατο για τους καλά γνωρίζοντες να μην αντιδράσει.

ΑΠΟ ΤΗ συνεδρίαση του δ.σ. απουσίασαν ο κ. Στ. Ζαμπετάκης, ο κ. Σ. Βαρδινογιάννης και ο κ. Κουτσοκώστας.

•Το θέμα της κοινοπραξίας απασχόλησε τα στελέχη της ΔΑΝΕ για πολλές ώρες χθες και προχθές και τελικά παρά τις όποιες αντιδράσεις η περίφημη σύμπλευση θα πάρει σάρκα και οστά μεθαύριο. Αντικείμενο της κοινοπραξίας είναι η συνεργασία των δυο εταιριών στο θέμα της μεταφοράς των φορτηγών από τα πλοία τους, που διακινούνται στα Δωδεκάνησα. Για τη μεταφορά των φορτηγών τα εισιτήρια θα είναι κοινά.

«ΣΥΜΠΛΕΥΣΗ» ΔΑΝΕ-G.A. FERRIES θα υπάρξει και στον τομέα των μαθητικών εκδρομών, που είναι ιδιαίτερα προσοδοφόρος και για τις δυο εταιρίες, που θα μοιράζονται πλέον στα πλαίσια της συμφωνίας τα κέρδη τους, γεγονός που έχει δυσαρεστήσει όσους δεν βλέπουν με καλό μάτι τη «συνεργασία».

•Παράλληλα, όπως ανακοινώθηκε, θα γίνει αναδιάρθρωση των δρομολογίων. Με τον τρόπο αυτό προβλέπεται να συνδέεται η Ρόδος με τον Πειραιά με εξπρές δρομολόγια. Τα μεγάλα νησιά, όπως η Πάτμος, η Λέρος, η Κάλυμνος και η Κως θα έχουν καθημερινή ακτοπλοϊκή σύνδεση.

ΠΑΡΑ ΤΙΣ όποιες συμφωνίες, που γίνονται, όμως, τα οικονομικά της εταιρίας εξακολουθούν να είναι σε κακή κατάσταση. Τα πληρώματα δεν έχουν πάρει τα δεδουλευμένα τους και τα συμβόλαια για τα ασφάλιστρα των πλοίων έχουν λήξει.

•Για το λόγο αυτό το διοικητικό συμβούλιο της ΔΑΝΕ αποφάσισε να προχωρήσει στη σύναψη δανείου ύψους 10 εκατομμυρίων δολαρίων για να καλυφθούν οι υποχρεώσεις, που έχουν συσσωρευθεί.

ΡΕΥΣΤΟ είναι και το θέμα του συμβιβασμού της ναυτιλιακής με το Νώντα Σολούνια. Η προθεσμία για την επίτευξή του λήγει στις 6 Νοεμβρίου, γεγονός που σημαίνει ότι αν οι επαφές που βρίσκονται σε εξέλιξη δεν καρποφορήσουν, η ΔΑΝΕ θα παραστεί ως πολιτική αγωγή στη δίκη, που έχει προσδιοριστεί για τις 8 Νοεμβρίου.

•Σύμφωνα με έγκυρες πηγές ο Νώντας Σολούνιας δεν διαθέτει το 1,5 δις σε μετρητά, που υποσχέθηκε να καταβάλει στη ΔΑΝΕ για να κλείσει το ζήτημα. Θα πρέπει να παραχωρήσει το ακίνητο των ΜΥΛΩΝ στη ΔΑΝΕ, στο υποίο υπάρχουν όμως βάρη και προσημειώσεις.

Η ΑΞΙΟΠΟΙΗΣΗ του ακινήτου των ΜΥΛΩΝ από τη ναυτιλιακή ήταν το αντικείμενο της συνάντησης που είχαν χθες με το νομάρχη Δωδεκανήσου κ. Σάββα Καραγιάννη, ο εντεταλμένος σύμβουλος της ΔΑΝΕ κ. Δημήτρης Κούκουλας και ο πρόεδρός της κ. Τζακ Γερονικόλας. Αίτημα της εταιρίας είναι να δοθεί άδεια κατεδάφισης των Μύλων, ώστε να αξιοποιηθεί το ακίνητο.

Ομιλίες στη Ρόδο για το βιοχημικό πόλεμο

ΘΑ ΜΙΛΗΣΟΥΝ ΤΡΕΙΣ ΕΙΔΙΚΟΙ

Να ενημερώσει τους Ροδίτες για το βιοχημικό πόλεμο και τη χρήση όπλων μαζικής καταστροφής επιχειρεί η Ενωση Χημικών, με την ενημερωτική εκδήλωση που διοργανώνει το μεταπροσεχές Σάββατο 3 Νοεμβρίου στο Δημοτικο Θέατρο. Τα θέματα της εκδήλωσης είναι επίκαιρα μετά τα κρούσματα με τη μετάδοση του βάκιλου του άνθρακα, που έφθασαν μέχρι το Λευκό Οίκο και τρομοκράτησαν τους Αμερικανούς πολίτες.

Ομιλητές στην εκδήλωση θα είναι τρεις διακεκριμένοι καθηγητές, που θα προσπαθήσουν με απλό και κατανοητό τρόπο να ενημερώσουν τους Ρόδιους για τη χημική βιολογική, καθώς και την πυρηνική απειλή που υπάρχει, ώστε να μην ενδώσουν στην παραπληροφόρηση και να μην αντιδράσουν υπό την επήρεια πανικού σε περίπτωση κρίσης.

Στην πυρηνική απειλή θα αναφερθεί ο κ. Νίκος Κατσαρός, ερευνητής του «Δημόκριτου» πρώην πρόεδρος της Ενωσης Ελλήνων Χημικών.

Για τις συνέπειες ενός χημικού πολέμου θα μιλήσει ο κ. Γιώργος Μανουσάκης, καθηγητής Αριστοτελείου Πανεπιστημίου Θεσσαλονίκης.

Ενημερωτική ομιλία θα πραγματοποιήσει και ο καθηγητής του Εθνικού και Καποδιστριακού Πανεπιστημίου Αθηνών κ. Παναγιώτης Σίσκος.

«Χρυσάφι» οι βροχές

ΣΥΝΕΧΕΙΑ ΑΠΟ ΤΗ ΣΕΛ. 1

μημα όλοι οι Αφαντενοί. Μια βλάβη στο δίκτυο της ΔΕΗ στην είσοδο της πόλης σε κάποιο μετασχηματιστή, τους βύθισε στο σκοτάδι για περισσότερες από δυο ώρες. Πιθανότατα η βλάβη να προκλήθηκε από κεραυνό, υποστήριξαν οι τεχνικοί της ΔΕΗ. Ομως κάτοικοι τ'Αφάντου υποστηρίζουν ότι τους χειμερινούς μήνες μετά από κάθε δυνατή βροχόπτωση, υπάρχει πρόβλημα στο συγκεκριμένο δίκτυο.

ΣΥΜΦΩΝΑ με τις προβλέψεις της ΕΜΥ οι βροχοπτώσεις θα είχαν και διάρκεια και ένταση στην περιοχή μας. Ομως δεν επαληθεύτηκαν δυστυχώς, και αν δεν αλλάξει ο καιρός, κινδυνεύουμε να πούμε το νερό νεράκι και θα αρχίσουμε τις λιτανείες.

•Λόγω των προβλέψεων της ΕΜΥ είχαν τεθεί σε επιφυλακή οι αρμόδιες υπηρεσίες των δήμων και της Νομαρχιακής Αυτοδιοίκησης, αλλά δεν χρειάστηκε να επέμβουν, αφού δεν προέκυψαν προβλήματα, καθώς τα καιρικά φαινόμενα ήταν ήπιας μορφής.

ΑΡΓΑ ΤΟ απόγευμα σημειώθηκε ισχυρή βροχόπτωση στην πόλη της Ρόδου. Λόγω της έντασης, αλλά και της διάρκειας, οι δρόμοι πλημμύρισαν, αλλά δεν υπήρξαν σοβαρά προβλήματα. Η Πυροσβεστική Υπηρεσία, αλλά και η ΔΕΥΑΡ, παρέμεναν σε επιφυλακή για κάθε ενδεχόμενο. Μέχρι την ώρα που γράφονταν οι γραμμές αυτές δεν χρειάστηκαν να επέμβουν ούτε η Πυροσβεστική Υπηρεσία, ούτε η ΔΕΥΑΡ.

Στη θάλασσα καταλήγουν

ΣΥΝΕΧΕΙΑ ΑΠΟ ΤΗ ΣΕΛ. 1

παρέδωσε στην ΤΕΔΚ κάνει αναφορά και στις νέες γεωτρήσεις που πρέπει να γίνουν σε περιοχές που τα πετρώματα είναι στεγανά και δεν υπάρχει πρόβλημα υφαλμύρωσης.

➪ Αντικείμενο της μελέτης που εκπόνησε ο κ. Μουτέν, ήταν ή να αναζητηθούν ανανεώσιμοι υδάτινοι πόροι και να βρεθούν περιοχές στις οποίες τα πετρώματα δεν θα είναι ασβεστολιθικά, ώστε να διασφαλιστεί η ποιότητα του νερού.

ΤΟ ΕΛΠΙΔΟΦΟΡΟ είναι ότι από τις έρευνες που έγιναν βρέθηκαν στη Ρόδο περιοχές στις οποίες τα πετρώματα δεν θα είναι ασβεστολιθικά και σε αυτές μπορούν να γίνουν νέες γεωτρήσεις. Τέτοια στεγανά σημεία βρέθηκαν στο βόρειο τρίγωνο της Ρόδου στις περιοχές της Ψίνθου και του Αρχαγγέλου.

➪ Για να εξοικονομηθεί νερό, ο κ. Μουτέν πρότεινε να κατασκευαστούν δεξαμενές στις οποίες θα συγκεντρώνεται το νερό, από τις πηγές της Ρόδου, τις νέες γεωτρήσεις και τις λεκάνες από τις οποίες δεν γίνεται υπεράντληση και θα δίνεται σε χρήση το καλοκαίρι.

ΣΗΜΕΙΩΝΕΤΑΙ ότι για την ορθολογική διαχείριση του νερού, σε όλους σχεδόν τους δήμους, έχουν τοποθετηθεί μηχανήματα μέτρησης και τα στοιχεία που θα προκύψουν θα είναι σημαντικά.

Μετά την ολοκλήρωση της μελέτης που αφορούσε την έλλειψη νερού στο βόρειο τρίγωνο, ο κ. Μουτέν ετοιμάζεται να ερευνήσει την κατάσταση που επικρατεί στο υπόλοιπο νησί και κυρίως στη Νότια Ρόδο.

Μας θέλουν μόνο για να εισπράττουν

ΣΥΝΕΧΕΙΑ ΑΠΟ ΤΗ ΣΕΛ. 1

ενασχόλησή μου με αυτά.

Είναι όμως και αρκετές φορές που μέσα μου επαναστατώ, λέγοντας ότι δεν είναι δυνατό να συμβαίνουν αυτά, υψώνοντας μέσα μου μια φωνή διαμαρτυρίας, την οποία όμως στη συνέχεια καταπνίγω διότι αισθάνομαι αδύναμος να αντιδράσω. Και είναι επίσης φορές που συμβιβάζομαι λέγοντας ότι μάλλον έτσι πρέπει να είναι τα πράγματα, αυτή είναι η φυσιολογική ροή των πραγμάτων, αφού έτσι φαίνεται ότι τα έχουν κανονίσει οι ισχυροί.

Πριν από λίγο καιρό ζήσαμε όλοι την αγωνία της κοινωνίας για το ασφαλιστικό. Υποθέτω και προσωπικά εκτιμώ ότι το πρόβλημα είναι πολύπλευρο και οπωσδήποτε εκτός από το κοινωνικό του περιεχόμενο, αφορά και τη δημοσιονομική αντοχή της χώρας. Ηταν όμως διάχυτη η αγωνία των εργαζομένων γενικά, ότι στην πραγματικότητα δεν μπορούν να στερηθούν το δικαίωμα προς συνταξιοδότηση και να στερηθούν έτσι μία κοινωνική κατάκτηση, η οποία με την παρόδο του χρόνου θα πρέπει να διευρύνεται και όχι να συρρικνώνεται. Εγιναν πολλές συζητήσεις γύρω από το σοβαρό πρόβλημα της χώρας, οι μεν κατηγόρησαν τους δε, εκείνος όμως το οποίο διαφάνηκε ήταν ότι οι εργαζόμενοι δεν επρόκειτο να ανεχθούν την σε βάρος τους γενομένη αδικία, μήνυμα το οποίο έλαβαν οι ιθύνοντες. Μπροστά σε αυτό το αδιέξοδο, οι κυβερνώντες σκέφτηκαν ότι έπρεπε να οδηγηθούν σε κομματικό συνέδριο, για να χαραχθεί αν κατάλαβα καλά, η νέα πολιτική της κυβέρνησης. Ζούσα κι εγώ όπως και όλοι οι άλλοι, ή τουλάχιστον πολλοί από εμάς, το κλίμα του συνεδρίου το οποίο επρόκειτο να πραγματοποιηθεί, όλα τα προβλήματα είχαν παραμεριστεί και για το μοναδικό πρόβλημα για το οποίο αγωνιούσαν οι Ελληνες ήταν ποιός θα βγει ενισχυμένος ή πτημένος από το συνέδριο αυτό. Ατυχώς για την πρεμία και τη νιρβάνα που μέχρι την πραγματοποίηση του συνεδρίου είχαμε όλοι ή σχεδόν όλοι οι Ελληνες, συνέβη η τρομοκρατική επίθεση και η δολοφονία των τόσων αθώων, και έτσι μετριάστηκε ο προβληματισμός μας για το τι θα συμβεί στο συνέδριο.

Επιτέλους πραγματοποιήθηκε κι αυτό, δόθηκε η ενλευκώ εντολή ή επιταγή και όλοι ανέμεναν τον μετασυνεδριασκό ανασχηματισμό από τον οποίο πίστευα ότι θα ανέκυπτε ένα ευέλικτο σχήμα στην κυβέρνηση, προκειμένου να αντιμετωπίσει τα προβλήματα της χώρας και ιδίως το ασφαλιστικό για το οποίο υποτίθεται ότι είχε πραγματοποιηθεί στο συνέδριο. Περίμενα κι εγώ με περισσή αφέλεια ότι σ'αυτό το νέο κυβερνητικό σχήμα, όσο ευέλικτο κι αν ήταν θα είχε οπωσδήποτε θέση και ένας Δωδεκανήσιος βουλευτής από το κυβερνών κόμμα, αφού έχουμε τρεις ικανούς και άξιους βουλευτές, εκ των οποίων μάλιστα ο ένας και καθηγητής Πανεπιστημίου.

Αν και συνήθως δεν παρακολουθώ τις ειδήσεις από την τηλεόραση, σε αυτό το διάστημα της αναμονής είχα κυριολεκτικά καθηλωθεί στην Τ.V., προσδοκώντας ότι θα άκουγα το όνομα ενός υπουργού, ο οποίος θα ήταν ένας από τους τρεις βουλευτές Δωδ/σου. Τα προβλήματα του τόπου πολλά, οι αδικίες πάμπολλες, οι διαμαρτυρίες ελάχιστες και εγώ είχα την αφέλεια να αναμένω και να μονολογώ ότι δεν γίνεται, «ένας Δωδεκανήσιος βουλευτής θα γίνει υπουργός».

Τελικά ανακοινώθηκε το νέο κυβερνητικό σχήμα, το οποίο μόνο ευέλικτο δεν ήταν αφού διαλαμβάνει 48 υπουργούς και υφυπουργούς και τελικά κανένας βουλευτής μας δεν μετείχε στο σχήμα αυτό. Εγώ δεν απολογούμαι για τους βουλευτές μας, ούτε υπερασπίζομαι το δικαίωμά τους να συμμετέχουν στην κυβέρνηση, αλλά εκφράζω το παράπονο του Δωδεκανήσιου πολίτη, του ψηφοφόρου αυτού του τόπου, ότι και από τον τόπο αυτό αναδεικνύονται άξιοι και ικανοί πολίτες, που μπορούν σαν βουλευτές να μετέχουν στα εκάστοτε κυβερνητικά σχήματα. Και απ'ό,τι θυμάμαι έχουμε χρόνια πολλά να δούμε Δωδεκανήσιο βουλευτή και υπουργό. Ενδεχόμενα ή οι βουλευτές να μην μπορούν ή και να μη θέλουν να αντιδράσουν, όμως αυτό δεν μου στερεί το δικαίωμά μου να αγανακτώ και να μονολογώ ότι τέλος πάντων εμάς τους Δωδεκανήσιους μόνο για φορολογούμενους και μόνο για δημοσιονομικούς λόγους μας θέλουν; Δεν αξίζουμε και εμείς της τιμής και προσφοράς της υπουργοποίησης, όπως οι λοιπές περιοχές της Ελλάδος; Μόνο για να εισπράττουμε από τη Δωδεκάνησο, μόνο γι'αυτό τη θέλουμε και μάλιστα στις περιπτώσεις χρησικτησιών με νόμο κατά τη γνώμη μου αντισυνταγματικό».

Οσο για την επίλυση του ασφαλιστικού προβλήματος ανέλαβε την ευθύνη του αρμόδιου υπουργείου ο κ. Ρέππας, αν δεν κάνω λάθος. Και διερωτώμαι «καλά όλη αυτή η ιστορία συνεδρίων και λοιπά έγινε για να μετακινηθεί ο κ. Ρέππας από το ένα υπουργείο στο άλλο; Ηταν τόσο δύσκολο να γίνει χωρίς το συνέδριο;». Αφού έκανα αυτούς τους προβληματισμούς συνέχισα τη σκέψη μου ότι μάλλον αυτά είναι για ανθρώπους με πολύ μυαλό και εγώ δεν τα καταλαβαίνω. Αραγε πόσοι από εσάς, από εμάς, το έχετε καταλάβει;».

Η κατάργηση της βίζας

ΣΥΝΕΧΕΙΑ ΑΠΟ ΤΗ ΣΕΛ. 1

στο «Εσπερος Βίλατζ» της εόδου. Η τουρκική πρόταση (που τα τελευταία χρόνια κατατίθεται σε όλα τα διεθνή φόρουμ) έγνε κατά τη διάρκεια της συζήτησης του θέματος της παράνομης μετανάστευσης.

✍ Από ελληνικής πλευράς δόθηκε η απάντηση ότι έγινε πέρυσι ένα βήμα με την κατάργηση της βίζας για επισκέψεις διάρκειας μιας ημέρας, αλλά τώρα καταβάλλεται προσπάθεια για να εφαρμοστεί για διάστημα δύο ημερών. Πάντως, η επίλυση του προβλήματος εξακολουθεί να είναι δύσκολη λόγω της συνθήκης Σέγκεν που απαγορεύει τις μετακινήσεις χωρίς βίζα για υπηκόους τρίτων χωρών σε ευρωπαϊκή χώρα.

ΟΙ ΕΡΓΑΣΙΕΣ της συνδιάσκεψης (στην οποία μετέχουν η Αίγυπτος, η Τουρκία, η Κύπρος, η Παλαιστίνη και η Ελλάδα) άρχισαν με τη συζήτηση του θέματος της παράνομης μετανάστευσης, που όπως υποστηρίχθηκε απ' όλες τις αντιπροσωπείες, αναμένεται να εξελιχθεί σε τεράστο πρόβλημα εξ αιτίας του πολέμου στο Αφγανιστάν.

✍ Ιδιαίτερη έμφαση στο θέμα έδωσε ο πρόεδρος του Συμβουλίου της Ευρώπης Λόρδος Ράσσελ Τζόστον, ο οποίος αναφέρθηκε στα δύο ρεύματα παράνομων μεταναστών από την Αφρική και την Ασία, που κατευθύνονται προς την Ευρώπη και ζήτησε την συνεργασία μεταξύ των χωρών. Ο λόρδος Τζόνστον μίλησε για «το θλιβερό φαινόμενο της εμπορίας ανθρώπων».

ΣΗΜΕΙΩΝΕΤΑΙ ότι η τουρκική αντιπροσωπεία επεσήμανε το έντονο πρόβλημα που αντιμετωπίζει η χώρα εξ αιτίας της εισόδου μεγάλου αριθμού προσφύγων από γειτονικές χώρες και ζήτησε συνεργασία με άλλα κράτη για να αντιμετωπιστεί το πρόβλημα.

✍ Σημειώνεται ότι το θέμα της τρομοκρατίας ήταν πρώτο στην ημερήσια διάταξη, αλλά αποφασίστηκε να συζητηθεί τελευταίο. Ομως στην εναρκτήρια τελετή που έγινε στο Μέγαρο των Ιπποτών της Ρόδου, ο λόρδος Τζόνστον υπογράμμισε ότι «η τρομοκρατία μπορεί να απαλειφθεί μόνο όταν ανθεί η δημοκρατία και μπορεί να κατατροπωθεί μόνο όταν οι άνθρωποι θελήσουν να συνδιαλλαγούν.»

ΣΤΗΝ ΙΔΙΑ τελετή μίλησε ο πρόεδρος της Ελληνικής Βουλής κ. Απόστολος Κακλαμάνης, ο οποίος αναφέρθηκε ειδικά στο θέμα της τρομοκρατίας και τόνισε οτι «η απάντηση στη δράση και στην απειλή της τρομοκρατίας δεν βρίσκεται στον περιορισμό των δικαιωμάτων που αποτελούν κατάκτηση του ανθρώπινου πολιτισμού. Μια τέτοια απάντηση θέτει σε αμφισβήτηση την ίδια την ηθική της νομιμότητας και της δημοκρατίας. Η οργή και ο τρόμος δεν θα πρέπει να μας οδηγήσουν στην προδοσία των αξιών μας.»

✍ Μίλησε ακόμη και ο βουλευτής της Ν.Δ. κ. αρ. Παυλίδης, ο οποίος είπε ότι στόχοι της διάσκεψης της Ρόδου είναι «η αλληλοκατανόηση δια της κοινοβουλευτικής διπλωματίας, η συνεργασία για την επίλυση προβλημάτων, η εδραίωση της ειρήνης και η πρόοδος των λαών της ανατολικής Μεσογείου».

ΣΤΗΝ ΕΛΛΗΝΙΚΗ αντιπροσωπεία μετέχουν οι βουλευτές Κ. Σφυρίου, Βασ. Παπανικόλας, Ν. Φλώρος, Θεοδ. Κασίμης και Μιλτ. Βαρβιτσιώτης.

✍ Οι εργασίες του συνεδρίου θα ολοκληρωθούν αύριο το πρωί με συζητήσεις θεμάτων που αφορούν - εκτός την τρομοκρατία - την προστασία του περιβάλλοντος και τα ναρκωτικά.

ΕΛΛΗΝΙΚΗ ΔΗΜΟΚΡΑΤΙΑ
ΠΕΡΙΦΕΡΕΙΑ Ν. ΑΙΓΑΙΟΥ
ΓΕΝΙΚΗ ΔΙΕΥΘΥΝΣΗ
ΠΕΡΙΦΕΡΕΙΑΣ
ΔΙΕΥΘΥΝΣΗ ΔΑΣΩΝ
ΔΩΔ/ΝΗΣΟΥ

ΑΝΑΚΟΙΝΩΣΗ

Γνωστοποιείται κατά το άρθρο 14 του Ν.998/79, η αποστολή για δημοσίευση στο Δήμο Ιαλυσού της αριθμ. 5811/23-10-2001 πράξης χαρακτηρισμού έκτασης που εκδόθηκε από τον Δ/ντή Δασών Δωδ/σου. Η ΚΜ 300 Α40, γαιών Τριάντα χαρακτηρίζεται ως γεωργική έκταση.

Ο Δ/ντής Δασών Δωδ/σου
Φίλιππος Κοντίτσης
Δασολόγος με Α' βαθμό

ΧΛ-27/10

Ιατρική ανακοίνωση
Τα ιατρεία της

Κυτταρολόγου
κας **ΑΓΑΘΗΣ ΓΑΛΑΝΟΠΟΥΛΟΥ**

και του **ρευματολόγου**
κ. **ΝΙΚΟΛΑΟΥ ΑΦΑΝΤΕΝΟΥ**

από την 1η Νοεμβρίου θα μεταφερθούν στην οδό **Λ. ΡΟΔΟΥ - ΛΙΝΔΟΥ και Δ. ΑΝΑΣΤΑΣΙΑΔΗ 2** παράλληλη της Αννης Μαρίας από τα φανάρια της Αννης Μαρίας 50 μ. δεξιά πηγαίνοντας για Ροδίνι.

Το τηλέφωνο θα παραμείνει το ίδιο
Τηλ. ιατρείου: (0241) 39508
κιν. 0944 982418, 0977 470191
Τηλ. οικίας: 0244 24126

X2796-31/10

ΤΗΛΕΟΡΑΣΗ

ΕΤ-1

08.00 Παιδικό πρόγραμμα
09.50 Πες το και θα γίνει
10.20 Σινεάκ «Η Χάιντι στο Βουνό»
12.00 Ντρίνστοπ
13.50 Ειδήσεις - καιρός -
14.00 Σαν παλιό σινεμά
14.15 Ελληνική ταινία «Αννα Ροδίτη»
16.00 Αθλητισμός και θέαμα
17.00 Ειδήσεις
17.15 Ολυμπιάδα 2004... Η αντίστροφη μέτρηση
18.00 Καινούρια ζωή
19.00 Πενήντα λεπτά
20.00 Κλήρωση ΛΟΤΤΟ
20.15 Χαϊδεμένα παιδιά (Ε)
20.45 Η φωνή (Ε)
21.30 Σκιές στο περιστύλιο (Ε)
22.00 Οι γυναίκες της ζωής της (Ε)
23.00 Ειδήσεις - καιρός-
Γυάλινοι ήρωες
23.30 Οι σκληροί του Μαϊάμι
00.30 Οι εκδικητές
01.30 Ξένη ταινία «Το σπίτι του μυστηρίου
• Συνέχεια με κτομπές σε επανάληψη

ΝΕΤ

08.00 Εκπαιδευτική τηλεόραση
11.00 Αγριοι ορίζοντες
11.30 Ο κόσμος της θάλασσας
12.00 Ο γύρος του κόσμου με χέικ
12.30 Ενα ταξί, μια πόλη
13.00 Θρύλοι της θάλασσας
13.30 Με αρετή και τόλμη
14.00 Κοινοβούλιο αιχμής
15.00 Ειδήσεις
15.15 Ξένη ταινία «Ουδέν νεώτερον»
17.30 Σπορ στον όσμο
18.00 Ειδήσεις
18.15 Πολίτης 200
19.15 Στον κόσμο της οικονομίας
20.15 Ταξιδεύοντας
21.00 Ειδήσεις-αθλητικά-καιρός
22.00 Συναυλίθα «Αφιερωμένη στην 60ή επέτειο της μάχης της Κρήτης»
24.00 Ειδήσεις-αθλητικά-καιρός
00.15 Σύγχρονος ελληνικός κινηματογράφος «Κρυστάλλινες νύχτες»
•Συνέχεια του προγράμματος με επαναλήψεις

ΕΤ-3

08.30 Οι τρεις σωματοφύλακες
09.30 Rat-A-Tat-Tat
10.00Στη γη της ευφορίας
10.30 Τα πουλιά της Αμερικής
11.00 Ονειροδρόμιο
12.00 Τσίρκο
13.00 Απέραντος ουρανός
14.00 Ο κόσμος των παιδιών μας
14.30 ΕΥΡΟΠΕΡ
15.00 Ειδήσεις
15.30 Νόστος
17.00 Μουσικό συμπόσιο
18.00 Design X-treme
18.30 Ανοιχτοί ορίζοντες
19.00 Τζοακίνο Ροσίνι
20.00 Οικονομία και ανάπτυξη
20.30 Ειδήσεις
21.00 Κοντραπούντο
22.00 Αθλητικό Σαββατόβραδο
23.00 Σαίξπηρ (ντοκιμαντέρ)
24.00 Ειδήσεις
00.10 Ξένη ταινία «Το στρίψιμο της βίδας»
02.00 Νόστος (Ε)
03.30 Επαναλήψεις εκτομπών και ντοκιμαντέρ

MEGA

06.00 Η αγάπη της γάτας (Ε)
06.45 Το μυστικό του Αρη Μποσαλέντη (Ε)
07.30 Οι περιπέτειες του Ηρακλή (Ε) (κιν. σχ.)
08.00 Πρωινές σελίδες
09.30 Disney Club
11.00 Ξένη ταινία «Τρεις γενναίοι μαχητές»
13.00 MEGA star
14.00 Ειδήσεις
14.20 Μαζί
15.30 Ελληνική ταινία «Ο γεροντοκόρος»
17.25 Ειδήσεις
17.40 Ελληνική σειρά (Ε)
18.30 Ο πιο αδύναμος κρίκος
19.30 Ειδήσεις
21.00 Ελληνική ταινία «Μαριχουάνα στοπ»
23.00 Ελληνική ταινία «Η μάχη της Κρήτης»
00.15 Ειδήσεις
01.30 Ξένη ταινία «Το τελευταίο φως»
03.00 Ξένη ταινία «Οι ανήθικοι»
04.30 Αυτοί που αγαπάμε...
05.15 Ο δρόμος για τη δόξα

ΑΝΤ-1

06.10 Τα μπακούρια (Ε)
06.45 Τηλεμάρκετινγκ
07.00 Στοίνητιο με θέα
10.00 Κινούμενα σχέδια και παιδικές σειρές
12.55 Super game
13.00 Σούπερ Σάββατο
14.00 Ειδήσεις
14.15 Ελληνική σειρά (Ε)
15.10 Τρελά... σοσίβια
15.50 Αλι Μακμπίλ
16.45 Big brother
17.50 Στο σκοτάδι
18.40 Μπαμ
19.30 Ειδήσεις
21.05 Big Brother
22.00 Χτυποκάρδια στο Seferleei Hills
22.45 Θέατρο «Οδός ευκαιρίας»
24.00 Ειδήσεις
01.55 Ξένη ταινία «Αυτοί που έμειναν ζωντανοί»
04.00 Τηλεμάρκετινγκ
04.45 Ξένη ταινία «Η επίθεση των Γερμανών»

STAR

06.00 Κινούμενα σχέδια
12.00 Ξένη ταινία «Ο ατσίδας και το λαγωνικό»
14.00 Ηρακλής
15.00 Ζίνα
16.00 Ξένη ταινία «Επιστροφή στο μέλον Νο2»
17.00 Οικογένεια Γκίλμορ
18.00 Ειδήσεις
19.30 Στη λεωφόρο του Μελρόους
20.30 Τα φιλαράκια
21.00 Ξένη ταινία «περιπέτεια στο νησί των θησαυρών»
23.00 Λάργκο Τουιντς
24.00 Ειδήσεις
00.15 Ξένη ταινία «Σταργκέιτ»
02.15 Ξένη αινία «Το τελευταίο καλοκαίρι
04.30 STAR system (Ε)
05.00 Αστέρια στο πενταγραμμο

ALPHA

06.00 The call of the mountain
07.00 Πέρα από τον ορίζοντα
08.00 Πανόραμα
11.00 Εκ του συνεγγύς
12.00 Ελληνική ταινία «Ερωτας και προδοσία»
14.00 Ειδήσεις
14.45 Νοάτα
15.45 Κόλπο Grosso (Ε)
16.45 Ελληνική ταινία «Υποβρύχιο Παπανικολής»
18.45 Lifestyle news
19.30 Ειδήσεις
21.00 Ελληνική ταινία «Υπολοχαγός Νατάσα»
23.00 Ξένη ταινία «Το φθινόπωρο της σιωπής»
01.15 Ειδήσεις
01.30 Ξένη ταινία «Η νύχτα με τις μάσκες ΙΙΙ»
03.30 Ξένη ταινία «Ψευδαισθήσεις»
05.00 Πέρα από τον ορίζοντα (Ε)

Από την εισαγωγή του ευρώ

Οφέλη στον τουρισμό

Θα εμπεδωθεί η διαφάνεια στην αγορά

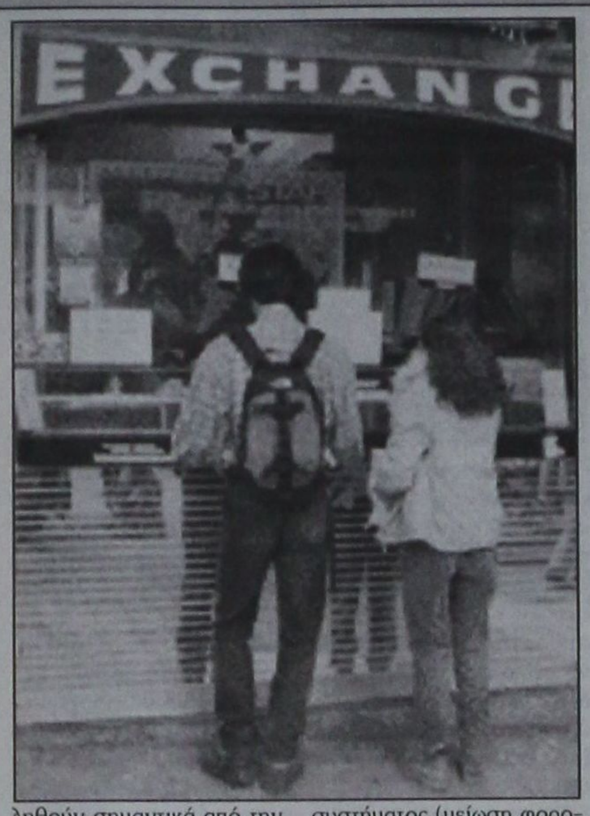

Νέα εποχή για τους ταξιδιώτες εντός της ευρωζώνης ξεκινά την 1.1.2002. Οι ανταλλαγές νομισμάτων με τις προμήθειες που συνεπάγονται και οι χρονοβόρες διαδικασίες που απαιτούνται (αναζήτηση συναλλάγματος, ουρές σε τράπεζες) σύντομα θα αποτελούν παρελθόν καθώς σε 65 μέρες από σήμερα το ευρώ θα αντικαταστήσει τα εθνικά νομίσματα των 12 χωρών της ευρωζώνης και θα καταστεί το κοινό νόμισμα 300.000.000 εκατομμυρίων πολιτών.

Τα οφέλη από την καθιέρωση του νέου νομίσματος για τον τουρισμό θα είναι πολύ σημαντικά και αναμένεται να οδηγήσουν σε ουσιαστική αύξηση της εσωτερικής τουριστικής κίνησης στην ευρωζώνη αλλά και σε αύξηση των επισκεπτών από τρίτες χώρες, με αλυσιδωτές θετικές επιπτώσεις στη γενικότερη ανάπτυξη της τουριστικής βιομηχανίας, με την πραγματοποίηση των απαραίτητων επενδύσεων, που θα έχουν ως συνέπεια και τη δημιουργία νέων θέσεων εργασίας.

Ο τουρισμός, όπως επισημαίνουν, παράγοντες της τουριστικής αγοράς, έχει ανάγκη από καλά νέα, που θα αντιστρέψουν το αρνητικό κλίμα που διαμορφώθηκε μετά τα τρομοκρατικά χτυπήματα της 11ης Σεπτεμβρίου στις ΗΠΑ στην παγκόσμια τουριστική αγορά. Και το ευρώ είναι ένα καλό νέο που μπορεί να δώσει την ώθηση που χρειάζεται ο τουρισμός. Ο πρωταρχικός βέβαια παράγοντας για την αντιστροφή του αρνητικού κλίματος είναι η όσον το δυνατόν πιο σύντομη διάρκεια των πολεμικών επιχειρήσεων στο Αφγανιστάν.

Ποια όμως είναι τα συγκεκριμένα οφέλη από την εισαγωγή του ευρώ στον τουρισμό;

Ο πρόεδρος της Ένωσης Ξενοδόχων Αττικής Σπύρος Διβάνης σε πρόσφατη Ημερίδα της Τράπεζας της Ελλάδος για το ευρώ έδωσε τις απαντήσεις:

- Οι τουρίστες θα ωφεληθούν σημαντικά από την μείωση του κόστους που συνεπάγεται η χρήση πολλών νομισμάτων κατά τη διάρκεια των ταξιδιών τους (προμήθειες ανταλλαγής τραπεζογραμματίων κλπ).

- Θα εμπεδωθεί η διαφάνεια στην αγορά αφού ο πολίτης θα μπορεί να συγκρίνει άμεσα τις τιμές από χώρα σε χώρα της ευρωζώνης με αποτέλεσμα την ένταση του ανταγωνισμού μεταξύ των επιχειρήσεων που διαθέτουν πανομοιότυπα προϊόντα και τη συνακόλουθη βελτίωση της ποιότητας των παρεχόμενων υπηρεσιών

- Θα μειωθεί ο συναλλαγματικός κίνδυνος που συνεπάγονται οι συναλλαγές μεταξύ διοργανωτών ταξιδιών και ξενοδοχειακών επιχειρήσεων. Ταυτόχρονα θα μειωθεί το κόστος του χρήματος και θα καταστεί φθηνότερη η χρηματοδότηση των επιχειρήσεων καθώς έχουν ήδη υποχωρήσει τα επιτόκια επιχειρηματικής πίστης.

- Θα αυξηθεί η χρήση πιστωτικών καρτών και ηλεκτρονικών συναλλαγών, γεγονός που θα βελτιώσει τη διαφάνεια του οικονομικού συστήματος (μείωση φοροδιαφυγής και άλλων πρακτικών αθέμιτου ανταγωνισμού)

- Θα μειωθεί το λογιστικό κόστος των διεθνοποιημένων επιχειρήσεων και ο συναλλαγματικός κίνδυνος στις συμβάσεις με τρίτες χώρες, αφού το ευρώ θα καταστεί διεθνές νόμισμα συναλλαγών.

- Η διαφάνεια των τιμών που θα προκύψει από την χρήση του ευρώ, θα επιτρέψει τις τουριστικές επιχειρήσεις να μειώσουν το κόστος προμήθειας υλικών και υπηρεσιών αφού θα είναι σε θέση να εκμεταλλευθούν πλήρως τα οφέλη του ανταγωνισμού στην εσωτερική αγορά.

- Η υιοθέτηση του ευρώ προϋποθέτει τον εκσυγχρονισμό το του λογιστηρίου και των οργανωτικών δομών των μικρομεσαίων τουριστικών επιχειρήσεων. Οι προσαρμογές των μηχανογραφικών συστημάτων των τουριστικών επιχειρήσεων θα αποτελέσουν ευκαιρία για μια στρατηγικού τύπου αναδιάρθρωση της λειτουργίας τους η οποία βάσιμα θα τις οδηγήσει ταχύτερα στη δικτυακή κοινωνία της Πληροφορίας.

Η υιοθέτηση πάντως του νέου νομίσματος εκτιμάται ότι θα επηρεάσει αρνητικά τουλάχιστον για τους πρώτους μήνες του επομένου έτους την κερδοφορία αρκετών τουριστικών επιχειρήσεων καθώς οι δαπάνες της αντικατάστασης μηχανογραφικών και λογισμικών συστημάτων και της εκπαίδευσης του προσωπικού τους είναι υψηλές. Ταυτόχρονα οι τουριστικές επιχειρήσεις θα χάσουν έσοδα από τις δραστηριότητες τους που συνδέονται με τα ανταλλακτήρια συναλλάγματος που λειτουργούν σε πολλές από αυτές. Οι θετικές όμως επιπτώσεις από την υιοθέτηση του ευρώ σε μακροπρόθεσμη βάση θα είναι σημαντικές και θα υπερκεράσουν τις όποιες αρνητικές επιπτώσεις υπάρξουν σε βραχυπρόθεσμο ορίζοντα.

Η σημαντική συμβολή του τουρισμού, επισημαίνουν παράγοντες της αγοράς, στη γενικότερη ανάπτυξη της ευρωπαϊκής οικονομίας γίνεται φανερή και μόνον από την παράθεση μερικών μεγεθών.

Ένας στους πέντε Ευρωπαίους ταξιδεύουν σε χώρες της Ευρωπαϊκής Ένωσης κάθε χρόνο, οι δαπάνες των οποίων ξεπερνούν τα 150 δισ. ευρώ ανά έτος (εξαιρουμένων των μεταφορικών υπηρεσιών).

Η συμμετοχή του τουριστικού κλάδου φθάνει το 5,5% του ΑΕΠ της ΕΕ. Περισσότεροι από 10.000.000 άτομα στην ΕΕ απασχολούνται στον τουριστικό κλάδο (6% της συνολικής απασχόλησης).

Είναι λοιπόν αυτονόητο ότι σε αυτή την κρίσιμη περίοδο θα πρέπει να γίνουν συντονισμένες ενέργειες σε επίπεδο κράτους και ιδιωτικής πρωτοβουλίας για την στήριξη του κλάδου ώστε να προστατευθούν θέσεις εργασίας και να υπάρξουν οι απαραίτητες επενδύσεις που θα δώσουν ώθηση στην τουριστική βιομηχανία σε μια δύσκολη χρονική περίοδο που διανύει.

ΣΤΑΜΑΤΗΣ ΧΑΤΖΗΛΑΖΑΡΟΥ
MANOS CENTER RHODOS
Γραφείο Γενικού Τουρισμού
ΜΟΝΑΔΙΚΗ ΠΡΟΣΦΟΡΑ!!!

ΛΟΝΔΙΝΟ - ΟΞΦΟΡΔΗ - ΣΤΡΑΤΦΟΡΝΤ

7 ημέρες 269.000 δρχ. • Αναχώρηση 18/10

Η προσφορά περιλαμβάνει:
• Αεροπορικά εισιτήρια απ'ευθείας Ρόδο - Λονδίνο - Ρόδο
• 6 νύχτες σε ξενοδοχείο 4* κεντρικό με πρωινό
• Ολοήμερη εκδρομή στην Οξφόρδη και το Στράτφορντ
• Ξενάγηση Λονδίνου με ελληνόφωνο ξεναγό
• Μεταφορές από και προς αεροδρόμιο
• Συνοδός του γραφείου μας
• Φόροι αεροδρομίων
• Ταξιδιωτική ασφάλεια
• Ασφάλεια αστικής ευθύνης

Η παραπάνω τιμή ισχύει κατ' άτομο σε 3κλινο ή 3κλινο δωμάτιο
Διαφορά μονόκλινου 98.000 δρχ.

ΣΤΑΜΑΤΗΣ ΧΑΤΖΗΛΑΖΑΡΟΥ
MANOS CENTER RHODOS
Κ. ΠΑΛΑΜΑ 7-9 ΡΟΔΟΣ
Τηλ.: 0241 25400 FAX: 0241 24407

X2797-31/10

ΠΩΛΟΥΝΤΑΙ
από ιδιοκτήτη 5 οικόπεδα 4 στρεμμάτων το καθ' ένα στον Αη Γιώργη Γενναδίου

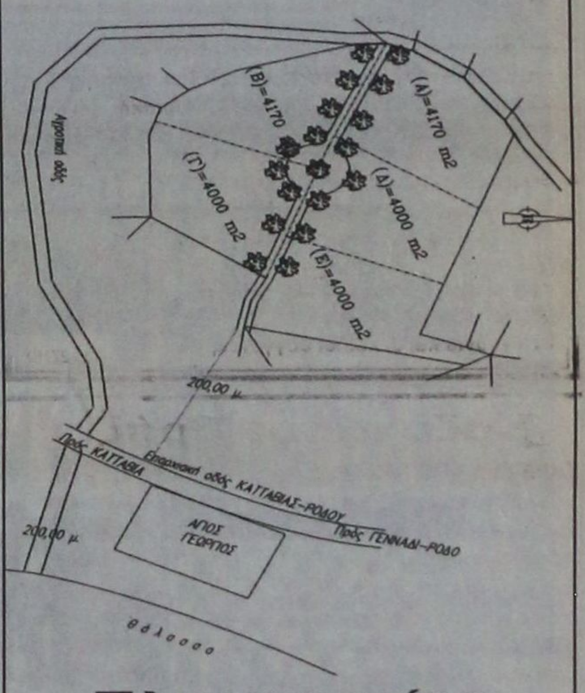

Πληροφορίες
τηλ. 0944522149

3068-30/10

ΠΟΙΟΣ ΘΑ ΚΡΑΤΗΣΕΙ ΤΟ ΠΑΙΔΙ ΣΤΟ ΣΠΙΤΙ;

ΥΠΕΥΘΥΝΗ & ΔΗΜΙΟΥΡΓΙΚΗ ΑΠΑΣΧΟΛΗΣΗ ΠΑΙΔΙΩΝ ΣΤΟ ΣΠΙΤΙ ΣΑΣ!



Πόσες φορές δεν σας έτυχε να πρέπει να λείψετε από το σπίτι αλλά δεν έχετε κάποιον που θα μπορούσε υπεύθυνα να κρατήσει το παιδί σας;
Τώρα και στη Ρόδο, το Children's Care αναλαμβάνει υπεύθυνα τη δημιουργική απασχόληση και τη φύλαξη των παιδιών σας στο σπίτι, κατά τη διάρκεια της απουσίας σας.
Στελεχωμένο με μια ομάδα από αυστηρά επιλεγμένες Βρεφοκόμους, Νηπιαγωγούς και Παιδαγωγούς, το **Children's Care** αναλαμβάνει τη φύλαξη παιδιών & βρεφών στο σπίτι σας, οποιαδήποτε ώρα της ημέρας, με επαγγελματική φροντίδα, απόλυτη ευθύνη και συνέπεια, με ένα πρόγραμμα εκπαιδευτικών δραστηριοτήτων, προσαρμοσμένο στην ηλικία του παιδιού σας, το οποίο θα γνωρίζετε εκ των προτέρων.

CHILDREN'S CARE

Διαθέσιμα και προγράμματα μακροχρόνιας συνεργασίας.

ΕΘΕΛΟΝΤΩΝ ΔΩΔΕΚΑΝΗΣΙΩΝ 4 (2ος ΟΡΟΦΟΣ). ΤΗΛ./FAX: 31560

X2817-29/10

D·A·N·E· SEA LINE
ΔΩΔΕΚΑΝΗΣΙΑΚΗ ΑΝΩΝΥΜΗ ΝΑΥΤΙΛΙΑΚΗ ΕΤΑΙΡΙΑ

ΔΡΟΜΟΛΟΓΙΑ
ΑΠΟ 15/10/01 ΕΩΣ 31/10/01

Αναχώρηση από Πειραιά
15/10 Δευτ. ΔΙΑΓΟΡΑΣ 14.00
Πάτμο - Λέρο - Κάλυμνο - Κω - Ρόδο
16/10 Τριτ. ΡΟΔΟΣ 14.00
Πάτμο - Λέρο - Κάλυμνο - Κω - Τήλο-Σύμη- Ρόδο
17/10 Τετ. ΔΙΑΓΟΡΑΣ 17.00
Κω - Ρόδο
18/10 Πεμ. ΡΟΔΟΣ 14.00
Πάτμο - Λέρο - Κάλυμνο - Κω - Ρόδο
19/10 Παρ. ΔΙΑΓΟΡΑΣ 14.00
Πάτμο - Λέρο - Κάλυμνο - Κω - Ρόδο
20/10 Σαβ. ΡΟΔΟΣ 14.00
Πάτμο - Λέρο - Κάλυμνο - Κω - Νίσυρο - Ρόδο
14/10 Κυρ. —
22/10 Δευτ. ΔΙΑΓΟΡΑΣ 14.00
Πάτμο - Λέρο - Κάλυμνο - Κω - Ρόδο
23/10 Τριτ. ΡΟΔΟΣ 14.00
Πάτμο - Λέρο - Κάλυμνο - Κω - Τήλο-Σύμη- Ρόδο
24/10 Τετ. ΔΙΑΓΟΡΑΣ 17.00
Κω - Ρόδο
25/10 Πεμ. ΡΟΔΟΣ 14.00
Πάτμο - Λέρο - Κάλυμνο - Κω - Ρόδο
26/10 Παρ. ΔΙΑΓΟΡΑΣ 14.00
Πάτμο - Λέρο - Κάλυμνο - Κω - Ρόδο
27/10 Σαβ. ΡΟΔΟΣ 14.00
Πάτμο - Λέρο - Κάλυμνο - Κω - Νίσυρο - Ρόδο
2810 Κυρ. —
29/10 Δευτ. ΔΙΑΓΟΡΑΣ 14.00
Πάτμο - Λέρο - Κάλυμνο - Κω - Ρόδο
30/10 Τριτ. ΡΟΔΟΣ 14.00
Πάτμο - Λέρο - Κάλυμνο - Κω - Τήλο-Σύμη- Ρόδο
31/10 Τετ. ΔΙΑΓΟΡΑΣ 17.00
Κω - Ρόδο

Αναχώρηση από Ρόδο
16/10 Τριτ. ΔΙΑΓΟΡΑΣ 14.00
Κω - Κάλυμνο - Λέρο - Πάτμο - Πειραιά
17/10 Τετ. ΡΟΔΟΣ 14.00
Σύμη-Τήλο -Κω -Κάλυμνο -Λέρο-Πάτμο -Πειραιά
18/10 Πεμ. ΔΙΑΓΟΡΑΣ 17.00
ΚΩ - Πειραιά
19/10 Παρ. ΡΟΔΟΣ 14.00
Νίσυρο - Κω - Κάλυμνο - Λέρο - Πάτμο - Πειραιά
20/10 Σαβ. ΔΙΑΓΟΡΑΣ 15.00
Κω - Κάλυμνο - Λέρο - Πάτμο - Πειραιά
21/10 Κυρ.. ΡΟΔΟΣ 14.00
Κω - Κάλυμνο - Λέρο - Πάτμο - Πειραιά
22/10 Δευτ. —
23/10 Τριτ. ΔΙΑΓΟΡΑΣ 14.00
Κω - Κάλυμνο - Λέρο - Πάτμο - Πειραιά
24/10 Τετ. ΡΟΔΟΣ 14.00
Σύμη-Τήλο -Κω -Κάλυμνο -Λέρο-Πάτμο -Πειραιά
25/10 Πεμ. ΔΙΑΓΟΡΑΣ 17.00
ΚΩ - Πειραιά
26/10 Παρ. ΡΟΔΟΣ 14.00
Νίσυρο - Κω - Κάλυμνο - Λέρο - Πάτμο - Πειραιά
27/10 Σαβ. ΔΙΑΓΟΡΑΣ 15.00
Κω - Κάλυμνο - Λέρο - Πάτμο - Πειραιά
28/10 Κυρ.. ΡΟΔΟΣ 14.00
Κω - Κάλυμνο - Λέρο - Πάτμο - Πειραιά
29/10 Δευτ. —
30/10 Τριτ. ΔΙΑΓΟΡΑΣ 14.00
Κω - Κάλυμνο - Λέρο - Πάτμο - Πειραιά
31/10 Τετ. ΡΟΔΟΣ 14.00
Σύμη-Τήλο -Κω -Κάλυμνο -Λέρο-Πάτμο -Πειραιά

X2787-31/10

ΠΡΑΚΤΟΡΕΙΟ
ΛΑΧΕΙΑ
ΛΟΤΤΟ
ΠΡΟ-ΠΟ
ΙΠΠΟΔΡΟΜΟΣ Πάμε ΣΤΟΙΧΗΜΑ
ΓΙΩΡΓΟΣ ΚΟΝΤΟΖΑΜΑΝΗΣ
ΜΕΓ. ΚΩΝ/ΝΟΥ 43 - ΤΗΛ. 20800 - ΡΟΔΟΣ
ΕΧΕΜΥΘΕΙΑ & ΕΜΠΙΣΤΟΣΥΝΗ - ΤΥΧΗ
ΑΕ 166

Το Συμιακό Θέατρο στις Καλυθιές

«Ο γάμος του Νιορδανά»

ΠΑΡΑΣΤΑΣΗ ΤΗΝ ΚΥΡΙΑΚΗ ΣΤΙΣ 7 Μ.Μ.

Το Συμιακό Θέατρο θα δώσει μία παράσταση την Κυριακή 28/10/2001, με το έργο «Ο Γάμος του Νιορδανά» στο Δήμο Καλλιθέας, στα πλαίσια των εκδηλώσεων για την επέτειο της 28ης



Οκτωβρίου, στην αίθουσα εκδηλώσεων του Δημοτικού σχολείου Καλυθιών στις 7 μ.μ.

Οι προηγούμενες παραστάσεις που δόθηκαν κόστισαν στους θεατές άφθονο γέλιο ενώ πολλοί ήταν αυτοί που είδαν την παράσταση με την υπόσχεση να ξανάρθουν και αυτή τη φορά.

Το έργο που έγραψε ο Μανώλης Αντώνογλου είναι παρμένο από τον «Σινάνη» του Δ. Βυζάντιου.

Κεντρικό πρόσωπο του έργου ο κλασικός γέροτσιγκούνης (ετών 85) που μόλις διαπιστώνει ότι έχει γεράσει παρασύρεται σ' ένα γάμο με πολλά απρόοπτα.

Τη σκηνοθεσία, τα σκηνικά και τα κοστούμια υπογράφει ο Μιχάλης Σδούγκος, καλλιτεχνικός διευθυντής του ΔΗ.ΠΕ.ΘΕ. Ρόδου και δούλεψαν γι' αυτά οι Ιωάννα Καββάδα, Μιχάλης Μαρίνος, Δημήτρης Βογιατζάκης, Σταμάτης Κούρος, Αντώνης Χατζημάρκος και ο ηλεκτρολόγος Λουκάς Στεφάνου.

Τους ρόλους ερμηνεύουν με τη σειρά εμφάνισης:

Νιορδανάς Ματζόχορτας: Μανώλης Αντωνόγλου

Κεριακουλλί: Σεβαστή Γεωργά

Αντωνάκη : Αντώνης Φωτάρας

Ρίτζος της Μαλλίχας: Σωτήρης Ζουρούδης

Μαμμή : Μαριάνθη Καρπαθάκη,

Χαρτωμενιά: Ευτυχία Φωτάρα

Ευτυχία: Βούλα Μπιλιά

Χαριστούλα: Αντώνης Χατζηϊωάννου

Κουμνενής: Αλέξανδρος Γεωργάς

Βικτωρία: Κλεονίκη Σουλίρα

Φωτούκα: Βαγγέλα Χατζηπέτρου (Βογγυλιού)

Ακοκουάκι: Υπακοή Γιαννίκου

Τσαμπίκος: Νίκος Μπιλιάς

Γιαννιό: Κώστας Γιαλλουράκης

Το Μισό: Νίκος Μπιλιάς

Μανούσος : Αντώνης Χατζηϊωάννου

Τραγουδάει η Νίτσα Κουρτίδου.

Παίζουν ζωντανά οι μουσικοί : Γιώργος Χατζηπέτρος, Γιώργος Παραγυιός, Οσμάν Οσματζίκ και Αντώνης Σιμιξής.

Η είσοδος είναι ελεύθερη.

ΔΗΜΟΣ ΚΑΛΛΙΘΕΑΣ ΡΟΔΟΥ
Μ.Ε.Κ.Τ.Ο

ΠΡΟΣΚΛΗΣΗ

Ο ΠΟΛΙΤΙΣΤΙΚΟΣ ΟΡΓΑΝΙΣΜΟΣ
ΤΟΥ ΔΗΜΟΥ ΚΑΛΛΙΘΕΑΣ
σας προσκαλεί στη θεατρική παράσταση

«Ο ΓΑΜΟΣ ΤΟΥ ΝΙΟΡΔΑΝΑ»

από το
Συμιακό Θέατρο
Την Κυριακή 28 Οκτωβρίου 2001 και ώρα 19.00
στην αίθουσα εκδηλώσεων του Δημοτικού Σχολείου Καλυθιών
Ο πρόεδρος του δ.σ. ΜΕΚΤΟ
Δήμου Καλλιθέας
Ηλίας Ηλιάδης
ΧΛ-27/10

ΑΡΧΩΝ ΣΑΜΑΡΤΖΗΣ
Από το 1980
20 ΧΡΟΝΙΑ ΜΟΝΩΣΕΙΣ



ΜΟΝΩΣΕΙΣ ΤΑΡΑΤΣΩΝ
Ricofon
ΓΙΑ ΤΕΛΕΙΑ ΑΚΟΥΣΤΙΚΗ ΣΤΟΥΣ ΧΩΡΟΥΣ ΕΡΓΑΣΙΑΣ ΚΑΙ ΔΙΑΣΚΕΔΑΣΗΣ



Τοποθετώντας το κατάλληλο προϊόν RICOFON έχετε μια αίθουσα με άριστη ακουστική και συγχρόνως ένα τέλειο διακοσμητικό αποτέλεσμα.
X2678-2/10
ΔΙΑΘΕΣΗ: ΑΡΧΩΝ ΣΑΜΑΡΤΖΗΣ
ΜΟΝΩΤΙΚΑ ΥΛΙΚΑ -ΜΟΝΩΣΕΙΣ
Τηλ. 23030, 32054, 67790
1) Ερυθρού Σταυρού 21 2) Κέντρο Μόνωσης Ρόδου: Μιχαήλ Πετρίδη 69

Ειδικό έντυπο για τα ξενοδοχεία με εξοπλισμό για διεξαγωγή συνεδρίων



Στο τέλος Νοεμβρίου θα κυκλοφορήσει η συνεδριακή μπροσούρα που ετοίμασε ο Οργανισμός Προώθησης Ροδιακού Τουρισμού.

Πρόκειται για ένα νέο έντυπο μέσω του οποίου θα προβάλλονται οι ξενοδοχειακές επιχειρήσεις της Ρόδου που διαθέτουν σύγχρονες εγκαταστάσεις για τη διεξαγωγή συνεδρίων.

Η καινοτομία του καινούργιου εντύπου είναι το ειδικό ένθετο που διαθέτει μέσω του οποίου θα γίνεται ξεχωριστή προβολή εννέα μεγάλων ξενοδοχειακών μονάδων που διαθέτουν σύγχρονα συνεδριακά κέντρα. Στη μπροσούρα θα προβάλλονται με απλές καταχωρήσεις άλλα οκτώ ξενοδοχεία που έχουν τις υποδομές για να φιλοξενήσουν συνέδρια και διαλέξεις.

Η κυκλοφορία του νέου εντύπου απασχόλησε τη συνεδρίαση του διοικητικού συμβουλίου της Ενωσης Ξενοδόχων που έγινε χθες όπου συζητήθηκαν οι τελευταίες λεπτομέρειες.

Η συνεδριακή μπροσούρα θα παρουσιαστεί στις τουριστικές εκθέσεις στις οποίες θα προβληθεί η Ρόδος από τον Ιανουάριο μέχρι και τον Μάϊο.

ΣΤΑΜΑΤΗΣ ΧΑΤΖΗΛΑΖΑΡΟΥ
MANOS CENTER RHODOS
Γραφείο Γενικού Τουρισμού
Το γραφείο μας προσφέρει τις καλύτερες τιμές σε ξενοδοχεία Αθήνας και Θεσσαλονίκης

HOTEL ARETHOUSA - Σύνταγμα
Μονόκλινο 16.000 δρχ.
Δίκλινο 22.000 δρχ.

HOTEL ASTOR - Σύνταγμα
Μονόκλινο 19.500 δρχ.
Δίκλινο 26.000 δρχ.

HOTEL ATHENS CENTER - Ομόνοια
Μονόκλινο 12.000 δρχ.
Δίκλινο 16.500 δρχ.

HOTEL DORIAN INN - Ομόνοια
Μονόκλινο 17.000 δρχ.
Δίκλινο 20.000 δρχ.

HOTEL PRESIDENT - Κηφισιά
Μονόκλινο 12.500 δρχ.
Δίκλινο 16.500 δρχ.

HOTEL CORAL B.W. - Ποσειδώνος
Μονόκλινο 24.500 δρχ.
Δίκλινο 28.000 δρχ.

HOTEL HILTON - Βασ. Σοφίας
Μονόκλινο 55.000 δρχ.
Δίκλινο 55.000 δρχ.

HOTEL TITANIA - Πανεπιστημίου
Μονόκλινο 25.500 δρχ.
Δίκλινο 32.500 δρχ.

GRAND HOTEL - Πατησίων
Μονόκλινο 15.500 δρχ.
Δίκλινο 20.000 δρχ.

HOTEL EL GRECO - Εγνατίας
Μονόκλινο 20.500 δρχ.
Δίκλινο 27.500 δρχ.

HOTEL ASTORIA - Τσιμισκή
Μονόκλινο 14.000 δρχ.
Δίκλινο 22.000 δρχ.

• Οι παραπάνω τιμές περιλαμβάνουν και πρωινό

ΣΤΑΜΑΤΗΣ ΧΑΤΖΗΛΑΖΑΡΟΥ
MANOS CENTER RHODOS
Κ. ΠΑΛΛΑΜΑ 7-9 ΡΟΔΟΣ
Τηλ.. 0241 25400 FAX: 0241 24407
X2797-31/10

GR
Grand Hotel Rhodes
Day & Night
Naiades by the Pool
Στήν τροπική ατμόσφαιρα της μεγάλης πισίνας του Grand Hotel, το Ναιάδες λειτουργεί με ανανεωμένο Μενού ως Καφέ-Ουζερί (10:30 - 17:30
Piano Bar
Το γνωστό σημείο συνάντησης στο κέντρο της Πόλης.
Ο Τάκης Τσώνης κάθε βράδυ* στο πιάνο. (20:30 - 01:00)
*Εκτός Τρίτης
A Member of
MITSIS
X2756-31/10





ΑΝΑΚΟΙΝΩΣΗ

Γίνε και εσύ Εθελόντρια Αδελφή ΕΕΣ



Ο Ελληνικός Ερυθρός Σταυρός, μετά από τη πολυδιάστατη κοινωνική του προσφορά συνεχίζει το θεσμό της εκπαίδευσης Εθελοντριών Αδελφών, οι οποίες στην πορεία των χρόνων έχουν προσφέρει ένα τεράστιο εθνικό και κοινωνικό έργο.
Αν και η δική σου γυναικεία ψυχή αισθάνεται την ανάγκη της προσφοράς στο συνάνθρωπο και μπορείς να βρεις λίγο ελεύθερο χρόνο,
έλα στον Ελληνικό Ερυθρό Σταυρό να γίνεις Εθελόντρια Αδελφή.
Θα είσαι πολύτιμη στην οικογένεια σου και στην κοινωνία.

Προσόντα που πρέπει να διαθέτεις είναι:
1. Απόφοιτη Λυκείου ή Γυμνασίου (παλαιού τύπου) Ανώτερης ή Ανώτατης σχολής
2. Ηλικία 18-55
3. Διάθεση εθελοντικής προσφοράς.

Πληροφορίες: Γραφεία ΕΕΣ τηλ. 0241-77010 από 10.00-12.00 π.μ. καθημερινά

3186-2/11

Pellos Travel

(ΜΕ ΣΥΝΟΔΟ ΤΟΥ ΓΡΑΦΕΙΟΥ ΜΑΣ)
ΕΚΔΡΟΜΕΣ ΝΟΕΜΒΡΙΟΥ 2001

ΠΟΙΟΤΗΤΑ – ΟΡΓΑΝΩΣΗ – ΨΥΧΑΓΩΓΙΑ

- (4/11-15/11): ΚΕΦΑΛΛΟΝΙΑ - ΖΑΚΥΝΘΟΣ - ΓΥΡΟΣ ΠΕΛΟΠΟΝΝΗΣΟΥ
- (4/11-12/11): ΕΚΔΡΟΜΗ ΓΥΡΟΣ ΕΛΛΑΔΟΣ: ΡΟΔΟΣ - ΠΕΙΡΑΙΑΣ - ΠΑΤΡΑ - ΜΕΣΟΛΟΓΓΙ - ΑΜΦΙΛΟΧΙΑ - ΛΕΥΚΑΔΑ - ΑΡΤΑ - ΙΩΑΝΝΙΝΑ - ΜΕΤΣΟΒΟ - ΜΕΤΕΩΡΑ - ΛΑΡΙΣΑ - ΤΕΜΠΗ - ΘΕΣΣΑΛΟΝΙΚΗ - ΝΕΑ ΧΑΛΚΗΔΟΝΑ - ΣΟΥΜΕΛΑ - ΒΕΡΓΙΝΑ - ΚΑΤΑΡΡΑΚΤΕΣ ΕΔΕΣΣΑΣ - ΝΑΟΥΣΑ - ΒΕΡΟΙΑ - ΠΗΛΙΟ - ΒΟΛΟΣ - ΑΓΙΟΣ ΙΩΑΝΝΗΣ Ο ΡΩΣΣΟΣ - ΧΑΛΚΙΔΑ - ΠΕΙΡΑΙΑΣ - ΑΙΓΙΝΑ ΑΓΙΟΣ ΝΕΚΤΑΡΙΟΣ - ΠΕΙΡΑΙΑΣ - ΡΟΔΟΣ
  (Ξ/Δ με πρωινό και φαγητό)
- (18/11-28/11): 11ΗΜΕΡΗ ΓΥΡΟΣ ΙΤΑΛΙΑΣ: ΒΕΝΕΤΙΑ - ΦΛΩΡΕΝΤΙΑ - ΡΩΜΗ - ΠΟΜΠΗΙΑ
- (16/11-23/11): ΑΙΓΥΠΤΟΣ - ΚΡΟΥΑΖΙΕΡΑ ΝΕΙΛΟΥ - ΠΥΡΑΜΙΔΕΣ - ΣΦΙΓΓΑ - ΣΙΝΑ
- (20/11-28/11): ΕΚΔΡΟΜΗ ΡΟΔΟΣ - ΜΥΤΙΛΗΝΗ - ΒΟΡΕΙΑ ΕΛΛΑΔΑ - ΚΑΣΤΟΡΙΑ - ΘΕΣΣΑΛΟΝΙΚΗ - ΚΑΒΑΛΑ - ΣΕΡΡΕΣ - ΧΑΛΚΙΔΙΚΗ - ΘΑΣΟΣ - ΑΛΕΞΑΝΔΡΟΥΠΟΛΗ - ΡΟΔΟΣ
- (3/11-5/11): ΡΟΔΟΣ - ΜΑΡΜΑΡΙΣ - ΕΦΕΣΣΟΣ - ΣΜΥΡΝΗ - ΚΟΥΣΑΝΤΑΣΙ - ΜΑΡΜΑΡΙΣ - ΡΟΔΟΣ
  (Τιμή 49.000 δρχ. - *Ξ/Δ με πρωινό και φαγητό*)
  Προαιρετική διασκέδαση (χαρός της καλιάς)
- (25/11-31/11): ΡΟΔΟΣ - ΜΟΣΧΑ (ΟΡΘΟΔΟΞΕΣ ΕΚΚΛΗΣΙΕΣ)

ΕΚΔΡΟΜΕΣ ΔΕΚΕΜΒΡΙΟΥ 2001

1. ΜΥΡΑ (ΑΓΙΟΣ ΝΙΚΟΛΑΟΣ-ΗΜΕΡΑ ΤΗΣ ΕΟΡΤΗΣ ΤΟΥ)
4/12-7/12: 4ΗΜΕΡΗ ΕΚΔΡΟΜΗ στα ΜΥΡΑ ΤΟΥΡΚΙΑΣ (γιορτή Αγ. Νικολάου) - (με ναυλωμένο καταμαράν)
ΡΟΔΟΣ - ΜΑΡΜΑΡΙΣ - ΦΕΤΙΓΕ - ΦΟΙΝΙΚΑΣ - ΜΑΚΡΗ - ΚΑΛΕ-ΚΑΣ-ΠΟΤΑΡΑ - ΛΙΒΙΣΙ - ΑΤΤΑΛΕΙΑ - ΠΕΡΓΗ - ΑΣΠΕΝΔΟΣ - ΜΑΡΜΑΡΙΣ - ΡΟΔΟΣ

2. ΜΥΡΑ - ΚΩΝΣΤΑΝΤΙΝΟΥΠΟΛΗ
4/12-12/12: 9ΗΜΕΡΗ ΕΚΔΡΟΜΗ στα ΜΥΡΑ ΤΟΥΡΚΙΑΣ (γιορτή Αγ. Νικολάου)
ΡΟΔΟΣ - ΜΑΡΜΑΡΙΣ - ΦΕΤΙΓΕ - ΦΟΙΝΙΚΑΣ - ΜΑΚΡΗ - ΚΑΛΕ-ΚΑΣ - ΠΟΤΑΡΑ - ΛΙΒΙΣΙ - ΑΤΤΑΛΕΙΑ - ΠΕΡΓΗ - ΑΣΠΕΝΔΟΣ - ΚΟΥΣΑΝΤΑΣΙ - ΕΦΕΣΣΟΣ - ΣΜΥΡΝΗ - ΠΕΡΓΑΜΟΣ - ΑΙΒΑΛΙ - BANDIRMA (κρουαζιέρα στη θάλασσα του Μαρμαρά) - ΚΩΝΣΤΑΝΤΙΝΟΥΠΟΛΗ - ΠΡΙΓΚΗΠΟΝΝΗΣΑ - ΠΑΤΡΙΑΡΧΕΙΟ (κρουαζιέρα στο Βόσπορο) - BALIKESIR - MANISA - ΣΜΥΡΝΗ - ΜΑΡΜΑΡΙΣ - ΡΟΔΟΣ

3. ΣΜΥΡΝΗ - ΚΟΥΣΑΝΤΑΣΙ - ΕΦΕΣΣΟΣ
7/12-10/12: ΡΟΔΟΣ - ΜΑΡΜΑΡΙΣ - ΕΦΕΣΣΟΣ - ΚΟΥΣΑΝΤΑΣΙ - ΣΜΥΡΝΗ - ΜΑΡΜΑΡΙΣ - ΡΟΔΟΣ

4. ΚΩΝΣΤΑΝΤΙΝΟΥΠΟΛΗ
7/12-12/12: 6ΗΜΕΡΗ ΕΚΔΡΟΜΗ στην ΚΩΝΣΤΑΝΤΙΝΟΥΠΟΛΗ - ΡΟΔΟΣ - ΜΑΡΜΑΡΙΣ - ΕΦΕΣΣΟΣ - ΚΟΥΣΑΝΤΑΣΙ - ΣΜΥΡΝΗ
ΡΟΔΟΣ - ΜΑΡΜΑΡΙΣ - ΕΦΕΣΣΟΣ - ΚΟΥΣΑΝΤΑΣΙ - ΣΜΥΡΝΗ - ΠΕΡΓΑΜΟΣ - ΑΙΒΑΛΙ - BANDIRMA (κρουαζιέρα στη θάλασσα του Μαρμαρά) - ΚΩΝΣΤΑΝΤΙΝΟΥΠΟΛΗ - ΠΡΙΓΚΗΠΟΝΝΗΣΑ - ΠΑΤΡΙΑΡΧΕΙΟ (κρουαζιέρα στο Βόσπορο) - BALIKESIR - MANISA - ΣΜΥΡΝΗ - ΜΑΡΜΑΡΙΣ - ΡΟΔΟΣ
ΣΕ ΞΕΝΟΔΟΧΕΙΑ 3* ΚΑΙ 4* ΑΣΤΕΡΩΝ ΜΕ ΗΜΙΔΙΑΤΡΟΦΗ

Για αναλυτικά προγράμματα και περισσότερες πληροφορίες
Pellos Travel
ΛΕΩΦΟΡΟΣ ΚΑΛΛΙΘΕΑΣ 125, ΦΑΛΗΡΑΚΙ ΡΟΔΟΣ
ΤΗΛ.: 0241 87615, 86298 • Κιν.: 0945 949399
Fax: 0241 52276 - 87616

3088-31/10

Θα εξεταστούν την ερχόμενη Πέμπτη

Τα θέματα των Πεταλούδων

ΣΥΝΕΔΡΙΑΖΕΙ ΤΟ ΔΗΜΟΤΙΚΟ ΣΥΜΒΟΥΛΙΟ

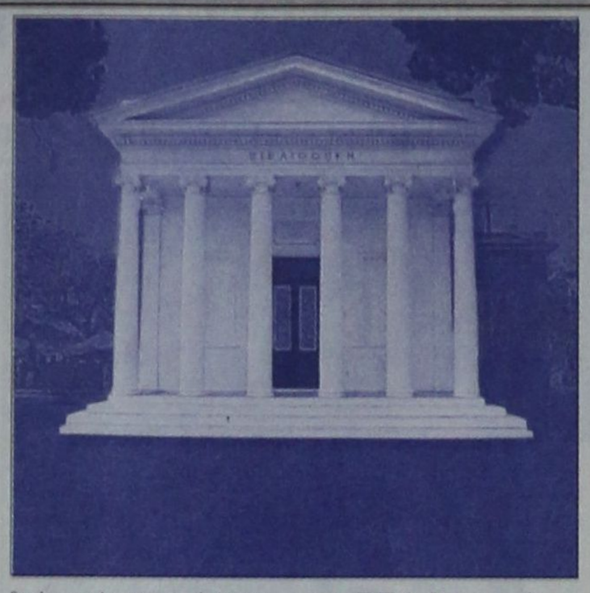

Την ερχόμενη Πέμπτη στις 7 μ.μ. πρόκειται να συνεδριάσει το δημοτικό συμβούλιο Πεταλούδων για να εξετάσει τα παρακάτω θέματα ημερήσιας διάταξης:

• Συζήτηση και έκφραση γνώμης για το νόμο που αφορά τις συμπολιτείες.

• Ψήφιση πιστώσεων για καταβολή εξόδων τελετών και δεξιώσεων.

• Τροποποίηση προϋπολογισμού και Τεχνικού Προγράμματος του Δήμου οικονομικού έτους 2001.

• Εγκριση οικονομοτεχνικής μέλετης με τίτλο «Εξέταση εναλλακτικών λύσεων επεξεργασίας και διαθέσεως λυμάτων Δ.Δ. Θεολόγου και Δαματριάς».

• Επίλυση προβλήματος ανεξέλεγκτης βοσκής στην ευρύτερη περιοχή Κοιλάδας Πεταλούδων.

• Συγκρότηση επιτροπής καταλληλότητας προσφερομένων προς μίσθωση κτιρίων στέγασης Τ.Ε.Ε. Παραδεισίου.

• Σύναψη νέας Προγραμματικής Σύμβασης με τον Ο.Α.Ε.Δ. για τη λειτουργία παραρτήματος στο Δήμο μας.

• Κατανομή πιστώσεων για λειτουργικές δαπάνες των Δημοτικών σχολείων και Νηπιαγωγείων του Δήμου.

• Αποδοχή ή μη παραχώρησης σε κοινή χρήση τμήματος ακινήτου με Κ.Μ. 366 Α γαιών Κρεμαστής.

• Εξέταση αιτήματος Ιωάννη Κίκα για κατεδάφιση παλαιάς δεξαμενής στο Δημοτικό Διαμέρισμα Μαριτσών.

• Εγκριση 2ου Ανακεφαλαιωτικού Πίνακα του έργου «Τσιμεντόστρωση αγροτικών δρόμων Δημοτικού Διαμερίσματος Κρεμαστής» Α.Μ. 202/98.

• Εγκριση παραχώρησης από το Δήμο περιουσιακών στοιχείων (δίκτυα ύδρευσης - αποχέτευσης, δεξαμενές, βιολογικοί σταθμοί κ.λ.π.) στη ΔΕΥΑΠ.

• Εγκριση παράτασης προθεσμίας περαίωσης εργασιών του έργου «Τσιμεντόστρωση αγροτικών δρόμων Δημοτικού Διαμερίσματος Κρεμαστής» Α.Μ. 202/98.

• Εγκριση παράτασης προθεσμίας περαίωσης εργασιών του έργου «Κατασκευή αγωγού μεταφοράς λυμάτων Παστίδας στις Ε.Ε.Λ. Κρεμαστής».

• Εγκριση εξόδων κίνησης του προέδρου του Οργανισμού Βιβλιοθηκών Δήμου Πεταλούδων κ. Παναγιώτη Σταμάτη στην Κρήτη και των υπαλλήλων του Δήμου κ.κ. Λουκά Μουστάκα και Κωνσταντίνας Σωτηρίου.

• Εξέταση εγγράφου αιτήματος κ. Δομοκού Μιχαήλ για οικονομική υποστήριξη στην έκδοση με φωτογραφικό υλικό αγρίων πουλιών της Ρόδου.

• Συμμετοχή του Δήμου στο Πανελλήνιο Διαδημοτικό Δίκτυο για την υποστήριξη των Ελλήνων Τσιγγάνων (Δίκτυο ROM).

• Ψήφιση - διάθεση πίστωσης για την αγορά σύγχρονου εργαστηρίου πληροφορικής για το Τ.Ε.Ε. Παραδεισίου.

• Λήψη απόφασης για την απαγόρευση βόσκησης στο λόφο του Φιλερήμου.

• Αίτημα της αλοδαπής GEVCEVA RENA για χορήγηση βεβαίωσης μονίμου κατοικίας

Τα θέματα που θα εξετάσει το δημοτικό συμβούλιο Λίνδου

ΣΥΝΕΔΡΙΑΖΕΙ ΤΗΝ ΤΕΤΑΡΤΗ



Την ερχόμενη Τετάρτη πρόκειται να συνεδριάσει το δημοτικό συμβούλιο Λίνδου προκειμένου να εξεταστούν τα παρακάτω θέματα ημερήσιας διάταξης:

1. Αποδοχή χρηματοδότησης 12.491.000 δραχμών από το υπουργείο Εσωτερικών, που αφορά την 3η κατανομή ΣΑΤΑ έτους 2001.

2. Αποδοχή χρηματοδότησης 714.666 δραχμών από το υπουργείο Εσωτερικών, που αφορά την 3η κατανομή ΣΑΤΑ έτους 2001 για την επισκευή και συντήρηση σχολικών κτιρίων.

3. Εγκριση μελέτης «Τοπογραφική αποτύπωση - κτηματογράφηση του οικισμού του Δημοτικού Διαμερίσματος Πυλώνας».

4. Εγκριση μελέτης «Τοπογραφική αποτύπωση - κτηματογράφηση του οικισμού του Δημοτικού Διαμερίσματος Λαέρμων».

5. Αποδοχή παραχώρησης τμήματος οικοπέδου για κοινή χρήση στο Δημοτικό Διαμέρισμα Λάρδου

6. Ψήφιση κανονισμού λειτουργίας δημοτικής υπηρεσίας ύδρευσης - αποχέτευσης Δήμου Λινδίων.

7. Εκθεση λογοδοσίας Δημάρχου για τα πεπραγμένα της Δημοτικής Αρχής έτους 1999.

8. Εκθεση λογοδοσίας Δημάρχου για τα πεπραγμένα της Δημοτικής Αρχής έτους 2000.

9. Κατάρτιση Τεχνικού Προγράμματος έτους 2002.

ΔΙΕΥΘΥΝΣΗ ΔΑΣΩΝ ΔΩΔ/ΣΟΥ

ΑΝΑΚΟΙΝΩΣΗ

Γνωστοποιείται κατά το άρθρο του Ν. 998/79, η αποστολή για δημοσίευση στο Δήμο Καλλιθέας της υπ' αριθμό 3323/30-6-10-2000 πράξης χαρακτηρισμού έκτασης, που εκδόθηκε από τον Δ/ντή Δασών Δωδ/σου. Η ΚΜ 787^{A19} γαιών Κασκινού χαρακτηρίζεται ως γεωργική έκταση.

Ο Δ/ντής Δασών Δωδ/σου
Φίλιππος Κοντίτσης
Δασολόγος με Α' βαθμό

1725-27/10

ΔΙΕΥΘΥΝΣΗ ΔΑΣΩΝ ΔΩΔ/ΣΟΥ

ΑΝΑΚΟΙΝΩΣΗ

Γνωστοποιείται κατά το άρθρο 14 του Ν. 998/79, η αποστολή για δημοσίευση στο Δήμο Ιαλυσού της υπ' αριθμό 5906/25-10-2001 πράξης χαρακτηρισμού έκτασης, που εκδόθηκε από τον Δ/ντή Δασών Δωδ/σου. Το τμήμα 1 της ΚΜ 24γαιών Κανδηλί χαρακτηρίζεται ως γεωργική έκταση.

Ο Δ/ντής Δασών Δωδ/σου
Φίλιππος Κοντίτσης
Δασολόγος με Α' βαθμό

3209-27/10

ΔΙΕΥΘΥΝΣΗ ΔΑΣΩΝ ΔΩΔ/ΣΟΥ

ΑΝΑΚΟΙΝΩΣΗ

Γνωστοποιείται κατά το άρθρο 14 του Ν. 998/79, η αποστολή για δημοσίευση στο Δήμο Λέρου της υπ' αριθμ. 5183/1-10-2001 πράξης χαρακτηρισμού έκτασης, που εκδόθηκε από τον Δ/ντή Δασών Δωδ/σου. Η έκταση εμβαδού 2057 τ.μ. που βρίσκεται στη θέση Ράχη του Δήμου Λέρου χαρακτηρίζεται ως γεωργική έκταση.

Ο Δ/ντής Δασών Δωδ/σου
Φίλιππος Κοντίτσης
Δασολόγος με Α' βαθμό

3210- 27/10

ΔΙΕΥΘΥΝΣΗ ΔΑΣΩΝ ΔΩΔ/ΣΟΥ

ΑΝΑΚΟΙΝΩΣΗ

Γνωστοποιείται κατά το άρθρο 14 του Ν. 998/79, η αποστολή για δημοσίευση στο Δήμο Λέρου της υπ' αριθμ. 5184/1-10-2001 πράξης χαρακτηρισμού έκτασης, που εκδόθηκε από τον Δ/ντή Δασών Δωδ/σου. Η έκταση εμβαδού 6419,18 τ.μ. που βρίσκεται στη θέση Ράχη του Δήμου Λέρου χαρακτηρίζεται ως γεωργική έκταση.

Ο Δ/ντής Δασών Δωδ/σου
Φίλιππος Κοντίτσης
Δασολόγος με Α' βαθμό

3211- 27/10

ΠΡΟΣΚΛΗΣΗ

ΑΔΕΛΦΟΤΗΣ ΟΛΥΜΠΙΤΩΝ ΡΟΔΟΥ «Η ΒΡΥΚΟΥΣ»
ΠΑΓΚΑΡΠΑΘΙΑΚΟΣ ΣΥΛΛΟΓΟΣ ΡΟΔΟΥ

Στο Εθνικό Θέατρο Ρόδου στις 27 Οκτωβρίου 2001 ώρα 19.30 η θεατρική ομάδα των συλλόγων μας παρουσιάζει τη θεατρική ηθογραφία:

Τα ***«Εφτά στην Κάρπαθο»***
από το ομώνυμο βιβλίο
της **Πόπης Χιωτάκη - Σκευοφύλακα**
Παρουσίαση του βιβλίου κάνει ο καθηγητής της λαογραφίας του Πανεπιστημίου Αθηνών κ. Μηνάς Αλ. Αλεξιάδης
Η παρουσία σας θα μας τιμήσει
ΕΙΣΟΔΟΣ ΕΛΕΥΘΕΡΗ

769-27/10

ΑΙΓΑΙΟΚΤΗΜΑΤΙΚΗ

ΠΩΛΟΥΝΤΑΙ ΤΑ ΚΑΤΩΘΙ ΑΚΙΝΗΤΑ
(Δ.Δ.= Δάνεια Δεκτά)
ΔΙΑΜΕΡΙΣΜΑΤΑ: ΕΤΟΙΜΟΠΑΡΑΔΟΤΑ ΚΑΙΝΟΥΡΓΙΑ ΚΑΙ ΜΕΤΑΧΕΙΡΙΣΜΕΝΑ

ΔΥΑΡΙΑ (1 υπν.)
35τ.μ. καινούργιο στους Δασκάλους 16.000.000 (Δ.Δ)
40 τ.μ. καινούργιο δυάρι στα Κοσκινού 13.500.000 (ΔΔ)
45τ.μ. σοβά στους Δασκάλους 13.000.000 δρχ.
63τ.μ.ημιυπόγειο σε κολώνες με αυλή στην Ανάληψη 8.000.000 δρχ.
67τ.μ. (2 studio) στην Ιαλυσό, 20.000.000
ΤΡΙΑΡΙΑ (2 υπν.)
70τ.μ. κολώνες α' ορ. στην Ιαλυσό 14.000.000 δρχ. (Δ.Δ.)
70τ.μ. στη Σωτήρος 25.000.000 δρχ. (Δ.Δ.)
75τ.μ. Ρόδου Λίνδου (Ροδίνι) ισόγειο με αυλή, 24.000.000 (Δ.Δ)
80τ.μ. καινούργιο στους Δασκάλους 32.000.000 (Δ.Δ.)
83τ.μ. καινούργιο α' ορ. στο Καρακόνερο 36.000.000 (Δ.Δ.)
84τ.μ. καινούργιο ισόγειο με αυλή στο Καρακόνερο 38.000.000 (Δ.Δ.)
85τ.μ. β' ορ. στη Στ. Κωτιάδη, 26.000.000 (Δ.Δ.)
85 τ.μ. στα Ροδίνι λουξ 4 ετών 31.000.000 δρχ.
85τμ. καινούργιο στα Μίρα Μάρε 30.000.000 (ΔΔ)
86 τ.μ. καινούργιο στο Ροδίνι 34.000.000
89τ.μ. σε μπετά στην Ενόπλων Δυνάμεων 16.000.000 (Δ.Δ.)
90τ.μ. (ημ/γειο) λουξ στη Μιχ. Πετρίδη 23.000.000
91τ.μ. (3 studio) στην Ιαλυσό 30.000.000
95τ.μ. καινούργιο στην Αταβύρου, 36.000.000 (Δ.Δ.) Αν. - γκαράζ
95τ.μ. στην Ιαλυσό 22.000.000 δρχ. (Δ.Δ.)
140τ.μ. ορ/σμα, Πειραιώς, σε σοβά α' ορόφ. 32.000.000 (Δ.Δ.)
ΤΕΣΣΑΡΙΑ (3 υπν.)
100τ.μ. καινούργιο ισόγειο με αυλή στο Καρακόνερο 45.000.000 (Δ.Δ.)
106τ.μ. β' ορ. στη Θεμ. Σοφούλη 33.000.000 (Δ.Δ.)
110τ.μ. καινούργιο α' όροφο στο Καρακόνερο 43.000.000 (Δ.Δ.)
115τ.μ. στη Γαριβάλδη (2 πάρκιν) 45.000.000 (Δ.Δ.)
116τ.μ. καινούργιο - θέρμανση στην Ανάληψη, 43.000.000 (Δ.Δ.)
117τ.μ. καινούργιο στη Γεωργίου Παπανδρέου, 47.000.000 (Δ.Δ.)
117τ.μ. σε σοβά στους Δασκάλους, 28.000.000 (Δ.Δ.)
134τ.μ. καινούργια στα Κοσκινού, 44.000.000 (Δ.Δ.)
133τ.μ. καινούργιο λουξ Μήδεια (με γκαράζ) 53.000.000 (Δ.Δ)
138τ.μ. καινούργιο β' ορόφου Καρακόνερο 57.000.000 (Δ.Δ.)
149 τ.μ. στην Αισκύνης 8 ετών ορ/σμα 47.000.000 (ΔΔ)
ΠΕΝΤΑΡΙΑ (4 υπν) ΚΑΙ ΑΝΩ
145 τ.μ. Στρ. Ζήση (4 υπν) 40.000.000 (Δ.Δ.)
200τ.μ. οροφοδιαμέρισμα στο Καρακόνερο,καινούργιο 86.000.000 (Δ.Δ.)
ΜΕΖΟΝΕΤΤΕΣ - ΜΟΝΟΚΑΤΟΙΚΙΕΣ - ΠΑΛΙΑ ΣΠΙΤΙΑ
48τ.μ. διάφορα στην Παλιά Πόλη, 9.000.000 (Δ.Δ.)
62τ.μ. παλιό σπίτι τη Χάλκη 7.000.000 (ΔΔ)
75τ.μ. παλιό σπίτι στη Μητρόπολη σε 148τ.μ. οικόπεδο 18.000.000 δρχ (Δ.Δ.)
70τ.μ. παραδοσιακό στην Κρεμαστή 35.000.000
125τ.μ. (με 40 μ. υπογ) μονοκατοικία σε μπετά στο Παραδείσι, 20.000.000 δρχ.
125τ.μ. σε 1,5 στρ. στη Θολό 70.000.000
128τ.μ. καινούργια μεζονέτα στα Ροδίνι 52.000.000 (Δ.Δ.)
130τ.μ. μεζονέτα σε σοβά Ιάλυσο 42.000.000 (Δ.Δ.)
140τ.μ. μονοκατοικία αν/τη καινούργια στην Ιαλυσό 53.000.000 (ΔΔ)
158τ.μ. σε μπετά στους Δασκάλους 32.000.000 (μετρητά)
200τ.μ. μονοκατοικία σε 2.320 τμ. οικ/δο λουξ κατασκευής στα Μάσαρι 75.000.000
230τ.μ. σε ταύβλα σε 4 στρ. οικόπεδο 8ο κιλ. Ρόδου-Λίνδου 100.000.000
230τ.μ. παραδοσιακό αρχοντικό στη Ρόδο 70.000.000 (Δ.Δ.
230τ.μ. βίλα σε μπετά έξω από τη Λίνδο, 5 στρ. οικ. 50.000.000
240τ.μ. μεζονέτα λουξ στην ΙΞΙΑ, 85.000.000 (Δ.Δ.)
270τ.μ., (1/3 τελειωμένο, 2/3 σοβά) Κοσκινού - θέα 60.000.000
270τ.μ. βίλα σε σοβά σε 4 στρ. στα Τσαΐρι
280τμ. (2 διαμ/τα) ισ. α' ορ. σε 3.700 τ.μ. οικόπεδο στην Ιαλυσό 125.000.000 (Δ.Δ)
ΚΑΤΑΣΤΗΜΑΤΑ - ΓΡΑΦΕΙΑ:
80 τ.μ. διάφορα κτίρια στο Μανδράκι 120.000.000
90τ.μ. στα Νιοχάρι, 63.000.000 (Δ.Δ.)
140τ.μ. (απ.) πλησίον Αννης Μαρίας, 28.000.000
145τ.μ. κτίρια στην Παλιά Πόλη εξτα δομ. 100 τμ. κεντρικό 280.000.000
175τμ. κατάστημα επί της Λεωφόρου Ρόδου - Λίνδου 70.000.000 (Δ.Δ)
230 κτίριο (ισ. κατ/μα α' γραφείο) στην Π. Πόλη 50.000.000
320τμ. (βιοτ.) στα Ασγούρου 55.000.000
400τμ. (υπ. ισ. άδεια α' ορ.) κολώνες Μήδεια 80.000.000 (Δ.Δ)
Κτίριο στη Στρ. Ζήση υπ. 65 τ.μ. - ισ. 65 τ.μ. Διαμέρ. α' ορ. 145 τμ 100.000.000 (Δ.Δ)
ΟΙΚΟΠΕΔΑ:
125τ.μ. στην Ανάληψη (ΣΔ 1) 12.000.000
252τ.μ. στα Καρακόνερο 0,8 ΣΔ. 29.000.000
261τ.μ. Αισκύνης (Σ.Δ. 0,8) 20.000.000
400τ.μ. Δημ. Αναστασιάδη (Σ.Δ. 1) 55.000.000
467τ.μ. στους Αγίους Αναργύρους (Σ.Δ. 0,8) 60.000.000
500 τ.μ. στα Μίρα Μάρε Σ.Δ. 0,8 45.000.000
800 τ.μ. πλησίον Πίνδου Σ.Δ. 0,8 100.000.000
1000τμ. (Σ.Δ.0,8) Μιχ. Πετρίδη 80.000.000 (Δ.Δ)
1054 τμ. στην Ιαλυσό κοντά στο Βράκο
1.150 τ.μ. στην Ιαλυσό Σ.Δ. 0,4 40.000.000
1.230 τ.μ. στα Κασκινού 50% κάλυψη 40.000.0000
1.350 τ.μ. στα Κασκινού Μουσικά Γυμνάσια 24.000.000
1.720 τ.μ. στην Παστίδα (κτίσει 400) 16.000.000
5.500 τ.μ. στην Παστίδα 18.000.000
4.000 τ.μ. στα Ασγούρου, 30.000.000
4000τμ. Νερά Καλλιθέας 60.000.000
10 στρέμματα στη Λεωφόρο Ρόδου - Λίνδου 250.000.000
11.150 τ.μ. στα Τσαΐρι 50.000.000

ΤΗΛΕ: ΔΙΑΘΕΤΟΥΜΕ ΜΕΓΑΛΗ ΠΟΙΚΙΛΙΑ ΟΙΚΟΠΕΔΩΝ
ΖΗΤΟΥΝΤΑΙ ΜΕΤΑΧΕΙΡΙΣΜΕΝΑ
ΔΙΑΜΕΡΙΣΜΑΤΑ (ΑΜΕΣΗ ΠΩΛΗΣΗ)
▶ ΔΙΑΘΕΤΟΥΜΕ ΚΑΤΑΣΤΗΜΑΤΑ, ΟΙΚΟΠΕΔΑ, ΑΓΡΟΤΕΜΑΧΙΑ ΚΑΙ ΕΠΙΧΕΙΡΗΣΕΙΣ
▶ ΑΝΑΛΑΜΒΑΝΟΥΜΕ ΤΗΝ ΠΩΛΗΣΗ ΤΩΝ ΑΚΙΝΗΤΩΝ ΣΑΣ ΣΕ ΣΥΝΤΟΜΟ ΧΡΟΝΙΚΟ ΔΙΑΣΤΗΜΑ ΜΕ ΥΠΕΥΘΥΝΟΤΗΤΑ ΚΑΙ ΕΚΕΜΥΘΕΙΑ ΣΤΗ ΡΟΔΟ - ΑΘΗΝΑ- ΠΕΙΡΑΙΑ

ΒΑΖΟΥΚΟΥ ΡΕΝΑ
ΜΕΣΙΤΗΣ ΑΣΤΙΚΩΝ ΣΥΜΒΑΣΕΩΝ
Πληροφορίες τηλ. (0241) 22943-28838, FAX: 28838
Διευθ. Γραφείου: Δημ. Θεοδωράκη 3 Τ.Κ. 85100 Ρόδος
10-1 το πρωί και 6.30 - 9.00
απόγευμα ΔΕΥΤΕΡΑ -ΠΕΜΠΤΗ
e-mail.vazoukou@otenet.gr

X2769-31/10

✔ *Αν εφαρμόζετε την μέθοδο της προσθετικής και δεν είστε ευχαριστημένοι*
✔ *Αν αναζητάτε την καλύτερη δυνατή ποιότητα*
✔ *Αν χρειάζεσθε υπηρεσίες ανά πάσα στιγμή και δεν τις έχετε*
✔ *Αν θέλετε να δείτε κάτι πολύ καλύτερο*

ΕΧΟΥΜΕ ΤΗ ΣΩΣΤΗ ΛΥΣΗ ΚΙ ΕΣΕΙΣ ΤΗ ΔΥΝΑΤΟΤΗΤΑ

Για ραντεβού (με απόλυτη διακριτικότητα και εχεμύθεια τηλεφωνήστε στα 78.302-4

Επισκεφθείτε σήμερα την Κλινική Μαλλιών BERGMANN KORD Ρόδου.
Θα σας δείξουμε "ζωντανά" τη νέα, πρωτοποριακή μέθοδο προσθετικής **NEW AGE** που καθιστά όλες τις άλλες μεθόδους ξεπερασμένες.
Εμείς θα "αποσύρουμε" το παλιό σας "πρόσθετο" και **εσείς θα κερδίσετε έκπτωση 50%** (για το καινούριο με την **εγγύηση BERGMANN KORD**).
Η προσφορά μας ισχύει έως 31 Δεκεμβρίου 2001 και αφορά άντρες και γυναίκες.

ΕΠΙΣΤΗΜΟΝΙΚΑ ΚΕΝΤΡΑ
BERGMANN KORD
ΚΛΙΝΙΚΗ ΜΑΛΛΙΩΝ
Κανάβα 73, Πλατεία Αγ. Νικολάου, Ρόδος, τηλ.: 78.302-4

X2795-31/10

4 ΗΜΕΡΗ ΕΚΔΡΟΜΗ ΣΤΟΝ ΑΓ. ΝΙΚΟΛΑΟ ΜΥΡΑ ΤΟΥΡΚΙΑΣ

Από 5/12 έως 8/12

ΜΕ ΤΗΝ ΟΡΓΑΝΩΣΗ ΚΑΙ ΣΥΝΕΡΓΑΣΙΑ ΤΩΝ 2 ΓΝΩΣΤΩΝ ΠΡΑΚΤΟΡΕΙΩΝ ΤΗΣ ΡΟΔΟΥ

ΣΑΗΣ ΤΡΑΒΕΛ & KYDON TOURS

Επί τη ευκαιρία της εορτής του ΑΓ. ΝΙΚΟΛΑΟΥ στα ΜΥΡΑ θα επισκεφτούμε το ΦΕΤΙΓΕ - ΦΟΙΝΙΚΙ - ΚΑΛΕ - ΚΑΣ - ΑΝΤΑΛΥΑ- ΠΕΡΓΗ-ΑΣΦΕΝΔΙΟΣ

ΔΙΑΜΟΝΗ: *1 νύχτα στο καλύτερο ξενοδοχείο στα ΜΥΡΑ, 3*** με ημιδιατροφή*
*2 νύχτες στην ΑΝΤΑΛΥΑ, ξενοδοχείο 4**** με ημιδιατροφή*

ΔΥΝΑΤΟΤΗΤΑ ΕΠΕΚΤΑΣΗΣ ΤΗΣ ΕΚΔΡΟΜΗΣ ΓΙΑ **ΕΦΕΣΣΟ – ΚΟΥΣΑΝΤΑΣΙ – ΣΜΥΡΝΗ**

ΠΛΟΥΣΙΟ ΠΡΟΓΡΑΜΜΑ • ΔΙΑΣΚΕΔΑΣΗ • ΨΩΝΙΑ

Η πείρα και οι γνώσεις των 2 πρακτορείων αποτελούν εγγύηση για ποιότητα - ασφάλεια - επιτυχία της εκδρομής μας.

ΣΥΝΟΔΟΙ: Ο κ. Σάββας Σαής & η κα Ψυλλάκη Ελένη

ΠΛΗΡΟΦΟΡΙΕΣ-ΠΡΟΓΡΑΜΜΑ-ΕΓΓΡΑΦΕΣ

Πρακτορεία ταξιδίων

1. ΣΑΒΒΑΣ ΣΑΗΣ
Τάρπον Σπρινγκς 42, τηλ. 0241-39781-3

2. KYDON TOURS
Εθ. Δωδ/σίων 14, τηλ. 23000

X2783-31/10

DODEKANISOS
ΔΩΔΕΚΑΝΗΣΟΣ ΝΑΥΤΙΛΙΑΚΗ Ν.Ε.



Κρατήσεις on line:

«ΔΩΔΕΚΑΝΗΣΟΣ ΝΑΥΤΙΛΙΑΚΗ»
Αναστραλίας 3, Ρόδος 85100
Τηλ. 0241-70590, FAX. 70591 και

ΣΤΟΝ ΤΑΞΙΔΙΩΤΙΚΟ ΣΑΣ ΠΡΑΚΤΟΡΑ

ΔΡΟΜΟΛΟΓΙΑ ΤΟΥ ΤΑΧΥΠΛΟΟΥ ΚΑΤΑΜΑΡΑΝ

«DODEKANISOS EXPRESS»

έως 31/10/2001

Αναχωρήσεις από ΡΟΔΟ
(Κεντρικό λιμάνι - Κολώνα)

ΔΕΥΤΕΡΑ
08.30 από Ρόδο για Σύμη - Κω - Κάλυμνο - Λέρο - Κάλυμνο - Κω - Σύμη - Ρόδο

ΤΡΙΤΗ
ΑΝΕΚΤΕΛΕΣΤΟ

ΤΕΤΑΡΤΗ
08.30 από Ρόδο για Τήλο - Νίσυρο - Κω - Λέρο - Κάλυμνο - Κω - Νίσυρο - Τήλο - Ρόδο

ΠΕΜΠΤΗ
ΑΝΕΚΤΕΛΕΣΤΟ

ΠΑΡΑΣΚΕΥΗ
08.30 από Ρόδο για Σύμη - Κω - Κάλυμνο - Λέρο - Κάλυμνο - Κω - Σύμη - Ρόδο

ΣΑΒΒΑΤΟ
08.30 από Ρόδο για Κω - Κάλυμνο - Λέρο - Λειψούς - Πάτμο - Λέρο - Κάλυμνο - Κω - Ρόδο

ΚΥΡΙΑΚΗ
08.30 από Ρόδο για Κω - Κάλυμνο - Λέρο - Λειψούς - Πάτμο - Λέρο - Κάλυμνο - Κω - Ρόδο

ΣΗΜΕΙΩΣΗ:
Τα δρομολόγια κάθε ΤΡΙΤΗΣ και ΠΕΜΠΤΗΣ δεν θα εκτελούνται

X2775-30/10

Επίκαιρο, απίστευτο κι αληθινό

Ο ΧΙΤΛΕΡ ΔΕΝ ΓΝΩΡΙΖΕ ΤΗΝ ΕΠΙΘΕΣΗ ΤΗΣ ΙΤΑΛΙΑΣ ΕΝΑΝΤΙΟΝ ΤΗΣ ΕΛΛΑΔΟΣ!

Γράφει ο Θεοφάνης Μπογιάννος

Οσο περνούν τα χρόνια και όσο απομακρυνόμεθα από τις φρικτές εικόνες και μνήμες του Δυυετέρου Παγκοσμίου Πολέμου, τόσο έρχονται στο φως γνωστά και άγνωστα στοιχεία των Ναζιστών και Φασιστών.

Οσο απίστευτο κι αν μας φανεί, και όπως εξάγεται από τα έγγραφα του 1940, ο Χίτλερ δεν γνώριζε την επίθεση της Ιταλίας εναντίον της Ελλάδος. Ο Ντούτσε είχε πει στον Χίτλερ, πως όλα τα μέτρα που λαμβάνονται στα σύνορα Αλβανίας - Ελλάδος, είναι μέτρα προνοίας και άκρως απαραίτητα, αλλά η Ιταλία δεν προτίθεται να επιτεθεί εναντίον της Ελλάδος...

Οι Ιταλοί και πρώτος ο Ντούτσε γνώριζε πως οι Γερμανοί δεν ήθελαν ανάφλεξη πολέμου στα Βαλκάνια, τουλάχιστον επί του παρόντος, στα 1940-1941. Οι Γερμανοί είχαν βλέψεις ίδιες στα Βαλκάνια και δεν έβλεπαν με καλό μάτι μια επέμβαση της Ιταλίας στα Βαλκάνια, πράγμα όχι συμφέρον για τη Γερμανία.

Αξιο αναφοράς είναι ένα έγγραφο του στρατάρχη Μπαντόλιο, Ιταλού αρχηγού του στρατού, σχετικά με τη μυστικότητα των Ιταλών και την επίθεσή τους εναντίον της Ελλάδος. Γράφει ο Μπαντόλιο στο έγγραφο αυτό:

«Κατά μήνα Νοέμβριον του 1940 μετέβην εις Ινσμπουργκ προς συνάντησιν του αρχηγού του Γερμανικού Επιτελείου, στρατάρχου Κάιτελ. Αμέσως ούτως με παρετήρησεν επειδή ανελάβομεν επίθεσιν εναντίον της Ελλάδος, χωρίς καν να ειδοποιήσωμεν τον Χίτλερ, όστις επεθύμει εκείνην την εποχήν να μη διαταραχθούν οι καταστάσεις εις τα Βαλκάνια. Η Γερμανία ελάμβανε εξ' Ελλάδος ουχί ολίγας προμηθείας, οίτινες ίσως έλειπον, αργότερον από την Γερμανίαν».



ΝΙΚΟΣ ΣΑΒΒΑΣ - Γ. ΚΥΡΜΙΧΑΛΗΣ

Αυτοί οι ήρωες, μαζί με τις χιλιάδες των Δωδεκανησίων Αντιστασιακών, έφεραν τη λευτεριά στα Δωδεκάνησα και τα Δωδεκάνησα στην Ελλάδα μας.
Τιμή, δόξα και αίνος, καλλίνικος στέφανος και εύγε, στα παλικάρια - γονείς μας, που ματώθηκαν στα χρόνια του πολέμου, για να ζούμε εμείς ειρηνικά και ελληνικά..

(ΦΩΤΟ: Αντώνης Πάχος)

Τελικώς είπε ο Κάιτελ:

«Εάν εγνωρίζαμεν την επίθεσιν της Ιταλίας εναντίον της Ελλάδος, θα μετέβαινα αεροπορικώς εις Ιταλίαν, διά να σταματήσω αυτήν την επίθεσιν...

Οφειλα να είπω εις τον Κάιτελ όλη την αλήθειαν, ότι εγώ είχον λάβει ρητήν εντολήν, προσωπικώς από τον Ντούτσε, να μην ανακοινώσω εις ουδένα την επίθεσιν εναντίον της Ελλάδος. Πραγματικά υπήρχε τέτοια απαγόρευση και διαταγή. Εγώ έκανε υπαινιγμόν προς τον Ντούτσε, ότι οφείλαμεν να ειδοποιήσωμεν τουλάχιστον την σύμμαχόν μας Γερμανίαν. Τότε ο Μουσολίνι μου απάντησεν:

"Μας ειδοποίησαν μήπως οι φίλοι και σύμμαχοι Γερμανοί, όταν επετέθησαν εναντίον της Νορβηγίας και διά άλλας επιχειρήσεις άτινας έκαναν; ΠΟΤΕ! Μας ηγνόησαν εντελώς. Τώρα και εγώ με την επίθεσίν μου εναντίον της Ελλάδος τους πληρώνω με το ίδιο νόμισμα..."».

Ο ίδιος ο Ντούτσε σε τηλεγράφημά του προς τον Χίτλερ, στις 27 Αυγούστου 1940, έγραφε:

«Επιβεβαιώνω θέλησιν ιταλικής κυβερνήσεως περί μη επεμβάσεως της Ιταλίας εις τα Βαλκάνια. Τα ληφθέντα μέτρα εις τα σύνορα Ελλάδος - Αλβανίας είναι μέτρα προνοίας. Ελλάδα και Γιουγκοσλαβία, είναι δύο κράτη καθαρώς εχθρικά προς τον Αξονα και είναι και τα δύο κράτη έτοιμα να μας κτυπήσουν εκ των νώτων, μόλις τους παρουσιασθή η πρώτη ευκαιρία....».

Είναι απίστευτο να υποστηρίζεται σήμερα πως ο Χίτλερ δεν γνώριζε την επίθεση της Ιταλίας εναντίον της Ελλάδος, αλλά αυτό υποστηρίζουν τα σημερινά έγγραφα της Κρυφής Διπλωματίας.

Απο την κήρυξη του πολέμου και μέχρι το τέλος του Δευτέρου Παγκοσμίου Πολέμου, οι Δωδεκανήσιοι δώσαμε μάχες ως Αντιστασιακοί και Ιερολοχίτες, για να φέρουμε τη λευτεριά στην Ελλάδα και την Ελλάδα στα Δωδεκάνησα.

Σήμερα όλοι ελεύθεροι και ορθοί, ατενίζουμε το παρόν και το μέλλον μας, με εμπιστοσύνη, κάτω από τις στοργικές πτέρυγες του ελληνικού κράτους.

Γράφει ο Αριστοφάνης: **Ανέστιος έστιν εκείνος, όστις πολέμου, αντί ειρήνης, προτιμά».** Σωστά, μόνο η ειρήνη μεταξύ των λαών και των κρατών, μόνο η ειρήνη μέσα στα σωθικά μας, φέρνει τη χαρά και ευτυχία στη ζωή μας και στην κοινωνία.

Για σήμερα και αύριο μη ξεχάσετε να υψώσετε τη γαλανόλευκη στον εξώστη του σπιτιού σας και στο βάθος της καρδιάς σας. Ολες οι σημαίες του κόσμου είναι όλβιες, εκτός από την ελληνική που είναι τρισόλβιος..

ΔΩΡΕΑ

Δωρίζονται σκυλάκια μαζί με τη μάνα, 10 ημερών.

Τηλ. 093/8524149

3148-28/10

ΑΝΑΚΟΙΝΩΣΗ

Ο Μουσικοπαιδαγωγικός Σύλλογος «Ο ΑΠΟΛΛΩΝ» που πρόσκειται στο Ελληνικό Ωδείο, αναγγέλει ότι στο παράρτημα Ρόδου θα λειτουργήσουν από τον Νοέμβρη τα εξής νέα τμήματα:

Μουσική με κομπιούτερ, μαθήματα Ενορχήστρωσης για άτομα που απασχολούνται σε μπάντες και τμήματα Μουσικής Προπαιδείας για παιδιά ηλικίας 3-8 ετών.

Για περισσότερες πληροφορίες, στο τηλ. 29635 καθημερινά από 3 μ.μ έως 7 μ.μ.. και Σάββατο από 10 π.μ. έως 13.00 μ.μ.

3185-2/11

DIBI CENTER

STELLA BEAUTY

ΠΡΟΣΩΠΟ



Το καλοκαίρι πέρασε, αλλά άφησε πάνω στο πρόσωπό μας τα σημάδια της φθοράς.
Ελάτε τώρα στο STELLA BEAUTY, πριν η φθορά γίνει πρόβλημα.
Η πείρα μας, ο σύγχρονος εξοπλισμός και τα επιλεγμένα καλλυντικά μας θα σας βοηθήσουν σ' αυτό.



ΣΩΜΑ

ΜΕΓΑΛΕΣ ΠΡΟΣΦΟΡΕΣ, ΜΟΝΟ για το μήνα Οκτώβριο σε προγράμματα: ΛΙΠΟΔΙΑΛΥΣΗΣ, ΚΥΤΑΡΙΤΙΔΑΣ, ΣΥΣΦΙΞΗΣ

Με την προσωπική φροντίδα της έμπειρης ΑΙΣΘΗΤΙΚΟΥ

ΣΤΕΛΛΑΣ ΧΑΤΖΗΣΑΒΒΑ

Μιχ. Πετρίδη 49, Ρόδος, τηλ. 30469, 73590 www.stellabeauty.com

X. 2810-31/10

ΠΡΑΚΤΟΡΕΙΟ ΤΑΞΙΔΙΩΝ

ΣΑΒΒΑΣ ΣΑΗΣ

Με την ευκαιρία της λειτουργίας του **νέου** μας πρακτορείου στην οδό ΤΑΡΠΟΝ ΣΠΡΙΓΚΣ 42 δίπλα στην Τράπεζα Πίστεως

ΠΡΟΣΦΕΡΟΥΜΕ

τα φθηνότερα αεροπορικά εισιτήρια για όλο τον κόσμο με όλες τις αεροπορικές πτήσεις

ΠΡΟΣΟΧΗ:
ΠΛΗΡΟΦΟΡΙΕΣ ΔΕΝ ΔΙΔΟΝΤΑΙ ΑΠΟ ΤΟ ΤΗΛΕΦΩΝΟ ΜΟΝΟ ΠΡΟΣΩΠΙΚΗ ΠΑΡΟΥΣΙΑ ΣΑΣ

Ακόμη:
- Σας παίρνουμε ΒΙΖΑ επισκέπτου για ΑΜΕΡΙΚΗ σε μία εβδομάδα
- ΒΙΖΑ επισκέπτου για ΑΥΣΤΡΑΛΙΑ σε μία μέρα
- Εκδοση διαβατηρίων
- Εκδοση αδειών αυτοκινήτων

ΞΕΝΟΔΟΧΕΙΑ ΣΤΗΝ ΑΘΗΝΑ

PRESIDENT Α' Κατηγορίας Λεωφόρος Κηφισίας

Μονόκλινο	δρχ.	12.500	με πρωινό	έως	31/10
Δίκλινο για μονόκλινο	»	14.500	»	»	»
Δίκλινο	»	16.500	»	»	»
Τρίκλινο	»	20.500	»	»	»

ESPERIA HOTEL Α' Κατηγορίας Σταδίου 22

Μονόκλινο	δρχ.	28.000	με πρωινό	έως	31/10
Δίκλινο	»	33.000	»	»	»
Τρίκλινο	»	37.000	»	»	»

ELECTRA HOTEL Α' Κατηγορίας Ερμού 5

Μονόκλινο	δρχ.	33.000	με πρωινό	έως	10/11
Δίκλινο	»	39.500	»	»	»
Τρίκλινο	»	46.500	»	»	»

TITANIA HOTEL Πανεπιστημίου 52 (Σύνταγμα Ομόνοια)

Μονόκλινο	δρχ.	με αμερικάνικο πρωινό	25.600	έως	31/10
Δίκλινο	»	»	32.500	»	»
Τρίκλινο	»	»	36.000	»	»

DORIA HOTEL Β' Κατηγορίας Πειραιώς 15-17 (κοντά στην Ομόνοια)

Μονόκλινο	δρχ.	17.000	με πρωινό	έως	31/10
Δίκλινο	»	20.000	»	»	»
Τρίκλινο	»	26.500	»	»	»

RIVA HOTEL Α' Κατηγορίας SUPERIOR Μιχαλακοπούλου (HILTON)

Μονόκλινο	δρχ.	18.500	με πρωινό	έως	31/10
Δίκλινο	»	21.000	»	»	»
Τρίκλινο	»	28.500	»	»	»

ZAFOLIA HOTEL Α' Κατηγορίας Λεωφόρος Αλεξάνδρας 87

Μονόκλινο	δρχ.	27.000	έως	31/6
Δίκλινο	»	30..000	»	»
Τρίκλινο	»	36.000	»	»

ALEXANDROS Α' Κατηγορίας περιοχή HILTON

Μονόκλινο	δρχ.	26.000	με πρωινό	έως	31/10
Δίκλινο	»	29.000	»	»	»
Τρίκλινο	»	34.500	»	»	»

CHRISTINA Β' Κατηγορίας περιοχή FIX

Μονόκλινο	δρχ.	18.500	με πρωινό	έως	31/10
Δίκλινο	»	21.000	»	»	»
Τρίκλινο	»	28.000	»	»	»

PARTHENON Α' Κατηγορίας περιοχή Μακρυγιάννη

Μονόκλινο	δρχ.	23.000	με πρωινό	έως	31/10
Δίκλινο	»	27.000	»	»	»
Τρίκλινο	»	37.000	»	»	»

ΧΑΝΔΡΗΣ Κατηγορίας LUX Συγγρού 385

Μονόκλινο SUPERIOR	δρχ.	44.000	χωρίς πρωινό	έως	31/12
Δίκλινο SUPERIOR	»	44.000	»	»	»

STANLEY Β' Κατηγορία Σύνταγμα

Μονόκλινο	δρχ.	22.000	με πρωινό	έως	31/10
Δίκλινο	»	28.000	»	»	»
Τρίκλινο	»	35.500	»	»	»

SEA VIEW στη Γλυφάδα

Μονόκλινο	δρχ.	18.000	με πρωινό	έως	31/5
Δίκλινο	»	23.000	»	»	»
Τρίκλινο	»	27.500	»	»	»

ST. GEORGE LYKABETTUS LUX

Μονόκλινο	δρχ.	33.500	χωρίς Β/Β	έως	31/12	
Δίκλινο	»	33.500	»	»	»	»

ASTOR Σύνταγμα

Μονόκλινο	δρχ.	19.500	με πρωινό	έως	31/10
Δίκλινο	»	26.000	»	»	»
Τρίκλινο	»	32.000	»	»	»

GRAND HOTEL Β' Κατηγορίας Πατησίων & Βερανζέρου 10

Μονόκλινο	δρχ.	15.500	με πρωινό	έως	31/10
Δίκλινο	»	20.000	»	»	»
Τρίκλινο	»	26.000	»	»	»

ΒΕΡΓΙΝΑ Β' Κατηγορίας ΘΕΣ/ΚΗ (κεντρικό)

Μονόκλινο	δρχ.	19.000	με πρωινό	έως	31/8
Δίκλινο	»	24.000	»	»	»
Τρίκλινο	»	29.000	»	»	»

ΣΑΣ ΣΥΜΦΕΡΕΙ ΠΡΙΝ ΚΛΕΙΣΕΤΕ ΟΠΟΥΔΗΠΟΤΕ ΝΑ ΜΑΣ ΕΠΙΣΚΕΦΘΕΙΤΕ

ΠΡΑΚΤΟΡΕΙΟ ΤΑΞΙΔΙΩΝ

ΣΑΒΒΑΣ ΣΑΗΣ

ΤΑΡΠΟΝ ΣΠΡΙΓΚΣ 42
δίπλα στην Τράπεζα Πίστεως
Τηλ. 39781-3

X. 2785-31/10

ΝΤΕΤΕΚΤΙΒΣ ΑΘΗΝΩΝ

3065-5/11

Αναλαμβάνουμε υποθέσεις ανηλίκων, προσωπικές, οικογενειακές, εμποροβιομηχανικές
Διαθέτουμε τα καλύτερα ηλεκτρονικά σύγχρονα οπτικοακουστικά συστήματα

Εχεμύθεια 100%
Τα 30 χρόνια πείρα είναι η εγγύηση μας

Τηλ. 0977632963 & 0945319796

PELLOS TRAVEL

Εκδρομή

ΓΥΡΟΣ ΕΛΛΑΔΟΣ

ΡΟΔΟΣ-ΠΕΙΡΑΙΑΣ-ΠΑΤΡΑ-ΜΕΣΟΛΟΓΓΙ-ΑΜΦΙΛΟΧΙΑ-ΛΕΥΚΑΔΑ-ΑΡΤΑ-ΙΩΑΝΝΙΝΑ-ΜΕΤΣΟΒΟ-ΜΕΤΕΩΡΑ-ΛΑΡΙΣΣΑ-ΤΕΜΠΗ-ΘΕΣΣΑΛΟΝΙΚΗ-ΝΕΑ ΧΑΛΚΗΔΟΝΑ-ΣΟΥΜΕΛΑ-ΒΕΡΓΙΝΑ-ΚΑΤΑΡΡΑΚΤΕΣ ΕΔΕΣΣΑΣ-ΝΑΟΥΣΑ-ΒΕΡΟΙΑ-ΠΗΛΙΟ-ΒΟΛΟΣ- ΑΓΙΟΣ ΙΩΑΝΝΗΣ Ο ΡΩΣΣΟΣ-ΧΑΛΚΙΔΑ-ΠΕΙΡΑΙΑΣ-ΑΙΓΙΝΑ (ΑΓΙΟΣ ΝΕΚΤΑΡΙΟΣ)-ΠΕΙΡΑΙΑΣ-ΡΟΔΟΣ



Από 4/11 έως 12/11

4/11 - Αναχώρηση από Ρόδο για Αθήνα με πλοίο F/B.

5/11 - Αφιξη στην Αθήνα. Επιβίβαση σε πούλμαν. Αναχώρηση για Πάτρα. Αφιξη στην Πάτρα. Αναχώρηση και διέλευση με το πλοίο μέσω Ρίου - Αντίρριου, Μεσολόγγι - Αγρίνιο - Αρτα - Λευκάδα - Ιωάννινα (Αρτα). Φαγητό. Διαν/ση.

6/11 - Πρωινό στο ξεν/χείο. Αναχώρηση Σταλακτίτες Ιωανίνων - Λίμνη Ιωαννίνων - Μέτσοβο - Καλαμπάκα.Φαγητό. Διαν/ση.

7/11 - Πρωινό στο ξεν/χείο. Ανάβαση στα Μετέωρα. Αναχώρηση μέσω Τρικάλων - Λάρισα - Κατερίνη. Αφιξη Νέα Χαλκηδόνα (Θεσσαλονίκη).Φαγητό. Διαν/ση.

8/11 - Πρωινό στο ξεν/χείο. Εκδρομή καταρράκτες Εδεσσας - Παναγία Σουμελά. Επιστροφή στο ξεν/χείο στη Νέα Χαλκηδόνα. Φαγητό. Διαν/ση.

9/11 - Πρωινό στο ξεν/χείο. Αναχώρηση μέσω Λάρισας. Αφιξη στο Βόλο. Ανάβαση στο Πήλιο. Φαγητό. Διαν/ση.

10/11 - Πρωινό στο ξεν/χείο. Επιστροφή μέσω Χαλκίδας - Προσκύνημα στον Αγιο Ιωάννη το Ρώσο. Αναχώρηση για Πειραιά. Αφιξη στον Πειραιά. Τακτοποίηση στο ξεν/χείο. Φαγητό. Διαν/ση.

11/11 - Πρωινό στο ξεν/χείο. Αναχώρηση για Αίγινα. Προσκύνημα στον Αγιο Νεκτάριο. Επιστροφή στον Πειραιά. Αναχώρηση για Ρόδο.

12/11 - Αφιξη στη Ρόδο. Τέλος εκδρομής.

Στην εκδρομή περιλαμβάνονται
1. Εισιτήρια πλοίου Ρόδο - Αθηνα - Ρόδο γ' θέση - εισιτήρια Πειραιάς - Αίγινα - Πειραιάς
2. Ξεναγήσεις - εκδρομές
3. Μεταφορές με κλιματιζόμενα πούλμαν
4. Ξ/Δ Β' και Γ' κατηγορίας με ΗΒ (πρωινό και φαγητό)

Δεν περιλαμβάνονται
Εισοδοι σε αρχαιολογικούς χώρους

Για πληροφορίες και κρατήσεις στο πρακτορείο

PELLOS TRAVEL

Φαληράκι - Ρόδος
Τηλ.: (0241) 87615, 86298 Fax: (0241) 87616,
E-mail: pellostravel@hellasnet.gr

3088-26/10

Πολιτιστική ΠΡΟΟΔΟΣ

Γράφει ο Αριστείδης Εμμ. Μιαούλης

ΑΠΟΨΕ ΤΟ ΕΘΙΜΟ ΤΩΝ «ΕΦΤΑ» ΣΤΟ ΕΘΝΙΚΟ ΘΕΑΤΡΟ

«Το έθιμο των «Εφτα» μπορεί ή και πρέπει να συσχετισθεί με τα «Αμφιδρόμια», που τελούνταν στην αρχαία Αθήνα και ίσως και σε άλλες ελληνικές πόλεις. Τα Αμφιδρόμια ήσαν γιορτές καθαρμού και τελούνταν στο σπίτι μετά τη γέννηση ενός παιδιού, γιατί στη γέννηση, κατεξοχήν η λεχώνα, εθεωρείτο και φορέας μιαρού ή υποκείμενη σ΄αυτό....». Αυτά επισημαίνει μεταξύ άλλων στην εμπεριστατωμένη εισαγωγή του ο καθηγητής Λαογραφίας στο Πανεπιστήμιο Αθηνών κ.Μηνάς Αλεξιάδης, στο βιβλίο της κ. Πόπης Χιωτάκη - Σκευοφύλακα «Το Εθιμο των «Εφτά» στην Κάρπαθο», Θεατροποιημένη περιγραφή. Το βιβλίο αυτό πρόκειται να παρουσιαστεί απόψε στις 7.30 στο Εθνικό





Εικόνες από τη ζωή στην Κάρπαθο. (Φωτ. Αριστ. Μιαούλης)

Θέατρο Ρόδου, και θα παιχθεί από μέλη της Αδελφότητας Ολυμπιτών Ρόδου « Η Βρυκούς» και του Παγκαρπαθιακού Συλλόγου Ρόδου». Η παρουσίαση θα γίνει από τον Πρόεδρο της Αδελφότητας Ολυμπιτών Ρόδου «Η ΒΡΥΚΟΥΣ» κ. Μανόλη Διακομανώλη ενώ ο καθηγητής κ. Μ. Αλεξιάδης θα κάνει επιστημονική αναφορά στο κείμενο. Φυσικά η παράσταση συνοδεύεται και με ζωντανή παραδοσιακή μουσική από ντόπιους οργανοπαίχτες.

Ήταν πολύ εύστοχη η σκέψη των διοργανωτών, της Νομαρχιακής Αυτοδιοίκησης και του Δήμου Ροδίων, να εντάξουν στις εκδηλώσεις για τον εορτασμό της 28ης Οκτωβρίου 1940 αυτή την παρουσίαση, γιατί τα ήθη και τα έθιμά μας, ήταν μια πράξη αντίστασης στα δύσκολα χρόνια της κατοχής των νησιών μας από τους λογής καταχτητές. Και αν διατηρήσαμε υψηλά το εθνικό μας φρόνημα, το οφείλουμε σε ανάλογες τελετουργίες που διαψεύδουν ασυζητητί κάθε Φαλμεράγιελ που αμφισβητούν τους δεσμούς μας με τον αρχαίο ελληνικό πολιτισμό. Η αποψινή παράσταση αποτελεί το πιο λαμπρό παράδειγμα, όπως θα επισημάνει στην ομιλία του και ο εκλεκτός επιστήμονας κ. Μηνάς Αλ. Αλεξιάδης.

Η ΚΑΛΛΙΘΕΑ ΤΟΥ ΧΤΕΣ ΣΕ ΒΙΒΛΙΟ ΠΟΥ ΠΑΡΟΥΣΙΑΖΕΤΑΙ ΑΠΟΨΕ

Την ενδιαφέρουσα έκδοση του «Καλλιθέα 1927- Ιαματικές Πηγές 1950» θα παρουσιάσει απόψε στις 7 μ.μ. στο ξενοδοχείο PARADISE ο Δήμος Καλλιθέας. Το βιβλίο θα παρουσιάσουν η Καθηγήτρια του Πανεπ. Αιγαίου κ. Χρυσή Βιτσιλάκη - Σορωνιάτη, ο δήμαρχος Ροδίων κ. Γιώργος Γιαννόπουλος και ο Πρόεδρος του Διεθνούς Κέντρου Λογοτεχνών και Μεταφραστών Ρόδου κ. Κώστας Σκανδαλίδης. Το βιβλίο επιμελήθηκαν ο γνωστός συλλέκτης Αντώνης Μαΐλης και ο καλλιτέχνης φωτογράφος Νίκος Κασέρης.

ΑΥΡΙΟ Η ΠΑΡΟΥΣΙΑΣΗ ΣΤΗΝ ΚΩ ΤΟΥ CD ROM " ΟΙ ΕΙΣΒΟΛΕΙΣ"

Αύριο στις 5 μ.μ. πρόκειται να παρουσιαστεί στο κινηματοθέατρο ΟΡΦΕΑΣ η έκδοση της Επαρχιακής Επιτροπής Πολιτισμού με τίτλο Οι ΕΙΣΒΟΛΕΙΣ. Είναι η πρώτη φορά που ιστορικό βιβλίο παρουσιάζεται σε ηλεκτρονική μορφή με κείμενα, ηχητικά ντοκουμέντα, φιλμάκια, εικόνες, σχέδια και πολλές φωτογραφίες εποχής.Η έκδοση αυτή επικεντρώνεται στη γερμανική κατοχή του νησιού με υλικό, στο μεγαλύτερο μέρος του, από το αρχείο του συμπολίτη μας ιστορικού ερευνητή κ. Κώστα Κογιόπουλου.

ΒΡΑΒΕΙΟ ΣΕ ΡΟΔΙΤΙΣΣΑ ΓΙΑ ΘΕΑΤΡΙΚΟ ΕΡΓΟ

Στα πλαίσια των εκδηλώσεων του 1ου πανελληνίου φεστιβάλ Ποίησης, που διοργανώθηκαν από το λογοτεχνικό περιοδικό ΝΟΥΜΑΣ, στην Αρχαία Ολυμπία, έγιναν και οι απονομές των βραβείων του Πανελλήνιου Λογοτεχνικού Διαγωνισμού στην ποίηση, το μυθιστόρημα, το δοκίμιο και το θεατρικό έργο.

Το Γ Βραβείο συγγραφής θεατρικού έργου με τίτλο " Ο Σταυρός και το Ρόδον" , που αναφέρεται στη Ρόδο, απέσπασε η Ναυσικά Ασβεστά. Η ποιήτρια και λογοτέχνης μας Ν. Ασβεστά και άλλες φορές σε ανάλογους διαγωνισμούς, τόσο στην Ελλάδα όσο και στο εξωτερικό, έχει διακριθεί και έχει τύχει ευρύτατης αναγνώρισης το πολυποίκιλο έργο της. Το βραβείο συνόδευε ειδικό μετάλλιο και αναμνηστική πλακέτα. Το διαγωνισμό στήριξαν η Ολυμπιακή Ακαδημία και το Ιδρυμα της Επιτροπής Ολυμπιακών Αγώνων. Στις εκδηλώσεις του 1ου Πανελλήνιου Φεστιβάλ ποίησης, συμμετείχαν ποιητές, από ολόκληρη την Ελλάδα, με πρόεδρο τον διευθυντή του ΝΟΥΜΑ, κ. Γιάννη Νικολόπουλο, έναν αγωνιστή λογοτέχνη, ο οποίος, μέσα από τις σελίδες του περιοδικού του πολλές φορές έχει αγκαλιάσει με ιδιαίτερη θέρμη τους Δωδεκανήσιους λογοτέχνες. Επίσης συμμετείχε ο ποιητής και λογοτέχνης Γιάννης Φίλης και οι πρόεδροι Λογοτεχνικών Φορέων της Νοτιοδυτικής Ελλάδας και της Κύπρου .

Η ΕΥΓΝΩΜΟΣΥΝΗ ΤΗΣ ΝΤΙΝΑΣ ΔΗΜΟΠΟΥΛΟΥ-ΧΑΤΖΗΠΕΤΡΟΥ

"ΕΥΓΝΩΜΟΣΥΝΗ" (οδοιπορικό ψυχής) είναι ο τίτλος της νέας λογοτεχνικής συγκομιδής της εξαίρετης λογοτέχνιδας Ντίνας Δημοπούλου - Χατζηπέτρου, που κυκλοφορεί αυτές τις μέρες από τις εκδόσεις "Δωδώνη".

Περισσότερα για το βιβλίο αυτό θα σας μεταφέρουμε σε προσεχές σημείωμά μας.

ΝΤΕΤΕΚΤΙΒΣ
30 ΧΡΟΝΙΑ ΜΟΝΙΜΑ ΚΑΙ ΣΤΗ ΡΟΔΟ
35354
ΠΛΑΤΕΙΑ ΑΓΙΟΥ ΙΩΑΝΝΟΥ
Η ΛΥΣΗ!!! ΣΕ ΚΑΘΕ ΣΑΣ ΠΡΟΒΛΗΜΑ
EXPRESS SECURITY

X2759-31/10

Η αγάπη σας, μας δίνειτη δύναμη να συνεχίσουμε

ΤΩΡΑ

rent a car
ALEXANDER

και σε ΑΘΗΝΑ, ΚΡΗΤΗ, ΚΕΡΚΥΡΑ

με:
ειδικές οικονομικές προσφορές στους Ροδίτες συμπολίτες μας και άμεσες παραδόσεις, παραλαβές σε αεροδρόμια, λιμάνια και κεντρικά σημεία

ΖΗΣΤΕ ΤΗΝ ΕΞΥΠΗΡΕΤΗΣΗ ALEXANDER

ΑΘΗΝΑ τηλ. 01 - 8979658 FAX 01 - 8979659
ΡΟΔΟΣ τηλ. 31018 FAX 35253

X. 2777-31/10

VANIK TOURS

ΓΙΑΝΝΗΣ και ΣΕΒΑ ΒΑΛΣΑΜΙΔΗ
VANIK σημαίνει ΑΛΗΘΕΙΑ
ΑΚΤΗ ΚΑΝΑΡΗ 17, ΨΑΡΟΠΟΥΛΑ - ΑΝΕΤΟ ΠΑΡΚΙΝΓΚ
Ανοικτά: ΔΕ-ΣΑ 08.30 - 14.00 & 16.30 - 20.30
Τηλ. 35191, 37621 κινητό: 0945798148 , FAX 29532

Το γραφείο μας πάντα πρώτο σε κρατήσεις ξενοδοχείων εξασφάλισε και σας προσφέρει καταπληκτικές τιμές για τα παρακάτω ξενοδοχεία σε ΠΑΚΕΤΑ (έκδοση εισιτηρίων R/T) από 1/4/2001-3/10/2001

1ον HOTEL ELECTRA		Α΄ SUPERIOR
Ερμού Σύνταγμα		
Μονόκλινο	δρχ.	32.200
Δίκλινο	»	38.600
Τρίκλινο	»	45.600
2ον HOTEL ALEXANDROS		Α΄ SUPERIOR
Πλατεία Μαβίλλη		
Μονόκλινο	δρχ.	26.000
Δίκλινο	»	29.000
Τρίκλινο	»	34.000
3ον HOTEL PRESIDENT		Α΄ Κατηγορίας
Λεωφόρος Κηφισίας		
Μονόκλινο	δρχ	12.500
Δίκλινο για μονόκλινο	»	14.000
Δίκλινο	»	16.500
Τρίκλινο	»	20.000
4ον HOTEL ASTOR		Α΄ Κατηγορίας
Σύνταγμα		
Μονόκλινο	δρχ.	19.500
Δίκλινο για μονόκλινο	»	22.000
Δίκλινο	»	26.000
Τρίκλινο	»	32.000
5ον HOTEL RIVA		Α΄ Κατηγορίας
Περιοχή HILTON		
Μονόκλινο	δρχ.	18.500
Δίκλινο	»	21.000
Τρίκλινο	»	28.500
6ον HOTEL ZAFOLIA		Α΄ SUPERIOR
Λεωφόρος Αλεξάνδρας		
Μονόκλινο	δρχ.	27.000
Δίκλινο	»	30.000
Τρίκλινο	»	36.000
7ον HOTEL ELLINIS		Β΄ SUPERIOR
Ωνάσειο, λεωφ. Συγγρού		
Μονόκλινο	δρχ.	13.500
Δίκλινο	»	17.500
Τρίκλινο	»	21.000
8ον HOTEL ARETHOUSA		Β΄ SUPERIOR
Σύνταγμα		
Μονόκλινο	δρχ.	16.000
Δίκλινο	»	22.000
Τρίκλινο	»	28.000
9ον HOTEL DORIAN INN		Β΄ Κατηγορίας
Ομόνοια		
Μονόκλινο	δρχ.	17.000
Δίκλινο	»	20.000
Τρίκλινο	»	26.000
10ον HOTEL EGNATIA		Β΄ Κατηγορίας
Θεσσαλονίκη Κέντρο - καινούριο		
Μονόκλινο	δρχ.	19.000
Δίκλινο	»	23.000
Τρίκλινο	»	27.000

* Τα παραπάνω ξενοδοχεία διαθέτουν T.V. σε όλα τα δωμάτια
* Στις παραπάνω τιμές συμπεριλαμβάνεται πρωινό σε μπουφέ
* Ακόμη σε μας θα βρείτε αεροπορικά και ατμοπλοϊκά εισιτήρια όλων των εταιρειών.

Χ. 2786-31/10

ΨΥΧΟΕΡΕΥΝΗΤΡΙΑ

ΚΡΗΤΙΚΟΥ ΒΑΣΙΛΕΙΑ



Προβλέψεις για το μέλλον ικανοποιητικές.
Βοήθεια για κάθε θέμα που σας απασχολεί με κάθε εχεμύθεια

ΟΜΗΡΟΥ 65 Π. ΠΟΛΗ Τηλ. 74440 - 67602, 0972157586, 8-1π.μ. — 4-8μ.μ.

Τ. 1562-30/10

ALHAMBRA TRAVEL

ΚΕΝΤΡΙΚΟ ΠΡΑΚΤΟΡΕΙΟ ΤΗΣ

Ν.Ε.Λ.

(ΝΑΥΤΙΛΙΑΚΗ ΕΤΑΙΡΙΑ ΛΕΣΒΟΥ)

F/B ΑΛΚΑΙΟΣ

Αναχώρηση κάθε ΤΕΤΑΡΤΗ στις 20.00 από Ρόδο για ΚΩ - ΣΑΜΟ - ΧΙΟ - ΜΥΤΙΛΗΝΗ - ΛΗΜΝΟ - ΑΛΕΞΑΝΔΡΟΥΠΟΛΗ

** Δεχόμεθα επιβάτες και οχήματα*

Επίσης οργανωμένες εκδρομές για Μυτιλήνη (Αγιο Ραφαήλ) - Σάμο - Χίο

ΑΝΑΚΟΙΝΩΣΗ
Γνωρίζουμε στο επιβατικό κοινό ότι τα δρομολόγια του F/B ΑΛΚΑΙΟΣ της **25/10/2001** και **1/11/2001** **ΔΕΝ ΘΑ ΕΚΤΕΛΕΣΤΟΥΝ**

ΠΛΗΡΟΦΟΡΙΕΣ - ΕΙΣΙΤΗΡΙΑ
ΠΡΑΚΤΟΡΕΙΟ ALHAMBRA
Αλεξ. Παπάγου 23
Τηλ. 37052, 25698 - Ρόδος

X2771-31/10

ΕΝΩΜΩΝ
ΦΡΟΝΤΙΣΤΗΡΙΑ
Μ. ΓΙΑΝΝΙΚΟΥΡΗΣ
ΧΕΙΜΑΡΡΑΣ 117 • Τηλ. 25700 - 25250 - 0942 200978
ΟΛΙΓΟΜΕΛΗ ΤΜΗΜΑΤΑ
1. Α-Β-Γ Ενιαίου Λυκείου για όλες τις κατευθύνσεις
2. Α-Β-Γ Γυμνασίου
3. ΤΕΕ
4. Τμήματα αποφοίτων
ΜΑΘΗΜΑΤΙΚΑ • ΦΥΣΙΚΗ • ΧΗΜΕΙΑ • ΕΚΘΕΣΗ • ΙΣΤΟΡΙΑ • ΒΙΟΛΟΓΙΑ • ΠΛΗΡΟΦΟΡΙΚΗ • ΑΡΧΕΣ ΟΙΚΟΝΟΜΙΚΗΣ ΘΕΩΡΙΑΣ ΟΡΓΑΝΩΣΗ ΚΑΙ ΔΙΟΙΚΗΣΗ ΕΙΧΕΙΡΗΣΕΩΝ
ΕΓΓΡΑΦΕΣ - ΠΛΗΡΟΦΟΡΙΕΣ:
Καθημερινά από 9-1 το πρωί και 6-9 το απόγευμα
στα τηλ. 25700 - 25250 - 0942 200978
Χ2793-31/10

Η απάντηση στην κρίση

Διαφημιστική καμπάνια για τον τουρισμό μας

Μειωμένες οι αφίξεις κατά 70% από τις ΗΠΑ

Ετοιμος να "απαντήσει" στη διεθνή κρίση που έπληξε τον τουρισμό, είναι ο Ελληνικός Οργανισμός Τουρισμού. Όπως δήλωσε ο γενικός διευθυντής του οργανισμού κ. Κ. Κατσιγιάννης, μιλώντας σε συνέντευξη τύπου για την έναρξη της διεθνούς έκθεσης Philoxenia, ο ΕΟΤ θα ξεκινήσει καμπάνια 7 δισ. δρχ.

Ο κ. Κατσιγιάννης ανέφερε ότι η καμπάνια θα είναι η "απάντηση" του ΕΟΤ στη ρευστή κατάσταση που επικρατεί στην αγορά μετά τις τρομοκρατικές επιθέσεις στις ΗΠΑ. Όπως είπε, η χώρα μας δεν έχει θιγεί ιδιαίτερα, παρά το γεγονός ότι οι αφίξεις από τις ΗΠΑ μειώθηκαν κατά 70%, επειδή η συγκεκριμένη κατηγορία τουριστών αποτελούν μικρό μέρος της συνολικής ελληνικής αγοράς.

Για την Philoxenia που ανοίγει τις πύλες της στο Διεθνές Εκθεσιακό Κέντρο της Θεσσαλονίκης την 1η Νοεμβρίου, μίλησε ο πρόεδρος της HELEXPO κ. Β. Κουρτέσης, ο οποίος τόνισε ότι η προβολή παγκοσμίως της χώρας μας ως ασφαλούς προορισμού, αποτελεί την αναγκαία απάντηση που πρέπει να δώσουν η Πολιτεία και οι φορείς του τουρισμού στην αβεβαιότητα που επικρατεί διεθνώς, μετά το χτύπημα στις ΗΠΑ.

Στο παραπάνω πλαίσιο κινείται πλέον η τουριστική πολιτική της χώρας όπως άλλωστε είχε αναφέρει και ο τέως (από προχθές) υπουργός Ανάπτυξης Νίκος Χριστοδουλάκης, μιλώντας.την περασμένη Παρασκευή στο 2ο Συνέδριο Τουρισμού του Ελληνοβρετανικού Εμπορικού Επιμελητηρίου.

Η έντονη προβολή της Αθήνας ως προορισμός των Χριστουγέννων, αλλά και η αύξηση των παροχών για τον κοινωνικό τουρισμό είναι οι βραχυπρόθεσμες ενέργειες που θα κάνει το ΥΠ.ΑΝ. και ο ΕΟΤ για την τόνωση του τουρισμού στην Αθήνα και την Ελλάδα γενικότερα.

ΦΡΟΝΤΙΣΤΗΡΙΟ ΓΕΡΜΑΝΙΚΩΝ
ΜΑΡΙΑΣ Μ. ΣΑΡΡΗ
Για να ανταπεξέλθετε με σιγουριά στις σύγχρονες επαγγελματικές απαιτήσεις
ΣΑΣ ΠΡΟΣΦΕΡΟΥΜΕ
ΔΙΜΗΝΑ εντατικά τμήματα για ΤΟΥΡΙΣΤΙΚΑ ΕΠΑΓΓΕΛΜΑΤΑ
Εναρξη: 5-11-01
Πληροφορίες - Εγγραφές:
Πρωινά τηλ. 63009
Δευτ. Τετ. Παρ. 3-9μ.μ. τηλ. 76898
Εμμ. Ζαννή 14. Ανάληψη
ΕΠΕΝΔΥΣΤΕ ΣΤΟ ΜΕΛΛΟΝ ΣΑΣ
3218-10/11

FELICIA
RESIDENTS II
συγκρότημα μονοκατοικιών στους πρόποδες του Φιλερήμου, στην Παστίδα



Εμβαδόν 134 μ², οικόπεδο 275-453μ²
3 υπνοδωμάτια, κουζίνα, σαλόνι, καθιστικό, αποθήκη, τζάκι, 2 λουτρά, 1 WC, χώρος στάθμευσης
απο 25.000.000 δρχ (73.367,57 €) στα μπετά
ΠΛΗΡΟΦΟΡΙΕΣ : Τηλ. 0241-68615, 0946179869
ΑΝΔΡΕΑΣ ΜΙΧΑΗΛΙΔΗΣ αρχιτέκτων
Λεωφ. Λίνδου 232, 85100 Ρόδος
Τηλ. 0241-68615, Fax 68598, e-mail amih@rho.forthnet.gr
T1684-25/11

ΑΝΩΤΑΤΟ ΣΥΜΒΟΥΛΙΟ ΕΠΙΛΟΓΗΣ ΠΡΟΣΩΠΙΚΟΥ
ΠΕΡΙΛΗΨΗ ΠΡΟΚΗΡΥΞΗΣ

Γνωστοποιείται ότι εκδόθηκε η 22/2Γ/2001 προκήρυξη του Α.Σ.Ε.Π. ΦΕΚ 452/22.10.2001 που αφορά την πληρωμή επτά (7) θέσεων Αερολιμενικών (ΠΕ1) και είκοσι οκτώ 928) θέσεων Ελεγκτών Εναέριας Κυκλοφορίας (ΠΕ2) Πανεπιστημιακής Εκπαίδευσης με γραπτό διαγωνισμό στο υπουργείο Μεταφορών και Επικοινωνιών (Υπηρεσία Πολιτικής Αεροπορίας).

Οι θέσεις κατανέμονται στις Νομαρχίες και Επαρχεία ως εξής:
3Νομαρχία Αθηνών δύο (2) θέσεις
3Νομαρχία Δωδεκανήσου επτά (7) θέσεις (από τις οποίες τρεις (3) θέσεις αφορούν στο Επαρχείο Κω).
3Νομαρχία Εβρου μία (1) θέση
3Νομαρχία Ζακύνθου μία (1) θέση
3Νομαρχία Ηρακλείου τρεις (3) θέσεις
3Νομαρχία Θεσσαλονίκης δύο (2) θέσεις
3Νομαρχία Ιωαννίνων δύο (2) θέσεις
3Νομαρχία Καβάλας δύο (2) θέσεις
3Νομαρχία Κέρκυρας μία (1) θέση
3Νομαρχία Κεφαλληνίας τρεις (3) θέσεις
3Νομαρχία Κυκλάδων έξι (6) θέσεις από τις οποίες τέσσερις (4) θέσεις αφορούν στο Επαρχείο Θήρας)
3Νομαρχία Λέσβου μία (1) θέση
3Νομαρχία Μαγνησίας τρεις (3) θέσεις
3Νομαρχία Χίου μία (1) θέση

Η διάθεση του ΦΕΚ θα γίνεται από την Τρίτη 30 Οκτωβρίου 2001

Η προθεσμία υποβολής των αιτήσεων είναι είκοσι (20) ημερών. Αρχίζει την 8η Νοεμβρίου 2001 ημέρα Πέμπτη και λήγει την 27η Νοεμβρίου 2001 ημέρα Τρίτη.

Οι αιτήσεις θα πρέπει να αποσταλούν με συστημένη επιστολή στην ακόλουθη διεύθυνση:
ΑΣΕΠ
για την προκήρυξη 22/2Γ/2001
Ταχυδρομική θυρίδα: 30033
Ταχυδρομικό Γραφείο Μητροπόλεως
ΑΘΗΝΑ: ΤΚ 10033
Αθήνα, 25 Οκτωβρίου 2001
Από το Α.Σ.Ε.Π.
ΧΛ-27/10

ΑΠΟΣΠΑΣΜΑ ΑΡΙΘΜΟΣ 8668/2001

Επισπεύδουσα: Ιονική Τράπεζα ΠΑΠ Αλφα Τράπεζα Α.Ε.
Οφειλέτης: Παναγιώτης Χατζηδιάκου και Εμμ. Αλεξίου Χατζηδιάκος.
Πλειστηριασμός: 7-11-2001
Υπάλληλος: Μαίρη Παπαδάκη
Τόπος: Δήμος Νότιας Ρόδου
Α) Κατάστημα του α' ορόφου με στοιχείο πίνακα Α5 επιφανειας 68,32 τμ. ιδιοκτησίας ανά 1/2 ο καθένας.
Εκτιμηση: συνολικά 38.000.000 δραχμές.
Πρώτη προσφορά το μισό της εκτίμησης.
Σύνταξα την παρούσα σήμερα στις στις 31-7-2001..
Ο Δηλοποιών
Δικαστκός Επιμελητής
Μιχάλης Στεφάνου Μελίνης
ΧΛ-27/10

ΕΛΛΗΝΙΚΗ ΔΗΜΟΚΡΑΤΙΑ
ΔΗΜΟΣ ΡΟΔΟΥ
ΕΠΑΡΧΙΑ ΡΟΔΟΥ
ΝΟΜΟΣ ΔΩΔΕΚΑΝΗΣΟΥ
ΓΝΩΣΤΟΠΟΙΗΣΗ ΓΑΜΟΥ

Γνωστοποιείται, σύμφωνα με το άρθρο 1369 του Αστικού Κώδικα, όπως τροποποιήθηκε με το Ν. 1250/1982, ότι:

Η **Ειρήνη Θεοδωράτου** του Κωνσταντίνου και της Ολγας, που γεννήθηκε στη Ρόδο του νομού Δωδεκανήσου και κατοικεί στη Ρόδο του νομού Δωδεκανήσου, επαγγέλματος κομμώτρια και ο **Ελευθέριος Ντοκάκης** του Βασιλείου και της Δέσποινας που γεννήθηκε στην Αθήνα του νομού Αττικής και κατοικεί στη Ρόδο, επαγγέλματος στρατιωτικός, πρόκειται να παντρευθούν στο Δημαρχείο του Δήμου Ροδίων.

Ρόδος 26/10/2001
Ο δήμαρχος
Γεώργιος Γιαννόπουλος
775-27/10

ΑΚΟΥΣΤΙΚΑ ΒΑΡΗΚΟΪΑΣ
ΕΠΙΣΚΕΨΗ ΣΤΗ ΡΟΔΟ
ΠΕΜΠΤΗ 1 ΝΟΕΜΒΡΙΟΥ - ΠΑΡΑΣΚΕΥΗ 2 ΝΟΕΜΒΡΙΟΥ
Ξενοδοχείο «ΔΕΣΠΩ»
Τηλ. 22571
Νέα αφανή και μικροσκοπικά μοντέλα ακουστικών, αυτάκια και όλο μέσα στο αυτί για όλες τις παθήσεις και για παιδικές βαρηκοΐες.
ΑΜΕΡΙΚΑΝΙΚΩΝ και ΕΥΡΩΠΑΪΚΩΝ εργοστασίων.
BIOREHAB - HELLAS - ΓΑΛΙΩΤΟΣ
Αθήνα: Βερανζέρου 22 - 3ος όροφος
Τηλ., (01) 52 20 747
ΧΛ-27/10

A.N.A FERRIES
ΠΡΟΓΡΑΜΜΑ ΔΡΟΜΟΛΟΓΙΩΝ
καθημερινά από νησιά προς Πειραιά

•Δευτέρα 22.10.01 ΔΗΜΗΤΡΟΥΛΑ 16.00
Κω- Κάλυμνο - Λέρο - Πάτμο - Πειραιά

•Τρίτη 23.10.01 ΜΑΡΙΝΑ 16.00
Κω- Κάλυμνο- Αστυπάλαια - Πειραιά

•Τετάρτη 24.10.01 ΔΗΜΗΤΡΟΥΛΑ 16.00
Κω- Κάλυμνο- Πειραιά

•Πέμπτη 25.10.01 ΡΟΜΙΑΝΤΑ 15.00
Κω- Κάλυμνο - Λέρο - Πάτμο - Νάξο - Πάρο - Πειραιά
ΜΑΡΙΝΑ 16.00
Κω- Κάλυμνο - Λέρο - Πάτμο - Πειραιά

•Παρασκευή 26.10.01 ΔΗΜΗΤΡΟΥΛΑ 16.00
Κω- Κάλυμνο - Λέρο - Πάτμο - Πειραιά

•Σάββατο 27.10.01 ΜΑΡΙΝΑ 16.00
Κω- Κάλυμνο - Λέρο - Πάτμο - Πειραιά
ΡΟΜΙΑΝΤΑ 17.00
Καστελλόριζο

•Κυριακή 28.10.01 ΡΟΜΙΑΝΤΑ 08.00
Σύμη - Τήλο - Νίσυρο - Κω- Κάλυμνο - Λέρο - Πάτμο - Νάξο - Πάρο - Πειραιά
ΔΗΜΗΤΡΟΥΛΑ 16.00
Κω- Κάλυμνο- Πειραιά

•Δευτέρα 29.10.01 ΜΑΡΙΝΑ 16.00
Κω- Κάλυμνο - Λέρο - Πάτμο - Πειραιά

•Τρίτη 30.10.01 ΔΗΜΗΤΡΟΥΛΑ 16.00
Κω- Κάλυμνο- Αστυπάλαια - Πειραιά

•Τετάρτη 31.10.01 ΜΑΡΙΝΑ 16.00
Κω- Κάλυμνο- Πειραιά

Πληροφορίες
Τηλ. 35066 - 30406 - 36170 - 28597
FAX: 39839
και στον ταξιδιωτικό σας πράκτορα
Σας ευχόμαστε ΚΑΛΟ ΧΕΙΜΩΝΑ
Χ2780-31/10

ΕΥΡΩΠΑΙΚΗ ΕΠΕΝΔΥΤΙΚΗ
ΕΘΝΙΚΗΣ ΑΝΤΙΣΤΑΣΕΩΣ 48 ΤΗΛ. 0241 39300
ΕΥΡΩΠΑΙΚΗ ΕΠΕΝΔΥΤΙΚΗ
ΚΤΗΜΑΤΟΜΕΣΙΤΙΚΟ ΓΡΑΦΕΙΟ
ΑΝΤΩΝΗΣ ΝΙΚΟΛΗΣ - ΘΕΟΦΙΛΟΣ ΚΑΩΝΑΡΗΣ
ΕΘΝΙΚΗΣ ΑΝΤΙΣΤΑΣΕΩΣ 48 (ΠΡΩΗΝ ΑΝΝΗΣ ΜΑΡΙΑΣ) ΤΗΛ. 0241 39300

ΔΙΑΜΕΡΙΣΜΑΤΑ

40 τ.μ.	Συνοικία Δασκάλων καινούργιο	€ 42.553,19	14.500.000
47 τ.μ.	Στο Ροδίνι με πανοραμική θέα	€ 38.151,14	13.000.000
70 τ.μ.	Στο Αραπάκι με αυλή	€ 46.955,25	16.000.000
70 τ.μ.	Στα Αφάντου μαζί με κατάστημα 70 τ.μ.	€ 102.714,60	35.000.000
73 τ.μ.	Στο Ροδίνι	€ 58.694,06	20.000.000
75 τ.μ.	Στην Θησέως ανακαινισμένο στο 2001	€ 102.714,60	35.000.000
80 τ.μ.	Στην Ανάληψη καινούργιο	€ 73.367,57	25.000.000
80 τ.μ.	Στα Αφάντου	€ 76.302,27	26.000.000
80 τ.μ.	Συνοικία Δασκάλων καινούργιο	€ 93.910,49	32.000.000
88 τ.μ.	Στην Δ.Αναστασιάδη lux κατασκευή	€ 105.649,30	36.000.000
90 τ.μ.	Στην Δ.Αναστασιάδη lux κατασκευή	€ 108.584,01	37.000.000
90 τ.μ.	Κοσκινού καινούργιο με θέα	€ 96.845,19	33.000.000
96 τ.μ.	Στα Αφάντου σε κολώνες	€ 35.216,43	12.000.000
100 τ.μ.	Στην Ατταβύρου με 3 υπνοδωμάτια	€ 111.518,71	38.000.000
104 τ.μ.	Στην Σωτήρος	€ 88.041,09	30.000.000
115 τ.μ.	Στην Γαριβάλδη με χρήση parking	€ 132.061,63	45.000.000
130 τ.μ.	Στην Χειμάρας	€ 123.257,52	42.000.000
130 τ.μ.	Στα Κοσκινού καινούργιο	€ 137.931,03	47.000.000
130 τ.μ.	Στο Ροδίνι	€ 117.388,11	40.000.000
138 τ.μ.	Στην Ανάληψη με τζάκι	€ 105.649,30	36.000.000
142 τ.μ.	Στην Λευκωσίας	€ 105.649,30	36.000.000
160 τ.μ.	Συνοικία Δασκάλων σε κολώνες	€ 93.910,49	32.000.000
160 τ.μ.	Με 4 υπνοδωμάτια	€ 123.257,52	42.000.000
180 τ.μ.	Επί της Εθνικής Αντιστάσεως	€ 234.776,23	80.000.000

ΟΙΚΟΠΕΔΑ

2500 τ.μ.	Στην Αρχίπολη οικοδομήσιμο	€ 22.010,27	7.500.000
2500 τ.μ.	Στην Κάλαθο εντός οικισμού	€ 26.412,33	9.000.000
500 τ.μ.	Στο Τσαίρι με βιοτεχνική άδεια	€ 26.412,33	9.000.000
1070 τ.μ.	Στα Αφάντου επί της Εθνικής οδού	€ 29.347,03	10.000.000
4500 τ.μ.	Στην Παστίδα	€ 44.020,54	15.000.000
46000 τ.μ	Στην Ψίνθο σε τιμή ευκαιρίας	€ 44.020,54	15.000.000
2500 τ.μ.	Στα Κοσκινού	€ 58.694,06	20.000.000
1500 τ.μ.	Στην Λαχανιά εντός οικισμού	€ 61.628,76	21.000.000
9000 τ.μ.	Στο Τσαίρι	€ 61.628,76	21.000.000
8700 τ.μ.	Στο Τσαίρι	€ 73.367,57	25.000.000
9000 τ.μ.	Στην Λαχανιά 800 m από το κύμα	€ 82.171,68	28.000.000
23000 τ.μ	Στην Λαχανιά 20m από την Εθνική οδό	€ 88.041,09	30.000.000
4074 τ.μ.	Στην Ιαλυσό	€ 93.910,49	32.000.000
5250 τ.μ.	Εντός οικισμού στην Παστίδα	€ 117.388,11	40.000.000
4000 τ.μ.	Στην Ιαλυσό	€ 102.714,60	35.000.000
6500 τ.μ.	Στην Λαχανιά 300 m από το κύμα	€ 104.181,95	35.500.000
4000 τ.μ.	Στην Παστίδα έναντι Θράκης	€ 117.388,11	40.000.000
1050 τ.μ.	Ιαλυσός επί της εθνικής οδού	€ 146.735,14	50.000.000
2500 τ.μ.	Κοσκινού οικοδομεί 800 m	€ 176.082,17	60.000.000
4500 τ.μ.	Περιοχή Ρένη Κοσκινού	€ 198.092,44	67.500.000
1000 τ.μ.	**Στο Φωληράκι με οικοδομή κοντά στο κύμα**	€ 234.776,23	80.000.000
10000 τ.μ	Φυτώριο	€ 293.470,29	100.000.000
9000 τ.μ.	Στην Ιαλυσό στο κύμα	€ 396.184,89	135.000.000
59000 τ.μ	Στους Πεύκους		

ΜΟΝΟΚΑΤΟΙΚΙΕΣ - ΜΕΖΟΝΕΤΕΣ

50 τ.μ.	Στην Σύμη σε οικόπεδο 360 στο κύμα	€ 38.151,14	13.000.000
70 τ.μ.	Διατηρητέα στο Νιοχώρι	€ 44.020,54	15.000.000
120 τ.μ.	Στα Κοσκινού σε οικόπεδο 660	€ 132.061,63	45.000.000
120 τ.μ.	Στα Κοσκινού (50+70)	€ 132.061,63	45.000.000
210 τ.μ.	Στην Ιαλυσό σε οικόπεδο 350 σε σοβά	€ 146.735,14	50.000.000
150 τ.μ.	Στο Ρόδινι σε οικόπεδο 130 τ.μ.	€ 152.604,55	52.000.000
140 τ.μ.	Στην Ιαλυσό σε οικόπεδο 350	€ 155.539,25	53.000.000
215 τ.μ.	Στα Κοσκινού σε σοβά	€ 161.408,66	55.000.000
225 τ.μ.	Στο Ροδίνι lux κατασκευής καιν.	€ 205.429,20	70.000.000

ΚΑΤΑΣΤΗΜΑΤΑ - ΕΠΙΧΕΙΡΗΣΕΙΣ

Επιχείρηση με είδη Αλιείας με 30 εκ. εμπόρευμα	€ 35.216,43	12.000.000
Κατάστημα στην Δ.Αναστασιάδη 60 τ.μ.	€ 58.694,06	20.000.000
Κατάστημα στην Απελλού(Παλιά Πόλη)	€ 190.755,69	65.000.000
Κατάστημα στη Ρόδου-Λίνδου 90 τ.μ.	€ 88.041,09	30.000.000
Κατάστημα στο Μανδράκι 50 τ.μ.	€ 293.470,29	100.000.000
Μπάρ στην Ορφανίδου 130 τ.μ.	€ 322.817,31	110.000.000
Κατάστημα επί της Σωκράτους 24 τ.μ.	€ 381.511,37	130.000.000
ΞΕΝΟΔΟΧΕΙΟ 70 ΚΑΙΝΩΝ ΣΕ ΤΙΜΗ ΕΥΚΑΙΡΙΑΣ	€ 645.634,63	220.000.000
Οβελιστήριο στην Νέα Αγορά		

ΑΚΙΝΗΤΑ ΣΕ ΑΠΟΚΛΕΙΣΤΙΚΟΤΗΤΑ ΣΤΗΝ ΠΑΛΙΑ ΠΟΛΗ - ΑΦΑΝΤΟΥ - ΛΑΧΑΝΙΑ
ΑΓΟΡΕΣ - ΠΩΛΗΣΕΙΣ - ΜΙΣΘΩΣΕΙΣ ΑΚΙΝΗΤΩΝ-ΔΑΝΕΙΑ ΔΕΚΤΑ
ΣΥΜΒΟΥΛΕΥΤΙΚΕΣ ΚΑΙ ΕΠΕΝΔΥΤΙΚΕΣ ΠΡΟΤΑΣΕΙΣ
ΑΠΟΚΛΕΙΣΤΙΚΗ ΔΙΑΘΕΣΗ ΔΙΑΜΕΡΙΣΜΑΤΩΝ - ΟΙΚΟΠΕΔΩΝ - ΞΕΝΟΔΟΧΕΙΩΝ
ΖΗΤΟΥΝΤΑΙ ΔΙΑΜΕΡΙΣΜΑΤΑ - ΜΟΝΟΚΑΤΟΙΚΙΕΣ - ΟΙΚΟΠΕΔΑ - ΑΓΡΟΤΕΜΑΧΙΑ
2619-31/10

Η εμπειρία μας και η αφοσίωση στη λεπτομέρεια αποτελούν εγγύηση για την απόλυτη επιτυχία ώστε να μείνουν ανεξίτηλες στη μνήμη τη δική σας και των καλεσμένων σας.....
ΧΟΡΟΕΣΠΕΡΙΔΕΣ - ΓΑΜΟΙ - CATERING - ΠΑΙΔΙΚΑ ΠΑΡΤΥ
ΞΕΝΟΔΟΧΕΙΟ SOFITEL CAPSIS ΡΟΔΟΥ
Για Πληροφορίες 25-015 & 20919 (09.00 - 17.00)
CAPSIS
Conference Centers & Resort Hotels
X2766-31/10

ΕΛΛΗΝΙΚΗ ΔΗΜΟΚΡΑΤΙΑ
ΕΠΙΜΕΛΗΤΗΡΙΟ ΔΩΔΕΚΑΝΗΣΟΥ
ΕΚΛΟΓΙΚΗ ΕΠΙΤΡΟΠΗ ΕΠΙΜΕΛΗΤΗΡΙΟΥ ΔΩΔΕΚΑΝΗΣΟΥ

ΑΝΑΚΟΙΝΩΣΗ ΠΡΟΣΚΛΗΣΗΣ ΓΙΑ ΤΙΣ ΕΚΛΟΓΕΣ ΚΑΙ ΥΠΟΒΟΛΗ ΥΠΟΨΗΦΙΟΤΗΤΩΝ

Η Εκλογική Επιτροπή του Επιμελητηρίου Δωδεκανήσου καλεί τα μέλη του Επιμελητηρίου, φυσικά και νομικά πρόσωπα, που έχουν εγγραφεί σ' αυτό τουλάχιστον μέχρι και τις 8-12-2000 και έχουν εξοφλήσει τις οικονομικές τους υποχρεώσεις μέχρι και το έτος 2000, να συμμετάσχουν στις εκλογές για την ανάδειξη του νέου Διοικητικού Συμβουλίου του Επιμελητηρίου Δωδεκανήσου, που θα διεξαχθούν στις 8 και 9 Δεκεμβρίου 2001, ημέρες Σάββατο και Κυριακή και ώρα 08.00 π.μ. μέχρι και 17.30 μ.μ. στα γραφεία του Επιμελητηρίου, οδός Αυστραλίας 88- Ρόδος, στα γραφεία των Παραρτημάτων του Επιμελητηρίου στην Κω (Μαρμαρωτό) και Κάλυμνο (οδός Νομικού Καλαβρού), στην Κάρπαθο (γραφεία Ενωσης Ξενοδόχων Καρπάθου -άνωθεν σούπερ μάρκετ Γεωργατσούλη, Πηγάδια Καρπάθου) και Λέρο (ξενοδοχείο Κριθώνι Paradise) και για την καλύτερη ενημέρωσή τους, τους γνωστοποιεί τα εξής:

1) Η διαίρεση των μελών του Επιμελητηρίου Δωδεκανήσου σε Τμήματα και ο αριθμός των αντιπροσώπων (Συμβούλων) που θα εκλεγούν σε κάθε Τμήμα, έγινε με την υπ' αριθμό 8405/27-7-2001 απόφαση του Διευθυντή Τοπικής Αυτοδιοίκησης και Διεύθυνσης Δωδεκανήσου της Περιφέρειας Νοτίου Αιγαίου ως εξής:

Α. ΤΜΗΜΑ ΕΜΠΟΡΙΟΥ: ΕΔΡΕΣ 20
Β. ΤΜΗΜΑ ΜΕΤΑΠΟΙΗΣΗΣ: ΕΔΡΕΣ 17
Γ. ΤΜΗΜΑ ΤΟΥΡΙΣΜΟΥ: ΕΔΡΕΣ 12
Δ. ΤΜΗΜΑ ΕΠΑΓΓΕΛΜΑΤΙΩΝ: 12

2) Σημειώνεται ότι οι προσωρινοί εκλογικοί κατάλογοι θα κυρωθούν από την Εκλογική Επιτροπή ένα μήνα πριν τις εκλογές και θα οριστικοποιηθούν μετά από την εκδίκαση τυχόν ενστάσεων. Τα σχετικά με την κύρωση, έκθεση και οριστικοποίηση των εκλογικών καταλόγων θα γνωστοποιηθούν με νεότερη ανακοίνωση της Εκλογικής Επιτροπής.

3) Επισημαίνεται ότι τα εγγεγραμμένα στους εκλογικούς καταλόγους μέλη μπορούν να ασκήσουν το εκλογικό τους δικαίωμα ως ακολούθως:

α) Τα εγγεγραμμένα μέλη που έχουν την έδρα της επιχείρησής τους στη Ρόδο, Σύμη, Χάλκη, Τήλο και Μεγίστη θα ασκήσουν το εκλογικό τους δικαίωμα μόνο στη Ρόδο.

β) Τα εγγεγραμμένα μέλη που έχουν την έδρα της επιχείρησής τους στην Κω και Νίσυρο θα ασκήσουν το εκλογικό τους δικαίωμα μόνο στην Κω.

γ) Τα εγγεγραμμένα μέλη που έχουν την έδρα της επιχείρησής τους στην Κάρπαθο και Κάσο θα ασκήσουν το εκλογικό τους δικαίωμα μόνο στην Κάρπαθο.

δ) Τα εγγεγραμμένα μέλη που έχουν την έδρα της επιχείρησής τους στην Κάλυμνο και Αστυπάλαια θα ασκήσουν το εκλογικό τους δικαίωμα μόνο στην Κάλυμνο.

ε) Τα εγγεγραμμένα μέλη που έχουν την έδρα της επιχείρησής τους στην Πάτμο, Λέρο, Λειψούς και Αγαθονήσι θα ασκήσουν το εκλογικό τους δικαίωμα μόνο στη Λέρο.

4) Το εκλογικό δικαίωμα ασκείται αυτοπροσώπως και με μυστική διαψηφοδελτίων ψηφοφορία απαγορευμένης της ασκήσεως του δι' αντιπροσώπου με εξαίρεση τις περιπτώσεις των Νομικών Προσώπων (Α.Ε., Ε.Π.Ε., Ο.Ε., Ε.Ε., Συνεταιρισμοί Περιορισμένης Ευθύνης και Υποκαταστήματα Ημεδαπών και Αλλοδαπών Επιχειρήσεων), στα οποία σύμφωνα με το άρθρο 4, του Π.Δ. 164/2001, το εκλογικό δικαίωμα ασκείται από τους προσκομίζοντες κατά τις ημέρες των εκλογών εξουσιοδότηση-μόνο με την προσκόμιση της οποίας είναι δυνατή η άσκηση του εκλογικού δικαιώματος- υπογεγραμμένη αναλόγως από τον διαχειριστή, τον Πρόεδρο ή τον Διευθύνοντα Σύμβουλο, σύμφωνα με τα οριζόμενα στην παράγραφο 6 του άρθρου 3, του Ν. 2081/1992, που θα καθορίζει ποια από τα μέλη του Νομικού Προσώπου θα ασκήσουν το εκλογικό δικαίωμα για λογαριασμό του. Την ανωτέρω εξουσιοδότηση πρέπει να προσκομίσουν ακόμα και ο Πρόεδρος, διαχειριστής και Διευθύνων Σύμβουλος, ανάλογα με τη μορφή της εταιρίας, προκειμένου να ασκήσουν το εκλογικό τους δικαίωμα. Υπόδειγμα της εξουσιοδότησης θα αποσταλεί από το Επιμελητήριο προς όλα τα Νομικά Πρόσωπα και θα διατίθεται παράλληλα για κάθε ενδιαφερόμενο από τα γραφεία του Επιμελητηρίου (Αυστραλίας 88-Ρόδος), καθώς και από τα Παραρτήματα του Επιμελητηρίου στην Κω και Κάλυμνο.

Διευκρινίζεται ότι σύμφωνα με τις διατάξεις της παραγράφου 6, του άρθρου 3, του Ν. 2081/1992 δικαίωμα ψήφου έχουν οι κάτωθι:

α. Κάθε μέλος φυσικό πρόσωπο μία ψήφο.

β. Στις προσωπικές εταιρίες, μέχρι και δύο ομόρρυθμοι εταίροι, υποδεικνυόμενοι από το νόμιμο εκπρόσωπο αυτών.

γ. Στις Εταιρίες Περιορισμένης Ευθύνης μέχρι και δύο από τους διαχειριστές ή ένας διαχειριστής και ένας εταίρος υποδεικνυόμενοι από την Εταιρία.

δ. Στις Ανώνυμες Εταιρίες τρία μέλη από το διοικητικό συμβούλιο της εταιρίας, υποδεικνυόμενα από αυτό.

ε. Για τα υποκαταστήματα ο διευθυντής αυτού ή ο αναπληρωτής του.

στ. Για αλλοδαπές ανώνυμες εταιρίες και εταιρίες περιορισμένης ευθύνης, ο νόμιμος εκπρόσωπος ή πράκτορας ή αντίκλητος υπό τον όρο της αμοιβαιότητας.

ζ. Στους συνεταιρισμούς ο πρόεδρος και ο γενικός γραμματέας ή οι αναπληρωτές τους.

Σημειώνεται ότι κανένας δεν μπορεί να έχει περισσότερες από μία (1) ψήφους οσεσδήποτε ιδιότητες και αν έχει. Εάν το ίδιο πρόσωπο ή η ίδια επιχείρηση ασκεί περισσότερα επαγγέλματα, το εκλογικό δικαίωμα ασκείται στην κατηγορία που θα επιλέξει με δήλωσή του. Σε περίπτωση μη υποβολής δήλωσης επιλογής, με απόφαση της Εκλογικής Επιτροπής, θα συμπεριληφθεί στους εκλογικούς καταλόγους η αρχαιότερη χρονικά επιχείρηση, εφόσον είναι οικονομικά ενήμερη στο Επιμελητήριο μέχρι και το έτος 2000.

Απαραίτητη προϋπόθεση για την άσκηση του εκλογικού δικαιώματος είναι η προσκόμιση της αστυνομικής ταυτότητας ή άλλου εγγράφου, από το οποίο αποδεικνύονται τα στοιχεία της ταυτότητας των εκλογέων και ο αριθμός μητρώου με τον οποίο είναι εγγεγραμμένοι στο Επιμελητήριο.

5) Σύμφωνα με την παρ. 6 του άρθρου 3 του Ν. 2081/92 στερούνται του δικαιώματος ψήφου οι αμετάκλητα στερηθέντες των πολιτικών τους δικαιωμάτων, οι τελούντες υπό δικαστική απαγόρευση ή αντίληψη, οι αμετάκλητα καταδικασθέντες για ορισμένα ασυμβίβαστα με το εμπόριο αδικήματα, οι τελεσίδικα πτωχεύσαντες και μη αποκατασταθέντες και οι επιχειρήσεις που τελούν υπό εκκαθάριση.

6) Οι εκλογείς κατά τη ψηφοφορία, θα υπογράφουν έντυπη δήλωση ότι ασκούν μία φορά το εκλογικό τους δικαίωμα και ότι δεν έχουν κώλυμα από τα προβλεπόμενα στην παρ. 6 του άρθρου 3 του Ν. 2081/92.

7) Οι εκλογές θα διεξαχθούν με μυστική ψηφοφορία και με έντυπα ψηφοδέλτια που θα τυπωθούν με τη φροντίδα του Επιμελητηρίου. Κάθε εκλογέας θα δηλώσει την προτίμησή του θέτοντας μέχρι τρεις (30 σταυρούς πριν ή μετά από το όνομα των υποψηφίων, με μολύβι διαρκείας μπλε ή μαύρου χρώματος. Ψηφοδέλτια που θα φέρουν περισσότερους από τρεις (3) σταυρούς προτίμησης θα προσμετρώνται υπέρ του συνδυασμού, χωρίς να λαμβάνονται υπόψη οι σταυροί προτίμησης. Εάν το ψηφοδέλτιο δεν έχει σταυρό, προσμετράται υπέρ του συνδυασμού. Επίσης σε κάθε Τμήμα εκλέγεται αριθμός αναπληρωματικών μελών μέχρι 50% των εδρών του Τμήματος.

8) Εκλόγιμοι είναι οι έχοντες τα προσόντα του εκλογέα και διατελέσαντες μέλη του Επιμελητηρίου για τρία (3) χρόνια, είτε ατομικά, είτε σαν μέλη προσωπικών εταιριών (Ο.Ε. ή Ε.Ε.) ή Εταιριών Περιορισμένης Ευθύνης ή Διοικητικών Συμβουλίων Ανωνύμων εταριών ή Συνεταιρισμών ή ως εκπρόσωποι υποκαταστημάτων ελληνικών ή αλλοδαπών επιχειρήσεων.

9) Η Εκλογική Επιτροπή καλεί όσους επιθυμούν να διεκδικήσουν το αξίωμα του Συμβούλου, να κατοθέσουν μέσω του εκπροσώπου του συνδυασμού με τον οποίο κατέρχονται στο Πρωτόκολλο της Εκλογικής Επιτροπής, τα αργότερο μέχρι και τις 7 Νοεμβρίου 2001 και ώρα 14.00 μ.μ. αίτηση υποψηφιότητας.

Στην αίτηση πρέπει να επισυνάπτονται:

α) Γραμμάτιο εισπράξεως από το ταμείο του Επιμελητηρίου ποσού δεκαπέντε χιλιάδων (15.000) δραχμών.

β) Υπεύθυνη δήλωση του Ν.Δ. 1599/86 «περί του ότι δεν υφίσταται κώλυμα από τα προβλεπόμενα στην παρ. 6, του άρθρου 3 του Ν. 2081/1992.

Εντυπα αιτήσεως για την υποβολή υποψηφιότητας χορηγούνται από τον Γραμματέα της Εκλογικής Επιτροπής, κ. Κωνσταντίνου Ιωάννη, τηλ. (0241) 22282.

Υποψηφιότητες που για οποιονδήποτε λόγο κατατίθενται μετά την ανωτέρω προθεσμία, θεωρούνται απαράδεκτες. Δεν ανακηρύσσεται υποψήφιος όποιος περιλαμβάνεται σε περισσότερο από ένα ψηφοδέλτια συνδυασμών υποψηφίων. Ως συνδυασμός θεωρείται το ψηφοδέλτιο που περιλαμβάνει οποιονδήποτε αριθμό υποψηφίων για οποιονδήποτε αριθμό τμημάτων, ενώ γίνονται δεκτές μεμονωμένες υποψηφιότητες και για ένα μόνο τμήμα του Επιμελητηρίου.

Μέσα σε δέκα (10) ημέρες από τη λήξη της προθεσμίας υποβολής υποψηφιοτήτων η εκλογική επιτροπή θα ανακηρύξει τους υποψηφίους που υπέβαλαν κανονικά αίτηση και έχουν τα νόμιμα προσόντα. Η σχετική με την ανακήρυξη απόφαση, θα αναρτηθεί σε εμφανές μέρος του Επιμελητηρίου, προκειμένου να λάβουν γνώση οι εκλογείς. Ο οριστικός κατάλογος των υποψηφίων θα συνταχθεί μετά την εκδίκαση τυχόν ενστάσεων που θα υποβληθούν. Οι λεπτομέρειες για την ανακήρυξη των υποψηφίων, οι προθεσμίες για την υποβολή ενστάσεων και στη σύνταξη του οριστικού καταλόγου θα γνωστοποιηθούν με νεότερη ανακοίνωση της Εκλογικής Επιτροπής.

Ρόδος 26 Οκτωβρίου 2001

ΓΙΑ ΤΗΝ ΕΚΛΟΓΙΚΗ ΕΠΙΤΡΟΠΗ
Ο ΠΡΟΕΔΡΟΣ
ΕΛΕΥΘΕΡΙΟΣ ΓΕΩΡΠΛΑΗΣ
ΠΡΩΤΟΔΙΚΗΣ

ΧΛ28/10

ΕΛΛΗΝΙΚΗ ΔΗΜΟΚΡΑΤΙΑ
ΥΠΟΥΡΓΕΙΟ ΥΓΕΙΑΣ & ΠΡΟΝΟΙΑΣ
ΒΠε.Σ.Υ. ΝΟΤΙΟΥ ΑΙΓΑΙΟΥ
ΚΡΑΤΙΚΟ ΘΕΡΑΠΕΥΤΗΡΙΟ
ΚΕΝΤΡΟ ΥΓΕΙΑΣ ΛΕΡΟΥ
ΟΙΚΟΝΟΜΙΚΕΣ ΥΠΗΡΕΣΙΕΣ
ΓΡΑΦΕΙΟ ΠΡΟΜΗΘΕΙΩΝ

ΔΙΑΚΗΡΥΞΗ ΑΡΙΘΜΟΣ 103

Το Κρατικό Θεραπευτηρίο -Κέντρο Υγείας Λέρου έχοντας υπόψη:

1. Το Νόμο 2286/98 "περί καθορισμού διενέργειας των προμηθειών του Δημοσίου Τομέα"
2. Το Ν.Δ. 394/96 "περί κανονισμού προμηθειών δημοσίων φορέων"
3. Την αριθμ. 35/18-10-01 Πράξη Προέδρου

ΠΡΟΚΗΡΥΣΣΕΙ

Δημόσιο πρόχειρο μειοδοτικό διαγωνισμό με κλειστές προσφορές, για την προμήθεια εξοπλισμού πληροφορικής προς κάλυψη αναγκών του Κρατικού Θεραπευτηρίου Λέρου.

ΑΡΘΡΟ 1ο
ΕΙΔΟΣ ΔΙΑΓΩΝΙΣΜΟΥ-ΠΡΟΔΙΑΓΡΑΦΕΣ
ΤΕΧΝΙΚΕΣ ΠΡΟΔΙΑΓΡΑΦΕΣ

Προμήθειας εξοπλισμού πληροφορικής Β' ΠΕ.ΣΥ. Νοτίου Αιγαίου

1. Προσωπικοί Υπολογιστές τεμ. 8
- PC Pentium 4
- Επεξεργαστής Intel Pentium 4, 1600 MHZ
- Μνήμη RAM 256, 133 MHZ
- Σκληρός Δίσκος 20 GB
- Οθόνη 15 ή 17 TCO Flat
- Κάρτα οθόνης VGA 16 Mb (όχι on board)
- Κάρτα Ethernet 10-100 Mbit/sec (όχι on board)
- Λειτουργικό Σύστημα Windows 2000

2. Φορητός Υπολογιστής (Laptop) τεμ. 1
- Επεξεργαστής Intel 900-1000 MHZ
- Μνήμη RAM 256 MB
- Σκληρός Δίσκος 20 GB
- Οθόνη 15' TFT
- Κάρτα οθόνης SVGA 8 Mb
- DVD 8X
- FAX-MODEM/Ethernet 56K+10/100 LAN
- Λειτουργικό σύστημα Windows 2000

3. Εκτυπωτής Εγχρωμος (Inkjet) τεμ. 1
- Ταχύτητα 12 σελίδες ανά λεπτό
- Ανάλυση 1200 X 1200

4. Εκτυπωτής ασπρόμαυρος τεμ. 1
- Laser - jet 1200

5. Scaner τεμ. 1
- Τροφοδοσία 12 σελίδες ανά λεπτό.
- Ελληνικό software OCR

6. Εκτυπωτής ακίδων τεμ. 1
- 24 κεφαλές Α3

7. UPS τεμ. 4 (1 για κάθε 3-4 θέσεις εργασίας)
= 2000VA OFF

8. CISCO 1720 routez

9. ISDN routez 128 Kbs 1 port

10. 3 εκδόσεις MS OFFICE 2000 standard ελληνική

11. 1 Εκδοση MS OFFICE XP ελληνική

12. Δίκτυο για τα εννιά συστήματα (UTP+HUB) 16 post 10/100 Mbit/sec.

Α) ΕΠΕΞΗΓΗΣΕΙΣ:

1. Οι συσκευές που αναφέρονται οι τεχνικές προδιαγραφές τους αποτελούν την ελάχιστη απαίτηση. Οι όποιες εναλλακτικές λύσεις θα πρέπει να είναι τουλάχιστον ισοδύναμες ή ανώτερες σε περιπτώσεις που δεν διατίθεται στην Ελληνική αγορά κατά την περίοδο της προσφοράς ισοδύναμο μοντέλο.
2. Η αναφορά ειδών και τεμαχίων δεν είναι δεσμευτική για την προμήθειά τους.
3. Η αξιολόγηση των προσφορών θα γίνει σύμφωνα με τις προδιαγραφές των ειδών αλλά και την τελική προσφερόμενη τιμή.
4. Η αποστολή της προσφοράς προϋποθέτει ότι είναι διαθέσιμα όλα τα είδη.

Β) ΕΓΓΥΗΣΕΙΣ:

1. Για τους σταθμούς εργασίας και τους εξυπηρετητές (server) προσφέρεται εγγύηση καλής λειτουργίας για τρία (3) τουλάχιστον έτη. Για τους φορητούς Η/Υ (Laptop) προσφέρεται εγγύηση ενός (1) τουλάχιστον έτους.
2. Για τα υπόλοιπα υλικά ένα (1) τουλάχιστον έτος, εκτός εάν η κατασκευάστρια εταιρεία προβλέπει μεγαλύτερη χρονική διάρκεια, οπότε και θα πρέπει να αναφέρεται στην προσφορά.
3. Ολα τα έξοδα επισκευών, συντηρήσεων και αντικατάστασης ελαττωματικών υλικών τόσο των σταθμών εργασίας των εξυπηρετητών (server), των φορητών Η/Υ (Laptop) όσο και του υπόλοιπου εξοπλισμού βαρύνει σε κάθε περίπτωση τον προμηθευτή καθ' όλη τη διάρκεια του χρόνου της εγγύησης.

Γ) ΕΓΚΑΤΑΣΤΑΣΕΙΣ:

1. Οι εγκαταστάσεις του κατάλληλου λογισμικού για την καλή λειτουργία των συσκευών θα γίνουν από τον προμηθευτή.

Δ) ΕΚΠΑΙΔΕΥΣΗ

1. Η εκπαίδευση του προσωπικού στη χρήση των Η/Υ θα γίνει από τον προμηθευτή.

Ε) ΧΡΟΝΟΣ ΠΑΡΑΔΟΣΗΣ:

1. ο χρόνος παράδοσης είναι πέντε (5) ημέρες από την κατακύρωση του διαγωνισμού.
2. Παραλαβή: Η παραλαβή των υλικών θα γίνει από τριμελή επιτροπή.
3. Πληρωμή: Η πληρωμή θα γίνει σύμφωνα με τη διαδικασία του δημόσιου λογιστικού.

ΑΡΘΡΟ 2ο

1. Αντικείμενο του παρόντος είναι η προμήθεια εξοπλισμού πληροφορικής, οι προδιαγραφές των οποίων παρατίθεται στο άρθρο 1 της παρούσης. Η ζητούμενη ποσότητα δύναται ν' αυξομειωθεί ανάλογα με απόφαση του Διοικητικού Συμβουλίου του Θεραπευτηρίου, μέχρι ποσοστού 50% μείωσης και 30% αύξησης.
2. Το Θεραπευτήριο δύναται να μην αναθέσει την προμήθεια στον προσφέροντα την μικρότερη τιμή, αλλά στον συνδυάζοντα τους ευνοικότερους όρους, ως προς τη ποιότητα, καταλληλότητα και προθεσμία παραδόσεως, δύναται ακόμη να κατακυρώσει μέρος ή ολόκληρη την ποσότητα ή επαναλάβει ή ματαιώσει τον διαγωνισμό εφόσον κρίνεται για το συμφέρον του.
3. Ο χρόνος παραδόσεως θα ορισθεί με τις προσφορές των μειοδοτών, ο οποίος δεν πρέπει να είναι ανώτερος των 20 (είκοσι) εργασίμων ημερών. Μπορεί να γίνει και τμηματικά η παράδοση με το 1/3 της ποσότητας ανά μήνα, εφόσον ζητηθεί και με ανάλογη πληρωμή.

ΑΡΘΡΟ 3ο

Πληροφορίες για κάθε λεπτομέρεια επί των όρων και λοιπών στοιχείων της παρούσας διακήρυξης, θα παρέχονται στους ενδιαφερόμενους, κάθε εργάσιμη ημέρα και ώρα από το Γραφείο Προμηθειών του Θεραπευτηρίου τηλ.: 0247-23.019 και fax: 0247-22.131

ΑΡΘΡΟ 4ο

Η ανακοίνωση του πρόχειρου διαγωνισμού τοιχοκολλήθηκε: α) στα γραφεία της Διεύθυνσης, β) στον πίνακα ανακοινώσεων στον Πλάτανο και εστάλη στον ραδιοφωνικό σταθμό, την 22α-10-01.

ΑΡΘΡΟ 5ο
ΠΡΟΘΕΣΜΙΑ ΑΙΤΗΣΗΣ ΕΓΓΡΑΦΩΝ ΔΙΑΓΩΝΙΣΜΟΥ

Οι ενδιαφερόμενοι θα μπορούν να ζητούν τα σχετικά έγγραφα (διακήρυξη) των διαγωνισμών από την επομένη της ανακοίνωσης και μέχρι την προηγουμένη του διαγωνισμού. Το κόστος παράδοσης της διακήρυξης του πρόχειρου διαγωνισμού ορίζεται στο ποσό των Ε 5 (5 ΕΥΡΩ), Ε1 είναι ίσον με 340,75 δρχ. άμεσα πληρωτέα.

ΑΡΘΡΟ 6ο
ΗΜΕΡΟΜΗΝΙΑ ΔΙΕΞΑΓΩΓΗΣ ΤΟΥ ΔΙΑΓΩΝΙΣΜΟΥ

Ο διαγωνισμός θα ενεργηθεί την 2-11-01, ημέρα Παρασκευή και ώρα 12.00 στην αίθουσα συνεδριάσεων του τμήματος Τ.Γ.Π. του Θερ/ρίου Λέρου.

Α) Βάσει των ισχυουσών γενικών διατάξεων περί προμηθειών των Ν.Π.Δ.Δ. και

β) Των αναφερομένων στην παρούσα ειδικών.

Οι προσφορές θα κατατεθούν από τους ενδιαφερόμενους στο γραφείο Β' ΠΕΣΥ Νοτίου Αιγαίου, Πλατεία Ελευθερίας στη Ρόδο, ενώπιον τριμελούς επιτροπής.

ΑΡΘΡΟ 7ο
ΠΗΓΗ ΧΡΗΜΑΤΟΔΟΤΗΣΗΣ - ΠΛΗΡΩΜΗ - ΚΡΑΤΗΣΕΙΣ

Η συνολική πίστωση ανέρχεται σε 23.447,62 και βαρύνει τον προϋπολογισμό του Θεραπευτηρίου.

1. Πληρωμή θα ενεργηθεί με τακτικό χρηματικό ένταλμα του Κρατικού Θεραπευτηρίου Λέρου μετά την εκπλήρωση από τον προμηθευτή όλων των συμβατικών υποχρεώσεων και τη θεώρηση τούτου από τον Επίτροπο του Ελεγκτικού Συνεδρίου, εδρεύοντος στη Ρόδο εντός χρονικού διαστήματος τριών (3) μηνών.
2. Για την έκδοση του εντάλματος πληρωμής απαιτούνται:

α. Πρωτόκολλο παραλαβής και πράξη εισαγωγής του Κρατικού Θεραπευτηρίου Λέρου.

β. Τιμολόγιο θεωρημένο από την Δημόσια Οικονομική Υπηρεσία σε δύο αντίτυπα, του προμηθευτή που να αναφέρει την ένδειξη ΕΞΟΦΛΗΘΗΚΕ.

γ. Αποδεικτικό φορολογικής ενημερότητας.

δ. Βεβαίωση μη οφειλής κοινωνικών ασφαλιστών.

ε. Εξοφλητική απόδειξη του προμηθευτή εάν το τιμολόγιο δεν φέρει την ένδειξη ΕΞΟΦΛΗΘΗΚΕ.

στ. Κάθε άλλο δικαιολογητικό που τυχόν ήθελε ζητηθεί από τις αρμόδιες υπηρεσίες που διενεργούν τον έλεγχο και την πληρωμή.

Τον προμηθευτή βαρύνουν οι εξής κρατήσεις:

1. 1,5% υπέρ του Μ.Τ.Π.Υ.
2. Χαρτόσημο 2,40 επί της κράτησης Μ.Τ.Π.Υ.
3. 0,30% υπέρ Τ.Α.Υ.Υ.Ε.
4. 0,25% υπέρ Δημοσίου
5. 4% υπέρ Δημοσίου
6. 3,5% του Ν. 2430/96 άρθρο 8 παρ. 3β, αφορά μόνο για τα είδη: α) κλινοσκεπάσματα, σεντόνια, μαξιλαροθήκες, β) ιματισμό ασθενών, γ) αναλώσιμο υγειονομικό-επιδεσμικό-ορθοπεδικό-οδοντιατρικό-ράμματα-μικροβιολογικό-ακτινολογικό-σύριγγες και αντιδραστήρια.
7. Τα έξοδα μεταφοράς και ασφάλειας των ειδών μέχρι της τοποθέτησης- παράδοσης στο Θεραπευτήριο.
8. Το εκατονταδραχμο χαρτόσημο της σύμβασης
9. Ο Φ.Π.Α. βαρύνει το Θεραπευτήριο.

ΑΡΘΡΟ 8ο
ΣΥΜΜΕΤΟΧΗ-ΔΙΚΑΙΟΛΟΓΗΤΙΚΑ

Για τη συμμετοχή στο διαγωνισμό δεν απαιτούνται δικαιολογητικά συμμετοχής, όμως σε εξαιρετικές περιπτώσεις μπορεί να ζητηθεί εγγυητική συμμετοχής, το ύψος της οποίας θα καθορίζεται ανάλογα.

Οι εταιρείες που θα συμμετέχουν σε διαγωνισμους με είδη όπως, νοσοκομειακός εξοπλισμός ιατρικά μηχανήματα και αναλωσιμα υγειονομικό υλικό, θα πρέπει να προσκομίζουν πιστοποιητικό διασφάλισης ποιότητας Ε3/833/99.

ΑΡΘΡΟ 9ο
ΥΠΟΒΟΛΗ ΠΡΟΣΦΟΡΩΝ-ΑΝΤΙΠΡΟΣΦΟΡΕΣ

1. Οι προσφορές κατατίθενται υπό των μειοδοτών ενσφράγιστες, εντός του χρόνου διενέργειας του διαγωνισμού στην Επιτροπή διενέργειας αυτού, υπογεγραμμένες στο πίσω μέρος του φακέλου. Σε αυτές θα αναγράφεται ότι ο προσφέρων έλαβε γνώση των όρων της διακήρυξης, τους οποίους αποδέχεται πλήρως και ανεπιφυλάκτως, σε περίπτωση που δεν αποδέχεται κάποιον από τους όρους, θα πρέπει να το αναφέρει γραπτώς. Θα είναι πλήρες ως προς την τεχνική περιγραφή των ειδών (στην ελληνική γλώσσα), στις οποίες θ' αναγράφονται η προέλευση καθώς επίσης κάθε άλλο χαρακτηριστικό στοιχείο χρήσιμο για τη διαμόρφωση κρίσης επί της ποιότητας των ειδών ή θα συνοδεύονται από δείγμα ή προσπέκτους εφόσον ζητηθεί. Οσον αφορά εργασίες θα αναφερθούν αναλυτικά καθώς και η διαδικασία υλοποίησης.
2. Οι προσφορές μπορούν να υποβληθούν και ταχυδρομικά με συστημένες επιστολές, απευθυνόμενες στο Κρατικό Θεραπευτήριο Λέρου, με την ένδειξη επί του φακέλου "ΠΡΟΣΦΟΡΑ", το είδος και ημερομηνία διενέργειας του διαγωνισμού που αφορά. Οι προσφορές αυτές εφόσον περιέλθουν στην Υπηρεσία μέχρι την ημερομηνία και ώρα του διαγωνισμού, γίνονται δεκτές από την Επιτροπή. Εφόσον όμως περιέλθουν μετά την εκπνοή της προθεσμίας, που έχει ορισθεί στη διακήρυξη, δεν λαμβάνονται υπόψη και επιστρέφονται ενσφράγιστες.
3. Οι προσφορές δεσμεύουν τους προσφέροντες για 30 (τριάντα) ημέρες από την επόμενη διενέργειας του διαγωνισμού (άρθρο 13 του ΠΔ 394/96).
4. Αντιπροσφορές δεν γίνονται δεκτές.
5. Οι τιμές προσφοράς θα είναι μόνο σε Ε (ΕΥΡΩ), 1Ε είναι ίσον με 340,75 δρχ.

ΑΡΘΡΟ 10ο
ΚΡΙΤΗΡΙΑ ΑΞΙΟΛΟΓΗΣΗΣ

Κριτήριο αξιολόγησης των προσφορών είναι η συμφερότερη προσφορά, σύμφωνα με την παρ. 1γ του άρθ. 2 ΠΔ 394/96, δηλαδή η κατακύρωση δεν θα γίνει κατ' ανάγκη στον φθηνότερο μειοδότη αλλά θα ληφθεί υπ' όψη η ποιότητα και καταλληλότητα των προσφερομένων ειδών για τις ανάγκες που προορίζονται, καθώς και τυχόν τεχνοοικονομικά πλεονεκτήματα σε συνδυασμό με τις τιθέμενες στην παρούσα προδιαγραφές και όρους, σύμφωνα με το άρθρο 20 του ΠΔ 394/96 περί αξιολόγησης των προσφορών.

ΑΡΘΡΟ 11ο
ΠΡΟΣΦΕΡΟΜΕΝΕΣ ΤΙΜΕΣ

Η τιμή με τις προσφορές των μειοδοτών θα δοθεί χωριστά για κάθε είδος. Η προσφερόμενη κατ' είδος τιμή θα περιλαμβάνει τις υπέρ τρίτων κρατήσεις, τα έξοδα συσκευασίας, μεταφοράς και ασφάλειας των ειδών μέχρι της παραδόσεως τούτων στις αποθήκες του Θεραπαυτηρίου.

ΑΡΘΡΟ12ο

Στον παράγοντα διαγωνισμό γίνονται δεκτοί αυτοί που έχουν τις ιδιότητες και προϋποθέσεις που αναφέρονται στο Ν. 2286/95 "περί τρόπου ενέργειας προμηθειών του δημόσιου τομέα" και του Π.Δ. 394/96.

ΑΡΘΡΟ 13ο
ΠΟΙΝΙΚΕΣ ΡΗΤΡΕΣ ΛΟΓΩ ΣΥΜΒΑΤΙΚΩΝ ΠΑΡΑΒΑΣΕΩΝ

Η προθεσμία εκτέλεσης της σύμβασης αρχίζει από την επόμενη της υπογραφής για κάθε παράβαση των όρων της σύμβασης προμήθειας και της παρούσης διακήρυξης, δηλαδή μη εκπλήρωση σύμβασης ή εκπρόθεσμη παράδοση του είδους, ή μη καλή εκτέλεση γενικά ανωτέρων όρων, θα επιβάλλονται ανάλογα οι εξής κυρώσεις σύμφωνα με το άρθρο 32 του Π.Δ. 394/96, κανονισμός προμηθειών δημοσίου, ήτοι: α) για καθυστέρηση που περιορίζεται σε χρονικό διάστημα που δεν υπερβαίνει το 1/4 του μέγιστου προβλεπόμενου από το άρθρο 26 του παρόντος χρόνου παράτασης, ποσοστό 0.5% επί της συμβατικής αξίας της ποσότητας που παραδόθηκε εκπρόθεσμα, β)για καθυστέρηση που περιορίζεται σε χρονικό διάστημα από το 1/4 μέχρι το 1/2 του μέγιστου προβλεπόμενου από το άρθρο 26 του παρόντος χρόνου παράτασης, ποσοστό 2% επί της συμβατικής αξίας της ποσότητας που παραδόθηκε εκπρόθεσμα, γ) για καθυστέρηση που υπερβαίνει το παραπάνω 1/2, ποσοστό 5% επί της συμβατικής αξίας της ποσότητας που παραδόθηκε εκπρόθεσμα και όπως τελικά θα καθορίζονται με απόφαση του Διοικητικου Συμβουλίου του Θεραπευτηρίου.

1. Ο προμηθευτής υποχρεούται να παραδίδει το υλικό μέσα στα χρονικά όρια και με τον τρόπο που ορίζει η σύμβαση.
2. Ο συμβατικός χρόνος φόρτωσης-τοποθέτησης- παράδοσης μπορεί με απόφαση του αρμόδιου Υπουργού ή του αρμόδιου για τη Διοίκηση του φορέα οργάνου, μετά από γνωμοδότηση του αρμόδιου οργάνου, να παρατείνεται μέχρι το 1/4 αυτού ύστερα από σχετικό αίτημα του προμηθευτή που υποβάλλεται υποχρεωτικά πριν από τη λήξη του συμβατικού χρόνου. Σε περίπτωση που ο συμβατικός χρόνος φόρτωσης - τοποθέτησης - παράδοσης δεν είναι μεγαλύτερος από 30 ημερολογιακές ημέρες μπορεί με απόφαση του αρμόδιου Υπουργού ή του αρμόδιου για τη Διοίκηση του φορέα οργάνου, ύστερα από γνωμοδότηση του αρμόδιου οργάνου, να παρατείνεται μέχρι το 1/2 αυτού. Το χρονικό διάστημα από την υποβολή του αιτήματος μέχρι τη λήξη του συμβατικού χρόνου φόρτωσης - τοποθέτησης-παράδοσης, δεν μπορεί να είναι μικρότερο από το 1/8 ολόκληρου του συμβατικού χρόνου. Μετά τη λήξη του συμβατικού χρόνου φόρτωσης-τοποθέτησης - παράδοσης, το υλικό δεν παραλαμβάνεται από την Επιτροπή παραλαβής, άσχετα εάν το αίτημα του προμηθευτή υποβλήθηκε έγκαιρα. Ο προμηθευτής κηρύσσεται έκπτωτος σε περίπτωση που λήξει ο συμβατικός χρόνος φόρτωσης- τοποθέτησης- παράδοσης και δεν υποβλήθηκε αίτημα παράτασης του ή έληξε ο παραταθείς κατά τα ανωτέρω χρόνος, χωρίς να παραδώσει το υλικό.

ΑΡΘΡΟ 14ο

Ως προς τις λεπτομέρειες παραλαβής του είδους και της επίλυσης των τυχόν διαφορών, θα εφαρμόζονται οι σχετικές διατάξεις του 394/96 Προεδρικού Διατάγματος και το Νόμο 2286/95.

ΑΡΘΡΟ 15ο

Καμία αναθεώρηση τιμών ή απόκλιση από τους συμφωνηθέντες όρους επιτρέπεται για οποιοδήποτε λόγο που θα προκαλέσει τυχόν μεταβολή των ο

ΠΡΟΟΔΟΣ ΜΙΚΡΕΣ ΑΓΓΕΛΙΕΣ ΜΙΚΡΕΣ ΑΓΓΕΛΙΕΣ ΠΡΟΟΔΟΣ

ενοικιάσεις

ΕΝΟΙΚΙΑΖΕΤΑΙ κατάστημα 65 τ.μ. για μίνι μάρκετ, φαρμακείο, χονδρικό εμπόριο, κατεψυγμένα, αποθήκη, είκοσι μέτρα από την Σωκράτους στην Π. Πόλη. Τηλ. 34753, 26818
3141-6/11

ΕΝΟΙΚΙΑΖΟΝΤΑΙ για τη χειμερινή περίοδο επιπλωμένα στούντιο - διαμερίσματα στην Ιαλυσό, περιοχή Λυκείου. Πληρ. τηλ. 0946/796023
3139-27/10

ΕΝΟΙΚΙΑΖΕΤΑΙ στην οδό Καναδά 54, κατάστημα 55 τ.μ., με πατάρι 35 τ.μ. Πληρ. τηλ. 22450, 8.30 π.μ.-3 μ.μ.
3092-31/10

ΕΝΟΙΚΙΑΖΟΝΤΑΙ επιπλωμένα διαμερίσματα εμβαδού μ.τ. 50 και 90 στη Ρόδο και επίπεδο οδού Γ. Γρίβα. Πληρ. στο κινητό τηλέφωνο 0945 946929
2972-1/11

ΕΝΟΙΚΙΑΖΕΤΑΙ μεγάλο διαμέρισμα επί της οδού Δενδρινού (περιοχή 7 Χουρμαδιές). Τηλ. 22892
3080-21/10

ΕΝΟΙΚΙΑΖΕΤΑΙ διαμέρισμα 3άρι, επιπλωμένο, στην Ιξιά, οδός Σωτήρος. Τηλ. 76850
3158-8/11

ΕΝΟΙΚΙΑΖΕΤΑΙ διαμέρισμα 2 δωματίων, Ιπποδάμου 28, Π. Πόλη. Πληροφορίες τηλ. 94114
3166-31/10

ΕΝΟΙΚΙΑΖΕΤΑΙ ισόγεια αποθήκη, με δύο ψυκτικούς θαλάμους, στην Ανάληψη. Τηλ. 64330 - 64889
3190-1/11

ΕΝΟΙΚΙΑΖΕΤΑΙ γκαρσονιέρα επιπλωμένη Αταβύρου 16. Τηλ. 0977923712, 1-5μ.μ.
3196-3/11

ΕΝΟΙΚΙΑΖΕΤΑΙ επιπλωμένη γκαρσονιέρα χωρίς κοινόχρηστα, πίσω από την Ενωση Ηλεκτρολόγων, οδός Ταρσού 2. Πληρ. τηλ. 64128 κ. Πόπη ΓΔ-3/11

ΕΝΟΙΚΙΑΖΕΤΑΙ επιπλωμένο διαμέρισμα (στούντιος) επί της οδού Μουσών αρ. 11, Ρόδος. Πληρ. τηλ. 86011 και 75448
3217-3/11

ΕΝΟΙΚΙΑΖΕΤΑΙ διαμέρισμα 100τ.μ. Κομνηνών 63. Τηλ. 23602, 7-9μ.μ.
3220-4/11

ΕΝΟΙΚΙΑΖΕΤΑΙ γκαρσονιέρα 50 τ.μ., με ένα υπνοδωμάτιο, κουζίνα με πολυκουζινάκι και τουαλέτα-ντους. Επιπλωμένο. Ενοίκιο 80.000 δρχ. επί της λεωφόρου Ιαλυσού. Πληρ. τηλ. 93844. Οικογενειακό περιβάλλον. Μόνο για κοπέλες.
3144-3/11

ΕΝΟΙΚΙΑΖΟΝΤΑΙ στούντιο και διαμερίσματα με υπνοδωμάτιο και σαλονάκι, με πολυκουζινάκι, με αίρκοντίσιον, θέρμανση και με μπαλκόνι, λεωφ. Ιαλυσού 35, 600μ. από την Ιαλυσό και 7 χλμ. από την πόλη της Ρόδου, με την ημέρα ή με το μήνα, μόνο τη χειμερινή περίοδο. Νερό και ρεύμα είναι του ιδιοκτήτη. Τιμή στούντιος 70.000 δρχ. και διαμερίσματος 80.000 δρχ. Πληροφορίες τηλ. 90202, 6μ.μ. και 90201 πρωινές ώρες
3157-25/11

ΕΝΟΙΚΙΑΖΟΝΤΑΙ μεζονέτα πλήρως εξοπλισμένη και στούντιος πλήρως εξοπλισμένα, με ατομικό μπάνιο. Τηλ. 61628 - 61937 και 0973401656
2818-4/11

ΕΝΟΙΚΙΑΖΕΤΑΙ διαμέρισμα 3άρι, επιπλωμένο στην Ιξιά, οδός Σωτήρος. Τηλ. 66312, 76850
3158-8/11

ΕΝΟΙΚΙΑΖΕΤΑΙ διαμέρισμα 85τ.μ. στο Τσαΐρι, περιοχή Ξυλουργών (λεωφ. Ρόδου Λίνδου). Τηλ. 62405
2819-7/11

ΕΝΟΙΚΙΑΖΕΤΑΙ επαγγελματική στέγη, αποτελούμενη εκ δύο δωματίων, χωλ, WC, με παροχές ΔΕΗ - ΟΤΕ - ΔΕΥΑΡ, εσωτερική κεραία TV, ανελκυστήρας, σε β' όροφο, επί της οδού Αλεξ. Διάκου 2. Τηλ. 0241/23203
1721-3/11

ΕΝΟΙΚΙΑΖΕΤΑΙ διαμέρισμα δυάρι, Διασκοριδών, Μόντε Σιθ. Τηλ. 91773
3199-2/11

ΕΝΟΙΚΙΑΖΕΤΑΙ
ΣΤΗΝ ΙΑΛΥΣΟ, διαμέρισμα δύο δωματίων, με ηλιακό, επιπλωμένο ή μη, θέα απεριόριστη, απέναντι από το λύκειο Ιαλυσού, 200 μέτρα από τη θάλασσα, με σκεπαστό γκαράζ. Χειμώνα καλοκαίρι.
Τηλ. 91655-0945277741
3175-6/11

ΕΝΟΙΚΙΑΖΕΤΑΙ διαμέρισμα α' ορόφου, τριών υπνοδωματίων (110τ.μ.), με κεντρική θέρμανση, σε κεντρική περιοχή, στην οδό Ναυαρίνου (μεταξύ Π. Μελά και Πάρκου Δημοκρατίας). Πληροφορίες τηλ. 23445 - 30790 - 54071 (ενοίκιο 160.000 δρχ.)
3112-28/10

ΕΝΟΙΚΙΑΖΟΝΤΑΙ: 1) STUDIO επιπλωμένο, στην περιοχή Κοσκινού, με μπάνιο, πολυκουζινάκι, ζεστό νερό επί 24ώρου βάσεως, με γκαζόν, κήπο, ωραία θέα και καρτοτηλέφωνο. 2) Παραδοσιακό, πλήρως ανακαινισμένο και επιπλωμένο με μπάνιο και WC Κοσκινού. Πληρ. τηλ. 62287 - 66619
3181-4/11

ΕΝΟΙΚΙΑΖΟΝΤΑΙ δύο συνεχόμενα γραφεία, συνολικού εμβαδού 32τ.μ., στον α' όροφο οικοδομής, επί της οδού Δημ. Θεοδωράκη 34, δίπλα στην πλατεία Κύπρου. Τηλ. 32008
3200-30/10

ΕΝΟΙΚΙΑΖΕΤΑΙ
ΣΤΗΝ ΚΡΕΜΑΣΤΗ
μικρό επιπλωμένο διαμέρισμα ενός υπνοδωματίου, σαλόνι, κουζίνα, διάδρομο, αποθήκη και μπάνιο
ΠΛΗΡΟΦΟΡΙΕΣ
ΤΗΛ. 91435 και 0945402153
3202-2/11

ΕΝΟΙΚΙΑΖΕΤΑΙ
ΓΡΑΦΕΙΟ
στον 1ο όροφο, 20τ.μ., ένας χώρος, με τουαλέτα, επί της Αλεξ. Διάκου 44.
Πληροφορίες τηλ. 32225
ώρες εργάσιμες
3152-30/10

ΕΝΟΙΚΙΑΖΟΝΤΑΙ
για την περίοδο του χειμώνα, επιπλωμένα διαμερίσματα των 45τ.μ., στην περιοχή της Ιξιάς, με θέρμανση, ζεστό νερό, πάρκινγκ, κήπο και πισίνα.
Πληροφορίες τηλ. 93172, κιν. 0944658034
3123-7/11

ΕΝΟΙΚΙΑΖΕΤΑΙ
ευρύχωρο επιπλωμένο στούντιο στην Ιξιά.
Πληροφορίες τηλ. 24752
2845-28/10

πωλήσεις

ΠΩΛΟΥΝΤΑΙ: α) μεζονέτα στα Κοσκινού κοντά στην πλατεία και στο σχολείο, γωνιακή με θέα, 130 τ.μ., κύριος χώρος, 60 τ.μ. ημιυπόγειο και 100 μ. υπόγειο και χώρο πάρκινγκ. Τελειωμένη, β) μεζονέτα μεταξύ Γεννάδι-Λαχανιάς πάνω στο κύμα πανοραμική θέση 135 τ.μ. σε 1.100 τ.μ. οικόπεδο, σε μπετά ή τελειωμένη. Τηλ. 0944/807951
3140-4/11

ΠΩΛΕΙΤΑΙ οικόπεδο στο Ανω Ροδίνι τ.μ. 556 τ.μ. με φάτσα 24 τ.μ. και Σ.Δ. 0,4, διαμόρφωση - εκσκαφή τελειωμένα. Πληρ. τηλ. 0241-47588 και 0944/370158 κ. Μιχάλη
3132-3/11

ΠΩΛΕΙΤΑΙ κτήμα 4.100 τ.μ. με 120 τ.μ. ελαιόδεντρα και οικία με βοηθητικούς χώρους, φως, νερό, τηλέφωνο, στ' Ασγούρου, όπισθεν εκκλησίας Αγ. Χριστοφόρου. Πληρ. τηλ. 73271
3130-31/10

ΕΥΚΑΙΡΙΑ ΠΩΛΕΙΤΑΙ στην Ιαλυσό μονοκατοικία 100τ.μ., περίπου. Τιμή 25.000.000 μετρητοίς, 2) οικόπεδο στην Ιαλυσό 4200τ.μ. προς 8.500 δρχ. τ.μ., 3) στην Ιαλυσό πανσιόν 30 κλινών σε οικόπεδο 1000τ.μ. Τιμή εκατό εκατομμύρια. Τηλ. 92458
92458-28/10

ΠΩΛΟΥΝΤΑΙ έπιπλα μεταχειρισμένα, με ξύλο καρυδιάς, σε άριστη κατάσταση, ήτοι: 1) Σύνθετο με τραπεζαρία, 2) Κρεβάτι μονό με κομοδίνο με γραφείο και βιβλιοθήκη, 3) κρεβάτι μωρού. Σε τιμή ευκαιρίας. Πληροφορίες τηλ. 61832, 8π.μ.-1μ.μ. και 65525
3170-31/10

ΠΩΛΕΙΤΑΙ
σε τιμή ευκαιρίας, οροφοδιαμέρισμα 200τ.μ., ημιτελές (μπετά), με άδεια πρόσθετου ορόφου 200τ.μ. στο Παραδείσι
Τηλ. 78501 - 78502 και 29318
X2758-31/10

ΠΩΛΕΙΤΑΙ
ΟΙΚΟΠΕΔΟ 750τ.μ., στην Ιξιά, οικοδομήσιμο, 130τ.μ., συν 100τ.μ. υπόγειο. Τιμή 25.000.000.
Πληρ. κιν. 0944140059 σταθερό 39781 κ. Σάββα
Χ. 2785-31/10

ΠΩΛΟΥΝΤΑΙ
καρέκλες και τραπέζια εστιατορίου ξενοδοχείου σε καλή κατάσταση, λόγω ανακαίνισης
Πληροφορίες στα τηλέφωνα: 89928 - 89926
X2805-31/10

ΠΩΛΟΥΝΤΑΙ
ψυκτικοί θάλαμοι ευρωπαϊκοί, εισαγωγής, ένας κατάψυξης 19 m3 και ένας συντήρησης 12 m3 σε ενιαίο συγκρότημα με μηχανήματα Αμερικής. Αριστη κατάσταση, λειτουργία δύο μηνών μόνο, στη Ρόδο. Ευκαιρία.
Τηλ. 01-6220100
ΓΔ-4/10

ΠΩΛΕΙΤΑΙ
ΚΑΘΑΡΟΑΙΜΟ
Γκέκας, ο γνωστός στους κυνηγούς Μπρούνο, λόγω έλλειψης χώρου.
Πληρ. στο στέκι των κυνηγών κ. Βαΐλα Ιωάννη, 5-12μ.μ. Τηλ. 38085
3191-3/11

ΠΩΛΟΥΝΤΑΙ
στα Κοσκινού από ιδιοκτήτη, οροφοδιαμερίσματα των 100 τ.μ. σε μικρή οικοδομή, τριών διαμερισμάτων, με απεριόριστη θέα και σε πολύ καλές τιμές.
Πληρ. τηλ. 20949 - 37735, κιν. 0932-326055
2948-5/11

ΠΩΛΕΙΤΑΙ
οικόπεδο 4.680 τ.μ., στην Παστίδα, με παροχή ρεύματος και νερού και με 300 ελαιόδεντρα
Πληρ. τηλ. 30482
3072-31/10

ΠΩΛΕΙΤΑΙ
ΜΕΖΟΝΕΤΑ
τριών (3) υπνοδωματίων, υπόγειο, αυλή, πάρκινγκ, περιοχή Μήδεια.
Τηλ. 0977/813170
3151-7/11

ΠΩΛΕΙΤΑΙ
ταβέρνα - ουζερί στα 100 Μαγαζιά, Σοφοκλή Βενιζέλου 94.
Τηλ.32702, 5μ.μ. και **0942601778**
3219-13/11

μαθήματα

ΦΙΛΟΛΟΓΟΣ καθηγήτρια του Πανεπιστημίου Αθηνών με πολυετή φροντιστηριακή πείρα παραδίδει ιδιαίτερα μαθήματα αρχαίων και νέων ελληνικών, έκθεσης, λατινικών, ιστορίας και φιλοσοφίας σε μαθητές γυμνασίου - λυκείου. Τηλ. 31370 και 0945-713765
3171-11/11

ΑΝΑΚΟΙΝΩΣΗ
ΜΑΘΗΜΑΤΑ
*** Computer ***
PROGRAM COMPUTER
ΕΓΓΡΑΦΕΣ ** ΤΩΡΑ **
Τμήματα για:
Παιδιά - Ενήλικες
Αρχάριους - Μαθητές
Επαγγελματίες
Ανεύρεση Εργασίας
ΠΑΡΕΧΕΤΑΙ ΒΕΒΑΙΩΣΗ
Διδάσκει πτυχιούχος Πανεπιστημίου Αμερικής
ΜΑΝΩΛΗΣ Ι. ΣΟΦΙΛΛΑΣ
Κοδριγκτώνος 91
Τηλ. (0241) 31761
X. 2770-31/10

ΟΙΚΟΔΙΔΑΣΚΑΛΕΙΟ ΦΙΛΟΛΟΓΙΚΩΝ ΜΑΘΗΜΑΤΩΝ

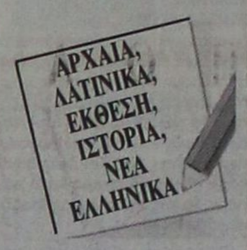

- Α',Β',Γ' Γυμνασίου
- Α', Β',Γ' Λυκείου
- Γενικής Παιδείας και Θεωρητικής Κατεύθυνσης
- Γ' ΤΕΕ
- Διδακτική εμπειρία
- Μεθοδικότητα
- Παροχή Σημειώσεων

Κων/νου Τσαλδάρη 45
Πληρ. 34541
και 0973 460679
κα Καθολική Μανωλιάκη
2948-5/11

ΟΙΚΟΔΟΜΙΚΕΣ-ΤΕΧΝΙΚΕΣ ΕΜΠΟΡΙΚΕΣ-ΕΠΙΧΕΙΡΗΣΕΙΣ
ΑΦΟΙ ΑΣΒΕΣΤΗ Ο.Ε.
Κ. Ταλδάρη 26-Ρόδος
☎ 32809-74325-74326
ΠΩΛΟΥΝΤΑΙ
● ΔΙΑΜΕΡΙΣΜΑΤΑ
υπερούξ διαφόρων διαστάσεων
ΕΓΓΥΗΣΗ Η ΠΟΛΥΕΤΗ ΠΕΙΡΑ ΜΑΣ
X. 2761-31/10

ΔΙΑΜΕΡΙΣΜΑ «ΠΡΟΒΟΛΗΣ»
ΠΩΛΕΙΤΑΙ
ΔΙΑΜΕΡΙΣΜΑ Ε=126 τ.μ., β' όροφος
επί της οδού Αμμοχώστου, κατάλληλο για κάθε χρήση.
Πληροφορίες : (μόνο σε επώνυμους)
« TOP PROPERTIES»
κ. ΓΕΩΡΓΙΟ ΠΙΠΙΝΟ -
ΤΗΛ. 23895 & 0944676003
3075-30/10

ΠΩΛΕΙΤΑΙ
ΕΠΙΧΕΙΡΗΣΗ ΕΣΤΙΑΤΟΡΙΟΥ
(με πλήρη εξοπλισμό)
στην Παλιά Πόλη, χωρίς αέρα
σε καλή τιμή.
Πληροφορίες τηλ. 27082 - 26476 και 0944-347405
X2772-4/11

ΠΩΛΟΥΝΤΑΙ
Α) Στην οδό Ιωάννη Μεταξά και Ανθούλας Ζερβού στο Νιοχώρι:
- Οροφοδιαμερίσματα, αρίστης κατασκευής των 136τ.μ., με θέση στάθμευσης και υπόγεια αποθήκη 12τ.μ., με κεντρική θέρμανση με αυτονομία
- Διαμερίσματα 138, 105, 97, 91, 81, 63, 55 με θέση στάθμευσης, κεντρική θέρμανση με αυτονομία
- Καταστήματα των 140 και 70τ.μ.

Β) Στην οδό Αποστόλου Παύλου, Ανάληψη:
- Διαμερίσματα ετοιμοπαράδοτα, 116, 112, 88, και 73τ.μ., με θέση στάθμευσης και κεντρική θέρμανση

Γ) Μονοκατοικίες στην Ιαλυσό, οδός Δημοκρατίας, πανταχόθεν ελεύθερες από 119τ.μ. έως 184τ.μ. διόροφες, χωρίς υπόγειο, με οικόπεδο από 250 έως 360τ.μ., πολυτελούς κατασκευής

ΠΛΗΡΟΦΟΡΙΕΣ
ΑΝΑΣΤΑΣΙΟΣ ΑΤΣΙΔΗΣ
ΣΤΕΦΑΝΟΥ ΚΑΖΟΥΛΗ 74 - ΡΟΔΟΣ
Τηλ. 28616, 37848
X. 2768-31/10

ΠΩΛΟΥΝΤΑΙ
- Φρυτέζα επαγγελματική 25.000
- Πλυντήριο GENERAL ELECRTIC - Στεγνωτήριο GENERAL ELECRTIC, κατάλληλα για εστιατόρια και επαγγελματική χρήση 200.000
- Λάντζα ανοξείδωτη 2 γούρνες 190Χ70 40.000
- Ποτηριέρα 2Χ0,65 μ. ανοξείδωτη 30.000
- Ραφιέρα ανοξείδωτη 4 ράφια 1Χ1,90 μ. 50.000
- Ψαριέρα ψυγείο ανοικτό κατάλληλο και για σάλατ μπάρ 120Χ0,95Χ1,35 150.000
- Κρεπιέρα διπλή γκαζιού μαζί με το ντουλάπι της 100.000
- 1 φούρνο αερόθερμο κατάλληλο για αναψυκτήρια 150.000
- Τραπέζια εστιατορίου 27 τεμ. εσωτερικού και εξωτερικού χώρου 270.000
- Φώτα κρεμαστά εξωτερικού χώρου τεμ. 10 30.000
- Φώτα κρεμαστά εσωτερικού χώρου τεμ. 25 100.000
- Καρέκλες πλαστικές εσωτερικού - εξωτερικού χώρου κατάλληλες για fast-food, αναψυκτήρια, εστιατόρια ΠΟΛΥ ΚΑΛΕΣ τεμ. 60 400.000
- Καρέκλες εσωτερικού χώρου ξύλινες για εστιατόρια ΠΟΛΥ ΚΑΛΕΣ τεμ. 40 300.000
- Μηχάνημα ψησίματος γύρου γκαζιού 50.000

Πωλούνται όλα μαζί ή μεμονωμένα
Πληρ. τηλ. 0944 - 777103
X. 2801-31/10

Η Auto Center
ΜΑΝΩΛΗΣ ΚΩΣΤΑΚΗΣ ΑΕΒΕ

14ο ΧΛΜ. ΡΟΔΟΥ-ΑΕΡΟΔΡΟΜΙΟΥ, ΠΑΡΑΔΕΙΣΙ 851 06
ΤΗΛ. (0241) 82000 – 3 FAX 82004

Διαθέτει τα παρακάτω μεταχειρισμένα αυτοκίνητα:

ΜΟΝΤΕΛΟ	ΚΥΒΙΚΑ	ΕΤΟΣ	ΧΡΩΜΑ	ΧΙΛΙΟΜΕΤΡΑ	ΤΙΜΗ
FIAT CROMA	2000	1993	ΜΠΛΕ	84.000	1.600.000
Εξοπλισμός: Ηλεκτρικά παράθυρα, Κεντρικό κλείδωμα, Υδραυλικό τιμόνι, Ζάντες αλουμινίου, Ηλεκτρικοί καθρέπτες, Air Condition, Ραδιοκατεσετόφωνο, Μεταλλικό χρώμα					
LANCIA DEDRA	1600	1992	ΜΑΥΡΟ	124.000	1.700.000
Εξοπλισμός: Ηλεκτρικά παράθυρα, Κεντρικό κλείδωμα, Υδραυλικό τιμόνι,, Ραδιοκατεσετόφωνο, Μεταλλικό χρώμα					
SEAT CORDOBA 3p	1600	1996	ΜΠΛΕ	44.000	1.900.000
Εξοπλισμός: Ηλεκτρικά παράθυρα, Κεντρικό κλείδωμα, Υδραυλικό τιμόνι, Ζάντες αλουμινίου, Ραδιοκατεσετόφωνο, Μεταλλικό χρώμα					
Alfa Romeo Spider	1800	2000	ΜΟΛΥΒΙ	31.000	8.400.000
Εξοπλισμός: Αερόσακους, ABS, Ηλεκτρικά παράθυρα, Κεντρικό κλείδωμα, Υδραυλικό τιμόνι, Ζάντες αλουμινίου MOMO, Air Condition, Ραδιοκατεσετόφωνο, Σπορ ανάρτηση					
HYUNDAI ACCENT	1300	1998	ΒΥΣΣΙΝΙ	48.000	1.900.000
Εξοπλισμός: Ηλεκτρικά παράθυρα, Κεντρικό κλείδωμα, Υδραυλικό τιμόνι, Ηλεκτρικοί καθρέπτες, Air Condition, Ραδιοκατεσετόφωνο, Μεταλλικό χρώμα					
HYUNDAI ACCENT	1300	1996	ΠΡΑΣΙΝΟ	66.000	1.700.000
Εξοπλισμός: Ηλεκτρικά παράθυρα, Κεντρικό κλείδωμα, Υδραυλικό τιμόνι, Ζάντες αλουμινίου, Ηλεκτρικοί καθρέπτες, Ραδιοκατεσετόφωνο, Μεταλλικό χρώμα					
FORD FOCUS	1600	1999	ΑΣΗΜΙ	15.000	3.900.000
Εξοπλισμός: Ηλεκτρικά παράθυρα, Κεντρικό κλείδωμα, ABS, Υδραυλικό τιμόνι, Ζάντες αλουμινίου, Αερόσακους, Air Condition, Ραδιοκατεσετόφωνο, Μεταλλικό χρώμα					
FORD PUMA	1400	1999	ΑΣΗΜΙ	20.000	3.600.000
Εξοπλισμός: Ηλεκτρικά παράθυρα, Κεντρικό κλείδωμα, ABS, Υδραυλικό τιμόνι, Ζάντες αλουμινίου, Αερόσακους, Air Condition, Ραδιοκατεσετόφωνο, Μεταλλικό χρώμα					
FIAT MAREA S\W	1600	1996	ΑΣΗΜΙ	90.000	2.800.000
Εξοπλισμός: Ηλεκτρικά παράθυρα, Κεντρικό κλείδωμα, Υδραυλικό τιμόνι, Αερόσακο, Ραδιοκατεσετόφωνο, Μεταλλικό χρώμα					
FIAT TEMPRA	1400	1992	ΛΕΥΚΟ		1.300.000
Εξοπλισμός: Ηλεκτρικά παράθυρα, Κεντρικό κλείδωμα, Υδραυλικό τιμόνι					
FIAT BRAVO	1300	2001	ΑΣΗΜΙ	0	από 4.420.000 σε 3.670.000
Εξοπλισμός: Ηλεκτρικά παράθυρα, Κεντρικό κλείδωμα, Υδραυλικό τιμόνι, Αερόσακος, Air Condition, Ραδιοκατεσετόφωνο					

X2799-28/10

GRECOTEL
Η GRECOTEL, η μεγαλύτερη ξενοδοχειακή αλυσίδα στην Ελλάδα, ζητά για τα ξενοδοχεία της:
- **GRECOTEL RHODOS ROYAL στη Ρόδο**
- **GRECOTEL KOS IMPERIAL και**
- **GRECOTEL ROYAL PARK στην Κω**

ΠΡΟΣΩΠΙΚΟ ΟΛΩΝ ΤΩΝ ΕΙΔΙΚΟΤΗΤΩΝ

Αιτήσεις γίνονται δεκτές στη διεύθυνση:
GRECOTEL RHODOS ROYAL
Φαληράκι Ρόδος
Υπόψιν: κου Βαλέργα Δημήτρη / προσωπάρχη
Τηλ. 0241/85412 - Fax: 0241/85091
e-mail: person rr@rr.grecotel.gr

Παρακαλούμε να αναφέρετε την περιοχή απασχόλησης που σας ενδιαφέρει
X. 2811-27/10

ΜΕΝΤΙΟΥΜ-ΑΣΤΡΟΛΟΓΟΣ
ΝΙΚΟΣ
Ακριβείς προβλέψεις στον επαγγελματικό, αισθηματικό και οικονομικό τομέα.
Επαναφορά ατόμων
Ισχυρή υποβολή
Δέχεται μόνο με ραντεβού στα τηλέφωνα: 31405 και 39201
3161-4/11

ΠΡΟΟΔΟΣ ΜΙΚΡΕΣ ΑΓΓΕΛΙΕΣ ΜΙΚΡΕΣ ΑΓΓΕΛΙΕΣ ΠΡΟΟΔΟΣ

διάφορα

ΣΧΟΛΗ ΟΔΗΓΩΝ
ΚΟΥΣΗ ΠΑΝΤΕΛΗ

- ΔΙΠΛΩΜΑΤΑ
- ΕΡΑΣΙΤΕΧΝΙΚΑ
- ΕΠΑΓΓΕΛΜΑΤΙΚΑ
- ΜΟΤΟΣΙΚΛΕΤΑΣ
- ΜΑΘΗΜΑΤΑ ΘΕΩΡΗΤΙΚΗΣ ΔΙΔΑΣΚΑΛΙΑΣ



-Επεκτάσεις όλων των κατηγοριών
-Αναθεωρήσεις ληγμένων αδειών
-Μετατροπές ξένων αδειών σε ελληνικές

Οδός Βαλαωρίτου 9
(έναντι HOTEL SEMIRAMIS ΠΙΣΩ ΑΠΟ ΤΟ ΠΑΛΑΙΟ ΝΟΣΟΚΟΜΕΙΟ
e-mail: koysisp@internet.gr

ΕΚΠΑΙΔΕΥΤΙΚΟ ΑΥΤΟΚΙΝΗΤΟ:
TOYOTA YARIS 1300 cc AIR CONDITIONED.
(ΠΡΟΣΟΧΗ): ΜΑΘΗΜΑΤΑ
α. Μοτοσικλέτας μεγάλου κυβισμού από 125 cc έως ανεξαρτήτου
β. Μοτ/τας έως 125 cc
γ. Μοτοποδηλάτου 50 cc
Διαθέτουμε επίσης κι αυτόματες μοτοσικλέτες 125 cc
Πληρ. τηλ.
29157-73820-94777
ΚΑΙ ΑΝΑ ΠΑΣΑ ΣΤΙΓΜΗ ΣΤΑ ΚΙΝΗΤΑ τηλ.
0944/511313-0944/203343
Στην κατηγορία ανεξαρτήτου κυβισμού η εκπαίδευση γίνεται με μοτοσικλέτα 500 cc
Παραλαβή των μαθητών μας και από τις οικίες τους
"Η σωστή και μεθοδική εκπαίδευση στα σύγχρονα οχήματά μας, βάζει γερά θεμέλια για τη δημιουργία ενός καλού νέου οδηγού"

ΠΡΟΣΟΧΗ
Στη σχολή μας παραδίδονται και μαθήματα θεωρητικής διδασκαλίας

T1683-13/11

ΤΡΟΧΟΚΟΠΤΙΚΗ ΔΩΔΕΚΑΝΗΣΟΥ «Ο ΓΙΩΡΓΟΣ»

Κόβουμε, τρυπάμε, σπάμε, παντός τύπου τοίχους, χωρίς σκόνες και ρωγμές και φτιάχνουμε όλα τα μερεμέτια.

Πληροφορίες τηλ. 66337 και 0945623213

756-28/10

ΑΝΑΛΑΜΒΑΝΟΥΜΕ

ΓΥΑΛΙΣΜΑΤΑ, ΤΡΙΨΙΜΑΤΑ ΜΑΡΜΑΡΩΝ ΚΡΥΣΤΑΛΟΠΟΙΗΣΗ ΚΑΙ ΜΠΕΤΟΝ

Πληροφορίες τηλ. 0942252300 - 0973403317

3061-28/10

ΝΕΡΟ!
ΒΡΕΙΤΕ ΝΕΡΟ

Ραδιοαισθητικός, αναλαμβάνει την ανεύρεση υδάτινων πόρων στο χώρο σας έναντι αμοιβής. Διαθέτουμε μηχανήματα για τη διάνοιξη γεωτρήσεων και ανόρυξη νερού.

ΕΡΓΑΣΙΑ ΕΓΓΥΗΜΕΝΗ ΤΙΜΕΣ ΛΟΓΙΚΕΣ
Πληρ. τηλ. 0945-981382 θραδινές ώρες

3109-3/11

ΤΟ ΥΠΕΡ ΜΑΡΚΕΤ ΣΠΑΝΟΣ ζητά νέους για να εργαστούν στο τμήμα πωλήσεων. Αιτήσεις γίνονται δεκτές μόνο στην γραμματεία του καταστήματος από 8.00π.μ. - 15μ.μ. Απαραίτητη η ταυτότητα.
Χ. 2778-2/11

ΖΗΤΟΥΝΤΑΙ εμφανίσιμες κοπέλες για να εργαστούν σε καφετέρια - μπαρ στο Φαληράκι. Πληροφορίες τηλ. 86727
3188-1/11

ΖΗΤΟΥΝΤΑΙ προς εργασία νεαρές εμφανίσιμες δεσποινίδες για καφέ μπαρ. Τηλ. 68735 9π.μ. - 4μ.μ. κ. Λευτέρη και 0977931378, 4-12 μ.μ.
3216-4/11

ΖΗΤΕΙΤΑΙ

για αγορά εντός περιοχής πόλεως Ρόδου, μικρή ξενοδοχειακή μονάδα (15-30 δωματίων).

Γίνονται δεκτές μόνο σοβαρές προτάσεις στο τηλέφωνο 0977986489 από ώρες 18.00 - 20.00

Χ. 2791-31/10

ΖΗΤΕΙΤΑΙ

κυρία κυρία, νέα, ευπαρουσίαστη με γνώσεις ζωγραφικής για την πώληση εξαιρέτων αντιγράφων μεγάλων ζωγράφων κατάλληλων για σπίτια, καφετέριες, ξενοδοχεία.

Αποστείλατε βιογραφικό και πρόσφατη φωτογραφία στην Τ.Θ.4074 - ΡΟΔΟΣ 2

X2814-31/10

ΖΗΤΕΙΤΑΙ

νεαρή κοπέλα και εμφανίσημη για να εργαστεί σε καφετέρια με ηλεκτρονικά.

Τηλ.32131 κ. Φώτη

3059-28/10

ΖΗΤΕΙΤΑΙ

κυρία 45-50 ετών για φροντίδα μικρού παιδιού.
Τηλ. 64356, 9π.μ.-4μ.μ.

X2782-31/10

ΜΗΧΑΝΟΚΙΝΗΤΑ

ΠΩΛΕΙΤΑΙ μηχανάκι μάρκας YAMAHA-ACTIVE, σε καλή κατάσταση, στην τιμή των 120.000 δρχ. Πληρ. τηλ. 55884, 37189 ώρες γραφείου κ. Νίκο
3145-27/10

ΕΥΚΑΙΡΙΑ ΠΩΛΕΙΤΑΙ MERCEDES 200 diesel, μοντέλο 1982, με ξένες πινακίδες. Δρχ. 600.000. Πληρ. τηλ. 0938/839093 mr AMRO
3137-26/10

ΠΩΛΕΙΤΑΙ FORD FIESTA 1.000 cc, αμόλυβδη, ρ/κ, ζαντολάστιχα, σε καλή κατάσταση. Τιμή 480.000 δρχ. Πληρ. τηλ. 0932/091455
3143-28/10

ΠΩΛΕΙΤΑΙ αυτοκίνητο TOYOTA κλούβα, χρώμα κόκκινο, μοντέλο '88. Τιμή 300.000 δρχ. Τηλ. 92276
3168-31/10

ΠΩΛΕΙΤΑΙ κλούβα πετρελαίου, VW TRANSPORTER '91, με 93000χλμ., σε πολύ καλή κατάσταση. Τιμή 2.500.000 δρχ. Τηλ. (0944) 542802 - 31853
2939-31/10

ΠΩΛΕΙΤΑΙ αυτοκίνητο SEAT MARBELLA μοντέλο '93. Τιμή 350.000 δρχ. Πληροφορίες τηλ. 32775 - 64649 κ. Κώστα
3179-1/11

ΠΩΛΕΙΤΑΙ αυτοκίνητο RENO 1200 c.c. σε άριστη κατάσταση, μοντέλο '97. Πληροφ. τηλ. 0942614903 και 64442
3198-1/11

ΠΩΛΕΙΤΑΙ

σε τιμή ευκαιρίας φουσκωτό 2,70 μ. με μηχανή 5άρα MERCOURI ολοκαίνουργιο.

Πληροφορίες κιν. 0932443315 Κώστας

3191--3/11

ΠΩΛΕΙΤΑΙ από ιδιώτη MERCEDES 230/4, μοντέλο 1974, με πολλά εξτρά, αιρ κοντίσιον, ηλεκτρικά τζάμια, συλλεκτικό κομμάτι, σε πολύ καλή κατάσταση. Πληρ. τηλ. 91612 και 0974719475 ώρες 12-2 και 5-7μ.μ. Τιμή 600.000 δρχ.
ΓΔ-5/11

ΠΩΛΕΙΤΑΙ AUDI 80, 1300 c.c., σε πολύ καλή κατάσταση, μοντέλο του '85, στην τιμή των 700.000 δρχ. Τηλ. επικοινωνίας από τις 10.00-12.00 μεσημέρι στο 65859 και απογευματινές ώρες στο 32077
3214-4/11

ΠΩΛΟΥΝΤΑΙ

αυτοκίνητα FIAT PANTA 900 c.c., καταλυτικά, σε πολύ καλή κατάσταση και έχουνε περάσει από ΚΤΕΟ.
Τιμές ευκαιρίας.
Πληρ. τηλ.73664 - 28424, Ι. Καζούλη 13 - Ρόδος

3150-31/10

ΠΩΛΕΙΤΑΙ

JEEP CHEROKE 4.000 cc μοντέλο '94, A/C, αυτόματο, ραδιο/φωνο, ζάντες, σε άριστη κατάσταση.

Τηλ. 0944 508650

X. 2800-31/10

Η 3Τ ΑΕΒΕ (ΤΟΥΟΤΑ Ρόδου)

ζητεί

1) ΠΩΛΗΤΗ αυτοκινήτων
2) ΜΗΧΑΝΙΚΟ αυτοκινήτων
3) ΠΛΥΣΤΗ αυτοκινήτων

Οι ενδιαφερόμενοι θα πρέπει να έχουν:
Α) Προϋπηρεσία απαραίτητη
Β) Εκπληρωμένη στρατιωτική θητεία και
Γ) Δίπλωμα οδήγησης

Για περισσότερες πληροφορίες τηλεφωνήστε στο 68000 (κ. Καπετάν - Γεωργίου Παναγιώτη)

X2809-28/10

ΠΩΛΟΥΝΤΑΙ

ΤΑ ΚΑΤΩΘΙ ΑΥΤΟΚΙΝΗΤΑ ΣΕ ΑΡΙΣΤΗ ΚΑΤΑΣΤΑΣΗ ΚΑΙ ΜΕΓΑΛΕΣ ΕΥΚΟΛΙΕΣ ΠΛΗΡΩΜΗΣ

FIAT SEIG	μοντέλο 1999
FIAT PUNTO	μοντέλο 1999
OPEL CORSA	μοντέλο 1999 με A/C
SEAT IBIZA	μοντέλο 1999
SEAT CORDOBA	μοντέλο 1999 με A/C
NISSAN MICRA	μοντέλο 1999 με A/C
TOYOTA COROLLA	μοντέλο 1999 με A/C
CITROEN SAXO	μοντέλο 1999
HYUNDAI ATOS	μοντέλο 1999 με A/C
HYUNDAI ACCENT	μοντέλο 1999 με A/C
SUZUKI JEEP SAMURAI	με A/C

ΠΛΗΡΟΦΟΡΙΕΣ ΣΤΑ ΤΗΛΕΦΩΝΑ 21819 - 25888 - 98200

3167-18/11

ΑΠΟ ΤΟ ΚΑΤΑΣΤΗΜΑ ΥΠΟΔΗΜΑΤΩΝ

Calceis Pennatis

ΖΗΤΕΙΤΑΙ ΠΩΛΗΤΗΣ - ΠΩΛΗΤΡΙΑ

ΕΠΙΘΥΜΗΤΑ ΠΡΟΣΟΝΤΑ:

Εως 30 ετών
Προϋπηρεσία
Απολυτήριο Λυκείου
Γνώσεις αγγλικής
Καλή εμφάνιση

Πληροφορίες τηλ. 35218 ώρες καταστημάτων.
Υπεύθυνη κα Ρούλα Ζιώγου

3124-31/10

ΠΩΛΟΥΝΤΑΙ

από την επιχείρηση ενοικιάσεως μοτοποδηλάτων και μοτοσυκλετών BUTTERFLY, τα κάτωθι:

1) SUZUKI PIAGGIO (F.M.) 50 cc αυτόματα
2) PIAGGIO (TYPHON) 50 cc αυτόματα
3) PIAGGIO (N.R.G.) 50 cc αυτόματα
4) SUZUKI (A.N.) 125 cc αυτόματα
5) VIRAGO YAMAHA 250 cc (τσόπερ)
6) SUZUKI INDRUDER 400 cc (τσόπερ)
7) Αυτοκίνητα PANTA, μοντέλο '96

Ολα σε άριστη κατάσταση.
Κάθε έλεγχος δεκτός.
Πληροφορίες • Αλεξάνδρου Διάκου 26, τηλ. 21330 • ΘΕΟΛΟΓΟΣ τηλ. 81782

3086-31/10

ΠΑΡΑΝΤΑΪΣ ΠΕΥΚΟΙ ΛΙΝΔΟΣ Α.Ε.
ΠΕΥΚΟΙ - ΛΙΝΔΟΣ

ΖΗΤΟΥΝΤΑΙ

Από το ξενοδοχείο «PEFKI ISLANDS RESORT» στους Πεύκους, για τη σεζόν 2002 (01/05/2002 - 31/10/2002) οι ακόλουθες ειδικότητες:

1. Βραδινός υποδοχής
2. Μπάρμαν
3. Βοηθός σερβιτόρου
4. Κηπουρός
5. Καμαριέρες

Οι ενδιαφερόμενοι θα πρέπει να έχουν καλή γνώση της αγγλικής γλώσσας και προϋπηρεσία το λιγότερο 2 χρόνια.

Για τη συμπλήρωση των αιτήσεων θα πρέπει ο/η ενδιαφερόμενος/η να περάσει από το ξενοδοχείο πρωινές ώρες από 09.00 έως 15.00 (έως τις 31/10/2001) ή να στείλει το βιογραφικό του στο FAX 0244/48184
Τηλέφωνο για πληροφορίες: 0244/48181-83 από 09.00 έως 15.00 κ. Λάκη

3053-31/10

ΜΟΝΩΣΕΙΣ



20 ΧΡΟΝΙΑ!

ΑΡΧΩΝ ΣΑΜΑΡΤΖΗΣ
ΤΗΛ. 23030-32054

X. 2757-31/10

ΔΩΔΕΚΑΝΗΣΙΑΚΕΣ ΑΠΟΦΡΑΞΕΙΣ

«ΚΟΛΟΣΣΟΣ»



ΑΠΟΦΡΑΞΕΙΣ ΚΑΘΑΡΙΣΜΟΙ ΑΠΟΧΕΤΕΥΣΕΩΝ & ΒΟΘΡΩΝ

Αναλαμβάνουμε πάσης φύσεως αποφράξεις οποιουδήποτε μήκους και πλάτους. Αναλαμβάνουμε καθαρισμούς αποχετευτικών αγωγών, δήμων, ξενοδοχείων, στρατιωτικών μονάδων, σπιτιών, πολυκατοικιών, καθώς και καθαρισμούς βιολογικών μονάδων με μηχάνημα υψηλής πιέσεως σε όλη τη Δωδεκάνησο.

Κ. ΠΗΔΙΑΚΗΣ - Π. ΚΑΣΕΡΗΣ
Πληρ. τηλ. 47915 - 91881
κινητό: 0944/325234 και 0977/717048

2974-5/11

ΞΥΛΟΥΡΓΙΚΕΣ ΕΡΓΑΣΙΕΣ Ο ΜΑΝΩΛΗΣ

Αναλαμβάνουμε πάσης φύσεως ξυλουργικές εργασίες:

- κουζίνες γερμανικές • ντουλάπες
- πόρτες • παράθυρα κ.λ.π.

ΠΛΗΡΟΦΟΡΙΕΣ
Τηλ. 62183-68414

2942-4/11

ΠΩΛΕΙΤΑΙ

ΠΙΑΝΟ BECHSTEIN

ΜΕ ΟΥΡΑ(1,96x1,85)



RODOS PALACE
Resort Hotel • Convention Center

ΠΛΗΡΟΦΟΡΙΕΣ:
Κα Κ. Μανουσάκη, Τηλ.: 25222, 97218

X. 2790-31/10

ΠΩΛΟΥΝΤΑΙ

ΜΟΝΟ ΑΠΟ ΤΟ ΓΡΑΦΕΙΟ ΜΑΣ

1) Οικία ισόγειος 120τ.μ., επί της Ηρ. Πολυτεχνείου με μεγάλη πρόσοψη,κατάλληλη για κατοικία, επιχείρηση, ιατρείο, δικηγορικό γραφείο, πρακτορείο, κλπ. Καταπληκτική περίπτωση.

2) Μεζονέτα σε μπετά με οικόπεδο 1800τ.μ., πλησίον Καλλιθέας 150μ. από τη θάλασσα

3) Οικόπεδο 680τ.μ., εντός πόλεως

4) Ταράτσα μονοκατοικίας. Δικαιούσαι να κτίσεις 153τ.μ.Πολύ καλή τοποθεσία

5) Παλαιό σπίτι στο Νιοχώρι με αυλή

6) Διαμέρισμα 100τ.μ., σε μπετά, γωνιακό, περιοχή Νεοχωρίου

7) Διαμέρισμα ισόγειο 85τ.μ., σε 2όροφη κατοικία

8) Διαμερίσματα 4άρια με γκαράζ, αυτόνομη θέρμανση, τεράστιες βεράντες σε πολύ καλές τοποθεσίες

9) Μεζονέτες πλησίον παραλίας Ιαλυσού, διαφόρων τετραγωνικών μέτρων

10) Διαμερίσματα, καταστήματα, κτήματα, αποθήκες, κλπ.

11) Οικόπεδα - κτήματα
12) Ενοικιάσεις μαγαζιών

Γ. ΝΕΟΦΥΤΟΥ
ΔΗΜ. ΘΕΟΔΩΡΑΚΗ 40
- ΤΗΛ. 20989 - 21434

X. 2763-31/10

ζητήσεις

ΕΜΠΕΙΡΗ σχεδιάστρια 29 ετών, με προϋπηρεσία 10 ετών στο σχέδιο, τελειόφοιτη Τεχνικού Επαγγελματικού Λυκείου στον τομέα Σχεδιαστών, με βεβαίωση κατάρτισης των προγραμμάτων WINDOWS, WORD, EXCEL, ACCESS, POWER POINT, COREL DRAW, INTERNET E-MAIL, OUT LOOK EXPRESS και καλή γνώση του σχεδιαστικού προγράμματος ARCHICAD. Επίσης γνώστρια τυφλού συστήματος δακτυλογράφησης, ΖΗΤΕΙ εργασία, ως σχεδιάστρια ή ως γραμματέας, πρωινό συνεχές ωράριο. Πληρ. μετά τις 5 μ.μ. στο τηλ. 70119 και στο κινητό 0942/664606
3127-26/10

ΑΠΟΦΡΑΞΕΙΣ-ΚΑΘΑΡΙΣΜΟΙ

(Η ΜΑΡΙΑ) ΜΕΤΡΟΠΟΝΤΙΚΑΣ



ΣΤΙΣ ΧΑΜΗΛΟΤΕΡΕΣ ΤΙΜΕΣ

ΟΛΟ ΤΟ 24ωρο

Αναλαμβάνουμε ξενοδοχεία, δήμους, πολυκατοικίες, σπίτια, εστιατόρια, κλπ, καθώς άντληση πετρελαιοειδών από πλοία, και λιποσυλλεκτών και βιολογικών, εκκενώσεις βόθρων στην Παλιά Πόλη (και στα πιο στενά δρομάκια). Ακόμα αναλαμβάνουμε καθαρισμούς (αναπαλαιώσεις) κτιρίων με υδροβολή και κάθε είδους επιφάνειες με πείρα και υπευθυνότητα. ΜΕ ΜΟΝΑΔΙΚΑ ΣΕ ΥΨΟΣ ΠΙΕΣΗΣ ΚΑΙ ΑΝΑΡΡΟΦΗΣΗΣ ΥΠΕΡΣΥΓΧΡΟΝΑ ΜΗΧΑΝΗΜΑΤΑ ΥΔΡΟΒΟΛΗ ΣΕ ΟΛΗ ΤΗ ΔΩΔΕΚΑΝΗΣΟ.

ΒΑΡΔΕΛΛΗ Μ -ΚΡΑΣΟΠΟΥΛΟΣ Δ. Ο.Ε.
Τηλ. 35555-94750, -
Κιν. 0944395999 - FAX 96516
e-mail:metropontikas@excite.com.
ΛΙΝΔΟΥ 1 ΡΟΔΟΣ

T1563-30/10

ΟΙΚΟΔΟΜΙΚΕΣ ΕΠΙΧΕΙΡΗΣΕΙΣ

ΔΙΑΚΟΓΕΩΡΓΙΟΥ ΚΑΛΛΙΣΤΟΣ

ΕΘΝ.ΑΝΤΙΣΤΑΣΕΩΣ 11

(πρώην Άννης Μαρίας)

ΠΩΛΗΣΕΙΣ ΔΙΑΜΕΡΙΣΜΑΤΩΝ - ΚΑΤΑΣΤΗΜΑΤΩΝ - ΑΠΟΘΗΚΕΣ - ΑΝΤΑΛΛΑΓΕΣ ΑΚΙΝΗΤΩΝ - ΑΓΟΡΕΣ ΟΙΚΟΠΕΔΩΝ ΑΝΑΛΑΜΒΑΝΟΥΜΕ ΑΝΤΙΠΑΡΟΧΕΣ

ΠΩΛΟΥΝΤΑΙ διαμερίσματα λουξ κατασκευής, με απεριόριστη θέα. Τα διαμερίσματα διαθέτουν θωρακισμένες πόρτες - εντοιχισμένες κουζίνες - ντουλάπες - εντοιχισμένο νιπτήρα με ντουλάπι - κεντρική θέρμανση αυτόνομη - ανοιγόμενα ανακλινόμενα κουφώματα με διπλά τζάμια, σίτες, ρολά - υδραυλικό ασανσέρ - τριφασικό ρεύμα.

Ολοι οι χώροι σπατουλαριστοί - εσωτερικές πόρτες MDF με σχέδιο

ΔΙΑΜΕΡΙΣΜΑΤΑ:

Επί της οδού Μεγ. Κων/νου - Κων/νου Παλαιολόγου:
- 50υ.μ. δυάρια
- 85τ.μ. τριάρια
- 110τ.μ. τεσσάρια

} ανά όροφο

Επί της Κων/νου Υδραίου - Στ. Κωτιάδη
- 70τ.μ. τριάρια
- 90τ.μ. τριάρια - τεσσάρια
- 110τ.μ. τεσσάρια
- 130τ.μ. τεσσάρια - πεντάρια

} ανά όροφο, με μεγάλες βεράντες, φανταστική θέα

Επί της λεωφ. Καλλιθέας - Καρακόνερο
- 50τ.μ. δυάρια
- 85τ.μ. τριάρια
- 110τ.μ. τεσσάρια

} ανά όροφο, με μεγάλες βεράντες, απεριόριστη θέα

ΚΑΤΑΣΤΗΜΑΤΑ (επί της λεωφ. Καλλιθέας - Καρακόνερο)
- 50τ.μ.
- 1000τ.μ.
- 150τ.μ.

Διαμέρισμα 125τ.μ. , 3ος, λουξ κατασκευής νέο στην οδό Αισχίνης
Κατάστημα 90τ.μ., νέας κατασκευής στο Καρακόνερο.
Γραφείο 63τ.μ. νέας κατασκευής απέναντι από το παλαιό ΙΚΑ
Γραφείο 73τ.μ. νέας κατασκευής απέναντι από παλαιό ΙΚΑ
Διαμέρισμα 75τ.μ. ισόγειο, Αγ. Αναστασία
Διαμέρισμα 138τ.μ. 1ος όροφος, οδός Μάρκου Κλαδάκη - Μονοκατοικία 140τ.μ. στον Αρχάγγελο
Αγροτεμάχιο 4640 τ.μ. στ' Ασγούρου
Μεζονέτα 140τ.μ. στην οδό Λισαβώνος και Οσλου
Διαμέρισμα 80τ.μ., 1ος όροφος στο χωριό Παραδεισίου
Αγροτεμάχιο 19.800τ.μ. στην Παστίδα (όπισθεν εργοστασίου «Θράκη»)
Αγροτεμάχιο 3.448 τ.μ. απέναντι από την είσοδο του ξενοδοχείου BLUE BAY Κρεμαστή
Αγροτεμάχιο 4 στρεμμάτων στα Κολύμπια
Οικόπεδο 124τ.μ. στην πλατεία του χωριού Κοσκινού
Ξενοδοχείο Ποσειδών στην περιοχή Κρητικά
Πωλείται μονοκατοικία 100τ.μ., σε οικόπεδο 476 τ.μ. στις Καλυθιές
Οικόπεδο 19.980τ.μ. στα Κοσκινού
Οικόπεδο 2500 τ.μ. στο Τσαΐρι
- Διαμέρισμα 110 τ.μ. 1ος όροφος στην Ανάληψη (εκκλησία)
- Διαμέρισμα 60 τ.μ. 1ος όροφιος Παν. Ροδίου

Ενοικιάζεται αποθήκη 75 τ.μ. στο Ροδίνι
Πωλείται Μεζονέτα 160τ.μ., στους Δασκάλους
Πωλείται αγροτεμάχιο 3,2 στρέμματα στη Θολό

ΠΛΗΡΟΦΟΡΙΕΣ:

ΔΙΑΚΟΓΕΩΡΓΙΟΥ ΚΑΛΛΙΣΤΟΣ
Τηλ. 29318 - 34598
κ. Δημήτρη, Τηλ. 78501 - 78502

X. 2756-31/10

Ματιές στα σπορ

Επιστροφή στις νίκες ο στόχος του Ιάλυσου

Αντίπαλός του στο «Οικονομίδειο» ο Αιολικός (3.30 μ.μ.)

Την πρώτη του νίκη, μετά από τρεις συνεχόμενες ήττες θα προσπαθήσει να κατακτήσει σήμερα στις 3.30 μ.μ. στο «Οικονομίδειο» ο Ιάλυσος ο οποίος καλείται να αντιμετωπίσει τον ισχυρό Βύζαντα Μεγάρων.

Οι «ερυθροκίτρινοι» που θα έχουν στον πάγκο τους για πρώτη φορά τον Σαλβατόρε Γκιούντιτσε, είναι αποφασισμένοι σήμερα να δώσουν τον καλύτερό τους εαυτό ικανοποιώντας με αυτόν τον τρόπο και τον νέο τους προπονητή, αλλά φυσικά και τον κόσμο που θα πάει στο γήπεδο για να τους παρακολουθήσει.

Ο αγώνας θεωρείται ιδιαίτερα δύσκολος, καθώς ο Βύζας θεωρείται από τις παραδοσιακά έμπειρες ομάδες της κατηγορίας η οποία το σίγουρο είναι ότι δεν βρίσκεται στο νησί μας για τουρισμό. Κάθε άλλο μάλιστα, αφού έχει έρθει για να «χτυπήσει» το παιχνίδι και να πάρει την πολυπόθητη νίκη.

Οι τρεις βαθμοί θα θεωρηθούν βάλσαμο για την ομάδα του νησιού μας κυρίως από ψυχολογικής άποψης, αφού η καλή διάθεση είναι δεδομένο ότι θα επανέλθει στις τάξεις των ποδοσφαιριστών. Ακόμη και βαθμολογικά πάντως η ομάδα θα πάρει «σημαντική» ανάσα και φυσικά θα μπορέσει να συνεχίσει τις υποχρεώσεις της με έναν εντελώς διαφορετικό αέρα.

• Από καθαρά αγωνιστικής άποψης, ο κ. Γκιούντιτσε δεν αντιμετωπίζει ιδιαίτερα προβλήματα με εξαίρεση ίσως τον τραυματία Μάσιμο Μονόπολι η συμμετοχή του οποίου κρίνεται εξαιρετικά αμφίβολη.

Η 18άδα θα ανακοινωθεί λίγο πριν την έναρξη του αγώνα.

•• Το παιχνίδι θα διευθύνει ο κ. Δραβαλόπουλος και «βοηθοί» του θα είναι οι κ. Σπυρόπουλος και Φεργαδάς του Συνδέσμου Ευβοίας.

Παρατηρητές του αγώνα θα είναι οι κ. Παπαεμμανουήλ και Σάββενας.

Νέο ξεκίνημα επιδιώκει σήμερα ο Απόλλων Καλυθιών

Αντιμετωπίζει στις 10.30 π.μ. τον Αιολικό

Εχοντας στο μυαλό τους μόνο τη νίκη (και μόνο αυτή) οι ποδοσφαιριστές του Απόλλωνα Καλυθιών υποδέχονται σήμερα στις 10.30 π.μ στο γήπεδό τους τον Αιολικό Μυτιλήνης στα πλαίσια του πρωταθλήματος της Εθνικής Ερασιτεχνικής Κατηγορίας.

Τα αρνητικά μέχρι στιγμής αποτελέσματα έχουν επιφέρει ένα άσχημο κλίμα στο «στρατόπεδο» των απολλωνιστών το οποίο για να ξεπεραστεί θα πρέπει να γίνει ένα νέο ξεκίνημα, αρχής γενομένης από σήμερα.

Ο νέος προπονητής Γιώργος Τανίδης που σήμερα θα κάτσει για πρώτη φορά στον πάγκο του Απόλλωνα σε επίσημο παιχνίδι (στη φετινή αγωνιστική περίοδο) ευελπιστεί ότι η ομάδα του θα μπορέσει να φθάσει στη νίκη.

Ουσιαστικά, οι γηπεδούχοι που αναμένεται να ρίξουν το μεγαλύτερο βάρος τους στην επιθετική γραμμή θα αναζητήσουν ένα γρήγορο γκολ ούτως ώστε να μπορέσουν να αποβάλουν ένα μέρος του άγχους που εκ των πραγμάτων έχουν έτσι όπως έχει διαμορφωθεί η κατάσταση.

Ο κ. Τανίδης δεν θα έχει στη διάθεσή του, σίγουρα τους τραυματίες Σωτηρόπουλο και Αυλωνίτη, οι οποίοι δεν προπονήθηκαν καθόλου καθ' όλη τη διάρκεια της εβδομάδας.

Εξαιρετικά αμφίβολη θεωρείται η συμμετοχή του Καβουσανάκη που αντιμετωπίζει πρόβλημα τραυματισμού.

Το παιχνίδι θα διευθύνει ο κ. Παναγόπουλος και «βοηθοί» του θα είναι οι κ. Κυρίτσης και Καλαβούρας του Συνδέσμου Αθηνών.

Παρατηρητής του αγώνα θα είναι ο Θεοδόσης Κυπραίος.

Οι υπόλοιποι αγώνες

Στους υπόλοιπους αγώνες της 6ης αγωνιστικής θα παίξουν:

Ιάλυσος - Βύζας Μεγάρων
Χαλκίδα - Α.Ο. Χερσονήσου
Ατσαλένιος - Επαμεινώνδας
ΑΟ Μάνης - Κισσαμικός
Λεβαδειακός - Εργοτέλης
Κερατσίνι - Ατρόμητος
Ερμής Κορυδαλ.- ΑΣ Ρόδος

Η ουσία και τα ...γκολ οδηγός της Ρόδου και σήμερα

ΠΑΙΖΕΙ ΣΤΟΝ ΚΟΡΥΔΑΛΛΟ ΜΕ ΤΟΝ ΕΡΜΗ (3 μ.μ.)

Οι επιτυχημένες εμφανίσεις αλλά και τα θετικά αποτελέσματα από το ξεκίνημα της φετινής αγωνιστικής περιόδου, είναι ο «οδηγός» του ΑΣ Ρόδου εν όψει του σημερινού εκτός έδρας αγώνα με τον Ερμή Νικαίας στον Κορυδαλλό (3 μ.μ.) για το πρωτάθλημα.



Η ...«συνταγή» είναι γνωστή για τον προπονητή Δημήτρη Σκούνα και αυτή αναμένεται να «επιστρατεύσει» και στο σημερινό παιχνίδι κόντρα σε μια ομάδα που αν το αναλύσουμε είναι υποδεέστερη των πρωταθλητών Δωδεκανήσου.

Ο κ. Σκούνας αναμένεται να κρατήσει τον κορμό των τελευταίων αγωνιστικών με τη μόνη διαφορά ότι θα αντικαταστήσει το ένα από τα δύο άκρα της άμυνάς του, δεδομένου ότι ο Νικήτας Μαλλιάκας είναι τιμωρημένος και δεν αγωνίζεται. Λογικά τη θέση του θα πάρει ο Σεβδαλής (στην αριστερή πτέρυγα) αν ακολουθηθεί το 4-4-2.

Μια πιθανή ενδεκάδα λοιπόν θα αποτελείται από τους Μπιλιά, Μπαλή, Πάττας (στο κέντρο της άμυνας) Σεβδαλή, Μπιγκό στα άκρα, Σταθόπουλο, Κατικαρίδη, Ροπόκη και Ανιάγκμπε στη μεσαία γραμμή και προωθημένοι ο Λαζάρου με τον Καντιμοίρη. Στη διάθεση του τεχνικού της Ρόδου είναι ακόμα οι Μακρυδημήτρης, Καρίκης, Ταμπουράς, Σηφνάκης, Πατρού, και Θεοδωρόπουλος.

•• Το παιχνίδι θα «σφυρίξει» ο κ. Μανιάτης και «βοηθοί» του θα είναι οι κ. Μπαμπάς και Παναγιωτόπουλος) του Συνδέσμου Αρκαδίας.

ΣΤΙΒΟΣ

Αναγνωρίστηκε ο Σύνδεσμος Κριτών

Με απόφαση της Γενικής Γραμματείας Αθλητισμού, παρέχεται ειδική αθλητική αναγνώριση στον «Σύνδεσμο κριτών Στίβου Νομού Δωδεκανήσου», με έδρα τη Ρόδο και αριθμό μητρώου ΟΦ 69.

Ε.Π.Σ.Δ.

Παιχνίδια την Παρασκευή

Δεκτό έκανε το Διοικητικό Συμβούλιο της Ενωσης Ποδοσφαιρικών Σωματείων Δωδεκανήσου, αίτημα της τοπικής Επιτροπής Διαιτησίας να γίνονται παιχνίδια, όλων των κατηγοριών και τις Παρασκευές αφού τα μέλη του Συνδέσμου Διαιτητών δεν επαρκούν για την απρόσκοπτη διεξαγωγή όλων των παιχνιδιών τα Σαββατοκύριακα.

Ετσι οι αγώνες: Φοίβου - Ηρακλή Μαριτσών (Α΄ Κατηγορία), Αρης Αρχαγγέλου - Ασπίδας Απολακκιάς (Β΄΄ Κατηγορία) και Ερμή Καλυθιών - Πετρώνα (Γ΄ Κατηγορία), θα διεξαχθούν την ερχόμενη Παρασκευή 2 Νοεμβρίου στις 3 μ.μ.!

Στις 3 Νοεμβρίου η βραδιά αφιερωμένη στον Παπαβασιλείου

Το διοικητικό συμβούλιο του Α.Σ. Ρόδος, ανακοινώνει ότι το Σάββατο 3 Νοεμβρίου στο Ακταίον θα πραγματοποιηθεί μια βραδιά αφιερωμένη στο μεγάλο πρόεδρο της Ρόδου Βασίλη Παπαβασιλείου. Κατά τη διάρκεια της βραδιάς θα γίνει αναφορά στην τότε περίοδο, θα υπάρξουν στιγμιότυπα από παιχνίδια στην Α' Εθνική και θα γίνει η απονομή τιμητικής πλακέτας. Η όλη εκδήλωση είναι υπό την αιγίδα του δημάρχου Ροδίων κ. Γιώργου Γιαννόπουλου.

☐ Ακόμα την 1η Νοεμβρίου το δ.σ. θα δειπνήσει με τους αθλητικούς συντάκτες στα πλαίσια της συνέχισης της καλής συνεργασίας στην ταβέρνα ΟΑΣΗ.

☐ Το δ.σ. ανακοινώνει ότι πλέον ισχύουν πριμ τετράδας αρχής γενομένης από το αυριανό παιχνίδι. Ενημερώθηκαν οι αρχηγοί, οι οποίοι διαβίβασαν την απόφαση της διοίκησης στους συμπαίκτες τους.

Με 19 παίκτες η «πρώτη» του Ηρακλή στα Μαριτσά

Δεκαεννιά ποδοσφαιριστές επέλεξε ο τεχνικός του Ηρακλή Μαριτσών, Βασίλης Αθανασίου, για το σημερινό παιχνίδι με τον Ορφέα στα Μαριτσά, όπου θα παίξει πρώτη φορά φέτος. Είναι οι:

Αναγνώστου, Π. και Ι. Αθανασίου, Αυγέρης, Γιακουμάρος, Καλτσούλας, Κούρος, Τσ. Λορέτζος, Μάνος, Μπιλιάς Παπαδημήτρης, Π. και Γ. Σαββιδάκης, Σιδηρόπουλος, Σκόρπος, Θ. Λορέτζος, Τρούλλης, Τσαλίκης και Μανωλάς (επιστρέφει μετά από πολύ καιρό).

Να θυμήσουμε ότι με την ευκαιρία του σημερινού παιχνιδιού με τον Ορφέα, στα Μαριτσά, η διοίκηση του Ηρακλή καλεί τους φίλους της ομάδας να δώσουν το «παρών» τους, ενισχύοντας ηθικά τους ποδοσφαιριστές στην πρώτη τους φετινή εμφάνιση στο γήπεδό τους, σημειώνοντας ότι η συμπεριφορά τους πρέπει και επιβάλλεται να είναι μέσα σε αθλητικά πλαίσια!

Γ' ΚΑΤΗΓΟΡΙΑ

«Εβρεξε» γκολ στην πρεμιέρα!

Εντυπωσιακό ξεκίνημα είχαμε χθες στο πρωτάθλημα της Γ΄ Κατηγορίας «Πωλήσεις ακινήτων Κάλλιστος Διακογεωργίου», όπου στην κυριολεξία έβρεξε γκολ, προδιαθέτοντας τους φιλάθλους ότι φέτος η ποιότητα και το θέαμα θα είναι αρκετά ανεβασμένα!

Σε έξι παιχνίδια (τρία σε κάθε όμιλο) σημειώθηκαν 29 τέρματα ενώ τη νίκη της ημέρας σημείωσε ο Ηρακλής Λάρδου, συντρίβοντας τον Αλθαιμένη Κρητηνίας, στο γήπεδό του, 6-0!

Ο Διαγόρας νίκησε εύκολα 4-1 τον Ταξιάρχη Καλάθου, η Νήσος Ρόδος νίκησε 2-1 τη Δήμητρα Δαματριάς, στην Παστίδα, ενώ με το ίδιο σκορ νίκησε και ο Ευκλής Σορωνής τον Ροδιακό (2-1)!

Τέλος, ισόπαλα με το ίδιο σκορ (3-3) έληξαν τα παιχνίδια: Ηλιος - Αναγέννηση Νήσου Ρόδου και Δαμάγητος - Ασπίδα Σαλάκου!

Ειδικότερα:

1ος όμιλος
(1η αγωνιστική)

• ΓΣ Διαγόρας - Ταξιάρχης 4-1
• Ηλιος - Αναγέννηση Νήσου Ρόδου 3-3
• Δαμάγητος - Ασπίδα Σαλάκου 3-3

2ος όμιλος

• Νήσος Ρόδος - Δήμητρα Δαματριάς 2-1
• Ηρακλής Λάρδου - Αλθαιμένης 6-0
• Ευκλής - Ροδιακός 2-1

•• Η 1η αγωνιστική συνεχίζεται σήμερα με το παιχνίδι ΑΟ Σύμης - Πετρώνας (12.15) και ολοκληρώνεται αύριο με τα παιχνίδια ΠΑΣ Ασκληπιού - ΟΦ Ιστρίου (15.00) και Πολύστρατος - Ατρόμητος Διμυλιάς (15.00).

ΓΣ Διαγόρας-Ταξιάρχης 4-1

Ανώτερος ο Γ.Σ. Διαγόρας νίκησε τον Ταξιάρχη Καλάθου 4-1, κάνοντας το καλύτερο «ποδαρικό» στην πρεμιέρα του πρωταθλήματος!

Οι γηπεδούχοι είχαν την υπεροχή και στα 90΄ σε αντίθεση με τους φιλοξενούμενους, οι οποίοι προδόθηκαν νωρίς - νωρίς από τη φυσική τους κατάσταση και μοιραία έφθασαν στην ήττα!

Το 1-0 έκανε στο 14΄ ο Νικολάου με κεφαλιά για να διπλασιάσει για το Γ.Σ.Διαγόρα ο Αυγουλής, στο 21΄ με ατομική προσπάθεια. Ο Αποστολίδης στο 46΄ και ο Τσαλίκης στο 55΄ σημείωσαν τα υπόλοιπα τέρματα των νικητών. Το γκολ της τιμής για τον Ταξιάρχη σημείωσε ο Κοδέλας στο 75΄.

• Πολύ καλή η διαιτησία του Μηνά (Τσαούσης - Βλαχάς).

Γ.Σ. ΔΙΑΓΟΡΑΣ : Μιτζέλος, Ε. Κάππου (46΄ Βλάχος), Ευστρατίου, Αυγουλής, Γεωργακόπουλος, Μαγκαφάς, Μπερδεμπές, Τσιλίκης, Θρουμουλόπουλος, Αποστολίδης, Νικολάου (70΄ Καραγιάννης - 75΄ τρ. Κοσμάς).

ΤΑΞΙΑΡΧΗΣ : Καραμαρίας, Γιαννούρης, Μονπακέλλης (73΄ Θεοδωράκης), Σπανός, Χριστοδούλου, Κιουσεσόϊ, Μαγκαφάκης, Κοδέλας, Γερακούδης (75΄΄ Γαλανός), Λαδικός, Καμπούρης (55΄ Πρωτόπαππας).

Οι αγώνες των τοπικών πρωταθλημάτων μπάσκετ

Για τα τοπικά πρωταθλήματα μπάσκετ θα γίνουν σήμερα οι αγώνες:

Το πρόγραμμα του Σαββατοκύριακου μαζί με τους παρατηρητές των αγώνων έχει ως εξής:

Σάββατο 27/10/2001

• **«Κλειστό» Διαγόρας** (11.30 π.μ.):Διαγόρας - ΑΟ Σύμης (Κανέλλης) Α΄ Κατηγορία ανδρών

• **«Κλειστό» Βενετοκλείου** (3 μ.μ.):Δωριέας - Διαγόρας (Μαχτής) - Παιδικό (Α΄ όμιλος).

• **Κοσκινού** (5 μ.μ.):Διγενής - Δωριέας (Κορναρόπουλος) Α΄ Κατηγορία ανδρών

• **«Κλειστό» Βενετοκλείου** (6.30 μ.μ): Ιβίσκος - Αγ. Νικόλαος (Μούτης) Παιδικό (Α΄ όμιλος)

• **«Κλειστό» Βενετοκλείου** (8 μ.μ): Ζέφυρος - Κολοσσός (Κορναρόπουλος) Παιδικό (Α΄ όμιλος)

Επαναρχίζουν οι αγώνες της Α΄ και Β΄ Κατηγορίας

Διαγόρας Βατίου – Διγενής στο «παιχνίδι της ημέρας»

Επιστροφή στην αγωνιστική δράση σήμερα, με αρκετά ενδιαφέροντα παιχνίδια των πρωταθλημάτων «Πωλήσεις ακινήτων Κάλλιστος Διακογεωργίου» στην Α΄ Κατηγορία.

Ο πρωτοπόρος Διγενής θα έχει δύσκολο απόγευμα στο Βάτι, κόντρα στον πάντα επικίνδυνο και υπολογίσιμο Διαγόρα, ο Κλεάνθης πάει στη Μαλώνα, όπου ο γηπεδούχος Αγιος Γεώργιος «καίγεται» για βαθμούς, ενώ ενδιαφέρον παρουσιάζουν και τα παιχνίδια Καλυμνιακού - Θύελλας Πυλώνας και Αναγέννησης Εμπωνας - ΑΕ Λέρου.

Στα αξιοσημείωτα της ημέρας είναι η επιστροφή του Ηρακλή Μαριτσών στο γήπεδό του, για πρώτη φορά φέτος (είχε τιμωρηθεί πέρυσι με τρεις αγωνιστικές στο περίφημο ματς με τον Κλεάνθη). Τα σημερινά παιχνίδια:

Α' ΚΑΤΗΓΟΡΙΑ

(6η αγωνιστική)

■ **Κάλυμνος** (12.00):Καλυμνιακός - Θύελλα Πυλώνας (Κουντούρης)
Διαιτησία : Ορφανός, Μαχαίρας, Κάκκιας.
Παρατηρητής: Φραγκίνης.

■ **Κως** (13.00): Ανταγόρας - ΑΕΡΑ (Μανιάς)
Διαιτησία : Τσαούσης, Πανάτος, Φεσάρας.

■ **Βάτι** (15.30): Διαγόρας Βατίου - Διγενής (Χουρδάς)
Διαιτησία : Σταυριανός, Πάνος, Γιοβάνι.
Παρατηρητής: Κυπραίος.

■ **Μαριτσά** (15.30.): Ηρακλής - Ορφέας (Νικολουδάκης)
Διαιτησία : Μιχαλάκης, Ταράλης, Σάββενας.
Παρατηρητής: Σαββάκης.

■ **Εμπωνας** (15.30.): Αναγέννηση Εμπωνα - ΑΕ Λέρου (Χατζηγεωργίου)
Διαιτησία : Πηδιάκης, Σιδηρόπουλος, Γιαννούλης
Παρατηρητής: Στέργου

■ **Μαλώνα** (15.30.): Αγ. Γεώργιος - Κλεάνθης (Τσοπανάκης).
Διαιτησία : Τριανταφύλλου, Μηνάς, Μιτζιρίκης.
Παρατηρητής: Σταματάκης

Β' ΚΑΤΗΓΟΡΙΑ

(5η αγωνιστική)

■ **Πυλί** (10.00): ΑΟ Πυλίου - Ξάνθος Πάτμου (Ράπανος)
Διαιτησία : Πανάτος, Φεσάρας, Πλάτσης

■ **Αγ. Απόστολοι** (15.30): Ζευς - Ποσειδών Καρπάθου (Λέργος)
Διαιτησία : Γενής, Μίχας, Παπαδόπουλος
Παρατηρητής: Ερωτόκριτος

ΕΦΗΒΙΚΟ ΠΡΩΤΑΘΛΗΜΑ

1ος όμιλος

■ Ε.Α.Κ. (11.30): ΑΣ Ρόδος - Κλεάνθης
Διαιτητής : Γκιούντιτσε

2ος όμιλος

■ Ε.Α.Κ. (13.30): Δωριέας - Αρης
Διαιτητής : Σακελλαρίδης

ΠΑΙΔΙΚΟ

■ **Αγ. Απόστολοι** (11.30): Ζευς - Ορφέας
Διαιτητής : Ερωτόκριτος

■ **Ε.Α.Κ.** (16.00): Νίκη Ρόδου - Ευαγόρας
Διαιτητής : Σιδηρόπουλος

■ **Εμπωνας** (13.30): Αναγέννηση Εμπωνα - Φοίβος
Διαιτητής : Σεβδαλάκης

■ **Απόλλωνα** (16.00): Απόλλων Απολλώνων - Αστέρας Παστίδας
Διαιτητής : Γρεβενής

■ **Ασκληπειό** (16.00): ΠΑΣ Ασκληπειού - Σταυρός Καλυθιών.
Διαιτητής : Γκιούντιτσε

AMCOR

No 1

ΚΑΤΑΣΚΕΥΑΖΟΝΤΑΙ & ΕΙΣΑΓΟΝΤΑΙ ΣΥΝΑΡΜΟΛΟΓΗΜΕΝΑ ΑΠΟ ΤΟ ΙΣΡΑΗΛ



ΠΡΟΔΙΑΓΡΑΦΕΣ ΕΟΚ CE MARK

Η AMCOR-ΙΣΡΑΗΛ Η ΜΕΓΑΛΥΤΕΡΗ ΒΙΟΜΗΧΑΝΙΑ ΗΛΙΑΚΩΝ ΣΥΣΤΗΜΑΤΩΝ ΣΤΟΝ ΚΟΣΜΟ,ΣΑΣ ΠΡΟΣΦΕΡΕΙ ΤΟΝ ΚΑΛΥΤΕΡΟ ΗΛΙΑΚΟ ΘΕΡΜΟΣΙΦΩΝΑ ΤΟΥ ΚΟΣΜΟΥ ΜΕ ΜΟΝΑΔΙΚΑ ΣΗΜΕΙΑ ΥΠΕΡΟΧΗΣ ΠΟΥ ΚΑΝΕΝΑΣ ΑΛΛΟΣ ΔΕΝ ΕΧΕΙ.ΠΡΩΤΗ Η AMCOR,ΠΡΙΝ 40 ΧΡΟΝΙΑ ΠΑΡΟΥΣΙΑΣΕ ΤΗΝ ΕΠΑΝΑΣΤΑΤΙΚΗ ΤΗΣ ΤΕΧΝΟΛΟΓΙΑ ΣΤΟΥΣ ΗΛΙΑΚΟΥΣ ΘΕΡΜ/ΝΕΣ. ΠΟΛΛΟΙ ΑΠΟ ΤΟΤΕ ΠΡΟΣΠΑΘΗΣΑΝ ΝΑ ΤΗΝ ΜΙΜΗΘΟΥΝ .ΤΑ ΑΠΟΤΕΛΕΣΜΑΤΑ ΤΟΥΣ ΕΙΝΑΙ ΓΝΩΣΤΑ.ΚΑΝΕΝΑΣ ΔΕΝ ΜΠΟΡΕΣΕ ΝΑ ΤΗ ΘΩΑΣΕΙ.ΣΗΜΕΡΑ Η AMCOR ΣΥΝΕΧΙΖΟΝΤΑΣ ΤΗΝ ΕΡΕΥΝΑ ΣΤΟΝ ΤΟΜΕΑ ΤΗΣ ΗΛΙΑΚΗΣ ΕΝΕΡΓΕΙΑΣ ΒΡΙΣΚΕΤΑΙ ΚΑΙ ΘΑ ΒΡΙΣΚΕΤΑΙ ΜΠΡΟΣΤΑ ΓΙΑΤΙ ΕΙΝΑΙ Η No 1 ΣΤΟΝ ΚΟΣΜΟ.

ΕΙΝΑΙ Η AMCOR

X2767-31/10

Ματιές στα σπορ

Ξεκινά η λειτουργία των γηπέδων «5Χ5 Δήμου Ροδίων-Πανεπιστημίου Αιγαίου»

Ορίστηκε ήδη η Επιτροπή Διοίκησής τους

Στη νεολαία της Ρόδου παραχωρούνται τα γήπεδα μίνι ποδοσφαίρου «5Χ5» Δήμου Ροδίων - Πανεπιστημίου Αιγαίου», που βρίσκονται στην οδό Δημοκρατίας.



Μετά από ευρεία σύσκεψη, που έγινε στο Δήμο Ροδίων, παρουσία του δημάρχου κ. Γιώργου Γιαννόπουλου, του προέδρου του Δ.Ο.Ν.Α. Ρόδου κ. Κάλλιστου Διακογεωργίου, του προϊσταμένου των Τεχνικών Υπηρεσιών του Δήμου Ροδίων κ. Λευτέρη Κωστάντζου, του κοσμήτορα του Πανεπιστημίου Αιγαίου κ. Πολεμικού και δύο εκπροσώπων των φοιτητών, συζητήθηκαν διάφορα θέματα που αφορούσαν τον τρόπο λειτουργίας και προγραμματισμού των γηπέδων. Ακόμη, τη σύσκεψη απασχόλησαν θέματα που αφορούν τη νεολαία της πόλης και της πανεπιστημιακής κοινότητας.

Υπήρξε ταύτιση απόψεων σε ό,τι συζητήθηκε και αποφασίστηκε, σχετικά με τα γήπεδα, να ξεκινήσουν άμεσα τη λειτουργία τους.

Πρώτο μέλημα ήταν ο ορισμός της Επιτροπής Διοίκησης, που θα είναι πενταμελής. Θα αποτελείται από τους κ. Κάλλιστο Διακογεωργίου-δημοτικός σύμβουλος και πρόεδρος του Δ.Ο.Ν.Α., Σταύρο Μπάζας-μέλος του δ.σ. του Δ.Ο.Ν.Α. (προτάθηκαν από το Δ.Ο.Ν.Α. Ρόδου), Νίκος Αποστολόπουλος-φοιτητής, Γιώργος Μπαγιαρτάκης-φοιτητής (προτάθηκαν από το Πανεπιστήμιο Αιγαίου) και Πασχάλης Γκογκίδης-προϊστάμενος του Γραφείου Φυσικής Αγωγής Δωδεκανήσου (πρόταση κοινής αποδοχής).

Η Επιτροπή Διοίκησης συνεδρίασε για πρώτη φορά τη Δευτέρα 22-10-2001 και συγκροτήθηκε σε σώμα ως εξής:

- Πρόεδρος: Κάλλιστος Διακογεωργίου
- Αντιπρόεδρος: Πασχάλης Γκογκίδης
- Γραμματέας: Μπάζας Σταύρος
- Μέλη: Νίκος Αποστολόπουλος, Γιώργος Μπαγιαρτάκης



Στη συνέχεια αποφάσισε:

Α) Να παραχωρήσει τα γήπεδα στη νεολαία της Ρόδου, τη σπουδάζουσα νεολαία του Πανεπιστημίου, στις Ακαδημίες των σωματείων πόλεως Ρόδου, στα δημοτικά, γυμνάσια και λύκεια και γενικά στους πολίτες της Ρόδου, με δωρεάν χρήση.

Β) Την άμεση λειτουργία και προγραμματισμό των δύο γηπέδων.

Γ) Την απαγόρευση χρήσης των γηπέδων από οποιονδήποτε, χωρίς την άδεια της επιτροπής.

Δ) Τον άμεσο προγραμματισμό για τη διεξαγωγή τοπικών, σχολικών, πανελλήνιων και διεθνών αγώνων.

Η Ρόδος απέκτησε στο χώρο του Πανεπιστημίου Αιγαίου άλλη μια όμορφη αθλητική κυψέλη, που θεωρείται βέβαιο ότι θα βοηθήσει σημαντικά στην ανάπτυξη του μίνι ποδοσφαίρου, αλλά και στην προσπάθεια προσέλκυσης περισσοτέρων μελών στη μεγάλη οικογένεια του αθλητισμού.

Τα γήπεδα «5Χ5 Δήμου Ροδίων - Πανεπιστημίου Αιγαίου» θα λειτουργούν και τις βραδινές ώρες, καθώς έχει τοποθετηθεί ο κατάλληλος φωτισμός.

Διακόπηκαν οι χθεσινοί διεθνείς αγώνες γκολφ, λόγω... κεραυνών!

Ξεκινούν σήμερα το «RODOS CUP» και το «RODOS OPEN»

Θύμα της κακοκαιρίας που έπληξε ξαφνικά την περιοχή του Αφάντου, έπεσαν χθες οι διεθνείς αγώνες γκολφ, που διοργανώνει ο Ομιλος Γκολφ Αφάντου Ρόδου!

Πιο συγκεκριμένα, κι ενώ διεξάγονταν οι αγώνες PRO-AM (ομάδων ενός επαγγελματία και τεσσάρων ερασιτεχνών) για δεύτερη ημέρα, γύρω στις 11.30 π.μ. οι παίκτες αναγκάστηκαν τρέχοντας να εγκαταλείψουν το γήπεδο, τ' οποίο είχε δεχτεί... «επίθεση» από κεραυνούς!

Ο πρόεδρος του Ομίλου και της επιτροπής αγώνων Χρήστος Χαρίσης, αποφάσισε τη διακοπή του PRO-AM, αναφέροντας ως δικαιολογία ότι προέχει η ασφάλεια των Ελλήνων και ξένων παικτών. Ετσι, εφαρμόστηκε ο όρος που αναφέρθηκε πριν την έναρξή τους, ότι στην περίπτωση αυτή θα μετρήσουν τ' αποτελέσματα της πρώτης ημέρας, που ήταν:

1η ομάδα: Στάθης Τουμαζάνης (αρχηγός), Χρήστος Διάκου, Γιώργος Ανθούλας, Μιχάλης Βασίλας, Μιχάλης Αρχαγγελίτης

2η ομάδα: Αγαπητός Καϊλλής (αρχηγός), Χρήστος Χαρίσης, Νίκος Βρούχος, Μιχάλης Βρούχος, Φώτης Κατεβαίνης

3η ομάδα: PAVEL VLADIMIR (αρχηγός), ELIADES NIC, JAK VLADIMIR, STEINER JIRI, MILADEK MIROS (τσέχικη ομάδα)



Οι παίκτες εγκατέλειψαν χθες το γήπεδο λόγω των κεραυνών!

4η ομάδα: Βασίλης Αναστασίου (αρχηγός), Δημήτρης Βλάχος, Χρήστος Νικόπουλος, Ελευθέριος Πέρος, Ευάγγελος Δοντάς

5η ομάδα: Γιώργος Γκίνης (αρχηγός), Ευάγγελος Γκίνης, Γιώργος Σκούρας, Χρήστος

5η ομάδα: Γιώργος Γκίνης (αρχηγός), Ευάγγελος Γκίνης, Γιώργος Σκούρας, Χρήστος Λόλας, Γιάννης Ρούμπος

Σήμερα, στις 8.30 αρχίζουν οι διεθνείς αγώνες «RODOS CUP» και «RODOS OPEN». Πρόκειται για ατομικούς αγώνες επαγγελματιών και ερασιτεχνών έως 5 χάντικαπ (RODOS OPEN) και αγώνες ανδρών-γυναικών από 6 χάντικαπ και άνω (RODOS CUP). Επίσης, θα διεξαχθούν αγώνες τζούνιορ.

Η εκδήλωση διοργανώνεται για 24η συνεχή χρονιά και στηρίζεται από τον Οργανισμό Προώθησης Ροδιακού Τουρισμού (ΠΡΟΤΟΥΡ).

Η ίωση «κτύπησε» τους Μπελάγια-Γκογκίδη

Η αγωνιστική απραξία αυτής της εβδομάδας - λόγω της εθνικής επετείου - στη Γ' Εθνική Κατηγορία ήρθε «λουκούμι» στον πρωτοπόρο της βαθμολογίας Κολοσσό, αφού δύο από τα βασικά του στελέχη βρίσκονται στο κρεβάτι, «κτυπημένοι» από ίσωση!

Πρόκειται για τον Θωμά Μπελάγια και Χρήστο Γκογκίδη, οι οποίοι δεν προπονήθηκαν χθες, ενώ το ίδιο αναμένεται να συμβεί και σήμερα. Ωστόσο αναμένεται να επιστρέψουν τη Δευτέρα, το αργότερο Τρίτη, όπου και θα ενταχθούν κανονικά στο πρόγραμμα των προπονήσεων.

Ηδη έχει επιστρέψει στις προπονήσεις και ο Στάθης Βλαχοδήμος, ο οποίος έχει ξεπεράσει τελείως το πρόβλημα που τον ταλαιπώρησε αρκετό καιρό!

Απ' τη Δευτέρα ο τεχνικός της ομάδας Χάρης Παπάζογλου ξεκινά μίνι προετοιμασία, εκμεταλλευόμενος το γεγονός ότι ούτε τη μεθεπόμενη Κυριακή θ' αγωνιστεί η ομάδα του, αφού οι Αγιοι Ανάργυροι έχουν αποχωρήσει απ' το πρωτάθλημα, με στόχο τη βελτίωση στους τομείς που έχει επισημάνει ότι πάσχει η ομάδα του (φυσική κατάσταση, διάρκεια στο παιχνίδι της, ριμπάουντ, λάθη, κλπ.). Για το σκοπό αυτό αναμένεται να δώσει και ένα δύο φιλικά με αντιπάλους που θα γίνουν σύντομα γνωστοί!



Ο Χρήστος Γκογκίδης (δεύτερος από δεξιά) μαζί με συμπαίκτες του

Επιτυχίες σημείωσε ο «Υγείας» στα τρίαθλα παμπαίδων-παγκορασίδων

Με επιτυχίες τελείωσαν τις υποχρεώσεις τους οι αθλητές και αθλήτριες του ΓΑΣ Ρόδου «Η Υγεία», την αθλητική περίοδο 2000-2001.

Στο διασυλλογικό πρωτάθλημα συνθέτων αγωνισμάτων (τρίαθλα), που πραγματοποιήθηκε το Σάββατο 20-10-2001 στο στάδιο στίβου «Ο Διαγόρας», οι αθλητές-τριες του ΓΑΣ Ρόδου «Η Υγεία», με τις σπουδαίες εμφανίσεις τους, πήραν την πρώτη θέση στα τέσσερα (4) από τα έξι (6) τρίαθλα:

Τ' αποτελέσματα κατά τρίαθλο ήταν:

Α' τρίαθλο (60 μ. εμπόδια-μήκος-100 μ.)

Παγκορασίδες

1η. Κατταβενού Αλέκα με 1.373 βαθμούς

6η. Μαγιάφη Ιωάννα με 774 βαθμούς

Παμπαίδες

4ος. Κυπριώτης Σωτήρης με 853 βαθμούς

Β' τρίαθλο (60 μ.-μήκος-σφαίρα)

Παμπαίδες

1ος. Φαρμακίδης Γεώργιος με 1.679 βαθμούς

3ος. Σφακιός Στέφανος με 1.318 βαθμούς

4ος. Κουρμαδιάς Ελευθέριος με 917 βαθμούς

Παγκορασίδες

1η. Κοζά Μαρία με 1.469 βαθμούς

4η. Μαστρομιχάλη Ειρήνη με 1.120 βαθμούς

6η. Κατσαρά Βαλέλια με 869 βαθμούς

Γ' Τρίαθλο (ύψος-60 μ.-μπαλάκι)

Παμπαίδες

3ος. Σαράντου Βαλάντης με 913 βαθμούς

4ος. Αραμπατζής Θεόφιλος με 793 βαθμούς

Παγκορασίδες

1η. Τερεζάκη Μερόπη με 1.433 βαθμούς

- Το δ.σ. του ΓΑΣ Ρόδου «Η Υγεία» συγχαίρει θερμά όλους τους συμμετέχοντες αθλητές και αθλήτριες για την αθλητική περίοδο 2000-2001, καθώς και τους προπονητές αυτών Παπαδημητρίου Τσαμπίκο, Φαρμακίδου Ειρήνη και Παπαντωνάκη Μιλτιάδη, που και με τη δική τους συμβολή στην καλή προετοιμασία όλων των αθλητών-τριών τελείωσαν όλα τα πρωταθλήματα με επιτυχία για το σύλλογό τους.



Συνεχίζονται τη Δευτέρα οι προπονήσεις των Μικτών

Καλούνται τη Δευτέρα στο Εθνικό Στάδιο Ρόδου για προπόνηση, οι παρακάτω παίκτες των Μικτών ομάδων Παίδων και Νέων της ΕΠΣΔ:

- **ΠΑΙΔΕΣ: (14.30):**

Παναγιώτης Καρίκης, Δημήτρης Γκάϊδας (Κλεάνθη), Στέργος Νικολός, Γιώργος Παπαγεωργίου (Απόλλωνα Καλυθιών), Στέργος Πλάτσης (Απόλλωνα Απολλώνων), Στέργος Πιζήμολας (ΠΑΣ Ασκληπειού), Παντελής Αθανασίου, Λουκάς Τσοπανάκης (ΠΑΟ Διαγόρα), Χάρης Παστρικός, Γιώργος Αγγελάκης, Κώστας Καλημέρης, Αντώνης Αναστασάκης (Διαγόρα Βατίου), Μανώλης Σπάρταλης, Χρήστος Αρκουλής (Αστέρα Παστίδας), Σάββας Πετρίδενας, Νίκος Τσαλώλης, Παναγιώτης Αγγελόπουλος (Ηρακλή Μαριτσών), Αντώνης Θεασσδίου, Γιώργου Κότσος, Ηλίας Μενίκος, Στέργος Κοσμάς (Νήσου Ρόδου), Μιχάλης Κατσιδώνης, Αντώνης Καππάκας, Μιχάλης Μπακίρης (ΑΕΡΑ), Δημήτρης Καραγιάννης (Αγίου Γεωργίου), Σταύρος Χατζηβαλσάμης (Ιαλυσού '97), Στέλιος Τσακίρης (Α.Σ. Ρόδου), Λευτέρης Τριπολίτης (Ζευς)

- **ΝΕΟΙ (15.30):**

Νίκος Νικολός (Ερμή Καλυθιών), Γιάννης Μπαρμπαντώνης (Απόλλωνα Καλυθιών), Κυριάκος Πέρρος (Αστέρα Μασάρων), Νίκος Βαρκάδος, Σάββας Διακαναστάσης, Νίκος Φρατζής (Ευαγόρα), Σάββας Διακαναστάσης, Χρήστος Χωρίτης (Διαγόρα Βατίου), Μιχάλης Κεφάλας (Νήσου Ρόδου), Μιχάλης Μάχλης (Διγενή), Γκίκας Λιάνι, Μηνάς Μαυρής (ΓΑΣ Ιάλυσου), Διονύσης Μακρυδημήτρης, Παναγιώτης Μαθιός (Α.Σ. Ρόδου), Νίκος Αρφαράς, Νεκτάριος Μήτρου, Λάμπρος Καρύδης, Μιχάλης Φλεβάρης (Φοίβου), Κυριάκος Μαριάς (Δόξας Ψίνθου), Μανώλης Παπαδημήτρης, Γιώργος Μπιλιάς (Ηρακλή Μαριτσών), Σταμάτης Αμπελάς, Γιώργος Δημητρόπουλος, Νίκος Φράγκος (ΠΑΟ Διαγόρα), Γιώργος Διακίδης (ΑΕΡΑ), Χρήστος Μιχαλάκης (Απόλλωνα Απολλώνων), Αλέξης Σπάρταλης, Νίκος Φιλίππου (Κλεάνθη)

➤ Να σημειωθεί ότι μέχρι να γίνει η τελική επιλογή, οι κλήσεις των παίδων θα γίνονται κάθε εβδομάδα ονομαστικά.

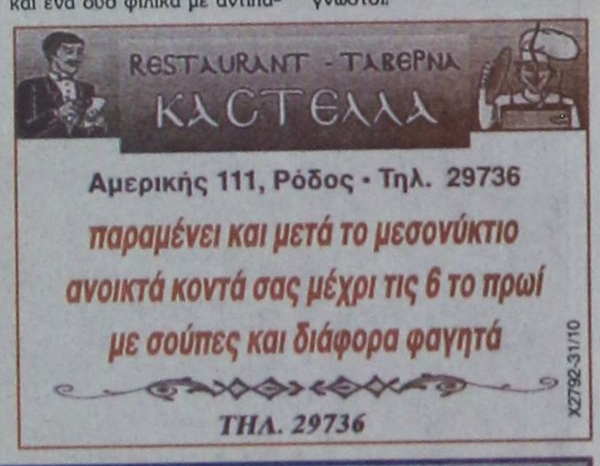



ΣΑΝ ΣΗΜΕΡΑ...

ΠΡΙΝ ΕΝΑ ΧΡΟΝΟ: *Ασέβεια θεώρησαν στην ΠΑΕ Ιάλυσος την ενέργεια της ΕΠΣΔ να ορίσει το ντέρμπυ Ρόδου - Διαγόρα την ίδια ώρα που θα δώσει η ομάδα της τον αγώνα με τη Μαρκό στο «Οικονομίδειο» στην πρεμιέρα της Γ' Εθνικής Κατηγορίας. Οι «ερυθρακίτρινοι» πιστεύουν ότι η «Ενωση» αδιαφόρησε τελείως για το παιχνίδι του πρώτου και μοναδικού εκπροσώπου της Ρόδου στις εθνικές κατηγορίες, προκειμένου να εξυπηρετήσει άλλες καταστάσεις. Κάτι που βέβαια δεν είχε γίνει στον πρώτο αγώνα που έδωσε ο Απόλλων Καλυθιών στην έδρα του. Την απόφαση της ΕΠΣΔ, στην Ιαλυσό, τη συνοδεύουν με τη γενική αδιαφορία της ΕΠΟ.*

ΠΡΙΝ ΠΕΝΤΕ ΧΡΟΝΙΑ: *Από το 4ο διεθνές τουρνουά τσουντο γυναικών χθες στο κλειστό της πόλης μας, όπου σαν μέλος της οργανωτικής επιτροπής έτρεχε ...αλοιταλός, στην εκκλησία σήμερα, όπου θα πάει νηφάλιο νύφη. Ο λόγος για την πρωταθλήτρια Ελλάδας και του «Ζυγού» (προπονήτρια τελευταία) Αναστασία Στουριά, που πήρε τη μεγάλη απόφαση, να παντρευτεί τον αγαπημένο της Θανάση Παπαγρηγορίου. Η τελετή του γάμου θα γίνει στον Ιερό Ναό Ευαγγελισμού Ρόδου.*

● *Στην προσπάθειά τους να βοηθήσουν τον συμπαίκτη τους Γιώργο Αναγνώστου, που τραυματίστηκε σε αυτοκινητιστικό σύστημα οι ποδοσφαιριστές του Ηρακλή Μαριτσών συγκέντρωσαν ένα σεβαστό ποσό.*

ΠΡΙΝ ΔΕΚΑ ΧΡΟΝΙΑ: *Με στόχο να πάρει ένα βαθμό, θέλοντας να διασκεδάσει την ήττα της περασμένης Κυριακής από την Καβάλα στο Εθνικό Στάδιο και παράλληλα για να τονωθεί ψυχολογικά, τώρα που βρίσκεται χωρίς προπονητή, ο Διαγόρας αγωνίζεται σήμερα στις 3μ.μ. στη μακρυνή Νάουσα, κόντρα στην ομώνυμη τοπική ομάδα. Ο Γιώργος Νεοφύτου που θα καθοδηγήσει την «κυανέρυθρη» ομάδα στοχεύει να της δώσει ένα νέο αγωνιστικό πρόσωπο, χρησιμοποιώντας δύο νέους παίκτες στην αρχική ενδεκάδα και κάνοντας δύο εσωτερικές αλλαγές, όπως τουλάχιστον ανέφεραν κάποιες πληροφορίες.*

ΠΡΙΝ ΔΕΚΑΕΝΝΙΑ ΧΡΟΝΙΑ: *Αρχίζουν τα μαθήματα του ανοικτού σχολείου τένις στις εγκαταστάσεις του Καρακόνερο. Ως γνωστό, προπονητής του ομίλου κατά τη διάρκεια του χειμώνα θα είναι ο ομογενής Ευθύμιος Καζάκης. Ο κ. Καζάκης είναι απόφοιτος της Γυμναστικής Ακαδημίας Τσεχοσλοβακίας. Σύντομα θα βγει καινούργιο πρόγραμμα για τις ώρες και ημέρες προπονήσεων. Παράλληλα, ετοιμάζεται και το τουρνουά του ανοικτού σχολείου, στο οποίο θα απονεμηθούν έπαθλα.*

ΠΡΙΝ ΤΡΙΑΝΤΑ ΧΡΟΝΙΑ: *Κατά τις αρχαιρεσίες του ΑΟΝ εξελέγησαν οι κάτωθι οίτινες θα απαρτίσουν το διοικητικόν συμβούλιον του συλλόγου: Λίλος, Δημητράκης, Λαμπρίδης, Παπαγαπητός, Αλεξιάδης, Αναπλιώτης, Γιαλούσης, Αγ. Ζησιμάτος, Αρταβάνης, Παπαδόπουλος, Α. Σουλούνιας και Ν. Κοντός. Ο κ. Αναπλιώτης εξελέγη άνευ υποβολής υποψηφιότητος*

Συμπαράσταση στους συμβασιούχους που εργάζονται στο Νοσοκομείο

Ο Σύλλογος των εργαζομένων στο Νοσοκομείο της Ρόδου εκφράζει τη συμπαράστασή του στον αγώνα που έχουν ξεκινήσει οι συμβασιούχοι σχετικά με το διαγωνισμό του ΑΣΕΠ. Σε σχετική ανακοίνωσή του ο Σύλλογος αναφέρει τα εξής:

«Το Δ.Σ. του Συλλόγου εργαζομένων εκφράζει την αμέριστη συμπαράστασή του στον αγώνα που έχει ξεκινήσει ομάδα απορριφθέντων υποψηφίων για πρόσληψη μόνιμου προσωπικού στο Νοσοκομείο και τα Κέντρα Υγείας του νομού Δωδεκανήσου.

Οι λόγοι για τους οποίους οι αποτυχόντες διαμαρτύρονται και προβαίνουν σε ένδικα μέσα, εκτός της υποβολής ατομικών ενστάσεων προς το ΑΣΕΠ, είναι πως οι αναγραφόμενες ως αιτίες απόρριψής τους δεν ανταποκρίνονται καθόλου στην πραγματικότητα, είναι κατασκευασμένες και ανεδαφικές (π.χ. άτομο ηλικίας 26 ετών απορρίφθηκε εξαιτίας ορίου ηλικίας).

Επίσης, το Δ.Σ. του Συλλόγου εργαζομένων εκφράζει τη δυσφορία και την κατάπληξή του για το γεγονός ότι υπεύθυνο για την εξέταση των αιτήσεων και επιλογή του προσωπικού δεν ήταν το αρμόδιο κρατικό όργανο, δηλαδή το Ανώτατο Συμβούλιο Επιλογής Προσωπικού (ΑΣΕΠ), αλλά σύμφωνα με έγκυρες πληροφορίες, «ιδιωτική εταιρία»!!! Είναι άρα προφανής και δικαιολογημένη η όποια δυσπιστία στην εγκυρότητα, διαφάνεια και τήρηση του αδιάβλητου στη διαδικασία επιλογής προσωπικού.

Το Δ.Σ. του Συλλόγου εργαζομένων εύχεται στους μελλοντικούς συναδέλφους καλή επιτυχία στον αγώνα, που έχουν ξεκινήσει.

Ρόδος, 26.10.01
Για το Δ.Σ. του Συλλόγου
Η πρόεδρος
Κ. Μαρμαροκόπου
Η γεν. γραμματέας
Ντίνα Ευδοκία».

Από την υστερία του άνθρακα έχουν καταληφθεί οι Αμερικανοί

ΟΙ ΤΑΛΙΜΠΑΝ ΕΚΤΕΛΕΣΑΝ ΑΝΤΙΠΑΛΟ ΤΟΥΣ

Συνεχίστηκαν και χθες για εικοστή ημέρα οι βομβαρδισμοί της Καμπούλ και άλλων πόλεων του Αφγανιστάν.

Εναν από τους κυριότερους αντιπάλους τους, τον Αμπντούλ Χακ, πρώην διοικητή των μουτζαχεντίν, εκτέλεσαν χθες οι Ταλεμπάν παρά την προσπάθεια των ΗΠΑ να τον προστατεύσουν. Ο Αμπντούλ Χακ που είχε επιστρέψει στην Πεσαβάρ του Πακιστάν από το Ντουμπάι λίγο μετά τις τρομοκρατικές επιθέσεις στις ΗΠΑ, είχε ανακοινώσει ότι θα ηγείτο δύναμης στην επαρχία Νινγκαρχάρ εναντίον των Ταλεμπάν.



Αμερικανικά ελικόπτερα βομβάρδισαν θέσεις των Ταλεμπάν για να αποτρέψουν τη σύλληψη του Αμπντούλ Χακ, στην περιοχή Άζρα. Ομως ο Χακ συνελήφθη ενώ προσπαθούσε να διαφύγει με άλογο και επάνω του έφερε δορυφορικό τηλέφωνο και πολλά δολάρια.

Στο μεταξύ ο χειμώνας άρχισε στο Αφγανιστάν και οι αμερικανικές στρατιωτικές δυνάμεις αντιμετωπίζουν πολλά προβλήματα.

Η υστερία του άνθρακα, όπως ονομάζουν τα αμερικανικά μέσα ενημέρωσης την κατάσταση που έχει δημιουργηθεί στις ΗΠΑ, επιτείνεται από τα νέα κρούσματα που εντοπίζονται ενώ για πρώτη φορά ο υπεύθυνος εθνικής ασφάλειας της χώρας, ο Τομ Ριτζ, έκανε λόγο για τρομοκρατία και είπε ότι οι ΗΠΑ βρίσκονται απέναντι σε έναν «αόρατο» εχθρό. Κατηγόρησε μάλιστα τους δράστες ότι δεν έχουν κανέναν σεβασμό στην ανθρώπινη ζωή και σκοπεύουν να δολοφονήσουν αθώους ανθρώπους. Παραδέχτηκε μάλιστα ότι οι «τρομοκράτες», που χρησιμοποιούν τον άνθρακα ως «όπλο», παραμένουν άγνωστοι.

Ο άνθρακας πέρασε, την Πέμπτη, την πύλη του Στέιτ Ντιπάρτμεντ αλλά και της CIA, όπου σπόρια εντοπίστηκαν στο χώρο διαχείρισης της αλληλογραφίας, ο οποίος έκλεισε για προληπτικούς λόγους. Στο Στέιτ Ντιπάρτμεντ, ένας 59χρονος υπάλληλος της υπηρεσίας διαχείρισης αλληλογραφίας επιβεβαιώθηκε ότι προσβλήθηκε από αναπνευστικό άνθρακα, τη σοβαρότερη δηλαδή μορφή της ασθένειας. Επιβεβαιωμένες είναι εξάλλου οι υποψίες ότι μια υπάλληλος του τηλεοπτικού δικτύου NBC πάσχει από την ασθένεια ενώ υποψίες υπάρχουν για ένα ζευγάρι ταχυδρομικών από το Μαϊάμι, που ήδη νοσηλεύονται και δύο παιδάκια ηλικίας 2 και 11 ετών, που βρίσκονται στο παιδιατρικό νοσοκομείο της Ουάσινγκτον.

Ο Χρήστος Στεφανόπουλος θα προσβάλει την απόφαση

ΔΕΝ ΣΥΝΑΝΤΗΘΗΚΕ ΜΕ ΤΟ ΝΟΜΑΡΧΗ

Το ενδεχόμενο να προσβάλει την απόφαση του Νομάρχη Δωδεκανήσου, σε περίπτωση που αυτή τελικά θίγει τη δημοσιοϋπαλληλική του ιδιότητα, φέρεται να εξετάζει ο κ. Χρήστος Στεφανόπουλος.

Το γεγονός ότι ο προϊστάμενος της Πολεοδομίας τοποθετείται σε αναπτυξιακή εταιρία, που υπάρχει πιθανότητα στο μέλλον να καταργηθεί, εγκυμονεί σοβαρούς κινδύνους στο εργασιακό καθεστώς του υπαλλήλου, που απειλείται ακόμη και με απόλυση.

Σε περίπτωση που ο νομάρχης εμμείνει στην απόφασή του και δεν αφήσει έστω και τύποις τον κ. Στεφανόπουλο στην Πολεοδομία, ασκώντας παράλληλα τα καθήκοντά του στην αναπτυξιακή εταιρία «ΠΡΟΟΔΟ», είναι σίγουρο ότι θα υπάρξει αντίδραση από τον υπάλληλο.

Πάντως, η συνάντηση που επροκειτο να πραγματοποιηθεί χθες ανάμεσα στο νομάρχη και τον κ. Χρήστο Στεφανόπουλο, για να ξεκαθαρίσει το θέμα, αναβλήθηκε για την ερχόμενη εβδομάδα.

Οδηγούσε μοτοσικλέτα σε κατάσταση μέθης

ΔΕΝ ΕΙΧΕ ΚΑΙ ΔΙΠΛΩΜΑ

Παραβάσεις του μισού Κώδικα Οδικής Κυκλοφορίας βεβαιώθηκαν σε βάρος νεαρού μουσικού, που οδηγούσε μοτοσικλέτα χθες τα ξημερώματα στην πόλη μας.

Πρόκειται για το Φίλιππο-Πανορμίτη Αντωνίου του Κωνσταντίνου, 26 χρόνων, μουσικό, που συνελήφθη χθες στις 1.55 τα ξημερώματα να οδηγεί δίκυκλη μοτοσικλέτα χωρίς δίπλωμα, υπό την επίδραση οινοπνεύματος, να παραβιάζει ερυθρό σηματοδότη και να μην συμμορφώνεται σε σήμα στάσης τροχονόμου. Σε αλκοτέστ, που του έγινε, βρέθηκε να είναι υπό την επίδραση οινοπνεύματος σε ποσοστό 1,88 mg/100 ml.

Σε βάρος του σχηματίστηκε δικογραφία, προκειμένου να οδηγηθεί στον Εισαγγελέα.

Εξαφανίστηκε ο εργολάβος

Εξαφανίστηκε χωρίς να ολοκληρώσει τις εργασίες διαμόρφωσης του αύλειου χώρου στο 6ο Δημοτικό Σχολείο Πλατανίου της Κω, ο εργολάβος του παραπάνω έργου.

Με τη συνήθη εργολαβική τακτική η αποπεράτωση του έργου αυτού μπήκε σε μια αδικαιολόγητη καθυστέρηση και ενώ έπρεπε να είχε παραδοθεί με την έναρξη λειτουργίας του σχολικού έτους, η λειτουργία του πάει τώρα για τον Νοέμβριο.

Τα συνεργεία του Δήμου Κω ανέλαβαν να τελειώσουν τις εργασίες που άφησε σε εκκρεμότητα ο εργολάβος για να μπορέσουν οι μαθητές να μπουν στο σχολείο αυτό.

Ζευγάρι αλλοδαπών στην Κω

Κατείχαν πλαστά διαβατήρια και κλεμμένα τράβελ-τσεκς

ΕΞΑΠΑΤΟΥΣΑΝ ΤΙΣ ΤΡΑΠΕΖΕΣ

Στη «φάκα» της Αστυνομίας πιάστηκαν προχθές το απόγευμα στην Κω ένας Ουρουγουανός και η φίλη του, οι οποίοι δραχμοποιούσαν κλεμμένα «τράβελ τσεκς» δολαρίων ΗΠΑ διαφόρων τραπεζών, έχοντας στην κατοχή τους πλαστά διαβατήρια και ταυτότητες.

Σύμφωνα με την Αστυνομία προχθές στις 2.40 το απόγευμα συνελήφθησαν στην Καρδάμαινα της Κω από άνδρες του Αστυνομικού Τμήματος Αντιμάχειας ο Ουρουγουανός Luis Enrique Martinez του Roben, 39 χρόνων και η 24χρονη φίλη του Viviana Mabel Fernandez Vega του Manuel από την Ισπανία, λίγο μετά τη δραχμοποίηση κλεμμένων τράβελ-τσεκς στο υποκατάστημα της Εθνικής Τράπεζας.

Στην κατοχή τους βρέθηκαν επτά πλαστά διαβατήρια διαφόρων χωρών, τα οποία έφεραν τις φωτογραφίες τους και τέσσερις γερμανικές ταυτότητες, χρηματικά ποσά σε συνάλλαγμα διαφόρων χωρών, τράβελ-τσεκς αξίας 9.000 δολαρίων ΗΠΑ, τα οποία ήταν κλεμμένα, 3.990.000 δρχ. και τρία κινητά τηλέφωνα.

Ο Ουρουγουανός, παρέα με την Ισπανίδα, μετέβαιναν σε υποκαταστήματα Τραπεζών και σε ανταλλακτήρια συναλλάγματος της Κω, όπου δραχμοποιούσαν τα κλεμμένα τράβελ-τσεκς, χρησιμοποιώντας διάφορα διαβατήρια.

Σε βάρος τους σχηματίστηκε δικογραφία, προκειμένου να οδηγηθούν στον Εισαγγελέα.

Τρία μεγάλα γραφεία εντάχθηκαν στην TUI

ΘΕΑΜΑΤΙΚΟ ΞΕΚΙΝΗΜΑ ΤΟ 2002

Θεαματικό θα είναι το ξεκίνημα της νέας σεζόν για το τουριστικό γραφείο TUI HELLAS της Ρόδου, ύστερα από την ένταξη σ'αυτό τριών μεγάλων γραφείων, τα οποία αγόρασε η TUI.

Πρόκειται για το σκανδιναβικό Fritids Resor, το βρετανικό Thomson και το γαλλικό Nouvelles frontieres. Το πρώτο φέρνει στη Ρόδο 60.000, το δεύτερο 80.000 και το τρίτο 5.000 τουρίστες.

Η μεταφορά και των τριών παραπάνω γραφείων θα γίνει στην TUI HELLAS με τη λήξη αυτής της σεζόν. Για την κάλυψη των νέων αναγκών που δημιουργούνται, τα γραφεία της TUI HELLAS θα επεκταθούν και στον γ 'όροφο του κτιρίου, στο οποίο στεγάζεται το παραπάνω πρακτορείο.

Μετά την εξέλιξη αυτή προβλέπεται ότι η TUI HELLAS θα διαθέτει από του χρόνου σχεδόν διπλάσιο προσωπικό και ανάλογο αριθμό τουριστικών λεωφορείων.



Melody Palace
Συνεχίζουμε στον αφρό μαζί με τον ...Αφρό

ΚΑΤΕΡΙΝΑ ΑΓΓΕΛΙΔΟΥ

ΝΙΚΟΣ ΓΙΑΝΝΟΥ

ΣΤΑΘΗΣ
Σόου γούμαν: ΕΛΙΝΑ
Α.ΣΙΓΑΝΟΣ, Α. ΒΑΛΙΔΗΣ, ΤΖΕΝΗ, ΑΝΘΗ
Καλλιτεχνική επιμέλεια και διεύθυνση ορχήστρας
ΝΙΚΟΣ ΚΑΡΑΝΙΚΟΛΑΣ
Ρεζερβέ 94920, 95240
ΚΑΘΕ ΔΕΥΤΕΡΑ-ΤΡΙΤΗ ΚΛΕΙΣΤΑ
768-27/10

MELODY LIFE CLUB
ΑΝΟΙΞΑΜΕ
και σας περιμένουμε
στον ανακαινισμένο μας χώρο
Για ρεζερβέ 34343
Ρήγα Φεραίου 12 - ΡΟΔΟΣ
768-27/10

ΔΗΜΟΣ ΚΑΛΛΙΘΕΑΣ — MUNICIPALITY OF KALITHEA
ΚΑΛΛΙΘΕΑ 1927 CALLITEA
ΙΑΜΑΤΙΚΕΣ ΠΗΓΕΣ 1950 LE FONTI

ΠΡΟΣΚΛΗΣΗ
Επειδή ακριβώς η Καλλιθέα δεν χρειάζεται μόνον αποκατάσταση και αναστήλωση αλλά και επικαιροποίηση της ιστορικής διαδρομής της, εμείς φροντίσαμε να εκδώσουμε ένα πολύ ενδιαφέρον βιβλίο μέσα στο οποίο αναφέρονται τόσο η σημασία της αρχιτεκτονικής αισθητικής της όσο και η σπουδαιότητα της ιατρικής της χρησιμότητας.
Αυτό το βιβλίο που επιμελήθηκαν οι:
Αντώνης Μαϊλλης και Νίκος Κασέρης
θα έχουμε τη χαρά να παρουσιάσουμε
το απόγευμα του Σαββάτου 27 Οκτωβρίου
στις 7μ.μ. στο ξενοδοχείο PARADISE.
Θα ήταν εξαιρετική τιμή για μας να παραστείτε στην εκδήλωσή μας και να συμμερισθείτε την ικανοποίησή μας για τη συνεχή πρόοδο που επιτυγχάνεται γενικότερα στο θέμα της Καλλιθέας.

Το βιβλίο θα παρουσιάσουν οι:
Καθηγήτρια του Παν. Αιγαίου Χρυσή Βιτσιλάκη-Σορωνιάτη
Ο δήμαρχος Ροδίων Γιώργος Γιαννόπουλος
και ο πρόεδρος του Λογοτεχνικού Κέντρου Ρόδου
Κώστας Σκανδαλίδης
Με εκτίμηση
Ο Δήμαρχος
ΙΩΑΝΝΗΣ ΙΑΤΡΙΔΗΣ
ΧΛ-27/10

ΚΕΝΤΡΟ ΞΕΝΩΝ ΓΛΩΣΣΩΝ
ΒΑΣΩ ΜΙΧΑΛΑΡΕΑ
16, Μυστρά-Ρόδος 85100
Τηλ. 0241 35249/ 27013 ΦΑΞ 0241 75412
E-mail vasso@rho.forthnet. gr
ΕΝΑΡΞΗ ΜΑΘΗΜΑΤΩΝ ΣΧΟΛΙΚΗΣ ΧΡΟΝΙΑΣ 2001-02
Αγγλικά όλων των επιπέδων CAMBRIDGE-MICHIGAN
1. BEGINNERS
2. ELEMENTARY
3. INTERMEDIATE
4. HIGHER INTERMEDIATE
5. I.E.L.T.S
6.PRE-FCE
7.FCE
8. PROFICIENCY
ΜΕΤΑΦΡΑΣΕΙΣ ΟΛΩΝ ΤΩΝ ΕΙΔΩΝ
ΔΙΕΡΜΗΝΕΙΕΣ (ΤΑΥΤΟΧΡΟΝΗ-ΔΙΑΔΟΧΙΚΗ)
Μαθήματα FIRST CERTIFICATE (FCE) για ενήλικες
Μαθήματα για παιδιά προσχολικής ηλικίας
Μαθήματα ορολογίας Βρετανικών Πανεπιστημίων
Μεταφράσεις και επικύρωση επιστολών Πανεπιστημίων για Στρατό
ΜΕΛΗ ΠΑΝΕΛΛΗΝΙΑΣ ΕΝΩΣΗΣ ΜΕΤΑΦΡΑΣΤΩΝ
Βρισκόμαστε σε καινούργια νεοανεγερθείσα οικοδομή, με προδιαγραφές Κέντρου Ξένων Γλωσσών.
18 χρόνια στο χώρο της Ξενόγλωσσης Εκπαίδευσης
ΑΥΣΤΗΡΗ ΠΕΙΘΑΡΧΙΑ ΣΤΟ ΜΑΘΗΜΑ
That there should one man die ignorant who had capacity for knowledge, this I call tragedy.
(Thomas Carlyle 1795-1881)
ΕΓΓΡΑΦΕΣ: ΔΕΥΤΕΡΑ-ΠΑΡΑΣΚΕΥΗ 10.00-14.00/18.30 -22.00
Εναρξη μαθημάτων 10.09.2001
ΚΑΛΗ ΠΡΟΟΔΟ ΣΕ ΟΛΟΥΣ.
ΔΙΔΑΣΚΟΥΝ:
Βάσω Μιχαλαρέα
B.A.T.E.F.L. Diploma in Translation (Institute of Linguistics).
Βιργινία Ηλία Μιχαλαρέα
Β.Α. Αγγλική Γλώσσα και Φιλολογία. Μεταπτυχιακές Σπουδές στη Μετάφραση. Diploma in Translation (Institute of Linguistics).
X2760-28/10


ΔΗΜΟΤΙΚΟ ΠΕΡΙΦΕΡΕΙΑΚΟ ΘΕΑΤΡΟ ΡΟΔΟΥ
Πλ. Ελευθερίας 1, 85100 Ρόδος
Τηλ. & fax: (0241) 30668, 36710
e-mail: dpetke@rho.forthnet.gr
ΣΕΜΙΝΑΡΙΟ

Το Δημοτικό Περιφερειακό Θέατρο Ρόδου οργανώνει σεμινάριο με θέμα: «Εκφραστική λειτουργικότητα και αλληλοεπίδραση» Βιο-μηχανική του σώματος και ψυχοκινητική, χοροθεραπεία, αισθητηριακή απαρτίωση, αυτοσχεδιασμός, ρυθμολογία. Εισηγητής, ο ηθοποιός Τ. Μανολόπουλος. Διάρκεια ένα μήνα, μία φορά την εβδομάδα. Κόστος σεμιναρίου 10.000δρχ (29,3). Εγγραφές και πληροφορίες στα τηλέφωνα (0241) 30668, 36710 (Ζουρούδη Σταματία)
Το Δημοτικό Περιφερειακό Θέατρο Ρόδου ξεκινάει το Θεατρικό Εργαστήρι του, στις 29/10/2001.
Εγγραφές και πληροφορίες
στα τηλέφωνα (0241) 30668, 36710
(Ζουρούδη Σταματία)
ΧΛ-31/10

ΓΕΡΜΑΝΙΚΑ ΜΟΝΟ Σ' ΕΝΑ ΜΗΝΑ
ΑΠΟ 5 ΝΟΕΜΒΡΙΟΥ ΕΩΣ 6 ΔΕΚΕΜΒΡΙΟΥ
ΣΤΟ ΣΙΜΟΥΛΤΑΝ ΜΕ ΤΗΝ ΑΠΛΗ ΜΕΘΟΔΟ ΣΙΜΟΥΛΤΑΝ ΑΠΟ ΤΟΝ ΝΤΟΚΤΟΡ ΤΕΟ
ΓΙΑ ΕΝΗΛΙΚΕΣ ΤΟΥΡΙΣΤΙΚΩΝ & ΑΛΛΩΝ ΕΠΑΓΓΕΛΜΑΤΩΝ ΚΑΙ ΦΟΙΤΗΤΕΣ
ΔΕΝ ΠΛΗΡΩΝΕΤΕ ΠΡΙΝ ΠΕΙΣΘΕΙΤΕ
ΕΓΓΡΑΦΕΣ-ΠΛΗΡΟΦΟΡΙΕΣ:
ΤΗΛ.: 32272 & 0944 138510
27/10/11

Αστρα
Σας περιμένουμε κάθε βράδυ
Τραγουδούν :

ΜΑΝΟΛΗΣ ΚΑΜΠΟΥΡΗΣ

ΝΤΙΝΑ ΚΟΛΛΙΑ
ΑΝΘΙΠΗ ΠΑΠΑΗΛΙΑ
ΑΝΤΩΝΗΣ ΡΟΔΙΤΗΣ
Γ. ΚΑΡΑΚΑΤΣΑΝΗΣ
ΖΩΗ ΔΕΝ ΕΙΝΑΙ ΝΑ ΞΥΠΝΑΣ ΚΑΙ ΝΑ ΚΟΙΜΑΣΑΙ
ΠΑΛΙ ΖΩΗ ΕΙΝΑΙ ΜΟΝΟ ΝΑ ΓΛΕΝΤΑΣ
ΟΤΑΝ ΚΟΙΜΟΥΝΤΑΙ ΟΙ ΑΛΛΟΙ
Χορεύει το ελληνικό μπαλέτο ZIK ZAK

ΑΝΘΗ ΒΕΛΙΔΗ
765-28/10
Τηλ. 32090