ΕΤΟΣ ΙΔΡΥΣΗΣ 1949
ΙΔΡΥΤΗΣ - ΔΙΕΥΘΥΝΤΗΣ
ΓΙΩΡΓΟΣ ΔΙΑΜΑΝΤΙΔΗΣ
Γραφεία - Τυπογραφεία:
Μάρκου Μαλλιαράκη 3 (ΚΟΒΑ)
Λογιστήριο: Νέα Αγορά
Τηλ.: Σύνταξης: 27356 - 34101 FAX: 20643
Λογιστηρίου: 24539 FAX: 24539
www.proodos.net, www.proodosnews.gr
e-mail: info@proodos.net

ΠΡΟΟΔΟΣ

Ανεξάρτητη καθημερινή πρωινή εφημερίδα

ΚΑΣΑΠΗΣ
ΖΑΝΤΕΣ-ΕΛΑΣΤΙΚΑ
Αυστραλίας 2
Τηλ. 35367
0% προκαταβολή
έως 36 δόσεις

ΑΡΙΘΜΟΣ ΦΥΛΛΟΥ 15.860 • ΤΙΜΗ 200 δρχ., 0,59 ευρώ

ΣΑΒΒΑΤΟ 3 ΝΟΕΜΒΡΙΟΥ 2001

Εφτασε με διπλωματικό σάκο στην Αθήνα

Υποπτος φάκελος με άνθρακα στην πρεσβεία των ΗΠΑ

ΣΥΝΑΓΕΡΜΟΣ ΣΤΙΣ ΕΛΛΗΝΙΚΕΣ ΑΡΧΕΣ



ΣΕ ΣΥΝΑΓΕΡΜΟ βρίσκονται οι αρμόδιες ελληνικές υπηρεσίες ύστερα από τον εντοπισμό ενός φακέλου, που έφτασε στην αμερικανική πρεσβεία των Αθηνών και που κρίθηκε ύποπτος ότι περιείχε άνθρακα!..

➢ Για την υπόθεση αυτή ο τηλεοπτικός σταθμός MEGA μετέδωσε χτες το βράδυ σχετικές πληροφορίες σύμφωνα με τις οποίες ο εν λόγω φάκελος με το ύποπτο περιεχόμενο έφτασε στην αμερικανική πρεσβεία σε διπλωματικό σάκο από τις Ηνωμένες Πολιτείες.

ΣΥΜΦΩΝΑ πάντα με τον τηλεοπτικό σταθμό ο φάκελος έφτασε στην πρεσβεία των Αθηνών την περασμένη Τρίτη, μάλιστα δε και τέσσερις διπλωματικοί υπάλληλοι (που ήρθαν σε επαφή με τον φάκελο) υποβάλονται σε ιατρικές εξετάσεις.

➢ Οπως έγινε γνωστό

ΣΥΝΕΧΕΙΑ ΣΤΗ ΣΕΛ. 4

Ενώ πλησιάζει η 8η Νοεμβρίου

Δεν βρέθηκε λύση για το συμβιβασμό με τον Σολούνια!..

ΣΥΝΕΔΡΙΑΖΕΙ ΜΕΘΑΥΡΙΟ Η ΔΑΝΕ

ΣΤΟΝ ΑΕΡΑ εξακολουθεί να βρίσκεται η υπόθεση του συμβιβασμού της ΔΑΝΕ με το Νώντα Σολούνια. Παρά το γεγονός ότι η αντίστροφη μέτρηση για τη διεξαγωγή της δίκης του πρώην προέδρου της ταλαίπωρης ναυτιλιακής -

ΣΥΝΕΧΕΙΑ ΣΤΗ ΣΕΛ. 4

AUTO CENTER
Μανώλης Κωστάκης α.ε.β.ε.
Ολοκληρωμένο συγκρότημα
FIAT - ALFA ROMEO - LANCIA
ΠΡΟΣΚΛΗΣΗ
Η FIAT σας παρουσιάζει
το πιο πολυσυζητημένο και αναμενόμενο
αυτοκίνητο της χρονιάς!
FIAT STILO
Εγκαινιάζουμε μια πραγματικά νέα εποχή
στην οδήγηση και σας προσκαλούμε να το δείτε από κοντά και να το οδηγήσετε
από το Σάββατο 3 Νοεμβρίου
έως το Σάββατο 17 Νοεμβρίου
(9.00 - 21.00)
FIAT STILO
14ο χλμ. Ρόδου - Αεροδρομίου, Παραδείσι Ρόδος
Τηλ.: (0241) 82000 FAX: 82004
X2864-11/11

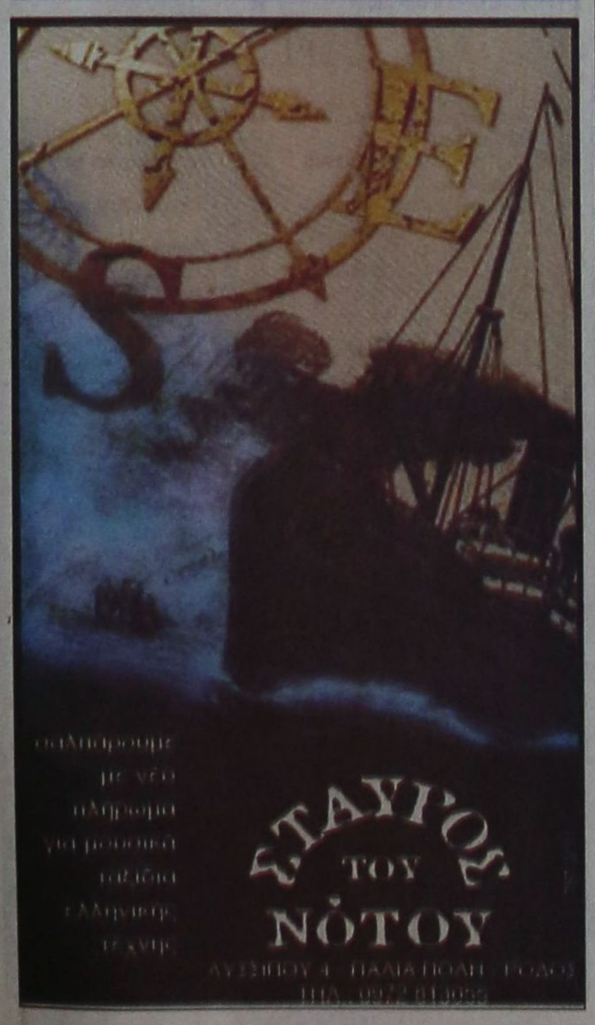

Με βαρύτατους χαρακτηρισμούς

Αλληλοϋβρίζονται τα στελέχη της Ν. Δ. για το Επιμελητήριο!

ΕΒΓΑΛΑΝ ΤΑ ΜΑΧΑΙΡΙΑ ΟΙ «ΟΜΑΔΕΣ»

ΠΟΛΕΜΟΣ ξέσπασε στους κόλπους της Νέας Δημοκρατίας, εν όψει των εκλογών στο Εμπορικό και Βιομηχανικό Επιμελητήριο Δωδεκανήσου (ΕΒΕΔ). Η ενδεχόμενη ισχυροποίηση του κ. Ηλία Κωτιάδη, που κατέρχεται στις εκλογές του ΕΒΕΔ ως επικεφαλής ψηφοδελτίου, έχει θορυβήσει τις «ομάδες» στη Νέα Δημοκρατία, που βάλθηκαν να

ΣΥΝΕΧΕΙΑ ΣΤΗ ΣΕΛ. 4



Κεντρικό πρόσωπο της διαμάχης ο κ. Ηλίας Κωτιάδης (δεξιά)-που διακρίνεται στη φωτογραφία με τον πρόεδρο του Εμπορικού Συλλόγου Ρόδου κ. Παν. Καραγιάννη

Από το Δήμο Ρόδου

Οριστική αφαίρεση αδειών από τέσσερα κέντρα διασκεδάσεως

ΓΙΑ ΤΟ ΩΡΑΡΙΟ ΚΑΙ ΤΗ ΜΟΥΣΙΚΗ



ΣΤΗΝ ΟΡΙΣΤΙΚΗ αφαίρεση των αδειών από τέσσερα καταστήματα υγειονομικού ενδιαφέροντος θα προχωρήσει ο Δήμος Ρόδου. Αυτό αποφασίστηκε στη χθεσινή συνεδρίαση της δημαρχιακής επιτροπής, καθώς από τα καταστήματα αυτά είχαν γίνει πολλές παραβάσεις όσον αφορά το ωράριο λειτουργίας τους και τη μουσική. Ειδικότερα θα αφαιρεθούν οριστικά οι άδειες από τρία μπαρ και ένα κέντρο διασκέδασης.

•Πρόκειται για τα μπαρ που βρίσκονται στις οδούς Ορφανίδου και Δηλημεράκη και ανήκουν στους Πάτρικ βαν ντερ Χέϊντεν και Ρίτσαρντ Μόροου και το κατάστημα που ανήκει στην εταιρία «Κ.Κουτσός-Κ.Κοντορόζης και Σία ΕΕ.».

ΣΥΝΕΧΕΙΑ ΣΤΗ ΣΕΛ. 4

«Πρωταθλητές» στον τζόγο

100 εκατ. δραχμές έπαιξαν οι Ροδίτες προχτές στο τζόκερ!..

ΤΗ ΔΕΥΤΕΡΑ Η ΚΛΗΡΩΣΗ ΓΙΑ ΤΑ 4 ΔΙΣ. ΔΡΧ.

ΤΕΡΑΣΤΙΑ είναι τα ποσά που παίχτηκαν στην προχθεσινή κλήρωση του τζόκερ από τους Ροδίτες. Η προσέλευση στα πρακτορεία του ΟΠΑΠ ήταν μαζική, αφού τα 2,3 δις δρχ. που θα κέρδιζε ο πρώτος τυχερός τράβηξαν το ενδιαφέρον μικρών και μεγάλων, που έσπευσαν να κερδίσουν την εύνοια της θεάς τύχης και φυσικά τα χρήματα.

•Σύμφωνα με τα στοιχεία της Ενωσης Πρακτορείων ΠΡΟΠΟ-ΛΟΤΤΟ, κατά την προχθεσινή κλήρωση συμπληρώθηκαν στη Ρόδο 800.000 στήλες τζόκερ. Σε ολόκληρη την Ελλάδα συμπληρώθηκαν 45 εκατομμύρια στήλες. Το ποσό που παίχτηκε συνολικά στη Ρόδο έφθασε τα 100 εκατομμύρια δραχμές.

ΜΕΤΑ ΤΟ τζακ-ποτ που

ΣΥΝΕΧΕΙΑ ΣΤΗ ΣΕΛ. 4



Αιχμές Σημίτη για τη λιβεριανή εταιρία της Ν.Δ.

Αιχμές κατά της Νέας Δημοκρατίας άφησε την Παρασκευή ο πρωθυπουργός, σχετικά με τη λιβεριανή εταιρεία που φέρεται να είχε ιδρύσει το κόμμα της αξιωματικής αντιπολίτευσης. Απαντώντας σε ερώτηση του Μ. Κεφαλογιάννη κατά τη διάρκεια της «Ώρας του πρωθυπουργού» για τις υπεράκτιες εταιρείες, ο κ. Σημίτης κάλεσε τον βουλευτή της αξιωματικής αντιπολίτευσης να δώσει απαντήσεις για το θέμα: «Αν θέλετε να είστε ενήμερος πείτε μας γιατί κάποτε στη Νέα Δημοκρατία φτιάξατε μια λιβεριανή εταιρεία για να εισπράξετε για το κόμμα και τι επιτύχατε με αυτό».

ΣΥΝΕΧΕΙΑ ΣΤΗ ΣΕΛ. 4

Τεράστιο γίνεται το πρόβλημα

Φουρνιές λαθρομεταναστών βγαίνουν σε Κω και Σύμη!..

ΟΙ ΠΕΡΙΣΣΟΤΕΡΟΙ ΕΙΝΑΙ ΑΦΓΑΝΟΙ

Η ΟΜΑΔΙΚΗ φυγή των Αφγανών συνεχίζεται. Τα νησιά μας Σύμη και Κως, αποτελούν τους δύο πρώτους προορισμούς, λόγω της μικρής απόστασής τους από τα τουρκικά παράλια, για τους Αφγανούς λαθρομετανάστες. Το τελευταίο 24ωρο αποβιβάστηκαν 37 λαθρομετανάστες στη Σύμη και 22 στην Κω.

Αναλυτικά:

ΣΥΝΕΧΕΙΑ ΣΤΗ ΣΕΛ. 4

ΠΡΟΓΡΑΜΜΑ ΜΑΘΗΜΑΤΩΝ ΓΙΑ ΤΗΝ ΑΠΟΚΤΗΣΗ
ECDL
ΕΥΡΩΠΑΪΚΟ ΔΙΠΛΩΜΑ ΚΑΤΑΡΤΙΣΗΣ
ΣΤΟΥΣ ΥΠΟΛΟΓΙΣΤΕΣ ΣΤΟ ΠΙΣΤΟΠΟΙΗΜΕΝΟ
ΕΞΕΤΑΣΤΙΚΟ ΚΕΝΤΡΟ ΤΟΥ ΚΕΚ
ΑΚΜΩΝ
• Δεν γνωρίζετε τίποτα από Η/Υ;
• Εχετε γνώσεις στους Η/Υ και δεν ξέρετε πως να το πιστοποιήσετε;
• Γνωρίζετε κάποια πράγματα και θέλετε να μάθετε περισσότερα;
** Μπορείτε να δηλώσετε συμμετοχή στις εξετάσεις για την απόκτηση της κάρτας δεξιοτήτων της ECDL το μόνο αναγνωρισμένο πανευρωπαϊκά δίπλωμα για τους Η/Υ.
ΔΙΑΔΟΧΙΚΗ ΕΝΑΡΞΗ ΜΑΘΗΜΑΤΩΝ ΠΛΗΡΟΦΟΡΙΚΗΣ
ΚΑΤΑ ΤΗ ΔΙΑΡΚΕΙΑ ΤΟΥ ΝΟΕΜΒΡΙΟΥ
Τμήματα: Για ΑΡΧΑΡΙΟΥΣ (134 ώρες)
και ΠΡΟΧΩΡΗΜΕΝΟΥΣ (60 ώρες)
1. Βασικές έννοιες της Πληροφορικής
2. Χρήση Υπολογιστή και Διαχείριση Αρχείων
3. Επεξεργασία κειμένου
4. Λογιστικά φύλλα
5. Βάσεις δεδομένων
6. Παρουσιάσεις
7. Διαχείρισι πληροφοριών και επικοινωνίες
ΧΛ-10/11
Πληροφορίες: Εμπορικό Κέντρο Φώκιαλη (1ος όροφος)
Αγίας Αναστασίας & Π.Π. Γερμανού
Τηλ. 02410 - 77581 - 77583 Ωρες: 09.00 - 17.00

Στο «Ρόδος Παλάς» το καρδιολογικό συμπόσιο

Στο ξενοδοχείο «Ρόδος Παλάς» θα διεξαχθεί τελικά το ιατρικό συμπόσιο που διοργανώνει σήμερα η επιστημονική επιτροπή του Νοσοκομείου της Ρόδου με θέμα «Καρδιαγγειακά νοσήματα. Σύγχρονος προβληματισμός».

Στο επιστημονικό συμπόσιο θα μετάσχουν διακεκριμένοι καθηγητές της ιατρικής, μεταξύ των οποίων και ο καθηγητής καρδιολογίας κ. Δημήτρης Κρεμαστινός.

Λόγω των διαφωνιών

Αγκάθι το αποχετευτικό του βορείου τριγώνου

ΣΥΣΚΕΨΗ ΤΗ ΔΕΥΤΕΡΑ ΣΤΗ ΝΟΜΑΡΧΙΑ

ΕΥΡΕΙΑ σύσκεψη συγκαλεί την ερχόμενη Τρίτη, για το αποχετευτικό έργο του βορείου τριγώνου της Ρόδου, η Νομαρχιακή Αυτοδιοίκηση Δωδεκανήσου.

➢ Στη σύσκεψη που αναμένεται να διεξαχθεί σε έντονο κλίμα αντιπαράθεσης, έχουν κληθεί να παραστούν όλοι οι εμπλεκόμενοι φορείς του έργου, καθώς και εκπρόσωποι του ΕΒΕΔ και της Ενωσης Ξενοδόχων Ρόδου.

ΣΗΜΕΙΩΝΕΤΑΙ ότι το έργο, λόγω των αντιρρήσεων που προβάλλει η δημοτική αρχή Καλλιθέας, σε σχέση με την ενιαία εκτέλεσή του, κινδυνεύει να μην ενταχθεί στο 3ο Κ.Π.Σ., συμπαρασύροντας και το αποχετευτικό έργο της Ιαλυσού.

➢ Η δυσμενής αυτή εξέλιξη επηρεάζει παράλληλα και τους ξενοδόχους, αφού θα κληθούν να βάλουν το χέρι πολύ βαθιά πλέον στην τσέπη, για την κατασκευή αποχετευτικού αγωγού.

ΣΥΝΕΧΕΙΑ ΣΤΗ ΣΕΛ. 4

Από δύο άγνωστους

Ουκρανή κατήγγειλε ότι έπεσε θύμα βιασμού!..

ΤΗΣ ΕΚΛΕΨΑΝ ΚΑΙ ΤΑ ΧΡΗΜΑΤΑ

ΠΕΡΙΕΡΓΗ υπόθεση βιασμού Ουκρανής από δυο «άγνωστους» απασχολεί τις αστυνομικές υπηρεσίες του νησιού μας. Μάλιστα η παθούσα υποστηρίζει ότι της αφαίρεσαν τα χρήματα που είχε μαζί της και ένα βιβλιάριο τραπεζικού λογαριασμού.

•Συγκεκριμένα καταγ-

ΣΥΝΕΧΕΙΑ ΣΤΗ ΣΕΛ. 4

Στην πόλη της Ρόδου

Αναζητούνται λύσεις για το κυκλοφοριακό

ΕΡΧΟΝΤΑΙ ΚΑΙ ΠΑΝΕΠΙΣΤΗΜΙΑΚΟΙ

ΕΠΙ ΤΑΠΗΤΟΣ θα τεθεί την ερχόμενη εβδομάδα στο Δήμο Ρόδου το πρόβλημα του κυκλοφοριακού. Οι λύσεις για την επίλυση του προβλήματος, που τα-λανίζει την πόλη θα αναζητηθούν σε δυο συσκέψεις, που θα γίνουν την ερχόμενη Πέμπτη και Παρασκευή στις Τεχνικές Υπηρεσίες και το Δήμο, αντίστοιχα.

•Στις συσκέψεις θα παραστούν και οι τέσσερις καθηγητές του Πανεπιστημίου Αθηνών και του Αριστοτελείου Πανεπιστημίου της Θεσσαλονίκης, που υποστηρίζουν με την τεχνογνωσία τους τον Δήμο. Πρόκειται για τους κυρίους Φραντζεσκάκη, Βλαστό, Βογιατζή και Σταθακόπουλο, που ήρθαν αρκετές φορές στη Ρόδο και ασχολήθηκαν με το κυκλοφοριακό. Θα γίνει παρουσία των καθηγητών καταγραφή του προβλήματος και ανταλλαγή απόψεων.

ΘΑ ΕΞΕΤΑΣΤΟΥΝ τα

ΣΥΝΕΧΕΙΑ ΣΤΗ ΣΕΛ. 4

ΤΣΙΓΑΡΙΔΗΣ Α.Ε.
ΖΩΟΤΡΟΦΕΣ
Καλαμπόκι νέας σοδειάς τιμή 55
Βαμβακόπιτα νέας σοδειάς τιμή 57
Υπάρχουν σε πολύ καλές τιμές
όλα τα φυράματα
Κεντρικό: Ασγούρου Αγία Βαρβάρα
Τηλ. 0241 62752 - 62850
Υπ/μα: Αρχάγγελος
X2820-4/11

ΚΑΘΗΜΕΡΙΝΑ ΤΑ ΝΕΑ ΤΗΣ ΔΩΔΕΚΑΝΗΣΟΥ ΣΤΟ INTERNET
www.proodos.net
www.proodosnews.gr



ΤΙ ΕΓΡΑΨΕ Ο ΤΥΠΟΣ ΤΗΣ ΑΘΗΝΑΣ

ΕΠΙΣΚΟΠΗΣΗ ΑΘΗΝΑΪΚΟΥ ΤΥΠΟΥ ΤΗΣ 2/10/2001

Η συγχώνευση των τραπεζών Εθνικής και Alpha, η περιοδεία του υπουργού Εξωτερικών Γ. Παπανδρέου σε Πακιστάν, Ινδία και Ιράν, ο πόλεμος στο Αφγανιστάν και οι συνεδριάσεις του Υπουργικού Συμβουλίου και του ΕΓ του ΠΑΣΟΚ είναι τα βασικά θέματα της ειδησεογραφίας του αθηναϊκού Τύπου.

ΑΔΕΣΜΕΥΤΟΣ ΤΥΠΟΣ (Μήτσης): Μόρια για τις μεταθέσεις των στρατιωτικών. Πιλοτικό σύστημα σε εφαρμογή.

ΑΔΕΣΜΕΥΤΟΣ ΤΥΠΟΣ (Ρίζος): Εθελουσία έξοδος για τους 26.000 εργαζομένους. Η επόμενη μέρα της συγχώνευσης Εθνικής-Πίστεως.

ΑΠΟΓΕΥΜΑΤΙΝΗ: Κοσμογονία στις τράπεζες. Νέα εποχή μετά τη συνένωση Εθνικής-Πίστεως.

Η ΑΥΓΗ: Οι εργαζόμενοι παρεμβαίνουν στη συγχώνευση Εθνικής-Αλφα. Ασαφείς οι ανακοινώσεις των τραπεζιτών.

ΑΥΡΙΑΝΗ: Σφάζονται στη ΝΔ για τα γκάλοπ. Πανικός στη Ρηγίλλης για το ενδεχόμενο πρόωρων εκλογών.

ΤΟ ΒΗΜΑ: Εθελουσία έξοδο υπαλλήλων σχεδιάζουν οι τραπεζίτες. Ελπίδες και φόβοι, κέρδη και ζημίες απο τον τραπεζικό "γάμο".

Η ΒΡΑΔΥΝΗ: Φοροαπαλλαγές τέλος στα στεγαστικά. Επανέλεγχος και χαράτσι σε όσους απέκτησαν πρώτη κατοικία με απαλλαγή.

ΕΘΝΟΣ: Καταιγίδα αλλαγών στην αγορά. Χρυσά σενάρια μετά το γάμο Εθνικής-ALPHA.

ΕΛΕΥΘΕΡΗ ΩΡΑ: Κ. Θάνος:Κρατικοποίηση είναι, όχι ιδιωτικοποίηση.

ΕΛΕΥΘΕΡΟΣ: Μαχαίρι στο εφάπαξ των δημοσίων υπαλλήλων. Αιφνιδιαστική μείωση του συντελεστού υπολογισμού.

ΕΛΕΥΘΕΡΟΣ ΤΥΠΟΣ: Ελλειψη καθηγητών, χάος στα σχολεία.

ΕΛΕΥΘΕΡΟΤΥΠΙΑ: 622 στόχοι επιτηρούνται. Σχέδιο "ολική ασφάλεια" κατά τρομοκρατίας.

ΕΣΤΙΑ: Η συγχώνευσις του 1953. Εθνική και Αθηνών ο ισχυρός οργανισμός.

Espresso: Ο Αγιος Βασίλης είναι γκέι.Θύελλα αντιδράσεων για την παράσταση-σοκ.

Η ΚΑΘΗΜΕΡΙΝΗ: Πυρετός σε όλες τις τράπεζες. Η συγχώνευση Alpha-Εθνικής πυροδοτεί ανάλογες κινήσεις απο Eurobank, Εμπορική, Πειραιώς κλπ

Ο ΛΟΓΟΣ: ΣυγχΟΝΕυσεων συνέχεια... Κ. Σημίτης:"Είναι αυτό που χρειάζεται στην εποχή της ΟΝΕ.

ΤΑ ΝΕΑ: Μεγαλομέτοχος της Οικονομίας η Alpha Εθνική. Σε ποιές εταιρίες συμμετέχει ο νέος γίγαντας.

ΝΙΚΗ: Deal ή ξεπούλημα; Ενστάσεις Βενιζέλου στο Υπουργικό Συμβούλιο.

ΡΙΖΟΣΠΑΣΤΗΣ: Δεν υπάρχουν οφέλη για τα λαϊκά στρώματα. Οριστικοποίηση συγχώνευσης Εθνικής-ΑΛΦΑ.

Traffic news: 50 κασέτες καίνε την υψηλή κοινωνία. Κινούμενη βόμβα η μαντάμ Βάσω.

Η ΧΩΡΑ: Γερή μάσα και χοντρός τζόγος στη συγχώνευση ΕΤΕ-ALPHA BANK.

Δωδεκανησιακά 24ωρα

Στα πεταχτά

Ανευ σχολίων

Ο διάλογος στη Βουλή και ο καθένας ας βγάλει τα συμπεράσματά του:

Χρήστος Βερελής: (Υπουργός Μεταφορών και Επικοινωνιών): Το τρίτο που αναφέρατε σε ό,τι αφορά τις άδειες ταξί να σας πω ότι ο νομάρχης Δωδεκανήσου είχε με παλαιότερο νόμο τη δυνατότητα να μεταφέρει άδειες ταξί της περιφέρειας στο κέντρο όταν επρόκειτο για τον ίδιο δήμο. Εκανε χρήση ο νομάρχης...

Αριστοτέλης Παυλίδης: Δεν πρόκειται περί αυτού.

Χρήστος Βερελής: (Υπουργός Μεταφορών και Επικοινωνιών): Ο νομάρχης δε, ο συγκεκριμένος όπως ξέρετε, είναι κομματικό όργανο της Νέας Δημοκρατίας. Δικός σας άνθρωπος είναι.

Αριστοτέλης Παυλίδης: Νισάφι! Δεν είστε ενημερωμένος. Εδώ είναι Βουλή και δεν μπορείτε να λέτε ό,τι θέλετε.

Ασυδοσία

Η σκηνή χτες το μεσημέρι στη διασταύρωση των οδών Αυστραλίας και Κολοκοτρώνη: Μια τεράστια νταλίκα έχει κλείσει το δρόμο!..

Ουδείς συγκινείται, αν κλείνει ο δρόμος και δεν μπορούν να περάσουν αυτοκίνητα!

Κάποιοι οδηγοί κορνάρουν, αλλά δεν γίνεται απολύτως τίποτα. Η νταλίκα πάντα στη θέση της.

Και η Τροχαία (ποιά Τροχαία); απούσα από το καθημερινό κυκλοφοριακό χάος στου Κόβα (και όχι μόνο)...

Να διώξουν την ασχήμια

Θα ήταν πανέμορφος ο δρόμος πίσω από τον Φιλέρημο, που οδηγεί μέσα από τα πεύκα στην Παστίδα, αν δεν ήσαν γεμάτες με σκουπίδια οι άκρες του κι αν δεν υπήρχαν και στις δύο πλευρές του διάφορα παραπήγματα, σκουριασμένες λαμαρίνες κι ένα σωρό άλλα άχρηστα υλικά.

Δεν μπορούν άραγε να συνεργαστούν ο Δήμος Ιαλυσού, η Διεύθυνση Δασών και η Αρχαιολογική Υπηρεσία και ν' απαλλάξουν αυτή την περιοχή από κάθε είδους ασχήμια που εκμηδενίζει τη γραφικότητά της;

Να μην χαθεί άλλο νερό πλέον

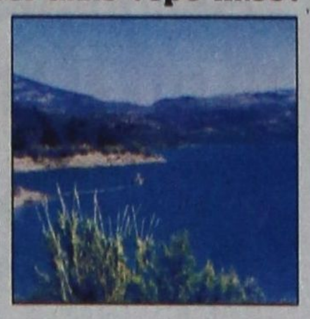

Η διαπίστωση από τη μελέτη του Γάλλου υδρολόγου Π. Μουτέν, ότι κάθε χρόνο 10 εκατ. κυβικά νερού οδεύουν στη θάλασσα, θα έπρεπε να κάνει τους αρμόδιους να τρέχουν.

Θα έπρεπε χωρίς καθυστέρηση να προχωρήσουν σ' ένα σχεδιασμό για τη διάσωση μέρους, τουλάχιστον, της υδάτινης ποσότητας που χάνεται.

Πρέπει να συνειδητοποιηθεί, ότι το νερό που χάνεται κάθε χρόνο, ξεπερνά σε όγκο την ποσότητα που μπορεί να δεχθεί το φράγμα της Απολακκιάς.

Η Ρόδος, λοιπόν, χάνει αυτό το πολυτιμότατο και αναντικατάστατο αγαθό την ίδια στιγμή που στερεύουν ραγδαία οι υδροφόροι ορίζοντές της. Θα είναι ασύγγνωστο λάθος να αφήσουμε να συνεχιστεί αυτή η κατάσταση σε συνδυασμό μάλιστα με την αλόγιστη σπατάλη που γίνεται στο πόσιμο νερό.

Η ΤΕΔΚΔ έκανε ένα πρώτο βήμα με το να αναθέσει τη σύνταξη της σχετικής μελέτης στο Γάλλο ειδικό.

Το δεύτερο και πιο ουσιαστικό βήμα θα είναι να προχωρήσει, χωρίς καθυστέρηση στις πρακτικές αποφάσεις που θα εξασφαλίσουν το υδάτινο μέλλον του νησιού μας.

Αλλο νερό από δω και πέρα δεν πρέπει να χαθεί.

Ταλεμπάν

Δύο Καλύμνιοι υπάλληλοι του ΟΤΕ, συνελήφθησαν, γιατί άνοιξαν ένα τούνελ, προκειμένου να συλήσουν αρχαίο βασιλικό τάφο. Εκπληκτοι οι αστυνομικοί διαπίστωσαν ότι το τούνελ έμοιαζε με στρατιωτικό καταφύγιο που θα ζήλευαν ακόμα και οι Ταλεμπάν.

Λέτε ο Μπιν Λάντεν να ζητήσει να επισκεφθεί την Κάλυμνο;

Οι ...σωτήρες!..

Και ξαφνικά από το πουθενά εμφανίστηκαν και κάποιοι νέοι ...σωτήρες!

Οι οποίοι ξύπνησαν ένα πρωινό (μετά από ένα βραδυνό με αστακομακαρονάδες και αχταποδοκεφτέδες) και αποφάσισαν να ...σώσουν τον τόπο!..

Και θορυβούν, χωρίς κανένας να τους παίρνει στα σοβαρά!.. Δυστυχώς, οι Απόκρινες είναι μακριά ακόμη!..

Σαράβαλα

Δεκάδες σαράβαλα αυτοκίνητα κυκλοφορούν στο νησί μας, χωρίς η Τροχαία να ενδιαφέρεται για την επικινδυνότητά τους.

Τα αυτοκίνητα αυτά, δεν διαθέτουν φλας, φώτα, αλλά ούτε αριθμούς κυκλοφορίας και ίσως και φρένα, γεγονός που τα καθιστά επικίνδυνα για να προκαλέσουν ατυχήματα.

Μήπως θα πρέπει η επόμενη παράβαση εβδομάδος να είναι τα σαράβαλα;

Αρέσει στους μαθητές

Η Ρόδος εξακολουθεί να κατέχει την πρώτη θέση, στις προτιμήσεις των μαθητών των σχολείων της Βόρειας Ελλάδας. Παρά τα όποια προβλήματα που προέρχονται από την αδιαφορία των τοπικών μας παραγόντων, η Ρόδος αρέσει στους Ελληνες.

Είναι μιας πρώτης τάξεως ευκαιρία να αναζωπυρωθεί το ενδιαφέρον στην προσέλκυση τουριστών από την υπόλοιπη χώρα. Τουλάχιστον οι Ελληνες ξοδεύουν χρήμα

Δεν θέλουν χρίσμα

Ετσι όπως πάμε, τα κόμματα θα ψάχνουν για να χρίσουν υποψήφιους εν όψει των δημοτικών εκλογών και δεν θα βρίσκουν.

Γιατί;

Απλά γιατί όλοι θέλουν να κατέλθουν ως ανεξάρτητοι.

Τη στήριξη όμως των κομμάτων την θέλουν όλοι!..

Θα τα κάνουν ...μαντάρα

Νεοδημοκράτες εναντίον νεοδημοκρατών! Οι γνωστές φατρίες των «Παυλιδικών» και «Καραμαριακών» βάζουν τώρα το χεράκι τους και στις εκλογές του ΕΒΕΔ.

Ποιό θα είναι το αποτέλεσμα; Το γνωστό. Θα τα κάνουν μαντάρα.

Μπράβο παλιικάρια μου.

Συνεχίστε το καταστροφικό σας έργο...

ΕΙΔΗΣΕΙΣ ΤΟΥ '60

ΠΡΟΟΔΟΣ
8 ΜΑΡΤΙΟΥ 1969
ΒΙΠ'Σ ΣΤΗ ΡΟΔΟ

Ονόματα γνωστά -VIPS- που απασχολούν τον διεθνή Τύπο πρόκειται να επισκεφθούν τη Ρόδο και τα άλλα νησιά, κατά το προσεχές θέρος. Ηδη στα διάφορα ναυτιλιακά γραφεία έχουν ειδοποιήση ότι θα πραγματοποιήσουν κρουαζιέρες, μια σειρά από «μπίζνεσμαν».

Ως εγνώσθη, έχουν ήδη προαναγγείλει κρουαζιέρας:

-Ο πρίγκηψ Ιωάννης Φύστερμπεργκ, μακρυνός εξάδελφος της Ιρα, θα περιηγηθεί ολόκληρο τον ερχόμενο μήνα τα ελληνικά νησιά.

-Ιδιοκτήτης ξενοδοχείων στη Ρώμη ο κ. Μπετόγια θα πραγματοποιήσει με την «Σεράλια» κρουαζιέρα στα νησιά.

-Ομάδα 10 διευθυντών της IBM με επικεφαλής τον κ. Γουίλσον θα έλθη από τη Λωζάνη., για κρουαζιέρα στο Αιγαίο με την «Μαριλού».

-Ο Ιταλός πρίγκηψ Βισκόντι, βιομήχανος και πρόεδρος της Πιρέλλι Σοσιετά Περατσόνι θα έλθη από 10-20 Ιουλίου και θα περιηγηθή τα νησιά με την «Ισμήνη».

-Ο εφοπλιστής κ. Καρράς θα πραγματοποιήση κρουαζιέρα με τις «Αλκυονίδες» στο Αιγαίο από 11-20 Μαΐου.

-Προσωπικότης των αμερικανικών πετρελαίων ο κ. Π. Κιλλογκ θα φθάση στις 12 Μαΐου για να επισκεφθή τα ελληνικά νησιά με την «Κέρκυρα».

ΠΙΝΕΤΕ ΡΟΔΙΤΙΚΑ ΚΡΑΣΙΑ

Πίνετε ροδίτικα κρασιά. Το σύνθημα αυτό «ρίχνει» η Διεύθυνσις Γεωργίας Δωδεκανήσου. Σε σχετική δε ανακοίνωση αναφέρει και τα εξής:

«Σε κάθε γιορτή, σε κάθε πανηγύρι και σε κάθε διασκέδασί σας προτιμάτε την κατανάλωσι ροδίτικων κρασιών, που είναι δική σας παραγωγή κι αποφεύγετε να πίνετε μπύρες ξένης προελεύσεως.

Ετσι βοηθάτε τον ίδιο τον εαυτό σας και την ευκολότερη διάθεση της παραγωγής σταφυλιών της Ρόδου, η οποία κατά τα τελευταία έτη έχει πενταπλασιασθή.

Η ρετσίνα ΚΑΪΡ, το λευκό ξηρό «Λίνδος» και τα άλλα κρασιά της ροδιακής βιομηχανίας, είναι από τα καλύτερα κρασιά της Ελλάδος. Σύνθημα όλων μας πρέπει να είναι, η κατανάλωσις πρώτα των προϊόντων της Ρόδου και μετά όλων των άλλων ελληνικών προϊόντων».

ΠΟΔΟΣΦΑΙΡΙΚΑ ΝΕΑ

Ενώπιον 5.000 και πλέον φιλάθλων διεξήχθη χθες εις το Εθνικόν Στάδιον ο προγραμματισθείς ποδοσφαιρικός αγών μεταξύ Εθνικής Ενόπλων και Ρόδου. Νικήτρια ανεδείχθη τελικώς η Εθνική Ενόπλων με 1-0.

Το τελικόν σκορ αδικεί οπωσδήποτε την τοπικήν ομάδα, η οποία ηγωνίσθη εις το β'ημίχρονον, κυρίως, θαυμάσια. Η ατυχία όμως κατά πρώτον λόγον και η διαιτησία κατά δεύτερον, εστέρησαν από την ομάδα μας, αν όχι την νίκην, τουλάχιστον την ισοπαλίαν.

Εξ άλλου η Ρόδος εν όψει του αγώνος της Κυριακής με την Παναχαϊκήν, έπαιξε συγκρατημένα, γεγονός που επηρέασε εις την όλην εξέλιξιν του αγώνος και εις την διαμόρφωσιν του σκορ. Πάντως η όλη εμφάνισις της Ρόδου υπήρξεν ελπιδοφόρος και ετόνωσε περισσότερον την επικρατούσαν αισιοδοξίαν δια ένα τιμητικόν αποτέλεσμα εις την Πάτρα.

ΣΥΝΑΛΛΑΓΜΑ

	Αγορά	Πώληση
ΔΟΛΛΑΡΙΟ Η.Π.Α	373,261	381,9211
ΛΙΡΑ ΑΓΓΛΙΑΣ	546,6958	559,3768
ΚΟΡΩΝΑ ΔΑΝΙΑΣ	45,38251	46,43509
ΚΟΡΩΝΑ ΣΟΥΗΔΙΑΣ	35,45601	36,27817
ΓΙΕΝ ΙΑΠΩΝΙΑΣ	307,148	314,287
ΦΡΑΓΚΟ ΕΛΒΕΤΙΑΣ	229,3069	234,6278
ΚΟΡΩΝΑ ΝΟΡΒΗΓΙΑΣ	42,41719	43,40101
ΛΙΡΑ ΚΥΠΡΟΥ	588,535	602,1808
ΔΟΛ. ΚΑΝΑΔΑ	233,6945	239,1228
ΔΟΛ. ΑΥΣΤΡΑΛΙΑΣ	189,2215	193,608

Η γυναίκα και ο κόσμος της



Οσο χειμωνιάζει το τσάι αλλά και όλα τα ζεστά ροφήματα, ανάλογα τι αρέσει στον καθένα, είναι στις προτιμήσεις μικρών και μεγάλω. Το βράδυ μετά το φαγητό ή ενδιάμεσα στα γεύματα, σε μια επίσκεψή μας σε φιλικό σπίτι, σε μια έξοδο σε καφετέρια, ενδιάμεσα της ώρας εργασίας μας και όποτε θέλουμε να πιούμε κάτι, ένα ζεστό ρόφημα θα μας τονώσει.. Και πολλές φορές ζητάμε κάτι γλυκό να φάμε μαζί όπως μπισκότα, τάρτες, κέικ, γλυκά κουταλιού, κουλουράκια, τσουρεκάκια κ.α. Στο σπίτι έχουμε καλεσμένους για καφέ ή τσάι σίγουρα θα προσφέρουμε γλυκά και αλμυρά διάφορα σπιτικά ή έτοιμα από ζαχαροπλαστεία και καταστήματα τροφίμων. Δεν θα πούμε όχι στο να φάμε κι εμείς απ' όλα. Τότε επιβάλλεται βέβαια για να κάνουμε παρέα με τους φίλους μας που καλέσαμε σπίτι αλλά καλύτερα να αποφεύγουμε τα γλυκά, έστω και μικρά, κάθε φορά που πίνουμε το καφέ ή τσάι γιατί θα μας μείνει συνήθεια και δεν θα μπορούμε να πιούμε καφέ χωρίς να έχουμε κάποιο μπισκοτάκι.Τα κιλά μπαίνουν και δεν φεύγουν εύκολα. Ας μη ξεχνάμε ότι διάφορες ονομαστικές όπως και οι γιορτές των Χριστουγέννων είναι κοντά.

ΜΙΚΑ

ΤΗΛΕΟΡΑΣΗ

ΕΤ-1

08.00 Παιδικό πρόγραμμα	19.00 Πενήντα λεπτά
09.50 Πες το και θα γίνει	19.55 Μιλάτε ξένες γλώσσες
10.20 Σινεάκ «Η Χάιντι και η Κλάρα»	20.00 Κλήρωση ΛΟΤΤΟ
12.00 Ντρίνστοπ	20.15 Χαϊδεμένα παιδιά (Ε)
13.50 Ειδήσεις - καιρός -	20.45 Η φωνή (Ε)
14.00 Σαν παλιό σινεμά	21.30 Σκιές στο περιστύλιο (Ε)
14.15 Ελληνική ταινία «Επικίνδυνη αποστολή»	22.00 Οι γυναίκες της ζωής της (Ε)
15.55 Μιλάτε ξένες γλώσσες	**23.00 Ειδήσεις - καιρός-**
16.00 Αθλητισμός και θέαμα	Γυάλινοι ήρωες
17.00 Ειδήσεις	23.30 Οι σκληροί του Μαϊάμι
17.15 Ολυμπιάδα 2004... Η αντίστροφη μέτρηση	00.30 Οι εκδικητές
18.00 Καινούρια ζωή	01.30 Ξένη σειρά «Ο μετανούν»
	• Συνέχεια με επαναλήψεις

NET

08.00 Εκπαιδευτική τηλεόραση	**18.00 Ειδήσεις**
11.00 Αγριοι ορίζοντες	19.30 Στον κόσμο της οικονομίας
11.30 Ο κόσμος της θάλασσας	20.30 Η ιστορία της κατασκοπείας
12.00 Ο γύρος του κόσμου με χέικ	**21.00 Ειδήσεις-αθλητικά-καιρός**
12.30 Οι δεινόσαυροι επιτίθενται	22.00 Ξένη ταινία «Οι Δουβλινέζοοι»
13.30 Με αρετή και τόλμη	23.30 Οι ήρωες του Χόλιγουντ
14.00 Κοινοβούλιο αιχμής	**24.00 Ειδήσεις-αθλητικά-καιρός**
15.00 Ειδήσεις	00.15 Σύγχρονος ελληνικός κινηματογράφος «Σενάριο»
15.15 Ξένη ταινία «Ο Αστερίξ και οι Γαλάτες	• Συνέχεια με επαναλήψεις
16.30 Χονδρός - Λιγνός	
17.00 Παγκόσμιο πρωτάθλημα ενόργανης γυμναστικής	

ΕΤ-3

08.30 Οι τρεις σωματοφύλακες	19.00 Design forever
09.00 Η ομάδα αριθμών	19.30 Ραντεβού με το χάρη
09.30 Στη γη της ευφορίας	20.00 Οικονομία και ανάπτυξη
10.30 Τα πουλιά της Αμερικής	**20.30 Ειδήσεις**
11.00 Ονειροδρόμιο	21.00 Κοντραπούντο
12.00 Τσίρκο	22.00 Αθλητικό Σαββατόβραδο
13.00 Απέραντος ουρανός	23.00 Μπιορκ (ντοκιμαντέρ)
14.30 Ευρωπεριφέρεια	**24.00 Ειδήσεις**
15.00 Ειδήσεις	00.10 Ξένη ταινία «Τρελό Σαββατοκύριακο στου Μπέρνι ΙΙ»
15.30 Νόστος	02.00 Νόστος (Ε)
17.00 Κινηματογράφος με μουσική	03.30 Επαναλήψεις εκπομπών
17.30 Ανθρώπων έργα	
18.30 Ανοιχτοί ορίζοντες	

MEGA

06.00 Το μυστικό του Αρη Μποσαλέντη (Ε)	**18.15 Ειδήσεις**
07.00 Μαντελίν (χιν. σχ.)	18.20 Ο πιο αδύναμος κρίκος
07.30 Οι περιπέτειες του Ηρακλή (Ε) (χιν. σχ.)	**19.30 Ειδήσεις**
08.00 Πρωινές σελίδες	21.00 Ελληνική ταινία «Μακρυκωσταίοι και Κοντογιώργηδες»
09.30 Disney Club	22.45 Privé
11.00 Ξένη ταινία «Μπελάδες Χ2»	**00.15 Ειδήσεις**
13.00 MEGA star	00.15 Ξένη ταινία «Το πάθος της παλίρροιας»
14.00 Ειδήσεις	02.00 Ξένη ταινία «Κλεμμένη ομορφιά»
14.20 Μαζί	04.30 Μάλιστα κύριε δήμαρχε
15.30 Ελληνική σειρά	
16.30 Ελληνική ταινία «Ο Ρωμιός έχει φιλότιμο»	

ANT-1

06.10 Μάμα μία (Ε)	18.40 Μπαμ
06.45 Τηλεμάρκετινγκ	**19.30 Ειδήσεις**
07.00 Στούντιο με θέα	21.05 Big Brother
10.00 Κινούμενα σχέδια και παιδικές σειρές	22.00 Χτυποκάρδια στο Seferleei Hills
12.55 Super game	22.45 Θέατρο «Απατάτε αλλήους»
13.00 Σούπερ Σάββατο	**24.00 Ειδήσεις**
14.00 Ειδήσεις	01.15 Δέκα με τόνο (Ε)
14.15 Ελληνική σειρά (Ε)	02.00 Ξένη ταινία «Η επιστροφή του κατασκόπου»
15.10 Τρελά... σωσίβια	04.00 Τηλεμάρκετινγκ
15.50 Αλι Μακμπίλ	04.45 Οικογένεια Μουσαμά(Ε)
16.45 Big brother	
17.50 Στο σκοτάδι	

STAR

06.00 Κινούμενα σχέδια	21.00 Ξένη τανία «Μίστερ Νάις Γκάι»
12.00 Ξένη ταινία «Νεανικές τρέλες»	23:00 Λάργκο Γουιντς
14.00 Ηρακλής	**24.00 Ειδήσεις**
15.00 Ζίνα	00.15 Ξένη ταινία «Οι σκληροί με τα πατίνια»
16.00 Ξένη ταινία «Μπίλι Μάντισον»	02.15 Ξένη ταινία «Ολα του γάμου δύσκολα»
18.00 Ειδήσεις	04.45 STAR system (Ε)
19.30 Στη λεωφόρο του Μελρόους	05.00 Αστέρια στο πεντάγραμμο
20.30 Τα φιλαράκια	

ALPHA

06.00 The call of the mountain	18.00 Κάτω από την Ακρόπολη (Ε)
07.00 Πέρα από τον ορίζοντα	**19.30 Ειδήσεις**
08.00 Πανόραμα	21.00 Ελληνική ταινία «Υπάρχει και φιλότιμο»
11.00 Εκ του συνεγγύς	23.00 Ξένη τανία «Η τελευταία πτήση»
12.00 Ελληνική ταινία «Ο δραπέτης»	**01.15 Ειδήσεις**
14.00 Ειδήσεις	01.30 Ξένη ταινία «1492 - χριστόφορος Κολόμβος»
15.00 Νιρβάνα (Ε)	
16.00 Ελληνική ταινία «Κορόιδο γαμπρέ»	

ΥΓΡΑ ΚΑΥΣΙΜΑ
ΔΙΑΝΥΚΤΕΡΕΥΟΥΝ
ΠΟΛΗ:
ΜΙΧΑΗΛΟΥ ΠΑΝ. (ΕΚΟ - Χρ. Τσιγάντε)
ΝΤΑΝΟΒΑΣΙΛΗΣ - ΑΥΓΕΝΙΚΟΣ (ΕΚΟ - Ι. Σεφέρη)
ΔΥΤΙΚΗ ΠΛΕΥΡΑ:
ΠΙΠΠΟΣ ΣΤΑΜΑΤΗΣ (SHELL - Ιξιά)
ΠΑΠΑΣΤΕΡΓΟΥ ΑΝΔΡΕΑΣ (BP - Κρεμαστή)
ΑΝΑΤΟΛΙΚΗ ΠΛΕΥΡΑ:
ΔΡΑΚΟΥ Δ. (ΕΚΟ - Αφάντου)
ΝΕΣΓΟΣ Μ. (ΕΚΟ - Μάσσαρι)

ΦΑΡΜΑΚΕΙΑ
ΔΙΗΜΕΡΕΥΕΙ:
ΠΑΠΑΛΑΖΑΡΟΥ ΚΥΡ.
Καναδά 80
Τηλ. 74260
ΔΙΑΝΥΚΤΕΡΕΥΕΙ:
ΓΡΕΒΕΝΙΩΤΟΥ ΒΑΣΙΛΙΚΗ
Ηρώων Πολυτεχνείου 21
Τηλ. 70300

ΚΙΝΗΜΑΤΟ ΓΡΑΦΟΙ

MMC
ΜΕΤΡΟΠΟΛ
MULTI-CINEMA
DOLBY DIGITAL EX- Fully Airconditioned
Πρόγραμμα εβδομάδας από 2/11 έως 8/11
Πληροφορίες - Κρατήσεις : 28400









ΠΑΛΛΑΣ 5 CINEMAS CENTER
ΠΡΟΓΡΑΜΜΑ ΕΒΔΟΜΑΔΑΣ 02/11/2001 - 08/11/2001
www.cinemapallas.gr

ΑΙΘΟΥΣΑ 2
ΠΑΝΙΚΟΣ / PANIC
ΠΡΩΤΑΓΩΝΙΣΤΟΥΝ: WILLIAM MACY, TRACEY ULLMAN, DONALD SUTHERLAND, NEVE CAMPBELL
Ώρες Έναρξης: 16:45, 18:45, 20:45, 22:45

ΑΙΘΟΥΣΑ 1
ΑΠ' ΤΑ ΨΗΛΑ... ΣΤΑ ΧΑΜΗΛΑ / DOWN TO EARTH
ΠΡΩΤΑΓΩΝΙΣΤΟΥΝ: CHRIS ROCK, REGINA KING
Ώρες Έναρξης: 16:50, 18:50, 20:50, 22:50

ΑΙΘΟΥΣΑ 5
ΤΟ ΚΛΑΜΑ ΒΓΗΚΕ ΑΠΟ ΤΟΝ ΠΑΡΑΔΕΙΣΟ
ΠΡΩΤΑΓΩΝΙΣΤΟΥΝ: Μ. ΠΑΠΑΚΩΣΤΑΝΤΙΝΟΥ, Μ. ΡΕΠΠΑΣ, Α. ΠΑΝΑΓΙΩΤΟΠΟΥΛΟΥ, Μ. ΚΑΒΟΓΙΑΝΝΗ κ.α.
Ώρες Έναρξης: 17:30, 20:00, 22:30

ΑΙΘΟΥΣΑ 3
Ο ΠΛΑΝΗΤΗΣ ΤΩΝ ΠΙΘΗΚΩΝ
THE PLANET OF THE APES
ΠΡΩΤΑΓΩΝΙΣΤΟΥΝ: MARK WAHLBERG, TIM ROTH
Ώρες Έναρξης: 17:40, 20:10, 22:40

Γίνε τώρα μέλος του ΠΑΛΛΑΣ 5 CINEMAS CENTER και απολαυσε προνόμια!

ΑΙΘΟΥΣΑ 4 X2764 31/10
ΤΟ ΜΑΝΤΟΛΙΝΟ ΤΟΥ ΛΟΧΑΓΟΥ ΚΟΡΕΛΙ
CAPTAIN CORELLI'S MANDOLIN
ΠΡΩΤΑΓΩΝΙΣΤΟΥΝ: NICOLAS CAGE, PENELOPE CRUZ
Ώρες Έναρξης: 22:15

ΑΙΘΟΥΣΑ 4
ΤΟ ΗΜΕΡΟΛΟΓΙΟ ΤΗΣ ΜΠΡΙΤΖΕΤ ΤΖΟΟΥΝΣ
BRIDGET JONES'S DIARY
ΠΡΩΤΑΓΩΝΙΣΤΟΥΝ: RENEE ZELLWEGER,
Ώρες Έναρξης: 20:10

ΑΙΘΟΥΣΑ 4
ΣΑΝ ΤΟ ΣΚΥΛΟ ΜΕ ΤΗ ΓΑΤΑ / CATS & DOGS
ΠΡΩΤΑΓΩΝΙΣΤΟΥΝ: JEFF GOLDBLUM, ELIZABETH PERKINS
Ώρες Έναρξης: 18:00 (στα ελληνικά)

ΧΟΡΗΓΟΙ
KRINGLAN SWEDISH BAKERY • LANCELOT CAFE
ΣΠΑΝΟΣ SALA DA BAGNO • ΚΟΥΚΟΣ ΚΑΦΕΝΕΣ
ΕΡΜΗΣ COURIER • INTERAMERICAN • NEOTEX
ΕΥΡΩΓΝΩΣΗ • BERLONI • DESNUDA • BYBLOS TATTOO
CHINESE BURGER KINEZIKO FAST FOOD • ONEIPO ΕΣΩΡΟΥΧΑ

Κρατησεις θεσεων στο 24475 και 70670 (16:00 - 20:00)

PELLOS TRAVEL

ΤΟ ΠΡΩΤΟ ΓΡΑΦΕΙΟ
ΣΤΙΣ ΕΚΔΡΟΜΕΣ ΤΟΥΡΚΙΑΣ
ΠΟΙΟΤΗΤΑ - ΟΡΓΑΝΩΣΗ - ΨΥΧΑΓΩΓΙΑ
ΕΚΔΡΟΜΕΣ ΤΟΥΡΚΙΑΣ

Α' εκδρομή: ΜΥΡΑ
(ΑΓΙΟΣ ΝΙΚΟΛΑΟΣ - ημέρα εορτής του)
Αναχώρηση 4/12/-7/12
Τετραήμερη εκδρομή στον Αγ. Νικόλαο Μύρα - Τουρκίας με την ευκαιρία της εορτής του. (Με ναυλωμένο καταμαράν) ΡΟΔΟΣ - ΜΑΡΜΑΡΙΣ - ΦΕΤΙΓΕ - ΦΟΙΝΙΚΑΣ - ΜΑΚΡΗ - ΚΑΛΕ - ΚΑΣ - ΠΟΤΑΡΑ - ΛΙΒΙΣΙ - ΑΤΤΑΛΕΙΑ - ΠΕΡΓΗ - ΑΣΠΕΝΔΟΣ - ΜΑΡΜΑΡΙΣ - ΡΟΔΟΣ

Β' εκδρομή: ΜΥΡΑ - ΚΩΝΣΤΑΝΤΙΝΟΥΠΟΛΗ
Αναχώρηση 4/12/-12/12 Εννιαήμερη εκδρομή στα Μύρα Τουρκίας (εορτή Αγ. Νικολάου).
ΡΟΔΟΣ - ΜΑΡΜΑΡΙΣ - ΦΕΤΙΓΕ - ΦΟΙΝΙΚΑΣ - ΜΑΚΡΗ - ΚΑΛΕ - ΚΑΣ - ΠΟΤΑΡΑ - ΛΙΒΙΣΙ - ΑΤΤΑΛΕΙΑ - ΠΕΡΓΗ - ΑΣΠΕΝΔΟΣ - ΚΟΥΣΑΝΤΑΣΙ - ΕΦΕΣΣΟΣ - ΣΜΥΡΝΗ - ΠΕΡΓΑΜΟΣ - ΑΪΒΑΛΙ - BANDIRMA (κρουαζιέρα στη Θάλασσα του Μαρμαρά) - ΚΩΝΣΤΑΝΤΙΝΟΥΠΟΛΗ - ΠΡΙΓΚΗΠΟΝΝΗΣΑ - ΠΑΤΡΙΑΡΧΕΙΟΝ (κρουαζιέρα στο Βόσπορο) - BALIKESIR - MANISA - ΣΜΥΡΝΗ - ΜΑΡΜΑΡΙΣ - ΡΟΔΟΣ

Γ' εκδρομή: ΣΜΥΡΝΗ - KUSADASI - ΕΦΕΣΣΟΣ
Αναχώρηση 7/12/-10/12
ΡΟΔΟΣ - ΜΑΡΜΑΡΙΣ - ΕΦΕΣΣΟΣ - ΚΟΥΣΑΝΤΑΣΙ - ΣΜΥΡΝΗ - ΜΑΡΜΑΡΙΣ - ΡΟΔΟΣ

Δ' εκδρομή: ΚΩΝΣΤΑΝΤΙΝΟΥΠΟΛΗ
Αναχώρηση 7/12/-12/12
Εξαήμερη εκδρομή στην Κωνσταντινούπολη
ΡΟΔΟΣ - ΜΑΡΜΑΡΙΣ - ΕΦΕΣΣΟΣ - ΚΟΥΣΑΝΤΑΣΙ - ΣΜΥΡΝΗ - ΠΕΡΓΑΜΟΣ - ΑΪΒΑΛΙ - BANDIRMA (κρουαζιέρα στη Θάλασσα του Μαρμαρά) - ΚΩΝΣΤΑΝΤΙΝΟΥΠΟΛΗ - ΠΡΙΓΚΗΠΟΝΝΗΣΑ - ΠΑΤΡΙΑΡΧΕΙΟΝ (κρουαζιέρα στο Βόσπορο) - BALIKESIR - MANISA - ΣΜΥΡΝΗ - ΜΑΡΜΑΡΙΣ - ΡΟΔΟΣ

• Σε ξενοδοχεία 3* και 4* με ημιδιατροφή
(ΜΕ ΣΥΝΟΔΟ ΤΟΥ ΓΡΑΦΕΙΟΥ ΜΑΣ)

Για αναλυτικά προγράμματα και περισσότερες πληροφορίες
PELLOS TRAVEL
Λ. Καλλιθέας 125 - Φαληράκι - Ρόδος
Τηλ.: (0241) 87615, 86298 ΚΙΝΗΤΟ: 0945949399
Fax: (0241) 87616
X2737-3/11

Σε ξενοδοχοϋπαλλήλους της Ρόδου

Επιστροφές εισφορών

ΟΛΑ ΤΑ ΟΝΟΜΑΤΑ ΤΩΝ ΔΙΚΑΙΟΥΧΩΝ

Οι παρακάτω αναγραφόμενοι πρέπει να περάσουν από τα γραφεία του ΤΑΞΥ τη Δευτέρα, 5.11.2001 από τις 9 π.μ. έως 1 μ.μ., προσκομίζοντας την ταυτότητά τους, το ΑΦΜ και το βιβλιάριο ασθενείας, για να πάρουν τις επιστροφές των εισφορών τους:

- Αστρινής Δημήτριος
- Αρχαγγελίτη Παρασκευή
- Αντωναράς Στέφανος
- Αργυρού Χρυσή
- Ασπράκης Χαράλαμπος
- Ασπράκη Κυριακούλα
- Αλεξάνδρου Αναστάσιος
- Αραμπατζής Χρήστος
- Αρτάν Χασάν Ταχσίν
- Αρτεμάκης Νικόλαος
- Αποστολουδιός Νεκτάριος
- Βλάχου Γερασ. Ελευθέριος
- Βασιλόπουλος Αριστοτέλης
- Μπενούρ Σαμί
- Γιαννά Σεβαστή
- Γιαννά Μαρούλα
- Γρηγοριάδου Αννα
- Γέροντα Λεβέντη Χρυσάνθη
- Γρηγοριάδου Σταυρούλα
- Γιαστρόνη Τσαμπίκα
- Γεωργαλλή Δέσποινα
- Γαϊτάνος Γεώργιος
- Γρηγοριάδη Χριστίνα
- Γιαννίκη Λούκα
- Γιαννιού Ασπασία
- Γεωργά Μαγκαφά Ευαγγελία
- Γιαννά Σωτηρία
- Γιακουμάκης Γεώργιος
- Γόμπου Αναστασία
- Γαϊτάνος Μιχαήλ
- Γιαννιού Σπυρίδων
- Δεσποτάκης Γεώργιος
- Διάκου Μιχαήλ
- Διακογιάννη Πλατή Σταματία
- Διακοσταυριανού Πλατή Δέσποινα
- Μισίκου Νικόλαος
- Μπράτιτση Μαρία
- Μπιλιά Αικατερίνη
- Μανιά Τσαμπίκα
- Μαγκενά Τσαβαρή χρυσοβαλάντου
- Μέρο Μαργαρίτα
- Μανιάς Βασίλειος
- Μπακάλη Μαρία
- Μπιλιά Νεκταρία
- Μαστρομανώλη-Μαγκαφά Χρυσάνθη
- Μυριαλλάκη Γεωργία
- Μονδάνος Θαρρενός
- Μουζελίμης Σωτήριος
- Μαγκαφάκη Βασιλεία
- Μπαϊράμη Τσαμπίκα
- Μάθιου Ενρί-Μερβί
- Μπότσα Αικατερίνη
- Μανωλάς Ιωάννης
- Μπάστα-Γιακουμή Μαύρα
- Μαίρη Μιχαήλ
- Μαίρη Αγγελο
- Μανωλά Τσαμπίκα
- Μπουζούκη Μιχαλίτσα
- Μακρίδης Παναγιώτης
- Μιχαλά Αναστασία
- Μεσαγιάννης Θεόδωρος
- Πολεμικού Ζηνοβία
- Παντελίδης Κρίτων
- Σακελλάρη-Σακκά Παναγώτα
- Σιώπη Στέλλα
- Στρολόγκας Ηλίας
- Τσιλιγκίρης Ηλίας
- Τριανταφύλλα Αικατερίνη
- Τσουρδιού Ανδρέας

ΝΤΕΤΕΚΤΙΒΣ
30 ΧΡΟΝΙΑ ΜΟΝΙΜΑ ΚΑΙ ΣΤΗ ΡΟΔΟ
35354
ΠΛΑΤΕΙΑ ΑΓΙΟΥ ΙΩΑΝΝΟΥ
Η ΛΥΣΗ!!! ΣΕ ΚΑΘΕ ΣΑΣ ΠΡΟΒΛΗΜΑ
EXPRESS SECURITY
X. 2824-30/11

Λειτουργία αύριο στο εκκλησάκι που βρίσκεται στο Παλαιό Συσσίτιο

Ο ΣΥΛΛΟΓΟΣ για την προστασία της Αρχιτεκτονικής και Πολιτιστικής Κληρονομιάς της Ρόδου, συνεχίζει τη δραστηριότητά του, κυρίως στο χώρο της Μεσαιωνικής μας πόλης.

Στα πλαίσια αυτά, προγραμματίζει για αύριο, Κυριακή 4 του μηνός και ώρα 9, εκκλησιασμό στο παλιό εκκλησάκι των Αγίων Αποστόλων. Αυτό βρίσκεται στο ύψος της οδού Σωκράτους στη Μεσαιωνική Πόλη, μέσα στην αυλή του Παλιού Συσσιτίου.

Με την ευκαιρία, να σημειώσουμε ότι μέσα στο χειμώνα θα πραγματοποιηθεί γενική συνέλευση των μελών του Συλλόγου, με σκοπό τη διενέργεια αρχαιρεσιών για ανάδειξη νέου διοικητικού συμβουλίου.

ΠΡΟΟΔΟΣ
Ημερήσια Εφημερίδα της Ρόδου
Ετος ιδρύσεως 1949
ΙΔΡΥΤΗΣ: ΓΕΩΡΓΙΟΣ ΔΙΑΜΑΝΤΙΔΗΣ
ΙΔΙΟΚΤΗΣΙΑ - ΕΚΔΟΣΗ
«Γ. ΔΙΑΜΑΝΤΙΔΗΣ Γραφικές Τέχνες Α.Ε.»
ΕΚΔΟΤΗΣ-ΔΙΕΥΘΥΝΤΗΣ: ΓΕΩΡΓΙΟΣ ΔΙΑΜΑΝΤΙΔΗΣ
ΓΡΑΦΕΙΑ ΣΥΝΤΑΞΗΣ
Μ. Μαλλιαράκη 3, 85100 Ρόδος
Τηλ. 0241 / 27356 - 34101 FAX 0241 / 20643
ΛΟΓΙΣΤΗΡΙΟ-ΔΙΑΦΗΜΙΣΕΙΣ
Νέα Αγορά 32 85100 Ρόδος
Τηλ. 0241 / 24539 FAX 0241 / 24539
www.proodos.net - www.proodosnews.gr
e-mail: info@proodos.net

ΝΤΕΤΕΚΤΙΒΣ
Συνταξιούχος Αστυνομικός
Αναλαμβάνουμε
υποθέσεις ανηλίκων, οικογενειακές, προσωπικές κ.τ.λ.
Με απόλυτη εχεμύθεια.
ΔΙΑΘΕΤΟΥΜΕ ΤΑ ΠΛΕΟΝ ΣΥΓΧΡΟΝΑ ΟΠΤΙΚΟΑΚΟΥΣΤΙΚΑ ΣΥΣΤΗΜΑΤΑ
0946 997967
100% εχεμύθεια 100% εχεμύθεια
3155-20/11

ΙΑΤΡΙΚΗ ΑΝΑΚΟΙΝΩΣΗ
Ο χειρουργός οδοντίατρος
ΔΗΜΗΤΡΙΟΣ Μ. ΠΑΡΙΣΗΣ, D.D.S., M.SC.
(Αριστοτέλειο Πανεπιστήμιο Θεσσαλονίκης)
ειδικευθείς στη Στοματολογία
(Univ. of California, U.S.A.)
με Master στη Στοματική Βιολογία
(Univ. of Manitoba CANADA)
και τ. Αν. Καθηγητής Πανεπιστημίου LOYOLA
CHICAGO, U.S.A.
Δέχεται καθημερινά πρωί και βράδυ κατόπιν ραντεβού στο ιατρείο του
Ανθούλας Ζερβού 5, Ρόδος (Ψαρόπουλα)
Τηλ. 77220, κιν. 0932 585441
T.1672-30/11

σπανός
ΥΠΕΡ ΜΑΡΚΕΤ
ΠΡΟΤΙΜΑ ΥΠΕΡ ΠΡΟΣΦΟΡΕΣ ΑΠΟ ΤΑ ΥΠΕΡΜΑΡΚΕΤ ΣΠΑΝΟΣ
Σπανούλης
5950 Δρχ. 17,47 Ευρω
2960 Δρχ. 8,69 Ευρω
180 Δρχ. 0,53 Ευρω
340 Δρχ. 1 Ευρω
335 Δρχ. 0,99 Ευρω
340 Δρχ. 1 Ευρω
2395 Δρχ. 7,03 Ευρω + ΔΩΡΟ SOL 2 λτ.
6100 Δρχ. 17,91 Ευρω + ΔΩΡΟ ΑΛΤΙΣ 1 λτ.
395 Δρχ. 1,16 Ευρω
395 Δρχ. 1,16 Ευρω το κιλό
2220 Δρχ. 6,52 Ευρω το κιλό
1280 Δρχ. 3,76 Ευρω + ΔΩΡΟ PUMMARO 500 gr.
ΜΗΛΑ το κιλό 280 Δρχ. 0,83 Ευρω
165 Δρχ. 0,49 Ευρω
X. 2778-10/11
PRIDART
Γιατί η Δωδεκάνησος Είναι ο Τόπος Μας !

ΜΝΗΜΟΣΥΝΑ

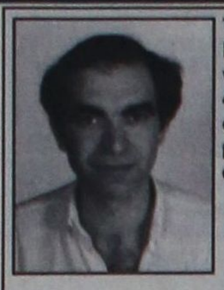

Τελούμε στις 4 Νοεμβρίου ημέρα Κυριακή και ώρα 9 π.μ. στον ιερό ναό Ταξιαρχών νεκροταφείου 40ήμερο μνημόσυνο υπέρ αναπαύσεως της ψυχής του λατρευτού μας συζύγου, υιού, πατέρα, αδελφού και θείου

ΠΛΑΤΩΝΑ ΑΘΑΝΑΣΙΟΥ ΛΟΥΙΖΙΔΗ

Η σύζυγος Σταυρούλα
Η μητέρα Ανθή
Τα παιδιά Περίανδρος, Σοφία
Τα αδέλφια, τα ανίψια και οι λοιποί συγγενείς

3261-3/11



Τελούμε στις 4 Νοεμβρίου ημέρα Κυριακή και ώρα 9 π.μ. στον ιερό ναό Αγίας Ειρήνης Πανεπιστημίου Αιγαίου 3μηνο μνημόσυνο υπέρ αναπαύσεως της ψυχής του λατρευτού μας πατέρα, παππού, προπαππού, αδελφού και θείου

ΠΑΡΑΣΚΕΥΑ ΠΑΠΑΕΜΜΑΝΟΥΗΛ

ΙΕΡΕΑ

Τα παιδιά Νίκος - Ειρήνη, Μανώλης - Ειρήνη, Γιάννης - Βικτωρία - Σοφία - Γιώργος Πρέντζας, Στέλλα - Μιχάλης Κουδούνης
Η αδελφή Καλιόπη Χαραλαμπάκη
Τα εγγόνια, τα δισέγγονα, τα ανίψια και οι λοιποί συγγενείς

3263-3/11

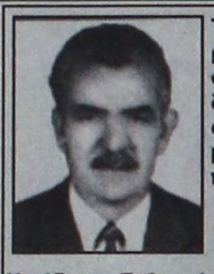

Τελούμε στις 4 Νοεμβρίου ημέρα Κυριακή και ώρα 8 .30π.μ. στον ιερό ναό Αγίων Αναργύρων διετές μνημόσυνο υπέρ αναπαύσεως της ψυχής του λατρευτού μας συζύγου, πατέρα και παππού

ΝΙΚΩΝΟΣ ΚΟΨΙΑ

Η σύζυγος Σεβαστή
Τα παιδιά, τα εγγόνια και οι λοιποί συγγενείς

3260-3/11



Τελούμε στις 4 Νοεμβρίου ημέρα Κυριακή και ώρα 8.30π.μ. στον ιερό ναό Αγίας Παρασκευής Κατταβιάς 3μηνο μνημόσυνο υπέρ αναπαύσεως της ψυχής της λατρευτής μας μητέρας και γιαγιάς

ΦΩΤΕΙΝΗΣ ΖΑΝΝΕΤΙΔΟΥ

Τα παιδιά Ντίνος - Σολάνζ, Χριστίνα - Αναστάσιος Ατσίδης, Μαίρη - Δημήτρης Θεοχάρης
Τα εγγόνια

3255-3/11



Τελούμε στις 4 Νοεμβρίου ημέρα Κυριακή και ώρα 8π.μ. στον ιερό ναό Ταξιαρχών νεκροταφείου 6μηνο μνημόσυνο υπέρ αναπαύσεως της ψυχής του λατρευτού μας συζύγου, πατέρα, παππού, αδελφού και θείου

ΠΑΝΤΕΛΗ ΓΚΙΝΗ

Η σύζυγος Αικατερίνη
Η μητέρα Καλλιόπη
Τα παιδιά Ελένη - Νικόλαος, Βασιλική - Αναστάσιος, Γιάννης Χρυσοβαλάντης
Τα εγγόνια, η δισεγγονή, τα αδέλφια, τα ανίψια και οι λοιποί συγγενείς

789-3/11

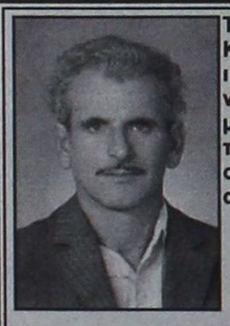

Τελούμε στις 4 Νοεμβρίου ημέρα Κυριακή και ώρα 8.30 π.μ. στον ιερό ναό Ταξιαρχών νεκροταφείου Ρόδου 6μηνο μνημόσυνο υπέρ αναπαύσεως της ψυχής του λατρευτού μας συζύγου, πατέρα, πάππου και αδελφού

ΒΑΣΙΛΕΙΟΥ ΚΑΡΑΓΙΑΝΝΗ

ετών 68

Η σύζυγος Θεοδώρα
Τα παιδιά Στέλλα, Γιάννης - Ρένα
Τα εγγόνια, τα αδέλφια και οι λοιποί συγγενείς

3254-3/11

Φουρνιές λαθρομεταναστών

ΣΥΝΕΧΕΙΑ ΑΠΟ ΤΗ ΣΕΛ. 1

➪ Προχθές στις 10.30 το βράδυ αποβιβάστηκαν στις βορειοδυτικές ακτές της Σύμης 37 Αφγανοί λαθρομετανάστες από τους οποίους 20 άνδρες, έξι γυναίκες και έντεκα παιδιά. Τους Αφγανούς μετέφεραν δύο Τούρκοι δουλέμποροι με ξύλινο σκάφος μήκους οκτώ μέτρων.

Ο ΔΗΜΟΣ του νησιού σε συνεργασία με τους τοπικούς φορείς, φρόντισαν για τη φιλοξενία των Αφγανών.

➪ Στα πλαίσια τακτικών και εντατικών περιπολιών εντοπίστηκε από περιπολικό σκάφος ΛΣ τις πρώτες πρωινές ώρες χτες στη θαλάσσια περιοχή ακρωτηρίου Σκανδαρίου Κω, ξύλινο μηχανοκίνητο αλιευτικό σκάφος με όνομα "MILA" στο οποίο επέβαιναν 32 Αφγανοί λαθρομετανάστες (20 άνδρες, 4 γυναίκες και 8 παιδιά).

ΜΑΖΙ με τους λαθρομετανάστες συνελήφθησαν και οι 2 Τούρκοι διακινητές, GOKHAN BAGCI, 17 ετών και KAHRAMAN AKINCI, 19 ετών.

➪ Παράλληλα ενημερώθηκε ο αρμόδιος Εισαγγελέας, ενώ το σκάφος διακίνησης κατασχέθηκε.

Από το Δήμο της Ρόδου

Αμεση προτεραιότητα στην ολοκλήρωση όλων των έργων

ΤΙ ΑΠΟΦΑΣΙΣΤΗΚΕ ΣΤΗ ΧΤΕΣΙΝΗ ΣΥΣΚΕΨΗ

ΤΑΞΗ στις υπηρεσίες, τους οργανισμούς και τις επιχειρήσεις του Δήμου Ρόδου επιχειρεί να βάλει η Επιτροπή Σχεδιασμού και Προγραμματισμού, που συνήλθε χθες για πρώτη φορά. Στο εξής, αποφασίστηκε, όλες οι υπηρεσίες να καταθέτουν στη Διεύθυνση Προγραμματισμού του Δήμου «μάστερ πλαν».

•Στη σύσκεψη που έγινε υπό την προεδρία του δημάρχου της Ρόδου κ. Γιώργου Γιαννόπουλου, παρέστησαν οι αντιδήμαρχοι, οι πρόεδροι των οργανισμών και των επιχειρήσεων, οι προϊστάμενοι και στελέχη των υπηρεσιών του Δήμου.

ΕΙΔΙΚΟΤΕΡΑ αποφασίστηκε:

1. Να δοθεί άμεση προτεραιότητα στην ολοκλήρωση των έργων που βρίσκονται σε εξέλιξη, κάτι που θα φανεί και στο τεχνικό πρόγραμμα.

2. Ολες οι υπηρεσίες του Δήμου θα καταθέτουν «μάστερ πλαν» στο Γραφείο Προγραμματισμού, ώστε να υπάρχει καλύτερος συντονισμός.

3. Να αρχίσει η προετοιμασία των υποδομών από τις Τεχνικές Υπηρεσίες και την Πολεοδομία, όσον αφορά το νέο σχέδιο πόλεως , στο οποίο θα ενταχθούν σύντομα οι περιοχές Ροδοπούλα και Ασγούρου.

4. Να οριστικοποιηθούν οι μελέτες που υπάρχουν για τα Κρητικά, ώστε να γίνει προγραμματισμός και να αρχίσουν τα έργα ανάπλασης.

•Σημειώνεται ότι ο προϋπολογισμός των έργων για την ανάπλαση των Κρητικών θα φθάσει το ένα δισεκατομμύριο δραχμές. Στην ίδια περιοχή προβλέπεται να γίνει και διαπλάτυνση του δρόμου, η οποία, αποκαλύφθηκε πρόσφατα ότι θα σκοντάψει στο αντλιοστάσιο που κατασκεύασε ο Δήμος Ιαλυσού.

Η ΣΥΝΕΔΡΙΑΣΗ της Επιτροπής Σχεδιασμού και Προγραμματισμού θα επαναληφθεί σε 15 ημέρες. Η Επιτροπή θα συνέρχεται σε τακτά χρονικά διαστήματα και θα εξετάζει ζητήματα, που θα θέτουν οι υπηρεσίες του Δήμου.

Αιχμές Σημίτη

ΣΥΝΕΧΕΙΑ ΑΠΟ ΤΗ ΣΕΛ. 1

Σχετικά με τις off shore εταιρείες ο πρωθυπουργός διαβεβαίωσε ότι το θεσμικό πλαίσιο είναι επαρκές για τον έλεγχό τους, προσθέτοντας ότι ο ίδιος στην πρόσφατη έκτακτη Σύνοδο Κορυφής των 15 ζήτησε να υπάρξουν επιπλέον περιορισμοί, καθώς η ιδρυτική συνθήκη της ΕΕ προβλέπει την ελεύθερη κίνηση των κεφαλαίων. Παράλληλα είπε ότι έδωσε εντολή στις ελληνικές υπηρεσίες να εφαρμόσουν λεπτομερέστατο έλεγχο ιδιοκτησιακής διαφάνειας. «Το θέμα δεν είναι η απαγόρευση των off shore εταιρειών αλλά η εποπτεία», τόνισε ο Κ. Σημίτης, προσθέτοντας ότι «εκείνο που χρειάζεται για να ελεγχθούν είναι ο συντονισμός όλων των κρατών και ιδιαιτέρως της ΕΕ».

Από την πλευρά του ο κ. Κεφαλογιάννης κατηγόρησε την κυβέρνηση για έλλειψη θεσμικού πλαισίου, καθώς δεν δίνεται η δυνατότητα για έλεγχο των προσώπων που βρίσκονται πίσω από τις off shore εταιρείες, υποστήριξε ότι δεν κάνει τίποτε για την διαφάνεια στις προμήθειες και τα δημόσια έργα, ενώ παράλληλα άφησε αιχμές εναντίον του πρώην υπουργού ΠΕΧΩΔΕ. Λίγο αργότερα σε δήλωσή του ο κοινοβουλευτικός εκπρόσωπος της Νέας Δημοκρατίας Π. Παυλόπουλος κατηγόρησε τον πρωθυπουργό ότι «κρύβεται πίσω από τον πόλεμο λάσπης του Κ. Λαλιώτη».

Ο Κ. Λαλιώτης

Επίθεση κατά του κ. Κεφαλογιάννη εξαπέλυσε, όμως, την Παρασκευή, και ο Κώστας Λαλιώτης, κατά τη διάρκεια συνέντευξης Τύπου. «Αυτά που λέει ο βουλευτής της Ν.Δ θα τα βρει στους κόλπους του κόμματός του. Οι εργολάβοι ανήκουν στη Ν.Δ και τους χαρίζουμε σε αυτήν. Ο κ. Κεφαλογιάννης αν έχει στοιχεία, να τα πάει στον εισαγγελέα» δήλωσε ο γραμματέας του ΠΑΣΟΚ και πρόσθεσε: «Είναι άλλωστε γνώριμος πολιτικός που μπορεί να θεωρηθεί κατ επάγγελμα και κατά συνήθεια σκανδαλολόγος. Τα τελευταία δέκα χρόνια κάνει συνεχώς καταγγελίες χωρίς στοιχεία». Ο κ. Λαλιώτης τόνισε ότι η διαφορά του με τη Ν.Δ δεν είναι προσωπικού χαρακτήρα και πολύ περισσότερο δεν είναι βεντέτα. «Είναι διαφορές ηθικού κώδικα, πολιτικών και αρχών» υπογράμμισε ο γραμματέας του ΠΑΣΟΚ, προσθέτοντας ότι «η αρχή της διαφάνειας και της προστασίας του δημόσιου συμφέροντος πρέπει να αποτελεί κανόνα για όλους τους πολιτικούς».

Αλληλοϋβρίζονται τα στελέχη

ΣΥΝΕΧΕΙΑ ΑΠΟ ΤΗ ΣΕΛ. 1

καταρρακώσουν τον επιμελητηριακό θεσμό.

•Με φερόμενους ως υποκινητές τους Αριστοέλη Παυλίδη και Αναστάσιο Καραμάριο, έχει ξεσπάσει πόλεμος εναντίον των στελεχών της Νέας Δημοκρατίας.

ΜΕ ΤΟ βλέμμα στραμμένο και στις βουλευτικές εκλογές, οι γνωστές «ομάδες» της Νέας Δημοκρατίας επιστράτευσαν τα «φερέφωνά» τους, που άρχισαν να αλληλοϋβρίζονται δημοσίως.

•Οι αντιπαραθέσεις που ξέσπασαν ανάμεσα στα στελέχη της Νέας Δημοκρατίας είναι τόσο έντονες, που έφτασαν στο σημείο να αλληλοκατηγορούνται δημοσίως για ανηθικότητα και για αλητεία!

ΕΝ ΤΩ ΜΕΤΑΞΥ κατηγορηματικά αρνήθηκε χθες την όποια εμπλοκή του στο θέμα των εκλογών του ΕΒΕΔ, ο βοηθός νομάρχη κ. Χατζής Χατζηευθυμίου. «Δεν ασχολήθηκα -δήλωσε- ούτε πρόκειται ν'ασχοληθώ με τις εκλογές» τονίζοντας παράλληλα ότι «δεν στηρίζει κανέναν»!

Οριστική αφαίρεση αδειών

ΣΥΝΕΧΕΙΑ ΑΠΟ ΤΗ ΣΕΛ. 1

Η ΔΗΜΟΤΙΚΗ αρχή δεν θα προχωρήσει προσωρινά στην ανάκληση των αδειών των καταστημάτων υγειονομικού ενδιαφέροντος, που ανήκουν στον κ. Ηλία Αλαχούζο και βρίσκονται επί της οδού Ορφέως 22-24. Οι άδειες θα ανακληθούν, όπως τονίστηκε χθες, στην περίπτωση που συνεχιστούν οι παραβάσεις από τα συγκεκριμένα καταστήματα.

•Δεν συζητήθηκε χθες το θέμα που αφορούσε την τροποποίηση της άδειας ίδρυσης και λειτουργίας καταστήματος, που βρίσκεται στην οδό Λάχητος. Το θέμα αποφασίστηκε να τεθεί σε επόμενη συνεδρίαση της δημαρχιακής επιτροπής, στη διάρκεια της οποίας θα γίνει γενικότερη συζήτηση για τα καταστήματα, που λειτουργούν στην ίδια περιοχή στη Μεσαιωνική Πόλη και έχουν όλα το ίδιο αντικείμενο.

ΣΤΗ ΧΘΕΣΙΝΗ συνεδρίαση τα μέλη της δημαρχιακής επιτροπής ενέκριναν την προμήθεια υλικών για τη χριστουγεννιάτικη διακόσμηση της πόλεως.

Το Πακιστάν αποδέχτηκε τον διαθρησκευτικό διάλογο

ΠΕΡΙΟΔΕΙΑ ΤΟΥ Γ. ΠΑΠΑΝΔΡΕΟΥ

Ολοκληρώθηκε η επίσκεψη του Γ. Παπανδρέου στο Πακιστάν, την χώρα που χαρακτηρίζεται ως ευαίσθητος κρίκος για την επιτυχία των στρατιωτικών επιχειρήσεων στο Αφγανιστάν, με τη συνάντηση του Ελληνα υπουργού Εξωτερικών με τον στρατηγό Μουσάραφ. Αμέσως μετά τις συνομιλίες, ο Έλληνας υπουργός δήλωσε ότι ο στρατηγός Μουσάραφ αποδέχτηκε την ιδέα για διαθρησκευτικό διάλογο, όπως επίσης και ότι συμφώνησε με τις στρατιωτικές ενέργειες, αρκεί αυτές να στρέφονται εναντίον συγκεκριμένων ανθρώπων, των τρομοκρατών, και όχι κατά του αφγανικού λαού. Ο Πακιστανός ηγέτης καλωσόρισε τον Γιώργο Παπανδρέου, ευχαριστώντας τον για την ανθρωπιστική βοήθεια της Ελλάδας.

Επίσης, όπως μετέδωσε το ΑΠΕ, ο κ. Παπανδρέου εξέφρασε την υποστήριξή του στις «θαρραλέες ενέργειες» του προέδρου Μουσάραφ και αναφέρθηκε στην ανάγκη δημιουργίας μιας φιλειρηνικής, αντιπροσωπευτικής και σταθερής κυβέρνησης στο Αφγανιστάν μετά τον πόλεμο. Κληθείς να σχολιάσει το ενδεχόμενο αποστολής τουρκικών δυνάμεων στο Αφγανιστάν, υπογράμμισε ότι αν μιλάμε για την περίοδο τήρησης της ειρήνης που θα ακολουθήσει την ολοκλήρωση της παρούσης φάσης, ο,τιδήποτε θα πρέπει να γίνει στο νομιμοποιητικό πλαίσιο του ΟΗΕ. Ακόμη, ο Έλληνας υπουργός επισήμανε πως θα πρέπει να υπάρξει αντιμετώπιση των αιτίων και των ριζών της τρομοκρατίας, χωρίς αυτό βεβαίως να σημαίνει ότι δικαιολογείται η τρομοκρατία.

Να σημειώσουμε ότι η επίσκεψη του κ. Παπανδρέου συνοδεύτηκε από την άφιξη ενός αεροσκάφους C-130 της ελληνικής Πολεμικής Αεροπορίας που μετέφερε ανθρωπιστική βοήθεια για τους πρόσφυγες, ενώ στο Ισλαμαμπάντ θα επιστρέψει τις επόμενες ημέρες ο στενός συνεργάτης του Γιώργου Παπανδρέου και διευθυντής του Γραφείου Οικονομικής Συνεργασίας του Υπουργείου Εξωτερικών Άλεξ Ρόντος, προκειμένου να συντονίσει τις κινήσεις της ελληνικής κυβέρνησης στο θέμα της ανθρωπιστικής βοήθειας.

Ο κ. Παπανδρέου έφθασε το μεσημέρι στο Δελχί, όπου θα συναντηθεί με τον Ινδό ομόλογό του, ενώ αργά το βράδυ θα βρίσκεται στην Τεχεράνη, όπου θα έχει συνομιλίες με την ηγεσία της χώρας.

Συνάντηση Γ. Παπανδρέου με τον ινδό ομόλογό του

Κοινή συνέντευξη τύπου με τον Ινδό ομόλογό του κ. Σινκ έδωσε το μεσημέρι της Παρασκευής, ο υπουργός Εξωτερικών Γιώργος Παπανδρέου από το Νέο Δελχί, όπου βρίσκεται.

Ο κ. Παπανδρέου επεσήμανε το πολύ καλό επίπεδο των σχέσεων Ελλάδας-Ινδίας και σημείωσε ότι παρουσίασε στον ινδό ομόλογό του την ιδέα για διάλογο μεταξύ των πολιτισμών. Ο Ελληνας υπουργός Εξωτερικών τόνισε ότι το ζήτημα του Κασμίρ πρέπει να λυθεί με διάλογο και σημείωσε πως η Ινδία είναι πυρηνική δύναμη και έχει αυξημένες ευθύνες. Όπως δήλωσε ο κ. Παπανδρέου κατά τις συνομιλίες ο Ινδός ομόλογός του, του ζήτησε μεγαλύτερη συνεργασία με την Ευρωπαϊκή Ένωση, συμφώνησε με την ιδέα για διάλογο μεταξύ πολιτισμών, και ζήτησε η διεθνής κοινότητα να αντιμετωπίσει τα αίτια της διεθνούς τρομοκρατίας.

Κατά τη συνέντευξη τύπου, ο Ινδός υπουργός Εξωτερικών καταδίκασε κάθε ενέργεια που οδηγεί σε απώλειες ανθρώπινων ζωών. Σε ερώτηση για το αν υπάρχει ανταγωνισμός μεταξύ Ινδίας και Πακιστάν, ο κ. Σινκ απάντησε ότι δεν υπάρχει, επισημαίνοντας: «αυτό που μας ανησυχεί είναι μήπως βρεθούν στα χέρια τρομοκρατών όπλα μαζικής καταστροφής.

Υποπτος φάκελος

ΣΥΝΕΧΕΙΑ ΑΠΟ ΤΗ ΣΕΛ. 1

τ'αποτελέσματα από τον έλεγχο του περιεχομένου του φακέλου θ'ανακοινωθούν την ερχόμενη εβδομάδα.

ΣΗΜΕΙΩΝΕΤΑΙ ότι είναι η τρίτη αμερικανική πρεσβεία που δέχεται ύποπτες επιστολές.

Στο μεταξύ χτες το βράδυ υπήρξαν δημοσιογραφικές πληροφορίες, σύμφωνα με τις οποίες ανάλογη ύποπτη επιστολή έφτασε και στην αμερικανική βάση της Σούδας.

Οι Ροδίτες και το τζόκερ

ΣΥΝΕΧΕΙΑ ΑΠΟ ΤΗ ΣΕΛ. 1

σημειώθηκε στην πρώτη κατηγορία, το ενδιαφέρον των παικτών επικεντρώνεται τώρα στην επόμενη κλήρωση, που προσδιορίστηκε από τον ΟΠΑΠ για την ερχόμενη Δευτέρα στις 10 το βράδυ.

•Ο τυχερός που θα «βρει» τους μαγικούς αριθμούς του τζόκερ, θα κερδίσει τέσσερα δισεκατομμύρια δραχμές, ποσό που αναμένεται να προσελκύσει και πάλι στα πρακτορεία μεγάλο αριθμό παικτών.

ΣΗΜΕΙΩΝΕΤΑΙ ότι η Ρόδος έχει (αναλογικά με τον πληθυσμό της) τους περισσότερους παίκτες, που μετέχουν στις κληρώσεις του ΟΠΑΠ ή σε άλλα τυχερά παιχνίδια, όπως έδειξε έρευνα που διενεργήθηκε.

Ουκρανή κατήγγειλε

ΣΥΝΕΧΕΙΑ ΑΠΟ ΤΗ ΣΕΛ. 1

γέλθηκε στο Αστυνομικό Τμήμα Αρχαγγέλου από την 24χρονη Ουκρανή Χ. Σ. του Ι. ότι δυο άγνωστοι δράστες τη βίασαν προχθές το βράδυ, σε σπίτι φίλης της και συμπατριώτισσάς της στο Χαράκι της Ρόδου. Μάλιστα, φεύγοντας από το σπίτι αφαίρεσαν χρηματικό ποσό 35.000 δρχ. και ένα βιβλιάριο τραπεζικού λογαριασμού.

Η ΚΑΤΑΓΓΕΛΙΑ έχει πολλά κενά και μπερδεύει τους αστυνομικούς. Ωστόσο οι «δράστες» μάλλον έχουν αναγνωριστεί από την παθούσα και αναμένεται η σύλληψή τους. Απομένει όμως να διαπιστωθεί αν ήταν βιασμός ή. έκαναν έρωτα με τη θέλησή της.

Λύσεις για το κυκλοφοριακό

ΣΥΝΕΧΕΙΑ ΑΠΟ ΤΗ ΣΕΛ. 1

προβλήματα, που παρουσιάζονται στην κυκλοφοριακή ροή των οχημάτων και των λεωφορείων. Θα οριοθετηθούν οι υπόγειοι και υπέργειοι χώροι στάθμευσης και είναι πιθανό να καθοριστούν και οι ειδικοί διάδρομοι για την κυκλοφορία των ποδηλάτων.

Αγκάθι το αποχετευτικό

ΣΥΝΕΧΕΙΑ ΑΠΟ ΤΗ ΣΕΛ. 1

ΕΙΝΑΙ σίγουρο ότι ο δήμαρχος Καλλιθέας θα δεχθεί κατά τη σύσκεψη τα πυρά τόσο των συναδέλφων του δημάρχων όσο και των παραγόντων του Επιμελητηρίου και της Ενωσης Ξενοδόχων.

➤Σύμφωνα με πληροφρίες, ήδη στους ξενοδόχους καταφθάνουν έγγραφα ανακλήσεως αδειών για επέκταση των επιχειρήσεών τους αφού πλέον θα απαιτείται περιβαλλοντική μελέτη.

Διάλογο με τα κόμματα ξεκινά ο Λαλιώτης για τις δημοτικές εκλογές

Διάλογο με τα πολιτικά κόμματα προκειμένου να επιτευχθεί ευρύτερη σύγκλιση εν όψει των δημοτικών και νομαρχιακών εκλογών του 2002 ξεκινάει το ΠΑΣΟΚ. Όπως ανακοίνωσε, την Παρασκευή, ο Κ.Λαλιώτης στην πρώτη του συνέντευξη Τύπου ως γραμματέας του ΠΑΣΟΚ τις επαφές με τα κόμματα θα ξεκινήσει ο ίδιος από την ερχόμενη εβδομάδα. Ακόμη, ο κ. Λαλιώτης παρουσίασε και τον πολιτικό σχεδιασμό του κυβερνώντος κόμματος για την επόμενη τριετία και αναφέρθηκε στη διαμάχη του με τον κ. Μητσοτάκη.

Όπως τόνισε ο κ. Λαλιώτης στις προτεραιότητες του τριετούς πολιτικού σχεδιασμού είναι οι εκλογές για την αυτοδιοίκηση, η προεδρία της ΕΕ το πρώτο εξάμηνο του 2003, η υλοποίηση των προγραμμάτων και έργων ανάπτυξης, η ενίσχυση του κοινωνικού κράτους, οι εκλογές του Απριλίου του 2004 και η προετοιμασία και διεξαγωγή των Ολυμπιακών Αγώνων.

Σύμφωνα με τον κ. Λαλιώτη το μήνυμα του πολιτικού σχεδιασμού είναι «ανάπτυξη παντού ευημερία για όλους και ποιότητα ζωής για όλους». Το μήνυμα αυτό, συνέχισε ο γραμματέας της ΚΕ του ΠΑΣΟΚ, θα πρέπει να συνδυάζεται με κοινωνικές πολιτικές, οι οποίες θα διασφαλίζουν την ανακατανομή του πλούτου, τη δίκαιη κατανομή των εισοδημάτων και την προστασία των ασθενέστερων κοινωνικών ομάδων.

Όσον αφορά το σχεδιασμό δράσης του κόμματος ο γραμματέας του ΠΑΣΟΚ ανακοίνωσε σημαντικές αλλαγές. Όπως ανέφερε, το ΕΓ θα συνεδριάζει τακτικά κάθε δεκαπέντε ημέρες. Ακόμη, θα πραγματοποιούνται συνεδριάσεις με συγκεκριμένο αντικείμενο οι οποίες θα γίνονται με πρωτοβουλία του γραμματέα και χωρίς να απαιτείται η παρουσία του προέδρου του Κινήματος.

Επίσης, ο κ. Λαλιώτης ανακοίνωσε ότι με ευθύνη του γραμματέα μπορεί να γίνεται τακτική πολιτική ενημέρωση των στελεχών του Κινήματος ίσως και σε ημερήσια βάση όταν πρόκειται για σημαντικά πολιτικά θέματα.

Ο γραμματέας του ΠΑΣΟΚ ζήτησε από τα μέλη του ΕΓ να αποφεύγουν «τις επιλεκτικές διαρροές» γιατί, όπως ανέφερε, το παρασκήνιο, οι διαροές και τα παραπολιτικά σχόλια μπορεί να οδηγούν στον ευτελισμό και τον εξευτελισμό της εικόνας κάθε συλλογικού θεσμού.

Ο κ. Λαλιώτης ρωτήθηκε για μια ακόμα φορά σχετικά με τα όσα είχε υποστηρίξει περί ύπαρξης λογαριασμού λιβεριανής εταιρείας που σχετίζεται με την οικογένεια Μητσοτάκη. Απάντησε ότι καλύφθηκε από την ομιλία του πρωθυπουργού στη Βουλή.

Ο γραμματέας της Κεντρικής Επιτροπής του ΠΑΣΟΚ επιτέθηκε και στο βουλευτή της ΝΔ, Μανώλη Κεφαλογιάννη, τον οποίο χαρακτήρισε «κατ΄ επάγγελμα σκανδαλολόγο». Τον κάλεσε, μάλιστα, αν έχει στοιχεία να τα καταθέσει στον εισαγγελέα. Υπενθυμίζεται ότι ο κ. Κεφαλογιάννης κατήγγειλε στη Βουλή συγκάλυψη εκ μέρους της κυβέρνησης αδιαφανών επιχειρηματικών δραστηριοτήτων με όχημα τις υπεράκτιες εταιρείες (offshore).

Ο συμβιβασμός με τον Σολούνια

ΣΥΝΕΧΕΙΑ ΑΠΟ ΤΗ ΣΕΛ. 1

που έχει οριστεί για τις 8 Νοεμβρίου- άρχισε, το επίμαχο ζήτημα του συμβιβασμού εξακολουθεί να εκκρεμεί.

•Η προθεσμία που έχει δοθεί από τη ΔΑΝΕ στο Σολούνια για να καταβάλει το 1,5 δις δραχμές, που υποσχέθηκε για να μην παραστεί ως πολιτική αγωγή η εταιρία στο δικαστήριο, εκπνέει την προσεχή Δευτέρα 6 Νοεμβρίου.

ΟΙ ΕΠΑΦΕΣ που έχουν στελέχη της ΔΑΝΕ με τον Νώντα Σολούνια για την καταβολή του 1,5 δισεκατομμυρίου δραχμών είναι χωρίς αποτέλεσμα, καθώς ο πρώην πρόεδρος της εταιρίας δεν διαθέτει τα χρήματα. Η μοναδική πρόταση που θα μπορούσε να αποδώσει καρπούς είναι αυτή που είχε υποβληθεί παλαιότερα και αφορά την παραχώρηση του ακινήτου των ΜΥΛΩΝ στη ΔΑΝΕ. Η παραχώρηση όμως σκοντάφτει στο γεγονός ότι το συγκεκριμένο ακίνητο φέρει βάρη και προσημειώσεις από τον Γεράσιμο Καλογηράτο, τα οποία παρά τις δικαστικές διενέξεις δεν έχουν αρθεί.

•Σημειώνεται ότι όσες προσπάθειες έγιναν στο παρελθόν για να αρθούν οι προσημειώσεις και να παραχωρηθεί το ακίνητο «καθαρό» στη ΔΑΝΕ ναυάγησαν λόγω των αξιώσεων του κ. Καλογηράτου.

Η ΥΠΟΘΕΣΗ του συμβιβασμού θα πρέπει πάντως να κλείσει στην προσεχή συνεδρίαση του διοικητικού συμβουλίου της ΔΑΝΕ, που θα πραγματοποιηθεί τη Δευτέρα 5 Νοεμβρίου.

•Στην ημερήσια διάταξη της συνεδρίασης περιλαμβάνονται τα θέματα της τροποποίησης άρθρων του καταστατικού της εταιρίας, ώστε να καθοριστούν τα μέλη που θα πρέπει να παρίστανται στις συνεδριάσεις του δ.σ. για να έχουν ισχύ οι αποφάσεις, που λαμβάνονται. Πρόβλεψη θα γίνει στο καταστατικό και για τις συνεδριάσεις του δ.σ. στον Πειραιά, ώστε να μην υπάρχει πρόβλημα νομιμότητας.

ΣΤΗ ΣΥΝΕΔΡΙΑΣΗ θα καθοριστεί η τιμή πώλησης του πλοίου ΙΑΛΥΣΟΣ και οι όροι του δανείου ύψους 2 δισεκατομμυρίων δραχμών, που θα συνάψει η εταιρία για να καλύψει τις υποχρεώσεις της.

•Το θέμα που θα μονοπωλήσει το ενδιαφέρον των στελεχών της ΔΑΝΕ είναι βέβαια αυτό της συνεργασίας με τον Γεράσιμο Αγούδημο, καθώς οι αντιδράσεις εξακολουθούν να υφίστανται και αναμένεται να κορυφωθούν στη συνεδρίαση της Δευτέρας.

ΓΙΑ ΝΑ ΚΑΜΨΕΙ πάντως τις αντιδράσεις όσων αντιδρούν ο Γεράσιμος Αγούδημος έχει ήδη απειλήσει και πάλι με προσφυγή στον Εισαγγελέα στην περίπτωση που η προσπάθεια «σύμπραξης» των δυο εταιριών ναυαγήσει.

•Η ημερήσια διάταξη της συνεδρίασης του δ.σ. της ΔΑΝΕ έχει ως εξής:

1. Συνεργασία της ΔΑΝΕ με τη G.A. Ferries
2. Συμβιβασμός με τον Νώντα Σολούνια
3. Μηχανοργάνωση και on line συστήματα της εταιρίας
4. Πρόσκληση έκτακτης γενικής συνέλευσης (τροποποίηση καταστατικού)
5. Λήψη απόφασης για τις οφειλές της ΚΑΛΥΜΝΑ
6. Λήψη απόφασης για τις οφειλές της ΧΟΥΛΙΑ ΤΡΑΒΕΛ
7. Ενημέρωση επί των σημερινών δρομολογίων
8. Ανακοινώσεις
9. Διάφορα

Μερικώς ανοιχτό το θέμα των Μητροπολιτικών Δήμων

Δηλώσεις του Κ. Σκανδαλίδη

Συμβολική χαρακτήρισε την επίσκεψή του στην ΕΝΑΕ, ο υπουργός ΕΣΔΔΑ, Κ. Σκανδαλίδης αφού με αυτή την κίνηση θέλησε να δείξει την διάθεση του υπουργείου του να στραφεί προς τα ζητήματα που αφορούν την Αυτοδιοίκηση και όχι το αντίθετο.



Ο πρόεδρος της ΕΝΑΕ, Θ.Κατριβάνος έθεσε στον υπουργό τα προβλήματα που απασχολούν περισσότερο το θεσμό, όπως το νομοσχέδιο για την Χάρτα της Αυτοδιοίκησης που έχει ήδη προωθήσει η πρώην υπουργός Β. Παπανδρέου, το θέμα του δεύτερου βαθμού αυτοδιοίκησης , τη δημιουργία Μητροπολιτικών Δήμων και φυσικά τα φλέγοντα οικονομικά πρτοβλήματα της Αυτοδιοίκησης .

Γι αυτό το θέμα, ο κ. Κατριβάνος είπε πως διάφοροι οικονομικοί κύκλοι πιστεύουν πως το πρόβλημα λύνεται με επιχορηγήσεις και νομοθετικές ρυθμίσεις για τοπικούς πόρους , αλλά αυτού του είδους τα μέτρα, επεσήμανε ο πρόεδρος της ΕΝΑΕ, επιβαρύνουν τους πολίτες και γι αυτό απαιτείται εξειδικευμένη μελέτη. Τέλος, αναφέρθηκε στην επαναφορά αρμοδιοτήτων της ΝΑ που της αφαιρέθηκαν από το Συμβούλιο της Επικρατείας.

Ο κ Σκανδαλίδης απαντώντας σε όλα τα θέματα που ετέθηκαν από τον πρόεδρο της ΕΝΑΕ , είπε πως με τη δική του πολιτική στο υπουργείο θα υπάρξει συνέχεια μεταξύ των σχεδίων της απερχόμενης υπουργού και του ιδίου και πως θα αναθεωρούνται μόνο όσα θέματα μπορούν να βελτιωθούν. Ο υπουργός υποσχέθηκε διάλογο για όλα τα προβλήματα με τους φορείς της Αυτοδιοίκησης , πως δεν θα υπάρξουν αιφνιδιασμοί στο διάστημα κατά την πορεία προς τις εκλογές, αλλά μεσομακροπρόθεσμα θα υπάρξει τοποθέτηση του για τα προβλήματα ώστε να διαμορφωθεί ο αυτοδιοικητικός ορίζοντας της χώρας.

Οσον αφορά τους Μητροπολιτικούς Δήμους ο κ. Σκανδαλίδης άφησε το θέμα αυτό μερικώς ανοικτό καθώς είπε πως Μητροπολιτικοί Δήμοι και Υπερδήμαρχοι σαν μίνι -πρωθυπουργοί είναι δύσκολο να γίνουν, αλλά αναφέρθηκε σε μητροπολιτικές λειτουργίες, ως εναλλακτική πρόταση.

Ο κ. Σκανδαλίδης, για το θέμα της Χάρτας της Αυτοδιοίκησης ζήτησε τις απόψεις της ΕΝΑΕ προκειμένου να υπάρξει διάλογος γι αυτό το θέμα.

Για τα οικονομικά θέματα ο υπουργός είπε πως πρέπει να υπάρξει μια συνολική ρύθμιση των οικονομικών της ΤΑ και της ΝΑ η οποία μπορεί να γίνει μέσω των ΚΑΠ, ενώ η ανακατανομή των πόρων να γίνεται με βάση τις ανάγκες της Αυτοδιοίκησης. Παράλληλα, πρότεινε τη σύσταση κοινής Επιτροπής με εκπροσώπους των υπουργείων Εσωτερικών, Οικονομικών και των δύο βαθμών της Αυτοδιοίκησης για να ξεκινήσει μια συζήτηση για την οικονομική μεταρρύθμιση της Αυτοδιοίκησης.

Ο κ. Σκανδαλίδης δεσμεύτηκε πως θα επιστραφούν στη ΝΑ οι αρμοδιότητες που της αφαιρέθηκαν και δηλωσε πως θα συνεχίσουν να υπάρχουν δύο επίπεδα αυτοδιοίκησης (α' και β' βαθμού) αλλά παραμένει ανοικτό ποια θα είναι αυτά. Μέχρι τις εκλογές δεν θα υπάρξει καμία αλλαγή σ' αυτό το θέμα αλλά δήλωσε κατηγορηματικά πως δεν συζητείται αλλαγή διοικητικών ορίων των Νομαρχιών, πόσο μάλλον όσο βρίσκεται σε εξέλιξη το Γ'ΚΠΣ.

Με ΠΟΕ-ΟΤΑ

Νωρίτερα το πρωί ο υπουργός ΕΣΔΔΑ συναντήθηκε με την ΠΟΕ-ΟΤΑ και τον πρόεδρο της Ν. Λαμπρακάκη, με τον οποίο συμφωνήθηκε η σύσταση μιας μόνιμης Επιτροπής Συνεργασίας προκειμένου να επιλυθούν προβλήματα όπως το συνταξιοδοτικό και αυτό της καταβολής των επιδομάτων σε όλους. Οκ. Λαμπρακάκης δήλωσε πως αναμένει να ολοκληρωθεί το θέμα της υπογραφής των Συλλογικών Συμβάσεων Εργασίας για το 2001 και μετά θα αποχωρήσει από την Ομοσπονδία.

Επιστροφή στο Χρηματιστήριο όλων των μικροεπενδυτών

Σημαντικές ρευστοποιήσεις χτες

Με το βλέμμα στραμμένο στα επόμενα deals κινήθηκε την Παρασκευή η Σοφοκλέους. Δεν είναι τυχαίο ότι ενώ σε Εθνική και Alpha παρουσιάστηκαν σημαντικές ρευστοποιήσεις για την κατοχύρωση βραχυχρόνιων κερδών, άλλοι τίτλοι των πιστωτικών ιδρυμάτων έχουν βρεθεί στο επίκεντρο του αγοραστικού ενδιαφέροντος, συγκρατώντας μαζί με τον ΟΤΕ, το Γενικό Δείκτη που έκλεισε στις 2.531,15 μονάδες με πτώση 0,92%.

Ο FTSE 20 υποχώρησε κατά 0,6% , ο Mid 40 ενισχύθηκε οριακά κατά 0,05%, ενώ ο Small Cap κέρδισε 0,43%. Η Παράλληλη Αγορά υπόχώρησε κατά 0,42%.

Από τους κλαδικούς δείκτες οι Κατασκευές σημείωσαν τα μεγαλύτερα κέρδη της ημέρας με άνοδο 3,16%. Οι Τράπεζες υποχώρησαν κατά 0,94%, οι Βιομηχανίες κατά 0,24% ενώ οι Τηλεπικοινωνίες ενισχύθηκαν κατά 0,11%. Τις μεγαλύτερες απώλειες της ημέρας κατέγραψαν οι Ασφάλειες με πτώση 2,12%.

Στον τομέα των τραπεζών, όπου επικεντρώθηκε και το ενδιαφέρον της αγοράς, οι Εθνική και Alpha Bank παρουσίασαν σημαντική πτώση με μεγάλο τζίρο (-3,27%, 397.363 κομμάτια και -4,15%, 691.917 κομμάτια αντίστοιχα), λόγω των ρευστοποιήσεων κερδών των προηγούμενων δύο ημερών.

Μεγάλη κινητικότητα σημειώθηκε στην Πειραιώς (πάνω από 1 εκατ. κομμάτια) που κέρδισε 2,59%. Πάντως, οι φήμες, οι οποίες μεταδόθηκαν από το Reuters σύμφωνα με τις οποίες, η τράπεζα Πειραιώς φέρεται να εξαγοράζει την τράπεζα Αττικής, διαψεύδονται από τη διοίκηση της. Σημαντικά κέρδη 2,96% κατέγραψε και η Αγροτική, ως πιθανό «μήλον της έριδος» στις προσεχείς εξελίξεις του κλάδου.

Εξάλλου, κατά 0,26% ενισχύθηκαν τα ΕΛΠΕ, για τα οποία υπάρχει σε εξέλιξη η διαδικασία ιδιωτικοποίησης, ενώ η Πετρόλα, που προβάλλει ως φαβορί για την εξαγορά του 30% περίπου των ΕΛΠΕ σημείωσε άνοδο 7,72%.

Οι εκτιμήσεις της αγοράς δείχνουν ότι το στοίχημα της αγοράς είναι η επιστροφή των μικροεπενδυτών στις πράξεις. Έτσι, αποκτά ιδιαίτερη σημασία ο τρόπος που θα επιλέξουν οι θεσμικοί προκειμένου να μετριάσουν το μέσο όρο απωλειών των χαρτοφυλάκίων τους στους δύο μήνες που υπολείπονται για την ολοκλήρωση του έτους.

Οπως αναλύθηκαν από τον κ. Α. Τσοχατζόπουλο

Τρεις βασικές κατευθύνσεις για ανάπτυξη του τουρισμού

Η Διεθνής Εκθεση «Φιλοξένια 2001»

Κατά τη διάρκεια των εγκαινίων της 17ης Διεθνούς Έκθεσης Philoxenia 2001, ο υπουργός Ανάπτυξης κ. Άκης Τσοχατζόπουλος ανέφερε ότι οι βασικές κατευθύνσεις πάνω στις οποίες πρέπει να κινηθεί η αναπτυξιακή προσπάθεια είναι τρεις.

Η πρώτη κατεύθυνση αφορά στη βελτίωση της σχέσης ποιότητας και τιμής των παρεχομένων τουριστικών υπηρεσιών. Όπως χαρακτηριστικά ανέφερε ο υπουργός, είναι καθοριστικός ο ρόλος του τουρισμού για τη σύγχρονη στρατηγική ανάπτυξης κάθε χώρας και της Ελλάδας.

Η δεύτερη κατεύθυνση που παρουσίασε ο κ. Τσοχατζόπουλος αφορά στην δημιουργία κλίματος εμπιστοσύνης και συνεργασίας μεταξύ Πολιτείας, φορέων υλοποίησης, και πολιτών. Η εμπιστοσύνη αυτή αποτελεί βασική προϋπόθεση για την αρμονική εξέλιξη της αναπτυξιακής προσπάθειας. Η τρίτη κατεύθυνση αφορά στην αναβάθμιση και ενίσχυση του ανθρώπινου κεφαλαίου που απασχολείται στην τουριστική βιομηχανία.

Ο κ. Τσοχατζόπουλος διαβεβαίωσε ότι "ο Ξένιος Δίας υποδέχεται τους τουρίστες και αυτή τη νέα σεζόν, με την ίδια ασφάλεια, το ίδιο ενδιαφέρον και με τα ίδια μεγάλα πλεονεκτήματα που προσφέρει η Ελλάδα. Μπορούμε και πρέπει να είμαστε αισιόδοξοι. Μέσα από τη σύγκρουση του παλιού με το καινούργιο βγαίνουν νέες ευκαιρίες και έχουμε το δικαίωμα να προσπαθήσουμε να τις εκμεταλλευτούμε. Πρέπει να σκύψουμε στα πραγματικά προβλήματα αν θέλουμε να πετύχουμε" ανέφερε χαρακτηριστικά.

Η Πολιτεία, συνέχισε, έχει αναγνωρίσει βασικές αλήθειες. Η πρώτη είναι ότι η τουριστική ανάπτυξη αποτελεί κινητήρια δύναμη της εθνικής μας ανάπτυξης, καθώς μεταξύ άλλων στηρίζει καθοριστικά την απασχόληση των πολιτών. Η άλλη αφορά στην τουριστική ανάπτυξη. Μια δυναμική και βιώσιμη τουριστική ανάπτυξη απαιτεί - σύμφωνα με τον υπουργό - μακροχρόνιο σχεδιασμό, ολοκληρωμένη στήριξη της Πολιτείας, αλλά και συλλογική προσπάθεια.



Η υποδοχή του υπουργού στο περίπτερο και τα σταντ τουρκικών τουριστικών εταιριών και οργανισμών ήταν ιδιαίτερα θερμή. Ο υπουργός αντάλλαξε σχόλια για τον τουρισμό Ελλάδας-Τουρκίας, μετά το τρομοκρατικό χτύπημα της 11ης Σεπτεμβρίου στις ΗΠΑ και τη γενικότερη κρίση στον τομέα αυτό, και τούρκοι εκπρόσωποι του προσέφεραν δώρα.

"Η Ελλάδα είναι μια χώρα που στηρίχθηκε στο τουριστικό εισόδημα. Ήρθε η ώρα να αντιμετωπίσει την τουριστική ανάπτυξη ως παράμετρο της βιώσιμης ανάπτυξης, ενσωματώνοντας όλες τις νέες μορφές τουρισμού σε ένα συνολικό σχεδιασμό, σε μια ευρύτερη αγορά που υπερβαίνει τα όρια της Νοτιοανατολικής Ευρώπης και της Ανατολικής Μεσογείου", υπογράμμισε στον χαιρετισμό του ο υπουργός Μακεδονίας-Θράκης, Γιώργος Πασχαλίδης.

Όπως χαρακτηριστικά ανέφερε, η Βόρεια Ελλάδα έχει όλες τις προϋποθέσεις να οργανώσει στο πλαίσιο της Εγνατίας Ανάπτυξης διαδρομές της Εγνατίας του Τουρισμού, συνδυάζοντας δίκτυα χιονοδρομικών κέντρων, αξιοποιώντας σταθμούς πολιτιστικού, αρχαιολογικού και θρησκευτικού ενδιαφέροντος. "Ο τουρισμός δεν είναι μόνο αναψυχή, δεν είναι μόνο οικονομία, δεν είναι μόνο επιχειρηματικότητα. Είναι κυρίως επικοινωνία και πολιτισμός. Είναι μια κατάσταση ζωής. Είναι η ζωή στον ελεύθερο χρόνο", κατέληξε ο κ. Πασχαλίδης.

"Η Διεθνής Έκθεση Τουρισμού αποτελεί έναν από τους κύριους άξονες στήριξης, ανάπτυξης και προώθησης της εθνικής τουριστικής πολιτικής και συμβάλλει σημαντικά στην ενίσχυση των εμπλεκόμενων με τον τουρισμό φορέων", τόνισε ο πρόεδρος της Helexpo, Βασίλης Κουρτέσης στον χαιρετισμό του, στην τελετή εγκαινίων της Philoxenia.

"Η διατήρηση της ανταγωνιστικότητας του τουριστικού μας προϊόντος" επισήμανε ο κ. Κουρτέσης, "η επιμήκυνση της τουριστικής περιόδου με νέες μορφές τουρισμού, όπως ο χειμερινός, ο αγροτουρισμός, ο ιαματικός, ο αθλητικός και ο συνεδριακός, μπορούν να καταστήσουν την Ελλάδα τόπο προορισμού δώδεκα μήνες το χρόνο. Παράλληλα, το ορόσημο των Ολυμπιακών Αγώνων του 2004, διαμορφώνει ένα νέο πεδίο δράσης για την περαιτέρω ανάπτυξη της επιχειρηματικότητας στον τομέα του τουρισμού".

Καταλήγοντας, ο κ. Κουρτέσης τόνισε: "Η Διεθνής Εκθεση Τουρισμού Philoxenia της Helexpo, στη 17χρονη διαδρομή της επέτυχε να έχει ταυτότητα και ονοματεπώνυμο. Οι εισπράξεις από την τουριστική βιομηχανία έφτασαν πέρυσι τα 10 δισ. δολάρια, ενώ το 20% του ανθρώπινου δυναμικού της χώρας απασχολείται άμεσα ή έμμεσα με τον τουρισμό. Η χώρα μας είναι από τις ομορφότερες αλλά κυρίως από τους πλέον ασφαλείς προορισμούς του κόσμου. Ας εργαστούμε όλοι μαζί για: Διακοπές, ασφαλώς στην Ελλάδα".

Στροφή στην ποιότητα και στην ανάπτυξη, είναι το "σύνθημα" για την ενδυνάμωση του τουρισμού, σύμφωνα με όσα τόνισε στον χαιρετισμό του, ο γενικός γραμματέας Τουρισμού του υπουργείου Ανάπτυξης, Δημήτρης Γεωργαράκης. Η αναδιάρθρωση των δομών, η ενίσχυση των ιδιωτικών επενδύσεων, ο εμπλουτισμός του τουριστικού προϊόντος, αλλά και η ανανέωση - συνέχιση συνεργιών με την τουριστική βιομηχανία, αποτελούν ορισμένα "συστατικά" της αναπτυξιακής προσπάθειας. Ο κ. Γεωργαράκης τόνισε ότι έμφαση θα δοθεί στην ενίσχυση της προβολής της χώρας μας ως Ολυμπιακής χώρας ασφάλειας, ευημερίας και ειρήνης.

Από την πλευρά του, ο γενικός γραμματέας του ΕΟΤ, Ευγένιος Γιαννακόπουλος αφού υπογράμμισε ότι η Ελλάδα είναι μια μεγάλη δύναμη στον τουρισμό, αναφέρθηκε στη συνεργασία ΕΟΤ - HELEXPO, σημειώνοντας ότι υπάρχει διάλογος για την ανάπτυξη των κοινών δραστηριοτήτων στις διοργανώσεις του ΕΟΤ στο εξωτερικό.

Κατάρτιση των δημοτικών υπαλλήλων

Γνώση για την Ανάπτυξη

ΕΚΠΑΙΔΕΥΣΗ ΣΤΟ ΔΙΠΛΟΓΡΑΦΙΚΟ ΣΥΣΤΗΜΑ

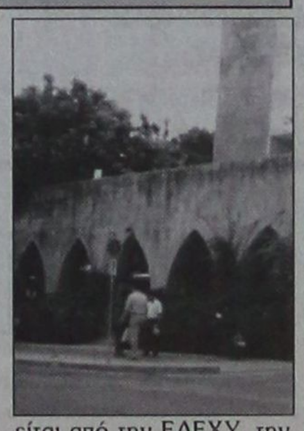

Με τον τίτλο «Γνώση για την Ανάπτυξη» πραγματοποιείται στο συνεδριακό κέντρο Ακταίον, στη Ρόδο, **από 5 έως 10 Νοεμβρίου**, το εκπαιδευτικό πρόγραμμα για την εισαγωγή του **διπλογραφικού συστήματος.** Στο πρόγραμμα συμμετέχουν 8 δήμοι από το νησί της Ρόδου.

Το **διπλογραφικό,** το σύγχρονο αυτοματοποιημένο λογιστικό σύστημα, που δίνει τη δυνατότητα σε κάθε δήμο να γνωρίζει ανά πάσα στιγμή την πιστοχρεωστική του θέση, εξασφαλίζει στην Τοπική Αυτοδιοίκηση απόλυτη διαφάνεια στη χρήση των οικονομικών της στοιχείων, επωφελή αξιοποίηση της περιουσίας της και αποτελεσματικότερη χρήση των δημόσιων πόρων.

Το εκπαιδευτικό πρόγραμμα, που περιλαμβάνει 35 σεμινάρια σε 25 πόλεις της χώρας και απευθύνεται συνολικά σε 487 δήμους, υπόχρεους εφαρμογής του **διπλογραφικού** και 1.500 δημοτικούς υπαλλήλους, σχεδιάστηκε από το υπουργείο Εσωτερικών, Δημόσιας Διοίκησης και Αποκέντρωσης και υλοποιείται από την ΕΔΕΧΥ, την Ελληνική Διαδημοτική Εταιρία Χρηματοοικονομικών Υπηρεσιών ΑΕ.

Η ΕΔΕΧΥ είναι ο πρώτος οργανισμός εξειδικευμένης χρηματοπιστωτικής υποστήριξης της ελληνικής Τοπικής Αυτοδιοίκησης. Ιδρύθηκε το 1997 και ήδη έχει ως μέλη 39 δήμους-μετόχους από την Αττική και την Περιφέρεια. Σύμφωνα με το καταστατικό της, μέλος της μπορεί να γίνει κάθε δήμος της χώρας.

Σκοπός της ΕΔΕΧΥ είναι η ενεργός συμβολή στην ανάπτυξη και τον εκσυγχρονισμό της Τοπικής Αυτοδιοίκησης, με την αναζήτηση νέων πηγών χρηματοδότησης των δήμων και την υποστήριξη των αναπτυξιακών τους πρωτοβουλιών.

ΣΤΑΜΑΤΗΣ ΧΑΤΖΗΛΑΖΑΡΟΥ
MANOS CENTER RHODOS
Γραφείο Γενικού Τουρισμού
ΜΟΝΑΔΙΚΗ ΠΡΟΣΦΟΡΑ!!!
ΛΟΝΔΙΝΟ - ΟΞΦΟΡΔΗ - ΣΤΡΑΤΦΟΡΝΤ
7 ημέρες 269.000 δρχ. • Αναχώρηση 18/10
Η προσφορά περιλαμβάνει:
• Αεροπορικά εισιτήρια απ' ευθείας Ρόδο - Λονδίνο - Ρόδο
• 6 νύχτες σε ξενοδοχείο 4* κεντρικό με πρωινό
• Ολοήμερη εκδρομή στην Οξφόρδη και το Στράτφορντ
• Ξενάγηση Λονδίνου με ελληνόφωνο ξεναγό
• Μεταφορές από και προς αεροδρόμιο
• Συνοδός του γραφείου μας
• Φόροι αεροδρομίων
• Ταξιδιωτική ασφάλεια
• Ασφάλεια αστικής ευθύνης
Η παραπάνω τιμή ισχύει κατ' άτομο σε 3κλινο ή 3κλινο δωμάτιο
Διαφορά μονόκλινου 98.000 δρχ.
ΣΤΑΜΑΤΗΣ ΧΑΤΖΗΛΑΖΑΡΟΥ
MANOS CENTER RHODOS
Κ. ΠΑΛΛΑΔΙΑ 7-9 ΡΟΔΟΣ
Τηλ.. 0241 25400 FAX: 0241 24407
X2850-30/11

KYDON TOURS
TOURIST AND SHIPPING AGENCY
ΕΚΔΡΟΜΕΣ ΚΥΔΩΝ
Με τη φροντίδα της κ. ΕΛΕΝΗΣ ΨΥΛΛΑΚΗ
• ΜΙΚΡΑ ΑΣΙΑ
16/11-26/11/2001
ΜΑΡΜΑΡΙΣ - ΣΜΥΡΝΗ - ΠΡΟΥΣΑ - ΚΩΝΣΤΑΝΤΙΝΟΥΠΟΛΗ (Πατριαρχείο - Αγία Σοφία - Μονή της Χώρας- Μπαλουκλί - παναγία Βαχερνών - Παλάτια - Σκεπαστή Αγορά - πριγκηπόνησα - Χαλκηδόνα) ΑΪΒΑΛΙ - ΠΕΡΓΑΜΟΣ - ΚΟΥΣΑΝΤΑΣΙ - ΕΦΕΣΟΣ - ΠΑΜΟΥΚΑΛΕ (10 διανυκτερεύσεις 11 μέρες)
Ξενοδοχεία 4 αστέρων. Πλούσιο πρόγραμμα και ΣΥΝΟΔΟΣ: ΕΛΕΝΗ ΨΥΛΛΑΚΗ
• ΒΙΕΝΗ-ΣΑΛΤΣΜΠΟΥΡΓΚ
29/11-4/12/2001
Αεροπορική εκδρομή - Ξενοδοχεία - Τράνσφερ - Εκδρομές - Προαιρετική εκδρομή ΒΟΥΔΑΠΕΣΤΗ
• ΧΡΙΣΤΟΥΓΕΝΝΑ στην ΤΑΫΛΑΝΔΗ
21/12-4/1/02
BANG KOK - ΠΟΥΚΕΤ - ΣΑΜΟΥΙ. Η χώρα των Βουδιστών και της Ασφάλειας. Η χώρα του γέλιου και της χαράς. Η εξωτική Ταϋλάνδη και τα πιο διάσημα νησιά. Τα πιο όμορφα Χριστούγεννα με μπάνια - διασκέδαση - ψώνια φανταστικά, πάμφθηνα.
ΣΥΝΟΔΟΣ: ΕΛΕΝΗ ΨΥΛΛΑΚΗ
ΕΚΔΡΟΜΕΣ
SUPERFAST FERRIES
• GROUP από ΡΟΔΟ 19/11 - ΠΑΤΡΑ ANCONA - ΣΑΝ ΡΕΜΟ - MONTEKARLO - MONAKO - ΝΙΚΑΙΑ - KANNES - ΒΑΡΚΕΛΩΝΗ
• ΓΥΡΟΣ ΙΤΑΛΙΑΣ
• ΠΑΝΟΡΑΜΑ ΕΛΒΕΤΙΑΣ
• ΕΛΒΕΤΙΑ - ΓΑΛΛΙΑ
• ΚΑΤΩ ΙΤΑΛΙΑ - ΕΛΛΗΝΟΦΩΝΑ ΧΩΡΙΑ - ΣΙΚΕΛΙΑ
• ΒΕΝΕΤΙΑ - ΒΙΕΝΝΗ - ΠΡΑΓΑ - ΜΟΝΑΧΟ
• ΒΕΝΕΤΙΑ - ΣΑΛΤΣΜΠΟΥΡΓΚ - ΒΙΕΝΝΗ - ΙΝΣΜΠΡΟΥΚ
Ελάτε για πρόγραμμα Φανταστικές τιμές
ΕΙΣΙΤΗΡΙΑ - ΕΙΣΙΤΗΡΙΑ
ΠΑΚΕΤΑ - ΠΑΚΕΤΑ
Στο γραφείο μας θα βρείτε τα πιο φθηνά εισιτήρια και πακέτα. Σας συμφέρει
ΙΑΤΑ. ΓΡΑΦΕΙΟ 25 ΧΡΟΝΙΑ
ΠΡΑΚΤΟΡΕΙΟ ΚΥΔΩΝ
Τηλ. 23000, 27900
X2841-30/11



Σε συνεχή Αναζήτηση της τελειότητας!
► Σήμερα η Mercedes-Benz σε συνεχή αναζήτηση της τελειότητας προχωράει ένα βήμα πιο μπροστά και σας παρουσιάζει τη νέα A-Class, ανανεωμένη, ακόμη καλύτερη. Δείτε την εξωτερικά. Είναι οι λεπτομέρειες που κάνουν τη διαφορά. Παρατηρήστε τους εσωτερικούς της χώρους. Έχετε την αίσθηση ότι βρίσκεστε σε μία "μεγάλη" Mercedes-Benz. Είναι η νέα A-Class και σας προκαλεί να την οδηγήσετε. Επισκεφθείτε το επίσημο δίκτυο της Mercedes-Benz Ελλάς και ζήστε τη διαφορά, ζήστε τη νέα A-Class!
Mercedes-Benz
mobilo-life
30 χρόνια ξένοιαστης οδήγησης
Mercedes-Benz FINANCE
Internet: http://www.mercedes-benz.gr
Αφοί Χατζημιχάλη Ο.Ε.
Επίσημος έμπορος της Mercedes-Benz Ελλάς για το νομό Δωδεκανήσων
Έκθεση: ΡΟΔΟΣ, 9ο χλμ. Ρόδου-Λίνδου, τηλ.: (0241) 62941-2
X2862-10/11

ΠΡΑΚΤΟΡΕΙΟ
ΛΑΧΕΙΑ
ΛΟΤΤΟ
ΠΡΟ-ΠΟ
ΙΠΠΟΔΡΟΜΟΣ Πάμε ΣΤΟΙΧΗΜΑ
ΓΙΩΡΓΟΣ ΚΟΝΤΟΖΑΜΑΝΗΣ
ΜΕΓ. ΚΩΝ/ΝΟΥ 43 - ΤΗΛ. 20800 - ΡΟΔΟΣ
ΕΧΕΜΥΘΕΙΑ & ΕΜΠΙΣΤΟΣΥΝΗ - ΤΥΧΗ
ΑΕ 166

Και από το Δήμο Πεταλούδων

Ναι στις συμπολιτείες αλλά με επιφυλάξεις

ΟΙ ΑΠΟΦΑΣΕΙΣ ΤΟΥ ΔΗΜΟΤΙΚΟΥ ΣΥΜΒΟΥΛΙΟΥ

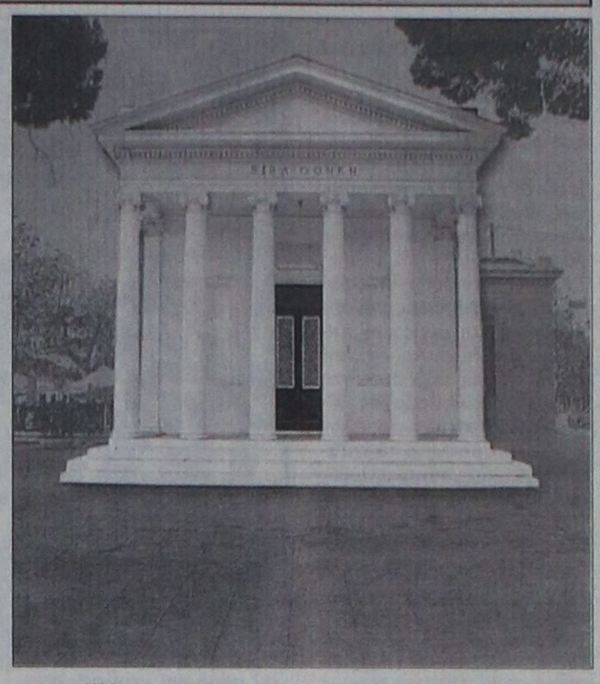

Ναι στις Συμπολιτείες κατ' αρχήν αλλά με επιφυλάξεις, αποφάσισε ο Δήμος Πεταλούδων.

Υπέρ της συμμετοχής του Δήμου Πεταλούδων στη Συμπολιτεία Δήμων της νήσου Ρόδου, ψήφισε κατά πλειοψηφία το Δημοτικό Συμβούλιο στην προχθεσινή του συνεδρίαση (Πέμπτη 1η Νοεμβρίου). Εκ των 20 δημοτικών συμβούλων που ήσαν παρόντες (σε σύνολο 25), οι 17 τάχθηκαν υπέρ της Συμπολιτείας με την προϋπόθεση ότι δεν θα καταργείται η αυτοτέλεια των δήμων.

Συγκεκριμένα, ήσαν θετικοί σε ό,τι αφορά στη λειτουργία της Δημοτικής Αστυνομίας και των εποπτών Δημόσιας Υγείας, στάθηκαν όμως επιφυλακτικοί σχετικά με άλλους τομείς, όπως Τέχνες και Οικονομικές υπηρεσίες. Το θέμα της εκχώρησης αρμοδιοτήτων του Δημοτικού Συμβουλίου στη Συμπολιτεία, θα καθοριστεί σε επόμενη συνεδρίασή του.

Αναλυτικότερα τα θέματα που συζητήθηκαν και εγκρίθηκαν στη χθεσινή συνεδρίαση του ΔΣ Πεταλούδων ήσαν:

1. Συζήτηση και έκφραση γνώμης για το νόμο που αφορά τις συμπολιτείες.

2. Ψήφιση πιστώσεων για καταβολή εξόδων τελετών και δεξιώσεων.

3. Τροποποίηση προϋπολογισμού και τεχνικού προγράμματος του Δήμου οικονομικού έτους 2001.

4. Σύναψη νέας προγραμματικής σύμβασης με τον ΟΑΕΔ για τη λειτουργία παραρτήματος στο Δήμο.

5. Κατανομή πιστώσεων για λειτουργικές δαπάνες των Δημοτικών σχολείων και Νηπιαγωγείων του Δήμου.

6. Αποδοχή ή μη παραχώρησης σε κοινή χρήση τμήματος ακινήτου με Κ.Μ. 366 Α γαιών Κρεμαστής.

7. Εγκριση 2ου ανακεφαλαιωτικού πίνακα του έργου «Τσιμεντόστρωση αργοτικών δρόμων Δημοτικού Διαμερίσματος Κρεμαστής» Α.Μ. 202/98.

8. Εγκριση παράτασης προθεσμίας περαίωσης εργασιών του έργου«Τσιμεντόστρωση αγροτικών δρόμων Δ.Δ. Κρεμαστής» Α.Μ. 202/98.

9. Εγκριση παράτασης προθεσμίας περαίωσης του έργου «Κατασκευή αγωγού μεταφοράς λυμάτων Παστίδας στις Ε.Ε. Λ. Κρεμαστής.

10. Εγκριση εξόδων κίνησης του Προέδρου του Οργανισμού Βιβλιοθηκών Δήμου Πεταλούδων Κ. Παναγιώτη Σταμάτη στην Κρήτη και των υπαλλήλων του Δήμου κ. Λουκά Μουστάκα και Κωνσταντίνας Σωτηρίου.

11. Ψήφιση - διάθεση πίστωσης για την αγορά σύχγρονου εργαστηρίου πληροφορικής για το ΤΕΕ Παραδεισίου.

12. Λήψη απόφασης για την απαγόρευση βοσκής στο λόφο του Φιλερήμου.

ΑΡΧΩΝ ΣΑΜΑΡΤΖΗΣ
Από το 1980
20 ΧΡΟΝΙΑ ΜΟΝΩΣΕΙΣ
ΜΟΝΩΣΕΙΣ ΤΑΡΑΤΣΩΝ
Ricofon
ΓΙΑ ΤΕΛΕΙΑ ΑΚΟΥΣΤΙΚΗ ΣΤΟΥΣ ΧΩΡΟΥΣ ΕΡΓΑΣΙΑΣ ΚΑΙ ΔΙΑΣΚΕΔΑΣΗΣ



Τοποθετώντας το κατάλληλο προϊόν RICOFON έχετε μια αίθουσα με άριστη ακουστική και συγχρόνως ένα τέλειο διακοσμητικό αποτέλεσμα.
X2822-30/11
ΔΙΑΘΕΣΗ: ΑΡΧΩΝ ΣΑΜΑΡΤΖΗΣ
ΜΟΝΩΤΙΚΑ ΥΛΙΚΑ -ΜΟΝΩΣΕΙΣ
Τηλ. 23030, 32054, 67790
1) Ερυθρού Σταυρού 21 2) Κέντρο Μόνωσης Ρόδου: Μιχαήλ Πετρίδη 69

ΠΟΛΙΤΙΣΤΙΚΟΣ ΣΥΛΛΟΓΟΣ ΓΥΝΑΙΚΩΝ ΡΟΔΟΥ

ΠΡΟΣΚΛΗΣΗ

Καλούμε τα μέλη και τους φίλους μας να παραστούν στο

«Μουσικό απόγευμα»

που διοργανώνουμε την Κυριακή 4 Νοεμβρίου 2001 και ώρα 18.00 μ.μ. στο ξενοδοχείο MEDITERANNEAN.

Θα προσφερθούν καφές, τσάϊ ή αναψυκτικό, γλυκά και αλμυρά.

Θα μας συντροφεύσει η Ροδίτισσα τραγουδίστρια Βάλια Ζόπα.

Θα χαρούμε πολύ να σας δούμε.

Εκ της του Δ.Σ.

Η πρόεδρος Ευδοκία Καραγιάννη
Η γραμματέας Σταματία Πολυχρόνη- Θεοδώρου

ΧΛ-3/11

ΑΝΑΚΟΙΝΩΣΗ

Το Σωματείο Οδηγών Τουριστικών Λεωφορείων «Ο ΚΟΛΟΣΣΟΣ» ανακοινώνει στα μέλη του ότι στις 6 Νοεμβρίου ημέρα Τρίτη και ώρα από **13.00 έως 18.00** στο Εργατικό Κέντρο Ρόδου θα διεξαχθούν εκλογές προς ανάδειξη νέου διοικητικού συμβουλίου.

Τα μέλη μας θα πρέπει να φέρουν μαζί τους: Αστυνομική ταυτότητα και βιβλιάριο ασθενείας.

3282-6/11

ΣΤΑΜΑΤΗΣ ΧΑΤΖΗΛΑΖΑΡΟΥ
MANOS CENTER RHODOS
Γραφείο Γενικού Τουρισμού
Το γραφείο μας προσφέρει τις καλύτερες τιμές σε ξενοδοχεία Αθήνας και Θεσσαλονίκης

HOTEL ARETHOUSA - Σύνταγμα
Μονόκλινο 16.000 δρχ.
Δίκλινο 22.000 δρχ.

HOTEL ASTOR - Σύνταγμα
Μονόκλινο 19.500 δρχ.
Δίκλινο 26.000 δρχ.

HOTEL ATHENS CENTER - Ομόνοια
Μονόκλινο 12.000 δρχ.
Δίκλινο 16.500 δρχ.

HOTEL DORIAN INN - Ομόνοια
Μονόκλινο 17.000 δρχ.
Δίκλινο 20.000 δρχ.

HOTEL PRESIDENT - Κηφισιά
Μονόκλινο 12.500 δρχ.
Δίκλινο 16.500 δρχ.

HOTEL CORAL B.W. - Ποσειδώνος
Μονόκλινο 24.500 δρχ.
Δίκλινο 28.000 δρχ.

HOTEL HILTON - Βασ. Σοφίας
Μονόκλινο 55.000 δρχ.
Δίκλινο 55.000 δρχ.

HOTEL TITANIA - Πανεπιστημίου
Μονόκλινο 25.500 δρχ.
Δίκλινο 32.500 δρχ.

GRAND HOTEL - Πατησίων
Μονόκλινο 15.500 δρχ.
Δίκλινο 20.000 δρχ.

HOTEL EL GRECO - Εγνατίας
Μονόκλινο 20.500 δρχ.
Δίκλινο 27.500 δρχ.

HOTEL ASTORIA - Τσιμισκή
Μονόκλινο 14.000 δρχ.
Δίκλινο 22.000 δρχ.

• Οι παραπάνω τιμές περιλαμβάνουν και πρωινό

X2850-30/11

ΣΤΑΜΑΤΗΣ ΧΑΤΖΗΛΑΖΑΡΟΥ
MANOS CENTER RHODOS
Κ. ΠΑΛΛΑΔΑ 7-9 ΡΟΔΟΣ
Τηλ.. 0241 25400 FAX: 0241 24407

Day & Night
Naiades by the Pool
Piano Bar
Grand Hotel Rhodes
Στήν τροπική ατμόσφαιρα της μεγάλης πισίνας του Grand Hotel, το Ναιάδες λειτουργεί με ανανεωμένο Μενού ως Καφέ-Ουζερί (10:30 - 17:30
Το γνωστό σημείο συνάντησης στο κέντρο της Πόλης.
Ο Τάκης Τσώνης κάθε βράδυ* στο πιάνο. (20:30 - 01:00)
* Εκτός Τρίτης.
A Member of
MITSIS
X2821-30/11

ΧΕΝ ΡΟΔΟΥ

ΠΡΟΣΚΛΗΣΗ

Την Τρίτη 6 Νοεμβρίου 2001
στις 6 το απόγευμα
στο κέντρο της ΧΕΝ Ρόδου
στην οδό Ιπποτών
θα πραγματοποιηθεί **ομιλία**
του ψυχίατρου και
επιστημονικά υπεύθυνου
του Κέντρου Πρόληψης «Δημιουργία»
κ. Ι.Π. Ζερβάνου
με θέμα:
«Ευαισθητοποίηση στη δυναμική της οικογένειας»

3278-4/11

Pellos Travel

(ΜΕ ΣΥΝΟΔΟ ΤΟΥ ΓΡΑΦΕΙΟΥ ΜΑΣ)
ΕΚΔΡΟΜΕΣ ΝΟΕΜΒΡΙΟΥ 2001

ΠΟΙΟΤΗΤΑ - ΟΡΓΑΝΩΣΗ - ΨΥΧΑΓΩΓΙΑ

- (4/11-15/11): ΚΕΦΑΛΛΟΝΙΑ - ΖΑΚΥΝΘΟΣ - ΓΥΡΟΣ ΠΕΛΟΠΟΝΝΗΣΟΥ
- (4/11-12/11): ΕΚΔΡΟΜΗ ΓΥΡΟΣ ΕΛΛΑΔΟΣ: ΡΟΔΟΣ - ΠΕΙΡΑΙΑΣ - ΠΑΤΡΑ - ΜΕΣΟΛΟΓΓΙ - ΑΜΦΙΛΟΧΙΑ - ΛΕΥΚΑΔΑ - ΑΡΤΑ - ΙΩΑΝΝΙΝΑ - ΜΕΤΣΟΒΟ - ΜΕΤΕΩΡΑ - ΛΑΡΙΣΑ - ΤΕΜΠΗ - ΘΕΣΣΑΛΟΝΙΚΗ - ΝΕΑ ΧΑΛΚΗΔΟΝΑ - ΣΟΥΜΕΛΑ - ΒΕΡΓΙΝΑ - ΚΑΤΑΡΡΑΚΤΕΣ ΕΔΕΣΣΑΣ - ΝΑΟΥΣΑ - ΒΕΡΟΙΑ - ΠΗΛΙΟ - ΒΟΛΟΣ - ΑΓΙΟΣ ΙΩΑΝΝΗΣ Ο ΡΩΣΣΟΣ - ΧΑΛΚΙΔΑ - ΠΕΙΡΑΙΑΣ - ΑΙΓΙΝΑ ΑΓΙΟΣ ΝΕΚΤΑΡΙΟΣ - ΠΕΙΡΑΙΑΣ - ΡΟΔΟΣ.
  (Ξ/Δ με πρωινό και φαγητό)
- (18/11-28/11): 11ΗΜΕΡΗ ΓΥΡΟΣ ΙΤΑΛΙΑΣ: ΒΕΝΕΤΙΑ - ΦΛΩΡΕΝΤΙΑ - ΡΩΜΗ - ΠΟΜΠΗΪΑ
- (16/11-23/11): ΑΙΓΥΠΤΟΣ - ΚΡΟΥΑΖΙΕΡΑ ΝΕΙΛΟΥ - ΠΥΡΑΜΙΔΕΣ - ΣΦΙΓΓΑ - ΣΙΝΑ
- (20/11-28/11): ΕΚΔΡΟΜΗ ΡΟΔΟΣ - ΜΥΤΙΛΗΝΗ - ΒΟΡΕΙΑ ΕΛΛΑΔΑ - ΚΑΣΤΟΡΙΑ - ΘΕΣΣΑΛΟΝΙΚΗ - ΚΑΒΑΛΑ - ΣΕΡΡΕΣ - ΧΑΛΚΙΔΙΚΗ - ΘΑΣΟΣ - ΑΛΕΞΑΝΔΡΟΥΠΟΛΗ - ΡΟΔΟΣ
- (3/11-5/11): ΡΟΔΟΣ - ΜΑΡΜΑΡΙΣ - ΕΦΕΣΣΟΣ - ΣΜΥΡΝΗ - ΚΟΥΣΑΝΤΑΣΙ - ΜΑΡΜΑΡΙΣ - ΡΟΔΟΣ
  (Τιμή 49.000 δρχ. - *Ξ/Δ με πρωινό και φαγητό*)
  Προαιρετική διασκέδαση *(χορός της κοιλιάς)*
- (25/11-31/11): ΡΩΣΙΑ - ΜΟΣΧΑ (ΟΡΘΟΔΟΞΕΣ ΕΚΚΛΗΣΙΕΣ)

ΕΚΔΡΟΜΕΣ ΔΕΚΕΜΒΡΙΟΥ 2001

1. ΜΥΡΑ (ΑΓΙΟΣ ΝΙΚΟΛΑΟΣ-ΗΜΕΡΑ ΤΗΣ ΕΟΡΤΗΣ ΤΟΥ)
4/12-7/12: 4ΗΜΕΡΗ ΕΚΔΡΟΜΗ στα ΜΥΡΑ ΤΟΥΡΚΙΑΣ (γιορτή Αγ. Νικολάου) - (με ναυλωμένο καταμαράν)
ΡΟΔΟΣ - ΜΑΡΜΑΡΙΣ - ΦΕΤΙΓΕ - ΦΟΙΝΙΚΑΣ - ΜΑΚΡΗ - ΚΑΛΕ-ΚΑΣ-ΠΟΤΑΡΑ - ΛΙΒΙΣΙ - ΑΤΤΑΛΕΙΑ - ΠΕΡΓΗ - ΑΣΠΕΝΔΟΣ - ΜΑΡΜΑΡΙΣ - ΡΟΔΟΣ

2. ΜΥΡΑ - ΚΩΝΣΤΑΝΤΙΝΟΥΠΟΛΗ
4/12-12/12: 9ΗΜΕΡΗ ΕΚΔΡΟΜΗ στα ΜΥΡΑ ΤΟΥΡΚΙΑΣ (γιορτή Αγ. Νικολάου)
ΡΟΔΟΣ - ΜΑΡΜΑΡΙΣ - ΦΕΤΙΓΕ - ΦΟΙΝΙΚΑΣ - ΜΑΚΡΗ - ΚΑΛΕ-ΚΑΣ - ΠΟΤΑΡΑ - ΛΙΒΙΣΙ - ΑΤΤΑΛΕΙΑ - ΠΕΡΓΗ - ΑΣΠΕΝΔΟΣ - ΚΟΥΣΑΝΤΑΣΙ - ΕΦΕΣΣΟΣ - ΣΜΥΡΝΗ - ΠΕΡΓΑΜΟΣ - ΑΪΒΑΛΙ - BANDIRMA (κρουαζιέρα στη θάλασσα του Μαρμαρά) - ΚΩΝΣΤΑΝΤΙΝΟΥΠΟΛΗ - ΠΡΙΓΚΗΠΟΝΝΗΣΑ - ΠΑΤΡΙΑΡΧΕΙΟ (κρουαζιέρα στο Βόσπορο) - BALIKESIR - MANISA - ΣΜΥΡΝΗ - ΜΑΡΜΑΡΙΣ - ΡΟΔΟΣ

3. ΣΜΥΡΝΗ - ΚΟΥΣΑΝΤΑΣΙ - ΕΦΕΣΣΟΣ
7/12-10/12: ΡΟΔΟΣ - ΜΑΡΜΑΡΙΣ - ΕΦΕΣΣΟΣ - ΚΟΥΣΑΝΤΑΣΙ - ΣΜΥΡΝΗ - ΜΑΡΜΑΡΙΣ - ΡΟΔΟΣ

4. ΚΩΝΣΤΑΝΤΙΝΟΥΠΟΛΗ
12-12/12: 6ΗΜΕΡΗ ΕΚΔΡΟΜΗ στην ΚΩΝΣΤΑΝΤΙΝΟΥΠΟΛΗ - ΡΟΔΟΣ - ΜΑΡΜΑΡΙΣ - ΕΦΕΣΟΣ - ΚΟΥΣΑΝΤΑΣΙ - ΣΜΥΡΝΗ: ΡΟΔΟΣ - ΜΑΡΜΑΡΙΣ - ΕΦΕΣΣΟΣ - ΚΟΥΣΑΝΤΑΣΙ - ΣΜΥΡΝΗ - ΠΕΡΓΑΜΟΣ - ΑΪΒΑΛΙ - BANDIRMA (κρουαζιέρα στη θάλασσα του Μαρμαρά) - ΚΩΝΣΤΑΝΤΙΝΟΥΠΟΛΗ - ΠΡΙΓΚΗΠΟΝΝΗΣΑ - ΠΑΤΡΙΑΡΧΕΙΟ (κρουαζιέρα στο Βόσπορο) - BALIKESIR - MANISA - ΣΜΥΡΝΗ - ΜΑΡΜΑΡΙΣ - ΡΟΔΟΣ
ΣΕ ΞΕΝΟΔΟΧΕΙΑ 3ΗΣ ΚΑΙ 4ΗΣ ΑΣΤΕΡΩΝ ΜΕ ΗΜΙΔΙΑΤΡΟΦΗ

Για αναλυτικά προγράμματα και περισσότερες πληροφορίες

Pellos Travel
ΛΕΩΦΟΡΟΣ ΚΑΛΛΙΘΕΑΣ 125, ΦΑΛΗΡΑΚΙ ΡΟΔΟΣ
ΤΗΛ.: 0241 87615, 86298 • Κιν.: 0945 949399
Fax: 0241 52276 - 87616

3088-4/11

✔ *Αν εφαρμόζετε την μέθοδο της προσθετικής και δεν είστε ευχαριστημένοι*
✔ *Αν αναζητάτε την καλύτερη δυνατή ποιότητα*
✔ *Αν χρειάζεσθε υπηρεσίες ανά πάσα στιγμή και δεν τις έχετε*
✔ *Αν θέλετε να δείτε κάτι πολύ καλύτερο*



ΕΧΟΥΜΕ ΤΗ ΣΩΣΤΗ ΛΥΣΗ
ΚΙ ΕΣΕΙΣ ΤΗ ΔΥΝΑΤΟΤΗΤΑ

Για ραντεβού (με απόλυτη διακριτικότητα και εχεμύθεια τηλεφωνήστε στα 78.302-4

Επισκεφθείτε σήμερα την Κλινική Μαλλιών BERGMANN KORD Ρόδου.
Θα σας δείξουμε "ζωντανά" τη νέα, πρωτοποριακή μέθοδο προσθετικής **NEW AGE** που καθιστά όλες τις άλλες μεθόδους ξεπερασμένες.
Εμείς θα "αποσύρουμε" το παλιό σας "πρόσθετο" και **εσείς θα κερδίσετε έκπτωση 50%** (για το καινούριο με την **εγγύηση BERGMANN KORD**).
Η προσφορά μας ισχύει έως 31 Δεκεμβρίου 2001 και αφορά άντρες και γυναίκες.

ΕΠΙΣΤΗΜΟΝΙΚΑ ΚΕΝΤΡΑ
BERGMANN KORD
ΚΛΙΝΙΚΗ ΜΑΛΛΙΩΝ
Καναδά 73, Πλατεία Αγ. Νικολάου, Ρόδος, τηλ.: 78.302-4

X28-49-30/11

Πολυεθνικό Φεστιβάλ Μουσικής

Τραγούδια της θάλασσας

ΕΚΠΑΙΔΕΥΤΙΚΑ ΠΡΟΓΡΑΜΜΑΤΑ ΓΙΑ ΣΧΟΛΙΚΕΣ ΟΜΑΔΕΣ

Στα πλαίσια του 2ου Πολυεθνικού Φεστιβάλ Μουσικής «Τραγούδια της Θάλασσας» προγματοποιούνται εκπαιδευτικά προγράμματα για σχολικές ομάδες με στόχο την προσέγγιση της παράδοσης με τρόπο ελκυστικό και βιωματικό. Κάνοντας χρήση της τεχνολογίας τα προγράμματα προάγουν τη γνώση των παιδιών με την ενεργή συμμετοχή τους.

Πραγματοποιούνται με τη συνεργασία σχολείων στα νησιά Κάσο, Κάρπαθο, Χάλκη και Ρόδο και την υποστήριξη τοπικών φορέων ενώ έχουν σαν τελικό στόχο τη δημιουργία σελίδων στο Internet και την παρουσίαση της δουλειάς των σχολείων στο διεθνές κοινό.

Ξεκινούν τον Δεκέμβριο του 2001 με τη σύνδεση στο διαδίκτυο των σχολείων των νησιών που φιλοξένησαν το φεστιβάλ. Οι μαθητές αποκτούν πρόσβαση σε ειδικό κόμβο μέσω του οποίου αντλούν πληροφορίες και επικοινωνούν με τους μουσικούς και τους μουσικολόγους του φεστιβάλ.

Ανατίθεται στα παιδιά να διερευνήσουν τις δικές τους μουσικές παραδόσεις και μίας ακόμα χώρας καθώς και να μελετήσουν τα μουσικά όργανα και την προέλευσή τους.

Το θέμα των προγραμμάτων είναι τα τραγούδια της θάλασσας, οι θρύλοι και οι παραδόσεις γύρω από αυτά αλλά και η μουσική παράδοση διαφορετικών λαών για το υγρό στοιχείο.

Υπεύθυνος για το συντονισμό και τη διεξαγωγή των επιμέρους προγραμμάτων θα είναι εξειδικευμένος παιδαγωγός ο οποίος θα συνεργάζεται στενά με τους κατά τόπους εκπαιδευτικούς αλλά και τους τοπικούς φορείς για την αρτιότερη διεξαγωγή του προγράμματος.

Τα παιδιά που προτείνεται να συμμετέχουν στο πρόγραμμα θα πρέπει αν είναι πάνω από 12 ετών και αυτό γιατί χρειάζεται να είναι εξοικειωμένα με τους υπολογιστές και την αγγλική γλώσσα.

ΟΙ ΣΤΟΧΟΙ ΤΩΝ ΠΡΟΓΡΑΜΜΑΤΩΝ

Τα εκπαιδευτικά προγράμματα έχουν στόχο:

- να εξοικειώσουν τους μαθητές των νησιών όπου πραγματοποιήθηκε το Φεστιβάλ με το θέμα του
- να τους φέρουν σε επαφή με την παράδοση άλλων χωρών σχετικά με τη θάλασσα
- να τους εξοικειώσουν με παραδοσιακά όργανα
- να τους φέρουν σε επαφή με τους μουσικούς που ήρθαν για το Φεστιβάλ στην Ελλάδα και να αντλήσουν από εκείνους πληροφορίες
- να τους φέρουν σε επαφή και με τους μουσικολόγους και τα αποτελέσματα των ερευνών τους
- να ενθαρρύνουν τη συμμετοχή τους σε ομαδικές δραστηριότητες
- να αναπτύξουν την πρωτοβουλία και την κριτική τους σκέψη
- να ενισχύσουν τη σχέση τους με τις νέες τεχνολογίες και τον κόσμο του Internet

ΠΕΡΙΓΡΑΦΗ ΤΩΝ ΔΡΑΣΤΗΡΙΟΤΗΤΩΝ

Σε κάθε σχολείο εγκαθίσταται ένας υπολογιστής (ή αξιοποιείται αυτός που υπάρχει ήδη) και ο οποίος είναι συνδεδεμένος με το Internet. Τα παιδιά θα μπορούν με αυτό τον τρόπο να επικοινωνούν με τους μουσικούς και τους μουσικολόγους, να ανταλλάσσουν πληροφορίες και να προβάλλουν τη δουλειά τους σε ειδικό κόμβο που θα δημιουργηθεί.

Κάθε σχολείο θα αναλάβει να μελετήσει σε βάθος τη μουσική παράδοση μίας και μόνο χώρας από αυτές που έλαβαν μέρος στο φεστιβάλ. Για παράδειγμα τα παιδιά της Κάσου θα επικοινωνούν με το συγκρότημα Nychelharpa Orchestra από τη Σουηδία ή τα παιδιά της Χάλκης με τη Lamia Bedioui κ.λ.π.

Κάθε συνάντηση του εξειδικευμένου παιδαγωγού με τα παιδιά θα έχει καθορισμένο πρόγραμμα και στόχο, π.χ. γνωριμία με το συγκρότημα, τα παραδοσιακά ακούσματα, τα όργανα κ.λ.π.

Στο τέλος κάθε συνάντησης από κάθε σχολείο που συμμετέχει θα συγκεντρώνεται το υλικό (γραπτό, ακουστικό, φωτογραφικό) ώστε στο τέλος του προγράμματος να εμφανιστεί έπειτα από ειδική επεξεργασία στο Internet και να αποτελέσει τη συμβολή των παιδιών στο πρόγραμμα του Φεστιβάλ.

Μερικές ενδεικτικές δραστηριότητες είναι:

- Παρακολούθηση βιντεοκασέτας από τη βραδιά του Φεστιβάλ.
- Ακρόαση των μουσικών κομματιών των συγκροτημάτων.
- Ειδικά μαθήματα με την υποστήριξη των μουσικολόγων.
- Ανταλλαγή e-mail με τα συγκροτήματα
- Ερευνα στο Internet για σχετικές πληροφορίες
- Ερευνα για τη μουσική παράδοση του κάθε νησιού.
- Εξοικείωση με τα παραδοσιακά όργανα (ο κ. Ross Daily έχει ήδη προσφερθεί να μεταφέρει μερικά από αυτά που βρίσκονται στην κατοχή του στα τρία νησιά).

Τι χρειάζεται να γίνει

- Καθορισμός των συνεργαζόμενων σχολείων και των εκπαιδευτικών

Θα πρέπει όσοι συμμετέχουν στο πρόγραμμα να δεσμευτούν για την ενεργό συμμετοχή τους μέχρι το τέλος της σχολικής χρονιάς και σε περίπτωση κωλύματος να ορίσουν αντικαταστάτη.

- Εκτίμηση της υλικοτεχνικής υποδομής των σχολείων

Πόσοι υπολογιστές υπάρχουν, υπάρχει σύνδεση με το Internet, πόσοι εκπαιδευτικοί είναι εξοικειωμένοι με αυτό, πώς μπορούν οι τοπικοί φορείς να συμβάλλουν.

- Εκπόνηση χρονοδιαγράμματος για τις συναντήσεις με τα σχολεία, τη θεματολογία, τους στόχους και την τελική εμφάνιση του υλικού στο Internet.
- Δημοσιοποίηση του προγράμματος σε τοπικό και ευρύτερο επίπεδο.

Η πρώτη συνάντηση διοργάνωσης των προγραμμάτων θα γίνει στη Ρόδο στις 3 Νοεμβρίου (6.00 - 8.00 μ.μ.) και στις 4 Νοεμβρίου (10.00 - 12.00 μ.μ.) στο ξενοδοχείο Marco Polo στην Π. Πόλη (τηλ. 0241 25562). Στη συνάντηση θα μετέχουν εκπρόσωποι της τοπικής αυτοδιοίκησης της Κάσου, Καρπάθου, Χάλκης, Ρόδου, καθώς και εκπρόσωπος της εταιρείας πληροφορικής «Πληροφορική Δωδεκανήσου», η Μουσειοπαιδαγωγός Μαρίνα Παπασωτηρίου, εκπρόσωπος του Πανεπιστημίου Αιγαίου Ρόδου, καθώς και ο καλλιτεχνικός διευθυντής του φεστιβάλ κ. Ross Daly.

Στην πόλη και ολόκληρο το νησί

Αρχισαν οι ξεναγήσεις

ΤΟ ΠΡΟΓΡΑΜΜΑ ΤΩΝ ΠΡΟΣΕΧΩΝ ΗΜΕΡΩΝ

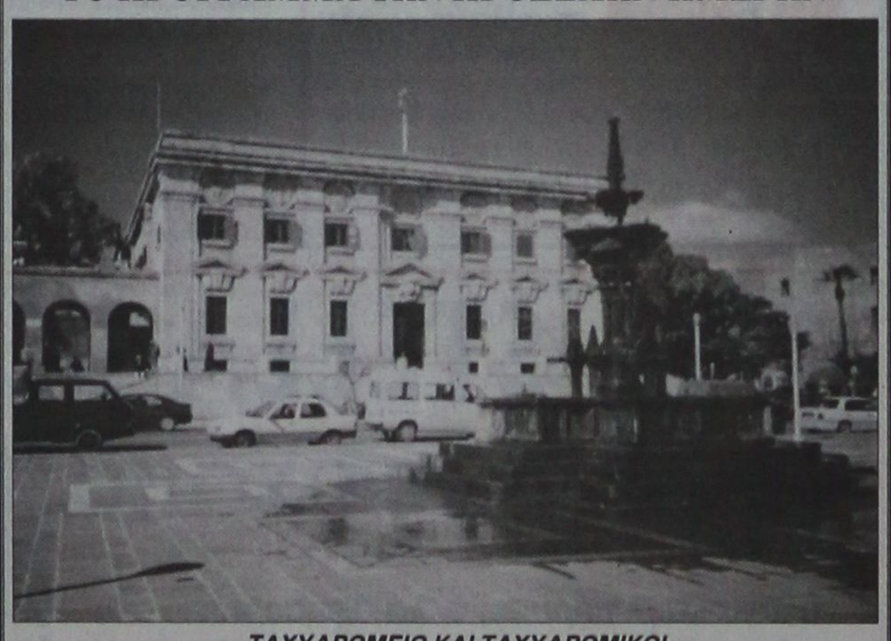

ΤΑΧΥΔΡΟΜΕΙΟ ΚΑΙ ΤΑΧΥΔΡΟΜΙΚΟΙ

Οι ωραίοι ταχυδρομικοί μας, αυτοί οι άνθρωποι των γραμμάτων και των δεμάτων, ξεναγούνται στις μνήμες και τα μνημεία της ιερής και αιώνιας πόλεως Ρόδου.

Οι ξεναγήσεις που άρχισαν στα μέσα Οκτωβρίου, συνεχίζονται και μέσα στο Νοέμβριο. Για να πληροφορηθούν οι φιλογενείς και φιλίστορες, το πρόγραμμα ξεναγήσεων, δίνουμε στη δημοσιότητα τις ημέρες που θα πραγματοποιηθούν καθώς και τους χώρους των επισκέψεων.

ΟΙ ΤΑΧΥΔΡΟΜΙΚΟΙ ΤΗΣ ΡΟΔΟΥ. Αυτοί οι άνθρωποι των γραμμάτων που έρχονται με γράμματα κάθε πρωΐ στην πόρτα μας, ξεναγούνται στις Δέκα Πύλες της παλιάς μας πόλης. Στις 18 του μηνός Νοεμβρίου, ώρα έντεκα το πρωΐ, η συνάντηση γίνεται στο Ακταίον και αρχίζει η ξενάγηση από την Πύλη του Αγίου Παύλου.

ΥΠΑΛΛΗΛΟΙ ΤΗΣ ΕΛΕΓΧΟΜΕΝΗΣ ΣΤΑΘΜΕΥΣΗΣ: Οι φιλομαθέστατοι αυτοί άνθρωποι, που κρατούν στα χέρια και στην καρδιά τους, την τάξη και το νόμο μέσα στην πόλη, ξεναγούνται μέσα στην Παλιά Πόλη και το Παλάτι. Η ξενάγηση αρχίζει στις έντεκα η ώρα, στις 25 του μηνός, από το χώρο στάθμευσης των αγοραίων αυτοκινήτων - ταξί. Ολες οι ξεναγήσεις διαρκούν δύο περίπου ώρες, ημέρα Κυριακή και είναι ανοιχτές για κάθε φιλομαθή και φιλίστορα Ροδίτη και Δωδεκανήσιο.

ΤΑΞΙΤΖΗΔΕΣ ΤΗΣ ΡΟΔΟΥ: Οι ευγενέστατοι και φιλομαθέστατοι ταξιτζήδες μας ξεναγούνται στα κτίρια του Μανδρακίου, στην Τάφρο, στις σήραγγες και μετά διάλεξη ροδιακής ιστορίας στο Παλάτι των Ιπποτών, στις 2 Δεκεμβρίου.

Η συνάντηση των ταξιτζήδων θα γίνει στο Δημαρχείο, όπου οι ωραίοι αυτοί άνθρωποι φωτογραφίζονται στα ιστορικά κτίρια του Μανδρακίου στις έντεκα η ώρα.

ΓΥΜΝΑΣΙΟ ΚΑΛΥΘΙΩΝ: Στις 6 Νοεμβρίου, το σχολείο αυτό με τους άριστους μαθητές και αριστείς καθηγητές, ξεναγείται στον Ξενώνα της Αγίας Αικατερίνης και στα άγνωστα στενά και μνημεία της παλιάς μας πόλης.

Ολοι οι φιλοξενούμενοι, εκτός από τη ΔΩΡΕΑΝ ΞΕΝΑΓΗΣΗ, δέχονται και προσφορά την Πατριδογνωσία της Ρόδου, ένα πρόσφατο βιβλίο που χαρίζει σε όλους τους Ροδίτες ο Θεοφάνης Μπογιάννος.

ΑΙΓΑΙΟΚΤΗΜΑΤΙΚΗ

ΠΩΛΟΥΝΤΑΙ ΤΑ ΚΑΤΩΘΙ ΑΚΙΝΗΤΑ
(Δ.Δ.= Δάνεια Δεκτά)
ΔΙΑΜΕΡΙΣΜΑΤΑ: ΕΤΟΙΜΟΠΑΡΑΔΟΤΑ ΚΑΙΝΟΥΡΓΙΑ ΚΑΙ ΜΕΤΑΧΕΙΡΙΣΜΕΝΑ

ΔΥΑΡΙΑ (1 υπν.)
41 τ.μ. καινούργιο δυάρι στα Κοσκινού 15.000.000 (ΔΔ)
45τ.μ. σοβά στους Δασκάλους 13.000.000 δρχ.
45 τ.μ. (ισ.) με αυλή καινούργιο στα Κοσκινού 14.000.000 δρχ
55 τ.μ. (2 υπν.) στο Ροδίνι 20.000.000 δρχ
63τ.μ.ημιυπόγειο σε κολώνες με αυλή στην Ανάληψη 8.000.000 δρχ.
67τ.μ. (2 studio) στην Ιαλυσό, 20.000.000

ΤΡΙΑΡΙΑ (2 υπν.)
67τ.μ. (ισ.) με αυλή καινούργιο στα Κοσκινού 18.000.000 δρχ.
70τ.μ. κολώνες α΄ ορ. στην Ιαλυσό 14.000.000 δρχ. (Δ.Δ.)
70τ.μ. στη Σωτήρος 25.000.000 δρχ. (Δ.Δ.)
75τ.μ. Ρόδου Λίνδου (Ροδίνι) ισόγειο με αυλή, 24.500.000 (Δ.Δ)
80τ.μ. καινούργιο στους Δασκάλους 32.000.000 (Δ.Δ.)
80τ.μ. καινούργιο στο Ροδίνι 32.000.000 (Δ.Δ.)
83τ.μ. καινούργιο α΄ ορ. στο Καρακόνερο 36.000.000 (Δ.Δ.)
85τ.μ. β΄ ορ. στη Στ. Κωτιάδη, 26.000.000 (Δ.Δ.)
85τμ. καινούργιο στο Μίρα Μάρε 30.000.000 (ΔΔ)
86 τ.μ. καινούργιο στο Ροδίνι 34.000.000
89τ.μ. σε μπετά στην Ενόπλων Δυνάμεων 16.000.000 (Δ.Δ.)
90τ.μ. (ημ/γειο) λουξ στη Μιχ. Πετρίδη 23.000.000
91τ.μ. (3 studio) στην Ιαλυσό 30.000.000
95τ.μ. στην Ιαλυσό 22.000.000 δρχ. (Δ.Δ.)
140τ.μ. ορ/σμα, Πειραιώς, σε σοβά α' ορόφ. 32.000.000 (Δ.Δ.)

ΤΕΣΣΑΡΙΑ (3 υπν.)
100τ.μ. καινούργιο ισόγειο με αυλή στο Καρακόνερο 45.000.000 (Δ.Δ.)
106τ.μ. β΄ ορ. στη Θεμ. Σοφούλη 33.000.000 (Δ.Δ.)
110τ.μ. καινούργιο α΄ όροφο στο Καρακόνερο 43.000.000 (Δ.Δ.)
114τ.μ. ρετιρέ στην οδό Στοκχόλμης 45.000.000 (Δ.Δ.)
115τ.μ. στη Γαριβάλδη (2 πάρκιν) 45.000.000 (Δ.Δ.)
116τ.μ. καινούργιο - θέρμανση στην Ανάληψη, 43.000.000 (Δ.Δ.)
117τ.μ. καινούργιο στη Γεωργίου Παπανδρέου, 47.000.000 (Δ.Δ.)
117τ.μ. σε σοβά στους Δασκάλους, 28.000.000 (Δ.Δ.)
134τ.μ. καινούργιο στα Κοσκινού, 44.000.000 (Δ.Δ.)
134τ.μ. ρετιρέ στην οδό Στοκχόλμης 53.000.000 (Δ.Δ.)
133τ.μ. καινούργιο λούξ Μήδεια (με γκαράζ) 53.000.000 (Δ.Δ)
138τ.μ. καινούργιο β΄ ορόφου Καρακόνερο 57.000.000 (Δ.Δ.)
149 τ.μ. στην Αισχύνης 8 ετών ορ/σμα 47.000.000 (ΔΔ)

ΠΕΝΤΑΡΙΑ (4 υπν) ΚΑΙ ΑΝΩ
145 τ.μ. Στρ. Ζήση (4 υπν) 40.000.000 (Δ.Δ.)
200τ.μ. οροφοδιαμέρισμα στο Καρακόνερο,καινούργιο 86.000.000 (Δ.Δ.)

ΜΕΖΟΝΕΤΤΕΣ - ΜΟΝΟΚΑΤΟΙΚΙΕΣ - ΠΑΛΙΑ ΣΠΙΤΙΑ
48τ.μ. διόροφο στην Παλιά Πόλη, 9.000.000 (Δ.Δ.)
62τ.μ. παλιό σπίτι τη Χάλκη 7.000.000 (ΔΔ)
70τ.μ. παραδοσιακό στην Κρεμαστή 35.000.000
125τ.μ. (με 40 μ.υπογ) μονοκατοικία σε μπετά στο Παραδείσι, 20.000.000 δρχ.
125τ.μ. σε 1,5 στρ. στη Θολό 70.000.000
130τ.μ. μεζονέτα σε σοβά Ιάλυσο 42.000.000 (Δ.Δ.)
140τ.μ. σε 400 τ.μ. οικ/δο σε μπετά στην Παστίδα 25.000.000 (ΔΔ)
140τ.μ. μονοκατοικία αν/τη καινούργια στην Ιαλυσό 53.000.000 (ΔΔ)
158τ.μ. σε μπετά στους Δασκάλους 32.000.000 (μετρητά)
200τ.μ. μονοκατοικία σε 2.320 τμ. οικ/δο λουξ κατασκευής στα Μάσαρι 75.000.000
210τ.μ. μονοκατοικία μεραχειρισμένη στα Κοσκινού 70.000.000
230τ.μ. σε τούβλα σε 4 στρ. οικόπεδο 8ο χιλ. Ρόδου-Λίνδου 100.000.000
230τ.μ. παραδοσιακό αρχοντικό στη Ρόδο 70.000.000 (Δ.Δ.
240τ.μ. μεζονέτα λουξ στην ΙΞΙΑ, 85.000.000 (Δ.Δ.)
270τ.μ. βίλα σε σοβά σε 4 στρ. στο Τσαΐρι 100.000.000
280τμ. (2 διαμ/τα) ισ. α' ορ. σε 3.700 τ.μ. οικόπεδο στην Ιαλυσό 125.000.000 (Δ.Δ)

ΚΑΤΑΣΤΗΜΑΤΑ - ΓΡΑΦΕΙΑ:
80 τ.μ. δυόροφο κτίριο στο Μανδράκι 120.000.000
90τ.μ. στο Νιοχώρι, 63.000.000 (Δ.Δ.)
140τ.μ. (απ.) πλησίον Αννης Μαρίας, 28.000.000
145τ.μ. κτίριο στην Παλιά Πόλη εξτα δομ. 100 τμ. κεντρικό 280.000.000
175τμ. κατάστημα επί της Λεωφόρου Ρόδου - Λίνδου 70.000.000 (Δ.Δ)
230 κτίριο (ισ. κατ/μα α' γραφείο) στην Π. Πόλη 50.000.000
320τμ. (βιοτ.) στα Ασγούρου 55.000.000
400τμ. (υπ. ισ. άδεια α΄ ορ.) κολώνες Μήδεια 80.000.000 (Δ.Δ)
Κτίριο στη Στρ. Ζήση υπ. 65 τ.μ. - ισ. 65 τ.μ. Διαμέρ. α΄ ορ. 145 τμ .100.000.000 (Δ.Δ)

ΟΙΚΟΠΕΔΑ:
125τ.μ. στην Ανάληψη (ΣΔ 1) 12.000.000
252τ.μ. στο Καρακόνερο 0,8 ΣΔ, 29.000.000
261τ.μ. Αισχύνης (Σ.Δ. 0,8) 20.000.000
400τ.μ. Δημ. Αναστασιάδη (Σ.Δ. 1) 55.000.000
467τ.μ. στους Αγίους Αναργύρους (Σ.Δ. 0,8) 60.000.000
500 τ.μ. στο Μίρα Μάρε Σ.Δ. 0,8 45.000.000
800 τ.μ. πλησίον Πίνδου Σ.Α. 0,8 100.000.000
1000τμ. (Σ.Δ.0,8) Μιχ. Πετρίδη 80.000.000 (Δ.Δ)
1054 τμ. στην Ιαλυσό κοντά στο Βράχο
1.150 τ.μ. στην Ιαλυσό Σ.Δ. 0,4 40.000.000
1.230 τ.μ. στα Κοσκινού 50% κάλυψη 40.000.0000
1.720 τ.μ. στην Παστίδα (κτίζει 400) 16.000.000
5.500 τ.μ. στην Παστίδα 18.000.000
4.000 τ.μ. στα Ασγούρου, 30.000.000
4000τμ. Νερά Καλλιθέας 60.000.000
10 στρέμματα στη Λεωφόρο Ρόδου - Λίνδου 250.000.000
11.150 τ.μ. στο Τσαΐρι 50.000.000

ΤΗΛΟ: ΔΙΑΘΕΤΟΥΜΕ ΜΕΓΑΛΗ ΠΟΙΚΙΛΙΑ ΟΙΚΟΠΕΔΩΝ
ΖΗΤΟΥΝΤΑΙ ΜΕΤΑΧΕΙΡΙΣΜΕΝΑ ΔΙΑΜΕΡΙΣΜΑΤΑ (ΑΜΕΣΗ ΠΩΛΗΣΗ)

➤ ΔΙΑΘΕΤΟΥΜΕ ΚΑΤΑΣΤΗΜΑΤΑ, ΟΙΚΟΠΕΔΑ, ΑΓΡΟΤΕΜΑΧΙΑ ΚΑΙ ΕΠΙΧΕΙΡΗΣΕΙΣ
➤ ΑΝΑΛΑΜΒΑΝΟΥΜΕ ΤΗΝ ΠΩΛΗΣΗ ΤΩΝ ΑΚΙΝΗΤΩΝ ΣΑΣ ΣΕ ΣΥΝΤΟΜΟ ΧΡΟΝΙΚΟ ΔΙΑΣΤΗΜΑ ΜΕ ΥΠΕΥΘΥΝΟΤΗΤΑ ΚΑΙ ΕΧΕΜΥΘΕΙΑ ΣΤΗ ΡΟΔΟ - ΑΘΗΝΑ- ΠΕΙΡΑΙΑ

ΒΑΖΟΥΚΟΥ ΡΕΝΑ
ΜΕΣΙΤΗΣ ΑΣΤΙΚΩΝ ΣΥΜΒΑΣΕΩΝ
Πληροφορίες τηλ. (0241) 22943-28838, FAX: 28838
Διευθ. Γραφείου: Δημ. Θεοδωράκη 3
Τ.Κ. 85100 Ρόδος
10-1 το πρωΐ και 6.30 - 9.00
απόγευμα ΔΕΥΤΕΡΑ -ΠΕΜΠΤΗ
e-mail.vazoukou@otenet.gr

X2833-30/11

4ΗΜΕΡΗ ΕΚΔΡΟΜΗ ΣΤΟΝ ΑΓ. ΝΙΚΟΛΑΟ ΜΥΡΑ ΤΟΥΡΚΙΑΣ

Από 5/12 έως 8/12

ΜΕ ΤΗΝ ΟΡΓΑΝΩΣΗ ΚΑΙ ΣΥΝΕΡΓΑΣΙΑ ΤΩΝ 2 ΓΝΩΣΤΩΝ ΠΡΑΚΤΟΡΕΙΩΝ ΤΗΣ ΡΟΔΟΥ

ΣΑΗΣ ΤΡΑΒΕΛ & KYDON TOURS

Επί τη ευκαιρία της εορτής του ΑΓ. ΝΙΚΟΛΑΟΥ στα ΜΥΡΑ θα επισκεφτούμε το ΦΕΤΙΓΕ - ΦΟΙΝΙΚΙ - ΚΑΛΕ - ΚΑΣ - ΑΝΤΑΛΥΑ- ΠΕΡΓΗ-ΑΣΦΕΝΔΙΟΣ

ΔΙΑΜΟΝΗ: *1 νύχτα στο καλύτερο ξενοδοχείο στα ΜΥΡΑ, 3*** με ημιδιατροφή*
*2 νύχτες στην ΑΝΤΑΛΥΑ, ξενοδοχείο 4**** με ημιδιατροφή*

ΔΥΝΑΤΟΤΗΤΑ ΕΠΕΚΤΑΣΗΣ ΤΗΣ ΕΚΔΡΟΜΗΣ ΓΙΑ **ΕΦΕΣΣΟ – ΚΟΥΣΑΝΤΑΣΙ – ΣΜΥΡΝΗ**

ΠΛΟΥΣΙΟ ΠΡΟΓΡΑΜΜΑ • ΔΙΑΣΚΕΔΑΣΗ • ΨΩΝΙΑ

Η πείρα και οι γνώσεις των 2 πρακτορείων αποτελούν εγγύηση για ποιότητα - ασφάλεια - επιτυχία της εκδρομής μας.

ΣΥΝΟΔΟΙ: Ο κ. Σάββας Σαής & η κα Ψυλλάκη Ελένη

ΠΛΗΡΟΦΟΡΙΕΣ-ΠΡΟΓΡΑΜΜΑ-ΕΓΓΡΑΦΕΣ

Πρακτορεία ταξιδίων

1. ΣΑΒΒΑΣ ΣΑΗΣ
Τάρπον Σπρινγκς 42, τηλ. 0241-39781-3

2. KYDON TOURS
Εθ. Δωδ/σίων 14, τηλ. 23000

X. 2841-3/12

DODEKANISOS
ΔΩΔΕΚΑΝΗΣΟΣ ΝΑΥΤΙΛΙΑΚΗ Ν.Ε.



Κρατήσεις on line:

«ΔΩΔΕΚΑΝΗΣΟΣ ΝΑΥΤΙΛΙΑΚΗ»
Αυστραλίας 3, Ρόδος 85100
Τηλ. 0241-70590, FAX. 70591 και

ΣΤΟΝ ΤΑΞΙΔΙΩΤΙΚΟ ΣΑΣ ΠΡΑΚΤΟΡΑ

ΔΡΟΜΟΛΟΓΙΑ ΤΟΥ ΤΑΧΥΠΛΟΟΥ ΚΑΤΑΜΑΡΑΝ

«DODEKANISOS EXPRESS»
έως 12/11/2001

Αναχωρήσεις από ΡΟΔΟ (Κεντρικό λιμάνι - Κολώνα)

ΣΑΒΒΑΤΟ 3/11
08.30 από Ρόδο για Σύμη - Κω - Κάλυμνο - Λέρο - Πάτμο - Λέρο - Κάλυμνο - Κω - Ρόδο

ΚΥΡΙΑΚΗ 4/11
08.30 από Ρόδο για Κω -Κάλυμνο -Λέρο - Πάτμο - Λειψούς - Λέρο - Κάλυμνο - Κω - Σύμη - Ρόδο

ΤΡΙΤΗ 6/11
08.30 από Ρόδο για Πανορμίτη - Κω -Κάλυμνο -Λέρο - Πάτμο . Διανυκτερεύση στην Πάτμο.

ΤΕΤΑΡΤΗ 7/11
06.00 από Πάτμο για Λέρο - Κάλυμνο - Κω - Πανορμίτη - Ρόδο
1ο δρομολόγιο: 11.00 από Ρόδο για Πανορμίτη
2ο δρομολόγιο: 13.10 από Ρόδο για Πανορμίτη
3ο δρομολόγιο: 15.10 από Ρόδο για Πανορμίτη

ΠΕΜΠΤΗ 8/11
06.00 από Ρόδο για Πανορμίτη - Κω - Κάλυμνο - Λέρο - Πάτμο - Λέρο - Κάλυμνο - Κω - Πανορμίτη

ΠΑΡΑΣΚΕΥΗ 9/11
1ο δρομολόγιο: 08.30 από Ρόδο για Πανορμίτη - Κω - Κάλυμνο - Κω - Ρόδο
2ο δρομολόγιο: 16.00 από Ρόδο για Καστελλόριζο και επιστροφή

ΣΑΒΒΑΤΟ 10/11
08.30 από Ρόδο για Κω - Κάλυμνο - Λέρο - Πάτμο - Λέρο - Κάλυμνο - Κω - Ρόδο

ΚΥΡΙΑΚΗ 11/11
08.30 από Ρόδο για Κω - Κάλυμνο - Λέρο - Πάτμο - Λειψούς - Λέρο - Κάλυμνο - Κω - Ρόδο

ΔΕΥΤΕΡΑ 1211
08.30 από Ρόδο για Καστελλόριζο
07.00 από Καστελλόριζο για Ρόδο

Σ Η Μ Ε Ι Ω Σ Η :
ΠΕΜΠΤΗ 1/11, ΠΑΡΑΣΚΕΥΗ 2/11, ΔΕΥΤΕΡΑ 5/11 τα δρομολόγια δεν θα εκτελεστούν.
Μετά τις 12/11 το «Δωδεκάνησος Εξπρές» διακόπτει τα δρομολόγιά του για ετήσια επιθεώρηση.

X. 28840-30/11

«Οταν πολεμάς τον πλησίον σου, δεν σου δίδεται η χαρά να τον αγαπήσεις!»

ΠΟΛΕΜΟΣ ΚΑΙ ΕΙΡΗΝΗ

Γράφει ο Θεοφάνης Μπογιάννος



ΡΟΔΙΤΟΠΟΥΛΑ ΠΡΟΣΦΕΡΟΥΝ ΔΩΡΑ ΣΕ ΠΡΟΣΦΥΓΟΠΟΥΛΑ ΤΟΥ ΑΦΓΑΝΙΣΤΑΝ

«Η ειρήνη θα επικρατήσει στη Γη μας τη ματωμένη, όχι όταν ο στρατιώτης νικήσει τον εχθρό, αλλά όταν ο άνθρωπος νικήσει τον εαυτούλη του...»

(ΦΩΤΟ: Αντώνης Πάχος)

Ο Ομηρος, μιλώντας για τον φρικτό πόλεμο, τον αποκαλεί με τα χειρότερα ονόματα: **άγριος, αιμοτόειες, αργαλέος, αλίαστος, δακρυρόεις, δυσπλεγής, δυσηχής, κακός, λευγαλέος, ολοός, πευκεδανός, πολύδακρυς, στυγερός,** και **φθισήνωρ**, όλα άσχημα και φρικτά ονόματα του φονικού πολέμου.

Η λέξη πόλεμος, κατά μία εκδοχή παράγεται από το ρήμα: **πελεμίζω,** που σημαίνει προκαλώ τρόμο και πανικό, θόρυβο και τράνταγμα, στο έδαφος και στα στήθη των ανθρώπων...

Κατά μία άλλη εκδοχή ο πόλεμος παράγεται από το ρήμα: **πλήσσω**, που σημαίνει χτυπώ και ματώνω βαριά.

Στην ιστορία του ανθρώπου οι πόλεμοι είναι το σήμα κατατεθέν. Δεν υπάρχει εποχή και κοινωνία, αιώνας και ημέρα, που να μην είχε πόλεμο, εμφύλιο, είτε διακρατικό. Υπάρχουν πολλών ειδών πόλεμοι, όπως πόλεμος **εμφύλιος, ηλεκτρονικός, πόλεμος κυμάτων, πόλεμος νεύρων, πόλεμος οικονομικός, χημικός, ψυχολογικός, ψυχρός** και στις μέρες μας **πόλεμος των έξυπνων όπλων** και του **άνθρακα...**

Οι αρχαίοι Ρόδιοι φιλόσοφοι, όπως και όλης της Ελλάδας, στιγμάτισαν και καυτηρίασαν τον πόλεμο, ως μέσον επίλυσης διαφορών. Ποτέ ο πόλεμος δεν έλυσε διαφορές, πάντα όμως διέλυσε ανθρώπους, κράτη, κοινωνίες, πολιτισμούς και πολεμικά οχυρώματα. Οπως γράφει και ένας Ρόδιος σύγχρονος φιλόσοφος:

«Νικητής δεν είναι ο άνθρωπος, όταν υποτάσσει εχθρούς, αλλά όταν δαμάζει τον εαυτό του και ακόμη: **Πολλές φορές ο στρατιώτης εκμηδενίζει τον αντίπαλο, πάντοτε όμως μηδενίζει τον άνθρωπο και την ανθρωπιά...».**

Ο σοφός Αριστοφάνης, διακηρύττει: **Ανέστιος ούτος όστις πολέμου, αντί ειρήνης εράται».** Ναι, είναι ανέστιος και ανίερος, αυτός που προτιμά τν πόλεμο από την ειρήνη, που ειναι δότειρα παντών των αγαθών.

Γράφει ο Δημόκριτος: **«Πόλεμος, εις εκατέραν κακόν. Και γαρ νικέουσι και ησσομένοισιι, ομοίη φθορή».** Δηλαδή, ο πόλεμος και για τον νικητή και τον ττημένο έχει την ίδια σωματική, κοινωνική και ηθική φθορά.

Γιατί άραγε, φίλοι αναγνώστες, οι άνθρωποι, **σκοτώνουν, πολεμούν, βιάζουν, αδικούν** και **λυμαίνονται** τον **άνθρωπο,** τη **φύση,** το **περιβάλλον** και τη φτώχεια του **λαού** και γενικά των **ανθρώπων;** Ποιός δαίμονας ενεφώλευσε στα στήθη των βροτών, το ανίερο αίσθημα του φόνου και φθόνου; Γιατί οι άνθρωποι να αλληλοσκοτώνονται, χωρίς να γνωρίζονται, χωρίς να φταίνε, χωρίς να γνωρίζουν γιατί πολεμούν...

Οπως μας έλεγε και ένας καθηγητής μας, στη Δημοσιογραφική Σχολή Λονδίνου: **«Ο πόλεμος είναι μέσα στη φύση του ανθρώπου!».** Ανέκαθεν οι άνθρωποι κάνουν πολέμους όλων των ειδών για να εξαφανίσουν το είδος του ανθρώπου και της ανθρωπιάς. Προσωπικά φρονώ, πως οι άνθρωποι αγαπούν την ειρήνη και την ανθρωπιά. Υπάρχουν όμως κυβερνήτες αιμοσταγείς, που ωθούν το λαό τους σε αιματοχυσίες και ολοκαυτώματα.

Ποτέ και κανείς πόλεμος δεν έφερε σταγόνα ευτυχίας, πολλοί όμως πόλεμοι έφεραν βροχή δυστυχίας. Ο άνθρωπος μπορεί να ξεπεράσει - και πρέπει - τα φυσικά ένστικτα και να επιβάλλει επί Γης ειρήνη, όπως θέλουν οι φτωχοί και οι παρίες της ζωής. Η ειρήνη είναι όχι μόνο επιθυμητή, αλλά και αναπόφευκτη. Αργά ή γρήγορα, τα ένστικτα της άγριας φύσης, θα οπισθοχωρήσουν και θα έλθει στη γη ειρήνη και στον άνθρωπο η ανθρωπιά. Η ειρήνη είναι ο πλούτος της ζωής. Οι αρχαίοι Ρόδιοι πατέρες μας είχαν εικόνες και ιερά για την Ειρήνη και το γιο της το Πλούτο, που έφεραν οι δύο τους, όλα τα καλά στη ζωή των βροτών...

«Κανείς δεν μπορεί να κλείσει ειρήνη με τους πλησίον του, αν δεν κλείσει ειρήνη με το εγώ του...»

Κυκλοφόρησε το βιβλίο:

ΡΟΔΟΓΝΩΣΙΑ
Η αληθινή ιστορία της Ρόδου μας

Το υπογράφει ο συμπολίτης μας συγγραφέας
Θεοφάνης Μπογιάννος

ΟΛΑ τα μεγάλα πρόσωπα και γεγονότα 3.000 ετών του σμαραγδένιου νησιού και της ποιήσσας Ρόδου.



Με 224 σελίδες. Πολύχρωμο. 154 σπάνιες φωτογραφίες, λιθογραφίες, γνωστά και άγνωστα έγγραφα και κείμενα.

Προσφέρεται αφιλοκερδώς σε όλους τους φιλογενείς και φιλίστορες με αγάπη και υπογραφή.

Ωστε όλοι οι Ρόδιοι να μελετήσουμε υπεύθυνα τη μεγάλη και αληθινή ιστορία των ευκλέων και αγερώχων, των ωκυνόων και αγίων Ροδίων Ελλήνων πατέρων!

STELLA BEAUTY

ΠΡΟΣΩΠΟ



Το καλοκαίρι πέρασε, αλλά άφησε πάνω στο πρόσωπό μας τα σημάδια της φθοράς.
Ελάτε τώρα στο STELLA BEAUTY, πριν η φθορά γίνει πρόβλημα.
Η πείρα μας, ο σύγχρονος εξοπλισμός και τα επιλεγμένα καλλυντικά μας θα σας βοηθήσουν σ' αυτό.



ΣΩΜΑ

ΜΕΓΑΛΕΣ ΠΡΟΣΦΟΡΕΣ, ΜΟΝΟ για το μήνα Νοέμβριο σε προγράμματα: ΛΙΠΟΔΙΑΛΥΣΗΣ, ΚΥΤΑΡΙΤΙΔΑΣ, ΣΥΣΦΙΞΗΣ

Με την προσωπική φροντίδα της έμπειρης ΑΙΣΘΗΤΙΚΟΥ
ΣΤΕΛΛΑΣ ΧΑΤΖΗΣΑΒΒΑ
Μιχ. Πετρίδη 49, Ρόδος, τηλ. 30469, 73590 www.stellabeauty.com

X. 2863-15/11

ΠΡΑΚΤΟΡΕΙΟ ΤΑΞΙΔΙΩΝ

ΣΑΒΒΑΣ ΣΑΗΣ

Με την ευκαιρία της λειτουργίας του **νέου** μας πρακτορείου στην οδό ΤΑΡΠΟΝ ΣΠΡΙΓΚΣ 42 δίπλα στην Τράπεζα Πίστεως

ΠΡΟΣΦΕΡΟΥΜΕ

τα φθηνότερα αεροπορικά εισιτήρια για όλο τον κόσμο με όλες τις αεροπορικές πτήσεις

ΠΡΟΣΟΧΗ:
ΠΛΗΡΟΦΟΡΙΕΣ ΔΕΝ ΔΙΔΟΝΤΑΙ ΑΠΟ ΤΟ ΤΗΛΕΦΩΝΟ ΜΟΝΟ ΠΡΟΣΩΠΙΚΗ ΠΑΡΟΥΣΙΑ ΣΑΣ

Ακόμη: • Σας παίρνουμε ΒΙΖΑ επισκέπτου για ΑΜΕΡΙΚΗ σε μία εβδομάδα
• ΒΙΖΑ επισκέπτου για ΑΥΣΤΡΑΛΙΑ σε μία μέρα
• Εκδοση διαβατηρίων
• Εκδοση αδειών αυτοκινήτων

ΞΕΝΟΔΟΧΕΙΑ ΣΤΗΝ ΑΘΗΝΑ

PRESIDENT Α' Κατηγορίας Λεωφόρος Κηφησίας

Μονόκλινο	δρχ.	10.300	€ 30	με πρωινό	έως 31/3	
Δίκλινο για μονόκλινο	»	11.300	€ 33	»	»	»
Δίκλινο	»	13.300	€ 39	»	»	»
Τρίκλινο	»	16.300	€ 48	»	»	»

ESPERIA HOTEL Α' Κατηγορίας Σταδίου 22

Μονόκλινο	δρχ.	24.000	€ 70	με πρωινό	έως 31/3	
Δίκλινο	»	26.600	€ 78	»	»	»
Τρίκλινο	»	30.000	€ 88	»	»	»

ELECTRA HOTEL Α' Κατηγορίας Ερμού 5

Μονόκλινο	δρχ.	28.000	€ 82	με πρωινό	έως 31/3	
Δίκλινο	»	33.000	€ 97	»	»	»
Τρίκλινο	»	38.900	€ 114	»	»	»

TITANIA HOTEL Πανεπιστημίου 52 (Σύνταγμα Ομόνοια)

Μονόκλινο δρχ. με αμερικάνικο πρωινό		24.500	€ 72	έως 31/3		
Δίκλινο	»	»	»	28.500	€ 84	» »
Τρίκλινο	»	»	»	33.000	€ 97	» »

DORIA HOTEL Β' Κατηγορίας Πειραιώς 15-17 (κοντά στην Ομόνοια)

Μονόκλινο	δρχ.	14.300	€ 42	με πρωινό	έως 31/3	
Δίκλινο	»	16.000	€ 47	»	»	»
Τρίκλινο	»	21.800	€ 64	»	»	»

ZAFOLIA HOTEL Α' Κατηγορίας Λεωφόρος Αλεξάνδρας 87

Μονόκλινο	δρχ.	28.600	€ 84	έως 31/3	
Δίκλινο	»	30.600	€ 90	»	»
Τρίκλινο	»	36.800	€ 108	»	»

ALEXANDROS Α' Κατηγορίας περιοχή HILTON

Μονόκλινο	δρχ.	26.600	€ 78	με πρωινό	έως 31/3	
Δίκλινο	»	30.000	€ 88	»	»	»
Τρίκλινο	»	40.200	€ 118	»	»	»

PARTHENON Α' Κατηγορίας περιοχή Μακρυγιάννη

Μονόκλινο	δρχ.	18.500	€ 55	με πρωινό	έως 31/3	
Δίκλινο	»	21.000	€ 62	»	»	»
Τρίκλινο	»	28.000	€ 82	»	»	»

ΧΑΝΔΡΗΣ Κατηγορίας LUX Συγγρού 385

Μονόκλινο SUPERIOR	δρχ.	41.000	€ 118	έως 31/12	
Δίκλινο SUPERIOR	»	41.000	€ 118	»	»

STANLEY Β' Κατηγορία Σύνταγμα

Μονόκλινο	δρχ.	17.000	με πρωινό	έως 31/12	
Δίκλινο	»	21.000	»	»	»
Τρίκλινο	»	28.000	»	»	»

ST. GEORGE LYKABETTUS LUX

Μονόκλινο	δρχ.	35.000	€ 103	χωρίς Β/Β	έως 28/12	
Δίκλινο	»	33.500	€ 103	»	»	» »

ASTOR Σύνταγμα

Μονόκλινο	δρχ.	12.600	€ 37	με πρωινό	έως 31/3	
Δίκλινο	»	16.700	€ 49	»	»	»
Τρίκλινο	»	20.100	€ 59	»	»	»

GRAND HOTEL Β' Κατηγορίας Πατησίων & Βερανζέρου 10

Μονόκλινο	δρχ.	13.000	€ 39	με πρωινό	έως 31/3	
Δίκλινο	»	17.300	€ 51	»	»	»
Τρίκλινο	»	19.500	€ 57	»	»	»

ΒΕΡΓΙΝΑ Β' Κατηγορίας ΘΕΣ/ΚΗ (κεντρικό)

Μονόκλινο	δρχ.	19.000	με πρωινό	έως 31/8	
Δίκλινο	»	24.000	»	»	»
Τρίκλινο	»	29.000	»	»	»

ΣΑΣ ΣΥΜΦΕΡΕΙ
ΠΡΙΝ ΚΛΕΙΣΕΤΕ ΟΠΟΥΔΗΠΟΤΕ
ΝΑ ΜΑΣ ΕΠΙΣΚΕΦΘΕΙΤΕ

ΠΡΑΚΤΟΡΕΙΟ ΤΑΞΙΔΙΩΝ

ΣΑΒΒΑΣ ΣΑΗΣ

ΤΑΡΠΟΝ ΣΠΡΙΓΚΣ 42
δίπλα στην Τράπεζα Πίστεως
Τηλ. 39781-3

X2843-30/11

ΝΤΕΤΕΚΤΙΒΣ ΑΘΗΝΩΝ

Αναλαμβάνουμε υποθέσεις ανηλίκων, προσωπικές, οικογενειακές, εμποροβιομηχανικές
Διαθέτουμε τα καλύτερα ηλεκτρονικά σύγχρονα οπτικοακουστικά συστήματα

Εχεμύθεια 100%
Τα 30 χρόνια πείρα είναι η εγγύησή μας

Τηλ. 0977632963 & 0945319796

3085-5/11

PELLOS TRAVEL

ΜΕ ΤΙΣ ΕΥΛΟΓΙΕΣ ΤΟΥ ΜΗΤΡΟΠΟΛΙΤΟΥ ΜΥΡΩΝ ΚΑΙ ΤΗΣ ΕΠΙΤΡΟΠΗΣ ΑΥΤΟΥ
Οργανώνουμε: ΕΚΔΡΟΜΗ ΣΤΑ

ΜΥΡΑ - ΚΩΝΣΤΑΝΤΙΝΟΥΠΟΛΗ - ΚΡΟΥΑΖΙΕΡΑ ΣΤΟ ΒΟΣΠΟΡΟ - ΠΡΙΓΚΗΠΟΝΗΣΑ

ΡΟΔΟΣ - ΜΑΡΜΑΡΙΣ - FETHIYE - ΛΙΒΙΣΙ - ΜΥΡΑ - ΑΝΤΑΛΕΙΑ - ΑΝΤΙΦΙΛΟΣ - ΠΑΤΑΡΑ - ΕΦΕΣΣΟΣ - ΣΜΥΡΝΗ - BANDIRMA - ΚΩΝΣΤΑΝΤΙΝΟΥΠΟΛΗ - ΣΜΥΡΝΗ - ΜΑΡΜΑΡΙΣ - ΡΟΔΟΣ

Από 4/12/2001-12/12/2001

4/12 Αναχώρηση από Ρόδο για Μαρμαρίς. Αφιξη στο Μαρμαρίς. Επιβίβαση σε πούλμαν και αναχώρηση για Λιβίσι. Εσπερινός στο ναό των Εισοδίων της Θεοτόκου (κάτω εκκλησία). Αναχώρηση για τα Μύρα (Demre). Αφιξη στο Ξ/Δ αργά το απόγευμα. Τακτοποίηση στο Ξ/Δ/ Δείπνο. Το βράδυ προαιρετική διασκέδαση με Oriental Show. Διαν/ση στο Ξ/Δ.

5/12 Πρωινό στο Ξ/Δ. Αναχώρηση για Αντάλεια μέσω Φοίνικα. Αφιξη στην Αντάλεια. Ελεύθερη μέρα για ψώνια. Επιστροφή το απόγευμα στις 15.00 για τα Μύρα. Αφιξη στο Ξ/Δ. Στις 18.00 παρακολούθηση Εσπερινού στο ναό του Αγίου Νικολάου στα Μύρα. Μετά το τέλος του Εσπερινού φαγητό στο Ξ/Δ. Μεσανυχτική λειτουργία από τη συνοδεία Αγιορειτών μονάχων του Αγίου Ορους. Διαν/ση.

6/12 Πρωινό στο Ξ/Δ. Παρακολούθηση της Θείας Λειτουργίας στα Μύρα στη Βασιλική Εκκλησία του Αγίου Νικολάου. Μετά τη Λειτουργία κέρασμα από το Μητροπολίτη Μύρων και κατόπιν επίσκεψη στο Αντίφιλο - Πάταγα - Ξάνθο στους αρχαιολογικούς χώρους και στα Μύρα. Δείπνο στο Ξ/Δ. Διαν/ση.

7/12 Αναχώρηση για Μαρμαρίς. Αφιξη στο Μαρμαρίς. Επιβίβαση σε πούλμαν και αναχώρηση για Εφεσσο. Αφιξη στην Εφεσσο (Σπίτι της Παναγίας - Αρχαιολογικοί χώροι). Αναχώρηση και άφιξη στη Σμύρνη. Τακτοποίηση στο Ξ/Δ. Δείπνο. Διαν/ση.

8/12 Πρωινό στο Ξ/Δ. Αναχώρηση για Bandirma. Αφιξη στην Bandirma το μεσημέρι. Αναχώρηση για Κωνσταντινούπολη. Αφιξη στην Κωνσταντινούπολη το απόγευμα. Τακτοποίηση σε Ξ/Δ. Δείπνο. Διαν/ση.

9/12 Πρωινό στο Ξ/Δ. Εκδρομή στα Πριγκηπόνησσα -Χάλκη. Απόγευμα φαγητό. Βράδυ προαιρετική διασκέδαση με Oriental Show. Δείπνο. Διαν/ση.

10/12 Πρωινό στο Ξ/Δ. Επίσκεψη στην αγία Σοφία - Τοπκαπή Palace - Μπλε Τζαμί - Υδραγωγείο Ιουστινιανού. Επίσκεψη στο Φανάρι (Ορθόδοξο Πατριαρχείο). Παναγία Βλαχερνών - Παναγία Μπαλουκλή. Απόγευμα ελεύθερο για ψώνια. Δείπνο στο Ξ/Δ. Διαν/ση.

11/12 Πρωινό στο Ξ/Δ. Αναχώρηση για Σμύρνη. Αφιξη στη Σμύρνη το απόγευμα. Επίσκεψη στην αγορά για ψώνια. Τακτοποίηση στο Ξ/Δ. Δείπνο. Διαν/ση.

12/12 Πρωινό στο Ξ/Δ. Επιβίβαση σε πούλμαν και αναχώρηση για Μαρμαρίς. Αφιξη στο Μαρμαρίς. Αναχώρηση για Ρόδο. Αφιξη στη Ρόδο. Τέλος εκδρομής.

- Στην εκδρομή περιλαμβάνονται:
  1. Εισιτήρια Ρόδος - Μαρμαρίς - Ρόδος
  2. Ξεναγήσεις - εκδρομές
  3. Μεταφορές με κλιματιζόμενα πούλμαν
  4. Ξ/Δ με πρωινό και φαγητό 3*** αστέρων
  5. Συνοδός γραφείου
  6. Ταξιδιωτική ασφάλεια
- Δεν περιλαμβάνονται φόροι εισόδου και εξόδου - αρχαιολογικοί χώροι και εισιτήρια πλοίων Bandirma - Κωνσταντινσύπολη - Bandirma.

Στην εκδρομή συμμετέχουν:
ΙΕΡΟΣ ΝΑΟΣ ΑΝΑΛΗΨΕΩΣ
ΙΕΡΟΣ ΝΑΟΣ ΚΟΙΜΗΣΕΩΣ ΘΕΟΤΟΚΟΥ ΑΦΑΝΤΟΥ
ΙΕΡΟΣ ΝΑΟΣ ΑΓΙΟΥ ΔΗΜΗΤΡΙΟΥ ΡΟΔΙΝΙ
ΙΕΡΟΣ ΝΑΟΣ ΚΟΙΜΗΣΕΩΣ ΘΕΟΤΟΚΟΥ ΙΑΛΥΣΟΥ
Συμμετέχει η ΕΠΙΤΡΟΠΗ ΤΟΥ ΙΕΡΟΥ ΝΑΟΥ ΑΓΙΟΥ ΝΙΚΟΛΑΟΥ ΤΩΝ ΜΥΡΩΝ με τον πρόεδρο της επιτροπής Θ. ΤΣΙΜΠΙΔΑΚΗ

Για περισσότερες πληροφορίες και κρατήσεις

PELLOS TRAVEL
Λ. Καλλιθέας 125 - Φαληράκι - Ρόδος
Τηλ.: (0241) 87615, 86298
ΚΙΝΗΤΟ: 0945949399
Fax: (0241) 87616
και κ. Θ. Τσιμπιδάκη στο τηλ. 22013 3088-4/11

Πολιτιστική ΠΡΟΟΔΟΣ

Γράφει ο Αριστείδης Εμμ. Μιαούλης

ΟΙ ΚΡΗΤΙΚΟΙ ΤΗΣ ΡΟΔΟΥ ΓΙΟΡΤΑΖΟΥΝ

Με μια σειρά εκδηλώσεων η Αδελφότητα Κρητών Ρόδου Ο ΨΗΛΟΡΕΙΤΗΣ πρόκειται να τιμήσει την 135η επέτειο του ολοκαυτώματος του Αρκαδίου. Το άλλο Σάββατο 10 Νοεμβρίου στις 7.30 μ.μ. στο Εθνικό Θέατρο Ρόδου, θα πραγματοποιηθεί εκδήλωση με θέμα «Ο Καζαντζάκης και η Κρήτη». Κεντρικός ομιλητής θα είναι ο πρόεδρος της Διεθνούς Εταιρίας Φίλων Νίκου Καζαντζάκη κ. Γιώργος Στασινάκης. Συμμετέχουν ο λυράρης Γιώργος Παραγυιός με το συγκρότημα του και η χορευτική ομάδα της Αδελφότητας. Όπως μας λέει ο πρόεδρος της Αδελφότητας κ. Γιάννης Νιωτάκης για πρώτη φορά θα παρουσιαστούν και τέσσερις χοροί της Κρήτης που έχουν πλέον ξεχαστεί. Πρόκειται για τον Λαζιώτη, Τριζάλη, Πανωμερίτη και Ανωγειανό. Κείμενα του Νίκου Καζαντζάκη θα διαβάσουν μέλη της θεατρικής ομάδας της Αδελφότητας. Την επομένη, θα ψαλεί στον Ιερό Ναό του Ευαγγελισμού Ρόδου επιμνημόσυνη δέηση. Τον πανηγυρικό της ημέρας θα εκφωνήσει ο κ. Γιώργος Κυριακάκης. Θα κατατεθεί στεφάνι στο Βωμό της Πατρίδας και στη στέγη της Αδελφότητας (Πατρ. Αθηναγόρα 28) θα προσφερθεί καφές και ρακή. Το Σάββατο 17 Νοεμβρίου οι εκδηλώσεις περιλαμβάνουν μουσική βραδιά στο Φαληράκι Μπήτς με τους γνωστούς καλλιτέχνες Χαράλαμπο Γαργανουράκη, Δημήτρη Σκουλά και Νίκο Καραβιράκη.

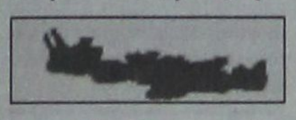

ΒΡΑΒΕΙΟ ΠΟΙΗΣΗΣ ΣΕ ΔΩΔΕΚΑΝΗΣΙΟ ΠΟΙΗΤΗ

Και ενώ το βιβλίο του ΠΡΟΣΥΜΝΙΟΝ ΤΗΣ ΔΩΔΕΚΑΝΗΣΟΥ εξακολουθεί να σημειώνει ιδιαίτερη επιτυχία, ο συμπατριώτης μας λογοτέχνης Σπύρος Κατσούρης κατέκτησε άλλη μια λογοτεχνική διάκριση, αναδεικνύοντας πάλι την περιοχή μας σε χώρο πνευματικής δημιουργίας. Ετσι πριν λίγες μέρες κατέκτησε για άλλη μια φορά το Διεθνές Βραβείο Ποίησης στον διαγωνισμό του Ελληνόφωνου Δήμου της Καλαβρίας BOVA MARINA της Ιταλίας, του Πανεπιστημίου της "Τρίτης Ηλικίας" και των διδυμοποιημένων Δήμων της Ελλάδας (Βελβενδού, Υμηττού και άλλων, στον οποίον συμμετείχαν πολλοί Έλληνες και ξένοι ποιητές. Σε ανάλογους διαγωνισμούς ο Σπύρος Κατσούρης κατέκτησε ένα χρυσό και δύο αργυρά μετάλλια, συμπληρώνοντας έτσι 5 διεθνή βραβεία και 4 πανελλήνια χρυσά. Η στήλη του εύχεται και εις ανώτερα.

ΟΜΙΛΙΑ ΣΗΜΕΡΑ ΓΙΑ ΤΟΝ ΙΠΠΟΚΡΑΤΗ

Ο Ιατρικός Σύλλογος Κω, διοργανώνει απόψε στις 8.30 μ.μ. στο Πολιτιστικό Πολύκεντρο του Νίκου Θαλασσινού, Επιστημονική Ημερίδα, ανοιχτή στο ευρύ κοινό, με θέμα «ΙΠΠΟΚΡΑΤΗΣ Ο ΚΩΟΣ- ΠΡΟΣΕΓΓΙΣΗ ΣΤΗ ΖΩΗ ΚΑΙ ΤΟ ΕΡΓΟ ΤΟΥ».Το πρόγραμμα περιλαμβάνει την ακόλουθη θεματογραφία:

Φιλοσοφικές και Ανθρωπιστικές Αρχές, του Ιπποκράτη, με ομιλητή τον κ. Εμμανουήλ Κιαπόκα, Φιλόλογο - συγγραφέα και τ. Λυκειάρχη. Προ και Ιπποκρατική Ιατρική. Σύντομη Ιστορική Θεώρηση με ομιλητή τον κ. Βασίλη Χατζηβασιλείου, Δικηγόρο- Ιστορικό. Ο Όρκος και ο Νόμος του Ιπποκράτους. Διαχρονική Επικαιρότητα - Σύγχρονοι Προβληματισμοί με ομιλητή τον Δρ. Μιχάλη Η. Μακρή, Δ/ντή του Καρδιολογικού Τμήματος του Γεν. Νοσοκομείου Κώ.Καρκίνος, Αιτιολογία, Διάγνωση και Θεραπεία κατά Ιπποκράτη, με ομιλητή τον κ. Παναγιώτη Χέρα, Επ. Καθηγητή, Δ/ντή Παθολογικού Τμήματος Γεν. Νοσοκομ. Κω. Η Μελέτη των Ούρων στα βιβλία της Ιπποκρατικής Συλλογής. Ο Ιπποκράτης Πρόδρομος της Εργαστηριακής Ιατρικής με ομιλητή τον Δρ.Χαράλαμπο Κιάρη, Ιατρό Μικροβιολόγο.

ΚΑΙ ΝΕΟ ΒΙΒΛΙΟ ΓΙΑ ΤΟΝ ΙΠΠΟΚΡΑΤΗ ΤΟΝ ΚΩΟ

ΙΠΠΟΚΡΑΤΗΣ Ο ΚΩΟΣ είναι ο τίτλος του νέου βιβλίου του κ. Μανόλη Σ. Κιαπόκα Φιλολόγου - ε.τ. Λυκειάρχη, που κυκλοφορεί αυτές τις μέρες. Στις 158 σελίδες του πονήματος αυτού, ο σεβαστός εκπαιδευτικός και συγγραφέας, μας δίνει μεταξύ άλλων πληροφορίες για τις πηγές περί τη ζωή και το έργο του Ιπποκράτη, για το χρόνο και

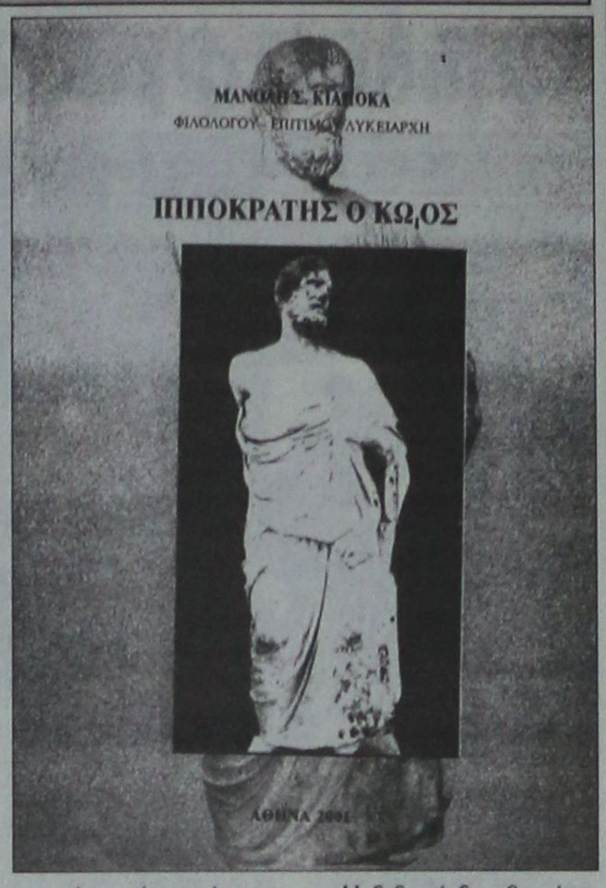

τον τόπο γέννησής του, επαναλαμβάνοντας για άλλη μια φορά μετ' επιτάσεως ότι γεννήθηκε στην Κώ «και πιθανότατα στην παλαιά πρωτεύουσα του νησιού, την Αστυπάλαια, που βρισκόταν στο δυτικό τμήμα, στο Δήμο Ισθμιωτών, κοντά στη σημερινή Κέφαλο», για την γενεαλογία και την οικογένειά του, τη μόρφωσή του, τα ταξίδια και τις περιοδείες του το συγγραφικό και ιατρικό του έργο και κλείνει με μια σύντομη θεώρηση του Όρκου. Ειδικά, στο κεφάλαιο αυτό για την σύντομη θεώρηση του Όρκου του Ιπποκράτη ο κ. Κιαπόκας, σημειώνει:

«Εξετάζοντας συνολικά τον όρκο διακρίνουμε μία σοφή σύνθεση, ένα υποδειγματικό ηθικό κώδικα. Ολα τα νοήματα εξυπηρετούν το βασικό σκοπό της ζωής και οι ηθικές αρχές συνδέονται οργανικά μεταξύ τους και υπακούουν σε μια κεντρική ιδέα:

Στην αρχή με την επίκληση του θείου δίδεται στον όρκο κύρος, επισημότητα και ιερότητα. Οι υποσχέσεις που ακολουθούν είναι πλέον ιερές και απαραβίαστες.

Η πρώτη υπόσχεση του νέου ιατρού, ότι θα τιμά το δάσκαλό του όπως τους γονείς του, δημιουργεί ένα δεσμό άρρηκτο μεταξύ μαθητή και δασκάλου. Ο νεομύητος εκφράζοντας τη βαθειά του ευγνωμοσύνη στο δάσκαλο υπόσχεται ότι θα διδάξει την τέχνη στους υιούς του χωρίς μισθό. Αξιέπαινη πράγματι η αναγνώριση του διδασκαλικού μόχθου και αξιοθαύμαστη η τόσο σπάνια στην κοινωνία ανιδιοτέλεια.

Η διδαχή δεν θα είναι απλές παραδόσεις, αλλά "παραγγελία και ακρόασις και μάθησις", δηλαδή επαγγελματική δεοντολογία, επιστημονική διδασκαλία και πρακτική άσκηση, πράγματα που απαιτούν σύστημα, οργάνωση και κοπιώδη προσπάθεια.. Ο Ιπποκράτης επιβάλλει εδώ επέκταση της διδασκαλίας πέρα από τους υιούς των ιατρών, διότι πιστεύει ότι η παιδεία είναι καθολικό δικαίωμα και η ιατρική μπορεί να ασκείται σωστά και να τελειοποιείται συνεχώς, μόνο από εκείνους που έχουν την κλίση, την ικανότητα και την αφοσίωση στο καθήκον.

Αρχίζοντας τα καθήκοντα προς τους αρρώστους ο νέος ιατρός υπόσχεται πρώτα ότι θα είναι πάντοτε επωφελής στην άσκηση του λειτουργήματός του και θα αποφύγει προσεκτικά κάθε βλάβη και αδικία εις βάρος των συνανθρώπων του. Δηλώνει όμως αμέσως "κατά δύναμιν εμήν...", διότι έχει επίγνωση των δυσκολιών και της μεγάλης ευθύνης που αναλαμβάνει.

Με την πρώτη απαγόρευση, ότι δεν θα δώσει ποτέ θανατηφόρο φάρμακο, τονίζεται η ευλάβεια ως βασική αρετή του ιατρού και η ηθική σοβαρότητα της επιστήμης, ενώ με την καταδίκη των εκτρώσεων υπογραμμίζεται ο σεβασμός προς την ανθρώπινη ζωή από τη στιγμή της συλλήψεως.

Σκοπός του Ιπποκράτη είναι να συγκρατήσει τον ιατρό από κάθε παρεκτροπή, που μπορεί να οδηγήσει στον κατήφορο της πωρώσεως και της ασυνειδησίας».

Η αγάπη σας, μας δίνειτη δύναμη να συνεχίσουμε

ΤΩΡΑ

rent a car
ALEXANDER

και σε ΑΘΗΝΑ, ΚΡΗΤΗ, ΚΕΡΚΥΡΑ
με:
ειδικές οικονομικές προσφορές στους Ροδίτες συμπολίτες μας και άμεσες παραδόσεις, παραλαβές σε αεροδρόμια, λιμάνια και κεντρικά σημεία

ΖΗΣΤΕ ΤΗΝ ΕΞΥΠΗΡΕΤΗΣΗ ALEXANDER

ΑΘΗΝΑ τηλ. 01 - 8979658 FAX 01 - 8979659
ΡΟΔΟΣ τηλ. 31018 FAX 35253

Χ. 2837-30/11

VANIK TOURS

ΓΙΑΝΝΗΣ και ΣΕΒΑ ΒΑΛΣΑΜΙΔΗ
VANIK σημαίνει ΑΛΗΘΕΙΑ
ΑΚΤΗ ΚΑΝΑΡΗ 17, ΨΑΡΟΠΟΥΛΑ - ΑΝΕΤΟ ΠΑΡΚΙΝΓΚ
Ανοικτά: ΔΕ-ΣΑ 08.30 - 14.00 & 16.30 - 20.30
Τηλ. 35191, 37621 κινητό: 0945798148 , FAX 29532

Το γραφείο μας πάντα πρώτο σε κρατήσεις ξενοδοχείων εξασφάλισε και σας προσφέρει καταπληκτικές τιμές για τα παρακάτω ξενοδοχεία σε ΠΑΚΕΤΑ (έκδοση εισιτηρίων R/T) από 1/11/2001-31/3/2002

Απευθυνόμαστε σε σας που θέλετε και η κράτησή σας να είναι σωστή και το δωμάτιό σας να σας περιμένει

1ον HOTEL ALEXANDROS		A΄ SUPERIOR		
Πλατεία Μαβίλλη				
Μονόκλινο	δρχ.	26.600	€	78
Δίκλινο	»	30.000	€	88
Τρίκλινο	»	40.200	€	118
2ον HOTEL PRESIDENT		A΄ Κατηγορίας		
Λεωφόρος Κηφησίας				
Μονόκλινο	δρχ	10.300	€	30
Δίκλινο για μονόκλινο	»	11.300	€	33
Δίκλινο	»	13.300	€	39
Τρίκλινο	»	16.300	€	48
3ον HOTEL ASTOR		A΄ Κατηγορίας		
Σύνταγμα				
Μονόκλινο	δρχ.	12.600	€	37
Δίκλινο για μονόκλινο	»	14.000	€	41
Δίκλινο	»	16.700	€	49
Τρίκλινο	»	20.100	€	59
4ον HOTEL PARTHENON		A΄ Κατηγορίας		
Στήλες Ολυμπίου Διός				
Μονόκλινο	δρχ.	18.500	€	55
Δίκλινο	»	21.000	€	62
ρίκλινο	»	28.000	€	82
5ον HOTEL ZAFOLIA		A΄ SUPERIOR		
Λεωφόρος Αλεξάνδρας				
Μονόκλινο	δρχ.	28.600	€	84
Δίκλινο	»	30.600	€	90
Τρίκλινο	»	36.800	€	108
6ον HOTEL ELLINIS		B΄ SUPERIOR		
Ωνάσειο, λεωφ. Συγγρού				
Μονόκλινο	δρχ.	13.600	€	40
Δίκλινο	»	17.700	€	52
Τρίκλινο	»	21.200	€	62
7ον HOTEL ARETHOUSA		B΄ SUPERIOR		
Σύνταγμα				
Μονόκλινο	δρχ.	12.000	€	35
Δίκλινο	»	16.000	€	47
ρίκλινο	»	19.000	€	56
8ον HOTEL DORIAN INN		B΄ Κατηγορίας		
Ομόνοια				
Μονόκλινο	δρχ.	12.000	€	35
Δίκλινο	»	16.000	€	47
Τρίκλινο	»	19.000	€	56
9ον HOTEL EGNATIA		B΄ Κατηγορίας		
Θεσσαλονίκη Κέντρο - καινούριο				
Μονόκλινο	δρχ.	19.000	€	56
Δίκλινο	»	23.000	€	68
Τρίκλινο	»	27.000	€	80

* Τα παραπάνω ξενοδοχεία διαθέτουν T.V. σε όλα τα δωμάτια
* Στις παραπάνω τιμές συμπεριλαμβάνεται πρωινό σε μπουφέ
* Ακόμη σε μας θα βρείτε αεροπορικά και ατμοπλοϊκά εισιτήρια όλων των εταιρειών.

Χ. 2844-30/11

ΨΥΧΟΕΡΕΥΝΗΤΡΙΑ

ΚΡΗΤΙΚΟΥ ΒΑΣΙΛΕΙΑ



Προβλέψεις για το μέλλον ικανοποιητικές.
Βοήθεια για κάθε θέμα που σας απασχολεί με κάθε εχεμύθεια

ΟΜΗΡΟΥ 65 Π. ΠΟΛΗ Τηλ. 74440 - 67602, 0972157586, 8-1π.μ. — 4-8μ.μ.

Τ. 1735-6/12

ALHAMBRA TRAVEL

ΚΕΝΤΡΙΚΟ ΠΡΑΚΤΟΡΕΙΟ ΤΗΣ

Ν.Ε.Λ.

(ΝΑΥΤΙΛΙΑΚΗ ΕΤΑΙΡΙΑ ΛΕΣΒΟΥ)

F/B ΑΛΚΑΙΟΣ

Αναχώρηση κάθε ΤΕΤΑΡΤΗ στις 20.00 από Ρόδο για ΚΩ - ΣΑΜΟ - ΧΙΟ - ΜΥΤΙΛΗΝΗ - ΛΗΜΝΟ - ΑΛΕΞΑΝΔΡΟΥΠΟΛΗ

** Δεχόμεθα επιβάτες και οχήματα*

Επίσης οργανωμένες εκδρομές για Μυτιλήνη (Αγιο Ραφαήλ) - Σάμο - Χίο

ΑΝΑΚΟΙΝΩΣΗ
Γνωρίζουμε στο επιβατικό κοινό ότι τα δρομολόγια του F/B ΑΛΚΑΙΟΣ της **25/10/2001** και **1/11/2001** **ΔΕΝ ΘΑ ΕΚΤΕΛΕΣΤΟΥΝ**

ΠΛΗΡΟΦΟΡΙΕΣ - ΕΙΣΙΤΗΡΙΑ
ΠΡΑΚΤΟΡΕΙΟ ALHAMBRA
Αλεξ. Παπάγου 23
Τηλ. 37052, 25698 - Ρόδος

Χ. 2835-30/11

LANE
ΖΟΡΠΙΔΗΣ
ΤΟΥΡΙΣΤΙΚΟΣ ΟΡΓΑΝΙΣΜΟΣ
Αλεξ. Διάκου 38
Τηλ. (0241) 20625, 30054, 33603, 33607 FAX 26745

ΕΚΔΡΟΜΗ στην
ΚΥΠΡΟ



Ο Αθλητικός Σύλλογος «ΑΡΧΑΓΓΕΛΟΣ» σε συνεργασία με το πρακτορείο ZORPIDIS TRAVEL οργανώνει
6ήμερη 4ekδρομή στην ΚΥΠΡΟ
22-27/11/01

Περιλαμβάνει:
- Αεροπορικά εισιτήρια Ρόδο - Αθήνα - Λάρνακα - Αθήνα - Ρόδο
- Μεταφορές από και προς το αεροδρόμιο της Λάρνακας στο ξενοδοχείο
- 5 διανυκτερεύσεις σε δίκλινα δωμάτια με ημιδιατροφή
- Ολοήμερη εκδρομή - ξενάγηση Λεμεσός - Κούριο - Πάφος
- Ολοήμερη εκδρομή - ξενάγηση στη Λευκωσία
- Ολοήμερη εκδρομή - ξενάγηση Τρόοδος - Μονή Κύκκου
- Χάρτες - έντυπα της Κύπρου

X2851-21/11

ΑΝΕΚ
FERRIES

ΠΡΟΓΡΑΜΜΑ ΔΡΟΜΟΛΟΓΙΩΝ
καθημερινά
από νησιά προς Πειραιά

•Πέμπτη 01.11.01
ΜΑΡΙΝΑ 16.00
Κω- Κάλυμνο - Λέρο - Πάτμο - Πειραιά

•Παρασκευή 2.11.01
ΔΗΜΗΤΡΟΥΛΑ 16.00
Κω- Κάλυμνο - Λέρο - Πάτμο - Πειραιά

•Σάββατο 3.11.01
ΜΑΡΙΝΑ 16.00
Κω- Κάλυμνο - Λέρο - Πάτμο - Πειραιά

•Κυριακή 4.11.01
ΔΗΜΗΤΡΟΥΛΑ 16.00
Κω- Κάλυμνο- Πειραιά

•Δευτέρα 5.11.01
ΜΑΡΙΝΑ 16.00
Κω- Κάλυμνο - Λέρο - Πάτμο - Πειραιά

Σας ευχόμαστε
ΚΑΛΟ ΧΕΙΜΩΝΑ

Πληροφορίες
Τηλ. 35066 - 30406 - 36170 - 28597
FAX: 39839
και στον ταξιδιωτικό σας πράκτορα

X2839/30/11

Για όλους τους προορισμούς

Η TUI αύξησε κατά 10 ευρώ τα πακέτα ταξιδιών ανά πτήση

Και νέα αύξηση από 25 Νοεμβρίου



Ακριβότερα κατά περίπου 10 ευρώ, ανά πτήση charter, είναι από χθες τα πακέτα ταξιδιών του κορυφαίου γερμανικού τουριστικού οργανισμού TUI για την Ελλάδα, σύμφωνα με πληροφορίες τουριστικών επιχειρηματιών.

Η χρέωση αυτή, που θα ισχύει για όλους τους προορισμούς και θα είναι μεγαλύτερη για τους μακρινούς προορισμούς, οφείλεται στη δραματική αύξηση του κόστους ασφάλισης των πτήσεων charter, αποτέλεσμα των τρομοκρατικών κτυπημάτων της 11ης Σεπτεμβρίου και των πρόσθετων μέτρων ασφαλείας που αναγκάζονται να λάβουν οι αεροπορικές εταιρίες.

Σύμφωνα με τις ίδιες πληροφορίες, η χρέωση των 10 ευρώ θα αφορά κάθε πτήση charter που θα πραγματοποιείται από τη Γερμανία προς τους κοντινούς προορισμούς σε νότια Ευρώπη και τα παράλια της Μεσογείου, μεταξύ των οποίων τα Κανάρια Νησιά, η Τυνησία και η Τουρκία, ενώ για τους μακρινούς προορισμούς η χρέωση θα φθάνει τα 12 ευρώ και για τις προγραμματισμένες πτήσεις τα 18 ευρώ.

Δεν είναι γνωστό ακόμα αν και οι άλλοι τουριστικοί οργανισμοί της γερμανικής αγοράς θα προχωρήσουν σε ανάλογες κινήσεις, ενώ υπάρχουν πληροφορίες ότι η χρέωση αυτή θα αυξηθεί μετά τις 25 Νοεμβρίου, όταν θα ολοκληρωθεί το προσωρινό πρόγραμμα στήριξης των αεροπορικών εταιριών για την κάλυψη των αυξημένων ασφάλιστρων.

Μετά το τρομοκρατικό χτύπημα

Ευρωπαϊκές διαμαρτυρίες για τα πρόσθετα αεροπορικά τέλη

Αυξήθηκαν τα ασφάλιστρα από τις εταιρίες

Εντονες διαμαρτυρίες και πιέσεις ασκούν οι ταξιδιωτικοί πράκτορες μέλη της Ευρωπαϊκής Ένωσης Τουριστικών και Ταξιδιωτικών Γραφείων (ECTAA) για τα πρόσθετα τέλη των αεροπορικών εταιριών.

Τα δύο βασικά ζητήματα που απασχολούν αυτή την περίοδο τους ταξιδιωτικούς πράκτορες της Ευρώπης αφορούν αφενός στην ανάγκη κρατικής οικονομικής στήριξης στον κλάδο των ταξιδιωτικών γραφείων μετά από την κρίση που έφερε στον παγκόσμιο τουρισμό το τρομοκρατικό χτύπημα της 11ης Σεπτεμβρίου, και αφετέρου στην αύξηση των ναύλων που επιβάλουν οι αεροπορικές εταιρίες λόγω της αύξησης των ασφαλίστρων από τις ασφαλιστικές εταιρίες.

Συγκεκριμένα για το θέμα των αυξήσεων, ο Σύνδεσμος των Γερμανών Τουριστικών Πρακτόρων, DRV, μίλησε ξεκάθαρα για παράνομη πρωτοβουλία των αεροπορικών εταιριών όπου ελλοχεύουν κρυφές αυξήσεις και έστειλε επιστολή σε όλες τις αεροπορικές εταιρίες να αποσύρουν τα πρόσθετα τέλη.

Στο Βέλγιο, τα ταξιδιωτικά γραφεία, μέλη του BTO (Belgian Travel Organisation) αρνούνται να συμπεριλάβουν το τέλος στις πτήσεις μεμονωμένων αν δεν δοθεί σχετική προμήθεια και δεν συμπεριλαμβάνεται στα CRS. Για τα ταξιδιωτικά πακέτα συμφώνησαν ότι οι tour operators εισπράττουν το τέλος κατά το check in των ταξιδιωτών.

Ο Σύνδεσμος των Ελβετών ταξιδιωτικών Πρακτόρων SRV συνέστησε στα μέλη του να αρνηθούν το πρόσθετο τέλος μέχρι νεωτέρας ειδοποίησης. Από τη μεριά τους οι αεροπορικές εταιρίες σκέφτονται να δώσουν προμήθεια προκειμένου η SRV να αποσύρει την οδηγία της. Επίσης, αποφασίσθηκε η αναδρομική συλλογή του τέλους με συνέπεια την επανέκδοση όλων των εισιτηρίων που έχουν ήδη εκδοθεί. Με αυτές τις προϋποθέσεις η SRV θα αποσύρει την οδηγία της αφού επιβεβαιωθεί ότι θα ισχύσει άμεσα η προμήθεια.

Στο μεταξύ, οι Βέλγοι Ισπανοί, Ιταλοί, Γερμανοί και Γάλλοι ταξιδιωτικοί πράκτορες έχουν απευθυνθεί στις κυβερνήσεις τους με το αίτημα της κρατικής επιχορήγησης των ταξιδιωτικών γραφείων για να αντεπεξέλθουν στην κρίση.

Τέλος, η ECTAA ετοιμάζει επιστολή προς την Ευρωπαϊκή Επιτροπή αιτούμενη ανάλογης αντιμετώπισης με τις αεροπορικές εταιρίες.

ΦΡΟΝΤΙΣΤΗΡΙΟ ΓΕΡΜΑΝΙΚΩΝ
ΜΑΡΙΑΣ Μ. ΣΑΡΡΗ

Για να ανταπεξέλθετε με σιγουριά στις σύγχρονες επαγγελματικές απαιτήσεις
ΣΑΣ ΠΡΟΣΦΕΡΟΥΜΕ
ΔΙΜΗΝΑ εντατικά τμήματα για
ΤΟΥΡΙΣΤΙΚΑ ΕΠΑΓΓΕΛΜΑΤΑ
Εναρξη: 5-11-01

Πληροφορίες - Εγγραφές:
Πρωινά τηλ. 63009
Δευτ. Τετ. Παρ. 3-9μ.μ. τηλ. 76898
Εμμ. Ζαννή 14. Ανάληψη

ΕΠΕΝΔΥΣΤΕ ΣΤΟ ΜΕΛΛΟΝ ΣΑΣ
3218-10/11

FELICIA
RESIDENTS II
συγκρότημα μονοκατοικιών στους πρόποδες του Φιλερήμου, στην Παστίδα

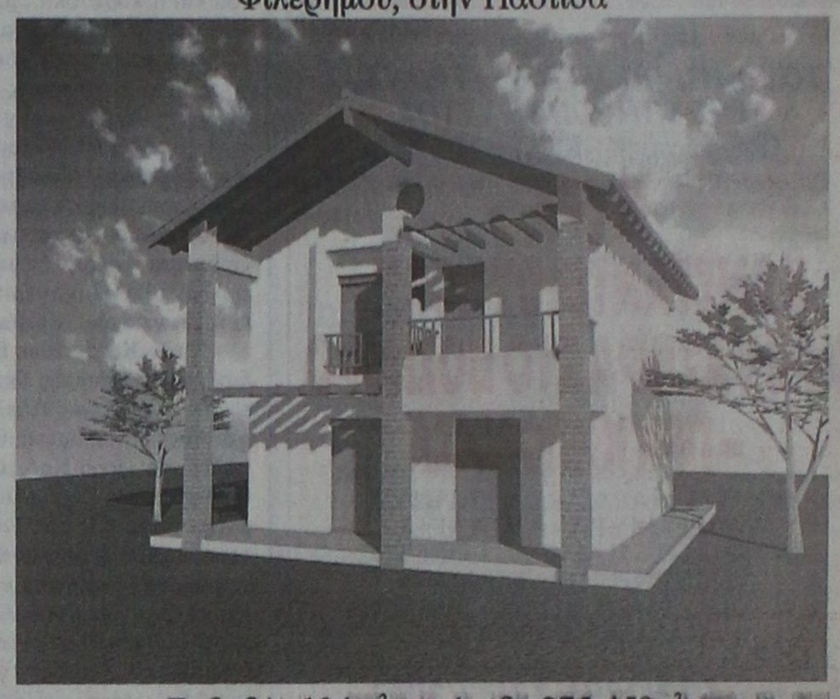

Εμβαδόν 134 μ², οικόπεδο 275-453μ²
3 υπνοδωμάτια, κουζίνα, σαλόνι, καθιστικό, αποθήκη, τζάκι,
2 λουτρά, 1 WC, χώρος στάθμευσης
απο 25.000.000 δρχ (73.367,57 €) στα μπετά
ΠΛΗΡΟΦΟΡΙΕΣ : Τηλ. 0241-68615, 0946179869
ΑΝΔΡΕΑΣ ΜΙΧΑΗΛΙΔΗΣ αρχιτέκτων
Λεωφ. Λίνδου 232, 85100 Ρόδος
Τηλ. 0241-68615, Fax 68598, e-mail amih@rho.forthnet.gr
T1684-25/11

ΕΥΡΩΠΑΙΚΗ ΕΠΕΝΔΥΤΙΚΗ
ΕΘΝΙΚΗΣ ΑΝΤΙΣΤΑΣΕΩΣ 48 ΤΗΛ. 0241 39300
ΕΥΡΩΠΑΙΚΗ ΕΠΕΝΔΥΤΙΚΗ
ΚΤΗΜΑΤΟΜΕΣΙΤΙΚΟ ΓΡΑΦΕΙΟ
ΑΝΤΩΝΗΣ ΝΙΚΟΛΗΣ - ΘΕΟΦΙΛΟΣ ΚΑΩΝΑΡΗΣ
ΕΘΝΙΚΗΣ ΑΝΤΙΣΤΑΣΕΩΣ 48 (ΠΡΩΗΝ ΑΝΝΗΣ ΜΑΡΙΑΣ) ΤΗΛ. 0241 39300

ΔΙΑΜΕΡΙΣΜΑΤΑ		
40 τ.μ. Συνοικία Δασκάλων καινούργιο	€ 42.553,19	14.500.000
47 τ.μ. Στο Ροδίνι με πανοραμική θέα	€ 38.151,14	13.000.000
70 τ.μ. Στο Αραπάκι με αυλή	€ 46.955,25	16.000.000
70 τ.μ. Στα Αφάντου μαζί με κατάστημα 70 τ.μ.	€ 102.714,60	35.000.000
73 τ.μ. Στο Ροδίνι	€ 58.694,06	20.000.000
75 τ.μ. Στην Θησέως ανακαινισμένο στο 2001	€ 102.714,60	35.000.000
80 τ.μ. Στην Ανάληψη καινούργιο	€ 73.367,57	25.000.000
80 τ.μ. Στα Αφάντου	€ 76.302,27	26.000.000
80 τ.μ. Συνοικία Δασκάλων καινούργιο	€ 93.910,49	32.000.000
88 τ.μ. Στην Δ.Αναστασιάδη lux κατασκευή	€ 105.649,30	36.000.000
90 τ.μ. Στην Δ.Αναστασιάδη lux κατασκευή	€ 108.584,01	37.000.000
90 τ.μ. Κοσκινού καινούργιο με θέα	€ 96.845,19	33.000.000
96 τ.μ. Στα Αφάντου σε κολώνες	€ 35.216,43	12.000.000
100 τ.μ. Στην Ατταβύρου με 3 υπνοδωμάτια	€ 111.518,71	38.000.000
104 τ.μ. Στην Σωτήρος	€ 88.041,09	30.000.000
115 τ.μ. Στην Γαριβάλδη με χρήση parking	€ 132.061,63	45.000.000
130 τ.μ. Στην Χειμάρας	€ 123.257,52	42.000.000
130 τ.μ. Στα Κοσκινού καινούργιο	€ 137.931,03	47.000.000
130 τ.μ. Στο Ροδίνι	€ 117.388,11	40.000.000
138 τ.μ. Στην Ανάληψη με τζάκι	€ 105.649,30	36.000.000
142 τ.μ. Στην Λευκωσίας	€ 105.649,30	36.000.000
160 τ.μ. Συνοικία Δασκάλων σε κολώνες	€ 93.910,49	32.000.000
160 τ.μ. Με 4 υπνοδωμάτια	€ 123.257,52	42.000.000
180 τ.μ. Επί της Εθνικής Αντιστάσεως	€ 234.776,23	80.000.000

ΟΙΚΟΠΕΔΑ		
2500 τ.μ. Στην Αρχίπολη οικοδομήσιμο	€ 22.010,27	7.500.000
2500 τ.μ. Στην Κάλαθο εντός οικισμού	€ 26.412,33	9.000.000
500 τ.μ. Στο Τσαίρι με βιοτεχνική άδεια	€ 26.412,33	9.000.000
1070 τ.μ. Στα Αφάντου επί της Εθνικής οδού	€ 29.347,03	10.000.000
4500 τ.μ. Στην Παστίδα	€ 44.020,54	15.000.000
46000 τ.μ Στην Ψίνθο σε τιμή ευκαιρίας	€ 44.020,54	15.000.000
2500 τ.μ. Στα Κοσκινού	€ 58.694,06	20.000.000
1500 τ.μ. Στην Λαχανιά εντός οικισμού	€ 61.628,76	21.000.000
9000 τ.μ. Στο Τσαίρι	€ 61.628,76	21.000.000
8700 τ.μ. Στο Τσαίρι	€ 73.367,57	25.000.000
9000 τ.μ. Στην Λαχανιά 800 m από το κύμα	€ 82.171,68	28.000.000
23000 τ.μ Στην Λαχανιά 20m από την Εθνική οδό	€ 88.041,09	30.000.000
4074 τ.μ. Στην Ιαλυσό	€ 93.910,49	32.000.000
5250 τ.μ. Εντός οικισμού στην Παστίδα	€ 117.388,11	40.000.000
4000 τ.μ. Στην Ιαλυσό	€ 102.714,60	35.000.000
6500 τ.μ. Στην Λαχανιά 300 m από το κύμα	€ 104.181,95	35.500.000
4000 τ.μ. Στην Παστίδα έναντι Θράκης	€ 117.388,11	40.000.000
1050 τ.μ. Ιαλυσός επί της εθνικής οδού	€ 146.735,14	50.000.000
2500 τ.μ. Κοσκινού οικοδομεί 800 m	€ 176.082,17	60.000.000
4500 τ.μ. Περιοχή Ρένη Κοσκινού	€ 198.092,44	67.500.000
1000 τ.μ. Στο Φαληράκι με οικοδομή κοντά στο κύμα	€ 234.776,23	80.000.000
10000 τ.μ Φυτώριο	€ 293.470,29	100.000.000
9000 τ.μ. Στην Ιαλυσό στο κύμα	€ 396.184,89	135.000.000
59000 τ.μ Στους Πεύκους		

ΜΟΝΟΚΑΤΟΙΚΙΕΣ - ΜΕΖΟΝΕΤΕΣ		
50 τ.μ. Στην Σύμη σε οικόπεδο 360 στο κύμα	€ 38.151,14	13.000.000
70 τ.μ. Διατηρητέα στο Νιοχώρι	€ 44.020,54	15.000.000
120 τ.μ. Στα Κοσκινού σε οικόπεδο 660	€ 132.061,63	45.000.000
120 τ.μ. Στα Κοσκινού (50+70)	€ 132.061,63	45.000.000
210 τ.μ. Στην Ιαλυσό σε οικόπεδο 350 σε σοβά	€ 146.735,14	50.000.000
150 τ.μ. Στο Ρόδινι σε οικόπεδο 130 τ.μ.	€ 152.604,55	52.000.000
140 τ.μ. Στην Ιαλυσό σε οικόπεδο 350	€ 155.539,25	53.000.000
215 τ.μ. Στα Κοσκινού σε σοβά	€ 161.408,66	55.000.000
225 τ.μ. Στο Ροδίνι lux κατασκευής καιν.	€ 205.429,20	70.000.000

ΚΑΤΑΣΤΗΜΑΤΑ - ΕΠΙΧΕΙΡΗΣΕΙΣ		
Επιχείρηση με είδη Αλιείας με 30 εκ. εμπόρευμα	€ 35.216,43	12.000.000
Κατάστημα στην Δ.Αναστασιάδη 60 τ.μ.	€ 58.694,06	20.000.000
Κατάστημα στην Απελλού(Παλιά Πόλη)	€ 190.755,69	65.000.000
Κατάστημα στη Ρόδου-Λίνδου 90 τ.μ.	€ 88.041,09	30.000.000
Κατάστημα στο Μανδράκι 50 τ.μ.	€ 293.470,29	100.000.000
Μπάρ στην Ορφανίδου 130 τ.μ.	€ 322.817,31	110.000.000
Κατάστημα επί της Σωκράτους 24 τ.μ.	€ 381.511,37	130.000.000
ΞΕΝΟΔΟΧΕΙΟ 70 ΚΛΙΝΩΝ ΣΕ ΤΙΜΗ ΕΥΚΑΙΡΙΑΣ	€ 645.634,63	220.000.000
Οβελιστήριο στην Νέα Αγορά		

ΑΚΙΝΗΤΑ ΣΕ ΑΠΟΚΛΕΙΣΤΙΚΟΤΗΤΑ ΣΤΗΝ ΠΑΛΙΑ ΠΟΛΗ - ΑΦΑΝΤΟΥ - ΛΑΧΑΝΙΑ
ΑΓΟΡΕΣ - ΠΩΛΗΣΕΙΣ - ΜΙΣΘΩΣΕΙΣ ΑΚΙΝΗΤΩΝ-ΔΑΝΕΙΑ ΔΕΚΤΑ
ΣΥΜΒΟΥΛΕΥΤΙΚΕΣ ΚΑΙ ΕΠΕΝΔΥΤΙΚΕΣ ΠΡΟΤΑΣΕΙΣ
ΑΠΟΚΛΕΙΣΤΙΚΗ ΔΙΑΘΕΣΗ ΔΙΑΜΕΡΙΣΜΑΤΩΝ - ΟΙΚΟΠΕΔΩΝ - ΞΕΝΟΔΟΧΕΙΩΝ
ΖΗΤΟΥΝΤΑΙ ΔΙΑΜΕΡΙΣΜΑΤΑ - ΜΟΝΟΚΑΤΟΙΚΙΕΣ - ΟΙΚΟΠΕΔΑ - ΑΓΡΟΤΕΜΑΧΙΑ
2619-1/11



Η εμπειρία μας και η αφοσίωση στη λεπτομέρεια αποτέλουν εγγύηση για την απόλυτη επιτυχία ώστε να μείνουν ανεξίτηλες στη μνήμη τη δική σας και των καλεσμένων σας.....

ΧΟΡΟΕΣΠΕΡΙΔΕΣ - ΓΑΜΟΙ - CATERING - ΠΑΙΔΙΚΑ ΠΑΡΤΥ



ΞΕΝΟΔΟΧΕΙΟ SOFITEL CAPSIS
ΡΟΔΟΥ
Για Πληροφορίες 25-015 & 20919 (09.00 - 17.00)

CAPSIS
Conference Centers
& Resort Hotels

X2830-30/11

Στη Ρόδο ο γραμματέας του Οργανισμού των Πόλεων Πολιτιστικής Κληρονομιάς

Στη Ρόδο θα βρίσκεται την ερχόμενη εβδομάδα ο γενικός γραμματέας του Οργανισμού των Πόλεων Πολιτιστικής Κληρονομιάς κ. Denis Ricard. Ο γενικός γραμματέας του οργανισμού θα έρθει στη Ρόδο την ερχόμενη Τετάρτη 7 Νοεμβρίου και θα μείνει μέχρι τις 13 Νοεμβρίου.

Η επίσκεψη του κ. Ricard έχει να κάνει με την προετοιμασία του συνεδρίου των πόλεων πολιτιστικής κληρονομιάς, που ανέλαβε να διοργανώσει η Ρόδος το φθινόπωρο του 2003.

Η υποψηφιότητα της Ρόδου προκρίθηκε έναντι άλλων πόλεων, που μετείχαν στη διαδικασία που διεξήχθη στο Μεξικό.

Κατά τη διάρκεια της επίσκεψής του ο γενικός γραμματέας του Οργανισμού των Πόλεων Πολιτιστικής Κληρονομιάς, θα επισκεφθεί τους χώρους, που μπορούν να φιλοξενήσουν το συνέδριο και θα έχει επαφές με τους αρμόδιους φορείς.

ΣΥΛΛΥΠΗΤΗΡΙΟ

Ο Οδοντιατρικός Σύλλογος Δωδεκανήσου, εκφράζει τα θερμά του συλλυπητήρια στο συνάδελφο Γιάννη Τριανταφύλλου για τον αδόκητο θάνατο του αδελφού του Νίκου.

Το Δ.Σ. του Ο.Σ.Δ.

3272-3/11

ΑΔΕΛΦΟΤΗΤΑ ΜΕΓΑΛΟΧΩΡΙΤΩΝ ΤΗΛΟΥ
Ο ΤΗΛΙΝΗΣ

ΠΡΟΣΚΛΗΣΗ

Καλούμε τα μέλη της Αδελφότητας μας σε Γενική Συνέλευση την Κυριακή 4 Νοεμβρίου 2001 και ώρα 10.30 στην αίθουσά μας, Βόλου 7 Ανάληψη.

Σ' αυτή θα λάβει χώρα:

Α. Απολογισμός του Διοικητικού Συμβουλίου των πεπραγμένων διετίας 1999-2001.

Β. Έκθεση Εξελεγκτικής Επιτροπής.

Γ. Απαλλαγή του Διοικητικού Συμβουλίου από κάθε ευθύνη.

Δ. Εκλογή Εφορευτικής Επιτροπής.

Ε. Αρχαιρεσίες ως ορίζει το καταστατικό.

Υποψηφιότητες για μέλη του Διοικητικού Συμβουλίου και Εξελεγκτικής Επιτροπής μπορούν να υποβληθούν και κατά την ημέρα της Γενικής Συνέλευσης. Εφ' όσον δεν υπάρξει απαρτία, η Συνέλευση θα επαναληφθεί την επομένη Κυριακή 11/11/2001 την ίδια ημέρα και ώρα στον ίδιο τόπο και με τα ίδια θέματα.

Θεωρούμε αναγκαία την παρουσία όλων σας.

Ο πρόεδρος Μιχ. Σκανναβής — **Ο γεν. γραμματέας Αχιλ. Χατζημιχάλης**

ΧΛ-3/11

ΠΡΑΚΤΟΡΕΙΟ ΤΑΞΙΔΙΩΝ
ΣΑΒΒΑΣ ΣΑΗΣ

ΕΚΔΡΟΜΕΣ ΦΘΙΝΟΠΩΡΟΥ 2001

Εκδρομή 1
4ΗΜΕΡΗ ΕΚΡΟΜΗ
από 5/12 έως 8/12
ΑΓ. ΝΙΚΟΛΑΟΣ - ΜΥΡΑ ΤΟΥΡΚΙΑΣ

Εκδρομή 2
ΒΟΡΕΙΑ ΕΛΛΑΔΑ-ΘΡΑΚΗ
από 4/11 έως 9/11 (αεροπορικώς)
ΡΟΔΟ - ΘΕΣ/ΝΙΚΗ - ΒΕΡΓΙΝΑ - ΒΕΡΟΙΑ - ΠΑΝΑΓΙΑ ΣΟΥΜΕΛΑ - ΝΑΟΥΣΑ - ΕΔΕΣΣΑ - ΔΡΑΜΑ - ΑΛΙΣΤΡΑΤΗ - ΠΑΝΑΓΙΑ ΕΙΚΟΣΙΦΟΙΝΙΣΑ - ΚΑΒΑΛΑ - ΞΑΝΘΗ - ΚΟΜΟΤΗΝΗ - ΑΛΕΞΑΝΔΡΟΥΠΟΛΗ - ΣΟΥΦΛΙ - ΔΙΔΥΜΟΤΕΙΧΟ - ΟΡΕΣΤΙΑΔΑ - ΚΗΠΟΙ - ΑΛΕΞΑΝΔΡΟΥΠΟΛΗ - ΡΟΔΟ

Εκδρομή 3
ΓΥΡΟΣ ΠΕΛΟΠΟΝΝΗΣΟΥ
από 10/11 έως 16/11
ΡΟΔΟ - ΠΕΙΡΑΙΑ - ΔΕΛΦΟΥΣ - ΑΡΑΧΩΒΑ - ΝΑΥΠΑΚΤΟΣ - ΑΓ. ΣΕΡΑΦΕΙΜ με τα 400 σήμαντρα και τις 62 καμπάνες - ΠΑΤΡΑ - ΠΥΡΓΟ - ΟΛΥΜΠΙΑ - ΚΑΛΑΜΑΤΑ - ΣΠΗΛΑΙΑ ΔΗΡΟΥ - ΓΥΘΕΙΟ - ΣΠΑΡΤΗ - ΤΡΙΠΟΛΗ - ΠΑΝΑΓΙΑ ΜΑΛΕΒΗ - ΝΑΥΠΛΙΟ - ΕΠΙΔΑΥΡΟ - ΠΕΙΡΑΙΑ - ΡΟΔΟ

Εκδρομή 3
από 14/11 έως 20/11
ΡΟΔΟ - ΜΥΤΙΛΗΝΗ - ΑΓ. ΡΑΦΑΗΛ ΤΑΞΙΑΡΧΗ ΜΑΝΤΑΜΑΔΟΣ - ΜΟΛΥΒΟ - ΠΕΤΡΑ - ΜΟΝΗ ΛΗΜΟΝΟΣ - ΑΓ. ΓΕΡΑΣΙΜΟ - ΠΑΝΑΓΙΑ ΑΓΙΑΣΟ - ΠΕΙΡΑΙΑ - ΑΘΗΝΑ - ΠΕΙΡΑΙΑ - ΡΟΔΟ

ΠΛΗΡΟΦΟΡΙΕΣ - ΠΡΟΓΡΑΜΜΑΤΑ
ΠΡΑΚΤΟΡΕΙΟ ΤΑΞΙΔΙΩΝ
ΣΑΒΒΑΣ ΣΑΗΣ

ΤΑΡΠΟΝ ΣΠΡΙΓΚΣ 42 δίπλα στην Τράπεζα Πίστεως
Τηλ. 39781-3

X2843-30/11

Από τη δημαρχιακή επιτροπή

Αδειες λειτουργίας σε καταστήματα της πόλης

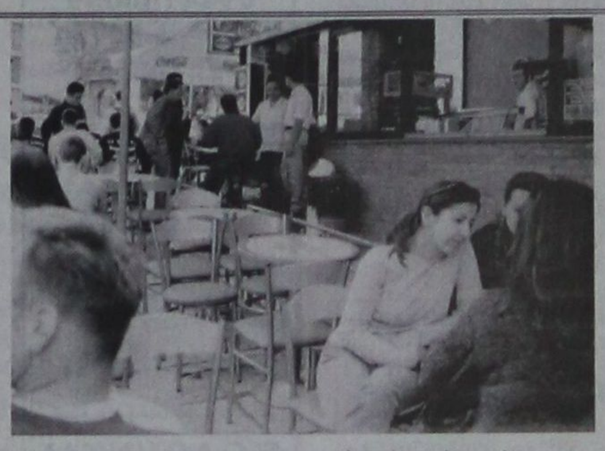

Με τη χορήγηση αδειών ίδρυσης και λειτουργίας υγειονομικού ενδιαφέροντος και μουσικής ασχολήθηκαν μεταξύ άλλων τα μέλη της δημαρχιακής επιτροπής στη συνεδρίαση που πραγματοποιήθηκε χθες. Συγκεκριμένα, ενεκρίθη χθες η χορήγηση 13 αδειών σε ισάριθμα καταστήματα που είναι σε λειτουργία.

Αποφασίστηκε επίσης να ανανεωθεί η άδεια για λειτουργία μουσικής σε ένα κατάστημα.

Οι άδειες που ενέκρινε χθες η επιτροπή έχουν ως εξής:

Αδειες ίδρυσης και λειτουργίας καταστημάτων

-Ρετζέπη Μαρία (μανικιούρ-πεντικιούρ), Αγίας Αναστασίας 40.

-TON THANH TUNG (εστιατόριο), Κωνσταντινίδη 8.

-Γενική Εμπορική Α.Ε. (μπαρ εντός ξενοδοχείου), Χ. Μόσχου και Μ. Βολονάκη.

-Γενική Εμπορική Α.Ε. (εστιατόριο εντός ξενοδοχείου), Χ. Μόσχου και Μ. Βολονάκη.

-Θεοδωροπούλου Καλλιόπη (αναψυκτήριο άνευ τραπεζοκαθισμάτων), Ν. Πλαστήρα 17.

-Μπουρνή Σοφία (οβελιστήριο ψητοπωλείο), Μαραθώνος 11.

-Φράγκος Κων/νος (εστιατόριο-οβελιστήριο), Ν. Αγορά 26-89-90.

-Καβουνίδης Εμμανουήλ (παραδοσιακό καφενείο), Λυσσίπου 4.

-Ηλιού Ιζαμπέλα (παντοπωλείο-οπωροπωλείο), Απ. Παύλου 47.

-Κουτσουνούρη Αικατερίνη (κρεοπωλείο -κατεψυγμένα προϊόντα), Αγ. Σοφίας και Αντ. Βολονάκη.

-Καλατζή Τσαμπίκα, Εθ. Δωδ/σίων 41.

-Τσιρογιάννης Ελευθέριος (παραδοσιακό καφενείο), Κολοκοτρώνη 57.

-Πουλλής Ελευθέριος (οβελιστήριο, σνακ μπαρ) Αγ. Αναστασίας 42 Β.

Αδειες λειτουργίας μουσικής (ανανέωση)

-Ξανθοπούλου Συμέλα (στεοφωνικό συγκρότημα μικρής ισχύος), Στ. Καζούλη 32.

ΑΝΩΤΕΡΗ ΣΧΟΛΗ ΤΟΥΡΙΣΤΙΚΗΣ ΕΚΠΑΙΔΕΥΣΗΣ ΡΟΔΟΥ

ΑΝΑΚΟΙΝΩΣΗ

Η Ανώτερη Σχολή Τουριστικής Εκπαίδευσης Ρόδου, προκηρύσσει πρόχειρο μειοδοτικό διαγωνισμό με σφραγισμένες προσφορές για την:

α) Ανάθεση καθαριότητας χώρων της Σχολής, σε καθημερινή βάση, μέχρι Ιούνιο 2002.

β) Ανάθεση φύλαξης χώρου της Σχολής, σε καθημερινή βάση, 7ωρου απασχόλησης μέχρι Ιούνιο 2002.

Οι ενδιαφερόμενοι και στις δύο περιπτώσεις θα πρέπει θα είναι εταιρίες ή και προσωπικές επιχειρήσεις με αντικείμενο απασχόλησης αποκλειστικά τις υπηρεσίες αυτές.

Οι προσφορές θα υποβληθούν στη Διαχείριση της Σχολής, σε κλεισμένο φάκελο, από Τρίτη 6-11-2001 έως Παρασκευή 9-11-2001, τις εργάσιμες ώρες.

Για περισσότερες πληροφορίες οι ενδιαφερόμενοι, μπορούν να απευθύνονται στη Σχολή τις εργάσιμες ημέρες και ώρες:

α) Για την καθαριότητα στην κα Ειρήνη Νικάνδρου, τηλ. 24190.

β) Για τη φύλαξη στον κ. Νικόλαο Διακονικόλα, τηλ. 24290.

Τα έξοδα δημοσίευσης βαρύνουν τους μειοδότες.

Ο διευθυντής
Αθανάσιος Στάμος

ΧΛ-3/11

ΔΙΕΥΘΥΝΣΗ ΔΑΣΩΝ ΔΩΔΕΚΑΝΗΣΟΥ

ΑΝΑΚΟΙΝΩΣΗ

Γνωστοποιείται κατά το άρθρο 14 του Ν. 998/79, η αποστολή για δημοσίευση στο Δήμο Καλλιθέας η αριθμ. 2606/1-6-2000 πράξη χαρακτηρισμού έκτασης, που εκδόθηκε από τον Δ/ντή Δασών Δωδ/σου. Οι ΚΜ 194, 194Α γαιών Κοσκινού χαρακτηρίζονται ως γεωργικές εκτάσεις.

Ο Δ/ντής Δασών Δωδ/σου
Φίλιππος Κοντίτσης
Δασολόγος με Α΄ βαθμό

3271-3/11

ΙΚΑ ΡΟΔΟΥ

ΑΝΑΚΟΙΝΩΣΗ

Το ΙΚΑ, θέτοντας σε εφαρμογή το εκσυγχρονιστικό του πρόγραμμα, καταργεί από 1/1/2002 το θεσμό των ενσήμων και τον αντικαθιστά με ένα σύγχρονο σύστημα ελέγχου των εργοδοτών και διαχείρισης της ασφάλισης.

Στα πλαίσια αυτού του προγράμματος, ΚΑΛΕΙ όλους τους εργοδότες, να παραλάβουν από τα Υποκαταστήματά του το έντυπο«ΒΕΒΑΙΩΣΗ ΣΤΟΙΧΕΙΩΝ ΕΡΓΟΔΟΤΗ».

ΥΠΟΧΡΕΟΙ υποβολής του προαναφερθέντος εντύπου είναι:

Α. Όλοι οι εργοδότες κοινών επιχειρήσεων, φυσικά ή νομικά πρόσωπα, που είναι απογεγραμμένοι στα Μητρώα Εργοδοτών των Υποκ/των ΙΚΑ (έχουν σήμερα ΑΓΜ ΙΚΑ), εφόσον δεν έχουν διαγραφεί από αυτά ανεξάρτητα από την απασχόληση ή μη προσωπικού.

Β. Οι εργοδότες εστεγασμένων (κοινών) επιχειρήσεων που παράλληλα είναι:

α) Ανάδοχοι ή εργολάβοι δημοσίων έργων,

β) Εργολάβοι ιδιωτικών οικοδομικοτεχνικών έργων που εκτελούνται με το σύστημα της αντιπαροχής που αναγγέλθηκαν στο ΙΚΑ από 1/1/2001 και εφεξής ή σε προγενέστερο χρόνο, εφόσον έχουν υποβάλει γι' αυτά ανακεφαλαιωτικές καταστάσεις μετά την ανωτέρω ημερομηνία, έχουν υποχρέωση συμπλήρωσης και του πίνακα με τα έργα που εκτελούν.

Μετά τη συμπλήρωση του εν λόγω εντύπου, σύμφωνα με τις οδηγίες που περιέχονται σ' αυτό, να αποσταλεί μέσω ΕΛΤΑ με συστημένη επιστολή από 1-30/11/2001 στην ταχυδρομική θυρίδα:

ΙΚΑ, Τ.Θ 1000

Τ.Κ. 108 00 ΑΘΗΝΑ

Τα έξοδα αποστολής του εντύπου βαρύνουν το ΙΚΑ.

Ταχυδρομώντας το έντυπο αυτό, οι εργοδότες θα αποκτήσουν Νέο Αριθμό Μητρώου, εγκαινιάζοντας την επαφή με το νέο σύγχρονο τρόπο επικοινωνίας και εξυπηρέτησης που υιοθετεί το ΙΚΑ.

Παρακαλούμε, όλους τους εργοδότες να ανταποκριθούν στην προσπάθεια εκσυγχρονισμού του ΙΚΑ, που θα συμβάλλει στην καλύτερη εξυπηρέτηση εργοδοτών και ασφαλισμένων.

Για περισσότερες πληροφορίες, οι εργοδότες να απευθύνονται στα τηλεφ. 64956 και 64934 (ΠΕΡ/ΚΟ ΥΠ/ΜΑ ΙΚΑ ΡΟΔΟΥ).

ΑΠΟ ΤΗ Δ/ΝΣΗ ΤΟΥ ΙΚΑ ΡΟΔΟΥ

ΧΛ-4/11

ΕΛΛΗΝΙΚΗ ΔΗΜΟΚΡΑΤΙΑ
ΠΕΡΙΦΕΡΕΙΑ ΝΟΤΙΟΥ ΑΙΓΑΙΟΥ
ΝΟΜΟΣ ΔΩΔΕΚΑΝΗΣΟΥ
ΝΟΜΑΡΧΙΑΚΗ ΑΥΤΟΔ/ΣΗ ΔΩΔ/ΣΟΥ
ΝΟΜΑΡΧΙΑΚΟ ΣΥΜΒΟΥΛΙΟ

ΑΝΑΚΟΙΝΩΣΗ

Με το υπ' αριθμ. πρωτ. 5521/26-10-2001 έγγραφο του Γραφείου Περιβάλλοντος της Νομαρχιακής Αυτοδιοίκησης Δωδεκανήσου, μας κοινοποιήθηκε για γνωμοδότηση η Μελέτη Περιβαλλοντικών Επιπτώσεων (ΜΠΕ) Βιομηχανίας παρασκευής γαλακτομικών προϊόντων (ΑΓΝΟΓΑΛ) στη Λεωφόρο Ρόδου-Καλλιθέας.

Καλούμε κάθε ενδιαφερόμενο να υποβάλλει τις έγγραφες παρατηρήσεις του ως προς το περιεχόμενο της μελέτης, μέσα σε προθεσμία δεκαπέντε (15) ημερών από την ημερομηνία δημοσίευσης της παρούσας στον ημερήσιο τοπικό Τύπο.

Οι ενστάσεις θα υποβάλλονται:

1. Στη Γραμματεία της Νομαρχιακής Επιτροπής της Ν.Α. Δωδ/σου.

2. Στο Τοπικό Γραφείο Περιβάλλοντος του Τ.Π και Π.Ε. της Ν.Α. Δω/σου (υπόψη κ. Αρη Σκιαδόπουλου, τηλ. 30413), όπου βρίσκεται η πλήρης μελέτη και μπορεί ο κάθε ενδιαφερόμενος να λάβει γνώση αυτής.

Ε.Ν.
Ο βοηθός Νομάρχης
Χατζής Χατζηπευθυμίου

ΧΛ-3/11

ΕΛΛΗΝΙΚΗ ΔΗΜΟΚΡΑΤΙΑ
ΠΕΡΙΦΕΡΕΙΑ ΝΟΤΙΟΥ ΑΙΓΑΙΟΥ
ΔΙΟΙΚΗΣΗ ΝΟΜΟΥ ΔΩΔΕΚΑΝΗΣΟΥ
ΔΗΜΟΣ ΧΑΛΚΗΣ

Γνωστοποίηση Γάμου

Γνωστοποιείται, σύμφωνα με το άρθρο 1369 του Αστικού Κώδικα, όπως τροποποιήθηκε με το Ν. 1250/1982, ότι:

Ο **Τσουρούττης Βασίλειος- Μπίνης** του Συμεών και της Σκιαδενής, που γεννήθηκε στη Χάλκη, και κατοικεί στη Χάλκη, επαγγέλματος μελισσοκόμος και η **PASHKEVICH Ολγα** του Νικολάϊ και της Νίνα, που γεννήθηκε στη Λευκορωσία και κατοικεί στη Χάλκη, επαγγέλματος οικιακά, πρόκειται να παντρευθούν στο Δημαρχείο Χάλκης.

Χάλκη 01/11/2001

Ο Δήμαρχος Χάλκης
α.α.
Ο γραμματέας
Ιωάννης Ι. Ιωάννου

3270-3/11

Διαφάνειες και μεγενθύνσεις για μπαρ, εστιατόρια, fast food

Φ. & Ν. ΠΑΧΟΣ

Γ. Ευσταθίου 11
Τηλ. 26893

DODEKANISOS
ΔΩΔΕΚΑΝΗΣΟΣ ΝΑΥΤΙΛΙΑΚΗ Ν.Ε.

«ΔΩΔΕΚΑΝΗΣΟΣ ΝΑΥΤΙΛΙΑΚΗ»
Αυστραλίας 3, Ρόδος 85100
Τηλ. 0241-70590, FAX. 70591

ΠΡΟΣΦΟΡΑ ΔΙΑΚΟΠΩΝ

Τώρα από τη «ΔΩΔΕΚΑΝΗΣΟΣ ΝΑΥΤΙΛΙΑΚΗ Ν.Ε.» και το υπερσύγχρονο ταχύπλοο καταμαράν

«ΔΩΔΕΚΑΝΗΣΟΣ ΕΞΠΡΕΣ»

μια μεγάλη προσφορά για όσους θέλουν να κάνουν διακοπές στο πανέμορφο νησί του έρωτα, τη



για τον Σεπτέμβριο και Οκτώβριο.

Μαζί με το εισιτήριο μετάβασης και επιστροφής ΔΩΡΕΑΝ μια διανυκτέρευση σε ξενοδοχείο του νησιού

Για περισσότερες πληροφορίες στα γραφεία της εταιρίας (Αυστραλίας 3) και στο τηλέφωνο 70590

X2840-30/11

ΕΛΛΗΝΙΚΗ ΔΗΜΟΚΡΑΤΙΑ
ΝΟΜΟΣ ΔΩΔΕΚΑΝΗΣΟΥ
ΔΗΜΟΣ ΝΟΤΙΑΣ ΡΟΔΟΥ

ΑΝΑΚΟΙΝΩΣΗ

Προς
Τα μέλη του Δημοτικού Συμβουλίου Δήμου Νότιας Ρόδου

Σας παρακαλούμε όπως την 5η του μήνα Νοεμβρίου του έτους 2001, ημέρα Δευτέρα και ώρα 18.00 προσέλθετε σε συνεδρίαση στο Δημοτικό Κατάστημα με τα παρακάτω θέματα στην ημερήσια διάταξη:

- Συμπολιτείες
- Εργοστάσιο ΔΕΗ

Γεννάδι 30 Οκτωβρίου 2001

Ο πρόεδρος του Δ.Σ.
Καμπούρης Ιωάννης

ΧΛ-3/11

ΙΕΡΟΣ ΝΑΟΣ ΑΓΙΟΥ ΓΕΩΡΓΙΟΥ ΑΝΩ

ΑΝΑΚΟΙΝΩΣΗ

Φέρεται εις γνώσιν του ευσεβούς ροδιακού λαού, ότι όπως κάθε χρόνο, έτσι κι εφέτος με τις ευλογίες του Οικουμενικού μας Πατριάρχου κ.κ. Βαρθολομαίου, θα πραγματοποιηθεί το προσκύνημα στον Αγ. Νικόλαο Τουρκίας και στη συνέχεια στην Κωνσταντινούπολη, με τον πατέρα Βασίλειο Τσαβαρή.

Εντός των ημερών θα έχετε προγράμματα και στον τοπικό Τύπο.

Πληροφορίες: τηλ. 33675-33842.

781-4/11

Απώλεια

Χάθηκε σκύλος στην περιοχή Ανάληψη, ράτσας Τραχτάρ Πόιντερ, χρώματος άσπρο - μαύρο Ο ευρών θα αμοιφθεί. κ. Μιχάλης τηλ. 63071

3268-9/11

ΕΛΛΗΝΙΚΗ ΔΗΜΟΚΡΑΤΙΑ
ΝΟΜΟΣ ΔΩΔΕΚΑΝΗΣΟΥ
ΔΗΜΟΣ ΠΕΤΑΛΟΥΔΩΝ
ΤΕΧΝΙΚΕΣ ΥΠΗΡΕΣΙΕΣ

ΑΝΑΚΟΙΝΩΣΗ

Ο Δήμος Πεταλούδων ανακοινώνει ότι λόγω εργασιών στη γέφυρα Κρεμαστής, θα διακοπεί η διέλευση των οχημάτων από τις 31-10-2001, ημέρα Τετάρτη μέχρι τις 10-11-2001, ημέρα Σάββατο.

Παρακαλούνται οι οδηγοί να ακολουθούν τον περιμετρικό (παραποτάμιο) δρόμο.

Ο αντιδήμαρχος
Αφεντούλης Ιωάννης

ΧΛ-9/11

Zorpidis LANE

ΤΟΥΡΙΣΤΙΚΟΣ ΟΡΓΑΝΙΣΜΟΣ
Αλεξ. Διάκου και Λοχαγού Φανουράκη 31.
Τηλ. (0241) 20625, 30054 FAX 26745

ΟΜΑΔΙΚΑ ΤΑΞΙΔΙΑ

ΜΟΝΑΔΙΚΕΣ ΠΡΟΣΦΟΡΕΣ ΜΕ ΕΓΓΥΗΜΕΝΕΣ ΑΝΑΧΩΡΗΣΕΙΣ ΚΑΘΕ ΕΒΔΟΜΑΔΑ

ΠΑΡΙΣΙ - ΝΤΙΣΝΕΫ - ΒΕΡΣΑΛΙΕΣ 4 ημέρες κάθε Σάββατο
ΠΑΡΙΣΙ - ΝΤΙΣΝΕΫ - ΒΕΡΣΑΛΙΕΣ 5 ημέρες κάθε Τρίτη
ΡΩΜΗ 4 ημέρες κάθε Σάββατο
ΡΩΜΗ 5 ημέρες κάθε Τρίτη
ΛΟΝΔΙΝΟ 4 ημέρες κάθε Σάββατο
ΠΡΑΓΑ 4 ημέρες κάθε Σάββατο
ΒΙΕΝΝΗ 4 ημέρες κάθε Παρασκευή
ΤΕΝΕΡΙΦΗ 8 ημέρες κάθε Παρασκευή
ΚΩΝΣΤΑΝΤΙΝΟΥΠΟΛΗ αεροπ. 4 ημέρες κάθε Πέμπτη
ΙΤΑΛΙΚΟ ΠΑΝΟΡΑΜΑ οδικώς 7 ημέρες κάθε Δευτέρα
ΒΙΕΝΝΗ - ΠΡΑΓΑ οδικώς 7 ημέρες κάθε Δευτέρα
ΚΩΝΣΤΑΝΤΙΝΟΥΠΟΛΗ οδικώς 4 ημέρες κάθε Πέμπτη βράδυ
ΚΩΝΣΤΑΝΤΙΝΟΥΠΟΛΗ - ΠΡΟΥΣΑ οδικώς 5 ημέρες κάθε Σάββατο

*** Κρατήσεις ξενοδοχείων σε όλη την Ελλάδα**
Αεροπορικά εισιτήρια
Ακτοπλοϊκά εισιτήρια
Ενοικιάσεις αυτοκινήτων

ΔΡΟΜΟΛΟΓΙΑ
F/B ΙΕΡΑΠΕΤΡΑ-F/B ΚΟΡΝΑΡΟΣ
Αναχωρήσεις από Ρόδο
μέχρι 31/10
κάθε Τρίτη - τετάρτη - Κυριακή στις 04.30

2851-30/11

ΠΡΟΟΔΟΣ ΜΙΚΡΕΣ ΑΓΓΕΛΙΕΣ ΜΙΚΡΕΣ ΑΓΓΕΛΙΕΣ ΠΡΟΟΔΟΣ

ενοικιάσεις

ΕΝΟΙΚΙΑΖΕΤΑΙ πλήρως επιπλωμένη γκαρσονιέρα, υπνοδωμάτιο και καθιστικό, μπάνιο W.C και κουζίνα. Φιλερήμου 15 στο Καρακόνερο. Πληρ. τηλ. 78640 μετά τις 10 η ώρα
791-10/11

ΕΝΟΙΚΙΑΖΕΤΑΙ γκαρσονιέρα επιπλωμένη πλησίον του Πανεπιστημίου, επί της οδού Αγ. Ιωάννη 14. Πληρ. κ. Νίκο στο τηλ. 37937
3083-9/11

ΕΝΟΙΚΙΑΖΕΤΑΙ διαμέρισμα μερικώς επιπλωμένο στις 7 Βαγιές. Πληρ. τηλ. 35248 κ. Τάσος
3280-10/11

ΕΝΟΙΚΙΑΖΟΝΤΑΙ: 1) γκαρσονιέρες επιπλωμένες στο Νιοχώρι και 2) στ' Ασγούρου κοντά στη Φωνή της Αμερικής μονοκατοικία επιπλωμένη. Πληρ. τηλ. 33531
3259-9/11

ΕΝΟΙΚΙΑΖΕΤΑΙ γκαρσονιέρα επιπλωμένη στα Κοσκινού. Πληρ. τηλ. 61892, 0973052949
3253-9/11

ΕΝΟΙΚΙΑΖΕΤΑΙ διαμέρισμα πλήρως εξοπλισμένο, κοντά στο Πανεπιστήμιο Αιγαίου. Τηλέφωνο οικίας 94635
3224-6/11

ΕΝΟΙΚΙΑΖΕΤΑΙ κατάστημα 65 τ.μ. για μίνι μάρκετ, φαρμακείο, χονδρικό εμπόριο, κατεψυγμένα, αποθήκη, είκοσι μέτρα από την Σωκράτους στην Π. Πόλη. Τηλ. 34753, 26818
3141-6/11

ΕΝΟΙΚΙΑΖΕΤΑΙ μεγάλο διαμέρισμα επί της οδού Δενδρινού (περιοχή 7 Χουρμαδιές). Τηλ. 22892
3080-21/10

ΕΝΟΙΚΙΑΖΕΤΑΙ διαμέρισμα 3άρι, επιπλωμένο, στην Ιξιά, οδός Σωτήρος. Τηλ. 76850
3158-8/11

ΕΝΟΙΚΙΑΖΕΤΑΙ επιπλωμένη γκαρσονιέρα χωρίς κοινόχρηστα, πίσω από την Ενωση Ηλεκτρολόγων, οδός Ταρσού 2. Πληρ. τηλ. 64128 κ. Πόπη
ΓΔ-3/11

ΕΝΟΙΚΙΑΖΕΤΑΙ επιπλωμένο διαμέρισμα (στούντιος) επί της οδού Μουσών αρ. 11, Ρόδος. Πληρ. τηλ. 86011 και 75448
3217-3/11

ΕΝΟΙΚΙΑΖΟΝΤΑΙ: 1) STUDIO επιπλωμένο, στην περιοχή Κοσκινού, με μπάνιο, πολυκουζινάκι, ζεστό νερό επί 24ώρου βάσεως, με γκαζόν, κήπο, ωραία θέα και καρτοτηλέφωνο. 2) Παραδοσιακό, πλήρως ανακαινισμένο και επιπλωμένο με μπάνιο και WC Κοσκινού. Πληρ. τηλ. 62287 - 66619
3181-4/11

ΕΝΟΙΚΙΑΖΕΤΑΙ διαμέρισμα στην οδό Βορείου Ηπείρου 21, 2ος όροφος, 155 τ.μ., αποτελούμενο από 3 υπνοδωμάτια, μπάνιο, W.C, μεγάλη σαλοτραπεζαρία, κουζίνα, Lux και μεγάλες βεράντες. Ενοίκιο τιμή 250.000 δρχ. μηνιαίως. Πληρ. τηλ. 64060
3249-17/11

ΕΝΟΙΚΙΑΖΕΤΑΙ διαμέρισμα στην οδό Αννης Μαρίας. Πληρ. τηλ. 27009
3250-11/11

ΕΝΟΙΚΙΑΖΕΤΑΙ γκαρσονιέρα επιπλωμένη Αταβύρου 16. Τηλ. 0977923712, 1-5μ.μ.
3196-3/11

ΕΝΟΙΚΙΑΖΟΝΤΑΙ
1) γκαρσονιέρα επιπλωμένη με πολυκουζινάκι και ψυγείο
2) αποθήκη με ράμπα 200 τ.μ.
Ιωαννίνων 13
Πληρ. τηλ. 63495
3258-10/11

ΕΝΟΙΚΙΑΖΕΤΑΙ
διαμέρισμα δύο δωματίων πλήρως επιπλωμένο επι της οδού Παπανικολάου 35
Πληρ. τηλ. 32183
κ. Ελένη
Χ. 2856-7/11

ΕΝΟΙΚΙΑΖΟΝΤΑΙ επιπλωμένα studio στην Ιαλυσό Ρόδου, επί της οδού Σύμης αρ. 6 και στην πόλη της Ρόδου επί της οδού Μουσών αρ. 11. Πληρ. τηλ. 75448, μετά τις 16.00 και στο κινητό 0973764482
3281-11/11

ΕΝΟΙΚΙΑΖΕΤΑΙ ρετιρέ 40 τ.μ. στο Ροδίνι. Πληρ. τηλ. 33455, 32300, 0944 717022
3275-9/11

ΕΝΟΙΚΙΑΖΕΤΑΙ γκαρσονιέρα επιπλωμένη με κουζίνα και αυλή, σε καλή τιμή στο Παραδείσι κοντά στην πλατεία. Πληρ. τηλ. 81884
3279-14/11

ΕΝΟΙΚΙΑΖΕΤΑΙ γκαρσονιέρα επιπλωμένη στην Ανάληψη. Πληρ. τηλ. 63968
785-8/11

ΕΝΟΙΚΙΑΖΕΤΑΙ γκαρσονιέρα 50 τ.μ., με ένα υπνοδωμάτιο, κουζίνα με πολυκουζινάκι και τουαλέτα-ντους. Επιπλωμένο. Ενοίκιο 80.000 δρχ. επί της λεωφόρου Ιαλυσού. Πληρ. τηλ. 93844. Οικογενειακό περιβάλλον. Μόνο για κοπέλες.
3267-15/11

ΕΝΟΙΚΙΑΖΟΝΤΑΙ στούντιο και διαμερίσματα με υπνοδωμάτιο και σαλονάκι, με πολυκουζινάκι, με αίρκοντίσιον, θέρμανση και με μπαλκόνι, λεωφ. Ιαλυσού 35, 600μ. από την Ιαλυσό και 7 χλμ. από την πόλη της Ρόδου, μόνο τη χειμερινή περίοδο. Νερό και ρεύμα είναι του ιδιοκτήτη. Τιμή στούντιος 70.000 δρχ. Πληροφορίες τηλ. 90202, 6μ.μ. και 90201 πρωινές ώρες
3157-25/11

ΕΝΟΙΚΙΑΖΟΝΤΑΙ μεζονέτα πλήρως εξοπλισμένη και στούντιος πλήρως εξοπλισμένα, με ατομικό μπάνιο. Τηλ. 61628 - 61937 και 0973401656
2818-4/11

ΕΝΟΙΚΙΑΖΕΤΑΙ διαμέρισμα 3άρι, επιπλωμένο στην Ιξιά, οδός Σωτήρος. Τηλ. 66312, 76850
3158-8/11

ΕΝΟΙΚΙΑΖΕΤΑΙ διαμέρισμα 85τ.μ. στο Τσαΐρι, περιοχή Ξυλουργών (λεωφ. Ρόδου Λίνδου). Τηλ. 62405
2819-7/11

ΕΝΟΙΚΙΑΖΕΤΑΙ επαγγελματική στέγη, αποτελούμενη εκ δύο δωματίων, χωλ, WC, με παροχές ΔΕΗ - ΟΤΕ - ΔΕΥΑΡ, εσωτερική κεραία TV, ανελκυστήρας, σε β' όροφο, επί της οδού Αλεξ. Διάκου 2. Τηλ. 0241/23203
1721-3/11

ΕΝΟΙΚΙΑΖΕΤΑΙ διαμέρισμα ρετιρέ, δύο δωματίων, επιπλωμένο, καλοριφέρ, τηλέφωνο, μεγάλη βεράντα, θέα μοναδική, επί της οδού Ναυαρίνου 25, κοντά στο Πανεπιστήμιο. Πληρ. τηλ. 24846
3238-10/11

ΕΝΟΙΚΙΑΖΕΤΑΙ
ΣΤΗΝ ΙΑΛΥΣΟ, διαμέρισμα δύο δωματίων, με ηλιακό, επιπλωμένο ή μη, θέα απεριόριστη, απέναντι από το λύκειο Ιαλυσού, 200 μέτρα από τη θάλασσα, με σκεπαστό γκαράζ. Χειμώνα καλοκαίρι.
Τηλ. 91655-
0945277741
3175-6/11

ΕΝΟΙΚΙΑΖΟΝΤΑΙ
για την περίοδο του χειμώνα, επιπλωμένα διαμερίσματα των 45τ.μ., στην περιοχή της Ιξιάς, με θέρμανση, ζεστό νερό, πάρκινγκ, κήπο και πισίνα.
Πληρ. τηλ. 93172,
κιν. 0944658034
3123-7/11

ΕΝΟΙΚΙΑΖΕΤΑΙ
διαμέρισμα ισόγειο με δύο υπνοδωμάτια, κουζίνα, μπάνιο, WC, επιπλωμένο με θέρμανση στο Ροδίνι κοντά στο φροντιστήριο SIMULTAN.
Πληρ. τηλ.
61216, 32272
πρωινές ώρες
2845-4/11

ΕΝΟΙΚΙΑΖΕΤΑΙ διαμέρισμα γραφείο (90 τ.μ.) επί της οδού 28ης Οκτωβρίου, πλησίον της πλατείας Ακαδημίας. Τηλ. 27082-26476, 0944 347405
Χ. 2836-14/11

ΕΝΟΙΚΙΑΖΕΤΑΙ κατάστημα επί της οδού Ερμού, στην Παλιά Πόλη. Πληρ. τηλ. 27082, 26476, 0944 3474405
Χ. 2836-14/11

ΕΝΟΙΚΙΑΖΕΤΑΙ διαμέρισμα επιπλωμένο, μία κρεβατοκάμαρα, 1 παιδικό, 1 σαλοτραπεζαρία, κουζίνα και μπάνιο. Τιμή 100.000 δρχ. Λίνδου 1, δίπλα στη νυφική γωνιά. Τηλ. 0944563907
3232-7/11

ΕΝΟΙΚΙΑΖΟΝΤΑΙ δύο συνεχόμενα γραφεία, συνολικού εμβαδού 32 τ.μ. στον α' όροφο οικοδομής, επί της οδού Δημ. Θεοδωράκη 34, δίπλα στην Πλατεία Κύπρου. Πληρ. τηλ. 32008
3235-7/11

ΕΝΟΙΚΙΑΖΕΤΑΙ διαμέρισμα επιπλωμένο ενός υπνοδωματίου στο Νιοχώρι, Κρήτης 23. Πληρ. τηλ. 21145
3237-7/11

ΕΝΟΙΚΙΑΖΟΝΤΑΙ δύο συνεχόμενα γραφεία, συνολικού εμβαδού 32τ.μ., στον α' όροφο οικοδομής, επί της οδού Δημ. Θεοδωράκη 34, δίπλα στην πλατεία Κύπρου. Τηλ. 32008
3235-7/11

ΕΝΟΙΚΙΑΖΕΤΑΙ
ευρύχωρο επιπλωμένο στούντιο στην Ιξιά.
Πληρ. τηλ. 24752
2845-4/11

ΕΝΟΙΚΙΑΖΕΤΑΙ
γκαρσονιέρα επιπλωμένη, ευρύχωρη, σε άριστη τοποθεσία, δίπλα από το σούπερ μάρκετ Σπανού, Μ. Κων/νου 28.
Πληρ. τηλ. 32036
32036-6/11

πωλήσεις

ΠΩΛΕΙΤΑΙ κρεοπωλείο 60 τ.μ., μαζί με τα μηχανήματα. Λογική τιμή πώλησης 22.000.000 δρχ. Ή ενοικιάζεται μαζί με τα μηχανήματα έναντι 150.000 δρχ. μηνιαίως. Πληρ. τηλ. Ρόδου 33392 κ. Ελένη ή στο Τορόντο 416-9186174 κ. Αντώνη.
Χ.Λ-11/11

ΕΥΚΑΙΡΙΑ ΠΩΛΕΙΤΑΙ στην Ιαλυσό μονοκατοικία 100τ.μ., περίπου. Τιμή 25.000.000 μετρητοίς, 2) οικόπεδο στην Ιαλυσό 4200τ.μ. προς 8.500 δρχ. τ.μ., 3) στην Ιαλυσό πανσιόν 30 κλινών σε οικόπεδο 1000τ.μ.. Τιμή εκατό εκατομμύρια. Τηλ. 92458
3223-11/11

ΠΩΛΕΙΤΑΙ
οικόπεδο 4.680 τ.μ., στην Παστίδα, με παροχή ρεύματος και νερού και με 300 ελαιόδεντρα.
Πληρ. τηλ. 30482
Χ.Λ

ΠΩΛΕΙΤΑΙ εξοπλισμός καταστήματος νεωτερισμών και ειδών ένδυσης, σε άριστη κατάσταση. ΠΩΛΕΙΤΑΙ ταμειακή μηχανή ΤΕΣ καινούργια με ευρώ. Πληρ. τηλ. 0241-21426 3266-9/11

ROLEX oyster μεσαίο size, steel + gold, άριστη κατάσταση, με μαύρη πλάκα, ΠΩΛΕΙΤΑΙ ή ανταλλάσσεται με μεγάλο μέγεθος. Πληροφορίες κύριο Βασίλη, τηλ. 21170, 093 7988963
3257-9/11

ΠΩΛΟΥΝΤΑΙ σαλόνι και τραπεζαρία. Πληρ. τηλ. 76384
3242-9/11

ΠΩΛΕΙΤΑΙ οικόπεδο στο Ανω Ροδίνι τ.μ. 556 τ.μ. με φάτσα 24 τ.μ. και Σ.Δ. 0,4, διαμόρφωση - εκσκαφή τελειωμένα. Πληρ. τηλ. 0241-47588 και 0944/370158 κ. Μιχάλη
3132-3/11

ΠΩΛΟΥΝΤΑΙ: α) μεζονέτα στα Κοσκινού κοντά στην πλατεία και στο σχολείο, γωνιακή με θέα, 130 τ.μ., κύριος χώρος, 60 τ.μ. ημιυπόγειο και 100 μ. υπόγειο και χώρο πάρκινγκ. Τελειωμένη, β) μεζονέτα μεταξύ Γεννάδι-Λαχανιάς πάνω στο κύμα πανοραμική θέση 135 τ.μ. σε 1.100 τ.μ. οικόπεδο, σε μπετά ή τελειωμένη. Τηλ. 0944/807951
3140-4/11

ΠΩΛΟΥΝΤΑΙ
στα Κοσκινού από ιδιοκτήτη, οροφοδιαμερίσματα των 100 τ.μ. σε μικρή οικοδομή, τριών διαμερισμάτων, με απεριόριστη θέα και σε πολύ καλές τιμές.
Πληρ. τηλ.
20949 - 37735,
κιν. 0932-326055
2948-5/11

ΠΩΛΟΥΝΤΑΙ
1)Καρέκλες - τραπέζια εστιατορίου εσωτερικού και εξωτερικού χώρου,σε άριστη κατάσταση.
2) βιτρίνα παγωτού 1,65 μ.
3) βιτρίνα σάντουϊτς 1,65 μ.
πωλούνται από ξενοδοχειακή επιχείρηση, λόγω αλλαγής διακόσμησης.
Πληρ. τηλ.
34636
πρωινές ώρες
3247-9/11

ΠΩΛΕΙΤΑΙ
σε τιμή ευκαιρίας, οροφοδιαμέρισμα 200τ.μ., ημιτελές (μπετά), με άδεια πρόσθετου ορόφου 200τ.μ. στο Παραδείσι
Τηλ. 78501 -
78502
και 29318
Χ. 2823-30/11

ΠΩΛΕΙΤΑΙ
ταβέρνα - ουζερί στα 100 Μαγαζιά, Σοφοκλή Βενιζέλου 94.
Τηλ.32702, 5μ.μ.
και **0942601778**
3219-13/11

ΠΩΛΕΙΤΑΙ
ΟΙΚΟΠΕΔΟ 750τ.μ., στην Ιξιά, οικοδομήσιμο, 130τ.μ., συν 100τ.μ. υπόγειο. Τιμή 25.000.000.
Πληρ. κιν.
0944140059
σταθερό 39781
κ. Σάββα
Χ. 2843-30/11

ΠΩΛΕΙΤΑΙ
ΜΕΖΟΝΕΤΑ
τριών (3) υπνοδωματίων, υπόγειο, αυλή, πάρκινγκ, περιοχή Μήδεια.
Τηλ. 0977/813170
3151-7/11

ΠΩΛΟΥΝΤΑΙ
ψυκτικοί θάλαμοι ευρωπαϊκοί, εισαγωγής, ένας κατάψυξης 19 m3 και ένας συντήρησης 12 m3 σε ενιαίο συγκρότημα με μηχανήματα Αμερικής. Αριστη κατάσταση, λειτουργία δύο μηνών μόνο, στη Ρόδο. Ευκαιρία.
Τηλ. 01-6220100
ΓΔ-4/10

ΠΩΛΕΙΤΑΙ
ΚΑΘΑΡΟΑΙΜΟ
Γκέκας, ο γνωστός στους κυνηγούς Μπρούνο, λόγω έλλειψης χώρου.
Πληρ. στο στέκι των κυνηγών κ. Βαΐλα Ιωάννη, 5-12μ.μ.
Τηλ. 38085
3191-3/11

μαθήματα

ΠΑΡΑΔΙΔΟΝΤΑΙ
μαθήματα πληροφορικής
από καθηγητή, κάτοχο πτυχίου και μεταπτυχιακού στην πληροφορική. Τα μαθήματα απευθύνονται σε άτομα κάθε ηλικίας και καλύπτουν αντικείμενα όπως Internet, Windows, Word και Powerpoint.
Τηλ. 0241-70689
ώρες 15.00-
18.00
3233-30/11

ΦΙΛΟΛΟΓΟΣ καθηγήτρια του Πανεπιστημίου Αθηνών με πολυετή φροντιστηριακή πείρα παραδίδει ιδιαίτερα μαθήματα αρχαίων και νέων ελληνικών, έκθεσης, λατινικών, ιστορίας και φιλοσοφίας σε μαθητές γυμνασίου - λυκείου. Τηλ. 31370 και 0945-713765
3171-11/11

ΑΝΑΚΟΙΝΩΣΗ
ΜΑΘΗΜΑΤΑ
***** Computer *****
PROGRAM COMPUTER
ΕΓΓΡΑΦΕΣ
**** ΤΩΡΑ ****
Τμήματα για:
Παιδιά - Ενήλικες
Αρχάριους - Μαθητές
Επαγγελματίες
Ανεύρεση Εργασίας
ΠΑΡΕΧΕΤΑΙ ΒΕΒΑΙΩΣΗ
Διδάσκει πτυχιούχος Πανεπιστημίου Αμερικής
ΜΑΝΩΛΗΣ Ι. ΣΟΦΙΛΛΑΣ
Κοδριγκτώνος 91
Τηλ. (0241) 31761
Χ. 2834-30/11

ΟΙΚΟΔΙΔΑΣΚΑΛΕΙΟ ΦΙΛΟΛΟΓΙΚΩΝ ΜΑΘΗΜΑΤΩΝ
ΑΡΧΑΙΑ, ΛΑΤΙΝΙΚΑ, ΕΚΘΕΣΗ, ΙΣΤΟΡΙΑ, ΝΕΑ ΕΛΛΗΝΙΚΑ
- Α',Β',Γ' Γυμνασίου
- Α', Β',Γ' Λυκείου
Γενικής Παιδείας και Θεωρητικής Κατεύθυνσης
- Γ' ΤΕΕ
- Διδακτική εμπειρία
- Μεθοδικότητα
- Παροχή Σημειώσεων
Κων/νου
Τσαλδάρη 45
Πληρ. 34541
και 0973 460679
κα Καθολική
Μανωλιάκη
2948-5/11

ΜΑΘΗΜΑΤΑ

ΜΕΝΤΙΟΥΜ-ΑΣΤΡΟΛΟΓΟΣ
ΝΙΚΟΣ
Ακριβείς προβλέψεις στον επαγγελματικό, αισθηματικό και οικονομικό τομέα.
Επαναφορά ατόμων
Ισχυρή υποβολή
Δέχεται μόνο με ραντεβού στα τηλέφωνα: 31405 και 39201
3161-4/11

ΖΗΤΟΥΝΤΑΙ
ΑΠΟ ΓΡΑΦΕΙΟ ΓΕΝΙΚΟΥ ΤΟΥΡΙΣΜΟΥ
Υπάλληλοι με κέφι και όρεξη για παραγωγική δουλειά, προκειμένου να στελεχώσουν τμήμα εξερχόμενου τουρισμού (Outgoing).
Αντικείμενο: Η προώθηση-πώληση «πακέτων» διακοπών, **με ειδικούς όρους πληρωμής.**
Προσόντα:
1) Απολυτήριο, λυκείου και άνω.
2) Ηλικία, από 20 έως 40 ετών.
3) Χειρισμός ηλεκτρονικών μηχανημάτων, computers, Η/Υ.
4) Πολύ καλή γνώση της Αγγλικής γλώσσας.
5) Χωρίς στρατιωτικές υποχρεώσεις, για τους άνδρες.
Η πρόσληψη είναι άμεση και η απασχόληση δωδεκάμηνη.
Πολύ καλές προοπτικές για αξιόλογη εργασία.
Αποστείλετε βιογραφικό σημείωμα με πρόσφατη φωτογραφία και φωτοαντίγραφο του απολυτηρίου ή των άλλων τίτλων σπουδών σας. Σημειώστε, επίσης, τη διεύθυνσή σας και το τηλέφωνό σας και αποστείλετέ τα στη διεύθυνση:
κα. Στ. Μαχράμη, Ταχ. Θυρίδα Νο 74 Ρόδος
Τ. 1752-4/11

ΑΠΟ ΝΕΟ ΠΡΩΤΟΠΟΡΙΑΚΟ ΓΡΑΦΕΙΟ
ΧΡΗΜΑΤΟΟΙΚΟΝΟΜΙΚΩΝ ΥΠΗΡΕΣΙΩΝ
(εκτός χρηματιστηριακών)
ΖΗΤΟΥΝΤΑΙ
Για άμεση πρόσληψη νέοι και νέες που έχουν τα ακόλουθα προσόντα:
1) Πτυχίο Πανεπιστημίου ή ΤΕΙ στα Οικονομικά.
2) Ηλικία, από 25 μέχρι 40 ετών.
3) Πολύ καλή γνώση και χειρισμός των computers, Η/Υ.
4) Πολύ καλή γνώση της Αγγλικής γλώσσας.
5) Εκπληρωμένες τις στρατιωτικές υποχρεώσεις (για τους νέους).
Πρόκειται για δωδεκάμηνη απασχόληση και δυνατότητα για σπουδαία σταδιοδρομία.
Αποστείλετε βιογραφικό σημείωμα με αντίγραφα των τίτλων σπουδών σας, με πρόσφατη φωτογραφία, καθώς και τη διεύθυνση διαμονής και το τηλέφωνό σας, για να επικοινωνήσουμε μαζί σας.
Δ/νση αποστολής βιογραφικού:
κ. A/L Plaisier, Ταχ. Θυρίδα Νο 222 Ρόδος
Τ. 1752-4/11

ΟΙΚΟΔΟΜΙΚΕΣ-ΤΕΧΝΙΚΕΣ
ΕΜΠΟΡΙΚΕΣ-ΕΠΙΧΕΙΡΗΣΕΙΣ
ΑΦΟΙ ΑΣΒΕΣΤΗ Ο.Ε.
Κ. Τσαλδάρη 26-Ρόδος
☎ 32809-74325-74326
ΠΩΛΟΥΝΤΑΙ
● ΔΙΑΜΕΡΙΣΜΑΤΑ
υπερούξ διαφόρων διαστάσεων
ΕΓΓΥΗΣΗ Η ΠΟΛΥΕΤΗ ΠΕΙΡΑ ΜΑΣ
Χ. 2825-30/11

ΔΙΑΜΕΡΙΣΜΑ «ΠΡΟΒΟΛΗΣ»
ΠΩΛΕΙΤΑΙ
ΔΙΑΜΕΡΙΣΜΑ Ε=126 τ.μ., β' όροφος
επί της οδού Αμμοχώστου, κατάλληλο για κάθε χρήση.
Πληροφορίες : (μόνο σε επώνυμους)
« TOP PROPERTIES»
κ. ΓΕΩΡΓΙΟ ΠΙΠΙΝΟ -
ΤΗΛ. 23895 & 0944676003
3075-4/11

ΠΩΛΕΙΤΑΙ
ΕΠΙΧΕΙΡΗΣΗ ΕΣΤΙΑΤΟΡΙΟΥ
(με πλήρη εξοπλισμό)
στην Παλιά Πόλη, χωρίς αέρα
σε καλή τιμή.
Πληροφορίες τηλ. 27082 - 26476
και 0944-347405
X2772-4/11

ΠΩΛΟΥΝΤΑΙ
Α) Στην οδό Ιωάννη Μεταξά και Ανθούλας Ζερβού στο Νιοχώρι:
- Οροφοδιαμερίσματα, αρίστης κατασκευής των 136τ.μ., με θέση στάθμευσης και υπόγεια αποθήκη 12τ.μ., με κεντρική θέρμανση με αυτονομία
- Διαμερίσματα 138, 105, 97, 91, 81, 63, 55 με θέση στάθμευσης, κεντρική θέρμανση με αυτονομία
- Καταστήματα των 140 και 70τ.μ.
Β) Στην οδό Αποστόλου Παύλου, Ανάληψη:
- Διαμερίσματα ετοιμοπαράδοτα, 116, 112, 88, και 73τ.μ., με θέση στάθμευσης και κεντρική θέρμανση
Γ) Μονοκατοικίες στην Ιαλυσό, οδός Δημοκρατίας, πανταχόθεν ελεύθερες από 119τ.μ. έως 184τ.μ. διόροφες, χωρίς υπόγειο, με οικόπεδο από 250 έως 360τ.μ., πολυτελούς κατασκευής
ΠΛΗΡΟΦΟΡΙΕΣ
ΑΝΑΣΤΑΣΙΟΣ
ΑΤΣΙΔΗΣ
ΣΤΕΦΑΝΟΥ ΚΑΖΟΥΛΗ 74 - ΡΟΔΟΣ
Τηλ. 28616, 37848
Χ. 2832-30/11

ΠΩΛΟΥΝΤΑΙ
- Φρυτέζα επαγγελματική 25.000
- Πλυντήριο GENERAL ELECRTIC - Στεγνωτήριο GENERAL ELECRTIC, κατάλληλα για εστιατόρια και επαγγελματική χρήση 200.000
- Λάντζα ανοξείδωτη 2 γούρνες 190Χ70 40.000
- Ποτηριέρα 2Χ0,65 μ. ανοξείδωτη 30.000
- Ραφιέρα ανοξείδωτη 4 ράφια 1Χ1,90 μ. 50.000
- Ψαριέρα ψυγείο ανοικτό κατάλληλο και για σάλατ μπάρ 120Χ0,95Χ1,35 150.000
- Κρεπιέρα διπλή γκαζιού μαζί με το ντουλάπι της 100.000
- 1 φούρνο αερόθερμο κατάλληλο για αναψυκτήρια 150.000
- Τραπέζια εστιατορίου 27 τεμ. εσωτερικού και εξωτερικού χώρου 270.000
- Φώτα κρεμαστά εξωτερικού χώρου τεμ. 10 30.000
- Φώτα κρεμαστά εσωτερικού χώρου τεμ. 25 100.000
- Καρέκλες πλαστικές εσωτερικού - εξωτερικού χώρου κατάλληλες για fast-food, αναψυκτήρια, εστιατόρια ΠΟΛΥ ΚΑΛΕΣ τεμ. 60 400.000
- Καρέκλες εσωτερικού χώρου ξύλινες για εστιατόρια ΠΟΛΥ ΚΑΛΕΣ τεμ. 40 300.000
- Μηχάνημα ψησίματος γύρου γκαζιού 50.000

Πωλούνται όλα μαζί ή μεμονωμένα
Πληρ. τηλ. 0944 - 777103
Χ. 2801-4/11

ΠΡΟΟΔΟΣ ΜΙΚΡΕΣ ΑΓΓΕΛΙΕΣ ΜΙΚΡΕΣ ΑΓΓΕΛΙΕΣ ΠΡΟΟΔΟΣ

διάφορα

ΣΧΟΛΗ ΟΔΗΓΩΝ
ΚΟΥΣΗ ΠΑΝΤΕΛΗ

- ΔΙΠΛΩΜΑΤΑ
- ΕΡΑΣΙΤΕΧΝΙΚΑ
- ΕΠΑΓΓΕΛΜΑΤΙΚΑ
- ΜΟΤΟΣΙΚΛΕΤΑΣ
- ΜΑΘΗΜΑΤΑ ΘΕΩΡΗΤΙΚΗΣ ΔΙΔΑΣΚΑΛΙΑΣ



-Επεκτάσεις όλων των κατηγοριών -Αναθεωρήσεις ληγμένων αδειών -Μετατροπές ξένων αδειών σε ελληνικές

Οδός Βαλαωρίτου 9
(έναντι HOTEL SEMIRAMIS ΠΙΣΩ ΑΠΟ ΤΟ ΠΑΛΑΙΟ ΝΟΣΟΚΟΜΕΙΟ
e-mail: koysisp@internet.gr

ΕΚΠΑΙΔΕΥΤΙΚΟ ΑΥΤΟΚΙΝΗΤΟ:
TOYOTA YARIS 1300 cc AIR CONDITIONED
(ΠΡΟΣΟΧΗ): ΜΑΘΗΜΑΤΑ α. Μοτοσικλέτας μεγάλου κυβισμού από 125 cc έως ανεξαρτήτου
β. Μοτ/τας έως 125 cc
γ. Μοτοποδηλάτου 50 cc
Διαθέτουμε επίσης κι αυτόματες μοτοσικλέτες 125 cc
Πληρ. τηλ.
29157-73820-94777
ΚΑΙ ΑΝΑ ΠΑΣΑ ΣΤΙΓΜΗ ΣΤΑ ΚΙΝΗΤΑ τηλ.
0944/511313-0944/203343
Στην κατηγορία ανεξαρτήτου κυβισμού η εκπαίδευση γίνεται με μοτοσικλέτα 500 cc
Παραλαβή των μαθητών μας και από τις οικίες τους
"Η σωστή και μεθοδική εκπαίδευση στα σύγχρονα οχήματά μας, βάζει γερά θεμέλια για τη δημιουργία ενός καλού νέου οδηγού"

ΠΡΟΣΟΧΗ
Στη σχολή μας παραδίδονται και μαθήματα θεωρητικής διδασκαλίας

T1683-13/11

ΝΕΡΟ!
ΒΡΕΙΤΕ ΝΕΡΟ
Ραδιοαισθητικός, αναλαμβάνει την ανεύρεση υδάτινων πόρων στο χώρο σας έναντι αμοιβής. Διαθέτουμε μηχανήματα για τη διάνοιξη γεωτρήσεων και ανόρυξη νερού.
ΕΡΓΑΣΙΑ ΕΓΓΥΗΜΕΝΗ ΤΙΜΕΣ ΛΟΓΙΚΕΣ
Πληρ. τηλ. 0945-981382 θραδινές ώρες
3109-3/11

ΥΔΡΑΥΛΙΚΟΣ
Αναλαμβάνουμε πάσης φύσεως υδραυλικές εργασίες, ξεβουλώματα, συνδέσεις με τη ΔΕΥΑΡ
κ. Γιώργο
Τηλ. 61761-0938011515
3256-5/12

ζητήσεις

ΡΩΣΙΔΑ με ένσημα, ζητάει εργασία. Τηλ. 0977150263
3269-10/11

ΤΟ ΥΠΕΡ ΜΑΡΚΕΤ ΣΠΑΝΟΣ ζητά νέους για να εργαστούν στο τμήμα πωλήσεων. Αιτήσεις γίνονται δεκτές μόνο στην γραμματεία του καταστήματος από 8.00π.μ. - 15μ.μ. Απαραίτητη η ταυτότητα.
Χ. 2778-4/11

ΙΣΠΑΝΟΦΩΝΟΣ νέος ζητά απασχόληση τις πρωινές (7.30 π.μ.-2.30 μ.μ.) ή τις βραδυνές (8.30 μ.μ. και μετά). Πληροφορίες στο τηλ. 093-6355171
Γ.Δ.-4/11

ΖΗΤΕΙΤΑΙ
για αγορά εντός περιοχής πόλεως Ρόδου, μικρή ξενοδοχειακή μονάδα (15-30 δωματίων).
Γίνονται δεκτές μόνο σοβαρές προτάσεις στο τηλέφωνο 0977986489 από ώρες 18.00 - 20.00
Χ. 2847-30/11

ΖΗΤΕΙΤΑΙ
κυρία, νέα, ευπαρουσίαστη με γνώσεις ζωγραφικής για την πώληση εξαιρέτων αντιγράφων μεγάλων ζωγράφων κατάλληλων για σπίτια, καφετέριες, ξενοδοχεία.
Αποστείλατε βιογραφικό και πρόσφατη φωτογραφία στην Τ.Θ.4074 - ΡΟΔΟΣ 2
Χ2814-4/11

ΖΗΤΕΙ εργασία ως οικιακή βοηθός ή φροντίδα παιδιών - ηλικιωμένων ατόμων, κυρία ηλικίας 36 ετών, από Ρωσία, με άριστες συστάσεις. Μόνο σε καλές οικογένειες. Τηλ. 65490
779-7/11

ΖΗΤΕΙΤΑΙ αισθητικός πτυχιούχος ΤΕΙ για συνεργασία σε μονάδα αδυνατίσματος. Πληρ. τηλ. 39088, 0974613725 Σ. Γιασιράνης
780-7/11

ΖΗΤΟΥΝΤΑΙ προς εργασία νεαρές εμφανήσιμες δεσποινίδες για καφέ μπαρ. Τηλ. 68735 9π.μ. - 4μ.μ. κ. Λευτέρη και 0977931378, 4-12 μ.μ.
3216-4/11

ΜΗΧΑΝΟΚΙΝΗΤΑ

ΠΩΛΕΙΤΑΙ αυτοκίνητο NISSAN MICRA, μοντέλο '92, καταλυτικό, 1.200 cc. Πληρ. τηλ. 69987
3252-9/11

ΠΩΛΕΙΤΑΙ από ιδιώτη MERCEDES 230/4, μοντέλο 1974, με πολλά εξτρά, αιρ κοντίσιον, ηλεκτρικά τζάμια, συλλεκτικό κομμάτι, σε πολύ καλή κατάσταση. Πληρ. τηλ. 91612 και 0974719475 ώρες 12-2 και 5-7μ.μ. Τιμή 600.000 δρχ.
ΓΔ-5/11

ΠΩΛΕΙΤΑΙ AUDI 80, 1300 c.c., σε πολύ καλή κατάσταση, μοντέλο του '85, στην τιμή των 700.000 δρχ. Τηλ. επικοινωνίας από τις 10.00-12.00 μεσημέρι στο 65859 και απογευματινές ώρες στο 32077
3214-4/11

ΠΩΛΟΥΝΤΑΙ
αυτοκίνητα FIAT PANTA 900 c.c., καταλυτικά, σε πολύ καλή κατάσταση και έχουνε περάσει από ΚΤΕΟ.
Τιμές ευκαιρίας.
Πληρ. τηλ.73664 - 28424, Ι. Καζούλη 13 - Ρόδος
3150-31/10

ΠΩΛΟΥΝΤΑΙ
αυτοκίνητα SEAT MARBELLA 1994-1995
Τηλ. 87615-86298
3088-6/11

ΠΩΛΕΙΤΑΙ
σε τιμή ευκαιρίας φουσκωτό 2,70 μ. με μηχανή 5άρα MERCOURI ολοκαίνουργιο.
Πληροφορίες κιν. 0932443315 Κώστας
3191--3/11

ΠΩΛΕΙΤΑΙ
κλούβα φολξσβάγκενντήζελ με υδραυλικό τιμόνι, σε άριστη κατάσταση.
Πληρ. τηλ. 62664 και 093 2413120
782-10/11

ΑΠΟΦΡΑΞΕΙΣ-ΚΑΘΑΡΙΣΜΟΙ

(Η ΜΑΡΙΑ) ΜΕΤΡΟΠΟΝΤΙΚΑΣ



ΣΤΙΣ ΧΑΜΗΛΟΤΕΡΕΣ ΤΙΜΕΣ

ΟΛΟ ΤΟ 24ωρο

Αναλαμβάνουμε ξενοδοχεία, δήμους, πολυκατοικίες, σπίτια, εστιατόρια, κλπ, καθώς άντληση πετρελαιοειδών από πλοία, και λιποσυλλεκτών και βιολογικών, εκκενώσεις βόθρων στην Παλιά Πόλη (και στα πιο στενά δρομάκια). Ακόμα αναλαμβάνουμε καθαρισμούς (αναπαλαιώσεις) κτιρίων με υδροβολή και κάθε είδους επιφάνειες με πείρα και υπευθυνότητα. ΜΕ ΜΟΝΑΔΙΚΑ ΣΕ ΥΨΟΣ ΠΙΕΣΗΣ ΚΑΙ ΑΝΑΡΡΟΦΗΣΗΣ ΥΠΕΡΣΥΓΧΡΟΝΑ ΜΗΧΑΝΗΜΑΤΑ ΥΔΡΟΒΟΛΗ ΣΕ ΟΛΗ ΤΗ ΔΩΔΕΚΑΝΗΣΟ.

ΒΑΡΔΕΛΛΗ Μ -ΚΡΑΣΟΠΟΥΛΟΣ Δ. Ο.Ε.
Τηλ. 35555-94750, -
Κιν. 0944395999 - FAX 96516
e-mail:metropontikas@excite.com.
ΛΙΝΔΟΥ 1 ΡΟΔΟΣ
T. 1736-31/11

Από την εταιρία ΣΑΝΓΟΥΪΝΓΚ ΧΟΤΕΛΣ ΕΛΛΑΣ Α.Ε.
Ξενοδοχείο Sunwing Resort Kallithea
Λεωφόρος Καλλιθέας, 5ο χλμ.
ΖΗΤΕΙΤΑΙ
Sous - Chef, τελειόφοιτος μαγειρικής σχολής, με γνώσεις αγγλικών και τουλάχιστον τετραετή προϋπηρεσία σ' αυτή την ειδικότητα και στο A la Carte.
Πληρ. τηλ. 0241 - 88100
3265-9/11

H Simi Fish
ΖΗΤΑ
να προσλάβει πτυχιούχους ΑΕΙ, ΤΕΙ ή ΙΕΚ, με γνώσεις στις ακόλουθες ειδικότητες:
1) Πληροφορική
2) Μηχανολόγοι ή Μηχανικοί παραγωγής
3) Χημικό τροφίμων.
Οι ενδιαφερόμενοι θα πρέπει να είναι ηλικίας 30 ετών, με εκπληρωμένες τις στρατιωτικές τους υποχρεώσεις, γνώστες της Αγγλικής γλώσσας, Η/Υ (προγράμματα word, excel) και να στείλουν το βιογραφικό τους με φαξ στο **0241-60175 ή email: simifish@otenet.gr, υπόψη κ. Τελιανίδου**
Χ. 2858-30/11

ΠΩΛΕΙΤΑΙ
ΠΙΑΝΟ BECHSTEIN
ΜΕ ΟΥΡΑ(1,96Χ1,85)



RODOS PALACE
Resort Hotel · Convention Center
ΠΛΗΡΟΦΟΡΙΕΣ:
Κα Κ. Μανουσάκη, Τηλ.: 25222, 97218
Χ. 2846-30/11

ΠΩΛΟΥΝΤΑΙ
ΜΟΝΟ ΑΠΟ ΤΟ ΓΡΑΦΕΙΟ ΜΑΣ

1) Οικία ισόγειος 120τ.μ., επί της Ηρ. Πολυτεχνείου με μεγάλη πρόσοψη,κατάλληλη για κατοικία, επιχείρηση, ιατρείο, δικηγορικό γραφείο, πρακτορείο, κλπ. Καταπληκτική περίπτωση.
2) Μεζονέτα σε μπετά με οικόπεδο 1800τ.μ., πλησίον Καλλιθέας 150μ. από τη θάλασσα
3) Οικόπεδο 680τ.μ., εντός πόλεως
4) Ταράτσα μονοκατοικίας. Δικαιούσαι να κτίσεις 153τ.μ.Πολύ καλή τοποθεσία
5) Παλαιό σπίτι στο Νιοχώρι με αυλή
6) Διαμέρισμα 100τ.μ., σε μπετά, γωνιακό, περιοχή Νεοχωρίου
7) Διαμέρισμα ισόγειο 85τ.μ., σε 2όροφη κατοικία
8) Διαμερίσματα 4άρια με γκαράζ, αυτόνομη θέρμανση, τεράστιες βεράντες σε πολύ καλές τοποθεσίες
9) Μεζονέτες πλησίον παραλίας Ιαλυσού, διαφόρων τετραγωνικών μέτρων
10) Διαμερίσματα, καταστήματα, κτήματα, αποθήκες, κλπ.
11) Οικόπεδα - κτήματα
12) Ενοικιάσεις μαγαζιών

Γ. ΝΕΟΦΥΤΟΥ
ΔΗΜ. ΘΕΟΔΩΡΑΚΗ 40
- ΤΗΛ. 20989 - 21434
Χ. 2828-30/11

ΜΟΝΩΣΕΙΣ
20 ΧΡΟΝΙΑ!
ΑΡΧΩΝ ΣΑΜΑΡΤΖΗΣ
ΤΗΛ. 23030-32054
Χ. 2757-31/10

ΔΩΔΕΚΑΝΗΣΙΑΚΕΣ ΑΠΟΦΡΑΞΕΙΣ
«ΚΟΛΟΣΣΟΣ»

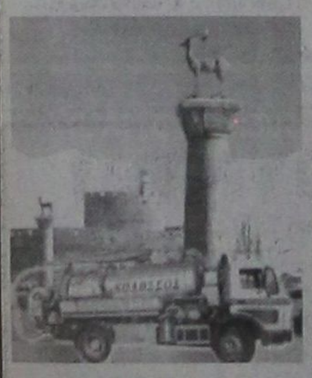

ΑΠΟΦΡΑΞΕΙΣ ΚΑΘΑΡΙΣΜΟΙ ΑΠΟΧΕΤΕΥΣΕΩΝ & ΒΟΘΡΩΝ
Αναλαμβάνουμε πάσης φύσεως αποφράξεις οποιουδήποτε μήκους και πλάτους Αναλαμβάνουμε καθαρισμούς αποχετευτικών αγωγών, δήμων, ξενοδοχείων, στρατιωτικών μονάδων, σπιτιών, πολυκατοικιών, καθώς και καθαρισμούς βιολογικών μονάδων με μηχάνημα υψηλής πιέσεως σε όλη τη Δωδεκάνησο.
Κ. ΠΗΔΙΑΚΗΣ - Π. ΚΑΣΕΡΗΣ
Πληρ. τηλ. 47915 - 91881
κινητό: 0944/325234 κ. Χι 0977/717048
2974-5/11

ΞΥΛΟΥΡΓΙΚΕΣ ΕΡΓΑΣΙΕΣ
Ο ΜΑΝΩΛΗΣ
Αναλαμβάνουμε πάσης φύσεως ξυλουργικές εργασίες:
• κουζίνες γερμανικές • ντουλάπες
• πόρτες • παράθυρα κ.λ.π.
ΠΛΗΡΟΦΟΡΙΕΣ
Τηλ. 62183-68414
2942-4/11

Rodos 2400 Cair
Επιλογή από την Ένωση Γάλλων Οινολόγων σαν ο μοναδικός εκπρόσωπος από τα κρασιά των Ελληνικών νησιών.
Χωρίς σχόλια . . . (δικά μας)



ΑΠΟ ΤΗΝ ΕΤΑΙΡΙΑ Ρ.Ε.Τ.Ε. Α.Ε. ΤΗΣ ΑΛΥΣΙΔΑΣ ΕΣΤΙΑΤΟΡΙΩΝ GOODYS
ΖΗΤΕΙΤΑΙ
ΑΤΟΜΟ Α/Γ ΓΙΑ ΤΗ ΣΤΕΛΕΧΩΣΗ ΤΟΥ ΚΑΤΑΣΤΗΜΑΤΟΣ ΣΤΗ ΡΟΔΟ

ΑΠΑΡΑΙΤΗΤΑ ΠΡΟΣΟΝΤΑ
- **ΑΠΟΛΥΤΗΡΙΟ ΛΥΚΕΙΟΥ**
- **ΠΤΥΧΙΟ ΣΧΟΛΗΣ ΤΟΥΡΙΣΤΙΚΩΝ ΕΠΑΓΓΕΛΜΑΤΩΝ**
- **ΑΠΟΛΥΤΗΡΙΟ ΣΤΡΑΤΟΥ (για την περίπτωση ανδρός)**
- **ΓΝΩΣΗ ΜΙΑΣ ΞΕΝΗΣ ΓΛΩΣΣΑΣ (Κατά προτίμηση Αγγλική)**
- **ΠΡΟΫΠΗΡΕΣΙΑ ΣΤΟΝ ΕΣΤΙΑΤΟΡΙΑΚΟ ΚΛΑΔΟ**
- **ΙΚΑΝΟΤΗΤΑ ΣΤΟΝ ΤΟΜΕΑ ΔΗΜΟΣΙΩΝ ΣΧΕΣΕΩΝ**

ΑΙΤΗΣΕΙΣ - ΠΛΗΡΟΦΟΡΙΕΣ ΕΝΤΟΣ ΤΟΥ ΚΑΤΑΣΤΗΜΑΤΟΣ ΣΤΗΝ ΑΛ. ΔΙΑΚΟΥ 10 ΡΟΔΟΣ
ΥΠΕΥΘΥΝΟΣ κος ΚΑΡΑΚΩΝΣΤΑΝΤΗΣ ΓΙΩΡΓΟΣ
Χ. 2859-11/11

ΠΩΛΟΥΝΤΑΙ
ΤΑ ΚΑΤΩΘΙ ΑΥΤΟΚΙΝΗΤΑ ΣΕ ΑΡΙΣΤΗ ΚΑΤΑΣΤΑΣΗ ΚΑΙ ΜΕΓΑΛΕΣ ΕΥΚΟΛΙΕΣ ΠΛΗΡΩΜΗΣ

FIAT SEIG	μοντέλο 1999
FIAT PUNTO	μοντέλο 1999
OPEL CORSA	μοντέλο 1999 με A/C
SEAT IBIZA	μοντέλο 1999
SEAT CORDOBA	μοντέλο 1999 με A/C
NISSAN MICRA	μοντέλο 1999 με A/C
TOYOTA COROLLA	μοντέλο 1999 με A/C
CITROEN SAXO	μοντέλο 1999
HYUNDAI ATOS	μοντέλο 1999 με A/C
HYUNDAI ACCENT	μοντέλο 1999 με A/C
SUZUKI JEEP SAMURAI	με A/C

ΠΛΗΡΟΦΟΡΙΕΣ ΣΤΑ ΤΗΛΕΦΩΝΑ
21819 - 25888 - 98200
3167-18/11

Διαφάνειες και μεγενθύνσεις για μπαρ, εστιατόρια, fast food
Φ. & Ν. ΠΑΧΟΣ
Γ. Ευσταθίου 11
Τηλ. 26893

ΟΙΚΟΔΟΜΙΚΕΣ ΕΠΙΧΕΙΡΗΣΕΙΣ
ΔΙΑΚΟΓΕΩΡΓΙΟΥ ΚΑΛΛΙΣΤΟΣ
ΕΘΝ.ΑΝΤΙΣΤΑΣΕΩΣ 11
(πρώην Άννης Μαρίας)

ΠΩΛΗΣΕΙΣ ΔΙΑΜΕΡΙΣΜΑΤΩΝ - ΚΑΤΑΣΤΗΜΑΤΑ - ΑΠΟΘΗΚΕΣ - ΑΝΤΑΛΛΑΓΕΣ ΑΚΙΝΗΤΩΝ - ΑΓΟΡΕΣ ΟΙΚΟΠΕΔΩΝ ΑΝΑΛΑΜΒΑΝΟΥΜΕ ΑΝΤΙΠΑΡΟΧΕΣ

ΠΩΛΟΥΝΤΑΙ διαμερίσματα λουξ κατασκευής, με απεριόριστη θέα. Τα διαμερίσματα διαθέτουν θωρακισμένες πόρτες - εντοιχισμένες κουζίνες - ντουλάπες - εντοιχισμένο νιπτήρα με ντουλάπι - κεντρική θέρμανση αυτόνομη - ανοιγόμενα ανακλινόμενα κουφώματα με διπλά τζάμια, σίτες, ρολά - υδραυλικό ασανσέρ - τριφασικό ρεύμα.
Όλοι οι χώροι σπατουλαριστοί - εσωτερικές πόρτες MDF με σχέδιο

ΔΙΑΜΕΡΙΣΜΑΤΑ:

Επί της οδού Μεγ. Κων/νου - Κων/νου Παλαιολόγου:
- 50υ.μ. δυάρια
- 85τ.μ. τριάρια
- 110τ.μ. τεσσάρια

} ανά όροφο

Επί της Κων/νου Υδραίου - Στ. Κωτιάδη
- 70τ.μ. τριάρια
- 90τ.μ. τριάρια - τεσσάρια
- 110τ.μ. τεσσάρια
- 130τ.μ. τεσσάρια - πεντάρια

} ανά όροφο, με μεγάλες βεράντες, φανταστική θέα

Επί της λεωφ. Καλλιθέας - Καρακόνερο
- 50τ.μ. δυάρια
- 85τ.μ. τριάρια
- 110τ.μ. τεσσάρια

} ανά όροφο, με μεγάλες βεράντες, απεριόριστη θέα

ΚΑΤΑΣΤΗΜΑΤΑ (επί της λεωφ. Καλλιθέας - Καρακόνερο)
- 50τ.μ.
- 1000τ.μ.
- 150τ.μ.

Διαμέρισμα 125τ.μ. , 3ος, λουξ κατασκευής νέο στην οδό Αισχίνης
Κατάστημα 90τ.μ., νέας κατασκευής στο Καρακόνερο.
Γραφείο 63τ.μ. νέας κατασκευής απέναντι από το παλαιό ΙΚΑ
Γραφείο 73τ.μ. νέας κατασκευής απέναντι από παλαιό ΙΚΑ
Διαμέρισμα 75τ.μ. ισόγειο, Αγ. Αναστασία
Διαμέρισμα 138τ.μ. 1ος όροφος, οδός Μάρκου Κλαδάκη - Μονοκατοικία 140τ.μ. στον Αρχάγγελο
Αγροτεμάχιο 4640 τ.μ. στ' Ασγούρου
Μεζονέτα 140τ.μ. στην οδό Λισαβώνος και Οσλου
Διαμέρισμα 80τ.μ., 1ος όροφος στο χωριό Παραδεισίου
Αγροτεμάχιο 19.800τ.μ. στην Παστίδα (όπισθεν εργοστασίου «Θράκη»)
Αγροτεμάχιο 3.448 τ.μ. απέναντι από την είσοδο του ξενοδοχείου BLUE BAY Κρεμαστή
Αγροτεμάχιο 4 στρεμμάτων στα Κολύμπια
Οικόπεδο 124τ.μ. στην πλατεία του χωριού Κοσκινού
Ξενοδοχείο Ποσειδών στην περιοχή Κρητικά
Πωλείται μονοκατοικία 100τ.μ., σε οικόπεδο 476 τ.μ. στις Καλυθιές
Οικόπεδο 19.980τ.μ. στα Κοσκινού
Οικόπεδο 2500 τ.μ. στο Τσαΐρι
- Διαμέρισμα 110 τ.μ. 1ος όροφος στην Ανάληψη (εκκλησία)
- Διαμέρισμα 60 τ.μ. 1ος όροοφιος Παν. Ροδίου
Ενοικιάζεται αποθήκη 75 τ.μ. στο Ροδίνι
Πωλείται Μεζονέτα 160τ.μ., στους Δασκάλους
Πωλείται αγροτεμάχιο 3,2 στρέμματα στη Θολό

ΠΛΗΡΟΦΟΡΙΕΣ:
ΔΙΑΚΟΓΕΩΡΓΙΟΥ ΚΑΛΛΙΣΤΟΣ
Τηλ. 29318 - 34598
κ. Δημήτρη, Τηλ. 78501 - 78502
Χ. 2823-30/11

Ματιές στα σπορ

Ο ΑΣ Ρόδος τιμά απόψε τον Βασίλη Παπαβασιλείου

Δεν παίζει ο Πάττας κατά του Λεβαδειακού

Η μεγάλη βραδιά έφθασε! Απόψε στις 8 μ.μ. στην αίθουσα εκδηλώσεων του Ακταίον, η διοίκηση του ΑΣ Ρόδος τιμά τον μεγαλοξενοδόχο Βασίλη Παπαβασιλείου, για την πολύχρονη προσφορά του στην «πράσινη» ομάδα. Μια συγκινητική προσφορά που εξακολουθεί να δίνεται και σήμερα, μέσω του γιου του Γιάννη Παπαβασιλείου!

Στη σεμνή εκδήλωση έχουν κληθεί όλοι όσοι διετέλεσαν πρόεδροι και παράγοντες της ΠΑΕ Ρόδος, καθώς και όσοι την υπηρέτησαν σαν ποδοσφαιριστές της.



Ο Βασίλης Παπαβασιλείου σε παλιές και όμορφες στιγμές, μαζί με τον Μάκη Χατζηγεωργίου

Μέσα από σημαντικό φωτογραφικό υλικό και προβολή παλιών αγώνων σε βίντεο, θα γίνει αναδρομή στη «μεγάλη Ρόδο».

Την όλη εκδήλωση στηρίζει ο δήμαρχος Ροδίων Γιώργος Γιαννόπουλος που θα είναι και ο κεντρικός ομιλητής της.

Χωρίς τον Πάττα

Ο Κώστας Πάττας θα απουσιάσει από το αυριανό ντέρμπι του Εθνικού Σταδίου (3 μ.μ.) κόντρα στον Λεβαδειακό.

Παρά τις φιλότιμες προσπάθειες που κατέβαλε ο «αρχηγός» δεν κατάφερε να ξεπεράσει το πρόβλημα τραυματισμού του.

«Ανεβασμένος» θα πάει ο Κολοσσός στην Κρήτη

Φεύγει σήμερα, στις 1 το μεσημέρι για Αθήνα και εν συνεχεία για Ηράκλειο, η ομάδα μπάσκετ του Κολοσσού, προκειμένου αύριο, στις 12 το μεσημέρι να αντιμετωπίσει το Ρέθυμνο, για την 5η αγωνιστική του Πρωταθλήματος, της Γ΄ Εθνικής Κατηγορίας!

Η ομάδα προπονήθηκε χθες για τελευταία φορά, χωρίς κάποιο απρόοπτο και με ανεβασμένες μετοχές θα επιδιώξει αύριο, παρά την ταλαιπωρία από το πολύωρο ταξίδι να πάρει το ροζ φύλλο αγώνα και να εδραιώσει την παραμονή της στην κορυφή του βαθμολογικού πίνακα.

Το παιχνίδι πάντως με το Ρέθυμνο θέλει ιδιαίτερη προσοχή και όλο το προγούμενο διάστημα οι οδηγίες του Χάρη Παπάζογλου περιεστράφησαν γύρω απ' την εξουδετέρωση, κυρίως των περιφερειακών παικτών των Κρητικών οι οποίοι έχουν ιδιαίτερη έφεση στα σουτ τριών πόντων.

Ενδεικτικό της κρισιμότητας του αυριανού παιχνιδιού είναι το γεγονός ότι η διοίκηση του Κολοσσού έχει ζητήσει από την ΕΟΚ την παρουσία παρατηρητή όπως συνηθίζει να κάνει φέτος στα «υψηλού κινδύνου» παιχνίδια!

Διαιτητές του αγώνα θα είναι οι Τεφτίκης και Θεοδωρόπουλος.

Να αναφέρουμε ότι η συνάντηση θα μεταδοθεί ζωντανά από τον Ρ/Σ 9.59 Νέοι Ορίζοντες.

Τα τοπικά πρωταθλήματα

Για τα τοπικά πρωταθλήματα μπάσκετ θα γίνουν σήμερα οι αγώνες:

- **Σύμη** (11.30 π.μ.):ΑΟ Σύμης - Σταυρός Καλυθιών (παιδικό)
- **Σύμη** (1 μ.μ.): ΑΟ Σύμης - Ηρακλής Λάρδου (ανδρικό)
- **Λίνδος** (1 μ.μ.):Κλεόβουλος - Ηλιος (ανδρικό)
- **«Κλειστό» Βενετοκλείου** (4 μ.μ):Δωριέας - Διαγόρας (ανδρικό)
- **«Κλειστό» Βενετοκλείου** (6 μ.μ): Κολοσσός - Ιβίσκος (παιδικό)
- **Διαγόρας** (8 μ.μ.): Διαγόρας - Ηρακλής Λάρδου (παιδικό)
- **Κρεμαστή** (8 μ.μ.): Αγ. Νικόλαος - Δωριέας (παιδικό).

AMCOR

No 1

ΚΑΤΑΣΚΕΥΑΖΟΝΤΑΙ & ΕΙΣΑΓΟΝΤΑΙ ΣΥΝΑΡΜΟΛΟΓΗΜΕΝΑ ΑΠΟ ΤΟ ΙΣΡΑΗΛ



ΠΡΟΔΙΑΓΡΑΦΕΣ ΕΟΚ CE MARK

Η AMCOR-ΙΣΡΑΗΛ Η ΜΕΓΑΛΥΤΕΡΗ ΒΙΟΜΗΧΑΝΙΑ ΗΛΙΑΚΩΝ ΣΥΣΤΗΜΑΤΩΝ ΣΤΟΝ ΚΟΣΜΟ,ΣΑΣ ΠΡΟΣΦΕΡΕΙ ΤΟΝ ΚΑΛΥΤΕΡΟ ΗΛΙΑΚΟ ΘΕΡΜΟΣΙΦΩΝΑ ΤΟΥ ΚΟΣΜΟΥ ΜΕ ΜΟΝΑΔΙΚΑ ΣΗΜΕΙΑ ΥΠΕΡΟΧΗΣ ΠΟΥ ΚΑΝΕΝΑΣ ΑΛΛΟΣ ΔΕΝ ΕΧΕΙ.ΠΡΩΤΗ Η AMCOR,ΠΡΙΝ 40 ΧΡΟΝΙΑ ΠΑΡΟΥΣΙΑΣΕ ΤΗΝ ΕΠΑΝΑΣΤΑΤΙΚΗ ΤΗΣ ΤΕΧΝΟΛΟΓΙΑ ΣΤΟΥΣ ΗΛΙΑΚΟΥΣ ΘΕΡΜ/ΝΕΣ. ΠΟΛΛΟΙ ΑΠΟ ΤΟΤΕ ΠΡΟΣΠΑΘΗΣΑΝ ΝΑ ΤΗΝ ΜΙΜΗΘΟΥΝ .ΤΑ ΑΠΟΤΕΛΕΣΜΑΤΑ ΤΟΥΣ ΕΙΝΑΙ ΓΝΩΣΤΑ.ΚΑΝΕΝΑΣ ΔΕΝ ΜΠΟΡΕΣΕ ΝΑ ΤΗ ΦΘΑΣΕΙ.ΣΗΜΕΡΑ Η AMCOR ΣΥΝΕΧΙΖΟΝΤΑΣ ΤΗΝ ΕΡΕΥΝΑ ΣΤΟΝ ΤΟΜΕΑ ΤΗΣ ΗΛΙΑΚΗΣ ΕΝΕΡΓΕΙΑΣ ΒΡΙΣΚΕΤΑΙ ΚΑΙ ΘΑ ΒΡΙΣΚΕΤΑΙ ΜΠΡΟΣΤΑΓΙΑΤΙ ΕΙΝΑΙ Η No 1 ΣΤΟΝ ΚΟΣΜΟ.

ΕΙΝΑΙ Η AMCOR

X2831-30/11

Χωρίς τον Γιώργο Ράϊο θα παίξει ο Ιάλυσος

Η αποστολή αναχωρεί το απόγευμα

Χωρίς τον Γιώργο Ράϊο θα αναχωρήσει σήμερα το απόγευμα η αποστολή του Ιάλυσου εν όψει του αυριανού εκτός έδρας αγώνα με τον Επαμεινώνδα Λεύκτρων. Ο παίκτης εξακολουθεί να έχει πόνους στο γαστροκνήμιο και έτσι αποκλείστηκε από τον προπονητή του Σαλβατόρε Γκιούντιτσε.

Οι ποδοσφαιριστές που συμμετέχουν στην αποστολή είναι οι Νίκος Ψαράς, Χρήστος Ψαράς, Σεϊρεκίδης, Μονόπολι, Ζωάννου, Δανάς, Σάββενας, Καρτάλης, Μαυρής, Β. Ράϊος, Ζουρούδης, Κούτρας, Γκίκας, Κοσμάς, Μοσχής και Κυριαζής.

Σημειώνεται πως λόγω της βροχόπτωσης αναβάλλεται το προγραμματισμένο για σήμερα το πρωί χαλάρωμα των «ερυθροκίτρινων». Η αποστολή αναχωρεί αεροπορικώς στις 6.30 μ.μ.

Εκτός αποστολής έμειναν Σαλπιγκτίδης και Κακλαμάνος

Στις 11 π.μ. ο αγώνας του Απόλλωνα

Σαφνικό πρόβλημα με το Δημήτρη Σαλπιγκτίδη προέκυψε στη χθεσινή τελευταία προπόνηση του Απόλλωνα Καλυθιών, εν' όψει του αυριανού εκτός έδρας αγώνα με τον ΑΟ Χερσονήσου. Ο έμπειρος μέσος έπαθε ένα τράβηγμα στους προσαγωγούς και έτσι αποκλείστηκε. Εκτός έμεινε και ο Μανώλης Κακλαμάνος που δεν μπόρεσε να ξεπεράσει το πρόβλημα τραυματισμού του.

Ο αγώνας θα ξεκινήσει στις 11 το πρωΐ για να μπορέσει να εξυπηρετηθεί συγκοινωνιακά η ομάδα του νησιού μας.

Ο τεχνικός Γιώργος Τανίδης θα έχει στη διάθεσή του τους ακόλουθους δεκαεπτά παίκτες: Αλεξανδρίδης, Δημητριάδης, Ισκάς, Καβουσανάκης, Κοσκινιάτης, Κυπριώτης, Κώστας, Μπεκιράς, Μπαρμπαντώνης, Ξύπας, Πολυχρονίου, Ράντισιτς, Στογιάνωφ, Πλίγκος, Σαλαμαστράκης, Χατζηπέτρος και Ζούνης.

Με γκολ του... Ηρακλή νίκησε ο Φοίβος Κρεμαστής

Το αυτογκόλ του Αθανασίου έκρινε την αναμέτρηση

ΚΡΕΜΑΣΤΗ (Ανταπόκριση Β. Γαμβρούδη).- Επέστρεψε στις νίκες ο Φοίβος Κρεμαστής. Παίζοντας χθες στο γήπεδό του κόντρα στον Ηρακλή Μαριτσών, τον νίκησε χωρίς να είναι καλύτερος με 1-0 σε ένα παιχνίδι όπου το πιο δίκαιο αποτέλεσμα θα ήταν τουλάχιστον η ισοπαλία.

Η ομάδα του Ακη Δελαπόρτα ευτύχησε να προηγηθεί με αυτογκόλ μόλις στο 2΄ και από εκεί και πέρα έχοντας και το μεγαλύτερο μερίδιο της τύχης υπέρ της μπόρεσε να κρατήσει την σπουδαία νίκη.

ΤΟ ΓΚΟΛ

Στο 2΄ μετά από φάουλ του Κουρδουνάκη, ο Αθανασίου στην προσπάθειά του να διώξει με κεφαλιά έστειλε τη μπάλα στα δίχτυα της ομάδας του (1-0).

Στο 3΄ ο Δράκος με απευθείας φάουλ έστειλε τη μπάλα στο οριζόντιο δοκάρι («την βρήκε» και ο Σαββιδάκης).

Καλύτεροι των γηπεδούχων οι Σταματίου, Κάβουρας και Δράκος και των φιλοξενουμένων οι Σκόρπος, Παπανικολάου και Γιακουμάρος.



Ο Σταματίου κράτησε ανέπαφη την εστία του

Καλή ήταν η διαιτησία του κ. Τσαγγάρη. Ο πρώτος βοηθός κ. Τσαούσης έκανε λάθη με αποκορύφωμα τη φάση του 16΄ όπου έκοψε επίθεση με καλές προϋποθέσεις του Ηρακλή με ανύπαρκτο οφσάϊντ. Ο έτερος κ. Παπανικολάου ήταν καλός. Στο 59΄ αποβλήθηκε με δεύτερη κίτρινη ο Μουδάτσος (για σκληρό μαρκάρισμα) και στο 85΄ με απευθείας κόκκινη ο Αναγνώστου με υπόδειξη του κ. Τσαούση διότι είπε στο διαιτητή ότι τον έβρισε.

ΦΟΙΒΟΣ : Σταματίου, Σπανός, Κουρδουνάκης, Χαρικιόπουλος, Κάβουρας, Γιαννικάκης, Ζουρούδης, (60΄ Τζίμας), Κορνάρος, Λυριστής, Δράκος (80΄ Λιόρδος), Μήτρου (25΄ Μουδάτσος).

ΗΡΑΚΛΗΣ ΜΑΡΙΤΣΩΝ: Σαββιδάκης, Κούρος (55΄ Τρούλλης), Σκόρπος, Σιδηρόπουλος (72΄ Τσαλίκης), Παπαδημήτρης, Αναγνώστου, Παπανικολάου (79΄ Μανωλάς), Γιακουμάρος, Καλτσούλας, Αθανασίου, Μάνος.

Δεν παίζει ο Σταυρός

Αναβάλλεται ο προγραμματισμένος για σήμερα στις 2 μ.μ. στις Καλυθιές αγώνας του τοπικού Σταυρού με τις Κρήσσες Ρεθύμνου στα πλαίσια της 2ης αγωνιστικής του γυναικείου ποδοσφαιρικού περιφερειακού πρωταθλήματος.

Η αιτία έχει να κάνει με την απόφαση της συντονιστικής επιτροπής να απέχουν όλες οι ομάδες από τις επίσημες εκδηλώσεις λόγω οικονομικών προβλημάτων.

Προπονούνται αύριο οι Μικτές ομάδες

Από τον ενωσιακό τεχνικό Μιχάλη Δράκο καλούνται οι παρακάτω ποδοσφαιριστές, τη Δευτέρα στο Εθνικό Στάδιο Ρόδου για προπόνηση:

- **ΠΑΙΔΕΣ: (2.30 μ.μ.):**

Καρίκης Παναγιώτης, Γκάϊδας Δημήτρης (Κλεάνθη), Νικολός Στέργος, (Απόλλωνα Καλυθιών), Πλάτσης Στέργος (Απόλλωνα Απολλώνων), Πιζήμολας Στέργος (ΠΑΣ Ασκληπειού) Αθανασίου Παντελής, Τσοπανάκης Λούκας (ΠΑΟ Διαγόρα), Παστρικός Χάρης, Αγγελάκης Γιώργος, Καλημέρης Κωνσταντίνος, Αναστασάκης Αντ., Καρπαθάκης Φανούρης (Διαγόρα Βατίου), Αρκουλής Χρήστος (Αστέρα Παστίδας), Πετρίδενας Σάββας, Τσαλώλης Νίκος, Αγγελόπουλος Παν. (Ηρακλή Μαριτσών), Θεοδοσίου Αντώνης, Κότσος Γιώργος, Κοσμάς Στέργος (Ν. Ρόδος), Κατσιδώνης Μιχάλης, Καππάκας Αντώνης, Μπακίρης Μιχάλης (ΑΕΡΑ), Καραγιάννης Δημήτρης (Αγ. Γεωργίου), Χατζηβαλσάμης Σταύρος (Ιάλυσος '97), Τριπολίτης Ελευθέριος (Δία).

- **ΝΕΟΙ (3.30 μ.μ.):**

Νικολός Νίκος (Ερμή Καλυθιών), Μπαρμπαντώνης Γιάννης (Απόλλωνα Καλυθιών), Πέρρος Κυριάκος (Αστέρα Μασάρων), Βαρκάδος Νίκος, Διακονιστάσης Σάββας, Φραντζής Νίκος, (Ευαγόρα), Χωρίτης Χρήστος (Διαγόρα Βατίου), Κεφάλας Μιχάλης (Ν. Ρόδος), Μάχλης Μιχ. (Διγενή), Λιάνι Γκίκας, Μαυρής Μηνάς (ΓΑΣ Ιάλυσος), Μακρυδημήτρης Διονύσης, Μαθιός Παναγιώτης, Πλακέντης Γ. (ΑΣ Ρόδος), Αρφαράς Νίκος, Μήτρου Νεκτάριος, Καρύδης Λάμπρος, Φλεβάρης Μιχάλης (Φοίβου), Μαριάς Κυριάκος (Δόξας Ψίνθου), Παπαδημήτρης Μανώλης, Μπιλιάς Γιώργος (Ηρακλή Μαριτσών), Αμπελάς Σταμάτης, Δημητρόπουλος Δημ., Φράγκος Νίκος (ΠΑΟ Διαγόρας), Διακίδης Γιώργος (ΑΕΡΑ), Μιχαλάκης Χρ. (Απόλλωνα Απολλώνων), Σπάρταλης Αλ., Φιλίππου (Κλεάνθη).

Εύκολα η ΑΕΚ- δύσκολα ο ΠΑΟΚ

Ευνοημένη στάθηκε η ΑΕΚ από την κλήρωση του Γ΄ γύρου στο κύπελλο ΟΥΕΦΑ, όπου θα αντιμετωπίσει την πιο αδύναμη ίσως ομάδα, τη βουλγαρική Λίτεκς Λόβετς. Ομως η κλήρωση δεν χαμογέλασε το ίδιο και στον ΠΑΟΚ, ο οποίος θα αντιμετωπίσει την ολλανδική Αϊντχόβεν. Την ομάδα που πέρυσι τον απέκλεισε από την ίδια διοργάνωση, αφού τον κέρδισε δύο φορές, 1-0 στην Τούμπα και 3-0 στην Ολλανδία. Και οι δύο ομάδες μας κληρώθηκαν να παίξουν τα δύο πρώτα ματς σε Αθήνα και Θεσσαλονίκη αντίστοιχα (22 Νοεμβρίου) και τους επαναληπτικούς στις έδρες των αντιπάλων τους (6 Δεκεμβρίου).

Για νέα νίκη ο ΠΑΟ Διαγόρας σήμερα στους Αγίους Αποστόλους

Αντιμετωπίζει τον πάντα επικίνδυνο Ορφέα

Κουίζ για δυνατούς λύτες θυμίζει το σημερινό παιχνίδι των Αγίων Αποστόλων, όπου ο πρωτοπόρος Διαγόρας θα προσπαθήσει να συμειώσει την έκτη συνεχόμενη νίκη του, απέναντι στον πάντα επικίνδυνο και διόλου ευκαταφρόνητο Ορφέα!

Το παιχνίδι θα διευθύνει ο Βαγγέλης Κατσιδώνης, με βοηθούς τους Σιδηρόπουλο, Τάττα!

Αναλυτικά τα παιχνίδια του Σαββατοκύριακου, όλων των κατηγοριών μαζί με τους διαιτητές τους:

Α' ΚΑΤΗΓΟΡΙΑ
(7η αγωνιστική)
Σήμερα 3/11/2001

Αγ. Απόστολοι (15.00): Ορφέας - ΠΑΟ Διαγόρας
Διαιτησία : Β. Κατσιδώνης, Σιδηρόπουλος, Τάτας
Παρατηρητής: Καρίκης
Αφάντου(15.00): ΑΕΡΑ Αναγέννηση Εμπωνα
Διαιτησία: Πηδιάκης, Βλαχάς, Μιτζιρίκης
Παρατηρητής: Στέργου
Παραδείσι (15.00): Κλεάνθης - Ευαγόρας
Διαιτησία: Παπανικολάου, Τσαούσης, Γιαννούλης
Παρατηρητής: Αργυρίου
Κως (13.30): Ανταγόρας - Αγ. Γεώργιος
Διαιτησία: Τσαγκάρης, Φεσσάρας, Πανάτος
Παρατηρητής: Φραγκίνης
Κυριακή 4/11/2001
Πυλώνα (12.00): Θύελλα Πυλώνας - ΑΕ Κως
Διαιτησία: Μιχαλάκης, Τσαούσης, Μιτζιρίκης
Παρατηρητής: Κάπρος
Καλυθιές (11.00): Διγενής - Καλυμνιακός
Διαιτησία: Ζανεττίδης, Β. Κατσιδώνης, Πηδιάκης
Παρατηρητής: Καραμαρίας
Λέρος (12.00): ΑΕ Λέρου - Διαγόρας Βατίου
Διαιτησία: Κατέρης Βασιλείου, Μαυρουδής
Παρατηρητής: Καστής

Β' Κατηγορία
Σήμερα 3/11/2001

Πάτμος (15.00): Ξάνθος - Νικαγόρας
Διαιτησία: Κατέρης, Μαυρουδής, Αποστολίδης
Αντιμάχεια (13.00): Αντίμαχος - Αστέρας Μασάρων
Διαιτησία: Πλάτσης, Βασιλείου, Ξιάρχος.
Κυριακή 4/11/2001
Κάρπαθος (15.00): Ποσειδώνας Καρπάθου - Εθνικός Αρχίπολης
Διαιτησία: Κόκκινος, Βασιλαράκης, Συμιακός
Πυλί (11.30): ΑΟ Πυλίου - Δόξα Καρδάμαινας
Διαιτησία: Πανάτος, Πλάτσης, Κάκιας
Λίνδος (15.00): Κλεόβουλος - ΑΕ Κατταβιάς
Διαιτησία: Τσαούσης, Μιχαλάκης, Μιτζιρίκης
Παρατηρητής: Χρυσανθής

Γ' Κατηγορία
1ος όμιλος
2η αγωνιστική
Σήμερα 3/11/2001

Κάλαθος (15.00): Ταξιάρχης - Ηλιος
Διαιτησία: Λάμπρου, Παπαδόπουλος, Κόκκινος
Καρακόνερο (11.00): Αναγέννηση Νήσου Ρόδου - ΑΟ Σύμης
Διαιτησία: Βλαχάς, Κόκκινος, Μοντιάδης
Κυριακή 4/11/2001
Αρχάγγελος (11.00): Αρχάγγελος - ΓΣ Διαγόρας
Διαιτησία: Τάτας, Παπαδόπουλος, Σάββενας
Ασκληπιό (15.00): ΠΑΣ Ασκληπιού - Δαμάγητος
Διαιτησία: Σάββενας, Ζανεττίδης, Π. Κατσιδώνης
Σάλακος (15.00): Ασπίδα Σαλάκου - ΟΦ Ιστρίου
Διαιτησία: Γιασιράνης, Λάμπρου, Μοντιάδης

2ος όμιλος
Σήμερα 3/11/2001

Ψίνθος (15.00): Δόξα Ψίνθου - Ν. Ρόδος
Διαιτησία: Π. Κατσιδώνης, Μηνάς, Συμιακός
Καρακόνερο (15.00): Δωριέας - Ευκλής
Διαιτησία: Πάνος, Μίχας, Γιοβάνι.
Κυριακή 4/11/2001
Αφάντου (15.00): Αστέρας Παστίδας - Μεσαναγρός
Διαιτησία: Παπαδόπουλος, Σταυριανός, Μίχας
Δαματριά (11.00): Δήμητρα - Ιάλυσος '97
Διαιτησία: Μηνάς, Μοντιάδης, Γιοβάνι
Κρητηνία (12.00): Αλθαιμένης - Πολύστρατος
Διαιτησία: Συμιακός, Λάμπρου, Γιασιράνης
Διμυλιά (15.00): Ατρόμητος - Ροδιακός
Διαιτησία: Γιαννούλης, Τσαγκάρης, Πηδιάκης

3ος όμιλος
2η αγωνιστική
Κυριακή 4/11/2001

Κάλυμνος (11.30): Ποσειδώνας Καλ. - ΠΑΟ Κω
Διαιτησία: Μαχαίρας, Φεσσάρας, Ξιάρχος
Ασφενδιού (14.00): Αναγέννηση Ασφενδιού - Πολυβώτης
Διαιτησία: Κάκιας, Πανάτος, Πλάτσης
Βαθύ (13.30): Βαθύ - ΑΣΕΛ
Διαιτησία: Φεσσάρας, Μαχαίρας, Ξιάρχος
Λέρος (14.00): Δόξα Λέρου - Λειψοί.
Διαιτησία: Βασιλείου, Κατέρης, Μαυρουδής

Εφηβικό πρωτάθλημα
1ος όμιλος
Σήμερα 3/11/2001

Κρεμαστή (13.00): Φοίβος - Ηρακλής Μαριτσών
Διαιτητής: Μοσχούς
Αφάντου (13.00): ΑΕΡΑ - Αναγέννηση Εμπωνα
Διαιτητής: Γκιούντιτσε
Παραδείσι (13.00): Κλεάνθης - Ευαγόρας
Διαιτητής: Σιδηρόπουλος

2ος όμιλος
Σήμερα 3/11/2001

Αρχάγγελος (15.00): Αρης Αρχαγγέλου - Πετρώνας
Διαιτητής: Γκιούντιτσε
Κυριακή 4/11/2001
Ψίνθος (15.00): Σταυρός - Κατταβιά
Διαιτητής: Γρεβενής

ΠΑΙΔΙΚΟ
1ος όμιλος
Σήμερα 3/11/2001

Καρακόνερο (13.30): Διαγόρας - Νίκη Ρόδου
Διαιτητής: Σιδηρόπουλος
Αγιοι Απόστολοι (11.00): Ζευς - ΑΟ Σύμης
Διαιτητής: Σιδηρόπουλος
Κυριακή 4/11/2001
Ε.Α.Κ. (13.00): Νήσος Ρόδος - Ρόδος
Διαιτητής: Γκιούντιτσε
Αγ. Απόστολοι (11.00): Ορφέας - Ευαγόρας
Διαιτητής: Γκιούντιτσε

2ος όμιλος
Σήμερα 3/11/2001

Ιαλυσός (11.00): Ιάλυσος '97 - Ηλιος
Διαιτητής: Μοσχούς
Φάνες (13.00): Ευκλής - Αστέρας Παστίδας
Διαιτητής: Σαββάκης
Κυριακή 4/11/2001
Παραδείσι (12.00): Κλεάνθης - Αναγέννηση Εμπωνα
Διαιτητής: Φουκαράς
Κρεμαστή (15.00): Φοίβος - Απόλλων Απολλώνων.
Διαιτητής: Φουκαράς

3ος όμιλος
Κυριακή 4/11/2001

Κοσκινού (15.00): Διγενής - Δόξα Ψίνθου
Διαιτητής: Γρεβένης
Τετάρτη 7/11/2001
Ψίνθος (15.00): Σταυρός Καλυθιών - Πετρώνας.
Διαιτητής: Κετσές



Πάλι προβλημάτισε ο Φοίβος. Εκεί που ξεκίνησε δυναμικά άρχισε τώρα να δείχνει το κακό του πρόσωπο και μάλιστα το πολύ κακό...

Χθες ήταν τυχερός γι' αυτό έφυγε με τους τρεις βαθμούς. Σε αντίθετη περίπτωση θα μπορούσε να γνωρίσει ακόμη και ήττα...

Κάπου διέρρευσε ότι η χορηγία της Ρόδου καθυστερεί επειδή κάποιος (ή κάποιοι;) έβαλαν και αυτοί τη μύτη τους για να πάρουν μυρωδιά.

Η κατάσταση δηλαδή μπλέχτηκε για λίγο και ίσως μπλεχτεί ακόμα περισσότερο. Για να δούμε...

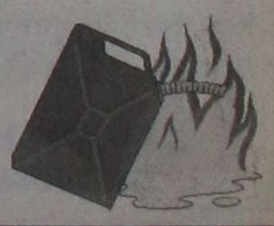

Ματιές στα σπορ

Το Σάββατο ξεκινά τη «μάχη» η ομάδα μπάσκετ με καρότσι

Ο ΑΣ ΑΜΕΑ «Δωδεκάνησος» αγωνίζεται στα Χανιά

Το ερχόμενο Σάββατο θα ξεκινήσει το 8ο Πανελλήνιο πρωτάθλημα με καρότσι, στη Β' Εθνική του οποίου θα αγωνιστεί, ως γνωστόν, η ομάδα του ΑΣ ΑΜΕΑ «Δωδεκάνησος».

Η ροδίτικη ομάδα θα παίξει στην παρθενική της εμφάνιση με τους Αετούς Κρήτης στα Χανιά.

Το πρόγραμμα των αγώνων του α' γυρου, καθώς και οι ημερομηνίες στο β' γύρο έχουν ως εξής:

1ος γύρος

1η αγωνιστική

Σάββατο 10/11/2001

και

Κυριακή 11/11/2001

ΑΣΚΑ Μαρούσι, Ρεπό

ΝΑΣ ΑΜΕΑ Φαέθων Καρδίτσας - ΑΣΑΜΚ Ιρις Καβάλα

Γυμναστική Ενωση Τρικάλων Αστέρας - ΑΣ ΠΑΟΚ ΑΜΕΑ

ΠΑΣΚΑΠ Αετοί Κρήτης - ΑΣ ΑΜΕΑ Δωδεκάνησος

2η αγωνιστική

Σάββατο 17/11/2001

και

Κυριακή 18/11/2001

ΑΣΑΜΚ Ιρις Καβάλα - ΑΣΚΑ Μαρούσι



ΑΣ ΠΑΟΚ ΑΜΕΑ - ΝΑΣ ΑΜΕΑ Φαέθων Καρδίτσας

ΑΣ ΑΜΕΑ Δωδεκάνησος - Γυμναστική Ενωση Τρικάλων Αστέρας

ΠΑΣΚΑΠ Αετοί Κρήτης, ρεπό

3η αγωνιστική

Σάββατο 24/11/2001

και

Κυριακή 25/11/2001

ΑΣΚΑ Μαρούσι - ΑΣ ΠΑΟΚ ΑΜΕΑ

ΝΑΣ ΑΜΕΑ Φαέθων Καρδίτσας - ΑΣ ΑΜΕΑ Δωδεκάνησος

Γυμναστική Ενωση Τρικάλων Αστέρας - ΠΑΣΚΑΠ Αετοί Κρήτης

ΑΣΑΜΚ Ιρις Καβάλα, ρεπό

4η αγωνιστική

Σάββατο 8/12/2001 και

Κυριακή 9/12/2001

ΑΣ ΑΜΕΑ Δωδεκάνησος - ΑΣΚΑ Μαρούσι

ΠΑΣΚΑΠ Αετοί Κρήτης - ΝΑΣ ΑΜΕΑ Φαέθων Καρδίτσας

Γυμναστική Ενωση Τρικάλων Αστέρας, ρεπό

ΑΣΑΜ ΑΜΕΑ Φαέθων Καρδίτσας - Γυμναστική Ενωση Τρικάλων Αστέρας

ΑΣ ΠΑΟΚ ΑΜΕΑ, ΑΣΑΜΚ Ιρις Καβάλα

5η αγωνιστική

Σάββατο 15/12/2001 και

Κυριακή 16/12/2001

ΑΣΚΑ Μαρούσι - ΠΑΣΚΑΠ Αετοί Κρήτης

ΝΑΣ ΑΜΕΑ Φαέθων Καρδίτσας - Γυμναστική Ενωση Τρικάλων Αστέρας

ΑΣ ΠΑΟΚ ΑΜΕΑ, ρεπό

6η αγωνιστική

Σάββατο 12/12/2001 και

Κυριακή 13/12/2001

Γυμναστική Ενωση Τρικάλων Αστέρας - ΑΣΚΑ Μαρούσι

ΝΑΣ ΑΜΕΑ Φαέθων Καρδίτσας, ρεπό

ΠΑΣΚΑΠ Αετοί Κρήτης, ΑΣΑΜΚ Ιρις Καβάλα

ΑΣ ΑΜΕΑ Δωδεκάνησος - ΑΣ ΠΑΟΚ ΑΜΕΑ

7η αγωνιστική

Σάββατο 19/1/2002 και

Κυριακή 20/1/2001

ΑΣΚΑ Μαρούσι - ΝΑΣ ΑΜΕΑ Φαέθων Καρδίτσας

Ρεπό - ΑΣ ΑΜΕΑ Δωδεκάνησος

ΑΣΑΜΚ Ιρις Καβάλα - Γυμναστική Ενωση Τρικάλων Αστέρας

ΑΣ ΠΑΟΚ ΑΜΕΑ-ΠΑΣΚΑΠ Αετοί Κρήτης

2ος γύρος

Στον 2ο γύρο θα ακολουθηθεί το ίδιο πρόγραμμα αντιστρόφως

8η αγωνιστική: Σάββατο 26/1/2002 και Κυριακή 27/1/2002

9η αγωνιστική: Σάββατο 02/2/2002 και Κυριακή 03/2/2002

10η αγωνιστική: Σάββατο 09/2/2002 και Κυριακή 10/2/2002

11η αγωνιστική: Σάββατο 16/2/2002 και Κυριακή 17/2/2002

12η αγωνιστική: Σάββατο 23/2/2002 και Κυριακή 24/2/2002

13η αγωνιστική: Σάββατο 02/3/2002 και Κυριακή 03/3/2002

14η αγωνιστική: Σάββατο 9/3/2002 και Κυριακή 10/3/2002.

Σκοπός του αυριανού φιλικού ανάμεσα στη Μικτή Ρόδου και το Πανεπιστήμιο GAZI

Η οικοδόμηση σχέσεων καλής γειτονίας, αγάπης και φιλίας

Λίγες ώρες έμειναν για τον αυριανό διεθνή φιλικό αγώνα ποδοσφαίρου ανάμεσα στη γυναικεία Μικτή ομάδα Ρόδου και την αντίστοιχη του τουρκικού Πανεπιστημίου GAZI Αγκυρας. Η τουρκική αποστολή ήρθες χτες το πρωί ακτοπλοϊκώς από το Μαρμαρίς και τα μέλη της αμέσως ξεναγήθηκαν σε αξιοθέατα της Ρόδου, ενώ πραγματοποίησαν και εθιμοτυπική επίσκεψη στις αρχές της πόλης μας.

Το μεσημέρι δόθηκε στο ξενοδοχείο GRAND HOTEL συνέντευξη τύπου των διοργανωτών του αυριανού παιχνιδιού (ΤΕΔΚΔ, ΔΟΝΑ Ροδίων, ΝΑΟΔ) προς τα τοπικά ΜΜΕ, όπου αναλύθηκε ο σκοπός του, ο οποίος δεν είναι άλλος απ' την οικοδόμηση σχέσεων φιλίας, συνεργασίας και καλής γειτονίας των δύο λαών!

Στη συνέντευξη παραβρέθηκαν ο πρόεδρος του ΝΑΟΔ κ. Μπαριανάκης, ο πρόεδρος του ΔΟΝΑ Ροδίων κ. Διακογεωργίου, ο πρόεδρος του Σταυρού Καλυθιών κ. Κιότου», ο πρόεδρος του Πολιτιστικού Συλλόγου Μουσουλμάνων Ρόδου κ. Σιεχ, ο τέως αντιπρύτανης του Πανεπιστημίου της Αγκυρας, Gazi κ. Τουρκούζ, ο καθηγητής φυσικής αγωγής του ίδιου Πανεπιστημίου κ. Γκιουνάι καθώς και εκπρόσωποι των τοπικών ΜΜΕ.

Παραθέτουμε στη συνέχεια τις σημαντικότερες αναφορές όλων των ομιλητών:

Νίκος Κιόττου: «Εκ μέρους του Σταυρού Καλυθιών και των λοιπών συνδιοργανωτών του αυριανού φιλικού, ΝΑΟΔ, ΔΟΝΑ Ροδίων και ΤΕΔΚ, εύχομαι να έχετε την καλύτερη δυνατή παραμονή στο νησί μας και να συνεχιστούν ανάλογες ενέργειες, που θα φέρουν τους λαούς μας πιο κοντά».

Μιχάλης Μπαριανάκης: «Σας καλωσορίζω στο νησί μας και εύχομαι να ευοδοθούν οι προσπάθειές μας για σύσφιγξη των σχέσεων των λαών μας. Οι δύο λαοί δεν έχουν να μοιράσουν τίποτε. Ανάμεσά τους υπάρχει και πρέπει να υπάρχει φιλία, αγάπη και συνεργασία. Αλλωστε πάντα ο αθλητισμός μας φέρνει πιο κοντά. Στο αυριανό παιχνίδι δεν θα υπάρξουν νικητές. Πραγματικοί νικητές θα είναι η φιλία ανάμεσα στα κορίτσια - και όχι μόνο - των δύο ομάδων. Ευχαριστώ τους φορείς που συνέβαλαν και στήριξαν την προσπάθειά μας για σύσφιγξη των σχέσεων ανάμεσα στους νέους των λαών μας».

Κάλλιστος Διακογεωργίου: «Καλωσορίζω κι εγώ με τη σειρά μου τις φοιτήτριες και τους εκπροσώπους του Πανεπιστημίου Gazi. Ολοι εμείς που μας εκλέγει ο λαός να υπηρετήσουμε την Τοπική Αυτοδιοίκηση, είχαμε ως σημείο αναφοράς το γεγονός ότι ο αθλητισμός ενώνει, φέρνει συναδελφοσύνη, φέρνει ειρήνη. Κάτι που αποδεικνύουμε σήμερα και στην πράξη. Θα ήμασταν ευτυχείς αν οι εκατέρωθεν αυτές επισκέψεις γίνονταν πριν τους σεισμούς. Ομως, φαίνεται, ότι μέσα από τον πόνο των λαών αναδεικνύονται συναισθήματα που σε καμιά περίπτωση δεν μπορούν να επιφέρουν οι κυβερνώντες. Εύχομαι πάντα να επικρατεί η φιλία και η αγάπη ανάμεσά μας και να μην ξανάρθουν τέτοιες στιγμές πόνου και θλίψης. Εύχομαι τέλος, ανάλογες εκδηλώσεις να γίνουν πιο πυκνές το επόμενο διάστημα».

Μεμέτ Γκιουνάι: «Χαιρετίζω τους διοργανωτές του αυριανού παιχνιδιού και το λαό της Ρόδου. Από τη στιγμή που πάτησα στο όμορφο νησί σας μέχρι τώρα, έχω μόνο καλές εντυπώσεις! Ως άνθρωποι του αθλητισμού θέλουμε την ειρήνη και θα προσπαθήσουμε να στείλουμε το μήνυμα ψηλότερα και σε περισσότερους αποδέκτες. Επιθυμία μας είναι να εδραιωθεί στο Αιγαίο η φιλία και η συναδελφοσύνη των δύο λαών. Εύχομαι οι ανταλλαγές να συνεχιστούν και να αυξηθούν στη συνέχεια, προκειμένου οι νέοι μας να μάθουν να ζουν και να συνυπάρχουν αρμονικά και ειρηνικά. Μετά τον αυριανό αγώνα θα έχει νικήσει η ειρήνη, η φιλία και η καλή γειτονία».

Εμίν Τουρκούζ: «Βρίσκομαι σήμερα εδώ, λόγω παλαιοτέρων ανάλογων εκδηλώσεων και εμπειρίας. Το πανεπιστήμιό μας έχει απλώσει χείρα φιλίας σε όλα τα πανεπιστήμια της Ελλάδας, διοργανώνοντας ποικίλες εκδηλώσεις. Η επαφή μου με το νησί σας άρχισε όταν ήμουν παιδάκι, αφού το πρώτο μου χαρτζιλίκι το έβγαζα από Ρόδιους τουρίστες. Μετά οι πολιτικοί τα «μούσκεψαν». Οι πόλεμοι δεν ωφελούν κανέναν. Τώρα προσπαθούμε να ανακτήσουμε όσα χάσαμε τόσα χρόνια φαγούρας. Εύχομαι η προσπάθεια να στεφθεί από επιτυχία».

● Σήμερα, προς τιμή της τουρκικής αποστολής θα παρατεθεί δείπνο στο εστιατόριο «Αγαπητός» (9.30μ.μ.) ενώ τις πρωινές ώρες θα επισκεφθούν τη Λίνδο και θα μεταβούν στη Ψίνθο για φαγητό.

Με Ρεάλ κληρώθηκε ο Παναθηναϊκός

«Βατός» ο όμιλος, που συμπληρώνουν οι Πόρτο και Σπάρτα Πράγας

Κόντρα σε μεγάλα ονόματα του ευρωπαϊκού ποδοσφαίρου θα τεθεί αντιμέτωπος ο Παναθηναϊκός στη Β΄ φάση των ομίλων του τσάμπιονς λιγκ, μετά την κλήρωση της ΟΥΕΦΑ που έγινε χθες στη Γενεύη της Ελβετίας. Συγκεκριμένα ο Παναθηναϊκός κληρώθηκε στο Γ΄ όμιλο της διοργάνωσης μαζί με τη Ρεάλ Μαδρίτης, την Πόρτο και τη Σπάρτα Πράγας.

Ο Παναθηναϊκός υποδέχεται στην Αθήνα 21 Νοεμβρίου την Πόρτο, ενώ στις 4 Δεκεμβρίου θα ταξιδέψει στη Μαδρίτη για αναμετρηθεί στο Μπερναμπέου με την Ρεάλ Μαδρίτης. Μετά από διακοπή 2.5 περίπου μηνών της διοργάνωσης, ο Παναθηναϊκός θα μεταβεί στις 19 Φεβρουαρίου στην Πράγα όπου για την 3η αγωνιστική θα αντιμετωπίσει την Σπάρτα, ενώ στις 27 του ίδιου μήνα θα υποδεχθεί τους Τσέχους στο γήπεδο της Λεωφόρου Αλεξάνδρας. Στις 12 Μαρτίου η ομάδα του Γιάννη Κυράστα παίζει στην Πορτογαλία με την Πόρτο, ενώ στις 20 του μήνα και για την τελευταία αγωνιστική υποδέχεται τη Ρεάλ στην Αθήνα.

Η κλήρωση δεν μπορεί να θεωρηθεί άσχημη για τους "πράσινους", αφού απέφυγαν άλλα μεγαθήρια του ευρωπαϊκού ποδοσφαίρου. Για παράδειγμα απέφυγαν Μάντσεστερ Γιουνάιτεντ και Μπάγερν που κληρώθηκαν μαζί στον Α΄ όμιλο, μαζί με τις Ναντ και Μποαβίστα. Η Μπάγερν πήρε ήδη τη ρεβάνς από την ήττα της στον αξέχαστο τελικό του 1999, όταν κέρδισε πέρυσι εντός και εκτός έδρας τη μεγάλη αντίπαλό της για να στεφθεί στη συνέχεια πρωταθλήτρια Ευρώπης.

Η Λίβερπουλ που απέκλεισε πέρυσι στα ημιτελικά την Μπαρτσελόνα στο κύπελλο ΟΥΕΦΑ για να κατακτήσει στη συνέχεια το τρόπαιο, θα έχει και πάλι αντιπάλους τους Καταλανούς στο Β΄ όμιλο, στον οποίο μετέχουν δύο ακόμη ισχυρές ομάδες, η Γαλατασαράι με τη Ρόμα.

Δυνατός και ο Δ΄ όμιλος, τον οποίο συγκροτούν, η Γιουβέντους, η Αρσεναλ, η Κορούνια και η Λεβερκούζεν και σίγουρα θα υπάρχουν αρκετές αμφίρροπες αναμετρήσεις.

ΔΗΛΩΣΕΙΣ

Την Ρεάλ Μαδρίτης θεωρεί φαβορί για την "πρωτιά" του Γ΄ ομίλου ο Γιάννης Κυράστας, ενώ στις άλλες τρεις ομάδες δίνει ίσες πιθανότητες να καταλάβουν την δεύτερη θέση που δίνει τη πρόκριση στα προημιτελικά. Αμέσως μετά την κλήρωση των ομίλων της φάσης των "16" του Τσάμπιονς Λιγκ, ο προπονητής του Παναθηναϊκού δήλωσε: "Το μεγάλο φαβορί του ομίλου είναι χωρίς αμφιβολία η Ρεάλ. Οι υπόλοιπες τρεις ομάδες έχουν από 33 τοις εκατό πιθανότητες πρόκρισης, εφόσον και οι τρεις παρουσιάσουν το αγωνιστικό πρόσωπο που έδειξαν στον πρώτο γύρο. Εύχομαι να κάνουμε μία πορεία καλύτερη εκείνης του περσινού δεύτερου γύρου"

Από την πλευρά του ο πρόεδρος της ΠΑΕ Αγγελος Φιλιππίδης τόνισε:

"Ολες οι ομάδες σε αυτή τη φάση είναι πολύ δύσκολες. Δεν πρέπει να τις υποτιμάμε. Οφείλουμε να είμαστε προσγειωμένοι και να καταλάβουμε πόσο δύσκολο είναι να περάσουμε από τον νέο όμιλο. Μην ξεχνάμε ότι πέρσι, από την ομάδα που θεωρούσαμε ως τη χειρότερη του ομίλου στη φάση των "16", δεν πήραμε ούτε ένα βαθμό. Πρέπει, λοιπόν, να κρατάμε τους τόνους χαμηλούς και να αγωνιστούμε για ό,τι καλύτερο μπορούμε".

Τέλος ο μάνατζερ της ομάδας Στράτος Αποστολάκης ζήτησε επίσης προσοχή και επεσήμανε: "Εκ πρώτης όψης φαίνεται μία βατή κλήρωση. Χρειάζεται μεγάλη προσοχή ειδικά με την Πόρτο και τη Σπάρτα Πράγας, οι οποίες θεωρούνται οι πλέον απρόβλεπτες ομάδες του ομίλου".

Εγκρίθηκαν από το ΝΑΟΔ τα ποσά των συνδιοργανώσεων

Εγκρίθηκαν διάφορες αθλητικές συνδιοργανώσεις φορέων με το ΝΑΟΔ και οι δαπάνες θα εξοφληθούν (μέσω της προγραμματικής σύμβασης που έχει υπογραφεί μεταξύ Νομαρχίας και ΝΑΟΔ) όπως:

1. Τη διοργάνωση των Πανδωδεκανησιακών σχολικών αγώνων ανώμαλου δρόμου, γυμνασίων - λυκείων στο Καστελλόριζο με το ποσό του 1.000.000 δρχ.
2. Τα «Ταξιάρχεια» στο Δήμο Αρχαγγέλου με το ποσό των 700.000 δρχ.
3. Τον σύλλογο αντισφαίρισης με το ποσό των 372.000 δρχ.
4. Του συλλόγου με ειδικές ανάγκες ΑΜΕΑ με το ποσό του 1.000.000 δρχ.
5. Ιστιοπλόων αν. θαλάσσης με 1.400.000 δρχ.
6. ΓΑΣ Υγεία για τον ανώμαλο δρόμο 565.000 δρχ.
7. Για αγώνες στίβου Δ.Σχολείων 500.000 δρχ.
8. Ποδηλασίας 600.000 δρχ.
9. Βόλεϊ 600.000 δρχ.
10. Ποδηλατικούς αγώνες Ιαλυσού 200.000 δρχ.
11. Κολοσσός για τουρνουά μπάσκετ 1.000.000 δρχ.

Επαρχεία Καλύμνου

Για Λέρεια 2001 1.500.000 δρχ.
Γυμναστικός Σύλλογος Λέρου 600.000 δρχ.
Τουρνουά 5Χ5 500.000 δρχ.

Επαρχεία Κω

Αγώνες στίβου (Φιλίνεια 2001) 2.600.000 δρχ.
Μερόπις 2001, 2.200.000 δρχ.

Επαρχεία Καρπάθου

Αγώνες Βετεράνων ποδοσφαιριστών 1.500.000 δρχ.
Ενίσχυση των Αιγαιοπελαγίτικων αγώνων

Ολες οι εκδηλώσεις τακτοποιούνται οικονομικά εφόσον διεξαχθούν από 14 Μαΐου 2001 μέχρι 31-12-2001 και υπάρχουν τα νόμιμα δικαιολογητικά (αυτό προβλέπει η προγραμματική σύμβαση).

Οσον αφορά το θέμα των 35.000.000 δρχ. που εστάλησαν από τη ΓΓΑ στη Ν. Αυτοδιοίκηση Δωδεκανήσου, έγιναν πολλές προτάσεις και στο τέλος ψηφίστηκε ομόφωνα η πρόταση του γιατρού κ. Δημητρακόπουλου, να μη κομματιαστεί το ποσό αυτό αλλά να δοθούν όλα για ένα έργο. Πρότεινε να διατεθούν στο Καρακόνερο για τον χλοοτάπητα σε 400άρι στίβο.

Αποφασίστηκε να υπάρξει μια προσέγγιση για συνεργασία με το δήμαρχο και τις τεχνικές υπηρεσίες της Νομαρχίας και να αποφασιστεί από κοινού πως μπορεί να γίνει αυτό το έργο και να πραγματοποιηθεί το όνειρο των Ροδίων φιλάθλων και αθλητών, να αποκτήσει επιτέλους η Ρόδος 400άρι στίβο, για να μπορέσει να διεκδικήσει αγώνες πανευρωπαϊκής και παγκόσμιας εμβέλειας.

Σήμερα στον Αρχάγγελο

Μαθητικοί αγώνες στίβου στα πλαίσια των «Ταξιαρχείων 2001»

Στα πλαίσια των εκδηλώσεων «Ταξιάρχεια 2001», που διοργανώνει ο Δημοτικός Οργανισμός Αθλησης Αρχαγγέλου, προς τιμή του πολιούχου της πόλης, Ταξιάρχου Μιχαήλ, θα γίνουν σήμερα αγώνες στίβου.



Θα γίνουν για μαθητές/τριες δημοτικών σχολείων των Δήμων Αρχαγγέλου, Λινδίων και Αφάντου στο νέο δημοτικό Στάδιο Αρχαγγέλου και θα ξεκινήσουν στις 3μ.μ.

- Αγωνίσματα - Κατηγορίες:

α. Κατηγορία αγοριών Δ' - Ε' - ΣΤ' Τάξεων: 50μ., 150μ., 1000μ., μήκος, ρίψη ελαστ. σφαίρας (μπαλάκι 200 γραμ.).

β. Κατηγορία κοριτσιών Δ' - Ε' - ΣΤ' τάξεων: 200μ., 150μ., 600μ., μήκος, ρίψη ελαστ. σφαίρας (μπαλάκι 200 γραμ.).





ΣΑΝ ΣΗΜΕΡΑ...

ΠΡΙΝ ΕΝΑ ΧΡΟΝΟ: *Μετά τους αγώνες ταχύτητας αυτοκινήτου, μοτοσικλέτας και σκούτερ στα Μαριτσά, αλλά και τον πανελλήνιο αγώνα μότο κρος στο Δήμο Καλλιθέας, οι φίλοι του μηχανοκίνητου σπορ στη Ρόδο, θα έχουν τη δυνατότητα να απολαύσουν και μια ανάβαση. Την ανάβαση Φιλερήμου με αυτοκίνητο, που γίνεται το Σαββατοκύριακο, με συνδιοργανωτές τον Αγωνιστικό Ομιλο Ρόδου και τον ΔΟΑΝ Ιαλυσού, υπό την αιγίδα της ΕΛΠΑ. Πρόκειται για έναν ιστορικό αγώνα, που ουσιαστικά αναβιώνει μετά από περίπου τριάντα χρόνια. Είχε σταματήσει λόγω ενός δυστυχήματος.*

ΠΡΙΝ ΠΕΝΤΕ ΧΡΟΝΙΑ: *Οι αγώνες του πανελληνίου πρωταθλήματος αυτοκινήτου όλων των κατηγοριών, που είχαν προγραμματιστεί αρχικά να γίνουν στα Μαριτσά από 25 μέχρι 27 Οκτωβρίου και που ματαιώθηκαν, λόγω μη συμμετοχών, διεξάγονται σήμερα στην Τρίπολη. Στην κατηγορία FORMULA -3 παίρνουν μέρος οι Ρόδιοι αδελφοί Ανδρέας και Κώστας Χαλκιόπουλος. Ο πρώτος, μάλιστα, διεκδικεί πλασάρισμα στην πρώτη θέση της γενικής βαθμολογίας, δύο αγώνες πριν το τέλος του πρωταθλήματος.*

■ *Για προπονήσεις με την Εθνική Παίδων του πόλο, προσκλήθηκαν οι δύο αθλητές του Υγρού Στίβου Ρόδου, οι Αντώνης Μαρκιού και Δημήτρης Σεΐτης.*

ΠΡΙΝ 10 ΧΡΟΝΙΑ: *Διεξάγεται σήμερα το πρωί, στο κλειστό γυμναστήριο της Αργυρούπολης των Αθηνών, το διασυλλογικό πρωτάθλημα νεανίδων, στο οποίο θα πάρουν μέρος τρεις αθλήτριες του Ζυγού Ρόδου. Πρόκειται για τις Μαρία Σταυριά (48 κ.), Ζαμπέτα Καψάλη (52 κ.) και Ελένη Μαστρογιαννάκη (52 κ.).*

■ *Σε φιλικό αγώνα προετοιμασίας που έδωσε χθες στην Κρήτη, η ομάδα βόλεϊ του Διαγόρα, κέρδισε στο κλειστό γυμναστήριο του Ηρακλείου με 3-1 σέτ τη ΓΕΗ. Σήμερα οι «κυανέρυθροι» θα αντιμετωπίσουν τον ΟΦΗ.*

ΠΡΙΝ 19 ΧΡΟΝΙΑ: *Στο χορτάρι του Εθνικού Σταδίου έγινε χθες η προπόνηση των ποδοσφαιριστών του Διαγόρα, στα πλαίσια της προετοιμασίας τους για το Κυριακάτικό τους παιχνίδι με τον Ηρόδοτο στη Ρόδο. Στον ίδιο χώρο θα γίνει και σήμερα η προπόνηση, η οποία θα είναι πιότερης μορφής από τη χθεσινή. Από τη χθεσινή προπόνηση απουσίασαν οι τραυματίες Σωτηρόπουλος και Ιντζόγλου, καθώς και ο Λαγκάνης, ο οποίος μετά την εγχείριση μηνίσκου που του έγινε αναμένεται να ξεκινήσει προπονήσεις μέσα στην ερχόμενη εβδομάδα.*

ΠΡΙΝ 50 ΧΡΟΝΙΑ: *Την προσεχή Κυριακή εις το Εθνικόν Στάδιον Ρόδου, θα διεξαχθούν τα αγωνίσματα της δευτέρας και τελευταίας ημέρας των Πανδωδεκανησιακών αγώνων. Ως γνωστόν, οι Πανδωδεκανησιακοί αγώνες θα εκτελούνταν την 28ην Οκτωβρίου, πλην όμως αναβλήθησαν λόγω της ραγδαίας βροχής κατά την ημέραν εκείνη.*

Αλλαγές στα δρομολόγια των λεωφορείων ΡΟΔΑ

ΕΡΓΑ ΣΤΗΝ ΟΔΟ ΕΘΝ. ΑΝΤΙΣΤΑΣΕΩΣ

Λόγω των έργων, που θα εκτελεστούν στην οδό Εθνικής Αντίστασης, ο ΡΟΔΑ είναι υποχρεωμένος να προβεί σε τροποποιήσεις των παρακάτω δρομολογίων:

1) Το λεωφορείο που εκτελεί το δρομολόγιο ΠΟΛΕΩΣ 6 (Ανάληψη-Αγ. Απόστολοι) αντί της διαδρομής κανονικά - Κων/νου Υδραίου-Στέλιου Κωτιάδη- Εθνικής Αντίστασης-Αραπάκι, θα ακολουθεί τη διαδρομή κανονικά -Κων/νου Τσαρδάρη- Αραπάκι.

2) Το λεωφορείο που εκτελεί το δρομολόγιο ΠΟΛΕΩΣ 4 (Συνοικισμός Χαλκιτών-Συνοικισμός Δασκάλων) αντί της διαδρομής κανονικά-Ρόδου-Λίνδου-Αναστασιάδη-Εργάνης Αθηνάς- Εθνικής Αντίστασης θα ακολουθεί τη διαδρομή κανονικά Ρόδου Λίνδου- Κων/νου Υδραίου-Κων/νου Τσαλδάρη-Αραπάκι.

Οι τροποποιήσεις αυτές θα ισχύσουν σήμερα Σάββατο 3-11-01 και ενδεχόμενα για όσες μέρες χρειαστούν για να ολοκληρωθεί το έργο.



ΑΝΑΓΓΕΛΙΑ ΘΑΝΑΤΟΥ

Την Πέμπτη 1/11/2001 απεβίωσε στη Θεσσαλονίκη η

ΧΑΒΟΥΛΑ ΣΑΚΚΗ

ετών 90

Η κηδεία της θα γίνει την Κυριακή 4/11/2001 στο Εβραϊκό Νεκροταφείο Θεσσαλονίκης και ώρα 11 π.μ.

Τα παιδιά: Ιάκωβος-Ραχήλ Σακκή, Σάρα-Λέων Φλωρεντίν και Φούλα Σακκή.

Τα αδέλφια, τα εγγόνια, τα δισέγγονα, τα ανίψια και οι λοιποί συγγενείς.

3273-3/11

ΑΝΑΚΟΙΝΩΣΗ

Σας ενημερώνουμε ότι το

ΚΕΝΤΡΟ ΔΗΜΙΟΥΡΓΙΚΩΝ ΔΡΑΣΤΗΡΙΟΤΗΤΩΝ



M JUNIOR CLUB

θα λειτουργεί καθημερινά

από τις 8.30 το πρωί μέχρι τις 22.00 το βράδυ

και ΣΑΒΒΑΤΟΚΥΡΙΑΚΟ ΑΝΟΙΧΤΑ

Χρέωση ανά ώρα ή εβδομάδα ή μήνα

Έτσι οι μικροί μας φίλοι μπορούν να περνούν το χρόνο τους με ζωγραφική, κουκλοθέατρο, ομαδικά παιδαγωγικά παιχνίδια, δακτυλομπογιές, χαρτοκολλητική, κατασκευές, εκπαιδευτικά προγράμματα στο video κ.λ.π., με αποκλειστική μας ευθύνη

Φιλικά

ΧΡΙΣΤΟΦΙΔΗ ΜΑΡΙΑ

Κοδριγκτώνος 12, τηλ. 0241 74935 Ρόδος

X2860-17/11

ΑΛΛΑΓΗ ΔΙΕΥΘΥΝΣΗΣ:

Η Εταιρεία

NOISIS

Internet Services

ΜΠΟΥΧΟΥΝΑΣ Χ. - ΚΑΤΡΗΣ Χ. Ο.Ε.

μεταφέρθηκε από Κολοκοτρώνη 91 (Έναντι κιν/φου ΤΙΤΑΝΙΑ) στην **Εθνικής Αντίστασης 61 (2ος Όροφος).**

www.noisis.gr

2855- /11

Τηλ. 0241-22236 / 22628 - Fax. 0241-22638 - e-mail: info@noisis.gr

Αστρα

Σας περιμένουμε κάθε βράδυ

Τραγουδούν :

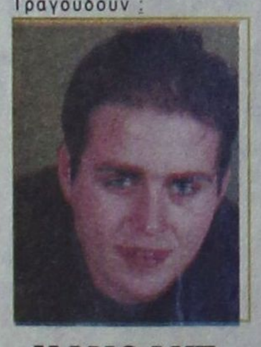

ΜΑΝΟΛΗΣ ΚΑΜΠΟΥΡΗΣ



ΝΤΙΝΑ ΚΟΛΛΙΑ

- **ΑΝΘΙΠΗ ΠΑΠΑΗΛΙΑ**
- **ΑΝΤΩΝΗΣ ΡΟΔΙΤΗΣ**
- **Γ. ΚΑΡΑΚΑΤΣΑΝΗΣ**

ΖΩΗ ΔΕΝ ΕΙΝΑΙ ΝΑ ΞΥΠΝΑΣ ΚΑΙ ΝΑ ΚΟΙΜΑΣΑΙ ΠΑΛΙ ΖΩΗ ΕΙΝΑΙ ΜΟΝΟ ΝΑ ΓΛΕΝΤΑΣ ΟΤΑΝ ΚΟΙΜΟΥΝΤΑΙ ΟΙ ΑΛΛΟΙ

Χορεύει το ελληνικό μπαλέτο ZIK ZAK



ΑΝΘΗ ΒΕΛΙΔΗ

Τηλ. 32090

777-4/11

Δεν θα διακοπούν οι επιχειρήσεις

Θα συνεχιστούν οι βομβαρδισμοί κατά την περίοδο του ραμαζανιού

ΚΛΙΜΑΚΩΝΟΝΤΑΙ ΟΙ ΦΟΒΟΙ ΓΙΑ ΝΕΟ ΤΡΟΜΟΚΡΑΤΙΚΟ ΧΤΥΠΗΜΑ

Αεροσκάφη Β-52 βομβαρδίζουν από τα ξημερώματα της Παρασκευής θέσεις των Ταλεμπάν, βόρεια της Καμπούλ, σε μια επιχείρηση που θα συνεχιστεί επί μακρόν, μηδέ εξαιρουμένης της περιόδου του ραμαζανιού, που ξεκινά στα μέσα Νοεμβρίου. Η σύμβουλος Εθνικής Ασφάλειας του Λευκού Οίκου Κοντολίζα Ράις ανακοίνωσε ότι οι επιχειρήσεις δεν πρόκειται να διακοπούν. Οι χερσαίες δυνάμεις που προσπάθησαν πάντως να αποβιβαστούν στο Αφγανιστάν, εγκατέλειψαν τις προσπάθειες λόγων των καιρικών συνθηκών αλλά και των αντιαεροπορικών πυρών που χρησιμοποίησαν οι Ταλεμπάν για να τους εμποδίσουν. Διαψεύδεται ωστόσο από το Πεντάγωνο η πληροφορία ότι αμερικανικό αεροσκάφος καταρρίφθηκε από τις δυνάμεις του αφγανικού καθεστώτος. Οι Ταλεμπάν ανακοίνωσαν ότι συνέλαβαν και σκοπεύουν να εκτελέσουν υποστηρικτές του πρώην βασιλιά της χώρας.

Την ίδια στιγμή, μια διαφορετική επιχείρηση τίθεται σε εφαρμογή και αφορά τον ψυχολογικό τομέα. Η Βουλή των Αντιπροσώπων ενέκρινε τη δημιουργία ενός ραδιοφωνικού σταθμού που θα ενημερώνει τους Αφγανούς πολίτες για τις εξελίξεις.

Οι ισλαμιστές μουσουλμάνοι πάντως κλιμακώνουν τις αντιδράσεις τους, ιδιαίτερα ύστερα από το μήνυμα του Οσάμα Μπιν Λάντεν που μεταδόθηκε από το τηλεοπτικό δίκτυο al Jazeera. Ο Σαουδάραβας δισεκατομμυριούχος καλεί τους Πακιστανούς να υπερασπιστούν το Ισλάμ και καταδικάζει την πολιτική που ακολουθεί η κυβέρνηση της χώρας τους, στηρίζοντας τις αμερικανικές επιχειρήσεις.

Παράλληλα, συνεχίζεται ο διπλωματικός μαραθώνιος που στοχεύει στη συνέχιση στήριξης των αμερικανικών επιχειρήσεων. Την Παρασκευή μεταβαίνει στη Μόσχα ο Αμερικανός υπουργός Αμυνας Ντόναλντ Ράμσφελντ, την Πέμπτη συναντήθηκαν στις ΗΠΑ ο Κόλιν Πάουελ με το Ρώσο ομόλογό του Ιγκόρ Ιβανόφ, ενώ ο Γερμανός καγκελάριος Γκέρχαρντ Σρέντερ βρίσκεται στο Πεκίνο.

Στις ΗΠΑ, τα μέτρα για την αντιμετώπιση της απειλής ενός ενδεχόμενου τρομοκρατικού χτυπήματος κλιμακώνονται. Η Βουλή ενέκρινε τις προτάσεις της κυβέρνησης για την ασφάλεια των αεροδρομίων. Ο κυβερνήτης της Καλιφόρνια δήλωσε ότι η πολιτεία του απειλείται με χτυπήματα στις κρεμαστές γέφυρες ενώ το πλέον «επικίνδυνο» διάστημα είναι από τις 2 μέχρι τις 7 Νοεμβρίου. Οι έρευνες για τις επιθέσεις της 11ης Σεπτεμβρίου συνεχίζονται. Ένας 21χρονος Ιορδανός φοιτητής κατηγορείται για ψευδή κατάθεση αναφορικά με τη γνωριμία του με κάποιον από τους αεροπειρατές.

Το έτερο πρόβλημα για τις ΗΠΑ, ο άνθρακας, συνεχίζει να προκαλεί ανησυχία. Το Ανώτατο Δικαστήριο, στο κτίριο του οποίου εντοπίστηκαν σπόρια άνθρακα, ανοίγει και πάλι τις πόρτες του, το αντίθετο όμως συνέβη με το βρετανικό προξενείο στο Πεκίνο και μια εφημερίδα στο Πακιστάν, όπου εντοπίστηκαν ύποπτες επιστολές. Πανεπιστήμιο του Σαν Φρανσίσκο ανακοίνωσε ότι μελετά πειραματική μέθοδο έγκαιρης διάγνωσης μολύνσεων από βιολογικά όπλα.

Συνεργασίες για τα προβλήματα της Πολεοδομίας

Η προϊσταμένη του τμήματος Πολεοδομίας της Ν.Α. Δωδεκανήσου κ. Βάσω Σταυρούλη, συναντήθηκε με το διευθυντή της Πολεοδομίας του Δήμου Ροδίων κ. Γιάννη Παπαχριστοδούλου, που ως γνωστόν έχει την αποκλειστική αρμοδιότητα για την έκδοση οικοδομικών αδειών στα διοικητικά όρια του Δήμου Ροδίων και συζητήθηκαν θέματα κοινού ενδιαφέροντος και αρμοδιοτήτων.

Συμφωνήθηκε να ακολουθήσουν και άλλες συναντήσεις, με στόχο την αποδοτικότερη συνεργασία των δύο υπηρεσιών.

Η λειτουργία των θεσμών ενδιαφέρει το Σύλλογο Υπαλλήλων της Νομαρχίας

Από το Σύλλογο Υπαλλήλων της Νομαρχίας Δωδεκανήσου, εκδόθηκε η παρακάτω ανακοίνωση:

«Με αφορμή τα πρόσφατα γεγονότα στη Νομαρχιακή Αυτοδιοίκηση και συγκεκριμένα στο Τ.Π. και Π.Ε. Ρόδου, το δ.σ. του συλλόγου μας, επανήλθε στο θέμα και αποφάσισε ομόφωνα:

1. Για την αποφυγή και τη δημιουργία όποιων εντυπώσεων η πρόσφατη απόφαση του δ.σ. του συλλόγου μας στις 25/10/2001, σχετικά με τη στήριξη και συμπαράσταση στο συνάδελφο Χρήστο Στεφανόπουλο, δεν τέθηκε εκ διαμέτρου και σε καμία περίπτωση συγκριτικά με την τοποθέτηση, στη θέση της προϊσταμένης, της συναδέλφου Βάσως Σταυρούλη, που της ανατέθηκαν τα καθήκοντα της προϊσταμένης του Τ.Π. και Π.Ε. Ρόδου, με απόφαση Νομάρχη.

2. Το πρόβλημα για μας δεν εστιάζεται στην αλλαγή προσώπων, αλλά στη λειτουργία των θεσμών και των συλλογικών οργάνων.

3. Τη νέα προϊσταμένη, στο Τ.Π. και Π.Ε., συνάδελφο Βάσω Σταυρούλη, τη στηρίζουμε και πιστεύουμε ότι η εικοσαετής καιπλέον γνώση και εμπειρία της στα πολεοδομικά θέματα και προβλήματα του νομού, θα τη βοηθήσουν για να συνεχίσει το έργο της κι από τη νέα της θέση επιτυχώς.

Το διοικητικό συμβούλιο

Μιχάλης Κινδυλίδης, πρόεδρος

Νικόλαος Ταταράκης, γ. γραμματέας

Παρασκευή Θεοδόση, αντιπρόεδρος

Ιωάννης Κορωναίος, ταμίας

Χαράλαμπος Στεργιάδης, μέλος

Δήμητρα Λυραράκη, μέλος

Κωνσταντίνος Ζιώγας, μέλος».

Διαγωνισμός για κάλυψη θέσεων στο αεροδρόμιο

ΘΑ ΓΙΝΕΙ ΜΕΣΩ ΑΣΕΠ

Διαγωνισμό για την πλήρωση επτά θέσεων αερολιμενικών και ελεγκτών εναέριας κυκλοφορίας προκήρυξε το ΑΣΕΠ για τα αεροδρόμια Ρόδου και Κω.

Συγκεκριμένα, στον κρατικό αερολιμένα Ρόδου προβλέπονται από δύο θέσεις αερολιμενικών και ελεγκτών εναέριας κυκλοφορίας, ενώ στην Κω προβλέπεται μία θέση αερολιμενικού και δύο θέσεις ελεγκτών εναέριας κυκλοφορίας.

ΕΝΩΣΗ ΕΛΛΗΝΩΝ ΧΗΜΙΚΩΝ

ΠΡΟΣΚΛΗΣΗ

Το Περιφερειακό Τμήμα Νοτίου Αιγαίου της Ενωσης Ελλήνων Χημικών σας προσκαλεί στην ενημερωτική εκδήλωση, που πραγματοποιεί στο Δημοτικό Θέατρο Ρόδου, στις 3 Νοεμβρίου 2001, με ώρα έναρξης την 19.00, με θέμα

«ΧΗΜΙΚΗ, ΒΙΟΛΟΓΙΚΗ και ΠΥΡΗΝΙΚΗ ΑΠΕΙΛΗ - Υπεύθυνη προσέγγιση»

Ομιλητές:

- **Νίκος Κατσαρός,** ερευνητής στο «Δημόκριτο», πρώην Πρόεδρος Ενωσης Ελλήνων Χημικών.
- **Γεώργιος Μανουσάκης,** Καθηγητής Αριστοτελείου Πανεπιστημίου Θεσσαλονίκης.
- **Παναγιώτης Σίσκος,** Καθηγητής Εθν. και Καποδιστριακού Πανεπιστημίου Αθηνών.

Ο πρόεδρος **Δημήτρης Ιω. Οικονομίδης**

Ο γεν. γραμματέας **Φιλήμονας Ασπρής**

3222-3/11

MINORE LIVE

Εναρξη 2 Νοεμβρίου ημέρα Παρασκευή

με έντεχνο λαϊκό, ρεμπέτικο πρόγραμμα



Λεωφόρος Ηρακλειδών

Εναντι ξενοδοχείου Φιλέρημος

ΡΕΖΕΡΒΕ 90456

3276-3/11

ΓΕΡΜΑΝΙΚΑ ΜΟΝΟ Σ' ΕΝΑ ΜΗΝΑ

ΑΠΟ 5 ΝΟΕΜΒΡΙΟΥ ΕΩΣ 6 ΔΕΚΕΜΒΡΙΟΥ

ΣΤΟ ΣΙΜΟΥΛΤΑΝ ΜΕ ΤΗΝ ΑΠΛΗ ΜΕΘΟΔΟ ΣΙΜΟΥΛΤΑΝ ΑΠΟ ΤΟΝ ΝΤΟΚΤΟΡ ΤΕΟ

ΓΙΑ ΕΝΗΛΙΚΕΣ ΤΟΥΡΙΣΤΙΚΩΝ & ΑΛΛΩΝ ΕΠΑΓΓΕΛΜΑΤΩΝ ΚΑΙ ΦΟΙΤΗΤΕΣ

ΔΕΝ ΠΛΗΡΩΝΕΤΕ ΠΡΙΝ ΠΕΙΣΘΕΙΤΕ

ΕΓΓΡΑΦΕΣ-ΠΛΗΡΟΦΟΡΙΕΣ:

ΤΗΛ.: 32 272 & 0944 138510

27/10-4/11

MELODY LIFE CLUB

ΑΝΟΙΞΑΜΕ

και σας περιμένουμε στον ανακαινισμένο μας χώρο

Για ρεζερβέ 34343

Ρήγα Φεραίου 12 - ΡΟΔΟΣ

778-3/11

ΜΟΥΣΙΚΗ ΤΑΒΕΡΝΑ

ΦΑΝΤΑΣΙΑ

(Μετά τα Κρητικά)

ΑΝΟΙΚΤΑ ΚΑΘΕ ΣΑΒΒΑΤΟ ΚΑΙ ΚΥΡΙΑΚΗ

Σας περιμένουμε να περάσετε μαζί μας αξέχαστες βραδιές.

Εκλεκτοί μεζέδες, φρέσκα κρέατα και ψάρια

Ολα στα κάρβουνα

Θα σας κρατήσουν συντροφιά με ΝΗΣΙΩΤΙΚΑ, ΡΕΜΠΕΤΙΚΑ και ΛΑΪΚΑ τραγούδια: Ελευθερία Ροδίτη, Κυριάκος Καλογήρου, Μιχάλης Χριστοδούλου

και ο μαέστρος μας **Μιχ. Πετράς**

Η ταβέρνα μας είναι ανοιχτά και Κυριακές μεσημέρι

(Η αίθουσά μας διατίθεται για όλες τις κοινωνικές σας εκδηλώσεις με ειδικές τιμές)

Τηλ. ρεζερβέ 25839 - 21037 - 0942 267751

790-3/11

ΚΕΝΤΡΟ ΞΕΝΩΝ ΓΛΩΣΣΩΝ

ΒΑΣΩ ΜΙΧΑΛΑΡΕΑ

16, Μυστρά-Ρόδος 85100

Τηλ. 0241 35249/ 27013 ΦΑΞ 0241 75412

E-mail vasso@rho.forthnet. gr

ΕΝΑΡΞΗ ΜΑΘΗΜΑΤΩΝ ΣΧΟΛΙΚΗΣ ΧΡΟΝΙΑΣ 2001-02

Αγγλικά όλων των επιπέδων CAMBRIDGE-MICHIGAN

1. BEGINNERS	5. I.E.L.T.S
2. ELEMENTARY	6.PRE-FCE
3. INTERMEDIATE	7.FCE
4. HIGHER INTERMEDIATE	8. PROFICIENCY

ΜΕΤΑΦΡΑΣΕΙΣ ΟΛΩΝ ΤΩΝ ΕΙΔΩΝ

ΔΙΕΡΜΗΝΕΙΕΣ (ΤΑΥΤΟΧΡΟΝΗ-ΔΙΑΔΟΧΙΚΗ)

Μαθήματα FIRST CERTIFICATE (FCE) για ενήλικες

Μαθήματα για παιδιά προσχολικής ηλικίας

Μαθήματα ορολογίας Βρετανικών Πανεπιστημίων

Μεταφράσεις και επικύρωση επιστολών Πανεπιστημίων για Στρατό

ΜΕΛΗ ΠΑΝΕΛΛΗΝΙΑΣ ΕΝΩΣΗΣ ΜΕΤΑΦΡΑΣΤΩΝ

Βρισκόμαστε σε καινούργια νεοανεγερθείσα οικοδομή, με προδιαγραφές Κέντρου Ξένων Γλωσσών.

18 χρόνια στο χώρο της Ξενόγλωσσης Εκπαίδευσης

ΑΥΣΤΗΡΗ ΠΕΙΘΑΡΧΙΑ ΣΤΟ ΜΑΘΗΜΑ

That there should one man die ignorant who had capacity for knowledge, this I call tragedy.

(Thomas Carlyle 1795-1881)

ΕΓΓΡΑΦΕΣ: ΔΕΥΤΕΡΑ-ΠΑΡΑΣΚΕΥΗ 10.00-14.00/18.30 -22.00

Εναρξη μαθημάτων 10.09.2001

ΚΑΛΗ ΠΡΟΟΔΟ ΣΕ ΟΛΟΥΣ.

ΔΙΔΑΣΚΟΥΝ:

Βάσω Μιχαλαρέα

B.A.T.E.F.L. Diploma in Translation (Institute of Linguistics).

Βιργινία Ηλία Μιχαλαρέα

B.A. Αγγλική Γλώσσα και Φιλολογία. Μεταπτυχιακές Σπουδές στη Μετάφραση. Diploma in Translation (Institute of Linguistics).

X2760-4/11

ΠΡΟΣΚΛΗΣΗ ΕΚΔΗΛΩΣΗΣ ΕΝΔΙΑΦΕΡΟΝΤΟΣ

Η Εταιρία ALDIANA Α.Ε. που εδρεύει στη Ρόδο επί της Λεωφ. ΡΟΔΟΥ-ΛΙΝΔΟΥ 6ο χιλιομ. (τηλεφ. 67710-67493-67494) νομίμως εκπροσωπούμενη από τους κ.κ. Παντελή Χαπίπη και Γεώργιο Χαπίπη, σε ιδιόκτητη έκταση 226.000 τ.μ. στο ΠΛΗΜΜΥΡΙ ΡΟΔΟΥ κατασκευάζει Ξενοδοχειακό Συγκρότημα συνολικής δομημένης επιφάνειας 30.000 τ.μ.

Για την ανάδειξη αναδόχων των επί μέρους εργασιών ΚΑΛΕΙ τους ενδιαφερομένους για την υποβολή προσφορών με τιμές μονάδας.

Γίνονται δεκτές προσφορές από εργολάβους Δημοσίων και Ιδιωτικών Εργων.

Πληροφορίες στα γραφεία της εταιρίας ΑΛΝΤΙΑΝΑ ΡΟΔΟΣ, (ΖΕΥΣ ΡΟΔΟΥ Λεωφ. ΡΟΔΟΥ-ΛΙΝΔΟΥ 6ο χιλ.) κάθε μέρα από 10-12 π.μ.

Η κατάθεση των προσφορών λήγει την 21-11-2001.

Οι εργασίες για τις οποίες κατατίθενται προσφορές είναι:

ΕΚΣΚΑΦΕΣ-ΤΟΙΧΟΠΟΙΕΣ-ΕΠΙΧΡΙΣΜΑΤΑ-ΜΟΝΩΣΕΙΣ

ΣΚΥΡΟΔΕΜΑΤΑ

α. ΠΑΡΑΓΩΓΟΙ ΕΤΟΙΜΟΥ ΣΚΥΡΟΔΕΜΑΤΟΣ

β. ΚΑΤΑΣΚΕΥΑΣΤΕΣ ΞΥΛΟΤΥΠΩΝ, ΔΙΑΣΤΡΩΣΗΣ ΣΚΥΡΟΔΕΜΑΤΟΣ ΚΑΙ ΤΟΠΟΘΕΤΗΣΗ ΟΠΛΙΣΜΟΥ.

ΥΔΡΑΥΛΙΚΑ-ΗΛΕΚΤΡΟΛΟΓΙΚΑ-ΚΟΥΦΩΜΑΤΑ ΑΛΟΥΜΙΝΙΟΥ-ΣΙΔΗΡΟΚΑΤΑΣΚΕΥΕΣ -ΤΟΠΟΘΕΤΗΣΕΙΣ ΠΛΑΚΙΔΙΩΝ ΚΑΙ ΜΑΡΜΑΡΩΝ -ΞΥΛΟΥΡΓΙΚΑ-ΧΡΩΜΑΤΑ.

X2861-14/11

Melody Palace

Συνεχίζουμε στον αφρό μαζί με τον ...Αφρό



ΚΑΤΕΡΙΝΑ ΑΓΓΕΛΙΔΟΥ

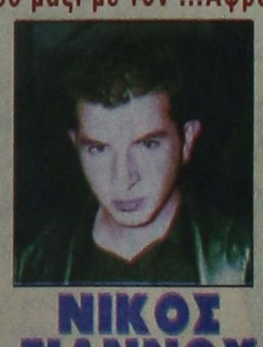

ΝΙΚΟΣ ΓΙΑΝΝΟΥ



ΓΙΩΡΓΟΣ ΜΙΣΣΙΚΟΣ

Α.ΣΙΓΑΝΟΣ, Α. ΒΑΛΙΔΗΣ, ΤΖΕΝΗ, ΑΝΘΗ

Καλλιτεχνική επιμέλεια και διεύθυνση ορχήστρας

ΝΙΚΟΣ ΚΑΡΑΝΙΚΟΛΑΣ

Ρεζερβέ 94920, 95240

ΚΑΘΕ ΔΕΥΤΕΡΑ-ΤΡΙΤΗ ΚΛΕΙΣΤΑ

778-3/11