ΕΤΟΣ ΙΔΡΥΣΗΣ 1949
ΙΔΡΥΤΗΣ - ΔΙΕΥΘΥΝΤΗΣ
ΓΙΩΡΓΟΣ ΔΙΑΜΑΝΤΙΔΗΣ
Γραφεία - Τυπογραφεία:
Μάρκου Μαλλιαράκη 3 (ΚΟΒΑ)
Λογιστήριο: Νέα Αγορά
Τηλ.: Σύνταξης: 27356 - 34101 FAX: 20643
Λογιστηρίου: 24539 FAX: 24539
www.proodos.net, www.proodosnews.gr
e-mail: info@proodos.net

ΠΡΟΟΔΟΣ

Ανεξάρτητη καθημερινή πρωινή εφημερίδα

ΑΡΙΘΜΟΣ ΦΥΛΛΟΥ 15.861 • ΤΙΜΗ 200 δρχ., 0,59 ευρώ

ΚΥΡΙΑΚΗ 4 ΝΟΕΜΒΡΙΟΥ 2001

ΚΑΣΑΠΗΣ
ΖΑΝΤΕΣ-ΕΛΑΣΤΙΚΑ
Αυστραλίας 2
Τηλ. 35367
0% προκαταβολή
έως 36 δόσεις

Εφτασε και στην Ελλάδα ο άνθρακας;

Η ύποπτη επιστολή έχει αναστατώσει τις αρχές της Αθήνας

ΑΝΗΣΥΧΙΑ ΚΑΙ ΣΤΗ ΒΑΣΗ ΤΩΝ ΗΠΑ ΣΤΗ ΣΟΥΔΑ



Η ύποπτη επιστολή που εστάλη στην αμερικανική πρεσβεία της Αθήνας έχει αναστατώσει τις ελληνικές αρχές, αλλά και όλο το προσωπικό της πρεσβείας. Ηδη έχει διαταχθεί γενική επιφυλακή και γίνονται επιστάμενες έρευνες για να διαπιστωθεί εάν η επιστολή περιέχει μικρόβια του άνθρακα, καθώς και το πώς έφτασε στα γραφεία της πρεσβείας.

Στο μεταξύ η ελληνική κυβέρνηση έχει κάπως δυσαρεστηθεί διότι η πρεσβεία δεν ενημέρωσε αμέσως τις ελληνικές αρμόδιες αρχές για το συμβάν, το οποίο έγινε γνωστό από διαρροές υπαλλήλων της πρεσβείας.

ΣΥΝΕΧΕΙΑ ΣΤΗ ΣΕΛ. 4

Για Λίνδο, Αφάντου, Ιαλυσό και Καλλιθέα

Αυξήσεις μέχρι 15% στις αντικειμενικές στα εκτός σχεδίου

ΟΙ ΤΙΜΕΣ ΠΟΥ ΠΡΟΤΕΙΝΟΝΤΑΙ

ΑΥΞΗΣΕΙΣ που φθάνουν και το ποσοστό του 15% πρότεινε η πρωτοβάθμια επιτροπή του υπουργείου Οικονομικών για τις αντικειμενικές αξίες για τις εκτός σχεδίου πόλεως περιοχές στους Δήμους Λίνδου, Αφάντου, Ιαλυσού και Καλλιθέας. Οι αυξήσεις αυτές θα εκτινάξουν, όπως αναμένεται, τις τιμές των ακινήτων στα ύψη.

➤ Η αναπροσαρμογή των αντικειμενικών αξιών για τις εκτός σχεδίου πόλεως περιοχές απασχόλησε ως γνωστόν τα μέλη της πρωτοβάθμιας

ΣΥΝΕΧΕΙΑ ΣΤΗ ΣΕΛ. 4



Στόχος του Κώστα Λαλιώτη

Μια υποψηφιότητα από το ΠΑΣΟΚ σε κάθε δήμο και νομαρχία

ΤΕΛΗ ΦΕΒΡΟΥΑΡΙΟΥ ΟΙ ΔΙΑΔΙΚΑΣΙΕΣ

ΔΕΝ ΘΑ ΕΠΙΤΡΑΠΕΙ δεύτερη υποψηφιότητα από το ΠΑΣΟΚ στις δημοτικές ή νομαρχιακές εκλογές όχι μόνο στη Δωδεκάνησο, αλλά σ'όλους τους δήμους και τις νομαρχίες της χώρας. Αυτός είναι ο στόχος του νέου Γραμματέα της Κεντρικής Επιτροπής του ΠΑΣΟΚ Κώστα Λαλιώτη, ο οποίος - σύμφωνα με έγκυρες πληροφορίες- θα αρχίσει σύντομα περιοδεία σε όλες τις πρωτεύουσες των νομών για να συζητήσει διάφορα οργανωτικά θέματα.

•Σύμφωνα με τις πληροφορίες, ο κ. Λαλιώτης στο πλαίσιο των επισκέψεών του, θα συζητήσει με τα τοπικά κομματικά στελέχη για τις επερχόμενες δημοτικές και νομαρχιακές εκλογές. Εκτιμάται ότι οι διαδικασίες επιλογής υποψηφίων θα ολοκληρωθούν στο ΠΑΣΟΚ περί τα τέλη Μαρτίου, αλλά θα καταβληθούν προσπάθειες ώστε να τελειώσουν νωρίτερα.

ΑΚΟΜΗ δεν έχει διευκρινιστεί οριστικά αν το ΠΑΣΟΚ

ΣΥΝΕΧΕΙΑ ΣΤΗ ΣΕΛ. 4



Σκανδαλίδης και Λαλιώτης θα προσπαθήσουν για μια υποψηφιότητα από το ΠΑΣΟΚ σε κάθε δήμο και νομαρχία της Δωδεκανήσου

Ακατανόητες καταστάσεις

Η ΔΑΝΕ πληρώνει ασφάλιστρα για το «Λέρος» που πούλησε!..

ΚΡΙΣΙΜΗ Η ΑΥΡΙΑΝΗ ΣΥΝΕΔΡΙΑΣΗ

ΣΕ ΣΚΑΝΔΑΛΟ εξελίσσεται για τη ΔΑΝΕ η υπόθεση που αφορά τις ασφαλίσεις των πλοίων της, η οποία θα πρέπει άμεσα να ξεκαθαριστεί για να σταματήσει η οικονομική αιμορραγία της εταιρίας. Το νέο στοιχείο που ήρθε στην επικαιρότητα αφορά το «Λέρος»,

ΣΥΝΕΧΕΙΑ ΣΤΗ ΣΕΛ. 4

Ο Παυλίδης κατήγγειλε ότι:

Δεν γίνονται έργα στα αεροδρόμια της Δωδεκανήσου

Ο βουλευτής κ. Αρ. Παυλίδης κατά τη συζήτηση του Νομοσχεδίου του υπουργείου Μεταφορών κατήγγειλε ότι η κατάσταση στα αεροδρόμια της Δωδεκανήσου είναι πολύ κατώτερη αυτής που έπρεπε να είναι, δεδομένου ότι αποτελούν τη βιτρίνα της χώρας μας.

Ο κ. Παυλίδης τόνισε ότι ενώ το κράτος εισπράττει πολλά δισεκατομμύρια από το περιβόητο Σπατόσημο (δέκα δισεκατομμύρια κάθε χρόνο), δεν γίνονται έργα για τη βελτίωση της λειτουργίας των αεροδρομίων.

Νέοι εσωκομματικοί καυγάδες

Κλυδωνισμοί και πάλι στην τοπική Νέα Δημοκρατία

ΔΙΑΦΩΝΙΕΣ ΓΙΑ ΤΗΝ ΕΠΙΣΤΡΟΦΗ ΠΑΠΑΜΙΧΑΗΛ

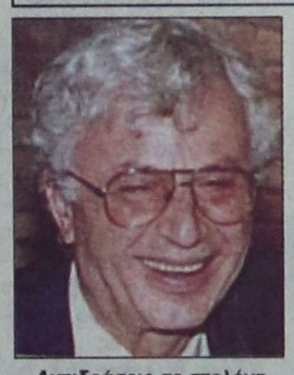

Αντιδράσεις σε στελέχη της Ν.Δ. για την επιστροφή του Θανάση Παπαμιχαήλ

ΣΕ ΝΕΑ περίοδο εχθροπραξιών περιέρχεται η Νέα Δημοκρατία στη Δωδεκάνησο! Αφορμή για τις ισχυρές δονήσεις που αναμένεται ότι θα κλυδωνίσουν σοβαρά την οργάνωση της Νέας Δημοκρατίας, θ'αποτελέσει η απόφαση του κ. Θανάση Παπαμιχαήλ, ν'ανακαλέσει την παραίτησή του, που ως γνωστόν είχε υποβάλει προ δεκαμήνου από τη θέση του προέδρου της Τοπικής Επιτροπής πόλεως Ρόδου.

➤ Η επιστροφή του κ. Πα-

ΣΥΝΕΧΕΙΑ ΣΤΗ ΣΕΛ. 4

Επεσε από τον τέταρτο όροφο του Νοσοκομείου

Τέλος στη ζωή του έβαλε χθες το πρωί ο 90χρονος Μ. Ε., πέφτοντας από τον τέταρτο όροφο του Νοσοκομείου Ρόδου.

Ο υπερήλικας εισήχθη για νοσηλεία στην Παθολογική κλινική του Νοσοκομείου μας προχθές το πρωί.

Ανακρίσεων επελήφθη το Αστυνομικό Τμήμα Ρόδου.

Ξεκίνησαν από τώρα

Διεργασίες στην Κω για τις δημοτικές εκλογές!..

ΞΕΚΑΘΑΡΙΣΕ ΤΟ ΤΟΠΙΟ ΤΩΝ ΣΥΝΕΡΓΑΣΙΩΝ

ΤΗΝ ΕΡΧΟΜΕΝΗ εβδομάδα θα ξεκαθαρίσει το τοπίο των συνεργασιών για τις προσεχείς εκλογές στο Δήμο της Κω. Γ'αυτό το σκοπό συγκλήθηκε προχθές το βράδυ η ολομέλεια της «Κωακής Αναγέννησης» της οποίας ηγείται ο δημοτικός σύμβουλος κ. Ιπποκράτης Κουρούνης.

➪ Οι ενδείξεις μέχρι στιγμής είναι, ότι η παράταξη του κ. Κουρούνη θα προχωρήσει σε συνεργασία με τη Νέα Δημοτική Κίνηση του τωρινού δη-

ΣΥΝΕΧΕΙΑ ΣΤΗ ΣΕΛ. 4

ΠΡΟΓΡΑΜΜΑ ΜΑΘΗΜΑΤΩΝ ΓΙΑ ΤΗΝ ΑΠΟΚΤΗΣΗ
ECDL
ΕΥΡΩΠΑΪΚΟ ΔΙΠΛΩΜΑ ΚΑΤΑΡΤΙΣΗΣ
ΣΤΟΥΣ ΥΠΟΛΟΓΙΣΤΕΣ ΣΤΟ ΠΙΣΤΟΠΟΙΗΜΕΝΟ
ΕΞΕΤΑΣΤΙΚΟ ΚΕΝΤΡΟ ΤΟΥ ΚΕΚ
ΑΚΜΩΝ

• Δεν γνωρίζετε τίποτα από Η/Υ;
• Εχετε γνώσεις στους Η/Υ και δεν ξέρετε πως να το πιστοποιήσετε;
• Γνωρίζετε κάποια πράγματα και θέλετε να μάθετε περισσότερα;
** Μπορείτε να δηλώσετε συμμετοχή στις εξετάσεις για την απόκτηση της κάρτας δεξιοτήτων της ECDL το μόνο αναγνωρισμένο πανευρωπαϊκά δίπλωμα για τους Η/Υ.

ΔΙΑΔΟΧΙΚΗ ΕΝΑΡΞΗ ΜΑΘΗΜΑΤΩΝ ΠΛΗΡΟΦΟΡΙΚΗΣ
ΚΑΤΑ ΤΗ ΔΙΑΡΚΕΙΑ ΤΟΥ ΝΟΕΜΒΡΙΟΥ

Τμήματα: Για ΑΡΧΑΡΙΟΥΣ (134 ώρες)
και ΠΡΟΧΩΡΗΜΕΝΟΥΣ (60 ώρες)

1. Βασικές έννοιες της Πληροφορικής
2. Χρήση Υπολογιστή και Διαχείριση Αρχείων
3. Επεξεργασία κειμένου
4. Λογιστικά φύλλα
5. Βάσεις δεδομένων
6. Παρουσιάσεις
7. Διαχείρισι πληροφοριών και επικοινωνίες

ΧΛ-10/11

Πληροφορίες: Εμπορικό Κέντρο Φώκιαλη (1ος όροφος)
Αγίας Αναστασίας & Π.Π. Γερμανού
Τηλ. 02410 - 77581 - 77583 Ωρες: 09.00 - 17.00

AUTO CENTER
Μανώλης Κωστάκης α.ε.β.ε.
Ολοκληρωμένο συγκρότημα
FIAT - ALFA ROMEO - LANCIA
ΠΡΟΣΚΛΗΣΗ
Η FIAT σας παρουσιάζει
το πιο πολυσυζητημένο και αναμενόμενο
αυτοκίνητο της χρονιάς!
FIAT STILO
Εγκαινιάζουμε μια πραγματικά νέα εποχή
στην οδήγηση και σας προσκαλούμε να το δείτε από κοντά και να το οδηγήσετε
από το Σάββατο 3 Νοεμβρίου
έως το Σάββατο 17 Νοεμβρίου
(9.00 - 21.00)
FIAT STILO
14ο χλμ. Ρόδου - Αεροδρομίου, Παραδείσι Ρόδος
Τηλ.: (0241) 82000 FAX: 82004
X2864-11/11

Εντοπίστηκαν τελικά

Συνελήφθησαν για το βιασμό της Ουκρανής

ΒΡΕΘΗΚΑΝ ΚΑΙ ΚΛΟΠΙΜΑΙΑ

ΕΝΤΟΠΙΣΤΗΚΑΝ και συνελήφθησαν οι κατηγορούμενοι ως βιαστές της Ουκρανής, καθώς και η συμπατριώτισσα φίλη της, στο σπίτι της οποίας διαπράχθηκε το έγκλημα, όχι μόνο γιατί παρέμειναν παράνομα στη χώρα μας, αλλά και γιατί βρέθηκαν κλοπιμαία είδη στην κατοχή της.

•Συγκεκριμένα, μετά από έρευνα της Αστυνομίας, εντοπίστηκαν και συνελήφθησαν στον Αρχάγγελο ο Παναγιώτης Αντωνιάδης του Ιωάννη, 29χρόνων, ομογενής από το Καζακστάν και ο Ουκρανός

ΣΥΝΕΧΕΙΑ ΣΤΗ ΣΕΛ. 4

Από τον κ. Χανς Νυδερμάγιερ

Κυκλοφόρησε νέος τουριστικός οδηγός

ΠΡΟΒΑΛΛΕΙ ΤΑ ΝΗΣΙΑ ΜΑΣ

ΚΥΚΛΟΦΟΡΗΣΕ πρόσφατα ένας ωραιότατος τουριστικός οδηγός στη γερμανική γλώσσα, ο οποίος προβάλλει όλα τα αξιοθέατα στην ηπειρωτική και νησιωτική Ελλάδα, τις αρχαιότητες, τα νησιά μας, το νέο αεροδρόμιο, τα υπερσύγχρονα πλοία μας κ.λ.π.



Ο κ. Χανς Νυδερμάγιερ

✍ Προβάλλει επίσης την απλή και καθημερινή ζωή των Ελλήνων, τη συντροφιά τους με παρέα, μεζέδες και ούζο, τους τοπικούς και εθνικούς χώρους μας, τα χιονισμένα κέντρα για σκι, τα βουνά και τα ποτάμια μας και γενικά όλους τους τόπους που θα μπορούσαν να ενδιαφέρουν τους ξένους επισκέπτες μας. Ο οδηγός αυτός περιλαμβάνει και θαυμάσιες φωτογραφίες των τουριστικών τόπων όπου προβάλλονται.

ΘΑ ΕΠΡΕΠΕ να περιμένουμε την ωραία αυτή εργασία, αφού από τους πρωτεργάτες της είναι ο γνωστός φίλος της Ρόδου και σημερινός εκπρόσωπος του εκδοτικού οίκου της Γερμανίας AXEL SPRINGER στην Ελλάδα κ. Hans Nedermeger, ο οποίος με πολ-

ΣΥΝΕΧΕΙΑ ΣΤΗ ΣΕΛ. 4

ΜΕΤΑ ΣΥΓΧΩΡΗΣΕΩΣ

ΤΖΑΚ ΠΟΤ

Αύριο βράδυ κληρώνει, αφού έτσι θέλησε ο ΟΠΑΠ. Με τόσα δισεκατομμύρια το Τζόκερ πάει για ...κινητή γιορτή.

Ως εκ τούτου ας περιμένουν ακόμη λίγες ώρες, οι εν αναμονή δισεκατομμυριούχοι. Εκτός αν προκύψει νέο τζακ ποτ, οπότε πάμε για πανηγύρι!

Το θέμα πάντως είναι, ότι όλοι αισθάνονται αυτές τις ώρες υποψήφιοι νικητές. Σύμπαν το έθνος των Ελλήνων βρίσκεται σε ονειρώδη εγρήγορση. Ολοι παλεύουν με το αγωνιώδες ερώτημα «τί θα τα κάνω τα λεφτά που θα κερδίσω».

Αν εξαιρέσει κανείς τους εποχιακά εργαζόμενους, τους πολύτεκνους, τους δανειολήπτες και τους «εγκλωβισμένους επενδυτές» που εκ των πραγμάτων δεν έχουν διλήμματα, οι υπόλοιποι αισθάνονται φοβερά αμήχανοι μπροστά στον όγκο των χρημάτων.

Επίκαιρη έρευνα της στήλης επιβεβαιώνει τα παραπάνω. Στο ερώτημα «τι θα κάνεις με τα λεφτά που θα κερδίσεις» υπήρξαν απαντήσεις του τύπου:

- «Θα χωρίσω»

- «Θα μαζέψω τις ελιές μου κανονικά και βλέπω»

- «Θα πάω στην Ταϋλάνδη για λουτροθεραπεία»

- «Θ' αγοράσω πασατέμπο για να θολώσω τα νερά» και άλλα διάφορα

Υπήρξαν και δώδεκα ερωτηθέντες που απάντησαν «δεν ξέρω/δεν απαντώ».

Πρόβλημα, ωστόσο, θα δημιουργηθεί εάν βγει και νέο τζακ ποτ. Ολα τα σχέδια θα πάνε πίσω και η εθνική οικονομία θα εμφανίσει τρομακτική υστέρηση.

Σε μια τέτοια περίπτωση η άποψη του γράφοντος είναι, όποιος κερδίσει αυτά τα δισεκατομμύρια να τα μετατρέψει αμέσως σε ευρώ. Ο λόγος είναι, ότι τα μεγάλα νούμερα ζαλίζουν και μπορεί κάποιος να οδηγηθεί σε ανεπιθύμητες καταστάσεις.

Αν και τα χρήματα αυτά καθ' εαυτά δεν τρώγονται η στήλη εύχεται προκαταβολικά «καλοφάωτα».

Μετά συγχωρήσεως
Σάκης



ΤΣΙΓΑΡΙΔΗΣ Α.Ε.
ΖΩΟΤΡΟΦΕΣ
Καλαμπόκι νέας σοδειάς τιμή 55
Βαμβακόπιτα νέας σοδειάς τιμή 57
Υπάρχουν σε πολύ καλές τιμές
όλα τα φυράματα
Κεντρικό: Ασγούρου Αγία Βαρβάρα
Τηλ. 0241 62752 - 62850
Υπ/μα: Αρχάγγελος
X2820-4/11

ΚΑΘΗΜΕΡΙΝΑ ΤΑ ΝΕΑ ΤΗΣ ΔΩΔΕΚΑΝΗΣΟΥ ΣΤΟ INTERNET
www.proodos.net
www.proodosnews.gr



ΤΙ ΕΓΡΑΨΕ Ο ΤΥΠΟΣ ΤΗΣ ΑΘΗΝΑΣ

ΕΠΙΣΚΟΠΗΣΗ ΑΘΗΝΑΪΚΟΥ ΤΥΠΟΥ ΤΗΣ 3/10/2001

Οι τίτλοι των βασικών πρωτοσέλιδων θεμάτων στις πρωινές και απογευματινές αθηναϊκές εφημερίδες είναι οι εξής:

ΑΔΕΣΜΕΥΤΟΣ ΤΥΠΟΣ (Μήτσης): Επιδοτήσεις και δάνεια για οικοτουρισμό. Ποιές δράσεις χρηματοδοτεί το Γ΄ΚΠΣ.

ΑΔΕΣΜΕΥΤΟΣ ΤΥΠΟΣ (Ρίζος): Με "οφ-σορ" εταιρείες μοιράζει το ΠΑΣΟΚ έργα και μίζες! Αποκαλύψεις-σοκ στη Βουλή από τον Μαν. Κεφαλογιάννη.

ΑΠΟΓΕΥΜΑΤΙΝΗ: Αγωγή 10 δισ. κατά Σημίτη για τη λιβεριανή εταιρεία. Η ΝΔ θα σύρει τον πρωθυπουργό στο εδώλιο.

Η ΑΥΓΗ: Πέντε προτάσεις για την ασφάλεια. Διεθνής διάσκεψη της Ευρωπαϊκής Αριστεράς στο Ζάππειο.

ΑΥΡΙΑΝΗ: Καήκαμε! Χτύπησαν με άνθρακα και στην Ελλάδα. Θα πληρώσουμε ακριβά την φαγωμάρα Αμερικανών-Μουσουλμάνων.

ΤΟ ΒΗΜΑ: Ανθρακας (;) στην Ελλάδα. Στην αμερικανική πρεσβεία και στη βάση της Σούδας. Εξετάζονται ύποπτοι φάκελοι-επιβεβαιώνει το Στέιτ Ντιπάρτμεντ.

Η ΒΡΑΔΥΝΗ: Με ιό θανάτου χτύπησαν και την Αθήνα. Απο την Ουάσιγκτον εστάλησαν δυο φάκελοι με άνθρακα σε πρεσβεία ΗΠΑ και Σούδα.

ΕΘΝΟΣ: Εκρυβαν χτύπημα με άνθρακα(;) στην Αθήνα. Η κυβέρνηση έμαθε ταυτόχρονα με την TV για τον φάκελο στην πρεσβεία των ΗΠΑ.

ΕΛΕΥΘΕΡΗ ΩΡΑ: Υπέβαλε τα... διαπιστευτήριά του ο άνθρακας στην Ελλάδα. Απο τον Λάντεν το περιμέναμε, από τις ΗΠΑ μας ήρθε!

ΕΛΕΥΘΕΡΟΣ: Ο εφιάλτης στην Αθήνα. Ανθρακας με τον διπλωματικό σάκο στην πρεσβεία των ΗΠΑ.

ΕΛΕΥΘΕΡΟΣ ΤΥΠΟΣ: Ανθρακας στην Αθήνα από το Στέιτ Ντιπάρτμεντ. Πρεσβεία ΗΠΑ: Με το διπλωματικό σάκο ήρθε ο ύποπτος φάκελος.

ΕΛΕΥΘΕΡΟΤΥΠΙΑ: Χτύπησε και στην Ελλάδα. Ανθρακας στην πρεσβεία των ΗΠΑ και τη Σούδα.

ΕΣΤΙΑ: Χαρίζει τους εργολάβους! Ο κ. Λαλιώτης στη Νέα Δημοκρατία.

Espresso: Τι κρύβει η συμπεριφορά των "Εννέα" του Big Brother. Τι λέει ο επικοινωνιολόγος Γιώργος Σεφέρτζής.

Η ΚΑΘΗΜΕΡΙΝΗ: Φάκελος με άνθρακα στην πρεσβεία ΗΠΑ. Εφθασε στην Αθήνα μέσα στον διπλωματικό σάκο...

Ο ΛΟΓΟΣ: Αγωνία των μετόχων. Προβληματίζει η σχέση ανταλλαγής των μετοχων Εθνικής-Alpha.

ΤΑ ΝΕΑ: Εθνική-Alpha Bank - Κουμπαριά Σημίτη στον μεγάλο γάμο. Η κυβέρνηση ήθελε ελληνική υπερτράπεζα.

ΝΙΚΗ: Ρελάνς Γιάννας. Παιχνίδια εξουσίας γύρω απο τον "Αθήνα 2004". Δημοσιοποίηση επιστολής Οσβαλντ για καθυστερήσεις στα έργα.

ΡΙΖΟΣΠΑΣΤΗΣ: Οργιο πιέσεων κατά "ενοχλητικών" φωνών! Απόπειρες δίωξης της αντιπολεμικής στάσης.

Traffic news: Καρφώνει τους πάντες και τα πάντα. 3ωρη εξομολόγηση-βόμβα της μαντάμ Βάσως.

Η ΧΩΡΑ: Ποταμός απο μίζες στην παρέα του Σημίτη. Ενω ρίχνουν λάσπη στη ΝΔ για να καλύψουν τα λαδώματα απο τις δουλειές που δίνουν στους ημετέρους.

ΥΓΡΑ ΚΑΥΣΙΜΑ

ΔΙΑΝΥΚΤΕΡΕΥΟΥΝ

ΠΟΛΗ:
ΑΚΡΙΤΑΣ ΕΠΕ (Γ. Σεφέρη)
ΤΣΑΓΚΑΡΑΚΗΣ - ΣΑΛΑΜΑΣΤΡΑΚΗΣ (ΒΡ-Λ. Καλλιθέας)
ΔΥΤΙΚΗ ΠΛΕΥΡΑ:
ΤΖΩΡΤΖΗΣ ΙΩΑΝΝΗΣ (ΒΡ-Ιαλυσός)
ΚΕΦΑΛΑΣ ΣΤΕΡΓΟΣ (ΕΚΟ - Κρεμαστή)
ΑΝΑΤΟΛΙΚΗ ΠΛΕΥΡΑ:
ΚΟΙΛΙΑΣ ΑΛ. ΙΠ. (ΒΡ - Αφάντου)
ΚΑΛΛΙΘΕΝΟΣ Π. (ΕΚΟ - Αρχάγγελος)

ΦΑΡΜΑΚΕΙΑ

ΔΙΗΜΕΡΕΥΕΙ:
ΓΛΕΝΤΗΣ ΚΩΝ/ΝΟΣ
Π. Μελά 40
Τηλ. 28828

ΔΙΑΝΥΚΤΕΡΕΥΕΙ:
ΠΟΛΙΤΟΥ ΣΤΑΥΡΑ ΕΙΡ.
Γράμμου & Βασ. Ηρακλείου
Τηλ. 36291

ΚΙ ΝΗ ΜΑ ΤΟ ΓΡΑ ΦΟΙ

MMC
ΜΕΤΡΟΠΟΛ
MULTI-CINEMA
DOLBY DIGITAL EX- Fully Airconditioned
Πρόγραμμα εβδομάδας από 2/11 έως 8/11
Πληροφορίες - Κρατήσεις : 28400







METROPOL MULTI-CINEMA club
ΓΙΝΕΤΕ ΜΕΛΗ ΤΟΥ METROPOL MULTI CINEMA Club
ΚΑΙ ΑΠΟΛΑΥΣΤΕ ΤΑ ΕΙΔΙΚΑ ΠΡΟΝΟΜΙΑ.
ΖΗΤΗΣΤΕ ΠΛΗΡΟΦΟΡΙΕΣ ΚΑΙ ΕΝΤΥΠΟ ΑΙΤΗΣΗΣ ΑΠΟ ΤΑ ΤΑΜΕΙΑ

Δωδεκανησιακά 24ωρα

Στα πεταχτά

Δεν μπορούν να συνυπάρξουν

Σέρετε γιατί θα κατέλθουν (αν τελικά κατέλθουν) στις εκλογές του ΕΒΕΔ δύο συνδυασμοί από το βόρειο συγκρότημα;

Γιατί - όπως μάθαμε - Καλυμνιοί και Κώοι δεν μπορούν να συνυπάρξουν αν και πρόσκεινται στον ίδιο πολιτικό χώρο.

Της Νέας Δημοκρατίας δηλαδή...

Δεν μπορούν - σου λένε - να ανεχθούν ο ένας τον άλλο.

Η Αγροφυλακή θα μας σώσει

Απαράδεκτη είναι η κατάσταση μπροστά από το Κεντρικό Λιμεναρχείο Ρόδου. Κάποιοι παρκάρουν τα μοτοποδήλατά τους, στο πεζοδρόμιο, μ' αποτέλεσμα οι πεζοί να μην μπορούν να κυκλοφορήσουν.

Ούτε Λιμεναρχείο, ούτε Δημοτική Αστυνομία, ούτε Τροχαία, ενδιαφέρονται να μπει τάξη.. Η μόνη λύση είναι να συσταθεί εκ νέου η Αγροφυλακή. Ισως να βρει αντικείμενο.

Νεκρή πόλη

Είναι ποτέ δυνατόν να πατήσει ξένος τουρίστας το χειμώνα στη Ρόδο; Τι θα κάνει εδώ; Πως θα περάσει την ώρα του; Τα πάντα έχουν νεκρώσει!.. Εκλεισαν (ή κλείνουν) τα πάντα στην πόλη, που θυμίζει και πάλι το χειμερινό ...νεκροταφείο!..

Με τέτοιες, λοιπόν, προϋποθέσεις δεν είναι δυνατόν να αποκτήσει η Ρόδος και χειμερινό τουρισμό!..

Αλλωστε, οι πρώτοι που δεν θέλουν το χειμερινό τουρισμό είναι οι εργαζόμενοι στον τουρισμό!..

Κατά λάθος βρίσκονται στη Ν.Δ.

Τί γίνεται σ' αυτή τη ΝΟΔΕ της Ν.Δ.; Ο χαμός! Οι διάφορες ομάδες αμφισβητούν τη γνησιότητα των οπαδών τους, ανάλογα με το που πρόσκεινται. Στους Παυλιδικούς ή τους Καραμαριακούς.

Ακόμα και δήμαρχος του νησιού μας «βαμμένος» Νεοδημοκράτης, αμφισβητήθηκε από νεόκοπους πολιτικάντηδες, γεγονός που εξόργισε ιστορικά στελέχη της Ν.Δ. στη Ρόδο που αντέδρασαν έντονα. Η μόνη λύση είναι τα στελέχη αυτά να ενταχθούν στο ΠΑ.ΣΟ.Κ... Αν σκεφθούν λίγο θα διαπιστώσουν ότι βρίσκονται στη Ν.Δ. κατά λάθος. Αλλού είναι ο χώρος τους, έστω και αν στη Ν.Δ. έχουν προσφέρει στο παρελθόν μεγάλες υπηρεσίες.

Δεν είναι δυνατόν να ανέχονται από τα παιδάκια τέτοιες συμπεριφορές!

Το λαμπερό χαμόγελο

Εσβησε για πάντα το λαμπερό, το πηγαίο χαμόγελο της Γεωργίας. Αυτός ο ζωντανός, ο ανεπιτήδευτος άνθρωπος δεν υπάρχει πια.

Αυτή η ντόμπρα ψυχή, η διάπλατα ανοιχτή καρδιά δεν θα ξαναβρεθεί πλέον δίπλα μας ή απέναντί μας. Κι αυτό είναι η μεγάλη απώλεια για τους δικούς της ανθρώπους, για τους φίλους της.

Εφυγε τόσο διακριτικά που μας ξάφνιασε όλους και μας γέμισε θλίψη. Στην περίπτωση της η αναίρεση της ζωής, ήλθε άκαιρα και άδικα.

Αντίο καλή φίλη. Θάνο, κουράγιο.

Αλφα-Εθνική

Ο χρόνος θα δείξει αν η συγχώνευση των δύο μεγάλων Τραπεζών θ' αποβεί εις όφελος των καταθετών, των δανειοληπτών και των συναλλασσομένων εν γένει μαζί τους.

Εκείνο που πάντως δίδει τροφή σε ποικίλους σχολιασμούς είναι η επωνυμία του νέου οργανισμού.

Αυτό το «Αλφα - Εθνική» κατατάσσει αυτομάτως τους άλλους στη «Βήτα-Εθνική». Εκτός εάν και αυτοί πράξουν τα δέοντα για ν' ανέβουν στην πρώτη κατηγορία..

Απ' το δίκοχο στον μπερέ

Από το δίκοχο στον μπερέ, από τον μπερέ στο δίκοχο, από το χακί στο φαιοπράσινο και τούμπαλιν.

Κάποιοι στις Ενοπλες Δυνάμεις μας έχουν, φαίνεται, ιδιαίτερη κλίση στην... ενδυματολογία. Και προβαίνουν από καιρό σε καιρό σε αλλαγές στις στολές.

Τώρα θα τρέχει πάλι ο... Φρουζάκης να ετοιμάσει τη νέα κολεξιόν!

Τζογαδόροι

Οι Ροδίτες είναι οι καλύτεροι πελάτες του ΟΠΑΠ, αλλά και των κρατικών λαχείων. Βέβαια και η τύχη ευνόησε κατά καιρούς το νησί μας και μάλιστα πλουσιοπάροχα.

Τελευταία ο ΟΠΑΠ μας έχει ξεχάσει. Λέτε αύριο να μας θυμηθεί; Καιρός είναι για να ευνοηθεί και πάλι το νησί μας.

Οι ...συνήθεις ύποπτοι

Επιστράτευσαν τα «φερέφωνά» τους για να καταρρακώσουν τον επιμελητηριακό θεσμό και παρακολουθούν εκ του ασφαλούς τη διάλυσή του.

Ποιοί; Οι ίδιοι που διέλυσαν και τη Νέα Δημοκρατία! Οι συνήθεις ύποπτοι δηλαδή...

Να τους χαίρεστε!

Μαγκιές!..

Ασφαλώς και δεν τιμά κανένα ο τρόπος κατασκευής ορισμένων έργων στο νησί μας. Π.χ. γιατί ο Δήμος Ιαλυσού έφτιαξε το αντλιοστάσιο - παράγκα στην παραλία των Κρητικών; Γιατί δεν σεβάστηκε το περιβάλλον;

Θα μπορούσε το έργο αυτό να είχε γίνει σε συνεργασία με το Δήμο Ρόδου (αφού το κτίσμα είναι στα όριά του) ώστε να επιτευχθεί ένα καλύτερο αποτέλεσμα και όχι το σημερινό εξάμβλωμα!..

Μια πρόταση

Ολοι οι Ελληνες επιθυμούμε την επιστροφή των Μαρμάρων του Παρθενώνα στην πατρίδα τους για λόγους που έχουν συχνά και επαρκώς εξηγηθεί. Μήπως θα έπρεπε και μεις οι Ροδίτες να ενδιαφερθούμε ειδικότερα για τους δικούς μας ξεντυμένους αρχαιολογικούς θησαυρούς; Οχι για να ζητήσουμε την επιστροφή τους, αλλά για να τους γνωρίσουμε.

Οι περισσότεροι από τους συμπατριώτες μας αγνοούν, ότι εκατοντάδες ή και χιλιάδες προϊόντα της αρχαίας ροδιακής τέχνης βρίσκονται στην κατοχή διαφόρων μουσείων του κόσμου.

Στο Βρετανικό Μουσείο του Λονδίνου και μόνο η συλλογή των ροδιακών έργων τέχνης ξεπερνά ίσως σε αριθμό και αξία τα αντικείμενα που φιλοξενεί το δικό μας Μουσείο.

Προϊόντα κεραμικής, κοσμήματα, νομίσματα και άλλα αντικείμενα εξαίρετης τέχνης από τη Ρόδο τα περισσότερα, αλλά και από τη Χάλκη και την Τήλο, συνθέτουν την παραπάνω συλλογή.

Μήπως τώρα η Πολιτιστική Ολυμπιάδα μας προσφέρει ένα καλό πρόσχημα και μια καλή ευκαιρία για να γνωρίσουμε από κοντά έναν αριθμό από τα αντιπροσωπευτικότερα αυτά έργα;

Να επιχειρήσουμε δηλαδή να οργανώσουμε στη Ρόδο μιαν έκθεση των έργων αυτών στα πλαίσια μιας πολιτιστικής ανταλλαγής με τη βρετανική πλευρά..

Και μεις άλλωστε δανείσαμε στο παρελθόν σημαντικά εκθέματα του Μουσείου μας σε εκθέσεις που έγιναν στο εξωτερικό.

Γνώμη μας είναι, ότι ο Δήμος Ρόδου θα έπρεπε να προωθήσει μια τέτοια πρωτοβουλία σε συνεργασία με το υπουργείο Πολιτισμού. Θα ήταν αυτή η εκδήλωση η καλύτερη συμβολή της Ρόδου στην Πολιτιστική Ολυμπιάδα και μια ανεκτίμητη πολιτιστική προσφορά στους κατοίκους του νησιού μας.

ΕΙΔΗΣΕΙΣ ΤΟΥ '60

ΠΡΟΟΔΟΣ
9 ΜΑΡΤΙΟΥ 1969

ΠΕΡΙΣΣΟΤΕΡΟΙ ΒΡΕΤΑΝΟΙ ΕΦΕΤΟΣ

Ακόμη μια νέα αεροπορική σύνδεση της Ροδου με μεγάλη ευρωπαϊκή πόλη. Από της 18ης Μαΐου η μεγάλη βρετανική αεροπορική εταιρία BEA αρχίζει τα τακτικά της δισεβδομαδιαία δρομολόγια Λονδίνου-Ρόδου-Λευκωσίας.

Σύμφωνα με σχετικές πληροφορίες τα δρομολόγια αυτά θα συνεχισθούν μέχρι της 29ης Σεπτεμβρίου.

Εφέτος η ζήτησις από τη Βρετανία για ταξίδια προς την Ρόδο είναι μεγάλη. Και το ενδιαφέρον τεράστιον. Σ'αυτό συνέτεινε άλλωστε και μια έντονη διαφημιστική εκστρατεία της BEA, που ανέλαβε στην Βρετανία.

Πέρυσι η πληρότης των αεροσκαφών στη γραμμή αυτή ανήρχετο σε ποσοστό 56%, διεκινήθησαν δε περίπου πλέον των 2.000 επιβατών.

Εφέτος όμως η κίνησις θα είναι ασφαλώς μεγαλυτέρα. Κι αυτό το εγγυάται:

-Η δρομολόγηση ενός νέου τύπου αεροσκάφους: Το TRIDENT TWO, που είναι εφοδιασμένο εις την ουρά με 3 ισχυρούς κινητήρες «Τζετ Ρολλς-Ρόϋς Σπαίη 25». Το αεροσκάφος αυτό διαθέτει ενισχυμένο σύστημα προσγειώσεως και μπορεί να διανύση 2.600 μίλια χωρίς σταθμό. Η ταχύτης του ανέρχεται σε 960 χιλιόμετρα την ώρα, μεταφέρει δε 93 επιβάτες ή 97 εις τα νυκτερινά τουριστικά δρομολόγια.

Τη γραμμή Ρόδου-Λονδίνου το αεροσκάφος αυτό καλύπτει σε 3 ώρες και ένα τέταρτο. Η δε τιμή (μετ'επιστροφής) ανέρχεται σε 7.366 δραχμές.

Και κάτι πολύ ενδιαφέρον για όσους θέλουν να μάθουν την αγγλική γλώσσα:

-Η BEA ανέλαβε στην Ελλάδα -και στη Ρόδο- μια εκστρατεία επ'ωφελεία των σπουδαστών της αγγλικής γλώσσης.

Αυτή συνίσταται εις την μετάβασιν των σπουδαστών εις Αγγλίαν αεροπορικώς με αεροσκάφη τύπου TRIDENT TWO και την παραμονήν των εκεί επί τέσσαρας εβδομάδας εις άνετα και πολιτισμένα καταλύμματα, δια την παρακολούθησιν μαθημάτων αγγλικής γλώσσης και σε περιβάλλον καθαρώς αγγλικόν. Το δε σπουδαιότερον, ότι όλα αυτά προσφέρονται σε πάρα πολύ φτηνές τιμές. Τούτο κατορθώθηκε ύστερα από πολύ κόπο και επανειλημμένες προσπάθειες. Η αποστολή 80 σπουδαστών το θέρος του 1968 και η επιτυχία με την οποίαν εστέφθη αυτή, καθώς και ο ενθουσιασμός των μαθητών, έδωσαν το θάρρος στη BEA να συνεχίση και εφέτος με μεγαλύτερη όρεξη. Ετσι θα γίνουν δυο αποστολαί, η πρώτη τον Ιούλιον και η δευτέρα τον Αύγουστον του 1969. Οι μαθηταί συνοδεύονται παρά καθηγητών των, τόσον κατά το ταξίδιον όσον και κατά την παραμονήν των εκεί.

Μια λεπτομέρεια: Εφέτος το γραφείο της BEA στη Ρόδο έστειλε πάνω από 2.000 κάρτες με διαφημιστικό υλικό της Ρόδου, σε όλα τα τουριστικά γραφεία της Μεγάλης Βρετανίας.

ΟΙ ΚΡΟΥΑΖΙΕΡΕΣ

Ο αριθμός των τουριστικών πλοίων που θα προσεγγίσουν τον λιμένα της Ρόδου συνεχώς αυξάνει. Πεντακόσιοι κατάπλοι ελληνικών και με ξένας σημαίας αντηγέλθησαν μέχρι σήμερον! Κατά τους μετριωτέρους υπολογισμούς, άνω των 80.000 τουριστών θα επισκεφθούν την Ρόδον με τα τουριστικά αυτά πλοία. Το δε συνάλλαγμα που θ'αφήσουν, υπολογίζεται εις 1.000.000 δολάρια.

ΣΥΝΑΛΛΑΓΜΑ

	Αγορά	Πώληση
ΔΟΛΛΑΡΙΟ Η.Π.Α	373,261	381,9211
ΛΙΡΑ ΑΓΓΛΙΑΣ	546,6958	559,3768
ΚΟΡΩΝΑ ΔΑΝΙΑΣ	45,38251	46,43509
ΚΟΡΩΝΑ ΣΟΥΗΔΙΑΣ	35,45601	36,27817
ΓΙΕΝ ΙΑΠΩΝΙΑΣ	307,148	314,287
ΦΡΑΓΚΟ ΕΛΒΕΤΙΑΣ	229,3069	234,6278
ΚΟΡΩΝΑ ΝΟΡΒΗΓΙΑΣ	42,41719	43,40101
ΛΙΡΑ ΚΥΠΡΟΥ	588,535	602,1808
ΔΟΛ. ΚΑΝΑΔΑ	233,6945	239,1228
ΔΟΛ. ΑΥΣΤΡΑΛΙΑΣ	189,2215	193,608

Η γυναίκα και ο κόσμος της



Ποτό και οδήγηση δεν πάνε μαζί. Είναι ένας επικίνδυνος συνδυασμός που έχει τύχει να αποβεί μοιραίος. Γι'αυτό θα πρέπει να προσέχουμε ιδιαίτερα στις εξόδους μας να μην πίνουμε οινοπνευματώδη αν πρόκειται να οδηγήσουμε. Είναι αρκετό ένα μόνο ποτηράκι για τη συντροφιά της παρέας. Μπορούμε να κανονίζουμε σε κάθε έξοδο με την παρέα κάθε φορά να αναλάβει άλλος το τιμόνι οπότε μια φορά στο τόσο δεν θα πρέπει να πιούμε, γιατί θα είναι η σειρά μας να οδηγήσουμε το αυτοκίνητο. Δεν είναι σπουδαίο πράγμα να μην πιούμε ένα βράδυ, όσο και να μας αρέσει. Μπορούμε να έλθουμε στο κέφι με τη σκέψη ότι κάνουμε το σωστό και έτσι θα μπορούμε με ασφάλεια δική μας και των άλλων να γλεντήσουμε πολλές φορές ακόμη.

Ακόμα όμως κι αν δεν οδηγούμε εμείς, δεν θα πρέπει να το παρακάνουμε με τα ποτά. Το να περάσει κανείς όμορφα δεν σημαίνει ότι πρέπει να μεθύσει. Μπορεί κάποιος να πιει όσο αντέχει αν θέλει μέχρι που θα καταλαβαίνει τον εαυτό του ότι αρχίζει να αισθάνεται διαφορετικά. Τότε καλό είναι να σταματάει το πιοτό γιατί πολλές φορές αυτό μπορεί να χαλάει όλη την όμορφη ατμόσφαιρα και την παρέα.

ΜΙΚΑ

ΤΗΛΕΟΡΑΣΗ

ΕΤ-1

06.30 Μέλι - Γάλα (Ε)
07.00 Κλασική μουσική
08.00 Θεία Λειτουργία
10.30 Διεθνής μαραθώνιος δρόμος
11.15 Μουσική παράδοση
11.45 Δημιουργώντας το αύριο
12.45 Οπωσδήποτε την Κυριακή
13.50 Ειδήσεις - καιρός
14.00 Σαν παλιό σινεμά
14.15 Ελληνική ταινία «Αν έχεις τύχη»
15.55 Μιλάτε ξένες γλώσσες
16.00 Ελληνομανία
17.00 Ειδήσεις
17.30 Ολυμπιακές διαδρομές
18.00 Στα φτερά του έρωτα (Ε)
20.00 Κλήρωση ΠΡΟΤΟ-Τζόκερ
20.10 Η άλλη μεριά του φεγγαριού
21.00 Ξένη ταινία «Οι τυχοδιώκτες της ερήμου»
23.00 Ειδήσεις - καιρός-Γυάλινοι ήρωες
23.30 Οι αντίζηλοι
00.30 Ο Αγιος
01.30 Βραζιλιάνικο ποδόσφαιρο
03.30 Ολυμπιάδα 2004... (Ε)
04.00 Η άλλη μεριά του φεγγαριού (Ε)

NET

08.00 Αγροτική ενημέρωση
08.30 Οι κλασικοί της μουσικής
09.30 Mediterraneo
10.00 Με τη βουλή των Ελλήνων
11.00 Στον κόσμο της οικονομίας (Ε)
12.00 Εβδομη μέρα
13.00 Σπορ ιστορίες
14.00 Η συνάντησης της Κυριακής
15.00 Ειδήσεις
15.15 Art NET
16.00 Παγκόσμιο πρωτάθλημα ενόργανης γυμναστικής
18.30 Ειδήσεις
18.45 Η εποχή του υδροχόου
19.45 Παπούτσια από χρυσάφι
20.45 Ταξιδεύοντας με το αύριο
21.00 Ειδήσεις-αθλητικά-καιρός
22.00 Οι Ελληνες
23.00 Ζητώντας απαντήσεις
24.00 Ειδήσεις
00.15 Μικροφιλμ «Οι τούρτες του μίσους»
00.30 Β' εξώστης «Ο ήχος της θάλασσας»
•Συνέχεια με επαναλήψεις εκπομπών

ΕΤ-3

08.31 Κεντρική Μακεδονία
08.30 Θεία Λειτουργία
10.00 Οπερα: «Η στέψη της Ποππαίας»
12.30 Χρυσές μελωδίες
13.00 Κάθε τόπος και τραγούδι
13.30 Ρεπό
15.00 Ειδήσες
15.30 Χρονικά
16.00 Χάντμπολ πρωτάθλημα Α' κατηγ. Ανδρών
17.30 Το μανιφέστο του Γουέιν
18.00 Επί τροχών
19.00 Design forever
19.30 Εξαπατούν οι επιστήμονες;
20.30 Ειδήσεις
21.00 Ο ελληνικός του Εύξεινου Πόντου
21.30 Στυλ καφέ
22.00 Αγγλικό ποδόσφαιρο
24.00 Ειδήσεις
00.30 Σπορ στο 3
01.30 Sex & Shoppingk
• Συνέχεια με επαναλήψεις εκπομπών

MEGA

06.00 Το μυστικό του Αρη Μποσαλέντη (Ε)
07.00 Μαντελίν (κιν. σχ.)
07.30 Ο βασιλιάς των λιονταριών (κιν. σχ.)
08.00 Πρωινές σελίδες
09.30 Disney Club
11.00 Δεν ξέρεις τι σου γίνεται
11.30 Μπέτι, μια και μοναδική
12.00 Για μια καινούργια ζωή
13.00 ΕΥΡΩ
14.00 Ειδήσεις
14.10 Οσα φέρνει η ώρα
15.20 Ξένη ταινία «Αλάσκα»
17.20 Δεν το πιστεύω
18.20 Ο πιο αδύναμος κρίκος
19.30 Ειδήσεις
21.00 Ξένη ταινία «Μια βραδιά στο Νότινγκ Χιλ»
23.45 Ξένη ταινία «Barb Wire»
00.15 Ειδήσεις
02.30 Ξένη ταινία «Σχέσεις αγάπης»
04.00 Τηλεμάρκετινγκ

ΑΝΤ-1

06.10 Μάμα μία (Ε)
06.45 Τηλεμάρκετινγκ
07.00 Στούντιο με θέα
10.00 Κινούμενα σχέδια και παιδικές σειρές
12.55 Super game
13.00 2004 πλην 3
14.00 Ειδήσεις
14.15 Home cinema
15.00 Επανάληψη ελληνικών σειρών
16.50 Ξένη ταινία «Ελευθερώστε τον Γουίλι»
19.15 Big brother live
19.30 Ειδήσεις
21.00 Big brother live
22.00 Ξένη ταινία «Η πολιορκία»
24.00 Ειδήσεις
01.15 Τμήμα ηθών (Ε)
02.15 Ξένη ταινία «Επικίνδυνες φιγούρες»
04.00 Τηλεμάρκετινγκ
04.45 Οικογένεια Μουσαμά(Ε)

STAR

06.00 Κινούμενα σχέδια και παιδικές σειρές
12.00 Νίκι
12.30 Κυριακή με τον Τέρενς Κουίκ
14.00 Ηρακλής
15.00 Ζίνα
16.00 Ξένη ταινία «Κάλιντορ, ο μονομάχος»
18.00 Ειδήσεις
19.30 Στη λεωφόρο του Μελρόους
20.30 Τα φιλαράκια
21.00 Ελληνική σειρά (Ε)
22.00 Δακρυσμένα φεγγάρια
23.00 Ξένη ταινία «Απαγορευμένο έδαφος»
24.00 Ειδήσεις
01.00 Ξένη ταινία «Ξέφρενη πορεία»
03.00 Λόγια STARάτα (Ε)
04.45 Star system (Ε)
05.30 Αστέρια στο πεντάγραμμο

ALPHA

06.00 The call of the mountain
07.00 7 ημέρες ALPHA
08.00 Πανόραμα
11.00 Μεταίχμιο
12.00 Ελληνική ταινία «Ο μπούφος»
14.00 Ειδήσεις
14.30 Ξένη ταινία «γΣέξι σκαθάρια»
16.30 Κόλπο Grosso (Ε)
17.30 Κάτω από την Ακρόπολη (Ε)
20.00 Ειδήσεις
21.00 Αθλητική εκπομπή
21.45 Ολα
23.00 Κίτρινος τύπος
01.15 Ειδήσεις
02.30 Ξένη ταινία «Οι άγγελοι με τη μαύρη ζώνη»
04.30 Χονδρός - Λιγνός

ΠΑΛΛΑΣ 5 CINEMAS CENTER
ΠΡΟΓΡΑΜΜΑ ΕΒΔΟΜΑΔΑΣ 02/11/2001 - 08/11/2001
www.cinemapallas.gr

ΑΙΘΟΥΣΑ 2
ΠΑΝΙΚΟΣ / PANIC
ΠΡΩΤΑΓΩΝΙΣΤΟΥΝ: WILLIAM MACY, TRACEY ULLMAN, DONALD SUTHERLAND, NEVE CAMPBELL
Ώρες Έναρξης: 16:45, 18:45, 20:45, 22:45

ΑΙΘΟΥΣΑ 1
ΑΠ' ΤΑ ΨΗΛΑ... ΣΤΑ ΧΑΜΗΛΑ / DOWN TO EARTH
ΠΡΩΤΑΓΩΝΙΣΤΟΥΝ: CHRIS ROCK, REGINA KING
Ώρες Έναρξης: 16:50, 18:50, 20:50, 22:50

ΑΙΘΟΥΣΑ 5
ΤΟ ΚΛΑΜΑ ΒΓΗΚΕ ΑΠΟ ΤΟΝ ΠΑΡΑΔΕΙΣΟ
ΠΡΩΤΑΓΩΝΙΣΤΟΥΝ: Μ. ΠΑΠΑΚΩΣΤΑΝΤΙΝΟΥ, Μ. ΡΕΠΠΑΣ, Α. ΠΑΝΑΓΙΩΤΟΠΟΥΛΟΥ, Μ. ΚΑΒΟΓΙΑΝΝΗ κ.α.
Ώρες Έναρξης: 17:30, 20:00, 22:30

ΑΙΘΟΥΣΑ 3
Ο ΠΛΑΝΗΤΗΣ ΤΩΝ ΠΙΘΗΚΩΝ
THE PLANET OF THE APES
ΠΡΩΤΑΓΩΝΙΣΤΟΥΝ: MARK WAHLBERG, TIM ROTH
Ώρες Έναρξης: 17:40, 20:10, 22:40

Γίνε τώρα μέλος του ΠΑΛΛΑΣ 5 CINEMAS CENTER και απολαύσε προνόμια!

ΑΙΘΟΥΣΑ 4 Χ2764 31/10
ΤΟ ΜΑΝΤΟΛΙΝΟ ΤΟΥ ΛΟΧΑΓΟΥ ΚΟΡΕΛΙ
CAPTAIN CORELLI'S MANDOLIN
ΠΡΩΤΑΓΩΝΙΣΤΟΥΝ: NICOLAS CAGE, PENELOPE CRUZ
Ώρες Έναρξης: 22:15

ΑΙΘΟΥΣΑ 4
ΤΟ ΗΜΕΡΟΛΟΓΙΟ ΤΗΣ ΜΠΡΙΤΖΕΤ ΤΖΟΟΥΝΣ
BRIDGET JONES'S DIARY
ΠΡΩΤΑΓΩΝΙΣΤΟΥΝ: RENEE ZELLWEGER,
Ώρες Έναρξης: 20:10

ΑΙΘΟΥΣΑ 4
ΣΑΝ ΤΟ ΣΚΥΛΟ ΜΕ ΤΗ ΓΑΤΑ / CATS & DOGS
ΠΡΩΤΑΓΩΝΙΣΤΟΥΝ: JEFF GOLDBLUM, ELIZABETH PERKINS
Ώρες Έναρξης: 18:00 (στα ελληνικά)

ΧΟΡΗΓΟΙ
KRINGLAN SWEDISH BAKERY • LANCELOT CAFE
ΣΠΑΝΟΣ SALA DA BAGNO • ΚΟΥΚΟΣ ΚΑΦΕΝΕΣ
ΕΡΜΗΣ COURIER • INTERAMERICAN • NEOTEX
ΕΥΡΩΓΝΩΣΗ • BERLONI • DESNUDA • BYBLOS TATTOO
CHINESE BURGER KINEZIKO FAST FOOD • ONEIPO ΕΣΩΡΟΥΧΑ

Κρατήσεις θέσεων στο 24475 και 70670 (16.00 - 20.00)

PELLOS TRAVEL

ΤΟ ΠΡΩΤΟ ΓΡΑΦΕΙΟ
ΣΤΙΣ ΕΚΔΡΟΜΕΣ ΤΟΥΡΚΙΑΣ
ΠΟΙΟΤΗΤΑ - ΟΡΓΑΝΩΣΗ - ΨΥΧΑΓΩΓΙΑ
ΕΚΔΡΟΜΕΣ ΤΟΥΡΚΙΑΣ

Α' εκδρομή: ΜΥΡΑ
(ΑΓΙΟΣ ΝΙΚΟΛΑΟΣ - ημέρα εορτής του)
Αναχώρηση 4/12/-7/12
Τετραήμερη εκδρομή στον Αγ. Νικόλαο Μύρα - Τουρκίας με την ευκαιρία της εορτής του. (Με ναυλωμένο καταμαράν) ΡΟΔΟΣ - ΜΑΡΜΑΡΙΣ - ΦΕΤΙΓΕ - ΦΟΙΝΙΚΑΣ - ΜΑΚΡΗ - ΚΑΛΕ - ΚΑΣ - ΠΟΤΑΡΑ - ΛΙΒΙΣΙ - ΑΤΤΑΛΕΙΑ - ΠΕΡΓΗ - ΑΣΠΕΝΔΟΣ - ΜΑΡΜΑΡΙΣ - ΡΟΔΟΣ

Β' εκδρομή: ΜΥΡΑ - ΚΩΝΣΤΑΝΤΙΝΟΥΠΟΛΗ
Αναχώρηση 4/12/-12/12 Εννιαήμερη εκδρομή στα Μύρα Τουρκίας (εορτή Αγ. Νικολάου).
ΡΟΔΟΣ - ΜΑΡΜΑΡΙΣ - ΦΕΤΙΓΕ - ΦΟΙΝΙΚΑΣ - ΜΑΚΡΗ - ΚΑΛΕ - ΚΑΣ - ΠΟΤΑΡΑ - ΛΙΒΙΣΙ - ΑΤΤΑΛΕΙΑ - ΠΕΡΓΗ - ΑΣΠΕΝΔΟΣ - ΚΟΥΣΑΝΤΑΣΙ - ΕΦΕΣΣΟΣ - ΣΜΥΡΝΗ - ΠΕΡΓΑΜΟΣ - ΑΪΒΑΛΙ - BANDIRMA (κρουαζιέρα στη Θάλασσα του Μαρμαρά) - ΚΩΝΣΤΑΝΤΙΝΟΥΠΟΛΗ - ΠΡΙΓΚΗΠΟΝΝΗΣΑ - ΠΑΤΡΙΑΡΧΕΙΟΝ (κρουαζιέρα στο Βόσπορο) - BALIKESIR - MANISA - ΣΜΥΡΝΗ - ΜΑΡΜΑΡΙΣ - ΡΟΔΟΣ

Γ' εκδρομή: ΣΜΥΡΝΗ - KUSADASI - ΕΦΕΣΣΟΣ
Αναχώρηση 7/12/-10/12
ΡΟΔΟΣ - ΜΑΡΜΑΡΙΣ - ΕΦΕΣΣΟΣ - ΚΟΥΣΑΝΤΑΣΙ - ΣΜΥΡΝΗ - ΜΑΡΜΑΡΙΣ - ΡΟΔΟΣ

Δ' εκδρομή: ΚΩΝΣΤΑΝΤΙΝΟΥΠΟΛΗ
Αναχώρηση 7/12/-12/12
Εξαήμερη εκδρομή στην Κωνσταντινούπολη
ΡΟΔΟΣ - ΜΑΡΜΑΡΙΣ - ΕΦΕΣΣΟΣ - ΚΟΥΣΑΝΤΑΣΙ - ΣΜΥΡΝΗ - ΠΕΡΓΑΜΟΣ - ΑΪΒΑΛΙ - BANDIRMA (κρουαζιέρα στη Θάλασσα του Μαρμαρά) - ΚΩΝΣΤΑΝΤΙΝΟΥΠΟΛΗ - ΠΡΙΓΚΗΠΟΝΝΗΣΑ - ΠΑΤΡΙΑΡΧΕΙΟΝ (κρουαζιέρα στο Βόσπορο) - BALIKESIR - MANISA - ΣΜΥΡΝΗ - ΜΑΡΜΑΡΙΣ - ΡΟΔΟΣ

• Σε ξενοδοχεία 3* και 4* με ημιδιατροφή
(ΜΕ ΣΥΝΟΔΟ ΤΟΥ ΓΡΑΦΕΙΟΥ ΜΑΣ)

Για αναλυτικά προγράμματα και περισσότερες πληροφορίες
PELLOS TRAVEL
Λ. Καλλιθέας 125 - Φαληράκι - Ρόδος
Τηλ.: (0241) 87615, 86298 ΚΙΝΗΤΟ: 0945949399
Fax: (0241) 87616
X2737-3/11

Εντοπίστηκαν σε περιοχή του Αρχαγγέλου

Προϊστορικά κουκουνάρια!..

ΠΑΡΑΔΕΙΣΟΣ Η ΡΟΔΟΣ ΓΙΑ ΤΟΥΣ ΠΑΛΑΙΟΝΤΟΛΟΓΟΥΣ

Υπόνοιες ότι η Ρόδος ήταν ένας παράδεισος για τους παλαιοντολόγους υπήρχαν εδώ και πολλά χρόνια. Αλλά οι παλαιοντολογικές έρευνες, που άρχισαν πριν από τέσσερα χρόνια από την ερευνητική ομάδα του καθηγητή και διευθυντή του Τομέα Ιστορικής Γεωλογίας και Παλαιοντολογίας του Πανεπιστημίου Αθηνών, Ευάγγελου Βελιτζέλου, άρχισαν να αποφέρουν καρπούς... και μάλιστα της πλειοκαίνου και της πλειστοκαίνου περιόδου.

Κι ενώ η ερευνητική ομάδα ήταν έτοιμη να εγκαταλείψει το σμαραγδένιο νησί, ξαφνικά βρέθηκε μπροστά σ'ένα θησαυρό: φυτικά απολιθώματα σπάνιας επιστημονικής αξίας, τα οποία καθώς φαίνεται πρόκειται να δώσουν λύσεις σε μακροχρόνια φυτογεωγραφικά προβλήματα του ευρωπαϊκού χώρου, δίνοντας μια εικόνα για την εξελικική πορεία του παρελθόντος και του παρόντος.

Τα ευρήματα που ήρθαν να γεμίσουν με αισιοδοξία τους επιστήμονες ήταν αρχικά το Δάσος της Ζητιάς, η λικιδαμβάρη (Liquidambar orientalis), στην περίφημη Κοιλάδα με τις Πεταλούδες.

Η ζητιά είναι ένα είδος προϊστορικού πλατανιού με φύλλα με πριονωτό έλασμα.

Μολονότι ως το 1999 οι ερευνητές θεωρούσαν ότι τα συγκεκριμένα δέντρα που βρίσκονταν στην περιοχή ήταν ημιαυτοφυή (δηλαδή δεν ήταν γηγενή), η ανακάλυψη φύλλων και καρπών της λικιδαμβάρης ήρθε να ανατρέψει αυτή τη θεωρία. Τα μορφολογικά γνωρίσματα του απολιθωμένου είδους Liquidamber europaea είναι σχεδόν πανομοιότυπα με τα δέντρα που συναντάμε και σήμερα στην Κοιλάδα με τις Πεταλούδες. Σε παλαιότερα γεωλογικά στρώματα, πριν από δεκαπέντε ως πέντε εκατομμύρια χρόνια, τα φύλλα του δέντρου αυτού είχαν τρεις χαρακτηριστικούς λοβούς (προεξοχές). Αντίθετα, σε νεότερες εποχές, στην πλειο-πλειστοκαινική περίοδο, φέρουν πέντε έως εφτά λοβούς, που πλησιάζουν τη σημερινή μορφή των δέντρων στην Κοιλάδα με τις Πεταλούδες. Γεγονός που, όπως εκτιμά η ομάδα του κ. Βελιτζέλου, αποδεικνύει και επιστημονικά ότι το συγκεκριμένο δέντρο, που ήταν εξαπλωμένο και σε άλλες περιοχές στη Μικρά Ασία και την Κύπρο, προϋπήρχε και στη Ρόδο. Μέχρι τότε, ένα και μοναδικό δείγμα απολιθωμένης λικιδαμβάρης είχε βρεθεί πριν από αρκετά χρόνια στον ελλαδικό χώρο, στα Στύρα Ευβοίας.

Επόμενη δραστηριότητα της ερευνητικής ομάδας, αποτελούμενης από τους κ. Βελιτζέλο και D. Mai από το Πανεπιστήμιο του Βερολίνου, ήταν η συλλογή μεγάλου αριθμού καρπών και σπερμάτων που ανάγονται στην πλειο-πλειστοκαινική περίοδο, τα οποία βρέθηκαν στη Ρόδο, στον κόλπο της Καλλιθέας. Μικρά κουκουνάρια (γένος Πευκίδων), που ήρθαν στο φως μέσα από το νερό και αφθονούν σε θαλάσσια, υφάλμυρα, λιμναία και χερσαία ιζήματα, ήρθαν να συμπληρώσουν το πazλ αυτής της περιόδου.

Κατά πάσα πιθανότητα, η δημιουργία των απολιθωμάτων έγινε μέσα σε θαλάσσια ή λιμναία λεκάνη, όταν η φυτική ύλη καταπλακώθηκε από διάφορα υλικά, ιζήματα, που κάθησαν επάνω τους καρπούς και στα φύλλα. Πέφτοντας σε υγρό περιβάλλον και λόγω της έλλειψης οξυγόνου, καθώς φαίνεται, απολιθώθηκαν. Ενδέχεται όμως, κατά μία άλλη άποψη, τα φυτά να σχηματίστηκαν ή να μεταφέρθηκαν μέσα σε ποταμο-χειμάρρια οικοσυστήματα σε κόλπους και κάτω από ιδανικές συνθήκες να απολιθώθηκαν.

Μετά την ανακάλυψη του απολιθωμένου Δάσους της Ζητιάς, ακόμη μεγαλύτερη ήταν η έκπληξη των επιστημόνων, όταν, σ'ένα δύσβατο μέρος στην ευρύτερη περιοχή Αρχαγγέλου, ανακάλυψαν σπάνια απολιθωμένα φύλλα, καρπούς και σπέρματα. Τα απολιθώματα που βρέθηκαν φαίνεται να ρίχνουν ακόμη περισσότερο φως στην ιστορική εξέλιξη των φυτών στον ευρωπαϊκό χώρο.

Σε υπαίθριες έρευνες της ομάδας του Ευ. Βελιτζέλου και με τη συνεργασία και των κατοίκων της περιοχής Αρχαγγέλου Παναγιώτη Ρούφα, Κωνσταντίνου Πομπού και του σπηλαιολόγου Νίκου Παπανικολάου, ανακαλύφθηκαν κώνοι κωνοφόρων δέντρων, που μεταφράζονται σε περισσότερα από τρία είδη προϊστορικών πεύκων τεραστίων διαστάσεων!

Το μέγεθος των κώνων ήταν από ελάχιστα εκατοστά έως και 30 εκ., με πολύ εμφανή τα χαρακτηριστικά γνωρίσματα των αποφύσεων.

Οι απολιθωμένοι κώνοι και τα σπέρματά τους διατηρούνταν σε άριστη κατάσταση και κρύβονταν κυρίως μέσα σε μεγάλες κροκάλες, δηλαδή στρογγυλές πέτρες. Οι μεγάλες κροκάλες, μάλιστα, ζύγιζαν περισσότερο από 20 κιλά και βρίσκονταν συνήθως μέσα σα ψαμμίτες και μάργες (δηλαδή αμμόπετρες και λεπτόκοκκο υλικό). Τα φυτικά απολιθώματα εντοπίζονταν ακόμη και σε διάφορες μορφές μέσα σε θαλάσσια ιζήματα, τα οποία καθώς φαίνεται έχουν συγκροτήσει τη γεωλογική τομή της ευρύτερης περιοχής Αρχαγγέλου.

Μερικές φορές στην ίδια κροκάλα φιλοξενούνταν μαζί με κώνους πεύκης και φύλλα ή κομμάτια ξύλου, είτε άλλα ανόργανα υλικά.

Στην ίδια γεωλογική τομή, στην ίδια περιοχή που βρέθηκαν τα φυτικά απολιθώματα, έχει εντοπιστεί και ανασυρθεί ως ένα βαθμό κι ένας πλούτος θαλασσίων απολιθωμάτων (κυρίως μαλάκια, δηλαδή μεγάλα σαλιγκάρια, όστρια, χλάμη και τσερίθιον).

Η σπουδαιότητα της ανακάλυψης των απολιθωμένων κουκουναριών έγκειται στο γεγονός ότι εμφανίζονται για πρώτη φορά σε τέτοια μεγέθη στον ευρωπαϊκό χώρο. Παρόμοιες κουκουνάρες συναντάμε σήμερα στην περιοχή της Καλιφόρνιας, στις ΗΠΑ. Πολύ περισσότερο, όταν μιλάμε για μια περίοδο περίπου της τάξης του 1,6 εκατομμυρίου χρόνων, δηλαδή πολύ προτού εμφανιστεί ο άνθρωπος.

Σημασία έχει ότι οι τεράστιες προϊστορικές κουκουνάρες πεύκης και οι βελόνες τους που βρέθηκαν, σε συνδυασμό με τα απολιθώματα σφενδάμου, λεύκης, κυπαρισσιού, πλατάνου, δρυός και ιτιάς, έρχονται να δώσουν νέα δεδομένα σχετικά με το κλίμα. Η ανεύρεση τέτοιου είδους χλωρίδας, όπως εκτιμάται από την ερευνητική ομάδα, υποδηλώνει θερμό και υγρό περιβάλλον, δηλαδή υποτροπικό κλίμα. Πρακτικά αυτό σημαίνει ότι η θερμοκρασία στο νησί της Ρόδου πριν από 1,6 εκατομμύριο χρόνια θύμιζε αυτήν που συναντάμε σήμερα στα βόρεια παράλια της Αφρικής με μέση ετήσια θερμοκρασία περίπου 18 βαθμούς Κελσίου.

Ενα άλλο ζήτημα, όμως, που γεννά η ανακάλυψη των κουκουναριών είναι η σχέση της Ρόδου με τη Μικρά Ασία. Μέχρι πρότινος οι επιστήμονες θεωρούσαν ότι η Ρόδος εκείνη την περίοδο της προϊστορίας ήταν αποκολλημένη από τη Μικρά Ασία. Η παλαιοντολογική έρευνα και η εργαστηριακή μελέτη θα αποκαλύψουν στο μέλλον αν πράγματι η πανέμορφη Ρόδος ήταν τότε νησί...

(Το ρεπορτάζ αυτό της Αννας Στεργίου δημοσιεύτηκε στο ΓΕΩτρόπιο της Ελευθεροτυπίας).



Απίστευτα σχέδια και σχήματα κρύβονταν σε μεγάλες κροκάλες, που βρέθηκαν στην ευρύτερη περιοχή Αρχαγγέλου στη Ρόδο. Οταν η απολιθωμένη πεύκη μετατρέπεται σε τέχνη...

ΝΤΕΤΕΚΤΙΒΣ
Συνταξιούχος Αστυνομικός
Αναλαμβάνουμε
υποθέσεις ανηλίκων,
οικογενειακές, προσωπικές κ.τ.λ.
Με απόλυτη εχεμύθεια.
ΔΙΑΘΕΤΟΥΜΕ ΤΑ ΠΛΕΟΝ ΣΥΓΧΡΟΝΑ ΟΠΤΙΚΟΑΚΟΥΣΤΙΚΑ ΣΥΣΤΗΜΑΤΑ
0946 997967
100% εχεμύθεια 100% εχεμύθεια
3155-20/11

ΙΑΤΡΙΚΗ ΑΝΑΚΟΙΝΩΣΗ
Ο χειρουργός οδοντίατρος
ΔΗΜΗΤΡΙΟΣ Μ. ΠΑΡΙΣΗΣ, D.D.S., M.SC.
(Αριστοτέλειο Πανεπιστήμιο Θεσσαλονίκης)
ειδικευθείς στη Στοματολογία
(Univ. of California, U.S.A.)
με Master στη Στοματική Βιολογία
(Univ. of Manitoba CANADA)
και τ. Αν. Καθηγητής Πανεπιστημίου LOYOLA
CHICAGO, U.S.A.
Δέχεται καθημερινά πρωί και βράδυ κατόπιν ραντεβού στο ιατρείο του
Ανθούλας Ζερβού 5, Ρόδος (Ψαροπούλα)
Τηλ. 77220, κιν. 0932 585441
T.1672-30/11

ΣΠΑΝΟΣ ΥΠΕΡ ΜΑΡΚΕΤ
ΠΡΟΤΙΜΑ ΥΠΕΡ ΠΡΟΣΦΟΡΕΣ ΑΠΟ ΤΑ ΥΠΕΡΜΑΡΚΕΤ ΣΠΑΝΟΣ
Σπανούλης
5950 Δρχ. 17,47 Ευρω
Pampers
2960 Δρχ. 8,69 Ευρω
180 Δρχ. 0,53 Ευρω
340 Δρχ. 1 Ευρω
φρέσκο γάλα
335 Δρχ. 0,99 Ευρω
NOYNOY Family
340 Δρχ. 1 Ευρω
2395 Δρχ. 7,03 Ευρω + ΔΩΡΟ SOL 2 λτ.
6100 Δρχ. 17,91 Ευρω + ΔΩΡΟ ΑΛΤΙΣ 1 λτ.
395 Δρχ. 1,16 Ευρω
395 Δρχ. 1,16 Ευρω το κιλό
ΜΗΛΑ το κιλό 280 Δρχ. 0,83 Ευρω
2220 Δρχ. 6,52 Ευρω το κιλό
1280 Δρχ. 3,76 Ευρω + ΔΩΡΟ PUMMARO 500 gr.
165 Δρχ. 0,49 Ευρω
X. 2778-10/11
PROART
Γιατί η Δωδεκάνησος Είναι ο Τόπος Μας !

ΜΝΗΜΟΣΥΝΑ



Τελούμε στις 6 Νοεμβρίου ημέρα Τρίτη και ώρα 7.45π.μ. στον ιερό ναό Αγίου Γεωργίου Κοσκινού 9μηνο μνημόσυνο υπέρ αναπαύσεως της ψυχής του λατρευτού μας συζύγου, πατέρα, παππού, αδελφού και θείου

ΜΙΧΑΗΛ ΣΙΑΛΑΔΑΚΗ

Η σύζυγος Κωνσταντίνα
Τα παιδιά Γιώργος, Μαίρη - Νίκος
Η εγγονή Φαίδρα
Τα αδέλφια, τα ανίψια και οι λοιποί συγγενείς

793-4/11

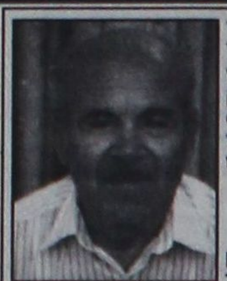

Τελούμε στις 7 Νοεμβρίου ημέρα Τετάρτη και ώρα 8 π.μ. στον ιερό ναό Αγίας Αικατερίνης οδού Κομνηνών 6μηνο μνημόσυνο υπέρ αναπαύσεως της ψυχής του λατρευτού μας συζύγου, πατέρα, παππού, αδελφού και θείου

ΔΗΜΗΤΡΙΟΥ ΚΑΡΑΝΤΑΝΗ

Η σύζυγος Ειρήνη
Τα παιδιά Ιωάννης - Τσαμπίκα, Ιωάννης - Ζαμπέτα, Νίκος - Μαίρη
Τα εγγόνια, τα αδέλφια, τα ανίψια και οι λοιποί συγγενείς

3287-6/11

Κλυδωνισμοί στη ΝΔ

ΣΥΝΕΧΕΙΑ ΑΠΟ ΤΗ ΣΕΛ. 1

παμιχαήλ στην ενεργό κομματική δράση, θεωρείται σίγουρο ότι θ'ανοίξει τον ασκό του Αιόλου στη Νέα Δημοκρατία, αφού στελέχη της έχουν ήδη αρχίσει να απειλούν με παραιτήσεις.

ΣΗΜΕΙΩΝΕΤΑΙ ότι η ανάκληση της παραιτήσεως, προκάλεσε την έντονη αντίδραση μελών της Νομαρχιακής Επιτροπής του κόμματος, που χθες δήλωναν οργισμένα ότι «η Νέα Δημοκρατία δεν είναι ξέφραγο αμπέλι, για να μπαίνει και να βγαίνει όποτε γουστάρει ο καθένας».

➨Η δήλωση του κ. Θανάση Παπαμιχαήλ, με την οποία ανακαλεί την παραίτησή του και για την οποία δεν έχει λάβει επισήμως γνώση η Νομαρχιακή Επιτροπή, αναφέρει τα εξής:

«Με γνώμονα το καλό του κόμματος και συστρατευόμενος με την πολιτική φιλοσοφία του προέδρου μας Κώστα Καραμανλή για ενωτική νικηφόρα πορεία προς τις επερχόμενες εκλογικές αναμετρήσεις ανακάλεσα την παραίτησή μου ως προέδρου της Τοπικής Οργάνωσης Ρόδου.

Την απόφασή μου αυτή που ήταν προϊόν βαθιάς σκέψης και ευθύνης κοινοποίησα εγγράφως στις 25/10 στον πρόεδρο του κόμματος και στη γραμματεία Οργανωτικού.

Η επάνοδος στην ενεργό κομματική δράση χαιρετίστηκε με ιδιαίτερη ικανοποίηση από την κεντρική διοίκηση του κόμματος.

Αντίγραφο της ανάκλησης κοινοποιήθηκε στη ΝΟΔΕ Δωδ/σου.»

Διεργασίες στην Κω

ΣΥΝΕΧΕΙΑ ΑΠΟ ΤΗ ΣΕΛ. 1

μάρχου κ. Μιλτιάδη Φάκκου.

ΣΥΜΦΩΝΑ με πληροφορίες, ο κ. Φάκκος πρότεινε στην «Κωακή Αναγέννηση» πρόταση εκ τεσσάρων σημείων, τα οποία βρίσκουν σύμφωνη την παράταξη του κ. Κουρούνη και κάνουν εφικτή τη συνεργασία των δύο πλευρών.

➪Η πρόταση του κ. Φάκκου, μεταξύ άλλων, ικανοποιεί ζητήματα όπως την κατανομή των θέσεων στο δημοτικό συμβούλιο, την αυτοτέλεια των παρατάξεων, την εκτέλεση των δημοτικών έργων και άλλα θέματα, τα οποία έχει θέσει ως προϋπόθεση συνεργασίας η «Κωακή Αναγέννηση».

ΠΡΟΤΑΣΗ για συνεργασία στις δημοτικές εκλογές δέχθηκε ο κ. Κουρούνης και από τη Ν.Δ., αλλά δεν την έκανε αποδεκτή εξ αιτίας της μη ύπαρξης αξιολόγου προσώπου στην παράταξη που θα διεκδικήσει τη δημαρχία της Κω.

➪Ο κ. Κουρούνης είχε κατέβει στις προηγούμενες εκλογές ως αντίπαλος του πρώην δημάρχου κ. Κώστα Καΐσερλη και η παράταξη του είχε τότε πετύχει ποσοστό 29%.

ΑΥΤΗ τη φορά, όπως δήλωσε στα μέλη της παράταξής του, δεν μπορεί να είναι επικεφαλής της «Κωακής Αναγέννησης», ούτε μπορεί να αναλάβει τις ευθύνες του δημαρχιακού αξιώματος λόγω αυξημένων επαγγελματικών υποχρεώσεων.

➪Αξίζει να σημειωθεί, ότι ο κ. Κουρούνης εκλέγεται για πολλά χρόνια δημοτικός σύμβουλος και στο παρελθόν κατείχε σημαντικές θέσεις στα δημοτικά πράγματα της Κω. Η θεωρούμενη ως βέβαιη συνεργασία του με τον κ. Φάκκο θέτει τους συσχετισμούς για το Δήμο της Κω σε νέα βάση και οι ζυμώσεις που θα ακολουθήσουν θα έχουν ιδιαίτερο ενδιαφέρον.

Ο βιασμός της Ουκρανής

ΣΥΝΕΧΕΙΑ ΑΠΟ ΤΗ ΣΕΛ. 1

Giorgi Philipov του Vladimir, 23 χρόνων, κατηγορούμενοι για το βιασμό της 24χρονης Ουκρανής Χ. S. του S. Στη συνέχεια οι αστυνομικοί συνέλαβαν την 34χρονη Larysa Asxeva του Georgi, από την Ουκρανία, στο σπίτι της οποίας έγινε ο βιασμός.

ΟΙ ΑΣΤΥΝΟΜΙΚΟΙ βρήκαν μια τηλεόραση, ένα βίντεο και ένα ραδιοκασετόφωνο, τα οποία είχαν κλαπεί πριν από μια εβδομάδα από Το σπίτι της Κλεοπάτρας Καρακωσταντή του Παναγιώτη.

•Σε βάρος της 34χρονης Ουκρανής σχηματίστηκε δικογραφία και θα οδηγηθεί στον Εισαγγελέα, καθώς και οι δυο κατηγορούμενοι ως βιαστές.

Νέος τουριστικός οδηγός

ΣΥΝΕΧΕΙΑ ΑΠΟ ΤΗ ΣΕΛ. 1

λή αγάπη, μαζί με τους συνεργάτες του την έχει επιμεληθεί και βεβαίως η προσφορά αυτής της εργασίας στον ελληνικό τουρισμό θα είναι μεγάλη.

Ελπίζουμε να βρεθούν και άλλοι φίλοι της Ρόδου και της Ελλάδας να μιμηθούν την ωραία αυτή πρωτοβουλία.

Η ΔΑΝΕ πληρώνει ασφάλιστρα

ΣΥΝΕΧΕΙΑ ΑΠΟ ΤΗ ΣΕΛ. 1

τα ασφάλιστρα του οποίου εξακολουθεί να πληρώνει η εταιρία, αν και το πλοίο έχει πωληθεί!

•Το πλοίο που στήριξε την εταιρία σε όλες τις δύσκολες στιγμές της και κυρίως όταν οι επίδοξοι σωτήρες είχαν εξαφανιστεί, καταστράφηκε από την πυρκαγιά που ξέσπασε από αναμένο κερί το 1999 και πωλήθηκε για παλιοσίδερα (scrub) στις 9 Φεβρουαρίου του 2001.

ΠΑΡΑ ΤΟ ΓΕΓΟΝΟΣ ότι το πλοίο πωλήθηκε πριν ένα χρόνο, η ΔΑΝΕ εξακολουθεί να καταβάλει κανονικά τα χρήματα για την ασφάλισή του. Το ποσό είναι μικρότερο των 200.000 δολαρίων, που καταβάλονται στο CLUB για κάθε πλοίο της εταιρίας. Αξίζει να σημειωθεί ότι 200.000 δολάρια πληρώνει η ΑΝΕΚ για την ασφάλιση των 12 πλοίων που διαθέτει.

•Στην υπόθεση που αφορά την ασφάλιση του «Λέρος», το τοπίο είναι θολό, καθώς δεν έφθασε ακόμη από τις 9 Φεβρουαρίου του 2001 στη ΔΑΝΕ το πιστοποιητικό πώλησης του πλοίου (Bill of Sale).

ΣΗΜΕΙΩΝΕΤΑΙ ότι οι διαδικασίες για την πώληση του πλοίου προχώρησαν όταν τη θέση του προέδρου της ΔΑΝΕ κατείχε ο Γεράσιμος Καλογηράτος, που αναμείχθηκε και σε αυτή την υπόθεση. Η υπόθεση της ασφάλισης των πλοίων της είναι «αγκάθι» για τη διοίκηση της ΔΑΝΕ και θέμα που χρήζει διερεύνησης, καθώς τα ποσά που καταβάλλονται είναι τεράστια.

•Ζήτημα ζωής για τη ΔΑΝΕ είναι όμως και η οικονομική της κατάσταση, γιατί μπορεί το πάγιο ενεργητικό της να φθάνει τα 11.078.052.507 δραχμές, γεγονός που την καθιστά σε περίοπτη θέση ανάμεσα στις άλλες ακτοπλοϊκές εταιρίες, που πνέουν τα λοίσθια, αλλά η πραγματική οικονομική της κατάσταση είναι κακή και δεν μπορεί να καλύψει στοιχειωδώς τις υποχρεώσεις της.

ΑΥΤΟ καθιστά απαραίτητη προϋπόθεση για την επιβίωση της εταιρίας τη σύναψη δανείου ύψους δύο δισεκατομμυρίων δραχμών για να καλυφθούν οι υποχρεώσεις της.

•Το θέμα αυτό θα απασχολήσει το διοικητικό συμβούλιο της ΔΑΝΕ στην αυριανή συνεδρίαση, όπου θα πρέπει να κλείσει και το ακανθώδες ζήτημα της συνεργασίας της εταιρίας με τον Γεράσιμο Αγούδημο.

ΣΤΗΝ ΠΕΡΙΠΤΩΣΗ που θα μπει φρένο στις αντιδράσεις των Γεράσιμου Καλογηράτου και Σήφη Βαρδινογιάννη, το θέμα θα κλείσει και θα υπογραφεί και η συμφωνία, που θα επικυρώσει και τυπικά τη «σύμπραξη». Αν επικρατήσουν οι διαφωνούντες, τότε θα υπάρξει παρέμβαση από τον Γεράσιμο Αγούδημο, που έχει ήδη απειλήσει να προσφύγει στον Εισαγγελέα.

Διημερίδα του Συνασπισμού στην Ικαρία

Η ανάπτυξη των νησιών του Αιγαίου

Ο ΡΟΛΟΣ ΤΗΣ ΤΟΠΙΚΗΣ ΑΥΤΟΔΙΟΙΚΗΣΗΣ

ΑΠΟ ΤΗ ΝΟΜΑΡΧΙΑΚΗ Επιτροπή Νότιας Δωδεκανήσου του Συνασπισμού ανακοινώθηκαν χτες τα συμπεράσματα που προέκυψαν από τη συζήτηση των φορέων που συμμετείχαν στη διημερίδα που οργανώθηκε στην Ικαρία με θέμα: Η συμβολή του Γ' ΚΠΣ και ο ρόλος της Αυτοδιοίκησης στην ανάπτυξη των νησιών του Αιγαίου. Τα συμπεράσματα έχουν ως εξής:

1.- Οι πολύχρονοι αγώνες της Τοπικής Αυτοδιοίκησης και των κοινωνικών φορέων αρχίζουν να αποδίδουν καρπούς με αποτέλεσμα τη θεσμική αναγνώριση της ιδιαιτερότητας του νησιωτικού χώρου (Συνθήκη Άμστερνταμ και Διακυβερνητική Νίκαιας, ψηφίσματα Ευρωπαϊκού Κοινοβουλίου, ψήφιση του άρθρου 101 του Συντάγματος).

2.- Η ιδιομορφία του νησιωτικού χώρου απαιτεί εξειδικευμένες πολιτικές και αντίστοιχα προγράμματα για την αντιμετώπιση των διαρθρωτικών προβλημάτων που εμποδίζουν την οικονομική και κοινωνική συνοχή. Η επεξεργασία και εξειδίκευση των πολιτικών αυτών πρέπει να είναι αποτέλεσμα κοινωνικής συναίνεσης με συμμετοχή της Τοπικής Αυτοδιοίκησης και των φορέων.

3.- Η ελληνική κυβέρνηση, παρά τις δυνατότητες που προέκυψαν από την θεσμική αναγνώριση της ιδιαιτερότητας του νησιωτικού χώρου και ιδιαίτερα του Αιγαίου δεν προχώρησε στην επεξεργασία ενός Ειδικού Προγράμματος για το Αρχιπέλαγος και δεν διεκδίκησε πρόσθετους πόρους στα πλαίσια του Γ΄ΚΠΣ.

4.- Παρά τις χρηματοδοτήσεις των δύο προηγούμενων ΚΠΣ, η υλοποίηση των στόχων που αφορούν την ισόρροπη ανάπτυξη, την άρση της απομόνωσης και των ενδοπεριφερειακών ανισοτήτων, καθώς επίσης και την αειφορική προσέγγιση στην προστασία των φυσικών και των πολιτιστικών πόρων, παραμένει ζητούμενο.

5.- Η οικονομική ανάπτυξη συνεχίζεται με τρόπο άναρχο και ανεξέλεγκτο, η ακτοπλοϊκή συγκοινωνία και οι μεταφορές, η παροχή δημόσιων υπηρεσιών υγείας και πρόνοιας παραμένουν σε προβληματική κατάσταση, η αγροτική και η μεταποιητική παραγωγή φθίνουν, η ανεργία μεγαλώνει καις στις δυο περιφέρειες του Αιγαίου.

6.- Η έλλειψη του χωροταξικού σχεδιασμού επιτείνει τη συσσώρευση των περιβαλλοντικών προβλημάτων που με αποκορύφωμα την έλλειψη προστασίας του ελάχιστου υδάτινου δυναμικού καθώς και την ανεξέλεγκτη διαχείριση των απορριμμάτων και των αποβλήτων προσβάλλουν το σύγχρονο πολιτισμό μας.

7.- Η κακή κατάσταση και η υποστελέχωση των δημόσιων υπηρεσιών, είτε αφορούν την κρατική διοίκηση, είτε την νομαρχιακή και την πρωτοβάθμια αυτοδιοίκηση συντελούν στην αδυναμία κάλυψης και την καθυστέρηση υλοποίησης των έργων και των προγραμμάτων.

8.- Ο Τουρισμός, που αποτελεί την κύρια οικονομική δραστηριότητα των νησιών μας, εάν συνεχιστεί η ίδια λογική της ανεξέλεγκτης ανάπτυξης δεν μπορεί ούτε να αναβαθμιστεί, ούτε πολύ περισσότερο να εξασφαλίσει τη βιωσιμότητα του σε διάρκεια και προοπτική.

Απαιτείται μια συνολική πολιτική ισόρροπης, βιώσιμης και αειφορικής ανάπτυξης, της οποίας ο τουρισμός θα αποτελεί οργανικό στοιχείο της. Πολιτική που θα αξιοποιεί τον πολιτισμό και την ιστορική κληρονομιά του Αρχιπελάγους καθώς και τα συγκριτικά πλεονεκτήματα του κάθε νησιού.

9.- Στα πλαίσια μιας πολιτικής ισόρροπης, βιώσιμης και αειφορικής ανάπτυξης κυρίαρχη θέση κατέχουν:

α) Ο χωροταξικός σχεδιασμός που θα καθορίσει τις χρήσεις γης και τη δυνατότητα των αντίστοιχων επενδυτικών σχεδίων.

β) η αντιμετώπιση του ενεργειακού προβλήματος μέσω της μέγιστης αξιοποίησης των ήπιων πηγών ενέργειας (αιολική, ηλιακή .κ.λπ) .

γ) η ενίσχυση της βιολογικής γεωργίας και των προϊόντων ποιότητας που υπερέχουν συγκριτικά με εκείνα της εντατικής γεωργίας.

δ) η προστασία των αλιευτικών αποθεμάτων και των επαγγελματιών της παράκτιας αλιείας.

ε) η ολοκληρωμένη διαχείριση του υδάτινου δυναμικού και η ανάγκη λήψης συνδυασμού μέτρων για την αντιμετώπιση της λειψυδρίας (λιμνοδεξαμενές, φράγματα, οικιακές δεξαμενές, αφαλάτωση κ.λπ).

στ) η ολοκληρωμένη διαχείριση των λυμάτων και των απορριμμάτων. Η άμεση χωροθέτηση και κατασκευή των ΧΥΤΑ , καθώς και των μονάδων του βιολογικού καθαρισμού.

z) η προστασία των παραδοσιακών οικισμών και των μνημείων. Η προστασία της αρχιτεκτονικής και της πολιτιστικής κληρονομιάς και η αντιστροφή της σημερινής κατάστασης της πολεοδομικής αναρχίας και αυθαιρεσίας.

η) η ενδυνάμωση της πρωτοβάθμιας φροντίδας υγείας με έμφαση στον τομέα της πρόληψης. Η αντιμετώπιση της στελέχωσης των νοσοκομείων, των Κέντρων Υγείας και των Περιφερειακών ιατρείων μέσω της πρόσθετης παροχής κινήτρων. Η συγκρότηση Συντονιστικού Οργάνου για τις αεροδιακομιδές και η δημιουργία κέντρου ελικοπτέρων στη Μυτιλήνη, τη Ρόδο και τη Σύρο.

θ) η χάραξη μιας σύγχρονης κοινωνικής πολιτικής που να ασκείται από τις πλησιέστερες στον πολίτη υπηρεσίες. Η αντιμετώπιση των σύνθετων προβλημάτων της εποχής μας (επαγγελματική κατάρτιση, αναλφαβητισμός, στήριξη της οικογένειας, προστασία παιδιών και υπερηλίκων, χρήση τοξικών ουσιών, παραβατικότητα ανηλίκων, κ.λπ) απαιτούν επάρκεια πόρων, συγκρότηση αντίστοιχων υπηρεσιών και συντονισμό σε όλα τα επίπεδα διοίκησης και αυτοδιοίκησης.

ι) η αντιμετώπιση των προβλημάτων της παιδείας (κτιριακές υποδομές, εξοπλισμός κλπ.) και κυρίως η έγκαιρη κάλυψη των οργανικών θέσεων της πρωτοβάθμιας και δευτεροβάθμιας εκπαίδευσης.

Η ουσιαστική στήριξη του Πανεπιστημίου του Αιγαίου.

ια) η εφαρμογή και ανάπτυξη της τηλεματικής ως εργαλείο που μπορεί να συμβάλει στην άρση της γεωγραφικής απομόνωσης των νησιών, στην αναστροφή της πληθυσμιακής συρρίκνωσης, στην ανάπτυξη της νησιωτικής οικονομίας και να διασφαλίσει για τους κατοίκους ίσες ευκαιρίες πρόσβασης στην αγορά εργασίας, καθώς και σε εξειδικευμένες υπηρεσίες υγείας-πρόνοιας και εκπαίδευσης.

ιβ) η διαμόρφωση μιας πολιτικής ακτοπλοϊκών συγκοινωνιών και γενικότερα μεταφορών που θα διασφαλίζουν τη συνοχή του νησιωτικού χώρου και την επικοινωνία τόσο μεταξύ των νησιών, όσο και με την ηπειρωτική Ελλάδα.

Προς αυτή την κατεύθυνση το Υπουργείο Εμπορικής Ναυτιλίας θα πρέπει να ασκήσει τον επιτελικό του ρόλο σε σχέση με τη χάραξη της στρατηγικής της ελληνικής ακτοπλοΐας.

Θα πρέπει να διασφαλιστεί ο ρόλος της νομαρχιακής αυτοδιοίκησης στη χάραξη της ενδοεπικοινωνίας μεταξύ των νησιών του ίδιου νομού.

10.- Στο οικονομικό επίπεδο, εκτός από την ορθολογική διαχείριση των πόρων απαιτείται ενίσχυση των κονδυλίων που αφορούν το περιβάλλον, την ενίσχυση της αγροτικής παραγωγής, την υγεία και την πρόνοια και τα νησιά με χαμηλή ανάπτυξη. Απαιτείται επίσης ποιοτική και ποσοτική εξειδίκευση των πόρων των Τομεακών Προγραμμάτων του Γ΄ΚΠΣ που αφορούν δράσεις και προγράμματα των νησιωτικών περιοχών.

Συνολικά απαιτείται μια εξειδικευμένη οικονομική και φορολογική πολιτική που να ανταποκρίνεται στις ιδιαίτερες συνθήκες του νησιωτικού χώρου.

Κεντρική προτεραιότητα παραμένει η επεξεργασία και έγκριση Ειδικού Προγράμματος για τον νησιωτικό χώρο και η δέσμευση των ανάλογων χρηματοδοτήσεων. Προς την κατεύθυνση αυτή προτείνεται η σύσταση ευρείας διακομματικής κοινοβουλευτικής επιτροπής.

11.- Η σημερινή διοικητική δομή της χώρας με τις περιφέρειες ως αποσυγκεντρωμένες μονάδες της κρατικής διοίκησης δεν ανταποκρίνονται στις ανάγκες και τις απαιτήσεις της περιφερειακής ανάπτυξης. Απαιτείται η προώθηση της Αποκέντρωσης με αιρετό Περιφερειάρχη και αιρετό περιφερειακό συμβούλιο με στόχο την απευθείας διαχείριση της χρηματοδότησης των ευρωπαϊκών κονδυλίων.

12.- Απαιτείται ουσιαστική ενίσχυσή της πρωτοβάθμιας αυτοδιοίκησης με πόρους και αρμοδιότητες, καθώς επίσης και η κατάλληλη στελέχωση της. Ιδιαίτερα στα πολύ μικρά νησιά η λογική του υψηλού κόστους πρέπει να εξαλειφθεί με τη δημιουργία νέας κατηγορίας υπαλλήλων (πολυϋπάλληλοι). Οι νησιωτικοί Δήμοι πρέπει να γίνουν φορείς ολοκληρωμένης τοπικής ανάπτυξης και καθοριστικοί μέτοχοι στα πλαίσια του Δημοκρατικού Προγραμματισμού.

Απαιτείται επίσης το σταμάτημα της απαξίωσης και της συρρίκνωσης του ρόλου της νομαρχιακής αυτοδιοίκησης, που συντελείται με ευθύνη της κυβερνητικής πολιτικής.

Οι αντικειμενικές αξίες

ΣΥΝΕΧΕΙΑ ΑΠΟ ΤΗ ΣΕΛ. 1

επιτροπής στη συνεδρίαση που έγινε πρόσφατα.

ΕΙΔΙΚΟΤΕΡΑ για τα ακίνητα που βρίσκονται σε εκτός σχεδίου πόλεως περιοχές στο Δήμο Λίνδου, η επιτροπή πρότεινε μείωση της ειδικής βασικής αξίας από τις 800 στις 500 δραχμές το τετραγωνικό μέτρο. Η οικοπεδική αξία του εκάστοτε ακινήτου από τις 50.000 διαμορφώθηκε στις 350.000 δραχμές το τετραγωνικό μέτρο. Προστέθηκε όμως ειδική βασική αξία της τάξεως των 1000 δραχμών το τετραγωνικό για ακίνητα που βρίσκονται στα Βλυχά και τους Πεύκους.

➨Για το δημοτικό διαμέρισμα της Καλάθου προτάθηκε:

Ειδική βασική αξία: από τις 400 στις 500 δραχμές το τετραγωνικό

Οικοπεδική αξία: από 15.000 στις 20.000 δραχμές το τετραγωνικό μέτρο. Καθορίστηκε ειδική βασική αξία για τα αίνητα που θα φθάνει τις 1000 δραχμές το τετραγωνικό.

ΓΙΑ ΤΟ ΔΗΜΟΤΙΚΟ διαμέρισμα της Πυλώνας προτάθηκε για τα ακίνητα:

Αρχική βασική αξία: από τις 350 στις 400 δραχμές

Οικοπεδική αξία: Από τις 12.000 στις 14.00 δραχμές.

ΓΙΑ ΤΟ ΔΗΜΟΤΙΚΟ διαμέρισμα Λάρδου προτάθηκε:

Αρχική βασική αξία: από τις 350 στις 400 δραχμές

Οικοπεδική αξία: από τις 17.000 στις 20.000 δραχμές.

Ειδική βασική αξία: από τις 800 στις 1000 δραχμές το τετραγωνικό.

ΓΙΑ ΤΟ ΔΗΜΟΤΙΚΟ διαμέρισμα Λαέρμων προτείνεται:

Αρχική βασική αξία: από τις 200 στις 220 δραχμές το τετραγωνικό

Οικοπεδική αξία: παραμένει το ποσό των 7.000 δραχμών το τετραγωνικό μέτρο.

ΑΥΞΗΣΕΙΣ πρότεινε η πρωτοβάθμια επιτροπή για τα ακίνητα που βρίσκονται σε περιοχές εκτός σχεδίου πόλεως στο Δήμο Αφάντου. Ειδικότερα προτάθηκε:

Αρχική βασική αξία: από τις 500 στις 550 δραχμές το τετραγωνικό

Οικοπεδική αξία: από τις 18.994 στις 21.000 δραχμές.

Ειδική βασική αξία: καθορίστηκαν τα ποσά των 1000, 1500 και 1200 δραχμών για τα ακίνητα που βρίσκονται κοντά στην εθνική οδό.

ΓΙΑ ΤΟ ΔΗΜΟΤΙΚΟ διαμέρισμα της Αρχίπολης προτάθηκε:

Ειδική βασική αξία: από τις 200 στις 220 δραχμές το τετραγωνικό.

Οικοπεδική αξία: από τις 10.000 στις 11.000 δραχμές το τετραγωνικό μέτρο.

ΓΙΑ ΤΟ ΔΗΜΟ Ιαλυσού και τα ακίνητα που βρίσκονται εκτός σχεδίου πόλεως η πρωτοτάθμια επιτροπή πρότεινει:

Αρχική βασική αξία: από τις 1000 στις 1.100 δραχμές το τετραγωνικ

Οικοπεδική αξία: από τις 24.538 στις 27.000 δραχμές το τετραγωνικό. Καθορίστηκαν και ειδικές βασικές αξίες που κυμαίνονται από τις 1.500 μέχρι και τις 4.500 δραχμές για τα ακίνητα που βρίσκονται κοντά στις εθνικές οδούς.

ΑΥΞΗΣΕΙΣ σε μεγάλα ποσοστά προτάθηκαν και για τις αντικειμενικές αξίες των ακινήτων που βρίσκονται εκτός σχεδίου πόλεως στο Δήμο Καλλιθέας. Ειδικότερα προτάθηκε:

Αρχική βασική αξία: από τις 600 στις 500 δραχμές

Οικοπεδική αξία: από τις 15.000 στις 20.000 δραχμές.

Καθορίστηκαν ειδικές βασικές αξίες για τα ακίνητα που βρίσκονται στην εθνική οδό που κυμαίνονται από 2.000 και φθάνουν τις 6.500 δραχμές το τετραγωνικό.

ΓΙΑ Τ ΔΗΜΟΤΙΚΟ διαμέρισμα Κοσκινού προτάθηκαν:

Αρχική βασική αξία: από τις 800 στις 700 δραχμές το τετραγωνικό

Οικοπεδική αξία: από τις 20.000, 22.000 και 25.000 δραχμές το τετραγωνικό μέτρο.

Καθορίστηκαν ειδικές βασικές αξίες στις 3.500 δραχμές από τις 2.000 που ήταν.

ΓΙΑ ΤΟ ΔΗΜΟΤΙΚΟ διαμέρισμα Ψίνθου προτάθηκε:

Αρχική βασική αξία: από τις 200 στις 220 δραχμές το τετραγωνικό

Οικοπεδική αξία: παραμένει στις 10.000 το τετραγωνικό μέτρο.

Μια υποψηφιότητα από το ΠΑΣΟΚ

ΣΥΝΕΧΕΙΑ ΑΠΟ ΤΗ ΣΕΛ. 1

δώσει χρίσματα ή απλά στήριξη σε υποψήφιους δημάρχους στις πρωτεύουσες των νομών, ενώ για τις άλλες πόλεις θ' αποφασίσουν οι τοπικές κοινωνίες.

•Πάντως, το ΠΑΣΟΚ θα επιδιώξει να έχει σε κάθε δήμο ή νομαρχία έναν υποψήφιο, τον οποίο θα στηρίξει και θα καταβάλει προσπάθεια ώστε να μην υπάρχει δεύτερος υποψήφιος από το χώρο.

ΚΑΙ ΟΠΩΣ προαναφέρθηκε, αυτός θα είναι ο στόχος του κ. Λαλιώτη, ο οποίος θα επικεντρώσει όλο το ενδιαφέρον του στην προσπάθεια να μην υπάρξει διάσπαση του ΠΑΣΟΚ με τις πολλές υποψηφιότητες.

•Επίσκεψη του κ. Λαλιώτη αναμένεται και στη Ρόδο για να συζητήσει με τους κομματικούς παράγοντες τις προετοιμασίες για τις δημοτικές εκλογές.

ΟΠΩΣ ΕΓΙΝΕ γνωστό -ειδικά για τη Νομαρχία Δωδεκανήσου- ο κ. Λαλιώτης θα επιδιώξει ώστε σε καμία περίπτωση να υπάρξει δεύτερη υποψηφιότητα και να επιλεγεί με τις διαδικασίες, που θα καθορίσει το ΠΑΣΟΚ ένας από τους τρεις ενδιαφερόμενους (Ι. Μαχαιρίδης, Στ. Κουσουρνάς και Φ. Κωστόπουλος).

•Το ίδιο θα επιδιωχθεί και για το Δήμο της Ρόδου, όπως επίσης και για τους άλλους δήμους της περιοχής μας.

Η ύποπτη επιστολή

ΣΥΝΕΧΕΙΑ ΑΠΟ ΤΗ ΣΕΛ. 1

Η ύποπτη επιστολή δεν εστάλη στην πρεσβεία ταχυδρομικώς, αλλά έφτασε με τον διπλωματικό σάκο, που ήλθε από το Στέιτ Ντιπάρτμεντ.

Πάντως όλοι οι υπάλληλοι της πρεσβείας που ήλθαν σε επαφή με την επιστολή άρχισαν αντιβίωση και παρακολουθείται η κατάσταση της υγείας τους.

Η επιστολή εστάλη στη Γερμανία για εργαστηριακές εξετάσεις, το αποτέλεσμα των οποίων θα είναι γνωστό την Τρίτη.

ΚΥΒΕΡΝΗΤΙΚΗ ΑΝΑΚΟΙΝΩΣΗ

Ο κυβερνητικός εκπρόσωπος κ. Χρ. Πρωτόπαπας έκανε την παρακάτω ανακοίνωση για το ζήτημα της ύποπτης επιστολής:

«Η Πρεσβεία των ΗΠΑ στην Αθήνα έστειλε στις 31/10 στο Κέντρο Ελέγχου Ειδικών Λοιμώξεων δύο δείγματα ρινικού εκκρίματος, ζητώντας να εξεταστούν στο πλαίσιο του επιδημιολογικού ελέγχου που διεξάγεται την τελευταία περίοδο στο προσωπικό και σε χώρους της Πρεσβείας. Δεν έγινε οποιαδήποτε αναφορά σε συγκεκριμένο συμβάν και τα δείγματα προωθήθηκαν από το ΚΕΕΛ στο Μικροβιολογικό Εργαστήριο του Πανεπιστημίου Αθηνών για το σχετικό έλεγχο τα αποτελέσματα του οποίου αναμένονται.

Την τελευταία εβδομάδα έχουν σταλεί στο ΚΕΕΛ από την Πρεσβεία των ΗΠΑ άλλα 25 δείγματα τα οποία ελέγχθηκαν και βρέθηκαν αρνητικά.

Αργά το απόγευμα της Παρασκευής ο Πρέσβης των ΗΠΑ στην Αθήνα κ. Μίλλερ ενημέρωσε την Κυβέρνηση ότι τα δύο τελευταία δείγματα σχετίζονται με ύποπτη ουσία η οποία εντοπίστηκε στην διπλωματική αλληλογραφία που εστάλη από την Ουάσιγκτον στην Πρεσβεία στην Αθήνα. Στη συνέχεια αυτή εστάλη από την Πρεσβεία στη Γερμανία για εξέταση, ενώ ενημερώθηκε το προσωπικό της Πρεσβείας. Σημειώνουμε ότι χορηγείται προληπτικά αντιβίωση σε όσους ήρθαν σε επαφή με την ύποπτη αυτή ουσία.

Επισημαίνεται ότι δεν ζητήθηκε σε οποιαδήποτε φάση να εμπλακεί η ειδική ομάδα της Γενικής Γραμματείας Πολιτικής Προστασίας η οποία έχει συγκροτηθεί για τις περιπτώσεις που αναφέρονται ύποπτα κρούσματα και τα δύο τελευταία δείγματα (τις 31/10) στάλθηκαν στο ΚΕΕΛ, όπως και όλα τα προηγούμενα στο πλαίσιο της πάγιας διαδικασίας επιδημιολογικής επιτήρησης.

Το Κέντρο Ελέγχου Ειδικών Λοιμώξεων θα ανακοινώσει τα αποτελέσματα των εξετάσεων αμέσως μόλις αυτά οριστικοποιηθούν. Σε κάθε περίπτωση το ΚΕΕΛ ενημερώνει ότι δεν υπάρχει κίνδυνος για τη δημόσια υγεία. Η Κυβέρνηση παρακολουθεί συνεχώς την εξέλιξη και θα ενημερώσει σχετικά».

ΚΑΙ ΣΤΗΝ ΚΡΗΤΗ

Εντονη ανησυχία στην κοινή γνώμη των Χανίων δημιούργησε η πληροφορία για ύπαρξη στην αμερικανική βάση της Σούδας στο Ακρωτήρι Χανίων ύποπτου φακέλου που πιθανότατα περιείχε σκόνη άνθρακα. Σύμφωνα με πληροφορίες, ο φάκελος είχε σταλεί απο την Καλιφόρνια.

Την είδηση για τον ύποπτο φάκελο, επιβεβαίωσε και ο υπεύθυνος δημοσίων σχέσεων της βάσης Παύλος Φάρλεϊ.

Οπως δήλωσε ο κ. Φάρλεϊ στις 2 Νοεμβρίου έφθασε η επιστολή στην αμερικανική βάση Σούδας με τη στρατιωτική αλληλογραφία.

Στον φάκελο δεν υπήρχαν ενδείξεις ότι περιείχε ύποπτη ουσία, ωστόσο λήφθησαν προληπτικά μέτρα, καθώς εντοπίστηκαν λάθη στη διεύθυνση και στην σφραγίδα του ταχυδρομείου.

Ο φάκελος σφραγίστηκε από την Πυροσβεστική της βάσης και στάλθηκε για εργαστηριακό έλεγχο.

Σε οκτώ άτομα που ήρθαν σε επαφή με το φάκελο χορηγούνται για προληπτικούς λόγους αντιβιοτικά.

Την αμερικανική βάση Σούδας επισκέφθηκε χθες για τέσσερις ώρες ο Αμερικανός πρέσβης στην Αθήνα Τόμας Μίλερ.

Η επίσκεψη Μίλερ δεν συνδέεται με τον εντοπισμό του φακέλου και ήταν προγραμματισμένη. Ο Αμερικανός πρέσβης επιθεώρησε τις εγκαταστάσεις της βάσης.

Στα Χανιά βρέθηκε και ο διοικητής της Νοτίου Πτέρυγας του ΝΑΤΟ, ναύαρχος Τζόνσον.

Ο κ. Τζόνσον επιθεώρησε τις εγκαταστάσεις του ΝΑΤΟ στο Μαράθι και το Ακρωτήρι.

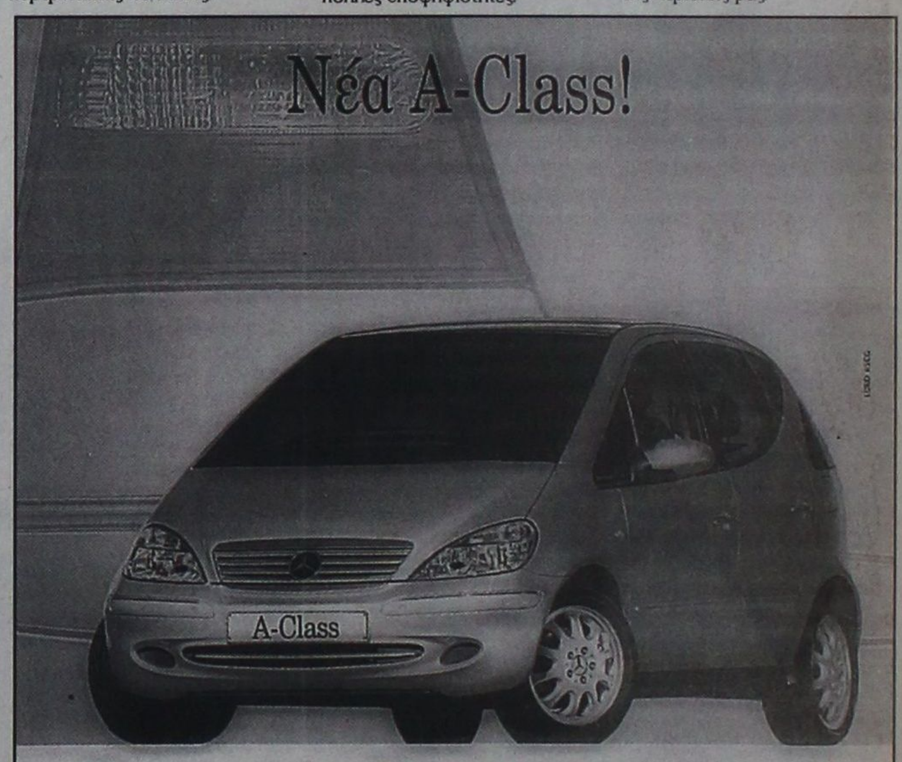

Σε συνεχή Αναζήτηση της τελειότητας!

► Σήμερα η Mercedes-Benz σε συνεχή αναζήτηση της τελειότητας προχωράει ένα βήμα πιο μπροστά και σας παρουσιάζει τη νέα A-Class, ανανεωμένη, ακόμη καλύτερη. Δείτε την εξωτερικά. Είναι οι λεπτομέρειες που κάνουν τη διαφορά. Παρατηρήστε τους εσωτερικούς της χώρους. Έχετε την αίσθηση ότι βρίσκεστε σε μία "μεγάλη" Mercedes-Benz. Είναι η νέα A-Class και σας προκαλεί να την οδηγήσετε. Επισκεφθείτε το επίσημο δίκτυο της Mercedes-Benz Ελλάς και ζήστ

Διατηρούν τις παραδοσιακές τέχνες

Χειροτέχνες της Ρόδου!..

Διαφήμισαν το νησί μας στο εξωτερικό

Το σχέδιο EUROCRAFT είναι ένα Ευρωπαϊκό Σχέδιο που έχει σαν στόχο τη δημιουργία διεθνών σχέσεων στην παραγωγή και εμπορία του τομέα της Χειροτεχνίας.

Ο κύριος σκοπός της διακρατικής σχέσης στα πλαίσια του Σχεδίου είναι η προώθηση της οικονομικής και κοινωνικής ανάπτυξης των περιφερειών που συμμετέχουν (Ρόδος, Αμβούργο, Μπέλφαστ, Ερίτσε Ιταλίας) και η συνεισφορά στη σταθεροποίηση και ανάπτυξη των μικρών επιχειρήσεων στον τομέα της Χειροτεχνίας.

Η Ευρωπαϊκή Ενωση χρηματοδοτεί και υποστηρίζει το Σχέδιο Eurocraft μέχρι τον Μάιο του 2002 με σκοπό να οδηγήσει την οικονομική βιωσιμότητα του κλάδου σε περιφερειακή και ακτοφόρο ανάπτυξη.

Η Ρόδος βρίσκεται στη νοτιοανατολική πλευρά του Αιγαίου, απέναντι από τις μικρασιατικές ακτές, από τις οποίες απέχει 11 μίλια. Είναι πρωτεύουσα του νομού Δωδεκανήσου, ο οποίος αποτελείται από ένα σύμπλεγμα 12 κατοικημένων νησιών. Η Ρόδος από τα πρώτα χρόνια της ίδρυσής της το 478 π.Χ. λόγω της γεωλογικής της θέσης, υπήρξε κέντρο οικονομικής και πολιτιστικής ανάπτυξης. Στις μέρες μας, λόγω ακριβώς της θ΄σης αυτής, του ιστορικού και πολιτιστικού της παρελθόντος, της φυσικής της ομορφιάς και του ήπιου κλίματος γνώρισε ραγδαία τουριστική ανάπτυξη, ιδιαίτερα τη δεκαετία του 1960. Στην πόλη της Ρόδου υπάρχουν περί τις 450 εστίες πωλήσεως ειδών Αργυροχρυσοχοΐας (εμπορικά καταστήματα) και 30 χειροτέχνες αργυροχρυσοχόοι, οι οποίοι ασχολούνται με την παραδοσιακή τοπική αργυροχρυσοχοΐα. Το μεγαλύτερο όμως μέρος των κοσμημάτων που διατίθενται στην αγορά προέρχεται από εργαστήρια των Αθηνών, ένα μικρότερο από εργαστήρια άλλων κοινοτικών χωρών και ένα πολύ μικρότερο από Τρίτες Χώρες (τα οποία όμως δεν είναι εφάμιλλα των ευρωπαϊκών) λόγω χαμηλότερου κόστους, επειδή είναι μαζικής παραγωγής.

Ο κλάδος της Κεραμεικής, ο οποίος χαρακτηρίζεται από μία μακρόχρονη παράδοση, αποτελείται κυρίως από μικρομεσαίες επιχειρήσεις 2-5 ατόμων. Τα κεραμικά, τα οποία παράγονται, είναι διαφόρων ειδών, κυρίως διακοσμητικά και λιγότερο χρήσεως και αρκετά από αυτά είναι εμπνευσμένα από την Ελληνική Μυθολογία. Τοπικά χαλιά και υπέροχα κεντήματα φτιάχνονται από ντόπιες γυναίκες σε μικρές ατομικές επιχειρήσεις τύπου οικοτεχνίας για να πωληθούν και αυτά στην τοπική τουριστική αγορά. Επίσης σημαντικός για την τοπική οικονομία είναι ο κλάδος της παραγωγής κρασιών, αφρώδους οίνου και αλκοολούχων ποτών. Τα σταφύλια από τα οποία παράγονται, μεγαλώνουν σε ροδίτακους αμπελώνες, είναι εξαιρετικής ποιότητας και η επεξεργασία τους γίνεται από σύγχρονες, αλλά και από παραδοσιακές οινοποιίες. Το ούζο επίσης παράγεται σε παραδοσιακά picturesque αποστακτήρια.

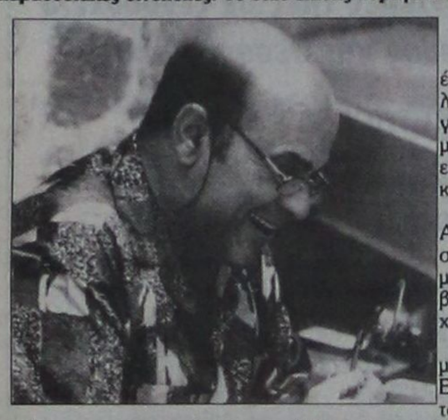

Ανδρέας Ευθυμίου

Ο Ανδρέας Ευθυμίου έχει δυο εργαστήρια και ένα κατάστημα λιανικής πώλησης στην Παλιά Πόλη της Ρόδου. Εργάζεται με τέσσερις υπαλλήλους για να δημιουργήσει την ετήσια συλλογή κοσμημάτων. Για τη δημιουργία των νέων του κομματιών εμπνέεται από τις παραδοσιακές τεχνικές και την κλασική βυζαντινή τεχνοτροπία.

Η παραγωγή του πωλείται σε καταστήματα της Αθήνας και όλης της Ελλάδας και στη Ρόδο μόνο στο κατάστημά του. Ενα ευρύ δίκτυο πελατών εκτιμά την εργασία του, που αντανακλά ένα βαθύ σεβασμό των πολιτιστικών παραδόσεων της περιοχής, στην τέχνη και το σχέδιο.

Το εργαστήριο του Ανδρέα Ευθυμίου έχει μια μέση παραγωγή 2.000 κοσμημάτων το χρόνο. Επειδή όλα είναι χειροποίητα, ο χρόνος εκτέλεσης των παρασγγελιών εξαρτάται από τα προϊόντα που ζητήθηκαν και την ποσότητά τους. Επίσης είναι πρόθυμος να προσφέρει τις δεξιότητές του στην αναπαραγωγή αρχαϊκών έως μοντέρνων σχεδίων, που προτείνει ο πελάτης. Οι όροι παράδοσης απαιτούν πληρωμή μετά την παραλαβή.

Ο Ανδρέας Ευθυμίου είναι μέλος ου Εμπορικού και Βιομηχανικού Επιμελητηρίου της Δωδεκανήσου και έχει πιστοποιηθεί από το Σύλλογο Αργυροχρυσοχόων Ρόδου.



Κωνσταντίνος Λουϊζίδης

Ο Κωνσταντίνος Λουϊζίδης έχει ένα εργαστήριο και ένα κατάστημα λιανικής πώλησης κοντά στο λιμάνι των θαλαμηγών στην πόλη της Ρόδου. Αυτός εργάζεται με πέντε εξωτερικούς συνεργάτες, που τον υποστηρίζουν στη δημιουργία της συλλογής κοσμημάτων.

Με βάση τα σχέδια του πατέρα του, που ήταν πολύ δημιουργικός στην υλοποίηση της έμπνευσής του, η οποία βασιζόταν στη βυζαντινή τεχνοτροπία και στα αρχαία ελληνικά σχέδια, αυτός μπορεί να προσφέρει μια σχετικά εξατομικευμένη και πολύτιμη σειρά κοσμημάτων.

Η παραγωγή του πωλείται στο δικό του κατάστημα λιανικής πώλησης. Οι πελάτες του εκτιμούν το πολύ προσωπικό στυλ των κοσμημάτων του, που βασίζονται στην τοπική πολιτιστική παράδοση στην τέχνη και το σχεδιασμό. Το εργαστήριο του Κωνσταντίνου Λουϊζίδη έχει μέση παραγωγή 5.000 κοσμήματα το χρόνο. Εχει τη δυνατότητα να εκτελεί παραγγελίες σε ένα μήνα. Οι όροι παράδοσης προβλέπουν πληρωμή μετά την παράδοση. Ο Κωνσταντίνος Λουϊζίδης είναι μέλος του Εμπορικού και Βιομηχανικού Επιμελητηρίου της Δωδεκανήσου και έχει πιστοποιηθεί από το Σύλλογο Αργυροχρυσοχόων Ρόδου.



Τάκης Βογιατζής

Ο Τάκης Βογιατζής και οι δυο του αδελφοί ίδρυσαν ένα από τα μεγαλύτερα εργαστήρια αργυοχρυσοχοΐας στην Ελλάδα. Η εταιρία έχει 85 υπαλλήλους και χωρίζεται σε δυο τμήματα. Στο πρώτο τμήμα τα εργαστήρια όπου κατασκευάζονται κοσμήματα σε παραδοσιακά ελληνικά και βυζαντινά σχέδια, όπως επίσης μοντέρνες προσωπικές δημιουργίες. Το δεύτερο τμήμα είναι το εμπορικό εκθετήριο όπου πωλούντα τα κοσμήματα.

Η «Rodos Gold Vogiatzis» καλύπτει 20% των αναγκών της τοπικής τουριστικής αγοράς. Ολα τα προϊόντα πωλούνται μόνο από το δικό τους κατάστημα. Η εταιρία σκοπεύει να επεκτείνει την παρουσία της σε ολόκληρη την Ευρώπη, πουλώντας τα προϊόντα της με τη δική τους επωνυμία και καθιερώνοντας ένα μοναδικό επώνυμο προϊόν. Το εργαστήριο της «Rodos Gold Vogiatzis» έχει μέση παραγωγή 10.000 κοσμήματα το χρόνο. Ολα είναι χειροποίητα και ο χρόνος που χρειάζεται για να εκτελεστούν οι παραγγελίες είναι δυο εβδομάδες έως ένας μήνας. Οι όροι παραλαβής είναι 50% προκαταβολή και 50% μετά την παράδοση.



Βασίλειος Καμπυλαυκάς

Ο Βασίλειος Καμπυλαυκάς εξειδικεύεται στην οινοπνευματοποιεία του στην παραγωγή οινοπνευματωδών ποτών από παραδοσαικές συνταγές. Με την υποστήριξη 20 συνεργατών παράγονται ούζο,κοριαντολίνο και διάφορα λικέρ, τα οποία τοποθετούνται σε ειδικά διακοσμητικά μπουκάλια

Πάνω από όλα, τα πρώτα διαφανή οινοπνευματώδη, όπως για παράδειγμα το κοριαντολίνο, χρωματίζονται με έντονα χρώματα και τοποθετούνται, μαζί με ένα κλαδάκι κολίανδρου σε ένα λεπτό μπουκάλι. Επίσης οι ετικέτες και η συσκευασία παραπέμπουν στις παραδοσιακές σχέσεις με την ιστορία της Ρόδου.

Παντού στη Ρόδο και σε όλη την Ελλάδα μπορείτε να δείτε τα πολύχρωμα μπουκάλια «Αιγαίον» σε καταστήματα και αγορές, αλλά αυτά επίσης διανέμονται παγκόσμια.

Η μέση παραγωγή του «Αιγαίον» είναι περίπου 7 εκατομμύρια μπουκάλια το χρόνο. Ο χρόνος παράδοσης είναι 10 ημέρες τουλάχιστον και απαιτεί το άνοιγμα ενός πιστωτικού λογαριασμού στην τράπεζα.

Η εταιρία «Αιγαίον» είναι μέλος του Εμπορικού και Βιομηχανικού Επιμελητηρίου της Δωδεκανήσου.

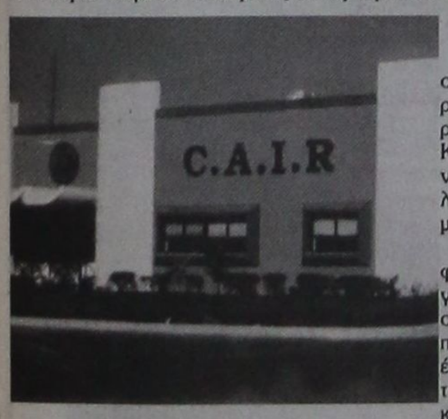

Κ.Α.Ι.Ρ.

Από το 1928 η Κ.Α.Ι.Ρ. επικεντρώνει τις δραστηριότητές της στην παραγωγή και εμπορία των ροδίτικων κρασιών και παράγει προϊόντα άνώτερης ποιότητας, με παγκόσμιες διακρίσεις. Η Κ.Α.Ι.Ρ. συνδυάζει την τοπική, παραδοσιακή οινοκαλλιέργεια της Ρόδου, τα εξαιρετικά σταφύλια, τη σύγχρονη τεχνογνωσία και το εξειδικευμένο της προσωπικό.

Η Κ.Α.Ι.Ρ. έχει μια ολοκληρωμένη σειρά εμφιαλωμένων κρασιών σε μια μεγάλη ποικιλία γεύσεων, με σκοπό να ικανοποιήσει όλα τα γούστα. Τα φυσικά σαμπανιζέ κρασιά της Ρόδου, που παράγονται σύμφωνα με τη γαλλική μέθοδο, έχουν κάνει διάσημη την Κ.Α.Ι.Ρ. Τώρα σε αυτά τα κρασιά συγκαταλέγονται πολλά άλλα εκλεκτά κρασιά.

Εκτός από το διεθνές δίκτυο διανομής, η Κ.Α.Ι.Ρ. έχει το δικό της χώρο παρουσίασης μπροστά από την περιοχή παραγωγής. Σε αυτό το χώρο οι γνώστες του κρασιού και οι τουρίστες καλούνται να δοκιμάσουν τα διάφορα κρασιά και έχουν την ευκαιρία να αγοράσουν και να παραγγείλουν προϊόντα της Κ.Α.Ι.Ρ. Η μέση παραγωγή της Κ.Α.Ι.Ρ. είναι περίπου 7 εκατομμύρια λίτρα το χρόνο. Ο χρόνος παράδοσης είναι 5 με 7 ημέρες τουλάχιστον και απαιτεί το άνοιγμα ενός πιστωτικού λογαριασμού στην Τράπεζα.

Η Κ.Α.Ι.Ρ. είναι μέλος του Εμπορικού και Βιομηχανικού Επιμελητηρίου Δωδεκανήσου.

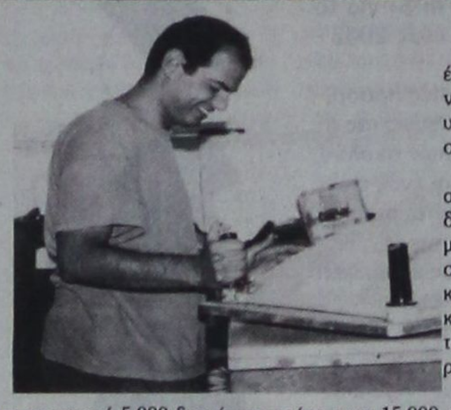

Γιώργος Παζιούρος

Ο Γιώργος Παζιούρος και η οικογένειά του έχουν ένα εργαστήριο στο χωριό Ασγούρου στο νησί της Ρόδου. Εργάζονται μαζί με τέσσερις υπαλλήλους για να δημιουργήσουν την ετήσια συλλογή δερμάτινων τσαντών και ζωνών.

Χρησιμοποιούν μόνο δέρμα υψηλής ποιότητας από την ελληνική και ιταλική παραγωγή. Τα σχέδια δημιουργούνται σύμφωνα με τις διεθνείς τάσεις της μόδας. Η παραγωγή πωλείται στο δικό τους κατάστημα λιανικής πώλησης στην Ιαλυσό, στη Ρόδο και στους τουρίστες. Οι παραγγελίες από ελληνικές και ιταλικές εταιρίες, όπου διοχετεύεται το μεγαλύτερο μέρος της παραγωγής του Γιώργου Παζιούρου, εκτελούνται από τους ίδιους.

Το εργαστήριο του Γιώργου Παζιούρου έχει μέση παραγωγή 5.000 δερμάτινες τσάντες και 15.000 ζώνες το χρόνο. Αυτοί χρειάζονται δυο βδομάδες για να εκτελέσουν τις παραγγελίες. Οι όροι παράδοσης προβλέπουν την πληρωμή μέσα σε 90 ημέρες μετά την πράδοση. Ο Γιώργος Παζιούρος ενδιαφέρεται κυίως για παραγγελίες από διεθνείς εταιρίες για την παραγωγή δερμάτινων ειδών σύμφωνα με σχέδιά τους. Είναι δυνατή η παραγωγή 5 έως 10 χιλιάδων τσαντών και 50 χιλιάδων ζωνών ανά έτος. Ο Γιώργος Παζιούρος είναι μέλος του Εμπορικού και Βιομηχανικού Επιμελητηρίου Δωδεκανήσου.

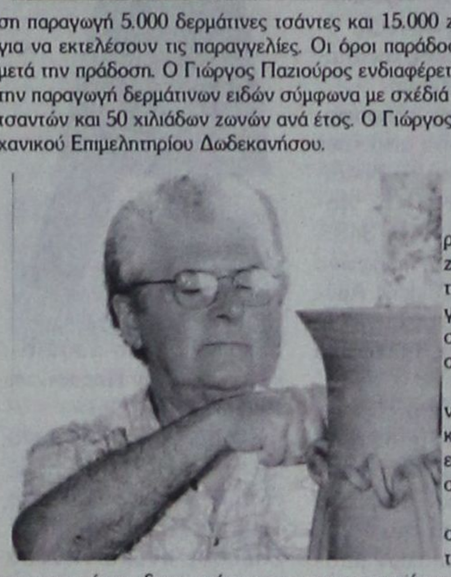

Αριστείδης Κουτούνης

Ο Αριστείδης Κουτούνης λειτουργεί το εργαστήριό του στα περίχωρα της πόλης της Ρόδου. Εργάζεται με τέσσερις υπαλλήλους για να δημιουργήσει την ετήσια συλλογή κεραμικών. Οι φόρμες των αγγείων, που διαμορφώνει στον τροχό, είναι παραδοσιακές και προορίζονται κυρίως για πρακτικές χρήσεις.

Κάθε χρόνο δημιουργεί ένα νέο σχέδιο επιφάνειας, που είναι εμπνευσμένο από την παράδοση και το περιβάλλον, αλλά είναι πλησιέστερα στην ελεύθερη ρεαλιστική ζωγραφική παρά στα παραδοσιακά διακοσμητικά σχέδια.

Τα προϊόντα του Αριστείδη Κουτούνη πωλούνται σε όλη την Ελλάδα, τη Ρόδο και στο εργαστήριό του. Οι τουρίστες, που είναι οι κυριότεροι πελάτες του, εκτιμούν τις διακοσμήσεις του που παρουσιάζουν ελεύθερα ζωγραφισμένα φρούτα σε έντονα χρώματα, που εκφράζουν το προσωπικό του στυλ. Το εργαστήριο του Αριστείδη Κουτούνη έχει μια μέση παραγωγή 16.500 αγγεία το χρόνο. Χρειάζεται μόνο μια εβδομάδα για να εκτελέσει τις παραγγελίες. Ο Αριστείδης Κουτούνης είναι πρόθυμος να ικανοποιήσει τις απαιτήσεις των ιδιωτών πελατών, των ξενοδοχείων ή των εστιατορίων που ενδιαφέρονται σε εξατομικευμένα διακοσμητικά κεραμικά αντικείμενα ή επιτραπέζια σκεύη. Οι όροι παράδοσης απαιτούν πληρωμή μετά την παραλαβή.

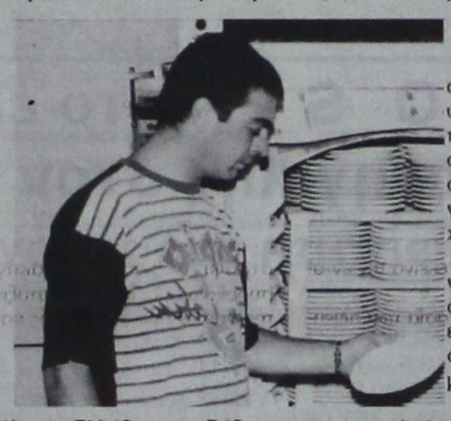

Στέργος Μαστρογιαννάκης

Ο Στέργος Μαστρογιαννάκης έχει ένα εργαστήριο στην πόλη της Ρόδου. Εργάζεται με πέντε υπαλλήλους για να δημιουργήσει μια πολύ ιδιαίτερη συλλογή κεραμικών πιάτων. Αυτά τα διακοσμητικά πιάτα αντιπροσωπεύουν ένα πολύ διάσημο παραδοσιακό προϊόν της Ρόδου. Η παραγωγή υποστηρίζεται από πολύ εξειδικευμένα μηχανήματα.

Ενα πιάτο περνά από διάφορα στάδια επεξεργασίας και διαδικασίες ψησίματος. Τα παραδοσιακά διακοσμητικά σχέδια αναφέρονται στην ελληνική μυθολογία και την ιστορία της Ρόδου, όπως επίσης την τοπική χλωρίδα, τα οποία μεταμορφώνονται με διάφορα στιλίστικα σχέδια.

Η παραγωγή του πωλείται από καταστήματα σε όλη την Ελλάδα και τη Ρόδο και στο εργαστήριό του. Οι τουρίστες αποτελούν την κύρια ομάδα πελατών, επειδή τα πιάτα Ιβίσκος συνδέονται στενά με την παράδοση του τόπου καταγωγής τους.

Το εργαστήριο του Στέργου Μαστρογιαννάκη έχει μέση παραγωγή 50.000 πιάτα το χρόνο. Χρειάζεται δυο μήνες για να ικανοποιήσει τις ειδικές παραγγελίες.

Ο Στέργος Μαστρογιαννάκης είναι μέλος του Εμπορικού και Βιομηχανικού Επιμελητηρίου Δωδεκανήσου.



Κώστας Διάκου

Ο Κώστας Διάκου έχει ένα εργαστήριο και ένα κατάστημα που βρίσκονται στην ύπαιθρο, κοντά στο δρόμο από τη Ρόδο στη Λίνδο. Εργάζεται με έξι υπαλλήλους για να δημιουργήσει την ετήια συλλογή κεραμικών. Εμπνέεται από τις παραδοσιακές τεχνικές και τα παραδοσιακά ελληνικά σχήματα και τύπους των αγγείων και δημιουργεί μια ολόκληρη σειρά από διακοσμητικά και εύχρηστα κεραμικά. Η παραγωγή του πωλείται σε καταστήματα σε όλη την Ελλάδα και τη Ρόδο και από το δικό του κατάστημα λιανικής πώλησης. Οι τουρίστες, που είναι οι κυρίως πελάτες του, εκτιμούν την εργασία του που είναι βαθιά επηρεασμένη από την παραδοσιακή αγγειοπλαστική της Ελλάδας και ιδιαίτερα της Ρόδου. Γνωρίζει πολύ καλά να πλάθει αγγεία και είναι εξαιρετικά εφευρετικός στις ποικιλίες σχεδίων με τα οποία διακοσμεί τα κεραμικά σε παραδοσιακό, αλλά επίσης πού σύγχρονο, προσωπικό στυλ.

Το εργαστήριο του Κώστα Διάκου έχει μέση παραγωγή 60.000 κεραμικά το χρόνο. Επειδή όλα είναι χειροποίητα, απαιτούνται δυο εβδομάδες έως δυο μήνες για να εκτελεστούν οι παραγγελίες.

Ο Κώστας Διάκου είναι πρόθυμος να εκτελέσει τις παραγγελίες ιδιωτών πελατών, ξενοδοχείων ή εστιατορίων, που ενδιαφέρονται σε εξατομικευμένα διακοσμητικά αντικείμενα ή σκεύη. Οι όροι παράδοσης περιλαμβάνουν 50% προκαταβολή και 50% μετά την παράδοση. Είναι μέλος του Εμπορικού και Βιομηχανικού Επιμελητηρίου της Δωδεκανήσου και της Ενωσης Εξαγωγικών Εταιριών.



Τούλα Μιχαηλίδου

Η Τούλα Μιχαηλιδου κατάγεται από μια οικογένεια ζωγράφων, καλλιτεχνών και αρχαιολόγων. Ολοι κατασκευάζουν αντίγραφα μουσειακών εκθεμάτων από όλο τον κόσμο. Η Τούλα Μιχαηλίδου εργάζεται με έξι άτομα και δημιουργεί αντίγραφα αρχαίων βάζων και ζωγραφίζει αντίγραφα παραδοσιακών εικόνων.

Η παραγωγή της Τούλας Μιχαηλίδου πωλείται από το δικό της κατάστημα λιανικής πώλησης, αλλά επίσης από καταστήματα και μουσεία σε όλη την Ελλάδα. Η Τούλα Μιχαηλίδου ενδιαφέρεται πολύ στην προώθηση της πολιτιστικής κληρονομιάς της χώρας της στους πελάτες, οι οποίοι είναι κυρίως τουρίστες.

Το εργαστήριο της Τούλας Μιχαηλίδου έχει μέση παραγωγή 500 κομμάτια το χρόνο. Χρειάζεται δυο βδομάδες με ένα μήνα για να εκτελέσει παραγγελίες. Οι όροι παράδοσης είναι 50% προκαταβολή και 50% μετά την παράδοση.

Η Τούλα Μιχαηλίδου είναι μέλος του Εμπορικού και Βιομηχανικού Επιμελητηρίου της Δωδεκανήσου.

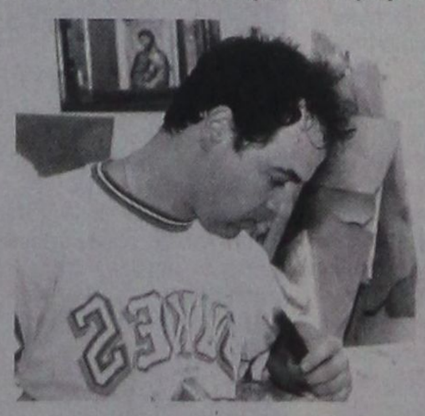

Σταύρος Σεγκούνας

Ο Σταύρος Σεγκούνας λειτουργεί το εργαστήριό του και ένα κατάστημα λιανικής πώλησης στην Παλιά Πόλη της Ρόδου. Εργάζεται με τρεις υπαλλήλους για να δημιουργήσει 100% χειροποίητα ξυλόγλυπτα προϊόντα. Το έργο του έχει ρίζες στην παλιά παράδοση της ελληνικής ορθόδοξης διακόσμησης.

Πέρα από την εργασία του κατά παραγγελία για τις εκκλησίες, ο Σταύρος Σεγκούνας κατασκευάζει μοναδικά κομμάτια που είναι εμπνευσμένα από την ελληνική μυθολογία και τη χριστιανική και παραδοσιακή διακόσμηση.

Το εργαστήριο του Σταύρου Σεγκούνα έχει παραγωγή περίπου 140 κομμάτια το χρόνο. Επειδή όλα είναι χειροποίητα, ο χρόνος εκτέλεσης των παραγγελιών είναι 1 έως 2 μήνες. Οι όροι πληρωμής είναι η πληρωμή μετά την παράδοση.

Ο Σταύρος Σεγκούνας είναι μέλος του Εμπορικού και Βιομηχανικού Επιμελητηρίου της Δωδεκανήσου.

ΣΤΑΜΑΤΗΣ ΧΑΤΖΗΛΑΖΑΡΟΥ
MANOS CENTER RHODOS
Γραφείο Γενικού Τουρισμού
ΜΟΝΑΔΙΚΗ ΠΡΟΣΦΟΡΑ!!!
ΛΟΝΔΙΝΟ - ΟΞΦΟΡΔΗ - ΣΤΡΑΤΦΟΡΝΤ
7 ημέρες 269.000 δρχ. • Αναχώρηση 18/10
Η προσφορά περιλαμβάνει:
•Αεροπορικά εισιτήρια απ'ευθείας Ρόδο - Λονδίνο - Ρόδο
• 6 νύχτες σε ξενοδοχείο 4* κεντρικό με πρωινό
• Ολοήμερη εκδρομή στην Οξφόρδη και το Στράτφορντ
• Ξενάγηση Λονδίνου με ελληνόφωνο ξεναγό
• Μεταφορές από και προς αεροδρόμιο
• Συνοδός του γραφείου μας
• Φόροι αεροδρομίων
• Ταιξιδιωτική ασφάλεια
• Ασφάλεια αστικής ευθύνης
Η παραπάνω τιμή ισχύει κατ' άτομο σε 3κλινο ή 3κλινο δωμάτιο
Διαφορά μονόκλινου 98.000 δρχ.
ΣΤΑΜΑΤΗΣ ΧΑΤΖΗΛΑΖΑΡΟΥ
MANOS CENTER RHODOS
Κ. ΠΑΛΑΜΑ 7-9 ΡΟΔΟΣ
Τηλ.. 0241 25400 FAX: 0241 24407
X2850-30/11

KYDON TOURS
TOURIST AND SHIPPING AGENCY
ΕΚΔΡΟΜΕΣ ΚΥΔΩΝ
Με τη φροντίδα της κ. ΕΛΕΝΗΣ ΨΥΛΛΑΚΗ
•ΜΙΚΡΑ ΑΣΙΑ
16/11-26/11/2001
ΜΑΡΜΑΡΙΣ - ΣΜΥΡΝΗ - ΠΡΟΥΣΑ - ΚΩΝΣΤΑΝΤΙΝΟΥΠΟΛΗ (Πατριαρχείο - Αγία Σοφία - Μονή της Χώρας- Μπαλουκλί - παναγία Βαχερνών - Παλάτια - Σκεπαστή Αγορά - πριγκηπόνησα - Χαλκηδόνα) ΑΪΒΑΛΙ - ΠΕΡΓΑΜΟΣ - ΚΟΥΣΑΝΤΑΣΙ - ΕΦΕΣΟΣ - ΠΑΜΟΥΚΑΛΕ (10 διανυκτερεύσεις 11 μέρες)
Ξενοδοχεία 4 αστέρων. Πλούσιο πρόγραμμα και ΣΥΝΟΔΟΣ: ΕΛΕΝΗ ΨΥΛΛΑΚΗ
•ΒΙΕΝΗ-ΣΑΛΤΣΜΠΟΥΡΓΚ
29/11-4/12/2001
Αεροπορική εκδρομή - Ξενοδοχεία - Τράνσφερ - Εκδρομές - Προαιρετική εκδρομή ΒΟΥΔΑΠΕΣΤΗ
•ΧΡΙΣΤΟΥΓΕΝΝΑ στην ΤΑΫΛΑΝΔΗ
21/12-4/1/02
BANG KOK - ΠΟΥΚΕΤ - ΣΑΜΟΥΙ. Η χώρα των Βουδιστών και της Ασφάλειας. Η χώρα του γέλιου και της χαράς. Η εξωτική Ταϋλάνδη και τα πιο διάσημα νησιά. Τα πιο όμορφα Χριστούγεννα με μπάνια - διασκέδαση - ψώνια φανταστκά, πάμφθηνα.
ΣΥΝΟΔΟΣ: ΕΛΕΝΗ ΨΥΛΛΑΚΗ
ΕΚΔΡΟΜΕΣ
SUPERFAST FERRIES
• GROUP από ΡΟΔΟ 19/11 - ΠΑΤΡΑ ANCONA - ΣΑΝ ΡΕΜΟ - MONTEKARLO - ΜΟΝΑΚΟ - ΝΙΚΑΙΑ - KANNES - ΒΑΡΚΕΛΩΝΗ
• ΓΥΡΟΣ ΙΤΑΛΙΑΣ
• ΠΑΝΟΡΑΜΑ ΕΛΒΕΤΙΑΣ
• ΕΛΒΕΤΙΑ - ΓΑΛΛΙΑ
• ΚΑΤΩ ΙΤΑΛΙΑ - ΕΛΛΗΝΟΦΩΝΑ ΧΩΡΙΑ - ΣΙΚΕΛΙΑ
• ΒΕΝΕΤΙΑ - ΒΙΕΝΝΗ - ΠΡΑΓΑ - ΜΟΝΑΧΟ
•ΒΕΝΕΤΙΑ - ΣΑΛΤΣΜΠΟΥΡΓΚ - ΒΙΕΝΝΗ - ΙΝΣΜΠΡΟΥΚ
Ελάτε για πρόγραμμα Φανταστικές τιμές
ΕΙΣΙΤΗΡΙΑ - ΕΙΣΙΤΗΡΙΑ
ΠΑΚΕΤΑ - ΠΑΚΕΤΑ
Στο γραφείο μας θα βρείτε τα πιο φθηνά εισιτήρια και πακέτα. Σας συμφέρει
ΙΑΤΑ. ΓΡΑΦΕΙΟ 25 ΧΡΟΝΙΑ
ΠΡΑΚΤΟΡΕΙΟ ΚΥΔΩΝ
Τηλ. 23000, 27900
e-mail:kydon@otenet.gr
www.kydontours.gr
X2841-30/11

ΠΡΑΚΤΟΡΕΙΟ
ΛΑΧΕΙΑ
ΛΟΤΤΟ
ΠΡΟ-ΠΟ
ΙΠΠΟΔΡΟΜΟΣ Πάμε ΣΤΟΙΧΗΜΑ
ΓΙΩΡΓΟΣ ΚΟΝΤΟΖΑΜΑΝΗΣ
ΜΕΓ. ΚΩΝ/ΝΟΥ 43 - ΤΗΛ. 20800 - ΡΟΔΟΣ
ΕΧΕΜΥΘΕΙΑ & ΕΜΠΙΣΤΟΣΥΝΗ ΤΥΧΗ
ΑΕ 166

Σε Ελληνες πτυχιούχους

Βρετανικές υποτροφίες

ΑΙΤΗΣΕΙΣ ΜΕΧΡΙ 16 ΝΟΕΜΒΡΙΟΥ

Το υπουργείο Εξωτερικών της Βρετανίας και το Βρετανικό Συμβούλιο ανακοινώνουν την προκήρυξη υποτροφιών μεταπτυχιακών σπουδών με την ονομασία «BRITISH CHEVENING SCHOLARSHIPS» για το ακαδημαϊκό έτος 2002 - 2003.

Οι υποτροφίες προορίζονται για Ελληνες πτυχιούχους ανωτάτων σχολών, έχουν διάρκεια ενός έτους και προσφέρονται στις παρακάτω ειδικότητες:

- Σχεδιασμός και διαχείριση συγκοινωνιών
- Διαχείριση ηλεκτρικής ενέργειας
- Διαχείριση εναλλακτικών μορφών ενέργειας
- Οικονομικός σχεδιασμός και διαχείριση

Περισσότερες πληροφορίες και έντυπα αιτήσεων παρέχονται από το Βρετανικό Συμβούλιο (Πλ. Κολωνακίου 17, Τ.Θ. 3488, 102 10 Αθήνα, τηλέφωνο 3692342 και Εθνικής Αμύνης 9, Τ.Θ. 50 007, 540 13 Θεσσαλονίκη, τηλέφωνο 031 / 235236).

Επισημαίνεται ότι δεν είναι δυνατή η αποστολή των εντύπων με fax ή με e-mail. Η παρούσα αναλυτική προκήρυξη και τα έντυπα υποβολής αιτήσεων μπορούν να ανακτηθούν και από το δικτυακό τόπο του Βρετανικού Συμβουλίου:

http://www.britishcoyncil.gr/education

Προθεσμία υποβολής αιτήσεων και δύο συστατικών επιστολών Παρασκευή 16 Νοεμβρίου 2001.

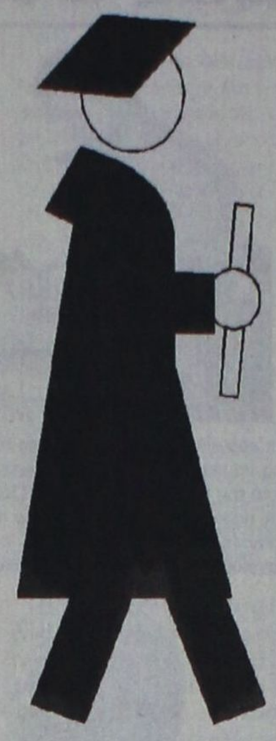

Εξάλλου το υπουργείο Εξωτερικών της Βρετανίας, το Βρετανικό Συμβούλιο και η Εθνική Τράπεζα της Ελλάδος ανακοινώνουν την προκήρυξη υποτροφίας μεταπτυχιακών σπουδών με την ονομασία «BRITISH CHEVENING / NATIONAL BANK OF GREECE SCHOLARSHIP» για το ακαδημαϊκό έτος 2002 - 2003 στον τομέα:

- Οικονομικός Σχεδιασμός και Διαχείριση (Financial Planning & Management)

Η υποτροφία προορίζεται για Ελληνες πτυχιούχους ανωτάτων σχολών, έχει διάρκεια ενός έτους και καλύπτει δίδακτρα και επίδομα διαβίωσης, αλλά όχι εισιτήρια.

Περισσότερες πληροφορίες και έντυπα αιτήσεων παρέχονται από το Βρετανικό Συμβούλιο (Πλ. Κολωνακίου 17, Τ.Θ. 3488, 102 10 Αθήνα, τηλέφωνο 3692342 και Εθνικής Αμύνης 9, Τ.Θ. 50 007, 540 13 Θεσσαλονίκη, τηλέφωνο 031 / 235236).

Επισημαίνεται ότι δεν είναι δυνατή η αποστολή των εντύπων με fax ή με e-mail. Η παρούσα αναλυτική προκήρυξη και τα έντυπα υποβολής αιτήσεων μπορούν να ανακτηθούν και από το δικτυακό τόπο του Βρετανικού Συμβουλίου:

http://www.britishcoyncil.gr/education

Προθεσμία υποβολής αιτήσεων και δύο συστατικών επιστολών Παρασκευή 16 Νοεμβρίου 2001.

S O S για το έλλειμμα στρατηγικής στον τουρισμό

ΕΡΩΤΗΣΗ ΑΠΟ 21 ΒΟΥΛΕΥΤΕΣ

Διευρύνεται η έντονη ανησυχία για τη μειωμένη τουριστική κίνηση αλλά και τους έντονους τριγμούς που δέχεται το ελληνικό τουριστικό προϊόν μετά το τρομοκρατικό γεγονός στην Αμερική. Έτσι, 21 βουλευτές της Ν.Δ. υπογράφουν μια επερώτηση - καταγγελία προς τον Υπουργό Ανάπτυξης τονίζοντας ότι η ελληνική κυβέρνηση συνεχίζει να αδιαφορεί για τη μείωση της τουριστικής κίνησης, για τις χιλιάδες ακυρώσεις πτήσεων και δωματίων κ.λπ. Οι εν λόγω βουλευτές της Αξιωματικής Αντιπολίτευσης κατηγορούν την κυβέρνηση ότι: "Με την αλλοπρόσαλλη πολιτική της επί σειρά ετών (κατάργηση γραφείων ΕΟΤ στην Αμερική, έλλειμμα στελέχωσης και προβολής κ.λπ.) κατόρθωσε να ελαττώσει τον αριθμό των Αμερικανών τουριστών που φτάνουν στην χώρα μας από 450.000 το 1985 σε 230.000 περίπου το 2000. Το 2001 οι αφίξεις σημείωσαν ακόμη μεγαλύτερη πτώση.

Η κυβέρνηση σήμερα στέκεται αμήχανη, ανήμπορη να αντιδράσει, μη μπορώντας να εκτιμήσει τις πιθανές μελλοντικές επιπτώσεις και να σχεδιάσει τις κινήσεις της. Άλλωστε, τι μέτρα θα λάβει χωρίς μελέτη και ορθολογιστική διαχείριση των εθνικών πόρων και του Γ΄ ΚΠΣ, με θεσμικά όργανα διαλυμένα (ΕΟΤ) ή νεοϊδρυόμενα (ΓΓ Τουρισμού) που ακόμη δεν έχουν στελεχωθεί;

Η διάλυση της κρατικής μηχανής οδήγησε τη κυβέρνηση για να αντιμετωπίσει την πρόσφατη κρίση, σε σύσταση επιτροπής χωρίς αποφασιστικό χαρακτήρα (Επιτροπή κρίσεων Τουρισμού), η οποία απλώς συνεδριάζει.

Η αξιοποίηση της τεράστιας περιουσίας του ΕΟΤ εξελίσσεται σε ξεπούλημα, με θολές και αδιαφανείς διαδικασίες στοχεύοντας στην κάλυψη των μεγάλων ελλειμμάτων του προϋπολογισμού, από μια εταιρεία (ΕΤΑ) που είναι ανίκανη να καταρτίσει ισολογισμό και προσδιορίζει την οικονομική θέση της εξωλογιστικά. Παρά την ανικανότητά της γίνεται προσπάθεια να εισαχθεί στο ΧΑΑ, για να καλύψει τα πρόσφατα προμέτοχα με τη μεγάλη χρηματοοικονομική επιβάρυνση.

Η εκπόνηση μελετών τουριστικής ανάπτυξης της περιφέρειας εξελίσσεται σε "Γεφύρι της Αρτας" σε ό,τι αφορά τα κριτήρια ανάθεσης, τις προϋποθέσεις συμμετοχής και τα προσόντα των αναδόχων έτσι ώστε να σχεδιαστεί ανάθεση σε προεπιλεγέντες ανάδοχους".

ΑΡΧΩΝ ΣΑΜΑΡΤΖΗΣ
Από το 1980
20 ΧΡΟΝΙΑ ΜΟΝΩΣΕΙΣ



ΜΟΝΩΣΕΙΣ ΤΑΡΑΤΣΩΝ

Ricofon®
ΓΙΑ ΤΕΛΕΙΑ ΑΚΟΥΣΤΙΚΗ ΣΤΟΥΣ ΧΩΡΟΥΣ ΕΡΓΑΣΙΑΣ ΚΑΙ ΔΙΑΣΚΕΔΑΣΗΣ



Τοποθετώντας το κατάλληλο προϊόν RICOFON έχετε μια αίθουσα με άριστη ακουστική και συγχρόνως ένα τέλειο διακοσμητικό αποτέλεσμα.

X2822-30/11

ΔΙΑΘΕΣΗ: ΑΡΧΩΝ ΣΑΜΑΡΤΖΗΣ
ΜΟΝΩΤΙΚΑ ΥΛΙΚΑ -ΜΟΝΩΣΕΙΣ
Τηλ. 23030, 32054, 67790
1) Ερυθρού Σταυρού 21 2) Κέντρο Μόνωσης Ρόδου: Μιχαήλ Πετρίδη 69

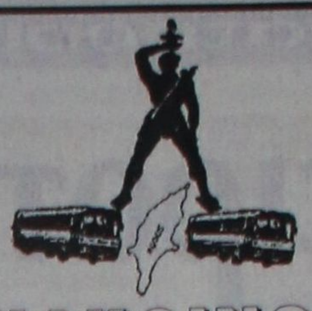

ΑΝΑΚΟΙΝΩΣΗ

Το Σωματείο Οδηγών Τουριστικών Λεωφορείων «Ο ΚΟΛΟΣΣΟΣ» ανακοινώνει στα μέλη του ότι στις 6 Νοεμβρίου ημέρα Τρίτη και ώρα από **13.00 έως 18.00** στο Εργατικό Κέντρο Ρόδου θα διεξαχθούν εκλογές προς ανάδειξη νέου διοικητικού συμβουλίου.

Τα μέλη μας θα πρέπει να φέρουν μαζί τους: Αστυνομική ταυτότητα και βιβλιάριο ασθενείας.

3282-6/11

ΣΤΑΜΑΤΗΣ ΧΑΤΖΗΛΑΖΑΡΟΥ
MANOS CENTER RHODOS

Γραφείο Γενικού Τουρισμού

Το γραφείο μας προσφέρει τις καλύτερες τιμές σε ξενοδοχεία Αθήνας και Θεσσαλονίκης

HOTEL ARETHOUSA - Σύνταγμα
Μονόκλινο 16.000 δρχ.
Δίκλινο 22.000 δρχ.

HOTEL ASTOR - Σύνταγμα
Μονόκλινο 19.500 δρχ.
Δίκλινο 26.000 δρχ.

HOTEL ATHENS CENTER - Ομόνοια
Μονόκλινο 12.000 δρχ.
Δίκλινο 16.500 δρχ.

HOTEL DORIAN INN - Ομόνοια
Μονόκλινο 17.000 δρχ.
Δίκλινο 20.000 δρχ.

HOTEL PRESIDENT - Κηφισιά
Μονόκλινο 12.500 δρχ.
Δίκλινο 16.500 δρχ.

HOTEL CORAL B.W. - Ποσειδώνος
Μονόκλινο 24.500 δρχ.
Δίκλινο 28.000 δρχ.

HOTEL HILTON - Βασ. Σοφίας
Μονόκλινο 55.000 δρχ.
Δίκλινο 55.000 δρχ.

HOTEL TITANIA - Πανεπιστημίου
Μονόκλινο 25.500 δρχ.
Δίκλινο 32.500 δρχ.

GRAND HOTEL - Πατησίων
Μονόκλινο 15.500 δρχ.
Δίκλινο 20.000 δρχ.

HOTEL EL GRECO - Εγνατίας
Μονόκλινο 20.500 δρχ.
Δίκλινο 27.500 δρχ.

HOTEL ASTORIA - Τσιμισκή
Μονόκλινο 14.000 δρχ.
Δίκλινο 22.000 δρχ.

• Οι παραπάνω τιμές περιλαμβάνουν και πρωινό

ΣΤΑΜΑΤΗΣ ΧΑΤΖΗΛΑΖΑΡΟΥ
MANOS CENTER RHODOS

Κ. ΠΑΛΑΜΑ 7-9 ΡΟΔΟΣ
Τηλ.. 0241 25400 FAX: 0241 24407

X2850-30/11

GR
Grand Hotel Rhodes
*****

Day & Night

Naiades by the Pool

Στήν τροπική ατμόσφαιρα της μεγάλης πισίνας του Grand Hotel, το Ναιάδες λειτουργεί με ανανεωμένο Μενού ως Καφέ-Ουζερί (10:30 - 17:30



Piano Bar

Το γνωστό σημείο συνάντησης στο κέντρο της Πόλης.

Ο Τάκης Τσώνης κάθε βράδυ* στο πιάνο. (20:30 - 01:00)



* Εκτος Τρίτης

A Member of MITSIS HOTELS

X2821-30/11

ΧΕΝ ΡΟΔΟΥ

ΠΡΟΣΚΛΗΣΗ

Την Τρίτη 6 Νοεμβρίου 2001
στις 6 το απόγευμα
στο κέντρο της ΧΕΝ Ρόδου
στην οδό Ιπποτών
θα πραγματοποιηθεί ομιλία
του ψυχίατρου και
επιστημονικά υπεύθυνου
του Κέντρου Πρόληψης «Δημιουργία»

κ. Ι.Π. Ζερβάνου

με θέμα:

«Ευαισθητοποίηση στη δυναμική της οικογένειας»

3278-4/11

Pellos Travel

ΜΕ ΤΙΣ ΕΥΛΟΓΙΕΣ ΤΟΥ ΜΗΤΡΟΠΟΛΙΤΟΥ ΜΥΡΩΝ
ΚΑΙ ΤΗΣ ΕΠΙΤΡΟΠΗΣ ΑΥΤΟΥ ΟΡΓΑΝΩΝΟΥΜΕ:

4ήμερη ΕΚΔΡΟΜΗ στα ΜΥΡΑ ΤΟΥΡΚΙΑΣ

ΡΟΔΟΣ – ΜΑΡΜΑΡΙΣ – FETHIYE – ΛΙΒΙΣΣΙ – ΜΥΡΑ – ΑΝΤΑΛΕΙΑ
– ΑΝΤΙΦΙΛΟΣ – ΠΑΤΑΡΑ – ΜΑΡΜΑΡΙΣ – ΡΟΔΟΣ

Από 4/12/2001-7/12/2001

- **4/12:** Αναχώρηση από Ρόδο για Μαρμαρίς. Αφιξη στο Μαρμαρίς. Επιβίβαση σε πούλμαν και αναχώρηση για Λιβίοι. Εσπερινός στο Ναό των Εισοδίων της Θεοτόκου (κάτω εκκλησία). Αναχώρηση για τα Μύρα (Demre). Αφιξη στο Ξ/Δ αργά το απόγευμα. Τακτοποίηση στο Ξ/Δ. Δείπνο. Το βράδυ προαιρετική διασκέδαση με Oriental show. Διαν/ση στο Ξ/Δ.
- **5/12:** Πρωινό στο Ξ/Δ. Αναχώρηση για Αντάλεια μέσω Φοίνικα. Αφιξη στην Αντάλεια. Ελεύθερη μέρα για ψώνια. Επιστροφή το απόγευμα στις 15.00 για τα Μύρα. Αφιξη στο Ξ/Δ. Στις 18.00 παρακολούθηση Εσπερινού στο Ναό του Αγίου Νικολάου στα Μύρα. Μετά το τέλος του εσπερινού φαγητό στο Ξ/Δ. Μεσανυκτική λειτουργία από τη συνοδεία Αγιορειτών μοναχών του Αγίου Ορους. Διαν/ση.
- **6/12:** Πρωινό στο Ξ/Δ. Παρακολούθηση της θείας λειτουργίας στα Μύρα στη Βασιλική εκκλησία του Αγίου Νικολάου. Μετά την λειτουργία κέρασμα από το Μητροπολίτη Μύρων και κατόπιν επίσκεψη στην Αντίφιλο - Παταρα - Ξάνθο στους αρχαιολογικούς χώρους και στα Μύρα. Δείπνο στο Ξ/Δ. Διαν/ση.
- **7/12:** Πρωινό στο Ξ/Δ. Επιβίβαση σε πούλμαν και αναχώρηση για Μαρμαρίς. Αφιξη στο Μαρμαρίς. Αναχώρηση για Ρόδο. Αφιξη στη Ροδο. Τέλος εκδρομής.

Στην εκδρομή ΠΕΡΙΛΑΜΒΑΝΟΝΤΑΙ:

*•1. Εισιτήρια Ρόδος -Μαρμαρίς-Ρόδος • 2. Ξεναγήσεις -Εκδρομές • 3. Μεταφορές με κλιματιζόμενα πούλμαν • 4. Ξ/Δ με πρωινό και φαγητό 3*** αστέρων • 5. Συνοδός γραφείου • 6. Ταξιδιωτική ασφάλεια*

ΔΕΝ ΠΕΡΙΛΑΜΒΑΝΟΝΤΑΙ: *Φόροι εισόδου και εξόδου σε αρχαιολογικούς χώρους.*

Στην εκδρομή συμμετέχουν: Ιερός Ναός Αναλήψεως, Ιερός Ναός Κοιμήσεως Θεοτόκου Αφάντου, Ιερός Ναός Αγίου Δημητρίου Ροδίνι, Ιερός Ναός Κοιμήσεως Θεοτόκου Ιαλυσού. Συμμετέχει η Επιτροπή του Ιερού Ναού Αγίου Νικολάου των Μύρων με τον πρόεδρο της επιτροπής Θ. Τσιμπιδάκη.

Για περισσότερες πληροφορίες και κρατήσεις στο πρακτορείο:

Pellos Travel

ΛΕΩΦΟΡΟΣ ΚΑΛΛΙΘΕΑΣ 125, ΦΑΛΗΡΑΚΙ ΡΟΔΟΣ
ΤΗΛ.: 0241 87615, 86298, κιν. 0945 949399•Fax: 0241 87616
και κ. Θ. ΤΣΙΜΠΙΔΑΚΗ στο τηλ. 22013

3088-4/11

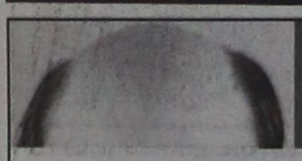

✔ *Αν εφαρμόζετε την μέθοδο της προσθετικής και δεν είστε ευχαριστημένοι*

✔ *Αν αναζητάτε την καλύτερη δυνατή ποιότητα*

✔ *Αν χρειάζεσθε υπηρεσίες ανά πάσα στιγμή και δεν τις έχετε*

✔ *Αν θέλετε να δείτε κάτι πολύ καλύτερο*



ΕΧΟΥΜΕ ΤΗ ΣΩΣΤΗ ΛΥΣΗ
ΚΙ ΕΣΕΙΣ ΤΗ ΔΥΝΑΤΟΤΗΤΑ

Για ραντεβού (με απόλυτη διακριτικότητα και εχεμύθεια τηλεφωνήστε στα 78.302-4

Επισκεφθείτε σήμερα την Κλινική Μαλλιών BERGMANN KORD Ρόδου.
Θα σας δείξουμε "ζωντανά" τη νέα, πρωτοποριακή μέθοδο προσθετικής **NEW AGE** που καθιστά όλες τις άλλες μεθόδους ξεπερασμένες.
Εμείς θα "αποσύρουμε" το παλιό σας "πρόσθετο" και **εσείς θα κερδίσετε έκπτωση 50%** (για το καινούριο με την **εγγύηση BERGMANN KORD**).
Η προσφορά μας ισχύει έως 31 Δεκεμβρίου 2001 και αφορά άντρες και γυναίκες.

ΕΠΙΣΤΗΜΟΝΙΚΑ ΚΕΝΤΡΑ
BERGMANN KORD
ΚΛΙΝΙΚΗ ΜΑΛΛΙΩΝ
Καναδά 73, Πλατεία Αγ. Νικολάου, Ρόδος,τηλ.:78.302-4

X28-49-30/11

Το Ευαγγέλιο της Κυριακής

Προπαρασκευή για τη μέλλουσα ζωή

ΩΦΕΛΙΜΟΣ ΠΡΕΠΕΙ ΝΑ ΕΙΝΑΙ Η ΠΑΡΟΥΣΑ ΖΩΗ

Του πρωτοσύγκελλου Παϊσιου

Πλούσια σε διδάγματα η σημερινή ευαγγελική περικοπή. Ο πλούσιος άνθρωπος πορφυροστόλιστος και σαρκικός, ο πτωχός Λάζαρος δεν είχε που την κεφαλήν κλίνει ασθενής ταλαιπωρημένος. Οποία αντίθεσις της σημερινής περικοπής.

Κάποιος άνθρωπος, μας λέγει ο Θεάνθρωπος Ιησούς, ήταν πλούσιος, φορούσε πολυτελή ρούχα και το τραπέζι του κάθε μέρα ήταν λαμπρό, πλούσιο σε υλικά αγαθά. Κάποιος πτωχός όμως, που τον έλεγαν Λάζαρο, ήταν πεσμένος κοντά στην πόρτα του σπιτιού του πλουσίου, γεμάτος πληγές. Αυτός προσπαθούσε να χορτάσει από τα ψίχουλα που έπεφταν από το τραπέζι του πλουσίου. Ερχονταν και τα σκυλιά και του έγλυφαν τις πληγές.

Πέθανε ο πτωχός, και οι άγγελοι τον πήγαν κοντά στον Αβραάμ. Πέθανε και ο πλούσιος και ετάφη, θάφτηκε στο χώμα.

Στο άδη που ήταν και βασανιζόταν σήκωσε τα μάτια του και είδε από μακριά τον Αβραάμ και κοντά του τον πτωχό Λάζαρο. Τότε φώναξε ο πλούσιος και είπε: «Πατέρα μου Αβραάμ, σπλαχνίσου με και στείλε τον λάζαρο να βρέξει με νερό την άκρη του δακτύλου του και να μου δροσίσει τη γλώσσα, γιατί υποφέρω μέσα σ' αυτήν τη φωτιά. Και ο Αβραάμ του απήντησε, «παιδί μου θυμήσου ότι σύ απόλαυσες την ευτυχία στη ζωή σου, όπως και ο Λάζαρος τη δυστυχία. Τώρα όμως αυτός χαίρεται εδώ, και εσύ υποφέρεις. Και εκτός από όλα αυτά υπάρχει ανάμεσά μας μεγάλο χάσμα, ώστε αυτοί που θέλουν να διαβούν από εδώ σ' εσάς να μην μπορούν, ούτε και οι από εκεί να περάσουν σ' εμάς». Είπε πάλι ο πλούσιος, «τότε σε παρακαλώ, πατέρα, στείλε στο σπίτι μου τον Λάζαρο, να ειδοποιήσει του πέντε αδελφούς μου, ώστε να μην έρθουν και αυτοί σ' αυτό τον τόπο των βασάνων.

Ο δε Αβραάμ του λέγει «έχουν τα λόγια του Μωϋσή και των προφητών, ας ακούσουν σ' αυτά». Εκείνος τότε του είπε: «Οχι πατέρα μου Αβραάμ, αν όμως κάποιος από τους νεκρούς πάει σ' αυτούς, θα μετανοήσουν».

Του είπε ο Αβραάμ, αν δεν υπακούνε στα λόγια του Μωϋσή και των προφητών, δεν θα πειστούν ούτε και αν αναστηθεί κάποιος από τους νεκρούς».

Οποία αληθινά αντίθεσις μεταξύ του πλουσίου και του πτωχού Λαζάρου της σημερινής ευαγγελικής περικοπής!

Αντίθεσις που πρέπει να κινεί το ενδιαφέρον παντός υγιώς σκεπτομένου ανθρώπου, ο οποίος θέλει να βρει τη σωτηρία της ψυχής του, που θέλει να κερδίσει την αιώνιο ζωή, την αιώνιο βασιλεία.

Είναι γεγονός αναμφισβήτητο ότι η παρούσα ζωή είναι δρόμος και προπαρασκευή δια τη μέλλουσα ζωή. Δι αυτό η παρούσα ζωή πρέπει να καταστεί ωφέλιμος δια τον κάθε άνθρωπο. Αυτό φαίνεται πολύ καθαρά μεταξύ του πλουσίου και του πτωχού Λαζάρου. Και οι δύο απέθανον. Απέθανε ο πτωχός Λάζαρος και υπό των Αγίων Αγγέλων μετεφέρθη στον κόλπο του Αβραάμ, στην αιώνιο χαρά, στην αιώνιο δόξα. Απέθανε και ο πορφυροστόλιστος πλούσιος και ετάφη που; στο χόφο του άδου. Εκεί οδυνάται και φλέγεται ο πλούσιος, ο μέχρι χθες θεωρούμενος επάνω στη γη ευτυχής, σήμερα όμως εκεί κάτω οδυνάται, καίγεται, διψά, ζητά να δροσιστεί με μια σταγόνα ύδατος, αλλά που.

Εκεί κάτω είναι δυστυχισμένος, χωρίς μια ακτίδα φωτός, αλλά και μεταβολή της καταστάσεώς του, της θέσεώς του και το φοβερώτερο ότι «επί πάσι τούτοις μέγα χάσμα εστήρικται». Χάσμα μέγα υπάρχει μεταξύ της αιωνίου ζωής και της αιωνίου κολάσεως.

Η παρούσα λοιπόν ζωή είναι ωφέλιμος και πολύτιμος δια κάθε άνθρωπο. Σ' αυτή τη ζωή ο άνθρωπος πρέπει να εργάζεται τον αγώνα τον καλό, τον αγώνα τον δίκαιο, τον αγώνα το σωτήριο.

Ο Κύριος ημών Ιησούς Χριστός ήλθε και εδίδαξε την αλήθεια και έπαθε επί του Σταυρού «δια την του κόσμου σωτηρίαν». Ηλθεν ο Μονογενής Υιός και Λόγος του Θεού δια να σώσει τον άνθρωπο, τον κάθε άνθρωπο, τον πλούσιο και τον πτωχό χωρίς καμία μα καμία διάκριση, αρκεί ο άνθρωπος να κατανοήσει το σκοπό του ερχομού του Κυρίου στον κόσμο. Ηλθε να εξαλείψει το μέγα χάσμα», επεφάνη η χάρις του Θεού η σωτήριος πάσιν ανθρώποις».

Ο άνθρωπος όμως κατανόησε αυτή την σωτήριο του Χριστού επέμβαση; Ο άνθρωπος βαδίζει το δρόμο της ζωής; Ο άνθρωπος ζει την κατά χριστό ζωή; ο άνθρωπος πράττει έργα αγάπης;

Ο χρόνος έρχεται και παρέρχεται ως αστραπή και ο άνθρωπος αργά ή γρήγορα θα παρουσιαστεί προ του Δικαίου Κριτού, την ημέρα εκείνη τη μεγάλη και φωταυγή και τότε «βίβλοι ανοίγονται και πράξεις δημοσιεύονται».

Η ζωή μας φίλες και φίλοι δεν είναι σκοπός, είναι προετοιμασία. Δεν είναι τέρμα, είναι οδοιπορία. Δεν είναι λιμάνι, είναι ταξίδι. Είναι στάδιο που πρέπει να αγωνιζόμαστε τον ευγενή αγώνα της αρετής δια να λάβουμε την ημέρα εκείνη το δίκαιο έπαινο παρά του αθλοθέτου Χριστού.

Ο πτωχός Λάζαρος αγωνίστηκε, υπέμεινε αγογγύστως τις θλίψεις, την πείνα, την αρρώστια, τη δυστυχία αυτής της ζωής και δικαίως με τον σωματικό θάνατο «μεταβέβηκεν εις την ζωήν την αιώνιον», εκεί που δεν υπάρχει ούτε λύπη, ούτε στεναγμός, αλλά ζωή, χαρά και ευφροσύνη αιώνιος.

Ιδού καιρός ευπρόσδεκτος, ας μη αναβάλουμε δια την αύριο, αλλά πάντοτε «εν εγρηγόρσει να επικαλούμεθα τη χάρη του Σωτήρος Χριστού να μας φωτίζει και να πράττουμε έργα αγαθά «έργα ευάρεστα τω Θεώ» και έτσι απηλλαγμένοι από τα έργα της αμαρτίας να οδηγηθούμε από τους Αγίους Αγγέλους στους Πατρικούς κόλπους του Αβραάμ, του Ισαάκ και του Ιακώβ, «ένθα ουκ έστι πόνος, ου λύπη, ου στεναγμός αλλά ζωή ατελεύτητος».

Η ταυτότητα του κληρικού

Οι ρίζες της Ιερωσύνης βρίσκονται στην Παλαιά Διαθήκη και συγκεκριμένα στο βιβίο Λευϊτικό όπου γίνεται αναφορά στη φυλή του Λευΐ. Γι' αυτό και ο κληρικός λέγεται και Λευΐτης.

Στην Καινή Διαθήκη γίνεται λόγος για την εκλογή των Αποστόλων και τη χειροτονία των επισκόπων από αυτούς και των Πρεσβυτέρων και Διακόνων, από τους Επισκόπους.

Στις επιστολές του προς τον Τιμόθεο και τον Τίτο ο Απόστολος Παύλος δίνει το στίγμα της πνευματικής και ηθικής φυσιογνωμίας του κληρικού.

Πρέπει, γράφει, ο Επίσκοπος να είναι πρόσωπο ανεπίληπτο.

• Να μην έχει να πει κανείς τίποτε σε βάρος του.
• Να είναι κόσμιος και νηφάλιος και να διακρίνεται για τη σωφροσύνη του και την ικανότητα και διάθεση να διδάσκει σε όλους το λόγο του Θεού.
• Να διδάσκει κυρίως με το παράδειγμά του.
• Να είναι φιλόξενος.
• Να μην είναι μέθυσος και πλήκτης, δηλαδή να μη σηκώνει χέρι να κτυπήσει κανένα.
• Να μην επιζητεί κέρδη με αθέμιτους τρόπους.
• Να είναι αφιλάργυρος, επιεικής, άμαχος και αφιλόνικος. Πρέπει δε να έχει και την έξωθεν καλή μαρτυρία. (Α΄ Τιμ. Γ΄, 1-7).

Ο Πρεσβύτερος (δεύτερος βαθμός της Ιερωσύνης) πρέπει να είναι ανέγκλητος.

• Να μην τελεί υπό κατηγορία.
• Να είναι άνδρας μιας γυναίκας και αν έχει παιδιά να είναι πιστά στο Χριστό και να μην κατηγορούνται ως άσωτα και ανυπότακτα.
• Να κρατεί καλά τον αληθινό λόγο που είναι σύμφωνος με τη διδασκαλία των Αποστόλων, για να μπορεί να νουθετεί με την ορθή διδασκαλία ή να ελέγχει και αποστομώνει εκείνους που αντιλέγουν σ' αυτήν (Τιτ. Α΄, 5-9).



Για τον Διάκονο (πρώτος βαθμός της Ιερωσύνης) λέγει ο Απόστολος Παύλος, ότι θα πρέπει να είναι σεμνός και όχι διπρόσωπος, αλλά να λέγει στον ένα και άλλα στον άλλο. Να έχει κι αυτός μια γυναίκα και να κυβερνά καλά τα παιδιά του και το σπίτι του. (Α΄ Τιμ. Γ΄, 8-12).

Βλέπουμε μετά από όλα τα παραπάνω ότι η διαφορά του κληρικού από το λαϊκό δεν είναι, δεν πρέπει να είναι μόνο στο σχήμα, αλλά κυρίως στη ζωή και τη διαγωγή. Γι' αυτό και δεν πρέπει να γίνεται κληρικός ο καθένας, αλλά μόνον όποιος έχει την κλίση, με γιώτα και την κλήση, με ήτα. «Πας ο καλούμενος υπό του Θεού καθάπερ και ο Ααρών».

Οση χαρά αισθάνεται κανείς βλέποντας τον καλό κληρικό, τον κόσμιο, τον σεμνό και μετρημένο, τον φιλότιμο και δραστήριο, άλλη τόση λύπη δοκιμάζει για τον απρόσεκτο κληρικό, τον ατιμέλητο, τον δοξομανή, τον φλύαρο και τεμπέλη, τον σκανδαλόποιό και σε όλα απρόσεκτο.

Στα χρόνια των Αποστόλων οι Κληρικοί ανεδεικνύοντο από όλη τη χριστιανική κοινότητα, με κλήρο. Γι' αυτό και επεκράτησε να λέγονται κληρικοί.

Σε παλαιότερα χρόνια έπρεπε, για να χειροτονηθεί κάποιος παπάς, να μαζευτούν υπογραφές από όλη την Ενορία στην οποία θα διοριζόταν.

Επίσης, μετά τη χειροτονία του, έπρεπε να παραμείνει σε ένα Μοναστήρι ή κοντά σε κάποιο καλό και πεπειραμένο ιερέα, για να μάθει να εκτελεί σωστά τα καθήκοντά του και να εμπνευσθεί από τους τρόπους και την καλή συμπεριφορά του καλού και δόκιμου ιερέα.

Ολοι προτιμούμε τους καλούς κληρικούς. Ας κάμουμε ό,τι περνά από το χέρι μας για να τους έχουμε. Προ πάντων προσευχή.

Αρχιμανδρίτης
Αμφιλόχιος Τσούκος
Ηγούμενος Ι.Μ. Θαρρίου

ΑΙΓΑΙΟΚΤΗΜΑΤΙΚΗ

ΠΩΛΟΥΝΤΑΙ ΤΑ ΚΑΤΩΘΙ ΑΚΙΝΗΤΑ
(Δ.Δ.= Δάνεια Δεκτά)
ΔΙΑΜΕΡΙΣΜΑΤΑ: ΕΤΟΙΜΟΠΑΡΑΔΟΤΑ ΚΑΙΝΟΥΡΓΙΑ ΚΑΙ ΜΕΤΑΧΕΙΡΙΣΜΕΝΑ

ΔΥΑΡΙΑ (1 υπν.)
41 τ.,. καινούργιο δυάρι στα Κοσκινού 15.000.000 (ΔΔ)
45τ.μ. σοβά στους Δασκάλους 13.000.000 δρχ.
45 τ.μ. (ισ.) με αυλή καινούργιο στα Κοσκινού 14.000.000 δρχ
55 τ.μ. (2 υπν.) στο Ροδίνι 20.000.000 δρχ
63τ.μ.ημιυπόγειο σε κολώνες με αυλή στην Ανάληψη 8.000.000 δρχ.
67τ.μ. (2 studio) στην Ιαλυσό, 20.000.000

ΤΡΙΑΡΙΑ (2 υπν.)
67τ.μ. (ισ.) με αυλή καινούργιο στα Κοσκινού 18.000.000 δρχ.
70τ.μ. κολώνες α΄ ορ. στην Ιαλυσό 14.000.000 δρχ. (Δ.Δ.)
70τ.μ. στη Σωτήρος 25.000.000 δρχ. (Δ.Δ.)
75τ.μ. Ρόδου Λίνδου (Ροδίνι) ισόγειο με αυλή, 24.500.000 (Δ.Δ)
80τ..μ. καινούργιο στους Δασκάλους 32.000.000 (Δ.Δ.)
80τ..μ. καινούργιο στο Ροδίνι 32.000.000 (Δ.Δ.)
83τ.μ. καινούργιο α΄ ορ. στο Καρακόνερο 36.000.000 (Δ.Δ.)
85τ.μ. β΄ ορ. στη Στ. Κωτιάδη, 26.000.000 (Δ.Δ.)
85τμ. καινούργιο στο Μίρα Μάρε 30.000.000 (ΔΔ)
86 τ.μ. καινούργιο στο Ροδίνι 34.000.000
89τ.μ. σε μπετά στην Ενόπλων Δυνάμεων 16.000.000 (Δ.Δ.)
90τ.μ. (ημ/γειο) λουξ στη Μιχ. Πετρίδη 23.000.000
91τ.μ. (3 studio) στην Ιαλυσό 30.000.000
95τ.μ. στην Ιαλυσό 22.000.000 δρχ. (Δ.Δ.)
140τ.μ. ορ/σμα, Πειραιώς, σε σοβά α΄ ορόφ. 32.000.000 (Δ.Δ.)

ΤΕΣΣΑΡΙΑ (3 υπν.)
100τ.μ. καινούργιο ισόγειο με αυλή στο Καρακόνερο 45.000.000 (Δ.Δ.)
106τ.μ. β΄ ορ. στη Θεμ. Σοφούλη 33.000.000 (Δ.Δ.)
110τ.μ. καινούργιο α΄ όροφο στο Καρακόνερο 43.000.000 (Δ.Δ.)
114τ..μ. ρετιρέ στην οδό Στοκχόλμης 45.000.000 (Δ.Δ.)
115τ.μ. στη Γαριβάλδη (2 πάρκιν) 45.000.000 (Δ.Δ.)
116τ.μ. καινούργιο - θέρμανση στην Ανάληψη, 43.000.000 (Δ.Δ.)
117τ.μ. καινούργιο στη Γεωργίου Παπανδρέου, 47.000.000 (Δ.Δ.)
117τ.μ. σε σοβά στους Δασκάλους, 28.000.000 (Δ.Δ.)
134τ.μ. καινούργιο στα Κοσκινού, 44.000.000 (Δ.Δ.)
134τ..μ. ρετιρέ στην οδό Στοκχόλμης 53.000.000 (Δ.Δ.)
133τ.μ. καινούργιο λούξ Μήδεια (με γκαράζ) 53.000.000 (Δ.Δ)
138τ.μ. καινούργιο β΄ ορόφου Καρακόνερο 57.000.000 (Δ.Δ.)
149 τ.μ. στην Αισχύνης 8 ετών ορ/σμα 47.000.000 (ΔΔ)

ΠΕΝΤΑΡΙΑ (4 υπν) ΚΑΙ ΑΝΩ
145 τ.μ. Στρ. Ζήση (4 υπν) 40.000.000 (Δ.Δ.)
200τ.μ. οροφοδιαμέρισμα στο Καρακόνερο,καινούργιο 86.000.000 (Δ.Δ.)

ΜΕΖΟΝΕΤΤΕΣ - ΜΟΝΟΚΑΤΟΙΚΙΕΣ - ΠΑΛΙΑ ΣΠΙΤΙΑ
48τ.μ. διόροφο στην Παλιά Πόλη, 9.000.000 (Δ.Δ.)
62τ.μ. παλιό σπίτι τη Χάλκη 7.000.000 (ΔΔ)
70τ.μ. παραδοσιακό στην Κρεμαστή 35.000.000
125τ.μ. (με 40 μ.υπογ) μονοκατοικία σε μπετά στο Παραδείσι, 20.000.000 δρχ.
125τ.μ. σε 1,5 στρ. στη Θολό 70.000.000
130τ.μ. μεζονέτα σε σοβά Ιάλυσο 42.000.000 (Δ.Δ.)
140τ.μ. σε 400 τ.μ. οικ/δο σε μπετά στην Παστίδα 25.000.000 (ΔΔ)
140τ.μ. μονοκατοικία αν/τη καινούργια στην Ιαλυσό 53.000.000 (ΔΔ)
158τ.μ. σε μπετά στους Δασκάλους 32.000.000 (μετρητά)
200τ.μ. μονοκατοικία σε 2.320 τμ. οικ/δο λουξ κατασκευής στα Μάσαρι 75.000.000
210τ.μ. μονοκατοικία μεραχειρισμένη στα Κοσκινού 70.000.000
230τ.μ. σε τούβλα σε 4 στρ. οικόπεδο 8ο χιλ. Ρόδου-Λίνδου 100.000.000
230τ.μ. παραδοσιακό αρχοντικό στη Ρόδο 70.000.000 (Δ.Δ.
240τ.μ. μεζονέτα λουξ στην ΙΞΙΑ, 85.000.000 (Δ.Δ.)
270τ.μ. βίλα σε σοβά σε 4 στρ. στο Τσαΐρι 100.000.000
280τμ. (2 διαμ/τα) ισ. α΄ ορ. σε 3.700 τ.μ. οικόπεδο στην Ιαλυσό 125.000.000 (Δ.Δ)

ΚΑΤΑΣΤΗΜΑΤΑ - ΓΡΑΦΕΙΑ:
80 τ.μ. δυόροφο κτίριο στο Μανδράκι 120.000.000
90τ.μ. στο Νιοχώρι, 63.000.000 (Δ.Δ.)
140τ.μ. (απ.) πλησίον Αννης Μαρίας, 28.000.000
145τ.μ. κτίριο στην Παλιά Πόλη εξτα δομ. 100 τμ. κεντρικό 280.000.000
175τμ. κατάστημα επί της Λεωφόρου Ρόδου - Λίνδου 70.000.000 (Δ.Δ)
230 κτίριο (ισ. κατ/μα α΄ γραφείο) στην Π. Πόλη 50.000.000
320τμ. (βιοτ.) στα Ασγούρου 55.000.000
400τμ. (υπ. ισ. άδεια α΄ ορ.) κολώνες Μήδεια 80.000.000 (Δ.Δ)
Κτίριο στη Στρ. Ζήση υπ. 65 τ.μ. - ισ. 65 τ.μ. Διαμέρ. α΄ ορ. 145 τμ .100.000.000 (Δ.Δ)

ΟΙΚΟΠΕΔΑ:
125τ.μ. στην Ανάληψη (ΣΔ 1) 12.000.000
252τ.μ. στο Καρακόνερο 0,8 ΣΔ, 29.000.000
261τ.μ. Αισχύνης (Σ.Δ. 0,8) 20.000.000
400τ.μ. Δημ. Αναστασιάδη (Σ.Δ. 1) 55.000.000
467τ.μ. στους Αγίους Αναργύρους (Σ.Δ. 0,8) 60.000.000
500 τ.μ. στο Μίρα Μάρε Σ.Δ. 0,8 45.000.000
800 τ.μ. πλησίον Πίνδου Σ.Α. 0,8 100.000.000
1000τμ. (Σ.Δ.0,8) Μιχ. Πετρίδη 80.000.000 (Δ.Δ)
1054 τμ. στην Ιαλυσό κοντά στο Βράχο
1.150 τ.μ. στην Ιαλυσό Σ.Δ. 0,4 40.000.000
1.230 τ.μ. στα Κοσκινού 50% κάλυψη 40.000.0000
1.720 τ.μ. στην Παστίδα (κτίζει 400) 16.000.000
5.500 τ.μ. στην Παστίδα 18.000.000
4.000 τ.μ. στα Ασγούρου, 30.000.000
4000τμ. Νερά Καλλιθέας 60.000.000
10 στρέμματα στη Λεωφόρο Ρόδου - Λίνδου 250.000.000
11.150 τ.μ. στο Τσαΐρι 50.000.000

ΤΗΛΟ: ΔΙΑΘΕΤΟΥΜΕ ΜΕΓΑΛΗ ΠΟΙΚΙΛΙΑ ΟΙΚΟΠΕΔΩΝ
ΖΗΤΟΥΝΤΑΙ ΜΕΤΑΧΕΙΡΙΣΜΕΝΑ ΔΙΑΜΕΡΙΣΜΑΤΑ (ΑΜΕΣΗ ΠΩΛΗΣΗ)

➤ ΔΙΑΘΕΤΟΥΜΕ ΚΑΤΑΣΤΗΜΑΤΑ, ΟΙΚΟΠΕΔΑ, ΑΓΡΟΤΕΜΑΧΙΑ ΚΑΙ ΕΠΙΧΕΙΡΗΣΕΙΣ
➤ ΑΝΑΛΑΜΒΑΝΟΥΜΕ ΤΗΝ ΠΩΛΗΣΗ ΤΩΝ ΑΚΙΝΗΤΩΝ ΣΑΣ ΣΕ ΣΥΝΤΟΜΟ ΧΡΟΝΙΚΟ ΔΙΑΣΤΗΜΑ ΜΕ ΥΠΕΥΘΥΝΟΤΗΤΑ ΚΑΙ ΕΧΕΜΥΘΕΙΑ ΣΤΗ ΡΟΔΟ - ΑΘΗΝΑ- ΠΕΙΡΑΙΑ

BAZOYKOY PENA
ΜΕΣΙΤΗΣ ΑΣΤΙΚΩΝ ΣΥΜΒΑΣΕΩΝ

Πληροφορίες τηλ. (0241) 22943-28838, FAX: 28838
Διευθ. Γραφείου: Δημ. Θεοδωράκη 3
Τ.Κ. 85100 Ρόδος
10-1 το πρωΐ και 6.30 - 9.00
απόγευμα ΔΕΥΤΕΡΑ -ΠΕΜΠΤΗ
e-mail.vazoukou@otenet.gr

X2833-30/11

4ΗΜΕΡΗ ΕΚΔΡΟΜΗ ΣΤΟΝ ΑΓ. ΝΙΚΟΛΑΟ ΜΥΡΑ ΤΟΥΡΚΙΑΣ

Από 5/12 έως 8/12

ΜΕ ΤΗΝ ΟΡΓΑΝΩΣΗ ΚΑΙ ΣΥΝΕΡΓΑΣΙΑ ΤΩΝ 2 ΓΝΩΣΤΩΝ ΠΡΑΚΤΟΡΕΙΩΝ ΤΗΣ ΡΟΔΟΥ

ΣΑΗΣ ΤΡΑΒΕΛ & KYDON TOURS

Επί τη ευκαιρία της εορτής του ΑΓ. ΝΙΚΟΛΑΟΥ στα ΜΥΡΑ θα επισκεφτούμε το ΦΕΤΙΓΕ - ΦΟΙΝΙΚΙ - ΚΑΛΕ - ΚΑΣ - ΑΝΤΑΛΥΑ- ΠΕΡΓΗ-ΑΣΦΕΝΔΙΟΣ

ΔΙΑΜΟΝΗ: *1 νύχτα στο καλύτερο ξενοδοχείο στα ΜΥΡΑ, 3*** με ημιδιατροφή*
*2 νύχτες στην ΑΝΤΑΛΥΑ, ξενοδοχείο 4**** με ημιδιατροφή*

ΔΥΝΑΤΟΤΗΤΑ ΕΠΕΚΤΑΣΗΣ ΤΗΣ ΕΚΔΡΟΜΗΣ ΓΙΑ
ΕΦΕΣΣΟ – ΚΟΥΣΑΝΤΑΣΙ – ΣΜΥΡΝΗ

ΠΛΟΥΣΙΟ ΠΡΟΓΡΑΜΜΑ • ΔΙΑΣΚΕΔΑΣΗ • ΨΩΝΙΑ

Η πείρα και οι γνώσεις των 2 πρακτορείων αποτελούν εγγύηση για ποιότητα - ασφάλεια - επιτυχία της εκδρομής μας.

ΣΥΝΟΔΟΙ: Ο κ. Σάββας Σαής & η κα Ψυλλάκη Ελένη

ΠΛΗΡΟΦΟΡΙΕΣ-ΠΡΟΓΡΑΜΜΑ-ΕΓΓΡΑΦΕΣ

Πρακτορεία ταξιδίων

1. ΣΑΒΒΑΣ ΣΑΗΣ
Τάρπον Σπρινγκς 42, τηλ. 0241-39781-3

2. KYDON TOURS
Εθ. Δωδ/σίων 14, τηλ. 23000

Ενα επίκαιρο, ιστορικό και άγνωστο κείμενο της Νισύρου

«ΕΤΟΣ ΧΡΙΣΤΟΥ 1453 - ΜΗΝΙ ΝΟΕΜΒΡΙΩ ΠΕΝΤΕ...»

Γράφει ο Θεοφάνης Μπογιάννος

Το σημερινό κείμενο, φίλοι αναγνώστες της «ΠΡΟΟΔΟΥ», μας μεταφέρει στο Μεσαίωνα, στη Νίσυρο, στους Ιππότες, στις εικόνες και τη ζωή των Δωδεκανησίων Ελλήνων, πριν από ακριβώς 547 χρόνια..

Την ίδια χρονιά, το 1453, η βασιλεύουσα, μήνα Μάϊο είχε πέσει στα χέρια και στη διάθεση των Ανατολιτών. Οι Ιππότες που κατείχαν άδικα τα ελληνικά Δωδεκάνησα από το 1309, τρομοκρατήθηκαν από την επέλαση της Ανατολής και άρχισαν να χτίζουν φρούρια στη Ρόδο και σε όλα τα νησιά της Δωδεκανήσου που κατείχαν παράνομα και ανήθικα.

Το έγγραφο αναφέρεται στη Νίσυρο και στους Νισύριους, που αποφασίζουν μαζί με τους Ιππότες πως και που να επισκευάσουν ή να κτίσουν νέα φρούρια στο θεοφρούρητο νησί της Σπηλιανής. Το έγγραφο εντοπίστηκε στα αρχεία των Ιπποτών της Μάλτας και δημοσιεύθηκε από ιστορικούς ειδικούς, που μάλιστα το μελέτησαν ενδελεχώς. Το έγγραφο έχει δύσκολη ελληνική γλώσσα, αλλά ο συνετός αναγνώστης θα το κατανοήσει, μελετώντας το προσεκτικά.

«ΕΤΟΣ ΧΡΙΣΤΟΥ ΑΥΓ. - ΜΗΝΙ ΝΟΕΜΒΡΙΩ».

«Φανερόν έστι τοις πάσι ανθρώποις θεωρείν και ακούειν την παρούσαν γραφήν πως ημείς Φρα Σπίλιες, Κουμενδούρη Ντε Βαλμόλιον και Φρα Νικόλα Κορώνια, Κουμενδούρη της Τριβιζού, και των εξής: Φρα Ιάκουμου ντε Μπρίου, Κουμενδούρη Ντε Μουρδέω και απεσταλμένοι αβιταρδούροι παρά του υψηλοτάτου μεγάλου μαΐστορος και της τιμημένης βουλής, του Θεού ευδοκούντος, εστώτες εις το νησίν της Νισύρου, οίδαμεν οφθαλμοφανώς και εστοχάσαμεν τα πέντε κάστρα της αυτής νήσου με συντροφιάν των οικοδεσποτών και των οφικιαλιών της νήσου και ορίσαμεν τους ότι να στερεώσουν και να δυναμώσουν τα λεγόμενα κάστρα δια φύλαξιν των δια πέντε - έως έξι ξύλα των εχθρών. Ακόμη εύρομεν τόπον δια να δυναμώσουν και τα λεγόμενα πέντε κάστρα και λέγουν το όνομα του τόπου Πέρβα, όπου ήτο αρχαίον και παλαιόν κάστρον αφιερωμένον και στερδόν, εις την μέσην της νήσου Νισύρου.

Κα όλοι οι άνωθεν ομού αβιταδούροι και οικοδεσπότες, με όλον και καλόν τους θέλημα, κοινόν ισασμόν έδωκαν όλοι τον λόγον τους και με καλήν καρδιάν, ότι να κτίσουν το λεγόμενον Κάστρον και τον Πύργον, από τον Πύργον έως το Καντούνιν, έχει όπου έχει τον πόλεμον και να είναι ο Τείχος πιθαμές δώδεκα το πάχος. Να κάμουν καμήνια διά ασβέστην και γιστέρνες διά νερόν.

Να κουβαλήσουν και τα πέντε κάστρα σφάραμαν, διά να κάμουν καμήνια διά ασβέστην. Και αυτοί να στοχαστούν πλέον, κοντά πλησίον, εις τον τόπον διά ανάπαυσιν των. Και εμείς το γοργόν να κάμουν το λεγόμενον ασβέστην και οι λεγόμενοι καλοί άνθρωποι ζητούν από τον αυθέντη, τον μέγα μαΐστορα της Ρόδου, διά να τους δώση πρωτομάστορην, διά να κτίση το λεγόμενον Κάστρον.

Και διά πλέον ασφάλειαν και βεβαίωσιν του παρόντος γράμματος, υπέγραψαν ιδιοχείρως όλοι οι οικοδεσπότες και οφικιάλιοι με την χείρα των.

Ομοίως ζητούν και μάστοραν του καμηνίου διά να κάμη ασβέστην.

ΕΓΩ, νομικός του Μανδρακίου, υπέγραψα.

ΕΓΩ, νομικός του Οργισές, μαρτυρών, υπέγραψα.

ΕΓΩ, παπάς νομικός των Νικίων, μαρτυρών, υπέγραψα.

ΕΓΩ, παπάς νομικός των Παντονικών, μαρτυρών, υπέγραψα και λέγουν και αγαπούν διά την κουκούλαν.

ΕΤΟΣ ΧΡΙΣΤΟΥ 1453. ΜΗΝΙ ΝΟΕΜΒΡΙΩ ΠΕΝΤΕ - ΝΙΣΥΡΟΣ».

Το έγγραφο είναι γεμάτο λάθη ορθογραφικά και δύσκολο στην κατανόησή του.

Το θέμα είναι: Η ενίσχυση πέντε κάστρων της Νισύρου, με τη συνεργασία των κατοίκων του νησιού και των Ιπποτών της Ρόδου. Αξιο αναφοράς είναι πως μετέχουν ενεργά ως κεφαλές και πέντε παπάδες ή δημογέροντες, ή αξιωματούχοι της Νισύρου. Αναφέρονται μάλιστα πως οι άνθρωποι του νησιού είναι καλοί άνθρωποι, έχουν καλήν καρδίαν και μετέχουν ενεργά στην άμυνα των πέντε κάστρων της Νισύρου.

Τα τοπονύμια έχουν αλλάξει στο νησί. Τα ονόματα Πέρβα και Οργισσές, που ήταν ίσως οικισμοί του νησιούν έχουν χαθεί. Αναφέρεται όμως το τοπονύμιο Παντονίκη στο έγγραφο αυτό, καθώς και σε έγγραφα άλλων συγγραφέων και περιηγητών.

Είναι απορίας άξιο πως οι Ιππότες ζητούν τη συμμετοχή των Νισυρίων στις αποφάσεις τους, ενώ κατά κανόνα έδιναν εντολές και οι Νισύριοι όφειλαν να υπακούσουν.

Ο Νοέμβριος του 1453, είναι μήνας, αλλά και χρόνος, δύσκολος, αφού έπεσε η Κωνσταντινούπολη και οι Ιππότες χτίζουν παντού φρούρια για την άμυνα των ελληνικών νησιών της Δωδεκανήσου. Βλέπουμε ακόμη τη γλώσσα των Ελλήνων, όπως ήταν πριν από πέντε αιώνες, καθώς και τις εικόνες, τη ζωή και την ατμόσφαιρα μιας χαμένης για πάντα εποχής..



ΝΙΣΥΡΟΣ: ΤΟ ΝΗΣΙ ΤΩΝ ΤΡΑΓΟΥΔΙΣΤΩΝ ΕΛΛΗΝΩΝ
Η Νίσυρος μέσα στους καιρούς, με ήλιο και φεγγάρι έχει Ελλάδα στην καρδιά και του Θεού τη χάρη...
(ΦΩΤΟ: Αντώνης Πάχος)

ΠΡΑΚΤΟΡΕΙΟ ΤΑΞΙΔΙΩΝ

ΣΑΒΒΑΣ ΣΑΗΣ

Με την ευκαιρία της λειτουργίας του **νέου** μας πρακτορείου στην οδό ΤΑΡΠΟΝ ΣΠΡΙΓΚΣ 42 δίπλα στην Τράπεζα Πίστεως

ΠΡΟΣΦΕΡΟΥΜΕ

τα φθηνότερα αεροπορικά εισιτήρια για όλο τον κόσμο με όλες τις αεροπορικές πτήσεις

ΠΡΟΣΟΧΗ:
ΠΛΗΡΟΦΟΡΙΕΣ ΔΕΝ ΔΙΔΟΝΤΑΙ ΑΠΟ ΤΟ ΤΗΛΕΦΩΝΟ ΜΟΝΟ ΠΡΟΣΩΠΙΚΗ ΠΑΡΟΥΣΙΑ ΣΑΣ

Ακόμη:
- Σας παίρνουμε ΒΙΖΑ επισκέπτου για ΑΜΕΡΙΚΗ σε μία εβδομάδα
- ΒΙΖΑ επισκέπτου για ΑΥΣΤΡΑΛΙΑ σε μία μέρα
- Εκδοση διαβατηρίων
- Εκδοση αδειών αυτοκινήτων

ΞΕΝΟΔΟΧΕΙΑ ΣΤΗΝ ΑΘΗΝΑ

PRESIDENT Α' Κατηγορίας Λεωφόρος Κηφησίας

Μονόκλινο	δρχ.	10.300	€ 30	με πρωινό έως 31/3
Δίκλινο για μονόκλινο	»	11.300	€ 33	» » »
Δίκλινο	»	13.300	€ 39	» » »
Τρίκλινο	»	16.300	€ 48	» » »

ESPERIA HOTEL Α' Κατηγορίας Σταδίου 22

Μονόκλινο	δρχ.	24.000	€ 70	με πρωινό έως 31/3
Δίκλινο	»	26.600	€ 78	» » »
Τρίκλινο	»	30.000	€ 88	» » »

ELECTRA HOTEL Α' Κατηγορίας Ερμού 5

Μονόκλινο	δρχ.	28.000	€ 82	με πρωινό έως 31/3
Δίκλινο	»	33.000	€ 97	» » »
Τρίκλινο	»	38.900	€ 114	» » »

TITANIA HOTEL Πανεπιστημίου 52 (Σύνταγμα Ομόνοια)

Μονόκλινο	δρχ.	με αμερικάνικο πρωινό	24.500	€ 72 έως 31/3
Δίκλινο	»	»	28.500	€ 84 » »
Τρίκλινο	»	»	33.000	€ 97 » »

DORIA HOTEL Β' Κατηγορίας Πειραιώς 15-17 (κοντά στην Ομόνοια)

Μονόκλινο	δρχ.	14.300	€ 42	με πρωινό έως 31/3
Δίκλινο	»	16.000	€ 47	» » »
Τρίκλινο	»	21.800	€ 64	» » »

ZAFOLIA HOTEL Α' Κατηγορίας Λεωφόρος Αλεξάνδρας 87

Μονόκλινο	δρχ.	28.600	€ 84	έως 31/3
Δίκλινο	»	30.600	€ 90	» »
Τρίκλινο	»	36.800	€ 108	» »

ALEXANDROS Α' Κατηγορίας περιοχή HILTON

Μονόκλινο	δρχ.	26.600	€ 78	με πρωινό έως 31/3
Δίκλινο	»	30.000	€ 88	» » »
Τρίκλινο	»	40.200	€ 118	» » »

PARTHENON Α' Κατηγορίας περιοχή Μακρυγιάννη

Μονόκλινο	δρχ.	18.500	€ 55	με πρωινό έως 31/3
Δίκλινο	»	21.000	€ 62	» » »
Τρίκλινο	»	28.000	€ 82	» » »

ΧΑΝΔΡΗΣ Κατηγορίας LUX Συγγρού 385

Μονόκλινο SUPERIOR	δρχ.	41.000	€ 118	έως 31/12
Δίκλινο SUPERIOR	»	41.000	€ 118	» »

STANLEY Β' Κατηγορία Σύνταγμα

Μονόκλινο	δρχ.	17.000	με πρωινό έως 31/12
Δίκλινο	»	21.000	» » »
Τρίκλινο	»	28.000	» » »

ST. GEORGE LYKABETTUS LUX

Μονόκλινο	δρχ.	35.000	€ 103	χωρίς Β/Β έως 28/12
Δίκλινο	»	33.500	€ 103	» » » »

ASTOR Σύνταγμα

Μονόκλινο	δρχ.	12.600	€ 37	με πρωινό έως 31/3
Δίκλινο	»	16.700	€ 49	» » »
Τρίκλινο	»	20.100	€ 59	» » »

GRAND HOTEL Β' Κατηγορίας Πατησίων & Βεραντέρου 10

Μονόκλινο	δρχ.	13.000	€ 39	με πρωινό έως 31/3
Δίκλινο	»	17.300	€ 51	» » »
Τρίκλινο	»	19.500	€ 57	» » »

ΒΕΡΓΙΝΑ Β' Κατηγορίας ΘΕΣ/ΚΗ (κεντρικό)

Μονόκλινο	δρχ.	19.000	με πρωινό έως 31/8
Δίκλινο	»	24.000	» » »
Τρίκλινο	»	29.000	» » »

ΣΑΣ ΣΥΜΦΕΡΕΙ
ΠΡΙΝ ΚΛΕΙΣΕΤΕ ΟΠΟΥΔΗΠΟΤΕ
ΝΑ ΜΑΣ ΕΠΙΣΚΕΦΘΕΙΤΕ

ΠΡΑΚΤΟΡΕΙΟ ΤΑΞΙΔΙΩΝ
ΣΑΒΒΑΣ ΣΑΗΣ

ΤΑΡΠΟΝ ΣΠΡΙΓΚΣ 42
δίπλα στην Τράπεζα Πίστεως
Τηλ. 39781-3

X2843-30/11

DODEKANISOS
ΔΩΔΕΚΑΝΗΣΟΣ ΝΑΥΤΙΛΙΑΚΗ Ν.Ε.



Κρατήσεις on line:
«ΔΩΔΕΚΑΝΗΣΟΣ ΝΑΥΤΙΛΙΑΚΗ»
Αυστραλίας 3, Ρόδος 85100
Τηλ. 0241-70590, FAX. 70591 και

ΣΤΟΝ ΤΑΞΙΔΙΩΤΙΚΟ ΣΑΣ ΠΡΑΚΤΟΡΑ

ΔΡΟΜΟΛΟΓΙΑ ΤΟΥ ΤΑΧΥΠΛΟΟΥ ΚΑΤΑΜΑΡΑΝ
«DODEKANISOS EXPRESS»

έως 12/11/2001

Αναχωρήσεις από ΡΟΔΟ (Κεντρικό λιμάνι - Κολώνα)

ΣΑΒΒΑΤΟ 3/11
08.30 από Ρόδο για Σύμη - Κω - Κάλυμνο - Λέρο - Πάτμο - Λέρο - Κάλυμνο - Κω - Ρόδο

ΚΥΡΙΑΚΗ 4/11
08.30 από Ρόδο για Κω -Κάλυμνο -Λέρο - Πάτμο - Λειψούς - Λέρο - Κάλυμνο - Κω - Σύμη - Ρόδο

ΤΡΙΤΗ 6/11
08.30 από Ρόδο για Πανορμίτη - Κω -Κάλυμνο -Λέρο - Πάτμο . Διανυκτερεύση στην Πάτμο.

ΤΕΤΑΡΤΗ 7/11
06.00 από Πάτμο για Λέρο - Κάλυμνο - Κω - Πανορμίτη - Ρόδο
1ο δρομολόγιο: 11.00 από Ρόδο για Πανορμίτη
2ο δρομολόγιο: 13.10 από Ρόδο για Πανορμίτη
3ο δρομολόγιο: 15.10 από Ρόδο για Πανορμίτη

ΠΕΜΠΤΗ 8/11
06.00 από Ρόδο για Πανορμίτη - Κω - Κάλυμνο - Λέρο - Πάτμο - Λέρο - Κάλυμνο - Κω - Πανορμίτη

ΠΑΡΑΣΚΕΥΗ 9/11
1ο δρομολόγιο: 08.30 από Ρόδο για Πανορμίτη - Κω - Κάλυμνο - Κω - Ρόδο
2ο δρομολόγιο: 16.00 από Ρόδο για Καστελλόριζο και επιστροφή

ΣΑΒΒΑΤΟ 10/11
08.30 από Ρόδο για Κω - Κάλυμνο - Λέρο - Πάτμο - Λέρο - Κάλυμνο - Κω - Ρόδο

ΚΥΡΙΑΚΗ 11/11
08.30 από Ρόδο για Κω - Κάλυμνο - Λέρο - Πάτμο - Λειψούς - Λέρο - Κάλυμνο - Κω - Ρόδο

ΔΕΥΤΕΡΑ 12/11
08.30 από Ρόδο για Καστελλόριζο
17.00 από Καστελλόριζο για Ρόδο

ΣΗΜΕΙΩΣΗ:
ΠΕΜΠΤΗ 1/11, ΠΑΡΑΣΚΕΥΗ 2/11, ΔΕΥΤΕΡΑ 5/11 τα δρομολόγια δεν θα εκτελεστούν.
Μετά τις 12/11 το «Δωδεκάνησος Εξπρές» διακόπτει τα δρομολόγιά του για ετήσια επιθεώρηση.

X. 28840-30/11

ΝΤΕΤΕΚΤΙΒΣ
30 ΧΡΟΝΙΑ ΜΟΝΙΜΑ ΚΑΙ ΣΤΗ ΡΟΔΟ
35354
ΠΛΑΤΕΙΑ ΑΓΙΟΥ ΙΩΑΝΝΟΥ
Η ΛΥΣΗ!!! ΣΕ ΚΑΘΕ ΣΑΣ ΠΡΟΒΛΗΜΑ
EXPRESS SECURITY

X. 2824-30/11

DIBI CENTER

STELLA BEAUTY

ΠΡΟΣΩΠΟ



Το καλοκαίρι πέρασε, αλλά άφησε πάνω στο πρόσωπό μας τα σημάδια της φθοράς.
Ελάτε τώρα στο STELLA BEAUTY, πριν η φθορά γίνει πρόβλημα.
Η πείρα μας, ο σύγχρονος εξοπλισμός και τα επιλεγμένα καλλυντικά μας θα σας βοηθήσουν σ' αυτό.



ΣΩΜΑ

ΜΕΓΑΛΕΣ ΠΡΟΣΦΟΡΕΣ, ΜΟΝΟ για το μήνα Νοέμβριο σε προγράμματα: ΛΙΠΟΔΙΑΛΥΣΗΣ, ΚΥΤΑΡΙΤΙΔΑΣ, ΣΥΣΦΙΞΗΣ

Με την προσωπική φροντίδα της έμπειρης ΑΙΣΘΗΤΙΚΟΥ
ΣΤΕΛΛΑΣ ΧΑΤΖΗΣΑΒΒΑ
Μιχ. Πετρίδη 49, Ρόδος, τηλ. 30469,
73590 www.stellabeauty.com

X. 2863-15/11

ΝΤΕΤΕΚΤΙΒΣ ΑΘΗΝΩΝ

3085-5/11

Αναλαμβάνουμε υποθέσεις ανηλίκων, προσωπικές, οικογενειακές, εμποροβιομηχανικές
Διαθέτουμε τα καλύτερα ηλεκτρονικά σύγχρονα οπτικοακουστικά συστήματα

Εχεμύθεια 100%
Τα 30 χρόνια πείρα είναι η εγγύησή μας

Τηλ. 0977632963 & 0945319796

PELLOS TRAVEL

ΜΕ ΤΙΣ ΕΥΛΟΓΙΕΣ ΤΟΥ ΜΗΤΡΟΠΟΛΙΤΟΥ ΜΥΡΩΝ ΚΑΙ ΤΗΣ ΕΠΙΤΡΟΠΗΣ ΑΥΤΟΥ
Οργανώνουμε: ΕΚΔΡΟΜΗ ΣΤΑ

ΜΥΡΑ - ΚΩΝΣΤΑΝΤΙΝΟΥΠΟΛΗ - ΚΡΟΥΑΖΙΕΡΑ ΣΤΟ ΒΟΣΠΟΡΟ - ΠΡΙΓΚΗΠΟΝΗΣΑ

ΡΟΔΟΣ - ΜΑΡΜΑΡΙΣ - FETHIYE - ΛΙΒΙΣΙ - ΜΥΡΑ - ΑΝΤΑΛΕΙΑ - ΑΝΤΙΦΙΛΟΣ - ΠΑΤΑΡΑ - ΕΦΕΣΣΟΣ - ΣΜΥΡΝΗ - BANDIRMA - ΚΩΝΣΤΑΝΤΙΝΟΥΠΟΛΗ - ΣΜΥΡΝΗ - ΜΑΡΜΑΡΙΣ - ΡΟΔΟΣ

Από 4/12/2001-12/12/2001

4/12 Αναχώρηση από Ρόδο για Μαρμαρίς. Αφιξη στο Μαρμαρίς. Επιβίβαση σε πούλμαν και αναχώρηση για Λιβίσι. Εσπερινός στο ναό των Εισοδίων της Θεοτόκου (κάτω εκκλησία). Αναχώρηση για τα Μύρα (Demre). Αφιξη στο Ξ/Δ αργά το απόγευμα. Τακτοποίηση στο Ξ/Δ/ Δείπνο. Το βράδυ προαιρετική διασκέδαση με Oriental Show. Διαν/ση στο Ξ/Δ.

5/12 Πρωινό στο Ξ/Δ. Αναχώρηση για Αντάλεια μέσω Φοίνικα. Αφιξη στην Αντάλεια. Ελεύθερη μέρα για ψώνια. Επιστροφή το απόγευμα στις 15.00 για τα Μύρα. Αφιξη στο Ξ/Δ. Στις 18.00 παρακολούθηση Εσπερινού στο ναό του Αγίου Νικολάου στα Μύρα. Μετά το τέλος του Εσπερινού φαγητό στο Ξ/Δ. Μεσανυχτική λειτουργία από τη συνοδεία Αγιορειτών μονάχων του Αγίου Ορους. Διαν/ση.

6/12 Πρωινό στο Ξ/Δ. Παρακολούθηση της Θείας Λειτουργίας στα Μύρα στη Βασιλική Εκκλησία του Αγίου Νικολάου. Μετά τη Λειτουργία κέρασμα από το Μητροπολίτη Μύρων και κατόπιν επίσκεψη στο Αντίφιλο - Πάταγα - Ξάνθο στους αρχαιολογικούς χώρους και στα Μύρα. Δείπνο στο Ξ/Δ. Διαν/ση.

7/12 Αναχώρηση για Μαρμαρίς. Αφιξη στο Μαρμαρίς. Επιβίβαση σε πούλμαν και αναχώρηση για Εφεσσο. Αφιξη στην Εφεσσο (Σπίτι της Παναγίας - Αρχαιολογικοί χώροι). Αναχώρηση και άφιξη στη Σμύρνη. Τακτοποίηση στο Ξ/Δ. Δείπνο. Διαν/ση.

8/12 Πρωινό στο Ξ/Δ. Αναχώρηση για Bandirma. Αφιξη στην Bandirma το μεσημέρι. Αναχώρηση για Κωνσταντινούπολη. Αφιξη στην Κωνσταντινούπολη το απόγευμα. Τακτοποίηση σε Ξ/Δ. Δείπνο. Διαν/ση.

9/12 Πρωινό στο Ξ/Δ. Εκδρομή στα Πριγκηπόνησα -Χάλκη. Απόγευμα φαγητό. Βράδυ προαιρετική διασκέδαση με Oriental Show. Δείπνο. Διαν/ση.

10/12 Πρωινό στο Ξ/Δ. Επίσκεψη στην αγία Σοφία - Τοπκαπή Palace - Μπλε Τζαμί - Υδραγωγείο Ιουστινιανού. Επίσκεψη στο Φανάρι (Ορθόδοξο Πατριαρχείο). Παναγία Βλαχερνών - Παναγία Μπαλουκλή. Απόγευμα ελεύθερο για ψώνια. Δείπνο στο Ξ/Δ. Διαν/ση.

11/12 Πρωνό στο Ξ/Δ. Αναχώρηση για Σμύρνη. Αφιξη στη Σμύρνη το απόγευμα. Επίσκεψη στην αγορά για ψώνια. Τακτοποίηση στο Ξ/Δ. Δείπνο. Διαν/ση.

12/12 Πρωινό στο Ξ/Δ. Επιβίβαση σε πούλμαν και αναχώρηση για Μαρμαρίς. Αφιξη στο Μαρμαρίς. Αναχώρηση για Ρόδο. Αφιξη στη Ρόδο. Τέλος εκδρομής.

- Στην εκδρομή περιλαμβάνονται:
  1. Εισιτήρια Ρόδος - Μαρμαρίς - Ρόδος
  2. Ξεναγήσεις - εκδρομές
  3. Μεταφορές με κλιματιζόμενα πούλμαν
  4. Ξ/Δ με πρωινό και φαγητό 3*** αστέρων
  5. Συνοδός γραφείου
  6. Ταξιδιωτική ασφάλεια
- Δεν περιλαμβάνονται φόροι εισόδου και εξόδου - αρχαιολογικοί χώροι και εισιτήρια πλοίων Bandirma - Κωνσταντινούπολη - Bandirma.

Στην εκδρομή συμμετέχουν:
ΙΕΡΟΣ ΝΑΟΣ ΑΝΑΛΗΨΕΩΣ
ΙΕΡΟΣ ΝΑΟΣ ΚΟΙΜΗΣΕΩΣ ΘΕΟΤΟΚΟΥ ΑΦΑΝΤΟΥ
ΙΕΡΟΣ ΝΑΟΣ ΑΓΙΟΥ ΔΗΜΗΤΡΙΟΥ ΡΟΔΙΝΙ
ΙΕΡΟΣ ΝΑΟΣ ΚΟΙΜΗΣΕΩΣ ΘΕΟΤΟΚΟΥ ΙΑΛΥΣΟΥ
Συμμετέχει η ΕΠΙΤΡΟΠΗ ΤΟΥ ΙΕΡΟΥ ΝΑΟΥ ΑΓΙΟΥ ΝΙΚΟΛΑΟΥ ΤΩΝ ΜΥΡΩΝ με τον πρόεδρο της επιτροπής Θ. ΤΣΙΜΠΙΔΑΚΗ

Για περισσότερες πληροφορίες και κρατήσεις

PELLOS TRAVEL
Λ. Καλλιθέας 125 - Φαληράκι - Ρόδος
Τηλ.: (0241) 87615, 86298
ΚΙΝΗΤΟ: 0945949399
Fax: (0241) 87616
και κ. Θ. Τσιμπιδάκη στο τηλ. 22013

3088-4/11

Τέσσερα χρόνια από το θάνατό του

Γ. ΖΙΓΔΗΣ: Ο γνωστός μας - άγνωστος

ΟΙ ΔΩΔΕΚΑΝΗΣΙΟΙ ΤΟΝ ΘΥΜΟΥΝΤΑΙ ΓΙΑ ΤΟΥΣ ΑΓΩΝΕΣ ΤΟΥ

Γράφει ο ΜΑΝΟΛΗΣ ΜΑΥΡΟΛΕΩΝ

ΣΥΜΠΛΗΡΩΘΗΚΑΝ κιόλας τέσσερα χρόνια από τότε*2 που έφυγε από κοντά μας ο Γιάννης Ζίγδης. Πολλοί Δωδεκανήσιοι τον θυμούνται για τους αγώνες του που ξεκίνησαν από τα μαθητικά του χρόνια και σταμάτησαν κυριολεκτικά μόνο όταν σταμάτησε κι η καρδιά του! Πραγματικά, μέχρι λίγο καιρό πριν το θάνατό του και όσο του επέτρεπε η κατάσταση της υγείας του ο Νέστορας αυτός της πολιτικής, φύλακας-άγγελος και φρουρός των συμφερόντων των νησιών μας, ενδιαφερόταν ακόμη για τα Δωδεκάνησα και για το ... «στερνοπαίδι» του, το Πολιτιστικό Ίδρυμα Δωδεκανήσου «Κλεόβουλος ο Λίνδιος». Πολύ φοβόμαστε όμως ότι καθώς περνούν τα χρόνια παίρνουν μαζί τους και τη μνήμη αφού, δυστυχώς γι' αυτήν, δεν μετουσιώνεται πάντα σε ιστορική γνώση. Είναι για τούτο μέγα ιστορικό και ηθικό λάθος να θεωρούμε τον Γιάννη Ζίγδη «έναν ακόμη» πολιτικό - ακόμη κι αν αυτό σημαίνει: «έναν ακόμη Δωδεκανήσιο πολιτικό». Γιατί δεν υπήρξε ποτέ του ούτε μόνο πολιτικός ούτε στενά Δωδεκανήσιος. Πολύ δε περισσότερο, είναι παραπάνω κι από βέβαιο ότι, δεν υπήρξε απλά «...ένας ακόμη...» Γνωρίζουμε όμως πραγματικά τον άνδρα και την προσφορά του (κυρίως αυτήν) ή μήπως νομίζουμε πως την γνωρίζουμε;

ΔΕΝ ΘΑ ΕΦΘΑΝΕ όχι ένα αλλά πολύ περισσότερα άρθρα για να παραθέσει κανείς το βιογραφικό του. Δεν μπορούμε παρά να τονίσουμε εδώ τα σημαντικότερα και κυρίως τα λιγότερο γνωστά. Από τα μαθητικά του χρόνια ακόμη πήρε μέρος στον αγώνα για την απελευθέρωση των νησιών μας. Στον πόλεμο του σαράντα πρωτοστάτησε στη δημιουργία του «Συντάγματος Δωδεκανησίων Εθελοντών» και σαν απλός στρατιώτης του το υπηρέτησε στο Μακεδονικό Μέτωπο, την Κρήτη, τη Μέση Ανατολή. Διετέλεσε 3 φορές υπουργός. Άνευ χαρτοφυλακίου (1951) και Βιομηχανίας (1951-52 και 1963-65). Πολλοί από τους σημερινούς θεσμούς και οργανισμούς κοινής ωφέλειας οφείλουν ακόμη και τη δημιουργία τους στον μεγάλο αυτό Δωδεκανήσιο. Όλο το πρόγραμμα ορυκτού πλούτου και εξηλεκτρισμού της χώρας ξεκίνησε με δική του πρωτοβουλία. Λέγεται μάλιστα ότι εκτός από ιδρυτής είναι και...νονός της ΔΕΗ! Στον ίδιο οφείλεται η ίδρυση της «Ελληνικής Τράπεζας Βιομηχανικής Ανάπτυξης» (ΕΤΒΑ), αλλά και πολλών ινστιτούτων («Τυποποίησης», «Ωκεανογραφίας» κ. ά.). Η ιδιαίτερη προσφορά του στα Δωδεκάνησα, πέρα από τη συμβολή του στο αγωνιστικό σκέλος, είναι ανεκτίμητη στο πολιτικό - αναπτυξιακό. Τον Ιούνιο του 1944 κατορθώνει να περιληφθούν τα νησιά μας στο «Πρόγραμμα Βοήθειας προς την Ελλάδα» πριν, ακόμη, από την απελευθέρωσή τους! Την Άνοιξη του 1952 πηγαίνει στη Ρώμη για να διαπραγματευθεί τις ιταλικές επανορθώσεις και αποζημιώσεις των Δωδεκανησίων. Από 1.800 εκατ. λιρέτες τις ανεβάζει τελικά στα 3 δις! Θεωρείται από πολλούς ο βασικός κινητήριος μοχλός (χαρακτηρίστηκε μάλιστα σαν «ο αρχιτέκτονας») του οικονομικού θαύματος της Δωδεκανήσου (κυρίως βέβαια της Ρόδου και της Κω...) για την εφαρμογή του ιδιαίτερου δασμολογικού, φορολογικού και πιστωτικού συστήματος. Σαν ανταμοιβή για όλα αυτά (και άλλα πολλά) η μαμά Ελλάς τον καταδικάζει σε 4,5 χρόνια φυλάκισης κατά τη δικτατορία ενώ οι Δωδεκανήσιοι «ξεχνούν» κάποιες φορές να του δώσουν την ψήφο τους και τον αφήνουν εκτός κοινοβουλίου...

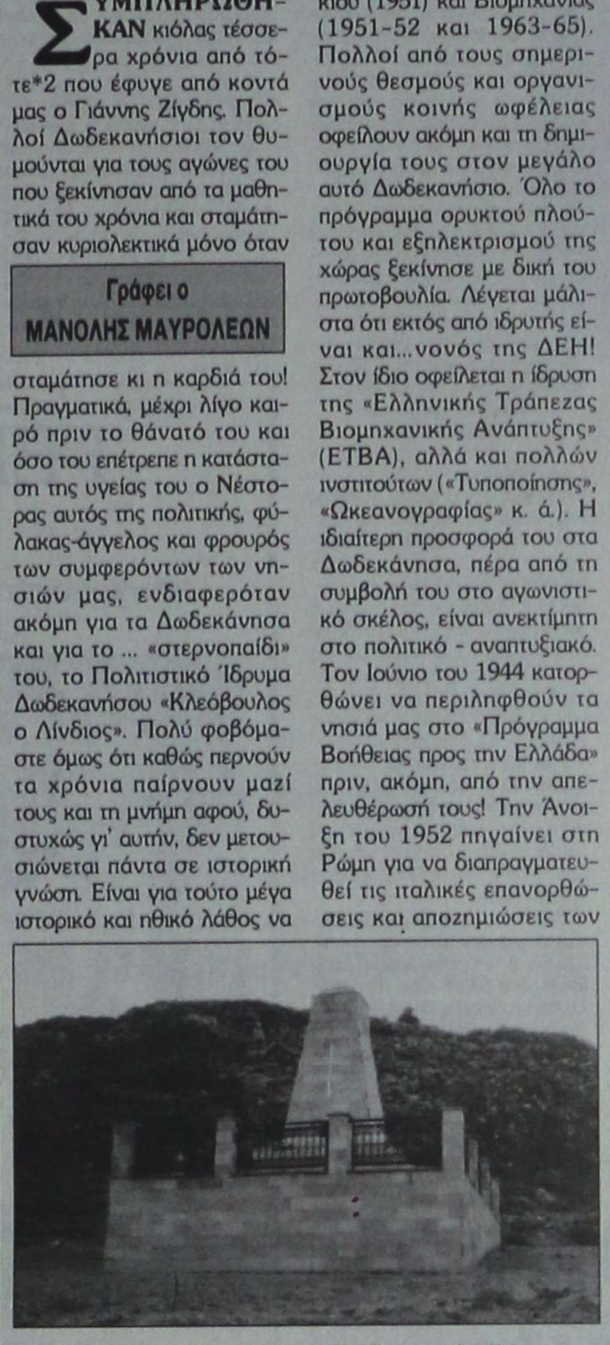

Ο τάφος του Γιάννη Ζίγδη στη Λίνδο

ΚΙ ΑΛΗΘΙΝΑ, οι σχέσεις των Δωδεκανησίων με τον Γ. Ζίγδη ουκ ολίγες φορές μπερδεύτηκαν μέσα στα γρανάζια των κομματικών και των προσωπικών παθών. Θα ήταν όμως μοιραίο αν όχι και τραγικό να μην υπάρξει σήμερα πια μια ξεκάθαρη εικόνα - επομένως και μια σχέση χωρίς παράσιτα και παρεξηγήσεις. Και θα ήταν μοιραίο και τραγικό όχι βέβαια για τον εκλιπόντα αλλά για τη Δωδεκάνησο και τους Δωδεκανήσιους. Τόσο γιατί το παράδειγμα και η ανιδιοτελής ανταπόκρισή του σε κάθε αγωνιστικό προσκλητήριο είναι, ειδικά σήμερα, απελπιστικά χρήσιμα, όσο και γιατί οι πολιτικές παρακαταθήκες και τα οράματά του, εφ όσον αξιοποιηθούν σωστά, μπορούν να αποδειχθούν υπερπολύτιμα.



ΕΠΙΣΤΡΕΦΟΝΤΑΣ τις πρώτες μέρες του Σεπτέμβρη από το Πολιτιστικό Συμπόσιο της Τήλου, φιλοξενηθήκαμε για 3 ημέρες στην ιδιαίτερη πατρίδα του Ζίγδη, την όμορφη αλλά τουριστόπληκτη*3 Λίνδο. Ένα απόγευμα αποφασίσαμε ν' ανηφορήσουμε για προσκύνημα στον τάφο του. Στο μονοπάτι που μας έδειξαν πως έπρεπε να πάρουμε υπήρχε μια άκρως περίεργη ταμπέλα της αρχαιολογικής υπηρεσίας: Ελληνιστικό Ταφικό Μνημείο «Ο τάφος του Κλεόβουλου». Για όποιον δεν προσέξει τα εισαγωγικά υπάρχει περίπτωση να εννοήσει ότι ο Κλεόβουλος έζησε κατά τους ελληνιστικούς χρόνους. Αλλά, δυστυχώς αυτό δεν ήταν το μόνο παράξενο πράγμα που συναντήσαμε στον περίπατό μας. Λίγο πιο πάνω ο δρόμος είναι τελείως φραγμένος με ξύλα και τσιμεντόλιθους! Παρακάμψαμε τα εμπόδια ...πηδώντας(!) από το διπλανό χωράφι. Φθάσαμε επιτέλους στην όμορφη τοποθεσία που βρίσκεται ο τάφος και μέσα στην επιβλητική και υποβλητική σιωπή και γαλήνη του απογεύματος κάναμε την εξής (παράξενη;) σκέψη: αν ένας - όχι και τόσο καλά ενημερωμένος αλλά ικανός στην υπερπήδηση εμποδίων - επισκέπτης κάνει αυτή τη διαδρομή, δεν αποκλείεται να πιστέψει ότι βρίσκεται σε έναν αρκετά καινούργιο μεν τάφο με σταυρό που όμως (στην αρχή του μονοπατιού η πινακίδα της αρχαιολογικής τον πληροφορεί ότι) πρόκειται μάλλον για τον τάφο κάποιου Κλεόβουλου που έζησε μάλιστα κατά τους Ελληνιστικούς χρόνους!... Η δε δικαιολογία των Λινδίων ότι τα ...οδοφράγματα έχουν σαν σκοπό τους την παρεμπόδιση διέλευσης διάφορων ζώων κρίνεται μάλλον σαν ατυχής αφού όπως είναι γνωστό τα περισσότερα από τα συμπαθή τετράποδα της Δωδεκανήσου έχουν άριστα εκπαιδευθεί στην παράκαμψη ή υπερπήδηση εμποδίων! Σίγουρα μάλιστα έχουν καλύτερη, για τούτο, εκπαίδευση από όλα εμάς τα δίποδα!...

ΕΠΙΜΕΝΟΥΜΕ, παρ' όλ' αυτά, ότι τα οράματα του Γιάννη Ζίγδη μπορούν να αποδειχθούν κάτι παραπάνω από χρήσιμα για το παρόν και το μέλλον των νησιών μας. Το Πολιτιστικό Ίδρυμα Δωδεκανήσων «Κλεόβουλος ο Λίνδιος» θα μπορέσει, στο βαθμό που οι Δωδεκανήσιοι το αγκαλιάσουν και το αγαπήσουν, να αναδειχθεί στο απαραίτητο εκείνο εργαλείο ανάπτυξης και προβολής της ιστορίας και του πολιτισμού των νησιών μας. Κι ακόμη πιο χρήσιμη θα αποδειχθεί η μετατροπή της αγωνίας του ιδρυτή σε αγώνα όλων μας ώστε σε κάθε νησί να δημιουργηθεί ένα διεθνές κέντρο ανάλογο με την ιστορία και τον ξεχωριστό του πολιτισμό. Στην Πάτμο ένα Διεθνές Κέντρο Θρησκειών, στην Κω ένα Δ.Κ. Ιατρικής, στη Σύμη ένα Δ.Κ. Ειρήνης, στη Ρόδο ένα Δ.Κ. Ναυτικού Δικαίου, κοκ.

Ποιος θα τολμούσε άραγε όχι να πειράξει αλλά ακόμη και να σκεφτεί να πειράξει με οποιονδήποτε τρόπο ένα νησί που κάποιος διεθνής οργανισμός παγκόσμιας ακτινοβολίας έχει σαν κέντρο του; Να γιατί είναι σχεδόν αυταπόδεικτο ότι μπορεί η ζωή και οι αγώνες ενός ανθρώπου να έχουν αρχή και τέλος ενώ τα οράματά του να υπάρχουν και να μετατρέπονται σε πράξη και μετά από αυτόν. Ο Γιάννης Ζίγδης υπήρξε μεγάλος πολιτικός και μια από τις σημαντικότερες μορφές που ανέδειξαν τα Δωδεκάνησα. Και όποιοι στέκονται στις μικρές ανθρώπινες αδυναμίες του δεν θα δουν ποτέ τις μεγάλες συλλογικές δυνατότητες που μας κληροδότησε...

**1: Ο Μανόλης Μαυρολέων είναι Φαρμακοποιός και Συγγραφέας, από τα ιδρυτικά μέλη της Εταιρείας Κασιακών Μελετών. Υπήρξε μέλος του πρώτου Δ.Σ. του Σωματείου των Φίλων του Ιδρύματος «Κλεόβουλος ο Λίνδιος ενώ εδώ και 3 χρόνια είναι μέλος του Δ.Σ. του Ιδρύματος.*

**2: 21/10/1997*

**3: Είμαστε βέβαιοι ότι μπορεί ο όρος «τουριστόπληκτος -η» να φαντάζει σήμερα σαν αδόκιμος νεολογισμός, αλλά σε μερικά χρόνια θα είναι κοινότυπος και σχεδόν συνώνυμος του όρου σεισμόπληκτος...*

Η αγάπη σας, μας δίνειτη δύναμη να συνεχίσουμε ΤΩΡΑ

rent a car
ALEXANDER

και σε ΑΘΗΝΑ, ΚΡΗΤΗ, ΚΕΡΚΥΡΑ
με:
ειδικές οικονομικές προσφορές στους Ροδίτες συμπολίτες μας και άμεσες παραδόσεις, παραλαβές σε αεροδρόμια, λιμάνια και κεντρικά σημεία

ΖΗΣΤΕ ΤΗΝ ΕΞΥΠΗΡΕΤΗΣΗ ALEXANDER

ΑΘΗΝΑ τηλ. 01 - 8979658 FAX 01 - 8979659
ΡΟΔΟΣ τηλ. 31018 FAX 35253

VANIK TOURS

ΓΙΑΝΝΗΣ και ΣΕΒΑ ΒΑΛΣΑΜΙΔΗ
VANIK σημαίνει ΑΛΗΘΕΙΑ

ΑΚΤΗ ΚΑΝΑΡΗ 17, ΨΑΡΟΠΟΥΛΑ - ΑΝΕΤΟ ΠΑΡΚΙΝΓΚ
Ανοικτά: ΔΕ-ΣΑ 08.30 - 14.00 & 16.30 - 20.30
Τηλ. 35191, 37621 κινητό: 0945798148 , FAX 29532

Το γραφείο μας πάντα πρώτο σε κρατήσεις ξενοδοχείων εξασφάλισε και σας προσφέρει καταπληκτικές τιμές για τα παρακάτω ξενοδοχεία σε ΠΑΚΕΤΑ (έκδοση εισιτηρίων R/T) από 1/11/2001-31/3/2002

Απευθυνόμαστε σε όας που θέλετε και η κράτησή σας να είναι σωστή και το δωμάτιό σας να σας περιμένει

1ον HOTEL ALEXANDROS		A΄ SUPERIOR		
Πλατεία Μαβίλλη				
Μονόκλινο	δρχ.	26.600	€	78
Δίκλινο	»	30.000	€	88
Τρίκλινο	»	40.200	€	118
2ον HOTEL PRESIDENT		A΄ Κατηγορίας		
Λεωφόρος Κηφισίας				
Μονόκλινο	δρχ	10.300	€	30
Δίκλινο για μονόκλινο	»	11.300	€	33
Δίκλινο	»	13.300	€	39
Τρίκλινο	»	16.300	€	48
3ον HOTEL ASTOR		A΄ Κατηγορίας		
Σύνταγμα				
Μονόκλινο	δρχ.	12.600	€	37
Δίκλινο για μονόκλινο	»	14.000	€	41
Δίκλινο	»	16.700	€	49
Τρίκλινο	»	20.100	€	59
4ον HOTEL PARTHENON		A΄ Κατηγορίας		
Στήλες Ολυμπίου Διός				
Μονόκλινο	δρχ.	18.500	€	55
Δίκλινο	»	21.000	€	62
ρίκλινο	»	28.000	€	82
5ον HOTEL ZAFOLIA		A΄ SUPERIOR		
Λεωφόρος Αλεξάνδρας				
Μονόκλινο	δρχ.	28.600	€	84
Δίκλινο	»	30.600	€	90
Τρίκλινο	»	36.800	€	108
6ον HOTEL ELLINIS		B΄ SUPERIOR		
Ωνάσειο, λεωφ. Συγγρού				
Μονόκλινο	δρχ.	13.600	€	40
Δίκλινο	»	17.700	€	52
Τρίκλινο	»	21.200	€	62
7ον HOTEL ARETHOUSA		B΄ SUPERIOR		
Σύνταγμα				
Μονόκλινο	δρχ.	12.000	€	35
Δίκλινο	»	16.000	€	47
ρίκλινο	»	19.000	€	56
8ον HOTEL DORIAN INN		B΄ Κατηγορίας		
Ομόνοια				
Μονόκλινο	δρχ.	12.000	€	35
Δίκλινο	»	16.000	€	47
Τρίκλινο	»	19.000	€	56
9ον HOTEL EGNATIA		B΄ Κατηγορίας		
Θεσσαλονίκη Κέντρο - καινούριο				
Μονόκλινο	δρχ.	19.000	€	56
Δίκλινο	»	23.000	€	68
Τρίκλινο	»	27.000	€	80

* Τα παραπάνω ξενοδοχεία διαθέτουν T.V. σε όλα τα δωμάτια
* Στις παραπάνω τιμές συμπεριλαμβάνεται πρωινό σε μπουφέ
* Ακόμη σε μας θα βρείτε αεροπορικά και ατμοπλοϊκά εισιτήρια όλων των εταιρειών.

X 2944-30/11

ΨΥΧΟΕΡΕΥΝΗΤΡΙΑ
ΚΡΗΤΙΚΟΥ ΒΑΣΙΛΕΙΑ



Προβλέψεις για το μέλλον ικανοποιητικές.
Βοήθεια για κάθε θέμα που σας απασχολεί με κάθε εχεμύθεια

ΟΜΗΡΟΥ 65 Π. ΠΟΛΗ Τηλ. 74440 - 67602,
0972157586, 8-1π.μ. — 4-8μ.μ.

Τ. 1735-6/12

ALHAMBRA TRAVEL

ΚΕΝΤΡΙΚΟ ΠΡΑΚΤΟΡΕΙΟ ΤΗΣ
Ν.Ε.Λ.

(ΝΑΥΤΙΛΙΑΚΗ ΕΤΑΙΡΙΑ ΛΕΣΒΟΥ)
F/B ΑΛΚΑΙΟΣ

Αναχώρηση κάθε ΤΕΤΑΡΤΗ στις 20.00 από Ρόδο για ΚΩ - ΣΑΜΟ - ΧΙΟ - ΜΥΤΙΛΗΝΗ - ΛΗΜΝΟ - ΑΛΕΞΑΝΔΡΟΥΠΟΛΗ

** Δεχόμεθα επιβάτες και οχήματα*

Επίσης οργανωμένες εκδρομές για Μυτιλήνη (Αγιο Ραφαήλ) - Σάμο - Χίο

ΑΝΑΚΟΙΝΩΣΗ
Γνωρίζουμε στο επιβατικό κοινό ότι τα δρομολόγια του F/B ΑΛΚΑΙΟΣ της **25/10/2001** και **1/11/2001** **ΔΕΝ ΘΑ ΕΚΤΕΛΕΣΤΟΥΝ**

ΠΛΗΡΟΦΟΡΙΕΣ - ΕΙΣΙΤΗΡΙΑ
ΠΡΑΚΤΟΡΕΙΟ ALHAMBRA
Αλεξ. Παπάγου 23
Τηλ. 37052, 25698 - Ρόδος

X. 2835-30/11

LANE
ΖΟΡΠΙΔΗΣ
ΤΟΥΡΙΣΤΙΚΟΣ ΟΡΓΑΝΙΣΜΟΣ
Αλεξ. Διάκου 38
Τηλ. (0241) 20625, 30054, 33603, 33607 FAX 26745

ΕΚΔΡΟΜΗ στην
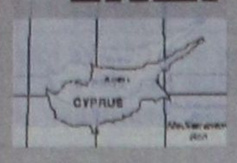

ΚΥΠΡΟ

Ο Αθλητικός Σύλλογος «ΑΡΧΑΓΓΕΛΟΣ» σε συνεργασία με το πρακτορείο ZORPIDIS TRAVEL οργανώνει
6ήμερη 4εκδρομή στην ΚΥΠΡΟ
22-27/11/01

Περιλαμβάνει:
- Αεροπορικά εισιτήρια Ρόδο - Αθήνα - Λάρνακα - Αθήνα - Ρόδο
- Μεταφορές από και προς το αεροδρόμιο της Λάρνακας στο ξενοδοχείο
- 5 διανυκτερεύσεις σε δίκλινα δωμάτια με ημιδιατροφή
- Ολοήμερη εκδρομή - ξενάγηση Λεμεσός - Κούριο - Πάφος
- Ολοήμερη εκδρομή - ξενάγηση στη Λευκωσία
- Ολοήμερη εκδρομή - ξενάγηση Τρόοδος - Μονή Κύκκου
- Χάρτες - έντυπα της Κύπρου

X2851-21/11

ΑΝΕΚ LINES
FERRIES

ΠΡΟΓΡΑΜΜΑ ΔΡΟΜΟΛΟΓΙΩΝ
καθημερινά
από νησιά προς Πειραιά

•Πέμπτη 01.11.01
ΜΑΡΙΝΑ 16.00
Κω- Κάλυμνο - Λέρο - Πάτμο - Πειραιά

•Παρασκευή 2.11.01
ΔΗΜΗΤΡΟΥΛΑ 16.00
Κω- Κάλυμνο - Λέρο - Πάτμο - Πειραιά

•Σάββατο 3.11.01
ΜΑΡΙΝΑ 16.00
Κω- Κάλυμνο - Λέρο - Πάτμο - Πειραιά

•Κυριακή 4.11.01
ΔΗΜΗΤΡΟΥΛΑ 16.00
Κω- Κάλυμνο- Πειραιά

•Δευτέρα 5.11.01
ΜΑΡΙΝΑ 16.00
Κω- Κάλυμνο - Λέρο - Πάτμο - Πειραιά

Σας ευχόμαστε
ΚΑΛΟ ΧΕΙΜΩΝΑ

Πληροφορίες
Τηλ. 35066 - 30406 - 36170 - 28597
FAX: 39839
και στον ταξιδιωτικό σας πράκτορα

X2839/30/11

Μετά τη συγχώνευση Εθνικής και Αλφα

Το παιχνίδι στις Τράπεζες

Οι τελευταίες κινήσεις στη σκακιέρα

Εμπλοκή στο Ταχυδρομικό Ταμιευτήριο και την Αγροτική Τράπεζα, σημειωτόν σε ΕΤΒΑ λόγω Σκαραμαγκά: Αυτή είναι η εικόνα που διαμορφώνεται αυτή τη στιγμή στην κυβερνητική σκακιέρα των τραπεζικών ιδιωτικοποιήσεων και συγχωνεύσεων, καθώς ο ενθουσιασμός από την προωθούμενη μέγα - συγχώνευση της Εθνικής με την Alpha Bank δεν έχει ακόμη κοπάσει. Εν ολίγοις, το πρόβλημα του κυβερνητικού επιτελείου έχει ως εξής: Επείγεται να πουλήσει την Αγροτική που δεν την θέλει κανένας και καθυστερεί να πουλήσει το Ταχυδρομικό Ταμιευτήριο, που το θέλουν όλοι!

Ταχυδρομικό Ταμιευτήριο

Για το Τ.Τ. δεν «ερίζουν» μόνον δύο τράπεζες (Eurobank και Εμπορική) αλλά και τουλάχιστον δύο υπουργοί. Ο υπουργός Οικονομίας και Οικονομικών αναφέρθηκε σαφώς στο Τ.Τ. ως το επόμενο βήμα στην πορεία εξόδου του κράτους από το χρηματοπιστωτικό τομέα αλλά ο υπουργός Μεταφορών επιμένει ότι το «φιλέτο» που εποφθαλμούν όλοι θα ολοκληρώσει το επενδυτικό του πρόγραμμα, θα μετατραπεί σε Α.Ε. και θα εισαχθεί στο ΧΑΑ το 2003. Το πρόβλημα σε αυτήν την περίπτωση είναι απλό: Εάν το Τ.Τ. ολοκληρώσει το επενδυτικό του πρόγραμμα, οι υποψήφιοι αγοραστές θα πρέπει να καταβάλουν περισσότερα. Επίσης, θα πρέπει να συνυπολογίσουν στο κόστος τους και το κόστος της συνένωσης των συστημάτων με εκείνο του Τ.Τ.

Επίσης, μέχρι τότε θα πρέπει να εξευρεθεί τρόπος να πουλήσει το Τ.Τ. τόσο τις μετοχές που κατέχει στην Εθνική (περίπου 6%) αλλά και στην Εμπορική Τράπεζα (σχεδόν 10%). Ειδικότερα τις μετοχές του στην Εμπορική, θέλει να τις αποκτήσει η συνεταίρος της τελευταίας Credit Agricole (έχει προτιμησιακό δικαίωμα). Εάν αυτές οι μετοχές καταλήξουν ως «πακέτο» σε άλλον αποδέκτη, αυτό θα αποτελούσε λόγο για ακύρωση της συμφωνίας συνεργασίας της Εμπορικής Τράπεζας με την Credit Agricole.

Αγροτική Τράπεζα

Ο διοικητής της Αγροτικής Π. Λάμπρου θα έχει την επόμενη εβδομάδα συναντήσεις με τον υπουργό Ανάπτυξης Α. Τσοχατζόπουλο και τον υπουργό Οικονομίας και Οικονομικών Ν. Χριστοδουλάκη, -όταν ο τελευταίος επιστρέψει από τις Βρυξέλλες. Στη συνάντησή του με τον κ. Τσοχατζόπουλο, ενδεχομένως να γίνει κάποια ιστορική αναδρομή της υπόθεσης της ΕΤΒΑ, αφού οι δύο άνδρες δεν συναντήθηκαν πριν η τελευταία καταλήξει στην Πειραιώς.

Το σχέδιο συνεργασίας της ΑΤΕ με την Πειραιώς, κατά πάσα πιθανότητα δεν θα συζητηθεί, αφού το έχει ήδη απορρίψει η Πειραιώς. Στη συνάντησή του με τον κ. Χριστοδουλάκη, το βέβαιον είναι ότι θα συζητηθεί το μέλλον της Αγροτικής Τράπεζας. Ίσως ο κ. Λάμπρου αποφύγει να πει στον κ. Χριστοδουλάκη ότι η ΑΤΕ ξόδεψε περίπου 800 εκατ. δρχ. για τη διεκδίκηση της ΕΤΒΑ, -χωρίς να υπολογίζονται οι ανθρωποώρες- και ότι εάν τελικά την έπαιρνε, θα μπορούσε τον Δεκέμβριο να διαθέσει στο ΧΑΑ ακόμη ένα 15% της Αγροτικής, ώστε να περιοριστεί σε επίπεδα κάτω του 66% η συμμετοχή του δημοσίου στην ΑΤΕ.

Ενδεχομένως να αποφύγει και να του υπενθυμίσει ότι το παλαιότερο σχέδιο της συνεργασίας της ΑΤΕ με την Εμπορική Τράπεζα, μαζί με όλες τις σχετικές φήμες στην αγορά, τις διέψευσε κατηγορηματικά, ο πρόεδρος της τελευταίας κ. Γ. Στουρνάρας. Το βέβαιον είναι ότι ο κ. Λάμπρου θα ακούσει τι έχει να του πει ο κ. Χριστοδουλάκης και θα περιμένει να ακούσει τι περιμένει η κυβέρνηση από αυτόν. Φυσικά θέση της κυβέρνησης παραμένει η ιδιωτικοποίηση και της Αγροτικής. Και φυσικά, το οικονομικό επιτελείο γνωρίζει ότι η εξεύρεση στρατηγικού επενδυτή υπό τις παρούσες συνθήκες είναι πάρα πολύ δύσκολη, ενώ κανείς δεν θα συζητούσε την απόκτηση θέσης στην Αγροτική σε ποσοστό μικρότερο της ελέγχουσας μειοψηφίας. Είναι επίσης γνωστό, ότι εάν επιλεγεί η μέθοδος των δημοσίων εγγραφών, θα υπάρξουν κίνδυνοι μεγαλύτεροι εκείνης της εισαγωγής της ΑΤΕ στο ΧΑΑ στις αρχές του χρόνου.

Εθνική Τράπεζα - Alpha Bank

Τις «ευλογίες» του διεθνούς οίκου αξιολόγησης Moody´s πήρε η δημιουργία μιας ελληνικής υπερτράπεζας, που θα αναγνωρίζεται στην 41η θέση στην Ευρώπη από πλευράς ενεργητικού και την 25η από πλευράς κεφαλαιοποίησης. Κλιμάκιο του διεθνούς οίκου βρισκόταν στην Αθήνα στις 30 και 31 Οκτωβρίου και επισκέφθηκε τις έξι μεγάλες ελληνικές τράπεζες, που όλες πήραν το διαβατήριο του «positive outlook» ήδη πριν από την ανακοίνωση της συμφωνίας συγχώνευσης Εθνικής και Alpha (από την οποία θα προκύψει μια τράπεζα στην οποία η συμμετοχή του δημοσίου θα περιορίζεται από το 33% που ήταν στην Εθνική, στο 15%).

Βέβαια, η πρώτη αντίδραση στη συμφωνία ήταν αρνητική: προήλθε από τον οίκο Fitsch IBCA, που έθεσε «υπό εποπτεία» τις δύο τράπεζες, ακριβώς λόγω της ανακοίνωσης της συγχώνευσης. Το γεγονός αποτελεί συνήθη πρακτική των διεθνών οίκων σε τέτοιες περιπτώσεις και απέχει πολύ από του να θεωρήσει κανείς ότι θα αντιμετωπίσουμε στην Ελλάδα, φαινόμενα τύπου ... Γερμανίας (όπου ανάλογη πρωτοβουλία μεταξύ των Deutsche και Dresdner ναυάγησε δύο φορές σε διάστημα ενός έτους). Οι δύο υπό συγχώνευση τράπεζες αποτελούν πολύ διαφορετική περίπτωση και η ανάλυση των σχέσεων κόστους - οφέλους θα αποδειχθεί τελικά θετική για το σύνολο της οικονομίας, αφού υπάρχουν εκτεταμένες θετικές «παρενέργειες» σε μια σειρά τομέων: η νέα τράπεζα θα μπορεί να καλύψει τις τεράστιες ανάγκες χρηματοδοτήσεων σε κρίσιμους κλάδους, όπως είναι μεταξύ άλλων οι κατασκευές και οι νέες τεχνολογίες.

Συνελήφθη ζευγάρι για πλαστό δελτίο τζόκερ

Πήγε να εισπράξει τα 2,5 δισ.

Ενας 50χρονος οικοδόμος και η σύζυγός του συνελήφθησαν προχθές το απόγευμα γιατί προσπάθησαν να εξαργυρώσουν δελτίο Τζόκερ στον ΟΠΑΠ το οποίο είχαν πλαστογραφήσει... κατά το ήμισι και ισχυρίζονταν οτι κέρδισαν τα 2,5 δισεκατομμύρια του τζακ ποτ.

Πρόκειται για τους Χαρίλαο Τσαγκατάκη και την Ελένη Φιλίκα, 36 χρόνων, οι οποίοι οπως διαπιστώθηκε στο δελτίο είχαν σημειώσει με στυλό τους αριθμούς που κέρδιζαν στα τετραγωνάκια, αλλά δίπλα που αναγράφονται απο τη μηχανή του πρακτορείου, τα νούμερα ήταν τελείως διαφορετικοί οι αριθμοί.

Οπως προέκυψε απο την προανάκριση ο Τσαγκατάκης είχε παίξει ένα δελτίο τζόκερ σε πρακτορείο στους Αγίους Αναργύρους, αξίας 200 δρχ αλλά το μηχάνημα για τεχνικούς λόγους δεν το έκανε αποδεκτό και έβγαλε άκυρο.

Η ιδιοκτήτρια του πρακτορείου για να μην περιμένει ο παίκτης δίπλωσε κατάλληλα το άκυρο δελτίο, τοποθέτησε το μέρος που χρησιμοποιείται απο τους παίκτες και ήταν σημειωμένοι οι αριθμοί πάνω σε ένα κενό δελτίο και τα έβαλε μαζί στη μηχανή, όπου γράφτηκαν οι αριθμοί στο κενό δελτίο χωρίς να φαίνονται στο σημείο που παίζουν οι παίκτες. Εδωσε το δεύτερο δελτίο στον οικοδόμο και πέταξε το άκυρο. Αυτός στη συνέχεια οταν κληρώθηκαν οι αριθμοί, τους σημείωσε στο κενό τμήμα που παίζουν οι παίκτες πάνω στο κενό δελτίο που είχε, και κάλεσε ιδιωτικό τηλεοπτικό σταθμό και μαζί με τη σύζυγό του πήγαν στον ΟΠΑΠ για να εισπράξουν τα χρήματα. Οταν όμως διαπιστώθηκε η απάτη ενημερώθηκε η αστυνομία η οποία συνέλαβε το ζευγάρι και χθες το πρωί το οδήγησε στον εισαγγελέα.

ΦΡΟΝΤΙΣΤΗΡΙΟ ΓΕΡΜΑΝΙΚΩΝ
ΜΑΡΙΑΣ Μ. ΣΑΡΡΗ

Για να ανταπεξέλθετε με σιγουριά στις σύγχρονες επαγγελματικές απαιτήσεις
ΣΑΣ ΠΡΟΣΦΕΡΟΥΜΕ
ΔΙΜΗΝΑ εντατικά τμήματα για ΤΟΥΡΙΣΤΙΚΑ ΕΠΑΓΓΕΛΜΑΤΑ
Εναρξη: 5-11-01

Πληροφορίες - Εγγραφές:
Πρωινά τηλ. 63009
Δευτ. Τετ. Παρ. 3-9μ.μ. τηλ. 76898
Εμμ. Ζαννή 14. Ανάληψη

3218-10/11

ΕΠΕΝΔΥΣΤΕ ΣΤΟ ΜΕΛΛΟΝ ΣΑΣ

FELICIA
RESIDENTS II
συγκρότημα μονοκατοικιών στους πρόποδες του Φιλερήμου, στην Παστίδα



Εμβαδόν 134 μ², οικόπεδο 275-453μ²
3 υπνοδωμάτια, κουζίνα, σαλόνι, καθιστικό, αποθήκη, τζάκι, 2 λουτρά, 1 WC, χώρος στάθμευσης
απο 25.000.000 δρχ (73.367,57 €) στα μπετά
ΠΛΗΡΟΦΟΡΙΕΣ : Τηλ. 0241-68615, 0946179869
ΑΝΔΡΕΑΣ ΜΙΧΑΗΛΙΔΗΣ αρχιτέκτων
Λεωφ. Λίνδου 232, 85100 Ρόδος
Τηλ. 0241-68615, Fax 68598, e-mail amih@rho.forthnet.gr

T1684-25/11

ΕΥΡΩΠΑΙΚΗ ΕΠΕΝΔΥΤΙΚΗ
ΕΘΝΙΚΗΣ ΑΝΤΙΣΤΑΣΕΩΣ 48 ΤΗΛ. 0241 39300
ΕΥΡΩΠΑΙΚΗ ΕΠΕΝΔΥΤΙΚΗ
ΚΤΗΜΑΤΟΜΕΣΙΤΙΚΟ ΓΡΑΦΕΙΟ
ΑΝΤΩΝΗΣ ΝΙΚΟΛΗΣ - ΘΕΟΦΙΛΟΣ ΚΑΩΝΑΡΗΣ
ΕΘΝΙΚΗΣ ΑΝΤΙΣΤΑΣΕΩΣ 48 (ΠΡΩΗΝ ΑΝΝΗΣ ΜΑΡΙΑΣ) ΤΗΛ. 0241 39300

ΔΙΑΜΕΡΙΣΜΑΤΑ

40 τ.μ.	Συνοικία Δασκάλων καινούργιο	€ 42.553,19	14.500.000
47 τ.μ.	Στο Ροδίνι με πανοραμική θέα	€ 38.151,14	13.000.000
70 τ.μ.	Στο Αραπάκι με αυλή	€ 46.955,25	16.000.000
70 τ.μ.	Στα Αφάντου μαζί με κατάστημα 70 τ.μ.	€ 102.714,60	35.000.000
73 τ.μ.	Στο Ροδίνι	€ 58.694,06	20.000.000
75 τ.μ.	Στην Θησέως ανακαινισμένο στο 2001	€ 102.714,60	35.000.000
80 τ.μ.	Στην Ανάληψη καινούργιο	€ 73.367,57	25.000.000
80 τ.μ.	Στα Αφάντου	€ 76.302,27	26.000.000
80 τ.μ.	Συνοικία Δασκάλων καινούργιο	€ 93.910,49	32.000.000
88 τ.μ.	Στην Δ.Αναστασιάδη lux κατασκευή	€ 105.649,30	36.000.000
90 τ.μ.	Στην Δ.Αναστασιάδη lux κατασκευή	€ 108.584,01	37.000.000
90 τ.μ.	Κοσκινού καινούργιο με θέα	€ 96.845,19	33.000.000
96 τ.μ.	Στα Αφάντου σε κολώνες	€ 35.216,43	12.000.000
100 τ.μ.	Στην Ατταβύρου με 3 υπνοδωμάτια	€ 111.518,71	38.000.000
104 τ.μ.	Στην Σωτήρος	€ 88.041,09	30.000.000
115 τ.μ.	Στην Γαριβάλδη με χρήση parking	€ 132.061,63	45.000.000
130 τ.μ.	Στην Χειμάρας	€ 123.257,52	42.000.000
130 τ.μ.	Στα Κοσκινού καινούργιο	€ 137.931,03	47.000.000
130 τ.μ.	Στο Ροδίνι	€ 117.388,11	40.000.000
138 τ.μ.	Στην Ανάληψη με τζάκι	€ 105.649,30	36.000.000
142 τ.μ.	Στην Λευκωσίας	€ 105.649,30	36.000.000
160 τ.μ.	Συνοικία Δασκάλων σε κολώνες	€ 93.910,49	32.000.000
160 τ.μ.	Με 4 υπνοδωμάτια	€ 123.257,52	42.000.000
180 τ.μ.	Επί της Εθνικής Αντιστάσεως	€ 234.776,23	80.000.000

ΟΙΚΟΠΕΔΑ

2500 τ.μ.	Στην Αρχίπολη οικοδομήσιμο	€ 22.010,27	7.500.000
2500 τ.μ.	Στην Κάλαθο εντός οικισμού	€ 26.412,33	9.000.000
500 τ.μ.	Στο Τσαίρι με βιοτεχνική άδεια	€ 26.412,33	9.000.000
1070 τ.μ.	Στα Αφάντου επί της Εθνικής οδού	€ 29.347,03	10.000.000
4500 τ.μ.	Στην Παστίδα	€ 44.020,54	15.000.000
46000 τ.μ	Στην Ψίνθο σε τιμή ευκαιρίας	€ 44.020,54	15.000.000
2500 τ.μ.	Στα Κοσκινού	€ 58.694,06	20.000.000
1500 τ.μ.	Στην Λαχανιά εντός οικισμού	€ 61.628,76	21.000.000
9000 τ.μ.	Στο Τσαίρι	€ 61.628,76	21.000.000
8700 τ.μ.	Στο Τσαίρι	€ 73.367,57	25.000.000
9000 τ.μ.	Στην Λαχανιά 800 m από το κύμα	€ 82.171,68	28.000.000
23000 τ.μ	Στην Λαχανιά 20m από την Εθνική οδό	€ 88.041,09	30.000.000
4074 τ.μ.	Στην Ιαλυσό	€ 93.910,49	32.000.000
5250 τ.μ.	Εντός οικισμού στην Παστίδα	€ 117.388,11	40.000.000
4000 τ.μ.	Στην Ιαλυσό	€ 102.714,60	35.000.000
6500 τ.μ.	Στην Λαχανιά 300 m από το κύμα	€ 104.181,95	35.500.000
4000 τ.μ.	Στην Παστίδα έναντι Θράκης	€ 117.388,11	40.000.000
1050 τ.μ.	Ιαλυσός επί της εθνικής οδού	€ 146.735,14	50.000.000
2500 τ.μ.	Κοσκινού οικοδομεί 800 m	€ 176.082,17	60.000.000
4500 τ.μ.	Περιοχή Ρένη Κοσκινού	€ 198.092,44	67.500.000
1000 τ.μ.	**Στο Φαληράκι με οικοδομή κοντά στο κύμα**	€ 234.776,23	80.000.000
10000 τ.μ	Φυτώριο	€ 293.470,29	100.000.000
9000 τ.μ.	Στην Ιαλυσό στο κύμα	€ 396.184,89	135.000.000
59000 τ.μ	Στους Πεύκους		

ΜΟΝΟΚΑΤΟΙΚΙΕΣ - ΜΕΖΟΝΕΤΕΣ

50 τ.μ.	Στην Σύμη σε οικόπεδο 360 στο κύμα	€ 38.151,14	13.000.000
70 τ.μ.	Διατηρητέα στο Νιοχώρι	€ 44.020,54	15.000.000
120 τ.μ.	Στα Κοσκινού σε οικόπεδο 660	€ 132.061,63	45.000.000
120 τ.μ.	Στα Κοσκινού (50+70)	€ 132.061,63	45.000.000
210 τ.μ.	Στην Ιαλυσό σε οικόπεδο 350 σε σοβά	€ 146.735,14	50.000.000
150 τ.μ.	Στο Ρόδινι σε οικόπεδο 130 τ.μ.	€ 152.604,55	52.000.000
140 τ.μ.	Στην Ιαλυσό σε οικόπεδο 350	€ 155.539,25	53.000.000
215 τ.μ.	Στα Κοσκινού σε σοβά	€ 161.408,66	55.000.000
225 τ.μ.	Στο Ροδίνι lux κατασκευής καιν.	€ 205.429,20	70.000.000

ΚΑΤΑΣΤΗΜΑΤΑ - ΕΠΙΧΕΙΡΗΣΕΙΣ

Επιχείρηση με είδη Αλιείας με 30 εκ. εμπόρευμα	€ 35.216,43	12.000.000
Κατάστημα στην Δ.Αναστασιάδη 60 τ.μ.	€ 58.694,06	20.000.000
Κατάστημα στην Απελλού(Παλιά Πόλη)	€ 190.755,69	65.000.000
Κατάστημα στη Ρόδου-Λίνδου 90 τ.μ.	€ 88.041,09	30.000.000
Κατάστημα στο Μανδράκι 50 τ.μ.	€ 293.470,29	100.000.000
Μπάρ στην Ορφανίδου 130 τ.μ.	€ 322.817,31	110.000.000
Κατάστημα επί της Σωκράτους 24 τ.μ.	€ 381.511,37	130.000.000
ΞΕΝΟΔΟΧΕΙΟ 70 ΚΑΙΝΩΝ ΣΕ ΤΙΜΗ ΕΥΚΑΙΡΙΑΣ	€ 645.634,63	220.000.000
Οβελιστήριο στην Νέα Αγορά		

ΑΚΙΝΗΤΑ ΣΕ ΑΠΟΚΛΕΙΣΤΙΚΟΤΗΤΑ ΣΤΗΝ ΠΑΛΙΑ ΠΟΛΗ - ΑΦΑΝΤΟΥ - ΛΑΧΑΝΙΑ
ΑΓΟΡΕΣ - ΠΩΛΗΣΕΙΣ - ΜΙΣΘΩΣΕΙΣ ΑΚΙΝΗΤΩΝ-ΔΑΝΕΙΑ ΔΕΚΤΑ
ΣΥΜΒΟΥΛΕΥΤΙΚΕΣ ΚΑΙ ΕΠΕΝΔΥΤΙΚΕΣ ΠΡΟΤΑΣΕΙΣ
ΑΠΟΚΛΕΙΣΤΙΚΗ ΔΙΑΘΕΣΗ ΔΙΑΜΕΡΙΣΜΑΤΩΝ - ΟΙΚΟΠΕΔΩΝ - ΞΕΝΟΔΟΧΕΙΩΝ
ΖΗΤΟΥΝΤΑΙ ΔΙΑΜΕΡΙΣΜΑΤΑ - ΜΟΝΟΚΑΤΟΙΚΙΕΣ - ΟΙΚΟΠΕΔΑ - ΑΓΡΟΤΕΜΑΧΙΑ

2619-4/11



Η εμπειρία μας και η αφοσίωση στη λεπτομέρεια αποτελούν εγγύηση για την απόλυτη επιτυχία ωστε να μείνουν ανεξίτηλες στη μνήμη τη δική σας και των καλεσμένων σας.....

ΧΟΡΟΕΣΠΕΡΙΔΕΣ - ΓΑΜΟΙ - CATERING - ΠΑΙΔΙΚΑ ΠΑΡΤΥ



ΞΕΝΟΔΟΧΕΙΟ SOFITEL CAPSIS
ΡΟΔΟΥ
Για Πληροφορίες 25-015 & 20919 (09.00 - 17.00)

CAPSIS
Conference Centers & Resort Hotels

X2830-30/11

ΕΛΛΗΝΙΚΗ ΔΗΜΟΚΡΑΤΙΑ
ΕΠΙΜΕΛΗΤΗΡΙΟ ΔΩΔΕΚΑΝΗΣΟΥ
CHAMBER OF COMMERCE AND INDUSTRY OF DODECANESE
ΕΚΛΟΓΙΚΗ ΕΠΙΤΡΟΠΗ ΕΠΙΜΕΛΗΤΗΡΙΟΥ ΔΩΔΕΚΑΝΗΣΟΥ

ΑΝΑΚΟΙΝΩΣΗ

ΕΚΘΕΣΗ ΕΚΛΟΓΙΚΩΝ ΚΑΤΑΛΟΓΩΝ-ΥΠΟΒΟΛΗ ΕΝΣΤΑΣΕΩΝ

Η Εκλογική Επιτροπή του Επιμελητηρίου Δωδεκανήσου, γνωστοποιεί στα μέλη του ότι:

1) Οι κυρωθέντες από την Εκλογική Επιτροπή προσωρινοί εκλογικοί κατάλογοι, στους οποίους περιλαμβάνονται οι έχοντες δικαίωμα να ψηφίσουν στις επικείμενες εκλογές του Επιμελητηρίου Δωδεκανήσου της **8ης και 9ης Δεκεμβρίου 2001,** θα εκτεθούν στο Επιμελητήριο (Αυστραλίας 88, Ρόδος), επί τρεις (3) εργάσιμες ημέρες, **από 7 Νοεμβρίου 2001, ημέρα Τετάρτη μέχρι και τις 9 Νοεμβρίου 2001,ημέρα Παρασκευή.**

2) Σύμφωνα με το άρθρο 4, παράγρ. 2 του Π.Δ. 372/1992, όσοι έχουν αντιρρήσεις κατά των εκλογικών καταλόγων, μπορούν να υποβάλλουν ενστάσεις στην Εκλογική Επιτροπή του Επιμελητηρίου εντός τριών (3) ημερών από τη λήξη της προθεσμίας έκθεσης των εκλογικών καταλόγων, δηλαδή από τις 12 Νοεμβρίου 2001, ημέρα Δευτέρα μέχρι και τις 14 Νοεμβρίου 2001, ημέρα Τετάρτη και από ώρα 7.30 π.μ. μέχρι 14.30 μ.μ.

3) Οι ενστάσεις σύμφωνα με το Π.Δ. 372/1992 πρέπει να κοινοποιηθούν στην Εκλογική Επιτροπή με δικαστικό επιμελητή (Αυσταλίας 88, Ρόδος, αρμόδιος κ. Κωνσταντίνου Ιωάννης).

4) Η εκδίκαση των ενστάσεων από την Εκλογική Επιτροπή θα γίνει στο Επιμελητιριο (Αυστραλίας 88, Ρόδος), σε δημόσια συνεδρίαση εντός τριών ημερών από τη λήξη της προθεσμίας υποβολής ενστασεων, δηλαδή από τις 15 Νοεμβρίου 2001 μέχρι και τις 17 Νοεμβρίου 2001.

5) Οι ενδιαφερόμενοι θα πληροφορηθούν έγκαιρα την ακριβή ημερομηνία και ώρα εκδίκασης των ενστάσεων.

6) Επισημαίνεται ότι για την καλύτερη διεξαγωγή των εκλογών στη Ρόδο, με απόφαση της Εκλογικής Επιτροπής, αυτές θα πραγματοποιηθούν στην αίθουσα «ΡΟΔΙΝΙ».

7) Παρακαλούνται τα Νομικά Πρόσωπα, που δεν έχουν συμπληρώσει το σχετικό έντυπο διόρθωσης, που έχει σταλεί από το Επιμελητήριο, όπως ελέγξουν εάν έχουν καταχωρηθεί στα Μητρώα του Επιμελητηρίου τα ορθά στοιχεία της εταιρίας τους (μέλη Δ.Σ., τυχόν τροποποιήσεις -μεταβολές), προκειμένου οι εκπρόσωποι τους να εγγραφούν στους εκλογικούς καταλόγους και να μπορέσουν να ασκήσουν το εκλογικό τους δικαίωμα. Σε περίπτωση που δεν έχουν δηλωθεί τα ορθά στοιχεία, θα πρέπει να συμπληρώσουν το έντυπο διόρθωσης και να καταθέσουν στο Επιμελητήριο τα σχετικά δικαιολογητικά (ΦΕΚ δημοσίευσης Δ.Σ., μεταβολές στην Εφορία, τροποποιήσεις καταστατικών κ.λπ.) μέχρι τις 6 Νοεμβρίου 2001.

Ρόδος 2 Νοεμβρίου 2001
Από την Εκλογική Επιτροπή

ΧΛ-4/11

Από το Ροταριανό Ομιλο Ρόδου

Τιμήθηκαν συμπολίτες μας

ΓΙΑ ΤΗΝ ΠΡΟΣΦΟΡΑ ΤΟΥΣ ΣΤΗΝ ΚΟΙΝΩΝΙΑ

Ο Ροταριανός Ομιλος Ρόδου, τιμώντας το επάγγελμα και την ανθρώπινη εργασία, έχει θεσπίσει σε ετήσια βάση τη βράβευση καταξιωμένων επαγγελματιών του νησιού μας. Ετσι την 18η Οκτωβρίου τίμησε τρεις επαγγελματίες, που με την τιμιότητα και επαγγελματική τους ευσυνειδησία, κόσμησαν την πόλη μας. Με αλφαβητική σειρά είναι: ο κ. Φίλιππος Γιαμαλής, τουριστικός πράκτορας. Τον κ. Γιαμαλή παρουσίασε ο προ-πρόεδρος Γιώργος Παπαζαχαρίου και αναφέρθηκε στη λαμπρή τουριστική σταδιοδρομία του, αλλά και στο πλούσιο αντιστασιακό έργο και προσφορά του, στην υπόδουλη τότε Ελλάδα.

Ο δεύτερος είναι ο κ. Νίκος Σαρούκος, ορθοπεδικός. Τον παρουσίασε ο συνάδελφος και μαθητής του, ροταριανός Βασίλης Δημητρακόπουλος, ο οποίος μας εξιστόρησε τα δύσκολα χρόνια του κ. Σαρούκου, τότε που ήταν ο μοναδικός ορθοπεδικός στο νησί μας, μέχρι να έρθουν να τον διαδεχθούν οι νεότεροι.

Ο τρίτος είναι ο κ. Μιχάλης Χατζηνικολάου, καραβομαραγκός. Ο προ-πρόεδρος Νίκος Χαραλάμπης, με απλά αλλά μεστά λόγια, παρουσίασε τον κ. Χατζηνικολάου, του οποίου η φήμη ξεπερνά όχι μόνο τα σύνορα της Ρόδου μας, αλλά και της Ελλάδας.

Ο ίδιος έκανε έκκληση προς κάθε δημόσια αρχή, να ευαισθητοποιηθούν με το επάγγελμα του καραβομαραγκού, που τείνει να εκλείψει από το νησί μας.

Τέλος, ο Ροταριανός Ομιλος Ρόδου, θέλοντας αφ' ενός να ευχαριστήσει και αφ' ετέρου να συγχαρεί τη διεύθυνση του Ξενοδοχείου RODOS PALLADIUM, για τη μέχρι σήμερα άψογη, υποδειγματική περιποίηση και φροντίδα, με την οποία μας περιέβαλε, απένειμε στον διευθυντή του Ξενοδοχείου ροταριανό προ-πρόεδρο Γιώργο Μαργαρίτη αναμνηστική πλακέτα.

Την 11η Οκτωβρίου, τα μέλη του ομίλου και οι καλεσμένοι τους παρακολούθησαν με ενδιαφέρον την ομιλία του βιολόγου ροταριανού Αντώνη Αγακάτσικα, με θέμα «Κάπως έτσι θα ξεκίνησε η ζωή στον πλανήτη που τον λέμε Γη».

Την 25η Οκτωβρίου, έγινε αναφορά στο έπος του '40 από τον προ-πρόεδρο της Κω Αντώνη Μαγκαφά, διευθυντή του υποκαταστήματος ALFA BANK Ρόδου, ο οποίος μάλιστα το ίδιο βράδυ αναγνωρίστηκε σαν ισότιμο μέλος του ομίλου, καταλαμβάνοντας έτσι τη δεύτερη θέση από τις πέντε, στην κατηγορία των διευθυντών τραπεζών.



Από τη βράβευση των επαγγελματιών, διακρίνεται στη μέση ο βραβευθείς κ. Μιχάλης Χατζηνικολάου καραβομαραγκός, δεξιά ο προ-πρόεδρος Νίκος Χαραλάμπης και αριστερά ο πρόεδρος του Ομίλου κ. Παναγιώτης Δαλιάνης.

Εφυγε ένας από εμάς

ΝΙΚΟΣ ΤΡΙΑΝΤΑΦΥΛΛΟΥ

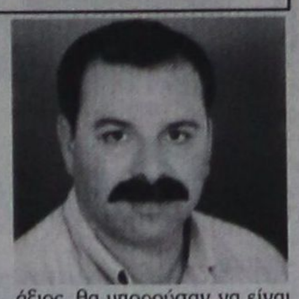

Εφυγε αυτές τις ημέρες στα 44 του από κοντά μας, για το μεγάλο ταξίδι χωρίς επιστροφή ένας από εμάς, ο Νίκος Τριανταφύλλου.

Εδωσε τη σκληρή και άνιση μάχη κτυπημένος από την επάρατη νόσο το τελευταίο χρόνο χωρίς βέβαια να την κερδίσει.

Τον γνώριζα από τα μαθητικά μου χρόνια. Φοιτητές τότε ανέμελοι, γεμάτοι ζωντάνια και αυθορμητισμό προσπαθούμε να διεκδικήσουμε τα πάντα και να κατακτήσουμε τους πάντες. Ημασταν μια παρέα αληθινή, που μέχρι σήμερα κανένας δεν μπόρεσε να τη διαταράξει. Κτισμένη πάνω σε όμορφη φιλική αγάπη και ειλικρινή σχέση, αντιμετωπίζαμε κάθε κραδασμό όλοι μαζί χωρίς ίχνος υστεροβουλίας και αντιπαλότητας. Τελειώσαμε το πανεπιστήμιο, παντρευτήκαμε, φτιάξαμε οικογένεια, όμως ο δεσμός μας κάθε χρόνο που περνούσε γινόταν όλο και περισσότερο συμπαγής. Οι γυναίκες και τα παιδιά μας μαζί με εμάς έμοιαζαν σαν μία οικογένεια. Δημιουργούσαμε, σκεπτόμασταν, συμμετείχαμε, διασκεδάζαμε, στοχεύαμε, ονειρευόμασταν.

Μέχρι που ήλθε ο πρώτος πόνος, η πρώτη επίσκεψη στο γιατρό, το πρώτο κλάμα, η πρώτη ταλαιπωρία. Ανοιξε ένας ιατρικός κύκλος με αβέβαιο αποτέλεσμα. Πολλές φορές μαζί με τη γυναίκα του και τον αδελφό του ή και τη μητέρα του, πέταξαν για Παρίσι σαν ύστατη προσπάθεια ειδικής θεραπείας. Ομως μάταια. Το βιβλίο της ζωής του είχε την τελευταία ημερομηνία επιλόγου στις 31-10-2001 και ώρα 9 το πρωΐ στο Νοσοκομείο της Ρόδου.

Τότε όλοι μαζί συνειδητοποιήσαμε ότι λείπει ένα κομμάτι από εμάς. Μας έλεγαν ότι ο Νίκος μας είναι βαριά άρρωστος. Δεν το πιστεύαμε ή δεν θέλαμε να το πιστέψουμε. Νιώθαμε την ανάγκη να το έχουμε μαζί μας, στον πρωϊνό καφέ του «Σωτήρη», στα ανδρικά κουτσομπολιά, στις πολιτικές μας συζητήσεις, στις κυριακάτικες εξόδους.

Ετσι σεμνά και διακριτικά αναχώρησε για τον παράδεισο. Παρά τους πόνους μέχρι την ύστατη στιγμή συνεχώς γελούσε, έδειχνε το μεγαλείο της καρδιάς του.

Αλληλέγγυος, ανεκτίμητος φίλος, εξαιρετικός οικογενειάρχης, εργατικός, έντιμος, ηθικός, πληθωρικός, άξιος, θα μπορούσαν να είναι μερικά χαρακτηριστικά επίθετα που τον προσδιόριζαν.

Ανέβηκε τον προσωπικό του Γολγοθά μαζί με τους δικούς του με περίσσια δύναμη και αξιοπρέπεια.

Παράδειγμα για μας που μείναμε πίσω, που δεν θα τον ξεχάσουμε ποτέ. Εσβηνε καθημερινά σαν κεράκι, που όμως αναζωπύρωνε με έντονο τρόπο σε όλους μας το αίσθημα της ύπαρξης και της αυτοσυντήρησης.

Εμείς οι φίλοι του θέλουμε να τον διαβεβαιώσουμε εκεί ψηλά που βρίσκεται τώρα, ότι θα σταθούμε στην αγαπημένη του γυναίκα Μπέμπα, στα λατρευτά και σπουδαία παιδιά του Λίνα και Πανάγο έτσι όπως μας έμαθε εκείνος.

Ο φίλος, έλεγε ο Νίκος μας, είναι το σημαντικότερο πράγμα μετά από τον Θεό. Σε αυτό τον δρόμο της ζωής, που μας δίδαξε, όλοι εμείς θα τον περπατήσουμε έχοντας την ανάμνησή του ζωντανή, γαλήνια και ήρεμη, όπως ήταν το πρόσωπό του στον ύστατο χαιρετισμό στην εκκλησία.

Στη μαμά του και στον αδελφό του, που του συμπαραστάθηκαν με άψογο τρόπο μέχρι την τελευταία στιγμή, εκφράζουμε τη λύπη μας και τη συμπαράστασή μας. Στα πεθερικά του, τον Παύλο και Δέσποινα Μαριά, που έδειξαν σε όλους μας τι σημαίνει δεύτερος πατέρας και μητέρα, να τους δίνει δύναμη η Παναγία για να βοηθήσουν και πάλι την καλή τους κόρη και τα αγαπημένα τους εγγονάκια στα μελλοντικά βήματά τους χωρίς πλέον τον Νίκο μας.

Για εμάς τους υπόλοιπους φίλους, θα αναφέρω μια κουβέντα, που μου είπε ένας από εμάς «σήμερα μετά από τον χαμό του Νίκου μας κατάλαβα πόσο σας αγαπώ και πόσο σας θέλω κοντά μου, η φιλία είναι σπουδαίο συστατικό σε μια απρόσωπη κοινωνία».

Ας είναι το φτερούγισμα της ψυχής του απαλό, όπως ήταν και το πέρασμα του από αυτήν τη μάταιη ζωή.

Ο φίλος του Νίκου μας
Αγαπητός Ξάνθης.

Απώλεια

Χάθηκε σκύλος στην περιοχή Ανάληψη, ράτσας Τραχτάρ Πόιντερ, χρώματος άσπρο - μαύρο Ο ευρών θα αμειφθεί. κ. Μιχάλης τηλ. 63071

3268-9/11

ΕΛΛΗΝΙΚΗ ΔΗΜΟΚΡΑΤΙΑ
ΝΟΜΟΣ ΔΩΔΕΚΑΝΗΣΟΥ
ΔΗΜΟΣ ΠΕΤΑΛΟΥΔΩΝ
ΤΕΧΝΙΚΕΣ ΥΠΗΡΕΣΙΕΣ

ΑΝΑΚΟΙΝΩΣΗ

Ο Δήμος Πεταλούδων ανακοινώνει ότι λόγω εργασιών στη γέφυρα Κρεμαστής, θα διακοπεί η διέλευση των οχημάτων από τις 31-10-2001, ημέρα Τετάρτη μέχρι τις 10-11-2001, ημέρα Σάββατο.

Παρακαλούνται οι οδηγοί να ακολουθούν τον περιμετρικό (παραποτάμιο) δρόμο.

Ο αντιδήμαρχος
Αφεντούλης Ιωάννης

ΧΛ-9/11

ΙΚΑ ΡΟΔΟΥ

ΑΝΑΚΟΙΝΩΣΗ

Το ΙΚΑ, θέτοντας σε εφαρμογή το εκσυγχρονιστικό του πρόγραμμα, καταργεί από 1/1/2002 το θεσμό των ενσήμων και τον αντικαθιστά με ένα σύγχρονο σύστημα ελέγχου των εργοδοτών και διαχείρισης της ασφάλισης.

Στα πλαίσια αυτού του προγράμματος, ΚΑΛΕΙ όλους τους εργοδότες, να παραλάβουν από τα Υποκαταστήματά του το έντυπο«ΒΕΒΑΙΩΣΗ ΣΤΟΙΧΕΙΩΝ ΕΡΓΟΔΟΤΗ».

ΥΠΟΧΡΕΟΙ υποβολής του προαναφερθέντος εντύπου είναι:

Α. Ολοι οι εργοδότες κοινών επιχειρήσεων, φυσικά ή νομικά πρόσωπα, που είναι απογεγραμμένοι στα Μητρώα Εργοδοτών των Υποκ/των ΙΚΑ (έχουν σήμερα ΑΓΜ ΙΚΑ), εφόσον δεν έχουν διαγραφεί από αυτά ανεξάρτητα από την απασχόληση ή μη προσωπικού.

Β. Οι εργοδότες εστεγασμένων (κοινών) επιχειρήσεων που παράλληλα είναι:

α) Ανάδοχοι ή εργολάβοι δημοσίων έργων,

β) Εργολάβοι ιδιωτικών οικοδομικοτεχνικών έργων που εκτελούνται με το σύστημα της αντιπαροχής που αναγγέλθηκαν στο ΙΚΑ από 1/1/2001 και εφεξής ή σε προγενέστερο χρόνο, εφόσον έχουν υποβάλει γι' αυτά ανακεφαλαιωτικές καταστάσεις μετά την ανωτέρω ημερομηνία, έχουν υποχρέωση συμπλήρωσης και του πίνακα με τα έργα που εκτελούν.

Μετά τη συμπλήρωση του εν λόγω εντύπου, σύμφωνα με τις οδηγίες που περιέχονται σ' αυτό, να αποσταλεί μέσω ΕΛΤΑ με συστημένη επιστολή από 1-30/11/2001 στην ταχυδρομική θυρίδα:

ΙΚΑ, Τ.Θ 1000
Τ.Κ. 108 00 ΑΘΗΝΑ

Τα έξοδα αποστολής του εντύπου βαρύνουν το ΙΚΑ.

Ταχυδρομώντας το έντυπο αυτό, οι εργοδότες θα αποκτήσουν Νέο Αριθμό Μητρώου, εγκαινιάζοντας την επαφή με το νέο σύγχρονο τρόπο επικοινωνίας και εξυπηρέτησης που υιοθετεί το ΙΚΑ.

Παρακαλούμε, όλους τους εργοδότες να ανταποκριθούν στην προσπάθεια εκσυγχρονισμού του ΙΚΑ, που θα συμβάλλει στην καλύτερη εξυπηρέτηση εργοδοτών και ασφαλισμένων.

Για περισσότερες πληροφορίες, οι εργοδότες να απευθύνονται στα τηλεφ. 64956 και 64934 (ΠΕΡ/ΚΟ ΥΠ/ΜΑ ΙΚΑ ΡΟΔΟΥ).

ΑΠΟ ΤΗ Δ/ΝΣΗ ΤΟΥ ΙΚΑ ΡΟΔΟΥ

ΧΛ-4/11

ΙΕΡΟΣ ΝΑΟΣ
ΑΓΙΟΥ ΓΕΩΡΓΙΟΥ ΑΝΩ

ΑΝΑΚΟΙΝΩΣΗ

Φέρεται εις γνώσιν του ευσεβούς ροδιακού λαού, ότι όπως κάθε χρόνο, έτσι κι εφέτος με τις ευλογίες του Οικουμενικού μας Πατριάρχου κ.κ. Βαρθολομαίου, θα πραγματοποιηθεί το προσκύνημα στον Αγ. Νικόλαο Τουρκίας και στη συνέχεια στην Κωνσταντινούπολη, με τον πατέρα Βασίλειο Τσαβαρή.

Εντός των ημερών θα έχετε προγράμματα και στον τοπικό Τύπο.

Πληροφορίες: τηλ. 33675-33842.

781-4/11

ΠΡΑΚΤΟΡΕΙΟ ΤΑΞΙΔΙΩΝ
ΣΑΒΒΑΣ ΣΑΗΣ

ΕΚΔΡΟΜΕΣ ΦΘΙΝΟΠΩΡΟΥ 2001

Εκδρομή 1
4ΗΜΕΡΗ ΕΚΡΟΜΗ
από 5/12 έως 8/12
ΑΓ. ΝΙΚΟΛΑΟΣ - ΜΥΡΑ ΤΟΥΡΚΙΑΣ

Εκδρομή 2
ΒΟΡΕΙΑ ΕΛΛΑΔΑ-ΘΡΑΚΗ
από 4/11 έως 9/11 (αεροπορικώς)
ΡΟΔΟ - ΘΕΣ/ΝΙΚΗ - ΒΕΡΓΙΝΑ - ΒΕΡΟΙΑ - ΠΑΝΑΓΙΑ ΣΟΥΜΕΛΑ - ΝΑΟΥΣΑ - ΕΔΕΣΣΑ - ΔΡΑΜΑ - ΑΛΙΣΤΡΑΤΗ - ΠΑΝΑΓΙΑ ΕΙΚΟΣΙΦΟΙΝΙΣΑ - ΚΑΒΑΛΑ - ΞΑΝΘΗ - ΚΟΜΟΤΗΝΗ - ΑΛΕΞΑΝΔΡΟΥΠΟΛΗ - ΣΟΥΦΛΙ - ΔΙΔΥΜΟΤΕΙΧΟ - ΟΡΕΣΤΙΑΔΑ - ΚΗΠΟΙ - ΑΛΕΞΑΝΔΡΟΥΠΟΛΗ - ΡΟΔΟ

Εκδρομή 3
ΓΥΡΟΣ ΠΕΛΟΠΟΝΝΗΣΟΥ
από 10/11 έως 16/11
ΡΟΔΟ - ΠΕΙΡΑΙΑ - ΔΕΛΦΟΥΣ - ΑΡΑΧΩΒΑ - ΝΑΥΠΑΚΤΟΣ - ΑΓ. ΣΕΡΑΦΕΙΜ με τα 400 σήμαντρα και τις 62 καμπάνες - ΠΑΤΡΑ - ΠΥΡΓΟ - ΟΛΥΜΠΙΑ - ΚΑΛΑΜΑΤΑ - ΣΠΗΛΑΙΑ ΔΗΡΟΥ - ΓΥΘΕΙΟ - ΣΠΑΡΤΗ - ΤΡΙΠΟΛΗ - ΠΑΝΑΓΙΑ ΜΑΛΕΒΗ - ΝΑΥΠΛΙΟ - ΕΠΙΔΑΥΡΟ - ΠΕΙΡΑΙΑ - ΡΟΔΟ

Εκδρομή 3
από 14/11 έως 20/11
ΡΟΔΟ - ΜΥΤΙΛΗΝΗ - ΑΓ. ΡΑΦΑΗΛ ΤΑΞΙΑΡΧΗ ΜΑΝΤΑΜΑΔΟΣ - ΜΟΛΥΒΟ - ΠΕΤΡΑ - ΜΟΝΗ ΛΗΜΟΝΟΣ - ΑΓ. ΓΕΡΑΣΙΜΟ - ΠΑΝΑΓΙΑ ΑΓΙΑΣΟ - ΠΕΙΡΑΙΑ - ΑΘΗΝΑ - ΠΕΙΡΑΙΑ - ΡΟΔΟ

ΠΛΗΡΟΦΟΡΙΕΣ - ΠΡΟΓΡΑΜΜΑΤΑ
ΠΡΑΚΤΟΡΕΙΟ ΤΑΞΙΔΙΩΝ
ΣΑΒΒΑΣ ΣΑΗΣ
ΤΑΡΠΟΝ ΣΠΡΙΓΚΣ 42 δίπλα στην Τράπεζα Πίστεως
Τηλ. 39781-3

X2843-30/11

Διαφάνειες και μεγενθύνσεις για μπαρ, εστιατόρια, fast food

Φ. & Ν. ΠΑΧΟΣ
Γ. Ευσταθίου 11
Τηλ. 26893

DODEKANISOS
ΔΩΔΕΚΑΝΗΣΟΣ ΝΑΥΤΙΛΙΑΚΗ Ν.Ε.

«ΔΩΔΕΚΑΝΗΣΟΣ ΝΑΥΤΙΛΙΑΚΗ»
Αυστραλίας 3, Ρόδος 85100
Τηλ. 0241-70590, FAX. 70591

ΠΡΟΣΦΟΡΑ ΔΙΑΚΟΠΩΝ

Τώρα από τη «ΔΩΔΕΚΑΝΗΣΟΣ ΝΑΥΤΙΛΙΑΚΗ Ν.Ε.» και το υπερσύγχρονο ταχύπλοο καταμαράν
«ΔΩΔΕΚΑΝΗΣΟΣ ΕΞΠΡΕΣ»
μια μεγάλη προσφορά για όσους θέλουν να κάνουν διακοπές στο πανέμορφο νησί του έρωτα, τη



για τον Σεπτέμβριο και Οκτώβριο.

Μαζί με το εισιτήριο μετάβασης και επιστροφής ΔΩΡΕΑΝ μια διανυκτέρευση σε ξενοδοχείο του νησιού

Για περισσότερες πληροφορίες
στα γραφεία της εταιρίας
(Αυστραλίας 3) και στο τηλέφωνο 70590

X2840-30/11

Zorpidis *LANE*
ΤΟΥΡΙΣΤΙΚΟΣ ΟΡΓΑΝΙΣΜΟΣ
Αλεξ. Διάκου και Λοχαγού Φανουράκη 31.
Τηλ. (0241) 20625, 30054 FAX 26745

ΟΜΑΔΙΚΑ ΤΑΞΙΔΙΑ

ΜΟΝΑΔΙΚΕΣ ΠΡΟΣΦΟΡΕΣ ΜΕ ΕΓΓΥΗΜΕΝΕΣ ΑΝΑΧΩΡΗΣΕΙΣ ΚΑΘΕ ΕΒΔΟΜΑΔΑ

ΠΑΡΙΣΙ - ΝΤΙΣΝΕΪ - ΒΕΡΣΑΛΙΕΣ 4 ημέρες κάθε Σάββατο
ΠΑΡΙΣΙ - ΝΤΙΣΝΕΪ - ΒΕΡΣΑΛΙΕΣ 5 ημέρες κάθε Τρίτη
ΡΩΜΗ 4 ημέρες κάθε Σάββατο
ΡΩΜΗ 5 ημέρες κάθε Τρίτη
ΛΟΝΔΙΝΟ 4 ημέρες κάθε Σάββατο
ΠΡΑΓΑ 4 ημέρες κάθε Σάββατο
ΒΙΕΝΝΗ 4 ημέρες κάθε Παρασκευή
ΤΕΝΕΡΙΦΗ 8 ημέρες κάθε Παρασκευή
ΚΩΝΣΤΑΝΤΙΝΟΥΠΟΛΗ αεροπ. 4 ημέρες κάθε Πέμπτη
ΙΤΑΛΙΚΟ ΠΑΝΟΡΑΜΑ οδικώς 7 ημέρες κάθε Δευτέρα
ΒΙΕΝΝΗ - ΠΡΑΓΑ οδικώς 7 ημέρες κάθε Δευτέρα
ΚΩΝΣΤΑΝΤΙΝΟΥΠΟΛΗ οδικώς 4 ημέρες κάθε Πέμπτη βράδυ
ΚΩΝΣΤΑΝΤΙΝΟΥΠΟΛΗ - ΠΡΟΥΣΑ οδικώς 5 ημέρες κάθε Σάββατο

*** Κρατήσεις ξενοδοχείων σε όλη την Ελλάδα**
Αεροπορικά εισιτήρια
Ακτοπλοϊκά εισιτήρια
Ενοικιάσεις αυτοκινήτων

ΔΡΟΜΟΛΟΓΙΑ
F/B ΙΕΡΑΠΕΤΡΑ-F/B ΚΟΡΝΑΡΟΣ
Αναχωρήσεις από Ρόδο
μέχρι 31/10
κάθε Τρίτη - τετάρτη - Κυριακή στις 04.30

2851-30/11

ΠΡΟΟΔΟΣ ΜΙΚΡΕΣ ΑΓΓΕΛΙΕΣ ΜΙΚΡΕΣ ΑΓΓΕΛΙΕΣ ΠΡΟΟΔΟΣ

ενοικιάσεις

ΕΝΟΙΚΙΑΖΕΤΑΙ πλήρως επιπλωμένη γκαρσονιέρα, υπνοδωμάτιο και καθιστικό, μπάνιο W.C και κουζίνα. Φιλερήμου 15 στο Καρακόνερο. Πληρ. τηλ. 78640 μετά τις 10 η ώρα
791-10/11

ΕΝΟΙΚΙΑΖΕΤΑΙ γκαρσονιέρα επιπλωμένη πλησίον του Πανεπιστημίου, επί της οδού Αγ. Ιωάννη 14. Πληρ. κ. Νίκο στο τηλ. 37937
3083-9/11

ΕΝΟΙΚΙΑΖΕΤΑΙ διαμέρισμα μερικώς επιπλωμένο στις 7 Βαγιές. Πληρ. τηλ. 35248 κ. Τάσος
3280-10/11

ΕΝΟΙΚΙΑΖΟΝΤΑΙ: 1) γκαρσονιέρες επιπλωμένες στο Νιοχώρι και 2) στ' Ασγούρου κοντά στη Φωνή της Αμερικής μονοκατοικία επιπλωμένη. Πληρ. τηλ. 33531
3259-9/11

ΕΝΟΙΚΙΑΖΕΤΑΙ γκαρσονιέρα επιπλωμένη στα Κοσκινού. Πληρ. τηλ. 61892, 0973052949
3253-9/11

ΕΝΟΙΚΙΑΖΕΤΑΙ διαμέρισμα πλήρως εξοπλισμένο, κοντά στο Πανεπιστήμιο Αιγαίου. Τηλέφωνο οικίας 94635
3224-6/11

ΕΝΟΙΚΙΑΖΕΤΑΙ κατάστημα 65 τ.μ. για μίνι μάρκετ, φαρμακείο, χονδρικό εμπόριο, κατεψυγμένα, αποθήκη, είκοσι μέτρα από την Σωκράτους στην Π. Πόλη. Τηλ. 34753, 26818
3141-6/11

ΕΝΟΙΚΙΑΖΕΤΑΙ μεγάλο διαμέρισμα επί της οδού Δενδρινού (περιοχή 7 Χουρμαδιές). Τηλ. 22892
3080-21/10

ΕΝΟΙΚΙΑΖΕΤΑΙ διαμέρισμα 3άρι, επιπλωμένο, στην Ιξιά, οδός Σωτήρος. Τηλ. 76850
3158-8/11

ΕΝΟΙΚΙΑΖΟΝΤΑΙ: 1) STUDIO επιπλωμένο, στην περιοχή Κοσκινού, με μπάνιο, πολυκουζινάκι, ζεστό νερό επί 24ώρου βάσεως, με γκαζόν, κήπο, ωραία θέα και καρτοτηλέφωνο. 2) Παραδοσιακό, πλήρως ανακαινισμένο και επιπλωμένο με μπάνιο και WC Κοσκινού. Πληρ. τηλ. 62287 - 66619
3181-4/11

ΕΝΟΙΚΙΑΖΕΤΑΙ διαμέρισμα στην οδό Βορείου Ηπείρου 21, 2ος όροφος, 155 τ.μ., αποτελούμενο από 3 υπνοδωμάτια, μπάνιο, W.C, μεγάλη σαλοτραπεζαρία, κουζίνα, Lux και μεγάλες βεράντες. Ενοίκιο τιμή 250.000 δρχ. μηνιαίως. Πληρ. τηλ. 64060
3249-17/11

ΕΝΟΙΚΙΑΖΕΤΑΙ διαμέρισμα στην οδό Αννης Μαρίας. Πληρ. τηλ. 27009
3250-11/11

ΕΝΟΙΚΙΑΖΕΤΑΙ κατάστημα γωνιακό στην πλατεία Αγίου Νικολάου, 112τ.μ., με υπόγειο, πατάρι και προαύλιο, κατάλληλο για οποιαδήποτε επαγγελματική χρήση. Τηλ. 27390 (όλες τις ώρες)
3283-14/11

ΕΝΟΙΚΙΑΖΟΝΤΑΙ δωμάτια και διαμέρισμα στην πλατεία Σοφοκλέους 41 Β, Π. Πόλη. Πληροφορίες τηλ. 27594
3285-11/11

ΕΝΟΙΚΙΑΖΕΤΑΙ γκαρσονιέρα επιπλωμένη, Λονδίνου 24. Πληρ. τηλ. 0944434429 και 0246/45251
792-13/8

ΕΝΟΙΚΙΑΖΟΝΤΑΙ

1) γκαρσονιέρα επιπλωμένη με πολυκουζινάκι και ψυγείο
2) αποθήκη με ράμπα 200 τ.μ.
Ιωαννίνων 13
Πληρ. τηλ. 63495
3258-10/11

ΕΝΟΙΚΙΑΖΕΤΑΙ

διαμέρισμα δύο δωματίων πλήρως επιπλωμένο επι της οδού Παπανικολάου 35
Πληρ. τηλ. 32183
κ. Ελένη
Χ. 2856-7/11

ΕΝΟΙΚΙΑΖΟΝΤΑΙ επιπλωμένα studio στην Ιαλυσό Ρόδου, επί της οδού Σύμης αρ. 6 και στην πόλη της Ρόδου επί της οδού Μουσών αρ. 11. Πληρ. τηλ. 75448, μετά τις 16.00 και στο κινητό 0973764482
3281-11/11

ΕΝΟΙΚΙΑΖΕΤΑΙ ρετιρέ 40 τ.μ. στο Ροδίνι. Πληρ. τηλ. 33455, 32300, 0944 717022
3275-9/11

ΕΝΟΙΚΙΑΖΕΤΑΙ γκαρσονιέρα επιπλωμένη με κουζίνα και αυλή, σε καλή τιμή στο Παραδείσι κοντά στην πλατεία. Πληρ. τηλ. 81884
3279-14/11

ΕΝΟΙΚΙΑΖΕΤΑΙ γκαρσονιέρα επιπλωμένη στην Ανάληψη. Πληρ. τηλ. 63968
785-8/11

ΕΝΟΙΚΙΑΖΕΤΑΙ γκαρσονιέρα 50 τ.μ., με ένα υπνοδωμάτιο, κουζίνα με πολυκουζινάκι και τουαλέτα-ντους. Επιπλωμένο. Ενοίκιο 80.000 δρχ. επί της λεωφόρου Ιαλυσού. Πληρ. τηλ. 93844. Οικογενειακό περιβάλλον. Μόνο για κοπέλες.
3267-15/11

ΕΝΟΙΚΙΑΖΟΝΤΑΙ στούντιο και διαμερίσματα με υπνοδωμάτιο και σαλονάκι, με πολυκουζινάκι, με αίρκοντίσιον, θέρμανση και με μπαλκόνι, λεωφ. Ιαλυσού 35, 600μ. από την Ιαλυσό και 7 χλμ. από την πόλη της Ρόδου, μόνο τη χειμερινή περίοδο. Νερό και ρεύμα είναι του ιδιοκτήτη. Τιμή στούντιος 70.000 δρχ. Πληροφορίες τηλ. 90202, 6μ.μ. και 90201 πρωινές ώρες
3157-25/11

ΕΝΟΙΚΙΑΖΟΝΤΑΙ μεζονέτα πλήρως εξοπλισμένη και στούντιος πλήρως εξοπλισμένα, με ατομικό μπάνιο. Τηλ. 61628 - 61937 και 0973401656
2818-4/11

ΕΝΟΙΚΙΑΖΕΤΑΙ διαμέρισμα 3άρι, επιπλωμένο στην Ιξιά, οδός Σωτήρος. Τηλ. 66312, 76850
3158-8/11

ΕΝΟΙΚΙΑΖΕΤΑΙ διαμέρισμα 85τ.μ. στο Τσαΐρι, περιοχή Ξυλουργών (λεωφ. Ρόδου Λίνδου). Τηλ. 62405
2819-7/11

ΕΝΟΙΚΙΑΖΕΤΑΙ διαμέρισμα ρετιρέ, δύο δωματίων, επιπλωμένο, καλοριφέρ, τηλέφωνο, μεγάλη βεράντα, θέα μοναδική, επί της οδού Ναυαρίνου 25, κοντά στο Πανεπιστήμιο. Πληρ. τηλ. 24846
3238-10/11

ΕΝΟΙΚΙΑΖΕΤΑΙ επιπλωμένο ρετιρέ επί της Νικηταρά 55. Πληροφορίες τηλ. 25529
794-11/11

ΕΝΟΙΚΙΑΖΕΤΑΙ γκαρσονιέρα επιπλωμένη Αταβύρου 16. Τηλ. 0977923712, 1-5μ.μ.
3196-3/11

ΕΝΟΙΚΙΑΖΕΤΑΙ

ΣΤΗΝ ΙΑΛΥΣΟ, διαμέρισμα δύο δωματίων, με ηλιακό, επιπλωμένο ή μη, θέα απεριόριστη, απέναντι από το λύκειο Ιαλυσού, 200 μέτρα από τη θάλασσα, με σκεπαστό γκαράζ. Χειμώνα καλοκαίρι.
Τηλ. 91655-
0945277741
3175-6/11

ΕΝΟΙΚΙΑΖΟΝΤΑΙ

για την περίοδο του χειμώνα, επιπλωμένα διαμερίσματα των 45τ.μ., στην περιοχή της Ιξιάς, με θέρμανση, ζεστό νερό, πάρκινγκ, κήπο και πισίνα.
Πληρ. τηλ. 93172,
κιν. 0944658034
3123-7/11

ΕΝΟΙΚΙΑΖΕΤΑΙ

διαμέρισμα ισόγειο με δύο υπνοδωμάτια, κουζίνα, μπάνιο, WC, επιπλωμένο με θέρμανση στο Ροδίνι κοντά στο φροντιστήριο SIMULTAN.
Πληρ. τηλ.
61216, 32272
πρωινές ώρες
2845-4/11

ΕΝΟΙΚΙΑΖΕΤΑΙ διαμερίσματα γραφείο (90 τ.μ.) επί της οδού 28ης Οκτωβρίου, πλησίον της πλατείας Ακαδημίας. Τηλ. 27082-26476, 0944 347405
Χ. 2836-14/11

ΕΝΟΙΚΙΑΖΕΤΑΙ κατάστημα επί της οδού Ερμού, στην Παλιά Πόλη. Πληρ. τηλ. 27082, 26476, 0944 3474405
Χ. 2836-14/11

ΕΝΟΙΚΙΑΖΕΤΑΙ διαμέρισμα επιπλωμένο, μία κρεβατοκάμαρα, 1 παιδικό, 1 σαλοτραπεζαρία, κουζίνα και μπάνιο. Τιμή 100.000 δρχ. Λίνδου 1, δίπλα στη νυφική γωνιά. Τηλ. 0944563907
3232-7/11

ΕΝΟΙΚΙΑΖΟΝΤΑΙ δύο συνεχόμενα γραφεία, συνολικού εμβαδού 32 τ.μ. στον α' όροφο οικοδομής, επί της οδού Δημ. Θεοδωράκη 34, δίπλα στην Πλατεία Κύπρου. Πληρ. τηλ. 32008
3235-7/11

ΕΝΟΙΚΙΑΖΕΤΑΙ

ευρύχωρο επιπλωμένο στούντιο στην Ιξιά.
Πληρ. τηλ. 24752
2845-4/11

ΕΝΟΙΚΙΑΖΕΤΑΙ

γκαρσονιέρα επιπλωμένη, ευρύχωρη, σε άριστη τοποθεσία, δίπλα από το σούπερ μάρκετ Σπανού, Μ. Κων/νου 28.
Πληρ. τηλ. 32036
32036-6/11

πωλήσεις

ΠΩΛΕΙΤΑΙ κρεοπωλείο 60 τ.μ., μαζί με τα μηχανήματα. Λογική τιμή πώλησης 22.000.000 δρχ. Ή ενοικιάζεται μαζί με τα μηχανήματα έναντι 150.000 δρχ. μηνιαίως. Πληρ. τηλ. Ρόδου 33392 κ. Ελένη ή στο Τορόντο 416-9186174 κ. Αντώνη. Χ.Λ-11/11

ΕΥΚΑΙΡΙΑ ΠΩΛΕΙΤΑΙ στην Ιαλυσό μονοκατοικία 100τ.μ., περίπου. Τιμή 25.000.000 μετρητοίς, 2) οικόπεδο στην Ιαλυσό 4200τ.μ. προς 8.500 δρχ. τ.μ., 3) στην Ιαλυσό πανσιόν 30 κλινών σε οικόπεδο 1000τ.μ.. Τιμή εκατό εκατομμύρια. Τηλ. 92458
3223-11/11

ΠΩΛΕΙΤΑΙ

οικόπεδο 4.680 τ.μ., στην Παστίδα, με παροχή ρεύματος και νερού και με 300 ελαιόδεντρα.
Πληρ. τηλ. 30482
Χ.Λ.

ΠΩΛΕΙΤΑΙ εξοπλισμός καταστήματος νεωτερισμών και ειδών ένδυσης, σε άριστη κατάσταση. ΠΩΛΕΙΤΑΙ ταμειακή μηχανή ΤΕΣ καινούργια με ευρώ. Πληρ. τηλ. 0241-21426
3266-9/11

ROLEX oyster μεσαίο size, steel + gold, άριστη κατάσταση, με μαύρη πλάκα, ΠΩΛΕΙΤΑΙ ή ανταλλάσσεται με μεγάλο μέγεθος. Πληροφορίες κύριο Βασίλη, τηλ. 21170, 093 7988963
3257-9/11

ΠΩΛΟΥΝΤΑΙ σαλόνι και τραπεζαρία. Πληρ. τηλ. 76384
3242-9/11

ΠΩΛΕΙΤΑΙ οικόπεδο στο Ανω Ροδίνι τ.μ. 556 τ.μ. με φάτσα 24 τ.μ. και Σ.Δ. 0,4, διαμόρφωση - εκσκαφή τελειωμένα. Πληρ. τηλ. 0241-47588 και 0944/370158 κ. Μιχάλη
3132-4/11

ΠΩΛΟΥΝΤΑΙ: α) μεζονέτα στα Κοσκινού κοντά στην πλατεία και στο σχολείο, γωνιακή με θέα, 130 τ.μ., κύριος χώρος, 60 τ.μ. ημιυπόγειο και 100 μ. υπόγειο και χώρο πάρκινγκ. Τελειωμένη, β) μεζονέτα μεταξύ Γεννάδι-Λαχανιάς πάνω στο κύμα πανοραμική θέση 135 τ.μ. σε 1.100 τ.μ. οικόπεδο, σε μπετά ή τελειωμένη. Τηλ. 0944/807951
3140-4/11

ΠΩΛΟΥΝΤΑΙ

στα Κοσκινού από ιδιοκτήτη, οροφοδιαμερίσματα των 100 τ.μ. σε μικρή οικοδομή, τριών διαμερισμάτων, με απεριόριστη θέα και σε πολύ καλές τιμές.
Πληρ. τηλ.
20949 - 37735,
κιν. 0932-326055
2948-5/11

ΠΩΛΟΥΝΤΑΙ

1)Καρέκλες - τραπέζια εστιατορίου εσωτερικού και εξωτερικού χώρου,σε άριστη κατάσταση.
2) βιτρίνα παγωτού 1,65 μ.
3) βιτρίνα σάντουϊτς 1,65 μ.
πωλούνται από ξενοδοχειακή επιχείρηση, λόγω αλλαγής διακόσμησης.
Πληρ. τηλ.
34636
πρωινές ώρες
3247-9/11

ΠΩΛΕΙΤΑΙ

σε τιμή ευκαιρίας, οροφοδιαμέρισμα 200τ.μ., ημιτελές (μπετά), με άδεια πρόσθετου ορόφου 200τ.μ. στο Παραδείσι
Τηλ. 78501 -
78502
και 29318
Χ. 2823-30/11

ΠΩΛΕΙΤΑΙ

ταβέρνα - ουζερί στα 100 Μαγαζιά, Σοφοκλή Βενιζέλου 94.
Τηλ.32702, 5μ.μ.
και **0942601778**
3219-13/11

ΠΩΛΕΙΤΑΙ

ΟΙΚΟΠΕΔΟ 750τ.μ., στην Ιξιά, οικοδομήσιμο, 130τ.μ., συν 100τ.μ. υπόγειο. Τιμή 25.000.000.
Πληρ. κιν.
0944140059
σταθερό 39781
κ. Σάββα
Χ. 2843-30/11

ΠΩΛΕΙΤΑΙ

ΜΕΖΟΝΕΤΑ
τριών (3) υπνοδωματίων, υπόγειο, αυλή, πάρκινγκ, περιοχή Μήδεια.
Τηλ. 0977/813170
3151-7/11

ΠΩΛΟΥΝΤΑΙ

ψυκτικοί θάλαμοι ευρωπαϊκοί, εισαγωγής, ένας κατάψυξης 19 m3 και ένας συντήρησης 12 m3 σε ενιαίο συγκρότημα με μηχανήματα Αμερικής. Αριστη κατάσταση, λειτουργία δύο μηνών μόνο, στη Ρόδο. Ευκαιρία.
Τηλ. 01-6220100
ΓΔ-4/10

ΠΩΛΕΙΤΑΙ

ΚΑΘΑΡΟΑΙΜΟ
Γκέκας, ο γνωστός στους κυνηγούς Μπρούνο, λόγω έλλειψης χώρου.
Πληρ. στο στέκι των κυνηγών κ. Βαΐλα Ιωάννη, 5-12μ.μ.
Τηλ. 38085
3191-4/11

μαθήματα

ΠΑΡΑΔΙΔΟΝΤΑΙ

μαθήματα πληροφορικής
από καθηγητή, κάτοχο πτυχίου και μεταπτυχιακού στην πληροφορική. Τα μαθήματα απευθύνονται σε άτομα κάθε ηλικίας και καλύπτουν αντικείμενα όπως Internet, Windows, Word και Powerpoint.
Τηλ. 0241-70689
ώρες 15.00-
18.00
3233-30/11

ΦΙΛΟΛΟΓΟΣ καθηγήτρια του Πανεπιστημίου Αθηνών με πολυετή φροντιστηριακή πείρα παραδίδει ιδιαίτερα μαθήματα αρχαίων και νέων ελληνικών, έκθεσης, λατινικών, ιστορίας και φιλοσοφίας σε μαθητές γυμνασίου - λυκείου. Τηλ. 31370 και 0945-713765
3171-11/11

ΑΝΑΚΟΙΝΩΣΗ
ΜΑΘΗΜΑΤΑ
***** Computer *****
PROGRAM COMPUTER
ΕΓΓΡΑΦΕΣ
**** ΤΩΡΑ ****
Τμήματα για:
Παιδιά - Ενήλικες
Αρχάριους - Μαθητές
Επαγγελματίες
Ανεύρεση Εργασίας
ΠΑΡΕΧΕΤΑΙ ΒΕΒΑΙΩΣΗ
Διδάσκει πτυχιούχος Πανεπιστημίου Αμερικής
ΜΑΝΩΛΗΣ Ι. ΣΟΦΙΛΛΑΣ
Κοδριγκτώνος 91
Τηλ. (0241) 31761
Χ. 2834-30/11

ΟΙΚΟΔΙΔΑΣΚΑΛΕΙΟ ΦΙΛΟΛΟΓΙΚΩΝ ΜΑΘΗΜΑΤΩΝ

ΑΡΧΑΙΑ, ΛΑΤΙΝΙΚΑ, ΕΚΘΕΣΗ, ΙΣΤΟΡΙΑ, ΝΕΑ ΕΛΛΗΝΙΚΑ

- **Α',Β',Γ' Γυμνασίου**
- **Α', Β',Γ' Λυκείου Γενικής Παιδείας και Θεωρητικής Κατεύθυνσης**
- **Γ' ΤΕΕ**
- **Διδακτική εμπειρία**
- **Μεθοδικότητα**
- **Παροχή Σημειώσεων**

Κων/νου
Τσαλδάρη 45
Πληρ. 34541
και 0973 460679
κα Καθολική
Μανωλιάκη
2948-5/11

ΖΗΤΟΥΝΤΑΙ

ΑΠΟ ΓΡΑΦΕΙΟ ΓΕΝΙΚΟΥ ΤΟΥΡΙΣΜΟΥ

Υπάλληλοι με κέφι και όρεξη για παραγωγική δουλειά, προκειμένου να στελεχώσουν τμήμα εξερχόμενου τουρισμού (Outgoing).

Αντικείμενο: Η προώθηση-πώληση «πακέτων» διακοπών, **με ειδικούς όρους πληρωμής.**

Προσόντα:

1) Απολυτήριο, λυκείου και άνω.
2) Ηλικία, από 20 έως 40 ετών.
3) Χειρισμός ηλεκτρονικών μηχανημάτων, computers, Η/Υ.
4) Πολύ καλή γνώση της Αγγλικής γλώσσας.
5) Χωρίς στρατιωτικές υποχρεώσεις, για τους άνδρες.

Η πρόσληψη είναι άμεση και η απασχόληση δωδεκάμηνη.

Πολύ καλές προοπτικές για αξιόλογη εργασία.

Αποστείλετε βιογραφικό σημείωμα με πρόσφατη φωτογραφία και φωτοαντίγραφο του απολυτηρίου ή των άλλων τίτλων σπουδών σας. Σημειώστε, επίσης, τη διεύθυνσή σας και το τηλέφωνό σας και αποστείλετέ τα στη διεύθυνση:

κα. Στ. Μαχράμη, Ταχ. Θυρίδα Νο 74 Ρόδος
Τ. 1752-4/11

ΑΠΟ ΝΕΟ ΠΡΩΤΟΠΟΡΙΑΚΟ ΓΡΑΦΕΙΟ

ΧΡΗΜΑΤΟΟΙΚΟΝΟΜΙΚΩΝ ΥΠΗΡΕΣΙΩΝ

(εκτός χρηματιστηριακών)

ΖΗΤΟΥΝΤΑΙ

Για άμεση πρόσληψη νέοι και νέες που έχουν τα ακόλουθα προσόντα:

1) Πτυχίο Πανεπιστημίου ή ΤΕΙ στα Οικονομικά.
2) Ηλικία, από 25 μέχρι 40 ετών.
3) Πολύ καλή γνώση και χειρισμός των computers, Η/Υ.
4) Πολύ καλή γνώση της Αγγλικής γλώσσας.
5) Εκπληρωμένες τις στρατιωτικές υποχρεώσεις (για τους νέους).

Πρόκειται για δωδεκάμηνη απασχόληση και δυνατότητα για σπουδαία σταδιοδρομία.

Αποστείλετε βιογραφικό σημείωμα με αντίγραφα των τίτλων σπουδών σας, με πρόσφατη φωτογραφία, καθώς και τη διεύθυνση διαμονής και το τηλέφωνό σας, για να επικοινωνήσουμε μαζί σας.

Δ/νση αποστολής βιογραφικού:

κ. A/L Plaisier, Ταχ. Θυρίδα Νο 222 Ρόδος
Τ. 1752-4/11

ΜΕΝΤΙΟΥΜ-ΑΣΤΡΟΛΟΓΟΣ

ΝΙΚΟΣ

Ακριβείς προβλέψεις στον επαγγελματικό, αισθηματικό και οικονομικό τομέα.

Επαναφορά ατόμων
Ισχυρή υποβολή

Δέχεται μόνο με ραντεβού στα τηλέφωνα: 31405 και 39201

3161-4/11

ΟΙΚΟΔΟΜΙΚΕΣ-ΤΕΧΝΙΚΕΣ ΕΜΠΟΡΙΚΕΣ-ΕΠΙΧΕΙΡΗΣΕΙΣ

ΑΦΟΙ ΑΣΒΕΣΤΗ Ο.Ε.

Κ. Τσαλδάρη 26-Ρόδος
☎ 32809-74325-74326

ΠΩΛΟΥΝΤΑΙ

● ΔΙΑΜΕΡΙΣΜΑΤΑ
υπερούξ διαφόρων διαστάσεων

ΕΓΓΥΗΣΗ Η ΠΟΛΥΕΤΗ ΠΕΙΡΑ ΜΑΣ

Χ. 2826-30/11

ΔΙΑΜΕΡΙΣΜΑ «ΠΡΟΒΟΛΗΣ»

ΠΩΛΕΙΤΑΙ

ΔΙΑΜΕΡΙΣΜΑ Ε=126 τ.μ., β' όροφος
επί της οδού Αμμοχώστου, κατάλληλο για κάθε χρήση.
Πληροφορίες : (μόνο σε επώνυμους)
« TOP PROPERTIES»
κ. ΓΕΩΡΓΙΟ ΠΙΠΙΝΟ -
ΤΗΛ. 23895 & 0944676003
3075-4/11

ΠΩΛΕΙΤΑΙ

ΕΠΙΧΕΙΡΗΣΗ ΕΣΤΙΑΤΟΡΙΟΥ

(με πλήρη εξοπλισμό)

στην Παλιά Πόλη, χωρίς αέρα

σε καλή τιμή.

Πληροφορίες τηλ. 27082 - 26476
και 0944-347405
Χ2772-4/11

ΠΩΛΟΥΝΤΑΙ

Α) Στην οδό Ιωάννη Μεταξά και Ανθούλας Ζερβού στο Νιοχώρι:
- Οροφοδιαμερίσματα, αρίστης κατασκευής των 136τ.μ., με θέση στάθμευσης και υπόγεια αποθήκη 12τ.μ., με κεντρική θέρμανση με αυτονομία
- Διαμερίσματα 138, 105, 97, 91, 81, 63, 55 με θέση στάθμευσης, κεντρική θέρμανση με αυτονομία
- Καταστήματα των 140 και 70τ.μ.

Β) Στην οδό Αποστόλου Παύλου, Ανάληψη:
- Διαμερίσματα ετοιμοπαράδοτα, 116, 112, 88, και 73τ.μ., με θέση στάθμευσης και κεντρική θέρμανση

Γ) Μονοκατοικίες στην Ιαλυσό, οδός Δημοκρατίας, πανταχόθεν ελεύθερες από 119τ.μ. έως 184τ.μ. διόροφες, χωρίς υπόγειο, με οικόπεδο από 250 έως 360τ.μ., πολυτελούς κατασκευής

ΠΛΗΡΟΦΟΡΙΕΣ

ΑΝΑΣΤΑΣΙΟΣ ΑΤΣΙΔΗΣ

ΣΤΕΦΑΝΟΥ ΚΑΖΟΥΛΗ 74 - ΡΟΔΟΣ

Τηλ. 28616, 37848
Χ. 2832-30/11

ΠΩΛΟΥΝΤΑΙ

- Φρυτέζα επαγγελματική 25.000
- Πλυντήριο GENERAL ELECRTIC - Στεγνωτήριο GENERAL ELECRTIC, κατάλληλα για εστιατόρια και επαγγελματική χρήση 200.000
- Λάντζα ανοξείδωτη 2 γούρνες 190Χ70 40.000
- Ποτηριέρα 2Χ0,65 μ. ανοξείδωτη 30.000
- Ραφιέρα ανοξείδωτη 4 ράφια 1Χ1,90 μ. 50.000
- Ψαριέρα ψυγείο ανοικτό κατάλληλο και για σάλατ μπάρ 120Χ0,95Χ1,35 150.000
- Κρεπιέρα διπλή γκαζιού μαζί με το ντουλάπι της 100.000
- 1 φούρνο αερόθερμο κατάλληλο για αναψυκτήρια 150.000
- Τραπέζια εστιατορίου 27 τεμ. εσωτερικού και εξωτερικού χώρου 270.000
- Φώτα κρεμαστά εξωτερικού χώρου τεμ. 10 30.000
- Φώτα κρεμαστά εσωτερικού χώρου τεμ. 25 100.000
- Καρέκλες πλαστικές εσωτερικού - εξωτερικού χώρου κατάλληλες για fast-food, αναψυκτήρια, εστιατόρια ΠΟΛΥ ΚΑΛΕΣ τεμ. 60 400.000
- Καρέκλες εσωτερικού χώρου ξύλινες για εστιατόρια ΠΟΛΥ ΚΑΛΕΣ τεμ. 40 300.000
- Μηχάνημα ψησίματος γύρου γκαζιού 50.000

Πωλούνται όλα μαζί ή μεμονωμένα
Πληρ. τηλ. 0944 - 777103
Χ. 2801-4/11

ΠΡΟΟΔΟΣ ΜΙΚΡΕΣ ΑΓΓΕΛΙΕΣ ΜΙΚΡΕΣ ΑΓΓΕΛΙΕΣ ΠΡΟΟΔΟΣ

διάφορα

ΣΧΟΛΗ ΟΔΗΓΩΝ
ΚΟΥΣΗ ΠΑΝΤΕΛΗ

- ΔΙΠΛΩΜΑΤΑ
- ΕΡΑΣΙΤΕΧΝΙΚΑ
- ΕΠΑΓΓΕΛΜΑΤΙΚΑ
- ΜΟΤΟΣΙΚΛΕΤΑΣ
- ΜΑΘΗΜΑΤΑ ΘΕΩΡΗΤΙΚΗΣ ΔΙΔΑΣΚΑΛΙΑΣ



-Επεκτάσεις όλων των κατηγοριών
-Αναθεωρήσεις ληγμένων αδειών
-Μετατροπές ξένων αδειών σε ελληνικές

Οδός Βαλαωρίτου 9
(έναντι HOTEL SEMIRAMIS ΠΙΣΩ ΑΠΟ ΤΟ ΠΑΛΑΙΟ ΝΟΣΟΚΟΜΕΙΟ
e-mail:
koysisp@internet.gr

ΕΚΠΑΙΔΕΥΤΙΚΟ ΑΥΤΟΚΙΝΗΤΟ:
TOYOTA YARIS 1300 cc
AIR CONDITIONED
(ΠΡΟΣΟΧΗ): ΜΑΘΗΜΑΤΑ
α. Μοτοσικλέτας μεγάλου κυβισμού από 125 cc έως ανεξαρτήτου
β. Μοτ/τας έως 125 cc
γ. Μοτοποδηλάτου 50 cc
Διαθέτουμε επίσης κι αυτόματες μοτοσικλέτες 125 cc
Πληρ. τηλ.
29157-73820-94777
ΚΑΙ ΑΝΑ ΠΑΣΑ ΣΤΙΓΜΗ ΣΤΑ ΚΙΝΗΤΑ τηλ.
0944/511313-0944/203343
Στην κατηγορία ανεξαρτήτου κυβισμού η εκπαίδευση γίνεται με μοτοσικλέτα 500 cc
Παραλαβή των μαθητών μας και από τις οικίες τους
"Η σωστή και μεθοδική εκπαίδευση στα σύγχρονα οχήματά μας, βάζει γερά θεμέλια για τη δημιουργία ενός καλού νέου οδηγού"

ΠΡΟΣΟΧΗ
Στη σχολή μας παραδίδονται και μαθήματα θεωρητικής διδασκαλίας

T1683-13/11

ΜΟΝΩΣΕΙΣ



20 ΧΡΟΝΙΑ!

ΑΡΧΩΝ ΣΑΜΑΡΤΖΗΣ
ΤΗΛ. 23030-32054
X. 2757-31/10

ΝΕΡΟ!
ΒΡΕΙΤΕ ΝΕΡΟ
Ραδιοαισθητικός, αναλαμβάνει την ανεύρεση υδάτινων πόρων στο χώρο σας έναντι αμοιβής. Διαθέτουμε μηχανήματα για τη διάνοιξη γεωτρήσεων και ανόρυξη νερού.
ΕΡΓΑΣΙΑ ΕΓΓΥΗΜΕΝΗ ΤΙΜΕΣ ΛΟΓΙΚΕΣ
Πληρ. τηλ.
0945-981382
θραδινές ώρες
3109-3/11

ΥΔΡΑΥΛΙΚΟΣ
Αναλαμβάνουμε πάσης φύσεως υδραυλικές εργασίες, ξεβουλώματα, συνδέσεις με τη ΔΕΥΑΡ
κ. Γιώργο
Τηλ. 61761-0938011515
3256-5/12

ζητήσεις

ΡΩΣΙΔΑ με ένσημα, ζητάει εργασία. Τηλ. 0977150263
3269-10/11

ΤΟ ΥΠΕΡ ΜΑΡΚΕΤ ΣΠΑΝΟΣ ζητά νέους για να εργαστούν στο τμήμα πωλήσεων. Αιτήσεις γίνονται δεκτές μόνο στην γραμματεία του καταστήματος από 8.00π.μ. - 15μ.μ. Απαραίτητη η ταυτότητα.
Χ. 2778-4/11

ΙΣΠΑΝΟΦΩΝΟΣ νέος ζητά απασχόληση τις πρωινές (7.30 π.μ.-2.30 μ.μ.) ή τις βραδυνές (8.30 μ.μ. και μετά). Πληροφορίες στο τηλ. 093-6355171
Γ.Δ.-4/11

ΖΗΤΕΙΤΑΙ
για αγορά εντός περιοχής πόλεως Ρόδου, μικρή ξενοδοχειακή μονάδα (15-30 δωματίων).
Γίνονται δεκτές μόνο σοβαρές προτάσεις στο τηλέφωνο 0977986489 από ώρες 18.00 - 20.00
Χ. 2847-30/11

ΖΗΤΕΙΤΑΙ
κυρία, νέα, ευπαρουσίαστη με γνώσεις ζωγραφικής για την πώληση εξαιρέτων αντιγράφων μεγάλων ζωγράφων κατάλληλων για σπίτια, καφετέριες, ξενοδοχεία.
Αποστείλατε βιογραφικό και πρόσφατη φωτογραφία στην Τ.Θ.4074 - ΡΟΔΟΣ 2
Χ2814-4/11

ΔΩΔΕΚΑΝΗΣΙΑΚΕΣ ΑΠΟΦΡΑΞΕΙΣ
«ΚΟΛΟΣΣΟΣ»



ΑΠΟΦΡΑΞΕΙΣ ΚΑΘΑΡΙΣΜΟΙ ΑΠΟΧΕΤΕΥΣΕΩΝ & ΒΟΘΡΩΝ
Αναλαμβάνουμε πάσης φύσεως αποφράξεις οποιουδήποτε μήκους και πλάτους Αναλαμβάνουμε καθαρισμούς αποχετευτικών αγωγών, δήμων, ξενοδοχείων, στρατιωτικών μονάδων, σπιτιών, πολυκατοικιών, καθώς και καθαρισμούς βιολογικών μονάδων με μηχάνημα υψηλής πιέσεως σε όλη τη Δωδεκάνησο.
Κ. ΠΗΔΙΑΚΗΣ - Π. ΚΑΣΕΡΗΣ
Πληρ. τηλ. 47915 - 91881
κινητό: 0944/325234 και 0977/717048
2974-5/11

ΞΥΛΟΥΡΓΙΚΕΣ ΕΡΓΑΣΙΕΣ Ο ΜΑΝΩΛΗΣ
Αναλαμβάνουμε πάσης φύσεως ξυλουργικές εργασίες:
- κουζίνες γερμανικές • ντουλάπες
- πόρτες • παράθυρα κ.λ.π.

ΠΛΗΡΟΦΟΡΙΕΣ
Τηλ. 62183-68414
2942-4/11

ΖΗΤΕΙ εργασία ως οικιακή βοηθός ή φροντίδα παιδιών - ηλικιωμένων ατόμων, κυρία ηλικίας 36 ετών, από Ρωσία, με άριστες συστάσεις. Μόνο σε καλές οικογένειες. Τηλ. 65490
779-7/11

ΖΗΤΕΙΤΑΙ αισθητικός πτυχιούχος ΤΕΙ για συνεργασία σε μονάδα αδυνατίσματος. Πληρ. τηλ. 39088, 0974613725 Σ. Γιασιράνης
780-7/11

ΖΗΤΟΥΝΤΑΙ προς εργασία νεαρές εμφανήσιμες δεσποινίδες για καφέ μπαρ. Τηλ. 68735 9π.μ. - 4μ.μ. κ. Λευτέρη και 0977931378, 4-12 μ.μ.
3216-4/11

ΖΗΤΕΙΤΑΙ κοπέλα για εργασία σε λογιστικό γραφείο. Απαραίτητα να φοιτά ή να είναι τελειόφοιτη λογιστικής σχολής. Πληροφορίες τηλ. 20861, εσωτερικό 5
3284-14/11

Από την εταιρία ΣΑΝΓΟΥΪΝΓΚ ΧΟΤΕΛΣ ΕΛΛΑΣ Α.Ε.
Ξενοδοχείο Sunwing Resort Kallithea
Λεωφόρος Καλλιθέας, 5ο χλμ.
ΖΗΤΕΙΤΑΙ
Sous - Chef, τελειόφοιτος μαγειρικής σχολής, με γνώσεις αγγλικών και τουλάχιστον τετραετή προϋπηρεσία σ' αυτή την ειδικότητα και στο A la Carte.
Πληρ. τηλ. 0241 - 88100
3265-9/11

H Simi Fish
ΖΗΤΑ
να προσλάβει πτυχιούχους ΑΕΙ, ΤΕΙ ή ΙΕΚ, με γνώσεις στις ακόλουθες ειδικότητες:
1) Πληροφορική
2) Μηχανολόγοι ή Μηχανικοί παραγωγής
3) Χημικό τροφίμων.
Οι ενδιαφερόμενοι θα πρέπει να είναι ηλικίας 30 ετών, με εκπληρωμένες τις στρατιωτικές τους υποχρεώσεις, γνώστες της Αγγλικής γλώσσας, Η/Υ (προγράμματα word, excel) και να στείλουν το βιογραφικό τους με φαξ στο **0241-60175 ή email: simifish@otenet.gr, υπόψη κ. Τελιανίδου**
Χ. 2858-30/11

Π Ω Λ Ε Ι Τ Α Ι
ΠΙΑΝΟ BECHSTEIN
ΜΕ ΟΥΡΑ(1,96x1,85)



RODOS PALACE
Resort Hotel • Convention Center
ΠΛΗΡΟΦΟΡΙΕΣ:
Κα Κ. Μανουσάκη, Τηλ.: 25222, 97218
X. 2846-30/11

ΠΩΛΟΥΝΤΑΙ
ΜΟΝΟ ΑΠΟ ΤΟ ΓΡΑΦΕΙΟ ΜΑΣ
1) Οικία ισόγειος 120τ.μ., επί της Ηρ. Πολυτεχνείου με μεγάλη πρόσοψη,κατάλληλη για κατοικία, επιχείρηση, ιατρείο, δικηγορικό γραφείο, πρακτορείο, κλπ. Καταπληκτική περίπτωση.
2) Μεζονέτα σε μπετά με οικόπεδο 1800τ.μ., πλησίον Καλλιθέας 150μ. από τη θάλασσα
3) Οικόπεδο 680τ.μ., εντός πόλεως
4) Ταράτσα μονοκατοικίας. Δικαιούσαι να κτίσεις 153τ.μ.Πολύ καλή τοποθεσία
5) Παλαιό σπίτι στο Νιοχώρι με αυλή
6) Διαμέρισμα 100τ.μ., σε μπετά, γωνιακό, περιοχή Νεοχωρίου
7) Διαμέρισμα ισόγειο 85τ.μ., σε 2όροφη κατοικία
8) Διαμερίσματα 4άρια με γκαράζ, αυτόνομη θέρμανση, τεράστιες βεράντες σε πολύ καλές τοποθεσίες
9) Μεζονέτες πλησίον παραλίας Ιαλυσού, διαφόρων τετραγωνικών μέτρων
10) Διαμερίσματα, καταστήματα, κτήματα, αποθήκες, κλπ.
11) Οικόπεδα - κτήματα
12) Ενοικιάσεις μαγαζιών
Γ. ΝΕΟΦΥΤΟΥ
ΔΗΜ. ΘΕΟΔΩΡΑΚΗ 40
- ΤΗΛ. 20989 - 21434
Χ. 2828-30/11

Rodos 2400 Cair
Επιλογή από την Ένωση Γ'άλλων Οινολόγων σαν ο μοναδικός εκπρόσωπος από τα κρασιά των Ελληνικών νησιών.
Χωρίς σχόλια ... (δικά μας)



ΜΗΧΑΝΟΚΙΝΗΤΑ

ΠΩΛΕΙΤΑΙ αυτοκίνητο NISSAN MICRA, μοντέλο '92, καταλυτικό, 1.200 cc. Πληρ. τηλ. 69987
3252-9/11

ΠΩΛΕΙΤΑΙ από ιδιώτη MERCEDES 230/4, μοντέλο 1974, με πολλά εξτρά, αιρ κοντίσιον, ηλεκτρικά τζάμια, συλλεκτικό κομμάτι, σε πολύ καλή κατάσταση. Πληρ. τηλ. 91612 και 0974719475 ώρες 12-2 και 5-7μ.μ. Τιμή 600.000 δρχ.
ΓΔ-5/11

ΠΩΛΕΙΤΑΙ AUDI 80, 1300 c.c., σε πολύ καλή κατάσταση, μοντέλο του '85, στην τιμή των 700.000 δρχ. Τηλ. επικοινωνίας από τις 10.00-12.00 μεσημέρι στο 65859 και απογευματινές ώρες στο 32077
3214-4/11

ΠΩΛΕΙΤΑΙ
σε τιμή ευκαιρίας φουσκωτό 2,70 μ. με μηχανή 5άρα MERCOURI ολοκαίνουργιο.
Πληροφορίες κιν. 0932443315 Κώστας
3191--3/11

ΠΩΛΟΥΝΤΑΙ
αυτοκίνητα
SEAT MARBELLA
1994-1995
Πληροφορίες
τηλ. 87615-86298
3088-6/11

ΠΩΛΕΙΤΑΙ
κλούβα φολξσβάγκεν ντήζελ με υδραυλικό τιμόνι, σε άριστη κατάσταση.
Πληρ. τηλ. 62664 και 093 2413120
782-10/11

R
RODIAN
BEACH RESORT
RODOS - GREECE
Managed by Amathus
Το ξενοδοχείο RODIAN BEACH RESORT, ζητά για την επόμενη σεζόν του 2002 να προσλάβει άτομα όλων των ειδικοτήτων.
Οι ενδιαφερόμενοι καλούνται να απευθυνθούν στο γραφείο προσωπικού του ξενοδοχείου (κα Αρτεμη Χριστοδούλου) προσκομίζοντας βιογραφικό με πρόσφατη φωτογραφία.
RODIAN BEACH RESORT
Λεωφόρος Ηρακλειδών 100.
85101 Ιξιά, Ρόδος
Τηλ. (0241) 89928, Φαξ: (0241) 89901
X. 2855-15/11

GOODYS
ΑΠΟ ΤΗΝ ΕΤΑΙΡΙΑ Ρ.Ε.Τ.Ε. Α.Ε. ΤΗΣ ΑΛΥΣΙΔΑΣ ΕΣΤΙΑΤΟΡΙΩΝ GOODYS
ΖΗΤΕΙΤΑΙ
ΑΤΟΜΟ Α/Γ ΓΙΑ ΤΗ ΣΤΕΛΕΧΩΣΗ ΤΟΥ ΚΑΤΑΣΤΗΜΑΤΟΣ ΣΤΗ ΡΟΔΟ
ΑΠΑΡΑΙΤΗΤΑ ΠΡΟΣΟΝΤΑ
- **ΑΠΟΛΥΤΗΡΙΟ ΛΥΚΕΙΟΥ**
- **ΠΤΥΧΙΟ ΣΧΟΛΗΣ ΤΟΥΡΙΣΤΙΚΩΝ ΕΠΑΓΓΕΛΜΑΤΩΝ**
- **ΑΠΟΛΥΤΗΡΙΟ ΣΤΡΑΤΟΥ (για την περίπτωση ανδρός)**
- **ΓΝΩΣΗ ΜΙΑΣ ΞΕΝΗΣ ΓΛΩΣΣΑΣ (Κατά προτίμηση Αγγλική)**
- **ΠΡΟΫΠΗΡΕΣΙΑ ΣΤΟΝ ΕΣΤΙΑΤΟΡΙΑΚΟ ΚΛΑΔΟ**
- **ΙΚΑΝΟΤΗΤΑ ΣΤΟΝ ΤΟΜΕΑ ΔΗΜΟΣΙΩΝ ΣΧΕΣΕΩΝ**

ΑΙΤΗΣΕΙΣ - ΠΛΗΡΟΦΟΡΙΕΣ ΕΝΤΟΣ ΤΟΥ ΚΑΤΑΣΤΗΜΑΤΟΣ ΣΤΗΝ ΑΛ. ΔΙΑΚΟΥ 10 ΡΟΔΟΣ
ΥΠΕΥΘΥΝΟΣ κος ΚΑΡΑΚΩΝΣΤΑΝΤΗΣ ΓΙΩΡΓΟΣ
X. 2859-11/11

ΠΩΛΟΥΝΤΑΙ
ΤΑ ΚΑΤΩΘΙ ΑΥΤΟΚΙΝΗΤΑ ΣΕ ΑΡΙΣΤΗ ΚΑΤΑΣΤΑΣΗ ΚΑΙ ΜΕΓΑΛΕΣ ΕΥΚΟΛΙΕΣ ΠΛΗΡΩΜΗΣ

FIAT SEIG	μοντέλο 1999
FIAT PUNTO	μοντέλο 1999
OPEL CORSA	μοντέλο 1999 με A/C
SEAT IBIZA	μοντέλο 1999
SEAT CORDOBA	μοντέλο 1999 με A/C
NISSAN MICRA	μοντέλο 1999 με A/C
TOYOTA COROLLA	μοντέλο 1999 με A/C
CITROEN SAXO	μοντέλο 1999
HYUNDAI ATOS	μοντέλο 1999 με A/C
HYUNDAI ACCENT	μοντέλο 1999 με A/C
SUZUKI JEEP SAMURAI	με A/C

ΠΛΗΡΟΦΟΡΙΕΣ ΣΤΑ ΤΗΛΕΦΩΝΑ
21819 - 25888 - 98200
3167-18/11

Διαφάνειες και μεγενθύσεις για μπαρ, εστιατόρια, fast food
Φ. & Ν. ΠΑΧΟΣ
Γ. Ευσταθίου 11
Τηλ. 26893

ΑΠΟΦΡΑΞΕΙΣ-ΚΑΘΑΡΙΣΜΟΙ

(Η ΜΑΡΙΑ) ΜΕΤΡΟΠΟΝΤΙΚΑΣ



ΣΤΙΣ ΧΑΜΗΛΟΤΕΡΕΣ ΤΙΜΕΣ

ΟΛΟ ΤΟ 24ωρο
Αναλαμβάνουμε ξενοδοχεία, δήμους, πολυκατοικίες, σπίτια, εστιατόρια, κλπ, καθώς άντληση πετρελαιοειδών από πλοία, και λιποσυλλεκτών και βιολογικών, εκκενώσεις βόθρων στην Παλιά Πόλη (και στα πιο στενά δρομάκια). Ακόμα αναλαμβάνουμε καθαρισμούς (αναπαλαιώσεις) κτιρίων με υδροβολή και κάθε είδους επιφάνειες με πείρα και υπευθυνότητα. ΜΕ ΜΟΝΑΔΙΚΑ ΣΕ ΥΨΟΣ ΠΙΕΣΗΣ ΚΑΙ ΑΝΑΡΡΟΦΗΣΗΣ ΥΠΕΡΣΥΓΧΡΟΝΑ ΜΗΧΑΝΗΜΑΤΑ ΥΔΡΟΒΟΛΗ ΣΕ ΟΛΗ ΤΗ ΔΩΔΕΚΑΝΗΣΟ.
ΒΑΡΔΕΛΛΗ Μ -ΚΡΑΣΟΠΟΥΛΟΣ Δ. Ο.Ε.
Τηλ. 35555-94750, -
Κιν. 0944395999 - FAX 96516
e-mail:metropontikas@excite.com.
ΛΙΝΔΟΥ 1 ΡΟΔΟΣ
T. 1736-31/11

ΟΙΚΟΔΟΜΙΚΕΣ ΕΠΙΧΕΙΡΗΣΕΙΣ
ΔΙΑΚΟΓΕΩΡΓΙΟΥ ΚΑΛΛΙΣΤΟΣ
ΕΘΝ.ΑΝΤΙΣΤΑΣΕΩΣ 11
(πρώην Αννης Μαρίας)

ΠΩΛΗΣΕΙΣ ΔΙΑΜΕΡΙΣΜΑΤΩΝ - ΚΑΤΑΣΤΗΜΑΤΑ - ΑΠΟΘΗΚΕΣ - ΑΝΤΑΛΛΑΓΕΣ ΑΚΙΝΗΤΩΝ - ΑΓΟΡΕΣ ΟΙΚΟΠΕΔΩΝ
ΑΝΑΛΑΜΒΑΝΟΥΜΕ ΑΝΤΙΠΑΡΟΧΕΣ
ΠΩΛΟΥΝΤΑΙ διαμερίσματα λουξ κατασκευής, με απεριόριστη θέα. Τα διαμερίσματα διαθέτουν θωρακισμένες πόρτες - εντοιχισμένες κουζίνες - ντουλάπες - εντοιχισμένο νιπτήρα με ντουλάπι - κεντρική θέρμανση αυτόνομη - ανοιγόμενα ανακλινόμενα κουφώματα με διπλά τζάμια, σίτες, ρολά - υδραυλικό ασανσέρ - τριφασικό ρεύμα.
Ολοι οι χώροι σπατουλαριστοί - εσωτερικές πόρτες MDF με σχέδιο
ΔΙΑΜΕΡΙΣΜΑΤΑ:
Επί της οδού Μεγ. Κων/νου - Κων/νου Παλαιολόγου:
- 50υ.μ. δυάρια
- 85τ.μ. τριάρια
- 110τ.μ. τεσσάρια
} ανά όροφο

Επί της Κων/νου Υδραίου - Στ. Κωτιάδη
- 70τ.μ. τριάρια
- 90τ.μ. τριάρια - τεσσάρια
- 110τ.μ. τεσσάρια
} ανά όροφο, με μεγάλες βεράντες, φανταστική θέα
- 130τ.μ. τεσσάρια - πεντάρια

Επί της λεωφ. Καλλιθέας - Καρακόνερο
- 50τ.μ. δυάρια
- 85τ.μ. τριάρια
- 110τ.μ. τεσσάρια
} ανά όροφο, με μεγάλες βεράντες, απεριόριστη θέα

ΚΑΤΑΣΤΗΜΑΤΑ (επί της λεωφ. Καλλιθέας - Καρακόνερο)
- 50τ.μ.
- 1000τ.μ.
- 150τ.μ.

Διαμέρισμα 125τ.μ. , 3ος, λουξ κατασκευής νέο στην οδό Αισχίνης
Κατάστημα 90τ.μ., νέας κατασκευής στο Καρακόνερο.
Γραφείο 63τ.μ. νέας κατασκευής απέναντι από το παλαιό ΙΚΑ
Γραφείο 73τ.μ. νέας κατασκευής απέναντι από παλαιό ΙΚΑ
Διαμέρισμα 75τ.μ. ισόγειο, Αγ. Αναστασία
Διαμέρισμα 138τ.μ. 1ος όροφος, οδός Μάρκου Κλαδάκη - Μονοκατοικία 140τ.μ. στον Αρχάγγελο
Αγροτεμάχιο 4640 τ.μ. στ' Ασγούρου
Μεζονέτα 140τ.μ. στην οδό Λισαβώνος και Οσλου
Διαμέρισμα 80τ.μ., 1ος όροφος στο χωριό Παραδεισίου
Αγροτεμάχιο 19.800τ.μ. στην Παστίδα (όπισθεν εργοστασίου «Θράκη»)
Αγροτεμάχιο 3.448 τ.μ. απέναντι από την είσοδο του ξενοδοχείου BLUE BAY Κρεμαστή
Αγροτεμάχιο 4 στρεμμάτων στα Κολύμπια
Οικόπεδο 124τ.μ. στην πλατεία του χωριού Κοσκινού
Ξενοδοχείο Ποσειδών στην περιοχή Κρητικά
Πωλείται μονοκατοικία 100τ.μ., σε οικόπεδο 476 τ.μ. στις Καλυθιές
Οικόπεδο 19.980τ.μ. στα Κοσκινού
Οικόπεδο 2500 τ.μ. στο Τσαΐρι
- Διαμέρισμα 110 τ.μ. 1ος όροφος στην Ανάληψη (εκκλησία)
- Διαμέρισμα 60 τ.μ. 1ος όροοφιος Παν. Ροδίου
Ενοικιάζεται αποθήκη 75 τ.μ. στο Ροδίνι
Πωλείται Μεζονέτα 160τ.μ., στους Δασκάλους
Πωλείται αγροτεμάχιο 3,2 στρέμματα στη Θολό

ΠΛΗΡΟΦΟΡΙΕΣ:
ΔΙΑΚΟΓΕΩΡΓΙΟΥ ΚΑΛΛΙΣΤΟΣ
Τηλ. 29318 - 34598
κ. Δημήτρη, Τηλ. 78501 - 78502
X. 2823-30/11

Ματιές στα σπορ

Αγώνες δρόμου και παιδικού ποδοσφαίρου στα «Ταξιάρχεια»

Στα πλαίσια των εκδηλώσεων «Ταξιάρχεια 2001», θα γίνουν σήμερα στις 11 στον Αρχάγγελο αγώνες δρόμου επί δημοσίας οδού στις παρακάτω κατηγορίες:

- Κατηγορία αγοριών από 4 μέχρι 17 ετών, 4.000 μ.
- Κατηγορία κοριτσιών από 14 μέχρι 17 ετών, 3.000 μ.
- Ανδρών από 18 μέχρι 34 ετών, 10.000 μ.
- Γυναικών από 18 ετών μέχρι 34 ετών, 10.000 μ.
- Βετεράνων από 35 ετών έως 44 ετών, 10.000 μ.
- Βετεράνων από 45 ετών έως 54 ετών, 10.000 μ.

- Στις 2 μ.μ. στο γήπεδο Αρχαγγέλου θα γίνουν αγώνες ποδοσφαίρου παιδικών ομάδων. Συμμετέχουν, ο ΔΟΑ Αρχαγγέλου (δύο ομάδες), ΔΟΝΑ Αφάντου και ΔΟΝΑ Λινδίων.

Το σημερινό πρόγραμμα αγώνων στο τοπικό μπάσκετ

Για τα τοπικά πρωταθλήματα μπάσκετ, θα γίνουν σήμερα οι αγώνες:

- **Ψίνθος (11 π.μ.):** Ευέλπις-ΕΑΚΑ (γυναικών)
- **Ψίνθος (1μ.μ.):** Εύελπις - Σταυρός (ανδρικό)
- **«Κλειστό» Βενετοκλείου (4μ.μ.):** Ιβίσκος - Ηρακλής Λαρδ. (εφηβικό)
- **Διαγόρας (5μ.μ.):** Διαγόρας - Ιάλυσος (γυναικών)
- **«Κλειστό» Βενετοκλείου (6μ.μ.):** Κολοσσός - Διαγόρας (εφηβικό)
- **Κρεμαστή (7.30μ.μ.):** Αγ. Νικόλαος - Παντηλιακός (εφηβικό)
- **«Κλειστό» Βενετοκλείου (8μ.μ.):** Δωριέας - Ιάλυσος (εφηβικό)

Στις Καλυθιές «όλα τα λεφτά», σήμερα

Αντιμέτωποι ο πρωτοπόρος Διγενής και ο «αδιάφορος» Καλυμνιακός

Με τρία ενδιαφέροντα παιχνίδια ολοκληρώνεται σήμερα η 7η αγωνιστική του πρωταθλήματος της Α' Κατηγορίας «Πωλήσεις Ακινήτων Κάλλιστος Διακογεωργίου..

Ξεχωρίζει ωστόσο το παιχνίδι ανάμεσα στον εκ των πρωτοπόρων Διγενή και τον Καλυμνιακό, μια ομάδα που αν υποτιμηθεί, εύκολα μπορεί να κάνει τη ζημιά!

Διαιτητής της συνάντησης, η οποία θα διεξαχθεί στις Καλυθιές, λόγω έργων στο γήπεδο Κοσκινού, θα είναι ο Κώστας Ζανεττίδης, με βοηθούς τους Βαγγέλη Κατσιδώνη και Σταύρο Πηδιάκη.

Αναλυτικά όλα τα σημερινά παιχνίδια:

Α' Κατηγορία
7η αγωνιστική

Πυλώνα (12.00): Θύελλα Πυλώνας - ΑΕ Κως
Διαιτησία: Μιχαλάκης, Τσαούσης, Μιτζιρίκης
Παρατηρητής: Κάπρος

■ Καλυθιές (11.00): Διγενής - Καλυμνιακός
Διαιτησία: Ζανεττίδης, Β. Κατσιδώνης, Πηδιάκης
Παρατηρητής: Καραμαρίας

■ Λέρος (12.00): ΑΕ Λέρου - Διαγόρας Βατίου
Διαιτησία: Κατέρης, Βασιλείου, Μαυρουδής

Β' Κατηγορία
6η αγωνιστική

■ Κάρπαθος (15.00): Ποσειδώνας Καρπάθου - Εθνικός Αρχίπολης
Διαιτησία: Κόκκινος, Βασιλαράκης, Συμιακός

■ Πυλί (11.30): ΑΟ Πυλίου - Δόξα Καρδάμαινας
Διαιτησία: Πανάτος, Πλάτσης, Κάκιας

■ Λίνδος (15.00): Κλεόβουλος - ΑΕ Κατταβιάς
Διαιτησία: Τσαούσης, Μιχαλάκης, Μιτζιρίκης
Παρατηρητής: Χρυσανθής

Γ' Κατηγορία
2η αγωνιστική
1ος όμιλος

■ Αρχάγγελος (11.00): Αρχάγγελος - ΓΣ Διαγόρας
Διαιτησία: Τάτας, Παπαδόπουλος, Σάββενας

■ Ασκληπιό (15.00): ΠΑΣ Ασκληπιού - Δαμάγητος
Διαιτησία: Σάββενας, Ζανεττίδης, Π. Κατσιδώνης

■ Σάλακος (15.00): Ασπίδα Σαλάκου - ΟΦ Ιστρίου
Διαιτησία: Γιασιράνης, Λάμπρου, Μοντιάδης

2ος όμιλος

■ Αφάντου (15.00): Αστέρας Παστίδας - Μεσαναγρός
Διαιτησία: Παπαδόπουλος, Σταυριανός, Μίχας

■ Δαματριά (11.00): Δήμητρα - Ιάλυσος '97
Διαιτησία: Μηνάς, Μοντιάδης, Γιοβάνι

■ Κρητηνία (12.00): Αλθαιμένης - Πολύστρατος
Διαιτησία: Συμιακός, Λάμπρου, Γιασιράνης

■ Διμυλιά (15.00): Ατρόμητος - Ροδιακός
Διαιτησία: Γιαννούλης, Τσαγκάρης, Πηδιάκης

3ος όμιλος

■ Κάλυμνος (11.30): Ποσειδώνας Καλ. - ΠΑΟ Κω
Διαιτησία: Μαχαίρας, Φεσσάρας, Ξιάρχος

■ Ασφενδιού (14.00): Αναγέννηση Ασφενδιού - Πολυβώτης
Διαιτησία: Κάκιας, Πανάτος, Πλάτσης

■ Βαθύ (13.30): Βαθύ - ΑΣΕΛ
Διαιτησία: Φεσσάρας, Μαχαίρας, Ξιάρχος

■ Λέρος (14.00): Δόξα Λέρου - Λειψοί.
Διαιτησία: Βασιλείου, Κατέρης, Μαυρουδής

ΕΦΗΒΙΚΟ
2ος όμιλος

■ Ψίνθος (15.00): Σταυρός-Κατταβιά
Διαιτησία: Γρεβένης

ΠΑΙΔΙΚΟ
1ος όμιλος

■ Ε.Α.Κ. (13.00): Νήσος Ρόδος - Ρόδος
Διαιτητής: Γκιούντιτσε

■ Αγ. Απόστολοι (11.00): Ορφέας - Ευαγόρας
Διαιτητής: Γκιούντιτσε

2ος όμιλος

■ Παραδείσι (12.00): Κλεάνθης - Αναγέννηση Εμπωνα
Διαιτητής: Φουκαράς

■ Κρεμαστή (15.00): Φοίβος - Απόλλων Απολλώνων.
Διαιτητής: Φουκαράς

3ος όμιλος

■ Κοσκινού (15.00): Διγενής - Δόξα Ψίνθου
Διαιτητής: Γρεβένης

Αγώνες «SCRAMBLE» στο Ψαλίδι της Κω



Στο Ψαλίδι της Κω πραγματοποιείται σήμερα ο δεύτερος αγώνας του τοπικού πρωταθλήματος μότο κρος, που διοργανώνει φέτος ο ΑΣΜΑ ΙΚΑΡΟΣ.

Πρόκειται για αγώνα «SCRAMBLE», δηλαδή, για αγώνα σε ανοιχτή κυκλική πίστα μόνο με φυσικά εμπόδια.

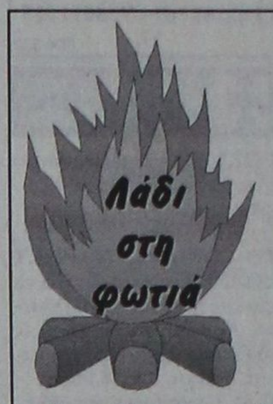

Είναι κάτι παραπάνω από εμφανές ότι ο φετινός Ηρακλής Μαριτσών, σε τίποτα δεν θυμίζει την άλλοτε κραταιά ομάδα που όπου αγωνιζόταν σήμαινε συναγερμός. Κάτι η οικονομική δυσπραγία, κάτι η απουσία ηχηρών μεταγραφών, καθώς και η απουσία κινήτρων και στόχων, αποτελούν παράγοντες αγωνιστικής κάμψης!

Και παρ' όλο που ακόμη είναι νωρίς για ασφαλή συμπεράσματα, εν τούτοις αν δεν έρθει άμεσα η ανάκαμψη, η ομάδα ίσως μπει σε «περιπέτειες» Χρόνος υπάρχει, εμπειρία και γνώση επίσης, μένει να εφαρμοστούν τεχνικές και στρατηγικές εξόδου από την κρίση!

Δύσκολη αποστολή θα έχει σήμερα ο Διγενής στις Καλυθιές, κόντρα στον Καλυμνιακό. Μια ομάδα που δείχνει «αδιάφορη», αλλά που ωστόσο θέλει ιδιαίτερα αυξημένη προσοχή! Και είναι αυτή η έλλειψη στόχων που την καθιστά επικίνδυνη..

Καλή η κλήρωση για τον Ευρωπαίο Παναθηναϊκό, ο οποίος αν συνεχίσει με την ίδια ακριβώς πορεία του πρώτου γύρου, περνά, έστω και σαν δεύτερος και από 'κει και πέρα όλα τα ενδεχόμενα παραμένουν ορθάνοιχτα. Ήδη οι μπουκ έχουν συμπεριλάβει τους «πράσινους» στο δελτίο του στοιχήματος για κατάκτηση του Τσάμπιονς Λιγκ και μάλιστα με ιδιαίτερα ελκυστικές αποδόσεις!!!

Εδώ λέω να σας αφήσω, γιατί αρκετά σας «έπηρξα» όλη την εβδομάδα. Μια μικρή αποτοξίνωση από τ' αθλητικά δεν βλάπτει! Εξάλλου Θεού θέλοντος θα τα ξαναπούμε την Τριτη! Φιλιά!



«Σούπερ θέαμα» γυναικείου ποδοσφαίρου στο Εθνικό Στάδιο!

Η Μικτή Ρόδου υποδέχεται την ομάδα του Πανεπιστημίου GAZI Αγκυρας

Ενα σπουδαίο διεθνές φιλικό παιχνίδι θα έχουν τη δυνατότητα να παρακολουθήσουν σήμερα στο Εθνικό Στάδιο οι Ρόδιοι φίλαθλοι.

Αμέσως μετά το τέλος του αγώνα της Ρόδου με τον Λεβαδειακό (στις 5 μ.μ.), η γυναικεία ποδοσφαιρική ομάδα της Μικτής Ρόδου θα αντιμετωπίσει την αντίστοιχη του Πανεπιστημίου «Γκαζί» της Αγκυρας.

Ο αγώνας ουσιαστικά γίνεται στα πλαίσια της ανταπόδωσης της φιλοξενίας που έτυχε ο Σταυρός Καλυθιών, όταν βρέθηκε στη γειτονική χώρα πριν μερικές εβδομάδες.

Διοργανωτές του αγώνα είναι ο ΔΟΝΑ Ρόδου, ο ΝΑΟΔ, η ΤΕΔΚΔ και ο Δήμος Καλλιθέας. Η φιλοξενούμενη αποστολή βρίσκεται στο νησί μας από την Παρασκευή το πρωί και τα μέλη της, εκτός από τις εθιμοτυπικές επισκέψεις που έκαναν, είχαν τη δυνατότητα να επισκεφθούν αρκετές από τις ομορφιές του νησιού μας. Αξίζει μάλιστα να σημειωθεί πως σήμερα το πρωί θα τους γίνει ξενάγηση στο Αρχαίο Στάδιο και την Παλιά Πόλη.

Από αγωνιστικής καθαρά άποψης, το θέαμα που αναμένεται να προσφερθεί στους φιλάθλους θα είναι αρκετά υψηλό, καθώς οι κοπέλες του Πανεπιστημίου Γκαζί σπουδάζουν πάνω στο ποδόσφαιρο και γενικότερα στον αθλητισμό. Αλλωστε δεν είναι τυχαίο το ότι μιλάμε για τις μέλλουσες γυμνάστριες. Η ομάδα τους μάλιστα είναι επίσημη και συμμετέχει στο τουρκικό πρωτάθλημα.

Οι δυο ομάδες θα έχουν τη δυνατότητα να παρακολουθήσουν νωρίτερα και τον αγώνα του Α.Σ. Ρόδος με τον Λεβαδειακό.

Το βράδυ θα γίνει δεξίωση, προσφορά των διοργανωτών στο κέντρο διασκέδασης «PRINCE».

Η πραγματική ιστορία του Γ.Σ. Διαγόρα

Μια σημαντική ιστορική αναδρομή, όπως παρουσιάστηκε στο 5ο Βαλκανικό Συνέδριο της Ιστορίας της Φυσικής Αγωγής & Αθλητισμού, που έγινε στην Κύπρο το Νοέμβριο του 1997

Την ενθάρρυνση της Φιλαρμονικής του «Διαγόρα» αναγγέλλει το προεδρείο του συλλόγου με δήλωση που δημοσιεύεται το Μάρτη του 1921 στις εφημερίδες της εποχής.

Οπως φαίνεται, η πρώτη δημόσια εμφάνιση της Φιλαρμονικής του «Διαγόρα» ήταν συμβολική. Εμφανίζεται στην εκκλησία της συνοικίας του Νεοχωρίου και στη συνέχεια στην Ανάσταση, θέλοντας με αυτό να υποδηλώσει ότι τη «Σταύρωση» του υπόδουλου δωδεκανησιακού λαού θα ακολουθούσε άφευκτα η «Ανάσταση».

Η υποδοχή που επιφύλαξε ο λαός στην πρώτη εμφάνιση της Φιλαρμονικής ήταν τόσο θερμή και συγκινητική, ώστε το Συμβούλιο θεώρησε υποχρέωση του να εκφράσει δημόσια τις ευχαριστίες του στον μουσικοδιδάσκαλο Μ.Μπαλλή.

Η εξαιρετική από κάθε άποψη εμφάνιση της Φιλαρμονικής με τη μουσική αφενός διατηρούσε αναπτερωμένο και φούντωνε το εθνικό φρόνημα, αφετέρου προκαλούσε τη λύσσα των Ιταλών που άρχισαν να λαμβάνουν τα μέτρα τους και να παρακολουθούν συστηματικά την εξέλιξή της επιδιώκοντας να την διαλύσουν. Γι' αυτό δεν επέτρεπαν να παιανίζει σε δημόσιους ή ανοικτούς χώρους της πρωτεύουσας πράγμα που ανάγκαζε τους διοικούντες του Σωματείου να στέλνουν τη Φιλαρμονική προσκαλεσμένη σκοπίμως στα πανηγύρια.

ΘΕΑΤΡΙΚΕΣ ΠΑΡΑΣΤΑΣΕΙΣ

Σε μια εποχή που δεν υπήρχαν ούτε επαγγελματικοί θίασοι, ούτε είχε εμφανιστεί ο κινηματογράφος, ο Σύλλογος του «Διαγόρα» ανάπτυξε θεατρική δραστηριότητα με ερασιτέχνες ηθοποιούς, οι οποίοι με ανιδιοτέλεια και με θυσίες συνέβαλαν στην πολιτιστική ανάπτυξη.

Μετά τη Μικρασιατική καταστροφή το Σεπτέμβριο του 1922 η Ρόδος είχε γίνει καταφύγιο πολλών προσφύγων. Ο «Διαγόρας» ανταποκρίθηκε στην ανάγκη τους για βοήθεια και περίθαλψη οργανώνοντας διάφορες εκδηλώσεις για την ενίσχυσή τους. Στα πλαίσια αυτών των προγραμμάτων δόθηκαν δύο μουσικοθεατρικές ημερίδες στο Βενετόκλειο στις 11 και 12 Φεβρουαρίου 1923.

Στα διάφορα δελτία του Συλλόγου αναφέρονται τα έργα όπου, ο σύλλογος από της ιδρύσεώς του εδίδαξε δι' ερασιτεχνών αυτού από σκηνής: ΟΙ ΒΑΚΧΟΙ, Ο ΥΙΟΣ ΤΗΣ ΝΥΚΤΟΣ, ΟΙ ΔΥΟ ΛΟΧΙΑΙ, ΤΟ ΓΕΝΟΣ ΚΑΙ Η ΚΑΡΔΙΑ κ.α.

ΠΡΟΣΚΟΠΙΣΜΟΣ

Μια άλλη επίσης επίσημη σημαντική δραστηριότητα του Συλλόγου του «Διαγόρα» ήταν ο προσκοπισμός. Αυτή η κίνηση σκόπευε στην προπαιδεία των νέων για την υπηρεσία της πατρίδας και της κοινωνίας και αυτοί οι στόχοι επιδιώκονται με τον εθισμό στην πειθαρχία, τη συνεργασία, την αγάπη στην φύση, στην ύπαιθρο. Ετσι ο «Διαγόρας» στις 6 Μαρτίου 1921 ανακοινώνει μεταξύ άλλων και την ίδρυση του «προσκοπικού τμήματος Διαγοριδών» που είχε γίνει το Φεβρουάριο του 1921. Την πρώτη επίσημη εμφάνιση του έκανε το Σώμα στις 25 Μαρτίου 1921 στο Μητροπολιτικό Ναό των Εισοδίων της Θεοτόκου Ρόδου. Λόγω της συγκεκριμένης ημερομηνίας (100 χρόνια από την ελληνική επανάσταση) η εμφάνισή του προκάλεσε μεγάλη συγκίνηση και ενθουσιασμό στον ελληνικό λαό και την οργή των Ιταλών. Οι εμφανίσεις της προσκοπικής ομάδας συνεχίστηκαν και στις ακολουθίες της Μεγάλης Εβδομάδας και του Πάσχα σε διάφορους ναούς της πόλης, για την τήρηση της τάξης. Γινόταν δεκτή με ενθουσιασμό στα χωριά όπου πήγαινε εκδρομές, όπως π. χ. αυτή στη Φιλέρημο στις 26 Ιουνίου 1921.

Η ΠΡΩΤΗ ΦΙΛΑΡΜΟΝΙΚΗ ΤΟΥ ΔΙΑΓΟΡΑ (1921)
Διακρίνονται καθήμενοι, από αριστερά προς τα δεξιά :
Μιχάλης Λουΐζίδης (Λάλος), Χαράλαμπος Κασαπίδης, Τάκης Φίλιππος, Θεόδωρος Κασφίκης, Γιώργος Σιμιξής, Νίκος Πετρίδης, Κώστας Κούφης.
Στην μεσαία σειρά : Αναστάσιος Ευθυμίου, Αντώνης Ελευθεριάδης, Νίκος Παπανικολάου, Δημήτρης Καταλειφός, ο αρχιμουσικός Γιώργος Μπαλλής Γιώργος Βεζυράκης, Ευ. Μεταξωτός, Μιχάλης Κιαπάπης, Σπύρος Κούρης.
Ορθιοι : Δημήτρης Κριάρης, Δημήτρης Πόπορος, Γιώργος Καταλειφός, Ασκληπιός, Αδείμαντος Μοσχοβάκης, Γιώργος Ζερβός, Κώστας Κάζος, Γιώργος Καπνουλάς.

ΕΚΔΡΟΜΕΣ

Τέλος οι εκδρομές αποτέλεσαν μία άλλη αξιοσημείωτη δραστηριότητα του Συλλόγου του «Διαγόρα». Μέχρι τότε εκδρομές δεν γίνονταν αφού το μόνο μεταφορικό μέσον ήταν το υποζύγιο και οι μετακινήσεις γίνονταν για την εξυπηρέτηση επιτακτικών αναγκών ή για προσκύνημα. Ο «Διαγόρας» ήταν ο πρώτος φορέας που οργάνωσε εκδρομές για τα μέλη του.

Στο «Δελτίο του 1916» αναφέρεται ότι ο Γ.Σ. «Διαγόρας» εκτέλεσε τέσσερις γυμναστικούς αγώνες στον περίβολο της Αστικής Σχολής και μία φορά Παρράδιους Αγώνες στην Κρεμαστή, στον Βιλανόβα, στα Μαριτσά και τους Τρεις, στα Τριάντα και στα Κοσκινού από δύο φορές. Στον τοπικό τύπο μπορούμε να βρούμε και εντυπώσεις από την εκδρομή στους Τρεις στις 4 Οκτωβρίου 1915, όπως και από τις εκδρομές στα Τριάντα και στα Κοσκινού στις 22 Μαΐου 1916.

Ματιές στα σπορ

Με στόχο να μην ηττηθεί ο Ιάλυσος στα Λεύκτρα



Ακόμα μια δύσκολη αποστολή έχει σήμερα ο Ιάλυσος. Στις 3μ.μ. καλείται να αντιμετωπίσει στα Λεύκτρα τον τοπικό Επαμεινώνδα ο οποίος διαθέτει μια πολύ καλή και δύσκολη έδρα. Οι «ερυθροκίτρινοι» θα παίξουν με στόχο να μην ττηθούν, «κυνηγώντας» όμως με αντεπιθέσεις και ένα γκολ που αν έρθει αναμένεται να παίξει σημαντικό ρόλο στην εξέλιξη του παιχνιδιού.

Ο προπονητής Σαλβατόρε Γκιούντιτσε θα έχει στη διάθεσή του, τους ακόλουθους παίκτες: Ν. Ψαράς, Χρ. Ψαράς, Σεϊρεκίδης, Μονόπολι, Ζωάννου, Δανάς, Σάββενας, Καρτάλης, Μαυρής, Β. Ράιος, Ζουρούδης, Κούτρας, Γκίκας, Κοσμάς, Μοσχής και Κυριαζής.

● Διαιτητής του αγώνα θα είναι ο κ. Νικολακόπουλος και «βοηθοί» του οι κ. Κωνσταντάκης και Σταματόπουλος του Συνδέσμου Αχαΐας.

Νέο «τρίποντο» θέλει η Ρόδος κόντρα στον Λεβαδειακό!

Στις 3μ.μ. θα ξεκινήσει στο Στάδιο.το ντέρμπι κορυφής

Τη συνέχιση των καλών εμφανίσεων και των θετικών αποτελεσμάτων θέλει να πετύχει σήμερα ο ΑΣ Ρόδος στο ντέρμπι κορυφής με τον Λεβαδειακό που θα ξεκινήσει στις 3μ.μ. στο Εθνικό Στάδιο της πόλης μας.

Η κατάκτηση των τριών βαθμών που είναι και ο μοναδικός στόχος των «πρασίνων» θα δώσει την ευκαιρία στην ομάδα του νησιού μας να παραμείνει σίγουρα στην κορυφή του βαθμολογικού πίνακα του 2ου ομίλου της Εθνικής Ερασιτεχνικής Κατηγορίας.

Οι πρωταθλητές Δωδεκανήσου γνωρίζουν πάρα πολύ καλά τις δυσκολίες του παιχνιδιού, ωστόσο είναι αποφασισμένοι να τις ξεπεράσουν - και αυτές - και να φθάσουν για μια ακόμα φορά στο επιτυχημένο αποτέλεσμα. Σημαντικό ρόλο για την εξέλιξη του σημερινού αγώνα αναμένεται να παίξει η ψυχολογία και το ηθικό των γηπεδούχων. Και τα δύο βρίσκονται σε πολύ ψηλά στάνταρς και σε συνδυασμό μάλιστα και με τη δεδομένη βοήθεια του κόσμου, μπορούν να προσφέρουν ένα σημαντικότατο «όπλο» στα χέρια των γηπεδούχων. Ο Λεβαδειακός σίγουρα δεν είναι καμιά τυχαία ομάδα. «Κουβαλάει» και αυτός μια ιστορία που απαιτεί εκ των πραγμάτων έναν σεβασμό, όχι όμως και φόβο. Οι φιλοξενούμενοι θα παίξουν με στόχο την κατάκτηση της νίκης, ωστόσο είναι σίγουρο ότι θα συναντήσουν τη σθεναρή αντίσταση των γηπεδούχων.

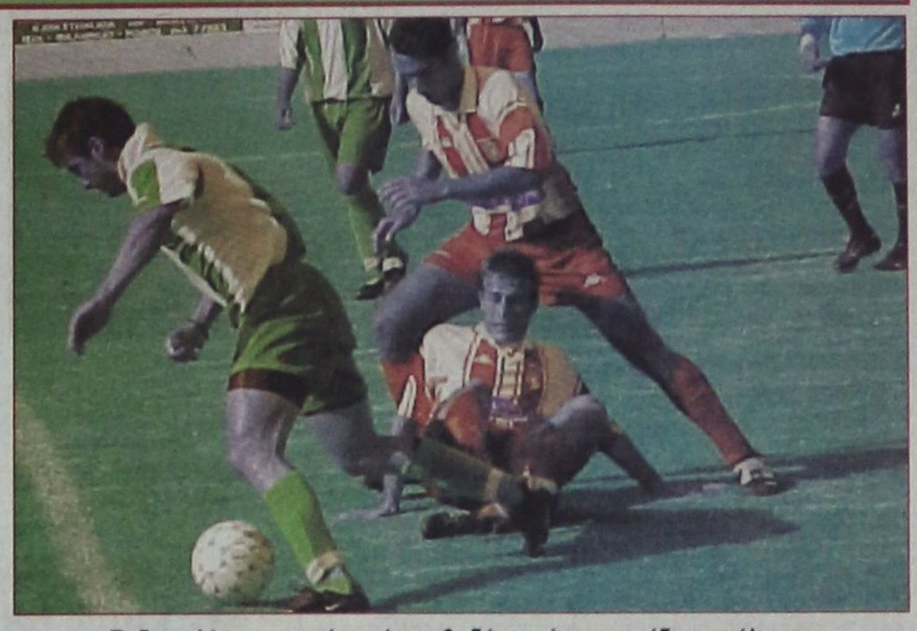

Το δυσκολότερο ματς μέχρι σήμερα θα δώσει σήμερα η ομάδα της πόλης μας

Ο ΠΑΤΤΑΣ

Σήμερα λίγο πριν τον αγώνα θα γίνει γνωστό αν ο Κώστας Πάττας θα μπορέσει να προσφέρει τις υπηρεσίες του. Ο έμπειρος αμυντικός θα «δοκιμάσει» το πόδι του λιγο πριν τη σέντρα.

Ο ΣΚΟΥΝΑΣ

Σε δηλώσεις που έκανε για το σημερινό παιχνίδι, ο Δημήτρης Σκούνας είπε μεταξύ άλλων:

«Είναι ένα πολύ δύσκολο παιχνίδι. Είμαστε σε πολύ καλή κατάσταση και με τη βοήθεια του κόσμου θα ανταπεξέλθουμε στις δυσκολίες. Είναι ευχάριστο για εμένα, ότι στις προπονήσεις υπάρχει ένα πολύ καλό κλίμα».

Το παιχνίδι θα διευθύνει ο κ. Ταμπάκης και «βοηθοί» του θα είναι οι κ. Τζαριμάς και Ρατσιάτος του Συνδέσμου Αργολίδας. Παρατηρητής τους θα είναι ο Μανώλης Στέργου.

ΟΙ ΥΠΟΛΟΙΠΟΙ ΑΓΩΝΕΣ

Στους υπόλοιπους αγώνες της 7ης αγωνιστικής θα παίξουν:

Αιολικός - Βύζας Μεγάρων
ΑΟ Χερσονήσου - Απόλλων Καλυθιών
Επαμεινώνδας - Ιάλυσος
Κισσαμικός - Χαλκίδα
Εργοτέλης - Ατσαλένιος
Κερατσίνι - Ερμής Κορυδαλλού
- Ο αγώνας του Ατρομήτου Πειραιά με τον ΑΟ Μάνης αναβάλλεται.

Γυρίζει σελίδα σήμερα ο Απόλλων Καλυθιών

Θέλει τη νίκη στη Χερσόνησο



Με στόχο να πάρει τη νίκη - ύστερα από πολύ καιρό - που θα του επιτρέψει να ανασάνει βαθμολογικά, ο Απόλλων Καλυθιών δοκιμάζεται σήμερα στις 11π.μ. στη Χερσόνησο από τον τοπικό Αθλητικό Ομιλο.

Ο αγώνας αυτός είναι ο πρώτος επίσημος με προπονητή τον Γιώργο Τανίδη και οι απολλωνιστές είναι αποφασισμένοι να γυρίσουν σελίδα, κάνοντας ένα νέο ξεκίνημα από την Κρήτη.

Ο κ. Τανίδης δεν θα έχει στη διάθεσή του, τους τραυματίες Κακλαμάνο, Σαλπιγκτίδη, Αυλωνίτη και Σωτηρόπουλο καθώς και τον Χατζησταμάτη.

Εχει στη διάθεσή του, τους ακόλουθους: Αλεξανδρίδη, Δημητριάδη, Ισκά, Καβουσανάκη, Κοσκινιάτη, Κυπριώτη, Κώστα, Μπεκιρά, Μπαρμπαντώνη, Ξύπα, Πολυχρονίου, Ράντσιτς, Στογιάνοφ, Πλίγκο, Σαλαμαστράκη, Χατζηπέτρο και Ζούνη.

● Το παιχνίδι θα διευθύνει ο κ. Τριτσώνης και «βοηθοί» του θα είναι οι κ. Κυρίτσης και Παντώστης από την Αθήνα.

ΜΠΑΣΚΕΤ Ο τρόπος επιλογής των Μικτών

Καθορίστηκε ο τρόπος διεξαγωγής των αγώνων, για την επιλογή των αθλητών που θα απαρτίζουν τις Μικτές ομάδες Δωδεκανήσου παίδων (γεν. 1986 - '87) και παμπαίδων (γεν. 1988 - 89), στα πλαίσια του Αναπτυξιακού προγράμματος της ΕΟΚ.

Σύμφωνα, λοιπόν, με αυτόν, στην α' φάση αγώνες θα γίνουν μεταξύ ομάδων στο Δήμο Ρόδου (όμιλος Ρόδου), στους Δήμους Πεταλούδων, Καλλιθέας, Αρχαγγέλου, Λινδίων (όμιλος Α) και Αφάντου, Ν. Ρόδου, Ιαλυσού, Καμείρου και Αταβύρου (όμιλος Β). Αυτά θα ισχύσουν στους παίδες.

Στους παμπαίδες οι αγώνες θα γίνουν σε δύο ομίλους. Στον Α' όμιλο θα γίνουν αγώνες από ομάδες των Δήμων Ρόδου, Ιαλυσού και Πεταλούδων. Στο Β' όμιλο θα πάρουν μέρος οι ομάδες των άλλων δήμων. Στη β' φάση θα έχουμε αγώνες περιφερειών. Από τη δυτική πλευρά Ρόδου και την ανατολική θα περάσουν μια ομάδα παίδων και παμπαίδων. Από την κεντρική περιφέρεια θα περάσουν από δύο ομάδες σε κάθε κατηγορία.

Στη γ' φάση, θα περάσουν μετά τους αγώνες μια ομάδα παίδων και μια παμπαίδων, που θα εκπροσωπήσουν τη Νήσο Ρόδο, οι οποίες θα βρεθούν αντιμέτωπες με τους εκπροσώπους τού βορείου συγκροτήματος που θα βγουν με παρόμοιο τρόπο.

Για τη συγκρότηση κάθε ομάδας και φυσικά των δύο Μικτών Δωδεκανήσου που θα συνεχίσουν το πρόγραμμα της ΕΟΚ, την ευθύνη θα έχουν οι περιφερειακοί προπονητές, σε συνεργασία με τους δημοτικούς οργανισμούς και επιτροπές.

Τα παιχνίδια θα ξεκινήσουν αρχές Δεκεμβρίου.

Κυνηγάντας με την ΠΡΟΟΔΟ



Γιώργος Μαμαλίγκας: «Εκτροφείο λαγού - πέρδικας, σύντομα στη Ρόδο!»

Αυτή την εβδομάδα η στήλη φιλοξενεί τον πρόεδρο του Κυνηγετικού Σύλλογου Ρόδου κ. Γιώργο Μαμαλίγκα, ο οποίος σε μια συνέντευξη - αστραπή, με πολύ λίγα λόγια, λέει τόσα πολλά, για το κυνήγι στον τόπο μας, τα υπάρχοντα θηράματα, τα εκτροφεία λαγού - πέρδικας που θα ξεκινήσει σύντομα στο νησί μας, καθώς και για τις επόμενες κινήσεις, όσον αφορά την απόφαση του υπουργού Γεωργίας για απαγόρευση του κυνηγιού στην Τήλο!

Ερ.: Κύριε Μαμαλίγκα, πως εξελίσσεται μέχρι στιγμής η σεζόν;

Απ.: Μπορώ να πω πολύ καλά. Υπάρχουν «γενναίοι» πληθυσμοί λαγών και πέρδικας, ήρθαν και οι πρώτες μπεκάτσες, ενώ και η παρουσία της τσίκλας είναι ιδιαίτερα έντονη, σε βαθμό να πιστεύω ότι φέτος θα είναι η χρονιά της!

Ερ.: Εχουμε την αίσθηση ότι η άδεια στο νομό μας είναι κάπως «τσιμπημένη». Εσείς τι λέτε γι αυτό;

Απ.: Δεν συμφωνώ μαζί σας. Η διαφορά είναι ελάχιστη ενώ και τα προσφερόμενα θηράματα είναι σαφώς πλουσιότερα από άλλες περιοχές της χώρας. Εξάλλου με την επιπρόσθετη επιβάρυνση πληρώνουμε και τρεις θηροφύλακες οι οποίοι συνεπικουρούμενοι από άνδρες του Συλλόγου και του Δασαρχείου «οργώνουν» το νησί, σημειώνοντας σημαντικές επιτυχίες όσον αφορά την πάταξη της λαθροθηρίας!

Ερ.: Από προσωπική πείρα και από συζητήσεις με άλλους κυνηγούς πιστεύουμε ότι μεγάλες περιοχές της Ρόδου - και ίσως όχι μόνο - χρειάζονται ενίσχυση σε θήραμα αφού δεν υπάρχει «πουλί πετούμενο». Τι σκοπεύει να κάνει ο σύλλογος στο θέμα αυτό;



Απ.: Συμφωνώ μαζί σας, όμως θα πρέπει να μπορούν και να εγκλιματιστούν τα θηράματα στους αναφερόμενους τόπους. Η πέρδικα π.χ. δεν μπορεί να ζήσει μέσα στο δάσος. Ωστόσο, ο Σύλλογος κινείται δυναμικά και προς την κατεύθυνση αυτή και ήδη έχουμε παραγγείλει 2500 πέρδικες στο κρατικό εκτροφείο της Κρήτης, οι οποίες και θα κατανεμηθούν ισόποσα (κατά το δυνατόν) σε όλο το νησί. Επίσης σύντομα ξεκινά τη λειτουργία του το εκτροφείο λαγού και πέρδικας που θα δημιουργήσει ο σύλλογος σε συνεργασία με τη Νομαρχιακή Αυτοδιοίκηση Δωδεκανήσου, όπο πιστεύω ότι σε λίγα χρόνια και με την κατάλληλη διαχείριση, ο τόπος μας, να γίνει στην κυριολεξία, πραγματικός κυνηγετικός παράδεισος.

Ερ.: Κλείνοντας αυτή τη σύντομη συζήτηση μαζί σας, θα θέλαμε να μας πείτε πως δεχθήκατε την απόφαση του υπουργείου Γεωργίας και της Διεύθυνσης Δασών για απαγόρευση του κυνηγιού στην Τήλο;

Απ.: Επειδή πρόκειται σαφώς για μια άκρως παράνομη απόφαση, έχουμε αναθέσει την υπόθεση σε νομικό ο οποίος επεξεργάζεται τα στοιχεία και σύντομα θα καταθέσει προσφυγή στο Συμβούλιο της Επικρατείας, όπου είμαι βέβαιος ότι θα δικαιωθούμε και θα δοθεί τέλος σε μια κατάσταση που κανέναν δεν ωφελεί!

Μεσημεριανό με ...«ροζ φύλλο» αγώνα θέλει σήμερα ο Κολοσσός!

Αγωνίζεται στις 12μ. στην Κρήτη με τον ΑΠΟ Ρεθύμνου

Την πέμπτη συνεχόμενο νίκη του θα αναζητήσει στις 12 το μεσημέρι ο Κολοσσός κόντρα στον ΑΠΟ Ρεθύμνου, στην Κρήτη!

Η ομάδα βρίσκεται σε εξαιρετική κατάσταση, τόσο αγωνιστικά όσο και ψυχολογικά και με πρεμία και τη γνωστή πειθαρχία στον αγωνιστικό χώρο θα επιδιώξει τη νίκη επί ενός αντιπάλου ικανού για το χειρότερο και το καλύτερο. Οι γηπεδούχοι μετράνε δύο εντός έδρας νίκες και δύο εκτός έδρας ήττες και σίγουρα δεν είναι ό,τι το καλύτερο. Ωστόσο, αν δεν προσεχθεί ο αντίπαλος θα στην κάνει τη ζημιά!

Με νίκη οι «θαλασσί» εδραιώνουν την παραμονή τους στην κορυφή του 2ου Ομίλου και πλέον μόνο με αυτοκτονία θα κινδυνέψουν να χάσουν τον τίτλο ο οποίος αποτελεί μονόδρομο για την ομάδα του Χάρη Παπάζογλου. Διαιτητές του σημερινού αγώνα είναι οι κ.κ. Τεφτίκης και Θεοδωρόπουλος!

Να θυμίσουμε ότι πέρσι η ροδίτικη ομάδα νίκησε τόσο στο Ρέθυμνο (75-78) όσο και στη Ρόδο (67-66)!

«Τοπ» σκόρερς των σημερινών αντιπάλων οι Γκογκίδης και Κουμανάκης με μέσο όρο 17.7 πόντους.



Τα υπόλοιπα παιχνίδια

● Αστέρας Εξαρχείων - Χαλκίδα
● ΑΝΟ Γλυφάδα - Ταύρος
● Ηλιούπολη - Αγιος Θωμάς
● Κρόνος - Κένταυρος
● Αγία Παρασκευή - ΟΑ Χανίων

Ρεπό έχει ο ΓΑΣ Ιάλυσος

RESTAURANT - TAVERNA
ΚΑΣΤΕΛΛΑ
Αμερικής 111, Ρόδος • Τηλ. 29736
παραμένει και μετά το μεσονύκτιο
ανοικτά κοντά σας μέχρι τις 6 το πρωί
με σούπες και διάφορα φαγητά
ΤΗΛ. 29736
X2792-31/10

ΣΑΝ ΣΗΜΕΡΑ...

ΠΡΙΝ ΕΝΑ ΧΡΟΝΟ: *Κατά την τελευταία συνεδρίαση της Επιτροπής Διοίκησης του Εθνικού Κλειστού Γυμναστηρίου Ρόδου, μεταξύ των άλλων, πάρθηκαν και οι παρακάτω αποφάσεις. Να γίνει αξιοποίηση των εξωτερικών γηπέδων που βρίσκονται στον αύλειο χώρο του Εθνικού Κλειστού Γυμναστηρίου για την καλύτερη εξυπηρέτηση των σωματείων της πόλης. Ετσι, σε πρώτη φάση θα ηλεκτροδοτηθούν, θα τοποθετηθούν στεφάνια και θα διαγραμμιστούν. Σε δεύτερη φάση θα περιφραχθούν για να γίνουν περισσότερο λειτουργικά.*

● *Αυλαία σήμερα στο πρωτάθλημα της Γ' Εθνικής Κατηγορίας με τον Ιάλυσο να αντιμετωπίζει στο «Οικονομίδειο» τη Μαρκό.*

ΠΡΙΝ ΠΕΝΤΕ ΧΡΟΝΙΑ: *Με σοβαρό χρηματικό πρόστιμο κινδυνεύει να τιμωρηθεί ο γκολκήπερ του Ιάλυσου Σταύρος Ταραμονλής. Σύμφωνα με πληροφορίες, ο ποδοσφαιριστής υπέπεσε σε πειθαρχικό παράπτωμα (απρεπής συμπεριφορά) στον προχθεσινό εκτός έδρας αγώνα με τον Εθνικό Αστέρα (4-2). Οι ίδιες πληροφορίες - δεν επιβεβαιώθηκαν από τη διοίκηση της ΠΑΕ - αναφέρουν ότι ο Ταραμονλής θα τιμωρηθεί με 100.000 δρχ. Αυτό φαίνεται να είπε ο τεχνικός Βασίλης Παπαχρήστου, προς τους παράγοντες συνοδούς της ομάδας στην Καισαριανή, μετά το τέλος του αγώνα, οπότε και όλος ο πάγκος του Ιάλυσου ήταν εκνευρισμένος από το τελικό αποτέλεσμα.*

ΠΡΙΝ ΔΕΚΑ ΧΡΟΝΙΑ: *Σοβαρότερος από ό,τι αρχικά αναμενόταν απ' όλους ήταν τελικά ο τραυματισμός του ποδοσφαιριστή του Γιάννη Καμπούρη, στον προχθεσινό αγώνα, με την Καστοριά (2-1) στο Εθνικό μας Στάδιο. Ο «κυανέρυθρος» μεσοεπιθετικός, που στο 50' του παιχνιδιού σε μια εντελώς ακίνδυνη φάση, δέχθηκε με πολλή δύναμη τη μπάλα στο ελεύθερο χέρι του (σε απόκρουση του Γκόλια), έπαθε πολλαπλά κατάγματα, με αποτέλεσμα να εγχειριστεί επειγόντως χθες το μεσημέρι στο νοσοκομείο της πόλης μας, από τον ορθοπεδικό Βασίλη Δημητρακόπουλο. Η εγχείριση ήταν τόσο λεπτή, που ο χρόνος της διάρκειας της ήταν σχεδόν τρεις ολόκληρες ώρες.*

ΠΡΙΝ ΔΕΚΑΕΝΝΙΑ ΧΡΟΝΙΑ: *Διοικητική κρίση απειλεί (;) τη Ρόδο σύμφωνα με πληροφορίες που κυκλοφόρησαν χθες αλλά δεν έγινε δυνατό να επιβεβαιωθούν και επίσημα. Κατά τις ίδιες φήμες, δύο από τα μέλη του διοικητικού της συμβουλίου ετοιμάζονται να υποβάλουν τις παραιτήσεις τους εκτός αν ανακαλέσουν την ύστατη στιγμή. Και τα δύο αυτά μέλη δεν παρέστησαν ή καλύτερα δεν κλήθηκαν να παραβρεθούν σε «προσύσκεψη» που έγινε με αντικείμενο τη σωτηρία της ομάδας από τον απειλούμενο υποβιβασμό.*

ΠΡΙΝ ΤΡΙΑΝΤΑ ΧΡΟΝΙΑ: *Φίλαθλοι και οπαδοί της Ρόδου, μας διατυπώνουν την ευχή, όπως προ της ενάρξεως των αγώνων πρωταθλήματος της ομάδας μας, ανακοινώνονται οι συνθέσεις των αντιπάλων ομάδων από τα μεγάφωνα. Ορθή και δίκαιη η παρατήρησης τους. Την διαβιβάζομεν στο αξιότιμον δ.σ. της Ρόδου το οποίο έχει και τον τελευταίο λόγο. Και κάτι δικό μας. Οι αποστολές των ομάδων της Νίκης Βόλου και του Ατρόμητου Αθηνών, μας διατύπωσαν το ακόλουθο ...παράπονο. «Μπήκαμε στο γήπεδο και δεν είδαμε καμιά επιγραφή που να δείχνει τη θέση της φιλοξενούμενης ομάδας. Η ομάδα σας θα πρέπει λοιπόν να τοποθετήσει την επιγραφή αυτή - σαν είδος πανό - μέσα από τα κιγκλιδώματα για να ξέρουν οι φιλοξενούμενοι που θα πάνε για να καθήσουν».*

ΚΑΣΤΕΛΛΑ
ΜΟΥΣΙΚΗ ΤΑΒΕΡΝΑ
ΜΟΥΣΙΚΗ & ΤΡΑΓΟΥΔΙ
ΓΙΑΝΝΗΣ ΔΗΜΗΤΡΗΣ
ΚΑΘΕ ΜΕΣΗΜΕΡΗ ΑΝΟΙΧΤΑ ΑΠΟ: 12.00
Με σπιτίσιο φαγητό
ΑΠΟ: 20.00
Réservé:
ΑΜΕΡΙΚΗΣ 111 - ΡΟΔΟΣ - 85100 - ΤΗΛ : 29736
X. 2746-30/9

Σε καταλήψεις θα προχωρήσουν οι μαθητές της νήσου Κάσου

ΔΕΝ ΥΠΑΡΧΟΥΝ ΚΑΘΗΓΗΤΕΣ

Σε καταλήψεις είναι αποφασισμένοι να προχωρήσουν οι μαθητές του Γυμνασίου και Λυκείου της Κάσου από την ερχόμενη εβδομάδα. Οι μαθητές διαμαρτύρονται για την έλλειψη καθηγητών Πληροφορικής, που υπάρχει στο σχολείο τους, ενώ το μάθημα δεν έχει αρχίσει να διδάσκεται σε αντίθεση με ό,τι συμβαίνει στα υπόλοιπα λύκεια της χώρας.

Το σχολείο της Κάσου διαθέτει 12 κομπιούτερ, τα οποία παραμένουν κλειδωμένα στην αίθουσα της Πληροφορικής ελλείψει εκπαιδευτικών.

Το δεκαπενταμελές μαθητικό συμβούλιο με ανοικτή επιστολή, που έστειλε στον υπουργό Παιδείας κ. Πέτρο Ευθυμίου, ζήτησε να δοθεί λύση στο πρόβλημα και να καλυφθούν οι ελλείψεις.

Στην περίπτωση που το υπουργείο δεν θα ανταποκριθεί, οι καταλήψεις για τους μαθητές θα είναι μονόδρομος.

Το κείμενο της ανοικτής επιστολής των μαθητών έχει ως εξής:

«Κύριε υπουργέ,

Είμαστε μαθητές του Γυμνασίου και Λυκείου Κάσου. Με την επιστολή μας θέλουμε να σας γνωστοποιήσουμε το σοβαρότατο πρόβλημα, που δημιουργήθηκε στο σχολείο μας, λόγω της έλλειψης καθηγητή Πληροφορικής.

Στη Γ' Λυκείου λειτουργεί τμήμα τεχνολογικής κατεύθυνσης του κύκλου Πληροφορικής και Τεχνολογιών. Εχουμε πλέον Νοέμβριο και το μάθημα δεν έχει αρχίσει ακόμη να διδάσκεται, γεγονός που καθιστά άνιση την προσπάθειά μας για μια θέση σε ΑΕΙ ή ΤΕΙ σε σχέση πάντα με τους μαθητές άλλων σχολείων, που έχουν ξεκινήσει από την αρχή του σχολικού έτους το μάθημα.

Στο σχολείο μας υπάρχουν επτά καινούργια κομπιούτερ, που εστάλησαν από το υπουργείο Παιδείας και πέντε επίσης σύγχρονα, δωρεά εφοπλιστή. Η αίθουσα όμως Πληροφορικής παραμένει κλειστή.

Το μάθημα φυσικά δεν διδάσκεται στο γυμνάσιο, ούτε στα επιλεγόμενα του λυκείου, πράγμα επίσης άδικο και εις βάρος της ολοκληρωμένης παιδείας που πρέπει να μας παρέχεται.

Κύριε υπουργέ,

Ο χρόνος περνά, έχουν γίνει κάποιοι διορισμοί Πληροφορικής κι εμείς ακόμη περιμένουμε. Βρισκόμαστε σε απόγνωση. Αν ζούσαμε κάπου αλλού και όχι τόσο μακριά από το κέντρο ίσως η φωνή μας να ακουγόταν.

Σε κάθε περίπτωση όμως πρέπει να τονιστεί ότι αυτό που δικαιούμαστε και η πολιτεία υποχρεούται να το προσφέρει είναι ο διορισμός καθηγητή Πληροφορικής στο σχολείο μας άμεσα.

Με την ελπίδα ότι θα πρυτανεύσει η λογική και το αίσθημα δικαιοσύνης και με σεβασμό

το 15μελές συμβούλιο Γυμνάσιο και Λ.Τ. Κάσου.

Υ.Γ.: Εκτός τον καθηγητή Πληροφορικής, χρειαζόμαστε επίσης και καθηγητή Φυσικής Αγωγής, μάθημα με το δικό του ιδιαίτερο ρόλο στο σχολείο. Επίσης ουδέποτε διδαχθήκαμε Μουσική-Καλλιτεχνικά και Οικιακή Οικονομία στο σχολείο μας, το οποίο δεν θεωρείται από τα πλέον μικρά (80 παιδιά)».

Οδηγούσε μεθυσμένος

Χθες στις 3.30 τα ξημερώματα, συνελήφθη στο 1ο χιλιόμετρο της επαρχιακής οδού Ρόδου-Καλλιθέας, από άνδρες της Τροχαίας, ο 37χρονος Σταύρος Μαγκαφάς του Αλεξάνδρου, γιατί οδηγούσε ΙΧ επιβατικό αυτοκίνητο υπό την επίδραση οινοπνεύματος σε ποσοστό 130MG/100 ML.

Ο 37χρονος κρατείται, προκειμένου να οδηγηθεί στον Εισαγγελέα.

ΠΡΟΣΚΥΝΗΜΑ ΣΤΟΝ

ΠΑΝΟΡΜΙΤΗ

ΝΑΥΤΙΚΗ ΕΤΑΙΡΙΑ ΑΙΓΑΙΟΥ

ΚΑΤΑΜΑΡΑΝ «ΚΙΝΓ ΣΑΡΟΝ»

ΓΡΗΓΟΡΑ ΚΑΙ ΑΝΕΤΑ ΣΕ 60 ΛΕΠΤΑ

ΑΝΑΧΩΡΗΣΕΙΣ

	ΡΟΔΟ	ΠΑΝΟΡΜΙΤΗ
Τετάρτη 7 Νοεμ.	09.00	15.30
Πέμπτη 8 Νοεμ.	09.00	15.10

Οι αναχωρήσεις θα γίνονται από τον Λιμένα Μανδρακίου και από την προβλήτα του Ευαγγελισμού.

Πληροφορίες και κρατήσεις:
Γρηγ. Λαμπράκη 46, 3ος όροφος
Τηλ.: 76535-74235-74236

ΘΕΣΕΙΣ ΠΕΡΙΟΡΙΣΜΕΝΕΣ

ΧΛ-7/11

Αστρα

Σας περιμένουμε κάθε βράδυ

Τραγουδούν :



ΜΑΝΟΛΗΣ ΚΑΜΠΟΥΡΗΣ



ΝΤΙΝΑ ΚΟΛΛΙΑ

- ΑΝΘΗ ΠΑΠΑΗΛΙΑ
- ΑΝΤΩΝΗΣ ΡΟΔΙΤΗΣ
- Γ. ΚΑΡΑΚΑΤΣΑΝΗΣ

ΖΩΗ ΔΕΝ ΕΙΝΑΙ ΝΑ ΞΥΠΝΑΣ ΚΑΙ ΝΑ ΚΟΙΜΑΣΑΙ

ΠΑΛΙ ΖΩΗ ΕΙΝΑΙ ΜΟΝΟ ΝΑ ΓΛΕΝΤΑΣ ΟΤΑΝ ΚΟΙΜΟΥΝΤΑΙ ΟΙ ΑΛΛΟΙ

Χορεύει το ελληνικό μπαλέτο ΖΙΚ ΖΑΚ



ΑΝΘΗ ΒΕΛΙΔΗ

Τηλ. 32090

777-4/11

Με χιόνια, βροχές και θαλασσοταραχή

Σφοδρή κακοκαιρία πλήττει όλη τη χώρα

ΘΑ ΕΠΗΡΕΑΣΤΕΙ ΣΗΜΕΡΑ ΚΑΙ Η ΔΩΔΕΚΑΝΗΣΟΣ



Χιονιάς επικρατεί από το πρωί του Σαββάτου σε ολόκληρη τη χώρα. Κύρια χαρακτηριστικά του καιρού, εκτός από τις χιονοπτώσεις στις ορεινές περιοχές της βόρειας Ελλάδας και τις χαμηλές θερμοκρασίες, είναι οι έντονες βροχοπτώσεις στα κεντρικά και νότια της χώρας και οι θυελλώδεις άνεμοι, έντασης 8 και 9 μποφόρ, που πνέουν στο Αιγαίο.

Το μεσημέρι του Σαββάτου το χιόνι στο Πήλιο φτάνει τα 30 εκ. ενώ στους ορεινούς όγκους της Στερεάς Ελλάδας τα 25 εκ. Οι χιονοπτώσεις αναμένεται να ενταθούν το βράδυ του Σαββάτου, ενώ δεν αποκλείεται να χιονίσει και στην Πάρνηθα. Ωστόσο, οι ισχυρές καταιγίδες αναμένεται να περιοριστούν πάνω από τις θάλασσες. Η κακοκαιρία θα επηρεάσει την Αττική, τη Στερεά Ελλάδα, την Εύβοια, τη Θεσσαλία, την Κρήτη, τις Κυκλάδες, τα νησιά του ανατολικού Αιγαίου και τα Δωδεκάνησα.

Δεμένα τα καράβια

Λόγω των άσχημων καιρικών συνθηκών, απαγορεύτηκε από τις 06:00 το πρωί του Σαββάτου ο απόπλους των επιβατηγών-οχηματαγωγών πλοίων από τα λιμάνια του Πειραιά και της Ραφήνας για τα νησιά του Αιγαίου, την Κρήτη και τα Δωδεκάνησα.

Για τα νησιά του Αργοσαρωνικού εκτελούνται μόνο τα δρομολόγια με επιβατηγά-οχηματαγωγά κλειστού τύπου και με τα υδροπτέρυγα μέχρι την Αίγινα. Δεν εκτελούνται επίσης τα δρομολόγια από Καβάλα προς Θάσο και από Αλεξανδρούπολη προς Σαμοθράκη, ενώ δεμένο παραμένει στο λιμάνι της Καβάλας το πλοίο «Μυτιλήνη», που εκτελεί το δρομολόγιο Λήμνος-Μυτιλήνη-Χίος-Πειραιάς.

Η Γενική Γραμματεία Πολιτικής Προστασίας έχει ζητήσει από όλες τις υπηρεσίες να βρίσκονται σε ετοιμότητα και παράλληλα καλεί τους πολίτες να είναι προσεκτικοί στις μετακινήσεις τους. Σταδιακή ύφεση της κακοκαιρίας αναμένεται από την Κυριακή στη βόρεια και δυτική Ελλάδα, ενώ ουσιαστική βελτίωση του καιρού θα υπάρξει από το βράδυ της Κυριακής.

Τα καιρικά φαινόμενα σταδιακά θα περιοριστούν στις ανατολικές και νότιες περιοχές και στη συνέχεια θα εξασθενήσουν.

Οι άνεμοι θα πνέουν βόρειοι, στα δυτικά μέτριοι και στα ανατολικά ισχυροί μέχρι πολύ ισχυροί, ενώ τοπικά στο Αιγαίο θυελλώδεις. Η θερμοκρασία θα σημειώσει μικρή άνοδο.

Στο Ορκωτό της Κω

Αύριο η δίκη για το φόνο του αστυνομικού

ΜΕΓΑΛΟ ΤΟ ΕΝΔΙΑΦΕΡΟΝ

Αύριο Δευτέρα 5 Νοεμβρίου θα αναβιώσει στην αίθουσα του Πρωτοβάθμιου Μικτού Ορκωτού Δικαστηρίου Κω η δολοφονία του ανθυπαστυνόμου της ΕΛΑΣ Νικολάου Τσίγκριλα, πριν από ένα χρόνο στο Παραδείσι.

Στο εδώλιο θα καθίσουν ο 27χρονος λοχίας του στρατού Ιωάννης Κατσούλης του Εμμανουήλ από την Κρήτη, που σκότωσε με κυνηγετική καραμπίνα τον ανθυπαστυνόμο και η 38χρονη Δέσποινα Φωτάρα του Νικολάου, ερωμένη του φονιά και σύζυγος του δολοφονημένου αστυνομικού.

Το φονικό έγινε τις απογευματινές ώρες της 9ης Οκτωβρίου 2000, στην περιοχή «Μύλοι» Παραδεισίου. Ο λοχίας κατ'εντολή της ερωμένης του σκότωσε με κυνηγετική καραμπίνα ενός φίλου του από τα Μαριτσά, που δανείστηκε για το σκοπό αυτό, τον ανθυπαστυνόμο μέσα στο αγρόκτημά του, στο οποίο συνήθιζε να πηγαίνει τα απογεύματα.

Ο Κατσούλης κατηγορείται για ανθρωποκτονία από πρόθεση και η Φωτάρα για ηθική αυτουργία.

Συζητείται η αναπαλαίωση του «Ελαφος» και «Ελαφίνα»

ΣΥΝΕΔΡΙΑΖΕΙ Η «ΚΑΜΕΙΡΟΣ Α.Ε.»

Η λειτουργία των τμημάτων του Πανεπιστημίου της πολιτείας Rodos of Island των ΗΠΑ θα είναι το θέμα, που θα απασχολήσει το διοικητικό συμβούλιο της εταιρίας «ΚΑΜΕΙΡΟΣ Α.Ε.», που συστάθηκε πρόσφατα.

Αντικείμενο της εταιρίας θα είναι η διαχείριση των ακινήτων, στα οποία θα στεγαστούν τα τμήματα του πανεπιστημίου, αλλά και η λειτουργία τους. Στην εταιρία την πλειοψηφία έχει ο Δήμος Καμείρου.

Τα τμήματα του πανεπιστημίου θα λειτουργήσουν στα ακίνητα που διαθέτει ο Δήμος Καμείρου στην Ελεούσα, ενώ θα αξιοποιηθούν και τα ξενοδοχεία «Ελαφος» και «Ελαφίνα».

Στην πρώτη συνεδρίαση του διοικητικού συμβουλίου της εταιρίας «ΚΑΜΕΙΡΟΣ Α.Ε.» θα γίνουν συζητήσεις για την αναπαλαίωση, τη διαμόρφωση και την ανακατασκευή των χώρων, που θα φιλοξενήσουν τα τμήματα του αμερικανικού πανεπιστημίου.

Αργότερα, θα γίνει και η οριστικοποίηση των τμημάτων του πανεπιστημίου, που θα λειτουργήσουν στις εγκαταστάσεις του Δήμου Καμείρου.

ΑΝΑΚΟΙΝΩΣΗ

Σας ενημερώνουμε ότι το

ΚΕΝΤΡΟ ΔΗΜΙΟΥΡΓΙΚΩΝ ΔΡΑΣΤΗΡΙΟΤΗΤΩΝ

M JUNIOR CLUB

θα λειτουργεί καθημερινά

από τις 8.30 το πρωί μέχρι τις 22.00 το βράδυ

και ΣΑΒΒΑΤΟΚΥΡΙΑΚΟ ΑΝΟΙΧΤΑ

Χρέωση ανά ώρα ή εβδομάδα ή μήνα

Εσύ οι μικροί μας φίλοι μπορούν να περνούν το χρόνο τους με ζωγραφική, κουκλοθέατρο, ομαδικά παιβαγωγικά παιχνίδια, δακτυλομπογιές, χαρτοκολλητική, κατασκευές, εκπαιδευτικά προγράμματα στο video κ.λ.π.. με αποκλειστική μας ευθύνη

Φιλικά

ΧΡΙΣΤΟΦΙΔΗ ΜΑΡΙΑ

Κοδριγκτώνος 12, τηλ. 0241 74935 Ρόδος

3274-17/11

Με ευρώ θα πληρώνουμε την ελεγχόμενη στάθμευση

ΠΡΟΕΤΟΙΜΑΖΕΤΑΙ ΤΟ ΣΥΣΤΗΜΑ

Και η επιχείρηση ελεγχόμενης στάθμευσης έχει μπει στη διαδικασία υποδοχής του ευρώ προβαίνοντας στις αναγκαίες μετατροπές των συσκευών της.

Η προετοιμασία γι' αυτή την αλλαγή προβλέπει την αντικατάσταση των κερματοδεκτών, των προγραμμάτων, των καλωδίων, των πινακίδων με τις ενδείξεις του χρόνου και των τιμών, κ.λπ.

Ολες οι παραπάνω εργασίες στις 45 συνολικά συσκευές ελεγχόμενης στάθμευσης που βρίσκονται στην πόλη μας θα επιφέρουν μια δαπάνη 7 έως 8 εκατομμυρίων δραχμών.

Ολα θα είναι έτοιμα ως το τέλος του χρόνου και οι συσκευές της ελεγχόμενης στάθμευσης θα δέχονται από την 1η του Γενάρη κέρματα ευρώ.

Οι 100 δραχμές που είναι σήμερα για μισή ώρα στάθμευση θα γίνουν 30 λεπτά και οι 200 δραχμές για μιά ώρα 60 λεπτά του νέου νομίσματος.

Εκδηλώσεις στη Ρόδο για την Πολεμική Αεροπορία

ΕΚΘΕΣΗ ΣΤΟ ΑΕΡΟΔΡΟΜΙΟ ΜΑΡΙΤΣΩΝ

Με την ευκαιρία του τετραήμερου επίσημου εορτασμού του προστάτη της Πολεμικής Αεροπορίας, Αρχαγγέλου Μιχαήλ, στις 8, 9 10 και 11 Νοεμβρίου, το Αεροπορικό Απόσπασμα Ρόδου θα πραγματοποιήσει τις παρακάτω εκδηλώσεις:

☐ Επίσημη δοξολογία στον Ιερό Ναό Ευαγγελισμού Ρόδου σστις 08/11/2001, ημέρα Πέμπτη και ώρα 10.00 π.μ., στην οποία έχουν κληθεί και οι αρχές του νησιού.

☐Κατά τη διάρκεια του εορτασμού, στο αεροδρόμιο Μαριστών, θα λειτουργεί Στατική Εκθεση με εκθέματα της Π.Α., της Αερολέσχης Ρόδου και της Ενωσης Αερομοντελιστών, με είσοδο ελεύθερη στο κοινό από 10.00 π.μ. μέχρι 17.00 μ.μ. όλες τις ημέρες του εορτασμού, με εξαίρεση την 08/11/2001, όπου η είσοδος θα επιτραπεί από 12.00 έως 15.00, ώστε να γίνει γνωστό από κοντά το έργο της Π.Α. και να προβληθεί - διαδοθεί στο αεροπορικό πνεύμα.

Για τη διοίκηση και το προσωπικό του Αεροπορικού Αποσπάσματος, η επίσκεψη του ροδιακού λαού στο αεροδρόμιο Μαριτσών, θα αποτελέσει ιδιαίτερη τιμή και χαρά.

ΠΡΟΣΚΛΗΣΗ ΕΚΔΗΛΩΣΗΣ ΕΝΔΙΑΦΕΡΟΝΤΟΣ

Η Εταιρία ALDIANA Α.Ε. που εδρεύει στη Ρόδο επί της Λεωφ. ΡΟΔΟΥ-ΛΙΝΔΟΥ 6ο χιλιομ. (τηλεφ. 67710-67493-67494) νομίμως εκπροσωπούμενη από τους κ.κ. Παντελή Χαπίπη και Γεώργιο Χαπίπη, σε ιδιόκτητη έκταση 226.000 τ.μ. στο ΠΛΗΜΜΥΡΙ ΡΟΔΟΥ κατασκευάζει Ξενοδοχειακό Συγκρότημα συνολικής δομημένης επιφάνειας 30.000 τ.μ.

Για την ανάδειξη αναδόχων των επί μέρους εργασιών ΚΑΛΕΙ τους ενδιαφερομένους για την υποβολή προσφορών με τιμές μονάδας.

Γίνονται δεκτές προσφορές από εργολάβους Δημοσίων και Ιδιωτικών Εργων.

Πληροφορίες στα γραφεία της εταιρίας ΑΛΝΤΙΑΝΑ ΡΟΔΟΣ, (ΖΕΥΣ ΡΟΔΟΥ Λεωφ. ΡΟΔΟΥ-ΛΙΝΔΟΥ 6ο χιλ.) κάθε μέρα από 10-12 π.μ.

Η κατάθεση των προσφορών λήγει την 21-11-2001.

Οι εργασίες για τις οποίες κατατίθενται προσφορές είναι:

ΕΚΣΚΑΦΕΣ-ΤΟΙΧΟΠΟΙΙΕΣ-ΕΠΙΧΡΙΣΜΑΤΑ-ΜΟΝΩΣΕΙΣ

ΣΚΥΡΟΔΕΜΑΤΑ

α. ΠΑΡΑΓΩΓΟΙ ΕΤΟΙΜΟΥ ΣΚΥΡΟΔΕΜΑΤΟΣ

β. ΚΑΤΑΣΚΕΥΑΣΤΕΣ ΞΥΛΟΤΥΠΩΝ, ΔΙΑΣΤΡΩΣΗΣ ΣΚΥΡΟΔΕΜΑΤΟΣ ΚΑΙ ΤΟΠΟΘΕΤΗΣΗ ΟΠΛΙΣΜΟΥ.

ΥΔΡΑΥΛΙΚΑ-ΗΛΕΚΤΡΟΛΟΓΙΚΑ-ΚΟΥΦΩΜΑΤΑ ΑΛΟΥΜΙΝΙΟΥ-ΣΙΔΗΡΟΚΑΤΑΣΚΕΥΕΣ -ΤΟΠΟΘΕΤΗΣΕΙΣ ΠΛΑΚΙΔΙΩΝ ΚΑΙ ΜΑΡΜΑΡΩΝ -ΞΥΛΟΥΡΓΙΚΑ-ΧΡΩΜΑΤΑ.

X2861-14/11

Υποσχέσεις ότι δεν πρόκειται να θιγούν τα δικαιώματα των εργαζομένων στις τράπεζες

Υποσχέσεις ότι δεν θα θιγούν τα δικαιώματα των εργαζομένων της ΕΘΝΙΚΗΣ και της ALFA BANK στα Δωδεκάνησα, έδωσε ο διοικητής της ΕΤΕ κ. Θεοδ. Καρατζάς.

Τις ανησυχίες των εργαζομένων του κλάδου, που αυξήθηκαν μετά τη συγχώνευση των δύο πιστωτικών ιδρυμάτων μετέφερε στον κ. Καρατζά ο πρόεδρος του Συλλόγου των Υπαλλήλων της Εθνικής κ. Σάββας Χατζησάββας.

«Στη συνάντηση που είχαμε, προσπαθήσαμε να διασφαλίσουμε τα δικαιώματα των εργαζομένων, ώστε να μην υπάρξουν απολύσεις, αλλά να δοθούν λύσεις και για τα άλλα ζητήματα που ταλανίζουν τον κλάδο, όπως το ασφαλιστικό», δήλωσε ο κ. Χατζησάββας.

Ο κ. Καρατζάς υποσχέθηκε ότι δεν θα γίνουν απολύσεις προσωπικού, κάτι που δεν πρόκειται να δεχθεί η ΟΤΟΕ.

Δεν έχει ξεκαθαριστεί όμως το αν θα γίνει μείωση προσωπικού στις δύο τράπεζες δια της μεθόδου της εθελουσίας εξόδου.

Στα υποκαταστήματα της Εθνικής Τράπεζας και της ALFA BANK στα Δωδεκάνησα εργάζονται 400 υπάλληλοι.

Επιφυλάξεις των ταξιτζήδων από τη Ρόδο στο νομοσχέδιο του υπουργείου Μεταφορών

Οι αλλαγές που θα επιφέρει το νέο νομοσχέδιο που προωθεί το υπουργείο Μεταφορών και οι ανώνυμες εταιρίες, που θα αντικαταστήσουν τους συνδέσμους, θα είναι τα θέματα που θα τεθούν στη συνεδρίαση της Ομοσπονδίας των Ταξί, που θα γίνει στις 14 Νοεμβρίου.

Στη συνεδρίαση θα παραστεί ο πρόεδρος του Συνδέσμου των Ταξί Ρόδου κ. Θανάσης Χατζηγεωργίου.

Σημειώνεται ότι οι επαφές των αυτοκινητιστών με το υπουργείο Μεταφορών έχουν ολοκληρωθεί σχεδόν.

Οι ταξιτζήδες έχουν διατυπώσει ήδη τις επιφυλάξεις τους για ορισμένα σημεία του νομοσχεδίου που αφορούν τις ανώνυμες εταιρίες, που θα συσταθούν και θα αντικαταστήσουν τους συνδέσμους. Οι αυτοκινητιστές επιχειρούν επίσης να νομιμοποιήσουν και τις συνεργασίες τους με τις ναυτιλιακές εταιρίες που διαθέτουν κρουαζιερόπλοια και τα πρακτορεία.

Με το νέο νομοσχέδιο θα δοθεί και το πράσινο φως για την κυκλοφορία των οκταθέσιων ταξί για τα οποία υπάρχει μεγάλο ενδιαφέρον από τους αυτοκινητιστές της Ρόδου.

Οδηγούσε κλεμμένη μοτοσικλέτα

Στην περιοχή του Μόντε Σμιθ, συνελήφθη προχθές το απόγευμα από αστυνομικούς της Υποδιεύθυνσης Ασφαλείας Ρόδου, ο 24χρονος άνεργος Εμμανουήλ Σαρρής του Κωνσταντίνου να οδηγεί δίκυκλη μοτοσικλέτα, ιδιοκτησίας του Γρηγορίου Βαλιανάτου του Λεωνίδα, 22 χρόνων, η οποία είχε κλαπεί την 1η Νοεμβρίου.

Σε βάρος του 24χρονου σχηματίστηκε δικογραφία.

ΓΕΡΜΑΝΙΚΑ ΜΟΝΟ Σ' ΕΝΑ ΜΗΝΑ

ΑΠΟ 5 ΝΟΕΜΒΡΙΟΥ ΕΩΣ 6 ΔΕΚΕΜΒΡΙΟΥ

ΣΤΟ ΣΙΜΟΥΛΤΑΝ ΜΕ ΤΗΝ ΑΠΛΗ ΜΕΘΟΔΟ ΣΙΜΟΥΛΤΑΝ ΑΠΟ ΤΟΝ ΝΤΟΚΤΟΡ ΤΕΟ

ΓΙΑ ΕΝΗΛΙΚΕΣ ΤΟΥΡΙΣΤΙΚΩΝ & ΑΛΛΩΝ ΕΠΑΓΓΕΛΜΑΤΩΝ ΚΑΙ ΦΟΙΤΗΤΕΣ

ΔΕΝ ΠΛΗΡΩΝΕΤΕ ΠΡΙΝ ΠΕΙΣΘΕΙΤΕ

ΕΓΓΡΑΦΕΣ-ΠΛΗΡΟΦΟΡΙΕΣ:

ΤΗΛ.: 32272 & 0944 138510

27/10.4/11

ΚΕΝΤΡΟ ΞΕΝΩΝ ΓΛΩΣΣΩΝ

ΒΑΣΩ ΜΙΧΑΛΑΡΕΑ

16, Μυστρά-Ρόδος 85100

Τηλ. 0241 35249/ 27013 ΦΑΞ 0241 75412

E-mail vasso@rho.forthnet. gr

ΕΝΑΡΞΗ ΜΑΘΗΜΑΤΩΝ ΣΧΟΛΙΚΗΣ ΧΡΟΝΙΑΣ 2001-02

Αγγλικά όλων των επιπέδων CAMBRIDGE-MICHIGAN

1. BEGINNERS	5. I.E.L.T.S
2. ELEMENTARY	6.PRE-FCE
3. INTERMEDIATE	7.FCE
4. HIGHER INTERMEDIATE	8. PROFICIENCY

ΜΕΤΑΦΡΑΣΕΙΣ ΟΛΩΝ ΤΩΝ ΕΙΔΩΝ
ΔΙΕΡΜΗΝΕΙΕΣ (ΤΑΥΤΟΧΡΟΝΗ-ΔΙΑΔΟΧΙΚΗ)
Μαθήματα FIRST CERTIFICATE (FCE) για ενήλικες
Μαθήματα για παιδιά προσχολικής ηλικίας
Μαθήματα ορολογίας Βρετανικών Πανεπιστημίων
Μεταφράσεις και επικύρωση επιστολών Πανεπιστημίων για Στρατό

ΜΕΛΗ ΠΑΝΕΛΛΗΝΙΑΣ ΕΝΩΣΗΣ ΜΕΤΑΦΡΑΣΤΩΝ

Βρισκόμαστε σε καινούργια νεοανεγερθείσα οικοδομή, με προδιαγραφές Κέντρου Ξένων Γλωσσών.

18 χρόνια στο χώρο της Ξενόγλωσσης Εκπαίδευσης

ΑΥΣΤΗΡΗ ΠΕΙΘΑΡΧΙΑ ΣΤΟ ΜΑΘΗΜΑ

That there should one man die ignorant who had capacity for knowledge, this I call tragedy.
(Thomas Carlyle 1795-1881)

ΕΓΓΡΑΦΕΣ: ΔΕΥΤΕΡΑ-ΠΑΡΑΣΚΕΥΗ 10.00-14.00/18.30 -22.00

Εναρξη μαθημάτων 10.09.2001

ΚΑΛΗ ΠΡΟΟΔΟ ΣΕ ΟΛΟΥΣ.

ΔΙΔΑΣΚΟΥΝ:

Βάσω Μιχαλαρέα
B.A.T.E.F.L. Diploma in Translation (Institute of Linguistics).

Βιργινία Ηλία Μιχαλαρέα
Β.Α. Αγγλική Γλώσσα και Φιλολογία. Μεταπτυχιακές Σπουδές στη Μετάφραση. Diploma in Translation (Institute of Linguistics).

X2760-4/11