ΕΤΟΣ ΙΔΡΥΣΗΣ 1949
ΙΔΡΥΤΗΣ - ΔΙΕΥΘΥΝΤΗΣ
ΓΙΩΡΓΟΣ ΔΙΑΜΑΝΤΙΔΗΣ
Γραφεία - Τυπογραφεία:
Μάρκου Μαλλιαράκη 3 (ΚΟΒΑ)
Λογιστήριο: Νέα Αγορά
Τηλ.: Σύνταξης: 27356 - 34101 FAX: 20643
Λογιστηρίου: 24539 FAX: 24539
www.proodos.net, www.proodosnews.gr
e-mail: info@proodos.net

ΠΡΟΟΔΟΣ

Ανεξάρτητη καθημερινή πρωινή εφημερίδα

ΑΡΙΘΜΟΣ ΦΥΛΛΟΥ 15.868 • ΤΙΜΗ 200 δρχ., 0,59 ευρώ

ΤΡΙΤΗ 13 ΝΟΕΜΒΡΙΟΥ 2001

ΚΑΣΑΠΗΣ
ΖΑΝΤΕΣ-ΕΛΑΣΤΙΚΑ
Αυστραλίας 2
Τηλ. 35367
0% προκαταβολή
έως 36 δόσεις







Δραματικές ώρες ζει και πάλι η Νέα Υόρκη και ολόκληρος ο κόσμος μετά τη χτεσινή πτώση του αεροπλάνου. Με αγωνία τα συνεργεία των πυροσβεστών, όπως δείχνουν οι δύο φωτογραφίες, προσπαθούν να σβήσουν τη φωτιά που προκλήθηκε, ενώ οι Αμερικανοί με απόγνωση αντιμετωπίζουν το νέο περιστατικό που έπληξε τη χώρα τους και δημιούργησε ένα κύκλο πανικού, αφού ακόμη δεν έχουν διευκρινιστεί τα αίτια της πτώσης του αεροσκάφους

ΝΕΑ ΤΡΑΓΩΔΙΑ ΣΤΗ ΝΕΑ ΥΟΡΚΗ

Αμερικανικό αεροπλάνο εξερράγη στον αέρα και κατέπεσε φλεγόμενο επάνω σε 12 σπίτια - Επεσε από βλάβη ή είναι κτύπημα τρομοκρατών;

Νέα τραγωδία συγκλονίζει τις Ηνωμένες Πολιτείες. Ενα μεγάλο αεροπλάνο-Αιρμπάς της American Airlines εξερράγη στον αέρα λίγα λεπτά μετά την απογείωσή του από το αεροδρόμιο Κέννεντυ της Νέας Υόρκης και έπεσε φλεγόμενο στη συνοικία Κουίνς επάνω σε δώδεκα σπίτια. Νεκροί οι 255 επιβάτες και το πλήρωμα.

Μέχρι αργά τη νύκτα οι αμερικανικές αρχές δεν είχαν ανακοινώσει αν η πτώση του αεροσκάφους έγινε λόγω μηχανικής βλάβης ή από ενέργεια τρομοκρατών.

Πάντως γενική είναι η πεποίθηση ότι η πτώση είναι έργο τρομοκρατών. Η άποψη αυτή ενισχύεται και από δηλώσεις συνεργατών του Οσάμα Μπιν Λάντεν, που μετέδωσε το αραβικό κανάλι Αλ Τζαζίρα και οι οποίοι τόνισαν ότι πραγματοποιήθηκε η απειλή τους για νέο κτύπημα κατά των ΗΠΑ.

Επίσης το FBI έχει τη γνώμη ότι πρόκειται για τρομοκρατική ενέργεια.

Η ΠΤΩΣΗ

Αεροσκάφος της American Airlines με 246 επιβάτες και εννεαμελές πλήρωμα συνετρίβη χτες στο προάστιο Κουίνς της Νέας Υόρκης. Το CNN μετέδωσε ότι το αεροσκάφος Airbus Α 300, πτήση 587, είχε αναχωρήσει από το αεροδρόμιο JFK την Νέας Υόρκης με προορισμό την Δημοκρατία του Αγίου Δομίνικου.

Το αεροσκάφος συνετρίβη στην Rockaway Beach Boulevard, πολυσύχναστο δρόμο του προαστίου. Η περιοχή έχει σκεπαστεί από πυκνούς καπνούς, ενώ τουλάχιστον δώδεκα κτήρια έχουν υποστεί ζημιές, σύμφωνα με το αμερικανικό τηλεοπτικό δίκτυο. Δεν υπάρχουν πληροφορίες ωστόσο για το εάν είναι σπίτια ή γραφεία. Στην περιοχή έσπευσαν τουλάχιστον 200 πυροσβέστες. Μετά τη συντριβή του αεροσκάφους έκλεισαν και τα τρία αεροδρόμια της Νέας Υόρκης που έχει τεθεί σε κατάσταση επιφυλακής. Εκλεισαν επίσης όλες οι γέφυρες και

ΣΥΝΕΧΕΙΑ ΣΤΗ ΣΕΛ. 4

Δεν μπορεί να ταξιδέψει στην Ελλάδα

Πουλήθηκε σε αραβική εταιρία το «Ιαλυσός» έναντι 810.000 δολ.

ΘΑ ΚΑΝΕΙ ΚΡΟΥΑΖΙΕΡΕΣ

ΠΟΥΛΗΘΗΚΕ σε εταιρία που λειτουργεί στα Ηνωμένα Αραβικά Εμιράτα το επιβατηγό - οχηματαγωγό πλοίο «ΙΑΛΥΣΟΣ» της ΔΑΝΕ. Η πώληση του πλοίου θα αποφέρει το ποσό των 810.000

ΣΥΝΕΧΕΙΑ ΣΤΗ ΣΕΛ. 4

Σύμφωνα με χτεσινή ανακοίνωση

Προχωρούν με γοργό ρυθμό οι εργασίες για την ανέγερση του Πανορθόδοξου Κέντρου

ΤΗΝ ΑΝΟΙΞΗ ΤΑ ΕΓΚΑΙΝΙΑ ΤΗΣ Α' ΦΑΣΗΣ

ΠΡΟΧΩΡΟΥΝ με γοργό ρυθμό οι εργασίες για την αποπεράτωση του Πανορθόδοξου Κέντρου Ρόδου.

•Η πρώτη φάση των εργασιών περιλαμβάνει την αποπεράτωση της ανακαίνισης της πρώην νομαρχιακής έπαυλης, που θα είναι η κατοικία και το ιδιαίτερο γραφείο του Οικουμενικού Πατριάρχη κ. Βαρθολομαίου.

Η ΦΑΣΗ αυτή θα ολοκληρωθεί μέχρι το τέλος του 2001, οπότε την άνοιξη του 2002 ο Οικουμενικός Πατριάρχης κ. Βαρθολομαίος θα τελέσει ο ίδιος τα εγκαίνια του Πανορθόδοξου Κέντρου Ρόδου.

•Χτεσινό δελτίο Τύπου της Επιτροπής του Πανορθόδοξου αναφέρει τα εξής:

«Υπό την προεδρία του Σεβασμιωτάτου Μητροπολίτη Χαλκηδόνος κ.κ. Ιωακείμ, προέδρου της Επιτροπής παρακολούθησης και συντονισμού των εργασιών του Πανορθόδοξου Κέντρου στη Ρόδο και με τη συμμετοχή του Γενικού Γραμματέα του υπουργείου Αιγαίου, του Δημάρχου Ροδίων, του Νομάρχη Δωδεκανήσου και των κ. Β. Καμπουράκη και Γ. Διαμαντίδη, μελών της Επιτροπής, πραγματοποιήθηκε σήμερα,

ΣΥΝΕΧΕΙΑ ΣΤΗ ΣΕΛ. 4

Παρά τις νύξεις που έγιναν

Δεν άνοιξε τα χαρτιά του ο κ. Βαρθολομαίος για τις αλλαγές στις Μητροπόλεις

ΙΣΧΥΡΟ ΦΑΒΟΡΙ Ο κ. ΓΕΝΝΑΔΙΟΣ

ΑΠΕΦΥΓΕ επιμελώς ο Οικουμενικός πατριάρχης κ. Βαρθολομαίος ν' ανοίξει τα χαρτιά του για τις αλλαγές στις Μητροπόλεις της Δωδεκανήσου. Παρά το γεγονός ότι «εμμέσως πλην σαφώς» από πολλούς τοπικούς παράγοντες έγιναν νύξεις προς τον Προκαθήμενο της Ορθόδοξης Εκκλησίας, εν τούτοις ο κ. Βαρθολομαίος σε καμία

ΣΥΝΕΧΕΙΑ ΣΤΗ ΣΕΛ. 4

Ο Δήμος Καλλιθέας τονίζει:

Να προστατευθεί η καλή λειτουργία του Βιολογικού

Ο κ. Ιατρίδης διαψεύδει τον Νομάρχη

ΔΙΚΗ ΤΟΥ πολιτική θ'ακολουθεί εφ' εξής, σε σχέση με τη λειτουργία του βιολογικού καθαρισμού, ο Δήμος Καλλιθέας. Εκτιμώντας ότι η Νομαρχιακή Αυτοδιοίκηση εκμεταλλεύεται την παρουσία του Δήμου Καλλιθέας, σε συσκέψεις που αφορούν το αποχετευτικό έργο του βορείου τριγώνου της Ρόδου, ο δήμαρχος κ. Γιάννης

ΣΥΝΕΧΕΙΑ ΣΤΗ ΣΕΛ. 4

Βαρύς ο πέλεκυς της Δικαιοσύνης

Από ένα χρόνο φυλάκιση στους δύο κατηγορούμενους για το «ροζ κύκλωμα»

ΑΠΕΛΑΣΗ ΣΤΗΝ 20ΧΡΟΝΗ

ΒΑΡΥΣ ο πέλεκυς της Δικαιοσύνης για τους δύο μαστροπούς, που πιάστηκαν την περασμένη Πέμπτη να εκδίδουν 20χρονη Λετονή.

•Συγκεκριμένα χθες το μεσημέρι το Αυτόφωρο Τριμελές Πλημμελειοδικείο Ρόδου επέβαλε ποινή φυλάκισης 12 μη-

ΣΥΝΕΧΕΙΑ ΣΤΗ ΣΕΛ. 4

Ασφαλτοστρώσεις σε δρόμους

Από τις Τεχνικές Υπηρεσίες του Δήμου Ροδίων ανακοινώνεται ότι σήμερα Τρίτη, 13 Νοεμβρίου, θα ασφαλτοστρωθεί το καθοδικό ρεύμα της οδού Εθνικής Αντιστάσεως από το ύψος της Θ. Σοφούλη (Αραπάκι) έως τη συμβολή της με την οδό Στ. Κωτιάδη. Επίσης θα γίνει και η ασφαλτόστρωση του ανοδικού ρεύματος της οδού Στ. Κωτιάδη.

2η ΔΩΔΕΚΑΝΗΣΑ 2001
ΠΑΝΕΛΛΗΝΙΑ ΓΕΝΙΚΗ ΕΚΘΕΣΗ
κατοικία
αυτοκίνητο
δομικά υλικά
εξοπλισμός επιχειρήσεων
16 - 20 Νοεμβρίου 2001
hotel RHODOS PALACE
Είσοδος: Ελεύθερη για το κοινό
Τηλ. 0102232441, 0102232433
Fax: 0102232434
Χ. 2853-8/11

ΤΣΙΓΑΡΙΔΗΣ Α.Ε.
ΖΩΟΤΡΟΦΕΣ
Καλαμπόκι νέας σοδειάς τιμή 55
Βαμβακόπιτα νέας σοδειάς τιμή 57
Υπάρχουν σε πολύ καλές τιμές όλα τα φυράματα
Κεντρικό: Ασγούρου Αγία Βαρβάρα
Τηλ. 0241 62752 - 62850
Υπ/μα: Αρχάγγελος
Χ2820-11 11

ΠΡΟΒΛΗΜΑ ΜΑΛΛΙΩΝ;



ΕΙΜΑΣΤΕ ΕΔΩ!
• Εγγυημένο αποτέλεσμα
• Σε ΜΙΑ επίσκεψη
• Για Άντρες & Γυναίκες
ΓΙΑ ΔΩΡΕΑΝ ΕΝΗΜΕΡΩΣΗ (με απόλυτη διακριτικότητα και εχεμυθεία) ΤΗΛΕΦΩΝΗΣΤΕ στα 78.302-3
ΕΠΙΣΤΗΜΟΝΙΚΑ ΚΕΝΤΡΑ
BERGMANN KORD
ΚΛΙΝΙΚΗ ΜΑΛΛΙΩΝ
Διευθυντής: ΜΑΝΩΛΗΣ ΣΑΜΙΩΤΗΣ
Καναδά 73, Πλατεία Αγ. Νικολάου, Ρόδος
Τηλ.: 78.302-3, Fax: 78.305, e-mail: info@bergmannkord.gr
Ηλεκτρονική Διεύθυνση: www.bergmannkord.gr
ΔΕΚΤΕΣ ΠΙΣΤΩΤΙΚΕΣ ΚΑΡΤΕΣ • ΠΡΟΓΡΑΜΜΑΤΑ ΑΤΟΚΩΝ ΔΟΣΕΩΝ
Χ2849-30/11

Καταναλωτικά Δάνεια έως 3.000.000 δρχ χωρίς αποδείξεις
μόνο από την ΤΡΑΠΕΖΑ ΔΩΔΕΚΑΝΗΣΟΥ
Με τελικό επιτόκιο 10,9 % χωρίς άλλα έξοδα
ΣΥΝΕΤΑΙΡΙΣΤΙΚΗ ΤΡΑΠΕΖΑ ΔΩΔΕΚΑΝΗΣΟΥ
η δική μας τράπεζα
Ελάτε σήμερα σε ένα από τα 9 καταστήματά μας
ΡΟΔΟΣ - ΚΩΣ - ΚΑΛΥΜΝΟΣ - ΙΑΛΥΣΟΣ - ΑΡΧΑΓΓΕΛΟΣ - ΛΑΡΔΟΣ - ΣΟΡΩΝΗ - ΝΙΣΥΡΟΣ - ΚΑΡΠΑΘΟΣ
Χ2876-13 11

ΚΑΘΗΜΕΡΙΝΑ ΤΑ ΝΕΑ ΤΗΣ ΔΩΔΕΚΑΝΗΣΟΥ ΣΤΟ INTERNET
www.proodos.net
www.proodosnews.gr

Δωδεκανησιακά 24ωρα

Στα πεταχτά

Διπλοθεσίτες

Την περασμένη εβδομάδα η εφημερίδα μας ασχολήθηκε με την υπόθεση του προϊσταμένου του ΟΤΕ στην Κάλυμνο, που η Νομαρχία Δωδεκανήσου του χορήγησε και άδεια για να εξασκεί και το επάγγελμα του εκπαιδευτή οδηγού αυτοκινήτων.

Από καμιά υπηρεσία δεν πήραμε απάντηση. Και με το δίκιο τους οι ενδιαφερόμενοι από την Κάλυμνο διερωτούνται τι ακριβώς συμβαίνει με την υπόθεση αυτή.

Μια απάντηση είναι επιβεβλημένη για να πληροφορηθούν και οι ενδιαφερόμενοι.

Εκλεισαν τις σκάλες

Τα δέντρα κλάδεψαν στο αλσύλιο απέναντι από το Νεώριο και όλα τα κλαδιά τα εγκατέλειψαν στα σκαλοπάτια που ανεβαίνουν οι περιπατητές στο παρακείμενο πάρκο.

Ανθρωπος δεν μπορεί να περάσει!

Γιατί η Υπηρεσία Πρασίνου αδιαφορεί;

Τόσο επιπόλαια αντιμετωπίζει τα θέματα; Από τη στιγμή που αποφάσισε να κλαδέψει τα δέντρα θα έπρεπε να φροντίσει να μαζέψει τα κλαδιά και όχι να τα εγκαταλείπει όπου βρει...

Ξέχασαν τη ...δραχμή

Είναι γνωστό ότι από το νέο χρόνο αποχαιρετούμε τη δραχμή και ...μπαίνουμε στο ευρώ.

Ηδη, οι διάφοροι οργανισμοί, κλπ, άρχισαν να βγάζουν τους τιμοκαταλόγους τους με τιμές ευρώ.

Αυτό άρχισε να κάνει ήδη και ο Δήμος Ρόδου με τους προϋπολογισμούς του 2002 και τις ανατιμήσεις σε διάφορες υπηρεσίες.

Π.χ. οι τιμές αναπροσαρμογής στα τέλη καθαριότητας είναι σε ευρώ.

Επειδή, είναι αρχή, φρόνιμο θα ήταν να είχαμε τις τιμές και σε δραχμές, μέχρι να γίνει η πλήρης προσαρμογή!.. Εκτός και γίνεται για να μην καταλαβαίνουμε το ...χαράτσι!..

Πατριαρχική παρουσία

Η παρουσία του Πατριάρχη έδωσε άλλη διάσταση και έσωσε το συνέδριο της Τοπικής Ενωσης Δήμων και Κοινοτήτων στο Καστελλόριζο.

Αναμφίβολα ήταν μεγάλη επιτυχία η παρουσία του στο συνέδριο και προσέδωσε αίγλη και λαμπρότητα σ' αυτό.

Για μια ακόμα φορά αποδείχθηκε ότι τα συνέδρια γίνονται για να γίνονται. Το συνέδριο στο Καστελλόριζο ήταν ένα από τα μη παραγωγικά από πλευράς έργου, πολιτικής και αποτελεσματικότητας.

Ομως, η παρουσία του Οικουμενικού Πατριάρχη κυριάρχησε και έδωσε κύρος, λαμπρότητα και δημοσιότητα στο ανούσιο συνέδριο της ΤΕΔΚΔ.

Δημόσιες σχέσεις

Ο Χότζας Ρόδου, με δική του πρωτοβουλία, μετέβη στο Καστελλόριζο και παρακολούθησε την πατριαρχική Θεία Λειτουργία της Κυριακής, στον Ι. Ναό Κωνσταντίνου και Ελένης. Μάλιστα, στο τέλος της Θείας Λειτουργίας ο Οικουμενικός Πατριάρχης, τον καλωσόρισε χαρακτηρίζοντας την παρουσία του,«ιδιαιτέρως» ευάρεστον και αναφέρθηκε και στη συνάντηση που είχε μαζί του στη Νίσυρο το περασμένο καλοκαίρι.

Για μια ακόμα φορά ο Χότζας απέδειξε ότι έχει καλές δημόσιες σχέσεις.

Πορνεία

Πολλές φορές η «Πρόοδος» έχει αναφερθεί στην πορνεία που οργιάζει στο νησί μας. Η κατάσταση είναι ιδιαίτερα ανησυχητική, καθώς αρκετές οικογένειες έχουν διαλυθεί. Αντίθετα τα κυκλώματα μαστροπείας, θησαυρίζουν.

Με τις ...σποραδικές, συλλήψεις των μαστροπών, το πρόβλημα δεν λύνεται.

Η μόνη λύση είναι να πραγματοποιηθούν οργανωμένες επιχειρήσεις για την πάταξη της πορνείας.

Από τη Σύρο θα έλθουν;

Η Νομαρχία Δωδεκανήσου υποστηρίζει κατηγορηματικά και δεν έχουμε λόγους να μην την πιστέψουμε, ότι οι δρόμοι από τη Ρόδο προς το Φαληράκι και από το Τσαΐρι προς το Αεροδρόμιο ανήκουν στην αρμοδιότητα της Περιφέρειας.

Σ' αυτή την περίπτωση, υποθέτουμε, ότι θα έλθει συνεργείο από τη Σύρο, θα φέρει και λάμπες μαζί του για ν' αντικαταστήσει τις καμένες λάμπες στους παραπάνω δρόμους.

Ποιός θα ειδοποιήσει το συνεργείο αυτό ή θα πρέπει να περιμένουμε την αλλαγή του περιφερειάρχη;

Σεβασμό στα τοπωνύμια

Στο οικονομικό ένθετο του τελευταίου φύλλου της εφημερίδας «Το Βήμα της Κυριακής» υπήρχε δημοσίευμα για το Γκολφ της περιοχής Αφάντου.

Ο συντάκτης του κειμένου τρεις φορές αναφέρεται «στην Αφάντου».

Ανήκει, φαίνεται, κι αυτός σ' όλους εκείνους που απαξιούν να μάθουν σωστά το όνομα ενός τόπου, διότι μάλλον δεν το ...σπκώνει το αυτί τους.

Πόσες φορές δεν ακούμε ανθρώπους που ζουν επί χρόνια σ' αυτό το νησί να λένε και να ξαναλένε «στην Αφάντου» ή «στην Κοσκινού»!

Αυτό, τουλάχιστον, δείχνει έλλειψη σεβασμού, απέναντι στον τόπο που τους φιλοξενεί. Για τον συντάκτη του «Βήματος» είναι και έλλειψη γνώσης για το θέμα που περιγράφει.

Εκρηκτική συνεδρίαση

Εκρηκτική αναμένεται ότι θα είναι η συνεδρίαση του Περιφερειακού Συμβουλίου στη Σύρο, που ως γνωστόν προγραμματίζεται για τις αρχές Δεκεμβρίου.

Ο λόγος;

Ο υφυπουργός Οικονομικών κ. Χρήστος Πάχτας.

Και μόνο η παρουσία του είναι αρκετή για ν' ανάψουν τα αίματα.

Είναι γνωστά άλλωστε τα αισθήματα που τρέφουν οι Δωδεκανήσιοι για το συγκεκριμένο υφυπουργό!

Αρχισε ο ...πόλεμος

Θα έχει συνέχεια ως φαίνεται η κόντρα που ξέσπασε ανάμεσα στο νομάρχη Δωδεκανήσου και τον Δήμο Καλλιθέας.

Η ενέργεια του νομάρχη να περάσει στην αντεπίθεση (ως δικαιούτο φυσικά, μετά τις σοβαρές καταγγελίες σε βάρος του), έδωσε την ευκαιρία στο δήμαρχο Καλλιθέας να κηρύξει τον πόλεμο εναντίον της Νομαρχιακής Αυτοδιοίκησης.

Ενας πόλεμος που - όπως όλα δείχνουν - θα κρατήσει αρκετά.

Το κυκλοφοριακό πρόβλημα

Οσες μελέτες κι αν γίνουν, όσα μέτρα κι αν παρθούν, το κυκλοφοριακό πρόβλημα στην πόλη μας δεν πρόκειται να επιλυθεί. Απλώς, η όποια λύση θα λειτουργήσει σαν ...ασπιρίνη!

Το πρόβλημα δεν έχει σχέση μόνο με την έλλειψη χώρου πάρκινγκ. Είναι συνάρτηση του μεγάλου αριθμού οχημάτων, αλλά και της στενότητας ορισμένων δρόμων και της ελληνικής νοοτροπίας!

Οι δρόμοι είναι οι ίδιοι χρόνια τώρα. Τα αυτοκίνητα, όμως, χρόνο με το χρόνο, αυξάνονται και πληθύνονται. Ετσι το κέντρο της πόλης δεν μπορεί να τα χωρέσει όλα. Βλέπει κανείς τις ώρες λειτουργίας των καταστημάτων και των υπηρεσιών, οδηγούς να ψάχνουν μία θέση για παρκάρισμα (ακόμα και επί πληρωμή) και να μη βρίσκουν.

Ετσι συνεχίζουν το ψάξιμο, με συνέπεια να επιβαρύνουν κι άλλο την κίνηση των οχημάτων στους δρόμους.

Μία λύση είναι να αποκλειστεί το κέντρο από τα αυτοκίνητα! Ποιός όμως θέλει μια τέτοια απόφαση; Κανείς! Αλλά κι αν ακόμα αποφασιστεί μία τέτοια λύση, που θα αφήνουν τα αυτοκίνητά τους οι εργαζόμενοι; Είναι γνωστό, άλλωστε, ότι όλοι θέλουμε να πηγαίνουμε με τα αυτοκίνητά μας έξω από το χώρο της δουλειάς μας...

ΕΙΔΗΣΕΙΣ ΤΟΥ '60

ΠΡΟΟΔΟΣ
15 ΜΑΡΤΙΟΥ 1969

ΡΟΔΙΟΣ ΔΟΛΟΦΟΝΗΣΕ ΤΟ ΑΦΕΝΤΙΚΟ ΤΟΥ

Η δολοφονία έγινε πριν τρία περίπου χρόνια στο Γιαουντέ του Καμερούν. Δράστης ήταν ένα Ροδίτης, ο Α. Κ., από τη Μαλώνα. Και θύμα ο επίτιμος πρόξενος της Ελλάδος στην πόλη αυτή Μάριος Παπαδόπουλος, ετών 46, έγγαμος και πατέρας τριών παιδιών.

Στις 9 Αυγούστου 1966 ο Κ. έπληξε με μαχαίρι και σκότωσε τον Παπαδόπουλο μέσα στο γραφείο του, όταν ο τελευταίος μετρούσε τις εισπράξεις της ημέρας. Ο Κ. αφού εσκότωσε τον Παπαδόπουλο, έκλεψε όλα τα χρήματα που υπήρχαν στο ταμείο και εξηφανίσθη, συλληφθείς όμως αργότερα.

Η δίκη του Ροδίτη μετανάστη άρχισε τις ημέρες αυτές στο Γιαουντέ. Συγκατηγορούμενος του Κ. είναι κι ένα άλλος Ελληνας, ο Σ. Χ., που κατηγορείται για ηθική αυτουργία στη δολοφονία.

Πλήθος οι μάρτυρες (119), πλήθος οι ακροαταί. Κι ακόμη, τη δίκη παρακολουθούν πολλοί δημοσιογράφοι, συνεργεία της τηλεοράσεως και διεθνούς φήμης ποινικολόγοι.

Εν αρχή της διαδικασίας η υπεράσπισις του κατηγορουμένου υπέβαλε ένστασιν αναρμοδιότητος του δικαστηρίου, υποστηρίζουσα ότι ο Κ. ήτο ψυχοπαθής. Ο πρόεδρος όμως του Κακουργιοδικείου, ο μαύρος δικαστής κ. Μόμο Μπιτζόε, απέρριψε την ένσταση.

Τον Κ. υποστηρίζουν ο Γάλλος νομικός Αλμπέρτ Νοντέ κι ο Ελληνας ποινικολόγος κ. Χρ. Παπαθανασίου. Συνήγορος πολιτικής ασγωγής είναι ο Γάλλος νομικός κ. Ζανέ, βοηθός ενός εκ των καλυτέρων ποινικολόγων των Παρισίων κ. Φλοριώ.

Η ανάγνωσις των φακέλλων της δικογραφίας διήρκεσε τρεις ώρας! Χρειάσθηκαν δε και τρεις γραμματείς δια να την αναγνώσουν. Μετά την εξέτασιν των μαρτύρων απελογήθη ο Κ.. Κλαίων και εις έντονον ύφος ο Ροδίτης άυτός είπε:

«Κύριε πρόεδρε, σήμερα είναι η τελευταία ημέρα της ζωής μου και θέλω να πω όλη την αλήθεια. Ανακαλώ όσα προηγουμένως κατέθεσα. Καταδικάσατέ με σε θάνατο. Αλλά σκοτώστε κι αυτόν τον τύπο -είπε, δείχνοντας τον Χ.- που μ' έσπρωξε να δολοφονήσω το αφεντικό μου».

Ο Κ. μιλούσε δυνατά. Κι ο πρόεδρος του συνέστησε να χαμηλώση τον τόνο της φωνής του. Εν συνεχεία ο κατηγορούμενος είπε ότι ο Χ. του ζήτησε να σκοτώση τον Παπαδόπουλο, υποσχόμενος εις αυτόν ότι θα τον έκανε διευθυντή της επιχειρήσεώς του, θα του χάριζε ακόμη ένα αυτοκίνητο και πολλά δώρα στην γυναίκα του!.

Ο Κ. παρεδέχθη ότι εσκότωσε τον Παπαδόπουλο και του αφήρεσε όλα τα χρήματα που ευρίσκοντο στο χρηματοκιβώτιό του.

Η δίκη συνεχίζεται.

ΙΑΤΡΙΚΟΝ ΣΥΝΕΔΡΙΟΝ ΕΙΣ ΤΗΝ ΚΩ

Ο υφυπουργός Προεδρίας κ. Κ. Βοβολίνης συνειργάσθη μετά της διοικήσεως του εν Αθήναις τμήματος της διεθνούς συνομοσπονδίας ιατρών Ομοιοπαθητικής, επί του μέλλοντος να συνέλθη εις Ελλάδα, τον προσεχή Σεπτέμβριον, 14ου διεθνούς συνεδρίου της εν λόγω επιστημονικής οργανώσεως. Εις το συνέδριον τούτο, το οποίον θα συνέλθη εις Αθήνας και Κω, θα μετάσχουν 31 χώραι εξ όλων των ηπείρων διά 300 αντιπροσώπων, μεταξύ των οποίων περιλαμβάνονται και δυο Ινδοί υπουργοί.

Η γυναίκα και ο κόσμος της

Ο καιρός είναι καλός για την εποχή. Πριν λίγες μέρες έπεσε η θερμοκρασία και οι βροχές μας ανάγκασαν πια να καθαρίσουμε το σπίτι και να στρώσουμε τα χαλιά. Συμβαίνει όμως να μην προλαβαίνουμε για γενική καθαριότητα λίγο πριν στρώσουμε τα δάπεδα του σπιτιού μα. Αυτό όμως δεν σημαίνει ότι και μετά δεν μπορούμε να καθαρίσουμε ό,τι δεν καθαρίσουμε. Καλό είναι να αφαιρέσουμε τις σκόνες που μαζεύονται πίσω από έπιπλα, όπως βιβλιοθήκες, συρταριέρες, γραφεία ακουμπισμένα στον τοίχο, κάτω από τα κρεβάτια. Θα δούμε ότι χρειαζόταν οπωσδήποτε καθάρισμα. Η σκόνη, τα κνούδια και τα διάφορα μικροσωματίδια που αιωρούνται στην καλοκαιρινή ατμόσφαιρα συσσωρεύθηκαν παντού. Αυτά τα εισπνέουμε εμείς και τα παιδιά μας και κάνουν κακό στην υγεία και περισσότερο στο αναπνευστικό. Μπορεί να είναι αιτία χρόνιου βήχα χωρίς παθολογικά αίτια η σκόνη κάτω από το στρώμα και το κρεβάτι. Ακόμη οι μοκέτες και τα χαλιά που δεν καθαρίζονται τακτικά και τα μικρά παιδιά συνηθίζουν να παίζουν καθισμένα ή ξαπλωμένα πάνω σ'αυτά. Και πολλές φορές ένα πολύ παλιό χαλάκι φθηνής κατασκευής μπορεί να μαδάει και αυτά τα κνούδια ανακατεμένα με σκόνη να τα αναπνέουμε και να μας δημιουργήσουν αλλεργίες κ.α.



ΜΙΚΑ

ΤΗΛΕΟΡΑΣΗ

ΕΤ-1

07.00 Λεό, ο βασιλιάς της ζούγκλας	**17.00 Ειδήσεις**
07.30 Ξυπνήστε!	17.30Υγιαίνετε
08.00 Μέλι γάλα - Αρωμα σαπουνιού	17.35 www.άνθρωποι.gr
10.00 Αννα, η κυρίαρχος του παιχνιδιού	19.00 Κλήρωση Λαϊκού Λαχείου
11.00 Μαριάννα, ένας αγνός έρωτας	19.30 Συνειικόνες
12.00 Είσαι το πεπρωμένο μου	19.35 ...Καλύτερη ζωή
12.55 Μιλάτε ξένες γλώσσες	19.40 Στενές επαφές τρίτιου τοίχου
13.00 Οι αταίριαστοι	20.20 Ντοκιμαντέρ
13.50 Ειδήσεις	20.30 Στα φτερά του έρωτα
14.55 Μιλάτε ξένες γλώσσες	21.00 Οι γυναίκες της ζωής μας
15.00 Σιλβάν (κιν. σχ.)	22.00 Μπαλζάκ
15.30 Οι ατρόμητοι	**23.00 Ειδήσεις**
16.30 ΠΟΠ και πάμε	23.30 Σινεμά ο παράδεισος
	«Φόνος σε πρώτο βαθμό»
	01.10 Στη ζώνη του λυκόφωτος

NET

06.00 Ετσι έχουν τα πράγματα	**18.00 Ειδήσεις-δελτίο κωφών**
07.00 Πρώτη ματιά	18.30 Σε ρυθμούς ελληνικούς
10.00 Mediterraneo	19.01 Πάμε στοίχημα
11.01 Ζήτημα γεύσης	19.05 Γεύσεις του κόσμου (Ε)
11.30 Ζήτημα γεύσης	19.30 Αφιερώματα
12.01 Ταξίδια	20.00 Ηρώες του Χόλιγουντ
13.00 Ειδήσεις	**21.00 Ειδήσεις**
13.45 Θησαυροί του κόσμου	22.00 Πρωταγωνιστές
14.00 Ο άνθρωπος του Κον-Τίκι	23.00 Το ανθρώπινο πρόσωπο
15.00 Ειδήσεις	**24.00 Ειδήσεις**
16.00 Συν και πλην	00.30 Ο υποπτος κόσμος του Τουίν Πικς

ΕΤ-3

08.01 Από την αρχαιότητα στο Βυζάντιο - Ιστορικές εποχές στη Μακεδονία Β'	18.00 Το εξπρές της μουσικής
08.30 8 1/2	18.30 Αθλητικό ημίωρο
11.00 Θαύματα της επιστήμης και της τεχνολογίας	19.00 Περίμετρος
11.30 Ανοιχτοί ορίζοντες	19.30 Στην υδρόγειο
12.00 Εγκεφαλικά μοσχεύματα	20.00 Ο κόσμος στο επίκεντρο
13.00 Πρόκληση	**20.30 Ειδήσεις**
13.30 Η ρωμαϊκή πολεμική μηχανή	21.30 Μακρινές φιλίες
14.00 Ανθρώπων έργα	21.35 Δεξίωση
15.00 Ειδήσεις	22.30 2ο Φεστιβάλ καλύτερων τηλεοπτικών προγραμμάτων
15.25 Μακρινές φιλίες	23.30 Ξένη ταινία «Μάθημα αγάπης»
15.30 Με μια τρίτη ματιά	**24.00 Ειδήσεις**
17.00 Τέρμιναλ 3	•Συνέχεια με επαναλήψεις

MEGA

06.00 Πρώτη έκδοση	17.50 Απαγορευμένη αγάπη
08.00 Σήμερα με την Αννα	18.40 Ποιός θέλει να γίνει εκατομμυριούχος;
10.00 Σαν στο σπίτι σας	**19.30 Ειδήσεις**
13.10 Ειδήσεις στη νοηματική γλώσσα	21.00 Ξένη ταινία «Απόλυτη διαγραφή»
13.15 Καρέ της ντάμας (Ε)	23.30 Ξένη ταινία «Το τίμημα του αίματος»
14.00 Ειδήσεις	**00.15 Ειδήσεις**
15.00 Η γυναίκα σήμερα	01.30 Air America
15.45 Δύο ξένοι (Ε)	02.30 Μάλιστα κύριε Δήμαρχε
16.20 Στην κουζίνα ολοταχώς	03.00 Γέλιο μέσα από την κάμερα
17.00 Ειδήσεις	
17.15 Για μια θέση στον ήλιο	

ANT-1

06.55 Ειδήσεις στη νοηματική	17.40 Ο καιρός της εβδομάδας
07.00 Καλημέρα Ελλάδα	**17.45 Ειδήσεις**
09.55 Ο καιρός της εβδομάδας	17.55 Big brother
10.00 Πρωινός καφές	18.00 Θησαυροφυλάκιο
13.10 Super game	18.45 Η λάμψη
13.15 Εγκλήματα (Ε)	**19.25 Ειδήσεις**
14.00 Ειδήσεις	21.00 A.M.A.N. τα καθάρματα
14.50 Χρήμα-Χρηματιστήριο	22.00 Big brother
15.00 Και οι παντρεμένοι έχουν ψυχή (Ε)	23.00 Κάτσε καλά
15.55 Super game	**24.00 Ειδήσεις**
16.00 Big brother	00.15 Big brother
16.05 Ατίθασα νιάτα	01.00 Τμήμα ηθών (Ε)
16.55 Super game	02.00 Ξένη ταινία «Ερωτικό κοχτέιλ»
17.00 Καλημέρα ζωή	

STAR

07.00 Παιδικό πρόγραμμα	τευμένη γυναίκα
8.55 Ο κόσμος του παιδιού	**18.00 Ειδήσεις**
08.57 Ειδήσεις στη νοηματική	19.30 Οι πεταλούδες ελεύθερες πετούν (Ε)
09.00 Μέρα μεσμέρι	20.30 Αρωμα γυναίκας (Ε)
10.30 Λόγια STARάτα	21.00 Αγιο είχαμε
12.00 Διαπλεκόμενοι Α.Ε.(Ε)	21.45 Ξένη ταινία «Το χρήμα στο λαιμό σου»
13.00 Ειδήσεις	23.45 Σημείο αναφοράς
14.00 Αιμίλια, μια ακατα-μάχητη γυναίκα	**01.00 Ειδήσεις**
15.00 Αγάπη και αίμα	01.15 Ξένη ταινία «Τα βαποράκια»
16.00 Σαμπρίνα, το κορίτσι της αγάπης	04.00 Λόγια STARάτα (Ε)
17.00 Ζαμπέλα, μια ερω-	

ALPHA

06.00 Πρώτη ενημέρωση	18.45 Κάτω από την Ακρόπολη
09.00 Το μαγκαζίνο του Alpha	**19.30 Ειδήσεις**
10.00 Καλή σας όρεξη	21.00 Στο δρόμο της καρδιάς
10.30 Πότε, τι και που	22.00 Νιρβάνα
11.05 Εντεκα και κάτι με τη Ρούλα	22.45 Κόκκινος κύκλος
	23.45 Talk show
14.00 Ειδήσεις	**01.15 Ειδήσεις**
15.00 Life style news	01.45 Ξένη ταινία «Ιδιαίτερη αμαρτία»
15.30 Μπορώ	04.00 Μπορώ (Ε)
17.45 Απ'ευθείας	

ΣΥΝΑΛΛΑΓΜΑ

	Αγορά	Πώληση
ΔΟΛΛΑΡΙΟ Η.Π.Α	378,9901	387,7888
ΛΙΡΑ ΑΓΓΛΙΑΣ	550,9297	563,7076
ΚΟΡΩΝΑ ΔΑΝΙΑΣ	45,35713	46,40853
ΚΟΡΩΝΑ ΣΟΥΗΔΙΑΣ	35,91909	36,75202
ΓΙΕΝ ΙΑΠΩΝΙΑΣ	313,9685	321,2501
ΦΡΑΓΚΟ ΕΛΒΕΤΙΑΣ	230,9856	236,3365
ΚΟΡΩΝΑ ΝΟΡΒΗΓΙΑΣ	42,80402	43,79651
ΛΙΡΑ ΚΥΠΡΟΥ	589,2372	602,9053
ΔΟΛ. ΚΑΝΑΔΑ	236,5498	242,0271
ΔΟΛ. ΑΥΣΤΡΑΛΙΑΣ	196,9198	201,4842

ΑΘ. ΤΥΠΟΣ
ΤΑ ΝΕΑ
ΤΙ ΕΓΡΑΨΕ Ο ΤΥΠΟΣ ΤΗΣ ΑΘΗΝΑΣ
ΕΠΙΣΚΟΠΗΣΗ ΑΘΗΝΑΪΚΟΥ ΤΥΠΟΥ ΤΗΣ 12/11/2001
Η δημοσκόπηση της ΟΡΙΝΙΟΝ, η πορεία των Ολυμπιακών έργων και ο πόλεμος στο Αφγανιστάν είναι τα βασικά θέματα της ειδησεογραφίας του αθηναϊκού τύπου.
ΑΔΕΣΜΕΥΤΟΣ ΤΥΠΟΣ (Μήτσης):Βαρύς ο πέλεκυς με συναίνεση στα βαρέα.Το Δεκέμβριο ο διάλογος για το Ασφαλιστικό.
ΑΔΕΣΜΕΥΤΟΣ ΤΥΠΟΣ (Ρίζος):Πουλάνε τρέλα με τα γκάλοπ! Πρώτη η ΝΔ, αλλά με..Σημίτη πρωθυπουργό!
ΑΠΟΓΕΥΜΑΤΙΝΗ:6.652 διορισμοί στο Δημόσιο.
ΑΥΡΙΑΝΗ:Δυναμική επίθεση Λαλιώτη για γκάλοπ και Ολυμπιακά έργα.
Η ΒΡΑΔΥΝΗ:Επενδύσεις σε ακίνητα για μεγάλες αποδόσεις.
ΕΘΝΟΣ:Φρένο σε εντάξεις και αυθαίρετα. ΣτΕ: Αποφάσεις-πιλότος για όλη την Ελλάδα.
ΕΛΕΥΘΕΡΗ ΩΡΑ:ΓΙΑ-ΝΑ μην υποστούμε...2004 εξευτελισμούς. Κίνδυνος αποτυχίας των Ολυμπιακών Αγώνων.
ΕΛΕΥΘΕΡΟΣ:Πολιτικοί τριγμοί για την Ολυμπιάδα. Ανοικτά καρφώνει η ΔΟΕ την κυβέρνηση για τις καθυστερήσεις.
ΕΛΕΥΘΕΡΟΣ ΤΥΠΟΣ:Πως διαμορφώνονται μισθοί και συντάξεις.
ΕΛΕΥΘΕΡΟΤΥΠΙΑ:Γκάλοπ:ΠΑΣΟΚ-ΝΔ: Μαζί και χώρια. Συγκλίνουν οι πολιτικές των δύο κομμάτων, εκτιμούν οι ψηφοφόροι.
ΕΣΤΙΑ:Εξι χρόνια χωρίς όραμα. Ολοι αρκούνται στην μετριότητα.
Espresso:"Πως το παιδί μου θεραπεύτηκε από τα ναρκωτικά μέσα σε 24 ώρες". Για ιατρικό θαύμα μιλάει ο ηθοποιός Βασίλης Μαλούχος.
ΤΑ ΝΕΑ:Ξελασπώνουν τους Αμερικανούς οι Μουτζαχεντίν. Στο μέτωπο τώρα και Αγγλοι στρατιώτες.
Traffic News:Στη σκιά του υποκόσμου η κόντρα Βάνας-Ραπτάκη!
Η ΧΩΡΑ:4.000 υπάλληλοι λείπουν από το ΙΚΑ. Να γιατί πρέπει να λαδώσεις για να κάνεις σωστά τη δουλειά σου.

ΠΑΠΑΚΑΛΟΔΟΥΚΑΣ
Παπακαλοδούκας Γερ. Αγαπητός
Χειρολαβές - Πόμολα - Κουρτινόξυλα
Αξεσουαρ Κουζίνας - Σετ Τζακιού
Γραμματοκιβώτια - Χρηματοκιβώτια
Σιδηρικά - Βερνίκια - Είδη Επιπλοποιΐας
Απο 19 Νοεμβρίου ανοιχτά και το απόγευμα
Δευτέρα - Τρίτη 8.00 -15.00 18.00 - 20.30
Τετάρτη 8.00 -15.00
Πέμπτη - Παρασκεύη 8.00 -15.00 18.00 - 20.30
Σάββατο 8.00 -13.30
Καποδιστρίου 53,85100 Ρόδος
Τηλ.:0241-0-24704 Fax :0241-0-31704
3356-18/11

ΚΙΝΗΜΑΤΟΓΡΑΦΟΙ
MMC
ΜΕΤΡΟΠΟΛ MULTI-CINEMA
DOLBY DIGITAL EX- Fully Airconditioned
Πρόγραμμα εβδομάδας από 9/11 έως 15/11
Πληροφορίες - Κρατήσεις : 28400
Μάγοι & Δράκοντες
ΑΙΘΟΥΣΑ 1
Αυτή η περιπέτεια δεν είναι απλώς ένα παιχνίδι... Ετοιμαστείτε για καταπληκτικά εφέ που κόβουν την ανάσα...
ΚΑΘΕ ΜΕΡΑ ΩΡΕΣ ΕΝΑΡΞΗΣ: 5:15 και 7:30 μμ
Dungeons & Dragons
Before night falls
ΚΑΘΕ ΜΕΡΑ ΜΙΑ ΠΡΟΒΟΛΗ: 10:00 μμ
Χαβιέρ Μπαρντέμ: Υποψήφιος για Όσκαρ Α' Ανδρικού ρόλου.
ΑΙΘΟΥΣΑ 1
Τόλμησε να ονειρευτεί την ελευθερία... Τιμωρήθηκε σαν κοινός εγκληματίας... Επέζησε γράφοντας...
Πριν πέσει η νύχτα
Julia Roberts & Catherine Zeta-Jones
το Ζευγάρι της Χρονιάς
ΑΙΘΟΥΣΑ 2
Διάσημα ζευγαρώματα και άλλες μορφές ... τρέλας με τις πιο ΤΟΡ πρωταγωνίστριες
ΚΑΘΕ ΜΕΡΑ ΩΡΕΣ ΕΝΑΡΞΗΣ: 5:30, 8:00 και 10:15 μμ
America's Sweethearts
Η ΚΩΜΩΔΙΑ ΤΗΣ ΧΡΟΝΙΑΣ!
The Glass House
ΚΑΘΕ ΜΕΡΑ ΩΡΕΣ ΕΝΑΡΞΗΣ: 6:00, 8:15 και 1030 μμ
ΑΙΘΟΥΣΑ 3
Μερικά μυστικά δεν πρέπει να βγαίνουν από το Σπίτι του τρόμου....
ΤΟ ΓΥΑΛΙΝΟ ΣΠΙΤΙ
XR2R4 31/10

ΥΓΡΑ ΚΑΥΣΙΜΑ

ΔΙΑΝΥΚΤΕΡΕΥΟΥΝ

ΠΟΛΗ:
ΤΖΩΡΤΖΗΣ ΔΗΜ. (ΒΡ - Αγ. Φραγκίσκος)
ΚΑΥΣΙΜΑ ΡΟΔΟΥ ΕΠΕ (SHELL - Λ. Καλλιθέας)
ΔΥΤΙΚΗ ΠΛΕΥΡΑ:
ΚΟΡΩΝΑΙΟΣ ΔΗΜ (SHELL - Ιαλυσός)
ΠΙΣΣΑΔΑΚΗΣ Δ. (JET OIL - Παραδεισι)
ΑΝΑΤΟΛΙΚΗ ΠΛΕΥΡΑ:
ΣΑΛΑΜΑΣΤΡΑΚΗΣ (ΒΡ - Φαληράκι)
ΝΕΣΓΟΣ Μ. (ΕΚΟ - Μάσσαρι)

ΦΑΡΜΑΚΕΙΑ

ΔΙΗΜΕΡΕΥΕΙ:
ΠΑΥΛΙΔΗΣ ΓΕΩΡΓ.
Στοκχόλμης 2
Τηλ. 61881
ΔΙΑΝΥΚΤΕΡΕΥΕΙ:
ΠΑΠΠΟΥ-ΣΤΑΥΡΟΠΟΥΛΟΣ
Πλατεία Ακαδημίας
Τυηλ. 75747

ΠΑΛΛΑΣ 5 CINEMAS CENTER
ΠΡΟΓΡΑΜΜΑ ΕΒΔΟΜΑΔΑΣ 09/11/2001 - 15/11/2001
www.cinemapallas.gr
ΑΙΘΟΥΣΑ 5 & 4
JURASSIC PARK III
ΠΡΩΤΑΓΩΝΙΣΤΟΥΝ: SAM NEIL, TEA LEONI
ΑΙΘΟΥΣΑ 5 Ώρες Έναρξης: 16:50, 18:50, 20:50, 22:50
ΑΙΘΟΥΣΑ 4 Ώρες Έναρξης: 19:50, 21:50
ΑΙΘΟΥΣΑ 2
ΑΠΟΚΑΛΥΨΗ ΤΩΡΑ / APOCALYPSE NOW REDUX
ΠΡΩΤΑΓΩΝΙΣΤΟΥΝ: MARLON BRANDO, MARTIN SHEEN
Ώρες Έναρξης: 18:10, 22:00
ΑΙΘΟΥΣΑ 1
ΤΟ ΚΛΑΜΑ ΒΓΗΚΕ ΑΠΟ ΤΟΝ ΠΑΡΑΔΕΙΣΟ
ΠΡΩΤΑΓΩΝΙΣΤΟΥΝ: Μ. ΠΑΠΑΚΩΣΤΑΝΤΙΝΟΥ, Μ. ΡΕΠΠΑΣ, Α. ΠΑΝΑΓΙΩΤΟΠΟΥΛΟΥ, Μ. ΚΑΒΟΓΙΑΝΝΗ κ.α.
Ώρες Έναρξης: 17:30, 20:00, 22:30
ΑΙΘΟΥΣΑ 3
ΑΠ' ΤΑ ΨΗΛΑ... ΣΤΑ ΧΑΜΗΛΑ / DOWN TO EARTH
ΠΡΩΤΑΓΩΝΙΣΤΟΥΝ: CHRIS ROCK, REGINA KING
Ώρες Έναρξης: 18:10, 22:20
ΑΙΘΟΥΣΑ 3
Ο ΠΛΑΝΗΤΗΣ ΤΩΝ ΠΙΘΗΚΩΝ / THE PLANET OF THE APES
ΠΡΩΤΑΓΩΝΙΣΤΟΥΝ: MARK WAHLBERG, TIM ROTH
Ώρες Έναρξης: 20:10
ΑΙΘΟΥΣΑ 4
ΣΑΝ ΤΟ ΣΚΥΛΟ ΜΕ ΤΗ ΓΑΤΑ / CATS & DOGS
ΠΡΩΤΑΓΩΝΙΣΤΟΥΝ: JEFF GOLDBLUM, ELIZABETH PERKINS
Ώρες Έναρξης: 18:00 (στα ελληνικά)
ΜΟΝΟ ΓΙΑ ΤΑ ΜΕΛΗ
Απαντήστε στην ερώτηση: "Ποιο ήταν η τελευταία ταινία του Michael Douglas που πρωταγωνίστησε στο συναρπαστικό θρίλερ DON'T SAY A WORD
Οι 10 πρώτοι κάτοχες της κληρωτής που θα γίνει την Παρασκευή 16.11.2001 θα κερδίσουν από 1 ΔΩΡΕΑΝ εισιτήριο για την ταινία που θα προβληθεί στο Παλλάς την εβδομάδα έναρξης και οι υπόλοιποι 10 από μια καταπληκτική αφίσα! Τα ονόματα των τυχερών θα ανακοινωθούν στα ταμεία μας την Παρασκευή 16.11.2001
ΧΟΡΗΓΟΙ
KRINGLAN SWEDISH BAKERY • LANCELOT CAFE
ΣΠΑΝΟΣ SALA DA BAGNO • ΚΟΥ

ΙΑΤΡΙΚΗ ΑΝΑΚΟΙΝΩΣΗ

Ο χειρουργός οδοντίατρος

ΔΗΜΗΤΡΙΟΣ Μ. ΠΑΡΙΣΗΣ, D.D.S., M.SC.

(Αριστοτέλειο Πανεπιστήμιο Θεσσαλονίκης)
ειδικευθείς στη Στοματολογία
(Univ. of California, U.S.A.)
με Master στη Στοματική Βιολογία
(Univ. of Manitoba CANADA)

και τ. Αν. Καθηγητής Πανεπιστημίου LOYOLA

CHICAGO, U.S.A.

Δέχεται καθημερινά πρωί και βράδυ κατόπιν ραντεβού στο ιατρείο του
Ανθούλας Ζερβού 5, Ρόδος (Ψαροπούλα)
Τηλ. 77220, κιν. 0932 585441

Τ.1672-30/11

Δ·Α·Ν·Ε· SEA LINE
ΔΩΔΕΚΑΝΗΣΙΑΚΗ ΑΝΩΝΥΜΗ ΝΑΥΤΙΛΙΑΚΗ ΕΤΑΙΡΙΑ

ΔΡΟΜΟΛΟΓΙΑ
ΑΠΟ 5/11/01 ΕΩΣ 30/11/01

Αναχώρηση από Ρόδο
7/11 Τετ. ΡΟΔΟΣ 14.00
Σύμη - Νίσυρο - Κω - Κάλυμνο - Αστυπάλαια - Πειραιά
8/11 Πεμ. ΔΙΑΓΟΡΑΣ 14.00
Κω - Κάλυμνο - Λέρο - Πάτμο - Πειραιά
9/11 Παρ. ΡΟΔΟΣ 14.00
Τήλο - Κω - Κάλυμνο - Λέρο - Πάτμο - Πειραιά
10/11 Σαβ. ΔΙΑΓΟΡΑΣ 15.00
Κω - Κάλυμνο - Λέρο- Πάτμο - Πειραιά
11/11 Κυρ. ΡΟΔΟΣ 09.00
Καστελλόριζο
ΡΟΔΟΣ 18.00
Κω - Πειραιά

12/11 Δευτ. —
13/11 Τριτ. ΔΙΑΓΟΡΑΣ 14.00
Κω - Κάλυμνο - Λέρο - Πάτμο - Πειραιά
14/11 Τετ. ΡΟΔΟΣ 14.00
Σύμη - Νίσυρο - Κω - Κάλυμνο - Αστυπάλαια - Πειραιά
15/11 Πεμ. ΔΙΑΓΟΡΑΣ 14.00
Κω - Κάλυμνο - Λέρο - Πάτμο - Πειραιά
16/11 Παρ. ΡΟΔΟΣ 14.00
Τήλο - Κω - Κάλυμνο - Λέρο - Πάτμο - Πειραιά
17/11 Σαβ. ΔΙΑΓΟΡΑΣ 15.00
Κω - Κάλυμνο - Λέρο- Πάτμο - Πειραιά
18/11 Κυρ. ΡΟΔΟΣ 14.00
Κω - Κάλυμνο - Λέρο - Πάτμο - Πειραιά

19/11 Δευτ. —
20/11 Τριτ. ΔΙΑΓΟΡΑΣ 14.00
Κω - Κάλυμνο - Λέρο - Πάτμο - Πειραιά
21/11 Τετ. ΡΟΔΟΣ 14.00
Σύμη - Νίσυρο - Κω - Κάλυμνο - Αστυπάλαια - Πειραιά
22/11 Πεμ. ΔΙΑΓΟΡΑΣ 14.00
Κω - Κάλυμνο - Λέρο - Πάτμο - Πειραιά
23/11 Παρ. ΡΟΔΟΣ 14.00
Τήλο - Κω - Κάλυμνο - Λέρο - Πάτμο - Πειραιά
24/11 Σαβ. ΔΙΑΓΟΡΑΣ 15.00
Κω - Κάλυμνο - Λέρο- Πάτμο - Πειραιά
25/11 Κυρ. ΡΟΔΟΣ 09.00
Καστελλόριζο
ΡΟΔΟΣ 18.00
Κω - Πειραιά

26/11 Δευτ. —
27/11 Τριτ. ΔΙΑΓΟΡΑΣ 14.00
Κω - Κάλυμνο - Λέρο - Πάτμο - Πειραιά
28/11 Τετ. ΡΟΔΟΣ 14.00
Σύμη - Νίσυρο - Κω - Κάλυμνο - Αστυπάλαια - Πειραιά
29/11 Πεμ. ΔΙΑΓΟΡΑΣ 14.00
Κω - Κάλυμνο - Λέρο - Πάτμο - Πειραιά
30/11 Παρ. ΡΟΔΟΣ 14.00
Τήλο - Κω - Κάλυμνο - Λέρο - Πάτμο - Πειραιά
1/12 Σαβ. ΔΙΑΓΟΡΑΣ 15.00
Κω - Κάλυμνο - Λέρο- Πάτμο - Πειραιά

ΑΝΑΧΩΡΗΣΗ ΑΠΟ ΠΕΙΡΑΙΑ
7/11 Τετ. ΔΙΑΓΟΡΑΣ 14.00
Πάτμο - Λέρο - Κάλυμνο - Κω - Ρόδο
8/11 Πεμ. ΡΟΔΟΣ 14.00
Πάτμο - Λέρο - Κάλυμνο - Κω - Τήλο - Ρόδο
9/11 Παρ. ΔΙΑΓΟΡΑΣ 14.00
Πάτμο - Λέρο - Κάλυμνο - Κω - Ρόδο
10/11 Σαβ. ΡΟΔΟΣ 14.00
Πάτμο - Λέρο - Κάλυμνο - Κω - Ρόδο (Καστελλόριζο)
11/11 Κυρ. —

12/11 Δευτ. ΔΙΑΓΟΡΑΣ 14.00
Πάτμο - Λέρο - Κάλυμνο - Κω - Ρόδο
13/11 Τριτ. ΡΟΔΟΣ 14.00
Αστυπάλαια - Κάλυμνο - Κω - Νίσυρο - Σύμη - Ρόδο
14/11 Τετ. ΔΙΑΓΟΡΑΣ 14.00
Πάτμο - Λέρο - Κάλυμνο - Κω - Ρόδο
15/11 Πεμ. ΡΟΔΟΣ 14.00
Πάτμο - Λέρο - Κάλυμνο - Κω - Τήλο - Ρόδο
16/11 Παρ. ΔΙΑΓΟΡΑΣ 14.00
Πάτμο - Λέρο - Κάλυμνο - Κω - Ρόδο
17/11 Σαβ. ΡΟΔΟΣ 14.00
Πάτμο - Λέρο - Κάλυμνο - Κω - Ρόδο
18/11 Κυρ. —

19/11 Δευτ. ΔΙΑΓΟΡΑΣ 14.00
Πάτμο - Λέρο - Κάλυμνο - Κω - Ρόδο
20/11 Τριτ. ΡΟΔΟΣ 14.00
Αστυπάλαια - Κάλυμνο - Κω - Νίσυρο - Σύμη - Ρόδο
21/11 Τετ. ΔΙΑΓΟΡΑΣ 14.00
Πάτμο - Λέρο - Κάλυμνο - Κω - Ρόδο
22/11 Πεμ. ΡΟΔΟΣ 14.00
Πάτμο - Λέρο - Κάλυμνο - Κω - Τήλο - Ρόδο
23/11 Παρ. ΔΙΑΓΟΡΑΣ 14.00
Πάτμο - Λέρο - Κάλυμνο - Κω - Ρόδο
24/11 Σαβ. ΡΟΔΟΣ 14.00
Πάτμο - Λέρο - Κάλυμνο - Κω - Ρόδο (Καστελλόριζο)
25/11 Κυρ. —

26/11 Δευτ. ΔΙΑΓΟΡΑΣ 14.00
Πάτμο - Λέρο - Κάλυμνο - Κω - Ρόδο
27/11 Τριτ. ΡΟΔΟΣ 14.00
Αστυπάλαια - Κάλυμνο - Κω - Νίσυρο - Σύμη - Ρόδο
28/11 Τετ. ΔΙΑΓΟΡΑΣ 14.00
Πάτμο - Λέρο - Κάλυμνο - Κω - Ρόδο
29/11 Πεμ. ΡΟΔΟΣ 14.00
Πάτμο - Λέρο - Κάλυμνο - Κω - Τήλο - Ρόδο
30/11 Παρ. ΔΙΑΓΟΡΑΣ 14.00
Πάτμο - Λέρο - Κάλυμνο - Κω - Ρόδο

Χ. 2845-30/11

Ο περιφερειάρχης κ. Παν. Σαλτούρος εξηγεί:

Γιατί καθυστερούν τα έργα για την κατασκευή της μαρίνας

ΣΥΖΗΤΗΣΗ ΜΕΘΑΥΡΙΟ ΣΤΟ ΔΗΜΟΤΙΚΟ ΣΥΜΒΟΥΛΙΟ

Το θέμα των έργων της μαρίνας θα συζητηθεί μεθαύριο στο Δημοτικό Συμβούλιο, ύστερα από αίτημα του κ. Μάνου Κόκκινου. Για το θέμα αυτό ζητήθηκε η άποψη του περιφερειάρχη Νοτίου Αιγαίου κ. Παν. Σαλτούρου, ο οποίος με έγγραφό του αναλύει όλη την κατάσταση με την πορεία το έργου της νέας μαρίνας. Το έγγραφο αναφέρει τα εξής:

«Ο αρχικός σχεδιασμός για την υλοποίηση του έργου περιλάμβανε κατασκευή των λιμενικών έργων με δημόσια δαπάνη (μέσω του Π.Ε.Π. Νότιου Αιγαίου 1994-1999) και στη συνέχεια ολοκλήρωση των χερσαίων εγκαταστάσεων από ιδιωτικά κεφάλαια και ανάθεση σε ιδιώτη της διαχείρισης της μαρίνας για συγκεκριμένο χρονικό διάστημα. Υποβλήθηκε Τεχνικό Δελτίο από τον Ε.Ο.Τ. στις 20-7-1995 και το έργο εντάχθηκε στο Πρόγραμμα με απόφαση της Επιτροπής Παρακολούθησης, στις 24-4-1996.

Οπως όμως και εσείς γνωρίζετε, κατά τη διάρκεια της σύμβασης παρουσιάστηκαν πολλά και ποικίλα προβλήματα και παρά τις προσπάθειες που κατέβαλε η Περιφέρεια Νοτίου Αιγαίου, η Επιτροπή Παρακολούθησης του Προγράμματος και οι τοπικοί φορείς της Ρόδου, δεν κατέστη δυνατόν να υλοποιηθεί το σύνολο του φυσικού αντικειμένου, όπως πρόβλεπε η μελέτη. Δεν νομίζουμε ότι είναι αυτή η κατάλληλη στιγμή για να αναφερθούμε διεξοδικά στις αιτίες και τη φύση των προβλημάτων που παρουσιάστηκαν σε αυτό και σε λίγα ακόμα έργα του προηγούμενου Προγράμματος. Οφείλουμε εντούτοις να επισημάνουμε, μιας και μας δίνεται η ευκαιρία, ότι το Π.Ε.Π. Νότιου Αιγαίου 2000-2006 διέπεται από ένα αυστηρό αλλά συγχρόνως αποτελεσματικό πλαίσιο λειτουργίας, που θα διασφαλίσει ακόμα περισσότερο την επιτυχή υλοποίηση των έργων που θα ενταχθούν σε αυτό.

Επί του προκειμένου τώρα και αναφορικά με τα δύο θέματα που εγείρονται στο έγγραφό σας (ολοκλήρωση του έργου και ιδιοκτησιακό καθεστώς αυτού) έπειτα και από το ερώτημα του επικεφαλής της «Ροδιακής Ενωτικής Πρωτοπορίας», δημοτικού συμβούλου κ. Μ. Δ. Κόκκινου, θα θέλαμε να σας γνωρίσουμε τα εξής:

Α. Η ολοκλήρωση των λιμενικών εγκαταστάσεων της Μαρίνας Ρόδου μπορεί να χρηματοδοτηθεί από το Π.Ε.Π. Νότιου Αιγαίου 2000-2006. Απαραίτητη προϋπόθεση για την ένταξη του έργου στο Πρόγραμμα (ως έργο γέφυρα) είναι η έκδοση βεβαίωσης περαίωσης, προσωρινής παραλαβής και κυρίως τελικών επιμετρήσεων για το τμήμα του έργου που υλοποιήθηκε στο πλαίσιο του Π.Ε.Π. Νοτίου Αιγαίου 1994-1999. Φορέας Υλοποίησης του έργου, υπεύθυνος για την έκδοση των παραπάνω εγγράφων είναι ο Ε.Ο.Τ. (μέσω της 1ης Γενικής Διεύθυνσης Τουριστικής Ανάπτυξης). Η Ειδική Υπηρεσία Διαχείρισης έχει κατ' επανάληψη ζητήσει από τα στελέχη του Ε.Ο.Τ. την έκδοση των ανωτέρω εγγράφων, τα οποία χαρακτηρίζονται ουσιαστικά για το «κλείσιμο» της παρούσας φάσης του έργου.

Στη συνέχεια προβλέπεται η ακόλουθη διαδικασία για την ένταξη του έργου στο Πρόγραμμα (σημειωτέον ότι το έργο έχει συμπεριληφθεί στα έργα σε προτεραιότητα που έχουν εγκριθεί από το Περιφερειακό συμβούλιο). Αρχικά η Ειδική Υπηρεσία Διαχείρισης του Π.Ε.Π. Νότιου Αιγαίου 2000-2006 προκηρύσσει το ανάλογο Μέτρο (πρόκειται για το Μέτρο 3.2 του Προγράμματος με τίτλο «Δράσεις ενίσχυσης θαλάσσιου τουρισμού με συμμετοχή του ιδιωτικού τομέα») καλώντας τους υποψήφιους τελικούς δικαιούχους να υποβάλλουν προτάσεις. Ακολουθεί η υποβολή πρότασης από τον φορέα που θα επιλεγεί να ολοκληρώσει τις λιμενικές εγκαταστάσεις με δημόσια δαπάνη (αν υπάρξει τέτοιο στάδιο). Στην πραγματικότητα η σχετική απόφαση θα εξαρτηθεί και από το πόρισμα του Χρηματοοικονομικού συμβούλου που έχει επιλεγεί από το ελληνικό δημόσιο για να αξιολογήσει το υπάρχον δίκτυο τουριστικών λιμένων στη χώρα, να διερευνήσει τις δυνατότητες της αγοράς (την πιθανότητα δηλαδή να παρουσιαστούν αξιόλογοι και εύρωστοι επενδυτές) καθώς και να συντάξει τεύχη δημοπράτησης, προσκλήσεις εκδήλωσης ενδιαφέροντος και συμβάσεις παραχώρησης για κάθε νέο έργο τουριστικού λιμένα που θα κατασκευαστεί. Επεται η αξιολόγηση της πρότασης από την Ε.Υ.Δ. και ακολουθεί η διαδικασία του Νόμου 2160/93 για επιλογή Φορέα Διαχείρισης, που θα ολοκληρώσει τις χερσαίες εγκαταστάσεις με ιδιωτική δαπάνη.

Αυτό δηλαδή που παραμένει ως εκκρεμότητα είναι το αν η επόμενη φάση του έργου θα ολοκληρωθεί σε ένα ή δύο στάδια.Η δεύτερη περίπτωση (των δύο σταδίων) μπορεί να συμβεί αν δεν παρουσιαστεί ενδιαφέρον από ιδιώτη για να κατασκευάσει το σύνολο των έργων (λιμενικών/ χερσαίων). Στην περίπτωση αυτή ο φορέας υλοποίησης - που μπορεί να είναι η Νομαρχιακή Αυτοδιοίκηση ή το οικείο Λιμενικό Ταμείο - θα ολοκληρώσει πρώτα με δημόσια δαπάνη τις λιμενικές εγκαταστάσεις που έχουν μείνει ανολοκλήρωτες κατά την προηγούμενη εργολαβία (άρση προσωρινού ακρομολίου, ολοκλήρωση κυματοθραύστη, κατασκευή υπήνεμου μόλου, κανάλι ανανέωσης υδάτων, διευθέτηση αγωγών, κλπ.). Ακολούθως ο Φορέας Διαχείρισης που θα έχει στο μεταξύ προκύψει με διαγωνισμό σύμφωνα με τις διατάξεις του Ν.2160/93 θα ολοκληρώσει τις εγκαταστάσεις εξυπηρέτησης σκαφών, τα απαραίτητα κτίρια υποδομής στο χερσαίο χώρο, τα δίκτυα ασφαλείας, κλπ. Στην πρώτη περίπτωση (ένα στάδιο) ο Φορέας Διαχείρισης θα ολοκληρώσει εκτός από τα παραπάνω και τις υπολειπόμενες λιμενικές εγκαταστάσεις. Σε κάθε περίπτωση ο Φορέας Διαχείρισης θα συμβάλει στη δαπάνη του έργου με ίδιους πόρους και ως αντιστάθμισμα θα αναλάβει την εκμετάλλευση της μαρίνας για συγκεκριμένο χρονικό διάστημα.

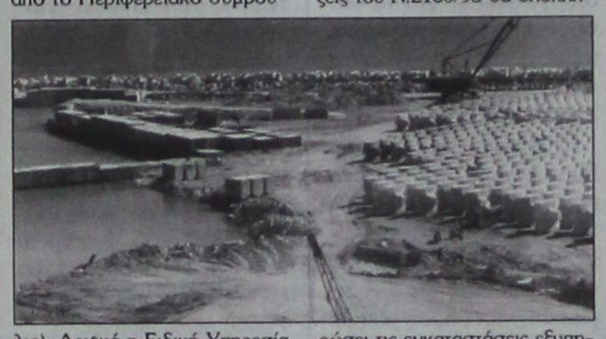

Ανακεφαλαιώνοντας λοιπόν, η απάντηση στο πρώτο ερώτημά σας (που αφορούσε την πρόοδο του έργου) είναι ότι η ολοκλήρωση και λειτουργία του έργου θα εξαρτηθεί από το «κλείσιμο» από τις τεχνικές υπηρεσίες του Ε.Ο.Τ. του τμήματος του έργου που έχει ολοκληρωθεί, αλλά κυρίως από το αναμενόμενο πόρισμα του Χ.Ο.Σ. και την ολοκλήρωση των διαδικασιών επιλογής Φορέα Διαχείρισης.

Το ιδιοκτησιακό καθεστώς του έργου είναι ξεκάθαρο. Ο χερσαίος χώρος στον οποίο πρόκειται να κατασκευαστούν οι εγκαταστάσεις εξυπηρέτησης ανήκει στο ελληνικό δημόσιο, η δε χρήση και εκμετάλλευση των εγκαταστάσεων παραχωρείται σε ιδιώτη αυτοτελώς ή ιδιώτη / ιδιώτες που συμπράττουν για το σκοπό αυτό με φορείς της τοπικής αυτοδιοίκησης. Το σχήμα που επιλέγεται κατόπιν διαγωνισμού αποτελεί το Φορέα Διαχείρισης του έργου. Το πόρισμα του Χ.Ο.Σ. θα αποτελέσει οδηγό για την αξιοποίηση βιωσιμότητα / αποδοτικότητας του έργου, για το ύψος του ετήσιου μισθώματος που θα καταβάλλει ο Φορέας Διαχείρισης και το διάστημα για το οποίο θα διαχειριστεί η μαρίνα.

Είναι ευνόητο ότι ο χρόνος εκμετάλλευσης εξαρτάται και από το ύψος της ιδιωτικής επένδυσης που θα απαιτηθεί για την ολοκλήρωση των εγκαταστάσεων του έργου, ενώ ο Φορέας Διαχείρισης πρέπει να έχει εμπειρία στη διαχείριση μαρίνων και δυνατότητα να ολοκληρώσει το έργο με ίδιους πόρους. Σημειώνουμε πάντως ότι αν και προβλέπεται επιδότηση της ιδιωτικός επένδυσης μέσω του αναπτυξιακού νόμου, η ανάδειξη του Φορέα Διαχείρισης είναι μια απαιτητική διαδικασία, εφόσον οι χερσαίες εγκαταστάσεις είναι πολυδάπανες, αλλά και ο ανταγωνισμός οξύνεται διαρκώς, λόγω της παραχώρησης σε ιδιώτες της διαχείρισης μεγάλου αριθμού τουριστικών λιμένων. Συνεπώς θα δοθεί ιδιαίτερη βαρύτητα στην ανάδειξη ενός Φορέα Διαχείρισης, εύρωστου και έμπειρου, ικανού δηλαδή να ανταπεξέλθει στις αυξημένες απαιτήσεις διαχείρισης ενός τέτοιου έργου.

Τέλος, ένα ακόμα σημαντικό έργο που σχετίζεται με το έργο είναι αυτό της κατασκευής / μετατόπισης / επέκτασης του αγωγού της ΚΑΪΡ και καταλήγει ακόμα σήμερα εντός της λιμενολεκάνης της υπό κατασκευή μαρίνας. Το έργο αυτό είναι απολύτως απαραίτητο να κατασκευαστεί ταυτόχρονα με τη μαρίνα, καθώς όπως αντιλαμβάνεστε θα ήταν αδύνατο η κλειστή λιμενολεκάνη να δεχτεί έστω και στιγμιαία, ανεπεξέργαστα λύματα. Το έργο έχει δρομολογηθεί και η Δ.Ε.Υ.Α. Ρόδου έχει αναλάβει να ολοκληρώσει τη μελέτη και να εξασφαλίσει τις απαραίτητες άδειες.

Ελπίζουμε ότι οι παραπάνω διευκρινίσεις διευκολύνουν το έργο σας και παραμένουμε στη διάθεσή σας για κάθε πρόσθετη ενημέρωση και συνεργασία. Εξάλλου η συνεργασία των οργανισμών Αυτοδιοίκησης του νησιού με την Περιφέρεια Νοτίου Αιγαίου και την Ειδική Υπηρεσία Διαχείρισης του Π.Ε.Π. Νοτίου Αιγαίου 2000-2006 είναι απαραίτητη, προκειμένου να υλοποιηθεί με επιτυχία ένα τόσο απαιτητικό αλλά ταυτόχρονα εξόχως αναπτυξιακό έργο, όπως είναι η μαρίνα Ρόδου. Οσον αφορά το αίτημά σας για παρουσία στελέχους της Ε.Υ.Δ. στη σχετική συνεδρίαση του Δημοτικού σας Συμβουλίου, παρακαλούμε όπως μας ενημερώσετε αν κάτι τέτοιο εξακολουθεί να είναι απαραίτητο μετά τις παραπάνω διευκρινίσεις μας».

ΠΡΟΟΔΟΣ
Ημερήσια Εφημερίδα της Ρόδου
Ετος ιδρύσεως 1949
ΙΔΡΥΤΗΣ: ΓΕΩΡΓΙΟΣ ΔΙΑΜΑΝΤΙΔΗΣ
ΙΔΙΟΚΤΗΣΙΑ - ΕΚΔΟΣΗ
«Γ. ΔΙΑΜΑΝΤΙΔΗΣ Γραφικές Τέχνες Α.Ε.»
ΕΚΔΟΤΗΣ-ΔΙΕΥΘΥΝΤΗΣ: ΓΕΩΡΓΙΟΣ ΔΙΑΜΑΝΤΙΔΗΣ
ΓΡΑΦΕΙΑ ΣΥΝΤΑΞΗΣ
Μ. Μαλλιαράκη 3, 85100 Ρόδος
Τηλ. 0241 / 27356 - 34101 FAX 0241 / 20643
ΛΟΓΙΣΤΗΡΙΟ-ΔΙΑΦΗΜΙΣΕΙΣ
Νέα Αγορά 32 85100 Ρόδος
Τηλ. 0241 / 24539 FAX 0241 / 24539
www.proodos.net - www.proodosnews.gr
e-mail: info@proodos.net

ΝΤΕΤΕΚΤΙΒΣ
30 ΧΡΟΝΙΑ ΜΟΝΙΜΑ ΚΑΙ ΣΤΗ ΡΟΔΟ
35354
ΠΛΑΤΕΙΑ ΑΓΙΟΥ ΙΩΑΝΝΟΥ
Η ΛΥΣΗ!!! ΣΕ ΚΑΘΕ ΣΑΣ ΠΡΟΒΛΗΜΑ
EXPRESS SECURITY

Χ. 2824-30/11

ΑΜΥΓΔΑΛΙΑ
ΤΑΒΕΡΝΑ

Ανοικτά κάθε βράδυ
Σάββατο - Κυριακή και μεσημέρι

Αναλαμβάνουμε κάθε κοινωνική σας εκδήλωση

Δευτέρα - Τρίτη κλειστά

Τηλ. ρεζερβέ 92925 - 64468

Χ. 2866-30/11

PELLOS TRAVEL

ΤΟ ΠΡΩΤΟ ΓΡΑΦΕΙΟ
ΣΤΙΣ ΕΚΔΡΟΜΕΣ ΤΟΥΡΚΙΑΣ
ΠΟΙΟΤΗΤΑ - ΟΡΓΑΝΩΣΗ - ΨΥΧΑΓΩΓΙΑ
ΕΚΔΡΟΜΕΣ ΤΟΥΡΚΙΑΣ

Α' εκδρομή: ΜΥΡΑ
(ΑΓΙΟΣ ΝΙΚΟΛΑΟΣ - ημέρα εορτής του)
Αναχώρηση 4/12/-7/12
Τετραήμερη εκδρομή στον Αγ. Νικόλαο Μύρα - Τουρκίας με την ευκαιρία της εορτής του. (Με ναυλωμένο καταμαράν) ΡΟΔΟΣ - ΜΑΡΜΑΡΙΣ - ΦΕΤΙΓΕ - ΦΟΙΝΙΚΑΣ - ΜΑΚΡΗ - ΚΑΛΕ - ΚΑΣ - ΠΟΤΑΡΑ - ΛΙΒΙΣΙ - ΑΤΤΑΛΕΙΑ - ΠΕΡΓΗ - ΑΣΠΕΝΔΟΣ - ΜΑΡΜΑΡΙΣ - ΡΟΔΟΣ

Β' εκδρομή: ΜΥΡΑ - ΚΩΝΣΤΑΝΤΙΝΟΥΠΟΛΗ
Αναχώρηση 4/12/-12/12 Εννιαήμερη εκδρομή στα Μύρα Τουρκίας (εορτή Αγ. Νικολάου).
ΡΟΔΟΣ - ΜΑΡΜΑΡΙΣ - ΦΕΤΙΓΕ - ΦΟΙΝΙΚΑΣ - ΜΑΚΡΗ - ΚΑΛΕ - ΚΑΣ - ΠΟΤΑΡΑ - ΛΙΒΙΣΙ - ΑΤΤΑΛΕΙΑ - ΠΕΡΓΗ - ΑΣΠΕΝΔΟΣ - ΚΟΥΣΑΝΤΑΣΙ - ΕΦΕΣΣΟΣ - ΣΜΥΡΝΗ - ΠΕΡΓΑΜΟΣ - ΑΪΒΑΛΙ - BANDIRMA (κρουαζιέρα στη Θάλασσα του Μαρμαρά) - ΚΩΝΣΤΑΝΤΙΝΟΥΠΟΛΗ - ΠΡΙΓΚΗΠΟΝΝΗΣΑ - ΠΑΤΡΙΑΡΧΕΙΟΝ (κρουαζιέρα στο Βόσπορο) - BALIKESIR - MANISA - ΣΜΥΡΝΗ - ΜΑΡΜΑΡΙΣ - ΡΟΔΟΣ

Γ' εκδρομή: ΣΜΥΡΝΗ - KUSADASI - ΕΦΕΣΣΟΣ
Αναχώρηση 7/12/-10/12
ΡΟΔΟΣ - ΜΑΡΜΑΡΙΣ - ΕΦΕΣΣΟΣ - ΚΟΥΣΑΝΤΑΣΙ - ΣΜΥΡΝΗ - ΜΑΡΜΑΡΙΣ - ΡΟΔΟΣ

Δ' εκδρομή: ΚΩΝΣΤΑΝΤΙΝΟΥΠΟΛΗ
Αναχώρηση 7/12/-12/12
Εξαήμερη εκδρομή στην Κωνσταντινούπολη
ΡΟΔΟΣ - ΜΑΡΜΑΡΙΣ - ΕΦΕΣΣΟΣ - ΚΟΥΣΑΝΤΑΣΙ - ΣΜΥΡΝΗ - ΠΕΡΓΑΜΟΣ - ΑΪΒΑΛΙ - BANDIRMA (κρουαζιέρα στη Θάλασσα του Μαρμαρά) - ΚΩΝΣΤΑΝΤΙΝΟΥΠΟΛΗ - ΠΡΙΓΚΗΠΟΝΝΗΣΑ - ΠΑΤΡΙΑΡΧΕΙΟΝ (κρουαζιέρα στο Βόσπορο) - BALIKESIR - MANISA - ΣΜΥΡΝΗ - ΜΑΡΜΑΡΙΣ - ΡΟΔΟΣ

• Σε ξενοδοχεία 3* και 4* με ημιδιατροφή (ΜΕ ΣΥΝΟΔΟ ΤΟΥ ΓΡΑΦΕΙΟΥ ΜΑΣ)

Για αναλυτικά προγράμματα και περισσότερες πληροφορίες
PELLOS TRAVEL
Λ. Καλλιθέας 125 - Φαληράκι - Ρόδος
Τηλ.: (0241) 87615, 86298 ΚΙΝΗΤΟ: 0945949399
Fax: (0241) 87616

3294-25/11

DIBI CENTER

STELLA BEAUTY

ΠΡΟΣΩΠΟ

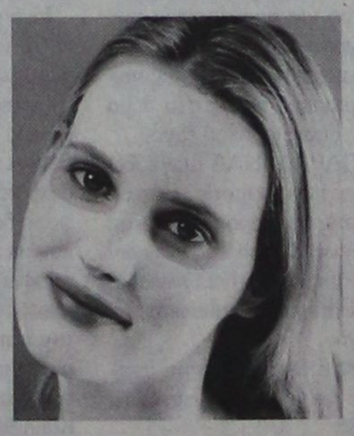

Το καλοκαίρι πέρασε, αλλά άφησε πάνω στο πρόσωπό μας τα σημάδια της φθοράς.
Ελάτε τώρα στο STELLA BEAUTY, πριν η φθορά γίνει πρόβλημα.
Η πείρα μας, ο σύγχρονος εξοπλισμός και τα επιλεγμένα καλλυντικά μας θα σας βοηθήσουν σ' αυτό.



ΣΩΜΑ

ΜΕΓΑΛΕΣ ΠΡΟΣΦΟΡΕΣ, ΜΟΝΟ για το μήνα Νοέμβριο σε προγράμματα: ΛΙΠΟΔΙΑΛΥΣΗΣ, ΚΥΤΑΡΙΤΙΔΑΣ, ΣΥΣΦΙΞΗΣ

Με την προσωπική φροντίδα της έμπειρης ΑΙΣΘΗΤΙΚΟΥ
ΣΤΕΛΛΑΣ ΧΑΤΖΗΣΑΒΒΑ

Μιχ. Πετρίδη 49, Ρόδος, τηλ. 30469,
73590 www.stellabeauty.com

Χ. 2863-15/11

ΜΝΗΜΟΣΥΝΑ



Τελούμε στις 14 Νοεμβρίου ημέρα Τετάρτη και ώρα 8 π.μ. στον ιερό ναό Αγίου Ιωάννου Ρόδου 9μηνο μνημόσυνο υπέρ αναπαύσεως της ψυχής του δικούς μας αξέχαστου και αγαπημένου παιδιού, αδελφού, εξαδέλφου και ανιψιού

ΣΠΥΡΟΥ - ΕΛΕΥΘΕΡΙΟΥ ΠΑΝΑΓΙΩΤΑ

Ετών 20 (τροχαίο)

Οι γονείς Δημήτρης - Αγγελική
Τα αδέλφια Παναγιώτης - Τσαμπίκα, Μανώλης, Μάριος
Οι θείοι Στέφανος - Χιλντέγκαρτ, Μιχάλης - Δέσπω Βούη
Τα εξαδέλφια Λουκία, Αννα, Παναγιώτης, Τατιάνα,

808-13/11

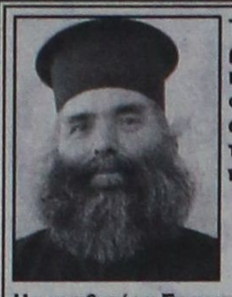

Τελούμε στις 15 Νοεμβρίου ημέρα Πέμπτη και ώρα 8 π.μ. στον ιερό ναό Ταξιαρχών νεκροταφείου 9μηνο μνημόσυνο υπέρ αναπαύσεως της ψυχής του λατρευτού μας συζύγου, πατέρα, παππού και θείου

Ιερέα ΠΑΥΛΟΥ ΛΑΡΔΟΠΟΥΛΟΥ

Η πρεσβυτέρα Σταματία
Τα παιδιά Μαρία - Νικήτας
Τα εγγόνια Παύλος, Σταματία, Σταύρος
Τα ανίψια και οι λοιποί συγγενείς

810-14/11

Τελούμε την 14 Νοεμβρίου ημέρα Τετάρτη και ώρα 8.30π.μ. στον ιερό ναό Αγίων Αναργύρων 40ήμερο μνημόσυνο υπέρ αναπαύσεως της ψυχής του λατρευτής μας πατέρα και παππού

ΝΙΚΟΛΑΟΥ ΧΡΙΣΤΟΦΙΔΗ

Τα παιδιά και τα εγγόνια

3373-13/11

Πουλήθηκε το «Ιαλυσός»

ΣΥΝΕΧΕΙΑ ΑΠΟ ΤΗ ΣΕΛ. 1

δολαρίων ή τριών δισεκατομμυρίων δραχμών περίπου στην πολύπαθη ναυτιλιακή, που τον τελευταίο καιρό αντιμετωπίζει μεγάλο πρόβλημα ρευστότητας.

☛Η συμφωνία για την πώληση του πλοίου έκλεισε την περασμένη εβδομάδα και εστάλησαν στην αγοράστρια εταιρία, τα συμβόλαια τα οποία αναμένεται να επιστρέψουν υπογεγραμμένα μαζί με την προκαταβολή που ισοδυναμεί με το ένα δέκατο του συνολικού ποσού, δηλαδή με 81.000 δολάρια ή 320 εκατομμύρια δραχμές περίπου.

ΤΟ ΠΛΟΙΟ, σύμφωνα με όσα έχουν γίνει γνωστά, θα χρησιμοποιηθεί για τη μεταφορά προσκηνυτών, ενώ παλαιότερα είχε ανακοινωθεί ότι θα μετατρέπονταν σε κρουαζιερόπλοιο.

☛Ενημέρωση για την πώληση του «ΙΑΛΥΣΟΣ» που αποσύρθηκε από τη γραμμή της Δωδεκανήσου επειδή συμπλήρωσε τα 36 έτη θα γίνει από τη διοίκηση της εταιρίας στη συνεδρίαση του διοικητικού συμβουλίου της που θα πραγματοποιηθεί το προσεχές Σάββατο 17 Νοεμβρίου.

ΣΤΗ ΣΥΝΕΔΡΙΑΣΗ μεταξύ άλλων θα γίνει συζήτηση για τα θέματα που θα τεθούν στην έκτακτη γενική συνέλευση της ΔΑΝΕ που θα διεξαχθεί την 1η Δεκεμβρίου, θα συζητηθεί δηλαδή η τροποποίηση άρθρων του καταστατικού σχετικά με: α) τη λήψη αποφάσεων με αυξημένη πλειοψηφία (2/3) (άρθρα 18 και 19 β) τον τόπο συνεδρίασης του διοικητικού συμβουλίου (άρθρο 17).

☛Στη συνεδρίαση του δ.σ. της ναυτιλιακής θα κληθεί να δώσει εξηγήσεις ο κ. Γεράσιμος Καλογηράτος για την πρόθεσή του να αναλάβει τα ηνία της εταρίας που δημοσιοποίησε με τη μορφή επιστολής που έστειλε στη ΔΑΝΕ και την ΕΓΝΑΤΙΑ.

ΑΥΤΟ που έχει δημιουργήσει δυσάρεστο κλίμα στη ΔΑΝΕ είναι η επίθεση που εξαπέλυσε ο κ. Καλογηράτος κατά της ΑΝΕΚ την οποία κατηγόρησε - για πειραματισμούς και για ανυπαρξία επιχειρηματικού σχεδίου.

☛Την επιστολή του κ. Καλογηράτου ακολούθησαν διάφορες «αποκαλύψεις» για τις οφειλές της εταιρίας και για τις αποτυχημένες προσπάθειες που έγιναν για τη σύναψη δανείου ύψους δύο δισεκατομμυρίων δραχμών για την κάλυψη των υποχρεώσεών της.

Ο ΚΕΦΑΛΟΝΙΤΗΣ εφοπλιστής απειλεί πάντως να προσφύγει στη Δικαιοσύνη μαζί με τον κ. Σήφη Βαρδινογιάννη για τη φραστική δριμύτατη επίθεση που δέχθηκαν στην προηγούμενη συνεδρίαση του διοικητικού συμβουλίου της ΔΑΝΕ, στην οποία δεν παρέστησαν, από τον Γεράσιμο Αγούδημο.

☛Είναι πολύ πιθανό πάντως στη συνεδρίαση του δ.σ. να γίνει συζήτηση και για το συμβιβασμό της ΔΑΝΕ με τον Σολούνια. Αυτό που προβληματίζει τα στελέχη της ναυτιλιακής είναι το γεγονός ότι το ακίνητο των «ΜΥΛΩΝ», η κυριότητα του οποίου μεταβιβάστηκε στη ΔΑΝΕ, φέρει πολλές προσημειώσεις μεταξύ των οποίων και της Τράπεζας Κύπρου για 900 εκατομμύρια δραχμές, ποσό που το πιστωτικό ίδρυμα ανά πάσα στιγμή μπορεί να διεκδικήσει.

Από ένα χρόνο φυλάκιση

ΣΥΝΕΧΕΙΑ ΑΠΟ ΤΗ ΣΕΛ. 1

νών εξαγοράσιμη προς 3.000 δρχ. την ημέρα στον καθένα, στους Παντελή Πρεσβύρη του Σταύρου, 46 χρόνων και Κυριάκο Αντώνογλου, 52 χρόνων, κατηγορούμενους για μαστροπεία και 2 μηνών, εξαγοράσιμη προς 3.000 δρχ. και χρηματική ποινή 100.000 δρχ., στην 20χρονη Τζελένα Μιχμελέ από τη Λετονία, ενώ διατάσσει την απέλασή της.

ΠΡΟΚΕΙΜΕΝΟΥ η έφεση να έχει ανασταλτικό χαρακτήρα, οι καταδικασθέντες θα πρέπει να καταβάλουν χρηματική εγγύηση ποσού 700.000 δρχ. έκαστος.

● Σύμφωνα με το κατηγορητήριο, οι δύο Ροδίτες μετείχαν σε ροζ κύκλωμα. Ανδρες της Υποδιεύθυνσης Ασφαλείας «τσίμπησαν» τον Πρεσβύρη, γιατί εξέδιδε την Μιχμελέ στο ξενοδοχείο «Κρήτη», στην οδό Καναδά, έναντι ποσού 35.000 δρχ. Από την προανάκριση προέκυψε ότι ο Αντώνογλου είχε σπιτώσει την 20χρονη και σε συνενόηση με τον Πρεσβύρη την εξέδιδε σε διάφορους πελάτες αντί 35.000 δρχ. Από το ποσό αυτό ο Πρεσβύρης παρακρατούσε ποσό 10.000 δρχ. και ο Αντώνογλου τις υπόλοιπες 25.000, από τις οποίες 10.000 ή 15.000 δρχ. έδινε στην 20χρονη Λετονή.

ΟΙ ΚΑΤΑΔΙΚΑΣΘΕΝΤΕΣ άσκησαν έφεση, ενώ η Λετονή κρατείται για να απελαθεί.

Νέα τραγωδία στη Ν. Υόρκη

ΣΥΝΕΧΕΙΑ ΑΠΟ ΤΗ ΣΕΛ. 1

οι σήραγγες που οδηγούν στην πόλη. Για προληπτικούς λόγους έκλεισε και το κτήριο των Ηνωμένων Εθνών.

Το Συμβούλιο Ασφάλειας του ΟΗΕ εξέφρασε χθες τη "θλίψη" του και δήλωσε ότι είναι "συγκλονισμένο" από τη συντριβή του Α-300 της αεροπορικής εταιρείας "American Airlines" κοντά στο αεροδρόμιο Κέννεντι της Νέας Υόρκης.

Η πρόεδρος του Συμβουλίου, πρεσβευτής της Τζαμάικα Πατρίσια Ντιράν, εξέφρασε επίσης, σε σύντομη ανακοίνωσή της στον τύπο, τα συλλυπητήρια προς την κυβέρνηση και τον αμερικανικό λαό.

Ο Βρετανός πρωθυπουργός Τόνι Μπλερ δήλωσε ότι «οι σκέψεις και οι προσευχές του είναι με τον αμερικανικό λαό και τις οικογένειες των θυμάτων.

Εκπρόσωπος του Κρεμλίνου ανέφερε ότι παρά το τραγικό γεγονός ο Ρώσος πρόεδρος Βλαντιμίρ Πούτιν σκοπεύει να αναχωρήσει το βράδι της Δευτέρας για την Ουάσιγκτον και την προγραμματισμένη συνάντηση κορυφής με τον Αμερικανό πρόεδρο Τζορτζ Μπους.

Ενός λεπτού σιγή για τα θύματα τήρησαν οι αξιωματούχοι που λαμβάνουν μέρος στη διάσκεψη του Παγκόσμιου Οργανισμού Εμπορίου στη Ντόχα του Κατάρ.

ΑΝΑΖΗΤΕΙΤΑΙ Η ΑΙΤΙΑ

Δεν υπάρχουν κατ΄ αρχήν ενδείξεις για τρομοκρατική επίθεση, κατά τον Λευκό Οίκο.

Οι εικόνες από τον τόπο της συντριβής συγκλόνισαν τον πλανήτη.

«Φαίνεται πως δεν είναι τρομοκρατική επίθεση» είπε ο εκπρόσωπος του Λευκού Οίκου, Αρι Φλάισερ, για το τραγικό συμβάν της συντριβής του Airbus της American Airlines, τη Δευτέρα. Δεν υπήρξαν ασυνήθιστες επικοινωνίες πριν από το γεγονός, ούτε υπήρξαν απειλές που να συνδέονται με το τραγικό περιστατικό, είπε.

Πάντως είπε ότι το «μαύρο κουτί» του αεροσκάφους δεν έχει ακόμη ανασυρθεί από τα συντρίμμια, το οποίο ερευνούν οι άνδρες των κυβερνητικών υπηρεσιών που έχουν σπεύσει στην περιοχή

Και γνωστοποίησε πως οι έρευνες για τα αίτια του δυστυχήματος ανατέθηκαν στο Εθνικό Συμβούλιο Ασφάλειας Μεταφορών, εννοώντας πως η κυβέρνηση των ΗΠΑ υιοθετεί κατ΄ αρχήν την εκδοχή της μηχανικής βλάβης παρά αυτή της τρομοκρατικής ενέργειας. «Δεν θα πρέπει να εξάγονται βιαστικά συμπεράσματα» παρότρυνε τον Τύπο.

Τα παραπάνω ανακοίνωσε στους δημοσιογράφους ο Φλάισερ στην έκτακτη συνέντευξη Τύπου που διοργανώθηκε για να δοθούν οι πρώτες επίσημες θέσεις της αμερικανικής κυβέρνησης σχετικά με το συμβάν.

Είπε πως ο Τzορτz Ο. Μπους έλαβε ένα σημείωμα με το οποίο ενημερώθηκε για το δυστύχημα λίγο αφότου συνέβη και γνωστοποίησε ότι ο Αμερικανός πρόεδρος μίλησε τηλεφωνικά με τον Ρούντολφ Τζουλιάνι και τον Τzορτz Πατάκι, δήμαρχο της Νέας Υόρκης και κυβερνήτη της πολιτείας αντίστοιχα.

Ο Μπους έγινε αποδέκτης των φημών που κυκλοφόρησαν αμέσως μόλις μαθεύτηκε το νέο, πως πρόκειται για τρομοκρατική ενέργεια, είπε ο εκπρόσωπος του Λευκού Οίκου και προσέθεσε πως «υπάρχει κατανοητός λόγος» για τον οποίο συνέβη αυτό. Όμως δεν υιοθέτησε τη γλώσσα του Αμερικανού αξιωματούχου που νωρίτερα ισχυριζόταν ότι «δεν μπορούμε να αποκλείσουμε το ενδεχόμενο τρομοκρατικής ενέργειας».

Στις 25 Νοεμβρίου θα γίνει ο εορτασμός της Εθνικής Αντίστασης

Για να αποδοθεί έμπρακτα ένας ελάχιστος φόρος τιμής σε όλους εκείνους, άντρες, γυναίκες και παιδιά που αγωνίστηκαν, βασανίστηκαν ή έπεσαν ηρωϊκά προσφέροντας τα μέγιστα στον υπέρ πάντων αγώνα του λαού μας στα μαύρα χρόνια της κατοχής 1941-1944, προέκταση και ολοκλήρωση του Επους της Αλβανίας, των μακεδονικών οχυρών και της Μάχης της Κρήτης, η ελληνική πολιτεία καθιέρωσε με το άρθρο 10 του Ν. 1285/1982 την επέτειο της Μάχης του Γοργοπόταμου σαν ημέρα πανελλήνιου εορτασμού της Εθνικής μας Αντίστασης.

Η ανωτέρω μάχη -σταθμός της αντιστασιακής δράσης στην Ελλάδα, αποτελεί ταυτόχρονα, χάρη στον ενωτικό της χαρακτήρα, φωτεινό παράδειγμα για τις επερχόμενες γενιές.

Ο φετινός εορτασμός της Εθνικής Αντίστασης θα γίνει σε όλη την επικράτεια την Κυριακή 25 Νοεμβρίου 2001, το δε πρόγραμμα του εορτασμού στην πόλη της Ρόδου περιλαμβάνει:

1. Γενικό σημαιοστολισμό από της ογδόης πρωϊνής ώρας μέχρι και της δύσης του ήλιου την ημέρα της εορτής.

2. Φωταγώγηση των δημοσίων, δημοτικών και κοινοτικών καταστημάτων, καθώς και των καταστημάτων των ΝΠΔΔ και των τραπεζών από της δύσεως του ήλιου της 25ης Νοεμβρίου, μέχρι τις πρωϊνές ώρες της επομένης της εορτής.

♦Ωρα 10.30. Επίσημη Δοξολογία στον Ιερό Ναό του Ευαγγελισμού Ρόδου.

♦Αμέσως μετά τη Δοξολογία: εκφώνηση πανηγυρικού από εκπρόσωπο της Α'βάθμιας Εκπαίδευσης.

♦Ωρα 10.50. Επιμνημόσυνη δέηση και καταθέσεις στεφάνων, στο Βωμό της Πατρίδας, από το γ. γραμματέα Περιφέρειας Ν. Αιγαίου, τη Νομαρχιακή Αυτοδιοίκηση Δωδεκανήσου, τις Ενοπλες Δυνάμεις, το Δήμο Ροδίων, τις Ν.Ε. των πολιτικών κομμάτων, το Παράρτημα Ρόδου της Ενωσης Αγωνιστών Εθνικής Αντίστασης, καθώς και από όποιον εκπρόσωπο νομικού προσώπου ή άλλου φορέα θελήσει να τιμήσει την Εθνική Αντίσταση.

Κατά τη Δοξολογία της επετείου και την κατάθεση στεφάνων, θα αποδώσει τιμές η Φιλαρμονική του Δήμου Ροδίων.

Το Πανορθόδοξο Κέντρο

ΣΥΝΕΧΕΙΑ ΑΠΟ ΤΗ ΣΕΛ. 1

Δευτέρα 12 Νοεμβρίου 2001, η τακτική προγραμματισμένη συνάντηση της Επιτροπής στο νομαρχιακό μέγαρο.

Υστερα από επιτόπια επίσκεψη τα μέλη της Επιτροπής ενημερώθηκαν για όλες τις επιμέρους δεσμεύσεις, που είχαν αναληφθεί από την τελευταία συνεδρίαση μέχρι σήμερα και διαπίστωσαν την τήρηση του χρονοδιαγράμματος υλοποίησης του έργου, που είχε αποφασισθεί.

Εν συνεχεία ο κ. Μαχαιρίδης ενημέρωσε για την πορεία της έγκρισης της νέας μελέτης του νέου κτιρίου, η οποία έχει ήδη υποβληθεί στην Πολεοδομία για την έκδοση της οικοδομικής άδειας κι εγκρίθηκε η εκταμίευση των απαιτουμένων χρηματικών πιστώσεων για την καταβολή των φορολογικών της αδείας.

Ο πρόεδρος της Επιτροπής Ο Μητροπολίτης Χαλκηδόνος
κ.κ. Ιωακείμ».

Να προστατευθεί ο βιολογικός

ΣΥΝΕΧΕΙΑ ΑΠΟ ΤΗ ΣΕΛ. 1

Ιατρίδης καθιστά πλέον σαφές ότι η όποια συμμετοχή του θα γίνεται με όρους και προϋποθέσεις, ενώ οι αποφάσεις που θα λαμβάνονται θα πρέπει να διασφαλίζουν την καλή λειτουργία του βιολογικού, καθώς και την προστασία του περιβάλλοντος.

☛ Με ανακοίνωσή του, μετά τις δηλώσεις του νομάρχη περί σκοπιμοτήτων πίσω από την άρνηση του Δήμου Καλλιθέας να κατασκευαστεί το έργο ενιαία, ο κ. Γιάννης Ιατρίδης κάνει λόγο για παρερμηνεία των εγγράφων, αλλά και για λάθη και παραλείψεις της νομαρχιακής αρχής στο θέμα του αποχετευτικού έργου.

ΠΑΡΑΛΛΗΛΑ διαψεύδει τους ισχυρισμούς του νομάρχη περί προσφυγής του Δήμου Καλλιθέας και των ξενοδόχων στην Ευρωπαϊκή Ενωση για τη ματαίωση του έργου.

☛ Ειδικότερα στην ανακοίνωση αναφέρονται τα εξής:

«Η ανακοίνωση του νομάρχη Σάββα Καραγιάννη που δημοσιοποιήθηκε, με εκπλήσσει για την παρερμηνεία των εγγράφων και την εκμετάλλευση που γίνεται ακόμη και όσο αφορά την τυπική παρουσία του Δήμου σε επιτροπές. Αυτές δε οι συμμετοχές μεταφράζονται από τη Νομαρχιακή Αρχή ως ειλημμένες αοφάσεις. Στην ανακοίνωσή του ο νομάρχης μιλάει για μια σειρά εγγράφων αλλά πουθενά δεν αναφέρεται εάν υπάρχει πολιτική απόφαση του Δημοτικού Συμβουλίου Καλλιθέας γα την αποδοχή ή μη της συμμετοχής των υπόλοιπων δήμων στον ενιαίο φορέα του κεντρικού αποχετευτικού αγωγού και στον φορέα βιολογικού αστικών λυμμάτων. Επίσης αναφέρεται σε αποφάσεις άλλων και θεωρεί αυτονόητη - έτσι μόνο μπορώ να το ερμηνεύσω - και τη συμμετοχή του Δήμου Καλλιθέας.

1. Η μόνη απόφαση που έχει πάρει το Δημοτικό Συμβούλιο Καλλιθέας είναι αυτή στις 20-6-2001 που εκφράζει την άρνησή του για τη σύνδεση των Δήμων: Αφάντου - Αρχαγγέλου στον αγωγό του Δήμου Καλλιθέας.

Η απόφαση στις 10-8-2001 του Δημοτικού Συμβουλίου που αναφέρεται στην ανακοίνωσή του, η ερμηνεία και μόνο που δίνει δείχνει τις προθέσεις του διότι εάν διάβαζε την απόφαση δεν θα τολμουσε ούτε καν να την αναφέρει, διότι η απόφαση αυτή αναφέρεται στην εξεύρεση χώρου για την κατασκευή αντλιοστασίου για το έργο που κατασκευάζεται για το Δήμο Καλλιθέας. Η απόφαση αυτή πήγε να καλύψει λάθη και παραλείψεις της νομαρχιακής αρχής διότι το αντλιοστάσιο το οποίο προβλέπεται στο υπό κατασκευή έργο έχει χωροθετηθεί μέσα σε ιδιοκτησία χωρίς η νομαρχιαή αρχή να έχει προχωρήσει στις απαραίτητες ενέργειες για την απαλλοτρίωση.

2. Αναφέρεται δε ότι το έργο είχε σχεδιαστεί για τις ανάγκες των υπόλοιπων Δήμων. Τον παραπέμπω στο υπ'αριθμό 67758/9-6-99 έγγραφο ΥΠΕΧΩ στο οποίο μεταξύ άλλων αναφέρονται:

α) Η υπ'αριθμόν: 61/8-2-94 απόφαση της διεύθυνσης ΠΕΧΩ Νοτ. Αιγαίου για την προέγκριση χωροθέτησης του βιολογικού καθαρισμού του Δήμου Αφάντου (Α.Π. 35822/6-6-94 & 35640/31-5-94 της Δ/νσης).

β) Η υπ'αριθμόν 341/5-9-95 απόφαση του γραφείου ΠΕΧΩ Ρόδου για την προέγκριση χωροθέτησης του βιολογικού καθαρισμού του Δήμου Αρχαγγέλου (Α.Π. 82520/13-9-95) της Δ/νσης).

Το έγγραφο αποδεικνύει ότι ούτε σχεδιασμος, ούτε αδειοδότηση υπήρχε από τις κεντρικές υπηρεσίες.

3. Αναφέρεται ότι ο Δήμος Καλλιθέας προσέφυγε με τους ξενοδόχους στην Ευρωπαϊκή Ενωση και σε άλλες υπηρεσίες για τη ματαίωση του έργου κι αυτό το κάνει για να πείσει την οινή γνώμη ότι ο Δήμος και το Δημοτικό Συμβούλιο λειτουργεί κάτω από τις κατευθύνσεις των ξενοδόχων της περιοχής Φαληρακίου.

Ο Δήμος Καλλιθέας ουδέποτε προσέφυγε στην Ευρωπαϊκή Ενωση και σε άλλες αρχές. Ο κάθε ιδιώτης έχει το δικαίωμα να προσφεύγει για αποφάσεις της δοίκησης.

4. Στις 16-8-2000 στην εφημερίδα «Γνώμη», ο υπεύθυνος της λειτουργίας του βιολογικού καθαρισμού και καθ' ύλην αρμόδιος που γνωρίζει πολύ καλύτερα απ'τον καθένα μας διότι βιώνει σε καθημερινή βάση τη λειτουργία του βιολογικού και δημοσιοποιεί την κραυγή αγωνίας του για τη φόρτιση του βιολογικού, τότε όχι απλά πρέπει να προβληματιστούμε αλλά και να ανατρέψουμε με όλες μας τις δυνάμεις και να ευαισθητοποιηθούμε για την προστασία του περιβάλλοντος.

5. Οταν σχεδιάστηκε η ολοκλήρωση του αποχετευτικού του Δήμου Αφάντου τα εσωτερικά δίκτυα που έχουν κατασκευαστεί, κατασκευάστηκαν με αποδέκτη το βιολογικό καθαρισμό που είχε χωροθετηθεί, δημοπρατηθεί και μόνο η αντίδραση ενός ιδιοκτήτη σταμάτησε την κατασκευή του έργου, όπου και η χρηματοδότησή του ήταν εξασφαλισμένη. Οταν ένας ιδιοκτήτης χωρίς να έχει οποιαδήποτε επένδυση σταματά ένα τέτοιο έργο ανάπτυξης, τότε γιατί να στρεφόμαστε στους ξενοδόχους και επιχειρηματίες του Φαληρακίου οι οποίοι έχουν επενδύσει δισεκατομμύρια και στηρίζουν όλη την οικονομία του νησιού της Ρόδου. Αυτό για μας και το δημοτικό συμβούλιο Καλλιθέας δεν ήταν προϋπόθεση για τη λήψη της υπ'αριθμόν απόφασης στις 20-6-2001 και

6. Επειδή κύριε Νομάρχης εκμεταλλεύεστε τη συμμετοχή μας στις επιτροπές τις οποίες εγώ προσωπικά ζήτησα στη σύσκεψη, η οποία έγινε στη Νομαρχία, πιστεύω και το εκφράζω δημοσια ότι από δω και πέρα οποιαδήποτε συμμετοχή μας θα είναι με όρους και προϋποθέσεις διότι η λειτουργία του βιολογικού καθαρισμού αστικών λυμάτων - βοθρολυμάτων και κεντρικού αγωγού Ρόδου - Ιαλυσού - Καλλιθέας είναι εντός των οποίων του Δήμου Καλλιθέας και επειδή το ζητούμενο για όλους είναι μόνο να ξεφορτωθούν τα λύματα από το δήμο τους, ο Δήμος Καλλιθέας θα είναι παρών, θα εκφράζεται και θα παίρνει τις αποφάσεις εκείνες που θα διασφαλίζουν την καλή λειτουργία του και την προστασία του περιβάλλοντος.»

Γιορτάζεται στη Ρόδο η Ημέρα Ενόπλων Δυνάμεων

ΠΟΥ ΘΑ ΓΙΝΟΥΝ ΟΙ ΕΚΔΗΛΩΣΕΙΣ

Οι εκδηλώσεις για τον εορτασμό της Ημέρας των Ενόπλων Δυνάμεων για την πόλη της Ρόδου περιλαμβάνουν:

1. Γενικό σημαιοστολισμό από της 8ης πρωϊνής ώρας της ημέρας και της εορτής μέχρι και τη δύση του ηλίου όλων των καταστημάτων, δημοσίων, ΝΠΔΔ και ΝΠΙΔ, των τραπεζών, των ιδιωτικών καταστημάτων και οικιών, καθώς και των πλοίων που θα ναυλοχούν στο λιμάνι.

2. Φωταγώγηση όλων των δημοσίων, δημοτικών και κοινοτικών καταστημάτων, των ΝΠΔΔ και των τραπεζών κατά τις βραδινές ώρες της 21ης Νοεμβρίου 2001.

08.00 Επίσημη έπαρση της Σημαίας στο Βωμό της Πατρίδας με συμμετοχή τιμητικού αποσπάσματος της 95 ΑΔΤΕ και της φιλαρμονικής της.

10.45 Επίσημη Δοξολογία στον Ιερό Μητροπολιτικό Ναό Εισοδίων Θεοτόκου Ρόδου (οδ. Αντιβασιλέως Δαμασκηνού 1), όπου θα χοροστατήσει ο Σεβασμιότατος Μητροπολίτης Ρόδου κ.κ. Απόστολος.

11.00 Εκφώνηση πανηγυρικού από τον εκπρόσωπο του Συνδέσμου Εφέδρων Αξιωματικών Δωδεκανήσου στον Ιερό Μητροπολιτικό Ναό.

11.10 Λιτανεία της Ιεράς Εικόνας της Παναγίας.

12.00 Κατάθεση στεφάνων στο Βωμό της Πατρίδας από τους επισήμους.

Τιμές κατά τη Δοξολογία και την κατάθεση θα αποδώσει η Φιλαρμονική της 95 ΑΔΤΕ.

17.00 Επίσημη υποστολή Σημαίας με συμμετοχή τιμητικού αποσπάσματος της 95 ΑΔΤΕ και της φιλαρμονικής.

Οι αλλαγές στις Μητροπόλεις

ΣΥΝΕΧΕΙΑ ΑΠΟ ΤΗ ΣΕΛ. 1

περίπτωση θέλησε να συζητήσει το θέμα.

● Σύμφωνα με τις πληροφορίες, κατά τη μετάβασή του στο Καστελλόριζο το περασμένο Σαββατοκύριακο, ο Οικουμενικός πατριάρχης κ. Βαρθολομαίος είχε συνάντηση με τους δύο μητροπολίτες της Δωδεκανήσου (Ρόδου Απόστολο και Καρπάθου-Κάσου Αμβρόσιο και τον ηγούμενο της Μονής Πάτμου κ. Αντίπα), για θέματα που αφορούν τις εκκλησίες της περιοχής μας.

ΣΤΗΝ ΙΔΙΑ σύσκεψη ήταν παρόντες και οι ιεράρχες που ήρθαν από το Φανάρι, όπως επίσης και ο μητροπολίτης Μηλίτου κ. Απόστολος, ο οποίος δεν χάνει ευκαιρία να επισκεφθεί τα νησιά μας, δεδομένου ότι ενδιαφέρεται να καταλάβει τη θέση του μητροπολίτη Ρόδου (όταν χρειαστεί να καλυφθεί).

● Πάντως, η παρουσία του εν λόγω Μητροπολίτη στο Καστελλόριζο σχολιάστηκε ποικιλοτρόπως από τους παραβρεθέντας στο συνέδριο της Τοπικής Ενωσης Δήμων και Κοινοτήτων, που έγινε στο ακριτικό νησί.

ΑΛΛΕΣ πληροφορίες αναφέρουν ότι ισχυρό φαβορί για τη θέση της Ρόδου εξακολουθεί να παραμένει ο (εκ Κρεμαστής) μητροπολίτης Ιταλίας κ. Γεννάδιος, αν και ο Πατριάρχης όταν γίνεται σχετική συζήτηση δηλώνει «εγώ εισηγούμαι και την απόφαση παίρνει η Ιερά Σύνοδος».

● Βέβαια - όπως προαναφέρθηκε - υπάρχουν και άλλοι μνηστήρες, χωρίς ν' αποκλείεται και το ενδεχόμενο εσωτερικών μετακινήσεων και δημιουργίας νέων θέσεων στις Μητροπόλεις της Δωδεκανήσου.

ΔΙΕΥΘΥΝΣΗ ΔΑΣΩΝ ΔΩΔΕΚΑΝΗΣΟΥ

ΑΝΑΚΟΙΝΩΣΗ

Γνωστοποιείται κατά το άρθρο 14 του Ν. 998/79, η αποστολή για δημοσίευση στο Δήμο Λέρου της αριθμ. 6264/9-11-2001 πράξης χαρακτηρισμού έκτασης, που εκδόθηκε από τον Δ/ντή Δασών Δωδ/σου. Η έκταση εμβαδού 37725 τ.μ. που βρίσκεται στη θέση «Καλό Πηγάδι Παρθενίου» του Δήμου Λέρου χαρακτηρίζεται ως γεωργική και χορτολιβαδική έκταση.

Ο Δ/ντής Δασών Δωδ/σου
Φίλιππος Κοντίτσης
Δασολόγος με Α΄ βαθμό

ΧΛ-13/11

ΔΙΕΥΘΥΝΣΗ ΔΑΣΩΝ ΔΩΔΕΚΑΝΗΣΟΥ

ΑΝΑΚΟΙΝΩΣΗ

Γνωστοποιείται κατά το άρθρο 14 του Ν. 998/79, η αποστολή για δημοσίευση στο Δήμο Καλλιθέας της αριθμ. 6140-6/11/01 πράξης χαρακτηρισμού έκτασης, που εκδόθηκε από τον Δ/ντή Δασών Δωδ/σου.

Η ΚΜ 2496 γαιών Καλυθιών χαρακτηρίζεται ως γεωργική έκταση και βρίσκεται εντός καταφυγίου άγριας ζωής.

Ο Δ/ντής Δασών Δωδ/σου
Φίλιππος Κοντίτσης
Δασολόγος με Α΄ βαθμό

379-13/11

ΔΙΕΥΘΥΝΣΗ ΔΑΣΩΝ ΔΩΔΕΚΑΝΗΣΟΥ

ΑΝΑΚΟΙΝΩΣΗ

Γνωστοποιείται κατά το άρθρο 14 του Ν. 998/79, η αποστολή για δημοσίευση στο Δήμο Πεταλούδων της αριθμ. 5522/12-10-01 πράξης χαρακτηρισμού έκτασης, που εκδόθηκε από τον Δ/ντή Δασών Δωδ/σου. Η ΚΜ 260Α γαιών Μαριτσών χαρακτηρίζεται ως γεωργική έκταση.

Ο Δ/ντής Δασών Δωδ/σου
Φίλιππος Κοντίτσης
Δασολόγος με Α΄ βαθμό

3377-13/11



Χ. 2873-30/11

ΝΕΑ ΤΜΗΜΑΤΑ

LATIN - BALLROOM

Rumba, Mambo, Cha-Cha, Samba, Salsa, Marenque, Tango, Waltz-V, Waltz, Fox-Trot, Rock 'n Roll, Disco (σύστημα I.D.T.A.)

FLAMENCO

Classico Espanol, Modern Flamenco, Τοπικοί Ισπανικοί Χοροί (σύστημα S.D.B.E.)

Διδάσκει ο **Βασίλης Σκεπετάρης**
Professor de Baile Espanol
- Latin Ballroom Associate

ΕΓΓΡΑΦΕΣ - ΠΛΗΡΟΦΟΡΙΕΣ
ΚΑΘΕ ΜΕΡΑ 4.00 - 8.00 μ.μ.
ΣΧΟΛΗ ΧΟΡΟΥ ΕΛΛΗΣ ΠΑΡΑΣΚΕΥΑ
ΒΕΝΕΤΟΚΛΕΩΝ 61 -ΡΟΔΟΣ - ΤΗΛ. 20780-24050

Αύξηση των κονδυλίων για διαφήμιση και μείωση των εργοδοτικών εισφορών

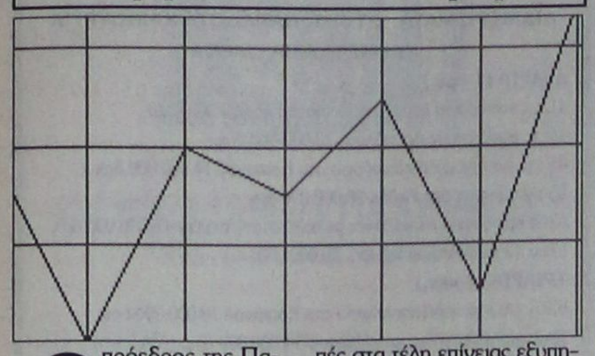

Ο πρόεδρος της Πανελλήνιας Ομοσπονδίας Ξενοδόχων (ΠΟΞ) κ. Βασίλης Μηναΐδης στα πλαίσια της 17ης Διεθνούς έκθεσης Philoxenia ανακοίνωσε ότι η μοναδική διέξοδος από το τούνελ της κρίσης είναι η λήψη άμεσων μέτρων από πλευράς της Πολιτείας, μεταξύ των οποίων και αύξηση των κονδυλίων για διαφήμιση.

Συγκεκριμένα, προτείνεται να διατεθεί για προβολή και διαφήμιση το ποσό των 20 δισ. δρχ, ώστε οι αλλοδαποί τουρίστες να πειστούν για τα πλεονεκτήματα της χώρας μας, ως ασφαλούς τουριστικού προορισμού. Ήδη, οι ανταγωνίστριες χώρες ανεβάζουν σημαντικά τον πήχη των δαπανών για προβολή και διαφήμιση, προκειμένου να αντιμετωπίσουν την κρίση.

Επιπρόσθετα, οι Έλληνες ξενοδόχοι ζητούν να μειωθούν κατά 25% οι εργοδοτικές εισφορές των ξενοδοχείων και να γίνουν περικοπές στα τέλη επίγειας εξυπηρέτησης στο αεροδρόμιο "Ελευθέριος Βενιζέλος", με παράλληλη επιμήκυνση του συμβατικού χρόνου εκμετάλλευσής του από τη HOCHTIEF Gmbh.

Επιπλέον, προτείνεται να αυξηθούν στο 40% τα ποσοστά επιχορήγησης -από τον αναπτυξιακό νόμο- των ξενοδοχειακών επιχειρήσεων για επενδύσεις εκσυγχρονισμού και να μη φορολογηθούν τα αδιανέμητα κέρδη τους, υπό την προϋπόθεση ότι θα επενδυθούν εντός της ερχόμενης τριετίας.

Τέλος, οι ξενοδόχοι διεκδικούν την άρση του cabotage πριν από τη νέα τουριστική περίοδο, ώστε τα κρουαζιερόπλοια να μπορούν να εκτελούν πλόες εντός της ελληνικής επικράτειας, χωρίς να δεσμεύονται από την υποχρέωση προσέγγισης άλλων διεθνών λιμένων στην Ανατολική Μεσόγειο, οι οποίοι βρίσκονται συνήθως σε περιοχές υψηλού κινδύνου.

ΕΚΔΡΟΜΗ ΣΤΗΝ ΙΣΤΟΡΙΑ, ΣΤΗΝ ΤΕΧΝΗ, ΣΤΟΝ ΠΟΛΙΤΙΣΜΟ

ΜΙΑ ΠΡΩΤΟΠΟΡΙΑΚΗ ΕΚΔΡΟΜΗ ΠΡΟΣΦΟΡΑ ΑΠΟ ΤΟ

Sigma travel agency

11ήμερη οδική εκδρομή

ΙΤΑΛΙΑ - ΚΥΑΝΗ ΑΚΤΗ - ΙΤΑΛΟΓΑΛΛΙΚΗ ΡΙΒΙΕΡΑ

Πρόγραμμα εκδρομής:

ΠΟΜΠΗΙΑ - ΝΑΠΟΛΗ - ΡΩΜΗ - ΤΙΒΟΛΙ - ΣΙΕΝΑ - ΦΛΩΡΕΝΤΙΑ - ΠΙΖΑ - ΝΙΚΑΙΑ - ΜΟΝΑΚΟ - ΜΟΝΤΕ ΚΑΡΛΟ - ΚΑΝΝΕΣ - ΣΑΙΝ ΤΡΟΠΕΖ - ΒΕΡΟΝΑ - ΒΕΝΕΤΙΑ - ΑΓΙΟΣ ΜΑΡΙΝΟΣ - ΑΝΚΟΝΑ

ΜΙΑ ΕΥΚΑΙΡΑ ΜΟΝΑΔΙΚΗ ΝΑ ΠΕΡΠΑΤΗΣΕΤΕ ΣΤΟΥΣ ΔΡΟΜΟΥΣ ΤΗΣ ΙΣΤΟΡΙΑΣ, ΤΗΣ ΤΕΧΝΗΣ ΚΑΙ ΤΟΥ ΠΟΛΙΤΙΣΜΟΥ

ΑΝΑΧΩΡΗΣΗ 24/11

ΠΡΟΛΑΒΕΤΕ

Τιμή κατ' άτομο 210.000!!! - € 616.29

Στην τιμή συμπεριλαμβάνονται:
- Μετακινήσεις με κλιματιζόμενο πολυτελές πούλμαν
- Εισιτήρια Πάτρα - Μπάρι, Ανκόνα - Πάτρα σε τετράκλινες εσωτερικές καμπίνες με ντους / WC (AB4) με το πλοίο Super Fast
- Εκδρομές - περιηγήσεις σύμφωνα με το πρόγραμμα (ζητήστε το από το γραφείο μας)
- Διαμονή σε ξενοδοχεία κεντρικά 3* Superior, 4* δίκλινα ή τρίκλινα
- Πρωινά και γεύματα (ημιδιατροφή)
- Τοπικοί ξεναγοί
- Αρχηγός συνοδός κ. Στεργενάκης και Σωτηρίου Παύλος
- Ασφαλιστική κάλυψη αστικής ευθύνης - ΦΠΑ

ΠΛΗΡΟΦΟΡΙΕΣ ΣΤΑ ΤΗΛΕΦΩΝΑ 90049 FAX 96697

Λ. Ηρακλειδών, Εμπ. Κέντρο RHODESLAND

(Μεταξύ AVRA BEACH ΚΑΙ MIRA MARE)

ΥΠΕΥΘΥΝΟΣ: ΣΤΕΡΓΕΝΑΚΗΣ Σ.

ΜΕ ΕΝΑ ΤΗΛΕΦΩΝΟ!! ΤΑ ΕΙΣΙΤΗΡΙΑ ΣΑΣ ΣΤΟ ΧΩΡΟ ΣΑΣ ΧΩΡΙΣ ΕΠΙΠΛΕΟΝ ΕΠΙΒΑΡΥΝΣΗ!!

X2875-24/11

Ζητήθηκε από το ΠΑΣΟΚ Καλλιθέας

Παρέμβαση Σημίτη για το θέμα των αιγιαλών

ΕΠΙΘΕΣΗ ΕΝΑΝΤΙΟΝ ΤΟΥ ΥΦΥΠΟΥΡΓΟΥ ΦΩΤΙΑΔΗ

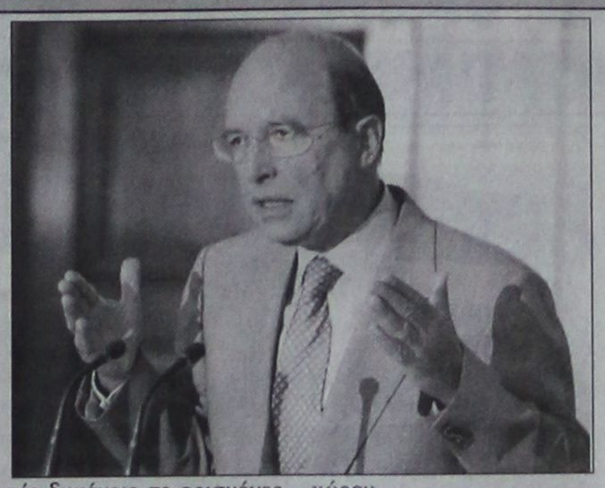

Την παρέμβαση του πρωθυπουργού Κ. Σημίτη ζήτησε η τοπική οργάνωση του ΠΑΣΟΚ Καλλιθέας για το θέμα των αιγιαλών και των παραλιών, που εξακολουθεί να βρίσκεται σε εκκρεμότητα.

Στο σχετικό έγγραφο της οργάνωσης αναφέρονται τα εξής:

«Κύριε πρόεδρε

Προ διετίας σας είχαμε αποστείλει επιστολή με την οποία σας ενημερώσαμε για το πρόβλημα που αντιμετωπίζει μια μερίδα της κοινωνίας της Ρόδου.

Σε απάντησή σας, διαπιστώσαμε ότι ζητούσατε από τον τότε υφυπουργό κ. Δρυ να επιληφθεί του θέματος και να δώσει λύση με νομοθετική ρύθμιση με το σχέδιο νόμου περί αιγιαλού και παραλίας. Εν συντομία αναδρομικά σας αναφέρω το ιστορικό:

Στη Ρόδο, όταν αποτύπωσαν τις κτηματολογικές μερίδες οι ιταλικές κατοχικές δυνάμεις σε ορισμένες παραλιακές περιοχές, που ήταν υψίστης στρατιωτικής σημασίας, δεν συμπεριλήφθηκαν ιδιοκτησίες στα διαγράμματα του κτηματολογίου Ρόδου, με αποτέλεσμα σήμερα δεκάδες κτίσματα οικογενειών να φαίνονται κτηματολογικά ως κοινόχρηστοι χώροι παραλίας.

Ουσιαστικά δεν υφίσταται, διότι αποδεδειγμένα με δημόσια έγγραφα είναι εκτός του κοινόχρηστου χώρου.

Εις βάρος των ιδιοκτητών έχουν κοινοποιηθεί πρωτόκολλα κατεδάφισης και πρόστιμα αυθαίρετης κατοχής δημόσιου χώρου, ποσά που ανέρχονται έως και σαράντα εκατομμύρια δραχμές.

Κύριε πρόεδρε

Μετά τη δική σας παρέμβαση το υπουργείο Οικονομικών είχε συμπεριλάβει στο υπό διαμόρφωση σχέδιο νόμου διάταξη, με την οποία έλυνε το πρόβλημα τους πρώτους μήνες του έτους.

Ξαφνικά προ ημερών κατατέθηκε στη Βουλή ολοκληρωμένο το σχέδιο νόμου περί αιγιαλού και παραλίας, χωρίς να συμπεριλαμβάνει διατάξεις για την επίλυση του προβλήματος στο άρθρο που αναφέρεται στο ειδικό καθεστώς της Δωδεκανήσου.

Επανειλημμένως με έγγραφα από τους τοπικούς φορείς, από τους κοινοβουλευτικούς εκπροσώπους του νομού ακόμα και της αξιωματικής αντιπολίτευσης ζητούν από τον υφυπουργό κ. Φωτιάδη να συμπεριλάβει τις απαιτούμενες διατάξεις και αρνείται πεισματικά.

Η μόνη ελπίδα για την επίλυση του προβλήματος είναι η δική σας άμεση παρέμβαση, διότι θα έρθει στην ολομέλεια της Βουλής την προσεχή Τρίτη.

Με τιμή

ο γραμματέας

Βαγιανός Μιχάλης».

Από το προσεχές έτος

Μικρή αύξηση στα τέλη καθαριότητας και φωτισμού

ΜΕΘΑΥΡΙΟ ΑΠΟΦΑΣΙΖΕΙ ΤΟ ΔΗΜΟΤΙΚΟ ΣΥΜΒΟΥΛΙΟ



Μικρή αύξηση στα τέλη καθαριότητας, φωτισμού και φόρου ηλεκτροδοτουμένων χώρων για το 2002, πρόκειται ν'αποφασιστούν μεθαύριο από το δημοτικό συμβούλιο Ρόδου. Για το θέμα αυτό έχει ετοιμαστεί σχετική εισήγηση από τη Δημοτική Επιχείρηση Καθαριότητας προς το δημοτικό συμβούλιο, η οποία προτείνει τις εξής αυξήσεις:

1. Το ενιαίο ανταποδοτικό τέλος για στεγασμένους ηλεκτροδοτούμενους χώρους, χρησιμοποιούμενους για κατοικία ή εγκατάσταση φιλανθρωπικών ή νοσηλευτικών ιδρυμάτων δημοσίου ή ιδιωτικού δικαίου, πλην ιδιωτικών κλινικών, καθορίζεται σε **1,17 €/τ.μ.** ετησίως.

2. Το ενιαίο ανταποδοτικό τέλος για ηλεκτροδοτούμενα στεγασμένα μηχανουργεία-σιδηρουργεία, κλειστές αποθήκες και κινηματογράφους καθορίζεται σε **2,34 €/τ.μ.** ετησίως.

3. Το ενιαίο ανταποδοτικό τέλος για ηλεκτροδοτούμενους στεγασμένους χώρους λοιπών χρήσεων και μέχρι εμβαδού 6.000 τ.μ., καθορίζεται σε **3,50 €/τ.μ.** ετησίως. Για το πέραν των 6.000 τ.μ. εμβαδόν ο συντελεστής αυτός καθορίζεται σε **1,96 €/τ.μ.** ετησίως.

4. Το ενιαίο ανταποδοτικό τέλος για ηλεκτροδοτούμενους μη στεγασμένους χώρους οιασδήποτε χρήσεως και μέχρι εμβαδού 6.000 τ.μ. καθορίζεται σε **0,26 €/τ.μ.** ετησίως. Για το πέραν των 6.000 τ.μ. εμβαδόν ο συντελεστής αυτός καθορίζεται σε **0,08 €/τ.μ.** ετησίως.

Καθορίζεται τέλος χρήσης της χωματερής βεβαιούμενο επί τόπου, για την εναπόθεση και ενταφιασμό σ'αυτήν απορριμμάτων, που χαρακτηρίζονται «δημοτικά απόβλητα» κατά την έννοια της ΚΥΑ 69728/824 (ΦΕΚ Β' 358/17.5.96), που προέρχονται από οποιοδήποτε φυσικό ή νομικό πρόσωπο στα **7,50 €/tn** ωφέλιμου φορτίου του οχήματος μεταφοράς. Εξαιρούνται οι ΟΤΑ, που μετέχουν στην κατανομή των δαπανών χρήσης της χωματερής.

Επίσης καθορίζεται ο φόρος ηλεκτροδοτούμενων χώρων, ανεξαρτήτως χρήσεως ως ακολούθως:

Για στεγασμένους ηλεκτροδοτούμενους χώρους σε **0,16 €/τ.μ.** ετησίως. Για μη στεγασμένους ηλεκτροδοτούμενους χώρους ο συντελεστής αυτός καθορίζεται στο ήμισυ, δηλαδή στα **0,08 €/τ.μ.** ετησίως.

Σύμπραξη με τη Συμφωνική Ορχήστρα

Η Πειραματική στην Κύπρο

ΤΡΕΙΣ ΣΥΝΑΥΛΙΕΣ ΣΤΗ ΜΕΓΑΛΟΝΗΣΟ



Σύμπραξη με τη Συμφωνική Ορχήστρα της Κυπριακής Δημοκρατίας εξασφάλισε η Πειραματική Χορωδία Δήμου Ροδίων. Ετσι μέσα στον Ιούλιο του 2002, θα παρουσιαστούν σε τρεις συναυλίες στην Κύπρο και σε δυο στη Ρόδο, συμφωνικά έργα Κύπριων συνθετών αλλά και αποσπάσματα από έργα γνωστών συνθετών κλασσικής μουσικής.

Στην Πειραματική Χορωδία Δήμου Ροδίων προτάθηκε ακόμα από το υπουργείο Παιδείας και Πολιτισμού της Κύπρου, να συμπράξει με κυπριακές χορωδίες και τη Συμφωνική Ορχήστρα της Κυπριακής Δημοκρατίας στην παρουσίαση έργων Κύπριων συνθετών, στο Ηρώδειο στην Αθήνα.

Εξάλλου στις 11 και 12 Μαΐου 2002, στα πλαίσια του 4ου Διεθνές Μουσικού Φεστιβάλ στη Ρόδο, η Παιδική και η Πειραματική Χορωδία Δήμου Ροδίων θα συμπράξουν με Συμφωνικό σχήμα από τη Ρωσία.

Το τμήμα προετοιμασίας για την είσοδο στην Παιδική Χορωδία λειτουργεί κάθε Σάββατο στις 6 μ.μ. Δεκτά παιδιά ηλικίας από 8 έως 12 χρόνων.

Το τμήμα προετοιμασίας στα πλαίσια των δραστηριοτήτων της Πειραματικής Χορωδίας (ενηλίκων) λειτουργεί κάθε Δευτέρα στις 8.45 μ.μ.

Πληροφορίες στο τηλέφωνο 78100

Διδάσκει ο Γιώργος Σακελλαρίδης.

Προβλήματα στις σχέσεις ξενοδόχων και πρακτόρων

Δεν εξοφλούνται υποχρεώσεις



Σε ανακοίνωση της η, Πανελλήνια Ομοσπονδία Ξενοδόχων (ΠΟΞ), στα πλαίσια της 17ης Διεθνούς Έκθεσης Philoxenia επισημαίνει ότι τα οικονομικά των tour operators και των μικρότερων ταξιδιωτικών γραφείων επλήγησαν σημαντικά, εξαιτίας της μεγάλης αποτυχίας που σημειώνουν ήδη τα προγράμματα της τουριστικής περιόδου (π.χ. συνεδριακός και χειμερινός τουρισμός).

Ως αποτέλεσμα, αρκετοί tour operators και ταξιδιωτικά γραφεία δεν εξοφλούν εμπρόθεσμα τις υφιστάμενες υποχρεώσεις τους προς τις ξενοδοχειακές επιχειρήσεις, ενώ δεν λείπουν οι περιπτώσεις που ζητούν εκβιαστικά ακόμη και εκπτώσεις επί των δεδουλευμένων.

Πέραν των ξενοδοχείων, συνεχίζει η ΠΟΞ, των tour operators και των μικρότερων τουριστικών γραφείων, αναμένεται να πληγούν εξίσου τα κρουαζιερόπλοια, οι μικρές πολυτελείς μονάδες των πιο δημοφιλών ελληνικών προορισμών (π.χ Μύκονος), αλλά και τα κοσμηματοπωλεία και οι επιχειρήσεις ενοικιάσεως αυτοκινήτων.

KYDON TOURS

TOURIST AND SHIPPING AGENCY

ΕΚΔΡΟΜΕΣ ΚΥΔΩΝ

Με τη φροντίδα της κ. ΕΛΕΝΗΣ ΨΥΛΛΑΚΗ

•ΜΙΚΡΑ ΑΣΙΑ

16/11-26/11/2001

ΜΑΡΜΑΡΙΣ - ΣΜΥΡΝΗ - ΠΡΟΥΣΑ - ΚΩΝΣΤΑΝΤΙΝΟΥΠΟΛΗ (Πατριαρχείο - Αγία Σοφία - Μονή της Χώρας- Μπαλουκλί - παναγία Βαχερνών - Παλάτια - Σκεπαστή Αγορά - πριγκηπόνησα - Χαλκηδόνα) ΑΪΒΑΛΙ - ΠΕΡΓΑΜΟΣ - ΚΟΥΣΑΝΤΑΣΙ - ΕΦΕΣΟΣ - ΠΑΜΟΥΚΑΛΕ (10 διανυκτερεύσεις 11 μέρες)

Ξενοδοχεία 4 αστέρων, Πλούσιο πρόγραμμα και ΣΥΝΟΔΟΣ: ΕΛΕΝΗ ΨΥΛΛΑΚΗ

•ΒΙΕΝΗ-ΣΑΛΤΣΜΠΟΥΡΓΚ

29/11-4/12/2001

Αεροπορική εκδρομή - Ξενοδοχεία - Τράνσφερ - Εκδρομές - Προαιρετική εκδρομή ΒΟΥΔΑΠΕΣΤΗ

•ΧΡΙΣΤΟΥΓΕΝΝΑ στην ΤΑΫΛΑΝΔΗ

21/12-4/1/02

BANG KOK - ΠΟΥΚΕΤ - ΣΑΜΟΥΙ. Η χώρα των Βουδιστών και της Ασφάλειας. Η χώρα του γέλιου και της χαράς. Η εξωτική Ταϋλάνδη και τα πιο διάσημα νησιά. Τα πιο όμορφα Χριστούγεννα με μπάνια - διασκέδαση - ψώνια φανταστικά, πάμφθηνα.

ΣΥΝΟΔΟΣ: ΕΛΕΝΗ ΨΥΛΛΑΚΗ

ΕΚΔΡΟΜΕΣ

SUPERFAST FERRIES

- GROUP από ΡΟΔΟ 19/11 - ΠΑΤΡΑ ANCONA - ΣΑΝ ΡΕΜΟ - MONTEKARLO - ΜΟΝΑΚΟ - ΝΙΚΑΙΑ - KANNES - ΒΑΡΚΕΛΩΝΗ
- ΓΥΡΟΣ ΙΤΑΛΙΑΣ
- ΠΑΝΟΡΑΜΑ ΕΛΒΕΤΙΑΣ
- ΕΛΒΕΤΙΑ - ΓΑΛΛΙΑ
- ΚΑΤΩ ΙΤΑΛΙΑ - ΕΛΛΗΝΟΦΩΝΑ ΧΩΡΙΑ - ΣΙΚΕΛΙΑ
- ΒΕΝΕΤΙΑ - ΒΙΕΝΝΗ - ΠΡΑΓΑ - ΜΟΝΑΧΟ
- ΒΕΝΕΤΙΑ - ΣΑΛΤΣΜΠΟΥΡΓΚ - ΒΙΕΝΝΗ - ΙΝΣΜΠΡΟΥΚ

Ελάτε για πρόγραμμα Φανταστικές τιμές

ΕΙΣΙΤΗΡΙΑ - ΕΙΣΙΤΗΡΙΑ
ΠΑΚΕΤΑ - ΠΑΚΕΤΑ
Στο γραφείο μας θα βρείτε τα πιο φθηνά εισιτήρια και πακέτα. Σας συμφέρει

ΙΑΤΑ. ΓΡΑΦΕΙΟ 25 ΧΡΟΝΙΑ

ΠΡΑΚΤΟΡΕΙΟ ΚΥΔΩΝ

Τηλ. 23000, 27900

e-mail:kydon@otenet.gr

www.kydontours.gr

X2841-30/11

Σε ένα μήνα ξεκινούν οι εργασίες κατασκευής του φράγματος Γαδουρά

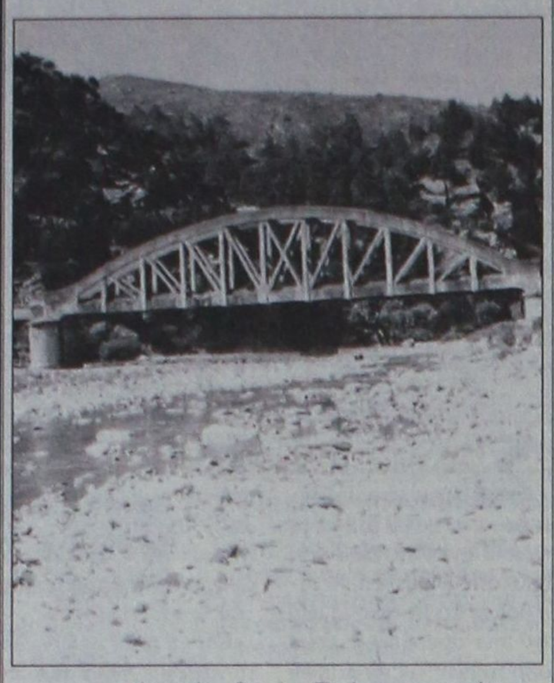

Σε ένα μήνα θα ξεκινήσουν οι εργασίες του φράγματος του Γαδουρά που θα δώσει λύση στο πρόβλημα της έλλειψης νερού που θα αντιμετωπίσει προσεχώς η Ρόδος.

Στελέχη της τεχνικής εταιρίας «ΜΕΤΩΝ» που ανέλαβε το έργο ήρθαν πρόσφατα στη Ρόδο προκειμένου να κινηθούν οι απαραίτητες διαδικασίες και να συγκροτηθούν τα εργοτάξια που θα πιάσουν σε σύντομο χρονικό διάστημα δουλειά.

Το έργο του φράγματος θα ολοκληρωθεί σε 3,5 χρόνια.

Παράλληλα θα καταβληθούν προσπάθειες από την ΔΕΥΑΡ ώστε να δημοπρατηθούν σύντομα τα έργα των διυλιστηρίων και του αγωγού, δια μέσω του οποίου θα μεταφέρεται το νερό από το φράγμα του Γαδουρά, στην πόλη.

Πρόσφατα πάντως συστάθηκε και φορέας παρακολούθησης του έργου του οποίου θα προϊσταται ο κ. Παπαγεωργίου.

Για συνύπαρξη Ελλάδος και Τουρκίας

Μήνυμα ειρήνης από τον Οικουμενικό Πατριάρχη

ΔΙΔΑΓΜΑΤΑ ΤΑ ΠΑΘΗΜΑΤΑ ΤΟΥ ΠΑΡΕΛΘΟΝΤΟΣ



Την επιθυμία του ελληνικού και του τουρκικού λαού για ειρηνική συνύπαρξη, υπενθύμισε ο Οικουμενικός Πατριάρχης Βαρθολομαίος, μιλώντας το πρωί της Κυριακής από το ακριτικό Καστελόριζο. Μετά το πέρας της πατριαρχικής λειτουργίας στο ναό του Αγίου Κωνσταντίνου, απευθύνθηκε στους άντρες των Ενόπλων Δυνάμεων που ήταν παρόντες και τους ευχήθηκε «να ασχολούνται με έργα ειρήνης και να μην παραστεί ποτέ η ανάγκη να πολεμήσουν».

Συνεχίζοντας ευχήθηκε «να υπάρχει ειρήνη και γαλήνη μεταξύ Ελλάδας και Τουρκίας και στην ευρύτερη περιοχή των Βαλκανίων και σε όλον τον κόσμο, ο οποίος σήμερα δοκιμάζεται από την έλλειψη αυτής της ειρήνης και της αμοιβαίας εμπιστοσύνης ανθρώπων και λαών». Μάλιστα, όπως είπε ο Πατριάρχης, τόσο εκεί στο Καστελλόριζο όσο και τις προηγούμενες μέρες στην άλλη πλευρά του Αιγαίου, τη Μικρά Ασία, «αντελήφθην για πολλοστή φορά πόσο οι λαοί της Ελλάδας και της Τουρκίας επιθυμούν την ειρηνική συνύπαρξη, την αλληλεγγύη, τη δημιουργική συνεργασία και είναι πράγματι ό,τι καλύτερο μπορούμε να ευχηθούμε και στον έναν και τον άλλο λαό». Ο Οικουμενικός Πατριάρχης προέτρεψε χαρακτηριστικά «να υπάρχει, δηλαδή, καλή γειτονία επ΄ αγαθώ αμφοτέρων των πλευρών και τα μαθήματα και τα παθήματα του παρελθόντος να γίνουν σε όλους διδάγματα είτε προς αποφυγή είτε προς μίμηση, αναλόγως της περιπτώσεως».

Εκτός των τοπικών αρχών, το «παρών» στη λειτουργία έδωσε και ο χότζας της Ρόδου. Την παρουσία του καλωσόρισε ο Πατριάρχης, ιδίως τη στιγμή αυτή που οι θρησκείες καλούνται να παίξουν ρόλο ειρηνοποιού, όπως σημείωσε, παραπέμποντας έτσι και στη διαθρησκειακή συνάντηση, που το Οικουμενικό Πατριαρχείο θα οργανώσει το Δεκέμβριο, στις Βρυξέλλες

Σύμφωνα με το δόγμα Χριστοδουλάκη

Μειώνεται η φορολογία

ΤΗΝ ΠΕΜΠΤΗ ΟΙ ΤΕΛΙΚΕΣ ΑΠΟΦΑΣΕΙΣ

Το νέο «δόγμα Χριστοδουλάκη» της επιθετικής οικονομικής πολιτικης, που εκδηλώθηκε στην ιδιωτικοποίηση της ΕΤΒΑ και στις εξαγγελίες για επιτάχυνση των διαρθρωτικών αλλαγών, δεν θα μπορούσε παρά να βρει την έκφρασή του και στη δημοσιονομική πολιτική. Οπως είπε ο υπουργός Οικονομίας Ν. Χριστοδουλάκης «ένα τμήμα της φορολογικής μεταρρύθμισης κρίθηκε ώριμο να επισπευσθεί». Ο κ. Χριστοδουλάκης, απαντώντας σε σχετική ερώτηση, άφησε ανοικτό το ενδεχόμενο ταυτόχρονης επιβολής κάποιων νέων φόρων. Τις τελικές αποφάσεις θα λάβει την Πέμπτη η Κυβερνητική Επιτροπή.

Σύμφωνα με αξιόπιστες πληροφορίες, ο προϋπολογισμός που θα καταθέσει στη Βουλή την μεθεπόμενη Τετάρτη ο υπουργός Οικονομίας θα συνοδευτεί και από την ανακοίνωση μείωσης της φορολογίας για τα φυσικά πρόσωπα και τις επιχειρήσεις.

Σύμφωνα με πληροφορίες το σενάριο που προκρίνει το οικονομικό επιτελείο προβλέπει:

-Τη μείωση του φορολογικού συντελεστή των μη εισηγμένων επιχειρήσεων από το 37,5% φέτος, σταδιακά στο 30% το 2004.

-Τη μείωση του φορολογικού συντελεστή των εισηγμένων επιχειρήσεων από το 35% για τα εισοδήματα του 2001, στο 33% - 32,5% το 2002 και με κατάληξη την υιοθέτηση συντελεστή 30% το 2004.

Ο κ. Χριστοδουλάκης δεν θα επιθυμούσε μια μονόπλευρη κίνηση, μόνο προς τις επιχειρήσεις. Προκρίνει μια μείωση φορολογίας και προς την πλευρά των μισθωτών, δεδομένου ότι θα υπάρχει «ανοικτό» και το μέτωπο της ασφαλιστικής μεταρρύθμισης. Η εξαγγελία μείωσης της φορολογίας των μισθωτών (ή της αύξησης του αφορολογήτου ορίου), θα βελτίωνε το κλίμα, ενόψει της έναρξης του διαλόγου για το ασφαλιστικό. Ποιες θα μπορούσαν να είναι οι ελαφρύνσεις; Ή η διεύρυνση του αφορολογήτου ορίου στα 2.800.000-3.000.000 δραχμές (από 2.400.000 δραχμές το 2001), ή η μείωση του ανώτατου συντελεστή φορολογίας στο 40% (από 42,5% για τα φετινά εισοδήματα), ή και τα δύο. Στην περίπτωση αυτή ότι γίνει, θα έχει άμεσα αντιληπτή θετική επίπτωση στους μισθούς, αφού από τον Ιανουάριο του 2002 θα μειωθεί η μηνιαία παρακράτηση φόρου στους μισθωτούς.

Οι συζητήσεις για τη μείωση της φορολογίας έχουν φθάσει στο στάδιο της αποτίμησης του κόστους: Για παράδειγμα κάθε μια μονάδα μείωσης του συντελεστή φορολογίας των επιχειρήσεων θα κοστίσει στον προϋπολογισμό 40 δισ. δραχμές. Δηλαδή για μείωση δύο μονάδων το κόστος θα είναι 80 δισ. δραχμές. Το κρίσιμο ζήτημα είναι αν υπάρχουν αυτά τα 80 δισ. (ή και παραπάνω)...Η απάντηση που δίδεται από στελέχη του οικονομικού επιτελείου είναι ότι «αφενός σε ένα προϋπολογισμό με έσοδα της τάξης των 14 τρισ. δραχμών μπορούν να βρεθούν 100 δισ. και αφετέρου δεν αποκλείεται με την κίνηση αυτή και τη βελτίωση του κλίματος, οι απώλειες να αναπληρωθούν και με το παραπάνω...».

Επίσης, ένα μέρος από το κόστος των φοροελαφρύνσεων θα μπορούσε να καλυφθεί από την επιβολή νέων φόρων (π.χ.τη φορολόγηση με συντελεστή 10% των repos) ή την κατάργηση διαφόρων φοροαπαλλαγών (π.χ. ενοικίου, διδάκτρων κ.λπ.) για τα υψηλά εισοδήματα.

Καταργούνται πλέον τα ένσημα

Πληροφοριακό σύστημα θα λειτουργεί στο ΙΚΑ

ΟΙ ΥΠΟΧΡΕΩΣΕΙΣ ΤΩΝ ΕΡΓΟΔΟΤΩΝ

Θετικά έκρινε η Οικονομική και Κοινωνική Επιτροπή (ΟΚΕ), που συνήλθε χθες σε ολομέλεια για αυτό το λόγο, τη βασική φιλοσοφία του Σχεδίου Νόμου του υπουργείου Εργασίας και Κοινωνικών Ασφαλίσεων με θέμα "Προσαρμογή της νομοθεσίας του Ιδρύματος Κοινωνικών Ασφαλίσεων στις ανάγκες λειτουργίας του ολοκληρωμένου πληροφοριακού συστήματος και άλλες διατάξεις". Ωστόσο επισήμανε ότι το Σχέδιο Νόμου έρχεται με ιδιαίτερη καθυστέρηση.

Οι προσπάθειες μηχανογράφησης του ΙΚΑ έχουν ξεκινήσει εδώ και μία σχεδόν δεκαετία, σύμφωνα με την ΟΚΕ, και δυστυχώς δεν έχουν ακόμη ευοδωθεί. Η καθυστέρηση αυτή, όπως επισήμανε, έχει ήδη επιφέρει σημαντικό κόστος στο ΙΚΑ και είναι κοινό αίτημα των κοινωνικών φορέων αυτή τη φορά να πετύχει το εγχείρημα της μηχανογράφησης μέσα από την κατάλληλη προετοιμασία των υπηρεσιών αλλά και την ενημέρωση των επιχειρήσεων και των ασφαλισμένων.

Για να γίνουν φανερά τα οφέλη από τη μηχανογράφηση του ΙΚΑ θα πρέπει η εφαρμογή του νέου συστήματος να συνδυαστεί και με την καθιέρωση μηχανογραφικού συστήματος πληρωμής εισφορών μέσω των τραπεζών, τονίζει η ΟΚΕ.

Θετικά κρίνεται και η καθιέρωση κυρώσεων για την περίπτωση που ο εργοδότης δεν απογραφεί καθόλου σε συνδυασμό με τη δημιουργία μηχανογραφικά τηρούμενου μητρώου εργοδοτών. Το αίτημα αυτό έχει τεθεί και κατά το παρελθόν από κοινωνικούς φορείς και κρίνεται θετικά η υλοποίησή του εφ΄ όσον συνδυαστεί και με μία αποτελεσματικότερη λειτουργία των ελεγκτικών οργανισμών του ΙΚΑ και της Επιθεώρησης Εργασίας προκειμένου να εντοπιστούν στην πράξη οι απογραφόμενοι εργοδότες.

ΑΡΧΩΝ ΣΑΜΑΡΤΖΗΣ

Από το 1980



20 ΧΡΟΝΙΑ ΜΟΝΩΣΕΙΣ

ΜΟΝΩΣΕΙΣ ΤΑΡΑΤΣΩΝ

RicofOn®

ΓΙΑ ΤΕΛΕΙΑ ΑΚΟΥΣΤΙΚΗ ΣΤΟΥΣ ΧΩΡΟΥΣ ΕΡΓΑΣΙΑΣ ΚΑΙ ΔΙΑΣΚΕΔΑΣΗΣ



Τοποθετώντας το κατάλληλο προϊόν RICOFON έχετε μια αίθουσα με άριστη ακουστική και συγχρόνως ένα τέλειο διακοσμητικό αποτέλεσμα.

X2822-30/11

ΔΙΑΘΕΣΗ: ΑΡΧΩΝ ΣΑΜΑΡΤΖΗΣ

ΜΟΝΩΤΙΚΑ ΥΛΙΚΑ -ΜΟΝΩΣΕΙΣ

Τηλ. 23030, 32054, 67790

1) Ερυθρού Σταυρού 21 2) Κέντρο Μόνωσης Ρόδου: Μιχαήλ Πετρίδη 69

ΑΙΓΑΙΟΚΤΗΜΑΤΙΚΗ

ΠΩΛΟΥΝΤΑΙ ΤΑ ΚΑΤΩΘΙ ΑΚΙΝΗΤΑ

(Δ.Δ.= Δάνεια Δεκτά)

ΔΙΑΜΕΡΙΣΜΑΤΑ: ΕΤΟΙΜΟΠΑΡΑΔΟΤΑ ΚΑΙΝΟΥΡΓΙΑ ΚΑΙ ΜΕΤΑΧΕΙΡΙΣΜΕΝΑ

ΔΥΑΡΙΑ (1 υπν.)

41 τ,. καινούργιο δυάρι στα Κοσκινού 15.000.000 (ΔΔ)

45τ.μ. σοβά στους Δασκάλους 13.000.000 δρχ.

45 τ.μ. (ισ.) με αυλή καινούργιο στα Κοσκινού 14.000.000 δρχ

55 τ.μ. (2 υπν.) στο Ροδίνι 20.000.000 δρχ

63τ.μ.ημιυπόγειο σε κολώνες με αυλή στην Ανάληψη 8.000.000 δρχ.

67τ.μ. (2 studio) στην Ιαλυσό, 20.000.000

ΤΡΙΑΡΙΑ (2 υπν.)

67τ.μ. (ισ.) με αυλή καινούργιο στα Κοσκινού 18.000.000 δρχ.

70τ.μ. κολώνες α΄ ορ. στην Ιαλυσό 14.000.000 δρχ. (Δ.Δ.)

70τ.μ. στη Σωτήρος 25.000.000 δρχ. (Δ.Δ.)

75τ.μ. Ρόδου Λίνδου (Ροδίνι) ισόγειο με αυλή, 24.500.000 (Δ.Δ)

80τ..μ. καινούργιο στους Δασκάλους 32.000.000 (Δ.Δ.)

80τ..μ. καινούργιο στο Ροδίνι 32.000.000 (Δ.Δ.)

83τ.μ. καινούργιο α΄ ορ. στο Καρακόνερο 36.000.000 (Δ.Δ.)

85τ.μ. β΄ ορ. στη Στ. Κωτιάδη, 26.000.000 (Δ.Δ.)

85τμ. καινούργιο στο Μίρα Μάρε 30.000.000 (ΔΔ)

86 τ.μ. καινούργιο στο Ροδίνι 34.000.000

89τ.μ. σε μπετά στην Ενόπλων Δυνάμεων 16.000.000 (Δ.Δ.)

90τ.μ. (ημ/γειο) λουξ στη Μιχ. Πετρίδη 23.000.000

91τ.μ. (3 studio) στην Ιαλυσό 30.000.000

95τ.μ. στην Ιαλυσό 22.000.000 δρχ. (Δ.Δ.)

140τ.μ. ορ/σμα, Πειραιώς, σε σοβά α' ορόφ. 32.000.000 (Δ.Δ.)

ΤΕΣΣΑΡΙΑ (3 υπν.)

100τ.μ. καινούργιο ισόγειο με αυλή στο Καρακόνερο 45.000.000 (Δ.Δ.)

106τ.μ. β΄ ορ. στη Θεμ. Σοφούλη 33.000.000 (Δ.Δ.)

110τ.μ. καινούργιο α΄ όροφο στο Καρακόνερο 43.000.000 (Δ.Δ.)

114τ..μ. ρετιρέ στην οδό Στοκχόλμης 45.000.000 (Δ.Δ.)

115τ.μ. στη Γαριβάλδη (2 πάρκιν) 45.000.000 (Δ.Δ.)

116τ.μ. καινούργιο - θέρμανση στην Ανάληψη, 43.000.000 (Δ.Δ.)

117τ.μ. καινούργιο στη Γεωργίου Παπανδρέου, 47.000.000 (Δ.Δ.)

117τ.μ. σε σοβά στους Δασκάλους, 28.000.000 (Δ.Δ.)

134τ.μ. καινούργιο στα Κοσκινού, 44.000.000 (Δ.Δ.)

134τ..μ. ρετιρέ στην οδό Στοκχόλμης 53.000.000 (Δ.Δ.)

133τ.μ. καινούργιο λούξ Μήδεια (με γκαράζ) 53.000.000 (Δ.Δ)

138τ.μ. καινούργιο β΄ ορόφου Καρακόνερο 57.000.000 (Δ.Δ.)

149 τ.μ. στην Αισχύνης 8 ετών ορ/σμα 47.000.000 (ΔΔ)

ΠΕΝΤΑΡΙΑ (4 υπν) ΚΑΙ ΑΝΩ

145 τ.μ. Στρ. Ζήση (4 υπν) 40.000.000 (Δ.Δ.)

200τ.μ. οροφοδιαμέρισμα στο Καρακόνερο,καινούργιο 86.000.000 (Δ.Δ.)

ΜΕΖΟΝΕΤΤΕΣ - ΜΟΝΟΚΑΤΟΙΚΙΕΣ - ΠΑΛΙΑ ΣΠΙΤΙΑ

48τ.μ. διόροφο στην Παλιά Πόλη, 9.000.000 (Δ.Δ.)

62τ.μ. παλιό σπίτι τη Χάλκη 7.000.000 (ΔΔ)

70τ.μ. παραδοσιακό στην Κρεμαστή 35.000.000

125τ.μ. (με 40 μ.υπογ) μονοκατοικία σε μπετά στο Παραδείσι, 20.000.000 δρχ.

125τ.μ. σε 1,5 στρ. στη Θολό 70.000.000

130τ.μ. μεζονέτα σε σοβά Ιάλυσο 42.000.000 (Δ.Δ.)

140τ.μ. σε 400 τ.μ. οικ/δο σε μπετά στην Παστίδα 25.000.000 (ΔΔ)

140τ.μ. μονοκατοικία αν/τη καινούργια στην Ιαλυσό 53.000.000 (ΔΔ)

158τ.μ. σε μπετά στους Δασκάλους 32.000.000 (μετρητά)

200τ.μ. μονοκατοικία σε 2.320 τμ. οικ/δο λουξ κατασκευής στα Μάσαρι 75.000.000

210τ.μ. μονοκατοικία μεραχειρισμένη στα Κοσκινού 70.000.000

230τ.μ. σε τούβλα σε 4 στρ. οικόπεδο 8ο χιλ. Ρόδου-Λίνδου 100.000.000

230τ.μ. παραδοσιακό αρχοντικό στη Ρόδο 70.000.000 (Δ.Δ.

240τ.μ. μεζονέτα λουξ στην ΙΞΙΑ, 85.000.000 (Δ.Δ.)

270τ.μ. βίλα σε σοβά σε 4 στρ. στο Τσαΐρι 100.000.000

280τμ. (2 διαμ/τα) ισ. α' ορ. σε 3.700 τ.μ. οικόπεδο στην Ιαλυσό 125.000.000 (Δ.Δ)

ΚΑΤΑΣΤΗΜΑΤΑ - ΓΡΑΦΕΙΑ:

80 τ.μ. δυόροφο κτίριο στο Μανδράκι 120.000.000

90τ.μ. στο Νιοχώρι, 63.000.000 (Δ.Δ.)

140τ.μ. (απ.) πλησίον Αννης Μαρίας, 28.000.000

145τ.μ. κτίριο στην Παλιά Πόλη εξτα δομ. 100 τμ. κεντρικό 280.000.000

175τμ. κατάστημα επί της Λεωφόρου Ρόδου - Λίνδου 70.000.000 (Δ.Δ)

230 κτίριο (ισ. κατ/μα α' γραφείο) στην Π. Πόλη 50.000.000

320τμ. (βιοτ.) στα Ασγούρου 55.000.000

400τμ. (υπ. ισ. άδεια α΄ ορ.) κολώνες Μήδεια 80.000.000 (Δ.Δ)

Κτίριο στη Στρ. Ζήση υπ. 65 τ.μ. - ισ. 65 τ.μ. Διαμέρ. α΄ ορ. 145 τμ .100.000.000 (Δ.Δ)

ΟΙΚΟΠΕΔΑ:

125τ.μ. στην Ανάληψη (ΣΔ 1) 12.000.000

252τ.μ. στο Καρακόνερο 0,8 ΣΔ, 29.000.000

261τ.μ. Αισχύνης (Σ.Δ. 0,8) 20.000.000

400τ.μ. Δημ. Αναστασιάδη (Σ.Δ. 1) 55.000.000

467τ.μ. στους Αγίους Αναργύρους (Σ.Δ. 0,8) 60.000.000

500 τ.μ. στο Μίρα Μάρε Σ.Δ. 0,8 45.000.000

800 τ.μ. πλησίον Πίνδου Σ.Α. 0,8 100.000.000

1000τμ. (Σ.Δ.0,8) Μιχ. Πετρίδη 80.000.000 (Δ.Δ)

1054 τμ. στην Ιαλυσό κοντά στο Βράχο

1.150 τ.μ. στην Ιαλυσό Σ.Δ. 0,4 40.000.000

1.230 τ.μ. στα Κοσκινού 50% κάλυψη 40.000.0000

1.720 τ.μ. στην Παστίδα (κτίζει 400) 16.000.000

5.500 τ.μ. στην Παστίδα 18.000.000

4.000 τ.μ. στα Ασγούρου, 30.000.000

4000τμ. Νερά Καλλιθέας 60.000.000

10 στρέμματα στη Λεωφόρο Ρόδου - Λίνδου 250.000.000

11.150 τ.μ. στο Τσαΐρι 50.000.000

ΤΗΛΟ: ΔΙΑΘΕΤΟΥΜΕ ΜΕΓΑΛΗ ΠΟΙΚΙΛΙΑ ΟΙΚΟΠΕΔΩΝ

ΖΗΤΟΥΝΤΑΙ ΜΕΤΑΧΕΙΡΙΣΜΕΝΑ ΔΙΑΜΕΡΙΣΜΑΤΑ (ΑΜΕΣΗ ΠΩΛΗΣΗ)

➤ ΔΙΑΘΕΤΟΥΜΕ ΚΑΤΑΣΤΗΜΑΤΑ, ΟΙΚΟΠΕΔΑ, ΑΓΡΟΤΕΜΑΧΙΑ ΚΑΙ ΕΠΙΧΕΙΡΗΣΕΙΣ

➤ ΑΝΑΛΑΜΒΑΝΟΥΜΕ ΤΗΝ ΠΩΛΗΣΗ ΤΩΝ ΑΚΙΝΗΤΩΝ ΣΑΣ ΣΕ ΣΥΝΤΟΜΟ ΧΡΟΝΙΚΟ ΔΙΑΣΤΗΜΑ ΜΕ ΥΠΕΥΘΥΝΟΤΗΤΑ ΚΑΙ ΕΧΕΜΥΘΕΙΑ ΣΤΗ ΡΟΔΟ - ΑΘΗΝΑ- ΠΕΙΡΑΙΑ

BAZOYKOY PENA

ΜΕΣΙΤΗΣ ΑΣΤΙΚΩΝ ΣΥΜΒΑΣΕΩΝ

Πληροφορίες τηλ. (0241) 22943-28838, FAX: 28838

Διευθ. Γραφείου: Δημ. Θεοδωράκη 3

Τ.Κ. 85100 Ρόδος

10-1 το πρωΐ και 6.30 - 9.00

απόγευμα ΔΕΥΤΕΡΑ -ΠΕΜΠΤΗ

e-mail.vazoukou@otenet.gr

X2833-30/11

MANOS CENTER RHODOS

ΣΤΑΜΑΤΗΣ ΧΑΤΖΗΛΑΖΑΡΟΥ

ΤΑΞΙΔΙΑ !

ΑΤΟΜΙΚΑ ΤΑΞΙΔΙΑ ΓΙΑ 8 ΗΜΕΡΕΣ !!!
ΑΝΑΧ. ΚΑΘΕ ΔΕΥΤΕΡΑ ή ΠΕΜΠΤΗ

ΠΑΡΙΣΙ	171.000 ΔΡΧ	/ 501.85 EUR
ΛΟΝΔΙΝΟ	185.000 ΔΡΧ	/ 542.90 EUR
ΒΑΡΚΕΛΩΝΗ	197.000 ΔΡΧ	/ 578.15 EUR
ΠΡΑΓΑ	175.000 ΔΡΧ	/ 513.58 EUR
ΒΡΥΞΕΛΛΕΣ	167.000 ΔΡΧ	/ 490.10 EUR
ΕΛΣΙΝΚΙ	193.000 ΔΡΧ	/ 566.40 EUR
ΣΤΟΚΧΟΛΜΗ	202.000 ΔΡΧ	/ 592.80 EUR
ΛΙΣΣΑΒΩΝΑ	167.000 ΔΡΧ	/ 490.10 EUR
ΒΙΕΝΝΗ	173.000 ΔΡΧ	/ 507.71 EUR
ΚΟΠΕΝΧΑΓΗ	209.000 ΔΡΧ	/ 613.36 EUR
ΜΟΣΧΑ	180.000 ΔΡΧ	/ 528.25 EUR

Και πολλοί άλλοι προορισμοί!!!

Περιλαμβανονται
- ΑΕΡΟΠΟΡΙΚΑ ΕΙΣΙΤΗΡΙΑ ΑΠΟ ΡΟΔΟ
- ΚΑΛΟ ΚΕΝΤΡΙΚΟ ΞΕΝ/ΧΕΙΟ 3*
- ΠΡΩΙΝΟ ΚΑΘΗΜΕΡΙΝΑ
- ΜΙΑ ΝΥΧΤΑ ΣΤΟ ΑΜΣΤΕΡΝΤΑΜ

(Δεν περιλαμβάνουν φόροι αεροδρομίου)

ΣΤΑ ΜΕΤΡΑ ΣΑΣ !!

ΣΤΑΜΑΤΗΣ ΧΑΤΖΗΛΑΖΑΡΟΥ
MANOS CENTER RHODOS
Κ. ΠΑΛΑΜΑ 7-9 ΡΟΔΟΣ
Τηλ. 0241 25400
FAX: 0241 24407
X2850-30/11

Για την εξέλιξη της κίνησης του 2002

Νότα αισιοδοξίας από τον Παγκόσμιο Οργανισμό Τουρισμού

ΕΝΘΑΡΡΥΝΤΙΚΟ ΕΙΝΑΙ ΤΟ ΚΛΙΜΑ

Προχθές 11 Νοεμβρίου 2001, ακριβώς δύο μήνες μετά τα τρομοκρατικά χτυπήματα στη Νέα Υόρκη, ο Παγκόσμιος Οργανισμός Τουρισμού (WTO), οργάνωσε συνάντηση της 'Επιτροπής Κρίσεων' (Crisis Committee), στο Earls Court στο Λονδίνο.

Σύμφωνα με τον κ. Γιώργο Δρακόπουλο, γενικό διευθυντή του ΣΕΤΕ, που παραβρέθηκε στη συνάντηση, η γενική εικόνα ήταν θετική και υπήρχε ένα κλίμα ενθαρρυντικό για την εξέλιξη του τουρισμού. Η επιτροπή έθεσε στόχο να πραγματοποιήσει και μια δεύτερη συνάντηση στο Βερολίνο, κατά τη διάρκεια της έκθεσης ITB, όπου θα γίνει μια δεύτερη αναφορά στις επιπτώσεις της κρίσης και θα μελετηθεί η εξέλιξη του τουρισμού.

Το συμπέρασμα που βγήκε από την συνάντηση είναι ότι 'η κρίση αυτή ανέδειξε τη σπουδαιότητα του τουρισμού στις οικονομίες όλων των χωρών, και ότι είναι απόλυτα αναγκαίο να υπάρξει ένωση όλων των κλάδων του τουρισμού με στόχο να



συμπράξουν και να χαράξουν κοινή δράση'. Επίσης, τονίσθηκε ότι οι κρατήσεις της τελευταίας στιγμής, late bookings, θα είναι περισσότερες, και ότι οι χώρες υποδοχής του τουριστικού ρεύματος θα πρέπει να χαράξουν τέτοια πολιτική ώστε να μην ξεκινήσει ένας πόλεμος τιμών. Το πρόβλημα δεν είναι τιμολογιακό, αλλά ψυχολογικό. Όπως διατυπώθηκε, σ' κόσμος δεν έχει σταματήσει να ταξιδεύει και περίπου σε 6 μήνες υπολογίζεται ότι θα υπάρξει πλήρης ανάκαμψη.

Για να τονισθεί ότι στην πραγματικότητα ο τουρισμός δεν αντιμετωπίζει μια κρίση, αλλά μια δύσκολη κατάσταση που χρειάζεται ανάκαμψη, προτάθηκε και έγινε δεκτό η Επιτροπή Κρίσεων, να μετονομασθεί σε Επιτροπή Ανάκαμψης (Recovery Committee).

Στη συνάντηση της Επιτροπής συμμετείχαν 20 κρατικές συμμετοχές από τις χώρες που έχουν επηρεασθεί περισσότερο, εκπρόσωποι της ευρωπαϊκής Επιτροπής και της IATA, και 15 συμμετοχές του ιδιωτικού τομέα από αεροπορικές εταιρίες, αλυσίδες ξενοδοχείων, και tour operators, μεταξύ των οποίων εκπρόσωποι από ABTA, IH&RA, TIA, UFTAA, IFTO, TUI, κ.λπ.

Η Επιτροπή έχει οργανωθεί με στόχο την ανταλλαγή πληροφοριών γύρω από την πραγματική κατάσταση της τουριστικής βιομηχανίας και την εφαρμογή κοινής στρατηγικής για να αυξηθεί η εμπιστοσύνη του κοινού στα ταξίδια. Επίσης, η επιτροπή θα μελετήσει μέτρα ασφάλειας, επικοινωνίας, marketing και προώθησης.

Στη συνάντηση προέδρευσαν ο κ. Francesco Frangialli γενικός γραμματέας του WTO, ο υπουργός τουρισμού της Αιγύπτου Δρας Mamdouh El Beltagui, και ο κ. Martin Brackenbury, πρόεδρος του Business Council του WTO. Από την Ελλάδα ήταν ο πρόεδρος του ΕΟΤ κ. Ευγένιος Γιαννακόπουλος, η κ. Μπέττυ Χατζηνικολάου, διευθύντρια του τμήματος Έρευνας και Ανάπτυξης του ΕΟΤ, ο κ. Πάνος Αργυρός, διευθυντής της ΔΙ.Τ.ΕΞ Αγγλίας, και ο κ. Γιώργος Δρακόπουλος γενικός διευθυντής του ΣΕΤΕ και αντιπρόεδρος του Business Council του WTO.

Λήγει φέτος η σύμβαση

Παράταση για δύο ακόμη χρόνια της ελεγχόμενης στάθμευσης

ΣΥΖΗΤΗΣΗ ΣΤΟ ΔΗΜΟΤΙΚΟ ΣΥΜΒΟΥΛΙΟ

Το θέμα της παράτασης της σύμβασης λειτουργίας της ελεγχόμενης στάθμευσης στο κέντρο της πόλης, θα συζητηθεί μεθαύριο στο δημοτικό συμβούλιο. Η εισήγηση των οικονομικών υπηρεσιών είναι θετική και αναφέρει τα εξής:

«1. Με τη 263/1996 απόφαση του δημοτικού συμβουλίου ανετέθη στην εταιρία Μ. Βούης-Λ. Ρώσσος Ο.Ε. με τον διακριτικό τίτλο EUROCOMMERCE, η ανάθεση εγκατάστασης και λειτουργίας συστήματος ελέγχου στάθμευσης στο ιστορικό-διοικητικό-εμπορικό και τουριστικό κέντρο της πόλης της Ρόδου.

2. Με τη 256/1998 απόφαση του δημοτικού συμβουλίου ο Δήμος Ροδίων προέβη στην αγορά του όλου συστήματος της ελεγχόμενης στάθμευσης και με την αριθ. πρωτ. 15858/19.11.98 τροποποιητική σύμβαση η εταιρία EUROCOMMERCE ανέλαβε την τεχνική υποστήριξη του όλου συστήματος με μηνιαία αμοιβή 5.000.000 δρχ. πλέον ΦΠΑ.

Οι εργασίες που η εταιρία έχει υποχρέωση βάσει της σύμβασης και εκτελεί είναι:

α. Υποστήριξη των παρκομέτρων, των μηχανημάτων και του εξοπλισμού.

β. Διοικητική υποστήριξη του συστήματος.

γ. Εκτέλεση και συντήρηση της οριζόντιας και κάθετης σήμανσης.

3. Η λήξη της παραπάνω σύμβασης προσδιορίζεται την 5.12.2001, μπορεί δε να παραταθεί με το άρθρο 4 για δύο (2) ακόμη χρόνια, εάν η ανάδοχος εταιρία υποβάλει σχετική πρόταση προς το Δήμο και ο τελευταίος αποδεχθεί αυτή ρητά με απόφαση του δημοτικού συμβουλίου.

Επειδή μέχρι σήμερα η εταιρία ανταποκρίνεται πλήρως στις υποχρεώσεις της, που απορρέουν από τη σύμβαση, έχει την αποκλειστικότητα των ανταλλακτικών των παρκομέτρων από το εξωτερικό και κυρίως επειδή αυτή την περίοδο σε συνεργασία με τις υπηρεσίες του Δήμου προχωρεί στη μετατροπή των μηχανημάτων-παρκομέτρων, με δική τους δαπάνη, ούτως ώστε να δέχονται από το νέο έτος κέρματα ΕΥΡΩ, προτείνεται στο δημοτικό συμβούλιο η παράταση της σύμβασης με την ανάδοχο εταιρία για δυο (2) ακόμη χρόνια, σύμφωνα με το άρθρο 4 αυτής, δηλαδή μέχρι τις 5.12.2003.

Ο διευθυντής Οικονομικών Υπηρεσιών
Ηλίας Λέργος».

Pellos Travel

ΜΕ ΤΙΣ ΕΥΛΟΓΙΕΣ ΤΟΥ ΜΗΤΡΟΠΟΛΙΤΟΥ ΜΥΡΩΝ ΚΑΙ ΤΗΣ ΕΠΙΤΡΟΠΗΣ ΑΥΤΟΥ ΟΡΓΑΝΩΝΟΥΜΕ:

4ήμερη ΕΚΔΡΟΜΗ στα ΜΥΡΑ ΤΟΥΡΚΙΑΣ

ΡΟΔΟΣ – ΜΑΡΜΑΡΙΣ – FETHIYE – ΛΙΒΙΣΣΙ – ΜΥΡΑ – ΑΝΤΑΛΕΙΑ – ΑΝΤΙΦΙΛΟΣ – ΠΑΤΑΡΑ – ΜΑΡΜΑΡΙΣ – ΡΟΔΟΣ

Από 4/12/2001-7/12/2001

- 4/12: Αναχώρηση από Ρόδο για Μαρμαρίς. Αφιξη στο Μαρμαρίς. Επιβίβαση σε πούλμαν και αναχώρηση για Λιβίσι. Εσπερινός στο Ναό των Εισοδίων της Θεοτόκου (κάτω εκκλησία). Αναχώρηση για τα Μύρα (Demre). Αφιξη στο Ξ/Δ αργά το απόγευμα. Τακτοποίηση στο Ξ/Δ. Δείπνο. Το βράδυ προαιρετική διασκέδαση με Oriental show. Διαν/ση στο Ξ/Δ.
- 5/12: Πρωινό στο Ξ/Δ. Αναχώρηση για Αντάλεια μέσω Φοίνικα. Αφιξη στην Αντάλεια. Ελεύθερη μέρα για ψώνια. Επιστροφή το απόγευμα στις 15.00 για τα Μύρα. Αφιξη στο Ξ/Δ. Στις 18.00 παρακολούθηση Εσπερινού στο Ναό του Αγίου Νικολάου στα Μύρα. Μετά το τέλος του εσπερινού φαγητό στο Ξ/Δ. Μεσανυκτική λειτουργία από τη συνοδεία Αγιορειτών μοναχών του Αγίου Όρους. Διαν/ση.
- 6/12: Πρωινό στο Ξ/Δ. Παρακολούθηση της θείας λειτουργίας στα Μύρα στη Βασιλική εκκλησία του Αγίου Νικολάου. Μετά την λειτουργία κέρασμα από το Μητροπολίτη Μύρων και κατόπιν επίσκεψη στην Αντίφιλο - Πατάρα - Ξάνθο στους αρχαιολογικούς χώρους και στα Μύρα. Δείπνο στο Ξ/Δ. Διαν/ση.
- 7/12: Πρωινό στο Ξ/Δ. Επιβίβαση σε πούλμαν και αναχώρηση για Μαρμαρίς. Αφιξη στο Μαρμαρίς. Ανακώρηση για Ρόδο. Αφιξη στη Ρόδο. Τέλος εκδρομής.

Στην εκδρομή ΠΕΡΙΛΑΜΒΑΝΟΝΤΑΙ:

•1. Εισιτήρια Ρόδος -Μαρμαρίς-Ρόδος • 2. Ξεναγήσεις -Εκδρομές • 3. Μεταφορές με κλιματιζόμενα πούλμαν • 4. Ξ/Δ με πρωινό και φαγητό 3*** αστέρων • 5. Συνοδός γραφείου • 6. Ταξιδιωτική ασφάλεια

ΔΕΝ ΠΕΡΙΛΑΜΒΑΝΟΝΤΑΙ: Φόροι εισόδου και εξόδου σε αρχαιολογικούς χώρους.

Στην εκδρομή συμμετέχουν: Ιερός Ναός Αναλήψεως, Ιερός Ναός Κοιμήσεως Θεοτόκου Αφάντου, Ιερός Ναός Αγίου Δημητρίου Ροδίνι, Ιερός Ναός Κοιμήσεως Θεοτόκου Ιαλυσού. Συμμετέχει η Επιτροπή του Ιερού Ναού Αγίου Νικολάου των Μύρων με τον πρόεδρο της επιτροπής Θ. Τσιμπιδάκη.

Για περισσότερες πληροφορίες και κρατήσεις στο πρακτορείο:

Pellos Travel
ΛΕΩΦΟΡΟΣ ΚΑΛΛΙΘΕΑΣ 125, ΦΑΛΗΡΑΚΙ ΡΟΔΟΣ
ΤΗΛ.: 0241 87615, 86298, κιν. 0945 949399 • Fax: 0241 87616
και κ. Θ. ΤΣΙΜΠΙΔΑΚΗ στο τηλ. 22013
3294-25/11

ΠΡΑΚΤΟΡΕΙΟ
ΛΑΧΕΙΑ
ΙΠΠΟΔΡΟΜΟΣ Πάμε ΣΤΟΙΧΗΜΑ
ΛΟΤΤΟ ΠΡΟ-ΠΟ
ΓΙΩΡΓΟΣ ΚΟΝΤΟΖΑΜΑΝΗΣ
ΜΕΓ. ΚΩΝ/ΝΟΥ 43 - ΤΗΛ. 20800 - ΡΟΔΟΣ
ΑΕ 166
ΕΧΕΜΥΘΕΙΑ & ΕΜΠΙΣΤΟΣΥΝΗ ΤΥΧΗ

GR
Grand Hotel Rhodes
*****

Day & Night

Naiades by the Pool

Στήν τροπική ατμόσφαιρα της μεγάλης πισίνας του Grand Hotel, το Ναιάδες λειτουργεί με ανανεωμένο Μενού ως Καφέ-Ουζερί (10:30 - 17:30



A Member of MITSIS
X2821-30/11

Piano Bar

Το γνωστό σημείο συνάντησης στο κέντρο της Πόλης.

Ο Τάκης Τσώνης κάθε βράδυ* στο πιάνο. (20:30 - 01:00)



* Εκτός Τρίτης

ΕΚΔΡΟΜΕΣ ΠΟΙΟΤΗΤΑΣ

ΑΓΙΟ ΝΙΚΟΛΑΟ - ΜΥΡΑ
ΣΤΗ ΓΙΟΡΤΗ ΤΟΥ

Με την οργάνωση και τη συνεργασία των δύο γνωστών πρακτορείων της Ρόδου

ΚΥΔΩΝ TOURS - ΣΑΗΣ TRAVEL

Α' ΕΚΔΡΟΜΗ
5/12-8/12/2001

ΡΟΔΟ - ΜΑΡΜΑΡΙΣ - ΦΕΤΙΓΙΕ - ΛΙΒΙΣΙ ΚΑΣ - ΜΥΡΑ - ΦΟΙΝΙΚΑ - ΑΝΤΑΛΕΙΑ - ΠΕΡΓΗ - ΑΣΦΕΝΔΟ

Διαμονή

- Μία νύχτα στο ΚΑΣ - Αντίλυλλο, σε ξενοδοχείο 4 αστέρων με ημιδιατροφή.
- Δύο νύχτες στην ΑΝΤΑΛΕΙΑ σε φανταστικό ξενοδοχείο 4 αστέρων κεντρικό πάνω στη θάλασσα, με ημιδιατροφή.

Πλούσιο πρόγραμμα - διασκέδαση - ψώνια. Συμμετοχή σε όλες τις εκδηλώσεις του Πατριαρχείου για τον εορτασμό του Αγίου.

Β' ΕΚΔΡΟΜΗ
5/12-11/12/2001

- Μετά την ΑΝΤΑΛΕΙΑ στις 8/12/2001 συνεχίζουμε για Ιεράπολη Παμούκαλε με τα ιαματικά νερά Κουσάντασι.
- 9/12/2001 Κουσάντασι - Εφεσος - Παναγία - Σμύρνη - Αγορά - διασκέδαση
- 10/12/2001 Σμύρνη - περιήγηση - ψώνια - διασκέδαση στη Σμύρνη

11/12/2001 Σμύρνη - Μαρμαρίς - Ρόδος

ΣΥΝΟΔΟΙ: ΕΛΕΝΗ ΨΥΛΛΑΚΗ - ΣΑΗΣ ΣΑΒΒΑΣ

Σας προσφέρουμε ΠΟΙΟΤΗΤΑ και ΑΣΦΑΛΕΙΑ στην εκδρομή σας. Εγγύηση η πείρα και οι γνώσεις των πρακτορείων.

ΠΛΗΡΟΦΟΡΙΕΣ - ΠΡΟΓΡΑΜΜΑΤΑ - ΕΓΓΡΑΦΕΣ

1) ΣΑΒΒΑΣ ΣΑΗΣ
ΤΑΡΠΟΝ ΣΠΡΙΓΚΣ 42 • Τηλ. 39781-3

2) ΚΥΔΩΝ TOURS
Εθελοντών Δωδεκανησίων 14 • Τηλ. 27900-23000

X. 2841-3/12

DODEKANISOS
ΔΩΔΕΚΑΝΗΣΟΣ ΝΑΥΤΙΛΙΑΚΗ Ν.Ε.



Κρατήσεις on line:

«ΔΩΔΕΚΑΝΗΣΟΣ ΝΑΥΤΙΛΙΑΚΗ»
Αυστραλίας 3, Ρόδος 85100
Τηλ. 0241-70590, FAX. 70591 και

ΣΤΟΝ ΤΑΞΙΔΙΩΤΙΚΟ ΣΑΣ ΠΡΑΚΤΟΡΑ

ΔΡΟΜΟΛΟΓΙΑ ΤΟΥ ΤΑΧΥΠΛΟΟΥ ΚΑΤΑΜΑΡΑΝ

«DODEKANISOS EXPRESS»
έως 12/11/2001

Αναχωρήσεις από ΡΟΔΟ (Κεντρικό λιμάνι - Κολώνα)

ΣΑΒΒΑΤΟ 3/11
08.30 από Ρόδο για Σύμη - Κω - Κάλυμνο - Λέρο - Πάτμο - Λέρο - Κάλυμνο - Κω - Ρόδο

ΚΥΡΙΑΚΗ 4/11
08.30 από Ρόδο για Κω -Κάλυμνο -Λέρο - Πάτμο - Λειψούς - Λέρο - Κάλυμνο - Κω - Σύμη - Ρόδο

ΤΡΙΤΗ 6/11
08.30 από Ρόδο για Πανορμίτη - Κω -Κάλυμνο -Λέρο - Πάτμο . Διανυκτερεύση στην Πάτμο.

ΤΕΤΑΡΤΗ 7/11
06.00 από Πάτμο για Λέρο - Κάλυμνο - Κω - Πανορμίτη - Ρόδο
1ο δρομολόγιο: 11.00 από Ρόδο για Πανορμίτη
2ο δρομολόγιο: 13.10 από Ρόδο για Πανορμίτη
3ο δρομολόγιο: 15.10 από Ρόδο για Πανορμίτη

ΠΕΜΠΤΗ 8/11
06.00 από Ρόδο για Πανορμίτη - Κω - Κάλυμνο - Λέρο - Πάτμο - Λέρο - Κάλυμνο - Κω - Πανορμίτη

ΠΑΡΑΣΚΕΥΗ 9/11
1ο δρομολόγιο: 08.30 από Ρόδο για Πανορμίτη - Κω - Κάλυμνο - Κω - Ρόδο
2ο δρομολόγιο: 16.00 από Ρόδο για Καστελλόριζο και επιστροφή

ΣΑΒΒΑΤΟ 10/11
08.30 από Ρόδο για Κω - Κάλυμνο - Λέρο - Πάτμο - Λέρο - Κάλυμνο - Κω - Ρόδο

ΚΥΡΙΑΚΗ 11/11
08.30 από Ρόδο για Κω - Κάλυμνο - Λέρο - Πάτμο - Λειψούς - Λέρο - Κάλυμνο - Κω - Ρόδο

ΔΕΥΤΕΡΑ 12/11
08.30 από Ρόδο για Καστελλόριζο
17.00 από Καστελλόριζο για Ρόδο

ΣΗΜΕΙΩΣΗ:
ΠΕΜΠΤΗ 1/11, ΠΑΡΑΣΚΕΥΗ 2/11, ΔΕΥΤΕΡΑ 5/11 τα δρομολόγια δεν θα εκτελεστούν.
Μετά τις 12/11 το «Δωδεκάνησος Εξπρές» διακόπτει τα δρομολόγιά του για ετήσια επιθεώρηση.

X. 28840-30/11

Εθνικό μνημόσυνο και πατριωτικό προσκλητήριο των ηρώων παλικαριών

13 ΝΟΕΜΒΡΙΟΥ 1940 - ΣΥΝΤΑΓΜΑ ΔΩΔΕΚΑΝΗΣΙΩΝ ΕΘΕΛΟΝΤΩΝ

Γράφει ο Θεοφάνης Μπογιάννος



Το Σύνταγμα Εθελοντών Δωδεκανησίων. Από την ημέρα της ορκομωσίας.

Σήμερα, Τρίτη, η μνήμη και ο αίνος όλων των Δωδεκανησίων, στρέφεται στους ήρωες του Συντάγματος Δωδεκανησίων Εθελοντών, που δημιουργήθηκε σαν σήμερα, πριν από ακριβώς εξήντα ένα χρόνια...

Στις 28 Οκτωβρίου του 1940, ο ιταμός Ντούτσε, κήρυξε τον πόλεμο ενάντια στην Ελλάδα, χωρίς αιτίες και αληθινές αφορμές. Οσοι Ρόδιοι και Δωδεκανήσιοι βρέθηκαν στην ελεύθερη Ελλάδα, προσέτρεξαν για να σχηματίσουν το ένδοξο σώμα των Δωδεκανησίων Εθελοντών. Πάνω από 1.851 νέοι και μεσήλικες, από όλα τα αδούλωτα δούλα Δωδεκάνησα, προσέτρεξαν στις τάξεις αυτού του Συντάγματος.

Στις 9 Νοεμβρίου του 1940, εκδίδεται διάταγμα με το οποίο ανακοινώνεται η ίδρυση του πρωικού συντάγματος. Στις 13 Νοεμβρίου 1940, σαν σήμερα, πάλι με διάταγμα, το Γενικό Στρατηγείο της Ελλάδος, με την υπ' αριθμόν 10234 διαταγή του, συγκροτεί το πασίγνωστο σε όλη την Ελλάδα και Ευρώπη ΣΥΝΤΑΓΜΑ ΔΩΔΕΚΑΝΗΣΙΩΝ ΕΘΕΛΟΝΤΩΝ. Ηταν τόσο μεγάλη η προσέλευση των Δωδεκανησίων νέων στο Σύνταγμα, ώστε πολλοί νεαροί δήλωσαν μεγαλύτερη ηλικία, μόνο και μόνο για να στρατευθούν και να πολεμήσουν για τα άγια Δωδεκάνησά μας.

Οπως είναι γνωστό στους ιστορικούς, το Σύνταγμα Δωδεκανησίων Εθελοντών, δημιουργήθηκε για να έρθει να πολεμήσει στα Δωδεκάνησα, για την Ελλάδα και την ελευθερία όλων των νησιών μας.

Η κατάταξη των Εθελοντών κράτησε ένα μήνα. Εκπαιδεύτηκαν στα όπλα. Συμπληρώθηκε στις 19 Φεβρουαρίου 1941.

Η διοίκηση του Συντάγματος ανετέθη αρχικά στον μεγάλο ήρωα της Σύμης και της Δωδεκανήσου, και όλης της Ελλάδος, Μάρκο Κλαδάκη, που ήταν θερμός πατριώτης και άξιος οργανωτής. Τελικά η διοίκηση ανετέθη στον αντισυνταγματάρχη Ιωάννη Νικολάου, επίσης άξιο πολεμιστή και άριστο πατριώτη.

Οι ανάγκες του πολέμου και της Ελλάδος, υποχρέωσαν το Σύνταγμα να μεταφερθεί στα βόρεια σύνορά μας, στα ελληνοσερβικά σύνορα, γιατί εκεί έφτασε ο ιταμός Ναζιστής εισβολέας, ο σιδερόφρακτος Γερμανός με τα πολλά άρματα μάχης και τον τέλειο οπλισμό και άριστη εκπαίδευση...

Στις 7 Μαρτίου 1941, το Σύνταγμα Δωδεκανησίων Εθελοντών, μεταφέρεται στην περιοχή Αγιος Αθανάσιος, στα στενά της Κέλλης, στα γιουγκοσλαβικά σύνορα. Εκεί, στα σύνορα Ελλάδος - Γιουγκοσλαβίας, το Σύνταγμα εκτέλεσε πλήθος αμυντικών έργων, σε διάστημα ενός μηνός και σε έκταση 15 χιλιομέτρων.

Χαρακώματα, παρατηρητήρια, συρματοπλέγματα, τάφροι, διόδοι, ορύγματα πολλά και μεγάλα, ώστε να αναχαιτιστεί η δύναμη και η προέλαση των Γερμανών.

Στις 6 Απριλίου 1941, η Γερμανία κηρύττει τον πόλεμο εναντίον της Ελλάδος. Οι μαχητές Δωδεκανήσιοι του Συντάγματος, όχι μόνον δεν τρομοκρατούνται, αλλά ζητωκραυγάζουν από χαρά, γιατί τώρα ήλθε η ώρα και η στιγμή να τιμωρηθούν Ιταλοί Φασίστες και Γερμανοί Ναζιστές, που κατείχαν τα Δωδεκάνησα και καταπίεζαν τους Δωδεκανήσιους Ελληνες.

Εκεί, κοντά στη λίμνη Βοβορίτιδα, στα σύνορα Ελλάδος - Γιουγκοσλαβίας, επρόκειτο να δοθεί η μεγάλη μάχη των Δωδεκανησίων Εθελοντών, ενάντια στα άρματα μάχης των Γερμανών. Ελληνες στρατιώτες, Δωδεκανήσιοι Εθελοντές, Αυστραλοί και Βρετανοί, ετοιμάζονται για τον υπέρ πάντων αγώνα, στα στενά Βεύης - Κέλλης, σε όλη την οχυρωματική γραμμή που κατασκεύασαν οι Ελληνες μαχητές της Δωδεκανήσου.

Στις 7 και 9 Απριλίου, η Γιουγκοσλαβία υποχωρεί και οι Ελληνες με τους Συμμάχους, αντιμετωπίζουν σώμα με σώμα τον ιταμό Ναζιστή στα σύνορα.

Το πρωί της 9ης Απριλίου 1941, το 40ο Σώμα των Γερμανών, μπαίνει στη Φλώρινα, με στόχο να παραβιάσει τα Στενά και τα περάσματα στο Κλειδί, όπου καραδοκούσε το Σύνταγμα των Δωδεκανησίων Εθελοντών.

Οι Γερμανοί επιτίθενται με σφοδρότητα εναντίον του Συντάγματος και των Αγγλων, καθώς και των Νεοζηλανδών. Μια γερμανική φάλαγγα αρμάτων, επιτίθεται στο ύψωμα Γκλάβα, όπου ήταν οι Δωδεκανήσιοι ήρωες μαχητές.

Τρεις ώρες μάχης και θανάτου, αλλά οι Γερμανοί δεν πέρασαν. Οι Δωδεκανήσιοι με σθένος και όρκο, αντεπιτίθενται και συγκρατούν τους εισβολείς, αλλά, αριθμητική διαφορά, είναι υπέρ των Γερμανών.

Το πρωί της 10ης Απριλίου 1941 βρίσκει τους Δωδεκανήσιους νικητές, ενώ οι Γερμανοί αφήνουν την περιοχή τους και συμπτύσσονται. Στο χώρο της μάχης βρέθηκαν πολλά γερμανικά όπλα, πολυβόλα, ακόμη και άρματα μάχης καταστραφέντα, αλλά η πολεμική μηχανή των Γερμανών αντεπιτίθεται και προελαύνει...

Η Ελλάδα κάνει ανακωχή με τους Γερμανούς και ο ελληνικός στρατός διαλύεται.

Στις 20 Απριλίου του 1941, ο Τσολάκογλου και ο Γερμανός Ντίτριχ, υπογράφουν την Ανακωχή. Την ίδια μέρα διαλύεται και το πρωικό Συνταγμα Εθελοντών Δωδεκανησίων, που τόσα και τόσα πρόσφερε στην Ελλάδα και στην ελευθερία.

Το επίκαιρο ιστορικό αυτό άρθρο, έστω εθνικό μνημόσυνο και πατριωτικό προσκλητήριο στα 1.851 παλικάρια του Συντάγματος, που πολέμησαν πριν από μας για μας...

ΕΛΛΗΝΙΚΟΣ ΕΡΥΘΡΟΣ ΣΤΑΥΡΟΣ

ΣΤΗΡΙΞΤΕ ΤΟΝ ΕΡΑΝΟ
15 ΝΟΕΜΒΡΙΟΥ



Παντού, στην ανάγκη.

Κυκλοφόρησε το βιβλίο:

ΡΟΔΟΓΝΩΣΙΑ
Η αληθινή ιστορία της Ρόδου μας

Το υπογράφει ο συμπολίτης μας συγγραφέας
Θεοφάνης Μπογιάννος

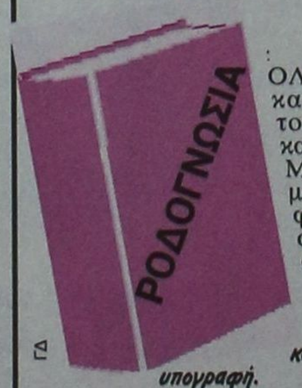

ΟΛΑ τα μεγάλα πρόσωπα και γεγονότα 3.000 ετών του σμαραγδένιου νησιού και της ποιήσσας Ρόδου. Με 224 σελίδες. Πολύχρωμο. 154 σπάνιες φωτογραφίες, λιθογραφίες, γνωστά και άγνωστα έγγραφα και κείμενα.

Προσφέρεται αφιλοκερδώς σε όλους τους φιλογενείς και φιλίστορες με αγάπη και υπογραφή.

Ωστε όλοι οι Ρόδιοι να μελετήσουμε υπεύθυνα τη μεγάλη και αληθινή ιστορία των ευκλέων και αγερώχων, των ωκυνόων και αγίων Ροδίων Ελλήνων πατέρων!

ΝΤΕΤΕΚΤΙΒΣ
Συνταξιούχος Αστυνομικός

Αναλαμβάνουμε
υποθέσεις ανηλίκων, οικογενειακές, προσωπικές κ.τ.λ.
Με απόλυτη εχεμύθεια.

ΔΙΑΘΕΤΟΥΜΕ ΤΑ ΠΛΕΟΝ ΣΥΓΧΡΟΝΑ ΟΠΤΙΚΟΑΚΟΥΣΤΙΚΑ ΣΥΣΤΗΜΑΤΑ

✆ 0946 997967

100% εχεμύθεια 100% εχεμύθεια

3155-20/11

ΠΡΑΚΤΟΡΕΙΟ ΤΑΞΙΔΙΩΝ

ΣΑΒΒΑΣ ΣΑΗΣ

Με την ευκαιρία της λειτουργίας του νέου μας πρακτορείου στην οδό ΤΑΡΠΟΝ ΣΠΡΙΓΚΣ 42 δίπλα στην Τράπεζα Πίστεως

ΠΡΟΣΦΕΡΟΥΜΕ

τα φθηνότερα αεροπορικά εισιτήρια για όλο τον κόσμο με όλες τις αεροπορικές πτήσεις

ΠΡΟΣΟΧΗ:
ΠΛΗΡΟΦΟΡΙΕΣ ΔΕΝ ΔΙΔΟΝΤΑΙ ΑΠΟ ΤΟ ΤΗΛΕΦΩΝΟ ΜΟΝΟ ΠΡΟΣΩΠΙΚΗ ΠΑΡΟΥΣΙΑ ΣΑΣ

Ακόμη:
- Σας παίρνουμε ΒΙΖΑ επισκέπτου για ΑΜΕΡΙΚΗ σε μία εβδομάδα
- ΒΙΖΑ επισκέπτου για ΑΥΣΤΡΑΛΙΑ σε μία μέρα
- Εκδοση διαβατηρίων
- Εκδοση αδειών αυτοκινήτων

ΞΕΝΟΔΟΧΕΙΑ ΣΤΗΝ ΑΘΗΝΑ

PRESIDENT Α' Κατηγορίας Λεωφόρος Κηφησίας

Μονόκλινο	δρχ.	10.300	€30 με πρωινό έως 31/3
Δίκλινο για μονόκλινο	»	11.300	€33 » » »
Δίκλινο	»	13.300	€39 » » »
Τρίκλινο	»	16.300	€48 » » »

ESPERIA HOTEL Α' Κατηγορίας Σταδίου 22

Μονόκλινο	δρχ.	24.000	€70 με πρωινό έως 31/3
Δίκλινο	»	26.600	€78 » » »
Τρίκλινο	»	30.000	€88 » » »

ELECTRA HOTEL Α' Κατηγορίας Ερμού 5

Μονόκλινο	δρχ.	28.000	€82 με πρωινό έως 31/3
Δίκλινο	»	33.000	€97 » » »
Τρίκλινο	»	38.900	€114 » » »

TITANIA HOTEL Πανεπιστημίου 52 (Σύνταγμα Ομόνοια)

Μονόκλινο δρχ. με αμερικάνικο πρωινό		24.500	€72 έως 31/3
Δίκλινο	» » »	28.500	€84 » »
Τρίκλινο	» » »	33.000	€97 » »

DORIA HOTEL Β' Κατηγορίας Πειραιώς 15-17 (κοντά στην Ομόνοια)

Μονόκλινο	δρχ.	14.300	€42 με πρωινό έως 31/3
Δίκλινο	»	16.000	€47 » » »
Τρίκλινο	»	21.800	€64 » » »

ZAFOLIA HOTEL Α' Κατηγορίας Λεωφόρος Αλεξάνδρας 87

Μονόκλινο	δρχ.	28.600	€84 έως 31/3
Δίκλινο	»	30.600	€90 » »
Τρίκλινο	»	36.800	€108 » »

ALEXANDROS Α' Κατηγορίας περιοχή HILTON

Μονόκλινο	δρχ.	26.600	€78 με πρωινό έως 31/3
Δίκλινο	»	30.000	€88 » » »
Τρίκλινο	»	40.200	€118 » » »

PARTHENON Α' Κατηγορίας περιοχή Μακρυγιάννη

Μονόκλινο	δρχ.	18.500	€55 με πρωινό έως 31/3
Δίκλινο	»	21.000	€62 » » »
Τρίκλινο	»	28.000	€82 » » »

ΧΑΝΔΡΗΣ Κατηγορίας LUX Συγγρού 385

Μονόκλινο SUPERIOR	δρχ.	41.000	€118 έως 31/12
Δίκλινο SUPERIOR	»	41.000	€118 » »

STANLEY Β' Κατηγορία Σύνταγμα

Μονόκλινο	δρχ.	17.000	με πρωινό έως 31/12
Δίκλινο	»	21.000	» » »
Τρίκλινο	»	28.000	» » »

ST. GEORGE LYKABETTUS LUX

Μονόκλινο	δρχ.	35.000	€103 χωρίς Β/Β έως 28/12
Δίκλινο	»	33.500	€103 » » » »

ASTOR Σύνταγμα

Μονόκλινο	δρχ.	12.600	€37 με πρωινό έως 31/3
Δίκλινο	»	16.700	€49 » » »
Τρίκλινο	»	20.100	€59 » » »

GRAND HOTEL Β' Κατηγορίας Πατησίων & Βερανζέρου 10

Μονόκλινο	δρχ.	13.000	€39 με πρωινό έως 31/3
Δίκλινο	»	17.300	€51 » » »
Τρίκλινο	»	19.500	€57 » » »

ΒΕΡΓΙΝΑ Β' Κατηγορίας ΘΕΣ/ΚΗ (κεντρικό)

Μονόκλινο	δρχ.	19.000	με πρωινό έως 31/8
Δίκλινο	»	24.000	» » »
Τρίκλινο	»	29.000	» » »

ΣΑΣ ΣΥΜΦΕΡΕΙ
ΠΡΙΝ ΚΛΕΙΣΕΤΕ ΟΠΟΥΔΗΠΟΤΕ
ΝΑ ΜΑΣ ΕΠΙΣΚΕΦΘΕΙΤΕ

ΠΡΑΚΤΟΡΕΙΟ ΤΑΞΙΔΙΩΝ

ΣΑΒΒΑΣ ΣΑΗΣ

ΤΑΡΠΟΝ ΣΠΡΙΓΚΣ 42
δίπλα στην Τράπεζα Πίστεως
Τηλ. 39781-3

X2843-30/11

ΝΤΕΤΕΚΤΙΒΣ ΑΘΗΝΩΝ

3321-6/12

Αναλαμβάνουμε υποθέσεις ανηλίκων, προσωπικές, οικογενειακές, εμποροβιομηχανικές
Διαθέτουμε τα καλύτερα ηλεκτρονικά σύγχρονα οπτικοακουστικά συστήματα

Εχεμύθεια 100%
Τα 30 χρόνια πείρα είναι η εγγύησή μας

Τηλ. 0977632963 & 0945319796

PELLOS TRAVEL

ΜΕ ΤΙΣ ΕΥΛΟΓΙΕΣ ΤΟΥ ΜΗΤΡΟΠΟΛΙΤΟΥ ΜΥΡΩΝ ΚΑΙ ΤΗΣ ΕΠΙΤΡΟΠΗΣ ΑΥΤΟΥ
Οργανώνουμε: ΕΚΔΡΟΜΗ ΣΤΑ

ΜΥΡΑ - ΚΩΝΣΤΑΝΤΙΝΟΥΠΟΛΗ - ΚΡΟΥΑΖΙΕΡΑ ΣΤΟ ΒΟΣΠΟΡΟ - ΠΡΙΓΚΗΠΟΝΗΣΑ

ΡΟΔΟΣ - ΜΑΡΜΑΡΙΣ - FETHIYE - ΛΙΒΙΣΙ - ΜΥΡΑ - ΑΝΤΑΛΕΙΑ - ΑΝΤΙΦΙΛΟΣ - ΠΑΤΑΡΑ - ΕΦΕΣΣΟΣ - ΣΜΥΡΝΗ - BANDIRMA - ΚΩΝΣΤΑΝΤΙΝΟΥΠΟΛΗ - ΣΜΥΡΝΗ - ΜΑΡΜΑΡΙΣ - ΡΟΔΟΣ

Από 4/12/2001-12/12/2001

4/12 Αναχώρηση από Ρόδο για Μαρμαρίς. Αφιξη στο Μαρμαρίς. Επιβίβαση σε πούλμαν και αναχώρηση για Λιβίσι. Εσπερινός στο ναό των Εισοδίων της Θεοτόκου (κάτω εκκλησία). Αναχώρηση για τα Μύρα (Demre). Αφιξη στο Ξ/Δ αργά το απόγευμα. Τακτοποίηση στο Ξ/Δ/ Δείπνο. Το βράδυ προαιρετική διασκέδαση με Oriental Show. Διαν/ση στο Ξ/Δ.

5/12 Πρωινό στο Ξ/Δ. Αναχώρηση για Αντάλεια μέσω Φοίνικα. Αφιξη στην Αντάλεια. Ελεύθερη μέρα για ψώνια. Επιστροφή το απόγευμα στις 15.00 για τα Μύρα. Αφιξη στο Ξ/Δ. Στις 18.00 παρακολούθηση Εσπερινού στο ναό του Αγίου Νικολάου στα Μύρα. Μετά το τέλος του Εσπερινού φαγητό στο Ξ/Δ. Μεσανυχτική λειτουργία από τη συνοδεία Αγιορειτών μονάχων του Αγίου Ορους. Διαν/ση.

6/12 Πρωινό στο Ξ/Δ. Παρακολούθηση της Θείας Λειτουργίας στα Μύρα στη Βασιλική Εκκλησία του Αγίου Νικολάου. Μετά τη Λειτουργία κέρασμα από το Μητροπολίτη Μύρων και κατόπιν επίσκεψη στο Αντίφιλο - Πάταγα - Ξάνθο στους αρχαιολογικούς χώρους και στα Μύρα. Δείπνο στο Ξ/Δ. Διαν/ση.

7/12 Αναχώρηση για Μαρμαρίς. Αφιξη στο Μαρμαρίς. Επιβίβαση σε πούλμαν και αναχώρηση για Εφεσσο. Αφιξη στην Εφεσσο (Σπίτι της Παναγίας - Αρχαιολογικοί χώροι). Αναχώρηση και άφιξη στη Σμύρνη. Τακτοποίηση στο Ξ/Δ. Δείπνο. Διαν/ση.

8/12 Πρωινό στο Ξ/Δ. Αναχώρηση για Bandirma. Αφιξη στην Bandirma το μεσημέρι. Αναχώρηση για Κωνσταντινούπολη. Αφιξη στην Κωνσταντινούπολη το απόγευμα. Τακτοποίηση σε Ξ/Δ. Δείπνο. Διαν/ση.

9/12 Πρωινό στο Ξ/Δ. Εκδρομή στα Πριγκηπόνησσα -Χάλκη. Απόγευμα φαγητό. Βράδυ προαιρετική διασκέδαση με Oriental Show. Δείπνο. Διαν/ση.

10/12 Πρωινό στο Ξ/Δ. Επίσκεψη στην αγία Σοφία - Τοπκαπή Palace - Μπλε Τζαμί - Υδραγωγείο Ιουστινιανού. Επίσκεψη στο Φανάρι (Ορθόδοξο Πατριαρχείο). Παναγία Βλαχερνών - Παναγία Μπαλουκλή. Απόγευμα ελεύθερο για ψώνια. Δείπνο στο Ξ/Δ. Διαν/ση.

11/12 Πρωνό στο Ξ/Δ. Αναχώρηση για Σμύρνη. Αφιξη στη Σμύρνη το απόγευμα. Επίσκεψη στην αγορά για ψώνια. Τακτοποίηση στο Ξ/Δ. Δείπνο. Διαν/ση.

12/12 Πρωινό στο Ξ/Δ. Επιβίβαση σε πούλμαν και αναχώρηση για Μαρμαρίς. Αφιξη στο Μαρμαρίς. Αναχώρηση για Ρόδο. Αφιξη στη Ρόδο. Τέλος εκδρομής.

- Στην εκδρομή περιλαμβάνονται:
  1. Εισιτήρια Ρόδος - Μαρμαρίς - Ρόδος
  2. Ξεναγήσεις - εκδρομές
  3. Μεταφορές με κλιματιζόμενα πούλμαν
  4. Ξ/Δ με πρωινό και φαγητό 3*** αστέρων
  5. Συνοδός γραφείου
  6. Ταξιδιωτική ασφάλεια
- Δεν περιλαμβάνονται φόροι εισόδου και εξόδου - αρχαιολογικοί χώροι και εισιτήρια πλοίων Bandirma - Κωνσταντινούπολη - Bandirma.

Στην εκδρομή συμμετέχουν:
ΙΕΡΟΣ ΝΑΟΣ ΑΝΑΛΗΨΕΩΣ
ΙΕΡΟΣ ΝΑΟΣ ΚΟΙΜΗΣΕΩΣ ΘΕΟΤΟΚΟΥ ΑΦΑΝΤΟΥ
ΙΕΡΟΣ ΝΑΟΣ ΑΓΙΟΥ ΔΗΜΗΤΡΙΟΥ ΡΟΔΙΝΙ
ΙΕΡΟΣ ΝΑΟΣ ΚΟΙΜΗΣΕΩΣ ΘΕΟΤΟΚΟΥ ΙΑΛΥΣΟΥ
Συμμετέχει η ΕΠΙΤΡΟΠΗ ΤΟΥ ΙΕΡΟΥ ΝΑΟΥ ΑΓΙΟΥ ΝΙΚΟΛΑΟΥ ΤΩΝ ΜΥΡΩΝ με τον πρόεδρο της επιτροπής Θ. ΤΣΙΜΠΙΔΑΚΗ

Για περισσότερες πληροφορίες και κρατήσεις

PELLOS TRAVEL
Λ. Καλλιθέας 125 - Φαληράκι - Ρόδος
Τηλ.: (0241) 87615, 86298
ΚΙΝΗΤΟ: 0945949399
Fax: (0241) 87616
και κ. Θ. Τσιμπιδάκη στο τηλ. 22013

3294-25/11

Πολιτιστική ΠΡΟΟΔΟΣ

Γράφει ο Αριστείδης Εμμ. Μιαούλης

ΠΟΛΥΣ ΚΟΣΜΟΣ ΣΤΗΝ ΕΚΔΗΛΩΣΗ ΜΝΗΜΗΣ ΓΙΑ ΤΟΥΣ ΑΓΩΝΙΣΤΕΣ ΤΗΣ ΠΡΩΤΗΣ ΠΟΛΙΟΡΚΑΣ

Πολύς κόσμος βρέθηκε προχθές στο Εθνικό Θέατρο Ρόδου όπου η Εταιρεία Ροδιακών Μελετών πραγματοποίησε εκδήλωση μνήμης προς τιμήν των αγωνισθέντων και θυσιασθέντων κατά την πολιορκία της πόλεως Ρόδου από το Δημήτριο τον Πολιορκητή από τον Ιούνιο του 305 έως τον Μάιο του 304 π.Χ. Την εκδήλωση χαιρέτισε ο Πρόεδρος της ΕΡΜΕ κ. Εμμανουήλ Παπαϊωάννου, ενώ παρέστη και ο Αντινομάρχης κ. Χατζής Χατζηευθυμίου. Η εκδήλωση ξεκίνησε με την εμφάνιση παιδιών από τη Σχολή Χορού της κ. Έλλης Παρασκευά που παρουσίασαν δύο χορευτικά με παραπομπή στα Ανθεστήρια της Ρόδου το 305 π.Χ. Κατόπιν ο εκπαιδευτικός και λογοτέχνης κ.Κώστας Καντάς, ο οποίος έγραψε τα κείμενα και συντόνισε την εκδήλωση μαζί με τους εκπαιδευτικούς κ. Κ. Βασιλάκη κ. Β.Λεβέντη διάβασαν αναφορές στην εποχή εκείνη.Η χορωδία του Δήμου Ροδίων υπό τον κ. Μιχ. Καλαντζή απέδωσε δοξαστικούς ύμνους στον θεό Ήλιο - Απόλλωνα της Ρόδου και τη Λινδία Αθηνά ενώ παρουσιάστηκαν και σκηνές από τις τραγικές ώρες της πολιορκίας.

ΡΕΣΙΤΑΛ ΚΙΘΑΡΑΣ ΜΕ ΤΟΝ ΓΙΑΝΝΗ ΓΙΑΚΟΥΜΑΚΗ ΣΤΗΝ Μ.ΠΟΛΗ

Ρεσιτάλ κιθάρας με τον συμπατριώτη μας δεξιοτέχνη κιθαρίστα και καθηγητή Μουσικής Γιάννη Γακουμάκη πρόκειται να πραγματοποιηθεί αύριο στις 8.30 μ.μ. στο μοναστηριακό συγκρότημα του αγίου Γεωργίου του Χουρμαλή με την ευκαιρία της έναρξης των εκδηλώσεων και του Συμποσίου για τα 15 χρόνια έργων αποκατάστασης στη Μεσαιωνική Πόλη της Ρόδου. Οργανωτές τόσο της εκδήλωσης όσο και του Συμποσίου που ξεκινά την Πέμπτη στο ξενοδοχείο Ρόδος Πάρκ, είναι οι: 4η Εφορεία Βυζαντινών Αρχαιοτήτων Δωδεκανήσου, προγραμματική Σύμβαση ΥΠ.ΠΟ - Τ.Α.Π.Α. - Δήμου Ρόδου, και η Επιτροπή Παρακολούθησης Εργων στα Μνημεία της Μεσαιωνικής Πόλης Ρόδου του Τ.Δ.Π.Ε.Α.Ε.

Παράλληλα στον ίδιο χώρο θα εγκαινιαστεί και έκθεση με πανώ και φωτογραφίες των κυριοτέρων έργων αποκατάστασης που Έγιναν στη Μεσαιωνική Πόλη.

«Ο ΕΡΑΣΤΗΣ - ΦΑΝΤΑΣΜΑ» ΤΗΣ ΝΕΝΑΣ ΚΟΚΚΙΝΑΚΗ

(εκδ. Αγκυρα, 2001), από τη φιλόλογο και συγγραφέα, Χαρά Κοσεγιάν Ρόδος, Νοέμβρης 2001

Με το καινούργιο της βιβλίο, ένατο κατά σειρά έκδοσης, «Ο εραστής - φάντασμα», που κυκλοφορεί από τις εκδόσεις Αγκυρα, ταράζει δημιουργικά τα νερά της λογοτεχνίας η Νένα Κοκκινάκη.

Πρόκειται για μια σειρά διηγημάτων που αποτυπώνουν τις δυσκολίες των ανθρωπίνων σχέσεων ειδωμένα μέσα από το βαθύ διερευνητικό βλέμμα της συγγραφέως που δεν μένει στην επιφάνεια. Χωρίς να κατακρίνει, ξετυλίγει την ανθρώπινη δράση σ' όλες τις λεπτομέρειες και τις αδυναμίες της, μέσα από ήρωες καθημερινούς που στο μεγαλύτερο μέρος επιλέγει να τους παρουσιάζει χωρίς ονόματα, αποπροσωποποιημένους, έτσι που μέσα στη γενικότητά τους να μην αφορούν κανέναν συγκεκριμένα, αλλά όλους μαζί, τον καθένα μας ξεχωριστά, ιδιαίτερα, προσωπικά.

Ταξιδεύουμε έτσι σε «νερένιους δρόμους, λείες, άδειες και υδάτινες νύχτες, ακολουθώντας την κίνηση των νερών», ή ανεβασμένοι στο «φίδι μιας αστραπής σχίζουμε τον αέρα», μέσα σε όνειρα σιωπηλά κι απροσδόκητα. Μέσα από πόθους ανεκπλήρωτους και επιθυμίες που δεν εκφράστηκαν ποτέ, - απρόσμενα - ξεπηδά μια αισιοδοξία, ένα πονηρό χαμόγελο για τη δύναμη του ανθρώπου ν' αντιστέκεται, να πλάθει έναν άλλο κόσμο, φανταστικό που πετυχαίνει να καλύψει την αίσθηση του κενού που συχνά μας κατατρώει, την αδυναμία της έλλειψης...



Μέσο του συγγραφέα ο λόγος του. Η φιλόλογος και κριτικός Νένα Κοκκινάκη έχει έναν εντελώς ιδιαίτερο τρόπο γραφής, μια γλώσσα με την οποία ενώ «παίζει» και η ίδια, έχει απόλυτη συναίσθηση ότι αένναα μάχεται και πετυχαίνει να δαμάζει, αναγνωρίζοντάς της τις ποικίλες εκφάνσεις της, κάνοντας άλλοτε λόγο για «γλώσσα της ερήμου», κι άλλοτε για «γλώσσα της χαμογελαστής συνεννόησης»...

Ετσι, αρκεί ν' αφεθείς να παρασυρθείς, για να χαθείς στ' όνειρο μιας γραφής που σε πηγαίνει πέρα από τη φαντασία, ταξιδιώτη σ' ένα ταξίδι υποδηλωτικό, όπου τίποτα δεν λέγεται ξεκάθαρα εκεί που όλα έχουν λεχθεί επακριβώς.. Η συγγραφέας ήθελε να σε παρασύρει, σου έδειξε την αρχή, σε ξενάγησε στις λεπτομέρειες της διαδρομής, αλλά το τέλος τις περισσότερες φορές είναι δικό σου, καμιά φορά μάλιστα, αποκλειστικά. Αυτή απλά σου έδωσε τις συντεταγμένες. Πόσο αλήθεια, ανάγκη έχουμε σήμερα, από πράγματα που δεν κραυγάζουν, που δεν λέγονται όλα, έτσι μάλιστα που να μη λέγεται τίποτα, και πόση λίγη ελευθερία έχουμε να ταξιδεύουμε έστω και με τη φαντασία μας, να ντύνουμε εμείς τα πράγματα, χωρίς έστω κι αυτό να μας το επιβάλλουν!

Το μόνο που μας επιβάλλει η Ν.Κ. και το μόνο απόλυτο που μέσα από τον «Εραστή - φάντασμα» φαίνεται βαθιά να έχει αρνηθεί είναι το ταξίδι στην άνυδρη χώρα της πεζότητας του λόγου και των αισθήσεων...

Προτείνω ν' αφεθείτε να το χαρείτε...

Διαφάνειες και μεγενθύνσεις για μπαρ, εστιατόρια, fast food

Φ. & Ν. ΠΑΧΟΣ

Γ. Ευσταθίου 11
Τηλ. 26893

RODOS 2400 CAIR

Επιλογή από την Ένωση Γάλλων Οινολόγων σαν ο μοναδικός εκπρόσωπος από τα κρασιά των Ελληνικών νησιών.

Χωρίς σχόλια . . . (δικά μας)



VANIK TOURS

ΓΙΑΝΝΗΣ και ΣΕΒΑ ΒΑΛΣΑΜΙΔΗ

VANIK σημαίνει ΑΛΗΘΕΙΑ

ΑΚΤΗ ΚΑΝΑΡΗ 17, ΨΑΡΟΠΟΥΛΑ - ΑΝΕΤΟ ΠΑΡΚΙΝΓΚ
Ανοικτά: ΔΕ-ΣΑ 08.30 - 14.00 & 16.30 - 20.30
Τηλ. 35191, 37621 κινητό: 0945798148 , FAX 29532

Το γραφείο μας πάντα πρώτο σε κρατήσεις ξενοδοχείων εξασφάλισε και σας προσφέρει καταπληκτικές τιμές για τα παρακάτω ξενοδοχεία σε ΠΑΚΕΤΑ (έκδοση εισιτηρίων R/T) από 1/11/2001-31/3/2002

Απευθυνόμαστε σε σας που θέλετε και η κράτησή σας να είναι σωστή και το δωμάτιό σας να σας περιμένει

1ον HOTEL ALEXANDROS Πλατεία Μαβίλλη		A΄ SUPERIOR	
Μονόκλινο	δρχ.	26.600	€ 78
Δίκλινο	»	30.000	€ 88
Τρίκλινο	»	40.200	€ 118
2ον HOTEL PRESIDENT Λεωφόρος Κηφισίας		A΄ Κατηγορίας	
Μονόκλινο	δρχ	10.300	€ 30
Δίκλινο για μονόκλινο	»	11.300	€ 33
Δίκλινο	»	13.300	€ 39
Τρίκλινο	»	16.300	€ 48
3ον HOTEL ASTOR Σύνταγμα		A΄ Κατηγορίας	
Μονόκλινο	δρχ.	12.600	€ 37
Δίκλινο για μονόκλινο	»	14.000	€ 41
Δίκλινο	»	16.700	€ 49
Τρίκλινο	»	20.100	€ 59
4ον HOTEL PARTHENON Στήλες Ολυμπίου Διός		A΄ Κατηγορίας	
Μονόκλινο	δρχ.	18.500	€ 55
Δίκλινο	»	21.000	€ 62
ρίκλινο	»	28.000	€ 82
5ον HOTEL ZAFOLIA Λεωφόρος Αλεξάνδρας		A΄ SUPERIOR	
Μονόκλινο	δρχ.	28.600	€ 84
Δίκλινο	»	30.600	€ 90
Τρίκλινο	»	36.800	€ 108
6ον HOTEL ELLINIS Ωνάσειο, λεωφ. Συγγρού		B΄ SUPERIOR	
Μονόκλινο	δρχ.	13.600	€ 40
Δίκλινο	»	17.700	€ 52
Τρίκλινο	»	21.200	€ 62
7ον HOTEL ARETHOUSA Σύνταγμα		B΄ SUPERIOR	
Μονόκλινο	δρχ.	12.000	€ 35
Δίκλινο	»	16.000	€ 47
ρίκλινο	»	19.000	€ 56
8ον HOTEL DORIAN INN Ομόνοια		B΄ Κατηγορίας	
Μονόκλινο	δρχ.	12.000	€ 35
Δίκλινο	»	16.000	€ 47
Τρίκλινο	»	19.000	€ 56
9ον HOTEL EGNATIA Θεσσαλονίκη Κέντρο - καινούριο		B΄ Κατηγορίας	
Μονόκλινο	δρχ.	19.000	€ 56
Δίκλινο	»	23.000	€ 68
Τρίκλινο	»	27.000	€ 80

* Τα παραπάνω ξενοδοχεία διαθέτουν T.V. σε όλα τα δωμάτια
* Στις παραπάνω τιμές συμπεριλαμβάνεται πρωινό σε μπουφέ
* Ακόμη σε μας θα βρείτε αεροπορικά και ατμοπλοϊκά εισιτήρια όλων των εταιρειών.

Χ. 2844-30/11

ΨΥΧΟΕΡΕΥΝΗΤΡΙΑ



ΚΡΗΤΙΚΟΥ ΒΑΣΙΛΕΙΑ

Προβλέψεις για το μέλλον ικανοποιητικές.

Βοήθεια για κάθε θέμα που σας απασχολεί με κάθε εχεμύθεια

ΟΜΗΡΟΥ 65 Π. ΠΟΛΗ Τηλ. 74440 - 67602, 0972157586, 8-1π.μ. — 4-8μ.μ.

Τ. 1735-6/12

ALHAMBRA TRAVEL

ΚΕΝΤΡΙΚΟ ΠΡΑΚΤΟΡΕΙΟ ΤΗΣ

Ν.Ε.Λ.

(ΝΑΥΤΙΛΙΑΚΗ ΕΤΑΙΡΙΑ ΛΕΣΒΟΥ)

F/B ΑΛΚΑΙΟΣ

Αναχώρηση κάθε ΤΕΤΑΡΤΗ στις 20.00 από Ρόδο για ΚΩ - ΣΑΜΟ - ΧΙΟ - ΜΥΤΙΛΗΝΗ - ΛΗΜΝΟ - ΑΛΕΞΑΝΔΡΟΥΠΟΛΗ

** Δεχόμεθα επιβάτες και οχήματα*

Επίσης οργανωμένες εκδρομές για Μυτιλήνη (Αγιο Ραφαήλ) - Σάμο - Χίο

ΑΝΑΚΟΙΝΩΣΗ

Γνωρίζουμε στο επιβατικό κοινό ότι τα δρομολόγια του F/B ΑΛΚΑΙΟΣ της **25/10/2001** και **1/11/2001** **ΔΕΝ ΘΑ ΕΚΤΕΛΕΣΤΟΥΝ**

ΠΛΗΡΟΦΟΡΙΕΣ - ΕΙΣΙΤΗΡΙΑ

ΠΡΑΚΤΟΡΕΙΟ ALHAMBRA
Αλεξ. Παπάγου 23
Τηλ. 37052, 25698 - Ρόδος

Χ. 2835-30/11

OmniSys Technologies

INTEL P4 1,5 GHz
ΜΝΗΜΗ 256/133
HDD 20GB
DVD 16x40x
32MB INTEL TV OUT
SOUND CARD
MODEM 56K
Κ/Β, MOUSE, ΗΧΕΙΑ
15" RELISYS TFT

372.000 δρχ
Η
14.716δρχ x 36 δόσεις

INTEL CELERON 1000MHz
ΜΝΗΜΗ 128/133
HDD 20GB
CD ROM 52x
32MB VGA INTEL 3/A
SOUND CARD
MODEM 56K
Κ/Β, MOUSE, ΗΧΕΙΑ
17" RELISYS

203.000 δρχ
Η
8.030 δρχ x 36 δόσεις

ΕΤ. ΚΑΖΟΥΛΗ 15 ΡΟΔΟΣ
ΤΗΛ. 33105, 30111. FAX 33106

Οι τιμές με μετρητά δεν συμπεριλαμβάνουν ΦΠΑ
Οι τιμές των δόσεων συμπεριλαμβάνουν ΦΠΑ

Χ. 2853-30/11

LANE
ΖΟΡΠΙΔΗΣ
ΤΟΥΡΙΣΤΙΚΟΣ ΟΡΓΑΝΙΣΜΟΣ
Αλεξ. Διάκου 38
Τηλ. (0241) 20625, 30054, 33603, 33607 FAX 26745

ΕΚΔΡΟΜΗ στην ΚΥΠΡΟ

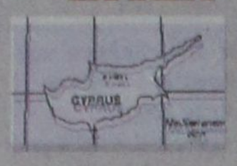

Ο Αθλητικός Σύλλογος «ΑΡΧΑΓΓΕΛΟΣ» σε συνεργασία με το πρακτορείο ZORPIDIS TRAVEL οργανώνει
6ήμερη 4εκδρομή στην ΚΥΠΡΟ
22-27/11/01

Περιλαμβάνει:
- Αεροπορικά εισιτήρια Ρόδο - Αθήνα - Λάρνακα - Αθήνα - Ρόδο
- Μεταφορές από και προς το αεροδρόμιο της Λάρνακας στο ξενοδοχείο
- 5 διανυκτερεύσεις σε δίκλινα δωμάτια με ημιδιατροφή
- Ολοήμερη εκδρομή - ξενάγηση Λεμεσός - Κούριο - Πάφος
- Ολοήμερη εκδρομή - ξενάγηση στη Λευκωσία
- Ολοήμερη εκδρομή - ξενάγηση Τρόοδος - Μονή Κύκκου
- Χάρτες - έντυπα της Κύπρου

Χ2851-21/11

ANEK LINES FERRIES

ΠΡΟΓΡΑΜΜΑ ΔΡΟΜΟΛΟΓΙΩΝ

καθημερινά
από νησιά προς Πειραιά

•Πέμπτη 01.11.01
ΜΑΡΙΝΑ 16.00
Κω- Κάλυμνο - Λέρο - Πάτμο - Πειραιά

•Παρασκευή 2.11.01
ΔΗΜΗΤΡΟΥΛΑ 16.00
Κω- Κάλυμνο - Λέρο - Πάτμο - Πειραιά

•Σάββατο 3.11.01
ΜΑΡΙΝΑ 16.00
Κω- Κάλυμνο - Λέρο - Πάτμο - Πειραιά

•Κυριακή 4.11.01
ΔΗΜΗΤΡΟΥΛΑ 16.00
Κω- Κάλυμνο- Πειραιά

•Δευτέρα 5.11.01
ΜΑΡΙΝΑ 16.00
Κω- Κάλυμνο - Λέρο - Πάτμο - Πειραιά

Σας ευχόμαστε
ΚΑΛΟ ΧΕΙΜΩΝΑ

Πληροφορίες
Τηλ. 35066 - 30406 - 36170 - 28597
FAX: 39839
και στον ταξιδιωτικό σας πράκτορα

Χ2839/30/11

Με ευθύνη του υπουργείου Παιδείας

Το κεκτημένο δικαίωμα των καθηγητών στη λούφα

Επιβάλλεται η ίδρυση γραφείου Δ/θμιας Εκπαίδευσης στην Κάλυμνο



Η απόφαση του υπουργείου Παιδείας να πάρει στα χέρια του την υπόθεση της (μαζικής...) πρόσληψης αναπληρωτών εκπαιδευτικών, περιέπλεξε τα πράγματα στην εκπαίδευση και πρόσθεσε προβλήματα πάνω σ' αυτά που υπήρχαν.

Πιθανόν να έδωσε τέλος στις ρουσφετολογικές προσλήψεις που γίνονταν, με τις προσωπικές γνωριμίες και τις παρεμβάσεις των τοπικών βουλευτών και των πάσης φύσεως πολιτευτών. Ομως, απέναντι σ' αυτό το αμφισβητούμενο αποτέλεσμα, τα σχολεία μας γνωρίζουν πρωτοφανή σύγχυση, δυσλειτουργία και αυθαιρεσίες.

Από τον ΣΑΚΕΛ. Ν. ΤΡΙΚΟΙΛΗ φιλόλογο

Κατά πρώτον, τα περισσότερα γυμνάσια και λύκεια, αν όχι όλα, κάλυψαν τις ελλείψεις τους μόλις την πρώτη βδομάδα του Νοέμβρη και φιλοδοξούν να καταθέσουν πρόγραμμα περί τα μέσα του μηνός. Με άλλα λόγια, οι δύο πρώτοι μήνες του σχολ. έτους πήγαν στράφι.

Δεύτερον, που είναι και το χειρότερο, οι προσλήψεις αναπληρωτών ήταν και φέτος αδικαιολόγητα ασυνάρτητες. Σε κάποιες ειδικότητες έπεσαν και φέτος «βροχή» οι διορισμοί, με αποτέλεσμα να υποχρεώνονται οι καθηγητές σε υποαπασχόληση.

Και όπως είναι επόμενο, προέκυψε το ...μέγα πρόβλημα: η «δίκαιη» κατανομή των ωρών της «λούφας». Και αναλαμβάνουν οι διευθυντές να μοιράσουν, κατά το δοκούν, την «πίτα» ακριβοδίκαια ή φιλικά, ανάλογα, για να κατευνάσουν και τις διαμαρτυρίες περί ...αδικιών.

Φτάσαμε στο σημείο καθηγητές, με υποχρεωτικό ωράριο 21 ώρες την εβδομάδα, να διδάσκουν μόνον 9, 10 και 12 ώρες. Τι να πει κανείς για το σχολείο που έχει στο ωρολ. πρόγραμμά του 22 ώρες διδασκαλίας, για τη διδασκαλία συγκεκριμένου μαθήματος και αντί να τις αναλάβει 1 καθηγητές, τις μοιράζονται 2 καθηγητές, των 21 ωρών ο καθένας;

Αλλά, κι αν αυτά τα θεωρήσουμε ως συνήθη «περιστατικά» το τραγελαφικό είναι ότι με ευθύνη του υπ. Παιδείας παγιώθηκε μια πρωτοφανής νοοτροπία για το «κεκτημένο δικαίωμα στη λούφα».

Ποιός, λοιπόν, θα συμμαζέψει τα ασυμμάζευτα; Προφανώς η τοπική προϊσταμένη αρχή, θα πει κάποιος. Ναι, αλλά τα πράγματα σε ένα πολυνησιωτικό νομό, όπως είναι η Δωδεκάνησος, δεν είναι τόσο απλά και τόσο εύκολα. Η Δ/νση Δ/θμιας Εκπ/σης Δωδ/σου εδρεύει στη Ρόδο και η εποπτεία της Καλύμνου, Λέρου, Πάτμου και Λειψών πρακτικά είναι σχεδόν αδύνατη.

Αλλά και το Γραφείο Κως μπορεί να προσφέρει το ελάχιστο στην αντιμετώπιση του προβλήματος. Η μέχρι σήμερα εμπειρία επιβεβαιώνει το γεγονός αυτό με τον πιο αδιάψευστο τρόπο. Που οφείλεται αυτή η δυσκολία; Ας το αποφύγουμε καλύτερα, για να μην ανοίξουμε άλλο κεφάλαιο.

Μοναδική λύση είναι η ίδρυση Γραφείου Δ/θμιας Εκπαίδευσης στην Κάλυμνο. Το Επαρχιακό Συμβούλιο Καλύμνου έχει πάρει, κατά καιρούς, σχετικές αποφάσεις, αλλά φαίνεται ότι πετάχτηκαν διακριτικά στον κάλαθο των αχρήστων. Μήπως ήρθε η ώρα της ίδρυσης και λειτουργίας αυτού του γραφείου;

Το Κλαμπ Μεντιτερανέ θα κλείσει 15 θέρετρα

Χαμηλές οι κρατήσεις

Μετά το τρομοκρατικό γεγονός της 11ης Σεπτεμβρίου, η γαλλική αλυσίδα ξενοδοχείων Club Mediterrannee ανακοίνωσε ότι πρόκειται να κλείσει 15 από τα θέρετρα της σε όλο τον κόσμο, λόγω των χαμηλών χειμερινών κρατήσεων, οι οποίες έχουν φθάσει στο 50% σε σχέση με άλλες χρονιές την ίδια χρονική στιγμή.

Η αλυσίδα ανακοίνωσε ότι το τρομοκρατικό γεγονός της έχει στοιχίσει μέχρι τα τέλη Οκτωβρίου περίπου 18 εκατ. λίρες Αγγλίας, κόβοντας μάλιστα τα λειτουργικά της έξοδα κατά 31 εκατ. λίρες Αγγλίας. Το κλείσιμο των ξενοδοχείων θα επεκταθεί και σε άλλες πέντε εγκαταστάσεις, αν οι κρατήσεις δεν αυξηθούν, και θα παραταθεί μέχρι το επόμενο καλοκαίρι. Τα ξενοδοχεία που έκλεισαν βρίσκονται στο Μεξικό, την Καραϊβική, την Ακτή Ελεφαντοστούν, τη Μαλαισία, την Τυνησία, το Ισραήλ, την Αίγυπτο, την Αυστραλία, την Τενερίφη, τη Γαλλία, και την Ελβετία, και αντιπροσωπεύουν σε δυναμικότητα το 15% της αλυσίδας σε σχέση με την περσινή χειμερινή περίοδο.

FELICIA
RESIDENTS II
συγκρότημα μονοκατοικιών στους πρόποδες του Φιλερήμου, στην Παστίδα

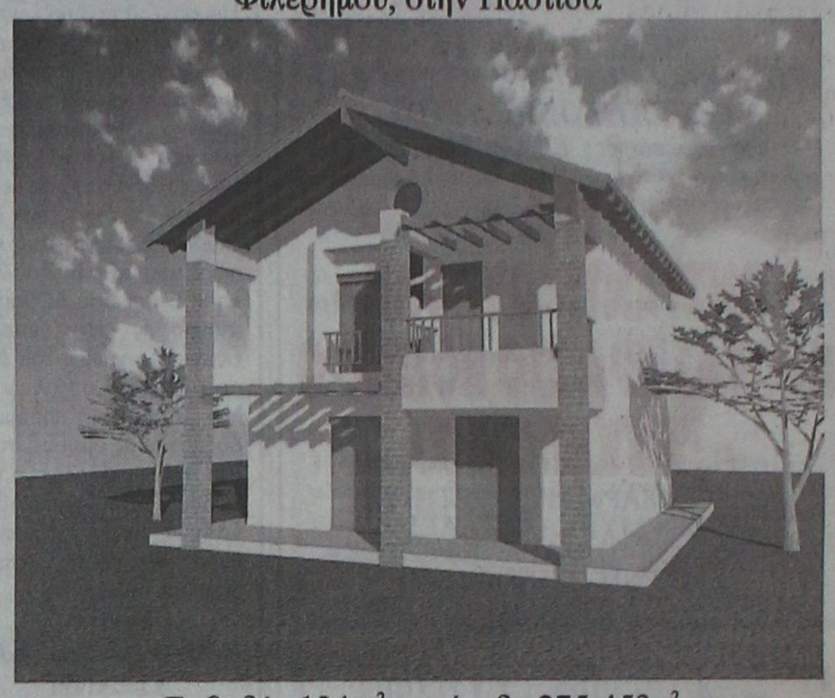

Εμβαδόν 134 μ², οικόπεδο 275-453μ²
3 υπνοδωμάτια, κουζίνα, σαλόνι, καθιστικό, αποθήκη, τζάκι, 2 λουτρά, 1 WC, χώρος στάθμευσης
απο 25.000.000 δρχ (73.367,57 €) στα μπετά
ΠΛΗΡΟΦΟΡΙΕΣ : Τηλ. 0241-68615, 0946179869
ΑΝΔΡΕΑΣ ΜΙΧΑΗΛΙΔΗΣ αρχιτέκτων
Λεωφ. Λίνδου 232, 85100 Ρόδος
Τηλ. 0241-68615, Fax 68598, e-mail amih@rho.forthnet.gr

Τ1684-25/11

ΕΥΡΩΠΑΪΚΗ ΕΠΕΝΔΥΤΙΚΗ
ΕΘΝΙΚΗΣ ΑΝΤΙΣΤΑΣΕΩΣ 48 ΤΗΛ. 0241 39300

ΕΥΡΩΠΑΪΚΗ ΕΠΕΝΔΥΤΙΚΗ
ΚΤΗΜΑΤΟΜΕΣΙΤΙΚΟ ΓΡΑΦΕΙΟ
ΑΝΤΩΝΗΣ ΝΙΚΟΛΗΣ - ΘΕΟΦΙΛΟΣ ΚΑΩΝΑΡΗΣ
ΕΘΝΙΚΗΣ ΑΝΤΙΣΤΑΣΕΩΣ 48 (ΠΡΩΗΝ ΑΝΝΗΣ ΜΑΡΙΑΣ) ΤΗΛ. 0241 39300

ΕΥΡΩΠΑΪΚΗ ΕΠΕΝΔΥΤΙΚΗ

ΔΙΑΜΕΡΙΣΜΑΤΑ

47 τ.μ.	Στο Ροδίνι με πανοραμική θέα	€ 38.151,14	13.000.000
40 τ.μ.	Συνοικία Δασκάλων καινούργιο	€ 42.553,19	14.500.000
50 τ.μ.	Στο Ροδίνι ισόγειο	€ 44.020,54	15.000.000
70 τ.μ.	Στο Αραπάκι με αυλή	€ 46.955,25	16.000.000
80 τ.μ.	Στα Αφάντου	€ 76.302,27	26.000.000
90 τ.μ.	Στα Αφάντου 5 ετών	€ 88.041,09	30.000.000
104 τ.μ.	Στην Σωτήρος	€ 88.041,09	30.000.000
80 τ.μ.	Ρετιρέ σε άριστη κατάσταση	€ 88.041,09	30.000.000
80 τ.μ.	Συνοικία Δασκάλων καινούργιο	€ 93.910,49	32.000.000
160 τ.μ.	Συνοικία Δασκάλων σε κολώνες	€ 93.910,49	32.000.000
90 τ.μ.	Στην Κ.υδραίου με 3 υπνοδωμάτια	€ 96.845,19	33.000.000
90 τ.μ.	Κοσκινού καινούργιο με θέα	€ 96.845,19	33.000.000
70 τ.μ.	Στα Αφάντου μαζί με κατάστημα 70 τ.μ.	€ 102.714,60	35.000.000
75 τ.μ.	Στην Θησέως ανακαινισμένο στο 2001	€ 102.714,60	35.000.000
88 τ.μ.	Στην Δ.Αναστασιάδη lux κατασκευή	€ 105.649,30	36.000.000
142 τ.μ.	Στην Λευκωσίας	€ 105.649,30	36.000.000
90 τ.μ.	Στην Δ.Αναστασιάδη lux κατασκευή	€ 108.584,01	37.000.000
100 τ.μ.	Στην Ατταβύρου με 3 υπνοδωμάτια	€ 111.518,71	38.000.000
130 τ.μ.	Στο Ροδίνι	€ 117.388,11	40.000.000
130 τ.μ.	Στην Χειμάρας	€ 123.257,52	42.000.000
160 τ.μ.	Με 4 υπνοδωμάτια	€ 123.257,52	42.000.000
115 τ.μ.	Στην Γαριβάλδη με χρήση parking	€ 132.061,63	45.000.000
130 τ.μ.	Στα Κοσκινού καινούργιο	€ 137.931,03	47.000.000
180 τ.μ.	Επί της Εθνικής Αντιστάσεως	€ 234.776,23	80.000.000

ΟΙΚΟΠΕΔΑ

2500 τ.μ.	Στην Αρχίπολη οικοδομήσιμο	€ 22.010,27	7.500.000
2500 τ.μ.	Στην Κάλαθο εντός οικισμού	€ 26.412,33	9.000.000
1070 τ.μ.	Στα Αφάντου επί της Εθνικής οδού	€ 29.347,03	10.000.000
4500 τ.μ.	Στην Παστίδα	€ 44.020,54	15.000.000
46000 τ.μ	Στην Ψίνθο σε τιμή ευκαιρίας	€ 44.020,54	15.000.000
2500 τ.μ.	Στα Κοσκινού	€ 58.694,06	20.000.000
1500 τ.μ.	Στην Λαχανιά εντός οικισμού	€ 61.628,76	21.000.000
4000 τ.μ.	Καλυθιές προς Αφάντου	€ 70.432,87	24.000.000
9000 τ.μ.	Στην Λαχανιά 800 m από το κύμα	€ 82.171,68	28.000.000
23000 τ.μ	Στην Λαχανιά 20m από την Εθνική οδό	€ 88.041,09	30.000.000
2500 τ.μ.	Στο κιοτάρι κοντά στο κύμα με άδεια οικ.	€ 88.041,09	30.000.000
4000 τ.μ.	Στην Ιαλυσό	€ 102.714,60	35.000.000
6500 τ.μ.	Στην Λαχανιά 300 m από το κύμα	€ 104.181,95	35.500.000
4000 τ.μ.	Επί της Εθνικής Οδού περιοχή Ατσιπά	€ 105.649,30	36.000.000
4000 τ.μ.	Περιοχή Σγουρού με εύκολη πρόσβαση	€ 117.388,11	40.000.000
5250 τ.μ.	Εντός οικισμού στην Παστίδα	€ 132.061,63	45.000.000
4000 τ.μ.	Στην Παστίδα έναντι Θράκης	€ 132.061,63	45.000.000
1050 τ.μ.	Ιαλυσός επί της εθνικής οδού	€ 146.735,14	50.000.000
2500 τ.μ.	Κοσκινού οικοδομεί 800 m	€ 176.082,17	60.000.000
4500 τ.μ.	Περιοχή Ρένη Κοσκινού	€ 198.092,44	67.500.000
1000 τ.μ.	**Στο Φαληράκι με οικοδομή κοντά στο κύμα**	€ 234.776,23	80.000.000
10000 τ.μ	Φυτώριο	€ 293.470,29	100.000.000
9000 τ.μ.	Στην Ιαλυσό στο κύμα	€ 396.184,89	135.000.000
59000 τ.μ	Στους Πεύκους		

ΜΟΝΟΚΑΤΟΙΚΙΕΣ - ΜΕΖΟΝΕΤΕΣ

70 τ.μ.	Διατηρητέα στο Νιοχώρι	€ 44.020,54	15.000.000
120 τ.μ.	Στην Παστίδα σε 1000 m οικόπεδο	€ 105.649,30	36.000.000
106 τ.μ.	Περιοχή Μήδεια	€ 123.257,52	42.000.000
120 τ.μ.	Στα Κοσκινού (50+70)	€ 132.061,63	45.000.000
210 τ.μ.	Στην Ιαλυσό σε οικόπεδο 350 σε σοβά	€ 146.735,14	50.000.000
140 τ.μ.	Στην Ιαλυσό σε οικόπεδο 350	€ 155.539,25	53.000.000
215 τ.μ.	Στα Κοσκινού σε σοβά	€ 161.408,66	55.000.000
125 τ.μ.	Στο Ροδίνι	€ 181.951,58	62.000.000
225 τ.μ.	Στο Ροδίνι lux κατασκευής καιν.	€ 205.429,20	70.000.000

ΚΑΤΑΣΤΗΜΑΤΑ - ΕΠΙΧΕΙΡΗΣΕΙΣ

Μπάρ στην Ορφανίδου προς ενοικίαση	€ 1.467,35	500.000
Επιχείρηση με είδη Αλιείας με 30 εκ. εμπόρευμα	€ 35.216,43	12.000.000
Διόροφη οικία στην Σύμη κατάληλη για Πανσιόν	€ 58.694,06	20.000.000
Κατάστημα στη Ρόδου-Λίνδου 90 τ.μ.	€ 88.041,09	30.000.000
Κατάστημα στην Απελλού(Παλιά Πόλη)	€ 190.755,69	65.000.000
Κατάστημα στο Μανδράκι 50 τ.μ.	€ 293.470,29	100.000.000
Μπάρ στην Ορφανίδου 130 τ.μ.	€ 322.817,31	110.000.000
Κατάστημα επί της Σωκράτους 24 τ.μ.	€ 381.511,37	130.000.000
ΞΕΝΟΔΟΧΕΙΟ 70 ΚΑΙΝΩΝ ΣΕ ΤΙΜΗ ΕΥΚΑΙΡΙΑΣ	€ 645.634,63	220.000.000

ΑΚΙΝΗΤΑ ΣΕ ΑΠΟΚΛΕΙΣΤΙΚΟΤΗΤΑ ΣΕ ΠΑΛΙΑ ΠΟΛΗ - ΑΦΑΝΤΟΥ - ΛΑΧΑΝΙΑ

ΑΓΟΡΕΣ - ΠΩΛΗΣΕΙΣ - ΜΙΣΘΩΣΕΙΣ ΑΚΙΝΗΤΩΝ-ΔΑΝΕΙΑ ΔΕΚΤΑ
ΣΥΜΒΟΥΛΕΥΤΙΚΕΣ ΚΑΙ ΕΠΕΝΔΥΤΙΚΕΣ ΠΡΟΤΑΣΕΙΣ
ΔΑΝΕΙΑ ΔΕΚΤΑ

3307-6/12



Η εμπειρία μας και η αφοσίωση στη λεπτομέρεια αποτέλουν εγγύηση για την απόλυτη επιτυχία ώστε να μείνουν ανεξίτηλες στη μνήμη τη δική σας και των καλεσμένων σας.....

ΧΟΡΟΕΣΠΕΡΙΔΕΣ - ΓΑΜΟΙ - CATERING - ΠΑΙΔΙΚΑ ΠΑΡΤΥ



ΞΕΝΟΔΟΧΕΙΟ SOFITEL CAPSIS
ΡΟΔΟΥ
Για Πληροφορίες: 25-015 & 20919 (09.00 - 17.00)

CAPSIS
Conference Centers & Resort Hotels

Χ2830-30/11

Η ασφάλιση στο ΤΕΒΕ των ιδιοκτητών ενοικιαζομένων δωματίων

Για την ασφάλιση στο ΤΕΒΕ των ιδιοκτητών ενοικιαζομένων δωματίων, ο υφυπουργός Κοινωνικών Υπηρεσιών κ. Νίκος Φαρμάκης, έστειλε στον βουλευτή κ. Αρ. Παυλίδη την παρακάτω απάντηση:

«Απαντώντας στο παραπάνω σχετικό έγγραφό σας, με το οποίο μας διαβιβάστηκε αναφορά της Συνοσπονδίας Επιχειρηματιών Ενοικιαζομένων Δωματίων και Διαμερισμάτων Ελλάδος, που κατατέθηκε στη Βουλή από τον βουλευτή κ. Αρ. Παυλίδη, σχετικά με το θέμα της ασφάλισης στον Ο.Α.Ε.Ε. των ιδιοκτητών ενοικιαζομένων δωματίων, σας γνωρίζουμε τα εξής:

Υστερα από σχετικό έγγραφό μας, το ανωτέρω θέμα που τέθηκε υπόψη του δ.σ. του ΟΑΕΕ, το οποίο, με την αρ. πρωτ. 728/1/246/12-9-2001 απόφασή του, αποφάσισε σε περιοχές υποχρεωτικής ασφάλισης, την ασφάλιση των ιδιοκτητών ενοικιαζομένων δωματίων στον ΟΑΕΕ-ΤΕΒΕ ανεξάρτητα από τον αριθμό των δωματίων.

Επειδή όμως το θέμα αυτό θα αντιμετωπισθεί με την απόφαση, που σύντομα θα ληφθεί για την επέκταση της υποχρεωτικής ασφάλισης του ΟΑΕΕ-ΤΕΒΕ σ' όλη τη χώρα και την επίλυση του συνόλου των προβλημάτων ασφάλισης, που έχουν προκύψει μεταξύ ΤΕΒΕ και διαφόρων ασφαλιστικών οργανισμών, δόθηκαν οδηγίες με το αρ. πρωτ. Φ35/οικ. 1348/16-10-2001 έγγραφό μας για ανάκληση της ως άνω απόφασης.

Ο υφυπουργός
Νίκος Φαρμάκης».

ΕΛΛΗΝΙΚΗ ΔΗΜΟΚΡΑΤΙΑ
ΠΕΡΙΦΕΡΕΙΑ ΝΟΤΙΟΥ ΑΙΓΑΙΟΥ
ΝΟΜΟΣ ΔΩΔΕΚΑΝΗΣΟΥ
ΝΟΜΑΡΧΙΑΚΗ ΑΥΤΟΔ/ΣΗ
ΔΩΔ/ΣΟΥ
ΝΟΜΑΡΧΙΑΚΟ ΣΥΜΒΟΥΛΙΟ

ΑΝΑΚΟΙΝΩΣΗ

Με το υπ' αριθμ. πρωτ. 780/5-11-2001 έγγραφο της Περιφέρειας Νοτίου Αιγαίου, Γενική Διεύθυνση Περιφέρειας, Τμήμα ΠΕ.ΧΩ. Δωδεκανήσου, μας διαβιβάστηκε Μελέτη Περιβαλλοντικών Επιπτώσεων (Μ.Π.Ε.) της υφιστάμενης ξενοδοχειακής μονάδας επιπλωμένων διαμερισμάτων Γ' τάξης και δυναμικότητας 49 κλινών στην περιοχή «ΠΕΥΚΟΙ» Δήμου Λινδίων νήσου Ρόδου, ιδιοκτησίας Δέσποινας Σπάρταλη.

Καλούμε κάθε ενδιαφερόμενο να υποβάλλει τις έγγραφες παρατηρήσεις του ως προς το περιεχόμενο της μελέτης, μέσα σε προθεσμία δεκαπέντε (15) ημερών από την ημερομηνία δημοσίευσης της παρούσας στον ημερήσιο τοπικό Τύπο.

Οι ενστάσεις θα υποβάλλονται:

1. Στη Γραμματεία της Νομαρχιακής Επιτροπής της Ν.Α. Δωδεκανήσου.
2. Στην ανωτέρω αναφερομένη Υπηρεσία

και θα κοινοποιούνται στο Τοπικό Γραφείο Περιβάλλοντος του Τ.Π. και Π.Ε. της Ν. Α. Δωδ/σου (υπόψη κ. Αρη Σκιαδόπουλου, τηλ. 30413), όπου βρίσκεται η πλήρης μελέτη και μπορεί κάθε ενδιαφερόμενος να λάβει γνώση αυτής.

Ε.Ν.

Ο βοηθός νομάρχης
Χατζής Χατζηπευθυμίου

ΧΛ-13/11

ΠΡΑΚΤΟΡΕΙΟ ΤΑΞΙΔΙΩΝ
ΣΑΒΒΑΣ ΣΑΗΣ

ΕΚΔΡΟΜΕΣ ΦΘΙΝΟΠΩΡΟΥ 2001

Εκδρομή 1
4ΗΜΕΡΗ ΕΚΡΟΜΗ
από 5/12 έως 8/12
ΑΓ. ΝΙΚΟΛΑΟΣ - ΜΥΡΑ ΤΟΥΡΚΙΑΣ

Εκδρομή 2
ΒΟΡΕΙΑ ΕΛΛΑΔΑ-ΘΡΑΚΗ
από 4/11 έως 9/11 (αεροπορικώς)
ΡΟΔΟ - ΘΕΣ/ΝΙΚΗ - ΒΕΡΓΙΝΑ - ΒΕΡΟΙΑ - ΠΑΝΑΓΙΑ ΣΟΥΜΕΛΑ - ΝΑΟΥΣΑ - ΕΔΕΣΣΑ - ΔΡΑΜΑ - ΑΛΙΣΤΡΑΤΗ - ΠΑΝΑΓΙΑ ΕΙΚΟΣΙΦΟΙΝΙΣΑ - ΚΑΒΑΛΑ - ΞΑΝΘΗ - ΚΟΜΟΤΗΝΗ - ΑΛΕΞΑΝΔΡΟΥΠΟΛΗ - ΣΟΥΦΛΙ - ΔΙΔΥΜΟΤΕΙΧΟ - ΟΡΕΣΤΙΑΔΑ - ΚΗΠΟΙ - ΑΛΕΞΑΝΔΡΟΥΠΟΛΗ - ΡΟΔΟ

Εκδρομή 3
ΓΥΡΟΣ ΠΕΛΟΠΟΝΝΗΣΟΥ
από 12/11 έως 18/11
ΡΟΔΟ - ΠΕΙΡΑΙΑ - ΔΕΛΦΟΥΣ - ΑΡΑΧΩΒΑ - ΝΑΥΠΑΚΤΟΣ - ΑΓ. ΣΕΡΑΦΕΙΜ με τα 400 σήμαντρα και τις 62 καμπάνες - ΠΑΤΡΑ - ΠΥΡΓΟ - ΟΛΥΜΠΙΑ - ΚΑΛΑΜΑΤΑ - ΣΠΗΛΑΙΑ ΔΗΡΟΥ - ΓΥΘΕΙΟ - ΣΠΑΡΤΗ - ΤΡΙΠΟΛΗ - ΠΑΝΑΓΙΑ ΜΑΛΕΒΗ - ΝΑΥΠΛΙΟ - ΕΠΙΔΑΥΡΟ - ΠΕΙΡΑΙΑ - ΡΟΔΟ

Εκδρομή 3
από 14/11 έως 20/11
ΡΟΔΟ - ΜΥΤΙΛΗΝΗ - ΑΓ. ΡΑΦΑΗΛ ΤΑΞΙΑΡΧΗ ΜΑΝΤΑΜΑΔΟΣ - ΜΟΛΥΒΟ - ΠΕΤΡΑ - ΜΟΝΗ ΛΗΜΟΝΟΣ - ΑΓ. ΓΕΡΑΣΙΜΟ - ΠΑΝΑΓΙΑ ΑΓΙΑΣΟ - ΠΕΙΡΑΙΑ - ΑΘΗΝΑ - ΠΕΙΡΑΙΑ - ΡΟΔΟ

ΠΛΗΡΟΦΟΡΙΕΣ - ΠΡΟΓΡΑΜΜΑΤΑ
ΠΡΑΚΤΟΡΕΙΟ ΤΑΞΙΔΙΩΝ
ΣΑΒΒΑΣ ΣΑΗΣ
ΤΑΡΠΟΝ ΣΠΡΙΓΚΣ 42 δίπλα στην Τράπεζα Πίστεως
Τηλ. 39781-3
X2843-30/11

Από την περίφημη ροδίτικη μαστοράντζα

Ο αρχιτεκτονικός πλούτος της πόλης

ΕΝΑ ΕΝΔΙΑΦΕΡΟΝ ΒΙΒΛΙΟ ΓΙΑ ΤΑ ΝΕΟΚΛΑΣΙΚΑ ΚΤΙΡΙΑ

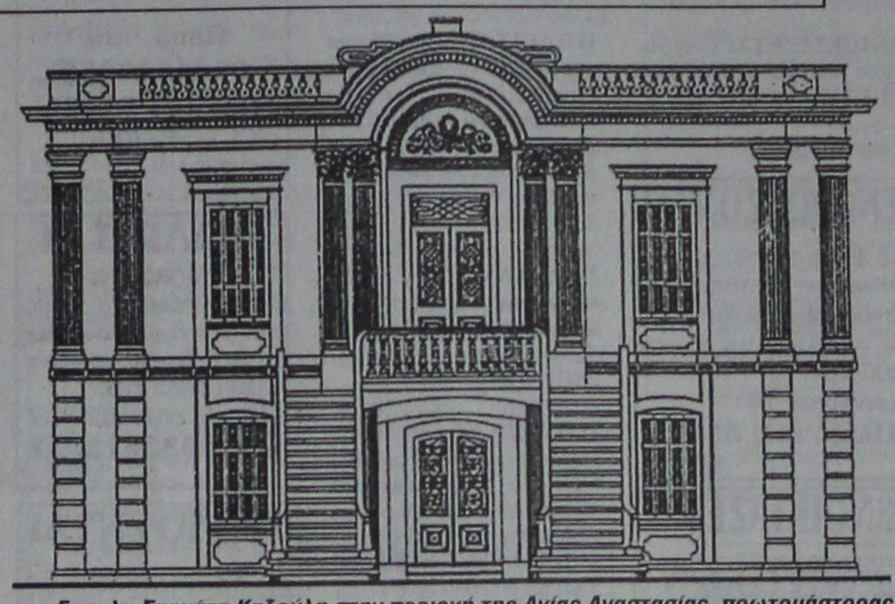

Επαυλη Σταμάτη Καζούλη στην περιοχή της Αγίας Αναστασίας, πρωτομάστορας Χρύσανθος Θεοχάρης (1925)

Για το βιβλίο της Μάγδας Γ. Μαριά για τα νεοκλασικά κτίρια της Ρόδου 1870-1930 η Μαίρη Παπαγιαννίδου, έγραψε στο κυριακάτικο «Βήμα» την παρακάτω κριτική:

«Τα νεοκλασικά κτίρια της Ρόδου, έργα της περίφημης ροδίτικης μαστοράντζας, αρχοντικά που χτίστηκαν με κέφι και μεράκι από χτίστες, μαραγκούς, σιδεράδες, μαρμαρογλύπτες και ξυλογλύπτες, παρουσιάζει με ανάλογη συναισθηματική και συγκινησιακή σχέση με το αντικείμενό της η Ροδίτισσα Μάγδα Μαριά. Οι πρωτομάστορες την εποχή που εξετάζει η συγγραφέας δεν είχαν πτυχία σπουδών, αλλά ήταν ξακουστοί τεχνίτες. Με την ενσωμάτωση της Ρόδου στο ελληνικό κράτος το '48 και την εμφάνιση του δύσκαμπτου εξ αρχής ελληνικού Δημοσίου ήρθε το τέλος της εποχής των πρωτομαστόρων. «Ο Θεοχάρης και ο Ανεζιάς δεν μπορούν πλέον να χτίσουν. Δεν έχουν πτυχίο σπουδών και η πολιτεία το θεωρεί ως απαραίτητη προϋπόθεση. Οι καιροί είναι δύσκολοι». Σύντομα έπιασαν δουλειά οι εργολάβοι με τα γνωστά αποτελέσματα σε όλη τη χώρα. Ωστόσο, πολλά από τα έργα των πρωτομαστόρων διασώθηκαν και σήμερα πλέον αναγνωρίζεται η αξία τους και αυτά διαφυλάσσονται σαν παλάτια.

Τα κτίρια που παρουσιάζει η Μάγδα Μαριά μοιάζουν βγαλμένα από της αναμνήσεις της. «Εντός των τειχών κατοικούν μόνο Τούρκοι και Εβραίοι. Οι Ελληνες, εκτοπισμένοι από τη μεσαιωνική πόλη, μένουν στα προάστια, τα Μαράσια. Εκεί, δίπλα στην εκκλησία, συναντούμε τα νεοκλασικά που κτίστηκαν και λειτουργούν μέχρι και σήμερα σαν σχολεία. Στο Μαράσι της Μητρόπολης χτίζονται η Αστική Σχολή (1874) και το Καζούλλειο Παρθεναγωγείο (1891) από τους Καζούλληδες. Παραδίπλα ιδρύεται το 1910 το Βενετόκλειο Γυμνάσιο...». Ευτυχώς υπάρχουν ακόμη όλα, εκτός από εκείνο στο οποίο έμενε η συγγραφέας όταν ήταν παιδί: το Μέγαρο Μεχμέτ Αλή Καπαντζή, ιδιοκτησία του δημάρχου Ρόδου επί Οθωμανικής Αυτοκρατίας, που εικονίζεται μεγαλειώδες με τις βοτσαλωτές προσόψεις του πίσω από γυμνά κλαριά δένδρων στις δύο τελευταίες σελίδες του βιβλίου. Αυτό, πληροφορούμαστε, γκρεμίστηκε μαζί με άλλα αρχοντικά τη δεκαετία του '70, προτού το υπουργείο Πολιτισμού μπορέσει να τα χαρακτηρίσει.

Στην περίπτωση των νεοκλασικών κτιρίων της Ρόδου συναντούμε τις παρεξηγήσεις που ισχύουν και για τα νεοκλασικά κτίρια της Αθήνας και που τροφοδότησαν για αρκετό καιρό τις διαμάχες των αρχιτεκτόνων. Ο νεοκλασικισμός ήρθε στην Ελλάδα μαζί με τον Οθωνα. «Ο νεαρός βασιλιάς συνοδεύεται από Βαυαρούς, αλλά και Ελληνες αρχιτέκτονες με σπουδές στην Ευρώπη» γράφει η κυρία Μαριά. «Αυτοί σχεδιάζουν τις πρώτες δημόσιες και ιδιωτικές οικοδομές στην Αθήνα. Τα κτίσματα αυτά είναι η έκφραση του λόγιου και εισαγόμενου νεοκλασικισμού. Είναι αυστηρά προσηλωμένος στη συμμετρία και έχει έντονες επιρροές από το μπαρόκ. Παράλληλα, εμφανίζεται ένας αυτόχθων, αθηναϊκός νεοκλασικισμός που έδωσε τα γνωστά σε όλους μας νεοκλασικά σπίτια της Αθήνας, γύρω από τις βόρειες παρυφές του βράχου της Ακρόπολης και του Αρείου Πάγου. Οι εμπνευστές του ιδιότυπου αυτού νεοκλασικισμού δεν είναι αρχιτέκτονες, αλλά οι οικοδόμοι της Αθήνας, η γνωστή μαστοράντζα. Τα σπίτια που χτίζουν δεν είναι λαϊκά όπως υποστηρίχτηκε κατά καιρούς. Στο λαϊκό κυριαρχεί ο αυτοσχεδιασμός και η παρόρμηση. Εδώ υπάρχει συμμετρία. Τα σπίτια έχουν την πειθαρχία και την ευδαίμονα όψη του κλασικού».

Στο βιβλίο παρουσιάζονται ανά δισέλιδο κάθε κτίριο με τη φωτογραφία του και το αρχιτεκτονικό του σχέδιο, καθώς και με ένα μικρό κείμενο ιστορικής πληροφορίας. Ποιος έμενε εκεί, πότε το έχτισε, τι απέγινε μετά. Αυτά τα κτίρια φέρουν τη σφραγίδα ενός νεοκλασικισμού βιωμένου, ποιητικού. Κατά τον Εγγονόπουλο «Η Αρχιτεκτονική αύτη κακώς αποκαλείται «λαϊκή».

Αντιθέτως πρόκειται διά μίαν καθαρώς Καλήν Τέχνην... βασιζομένην εις την προαιωνίαν ελληνικήν παράδοσιν, χαρακτηριζομένην υπό των ελληνικών αρετών αρμονίας, μέτρου και λιτότητος...».

Πρόσληψη 40 καθηγητών για την κάλυψη των κενών θέσεων στα σχολεία της Δωδεκανήσου

Στην πρόσληψη 40 καθηγητών για την κάλυψη των κενών θέσεων στα σχολεία της Δωδεκανήσου προχωρά το υπουργείο Παιδείας.

Εκτιμάται ότι με αυτούς τους διορισμούς θα καλυφθούν τα περισσότερα κενά που υπάρχουν στα λύκεια.

Συγκεκριμένα θα προσληφθούν 30 καθηγητές οικονομολόγοι και 10 εκπαιδευτικοί τεχνικών ειδικοτήτων.

Οι καθηγητές θα αναλάβουν τα καθήκοντά τους σύντομα, αφού ολοκληρώθηκαν οι σχετικές διαδικασίες από το ΑΣΕΠ.

Οι υπόλοιπες κενές θέσεις, που θα μείνουν θα καλυφθούν όπως έγινε γνωστό, με πρόσληψη ωρομισθίων καθηγητών.

DODEKANISOS
ΔΩΔΕΚΑΝΗΣΟΣ ΝΑΥΤΙΛΙΑΚΗ Ν.Ε.

«ΔΩΔΕΚΑΝΗΣΟΣ ΝΑΥΤΙΛΙΑΚΗ»
Αυστραλίας 3, Ρόδος 85100
Τηλ. 0241-70590, FAX. 70591

ΠΡΟΣΦΟΡΑ ΔΙΑΚΟΠΩΝ

Τώρα από τη «ΔΩΔΕΚΑΝΗΣΟΣ ΝΑΥΤΙΛΙΑΚΗ Ν.Ε.» και το υπερσύγχρονο ταχύπλοο καταμαράν

«ΔΩΔΕΚΑΝΗΣΟΣ ΕΞΠΡΕΣ»

μια μεγάλη προσφορά για όσους θέλουν να κάνουν διακοπές στο πανέμορφο νησί του έρωτα, τη



για τον Σεπτέμβριο και Οκτώβριο.

Μαζί με το εισιτήριο μετάβασης και επιστροφής ΔΩΡΕΑΝ μια διανυκτέρευση σε ξενοδοχείο του νησιού

Για περισσότερες πληροφορίες στα γραφεία της εταιρίας (Αυστραλίας 3) και στο τηλέφωνο 70590

X2840-30/11

Οπως δείχνουν τα τελευταία γκάλοπ

ΠΑΣΟΚ-Ν.Δ.: Και μαζί και μόνοι

ΜΙΚΡΕΣ ΟΙ ΔΙΑΦΟΡΕΣ ΤΩΝ ΔΥΟ ΚΟΜΜΑΤΩΝ

Μικρές διαφορές εντοπίζουν οι Ελληνες πολίτες στην πολιτική των δύο μεγάλων κομμάτων, όπως προκύπτει από το δεύτερο μέρος της δημοσκόπησης της Opinion που δημοσιεύεται τη Δευτέρα στην εφημερίδα Ελευθεροτυπία. Το 46% των ερωτηθέντων θεωρεί ότι η πολιτική των δύο μεγάλων κομμάτων σε έξι τομείς (εξωτερική και οικονομική πολιτική, παιδεία, δημόσια τάξη, απασχόληση, υγεία) ταυτίζεται ή παρουσιάζει μικρές διαφορές. Υπέρ της αντίθετης άποψης, ότι δηλαδή ΠΑΣΟΚ και ΝΔ διαφοροποιούνται στους βασικούς τομείς άσκησης της πολιτικής εξουσίας, τάσσεται μόνο το 17%.

Οπως προκύπτει από τα αποτελέσματα της δημοσκόπησης, μελανό σημείο της κυβερνητικής πολιτικής αποτελεί το ζήτημα της ανεργίας καθώς το 53,9% των ερωτηθέντων δεν έχει καμία εμπιστοσύνη στην κυβέρνηση σε αυτόν τον τομέα. Χαμηλή εμπιστοσύνη εξέφρασαν επίσης οι πολίτες στα θέματα της υγείας (45,7% δήλωσε ότι δεν έχει καθόλου εμπιστοσύνη στην κυβέρνηση) και της παιδείας (43% εξέφρασε τη δυσπιστία του).

Σε ό,τι αφορά τις προτεραιότητες που πρέπει να θέσει η κυβέρνηση, ο ένας στους δύο (ποσοστό 51,6%) θεωρεί ότι αυτή πρέπει να είναι η βελτίωση της θέσης των φτωχότερων ομάδων του πληθυσμού. Το 28,5% των ερωτηθέντων ζητεί οικονομική ανάπτυξη, ενώ μόλις το 6,1% θεωρεί προτεραιότητα τους Ολυμπιακούς Αγώνες του 2004.

Δυσπιστία εκφράζουν οι πολίτες και αναφορικά με τον τρόπο που οι κ.κ. Σημίτης και Καραμανλής ασκούν τα καθήκοντά τους. Σε ποσοστό της τάξης του 67,2% είναι λίγο ή καθόλου ικανοποιημένοι από τον πρωθυπουργό, ενώ ικανοποίηση εξέφρασε το 31,3%. Ο αρχηγός της αξιωματικής αντιπολίτευσης χαίρει εμπιστοσύνης από το 33,6%, ενώ το 62,6% δεν πιστεύει ότι ο κ. Καραμανλής ασκεί ικανοποιητικά τα καθήκοντά του.

Εξι μονάδες μπροστά η ΝΔ

Προβάδισμα έξι μονάδων στη Νέα Δημοκρατία έναντι του ΠΑΣΟΚ, έδωσε το πρώτο μέρος της δημοσκόπησης της Opinion. Συγκεκριμένα, στην πρόθεση ψήφου η ΝΔ συγκεντρώνει ποσοστό 35,3%, ενώ το ΠΑΣΟΚ 29,3%. Ακολουθούν το Κίνημα Ελλήνων Πολιτών με 5,6%, το ΚΚΕ με 4,5%, ο ΣΥΝ με 3,2% και το ΔΗΚΚΙ με 1,9%. Η συσπείρωση των ψηφοφόρων στη ΝΔ αγγίζει το 88,8% και στο ΠΑΣΟΚ το 71,4%, ενώ η παράσταση νίκης της ΝΔ έναντι του ΠΑΣΟΚ είναι εννέα ποσοστιαίες μονάδες.

Ωστόσο, το ΠΑΣΟΚ --σε ποσοστό 35,7-- θεωρείται ως το ικανότερο κόμμα για να κυβερνά τη χώρα, ενώ η ΝΔ σε ποσοστό 31,1%. Επίσης, σε ποσοστό 26,3%, οι ψηφοφόροι εκτιμούν ότι καταλληλότερος για πρωθυπουργός είναι ο πρόεδρος του ΠΑΣΟΚ Κώστας Σημίτης. Ο πρόεδρος της ΝΔ Κώστας Καραμανλής λαμβάνει ποσοστό της τάξεως του 25,2%. Ακολουθούν ο πρόεδρος του ΚΕΠ Δημήτρης Αβραμόπουλος με 7,3% και ο υπουργός Εξωτερικών Γιώργος Παπανδρέου με 6,4%.

Επίσης, ο Γιώργος Παπανδρέου θεωρείται ο πιο συμπαθής πολιτικός με 6,45% και ακολουθούν ο Δημήτρης Αβραμόπουλος με 5,98%, ο Άκης Τσοχατζόπουλος με 5,85%, ο Γιώργος Σουφλιάς με 5,74% και ο Κώστας Καραμανλής με 5,73%. Ο πρωθυπουργός βρίσκεται ένατος στις προτιμήσεις των ερωτηθέντων, με 5,7%.

Τέλος, σύμφωνα με τη δημοσκόπηση, συμπαθέστερο δημόσιο πρόσωπο παραμένει ο Πρόεδρος της Δημοκρατίας Κωστής Στεφανόπουλος, με ποσοστό 8,13%. Ακολουθούν ο Οικουμενικός Πατριάρχης Βαρθολομαίος με 7,61%, ο αρχιεπίσκοπος Χριστόδουλος με 6,98%, ο μουσικοσυνθέτης Μίκης Θεοδωράκης με 6,41% και η πρόεδρος του «Αθήνα 2004», Γιάννα Αγγελοπούλου.

Εκτιμήσεις για τη δημοσκόπηση

Σχολιάζοντας το γκάλοπ, ο εκτελών χρέη κυβερνητικού εκπροσώπου Τηλέμαχος Χυτήρης, επισήμανε τη Δευτέρα, ότι οι διάφορες ανάμεσα στα δύο μεγάλα κόμματα είναι γνωστές και ορατές και πρόσθεσε ότι η δημοσκόπηση λέει πως καταλληλότερος για πρωθυπουργός είναι ο Κώστας Σημίτης, ικανότερο κόμμα για τη διακυβέρνηση της χώρας είναι το ΠΑΣΟΚ και ότι στην πρόθεση ψήφου προηγείται η ΝΔ. Ο κ. Χυτήρης επανέλαβε ότι οι εκλογές θα γίνουν το 2004 και σημείωσε ότι υπάρχει ανάκαμψη της κυβέρνησης και του ΠΑΣΟΚ και αυτή είναι ορατή, ενώ αναφερόμενος στις δηλώσεις στελεχών της αξιωματικής αντιπολίτευσης που σχολίαζαν το γκάλοπ, σημείωσε: «Εχουν κάθε δικαίωμα να ονειρεύονται».

Ο γραμματέας της Κεντρικής Επιτροπής του ΠΑΣΟΚ, Κώστας Λαλιώτης, επισήμανε ότι «το κυβερνών κόμμα έχει ξεφύγει από τη δυσμενέστατη συγκυρία των προηγούμενων μηνών», εκφράζοντας το κλίμα που επικρατεί στο κυβερνών κόμμα μετά και από την τελευταία δημοσκόπηση, αλλά έχοντας και γνώση και άλλων δημοσκοπήσεων που θα δουν το προσεχές χρονικό διάστημα το φως της δημοσιότητας.

Από τη Νέα Δημοκρατία, ο κοινοβουλευτικός εκπρόσωπος της ΝΔ, Προκόπης Παυλόπουλος, δήλωσε ότι «και η νέα δημοσκόπηση επιβεβαιώνει την υπεροχή της Νέας Δημοκρατίας έναντι του ΠΑΣΟΚ και την εμπιστοσύνη με την οποία την περιβάλλει το κοινωνικό σύνολο», ωστόσο επισήμανε ότι οι δημοσκοπήσεις, «όσο ευνοϊκές κι αν είναι για τη Νέα Δημοκρατία, δεν μας δημιουργούν ούτε επανάπαυση, ούτε εφησυχασμό». Ο κ. Παυλόπουλος ανέφερε επίσης χαρακτηριστικά: «αφήνω στους επικοινωνιολόγους του ΠΑΣΟΚ να κρύψουν πίσω από άλλα μεγέθη τον πανικό και την αμηχανία τους».

Μιλώντας στον Flash 9,61 η Ντόρα Μπακογιάννη, τόνισε ότι η εικόνα που αποτυπώνεται στη δημοσκόπηση επιτρέπει στη Ν.Δ να αισιοδοξεί, ενώ αναφερόμενη στην εικόνα των κυρίων Σημίτη και Καραμανλή, σημείωσε ότι ικανοποιημένος πρέπει να είναι ο πρόεδρος της Ν.Δ, ο οποίος ενίσχυσε την πρωθυπουργική του εικόνα όλη αυτή την περίοδο.

«Όταν οι πρώτες μετρήσεις άρχισαν να εμφανίζουν διαφορές, υπέρ της Νέας Δημοκρατίας και εις βάρος του ΠΑΣΟΚ, μίλησαν για Συνέδριο, για καθαρή εντολή, για ανασχηματισμό. Σήμερα, ενώ έχουν γίνει όλα αυτά, η διαφορά υπέρ της Νέας Δημοκρατίας συνεχίζει να διευρύνεται», αναφέρει ο βουλευτής της ΝΔ Γιώργος Βουλγαράκης και προσθέτει: «Είναι προφανές ότι η θέση αυτή φαίνεται να μονιμοποιείται στις επιλογές του ελληνικού λαού, του οποίου η υπομονή εξαντλείται».

Τέλος, ο πρόεδρος του ΣΥΝ Νίκος Κωνσταντόπουλος σημείωσε από τη Ζάκυνθο, ότι «το γεγονός ότι τα δυο μεγάλα κόμματα εξακολουθούν να κυνηγούν τα ποσοστά και τις παραστάσεις νίκης, το καθένα για λογαριασμό του, αποτελεί αποθέωση του συναινετικού δικομματισμού. Τελικά, είναι τόσο όμοιες οι πολιτικές μεταξύ ΠΑΣΟΚ και ΝΔ, ώστε το μόνο στοιχείο που τους διαφοροποιεί είναι οι παραστάσεις νίκης περί το πρόσωπο του αρχηγού τους ή περί της εικόνας του κόμματός τους» και επισήμανε ότι «μέσα σε αυτό το σκηνικό το ότι ο ΣΥΝ είναι το μοναδικό κόμμα που ενάμιση χρόνο μετά τις εκλογές, κρατά το εκλογικό του ποσοστό και μεγαλώνει την συσπείρωσή του, είναι για μας ενθαρρυντικό».

Zorpidis *LANE*
ΤΟΥΡΙΣΤΙΚΟΣ ΟΡΓΑΝΙΣΜΟΣ
Αλεξ. Διάκου και Λοχαγού Φανουράκη 31.
Τηλ. (0241) 20625, 30054 FAX 26745

ΟΜΑΔΙΚΑ ΤΑΞΙΔΙΑ

ΜΟΝΑΔΙΚΕΣ ΠΡΟΣΦΟΡΕΣ ΜΕ ΕΓΓΥΗΜΕΝΕΣ ΑΝΑΧΩΡΗΣΕΙΣ ΚΑΘΕ ΕΒΔΟΜΑΔΑ

ΠΑΡΙΣΙ - ΝΤΙΣΝΕΪ - ΒΕΡΣΑΛΙΕΣ
4 ημέρες κάθε Σάββατο
ΠΑΡΙΣΙ - ΝΤΙΣΝΕΪ - ΒΕΡΣΑΛΙΕΣ
5 ημέρες κάθε Τρίτη
ΡΩΜΗ 4 ημέρες κάθε Σάββατο
ΡΩΜΗ 5 ημέρες κάθε Τρίτη
ΛΟΝΔΙΝΟ 4 ημέρες κάθε Σάββατο
ΠΡΑΓΑ 4 ημέρες κάθε Σάββατο
ΒΙΕΝΝΗ 4 ημέρες κάθε Παρασκευή
ΤΕΝΕΡΙΦΗ 8 ημέρες κάθε Παρασκευή
ΚΩΝΣΤΑΝΤΙΝΟΥΠΟΛΗ αεροπ.
4 ημέρες κάθε Πέμπτη
ΙΤΑΛΙΚΟ ΠΑΝΟΡΑΜΑ οδικώς
7 ημέρες κάθε Δευτέρα
ΒΙΕΝΝΗ - ΠΡΑΓΑ οδικώς
7 ημέρες κάθε Δευτέρα
ΚΩΝΣΤΑΝΤΙΝΟΥΠΟΛΗ οδικώς
4 ημέρες κάθε Πέμπτη βράδυ
ΚΩΝΣΤΑΝΤΙΝΟΥΠΟΛΗ - ΠΡΟΥΣΑ οδικώς
5 ημέρες κάθε Σάββατο

*** Κρατήσεις ξενοδοχείων σε όλη την Ελλάδα**
Αεροπορικά εισιτήρια
Ακτοπλοϊκά εισιτήρια
Ενοικιάσεις αυτοκινήτων

ΔΡΟΜΟΛΟΓΙΑ
F/B ΙΕΡΑΠΕΤΡΑ-F/B ΚΟΡΝΑΡΟΣ
Αναχωρήσεις από Ρόδο
μέχρι 31/10
κάθε Τρίτη - τετάρτη - Κυριακή στις 04.30

2851-30/11

ΠΡΟΟΔΟΣ ΜΙΚΡΕΣ ΑΓΓΕΛΙΕΣ ΜΙΚΡΕΣ ΑΓΓΕΛΙΕΣ ΠΡΟΟΔΟΣ

ΕΝΟΙΚΙΑΣΕΙΣ

ΕΝΟΙΚΙΑΖΟΝΤΑΙ γκαρσονιέρες και μικρό διαμέρισμα. Μόσχας 11 Ροδίνι. Πληρ. τηλ. 31798
3372-20/11

ΕΝΟΙΚΙΑΖΕΤΑΙ στην οδό Καναδά 54, κατάστημα 55τ.μ., με πατάρι, 35τ.μ. Πληροφορίες τηλ. 22450 ώρες 8.30π.μ. - 3μ.μ.
3301-17/11

ΕΝΟΙΚΙΑΖΕΤΑΙ μεγάλο διαμέρισμα επί της οδού Δενδρινού (περιοχή 7 Χουρμαδιές). Τηλ. 22892
3080-21/10

ΕΝΟΙΚΙΑΖΕΤΑΙ διαμέρισμα στην οδό Βορείου Ηπείρου 21, 2ος όροφος, 155 τ.μ., αποτελούμενο από 3 υπνοδωμάτια, μπάνιο, W.C, μεγάλη σαλοτραπεζαρία, κουζίνα, Lux και μεγάλες βεράντες. Ενοίκιο τιμή 250.000 δρχ. μηνιαίως. Πληρ. τηλ. 64060
3249-17/11

ΕΝΟΙΚΙΑΖΕΤΑΙ κατάστημα γωνιακό στην πλατεία Αγίου Νικολάου, 112τ.μ., με υπόγειο, πατάρι και προαύλιο, κατάλληλο για οποιαδήποτε επαγγελματική χρήση. Τηλ. 27390 (όλες τις ώρες)
3283-14/11

ΕΝΟΙΚΙΑΖΕΤΑΙ γκαρσονιέρα επιπλωμένη, Λονδίνου 24. Πληρ. τηλ. 0944434429 και 0246/45251
792-13/8

ΕΝΟΙΚΙΑΖΕΤΑΙ έναντι του Καζίνο δωμάτιο επιπλωμένο, με δικό του μπάνιο, ψυγείο, κλπ. Τηλ. 22524 ή 0977910650
3309-15/11

ΕΝΟΙΚΙΑΖΕΤΑΙ γκαρσονιέρα επιπλωμένη, Θεμ. Σοφούλη 13 β. Πληροφορίες τηλ. 75417
3290-13/11

ΕΝΟΙΚΙΑΖΕΤΑΙ ανακαινισμένο διαμέρισμα 75τ.μ., με κεντρική θέρμανση στην Π. Μελά 5. Τιμή 150.000 δρχ. Πληρ. τηλ. 26400 - 27442
3308-13/11

ΕΝΟΙΚΙΑΖΕΤΑΙ στούντιο επιπλωμένο στην οδό Τρίπολης και Πειραιώς 55, στο ισόγειο, με αυλή, κατάλληλο για καθηγητή - σπουδαστή - στρατιωτικό. Πληροφορίες τηλ. 94120 και κιν. 0937379182
3302-13/11

ΕΝΟΙΚΙΑΖΕΤΑΙ διαμέρισμα ισόγειο με 2 υπνοδωμάτια, σαλόνι, κουζίνα, πλήρως επιπλωμένο, 110.000 δρχ., Δενδρινού 86. Πληρ. τηλ. 78886
3328-14/11

ΕΝΟΙΚΙΑΖΕΤΑΙ γκαρσονιέρα στις 7 Βαγιές. Τηλ.. 85637
3317-14/11

ΕΝΟΙΚΙΑΖΕΤΑΙ μονοκατοικία, Μαν. Παπαθανάση. Τιμή 80.000 δρχ. Πληρ. τηλ. 21065 κ. Σταματία και 77055
3315-14/11

ΕΝΟΙΚΙΑΖΕΤΑΙ γκαρσονιέρα πλήρως εξοπλισμένη, έναντι πανεπιστημίου Αιγαίου, Κομνηνών 49. Τηλ. 21178, 10π.μ. - 2μ.μ. και 6-9μ.μ.
3335-15/11

ΕΝΟΙΚΙΑΖΟΝΤΑΙ πλήρως επιπλωμένα δωμάτια, στα Κοσκινού, με χαμηλό ενοίκιο, κατάλληλα για στρατιωτικούς και εργένηδες. Τηλ. 65043
3337-15/11

ΕΝΟΙΚΙΑΖΟΥΜΕ 3άρι διαμέρισμα με εντοιχισμένες ντουλάπες, ισόγειο, στην τοποθεσία Καστελλοριζιών με μεγάλες αυλές εμπρός και πίσω, μοναδικό. Πληροφορίες τηλ. 26601
3359-18/11

ΕΝΟΙΚΙΑΖΕΤΑΙ διαμέρισμα ισόγειο με αυλή, δύο δωματίων, κατάλληλο για φοιτήτριες και στρατιωτικούς. Πληρ. πάροδος Δενδρινού 47, Επτά Βαγιές. Τηλ. 34780 - 33643
ΓΔ-18/11

ΕΝΟΙΚΙΑΖΕΤΑΙ επιπλωμένο διαμέρισμα 85 τ.μ. πλησίον Σούπερ Μάρκετ Μαρινόπουλου (Π. Τσαλδάρη). Πληρ. τηλ. 62443, 60423 και 0942/677848
804-17/11

ΕΝΟΙΚΙΑΖΟΝΤΑΙ επιπλωμένα studio στην Ιαλυσό Ρόδου, επί της οδού Σύμης αρ. 6 και στην πόλη της Ρόδου επί της οδού Μουσών αρ. 11. Πληρ. τηλ. 75448, μετά τις 16.00 και στο κινητό 0973764482
3281-11/11

ΕΝΟΙΚΙΑΖΕΤΑΙ γκαρσονιέρα επιπλωμένη με κουζίνα και αυλή, σε καλή τιμή στο Παραδείσι κοντά στην πλατεία. Πληρ. τηλ. 81884
3279-14/11

ΕΝΟΙΚΙΑΖΕΤΑΙ γκαρσονιέρα 50 τ.μ., με ένα υπνοδωμάτιο, κουζίνα με πολυκουζινάκι και τουαλέτα-ντους. Επιπλωμένο. Ενοίκιο 80.000 δρχ. επί της λεωφόρου Ιαλυσού. Πληρ. τηλ. 93844. Οικογενειακό περιβάλλον. Μόνο για κοπέλες.
3267-15/11

ΕΝΟΙΚΙΑΖΟΝΤΑΙ στούντιο και διαμερίσματα με υπνοδωμάτιο και σαλονάκι, με πολυκουζινάκι, με αίρκοντίσιον, θέρμανση και με μπαλκόνι, λεωφ. Ιαλυσού 35, 600μ. από την Ιαλυσό και 7 χλμ. από την πόλη της Ρόδου, μόνο τη χειμερινή περίοδο. Νερό και ρεύμα είναι του ιδιοκτήτη. Τιμή στούντιος 70.000 δρχ. Πληροφορίες τηλ. 90202, 6μ.μ. και 90201 πρωινές ώρες
3157-25/11

ΕΝΟΙΚΙΑΖΟΝΤΑΙ μεζονέτα πλήρως εξοπλισμένη και στούντιος πλήρως εξοπλισμένα, με ατομικό μπάνιο. Τηλ. 61628 - 61937 και 0973401656
2818-16/11

ΕΝΟΙΚΙΑΖΕΤΑΙ διαμέρισμα 3άρι, επιπλωμένο στην Ιξιά, οδός Σωτήρος. Τηλ. 66312, 76850
3158-28/11

ΕΝΟΙΚΙΑΖΕΤΑΙ διαμέρισμα ρετιρέ, δύο δωματίων, επιπλωμένο, καλοριφέρ, τηλέφωνο, μεγάλη βεράντα, θέα μοναδική, επί της οδού Ναυαρίνου 25, κοντά στο Πανεπιστήμιο. Πληρ. τηλ. 24846
3238-10/11

ΕΝΟΙΚΙΑΖΟΝΤΑΙ στούντιος ή διαμερίσματα καινούργια, πλήρως επιπλωμένα και εξοπλισμένα, όλα με πολυκουζινάκι, τουαλέτα, θερμοσίφωνο και βεράντα, μέσα σε κήπο. Ολα έχουν ιδιωτική είσοδο και βρίσκονται σε ήσυχη περιοχή της Ιξιάς. Υπάρχει χρήση καρτοτηλέφωνου και τηλεόρασης. Τιμή 50.000 δρχ. (συμπεριλαμβάνει φως, νερό, κοινόχρηστα). Περίοδος 1/11/001 έως 31/4/002. Τηλ. 95139 και κιν. 0945167175 και 0945020409
ΓΔ-20/4

ΕΝΟΙΚΙΑΖΕΤΑΙ διαμέρισμα-γραφείο (90 τ.μ.) επί της οδού 28ης Οκτωβρίου, πλησίον της πλατείας Ακαδημίας. Τηλ. 27082-26476, 0944 347405
Χ. 2836-14/11

ΕΝΟΙΚΙΑΖΕΤΑΙ κατάστημα επί της οδού Ερμού, στην Παλιά Πόλη. Πληρ. τηλ. 27082, 26476, 0944 3474405
Χ. 2836-14/11

ΕΝΟΙΚΙΑΖΕΤΑΙ διαμέρισμα 100τ.μ., επιπλωμένο, κοντά στο Πανεπιστήμιο. Τηλ. 32150 και κιν. 0944655253
3329-15/11

ΕΝΟΙΚΙΑΖΟΝΤΑΙ επιπλωμένες γκαρσονιέρες στην Ιαλυσό. Τιμή 60.000 δρχ. το μήνα, για όλο το χρόνο. Στην τιμή συμπεριλαμβάνονται κοινόχρηστα. Πληρ. τηλ. 27082 - 62443 - 60423 και 09384-93968
Χ2836-20/11

ΕΝΟΙΚΙΑΖΕΤΑΙ διαμέρισμα 3άρι, επιπλωμένο στην Ιξιά, οδός Σωτήρος. Πληρ. τηλ. 66312
3351-28/11

ΕΝΟΙΚΙΑΖΕΤΑΙ αγρός επιφανείας 8000τ.μ., στο Ροδίνι, με πηγάδι και 2 αποθήκες. Πληροφορίες τηλ. 29975, ώρες γραφείου
3365-18/11

ΕΝΟΙΚΙΑΖΕΤΑΙ νέα επιπλωμενη γκαρσονιέρα 30τ.μ., 1ος όροφος, Κων. Τσαλδάρη 35, ενοίκιο 60.000 δρχ. Πληρ. κ. Μιχάλης τηλ. 37277
3368-18/11

ΕΝΟΙΚΙΑΖΕΤΑΙ διαμέρισμα 60 τ.μ. επιπλωμένο ή μη επιπλωμένο, εντοιχιζόμενη κουζίνα, ηλιακό θερμοσίφωνα, στην Ιαλυσό, οδός Ολυμπιάδος. Πληρ. τηλ. 91811
3375-20/11

ΕΝΟΙΚΙΑΖΕΤΑΙ γκαρσονιέρα επιπλωμένη. Αταβύρου 16. Πληρ. τηλ. 0977 923712, 1-5 μ.μ.
3383-22/11

ΕΝΟΙΚΙΑΖΟΝΤΑΙ
1) γκαρσονιέρα επιπλωμένη με πολυκουζινάκι και ψυγείο
2) αποθήκη με ράμπα 200 τ.μ.
Ιωαννίνων 13
Πληρ. τηλ. 63495
3370-23/11

ΕΝΟΙΚΙΑΖΕΤΑΙ
ευρύχωρο επιπλωμένο στούντιο στην Ιξιά.
Πληρ. τηλ. 24752
3291-18/11

ΕΝΟΙΚΙΑΖΟΝΤΑΙ
1) γκαρσονιέρα επιπλωμένη με πολυκουζινάκι και ψυγείο
2) αποθήκη με ράμπα 200 τ.μ.
Ιωαννίνων 13
Πληρ. τηλ. 63495
3370-23/11

πωλήσεις

ΠΩΛΕΙΤΑΙ σύνθετο και 6 καρέκλες τραπεζαρίας, ελαφρώς μεταχειρισμένα, στην τιμή των 100.000 δρχ. και 50.000 δρχ. αντίστοιχα. Μαζί ή χωριστά. Πληρ. τηλ. 95229, 9π.μ.-1μ.μ.
3326-14/11

ΠΩΛΟΥΝΤΑΙ 2 ψυγεία επαγγελματικά και ράφια. Τηλ. 21979, 5-7μ.μ.
3344-15/11

ΠΩΛΕΙΤΑΙ αγρός 3.500τ.μ., πλησίον νέου Νοσοκομείου, περιοχή Αγίων Αποστόλων, κατάλληλο για σπίτι ή βιοτεχνική χρήση. Τηλ. 27082 - 26476 και 0944/347405
Χ2836-18/11

ΠΩΛΕΙΤΑΙ κατάστημα 50τ.μ., επί της οδού Αταβύρου, σε τιμή ευκαιρίας, με υπόγειο, αξίας 9.000.000 δρχ. Τηλ. 27082 - 26476 και 0944/347405
Χ2836-18/11

ΠΩΛΕΙΤΑΙ αγρός 4000τ.μ. στον οικισμό Ασγούρου, εκτός σχεδίου, άρτιος και οικοδομήσιμος. Τιμή 10.000 δρχ. το τ.μ. Τηλ. 27082 - 26476 και 0944/347405
Χ2836-18/11

ΠΩΛΕΙΤΑΙ αγρός 4000τ.μ. έως 10.000, επί της παλαιάς εθνικής οδού πλησίον ΤΡΟΦΟ - Ασγούρου. Τηλ. 27082 - 26476 και 0944/347405
Χ2836-18/11

ΠΩΛΕΙΤΑΙ οικόπεδο με άδεια (2ορόφου) οικοδομής, 90τ.μ.. κατάστημα και 50τ.μ. στον 1ο όροφο. Τηλ. 27082 - 26476 και 0944/347405
Χ2836-18/11

ΠΩΛΕΙΤΑΙ αγρός 4000τ.μ. στο Κανδυλί, με ωραία θέα, για έπαυλη. Τιμή 32.000.000 δρχ. Τηλ. 27082 - 26476 και 0944/347405
Χ2836-18/11

ΠΩΛΕΙΤΑΙ μονοκατοικία 140τ.μ., με ωραίο κήπο σε κεντρικό δρόμο της πόλης Ρόδου. (Το κτίριο είναι διατηρητέο). Τηλ. 27082 - 26476 και 0944/347405
Χ2836-18/11

ΠΩΛΕΙΤΑΙ σαλόνι - τραπεζαρία με 6 καρέκλες, κονσόλα με καθρέπτη, κουρτίνες και κρεβατοκάμαρα, τηλεόραση 27 ιντσών. Σε τιμή ευκαιρίας. Πληρ. τηλ. 76384
3380-20/11

ΠΩΛΕΙΤΑΙ επιχείρηση εστιατορίου, για προσωπικούς λόγους, εντός πόλεως. Εν λειτουργία όλο το χρόνο. Πελατεία εξασφαλισμένη. Μόνο σοβαρές προτάσεις. Πληρ. τηλ. 0946 194335
3378-20/11

ΠΩΛΟΥΝΤΑΙ ράφια εξοπλισμού καταστήματος σε πολύ καλή κατάσταση. Πληρ. τηλ. 41655, 6-11 μ.μ. κ. Σάββα
3371-20/11

ΠΩΛΕΙΤΑΙ οικόπεδο (εντός σχεδίου πόλεως Ρόδου, οδός Δ. Αναστασιάδη 46, Οικοδομικό τετράγωνο 274) άρτιο και οικοδομήσιμο, εμβαδού 400τ.μ., με Σ.Δ. =1,0. Τιμή 55.000.000 δρχ. Πληρ. 0945-994321
798-14/11

ΠΩΛΕΙΤΑΙ οικόπεδο στην Ιξιά Δήμου Ιαλυσού, εντός του οικοδομικού συνεταιρισμού Καστελλοριζιών (οδός Ομήρου 17). Τιμή 15.000.000 δρχ. Πληροφορίες τηλ. 0945-994321
798-14/11

ΠΩΛΟΥΝΤΑΙ ξύλα ελιάς για τζάκι και για σόμπα. Πληροφορίες τηλ. 0246-98104 , 0946063418 και 0937698176
796-14/11

ΠΩΛΕΙΤΑΙ οικόπεδο εντός οικισμού δίπλα σε καταστήματα στις Σειρινέλες Ιξιάς κοντά σε ξενοδοχεία, με οικοδομική άδεια, ισόγειο, όροφος και ριγμένα πέδιλα σε χαμηλή τιμή. Πληροφορίες τηλ. 95214 - 46592 και 0944640 - 836
3357-18/11

ΠΩΛΕΙΤΑΙ 2άρι - μονόχωρο στον β' όροφο πολυκατοικίας 5 ετών, σε τιμή ευκαιρίας, στην Ανάληψη. Τηλ. 27082 - 26476 και 0944/347405
Χ2836-18/11

ΠΩΛΕΙΤΑΙ διαμέρισμα 80τ.μ. σε καλή κατάσταση, 2 υπνοδωμάτια με μπαλκονόπορτες, σαλοτραπεζαρία, κουζίνα μεγάλη, μπάνιο, 100 μ. από τη θάλασσα. πίσω από το παλαιό Νοσοκομείο, Ι. Μεταξά 2. Τηλ. 0977415950
3353-18/11

ΠΩΛΕΙΤΑΙ
από ιδιώτη αποθήκη 105 τ.μ. με ψυκτικό θάλαμο, επί της Αννης Μαρίας, με δύο εισόδους.
Πληρ. τηλ. 29362, 0977 896444
3376-30/11

ΠΩΛΕΙΤΑΙ
οικόπεδο 4.680 τ.μ., στην Παστίδα, με παροχή ρεύματος και νερού και με 300 ελαιόδεντρα.
Πληρ. τηλ. 30482
3347-18/11

ΠΩΛΕΙΤΑΙ
σε τιμή ευκαιρίας, οροφοδιαμέρισμα 200τ.μ., ημιτελές (μπετά), με άδεια πρόσθετου ορόφου 200τ.μ. στο Παραδείσι
Τηλ. 78501 - 78502 και 29318
Χ. 2823-30/11

ΠΩΛΕΙΤΑΙ
ταβέρνα - ουζερί στα 100 Μαγαζιά, Σοφοκλή Βενιζέλου 94.
Τηλ.32702, 5μ.μ. και **0942601778**
3219-13/11

ΜΕΝΤΙΟΥΜ-ΑΣΤΡΟΛΟΓΟΣ
ΝΙΚΟΣ
Ακριβείς προβλέψεις στον επαγγελματικό, αισθηματικό και οικονομικό τομέα.
Επαναφορά ατόμων
Ισχυρή υποβολή
Δέχεται μόνο με ραντεβού στα τηλέφωνα: 31405 και 39201
3161-16/11

ΠΩΛΕΙΤΑΙ
ΟΙΚΟΠΕΔΟ 750τ.μ., στην Ιξιά, οικοδομήσιμο, 130τ.μ., συν 100τ.μ. υπόγειο. Τιμή 25.000.000.
Πληρ. κιν. 0944140059 σταθερό 39781 κ. Σάββα
Χ. 2843-30/11

ΠΩΛΕΙΤΑΙ
ΙΔΙΟΚΤΗΤΟ
ΔΙΑΜΕΡΙΣΜΑ 120τ.μ., (μικτό), στον 2ο όροφο πολυκατοικίας επί της Γ. Σεφέρη, με την καλύτερη θέα στη Ρόδο
Πληρ. τηλ. 62517 κιν. 0932612032
3348-18/10

ΠΩΛΟΥΝΤΑΙ
ΟΙΚΟΠΕΔΑ
με άδεια οικοδομής
1) 2000μ. στον κεντρικό δρόμο Παστίδας
2) Στα Κοσκινού 4.000 και 2000μ. με απέραντη πανοραμική θέα προς τη Ρόδο
3) Στα Κοσκινού 1500μ. πίσω από τον Αμερικανικό Σταθμό
Τηλ. 67581
3343-18/11

ΠΩΛΕΙΤΑΙ
ΕΞΟΠΛΙΣΜΟΣ ΖΑΧΑΡΟΠΛΑΣΤΕΙΟΥ
ΣΤΟ ΚΙΟΤΑΡΙ
δίπλα από το «Σοφός Μάρκετ», λόγω αναχωρήσεως στο εξωτερικό
Τηλ. 0244/47169
3191-4/11

ΠΩΛΕΙΤΑΙ
ΣΤΙΣ ΚΑΛΥΘΙΕΣ ΨΗΣΤΑΡΙΑ
στην πλατεία, εν λειτουργία, πλήρως εξοπλισμένη. Τιμή συζητήσιμη
Τηλ.0241/86893,
12 μ. - 3μ.μ. κ. Μαργαρίτα
3345-25/11

ΜΑΘΗΜΑΤΑ

ΦΙΛΟΛΟΓΟΣ καθηγήτρια του Πανεπιστημίου Αθηνών με πολυετή φροντιστηριακή πείρα παραδίδει ιδιαίτερα μαθήματα αρχαίων και νέων ελληνικών, έκθεσης, λατινικών, ιστορίας και φιλοσοφίας σε μαθητές γυμνασίου - λυκείου. Τηλ. 31370 και 0945-713765
3171-13/11

ΠΑΡΑΔΙΔΟΝΤΑΙ
μαθήματα πληροφορικής
από καθηγητή, κάτοχο πτυχίου και μεταπτυχιακού στην πληροφορική. Τα μαθήματα απευθύνονται σε άτομα κάθε ηλικίας και καλύπτουν αντικείμενα όπως Internet, Windows, Word και Powerpoint.
Τηλ. 0241-70689
ώρες 15.00-18.00
3233-30/11

ΑΝΑΚΟΙΝΩΣΗ
ΜΑΘΗΜΑΤΑ
*** Computer ***
PROGRAM COMPUTER
ΕΓΓΡΑΦΕΣ
** ΤΩΡΑ **
Τμήματα για:
Παιδιά - Ενήλικες
Αρχάριους - Μαθητές
Επαγγελματίες
Ανεύρεση Εργασίας
ΠΑΡΕΧΕΤΑΙ ΒΕΒΑΙΩΣΗ
Διδάσκει πτυχιούχος Πανεπιστημίου Αμερικής
ΜΑΝΩΛΗΣ Ι. ΣΟΦΙΛΛΑΣ
Κοδριγκτώνος 91
Τηλ. (0241) 31761
Χ. 2834-30/11

ΠΩΛΟΥΝΤΑΙ

- Φρυτέζα επαγγελματική 25.000
- Πλυντήριο GENERAL ELECRTIC - Στεγνωτήριο GENERAL ELECRTIC, κατάλληλα για εστιατόρια και επαγγελματική χρήση 200.000
- Λάντζα ανοξείδωτη 2 γούρνες 190Χ70 40.000
- Ποτηριέρα 2Χ0,65 μ. ανοξείδωτη 30.000
- Ραφιέρα ανοξείδωτη 4 ράφια 1Χ1,90 μ. 50.000
- Ψαριέρα ψυγείο ανοικτό κατάλληλο και για σάλατ μπάρ 120Χ0,95Χ1,35 150.000
- Κρεπιέρα διπλή γκαζιού μαζί με το ντουλάπι της 100.000
- 1 φούρνο αερόθερμο κατάλληλο για αναψυκτήρια 150.000
- Τραπέζια εστιατορίου 27 τεμ. εσωτερικού και εξωτερικού χώρου 270.000
- Φώτα κρεμαστά εξωτερικού χώρου τεμ. 10 30.000
- Φώτα κρεμαστά εσωτερικού χώρου τεμ. 25 100.000
- Καρέκλες πλαστικές εσωτερικού - εξωτερικού χώρου κατάλληλες για fast-food, αναψυκτήρια, εστιατόρια ΠΟΛΥ ΚΑΛΕΣ τεμ. 60 400.000
- Καρέκλες εσωτερικού χώρου ξύλινες για εστιατόρια ΠΟΛΥ ΚΑΛΕΣ τεμ. 40 300.000
- Μηχάνημα ψησίματος γύρου γκαζιού 50.000

Πωλούνται όλα μαζί ή μεμονωμένα
Πληρ. τηλ. 0944 - 777103
Χ. 2801-15/11

Π Ω Λ Ε Ι Τ Α Ι
ΠΙΑΝΟ BECHSTEIN
ΜΕ ΟΥΡΑ(1,96Χ1,85)

RODOS PALACE
Resort Hotel • Convention Center
ΠΛΗΡΟΦΟΡΙΕΣ:
Κα Κ. Μανουσάκη, Τηλ.: 25222, 97218
Χ. 2846-30/11

ΟΙΚΟΔΟΜΙΚΕΣ-ΤΕΧΝΙΚΕΣ
ΕΜΠΟΡΙΚΕΣ-ΕΠΙΧΕΙΡΗΣΕΙΣ
ΑΦΟΙ ΑΣΒΕΣΤΗ Ο.Ε.
Κ. Τσαλδάρη 26-Ρόδος
☎ 32809-74325-74326
ΠΩΛΟΥΝΤΑΙ
● ΔΙΑΜΕΡΙΣΜΑΤΑ
υπερούξ διαφόρων διαστάσεων
ΕΓΓΥΗΣΗ Η ΠΟΛΥΕΤΗ ΠΕΙΡΑ ΜΑΣ
Χ. 2826-30/11

ΔΙΑΜΕΡΙΣΜΑ «ΠΡΟΒΟΛΗΣ»
ΠΩΛΕΙΤΑΙ
ΔΙΑΜΕΡΙΣΜΑ Ε=126 τ.μ., β' όροφος
επί της οδού Αμμοχώστου, κατάλληλο για κάθε χρήση.
Πληροφορίες : (μόνο σε επώνυμους)
« TOP PROPERTIES»
κ. ΓΕΩΡΓΙΟ ΠΙΠΙΝΟ -
ΤΗΛ. 23895 & 0944676003
3320-30/11

ΠΩΛΟΥΝΤΑΙ

Α) Στην οδό Ιωάννη Μεταξά και Ανθούλας Ζερβού στο Νιοχώρι:
- Οροφοδιαμερίσματα, αρίστης κατασκευής των 136τ.μ., με θέση στάθμευσης και υπόγεια αποθήκη 12τ.μ., με κεντρική θέρμανση με αυτονομία
- Διαμερίσματα 138, 105, 97, 91, 81, 63, 55 με θέση στάθμευσης, κεντρική θέρμανση με αυτονομία
- Καταστήματα των 140 και 70τ.μ.

Β) Στην οδό Αποστόλου Παύλου, Ανάληψη:
- Διαμερίσματα ετοιμοπαράδοτα, 116, 112, 88, και 73τ.μ., με θέση στάθμευσης και κεντρική θέρμανση

Γ) Μονοκατοικίες στην Ιαλυσό, οδός Δημοκρατίας, πανταχόθεν ελεύθερες από 119τ.μ. έως 184τ.μ. διόροφες, χωρίς υπόγειο, με οικόπεδο από 250 έως 360τ.μ., πολυτελούς κατασκευής

ΠΛΗΡΟΦΟΡΙΕΣ
ΑΝΑΣΤΑΣΙΟΣ ΑΤΣΙΔΗΣ
ΣΤΕΦΑΝΟΥ ΚΑΖΟΥΛΗ 74 - ΡΟΔΟΣ
Τηλ. 28616, 37848
Χ. 2832-30/11

ΚΤΗΜΑΤΟΜΕΣΙΤΙΚΟ ΓΡΑΦΕΙΟ
ΖΑΦΕΙΡΗΣ Μ.
ΚΑΡΑΓΙΑΝΝΗΣ Δ. ΟΕ
ΠΩΛΗΣΕΙΣ ΑΚΙΝΗΤΩΝ
(ΤΗΛ. 60380 - 60381), 6-9μ.μ.

ΔΗΜΟΣ ΑΦΑΝΤΟΥ
2000τ.μ. (εντός οικισμού) 18.000.000 δρχ., 52824,65 euro
6.120 τ.μ. (περιοχής Καστελάνο) 15.500.000 δρχ., 45487,89 euro
5.000τ.μ. (παραλία Αφάντου) 45.000.000 δρχ., 132061, 63 euro
1600τ.μ. (παραλία Αφάντου) 12.000.000 δρχ., 35216,43 euro
6.450τ.μ. (παραλία Αφάντου) 51.600.000 δρχ., 151430,67 euro
2500 τ.μ. (περιοχή ΛΙΠΠΙΝΟΙ) 12.500.000 δρχ., 36683,79 euro
1800τ.μ. (περιοχή ΛΙΠΠΙΝΟΙ) 7.600.000 δρχ., 22303,74 euro
5800τ.μ. (περιοχή ΤΡΑΠΕΖΙΑ) 25.000.000 δρχ., 73367,57 euro
(1/2) 5080 τ.μ. (με ελαιόδεντρα) 6.500.000 δρχ., 19075,57 euro

ΚΟΛΥΜΠΙΑ
5000τ.μ, 37.000.000 δρχ., 108584,01 euro
4969 τ.μ., 30.000.000 δρχ., 88041,09 euro
4875 τ.μ. (στο δρόμο για Αρχίπολη), 12.000.000 δρχ., 35216,43 euro

ΨΙΝΘΟΣ
22400τ.μ (Με 200 ελαιόδεντρα) 18.000.000 δρχ., 52824,65 euro

X2871-30/11

ΠΡΟΟΔΟΣ ΜΙΚΡΕΣ ΑΓΓΕΛΙΕΣ ΜΙΚΡΕΣ ΑΓΓΕΛΙΕΣ ΠΡΟΟΔΟΣ

διάφορα

ΣΧΟΛΗ ΟΔΗΓΩΝ
ΚΟΥΣΗ ΠΑΝΤΕΛΗ

- ΔΙΠΛΩΜΑΤΑ
- ΕΡΑΣΙΤΕΧΝΙΚΑ
- ΕΠΑΓΓΕΛΜΑΤΙΚΑ
- ΜΟΤΟΣΙΚΛΕΤΑΣ
- ΜΑΘΗΜΑΤΑ ΘΕΩΡΗΤΙΚΗΣ ΔΙΔΑΣΚΑΛΙΑΣ



-Επεκτάσεις όλων των κατηγοριών -Αναθεωρήσεις ληγμένων αδειών -Μετατροπές ξένων αδειών σε ελληνικές

Οδός Βαλαωρίτου 9
(έναντι HOTEL SEMIRAMIS ΠΙΣΩ ΑΠΟ ΤΟ ΠΑΛΑΙΟ ΝΟΣΟΚΟΜΕΙΟ
e-mail:
koysisp@internet.gr

ΕΚΠΑΙΔΕΥΤΙΚΟ ΑΥΤΟΚΙΝΗΤΟ:
TOYOTA YARIS 1300 cc
AIR CONDITIONED
(ΠΡΟΣΟΧΗ): ΜΑΘΗΜΑΤΑ
α. Μοτοσικλέτας μεγάλου κυβισμού από 125 cc έως ανεξαρτήτου
β. Μοτ/τας έως 125 cc
γ. Μοτοποδηλάτου 50 cc
Διαθέτουμε επίσης κι αυτόματες μοτοσικλέτες 125 cc
Πληρ. τηλ.
29157-73820-94777
ΚΑΙ ΑΝΑ ΠΑΣΑ ΣΤΙΓΜΗ ΣΤΑ ΚΙΝΗΤΑ τηλ.
0944/511313-0944/203343
Στην κατηγορία ανεξαρτήτου κυβισμού η εκπαίδευση γίνεται με μοτοσικλέτα 500 cc
Παραλαβή των μαθητών μας και από τις οικίες τους
"Η σωστή και μεθοδική εκπαίδευση στα σύγχρονα οχήματά μας βάζει γερά θεμέλια για τη δημιουργία ενός καλού νέου οδηγού"

ΠΡΟΣΟΧΗ
Στη σχολή μας παραδίδονται και μαθήματα θεωρητικής διδασκαλίας

T1683-13/11

ΥΔΡΑΥΛΙΚΟΣ
Αναλαμβάνουμε πάσης φύσεως υδραυλικές εργασίες, ξεβουλώματα, συνδέσεις με τη ΔΕΥΑΡ
κ. Γιώργο
Τηλ. 61761-0938011515
3256-5/12

ATELIER
Γραφίστα σχεδιάστρια
Μακέτες
Κάρτες γενεθλίων
γάμων
προσκλήσεις
ART
Βυζαντινές εικόνες
Προσωπογραφίες
Ελαιογραφίες
Νεροχρώματα
ΜΕ ΠΑΡΑΓΓΕΛΙΕΣ
Τηλ. 0 937505851
3305-13/11

ζητήσεις

ΚΥΡΙΑ ζητάει εργασία (να προσέχει μικρά παιδιά ή μωρά). Πληροφορίες τηλ. 0938809134
3310-13/11

ΖΗΤΕΙΤΑΙ κοπέλα για εργασία σε λογιστικό γραφείο. Απαραίτητα να φοιτά ή να είναι τελειόφοιτη λογιστικής σχολής. Πληρ. τηλ. 20861, εσωτερικό 5
3284-14/11

ΖΗΤΕΙΤΑΙ έμπειρος νεαρός βοηθός, για να εργαστεί σε ξυλουργείο. Πληρ. τηλ. 91543 κ. Γιάννης και 0974824560
3314-14/11

ΑΠΟ ΤΗΝ ΕΤΑΙΡΙΑ BackStage ΕΠΕ ζητούνται άτομα των κάτωθι ειδικοτήτων: χειριστές/τριες HY, administrators, gamers, μπάρμαν - μπαργούμαν, σεφ, μάγειρας - βοηθός μάγειρα, σερβιτόροι, βοηθοί σερβιτόρων, λαντζιέρες, ταμπλίστας, καθαρίστριες. Απαραίτητη η προσκόμιση σύντομου βιογραφικού, η συμπλήρωση του 18 έτους ηλικίας καθώς και η ολοκλήρωση των στρατιωτικών υποχρεώσεων. Ραντεβού για συνεντεύξεις
0241-070670
797-14/11

ΙΣΠΑΝΟΦΩΝΟΣ νέος ζητά απασχόληση τις πρωινές ώρες (7.30π.μ. - 2.30μ.μ.) ή τις βραδυνές (8.30μ.μ. και μετά). Πληρ. 0936355171
ΓΔ-15/11

ΤΩΡΑ ΚΑΙ ΣΤΗ ΡΟΔΟ. Υπηρεσία προμήθειας προσωπικού οικιακής βοήθειας. Καμαριέρες, καθαρίστριες, οικιακούς βοηθούς,μπέιμπι σίτερ, συνοδούς για ηλικιωμένες και άτομα με ειδικές ανάγκες, κλπ. Πληρ. Μητροπόλεως 114, τηλ.-φαξ 02410-23478 και 0932 509348
809-30/11

Η ΕΤΑΙΡΕΙΑ Γ. ΚΥΠΡΙΩΤΗΣ & ΥΙΟΙ Α.Ε., η οποία έχει στην Κω τα ξενοδοχεία «Kipriotis Village», «Panorama Hotel» και «Hippocrates Palace», καθώς και το Διεθνές Συνεδριακό Κέντρο Κω, ζητά για τη σεζόν 2002
ΠΡΟΣΩΠΙΚΟ ΟΛΩΝ ΤΩΝ ΕΙΔΙΚΟΤΗΤΩΝ
για τα ξενοδοχεία της .
Αποστολή βιογραφικών στην Ταχυδρομική Θυρίδα 206, υπ' όψιν κ. Κυπριώτη Κων/νου.
Κρατείται εχεμύθεια
Πληρ. τηλ.
0242/0/27640
X2874-15/11

ΚΕΝΤΡΙΚΟ ΚΟΜΜΩΤΗΡΙΟ
ζητάει πεπειραμένη κομμώτρια για μόνιμη απασχόληση
Τηλ. 33315
3332-30/11

ΑΠΟ ΞΕΝΟΔΟΧΕΙΑΚΗ ΜΟΝΑΔΑ
ΖΗΤΕΙΤΑΙ
πεπειραμένος μάγειρας αλα καρτ για πλήρη απασχόληση.
Πληροφορίες από Δευτέρα έως Παρασκευή
10.00-12.00
στα τηλέφωνα
22276 και 29000
3350-16/11

ΖΗΤΕΙΤΑΙ προς αγορά μισή άδεια ΤΑΞΙ. Πληρωμή απολύτως τοις μετρητοίς. Πληρ. τηλ. 0974416924
3361-18/11

ΖΗΤΕΙΤΑΙ έμπειρος βοηθός πλακατζής. Τηλ. 0945387257
3331-15/11

ΖΗΤΕΙΤΑΙ από εταιρία, τεχνίτης καλουπατζής, αλουμινάς , τοποθετήσεις πλακιδίων, μαραγκός για κουζίνες - πόρτες. Πληρ. τηλ. 0946293136
3352-16/11

ΖΗΤΕΙΤΑΙ
μπαρ γούμαν για το ξενοδοχείο Αρχάγγελος, εμφανίσημη έως 33 ετών. Διαμονή εξασφαλισμένη
Τηλ.0944169550 και 024422230, 5-9μ.μ.
3358-18/11

ΖΗΤΕΙΤΑΙ
πολιτικός μηχανικός απόφοιτος ΑΕΙ ή ΤΕΙ με γνώσεις autocad για μόνιμη εργασία
Τηλ. 62517 και κινητό
0932612032
3348-18/10

ΑΠΟ ΤΑ ΚΑΤΑΣΤΗΜΑΤΑ «ΠΑΠΠΟΥ»
ΖΗΤΟΥΝΤΑΙ:
1) Πωλήτριες και
2) Πωλήτριες /τες
για το τμήμα αλλαντικών
Τηλ. 24286
X2867-13/11

ΖΗΤΟΥΝΤΑΙ
ΤΕΧΝΙΤΕΣ,
ΜΠΟΓΙΑΤΖΗΔΕΣ,
ΣΠΑΤΟΥΛΑΔΟΡΟΙ
Τηλ.
0944745278
3316-14/11

H Simi Fish
ΖΗΤΑ

να προσλάβει πτυχιούχους ΑΕΙ, ΤΕΙ ή ΙΕΚ, με γνώσεις στις ακόλουθες ειδικότητες:
1) Πληροφορική
2) Μηχανολόγοι ή Μηχανικοί παραγωγής
3) Χημικό τροφίμων.
Οι ενδιαφερόμενοι θα πρέπει να είναι ηλικίας 30 ετών, με εκπληρωμένες τις στρατιωτικές τους υποχρεώσεις, γνώστες της Αγγλικής γλώσσας, Η/Υ (προγράμματα word, excel) και να στείλουν το βιογραφικό τους με φαξ στο **0241-60175 ή email: simifish@otenet.gr, υπόψη κ. Τελιανίδου**
X. 2858-30/11

ΥΠΟΚΑΤΑΣΤΗΜΑ ΡΟΔΟΥ
Μαριτσά 85106 Ρόδος
3E ΤΡΙΑ ΕΨΙΛΟΝ
Η Coca Cola Ελληνική Εταιρεία Εμφιαλώσεως Α.Ε.
Υποκατάστημα Ρόδου
η μεγαλύτερη και δυναμικότερη εταιρεία στον τομέα των αναψυκτικών στα Δωδεκάνησα ενδιαφέρεται να προσλάβει
ΥΠΑΛΛΗΛΟ ΓΡΑΦΕΙΟΥ
με καλή γνώση του Microsoft Office και της αγγλικής γλώσσας
Επιθυμητό πτυχίο Ανωτέρας ή Ανωτάτης Εκπαίδευσης
Για ραντεβού τηλεφωνείστε στο 84800
(Δευτ. - Παρ. 08.00-15.00)
X2870-13/11

ΠΩΛΟΥΝΤΑΙ
ΜΟΝΟ ΑΠΟ ΤΟ ΓΡΑΦΕΙΟ ΜΑΣ

1) Οικία ισόγειος 120τ.μ., επί της Ηρ. Πολυτεχνείου με μεγάλη πρόσοψη,κατάλληλη για κατοικία, επιχείρηση, ιατρείο, δικηγορικό γραφείο, πρακτορείο, κλπ. Καταπληκτική περίπτωση.
2) Μεζονέτα σε μπετά με οικόπεδο 1800τ.μ., πλησίον Καλλιθέας 150μ. από τη θάλασσα
3) Οικόπεδο 680τ.μ., εντός πόλεως
4) Ταράτσα μονοκατοικίας. Δικαιούσαι να κτίσεις 153τ.μ.Πολύ καλή τοποθεσία
5) Παλαιό σπίτι στο Νιοχώρι με αυλή
6) Διαμέρισμα 100τ.μ., σε μπετά, γωνιακό, περιοχή Νεοχωρίου
7) Διαμέρισμα ισόγειο 85τ.μ., σε 2όροφη κατοικία
8) Διαμερίσματα 4άρια με γκαράζ, αυτόνομη θέρμανση, τεράστιες βεράντες σε πολύ καλές τοποθεσίες
9) Μεζονέτες πλησίον παραλίας Ιαλυσού, διαφόρων τετραγωνικών μέτρων
10) Διαμερίσματα, καταστήματα, κτήματα, αποθήκες, κλπ.
11) Οικόπεδα - κτήματα
12) Ενοικιάσεις μαγαζιών

Γ. ΝΕΟΦΥΤΟΥ
ΔΗΜ. ΘΕΟΔΩΡΑΚΗ 40
- ΤΗΛ. 20989 - 21434
X. 2828-30/11

ΜΗΧΑΝΟΚΙΝΗΤΑ

ΠΩΛΕΙΤΑΙ αυτοκίνητο ROVER 414, μοντέλο '95. Δεκτός κάθε έλεγχος. Πληροφορίες τηλ. 35193 - 53114 και 0932528120
3295-21/11

ΠΩΛΕΙΤΑΙ IX MERCEDES πετρελαίου, αυτόματο. Πληρ. τηλ. 25387 - 61534
3289-13/11

ΠΩΛΕΙΤΑΙ αυτοκίνητο TOYOTA CELIGA μοντέλο '78, 1600c.c., με καινούργια λάστιχα, αμορτισέρ, ελατήρια, πρόσφατο γενικό σέρβις, καινούργια πλιοροφή, τιμόνι MOMO. Τιμή 1.450.000 δρχ. Τηλ. 91543 κ. Γιάννη και 0974824560
3314-22/11

ΠΩΛΕΙΤΑΙ
αυτοκίνητο NISSAN CUPE 1600c.c., με αιρκοντίσιον. Τιμή 800.000 δρχ.
Τηλ. 77383
3327-14/11

ΠΩΛΕΙΤΑΙ
TRANSALP 650
μοντέλο 2000 μαύρο, με 3.500 χλμ. και ζελατίνα, κάλυμμα ρεζερβουάρ, κάγκελα. Τιμή 2.500.000 δρχ. Μόνο σοβαρές προτάσεις
Τηλ.
0944284348
και 29429
3346-15/11

ΠΩΛΕΙΤΑΙ
ΤΖΙΠ ΠΑΤΖΕΡΟ
επαγγελματικό
μοντέλο 1989
σε άριστη κατάσταση
Τηλ. 64468
X2866-18/11

ΠΩΛΟΥΝΤΑΙ
αυτοκίνητα
SEAT MARBELLA
1994-1995
Πληροφορίες
τηλ. 87615-86298
3294-25/11

R
RODIAN
BEACH RESORT
RODOS - GREECE
Managed by Amathus

Το ξενοδοχείο RODIAN BEACH RESORT, ζητά για την επόμενη σεζόν του 2002 να προσλάβει άτομα όλων των ειδικοτήτων. Οι ενδιαφερόμενοι καλούνται να απευθυνθούν στο γραφείο προσωπικού του ξενοδοχείου (κα Αρτεμη Χριστοδούλου) προσκομίζοντας βιογραφικό με πρόσφατη φωτογραφία.

RODIAN BEACH RESORT
Λεωφόρος Ηρακλειδών 100.
85101 Ιξιά, Ρόδος
Τηλ.. (0241) 89928, Φαξ: (0241) 89901
X. 2855-15/11

Στέλεχος πωλήσεων προερχόμενο από τον ξενοδοχειακό κλάδο
ΖΗΤΕΙΤΑΙ
από μεγάλη βιομηχανία
με έδρα την Αθήνα
για δραστηριότητα στη Ρόδο.
Απαιτείται σοβαρότητα,
προγραμματισμός και γνώση
του κλάδου, ενώ προσφέρεται
η προοπτική πολύ καλής καριέρας.
Αποστείλατε βιογραφικό σημείωμα

Υπ' όψιν κ. Τρούλη
Γεωργίου Σεφέρη 80
Εμπορικό Κέντρο ΜΗΔΙΑ
Τ.Κ. 85100
X.Λ.-20/11

ΠΩΛΟΥΝΤΑΙ
ΤΑ ΚΑΤΩΘΙ ΑΥΤΟΚΙΝΗΤΑ ΣΕ ΑΡΙΣΤΗ ΚΑΤΑΣΤΑΣΗ ΚΑΙ ΜΕΓΑΛΕΣ ΕΥΚΟΛΙΕΣ ΠΛΗΡΩΜΗΣ

FIAT SEIG	μοντέλο 1999
FIAT PUNTO	μοντέλο 1999
OPEL CORSA	μοντέλο 1999 με A/C
SEAT IBIZA	μοντέλο 1999
SEAT CORDOBA	μοντέλο 1999 με A/C
NISSAN MICRA	μοντέλο 1999 με A/C
TOYOTA COROLLA	μοντέλο 1999 με A/C
CITROEN SAXO	μοντέλο 1999
HYUNDAI ATOS	μοντέλο 1999 με A/C
HYUNDAI ACCENT	μοντέλο 1999 με A/C
SUZUKI JEEP SAMURAI	με A/C

ΠΛΗΡΟΦΟΡΙΕΣ ΣΤΑ ΤΗΛΕΦΩΝΑ
21819 - 25888 - 98200
3167-18/11

Από την εταιρία
AUTO CENTER
Μανώλης Κωστάκης α.ε.β.ε
ΟΛΟΚΛΗΡΩΜΕΝΟ ΣΥΓΚΡΟΤΗΜΑ
14ο χλμ. Ρόδου - Αεροδρομίου Παραδεισι 85106 Ρόδος
ΖΗΤΟΥΝΤΑΙ
ΥΠΑΛΛΗΛΟΙ ΓΙΑ ΤΟ ΤΜΗΜΑ ΑΝΤΑΛΛΑΚΤΙΚΩΝ
ΠΩΛΗΤΗΣ - ΠΩΛΗΤΡΙΑ ΑΥΤΟΚΙΝΗΤΩΝ
Για πληροφορίες παρακαλούμε να απευθύνεστε στον κ. Κωστάκη Μανώλη στα τηλ. (0241) 82000-3
X2864-25/11

ΑΠΟΦΡΑΞΕΙΣ-ΚΑΘΑΡΙΣΜΟΙ

(Η ΜΑΡΙΑ)
ΜΕΤΡΟΠΟΝΤΙΚΑΣ



ΣΤΙΣ ΧΑΜΗΛΟΤΕΡΕΣ ΤΙΜΕΣ

ΟΛΟ ΤΟ 24ωρο

Αναλαμβάνουμε ξενοδοχεία, δήμους, πολυκατοικίες, σπίτια, εστιατόρια, κλπ, καθώς άντληση πετρελαιοειδών από πλοία, και λιποσυλλεκτών και βιολογικών, εκκενώσεις βόθρων στην Παλιά Πόλη (και στα πιο στενά δρομάκια). Ακόμα αναλαμβάνουμε καθαρισμούς (αναπαλαιώσεις) κτιρίων με υδροβολή και κάθε είδους επιφάνειες με πείρα και υπευθυνότητα. ΜΕ ΜΟΝΑΔΙΚΑ ΣΕ ΥΨΟΣ ΠΙΕΣΗΣ ΚΑΙ ΑΝΑΡΡΟΦΗΣΗΣ ΥΠΕΡΣΥΓΧΡΟΝΑ ΜΗΧΑΝΗΜΑΤΑ ΥΔΡΟΒΟΛΗ ΣΕ ΟΛΗ ΤΗ ΔΩΔΕΚΑΝΗΣΟ.

ΒΑΡΔΕΛΛΗ Μ -ΚΡΑΣΟΠΟΥΛΟΣ Δ. Ο.Ε.
Τηλ. 35555-94750, -
Κιν. 0944395999 - FAX 96516
e-mail:metropontikas@excite.com.
ΛΙΝΔΟΥ 1 ΡΟΔΟΣ
T. 1736-31/11

ΟΙΚΟΔΟΜΙΚΕΣ ΕΠΙΧΕΙΡΗΣΕΙΣ
ΔΙΑΚΟΓΕΩΡΓΙΟΥ ΚΑΛΛΙΣΤΟΣ
ΕΘΝ.ΑΝΤΙΣΤΑΣΕΩΣ 11
(πρώην Αννης Μαρίας)

ΠΩΛΗΣΕΙΣ ΔΙΑΜΕΡΙΣΜΑΤΩΝ - ΚΑΤΑΣΤΗΜΑΤΑ - ΑΠΟΘΗΚΕΣ - ΑΝΤΑΛΛΑΓΕΣ ΑΚΙΝΗΤΩΝ - ΑΓΟΡΕΣ ΟΙΚΟΠΕΔΩΝ
ΑΝΑΛΑΜΒΑΝΟΥΜΕ ΑΝΤΙΠΑΡΟΧΕΣ

ΠΩΛΟΥΝΤΑΙ διαμερίσματα λουξ κατασκευής, με απεριόριστη θέα. Τα διαμερίσματα διαθέτουν θωρακισμένες πόρτες - εντοιχισμένες κουζίνες - ντουλάπες - εντοιχισμένο νιπτήρα με ντουλάπι - κεντρική θέρμανση αυτόνομη - ανοιγόμενα ανακλινόμενα κουφώματα με διπλά τζάμια, σίτες, ρολά - υδραυλικό ασανσέρ - τριφασικό ρεύμα.

Ολοι οι χώροι σπατουλαριστοί - εσωτερικές πόρτες MDF με σχέδιο

ΔΙΑΜΕΡΙΣΜΑΤΑ:

Επί της οδού Μεγ. Κων/νου - Κων/νου Παλαιολόγου:
- 50υ.μ. δυάρια
- 85τ.μ. τριάρια
- 110τ.μ. τεσσάρια

} ανά όροφο

Επί της Κων/νου Υδραίου - Στ. Κωτιάδη
- 70τ.μ. τριάρια
- 90τ.μ. τριάρια - τεσσάρια
- 110τ.μ. τεσσάρια
- 130τ.μ. τεσσάρια - πεντάρια

} ανά όροφο, με μεγάλες βεράντες, φανταστική θέα

Επί της λεωφ. Καλλιθέας - Καρακόνερο
- 50τ.μ. δυάρια
- 85τ.μ. τριάρια
- 110τ.μ. τεσσάρια

} ανά όροφο, με μεγάλες βεράντες, απεριόριστη θέα

ΚΑΤΑΣΤΗΜΑΤΑ (επί της λεωφ. Καλλιθέας - Καρακόνερο)
- 50τ.μ.
- 1000τ.μ.
- 150τ.μ.

Διαμέρισμα 125τ.μ. , 3ος, λουξ κατασκευής νέο στην οδό Αισχίνης
Κατάστημα 90τ.μ., νέας κατασκευής στο Καρακόνερο.
Γραφείο 63τ.μ. νέας κατασκευής απέναντι από το παλαιό ΙΚΑ
Γραφείο 73τ.μ. νέας κατασκευής απέναντι από παλαιό ΙΚΑ
Διαμέρισμα 75τ.μ. ισόγειο, Αγ. Αναστασία
Διαμέρισμα 138τ.μ. 1ος όροφος, οδός Μάρκου Κλαδάκη - Μονοκατοικία 140τ.μ. στον Αρχάγγελο
Αγροτεμάχιο 4640 τ.μ. στ' Ασγούρου
Μεζονέτα 140τ.μ. στην οδό Λισαβώνος και Οσλου
Διαμέρισμα 80τ.μ., 1ος όροφος στο χωριό Παραδεισίου
Αγροτεμάχιο 19.800τ.μ. στην Παστίδα (όπισθεν εργοστασίου «Θράκη»)
Αγροτεμάχιο 3.448 τ.μ. απέναντι από την είσοδο του ξενοδοχείου BLUE BAY Κρεμαστή
Αγροτεμάχιο 4 στρεμμάτων στα Κολύμπια
Οικόπεδο 124τ.μ. στην πλατεία του χωριού Κοσκινού
Ξενοδοχείο Ποσειδών στην περιοχή Κρητικά
Πωλείται μονοκατοικία 100τ.μ., σε οικόπεδο 476 τ.μ. στις Καλυθιές
Οικόπεδο 19.980τ.μ. στα Κοσκινού
Οικόπεδο 2500 τ.μ. στο Τσαΐρι
- Διαμέρισμα 110 τ.μ. 1ος όροφος στην Ανάληψη (εκκλησία)
- Διαμέρισμα 60 τ.μ. 1ος όροοφιος Παν. Ροδίου

Ενοικιάζεται αποθήκη 75 τ.μ. στο Ροδίνι
Πωλείται Μεζονέτα 160τ.μ., στους Δασκάλους
Πωλείται αγροτεμάχιο 3,2 στρέμματα στη Θολό

ΠΛΗΡΟΦΟΡΙΕΣ:
ΔΙΑΚΟΓΕΩΡΓΙΟΥ ΚΑΛΛΙΣΤΟΣ
Τηλ. 29318 - 34598
Τηλ. 78501 - 78502
X. 2823-30/11

ΜΟΝΩΣΕΙΣ
20 ΧΡΟΝΙΑ!
ΑΡΧΩΝ ΣΑΜΑΡΤΖΗΣ
ΤΗΛ. 23030-32054
X. 2757-31/10

ΖΗΤΕΙΤΑΙ
νεαρή κοπέλα για να εργαστεί σε μπαρ, από Παρασκευή έως Κυριακή.
Τηλ. 0946 473087, 0946 782445
3381-20/11

ΛΕΝΤΑΚΗΣ ΜΑΝΩΛΗΣ
ΞΥΛΟΤΕΧΝΙΚΗ
Αναλαμβάνουμε
πάσης φύσεως ξυλουργικές εργασίες:
• κουζίνες γερμανικές • ντουλάπες
• πόρτες • παράθυρα κ.λ.π.

ΠΛΗΡΟΦΟΡΙΕΣ
Τηλ. 60601-68414
3299-6/12

ΔΩΔΕΚΑΝΗΣΙΑΚΕΣ ΑΠΟΦΡΑΞΕΙΣ
«ΚΟΛΟΣΣΟΣ»



ΑΠΟΦΡΑΞΕΙΣ ΚΑΘΑΡΙΣΜΟΙ ΑΠΟΧΕΤΕΥΣΕΩΝ & ΒΟΘΡΩΝ
Αναλαμβάνουμε πάσης φύσεως αποφράξεις οποιουδήποτε μήκους και πλάτους Αναλαμβάνουμε καθαρισμούς αποχετευτικών αγωγών, δήμων, ξενοδοχείων, στρατιωτικών μονάδων, σπιτιών, πολυκατοικιών, καθώς και καθαρισμούς βιολογικών μονάδων με μηχάνημα υψηλής πιέσεως σε όλη τη Δωδεκάνησο.

Κ. ΠΗΔΙΑΚΗΣ
- Π. ΚΑΣΕΡΗΣ
Πληρ. τηλ. 47915 - 91881
κινητό: 0944/325234 και
0977/717048
3298-6/12

Ματιές στα σπορ

Πιάστηκαν στα χέρια δύο παίκτες του Ιάλυσου!

Στην προπόνηση της Παρασκευής

Χωρίς πρεμία και χωρίς καλή ψυχολογία «κατέβηκε» να αγωνιστεί ο Ιάλυσος με τον Εργοτέλη προχθές το μεσημέρι στο «Οικονομίδειο»!

Σύμφωνα με αποκλειστικές πληροφορίες της εφημερίδας μας, το τελευταίο διάστημα οι σχέσεις μεταξύ παικτών δεν ήταν και οι καλύτερες δυνατές, αλλά «ο κόμπος έφθασε στο χτένι» στην προπόνηση της Παρασκευής, όπου δυο από αυτούς πιάστηκαν και στα χέρια! Ακολούθησε μεγάλη ένταση και χρειάστηκε η επέμβαση των ψυχραιμότερων για να μην πάρει το επεισόδιο έκταση. Φυσικά μετά από αυτό η προπόνηση δεν συνεχίστηκε και όλοι έφυγαν γεμάτοι προβληματισμό δυο μόνο ημέρες πριν από το κρίσιμο ματς με τον Εργοτέλη για το πρωτάθλημα της Εθνικής Ερασιτεχνικής.

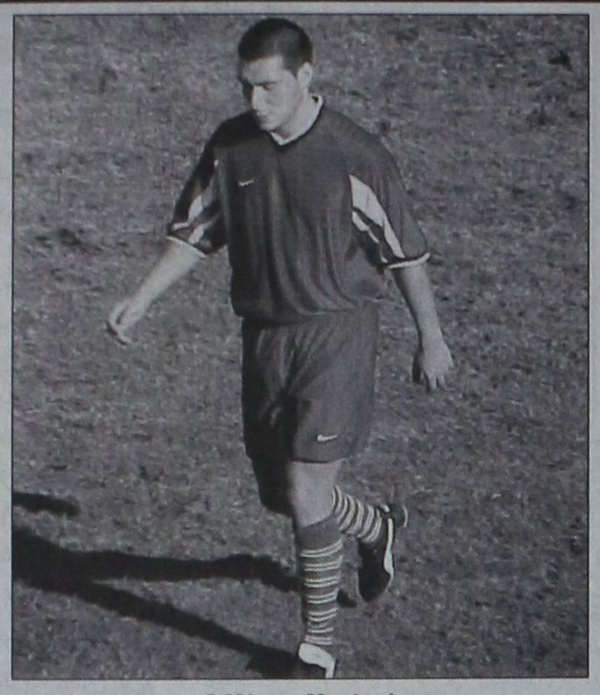

Ο Μάσιμο Μονόπολι

Η αιτία του τσακωμού και γενικότερα των κακών σχέσεων μεταξύ ορισμένων παικτών δεν έχουν γίνει γνωστά, ωστόσο η διοίκηση καλείται επειγόντως να δώσει μια λύση καθώς η ομάδα θα συνεχίσει να έχει πολύ μεγάλο πρόβλημα.

Μεγάλο ερωτηματικό εξακολουθεί να αποτελεί ο Μάσιμο Μονόπολι. Ο Ιταλογερμανός σέντερ φορ, που μέχρι στιγμής δεν έχει βοηθήσει στο ελάχιστο τους «ερυθροκίτρινους», αντικαταστάθηκε στο παιχνίδι με τον Εργοτέλη, διότι και πάλι είχε ενοχλήσεις στο πόδι! Επειδή αυτό γίνεται από το καλοκαίρι, δύο τινά θα πρέπει να συμβαίνουν: Είτε ο ποδοσφαιριστής έχει όντως μεγάλο πρόβλημα (και ως εκ τούτου κακώς αποκτήθηκε από τον Ιάλυσο), είτε δεν θέλει για διάφορους λόγους να αγωνιστεί και αναζητεί τρόπους για να φύγει από τον Ιάλυσο...

Χρειάζεται στήριξη ο προπονητής

Αλγεινή εντύπωση προκάλεσαν τα δυσμενή σχόλια μερίδας φιλάθλων του Ιάλυσου προς τον προπονητή Σαλβατόρε Γκιούντιτσε κατά τη διάρκεια του αγώνα με τον Εργοτέλη. Ο κ. Γκιούντιτσε, που έχει μερικές μόνο ημέρες στην ομάδα, προσπαθεί να κάνει ό,τι μπορεί. Δεν μπορεί λοιπόν να χρεωθεί αυτός την... κατάντια της ομάδας (για την οποία ευθύνονται άλλοι) και ειδικά σε ένα ματς με μια πολύ ανώτερη ομάδα, όπως ο Εργοτέλης. Χρειάζεται πίστωση χρόνου για να μπορέσει να δείξει το έργο του...

Και οικονομικό πρόβλημα

Κατά τις ίδιες πληροφορίες, από τον Ιάλυσο δεν λείπουν και τα οικονομικά προβλήματα! Κάποιοι λοιπόν από τους παίκτες νιώθουν έντονη δυσφορία, καθώς η διοίκηση δεν είναι εντάξει στις οικονομικές της υποχρεώσεις.

Ο Μονόπολι

Τη συνδρομή της ΕΠΣΔ θα ζητήσει η διοίκηση της Ρόδου

Θέλει να διαμαρτυρηθεί στην ΕΠΟ

Τη συνδρομή της ΕΠΣΔ για να διαμαρτυρηθεί στην ΕΠΟ για τη διαιτησία του αγώνα με τον Ατσαλένιο, αναμένεται να ζητήσει η διοίκηση του Α.Σ. Ρόδος. Σύμφωνα με τα όσα έγιναν γνωστά, η άποψη των



διοικούντων είναι να μπορέσουν να ενώσουν τη φωνή τους με τη μεγαλύτερη ποδοσφαιρική αρχή του νομού μας, ούτως ώστε η διαμαρτυρία τους να έχει πιο «εντυπωσιακά» αποτελέσματα.

Για το σκοπό αυτό χθες το βράδυ επρόκειτο να συνταχθεί μια επιστολή, η οποία θα διαβιβάζονταν στα γραφεία της ΕΠΣΔ.

Στο μεταξύ, με χθεσινή της επιστολή προς τα τοπικά Μέσα Ενημέρωσης, η διοίκηση αναφέρει τα ακόλουθα:

«Το δ.σ. του Α.Σ. Ρόδος καταγγέλλει τη "σφαγιαστική" διαιτησία του διαιτητή κ. Νικολουδάκη και των εποπτών κ. Κουτσουράκη και Μηλάκη του Συνδέσμου Ρεθύμνου στον αγώνα της ομάδας μας με τον Ατσαλένιο στο Ηράκλειο Κρήτης. Η ομάδα μας θα κάνει παράσταση στην αρμόδια επιτροπή της ΕΠΟ και θα ζητήσει την παραδειγματική τιμωρία του παραπάνω διαιτητή και των εποπτών του συγκεκριμένου αγώνα».

ΑΓΩΝΙΣΤΙΚΑ

Οσον αφορά την ήττα, δεν προβληματίζει καθόλου την τεχνική ηγεσία, καθώς δεν ήρθε από κακή αγωνιστική παρουσία, αλλά από άλλους παράγοντες. Οι πρωταθλητές Δωδεκανήσου έπαιξαν, όπως και στα προηγούμενα παιχνίδια, ωστόσο δεν μπορούσαν να κάνουν τίποτα κόντρα σε μια εκθρική διαιτησία, αλλά και μια εκθρική φιλοξενία...

Πόνους στο δάκτυλο του ποδιού του από μια κλωτσιά, που δέχθηκε, έχει ο Σταμάτης Καντιμοίρης. Η κρισιμότητα της κατάστασής του αναμένεται να εξακριβωθεί σήμερα στην προπόνηση.

Χθες οι «πράσινοι» πήραν ρεπό.

Ικανοποιημένος μόνο από το αποτέλεσμα ο Τανίδης

Ικανοποιημένος μόνο από το αποτέλεσμα στον αγώνα με τον Κισσαμικό έμεινε ο προπονητής του Απόλλωνα Καλυθιών Γιώργος Τανίδης. Ο έμπειρος τεχνικός θεωρεί πως η ουσία είναι αυτό, που παίζει σημαντικό ρόλο, ωστόσο δεν παραβλέπει πως ειδικά στο δεύτερο ημίχρονο η ομάδα του έκανε κακή εμφάνιση.

Σε χθεσινές του δηλώσεις τόνισε:

«Η ουσία βέβαια είναι ότι κερδίσαμε. Δυστυχώς η νίκη αυτή δεν συνοδεύτηκε και από καλή εμφάνιση και αυτό σίγουρα προβληματίζει. Σίγουρα δεν περίμενα σπουδαία πράγματα, λόγω του ότι οι παίκτες μου το τελευταίο διάστημα έκαναν μια προετοιμασία, ωστόσο ειδικά στο δεύτερο ημίχρονο ήμασταν κακοί».

• Κανονικά έγινε η χθεσινή προπόνηση της ομάδας, στην οποία πήραν μέρος όλοι οι ποδοσφαιριστές.

Ο Ευκλής ευχαριστεί

Το διοικητικό συμβούλιο του Αθλητικό-εκπαιδευτικού Συλλόγου Σορωνής «Ο ΕΥΚΛΗΣ», εκφράζει τις ευχαριστίες του, καθώς και τις ευχαριστίες των μελών του και των ποδοσφαιριστών του, προς τις οικογένειες των συγχωριανών μας Γεωργίου και Κωνσταντίνου Κυπριώτη, για την προσφορά όλου του αθλητικού υλικού για τις ανάγκες των ποδοσφαιρικών τμημάτων των ανδρών και των παίδων, εκ μέρους της επιχείρησης τους «Κυπριώτης Γ. & ΥΙΟΙ Α.Ε.».

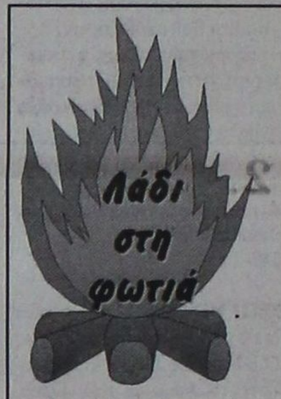

Για τους γνώστες και μη της περίπτωσης: στο θέμα της διαφαινόμενης μεταγραφής του Πάττα στον Πατραϊκό, καθώς και σε οποιαδήποτε άλλη μετακίνηση ποδοσφαιριστή οπουδήποτε, η μόνη που δεν έχει, βάσει του νόμου, λόγο είναι η διοίκηση του σωματείου.

Της αρκεί να ικανοποιηθεί οικονομικά. Κι αυτό βάσει του νόμου!

Μετά το Παγκόσμιο Πρωτάθλημα Kickboxing, που θα γίνει τον ερχόμενο Μάιο, ένα άλλο Παγκόσμιο Πρωτάθλημα, αυτό του Beach Volley, «παίζει» για τη Ρόδο!

Οι γνωστοί προπονητάρδες της εξέδρας ξανακτύπησαν στην Ιαλυσό. Μετά τον «κουμπάρο» τα άκουσε προχθές και ο «Ιταλός», επειδή αντικατέστησε εκνευρισμένο ποδοσφαιριστή του. Το τι του έσουραν δεν λέγεται! Και να σκεφτείτε ότι απλά ήθελε να τον προφυλάξει απ' την αποβολή!

«Ποταμός» ήταν χθες η ανακοίνωση του προέδρου του «Αγίου» Αντώνη Χατζηκωνσταντίνου κατά του Κώστα Ζανεττίδη. Και μέχρι ενός σημείου καταλάβαμε τον καϋμό του και το ύφος της διαμαρτυρίας του.

Εκείνη την αναφορά για τα δύσμοιρα «σουβλάκια» πάντως δεν την αντιληφθήκαμε. Πόσα σουβλάκια τέλος πάντων έφαγε ο διαιτητής και δεν μπόρεσε να παρακολουθήσει τη ροή του αγώνα; 'Η μήπως ήταν κέρασμα και του ευχήθηκαν «να του κάτσουν»;



KOΛΟΣΣΟΣ

Ικανοποίηση από τη νίκη, όχι όμως κι απ' την απόδοση!

Ικανοποίηση προκάλεσε στο στρατόπεδο του Κολοσσού η επιστροφή στις νίκες, ωστοσο η απόδοση της ομάδας προβληματισε για μια ακόμη φορά, κάτι που παραδέχθηκε χθες με δηλώσεις του στην «Πρόοδο» και ο τεχνικός των «θαλασσί», ο οποίος πάντως δεν δείχνει να ανησυχεί και μας εξηγεί τους λόγους:

«Οπωσδήποτε το 64-49 επί της Ηλιούπολης με ικανοποιεί, αφού συνέτεινε να διατηρηθούμε στην κορυφή της βαθμολογίας του 2ου ομίλου. Ωστόσο η απόδοσή μας ήταν δυσανάλογη και τους λόγους τους εστιάζω σε δύο σημεία.

Πρώτον η ομάδα χρειάζεται ακόμη λίγο καιρό να συνέλθει απ' την απρόσμενη ήττα από το Ρέθυμνο και να ξεπεράσει τις όποιες παρενέργειες έφερε αυτή, και δεύτερον, οι παίκτες μου θα πρέπει να ανακτήσουν την πρεμία τους και την αυτοεκτίμησή τους και να επανέλθουν στις αρχικές μας επιδιώξεις και στόχους. Παράπονα δεν έχω ούτε από την προσέλευσή τους στις προπονήσεις, ούτε από την όρεξη και τον επαγγελματισμό, που επιδεικνύουν στις υποχρεώσεις τους. Αυτό που χρειάζεται να αλλάξει είναι η ψυχολογία τους και εκεί θα επικεντρώσουμε πλέον την προσοχή μας.

Αυτό άλλωστε συμβαίνει σε όλες τις μεγάλες ομάδες με υψηλούς αγωνιστικούς στόχους. Κλασσικό παράδειγμα ο δευτεραθλητής Ευρώπης Παναθηναϊκός. Με την Ηλιούπολη η άμυνα δεν τα πήγε άσχημα, αφού οι 49 πόντοι παθητικό είναι ένα καλό επίτευγμα. Στην επίθεση χωλαίναμε, αφού χάσαμε πολλά εύκολα καλάθια, είτε από υπερβολική σιγουριά, είτε από λάθος εκτίμηση των φάσεων, είτε από σφίξιμο των παικτών μου».

Χθες η ομάδα έδωσε φιλικό με τον Διαγόρα, ενώ το ίδιο θα συμβεί αύριο ή μεθαύριο, με αντίπαλο τον ΓΑΣ Ιάλυσο.

Οσον αφορά την πορεία του τραύματος του Παντελή Κουγιού, ο παίκτης τέθηκε από χθες κανονικά στη διάθεση του προπονητή του και αναμένεται ν' αγωνισθεί την Κυριακή στη Γλυφάδα.

Πρόεδρος μηχανολόγος μηχανικός εναντίον διαιτητού «τοπογράφου»

Από τη διοίκηση του Αγίου Γεωργίου Μαλώνας πήραμε την παρακάτω επιστολή, που αφορά το παιχνίδι στον Εμπωνα με την τοπική Αναγέννηση και που υπογράφει ο πρόεδρος Αντώνης Χατζηκωνσταντίνου:

«Με περισσή αγανάκτηση, θυμό, αλλά και με πολλά ερωτηματικά να πλανώνται αναπάντητα, θέλω να καταγγείλω απέναντι σε κάθε αρμόδιο φορέα και ιδιαίτερα όμως απέναντι στο φίλαθλο κόσμο, τη σφαγιαστική διαιτησία, σε βάρος της ομάδας μου (του Αγίου Γεωργίου Μαλώνας), στον εκτός έδρας αγώνα της με την Αναγέννηση Εμπωνας στις 9.11.2001. Διαιτησία που την ανάγκασε σε άδικη ήττα με 2-1, πέρα και έξω από αγωνιστικές αξίες, αλλά και τον παράγοντα τύχη.

Ο «ταλαντούχος» πλην όμως «ανεκδιήγητος» διαιτητής κ. Ζανεττίδης, αγωνιστικά αλλά και ψυχολογικά ανέτοιμος (κατά τη δική του δήλωση προς τρίτους, όπου για να αιτιολογήσει πιθανώς την καθυστερημένη προσέλευσή του, ανέφερε ότι «Τί τα θέλω εγώ αυτά; Εχω να προπονηθώ μήνες, έχω και τα προβλήματά μου»!!!), πειθόμενος «τοις κείνων ρήμασι» (ποδοσφαιριστής της αντίπαλης ομάδας, μετά την ισοφάριση του σκορ από την ομάδα μου, απείλησε το διαιτητή με τη φράση «Θα σε γ.... αν το παιχνίδι λήξει ισόπαλο»), κατάφερε να τινάξει στον αέρα ένα ήρεμο σε γενικές γραμμές παιχνίδι. Μεθοδικά και με μαθηματική ακρίβεια (είναι βλέπετε, τοπογράφος μηχανικός τεχνολογικής εκπαίδευσης), μετά που ισοφαρίσαμε το σκορ, άρχισε να θέτει σε εφαρμογή ένα σενάριο, που μόνο νοσηρή φαντασία θα μπορούσε να συλλάβει. Αφού πρώτα φρόντισε να αποδυναμώσει την ομάδα μου, αποβάλλοντας αναιτίως τον ποδοσφαιριστή Αρβανιτάκη, μετέφερε το παιχνίδι στα όρια της μεγάλης περιοχής μας με τα συνεχή, ανύπαρκτα φάουλ, που κατελόγιζε σε βάρος μας, αναμένοντας προφανώς την ευκαιρία, που θα τον νομιμοποιούσε, ώστε να καταφέρει το τελειωτικό κτύπημα σε μια ομάδα που άξιζε ακόμα και τη νίκη. Κακοποιώντας και παραποιώντας κάθε έννοια των κανονισμών, καταλόγισε έμμεσο υπέρ της αντίπαλης ομάδας, επειδή τάχατες ο 15χρονος τερματοφύλακάς μας, αφού έγινε κάτοχος της μπάλας, ύστερα από διεκδίκηση μεταξύ πολλών ποδοσφαιριστών στα όρια της μικρής του περιοχής και ενώ στο έδαφος βρισκόταν τραυματισμένος ο συμπαίκτης του Δημητριάδης, παραβιάσε το όριο των έξι (6) δευτερολέπτων!!! Εκτίμησε δηλαδή ο διαιτητής ότι υπήρξε πρόθεση καθυστέρησης στην ενέργεια αυτή του τερματοφύλακά μας - απέφυγε όμως να του δείξει κίτρινη κάρτα- γιατί σε διαφορετική περίπτωση δεν θα έπρεπε να καταλογίσει την ποινή. (Είναι γνωστό τοις πάσι ότι, οι παραβάσεις του είδους αυτού προβλέφθηκαν σχετικά πρόσφατα, προκειμένου να αποτρέπουν σκόπιμη καθυστέρηση του αγώνα και τιμωρούνται, πέραν της ποινής, με κίτρινη κάρτα, λόγω ακριβώς της πρόθεσης που ενέχουν). Σημειωτέον ότι, ο βοηθός διαιτητή κ. Κατσιδώνης, στον οποίον απευθύνθηκα για να μου εξηγήσει τι ακριβώς συνέβη τη στιγμή εκείνη, σήκωσε απορημένος τις ωμοπλάτες του!!!

Ψυχρά λοιπόν και ανερυθρίαστα ο κύριος αυτός, με ψυχραιμία που διακρίνει μόνο τους παρουσιαστές τηλεοπτικών παιχνιδιών όταν χρονομετρούν τις απαντήσεις των διαγωνιζομένων, έδωσε τη χαριστική βολή στην ομάδα μου, που με δεδομένη τη χρονική στιγμή (σχεδόν το ενενηκοστό λεπτό -90'- του αγώνα) και το αριθμητικό μειονέκτημά της (απέβαλε και άλλον ποδοσφαιριστή μας, που τόλμησε να διαμαρτυρηθεί για τα σφυρίγματά του) ήταν προφανές πως δεν θα μπορούσε πλέον να αντιδράσει.

Κύριε Ζανεττίδη, αν τα προσωπικά σας προβλήματα σας εμποδίζουν στο να ασκείτε με αντικειμενικότητα, νηφαλιότητα και αξιοπιστία τα διαιτητικά σας καθήκοντα, θα σας συμβούλευα, σαν μεγαλύτερός σας, να σταματήσετε να πειραματίζεστε σε βάρος όσων (ποδοσφαιριστών και παραγόντων), με κόπους και θυσίες, αγωνίζονται για το δύσμοιρο ποδόσφαιρό μας και να περιοριστείτε, αν μπορείτε, σε άλλους τομείς επαγγελματικούς και μη. Αν τυχόν σας πιάνει αγωνία για το τι θα γίνει το ποδόσφαιρο άνευ της παρουσίας σας, μην αγωνιάτε και μη χολοσκάτε άδικα. Να είστε βέβαιος ότι αυτό μπορεί να πορευτεί και χωρίς «σωτήρες» του είδους σας.

Κύριοι, που ηγείστε του δωδεκανησιακού ποδοσφαίρου μέσω των θεσμοθετημένων οργάνων του, πάψετε επιτέλους να εθελοτυφλείτε και σκύψετε με περισσότερο ενδιαφέρον στα προβλήματα που το απασχολούν. Μην απαιτείτε, με τον πέλεκυ της τιμωρίας να επικρέμαται επί της κεφαλής τους, από ερασιτεχνικούς συλλόγους με πενιχρά μέσα επιβίωσης, να συμπεριφέρονται σαν επαγγελματικά σωματεία και από τους φιλάθλους να έχουν ποδοσφαιρική παιδεία, την οποίαν μερικοί από εσάς δεν έχουν. Αν σε όλα τα σωματεία δεν εμπεδωθεί μέσα από τη συμπεριφορά των εκπροσώπων σας στους αγωνιστικούς χώρους, η πεποίθηση της ισότιμης αντιμετώπισης, τότε η τραγική σημερινή κατάσταση και η ανυποληψία, που χαρακτηρίζει πανελλαδικά το ποδόσφαιρό μας, συνεχώς και θα χειροτερεύει, συνεχώς και θα αυξάνεται.

Με τιμή
Αντώνης Χατζηκωνσταντίνου
Μηχανολόγος Μηχανικός
Πρόεδρος Α.Σ. Αγιος Γεώργιος Μαλώνας

Υ.Γ.: Θα ήθελα να ρωτήσω τον κ. Ζανεττίδη, αν για την τραγική διαιτησία του έφταιγαν τα σουβλάκια που έφαγε στο ημίχρονο του αγώνα.

Πεζοπορία διοργανώνει την Κυριακή ο Δήμος Καμείρου

Η Επιτροπή Παιδείας και Αθλησης του Δήμου Καμείρου διοργανώνει την προσεχή Κυριακή 18 Νοεμβρίου, στις 11 το πρωί, πεζοπορία, η οποία θα έχει σημείο εκκίνησης την Πλατεία Σαλάκου και σημείο τερματισμού την αντίστοιχη της Δημυλιάς.

Η απόσταση, που θα διανυθεί, θα είναι επτά (7) χιλιόμετρα και μπορούν να συμμετάσχουν άτομα των δύο φύλων και κάθε ηλικίας. Για τη μεταφορά τους θα δρομολογηθεί λεωφορείο, το οποίο θα ξεκινήσει απ' το δημοτικό διαμέρισμα Απολλώνων και θα περάσει απ' όλα τα δημοτικά διαμερίσματα του Δήμου Καμείρου, σύμφωνα με το παρακάτω πρόγραμμα:

-Δ.Δ. Απολλώνων 10.00 π.μ.
-Δ.Δ. Πλατανίων 10.10 π.μ.
-Δ.Δ. Δημυλιάς-Ελεούσας 10.15 π.μ.
-Δ.Δ. Σορωνής 10.30 π.μ.
-Δ.Δ. Φανών 10.40 π.μ.
-Δ.Δ. Καλάβαρδών 10.50 π.μ.
-Δ.Δ. Σαλάκου 11.00 π.μ.

Για περισσότερες πληροφορίες οι ενδιαφερόμενοι μπορούν να απευθύνονται στα τηλέφωνα 0241-98113 και 0241-98114.

Συγχαίρει ο Σταυρός

Η διοίκηση του Σταυρού Καλυθιών συγχαίρει και ευχαριστεί θερμά την ΤΕΔΚΔ, τη Νομαρχία Δωδεκανήσου (ΝΑΟΔ), το Δήμο Ρόδου (ΔΟΝΑ) και το Δήμο Καλλιθέας για τη βοήθεια, που πρόσφεραν στη φιλοξενία της τουρκικής ομάδος του Πανεπιστημίου Γκαζί της Αγκυρας.

AMCOR

No 1

ΚΑΤΑΣΚΕΥΑΖΟΝΤΑΙ & ΕΙΣΑΓΟΝΤΑΙ ΣΥΝΑΡΜΟΛΟΓΗΜΕΝΑ ΑΠΟ ΤΟ ΙΣΡΑΗΛ



ΠΡΟΔΙΑΓΡΑΦΕΣ ΕΟΚ CE MARK

Η AMCOR-ΙΣΡΑΗΛ Η ΜΕΓΑΛΥΤΕΡΗ ΒΙΟΜΗΧΑΝΙΑ ΗΛΙΑΚΩΝ ΣΥΣΤΗΜΑΤΩΝ ΣΤΟΝ ΚΟΣΜΟ,ΣΑΣ ΠΡΟΣΦΕΡΕΙ ΤΟΝ ΚΑΛΥΤΕΡΟ ΗΛΙΑΚΟ ΘΕΡΜΟΣΙΦΩΝΑ ΤΟΥ ΚΟΣΜΟΥ ΜΕ ΜΟΝΑΔΙΚΑ ΣΗΜΕΙΑ ΥΠΕΡΟΧΗΣ ΠΟΥ ΚΑΝΕΝΑΣ ΑΛΛΟΣ ΔΕΝ ΕΧΕΙ.ΠΡΩΤΗ Η AMCOR,ΠΡΙΝ 40 ΧΡΟΝΙΑ ΠΑΡΟΥΣΙΑΣΕ ΤΗΝ ΕΠΑΝΑΣΤΑΤΙΚΗ ΤΗΣ ΤΕΧΝΟΛΟΓΙΑ ΣΤΟΥΣ ΗΛΙΑΚΟΥΣ ΘΕΡΜ/ΝΕΣ. ΠΟΛΛΟΙ ΑΠΟ ΤΟΤΕ ΠΡΟΣΠΑΘΗΣΑΝ ΝΑ ΤΗΝ ΜΙΜΗΘΟΥΝ .ΤΑ ΑΠΟΤΕΛΕΣΜΑΤΑ ΤΟΥΣ ΕΙΝΑΙ ΓΝΩΣΤΑ.ΚΑΝΕΝΑΣ ΔΕΝ ΜΠΟΡΕΣΕ ΝΑ ΤΗ ΦΘΑΣΕΙ.ΣΗΜΕΡΑ Η AMCOR ΣΥΝΕΧΙΖΟΝΤΑΣ ΤΗΝ ΕΡΕΥΝΑ ΣΤΟΝ ΤΟΜΕΑ ΤΗΣ ΗΛΙΑΚΗΣ ΕΝΕΡΓΕΙΑΣ ΒΡΙΣΚΕΤΑΙ ΚΑΙ ΘΑ ΒΡΙΣΚΕΤΑΙ ΜΠΡΟΣΤΑ.ΓΙΑΤΙ ΕΙΝΑΙ Η No 1 ΣΤΟΝ ΚΟΣΜΟ.

ΕΙΝΑΙ Η AMCOR

X2831-30/11

Μαθήματα Μπριτζ

Γενική Γραμματεία Αθλητισμού
Ελληνική Ομοσπονδία Μπριτζ
Ομιλος Αγωνιστικού Μπριτζ Ρόδου (Ο.Α.Μ.Ρ.)

-Αν θέλετε να κάνετε νέες παρέες και νέους φίλους...
-Αν θέλετε μια ξεχωριστή πνευματική διασκέδαση...
Είναι καιρός να γνωρίσετε το «σκάκι της τράπουλας»!
Είναι καιρός να μάθετε μπριτζ!
Το μπριτζ είναι
Διασκέδαση, Παρέα, Σπορ, Ασκηση για το μυαλό, Παιχνίδι
Το μπριτζ είναι
-Για νέους και μεγάλους
-Για άνδρες και γυναίκες
Η δράση, η ένταση, η ποικιλία του παιχνιδιού σε συγκινούν και σε συναρπάζουν. Παρότι είναι ένα παιχνίδι τράπουλας είναι το μοναδικό στο οποίο κερδίζει ο καλύτερος και όχι ο πιο τυχερός, γι'αυτό και είναι άθλημα. Μην το συγχέετε με τη χαρτοπαιξία. Για το μπριτζ η τράπουλα είναι ό,τι η μπάλα για το ποδόσφαιρο και η ρακέτα για το τένις.

Στην αρχή συμμετέχεις σε τοπικούς, διασυλλογικούς και πανελλήνιους αγώνες. Αργότερα σε διεθνείς αγώνες και αν φθάσεις στην κορυφή, σε Πανευρωπαϊκά, Παγκόσμια Πρωταθλήματα και Ολυμπιάδες.

Ο Ο.Α.Μ. Ρόδου είναι ο πιο δραστήριος επαρχιακός όμιλος και φιλοδοξεί να γίνει και από τους ισχυρότερους αγωνιστικά.

Ο Ομιλος Αγωνιστικού Μπριτζ Ρόδου οργανώνει σειρά μαθημάτων για αρχάριους. Ο πρώτος κύκλος μαθημάτων ολοκληρώνεται σε 12 μαθήματα, με ταυτόχρονο παιχνίδι από το πρώτο μάθημα.

Εναρξη μαθημάτων Τετάρτη 14 Νοεμβρίου 20.30 στο «Ακταίον»

Για νέους μέχρι 15 ετών τα μαθήματα γίνονται κάθε Κυριακή και ώρα 17.00 στο «Ακταίον»

Πληροφορίες τηλ.: 23012

Χ.Λ.-14/11

Ματιές στα σπορ

«Ηρθε η Ρόδος κι έφερε... το πήδημα», έλεγαν στο Γέρακα!

Θαυμάσια εμφάνιση των «αμαζόνων»



«Ηρθε η Ρόδος κι έφερε το ...πήδημα», έλεγαν σχεδόν όλοι όσοι βρέθηκαν το Σαββατοκύριακο στο Γέρακα και παρακολούθησαν τους 3ους περιφερειακούς ιππικούς αγώνες ανάπτυξης νοτίου Αττικής, στους οποίους πήραν μέρος και δύο «αμαζόνες» του Ιππικού Ομίλου Ρόδου «Ο Κάδμος».

Η καταπληκτική εμφάνιση των νεαρών κοριτσιών Μαρία Χατζηβασιλείου και Μαρίας Παπουρδάνου, έκαναν τους πάντες να σχολιάσουν με θαυμασμό την προσπάθεια του τοπικού ομίλου. Είναι γνωστό ότι η περιφέρεια πάντα είναι «ριγμένη» σε αντίθεση με το κέντρο. Αυτό ισχύει και στην ιππασία.

Στο Γέρακα, πάντως, η παρουσία του ροδίτικου ομίλου έκανε μεγάλη αίσθηση, ενώ κάθε άλλο από απαρατήρητη πέρασε από τους ανθρώπους της Ελληνικής Ομοσπονδίας Ιππασίας.

Είναι χαρακτηριστικό ότι εκτός από τον πρόεδρο της Ομοσπονδίας Ισίδωρο Κούβελο, απονομές έκανε και ο πρόεδρος και εκπαιδευτής του Ιππικού Ομίλου Ρόδου «Ο Κάδμος» Λάκης Χατζηβασιλείου.

Η κάθε αθλήτρια της Ρόδου συμμετείχε με δύο άλογα παίρνοντας πολλές διακρίσεις και συγχαρητήρια.

Τα άλογα ήταν τα εξής: «Ρουφάνα Ζ», «Κίτσος», «Λίμπο Μάτζικ» και «Ρεντ Φάϊαρ».

Μετά από 12 χρόνια υπομονής...

Ο Στάμος Λυρίου ξανά πρωταθλητής Ελλάδος!

Ο Στάμος Λυρίου είναι ο νέος πρωταθλητής Ελλάδος του μότο κρος στην κατηγορία των 125 κ.εκ.! Ο Ροδίτης οδηγός στον τελευταίο αγώνα του πρωταθλήματος που έγινε την Κυριακή στην Πάτρα, τερμάτισε τρίτος και δεύτερος στα δύο σκέλη, αντίστοιχα, κι έτσι εξασφάλισε και μαθηματικά την πρώτη θέση της γενικής βαθμολογίας με την οποία κατέκτησε τον τίτλο.

Εχοντας την πλήρη υποστήριξη του ΔΟΝΑ Ρόδου, ο Λυρίου στέφθηκε για δεύτερη φορά πρωταθλητής Ελλάδος. Την πρώτη το πέτυχε το 1989 στα 250 κ. εκ. όταν ήταν σε ηλικία 18 ετών ξεκίνησε το μότο κρος. Το 1990 ο ίδιος στέφθηκε κυπελλούχος Ελλάδος, λόγω του μικρού αριθμού των αγώνων που ακύρωσαν το πρωτάθλημα.



Σήμερα στην ΕΠΣΔ η κλήρωση της γ' φάσης του Κυπέλλου Δωδ/σου

Σήμερα στις 5 το απόγευμα, στα γραφεία της ΕΠΣΔ, θα γίνει η κλήρωση της Γ' φάσης του Κυπέλλου Δωδεκανήσου.

Από τον Ομιλο Ρόδου, στην κληρωτίδα θα μπουν οι: Απόλλων Απολλώνων, ΠΑΟ Διαγόρας, Θύελλα Πυλώνας, Διγενής, Κλεάνθης, Διαγόρας Βατίου, Ερμής Καλυθιών, Αναγέννηση Εμπωνα, ΑΟ Ζευς και ΓΣ Διαγόρας.

Στον υποόμιλο Κω έμειναν οι: ΑΕ Κως, Αντίμαχος και ο Ανταγόρας ενώ όσον αφορά τον Ομιλο Νήσων, ο Καλυμνιακός περιμένει τον νικητή του Υποομίλου Κω.

ΜΕΤΑΘΕΣΗ ΑΓΩΝΑ

Λόγω των αυριανών αγωνιστικών τεστ των διαιτητών - μελών του Συνδέσμου Δωδεκανήσου, ο αγώνας Θύελλα Πυλώνας - ΑΕ Κως, ο οποίος ήταν προγραμματισμένος να διεξαχθεί αύριο, τελικά μετατίθεται κατά μία μέρα και θα διεξαχθεί την Πέμπτη στις 12.15, στο γήπεδο της Πυλώνας.

Επίσης, την Πέμπτη στις 3 μ.μ. θα γίνει το παιχνίδι ΑΕ Λέρου - Ανταγόρας, για συγκοινωνιακούς λόγους.

ΤΑ ΑΥΡΙΑΝΑ ΠΑΙΧΝΙΔΙΑ

Εν τω μεταξύ, αύριο θα διεξαχθούν και δύο εξ αναβολής παιχνίδια για την Α' Κατηγορία.



Στον Εμπωνα στις 12 μ. η τοπική Αναγέννηση υποδέχεται την ΑΕ Λέρου ενώ την ίδια ώρα στο γήπεδο Κοσκινού, ο Διγενής αντιμετωπίζει τον Καλυμνιακό και σε περίπτωση νίκης σκαρφαλώνει μόνος πρώτος στην κορυφή του βαθμολογικού πίνακα της Α' Κατηγορίας!

Τέλος, αύριο θα γίνουν και δύο παιχνίδια για τις μικρές κατηγορίες, ένα για το εφηβικό και ένα για το παιδικό πρωτάθλημα της ΕΠΣΔ!

Στο Καρακόνερο (3μ.μ.) για το εφηβικό, ο ΑΣ Ρόδος θ' αντιμετωπίσει τον Κλεάνθη ενώ την ίδια ώρα στο γήπεδο του Εμπωνα, η Αναγέννηση υποδέχεται το Φοίβο Κρεμαστής.

Οι δέκα συμβουλές της επιτυχίας στο BODY BUILDING

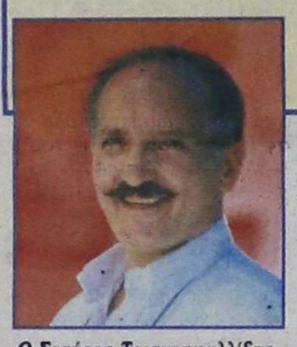

Ο Σταύρος Τριανταφυλλίδης

Μετά το πρόσφατο δημοσίευμα της εφημερίδας μας σχετικά με την άφιξη του πρωταθλητή του Body Building Σταύρου Τ. Τριανταφυλλίδη στη Ρόδο, δεχθήκαμε τηλεφωνήματα από την πόλη και τα χωριά, τα περισσότερα από νέα παιδιά, κάτω των 20 ετών, που επιθυμούν να ασχοληθούν με το σιδερένιο άθλημα.

Φροντίσαμε λοιπόν, να επικοινωνήσουμε με το φίλο μας το Σταύρο, ο οποίος είχε την καλωσύνη να περάσει από τα γραφεία μας και με προθυμία μας αποκάλυψε 10 συμβουλές «μυστικά» από την πολυετή πείρα του, προς τους νέους μελλοντικούς πρωταθλητές και όχι.

1. — Στοπ το τσιγάρο για πάντα! Είναι απαράδεκτο και σχήμα οξύμωρο να ενδιαφέρεται κάποιος για την καλή του υγεία και φυσική κατάσταση, και συγχρόνως να αυτοκτονεί αργά και σταθερά, καθημερινά με το δηλητήριο της νικοτίνης. Το ίδιο ισχύει και για το αλκοόλ.

2. — Ποτέ να μη χρησιμοποιήσετε στεροειδή, αναβολικά, γιατί ...η φύση αργεί, αλλά τιμωρεί.

3. — Τα βάρη είναι η βάση όλων των δυναμικών αθλημάτων. Σήμερα, έχει πλέον αποδειχθεί. Παλαιότερα τα απαγόρευαν.

4. — Η καλή (σωστή) διατροφή είναι πιο βασική και από την άσκηση. Να γίνει συνήθεια για πάντα.

Τροφές με πρωτεΐνες ναί! (κρέας, κοτόπουλο, ψάρι, τυρί, γάλα, μέλι, αυγά). Τροφές με λίπος ή ζάχαρη, όχι!

5. — Τουλάχιστον τα πρώτα βήματα με βάρη για 6 μήνες πρέπει να γίνονται κάτω από την επίβλεψη έμπειρου προπονητή με βαθιές γνώσεις του αθλήματος και των μυστικών του. Διότι μια άσκηση κακώς (λάθος) γινομένη όχι μόνο προξενεί αντίθετα αποτελέσματα από τα επιδιωκόμενα, αλλά προκαλεί έως και σοβαρές βλάβες.

6. — Θέμα αναπνοής. Πάρα πολύ σοβαρό, υπόθεση προπονητού

7. — Πάντοτε να γίνεται προθέρμανση πριν την προπόνηση και αποθεραπεία μετά.

8. — Το σεξ να μην το στερείστε όπως παρεξηγημένα έως τώρα κάνουν πολλοί αθλητές. Το σεξ είναι υγεία.

9. — Σε περίπτωση τραυματισμών, διαστρεμμάτων και παρεμφερών κακώσεων, όχι πια ζεστά όπως παλιά. Η σύγχρονη επιστήμη συνιστά πάγο.

10. — Τα βάρη να συνδυάζονται και με λίγο τρέξιμο έστω και μια φορά την εβδομάδα για το αναπνευστικό. Επίσης απαραίτητη ανάπαυση (όχι προπόνηση) REST 2 φορές την εβδομάδα, ώστε να έχουν την ευκαιρία οι ιστοί και τα νέα κύτταρα ν' αναπτυχθούν.

Μη ξεχνάτε πως πάντοτε η προπόνηση πρέπει να γίνεται με καλή ψυχολογική διάθεση (με κέφι).

Διαφορετικά, είναι προτιμότερο να γίνεται άλλη μέρα παρά υποχρεωτικά αυστηρά στο πρόγραμμα (με το ζόρι).

Αλλο, όμως, ο πρωταθλητισμός και άλλο ο αθλητισμός για όλους.

Με τα βάρη, όλοι μπορούν ν' ασχοληθούν και να βελτιωθούν σωματικά. Ετσι φτάνουμε στο ρητό «νους υγιής εν σώματι υγιή». Πιο απλά, όταν τα υγιή πνεύματα κατοικούν μέσα σε υγιή σώματα δημιουργούν υγιείς κοινωνίες, απαραίτητες για υγιή έθνη!

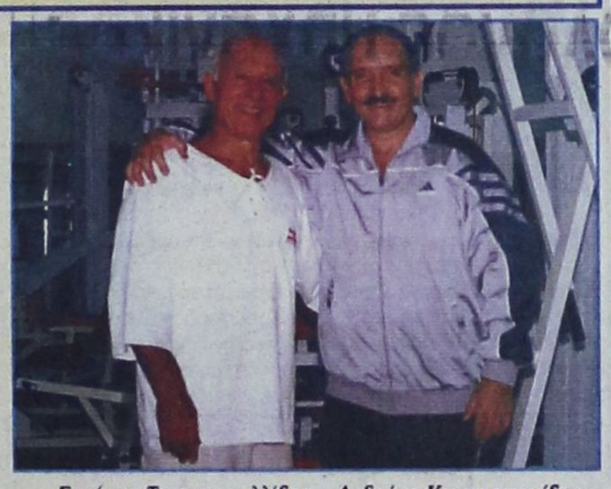

Σταύρος Τριανταφυλλίδης - Ανδρέας Κωνσταντινίδης προσέφεραν τα μέγιστα στο ελληνικό μπόντυ Μπίλντιγκ. Ο καθ' ένας από την πλευρά του. Στη φωτογραφία μας, πριν μία εβδομάδα, στη Ρόδο, στο γυμναστήριο του δεύτερου, μετά από μία προπόνηση που άξιζε να δουν οι νέοι μας

Στο «Οικονομίδειο» θα προπονηθεί σήμερα η Μικτή των Νέων

Στο «Οικονομίδειο» γήπεδο της Ιαλυσού θα προπονηθούν σήμερα στις 2.45μ.μ. οι παίκτες που έχουν επιλεγεί να συγκροτήσουν τη Μικτή Νέων της ΕΠΣ. Συγκεκριμένα, καλούνται οι:

Νίκος Νικολός (Ερμής Καλυθιών), Γιάννης Μπαρμπαντώνης (Απόλλων Καλυθιών), Κυριάκος Πέρος (Αστέρας Μασάρων), Νίκος Βαρκάδος, Σάββας Διακοναστάσης, Νίκος Φρατζής (Ευαγόρας), Χρήστος Χωρίτης (Διαγόρας Βατίου), Κεφάλας (Νήσος Ρόδος), Μιχάλης Μάχλης (Διγενής), Γκίκας Λιάνι, Μηνάς Μαυρής (ΓΑΣ Ιάλυσος), Διονύσης Μακρυδημήτρης, Παναγιώτης Μαθιός, Γιώργος Πλακέντης (ΑΣ Ρόδος), Νίκος Αρφαράς, Νεκτάριος Μήτρου, Λάμπρος Καρύδης, Μιχάλης Φλεβάρης (Φοίβος), Κυριάκος Μαριάς (Δόξα Ψίνθου), Μανώλης Παπαδημήτρης, Γιώργος Μπιλιάς (Ηρακλής Μαριτσών), Σταμάτης Αμπελάς, Δημήτρης Δημητρόπουλος, Νίκος Φράγκος (ΠΑΟ Διαγόρας), Γιώργος Διακίδης (ΑΕΡΑ), Χρήστος Μιχαλάκης (Απόλλων Απολλώνων), Αλέκος Σπάρταλης, Φιλίππου (Κλεάνθης).

ΓΚΟΛΦ

Ξεκίνησε το Σάββατο το τοπικό πρωτάθλημα

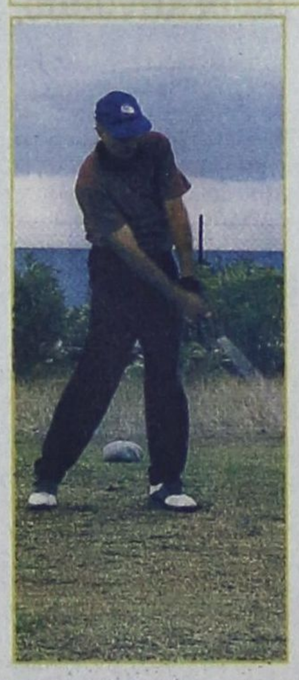

Ξεκίνησε το Σαββατοκύριακο το τοπικό πρωτάθλημα γκολφ, που διοργανώνει στα Αφάντου ο Ομιλος Γκολφ Ρόδου.

Οι αγώνες θα συνεχιστούν το Σάββατο και θα ολοκληρωθούν την Κυριακή, με τη συμμετοχή 25 παικτών.



Αμερικής 111, Ρόδος • Τηλ. 29736
παραμένει και μετά το μεσονύκτιο
ανοικτά κοντά σας μέχρι τις 6 το πρωί
με σούπες και διάφορα φαγητά
ΤΗΛ. 29736
X2848-30/11



ΣΑΝ ΣΗΜΕΡΑ...

ΠΡΙΝ 5 ΧΡΟΝΙΑ: *Με νίκη ξεκίνησε ο Σόλων Πέππας το τρίτο διεθνές τουρνουά τένις «σάτελαϊτ», με την επωνυμία «Ελλάδα 4» που γίνεται στα Χανιά. Ο δυο φορές πρωταθλητής Ελλάδας και αθλητής του Ροδιακού Ομίλου Αντισφαίρισης, κέρδισε στο «ταμπλό» τον Λευκορώσο KOURICOVICH με 2-0 σετ (6-3, 6-2) και πέρασε στους «16.. Ο Πέππας φιναλίστ του δεύτερου τουρνουά που μαζί με τον πρώτο έγιναν στη Ρόδο θα αντιμετωπίσει το Γιουγκοσλάβο VEMIC.*

■ *Δύο μετάλλια και δύο θέσεις στην εξάδα ήταν ο απολογισμός της συμμετοχής των κοριτσιών του Υγρού Στίβου Ρόδου στους αναπτυξιακούς αγώνες κολύμβησης του δήμου Αθηναίων.*

ΠΡΙΝ 10 ΧΡΟΝΙΑ: *Ούτε στο Μεσολόγγι κόντρα στην ομώνυμη τοπική ομάδα, πρόκειται να αγωνιστεί ο Χρήστος Κοτσομύτης που υποφέρει από οσφυαλγία. Ο συμπαθής «πράσινος» παίκτης που προσπάθησε να γυμναστεί χθες και προχθές, δεν τα κατάφερε, αφού οι πόνοι στη μέση του ήσαν ανυπόφοροι. Ο Κοτσομύτης επισκέφθηκε χθες ειδικό γιατρό, ο οποίος του σύστησε ανάπαυση μέχρι το τέλος της εβδομάδας. Η απουσία του πάντως, αρχίζει να ανησυχεί τον τεχνικό τη Ρόδου Κώστα Παπαοικονόμου, καθώς βλέπει ότι ακόμα ένας ποδοσφαιριστής του υποφέρει από χρόνιο πρόβλημα που είναι άγνωστο πότε θα μπορέσει να ξεπεραστεί. Στο μεταξύ η χθεσινή προπόνηση της Ρόδου ήταν διπλή.*

ΠΡΙΝ 19 ΧΡΟΝΙΑ: *Με ακμαίο το ηθικό των παικτών του, αλλά και με πολλή αισιοδοξία για ένα ακόμα θετικό αποτέλεσμα σε εκτός έδρας παιχνίδι αναχωρεί σήμερα η αποστολή του Διαγόρα για την Αθήνα, όπου αύριο θα αντιμετωπίσει τη Νίκαρ Ηστ. Σχετικά με την ενδεκάδα δεν προβλέπονται σοβαρές αλλαγές. Ετσι τον αγώνα θα ξεκινήσουν οι Λαλιώτης, Ι. Ράδος, Β. Αθανασίου, Ιντζόγλου, Σιφωνιός, Παππαδιός, Σωτηρόπουλος, Τσολάκος, Κοπανίδης, Δουρδουνάς και Κρητικός.*

ΠΡΙΝ 30 ΧΡΟΝΙΑ: *Θερμή υποδοχή επιφυλάσσουν το δ.σ. της Ρόδου και οι φίλαθλοι του νησιού μας στην αποστολή της ομάδας του Παναθηναϊκού. Σύμφωνα με πληροφορίες μας, η αθηναϊκή ομάδα θα αφιχθεί στο νησί μας το πρωί της προσεχούς Πέμπτης και θα αναχωρήσει αργά το βράδυ. Μετά το πέρας του αγώνα, η ροδιακή ομάδα θα δεξιωθεί σε πολυτελές ξενοδοχείο της πόλης μας τους παίκτες και τους συνοδούς του Παναθηναϊκού.*

ΠΡΙΝ 50 ΧΡΟΝΙΑ: *Χθες το εσπέρας ο κ. Γ. Σαρτζετάκης, πρόεδρος της ΕΠΣΔ και ο κ. Δόξης Δοξόπουλος, μέλος του διοικητικού συμβουλίου, μετέβησαν εις Τριάντα, όπου ομίλησαν προς τους αθλητές του Ιάλυσου. Οι ανωτέρω εκπρόσωποι της ΕΠΣΔ έτυχον ενθουσιώδους υποδοχής εκ μέρους των αθλητών των Τριαντών.*

Τα χειμερινά δρομολόγια της εταιρίας ΑΧΟΝ

ΘΑ ΙΣΧΥΣΟΥΝ ΑΠΟ ΑΥΡΙΟ



Από την αεροπορική εταιρία ΑΧΟΝ ανακοινώθηκαν τα δρομολόγια που θα ισχύσουν από αύριο για τη χειμερινή περίοδο. Τα δρομολόγια έχουν ως εξής:

Από Ρόδο προς Αθήνα:

Δευτέρα-Τρίτη-Τετάρτη: 12.00 και 20.20

Πέμπτη:12.00 και 20.20

Παρασκευή: 12.00 και 20.35

Σάββατο: 10.30 και 20.20

Κυριακή: 12.30 και 20.35

Από Αθήνα προς Ρόδο

Δευτέρα-Τρίτη-Τετάρτη: 10.40 και 19.00

Πέμπτη:10.40 και 19.00

Παρασκευή: 10.40 και 19.00

Σάββατο: 09.10 και 19.00

Κυριακή: 11.10 και 19.00.

Από Ρόδο προς Θεσσαλονίκη

Απευθείας κάθε Τρίτη-Τετάρτη στις 16.15 και κάθε Παρασκευή-Κυριακή στις 18.35.

Από Θεσσαλονίκη προς Ρόδο

Απευθείας κάθε Τρίτη-Τετάρτη στις 14.40 και κάθε Παρασκευή-Κυριακή στις 17.00.

Οι πτήσεις μας πραγματοποιούνται με Boeing 737 (με διαμορφωμένη διακεκριμένη θέση με δερμάτινα καθίσματα) και με τα εντελώς καινούργια Enipraer (ERJ 145).

Ετοιμασίες για εκλογές στο Σύνδεσμο Ιδιοκτητών Ταξί

ΣΥΝΕΔΡΙΑΖΕΙ ΣΗΜΕΡΑ ΤΟ ΣΥΜΒΟΥΛΙΟ

Ημερομηνία διεξαγωγής των εκλογών για την ανάδειξη νέου διοικητικού συμβουλίου στο Σύνδεσμο των Ιδιοκτητών Ταξί, αναμένεται να οριστικοποιηθεί σήμερα στη γενική συνέλευση των αυτοκινητιστών, που θα διεξαχθεί στο Εργατικό Κέντρο.

Πρόκειται ουσιαστικά για την ετήσια τακτική συνέλευση του κλάδου, που πραγματοποιείται νωρίτερα, προφανώς λόγω των εκλογών, που θα γίνουν κατά πάσα πιθανότητα στο τελευταίο δεκαήμερο του τρέχοντα μήνα.

Δεν έχει ξεκαθαριστεί πάντως αν θα υπάρξει ενιαίο ψηφοδέλτιο ή οι συνδυασμοί που θα κατέλθουν στις εκλογές θα είναι περισσότεροι.

Στη σημερινή συνέλευση θα γίνει ο απολογισμός του απερχόμενου διοικητικού συμβουλίου του συνδέσμου, καθώς και ο οικονομικός απολογισμός.

Είναι πολύ πιθανό πάντως να γίνει συζήτηση για το νομοσχέδιο περί αστικών και υπεραστικών συγκοινωνιών, που ψηφίστηκε πρόσφατα στη Βουλή. Στο νέο νομοσχέδιο προβλέπεται μεταξύ άλλων και η μετατροπή των συνδέσμων σε ανώνυμες εταιρίες θέμα για το οποίο οι αυτοκινητιστές της Ρόδου συναινούν.

Προφυλακίστηκε ο παραλήπτης των ναρκωτικών

Προφυλακίστηκε μετά την απολογία του στον ανακριτή κ. Βασίλη Παπανικόλα με σύμφωνη γνώμη και του Εισαγγελέα και ο 31χρονος Κωνσταντίνος Χατζηκώστας του Μιχαήλ, που κατηγορείται ότι ήταν ο παραλήπτης του δέματος που περιείχε ένα κιλό χασίς.

Το δέμα είχε παραλάβει από το πλοίο «Δημητρούλα», ο 29χρονος Λάζαρος-Νεκτάριος Τελόγλου, ο οποίος και κατονόμασε ως παραλήπτη τον Χατζηκώστα.

Και οι δύο από χθες «φιλοξενούνται» στις φυλακές Κω.

ΕΝΟΙΚΙΑΖΕΤΑΙ

ισόγεια διπλοκατοικία με κήπο στην οδό Δαμασκηνού 107.

Πληροφ. 25222-24661 κ. Παπαϊωάννου.

ΓΔ-18/11

ΠΡΟΣΚΛΗΣΗ ΕΚΔΗΛΩΣΗΣ ΕΝΔΙΑΦΕΡΟΝΤΟΣ

Η Εταιρία ALDIANA Α.Ε. που εδρεύει στη Ρόδο επί της Λεωφ. ΡΟΔΟΥ-ΛΙΝΔΟΥ 6ο χιλιομ. (τηλεφ. 67710-67493-67494) νομίμως εκπροσωπούμενη από τους κ.κ. Παντελή Χαπίπη και Γεώργιο Χαπίπη, σε ιδιόκτητη έκταση 226.000 τ.μ. στο ΠΛΗΜΜΥΡΙ ΡΟΔΟΥ κατασκευάζει Ξενοδοχειακό Συγκρότημα συνολικής δομημένης επιφάνειας 30.000 τ.μ.

Για την ανάδειξη αναδόχων των επί μέρους εργασιών ΚΑΛΕΙ τους ενδιαφερομένους για την υποβολή προσφορών με τιμές μονάδας.

Γίνονται δεκτές προσφορές από εργολάβους Δημοσίων και Ιδιωτικών Εργων.

Πληροφορίες στα γραφεία της εταιρίας ΑΛΝΤΙΑΝΑ ΡΟΔΟΣ, (ΖΕΥΣ ΡΟΔΟΥ Λεωφ. ΡΟΔΟΥ-ΛΙΝΔΟΥ 6ο χιλ.) κάθε μέρα από 10-12 π.μ.

Η κατάθεση των προσφορών λήγει την 21-11-2001.

Οι εργασίες για τις οποίες κατατίθενται προσφορές είναι:

ΕΚΣΚΑΦΕΣ-ΤΟΙΧΟΠΟΙΙΕΣ-ΕΠΙΧΡΙΣΜΑΤΑ-ΜΟΝΩΣΕΙΣ

ΣΚΥΡΟΔΕΜΑΤΑ

α. ΠΑΡΑΓΩΓΟΙ ΕΤΟΙΜΟΥ ΣΚΥΡΟΔΕΜΑΤΟΣ

β. ΚΑΤΑΣΚΕΥΑΣΤΕΣ ΞΥΛΟΤΥΠΩΝ, ΔΙΑΣΤΡΩΣΗΣ ΣΚΥΡΟΔΕΜΑΤΟΣ ΚΑΙ ΤΟΠΟΘΕΤΗΣΗ ΟΠΛΙΣΜΟΥ.

ΥΔΡΑΥΛΙΚΑ-ΗΛΕΚΤΡΟΛΟΓΙΚΑ-ΚΟΥΦΩΜΑΤΑ ΑΛΟΥΜΙΝΙΟΥ-ΣΙΔΗΡΟΚΑΤΑΣΚΕΥΕΣ -ΤΟΠΟΘΕΤΗΣΕΙΣ ΠΛΑΚΙΔΙΩΝ ΚΑΙ ΜΑΡΜΑΡΩΝ -ΞΥΛΟΥΡΓΙΚΑ-ΧΡΩΜΑΤΑ.

Χ2861-14/11

Συνέντευξη Σκανδαλίδη εφ' όλης της ύλης

Αλλαγή του εκλογικού νόμου εξετάζεται από την κυβέρνηση

ΘΑ ΙΣΧΥΣΕΙ ΑΠΟ ΤΙΣ ΜΕΘΕΠΟΜΕΝΕΣ ΕΚΛΟΓΕΣ

Το θέμα της αλλαγής του εκλογικού συστήματος και του εκλογικού νόμου για την ανάδειξη των βουλευτών άνοιξε για μία ακόμη φορά μετά τις εκλογές του Απριλίου του 2000 η κυβέρνηση, δια στόματος του υπουργού Εσωτερικών Κώστα Σκανδαλίδη. Οι αλλαγές στον τρόπο ανάδειξης των βουλευτών θα συζητηθούν από μηδενική βάση, σε διακομματική επιτροπή του υπουργείου Εσωτερικών που θα αρχίσει τις συνεδριάσεις της τον Φεβρουάριο. Ο κ. Σκανδαλίδης χαρακτήρισε το θέμα της τροποποίησης του εκλογικού συστήματος ως «κρίσιμο για τη μετεξέλιξη του πολιτικού συστήματος της χώρας».

Αν και απέφυγε να ανοίξει τα χαρτιά του, ο υπουργός Εσωτερικών άφησε να εννοηθεί ότι υπάρχουν σκέψεις για υιοθέτηση ενός αναλογικότερου εκλογικού συστήματος, όχι όμως και καθιέρωση απλής αναλογικής. Επίσης, φαίνεται πως εξετάζεται η διεύρυνση του αριθμού των μονοεδρικών εκλογικών περιφερειών, η υιοθέτηση του μεικτού συστήματος λίστας-σταυρού αλλά και η υποβάθμιση της ρήτρας εξομάλυνσης μέσω της οποίας προκύπτει αποδυνάμωση του δεύτερου κόμματος. «Ο διάλογος ξεκινά με στόχο την εφαρμογή του νέου εκλογικού συστήματος από τις μεθεπόμενες και όχι τις επόμενες εθνικές εκλογές», είπε ο κ. Σκανδαλίδης υπενθυμίζοντας τη σχετική συνταγματική επιταγή. Προκειμένου οι επόμενες εκλογές να γίνουν με το νέο εκλογικό σύστημα θα πρέπει να υπάρξει συμφωνία των δύο τρίτων των βουλευτών, πράγμα το οποίο ο κ. Σκανδαλίδης απέκλεισε χαρακτηρίζοντας ως «απίθανη» την πολιτική συμφωνία μεταξύ ΠΑΣΟΚ και ΝΔ για το θέμα αυτό.

Σε ό,τι αφορά τις δημοτικές και νομαρχιακές εκλογές ο υπουργός Εσωτερικών επανέλαβε την άποψή του να μην δοθούν από το ΠΑΣΟΚ χρίσματα σε υποψηφίους δημάρχους μικρών δήμων. Δηλαδή να μην δοθούν χρίσματα «για την πλειοψηφία των δήμων», συμπλήρωσε. Οι εκλογές για την ανάδειξη των οργάνων της αυτοδιοίκησης θα γίνουν με τα ίδια διοικητικά όρια και το ίδιο εκλογικό σύστημα επανέλαβε ο κ. Σκανδαλίδης, ο οποίος όμως υπενθύμισε παράλληλα ότι στις δημοτικές και νομαρχιακές εκλογές θα ασκήσουμε το εκλογικό μας δικαίωμα για πρώτη φορά δίχως εκλογικά βιβλιάρια αλλά με την ταυτότητά μας και τον ειδικό εκλογικό αριθμό.

Δίνοντας στη δημοσιότητα τις δύο μελέτες που έχουν εκπονηθεί για τη λειτουργία των μητροπολιτικών κέντρων, ο υπουργός ανακοίνωσε ότι θα ξεκινήσει άμεσα σε διακομματική επιτροπή του υπουργείου ο διάλογος για τις μητροπολιτικές λειτουργίες, καθώς επίσης και η διαδικασία αξιολόγησης των υφιστάμενων δομών της διοικητικής διαίρεσης της χώρας (όρια δήμων, γεωγραφικό επίπεδο δεύτερου βαθμού τοπικής αυτοδιοίκησης σε νομό ή περιφέρεια). Ο κ. Σκανδαλίδης, πάντως, έχει αναπέμψει τις αλλαγές στη διοικητική διαίρεση για το χρονικό διάστημα μετά το 2006, οπότε και ολοκληρώνεται το Γ΄ ΚΠΣ.



Σοβαρές αλλαγές επεξεργάζεται το υπουργείο Εσωτερικών, σύμφωνα με τον κ. Σκανδαλίδη στη διάρθρωση και τις λειτουργίες της δημόσιας διοίκησης. Ο υπουργός προανήγγειλε αλλαγή στη διαδικασία επιλογής των διευθυντών και γενικών διευθυντών, οι οποίοι --όπως είπε-- θα επιλέγονται μέσω γραπτής αξιολόγησης-τεστ. Ακόμη, έκανε γνωστή την απόφασή του να ληφθούν μέτρα για την ανατροπή της σχέσης του αριθμού μεταξύ προϊσταμένων και δημοσίων υπαλλήλων, καθώς και για τη μείωση του μέσου όρου ηλικίας του ανθρώπινου δυναμικού στην δημόσια διοίκηση. Ο κ. Σκανδαλίδης ανακοίνωσε επίσης ότι θα εφαρμοστούν ποιοτικοί και ποσοτικοί δείκτες για την αξιολόγηση του έργου της δημόσιας διοίκησης.

Τέλος, ο υπουργός Εσωτερικών άφησε ανοιχτό το ενδεχόμενο για αλλαγές στη διαδικασία των προσλήψεων δημοτικών υπαλλήλων. Ο κ. Σκανδαλίδης ανακοίνωσε ότι εξετάζεται το ενδεχόμενο να γίνονται οι προκηρύξεις από τους ίδιους τους δήμους, βάσει των κριτηρίων που προβλέπει ο νόμος Πεπονή. Το θέμα συνέδεσε ο υπουργός, με τη θέσπιση αυστηρότερου πλαισίου για τη λειτουργία των δημοτικών επιχειρήσεων, ώστε να μη λειτουργούν ως χώροι αθρόων προσλήψεων καθώς και με τη δημιουργία μητρώου δημοτικών υπαλλήλων.

Ανακοίνωση του Γ. Σιφωνιού για τις επιτροπές του ΕΒΕΔ στα επαρχεία Δωδεκανήσου

Από την παράταξη του κ. Γ. Σιφωνιού, εκδόθηκε η παρακάτω ανακοίνωση:

«Η τεχνική επιτροπή της παράταξης «ΑΝΑΝΕΩΣΗ» για τις εκλογές του Επιμελητηρίου Δωδεκανήσου (ΕΒΕΔ) σε συνεδρίασή της, ασχολήθηκε με θέμα την ενεργό συμμετοχή των νησιών στην πορεία του Επιμελητηρίου.

Σύμφωνα με τον Επιμελητηριακό Νόμο 2081/92 (ΦΕΚ 154/Α/92), το Προεδρικό Διάταγμα 372/92 (ΦΕΚ 187/92), το Προεδρικό Διάταγμα 193 (ΦΕΚ Α 155/28-7-97) και το Προεδρικό Διάταγμα 164 (ΦΕΚ 148/5-7-2001) είναι δυνατή η ενεργός συμμετοχή τους.

Σύμφωνα με το άρθρο 2, παράγραφος 2 στ, του Νόμου 2081/92 σε συνδυασμό με την παράγραφο 1 του άρθρου 2 του ιδίου νόμου, το Επιμελητήριο δύναται να συστήσει μόνιμες Επιτροπές Επιμελητηρίου.

Η νομιμότητα των επιτροπών αυτών ενισχύεται και με την παράγραφο 3 του άρθρου 2 του ιδίου νόμου, που δίδει λόγω της αυτοτέλειας των Επιμελητηρίων τη δικαιοδοσία για τη σύσταση των επιτροπών αυτών.

Η παράταξή μας, αναγνωρίζοντας το δικαίωμα όλων των νησιών για ενεργό συμμετοχή στην πορεία του Επιμελητηρίου, θα καταθέσει στο νέο διοικητικό συμβούλιο, που θα προκύψει από τις εκλογές, πρόταση έγκρισης λειτουργίας μόνιμων Επιμελητηριακών Επιτροπών στα επαρχεία της Δωδεκανήσου.

Ο επικεφαλής του ψηφοδελτίου «ΑΝΑΝΕΩΣΗ» για τις εκλογές του ΕΒΕΔ

Γιώργος Σιφωνιός

Μηχανολόγος Ηλεκτρολόγος Μηχανικός».

ΑΝΑΚΟΙΝΩΣΗ

Το κεντρικό περίπτερο του κυρίου **Σταματίου** , στο Μανδράκι, από σήμερα διαθέτει και εφημερίδες ελληνικού Τύπου και περιοδικά.

3300-13/11

Ο ΠΟΛΙΤΙΣΤΙΚΟΣ ΣΥΛΛΟΓΟΣ ΣΙΑΝΝΩΝ «Η ΒΡΑΣΙΑ»

Καλεί

τα μέλη του στην ετήσια Γενική Συνέλευση που θα πραγματοποιηθεί στις **24-11-2001,** ημέρα Σάββατο και ώρα **19.00** μ.μ., στην αίθουσα του Δημοτικού Σχολείου Σιαννών, με τα παρακάτω θέματα:

- **Απολογισμός του Δ.Σ.**
- **Εκλογές για την ανάδειξη νέου Δ.Σ.**

Σε περίπτωση που δεν υπάρξει νόμιμη απαρτία, η Συνέλευση θα επαναληφθεί το επόμενο Σάββατο την ίδια ώρα και στον ίδιο χώρο.

Από το Δ.Σ.

3366-13/11

Κλείνει την ερχόμενη εβδομάδα τμήμα της οδού Καναδά λόγω κατασκευής του αποχετευτικού

Κλείνει την ερχόμενη εβδομάδα τμήμα της οδού Καναδά, λόγω κατασκευής του αποχετευτικού στην περιοχή του Αγίου Νικολάου, ενώ σε σύντομο χρονικό διάστημα θα δοθεί στην κυκλοφορία η οδός Στεφ. Καζούλη.

Ο δρόμος θα παραμείνει κλειστός για 20 τουλάχιστον ημέρες, προκειμένου να ολοκληρωθούν οι εργασίες, που έχουν προγραμματιστεί να γίνουν από τα συνεργεία του Δήμου Ρόδου και της Δημοτικής Επιχείρησης Υδρευσης και Αποχέτευσης.

Με τις παρεμβάσεις στις δύο οδούς θα ολοκληρωθούν οι εργασίες για την κατασκευή του αποχετευτικού στις περιοχές του Αγίου Νικολάου και της Αγίας Αναστασίας.

Για να είναι ολοκληρωμένο πλήρως το αποχετευτικό δίκτυο θα πρέπει να γίνουν παρεμβάσεις σε ορισμένα τμήματα της Ανάληψης, στη Ροδοπούλα και σε άλλες περιοχές, που δεν έχουν ενταχθεί στο σχέδιο πόλεως.

Μεγάλη επιτυχία σημείωσε η βραδιά φλαμένγκο στη Ρόδο

ΚΑΤΑΜΕΣΤΟ ΤΟ ΕΘΝΙΚΟ ΘΕΑΤΡΟ

Στο κατάμεστο Εθνικό Θέατρο, πραγματοποιήθηκε το Σάββατο η βραδιά χορού με ρυθμούς Famenco και Latin. Τρεις νέοι και εξαίρετοι επαγγελματίες χορευτές, που είχαν εξειδικευθεί στα προαναφερόμενα είδη χορού, ο Βασίλης Σκεπετάρης, η Σταυρούλα Γεωργοπαπαδάκου και η Κατερίνα Βούλγαρη, ενθουσίασαν τους θεατές, που τους χειροκρότησαν θερμά και τους κάλεσαν ξανά στη σκηνή μετά την ολοκλήρωση του προγράμματός τους.

Τη βραδιά οργάνωσε η Σχολή Χορού της κ. Ελλης Παρασκευά, με την ευκαιρία έναρξης λειτουργίας νέων τμημάτων Famenco και Latin στη σχολή, στα οποία θα διδάσκει ο Βασίλης Σκεπετάρης. Προλογίζοντας τη βραδιά, η κ. Παρασκευά ανέφερε μεταξύ άλλων ότι η επιτυχία της βραδιάς σηματοδοτεί τη διοργάνωση κι άλλων τέτοιων εκδηλώσεων με στόχο τη διάδοση της τέχνης του χορού στον τόπο μας.

ΑΠΩΛΕΙΑ

Απωλέσθη πινακίδα κυκλοφορίας υπ' αριθμό ΡΟΚ 1678 στην οδό Παλ. Πατρών Γερμανού (πλατεία Φώκιαλη).

Η κυρία που την πήρε, να την παραδώσει στο Τμήμα Τροχαίας ή στο τηλέφωνο 23157.

Χ2875-13/11

ΑΝΑΚΟΙΝΩΣΗ

Σας ενημερώνουμε ότι το

ΚΕΝΤΡΟ ΔΗΜΙΟΥΡΓΙΚΩΝ ΔΡΑΣΤΗΡΙΟΤΗΤΩΝ

M JUNIOR CLUB

θα λειτουργεί καθημερινά από τις 8.30 το πρωί μέχρι τις 22.00 το θράδυ και ΣΑΒΒΑΤΟΚΥΡΙΑΚΟ ΑΝΟΙΧΤΑ

Χρέωση ανά ώρα ή εβδομάδα ή μήνα

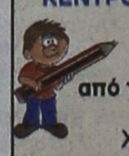

Εσύ οι μικροί μας φίλοι μπορούν να περνούν το χρόνο τους με ζωγραφική, κουκλοθέατρο, ομαδικά παιδαγωγικά παιχνίδια, δακτυλομπογιές, χαρτοκολλητική, κατασκευές, εκπαιδευτικά προγράμματα στο video κ.λ.π.. με αποκλειστική μας ευθύνη

Φιλικά

ΧΡΙΣΤΟΦΙΔΗ ΜΑΡΙΑ

Κοδριγκτώνος 12, τηλ. 0241 74935 Ρόδος

3274-17/11

Επιφυλακτικοί είναι οι μέτοχοι του ΚΤΕΛ για τη συγχώνευση με τον ΡΟΔΑ

Επιφυλακτικοί είναι οι περισσότεροι μέτοχοι του ΚΤΕΛ για το περιεχόμενο του νομοσχεδίου περί αστικών και υπεραστικών συγκοινωνιών, που πρόσφατα ψηφίστηκε στη Βουλή. Το νομοσχέδιο προβλέπει τη σύσταση ενιαίου συγκοινωνιακού φορέα στη Ρόδο, που προϋποθέτει τη συγχώνευση ΡΟΔΑ και ΚΤΕΛ.

Οι μέτοχοι του ΚΤΕΛ, όπως ανακοινώθηκε, θα καθορίσουν τη στάση τους στη γενική συνέλευση του κλάδου, που θα πραγματοποιηθεί στο τέλος Νοεμβρίου.

«Της λήψης της τελικής απόφασής μας, θα προηγηθεί επεξεργασία του περιεχομένου του νομοσχεδίου που προς το παρόν δεν γνωρίζουμε», δήλωσε ο πρόεδρος του ΚΤΕΛ κ. Παναγιώτης Συμιακός.

Θα ακολουθήσουν, όπως τόνισε ο πρόεδρος του ΚΤΕΛ, επαφές με τη διοίκηση του ΡΟΔΑ, προκειμένου να γίνουν συζητήσεις για την οικονομική κατάσταση των δύο συγκοινωνιακών φορέων.

«Δεν είμαστε αρνητικοί στη σύσταση και συμμετοχή μας στον ενιαίο φορέα, αν αυτό προβλέπεται πραγματικά στο νομοσχέδιο πο ψηφίστηκε», τόνισε χαρακτηριστικά ο κ. Συμιακός.

Σημειώνεται ότι και στο παρελθόν έχουν γίνει προσπάθειες για να συνενωθούν οι δύο συγκοινωνιακοί φορείς, οι οποίες όμως απέτυχαν παταγωδώς, λόγω της άρνησης του ΚΤΕΛ να μετάσχει στο εγχείρημα.

ΧΕΙΜΕΡΙΝΑ ΔΡΟΜΟΛΟΓΙΑ

Παράλληλα, στο αμέσως προσεχές διάστημα, θα τεθεί σε ισχύ το χειμερινό πρόγραμμα των δρομολογίων του ΚΤΕΛ.

Στο πρόγραμμα έχουν γίνει περικοπές όσον αφορά τα δρομολόγια προς τις τουριστικές περιοχές.

Μειωμένα θα είναι και φέτος και τα δρομολόγια προς το Δήμο Νότιας Ρόδου.

Τα δρομολόγια, όπως τονίστηκε από το ΚΤΕΛ μειώθηκαν σε ορισμένες κοινότητες, γιατί ελαττώθηκε το συγκοινωνιακό έργο, όταν η δημοτική αρχή Νότιας Ρόδου, εκμίσθωσε λεωφορείο της ΡΟΔΑ για τη μεταφορά των μαθητών.

Πολλά τα τροχαία ατυχήματα στη Ρόδο

ΤΑ ΔΥΟ ΘΑΝΑΤΗΦΟΡΑ

Οι τροχοί δυστυχώς, εξακολουθούν να θερίζουν. Παρά το γεγονός ότι μπήκαμε στη χειμερινή περίοδο, ο φόρος αίματος στο Μολών της ασφάλτου είναι βαρύς.

Σύμφωνα με τα στοιχεία της Τροχαίας Ρόδου, την περασμένη εβδομάδα και συγκεκριμένα το χρονικό διάστημα από 5 μέχρι 11 Νοεμβρίου, έγιναν τρία τροχαία ατυχήματα, στα οποία βρήκαν τραγικό θάνατο δύο άτομα και τραυματίστηκαν άλλα δύο σοβαρά. Ο αριθμός των θανατηφόρων ατυχημάτων, είναι αυξημένος, καθώς ο μήνας Νοέμβριος είναι χειμερινός και τα ατυχήματα την περίοδο αυτή παρουσιάζουν ύφεση.

Το ίδιο χρονικό διάστημα διενεργήθηκαν 540 αλκοτέστ και βεβαιώθηκαν 23 παραβάσεις μέθης, ενώ τα «ραντάρ» εντόπισαν 58 «βιαστικούς» οδηγούς.

Την εβδομάδα που διανύουμε, θα δοθεί ιδιαίτερη βαρύτητα στις παραβάσεις που αφορούν παραβίαση προτεραιότητας.

Οδηγούσε μεθυσμένος

Μολδαβός συνελήφθη αργά προχθές το βράδυ, να οδηγεί σε κατάσταση μέθης δίκυκλο μοτοποδήλατο και να προκαλεί τροχαίο ατύχημα.

Πρόκειται για τον CONSTANTIN MANTEA του GEORGI , 29 χρόνων, που προκάλεσε τροχαίο ατύχημα, οδηγώντας δίκυκλο μοτοποδήλατο, χωρίς δίπλωμα και σε κατάσταση μέθης.

Σε βάρος του σχηματίστηκε δικογραφία.

ΚΗΔΕΙΑ

Τη λατρευτή μας μητέρα, γιαγιά , αδελφή και θεία

ΧΡΙΣΤΙΝΑ ΒΑΣΙΛΑΡΟΥ

(Ετών 85)

θανούσα κηδεύουμε σήμερα Τρίτη 13 Νοεμβρίου 2001 και ώρα 2.00 μ.μ. από τον Ιερό Ναό Αγίου Χριστόφορου Ασγούρου.

Τα παιδιά: Γιώργος-Ειρήνη.

Τα εγγόνια, τα δισέγγονα, τα αδέλφια, τα ανίψια και οι λοιποί συγγενείς.

811-13/11



Ν. Γ. Καραγεώργιον

Εκφράζει την υφηλή αισθητικά σας!

Αμερικής & Ι. Καζούλη γωνία • Τηλ . 27127

ΑΝΤΙΠΡΟΣΩΠΕΙΑ ΔΩΔΕΚΑΝΗΣΟΥ

Αποκτήστε το τώρα σε 12 άτοκες δόσεις

Χ.2854