ΕΤΟΣ ΙΔΡΥΣΗΣ 1949
ΙΔΡΥΤΗΣ - ΔΙΕΥΘΥΝΤΗΣ
ΓΙΩΡΓΟΣ ΔΙΑΜΑΝΤΙΔΗΣ
Γραφεία - Τυπογραφεία:
Μάρκου Μαλλιαράκη 3 (ΚΟΒΑ)
Λογιστήριο: Νέα Αγορά
Τηλ.: Σύνταξης: 27356 - 34101 FAX: 20643
Λογιστηρίου: 24539 FAX: 24539
www.proodos.net, www.proodosnews.gr
e-mail: info@proodos.net

ΠΡΟΟΔΟΣ

Ανεξάρτητη καθημερινή πρωινή εφημερίδα

ΑΡΙΘΜΟΣ ΦΥΛΛΟΥ 15.873 • ΤΙΜΗ 200 δρχ., 0,59 ευρώ

ΚΥΡΙΑΚΗ 18 ΝΟΕΜΒΡΙΟΥ 2001

ΚΑΣΑΠΗΣ
ΖΑΝΤΕΣ-ΕΛΑΣΤΙΚΑ
Αυστραλίας 2
Τηλ. 35367
0% προκαταβολή
έως 36 δόσεις

Με τα παμπάλαια και βραδυκίνητα πλοία

Πανάκριβα θα πληρώσει η Ρόδος τις άθλιες ακτοπλοϊκές συγκοινωνίες

ΚΙΝΔΥΝΕΥΕΙ ΚΑΙ Ο ΜΑΘΗΤΙΚΟΣ ΤΟΥΡΙΣΜΟΣ



Ο ΤΟΥΡΙΣΜΟΣ (και όχι μόνο) θα πληρώσει πανάκριβα και κατά την επόμενη σεζόν τις άθλιες ακτοπλοϊκές συγκοινωνίες της Δωδεκανήσου. Και το πρώτο πλήγμα θα δεχτεί η Ρόδος με τον μαθητικό τουρισμό που δραστηριοποιείται περί τα τέλη Μαρτίου.

Συγκεκριμένα, έγινε γνωστό ότι οι μαθητές των λυκείων από διάφορες πόλεις της χώρας ζητούν οι εκδρομές προς τη Ρόδο γίνουν ακτοπλοϊκώς, δεδομένου ότι μετά το τρομοκρατικό χτύπημα στη Νέα Υόρκη πολλά παιδιά δεν θέλουν να ταξιδέψουν με τα αεροπλάνα.

ΟΜΩΣ οι δύο συνεργαζόμενες ακτοπλοϊκές εταιρίες (ΔΑΝΕ και Αγούδημος) σε καμιά περίπτωση είναι σε θέση για να καλύψουν όλες τις ανάγκες, με αποτέλεσμα ένας τεράστιος αριθμός μαθητών να κατευθυνθεί προς την Κρήτη, που διαθέτει άρι-

ΣΥΝΕΧΕΙΑ ΣΤΗ ΣΕΛ. 4

Μετά την έκθεση του Λονδίνου

Ολοι συγκρατημένοι για τη σεζόν του 2002

ΠΙΕΣΕΙΣ ΓΙΑ ΜΕΙΩΣΗ ΤΩΝ ΤΙΜΩΝ

ΑΝΗΣΥΧΟΙ και συγκρατημένοι εμφανίστηκαν για το μέλλον του τουρισμού οι Αγγλοι τουρ-οπερέιτορς, στη διάρκεια της έκθεσης TRAVEL MARKET που διεξήχθη στο διάστημα από 12 έως 15 Νοεμβρίου στο Λονδίνο. Πρόκειται για μια από τις μεγαλύτερες τουριστικές εκθέσεις που διεξάγονται στο εξωτερικό και τα αποτελέσματά της είναι ιδιαίτερα σημαντικά για τις αφίξεις της θερινή περιό-

ΣΥΝΕΧΕΙΑ ΣΤΗ ΣΕΛ. 4

2η ΔΩΔΕΚΑΝΗΣΑ 2001
ΠΑΝΕΛΛΗΝΙΑ ΓΕΝΙΚΗ ΕΚΘΕΣΗ
κατοικία
αυτοκίνητο
δομικά υλικά
εξοπλισμός επιχειρήσεων
16 - 20 Νοεμβρίου 2001
hotel RHODOS PALACE
Εισοδος ελεύθερη για το κοινό
Χ. 2853-8/11

ΨΑΡΟΤΑΒΕΡΝΑ
«Αλέξης»
Αναχοινώνουμε στην εκλεκτή πελατεία μας ότι η ψαροταβέρνα «ΑΛΕΞΗΣ» θα παραμείνει ανοικτή και τη χειμερινή περίοδο
στο νέο κατάστημα, που βρίσκεται στην οδό
Αριστοτέλους 33 - Π. Πόλη
ΤΟ ΝΕΟ ΚΑΤΑΣΤΗΜΑ ΜΑΣ ΘΑ ΤΟ ΒΡΕΙΤΕ ΜΕ ΤΗΝ ΟΝΟΜΑΣΙΑ:
«ΑΛΕΞΗΣ 4 ΕΠΟΧΕΣ»
Τηλ. 29347 και 70522
ΧΛ-18/11

Με απόφαση του υπουργείου Πολιτισμού

Αρχαιολογικός χώρος χαρακτηρίζεται και η νησίδα Πρασονήσι

ΕΜΠΛΟΚΗ ΣΤΗ ΔΙΑΔΙΚΑΣΙΑ ΕΚΠΟΙΗΣΗΣ

ΕΜΠΛΟΚΗ παρουσιάζεται στο θέμα της εκποίησης της νησίδας Πρασονήσι, που βρίσκεται στο νότιο άκρο της Ρόδου. Σύμφωνα με πληροφορίες το υπουργείο Πολιτισμού με απόφασή του, χαρακτήρισε το Πρασονήσι ως αρχαιολο-

ΣΥΝΕΧΕΙΑ ΣΤΗ ΣΕΛ. 4



Με τις δύο νομαρχιακές

Το ερχόμενο Σάββατο η συνδιάσκεψη ΠΑ.ΣΟ.Κ.

ΔΙΑΦΩΝΙΕΣ ΓΙΑ ΤΗΝ ΗΜΕΡΗΣΙΑ ΔΙΑΤΑΞΗ

ΓΙΑ ΤΟ Σάββατο 24 Νοεμβρίου προσδιορίστηκε τελικά η συνδιάσκεψη των Νομαρχιακών Επιτροπών βορείου και νοτίου συγκροτήματος Δωδεκανήσου του ΠΑ.ΣΟ.Κ. Το θέμα συζητήθηκε προχθές σε συνεδρίαση της Ν.Ε. νοτίου συγκροτήματος, όπου και αποφασίσθηκε η συνδιάσκεψη να γίνει στη Ρόδο παρουσία του υπουργού Εσωτερικών κ. Κώστα Σκανδαλίδη, των βουλευτών του νομού και των μελών της Κεντρικής Επιτροπής.

✓ Ωστόσο διαφωνία φαίνεται να προέκυψε ως προς τη θεματολογία που θα συζητηθεί στη συνδιάσκεψη, αφού εκτός της πορείας των έργων, ζητήθηκε

ΣΥΝΕΧΕΙΑ ΣΤΗ ΣΕΛ. 4

Αρχίζει την Τρίτη στη Θεσσαλονίκη

Το συνέδριο των ξεναγών

ΤΟ 2002 ΘΑ ΓΙΝΕΙ ΣΤΗ ΡΟΔΟ

ΣΤΗ ΘΕΣΣΑΛΟΝΙΚΗ αρχίζουν αυτή την Τρίτη, 20 Νοεμβρίου, οι εργασίες του 3ου ετήσιου συνεδρίου της Πανελλήνιας Ομοσπονδάις Ξεναγών (Π.Ο.ΞΕΝ.). Στο παραπάνω συνέδριο θα συμμετάσχουν εκλεγμένοι αντιπρόσωποι των έξι σωματείων της χώρας (Αθηνών, Θεσσαλονίκης, Δωδεκανήσου, Κρήτης, Κέρκυρας και Νήσων Βορείου Αιγαίου).

✍ Οι σύνεδροι θα συζητήσουν κατά το πρώτο διήμερο συνδικαλιστικά και τεχνικά θέματα ξεναγών, καθώς και τις νέες εξελίξεις στον κλάδο. Το συνέδριο θ'ακολουθήσει τριήμερο σεμινάριο με διαλέξεις και παρουσιάσεις θεμάτων πάνω σε νέα ιστορικά και αρχαιολογικά στοιχεία, ζητήματα τέχνης, επισκέψεις μνημείων, μουσείων και άλλων αξιοθέατων στην περιοχή της Βόρειας Ελλάδας.

ΣΥΝΕΧΕΙΑ ΣΤΗ ΣΕΛ. 4

Απέπλευσε το «Ρόδος»

Από το Α΄ Λιμενικό Τμήμα του Κ.Λ Πειραιά επετράπη ο απόπλους του ΕΓ-Ο/Γ πλοίου "ΡΟΔΟΣ" μετά από επιθεώρηση από ΚΕΕΠ, διαπίστωση αποκατάστασης της βλάβης και προσκόμισης πιστοποιητικού διατήρησης κλάσης από παρακολουθούντα το πλοίο νηογνώμονα.

Οι συγγενείς του Παν. Ιωαννίδη τονίζουν:

Πρέπει να εντοπιστούν και να τιμωρηθούν οι δράστες της κλοπής των πιάτων!

ΤΙ ΕΓΙΝΑΝ ΑΛΛΑ ΠΟΛΥΤΙΜΑ ΚΕΙΜΗΛΙΑ ΠΟΥ ΠΑΡΕΛΑΒΑΝ ΟΙ ΑΡΧΑΙΟΛΟΓΟΙ;

ΑΠΡΟΒΛΕΠΤΕΣ διαστάσεις λαμβάνει το σκάνδαλο της κλοπής των εννέα πιάτων της συλλογής Παναγιώτη Ιωαννίδη. Η κοινή γνώμη της Ρόδου είναι κατάπληκτη και εξοργισμένη για την αδιαφορία της Αρχαιολογικής Υπηρεσίας Δωδεκανήσου στη διαφύλαξη σπάνιων και πολύτιμων θησαυρών.

● Η κλοπή των εννέα πιάτων, που ύστερα από 15 ολόκληρα χρόνια δημοσιοποίησε, μετά από επίμονα σχόλια του τοπικού Τύπου, η Αρχαιολογική Υπηρεσία Δωδεκανήσου, έγινε αφορμή πολλοί πολίτες να εκφράζουν αμφιβολίες κατά πόσον οι ανεκτίμητοι αρχαιολογικοί θησαυροί των νησιών μας βρίσκονται σε κατάλληλα και υπεύθυνα χέρια.

ΡΟΔΙΟΣ μας τηλεφώνησε και μας είπε: «Οπως αδιαφόρησε για τα λινδιακά πιάτα έτσι μπορεί να διαφορούν και για τα αρχαία μας οι κύριοι αρχαιολόγοι».

ΣΥΝΕΧΕΙΑ ΣΤΗ ΣΕΛ. 4



Για τις εκλογές της 9ης Δεκεμβρίου

Τρεις συνδυασμοί στο Οικονομικό Επιμελητήριο

ΠΟΙΟΙ ΜΕΤΕΧΟΥΝ ΣΤΑ ΨΗΦΟΔΕΛΤΙΑ

ΑΠΟ ΤΗΝ Κεντρική Διοίκηση του Οικονομικού Επιμελητηρίου Ελλάδας ανακοινώθηκαν οι συνδυασμοί που θα πάρουν μέρος στις εκλογές, που θα διεξαχθούν στις 9 Δεκεμβρίου 2001 και στην περιοχή της Δωδεκανήσου, και είναι οι εξής:

Για την τοπική Διοίκηση

Α. ΠΑΣΚΟ - ΣΥΝΕΡΓ/ΝΟΙ

1. Αλεβίζος Κυριάκος
2. Κολάης Παντελής
3. Ξανθοπούλου Ειρήνη
4. Παντολάκη Ιφιγένεια
5. Παπατσή Ευαγγελία
6. Τσαγκάρης Πρόδρομος
7. Τσαμπανάκης Βασίλης
8. Τσολάκης Κων/νος
9. Χατζηπλής Παναγιώτης
10. Χούλης Αλέξανδρος

Β. ΔΗΚΙΟ - ΣΥΝΕΡΓ/ΝΟΙ

1. Βαγιανού Αννα
2. Βδουκάκης Γεώργιος
3. Κουνάκης Εμμανουήλ
4. Μηνάς Νικόλαος
5. Παπαντωνίου Ιωάννης
6. Παυλούς Γεώργιος
7. Υγειονομάκης Κοκκιμίδης

Γ. ΔΗΜΟΚΡΑΤΙΚΗ -

ΣΥΝΕΧΕΙΑ ΣΤΗ ΣΕΛ. 4

Σε πολλά σχολεία

Μπαράζ βανδαλισμών και κλοπών στη Ρόδο

ΠΟΝΟΚΕΦΑΛΟΣ ΣΤΗΝ ΑΣΤΥΝΟΜΙΑ

ΠΟΝΟΚΕΦΑΛΙΑΖΟΥΝ τις αστυνομικές υπηρεσίες του νησιού μας τα απανωτά κρούσματα διαρρήξεων και βανδαλισμών σε σχολεία της Ρόδου. Η έλλειψη νυχτοφυλάκων, αλλά και αστυνομικών που να περιπολούν στις γύρω περιοχές, βοηθούν τους αλήτες να δρουν ανενόχλητοι.

◗ Προχθές το πρωί καταγγέλθηκε στο Αστυνομικό Τμήμα Ιαλυσού ένα ακόμα κρούσμα. Αγνωστοι δράστες μπήκαν στο σχολικό συ-

ΣΥΝΕΧΕΙΑ ΣΤΗ ΣΕΛ. 4

ΜΕΤΑ ΣΥΓΧΩΡΗΣΕΩΣ

ΠΟΣΟΣΤΩΣΕΙΣ

Για διαφορετικούς λόγους, η καθεμιά, τέσσερις γυναίκες ξεχώρισαν τις τελευταίες μέρες. Και μονοπώλησαν τα φώτα της δημοσιότητας με τις υψηλές επιδόσεις τους.

- Η νεαρή μητέρα από χωριό της Δράμας που προώθησε την ανήλικη κόρη της στον ευγενή στίβο της ...κοινωνικής προσφοράς.

- Η Κάτια Γιαννακοπούλου που απέδειξε πόσο επικίνδυνη είναι η ...εισπήδηση αρχιμανδρίτη σε αντικείμενο κοσμικής υφής.

- Η Βάνα Μπάρμπα που πήρε στους ώμους της το ζήτημα της γυναικείας απελευθέρωσης. Επιτέλους βρέθηκε κάποιος άνθρωπος να βάλει στη θέση του τον, γνωστό και παρ' ημίν κ. Ραπτάκη!

- Η Μαίρη Σκόρδου, τέλος, η οποία περιφέροντας τα κάλλη της από καναλίου εις κανάλιον και από ...πολιτιστικού κέντρου (σημ.: σκυλάδικου) εις πολιτιστικόν κέντρον, απεκάλυψε την κρυφή σεξουαλική γοητεία του γνωστού καρυκεύματος...

Αναφέρω τα ως άνω παραδείγματα, διότι οι εν λόγω κυρίες, χωρίς την αβάντα των «ποσοστώσεων» πέτυχαν όσα εσχάτως πέτυχαν.

Αν είχαν προωθηθεί σ' οποιονδήποτε άλλον τομέα δια των «ποσοστώσεων» θα τις ήξερε κανείς σήμερα; Οχι βέβαια.

Ακολούθησαν αυτόνομη πορεία και ανέδειξαν το ταλέντο τους όπως αυτές ήξεραν. Και δημιούργησαν και οπαδούς!

Αστειεύομαι ασφαλώς. Αλλά μ' αυτό τον περιπαικτικό τρόπο θέλω να καταδείξω πόσο ανόητη είναι η λογική των «ποσοστώσεων». Κατοχυρωθείσα μάλιστα και νομοθετικά. Λες και οι γυναίκες, στις σημερινές συνθήκες τουλάχιστον, δεν μπορούν να αναδειχθούν και να ξεχωρίσουν σ' όποιο τομέα θελήσουν, αρκεί να είναι του ενδιαφέροντός τους.

Θα πέσει πολύ γέλιο, όταν ξεκινήσουν οι διαδικασίες για τη στελέχωση των συνδυασμών που θα συμμετάσχουν στις επόμενες εκλογές. Εκεί θα δούμε πόσο κοντά στη λογική και στην πραγματικότητα είναι ο νόμος που θέλει να επιβάλει ποσοστά στη γυναικεία συμμετοχή. Μακάρι να πέσω έξω.

Μετά συγχωρήσεως
Σάκης

«ELLINIKON»
RESTAURANT
ΕΝΑΣ ΤΕΛΕΙΟΣ ΣΥΝΔΥΑΣΜΟΣ ΦΑΓΗΤΟΥ ΚΑΙ ΜΟΥΣΙΚΗΣ ΣΤΗ ΒΡΑΔΥΝΗ ΣΑΣ ΕΞΟΔΟ
ΣΤΟ ΠΙΑΝΟ
Ο ΗΛΙΑΣ ΚΑΡΑΚΑΤΣΑΝΗΣ
ΚΑΙ Η ΒΙΡΓΙΝΙΑ ΠΡΕΚΑ
ΘΑ ΣΑΣ ΚΡΑΤΗΣΟΥΝ ΣΥΝΤΡΟΦΙΑ
ΚΡΑΤΗΣΕΙΣ
ΤΗΛ. 28111 - 63711
ΑΠΟ ΠΕΜΠΤΗ 8 ΝΟΕΜΒΡΙΟΥ
X2869-18/11

Καταναλωτικά Δάνεια έως 3.000.000 δρχ χωρίς αποδείξεις
μόνο από την ΤΡΑΠΕΖΑ ΔΩΔΕΚΑΝΗΣΟΥ
Με τελικό επιτόκιο 10,9 % χωρίς άλλα έξοδα
ΣΥΝΕΤΑΙΡΙΣΤΙΚΗ ΤΡΑΠΕΖΑ ΔΩΔΕΚΑΝΗΣΟΥ
η δική μας τράπεζα
Ελάτε σήμερα σε ένα από τα 9 καταστήματά μας
ΡΟΔΟΣ - ΚΩΣ - ΚΑΛΥΜΝΟΣ - ΙΑΛΥΣΟΣ - ΑΡΧΑΓΓΕΛΟΣ - ΛΑΡΔΟΣ - ΣΟΡΩΝΗ - ΝΙΣΥΡΟΣ - ΚΑΡΠΑΘΟΣ
X2876-18/11

ΚΑΘΗΜΕΡΙΝΑ ΤΑ ΝΕΑ ΤΗΣ ΔΩΔΕΚΑΝΗΣΟΥ ΣΤΟ INTERNET
www.proodos.net
www.proodosnews.gr



ΕΠΙΣΚΟΠΗΣΗ ΑΘΗΝΑΪΚΟΥ ΤΥΠΟΥ ΤΗΣ 17/11/2001

Οι πρωτοσέλιδοι τίτλοι των αθηναϊκών εφημερίδων είναι οι εξής:

ΑΔΕΣΜΕΥΤΟΣ ΤΥΠΟΣ (Μήτσης): Χτύπημα τρομοκρατών φοβούνται οι Αρχές.

ΑΔΕΣΜΕΥΤΟΣ ΤΥΠΟΣ(Ρίζος): 9.000 προσλήψεις στη Δημοτική Αστυνομία. Πότε και πως θα διορισθούν.

ΑΠΟΓΕΥΜΑΤΙΝΗ: Μόνιμοι 9.000 στους δήμους. Προσλήψεις εκτός ΑΣΕΠ.

Η ΑΥΓΗ: 1973-2001 Από το Πολυτεχνείο στη Γένοβα...

ΑΥΡΙΑΝΗ: Συνεργασία ΠΑΣΟΚ με Αβραμόπουλο. Τα βρήκε ο Λαλιώτης με τον Δήμαρχο.

ΤΟ ΒΗΜΑ: Η φορολογική μεταρρύθμιση του 2003:ολόκληρο το σχέδιο. Το πλήρες κείμενο με την εισήγηση της ειδικής επιτροπής.

Η ΒΡΑΔΥΝΗ: Εδωσαν τα χέρια Καραμανλής-Χατζηνικολάου. Δήμαρχος της Αθήνας αν δεν κατέβει η Ντόρα.

ΕΘΝΟΣ: Ομόλογα ευκαιρία για οικόπεδα εκτός σχεδίου. Τράπεζα γης: Στα σκαριά νέος θεσμός.

ΕΛΕΥΘΕΡΗ ΩΡΑ: Το... νόμισμα του Πολυτεχνείου άνευ αντικρύσματος.

ΕΛΕΥΘΕΡΟΣ: Πρώτη ήττα Σημίτη στη Βουλή. Αποτελεσματική ανταρσία των βουλευτών του ΠΑΣΟΚ.

ΕΛΕΥΘΕΡΟΣ ΤΥΠΟΣ: Οικογενειακό επίδομα χωρίς αναδρομικά.

ΕΛΕΥΘΕΡΟΤΥΠΙΑ: Φάκελος:Ακτινογραφία στην προετοιμασία 1.000 μέρες με 2004 αγκάθια.

ΕΣΤΙΑ: Οι χορηγοί του κ.Λαλιώτη. Καλείται να απαντήση η "Αττικό Μετρό".

Espresso: Η μαθήτρια έχει το σπέρμα του γυμνασιάρχη στο μπουφάν της.

Η ΚΑΘΗΜΕΡΙΝΗ: Σχέδιο γιγάντωσης εταιρειών. Σε τράπεζες, κατασκευαστικές, τουρισμό με στόχο την επίτευξη ανταγωνιστικότητας στην Ευρωζώνη.

Η ΝΙΚΗ: "Κάτω τα χέρια από το Πολυτεχνείο". Αντιπαράθεση Λαλιώτη-ΝΔ για την επέτειο.

Ο ΛΟΓΟΣ: Μέτρα για τους αγρότες. Γ.Δρυς:Ναι στο διάλογο με τους αγρότες.

ΤΑ ΝΕΑ: Χίλιες+1 νύχτες πριν από το 2004. Τι δεν έχει γίνει για τη διοργάνωση.

ΡΙΖΟΣΠΑΣΤΗΣ: 17 Νοέμβρη 2001. Ολοι στο Πολυτεχνείο και στην πορεία στην αμερικανική πρεσβεία.

Traffic: Πατέρας-κτήνος, βίαζε την κόρη του, την άφησε έγκυο, πήγε στην Αυστραλία κι όταν επέστρεψε βίασε την κόρη-εγγονή του.

Η ΧΩΡΑ: Σημίτης:Κάναμε πλούσιους όλους τους αγρότες. Εβερτ:Ζει σε άλλη χώρα.

ΚΙ ΝΗ ΜΑ ΤΟ ΓΡΑ ΦΟΙ

ΜΕΤΡΟΠΟΛ
MULTI-CINEMA
DOLBY DIGITAL EX- Fully Airconditioned
Πρόγραμμα εβδομάδας από 16/11 έως 22/11
Πληροφορίες - Κρατήσεις : 28400


ΚΑΘΕ ΜΕΡΑ ΩΡΕΣ ΕΝΑΡΞΗΣ: 5:00, 7:30 και 10:15 μμ
8 φύλακες. 12 κρατούμενοι. 14 ημέρες. Ακολούθησε τους κανόνες. Και παίξε με τη ζωή σου.
ΑΙΘΟΥΣΑ 1
ΤΟ ΠΕΙΡΑΜΑ


Julia Roberts & Catherine Zeta-Jones
το Ζευγάρι της χρονιάς
Διάστημα ζευγαρώματα και άλλες μορφές ... τρέλας με τις πιο TOP πρωταγωνίστριες
ΚΑΘΕ ΜΕΡΑ ΩΡΕΣ ΕΝΑΡΞΗΣ: 5:30, 8:00 και 10:15 μμ
ΑΙΘΟΥΣΑ 2
America's Sweethearts
Η ΚΩΜΩΔΙΑ ΤΗΣ ΧΡΟΝΙΑΣ


The Glass House
3η ΕΒΔΟΜΑΔΑ
ΚΑΘΕ ΜΕΡΑ ΩΡΕΣ ΕΝΑΡΞΗΣ: 6:00, 8:15 και 10:30 μμ
Μερικά μυστικά δεν πρέπει να βγαίνουν από το Σπίτι του τρόμου....
ΑΙΘΟΥΣΑ 3
ΤΟ ΓΥΑΛΙΝΟ ΣΠΙΤΙ

ΠΑΡΑΣΚΕΥΗ 23 ΝΟΕΜΒΡΙΟΥ

X2784-31/10

Δωδεκανησιακά 24ωρα

Στα πεταχτά

Ζήτω που σωθήκαμε!..

Αν όλοι αυτοί που ακούγεται ότι «ενδιαφέρονται για τα κοινά» θα είναι υποψήφιοι, τότε ...ζήτω που σωθήκαμε!..

Οι περισσότεροι δεν έχουν καμιά σχέση με τα όσα συμβαίνουν τριγύρω τους, αλλά απλούστατα επιθυμούν να ικανοποιήσουν προσωπικές φιλοδοξίες τους.

Και με τη λογική αυτή, ο τόπος μας πηγαίνει από το κακό στο χειρότερο!..

Μεγάλο πρόβλημα

Μεγάλο πρόβλημα αντιμετωπίζουν πολλοί Δωδεκανήσιοι των οποίων τα παιδιά σπουδάζουν στα πανεπιστημιακά και τεχνολογικά ιδρύματα της Κρήτης. Και απ' ό,τι μας είπαν πρόκειται για μεγάλο αριθμό σπουδαστών από τα νησιά μας.

Το πρόβλημα είναι οι ακτοπλοϊκές συγκοινωνίες μεταξύ Κρήτης και Ρόδου. Δεν υπάρχει πλοίο από το Ηράκλειο για τη Ρόδο. Τα παιδιά που θέλουν να έλθουν στη Ρόδο ή σε άλλο νησί μας πρέπει να μεταβούν στον Αγ. Νικόλαο. Ετσι και ταλαιπωρούνται και με επιπλέον έξοδα επιβαρύνονται.

Από την άλλη μεριά, η μετακίνηση με το αεροπλάνο κοστίζει μετ' επιστροφής περί τις 70.000 δρχ.

Το έξοδο είναι μεγάλο για τις μη εύπορες οικογένειες που είναι και οι περισσότερες.

Τόσο δύσκολο είναι να προσεγγίζει ένα πλοίο μια φορά την εβδομάδα στο Ηράκλειο για να εξυπηρετούνται κι αυτοί οι άνθρωποι;

Θ' ακούσει κανείς το παράπονό τους;

Περί ...αξιοποίησης

Να αξιοποιηθεί το Πρασονήσι. Ουδείς αντιλέγει. Ομως τι ακριβώς αξιοποίηση θέλουμε και για ποιά ανάπτυξη μιλάμε.

Οπως είπε και ο Θεόδωρος Πάγκαλος στη Βουλή «αξιοποίηση είναι και όταν επιτρέψουμε και τη λειτουργία ενός καμπαρέ σε παραλία».

Οπότε μάλλον θα πρέπει να είμαστε ιδιαίτερα προσεκτικοί όταν μιλάμε για αξιοποίηση του Πρασονησιού.

Ανθρωπάκια

Κάποιοι που εμφανίζονται σαν παράγοντες του τόπου, περιφερόμενοι από πολιτικό γραφείο σε πολιτικό γραφείο και από συγκέντρωση υποψηφίων δημάρχων ή νομαρχών σε συγκέντρωση, μόλις δημοσιοποιηθεί το όνομά τους, σπεύδουν να δικαιολογήσουν την παρουσία τους σαν μετανοούσες Μαγδαληνές.

Οι κύριοι αυτοί μάλιστα, έχουν αναρριχηθεί σε δημόσιες διευθυντικές θέσεις, γλείφοντας, γι αυτό και περιφέρονται ένθεν και ένθεν.

Μια ζωή ανθρωπάκια είναι. Δεν έχουν το θάρρος της γνώμης τους γι αυτό είναι και θα παραμείνουν κακομοίρηδες.

Θα περάσει στο «ντούκου»;

Το ελληνικό κράτος ξοδεύει δεκάδες και εκατοντάδες εκατομμύρια δραχμές κάθε χρόνο για τον επαναπατρισμό κλαπέντων έργων τέχνης. Κι εδώ φεύγουν μέσα από τα χέρια μας σπάνια κομμάτια κεραμικής που ανήκουν μάλιστα σε μιαν ανεκτίμητη δωρεά! Και η εξαφάνισή τους γίνεται γνωστή μόλις ύστερα από 17 χρόνια!!!

Είναι μεγάλο θέμα αυτή η ιστορία και δεν πρέπει να περάσει στο «ντούκου».

Κάποιος ή κάποιοι ήσαν υπεύθυνοι για τη διοργάνωση της έκθεσης μέσα από την οποία έκαναν φτερά τα εξαφανισθέντα εννέα πολύτιμα πιάτα.

Κάποιος ή κάποιοι ήσαν υπεύθυνοι για τη φύλαξη των κομματιών της εν λόγω συλλογής. Σίγουρα δεν πρόκειται για «φαντομάδες».

Και το ελάχιστο που αναμένει η ροδιακή κοινή γνώμη είναι να γίνουν γνωστά τα ονόματά τους και να τιμωρηθούν αυστηρότατα που στέρησαν τη Ρόδο από τους σημαντικούς αυτούς θησαυρούς.

Οχι, είναι πολύ μεγάλο αυτό το θέμα για να περάσει χωρίς συνέπειες για τους υπεύθυνους της απώλειας των ανεκτίμητων αυτών έργων τέχνης.

Γυμνοί στ' αγάθια!..

Ενώ λοιπόν, το 2002 θα είναι «χρονιά της ακτοπλοΐας» στη Δωδεκάνησο δεν φαίνεται ότι θα βελτιωθεί η κατάσταση. Και κατά τον επόμενο χρόνο στη γραμμή Δωδεκανήσου θα έχουμε τα ίδια παμπάλαια και βραδυκίνητρα πλοία της ΔΑΝΕ και του Αγούδημου που θα κληθούν να καλύψουν τις μεγάλες ανάγκες.

Δηλαδή, πάμε από το κακό στο χειρότερο!

Δυστυχώς, κανένας δεν συγκινείται. Ούτε και το υπουργείο Εμπορικής Ναυτιλίας κάνει το παραμικρό για τη Δωδεκάνησο. Απλά ανέχεται τη μονοπώληση της γραμμής από τις δύο εταιρίες, που δεν κάνουν τίποτα άλλο από το να ταλαιπωρούν τον κόσμο!..

Γκολφ Αφάντου

Από αναβολή σε αναβολή οδηγείται το θέμα της αξιοποίησης του Γκολφ Αφάντου.

Προχθές έγινε γνωστό ότι η νέα προκήρυξη θα ανακοινωθεί από τα ΕΤΑ στις 15 Δεκεμβρίου και οι διαδικασίες θα διαρκέσουν μέχρι τον Ιούνιο του 2002.

Καλά δεν πήρατε χαμπάρι εκεί στ' Αφάντου ότι σας δουλεύουν; Καλό το «τάβλι», η «πιλότα» και η «πρέφα», αλλά αν δεν κινητοποιηθείτε το Γκολφ θα παραμένει χωράφι.

Επιδημία σκανδάλων

Τα σκάνδαλα που έχουν ξεσπάσει σ' αυτόν τον τόπο δεν έχουν τελειωμό. Η κοινή γνώμη του νησιού μας συγκλονίζεται.

Τα μέσα ενημέρωσης ασχολούνται μέρες. Οι δικαστικές, ανακριτικές, και αστυνομικές υπηρεσίες, ασχολούνται μήνες. Ομως οι «πρωταγωνιστές» παραμένουν ανενόχλητοι και μάλιστα συνεχίζουν να εμφανίζονται σαν παράγοντες. Μήπως για την επιδημία σκανδάλων φταίει η ατιμωρησία;

Μαστροχαλαστές

Εχει γίνει σχεδόν κανόνας, όταν φτιάχνεται κάτι καινούργιο να χαλά κάτι άλλο παραδίπλα.

Αυτό συμβαίνει τώρα στο βοτσαλωτό πεζοδρόμιο της οδού Ιερού Λόχου, δίπλα στο κτίριο του Ταχυδρομείου.

Από τη μια γίνεται η πλακόστρωση κι από την άλλη έχει γίνει ζημιά σε δύο - τρία σημεία του βοτσαλωτού και τα χοχλάκια φεύγουν από τη θέση τους.

Κανένας δεν πονά ό,τι όμορφο έχει ακόμη αυτή η πόλη, ούτε βέβαια σέβεται τη δουλειά των άλλων.

Υπομονή να 'χουμε

Το γεγονός ότι ολοκληρώνεται η β' φάση του λιμενικού έργου της Ακαντιάς (να το δούμε και μην το πιστεύουμε), μας ικανοποιεί ιδιαίτερα.

Δεν είναι δα και εύκολο να πιστέψεις ότι η συγκεκριμένη φάση που χρειάστηκε δύο ολόκληρα χρόνια για να ολοκληρωθεί (ακόμη δηλαδή), επιτέλους θα παραδοθεί.

Τώρα βέβαια τίθεται άλλο θέμα.

Πόσα χρόνια θα απαιτηθούν για να δούμε ολοκληρωμένο το λιμάνι της Ακαντιάς.

Υπομονή , πάντως έχουμε αρκετή. Συνηθίσαμε βλέπετε στις καθυστερήσεις.

Λάθος τακτική

Θα έπρεπε να γίνει τόσο μεγάλη φασαρία και ν' ακουστούν τέτοιες βαριές κουβέντες, για να γίνουν οι τροποποιήσεις στο νομοσχέδιο για τις παραλίες και τον αιγιαλό;

Γιατί, οι αρμόδιοι του υπουργείου Οικονομικών (και ειδικά ο πολύξερος υφυπουργός Απόστολος Φωτιάδης) δεν συζήτησαν το θέμα με τους βουλευτές και τους ειδικούς, πριν φέρουν το νομοσχέδιο - έκτρωμα στη Βουλή;

Και αφού ξεσηκώθηκαν οι πάντες ο κ. Φωτιάδης αναγκάστηκε να δεχθεί βροχή από τροπολογίες και φυσικά να γελάει ο κόσμος με τα όσα συμβαίνουν στη χώρα μας!..

Τελικά, ορισμένοι υφυπουργοί δεν είναι ικανοί ούτε ένα νομοσχέδιο να περάσουν στη Βουλή!.. Με τη λανθασμένη τακτική που ακολουθούν, οι βουλευτές (ακόμη και του ίδιου κόμματος) τους το γυρίζουν πίσω...

ΕΙΔΗΣΕΙΣ ΤΟΥ '60

ΠΡΟΟΔΟΣ
18 ΜΑΡΤΙΟΥ 1969

ΝΙΚΗ ΤΗΣ ΑΝΑΝΕΩΜΕΝΗΣ «ΡΟΔΟΥ»

ΣΥΝΕΧΕΙΑ ΑΠΟ ΧΘΕΣ: Η απόδοσις των νικητών

ΧΡΥΣΟΧΟΣ: Λόγω της φύσεως του αγώνος δεν εχρειάσθη να επέμβη. Πάντως εις ορισμένας περιπτώσεις εφάνη ψύχραιμος.

ΚΑΡΑΜΑΝΩΛΗΣ: Ηγωνίσθη μετά από μακράν απουσίαν εις θέσιν μάλλον άγνωστον δι'αυτόν. Ως εκ τούτου φυσικόν ήτο να υποπέση σε ορισμένα λάθη, χωρίς φυσικά να υστερήση.

ΔΙΑΚΟΝΙΚΟΛΑΟΥ: Εις το α' ημίχρονον υπήρξεν αρνητικός. Εις την συνέχειαν συνήλθε και εκράτησε σε απόστασιν τον προσωπικόν του αντίπαλον.

ΜΠΑΡΙΑΝΟΣ: Υπήρξεν η μορφή. Ητο συγκλονιστικός. Ενας πραγματικός βράχος εις την άμυνα, πάνω εις τον οποίον έσπαγε κάθε επιθετική ενέργεια των φιλοξενουμένων. Ητο ο καλύτερος των 22.

ΒΟΛΑΣ: Ο αρχηγός της Ρόδου απετέλεσε μαζί με τον Μπαριανό ένα αμυντικό δίδυμο πραγματικά απροσπέλαστο. Ανήκει εις τους διακριθέντας.

ΧΑΡΑΛΑΜΠΗΣ: Το «τρακ» από το οποίον κατείχετο δεν του επέτρεψε να αγωνισθή σύμφωνα με τις ικανότητές του. Οπωσδήποτε ο Χαραλάμπης έχει να μας παρουσιάση πολύ περισσότερα απ'ό,τι μας παρουσίασε προχθές.

ΧΑΤΖΗΠΕΤΡΟΣ: Υπήρξε θετικός καθ'όλην την διάρκειαν του αγώνος. Από την πλευράν του εδημιουργήθησαν οι πιο οργανωμένες επιθέσεις της ομάδος μας.

ΔΗΜΗΤΡΑΣ: Συνεδυάσθη περίφημα με τους υπολοίπους κυνηγούς μας. Εάν είχε περισσότερη εμπιστοσύνη στο πόδι του, ασφαλώς θα σημείωνε τέρμα.

ΣΚΙΑΘΙΤΗΣ: Ητο ένα πληγωμένο θηρίο. Σοβαρά τραυματισμένος δεν ηδυνήθη να κινηθή με ευχέρεια. Παρ'όλα αυτά εδημιούργησε το τέρμα της ομάδος μας, ενώ έστω και τραυματισμένος ήτο ο παίκτης, που εβασάνισε περισσότερον απ'όλους την άμυναν της Κορίνθου.

ΑΓΓΕΛΟΥ: Κυνήγησε με πείσμα την μπάλλα επί 90 λεπτά. Αν και πολλάκις ηγωνίζετο μόνος εις το κέντρον, τις περισσότερες φορές τα κατάφερνε. Ανήκει εις τους διακριθέντας.

ΚΥΠΡΙΩΤΗΣ: Ο «διαβολάκος» οσάκις εχρειάσθη, έκανε εκείνο που έπρεπε. Εάν ετροφοδοτείτο περισσότερον, ίσως η απόδοσίς του να ήτο ακόμη καλυτέρα.

Από τους φιλοξενουμένους ωραίαν απόδοσιν είχαν οι Στέφας, Μπισμπίκης Ι. και Πετρίδης Π.

Η γυναίκα και ο κόσμος της



Πολλοί τις Κυριακές το «ρίχνουν» έξω γενικώς. Και οι αταξίες γίνονται και στο φαγητό. Οσοι όμως, γυναίκες και άνδρες, δίνουν σημασία στη διατροφή τους καλό είναι να προσέχουν όλες τις ημέρες της εβδομάδος, ειδικά μάλιστα αν έχουν πρόβλημα πάχους και άγχος για να χάσουν κιλά. Το να λέμε από αύριο ή από την επόμενη Δευτέρα και την προηγούμενη σε ένα τραπέζι να τρώμε ανεξέλεγκτα με το σκεπτικό «να φάμε σήμερα και απ'αύριο η δίαιτα» δεν θα το αποφασίσουσουμε ποτέ. Πάντα θα αφήνουμε τη δίαιτα για αύριο. Και δικαιολογίες υπάχουν πολλές γι'αυτό. Οταν όμως πραγματικά το θέλουμε θα αρχίσουμε από σήμερα, ακόμα και στο γεύμα στο οποίο είμαστε καλεσμένοι, να προσέχουμε τι τρώμε. Και είναι καλό να τρώμε απ' όλα, για να μη στερηθούμε τίποτα και να απολαμβάνουμε το φαγητό και να μη μας λείπει κάτι από τα πολύτιμα συστατικά των διάφορων τροφών, αλλά μπορούμε να μειώσουμε τις μερίδες και να περιορίσουμε τα λιπαρά. Λίγη άσκηση στο σπίτι ώστε να βοηθήσουμε τον οργανισμό, σε λίγες ημέρες θα δούμε τη βελόνα να κατεβαίνει στη ζυγαριά.



ΜΙΚΑ

ΦΑΡΜΑΚΕΙΑ

ΔΙΗΜΕΡΕΥΕΙ:
ΧΑΤΖΑΡΑ ΕΛΕΝΗ
Κ. Υδραίου 45
Τηλ. 39936

ΔΙΑΝΥΚΤΕΡΕΥΕΙ:
ΠΑΠΑΛΑΖΑΡΟΥ ΚΥΡ.
Καναδά 80
Τηλ. 74260

ΥΓΡΑ ΚΑΥΣΙΜΑ

ΔΙΑΝΥΚΤΕΡΕΥΟΥΝ

ΠΟΛΗ:
ΣΑΡΙΚΑΣ ΜΙΧ. (SHELL - Εθν. Αντίστασης)
ΔΥΤΙΚΗ ΠΛΕΥΡΑ:
ΓΑΒΡΙΛΙΩΤΗΣ Γ. (ΕΚΟ - Ιαλυσός)
ΤΣΟΥΜΠΛΕΚΑΣ (ΕΚΟ - Παραδείσι)
ΑΝΑΤΟΛΙΚΗ ΠΛΕΥΡΑ:
ΜΑΣΤΟΡΗΣ Α. (Ελεύθερο - Τσαΐρι)
ΝΕΣΓΟΣ Μ. (ΕΚΟ - Μάσσαρι)

Ο ΠΡΟΕΔΡΟΣ
ΜΕΖΕΔΟΠΩΛΕΙΟ



Γ. Λέοντος 16 - Ρόδος - Τηλ. 02410 33537 - 21034
FAX 21042

Ανοικτά κάθε βράδυ
με πλούσιους και νόστιμους μεζέδες
από τον Θεσσαλονικιό μάγειρά μας.
Η αίθουσα διατίθεται για κάθε κοινωνική εκδήλωση χωρητικότητας μέχρι 60 ατόμων
Δ-25/11

ΠΑΠΑΚΑΛΟΔΟΥΚΑΣ Γερ. Αγαπητός

Χειρολαβές - Πόμολα - Κουρτινόξυλα
Αξεσουαρ Κουζίνας - Σετ Τζακιού
Γραμματοκιβώτια - Χρηματοκιβώτια
Σιδηρικά - Βερνίκια - Είδη Επιπλοποιΐας

Απο 19 Νοεμβρίου
ανοιχτά και το απόγευμα

Δευτέρα - Τρίτη	8.00 -15.00	18.00 - 20.30
Τετάρτη	8.00 -15.00	
Πέμπτη - Παρασκεύη	8.00 -15.00	18.00 - 20.30
Σάββατο	8.00 -13.30	

Καποδιστρίου 53,85100 Ρόδος
Τηλ.:0241-0-24704 Fax :0241-0-31704
3356-18/11

ΠΑΛΛΑΣ 5 CINEMAS CENTER
ΠΡΟΓΡΑΜΜΑ ΕΒΔΟΜΑΔΑΣ 16/11/2001 - 22/11/2001
www.cinemapallas.gr

Γίνε τώρα μέλος του ΠΑΛΛΑΣ 5 CINEMAS CENTER και απολαυσε προνόμια!

ΑΙΘΟΥΣΑ 5
ΜΗΝ ΠΕΙΣ ΛΕΞΗ / DON'T SAY A WORD
Σε Πρώτη Πανελλήνια Προβολή!
ΠΡΩΤΑΓΩΝΙΣΤΟΥΝ: MICHAEL DOUGLAS, SEAN BEAN
Ώρες Έναρξης: 17:30, 20:00, 22:30

ΑΙΘΟΥΣΑ 1 & 2
JURASSIC PARK III
ΠΡΩΤΑΓΩΝΙΣΤΟΥΝ: SAM NEIL, TEA LEONI
ΑΙΘΟΥΣΑ 1 Ώρες Έναρξης: *16:50, 18:50, 20:50, 22:50
ΑΙΘΟΥΣΑ 2 Ώρες Έναρξης: 17:50, 19:50, 21:50
* Μόνο κάθε Παρασκευή, Σάββατο & Κυριακή με FREE POP CORN!

ΑΙΘΟΥΣΑ 3
ΑΠΟΚΑΛΥΨΗ ΤΩΡΑ / APOCALYPSE NOW REDUX
ΠΡΩΤΑΓΩΝΙΣΤΟΥΝ: MARLON BRANDO, MARTIN SHEEN
Ώρες Έναρξης: 22:00

Κρατήσεις θέσεων στο 24475 και 70670 (16:00 - 20:00)

ΑΙΘΟΥΣΑ 3
Ο ΠΛΑΝΗΤΗΣ ΤΩΝ ΠΙΘΗΚΩΝ / THE PLANET OF THE APES
ΠΡΩΤΑΓΩΝΙΣΤΟΥΝ: MARK WAHLBERG, TIM ROTH
Ώρες Έναρξης: 19:50

ΑΙΘΟΥΣΑ 3
ΣΑΝ ΤΟ ΣΚΥΛΟ ΜΕ ΤΗ ΓΑΤΑ / CATS & DOGS
ΠΡΩΤΑΓΩΝΙΣΤΟΥΝ: JEFF GOLDBLUM, ELIZABETH PERKINS
Ώρες Έναρξης: 18:00 (στα ελληνικά)
* Μόνο κάθε Παρασκευή, Σάββατο & Κυριακή με FREE POP CORN!

ΑΙΘΟΥΣΑ 4
ΤΟ ΚΑΛΑΜΑ ΒΓΗΚΕ ΑΠΟ ΤΟΝ ΠΑΡΑΔΕΙΣΟ
ΠΡΩΤΑΓΩΝΙΣΤΟΥΝ: Μ. ΠΑΠΑΚΩΣΤΑΝΤΙΝΟΥ, Μ. ΡΕΠΠΑΣ, Α. ΠΑΝΑΓΙΩΤΟΠΟΥΛΟΥ, Μ. ΚΑΒΟΓΙΑΝΝΗ κ.α.
Ώρες Έναρξης: 17:30, 20:00, 22:30

ΧΟΡΗΓΟΙ
KRINGLAN SWEDISH BAKERY • LANCELOT CAFE
ΣΠΑΝΟΣ SALA DA BAGNO • ΚΟΥΚΟΣ ΚΑΦΕΝΕΙ
ΕΡΜΗΣ COURIER • INTERAMERICAN • NEOTEX
ΕΥΡΩΓΝΩΣΗ • BERLONI • DESNUDA • BYBLOS TATTOO
CHINESE BURGER KINEZIKO FAST FOOD • ΟΝΕΙΡΟ ΕΣΩΡΟΥΧΑ

ΣΥΝΑΛΛΑΓΜΑ



	Αγορά	Πώληση
ΔΟΛΛΑΡΙΟ Η.Π.Α	382,1781	391,0374
ΛΙΡΑ ΑΓΓΛΙΑΣ	547,4072	560,1032
ΚΟΡΩΝΑ ΔΑΝΙΑΣ	45,42667	46,48006
ΚΟΡΩΝΑ ΣΟΥΗΔΙΑΣ	36,04828	36,88409
ΓΙΕΝ ΙΑΠΩΝΙΑΣ	311,6711	318,8752
ΦΡΑΓΚΟ ΕΛΒΕΤΙΑΣ	230,361	235,699
ΚΟΡΩΝΑ ΝΟΡΒΗΓΙΑΣ	42,67964	43,6691
ΛΙΡΑ ΚΥΠΡΟΥ	590,0228	603,7064
ΔΟΛ. ΚΑΝΑΔΑ	240,1508	245,7273
ΔΟΛ. ΑΥΣΤΡΑΛΙΑΣ	200,0998	204,7407

OmniSys Technologies

INTEL P4 1,5 Ghz
ΜΝΗΜΗ 256/133
HDD 20 GB
DVD 16x40x
32MB TNT II TV OUT
SOUND CARD
MODEM 56K
Κ/Β, MOUSE, ΗΧΕΙΑ
15" RELISYS TFT



372.000 δρχ
Η
14.716δρχ x 36 δόσεις

INTEL CELERON 1000MHz
ΜΝΗΜΗ 128/133
HDD 20GB
CD ROM 52x
32MB VGA TNT II D/A
SOUND CARD
MODEM 56K
Κ/Β, MOUSE, ΗΧΕΙΑ
17" RELISYS



203.000 δρχ
Η
8.030 δρχ x 36 δόσεις

ΣΤ. ΚΑΖΟΥΛΗ 15 ΡΟΔΟΣ
ΤΗΛ. 33105, 30111. FAX 33106

Οι τιμές τις μετρητοίς δεν συμπεριλαμβάνουν ΦΠΑ
Οι τιμές των δόσεων συμπεριλαμβάνουν ΦΠΑ
X 285-30/11

Για το νέο εργοστάσιο της Ρόδου

Δεν φταίει για όλα η ΔΕΗ

ΜΙΑ ΑΠΑΝΤΗΣΗ ΣΤΟ ΔΗΜΑΡΧΟ ΝΟΤΙΑΣ ΡΟΔΟΥ

ΓΙΑ το θέμα του νέου εργοστασίου της ΔΕΗ ο κ. Αθανάσιος Δηλανάς, διπλ. μηχανολόγος - μηχανικός, πρώην διευθυντής της ΔΕΗ Σορωνής, έστειλε στο δήμαρχο Νότιας Ρόδου την παρακάτω απάντηση:

«Αξιότιμε κ. Δήμαρχε

Εκτιμώ ειλικρινά το ότι προσπαθήσατε να απαντήσετε στα ερωτήματα τα οποία είχα θέσει στο άρθρο μου της 10-11-2001, που δημοσιεύθηκε στην "ΠΡΟΟΔΟ" και τη "ΡΟΔΙΑΚΗ" και είχαν σχέση με τις κατά καιρούς αρνητικές αποφάσεις του Δημοτικού Συμβουλίου της Νότιας Ρόδου, για την εγκατάσταση του νέου εργοστασίου ηλεκτροπαραγωγής (δεν αφορούν όλες οι αποφάσεις τη δική σας θητεία). Οπως θα θυμάστε τα ερωτήματα είχαν σχέση με την ενημερότητα του Συμβουλίου στα περιβαλλοντολογικά θέματα, με τις επιπτώσεις που θα έχουμε στην ηλεκτροδότηση από την καθυστέρηση εγκατάστασης του εργοστασίου, ως και τις γενικότερες οικονομικές επιπτώσεις στην τοπική οικονομία και στον κρατικό προϋπολογισμό.



Του
ΑΘΑΝΑΣΙΟΥ ΔΗΛΑΝΑ
π. διευθυντή ΔΕΗ

Δυστυχώς όμως δεν πήρα συγκεκριμένη απάντηση σε κανένα από τα ερωτήματα και ειδικότερα σ' αυτό που είχε σχέση με τους τεχνικούς συμβούλους του Δήμου σας, δηλαδή εάν υπάρχουν σύμβουλοι και εφόσον υπάρχουν με ποιά στοιχεία περιβαλλοντολογικά απορρίπτουν το μαζούτ, από τη στιγμή που ο διαγωνισμός προβλέπει ότι οι εκπομπές καυσαερίων θα πρέπει να βρίσκονται μέσα στα επιτρεπόμενα όρια της ελληνικής και της ευρωπαϊκής νομοθεσίας.

Οι αρμόδιοι που λέτε ότι συμβουλεύεστε δεν σημαίνει ότι είναι και ειδικοί ή ότι έχουν τέτοια στοιχεία που να καθιστούν τη χρήση του μαζούτ απαγορευτική.

Εάν λοιπόν οι αρμόδιοι είναι ειδικοί και έχουν στοιχεία θα ήταν σκόπιμο να τα γνωστοποιήσουν ώστε να υπάρξει πλήρης διαφάνεια και για να αιτιολογηθεί η απόφαση που πήρατε. Οσον αφορά την Πλάκα Στένη δεν σας κατηγορώ που δεν συμφωνείτε να χρησιμοποιηθεί, διότι όπως σας έγραψα και στο προηγούμενο άρθρο μου έχω αιτιολογήσει πλήρως την ακαταλληλότητά της από τεχνική απόψεως και όπως πολύ σωστά λέτε το ίδιο απεφάνθη και ο κ. Κάπρος όταν επισκέφθηκε την περιοχή. Το ερώτημά μου ήταν γιατί το Δεκέμβριο του 2000 για τον κ. Ζαννετίδη και το τότε Συμβούλιο της Νότιας Ρόδου που πήρε τη θετική απόφαση η Πλάκα Στένη ήταν κατάλληλη και τώρα δεν είναι. Εγώ είχα γράψει τότε στο άρθρο μου ότι θα καταστραφεί το Πρασονήσι, μια περιοχή ιδιαίτερου φυσικού κάλλους, αλλά τόσο ο κ. Ζαννετίδης από ραδιοφώνου, όσο και το τότε Δημοτικό Συμβούλιο με την απόφασή του, απέδειξαν ότι έχουν αντίθετη γνώμη. Επομένως κ. Δήμαρχε δεν διαφωνούμε για την Πλάκα Στένη, αλλά είμαι περίεργος να μάθω τί έχει αλλάξει από τότε μέχρι σήμερα, ώστε το Συμβούλιό σας να υιοθετήσει την άποψη που εγώ πρώτος υποστήριξα για το Πρασονήσι.

Δεν διαφωνώ καθόλου μαζί σας για την προχειρότητα και επιπολαιότητα με την οποία η ΡΑΕ αντιμετώπισε το ενεργειακό θέμα της Ρόδου, με αποτέλεσμα να υποπέσει σε σφάλματα τα οποία είχαν σαν επακόλουθο τόσο την ακύρωση του διαγωνισμού όσο και την αλλαγή του καυσίμου.

Μάλιστα σε μακροσκελές άρθρο μου στις εφημερίδες "ΠΡΟΟΔΟ" και "ΡΟΔΙΑΚΗ" από 23-5-2001 με τίτλο "Ας προσγειωθούμε στην πραγματικότητα" (αμέσως μετά την άφιξη του κ. Κάπρου στη Ρόδο και αφού είχα πληροφορηθεί τις υποσχέσεις που είχε δώσει) ανέλυσα με κάθε λεπτομέρεια το κόστος παραγωγής της κιλοβατώρας με πετρέλαιο ντίζελ και μαζούτ (το κόστος παραγωγής με ντίζελ είναι απαγορευτικό) έδωσα στοιχεία για την ανεπάρκεια του χώρου των 30 στρεμμάτων που υποσχέθηκε ο κ. Κάπρος, ανέλυσα με κάθε λεπτομέρεια ότι είναι αδύνατο να λειτουργήσει το εργοστάσιο το 2003 και χαρακτήρισα ως απαράδεκτο το μέγεθος των μηχανών που προόριζε να εγκαταστήσει στη Ρόδο. Βέβαια ας μη ρίξουμε όλο το ανάθεμα στη ΡΑΕ, η οποία μόλις είχε αρχίσει να λειτουργεί και δεν είχε ακόμα καν στελεχωθεί με προσωπικό. Ο κ. Κάπρος δέχθηκε τρομερές πιέσεις από τη Νομαρχία, με αποτέλεσμα να υποκύψει και να κάνει την επίσκεψη τον περασμένο Μάϊο. Εκείνο όμως που μπορεί να του καταλογίσει κανείς είναι ότι βιάστηκε να δώσει υποσχέσεις. Τα τεχνικά θέματα θέλουν μελέτη και τεκμηρίωση και οι υποσχέσεις ακολουθούν μετά τη μελέτη. Αυτό έπρεπε να το γνωρίζει ο κ. καθηγητής.

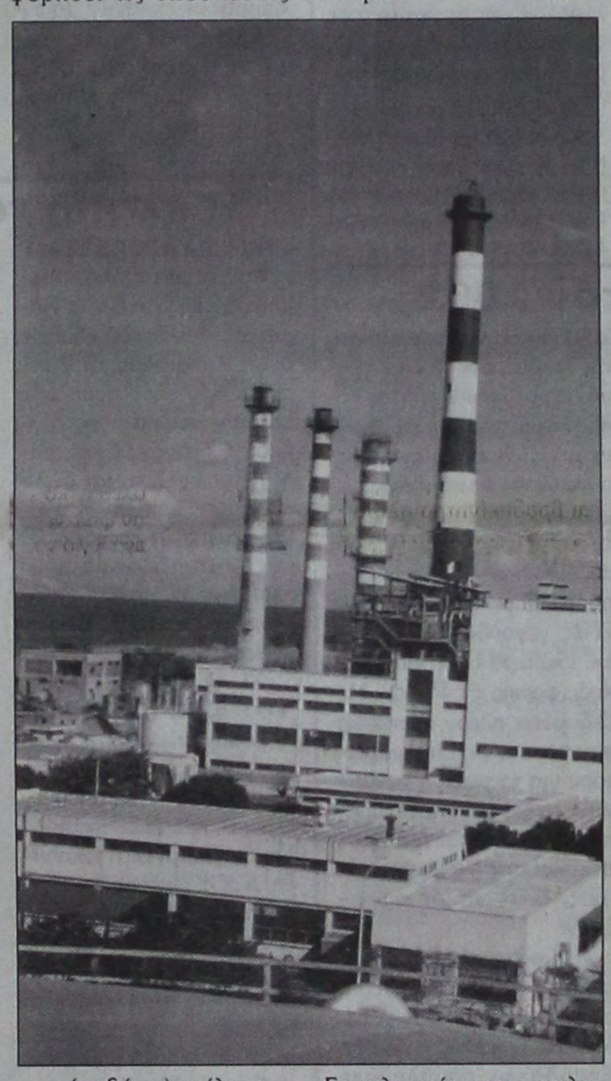

Εκεί όμως που διαφωνώ πλήρως μαζί σας και θα το αποδείξω, είναι η θέση την οποία παίρνετε για τη ΔΕΗ, ότι δηλαδή για όλα φταίει η ΔΕΗ.

Επειδή αυτή η αντίδραση ήταν αναμενόμενη όχι μόνο από εσάς αλλά και από άλλους φορείς και μεγάλους καταναλωτές, όπως ξενοδοχεία, επιχειρήσεις, κλπ., κάθε φορά που γίνονταν καθυστερήσεις για την εξεύρεση θέσεως για τη χωροθέτηση του νέου εργοστασίου, τόνιζα στα άρθρα μου ότι στο τέλος θα πουν ότι για όλα φταίει η ΔΕΗ.

Για να θυμηθούμε όμως όλοι μαζί τα γεγονότα ας ξεκινήσουμε συνοπτικά από πολύ παλιά και συγκεκριμένα από το 1991-1993. Τότε είχε βρεθεί από τη ΔΕΗ μια θέση στους Φούρνους της Απολακκιάς και αφού γνωστοποιήθηκε, άρχισαν οι γνωστές αντιδράσεις με τις φώκιες, τις χελώνες, τις σαύρες και τα κυπαρίσσια, στην πραγματικότητα όμως πίσω από αυτά κρύβονταν κάποιοι που είχαν άλλους λόγους. Ακολούθησε η επιτροπή του Τεχνικού Επιμελητηρίου και η επιλογή των 5 σχεδόν ισοδυνάμων θέσεων πάνω στο νησί. Από τις 5 θέσεις η ΔΕΗ επέλεξε τους Φούρνους της Απολακκιάς. συνεχίστηκαν οι αντιδράσεις για τους ίδιους λόγους που προανέφερα και εάν θυμάμαι καλά υπήρξε και αρνητική απόφαση του Κοινοτικού Συμβουλίου της Απολακκιάς. Στη συνέχεια η περιοχή της Απολακκιάς μπήκε στο πρόγραμμα Φύση 2000 και έτσι τελείωσε το θέμα της Απολακκιάς. Είχαμε φθάσει αισίως στο έτος 1997 οπότε η Νομαρχία Δωδεκανήσου πρότεινε τη θέση του Πάνω Γιαλού με μνημόνιό της προς το ΥΠΕΧΩΔΕ από 24-9-1997, το οποίο συντάχθηκε μετά από σύσκεψη στη Νομαρχία και στη συνέχεια το ΥΠΕΧΩΔΕ ζήτησε, με έγγραφό του από 30-9-1997, από τη ΔΕΗ, να εξετάσει μεταξύ των 4 άλλων θέσεων που είχε προτείνει το Τεχνικό Επιμελητήριο και την καταλληλότητα κατά προτεραιότητα της θέσης του Πάνω Γιαλού, την οποία είχε προτείνει η Νομαρχία. Η ΔΕΗ αποδέχθηκε ως κατάλληλη τη θέση αυτή και προχώρησε στην προμελέτη και την περιβαλλοντική μελέτη. Κάποιοι όμως είχαν πάλι αντίρρηση για τους γνωστούς λόγους. Τη λύση έδωσε πάλι το περιβάλλον!!! και οι οικολόγοι τους οποίους επιστράτευσαν οι έχοντες συμφέροντα στην περιοχή αυτή. Πρέπει να θυμάστε τη λαϊκή συνέλευση της Κατταβιάς (20-2-1999) που δεν ήθελαν καν να ακούσουν την ενημέρωση των υπευθύνων της ΔΕΗ που ήρθαν από την Αθήνα με τα σχέδια και τις μελέτες, την προειλημμένη αρνητική απόφαση που ελήφθη πρώτα στα καφενεία του χωριού, την εν συνεχεία αρνητική απόφαση του Δημοτικού Συμβουλίου της Νότιας Ρόδου, την "έξυπνη" πρόταση μερικών για τη χωροθέτηση του εργοστασίου στο πεδίο βολής, με στόχο βέβαια να το εκδιώξουν από την περιοχή, την άρνηση του στρατού για τη χωροθέτηση αυτή, την εμμονή και τις πιέσεις της Νομαρχίας για το πεδίο βολής, την κατόπιν αυτών των πιέσεων χωροθέτηση του εργοστασίου - από ελικοπτέρου - από τον κ. Αποστολάκη και τον κ. Νομάρχη και κάποιους Συμβούλους του Δήμου σας στην Πλάκα Στένη ή τον Εμπρός Κάμπο, την απόφαση του Δημοτικού Συμβουλίου της Νότιας Ρόδου με την οποία συμφωνούσε για την Πλάκα Στένη ή τον Εμπρός Κάμπο, **χωρίς να βάζει κανένα περιορισμό για το καύσιμο**, την απόφαση του Νομαρχιακού Συμβουλίου για τις ίδιες θέσεις **χωρίς επίσης κάποιο περιορισμό για το καύσιμο,** παρά τις αντιρρήσεις της αντιπολίτευσης για την καταλληλότητα της θέσης και τέλος τις επιλογές του κ. Κάπρου για τις οποίες μιλήσαμε προηγουμένως.

Δεν βλέπω λοιπόν σε ποιο σημείο ολιγώρησε και θεωρείτε ότι είναι υπεύθυνη η ΔΕΗ! Η ΔΕΗ ασχέτως εάν πιστεύει ή δεν πιστεύει ότι είναι αναγκαία η κατασκευή νέας μονάδας, όπως γράφετε στην επιστολή σας, δεν είναι πλέον από το 2001 υπεύθυνη για την ενεργειακή επάρκεια της Ρόδου. Εάν όμως δεν είχε σταματήσει, από τις 20-2-1999 (λαϊκή συνέλευση Κατταβιάς), μέχρι το Δεκέμβριο του 2000, με την αρνητική απόφαση του Δημοτικού σας Συμβουλίου ο Πάνω Γιαλός, χωρίς να υπάρχει στην πραγματικότητα κάποιος περιβαλλοντολογικός λόγος που επικαλεστήκατε και χωρίς να προσκομίσετε κάποια μελέτη ή κάποια στοιχεία για την απόδειξη του εναντίου, ως και την μετά την απόφασή σας απραξία της Νομαρχιακής Αυτοδιοίκησης επί δύο σχεδόν χρόνια,η ΔΕΗ θα είχε τότε αρχίσει το έργο διότι τότε είχε υποχρέωση να το κάνει. Το τρένο χάθηκε τότε και σήμερα δεν γνωρίζει κανείς ποιός και πότε θα ενδιαφερθεί.

Δεν πρέπει λοιπόν να κατηγορούμε αδίκως τη ΔΕΗ, αλλά τους πραγματικούς υπεύθυνους.

Οσο για τα βάρη που δεν δέχεστε να υφίστασθε για το καλό των άλλων κατοίκων του νησιού, σας θυμίζω, όπως είχα γράψει και στο προηγούμενο άρθρο μου, ότι άλλοι, σε άλλους Δήμους, έχουν δεχτεί πριν από εσάς τις διάφορες περιβαλλοντολογικές επιβαρύνσεις και για το καλό το δικό σας.

Με εκτίμηση
Α. Δηλανάς»

ΕΚΔΡΟΜΕΣ ΠΟΙΟΤΗΤΑΣ

ΑΓΙΟ ΝΙΚΟΛΑΟ - ΜΥΡΑ
ΣΤΗ ΓΙΟΡΤΗ ΤΟΥ

Με την οργάνωση και τη συνεργασία των δύο γνωστών πρακτορείων της Ρόδου

KYΔΩΝ TOURS - ΣΑΗΣ TRAVEL

Α' ΕΚΔΡΟΜΗ
5/12-8/12/2001

ΡΟΔΟ - ΜΑΡΜΑΡΙΣ - ΦΕΤΙΓΙΕ - ΛΙΒΙΣΙ ΚΑΣ - ΜΥΡΑ - ΦΟΙΝΙΚΑ - ΑΝΤΑΛΕΙΑ - ΠΕΡΓΗ - ΑΣΦΕΝΔΟ

Διαμονή

- Μία νύχτα στο ΚΑΣ - Αντίλυλλο, σε ξενοδοχείο 4 αστέρων με ημιδιατροφή.
- Δύο νύχτες στην ΑΝΤΑΛΕΙΑ σε φανταστικό ξενοδοχείο 4 αστέρων κεντρικό πάνω στη θάλασσα, με ημιδιατροφή.

Πλούσιο πρόγραμμα - διασκέδαση - ψώνια. Συμμετοχή σε όλες τις εκδηλώσεις του Πατριαρχείου για τον εορτασμό του Αγίου.

Β' ΕΚΔΡΟΜΗ
5/12-11/12/2001

- Μετά την ΑΝΤΑΛΕΙΑ στις 8/12/2001 συνεχίζουμε για Ιεράπολη Παμούκαλε με τα ιαματικά νερά Κουσάντασι.
- 9/12/2001 Κουσάντασι - Εφεσος - Παναγία - Σμύρνη - Αγορά - διασκέδαση
- 10/12/2001 Σμύρνη - περιήγηση - ψώνια - διασκέδαση στη Σμύρνη

11/12/2001 Σμύρνη - Μαρμαρίς - Ρόδος

ΣΥΝΟΔΟΙ: ΕΛΕΝΗ ΨΥΛΛΑΚΗ - ΣΑΗΣ ΣΑΒΒΑΣ

Σας προσφέρουμε ΠΟΙΟΤΗΤΑ και ΑΣΦΑΛΕΙΑ στην εκδρομή σας. Εγγύηση η πείρα και οι γνώσεις των πρακτορείων.

ΠΛΗΡΟΦΟΡΙΕΣ - ΠΡΟΓΡΑΜΜΑΤΑ - ΕΓΓΡΑΦΕΣ

1) ΣΑΒΒΑΣ ΣΑΗΣ
ΤΑΡΠΟΝ ΣΠΡΙΓΚΣ 42 • Τηλ. 39781-3

2) ΚΥΔΩΝ TOURS
Εθελοντών Δωδεκανησίων 14 • Τηλ. 27900-23000
Χ. 2841-3/12

ΑΜΥΓΔΑΛΙΑ
ΤΑΒΕΡΝΑ
Ανοικτά κάθε βράδυ
Σάββατο - Κυριακή και μεσημέρι
Αναλαμβάνουμε κάθε κοινωνική σας εκδήλωση
Δευτέρα - Τρίτη κλειστά
Τηλ. ρεζερβέ 92925 - 64468
Χ. 2866-30/11

ΙΑΤΡΙΚΗ ΑΝΑΚΟΙΝΩΣΗ
Ο ΙΑΤΡΟΣ
ΕΜΜΑΝΟΥΗΛ Ι. ΔΙΑΜΑΝΤΗΣ
ΕΝΔΟΚΡΙΝΟΛΟΓΟΣ - ΔΙΑΒΗΤΟΛΟΓΟΣ
Εθν. Αντιστάσεως 18 (πρώην Αννης Μαρίας)
Τηλ. ιατρείου 0241 20570
Κινητό 0977 294680
Παρακαλεί τους ασθενείς του, που λαμβάνουν θεραπεία με δισκία θυροξίνης Τ4 και δεν κατέστη ακόμη δυνατόν να ενημερωθούν από τον ίδιο προσωπικά, να επικοινωνήσουν άμεσα μαζί του στα τηλέφωνα 0241 20570 και 0977 294680
3439-25/11

ΙΑΤΡΙΚΗ ΑΝΑΚΟΙΝΩΣΗ
Ο χειρουργός οδοντίατρος
ΔΗΜΗΤΡΙΟΣ Μ. ΠΑΡΙΣΗΣ, D.D.S., M.SC.
(Αριστοτέλειο Πανεπιστήμιο Θεσσαλονίκης)
ειδικευθείς στη Στοματολογία
(Univ. of California, U.S.A.)
με Master στη Στοματική Βιολογία
(Univ. of Manitoba CANADA)
και τ. Αν. Καθηγητής Πανεπιστημίου LOYOLA
CHICAGO, U.S.A.
Δέχεται καθημερινά πρωί και βράδυ κατόπιν ραντεβού στο ιατρείο του
Ανθούλας Ζερβού 5, Ρόδος (Ψαροπούλα)
Τηλ. 77220, κιν. 0932 585441

ΝΤΕΤΕΚΤΙΒΣ
30 ΧΡΟΝΙΑ ΜΟΝΙΜΑ ΚΑΙ ΣΤΗ ΡΟΔΟ
35354
ΠΛΑΤΕΙΑ ΑΓΙΟΥ ΙΩΑΝΝΟΥ
Η ΛΥΣΗ!!! ΣΕ ΚΑΘΕ ΣΑΣ ΠΡΟΒΛΗΜΑ
EXPRESS SECURITY
Χ. 2824-30/11

ΜΕΝΤΙΟΥΜ-ΑΣΤΡΟΛΟΓΟΣ
ΝΙΚΟΣ
Ακριβείς προβλέψεις στον επαγγελματικό, αισθηματικό και οικονομικό τομέα.
Επαναφορά ατόμων
Ισχυρή υποβολή
Δέχεται μόνο με ραντεβού στα τηλέφωνα: 31405 και 39201
3161-18/11

RODOS 2400 Cair
Επιλογή από την Ενωση Γάλλων Οινολόγων σαν ο μοναδικός εκπρόσωπος από τα κρασιά των Ελληνικών νησιών.
Χωρίς σχόλια ... (δικά μας)
Δημιουργίες C·A·I·R
1000 VINS DU MONDE
LES GRECQUES
RHODES CAIR RHODES
Rhodos 2400 1999
... La robe délicatement nuancée de rose vert augure l'élégance florale puis fruitée (pêche blanche) du nez. En bouche, l'ensemble est léger, soyez averti, et donne un excellent vin d'apéritif ...
© 2000 Hachette Livre, Paris.
ATHENS NEWS 01/18/00

ΠΡΟΟΔΟΣ
Ημερήσια Εφημερίδα της Ρόδου
Ετος ιδρύσεως 1949
ΙΔΡΥΤΗΣ: ΓΕΩΡΓΙΟΣ ΔΙΑΜΑΝΤΙΔΗΣ
ΙΔΙΟΚΤΗΣΙΑ - ΕΚΔΟΣΗ
«Γ. ΔΙΑΜΑΝΤΙΔΗΣ Γραφικές Τέχνες Α.Ε.»
ΕΚΔΟΤΗΣ-ΔΙΕΥΘΥΝΤΗΣ: ΓΕΩΡΓΙΟΣ ΔΙΑΜΑΝΤΙΔΗΣ
ΓΡΑΦΕΙΑ ΣΥΝΤΑΞΗΣ
Μ. Μαλλιαράκη 3, 85100 Ρόδος
Τηλ. 0241 / 27356 - 34101 FAX 0241 / 20643
ΛΟΓΙΣΤΗΡΙΟ-ΔΙΑΦΗΜΙΣΕΙΣ
Νέα Αγορά 32 85100 Ρόδος
Τηλ. 0241 / 24539 FAX 0241 / 24539
www.proodos.net - www.proodosnews.gr
e-mail: info@proodos.net

ΜΝΗΜΟΣΥΝΑ



Τελούμε στις 20 Νοεμβρίου ημέρα Τρίτη και ώρα 8 π.μ. στον ιερό ναό Αγίου Νικολάου Ρόδου 3ετές μνημόσυνο υπέρ αναπαύσεως της ψυχής του λατρευτού μας υιού, αδελφού, εγγονού και ανιψιού

ΜΙΛΤΙΑΔΗ Γ. ΣΩΤΗΡΙΟΥ

Ετών 19

Οι γονείς Γιώργος - Ειρήνη
Ο αδελφός Χαράλαμπος,
Ο παππούς, οι γιαγιάδες, οι θείοι και οι λοιποί συγγενείς

822-18/11



Τελούμε στις 19 Νοεμβρίου ημέρα Δευτέρα και ώρα 8π.μ. στον ιερό ναό Ταξιαρχών νεκροταφείου Ρόδου 7ετές μνημόσυνο υπέρ αναπαύσεως της ψυχής του λατρευτού μας συζύγου, πατέρα και παππού

ΠΑΝΑΓΙΩΤΗ ΣΤΑΥΡΟΥΛΗ

Η σύζυγος Ευαγγελία
Τα παιδιά Χαρίκλεια, Δημήτρης, Ελένη, Μιχάλης και Μανώλης
Τα εγγόνια και οι λοιποί συγγενείς

825-18/11



Τελούμε στις 19 Νοεμβρίου ημέρα Δευτέρα και ώρα 8 π.μ. στον ιερό ναό Αγίου Γεωργίου ΚΑΤΩ 9μηνο μνημόσυνο υπέρ αναπαύσεως της ψυχής της λατρευτής μας μητέρας, αδελφής, γιαγιάς, εξαδέλφης και θείας

ΕΥΑΓΓΕΛΙΑΣ ΒΟΛΟΝΑΚΗ

Τα παιδιά Νίκος - Μαρία
Τα αδέλφια Σωτήρης, Αννα, Μαρία
Τα εγγόνια, τα εξαδέλφια, τα ανίψια και οι λοιποί συγγενείς

824-18/11

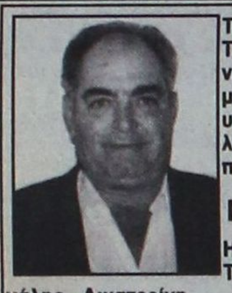

Τελούμε στις 20 Νοεμβρίου ημέρα Τρίτη και ώρα 8 π.μ. στον ιερό ναό Ταξιαρχών νεκροταφείου Δήμου Ιαλυσού 40ήμερο μνημόσυνο υπέρ αναπαύσεως της ψυχής του λατρευτού μας συζύγου, πατέρα, παππού, αδελφού και θείου

ΝΙΚΟΛΑΟΥ ΠΑΠΑΓΟΥΡΑ

Η σύζυγος Αικατερίνη
Τα παιδιά Εμμανουήλ - Μαρία, Μιχάλης - Αικατερίνη
Τα εγγόνια, τα αδέλφια, τα ανίψια και οι λοιποί συγγενείς

ΑΣ-18/11

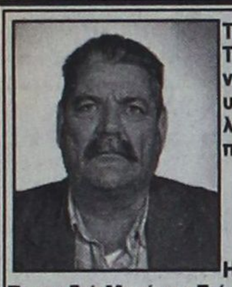

Τελούμε στις 21 Νοεμβρίου ημέρα Τετάρτη και ώρα 8 π.μ. στον ιερό ναό Αναλήψεως ετήσιο μνημόσυνο υπέρ αναπαύσεως της ψυχής του λατρευτού μας συζύγου, πατέρα, παππού και αδελφού

ΕΜΜΑΝΟΥΗΛ ΑΛΕΞΑΚΗ

Η σύζυγος Αναστασία
Τα παιδιά Μαρίνα - Γιώργος, Αντώνης - Ευδοξία, Αικατερίνη - Λάζαρος, Νίκος- Χριστίνα, Σούλα - Μανώλης
Τα εγγόνια, τα αδέλφια και οι λοιποί συγγενείς

3442-20/11

Τελούμε στις 18 Νοεμβρίου ημέρα Κυριακή και ώρα 8.30 π.μ. στον ιερό ναό Ταξιαρχών νεκροταφείου 9ήμερο μνημόσυνο υπέρ αναπαύσεως της ψυχής της λατρευτής μας μητέρας, γιαγιάς, αδελφής και θείας

ΣΤΥΛΙΑΝΗΣ ΕΛ. ΒΛΑΣΤΟΥ

Τα παιδιά Αικατερίνη - Γιώργος, Μαρία - Φιλήμων, Μιχάλης - Πάντιμη, Βάσω
Τα εγγόνια, η αδελφή, τα ανίψια και οι λοιποί συγγενείς

3427-18/11

Το Οικονομικό Επιμελητήριο

ΣΥΝΕΧΕΙΑ ΑΠΟ ΤΗ ΣΕΛ. 1

ΠΑΝΕΠΙΣΤ/ΚΗ ΚΙΝΗΣΗ ΟΙΚΟΝ/ΓΩΝ - ΣΥΝ/ΝΟΙ (Δ.Π.Κ. Ο - Σ)

1. Μιχαηλίδης Γεώργιος
2. Πανσεληνά - Τροικίλη Αικατερίνη
3. Χαραλάμπου Στέλιος

Για τη συνέλευση των αντιπροσώπων (Πανελλήνιο)

Α. ΠΑΣΚΟ - ΣΥΝΕΡΓ/ΝΟΙ

1. Κανταράκης Κων/νος
2. Παπακωνσταντίνου Παναγιώτης

Β. ΔΗΚΙΟ - ΣΥΝΕΡΓ/ΝΟΙ

1. Παπαντωνίου Ιωάννης

Γ. Δ.Π.Κ. - Ο Σ

1. Μιχαηλίδης Γεώργιος
2. Χαραλάμπου Στέλιος

Δ. ΣΥΝΕΡΓΑΣΙΑ - ΕΝΟΤΗΤΑ - ΠΑΡΕΜΒΑΣΗ ΟΙΚΟΝ/ΓΩΝ ΣΕΠ

1. Παπαβασιλείου Βασίλειος
2. Τερνέζης Σπυρίδων

Ε. ΟΙΚΟΝ/ΓΟΙ ΕΛΕΥΘΕΡΟΙ ΕΠΑΓΓ/ΤΙΕΣ

1. Γούλα Γεωργία
2. Κωνσταντινίδης Κων/νος

Στ. ΔΗΜΟΚΡΑΤΙΚΗ ΕΝΟΤΗΤΑ ΟΙΚΟΝ/ΓΩΝ

1. Λασιθιωτάκης Σταύρος

Ζ. ΠΑΝΕΛΛΗΝΙΑ ΔΥΝΑΜΙΚΗ ΕΝΩΣΗ ΦΟΡΟΤ/ΚΩΝ - ΟΙΚΟΝ/ΓΩΝ

1. Ματσαμάς Γεώργιος

Υπενθυμίζεται στα μέλη του Οικονομικού Επιμελητηρίου, ότι οι εκλογές θα διεξαχθούν στις 9 Δεκεμβρίου 2001, στα γραφεία του Περιφερειακού Τμήματος - Γεωργίου Σεφέρη 80 (Εμπορικό Κέντρο ΜΗ.ΔΙΑ), τηλέφωνα 66660 και 60193.

Μπαράζ βανδαλισμών

ΣΥΝΕΧΕΙΑ ΑΠΟ ΤΗ ΣΕΛ. 1

γκρότημα του Γυμνασίου Κρεμαστής, από ανασφάλιστο παράθυρο, και διέρρηξαν το κυλικείο, αφαιρώντας 35.000 δρχ.

ΕΙΝΑΙ απαράδεκτο να αφήνουν ανασφάλιστα παράθυρα και πόρτες σε σχολεία ή άλλες δημόσιες υπηρεσίες του νησιού μας.

Ανακρίσεις - έρευνες για τον εντοπισμό των δραστών της διάρρηξης στο σχολείο Κρεμαστής διενεργεί το Αστυνομικό Τμήμα Ιαλυσού.

Προκήρυξη διαγωνισμού για τη δεύτερη φάση του αποχετευτικού Ιαλυσού

Μέσα στον ερχόμενο μήνα θα βγει στον αέρα, η προκήρυξη του διαγωνισμού, για τη δημοπράτηση της δεύτερης φάσης του έργου της κατασκευής του αποχετευτικού αγωγού, του Δήμου Ιαλυσού. Ο προϋπολογισμός του έργου φθάνει τα δύο δισεκατομμύρια δραχμές.

Η δεύτερη φάση του έργου περιλαμβάνει παρεμβάσεις στη λεωφόρο Ρόδου-Ιαλυσού, το ένα ρεύμα της οποίας θα κλείσει για σύντομο χρονικό διάστημα.

Ο δρόμος θα κλείσει για την τοποθέτηση των υπολοίπων τμημάτων του αγωγού.

Το μεγαλύτερο μέρος των εργασιών όμως θα γίνουν στον κυρίως οικισμό της Ιαλυσού.

Το έργο της κατασκευής του αποχετευτικού αγωγού θα τελειώσει με την ολοκλήρωση και της τρίτης φάσης του, που θα δημοπρατηθεί μέσα στους προσεχείς μήνες.

Οι ακτοπλοϊκές συγκοινωνίες

ΣΥΝΕΧΕΙΑ ΑΠΟ ΤΗ ΣΕΛ. 1

στα πλοία στις γραμμές της.

☛ Ηδη, τουριστικοί παράγοντες της Ρόδου έχουν λάβει το μήνυμα για το ενδιαφέρον των μαθητών για τις πενθήμερες εκδρομές με τα πλοία και εκφράζουν έντονες ανησυχίες, επειδή δεν διαθέτει η Δωδεκάνησος τα κατάλληλα πλοία για να εξυπηρετήσει την κατάσταση.

ΟΙ ΑΝΗΣΥΧΙΕΣ φουντώνουν ακόμη περισσότερο, δεδομένου ότι όλες οι εκτιμήσεις συγκλίνουν στην άποψη ότι κατά την επόμενη σεζόν ο αριθμός των τουριστών (Ελλήνων και ξένων) θα προτιμήσει τα πλοία από τα αεροπλάνα για να ταξιδέψει προς τα νησιά.

Και με το δεδομένο ότι οι συγκοινωνιες της Δωδεκανήσου παρουσιάζουν άθλια χάλια, θεωρείται βέβαιο ότι η Ρόδος και τα άλλα νησιά μας θα το πληρώσουν πανάκριβα και κατά την επόμενη τουριστική σεζόν.

ΕΚΤΙΜΑΤΑΙ ακόμη ότι σε περίπτωση που άλλη εταιρία θελήσει να δρμολογήσει κανούργια και γρήγορα πλοία στη γραμμή Δωδεκανήσου, τότε σίγουρα θ'αντιμετωπίσει την αντίδραση της ΔΑΝΕ και του Αγούδημου που έχουν συνασπιστεί για να εκμεταλλευτούν μονοπωλιακά τη γραμμή.

Η σεζόν του 2002

ΣΥΝΕΧΕΙΑ ΑΠΟ ΤΗ ΣΕΛ. 1

δου του 2002.

✓ Η ανησυχία οφείλεται στις διεθνείς εξελίξεις και τα προβλήματα που δημιουργήθηκαν μετά τα τρομοκρατικά κτυπήματα της 11ης Σεπτεμβρίου στους δίδυμους πύργους στο Μανχάταν. Η κατάσταση επιδεινώθηκε βέβαια μετά την έναρξη των πολεμικών επιχειρήσεων στο Αφγανιστάν.

ΣΤΗ ΔΙΑΡΚΕΙΑ της έκθεσης κυριάρχησαν οι συζητήσεις που αφορούσαν τα προβλήματα που αντιμετωπίζουν οι πράκτορες, καθώς έχουν παγώσει πλέον τα υπερατλαντικά ταξίδια, ενώ κρίση δημιουργήθηκε και στον κλάδο των αεροπορικών εταιριών.

✓ Οι εξελίξεις αυτές είναι πολύ πιθανό να οδηγήσουν ορισμένους τουριστικούς οργανισμούς σε πτωχεύσεις, κάτι που θα είναι ολέθριο για τις αφίξεις του 2002. Για την αντιμετώπιση της κατάστασης πολλοί οργανισμοί ετοιμάζονται να προχωρήσουν σε συγχωνεύσεις, προκειμένου να αποφύγουν τα χειρότερα.

ΛΟΓΩ ΤΗΣ κατάστασης το τοπίο εξακολουθεί να παραμένει θολό όσον αφορά τη θερινή σεζόν του 2002, γεγονός που ανησυχεί ιδιαίτερα τους τουριστικούς φορείς της Ρόδου. Με δεδομένες πλέον τις πιέσεις που ασκούν οι τουρ οπερέιτορς για τη μείωση των τιμών, οι ξενοδόχοι θα πρέπει να είναι ιδιαίτερα προσεκτικοί στις διαπραγματεύσεις, ώστε να μη ζημιωθούν.

✓ Η παρουσία της Ρόδου πάντως ήταν σημαντική στην έκθεση TRAVEL MARKET, καθώς η Ενωση Ξενοδόχων προβλήθηκε μέσω του περιπτέρου του Ελληνικού Οργανισμού Τουρισμού.

Η εκποίηση του Πρασονησιού

ΣΥΝΕΧΕΙΑ ΑΠΟ ΤΗ ΣΕΛ. 1

γικό χώρο που αποτελεί προέκταση της περιοχής Βρούλια, που είναι επίσης χαρακτηρισμένη ως αρχαιολογική ζώνη, η δε διαδικασία ξεκίνησε από το 1999.

✓ Η σχετική απόφαση - σύμφωνα πάντα με τις ίδιες πληροφορίες - κοινοποιείται και προς την Κτηματική Εταιρία του Δημοσίου, με αποτέλεσμα να δημιουργούνται νέα προβλήματα στη διαδικασία εκποίησης του Πρασονησιού, ύστερα μάλιστα και από τις αντιδράσεις που διατυπώθηκαν στη Βουλή κατά τη συζήτηση του νομοσχεδίου για τους αιγιαλούς και τις παραλίες.

ΠΑΝΤΩΣ η Κτηματική Εταιρία του Δημοσίου προχωρεί στη διαδικασία της εκποίησης και αποφάσισε τελικά να προσδιορίσει την ημερομηνία διενέργειας του διαγωνισμού για τις 17 Ιανουαρίου 2002 (και όχι για τις 17 Δεκεμβρίου, όπως αρχικά είχε προγραμματιστεί). Η μετάθεση της αρχικής ημερομηνίας έγινε προκειμένου να δοθεί μεγαλύτερη δημοσιότητα στο διαγωνισμό, ακόμη και στο εξωτερικό.

✓ Το Πρασονήσι (συνολικής εκτάσεως 1.200 στρεμμάτων) θα εκποιηθεί με πρώτη τιμή τα 3,5 δισ. δρχ. (10.204.081 ευρώ), ο δε διαγωνισμός θα γίνει με κλειστές έγγραφες προσφορές που θα κατατεθούν στα γραφεία της Κρηματικής Εταιρίας του Δημοσίου στη Ρόδο.

ΣΤΟ ΜΕΤΑΞΥ έντονη διαμάχη έχει ξεσπάσει στη Ρόδο για την εκποίηση ή όχι του Πρασονησιού. Μάλιστα, το θέμα συζήτησε και το Δημοτικό Συμβούλιο Νότιας Ρόδου (στα διοικητικά όρια του οποίου ανήκει το Πρασονήσι) και με ψήφους 11 κατά και 8 υπέρ, τάχθηκε εναντίον της εκποίησης της νησίδας.

✓ Οι διαφωνούντες με την εκποίηση στο Δήμο Νότιας Ρόδου ζητούν το θέμα να συζητηθεί και με τους άλλους φορείς του νησιού της Ρόδου, οι οποίοι θα πάρουν και την τελική απόφαση για την αξιοποίηση ή όχι του Πρασονησιού.

ΟΜΩΣ το τοπικό συμβούλιο του Δημοτικού Διαμερίσματος Κατταβιάς (που βρίσκεται το Πρασονήσι) με ομόφωνη απόφασή του τάχθηκε υπέρ της εκποίησης και αξιοποίησης της νησίδας. Μάλιστα δε, τα μέλη του συμβουλίου απειλούν με παραίτηση επειδή η απόφασή τους δεν έγινε δεκτή από το Δημοτικό Συμβούλιο Νότιας Ρόδου.

Βουλευτές της Ν.Δ. στην Κω και την Κάλυμνο για τους λαθρομετανάστες

Ο βουλευτής κ. Αρ. Παυλίδης περιόδευσε χτες τα κοινοτικά διαμερίσματα Μαλώνας και Μασάρων, όπου είχε συναντήσεις με στελέχη και φίλους του κόμματος, τους οποίους και ενημέρωσε επί της εξελίξεως των θεμάτων τοπικού ενδιαφέροντος που παρακολουθεί.

Ο κ. Αρ. Παυλίδης μαζί με τον τομεάρχη Δημοσίας Τάξεως της Ν.Δ. κ. Μαρκογιαννάκη Χρήστο, βουλευτή Χανίων και τον αναπληρωτή του κ. Γαρουφαλιά Γεώργιο, βουλευτή Λαρίσης, θα επισκεφθούν την Κάλυμνο (19/11) και την Κω (20/11), προκειμένου να ενημερωθούν για τα θέματα της λαθρομετανάστευσης. Εχουν οργανωθεί συσκέψεις στα Επαρχεία Καλύμνου και Κω με συμμετοχή όλων των συναρμοδίων υπηρεσιακών και πολιτικών παραγόντων κατά τις οποίες οι βουλευτές θα ζητήσουν τα πλήρη στοιχεία που συνθέτουν το όλο πρόβλημα της εισόδου, επισημάνσεως, παραμονής και προωθήσεώς των στα «κέντρα τελικής υποδοχής» των λαθρομεταναστών.

Η συνδιάσκεψη του ΠΑ.ΣΟ.Κ.

ΣΥΝΕΧΕΙΑ ΑΠΟ ΤΗ ΣΕΛ. 1

να τεθεί και θέμα δημοτικών εκλογών.

ΣΤΗΝ ΠΡΟΟΠΤΙΚΗ αυτή διαφώνησε ο γραμματέας της Νομαρχιακής Επιτροπής κ. Τιμόθεος Παρασκευάς, καθώς σε περίπτωση συζητήσεως θέματος δημοτικών εκλογών, το ενδιαφέρον - όπως ισχυρίστηκε - θα εστιάζετο εκεί και όχι στα έργα, η πορεία των οποίων δεν είναι καθόλου ικανοποιητική.

✓ Η τοποθέτηση αυτή ενόχλησε μέλος της Νομαρχιακής Επιτροπής, που εξέφρασε την άποψη ότι «τα περισσότερα έργα σχεδόν έχουν ολοκληρωθεί, οπότε δεν μπορούμε να μιλάμε για μη ικανοποιητική πορεία».

ΠΑΝΤΩΣ αποφασίστηκε να ασκηθούν πιέσεις στην κυβέρνηση για την υλοποίηση έργων στο νομό, που για κάποιους «έχει αφεθεί στην τύχη του».

Η κλοπή των πιάτων

ΣΥΝΕΧΕΙΑ ΑΠΟ ΤΗ ΣΕΛ. 1

● Στο μεταξύ ο τέως κοινοτάρχης Λίνδου κ. Κυριάκος Φίνας απεκάλυψε ότι η Αρχαιολογική Υπηρεσία προ ετών παρέλαβε από την εκκλησία της Λίνδου σπάνιους κώδικες, παλιά Ευαγγέλια και άλλα πολύτιμα κειμήλια. Και τίθεται τώρα το ερώτημα: Τι έγναν τα πολύτιμα αυτά κειμήλια; Υπάρχουν ή μήπως έχουν την τύχη των πιάτων;

ΤΙ ΛΕΕΙ Η ΕΓΓΟΝΗ ΤΟΥ κ. Π. ΙΩΑΝΝΙΔΗ

Να εντοπιστούν και να τιμωρηθούν οι δράστες της κλοπής των εννέα σπάνιων κεραμικών πιάτων της συλλογής Παναγιώτη Ιωαννίδη, η αξία των οποίων εκτιμάται ότι είναι αμύθητη, απαιτούν οι συγγενείς του. Εντονα δυσαρεστημένη η οικογένεια του Παναγιώτη Ιωαννίδη, από την αποκάλυψη ότι εκλάπη μέρος της σπάνιας συλλογής, ζητούν να βρεθούν και να τιμωρηθοπυν οι ένοχοι.

«Η συλλογή των σπάνιων κεραμικών πιάτων - δήλωσε προς την «ΠΡΟΟΔΟ» η κ. Ελένη Ιωαννίδη, εγγονή του Παναγιώτη Ιωαννίδη - αγοράσθηκε με χρήματα του ροδιακού λαού και αποτελεί περιουσία του. Ως δημότες της Ρόδου - τόνισε - απαιτούμε να εντοπισθούν οι ένοχοι και να τιμωρηθούν, ενώ επιτέλους να εκτεθεί η υπόλοιπη συλλογή των κεραμικών πιάτων, όπως είχε συμφωνηθεί».

● Σημειώνεται ότι τα πιάτα που εξαφανίσθηκαν (προφανώς από κάποιους που γνώριζαν τη σπανιότητά τους) είχαν την μοναδικότητα του προφυρού χρώματος και είχαν κατασκευασθεί σε εργοστάσιο της Σμύρνης.

ΟΙ ΣΥΓΓΕΝΕΊΣ του Παναγιώτη Ιωαννίδη πριν από αρκετά χρόνια προσπάθησαν να πάρουν πίσω τη σπάνια συλλογή, όμως αυτό δεν κατέστη δυνατόν, όπως αποκάλυψε η εγγονή του Ελένη.

«Είμαστε σίγουροι - είπε - ότι το θέμα θα ξεχασθεί πάλι κάποια στιγμή, όπως άλλωστε ξεχασμένο ήταν τόσα χρόνια, ενώ οι ένοχοι θα συνεχίσουν να κυκλοφορούν ελεύθεροι».

● Πάντως - όπως τουλάχιστον έγινε γνωστό - έχουν αρχίσει ήδη να συγκεντρώνονται υπογραφές από πολίτες της Ρόδου, για την επιστροφή των πιάτων (δύο από τα οποία φέρονται να εκτίθενται στο Λούβρο), αφού αυτά αποτελούν περιουσία του ροδιακού λαού.

ΜΙΑ ΕΠΙΣΤΟΛΗ ΛΙΝΔΙΟΥ

Σχετική με τα παραπάνω είναι μια επιστολή Λινδίου προς την «ΠΡΟΟΔΟ» στην οποία μεταξύ άλλων αναφέρονται και τα εξής:

«Προ ημερών ο κ. Κυριάκος Φίνας, με σημείωμά του στην «Πρόοδο» γνωστοποίησε, όπως του ανέφεραν οι μακαρίτες Λίνδιοι, ο Αρχιμανδρίτης Θεοδόσιος Τσούκος και ο δημοδιδάσκαλος Ιωάννης Π. Σαββαΐδης, ότι η Αρχαιολογική Υπηρεσία Δωδεκανήσου κατά τη δεκαετία του '50 παρέλαβε από την Εκκλησία της Λίνδου μέρος διάφορων κειμηλίων, όπως κώδικες, εικόνες, Ευαγγέλιο κλπ. και ζητούσε από την προαναφερθείσα Υπηρεσία να πληροφορήσει το ροδιακό κοινό για την τύχη των σημαντικών αυτών αντικειμένων.

Ο κ. Φίνας, συνδυάζει την αξιοποίηση τόσο των εν λόγω εκκλησιαστικών κειμηλίων όσο και τη συλλογή πιάτων του Παναγιώτη Γ. Ιωαννίδη, με τη δημιουργία στη Λίνδο Λαογραφικού Μουσείου, δοθέντος επιπρόσθετα, ότι υπάρχει στην αρχαιότατη κωμόπολη ελεύθερο κατάλληλο οίκημα του Δημοσίου, το οποίο σήμερα, δυστυχώς, βρίσκεται, εξαιτίας της αδιαφορίας της αρμόδιας Αρχαιολογικής Υπηρεσίας, από άποψης συντήρησης σε κακή κατάσταση. Και να ληφθεί υπόψη ότι από τα εισιτήρια εισόδου στην Ακρόπολη της Λίνδου το Ταμείο Αρχαιολογικών Πόρων Δωδεκανήσου εισπράττει πλέον των 700 εκτομμυρίων δραχμών κάθε χρόνο.

Από τον κ. Φίνα, επίσης, καταγγέλθηκε κατά τον πλέον κατηγορηματικό τρόπο, ότι: ενώ η πολιτική ηγεσία του υπουργείου, καθώς και η αρμόδια Διεύθυνση Λαϊκού Πολιτισμού συναινούσαν, ο τότε, το 1995, Εφορος Αρχαιοτήτων κ. Ηλίας Κόλιας, με διάφορες παρελκυστικές δικαιολογίες και κινήσεις, ματαίωσε τη δημιουργία του σπουδαίου αυτού έργου, όπως το Λαογραφικό Μουσείο στη Λίνδο.

Το συνέδριο των ξεναγών

ΣΥΝΕΧΕΙΑ ΑΠΟ ΤΗ ΣΕΛ. 1

ΤΟ ΕΤΗΣΙΟ πανελλήνιο συνέδριο ξεναγών διεξάγεται εκ περιτροπής στην έδρα καθενός από τα έξι σωματεία της χώρας.

✍ Φιλοξενούσα πόλη θα είναι του χρόνου το φθινόπωρο η Ρόδος και διοργανωτής του συνεδρίου το Σωματείο Διπλωματούχων Ξεναγών Δωδεκανήσου. Εκτός από τα μέλη του κλάδου, τα ετήσια σεμινάρια ξεναγών μπορούν να τα παρακολουθήσουν και άλλοι ενδιαφερόμενοι, μη ξεναγοί, πολίτες.

ΙΕΡΟΣ ΜΗΤΡΟΠΟΛΙΤΙΚΟΣ ΝΑΟΣ ΡΟΔΟΥ
«ΕΙΣΟΔΙΑ ΤΗΣ ΘΕΟΤΟΚΟΥ»
ΔΜΑΣΚΗΝΟΥ 1- ΡΟΔΟΣ
ΤΗΛ. και FAX 21447

Πανήγυρις

Η εκκλησιαστική Επιτροπή του Ιερού Μητροπολιτικού Ναού Ρόδου «ΤΩΝ ΕΙΣΟΔΙΩΝ ΤΗΣ ΘΕΟΤΟΚΟΥ» σας προσκαλεί στην εορτή του Ιερού Μητροπολιτικού μας Ναού στις 21 Νοεμβρίου 2001 ημέρα Τετάρτη κατά την οποία θα λειτουργήσει η Α.Σ. ο Μητροπολίτης Ρόδου κ.κ. Απόστολος.

Ακόμα σας γνωρίζουμε ότι την παραμονή της εορτής θα ψαλεί Μέγας πανηγυρικός Εσπερινός, κατά τον οποίον θα χοροστατήσει επίσης ο Μητροπολίτης μας, ώραν 6ην μ.μ.

Μετά τιμής
Η Εκκλησιαστική Επιτροπή

3443-20/11

MANOS CENTER RHODOS

ΣΤΑΜΑΤΗΣ ΧΑΤΖΗΛΑΖΑΡΟΥ

ΤΑΞΙΔΙΑ !

ΑΤΟΜΙΚΑ ΤΑΞΙΔΙΑ ΓΙΑ 8 ΗΜΕΡΕΣ !!!
ΑΝΑΧ. ΚΑΘΕ ΔΕΥΤΕΡΑ ή ΠΕΜΠΤΗ

ΠΑΡΙΣΙ	171.000 ΔΡΧ	501.85 EUR
ΛΟΝΔΙΝΟ	185.000 ΔΡΧ	542.90 EUR
ΒΑΡΚΕΛΩΝΗ	197.000 ΔΡΧ	578.15 EUR
ΠΡΑΓΑ	175.000 ΔΡΧ	513.58 EUR
ΒΡΥΞΕΛΛΕΣ	167.000 ΔΡΧ	490.10 EUR
ΕΛΣΙΝΚΙ	193.000 ΔΡΧ	566.40 EUR
ΣΤΟΚΧΟΛΜΗ	202.000 ΔΡΧ	592.80 EUR
ΛΙΣΣΑΒΩΝΑ	167.000 ΔΡΧ	490.10 EUR
ΒΙΕΝΝΗ	173.000 ΔΡΧ	507.71 EUR
ΚΟΠΕΝΧΑΓΗ	209.000 ΔΡΧ	613.36 EUR
ΜΟΣΧΑ	180.000 ΔΡΧ	528.25 EUR

Και πολλοί άλλοι προορισμοί!!!

Περιλαμβανονται
- ΑΕΡΟΠΟΡΙΚΑ ΕΙΣΙΤΗΡΙΑ ΑΠΟ ΡΟΔΟ
- ΚΑΛΟ ΚΕΝΤΡΙΚΟ ΞΕΝ/ΧΕΙΟ 3*
- ΠΡΩΙΝΟ ΚΑΘΗΜΕΡΙΝΑ
- ΜΙΑ ΝΥΧΤΑ ΣΤΟ ΑΜΣΤΕΡΝΤΑΜ

(Δεν περιλαμβάνουν φόρους αεροδρομίου)



ΣΤΑ ΜΕΤΡΑ ΣΑΣ !!

ΣΤΑΜΑΤΗΣ ΧΑΤΖΗΛΑΖΑΡΟΥ
MANOS CENTER RHODOS

Κ. ΠΑΛΑΜΑ 7-9 ΡΟΔΟΣ
Τηλ. 0241 25400
FAX: 0241 24407

X2850-30/11

ΕΚΔΡΟΜΗ ΣΤΗΝ ΙΣΤΟΡΙΑ, ΣΤΗΝ ΤΕΧΝΗ, ΣΤΟΝ ΠΟΛΙΤΙΣΜΟ

ΜΙΑ ΠΡΩΤΟΠΟΡΙΑΚΗ ΕΚΔΡΟΜΗ ΠΡΟΣΦΟΡΑ ΑΠΟ ΤΟ

Sigma travel agency

11ήμερη οδική εκδρομή

ΙΤΑΛΙΑ - ΚΥΑΝΗ ΑΚΤΗ - ΙΤΑΛΟΓΑΛΛΙΚΗ ΡΙΒΙΕΡΑ

Πρόγραμμα εκδρομής:

ΠΟΜΠΗΙΑ - ΝΑΠΟΛΗ - ΡΩΜΗ - ΤΙΒΟΛΙ - ΣΙΕΝΑ - ΦΛΩΡΕΝΤΙΑ - ΠΙΖΑ - ΝΙΚΑΙΑ - ΜΟΝΑΚΟ - ΜΟΝΤΕ ΚΑΡΛΟ - ΚΑΝΝΕΣ - ΣΑΙΝ ΤΡΟΠΕΖ - ΒΕΡΟΝΑ - ΒΕΝΕΤΙΑ - ΑΠΟΣ ΜΑΡΙΝΟΣ - ΑΝΚΟΝΑ



ΜΙΑ ΕΥΚΑΙΡΑ ΜΟΝΑΔΙΚΗ ΝΑ ΠΕΡΠΑΤΗΣΕΤΕ ΣΤΟΥΣ ΔΡΟΜΟΥΣ ΤΗΣ ΙΣΤΟΡΙΑΣ, ΤΗΣ ΤΕΧΝΗΣ ΚΑΙ ΤΟΥ ΠΟΛΙΤΙΣΜΟΥ



Στην τιμή συμπεριλαμβάνονται:
- Μετακινήσεις με κλιματιζόμενο πολυτελές πούλμαν
- Εισιτήρια Πάτρα - Μπάρι, Ανκόνα - Πάτρα σε τετράκλινες εσωτερικές καμπίνες με ντους / WC (AB4) με το πλοίο Super Fast
- Εκδρομές - περιηγήσεις σύμφωνα με το πρόγραμμα (ζητήστε το από το γραφείο μας)
- Διαμονή σε ξενοδοχεία κεντρικά 3* Superior, 4* δίκλινα ή τρίκλινα
- Πρωινά και γεύματα (ημιδιατροφή)
- Τοπικοί ξεναγοί
- Αρχηγός συνοδός κ. Στεργενάκης και Σωτηρίου Παύλος
- Ασφαλιστική κάλυψη αστικής ευθύνης - ΦΠΑ

ΑΝΑΧΩΡΗΣΗ 24/11

ΠΡΟΛΑΒΕΤΕ

Τιμή κατ' άτομο 210.000!!! - € 616.29

ΠΛΗΡΟΦΟΡΙΕΣ ΣΤΑ ΤΗΛΕΦΩΝΑ 90049 FAX 96697

Λ. Ηρακλειδών, Εμπ. Κέντρο RHODESLAND

(Μεταξύ AVRA BEACH ΚΑΙ MIRA MARE)

ΥΠΕΥΘΥΝΟΣ: ΣΤΕΡΓΕΝΑΚΗΣ Σ.

ΜΕ ΕΝΑ ΤΗΛΕΦΩΝΟ!! ΤΑ ΕΙΣΙΤΗΡΙΑ ΣΑΣ ΣΤΟ ΧΩΡΟ ΣΑΣ ΧΩΡΙΣ ΕΠΙΠΛΕΟΝ ΕΠΙΒΑΡΥΝΣΗ!!

X2875-24/11

KYDON TOURS

ΕΚΔΡΟΜΕΣ ΚΥΔΩΝ

Με τη φροντίδα της κ. ΕΛΕΝΗΣ ΨΥΛΛΑΚΗ

• ΚΩΝΣΤΑΝΤΙΝΟΥΠΟΛΗ

4ήμερη αεροπορική εκδρομή

29/11 - 2/12/2001

Θα γιορτάσουμε στο ΠΑΤΡΙΑΡΧΕΙΟ ΜΑΣ τη ΜΕΓΑΛΗ ΓΙΟΡΤΗ του ΑΓΙΟΥ ΑΝΔΡΕΑ, ΙΔΡΥΤΟΥ ΤΗΣ ΕΚΚΛΗΣΙΑΣ ΜΑΣ.

Το πρόγραμμα περιλαμβάνει
- Αεροπορικά εισιτήρια Ρόδο-Αθήνα-Κων/πολη-Αθήνα-Ρόδο
- Ξενοδοχείο 4 αστέρων SUPERION με πρωινό
- Μεταφορές αεροδρόμιο - ξενοδοχείο - αεροδρόμιο
- Ξενάγηση με Ελληνίδα ξεναγό της Πόλης, Πατριαρχείο - Παναγιά Βλαχερνών - Μπαλουκλί (Ζωοδόχο Πηγής) - Αγία Σοφία - Παλάτια - Βόσπορος - Αγορά Καπαλί Τσαρσί - Ιππόδρομος - Πέραν.
- Συμμετοχή στον μεγάλο εορτασμό του Πατριαρχείου για τον ΑΓΙΟ ΑΝΔΡΕΑ. Χριστιανοί έρχονται από όλα τα μέρη του κόσμου γι' αυτή τη γιορτή.
- Διασκέδαση σε κέντρο Follklor της Πόλης
- Συνοδός η κ. ΕΛΕΝΗ ΨΥΛΛΑΚΗ

• ΤΑΫΛΑΝΔΗ - ΜΠΑΝΓΚΟΚ - ΠΟΥΚΕΤ - ΣΑΜΟΥΪ - ΣΙΓΚΑΠΟΥΡΗ

Η χώρα των βουδιστών και της ασφάλειας, του γέλιου και της χαράς. Η εξωτική ΤΑΫΛΑΝΔΗ και τα πιο διάσημα νησιά.

Τα πιο όμορφα ΧΡΙΣΤΟΥΓΕΝΝΑ.

Διασκέδαση - ψώνια πάμφθηνα
- **Πρώτο group Χριστούγεννα**
- **Δεύτερο group Πρωτοχρονιά**
- **Τρίτο group 11/1 - 18/1/2002**

•Συνοδός η κ. ΕΛΕΝΗ ΨΥΛΛΑΚΗ

ΕΚΔΡΟΜΕΣ
- **GROUP από ΡΟΔΟ 19/11 - ΠΑΤΡΑ ANCONA - ΣΑΝ ΡΕΜΟ - MONTEKARLO - ΜΟΝΑΚΟ - ΝΙΚΑΙΑ - KANNES - ΒΑΡΚΕΛΩΝΗ**
- **ΓΥΡΟΣ ΙΤΑΛΙΑΣ**
- **ΠΑΝΟΡΑΜΑ ΕΛΒΕΤΙΑΣ**
- **ΕΛΒΕΤΙΑ - ΓΑΛΛΙΑ**
- **ΚΑΤΩ ΙΤΑΛΙΑ - ΕΛΛΗΝΟΦΩΝΑ ΧΩΡΙΑ - ΣΙΚΕΛΙΑ**
- **ΒΕΝΕΤΙΑ - ΒΙΕΝΝΗ - ΠΡΑΓΑ - ΜΟΝΑΧΟ**
- **ΒΕΝΕΤΙΑ - ΣΑΛΤΣΜΠΟΥΡΓΚ - ΒΙΕΝΝΗ - ΙΝΣΜΠΡΟΥΚ**

ΕΙΣΙΤΗΡΙΑ - ΕΙΣΙΤΗΡΙΑ
Τα πιο φθηνά πακέτα εκδρομών

ΙΑΤΑ. ΓΡΑΦΕΙΟ 25 ΧΡΟΝΙΑ

ΠΡΑΚΤΟΡΕΙΟ ΚΥΔΩΝ

Τηλ. 23000, 27900

e-mail:kydon@otenet.gr

www.kydontours.gr

X2841-30/11

Σημείωσε μεγάλη επιτυχία

Το συνέδριο των Γλωσσών στη Ρόδο

Σημαντική πρωτοβουλία του Σπιτιού της Ευρώπης

Το προηγούμενο Σαββατοκύριακο 9, 10 και 11 Νοεμβρίου 2001, η Νομαρχιακή Αυτοδιοίκηση Δωδεκανήσου, το Τμήμα Μεσογειακών Σπουδών του Πανεπιστημίου Αιγαίου και το Σπίτι της Ευρώπης στη Ρόδο διοργάνωσαν από κοινού ένα συνέδριο με θέμα: «Η γλώσσα σαν μέσο επικοινωνίας και πολιτιστικής αλληλεπίδρασης» τάχθηκε στις εκδηλώσεις που γίνονται σε ευρωπαϊκό επίπεδο για τον εορτασμό ευρωπαϊκού έτους γλωσσών 2001.

Οι εισηγήσεις που ήσαν πολύ υψηλού επιστημονικού επιπέδου, αναφέρθηκαν σε θέματα γλωσσολογικά της ελληνικής, της ισπανικής, της γαλλικής, της αραβικής, της τουρκικής γλώσσας, καθώς και των ελληνικών ιδιωμάτων όπως είναι το κυπριακό, το ροδιακό, το συμαϊκό, το καρπαθιακό και το ιδίωμα της Κάτω Ιταλίας αλλά και στα προβλήματα της μετάφρασης.

Οσοι εισηγητές δεν ήσαν Ελληνες χειρίζονταν άριστα την ελληνική γλώσσα και απέσπασαν και γι αυτό τον θαυμασμό του ακροατηρίου.

Μετά τους χαιρετισμούς των επισήμων την έναρξη του συνεδρίου κήρυξε ο αντινομάρχης κ. Χατζής Χατζηευθυμίου, η εναρκτήρια ομιλία ήταν του «Μεγάλου μας δασκάλου» κ. Φώτη Βαρέλη με θέμα: «Από τα θρύψαλα της ιστορίας μας» και η εναρκτήρια εισήγηση ήταν του καθηγητή γλωσσολόγου κ. Κ. Μηνά με θέμα «Μονάχη έγνοια η γλώσσα μου».

Στην πρώτη αυτή συνεδρίαση προήδρευσε ο αναπληρωτής πρόεδρος του ΤΜΣ του πανεπιστημίου Αιγαίου καθηγητής κ. Ιωάννης Σεϊμένης.

Η πρώτη μέρα του συνεδρίου έκλεισε με ένα μικρό ρεσιτάλ κιθάρας από τον ταλαντούχο και πολλά υποσχόμενο κιθαρίστα Στάθη Σκανδαλίδη, ο οποίος καταχειροκροτήθηκε και απέσπασε θαυμάσιες κριτικές.

Ο δήμαρχος Ροδίων παρέθεσε δείπνο στους προσκεκλημένους συνέδρους στο εστιατόριο «Ντινόρης». Το Σάββατο συνεχίστηκαν οι εργασίες του συνεδρίου στην αίθουσα πολλαπλών χρήσεων του πανεπιστημίου μας η οποία ήταν κατάμεστη από κόσμο και φοιτητές.

Στην πρώτη συνεδρίαση της 2ης μέρας, όπου προήδρευσε ο γλωσσολόγος κ. Κων. Μηνάς, ο δρ. της γλωσσολογίας κ. Νίκος Κοντοσόπουλος ανέπτυξε «Μερικές σκέψεις πάνω στη γλωσσική κατάσταση της Ευρώπης», η κα Μαρτίνες Ροντρίγκες, λέκτορας του ΤΜΣ μίλησε για την «Πορεία της ισπανικής γλώσσας. Το πέρασμα από το Alcala de Herares του Μιγκέλ ντε Θερβάντες», η κα Μπετή Μαΐλλη καθηγήτρια της γαλλικής φιλολογίας μίλησε με θέμα «Οι σταθμοί της γαλλικής γλώσσας στην ευρωπαϊκή ιστορία» ο κ. Χρήστος Χασάν Μπαντάουϊ αραβολόγος βυζαντινολόγος λέκτορας του Αριστοτελείου Πανεπιστημίου Θεσσαλονίκης μίλησε με θέμα «Αραβική γλώσσα και εθνικοί πολιτισμοί».

Ο κ. Ανδρ. Παπαπαύλου, αναπληρωτής καθηγητής του Πανεπιστημίου Κύπρου μίλησε για τον «Λεξιλογικό δανεισμό στην κυπριακή διάλεκτο».

Στη συνέχεια ο κ. Ηρακλής Μήλλας ανέπτυξε τις «Γλωσσικές επικοινωνιακές παρεξηγήσεις Ελλήνων - Τούρκων» και ο κ. Richard Witt καθηγητής του βρετανικού ανοικτού Πανεπιστημίου μίλησε με θέμα «Μετάφραση, παρεξήγηση, συνύπαρξη».

Το απόγευμα, προεδρεύοντος του κ. Ανδρ. Παπαπαύλου, η κα Αννα Χαρίτου παρουσίασε την εργασία της κας Ανζέλ Μεργιανού, φιλόλογου - λαογράφου για την «Ελληνική γλώσσα στην Κάτω Ιταλία» και ο κ. Κων. Καντάς, λυκειάρχης, συγγραφέας και λογοτέχνης μίλησε για το «Γλωσσικό ιδίωμα της Ρόδου και της Δωδεκανήσου».

Η τελευταία εισήγηση ήταν του κ. Μανώλη Αντωνόγλου, προέδρου του πολιτιστικού τομέα του Δήμου Ροδίων με θέμα «Ο Αριστοφάνης στη Σύμη» όπου παρουσίασε τη συμαϊκή διάλεκτο σε θεατρικά έργα του Αριστοφάνη και άλλα όπως τα εμπνεύστηκε ο ίδιος και τα παρουσιάζει τα τελευταία 17 χρόνια με το Συμαϊκό Θέατρο. Ο κ. Αντωνόγλου παρουσίασε και ένα θεατρικό δρώμενο από το έργο του «Η Γκόλφω η Συμιακιά» με τους Αντ. Φωτάρα, Ζουρούδη αλλά και τον ίδιο τον κ. Αντωνόγλου που ενθουσίασε το κοινό και καταχειροκροτήθηκε.

Αυτό όμως που συνάρπασε πραγματικά το κοινό, απέσπασε το ενδιαφέρον των καθηγητών και των ακροατών και φόρτισε συγκινησιακά την ατμόσφαιρα ήταν το «Πολυπολιτισμικό Στρογγυλό τραπέζι» με το οποίο τελείωσε τις εργασίες του το Σάββατο το βράδυ το συνέδριο υπό την καθοδήγηση της κ. Βάλιας Δροσίτου, εκπαιδευτικού, ψυχολόγου, υποψήφιας διδάκτορος του Παιδαγωγικού Τμήματος του Πανεπιστημίου Αιγαίου.

Οσοι έλαβαν μέρος σ' αυτό αναφέρθηκαν στις προσωπικές τους εμπειρίες και στον τρόπο που βίωσαν την επαφή τους με την ελληνική γλώσσα, αλλά και με τους Ελληνες και τον ελληνικό πολιτισμό, στην κοινωνία, το σχολείο αλλά και στην οικογένεια.

Η ατμόσφαιρα ήταν τόσο ζεστή που τρεις καθηγητές - εισηγητές θέλησαν κι αυτοί να λάβουν μέρος και μίλησαν μαζί με τους υπολοίπους εκπροσώπους γλωσσών, πολίτες αυτής της πόλης, ανθρώπους της διπλανής μας πόρτας, που χρόνια τώρα ζουν στη χώρα μας. Ισως δεν έχουμε σκεφθεί πόσο είναι δύσκολο να αναμειχθείς και να γίνεις ένα με έναν λαό σαν το δικό μας. Οι περισσότεροι δήλωσαν και μας ξάφνιασαν, ότι αντίθετα ήταν εύκολο γιατί η καρδιά των Ελλήνων είναι καθώς φαίνεται ανοικτή και ίσως πιο πολύ από το συνηθισμένο στους ξένους.

Το ακροατήριο συγκινήθηκε ακούγοντας όλους να λένε πόσο αγάπησαν και αγαπούν την Ελλάδα και πόσο μεταδίδουν αυτή την αγάπη και στα παιδιά τους χωρίς βέβαια να αποξενώνονται από την πατρίδα τους. Κοινή παραδοχή ήταν ότι η πρώτη επαφή των περισσοτέρων με την ελληνική γλώσσα έγινε μέσα από τη γνώση της αρχαίας ελληνικής γλώσσας και του αρχαίου ελληνικού πολιτισμού.

Στο στρογγυλό πολυπολιτισμικό τραπέζι έλαβαν μέρος οι εξής:

- Οι κ. Richard Witt, Βρετανός και ο κ. Βέσσαλ Μαάνι Πέρσης, για την αγγλική γλώσσα.
- Η κ. Ελευθερία Μέξη, ομογενής από την Αυστραλία, αγγλική και ελληνική
- Ο κ. Χρήστος Χασάν Μπαντάουϊ για την αραβικό γλώσσα
- Η κ. Μαρία Χοσέ Μαρτίνες Ροντρίγκες για την ισπανική γλώσσα
- Η κ. Ούκα Βασιλείου για την ιαπωνική γλώσσα
- Οι κ. Πίριο Στεφανή και Κάϊσα Παπαγεωργίου και ο κ. Μιχ. Παπαγεωργίου για την φινλανδική γλώσσα
- Η κ. Αννα Δηλανά, ο κ. Γιάννης Μαρκακιού και ο κ. Κάρολος Χοεντλμόζερ για τη γερμανική γλώσσα
- Η κ. Σοφία Παπαδοπούλου για τη ρωσική γλώσσα
- Η κ. Γιόργκενσεν για τη δανέζικη γλώσσα
- Η κ. Ρόζα Γιαλούση και ο κ. Κάρλο Πιτσικούτο για την ιταλική γλώσσα και
- Η κ. Ντομινίκ Παρντιέ για τη γαλλική γλώσσα.

Ευχάριστη έκπληξη ήταν για τους παρευρισκομένους οι οποίοι μέχρι το κλείσιμο του Συνεδρίου γέμιζαν σχεδόν ασφυκτικά την αίθουσα, τα 4 κορίτσια μαθήτριες της Γ' Λυκείου, από το Μουσικό Γυμνάσιο της Ρόδου Χριστίνα Κοσκινιάτη, Ρίτα Μεσήνη, Στέλλα Μαντικού και Ματίνα Μάστορα οι οποίες γοήτευσαν το κοινό όταν τραγούδησαν τρία τραγούδια από το διεθνές ρεπερτόριο, σε πολυφωνία και κατακειροκροτήθηκαν.

Το Συνέδριο αυτό, εκτός από τη συμβολή του στην επιστημονική γνώση με τις εισηγήσεις που ακούστηκαν και τα πρακτικά και συμπεράσματα που θα δημοσιευθούν σε τόμο, άγγιξε ευαίσθητες χορδές των παρευρισκομένων και εντυπωσίασε όσους το παρακολούθησαν.

Η Νομαρχιακή Αυτοδιοίκηση δεξιώθηκε τους προσκεκλημένους και το κοινό στο ΤΕΕ ΣΤΕ (ξενοδοχείο Θέρμαι)

Την Κυριακή οι σύνεδροι, μέλη και φίλοι του Σπιτιού της Ευρώπης ξεναγήθηκαν στα αξιοθέατα της πόλης.

Αξίζουν συγχαρητήρια στο Σπίτι της Ευρώπης για την πρωτοβουλία του αλλά και στη Νομαρχιακή Αυτοδιοίκηση που τη στήριξε και συνέβαλε αποφασιστικά στην υλοποίηση του Συνεδρίου. Το δε Πανεπιστήμιο Αιγαίου στηρίζοντας τη διοργάνωση τέτοιων εκδηλώσεων σε συνεργασία με τοπικούς φορείς, ανοίγεται προς την τοπική κοινωνία, συμμετέχει στους προβληματισμούς της και συνεισφέρει στη λύση τους με επιτυχία όπως θα όφειλε σαν το Ανώτατο Πνευματικό Ιδρυμα που κοσμεί τη Ρόδο.

Στη μακρινή ΚΑΤΤΑΒΙΑ στην πλατεία του χωριού

ΕΣΤΙΑΤΟΡΙΟ - ΨΗΣΤΑΡΙΑ

Η ΠΗΝΕΛΟΠΗ



Ποικιλία μεζέδων, φρέσκα κρέατα και ψάρια, όλα στα κάρβουνα,

Ανοικτά Σάββατο και Κυριακή

Με την εγγύηση των αδελφών Ζαγοριανού

Τηλ. 0244-91310

3382-2/12

ΤΗΛΕΟΡΑΣΗ

ΕΤ-1

06.30 Μέλι - Γάλα (Ε)	**17.00 Ειδήσεις**
07.00 Κλασική μουσική	17.30 Ολυμπιακές διαδρομές
08.00 Θεία Λειτουργία	18.00 Στα φτερά του έρωτα (Ε)
10.15 Αρχονταρίκι (Ε)	19.55 Μιλάτε ξένες γλώσσες
11.15 Μουσική και παράδοση	20.00Κλήρωση Τζόκερ
11.45 Δημιουργώντας το αύριο	20.10 Η άλλη μεριά του φεγγαριού
12.15 Μουσική και μουσικοί	21.00 Ξένη ταινία «Μάσκα»
12.45 Οπωσδήποτε την Κυριακή	**23.00 Ειδήσεις - καιρός-** Γυάλινοι ήρωες
13.50 Ειδήσεις - καιρός	23.30 Οι αντίζηλοι
14.00 Σαν παλιό σινεμά	00.30 Ο Αγιος
14.15 Ελληνική ταινία « Πως περνούν οι παντρεμένοι»	01.30 Βραζιλιάνικο ποδόσφαιρο
15.55 Μιλάτε ξένες γλώσσες	03.30 Ολυμπιάδα 2004... (Ε)
16.00 Ελληνομανία	04.00 Συνέχεια με επαναλήψεις εκπομπών

NET

08.00 Αγροτική ενημέρωση	18.45 Η εποχή του υδροχόου
08.30 Οι κλασικοί της μουσικής	19.15 Οι μουσικοί του κόσμου
09.30 Mediterraneo	20.15 Ταξιδεύοντας με το αύριο
10.00 Με τη βουλή των Ελλήνων	20.30 Ο κόσμος της αρχιτεκτονικής (Ε)
11.00 Στον κόσμο της οικονομίας (Ε)	**21.00 Ειδήσεις-αθλητικά-καιρός**
12.00 Εβδομη μέρα	22.00 Οι Ελληνες
13.00 Σπορ ιστορίες	23.00 Δεύτερη πατρίδα
14.00 Η συνάντησης της Κυριακής	**24.00 Ειδήσεις**
15.00 Ειδήσεις	00.15 Μικροφιλμ «Φλεγόμενη Στέλλα»
15.15 Ταξιδεύοντας στην Ελλάδα	00.30 Β' εξώστης «Η καρδιά του κτήνους»
16.15Art NET	•Συνέχεια με επαναλήψεις
17.00 Για μια θέση στο ράφι	
18.30 Ειδήσεις	

ΕΤ-3

08.31 Κεντρική Μακεδονία	18.00 Επί τροχών
08.30 Θεία Λειτουργία	19.00 Design forever
10.00 Οπερα: «Μαντάμ Μπ[ατερφλάι	19.30 Υγεία
12.30 Χρυσές μελωδίες	**20.30 Ειδήσεις**
13.00 Κάθε τόπος και τραγούδι	21.00 Ο ελληνισμός του Εύξεινου Πόντοτ
13.30 Ρεπό	21.30 Στυλ καφέ
15.00 Ειδήσεις	22.00 Αγγλικό ποδόφαιρο - πρωτάθλημα Α' κατηγορίας
15.30 Χρονικά	**24.00 Ειδήσεις**
16.00 Χάντμπολ πρωτάθλημα Α' κατηγ. Ανδρών	00.30 Σπορ στο 3
17.30 Το μανιφέστο του Γουέιν	01.30 Sex & Shoppingk
	• Συνέχεια με επαναλήψεις εκπομπών και ντοκιμαντέρ

MEGA

06.00 Το μυστικό του Αρη Μποσαλέντη (Ε)	15.20 Ξένη ταινία «Ο άνδρας του σπιτιού»
07.00 Μαντελίν (κιν. σχ.)	17.20 Ελληνική σειρά (Ε)
07.30 Ο βασιλιάς των λιονταριών (κιν. σχ.)	18.20 Ο πιο αδύναμος κρίκος
08.00 Πρωινές σελίδες	**19.30 Ειδήσεις**
09.30 Disney Club	21.00 Δεν το πιστεύω
11.00 Δεν ξέρεις τι σου γίνεται	22.00 Ξένη ταινία «Γκοτζίλα»
11.30 Μπέτι, μια και μοναδική	**00.15 Ειδήσεις**
12.00 Για μια καινούργια ζωή	01.00 Ξένη ταινία «Το κοράκι»
13.00 ΕΥΡΩ	03.30 Τηλεμάρκετινγκ
14.00 Ειδήσεις	04.00 Fashion TV
14.10 Οσα φέρνει η ώρα	• Συνέχεια με εκπομπές

ANT-1

06.10 Μάμα μία (Ε)	19.15 Big brother live
06.45 Τηλεμάρκετινγκ	**19.30 Ειδήσεις**
07.00 Στούντιο με θέα	21.00 Big brother live
10.00 Κινούμενα σχέδια και παιδικές σειρές	22.30 Ξένη ταινία «Το παιχνίδι»
12.55 Super game	**24.00 Ειδήσεις**
13.00 2004 πλην 3	01.00 Ξένη ταινία «Ο στρατιώτης»
14.00 Ειδήσεις	03.30 Ξένη ταιία «Η γυναίκα του σερίφη»
14.15 Home cinema	05.15 Τηλεμάρκετινγκ
15.00 Επανάληψη ελληνικών σειρών	05.45 Η συμφωνία της σωστής (Ε)
16.50 Ξένη ταινία «Θανάσιμη μάχη	

STAR

06.00 Κινούμενα σχέδια και παιδικές σειρές	20.30 Τα φιλαράκια
12.00 Νίκι	21.00 Ελληνική σειρά (Ε)
12.30 Κυριακή με τον Τέρενς Κουίκ	22.00 Δακρυσμένα φεγγάρια
14.00 Ηρακλής	23.00 Ξένη ταινία «Πύθωνας»
15.00 Ζίνα	**24.00 Ειδήσεις**
16.00 Ξένη ταινία «Ο απίθανος λοχίας Μπίλκο»	01.30 Ξένη ταινία «Φλερτάροντας τις συμφορές»
18.00 Ειδήσεις	03.30 Λόγια STARάτα (Ε)
19.30 Στη λεωφόρο του Μελρόουζ	05.30 Αστέρια στο πεντάγραμμο

ALPHA

06.00 Ειδήσεις	18.30 Κάτω από την Ακρόπολη (Ε)
07.00 7 ημέρες ALPHA	**19.30 Ειδήσεις**
08.00 Πανόραμα	21.00 Γκολ!
11.00 Προκλήσεις	21.45 Ολα
12.00 Ελληνική ταινία «Είναι ένας τρελός... τρελός Βέγγος»	23.00 Κίτρινος τύπος
14.00 Ειδήσεις	**01.15 Ειδήσεις**
14.30 Ξένη ταινία «Ο παίκτης της χρονιάς»	03.00 Ξένη ταινία «Αυταπάτες»
16.30 Twist(Ε)	05.00 Χονδρός - Λιγνός
17.30 Θα σε δω στο πλοίο (Ε)	05.30 The call of the mountain

Chinese Restaurant

HONG KONG



Δημιουργήσαμε για σας, με πολύ μεράκι και φροντίδα, ένα χώρο μοναδικό και πολυτελέστατο για να γευτείτε την υπέροχη κινέζικη κουζίνα μας

ΚΑΘΕ ΚΥΡΙΑΚΗ ΜΑΖΙ ΣΑΣ ΑΠΟ ΤΙΣ 12.00 ΠΑΡΑΔΟΣΙΑΚΟ ΚΙΝΕΖΙΚΟ ΜΠΟΥΦΕ ΣΑΣ

ΗΡΑΚΛΕΙΔΩΝ 198 - ΙΑΛΥΣΟΣ . Τηλ. 0241 96828

3398-30/11

Pellos Travel

ΜΕ ΤΙΣ ΕΥΛΟΓΙΕΣ ΤΟΥ ΜΗΤΡΟΠΟΛΙΤΟΥ ΜΥΡΩΝ ΚΑΙ ΤΗΣ ΕΠΙΤΡΟΠΗΣ ΑΥΤΟΥ ΟΡΓΑΝΩΝΟΥΜΕ:

4ήμερη ΕΚΔΡΟΜΗ στα ΜΥΡΑ ΤΟΥΡΚΙΑΣ

ΡΟΔΟΣ – ΜΑΡΜΑΡΙΣ – FETHIYE – ΛΙΒΙΣΣΙ – ΜΥΡΑ – ΑΝΤΑΛΕΙΑ – ΑΝΤΙΦΙΛΟΣ – ΠΑΤΑΡΑ – ΜΑΡΜΑΡΙΣ – ΡΟΔΟΣ

Από 4/12/2001-7/12/2001

- **4/12:** Αναχώρηση από Ρόδο για Μαρμαρίς. Αφιξη στο Μαρμαρίς. Επιβίβαση σε πούλμαν και αναχώρηση για Λιβίσι. Εσπερινός στα Ναό των Εισοδίων της Θεοτόκου (κάτω εκκλησία). Αναχώρηση για τα Μύρα (Demre). Αφιξη στο Ξ/Δ αργά το απόγευμα. Τακτοποίηση στο Ξ/Δ. Δείπνο. Το βράδυ προαιρετική διασκέδαση με Oriental show. Διαν/ση στο Ξ/Δ.
- **5/12:** Πρωινό στο Ξ/Δ. Αναχώρηση για Αντάλεια μέσω Φοίνικα. Αφιξη στην Αντάλεια. Ελεύθερη μέρα για ψώνια. Επιστροφή το απόγευμα στις 15.00 για τα Μύρα. Αφιξη στο Ξ/Δ. Στις 18.00 παρακολούθηση Εσπερινού στο Ναό του Αγίου Νικολάου στα Μύρα. Μετά το τέλος του εσπερινού φαγητό στο Ξ/Δ. Μεσανυχτική λειτουργία από τη συνοδεία Αγιορειτών μοναχών του Αγίου Ορους. Διαν/ση.
- **6/12:** Πρωινό στο Ξ/Δ. Παρακολούθηση της θείας λειτουργίας στα Μύρα στη Βασιλική εκκλησία του Αγίου Νικολάου. Μετά την λειτουργία κέρασμα από το Μητροπολίτη Μύρων και κατόπιν επίσκεψη στην Αντίφιλο - Παταρα - Ξάνθο στους αρχαιολογικούς χώρους και στα Μύρα. Δείπνο στο Ξ/Δ. Διαν/ση.
- **7/12:** Πρωινό στο Ξ/Δ. Επιβίβαση σε πούλμαν και αναχώρηση για Μαρμαρίς. Αφιξη στο Μαρμαρίς. Αναχώρηση για Ρόδο. Αφιξη στη Ροδο. Τέλος εκδρομής.

Στην εκδρομή ΠΕΡΙΛΑΜΒΑΝΟΝΤΑΙ:

*•1. Εισιτήρια Ρόδος -Μαρμαρίς-Ρόδος • 2. Ξεναγήσεις -Εκδρομές • 3. Μετοφορές με κλιματιζόμενα πούλμαν • 4. Ξ/Δ με πρωινό και φαγητό 3*** αστέρων • 5. Συνοδός γραφείου • 6. Ταξιδιωτική ασφάλεια*

ΔΕΝ ΠΕΡΙΛΑΜΒΑΝΟΝΤΑΙ: *Φόροι εισόδου και εξόδου σε αρχαιολογικούς χώρους.*

Στην εκδρομή συμμετέχουν: Ιερός Ναός Αναλήψεως, Ιερός Ναός Κοιμήσεως Θεοτόκου Αφάντου, Ιερός Ναός Αγίου Δημητρίου Ροδίνι, Ιερός Ναός Κοιμήσεως Θεοτόκου Ιαλυσού. Συμμετέχει η Επιτροπή του Ιερού Ναού Αγίου Νικολάου των Μύρων με τον πρόεδρο της επιτροπής Θ. Τσιμπιδάκη.

Για περισσότερες πληροφορίες και κρατήσεις στο πρακτορείο:

Pellos Travel

ΛΕΩΦΟΡΟΣ ΚΑΛΛΙΘΕΑΣ 125, ΦΑΛΗΡΑΚΙ ΡΟΔΟΣ
ΤΗΛ.: 0241 87615, 86298, κιν. 0945 949399•Fax: 0241 87616
και κ. Θ. ΤΣΙΜΠΙΔΑΚΗ στο τηλ. 22013

3294-25/11

Το Ευαγγέλιο της Κυριακής

Αποφυγή από την πλεονεξία

ΤΙ ΜΑΣ ΔΙΔΑΣΚΕΙ Ο ΧΡΙΣΤΟΣ

Ο Χριστός με την παραβολή του άφρονος πλουσίου μας διδάσκει την αποφυγή από την πλεονεξία, από αυτή τη φοβερή αμαρτία, η οποία αμαυρώνει την ψυχή του ανθρώπου.

Ας μελετήσουμε αυτή την παραβολή του άφρονα πλουσίου, αυτού του ανθρώπου που ευφόρησε η χώρα, όπως καταγράφεται στη σημερινή ευαγγελική περικοπή.

Κάποιου ανθρώπου πλουσίου τα χωράφια του έδωσαν πλούσια σοδειά. Κι εκείνος σκεπτόταν και έλεγε: Τί να κάνω; Δεν έχω μέρος πού να συγκεντρώσω τα γεννήματά μου! Να τί θα κάνω, είπε. Θα γκρεμίσω τις αποθήκες μου και θα κτίσω μεγαλύτερες για να συγκεντρώσω εκεί όλη μου τη σοδειά και τα αγαθά μου. Και τότε θα πω στον εαυτό μου, τώρα έχεις πολλά αγαθά, που αρκούν για χρόνια πολλά, ξεκουράσου, φάγε, πίνε, ευφραίνου. Φάγε, πίνε διασκέδαζε. Τότε του είπε ο Θεός: «Ανόητε. Αυτή τη νύκτα θα παραδώσεις τη ζωή σου. Αυτά λοιπόν, που ετοίμασες, σε ποιόν θα ανήκουν; Αυτά παθαίνει όποιος μαζεύει προσκαίρους θησαυρούς και δεν πλουτίζει τον εαυτό του με ό,τι θέλει ο Θεός».

Ο άφρων πλούσιος, περιχαρακωμένος από την πλεονεξία, δεν σκέπτεται τίποτε άλλα παρά τι να κάμει για να μη χάσει τίποτε από την πλούσια σοδειά του. Γκρεμίζει τις αποθήκες του και φτιάχνει πιο μεγάλες και εκεί συγκεντρώνει όλα τα αγαθά του.

Αυτός ο άνθρωπος ανησυχεί, ο δυστυχής, χάνει τον ύπνο του, στενοχωρείται το πώς θα κατορθώσει να συνάξει και να αποθηκεύσει δια τον εαυτό του τον πλούτο. Τί να ποιήσω, λέγει. Ο άφρων αυτός πλούσιος δεν ακούει τη φωνή της αληθείας, αλλά προχωρεί κάτω από την προτροπή της πλεονεξίας. Γκρεμίζει, κτίζει, εναποθηκεύει. Δεν σκέπτεται ο άνθρωπος αυτός ότι μέχρι να γκρεμίσει, να κτίσει και να εναποθηκεύσει ο Θεός θα του χαρίσει και άλλη σοδειά (διότι ίσως ο Θεός παραχωρήσει και τούτο προς δοκιμασία και μεγαλύτερη τιμωρία αυτού του πλεονέκτη ανθρώπου).

Ο πλούσιος αυτός θησαυρίζει αγαθά, επισωρεύει χρυσό και άργυρο, κτίζει μεγάλα σπίτια, αυξάνει τα κτήματά του, φαντάζεται πολλές και μακρές απολαύσεις και τροφές, αλλά όμως σαρκικές και κτηνώδεις. Η σκέψις αυτού του πλεονέκτη ανθρώπου είναι κτηνώδης και μωρή, διότι αγνοεί τον Δοτήρα παντός αγαθού, τον Πλάστη και Δημιουργό.

Το *«ερώ τη ψυχή μου, αναπαύου, φάγε, πίε, ευφραίνου»* φανερώνει τον εγωϊστή άνθρωπο, τον πλεονέκτη άνθρωπο, τον αμαρτωλό άνθρωπο. Και έρχεται η φωνή του Θεού να επιβεβαιώσει την απληστία, την πλεονεξία αυτού του δυστυχισμένου κατ'άνθρωπο πλουσίου. *«Άφρον, ταύτη τη νυκτί την ψυχήν σου απαιτούσιν από σου, α δε ητοίμασας τίνι έσται;»* Και όμως, δεν αλλάζει γνώμη. Η πλεονεξία δεν τον αφήνει να σκεφθεί σωστά, να μετανοήσει;

Φίλες και φίλοι, εμείς ας ακούσουμε τη φωνή της αληθείας και ας αποβάλουμε την πλεονεξία, εάν θέλουμε να κερδίσουμε τον Χριστό!

Ο Αγιος των δύο νησιών

Στις 14 του Νοέμβρη και μια μέρα πριν την αρχή του Αγίου Σαρανταήμερου των Χριστουγέννων γιορτάζεται κάθε χρόνο με ιδιαίτερη λαμπρότητα και εκδηλώσεις σεβασμού και αγάπης ο Αγιος Νεομάρτυρας Κωνσταντίνος ο Υδραίος.

Γεννήθηκε στο γραφικό και ένδοξο νησί της Υδρας και μαρτύρησε στη ξακουσμένη και πανέμορφη Ρόδο.

Η ζωή και το μαρτύριό του είναι ένα χαρακτηριστικό δείγμα των συνθηκών, μέσα στις οποίες έζησαν οι Ελληνες ορθόδοξοι χριστιανοί κάτω από το ζυγό του αλλόθρησκου Τούρκου κατακτητή.

Ολοι μας είμαστε αδύνατοι άνθρωποι και μπορεί σε μια στιγμή να πέσουμε σε οποιοδήποτε σφάλμα ή παράπτωμα. Ακόμα και στην άρνηση της πίστεώς μας, όπως συνέβη με τον Αγιο Κωνσταντίνο τον Υδραίο, ο οποίος άφησε το νησί του και ήλθε στη Ρόδο, αναζητώντας ένα καλύτερο μέλλον. Εργαζόμενος στα παλάτια του Πασά της εποχής εκείνης και χωρίς να το πολυκαταλάβει, αλλαξοπίστησε. Εγινε, από Κωνσταντίνος, Χασάνης.



Καταλαβαίνουμε τι ένιωσε μέσα του όταν βρέθηκε στην πατρίδα του, την Υδρα, και ανηφορίζοντας για το πατρικό του σπίτι ζήτησε από μια συμπατριώτισσά του νερό για να πιεί. Του έδωσε, αλλά μόλις απομακρύνθηκε λίγο, έσπασε τη στάμνα, λέγοντας ότι «δεν μπορούμε να ξαναπιούμε από τη στάμνα αυτή που ήπιε ο άπιστος». Το άκουσε αυτό ο Χασάν και ράγισε η καρδιά του από θλίψη. Πόση ήταν όμως η θλίψη και ο πόνος του, όταν κτυπώντας την πόρτα του σπιτιού του, η μητέρα του από μέσα, στην απάντησή του ότι είναι ο Χασάνης, του είπε: «Φύγε, δεν σου ανοίγω. Εγώ έχω γιο Κωνσταντίνο και όχι Χασάνη».

Αγρια πάλη επακολούθησε μέσα στη συνείδησή του. Το πήρε απόφαση. Δεν μπορούσε να γίνει αλλιώς. Επρεπε τώρα αμέσως να γυρίσει στη Ρόδο και να πετάξει κατάμουτρα στον Πασά τα φέσια και τα άλλα ενδεικτικά της μουσουλμανικής θρησκείας και να του πει: «Πάρε πίσω τη ψεύτικη θρησκεία σου. Εγώ χριστιανός γεννήθηκα και χριστιανός θα πεθάνω».

Αφού συμβουλεύτηκε τον Γέροντα πνευματικό στις σπηλιές του Ροδινιού και είδε και τον Πατριάρχη στην Κωνσταντινούπολη, τον μετέπειτα Εθνομάρτυρα Γρηγόριο τον Ε', με συμβουλή του πήγε στο Αγιον Ορος, όπου προετοιμάσθηκε ψυχικά και επιστρέφοντας στη Ρόδο έκαμε τη μεγάλη ομολογία και υπέστη το μαρτυρικό τέλος, απαγχονισθείς σε μια μουριά κοντά στο λιμάνι της Κολώνας.

Ποιο ήταν εκείνο που βοήθησε τον Κωνσταντίνο να συνέλθει από το λήθαργο, να ξαναβρεί τον πραγματικό εαυτό του και να πάρει τη μεγάλη απόφαση για μετάνοια και επανόρθωση του σφάλματός του; Ηταν η συνείδησις. Ο Θεός έβαλε στον κάθε άνθρωπο αυτή την εσωτερική κίνηση και κατασκευή, αυτή την ασίγαστη φωνή, η οποία σε περίπτωση στραβού δρόμου ελέγχει τον άνθρωπο, λέγοντάς του: Πρόσεξε, δεν βαδίζεις καλά, άλλαξε πορεία, μετανόησε, διόρθωσε το λάθος που έκαμες. Σε περίπτωση πάλι ορθής πορείας λέγει η φωνή της συνειδήσεως στον άνθρωπο: Μπράβο, βαδίζεις πολύ καλά, συνέχισε. Πρόσεξε μη λοξοδρομήσεις.

Οι αρχαίοι πρόγονοί μας έλεγαν ότι η συνείδησις είναι η φωνή του Θεού στον άνθρωπο. Ο φιλόσοφος Μένανδρος έλεγε: «Βροτοίς άπασιν η συνείδησις Θεός». Ο Απόστολος Παύλος ομιλεί για το μαρτύριο της συνειδήσεως. Πόσο σπουδαίο πράγμα δηλαδή είναι να έχει κάποιος τη συμφωνία, τη συγκατάθεση της συνειδήσεώς του, γι'αυτό που πράττει (Β Κορινθ. Α, 12). Ομιλεί επίσης για καθαρή και αγαθή συνείδηση. Το αντίθετο της συνειδήσεως αυτής είναι η πονηρά συνείδησις. Η πορωμένη συνείδησις! Οταν ο άνθρωπος ακούει τη φωνή της, προχωρεί από το κακό στο χειρότερο.

Ας ακολουθήσουμε το παράδειγμα του Αγίου Νεομάρτυρα Κωνσταντίνου, πολιούχου της Ρόδου και της Υδρας και ας ζητήσουμε τις ευχές και μεσιτείες του στον Κύριο να μας αξιώνει με καθαρή και καλή συνείδηση να συνεχίζουμε τον αγώνα της ζωής και όταν πέφτουμε σε λάθη και αμαρτήματα από απροσεξία και αμέλεια, να φροντίζουμε να σηκωνόμαστε με ειλικρινή μετάνοια, πειθαρχώντας στη φωνή της συνειδήσεως.

Αρχιμανδρίτης
Αμφιλόχιος Τσούκος
Ηγούμενος
Ι. Μ. Θαρρίου

Pellos Travel

Ατμοπλοϊκά και αεροπορικά εισιτήρια
εσωτερικού - εξωτερικού
Η ΠΑΡΑΔΟΣΗ ΣΤΟ ΣΠΙΤΙ ΣΑΣ

Τηλ. 0241 87615, 0241 86298
FAX 0241 87616
E. mail pellostravel@hellasnet.gr

3294-30/11

ΑΡΧΩΝ ΣΑΜΑΡΤΖΗΣ

Από το 1980



20 ΧΡΟΝΙΑ ΜΟΝΩΣΕΙΣ

ΜΟΝΩΣΕΙΣ ΤΑΡΑΤΣΩΝ

RicofOn®

ΓΙΑ ΤΕΛΕΙΑ ΑΚΟΥΣΤΙΚΗ ΣΤΟΥΣ ΧΩΡΟΥΣ ΕΡΓΑΣΙΑΣ ΚΑΙ ΔΙΑΣΚΕΔΑΣΗΣ



Τοποθετώντας το κατάλληλο προϊόν RICOFON έχετε μια αίθουσα με άριστη ακουστική και συγχρόνως ένα τέλειο διακοσμητικό αποτέλεσμα.

X2822-30/11

ΔΙΑΘΕΣΗ: **ΑΡΧΩΝ ΣΑΜΑΡΤΖΗΣ**
ΜΟΝΩΤΙΚΑ ΥΛΙΚΑ -ΜΟΝΩΣΕΙΣ
Τηλ. 23030, 32054, 67790
1) Ερυθρού Σταυρού 21 2) Κέντρο Μόνωσης Ρόδου: Μιχαήλ Πετρίδη 69

ΑΙΓΑΙΟΚΤΗΜΑΤΙΚΗ

ΠΩΛΟΥΝΤΑΙ ΤΑ ΚΑΤΩΘΙ ΑΚΙΝΗΤΑ
(Δ.Δ.= Δάνεια Δεκτά)
ΔΙΑΜΕΡΙΣΜΑΤΑ: ΕΤΟΙΜΟΠΑΡΑΔΟΤΑ ΚΑΙΝΟΥΡΓΙΑ ΚΑΙ ΜΕΤΑΧΕΙΡΙΣΜΕΝΑ

ΔΥΑΡΙΑ (1 υπν.)
41 τ.,. καινούργιο δυάρι στα Κοσκινού 15.000.000 (ΔΔ)
45τ.μ. σοβά στους Δασκάλους 13.000.000 δρχ.
45 τ.μ. (ισ.) με αυλή καινούργιο στα Κοσκινού 14.000.000 δρχ
55 τ.μ. (2 υπν.) στο Ροδίνι 20.000.000 δρχ
63τ.μ.ημιυπόγειο σε κολώνες με αυλή στην Ανάληψη 8.000.000 δρχ.
67τ.μ. (2 studio) στην Ιαλυσό, 20.000.000

ΤΡΙΑΡΙΑ (2 υπν.)
67τ.μ. (ισ.) με αυλή καινούργιο στα Κοσκινού 18.000.000 δρχ.
70τ.μ. κολώνες α΄ ορ. στην Ιαλυσό 14.000.000 δρχ. (Δ.Δ.)
70τ.μ. στη Σωτήρος 25.000.000 δρχ. (Δ.Δ.)
75τ.μ. Ρόδου Λίνδου (Ροδίνι) ισόγειο με αυλή, 24.500.000 (Δ.Δ)
80τ..μ. καινούργιο στους Δασκάλους 32.000.000 (Δ.Δ.)
80τ..μ. καινούργιο στο Ροδίνι 32.000.000 (Δ.Δ.)
83τ.μ. καινούργιο α΄ ορ. στο Καρακόνερο 36.000.000 (Δ.Δ.)
85τ.μ. β΄ ορ. στη Στ. Κωτιάδη, 26.000.000 (Δ.Δ.)
85τμ. καινούργιο στο Μίρα Μάρε 30.000.000 (ΔΔ)
86 τ.μ. καινούργιο στο Ροδίνι 34.000.000
89τ.μ. σε μπετά στην Ενόπλων Δυνάμεων 16.000.000 (Δ.Δ.)
90τ.μ. (ημ/γειο) λουξ στη Μιχ. Πετρίδη 23.000.000
91τ.μ. (3 studio) στην Ιαλυσό 30.000.000
95τ.μ. στην Ιαλυσό 22.000.000 δρχ. (Δ.Δ.)
140τ.μ. ορ/σμα, Πειραιώς, σε σοβά α' ορόφ. 32.000.000 (Δ.Δ.)

ΤΕΣΣΑΡΙΑ (3 υπν.)
100τ.μ. καινούργιο ισόγειο με αυλή στο Καρακόνερο 45.000.000 (Δ.Δ.)
106τ.μ. β΄ ορ. στη Θεμ. Σοφούλη 33.000.000 (Δ.Δ.)
110τ.μ. καινούργιο α΄ όροφο στο Καρακόνερο 43.000.000 (Δ.Δ.)
114τ..μ. ρετιρέ στην οδό Στοκχόλμης 45.000.000 (Δ.Δ.)
115τ.μ. στη Γαριβάλδη (2 πάρκιν) 45.000.000 (Δ.Δ.)
116τ.μ. καινούργιο - θέρμανση στην Ανάληψη, 43.000.000 (Δ.Δ.)
117τ.μ. καινούργιο στη Γεωργίου Παπανδρέου, 47.000.000 (Δ.Δ.)
117τ.μ. σε σοβά στους Δασκάλους, 28.000.000 (Δ.Δ.)
134τ.μ. καινούργιο στα Κοσκινού, 44.000.000 (Δ.Δ.)
134τ..μ. ρετιρέ στην οδό Στοκχόλμης 53.000.000 (Δ.Δ.)
133τ.μ. καινούργιο λούξ Μήδεια (με γκαράζ) 53.000.000 (Δ.Δ)
138τ.μ. καινούργιο β΄ ορόφου Καρακόνερο 57.000.000 (Δ.Δ.)
149 τ.μ. στην Αισχύνης 8 ετών ορ/σμα 47.000.000 (ΔΔ)

ΠΕΝΤΑΡΙΑ (4 υπν) ΚΑΙ ΑΝΩ
145 τ.μ. Στρ. Ζήση (4 υπν) 40.000.000 (Δ.Δ.)
200τ.μ. οροφοδιαμέρισμα στο Καρακόνερο,καινούργιο 86.000.000 (Δ.Δ.)

ΜΕΖΟΝΕΤΤΕΣ - ΜΟΝΟΚΑΤΟΙΚΙΕΣ - ΠΑΛΙΑ ΣΠΙΤΙΑ
48τ.μ. διόροφο στην Παλιά Πόλη, 9.000.000 (Δ.Δ.)
62τ.μ. παλιό σπίτι τη Χάλκη 7.000.000 (ΔΔ)
70τ.μ. παραδοσιακό στην Κρεμαστή 35.000.000
125τ.μ. (με 40 μ.υπογ) μονοκατοικία σε μπετά στο Παραδείσι, 20.000.000 δρχ.
125τ.μ. σε 1,5 στρ. στη Θολό 70.000.000
130τ.μ. μεζονέτα σε σοβά Ιάλυσο 42.000.000 (Δ.Δ.)
140τ.μ. σε 400 τ.μ. οικ/δο σε μπετά στην Παστίδα 25.000.000 (ΔΔ)
140τ.μ. μονοκατοικία αν/τη καινούργια στην Ιαλυσό 53.000.000 (ΔΔ)
158τ.μ. σε μπετά στους Δασκάλους 32.000.000 (μετρητά)
200τ.μ. μονοκατοικία σε 2.320 τμ. οικ/δο λουξ κατασκευής στα Μάσαρι 75.000.000
210τ.μ. μονοκατοικία μεραχειρισμένη στα Κοσκινού 70.000.000
230τ.μ. σε τούβλα σε 4 στρ. οικόπεδο 8ο χιλ. Ρόδου-Λίνδου 100.000.000
230τ.μ. παραδοσιακό αρχοντικό στη Ρόδο 70.000.000 (Δ.Δ.
240τ.μ. μεζονέτα λουξ στην ΙΞΙΑ, 85.000.000 (Δ.Δ.)
270τ.μ. βίλα σε σοβά σε 4 στρ. στο Τσαΐρι 100.000.000
280τμ. (2 διαμ/τα) ισ. α' ορ. σε 3.700 τ.μ. οικόπεδο στην Ιαλυσό 125.000.000 (Δ.Δ)

ΚΑΤΑΣΤΗΜΑΤΑ - ΓΡΑΦΕΙΑ:
80 τ.μ. δυόροφο κτίριο στο Μανδράκι 120.000.000
90τ.μ. στο Νιοχώρι, 63.000.000 (Δ.Δ.)
140τ.μ. (απ.) πλησίον Αννης Μαρίας, 28.000.000
145τ.μ. κτίριο στην Παλιά Πόλη εξτα δομ. 100 τμ. κεντρικό 280.000.000
175τμ. κατάστημα επί της Λεωφόρου Ρόδου - Λίνδου 70.000.000 (Δ.Δ)
230 κτίριο (ισ. κατ/μα α' γραφείο) στην Π. Πόλη 50.000.000
320τμ. (βιοτ.) στα Ασγούρου 55.000.000
400τμ. (υπ. ισ. άδεια α΄ ορ.) κολώνες Μήδεια 80.000.000 (Δ.Δ)
Κτίριο στη Στρ. Ζήση υπ. 65 τ.μ. - ισ. 65 τ.μ. Διαμέρ. α΄ ορ. 145 τμ .100.000.000 (Δ.Δ)

ΟΙΚΟΠΕΔΑ:
125τ.μ. στην Ανάληψη (ΣΔ 1) 12.000.000
252τ.μ. στο Καρακόνερο 0,8 ΣΔ, 29.000.000
261τ.μ. Αισχύνης (Σ.Δ. 0,8) 20.000.000
400τ.μ. Δημ. Αναστασιάδη (Σ.Δ. 1) 55.000.000
467τ.μ. στους Αγίους Αναργύρους (Σ.Δ. 0,8) 60.000.000
500 τ.μ. στο Μίρα Μάρε Σ.Δ. 0,8 45.000.000
800 τ.μ. πλησίον Πίνδου Σ.Α. 0,8 100.000.000
1000τμ. (Σ.Δ.0,8) Μιχ. Πετρίδη 80.000.000 (Δ.Δ)
1054 τμ. στην Ιαλυσό κοντά στο Βράχο
1.150 τ.μ. στην Ιαλυσό Σ.Δ. 0,4 40.000.000
1.230 τ.μ. στα Κοσκινού 50% κάλυψη 40.000.0000
1.720 τ.μ. στην Παστίδα (κτίζει 400) 16.000.000
5.500 τ.μ. στην Παστίδα 18.000.000
4.000 τ.μ. στα Ασγούρου, 30.000.000
4000τμ. Νερά Καλλιθέας 60.000.000
10 στρέμματα στη Λεωφόρο Ρόδου - Λίνδου 250.000.000
11.150 τ.μ. στο Τσαΐρι 50.000.000

ΤΗΛΟ: ΔΙΑΘΕΤΟΥΜΕ ΜΕΓΑΛΗ ΠΟΙΚΙΛΙΑ ΟΙΚΟΠΕΔΩΝ
ΖΗΤΟΥΝΤΑΙ ΜΕΤΑΧΕΙΡΙΣΜΕΝΑ ΔΙΑΜΕΡΙΣΜΑΤΑ (ΑΜΕΣΗ ΠΩΛΗΣΗ)

➤ ΔΙΑΘΕΤΟΥΜΕ ΚΑΤΑΣΤΗΜΑΤΑ, ΟΙΚΟΠΕΔΑ, ΑΓΡΟΤΕΜΑΧΙΑ ΚΑΙ ΕΠΙΧΕΙΡΗΣΕΙΣ
➤ ΑΝΑΛΑΜΒΑΝΟΥΜΕ ΤΗΝ ΠΩΛΗΣΗ ΤΩΝ ΑΚΙΝΗΤΩΝ ΣΑΣ ΣΕ ΣΥΝΤΟΜΟ ΧΡΟΝΙΚΟ ΔΙΑΣΤΗΜΑ ΜΕ ΥΠΕΥΘΥΝΟΤΗΤΑ ΚΑΙ ΕΧΕΜΥΘΕΙΑ ΣΤΗ ΡΟΔΟ - ΑΘΗΝΑ- ΠΕΙΡΑΙΑ

BAZOYKOY PENA
ΜΕΣΙΤΗΣ ΑΣΤΙΚΩΝ ΣΥΜΒΑΣΕΩΝ
Πληροφορίες τηλ. (0241) 22943-28838, FAX: 28838
Διευθ. Γραφείου: Δημ. Θεοδωράκη 3
Τ.Κ. 85100 Ρόδος
10-1 το πρωΐ και 6.30 - 9.00
απόγευμα ΔΕΥΤΕΡΑ -ΠΕΜΠΤΗ
e-mail.vazoukou@otenet.gr

X2833-30/11



Αφήστε το αύριο ν' αρχίσει σήμερα. Νέο Peugeot 307, 1.4, 1.6 και 2.0 lt. Με ABS, ESP, 6 αερόσακους, υπολογιστή ταξιδιού και air condition. Όλα όσα θα ζητάτε αύριο από ένα αυτοκίνητο είναι εδώ, σήμερα. Από 4.280.000 δρχ. ή €12.560,53 και πρώτη δόση μετά από ένα χρόνο άτοκα. Νέο 307. Βγείτε μπροστά.

ΝΕΟΣ
ΕΠΙΣΗΜΟΣ ΕΜΠΟΡΟΣ ΡΟΔΟΥ
σε ΝΕΕΣ ΕΓΚΑΤΑΣΤΑΣΕΙΣ
με ΕΚΘΕΣΗ, ΑΝΤΑΛΛΑΚΤΙΚΑ
ΣΥΝΕΡΓΕΙΟ & ΦΑΝΟΠΟΙΕΙΟ

ARROW/GRAFIS

307 PEUGEOT

PEUGEOT. ΓΙΑΤΙ ΤΟ ΑΥΤΟΚΙΝΗΤΟ ΠΡΕΠΕΙ ΝΑ ΕΙΝΑΙ ΑΠΟΛΑΥΣΗ.

CONDOR AUTOMOBILES A.E.
ΕΠΙΣΗΜΟΣ ΕΜΠΟΡΟΣ PEUGEOT
ΕΚΘΕΣΗ - ΑΝΤΑΛΛΑΚΤΙΚΑ - ΣΥΝΕΡΓΕΙΟ - ΦΑΝΟΠΟΙΕΙΟ
6ο ΧΛΜ. ΟΔΟΥ ΡΟΔΟΥ - ΛΙΝΔΟΥ, 851 00 ΡΟΔΟΣ
ΤΗΛ.: 0241-0-69912, FAX: 0241-0-69911

Δ.Α.Ν.Ε. SEA LINE
ΔΩΔΕΚΑΝΗΣΙΑΚΗ ΑΝΩΝΥΜΗ ΝΑΥΤΙΛΙΑΚΗ ΕΤΑΙΡΙΑ

ΔΡΟΜΟΛΟΓΙΑ
ΑΠΟ 5/11/01 ΕΩΣ 30/11/01

Αναχώρηση από Ρόδο
7/11 Τετ. ΡΟΔΟΣ 14.00
Σύμη - Νίσυρο - Κω - Κάλυμνο - Αστυπάλαια - Πειραιά
8/11 Πεμ. ΔΙΑΓΟΡΑΣ 14.00
Κω - Κάλυμνο - Λέρο - Πάτμο - Πειραιά
9/11 Παρ. ΡΟΔΟΣ 14.00
Τήλο - Κω - Κάλυμνο - Λέρο - Πάτμο - Πειραιά
10/11 Σαβ. ΔΙΑΓΟΡΑΣ 15.00
Κω - Κάλυμνο - Λέρο- Πάτμο - Πειραιά
11/11 Κυρ. ΡΟΔΟΣ 09.00
Καστελλόριζο
ΡΟΔΟΣ 18.00
Κω - Πειραιά

12/11 Δευτ. —
13/11 Τριτ. ΔΙΑΓΟΡΑΣ 14.00
Κω - Κάλυμνο - Λέρο - Πάτμο - Πειραιά
14/11 Τετ. ΡΟΔΟΣ 14.00
Σύμη - Νίσυρο - Κω - Κάλυμνο - Αστυπάλαια - Πειραιά
15/11 Πεμ. ΔΙΑΓΟΡΑΣ 14.00
Κω - Κάλυμνο - Λέρο - Πάτμο - Πειραιά
16/11 Παρ. ΡΟΔΟΣ 14.00
Τήλο - Κω - Κάλυμνο - Λέρο - Πάτμο - Πειραιά
17/11 Σαβ. ΔΙΑΓΟΡΑΣ 15.00
Κω - Κάλυμνο - Λέρο- Πάτμο - Πειραιά
18/11 Κυρ. ΡΟΔΟΣ 14.00
Κω - Κάλυμνο - Λέρο - Πάτμο - Πειραιά

19/11 Δευτ. —
20/11 Τριτ. ΔΙΑΓΟΡΑΣ 14.00
Κω - Κάλυμνο - Λέρο - Πάτμο - Πειραιά
21/11 Τετ. ΡΟΔΟΣ 14.00
Σύμη - Νίσυρο - Κω - Κάλυμνο - Αστυπάλαια - Πειραιά
22/11 Πεμ. ΔΙΑΓΟΡΑΣ 14.00
Κω - Κάλυμνο - Λέρο - Πάτμο - Πειραιά
23/11 Παρ. ΡΟΔΟΣ 14.00
Τήλο - Κω - Κάλυμνο - Λέρο - Πάτμο - Πειραιά
24/11 Σαβ. ΔΙΑΓΟΡΑΣ 15.00
Κω - Κάλυμνο - Λέρο- Πάτμο - Πειραιά
25/11 Κυρ. ΡΟΔΟΣ 09.00
Καστελλόριζο
ΡΟΔΟΣ 18.00
Κω - Πειραιά

26/11 Δευτ. —
27/11 Τριτ. ΔΙΑΓΟΡΑΣ 14.00
Κω - Κάλυμνο - Λέρο - Πάτμο - Πειραιά
28/11 Τετ. ΡΟΔΟΣ 14.00
Σύμη - Νίσυρο - Κω - Κάλυμνο - Αστυπάλαια - Πειραιά
29/11 Πεμ. ΔΙΑΓΟΡΑΣ 14.00
Κω - Κάλυμνο - Λέρο - Πάτμο - Πειραιά
30/11 Παρ. ΡΟΔΟΣ 14.00
Τήλο - Κω - Κάλυμνο - Λέρο - Πάτμο - Πειραιά
1/12 Σαβ. ΔΙΑΓΟΡΑΣ 15.00
Κω - Κάλυμνο - Λέρο- Πάτμο - Πειραιά

ΑΝΑΧΩΡΗΣΗ ΑΠΟ ΠΕΙΡΑΙΑ
7/11 Τετ. ΔΙΑΓΟΡΑΣ 14.00
Πάτμο - Λέρο - Κάλυμνο - Κω - Ρόδο
8/11 Πεμ. ΡΟΔΟΣ 14.00
Πάτμο - Λέρο - Κάλυμνο - Κω - Τήλο - Ρόδο
9/11 Παρ. ΔΙΑΓΟΡΑΣ 14.00
Πάτμο - Λέρο - Κάλυμνο - Κω - Ρόδο
10/11 Σαβ. ΡΟΔΟΣ 14.00
Πάτμο - Λέρο - Κάλυμνο - Κω - Ρόδο (Καστελλόριζο)
11/11 Κυρ. —

12/11 Δευτ. ΔΙΑΓΟΡΑΣ 14.00
Πάτμο - Λέρο - Κάλυμνο - Κω - Ρόδο
13/11 Τριτ. ΡΟΔΟΣ 14.00
Αστυπάλαια - Κάλυμνο - Κω - Νίσυρο - Σύμη - Ρόδο
14/11 Τετ. ΔΙΑΓΟΡΑΣ 14.00
Πάτμο - Λέρο - Κάλυμνο - Κω - Ρόδο
15/11 Πεμ. ΡΟΔΟΣ 14.00
Πάτμο - Λέρο - Κάλυμνο - Κω - Τήλο - Ρόδο
16/11 Παρ. ΔΙΑΓΟΡΑΣ 14.00
Πάτμο - Λέρο - Κάλυμνο - Κω - Ρόδο
17/11 Σαβ. ΡΟΔΟΣ 14.00
Πάτμο - Λέρο - Κάλυμνο - Κω - Ρόδο
18/11 Κυρ. —

19/11 Δευτ. ΔΙΑΓΟΡΑΣ 14.00
Πάτμο - Λέρο - Κάλυμνο - Κω - Ρόδο
20/11 Τριτ. ΡΟΔΟΣ 14.00
Αστυπάλαια - Κάλυμνο - Κω - Νίσυρο - Σύμη - Ρόδο
21/11 Τετ. ΔΙΑΓΟΡΑΣ 14.00
Πάτμο - Λέρο - Κάλυμνο - Κω - Ρόδο
22/11 Πεμ. ΡΟΔΟΣ 14.00
Πάτμο - Λέρο - Κάλυμνο - Κω - Τήλο - Ρόδο
23/11 Παρ. ΔΙΑΓΟΡΑΣ 14.00
Πάτμο - Λέρο - Κάλυμνο - Κω - Ρόδο
24/11 Σαβ. ΡΟΔΟΣ 14.00
Πάτμο - Λέρο - Κάλυμνο - Κω - Ρόδο (Καστελλόριζο)
25/11 Κυρ. —

26/11 Δευτ. ΔΙΑΓΟΡΑΣ 14.00
Πάτμο - Λέρο - Κάλυμνο - Κω - Ρόδο
27/11 Τριτ. ΡΟΔΟΣ 14.00
Αστυπάλαια - Κάλυμνο - Κω - Νίσυρο - Σύμη - Ρόδο
28/11 Τετ. ΔΙΑΓΟΡΑΣ 14.00
Πάτμο - Λέρο - Κάλυμνο - Κω - Ρόδο
29/11 Πεμ. ΡΟΔΟΣ 14.00
Πάτμο - Λέρο - Κάλυμνο - Κω - Τήλο - Ρόδο
30/11 Παρ. ΔΙΑΓΟΡΑΣ 14.00
Πάτμο - Λέρο - Κάλυμνο - Κω - Ρόδο

Χ. 2845-30/11

Διαφάνειες και μεγενθύνσεις για μπαρ, εστιατόρια, fast food

Φ. & Ν. ΠΑΧΟΣ

Γ. Ευσταθίου 11
Τηλ. 26893

Τα σημαντικότερα μνημεία της αρχαίας Ελλάδος και του Βυζαντίου

ΚΑΛΥΘΙΕΣ: ΜΙΑ ΣΥΓΧΡΟΝΗ ΑΡΧΑΙΑ ΕΛΛΑΔΑ

Γράφει ο Θεοφάνης Μπογιάννος



Η ΑΞΙΑ ΦΙΛΑΡΜΟΝΙΚΗ ΔΗΜΟΥ ΚΑΛΛΙΘΕΑΣ

Ο νουνεχής Δήμαρχος, οι άξιοι Σύμβουλοι, οι φιλόξενοι κάτοικοι των χωριών: Κοσκινού, Ψίνθος και Καλυθιές, δημιούργησαν μια πανελλήνιας φήμης Φιλαρμονική με αρχιμουσικό τον κορυφαίο μας Γεώργιο Μαλωίνα

(ΦΩΤΟ: Αντώνης Πάχος)

Το σμαραγδένιο νησάκι της Ρόδου με τα 77 χιλιόμετρα μήκος, είναι ένα ανοιχτό βιβλίο, ένα μουσείο μεστό ελληνισμού και χριστιανισμού, για όσους έχουν μάθει να μελετούν μνημεία και μνήμες του αγίου λαού και του θεοβάδιστου νησιού μας.

Το χωριό Καλυθιές πήρε το όνομά του από τον Θάμνο Κολυτέα και εδώ και χιλιάδες χρόνια διαιωνίζει το ήθος και το κάλλος, τα κλέη και την ιστορία της Ρόδου μας.

Γύρω από το χωριό και στην ευρύτερη περιοχή, υπάρχουν πολλά μοναστήρια, εκκλησίες και αρχαία σπήλαια, νεκροπόλεις, κάστρα και οχυρά,λείψανα αρχαίων οικισμών και πολιτισμών ελληνικών.

ΕΡΗΜΟΚΑΣΤΡΟ: Πρόκειται για μια οχύρωση των κλασικών χρόνων, 5ος και 4ος αιώνας π.Χ., αλλά και των ελληνιστικών χρόνων, 323 π.Χ.-146 π.Χ.

ΠΑΡΑΛΙΑ ΤΡΑΟΥΝΟΥ: Πολύ κοντά στο χωριό σε ωραία παραλία, βρίσκονται λείψανα αρχαίας ελληνικής νεκροπόλεως που ερευνά με σύνεση και σοφία, η Αρχαιολογία της Ρόδου μας.

ΜΕΣΟΒΟΥΝΟΣ: Προϊστορικά λείψανα που αποδεικνύουν την κατοίκηση της περιοχής από τα προϊστορικά χρόνια, 1.100 π.Χ. αλλά και των κλασικών χρόνων.

ΣΑΡΑΝΤΑΠΗΧΟΣ: Κατάλοιπα αρχαίου οικισμού που φανερώνει μεγάλο πολιτισμό σε όλη την περιοχή. Ακόμη και σήμερα τα λείψανα προκαλούν δέος με το μέγεθος, τον όγκο και τον αριθμό τους.

ΣΠΗΛΑΙΟ ΑΓΙΟΥ ΓΕΩΡΓΙΟΥ: Σε μια απότομη, πέτρινη πλαγιά, μέσα σε τεράστιο και ανεξερεύνητο σπήλαιο, εντοπίστηκαν ευρήματα Νεολιθικής Περιόδου, τουλάχιστον 5.000 ετών π.χ.

ΜΙΝΙΚΟ ΚΑΙ ΛΑΓΓΟΝΑΣ: Σημαντικό, αρχαίο οχύρωμα των Ελλήνων. Εντοπίστηκαν τοίχοι και αρχαία όστρακα, κεραμικά που δηλώνουν μεγάλο πολιτισμό που εξετάζεται και αξιολογείται από τους άξιους αρχαιολόγους της Ρόδου μας. Αλλά και τα βυζαντινά και μεταβυζαντινά μνημεία της περιοχής είναι πολλά, κυρίως εκκλησιαστικά ενδιαιτήματα της φιλόθρησκης ψυχής του ωραίου λαού μας.

ΑΓΙΟΣ ΓΕΩΡΓΙΟΣ ΚΑΛΥΘΙΩΝ: Με σπαράγματα τοιχογραφιών των μεταβυζαντινών χρόνων.

ΠΡΟΦΗΤΗΣ ΑΜΜΩΣ - ΦΑΛΗΡΑΚΙ: Είναι κτισμένο σε οικόπεδο και με τα ίδια υλικά, παλαιάς Βασιλικής του 5ου, ή του 6ου αιώνα μετά το Χριστό.

Εχει σπαράγματα τοιχογραφιών των μεταβυζαντινών χρόνων. Η περιοχή είναι δασώδης και με υπέροχη θέα προς τη θάλασσα του Φαληρακίου. Περιοχή κατάλληλη για κοντινές εκδρομές και με μεγάλο φυσικό κάλλος.

ΜΟΝΗ ΕΛΕΟΥΣΑΣ: Ενα μικρό εκκλησάκι με τοιχογραφίες του 1781.

ΑΓΙΟΣ ΙΩΑΝΝΗΣ Ο ΠΡΟΔΡΟΜΟΣ: ΒΔ των Καλυθιών και σε απόσταση τριών χιλιομέτρων από το χωριό. Είναι ένα ναΰδριο σε σχήμα σταυρού, με πλήθος νεωτέρων αγιογραφιών και μέσα σε ένα παραδεισένιο περιβάλλον.

Το χωριό **Καλυθιές**, είναι ωραίο, οι κάτοικοι φιλομαθείς και φιλόξενοι και όποιος περαστικός και φιλίστορας ζητήσει αρωγή και γνώσεις, θα τύχει μεγάλης φιλοξενίας από όλους τους χωρικούς, από το δήμαρχο Καλλιθέας κ. Ιατρίδη, από τους συμβούλους του δραστήριου Δήμου και από τον ιερέα του χωριού, καλό Παπαμιχάλη - όλοι ωραίοι, φιλόξενοι και ηθικοί άνθρωποι...

PELLOS TRAVEL

ΤΟ ΠΡΩΤΟ ΓΡΑΦΕΙΟ
ΣΤΙΣ ΕΚΔΡΟΜΕΣ ΤΟΥΡΚΙΑΣ
ΠΟΙΟΤΗΤΑ - ΟΡΓΑΝΩΣΗ - ΨΥΧΑΓΩΓΙΑ
ΕΚΔΡΟΜΕΣ ΤΟΥΡΚΙΑΣ

Α' εκδρομή: **ΜΥΡΑ (ΑΓΙΟΣ ΝΙΚΟΛΑΟΣ - ημέρα εορτής του)**
Αναχώρηση 4/12/-7/12
Τετραήμερη εκδρομή στον Αγ. Νικόλαο Μύρα - Τουρκίας με την ευκαιρία της εορτής του. (Με ναυλωμένο καταμαράν) ΡΟΔΟΣ - ΜΑΡΜΑΡΙΣ - ΦΕΤΙΓΕ - ΦΟΙΝΙΚΑΣ - ΜΑΚΡΗ - ΚΑΛΕ - ΚΑΣ - ΠΟΤΑΡΑ - ΛΙΒΙΣΙ - ΑΤΤΑΛΕΙΑ - ΠΕΡΓΗ - ΑΣΠΕΝΔΟΣ - ΜΑΡΜΑΡΙΣ - ΡΟΔΟΣ

Β' εκδρομή: **ΜΥΡΑ - ΚΩΝΣΤΑΝΤΙΝΟΥΠΟΛΗ**
Αναχώρηση 4/12/-12/12 Εννιαήμερη εκδρομή στα Μύρα Τουρκίας (εορτή Αγ. Νικολάου).
ΡΟΔΟΣ - ΜΑΡΜΑΡΙΣ - ΦΕΤΙΓΕ - ΦΟΙΝΙΚΑΣ - ΜΑΚΡΗ - ΚΑΛΕ - ΚΑΣ - ΠΟΤΑΡΑ - ΛΙΒΙΣΙ - ΑΤΤΑΛΕΙΑ - ΠΕΡΓΗ - ΑΣΠΕΝΔΟΣ - ΚΟΥΣΑΝΤΑΣΙ - ΕΦΕΣΣΟΣ - ΣΜΥΡΝΗ - ΠΕΡΓΑΜΟΣ - ΑΪΒΑΛΙ - BANDIRMA (κρουαζιέρα στη Θάλασσα του Μαρμαρά) - ΚΩΝΣΤΑΝΤΙΝΟΥΠΟΛΗ - ΠΡΙΓΚΗΠΟΝΝΗΣΑ - ΠΑΤΡΙΑΡΧΕΙΟΝ (κρουαζιέρα στο Βόσπορο) - BALIKESIR - MANISA - ΣΜΥΡΝΗ - ΜΑΡΜΑΡΙΣ - ΡΟΔΟΣ

Γ' εκδρομή: **ΣΜΥΡΝΗ - KUSADASI - ΕΦΕΣΣΟΣ**
Αναχώρηση 7/12/-10/12
ΡΟΔΟΣ - ΜΑΡΜΑΡΙΣ - ΕΦΕΣΣΟΣ - ΚΟΥΣΑΝΤΑΣΙ - ΣΜΥΡΝΗ - ΜΑΡΜΑΡΙΣ - ΡΟΔΟΣ

Δ' εκδρομή: **ΚΩΝΣΤΑΝΤΙΝΟΥΠΟΛΗ**
Αναχώρηση 7/12/-12/12
Εξαήμερη εκδρομή στην Κωνσταντινούπολη
ΡΟΔΟΣ - ΜΑΡΜΑΡΙΣ - ΕΦΕΣΣΟΣ - ΚΟΥΣΑΝΤΑΣΙ - ΣΜΥΡΝΗ - ΠΕΡΓΑΜΟΣ - ΑΪΒΑΛΙ - BANDIRMA (κρουαζιέρα στη Θάλασσα του Μαρμαρά) - ΚΩΝΣΤΑΝΤΙΝΟΥΠΟΛΗ - ΠΡΙΓΚΗΠΟΝΝΗΣΑ - ΠΑΤΡΙΑΡΧΕΙΟΝ (κρουαζιέρα στο Βόσπορο) - BALIKESIR - MANISA - ΣΜΥΡΝΗ - ΜΑΡΜΑΡΙΣ - ΡΟΔΟΣ

• Σε ξενοδοχεία 3* και 4* με ημιδιατροφή
(ΜΕ ΣΥΝΟΔΟ ΤΟΥ ΓΡΑΦΕΙΟΥ ΜΑΣ)

Για αναλυτικά προγράμματα και περισσότερες πληροφορίες
PELLOS TRAVEL
Λ. Καλλιθέας 125 - Φαληράκι - Ρόδος
Τηλ.: (0241) 87615, 86298 ΚΙΝΗΤΟ: 0945949399
Fax: (0241) 87616
3294-25/11

Κυκλοφόρησε το βιβλίο:
ΡΟΔΟΓΝΩΣΙΑ
Η αληθινή ιστορία της Ρόδου μας

Το υπογράφει ο συμπολίτης μας συγγραφέας
Θεοφάνης Μπογιάννος

ΟΛΑ τα μεγάλα πρόσωπα και γεγονότα 3.000 ετών του σμαραγδένιου νησιού και της ποιήσσας Ρόδου. Με 224 σελίδες. Πολύχρωμο. 154 σπάνιες φωτογραφίες, λιθογραφίες, γνωστά και άγνωστα έγγραφα και κείμενα.



Προσφέρεται αφιλοκερδώς σε όλους τους φιλογενείς και φιλίστορες με αγάπη και υπογραφή.

Ωστε όλοι οι Ρόδιοι να μελετήσουμε υπεύθυνα τη μεγάλη και αληθινή ιστορία των ευκλέων και αγερώχων, των ωκυνόων και αγίων Ροδίων Ελλήνων πατέρων!

ΠΡΑΚΤΟΡΕΙΟ ΤΑΞΙΔΙΩΝ
ΣΑΒΒΑΣ ΣΑΗΣ

Με την ευκαιρία της λειτουργίας του **νέου** μας πρακτορείου στην οδό ΤΑΡΠΟΝ ΣΠΡΙΓΚΣ 42 δίπλα στην Τράπεζα Πίστεως

ΠΡΟΣΦΕΡΟΥΜΕ
τα φθηνότερα αεροπορικά εισιτήρια
για όλο τον κόσμο
με όλες τις αεροπορικές πτήσεις

ΠΡΟΣΟΧΗ:
ΠΛΗΡΟΦΟΡΙΕΣ ΔΕΝ ΔΙΔΟΝΤΑΙ ΑΠΟ ΤΟ ΤΗΛΕΦΩΝΟ
ΜΟΝΟ ΠΡΟΣΩΠΙΚΗ ΠΑΡΟΥΣΙΑ ΣΑΣ

Ακόμη:
- Σας παίρνουμε ΒΙΖΑ επισκέπτου για ΑΜΕΡΙΚΗ σε μία εβδομάδα
- ΒΙΖΑ επισκέπτου για ΑΥΣΤΡΑΛΙΑ σε μία μέρα
- Εκδοση διαβατηρίων
- Εκδοση αδειών αυτοκινήτων

ΞΕΝΟΔΟΧΕΙΑ ΣΤΗΝ ΑΘΗΝΑ

PRESIDENT Α' Κατηγορίας Λεωφόρος Κηφησίας
Μονόκλινο δρχ. 10.300 €30 με πρωινό έως 31/3
Δίκλινο για μονόκλινο » 11.300 €33 » » »
Δίκλινο » 13.300 €39 » » »
Τρίκλινο » 16.300 €48 » » »

ESPERIA HOTEL Α' Κατηγορίας Σταδίου 22
Μονόκλινο δρχ. 24.000 €70 με πρωινό έως 31/3
Δίκλινο » 26.600 €78 » » »
Τρίκλινο » 30.000 €88 » » »

ELECTRA HOTEL Α' Κατηγορίας Ερμού 5
Μονόκλινο δρχ. 28.000 €82 με πρωινό έως 31/3
Δίκλινο » 33.000 €97 » » »
Τρίκλινο » 38.900 €114 » » »

TITANIA HOTEL Πανεπιστημίου 52 (Σύνταγμα Ομόνοια)
Μονόκλινο δρχ. με αμερικάνικο πρωινό 24.500 €72 έως 31/3
Δίκλινο » » » 28.500 €84 » »
Τρίκλινο » » » 33.000 €97 » »

DORIA HOTEL Β' Κατηγορίας Πειραιώς 15-17 (κοντά στην Ομόνοια)
Μονόκλινο δρχ. 14.300 €42 με πρωινό έως 31/3
Δίκλινο » 16.000 €47 » » »
Τρίκλινο » 21.800 €64 » » »

ZAFOLIA HOTEL Α' Κατηγορίας Λεωφόρος Αλεξάνδρας 87
Μονόκλινο δρχ. 28.600 €84 έως 31/3
Δίκλινο » 30.600 €90 » »
Τρίκλινο » 36.800 €108 » »

ALEXANDROS Α' Κατηγορίας περιοχή HILTON
Μονόκλινο δρχ. 26.600 €78 με πρωινό έως 31/3
Δίκλινο » 30.000 €88 » » »
Τρίκλινο » 40.200 €118 » » »

PARTHENON Α' Κατηγορίας περιοχή Μακρυγιάννη
Μονόκλινο δρχ. 18.500 €55 με πρωινό έως 31/3
Δίκλινο » 21.000 €62 » » »
Τρίκλινο » 28.000 €82 » » »

ΧΑΝΔΡΗΣ Κατηγορίας LUX Συγγρού 385
Μονόκλινο SUPERIOR δρχ. 41.000 €118 έως 31/12
Δίκλινο SUPERIOR » 41.000 €118 » »

STANLEY Β' Κατηγορία Σύνταγμα
Μονόκλινο δρχ. 17.000 με πρωινό έως 31/12
Δίκλινο » 21.000 » » »
Τρίκλινο » 28.000 » » »

ST. GEORGE LYKABETTUS LUX
Μονόκλινο δρχ. 35.000 €103 χωρίς Β/Β έως 28/12
Δίκλινο » 33.500 €103 » » » »

ASTOR Σύνταγμα
Μονόκλινο δρχ. 12.600 €37 με πρωινό έως 31/3
Δίκλινο » 16.700 €49 » » »
Τρίκλινο » 20.100 €59 » » »

GRAND HOTEL Β' Κατηγορίας Πατησίων & Βερανζέρου 10
Μονόκλινο δρχ. 13.000 €39 με πρωινό έως 31/3
Δίκλινο » 17.300 €51 » » »
Τρίκλινο » 19.500 €57 » » »

ΒΕΡΓΙΝΑ Β' Κατηγορίας ΘΕΣ/ΚΗ (κεντρικό)
Μονόκλινο δρχ. 19.000 με πρωινό έως 31/8
Δίκλινο » 24.000 » » »
Τρίκλινο » 29.000 » » »

ΣΑΣ ΣΥΜΦΕΡΕΙ
ΠΡΙΝ ΚΛΕΙΣΕΤΕ ΟΠΟΥΔΗΠΟΤΕ
ΝΑ ΜΑΣ ΕΠΙΣΚΕΦΘΕΙΤΕ

ΠΡΑΚΤΟΡΕΙΟ ΤΑΞΙΔΙΩΝ
ΣΑΒΒΑΣ ΣΑΗΣ
ΤΑΡΠΟΝ ΣΠΡΙΓΚΣ 42
δίπλα στην Τράπεζα Πίστεως
Τηλ. 39781-3
X2843-30/11

ΝΤΕΤΕΚΤΙΒΣ ΑΘΗΝΩΝ

3321-6/12

Αναλαμβάνουμε υποθέσεις ανηλίκων, προσωπικές, οικογενειακές, εμποροβιομηχανικές
Διαθέτουμε τα καλύτερα ηλεκτρονικά σύγχρονα οπτικοακουστικά συστήματα

Εχεμύθεια 100%
Τα 30 χρόνια πείρα είναι η εγγύησή μας

Τηλ. 0977632963 & 0945319796

PELLOS TRAVEL

ΜΕ ΤΙΣ ΕΥΛΟΓΙΕΣ ΤΟΥ ΜΗΤΡΟΠΟΛΙΤΟΥ ΜΥΡΩΝ ΚΑΙ ΤΗΣ ΕΠΙΤΡΟΠΗΣ ΑΥΤΟΥ
Οργανώνουμε: ΕΚΔΡΟΜΗ ΣΤΑ

ΜΥΡΑ - ΚΩΝΣΤΑΝΤΙΝΟΥΠΟΛΗ - ΚΡΟΥΑΖΙΕΡΑ ΣΤΟ ΒΟΣΠΟΡΟ - ΠΡΙΓΚΗΠΟΝΗΣΑ

ΡΟΔΟΣ - ΜΑΡΜΑΡΙΣ - FETHIYE - ΛΙΒΙΣΙ - ΜΥΡΑ - ΑΝΤΑΛΕΙΑ - ΑΝΤΙΦΙΛΟΣ - ΠΑΤΑΡΑ - ΕΦΕΣΣΟΣ - ΣΜΥΡΝΗ - BANDIRMA - ΚΩΝΣΤΑΝΤΙΝΟΥΠΟΛΗ - ΣΜΥΡΝΗ - ΜΑΡΜΑΡΙΣ - ΡΟΔΟΣ

Από 4/12/2001-12/12/2001

4/12 Αναχώρηση από Ρόδο για Μαρμαρίς. Αφιξη στο Μαρμαρίς. Επιβίβαση σε πούλμαν και αναχώρηση για Λιβίσι. Εσπερινός στο ναό των Εισοδίων της Θεοτόκου (κάτω εκκλησία). Αναχώρηση για τα Μύρα (Demre). Αφιξη στο Ξ/Δ αργά το απόγευμα. Τακτοποίηση στο Ξ/Δ/ Δείπνο. Το βράδυ προαιρετική διασκέδαση με Oriental Show. Διαν/ση στο Ξ/Δ.

5/12 Πρωινό στο Ξ/Δ. Αναχώρηση για Αντάλεια μέσω Φοίνικα. Αφιξη στην Αντάλεια. Ελεύθερη μέρα για ψώνια. Επιστροφή το απόγευμα στις 15.00 για τα Μύρα. Αφιξη στο Ξ/Δ. Στις 18.00 παρακολούθηση Εσπερινού στο ναό του Αγίου Νικολάου στα Μύρα. Μετά το τέλος του Εσπερινού φαγητό στο Ξ/Δ. Μεσανυχτική λειτουργία από τη συνοδεία Αγιορειτών μονάχων του Αγίου Ορους. Διαν/ση.

6/12 Πρωινό στο Ξ/Δ. Παρακολούθηση της Θείας Λειτουργίας στα Μύρα στη Βασιλική Εκκλησία του Αγίου Νικολάου. Μετά τη Λειτουργία κέρασμα από το Μητροπολίτη Μύρων και κατόπιν επίσκεψη στο Αντίφιλο - Πάταγα - Ξάνθο στους αρχαιολογικούς χώρους και στα Μύρα. Δείπνο στο Ξ/Δ. Διαν/ση.

7/12 Αναχώρηση για Μαρμαρίς. Αφιξη στο Μαρμαρίς. Επιβίβαση σε πούλμαν και αναχώρηση για Εφεσσο. Αφιξη στην Εφεσσο (Σπίτι της Παναγίας - Αρχαιολογικοί χώροι). Αναχώρηση και άφιξη στη Σμύρνη. Τακτοποίηση στο Ξ/Δ. Δείπνο. Διαν/ση.

8/12 Πρωινό στο Ξ/Δ. Αναχώρηση για Bandirma. Αφιξη στην Bandirma το μεσημέρι. Αναχώρηση για Κωνσταντινούπολη. Αφιξη στην Κωνσταντινούπολη το απόγευμα. Τακτοποίηση σε Ξ/Δ. Δείπνο. Διαν/ση.

9/12 Πρωινό στο Ξ/Δ. Εκδρομή στα Πριγκηπόνησσα -Χάλκη. Απόγευμα φαγητό. Βράδυ προαιρετική διασκέδαση με Oriental Show. Δείπνο. Διαν/ση.

10/12 Πρωινό στο Ξ/Δ. Επίσκεψη στην αγία Σοφία - Τοπκαπή Palace - Μπλε Τζαμί - Υδραγωγείο Ιουστινιανού. Επίσκεψη στο Φανάρι (Ορθόδοξο Πατριαρχείο). Παναγία Βλαχερνών - Παναγία Μπαλουκλή. Απόγευμα ελεύθερο για ψώνια. Δείπνο στο Ξ/Δ. Διαν/ση.

11/12 Πρωνό στο Ξ/Δ. Αναχώρηση για Σμύρνη. Αφιξη στη Σμύρνη το απόγευμα. Επίσκεψη στην αγορά για ψώνια. Τακτοποίηση στο Ξ/Δ. Δείπνο. Διαν/ση.

12/12 Πρωινό στο Ξ/Δ. Επιβίβαση σε πούλμαν και αναχώρηση για Μαρμαρίς. Αφιξη στο Μαρμαρίς. Αναχώρηση για Ρόδο. Αφιξη στη Ρόδο. Τέλος εκδρομής.

- Στην εκδρομή περιλαμβάνονται:
  1. Εισιτήρια Ρόδος - Μαρμαρίς - Ρόδος
  2. Ξεναγήσεις - εκδρομές
  3. Μεταφορές με κλιματιζόμενα πούλμαν
  4. Ξ/Δ με πρωινό και φαγητό 3*** αστέρων
  5. Συνοδός γραφείου
  6. Ταξιδιωτική ασφάλεια
- Δεν περιλαμβάνονται φόροι εισόδου και εξόδου - αρχαιολογικοί χώροι και εισιτήρια πλοίων Bandirma - Κωνσταντινούπολη - Bandirma.

Στην εκδρομή συμμετέχουν:
ΙΕΡΟΣ ΝΑΟΣ ΑΝΑΛΗΨΕΩΣ
ΙΕΡΟΣ ΝΑΟΣ ΚΟΙΜΗΣΕΩΣ ΘΕΟΤΟΚΟΥ ΑΦΑΝΤΟΥ
ΙΕΡΟΣ ΝΑΟΣ ΑΓΙΟΥ ΔΗΜΗΤΡΙΟΥ ΡΟΔΙΝΙ
ΙΕΡΟΣ ΝΑΟΣ ΚΟΙΜΗΣΕΩΣ ΘΕΟΤΟΚΟΥ ΙΑΛΥΣΟΥ
Συμμετέχει η ΕΠΙΤΡΟΠΗ ΤΟΥ ΙΕΡΟΥ ΝΑΟΥ ΑΓΙΟΥ ΝΙΚΟΛΑΟΥ ΤΩΝ ΜΥΡΩΝ με τον πρόεδρο της επιτροπής Θ. ΤΣΙΜΠΙΔΑΚΗ

Για περισσότερες πληροφορίες και κρατήσεις

PELLOS TRAVEL
Λ. Καλλιθέας 125 - Φαληράκι - Ρόδος
Τηλ.: (0241) 87615, 86298
ΚΙΝΗΤΟ: 0945949399
Fax: (0241) 87616
και κ. Θ. Τσιμπιδάκη στο τηλ. 22013

3294-25/11

Για να λυθούν τα προβλήματα του τόπου

Η φωνή μας–η δύναμή μας

ΥΠΑΡΧΕΙ ΕΛΛΕΙΜΜΑ ΣΥΛΛΟΓΙΚΟΤΗΤΑΣ



Αρθρο του αρχιτέκτονα ΑΓΑΠΗΤΟΥ ΞΑΝΘΗ



ΖΟΥΜΕ σε ένα ευλογημένο τόπο. Οι άνθρωποι των νησιών διακατέχονται από ένα αέρα δημιουργίας και υπερηφάνειας. Ισως το ιώδιο της θάλασσας, ίσως ο πάντα φρέσκος αέρας του αρχιπελάγους, ίσως ο λαμπερός ήλιος, ίσως οι γραφικοί μας οικισμοί, ίσως η ανοικτή μας καρδιά και οι εύκολες ανθρώπινες σχέσεις μας έπλασαν το νησιώτη μαχητή, αγωνιστή αλλά και παράλληλα ευαίσθητο και ανθρώπινο. Στην ιστορική διαδρομή μας ξεφυλλίζονται πολλά παραδείγματα που αποδεικνύουν του λόγου το αληθές. Υπήρξαν και υπάρχουν προσωπικότητες μεγάλου μεγέθους που ανέδειξαν το ροδίτικο πνεύμα σε όλα τα μέρη της γης.

Ετσι μεγαλώσαμε και εμείς, η γενιά του νέου αιώνα. Ομως τα δεδομένα άλλαξαν. Οι συνθήκες διαβίωσης και ανάπτυξης τρέχουν πλέον με ξέφρενους ρυθμούς. Η χρήση της ηλεκτρονικής τεχνολογίας, η παγκοσμιοποιημένη οικονομία και ο έλεγχος του κόσμου από την ισχυρή ομάδα του G8 δεν αφήνει ουσιαστικά περιθώρια στα λεγόμενα μικρά κράτη να κινηθούν αυτόνομα και επιλεκτικά. Εχει μορφοποιηθεί ένα σύστημα ισχυρών που κατευθύνουν τις τύχες μας σε προσχεδιασμένες κατευθύνσεις με συγκεκριμένα συμφέροντα.

Σε αυτό το σύνθετο κοινωνικό πλέγμα προσπαθούμε να αρθρώσουμε ξεχωριστή φωνή σαν χώρα που νοιάζεται για το δικό της μέλλον.

Είναι δύσκολο, όμως εφικτό. Χωρίς αυτό το στίγμα η χώρα μας δεν έχει τύχη στην παγκόσμια σκακιέρα συνδιαλλαγής και επικράτησης.

Το μεγάλο ερώτημα λοιπόν που σχηματίζεται εύκολα στο μυαλό μας, τί κάνουμε εμείς σε μια περιφέρεια που αποτελεί το άκρο της Ευρώπης και το σταυροδρόμι τριών ηπείρων;

Τί δυνατότητες έχουμε να αντισταθούμε, να φωνάξουμε, να προτείνουμε, να φανταστούμε, να ονειρευτούμε; Ισως πολλές, αλλά ίσως και ελάχιστες. Από εμάς εξαρτάται να αποκτήσουμε αυτοπεποίθηση και γενναιότητα σκέψης.

Να ξεφύγουμε από το σύνδρομο της μεμψιμοιρίας και της αδυναμίας. Να απομακρυνθούμε από το εγώ μας και να κοιτάξουμε μαζί το εμείς.

Τα νέα πρότυπα της τηλεόρασης τύπου εκπομπής BIG BROTHER και κακόβουλης προβολής της ιδιωτικής μας ζωής πρέπει να αφήσουν χώρο στην ενεργοποίηση του απλού πολίτη για την επίλυση των δικών του προβλημάτων με τη συμμετοχική του διαδικασία στα γεγονότα που συμβαίνουν γύρω του.

Ας μην περιμένει ο πολίτης να του διευθετήσουν οι άλλοι τα καθημερινά του, ή να προσποιείται ότι υπάρχουν άλλοι ικανότεροι από αυτόν για αυτά.

Δυσαρεστηθήκαμε που στη νέα κυβέρνηση δεν υπάρχει Δωδεκανήσιος υπουργός από νομό που έχει τρεις βουλευτές στην κυβερνητική πλειοψηφία, λες και με τον υπουργό μας δια μαγείας θα λυνόντουσαν τα ανεπίλυτα χρόνια προβλήματά μας.

Υπάρχουν απόψεις για υποτίμηση, περιφρόνηση και διακριτική μεταχείριση του Νομού από την κεντρική εξουσία, εκτίμηση που κατά την ταπεινή μου γνώμη κρύβει το στοιχείο του λαϊκισμού και της επιδερμικής ερμηνείας.

Προτείνονται διάφορες αναποτελεσματικές επιτροπές διεκδίκησης (εκτός των θεσμικών οργάνων) και διάφορα γραφεία υποστήριξης και συνεπικουρίας των αιτημάτων του νομού.

Υπάρχει η άτυπη επιτροπή προώθησης των μεγάλων έργων (το μεγάλο τοπικό LOBBY) που δυστυχώς μέχρι σήμερα δεν έχει κατορθώσει τίποτα το σημαντικό.

Υπάρχουν τρία σοβαρά επιμελητήρια στο νομό κατοχυρωμένα θεσμικά σαν σύμβουλοι της πολιτείας που αγωνίζονται να αναδείξουν τη δράση τους μέσα από ένα κυκεώνα γραφειοκρατίας, θεωρητικής προσέγγισης και αποθαρρυντικής συμμετοχής των μελών τους.

Δυστυχώς υπάρχει έλειμμα συλλογικότητας, συνεργασίας και αποτελεσματικότητας σε όλα τα επίπεδα.

Εμείς πρέπει να αναλάβουμε τις τύχες του τόπου μας με δικές μας δυνάμεις, με τη δική μας φωνή, σεβόμενοι βεβαίως τους νόμους και το σύνταγμά μας.

Ολοι μαζί οφείλουμε να έχουμε καθαρούς στόχους και ολοκληρωμένους σχεδασμούς ανάπτυξης της περιοχής μας με την ανάλογη ορθολογιστική διαχείριση των πόρων, σε ένα συντεταγμένο ειλικρινές διεκδικητικό πλαίσιο.

Είναι καιρός πλέον να ξεπεράσουμε εμείς οι ίδιοι τον προσωπικό εντυπωσιασμό, το κομματικό όφελος, την παραταξιακή επιβεβαίωση, και να μάθουμε πρώτα από όλα να συνεννοούμαστε μεταξύ μας.

Ενέργειες που δεν είναι για παραδειγματισμό και επιδέχονται κριτική απομάκρυνσης από τη ζητούμενη κοινή στρατηγικής όλων μας, μπορούσαν να αναφερθούν σημειακά:

1. Η απαράδεκτη καθυστέρηση της απόφασης της χωροθέτησης της μαρίνας Ρόδου, μελέτη που ξεκίνησε το 1982 και δημοπρατήθηκε το 1989 στο κόλπο του Φαληρακίου, που μετά από τις γνωστές αντιδράσεις και αναστολές κατοίκων της περιοχής η μελέτη ματαιώθηκε για να καταλήξει τελικά στη θέση σφαγεία του Δήμου Ρόδου. Το παράλογο είναι ότι οι αντιδρώντες κάτοικοι διεκδικούν τώρα την κατασκευή αλιευτικού - τουριστικού καταφυγίου στην ίδια παλαιά απορριπτέα θέση.

2. Οι παλινωδίες του κεντρικού αποχετευτικού αγωγού της ανατολικής πλευράς του νησιού με την κατάληξή του στον κεντρικό βιολογικό στο Βόδι, έργο πνοής που βασανίζει τον τόπο 20 χρόνια περίπου. Χρειάστηκαν 20 χρόνια για να καταλάβουμε αναμεταξύ μας το πρόβλημα και πρόσφατα, μετά από μια συνάντηση των Δημάρχων και πιέσεις της Περιφέρειας, υπήρξε μια κατ' αρχή συμφωνία για τη συνλειτουργία του με τις όποιες αντιρρήσεις.

3. Η ρευστότητα της απόφασης της κατασκευής του αναγκαίου εργοστασίου ηλεκτρικού ρεύματος στη Νότια Ρόδο. Η εικόνα της αναποφασιστικότητας και της αδυναμίας μας για γρήγορες οριστικές αποφάσεις, οδήγησαν το έργο σε αβεβαιότητα και καθυστέρηση σε βάρος της μελλοντικής ανάπτυξης όλου του νησιού. Ευχόμαστε όλοι μας να καταλήξει το έργο σε οριστικές μελέτες για την άμεση δημοπράτησή του.

Στον αντίποδα των αδυναμιών μας μπορούμε όμως να προτάξουμε την αξιόλογη προσπάθεια που εμείς οι ίδιοι πραγματοποιήσαμε για την προβολή, διαφήμιση και έρευνα του νησιού, διά μέσου του ΠΡΟΤΟΥΡ (Οργανισμός Προώθησης Ροδιακού Τουρισμού).

Τοπικοί κοινωνικοί εταίροι - φορείς με πνεύμα σύμπνοιας, διορατικότητας και αποφασιστικότητας, παρέδωσαν στο νησί ένα εργαλείο ανάπτυξης και προόδου, πρωτοπόρο και υψηλής αναγνωρισιμότητας σε όλη την Ελλάδα.

Ετσι αποδεικνύεται αβίαστα, ότι εάν θέλουμε μπορούμε όλοι μαζί.

Είναι καιρός το ξυπνητήρι της νησιωτικής συνείδησης να κουδουνίσει μέσα μας έντονα και πεισματικά μέχρι να μας ξυπνήσει από την αδράνεια και την εγωπάθεια.

Ας γίνουμε μία επιτυχημένη ορχήστρα όπου τα μέλη και τα όργανα λειτουργούν αρμονικά και συμπληρωματικά. Ο μαέστρος χωρίς τη συνεννόηση και το συντονισμό με τα μέλη του, δύσκολα να πετύχει στο μουσικό του έργο και παράλληλα τα μέλη θα χαθούν στην παραφωνία και στην αταξία.

Το μυστικό της δημιουργίας είναι να φτιάχνεις το δικό σου λιμάνι με τις ατομικές σου δυνάμεις, και όχι να περιμένεις το ξένο πλοίο που έχει ήδη περάσει.

ΝΤΕΤΕΚΤΙΒΣ
Συνταξιούχος Αστυνομικός
Αναλαμβάνουμε
υποθέσεις ανηλίκων, οικογενειακές, προσωπικές κ.τ.λ. Με απόλυτη εχεμύθεια.
ΔΙΑΘΕΤΟΥΜΕ ΤΑ ΠΛΕΟΝ ΣΥΓΧΡΟΝΑ ΟΠΤΙΚΟΑΚΟΥΣΤΙΚΑ ΣΥΣΤΗΜΑΤΑ
0946 997967
100% εχεμύθεια 100% εχεμύθεια

3155-20/11

Ανακηρύχτηκαν οι υποψήφιοι για τις εκλογές στο ΕΒΕΔ

ΑΝΑΡΤΗΘΗΚΕ Ο ΠΙΝΑΚΑΣ

Εξετάστηκαν από την εκλογική επιτροπή του Επιμελητηρίου, οι υποψηφιότητες που είχαν κατατεθεί από τους τρεις συνδυασμούς για τις εκλογές που θα διεξαχθούν στις 8 και 9 Δεκεμβρίου.

Η ανακήρυξη των υποψηφίων έγινε και ο σχετικός κατάλογος αναρτήθηκε στον πίνακα ανακοινώσεων του Επιμελητηρίου.

Οσοι έχουν αντίρρηση επί του καταλόγου υποψηφίων, μπορούν να υποβάλλουν ένσταση στη γραμματεία της εκλογικής επιτροπής από Δευτέρα 19 Νοεμβρίου έως και Τετάρτη 21 Νοεμβρίου (8 π.μ.-2 μ.μ.).

Επισημαίνεται ότι οι εκλογές στο νησί της Ρόδου θα διεξαχθούν ύστερα από απόφαση της εκλογικής επιτροπής στο Ροδίνι.

VANIK TOURS

ΓΙΑΝΝΗΣ και ΣΕΒΑ ΒΑΛΣΑΜΙΔΗ
VANIK σημαίνει ΑΛΗΘΕΙΑ
ΑΚΤΗ ΚΑΝΑΡΗ 17, ΨΑΡΟΠΟΥΛΑ - ΑΝΕΤΟ ΠΑΡΚΙΝΓΚ
Ανοικτά: ΔΕ-ΣΑ 08.30 - 14.00 & 16.30 - 20.30
Τηλ. 35191, 37621 κινητό: 0945798148 , FAX 29532

Το γραφείο μας πάντα πρώτο σε κρατήσεις ξενοδοχείων εξασφάλισε και σας προσφέρει καταπληκτικές τιμές για τα παρακάτω ξενοδοχεία σε ΠΑΚΕΤΑ (έκδοση εισιτηρίων R/T) από 1/11/2001-31/3/2002

Απευθυνόμαστε σε σας που θέλετε και η κράτησή σας να είναι σωστή και το δωμάτιό σας να σας περιμένει

1ον HOTEL ALEXANDROS		A΄ SUPERIOR		
Πλατεία Μαβίλλη				
Μονόκλινο	δρχ.	26.600	€	78
Δίκλινο	»	30.000	€	88
Τρίκλινο	»	40.200	€	118
2ον HOTEL PRESIDENT		A΄ Κατηγορίας		
Λεωφόρος Κηφισίας				
Μονόκλινο	δρχ	10.300	€	30
Δίκλινο για μονόκλινο	»	11.300	€	33
Δίκλινο	»	13.300	€	39
Τρίκλινο	»	16.300	€	48
3ον HOTEL ASTOR		A΄ Κατηγορίας		
Σύνταγμα				
Μονόκλινο	δρχ.	12.600	€	37
Δίκλινο για μονόκλινο	»	14.000	€	41
Δίκλινο	»	16.700	€	49
Τρίκλινο	»	20.100	€	59
4ον HOTEL PARTHENON		A΄ Κατηγορίας		
Στήλες Ολυμπίου Διός				
Μονόκλινο	δρχ.	18.500	€	55
Δίκλινο	»	21.000	€	62
ρίκλινο	»	28.000	€	82
5ον HOTEL ZAFOLIA		A΄ SUPERIOR		
Λεωφόρος Αλεξάνδρας				
Μονόκλινο	δρχ.	28.600	€	84
Δίκλινο	»	30.600	€	90
Τρίκλινο	»	36.800	€	108
6ον HOTEL ELLINIS		B΄ SUPERIOR		
Ωνάσειο, λεωφ. Συγγρού				
Μονόκλινο	δρχ.	13.600	€	40
Δίκλινο	»	17.700	€	52
Τρίκλινο	»	21.200	€	62
7ον HOTEL ARETHOUSA		B΄ SUPERIOR		
Σύνταγμα				
Μονόκλινο	δρχ.	12.000	€	35
Δίκλινο	»	16.000	€	47
ρίκλινο	»	19.000	€	56
8ον HOTEL DORIAN INN		B΄ Κατηγορίας		
Ομόνοια				
Μονόκλινο	δρχ.	12.000	€	35
Δίκλινο	»	16.000	€	47
Τρίκλινο	»	19.000	€	56
9ον HOTEL EGNATIA		B΄ Κατηγορίας		
Θεσσαλονίκη Κέντρο - καινούριο				
Μονόκλινο	δρχ.	19.000	€	56
Δίκλινο	»	23.000	€	68
Τρίκλινο	»	27.000	€	80

* Τα παραπάνω ξενοδοχεία διαθέτουν T.V. σε όλα τα δωμάτια
* Στις παραπάνω τιμές συμπεριλαμβάνεται πρωινό σε μπουφέ
* Ακόμη σε μας θα βρείτε αεροπορικά και ατμοπλοϊκά εισιτήρια όλων των εταιρειών.

Χ. 2844-30/11

ΨΥΧΟΕΡΕΥΝΗΤΡΙΑ

ΚΡΗΤΙΚΟΥ ΒΑΣΙΛΕΙΑ



Προβλέψεις για το μέλλον ικανοποιητικές.
Βοήθεια για κάθε θέμα που σας απασχολεί με κάθε εχεμύθεια

ΟΜΗΡΟΥ 65 Π. ΠΟΛΗ Τηλ. 74440 - 67602,
0972157586, 8-1π.μ. — 4-8μ.μ.

Τ. 1735-6/12

ALHAMBRA TRAVEL

ΚΕΝΤΡΙΚΟ ΠΡΑΚΤΟΡΕΙΟ ΤΗΣ

Ν.Ε.Λ.

(ΝΑΥΤΙΛΙΑΚΗ ΕΤΑΙΡΙΑ ΛΕΣΒΟΥ)

F/B ΑΛΚΑΙΟΣ

Αναχώρηση κάθε ΤΕΤΑΡΤΗ στις 20.00 από Ρόδο για ΚΩ - ΣΑΜΟ - ΧΙΟ - ΜΥΤΙΛΗΝΗ - ΛΗΜΝΟ - ΑΛΕΞΑΝΔΡΟΥΠΟΛΗ

** Δεχόμεθα επιβάτες και οχήματα*

Επίσης οργανωμένες εκδρομές για Μυτιλήνη (Αγιο Ραφαήλ) - Σάμο - Χίο

ΑΝΑΚΟΙΝΩΣΗ

Γνωρίζουμε στο επιβατικό κοινό ότι τα δρομολόγια του F/B ΑΛΚΑΙΟΣ της **25/10/2001** και **1/11/2001** **ΔΕΝ ΘΑ ΕΚΤΕΛΕΣΤΟΥΝ**

ΠΛΗΡΟΦΟΡΙΕΣ - ΕΙΣΙΤΗΡΙΑ

ΠΡΑΚΤΟΡΕΙΟ ALHAMBRA
Αλεξ. Παπάγου 23
Τηλ. 37052, 25698 - Ρόδος

Χ. 2835-30/11

LANE
ΖΟΡΠΙΔΗΣ
ΤΟΥΡΙΣΤΙΚΟΣ ΟΡΓΑΝΙΣΜΟΣ
Αλεξ. Διάκου 38
Τηλ. (0241) 20625, 30054, 33603, 33607 FAX 26745

ΕΚΔΡΟΜΗ στην ΚΥΠΡΟ

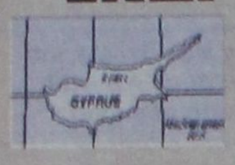

Ο Αθλητικός Σύλλογος «ΑΡΧΑΓΓΕΛΟΣ» σε συνεργασία με το πρακτορείο ZORPIDIS TRAVEL οργανώνει
6ήμερη 4ekδρομή στην ΚΥΠΡΟ
22-27/11/01

Περιλαμβάνει:
- Αεροπορικά εισιτήρια Ρόδο - Αθήνα - Λάρνακα - Αθήνα - Ρόδο
- Μεταφορές από και προς το αεροδρόμιο της Λάρνακας στο ξενοδοχείο
- 5 διανυκτερεύσεις σε δίκλινα δωμάτια με ημιδιατροφή
- Ολοήμερη εκδρομή - ξενάγηση Λεμεσός - Κούριο - Πάφος
- Ολοήμερη εκδρομή - ξενάγηση στη Λευκωσία
- Ολοήμερη εκδρομή - ξενάγηση Τρόοδος - Μονή Κύκκου
- Χάρτες - έντυπα της Κύπρου

Χ2851-21/11

A.N
FERRIES

ΠΡΟΓΡΑΜΜΑ ΔΡΟΜΟΛΟΓΙΩΝ
καθημερινά
από νησιά προς Πειραιά

•**Πέμπτη 01.11.01**
ΜΑΡΙΝΑ 16.00
Κω- Κάλυμνο - Λέρο - Πάτμο - Πειραιά

•**Παρασκευή 2.11.01**
ΔΗΜΗΤΡΟΥΛΑ 16.00
Κω- Κάλυμνο - Λέρο - Πάτμο - Πειραιά

•**Σάββατο 3.11.01**
ΜΑΡΙΝΑ 16.00
Κω- Κάλυμνο - Λέρο - Πάτμο - Πειραιά

•**Κυριακή 4.11.01**
ΔΗΜΗΤΡΟΥΛΑ 16.00
Κω- Κάλυμνο- Πειραιά

•**Δευτέρα 5.11.01**
ΜΑΡΙΝΑ 16.00
Κω- Κάλυμνο - Λέρο - Πάτμο - Πειραιά

Σας ευχόμαστε
ΚΑΛΟ ΧΕΙΜΩΝΑ

Πληροφορίες
Τηλ. 35066 - 30406 - 36170 - 28597
FAX: 39839
και στον ταξιδιωτικό σας πράκτορα

Χ2839/30/11



Η εμπειρία μας και η αφοσίωση στη λεπτομέρεια αποτελούν εγγύηση για την απόλυτη επιτυχία ώστε να μείνουν ανεξίτηλες στη μνήμη τη δική σας και των καλεσμένων σας.....

ΧΟΡΟΕΣΠΕΡΙΔΕΣ - ΓΑΜΟΙ - CATERING - ΠΑΙΔΙΚΑ ΠΑΡΤΥ



ΞΕΝΟΔΟΧΕΙΟ SOFITEL CAPSIS
ΡΟΔΟΥ
Για Πληροφορίες 25-015 & 20919 (09.00 - 17.00)

CAPSIS
Conference Centers
& Resort Hotels

Χ2830-30/11

Δεν συμφωνεί ο Δήμος και οι κάτοικοι

Αντιδρούν στην Κω για το Κέντρο Υποδοχής Προσφύγων

310 ΛΑΘΡΟΜΕΤΑΝΑΣΤΕΣ ΔΙΑΜΕΝΟΥΝ ΣΤΟ ΝΗΣΙ



Ισχυρές αναμένονται να είναι οι αντιδράσεις των τοπικών αρχών και των κατοίκων στην περίπτωση που εγκατασταθεί στην Κω Κέντρο Υποδοχής Προσφύγων.

Ηδη υπάρχει ομόφωνη απόφαση του δημοτικού συμβουλίου Κω, που εναντιώνεται σ'ένα τέτοιο ενδεχόμενο.

Αν και δεν υπάρχει μέχρι στιγμής επίσημη απόφαση για τη δημιουργία αυτού του Κέντρου υπάρχουν πολλοί που υποψιάζονται, ότι προς τα εκεί βαδίζει το πράγμα.

Αυτή τη στιγμή διαμένουν στην Κω 310 λαθρομετανάστες, μερικοί από τους οποίους ήδη από τον περασμένο Σεπτέμβριο.

Για το πρόβλημα αυτό ενδιαφέρθηκε προ καιρού και ο Συνήγορος του Πολίτη, αλλά ως αυτή τη στιγμή δεν ανακοίνωσε σε ποιές ενέργειες θα προβεί.

Στο μεταξύ επρόκειτο να επισκεφθεί χθες την Κω εκπρόσωπος της Υπατης Αρμοστίας του ΟΗΕ, για να διαπιστώσει επιτόπου τις συνθήκες διαβίωσης των λαθρομεταναστών και να έχει επαφές με τις τοπικές αρχές για το θέμα αυτό.

Αν και πλησιάζουν οι γιορτές

Παγωμένη η αγορά της Ρόδου

ΑΝΗΣΥΧΙΑ ΣΤΟΥΣ ΚΑΤΑΣΤΗΜΑΤΑΡΧΕΣ

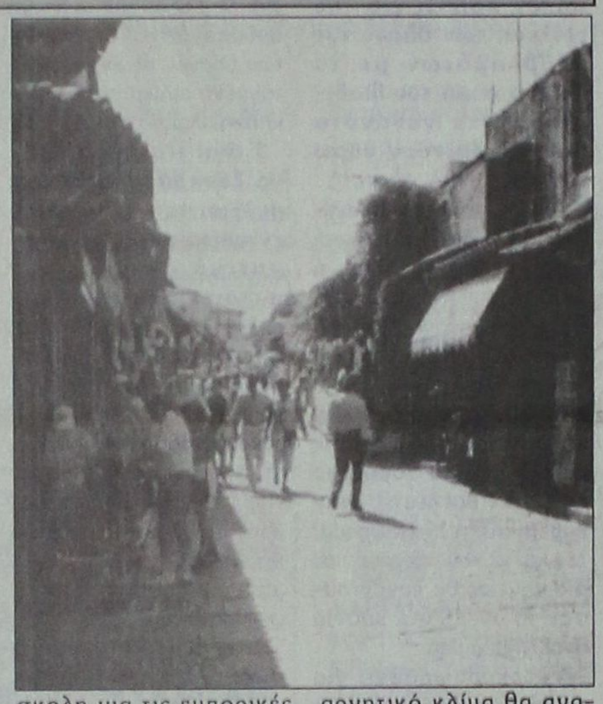

Παγωμένη εξακολουθεί να είναι η αγορά της Ρόδου και οι μήνες που θα ακολουθήσουν θα είναι ιδιαίτερα δύσκολοι για τους επιχειρηματίες. Ανησυχία έχει δημιουργήσει στους καταστηματάρχες και το γεγονός ότι οι καταναλωτές δεν άρχισαν ακόμη τις χειμερινές τους αγορές, κάτι που τα προηγούμενα χρόνια γινόταν από το τέλος Οκτωβρίου μέχρι και τα μέσα Νοεμβρίου.

Αυτό σημαίνει ότι υπάρχει πρόβλημα ρευστότητας και το καταναλωτικό κοινό δεν προβαίνει σε αγορές.

Σημαντικός παράγοντας στη μείωση των πωλήσεων είναι, σύμφωνα με τον Εμπορικό Σύλλογο, και οι πιστωτικές κάρτες που χρησιμοποιούν πολλοί Ρόδιοι για τις συναλλαγές τους.

«Οι περισσότερες από αυτές τις κάρτες είναι υπερπιστωμένες και οι κάτοχοί τους αντιμετωπίζουν προβλήματα με το να τις αποπληρώσουν, γεγονός που τους αποθαρρύνει για νέες αγορές» δήλωσε στην «Πρόοδο» ο πρόεδρος του Εμπορικού Συλλόγου κ. Παναγιώτης Καραγιάννης.

Με βάση αυτά τα στοιχεία και με δεδομένα τα προβλήματα που αντιμετώπισαν με τη μισθοδοσία τους πολλοί ξενοδοχοϋπάλληλοι, προκύπτει ότι η χειμερινή περίοδος θα είναι δύσκολη για τις εμπορικές επιχειρήσεις, οι ιδιοκτήτες των οποίων ελπίζουν ότι το αρνητικό κλίμα θα αναστραφεί την εορταστική περίοδο.

ΧΕΝ ΡΟΔΟΥ
ΠΡΟΣΚΛΗΣΗ

Η ΧΕΝ καλεί τα μέλη και τις φίλες της στην καθιερωμένη ετήσια εκδρομή που είναι αφιερωμένη στην ημέρα
«ΠΡΟΣΕΥΧΗΣ και ΦΙΛΙΑΣ»
και που εφέτος θα γίνει στο χωριό ΒΑΤΙ την Κυριακή στις 18 του μήνα.



Η αναχώρηση του λεωφορείου θα γίνει από την πλατεία Δημαρχείου στις 8 το πρωί ακριβώς.

Το Δ.Σ. της ΧΕΝ

3391-18/11

FELICIA
RESIDENTS II
συγκρότημα μονοκατοικιών στους πρόποδες του Φιλερήμου, στην Παστίδα

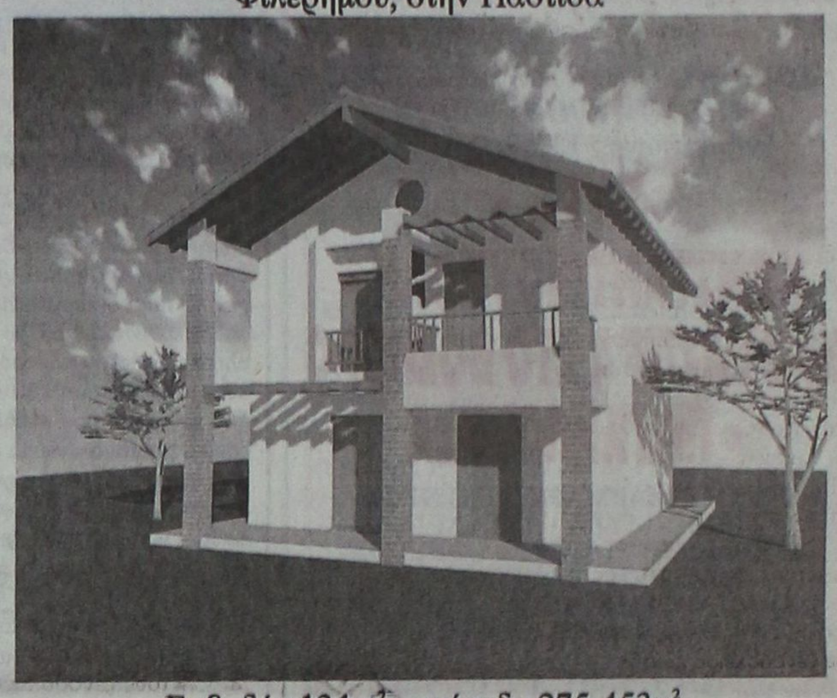

Εμβαδόν 134 μ², οικόπεδο 275-453μ²
3 υπνοδωμάτια, κουζίνα, σαλόνι, καθιστικό, αποθήκη, τζάκι, 2 λουτρά, 1 WC, χώρος στάθμευσης
απο 25.000.000 δρχ (73.367,57 €) στα μπετά
ΠΛΗΡΟΦΟΡΙΕΣ : Τηλ. 0241-68615, 0946179869
ΑΝΔΡΕΑΣ ΜΙΧΑΗΛΙΔΗΣ αρχιτέκτων
Λεωφ. Λίνδου 232, 85100 Ρόδος
Τηλ. 0241-68615, Fax 68598, e-mail amih@rho.forthnet.gr

T1684-25/11

ΕΥΡΩΠΑΪΚΗ ΕΠΕΝΔΥΤΙΚΗ
ΕΘΝΙΚΗΣ ΑΝΤΙΣΤΑΣΕΩΣ 48 ΤΗΛ. 0241 39300

ΕΥΡΩΠΑΪΚΗ ΕΠΕΝΔΥΤΙΚΗ
ΚΤΗΜΑΤΟΜΕΣΙΤΙΚΟ ΓΡΑΦΕΙΟ
ΑΝΤΩΝΗΣ ΝΙΚΟΛΗΣ - ΘΕΟΦΙΛΟΣ ΚΑΩΝΑΡΗΣ
ΕΘΝΙΚΗΣ ΑΝΤΙΣΤΑΣΕΩΣ 48 (ΠΡΩΗΝ ΑΝΝΗΣ ΜΑΡΙΑΣ) ΤΗΛ. 0241 39300

ΔΙΑΜΕΡΙΣΜΑΤΑ

47 τ.μ.	Στο Ροδίνι με πανοραμική θέα	€ 38.151,14	13.000.000
40 τ.μ.	Συνοικία Δασκάλων καινούργιο	€ 42.553,19	14.500.000
50 τ.μ.	Στο Ροδίνι ισόγειο	€ 44.020,54	15.000.000
70 τ.μ.	Στο Αραπάκι με αυλή	€ 46.955,25	16.000.000
80 τ.μ.	Στα Αφάντου	€ 76.302,27	26.000.000
90 τ.μ.	Στα Αφάντου 5 ετών	€ 88.041,09	30.000.000
104 τ.μ.	Στην Σωτήρος	€ 88.041,09	30.000.000
80 τ.μ.	Ρετιρέ σε άριστη κατάσταση	€ 88.041,09	30.000.000
80 τ.μ.	Συνοικία Δασκάλων καινούργιο	€ 93.910,49	32.000.000
160 τ.μ.	Συνοικία Δασκάλων σε κολώνες	€ 93.910,49	32.000.000
90 τ.μ.	Στην Κ.υδραίου με 3 υπνοδωμάτια	€ 96.845,19	33.000.000
90 τ.μ.	Κοσκινού καινούργιο με θέα	€ 96.845,19	33.000.000
70 τ.μ.	Στα Αφάντου μαζί με κατάστημα 70 τ.μ.	€ 102.714,60	35.000.000
75 τ.μ.	Στην Θησέως ανακαινισμένο στο 2001	€ 102.714,60	35.000.000
88 τ.μ.	Στην Δ.Αναστασιάδη lux κατασκευή	€ 105.649,30	36.000.000
142 τ.μ.	Στην Λευκωσίας	€ 105.649,30	36.000.000
90 τ.μ.	Στην Δ.Αναστασιάδη lux κατασκευή	€ 108.584,01	37.000.000
100 τ.μ.	Στην Ατταβύρου με 3 υπνοδωμάτια	€ 111.518,71	38.000.000
130 τ.μ.	Στο Ροδίνι	€ 117.388,11	40.000.000
130 τ.μ.	Στην Χειμάρας	€ 123.257,52	42.000.000
160 τ.μ.	Με 4 υπνοδωμάτια	€ 123.257,52	42.000.000
115 τ.μ.	Στην Γαριβάλδη με χρήση parking	€ 132.061,63	45.000.000
130 τ.μ.	Στα Κοσκινού καινούργιο	€ 137.931,03	47.000.000
180 τ.μ.	Επί της Εθνικής Αντιστάσεως	€ 234.776,23	80.000.000

ΟΙΚΟΠΕΔΑ

2500 τ.μ.	Στην Αρχίπολη οικοδομήσιμο	€ 22.010,27	7.500.000
2500 τ.μ.	Στην Κάλαθο εντός οικισμού	€ 26.412,33	9.000.000
1070 τ.μ.	Στα Αφάντου επί της Εθνικής οδού	€ 29.347,03	10.000.000
4500 τ.μ.	Στην Παστίδα	€ 44.020,54	15.000.000
46000 τ.μ	Στην Ψίνθο σε τιμή ευκαιρίας	€ 44.020,54	15.000.000
2500 τ.μ.	Στα Κοσκινού	€ 58.694,06	20.000.000
1500 τ.μ.	Στην Λαχανιά εντός οικισμού	€ 61.628,76	21.000.000
4000 τ.μ.	Καλυθιές προς Αφάντου	€ 70.432,87	24.000.000
9000 τ.μ.	Στην Λαχανιά 800 m από το κύμα	€ 82.171,68	28.000.000
23000 τ.μ	Στην Λαχανιά 20m από την Εθνική οδό	€ 88.041,09	30.000.000
2500 τ.μ.	Στο κιοτάρι κοντά στο κύμα με άδεια οικ.	€ 88.041,09	30.000.000
4000 τ.μ.	Στην Ιαλυσό	€ 102.714,60	35.000.000
6500 τ.μ.	Στην Λαχανιά 300 m από το κύμα	€ 104.181,95	35.500.000
4000 τ.μ.	Επί της Εθνικής Οδού περιοχή Ατσιπά	€ 105.649,30	36.000.000
4000 τ.μ.	Περιοχή Σγουρού με εύκολη πρόσβαση	€ 117.388,11	40.000.000
5250 τ.μ.	Εντός οικισμού στην Παστίδα	€ 132.061,63	45.000.000
4000 τ.μ.	Στην Παστίδα έναντι Θράκης	€ 132.061,63	45.000.000
1050 τ.μ.	Ιαλυσός επί της εθνικής οδού	€ 146.735,14	50.000.000
2500 τ.μ.	Κοσκινού οικοδομεί 800 m	€ 176.082,17	60.000.000
4500 τ.μ.	Περιοχή Ρένη Κοσκινού	€ 198.092,44	67.500.000
1000 τ.μ.	**Στο Φαληράκι με οικοδομή κοντά στο κύμα**	€ 234.776,23	80.000.000
10000 τ.μ	Φυτώριο	€ 293.470,29	100.000.000
9000 τ.μ.	Στην Ιαλυσό στο κύμα	€ 396.184,89	135.000.000
59000 τ.μ	Στους Πεύκους		

ΜΟΝΟΚΑΤΟΙΚΙΕΣ - ΜΕΖΟΝΕΤΕΣ

70 τ.μ.	Διατηρητέα στο Νιοχώρι	€ 44.020,54	15.000.000
120 τ.μ.	Στην Παστίδα σε 1000 m οικόπεδο	€ 105.649,30	36.000.000
106 τ.μ.	Περιοχή Μήδεια	€ 123.257,52	42.000.000
120 τ.μ.	Στα Κοσκινού (50+70)	€ 132.061,63	45.000.000
210 τ.μ.	Στην Ιαλυσό σε οικόπεδο 350 σε σοβά	€ 146.735,14	50.000.000
140 τ.μ.	Στην Ιαλυσό σε οικόπεδο 350	€ 155.539,25	53.000.000
215 τ.μ.	Στα Κοσκινού σε σοβά	€ 161.408,66	55.000.000
125 τ.μ.	Στο Ροδίνι	€ 181.951,58	62.000.000
225 τ.μ.	Στο Ροδίνι lux κατασκευής καιν.	€ 205.429,20	70.000.000

ΚΑΤΑΣΤΗΜΑΤΑ - ΕΠΙΧΕΙΡΗΣΕΙΣ

Μπάρ στην Ορφανίδου προς ενοικίαση	€ 1.467,35	500.000
Επιχείρηση με είδη Αλιείας με 30 εκ. εμπόρευμα	€ 35.216,43	12.000.000
Διόροφη οικία στην Σύμη κατάληλη για Πανσιόν	€ 58.694,06	20.000.000
Κατάστημα στη Ρόδου-Λίνδου 90 τ.μ.	€ 88.041,09	30.000.000
Κατάστημα στην Απελλού(Παλιά Πόλη)	€ 190.755,69	65.000.000
Κατάστημα στο Μανδράκι 50 τ.μ.	€ 293.470,29	100.000.000
Μπάρ στην Ορφανίδου 130 τ.μ.	€ 322.817,31	110.000.000
Κατάστημα επί της Σωκράτους 24 τ.μ.	€ 381.511,37	130.000.000
ΞΕΝΟΔΟΧΕΙΟ 70 ΚΛΙΝΩΝ ΣΕ ΤΙΜΗ ΕΥΚΑΙΡΙΑΣ	€ 645.634,63	220.000.000



ΑΚΙΝΗΤΑ ΣΕ ΑΠΟΚΛΕΙΣΤΙΚΟΤΗΤΑ ΣΕ ΠΑΛΙΑ ΠΟΛΗ - ΑΦΑΝΤΟΥ - ΛΑΧΑΝΙΑ

ΑΓΟΡΕΣ - ΠΩΛΗΣΕΙΣ - ΜΙΣΘΩΣΕΙΣ ΑΚΙΝΗΤΩΝ-ΔΑΝΕΙΑ ΔΕΚΤΑ
ΣΥΜΒΟΥΛΕΥΤΙΚΕΣ ΚΑΙ ΕΠΕΝΔΥΤΙΚΕΣ ΠΡΟΤΑΣΕΙΣ
ΔΑΝΕΙΑ ΔΕΚΤΑ



3307-6/12

Ολοκληρώθηκε το έργο κατασκευής νέου κτιρίου στο Νηπιαγωγείο Μαριτσών

Ολοκληρώθηκε το έργο της κατασκευής νέου κτιρίου στο Νηπιαγωγείο Μαριτσών, αυξάνοντας έτσι τη χωρητικότητά του κατά το διπλάσιο και λύνοντας με αυτόν τον τρόπο ένα χρόνιο πρόβλημα των κατοίκων του δημοτικού διαμερίσματος.

Συγκεκριμένα κατασκευάστηκαν από το Δήμο Πεταλούδων δίπλα ακριβώς στο υπάρχον νηπιαγωγείο, μία επιπλέον αίθουσα, που θα εξυπηρετεί τα παιδιά, ένα γραφείο, ένας προθάλαμος, τουαλέτες παιδιών και νηπιαγωγών, αποθήκη-κουζίνα.

Το έργο κόστισε 27 εκατ. δρχ. και ολοκληρώθηκε μέσα σε 8 μήνες περίπου.

Αξια λόγου είναι η προσφορά του συμπολίτη μας, κατοίκου Μαριτσών κ. Εμμανουήλ Χατζημανώλη, προκειμένου να κατασκευαστεί το νηπιαγωγείο.

Ο κ. Χατζημανώλης κάλυψε μέρος του κόστους κατασκευής του νηπιαγωγείου, προσφέροντας 3.200.000 δρχ.

Ο δήμαρχος κ. Μιχάλης Κορδίνας ευχαριστεί τον κ. Χατζημανώλη γι' αυτή τη σημαντική προσφορά του και ελπίζει στη συμβολή και άλλων συμπολιτών μας, που ενδιαφέρονται για τον τόπο τους.

Να σημειωθεί ότι την ερχόμενη Δευτέρα, 19 Νοεμβρίου 2001 θα γίνει ο αγιασμός και το νέο λειτουργικό κτίριο θα δεχθεί τα μικρά παιδιά από τα Μαριτσά.

ΣΥΛΛΟΓΟΣ ΡΟΥΜΕΛΙΩΤΩΝ ΡΟΔΟΥ

Πρόσκληση

Προσκαλούμε όλα τα μέλη του Συλλόγου μας εις την ετήσια τακτική Γενική Συνέλευση, που θα πραγματοποιηθεί την Κυριακή 25 Νοεμβρίου 2001 και από ώρας 10ης πρωϊνής έως 12ης μεσημβρινής εις την ισόγεια ειδική αίθουσα του ενταύθα ξενοδοχείου «ΣΑΒΟΥ», Εθελοντών Δωδεκανησίων 9, τηλ. 20721.

Θέματα ημερησίας διατάξεως 1) Απολογισμός του απερχομένου Διοικητικού Συμβουλίου για το δεύτερο έτος της θητείας του Δ.Σ. 2) Ανάγνωση της Εκθέσεως της Εξελεγκτικής Επιτροπής 3) Συζήτηση επί σχετικών θεμάτων-προτάσεις 4) Απαλλαγή ή μη πάσης ευθύνης του Διοικητικού Συμβουλίου 5) Αρχαιρεσίες για την ανάδειξη νέων Διοικητικού Συμβουλίου και Εξελεγκτικής Επιτροπής, διετούς θητείας.

Κάνουμε έκκληση να μη λείψει κανείς από τη Συνέλευση.

Αν δεν γίνει απαρτία, η Γενική Συνέλευση και οι Αρχαιρεσίες, ανεξαρτήτως αριθμού παρόντων, θα γίνουν οπωσδήποτε την Κυριακή 2 Δεκεμβρίου 2001 από ώρας 10 π.μ. έως 12 μεσημβρινή στην ίδια αίθουσα του ξενοδοχείου ΣΑΒΟΥ

Εκ του Διοικητικού Συμβουλίου

3429-18/11

ΠΡΑΚΤΟΡΕΙΟ ΤΑΞΙΔΙΩΝ

ΣΑΒΒΑΣ ΣΑΗΣ

ΕΚΔΡΟΜΕΣ ΦΘΙΝΟΠΩΡΟΥ 2001

Εκδρομή 1

ΚΡΗΤΗ

από 22/11 έως 27/11

ΑΓΙΟ ΝΙΚΟΛΑΟ - ΟΡΟΠΕΔΙΟ ΜΑΛΙΑ - ΓΟΥΡΝΕΣ - ΚΝΩΣΣΟ - ΑΡΧΑΝΕΣ - ΡΑΨΑΝΟ - ΗΡΑΚΛΕΙΟ - ΡΕΘΥΜΝΟ - ΧΑΝΙΑ

Εκδρομή 2

4ήμερη εκδρομή από 5/12 έως 8/12

ΑΓΙΟ ΝΙΚΟΛΑΟ - ΜΥΡΑ ΤΟΥΡΚΙΑΣ

ΦΕΤΙΓΕ - ΚΑΣ - ΛΙΒΙΣΙ - ΑΝΤΑΛΙΑ

Εκδρομή 3

7ήμερη εκδρομή από 5/12 έως 11/12

ΑΓΙΟ ΝΙΚΟΛΑ - ΜΥΡΑ ΤΟΥΡΚΙΑΣ

ΦΕΤΙΓΕ - ΛΙΒΙΣΙ - ΚΑΣ - ΑΝΤΑΛΙΑ - ΠΑΜΟΥΚΑΛΕ - ΕΦΕΣΣΟΣ - ΚΟΥΣΑΝΤΑΣΙ - ΣΜΥΡΝΗ

ΠΛΗΡΟΦΟΡΙΕΣ - ΠΡΟΓΡΑΜΜΑΤΑ

ΠΡΑΚΤΟΡΕΙΟ ΤΑΞΙΔΙΩΝ

ΣΑΒΒΑΣ ΣΑΗΣ

ΤΑΡΠΟΝ ΣΠΡΙΓΚΣ 42 δίπλα στην Πίστεως

Τηλ. 39781-3

Χ2843-30/11

Θα γίνουν αύριο από το ΤΑΞΥ

Επιστροφές εισφορών σε ξενοδοχοϋπαλλήλους

ΟΛΑ ΤΑ ΟΝΟΜΑΤΑ ΤΩΝ ΔΙΚΑΙΟΥΧΩΝ

Από το ΤΑΞΥ της Ρόδου ανακοινώθηκε ότι αύριο Δευτέρα και από τις 9 μέχρι 1 το μεσημέρι θα πρέπει να περάσουν οι παρακάτω (προσκομίζοντας την ταυτότητα, το ΑΦΜ και το βιβλιάριο ασθενείας) για να πάρουν τις επιστροφές των εισφορών τους:

- Τσιγκούρης Δημήτριος
- Τερεζάκης Αντώνιος
- Τσιφοπούλου Αλεξάνδρα
- Τριγένης Μιχαήλ
- Ταράλη Σταματία
- Τσολέκας Βασίλειος
- Τσαβαρή Βαρβάρα
- Τσιρογιάννη-Μόσχου Ασπασία
- Τσαλμαντζά Μαρούλα
- Θαρρενού Χριστίνα
- Θεοδωρίδου Βαλασία
- Αγγλέση Σταματία
- Κοσμά Τζαβάρα Γεωργία
- Κωνσταντίνου Κλεάνθη
- Χ"χριστοδούλου-Κατή Κυριακή
- Καρακατσάνης Μιχαήλ
- Καλογήρου Δέσποινα
- Καππάκα Γεωργία
- Καραντζάς Κων/νος
- Καραβόλια-Διακολαμπριανού Αικατερίνη
- Καντιδενού Ελένη
- Κασιώτη Βαλασία
- Κομνηνός Νικόλαος
- Κουντούρης Ευστάθιος
- Κατσαμπαζόγλου-Τάτση Αικατερίνη
- Καστρινάκης Κων/νος
- Καρασάββας Γεώργιος
- Κάβαλλος Δημήτριος
- Κοτσά Μαρία
- Κασέρη Φωτεινή
- Αντωνοπούλου-Kauhala Ulla Annita
- Κουτσούκος Ανδρέας
- Κώστα Ελένη
- Κλαδίτη-Μοσχιού Μαρία
- Καραγιάννης Νικόλαος
- Κούρτη Σεβαστή
- Κουκουβάη Στεργούλα
- Κοσκινιάτη Δέσποινα
- Καλλιγά Στεργούλα
- Καστρουνής Αντώνιος
- Καμμά Κων/να
- Κεσεδάκης Χρήστος
- Κόπανου Ελένη
- Κελεπέρα Θέμη
- Καβαλιέρου Αννα
- ΚαβουσανούΕλπινίκη
- Κύρη Ελένη-Νίκη
- Κολιάδη Αναστασία
- Καμπαστάνας Μιχαήλ
- Κουνατίδου Ευγενία
- Κομνηνού Νίκη
- Λαουδίκος Νικόλαος
- Λουκαράς Εμμανουήλ
- Λαγογιάννης Βασίλειος
- Λαγογιάννη Σταυρούλα
- Λυκουρέσης Μιχαήλ
- Φουτούλης Σάββας
- Φεγγάρα Μαρία
- Franker Ulrich-Hentich
- Φύλλης Εμμανουήλ
- Χ"σταμάτα Δέσποινα
- Χρυσοπούλου Σταυρούλα
- Χ"μανώλη Βασιλεία
- Χ"ελευθέρη Αικατερίνη
- Χ"χαραλάμπους Κατίνα
- Χριστοδούλου Χρήστος
- Χατζηδιάκου Μαριέττα
- Χ"νικόλας Αντώνιος
- Ψαθάς Αντώνιος
- Χαρίτου Κλεονίκη
- Χ"σάββα Αλεξάνδρα
- Πέρος Παύλος του Τσαμπίκου
- Πέρος Παύλος του Αντωνίου
- Πέρος Μιχαήλ
- Πέρος Ελευθέριος
- Παπαθεοδώρου-Λιακατά Καλλιόπη
- Παπασάββας Εμμανουήλ
- Παπασάββα Χρυσάνθη
- Πετρίδη Παρασκευή
- Πελλού Τσαμπίκα
- Πελλού Φλώρα
- Πατρακάης Τσαμπίκος
- Πατσούρη Αναστασία
- Παπανθύμου Αναστάσιος
- Πουλή Σεβαστή
- Τσιρογιάννης Κων/νος
- Τσολάκη Βασιλική.

Οι ιδιοκτήτες τους λόγω πολλών προβλημάτων

Ζητούν επιδότηση 40% για τον εκσυγχρονισμό ξενοδοχείων

ΚΑΙ ΤΡΟΠΟΠΟΙΗΣΗ ΤΟΥ ΑΝΑΠΤΥΞΙΑΚΟΥ ΝΟΜΟΥ

Μπαράζ ενισχυτικών προτάσεων για τους ξενοδόχους της χώρας, δεδομένης της διεθνούς κρίσης που προεκλήθη μετά την τρομοκρατική ενέργεια της 11ης Σεπτεμβρίου και την πιθανή σημαντική καθίζηση των διεθνών τουριστικών ροών, ζητά η Πανελλήνια Ομοσπονδία Ξενοδόχων, με επιστολή της προς τον υπουργό Ανάπτυξης κ. Ακη Τσοχατζόπουλο. Χαρακτηριστικό είναι το γεγονός ότι επανέρχεται το θέμα τροποποίησης του αναπτυξιακού νόμου, ζήτημα που όπως τόνισε ο αρμόδιος για θέματα τουρισμού, υφυπουργός Ανάπτυξης κ. Δημήτρης Γεωργακόπουλος έχει ήδη τεθεί επί τάπητος και θα συνδυαστεί με το ζήτημα της ανακαίνισης των ξενοδοχείων εν όψει της διοργάνωσης της Ολυμπιάδας στην Αθήνα. Η πρόταση της Π.Ο.Ξ. αφορά την επιδότηση ύψους 40% για εκσυγχρονισμό ξενοδοχείων σε σχέση με το 25% που ισχύει σήμερα. Σημειώνεται ότι με δεδομένες τη δίνη, στην οποία έχει περιέλθει η διεθνής τουριστική βιομηχανία και την καθυστέρηση εξόφλησης α) των προκαταβολών από τους τουριστικούς οργανισμούς του εξωτερικού για το τουριστικό 2002 αλλά και β) των υφιστάμενων υποχρεώσεών τους από το 2001 η Ομοσπονδία μεταξύ άλλων ζητά:

α) Τη διατήρηση των τακτικών πτήσεων όλων των εταιριών προς τα ελληνικά αεροδρόμια. Απαιτείται σειρά μέτρων και παροχή κινήτρων προς τις εταιρίες, συμπεριλαμβανομένων και όσων διέκοψαν ήδη της πτήσεις τους προς διάφορα αεροδρόμια της χώρας (LUFTHANSA, Τουρκικές Αερογραμμές κ.λπ.), προκειμένου να επαναλάβουν τα δρομολόγιά τους το συντομότερο δυνατόν.

β) Να ανασταλεί η είσπραξη τέλους εκσυγχρονισμού αεροδρομίων, του γνωστού «Σπατόσημου», για ένα χρόνο.

γ) Να μειωθούν τα τέλη επίγειας εξυπηρέτησης στο αεροδρόμιο «Ελευθέριος Βενιζέλος» με παράλληλη επιμήκυνση του συμβατικού χρόνου εκμετάλλευσης από τη HOCHTIEF Gumbh.

δ) Να διατεθεί προβολή και διαφήμιση το ποσό των 20 δισ. και να προβληθούν τα πλεονεκτήματα της χώρας μας ως ασφαλούς προορισμού.

Τα κονδύλια ύψους 7 δισ. δρχ. που ανακοινώθηκε ότι θα διατεθούν για τη συνολική διαφήμιση της χώρας μας το επόμενο έτος θεωρούνται ανεπαρκέστατα, από τη στιγμή μάλιστα που ένα κονδύλι ύψους 1,5 δισ. αφορά στη συγχρηματοδότηση ειδικών προγραμμάτων για την κρουαζιέρα στην Αμερική.

Ταυτόχρονα οι ΟΤΑ θα πρέπει να συνεισφέρουν το 20% των εισπράξεών τους από τα τέλη παρεπιδημούντων και επί των εκδιδομένων λογαριασμών (2%) για προβολή και διαφήμιση του προορισμού στον οποίο ανήκουν.

ε) Να μειωθούν κατά 25% οι εργοδοτικές εισφορές των ξενοδοχείων, ώστε να ελαφρυνθεί το έμμεσο κόστος της μισθοδοσίας και να αποτραπούν οι σχεδιαζόμενες μειώσεις προσωπικού.

στ) Να χρηματοδοτηθούν από τον ΟΑΕΔ ειδικά προγράμματα επανακατάρτισης των εργαζομένων στις ξενοδοχειακές επιχειρήσεις, τώρα που η κίνηση είναι μειωμένη.

ζ) Να αφαιρούνται τα πρόστιμα και οι προσαυξήσεις σε περίπτωση καταβολής ληξιπρόθεσμων οφειλών των ξενοδοχειακών επιχειρήσεων σε ΟΤΑ και ασφαλιστικούς οργανισμούς, ώστε να μειωθεί η οικονομική τους επιβάρυνση σε αυτή τη δύσκολη περίοδο.

η) Να αυξηθούν τα ποσοστά επιχορήγησης επενδύσεων εκσυγχρονισμού από τον Αναπτυξιακό Νόμο σε 40%, ώστε να μην αναβληθούν τα επενδυτικά σχέδια των επιχειρήσεων. Σε αντίθετη περίπτωση θα δημιουργηθεί πρόβλημα στην απορρόφηση των κονδυλίων του Γ' ΚΠΣ και ενδεχομένως δεν θα προλάβει να ολοκληρωθεί ο εκσυγχρονισμός των ξενοδοχειακών μονάδων μέχρι το 2004.

θ) Να μη φορολογηθούν τα αδιανέμητα κέρδη των ξενοδοχειακών επιχειρήσεων, υπό την προϋπόθεση ότι θα επενδυθούν μέσα στην επόμενη τριετία.

ι) Να προετοιμαστούν κατάλληλα τα λιμάνια και οι λιμενικές αρχές στη Δυτική Ελλάδα, ώστε να μπορούν να υποδεχτούν τον αυξημένο αριθμό επισκεπτών, που αναμένεται να φτάσουν στη χώρα μας ακτοπλοϊκώς με δικό τους αυτοκίνητο.

ια) Να αρθεί το cabotage πριν από τη νέα τουριστική περίοδο, ώστε τα κρουαζιερόπλοια να μπορούν να εκτελούν πλόες εντός της ελληνικής επικράτειας, χωρίς την υποχρέωση να προσεγγίζουν άλλους διεθνείς λιμένες στην Ανατολική Μεσόγειο.

Μουσική Φιλ. Τσαλαχούρη σε θεατρική παράσταση της Λίνας Νικολακοπούλου



Στο Θέατρο «Χυτήριο» στην Ιερά οδό. Η ηθοποιός Ρουμπίνη Βασιλακοπούλου μονολογεί τον ποιητικό λόγο της Λίνας Νικολακοπούλου, σε μια αστραφτερή κενή σκηνή, με φόντο δυό παράθυρα που βλέπουν σ' ένα κήπο. Σ' αυτή την ωριαία εξομολόγηση προσθέτει τη λυρική του παρουσία, ο συνθέτης Φίλιππος Τσαλαχούρης , ο οποίος παίζει ζωντανά μουσική εν μέσω των θεατών στην πλατεία του θεάτρου. Τίτλος του έργου: «Σταγόνα στα γόνατα».

Τα τραγούδια που ακούγονται στην παράσταση, είναι σε ποίηση του Ναπολέοντα Λαπαθιώτη και της Λίνας Νικολακοπούλου. Ο λόγος του κειμένου σύγχρονος, διεισδυτικός, άλλες φορές οδυνηρός κι άλλες αφοπλιστικά αθώος. Η ηρωίδα είναι μια νέα γυναίκα που επιστρέφει στο πατρικό της σπίτι που τώρα πια είναι άδειο, φρεσκοβαμμένο κι απόλυτα ισχυρό ερήμην της. Εκεί αφήνει τη μνήμη να την κυριεύει, να της ζητά να μετρηθεί με το παρόν της και την υποχρεώνει να ονομάσει τα θέλω της, τις πληγές της και τη βαθύτερη επιθυμία της για τη ζωή. Συμπρωταγωνιστής στη σκηνή και σ' όλους αυτούς τους συνειρμούς, το φως που εναλλάσσεται διαρκώς με τις μεταπτώσεις της ηρωίδας. «Περνάνε πολλά χρόνια σαν λεπτά που δεν γνωρίζεις πόσο κάνουν...»/ Σταγόνα στα γόνατα λοιπόν. Η σύγκρουση της δύναμης με την αδυναμία. Της χαράς με τη θλίψη, του έρωτα με την αγάπη. Κείμενα Λίνα Νικολακοπούλου, ποίηση Ναπολέων Λαπαθιώτης και Λίνα Νικολακοπούλου, μουσική Φίλιππος Τσαλαχούρης, Σκηνικά-κοστούμια Ντόρα Λελούδα, σκηνοθεσία Γιάννης Λαπατάς και φωτισμοί Γιάννης Δρακουλαράκος. Παίζουν Ρουμπίνη Βασιλακοπούλου και πιάνο Φίλιππος Τσαλαχούρης.

Η πρεμιέρα του έργου δόθηκε την Πέμπτη παρουσία πολλών επισήμων και πλήθους κόσμου.

Το δημοτικό συμβούλιο Αταβύρου

Την Τρίτη 20 Νοεμβρίου στις 7 το βράδυ θα συνεδριάσει το δημοτικό συμβούλιο Αταβύρου, με 11 θέματα στην ημερήσια διάταξή του.

Το σημαντικότερο θέμα είναι η συζήτηση και η ψήφιση του προϋπολογισμού του έτους 2002.

Zorpidis LANE

ΤΟΥΡΙΣΤΙΚΟΣ ΟΡΓΑΝΙΣΜΟΣ

Αλεξ. Διάκου και Λοχαγού Φανουράκη 31.

Τηλ. (0241) 20625, 30054 FAX 26745

ΟΜΑΔΙΚΑ ΤΑΞΙΔΙΑ

ΜΟΝΑΔΙΚΕΣ ΠΡΟΣΦΟΡΕΣ ΜΕ ΕΓΓΥΗΜΕΝΕΣ ΑΝΑΧΩΡΗΣΕΙΣ ΚΑΘΕ ΕΒΔΟΜΑΔΑ

ΠΑΡΙΣΙ - ΝΤΙΣΝΕΫ - ΒΕΡΣΑΛΙΕΣ 4 ημέρες κάθε Σάββατο

ΠΑΡΙΣΙ - ΝΤΙΣΝΕΫ - ΒΕΡΣΑΛΙΕΣ 5 ημέρες κάθε Τρίτη

ΡΩΜΗ 4 ημέρες κάθε Σάββατο

ΡΩΜΗ 5 ημέρες κάθε Τρίτη

ΛΟΝΔΙΝΟ 4 ημέρες κάθε Σάββατο

ΠΡΑΓΑ 4 ημέρες κάθε Σάββατο

ΒΙΕΝΝΗ 4 ημέρες κάθε Παρασκευή

ΤΕΝΕΡΙΦΗ 8 ημέρες κάθε Παρασκευή

ΚΩΝΣΤΑΝΤΙΝΟΥΠΟΛΗ αεροπ. 4 ημέρες κάθε Πέμπτη

ΙΤΑΛΙΚΟ ΠΑΝΟΡΑΜΑ οδικώς 7 ημέρες κάθε Δευτέρα

ΒΙΕΝΝΗ - ΠΡΑΓΑ οδικώς 7 ημέρες κάθε Δευτέρα

ΚΩΝΣΤΑΝΤΙΝΟΥΠΟΛΗ οδικώς 4 ημέρες κάθε Πέμπτη βράδυ

ΚΩΝΣΤΑΝΤΙΝΟΥΠΟΛΗ - ΠΡΟΥΣΑ οδικώς 5 ημέρες κάθε Σάββατο

*** Κρατήσεις ξενοδοχείων σε όλη την Ελλάδα**

Αεροπορικά εισιτήρια

Ακτοπλοϊκά εισιτήρια

Ενοικιάσεις αυτοκινήτων

ΔΡΟΜΟΛΟΓΙΑ F/B ΙΕΡΑΠΕΤΡΑ

• Κάθε Τετάρτη αναχώρηση 04.30 για Χάλκη, Διαφάνι, Κάρπαθο, Κάσο, Σητεία και επιστροφή στη Ρόδο.

• Κάθε Πέμπτη – Κυριακή αναχώρηση 04.30 για Χάλκη, Διαφάνι, Κάρπαθο, Κάσο, Σητεία, Αγ. Νικόλαο, Μήλοι, Πειραιά

2851-31/11

ΔΗΜΟΣ ΙΑΛΥΣΟΥ

ΠΟΛΙΤΙΣΤΙΚΟΣ ΟΡΓΑΝΙΣΜΟΣ

Μ.Ε.Κ..Τ.Ο. ΔΗΜΟΥ ΙΑΛΥΣΟΥ

ΑΝΑΚΟΙΝΩΣΗ

Ο Πολιτιστικός Οργανισμός Μ.Ε.Κ.Τ.Ο. Ιαλυσού μετά την επιτυχή διοργάνωση του 1ου ΤΟΥΡΝΟΥΑ ΤΑΒΛΙ, διοργανώνει το 2ο ΤΟΥΡΝΟΥΑ, που ξεκινά στις 23-11-2001, ημέρα Παρασκευή και ώρα 18.00 (κλήρωση Ομίλων στις 16.00) στην αίθουσα του ξενοδοχείου ΙΑΛΥΣΟΣ (έναντι βιβλιοχαρτοπωλείου ΣΑΧΙΝΗ) και καλεί όλους τους ΤΑΒΛΑΔΟΡΟΥΣ να δηλώσουν συμμετοχή.

Οι συμμετοχές θα γίνονται δεκτές έως και 22-11-2001.

Κόστος συμμετοχής για κάθε διαγωνιζόμενο 5.000 δρχ.

Οι τέσσερις πρώτοι νικητές θα πάρουν κύπελλα και πλούσια δώρα.

Πληροφορίες στα τηλέφωνα:

94444 κ. ΣΑΜΑΡΑ ΑΝΤΩ ΝΗ

95611 κ. ΓΡΗΓΟΡΑ ΝΙΚΟΛΑΟ

0942409130 κ. ΠΑΠΑΓΟΥΡΑ ΕΜΜΑΝΟΥΗΛ

0945463542 κ. ΑΝΔΡΟΥΛΑΚΗ ΙΩΑΝΝΗ

Ο αντιπρόεδρος

ΜΕΚΤΟ ΔΗΜΟΥ ΙΑΛΥΣΟΥ

ΓΙΑΝΝΗΣ ΑΝΔΡΟΥΛΑΚΗΣ

ΧΛ22/11

ΔΩΡΕΑΝ ΞΕΝΑΓΗΣΗ ΣΤΗΝ ΤΑΦΡΟ ΚΑΙ ΣΤΙΣ ΑΓΝΩΣΤΕΣ ΣΗΡΑΓΓΕΣ ΤΗΣ ΠΟΛΗΣ ΜΑΣ

(Συνάντηση: Κυριακή 18 Νοεμβρίου, ώρα 11 π.μ. στο Δημαρχείο Ρόδου).

Ο Σύλλογος Ταχυδρομικών Υπαλλήλων Ρόδου, στα πλαίσια Επιμορφωτικών Σεμιναρίων και Πολιτιστικών Εκδηλώσεων, διοργανώνει δίωρη, ωραία και ασυνήθιστη εκδρομή για τα μέλη και τις οικογένειές τους.

Η ξενάγηση αρχίζει στις έντεκα το πρωΐ της Κυριακής. Συνάντηση στο Δημαρχείο και φωτογράφιση στο Ταχυδρομείο παρουσία τηλεοπτικών συνεργείων.

Ιστορική αναδρομή σε όλα τα κτίρια του Μανδρακιού, κάστρα, μύλους και εκκλησίες.

Περιήγηση στην άγνωστη και συναρπαστική τάφρο της Ρόδου, με τα ιπποτικά φρούρια. Επίσκεψη σηράγγων. Διάλεξη στη μαγευτική πόλη του Παλατιού των Ιπποτών.

Καλούνται όλες και όλοι οι συνάδελφοι στην πολλά υποσχόμενη εκδρομή μας.

Η εκδρομή και το βιβλίο ΡΟΔΟΓΝΩΣΙΑ-ΠΑΤΡΙΔΟΓΝΩΣΙΑ είναι δωρεά του αρχαιολάτρη και ροδολάτρη μας Θεοφάνη Μπογιάννου.

3397-18/11

ΠΡΟΟΔΟΣ ΜΙΚΡΕΣ ΑΓΓΕΛΙΕΣ ΜΙΚΡΕΣ ΑΓΓΕΛΙΕΣ ΠΡΟΟΔΟΣ

ενοικιάσεις

ΕΝΟΙΚΙΑΖΕΤΑΙ πλήρως επιπλωμένο διαμέρισμα (1 υπνοδωμάτιο,μπάνιο, με ηλιακά, καθιστικό με πολυκουζινάκι, μπαλκόνι) σε καινούργια πολυκατοικία επί της οδού Φιλερήμου 15 στο Καρακόνερο. Πληρ. τηλ. 78640 μετά τις 10 π ώρα
3430-25/11

ΕΝΟΙΚΙΑΖΕΤΑΙ στο κέντρο της πόλης, κοντά στην Ολυμπιακή, Ηρώων Πολυτεχνείου 20, 1ος όροφος, επιπλωμένο διαμέρισμα πολυτελείας 50 τ.μ. Πληρ. τηλ. 25565 οικίας, 39087 κατ. ώρες λειτουργίας καταστημάτων.
3420-25/11

ΕΝΟΙΚΙΑΖΟΝΤΑΙ επιπλωμένα διαμερίσματα, εμβαδού 35 τμ. περίπου, με αυλή 30 τ.μ. περίπου, στην Ιαλυσό Ρόδου και επί της οδού Σύμης αρ. 6 Πληρ. τηλ. 75448, από 16.00 μ. έως 22.00 και στο κινητό 097 3764482 από 9 π.μ. μέχρι 10 μ.μ.
3417-23/11

ΕΝΟΙΚΙΑΖΕΤΑΙ γωνιακό κατάστημα επί της πλατείας Αγίου Νικολάου (Καναδά και Υψηλάντου γωνία), 100 τ.μ. με υπόγειο, ημιόροφο και προαύλιο. Πληρ. τηλ. 27390
813-22/11

ΕΝΟΙΚΙΑΖΕΤΑΙ διαμέρισμα επί της Ολύμπου Καρπάθου 2 (περιοχή Αραπάκι) δύο υπνοδωματίων και λοιπών βοηθητικών χώρων. Πληρ. τηλ. 78686 μετά τις 3 το μεσημέρι.
812-21/11

ΕΝΟΙΚΙΑΖΕΤΑΙ επαγγελματικός χώρος 135 τ.μ. με ιδιαίτερο χώρο γραφείου και WC, επί της οδού Γαβριήλ Μίσιο 6, για κάθε είδος επαγγελματικής χρήσης. Πληρ. τηλ. 37468, 0947 461691 Γ.Δ.-30/11

ΕΝΟΙΚΙΑΖΕΤΑΙ διαμέρισμα στην Παλιά Πόλη 20 μέτρα από την οδό Σωκράτους, καινούργιο τύπου μεζονέτας, αποτελούμενο από δύο υπνοδωμάτια, σαλόνι, κουζίνα, δύο μπάνια και αυλή, τελείως ανεξάρτητο, με γερμανικά κουφώματα και διπλά τζάμια. Πληρ. τηλ. 30883
3394-23/11

ΕΝΟΙΚΙΑΖΟΝΤΑΙ γκαρσονιέρες και μικρό διαμέρισμα. Μόσχας 11 Ροδίνι. Πληρ. τηλ. 31798
3372-20/11

ΕΝΟΙΚΙΑΖΟΥΜΕ 3άρι διαμέρισμα με εντοιχισμένες ντουλάπες, ισόγειο, στην τοποθεσία Καστελλοριζιών με μεγάλες αυλές εμπρός και πίσω, μοναδικό. Πληροφορίες τηλ. 26601
3359-18/11

ΕΝΟΙΚΙΑΖΕΤΑΙ γκαρσονιέρα επιπλωμένη. Αταβύρου 16. Πληρ. τηλ. 0977 923712, 1-5 μ.μ.
3383-22/11

ΕΝΟΙΚΙΑΖΕΤΑΙ διαμέρισμα ισόγειο με αυλή, δύο δωματίων, κατάλληλο για φοιτήτριες και στρατιωτικούς. Πληρ. πάροδος Δενδρινού 47, Επτά Βαγιές. Τηλ. 34780 - 33643
ΓΔ-18/11

ΕΝΟΙΚΙΑΖΕΤΑΙ δυόροφη μονοκατοικία 4 δωματίων, κουζίνα, μπάνιο, βοηθητικοί χώροι, με αυλή, σε άριστη κατάσταση. Πληροφορίες τηλ. 27314 ώρες 8-14.00 και 16.00-21.00, περιοχή Αγίου Νικολάου.
3441-25/11

ΕΝΟΙΚΙΑΖΕΤΑΙ κατάστημα από 50τ.μ. έως 200τ.μ., με κήπο, κοντά στο ξενοδοχείο Καλυψώ στο Φαληράκι. Πληροφορίες τηλ. 27082 - 26476 και 0944/347405
X2836-30/11

ΕΝΟΙΚΙΑΖΕΤΑΙ ισόγειο κατάστημα 45 τ.μ. περίπου, με πατάρι και τουαλέτα στην οδό Κολοκοτρώνη. Πληρ. τηλ. 0241 75767, 24856
3432-25/11

ΕΝΟΙΚΙΑΖΕΤΑΙ διαμέρισμα με δύο υπνοδωμάτια, με εντοιχισμένη κουζίνα. Υψηλάντου 1α. Πληρ. τηλ. 20687, 94883
3433-25/11

ΕΝΟΙΚΙΑΖΕΤΑΙ κατάστημα στο τουριστικό και ξενοδοχειακό κέντρο της πόλης Ρόδου (οδός Γ. Γρίβα). Πληρ. τηλ. 0241 31775
3374-30/11

ΕΝΟΙΚΙΑΖΕΤΑΙ γραφείο 65 τ.μ. επί της οδού 28ης Οκτωβρίου, πλησίον της πλατείας Ακαδημίας, κατάλληλο για ιατρείο, δικηγορικό γραφείο, κλπ. Πληρ. τηλ. 24368, 0944 553027
3384-22/11

ΕΝΟΙΚΙΑΖΟΝΤΑΙ στούντιο και διαμερίσματα με υπνοδωμάτιο και σαλονάκι, με πολυκουζινάκι, με αίρκοντίσιον, θέρμανση και με μπαλκόνι, λεωφ. Ιαλυσού 35, 600μ. από την Ιαλυσό και 7 χλμ. από την πόλη της Ρόδου, μόνο τη χειμερινή περίοδο. Νερό και ρεύμα είναι του ιδιοκτήτη. Τιμή στούντιος 70.000 δρχ. Πληροφορίες τηλ. 90202, 6μ.μ. και 90201 πρωινές ώρες
3157-25/11

ΕΝΟΙΚΙΑΖΟΝΤΑΙ μεζονέτα πλήρως εξοπλισμένη και στούντιος πλήρως εξοπλισμένα, με ατομικό μπάνιο. Τηλ. 61628 - 61937 και 0973401656
2818-18/11

ΕΝΟΙΚΙΑΖΕΤΑΙ διαμέρισμα 3άρι, επιπλωμένο στην Ιξιά, οδός Σωτήρος. Τηλ. 66312, 76850
3158-28/11

ΕΝΟΙΚΙΑΖΟΝΤΑΙ επιπλωμένες γκαρσονιέρες στην Ιαλυσό. Τιμή 60.000 δρχ. το μήνα, για όλο το χρόνο. Στην τιμή συμπεριλαμβάνονται κοινόχρηστα. Πληρ. τηλ. 27082 - 62443 - 60423 και 09384-93968
X2836-20/11

ΕΝΟΙΚΙΑΖΕΤΑΙ διαμέρισμα 3άρι, επιπλωμένο στην Ιξιά, οδός Σωτήρος. Πληρ. τηλ. 66312
3351-28/11

ΕΝΟΙΚΙΑΖΕΤΑΙ αγρός επιφανείας 8000τ.μ., στο Ροδίνι, με πηγάδι και 2 αποθήκες. Πληροφορίες τηλ. 29975, ώρες γραφείου
3365-18/11

ΕΝΟΙΚΙΑΖΕΤΑΙ νέα επιπλωμενη γκαρσονιέρα 30τ.μ., 1ος όροφος, Κων. Τσαλδάρη 35, ενοίκιο 60.000 δρχ. Πληρ. κ. Μιχάλης τηλ. 37277
3368-18/11

ΕΝΟΙΚΙΑΖΟΝΤΑΙ στούντιος ή διαμερίσματα καινούργια, πλήρως επιπλωμένα και εξοπλισμένα, όλα με πολυκουζινάκι, τουαλέτα, θερμοσίφωνο και βεράντα, μέσα σε κήπο. Ολα έχουν ιδιωτική είσοδο και βρίσκονται σε ήσυχη περιοχή της Ιξιάς. Υπάρχει χρήση καρτοτηλέφωνου και τηλεόρασης. Τιμή 50.000 δρχ. (συμπεριλαμβάνει φως, νερό, κοινόχρηστα). Περίοδος 1/11/001 έως 31/4/002. Τηλ. 95139 και κιν. 0945167175 και 0945020409
ΓΔ-20/4

ΕΝΟΙΚΙΑΖΕΤΑΙ
γκαρσονιέρα 50 τ.μ. με ένα υπνοδωμάτιο, με πολυκουζινάκι και WC, τιμή 80.000 δρχ., στην Ιαλυσό.
Πληρ. τηλ. 93844
3435-27/111

ΕΝΟΙΚΙΑΖΟΝΤΑΙ διαμέρισμα με 3 υπνοδωμάτια, μεγάλη σαλοτραπεζαρία, κουζίνα και λοιπούς βοηθητικούς χώρους, στο Καρακόνερο. Πληρ. τηλ. 61291
3426-25/11

ΕΝΟΙΚΙΑΖΕΤΑΙ κεντρικό διαμέρισμα τριών υπνοδωματίων α' ορόφου, 110 τ.μ., στην οδό Ναυαρίνου αρ. 25 (μεταξύ Π. Μελά και πάρκου Δημοκρατίας) με κεντρική θέρμανση. Πληρ. τηλ. 23445, 30790, 0932 665900
3404-21/11

ΕΝΟΙΚΙΑΖΟΝΤΑΙ στούντιος επιπλωμένα με πολυκουζινάκι, ατομικό μπάνιο (W.C.), στην περιοχή Νιοχώρι στο κέντρο της πόλης, πίσω από τον «Κούκο», κοντά στην οδό Μανδηλαρά. Τιμή 60.000 πληρωμένα ηλεκτρικό, νερό. Πληρ. τηλ. 26526 κ. Νίκο
3393-23/11

ΕΝΟΙΚΙΑΖΕΤΑΙ διαμέρισμα 60 τ.μ. επιπλωμένο ή μη επιπλωμένο, εντοιχιζόμενη κουζίνα, ηλιακό θερμοσίφωνα, στην Ιαλυσό, οδός Ολυμπιάδος. Πληρ. τηλ. 91811
3375-20/11

ΕΝΟΙΚΙΑΖΟΝΤΑΙ
1) γκαρσονιέρα επιπλωμένη με πολυκουζινάκι και ψυγείο 2) αποθήκη με ράμπα 200 τ.μ. Ιωαννίνων 13
Πληρ. τηλ. 63495
3370-23/11

ΕΝΟΙΚΙΑΖΕΤΑΙ
ευρύχωρο επιπλωμένο στούντιο στην Ιξιά.
Πληρ. τηλ. 24752
3291-18/11

ΕΝΟΙΚΙΑΖΟΝΤΑΙ
1) γκαρσονιέρα επιπλωμένη με πολυκουζινάκι και ψυγείο 2) αποθήκη με ράμπα 200 τ.μ. Ιωαννίνων 13
Πληροφορίες τηλ. 63495
3370-23/11

πωλήσεις

ΠΩΛΕΙΤΑΙ σαλόνι μετατρεπόμενο σε κρεβάτι. Τιμή ευκαιρίας. Πληρ. τηλ. 30209
Γ.Δ.-22/11

ΠΩΛΕΙΤΑΙ αγρόκτημα - οικόπεδο 5.600 τ.μ. με είκοσι (20) ελαιόδεντρα στην περιοχή ενδιάμεσα Μαριτσά-Παστίδα, με άδεια οικοδομής 200 τ.μ. Τιμή 6.000.000 δρχ. με άδεια ή χωρίς άδεια 4.000.000 δρχ. Πληρ. τηλ. 20475
3413-2/12

ΠΩΛΟΥΝΤΑΙ δύο επιχειρήσεις (καταστήματα) τουριστικών και ειδών θαλάσσης κοντά σε παραλία και σε ξενοδοχεία. Πληρ. τηλ. 33254
3423-23/11

ΠΩΛΕΙΤΑΙ κατάστημα στο εμπορικό κέντρο ΕΨΙΛΟΝ - Φαληράκι. Πληρ. τηλ. 28347 ώρες 9 μέχρι 2 και 4 μέχρι 8 μ.μ.
821-4/12

ΠΩΛΕΙΤΑΙ αγρός 4000τ.μ. στον οικισμό Ασγούρου, εκτός σχεδίου, άρτιος και οικοδομήσιμος. Τιμή 10.000 δρχ. το τ.μ. Τηλ. 27082 - 26476 και 0944/347405
X2836-18/11

ΠΩΛΕΙΤΑΙ διαμέρισμα 80τ.μ. σε καλή κατάσταση, 2 υπνοδωμάτια με μπαλκονόπορτες, σαλοτραπεζαρία, κουζίνα μεγάλη, μπάνιο, 100 μ. από τη θάλασσα. πίσω από το παλαιό Νοσοκομείο, Ι. Μεταξά 2. Τηλ. 0977415950
3353-18/11

ΠΩΛΕΙΤΑΙ αγρός 4000τ.μ. έως 10.000, επί της παλαιάς εθνικής οδού πλησίον ΤΡΟΦΟ - Ασγούρου. Τηλ. 27082 - 26476 και 0944/347405
X2836-18/11

ΠΩΛΕΙΤΑΙ αγρός 4000τ.μ. στο Κανδυλί, με ωραία θέα, για έπαυλη. Τιμή 32.000.000 δρχ. Τηλ. 27082 - 26476 και 0944/347405
X2836-18/11

ΠΩΛΟΥΝΤΑΙ
λόγω ανακαίνισης γραφεία, ερμάρια, ντουλάπες από 35.000 με 40.000 το κομμάτι.
Πληρ. τηλ. 22461, 75655 κα Ρένα, κ. Σκεύος
X. 2872-30/11

ΠΩΛΕΙΤΑΙ επιχείρηση εστιατορίου, έτοιμη για λειτουργία, σε τιμή ευκαιρίας, στην Παλιά Πόλη (κοντά στο Ρωμαίο). Πληρ. τηλ. 27082, 26476, 0944 347405
X. 2836-25/11

Λόγω αναχωρήσεως από το νησί της Ρόδου **ΠΩΛΟΥΝΤΑΙ**: 1. σύνθετο, 2. κρεβάτι διπλό με δύο κομοδίνα, 3. τραπέζι κουζίνας, 4. ψυγείο, 5 τηλεόραση ασπρόμαυρη 24" και διάφορα άλλα μικροέπιπλα. Πληρ. τηλ. 33407, ώρες 5 μ.μ. έως 7 μ.μ.
3405-21/11

ΠΩΛΕΙΤΑΙ σαλόνι - τραπεζαρία με 6 καρέκλες, κονσόλα με καθρέπτη, κουρτίνες και κρεβατοκάμαρα, τηλεόραση 27 ιντσών. Σε τιμή ευκαιρίας. Πληρ. τηλ. 76384
3380-20/11

ΠΩΛΕΙΤΑΙ επιχείρηση εστιατορίου, για προσωπικούς λόγους, εντός πόλεως. Εν λειτουργία όλο το χρόνο. Πελατεία εξασφαλισμένη. Μόνο σοβαρές προτάσεις. Πληρ. τηλ. 0946 194335
3378-20/11

ΠΩΛΟΥΝΤΑΙ ράφια εξοπλισμού καταστήματος σε πολύ καλή κατάσταση. Πληρ. τηλ. 41655, 6-11 μ.μ. κ. Σάββα
3371-20/11

ΠΩΛΕΙΤΑΙ οικόπεδο εντός οικισμού δίπλα σε καταστήματα στις Σειρινέλες Ιξιάς κοντά σε ξενοδοχεία, με οικοδομική άδεια, ισόγειο, όροφος και ριγμένα πέδιλα σε χαμηλή τιμή. Πληροφορίες τηλ. 95214 - 46592 και 0944640 - 836
3357-18/11

ΠΩΛΕΙΤΑΙ 2άρι - μονόχωρο στον β' όροφο πολυκατοικίας 5 ετών, σε τιμή ευκαιρίας, στην Ανάληψη. Τηλ. 27082 - 26476 και 0944/347405
X2836-18/11

ΠΩΛΕΙΤΑΙ αγρός 3.500τ.μ., πλησίον νέου Νοσοκομείου, περιοχή Αγίων Αποστόλων, κατάλληλο για σπίτι ή βιοτεχνική χρήση. Τηλ. 27082 - 26476 και 0944/347405
X2836-18/11

ΠΩΛΕΙΤΑΙ κατάστημα 50τ.μ., επί της οδού Αταβύρου, σε τιμή ευκαιρίας, με υπόγειο, αξίας 9.000.000 δρχ. Τηλ. 27082 - 26476 και 0944/347405
X2836-18/11

ΠΩΛΕΙΤΑΙ οικόπεδο με άδεια (2ορόφου) οικοδομής, 90τ.μ.. κατάστημα και 50τ.μ. στον 1ο όροφο. Τηλ. 27082 - 26476 και 0944/347405
X2836-18/11

ΠΩΛΕΙΤΑΙ μονοκατοικία 140τ.μ., με ωραίο κήπο σε κεντρικό δρόμο της πόλης Ρόδου. (Το κτίριο είναι διατηρητέο). Τηλ. 27082 - 26476 και 0944/347405
X2836-18/11

ΠΩΛΟΥΝΤΑΙ
1) σκάφος 7,30 μέτρα πλαστικό, ταχύπλοο και μηχανή πετρελαίου DIZELO έσω-έξω 145 ίππων Μερκούριζε 2) αυτοκίνητο Toledo 1.800 cc, μοντέλο '93 μηχανή dizel
Πληρ. τηλ. 38470, 0945 241758
3437-25/11

ΠΩΛΕΙΤΑΙ
οικόπεδο 4.680 τ.μ., στην Παστίδα, με παροχή ρεύματος και νερού και με 300 ελαιόδεντρα.
Πληρ. τηλ. 30482
3347-18/11

ΠΩΛΕΙΤΑΙ
από ιδιώτη αποθήκη 105 τ.μ. με ψυκτικό θάλαμο, επί της Αννης Μαρίας, με δύο εισόδους.
Πληρ. τηλ. 29362, 0977 896444
3376-30/11

ΠΩΛΕΙΤΑΙ
σε τιμή ευκαιρίας, ορόφοδιαμέρισμα 200τ.μ., ημιτελές (μπετά), με άδεια πρόσθετου ορόφου 200τ.μ. στο Παραδείσι
Τηλ. 78501 - 78502 και 29318
X. 2823-30/11

ΠΩΛΕΙΤΑΙ
ΟΙΚΟΠΕΔΟ 750τ.μ., στην Ιξιά, οικοδομήσιμο, 130τ.μ., συν 100τ.μ. υπόγειο. Τιμή 25.000.000.
Πληρ. κιν. 0944140059 σταθερό 39781 κ. Σάββα
X. 2843-30/11

ΠΩΛΕΙΤΑΙ
ΙΔΙΟΚΤΗΤΟ
ΔΙΑΜΕΡΙΣΜΑ 120τ.μ., (μικτό), στον 2ο όροφο πολυκατοικίας επί της Γ. Σεφέρη, με την καλύτερη θέα στη Ρόδο
Πληρ. τηλ. 62517 κιν. 0932612032
3348-18/10

ΠΩΛΟΥΝΤΑΙ
ΟΙΚΟΠΕΔΑ
με άδεια οικοδομής
1) 2000μ. στον κεντρικό δρόμο Παστίδας
2) Στα Κοσκινού 4.000 και 2000μ. με απέραντη πανοραμική θέα προς τη Ρόδο
3) Στα Κοσκινού 1500μ. πίσω από τον Αμερικανικό Σταθμό
Τηλ. 67581
3343-18/11

ΠΩΛΕΙΤΑΙ
ΕΞΟΠΛΙΣΜΟΣ ΖΑΧΑΡΟΠΛΑΣΤΕΙΟΥ
ΣΤΟ ΚΙΟΤΑΡΙ
δίπλα από το «Σοφός Μάρκετ», λόγω αναχωρήσεως στο εξωτερικό
Τηλ. 0244/47169
3191-4/11

ΠΩΛΕΙΤΑΙ
ΣΤΙΣ ΚΑΛΥΘΙΕΣ ΨΗΣΤΑΡΙΑ
στην πλατεία, εν λειτουργία, πλήρως εξοπλισμένη. Τιμή συζητήσιμη.
Τηλ.0241/86893,
12 μ. - 3μ.μ. κ. Μαργαρίτα
3345-25/11

ΠΩΛΟΥΝΤΑΙ
από ιδιώτη αποθήκη 105 τ.μ. με ψυκτικό θάλαμο, επί της Αννης Μαρίας, με δύο εισόδους.
Πληρ. τηλ. 29362, 0977 896444
3376-30/11

ΠΩΛΕΙΤΑΙ
σε τιμή ευκαιρίας, ορόφοδιαμέρισμα 200τ.μ., ημιτελές (μπετά), με άδεια πρόσθετου ορόφου 200τ.μ. στο Παραδείσι
Τηλ. 78501 - 78502 και 29318
X. 2823-30/11

μαθήματα

ΠΑΡΑΔΙΔΟΝΤΑΙ
μαθήματα πληροφορικής
από καθηγητή, κάτοχο πτυχίου και μεταπτυχιακού στην πληροφορική. Τα μαθήματα απευθύνονται σε άτομα κάθε ηλικίας και καλύπτουν αντικείμενα όπως Internet, Windows, Word και Powerpoint.
Τηλ. 0241-70689
ώρες 15.00-18.00
3233-30/11

ΑΝΑΚΟΙΝΩΣΗ
ΜΑΘΗΜΑΤΑ
*** Computer ***
PROGRAM COMPUTER
ΕΓΓΡΑΦΕΣ
** ΤΩΡΑ **
Τμήματα για:
Παιδιά - Ενήλικες
Αρχάριους - Μαθητές
Επαγγελματίες
Ανεύρεση Εργασίας
ΠΑΡΕΧΕΤΑΙ ΒΕΒΑΙΩΣΗ
Διδάσκει πτυχιούχος Πανεπιστημίου Αμερικής
ΜΑΝΩΛΗΣ Ι. ΣΟΦΙΛΛΑΣ
Κοδριγκτώνος 91
Τηλ. (0241) 31761
X 2834-30/11

ΣΤΟ ΓΕΝΝΑΔΙ
ΠΩΛΟΥΝΤΑΙ από ιδιοκτήτη

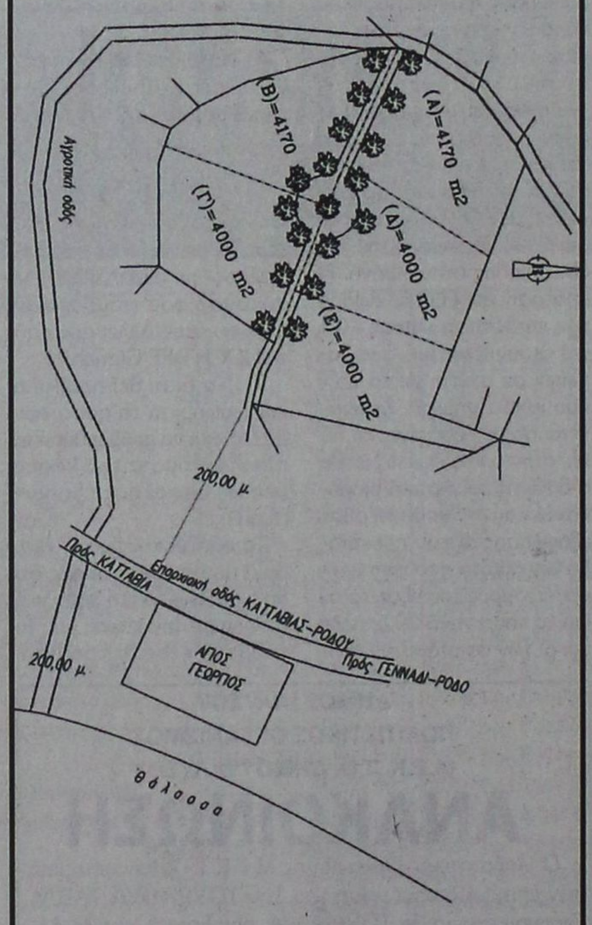

Πληροφορίες
τηλ. 0944522149
3319-18/11

ΟΙΚΟΔΟΜΙΚΕΣ-ΤΕΧΝΙΚΕΣ
ΕΜΠΟΡΙΚΕΣ-ΕΠΙΧΕΙΡΗΣΕΙΣ
ΑΦΟΙ ΑΣΒΕΣΤΗ Ο.Ε.
Κ. Τσαλδάρη 26-Ρόδος
☎ 32809-74325-74326
ΠΩΛΟΥΝΤΑΙ
● ΔΙΑΜΕΡΙΣΜΑΤΑ
υπερούξ διαφόρων διαστάσεων
ΕΓΓΥΗΣΗ Η ΠΟΛΥΕΤΗ ΠΕΙΡΑ ΜΑΣ
X 2836-30/11

ΔΙΑΜΕΡΙΣΜΑ «ΠΡΟΒΟΛΗΣ»
ΠΩΛΕΙΤΑΙ
ΔΙΑΜΕΡΙΣΜΑ Ε=126 τ.μ., β' όροφος
επί της οδού Αμμοχώστου, κατάλληλο για κάθε χρήση.
Πληροφορίες : (μόνο σε επώνυμους)
« TOP PROPERTIES»
κ. ΓΕΩΡΓΙΟ ΠΙΠΙΝΟ -
ΤΗΛ. 23895 & 0944676003
3320-30/11

ΠΩΛΟΥΝΤΑΙ
Α) Στην οδό Ιωάννη Μεταξά και Ανθούλας Ζερβού στο Νιοχώρι:
- Οροφοδιαμερίσματα, αρίστης κατασκευής των 136τ.μ., με θέση στάθμευσης και υπόγεια αποθήκη 12τ.μ., με κεντρική θέρμανση με αυτονομία
- Διαμερίσματα 138, 105, 97, 91, 81, 63, 55 με θέση στάθμευσης, κεντρική θέρμανση με αυτονομία
- Καταστήματα των 140 και 70τ.μ.
Β) Στην οδό Αποστόλου Παύλου, Ανάληψη:
- Διαμερίσματα ετοιμοπαράδοτα, 116, 112, 88, και 73τ.μ., με θέση στάθμευσης και κεντρική θέρμανση
Γ) Μονοκατοικίες στην Ιαλυσό, οδός Δημοκρατίας, πανταχόθεν ελεύθερες από 119τ.μ. έως 184τ.μ. διόροφες, χωρίς υπόγειο, με οικόπεδο από 250 έως 360τ.μ., πολυτελούς κατασκευής
ΠΛΗΡΟΦΟΡΙΕΣ
ΑΝΑΣΤΑΣΙΟΣ ΑΤΣΙΔΗΣ
ΣΤΕΦΑΝΟΥ ΚΑΖΟΥΛΗ 74 - ΡΟΔΟΣ
Τηλ. 28616, 37848
X. 2832-30/11

ΚΤΗΜΑΤΟΜΕΣΙΤΙΚΟ ΓΡΑΦΕΙΟ
ΖΑΦΕΙΡΗΣ Μ. ΚΑΡΑΓΙΑΝΝΗΣ Δ. ΟΕ
ΠΩΛΗΣΕΙΣ ΑΚΙΝΗΤΩΝ
(ΤΗΛ. 60380 - 60381), 6-9μ.μ.
ΔΗΜΟΣ ΑΦΑΝΤΟΥ
2000τ.μ. (εντός οικισμού) 18.000.000 δρχ., 52824,65 euro
6.120 τ.μ. (περιοχής Καστελάνο) 15.500.000 δρχ., 45487,89 euro
5.000τ.μ. (παραλία Αφάντου) 45.000.000 δρχ., 132061, 63 euro
1600τ.μ. (παραλία Αφάντου) 12.000.000 δρχ., 35216,43 euro
6.450τ.μ. (παραλία Αφάντου) 51.600.000 δρχ., 151430,67 euro
2500 τ.μ. (περιοχή ΛΙΠΠΙΝΟΙ) 12.500.000 δρχ., 36683,79 euro
1800τ.μ. (περιοχή ΛΙΠΠΙΝΟΙ) 7.600.000 δρχ., 22303,74 euro
5800τ.μ. (περιοχή ΤΡΑΠΕΖΙΑ) 25.000.000 δρχ., 73367,57 euro
(1/2) 5080 τ.μ. (με ελαιόδεντρα) 6.500.000 δρχ., 19075,57 euro
ΚΟΛΥΜΠΙΑ
5000τ.μ, 37.000.000 δρχ., 108584,01 euro
4969 τ.μ., 30.000.000 δρχ., 88041,09 euro
4875 τ.μ. (στο δρόμο για Αρχίπολη), 12.000.000 δρχ., 35216,43 euro
ΨΙΝΘΟΣ
22400τ.μ (Με 200 ελαιόδεντρα) 18.000.000 δρχ., 52824,65 euro
X2871-30/11

ΤΟ ΦΙΛΑΝΔΙΚΟ ΣΧΟΛΕΙΟ ΤΗΣ ΡΟΔΟΥ
ΖΗΤΑ
Δασκάλα για διδασκαλία Φιλανδικής γλώσσας σε παιδιά Δημοτικού.
Αιτήσεις στο Προξενείο της Φιλανδίας μέχρι 5.12.2001.
Πληρ. Mari Παπαδοπούλου, τηλ. 52537
Pirjo Vainio - Στεφάνη, τηλ. 62252
RODOKSEN SUOMI - KOULU
hakee luokanopattajaa 1. -5. luokalle 1.1.2002 alkaen. Hakijalta edellytetaan kokemusta opetustyossa.
Hakemukset Rodoken Suomen Konsulaattiin 5.12.2001 mennessa.
tiedustelut: Mari Papadopoulou p. 52537
Pirjo Vainio-Stefanis p. 62252
3411-18/11

Π Ω Λ Ε Ι Τ Α Ι
ΠΙΑΝΟ BECHSTEIN
Με Ουρα(1,96x1,85)
RODOS PALACE
Resort Hotel • Convention Center
ΠΛΗΡΟΦΟΡΙΕΣ:
Κα Κ. Μανουσάκη, Τηλ.: 25222, 97218
X. 2846-30/11

ΠΡΟΟΔΟΣ ΜΙΚΡΕΣ ΑΓΓΕΛΙΕΣ ΜΙΚΡΕΣ ΑΓΓΕΛΙΕΣ ΠΡΟΟΔΟΣ

διάφορα

ΣΧΟΛΗ ΟΔΗΓΩΝ
ΚΟΥΣΗ ΠΑΝΤΕΛΗ

- ΔΙΠΛΩΜΑΤΑ
- ΕΡΑΣΙΤΕΧΝΙΚΑ
- ΕΠΑΓΓΕΛΜΑΤΙΚΑ
- ΜΟΤΟΣΙΚΛΕΤΑΣ
- ΜΑΘΗΜΑΤΑ ΘΕΩΡΗΤΙΚΗΣ ΔΙΔΑΣΚΑΛΙΑΣ



-Επεκτάσεις όλων των κατηγοριών
-Αναθεωρήσεις, ληγμένων αδειών
-Μετατροπές ξένων αδειών σε ελληνικές

Οδός Βαλαωρίτου 9
(έναντι HOTEL SEMIRAMIS ΠΙΣΩ ΑΠΟ ΤΟ ΠΑΛΑΙΟ ΝΟΣΟΚΟΜΕΙΟ
e-mail:
koysisp@internet.gr

ΕΚΠΑΙΔΕΥΤΙΚΟ ΑΥΤΟΚΙΝΗΤΟ:
TOYOTA YARIS 1300 cc
AIR CONDITIONED
(ΠΡΟΣΟΧΗ): ΜΑΘΗΜΑΤΑ
α. Μοτοσικλέτας μεγάλου κυβισμού από 125 cc έως ανεξαρτήτου
6. Μοτ/τας έως 125 cc
γ. Μοτοποδηλάτου 50 cc
Διαθέτουμε επίσης κι αυτόματες μοτοσικλέτες 125 cc
Πληρ. τηλ.
29157-73820-94777
ΚΑΙ ΑΝΑ ΠΑΣΑ ΣΤΙΓΜΗ ΣΤΑ ΚΙΝΗΤΑ τηλ.
0944/511313-0944/203343
Στην κατηγορία ανεξαρτήτου κυβισμού η εκπαίδευση γίνεται με μοτοσικλέτα 500 cc
Παραλαβή των μαθητών μας και από τις οικίες τους
"Η σωστή και μεθοδική εκπαίδευση στα σύγχρονα οχήματά μας, βάζει γερά θεμέλια για τη δημιουργία ενός καλού νέου οδηγού"

ΠΡΟΣΟΧΗ
Στη σχολή μας παραδίδονται και μαθήματα θεωρητικής διδασκαλίας

T1693-13/11

ΜΟΝΩΣΕΙΣ
20 ΧΡΟΝΙΑ!
ΑΡΧΩΝ ΣΑΜΑΡΤΖΗΣ
ΤΗΛ. 23030-32054
Χ. 2757-31/10

ΥΔΡΑΥΛΙΚΟΣ
Αναλαμβάνουμε πάσης φύσεως υδραυλικές εργασίες, ξεβουλώματα, συνδέσεις με τη ΔΕΥΑΡ
κ. Γιώργο
Τηλ. 61761-0938011515
3256-5/12

ζητήσεις

ΖΗΤΕΙΤΑΙ για ενοικίαση κύριος χώρος ισόγειος, πάνω από 200 τ.μ. εντός ή εκτός πόλεως. Τηλ. 23165, 22465
3406-30/11

ΙΣΠΑΝΟΦΩΝΟΣ νέος ζητά απασχόληση τις πρωινές ώρες (7.30π.μ. - 2.30μ.μ.) ή τις βραδυνές (8.30μ.μ. και μετά). Πληρ. 0936355171
ΓΔ-15/11

ΚΕΝΤΡΙΚΟ
ΚΟΜΜΩΤΗΡΙΟ
ζητάει πεπειραμένη κομμώτρια για μόνιμη απασχόληση
Τηλ. 33315
3332-30/11

Η ΕΤΑΙΡΕΙΑ Γ. ΚΥΠΡΙΩΤΗΣ & ΥΙΟΙ Α.Ε., η οποία έχει στην Κω τα ξενοδοχεία «Kipriotis Village», «Panorama Hotel» και «Hippocrates Palace», καθώς και το Διεθνές Συνεδριακό Κέντρο Κω, ζητά για τη σεζόν 2002
ΠΡΟΣΩΠΙΚΟ ΟΛΩΝ ΤΩΝ ΕΙΔΙΚΟΤΗΤΩΝ
για τα ξενοδοχεία της . Αποστολή βιογραφικών στην Ταχυδρομική Θυρίδα 206, υπ' όψιν κ. Κυπριώτη Κων/νου. Κρατείται εχεμύθεια
Πληρ. τηλ.
0242/0/27640
Χ2874-15/11

Η ΕΤΑΙΡΕΙΑ SEALAND TRANSPORT S.A.
ΖΗΤΑ
οδηγό με δίπλωμα Ε' Κατηγορίας. Δουλειά μόνιμη, μισθός ικανοποιητικός.
Τηλ. 67951 - 60063
3396-21/11

ΖΗΤΕΙΤΑΙ
νεαρή κοπέλα για να εργαστεί σε μπαρ, από Παρασκευή έως Κυριακή.
Τηλ. 0946 473087, 0946 782445
3381-20/11

ΤΩΡΑ ΚΑΙ ΣΤΗ ΡΟΔΟ.
Υπηρεσία προμήθειας προσωπικού οικιακής βοήθειας. Καμαριέρες, καθαρίστριες, οικιακούς βοηθούς,μπέιμπι σίτερ, συνοδούς για ηλικιωμένες και άτομα με ειδικές ανάγκες, κλπ. Πληρ. Μητροπόλεως 114, τηλ.-φαξ 02410-23478 και 0932 509348
809-30/11

ΖΗΤΕΙΤΑΙ
πολιτικός μηχανικός
απόφοιτος ΑΕΙ ή ΤΕΙ με γνώσεις autocad για μόνιμη εργασία
Τηλ. 62517 και κινητό 0932612032
3348-18/10

ΑΠΟ ΤΑ ΚΑΤΑΣΤΗΜΑΤΑ «ΠΑΠΠΟΥ»
ΖΗΤΟΥΝΤΑΙ:
1) Πωλήτριες και
2) Πωλήτριες /τες
για το τμήμα αλλαντικών
Τηλ. 24286
Χ2867-18/11

ΦΥΣΙΚΟΘΕΡΑΠΕΥΤΡΙΑ
απόφοιτος ΤΕΙ Αθηνών, αναλαμβάνει κατ' οίκον θεραπεία, αποκατάσταση νευρολογικών και ορθοπεδικών παθήσεων, (ημιπληγίες, αυχενικό σύνδρομο, αρθροπλαστικές, κ.α.)
Τηλ. (0241) 29063
3428-25/11

ΖΗΤΕΙΤΑΙ
μπαρ γούμαν για το ξενοδοχείο Αρχάγγελος, εμφανίσημη έως 33 ετών. Διαμονή εξασφαλισμένη
Τηλ. 0944169550 και 024422230,
5-9μ.μ.
3358-18/11

Από το ξενοδοχείο
ΗΛΕΚΤΡΑ ΠΑΛΑΣ
ΖΗΤΟΥΝΤΑΙ
για το καλοκαίρι 2002
Receptionists
με τα ακόλουθα προσόντα:
- Καλή γνώση Αγγλικών και Γερμανικών
- Τουλάχιστον 3 έτη προϋπηρεσία σε ξενοδοχείο Α' κατηγορίας.
- Εμπειρία σε ηλεκτρονικούς υπολογιστές.

Πληροφορίες και αιτήσεις με φωτογραφία μόνο στο ξενοδοχείο
Υπ' όψη κ. Σπανούδη, τηλ. 92521 (10.00-14.00)
Χ. 2878-30/11

H Simi Fish
ΖΗΤΑ
να προσλάβει πτυχιούχους ΑΕΙ, ΤΕΙ ή ΙΕΚ, με γνώσεις στις ακόλουθες ειδικότητες:
1) Πληροφορική
2) Μηχανολόγοι ή Μηχανικοί παραγωγής
3) Χημικό τροφίμων.
Οι ενδιαφερόμενοι θα πρέπει να είναι ηλικίας 30 ετών, με εκπληρωμένες τις στρατιωτικές τους υποχρεώσεις, γνώστες της Αγγλικής γλώσσας, Η/Υ (προγράμματα word, excel) και να στείλουν το βιογραφικό τους με φαξ στο **0241-60175 ή email: simifish@otenet.gr, υπόψη κ. Τελιανίδου**
Χ. 2858-30/11

ΠΩΛΟΥΝΤΑΙ
ΜΟΝΟ ΑΠΟ ΤΟ ΓΡΑΦΕΙΟ ΜΑΣ
1) Οικία ισόγειος 120τ.μ., επί της Ηρ. Πολυτεχνείου με μεγάλη πρόσοψη,κατάλληλη για κατοικία, επιχείρηση, ιατρείο, δικηγορικό γραφείο, πρακτορείο, κλπ. Καταπληκτική περίπτωση.
2) Μεζονέτα σε μπετά με οικόπεδο 1800τ.μ., πλησίον Καλλιθέας 150μ. από τη θάλασσα
3) Οικόπεδο 680τ.μ., εντός πόλεως
4) Ταράτσα μονοκατοικίας. Δικαιούσαι να κτίσεις 153τ.μ.Πολύ καλή τοποθεσία
5) Παλαιό σπίτι στο Νιοχώρι με αυλή
6) Διαμέρισμα 100τ.μ., σε μπετά, γωνιακό, περιοχή Νεοχωρίου
7) Διαμέρισμα ισόγειο 85τ.μ., σε 2όροφη κατοικία
8) Διαμερίσματα 4άρια με γκαράζ, αυτόνομη θέρμανση, τεράστιες βεράντες σε πολύ καλές τοποθεσίες
9) Μεζονέτες πλησίον παραλίας Ιαλυσού, διαφόρων τετραγωνικών μέτρων
10) Διαμερίσματα, καταστήματα, κτήματα, αποθήκες, κλπ.
11) Οικόπεδα - κτήματα
12) Ενοικιάσεις μαγαζιών

Γ. ΝΕΟΦΥΤΟΥ
ΔΗΜ. ΘΕΟΔΩΡΑΚΗ 40
- ΤΗΛ. 20989 - 21434
Χ. 2828-30/11



ΛΕΝΤΑΚΗΣ ΜΑΝΩΛΗΣ
ΞΥΛΟΤΕΧΝΙΚΗ
Αναλαμβάνουμε πάσης φύσεως ξυλουργικές εργασίες:
• κουζίνες γερμανικές • ντουλάπες
• πόρτες • παράθυρα κ.λ.π.
ΠΛΗΡΟΦΟΡΙΕΣ
Τηλ. 60601-68414
3299-6/12

ΔΩΔΕΚΑΝΗΣΙΑΚΕΣ ΑΠΟΦΡΑΞΕΙΣ
«ΚΟΛΟΣΣΟΣ»



ΑΠΟΦΡΑΞΕΙΣ ΚΑΘΑΡΙΣΜΟΙ ΑΠΟΧΕΤΕΥΣΕΩΝ & ΒΟΘΡΩΝ
Αναλαμβάνουμε πάσης φύσεως αποφράξεις οποιουδήποτε μήκους και πλάτους Αναλαμβάνουμε καθαρισμούς αποχετευτικών αγωγών, δήμων, ξενοδοχείων, στρατιωτικών μονάδων, σπιτιών, πολυκατοικιών, καθώς και καθαρισμούς βιολογικών μονάδων με μηχάνημα υψηλής πιέσεως σε όλη τη Δωδεκάνησο.
Κ. ΠΗΔΙΑΚΗΣ - Π. ΚΑΣΕΡΗΣ
Πληρ. τηλ. 47915 - 91881
κινητό: 0944/325234 και 0977/717048
3298-6/12

ΠΩΛΟΥΝΤΑΙ
τα κάτωθι αυτοκίνητα:
• SUZUKI JEEP SAMURAI '92/'93
• TOYOTA COROLLA A/C αυτόματο '93
• OPEL CORSA '94
• MINI BUS SUBARU E12 7 θέσεις 4X4
Δεκτός κάθε έλεγχος.
Πληρ. τηλ. 24326
3401-2/12

ΠΩΛΕΙΤΑΙ
ΤΖΙΠ ΠΑΤΖΕΡΟ
επαγγελματικό
μοντέλο 1989
σε άριστη κατάσταση
Τηλ. 64468
Χ2866-18/11

ΠΩΛΟΥΝΤΑΙ
αυτοκίνητα
SEAT MARBELLA
1994-1995
Πληροφορίες
τηλ. 87615-86298
3294-25/11

ΖΗΤΕΙΤΑΙ προς αγορά μισή άδεια ΤΑΞΙ. Πληρωμή απολύτως τοις μετρητοίς. Πληρ. τηλ. 0974416924
3361-18/11

ΜΗΧΑΝΟΚΙΝΗΤΑ

ΠΩΛΕΙΤΑΙ SUBARU VIVIO μοντέλο 7ο του '97, 700 cc. Τιμή 1.000.000. Πληρ. τηλ. (0244) 22188, 0944 706523
823-24/11

ΠΩΛΕΙΤΑΙ αυτοκίνητο ROVER 414, μοντέλο '95. Δεκτός κάθε έλεγχος. Πληροφορίες τηλ. 35193 - 53114 και 0932528120
3295-21/11

ΠΩΛΕΙΤΑΙ αυτοκίνητο TOYOTA CELIGA μοντέλο '78, 1600c.c., με καινούργια λάστιχα, αμορτισέρ, ελατήρια, πρόσφατο γενικό σέρβις, καινούργια ηλιοροφή, τιμόνι MOMO. Τιμή 1.450.000 δρχ. Τηλ. 91543 κ. Γιάννη και 0974824560
3314-22/11

ΞΕΝΟΔΟΧΕΙΟ KRESTEN PALACE
6ο χλμ. λεωφόρου Ρόδου-Καλλιθέας
για τη νέα τουριστική περίοδο
ΖΗΤΕΙΤΑΙ
ΠΡΟΣΩΠΙΚΟ ΟΛΩΝ ΤΩΝ ΕΙΔΙΚΟΤΗΤΩΝ
ΑΙΤΗΣΕΙΣ ΣΥΝΟΔΕΥΟΜΕΝΕΣ ΑΠΟ ΠΡΟΣΦΑΤΕΣ ΦΩΤΟΓΡΑΦΙΕΣ ΣΤΟ ΞΕΝΟΔΟΧΕΙΟ, ΚΑΘΗΜΕΡΙΝΑ 10.00-12.00 ΤΕΤΑΡΤΗ, ΑΠΟΓΕΥΜΑ 18.00-19.30
ΤΗΛ. 62714, FAX 65976, Τ.Θ. 4088
Χ. 2880-25/11

Στέλεχος πωλήσεων προερχόμενο από τον ξενοδοχειακό κλάδο
ΖΗΤΕΙΤΑΙ
από μεγάλη βιομηχανία με έδρα την Αθήνα για δραστηριότητα στη Ρόδο. Απαιτείται σοβαρότητα, προγραμματισμός και γνώση του κλάδου, ενώ προσφέρεται η προοπτική πολύ καλής καριέρας. Αποστείλατε βιογραφικό σημείωμα
Υπ' όψιν κ. Τρούλη
Γεωργίου Σεφέρη 80
Εμπορικό Κέντρο ΜΗΔΙΑ
Τ.Κ. 85100
Χ. 2877-20/11

ΠΩΛΟΥΝΤΑΙ
ΤΑ ΚΑΤΩΘΙ ΑΥΤΟΚΙΝΗΤΑ ΣΕ ΑΡΙΣΤΗ ΚΑΤΑΣΤΑΣΗ ΚΑΙ ΜΕΓΑΛΕΣ ΕΥΚΟΛΙΕΣ ΠΛΗΡΩΜΗΣ

FIAT SEIG	μοντέλο 1999
FIAT PUNTO	μοντέλο 1999
OPEL CORSA	μοντέλο 1999 με A/C
SEAT IBIZA	μοντέλο 1999
SEAT CORDOBA	μοντέλο 1999 με A/C
NISSAN MICRA	μοντέλο 1999 με A/C
TOYOTA COROLLA	μοντέλο 1999 με A/C
CITROEN SAXO	μοντέλο 1999
HYUNDAI ATOS	μοντέλο 1999 με A/C
HYUNDAI ACCENT	μοντέλο 1999 με A/C
SUZUKI JEEP SAMURAI	με A/C

ΠΛΗΡΟΦΟΡΙΕΣ ΣΤΑ ΤΗΛΕΦΩΝΑ
21819 - 25888 - 98200
3167-18/11

Από την εταιρία
AUTO CENTER
Μανώλης Κωστάκης α.ε.β.ε
ΟΛΟΚΛΗΡΩΜΕΝΟ ΣΥΓΚΡΟΤΗΜΑ
14ο χλμ. Ρόδου - Αεροδρομίου Παραδείσι 85106 Ρόδος
ΖΗΤΟΥΝΤΑΙ
ΥΠΑΛΛΗΛΟΙ ΓΙΑ ΤΟ ΤΜΗΜΑ ΑΝΤΑΛΛΑΚΤΙΚΩΝ
ΠΩΛΗΤΗΣ - ΠΩΛΗΤΡΙΑ ΑΥΤΟΚΙΝΗΤΩΝ
Για πληροφορίες παρακαλούμε να απευθύνεστε στον κ. Κωστάκη Μανώλη στα τηλ. (0241) 82000-3
Χ2864-25/11

ΑΠΟΦΡΑΞΕΙΣ-ΚΑΘΑΡΙΣΜΟΙ

(Η ΜΑΡΙΑ) ΜΕΤΡΟΠΟΝΤΙΚΑΣ



ΣΤΙΣ ΧΑΜΗΛΟΤΕΡΕΣ ΤΙΜΕΣ

ΟΛΟ ΤΟ 24ωρο

Αναλαμβάνουμε ξενοδοχεία, δήμους, πολυκατοικίες, σπίτια, εστιατόρια, κλπ, καθώς άντληση πετρελαιοειδών από πλοία, και λιποσυλλεκτών και βιολογικών, εκκενώσεις βόθρων στην Παλιά Πόλη (και στα πιο στενά δρομάκια). Ακόμα αναλαμβάνουμε καθαρισμούς (αναπαλαιώσεις) κτιρίων με υδροβολή και κάθε είδους επιφάνειες με πείρα και υπευθυνότητα. ΜΕ ΜΟΝΑΔΙΚΑ ΣΕ ΥΨΟΣ ΠΙΕΣΗΣ ΚΑΙ ΑΝΑΡΡΟΦΗΣΗΣ ΥΠΕΡΣΥΓΧΡΟΝΑ ΜΗΧΑΝΗΜΑΤΑ ΥΔΡΟΒΟΛΗ ΣΕ ΟΛΗ ΤΗ ΔΩΔΕΚΑΝΗΣΟ.

ΒΑΡΔΕΛΛΗ Μ -ΚΡΑΣΟΠΟΥΛΟΣ Δ. Ο.Ε.
Τηλ. 35555-94750, -
Κιν. 0944395999 - FAX 96516
e-mail:metropontikas@excite.com.
ΛΙΝΔΟΥ 1 ΡΟΔΟΣ
Τ. 1736-31/11

ΟΙΚΟΔΟΜΙΚΕΣ ΕΠΙΧΕΙΡΗΣΕΙΣ
ΔΙΑΚΟΓΕΩΡΓΙΟΥ ΚΑΛΛΙΣΤΟΣ
ΕΘΝ.ΑΝΤΙΣΤΑΣΕΩΣ 11
(πρώην Αννης Μαρίας)

ΠΩΛΗΣΕΙΣ ΔΙΑΜΕΡΙΣΜΑΤΩΝ - ΚΑΤΑΣΤΗΜΑΤΑ - ΑΠΟΘΗΚΕΣ - ΑΝΤΑΛΛΑΓΕΣ ΑΚΙΝΗΤΩΝ - ΑΓΟΡΕΣ ΟΙΚΟΠΕΔΩΝ ΑΝΑΛΑΜΒΑΝΟΥΜΕ ΑΝΤΙΠΑΡΟΧΕΣ

ΠΩΛΟΥΝΤΑΙ διαμερίσματα λουξ κατασκευής, με απεριόριστη θέα. Τα διαμερίσματα διαθέτουν θωρακισμένες πόρτες - εντοιχισμένες κουζίνες - ντουλάπες - εντοιχισμένο νιπτήρα με ντουλάπι - κεντρική θέρμανση αυτόνομη - ανοιγόμενα ανακλινόμενα κουφώματα με διπλά τζάμια, σίτες, ρολά - υδραυλικό ασανσέρ - τριφασικό ρεύμα.

Ολοι οι χώροι σπατουλαριστοί - εσωτερικές πόρτες MDF με σχέδιο

ΔΙΑΜΕΡΙΣΜΑΤΑ:

Επί της οδού Μεγ. Κων/νου - Κων/νου Παλαιολόγου:
- 50υ.μ. δυάρια
- 85τ.μ. τριάρια
- 110τ.μ. τεσσάρια

} ανά όροφο

Επί της Κων/νου Υδραίου - Στ. Κωτιάδη
- 70τ.μ. τριάρια
- 90τ.μ. τριάρια - τεσσάρια
- 110τ.μ. τεσσάρια
- 130τ.μ. τεσσάρια - πεντάρια

} ανά όροφο, με μεγάλες βεράντες, φανταστική θέα

Επί της λεωφ. Καλλιθέας - Καρακόνερο
- 50τ.μ. δυάρια
- 85τ.μ. τριάρια
- 110τ.μ. τεσσάρια

} ανά όροφο, με μεγάλες βεράντες, απεριόριστη θέα

ΚΑΤΑΣΤΗΜΑΤΑ (επί της λεωφ. Καλλιθέας - Καρακόνερο)
- 50τ.μ.
- 1000τ.μ.
- 150τ.μ.

Διαμέρισμα 125τ.μ. , 3ος, λουξ κατασκευής νέο στην οδό Αισχίνης
Κατάστημα 90τ.μ., νέας κατασκευής στο Καρακόνερο.
Γραφείο 63τ.μ. νέας κατασκευής απέναντι από το παλαιό ΙΚΑ
Γραφείο 73τ.μ. νέας κατασκευής απέναντι από παλαιό ΙΚΑ
Διαμέρισμα 75τ.μ. ισόγειο, Αγ. Αναστασία
Διαμέρισμα 138τ.μ. 1ος όροφος, οδός Μάρκου Κλαδάκη - Μονοκατοικία 140τ.μ. στον Αρχάγγελο
Αγροτεμάχιο 4640 τ.μ. στ' Ασγούρου
Μεζονέτα 140τ.μ. στην οδό Λισαβώνος και Οσλου
Διαμέρισμα 80τ.μ., 1ος όροφος στο χωριό Παραδεισίου
Αγροτεμάχιο 19.800τ.μ. στην Παστίδα (όπισθεν εργοστασίου «Θράκη»)
Αγροτεμάχιο 3.448 τ.μ. απέναντι από την είσοδο του ξενοδοχείου BLUE BAY Κρεμαστή
Αγροτεμάχιο 4 στρεμμάτων στα Κολύμπια
Οικόπεδο 124τ.μ. στην πλατεία του χωριού Κοσκινού
Ξενοδοχείο Ποσειδών στην περιοχή Κρητικά
Πωλείται μονοκατοικία 100τ.μ., σε οικόπεδο 476 τ.μ. στις Καλυθιές
Οικόπεδο 19.980τ.μ. στα Κοσκινού
Οικόπεδο 2500 τ.μ. στο Τσαΐρι
- Διαμέρισμα 110 τ.μ. 1ος όροφος στην Ανάληψη (εκκλησία)
- Διαμέρισμα 60 τ.μ. 1ος όροοφιος Παν. Ροδίου

Ενοικιάζεται αποθήκη 75 τ.μ. στο Ροδίνι
Πωλείται Μεζονέτα 160τ.μ., στους Δασκάλους
Πωλείται αγροτεμάχιο 3,2 στρέμματα στη Θολό

ΠΛΗΡΟΦΟΡΙΕΣ:
ΔΙΑΚΟΓΕΩΡΓΙΟΥ ΚΑΛΛΙΣΤΟΣ
Τηλ. 29318 - 34598
Τηλ. 78501 - 78502
Χ. 2823-30/11

Ματιές στα σπορ

Συνθετικός χλοοτάπητας ίσως τοποθετηθεί στο Εθνικό Στάδιο

Εμπειρογνώμονες της ΕΠΟ στη Ρόδο

Εμπειρογνώμονες της Ελληνικής Ποδοσφαιρικής Ομοσπονδίας θα βρεθούν τον επόμενο μήνα στο Εθνικό Στάδιο της πόλης μας προκειμένου να κάνουν τις απαραίτητες μετρήσεις και αυτοψίες, για την επίστρωση του αγωνιστικού χώρου με πλαστικό χλοοτάπητα, συνολικού προϋπολογισμού 110.000.000 δραχμών.

Ηδη η Επιτροπή μηχανικών της ΕΠΟ έχει αρχίσει τις αυτοψίες σε στάδια της χώρας για να επιστρωθούν με συνθετικό χλοοτάπητα και ύστερα από ενέργειες του Γιάννη Οικονομίδη ανάμεσά τους συμπεριλήφθηκε και το Εθνικό Στάδιο της Ρόδου.

Οι σχετικές μελέτες θα εκπονηθούν από την ΕΠΟ και θα αφορούν το σύνολο των γηπέδων στο οποίο θα γίνουν οι σχετικές εργασίες και τροποποιήσεις.

Πλέον «το μπαλάκι» περνά στο Δήμο Ροδίων, ο οποίος και θα αναλάβει τη διοίκηση και εποπτεία του Σταδίου από την 1η Ιανουαρίου του 2002.

Ο νεοσύστατος Γ.Σ. «Αθλητής» σε αγώνες τζούντο στο Βόλο

Για πρώτη φορά στην ιστορία του θα συμμετάσχει σε πρωταθλήματα τζούντο, ο νεοσύστατος σύλλογος της Ρόδου Γ.Σ. Αθλητής. Ο σύλλογος, που ιδρύθηκε το 2000, έγινε μέλος της Ελληνικής Ομοσπονδίας Τζούντο το καλοκαίρι του 2001 και απέκτησε το δικαίωμα της συμμετοχής σε όλα τα πρωταθλήματα.

Με τέσσερις αθλητές θα συμμετάσχει στα πρωταθλήματα Παίδων-Κορασίδων (Α' και Β'), που διεξάγονται στην πόλη του Βόλου. Με συνοδό τον Σάββα Χατζηνικολάου οι νεαροί αθλητές-αθλήτριες θα προσπαθήσουν για το καλύτερο, αποκομίζοντας ταυτόχρονα τεράστιες εμπειρίες, που θα επενδύσουν στη μελλοντική τους εξέλιξη στο χώρο.

Στην κατηγορία των κορασίδων Β' θα αγωνιζόταν χθες η Αγκά Γεωργία και στην κατηγορία των παίδων Β' ο Δημητραδιού Μιχάλης-Ιωάννης. Σήμερα στις κορασίδες Α' θα αγωνιστεί η Παπανδρέου Βικτώρια και στους παίδες Α' ο Οικονόμου Ιωάννης.

Το Δ.Σ. του σωματείου εύχεται κάθε επιτυχία στους νεαρούς αθλητές στην πρώτη επίσημη εμφάνιση της ομάδας.

Οι αγώνες στα τοπικά πρωταθλήματα μπάσκετ

Στα πλαίσια των τοπικών πρωταθλημάτων μπάσκετ, θα γίνουν σήμερα στη Ρόδο και την Κω τα παιχνίδια:

• **Λίνδος (2 μ.μ.):** Κλεόβουλος-ΑΟ Αρχάγγελος (Κάππας)-ανδρικό

• **«Κλειστό» Ρόδου (2 μ.μ.):** Δωριέας-Ηρακλής Λάρδου-εφηβικό

• **«Κλειστό» Ιαλυσού (3 μ.μ.):** Ηλιος-Εύελπις (Κανέλης)-ανδρικό

• **«Κλειστό» Ρόδου (4 μ.μ.):** Κολοσσός-Ιβίσκος (Κουνελλές)-εφηβικό

• **«Κλειστό» Ιαλυσού (5 μ.μ.):** Ιάλυσος-Παντηλιακός-παιδικό

• **Κρεμαστή (7 μ.μ.):** Αγ. Νικόλαος-Διαγόρας (Κανέλλης)-εφηβικό

• **Κέφαλος (2.30 μ.μ.):** Αίολος-Ηρακλής 2000-παιδικό

• **«Κλειστό» Κω (12 μ.):** Ιπποκράτης-ΕΑΚΑ-παιδικό

«Ολα για τη νίκη», το σύνθημα του Ιάλυσου κόντρα στον Α.Ο. Χανίων

Στις 12 το μεσημέρι ο αγώνας • Ο Κολοσσός «μάχεται» στη Γλυφάδα

Χωρίς τον Παναγιώτη Παπακώστα, αλλά αποφασισμένος να σημειώσει τη δεύτερη φετινή του νίκη, μια νίκη που θα του δώσει βαθμολογική ανάσα για τη συνέχεια, ο ΓΑΣ Ιάλυσος υποδέχεται σήμερα στις 12 το μεσημέρι την ουραγό ομάδα Α.Ο. Χανίων του 2ου ομίλου της Γ' Εθνικής Κατηγορίας.

Ο έμπειρος πλέι μαίηκερ αποκλείσθηκε χθες από τον Γιώργο Διάνα, αφού το διάστρεμμα που κληρονόμησε στον Αγιο Δημήτριο συνεχίζει να τον βασανίζει και θα ακολουθήσει ολιγοήμερη θεραπεία.

Οσον αφορά τον σημερινό αντίπαλό του, οι πληροφορίες που έχει συλλέξει όλη την εβδομάδα ο κ. Διάνας αναφέρουν ότι, πρόκειται για μια αδύναμη ομάδα, η οποία λογικά δεν πρόκειται να δυσκολέψει του ερυθροκίτρινους.



Με την ευκαιρία του σημερινού παιχνιδιού, η διοίκηση του ΓΑΣ Ιάλυσου απευθύνει κάλεσμα στον κόσμο να γεμίσει το Κλειστό της Ιαλυσού και να βοηθήσει τους παίκτες της ομάδας να φθάσουν στη νίκη.

«Διαβασμένος» ο Κολοσσός

Με αποκλειστικό σκοπό την κατάκτηση της νίκης, μιας νίκης η οποία, αν παρ'ελπίδα συνδυαστεί με ήττα του Κρόνου στο Ρέθυμνο, θα του δώσει την ευκαιρία να βρεθεί στην κορυφή του βαθμολογικού πίνακα, μόνος πρώτος αντιμετωπίζει σήμερα στις 3.30 μ.μ. ο Κολοσσός τη Γλυφάδα, στην Αθήνα.

Το καλό κλίμα έχει αποκατασταθεί στο στρατόπεδο της ομάδας, όλοι οι παίκτες βρίσκονται στη διάθεση του Χάρη Παπάζογλου και η αισιοδοξία για τη νίκη είναι διάχυτη. Βέβαια καθόλου δεν πρέπει να παραγνωριστεί η αξία των γηπεδούχων, αφού οι πληροφορίες που συγκέντρωσε όλη την εβδομάδα ο κ. Παπάζογλου κάνουν λόγο για μια νεανική ενθουσιώδη και γρήγορη ομάδα, η οποία απαλλαγμένη από άγχη και βαθμολογική πίεση, παίζει πάντα το παιχνίδι της και αλίμονο σε όποιον κάνει το λάθος να την υποτιμήσει. Το σημερινό παιχνίδι θα μεταδοθεί ζωντανά από το Κλειστό της Γλυφάδας από το Ρ/Σ 9.59 Νέοι Ορίζοντες, σε περιγραφή του συντάκτη της Αθλητικής Ηχούς Λουκά Πιστιόλη.

Τα υπόλοιπα σημερινά ματς

Αστέρας Εξαρχείων-Αγιος Θωμάς, Ηλιούπολη-Κένταυρος, ΑΓΟ Ρεθύμνου-Κρόνος, Αγία Παρασκευή-Ταύρος.

Ο Γ.Σ. Χαλκίδας έχει ρεπό.

Στην Κρεμαστή διεξάγεται το «παιχνίδι της ημέρας»

Κοντράρονται οι πρωτοπόροι Φοίβος και Α.Ε.Κως!

Το δεύτερο μεγάλο ντέρμπι της 9ης αγωνιστικής του πρωταθλήματος της Α' Κατηγορίας, γίνεται σήμερα, στις 12.30 μ.μ. στην Κρεμαστή, ανάμεσα στον Φοίβο και την Α.Ε. Κως!

Η αγωνιστική ολοκληρώνεται με τα παιχνίδια Θύελλας Πυλώνας - Ορφέα και ΑΕΡΑ - Καλυμνιακού!

Τα σημερινά παιχνίδια:

Α' Κατηγορία
9η αγωνιστική

• **Πυλώνα (14.45):** Θύελλα-Ορφέας (Χουρδάς) Σιδηρόπουλος, Πάνος, Μίχας (Χατζμανώλης)

• **Κρεμαστή (12.30):** Φοίβος-ΑΕ Κως (Λέργος) Μιχαλάκης, Πηδιάκης, Ορφανός (Καλαθενός)

• **Αφάντου (12.00):** ΑΕΡΑ-Καλυμνιακός (Τσοπανάκης) Χατζηνικόλας, Παπανικολάου, Τατάς (Σακελλαρίδης)

Β' Κατηγορία
7η αγωνιστική

• **Κέφαλος (14.45):** Νικαγόρας-Πυλί (Σκαλέρης) Πανάτος, Ταράλης, Πλάτσης

• **Κατταβιά (14.45):** ΑΕ Κατταβιάς-Αρης Αρχ. (Κάπρος) Φραγκίνης, Κατταβενός, Κόκκινος (Κωνσταντίνου)

Γ' Κατηγορία
4η αγωνιστική
1ος όμιλος

• **Θεολόγος (14.45):** Δαμάγητος-ΓΣ Διαγόρας (Σταυρουλάκης) Παπαδόπουλος, Βλαχάς, Σάββενας

• **Αρχάγγελος (14.45):** ΑΟ Αρχαγγέλου-ΟΦΙ (Παυλούς) Τατάς, Χατζηνικόλας, Παπανικολάου

• **Κάλαθος (14.45):** Ταξιάρχης-Ερμής Καλυθιών (Ν. Ντάκας) Μιτζιρίκης, Ζανεττίδης, Μοντιάδης

• **Ασκληπειό (11.00):** ΠΑΣ Ασκληπειού-Πετρώνας (Εγγλέζος) Κόκκινος, Φραγκίνης, Κατταβενός

2ος όμιλος
(4η αγωνιστική)

• **Κοσκινού (11.00):** Αστέρας Παστίδας-Πολύστρατος (Κυρ. Δημητράς) Δημητράς, Κατσιδώνης, Συμιακός

• **Ψίνθος (11.00):** Δόξα Ψίνθου-Ευκλής (Δημ. Δημητράς) Ζανεττίδης, Μιτζιρίκης, Μοντιάδης

• **Σάλακος (11.00):** Δήμητρα Δαμ.-Ατρόμητος Διμ. (Σεβδαλάκης) Βλαχάς, Παπαδόπουλος, Σάββενας

3ος όμιλος
(2η αγωνιστική)

• **Κως (11.00):** ΠΑΟ Κω-Α.Ο. Βαθύ (Γκαναβούρας) Ταράλης, Πανάτος, Πλάτσης

• **Ζηπάρι (12.00):** Αναγέννηση Ασφ.-Ποσειδώνας Καλ. (Γιωργαράς) Βασιλείου, Κάκιας, Γιαλλουρής

ΕΦΗΒΙΚΟ
2ος ομιλος
(9η αγωνιστική)

• **Κατταβιά (12.45):** Νίκη Ρόδου-Ορφέας (Ερωτόκριτος)

ΠΑΙΔΙΚΟ
1ος όμιλος
4η αγωνιστική

• **Αγιοι Απόστολοι (11.00):** Ζευς-Ρόδος (Μοσχούς)

2ος όμιλος

• **Λύκειο Ιαλυσού (15.00):** Ηλιος-Αναγέννηση Εμπωνας (Φουκαράς)

• **Κρεμαστή (11.00):** Φοίβος-Ιάλυσος '97 (Φουκαράς)

3ος όμιλος

• **Ασκληπειό (15.00):** ΠΑΣ Ασκληπειού-ΑΕΡΑ (Γκιούντιτσε)

• **Ψίνθος (13.30):** Δόξα Ψίνθου-Σταυρός (Μοσχούς)

Απίστευτη ωριμότητα δείχνει τώρα ο Αλέκος Κακλαμάνος

Ο Αλέκος Κακλαμάνος είναι όχι απλώς και μόνο μέσα στους ποδοσφαιριστές οι οποίοι έχουν παρουσία στον πίνακα των σκόρερς του βελγικού πρωταθλήματος με τα γκολ, που έχει ήδη πετύχει για λογαριασμό της Γκενκ όπου ανήκει, αλλά παράλληλα έχει και την επιτυχία να είναι πρώτος σε ασίστ πάσες, αφού πράγματι οι μεταβιβάσεις του είναι αποτελεσματικές και δίνουν έτοιμα τέρματα στους συμπαίκτες του. Για τον Ροδίτη σέντερ φορ τα πολλά λόγια είναι φτώχεια και αυτή τη φιλοσοφία έχει από την εποχή που έπαιζε στον Ολυμπιακό. Προτιμά να μιλά μέσα στο γήπεδο, ενώ το σκεπτικό του αναλύεται κατά κύριο λόγο από την κουβέντα του «πάνω από κάθε άτομο είναι το σύνολο και αυτό πιστεύω ότι πρέπει να το έχουμε όλοι στο μυαλό μας ως προτεραιότητα». Η ζωή στη Γκενκ είναι πια πολύ πιο ενδιαφέρουσα για τον Κακλαμάνο, ο οποίος μάλιστα σύμφωνα με τον βελγικό Τύπο και βάσει όσων μας είπε ο δημοσιογράφος της «Λε Σουάρ» Λικ Ντανβέρ «δείχνει απίστευτη ωριμότητα αφού είναι πληρέστερος από ότι τα προηγούμενα χρόνια και οπωσδήποτε πιο πληθωρικός».

Για τον Κακλαμάνο μετρά ότι στην εφετινή αγωνιστική περίοδο έχει πρώτα και πάνω από όλα την υγεία του, αφού πέρυσι όλοι θυμούνται πόσο ταλαιπωρήθηκε από τον τραυματισμό που είχε για περίπου 3 μήνες. Εκείνο μάλιστα που λέει στους δικούς του ανθρώπους -στο Βέλγιο είναι μοναδικό στήριγμα για τον ίδιο η παρουσία της συζύγου του Τόνιας- είναι ότι «προέχει να είναι μακριά από τραυματισμούς και όλα θα πάνε καλά».

Με τη βοήθεια του Κακλαμάνου η Γκενκ τα πηγαίνει πολύ καλά στο βελγικό πρωτάθλημα, στο οποίο μάλιστα είναι πρώτη και έχει καταπλήξει με την πορεία και τη σταθερότητά της κατά κύριο λόγο. Οπως πάντως εξηγούν όσοι γνωρίζουν, η οργάνωση της Γκενκ και η πρεμία που έχει ως ομάδα την έχουν βοηθήσει σημαντικά και είναι δυο ακόμα στοιχεία που μετρούν πέρα από την παρουσία και τη δράση του Κακλαμάνου.

Πρωτάθλημα μπάσκετ με καρότσι

«Πρώτη» με νίκη θέλει ο ΑΜΕΑ «Δωδεκάνησος»

Τον πρώτο της εντός έδρας αγώνα στο πρωτάθλημα της Β' Εθνικής μπάσκετ με καρότσι δίνει σήμερα η ομάδα του ΑΣ ΑΜΕΑ «Δωδεκάνησος».

Στις 11 το πρωί στο κλειστό γυμναστήριο του Βενετοκλείου φιλοξενεί τον Αστέρα Τρικάλων, με στόχο να πραγματοποιήσει μια εξαιρετική εμφάνιση. Οι γηπεδούχοι στοχεύουν στη νίκη απέναντι σε έναν έμπειρο αντίπαλο, θεωρώντας δεδομένη τη θέληση και δίψα για διάκριση, αλλά και τη συμπαράσταση των φιλάθλων.

Στα υπόλοιπα παιχνίδια της 2ης «ημέρας» θα αγωνιστούν:

Ιρις Καβάλα-Μαρούσι
ΠΑΟΚ ΑΜΕΑ-Φαέθων Καρδίτσας
Ρεπό έχουν οι Αετοί Κρήτης.

Αύριο οι προπονήσεις των Μικτών της ΕΠΣΔ

Από τον ενωσιακό τεχνικό Μιχάλη Δράκο καλούνται για αύριο οι παρακάτω ποδοσφαιριστές των Μικτών ομάδων Παίδων και Νέων να βρίσκονται στο Εθνικό Στάδιο για την εβδομαδιαία τους προπόνηση:

ΠΑΙΔΕΣ
Ωρα 14.30

Παναγιώτης Καρίκης, Δημήτρης Γκάϊδας (Κλεάνθη), Στέργος Νικολός (Απόλλωνα Καλυθιών), Στέργος Πλάτσης (Απόλλωνα Απολλώνων), Στέργος Πιζήμολας (ΠΑΣ Ασκληπειού), Παντελής Αθανασίου, Λουκάς Τσοπανάκης (ΠΑΟ Διαγόρας), Χάρης Παστρικός, Γιώργος Αγγελάκης, Κώστας Καλημέρης, Αντώνης Αναστασάκης, Φανούρης Καρπαθάκης (Διαγόρα Βατίου), Χρήστος Αρκουλής (Αστέρα Παστίδας), Σάββας Πετρίδενας, Νίκος Τσαλώλης, Παναγιώτης Αγγελόπουλος (Ηρακλή Μαριτσών), Αντώνιος Θεοδοσίου, Γιώργος Κότσος, Στέργος Κοσμάς (Νήσου Ρόδου), Μιχάλης Κατσιδώνης, Αντώνης Καππάκας, Μιχάλης Μπακίρης (ΑΕΡΑ), Δημήτρης Καραγιάννης (Αγίου Γεωργίου), Σταύρος Χατζηβαλσάμης (Ιάλυσου '97), Λευτέρης Τριπολίτης (Δία), Μιχάλης Πεταυράκης (Ασπίδας Σαλάκου).

ΝΕΟΙ
Ωρα 15.30

Νίκος Νικολός (Ερμή Καλυθιών), Γιάννης Μπαρμπαντώνης (Απόλλωνα Καλυθιών), Κυριάκος Πέρος (Αστέρα Μασσάρων), Νίκος Βαρκάδος, Σάββας Διακοναστάσης, Νίκος Φρατζής (Ευαγόρα), Χρήστος Χωρίτης (Διαγόρα Βατίου), Κεφαλάς (Νήσου Ρόδου), Μιχάλης Μάχλης (Διγενή), Γκίκας Λιάνι, Μηνάς Μαυρής (ΓΑΣ Ιάλυσος), Διονύσης Μακρυδημήτρης, Παναγιώτης Μαθιός, Γιώργος Πλακέντης (ΑΣ Ρόδος), Νίκος Αρφαράς, Νεκτάριος Μήτρου, Λάμπρος Καρύδης, Μιχάλης Φλεβάρης (Φοίβου), Κυριάκος Μαριάς (Δόξας Ψίνθου), Μανώλης Παπαδημήτρης, Γιώργος Μπιλιάς (Ηρακλή Μαριτσών), Σταμάτης Αμπελάς, Δημήτρης Δημητρόπουλος, Νίκος Φράγκος (ΠΑΟ Διαγόρας), Γιώργος Διακίδης (ΑΕΡΑ), Χρήστος Μιχαλάκης (Απόλλωνα Απολλώνων), Αλέκος Σπάρταλης, Φιλίππου (Κλεάνθη).

ΤΖΟΥΝΤΟ

Η «Φλόγα» παρούσα στους αγώνες του Βόλου

Στο Βόλο βρίσκονται οι αθλητές και οι αθλήτριες της Φλόγας, που θα αγωνιστούν στα πρωταθλήματα παίδων-κορασίδων Β' και παίδων-κορασίδων Α'. Η αποστολή ταξίδεψε την Παρασκευή με καράβι από Ρόδο προς Πειραιά και το Σάββατο το πρωί με πούλμαν από τον Πειραιά στο Βόλο. Συνοδός της ομάδας είναι ο προπονητής της Φλόγας Χατζηνικολάου Μιχάλης και περιμένει επιτυχίες αντάξιες της περσινής εμφάνισης, όταν πέντε κορίτσια κατέκτησαν την πρωτιά στην ελληνική επικράτεια.

Οι νεαροί αθλητές-αθλήτριες που θα αγωνιστούν κατά κατηγορία είναι: Κορασίδες Β': Καραγιαννάκη Κυριακή, Καραγιαννάκη Αργυρώ

Παίδες Β': Παπαγεωργίου Γιώργος

Κορασίδες Α': Μαυρομάτη Κατερίνα, Αγριδοπούλου Χαρούλα, Κανταράκια Χριστίνα



Οι σχέσεις των λαών οικοδομούνται με έργα ειρήνης και όχι με επεκτατικότητα, υποχωρητικότητα, κουτοπονηριά και ιδιοτέλεια. Ολα τ'άλλα είναι κουραφέξαλα.

Ολα τα βλέμματα θα είναι σήμερα στραμμένα στην Κρεμαστή, όπου ο κερδισμένος πάνει ρετιρέ και ο χαμένος παραμένει εγκλωβισμένος στο ...ασανσέρ!

Πάντως να μας το θυμάστε: Ο Χρήστος Αρβανίτης θα ξανακάνει την ΑΕ Κως «στολίδι» του δωδεκανησιακού ποδοσφαίρου. Η δουλειά που επιτελεί στο νησί του Ιπποκράτη είναι εξαιρετική και τα αποτελέσματα θα φανούν πολύ πολύ σύντομα.

Είναι βέβαιο ότι τις επόμενες ημέρες θα πυκνώσουν οι αντιδράσεις για τη συνδιοργάνωση με τους Τούρκους, του EURO 2008.

Οσο ο Αττίλας εξακολουθεί να κατέχει το 40% της Κύπρου, ο απανταχού ελληνισμός δύσκολα θα καταπιεί την καραμέλα της δήθεν βελτίωσης των σχέσεων, της συναδέλφωσης των λαών και λοιπών εξυπνάδων!



Ματιές στα σπορ

Ντέρμπυ «χαμηλών τόνων» σήμερα στο Εθνικό Στάδιο

Ο ΑΣ Ρόδος αντιμετωπίζει στις 3μ.μ. τον Ιάλυσο

Το δεύτερο φετινό δωδεκανησιακό ντέρμπυ για το πρωτάθλημα της Εθνικής Ερασιτεχνικής Κατηγορίας θα έχουν την ευκαιρία να παρακολουθήσουν σήμερα οι Ρόδιοι φίλαθλοι.

Στις 3μ.μ. στο Εθνικό Στάδιο, η γηπεδούχος Ρόδος θα τεθεί αντιμέτωπη με τον Ιάλυσο, σε έναν αγώνα που αναμένεται να «τραβήξει» το ενδιαφέρον αρκετού κόσμου που πρόκειται να βρεθεί σήμερα στο γήπεδο.

Από τη μία, ο ΑΣ Ρόδος που αναζητεί τη δυνατότητα να επανέλθει στις νίκες και από την άλλη ο Ιάλυσος που «ψάχνει» ένα καινούργιο ξεκίνημα με ένα θετικό αποτέλεσμα και μάλιστα εκτός έδρας. Και μόνο αυτά τα στοιχεία ανεβάζουν κυριολεκτικά την αδρεναλίνη στα ύψη και κάνουν την αναμέτρηση ντέρμπυ με όλη τη σημασία της λέξεως.



Πολλά περιμένει από τον Μοσχή ο Ιάλυσος

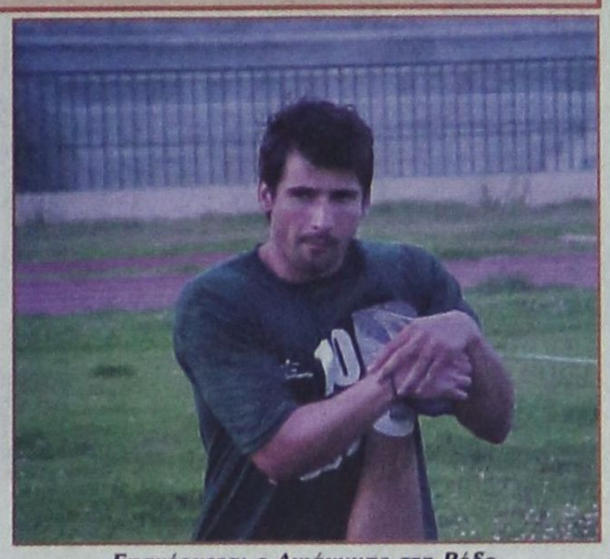

Επανέρχεται ο Ανιάγκμπε στη Ρόδο

Ας δούμε όμως πως έχουν προετοιμαστεί οι δύο ομάδες.

Ο ΑΣ ΡΟΔΟΣ

Μόνο ο Καντιμοίρης δεν θα μπορέσει να προσφέρει τις υπηρεσίες του στο σημερινό αγώνα. Ο ταλαντούχος επιθετικός έχει συμπληρώσει τρεις κίτρινες κάρτες και θα καθίσει στην κερκίδα. Το ερώτημα λοιπόν που τίθεται είναι το ποιός θα είναι ο παρτενέρ του Λαζάρου στη γραμμή κρούσης αν και μάλλον αυτός θα είναι ο Καρίκης. Στην ενδεκάδα αναμένεται να επιστρέψει ο Λαζάρου ο οποίος εξέτισε την ποινή του και φυσικά έχει δικαίωμα συμμετοχής.

Πιθανή ενδεκάδα λοιπόν για τους «πράσινους» είναι η ακόλουθη: Μπιλιάς, Μπαλής, Σηφνάκης, Μπιγκό, Πάττας, Κατικαρίδης, Ανιάγκμπε, Σταθόπουλος, Ροπόκης, Λαζάρου και Καρίκης.

Ο ΙΑΛΥΣΟΣ

Με συγκρατημένη αισιοδοξία αντιμετωπίζουν οι «ερυθροκίτρινοι» το πολύ δύσκολο παιχνίδι που έχουν. Αναμένεται πάντως να τα δώσουν όλα, διεκδικώντας τουλάχιστον την ισοπαλία. Ο τεχνικός Σαλβατόρε Γκούντιτσε πλήν του Μονόπολι που είναι τραυματίας δεν αντιμετωπίζει κανένα άλλο πρόβλημα.

Μια πιθανή ενδεκάδα που θα «κατεβάσει» είναι η ακόλουθη: Ψαράς, Μοσχής, Κοσμάς, Κυριαζής, Κούτρας, Δ. Ζουρούδης, Ζωάννου, Δανάς, Σάββενας, Βαγγέλης και Γιώργος Ράιος.

■ Το παιχνίδι θα διευθύνει ο Ε. Κατσιδώνης. «Βοηθοί» του θα είναι οι κ. Δημητράς και Π. Κατσιδώνης. Παρατηρητής αγώνα θα είναι ο Θεοδόσης Κυπραίος και διαιτησίας ο κ. Μπούρας του Συνδέσμου Αθηνών.

Την πρώτη εκτός έδρας νίκη αναζητεί ο Απόλλων

Αποκλείστηκαν από την αποστολή οι Κυπριώτης, Σαλπιγκτίδης, Ζούνης και Χατζηπέτρος

Με στόχο να πετύχει τη δεύτερη συνεχόμενη νίκη του, ο Απόλλων Καλυθιών αντιμετωπίζει σήμερα στις 1μ.μ. στο γήπεδο του Ρέντη τον Ατρόμητο Πειραιώς, σε αγώνα για το πρωτάθλημα της Εθνικής Ερασιτεχνικής Κατηγορίας.

Παρά το ότι ο αγώνας θα γίνει σε ξερό γήπεδο στο οποίο δεν είναι συνηθισμένοι οι απολλωνιστές, είναι αποφασισμένοι να δώσουν τον καλύτερό τους εαυτό διεκδικώντας τους τρεις βαθμούς της νίκης που θα θεωρηθούν υπερπολύτιμοι για δύο λόγους.

Ο πρώτος και καλύτερος έχει να κάνει με τη βαθμολογική κατάσταση της ομάδας (θα πάρει μεγάλη ανάσα) και ο δεύτερος με τον τομέα της ψυχολογίας.

Εξυπακούεται πως ακόμα μια επιτυχία και μάλιστα εκτός έδρας θα λειτουργήσει πολύ θετικά στους ποδοσφαιριστές του Γιώργου Τανίδη.

Η ΑΠΟΣΤΟΛΗ

Εκτός αποστολής έμειναν οι Κυπριώτης, Σαλπιγκτίδης και Ζούνης, τους οποίους ο Γιώργος Τανίδης θεωρεί πως αυτή τη στιγμή δεν μπορούν να βοηθήσουν την ομάδα. Αποκλείστηκε και ο Χατζηπέτρος ο οποίος κατά τη διάρκεια της προχθεσινής προπόνησης που έγινε στο ξερό, έπαθε τράβηγμα.

Οι «ετοιμοπόλεμοι» είναι οι ακόλουθοι:

Αλεξανδρίδης, Σαλαμαστράκης, Καβουσανάκης, Μπεκυράς, Κακλαμάνος, Δημητριάδης, Πλύγκος, Κοσκινιάτης, Στογιάνοφ, Ισκάς, Πολυχρονίου, Ράντισιτς, Αυλωνίτης, Σωτηρόπουλος, Κώστας, Χατζησταμάτης και Ξύπας.

Το παιχνίδι θα διευθύνει ο κ. Δελφάκης και «βοηθοί» του θα είναι οι κ. Παπακώστας και Τομπάσης από τον Σύνδεσμο Αρκαδίας.



ΟΙ ΥΠΟΛΟΙΠΟΙ ΑΓΩΝΕΣ

Στους υπόλοιπους αγώνες της 9ης αγωνιστικής θα παίξουν:

Αιολικός - Επαμεινώνδας
Κισσαμικός - Ολυμπιακός Χερσ.
Εργοτέλης - Βύζας Μεγάρων
ΑΣ Ρόδος - Ιάλυσος
Ερμής - Χαλκίδα
Κερατσίνι - Ατσαλένιος
Λεβαδειακός - ΑΟ Μάνης

Ολοκληρώνεται το τοπικό πρωτάθλημα του γκολφ

Ολοκληρώνεται σήμερα στις εγκαταστάσεις του γκολφ στ' Αφάντου, το τοπικό πρωτάθλημα που διοργανώνει ο Ομιλος Γκολφ Ρόδου.

Το πρωτάθλημα ξεκίνησε το περασμένο Σάββατο και η διάρκειά του είναι τετραήμερη. (10-11 και 17-18 Νοεμβρίου.



Την Τρίτη έρχεται στη Ρόδο ο Θανάσης Μπελιγράτης

Για το παγκόσμιο του μπιτς βόλεϋ



Την Τρίτη το μεσημέρι θα έρθει τελικά στο νησί μας ο πρόεδρος της Ελληνικής Ομοσπονδίας Πετοσφαίρισης Θανάσης Μπελιγράτης. Ο ισχυρός άνδρας της Ομοσπονδίας πρόκειται να έχει επαφές σχετικά με την πιθανότητα να αναλάβει το νησί μας τη διοργάνωση του Παγκοσμίου σιρκουί γυναικών μπιτς - βόλεϋ το τελευταίο δεκαήμερο του Ιουλίου.

Ο κ. Μπελιγράτης αναμένεται να συναντηθεί με το δήμαρχο, το νομάρχη και εκπροσώπους του ΠΡΟΤΟΥΡ, του ΕΒΕΔ και της ΤΕΔΚΔ, ούτως ώστε να σχηματίσει μια συνολική άποψη για το ενδιαφέρον που δείχνει η πόλη μας.

Αξίζει να σημειώσουμε πως η Ομοσπονδία ζητά από τη Ρόδο να καλύψει τα έξοδα της διαμονής και διατροφής και φυσικά τον εξοπλισμό και κατασκευή των εγκαταστάσεων πού θα φιλοξενήσουν τους αγώνες.

Κυνηγάντας με την ΠΡΟΟΔΟ

Μπεκάτσα - μπεκατσίνι: Ομοιότητες και διαφορές

ΜΕΡΟΣ ΠΡΩΤΟ.-

Σήμερα θα ασχοληθούμε με δύο θηράματα, τα οποία παρότι μοιάζουν σαν δύο σταγόνες νερό, ωστόσο διαφέρουν σε αρκετά σημεία, ενώ ανάλογες είναι και οι προτιμήσεις των κυνηγών.

Για τη μπεκάτσα τα έχουμε ξαναπεί. Σήμερα θα παραθέσουμε μερικά νέα στοιχεία για τα πουλιά αυτά, τα οποία θα μας βοηθήσουν να τα ανακαλύψουμε και να τα βάλουμε πιο εύκολα στο σακίδιό μας.

Η μπεκάτσα, σε αντίθεση με ό,τι πιστευόταν μέχρι σήμερα, δεν είναι μονογαμικό πουλί, αφού μετά από πειράματα που έγιναν πρόσφατα, με ραδιοπομπούς, αποδείχτηκε ότι ένα αρσενικό ζευγαρώνει με πολλά θηλυκά. Σημαντικές είναι και οι διαπιστώσεις όσον αφορά τις προτιμήσεις και τη συμπεριφορά της μπεκάτσας, σε έναν βιότοπο.

Από την εμπειρία μας ξέρουμε ότι συχνάζει σε μέρη και δάση με φυλλοβόλα δένδρα, όπου εκτός από κάλυψη υπάρχει και μαλακό χώμα με αρκετά σκουλήκια. Επίσης αρέσκεται σε μέρη που την καλύπτουν από πάνω αλλά τους παρέχουν οπτική δυνατότητα στα πλάγια. Ετσι, εκτός από τα δάση προτιμά και σημεία με χαμηλή θαμνώδη βλάστηση με θάμνους με πυκνές κορυφές και αραιά χαμόκλαδα.

Με αυτό τον τρόπο προφυλάσσεται και από τ' αρπακτικά πουλιά, τις αλεπούδες και τα κουνάβια. Ενα άλλο στοιχείο που έρχεται τώρα στο φως είναι η προτίμηση του πουλιού εκεί που το δάσος συναντά τον κάμπο. Ετσι δεν χώνεται βαθιά στο δάσος ούτε όμως μένει και σε ανοικτό έδαφος. Της αρέσει να βόσκει σε σημεία που συνδυάζουν τροφή και κάλυψη. Τις ίδιες συνθήκες πάντως, συναντάμε και σε άλλα θηράματα για να επιβεβαιωθεί έτσι η ρήση ότι το θήραμα δεν είναι προϊόν του δάσους, αλλά της καλλιεργημένης γης. Το δάσος μπορεί να υπερτερεί ασύγκριτα σε κάλυψη, ωστόσο υστερεί σε τροφή.



Οσον αφορά πληθυσμιακά στοιχεία για τη μπεκάτσα, έχει υπολογιστεί ότι στην Αγγλία, όπου αφθονούν, φωλιάζουν 70.000 περίπου πουλιά. Το χειμώνα καταφορίζουν προς τη νότια Αγγλία περίπου 1.000.000 μπεκάτσες! Από αυτά τα νούμερα μπορούμε να υπολογίσουμε τους πληθυσμούς που μεταναστεύουν προς τα νότια και φυσικά και τη χώρα μας. Τον χειμώνα η μπεκάτσα μετακινείται πάντα σε μέρη που δεν έχει πάγο, αφού τρέφεται κατά μεγάλο ποσοστό με σκουλήκια.

Συνοψίζοντας τα στοιχεία που υπάρχουν μέχρι στιγμής, επιβεβαιώνουν ότι ξέραμε ως τώρα και μας προσανατολίζουν με πολύ μεγαλύτερη ακρίβεια. Μέρη όπου φυλλοβόλα δέντρα γειτονεύουν με λιβάδια και καλλιεργημένες εκτάσεις, θαμνώδης βλάστηση, άφθονα σκουλήκια, κοπριές από περισσεύματα ζώων και μέρη χωρίς πάγο, συνθέτουν το ιδανικό μέρος για την αναζήτηση του υπέροχου αυτού θηράματος.

ΣΥΝΕΧΙΖΕΤΑΙ

RESTAURANT - ΤΑΒΕΡΝΑ
ΚΑΣΤΕΛΛΑ
Αμερικής 111, Ρόδος • Τηλ. 29736
παραμένει και μετά το μεσονύκτιο
ανοικτά κοντά σας μέχρι τις 6 το πρωί
με σούπες και διάφορα φαγητά
ΤΗΛ. 29736
X2848-30/11

ΚΑΣΤΕΛΛΑ
ΜΟΥΣΙΚΗ ΤΑΒΕΡΝΑ
ΜΟΥΣΙΚΗ & ΤΡΑΓΟΥΔΙ
ΓΙΑΝΝΗΣ ΔΗΜΗΤΡΗΣ
ΚΑΘΕ ΜΕΣΗΜΕΡΗ ΑΝΟΙΧΤΑ ΑΠΟ: 12.00
Με σπιτίσιο φαγητό!
ΑΠΟ: 20.00
Réservé:
ΑΜΕΡΙΚΗΣ 111 - ΡΟΔΟΣ - 85100 - ΤΗΛ : 29736
X2848-30/11

ΣΑΝ ΣΗΜΕΡΑ...

ΠΡΙΝ ΠΕΝΤΕ ΧΡΟΝΙΑ: *Την πρώτη της απώλεια στο Εθνικό Στάδιο, είχε χθες η «Ενωση Ρόδου - Διαγόρα». Μετά από τρεις νίκες (σε ισάριθμους αγώνες), η ομάδα του Ηλία Αλεξιάδη υποχρεώθηκε σε ισοπαλία απέναντι στον Αγιο Νικόλαο με σκορ 1-1. Στο 75' οι φιλοξενούμενοι προηγήθηκαν με τον Μπούρα (0-1) και στο 76' οι γηπεδούχοι ισοφάρισαν με τον Καραβόλια (1-1). Με την «Ενωση» έπαιξαν οι ακόλουθοι: Μπιλιάς, Μαλλιάκας, Χατζησταμάτης, Παλαπάνης (67' Τρούλλης), Τσιβρινής, Λαμπρόπουλος, Σαλπιγκτίδης (57' Καράμπης), Χαραλάμπους, Βρύζας (47' λ.τ. Καραβόλιας), Καμπούρης και Πολυχρονίου. Το παιχνίδι διαιτήτευσε ο Αθηναίος κ. Ζωγράφος και τα πήγε καλά.*

ΠΡΙΝ ΔΕΚΑ ΧΡΟΝΙΑ: *Εχοντας κύριο θέμα την ενημέρωση των μελών πάνω στα υπάρχοντα προβλήματα του αθλητισμού στο νομό μας, από τον προϊστάμενο του Γραφείου Φυσικής Αγωγής Γιάννη Καπνουλά, συνεδριάζει σήμερα στις 9.30π.μ. στην αίθουσα του νομαρχιακού μεγάρου η νέα Νομαρχιακή Αθλητική Επιτροπή της Δωδεκανήσου.*

■ *Με σκοπό να βελτιώσει τη φυσική κατάσταση, την τακτική αλλά και την ...πειθαρχία των παικτών, ο νέος τεχνικός του Διαγόρα Βασίλης Κωνσταντίνου, ξεκινάει από σήμερα μια «μίνι» προετοιμασία για την ομάδα του, με την ευκαιρία της κυριακάτικης «αργίας» στο πρωτάθλημα της Β' Εθνικής. Η προετοιμασία θα διαρκέσει έως και το Σάββατο και οι προπονήσεις θα είναι «διπλές».*

ΠΡΙΝ ΔΕΚΑΕΝΝΙΑ ΧΡΟΝΙΑ: *Η προετοιμασία της Ρόδου για τον αγώνα με τον Πανσερραϊκό συνεχίστηκε χθες με φιλικό παιχνίδι που έγινε το πρωί στο Εθνικό Στάδιο με αντίπαλο τον Κλεάνθη του Γιώργου Αχιολά. Στο παιχνίδι αυτό η Ρόδος νίκησε με 6-0 τέρματα που πέτυχαν οι Δράκος (2), Φωτίλα, Ακριτίδης, Πανουργιάς και Μαυρουδής. Δεν αγωνίστηκαν οι Αστράς, Παπαϊωάννου (στρατευμένοι) και οι Ρήγας, Γεωργαλής για προληπτικούς λόγους.*

■ *Ο Κολοσσός αναδείχθηκε χθες κυπελλούχος στο μπάσκετ. Στον τελικό αγώνα που έγινε στο Εθνικό Στάδιο νίκησε 50-43 τον ΑΣ Ρόδος. Η νικήτρια ομάδα προηγήθηκε στο ημίχρονο με 27-26. Διαιτήτευσαν με επιτυχία οι κ. Χατζηκέλης και Δημητρίου.*

ΠΡΙΝ ΤΡΙΑΝΤΑ ΧΡΟΝΙΑ: *Ποδοσφαιρικός συναγερμός θα σημάνει σήμερα στο «στρατόπεδο» των Ρόδιων φιλάθλων. Το έναυσμα του συναγερμού θα δώσει η κάθοδος στο νησί μας του «γίγαντος» Παναθηναϊκού που φθάνει σήμερα στο αεροδρόμιο Μαριτσών για τον απογευματινό του φιλικό αγώνα με τη Ρόδο. Η αθηναϊκή ομάδα θα τύχει θερμότατης και εγκαρδίου υποδοχής στο αεροδρόμιο, εκ μέρους του διοικητικού συμβουλίου της τοπικής ομάδας, καθώς και των φιλάθλων του νησιού μας, οι οποίοι θα μεταβούν εκεί με διάφορα μεταφορικά μέσα, καθώς επίσης και με πούλμαν που θα διαθέσει η διοίκηση της ροδίτικης ομάδας και το οποίο θα αναχωρήσει από την πλατεία του Αγίου Νικολάου. Ο φιναλίστ Παναθηναϊκός έρχεται στο νησί μας με πλήρη σχεδόν σύνθεση.*

Βιβλίο του κ. Σωτ. Φωκά για τη Δωδεκάνησο στο κατώφλι της νέας χιλιετίας

Υπάρχουν δυνατότητες και προοπτικές για ένα καλύτερο αύριο στα νησιά; Απάντηση δίνει το βιβλίο του μελετητή Σωτήρη Φωκά, που εκδόθηκε πρόσφατα από την Τοπική Ενωση Δήμων και Κοινοτήτων και έχει τίτλο: «Η Δωδεκάνησος στο κατώφλι της νέας χιλιετίας».

Μέσα από το βιβλίο αυτό, προτείνονται λύσεις στα προβλήματα της Δωδεκανήσου, άλλωστε όπως αναφέρει στον πρόλογο, ο συγγραφέας η προσπάθεια αυτή γίνεται με σκοπό να αποδείξει ότι υπάρχουν δυνατότητες και προοπτικές για ένα καλύτερο αύριο.

Μέσα από το βιβλίο, προτείνεται ένα Επιχειρησιακό Σχέδιο Ανάπτυξης του Νομού Δωδεκανήσου, με σκοπό να αναδείξει την προβληματική και τις προοπτικές των δυνατοτήτων ανάπτυξης που παρουσιάζει ο νομός. Το σχέδιο αυτό αποτελεί πρόγραμμα δράσης, με συγκεκριμένες πολιτικές, άξονες, μέτρα και έργα.

Η πρόταση που γίνεται φαίνεται να αναποκρίνεται στην πραγματικότητα και να αντέχει στο χρόνο, ενώ παράλληλα προσπαθεί να καλύψει την αναγκαιότητα για άνοδο του επιπέδου ζωής των Δωδεκανησίων, καθώς υπάρχουν σημαντικές δυνατότητες, για νέα πορεία ανάπτυξης.

Το βιβλίο αυτό του Σωτήρη Φωκά, θα πρέπει να μελετηθεί από όλους τους ανθρώπους της Τοπικής Αυτοδιοίκησης, αλλά και όλους τους Δωδεκανήσιους, γιατί εμπεριστατωμένα αναφέρεται στις ανάγκες και τα προβλήματα του τόπου και παράλληλα προτείνει πολιτικές επιλογές που δίνουν λύσεις.

Χωρίς γιατρό έμεινε η περιοχή Ασκληπειού

ΔΙΑΜΑΡΤΥΡΟΝΤΑΙ ΟΙ ΚΑΤΟΙΚΟΙ

Χωρίς γιατρούς έμεινε το αγροτικό ιατρείο του Ασκληπειού και οι κάτοικοι δεν έχουν την απαραίτητη φροντίδα, ενώ τα σοβαρά περιστατικα δεν αντιμετωπίζονται.

Ολα ξεκίνησαν όταν η ιατρός, που έκανε το αγροτικό της, με απόφαση του τότε προέδρου του διοικητικού συμβουλίου του Νοσοκομείου της Ρόδου, κ. Μιχ. Μπαλάνου, πήρε μετάθεση.

Μία απο τις δικαιολογίες, που χρησιμοποιήθηκαν ήταν ότι η εν λόγω γιατρός δεν διέθετε δικό της μεταφορικό μέσο και ως εκ τούτου, η μετάβασή της στο Ασκληπειό δεν ήταν εύκολη. Ετσι, θα έπρεπε να εργάζεται στο Γενικό Νοσοκομείο Ρόδου.

Το αποτέλεσμα της παρέμβασης του κ. Μπαλάνου ήταν να μείνει το ιατρειο της περιοχής χωρίς μόνιμο γιατρό.

Η μοναδική ευκαιρία που έχουν εδώ και αρκετό καιρό οι κάτοικοι του Ασκληπειού για να τύχουν φροντίδας είναι για τριάντα λεπτά κάθε Παρασκευή, όσο διαρκούν δηλαδή οι επισκέψεις που πραγματοποιούν στην περιοχή διάφοροι γιατροί.

Με αυτά τα δεδομένα η ιατρική περίθαλψη είναι περιστασιακή για τους κατοίκους της περιοχής, που δεν μπορούν να πάρουν ακόμη και τα φάρμακά τους, ενώ οι σοβαρές περιπτώσεις δεν αντιμετωπίζονται.

Σημειώνεται πάντως ότι σύμφωνα με την ισχύουσα νομοθεσία, οι αγροτικοί ιατροί θα πρέπει να μένουν στις θέσεις που αρχικά διορίζονται για μεγάλο χρονικό διάστημα.

Για να παραπλανήσουν τους Αμερικανούς

Δέκα σωσίες προσέλαβε ο Οσάμα Μπιν Λάντεν!..

ΔΕΝ ΕΠΕΣΕ Η ΚΑΝΤΑΧΑΡ, ΛΕΝΕ ΟΙ ΤΑΛΙΜΠΑΝ



Μία αραβική εφημερίδα έγραψε χθες, επικαλούμενη έναν υποστηρικτή του Οσάμα μπιν Λάντεν, ότι ο Σαουδάραβας αντιφρονών έχει προσλάβει δέκα σωσίες στο Αφγανιστάν, για να ματαιώσει τις προσπάθειες των ΗΠΑ να τον συλλάβουν.

Η καθημερινή εφημερίδα Αλ Χαγιάτ, που εδρεύει στο Λονδίνο, ανέφερε ότι ένας άνδρας με το πολεμικό όνομα "Αμπούλ Νουρ" δήλωσε επίσης σε μια συνέντευξη ότι ο μπιν Λάντεν - ο οποίος κατηγορείται ότι οργάνωσε τις επιθέσεις της 11ης Σεπτεμβρίου - έχει αναφέρει επανειλημμένως ότι συμμετέχει σε Τρίτο Παγκόσμιο Πόλεμο.

Ο Αμπούλ Νουρ, ο οποίος σύμφωνα με την εφημερίδα ανήκει στην οργάνωση του μπιν Λάντεν, Αλ Κάιντα, φέρεται να δήλωσε: "Ακόμα και αν οι αμερικανικές επιθέσεις εναντίον του Αφγανιστάν καταφέρουν να θέσουν τέρμα στο κίνημα των Ταλιμπάν, δεν θα καταφέρουν να συλλάβουν τον μπιν Λάντεν". "Όχι μόνο γιατί αυτό είναι δύσκολο, αλλά και επειδή ο μπιν Λάντεν έχει δέκα σωσίες. Δύο απο αυτούς είναι Βορειοαφρικανοί και όλοι τους βρίσκονται στο Αφγανιστάν", δήλωσε και πρόσθεσε ότι οι μόνες φυσικές διαφορές μεταξύ τους είναι κάποια σημάδια εκ γενετής στην πλάτη.

"Ο μπιν Λάντεν έχει αναφερθεί επανειλημμένως σε τρίτο παγκόσμιο πόλεμο.... έλεγε Θα μπούμε σε Τρίτο Παγκόσμιο Πόλεμο τον επόμενο αιώνα"", απάντησε ο Αμπούλ Νουρ στην παρατήρηση ότι η Ουάσινγκτον έχει στοιχεία για το ρόλο της Αλ Κάιντα στις επιθέσεις του Σεπτεμβρίου.

Η εφημερίδα γράφει ότι συνάντησε τον Αμπούλ Νουρ, έναν Άραβα από τη Βόρεια Αφρική, στη Μαδρίτη έπειτα από μια σειρά πολύπλοκων επαφών. Ο Αμπούλ Νουρ δεν αποκάλυψε την πραγματική του ταυτότητα, αλλά η εφημερίδα ανέφερε ότι ανήκει στους ευρωπαϊκούς πυρήνες της Αλ Κάιντα.

Δεν έπεσε ακόμη η Κανταχάρ

Τον πλήρη έλεγχο της Κανταχάρ υποστηρίζουν πως έχουν οι Ταλεμπάν το Σάββατο και μάλιστα υπογραμμίζουν ότι δεν σκοπεύουν να αποσυρθούν. Εκπρόσωπος του υπουργού Εξωτερικών του καθεστώτος, δήλωσε στο Reuters ότι είναι αβάσιμα τα ρεπορτάζ τα οποία αναφέρουν ότι οι Ταλεμπάν αποσύρθηκαν από την Κανταχάρ. Ωστόσο νωρίτερα το Αφγανικό πρακτορείο ειδήσεων είχε μεταδώσει ότι ο θρησκευτικός ηγέτης των Ταλεμπάν μουλάς Μοχαμάντ Ομάρ είχε αποφασίσει να παραδώσει την πόλη σε δύο ντόπιους μουτζαχεντίν ηγέτες.

Τα αμερικανικά πολεμικά αεροσκάφη την Παρασκευή έπληξαν ένα τέμενος στο ανατολικό Αφγανιστάν, καθώς, όπως ανακοίνωσαν οι αμερικανικές στρατιωτικές αρχές, μία βόμβα που δεν λειτουργούσε σωστά έχασε το στόχο της. Η Κεντρική Διοίκηση που συντονίζει τις αμερικανικές επιχειρήσεις, πρόσθεσε ότι δεν είναι γνωστό τι ζημιές προκλήθηκαν και αν υπήρξαν τραυματισμοί από το βομβαρδισμό που έγινε το απόγευμα της Παρασκευής, την παραμονή δηλαδή της έναρξης του Ραμαζανιού.

Κι άλλος άνθρακας

Η αμερικανική ομοσπονδιακή αστυνομία (FBI) επιβεβαίωσε ότι επιστολή η οποία απευθυνόταν σε γερουσιαστή, φαίνεται να περιέχει το βακτήριο του άνθρακα. «Το FBI και οι ερευνητές της ταχυδρομικής υπηρεσίας που εξετάζουν την αλληλογραφία του Κογκρέσου, βρήκαν άλλο ένα γράμμα το οποίο φαίνεται ότι περιέχει το βακτήριο», αναφέρεται σε ανακοίνωση της αστυνομίας. «Το γράμμα αυτό, που παραμένει κλειστό, απευθυνόταν στο γερουσιαστή Πάτρικ Λίχι, φέρει σφραγίδα του ταχυδρομείου του Τρέντον με ημερομηνία 9 Οκτωβρίου και φαίνεται παρόμοιο με τα άλλα γράμματα που ήταν μολυσμένα με το βακτήριο του άνθρακα», διευκρινίζεται στην ανακοίνωση.

Μετά την ανακάλυψη της επιστολής, δύο μεγάλα κτήρια γραφείων της αμερικανικής Γερουσίας έκλεισαν το βράδυ της Παρασκευής, ώστε να γίνουν οι απαραίτητες εξετάσεις στους χώρους διαλογής της αλληλογραφίας. Όπως ανακοίνωσαν οι αστυνομικές αρχές, τα κτήρια Ράσελ και Ντίρξεν όπου στεγάζονται τα γραφεία πολλών γερουσιαστών, θα παραμείνουν κλειστά τουλάχιστον μέχρι την Κυριακή.

Το μέτρο αυτό λαμβάνεται ώστε ειδικοί ερευνητές να πάρουν δείγματα από τους χώρους όπου φυλάσσεται η αλληλογραφία σε όλα τα γραφεία των κτηρίων. Οι αρχές πάντως πιστεύουν ότι δεν υπάρχει κίνδυνος για την υγεία από το γράμμα που απευθυνόταν στο γερουσιαστή Πάτρικ Λίχι, το γραφείο του οποίου βρίσκεται στο κτήριο Ράσελ. Και αυτό γιατί η επιστολή φέρει σφραγίδα της 9ης Οκτωβρίου ενώ η ασθένεια του άνθρακα συνήθως εκδηλώνεται μέσα σε δύο εβδομάδες μετά την έκθεση του ατόμου στο βακτήριο.

Νέο σίριαλ καυγάδων στο Δήμο Πεταλούδων

ΑΠΕΙΛΟΥΝΤΑΙ ΠΑΡΑΙΤΗΣΕΙΣ

Να υποβάλουν τις παραιτήσεις τους ετοιμάζονται τα μέλη του διοικητικού συμβουλίου της Δημοτικής Επιχείρησης Πεταλούδων σε ένδειξη διαμαρτυρίας, για την τακτική που ακολούθησε η δημοτική αρχή, στην περίπτωση υπαλλήλου, που κρατούσε για τον εαυτό του χρήματα από τα εισιτήρια της κοιλάδας. Το ήρεμο κλίμα που επικρατούσε στο Δήμο Πεταλούδων το τελευταίο διάστημα, διαταράχθηκε όταν αποκαλύφθηκε ότι υπάλληλος, που εργάζεται στην Κοιλάδα Πεταλούδων δεν απέδιδε στην επιχείρηση όλα τα τα χρήματα από τα εισιτήρια, που έκοβε για την είσοδο των επισκεπτών. Διαπιστώθηκε έλλειμμα, που αναλογούσε σε ένα ολόκληρο μπλοκ εισιτηρίων, γεγονός που κινητοποίησε το διοικητικό συμβούλιο της επιχείρησης Πεταλούδων, που κάλεσε σε απολογία τον υπάλληλο και συναδέλφους του, που γνώριζαν για τη δράσή του. Προγραμματίστηκε να γίνει μάλιστα και ειδική συνεδρίαση για τα περαιτέρω, ενώ είχε αποφασιστεί ήδη να απέχει ο υπάλληλος από τα καθήκοντά του για ορισμένο χρονικό διάστημα.

Οι αποφάσεις του διοικητικού συμβουλίου της επιχείρησης Πεταλούδων, δεν υλοποιήθηκαν όμως, αφού πρόλαβε τις εξελίξεις ο δήμαρχος κ. Μιχ. Κορδίνας, που κάλεσε όλους τους εμπλεκόμενους στο γραφείο του για απολογία.

Αποφασίστηκε επίσης να επιστρέψει κανονικά στα καθήκοντά του ο υπάλληλος, ο οποίος αντιμετωπίζει, όπως έγινε γνωστό οικονομικά προβλήματα.

Η παρέμβαση του κ. Κορδίνα δυσαρέστησε το διοικητικό συμβούλιο της επιχείρησης Πεταλούδων, τα μέλη του οποίου θεώρησαν ότι στη συγκεκριμένη περίπτωση παραγκωνίστηκαν και απείλησαν με παραιτήσεις.

Το θέμα θα τεθεί προς συζήτηση στη συνεδρίαση του δημοτικού συμβουλίου Πεταλούδων.

Αποκαταστάθηκε η ηρεμία στην τοπική Ν. Δημοκρατία

ΕΠΑΝΗΛΘΕ Ο ΑΘ. ΠΑΠΑΜΙΧΑΗΛ

Ηρεμία προσπαθούν να εμφανίσουν ότι επικρατεί τώρα στους κόλπους της Νέας Δημοκρατίας, τα κομματικά στελέχη της. Μετά τις έντονες αντιδράσεις, που προκάλεσε η επιστροφή του κ. Θανάση Παπαμιχαήλ (με δημόσιες μάλιστα αντιπαραθέσεις και απειλές για παραιτήσεις), ξαφνικά η ανάκληση της παραιτήσεώς του και επανόδου του στη θέση του προέδρου έγινε αποδεκτή από την Τοπική Επιτροπή, μετά τις εξηγήσεις που εδόθησαν!

Σε ανακοίνωση που εξεδόθη, αναφορικά με την προχθεσινή συνεδρίαση της Τοπικής Επιτροπής, αναφέρονται τα εξής:

«Η Τ.Ε. πόλεως Ρόδου της Νέας Δημοκρατίας συνεδρίασε σήμερα 16-11-2001, ημέρα Παρασκευή και ώρα 20.00 στα γραφεία της ΝΟΔΕ.

Στη συνεδρίαση έλαβαν μέρος εκτός από τα μέλη της Τ.Ε., ο πρόεδρος της ΝΟΔΕ Δωδεκανήσου κ. Δημήτρης Καραχάλιος, ο τομεάρχης της περιοχής κ. Νικόλαος Σταματόπουλος και ο αντιπρόεδρος της ΝΟΔΕ κ. Τσαμπίκος Τριομμάτης.

Στην αρχή της συνεδρίασης το λόγο έλαβε ο πρόεδρος της ΝΟΔΕ, ο οποίος χαιρέτησε τα μέλη της συνεδρίασης με την ευχή να αρχίσει μία νέα περίοδος παραγωγής πολιτικής για το καλό του κόμματος.

Στη συνέχεια το λόγο έλαβε ο πρόεδρος της Τ.Ε. κ. Αθανάσιος Παπαμιχαήλ, ο οποίος έκανε εισήγηση δίνοντας συγχρόνως εξηγήσεις σχετικά με την υποβολή και ανάκληση της παραιτήσεώς του.

Ακολούθησε διαλογική συζήτηση, δόθηκαν αμοιβαίες εξηγήσεις που κάλυψαν όλες τις πλευρές και αφού έγινε αναφορά και μια πρώτη συζήτηση για οργανωτικά θέματα αποφασίσθηκε η συζήτηση να συνεχιστεί στην αμέσως επόμενη συνεδρίαση της Τ.Ε.

Διαφημιστικά έντυπα για την προβολή των Δήμων Πεταλούδων και Ιαλυσού

Αλλα δύο διαφημιστικά έντυπα ετοίμασε για την προβολή των Δήμων Πεταλούδων και Ιαλυσού, ο Οργανισμός Προώθησης Ροδιακού Τουρισμού. Πρόκειται για τη συνέχιση της προσπάθειας, που έχει ξεκινήσει εδώ και αρκετό καιρό για τη ξεχωριστή διαφήμιση των δέκα Δήμων της Ρόδου.

Η αρχή έγινε με την έκδοση του πρώτου εντύπου που αναφέρεται σε ολόκληρη τη Ρόδο και παρουσιάζει τα αξιοθέατα ολόκληρου του νησιού, τα ήθη και τα έθιμά του.

Ακολούθησαν στη συνέχεια οι διαφημιστικές μπροσούρες των ΟΤΑ, που παρουσιάζουν τον κάθε Δήμο ξεχωριστά με τα αξιοθέατά του. Στο έντυπο ειδικότερα που εκδόθηκε για το Δήμο Ιαλυσού γίνεται ιδιαίτερη αναφορά για την ιστορία της περιοχής και τις κοινότητές της.

Το έντυπο του Δήμου Πεταλούδων παρουσιάζει την ιστορία της περιοχής, τα ήθη, τα έθιμα, τα αξιοθέατα, ενώ γίνεται μνεία για την ομώνυμη κοιλάδα και το Μουσείο Φυσικής Ιστορίας, που λειτουργεί εκεί.

Σε σύντομο χρονικό διάστημα θα παραδοθεί στον ΠΡΟΤΟΥΡ και η νέα μπροσούρα, αντικείμενο της οποίας είναι ο συνεδριακός τουρισμός.

ΕΝΟΙΚΙΑΖΕΤΑΙ
ισόγειο διπλοκατοικίας με κήπο στην οδό Δαμασκηνού 107.
Πληροφ. 25222-24661 κ. Παπαϊωάννου.
ΓΔ-20/11

Συγχαρητήριο

Μεγάλη υπερηφάνεια και χαρά αισθάνθηκα ταξιδεύοντας με το νεότευκτο πλοίο της ΔΑΝΕ «ΔΙΑΓΟΡΑΣ». Το πλοίο αυτό, το καμάρι της ΔΑΝΕ, βέβαιος είμαι ότι θα εξυπηρετήσει και θα αναβαθμίσει τα δρομολόγια στα νησιά μας προς όφελος των κατοίκων και των τουριστών.

Θέλω να συγχαρώ τη διοίκηση, τον πρόεδρο κ. ΖΑΚ ΓΕΡΟΝΙΚΟΛΑ και τον ευγενέστατο και πάντοτε χαμογελαστό διευθυντή της ΔΑΝΕ κ. ΛΟΥΗ ΣΟΡΩΝΙΑΤΗ, για την αμέριστη εξυπηρέτηση και ξενάγηση που μας έκανε στο πλοίο ταξιδεύοντας από Λέρο για Ρόδο.

Κύριοι της ΔΑΝΕ θερμά συγχαρητήρια και άλλα πολλά.

Γεώργιος Ευσταθιάδης
Λέρος
2987-19/11

ΠΩΛΟΥΝΤΑΙ

στην παραλία Ιαλυσού- πλησίον ξενοδοχείου GOLDEN BEACH- πολυτελή διαμερίσματα 112 m2 έκαστο, σε ισόγειο και α' όροφο με ανεξάρτητο κήπο 250 m2.

Πληροφορίες
Ιωαννίδης Γεώργιος
τηλ. 21714-0932/296983
3438-30/11

Αστρα

Σας περιμένουμε κάθε βράδυ
Τραγουδούν :



ΜΑΝΟΛΗΣ ΚΑΜΠΟΥΡΗΣ



ΒΑΣΩ ΑΝΔΡΕΟΥ

ΑΝΤΩΝΗΣ ΡΟΔΙΤΗΣ
Γ. ΚΑΡΑΚΑΤΣΑΝΗΣ

ΖΩΗ ΔΕΝ ΕΙΝΑΙ ΝΑ ΞΥΠΝΑΣ ΚΑΙ ΝΑ ΚΟΙΜΑΣΑΙ
ΠΑΛΙ ΖΩΗ ΕΙΝΑΙ ΜΟΝΟ ΝΑ ΓΛΕΝΤΑΣ
ΟΤΑΝ ΚΟΙΜΟΥΝΤΑΙ ΟΙ ΑΛΛΟΙ

ΔΕΥΤΕΡΑ και ΤΡΙΤΗ ΡΕΠΟ



ΑΠΟΣΤΟΛΗΣ ΤΣΙΓΑΡΑΣ

Τηλ. 32090
817-18/11

ΠΟΛΙΤΙΣΤΙΚΟΣ ΟΡΓΑΝΙΣΜΟΣ ΔΗΜΟΥ ΚΑΛΛΙΘΕΑΣ

ΠΡΟΣΚΛΗΣΗ

Ο Πολιτιστικός Οργανισμός του Δήμου Καλλιθέας σας προσκαλεί στην παρουσίαση του βιβλίου

«100 ΠΑΡΑΔΟΣΙΑΚΟΙ ΣΚΟΠΟΙ ΚΑΙ ΤΡΑΓΟΥΔΙΑ ΑΠΟ ΤΑ ΔΩΔΕΚΑΝΗΣΑ»

διασκευασμένα από το δάσκαλο και μαέστρο της Φιλαρμονικής του Δήμου μας κ. **Μαλωΐνα Γιώργο.**

Ομιλητές:
Καντάς Κώστας (δάσκαλος)
Μιαούλης Αριστείδης (δημοσιογράφος)
Μπογιάννος Θεοφάνης (συγγραφέας – δημοσιογράφος)
Σηφόπουλος Τσαμπίκος (λαογράφος)
Μέξης Θέμος (μουσικοσυνθέτης)

Στον ίδιο χώρο θα λειτουργήσει έκθεση λαογραφίας με εκθέματα μέσα από την παράδοση των χωριών του Δήμου μας

Την εκδήλωση θα πλαισιώσει η Ορχήστρα Παραδοσιακής Μουσικής του Οργανισμού μας

ΚΥΡΙΑΚΗ 18 ΝΟΕΜΒΡΙΟΥ 2001
ΩΡΑ 18.00
Αίθουσα Πνευματικού Κέντρου Καλυθιών (δίπλα στην εκκλησία)

Ημέρα και ώρες λειτουργίας της έκθεσης:
Κυριακή 10.00 – 13.00 και 16.00 – 21.00

Για το Δ.Σ. Μ.Ε.Κ.Τ.Ο.
Δήμου Καλλιθέας
Ο Πρόεδρος
Ηλίας Ηλιάδης
ΧΛ-18/11

ΚΕΝΤΡΟ ΞΕΝΩΝ ΓΛΩΣΣΩΝ
ΒΑΣΩ ΜΙΧΑΛΑΡΕΑ
16, Μυστρά-Ρόδος 85100
Τηλ. 0241 35249/ 27013 ΦΑΞ 0241 75412
E-mail vasso@rho.forthnet. gr

ΕΝΑΡΞΗ ΜΑΘΗΜΑΤΩΝ ΣΧΟΛΙΚΗΣ ΧΡΟΝΙΑΣ 2001-02
Αγγλικά όλων των επιπέδων CAMBRIDGE-MICHIGAN

1. BEGINNERS	5. I.E.L.T.S
2. ELEMENTARY	6.PRE-FCE
3. INTERMEDIATE	7.FCE
4. HIGHER INTERMEDIATE	8. PROFICIENCY

ΜΕΤΑΦΡΑΣΕΙΣ ΟΛΩΝ ΤΩΝ ΕΙΔΩΝ
ΔΙΕΡΜΗΝΕΙΕΣ (ΤΑΥΤΟΧΡΟΝΗ-ΔΙΑΔΟΧΙΚΗ)
Μαθήματα FIRST CERTIFICATE (FCE) για ενήλικες
Μαθήματα για παιδιά προσχολικής ηλικίας
Μαθήματα ορολογίας Βρετανικών Πανεπιστημίων
Μεταφράσεις και επικύρωση επιστολών Πανεπιστημίων για Στρατό

ΜΕΛΗ ΠΑΝΕΛΛΗΝΙΑΣ ΕΝΩΣΗΣ ΜΕΤΑΦΡΑΣΤΩΝ
Βρισκόμαστε σε καινούργια νεοανεγερθείσα οικοδομή, με προδιαγραφές Κέντρου Ξένων Γλωσσών.
18 χρόνια στο χώρο της Ξενόγλωσσης Εκπαίδευσης
ΑΥΣΤΗΡΗ ΠΕΙΘΑΡΧΙΑ ΣΤΟ ΜΑΘΗΜΑ
That there should one man die ignorant who had capacity for knowledge, this I call tragedy.
(Thomas Carlyle 1795-1881)
ΕΓΓΡΑΦΕΣ:ΔΕΥΤΕΡΑ-ΠΑΡΑΣΚΕΥΗ 10.00-14.00/18.30 -22.00
Εναρξη μαθημάτων 10.09.2001
ΚΑΛΗ ΠΡΟΟΔΟ ΣΕ ΟΛΟΥΣ.
ΔΙΔΑΣΚΟΥΝ:
Βάσω Μιχαλαρέα
B.A.T.E.F.L. Diploma in Translation (Institute of Linguistics).
Βιργινία Ηλία Μιχαλαρέα
B.A. Αγγλική Γλώσσα και Φιλολογία. Μεταπτυχιακές Σπουδές στη Μετάφραση. Diploma in Translation (Institute of Linguistics).
Χ2760-18/11

ΑΝΑΚΟΙΝΩΣΗ



- Τα τζάκια άναψαν...
- Οι ξυλόφουρνοι ετοιμάστηκαν...
- Και μια ζεστή γωνιά μας περιμένει με φόντο την εκπληκτική θέα!

Εστιατόριο - ψησταριά «Πανοραμίκ» στην Παναγιά Τσαμπίκα τη Ψηλή

- Η απόλαυση που μας ανεβάζει στο πιο ψηλό σημείο της Ρόδου!
- Μας καλωσορίζει στην άνετη αίθουσά του με τα δύο τζάκια...
- Μας σερβίρει παραδοσιακά πιάτα...
- Νοστιμότατο χωριάτικο ψωμί...
- Ολα ψημένα στους τρεις ξυλόφουρνους, με παραδοσιακό τρόπο και πολύ μεράκι!

Εστιατόριο-ψησταριά «Πανοραμίκ» στην Παναγιά Τσαμπίκα τη Ψηλή

-Δοκιμάστε το μοναδικό «ριφικί», τη σπεσιαλιτέ που θα σας ενθουσιάσει...
-Απολαύστε την ποικιλία των γεύσεών του, με ντόπια κρέατα από τον «Νίκο τον πειρατή» στον Αρχάγγελο!

Εστιατόριο - ψησταριά «Πανοραμίκ» στην Παναγιά Τσαμπίκα τη Ψηλή στον Αρχάγγελο!
- Ανεβάζει τη γεύση... στα ψηλά!!!

Ανοικτά Σάββατο και Κυριακή.
Τηλ. 0944 254683
3431-18/11