ΕΤΟΣ ΙΔΡΥΣΗΣ 1949
ΙΔΡΥΤΗΣ - ΔΙΕΥΘΥΝΤΗΣ
ΓΙΩΡΓΟΣ ΔΙΑΜΑΝΤΙΔΗΣ
Γραφεία - Τυπογραφεία:
Μάρκου Μαλλιαράκη 3 (ΚΟΒΑ)
Λογιστήριο: Νέα Αγορά
Τηλ.: Σύνταξης: 27356 - 34101 FAX: 20643
Λογιστηρίου: 24539 FAX: 24539
www.proodos.net, www.proodosnews.gr
e-mail: info@proodos.net

ΠΡΟΟΔΟΣ

Ανεξάρτητη καθημερινή πρωινή εφημερίδα

ΑΡΙΘΜΟΣ ΦΥΛΛΟΥ 15.878 • ΤΙΜΗ 200 δρχ., 0,59 ευρώ

ΣΑΒΒΑΤΟ 24 ΝΟΕΜΒΡΙΟΥ 2001

ΚΑΣΑΠΗΣ
ΖΑΝΤΕΣ-ΕΛΑΣΤΙΚΑ
Αυστραλίας 2
Τηλ. 35367
0% προκαταβολή
εως 36 δόσεις

Το σκάνδαλο που συγκλόνισε τη Δωδεκάνησο

Ο απόηχος της δίκης του Νώντα Σολούνια

ΘΑ ΚΑΘΙΣΕΙ ΣΤΟ ΕΔΩΛΙΟ ΚΑΙ ΓΙΑ ΑΛΛΕΣ ΔΥΟ ΥΠΟΘΕΣΕΙΣ

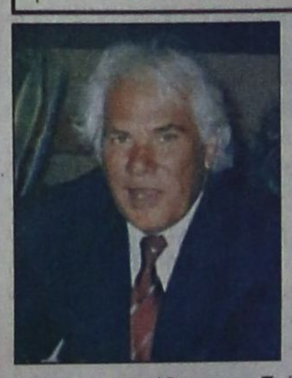

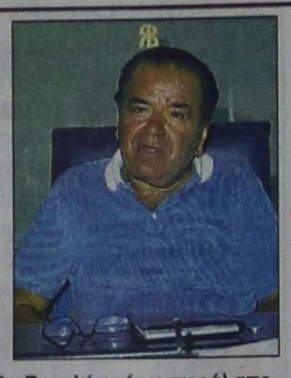

Με τις προσπάθειες του Στάθη Βασιλάκη (αριστερά) αποκαλύφθηκαν οι κομπίνες του Νώντα Σολούνια (δεξιά)

Ο ΑΠΟΗΧΟΣ της δίκης και καταδίκης του Νώντα Σολούνια δεν έχει σιγήσει. Η κοινή γνώμη της Ρόδου και γενικά της Δωδεκανήσου συζητάει και σχολιάζει, όχι μόνο την απόφαση του Κακουργιοδικείου, αλλά και όλα όσα ειπώθηκαν κατά τη διαδικασία. Τα περισσότερα σχόλια αναφέρονται στις καταθέσεις των μαρτύρων Βασιλάκη και Μπόνη, καθώς και στην απολογία του κατηγορουμένου Σολούνια.

● Στις καταθέσεις τους οι Βασιλάκης και Μπόνης ήσαν πολύ «μαλακοί». Δεν θέλησαν να επιβαρύνουν ακόμη περισσότερο τη θέση του. Ισως να θεώρησαν ότι η δεκαοκτάμηνη φυλάκισή του και η διαπόμπευσή του ήταν αρκετά για να τιμωρηθεί για τις ανοησίες που διέπραξε ως πρόεδρος της ΔΑΝΕ. Χαρακτηριστικό είναι ότι ο Στάθης Βασιλάκης κατέθεσε ότι ο Σολούνιας διοικούσε τη ΔΑΝΕ, όχι σαν σοβαρός και σώφρων επιχειρηματίας, αλλά με εκπληκτική υπεροψία και κούφια μεγαλομανία, με αποτέλεσμα να διαπράξει μεγάλες ανοησίες που οδήγησαν τη

ΣΥΝΕΧΕΙΑ ΣΤΗ ΣΕΛ. 4

Στο σπίτι 57χρονου ναυτικού

Ανυπολόγιστης αξίας τα αρχαία αντικείμενα που βρέθηκαν στην Κάλυμνο

ΧΡΟΝΟΛΟΓΟΥΝΤΑΙ ΑΠΟ ΤΟΝ 4ο ΑΙΩΝΑ

ΑΝΥΠΟΛΟΓΙΣΤΗΣ αξίας είναι τα 44 αρχαία αντικείμενα που βρέθηκαν στο σπίτι του 57χρονου συνταξιούχου ναυτικού Πέτρου Κουφάκη του Θέμελη, την περασμένη Πέμπτη το

ΣΥΝΕΧΕΙΑ ΣΤΗ ΣΕΛ. 4



Ανυπολόγιστης αξίας είναι τα αρχαία αντικείμενα που βρίσκονται κατά καιρούς στην Κάλυμνο

Για το θέμα του αιγιαλού

Εντονες αντιδράσεις και στο ΠΑ.ΣΟ.Κ. για τον υφυπουργό Φωτιάδη

ΠΑΡΑΙΤΗΘΗΚΕ Ο ΓΡΑΜΜΑΤΕΑΣ ΤΗΣ ΟΡΓΑΝΩΣΗΣ ΚΑΛΛΙΘΕΑΣ

ΕΝΤΟΝΕΣ αντιδράσεις προκάλεσε στο χώρο του τοπικού ΠΑ.ΣΟ.Κ. η θέση του υφυπουργού Οικονομικών Απ. Φωτιάδη σχετικά με το θέμα του αιγιαλού και της παραλίας και την απόρριψη του αιτήματος των τεσσάρων βουλευτών της Δωδεκανήσου. Μάλιστα, ο γραμματέας της οργάνωσης του ΠΑ.ΣΟ.Κ. στο Δήμο Καλλιθέας Μιχάλης Βαγιανός (που είναι εκ των ενδιαφερομένων) υπέβαλε την παραίτηση από τη θέση του στο κόμμα και με επιστολή του καταγγέλλει την αντιδωδεκανησιακή πολιτική που ασκεί η κυβέρνηση.

● Ο κ. Βαγιανός έστειλε στη νομαρχιακή επιτροπή του ΠΑ.ΣΟ.Κ. την παρακάτω επιστολή:

«Σύντροφοι σας καταθέτω την παραίτησή μου από γραμματέας του δημοτικού διαμερίσματος Καλυθιών, του Δήμου Καλλιθέας.

Οι λόγοι που με οδήγησαν στην απόφασή μου είναι η αντιλαϊκή και αντικοινωνική πολιτική που ασκεί η κυβέρνηση εις βάρος του δωδεκανησιακού λαού. Συγκεκριμένα δεν μπορεί να

ΣΥΝΕΧΕΙΑ ΣΤΗ ΣΕΛ. 4



Το νομοσχέδιο για τις παραλίες προκάλεσε κρίση και στο τοπικό ΠΑ.ΣΟ.Κ. με την παραίτηση στελέχους του

Ζητά ο Δήμος Ρόδου

Συνεργασία φορέων για μεταστέγαση των υπηρεσιών

ΣΤΟ ΧΡΥΣΟΧΟΪΔΗ ΤΟ ΘΕΜΑ ΤΗΣ ΠΥΡ

ΔΕΝ ΥΠΑΝΑΧΩΡΕΙ στο θέμα της επέκτασης του Δικαστικού Μεγάρου ο Δήμος Ροδίων. Αυτό δήλωσε χθες κατά τρόπο κατηγορηματικό και απόλυτο ο δήμαρχος Ροδίων κ. Γιώργος Γιαννόπουλος, τονίζοντας όμως ότι για την οριστική επίλυση του θέματος απαιτείται συνεργασία, καθώς υπάρχει μια σειρά ενεργειών που πρέπει να γίνουν.

•Σημειώνεται ότι στα σχέδια του Δήμου, εκτός από τη μεταστέγαση της Πυροσβεστικής Υπηρεσιας, είναι και η μεταφορά της Μεραρχίας (95 ΑΔΤΕ) στο χώρο της «Φωνής της Αμερικής». «Δεν είναι δυνατό -ανέφερε ο κ. Γιαννόπουλος- να γίνονται ασκήσεις και να γεμίζει το κέντρο της πόλης με στρατιωτικά οχήματα».

ΣΥΝΕΧΕΙΑ ΣΤΗ ΣΕΛ. 4

Η χτεσινή δίκη στο Τριμελές

Καμουτσής και Κύρτσος αθώοι λόγω αμφιβολιών

ΚΑΤΑΔΙΚΑΣΤΗΚΕ Ο ΔΗΜΟΣΙΟΓΡΑΦΟΣ Ν. ΚΑΤΡΑΚΗΣ

ΑΘΩΩΘΗΚΑΝ λόγω αμφιβολιών χθες το απόγευμα από το Τριμελές Πλημμελειοδικείο Ρόδου, ο ταξίαρχος ε.α. της Ελληνικής Αστυνομίας κ. Δημήτρης Καμουτσής και ο διευθυντής του «Ελεύθερου Τύπου» κ. Γιώργος Κύρτσος, ενώ καταδικάστηκε σε φυλάκιση 10 μηνών με τριετή αναστολή ο συντάκτης Νικόλαος Κατράκης, για συκοφαντική δυσφήμιση διά του Τύπου.

● Σε βάρος των τριών κατηγορουμένων υποβλήθηκε μήνυση από τον τέως αρχηγό της ΕΛ.ΑΣ. στρατηγό Γιάννη Γεωργακόπουλο και το γνωστό δικηγόρο της πόλης μας κ. Γιάννη Χαρίτο, για συκοφαντικό κείμενο που δημοσιεύτηκε στον «ΤΥΠΟ ΤΗΣ ΚΥΡΙΑΚΗΣ» της 12 Δεκεμβρίου 1999. Το κείμενο περιείχε αναφορά του κ. Καμουτσή, που είχε κατατεθεί στον Εισαγγελέα Πρωτοδικών Αθηνών στις 8 Δεκεμβρίου.

ΤΟ ΔΙΚΑΣΤΗΡΙΟ επικε-

ΣΥΝΕΧΕΙΑ ΣΤΗ ΣΕΛ. 4

Αφού ελεγχθεί από ειδικούς

Στη Δημοτική Πινακοθήκη θα μεταφερθεί η σπάνια συλλογή Παν. Ιωαννίδη

ΣΤΟΝ ΕΙΣΑΓΓΕΛΕΑ ΤΟ ΠΟΡΙΣΜΑ ΤΗΣ ΕΡΕΥΝΑΣ



Στη Δημοτική Πινακοθήκη θα εκτεθεί η συλλογή Ιωαννίδη

ΣΤΗ ΔΗΜΟΤΙΚΗ Πινακοθήκη μετέφερε την αρμοδιότητα της παραλαβής και φύλαξης των σπάνιων κεραμικών πιάτων της συλλογής Παναγιώτη Ιωαννίδη, ο δήμαρχος Ροδίων κ. Γιώργος Γιαννόπουλος. Η παραλαβή της σπάνιας συλλογής αναμένεται ότι θα γίνει τις επόμενες ημέρες και σ' αυτή θα παρίστανται εμπειρογνώμονες, οι οποίοι και θ' αποφανθούν επί της γνησιότητας ή μη των εναπομείναντων κεραμικών πιάτων.

● Σημειώνεται ότι από το Δήμο Ροδίων εκφράζονται έντονες επιφυλάξεις ως προς τη γνησιότητα των εναπομείναντων πιάτων, γι' αυτό και εκλήθησαν εμπειρογνώμονες για να πιστοποιήσουν το γνήσιο της συλλογής, πριν αυτή περιέλθει στη δημοτική αρχή.

ΕΝ ΤΩ ΜΕΤΑΞΥ στον Εισαγγελέα πρόκειται να παραδώσει το πόρισμα της Ενορκης Διοικητικής Εξέτασης, που διενεργήθηκε για την κλοπή των εννέα σπάνιων πιάτων της συλλογής Παναγιώτη Ιωαννίδη, ο δήμαρχος Ροδίων κ. Γιώργος Γιαννόπουλος.

«Η κλοπή - ανέφερε χθες

ΣΥΝΕΧΕΙΑ ΣΤΗ ΣΕΛ. 4

Από αρμόδια επιτροπή

Αδόμητη περιοχή χαρακτηρίστηκε και το Πρασονήσι

ΑΝΤΙΔΡΑΣΕΙΣ ΑΠΟ ΤΗ ΝΟΤΙΑ ΡΟΔΟ

ΑΔΟΜΗΤΗ χαρακτηρίζεται, βάσει της Ειδικής Χωροταξικής Μελέτης της νήσου Ρόδου, η περιοχή του Πρασονησιού. Σε σύσκεψη που πραγματοποιήθηκε χθες υπό την προεδρία του νομάρχη Δωδεκανήσου κ. Σάββα Καραγιάννη και στην οποία μετείχαν οι δήμαρχοι της Ρόδου και υπηρεσιακοί παράγοντες, επιβεβαιώθηκε το αδόμητο της περιοχής, καθώς αυτή κρίνεται ως προστατευτέα.

•Οι μελετητές έκριναν το Πρασονήσι ως ζώνη ειδικής προστασίας, οπότε η όποια παρέμβαση στην περιοχή θα ακυρωθεί από το υπουργείο ΠΕΧΩΔΕ.

ΑΠΟ ΤΗΝ ΠΛΕΥΡΑ των τοπικών φορέων πρόκειται

ΣΥΝΕΧΕΙΑ ΣΤΗ ΣΕΛ. 4

Στα θαλάσσια σύνορα των δύο χωρών

Ελληνοτουρκική συνεργασία για τη σύλληψη λαθρομεταναστών

Πρόθεση να συνεργασθούν στην αντιμετώπιση της παράνομης διακίνησης ανθρώπων από τις ακτές της Τουρκίας προς τα ελληνικά νησιά, έδειξαν και πάλι οι Τούρκοι, αφού προχθές και χτες ανταποκρίθηκαν στις κλήσεις δύο Λιμεναρχείων για την ύπαρξη δύο δουλεμπορικών σκαφών που έπλεαν "γεμάτα" λαθρομετανάστες προς τις ακτές της Σάμου και της Κω.

Συγκεκριμένα, προχθές το απόγευμα σκάφος του ΛΣ εντόπισε εντός των ελληνικών χωρικών υδάτων της Σάμου το με σημαία ΗΠΑ θαλαμηγό σκάφος "MELISSA" που με Τούρκο κυβερνήτη μετέφερε 96 συνολικά λαθρομετανάστες.

Αμέσως ο κυβερνήτης του ελληνικού περιπολικού και αφού πρώτα διαπίστωσε ότι δεν υπάρχει κανένας κίνδυνος για το σκάφος και τους επιβάτες του κάλεσε τον Τούρκο κυβερνήτη επισημαίνοντας του το παράνομο των ενεργειών του.

Οταν όμως διαπίστωσε αδιαφορία με τους ανάλογους χειρισμούς του σκάφους του, ανάγκασε το δουλεμπορικό σκάφος να επανέλθει εντός της γειτονικής οριογραμμής, ενώ στη συνέχεια επικαλούμενος το πρόσφατο πρωτόκολλο μεταξύ Ελλάδας και Τουρκίας, ζήτησε από την γειτονική Ακτοφυλακή να επέμβει. Πράγματι μέσα σε λίγα λεπτά περιπολικό σκάφος της γείτονος χώρας ακινητοποίησε το δουλεμπορικό και συνοδεία το οδήγησε στα δικά τους "νερά".

Ομως και χτες τα ξημερώματα στην νοτιοανατολική

ΣΥΝΕΧΕΙΑ ΣΤΗ ΣΕΛ. 4

Λόγω του αποχετευτικού

Από μεθαύριο κλείνει και η οδός Καναδά

ΤΟ ΧΡΟΝΟΔΙΑΓΡΑΜΜΑ ΤΩΝ ΕΡΓΩΝ

ΑΝΑΚΟΙΝΩΝΕΤΑΙ από τη ΔΕΥΑΡ ότι από τη Δευτέρα 26 Νοεμβρίου 2001, θα παραμείνει κλειστή η οδός Καναδά, λόγω εκτέλεσης εργασιών που αφορούν στην κατασκευή δικτύων ύδρευσης και αποχέτευσης ομβρίων και ακαθάρτων των περιοχών Αγίου Νικολάου. Το χρονοδιάγραμμα εκτέλεσης των εργασιών είναι το εξής:

• Θα παραμείνει κλειστό για περίπου δέκα (10) ημέρες το τμήμα της οδού Καναδά, από την οδό Δαμασκηνού μέχρι την οδό Μητροπολίτου Αποστόλου.

• Μετά την ολοκλήρωση του τμήματος αυτού θα κλείσει για περίπου δεκαπέντε (15) ημέρες το τμήμα της οδού Καναδά από οδό Μητροπολίτου Αποστόλου μέχρι την οδό Ι. Δενδρινού.

ΠΑΡΑΚΑΛΟΥΝΤΑΙ οι

ΣΥΝΕΧΕΙΑ ΣΤΗ ΣΕΛ. 4

ΑΝΑΚΟΙΝΩΣΗ

Σας γνωστοποιούμε ότι το εργοστάσιο επαγγ/κών ψυγείων ΚΟΛΟΣΣΟΣ του Κωνστάντουρα - Βασιλειάδη Ο.Ε. σε λίγο χρονικό διάστημα δεν θα υφίσταται πια και για το λόγο αυτό αισθάνεται την υποχρέωση να ευχαριστήσει την αξιότιμη πελατεία του για τη μέχρι τώρα συνεργασία.

Με εκτίμηση
Κ. ΚΩΝΣΤΑΝΤΟΥΡΑΣ - Β. ΒΑΣΙΛΕΙΑΔΗΣ Ο.Ε.
X2885-24/11

ΑΝΑΚΟΙΝΩΣΗ

Σας υπενθυμίζουμε ότι με την παύση της εταιρίας «ΚΟΛΟΣΣΟΣ» Κ. Κωνστάντουρα - Β. Βασιλειάδη Ο.Ε.
η **ΝΕΟΕΞΟΠΛΙΣΤΙΚΗ**
Βασιλειάδης και Υιός
και το εργοστάσιο ανοξείδωτων κατασκευών
«METALINOX»
Βασιλειάδης - Σαρικάς
συνεχίζουν τη δραστηριότητά τους
ως προς τον επαγγελματικό εξοπλισμό.

Κοντά μας θα βρείτε:
Ανοξείδωτες κατασκευές παντός τύπου - Επαγγελματικά ψυγεία - Καταψύκτες - Πλυντήρια - Παγομηχανές - Φούρνους και όλων των ειδών τις επαγγ. συσκευές που χρειάζεται μια πλήρως εξοπλισμένη μονάδα

Η πείρα στην εγγυάται τη συνέπεια και την ποιότητα στην εργασία.

Θα μας βρείτε στον ίδιο χώρο
6ο χλμ. Ρόδου - Λίνδου (Ασγούρου)
Τηλ. 62164, 62712
Κιν.: 0974 964663, 0973 041420
X2885

ΨΑΡΟΤΑΒΕΡΝΑ
«Αλέξης»

Ανακοινώνουμε στην εκλεκτή πελατεία μας ότι η ψαροταβέρνα «ΑΛΕΞΗΣ» **θα παραμείνει ανοικτή** και τη χειμερινή περίοδο



στο νέο κατάστημα, που βρίσκεται στην οδό
Αριστοτέλους 33 - Π. Πόλη
ΤΟ ΝΕΟ ΚΑΤΑΣΤΗΜΑ ΜΑΣ ΘΑ ΤΟ ΒΡΕΙΤΕ ΜΕ ΤΗΝ ΟΝΟΜΑΣΙΑ:
«ΑΛΕΞΗΣ 4 ΕΠΟΧΕΣ»
Τηλ. 29347 και 70522
X2887-25/11

HAPPYLAND KOYZEIN
Το HAPPYLAND KOYZEIN
άνοιξε στη ΡΟΔΟ.
Ο Χάστας Ζαννετίδης και η Χαρά Παρδαλού
έχουν την τιμή να σας προσκαλέσουν στα εγκαίνια,
το Σάββατο 24 Νοεμβρίου,
ώρα 7.00μμ., διεύθυνση: Εθνικής Αντιστάσεως 59 & Κουσών 1, τηλ.: (0241) 39777
840-25/11

ΚΑΘΗΜΕΡΙΝΑ ΤΑ ΝΕΑ ΤΗΣ ΔΩΔΕΚΑΝΗΣΟΥ ΣΤΟ INTERNET
www.proodos.net
www.proodosnews.gr

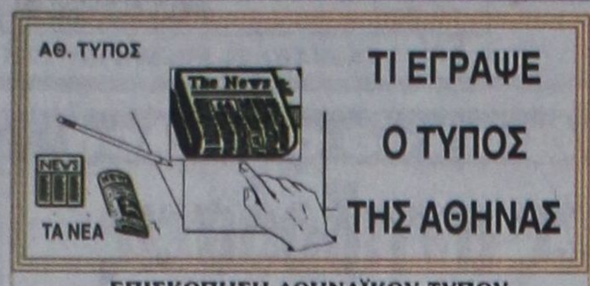

ΕΠΙΣΚΟΠΗΣΗ ΑΘΗΝΑΪΚΟΥ ΤΥΠΟΥ ΤΗΣ 23/11/2001

Η πορεία των ολυμπιακών έργων, η υπόθεση του τροφαδότη λογαριασμού λιβεριανής εταιρίας, ο πόλεμος στο Αφγανιστάν, ο προϋπολογισμός, καθώς και τα θέματα των ελληνοποιήσεων και της μεταναστευτικής πολιτικής, είναι τα κυριότερα που απασχολούν την ειδησεογραφία του τύπου.

ΑΔΕΣΜΕΥΤΟΣ ΤΥΠΟΣ (Μήτσης): Συνυπηρέτηση για τους συζύγους. Οριστικό τέλος στα διπλά νοικοκυριά αφού οι σύζυγοι θα υπηρετούν στην ίδια πόλη.

ΑΔΕΣΜΕΥΤΟΣ ΤΥΠΟΣ (Ρίζος): Δημόσιο: Συντάξεις πολλών ταχυτήτων. Δυσμενές το συνταξιοδοτικό καθεστώς των δημοσίων υπαλλήλων, λέει η ΑΔΕΔΥ.

ΑΠΟΓΕΥΜΑΤΙΝΗ: Στα ΑΕΙ χωρίς εξετάσεις. Ανοίγουν οι πόρτες για όλους ανω των 25 ετών.

Η ΑΥΓΗ: Ο Ελληνας αγρότης ο πιο φτωχός της Ευρώπης. Μετά από δυο κοινοτικά πλαίσια στήριξης.

ΑΥΡΙΑΝΗ: Γιαούρτωσαν τα "σκουπίδια" της τηλεόρασης. Επιτέλους! Οι φοιτητές εγκατέλειψαν την απάθεια και πέρασαν στη δράση!

ΤΟ ΒΗΜΑ: Στεγαστικά δάνεια: περισσότερα και ακόμη φθηνότερα. Φουντώνει ο ανταγωνισμός των τραπεζών.

Η ΒΡΑΔΥΝΗ: Πως γίνεται συντάξιμη η θητεία στο στρατό. Οροι και προϋποθέσεις αναφορικά με όλα τα ταμεία του Δημόσιου τομέα, ΙΚΑ, ΟΓΑ, ΟΑΕΕ και ΤΣΑΥ.

ΕΘΝΟΣ: Επικουρική ασφάλιση με έξτρα παροχές.

ΕΛΕΥΘΕΡΗ ΩΡΑ: Παίζουν τον... παπά για τις επιδοτήσεις. Κ. Θάνος:Η ζημία των αγροτών μπορεί να πληρωθεί απο την κυβέρνηση.

ΕΛΕΥΘΕΡΟΣ: Ολίσθημα. Κατάσκοποι από χόμπι. Ενω η Πολεμική Αεροπορία φωτογραφίζει κατασκοπία.

ΕΛΕΥΘΕΡΟΣ ΤΥΠΟΣ: Αλλαγές στους μισθούς με τις νέες κρατήσεις.

ΕΛΕΥΘΕΡΟΤΥΠΙΑ: Παγκόσμιος φόρος κατά πείνας. ATTAC: Μια ιδέα που βρίσκει απήχηση και στην Ελλάδα.

ΕΣΤΙΑ: Η σύμβασις Χριστοδουλάκη. Τι θα έλεγε ο κ. Λαλιώτης.

Espresso: Πως γλίτωσε η Μαίρη τα γιαούρτια. Επεισόδια στη Νομική για τα παιδιά του Big Brother.

Η ΚΑΘΗΜΕΡΙΝΗ: Συνομολογούν ενοχή για το Κτηματολόγιο. Καρατομήθηκε το ΔΣ, έκθετη η πολιτική Λαλιώτη.

Ο ΛΟΓΟΣ: Αυξήσεις στα ασφάλιστρα ετοιμάζουν οι εταιρίες.

ΤΑ ΝΕΑ: Η απόρρητη έκθεση για την τρομοκρατία.

ΝΙΚΗ: Ζημιώνεται η Εθνική. Επιβεβαίωση και από έκθεση της MERYLL LYNCH.

ΡΙΖΟΣΠΑΣΤΗΣ: Δολοφονική εκπυρσοκρότηση του κυβερνητικού αυταρχισμού. Θάνατος νεαρού Αλβανού.

Traffic news: Γιαούρτωσαν τους σταρ του "Big Brother".

Η ΧΩΡΑ: 190.000 θα πληρώσει κάθε οικογένεια. Τα βάρη πάλι σε μισθωτούς, συνταξιούχους, αγρότες.

ΚΙΝΗΜΑΤΟΓΡΑΦΟΙ

ΜΕΤΡΟΠΟΛ MULTI-CINEMA
DOLBY DIGITAL EX- Fully Airconditioned
Πρόγραμμα εβδομάδας από 23/11 έως 29/11
Πληροφορίες - Κρατήσεις : 28400 Από 3:30 μμ







Δωδεκανησιακά 24ωρα

Στα πεταχτά

Τα σφαγεία

Κτηνοτρόφοι του νησιού μας διαμαρτύρονται για την αδικαιολόγητη καθυστέρηση ολοκλήρωσης της κατασκευής των σφαγείων.

Παράλληλα, καταγγέλλουν τις αρμόδιες υπηρεσίες για πλημμελή άσκηση των καθηκόντων τους, καθώς υπάρχει κίνδυνος για τη δημόσια υγεία, αφού η σφαγή των ζώων γίνεται σε μια παράγκα στην περιοχή Τσαΐρι.

Πιθανότατα την ερχόμενη εβδομάδα οι αγανακτισμένοι κτηνοτρόφοι να επισκεφθούν τον Εισαγγελέα. Δεν θα έχουν άδικο!

Υποψήφιοι

Θέλουμε σχεδόν ένα χρόνο πριν από τις νομαρχιακές και δημοτικές εκλογές. Πολλοί και διάφοροι έχουν εκδηλώσει από τώρα το ενδιαφέρον τους για να είναι υποψήφιοι, ιδίως δήμαρχοι!

Και για να κάνουν αισθητή την παρουσία τους προβαίνουν ακόμη και σε ενέργειες που, επιεικώς, μπορούν να χαρακτηριστούν και κωμικές!

Πέραν του γεγονότος ότι μιλούν «επί παντός του επιστητού», δε έχουν λάβει ακόμη υπόψη τους ότι πριν από τις εκλογές, είναι η περίοδος των ...Απόκρεω!..

Μήπως του ...χρωστάμε;

Μήπως χρωστάμε κιόλας στο Νώντα Σολούνια και δεν το έχουμε πάρει χαμπάρι;

Διότι, με τα όσα ισχυρίζεται τώρα ο πρώην πρόεδρος της ΔΑΝΕ θα πρέπει να τον ανακηρύξουμε και ...Μέγα Ευεργέτη!..

Καλύτερα όμως, ν' αφήσει τα μεγάλα και παχειά λόγια και να σκεφθεί και όλους αυτούς τους μικρομετόχους που παρασύρθηκαν από τα «μεγαλεπήβολα» σχέδιά του και έχασαν τις οικονομίες τους!..

Κι όμως δεν ντρέπεται κανείς!

Από την 1η του τρέχοντος μηνός παραμένουν κλειστά τα γραφεία της ΔΕΗ στην Πάτμο! Ο ένας από τους δύο υπαλλήλους συνταξιοδοτήθηκε, ενώ ο άλλος, για λόγους υγείας, βρίσκεται στην Αθήνα.

Κι όμως ενώ κοντεύει να συμπληρωθεί ένας μήνας από το κλείσιμο των γραφείων, ουδείς συγκινήθηκε. Ούτε ο διευθυντής της Περιφέρειας νήσων της ΔΕΗ, ούτε κάποιος πιο υψηλά ιστάμενος.

Ετσι, οι κάτοικοι πληρώνουν τους λογαριασμούς της ΔΕΗ στις τράπεζες ή το Ταχυδρομείο, ενώ αν καθυστερήσουν την εξόφληση, κινδυνεύουν να μείνουν χωρίς ρεύμα.

Το κλείσιμο των γραφείων, εκτός των άλλων, σημαίνει και μη ηλεκτροδότηση νέων κατοικιών και καταστημάτων.

Αν οι αρμόδιοι της ΔΕΗ δεν μπορούν να δώσουν λύση, ας επέμβει τουλάχιστον η κυβέρνηση. Γιατί, στο κάτω - κάτω της γραφής, σ' αυτή θα καταλήξουν τα παράπονα και οι δίκαιες διαμαρτυρίες των κατοίκων της Πάτμου.

Θλιβερά πρωτεία

Η περιοχή μας κατέχει το θλιβερό πρωτείο στη διακίνηση ναρκωτικών, σύμφωνα με επίσημα στοιχεία που δόθηκαν στη δημοσιότητα.

Το πρόβλημα είναι πολύ σοβαρό και θα πρέπει να απασχολήσει τους πάντες.

Με το να επιχειρούν κάποιοι να το υποβαθμίζουν και να το κρύβουν, μόνο κακό κάνει. Απαιτείται σταυροφορία, από φορείς, αρχές, εκπαιδευτικούς, γονείς, μαθητές, Μέσα Ενημέρωσης.

Παράλληλα, πρέπει να επιβάλλονται αυστηρές ποινές στους διακινητές και στους εμπόρους των ναρκωτικών. Μόνο με μια καλά οργανωμένη και επίμονη σταυροφορία θα καταστεί δυνατός ο περιορισμός των ναρκωτικών και η σωτηρία της νεολαίας από τον κίνδυνο που την απειλεί.

Κατάπτωση

Αυτό που συμβαίνει πια με τα ελληνικά κανάλια καταντά πλέον εξοργιστικό. Δεν έχουν τίποτα άλλο να προβάλουν, εκτός από τα σεξουαλικά βίτσια κάποιων καθηγητών, τις ανοησίες του Μπιγκ Μπράδερ και όλα τα σαχλά που συμβαίνουν στη χώρα μας.

Εχουν μετατρέψει τον κόσμο σε τηλεοπτικούς μπανιστηριτζήδες! Ο,τι πιο αρρωστημένο γίνεται στην ελληνική κοινωνία προβάλλεται από τα κανάλια κατά τρόπο εντυπωσιακό!..

Ακόμη και οι δήθεν σοβαροί τηλεοπτικοί σταθμοί έχουν παρασυρθεί σ' αυτό το παιχνίδι!..

Μέχρι πότε θα τους ανέχεται ο ελληνικός λαός;

Αλήθεια, το Εθνικό Ραδιοτηλεοπτικό Συμβούλιο τι κάνει;

Προκλητικοί

Η συμπεριφορά κάποιων οδηγών αυτοκινήτων και κυρίως επαγγελματιών, είναι απαράδεκτη και προκλητική.

Σταθμεύουν τα οχήματά τους ακόμα και στη μέση του οδοστρώματος, για να ...πιάσουν κουβέντα, διακόπτοντας την κυκλοφορία. Αν τυχόν και διαμαρτυρηθεί κάποιος οδηγός άλλου οχήματος κινδυνεύει να ξυλοκοπηθεί.

Δυστυχώς, οι κύριοι αυτοί είναι αρκετοί και ταλαιπωρούν το κοινό με την προκλητική και φασιστική συμπεριφορά τους.

Σιγά μην αγωνιούμε

Την εντύπωση ότι οι δημοσιογράφοι αγωνιούν για το πόσοι και ποιοί θα παραστούν στη συνάντηση της παράταξής του, έχει ο νομάρχης Δωδεκανήσου κ. Σάββας Καραγιάννης.

Εάν λάβει όμως κάποιος υπόψιν πόσοι από τους συμβούλους του, καθώς... από τα μέλη της παράταξής του, θα κατέβουν στις δημοτικές εκλογές με το ψηφοδέλτιο του κ. Χατζή Χατζηευθυμίου, τότε καταλαβαίνει κανείς τη δική του αγωνία.

Γιατί εμάς τουλάχιστον ουδόλως μας ενδιαφέρει.

Τι άλλο θ' ακούσουμε...

Εάν καταλάβαμε τώρα καλά, ο μόνος Δωδεκανήσιος που επέδειξε ευαισθησία στο θέμα των δημοσίων ακινήτων, είναι ο κ. Χατζής Χατζηευθυμίου.

Οταν λέει ότι δεν βρήκε ανταπόκριση από τους τοπικούς φορείς, στο αίτημά του για κινητοποιήσεις, τι σημαίνει;

Οτι είναι ο μοναδικός Δωδεκανήσιος που κόπτεται για την υπόθεση.

Να δούμε τι άλλο θ' ακούσουμε έως τις δημοτικές εκλογές;

Βρεγμένη σανίδα

Τις αμέσως επόμενες μέρες θα παρουσιαστεί στους τοπικούς φορείς η πρόταση της ΕΤΑ για την αξιοποίηση του Γκολφ Αφάντου.

Δήμαρχε μην ξεχάσεις να καλέσεις στην παρουσίαση και τους «συντρόφους» του ΣΥΝ, γιατί μπορεί να τους βρεις μπροστά σου ...αύριο. Δεν αποκλείεται μετά την απειλούμενη κατάληψη στο Πρασονήσι να ακολουθήσει και στο Γκολφ.

Αλήθεια, πως καταντήσαμε! Να απειλεί με καταλήψεις το 0,5% του ροδιακού λαού.

Δεν μας υπολογίζουν

Προφανώς δεν μας υπολογίζει κανένας στην Αθήνα. Και για το λόγο αυτό, τίποτα «δεν περνά» από τα διάφορα υπουργεία. Ολα τα έγγραφα πέφτουν στο καλάθι των αχρήστων!..

Οι αρμόδιοι υπουργοί δεν ασχολούνται με τη Δωδεκάνησο. Ισως έχουν ένα κόμπλεξ απέναντι στη Δωδεκάνησο, επειδή οι νομοί από τους οποίους κατάγονται οι υπουργοί δεν μπορούν να συγκριθούν σε τίποτα με το δικό μας!..

Και έτσι εκδικούνται τη Δωδεκάνησο!.. Αν όμως, αύριο εδώ στη Δωδεκάνησο γίνει καμιά ομαδική εξέγερση και οι πάντες ξεσηκωθούν για τα δίκια τους, ε τότε θα γίνει και πάλι του ...Τζεμλίκ!..

ΕΙΔΗΣΕΙΣ ΤΟΥ '60

ΠΡΟΟΔΟΣ
22 ΜΑΡΤΙΟΥ 1969

ΠΕΤΡΟΠΟΛΕΜΟΣ ΣΤΟ ΜΟΝΤΕ ΣΜΙΘ

Ζούσε χωριστά από τη γυναίκα του ο Ι. Κ., ετών 28. Δεν έπαυσε όμως να παρακολουθή την ιδιωτική ζωή της εν διαστάσει συζύγου του. Της είχε γίνει πραγματικός «βραχνάς» αφού όπου και αν πήγαινε, όπου και αν στεκόταν αυτή ο Κ. βρισκόταν από πίσω της. Προχθές τα πράγματα πήραν τροπή. Και θα ήσαν ακόμη σοβαρότερα, εάν οι παθόντες δεν επεδείκνυαν ψυχραιμίαν. Συγκεκριμένα ο Κ. είχε στήσει «καρτέρι» στο Μόντε Σμιθ, όπου κατά πληροφορίας του θα πήγαινε η γυναίκα του μαζί με τον φίλο της.

Πράγματι μετά από λίγο ένα ταξί με οδηγό τον Ν.Γ. και επιβάτιδα την σύζυγο του Κ. σταμάτησε κοντά στο σημείο, όπου ευρίσκετο κρυμμένος. Χωρίς χρονοτριβή ο Κ. πήρε μερικές πέτρες που βρήκε χάμω και άρχισε να πετροβολάη με μανία το αυτοκίνητο. Αποτέλεσμα της επιθέσεως αυτής του Κ. ήτο να σπάσουν το εμπρόσθιο και οπίσθιο τζάμι του αυτοκινήτου και να τραυματισθή ο οδηγός.

Ο δράστης μετά την πράξιν του συνελήφθη από όργανα του Β' Αστυνομικού Τμήματος και χθες ωδηγήθη ενώπιον του κ. Εισαγγελέως. Μετά την προανάκρισιν ο Εισαγγελεύς παρέπεμψεν την όλην υπόθεσιν εις τακτικήν δικάσιμον, ενώπιον του Τριμελούς Πλημμελειοδικείου.

ΤΕΡΜΑ ΣΤΗ ΔΥΣΟΣΜΙΑ ΤΗΣ Ν. ΑΓΟΡΑΣ

Η «ΠΡΟΟΔΟΣ» έχει ασχοληθή επανειλημμένως με την ασχημία που παρουσιάζει ο πέριξ της Ψαραγοράς χώρος και με την ανυπόφορη δυσοσμία που επικρατεί εις την περιοχήν αυτή της Ν. Αγοράς, λόγω της τοποθετήσεως των κιβωτίων με τα ψάρια που έρχονται από τα νησιά και από τις τράτες προς πώλησιν.

Το θέμα απησχόλησε τας αρμοδίας αρχάς και το δημοτικόν συμβούλιον. Η πρώτη απόφασις, η οποία ελήφθη, ήτο η διενέργεια δημοπρασίας δια την ενοικίασιν του κάτωθι της Ψαραγοράς χώρου δια να χρησιμοποιηθή ως ψυκτικός θάλαμος. Επίσης απεφασίσθη να απαγορευθή εις τους ψαρεμπόρους να προβαίνουν εις αγοραπωλησίαν και ζύγισιν των ψαριών εντός της Ν.Αγοράς.

Προς ανακούφισιν βεβαίως των καταστηματαρχών αλλά και προς όφελος του τουρισμού, εις τον οποίον παρόμοιαι καταστάσεις μόνον ζημίας μπορούν να επιφέρουν.

ΠΡΟΟΔΟΣ
Ημερήσια Εφημερίδα της Ρόδου
Ετος ιδρύσεως 1949
ΙΔΡΥΤΗΣ: ΓΕΩΡΓΙΟΣ ΔΙΑΜΑΝΤΙΔΗΣ
ΙΔΙΟΚΤΗΣΙΑ - ΕΚΔΟΣΗ
«Γ. ΔΙΑΜΑΝΤΙΔΗΣ Γραφικές Τέχνες Α.Ε.»
ΕΚΔΟΤΗΣ-ΔΙΕΥΘΥΝΤΗΣ: ΓΕΩΡΓΙΟΣ ΔΙΑΜΑΝΤΙΔΗΣ
ΓΡΑΦΕΙΑ ΣΥΝΤΑΞΗΣ
Μ. Μαλλιαράκη 3, 85100 Ρόδος
Τηλ. 0241 / 27356 - 34101 FAX 0241 / 20643
ΛΟΓΙΣΤΗΡΙΟ-ΔΙΑΦΗΜΙΣΕΙΣ
Νέα Αγορά 32 85100 Ρόδος
Τηλ. 0241 / 24539 FAX 0241 / 24539
www.proodos.net - www.proodosnews.gr
e-mail: info@proodos.net

Η γυναίκα και ο κόσμος της



Για τις ώρες του ύπνου μας διαλέγουμε να φορέσουμε εμείς οι γυναίκες νυχτικό ή πιτζάμες. Το χειμώνα λόγω του ότι κρυώνουμε θέλουμε και οι φορεσιές τους ύπνου να είναι πιο χοντρές και ζεστές. Οσες όμως έχουν θέρμανση στο σπίτι και την ανάβουν και το βράδυ ή ηλεκτρική κουβέρτα για να είναι καθ' όλη τη διάρκεια του ύπνου τους στα ζεστά, διαλέγουν για πιτζάμες λεπτά υφάσματα. Στο εμπόριο υπάρχουν διάφορα είδη και οι τιμές είναι για κάθε πορτοφόλι. Σίγουρα δεν θα αγοράσουμε μία ή δύο αλλαξιές αλλά περισσότερες και μπορούμε να διαλέξουμε διάφορα σχέδια και χρώματα που υπάρχουν. Τα σχέδια είναι έντονα ή απαλά όπως και τα χρώματα, στολισμένα με δαντέλες ή όχι, από βαμβάκι, σατέν, μεταξωτό κ.α. ανάλογα τι προτιμάμε να φοράμε. Ανάλογες είναι και οι τιμές που μπορούμε να βρούμε νυχτικά ή πιτζάμες από 17.000, 20.00, 24.000. Υπάρχουν και πολύ ακριβότερες ανάλογα την ποιότητα, την επωνυμία της σχεδίασης ή τη χώρα προέλευσης. Μονόχρωμες πιτζάμες ή με λουλούδια, με γεωμετρικά σχήματα, αποτυπώματα φιδιού, αγρίων ζώων καθώς και απλές με διάφορα σλόγκαν γραμμένα εμπρός κ.α. Ολα όμως τα σχέδια είναι άνετα για να μη σφίγγουν όταν κοιμόμαστε ούτε έχουν περίπλοκα δεσίματα και κουμπώματα.

ΜΙΚΑ

ΦΑΡΜΑΚΕΙΑ

ΔΙΗΜΕΡΕΥΕΙ:
ΠΟΛΙΤΟΥ ΣΤΑΥΡΑ ΕΙΡ.
Γράμμου & Βασ. Ηρακλείου,
Αγ. Ανάργυροι Τηλ. 36291

ΔΙΑΝΥΚΤΕΡΕΥΕΙ:
ΓΛΕΝΤΗΣ ΚΩΝ/ΝΟΔ
Π. Μελά 40
Τηλ. 28828

ΥΓΡΑ ΚΑΥΣΙΜΑ

ΔΙΑΝΥΚΤΕΡΕΥΟΥΝ

ΠΟΛΗ:
ΣΤΑΥΡΙΑΝΑΚΗΣ ΑΘ. (ΕΚΟ - Ν. Αγορά)
Χ'ΜΑΝΩΛΗΣ ΕΜ. (ΕΚΟ - Ασγούρου)

ΔΥΤΙΚΗ ΠΛΕΥΡΑ:
ΓΑΒΡΙΛΙΩΤΗΣ Γ. (ΕΚΟ - Ιαλυσός)
ΤΣΟΥΜΠΛΕΚΑΣ (ΕΚΟ - Παραδείσι)

ΑΝΑΤΟΛΙΚΗ ΠΛΕΥΡΑ:
ΜΑΣΤΟΡΗΣ Α. (Ελεύθερο - Τσαΐρι)
ΚΑΛΛΙΘΕΝΟΣ Π. (ΕΚΟ - Αρχάγγελος)

ΕΛΛΗΝΙΚΗ ΔΗΜΟΚΡΑΤΙΑ
ΥΠΟΥΡΓΕΙΟ ΥΓΕΙΑΣ - ΠΡΟΝΟΙΑΣ
ΘΕΡΑΠΕΥΤΗΡΙΟ Χ.Π. ΠΑΙΔΩΝ ΔΩΔ/ΣΟΥ
«Ο ΑΓΙΟΣ ΑΝΔΡΕΑΣ»
Ν.Π.Δ.Δ.

ΠΡΟΣΚΛΗΣΗ

Τα παιδιά του Θεραπευτηρίου «Ο ΑΓΙΟΣ ΑΝΔΡΕΑΣ» οι εργαζόμενοι, η Δ/νση και το Δ.Σ. σας προσκαλούν στην εορτή του Αγίου Ανδρέα την Παρασκευή 30-11-2001.

Θα τελεστεί Θεία Λειτουργία στις 9.00 π.μ. στο Ιερό Ναΐδριο του Θεραπευτηρίου και κατόπιν θα προσφερθούν παραδοσιακοί λουκουμάδες και αναψυκτικά.

Η παρουσία σας θα είναι χαρά και τιμή για μας

Ο πρόεδρος Δ.Σ.
ΤΕΧΝΙΤΗΣ ΜΙΧΑΗΛ

ΧΛ-24/11

Γίνε τώρα μέλος του ΠΑΛΛΑΣ 5 CINEMAS CENTER και απόλαυσε προνόμια!

ΠΑΛΛΑΣ 5 CINEMAS CENTER
ΠΡΟΓΡΑΜΜΑ ΕΒΔΟΜΑΔΑΣ 23/11/2001 - 29/11/2001
www.cinemapallas.gr

ΑΙΘΟΥΣΑ 5
MOULIN ROUGE
ΠΡΩΤΑΓΩΝΙΣΤΟΥΝ: NICOLE KIDMAN, EWAN MCGREGOR
Ώρες Έναρξης: 17:30, 20:05, 22:40

ΑΙΘΟΥΣΑ 2
ΜΗΝ ΠΕΙΣ ΛΕΞΗ / DON'T SAY A WORD
ΠΡΩΤΑΓΩΝΙΣΤΟΥΝ: MICHAEL DOUGLAS, SEAN BEAN
Ώρες Έναρξης: 17:20, 19:50, 22:20

ΑΙΘΟΥΣΑ 1
JURASSIC PARK III
ΠΡΩΤΑΓΩΝΙΣΤΟΥΝ: SAM NEIL, TEA LEONI
Ώρες Έναρξης: *16:30, 18:30, 20:30, 22:30
* Μόνο κάθε Παρασκευή, Σάββατο & Κυριακή

ΑΙΘΟΥΣΑ 3
ΤΟ ΚΛΑΜΑ ΒΓΗΚΕ ΑΠΟ ΤΟΝ ΠΑΡΑΔΕΙΣΟ
ΠΡΩΤΑΓΩΝΙΣΤΟΥΝ: Μ. ΠΑΠΑΚΩΣΤΑΝΤΙΝΟΥ, Μ. ΡΕΠΠΑΣ, Α. ΠΑΝΑΓΙΩΤΟΠΟΥΛΟΥ, Μ. ΚΑΒΟΓΙΑΝΝΗ κ.α.
Ώρες Έναρξης: 20:00, 22:30

ΑΙΘΟΥΣΑ 4
Η ΕΚΔΙΚΗΣΗ ΤΗΣ ΞΑΝΘΙΑΣ/ LEGALLY BLONDE
ΠΡΩΤΑΓΩΝΙΣΤΟΥΝ: REESE WITHERSPOON, SELMA BLAIR, LUKE WILSON
Ώρες Έναρξης: 18:10, 20:10, 22:10
* Μόνο κάθε Παρασκευή, Σάββατο & Κυριακή *16:10.

ΑΙΘΟΥΣΑ 3
ΣΑΝ ΤΟ ΣΚΥΛΟ ΜΕ ΤΗ ΓΑΤΑ / CATS & DOGS
ΠΡΩΤΑΓΩΝΙΣΤΟΥΝ: JEFF GOLDBLUM, ELIZABETH PERKINS
Ώρες Έναρξης: 18:00 (στα ελληνικά)
* Μόνο κάθε Παρασκευή, Σάββατο & Κυριακή με FREE POP CORN

ΧΟΡΗΓΟΙ
KRINGLAN SWEDISH BAKERY • LANCELOT CAFE
ΣΠΑΝΟΣ SALA DA BAGNO • ΚΟΥΚΟΣ ΚΑΦΕΝΕΣ
ΕΡΜΗΣ COURIER • INTERAMERICAN • NEOTEX
ΕΥΡΩΓΝΩΣΗ • BERLONI • DESNUDA • BYBLOS TATTOO
CHINESE BURGER KINEZIKO FAST FOOD • ΟΝΕΙΡΟ ΕΣΩΡΟΥΧΑ

Κρατήσεις θέσεων στο 24475 και 70670 (16:00 - 20:00)

ΣΥΝΑΛΛΑΓΜΑ



	Αγορά	Πώληση
ΔΟΛΛΑΡΙΟ Η.Π.Α	384,3334	393,2487
ΛΙΡΑ ΑΓΓΛΙΑΣ	543,5303	556,1359
ΚΟΡΩΝΑ ΔΑΝΙΑΣ	45,42728	46,4807
ΚΟΡΩΝΑ ΣΟΥΗΔΙΑΣ	36,1094	36,94648
ΓΙΕΝ ΙΑΠΩΝΙΑΣ	309,8291	317,0062
ΦΡΑΓΚΟ ΕΛΒΕΤΙΑΣ	231,2521	236,6155
ΚΟΡΩΝΑ ΝΟΡΒΗΓΙΑΣ	42,63159	43,61991
ΛΙΡΑ ΚΥΠΡΟΥ	589,1761	602,8412
ΔΟΛ. ΚΑΝΑΔΑ	240,5068	246,0822
ΔΟΛ. ΑΥΣΤΡΑΛΙΑΣ	198,7228	203,3236

OmniSys Technologies

INTEL P4 1,5 Ghz
ΜΝΗΜΗ 256/133
HDD 20 GB
DVD 16x40x
32MB TNT II TV OUT
SOUND CARD
MODEM 56K
Κ/Β, MOUSE, ΗΧΕΙΑ
15" RELISYS TFT

372.000 δρχ
Η
14.716δρχ x 36 δόσεις



INTEL CELERON 1000MHz
ΜΝΗΜΗ 128/133
HDD 20GB
CD ROM 52x
32MB VGA TNT II DIVA
SOUND CARD
MODEM 56K
Κ/Β, MOUSE, ΗΧΕΙΑ
17" RELISYS



203.000 δρχ
Η
8.030 δρχ x 36 δόσεις

ΣΤ. ΚΑΖΟΥΛΗ 15 ΡΟΔΟΣ
ΤΗΛ. 33105, 30111. FAX 33106

Οι τιμές της μετρητοίς δεν συμπεριλαμβάνουν ΦΠΑ
Οι τιμές των δόσεων συμπεριλαμβάνουν ΦΠΑ

X. 285-30/11

ΝΤΕΤΕΚΤΙΒΣ
30 ΧΡΟΝΙΑ ΜΟΝΙΜΑ ΚΑΙ ΣΤΗ ΡΟΔΟ
35354
ΠΛΑΤΕΙΑ ΑΓΙΟΥ ΙΩΑΝΝΟΥ
Η ΛΥΣΗ!!! ΣΕ ΚΑΘΕ ΣΑΣ ΠΡΟΒΛΗΜΑ
EXPRESS SECURITY
Χ. 2824-30/11

ΠΡΑΚΤΟΡΕΙΟ ΤΑΞΙΔΙΩΝ
ΣΑΒΒΑΣ ΣΑΗΣ
ΕΚΔΡΟΜΕΣ-ΕΚΔΡΟΜΕΣ-ΕΚΔΡΟΜΕΣ
ΣΥΝΕΧΕΙΣ ΑΝΑΧΩΡΗΣΕΙΣ
και
ΧΡΙΣΤΟΥΓΕΝΝΑ
ΠΡΩΤΟΧΡΟΝΙΑ

ΠΑΡΙΣΙ - DISNEYLAND
21, 22, 23, 24, 28, 29, 30/12 - 5,6,7,8 μέρες δρχ. από 199.000
ΠΑΡΙΣΙ - ΑΜΣΤΕΡΝΤΑΜ - ΒΡΥΞΕΛΛΕΣ
21, 22, 23, 24, 28, 29, 30/12 - 5,6,7,8 μέρες δρχ. από 209.000
ΠΑΡΙΣΙ - ΛΟΝΔΙΝΟ
21, 22, 23, 24, 28, 29, 30/12 - 5,6,7,8 μέρες δρχ. από 259.000
ΛΟΝΔΙΝΟ
21, 22, 23, 24, 28, 29, 30/12 - 5,6,7,8 μέρες δρχ. από 189.000
ΓΥΡΟΣ ΕΛΒΕΤΙΑΣ
21, 22, 23, 24, 28, 29, 30/12 - 5,6,7,8 μέρες δρχ. από 259.000
ΔΡΕΣΔΗ - ΛΕΙΨΙΑ
21, 22, 23, 24, 28, 29, 30/12 - 5,6,7,8 μέρες δρχ. από 189.000
ΠΡΑΓΑ - ΛΙΜΝΕΣ ΑΥΣΤΡΙΑΣ
21, 22, 23, 24, 28, 29, 30/12 - 5,6,7,8 μέρες δρχ. από 219.000
ΠΡΑΓΑ - ΚΡΑΚΟΒΙΑ
21, 22, 23, 24, 28, 29, 30/12 - 5,6,7,8 μέρες δρχ. από 219.000
ΠΡΑΓΑ - ΒΟΥΔΑΠΕΣΤΗ
21, 22, 23, 24, 28, 29, 30/12 - 5,6,7,8 μέρες δρχ. από 219.000
ΠΡΑΓΑ - ΒΕΡΟΛΙΝΟ
21, 22, 23, 24, 28, 29, 30/12 - 5,6,7,8 μέρες δρχ. από 229.000
ΒΟΥΔΑΠΕΣΤΗ
21, 22, 23, 24, 28, 29, 30/12 - 5,6,7,8 μέρες δρχ. από 149.000
ΣΑΛΤΣΜΠΟΥΡΚ-ΛΙΜΝΕΣ ΑΥΣΤΡΙΑΣ
21, 22, 23, 24, 28, 29, 30/12 - 5,6,7,8 μέρες δρχ. από 169.000
ΒΙΕΝΝΗ - ΒΟΥΔΑΠΕΣΤΗ
21, 22, 23, 24, 28, 29, 30/12 - 5,6,7,8 μέρες δρχ. από 219.000
ΒΙΕΝΝΗ - ΠΡΑΓΑ
21, 22, 23, 24, 28, 29, 30/12 - 5,6,7,8 μέρες δρχ. από 219.000
ΠΑΝΟΡΑΜΑ ΑΥΣΤΡΙΑΣ
21, 22, 23, 24, 28, 29, 30/12 - 5,6,7,8 μέρες δρχ. από 239.000
ΒΙΕΝΝΗ -ΠΡΑΓΑ- ΒΟΥΔΑΠΕΣΤΗ
21, 22, 23, 24, 28, 29, 30/12 - 5,6,7,8 μέρες δρχ. από 259.000
ΤΥΡΟΛΕΖΙΚΕΣ ΑΛΠΕΙΣ
21, 22, 23, 24, 28, 29, 30/12 - 5,6,7,8 μέρες δρχ. από 239.000
ΡΩΜΗ-ΦΛΩΡΕΝΤΙΑ-ΜΙΛΑΝΟ
21, 22, 23, 24, 28, 29, 30/12 - 5,6,7,8 μέρες δρχ. από 239.000
ΡΩΜΗ-ΦΛΩΡΕΝΤΙΑ-ΒΕΝΕΤΙΑ
21, 22, 23, 24, 28, 29, 30/12 - 5,6,7,8 μέρες δρχ. από 239.000
ΜΑΓΙΟΡΚΑ-ΒΑΡΚΕΛΩΝΗ
21, 22, 23, 24, 28, 29, 30/12 - 5,6,7,8 μέρες δρχ. από 239.000
ΒΑΡΚΕΛΩΝΗ-ΜΑΔΡΙΤΗ
21, 22, 23, 24, 28, 29, 30/12 - 5,6,7,8 μέρες δρχ. από 229.000
ΜΑΡΟΚΟ - ΟΑΣΕΙΣ
21, 22, 23, 24, 28, 29, 30/12 - 5,6,7,8 μέρες δρχ. από 320.000
ΤΥΝΗΣΙΑ - ΟΑΣΕΙΣ
21, 22, 23, 24, 28, 29, 30/12 - 5,6,7,8 μέρες δρχ. από 190.000
ΜΑΓΚΟΚ-ΣΙΓΚΑΠΟΥΡΗ-ΠΟΥΚΕΤ
συνεχείς αναχωρήσεις δρχ. από 159.000
ΜΑΓΚΟΚ-ΠΟΥΚΕΤ-ΜΠΑΛΙ
συνεχείς αναχωρήσεις δρχ. από 159.000
ΑΙΓΥΠΤΟΣ συνεχείς αναχωρήσεις
ΚΙΝΑ συνεχείς αναχωρήσεις
ΚΟΥΒΑ συνεχείς αναχωρήσεις

ΕΚΔΡΟΜΕΣ ΜΕ ΤΗΝ SUPER FAST
συνεχείς αναχωρήσεις για ΒΟΡΕΙΑ
ΙΤΑΛΙΑ - ΑΥΣΤΡΙΑ - ΕΛΒΕΤΙΑ (ski)

ΠΛΗΡΟΦΟΡΙΕΣ - ΠΡΟΓΡΑΜΜΑΤΑ
ΠΡΑΚΤΟΡΕΙΟ ΤΑΞΙΔΙΩΝ
ΣΑΒΒΑΣ ΣΑΗΣ
ΤΑΡΠΟΝ ΣΠΡΙΓΚΣ 42 (δίπλα στην Πίστεως)
Τηλ. 39781-3
Χ2843-30/11

Από τον Κυνηγετικό Σύλλογο

Ιδρυση εκτροφείου θηραμάτων στη Ρόδο

ΓΙΑ ΤΗΝ ΠΑΡΑΓΩΓΗ 20.000 ΠΕΡΔΙΚΩΝ



ΣΤΗΝ ΙΔΡΥΣΗ εκτροφείου θηραμάτων στη Ρόδο, πρόκειται να προχωρήσει ο Κυνηγετικός Σύλλογος σε συνεργασία με τη Νομαρχία Δωδεκανήσου. Σχετικά με το θέμα αυτό εξέδωσε την παρακάτω ανακοίνωση:

«Μεταπολεμικά η ελληνική ύπαιθρος έχει υποστεί ριζικές μεταβολές, οι οποίες έχουν επιδράσει στους θηραματικούς πληθυσμούς ποικιλοτρόπως, με αποτέλεσμα την κατακόρυφη μείωση των θηρευσίμων ειδών.

Το γεγονός αυτό έγινε αντιληπτό περισσότερο από τους κυνηγετικούς φορείς, οι οποίοι καλούνται να προσαρμόσουν τη δραστηριότητα του κυνηγιού στα νέα κοινωνικά και οικολογικά δεδομένα, προκειμένου, το κυνήγι να συνεχίσει να υπάρχει και να προσφέρει τις τεράστιες υπηρεσίες του στη διατήρηση της άγριας πανίδας.

Η κρατική απουσία από την αναγκαία υλοποίηση έργων με σκοπό τη βελτίωση των βιοτόπων και την ανάπτυξη της άγριας ζωής, δημιούργησε τη συνεργασία της Νομαρχίας με τις κυνηγετικές οργανώσεις.

Κύριοι άξιονες της νέας στρατηγικής αποτελούν ο αναπληθυσμός, η βελτίωση των βιοτόπων και η προστασία των θηραμάτων.

Τα Διοικητικά Συμβούλια των Κυνηγετικών Συλλόγων του Νομού μας είναι ήδη στελεχωμένα με ανθρώπους που σκοπό έχουν να υλοποιήσουν ένα μεγάλο περιβαλλοντικό πρόγραμμα βελτίωσης των βιοτόπων του-ενδημικού θηράματος. Χρηματοδοτώντας δηλαδή ενέργειες (βιολογικά και τεχνικά έργα) που θα στοχεύουν στην άρση όλων ή μερικών από τους λόγους που υποβάθμισαν τους βιότοπους των νησιών μας με σκοπό: 1) την εξασφάλιση των βασικών προϋπόθεσεων διαβίωσης των φυσικών θηραματικών πληθυσμών για την περαιτέρω ανάπτυξή τους και 2) την εξασφάλιση των βασικών προϋποθέσεων που πρέπει να πληροί ο βιότοπος, ώστε να υποδεχθεί τεχνητά εκτρεφόμενα θηράματα, τα οποία θα εγκλιματιστούν και θα εξελιχθούν σε φυσικούς πληθυσμούς.

Συμπαραστάτης στην αναγκαία προσπάθεια των 4.800 κυνηγών δηλώνει η Νομαρχία Δωδεκανήσου, διά στόματος του αντινομάρχη κ. Τατάκη, ο οποίος διαθέτει άλλωστε και τις τεράστιες γνώσεις σε θέματα του πρωτογενή τομέα, δηλώνοντας την επιθυμία της Νομαρχίας, για την κατασκευή ενός εκτροφείου θηραμάτων στη Ρόδο, το οποίο θα έχει δυνατότητες παραγωγής 20.000 ατόμων πέρδικας (τσούκαρ) μιας και τα Δωδεκάνησα με τα νησιά του Αιγαίου αποτελούν τον πλέον κατάλληλο βιότοπο για το είδος αυτό.

Πιο συγκεκριμένα το θέμα της κατασκευής του εκτροφείου συζήτησαν στη Ρόδο, ο κ. Τατάκης, ο διευθυντής Δασών Δωδεκανήσου, ο πρόεδρος του Κ.Σ. Ρόδου κ. Γεώργιος Μαμαλίγκας, ο πρόεδρος του Κ.Σ. Κως κ. Αντώνιος Χατζηστέργος και ο πρόεδρος του Κ.Σ. Λέρου κ. Χρόνης Παυλίδης.

Η συνεργασία για την υλοποίηση του γιγαντιαίου περιβαλλοντικού προγράμματος θα περιλαμβάνει κοινή αντιμετώπιση και των δασικών πυρκαγιών, των δενδροφυτεύσεων, την προστασία του φυσικού περιβάλλοντος από παράνομες καταστροφικές ενέργειες, με συνεχείς περιπολίες της Ομοσπονδιακής Θηροφυλακής και των θηροφυλάκων των Συλλόγων».

ΔΙΑΜΕΡΙΣΜΑ «ΠΡΟΒΟΛΗΣ»
ΠΩΛΕΙΤΑΙ
ΔΙΑΜΕΡΙΣΜΑ Ε=126 τ.μ., β' όροφος
επί της οδού Αμμοχώστου, κατάλληλο για κάθε χρήση.
Πληροφορίες : (μόνο σε επώνυμους)
« TOP PROPERTIES»
κ. ΓΕΩΡΓΙΟ ΠΙΠΙΝΟ -
ΤΗΛ. 23895 & 0944676003
3320-30/11

ΟΙΚΟΔΟΜΙΚΕΣ-ΤΕΧΝΙΚΕΣ
ΕΜΠΟΡΙΚΕΣ-ΕΠΙΧΕΙΡΗΣΕΙΣ
ΑΦΟΙ ΑΣΒΕΣΤΗ Ο.Ε.
Κ. Ταηλδάρη 26-Ρόδος
32809-74325-74326
ΠΩΛΟΥΝΤΑΙ
● ΔΙΑΜΕΡΙΣΜΑΤΑ
υπερούξ διαφόρων διαστάσεων
ΕΓΓΥΗΣΗ Η ΠΟΛΥΕΤΗ ΠΕΙΡΑ ΜΑΣ
Χ 2826-30/11

ΜΕΝΤΙΟΥΜ-ΑΣΤΡΟΛΟΓΟΣ
ΝΙΚΟΣ
Ακριβείς προβλέψεις στον επαγγελματικό, αισθηματικό και οικονομικό τομέα.
Επαναφορά ατόμων
Ισχυρή υποβολή
Δέχεται μόνο με ραντεβού στα τηλέφωνα: 31405 και 39201
3161-25/11

ΠΡΑΚΤΟΡΕΙΟ ΤΑΞΙΔΙΩΝ
ΣΑΒΒΑΣ ΣΑΗΣ
ΧΡΙΣΤΟΥΓΕΝΝΑ ΣΤΗΝ ΚΕΡΚΥΡΑ
9ήμερη εκδρομή
ΚΕΡΚΥΡΑ - ΙΩΑΝΝΙΝΑ - ΜΕΤΣΟΒΟ - ΖΑΓΟΡΟΧΩΡΙΑ - ΧΙΟΝΟΔΡΟΜΙΚΟ ΚΕΝΤΡΟ ΚΡΥΑΣ ΒΡΥΣΗΣ
Από 22/12 έως 30/12
ΠΕΡΙΛΑΜΒΑΝΕΙ:
• Ατμοπλοϊκά εισιτήρια Ρόδο - Πειραιά - Ρόδο - Ρίο - Αντίρριο, Ηγουμενίτσα - Κέρκυρα
• Ξενοδοχεία με πρωινό σε δίκλινα - τρίκλινα δωμάτια
• Πούλμαν συνεχώς για όλο το πρόγραμμα
• Διασκέδαση - ψώνια
• Φ.Π.Α.
• Συνοδός ο κ. ΣΑΒΒΑΣ ΣΑΗΣ
ΠΛΗΡΟΦΟΡΙΕΣ - ΠΡΟΓΡΑΜΜΑ
ΣΑΒΒΑΣ ΣΑΗΣ
ΤΑΡΠΟΝ ΣΠΡΙΓΚΣ 42 δίπλα στην Πίστεως
ΡΟΔΟΣ - Τηλ. 0241 - 39781-3
Χ2843-30/11

Rodos 2400 Cair
Επιλογή από την Ένωση Γάλλων Οινολόγων σαν ο μοναδικός εκπρόσωπος από τα κρασιά των Ελληνικών νησιών.
Χωρίς σχόλια ... (δικά μας)


ΕΚΔΡΟΜΕΣ ΠΟΙΟΤΗΤΑΣ
ΑΓΙΟ ΝΙΚΟΛΑΟ - ΜΥΡΑ
ΣΤΗ ΓΙΟΡΤΗ ΤΟΥ
Με την οργάνωση και τη συνεργασία των δύο γνωστών πρακτορείων της Ρόδου
ΚΥΔΩΝ TOURS - ΣΑΗΣ TRAVEL
Α' ΕΚΔΡΟΜΗ
5/12-8/12/2001
ΡΟΔΟ - ΜΑΡΜΑΡΙΣ - ΦΕΤΙΓΙΕ - ΛΙΒΙΣΙ ΚΑΣ - ΜΥΡΑ - ΦΟΙΝΙΚΑ - ΑΤΤΑΛΕΙΑ - ΠΕΡΓΗ - ΑΣΦΕΝΔΟ
Διαμονή
- Μία νύχτα στο ΚΑΣ - Αντίφυλλο, σε ξενοδοχείο 4 αστέρων με ημιδιατροφή.
- Δύο νύχτες στην ΑΤΤΑΛΕΙΑ σε φανταστικό ξενοδοχείο 4 αστέρων κεντρικό πάνω στη θάλασσα, με ημιδιατροφή.
Πλούσιο πρόγραμμα - διασκέδαση - ψώνια. Συμμετοχή σε όλες τις εκδηλώσεις του Πατριαρχείου για τον εορτασμό του Αγίου.
Β' ΕΚΔΡΟΜΗ
5/12-11/12/2001
- Μετά την ΑΤΤΑΛΕΙΑ στις 8/12/2001 συνεχίζουμε για Ιεράπολη Παμούκαλε με τα ιαματικά νερά Κουσάντασι.
- 9/12/2001 Κουσάντασι - Εφεσος - Παναγία - Σμύρνη - Αγορά - διασκέδαση
- 10/12/2001 Σμύρνη - περιήγηση - ψώνια - διασκέδαση στη Σμύρνη
11/12/2001 Σμύρνη - Μαρμαρίς - Ρόδος
ΣΥΝΟΔΟΙ: ΕΛΕΝΗ ΨΥΛΛΑΚΗ - ΣΑΗΣ ΣΑΒΒΑΣ
Σας προσφέρουμε ΠΟΙΟΤΗΤΑ και ΑΣΦΑΛΕΙΑ στην εκδρομή σας. Εγγύηση η πείρα και οι γνώσεις των πρακτορείων.
ΠΛΗΡΟΦΟΡΙΕΣ - ΠΡΟΓΡΑΜΜΑΤΑ - ΕΓΓΡΑΦΕΣ
1) ΣΑΒΒΑΣ ΣΑΗΣ
ΤΑΡΠΟΝ ΣΠΡΙΓΚΣ 42 • Τηλ. 39781-3
2) ΚΥΔΩΝ TOURS
Εθελοντών Δωδεκανησίων 14 • Τηλ. 27900-23000
Χ. 2841-3/12

ΙΑΤΡΙΚΗ ΑΝΑΚΟΙΝΩΣΗ
Ο ΙΑΤΡΟΣ
ΕΜΜΑΝΟΥΗΛ Ι. ΔΙΑΜΑΝΤΗΣ
ΕΝΔΟΚΡΙΝΟΛΟΓΟΣ - ΔΙΑΒΗΤΟΛΟΓΟΣ
Εθν. Αντιστάσεως 18 (πρώην Αννης Μαρίας)
Τηλ. ιατρείου 0241 20570
Κινητό 0977 294680
Παρακαλεί τους ασθενείς του, που λαμβάνουν θεραπεία με δισκία θυροξίνης Τ4 και δεν κατέστη ακόμη δυνατόν να ενημερωθούν από τον ίδιο προσωπικά, να επικοινωνήσουν άμεσα μαζί του στα τηλέφωνα 0241 20570 και 0977 294680
3439-25/11

ΠΩΛΟΥΝΤΑΙ
ΜΟΝΟ ΑΠΟ ΤΟ ΓΡΑΦΕΙΟ ΜΑΣ
1) Οικία ισόγειος 120τ.μ., επί της Ηρ. Πολυτεχνείου με μεγάλη πρόσοψη,κατάλληλη για κατοικία, επιχείρηση, ιατρείο, δικηγορικό γραφείο, πρακτορείο, κλπ. Καταπληκτική περίπτωση.
2) Μεζονέτα σε μπετά με οικόπεδο 1800τ.μ., πλησίον Καλλιθέας 150μ. από τη θάλασσα
3) Οικόπεδο 680τ.μ., εντός πόλεως
4) Ταράτσα μονοκατοικίας. Δικαιούσαι να κτίσεις 153τ.μ.Πολύ καλή τοποθεσία
5) Παλαιό σπίτι στο Νιοχώρι με αυλή
6) Διαμέρισμα 100τ.μ., σε μπετά, γωνιακό, περιοχή Νεοχωρίου
7) Διαμέρισμα ισόγειο 85τ.μ., σε 2όροφη κατοικία
8) Διαμερίσματα 4άρια με γκαράζ, αυτόνομη θέρμανση, τεράστιες βεράντες σε πολύ καλές τοποθεσίες
9) Μεζονέτες πλησίον παραλίας Ιαλυσού, διαφόρων τετραγωνικών μέτρων
10) Διαμερίσματα, καταστήματα, κτήματα, αποθήκες, κλπ.
11) Οικόπεδα - κτήματα
12) Ενοικιάσεις μαγαζιών
Γ. ΝΕΟΦΥΤΟΥ
ΔΗΜ. ΘΕΟΔΩΡΑΚΗ 40
- ΤΗΛ. 20989 - 21434
Χ. 2828-30/11

ΜΝΗΜΟΣΥΝΑ



Τελούμε στις 25 Νοεμβρίου ημέρα Κυριακή ώρα 8.30π.μ. στον ιερό ναό Ταξιαρχών νεκροταφείου ετήσιο μνημόσυνο υπέρ αναπαύσεως της ψυχής του λατρευτού μας υιού και εξαδέλφου

ΓΕΩΡΓΙΟΥ ΚΑΣΣΑΒΕΤΗ

(Ετών 29)

του αξέχαστου συζύγου

ΒΑΣΙΛΕΙΟΥ

Η μητέρα και σύζυγος Γεωργία
Τα εξαδέλφια και οι λοιποί συγγενείς

3488-24/11

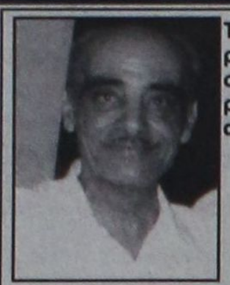

Τελούμε στις 25 Νοεμβρίου ημέρα Κυριακή και ώρα 8.30 π.μ. στον ιερό ναό Αγίων Αναργύρων 3μηνο μνημόσυνο υπέρ αναπαύσεως της ψυχής του

ΣΠΥΡΙΔΩΝΟΣ ΕΜΜ. ΜΗΛΙΟΥ

Γραμματέως της Ιεράς Μητροπόλεως Ρόδου
Ιεροψάλτη

Η εκκλησία των Αγίων Αναργύρων
Η σύζυγος, τα τέκνα και τα εγγόνια

3477-24/11



Τελούμε στις 25 Νοεμβρίου ημέρα Κυριακή και ώρα 8.30π.μ. στον ιερό ναό Ταξιαρχών νεκροταφείου Ρόδου 40ήμερο μνημόσυνο υπέρ αναπαύσεως της ψυχής του λατρευτού μας συζύγου, πατέρα, παππού, αδελφού και θείου

ΚΥΡΙΑΚΟΥ ΜΙΧΑΗΛΟΥ

Η σύζυγος Ελένη
Τα παιδιά Μιχάλης - Μαρία, Δημήτρης - Μαριέττα, Αριστείδης - Ευαγγελία, Κώστας - Ασημίνα, Ιορδάνης - Χριστίνα, Σεραφείμ - Μαρία, Ελευθέριος - Αναστασία
Τα εγγόνια, η αδελφή, τα ανιψια και οι λοιποί συγγενείς

843-24/11



Τελούμε στις 25 Νοεμβρίου ημέρα Κυριακή και ώρα 8 π.μ. στον ιερό Αγίου Δημητρίου παλαιού νεκροταφείου 40ήμερο μνημόσυνο υπέρ αναπαύσεως της ψυχής του λατρευτού μας υιού και αδελφού

ΙΩΑΝΝΟΥ ΓΕΡΟΛΥΜΟΥ

Η μητέρα Θεοδοσία Αράπη
Τα αδέλφια Νικόλαος - Μαρία, Σωτήρης - Γεωργία, Βασίλης Ολγα

T1857-24/11



Τελούμε στις 25 Νοεμβρίου ημέρα Κυριακή και ώρα 8π.μ. στον ιερό ναό Ταξιαρχών νεκροταφείου 4ετές μνημόσυνο υπέρ αναπαύσεως της ψυχής του λατρευτού μας συζύγου, πατέρα, παππού , αδελφού και θείου

ΣΤΕΦΑΝΟΥ ΚΑΠΙΤΑΝΟΥ

Η σύζυγος Μαρία
Τα παιδιά Μανώλης - Χριστίνα, Αναστάσιος - Αναστασία, Αννα - Κώστας Καλημέρη, Κυριακή - Στέφανος Μηλάτου, Πανορμίτα- Στράτος Ντινόρη, Δέσποινα - Μιχάλης Κυπριάδη, Μιχαήλ - Σταματία, Τσαμπίκος - Τζακλίν
Τα εγγόνια , τα αδέλφια, τα ανίψια και οι λοιποί συγγενείς

15056-25/11

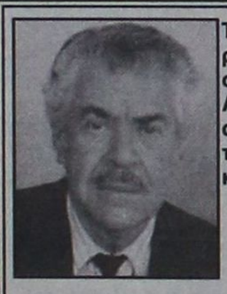

Τελούμε στις 25 Νοεμβρίου ημέρα Κυριακή και ώρα 8.30π.μ. στον ιερό ναό Αγίου Γεωργίου Λαέρμων 9μηνο μνημόσυνο υπέρ αναπαύσεως της ψυχής του λατρευτού μας συζύγου, πατέρα και παππού

ΣΑΒΒΑ ΧΑΤΖΗΚΩΝΣΤΑΝΤΗ

Ετών 78

Η σύζυγος Αναστασία
Τα παιδιά, τα εγγόνια και οι λοιποί συγγενείς

3494-24/11



Τελούμε στις 25 Νοεμβρίου ημέρα Κυριακή και ώρα 8.30π.μ. στον ιερό ναό Ταξιαρχών νεκροταφείου 6μηνο μνημόσυνο υπέρ αναπαύσεως της ψυχής της λατρευτής μας μητέρας και γιαγιάς

ΑΝΑΣΤΑΣΙΑΣ ΚΥΠΡΙΩΤΗ

Τα παιδιά Νίκος - Μαρίτσα, Γιώργος - Σέβα, Αντώνης - Ζώζη, Τριαντάφυλλος - Αννα, Σπύρος - Ρένα, Φλώρα - Χρήστος , Τάκης - Σούλα
Τα εγγόνια και οι λοιποί συγγενείς

3478-24/11



Τελούμε στις 25 Νοεμβρίου ημέρα Κυριακή και ώρα 8π.μ. στον ιερό ναό Αγίου Παντελεήμονος Π. Πόλης ετήσιο μνημόσυνο υπέρ αναπαύσεως της ψυχής της λατρευτής μας συζύγου, μητέρας και γιαγιάς

ΣΤΑΜΑΤΙΑΣ ΜΑΥΡΗ

Πρεσβυτέρας

Ο σύζυγος Ιωάννης Μαυρής ιερέας
Τα παιδιά, τα εγγόνια και οι λοιποί συγγενείς

3491-24/11

Τελούμε στις 25 Νοεμβρίου ημέρα Κυριακή και ώρα 9π.μ. στον ιερό ναό Εισοδίων Θεοτόκου Νεοχωρίου ετήσιο και εξαετές αντίστοιχα μνημόσυνο υπέρ αναπαύσεως των ψυχών των λατρευτών μας και αλησμόνητων γονέων μας, παππούδων και αδελφών





ΠΑΡΑΣΚΕΥΗΣ και ΠΕΤΡΟΥ ΣΤΑΜΟΥ

Τα παιδιά Θανάσης - Κατερίνα Στάμου, Μαίρη - Γιάννης Μαυρονικόλα
Τα εγγόνια, τα αδέλφια και οι λοιποί συγγενείς

ΧΛ-24/11



Τελούμε στις 25 Νοεμβρίου ημέρα Κυριακή και ώρα 8 π.μ., στον ιερό ναό Ταξιαρχών νεκροταφείου τριετές μνημόσυνο υπέρ αναπαύσεως της ψυχής της λατρευτής μας συζύγου, μητέρας, γιαγιάς και αδελφής

ΑΓΓΕΛΙΚΗΣ ΣΤΑΤΗ

Ο σύζυγος Γιώργος
Τα παιδιά Χρήστος - Λίτσα, Στέφανος - Τούλα
Τα αδέλφια Αγαπητός - Αθηνά
Τα εγγόνια και οι λοιποί συγγενείς

3460-24/11

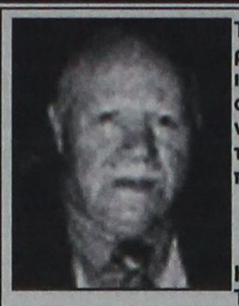

Τελούμε στις 25 Νοεμβρίου ημέρα Κυριακή και ώρα 8π.μ. στον ιερό ναό Αγίου Δημητρίου παλαιού νεκροταφείου 4ετές μνημόσυνο υπέρ αναπαύσεως της ψυχής του λατρευτού μας συζύγου, πατέρα και παππού

ΕΛΕΥΘΕΡΙΟΥ ΑΡΑΠΗ

Η σύζυγος Θεοδοσία
Τα παιδιά Νικόλαος - Μαρία, Σωτήριος- Γεωργία , Βασίλειος- Ολγα
Τα εγγόνια, τα δισέγγονα και οι λοιποί συγγενείς

1857-24/11



Τελούμε στις 28 Νοεμβρίου ημέρα Τετάρτη και ώρα 8π.μ. στον ιερό ναό Ταξιαρχών νεκροταφείου 3μηνο μνημόσυνο υπέρ αναπαύσεως της ψυχής της λατρευτής μας μητέρας και γιαγιάς

ΕΙΡΗΝΗΣ ΠΑΣΤΡΙΚΟΥ

Τα παιδιά Αννα, Ελευθέριος - Μιχαλίτσα, Νίκος - Σταυρωσία, Βασίλειος - Δέσποινα Ξανθού
Τα εγγόνια, τα δισέγγονα και οι λοιποί συγγενείς

848-27/11

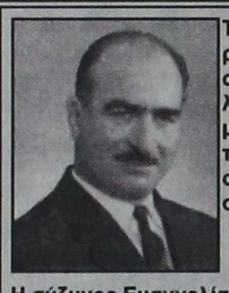

Τελούμε στις 26 Νοεμβρίου ημέρα Δευτέρα και ώρα 8 .30π.μ. στον ιερό Αγίου Δημητρίου παλαιού νεκροταφείου 40ήμερο μνημόσυνο υπέρ αναπαύσεως της ψυχής του λατρευτού μας συζύγου, πατέρα, παππού, θείου και αδελφού

ΙΩΑΝΝΗ ΚΟΥΛΙΑΝΟΥ

Η σύζυγος Ευαγγελία
Τα παιδιά Γιάννης - Φρόσω Κουτσάκη, Παράσχος - Νίνα Μουστάκα
Τα εγγόνια, τα ανίψια, τα αδέλφια, και οι λοιποί συγγενείς

841-25/11

Κλείνει η οδός Καναδά

ΣΥΝΕΧΕΙΑ ΑΠΟ ΤΗ ΣΕΛ. 1

οδηγοί προς διευκόλυνσή τους και αποφυγή ταλαιπωρίας τους ν' αποφεύγουν τη συγκεκριμένη διαδρομή. Οσοι οδηγοί κατευθύνονται από τη λεωφόρο Καλλιθέας προς το λιμάνι ή το κέντρο μπορούν να ακολουθήσουν τη διαδρομή από τις οδούς Κλαυδίου Πέπερ και Αυστραλίας.

● Η ΡΟΔΑ θα τροποποιήσει τα δρομολόγια των λεωφορείων Πόλεως 5 και Πόλεως 6 ως εξής: Αντί να ακολουθήσουν τη διαδρομή μέσω των οδών Τσιγάντε και Καναδά, θα ακολουθήσουν τη διαδρομή από τις οδούς Κλαυδίου Πέπερ και Αυστραλίας (Εφορία) μέχρι την πλατεία Μελίνας Μερκούρη (Κόβα) και μετά κανονικά.

Η ΑΛΛΑΓΗ στα δρομολόγια της ΡΟΔΑ θα ισχύσει μέχρι την αποπεράτωση των εργασιών της Δ.Ε.Υ.Α.Ρ.

Η μεταστέγαση υπηρεσιών

ΣΥΝΕΧΕΙΑ ΑΠΟ ΤΗ ΣΕΛ. 1

ΠΑΝΤΩΣ για τη μεταφορά της Πυροσβεστικής Υπηρεσίας το «πράσινο φως» θα πρέπει να δοθεί από τον υπουργό Δημόσιας Τάξης κ. Μιχάλη Χρυσοχοΐδη, με τον οποίο εδώ και καιρό περιμένει να συναντηθεί ο Δήμαρχος Ροδίων. «Δυστυχώς -ανέφερε ο κ. Γιώργος Γιαννόπουλος- δεν οφείλεται στη δική μου βούληση, η μη πραγματοποίηση της συνάντησης αυτής».

•Σ ό,τι αφορά τις απόψεις περί προσωρινής μεταστέγασης της Πυροσβεστικής Υπηρεσίας στους χώρους της Υπηρεσίας Εγγείων Βελτιώσεων (Υ.Ε.Β.), ο Δήμαρχος Ροδίων είπε ότι «είναι μια λύση, όμως από το Γενικό Πολεοδομικό Σχέδιο έχει προβλεφθεί να γίνει χώρος πρασίνου».

Ο κ. ΓΙΑΝΝΟΠΟΥΛΟΣ πάντως ανακοίνωσε χθες ότι υπάρχουν εκτάσεις για τη μεταστέγαση της ΠΥΡ, όμως απαιτείται και η έγκριση του υπουργείου Δημόσιας Τάξης.

Αδόμητη περιοχή

ΣΥΝΕΧΕΙΑ ΑΠΟ ΤΗ ΣΕΛ. 1

να ζητηθεί από το ΥΠΕΧΩΔΕ να επιτραπεί τουλάχιστον η ενίσχυση του τοπίου (αποκατάσταση του φάρου ή λειτουργία ενός αναψυκτηρίου), όμως επ'ουδενί δεν θα δεχθούν ανέγερση ξενοδοχείου.

•Στην άποψη αυτή αντέδρασε ο δήμαρχος Νότιας Ρόδου κ. Γιάγκος Τόουλου, ο οποίος πρότεινε την αξιοποίηση του Πρασονησιού, με τη σύνταξη όμως μελετών.

Η ΠΡΟΤΑΣΗ που κατέθεσε δεν έγινε αποδεκτή, αφού οι υπόλοιποι που παρίσταντο στη σύσκεψη ήταν αντίθετοι στην προοπτική αξιοποίησης με την ανέγερση ξενοδοχείων.

ΣΥΝΕΧΕΙΑ ΑΠΟ ΤΗ ΣΕΛ. 1

πρωί, ύστερα από αιφνιδιαστική έρευνα των αστυνομικών.

☛ Η Αστυνομία ενήργησε με μεθοδικότητα και μυστικότητα, αξιοποιώντας τις πληροφορίες που είχε και πέτυχε να βρεθούν όλα τα αρχαία αντικείμενα, τα οποία θα πλουτίσουν το Μουσείο της Καλύμνου. Λόγω της σοβαρότητας της υπόθεσης μετέβη στην Κάλυμνο ο διοικητής της Υποδιεύθυνσης Ασφαλείας Ρόδου κ. Δημήτρης Λεροχιάννης, ο οποίος συντόνισε και επόπτευσε της όλης επιχείρησης.

ΣΤΟ ΣΠΙΤΙ του 57χρονου ναυτικού βρέθηκαν τα παρακάτω αρχαία αντικείμενα τα οποία κατασχέθηκαν και παραδόθηκαν στο Μουσείο Καλύμνου.

1. Ακέραιο πήλινο πύραυνο ελληνιστικών χρόνων, ύψους 70 εκ.
2. Ακέραιη πήλινη λεκάνη με τρία πόδια στη βάση, ύψους 24 εκ.
3. Ακέραιο τσουκάλι με δυο δακτυλιόσχημες λαβές, ημισφαιρικό
4. Σχεδόν ακέραιος πήλινος κρατήρας ή κάδος με επίπεδη βάση
5. Μεγάλη πήλινη άωτη λεκάνη, με δακτυλιόσχημη βάση, ύψους 35 εκ.

Τα αρχαία στην Κάλυμνο

6. Δίωτο σφαιρικό τσουκάλι, ύψους 21 εκ.
7. Μεγάλη χάλκινη λεκάνη με στρογγυλεμένο πάτο, ύψους 29 εκ.
8. Το άνω ήμισυ μέρος χάλκινης μόνωτης τριφυλλόστομης οινοχόης
9. Χάλκινη πτυχή ιματιοφόρου αγάλματος, μήκους 69 εκ.
10. Ακέραιος οξυπύθμενος κωακός αμφορέας 2ου μ.Χ. αιώνα, ύψους 103 εκ.
11. Οξυπύθμενος αμφορές ως άνω, λείπουν μια λαβή και οξεία απόληξη
12. Οξυπύθμενος αμφορέας ως άνω, χωρίς λαβές και στόμιο, ύψους 105 εκ.
13. Ακέραιος κωακού τύπου αμφορέας, ύψους 104 εκ.
14. Κωακού τύπου αμφορέας ως άνω, λείπουν μια λαβή και απόληξη
15. Το κάτω ήμισυ κωακού αμφορέα, 1ος αιώνας μ.Χ., ύψους 58 εκ.
16. Ομοίως ως άνω τμήμα αμφορέα ύψους 63 εκ.
17. Ροδιακός αμφορέας 2ού μ.Χ. αιώνα, λείπει οξυπύθμενη απόληξη
18. Ομοιος ως άνω αμφορέας ύψους 79 εκ.
19. Χιακός αμφορέας 4ου π.Χ. αιώνα, σωζόμενο ύψος 97 εκ.
20. Κάτω ήμισυ χιακού αμφορέα, σωζόμενο ύψος 61 εκ.
21. Πορτογαλικός αμφορέας 3ου-4ου μ. Χ. αιώνα, σωζόμενο ύψος 34 εκ.
22. Ακέραιος αμφορέας με βάση, υστερορωμαϊκών χρόνων-1ου-3ου μ. Χ.
23. Οξυπύθμενος αμφορέας, λείπουν απόληξη, μια λαβή και στόμιο
24. Ακέραιος δίωτος αμφορέας με επίπεδη βάση, μεταβυζαντινός
26. Ακέραιος δίωτος αμφορέας, ως ανωτέρω, ύψους 48 εκ.
27. Χιακός αμφορέας 3ου π.Χ. αιώνα, ύψους 88 εκ.
28. Κνιδιακός αμφορέας 3ου μ.Χ. αιώνα, σωζόμενο ύψος 67 εκ.
29. Δίωτος οξυπύθμενος αμφορέας ύψους 60 εκ.
30. Παλαιοχριστιανικός αμφορέας, 4ος μ. Χ. αιώνας
31. Σώμα από σπαθίον, σωζόμενο ύψος 46 εκ.
32. Σώμα από σπαθίον με μια λαβή, ύψους 47 εκ.
33. Μόνωτο αγγείο, 2ου-3ου μ.Χ. αιώνα, σωζόμενο ύψος 36 εκ.
34. Βυζαντινός αμφορίσκος με ραβδώσεις, σωζόμενο ύψος 28 εκ.
35. Το άνω μέρος βυζαντινού σφαιρικού αμφορέα, σωζόμενο ύψος 23 εκ.
36. Κωνικός υστερορωμαϊκός αμφορίσκος, σωζόμενο ύψος 22 εκ.
37. Μόνωτο κανάτι με ραβδώσεις, σωζόμενο ύψος 27 εκ.
38. Μόνωτο κανάτι μεταβυζαντινών χρόνων 15ου-16ου μ.Χ. αιώνα
39. Σφαιρικό σώμα αγγείου με κάθετες νευρώσεις, σωζόμενο ύψος 16 εκ.
40. Σφαιρικό σώμα αγγείου με δακτυλόσχημη βάση, σωζόμενο ύψος 16 εκ.
41. Πήλινη λάγινος ελληνιστικών χρόνων, σωζόμενο ύψος 30 εκ.
42. Μόνωτο κανάτι, ύψους 26 εκ., λείπει μέρος στομίου
43. Ακέραιο πήλινο ποτήριο κυλινδρικού σχήματος ύψους 16 εκ.
44. Απότμημα λαιμού αμφορέα, μαζί με τμήμα της μιας λαβής

☛ Ο αρχαιολόγος του Μουσείου Καλύμνου που εξέτασε τα αρχαία αντικείμενα αποφάνθηκε ότι εμπίπτουν στις διατάξεις του νόμου περί αρχαιοτήτων και χρονολογούνται από τον 4ο π.Χ. αιώνα μέχρι και τον 15ο μ.Χ. αιώνα.

ΣΕ ΒΑΡΟΣ του 57χρονου Καλύμνιου σχηματίστηκε δικογραφία προκειμένου να οδηγηθεί στον Εισαγγελέα.

ΣΥΝΕΧΕΙΑ ΑΠΟ ΤΗ ΣΕΛ. 1

ΑΝΕ στην καταστροφή και τον ίδιο στο χάσιμο της περιουσίας του.

ΣΤΗΝ ΑΠΟΛΟΓΙΑ του ο Σολούνιας είπε ότι πρόθεσή του δεν ήταν να κλέψει λεφτά από τη ΔΑΝΕ και ότι ατύχησε στις αποφάσεις που έλαβε. Επετέθη δε εναντίον των Βασιλάκη,Μπόνη και Τσίκκη, οι οποίοι - όπως είπε - τον έβαλαν στη φυλακή. Ο Βασιλάκης - τόνισε - με έστειλε στη φυλακή, γιατί αρνήθηκαν να τον κάνουν αντιπρόεδρο της ΔΑΝΕ. Δυστυχώς όμως για τον Σολούνια η αλήθεια είναι ότι ο Βασιλάκης απεκάλυψε τις λαθροχειρίες που έκανε στη ΔΑΝΕ και οι οποίες τον οδήγησαν στον Κορυδαλλό. Η απόφαση δε του Δικαστηρίου δικαιώνει απόλυτα τον Βασιλάκη, ο οποίος ως μέλος του διοικητικού συμβουλίου της ΔΑΝΕ προστάτευσε, όπως είχε υποχρέωση, τα συμφέροντα της εταιρίας, αποκαλύπτοντας την υπεξαίρεση των 3 δισεκατομμυρίων που είχε διαπράξει ο Σολούνιας.

ΚΑΙ ΑΛΛΕΣ ΔΙΚΕΣ

ΑΛΛΑ με την προχτεσινή απόφαση του Κακουργιοδικείου ο Νώντας Σολούνιας δεν ξεκαθάρισε με τη δικαιοσύνη. Θα κληθεί να καθίσει στο εδώλιο για άλλες δύο υποθέσεις.

● Η πρώτη θα δικαστεί στις 19 Δεκεμβρίου 2001, οπότε παρέα και πάλι με τον ταμία Μιχαηλίδη, Θα καθίσουν στο εδώλιο, με την κατηγορία της πλαστογραφίας κατ' εξακολούθηση. Πρόκειται για την υπόθεση της πλαστογραφίας που αφορά μερίσματα που ανήκαν στην πράκτορα κ. Ελένη Ψυλλάκη και τα οποία κατηγορείται ότι εν αγνοία της εισέπραξε ο Νώντας Σολούνιας.

Ο απόηχος της δίκης Σολούνια

Η ΔΕΥΤΕΡΗ υπόθεση αφορά το σκάνδαλο της πλαστογραφίας των βιβλίων της εταιρίας, στην οποία εμπλέκονται 13 άτομα και απαλλάσσονται 16, σύμφωνα με το υπ' αριθμό 24/2001 βούλευμα του Συμβουλίου Εφετών Δωδεκανήσου και είχε προσδιοριστεί για τις 6 Δεκεμβρίου.

● Ομως με πρότασή του στις 11 Μαΐου 2001 ο αντεισαγγελέας του Αρείου Πάγου κ. Αναστάσιος Κάπολλας, προτείνει την αναίρεση του βουλεύματος και μάλλον θα αναβληθεί μέχρι να εκδοθεί η απόφαση του Αρείου Πάγου. Στην περίπτωση που ο Αρειος Πάγος αναιρέσει το βούλευμα κινδυνεύουν να δικαστούν κατηγορούμενοι για συμμετοχή τους στο σκάνδαλο της πλαστογραφίας των βιβλίων της ΔΑΝΕ και οι 16 που έχουν ήδη απαλλαγεί.

Οι 13 που παραπέμπονται είναι: Νώντας Σολούνιας, Μιχάλης Κόκκινος, Αντώνης Γεωργιάδης, Αντώνης Μιχαηλίδης, Νικόλαος Καστρουνής, Νικόλαος Ισμαήλος, Γεώργιος Παναγιωτόπουλος, Εμμανουήλ Διακομανώλης, Αγγελική Αχλαδιώτη, Μάριος Χαραλαμπίδης, Σόλων Χαραλαμπίδης, Χριστοφής Χριστάκης και Σωτήριος Βαρδαμάτος.

● Οι 16 που έχουν απαλλαγεί είναι: Παντελής Καραντώνης, Γεώργιος Τουμπαλάκης, Γεώργιος Καραγιάννης, Δημήτριος Χόρτσας, Ευθύμιος Μπόνης, Νίκος Σαμαράς, Νίκος Τσίκκης, Γεώργιος Κρομμύδας, Ανδρέας Καραγιάννης, Εμμανουήλ Πιταροκοίλης, Ιωάννης Σωτηράκης, Χρήστος Γιώρτσος, Μιχαήλ Υψηλάντης, Γεώργιος Τριανταφύλλου, Γεώργιος Καββάδας

ΣΥΝΕΧΕΙΑ ΑΠΟ ΤΗ ΣΕΛ. 1

απέχει από τα προβλήματα της τοπικής κοινωνίας, αγνοώντας δίκαια αιτήματα τυπικής νομιμοποίησης και επίσης αποφάσεις των τοπικών φορέων της ΤΕΔΚ. Σας παρακαλώ όταν ακούγονται συνεντεύξεις από μέλη της νομαρχιακής επιτροπής ότι δεν ευθύνεται ο κ. Φωτιάδης για την αντιδωδεκανησιακή συμπεριφορά του, θα πρέπει να είναι προσεκτικοί. Διότι υπήρξαν αποφάσεις, μια και προ δύο ετών και μια της ΤΕΔΚ παρόντων των κυρίων Βενιέρη Παναγιώτη και Φαρμακίδη Νικολάου. Επίσης πάρθηκε απόφαση στο συνέδριο Καστελλορίζου, εκτός βέβαια εάν έπρεπε να παρθούν αποφάσεις από αθλητικά σωματεία κ.α. Εάν λοιπόν υιοθετούν τη στάση αυτή του κ. Φωτιάδη, εγώ διαφωνώ, διότι παρακολούθησα όλη τη συζήτηση από την αρχή μέχρι το τέλος.

Οσο για την απάντηση που έδωσε ότι "θέλετε να νομιμοποιήσω κτίσματα μέσα στον αιγιαλό;", ο κύριος αυτός γνωρίζει πολύ καλά ότι δεν βρίσκονται τα ακίνητα αυτά στο χώρο αιγιαλού και παραλίας και αυτό αποδεικνύεται από την οριοθέτηση που ήδη υπάρχει. Η αδιαλλαξία του λοιπόν αυτή αποδεικνύει την αντιδωδεκανησιακή του στάση ή εκτός εάν κάποιοι συμβάλλουν να τον οδηγήσουν σε αυτή.

Αλλά σύντροφοι δεν είναι μόνο αυτό. Λειτούργησε και στο παρελθόν κατά της Δωδεκανήσου, με την εκποίηση της περιουσίας του δωδεκανησιακού λαού. Δεν θα έπρεπε έστω τα οικονομικά οφέλη των εκποιήσεων να παραμείνουν στο ΝΟΜΟ; Οταν θέλει να εκποιήσει το Πρασονήσι εν ονόματι της ανάπτυξης. Εκεί δεν καταργεί τον αιγιαλό και την παραλία ή μήπως θα καταργήσει τελικά και την παραλία, χαρακτηρίζοντάς την ιδιωτική; Αυτά αγαπητοί μου είναι δείγματα τα οποία η συνείδησή μου δεν επιτρέπει να έχω τίτλο, ο οποίος ουσιαστικά είναι ανενεργός, που θέλουν να είμαι ενεργός μόνο όταν πλησιάζουν οι βουλευτικές εκλογές.

Δυστυχώς οι πολιτικές αυτές δεν ανταποκρίνονται στα οράματα του αείμνηστου Ανδρέα Παπανδρέου.

Οπως η Ελλάδα ανήκει στους Ελληνες από ό,τι φαίνεται εμάς τους Δωδεκανήσιους δεν μας θεωρούν Ελληνες και μας χρησιμοποιούν μόνο σαν πηγή χρηματοδότησης και δεν τους ενδιαφέρει τίποτα άλλο.

Ενδεικτικά σας ερωτώ. Τί έγινε με την Καλλιθέα; Τί έγινε με το Γκολφ; Τί έγινε με τα λιμενικά ταμεία και άλλα που πιστεύω ότι είναι σε όλους γνωστά;

Γνωρίζετε πολύ καλά ότι όλα αυτά είναι ένα μέρος της κατάστασης που επικρατεί και όσο και αν θέλουν κάποιοι να τα εμφανίσουν ρόδινα κάνουν μεγάλο λάθος.

Θα πρέπει επιτέλους να ασκήσουν μεγαλύτερη πίεση οι κοινοβουλευτικοί προς πάσα κατεύθυνση και υπευθυνότητα. Οσο για τον κ. Σκανδαλίδη τον υπουργό Εσωτερικών, να μην αποποιείται των ευθυνών του, διότι ήταν συναρμόδιο Υπουργείο και εν πάσει περιπτώσει ακόμα και πρόσφατα στο συνέδριο της ΤΕΔΚ ενημερώθηκε και έλαβε υπόμνημα για το πρώτο θέμα αιγιαλού και παραλίας. Επίσης παρών ήταν και ο υπουργός Αιγαίου. Ποιά είναι η συνεισφορά των κυρίων αυτών για τα Δωδεκάνησα; Θα πρέπει λοιπόν να εγκαταλείψουν τις καρέκλες και να πάνε σπίτια τους, γιατί ο λαός τους ανεβάζει και ο λαός του κατεβάζει. Μου φαίνεται τελικά πως οι κύριοι αυτοί έχουν γίνει δημόσιοι υπάλληλοι, γι' αυτό έχουν έλλειψη πολιτικών στόχων και ευθυνών.

Σύντροφοι, εάν πραγματικά θέλετε να βοηθήσετε τον τόπο, ενεργήσετε δυναμικά και ανατρέψτε την αλαζονεία της Κυβέρνησης να αποφασίζει για εμάς χωρίς εμάς!!!

ΒΑΓΙΑΝΟΣ ΜΙΧΑΛΗΣ»

Η συλλογή Παν. Ιωαννίδη

ΣΥΝΕΧΕΙΑ ΑΠΟ ΤΗ ΣΕΛ. 1

- είναι καταγεγραμμένη στα αρχεία του Δήμου, όμως διερευνούμε εάν έγινε και καταγγελία το 1987 στην Αστυνομία». Σημειώνεται ότι στις 11 Δεκεμβρίου έχει κληθεί για να καταθέσει στον Εισαγγελέα, αναφορικά με την κλοπή των πιάτων, ο νομάρχης Δωδεκανήσου κ. Σάββας Καραγιάννης, που τότε ήταν δήμαρχος Ρόδου.

Ελληνοτουρκική συνεργασία

ΣΥΝΕΧΕΙΑ ΑΠΟ ΤΗ ΣΕΛ. 1

πλευρά της Κω εντοπίσθηκε στην οριογραμμή τουρκικό οκτάμετρο ξύλινο αλιευτικό σκάφος να μεταφέρει με "ρότα" προς τις ελληνικές ακτές 20 λαθρομετανάστες. Ακολουθώντας την ίδια διαδικασία επικοινωνίας με την γειτονική ακτοφυλακή, το περιπολικό σκάφος του ΛΣ κράτησε το δουλεμπορικό για μια περίπου ώρα επάνω στην οριογραμμή μέχρι που τουρκική ακταιωρός το οδήγησε πίσω στην Αλικαρνασσό.

Οπως τόνισε ο ΥΕΝ Γιώργος Ανωμερίτης μετά την υπογραφή του Πρωτοκόλλου για τη ρύθμιση θεμάτων επανεισδοχής λαθρομεταναστών η Τουρκία ανταποκρίνεται θετικά.

Καμουτσής και Κύρτσος αθώοι

ΣΥΝΕΧΕΙΑ ΑΠΟ ΤΗ ΣΕΛ. 1

ντρώθηκε στο γεγονός της διαρροής της αναφοράς προς την εφημερίδα. Αν δηλαδή δόθηκε από τον κ. Καμουτσή ή διέρρευσε από την Εισαγγελία Αθηνών.

● Με ψήφους 2 υπέρ και 1 κατά το Δικαστήριο έκρινε αθώους λόγω αμφιβολιών τους κατηγορουμένους Καμουτσή και Κύρτσο και ένοχο τον συντάκτη.

ΣΥΝΗΓΟΡΟΣ υπεράσπισης των κατηγορουμένων ήταν ο κ. Κονταξής και πολιτική αγωγή ο κ. Στέφανος Στεφανίδης.

● Ο εισαγγελέας της έδρας κ. Χρήστος Μπαρδάκης πρότεινε την ενοχή των κ. Καμουσή και Κατράκη και την αθώωση του κ. Κύρτσου.

ΠΟΛΙΤΙΣΤΙΚΟΣ ΣΥΛΛΟΓΟΣ ΓΥΝΑΙΚΩΝ ΡΟΔΟΥ

Πρόσκληση

Ο Πολιτιστικός Σύλλογος Γυναικών Ρόδου, σας καλεί να παρευρεθείτε στην εκδήλωση που οργανώνει στο Εθνικό Θέατρο Ρόδου στις **30 Νοεμβρίου 2001, ημέρα Παρασκευή** και ώρα 19.00 για την απονομή των βραβείων του Πανελλήνιου και Παγκυπριακού λογοτεχνικού διαγωνισμού που προκήρυξε υπό την αιγίδα του υπουργείου Αιγαίου και με τη συμπαράσταση του Δήμου Ροδίων, με θέμα:

ΝΟΤΙΟΑΝΑΤΟΛΙΚΟ ΑΙΓΑΙΟ ΧΩΡΟΣ ΕΙΡΗΝΗΣ ΚΑΙ ΔΗΜΙΟΥΡΓΙΑΣ

Την εκδήλωση θα πλαισιώσει η **Μικτή Χορωδία Δήμου Ρόδου.**

Θα προσφερθούν δώρα στους βραβευθέντες και απ'το Beauty - Shop (Παράρτημα καλλυντκών Ρόδου από Σάββατο έως και επόμενη Παρασκευή (ημέρα εκδήλωσης).

ΕΙΣΟΔΟΣ ΕΛΕΥΘΕΡΗ

Η πρόεδρος Ευδοκία Καραγιάννη — Η γραμματέας Σταματία Πολυχρόνη-Θεοδώρου

X2888-30/11

ΙΑΤΡΙΚΗ ΑΝΑΚΟΙΝΩΣΗ

Ο χειρουργός οδοντίατρος

ΔΗΜΗΤΡΙΟΣ Μ. ΠΑΡΙΣΗΣ, D.D.S., M.SC.

(Αριστοτέλειο Πανεπιστήμιο Θεσσαλονίκης)
ειδικευθείς στη Στοματολογία
(Univ. of California, U.S.A.)
με Master στη Στοματική Βιολογία
(Univ. of Manitoba CANADA)
και τ. Αν. Καθηγητής Πανεπιστημίου LOYOLA CHICAGO, U.S.A.

Δέχεται καθημερινά πρωί και βράδυ κατόπιν ραντεβού στο ιατρείο του
Ανθούλας Ζερβού 5, Ρόδος (Ψαροπούλα)
Τηλ. 77220, κιν. 0932 585441

T.1672-30/11

KYDON TOURS

ΕΚΔΡΟΜΕΣ ΚΥΔΩΝ
Με τη φροντίδα της κ. ΕΛΕΝΗΣ ΨΥΛΛΑΚΗ

• ΚΩΝΣΤΑΝΤΙΝΟΥΠΟΛΗ
4ήμερη αεροπορική εκδρομή
29/11 - 2/12/2001
Θα γιορτάσουμε στο ΠΑΤΡΙΑΡΧΕΙΟ ΜΑΣ τη ΜΕΓΑΛΗ ΓΙΟΡΤΗ του ΑΓΙΟΥ ΑΝΔΡΕΑ, ΙΔΡΥΤΟΥ ΤΗΣ ΕΚΚΛΗΣΙΑΣ ΜΑΣ.

Το πρόγραμμα περιλαμβάνει
- Αεροπορικά εισιτήρια Ρόδο-Αθήνα-Κων/πολη-Αθήνα-Ρόδο
- Ξενοδοχείο 4 αστέρων SUPERION με πρωινό
- Μεταφορές αεροδρόμιο - ξενοδοχείο - αεροδρόμιο
- Ξενάγηση με Ελληνίδα ξεναγό της Πόλης, Πατριαρχείο - Παναγιά Βλαχερνών - Μπαλουκλί (Ζωοδόχο Πηγής) - Αγία Σοφία - Παλάτια - Βόσπορος - Αγορά Καπαλί Τσαρσί - Ιππόδρομος - Πέραν.
- Συμμετοχή στον μεγάλο εορτασμό του Πατριαρχείου για τον ΑΓΙΟ ΑΝΔΡΕΑ. Χριστιανοί έρχονται από όλα τα μέρη του κόσμου γι'αυτή τη γιορτή.
- Διασκέδαση σε κέντρο Follklor της Πόλης
- Συνοδός η κ. ΕΛΕΝΗ ΨΥΛΛΑΚΗ

• ΤΑΫΛΑΝΔΗ- ΜΠΑΝΓΚΟΚ - ΠΟΥΚΕΤ - ΣΑΜΟΥΪ - ΣΙΓΚΑΠΟΥΡΗ

Η χώρα των βουδιστών και της ασφάλειας, του γέλιου και της χαράς. Η εξωτική ΤΑΫΛΑΝΔΗκαι τα πιο διάσημα νησιά.

Τα πιο όμορφα ΧΡΙΣΤΟΥΓΕΝΝΑ.
Διασκέδαση - ψώνια πάμφθηνα
- **Πρώτο group Χριστούγεννα**
- **Δεύτερο group Πρωτοχρονιά**
- **Τρίτο group 11/1 - 18/1/2002**

•Συνοδός η κ. ΕΛΕΝΗ ΨΥΛΛΑΚΗ

ΕΚΔΡΟΜΕΣ
ΠΟΛΛΕΣ ΕΚΔΡΟΜΕΣ ΕΛΑΤΕ ΝΑ ΔΙΑΛΕΞΕΤΕ ΦΘΗΝΕΣ ΚΑΙ ΤΕΛΕΙΑ ΟΡΓΑΝΩΜΕΝΕΣ SUPER FAST

ΕΙΣΙΤΗΡΙΑ - ΕΙΣΙΤΗΡΙΑ
Τα πιο φθηνά πακέτα εκδρομών

ΙΑΤΑ. ΓΡΑΦΕΙΟ 25 ΧΡΟΝΙΑ
ΠΡΑΚΤΟΡΕΙΟ ΚΥΔΩΝ
Τηλ. 23000, 27900
e-mail:kydon@otenet.gr
www.kydontours.gr

X2841-30/11

Σύμφωνα με τα επίσημα στοιχεία

Εντυπωσιακοί ρυθμοί ανάπτυξης της Τράπεζας Δωδεκανήσου

4η σε μέγεθος Συνεταιριστική

Σύμφωνα με τα στοιχεία που ανακοίνωσε η Ενωση Συνεταιριστικών Τραπεζών Ελλάδος, η Τράπεζα Δωδεκανήσου είναι η 4η σε μέγεθος ελληνική Συνεταιριστική Τράπεζα, παρουσιάζοντας τους δυναμικότερους ρυθμούς ανάπτυξης καθώς είναι

- 1η σε ρυθμό αύξησης ιδίων κεφαλαίων
- 2η σε ρυθμό αύξησης καταθέσεων
- 2η σε ρυθμό αύξησης χορηγήσεων

Τα μεγέθη αυτά καταδεικνύουν την εμπιστοσύνη των Δωδεκανησίων προς την Τράπεζα Δωδεκανήσου και τις προοπτικές ανάπτυξής της.

Η Τράπεζα Δωδεκανήσου πρωτοστατεί επίσης στην ανάπτυξη της Συνεταιριστικής Πίστης στην Ελλάδα και συμμετέχει ενεργά στο 1ο Πανελλήνιο Συνέδριο Συνεταιριστικής Πίστης που πραγματοποιείται την Παρασκευή 23 και το Σάββατο 24 Νοεμβρίου στο Ξενοδοχείο Divani Caravel στην Αθήνα.

Κλιμάκιο της Τράπεζας που αποτελείται από τον πρόεδρο του Δ.Σ. Β. Μηναΐδη, ο οποίος είναι και μέλος της οργανωτικής επιτροπής του Συνεδρίου, τον α' αντιπρόεδρο Στ. Παρασκευά, τον γραμματέα Β. Υψηλάντη, το μέλος του Δ.Σ.Γ Φρόνα, τον γενικό διευθυντή Εμ. Καρυδάκη, και τον οικονομικό σύμβουλο της Τράπεζας Π. Γεωργάκη, βρίσκεται ήδη στην Αθήνα για να συμμετάσχει στο συνέδριο.



Θέματα του συνεδρίου είναι οι προοπτικές ανάπτυξης της Συνεταιριστικής Πίστης στην Ελλάδα και την Ευρώπη, καθώς και η αντιμετώπιση διαφόρων θεσμικών ζητημάτων.

Για τη συνεργασία των ευρωπαϊκών συνεταιριστικών Τραπεζών θα μιλήσει ο κ. Guider, γενικός γραμματέας της Πανευρωπαϊκής Ενωσης Συνεταιριστικών Τραπεζών (EACB) και ο κ. Kuijpers, Strategry Vice President της Rabobank.

Εισηγητής στο συνέδριο θα είναι επίσης ο οικονομικός σύμβουλος της Τράπεζας Π. Γεωργάκης ο οποίος θα αναπτύξει το θέμα της διαπραγμάτευσης της συνεταιριστικής μερίδας.

Αξίζει να σημειωθεί ότι στην ελληνική επικράτεια σήμερα λειτουργούν 15 Συνεταιριστικές Τράπεζες, 23 πιστωτικοί οργανισμοί και η Πανελλήνια Τράπεζα η οποία έχει ουσιαστικά και επιτελικό ρόλο δευτεροβάθμιου κεντρικού οργάνου.

Στόχος του συνεδρίου των Συνεταιριστικών Τραπεζών είναι να δοθεί νέα ώθηση στο θεσμό και να προβληθεί το έργο τους σε όλη την Ελλάδα.

Διαφωνεί το ΣΚΩΛ για το Πρασονήσι

Οχι στην εκποίηση

ΑΠΕΙΛΟΥΝΤΑΙ ΟΙ ΦΥΣΙΚΕΣ ΟΜΟΡΦΙΕΣ ΤΗΣ ΡΟΔΟΥ

Ο Σύλλογος ΣΚΩΛ της Ρόδου διαφωνεί με την πώληση του Πρασονησιού. Σχετικά εξέδωσε την παρακάτω ανακοίνωση:

«Το Σκωλ Ρόδου, το οποίο αποτελειται από τουριστικά στελέχη του τόπου μας, ως διακλαδικός φορέας τουρισμού είναι υποχρεωμένος να εκφράζει τη θέση του για θέματα που αφορούν τη Ροδο και συνδέονται με τον τουρισμό.

Για το λόγο αυτό απηύθυνε την παρακάτω επιστολή στο νομάρχη Δωδεκανήσου Δρ. Σάββα Καραγιάννη και στον πρόεδρο της ΤΕΔΚ κ. Γιώργο Γιαννόπουλο, στους εκλεγμένους δηλαδή άρχοντες, οι οποίοι έχουν και την ευθύνη της διαφύλαξης και προστασίας του νησιού μας και το περιεχόμενό της έχει ως ακολούθως:

«Οπως ασφαλώς γνωρίζετε το 2002 έχει ανακηρυχθεί από τα Ηνωμένα Εθνη και τον Παγκόσμιο Οργανισμό Τουρισμού σε έτος Οικολογικού Τουρισμού και ο Παγκόσμιος Οργανισμός Τουρισμού «ΣΚΩΛ» συμμετέχει και στηρίζει αυτή την απόφαση.

Με έκπληξή μας όμως διαβάσαμε μια εντελώς αντίθετη από την παραπάνω πορεία, που φαίνεται να ακολουθεί η Κτηματική Εταιρία του Δημοσίου, θέλοντας να «αξιοποιήσει» οικοπεδοποιώντας μια από τις αναγνωρισμένες φυσικού κάλλους περιοχή του νησιού μας, το Πρασονήσι!

Εμείς οι Ροδίτες του Σκωλ διαφωνούμε σε κάθε ενέργεια που απειλεί τις φυσικές ομορφιές του νησιού μας, οι οποίες μαζί με τις αρχαιότητες αποτελούν ανεκτίμητη κληρονομιά μας και παράλληλα τον ουσιαστικό πόλο έλξης των επισκεπτών μας.

Οταν σε περιοχές που θεωρούμε υπό ανάπτυξη απαγορεύεται διά νόμου να μετακινηθούν ακόμη και νεκρά κοράλια ή κοχύλια από τις παραλίες, εμείς σχεδιάζουμε να ξεπουλήσουμε και να δομήσουμε περιοχές, που αντίθετα θα έπρεπε να διαφυλάξουμε και να αναδείξουμε!

Ας ασχοληθούμε με την ανάπτυξη των υποδομών μας, που τόσο χρειαζόμαστε και ας αφήσουμε τις παρεμβάσεις, που αποσκοπούν σε βραχυπρόθεσμα και συγκεκριμένα οφέλη με καταστροφικά στην ουσία αποτελέσματα.

Ενώνουμε τις φωνές μας με αυτές των υπολοίπων συμπολιτών μας και λέμε όχι στη δήθεν «ανάπτυξη», όχι στην καταστροφή στο Πρασονήσι και κάθε άλλης παρόμοιας περιοχής στο τόσο προικισμένο από τη φύση νησί μας.

Θα παρακολουθούμε στενά το θέμα και ευχόμαστε να μη χρειαστεί να επανέλθουμε με δυναμικότερες αντιδράσεις.

Με τιμή
Για το Σκωλ Ρόδου
Η πρόεδρος
Λίτσα Παπαθανάση
Η γραμματέας
Μαρίνα Υφηλάντη»

Chinese Restaurant

HONG KONG



Δημιουργήσαμε για σας, με πολύ μεράκι και φροντίδα, ένα χώρο μοναδικό και πολυτελέστατο για να γευτείτε την υπέροχη κινέζικη κουζίνα μας

ΚΑΘΕ ΚΥΡΙΑΚΗ ΜΑΖΙ ΣΑΣ ΑΠΟ ΤΙΣ 12.00 ΠΑΡΑΔΟΣΙΑΚΟ ΚΙΝΕΖΙΚΟ ΜΠΟΥΦΕ ΣΑΣ

ΗΡΑΚΛΕΙΔΩΝ 198 - ΙΑΛΥΣΟΣ . Τηλ. 0241 96828

3398-30/11

Στη μακρινή ΚΑΤΤΑΒΙΑ
στην πλατεία του χωριού

ΕΣΤΙΑΤΟΡΙΟ - ΨΗΣΤΑΡΙΑ

Η ΠΗΝΕΛΟΠΗ

Ποικιλία μεζέδων, φρέσκα κρέατα και ψάρια, όλα στα κάρβουνα,

Ανοικτά Σάββατο και Κυριακή

Με την εγγύηση των αδελφών Ζαγοριανού

Τηλ. 0244-91310

3382-2/12

ΤΗΛΕΟΡΑΣΗ

ΕΤ-1

08.00 Παιδικό πρόγραμμα
09.50 Πες το και θα γίνει
10.20 Σινεάκ «Η Πίπη το'σκασε»
12.00 Ντρίνστοπ
13.50 Ειδήσεις - καιρός -
14.00 Σαν παλιό σινεμά
14.15 Ελληνική ταινία «Κατά λάθος διάσημος»
16.00 Αθλητισμός και θέαμα
17.00 Ειδήσεις
17.15 Ολυμπιάδα 2004... Η αντίστροφη μέτρηση
18.00 Καινούργια ζωή
19.00 Πενήντα λεπτά
19.55 Μιλάτε ξένες γλώσσες
20.00 Κλήρωση ΛΟΤΤΟ
20.15 Προκριματικά ευρωπαϊκού πρωταθλήματος μπάσκετ 2003
22.00 Τα χαϊδεμένα παιδιά (Ε)
23.00 Ειδήσεις - καιρός
23.30 Μιλάτε ξένες γλώσσες - γυάλινοι ήρωες
23.35 Οι σκληροί του Μαϊάμι
00.30 Οι εκδικητές
01.30 Ξένη σειρά «Μάντιγκο»
03.00 Καινούργια ζωή (Ε)
04.00 Αθλητισμός και θέαμα (Ε)
• Συνέχεια με επαναλήψεις

NET

08.00 Εκπαιδευτική τηλεόραση
11.00 Φροντίζοντας τη φύση
11.30 Ο κόσμος της θάλασσας
12.00 Ο γύρος του κόσμου με κέικ
12.30 Ενας κόσμος χάνεται
13.30 Με αρετή και τόλμη
14.00 Κοινοβούλιο αιχμής
15.00 Ειδήσεις
15.15 Ξένη ταινία «Μπαγκς Μπάνι - Σούπερσταρ»
16.55 Σπορ στον κόσμο
17.30 Στα όρια της αντοχής (Ε)
18.00 Ειδήσεις
18.45 Πολίτης 2000
19.15 Στον κόσμο της οικονομίας
20.30 Η ιστορία της κατασκοπείας
21.00 Ειδήσεις-αθλητικά-καιρός
22.00 Ξένη ταινία «Φυλακές υψίστης ασφαλείας»
24.00 Ειδήσεις-καιρός
00.15 Σύγχρονος ελληνικός κινηματογράφος «Τα ρόδινα ακρογιάλια»
• Συνέχεια με επαναλήψεις

ΕΤ-3

08.30 Οι τρεις σωματοφύλακες
09.00 Η ομάδα αριθμών
09.30 Στη γη της ευφορίας
10.30 Τα πουλιά της Αμερικής
11.00 Ονειροδρόμιο
12.00 Τσίρκο του κόσμου
13.00 Απέραντος ουρανός
14.30 Ευρωπεριφέρεια
15.00 Ειδήσεις
15.30 Νόστος
17.00 Κινηματογράφος με μουσική (Ε)
17.30 Ανθρώπων έργα
18.30 Ανοιχτοί ορίζοντες
19.00 Design forever
19.30 Ραντεβού με το χάρη
20.00 Οικονομία και ανάπτυξη
20.30 Ειδήσεις
21.00 Κοντραπούντο
22.00 Αθλητικό Σαββατόβραδο
23.00 Ian Banks (ντοκιμαντέρ)
20.30 Ειδήσεις
21.00 Κοντραπούντο
22.00 Αθλητικό σαββατόβραδο
23.00 Ian Banks (ντοκιμαντέρ)
24.00 Ειδήσεις
01.00 Ξένη ταινία «Παγίδες»
02.00 Νόστος (Ε)
03.30 Επαναλήψεις εκπομπών

MEGA

06.00 Το μυστικό του Αρη Μποσαλέντη (Ε)
07.00 Μαντελίν (κιν. σχ.)
07.30 Οι περιπέτειες του Ηρακλή (Ε) (κιν. σχ.)
08.00 Πρωινές σελίδες
09.30 Disney Club
11.00 Ξένη ταινία «Το πειρατήρι»
13.00 MEGA star
14.00 Ειδήσεις
14.20 Μαζί
15.45 Traction
16.30 Ελληνική ταινία «Η εφοπλιστίνα»
18.15 Ειδήσεις
18.20 Ο πιο αδύναμος κρίκος
19.30 Ειδήσεις
21.00 Ελληνική ταινία «Ενα έξυπνο μούτρο»
22.45 Privé
00.15 Ειδήσεις
00.15 Ξένη ταινία «Θανάσιμη γοητεία»
02.00 Ξένη ταινία «Γλυκιά ανυπαρξία»
03.30 Ο δρόμος για τη δόξα
04.30 Fashiion TV

ANT-1

06.10 Μάμα μία (Ε)
06.45 Τηλεμάρκετινγκ
07.00 Στούντιο με θέα
10.00 Κινούμενα σχέδια και παιδικές σειρές
12.55 Super game
13.00 Σούπερ Σάββατο
14.00 Ειδήσεις
14.15 Ελληνική σειρά (Ε)
15.15 Αλι Μακμπίλ
16.16 Ελληνική σειρά (Ε)
17.15 Μπαμ (Μην προχωράς ανυποψίαστος μεγάλε)
18.10 Big brother
19.30 Ειδήσεις
21.00 Big Brother
22.00 Χτυποκάρδια στο Seferleei Hills
22.45 Θέατρο «Σιγά μην εκτεθούμε»
24.00 Ειδήσεις
01.45 Ξένη ταινία «Τούλσα»
03.30 Τηλεμάρκετινγκ
04.15 Οικογένεια Μουσαμά (Ε)
05.00 Η συμφωνία της σωπής (Ε)

STAR

06.00 Κινούμενα σχέδια
12.00 Ξένη ταινία «Το τρελό θηριοτροφείο»
14.00 Ηρακλής
15.00 Ζίνα
16.00 Ξένη ταινία «Νεανικά μπερδέματα»
18.00 Ειδήσεις
19.30 Στη λεωφόρο του Μελρόους
20.30 Τα φιλαράκια
21.00 Ξένη τανία «Ο μπάτσος του θηριοτροφείου»
23.00 Λάργκο Γουιντς
24.00 Ειδήσεις
00.15 Ξένη ταινία «Οφθαλμός αντί οφθαλμού»
02.15 Ξένη ταινία «Η κορη του ανθρακωρύχου»
04.30 STAR system (Ε)
05.30 Αστέρια στο πεντάγραμμο

ALPHA

06.00The call of the mountain
07.00 Πέρα από τον ορίζοντα
08.00 Πανόραμα
11.00 Εκ του συνεγγύς
12.00 Ελληνική ταινία «Φτωχαδάκια και λεφτάδες»
14.00 Ειδήσεις
15.00 Κοννέ! (Ε)
16.00 Ελληνική ταινία «Ο φαλακρός μαθητής»
18.00 Κάτω από την Ακρόπολη (Ε)
19.30 Ειδήσεις
21.00 Ελληνική ταινία «Η αρχόντισσα και ο αλήτης»
23.15 Ελληνική τανία «Μοναξιά μου όλα»
01.15 Ειδήσεις
01.30 Ξένη ταινία «Το σπίτι του τρόμου 3»
03.30 Ξένη ταινία «Τρόμος από άλλο πλανήτη»
05.00 Χονδρός - Λιγνός

Pellos Travel

ΜΕ ΤΙΣ ΕΥΛΟΓΙΕΣ ΤΟΥ ΜΗΤΡΟΠΟΛΙΤΟΥ ΜΥΡΩΝ
ΚΑΙ ΤΗΣ ΕΠΙΤΡΟΠΗΣ ΑΥΤΟΥ ΟΡΓΑΝΩΝΟΥΜΕ:
4ήμερη ΕΚΔΡΟΜΗ στα ΜΥΡΑ ΤΟΥΡΚΙΑΣ

ΡΟΔΟΣ – ΜΑΡΜΑΡΙΣ – FETHIYE – ΛΙΒΙΣΣΙ – ΜΥΡΑ – ΑΝΤΑΛΕΙΑ
– ΑΝΤΙΦΙΛΟΣ – ΠΑΤΑΡΑ – ΜΑΡΜΑΡΙΣ – ΡΟΔΟΣ
Από 4/12/2001-7/12/2001

- 4/12: Αναχώρηση από Ρόδο για Μαρμαρίς. Αφιξη στο Μαρμαρίς. Επιβίβαση σε πούλμαν και αναχώρηση για Λιβίοι. Εσπερινός στο Ναό των Εισοδίων της Θεοτόκου (κάτω εκκλησία). Αναχώρηση για τα Μύρα (Demre). Αφιξη στο Ξ/Δ αργά το απόγευμα. Τακτοποίηση στο Ξ/Δ. Δείπνο. Το βράδυ προαιρετική διασκέδαση με Oriental show. Διαν/ση στο Ξ/Δ.
- 5/12: Πρωινό στο Ξ/Δ. Αναχώρηση για Αντάλεια μέσω Φοίνικα. Αφιξη στην Αντάλεια. Ελεύθερη μέρα για ψώνια. Επιστροφή τα απόγευμα στις 15.00 για τα Μύρα. Αφιξη στο Ξ/Δ. Στις 18.00 παρακολούθηση Εσπερινού στο Ναό του Αγίου Νικολάου στα Μύρα. Μετά το τέλος του εσπερινού φαγητό στο Ξ/Δ. Μεσανυκτική λειτουργία από τη συνοδεία Αγιορειτών μοναχών του Αγίου Ορους. Διαν/ση.
- 6/12: Πρωινό στο Ξ/Δ. Παρακολούθηση της θείας λειτουργίας στα Μύρα στη Βασιλική εκκλησία του Αγίου Νικολάου. Μετά την λειτουργία κέρασμα από το Μητροπολίτη Μύρων και κατόπιν επίσκεψη στην Αντιφιλο - Παταρα - Ξάνθο στους αρχαιολογικούς χώρους και στα Μύρα. Δείπνο στο Ξ/Δ. Διαν/ση.
- 7/12: Πρωινό στο Ξ/Δ. Επιβίβαση σε πούλμαν και αναχώρηση για Μαρμαρίς. Αφιξη στο Μαρμαρίς. Αναχώρηση για Ρόδο. Αφιξη στη Ροδο. Τέλος εκδρομής.

Στην εκδρομή ΠΕΡΙΛΑΜΒΑΝΟΝΤΑΙ:

• 1. Εισιτήρια Ρόδος -Μαρμαρίς-Ρόδος • 2. Ξεναγήσεις -Εκδρομές • 3. Μεταφορές με κλιματιζόμενα πούλμαν • 4. Ξ/Δ με πρωινό και φαγητό 3*** αστέρων • 5. Συνοδός γραφείου • 6. Ταξιδιωτική ασφάλεια

ΔΕΝ ΠΕΡΙΛΑΜΒΑΝΟΝΤΑΙ: Φόροι εισόδου και εξόδου σε αρχαιολογικούς χώρους.

Στην εκδρομή συμμετέχουν: Ιερός Ναός Αναλήψεως, Ιερός Ναός Κοιμήσεως Θεοτόκου Αφάντου, Ιερός Ναός Αγίου Δημητρίου Ροδίνι, Ιερός Ναός Κοιμήσεως Θεοτόκου Ιαλυσού. Συμμετέχει η Επιτροπή του Ιερού Ναού Αγίου Νικολάου των Μύρων με τον πρόεδρο της επιτροπής Θ. Τσιμπιδάκη.

Τιμή 50.000 δρχ. το άτομο

Για περισσότερες πληροφορίες και κρατήσεις στο πρακτορείο:

Pellos Travel
ΛΕΩΦΟΡΟΣ ΚΑΛΛΙΘΕΑΣ 125, ΦΑΛΗΡΑΚΙ ΡΟΔΟΣ
ΤΗΛ.: 0241 87615, 86298, κιν. 0945 949399 Fax: 0241 87616
και κ. Θ. ΤΣΙΜΠΙΔΑΚΗ στο τηλ. 22013

3294-25/11

Θα γίνονται από το Δήμο Ρόδου

Ελεγχοι στη Νέα Αγορά για τις χρήσεις των καταστημάτων

ΟΙ ΑΠΟΦΑΣΕΙΣ ΤΗΣ ΔΗΜΑΡΧΙΑΚΗΣ ΕΠΙΤΡΟΠΗΣ

Εντατικοί έλεγχοι θα γίνονται από το Δήμο Ρόδου στην αρχή αλλά και στο μέσο της θερινής περιόδου αναφορικά με τις χρήσεις των καταστημάτων της Νέας Αγοράς. Οι έλεγχοι θα γίνονται για να περιοριστεί το φαινόμενο με τις συνεχείς αλλαγές χρήσεων στα καταστήματα της συγκεκριμένης περιοχής.

Αυτό αποφάσισαν τα μέλη της δημαρχιακής επιτροπής στη συνεδρίαση που έγινε χθες το πρωί. Ενεκρίθη επίσης στη χθεσινή συνεδρίαση η χορήγηση τριών αδειών για ίδρυση και λειτουργία καταστημάτων υγειονομικού ενδιαφέροντος και πέντε για μουσική.

Οι άδειες που θα χορηγηθούν είναι οι εξής:

Αδειες ίδρυσης και λειτουργίας καταστημάτων («Προϋπάρχοντα καταστήματα»)

1. Αντωνιά Σμαραγδή, Κρεοπωλείο, Μ. Πετρίδη 88
2. Λιοντάκης Νικόλαος, Εστιατόριο, Κωνσταντινίδη 2
3. Κεμενίδης Πολυχρόνης, Πρατήριο Γάλακτος και Ειδών Ζαχ/κής, Τριανταφυλλίδη Α/Α Ασγούρου

Αδειες λειτουργίας Μουσικής (ανανέωση)

1. Κουτσιώφτης Νικόλαος, Στερεοφωνικό συγκρότημα μικρής ισχύος, Μενεκλέους 34
2. Κατσαράς Γεώργιος, Κασσετοφώνου, Κωνσταντινίδη 4
3. Χαρτερός Κων/νος, Πιάνο-Μπουζούκι-Κιθάρα, Λίνδου 65
4. Αθανασόπουλος Γεώργιος, Στερεοφωνικό συγκρότημα μικρής ισχύος, Αγ. Αναστασίας 22
5. Μαστροβασίλη Ειρήνη, Στερεοφωνικό Συγκρότημα μικρής ισχύος, Κολοκοτρώνη 31

Σύμφωνα με μελέτη ειδικών

Ανύπαρκτος ο χειμερινός τουρισμός στη χώρα μας

ΚΑΙ ΔΥΣΚΟΛΗ Η ΑΝΑΠΤΥΞΗ ΤΟΥ

Σύμφωνα με την μελέτη του καθηγητή και γενικού διευθυντή του Ινστιτούτου Τουριστικών Ερευνών και Προβλέψεων, ΙΤΕΠ, κ. Παυλόπουλου "Ο Χειμερινός Τουρισμός στην Ελλάδα: Ανάλυση - Συμπεράσματα - Προτάσεις", ο χειμερινός τουρισμός στην χώρα μας υστερεί σε σχέση με άλλες ανταγωνίστριες χώρες.

Το ΙΤΕΠ υπολογίζει ότι το ποσοστό που αντιπροσωπεύει ο αλλοδαπός χειμερινός τουρισμός στην Ελλάδα ως ποσοστό του συνολικού ετήσιου αλλοδαπού τουρισμού είναι μόλις 9% έναντι μέσου όρου 25% στις κύριες ανταγωνίστριες χώρες.

Η έντονη εποχικότητα, αναφέρει το ΙΤΕΠ, που χαρακτηρίζει τον ελληνικό τουρισμό ασκεί πλήθος δυσμενών επιδράσεων που σχετίζονται με την αποδοτικότητα του επενδυομένου κεφαλαίου, με την απασχόληση, την πυκνότητα του τουριστικού πλήθους εν τόπω και χρόνω (περιβάλλον, κτλ.). Είναι, επομένως, αυτονόητο το χρέος της πολιτείας, αλλά και της ιδιωτικής πρωτοβουλίας, η μελέτη των αιτίων και η ανάληψη των δράσεων που θα απαιτηθούν για μια αξία λόγου άμβλυνση του φαινομένου. Διότι η άμβλυνση της εποχικότητας δεν αυξάνει μόνο την αποτελεσματικότητα των πόρων που απασχολούνται στον τουρισμό, αλλά επηρεάζει θετικά και την ίδια την ανάπτυξη του τομέα.

Οι κύριες διαπιστώσεις της έρευνας αναφέρουν ότι:

* Το ποσοστό που αντιπροσωπεύει ο αλλοδαπός χειμερινός τουρισμός στην Ελλάδα, ως ποσοστό του συνολικού ετησίου αλλοδαπού τουρισμού, είναι μόλις 9%, έναντι μέσου όρου της τάξεως του 25% για τις κύριες ανταγωνίστριες χώρες.

* Σημειώνεται ότι για τουριστικές περιοχές, όπως είναι η Τουρκία και η Κύπρος, που διαμοιράζονται βασικά χαρακτηριστικά με την Ελλάδα, όπως είναι η απόσταση από τις κύριες περιοχές προελεύσεως τουριστών, τα ποσοστά του χειμερινού τουρισμού είναι 21% και 19% αντιστοίχως (1998).

* Σε όλες τις ανταγωνίστριες χώρες - Γαλλία, Ισπανία, Ιταλία, Πορτογαλία - με εξαίρεση την Τουρκία, έχει συντελεσθεί αύξηση του ποσοστού του χειμερινού τουρισμού μεταξύ 1975 και 1998, η οποία κυμαίνεται από 2,9% για την Πορτογαλία μέχρι 62,3% για την Ιταλία. Η Ελλάδα, που είχε και το μικρότερο ποσοστό εκκινήσεως (1975: 14,4%) πραγματοποίησε δραματική μείωση (38,2%).

* Η τάση μεταβολής του μεριδίου του χειμερινού τουρισμού κατά την περίοδο 1975-1998 δεν υπήρξε προς μια κατεύθυνση. Πάντως, οι απώλειες που σημειώθηκαν κατά τη δεκαετία 1975-85 ανακτήθηκαν σε όλες τις χώρες με εξαίρεση την Ελλάδα, για την οποία υπάρχουν ενδείξεις - αν και ασαφείς - ότι η πτωτική τάση συνεχίζεται.

* Οι αφίξεις από Αμερική, Ωκεανία και Αφρική σημείωσαν μείωση και στα απόλυτα μεγέθη, με ποσοστά μειώσεως που κυμαίνονται από 30,1% για την Αμερική μέχρι 58,5% και 61,8% για Αφρική και Ωκεανία.

* Στις 6 από τις 10 κύριες χώρες προελεύσεως έχει μειωθεί το μερίδιο της Ελλάδος στο συνολικό εισαγόμενο από αυτές χειμερινό τουριστικό προϊόν.

* Από απόψεως γενικών υποδομών η Ελλάδα υστερεί έναντι των ανταγωνιστριών χωρών κατά τρόπο πολυδιάστατο (δρόμοι, λιμάνια, εποπτεία).

* Η συγκριτική θέση της Ελλάδος από απόψεως ειδικών υποδομών είναι άκρως απογοητευτική. Με εξαίρεση, ίσως, την υποδομή συνεδριακού τουρισμού, σε καμιά από τις μείζονες ειδικές μορφές τουρισμού δεν έχουν δημιουργηθεί υποδομές ικανές να προκαλέσουν κινητικότητα.

Όπως δήλωσε ο κ. Παυλόπουλος, έμφαση πρέπει να δοθεί στις γενικές υποδομές και όχι στις ειδικές, οι οποίες πολλές κατασπαταλούν τους πόρους χωρίς να είναι σίγουρα τα θετικά τους αποτελέσματα στον κλάδο του τουρισμού.

Νέο πωλητήριο του ΤΑΠΑ στην πλατεία Σύμης

ΜΕ ΑΝΤΙΓΡΑΦΑ ΕΚΘΕΜΑΤΩΝ

Ενα νέο πωλητήριο του Ταμείου Αρχαιολογικών Πόρων του ΥΠΠΟ και μια μόνιμη αίθουσα περιοδικών εκθέσεων ανοίγουν τις πύλες τους στην πλατεία Σύμης, στην είσοδο της Μεσαιωνικής Πόλης της Ρόδου.

Στον ειδικά διαμορφωμένο χώρο θα εκτίθενται και θα πωλούνται αντικείμενα παραγωγής του ΤΑΠ, πιστά αντίγραφα εκθεμάτων ελληνικών μουσείων που συνδέουν το κοινό με τα πρωτότυπα έργα της αρχαίας ελληνικής και βυζαντινής τέχνης (εκμαγεία, εικόνες, νομίσματα, κοσμήματα) αλλά και είδη σε σύγχρονες εφαρμογές με διακοσμητικά θέματα εμπνευσμένα από την τέχνη εκείνων των περιόδων (μαντήλια, γραβάτες κ.α.). Στον ίδιο χώρο θα πωλούνται και όλες οι εκδόσεις του ΤΑΠ (οδηγοί, κατάλογοι εκθέσεων, επιστημονικά περιοδικά, κάρτες, αφίσες κ.α.).

Ολα τα είδη του ΤΑΠ διατίθενται σε προσιτές τιμές και απευθύνονται όχι μόνο στους ξένους επισκέπτες της Ρόδου αλλά και στους Ελληνες, καλύπτοντας ανάγκες ενημέρωσης, πληροφόρησης και γνώσης της ελληνικής πολιτιστικής κληρονομιάς.

Η όμορη ειδικά διαμορφωμένη αίθουσα εκθέσεων θα ξεκινήσει τη λειτουργία της με την παρουσίαση του έργου ανάδειξης των οκτώ Κάστρων της Δωδεκανήσου, που έχουν ενταχθεί στο δίκτυο του προγράμματος «Κάστρων Περίπλους».

Πρόκειται για τα Κάστρα Καστελλόριζου, Καλύμνου, Αντιμάχειας Κω, Κρητηνίας Ρόδου, Λέρου Χάλκης, Βωλάδας Καρπάθου και Αστυπάλαιας, για τα οποία εκπονήθηκαν μελέτες με στόχο την ανάδειξη των μνημείων, την αναβάθμιση των υποδομών και της παροχής υπηρεσιών, την αύξηση και οργάνωση της επισκεψιμότητας και την ένταξη των μνημείων στο φυσικό και δομημένο περιβάλλον. Στα Κάστρα του Καστελλόριζου, της Καλύμνου και της Αντιμάχειας Κω έχουν ήδη ολοκληρωθεί τα έργα ανάδειξης, ενώ για τα υπόλοιπα έχουν ολοκληρωθεί και εγκριθεί όλα τα στάδια των μελετών.

Τα εγκαίνια θα πραγματοποιηθούν την Τετάρτη 28 Νοεμβρίου 2001, στις 7 μ.μ.

Pellos Travel
Ατμοπλοϊκά και αεροπορικά εισιτήρια
εσωτερικού - εξωτερικού
Η ΠΑΡΑΔΟΣΗ ΣΤΟ ΣΠΙΤΙ ΣΑΣ
Τηλ. 0241 87615, 0241 86298
FAX 0241 87616
E. mail pellostravel@hellasnet.gr
3294-30/11

ΠΡΟΣΦΟΡΑ:
ΛΟΓΩ ΔΙΑΛΥΣΗΣ ΚΑΤΑΣΤΗΜΑΤΟΣ διατίθενται παπούτσια γυναικεία κάτω του κόστους
Σε τιμή 2000 το ζεύγος
Πληροφορίες Νέα Αγορά 177 (Μαντράκι) Δίπλα στο LEVIS
Τηλ. 25491
3473-29/11

ΑΙΓΑΙΟΚΤΗΜΑΤΙΚΗ
ΠΩΛΟΥΝΤΑΙ ΤΑ ΚΑΤΩΘΙ ΑΚΙΝΗΤΑ
(Δ.Δ.= Δάνεια Δεκτά)
ΔΙΑΜΕΡΙΣΜΑΤΑ: ΕΤΟΙΜΟΠΑΡΑΔΟΤΑ ΚΑΙΝΟΥΡΓΙΑ ΚΑΙ ΜΕΤΑΧΕΙΡΙΣΜΕΝΑ
ΔΥΑΡΙΑ (1 υπν.)
45τ.μ. σοβά στους Δασκάλους 13.000.000 δρχ.
45 τ.μ. (ισ.) με αυλή καινούργιο στα Κοσκινού 14.000.000 δρχ
55 τ.μ. (2 υπν.) στο Ροδίνι 21.000.000 δρχ (ΔΔ)
63τ.μ.ημιυπόγειο σε κολώνες με αυλή στην Ανάληψη 8.000.000 δρχ.
67τ.μ. (2 studio) στην Ιαλυσό, 20.000.000 (ΔΔ)
ΤΡΙΑΡΙΑ (2 υπν.)
67τ.μ. (ισ.) με αυλή καινούργιο στα Κοσκινού 18.000.000 δρχ.
70τ.μ. κολώνες α΄ ορ. στην Ιαλυσό 14.000.000 δρχ. (Δ.Δ.)
75τ.μ. στη Σωτήρος β΄ όροφος με πολλά εξτρά 22.000.000 (μετρητά)
75τ.μ. Ρόδου Λίνδου (Ροδίνι) ισόγειο με αυλή, 24.500.000 (Δ.Δ)
80τ.μ. καινούργιο στους Δασκάλους 32.000.000 (Δ.Δ.)
80τ..μ. καινούργιο στο Ροδίνι 32.000.000 (Δ.Δ.)
82τ.μ. Ιωαν. Μεταξά β' ορ. 28.000.000 (ΔΔ)
83τ.μ. καινούργιο α΄ ορ. στο Καρακόνερο 36.000.000 (Δ.Δ.)
85τ.μ.Δενδρινού 25.000.000 (ΔΔ)
85τ.μ. β΄ ορ. στη Στ. Κωτιάδη, 26.000.000 (Δ.Δ.)
86 τ.μ. καινούργιο στο Ροδίνι 34.000.000
89τ.μ. σε μπετά στην Ενόπλων Δυνάμεων 16.000.000 (Δ.Δ.)
90τ.μ. (ημ/γειο) λουξ στη Μιχ. Πετρίδη 23.000.000
91τ.μ. (3 studio) στην Ιαλυσό 30.000.000
95τ.μ. στην Ιαλυσό 22.000.000 δρχ. (Δ.Δ.)
140τ.μ. ορ/σμα, Πειραιώς, σε σοβά α' ορόφ. 32.000.000 (Δ.Δ.)
ΤΕΣΣΑΡΙΑ (3 υπν.)
95τ.μ. (3 υπν.) Μίρα Μάρε 24.000.000 (ΔΔ)
106τ.μ. β΄ ορ. στη Θεμ. Σοφούλη 33.000.000 (Δ.Δ.)
110τ.μ. καινούργιο α΄ όροφο στο Καρακόνερο 43.000.000 (Δ.Δ.)
116τ.μ. καινούργιο - θέρμανση στην Ανάληψη, 43.000.000 (Δ.Δ.)
117τ.μ. καινούργιο στη Γεωργίου Παπανδρέου, 47.000.000 (Δ.Δ.)
117τ.μ. σε σοβά στους Δασκάλους, 28.000.000 (Δ.Δ.)
134τ.μ. καινούργιο στα Κοσκινού, 44.000.000 (Δ.Δ.)
134τ..μ. ρετιρέ στην οδό Στοκχόλμης 53.000.000 (Δ.Δ.)
133τ.μ. καινούργιο λούξ Μήδεια (με γκαράζ) 53.000.000 (Δ.Δ)
138τ.μ. καινούργιο β΄ ορόφου Καρακόνερο 57.000.000 (Δ.Δ.)
149 τ.μ. στην Αισχύνης 8 ετών ορ/σμα 47.000.000 (ΔΔ)
ΠΕΝΤΑΡΙΑ (4 υπν) ΚΑΙ ΑΝΩ
145 τ.μ. Στρ. Ζήση (4 υπν) 40.000.000 (Δ.Δ.)
200τ.μ. οροφοδιαμέρισμα στο Καρακόνερο,καινούργιο 86.000.000 (Δ.Δ.)
ΜΕΖΟΝΕΤΤΕΣ - ΜΟΝΟΚΑΤΟΙΚΙΕΣ - ΠΑΛΙΑ ΣΠΙΤΙΑ
48τ.μ. διόροφο στην Παλιά Πόλη, 9.000.000 (Δ.Δ.)
62τ.μ. παλιό σπίτι τη Χάλκη 7.000.000 (ΔΔ)
70τ.μ. παραδοσιακό στην Κρεμαστή 35.000.000
125τ.μ. (με 40 μ.υπογ) μονοκατοικία σε μπετά στο Παραδείσι, 20.000.000 δρχ.
125τ.μ. σε 1,5 στρ. στη Θολό 70.000.000
140τ.μ. σε 400 τ.μ. οικ/δο σε μπετά στην Παστίδα 25.000.000 (ΔΔ)
140τ.μ. μονοκατοικία αν/τη καινούργια στην Ιαλυσό 53.000.000 (ΔΔ)
158τ.μ. σε μπετά στους Δασκάλους 32.000.000 (μετρητά)
200τ.μ. μονοκατοικία σε 2.320 τμ. οικ/δο λουξ κατασκευής στα Μάσαρι 75.000.000
210τ.μ. μονοκατοικία μεραχειρισμένη στα Κοσκινού 70.000.000
230τ.μ. σε τούβλα σε 4 στρ. οικόπεδο 8ο χιλ. Ρόδου-Λίνδου 100.000.000
230τ.μ. παραδοσιακό αρχοντικό στη Ρόδο 70.000.000 (Δ.Δ.
240τ.μ. μεζονέτα λουξ στην ΙΞΙΑ, 85.000.000 (Δ.Δ.)
270τ.μ. βίλα σε σοβά σε 4 στρ. στο Τσαΐρι 100.000.000
280τμ. (2 διαμ/τα) ισ. α΄ ορ. σε 3.700 τ.μ. οικόπεδο στην Ιαλυσό 125.000.000 (Δ.Δ)
340τ.μ. ημ/λης μεζονέτα Ασγούρου σε 1 στρέμμα 70.000.000
ΚΑΤΑΣΤΗΜΑΤΑ - ΓΡΑΦΕΙΑ - ΚΤΙΡΙΑ - ΒΙΟΤ/ΚΟΙ ΧΩΡΟΙ:
80 τ.μ. δυόροφο κτίριο στο Μανδράκι 120.000.000
90τ.μ. στο Νιοχώρι, 63.000.000 (Δ.Δ.)
140τ.μ. (απ.) πλησίον Αννης Μαρίας, 28.000.000
145τ.μ. κτίριο στην Παλιά Πόλη εξτα δομ. 100 τμ. κεντρικό 280.000.000
175τμ. κατάστημα επί της Λεωφόρου Ρόδου - Λίνδου 70.000.000 (Δ.Δ)
230 κτίριο (ισ. κατ/μα α΄ γραφείο) στην Π. Πόλη 50.000.000
320τμ. (βιοτ.) στα Ασγούρου 55.000.000
400τμ. (υπ. ισ. άδεια α΄ ορ.) κολώνες Μήδεια 80.000.000 (Δ.Δ)
500τ.μ. βιοτ/κός χώρος (εργοστάσιο) στη δυτική Ρόδο σε 5 στρ. οικόπεδο 100.000.000
Κτίριο στη Στρ. Ζήση υπ. 65 τ.μ. - ισ. 65 τ.μ. Διαμέρ. α΄ ορ. 145 τμ. 100.000.000 (Δ.Δ)
900τ.μ. κτίριο στο Μήδειο
ΟΙΚΟΠΕΔΑ:
125τ.μ. στην Ανάληψη (ΣΔ 1) 12.000.000
252τ.μ. στο Καρακόνερο 0,8 ΣΔ, 29.000.000
261τ.μ. Αισχύνης (Σ.Δ. 0,8) 20.000.000
400τ.μ. Δημ. Αναστασιάδη (Σ.Δ. 1) 55.000.000
500 τ.μ. στο Μίρα Μάρε Σ.Δ. 0,8 45.000.000
800 τ.μ. πλησίον Πίνδου Σ.Α. 0,8 100.000.000
1000τμ. (Σ.Δ.0,8) Μιχ. Πετρίδη 80.000.000 (Δ.Δ)
1054 τμ. στην Ιαλυσό κοντά στο Βράχο
1.150 τ.μ. στην Ιαλυσό Σ.Δ. 0,4 40.000.000
1.230 τ.μ. στα Κοσκινού 50% κάλυψη 40.000.0000
1.720 τ.μ. στην Παστίδα (κτίζει 400) 16.000.000
3 στρ. Λεωφ. Ρόδου - Κρεμαστής 800τ.μ. με άδεια 160.000.000
5.500 τ.μ. στην Παστίδα 18.000.000
4.000 τ.μ. στα Ασγούρου, 30.000.000
4000τμ. Νερά Καλλιθέας 60.000.000
10 στρέμματα στη Λεωφόρο Ρόδου - Λίνδου 250.000.000
11.150 τ.μ. στο Τσαΐρι 50.000.000
ΤΗΛΟ: ΔΙΑΘΕΤΟΥΜΕ ΜΕΓΑΛΗ ΠΟΙΚΙΛΙΑ ΟΙΚΟΠΕΔΩΝ
ΖΗΤΟΥΝΤΑΙ ΜΕΤΑΧΕΙΡΙΣΜΕΝΑ ΔΙΑΜΕΡΙΣΜΑΤΑ (ΑΜΕΣΗ ΠΩΛΗΣΗ)
➤ ΔΙΑΘΕΤΟΥΜΕ ΚΑΤΑΣΤΗΜΑΤΑ, ΟΙΚΟΠΕΔΑ, ΑΓΡΟΤΕΜΑΧΙΑ ΚΑΙ ΕΠΙΧΕΙΡΗΣΕΙΣ
➤ ΑΝΑΛΑΜΒΑΝΟΥΜΕ ΤΗΝ ΠΩΛΗΣΗ ΤΩΝ ΑΚΙΝΗΤΩΝ ΣΑΣ ΣΕ ΣΥΝΤΟΜΟ ΧΡΟΝΙΚΟ ΔΙΑΣΤΗΜΑ ΜΕ ΥΠΕΥΘΥΝΟΤΗΤΑ ΚΑΙ ΕΧΕΜΥΘΕΙΑ ΣΤΗ ΡΟΔΟ - ΑΘΗΝΑ- ΠΕΙΡΑΙΑ
BAZOYKOY PENA
ΜΕΣΙΤΗΣ ΑΣΤΙΚΩΝ ΣΥΜΒΑΣΕΩΝ
Πληροφορίες τηλ. (0241) 22943-28838, FAX: 28838
Διευθ. Γραφείου: Δημ. Θεοδωράκη 3
Τ.Κ. 85100 Ρόδος
10-1 το πρωΐ και 6.30 - 9.00 απόγευμα ΔΕΥΤΕΡΑ -ΠΕΜΠΤΗ
e-mail.vazoukou@otenet.gr
X2833-30/11

ΑΡΧΩΝ ΣΑΜΑΡΤΖΗΣ
Από το 1980
20 ΧΡΟΝΙΑ ΜΟΝΩΣΕΙΣ
ΜΟΝΩΣΕΙΣ ΤΑΡΑΤΣΩΝ
Ricofon
ΓΙΑ ΤΕΛΕΙΑ ΑΚΟΥΣΤΙΚΗ ΣΤΟΥΣ ΧΩΡΟΥΣ ΕΡΓΑΣΙΑΣ ΚΑΙ ΔΙΑΣΚΕΔΑΣΗΣ
Τοποθετώντας το κατάλληλο προϊόν RICOFON έχετε μια αίθουσα με άριστη ακουστική και συγχρόνως ένα τέλειο διακοσμητικό αποτέλεσμα.
ΔΙΑΘΕΣΗ: ΑΡΧΩΝ ΣΑΜΑΡΤΖΗΣ
ΜΟΝΩΤΙΚΑ ΥΛΙΚΑ -ΜΟΝΩΣΕΙΣ
Τηλ. 23030, 32054, 67790
1) Ερυθρού Σταυρού 21 2) Κέντρο Μόνωσης Ρόδου: Μιχαήλ Πετρίδη 69
X2822-30/11

Herzliche Einladung!
BESUCHEN SIE UNSEREN «BAZAR» AM Samstag 24/11/01 16-20 Uhr im «Ökumenischen Begegnungszentrum» in der Papalouka 27
Mit preiswerter Kaffee - und Kuchentheke!
Wir freuen uns auf Sie!
ΕΛΑΤΕ ΣΤΟ «BAZAR» ΜΑΣ
Σαββατο 24/11/01 ώρα 16-20.00
στο «Οικουμενικό Κέντρο»
στην Παπαλουκά 27
Καφές και γλυκά σε χαμηλές τιμές!
Σας περιμένουμε
BAZAR
3422-24/11

Ο ΠΡΟΕΔΡΟΣ
ΜΕΖΕΔΟΠΩΛΕΙΟ



Γ. Λέοντος 16 - Ρόδος - Τηλ. 02410 33537 - 21034
FAX 21042

Ανοικτά κάθε βράδυ
με πλούσιους και νόστιμους μεζέδες
από τον Θεσσαλονικιό μάγειρά μας.
Η αίθουσα διατίθεται για κάθε κοινωνική εκδήλωση
χωρητικότητας μέχρι 60 ατόμων
ΓΔ-25/11

MANOS CENTER RHODOS
ΣΤΑΜΑΤΗΣ ΧΑΤΖΗΛΑΖΑΡΟΥ
ΤΑΞΙΔΙΑ!

ΑΤΟΜΙΚΑ ΤΑΞΙΔΙΑ ΓΙΑ 8 ΗΜΕΡΕΣ !!!
ΑΝΑΧ. ΚΑΘΕ ΔΕΥΤΕΡΑ ή ΠΕΜΠΤΗ

ΠΑΡΙΣΙ	171.000 ΔΡΧ	501.85 EUR
ΛΟΝΔΙΝΟ	185.000 ΔΡΧ	542.90 EUR
ΒΑΡΚΕΛΩΝΗ	197.000 ΔΡΧ	578.15 EUR
ΠΡΑΓΑ	175.000 ΔΡΧ	513.58 EUR
ΒΡΥΞΕΛΛΕΣ	167.000 ΔΡΧ	490.10 EUR
ΕΛΣΙΝΚΙ	193.000 ΔΡΧ	566.40 EUR
ΣΤΟΚΧΟΛΜΗ	202.000 ΔΡΧ	592.80 EUR
ΛΙΣΣΑΒΩΝΑ	167.000 ΔΡΧ	490.10 EUR
ΒΙΕΝΝΗ	173.000 ΔΡΧ	507.71 EUR
ΚΟΠΕΝΧΑΓΗ	209.000 ΔΡΧ	613.36 EUR
ΜΟΣΧΑ	180.000 ΔΡΧ	528.25 EUR

Και πολλοί άλλοι προορισμοί!!!
Περιλαμβανονται
- ΑΕΡΟΠΟΡΙΚΑ ΕΙΣΙΤΗΡΙΑ ΑΠΟ ΡΟΔΟ
- ΚΑΛΟ ΚΕΝΤΡΙΚΟ ΞΕΝ/ΧΕΙΟ 3*
- ΠΡΩΙΝΟ ΚΑΘΗΜΕΡΙΝΑ
- ΜΙΑ ΝΥΧΤΑ ΣΤΟ ΑΜΣΤΕΡΝΤΑΜ

Δεν περιλαμβάνουν φόροι αεροδρομίου)

ΕΞΩΤΙΚΟ ΤΑΞΙΔΙ
ΣΤΑ ΜΕΤΡΑ ΣΑΣ !!!



ΣΤΑΜΑΤΗΣ ΧΑΤΖΗΛΑΖΑΡΟΥ
MANOS CENTER RHODOS
Κ. ΠΑΛΑΜΑ 7-9 ΡΟΔΟΣ
Τηλ. 0241 25400 FAX: 0241 24407
X2850-30/11

Συνεργασία υπουργείων Ελλάδος και Ιταλίας

Χάρτης των κινδύνων που απειλούν τα ιπποτικά κάστρα

ΠΙΛΟΤΙΚΟ ΠΡΟΓΡΑΜΜΑ ΣΤΗ ΔΩΔΕΚΑΝΗΣΟ

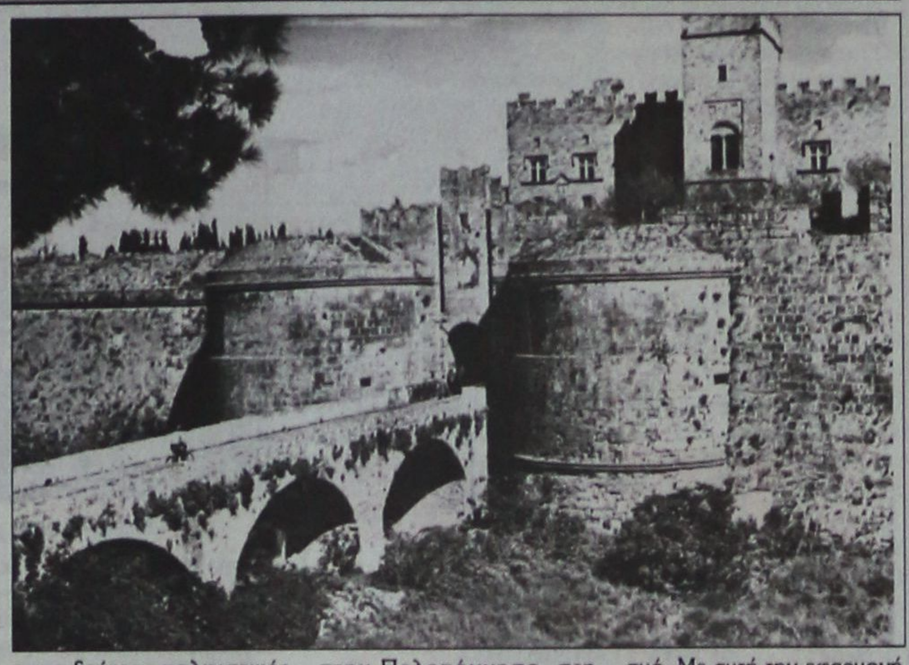

Χάρτης των κινδύνων που απειλούν την πολιτιστική κληρονομιά της χώρας έχει καταρτισθεί μέσω του προγράμματος ARCHI-MED, το οποίο αποτελεί συνεργασία του ελληνικού και του ιταλικού υπουργείου Πολιτισμού με πρώτη εφαρμογή στην περιοχή της Δωδεκανήσου, όπου εκτός των άλλων δόθηκε έμφαση στα 32 κάστρα των Ιωαννιτών Ιπποτών. Το πρόγραμμα είναι ψηφιακό και ο χρήστης του Χάρτη Κινδύνων έχει τη δυνατότητα να αντλήσει πληροφορίες, που αφορούν διάφορες γεωγραφικές ζώνες, κατηγορίες μνημείων και κατηγορίες φθορών και κινδύνων, έτσι ώστε να έχει στη διάθεσή του ένα χρήσιμο εργαλείο στρατηγικής και παρέμβασης προληπτικά όσον αφορά τη συντήρηση και την αποκατάσταση των μνημείων που κινδυνεύουν.

Δυο ακόμη εφαρμογές, όμως, έγιναν ήδη πιλοτικά στο ίδιο πρόγραμμα και αφορούν η πρώτη την τεκμηρίωση των δικτύων οχυρωματικής αρχιτεκτονικής και η δεύτερη πολιτιστικές διαδρομές στο Διαδίκτυο. Σχεδιάστηκε και συμπληρώθηκε έτσι η βάση δεδομένων για μνημεία οχυρωματικής αρχιτεκτονικής με σκοπό να τεκμηριωθούν και να αναδειχθούν οι οχυρώσεις που διαμόρφωσαν οι Ενετοί και οι Ιωαννίτες Ιππότες στην Κεντρική και Ανατολική Μεσόγειο και συγκεκριμένα στη Δωδεκάνησο, στην Πελοπόννησο, στη δυτική ακτή της ηπειρωτικής Ελλάδας, στο Ιόνιο, στη Σικελία, στην Καλαβρία, στην Απουλία και στα Βασιλικάτα. Οσον αφορά, εξάλλου, τις πολιτιστικές διαδρομές, με αφετηρία τα οχυρωματικά ίχνη των ιπποτών στη Δωδεκάνησο, σχεδιάστηκαν «ταξίδια» μέσα από το Διαδίκτυο με στόχο τη συμβολή σε έναν εναλλακτικό τουρισμό. Με αυτή την εφαρμογή επιτρέπεται στον επισκέπτη του Διαδικτύου να αντλεί πληροφορίες που μάλιστα ανανεώνονται διαρκώς.

Η παρουσίαση, πάντως, της πρότυπης αυτής ενέργειας πρόκειται να γίνει τη Δευτέρα στο αμφιθέατρο του ΥΠΠΟ, σε συνεργασία με τη Διεύθυνση Βυζαντικών και Μεταβυζαντινών Μνημείων.

για την χειμερινή συντήρηση του OPEL σας . . .

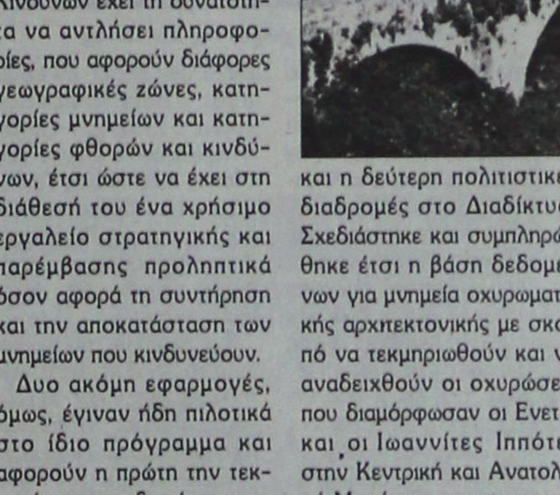

. . . προμηθευτείτε
γνήσια ανταλλακτικά
& λιπαντικά OPEL

μόνο από
7.900 δρχ.
23.18 euro

γιατί να πληρώσετε περισσότερα;

για λεπτομέρειες επικ\νωνίστε με το τηλ: 70850

θ. βενετσιάνος
ΕΙΣΑΓΩΓΙΚΗ ΕΠΙΧΕΙΡΗΣΗ ΑΝΤΑΛΛΑΚΤΙΚΩΝ
ΚΑΠΟΔΙΣΤΡΙΟΥ 68
OPEL
e-mail: tvene@rho.forthnet.gr
18/64-25/11

PEGASUS TRAVEL

ΔΙΑΘΕΤΟΥΜΕ ΤΑ ΠΙΟ ΦΘΗΝΑ
ΑΕΡΟΠΟΡΙΚΑ - ΑΚΤΟΠΛΟΪΚΑ ΕΙΣΙΤΗΡΙΑ
• ΚΡΑΤΗΣΕΙΣ ΞΕΝΟΔΟΧΕΙΑ
• ΠΑΚΕΤΑ ΕΚΔΡΟΜΩΝ
ΣΑΣ ΣΥΜΦΕΡΕΙ ΝΑ ΜΑΣ ΕΠΙΣΚΕΦΘΕΙΤΕ!

PRESIDENT Α' Κατηγορίας Λεωφόρος Κηφησίας				
Μονόκλινο	δρχ.	10.300	€ 30	με πρωινό έως 31/3
Δίκλινο για μονόκλινο	»	11.300	€ 33	» » »
Δίκλινο	»	13.300	€ 39	» » »
Τρίκλινο	»	16.300	€ 48	» » »
ELECTRA HOTEL Α' Κατηγορίας Ερμού 5				
Μονόκλινο	δρχ.	28.000	€ 82	με πρωινό έως 31/3
Δίκλινο	»	33.000	€ 97	» » »
Τρίκλινο	»	38.900	€ 114	» » »
TITANIA HOTEL Πανεπιστημίου 52 (Σύνταγμα Ομόνοια)				
Μονόκλινο δρχ. με αμερικάνικο πρωινό		24.500	€ 72	έως 31/3
Δίκλινο » » »		28.500	€ 84	» »
Τρίκλινο » » »		33.000	€ 97	» »
ALEXANDROS Α' Κατηγορίας περιοχή HILTON				
Μονόκλινο	δρχ.	26.600	€ 78	με πρωινό έως 31/3
Δίκλινο	»	30.000	€ 88	» » »
Τρίκλινο	»	40.200	€ 118	» » »
PARTHENON Α' Κατηγορίας περιοχή Μακρυγιάννη				
Μονόκλινο	δρχ.	18.500	€ 55	με πρωινό έως 31/3
Δίκλινο	»	21.000	€ 62	» » »
Τρίκλινο	»	28.000	€ 82	» » »
ASTOR Σύνταγμα				
Μονόκλινο	δρχ.	12.600	€ 37	με πρωινό έως 31/3
Δίκλινο	»	16.700	€ 49	» » »
Τρίκλινο	»	20.100	€ 59	» » »
GRAND HOTEL Β' Κατηγορίας Πατησίων & Βερανζέρου 10				
Μονόκλινο	δρχ.	13.000	€ 39	με πρωινό έως 31/3
Δίκλινο	»	17.300	€ 51	» » »
Τρίκλινο	»	19.500	€ 57	» » »
STANLEY Β' Κατηγορία Σύνταγμα				
Μονόκλινο	δρχ.	17.000	€ 50	με πρωινό έως 31/12
Δίκλινο	»	21.000	€ 62	» » »
Τρίκλινο	»	28.000	€ 83	» » »
ACHILLION Ομόνοια Αγ. Κωνσταντίνου				
Μονόκλινο	δρχ.	13.000	€ 39	
Δίκλινο	»	17.300	€ 51	
Τρίκλινο	»	19.500	€ 57	
ELLINIS Β' Superior Ωνάσειο, Λεωφ. Συγγρού				
Μονόκλινο	δρχ.	13.600	€ 40	
Δίκλινο	»	17.700	€ 52	
Τρίκλινο	»	21.200	€ 62	
ARETHOUSA Β' Superior Σύνταγμα				
Μονόκλινο	δρχ.	12.000	€ 35	
Δίκλινο	»	16.000	€ 47	
Τρίκλινο	»	19.000	€ 56	
ΒΕΡΓΙΝΑ Β' Κατηγορίας ΘΕΣ/ΚΗ (κεντρικό)				
Μονόκλινο	δρχ.	19.000	€ 56	
Δίκλινο	»	24.000	€ 71	
Τρίκλινο	»	29.000	€ 86	

ΑΕΡΟΠΟΡΙΚΕΣ ΕΚΔΡΟΜΕΣ

ΠΑΡΙΣΙ - ΝΤΙΣΝΕΥΛΑΝΤ - ΒΕΡΣΑΛΙΕΣ		
	5 ημέρες	199.000
ΠΡΑΓΑ	5 ημέρες	168.000
ΓΥΡΟΣ ΕΛΒΕΤΙΑΣ	6 ημέρες	199.000
ΒΙΕΝΝΗ - ΠΡΑΓΑ	6 ημέρες	195.000
ΡΩΜΗ - ΓΕΝΕΥΗ - ΠΑΡΙΣΙ	8 ημέρες	279.000
ΚΛΑΣΙΚΗ ΙΣΠΑΝΙΑ	8 ημέρες	289.000
ΜΑΛΤΑ	5 ημέρες	146.000
ΜΑΛΤΑ	4 ημέρες	119.000
ΛΟΝΔΙΝΟ - ΟΞΦΟΡΔΗ	5 ημέρες	179.000
ΚΩΝΣΤΑΝΤΙΝΟΥΠΟΛΗ	5 ημέρες	145.000

SUPER ΕΚΔΡΟΜΕΣ
με τα SUPER FAST

ΓΥΡΟΣ ΙΤΑΛΙΑΣ	8 ημέρες	187.000
ΡΩΜΗ	6 ημέρες	152.000
ΠΑΝΟΡΑΜΑ ΕΛΒΕΤΙΑΣ	8 ημέρες	178.000
ΕΛΒΕΤΙΑ - ΓΑΛΛΙΑ	10 ημέρες	247.000
ΚΑΤΩ ΙΤΑΛΙΑ-ΣΙΚΕΛΙΑ	10 ημέρες	212.000
ΒΕΝΕΤΙΑ-ΒΙΕΝΝΗ - ΠΡΑΓΑ - ΜΟΝΑΧΟ	10 ημέρες	219.000
ΜΑΓΕΥΤΙΚΗ ΑΥΣΤΡΙΑ	8 ημέρες	190.000
ΚΟΣΜΠΟΛΙΤΙΚΗ ΜΕΣΟΓΕΙΟΣ	9 ημέρες	216.000
ΕΛΣΙΝΚΙ - ΤΑΛΙΝ - ΑΓΙΑ ΠΕΤΡΟΥΠΟΛΗ	8 ημέρες	491.700

ΟΔΙΚΕΣ - ΑΚΤΟΠΛΟΪΚΕΣ ΕΚΔΡΟΜΕΣ

ΚΩΝΣΤΑΝΤΙΝΟΥΠΟΛΗ	7 ημέρες	95.000
ΓΥΡΟΣ ΙΤΑΛΙΑΣ	7 ημέρες	148.000
ΒΟΥΔΑΠΕΣΤΗ - ΠΡΑΓΑ - ΒΙΕΝΝΗ - ΒΕΝΕΤΙΑ	11ημέρες	215.000
ΠΑΝΟΡΑΜΑ ΑΥΣΤΡΙΑΣ	8 ημέρες	152.000
ΠΑΝΟΡΑΜΑ ΕΛΒΕΤΙΑΣ	7 ημέρες	158.000

ΓΙΑ ΠΕΡΙΣΣΟΤΕΡΕΣ ΠΛΗΡΟΦΟΡΙΕΣ
ΚΑΙ ΑΝΑΛΥΤΙΚΟΤΕΡΑ ΠΡΟΓΡΑΜΜΑ
PEGASUS TRAVEL
ΑΛ. ΔΙΑΚΟΥ 84, ΡΟΔΟΣ
Τηλ.: (0241) 73455, 76161, 75879
FAX: (0241) 35504
X2881-30/11

GR
Grand Hotel Rhodes
*****

Day & Night

Naiades by the Pool



Στήν τροπική
ατμόσφαιρα της
μεγάλης πισίνας
του Grand Hotel,
το Ναιάδες
λειτουργεί
με ανανεωμένο
Μενού ως
Καφέ-Ουζερί
(10:30 - 17:30

A Member of
MITSIS

Piano Bar

Το γνωστό σημείο
συνάντησης στο
κέντρο της Πόλης.

Ο Τάκης Τσώνης
κάθε βράδυ*
στο πιάνο.
(20:30 - 01:00)

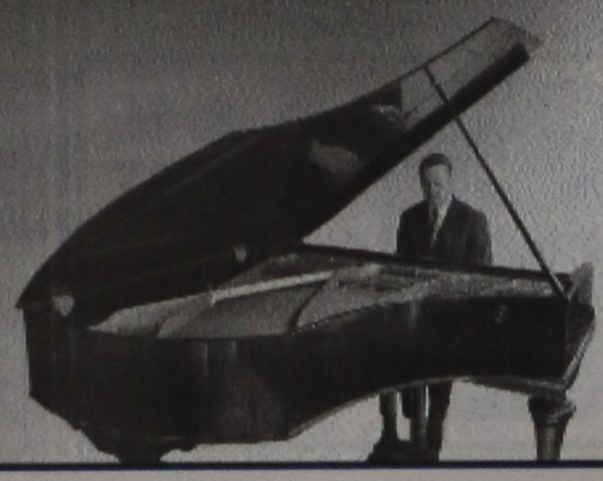

* Εκτός Τρίτης

X2821-30/11

D.A.N.E. SEA LINE
ΔΩΔΕΚΑΝΗΣΙΑΚΗ ΑΝΩΝΥΜΗ ΝΑΥΤΙΛΙΑΚΗ ΕΤΑΙΡΙΑ

ΔΡΟΜΟΛΟΓΙΑ
ΑΠΟ 5/11/01 ΕΩΣ 30/11/01

Αναχώρηση από Ρόδο
7/11 Τετ. ΡΟΔΟΣ 14.00
Σύμη - Νίσυρο - Κω - Κάλυμνο - Αστυπάλαια - Πειραιά
8/11 Πεμ. ΔΙΑΓΟΡΑΣ 14.00
Κω - Κάλυμνο - Λέρο - Πάτμο - Πειραιά
9/11 Παρ. ΡΟΔΟΣ 14.00
Τήλο - Κω - Κάλυμνο - Λέρο - Πάτμο - Πειραιά
10/11 Σαβ. ΔΙΑΓΟΡΑΣ 15.00
Κω - Κάλυμνο - Λέρο- Πάτμο - Πειραιά
11/11 Κυρ. ΡΟΔΟΣ 09.00
Καστελλόριζο
ΡΟΔΟΣ 18.00
Κω - Πειραιά

12/11 Δευτ. —
13/11 Τριτ. ΔΙΑΓΟΡΑΣ 14.00
Κω - Κάλυμνο - Λέρο - Πάτμο - Πειραιά
14/11 Τετ. ΡΟΔΟΣ 14.00
Σύμη - Νίσυρο - Κω - Κάλυμνο - Αστυπάλαια - Πειραιά
15/11 Πεμ. ΔΙΑΓΟΡΑΣ 14.00
Κω - Κάλυμνο - Λέρο - Πάτμο - Πειραιά
16/11 Παρ. ΡΟΔΟΣ 14.00
Τήλο - Κω - Κάλυμνο - Λέρο - Πάτμο - Πειραιά
17/11 Σαβ. ΔΙΑΓΟΡΑΣ 15.00
Κω - Κάλυμνο - Λέρο- Πάτμο - Πειραιά
18/11 Κυρ. ΡΟΔΟΣ 14.00
Κω - Κάλυμνο - Λέρο - Πάτμο - Πειραιά

19/11 Δευτ. —
20/11 Τριτ. ΔΙΑΓΟΡΑΣ 14.00
Κω - Κάλυμνο - Λέρο - Πάτμο - Πειραιά
21/11 Τετ. ΡΟΔΟΣ 14.00
Σύμη - Νίσυρο - Κω - Κάλυμνο - Αστυπάλαια - Πειραιά
22/11 Πεμ. ΔΙΑΓΟΡΑΣ 14.00
Κω - Κάλυμνο - Λέρο - Πάτμο - Πειραιά
23/11 Παρ. ΡΟΔΟΣ 14.00
Τήλο - Κω - Κάλυμνο - Λέρο - Πάτμο - Πειραιά
24/11 Σαβ. ΔΙΑΓΟΡΑΣ 15.00
Κω - Κάλυμνο - Λέρο- Πάτμο - Πειραιά
25/11 Κυρ. ΡΟΔΟΣ 09.00
Καστελλόριζο
ΡΟΔΟΣ 18.00
Κω - Πειραιά

26/11 Δευτ. —
27/11 Τριτ. ΔΙΑΓΟΡΑΣ 14.00
Κω - Κάλυμνο - Λέρο - Πάτμο - Πειραιά
28/11 Τετ. ΡΟΔΟΣ 14.00
Σύμη - Νίσυρο - Κω - Κάλυμνο - Αστυπάλαια - Πειραιά
29/11 Πεμ. ΔΙΑΓΟΡΑΣ 14.00
Κω - Κάλυμνο - Λέρο - Πάτμο - Πειραιά
30/11 Παρ. ΡΟΔΟΣ 14.00
Τήλο - Κω - Κάλυμνο - Λέρο - Πάτμο - Πειραιά
1/12 Σαβ. ΔΙΑΓΟΡΑΣ 15.00
Κω - Κάλυμνο - Λέρο- Πάτμο - Πειραιά

ΑΝΑΧΩΡΗΣΗ ΑΠΟ ΠΕΙΡΑΙΑ
7/11 Τετ. ΔΙΑΓΟΡΑΣ 14.00
Πάτμο - Λέρο - Κάλυμνο - Κω - Ρόδο
8/11 Πεμ. ΡΟΔΟΣ 14.00
Πάτμο - Λέρο - Κάλυμνο - Κω - Τήλο - Ρόδο
9/11 Παρ. ΔΙΑΓΟΡΑΣ 14.00
Πάτμο - Λέρο - Κάλυμνο - Κω - Ρόδο
10/11 Σαβ. ΡΟΔΟΣ 14.00
Πάτμο - Λέρο - Κάλυμνο - Κω - Ρόδο (Καστελλόριζο)
11/11 Κυρ. —

12/11 Δευτ. ΔΙΑΓΟΡΑΣ 14.00
Πάτμο - Λέρο - Κάλυμνο - Κω - Ρόδο
13/11 Τριτ. ΡΟΔΟΣ 14.00
Αστυπάλαια - Κάλυμνο - Κω - Νίσυρο - Σύμη - Ρόδο
14/11 Τετ. ΔΙΑΓΟΡΑΣ 14.00
Πάτμο - Λέρο - Κάλυμνο - Κω - Ρόδο
15/11 Πεμ. ΡΟΔΟΣ 14.00
Πάτμο - Λέρο - Κάλυμνο - Κω - Τήλο - Ρόδο
16/11 Παρ. ΔΙΑΓΟΡΑΣ 14.00
Πάτμο - Λέρο - Κάλυμνο - Κω - Ρόδο
17/11 Σαβ. ΡΟΔΟΣ 14.00
Πάτμο - Λέρο - Κάλυμνο - Κω - Ρόδο
18/11 Κυρ. —

19/11 Δευτ. ΔΙΑΓΟΡΑΣ 14.00
Πάτμο - Λέρο - Κάλυμνο - Κω - Ρόδο
20/11 Τριτ. ΡΟΔΟΣ 14.00
Αστυπάλαια - Κάλυμνο - Κω - Νίσυρο - Σύμη - Ρόδο
21/11 Τετ. ΔΙΑΓΟΡΑΣ 14.00
Πάτμο - Λέρο - Κάλυμνο - Κω - Ρόδο
22/11 Πεμ. ΡΟΔΟΣ 14.00
Πάτμο - Λέρο - Κάλυμνο - Κω - Τήλο - Ρόδο
23/11 Παρ. ΔΙΑΓΟΡΑΣ 14.00
Πάτμο - Λέρο - Κάλυμνο - Κω - Ρόδο
24/11 Σαβ. ΡΟΔΟΣ 14.00
Πάτμο - Λέρο - Κάλυμνο - Κω - Ρόδο (Καστελλόριζο)
25/11 Κυρ. —

26/11 Δευτ. ΔΙΑΓΟΡΑΣ 14.00
Πάτμο - Λέρο - Κάλυμνο - Κω - Ρόδο
27/11 Τριτ. ΡΟΔΟΣ 14.00
Αστυπάλαια - Κάλυμνο - Κω - Νίσυρο - Σύμη - Ρόδο
28/11 Τετ. ΔΙΑΓΟΡΑΣ 14.00
Πάτμο - Λέρο - Κάλυμνο - Κω - Ρόδο
29/11 Πεμ. ΡΟΔΟΣ 14.00
Πάτμο - Λέρο - Κάλυμνο - Κω - Τήλο - Ρόδο
30/11 Παρ. ΔΙΑΓΟΡΑΣ 14.00
Πάτμο - Λέρο - Κάλυμνο - Κω - Ρόδο

Χ. 2845-30/11

Διαφάνειες και μεγενθύνσεις για μπαρ, εστιατόρια, fast food

Φ. & Ν. ΠΑΧΟΣ

Γ. Ευσταθίου 11
Τηλ. 26893

Περίπατος στα χωριά μας

Η ΜΑΛΩΝΑ ΤΟΥ ΧΘΕΣ ΚΑΙ ΤΟΥ ΣΗΜΕΡΑ

Γράφει ο Θεοφάνης Μπογιάννος

Ο ελληνισμός του χωριού φαίνεται στα πολλά τοπονύμια και η χριστιανοσύνη τους στα πολλά ναΰδρια, στα σεβάσματα αυτά της χριστιανοσύνης και καλωσύνης των ωραίων Μαλωνιατών.

Πέρα από τον ωραίο και μεγάλο ενοριακό ναό, υπάρχουν και άλλα σεβάσματα και εκκλησάκια του χωριού, όπως ο Σωτήρας που είναι δεύτερος ενοριακός ναός του χωριού και που μας υποδέχεται στην είσοδο του χωριού, κοντά στη δραστήρια Κοινότητα και τους φίλεργους κατοίκους και άξιο Κοινοτικό Προεδρείο.

Αλλη εκκλησία στο χωριό είναι η Βαγγελίστρα, κοντά στο χείμαρρο, με τη γνωστή του σε όλους χαρουπιά και τη λευκότητα, όσο και τη γραφικότητα του ναού.

Ενα άλλο εκκλησάκι, άγνωστο στους προσκυνητές αλλά πασίγνωστο στους χωρικούς είναι η Καμινούλα, μέσα στο χωριό, όπου δέχεται τις προσευχές και τα τάματα των εν πίστει εισιόντων εν αυτών.

Ενας άλλος ναός είναι και ο Σταυρός που πανηγυρίζει στις 14 Σεπτεμβρίου, κέντρο λατρείας και προσευχής όλου του χωριού με τα πολλά κυπαρίσσια και την παραδείσια όψη του.

Οι Αγιοι Απόστολοι, κοντά στο Χαράκι και στο χωριό, είναι μια μονόκλιτη Βασιλική που γιορτάζει δύο φορές το χρόνο. Στις 29 Ιουνίου, Πέτρου και Παύλου και στις 30 Ιουνίου, ημέρα Σύναξης όλων των Αποστόλων.

Κοντά στον ποταμό **Μάκαρη**, βρίσκεται και ένα άλλο κέντρο λατρείας και οίκος προσευχής: **Η ζωοδόχος Πηγή ή Παλιοκκλησιά,** επίσης σε μαγευτική τοποθεσία ευλογημένη από το Θεό και προσκυνουμένη από Μαλωνιάτες και φιλόθρησκους προσκυνητές.



Εκκλησία στο χωριό της Μαλώνας

Αλλα εκκλησάκια, παλιά και νέα είναι: **Ο Αγιος Νεκτάριος, Αγιος Σάββας, Αγιος Γεράσιμος και Αγιος Νικόλαος,** που έχουν όλα την ημέρα της γιορτή τους και τους πιστούς προσκυνητές τους.

Η Μαλώνα έχει μια μεγάλη εκκλησία και ένα ιστορικό σχολείο. Η εκκλησία του χωριού, με μαρτυρίες, ανάγεται στις αρχές του 18ου αιώνα και το ιστορικό σχολείο από το 1892 και πιο πριν ακόμη.

Υπάρχει ακόμη ένα σχολείο του 1910, επί Αρχιερατείας του γνωστού μητροπολίτη Ρόδου Ιωακείμ που τόσα πρόσφερε στο λαό και στον τόπο μας τον ωραίο και μαρτυρικό.

Η Μαλώνα, τόπος παραδείσιος όπως αναφέρει και επιμένει το όνομά του, είναι στις μέρες μας τόπος δράσης και δημιουργίας των άοκνων χωρικών μας. Αγροτική ζωή, λίγα αιγοπρόβατα, τουριστική ζωή και υπαλληλική, είναι τα επαγγέλματα των χωρικών που μας υποδέχονται πρόθυμα και χαμογελαστά μιλώντας μας για το ιστορικό χθες του χωριού τους και το ευοίωνο μέλλον τους, μέσα στη δημοκρατική ελληνική πολιτεία μας.

Αλλά το καύχημα και ο πολιούχος του χωριού Μαλώνα είναι ο προστάτης Αγιος Γεώργιος, μια καταπληκτική παλιά εκκλησία με ένα ιστορικό καμπαναριό.

Ο Αγιος Γεώργιος, η εκκλησία δηλαδή του χωριού, χτίστηκε στα 1830, με τα άγια χεράκια των κατοίκων, μέσα στα χρόνια της σκλαβιάς και της φτώχειας, αλλά τότε που οι άνθρωποι είχαν πίστη στον άνθρωπο και στη φιλοξενία, στην ανθρωπιά και στη μεγάλη ιδέα της ελληνοσύνης μας.

Το καμπαναριό του Αγίου Γεωργίου, ύψους 35 μέτρων και μεγάλης αρχαιολογικής και αρχιτεκτονικής αξίας, θεωρείται από τους αρχαιολόγους και τους κατοίκους μεγάλο ιστορικό και αρχαιολογικό αξιοθέατο.

Αλλες εκκλησίες και εξωκλήσια του χωριού είναι ο Σωτήρας, η Βαγγελίτσα,η Καμινούλα, ο Σταυρός, η Παναγιά η Καμαριώτισσα, οι Αγιοι Απόστολοι, η Ζωοδόχος Πηγή, ο Αγιος Νεκτάριος, ο Αγιος Σάββας, ο Αγιος Γεράσιμος, ο Αγιος Νικόλαος και πλήθος άλλων μικρών ναών και μικρών εκκλησιών.

Το σχολείο του χωριού. Από το 1876 και μετά, όταν ήταν Μητροπολίτης ο Γερμανός, αρχίζει και στη Μαλώνα η σχολική παιδεία, καθώς και στα άλλα χωριά της Ρόδου μας. Στα 1892, ο ωραίος Ροδίτης και άνθρωπος Δημήτρης Κουμπλάς χτίζει στη Μαλώνα ένα ωραίο, κανονικό σχολείο με δασκάλους και αίθουσες για τα αγόρια του χωριού.

Στις αρχές του αιώνα μας το χωριό είχε δύο σχολεία για τα ελληνόπουλα του χωριού, άλλωστε στη Μαλώνα δεν έμειναν ποτέ σχεδόν αλλόθρησκοι και αλλόφυλοι.

Στην πρώτη δεκαετία του αιώνα και πιο συγκεκριμένα στα 1908, οι Μαλωνίτες επιτρέπουν στα κορίτσια τους να παρακολουθήσουν το σχολείο, ενώ αυτή τη δεκαετία με τη συνδρομή των κατοίκων και της Μητροπόλεως Ρόδου, οργανώνεται η παιδεία και επεκτείνονται τα κτίρια του σχολείου στο όμορφο και ιστορικό χωριό Μαλώνα.

Το χωριό Μαλώνα, είναι σωστό και δίκαιο να το αποκαλούμε Ο ΜΑΛΩΝΑΣ, όπως είναι το αληθινό όνομα του μαγευτικού χωριού. Μαλώνας σημαίνει τόπος και περιοχή γεμάτη από μηλιές και όλων των ειδών τα καρποφόρα δέντρα.

Οσοι ταξιδεύουν για τη Λίνδο, μέσω Μαλώνας, γνωρίζουν επαρκώς το κάλλος και την ιστορία του χωριού, των πορτοκαλεώνων και των εσπεριδοειδών της ώριας περιοχής. Ανέκαθεν η περιοχή ήταν πλούσια σε νερά και σε καρπούς της γης. Στα χρόνια της οθωμανικής κατοχής, 1522-1912, αλλά και στα χρόνια της ιταλικής κατάκτησης, το χωριό Μαλώνα και οι εργατικοί, φιλόξενοι και ωραίοι Μαλωνίτες, ζούσαν με την Ελλάδα στην καρδιά, τον ιδρώτα στο μέτωπο και με τα γεωργικά προϊόντα τους, ενώ σήμερα υπάρχει και σχετικός τουρισμός...

PELLOS TRAVEL
(ΜΕ ΣΥΝΟΔΟ ΤΟΥ ΓΡΑΦΕΙΟΥ ΜΑΣ)

ΧΡΙΣΤΟΥΓΕΝΝΙΑΤΙΚΕΣ και ΠΡΩΤΟΧΡΟΝΙΑΤΙΚΕΣ ΕΚΔΡΟΜΕΣ

ΠΟΙΟΤΗΤΑ - ΟΡΓΑΝΩΣΗ - ΨΥΧΑΓΩΓΙΑ

Α' ΕΚΔΡΟΜΕΣ ΕΛΛΑΔΟΣ

1. 23/12-28/12
Εξαήμερη εκδρομή στο
ΠΗΛΙΟ - ΠΟΡΤΑΡΙΑ - ΧΑΝΙΑ

2. 29/12-3/1/02
Εξαήμερη εκδρομή
ΜΕΤΕΩΡΑ - ΠΗΛΙΟ - ΚΑΛΑΜΠΑΚΑ-ΜΕΤΣΟΒΟ

3. 23/12-28/12
ΛΙΜΝΗ ΠΛΑΣΤΗΡΑ (χιονοδρομικό κέντρο -ΕΛΑΤΗ)- ΚΑΛΑΜΠΑΚΑ - ΒΕΡΓΙΝΑ - ΝΑΟΥΣΑ - ΕΔΕΣΣΑ - ΘΕΣΣΑΛΟΝΙΚΗ-ΛΙΤΟΧΩΡΟ

4. 23/12-28/12
Εξαήμερη εκδρομή
ΡΟΔΟΣ-ΠΗΛΙΟ-ΒΟΡΕΙΕΣ ΣΠΟΡΑΔΕΣ - ΣΚΙΑΘΟΣ - ΧΑΛΚΙΔΑ (ΑΓΙΟΣ ΙΩΑΝΝΗΣ Ο ΡΩΣΣΟΣ)-ΠΕΙΡΑΙΑΣ-ΡΟΔΟΣ

Β' ΕΚΔΡΟΜΕΣ ΕΞΩΤΕΡΙΚΟΥ
ΕΥΡΩΠΗ-ΑΣΙΑ-ΑΜΕΡΙΚΗ

1. 23/12-28/12
ΚΩΝΣΤΑΝΤΙΝΟΥΠΟΛΙΣ - ΣΜΥΡΝΗ - ΕΦΕΣΣΟΣ - ΠΡΙΓΚΗΠΟΝΗΣΙΑ - ΒΟΣΠΟΡΟΣ (χρουαζιέρα) ΧΡΙΣΤΟΥΓΕΝΝΑ ΣΤΟ ΦΑΝΑΡΙ - ΠΑΤΡΙΑΡΧΕΙΟ

2. 23/12-29/12
ΒΙΕΝΝΗ - ΒΟΥΔΑΠΕΣΤΗ

3. 23/12-30/12
ΤΥΝΗΣΙΑ (ΓΥΡΟΣ ΟΑΣΕΩΝ)

4. 22/12-31/12
ΤΥΡΟΛΟ - ΒΕΡΟΛΙΝΟ - ΛΟΥΓΚΑΝΟ

5. 24/12-28/12 και 29/12-2/1/02
ΠΡΑΓΑ

Σε ξενοδοχεία 3* και 4* αστέρων με πρωινό - ημιδιατροφή

ΕΚΔΡΟΜΕΣ ΞΕΝΑΓΗΣΕΙΣ
ΕΙΣΙΤΗΡΙΑ ΠΛΟΙΩΝ
ΜΕΤΑΦΟΡΕΣ ΜΕ ΚΛΙΜΑΤΙΖΟΜΕΝΑ ΠΟΥΛΜΑΝ
ΣΥΝΟΔΟΣ ΓΡΑΦΕΙΟΥ
ΤΑΞΙΔΙΩΤΙΚΗ ΑΣΦΑΛΕΙΑ
ΤΑΞΙΔΙΩΤΙΚΗ ΤΣΑΝΤΑ

Για αναλυτικά προγράμματα και περισσότερες πληροφορίες
PELLOS TRAVEL
Λ. Καλλιθέας 125 - Φαληράκι - Ρόδος
Τηλ.: (0241) 87615, 86298 ΚΙΝΗΤΟ: 0945949399
Fax: (0241) 87616

3294-25/11

Κυκλοφόρησε το βιβλίο:
ΡΟΔΟΓΝΩΣΙΑ
Η αληθινή ιστορία της Ρόδου μας

Το υπογράφει ο συμπολίτης μας συγγραφέας
Θεοφάνης Μπογιάννος



ΟΛΑ τα μεγάλα πρόσωπα και γεγονότα 3.000 ετών του σμαραγδένιου νησιού και της ποιήσσας Ρόδου. Με 224 σελίδες. Πολύχρωμο. 154 σπάνιες φωτογραφίες, λιθογραφίες, γνωστά και άγνωστα έγγραφα και κείμενα.

Προσφέρεται αφιλοκερδώς σε όλους τους φιλογενείς και φιλίστορες με αγάπη και υπογραφή.

Ωστε όλοι οι Ρόδιοι να μελετήσουμε υπεύθυνα τη μεγάλη και αληθινή ιστορία των ευκλεών και αγερώχων, των ωκυνόων και αγίων Ροδίων Ελλήνων πατέρων!

ΠΡΑΚΤΟΡΕΙΟ ΤΑΞΙΔΙΩΝ
ΣΑΒΒΑΣ ΣΑΗΣ

Με την ευκαιρία της λειτουργίας του νέου μας πρακτορείου στην οδό ΤΑΡΠΟΝ ΣΠΡΙΓΚΣ 42 δίπλα στην Τράπεζα Πίστεως

ΠΡΟΣΦΕΡΟΥΜΕ
τα φθηνότερα αεροπορικά εισιτήρια
για όλο τον κόσμο
με όλες τις αεροπορικές πτήσεις

ΠΡΟΣΟΧΗ:
ΠΛΗΡΟΦΟΡΙΕΣ ΔΕΝ ΔΙΔΟΝΤΑΙ ΑΠΟ ΤΟ ΤΗΛΕΦΩΝΟ
ΜΟΝΟ ΠΡΟΣΩΠΙΚΗ ΠΑΡΟΥΣΙΑ ΣΑΣ

Ακόμη:
- Σας παίρνουμε BIZA επισκέπτου για ΑΜΕΡΙΚΗ σε μία εβδομάδα
- BIZA επισκέπτου για ΑΥΣΤΡΑΛΙΑ σε μία μέρα
- Εκδοση διαβατηρίων
- Εκδοση αδειών αυτοκινήτων

ΞΕΝΟΔΟΧΕΙΑ ΣΤΗΝ ΑΘΗΝΑ

PRESIDENT Α' Κατηγορίας Λεωφόρος Κηφησίας
Μονόκλινο δρχ. 10.300 €30 με πρωινό έως 31/3
Δίκλινο για μονόκλινο » 11.300 €33 » » »
Δίκλινο » 13.300 €39 » » »
Τρίκλινο » 16.300 €48 » » »

ESPERIA HOTEL Α' Κατηγορίας Σταδίου 22
Μονόκλινο δρχ. 24.000 €70 με πρωινό έως 31/3
Δίκλινο » 26.600 €78 » » »
Τρίκλινο » 30.000 €88 » » »

ELECTRA HOTEL Α' Κατηγορίας Ερμού 5
Μονόκλινο δρχ. 28.000 €82 με πρωινό έως 31/3
Δίκλινο » 33.000 €97 » » »
Τρίκλινο » 38.900 €114 » » »

TITANIA HOTEL Πανεπιστημίου 52 (Σύνταγμα Ομόνοια)
Μονόκλινο δρχ. με αμερικάνικο πρωινό 24.500 €72 έως 31/3
Δίκλινο » » » 28.500 €84 » »
Τρίκλινο » » » 33.000 €97 » »

DORIA HOTEL Β' Κατηγορίας Πειραιώς 15-17 (κοντά στην Ομόνοια)
Μονόκλινο δρχ. 14.300 €42 με πρωινό έως 31/3
Δίκλινο » 16.000 €47 » » »
Τρίκλινο » 21.800 €64 » » »

ZAFOLIA HOTEL Α' Κατηγορίας Λεωφόρος Αλεξάνδρας 87
Μονόκλινο δρχ. 28.600 €84 έως 31/3
Δίκλινο » 30.600 €90 » »
Τρίκλινο » 36.800 €108 » »

ALEXANDROS Α' Κατηγορίας περιοχή HILTON
Μονόκλινο δρχ. 26.600 €78 με πρωινό έως 31/3
Δίκλινο » 30.000 €88 » » »
Τρίκλινο » 40.200 €118 » » »

PARTHENON Α' Κατηγορίας περιοχή Μακρυγιάννη
Μονόκλινο δρχ. 18.500 €55 με πρωινό έως 31/3
Δίκλινο » 21.000 €62 » » »
Τρίκλινο » 28.000 €82 » » »

ΧΑΝΔΡΗΣ Κατηγορίας LUX Συγγρού 385
Μονόκλινο SUPERIOR δρχ. 41.000 €118 έως 31/12
Δίκλινο SUPERIOR » 41.000 €118 » »

STANLEY Β' Κατηγορία Σύνταγμα
Μονόκλινο δρχ. 17.000 με πρωινό έως 31/12
Δίκλινο » 21.000 » » »
Τρίκλινο » 28.000 » » »

ST. GEORGE LYKABETTUS LUX
Μονόκλινο δρχ. 35.000 €103 χωρίς Β/Β έως 28/12
Δίκλινο » 33.500 €103 » » » »

ASTOR Σύνταγμα
Μονόκλινο δρχ. 12.600 €37 με πρωινό έως 31/3
Δίκλινο » 16.700 €49 » » »
Τρίκλινο » 20.100 €59 » » »

GRAND HOTEL Β' Κατηγορίας Πατησίων & Βερανζέρου 10
Μονόκλινο δρχ. 13.000 €39 με πρωινό έως 31/3
Δίκλινο » 17.300 €51 » » »
Τρίκλινο » 19.500 €57 » » »

ΒΕΡΓΙΝΑ Β' Κατηγορίας ΘΕΣ/ΚΗ (κεντρικό)
Μονόκλινο δρχ. 19.000 με πρωινό έως 31/8
Δίκλινο » 24.000 » » »
Τρίκλινο » 29.000 » » »

ΣΑΣ ΣΥΜΦΕΡΕΙ
ΠΡΙΝ ΚΛΕΙΣΕΤΕ ΟΠΟΥΔΗΠΟΤΕ
ΝΑ ΜΑΣ ΕΠΙΣΚΕΦΘΕΙΤΕ

ΠΡΑΚΤΟΡΕΙΟ ΤΑΞΙΔΙΩΝ
ΣΑΒΒΑΣ ΣΑΗΣ
ΤΑΡΠΟΝ ΣΠΡΙΓΚΣ 42
δίπλα στην Τράπεζα Πίστεως
Τηλ. 39781-3

X2843-30/11

ΝΤΕΤΕΚΤΙΒΣ ΑΘΗΝΩΝ

3321-6/12

Αναλαμβάνουμε υποθέσεις ανηλίκων, προσωπικές, οικογενειακές, εμποροβιομηχανικές
Διαθέτουμε τα καλύτερα ηλεκτρονικά σύγχρονα οπτικοακουστικά συστήματα

Εχεμύθεια 100%
Τα 30 χρόνια πείρα είναι η εγγύησή μας

Τηλ. 0977632963 & 0945319796

PELLOS TRAVEL

ΜΕ ΤΙΣ ΕΥΛΟΓΙΕΣ ΤΟΥ ΜΗΤΡΟΠΟΛΙΤΟΥ ΜΥΡΩΝ ΚΑΙ ΤΗΣ ΕΠΙΤΡΟΠΗΣ ΑΥΤΟΥ
Οργανώνουμε: ΕΚΔΡΟΜΗ ΣΤΑ

ΜΥΡΑ - ΚΩΝΣΤΑΝΤΙΝΟΥΠΟΛΗ - ΚΡΟΥΑΖΙΕΡΑ ΣΤΟ ΒΟΣΠΟΡΟ - ΠΡΙΓΚΗΠΟΝΗΣΑ

ΡΟΔΟΣ - ΜΑΡΜΑΡΙΣ - FETHIYE - ΛΙΒΙΣΙ - ΜΥΡΑ - ΑΝΤΑΛΕΙΑ - ΑΝΤΙΦΙΛΟΣ - ΠΑΤΑΡΑ - ΕΦΕΣΣΟΣ - ΣΜΥΡΝΗ - BANDIRMA - ΚΩΝΣΤΑΝΤΙΝΟΥΠΟΛΗ - ΣΜΥΡΝΗ - ΜΑΡΜΑΡΙΣ - ΡΟΔΟΣ

Από 4/12/2001-12/12/2001

4/12 Αναχώρηση από Ρόδο για Μαρμαρίς. Αφιξη στο Μαρμαρίς. Επιβίβαση σε πούλμαν και αναχώρηση για Λιβίσι. Εσπερινός στο ναό των Εισοδίων της Θεοτόκου (κάτω εκκλησία). Αναχώρηση για τα Μύρα (Demre). Αφιξη στο Ξ/Δ αργά το απόγευμα. Τακτοποίηση στο Ξ/Δ/ Δείπνο. Το βράδυ προαιρετική διασκέδαση με Oriental Show. Διαν/ση στο Ξ/Δ.

5/12 Πρωινό στο Ξ/Δ. Αναχώρηση για Αντάλεια μέσω Φοίνικα. Αφιξη στην Αντάλεια. Ελεύθερη μέρα για ψώνια. Επιστροφή το απόγευμα στις 15.00 για τα Μύρα. Αφιξη στο Ξ/Δ. Στις 18.00 παρακολούθηση Εσπερινού στο ναό του Αγίου Νικολάου στα Μύρα. Μετά το τέλος του Εσπερινού φαγητό στο Ξ/Δ. Μεσανυχτική λειτουργία από τη συνοδεία Αγιορειτών μονάχων του Αγίου Ορους. Διαν/ση.

6/12 Πρωινό στο Ξ/Δ. Παρακολούθηση της Θείας Λειτουργίας στα Μύρα στη Βασιλική Εκκλησία του Αγίου Νικολάου. Μετά τη Λειτουργία κέρασμα από το Μητροπολίτη Μύρων και κατόπιν επίσκεψη στο Αντίφιλο - Πάταγα - Ξάνθο στους αρχαιολογικούς χώρους και στα Μύρα. Δείπνο στο Ξ/Δ. Διαν/ση.

7/12 Αναχώρηση για Μαρμαρίς. Αφιξη στο Μαρμαρίς. Επιβίβαση σε πούλμαν και αναχώρηση για Εφεσσο. Αφιξη στην Εφεσσο (Σπίτι της Παναγίας - Αρχαιολογικοί χώροι). Αναχώρηση και άφιξη στη Σμύρνη. Τακτοποίηση στο Ξ/Δ. Δείπνο. Διαν/ση.

8/12 Πρωινό στο Ξ/Δ. Αναχώρηση για Bandirma. Αφιξη στην Bandirma το μεσημέρι. Αναχώρηση για Κωνσταντινούπολη. Αφιξη στην Κωνσταντινούπολη το απόγευμα. Τακτοποίηση σε Ξ/Δ. Δείπνο. Διαν/ση.

9/12 Πρωινό στο Ξ/Δ. Εκδρομή στα Πριγκηπόνησσα -Χάλκη. Απόγευμα φαγητό. Βράδυ προαιρετική διασκέδαση με Oriental Show. Δείπνο. Διαν/ση.

10/12 Πρωινό στο Ξ/Δ. Επίσκεψη στην αγία Σοφία - Τοπκαπή Palace - Μπλε Τζαμί - Υδραγωγείο Ιουστινιανού. Επίσκεψη στο Φανάρι (Ορθόδοξο Πατριαρχείο). Παναγία Βλαχερνών - Παναγία Μπαλουκλή. Απόγευμα ελεύθερο για ψώνια. Δείπνο στο Ξ/Δ. Διαν/ση.

11/12 Πρωνό στο Ξ/Δ. Αναχώρηση για Σμύρνη. Αφιξη στη Σμύρνη το απόγευμα. Επίσκεψη στην αγορά για ψώνια. Τακτοποίηση στο Ξ/Δ. Δείπνο. Διαν/ση.

12/12 Πρωινό στο Ξ/Δ. Επιβίβαση σε πούλμαν και αναχώρηση για Μαρμαρίς. Αφιξη στο Μαρμαρίς. Αναχώρηση για Ρόδο. Αφιξη στη Ρόδο. Τέλος εκδρομής.

• Στην εκδρομή περιλαμβάνονται:
1. Εισιτήρια Ρόδος - Μαρμαρίς - Ρόδος
2. Ξεναγήσεις - εκδρομές
3. Μεταφορές με κλιματιζόμενα πούλμαν
4. Ξ/Δ με πρωινό και φαγητό 3*** αστέρων
5. Συνοδός γραφείου
6. Ταξιδιωτική ασφάλεια

• Δεν περιλαμβάνονται φόροι εισόδου και εξόδου - αρχαιολογικοί χώροι και εισιτήρια πλοίων Bandirma - Κωνσταντινούπολη - Bandirma.

Στην εκδρομή συμμετέχουν:
ΙΕΡΟΣ ΝΑΟΣ ΑΝΑΛΗΨΕΩΣ
ΙΕΡΟΣ ΝΑΟΣ ΚΟΙΜΗΣΕΩΣ ΘΕΟΤΟΚΟΥ ΑΦΑΝΤΟΥ
ΙΕΡΟΣ ΝΑΟΣ ΑΓΙΟΥ ΔΗΜΗΤΡΙΟΥ ΡΟΔΙΝΙ
ΙΕΡΟΣ ΝΑΟΣ ΚΟΙΜΗΣΕΩΣ ΘΕΟΤΟΚΟΥ ΙΑΛΥΣΟΥ
Συμμετέχει η ΕΠΙΤΡΟΠΗ ΤΟΥ ΙΕΡΟΥ ΝΑΟΥ ΑΓΙΟΥ ΝΙΚΟΛΑΟΥ ΤΩΝ ΜΥΡΩΝ με τον πρόεδρο της επιτροπής Θ. ΤΣΙΜΠΙΔΑΚΗ

Για περισσότερες πληροφορίες και κρατήσεις

PELLOS TRAVEL
Λ. Καλλιθέας 125 - Φαληράκι - Ρόδος
Τηλ.: (0241) 87615, 86298
ΚΙΝΗΤΟ: 0945949399
Fax: (0241) 87616
και κ. Θ. Τσιμπιδάκη στο τηλ. 22013

3294-25/11

Πολιτιστική ΠΡΟΟΔΟΣ

Γράφει ο Αριστείδης Εμμ. Μιαούλης

ΕΓΚΑΙΝΙΑ ΕΚΘΕΣΗΣ ΣΤΗ ΡΟΔΙΑΚΗ ΕΠΑΥΛΗ

Εγκαινιάζεται απόψε στη Ροδιακή Έπαυλη η αναδρομική έκθεση με έργα του καταξιωμένου καλλιτέχνη Ιάκωβου Χατζαντώνη. Η έκθεση θα λειτουργεί ως τις 4 Δεκεμβρίου. Θα είναι ανοιχτή καθημερινά, και τις Κυριακές, από τις 10.00 έως τις 13.00 και από τις 17.00 έως και τις 21.00.

ΕΓΚΑΙΝΙΑ ΣΗΜΕΡΑ ΤΗΣ ΔΙΟΡΓΑΝΩΣΗΣ ΜΟ.ΤΕ.Ρ.1 ΜΕ ΤΗΝ ΟΜΑΔΙΚΗ ΕΚΘΕΣΗ 9 ΚΑΛΛΙΤΕΧΝΩΝ

«9 καλλιτέχνες, 10 εκθέσεις, 140 συνεχόμενες μέρες ζωγραφικής» τιτλοφορείται η νέα προσπάθεια προσέγγισης της Δημοτικής Πινακοθήκης Ρόδου με το φιλότεχνο κοινό της πόλης μας. Έτσι από σήμερα έως και τις 7 Δεκεμβρίου θα λειτουργεί η έκθεση των 9 καλλιτεχνών του προγράμματος Μο.Τε.Ρ.1 στο Παράρτημα της Δημοτικής Πινακοθήκης Ρόδου στο Παλιό Συσσίτιο της Μεσαιωνικής Πόλης.



Την έκθεση θα εγκαινιάσει στις 7 μ.μ. ο δήμαρχος Ροδίων κ. Γ. Γιαννόπουλος

Θα ακολουθήσουν οι εξής ατομικές εκθέσεις:

* ΚΙΟΥΡΗ: 8 Δεκ 2001 - 4 Ιαν 2002
• Vessal MAANI: 5 Ιαν - 18 Ιαν 2002



• Michael NEWBERRY: 19 Ιαν - 1 Φεβ 2002
• Βίκυ ΜΑΡΙΝΟΠΟΥΛΟΥ: 2 Φεβ - 15 Φεβ 2002
• Μαρία ΑΝΕΖΙΑ: 16 Φεβ - 1 Μαρ 2002
• Άγγελος ΣΠΑΡΤΑΛΗΣ: 2 Μαρ - 15 Μαρ 2002
• Ειρήνη ΒΑΖΟΥΚΟΥ: 16 Μαρ - 29 Μαρ 2002
• Κατερίνα ΠΑΖΟΥΡΟΥ: 30 Μαρ - 12 Απρ 2002
• Παναγιώτης ΜΠΕΡΕΔΗΜΑΣ: 13 Απρ - 26 Απρ 2002

Όλες οι εκθέσεις θα πραγματοποιηθούν στο Παράρτημα της Πινακοθήκης (Παλιό Συσσίτιο). Τα εγκαίνια όλων των εκθέσεων θα πραγματοποιούνται στις 19:00 ενώ το καθημερινό ωράριο λειτουργίας θα είναι 10 με 2 το μεσημέρι και 6 με 9 το απόγευμα. Για περισσότερες πληροφορίες στα τηλέφωνα: 0241 36646 & 23766.

Κύριος χορηγός της διοργάνωσης είναι η ΡΟΔΩΝ Α.Ε., με την υποστήριξη της Κ.Α.Ι.Ρ. και της Συνεταιριστικής Τράπεζας Δωδεκανήσου.

Μο.Τέ.Ρ 1: ΜΟΝΤΕΡΝΑ ΤΕΧΝΗ ΣΤΗ ΡΟΔΟ

Το Μο.Τέ.Ρ 1 (Μοντέρνα Τέχνη στη Ρόδο) είναι μία σύγχρονη εικαστική διοργάνωση της Δημοτικής Πινακοθήκης Ρόδου με στόχο την προβολή σπουδαίων καλλιτεχνών οι οποίοι ζουν και δημιουργούν στο νησί μας. Το Μο.Τέ.Ρ 1 παρουσιάζει τη δουλειά 9 ζωγράφων σε 10 εκθέσεις (1 ομαδική και 9 ατομικές εκθέσεις) αρχίζοντας από το Σάββατο 24 Νοεμβρίου, ώρα 19:00. Για 140 συνεχόμενες μέρες (έως τις 26 Απριλίου 2002), στο Παράρτημα της Πινακοθήκης (Παλιό Συσσίτιο, Σωκράτους 179) οι επιλεγμένοι καλλιτέχνες θα παρουσιάσουν τις δημιουργίες τους μέσω διαφόρων καλλιτεχνικών εκφράσεων: εξπρεσιονιστικά τοπία και πορτραίτα, ρεαλισμός, σουρεαλισμός, αφαίρεση και μικτές ύλες, ζωγραφική σε γυαλί... Η Ρόδος ενισχύεται καλλιτεχνικά μέσα από μία σύγχρονη προσέγγιση, ποιοτική και ιδιαίτερα επικοινωνιακή. Το Μο.Τέ.Ρ. εκτός από τις εκθέσεις ζωγραφικής διοργανώνει εκπαιδευτικά προγράμματα και γίνεται αφορμή για προσέγγιση των παιδιών και των νέων με τη σύγχρονη τέχνη και τους δημιουργούς της. Οι θεματικές ενότητες στις οποίες θα επικεντρωθούν τα εκπαιδευτικά προγράμματα έχουν διαμορφωθεί ανάλογα με την ιδιόλεκτο του κάθε καλλιτέχνη. Επίσης σχεδιάζονται συζητήσεις-διαλέξεις γύρω από τη σύγχρονη τέχνη, τη μουσειοπαιδαγωγική και τον πολιτισμό. Στα εγκαίνια, δε, θα παρουσιαστεί ένα πρωτοποριακό CD-Rom, πλούσιο σε εικόνα, κείμενα και μουσική, που σχεδιάστηκε και παράχθηκε αντί καταλόγου. Τον σχεδιασμό του CD-Rom έκανε ο Άγγελος Σπάρταλης ενώ η μουσική επένδυση έχει παραχωρηθεί από τον γνωστό συνθέτη Αριστείδη Μυταρά. Το Μο.Τέ.Ρ.1 παρουσιάζεται και στο Διαδίκτυο, στην ηλεκτρονική σελίδα www.moter1.gr.

Τον σχεδιασμό και την οργάνωση του Μο.Τέ.Ρ.1 έκανε η επιμελήτρια της Δημοτικής Πινακοθήκης Ρόδου, Πόλυ Χατζημάρκου, η οποία μας λέει πως: «...σε μία εποχή που υποφέρει από ταλαντώσεις, νευρώσεις και υπερ-κορεσμό εικόνων-συμβόλων, οι 9 καλλιτέχνες του Μο.Τέ.Ρ 1 αναζητούν είτε εγκεφαλικά είτε συναισθηματικά, προσωπικούς τρόπους έκφρασης. Μέσω πολυδαίδαλων προσωπικών πορειών σχηματίζουν μια γοητευτική ελεγεία χρωμάτων και σχεδίων...στις μέρες μας η ζωγραφική συνεχίζει το ίδιο δυνατά και παράλληλα με τις νέες μορφές τέχνης -απόρροια της τεχνολογίας και των ηλεκτρονικών μέσων της εποχής μας- να συλλέγει το παρελθόν, να καταγράφει ίχνη ζωής και να δημιουργεί διάλογο μεταξύ του κινούμενου χρόνου και της αποτυπωμένης στιγμής. Έτσι ακριβώς λειτουργούν οι ζωγράφοι του Μο.Τέ.Ρ 1...». Με το τέλος των εκθέσεων τον προσεχή Απρίλιο, ο κύκλος του Μο.Τέ.Ρ 1 θα κλείσει για να ταξιδέψει στην υπόλοιπη Ελλάδα, ανοίγοντας ξανά το Νοέμβριο του 2002 με νέες παρουσιάσεις και διεθνείς συνεργασίες.

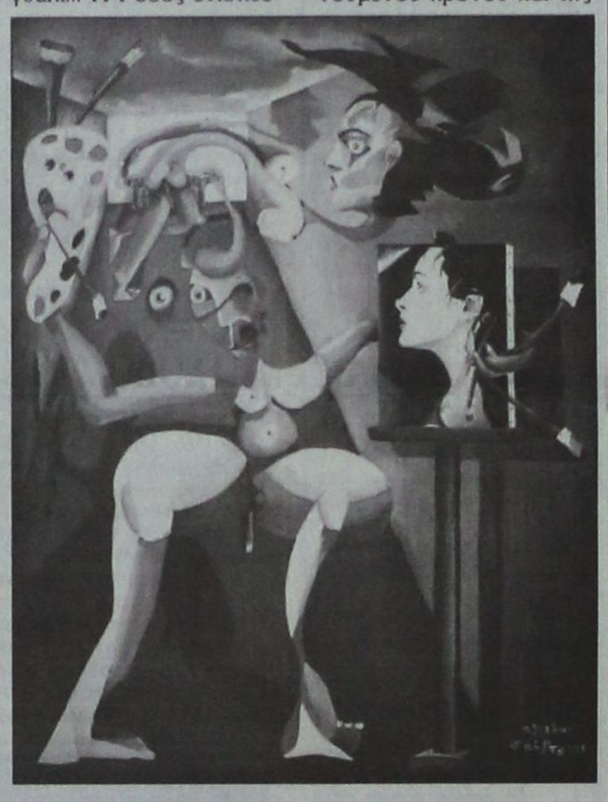

Η ΚΩΣ ΕΓΚΑΙΝΙΑΖΕΙ ΜΙΑ ΝΕΑ ΒΙΒΛΙΟΘΗΚΗ

Συνεχίζονται σήμερα στην Κω οι πολιτιστικές εκδηλώσεις για τα εγκαίνια της βιβλιοθήκης του 2ου Ενιαίου Λυκείου της Κω. Το σημερινό πρόγραμμα προβλέπει μεταξύ άλλων: Εκθέσεις βιβλίου και σκίτσου, προβολή ταινιών μικρού μήκους από την Κινηματογραφική Λέσχη, παράσταση Καραγκιόζη με τον Μάνθο Αρμπελιά, παραδοσιακό τραγούδι με τον 13άχρονο Χρήστο Κοντογιωργάκη από την Πάτμο (τζουράς), δωδεκανησιακά παραμύθια από την Αγνή Στρουμπούλη, συζήτηση με θέμα το βιβλίο και η γλώσσα και συναυλίες με τις «Μικρές Περιπλανήσεις», και το μαθητικό συγκρότημα Vis Vitalis.

Αύριο μετά το τέλος των εκδηλώσεων θα γίνει απονομή επαίνων σε μαθητές και θα ακολουθήσει συζήτηση με θέμα το βιβλίο και τις βιβλιοθήκες από τους: Ιλιάνα Γκαβάκου, Βασίλη Χατζηβασιλείου, και Πέτρο Τατσόπουλο.

AMYΓΔΑΛΙΑ
ΤΑΒΕΡΝΑ
Ανοικτά κάθε βράδυ
Σάββατο - Κυριακή και μεσημέρι
Αναλαμβάνουμε κάθε κοινωνική σας εκδήλωση
Δευτέρα - Τρίτη κλειστά
Τηλ. ρεζερβέ 92925 - 64468
Χ. 2866-30/11

VANIK TOURS

ΓΙΑΝΝΗΣ και ΣΕΒΑ ΒΑΛΣΑΜΙΔΗ
VANIK σημαίνει ΑΛΗΘΕΙΑ
ΑΚΤΗ ΚΑΝΑΡΗ 17, ΨΑΡΟΠΟΥΛΑ - ΑΝΕΤΟ ΠΑΡΚΙΝΓΚ
Ανοικτά: ΔΕ-ΣΑ 08.30 - 14.00 & 16.30 - 20.30
Τηλ. 35191, 37621 κινητό: 0945798148 , FAX 29532

Το γραφείο μας πάντα πρώτο σε κρατήσεις ξενοδοχείων εξασφάλισε και σας προσφέρει καταπληκτικές τιμές για τα παρακάτω ξενοδοχεία σε ΠΑΚΕΤΑ (έκδοση εισιτηρίων R/T) από 1/11/2001-31/3/2002

Απευθυνόμαστε σε σας που θέλετε και η κράτησή σας να είναι σωστή και το δωμάτιό σας να σας περιμένει

1ον HOTEL ALEXANDROS		A΄ SUPERIOR		
Πλατεία Μαβίλλη				
Μονόκλινο	δρχ.	26.600		€ 78
Δίκλινο	»	30.000		€ 88
Τρίκλινο	»	40.200		€ 118
2ον HOTEL PRESIDENT		A΄ Κατηγορίας		
Λεωφόρος Κηφησίας				
Μονόκλινο	δρχ	10.300		€ 30
Δίκλινο για μονόκλινο	»	11.300		€ 33
Δίκλινο	»	13.300		€ 39
Τρίκλινο	»	16.300		€ 48
3ον HOTEL ASTOR		A΄ Κατηγορίας		
Σύνταγμα				
Μονόκλινο	δρχ.	12.600		€ 37
Δίκλινο για μονόκλινο	»	14.000		€ 41
Δίκλινο	»	16.700		€ 49
Τρίκλινο	»	20.100		€ 59
4ον HOTEL PARTHENON		A΄ Κατηγορίας		
Στήλες Ολυμπίου Διός				
Μονόκλινο	δρχ.	18.500		€ 55
Δίκλινο	»	21.000		€ 62
ρίκλινο	»	28.000		€ 82
5ον HOTEL ZAFOLIA		A΄ SUPERIOR		
Λεωφόρος Αλεξάνδρας				
Μονόκλινο	δρχ.	28.600		€ 84
Δίκλινο	»	30.600		€ 90
Τρίκλινο	»	36.800		€ 108
6ον HOTEL ELLINIS		B΄ SUPERIOR		
Ωνάσειο, λεωφ. Συγγρού				
Μονόκλινο	δρχ.	13.600		€ 40
Δίκλινο	»	17.700		€ 52
Τρίκλινο	»	21.200		€ 62
7ον HOTEL ARETHOUSA		B΄ SUPERIOR		
Σύνταγμα				
Μονόκλινο	δρχ.	12.000		€ 35
Δίκλινο	»	16.000		€ 47
ρίκλινο	»	19.000		€ 56
8ον HOTEL DORIAN INN		B΄ Κατηγορίας		
Ομόνοια				
Μονόκλινο	δρχ.	12.000		€ 35
Δίκλινο	»	16.000		€ 47
Τρίκλινο	»	19.000		€ 56
9ον HOTEL EGNATIA		B΄ Κατηγορίας		
Θεσσαλονίκη Κέντρο - καινούριο				
Μονόκλινο	δρχ.	19.000		€ 56
Δίκλινο	»	23.000		€ 68
Τρίκλινο	»	27.000		€ 80

* Τα παραπάνω ξενοδοχεία διαθέτουν T.V. σε όλα τα δωμάτια
* Στις παραπάνω τιμές συμπεριλαμβάνεται πρωινό σε μπουφέ
* Ακόμη σε μας θα βρείτε αεροπορικά και ατμοπλοϊκά εισιτήρια όλων των εταιρειών.

Χ. 2844-30/11

ΨΥΧΟΕΡΕΥΝΗΤΡΙΑ

ΚΡΗΤΙΚΟΥ ΒΑΣΙΛΕΙΑ



Προβλέψεις για το μέλλον ικανοποιητικές.
Βοήθεια για κάθε θέμα που σας απασχολεί με κάθε εχεμύθεια
ΟΜΗΡΟΥ 65 Π. ΠΟΛΗ Τηλ. 74440 - 67602, 0972157586, 8-1π.μ. — 4-8μ.μ.

Τ. 1735-6/12

ALHAMBRA TRAVEL

ΚΕΝΤΡΙΚΟ ΠΡΑΚΤΟΡΕΙΟ ΤΗΣ
Ν.Ε.Λ.
(ΝΑΥΤΙΛΙΑΚΗ ΕΤΑΙΡΙΑ ΛΕΣΒΟΥ)
F/B ΑΛΚΑΙΟΣ

Αναχώρηση κάθε ΤΕΤΑΡΤΗ στις 20.00 από Ρόδο για ΚΩ - ΣΑΜΟ - ΧΙΟ - ΜΥΤΙΛΗΝΗ - ΛΗΜΝΟ - ΑΛΕΞΑΝΔΡΟΥΠΟΛΗ

** Δεχόμεθα επιβάτες και οχήματα*

Επίσης οργανωμένες εκδρομές για Μυτιλήνη (Αγιο Ραφαήλ) - Σάμο - Χίο

ΑΝΑΚΟΙΝΩΣΗ

Γνωρίζουμε στο επιβατικό κοινό ότι τα δρομολόγια του F/B ΑΛΚΑΙΟΣ της **25/10/2001** και **1/11/2001** **ΔΕΝ ΘΑ ΕΚΤΕΛΕΣΤΟΥΝ**

ΠΛΗΡΟΦΟΡΙΕΣ - ΕΙΣΙΤΗΡΙΑ
ΠΡΑΚΤΟΡΕΙΟ ALHAMBRA
Αλεξ. Παπάγου 23
Τηλ. 37052, 25698 - Ρόδος

Χ. 2835-30/11

ΔΩΡΕΑΝ ΞΕΝΑΓΗΣΗ ΤΩΝ ΥΠΑΛΛΗΛΩΝ ΤΗΣ ΕΛΕΓΧΟΜΕΝΗΣ ΣΤΑΘΜΕΥΣΗΣ



Συνάντηση: Κυριακή, 25 Νοεμβρίου, ώρα 11 π.μ.

στα γραφεία μας (Δίπλα στα Ταξί)

Η Διεύθυνση της ελεγχόμενης στάθμευσης, στα πλαίσια του επιμορφωτικού προγράμματός της και των πολιτιστικών εκδηλώσεων για τους υπαλλήλους της, διοργανώνει εκδρομή - ξενάγηση στην Παλιά μας Πόλη.

Καλούνται οι υπάλληλοι της υπηρεσίας μας με τις οικογένειες και τους φίλους τους, να προσέλθουν στη μοναδική αυτή εκδήλωση, για να πληροφορηθούν υπεύθυνα για την ιστορία μας και την εργασία μας.

Συγκέντρωση στις 25 Νοεμβρίου, ώρα 11π.μ.

στα γραφεία της υπηρεσίας μας.

Ξενάγηση στην άγνωστη τάφρο της Ρόδου. Επίσκεψη στις ιπποτικές σήραγγες της Παλιάς Πόλης και διάλεξη στο Παλάτι των Ιπποτών. Δεκτοί συγγενείς και φίλοι.

Συνάντηση στο Σταθμό Ταξί Ρόδου.

Ξενάγηση: Εμβλήματα, οικόσημα, αγάλματα, ψηφιδωτά, κρύσταλλα, κίονες, κιονόκρανα και στολές των Ιπποτών. Μια μοναδική ευκαιρία για όλους μας. Μη λείψει κανείς.

Μας ξεναγεί ο Ρόδιος συγγραφέας
Θεοφάνης Μπογιάννος

Μετά την ξενάγηση καφές
σε ρομαντικό μέρος της Παλιάς Πόλης 3468-25/11



ΠΡΟΓΡΑΜΜΑ ΔΡΟΜΟΛΟΓΙΩΝ

καθημερινά
από νησιά προς Πειραιά

•Πέμπτη 01.11.01
ΜΑΡΙΝΑ 16.00
Κω- Κάλυμνο - Λέρο - Πάτμο - Πειραιά

•Παρασκευή 2.11.01
ΔΗΜΗΤΡΟΥΛΑ 16.00
Κω- Κάλυμνο - Λέρο - Πάτμο - Πειραιά

•Σάββατο 3.11.01
ΜΑΡΙΝΑ 16.00
Κω- Κάλυμνο - Λέρο - Πάτμο - Πειραιά

•Κυριακή 4.11.01
ΔΗΜΗΤΡΟΥΛΑ 16.00
Κω- Κάλυμνο- Πειραιά

•Δευτέρα 5.11.01
ΜΑΡΙΝΑ 16.00
Κω- Κάλυμνο - Λέρο - Πάτμο - Πειραιά

Σας ευχόμαστε
ΚΑΛΟ ΧΕΙΜΩΝΑ

Πληροφορίες
Τηλ. 35066 - 30406 - 36170 - 28597
FAX: 39839
και στον ταξιδιωτικό σας πράκτορα

X2839/30/11

Τρεις υπουργικές αποφάσεις

Ελεύθερη παροχή υπηρεσιών στις θαλάσσιες ενδομεταφορές

Πώς θα γίνονται οι διαγωνισμοί

Τρεις υπουργικές αποφάσεις εκδόθηκαν σχετικά με την εγγυητική επιστολή καλής εκτέλεσης των όρων δρομολόγησης πλοίων, τον καθορισμό της διαδικασίας για τη διενέργεια πλειοδοτικού διαγωνισμού για τον προσδιορισμό της προτεραιότητας παραβολής ή πρυμνοδέτησης πλοίου στον αφετήριο λιμένα συγκεκριμένης δρομολογιακής γραμμής και τον καθορισμό τύπου της δήλωσης τακτικής δρομολόγησης.

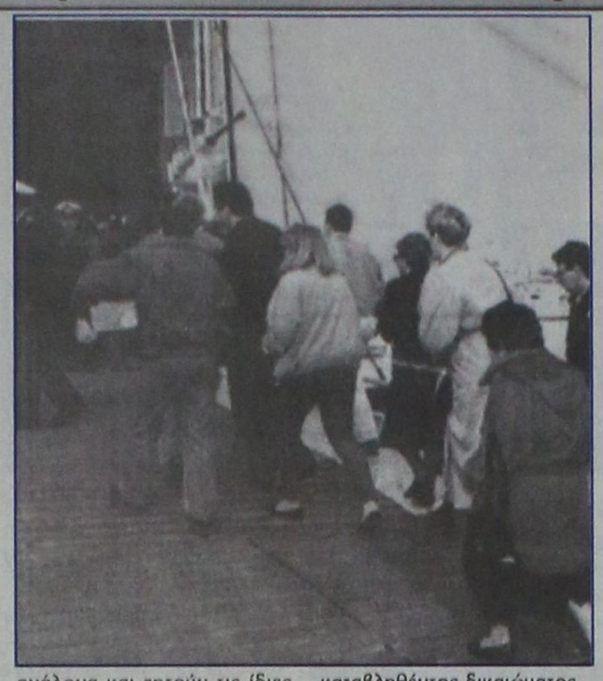

Οι αποφάσεις εκδόθηκαν κατ' εξουσιοδότηση του Νόμου 2932/2001 «Ελεύθερη παροχή υπηρεσιών στις θαλάσσιες ενδομεταφορές».

Εγγυητική επιστολή

Όσον αφορά την εγγυητική επιστολή η απόφαση μεταξύ άλλων αναφέρει τα εξής:

* Η εγγυητική επιστολή έχει ισχύ για ολόκληρη -τη δρομολογιακή περίοδο.
* Για τον καθορισμό του ποσού λαμβάνονται υπόψη απαραίτητα τα στοιχεία μεταφορικής ικανότητας του πλοίου, της συχνότητας των υπηρεσιών της μεταφορικής κίνησης και του ναύλου.
* Σε περίπτωση μη καλής εκτέλεσης των δρομολογίων ο αρμόδιος κατά περίπτωση υπουργός Ε.Ν., ή Αιγαίου, αφού λάβει υπόψη όλα τα στοιχεία της παράβασης, τη βαρύτητα και τη διάρκεια αυτής αποφασίζει για μερική ή ολική κατάπτωση της εγγυητικής επιστολής καλής εκτέλεσης.
* Σε περίπτωση που ο πλοιοκτήτης κατά τη διάρκεια της ετήσιας δρομολογιακής περιόδου αντικαταστήσει το πλοίο με άλλο ανάλογης μεταφορικής ικανότητας και ανάλογων προσόντων, υποχρεούται να προσκομίσει στην αρμόδια κατά περίπτωση Διεύθυνση του ΥΕΝ ή Αιγαίου, επιστολή με την οποία θα βεβαιώνεται ότι αυτή εξακολουθεί να ισχύει και για το συγκεκριμένο πλοίο με τους ίδιους όρους.
* Η εγγυητική επιστολή καλής εκτέλεσης επιστρέφεται στον πλοιοκτήτη μετά τη λήξη της ετήσιας δρομολογιακής περιόδου.
* Η καθυστέρηση κατάθεσης της εγγυητικής επιστολής συνεπάγεται προσαύξηση του ποσού εγγύησης κατά 2% για κάθε ημέρα καθυστέρησης.

Πλειοδοτικός διαγωνισμός

Με αυτή την απόφαση καθορίζονται οι όροι, τα δικαιώματα, και οι υποχρεώσεις των διαγωνιζομένων και κάθε άλλου θέματος σχετικού με τη διενέργεια πλειοδοτικού διαγωνισμού για τον προσδιορισμό της προτεραιότητας παραβολής ή πρυμνοδέτησης πλοίου στον αφετήριο λιμένα συγκεκριμένης δρομολογιακής γραμμής. Ο διαγωνισμός θα προκηρύσσεται εφόσον τα ενδιαφερόμενα μέλη δεν συμφωνήσουν να τα προσαρμόσουν τα δρομολόγιά τους ανάλογα και ζητούν τις ίδιες ώρες για αφιξο-αναχωρήσεις.

Συγκεκριμένα αναφέρονται:

* Οι συμμετέχοντες καλούνται να υποβάλουν προφορικές προσφορές μέχρι να αναδειχθεί η κατάταξη των πλειοδοτών.
* Κάθε πλειοδότης είναι υποχρεωμένος μέσα σε προθεσμία 10 ημερών να καταβάλλει εφάπαξ το ποσό πλειοδοσίας στον Ειδικό Λογαριασμό Ακτοπλοϊκών Συγκοινωνιών και να προσκομίσει το παραστατικό καταβολής στο αρμόδιο τμήμα της Διεύθυνσης Θαλασσίων Συγκοινωνιών.
* Η παραχώρηση προτεραιότητας ισχύει αποκλειστικά για το κατονομαζόμενο πλοίο στην απόφαση κατακύρωσης με εξαίρεση την περίπτωση αντικατάστασής του.
* Το αποκτηθέν δικαίωμα χρήσης του υπό διάθεση χώρου παραβολής ή πρυμνοδέτησης του πλοίου στον αφετήριο λιμένα είναι προσωρινού χαρακτήρα και αφορά μόνο τη χρονική περίοδο παραχώρησης της χρήσης για συγκεκριμένη γραμμή.
* Η μη χρήση του δικαιώματος προτεραιότητας εκ μέρους του πλειοδότη, μετά την κατακύρωσή της δεν γενά αξίωση επιστροφής του καταβληθέντος δικαιώματος.

Τακτική δρομολόγηση

Η απόφαση αφορά τον καθορισμό τύπου, περιεχομένου και λοιπών απαιτούμενων στοιχείων και εγγράφων καθώς και συναφών προϋποθέσεων της δήλωσης τακτικής δρομολόγησης πλοίου.

Για την τακτική δρομολόγηση αναφέρονται τα εξής:

* Λευκό ποινικό μητρώο
* Πιστοποιητικό αρμόδιας δικαστικής ή διοικητικής αρχής του τελευταίου εξαμήνου περί μη θέσεως σε κατάσταση πτωχεύσεως ή σε εκκαθάριση ή σε αναγκαστική διαχείριση ή σε άλλη παρεμφερή διαδικασία.
* Πιστοποιητικό ότι έχει εκπληρώσει τις φορολογικές του υποχρεώσεις.
* Πιστοποιητικό ασφαλιστικής επιχείρησης ή αλληλοασφαλιστικού συνεταιρισμού που έχει εγκατασταθεί και λειτουργεί νόμιμα στην Ελλάδα ή σε κράτος-μέλος της ΕΕ ή του Ευρωπαϊκού Οικονομικού Χώρου ή της Ευρωπαϊκής Ζώνης Ελεύθερων Συναλλαγών εκτός από την Ελβετία.

Για την τακτική δρομολόγηση επιβατηγού και οχηματαγωγού πλοίου σε γραμμή ή γραμμές ενταγμένες στο γενικό δίκτυο ακτοπλοϊκών συγκοινωνιών υποβάλλεται μέχρι την 31η Ιανουαρίου κάθε έτους στις αρμόδιες Διευθύνσεις δήλωση δρομολόγησης πλοίου για τη δρομολογιακή περίοδο από την 1η Νοεμβρίου του ιδίου έτους μέχρι την 31η Οκτωβρίου του επόμενου.

ΙΑΤΡΙΚΗ ΑΝΑΚΟΙΝΩΣΗ

Ο Ιατρός

ΣΤΑΥΡΟΣ ΠΑΠΑΒΕΡΓΗΣ

Ενδοκρινολόγος - Διαβητολόγος

οδός: **Ιερού Λόχου 14 - 3ος όροφος**
(έναντι Ολυμπιακής)

Τηλ. **39430 - 76470 - Fax: 70224,**
κινητό **0932 236952** - οικίας: **92052**

ενημερώνει τους ασθενείς του, οι οποίοι λαμβάνουν δισκία **T4 (50, 100, 125, 175, 200)** ότι θα **αποσυρθούν** προς το παρόν λόγω ενδείξεων μη αποτελεσματικοτητας (μη δραστικότητας) της ουσίας που περιεχουν.

ΘΑ ΑΝΤΙΚΑΤΑΣΤΑΘΟΥΝ με δισκία **thyrohormone 0,1 mg ή 0,2 mg και thyro-4-0, 1mg ή thyro-4-0,2mg** ανάλογα με την περίπτωση και αφού υπάρξει επικοινωνία με τη γραμματέα του ιατρείου.

ΣΗΜΕΙΩΤΕΟΝ: Οτι οι ασθενείς που έχουν λάβει ή λαμβάνουν το δισκία T4 δεν διατρέχουν απολύτως κανένα κίνδυνο.

3463-28/11

FELICIA

RESIDENTS II

συγκρότημα μονοκατοικιών στους πρόποδες του Φιλερήμου, στην Παστίδα



Εμβαδόν 134 μ², οικόπεδο 275-453μ²
3 υπνοδωμάτια, κουζίνα, σαλόνι, καθιστικό, αποθήκη, τζάκι,
2 λουτρά, 1 WC, χώρος στάθμευσης
απο 25.000.000 δρχ (73.367,57 €) στα μπετά

ΠΛΗΡΟΦΟΡΙΕΣ : Τηλ. 0241-68615, 0946179869
ΑΝΔΡΕΑΣ ΜΙΧΑΗΛΙΔΗΣ αρχιτέκτων
Λεωφ. Λίνδου 232, 85100 Ρόδος
Τηλ. 0241-68615, Fax 68598, e-mail amih@rho.forthnet.gr

T1684-25/11

ΕΥΡΩΠΑΪΚΗ ΕΠΕΝΔΥΤΙΚΗ

ΕΥΡΩΠΑΙΚΗ ΕΠΕΝΔΥΤΙΚΗ

ΚΤΗΜΑΤΟΜΕΣΙΤΙΚΟ ΓΡΑΦΕΙΟ

ΑΝΤΩΝΗΣ ΝΙΚΟΛΗΣ - ΘΕΟΦΙΛΟΣ ΚΑΩΝΑΡΗΣ

ΕΘΝΙΚΗΣ ΑΝΤΙΣΤΑΣΕΩΣ 48 (ΠΡΩΗΝ ΑΝΝΗΣ ΜΑΡΙΑΣ) ΤΗΛ. 0241 39300

ΕΥΡΩΠΑΪΚΗ ΕΠΕΝΔΥΤΙΚΗ

ΔΙΑΜΕΡΙΣΜΑΤΑ

47 τ.μ.	Στο Ροδίνι με πανοραμική θέα	€ 38.151,14	13.000.000
40 τ.μ.	Συνοικία Δασκάλων καινούργιο	€ 42.553,19	14.500.000
50 τ.μ.	Στο Ροδίνι ισόγειο	€ 44.020,54	15.000.000
70 τ.μ.	Στο Αραπάκι με αυλή	€ 46.955,25	16.000.000
80 τ.μ.	Στα Αφάντου	€ 76.302,27	26.000.000
90 τ.μ.	Στα Αφάντου 5 ετών	€ 88.041,09	30.000.000
104 τ.μ.	Στην Σωτήρος	€ 88.041,09	30.000.000
80 τ.μ.	Ρετιρέ σε άριστη κατάσταση	€ 88.041,09	30.000.000
80 τ.μ.	Συνοικία Δασκάλων καινούργιο	€ 93.910,49	32.000.000
160 τ.μ.	Συνοικία Δασκάλων σε κολώνες	€ 93.910,49	32.000.000
90 τ.μ.	Στην Κ.υδραίου με 3 υπνοδωμάτια	€ 96.845,19	33.000.000
90 τ.μ.	Κοσκινού καινούργιο με θέα	€ 96.845,19	33.000.000
70 τ.μ.	Στα Αφάντου μαζί με κατάστημα 70 τ.μ.	€ 102.714,60	35.000.000
75 τ.μ.	Στην Θησέως ανακαινισμένο στο 2001	€ 102.714,60	35.000.000
88 τ.μ.	Στην Δ.Αναστασιάδη lux κατασκευή	€ 105.649,30	36.000.000
142 τ.μ.	Στην Λευκωσίας	€ 105.649,30	36.000.000
90 τ.μ.	Στην Δ.Αναστασιάδη lux κατασκευή	€ 108.584,01	37.000.000
100 τ.μ.	Στην Ατταβύρου με 3 υπνοδωμάτια	€ 111.518,71	38.000.000
130 τ.μ.	Στο Ροδίνι	€ 117.388,11	40.000.000
130 τ.μ.	Στην Χειμάρας	€ 123.257,52	42.000.000
160 τ.μ.	Με 4 υπνοδωμάτια	€ 123.257,52	42.000.000
115 τ.μ.	Στην Γαριβάλδη με χρήση parking	€ 132.061,63	45.000.000
130 τ.μ.	Στα Κοσκινού καινούργιο	€ 137.931,03	47.000.000
180 τ.μ.	Επί της Εθνικής Αντιστάσεως	€ 234.776,23	80.000.000

ΟΙΚΟΠΕΔΑ

2500 τ.μ.	Στην Αρχίπολη οικοδομήσιμο	€ 22.010,27	7.500.000
2500 τ.μ.	Στην Κάλαθο εντός οικισμού	€ 26.412,33	9.000.000
1070 τ.μ.	Στα Αφάντου επί της Εθνικής οδού	€ 29.347,03	10.000.000
4500 τ.μ.	Στην Παστίδα	€ 44.020,54	15.000.000
46000 τ.μ	Στην Ψίνθο σε τιμή ευκαιρίας	€ 44.020,54	15.000.000
2500 τ.μ.	Στα Κοσκινού	€ 58.694,06	20.000.000
1500 τ.μ.	Στην Λαχανιά εντός οικισμού	€ 61.628,76	21.000.000
4000 τ.μ.	Καλυθιές προς Αφάντου	€ 70.432,87	24.000.000
9000 τ.μ.	Στην Λαχανιά 800 m από το κύμα	€ 82.171,68	28.000.000
23000 τ.μ	Στην Λαχανιά 20m από την Εθνική οδό	€ 88.041,09	30.000.000
2500 τ.μ.	Στο κιοτάρι κοντά στο κύμα με άδεια οικ.	€ 88.041,09	30.000.000
4000 τ.μ.	Στην Ιαλυσό	€ 102.714,60	35.000.000
6500 τ.μ.	Στην Λαχανιά 300 m από το κύμα	€ 104.181,95	35.500.000
4000 τ.μ.	Επί της Εθνικής Οδού περιοχή Ατσιπά	€ 105.649,30	36.000.000
4000 τ.μ.	Περιοχή Σγουρού με εύκολη πρόσβαση	€ 117.388,11	40.000.000
5250 τ.μ.	Εντός οικισμού στην Παστίδα	€ 132.061,63	45.000.000
4000 τ.μ.	Στην Παστίδα έναντι Θράκης	€ 132.061,63	45.000.000
1050 τ.μ.	Ιαλυσός επί της εθνικής οδού	€ 146.735,14	50.000.000
2500 τ.μ.	Κοσκινού οικοδομεί 800 m	€ 176.082,17	60.000.000
4500 τ.μ.	Περιοχή Ρένη Κοσκινού	€ 198.092,44	67.500.000
1000 τ.μ.	**Στο Φαληράκι με οικοδομή κοντά στο κύμα**	€ 234.776,23	80.000.000
10000 τ.μ	Φυτώριο	€ 293.470,29	100.000.000
9000 τ.μ.	Στην Ιαλυσό στο κύμα	€ 396.184,89	135.000.000
59000 τ.μ	Στους Πεύκους		

ΜΟΝΟΚΑΤΟΙΚΙΕΣ - ΜΕΖΟΝΕΤΕΣ

70 τ.μ.	Διατηρητέα στο Νιοχώρι	€ 44.020,54	15.000.000
120 τ.μ.	Στην Παστίδα σε 1000 m οικόπεδο	€ 105.649,30	36.000.000
106 τ.μ.	Περιοχή Μήδεια	€ 123.257,52	42.000.000
120 τ.μ.	Στα Κοσκινού (50+70)	€ 132.061,63	45.000.000
210 τ.μ.	Στην Ιαλυσό σε οικόπεδο 350 σε σοβά	€ 146.735,14	50.000.000
140 τ.μ.	Στην Ιαλυσό σε οικόπεδο 350	€ 155.539,25	53.000.000
215 τ.μ.	Στα Κοσκινού σε σοβά	€ 161.408,66	55.000.000
125 τ.μ.	Στο Ροδίνι	€ 181.951,58	62.000.000
225 τ.μ.	Στο Ροδίνι lux κατασκευής καιν.	€ 205.429,20	70.000.000

ΚΑΤΑΣΤΗΜΑΤΑ - ΕΠΙΧΕΙΡΗΣΕΙΣ

Μπάρ στην Ορφανίδου προς ενοικίαση	€ 1.467,35	500.000
Επιχείρηση με είδη Αλιείας με 30 εκ. εμπόρευμα	€ 35.216,43	12.000.000
Διόροφη οικία στην Σύμη κατάληλη για Πανσιόν	€ 58.694,06	20.000.000
Κατάστημα στη Ρόδου-Λίνδου 90 τ.μ.	€ 88.041,09	30.000.000
Κατάστημα στην Απελλού(Παλιά Πόλη)	€ 190.755,69	65.000.000
Κατάστημα στο Μανδράκι 50 τ.μ.	€ 293.470,29	100.000.000
Μπάρ στην Ορφανίδου 130 τ.μ.	€ 322.817,31	110.000.000
Κατάστημα επί της Σωκράτους 24 τ.μ.	€ 381.511,37	130.000.000
ΞΕΝΟΔΟΧΕΙΟ 70 ΚΛΙΝΩΝ ΣΕ ΤΙΜΗ ΕΥΚΑΙΡΙΑΣ	€ 645.634,63	220.000.000

ΑΚΙΝΗΤΑ ΣΕ ΑΠΟΚΛΕΙΣΤΙΚΟΤΗΤΑ ΣΕ ΠΑΛΙΑ ΠΟΛΗ - ΑΦΑΝΤΟΥ - ΛΑΧΑΝΙΑ

ΑΓΟΡΕΣ - ΠΩΛΗΣΕΙΣ - ΜΙΣΘΩΣΕΙΣ ΑΚΙΝΗΤΩΝ-ΔΑΝΕΙΑ ΔΕΚΤΑ
ΣΥΜΒΟΥΛΕΥΤΙΚΕΣ ΚΑΙ ΕΠΕΝΔΥΤΙΚΕΣ ΠΡΟΤΑΣΕΙΣ
ΔΑΝΕΙΑ ΔΕΚΤΑ

3307-6/12



Η εμπειρία μας και η αφοσίωση στη λεπτομέρεια αποτελούν εγγύηση για την απόλυτη επιτυχία ώστε να μείνουν ανεξίτηλες στη μνήμη τη δική σας και των καλεσμένων σας.....

ΧΟΡΟΕΣΠΕΡΙΔΕΣ - ΓΑΜΟΙ - CATERING - ΠΑΙΔΙΚΑ ΠΑΡΤΥ



ΞΕΝΟΔΟΧΕΙΟ SOFITEL CAPSIS ΡΟΔΟΥ
Για Πληροφορίες 25-015 & 20919 (09.00 - 17.00)

CAPSIS
Conference Centers & Resort Hotels

X2830-30/11

Σύλληψη 47χρονου στην Κω για κατοχή μεγάλης ποσότητας ναρκωτικών

Για κατοχή ναρκωτικών πιάστηκε χθες τα ξημερώματα στην Κω, από αστυνομικούς της Ομάδας Πρόληψης και Καταστολής Εγκληματικότητας, ο 47χρονος Αντώνιος Σταυράκης του Δημητρίου, από την Κέφαλο.

Σύμφωνα με την Αστυνομία, σε γενόμενη έρευνα, στον 47χρονο, βρέθηκε στην κατοχή του μείγμα καπνού και ακατέργαστης κάνναβης, βάρους 17 γραμμαρίων. Ακολούθησε έρευνα στο αυτοκίνητό του, όπου βρέθηκε μια πλαστική συσκευασία, που περιείχε 15,6 γραμμάρια χασίς. Στη συνέχεια οι αστυνομικοί μετέβησαν στο σπίτι του, όπου βρήκαν άλλα 51 γραμμάρια χασίς.

Σε βάρος του 47χρονου σχηματίστηκε δικογραφία, προκειμένου να οδηγηθεί στον Εισαγγελέα.

ΙΕΡΟΣ ΝΑΟΣ ΑΓΙΟΥ ΓΕΩΡΓΙΟΥ ΑΝΩ

ΠΑΝΗΓΥΡΗ

Φέρεται εις γνώσιν του φιλοθρήσκου ροδιακού λαού ότι την 26η Νοεμβρίου, ημέρα Δευτέρα, εορτή του Αγ. Στυλιανού, προστάτη των παιδιών, πανηγυρίζει ο Ιερός Ναός που βρίσκεται εντός του Αγίου Γεωργίου Ανω Πόλεως Ρόδου. Το εσπέρας της Κυριακής και ώρα 6η μ.μ. θα ψαλεί Μέγας Πανηγυρικός Εσπερινός και αρτοκλασία, τη δε πρωΐα της Δευτέρας Πανηγυρικό Ιερατείο Συλλειτουργο τη συμμετοχή του ιερού κλήρου, λιτάνευση της ιεράς εικόνος, αρτοκλασία και στη συνέχεια η δωρήτρια οικογένεια Στέλιου Μανωλάκου, θα προσφέρει γλυκά και πρωϊνό

Εκ της Εκκλησιαστικής Επιτροπής

839-25/11

ΠΡΑΚΤΟΡΕΙΟ ΤΑΞΙΔΙΩΝ

ΣΑΒΒΑΣ ΣΑΗΣ

ΕΚΔΡΟΜΕΣ ΦΘΙΝΟΠΩΡΟΥ 2001

Εκδρομή 1

4ήμερη εκδρομή από 5/12 έως 8/12

ΑΓΙΟ ΝΙΚΟΛΑΟ - ΜΥΡΑ ΤΟΥΡΚΙΑΣ

ΦΕΤΙΓΕ - ΚΑΣ - ΛΙΒΙΣΙ - ΑΝΤΑΛΙΑ

Εκδρομή 2

7ήμερη εκδρομή από 5/12 έως 11/12

ΑΓΙΟ ΝΙΚΟΛΑ - ΜΥΡΑ ΤΟΥΡΚΙΑΣ

ΦΕΤΙΓΕ - ΛΙΒΙΣΙ - ΚΑΣ - ΑΝΤΑΛΙΑ - ΠΑΜΟΥΚΑΛΕ - ΕΦΕΣΣΟΣ - ΚΟΥΣΑΝΤΑΣΙ - ΣΜΥΡΝΗ

Εκδρομή 3

ΧΡΙΣΤΟΥΓΕΝΝΑ ΣΤΗΝ ΚΕΡΚΥΡΑ

9ήμερη εκδρομή



ΚΕΡΚΥΡΑ - ΙΩΑΝΝΙΝΑ - ΜΕΤΣΟΒΟ - ΖΑΓΟΡΟΧΩΡΙΑ - ΧΙΟΝΟΔΡΟΜΙΚΟ ΚΕΝΤΡΟ ΚΡΥΑΣ ΒΡΥΣΗΣ

Από 22/12 έως 30/12

ΠΕΡΙΛΑΜΒΑΝΕΙ:
- Ατμοπλοϊκά εισιτήρια Ρόδο - Πειραιά - Ρόδο - Ρίο - Αντίρριο, Ηγουμενίτσα - Κέρκυρα
- Ξενοδοχεία με πρωινό σε δίκλινα - τρίκλινα δωμάτια
- Πούλμαν συνεχώς για όλο το πρόγραμμα
- Διασκέδαση - ψώνια
- Φ.Π.Α.
- Συνοδός ο κ. ΣΑΒΒΑΣ ΣΑΗΣ

ΠΛΗΡΟΦΟΡΙΕΣ - ΠΡΟΓΡΑΜΜΑΤΑ

ΠΡΑΚΤΟΡΕΙΟ ΤΑΞΙΔΙΩΝ

ΣΑΒΒΑΣ ΣΑΗΣ

ΤΑΡΠΟΝ ΣΠΡΙΓΚΣ 42 δίπλα στην Πίστεως

Τηλ. 39781-3

X2843-30/11

ΑΡΙΘΜΟΣ 1.849/2001
ΑΠΟΣΠΑΣΜΑ ΠΕΡΙΛΗΨΕΩΣ ΕΚΘΕΣΕΩΣ ΑΝΑΓΚΑΣΤΙΚΗΣ ΚΑΤΑΣΧΕΣΕΩΣ

Δικαστικός επιμελητής: Ο δικαστικός επιμελητής του Πρωτοδικείου Ρόδου Χρυσόστομος Στ. Κόκκαλης.

Επισπεύδουσα: Η Ομόρρυθμη Εταιρία «Αφοι Κουμνάκη Ο.Ε. Οικοδομικά Υλικά», με έδρα τον Δήμο Αφάντου Ρόδου όπως εκπροσωπείται νόμιμα.

Οφειλέτης: Η Ετερόρρυθμη Εταιρία «Τσακίρη Τριανταφυλλιά και Σια Ε.Ε. Τυποποίηση και Εμπορία σπορελαίων -ελαιολάδων», που εδρεύει στο 16ο χιλ. Ρόδου-Λίνδου όπως εκπροσωπείται νόμιμα.

Οφειλή: 5.420.000 δραχμές μείον την καταβολή 2.100.000 δρχ.

Χρόνος και τόπος πλειστηριασμού: Η 12 Δεκεμβρίου 2001, ημέρα Τετάρτη και από ώρα 12 το μεσημέρι μέχρι τις 2 μετά το μεσημέρι της ίδιας ημέρας στο Δημοτικό Κατάστημα του Δήμου Καλλιθέας Ρόδου στο Πνευματικό Κέντρο στον οικισμό Καλυθιές.

Μεσεγγυούχος: Η οφειλέτιδα δια του νομίμου εκπροσώπου της.

Υπάλληλος επί του πλειστηριασμού: Η συμβολαιογράφος Ρόδου κ. Μαρία Παπαδάκη-Γιαννοπούλου.

Περιγραφή: Ακίνητο-αγρός, που βρίσκεται στην τοποθεσία «Καλάμια» της κτηματικής περιφέρειας Καλυθιών Ρόδου, εκτάσεως 11.690 τ.μ., νομικής φύσεως Μουλκ, με κτηματολογικά στοιχεία: τόμος 16 γαιών Καλυθιών, φύλλο 151, μερίδα 1298, φάκελος 5017. Εντός του ακινήτου -αγρού υπάρχει κτίσμα 2.000 τ.μ., για το οποίο δεν έχουν ενημερωθεί τα κτηματολογικά βιβλία Ρόδου. Εκτιμήθηκε με την υπ' αριθμόν 423/2000 απόφαση του Μονομελούς Πρωτοδικείου Ρόδου 300.000.000 δραχμές. Εχει 7 βάρη.

Τιμή πρώτης προσφοράς θα είναι το 1/2 της εκτιμήσεως δηλαδή 150.000.000 δραχμές.

Τιμή πρώτης προσφοράς θα είναι το 1/2 της εκτιμήσεως δηλαδή 150.000.000 δραχμές.

Ο πλειοδότης πρέπει να εφοδιαστεί με την απόφαση την αίρουσα τους περιορισμούς του νόμου 1892/1990, διότι η Δωδεκάνησος είναι παραμεθόριος περιοχή.

Εγραψα το παρόν στις 24-10-2001, το υπογράφω δε και το σφαγίζω νόμιμα.

Ο δηλοποιών
δικαστικός επιμελητής
ΧΡΥΣΟΣΤΟΜΟΣ ΣΤ. ΚΟΚΚΑΛΗΣ

ΧΛ-24/11

ΑΡΙΘΜΟΣ 1.848/2001
ΑΠΟΣΠΑΣΜΑ ΠΕΡΙΛΗΨΕΩΣ ΕΚΘΕΣΕΩΣ ΑΝΑΓΚΑΣΤΙΚΗΣ ΚΑΤΑΣΧΕΣΕΩΣ

Δικαστικός επιμελητής: Ο δικαστικός επιμελητής του Πρωτοδικείου Ρόδου Χρυσόστομος Στ. Κόκκαλης.

Επισπεύδουσα: Η Ειρήνη Σαντορινιού του Παντελή, κάτοικος Ρόδου, οδός Πλαταιών αρ. 68.

Οφειλέτιδα: Η Γεωργία Καρπαθάκη συζ. Κώστα Αθανασούλα, κάτοικος Δήμου Αφάντου Ρόδου.

Οφειλή: 495.708 δραχμές ή 1.454,76 ευρώ.

Χρόνος και τόπος πλειστηριασμού: Η 12 Δεκεμβρίου 2001, ημέρα Τετάρτη και από ώρα 12 το μεσημέρι μέχρι τις 2 μετά το μεσημέρι της ίδιας ημέρας στο Δημοτικό Κατάστημα του Δήμου Αφάντου Ρόδου.

Μεσεγγυούχος: Η οφειλέτιδα.

Υπάλληλος επί του πλειστηριασμού: Η συμβολαιογράφος Ρόδου κ. Μαρία Καρποδίνη- Καντιδενού.

Περιγραφή: Διαμέρισμα πρώτου ορόφου με στοιχείο πίνακος Α1, που αποτελείται από δύο δωμάτια, μπάνιο, κουζίνα και καθιστικό, με καθαρή επιφάνεια 65,80 τ.μ., αναλογούσα επιφάνεια στους κοινόχρηστους χώρους 5,01 τ.μ., συνολικής επιφάνειας 70,81 τ.μ. συνολικούς όγκου 212,43 τ.μ. με ποσοστό συμμετοχής στο οικόπεδο 344,020 χιλιοστά. Ευρίσκεται σε οικοδομή στην οδό 28ης Οκτωβρίου αρ. 4 του Δήμου Αφάντου Ρόδου, με κτηματολογικά στοιχεία: τόμος 5ος γαιών Αφάντου Ρόδου, φύλλο 190, μερίδα 344Α, φάκελος 842.

Εκτιμήθηκε το κατασχεθέν διαμέρισμα 18.000.000 δραχμές.

Τιμή πρώτης προσφοράς θα είναι το 1/2 της εκτιμήσεως δηλαδή 9.000.000 δραχμές.

Ο πλειοδότης πρέπει να εφοδιαστεί με την απόφαση την αίρουσα τους περιορισμούς του νόμου 1892/1990, διότι η Δωδεκάνησος είναι παραμεθόριος περιοχή.

Εγραψα το παρόν σήμερα στις 23-10-2001, το υπογράφω δε και το σφαγίζω νόμιμα.

Ο δηλοποιών
δικαστικός επιμελητής
ΧΡΥΣΟΣΤΟΜΟΣ ΣΤ. ΚΟΚΚΑΛΗΣ

ΧΛ-24/11

ΑΡΙΘΜΟΣ 8722/2001

Επισπεύδουσα: Εμπορική Τράπεζα της Ελλάδος ΑΕ.

Οφειλέτης: Νεκτάριος Αρφαράς.

Πλειστηριασμός: 12 Δεκεμβρίου 2001.

Υπάλληλος: κ. Μαίρη Παπαδάκη.

Τόπος: Αίθουσα ΔΟΝΑ Δήμου Ροδίων.

1) Την με αριθμό 2 και με στοιχείο πίνακα Υπ. 2 ΥΠΟΓΕΙΑ ΑΠΟΘΗΚΗ επιφάνειας 80,97 τ.μ.

2) Την με αριθμό 9 και με στοιχείο πίνακα Α1 ΚΑΤΟΙΚΙΑ Α' ΟΡΟΦΟΥ επιφάνειας 85,30 τ.μ. και

3) Την με αριθμό 13 και με στοιχείο πίνακα Β1 ΚΑΤΟΙΚΙΑ Β' ΟΡΟΦΟΥ που θα έχει ποσοστό συνιδιοκτησίας 6,50% στα οποία θα αντιστοιχούν 16,104 τ.μ. σε ολόκληρο το ακίνητο.

Οι παραπάνω ιδιοκτησίες βρίσκονται σε πολυκατοικία που κτίστηκε σε οικόπεδο στην οδό Συρακουσών της κτηματικής περιφέρειας του Δήμου Ρόδου, έκτασης 842 με κτηματολογικά στοιχεία: τόμος 27 (66) γαιών Ρόδου, φύλλο 62 (90,91), μερίδα 320 Χ και φάκελος 3206 νομικής φύσης Βακούφ διτελές επαγωγής απλής.

Εκτίμηση της υπ' αριθμ. 1430/01 Απ. Μον. Πρωτοδ. Ρόδου η με στοιχείο πίνακα Υπ2, 25.000.000, σε ευρώ 73367,60, η με στοιχείο πίνακα Α1, 33.000.000, σε ευρώ 96.845,20 και ο μελλοντικός όροφος Β1 10.000.000 δραχμές σε ευρώ 29347.

Τιμή πρώτης προσφοράς το 1/2 ης εκτιμηθείσας αξίας. Επί του ακινήτου υπήρχαν υποθήκες.

Σύνταξα την παρούσα σήμερα στις 11/10/2001.

Ο δηλοποιών δικαστικός επιμελητής
Μιχάλης Στεφάνου Μελλίντης

ΧΛ-24/11

ΑΡΙΘΜΟΣ 8730/2001

Επισπεύδουσα: Εμπορική Τράπεζα της Ελλάδος ΑΕ.

Οφειλέτης: Νεκτάριος Αρφαράς.

Πλειστηριασμός: 12 Δεκεμβρίου 2001.

Υπάλληλος: κ. Μαίρη Παπαδάκη.

Τόπος: Αίθουσα ΔΟΝΑ Δήμου Ροδίων.

Οικόπεδο επιφανείας 317,35 τ.μ. μετά των επ' αυτού κτισμάτων στην οδό Διμυλιάς Δήμου Ροδίων, περιοχή Κιζίλ Τεπέ, γραμμένου στο Κτηματολόγιο Ρόδου με κτηματολογικά στοιχεία: τόμος 52 (66) γαιών Ρόδου, φύλλο 13 (146), μερίδα 461 ΑΔ και φάκελος 4382, νομικής φύσης ήδη ΜΟΥΛΚ.

Εκτίμηση με την 1468/01 Απόφ. Μον. Πρωτοδ. Ρόδου 50.000.000 δραχμές ή το ισόποσό τους σε ευρώ.

Τιμή πρώτης προσφοράς το μισό της αξίας.

Σύνταξα την παρούσα σήμερα στις 17/10/2001.

Ο δηλοποιών δικαστικός επιμελητής
Μιχάλης Στεφάνου Μελλίντης

ΧΛ-24/11

ΠΑΝΕΠΙΣΤΗΜΙΟ ΑΙΓΑΙΟΥ
ΣΧΟΛΗ ΕΛΛΗΝΙΚΩΝ ΚΑΙ ΜΕΣΟΓΕΙΑΚΩΝ ΣΠΟΥΔΩΝ

ΠΡΟΚΗΡΥΞΗ ΠΡΟΧΕΙΡΟΥ ΔΙΑΓΩΝΙΣΜΟΥ

Το Πρυτανικό Συμβούλιο του Πανεπιστημίου Αιγαίου, στην υπ' αριθμ. 101/23-10-2001 (θέμα 5.7) και στην υπ' αριθμ. 103/16-11-2001 (θέμα 4.1) συνεδρίασή του αποφάσισε να προβεί στην παρούσα προκήρυξη πρόχειρου μειοδοτικού διαγωνισμού για τη σύναψη σύμβασης ανάθεσης έργου, ενός έτους, με δυνατότητα παράτασης ενός ακόμη έτους, με φυσικό ή νομικό πρόσωπο, προκειμένου να καλυφθούν οι καθημερινές ανάγκες καθαριότητας των κοινόχρηστων χώρων των κτιρίων, καθώς και του αύλιου χώρου της Σχολής Ελληνικών και Μεσογειακών Σπουδών του Πανεπιστημίου Αιγαίου στη Ρόδο.

Οσοι επιθυμούν να λάβουν μέρος θα πρέπει έως την Τρίτη 4 Δεκεμβρίου 2001 και ώρα 12.00 μ. (ημέρα και ώρα διεξαγωγής του διαγωνισμού) να καταθέσουν έγγραφη προσφορά σε σφραγισμένο φάκελο, στο πρωτόκολλο της Σχολής του Πανεπιστημίου Αιγαίου, οδός Δημοκρατίας 1, στη Ρόδο.

Για περισσότερες πληροφορίες μπορείτε να απευθύνεστε στην Οικονομική Υπηρεσία του Πανεπιστημίου Αιγαίου στη Ρόδο, τηλ. 0241-99020.

Σωκράτης Κάτσικας
Αντιπρύτανης Οικονομικού Προγραμματισμού και Ανάπτυξης Πανεπιστημίου Αιγαίου

ΧΛ-24/11

ΕΛΛΗΝΙΚΗ ΔΗΜΟΚΡΑΤΙΑ
ΠΕΡΙΦΕΡΕΙΑ ΝΟΤΙΟΥ ΑΙΓΑΙΟΥ
ΝΟΜΟΣ ΔΩΔΕΚΑΝΗΣΟΥ
ΔΗΜΟΣ ΠΕΤΑΛΟΥΔΩΝ

Γνωστοποίηση Γάμου

Γνωστοποιείται, σύμφωνα με το άρθρο 1369 του Αστικού Κώδικα, όπως τροποποιήθηκε με το Ν. 1250/1982, ότι:

Ο **Μπιλιάς Μιχαήλ** του Γεωργίου και της Πνευματικής, που γεννήθηκε στη Ρόδο και κατοικεί στο Δ.Δ. Κρεμαστής, επαγγέλματος ξενοδοχοϋπάλληλος και η **Κυριαζή Παρασκευή** του Αποστόλου και της Σοφίας, που γεννήθηκε στη Μυρίνη Καρδίτσας και κατοικεί στο Δ.Δ. Κρεμαστής, επαγγέλματος ιδιωτικός υπάλληλος, πρόκειται να παντρευθούν στο Δημαρχείο του Δήμου Πεταλούδων.

Κρεμαστή 13/11/2001
Ο Δήμαρχος
Μιχάλης Κορδίνας

3510-24/11

ΕΛΛΗΝΙΚΗ ΔΗΜΟΚΡΑΤΙΑ
ΝΟΜΟΣ ΔΩΔΕΚΑΝΗΣΟΥ
ΔΗΜΟΣ ΠΕΤΑΛΟΥΔΩΝ

ΑΝΑΚΟΙΝΩΣΗ

Παρακαλούνται οι επιτυχόντες στα Ανώτερα και Ανώτατα Εκπαιδευτικά Ιδρύματα της χώρας μας, από το Δήμο Πεταλούδων, να δηλώσουν τα στοιχεία τους και τη σχολή, στην οποία εισήχθησαν, στα κεντρικά γραφεία του Δήμου Πεταλούδων ή στους γραμματείς των δημοτικών διαμερισμάτων.

Οπως κάθε χρόνο, οι επιτυχόντες θα βραβευθούν σε ειδική εκδήλωση, που θα γίνει στις 5 Ιανουαρίου 2002.

Περισσότερες πληροφορίες στο τηλ.: 91998 κα Γεωργία Καψάλη.

ΧΛ-1/12

ΣΥΛΛΟΓΟΣ ΡΟΥΜΕΛΙΩΤΩΝ ΡΟΔΟΥ

Πρόσκληση

Προσκαλούμε όλα τα μέλη του Συλλόγου μας εις την ετήσια τακτική Γενική Συνέλευση, που θα πραγματοποιηθεί την Κυριακή 25 Νοεμβρίου 2001 και από ώρας 10ης πρωϊνής έως 12ης μεσημβρινής εις την ισόγεια ειδική αίθουσα του ενταύθα ξενοδοχείου «ΣΑΒΟΫ», Εθελοντών Δωδεκανησίων 9, τηλ. 20721.

Θέματα ημερησίας διατάξεως 1) Απολογισμός του απερχομένου Διοικητικού Συμβουλίου για το δεύτερο έτος της θητείας του Δ.Σ. 2) Ανάγνωση της Εκθέσεως της Εξελεγκτικής Επιτροπής 3) Συζήτηση επί σχετικών θεμάτων-προτάσεις 4) Απαλλαγή ή μη πάσης ευθύνης του Διοικητικού Συμβουλίου 5) Αρχαιρεσίες για την ανάδειξη νέων Διοικητικού Συμβουλίου και Εξελεγκτικής Επιτροπής, διετούς θητείας.

Κάνουμε έκκληση να μη λείψει κανείς από τη Συνέλευση.

Αν δεν γίνει απαρτία, η Γενική Συνέλευση και οι Αρχαιρεσίες, ανεξαρτήτως αριθμού παρόντων, θα γίνουν οπωσδήποτε την Κυριακή 2 Δεκεμβρίου 2001 από ώρας 10 π.μ. έως 12 μεσημβρινή στην ίδια αίθουσα του ξενοδοχείου ΣΑΒΟΫ

ΕΚ ΤΟΥ Διοικητικού Συμβουλίου

3529-24/11

Διαφάνειες και μεγενθύνσεις για μπαρ, εστιατόρια, fast food

Φ. & Ν. ΠΑΧΟΣ

Γ. Ευσταθίου 11
Τηλ. 26893

Zorpidis LANE

ΤΟΥΡΙΣΤΙΚΟΣ ΟΡΓΑΝΙΣΜΟΣ

Αλεξ. Διάκου και Λοχαγού Φανουράκη 31.

Τηλ. (0241) 20625, 30054 FAX 26745

ΟΜΑΔΙΚΑ ΤΑΞΙΔΙΑ

ΜΟΝΑΔΙΚΕΣ ΠΡΟΣΦΟΡΕΣ ΓΙΑ ΓΙΟΡΤΙΝΕΣ ΑΠΟΔΡΑΣΕΙΣ ΜΕ 4 ΑΤΟΚΕΣ ΔΟΣΕΙΣ ΜΕ ΠΙΣΤΩΤΙΚΗ ΚΑΡΤΑ

ΠΑΡΙΣΙ - ΝΤΙΣΝΕΫ - ΒΕΡΣΑΛΙΕΣ
από 189.000 € 554.66
ΡΩΜΗ
από 159.000 € 466.62
ΛΟΝΔΙΝΟ
από 189.000 € 554.66
ΠΡΑΓΑ
από 169.000 € 495.96
ΒΙΕΝΝΗ
από 199.000 € 484.01
ΜΑΔΡΙΤΗ-ΑΝΔΑΛΟΥΣΙΑ
από 259.000 € 760.09
ΓΥΡΟΣ ΕΛΒΕΤΙΑΣ
από 259.000 € 760.09
ΙΤΑΛΙΚΟ ΠΑΝΟΡΑΜΑ οδικώς
από 129.000 € 278.58
ΒΙΕΝΝΗ-ΠΡΑΓΑ-ΒΟΥΔΑΠΕΣΤΗ οδικώς
από 145.000 € 425.53
ΣΚΙ ΣΤΗΝ ΑΥΣΤΡΙΑ
από 215.000 € 630.96
ΠΑΝΟΡΑΜΑ ΠΟΡΤΟΓΑΛΙΑΣ
από 259.000 € 760.09

Και πολλές ακόμα ονειρεμένες εξορμήσεις εντός και εκτός Ελλάδος!!!

ΔΡΟΜΟΛΟΓΙΑ F/B ΙΕΡΑΠΕΤΡΑ

Αναχωρήσεις από Ρόδο μέχρι νεωτέρας:

Κάθε Τετάρτη στις 04.30 για Χάλκη, Διαφάνι, Πηγάδια, Κάσο, Σητεία και επιστροφή στη Ρόδο.

• Κάθε Πέμπτη - Κυριακή στις 04.30 για Χάλκη, Διαφάνι, Πηγάδια, Κάσο, Σητεία, Αγιο Νικόλαο, Μήλο, Πειραιά

X2851-30/11

Κρατήσεις ξενοδοχείων σε όλη την Ελλάδα
Αεροπορικά εισιτήρια
Ακτοπλοϊκά εισιτήρια
Ενοικιάσεις αυτοκινήτων

ΔΕΥΑΡ
ΔΗΜΟΤΙΚΗ ΕΠΙΧΕΙΡΗΣΗ
ΥΔΡΕΥΣΗΣ ΑΠΟΧΕΤΕΥΣΗΣ ΡΟΔΟΥ
2ο χλμ. Εθν. Οδού Ρόδου - Λίνδου
Τηλ. 68750 - 68757 fax 66380
ΔΙΕΥΘΥΝΣΗ ΤΕΧΝΙΚΩΝ ΥΠΗΡΕΣΙΩΝ
ΥΠΗΡΕΣΙΑ ΑΠΟΧΕΤΕΥΣΗΣ

ΑΝΑΚΟΙΝΩΣΗ

Ανακοινώνεται ότι από τη Δευτέρα 26 Νοεμβρίου 2001 θα παραμείνει κλειστή η οδός Καναδά, λόγω εκτέλεσης εργασιών που αφορούν στην κατασκευή δικτύων ύδρευσης και αποχέτευσης ομβρίων και ακαθάρτων των περιοχών Αγίου Νικολάου.

Το χρονοδιάγραμμα εκτέλεσης των εργασιών είναι το εξής:

• Θα παραμείνει κλειστό για περίπου δέκα (10) ημέρες το τμήμα της οδού Καναδά από την οδό Δαμασκηνού μέχρι την οδό Μητροπολίτου Αποστόλου.

• Μετά την ολοκλήρωση του τμήματος αυτού θα κλείσει για περίπου δεκαπέντε (15) ημέρες το τμήμα της οδού Καναδά από οδό Μητροπολίτου Αποστόλου μέχρι την οδό Ι. Δενδρινού.

Παρακαλούνται οι οδηγοί προς διευκόλυνσή τους και αποφυγή ταλαιπωρίας τους ν' αποφεύγουν τη συγκεκριμένη διαδρομή.

Οσοι οδηγοί κατευθύνονται από τη Λεωφόρο Καλλιθέας προς το Λιμάνι ή το Κέντρο μπορούν να ακολουθήσουν τη διαδρομή από τις οδούς Κλαυδίου Πέπερ και Αυστραλίας.

Η ΡΟΔΑ θα τροποποιήσει τα δρομολόγια των λεωφορείων Πόλεως 5 και Πόλεως 6 ως εξής:

Αντί να ακολουθήσουν τη διαδρομή μέσω των οδών Τσιγάντε και Καναδά, θα ακολουθήσουν τη διαδρομή από τις οδούς Κλαυδίου Πέπερ και Αυστραλίας (Εφορία) μέχρι την πλατεία Μελίνας Μερκούρη (Κόβα) και μετά κανονικά.

Η αλλαγή στα δρομολόγια της ΡΟΔΑ θα ισχύσει μέχρι την αποπεράτωση των εργασιών της ΔΕΥΑΡ.

Παρακαλούμε να κατανοήσετε τις δυσκολίες που αντιμετωπίζει η ΔΕΥΑΡ για την ολοκλήρωση του έργου της αποχέτευσης και συγνώμη για την ταλαιπωρία.

Εκ της ΔΕΥΑΡ
ΕΜΜ. ΔΙΑΚΟΜΑΝΩΛΗΣ
Γενικός Διευθυντής

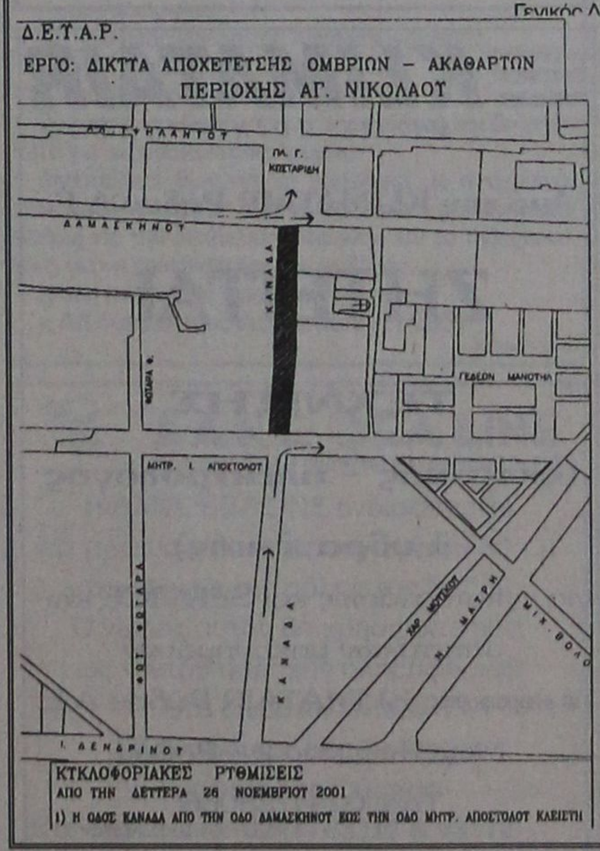

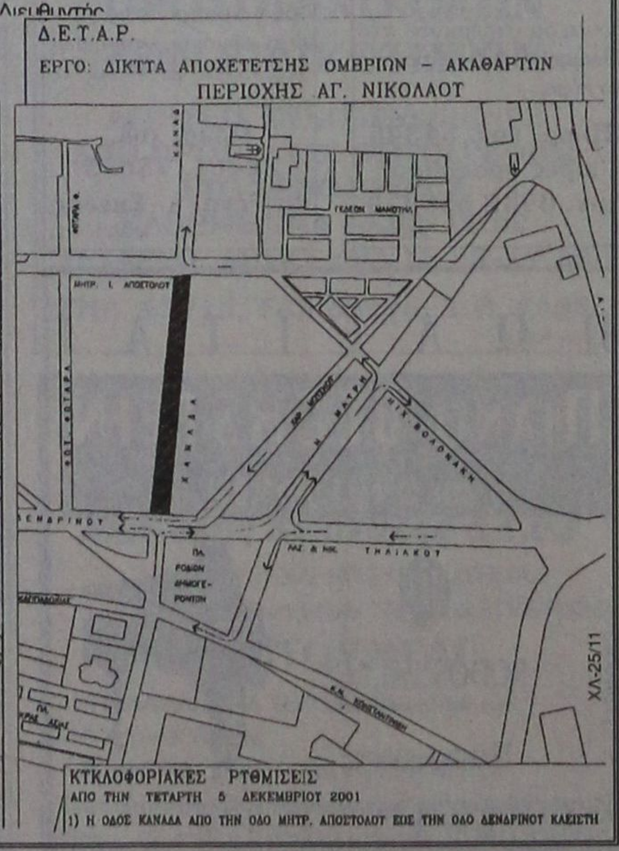

ΠΡΟΟΔΟΣ ΜΙΚΡΕΣ ΑΓΓΕΛΙΕΣ

ΕΝΟΙΚΙΑΣΕΙΣ

ΕΝΟΙΚΙΑΖΕΤΑΙ στην οδό Καναδά 54 κατάστημα 55 τ.μ. με πατάρι, 35 τ.μ. Πληρ. τηλ. 22450, ώρες 8.30 π.μ.-3 μ.μ.
3495-30/11

ΕΝΟΙΚΙΑΖΕΤΑΙ μονοκατοικία στ' Ασγούρου, όπισθεν ΜΕΤΡΟ, με δύο υπνοδωμάτια, δύο μπάνια, τηλέφωνο, ηλιακό, επιπλωμένο. Πληρ. τηλ. 85597, 0938 271683
3509-1/12

ΕΝΟΙΚΙΑΖΟΝΤΑΙ επιπλωμένα διαμερίσματα με ξεχωριστό δωμάτιο επί της Λ. Ιαλυσού, Ιαλυσός. Πληρ. τηλ. 35283
3505-1/12

ΕΝΟΙΚΙΑΖΕΤΑΙ στην οδό Παπανικολάου, έναντι του ΚΑΖΙΝΟ, δωμάτιο επιπλωμένο με δικό του μπάνιο, ψυγείο, κλπ. Πληρ. τηλ. 22524 ή 0977 910650
3508-1/12

ΕΝΟΙΚΙΑΖΕΤΑΙ studio επιπλωμένο. Καθοπούλη 60. Πληρ. τηλ. 29727
3500-30/11

ΕΝΟΙΚΙΑΖΕΤΑΙ μεγάλο επιπλωμένο στούντιο με τουαλέτα, ψυγείο, κουζίνα, ηλιακούς θερμοσίφωνες, με πανοραμική θέα στα Κοσκινού και αποθήκη 80 τ.μ., ισόγειο σε κεντρικό δρόμο στα Κοσκινού. Πληρ. τηλ. 67785
837-29/11

ΕΝΟΙΚΙΑΖΕΤΑΙ στούντιο 35 τ.μ. επιπλωμένο στην οδό 28 Οκτωβρίου 80. Πληρ. κ. Κώστα τηλ. 0944 336645 (3 με 5 μ.μ.). Τιμή ενοικίου 75.000 δρχ.
829-28/11

ΕΝΟΙΚΙΑΖΕΤΑΙ ψησταριά γωνία Αγίου Νικολάου και Χαραλάμπου Μόσχου, απέναντι από το ξενοδοχείο RAINBOW. Πληρ.τηλ. 65103, 30481
33465-7/12

ΕΝΟΙΚΙΑΖΕΤΑΙ γκαρσονιέρα επιπλωμένη επί της οδού Λονδίνου 24. Πληρ. τηλ. 0944 434429
826-27/11

ΕΝΟΙΚΙΑΖΕΤΑΙ διαμέρισμα 100 τ.μ. Αλέκου Παναγούλη 14, Επτά Βαγιές. Πληρ. τηλ. 32559, 74405
3457-27/11

ΕΝΟΙΚΙΑΖΕΤΑΙ κατάστημα έτοιμο προς λειτουργία, κατάλληλο για δερμάτινα είδη ή μπουτίκ. Πληρ. τηλ. 66154, κιν. 0938 446686
3455-27/11

ΕΝΟΙΚΙΑΖΕΤΑΙ πλήρως επιπλωμένο διαμέρισμα (1 υπνοδωμάτιο,μπάνιο, με ηλιακό, καθιστικό με πολυκουζινάκι, μπαλκόνι) σε καινούργια πολυκατοικία επί της οδού Φιλερήμου 15 στο Καρακόνερο. Πληρ. τηλ. 78640 μετά τις 10 π ώρα
3430-25/11

ΕΝΟΙΚΙΑΖΕΤΑΙ στο κέντρο της πόλης, κοντά στην Ολυμπιακή, Ηρώων Πολυτεχνείου 20, 1ος όροφος, επιπλωμένο διαμέρισμα πολυτελείας 50 τ.μ. Πληρ. τηλ. 25565 οικίας, 39087 κατ. ώρες λειτουργίας καταστημάτων.
3420-25/11

ΕΝΟΙΚΙΑΖΕΤΑΙ επαγγελματικός χώρος 135 τ.μ. με ιδιαίτερο χώρο γραφείου και WC, επί της οδού Γαβριήλ Μίσιο 6, για κάθε είδος επαγγελματικής χρήσης. Πληρ. τηλ. 37468, 0947 461691
Γ.Δ.-30/11

ΕΝΟΙΚΙΑΖΟΝΤΑΙ δύο συνεχόμενα, ενοποιημένα, διαμπερή, γραφεία συνολικού εμβαδού 32 τ.μ. στον α' όροφο οικοδομής, επί της οδού Δημ. Θεοδωράκη 34 (δίπλα στην Πλ. Κύπρου). Πληρ. τηλ. 32008 ή 0973 289273
3482-30/11

ΕΝΟΙΚΙΑΖΕΤΑΙ διαμέρισμα με 3 υπνοδωμάτια, μεγάλη σαλοτραπεζαρία, κουζίνα και λοιπούς βοηθητικούς χώρους, στο Καρακόνερο. Πληρ. τηλ. 61291
3426-25/11

ΕΝΟΙΚΙΑΖΕΤΑΙ διαμέρισμα 3άρι, επιπλωμένο στην Ιξιά, οδός Σωτήρος. Πληρ. τηλ. 66312
3351-28/11

ΕΝΟΙΚΙΑΖΕΤΑΙ
στην Κρεμαστή μικρό επιπλωμένο διαμέρισμα με ένα υπνοδωμάτιο, σαλόνι, κουζίνα, διάδρομο, αποθηκούλα και μπάνιο.
Πληρ. τηλ. 91435, 0945 402153
3453-27/11

ΕΝΟΙΚΙΑΖΕΤΑΙ πλήρως επιπλωμένη γκαρσονιέρα με μεγάλη βεράντα σε ήσυχη περιοχή, με TV και όλο το νοικοκυριό του σπιτιού. Ιερού Λόχου, Ιαλυσός. Πληρ. τηλ. 92475
3481-29/11

ΕΝΟΙΚΙΑΖΟΝΤΑΙ LUX επιπλωμένες γκαρσονιέρες για εκπαιδευτικούς. Πληρ. τηλ. 39212 κ. Λευτέρη, ώρες καταστημάτων.
3480-29/11

ΕΝΟΙΚΙΑΖΕΤΑΙ επιπλωμένο διαμέρισμα στο Νιοχώρι, οδός Γεωργ. Παπανικολάου και Καθοπούλη αρ. 19, αποτελούμενο από δύο δωμάτια, χωλ, λουτρό και μεγάλη κουζίνα. Πληρ. τηλ. 90441 από 13.00 έως 19.00
3458-28/11

ΕΝΟΙΚΙΑΖΟΝΤΑΙ σε ένα μεγάλο κήπο με parking στην περιοχή Ιξιά - Κανδηλί: 1) διαμέρισμα τριάρι λουξ, 2) επιπλωμένο διαμέρισμα διάρι με έπιπλα οξιάς, τηλέφωνο, κεντρική θέρμανση, ανεμιστήρες οροφής, ηλιακό και ηλεκτρικό θερμοσίφωνο, σίτες στα παράθυρα, κλπ. Πληρ. τηλ. 92714
3456-27/11

ΕΝΟΙΚΙΑΖΕΤΑΙ ισόγειο κατάστημα 45 τ.μ. περίπου, με πατάρι και τουαλέτα στην οδό Κολοκοτρώνη. Πληρ. τηλ. 0241 75767, 24856
3432-25/11

ΕΝΟΙΚΙΑΖΕΤΑΙ διαμέρισμα με δύο υπνοδωμάτια, με εντοιχισμένη κουζίνα. Υψηλάντου 1α. Πληρ. τηλ. 20687, 94883
3433-25/11

ΕΝΟΙΚΙΑΖΕΤΑΙ κατάστημα στο τουριστικό και ξενοδοχειακό κέντρο της πόλης Ρόδου (οδός Γ. Γρίβα). Πληρ. τηλ. 0241 31775
3374-30/11

ΕΝΟΙΚΙΑΖΟΝΤΑΙ στούντιο και διαμερίσματα με υπνοδωμάτιο και σαλονάκι, με πολυκουζινάκι, με αίρκοντίσιον, θέρμανση και με μπαλκόνι, λεωφ. Ιαλυσού 35, 600μ. από την Ιαλυσό και 7 χλμ. από την πόλη της Ρόδου, μόνο τη χειμερινή περίοδο. Νερό και ρεύμα είναι του ιδιοκτήτη. Τιμή στούντιος 70.000 δρχ. Πληροφορίες τηλ. 90202, 6μ.μ. και 90201 πρωινές ώρες
3157-25/11

ΕΝΟΙΚΙΑΖΟΝΤΑΙ μεζονέτα πλήρως εξοπλισμένη και στούντιος πλήρως εξοπλισμένα, με ατομικό μπάνιο. Τηλ. 61628 - 61937 και 0973401656
2818-25/11

ΕΝΟΙΚΙΑΖΕΤΑΙ διαμέρισμα 3άρι, επιπλωμένο στην Ιξιά, οδός Σωτήρος. Τηλ. 66312, 76850
3158-28/11

ΕΝΟΙΚΙΑΖΕΤΑΙ κατάστημα από 50τ.μ. έως 200τ.μ., με κήπο, κοντά στο ξενοδοχείο Καλυψώ στο Φαληράκι. Πληροφορίες τηλ. 27082 - 26476 και 0944/347405
Χ2836-30/11

ΕΝΟΙΚΙΑΖΕΤΑΙ μονοκατοικία 4 δωματίων, κουζίνα, μπάνιο, βοηθητικοί χώροι, με αυλή, σε άριστη κατάσταση. Πληροφορίες τηλ. 27314 ώρες 8-14.00 και 16.00-21.00, περιοχή Αγίου Νικολάου.
3441-25/11

ΕΝΟΙΚΙΑΖΕΤΑΙ
ευρύχωρο επιπλωμένο στούντιο στην Ιξιά.
Πληρ. τηλ. 24752
3291-25/11

ΕΝΟΙΚΙΑΖΕΤΑΙ
γκαρσονιέρα 50 τ.μ. με ένα υπνοδωμάτιο, με πολυκουζινάκι και WC, τιμή 80.000 δρχ., στην Ιαλυσό.
Πληρ. τηλ. 93844
3435-27/11

πωλήσεις

ΠΩΛΟΥΝΤΑΙ: 1) αποθήκη ισόγεια 187 τ.μ. με αυλή αντιπλημμυρική, περιοχή Αγ. Αναστασία (Επτά Βαγιές). Τιμή 22.000.000 δρχ., 2) διαμέρισμα καινούργιο 80 τ.μ., πρώτος όροφος, περιοχή Δασκάλων. Τιμή 33.000.000 δρχ., 3) μονοκατοικία σε καλή κατάσταση μέσα στο χωριό Κοσκινού, τιμή 16.000.000 δρχ. Προλάβετε!!! Πληρ. κ. Καργάκο Νίκο, Θεμ. Σοφούλη 59 Ρόδος, τηλ. 30397, κιν. 0946 049179
3502-9/12

ΠΩΛΟΥΝΤΑΙ: 1) οικόπεδο 6.500 τ.μ., 2) δυόροφη οικοδομή από 200 τ.μ. κάθε όροφος στη Δαματριά, 3) τρακτέρ μάρκας LANTINI 85 ίπποι καινούργιο και 4) ΕΝΟΙΚΙΑΖΕΤΑΙ μονοκατοικία 110 τ.μ. με δύο δωμάτια στη Δαματριά. Πληρ. τηλ. 81131, 26490
3493-30/11

ΠΩΛΕΙΤΑΙ αποθήκη 348 τ.μ. υπόγεια, εντός πόλεως Ρόδου, κατάλληλη και για κατοικία ή ανταλλάσσεται με ακίνητο στην Αθήνα, λόγω αναχώρησης. Πληρ. τηλ. 32985, 0946 559539
3490-30/11

ΠΩΛΟΥΝΤΑΙ: 1) κουζίνα εντοιχισμένη μαζί με εστία κεραμική MIELE, χρώμα άσπρο. Τιμή 300.000 δρχ., 2) ψυγείο MIELE εντοιχιζόμενο άσπρο χρώμα τιμή 100.000 δρχ. και 3) κρεβατοκάμαρα υπέρδιπλη με κομοδίνα και τουαλέτα μαζί, χρώμα άσπρο γκρι λάκα, τιμή 200.000 δρχ, λόγω ανακαίνισης. Πληρ. τηλ. 77279, 0974 040218
3492-30/11

ΠΩΛΕΙΤΑΙ VIDEO κάμερα 8 επαγγελματική, με πολλά αξεσουάρ.Η αξία του είναι 1.000.000 δρχ. και δίνεται μόνο 300.000 δρχ. Πληρ. τηλ. 0244-24248
3498-30/11

ΠΩΛΟΥΝΤΑΙ: 1) μοτοποδήλατο Piaggio 50άρι Ν.Ρ.Σ. ΕΜΕΡΣΥ, 2) TV SONY 21 ιντσών με ενσωματωμένο VIDEO, 3) ψυγείο παλαιό, 4) παράθυρο αλουμινένιο πλήρες με ασφάλεια, κατάλληλο για εξοχικό, 5) διάφορα βιβλία και παλαιά μικροέπιπλα, λόγω αναχωρήσεως. Πληρ. τηλ. 32985, 0946 559539
3490-30/11

ΠΩΛΕΙΤΑΙ οικόπεδο οικοδομήσιμο, 380 τ.μ. στη θέση Νημποριό Σύμης, εντός οικισμού. Πληρ. τηλ. 0246 71371 και 0246 71333
3483-30/11

ΠΩΛΕΙΤΑΙ επιχείρηση εστιατορίου, για προσωπικούς λόγους, εντός πόλεως. Εν λειτουργία όλο το χρόνο. Πελατεία εξασφαλισμένη. Μόνο σοβαρές προτάσεις. Πληρ. τηλ. 0946 194335
828-28/11

ΠΩΛΕΙΤΑΙ ποδήλατο γυμναστικής και mountain-bike. Τιμές ευκαιρίας. Πληρ. τηλ. 33926
3469-28/11

ΠΩΛΕΙΤΑΙ εξοπλισμός εστιατορίου, ήτοι: 1) πάγκος εργασίας, 2) ψυγείο πάγκος διαστάσεων 2,50Χ0,75 ύψος, 3) ψυγείο βιτρίνας σάντουϊτς 1,60 οκτώ θηκών, 4) καρέκλες διάφορες, 5) ψυγείο βιτρίνας γλυκών, κλπ. Πληρ. τηλ. 85437, 0945 136899
3448-6/12

ΠΩΛΕΙΤΑΙ κατάστημα στο εμπορικό κέντρο ΕΨΙΛΟΝ - Φαληράκι. Πληρ. τηλ. 28347 ώρες 9 μέχρι 2 και 4 μέχρι 8 μ.μ.
821-4/12

ΕΥΚΑΙΡΙΑ ΠΩΛΟΥΝΤΑΙ ΑΠΟ ΙΔΙΩΤΗ
τέσσερα στρέμματα στο Πλημμύρι, 200 μέτρα από το κύμα.
Πληρ. τηλ. 34345 ώρες γραφείου, κιν. 0932 659479
3503-1/12

ΠΩΛΕΙΤΑΙ
ΟΙΚΟΠΕΔΟ 750τ.μ., στην Ιξιά, οικοδομήσιμο, 130τ.μ., συν 100τ.μ. υπόγειο. Τιμή 25.000.000.
Πληρ. κιν. 0944140059 σταθερό 39781 κ. Σάββα
Χ. 2843-30/11

ΠΩΛΕΙΤΑΙ
ΕΞΟΠΛΙΣΜΟΣ ΖΑΧΑΡΟΠΛΑΣΤΕΙΟΥ
ΣΤΟ ΚΙΟΤΑΡΙ
δίπλα από το «Σοφός Μάρκετ», λόγω αναχωρήσεως στο εξωτερικό
Τηλ. 0244/47169
3191-4/11

ΠΩΛΕΙΤΑΙ
ΣΤΙΣ ΚΑΛΥΘΙΕΣ ΨΗΣΤΑΡΙΑ
στην πλατεία, εν λειτουργία, πλήρως εξοπλισμένη . Τιμή συζητήσιμη
Τηλ.0241/86893,
12 μ. - 3μ.μ.
κ. Μαργαρίτα
3345-25/11

ΠΩΛΕΙΤΑΙ
από ιδιώτη αποθήκη 105 τ.μ. με ψυκτικό θάλαμο, επί της Αννης Μαρίας, με δύο εισόδους.
Πληρ. τηλ. 29362, 0977 896444
3376-30/11

ΠΩΛΕΙΤΑΙ
σε τιμή ευκαιρίας, οροφοδιαμέρισμα 200τ.μ., ημιτελές (μπετά), με άδεια πρόσθετου ορόφου 200τ.μ. στο Παραδείσι
Τηλ. 78501 - 78502 και 29318
Χ. 2823-30/11

ΠΩΛΟΥΝΤΑΙ
1) σκάφος 7,30 μέτρα πλαστικό, ταχύπλοο και μηχανή πετρελαίου DIZELO έσω-έξω 145 ίππων Μερκούριζε
2) αυτοκίνητο Toledo 1.800 cc, μοντέλο '93 μηχανή dizel
Πληρ. τηλ. 38470, 0945 241758
3437-25/11

ΠΩΛΟΥΝΤΑΙ
λόγω ανακαίνισης γραφεία, ερμάρια, ντουλάπες από 35.000 με 40.000 το κομμάτι.
Πληρ. τηλ. 22461, 75655 κα Ρένα, κ. Σκεύος
Χ. 2872-30/11

Π Ω Λ Ε Ι Τ Α Ι
ΠΙΑΝΟ BECHSTEIN
ΜΕ ΟΥΡΑ(1,96x1,85)

RODOS PALACE
Resort Hotel • Convention Center
ΠΛΗΡΟΦΟΡΙΕΣ:
Κα Κ. Μανουσάκη, Τηλ.: 25222, 97218
Χ. 2846-30/11

ΜΑΘΗΜΑΤΑ

ΚΑΘΗΓΗΤΡΙΑ ΑΓΓΛΙΚΩΝ
με BACHELOR του Παν/μίου Τέξας της Αμερικής, παραδίδει ιδιαίτερα μαθήματα κατ' οίκον ή και στο χώρο σας. Σε σας που ασχολείστε με τουριστικά επαγγέλματα και θέλετε ν' αξιοποιήσετε τους χειμερινούς μήνες, ώστε να είστε άριστα καταρτισμένοι με το άνοιγμα της σεζόν. Ειδικές προσφορές σε μικρούς μαθητές. Τιμή έκπληξη στ' αδέλφια.
Πληρ. τηλ. 38350
3479-9/12

ΠΑΡΑΔΙΔΟΝΤΑΙ μαθήματα πληροφορικής
από καθηγητή, κάτοχο πτυχίου και μεταπτυχιακού στην πληροφορική. Τα μαθήματα απευθύνονται σε άτομα κάθε ηλικίας και καλύπτουν αντικείμενα όπως Internet, Windows, Word και Powerpoint.
Τηλ. 0241-70689
ώρες 15.00-18.00
3233-30/11

ΑΝΑΚΟΙΝΩΣΗ
ΜΑΘΗΜΑΤΑ
***** Computer *****
PROGRAM COMPUTER
ΕΓΓΡΑΦΕΣ
**** ΤΩΡΑ ****
Τμήματα για:
Παιδιά - Ενήλικες
Αρχάριους - Μαθητές
Επαγγελματίες
Ανεύρεση Εργασίας
ΠΑΡΕΧΕΤΑΙ ΒΕΒΑΙΩΣΗ
Διδάσκει πτυχιούχος Πανεπιστημίου Αμερικής
ΜΑΝΩΛΗΣ Ι. ΣΟΦΙΛΛΑΣ
Κοδριγκτώνος 91
Τηλ. (0241) 31761
Χ. 2834-30/11

ΗΛΕΚΤΡΟΝΙΚΗ ΑΘΗΝΩΝ
στα πλαίσια της συνεχούς και ραγδαίας ανάπτυξης ενδιαφέρεται να καλύψει τις ακόλουθες θέσεις για το **κατάστημα της Ρόδου**
ΠΩΛΗΤΕΣ-ΤΡΙΕΣ ΚΑΤΑΣΤΗΜΑΤΩΝ (κωδ. 2.1)
Στα τμήματα εικόνας - ήχου, λευκών συσκευών και πληροφορικής
Απαραίτητα προσόντα
- Απολυτήριο λυκείου / ανώτερης σχολής
- Επιθυμητή προϋπηρεσία 1-2 ετών σε αλυσίδα λιανικής σε αντίστοιχη θέση
- Ηλικία έως 30 ετών και εκπληρωμένες στρατιωτικές υποχρεώσεις για τους άνδρες
- Ικανότητα επικοινωνίας και ομαδικότητας
- Ευπαρουσίαστοι/ες

ΤΑΜΙΕΣ ΚΑΤΑΣΤΗΜΑΤΩΝ (κωδ. 2.2)
Απαραίτητα προσόντα
- Προϋπηρεσία τουλάχιστον 2 ετών σε αντίστοιχη θέση
- Ηλικία έως 28 ετών
- Άνεση χειρισμού computer
- Καλές γνώσεις λογιστικής
- Ευπαρουσίαστοι/ες
- Ικανότητα επικοινωνίας

ΑΠΟΘΗΚΑΡΙΟΣ (κωδ. 2.3)
Απαραίτητα προσόντα
- Ηλικία έως 28 ετών
- Ευπαρουσίαστοι
- Ικανότητα επικοινωνίας και ομαδικότητας

Οι συστάσεις είναι απαραίτητες για όλες τις θέσεις εργασίας.
Η εταιρία παρέχει
- Σύγχρονο και άριστο εργασιακό περιβάλλον
- Διαρκή εσωτερική επιμόρφωση
- Ανταγωνιστικο πακέτο αποδοχών
- Προοπτικές επαγγελματικής εξέλιξης

Εάν πιστεύετε ότι διαθέτετε τα παραπάνω προσόντα και σας ενδιαφέρει η δημιουργική δουλειά αποστείλατε πλήρες βιογραφικό σημείωμα, αναφέροντας τον κωδικό που σας ενδιαφέρει:
Στεφάνου Καζούλη 23
Ρόδος Τ.Κ. 85100
Υπόψη: Θ.Π. τηλ. 0241 - 25807
ή στο fax 0241 - 33440
3489-30/11

ΠΩΛΟΥΝΤΑΙ
Α) Στην οδό Ιωάννη Μεταξά και Ανθούλας Ζερβού στο Νιοχώρι:
- Οροφοδιαμερίσματα, αρίστης κατασκευής των 136τ.μ., με θέση στάθμευσης και υπόγεια αποθήκη 12τ.μ., με κεντρική θέρμανση με αυτονομία
- Διαμερίσματα 138, 105, 97, 91, 81, 63, 55 με θέση στάθμευσης, κεντρική θέρμανση με αυτονομία
- Καταστήματα των 140 και 70τ.μ.

Β) Στην οδό Αποστόλου Παύλου, Ανάληψη:
- Διαμερίσματα ετοιμοπαράδοτα, 116, 112, 88, και 73τ.μ., με θέση στάθμευσης και κεντρική θέρμανση

Γ) Μονοκατοικίες στην Ιαλυσό, οδός Δημοκρατίας, πανταχόθεν ελεύθερες από 119τ.μ. έως 184τ.μ. διόροφες, χωρίς υπόγειο, με οικόπεδο από 250 έως 360τ.μ., πολυτελούς κατασκευής

ΠΛΗΡΟΦΟΡΙΕΣ
ΑΝΑΣΤΑΣΙΟΣ ΑΤΣΙΔΗΣ
ΣΤΕΦΑΝΟΥ ΚΑΖΟΥΛΗ 74 - ΡΟΔΟΣ
Τηλ. 28616, 37848
Χ. 2832-30/11

ΑΠΟ ΤΗ ΦΑΡΜΑΚΑΠΟΘΗΚΗ
MEDIQUICK
ΖΗΤΟΥΝΤΑΙ
ΓΙΑ ΑΜΕΣΗ ΠΡΟΣΛΗΨΗ:
- **ΠΩΛΗΤΕΣ** ΓΙΑ ΠΡΟΩΘΗΣΗ ΚΑΤΑΝΑΛΩΤΙΚΩΝ ΕΙΔΩΝ ΣΕ SUPER MARKET ΚΑΙ ΤΟΥΡΙΣΤΙΚΑ ΚΑΤΑΣΤΗΜΑΤΑ. ΠΡΟΥΠΗΡΕΣΙΑ ΑΠΑΡΑΙΤΗΤΗ.
- **ΔΙΑΝΟΜΕΙΣ** ΗΛΙΚΙΑΣ 20-28 ΕΤΩΝ, ΜΕ ΔΙΠΛΩΜΑ ΟΔΗΓΗΣΗΣ ΜΟΤΟΠΟΔΗΛΑΤΟΥ ΚΑΙ ΑΥΤΟΚΙΝΗΤΟΥ, ΧΩΡΙΣ ΣΤΡΑΤΙΩΤΙΚΕΣ ΥΠΟΧΡΕΩΣΕΙΣ, ΓΙΑ ΜΟΝΙΜΗ ΠΡΩΙΝΗ ΑΠΑΣΧΟΛΗΣΗ.

ΟΙ ΕΝΔΙΑΦΕΡΟΜΕΝΟΙ ΜΠΟΡΟΥΝ ΝΑ ΠΕΡΑΣΟΥΝ ΔΕΥΤΕΡΑ ΕΩΣ ΠΑΡΑΣΚΕΥΗ, ΩΡΕΣ 09.00-12.00 ΑΠΟ ΤΗ ΔΙΕΥΘΥΝΣΗ: ΜΑΡΚΟΥ ΜΑΛΛΙΑΡΑΚΗ 22 (ΠΑΡΟΔΟΣ ΚΑΝΑΔΑ)
3441-27/11

METROLIFE - ΕΜΠΟΡΙΚΗ
Στο νέο ασφαλιστικό τοπίο που δημιουργείται, θέση θα έχουν μόνο οι Δυνατοί.
Στη METROLIFE-ΕΜΠΟΡΙΚΗ συνεχίζουμε την επιτυχημένη πορεία μας πλάι σε συνεργάτες ικανούς να μοιραστούν μαζί μας το όραμα για συνεχή ανάπτυξη και σπουδαία καριέρα. Από ανθρώπους που ζητούν πολλά και κατακτούν περισσότερα. Είστες απ' αυτούς;
Ενδιαφερόμαστε για συνεργάτες απ' όλη τη Δωδεκάνησο για την προώθηση πωλήσεων των προϊόντων όλων των εταιριών του Ομίλου της Εμπορικής Τράπεζας.
Προσφέρονται:
Εκπαίδευση, Ασφάλιση, Μισθός, Bonus, προοπτικές εξέλιξης καριέρας (Manager), Πιστοποίηση Investment Planner σε συνεργασία με το Πανεπιστήμιο Πειραιά.
Εχεμύθεια για επαγγελματίες.
Τηλέφωνα: 0241 - 78083 & 29730
Τ. 1851-27/11

KLIMATAIR
ΟΜΙΛΟΣ ΕΠΙΧΕΙΡΗΣΕΩΝ
Από την KLIMATAIR Ρόδου Α.Ε.
ΖΗΤΕΙΤΑΙ
ΤΕΧΝΙΤΗΣ
(ψυκτικός - ηλεκτρολόγος ή υδραυλικός)
για εγκαταστάσεις και SERVICE κλιματιστικών μηχανημάτων
Για πληροφορίες: KLIMATAIR Ρόδου Α.Ε.
Μεγ. Κων/νου 2 - Ρόδος
Τηλ. 0241/28066
Χ.2823-30/11

ΚΤΗΜΑΤΟΜΕΣΙΤΙΚΟ ΓΡΑΦΕΙΟ
ΖΑΦΕΙΡΗΣ Μ. ΚΑΡΑΓΙΑΝΝΗΣ Δ. ΟΕ
ΠΩΛΗΣΕΙΣ ΑΚΙΝΗΤΩΝ
(ΤΗΛ. 60380 - 60381), 6-9μ.μ.

ΔΗΜΟΣ ΑΦΑΝΤΟΥ
2000τ.μ. (εντός οικισμού) 18.000.000 δρχ., 52824,65 euro
6.120 τ.μ. (περιοχής Καστελάνο) 15.500.000 δρχ., 45487,89 euro
5.000τ.μ. (παραλία Αφάντου) 45.000.000 δρχ., 132061, 63 euro
1600τ.μ. (παραλία Αφάντου) 12.000.000 δρχ., 35216,43 euro
6.450τ.μ. (παραλία Αφάντου) 51.600.000 δρχ., 151430,67 euro
2500 τ.μ. (περιοχή ΛΙΠΠΙΝΟΙ) 12.500.000 δρχ., 36683,79 euro
1800τ.μ. (περιοχή ΛΙΠΠΙΝΟΙ) 7.600.000 δρχ., 22303,74 euro
5800τ.μ. (περιοχή ΤΡΑΠΕΖΙΑ) 25.000.000 δρχ., 73367,57 euro
(1/2) 5080 τ.μ. (με ελαιόδεντρα) 6.500.000 δρχ., 19075,57 euro

ΚΟΛΥΜΠΙΑ
5000τ.μ, 37.000.000 δρχ., 108584,01 euro
4969 τ.μ., 30.000.000 δρχ., 88041,09 euro
4875 τ.μ. (στο δρόμο για Αρχίπολη), 12.000.000 δρχ., 35216,43 euro

ΨΙΝΘΟΣ
22400τ.μ (Με 200 ελαιόδεντρα) 18.000.000 δρχ., 52824,65 euro
Χ2871-30/11

ΠΡΟΟΔΟΣ ΜΙΚΡΕΣ ΑΓΓΕΛΙΕΣ ΜΙΚΡΕΣ ΑΓΓΕΛΙΕΣ ΠΡΟΟΔΟΣ

διάφορα

ΣΧΟΛΗ ΟΔΗΓΩΝ ΚΟΥΣΗ ΠΑΝΤΕΛΗ

- ΔΙΠΛΩΜΑΤΑ
- ΕΡΑΣΙΤΕΧΝΙΚΑ
- ΕΠΑΓΓΕΛΜΑΤΙΚΑ
- ΜΟΤΟΣΙΚΛΕΤΑΣ
- ΜΑΘΗΜΑΤΑ ΘΕΩΡΗΤΙΚΗΣ ΔΙΔΑΣΚΑΛΙΑΣ



-Επεκτάσεις όλων των κατηγοριών -Αναθεωρήσεις ληγμένων αδειών -Μετατροπές ξένων αδειών σε ελληνικές

Οδός Βαλαωρίτου 9
(έναντι HOTEL SEMIRAMIS ΠΙΣΩ ΑΠΟ ΤΟ ΠΑΛΑΙΟ ΝΟΣΟΚΟΜΕΙΟ
e-mail: koysisp@internet.gr

ΕΚΠΑΙΔΕΥΤΙΚΟ ΑΥΤΟΚΙΝΗΤΟ:
TOYOTA YARIS 1300 cc AIR CONDITIONED
(ΠΡΟΣΟΧΗ): ΜΑΘΗΜΑΤΑ
α. Μοτοσικλέτας μεγάλου κυβισμού από 125 cc έως ανεξαρτήτου
β. Μοτ/τας έως 125 cc
γ. Μοτοποδηλάτου 50 cc
Διαθέτουμε επίσης κι αυτόματες μοτοσικλέτες 125 cc
Πληρ. τηλ.
29157-73820-94777
ΚΑΙ ΑΝΑ ΠΑΣΑ ΣΤΙΓΜΗ ΣΤΑ ΚΙΝΗΤΑ τηλ.
0944/511313-0944/203343
Στην κατηγορία ανεξαρτήτου κυβισμού η εκπαίδευση γίνεται με μοτοσικλέτα 500 cc
Παραλαβή των μαθητών μας και από τις οικίες τους
"Η σωστή και μεθοδική εκπαίδευση στα σύγχρονα οχήματά μας, βάζει γερά θεμέλια για τη δημιουργία ενός καλού νέου οδηγού"

ΠΡΟΣΟΧΗ
Στη σχολή μας παραδίδονται και μαθήματα θεωρητικής διδασκαλίας

T1683-13/11

ΜΟΝΩΣΕΙΣ
20 ΧΡΟΝΙΑ!
ΑΡΧΩΝ ΣΑΜΑΡΤΖΗΣ
ΤΗΛ. 23030-32054
Χ. 2757-31/10

ΥΔΡΑΥΛΙΚΟΣ
Αναλαμβάνουμε πάσης φύσεως υδραυλικές εργασίες, ξεβουλώματα, συνδέσεις με τη ΔΕΥΑΡ
κ. Γιώργο
Τηλ. 61761-0938011515
3256-5/12

ΣΥΝΕΡΓΕΙΟ ΚΑΤΑΣΚΕΥΩΝ
Αναλαμβάνουμε σιδηροκατασκευές, κεραμιδοσκεπές, γυψοσανίδες, τσιμεντοσανίδες και πέρκολες
ΕΡΓΑΣΙΑ ΕΓΓΥΗΜΕΝΗ
Τηλ. 85437, 0974 321085
3449-6/12

ΥΔΡΑΥΛΙΚΕΣ ΕΓΚΑΤΑΣΤΑΣΕΙΣ
Θερμάνσεις, ηλιακά συστήματα
Αμεση εξυπηρέτηση
Τηλ. 0932 674247
3474-30/11

ζητήσεις

ΖΗΤΕΙΤΑΙ για ενοικίαση κύριος χώρος ισόγειος, πάνω από 200 τ.μ. εντός ή εκτός πόλεως. Τηλ. 23165, 22465
3406-30/11

ΙΣΠΑΝΟΦΩΝΟΣ νέος ζητά απασχόληση τις πρωινές ώρες (7.30π.μ. - 2.30μ.μ.) ή τις βραδυνές (8.30μ.μ. και μετά). Πληρ. 0936355171
ΓΔ-15/11

Οι PARTY POPPERS
και πάλι κοντά σας για το χειμώνα.
Οι Ανιματέρ θα σας διασκεδάσουν με τα πιο απίθανα παιχνίδια τους για ένα αξέχαστο πάρτυ.
Τηλ. Jessica 67859
3506-1/12

ΚΕΝΤΡΙΚΟ ΚΟΜΜΩΤΗΡΙΟ
ζητάει πεπειραμένη κομμώτρια για μόνιμη απασχόληση
Τηλ. 33315
3332-30/11

ΖΗΤΕΙΤΑΙ υπάλληλος (εργάτης), ο οποίος να είναι γνωστής της αγοράς γι ανα εργαστεί στη μεταφορική εταιρία «ΓΡΑΜΜΗ». Πληρ. τηλ. 68800
Γ.Δ.-30/11

ΚΥΡΙΑ από τη Ρόδο, σοβαρή, διατίθεται να φυλάει παιδιά για νυκτερινές ώρες ως BABY SITTER. Πληρ. τηλ. 0977 926404 κυρία Αντωνία.
Γ.Δ.-30/11

ΤΩΡΑ ΚΑΙ ΣΤΗ ΡΟΔΟ. Υπηρεσία προμήθειας προσωπικού οικιακής βοήθειας. Καμαριέρες, καθαρίστριες, οικιακούς βοηθούς,μπέιμπι σίτερ, συνοδούς για ηλικιωμένες και άτομα με ειδικές ανάγκες, κλπ. Πληρ. Μητροπόλεως 114, τηλ.-φαξ 02410-23478 και 0932 509348
809-30/11

ΦΥΣΙΚΟΘΕΡΑΠΕΥΤΡΙΑ
απόφοιτος ΤΕΙ Αθηνών, αναλαμβάνει κατ' οίκον θεραπεία, αποκατάσταση νευρολογικών και ορθοπεδικών παθήσεων, (ημιπληγίες, αυχενικό σύνδρομο, αρθροπλαστικές, κ.α.)
Τηλ. (0241) 29063
3428-25/11

ΖΗΤΟΥΝΤΑΙ ΠΩΛΗΤΡΙΕΣ
από καταστήματα χρυσοχοΐας, να ομιλούν πολύ καλά μια τουλάχιστον ξένη γλώσσα ΓΕΡΜΑΝΙΚΑ ή ΣΟΥΗΔΙΚΑ ή ΦΙΛΑΝΔΙΚΑ για τη σεζόν 2002, προϋπηρεσία δεν είναι απαραίτητη.

GESUCHT WERDEN
DEUTSCH SPRACHIGE VERKÄUFERINNEN FUR JUWELIERGESCHÄFTE

SOKES
FLICKOR - SOM - TALAR SVENSKA SOM VILL JOBBA I GULDAFFAR

HALUTAAN
SUOMEA PUHUVIA MYYJIÄ KULTASEPÄNLIIKKEESEEN

Πληρ. τηλ.60110
10.00-12.00 π.μ.
3454-25/12

Από το ξενοδοχείο ΗΛΕΚΤΡΑ ΠΑΛΑΣ
ΖΗΤΟΥΝΤΑΙ
για το καλοκαίρι 2002
Receptionists
με τα ακόλουθα προσόντα:
- Καλή γνώση Αγγλικών και Γερμανικών
- Τουλάχιστον 3 έτη προϋπηρεσία σε ξενοδοχείο Α' κατηγορίας.
- Εμπειρία σε ηλεκτρονικούς υπολογιστές.

Πληροφορίες και αιτήσεις με φωτογραφία μόνο στο ξενοδοχείο Υπ' όψη κ. Σπανούδη, τηλ. 92521 (10.00-14.00)
Χ. 2878-30/11

H Simi Fish
ΖΗΤΑ
να προσλάβει πτυχιούχους ΑΕΙ, ΤΕΙ ή ΙΕΚ, με γνώσεις στις ακόλουθες ειδικότητες:
1) Πληροφορική
2) Μηχανολόγοι ή Μηχανικοί παραγωγής
3) Χημικό τροφίμων.
Οι ενδιαφερόμενοι θα πρέπει να είναι ηλικίας 30 ετών, με εκπληρωμένες τις στρατιωτικές τους υποχρεώσεις, γνώστες της Αγγλικής γλώσσας, Η/Υ (προγράμματα word, excel) και να στείλουν το βιογραφικό τους με φαξ στο **0241-60175 ή email: simifish@otenet.gr, υπόψη κ. Τελιανίδου**
Χ. 2858-30/11

ΑΠΟ ΝΕΟ ΠΡΩΤΟΠΟΡΙΑΚΟ ΓΡΑΦΕΙΟ ΧΡΗΜΑΤΟΟΙΚΟΝΟΜΙΚΩΝ ΥΠΗΡΕΣΙΩΝ
(Εκτός χρηματιστηριακών)
ΖΗΤΟΥΝΤΑΙ
Για άμεση πρόσληψη νέοι και νέες που έχουν τα ακόλουθα προσόντα:
1) Πτυχίο Πανεπιστημίου ή ΤΕΙ στα Οικονομικά.
2) Ηλικία, από 25 μέχρι 40 ετών
3) Πολύ καλή γνώση και χειρισμός των computers, Η/Υ
4) Πολύ καλή γνώση της Αγγλικής γλώσσας
5) Εκπληρωμένες τις στρατιωτικές υποχρεώσεις (για τους νέους)
Πρόκειται για δωδεκάμηνη απασχόληση και δυνατότητα για σπουδαία σταδιοδρομία.
Αποστείλετε βιογραφικό σημείωμα με αντίγραφα των τίτλων σπουδών σας με πρόσφατη φωτογραφία καθώς και την διεύθυνση διαμονής και το τηλέφωνό σας, για να επικοινωνήσουμε μαζί σας.
Δ/νση αποστολής βιογραφικού:
κ. A/L Plaisier, Ταχ. Θυρίδα No. 222 ΡΟΔΟΣ
Χ. 2868-2/12

ΛΕΝΤΑΚΗΣ ΜΑΝΩΛΗΣ
ΞΥΛΟΤΕΧΝΙΚΗ
Αναλαμβάνουμε πάσης φύσεως ξυλουργικές εργασίες:
• κουζίνες γερμανικές • ντουλάπες
• πόρτες • παράθυρα κ.λ.π.
ΠΛΗΡΟΦΟΡΙΕΣ
Τηλ. 60601-68414
3299-6/12

ΔΩΔΕΚΑΝΗΣΙΑΚΕΣ ΑΠΟΦΡΑΞΕΙΣ «ΚΟΛΟΣΣΟΣ»



ΑΠΟΦΡΑΞΕΙΣ ΚΑΘΑΡΙΣΜΟΙ ΑΠΟΧΕΤΕΥΣΕΩΝ & ΒΟΘΡΩΝ
Αναλαμβάνουμε πάσης φύσεως αποφράξεις οποιουδήποτε μήκους και πλάτους Αναλαμβάνουμε καθαρισμούς αποχετευτικών αγωγών, δήμων, ξενοδοχείων, στρατιωτικών μονάδων, σπιτιών, πολυκατοικιών, καθώς και καθαρισμούς βιολογικών μονάδων με μηχάνημα υψηλής πιέσεως σε όλη τη Δωδεκάνησο.
Κ. ΠΗΔΙΑΚΗΣ - Π. ΚΑΣΕΡΗΣ
Πληρ. τηλ. 47915 - 91881
κινητό: 0944/325234 και 0977/717048
3298-6/12

ΑΠΟ ΤΑ ΚΑΤΑΣΤΗΜΑΤΑ «ΠΑΠΠΟΥ»
ΖΗΤΟΥΝΤΑΙ:
1) Πωλήτριες και
2) Πωλήτριες /τες
για το τμήμα αλλαντικών
Τηλ. 24286
Χ2867-25/11

ΜΗΧΑΝΟΚΙΝΗΤΑ

ΠΩΛΕΙΤΑΙ SUBARU VIVIO μοντέλο 7ο του '97, 700 cc. Τιμή 1.000.000. Πληρ. τηλ. (0244) 22188, 0944 706523
823-24/11

Φ. & Ν. ΠΑΧΟΣ

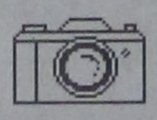

Γ. Ευσταθίου 11
Τηλ. 26893

ΔΑΝΕ SEA LINE
ΔΩΔΕΚΑΝΗΣΙΑΚΗ ΑΝΩΝΥΜΗ ΝΑΥΤΙΛΙΑΚΗ ΕΤΑΙΡΙΑ
Η ΔΑΝΕ SEA LINE ζητάει υπάλληλο για τη Μηχανογραφική της Υπηρεσία, με τα παρακάτω προσόντα:
ΑΠΑΡΑΙΤΗΤΑ
• Καλή θεωρητική γνώση στην επιστήμη Η/Υ που θα αποδεικνύεται με πτυχίο ανώτερης ή ανώτατης σχολής.
• Πολύ καλή γνώση WINDOWS 95/98/2000.
• Καλή γνώση UNIX, LINUX.
ΕΠΙΘΥΜΗΤΑ
• Αποδεδειγμένη εμπειρία στην ανάπτυξη προγραμμάτων COBOL.
• Γνώση περιβάλλοντος CLIENT/SERVER TCP/IP και Internet.
Εκτός των παραπάνω ο υποψήφιος θα πρέπει:
• Να έχει διάθεση και όρεξη για δουλειά.
• Καλή επικοινωνία και διάθεση για συνεργασία.
• Για τους άνδρες να είναι εκπληρωμένες οι στρατιωτικές υποχρεώσεις.
Οι αιτήσεις των ενδιαφερομένων, συνοδευόμενες από βιογραφικό σημείωμα, θα κατατίθενται μέχρι 30/11/2001 στα Κεντρικά Γραφεία της ΔΑΝΕ SEA LINE, Αυστραλίας 92, Ρόδος.
Πληροφορίες τηλ. 43110 & 43112
Χ.2845-25/11

ALFA FLOORS
ΞΥΛΟΥΡΓΙΚΕΣ ΕΡΓΑΣΙΕΣ
• ΚΑΝΟΥΜΕ ΤΟ ΠΑΛΙΟ ΠΑΡΚΕ ΚΑΙΝΟΥΡΓΙΟ.
Τρίψιμο- Βάψιμο
Γυάλισμα - Συντήρηση
Υπερσύγχρονα μηχανήματα που τρίβουν και απορροφούν τη σκόνη.
ΝΙΚΟΣ & ΗΛΙΑΣ
Πληρ. τηλ. 0946-642924 ΡΟΔΟΣ
3472-17/12

ΞΕΝΟΔΟΧΕΙΟ KRESTEN PALACE
6ο χλμ. λεωφόρου Ρόδου-Καλλιθέας
για τη νέα τουριστική περίοδο
ΖΗΤΕΙΤΑΙ
ΠΡΟΣΩΠΙΚΟ ΟΛΩΝ ΤΩΝ ΕΙΔΙΚΟΤΗΤΩΝ
ΑΙΤΗΣΕΙΣ ΣΥΝΟΔΕΥΟΜΕΝΕΣ ΑΠΟ ΠΡΟΣΦΑΤΕΣ ΦΩΤΟΓΡΑΦΙΕΣ ΣΤΟ ΞΕΝΟΔΟΧΕΙΟ, ΚΑΘΗΜΕΡΙΝΑ 10.00-12.00 ΤΕΤΑΡΤΗ, ΑΠΟΓΕΥΜΑ 18.00-19.30
ΤΗΛ. 62714, FAX 65976, Τ.Θ. 4088
Χ. 2880-25/11

ΔΑΝΕ SEA LINE
ΔΩΔΕΚΑΝΗΣΙΑΚΗ ΑΝΩΝΥΜΗ ΝΑΥΤΙΛΙΑΚΗ ΕΤΑΙΡΙΑ
Η ΔΑΝΕ SEA LINE ενδιαφέρεται για την ενοικίαση χώρου περίπου 50 τ.μ. στο κέντρο της πόλης της Ρόδου. Ο χώρος αυτός θα χρησιμοποιηθεί ως κέντρο παροχής πληροφοριών στο επιβατικό κοινό.
Πληροφορίες στα Κεντρικά Γραφεία της Εταρίας
Τηλέφωνα (0241) 43110 & 43112
Χ. 2845-25/11

Από την εταιρία AUTO CENTER
Μανώλης Κωστάκης α.ε.β.ε
ΟΛΟΚΛΗΡΩΜΕΝΟ ΣΥΓΚΡΟΤΗΜΑ
14ο χλμ. Ρόδου - Αεροδρομίου Παραδείσι 85106 Ρόδος
ΖΗΤΟΥΝΤΑΙ
ΥΠΑΛΛΗΛΟΙ ΓΙΑ ΤΟ ΤΜΗΜΑ ΑΝΤΑΛΛΑΚΤΙΚΩΝ
ΠΩΛΗΤΗΣ - ΠΩΛΗΤΡΙΑ ΑΥΤΟΚΙΝΗΤΩΝ
Για πληροφορίες παρακαλούμε να απευθύνεστε στον κ. Κωστάκη Μανώλη στα τηλ. (0241) 82000-3
X2864-25/11

ΠΩΛΟΥΝΤΑΙ
τα κάτωθι αυτοκίνητα:
• SUZUKI JEEP SAMURAI '92/'93
• TOYOTA COROLLA A/C αυτόματο '93
• OPEL CORSA '94
• MINI BUS SUBARU E12 7 θέσεις 4X4
Δεκτός κάθε έλεγχος.
Πληρ. τηλ. 24326
3401-2/12

ΠΩΛΕΙΤΑΙ
ΤΖΙΠ ΠΑΤΖΕΡΟ
επαγγελματικό
μοντέλο 1989
σε άριστη κατάσταση
Τηλ. 64468
Χ2866-25/11

ΠΩΛΟΥΝΤΑΙ
αυτοκίνητα
SEAT MARBELLA
1994-1995
Πληροφορίες
τηλ. 87615-86298
3294-25/11

ΑΠΟΦΡΑΞΕΙΣ-ΚΑΘΑΡΙΣΜΟΙ
(Η ΜΑΡΙΑ) ΜΕΤΡΟΠΟΝΤΙΚΑΣ



ΣΤΙΣ ΧΑΜΗΛΟΤΕΡΕΣ ΤΙΜΕΣ
ΟΛΟ ΤΟ 24ωρο
Αναλαμβάνουμε ξενοδοχεία, δήμους, πολυκατοικίες, σπίτια, εστιατόρια, κλπ, καθώς άντληση πετρελαιοειδών από πλοία, και λιποσυλλεκτών και βιολογικών, εκκενώσεις βόθρων στην Παλιά Πόλη (και στα πιο στενά δρομάκια). Ακόμα αναλαμβάνουμε καθαρισμούς (αναπαλαιώσεις) κτιρίων με υδροβολή και κάθε είδους επιφάνειες με πείρα και υπευθυνότητα. ΜΕ ΜΟΝΑΔΙΚΑ ΣΕ ΥΨΟΣ ΠΙΕΣΗΣ ΚΑΙ ΑΝΑΡΡΟΦΗΣΗΣ ΥΠΕΡΣΥΓΧΡΟΝΑ ΜΗΧΑΝΗΜΑΤΑ ΥΔΡΟΒΟΛΗ ΣΕ ΟΛΗ ΤΗ ΔΩΔΕΚΑΝΗΣΟ.
ΒΑΡΔΕΛΛΗ Μ -ΚΡΑΣΟΠΟΥΛΟΣ Δ. Ο.Ε.
Τηλ. 35555-94750, -
Κιν. 0944395999 - FAX 96516
e-mail:metropontikas@excite.com.
ΛΙΝΔΟΥ 1 ΡΟΔΟΣ
Τ. 1856-31/12

ΟΙΚΟΔΟΜΙΚΕΣ ΕΠΙΧΕΙΡΗΣΕΙΣ
ΔΙΑΚΟΓΕΩΡΓΙΟΥ ΚΑΛΛΙΣΤΟΣ
ΕΘΝ.ΑΝΤΙΣΤΑΣΕΩΣ 11
(πρώην Αννης Μαρίας)

ΠΩΛΗΣΕΙΣ ΔΙΑΜΕΡΙΣΜΑΤΩΝ - ΚΑΤΑΣΤΗΜΑΤΑ - ΑΠΟΘΗΚΕΣ - ΑΝΤΑΛΛΑΓΕΣ ΑΚΙΝΗΤΩΝ - ΑΓΟΡΕΣ ΟΙΚΟΠΕΔΩΝ
ΑΝΑΛΑΜΒΑΝΟΥΜΕ ΑΝΤΙΠΑΡΟΧΕΣ
ΠΩΛΟΥΝΤΑΙ διαμερίσματα λουξ κατασκευής, με απεριόριστη θέα. Τα διαμερίσματα διαθέτουν θωρακισμένες πόρτες - εντοιχισμένες κουζίνες - ντουλάπες - εντοιχισμένο νιπτήρα με ντουλάπι - κεντρική θέρμανση αυτόνομη - ανοιγόμενα ανακλινόμενα κουφώματα με διπλά τζάμια, σίτες, ρολά - υδραυλικό ασανσέρ - τριφασικό ρεύμα.
Ολοι οι χώροι σπατουλαριστοί - εσωτερικές πόρτες MDF με σχέδιο
ΔΙΑΜΕΡΙΣΜΑΤΑ:
Επί της οδού Μεγ. Κων/νου - Κων/νου Παλαιολόγου:
- 50υ.μ. δυάρια
- 85τ.μ. τριάρια
- 110τ.μ. τεσσάρια
} ανά όροφο
Επί της Κων/νου Υδραίου - Στ. Κωτιάδη
- 70τ.μ. τριάρια
- 90τ.μ. τριάρια - τεσσάρια
- 110τ.μ. τεσσάρια
- 130τ.μ. τεσσάρια - πεντάρια
} ανά όροφο, με μεγάλες βεράντες, φανταστική θέα
Επί της λεωφ. Καλλιθέας - Καρακόνερο
- 50τ.μ. δυάρια
- 85τ.μ. τριάρια
- 110τ.μ. τεσσάρια
} ανά όροφο, με μεγάλες βεράντες, απεριόριστη θέα
ΚΑΤΑΣΤΗΜΑΤΑ (επί της λεωφ. Καλλιθέας - Καρακόνερο)
- 50τ.μ.
- 1000τ.μ.
- 150τ.μ.
Διαμέρισμα 125τ.μ. , 3ος, λουξ κατασκευής νέο στην οδό Αισχίνης
Κατάστημα 90τ.μ., νέας κατασκευής στο Καρακόνερο.
Γραφείο 63τ.μ. νέας κατασκευής απέναντι από το παλαιό ΙΚΑ
Γραφείο 73τ.μ. νέας κατασκευής απέναντι από παλαιό ΙΚΑ
Διαμέρισμα 75τ.μ. ισόγειο, Αγ. Αναστασία
Διαμέρισμα 138τ.μ. 1ος όροφος, οδός Μάρκου Κλαδάκη - Μονοκατοικία 140τ.μ. στον Αρχάγγελο
Αγροτεμάχιο 4640 τ.μ. στ' Ασγούρου
Μεζονέτα 140τ.μ. στην οδό Λισαβώνος και Οσλου
Διαμέρισμα 80τ.μ., 1ος όροφος στο χωριό Παραδεισίου
Αγροτεμάχιο 19.800τ.μ. στην Παστίδα (όπισθεν εργοστασίου «Θράκη»)
Αγροτεμάχιο 3.448 τ.μ. απέναντι από την είσοδο του ξενοδοχείου BLUE BAY Κρεμαστή
Αγροτεμάχιο 4 στρεμμάτων στα Κολύμπια
Οικόπεδο 124τ.μ. στην πλατεία του χωριού Κοσκινού
Ξενοδοχείο Ποσειδών στην περιοχή Κρητικά
Πωλείται μονοκατοικία 100τ.μ., σε οικόπεδο 476 τ.μ. στις Καλυθιές
Οικόπεδο 19.980τ.μ. στα Κοσκινού
Οικόπεδο 2500 τ.μ. στο Τσαΐρι
- Διαμέρισμα 110 τ.μ. 1ος όροφος στην Ανάληψη (εκκλησία)
- Διαμέρισμα 60 τ.μ. 1ος όροοφιος Παν. Ροδίου
Ενοικιάζεται αποθήκη 75 τ.μ. στο Ροδίνι
Πωλείται Μεζονέτα 160τ.μ., στους Δασκάλους
Πωλείται αγροτεμάχιο 3,2 στρέμματα στη Θολό
ΠΛΗΡΟΦΟΡΙΕΣ:
ΔΙΑΚΟΓΕΩΡΓΙΟΥ ΚΑΛΛΙΣΤΟΣ
Τηλ. 29318 - 34598
Τηλ. 78501 - 78502
Χ. 2823-30/11

Ματιές στα σπορ

Με τον Μονόπολι ο Ιάλυσος αύριο κόντρα στο Κερατσίνι

Με το Μάσιμο Μονόπολι στη σύνθεσή του αναμένεται να παραταχθεί ο Ιάλυσος στο αυριανό εντός έδρας παιχνίδι με το Κερατσίνι για το πρωτάθλημα.

Ο Ιταλογερμανός σέντερ φορ δείχνει να ξεπερνάει πλήρως το πρόβλημά του και άρα αναμένεται να ενισχύσει τις προσπάθειες των συμπαικτών του. Μάλιστα χθες «έβγαλε» όλη την προπόνηση, η οποία για τον ίδιο ήταν και πιεστική, ακριβώς για να διαπιστωθεί ο βαθμός ετοιμότητάς του.

Αντίθετα άγνωστο παραμένει αν θα μπορέσει να παίξει ο Γιώργος Ράϊος. Ο έμπειρος επιθετικός πάντως χθες έδειξε ότι δεν είναι σε καλή κατάσταση.

Η προετοιμασία θα ολοκληρωθεί σήμερα με χαλάρωμα, που θα γίνει στο «Οικονομίδειο». Αμέσως μετά θα ακολουθήσει μισάωρη θεωρία.

Ρυθμίζονται οι λεπτομέρειες για το χορηγό του Α.Σ. Ρόδος

Στην πρωτεύουσα βρίσκεται ο πρόεδρος Γιώργος Παπαϊωάννου



Στην πρωτεύουσα με σκοπό να ρυθμίσει τις τελικές λεπτομέρειες της σύναψης συμφωνίας με την εταιρία PANAFON-VODAFONE, βρίσκεται τις τελευταίες ημέρες ο πρόεδρος του ΑΣ Ρόδος Γιώργος Παπαϊωάννου.

Σύμφωνα με τα όσα έγιναν γνωστά, η γνωστή εταιρία τηλεπικοινωνιών στην οποία κύριος μέτοχος είναι ο πρόεδρος της ΠΑΕ Ολυμπιακός Σωκράτης Κόκκαλης, βρίσκεται πολύ κοντά στο να αποτελέσει τον κεντρικό χορηγό των «πρασίνων». Αυτό φυσικά θα αποφέρει ένα σεβαστό ποσό στα ταμεία του συλλόγου.

Ο κ. Παπαϊωάννου μέχρι αύριο πρόκειται να έχει συνάντηση με εκπρόσωπο της συγκεκριμένης εταιρίας και αν όλα πάνε καλά η συμφωνία πρόκειται να οριστικοποιηθεί και τυπικά.

Φυσικά ο κ. Παπαϊωάννου θα βρεθεί αύριο και στα Μέγαρα με σκοπό να παρακολουθήσει το δύσκολο αγώνα της ομάδας του με τον τοπικό Βύζαντα για το πρωτάθλημα της Εθνικής Ερασιτεχνικής Κατηγορίας.

• Οσον αφορά το αγωνιστικό μέρος, η προετοιμασία θα ολοκληρωθεί σήμερα με ένα χαλάρωμα, που θα γίνει το πρωί (στις 10 π.μ.) στο Εθνικό Στάδιο. Αμέσως μετά θα ανακοινωθεί και η 18άδα για το αυριανό παιχνίδι.

Ο τεχνικός Δημήτρης Σκούνας δεν αντιμετωπίζει κανένα πρόβλημα και αναμένεται να παρατάξει την καλύτερη δυνατή ενδεκάδα.

• Η αποστολή θα αναχωρήσει αεροπορικώς σήμερα στις 6.30 μ.μ.

Χωρίς τρεις βασικούς θα παίξει ο Απόλλων

Χωρίς τρεις βασικούς ποδοσφαιριστές θα «κατέβει» ο Απόλλων Καλυθιών στο αυριανό εντός έδρας παιχνίδι με τον Ερμή Κορυδαλλού για το πρωτάθλημα.

Πρόκειται για τους τραυματίες Στογιάνοφ και Χατζηπέτρο, καθώς και για τον τιμωρημένο Ισκά (συμπλήρωσε τρεις κίτρινες κάρτες).

Κατά τα άλλα ο τεχνικός Γιώργος Τανίδης δεν «πονοκεφαλιάζει» ιδιαίτερα καθώς έχει όλους τους υπόλοιπους παίκτες στη διάθεσή του.

Η προετοιμασία της ομάδας ολοκληρώθηκε χθες με προπόνηση που έγινε στο γήπεδο των Καλυθιών.

Αύριο στις 11 π.μ. έχει καθοριστεί γεύμα για τους παίκτες και αμέσως μετά θα μεταβούν στο γήπεδο.

Β' ΚΑΤΗΓΟΡΙΑ

Εντυπωσιακή νίκη του Α.Σ. Ζευς επί του Εθνικού (4-1)

Υστερα από εντυπωσιακή εμφάνιση ο Ζευς νίκησε χθες στο γήπεδο των Αγίων Αποστόλων τον Εθνικό Αρχίπολης 4-1, «ψαλιδίζοντας» έτσι τις προσπάθειές του για ανέλιξη στην κορυφή του βαθμολογικού πίνακα της Β΄Κατηγορίας.

Οι γηπεδούχοι είχαν τον πλήρη έλεγχο, σε όλη τη διάρκεια του παιχνιδιού και ενθουσίασαν με την απόδοσή τους τους πολυάριθμους φίλους τους, που βρέθηκαν χθες στο γήπεδο.

Το σκορ άνοιξε για τον Δία ο Αργυρός στο 35' με απ'ευθείας κτύπημα φάουλ κι ενώ προηγουμένως η μπάλα βρήκε στο κάθετο δοκάρι του Χατζηχριστοδούλου.

Στο 62' από μπαλιά του Πεστλίκη στον Παπά, ο τελευταίος με πλασέ έκανε το 2-0.

Στο 80' ο Παπάς από κοντά έγραψε το 3-0 και το αμέσως επόμενο λεπτό (81') ο Θυριάκης με φαλτσαριστό σουτ έξω απ'την περιοχή, μείωσε σε 3-1.

Το τελικό 4-1 διαμόρφωσε στο 90' ο Πεστλίκης με πλασαριστό σουτ.

Κορυφαίοι από τους νικητές οι Γ. Θεοδοσίου, Πεστλίκης και Θ. Αργυρός, ενώ από τους Αρχιπολενούς διασώθηκαν οι Τσακίρης και Χατζηχριστοδούλου.

Πολύ καλή τέλος ήταν η διαιτησία του Δημητρά (Σάββενας-Παπαδόπουλος). Να αναφέρουμε και την επανεμφάνιση του γκολκήπερ Χαρτερού, μετά από πολύμηνη απουσία, λόγω επαγγελματικών υποχρεώσεων.

ΖΕΥΣ: Β. Χαρτερός, Γκινής, Τσώνης, Κότορος, Γ. Θεοδοσίου, Κανάκης, Πεστλίκης, Θ. Αργυρός, Βαρδόπουλος (88' Μαντικός), Καραβόλιας (60' Παπάς), Νικηταράς (75' Νίκας).

ΕΘΝΙΚΟΣ: Χατζηχριστοδούλου, Μιχαλάκης (15' Κοιλιάς), Τσαγγάρης Τ. Η., Τσακίρης, Κωστομοίρης, Δ. Παπανθύμου, Κατταβενός (18' τρ. Μαργαρίτης), Μ. Τσαγγάρης, Κοσμάς, Π. Παπανθύμου (63' Θυριάκης), Κουφαλάκης.

Σύσκεψη για το μπητς βόλεϊ

Σύσκεψη πραγματοποιεί τη Δευτέρα στα γραφεία της («Κλειστό» Ρόδου) η Τοπική Επιτροπή Πετοσφαίρισης Δωδεκανήσου.

Τα θέματα που θα συζητηθούν είναι το Παγκόσμιο Πρωτάθλημα μπητς-βόλλεϊ γυναικών, καθώς και αυτά της αγωνιστικής περιόδου 2001-2002.

Εχουν προσκληθεί να παραστούν οι διαιτητές του αθλήματος και τα σωματεία που ανήκουν στη δύναμη της ΤΕ ΕΟΠΕ.

Με τον... αέρα της πρωτιάς ο Διγενής κόντρα στον ΑΕΡΑ

Με νίκη παραμένει στην κορυφή της βαθμολογίας

Νέα νίκη που θα του δώσει το δικαίωμα να παραμείνει μόνος του στην κορυφή του βαθμολογικού πίνακα της Α' Κατηγορίας, αναζητεί σήμερα ο Διγενής Κοσκινού στο εντός έδρας παιχνίδι με τον ΑΕΡΑ Αφάντου.

Οι παίκτες του Ανδρέα Σταύρου με τον αέρα της πρωτιάς αναμένεται να τα δώσουν όλα κόντρα σε μια ομάδα, που θα προσπαθήσει να κάνει την έκπληξη.

Νίκες για να παραμείνουν κοντά στην κορυφή αναζητούν και οι ΑΕ Κως και Φοίβος Κρεμαστής.

Αναλυτικότερα:

• **Λέρος (2.45 μ.μ.):** ΑΕ Λέρου-Θύελλα Πυλ. (Καρπαθάκης) Παπανικολάου, Πανάτος, Μαυρουδής (Καστής)

• **Αγ. Απόστολοι (2.45 μ.μ.):** Ορφέας-Φοίβος (Παπαεμμανουήλ) Τσαγγάρης, Ταράλης, Λάμπρου (Ζαχαριάδης)

• **Κοσκινού (2.45 μ.μ.):** Διγενής-ΑΕΡΑ (Θ. Κυπραίος) Φραγκίνης, Πηδιάκης, Μιτζιρίκης (Δ. Κάπρος)

• **Κως (2.45 μ.μ.):** ΑΕ Κως-Κλεάνθης (Γκαναβούρας) Χατζηνικόλας, Γενής, Πλάτσης

• **Κάλυμνος (2.45 μ.μ.):** Καλυμνιακός-Αγ. Γεώργιος (Νικολουδάκης) Σιδηρόπουλος, Βασιλείου, Κακιάς (Φραγκίνης)

• **Βάτι (2.45 μ.μ.):** Διαγόρας Β.-Ευαγόρας (Χουρδάς) Χάλαντας, Μίχας, Συμιακός (Χατζημανώλης)

• **Μαριτσά (2.45 μ.μ.):** Ηρακλής Μαρ.-Αναγέννηση (Σάββενας) Β. Κατσιδώνης, Κατταβενός, Ορφανός (Αργυρίου)

Β' Κατηγορία
(8η αγωνιστική)

• **Αντιμάχεια (12 μ.):** Αντίμαχος-Κλεόβουλος (Ράπανος) Γενής, Χατζηνικόλας, Πλάτσης

• **Πυλί (2.45 μ.μ.):** ΑΕ Πυλίου-Αστέρας Μ. (Πριανός) Πλάτσης, Γενής, Χατζηνικόλας

• **Πάτμος (2.45 μ.μ.):** Ξάνθος-Απόλλων Απ. (Φέγγαρος) Κατέρης, Αποστολίδης, Αλαχιώτης

Γ' Κατηγορία
1ος όμιλος

• **ΕΑΚ (11 π.μ.):** ΓΣ Διαγόρας-ΑΟ Σύμης (Βεργίδης) Σιδηρόπουλος, Φραγκίνης, Ορφανός

• **Καλυθιές (2.45 μ.μ.):** Ερμής Καλ.-Ηλιος (Σ. Ντάκος) Τριανταφύλλου, Πάνος, Βλαχάς (Ερωτόκριτος)

• **Αρχάγγελος (2.45 μ.μ.):** Πετρώνας-ΑΟΑ (Παυλούς) Παπαδόπουλος, Γιαννούλης, Κατσιδώνης

Ομιλος νήσων

• **Λέρος (12.30 μ.μ.):** ΑΣΕΛ-Ασκληπιός Κω (Καστής) Πανάτος, Παπανικολάου, Μαυρουδής

• **Νίσυρος (1.30 μ.μ.):** Πολυβώτης-Δόξα Λέρου (Φιλίππου) Γιαλλούρης, Φουκάρας, Ξιάρχος

Εφηβικό πρωτάθλημα
1ος όμιλος

• **Αγ. Απόστολοι (10 π.μ.):** Διαγόρας Β.-Ευαγόρας (Κετσές)

• **Μαριτσά (12.45 μ.μ.):** Ηρακλής Μαρ.-Αναγέννηση (Γκιούντιτσε)

2ος όμιλος

• **Αγ. Απόστολοι (1 μ.μ.):** Ζευς-Δωριέας (Κετσές)

Παιδικό πρωτάθλημα
1ος όμιλος
(5η αγωνιστική)

• **ΕΑΚ (1 μ.μ.):** ΑΣ Ρόδος-Ορφέας (Σιδηρόπουλος)

• **Αγ. Απόστολοι (11.30 π.μ.):** Νίκη Ρόδου-ΑΟ Σύμης (Φουκάρας)

2ος όμιλος

• **Παστίδα (11 π.μ.):** Αστέρας Π.-Ηλιος Ιαλ. (Γκιούντιτσε)

• **Λ. Ιαλυσού (1 μ.μ.):** Ιάλυσος '97-Απόλλων Απ. (Γυφτόπουλος)

3ος όμιλος

• **Αρχάγγελος (1 μ.μ.):** Πετρώνας-Ασκληπειός (Μοσχούς)

Αναβάλλονται οι αγώνες σε Κω και Κάλυμνο

Το χθεσινό κύμα κακοκαιρίας που ενέσκηψε στην περιοχή μας στάθηκε αφορμή να αναβληθούν δυο παιχνίδια, αφού οι αποστολές προς Κω και Κάλυμνο δεν μπόρεσαν να ταξιδέψουν λόγω απαγορευτικού.

Συγκεκριμένα αναβάλλονται τα παιχνίδια ΑΕ Κως-Κλεάνθης και Καλυμνιακός-Αγιος Γεώργιος για την τύχη των οποίων θα αποφασίσει η ΕΠΣΔ.

Οι διαιτητές των αυριανών αγώνων των πρωταθλημάτων της ΕΠΣΔ

Οι διαιτητές των αυριανών αγώνων των πρωταθλημάτων της ΕΠΣΔ «Πωλήσεις Ακινήτων Κάλλιστος Διακογεωργίου» είναι οι ακόλουθοι:

Α' Κατηγορία
(10η αγωνιστική)

• **Εθνικό Στάδιο (1.30 μ.μ.):** ΠΑΟ Διαγόρας-Ανταγόρας (Λέργος) Πάνος, Γιαννούλης, Μιτζιρίκης (Κωνσταντίνου)

Β' Κατηγορία
(8η αγωνιστική)

• **Κέφαλος (2.45 μ.μ.):** Νικαγόρας-Δόξα Κ. (Φωταράς) Πανάτος, Σιδηρόπουλος, Γενής

Γ' Κατηγορία
1ος όμιλος

• **Κοσκινού (11 π.μ.):** ΟΦ Ιστρίου-Δαμάγητος (Ψυλλάκης) Συμιακός, Βλαχάς, Στεφανάκης

• **Σάλακος (2.45 μ.μ.):** Ασπίδα Σαλ.-Ταξιάρχης (Κ. Δημητράς) Π. Κατσιδώνης, Σάββενας, Τατάς

• **ΕΑΚ (2.45 μ.μ.):** Αναγέννηση Ν.Ρ.-Ασκληπειός (Μπακαρής) Βλαχάς, Συμιακός, Στεφανάκης

• **Λάερμα (11 π.μ.):** Πολύστρατος-Ηρακλής Λ. (Ν. Ντάκος) Ταράλης, Παπαδόπουλος, Σιδηρόπουλος

• **Φάνες (11 π.μ.):** Ευκλής-Νήσος Ρόδος (Κουράνος) Μιχαλάκης, Κατταβενός, Κόκκινος

• **Διμυλιά (11 π.μ.):** Ατρόμητος Διμ.-Δόξα Ψίνθου (Σ. Μακρής) Τατάς, Σάββενας, Κατσιδώνης

• **Βάτι (2.45 μ.μ.):** ΑΕ Μεσαναγρού-Ιάλυσος '97 (Στ. Κάπρος) Ορφανός, Παπαδόπουλος, Καραχανής

• **Κρητηνία (2.45 μ.μ.):** Αλθαμένης-Δήμητρα (Θ. Κατταβενός) Κατταβενός, Μιχαλάκης, Κόκκινος

Ομιλος Νήσων

• **Κως (11 π.μ.):** ΠΑΟ Κω-ΑΟ Βαθύ (Μανιάς) Χατζηνικόλας, Βασιλείου, Γιαλλούρης

• **Γηπ. Ασφενδιού (1.30 μ.μ.):** Αναγέννηση Ασφ.-Ποσειδών Καλ. (Γιωργαράς) Βασιλείου, Σιδηρόπουλος, Γενής

Εφηβικό Πρωτάθλημα
1ος όμιλος

• **Λύκειο Ιαλυσού (11 π.μ.):** Ηλιος-Αστέρας Παστίδας (Φουκάρας)

Παιδικό πρωτάθλημα
1ος όμιλος

• **Αγ. Απόστολοι (1 μ.μ.):** Ευαγόρας-Ζευς (Λιάπη)

2ος όμιλος

• **Κρεμαστή (1 μ.μ.):** Φοίβος-Κλεάνθης (Γυφτόπουλος)

• **Εμπωνα (2.45 μ.μ.):** Αναγέννηση Εμπ.-Ευκλής (Σεβδαλάκης)

3ος όμιλος

• **Αρχάγγελος (1 μ.μ.):** Πετρώνας-Ασκληπιός (Μοσχούς)

Νέα νίκη πέτυχε χθες ο Αρης Αρχαγγέλου

Καλύτερος σε όλη τη διάρκεια του παιχνιδιού ο Αρης Αρχαγγέλου συνέτριψε χθες στο γήπεδό του τον ΑΣ Τήλου 5-1 για την 8η αγωνιστική του πρωταθλήματος της Β' Κατηγορίας.

Το σκορ άνοιξε στο 30' ο Παρδαλός για τον Αρη για να λήξει το ημίχρονο με τους γηπεδούχους προηγούμενους με 1-0.

Στο 50' και το 55' ο Παντίδος με δυο προσωπικά γκολ ανέβασε το δείκτη του σκορ στο 3-0 και λίγο αργότερα (60') ο Αλιφέρης με αυτογκόλ εδραίωσε τη νίκη του Αρη. Στο 70' ο Παντίδος σημείωσε το τρίτο προσωπικό του τέρμα και το 5-0 ήταν γεγονός.

Το γκολ της τιμής σημείωσε για την ομάδα της Τήλου στο 82' ο Γιάννης Μηλιός.

Διαιτήτευσαν οι Σάββενας, Παπαδόπουλος και Δημητράς.

Ενός λεπτού σιγή σε όλους τους τοπικούς αγώνες μπάσκετ

Στη μνήμη του αδικοχαμένου Γιώργου Γιωργαρέλλη

Την τήρηση ενός λεπτού σιγής σε όλους τους αγώνες των τοπικών πρωταθλημάτων μπάσκετ το σαββατοκύριακο αποφάσισε σε έκτακτη συνεδρίασή του το διοικητικό συμβούλιο της ΤΕ ΕΟΚ Δωδεκανήσου. Η σιγή θα κρατηθεί στη μνήμη του αδικοχαμένου νεαρού μπασκετμπολίστα του Ηρακλή Μαριτσών Γιώργου Γεωργαρέλη.

Αναλυτικά οι αγώνες είναι:

Σήμερα 24.11.2001

• **«Κλειστό» Ρόδου (10.30 π.μ.):** Παντηλιακός-ΑΟ Σύμης (παιδικό)

• **«Κλειστό» Ρόδου (12.30 μ.μ.):** Δωριέας-ΑΟ Σύμης (ανδρικό)

• **«Κλειστό» Ρόδου (3 μ.μ.):** Παντηλιακός-Ηρακλής Λ. (ανδρικό)

• **Ψίνθος (3 μ.μ.):** Εύελπις-Κλεόβουλος (ανδρικό)

• **Κρεμαστή (5 μ.μ.):** Αρχάγγελος-Σταυρός (ανδρικό)

• **Κρεμαστή (7 μ.μ.):** Αγ. Νικόλαος-Ηλιος (ανδρικό)

• **«Κλειστό» Ρόδου (7 μ.μ.):** Ιβίσκος-Διαγόρας (ανδρικό)

Αύριο 25.11.2001

• **Λάρδος (12 μ.):** Ηρακλής Λ.-Αγ. Νικόλαος (εφηβικό)

• **Ψίνθος (2.30 μ.μ.):** Σταυρός-Διγενής (παιδικό)

• **«Κλειστό» Ρόδου (7 μ.μ.):** Δωριέας-Ιβίσκος (παιδικό)

• **Γηπ. Διαγόρα (8 μ.μ.):** Διαγόρας-Κολοσσός (παιδικό)

Γ' ΚΑΤΗΓΟΡΙΑ

Ισοπαλία στο Καρακόνερο

Σε χθεσινό αγώνα που έγινε στο «Καρακόνερο», στα πλαίσια του 2ου ομίλου της Γ' Κατηγορίας, ο Ροδιακός αναδείχθηκε ισόπαλος με σκορ 2-2 με αντίπαλο τον Αστέρα Παστίδας.

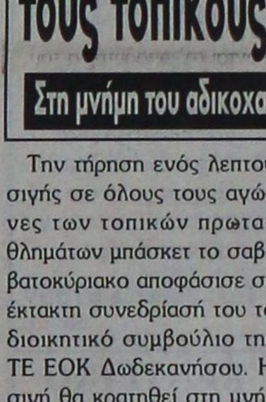

Καλά, αυτό που συμβαίνει στον τόπο μας κάθε σαββατοκύριακο δεν έχει προηγούμενο: Ολη την εβδομάδα ο καιρός είναι εντάξει και μόλις φθάσει η Παρασκευή αρχίζει ο Θεός τα μπαμ και μπουμ.

Οπότε αρχίζουν και οι αναβολές, αφού ποιος τολμά να μπαρκάρει με 9 και 10 μποφόρ για τα νησιά;

Είναι κι αυτή μια σκληρή πραγματικότητα, στενά συνυφασμένη με τη μοίρα μας.

Λείπει το πολύ μεγάλο παιχνίδι αυτή την αγωνιστική, ωστόσο τα παιχνίδια-παγίδες δεν εκλείπουν. Ποια είναι αυτά, εύκολα διακρίνονται από ένα μάτι που «κόβει». Πάντως αν θέλετε να δείτε καλό θέαμα, μπορείτε να πάτε στους Αγίους Αποστόλους και τα Μαριτσά.

Πάντως είναι να γελάς, αφού αυτά μόνο στην Ελλάδα γίνονται: Στις 2 μ.μ. χθες είχε καράβι και όποιος ήθελε έφευγε. Στις 4 μ.μ. όμως «έπεσε» το απαγορευτικό και όλοι ήταν καλυμμένοι και δικαιολογημένοι!!! Τώρα, αν με ρωτήσετε γιατί κάποιοι δεν έφυγαν στις 2 μ.μ., γιατί αυτοί που δεν έφυγαν είναι δικαιολογημένοι κλπ., ε, δεν ξέρω να σας απαντήσω! Ρωτήστε κανέναν άλλο!

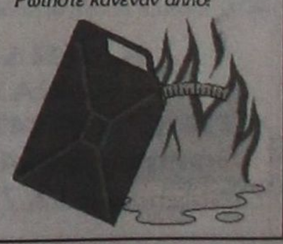

AMCOR
No 1
ΚΑΤΑΣΚΕΥΑΖΟΝΤΑΙ & ΕΙΣΑΓΟΝΤΑΙ ΣΥΝΑΡΜΟΛΟΓΗΜΕΝΑ ΑΠΟ ΤΟ ΙΣΡΑΗΛ



ΠΡΟΔΙΑΓΡΑΦΕΣ ΕΟΚ CE MARK

Η AMCOR-ΙΣΡΑΗΛ Η ΜΕΓΑΛΥΤΕΡΗ ΒΙΟΜΗΧΑΝΙΑ ΗΛΙΑΚΩΝ ΣΥΣΤΗΜΑΤΩΝ ΣΤΟΝ ΚΟΣΜΟ,ΣΑΣ ΠΡΟΣΦΕΡΕΙ ΤΟΝ ΚΑΛΥΤΕΡΟ ΗΛΙΑΚΟ ΘΕΡΜΟΣΙΦΩΝΑ ΤΟΥ ΚΟΣΜΟΥ ΜΕ ΜΟΝΑΔΙΚΑ ΣΗΜΕΙΑ ΥΠΕΡΟΧΗΣ ΠΟΥ ΚΑΝΕΝΑΣ ΑΛΛΟΣ ΔΕΝ ΕΧΕΙ.ΠΡΩΤΗ Η AMCOR,ΠΡΙΝ 40 ΧΡΟΝΙΑ ΠΑΡΟΥΣΙΑΣΕ ΤΗΝ ΕΠΑΝΑΣΤΑΤΙΚΗ ΤΗΣ ΤΕΧΝΟΛΟΓΙΑ ΣΤΟΥΣ ΗΛΙΑΚΟΥΣ ΘΕΡΜ/ΝΕΣ. ΠΟΛΛΟΙ ΑΠΟ ΤΟΤΕ ΠΡΟΣΠΑΘΗΣΑΝ ΝΑ ΤΗΝ ΜΙΜΗΘΟΥΝ .ΤΑ ΑΠΟΤΕΛΕΣΜΑΤΑ ΤΟΥΣ ΕΙΝΑΙ ΓΝΩΣΤΑ.ΚΑΝΕΝΑΣ ΔΕΝ ΜΠΟΡΕΣΕ ΝΑ ΤΗ ΦΘΑΣΕΙ.ΣΗΜΕΡΑ Η AMCOR ΣΥΝΕΧΙΖΟΝΤΑΣ ΤΗΝ ΕΡΕΥΝΑ ΣΤΟΝ ΤΟΜΕΑ ΤΗΣ ΗΛΙΑΚΗΣ ΕΝΕΡΓΕΙΑΣ ΒΡΙΣΚΕΤΑΙ ΚΑΙ ΘΑ ΒΡΙΣΚΕΤΑΙ ΜΠΡΟΣΤΑ ΓΙΑΤΙ ΕΙΝΑΙ Η NO 1 ΣΤΟΝ ΚΟΣΜΟ.
ΕΙΝΑΙ Η AMCOR

Ματιές στα σπορ

Παπάζογλου: «Μονόδρομος η νίκη με τον Αστέρα Εξ.»

Ολοκληρώνεται σήμερα, η προετοιμασία του Κολοσσού για το αυριανό εντός έδρας παιχνίδι (5μ.μ.) με τον Αστέρα Εξαρχείων, για την 8η αγωνιστική του πρωταθλήματος της Γ' Εθνικής Κατηγορίας.

Ο τεχνικός των «θαλασσί» θα στερηθεί στο αυριανό παιχνίδι τις υπηρεσίες του Γιώργου Νικηφορίδη, ο οποίος σε σύγκρουση με συμπαίκτη του έσπασε το δάκτυλο του ποδιού του και ήδη υποβάλλεται σε θεραπεία προκειμένου να είναι έτοιμος την επόμενη εβδομάδα για το δύσκολο εκτός έδρας παιχνίδι με την Αγία Παρασκευή.

Η δεκάδα που θα παρατάξει ο Χάρης Παπάζογλου στο αυριανό ματς, θα γίνει γνωστή σήμερα το απόγευμα, μετά την τελευταία προπόνηση, ωστόσο θα πρέπει να αποκλειστούν οι εκπλήξεις!

Παπάζογλου: «Δεν υπάρχει για μας άλλο αποτέλεσμα εκτός από τη νίκη...»

Εν όψει του αυριανού παιχνιδιού, ο τεχνικός του Κολοσσού Χάρης Παπάζογλου, με δηλώσεις του στην εφημερίδα μας ξεκαθάρισε ότι δεν υπάρχει γι αυτόν άλλο αποτέλεσμα πέρα από τη νίκη, άποψη η οποία ενισχύεται από το γεγονός ότι έχει επέλθει μεγάλη βελτίωση στους τομείς που κώλαινε η ομάδα του:

«Για μας αύριο υπάρχει μόνο ένα αποτέλεσμα και αυτό είναι η νίκη. Εχουμε προετοιμαστεί κατάλληλα, έχουμε «διαβάσει» τον αντίπαλό μας και το σημαντικότερο επέστρεψαν τα μυαλά στη θέση τους. Περιμένω από τους παίκτες μου να δώσουν τον καλύτερο τους εαυτό, υπολογίζοντας ωστόσο τον αντίπαλο, αφού θα έρθει να παίξει χωρίς άγχος και ελεύθερα. Αλλωστε, δεν έχει να χάσει και τίποτα!».

Με μαύρο περιβραχιόνιο θα παίξουν οι παίκτες του Ηρακλή

Με μαύρο περιβραχιόνιο θα αγωνιστούν στο σημερινό παιχνίδι των Μαριτσών, με την Αναγέννηση Εμπωνα, οι ποδοσφαιριστές του Ηρακλή, τιμώντας μ' αυτό τον τρόπο τη μνήμη του αδικοχαμένου μπασκετμπολίστα του Γιώργου Γιωργαρέλλη!

Την απόφαση έλαβε ομόφωνα η διοίκηση της ομάδας και έτυχε της σύμφωνης γνώμης του ποδοσφαιρικού τμήματος.

Χθες εξάλλου έγινε και η τελευταία προπόνηση της εβδομάδας, όπου μετά το πέρας της ο προπονητής της ομάδας Βασίλης Αθανασίου επέλεξε τη δεκαοχτάδα που θα έχει στη διάθεσή του στο σημερινό παιχνίδι. Πρόκειται για τους:

Π. Σαββιδάκη, Σκόρπο, Παπακωνσταντή, Κατσαρά, Παπαδημητρίου, Γιακουμάρο, Μάνο, Π. Αθανασίου, Κούρο, Αναγνώστου, Παπανικολάου, Σιδηρόπουλο, Τρούλλη, Καλτσούλα, Μανωλά, Θ. Λορέτζο, Κοσμά και Γρηγορά.

Οι παραπάνω θα πρέπει να βρίσκονται στ' αποδυτήρια του γηπέδου των Μαριτσών στις 13.15!

Τέλος, να αναφέρουμε ότι απολύθηκε από τις τάξεις του Ελληνικού Στρατού ο Γιάννης Αθανασίου, ο οποίος αρχίζει τη Δευτέρα προπονήσεις με τον Ηρακλή!

Μεγάλη «Οδύσσεια» πέρασαν οι αθλητές τζούντο της «Φλόγας»



Από τον αθλητή του συλλόγου «Φλόγα» Σάββα Χατζηνικολάου πήραμε και δημοσιεύουμε την παρακάτω επιστολή:

«Το προηγούμενο Σαββατοκύριακο 17-18 Νοεμβρίου διεξήχθη στο Βόλο το Πανελλήνιο πρωτάθλημα παίδων και κορασίδων Α' και Β'. Από παράδοση, ξέραμε πως κάποια παιδιά θα επέστρεφαν στη Ρόδο με μετάλλια στις αποσκευές τους. Το τζούντο είναι ένα από τα αθλήματα που διαφημίζουν τη Ρόδο στο πανελλήνιο, κι αυτό έγινε άλλη μια φορά.

Η Φλόγα κατέκτησε δύο χρυσά μετάλλια (Μαυρομάτη Κατερίνα, Καραγιαννάκη Αργυρώ) και τρία χάλκινα (Κανταράνια Χριστίνα, Καραγιαννάκη Κυριακή, Παπαγεωργίου Γιώργος) και δεύτερη θέση στις κορασίδες Α', δεύτερη θέση στις κορασίδες Β'. Ο νεοσύστατος Γ.Σ. Αθλητής, κατέκτησε ένα χάλκινο μετάλλιο (Γεωργία Αγκά), στην πρώτη συμμετοχή και βαθμολογήθηκε αμέσως από την ΕΟ Τζούντο.

Ομως η προσπάθεια των παιδιών δεν ήταν απλά μια αγωνιστική προσπάθεια. Ηταν ηρωική, που πέρασε μέσα από μια μικρή Οδύσσεια που δεν' έχει προηγούμενο στο χώρο του τζούντο. Θα αναφέρω τα γεγονότα που επέδρασαν αρνητικά στη ψυχολογία και την αγωνιστικότητα των νεαρών αθλητών από τη Ρόδο. Σχεδόν πάντα οι αποστολές από Ρόδο προς Πειραιά (Αθήνα) ταξιδεύουν με αεροπλάνο. Αυτή τη φορά για να κάνει οικονομία η Ομοσπονδία Τζούντο (καλύπτει τα έξοδα μεταφοράς και ξενοδοχείων) μας υποχρέωσε να πάμε με πλοίο. Οι δυσκολίες άρχισαν από τη Ρόδο. Οι αποστολές από τη Ρόδο είχαν κλείσει εισιτήρια για την Παρασκευή 16 Νοεμβρίου με το «Ρόδος» που όμως είχε χαλάσει την προηγούμενη μέρα στον Πειραιά.

Ως εκ τούτου οι νεαροί τζουντόκα μεταφέρθηκαν στο «Μαρίνα». Ομως μαζί με όλους τους επιβάτες του «Ρόδος» που είχε σαν συνέπεια τη μεγάλη καθυστέρηση στα λιμάνια (σχεδόν μιάμιση ώρα στην Κω). Την ίδια στιγμή στο Αιγαίο έπνεαν άνεμοι έντασης 7-8 μποφόρ. Το «Μαρίνα» έπιασε στον Πειραιά στις 10.30 το πρωί του Σαββάτου και οι νεαροί αθλητές πριν ακόμα πατήσουν το πόδι τους στη στεριά, μπήκαν στο πούλμαν που τους περίμενε. Μετά από 5 ώρες με μόνο μία στάση στη Λαμία για φαγητό στα απαίσια εστιατόρια της εθνικής οδού, φτάσαμε στο ξενοδοχείο. Χρόνος για ξεκούραση δεν υπήρχε. Οι αθλητές - τριες που αγωνιζόταν την ίδια μέρα πήγαν για ζύγιση και αμέσως μετά (όλοι μαζί) στο εκθεσιακό κέντρο Βόλου όπου διεξαγόταν οι αγώνες. Το πρόγραμμα των αγώνων στο τζούντο είναι συνεχές και δεν ξέρεις ακριβώς πότε αγωνίζεσαι, οπότε πρέπει να είσαι σε ετοιμότητα. Από τις 18.00 έως τις 24.30 (!) τα μεσάνυχτα οι αγώνες δεν είχαν τελειώσει και οι υπεύθυνοι αποφάσισαν τη συνέχισή τους την επόμενη μέρα. Είναι χαρακτηριστικό πως εγώ, ένας ώριμος άντρας, μαζί με τον προπονητή Μιχάλη Χατζηνικολάου, ζώντας τους αγώνες στο σύνολό τους, πολλές φορές νιώσαμε τη ναυτία από το καράβι, ακόμα. Σκεφτείτε αυτά τα παιδιά ηλικίας 10 έως 14 χρόνων, πως μπορεί να αισθανόταν. Και μόνο που στάθηκαν στο τατάμι και αγωνίστηκαν ήταν μικροί ήρωες, πόσο μάλλον για τα μετάλλια που κέρδισαν.

Η ταλαιπωρία όμως δεν τελείωσε εκεί. Μετά τη διακοπή των αγώνων μας πήραν για φαγητό. Από 51 συλλόγους, 390 αθλητές και αθλήτριες μαζί με τους συνοδούς στο στρατόπεδο (!) του Βόλου, φαγητό στις στρατιωτικές καραβάνες. Υπηρέτησα στο στρατό 21 μήνες και έφαγα απαίσια φαγητά. Ειλικρινά ήταν το χειρότερο φαγητό που έφαγα ακόμα και σαν φαντάρος. Τελικά μετά την προσπάθειά μας να κοιμηθούμε μετά τις 02.00 το πρωί όλα έδειχναν πως θα προχωρήσουμε δίχως προβλήματα. Ομως, δεν ήταν έτσι.

Ο κακός προγραμματισμός άφησε πολλούς αγώνες του Σαββάτου για την Κυριακή και έπρεπε να τελειώσει πρώτα η κατηγορία των παίδων - κορασίδων β' για ν' αρχίσει αυτή των παίδων - κορασίδων Α'. Το μεσημέρι περίπου 12.00 η ώρα, πριν τελειώσουν οι τελευταίοι τελικοί ξεκίνησε η παρέλαση των σωματείων με ομιλίες, απονομές, βραβεύσεις και όλα τα σχετικά διάρκειας 1,5 ώρας (!).

Μετά την παρέλαση ο πρόεδρος της Ομοσπονδίας ανακοίνωσε, σε μια άνευ προηγουμένου απόφαση, ότι οι αγώνες της κατηγορίας Α' δεν θα διεξαγόταν λόγω έλλειψης χρόνου!

Αμέσως άρχισαν οι αντιδράσεις, ένας συνεχές γιουχάισμα με τα αντίστοιχα σφυρίγματα αποδοκιμασίας. Τα παιδιά (όλων των σωματείων) είχαν περάσει τόσα πολλά και τελικά θα έφευγαν άπραγοι; Με νέα απόφαση συγκαλείται συνεδρίαση προπονητών για ν' αποφασίσουν οι ίδιοι τη συνέχιση ή όχι των αγώνων.

Οι καθόλα αρμόδιοι για τεχνικά θέματα και ψυχικής υγείας των παιδιών αποφάσισαν να τελειώσουν οι αγώνες όση ώρα κι αν χρειαστεί. Ομως αυτό είχε σαν επίπτωση όπου υπήρχαν αγώνες ρεπεσάζ (όπου οι χαμένοι έχουν μια δεύτερη ευκαιρία) να γίνει αλλαγή σε αγώνες νοκ - άουτ (ο χαμένος φεύγει).

Η συγκεκριμένη περίπτωση ζήμιωσε δύο αθλητές μας που διεκδικούσαν χάλκινο μετάλλιο. Οι αγώνες μετά απ' αυτό συνεχίστηκαν κανονικά και τελείωσαν δίχως προβλήματα. Στις 20.00 το βράδυ της Κυριακής, ξεκίνησαν τα πούλμαν για Αθήνα, όπου έφτασαν στις 01.00 το πρωί στο ξενοδοχείο «PRESIDEND». Οι αποστολές μπήκαν στο πλοίο «Δημητρούλα» αντί του «Μαρίνα» που ήταν προγραμματισμένο τη Δευτέρα στις 16.00 και με 8 μποφόρ έφτασαν στη Ρόδο το πρωί της Τρίτης. Η ηρωική προσπάθεια των παιδιών και η αντοχή τους αξίζει τα μέγιστα συγχαρητήρια».

ΑΘΛΟΠΑΙΔΙΕΣ ΛΥΚΕΙΩΝ

Το 1ο και το 3ο ΤΕΕ οι χθεσινοί κερδισμένοι



Η περσινή ομάδα Ποδοσφαίρου του 1ου ΤΕΕ Ρόδου

Συνεχίστηκε χθες στο Κλειστό Γυμναστήριο του Διαγόρα το πρωτάθλημα Μπάσκετ Λυκείων, στ' αγόρια, όπου είχαμε τα εξής αποτελέσματα:

1ο ΕΛ Ρόδου - 1ο ΤΕΕ Ρόδου	41-67	(28-29)
3ο ΕΛ Ρόδου - 3ο ΤΕΕ Ρόδου	34-36	(22-18)

Οι αγώνες διακόπτονται για Σαββατοκύριακο και θα συνεχιστούν τη Δευτέρα ως εξής:

ΜΠΑΣΚΕΤ ΚΟΡΙΤΣΙΩΝ

Κλειστό Διαγόρα

Ωρα 12.00: 1ο ΤΕΕ - 3ο ΕΛΡ

Ωρα 13.00: 2ο ΤΕΕ - 1ο ΕΛΡ

ΠΟΔΟΣΦΑΙΡΟ

Αγιοι Απόστολοι

Ωρα 13.00: 2ο ΕΛΡ - 1ο ΕΛΡ

Αγώνα ψαροντούφεκου διοργανώνει ο ΡΟΜΕΚ



Αγώνα ψαροντούφεκου διοργανώνει αύριο, από τις 9 το πρωί μέχρι τις 2 το μεσημέρι, στη θαλάσσια περιοχή των Πεύκων (Λίνδος), ο Ροδιακός Ομιλος Ελεύθερης Κατάδυσης (Ρ.ΟΜ.ΕΚ).

Ο αγώνας, ο οποίος θα αποπτεύεται από το Κεντρικό Λιμεναρχείο Ρόδου, διέπεται από τις παρακάτω προϋποθέσεις και όρους:

α) Αποκλειστικό μέσο αλιείας θα είναι το ψαροντούφεκο

β) Τα αλιεύματα να έχουν βάρος πάνω από 300 γραμμάρια, οι ροφοί (Epinefelous Gyaza) πάνω από 2 κιλά και οι σφυρίδες (Epinefelous Aenews) και οι στείρες (Epinefelous Alexadrinous), πάνω από ένα κιλό!

γ) Οσοι συμμετάσχουν θα πρέπει να είναι κάτοχοι ερασιτεχνικής άδειας αλιείας.

δ) Οσα αλιεύματα συγκεντρωθούν θα διατεθούν, δωρεάν, σε φιλανθρωπικά ιδρύματα του νησιού.

Να αναφέρουμε ότι σε περίπτωση που στον τόπο διεξαγωγής του αγώνα επικρατούν δυσμενείς καιρικές συνθήκες, αυτός θα μεταφερθεί μεταξύ του ποταμού των Καλαβαρδών και τις εκβολές του ποταμού του Μανδρικού.

Ηδη, το Κ.Λ. Ρόδου έχει πάρει όλα τα ενδεικνυόμενα μέτρα για την ομαλή και ασφαλή διεξαγωγή του αγώνα!

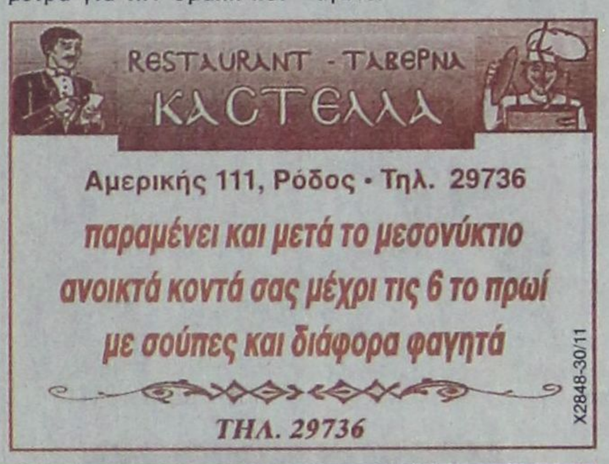

ΚΟΛΥΜΒΗΣΗ Ρεκόρ και μετάλλια στοχεύει ο Υ.Σ.Ρ.

Στο δίλημμα ρεκόρ, τώρα, ή μετάλλια αργότερα, στο Πανελλήνιο πρωτάθλημα θα κληθούν να απαντήσουν σήμερα και αύριο οι κολυμβητές και οι κολυμβήτριες της ομάδας Elite του «Υγρού Στίβου Ρόδου», σε μια σειρά από τεστ!

Αν διαπιστωθεί ότι η προσαρμογή στη νέα προπόνηση έχει αφομοιωθεί επαρκώς θα προτιμηθεί το κυνήγι εθνικών επιδόσεων, στο 3ο TROPHY του Νηρέα Χαλανδρίου, που θα γίνει στο Ολυμπιακό Κολυμβητήριο του ΟΑΚΑ.

Σε αντίθετη περίπτωση, θα συνεχιστεί η σκληρή προπόνηση και οι νεαροί κολυμβητές και κολυμβήτριες, με εφόδια το ταλέντο τους και τη δίψα για διάκριση, θα κυνηγήσουν απλά κάποιο μετάλλιο.



Μιά και το χειμερινό πρωτάθλημα αποτελεί τη μία από τις δύο σημαντικές εθνικές διοργανώσεις (η άλλη είναι το Πανελλήνιο Πρωτάθλημα), ο «Υγρός Στίβος Ρόδου» δεν θα ρισκάρει ωστόσο τίποτα, με το 3ο TROPHY, το οποίο αποτελεί κριτήριο για τις εθνικές ομάδες, αλλά αφορά έναν κολυμβητή - τρια του συλλόγου.

Πάντως, σε δέκα περίπου ημέρες τα πράγματα θα έχουν ξεκαθαρίσει και οι 10 κολυμβητές και κολυμβήτριες θα ξέρουν τι μέλλει γενέσθαι, όσον αφορά την αγωνιστική τους πορεία για φέτος!

ΣΑΝ ΣΗΜΕΡΑ...

ΠΡΙΝ 5 ΧΡΟΝΙΑ: *Μια πολύ μεγάλη επιτυχία σημείωσε ο Σκοπευτικός Ομιλος Ρόδου (ΣΚΟΡ), Στους πρόσφατους αγώνες του πανελληνίου πρωταθλήματος πρακτικής σκοποβολής που έγιναν στου Μαρκόπουλου, κατέκτησε χρυσό μετάλλιο και κύπελλο στην κατηγορία ΟΠΕΝ. Ο αθλητής του που πρώτευσε, είναι ο Νίκος Καβουκλής που κατά γενική ομολογία είναι ο καλύτερος σκοπευτής του είδους στη Ρόδο και τώρα ένας από τους καλύτερους στην Ελλάδα. Στους αγώνες συμμετείχαν 108 αθλητές από 19 συλλόγους.*

● *Στο β' γύρο του 4ου και τελευταίου διεθνούς τουρνουά (μάστερς) σάτελαϊτ «Ελλάδα 4» που γίνεται στο Ηράκλειο της Κρήτης θα αγωνιστεί σήμερα ο τενίστας του ΡΟΑ Σόλων Γλέππας.*

ΠΡΙΝ 10 ΧΡΟΝΙΑ: *Παραιτήθηκε από τον ΑΣ Ρόδος ο Αντώνης Μπράκος. Ο πρώην «πράσινος» κώουτς που ήταν υπεύθυνος των ομάδων μπάσκετ των ανδρών, των γυναικών και των παμπαίδων, δήλωσε την παραίτησή του χωρίς όμως να έχουν γίνει γνωστοί οι πραγματικοί λόγοι που τον ανάγκασαν στην πράξη αυτή. Η είδηση πάντως ξάφνιασε αρκετούς φίλους του αθλήματος, τώρα που η γυναικεία ομάδα του ΑΣ Ρόδος, διεκδικεί με αξιώσεις την άνοδό της στη Β' Εθνική Κατηγορίας.*

ΠΡΙΝ 19 ΧΡΟΝΙΑ: *Ο μέχρι πριν μία εβδομάδα υπεύθυνος των δημοσίων σχέσεων της ΠΑΕ Ρόδος Κώστας Ντουβής, παραιτείται «λόγω φόρτου εργασίας» όπως τουλάχιστον ανέφερε χθες ο ίδιος. Ηδη ο κ. Ντουβής έκανε γνωστή την απόφασή του στον πρόεδρο Βασίλη Παπαβασιλείου ενώ για ευνόητους λόγους δεν ανέφερε τίποτα κατά τη συνεδρίαση της ολομέλειας του διοικητικού συμβουλίου της ΠΑΕ. Σημειώνεται πάντως ότι ο κ. Ντουβής ήταν από τα άτομα που δούλεψαν πολύ στο φετινό ξεκίνημα της προετοιμασίας της ομάδας, αλλά και στη συνέχεια στο πρωτάθλημα. Στο χθεσινό δίτερμα πήρε μέρος και ο Ελληνοαργεντινός υπό δοκιμή παίκτης Λίναρης, αλλά τουλάχιστον όπως φάνηκε χθες δεν παρουσίασε ιδιαίτερα πράγματα.*

ΠΡΙΝ 30 ΧΡΟΝΙΑ: *Χωρίς τον σέντερ φορ της Αντώνη Πίττα θα αγωνιστεί κατά του Ιωνικού η ομάδα της Ρόδου. Ο επίλεκτος φορ της ομάδας μας μετά τον προχθεσινό τραυματισμό του στο ματς με τον Παναθηναϊκό υποφέρει στο γόνατο και έτσι απεκλείσθη της 15άδας. Οι ποδοσφαιριστές της Ρόδου έκαναν χθες ελαφρό ξεμούδιασμα και αργά το βράδυ αποσύρθηκαν στο ξενοδοχείο Ολυμπίκ. Οι αποσυρθέντες είναι οι Καραγιάννης, Χατζής, Διακονικολάου, Χατζηγεωργίου, Παυλίδης, Φωτεινός, Νεοφύτου, Μπαριανός, Αχιολάς, Κυπριώτης, Ξύπας, Ρουτζιέρης, Σπανός Ι. και ΙΙ και Βόλας.*

ΠΡΙΝ 50 ΧΡΟΝΙΑ: *Τηλεγράφημα ληφθέν αργά χθες το εσπέρας εις την γραμματείαν Δωριέως, αναφέρει ότι λόγω του αγώνα της προσεχούς Κυριακής μεταξύ των εθνικών ομάδων Ελλάδος και Αιγύπτου καθίσταται αδύνατος η κάθοδος του Παναθηναϊκού εις Ρόδον. Ούτω αντί προαγγελθέντος αγώνος Δωριέως - Παναθηναϊκού της Κυριακής θα διεξαχθούν αι πρώται τέσσαρες συναντήσεις του πρωταθλήματος.*



Ο κ. Ηλ. Κωτιάδης παρουσίασε το πρόγραμμα της παράταξής του για τις εκλογές στο ΕΒΕΔ

Το έργο πο παρήχθη την περασμένη τετραετία στο Επιμελητήριο Δωδεκανήσου, αλλά και τα σχέδια του συνδυασμού του για το μέλλον, παρουσίασε χθες ο επικεφαλής της παράταξης «Επιμελητηριακή Ενότητα» κ. Ηλίας Κωτιάδης.

Ο κ. Κωτιάδης αφού παρουσίασε αναλυτικά τις σημαντικές παρεμβάσεις που έγιναν επί προεδρίας του κ. Γιώργου Καραγιάννη, ανακοίνωσε ότι για το μέλλον προγραμματίζεται η λήψη μέτρων για την κατάργηση του παράνομου πλανόδιου εμπορίου, η ενίσχυση επενδύσεων και δημιουργίας νέων θέσεων απασχόλησης με έμφαση στις Μ.Μ.Ε., ενώ θα διεκδικηθεί η ρύθμιση των εξωπραγματικών επιβαρύνσεων από το τραπεζικό σύστημα και τα ασφαλιστικά ταμεία, καθώς και η αναμόρφωση του φορολογικού συστήματος με τη φορολόγηση των επιχειρήσεων σε ανεκτά όρια.

Ο Νομάρχης στη Σύμη

Ανακώρησε χθες το μεσημέρι για τη Σύμη, ο νομάρχης Δωδεκανήσου Δρ. Σάββας Καραγιάννης, προκειμένου να συμμετάσχει στη συνεδρίαση του δημοτικού συμβουλίου και να ενημερώσει για την εξέλιξη του θέματος των υδάτινων πόρων και την υπογραφή προγραμματικής σύμβασης στη Νομαρχιακή Αυτοδιοίκηση Δωδεκανήσου και το Δήμο της Σύμης.

Δημοσιεύθηκε στα χθεσινά «Νέα»

Απόρρητη έκθεση για την τρομοκρατία στην Ελλάδα

ΔΥΣΦΟΡΙΑ ΣΤΟ ΥΠΟΥΡΓΕΙΟ ΔΗΜ. ΤΑΞΗΣ ΓΙΑ ΤΗ ΔΙΑΡΡΟΗ

Το πως προσεγγίζουν οι ελληνικές αρχές ασφαλείας το ζήτημα της εγχώριας τρομοκρατίας σε όλες του τις παραμέτρους γίνεται για πρώτη φορά γνωστό, ύστερα από δημοσίευμα της εφημερίδας Τα Νέα χθες. Πρόκειται για απόρρητη έκθεση, η οποία δημοσιεύεται αυτούσια. Μέχρι τώρα υπήρχαν αποσπασματικές διαρροές της επίσημης άποψης και των πρακτικών που εφαρμόζουν οι αρμόδιες υπηρεσίες για την καταπολέμηση του τρομοκρατικού φαινομένου. Τώρα βγαίνει στην επιφάνεια ολόκληρη έκθεση, γεγονός που έχει προκαλέσει έντονη δυσφορία στο υπουργείο Δημόσιας Τάξης και την Αστυνομία.

Ο χρόνος σύνταξης του απόρρητου εγγράφου είναι λίγο μετά την υπόθεση Οτσαλάν και, συγκεκριμένα, ύστερα από την προκήρυξη-παρέμβαση της «17 Νοέμβρη» για το ζήτημα. Αυτό γίνεται εμφανές από τα εικοσιτέσσερα χρόνια που αναφέρονται ως χρόνια δράσης των τρομοκρατικών οργανώσεων, την έλλειψη αναφοράς στον πιθανό τραυματισμό μέλους της «17 Νοέμβρη» στην επίθεση κατά του Γερμανού πρέσβη τον Μάιο του 1999 και τη δολοφονία Σόντερς, ένα χρόνο μετά. Από τότε έχουν συνταχθεί νεότερες απόρρητες εκθέσεις βασισμένες πάνω στα νέα στοιχεία για την τρομοκρατία, αλλά σε καμία περίπτωση η παλαιότητα δεν μειώνει την αξία του εγγράφου, που όμοιό του δεν έχει ποτέ διαρρεύσει.

Τα νέα δεδομένα που προκύπτουν από το έγγραφο και αφορούν στις έρευνες δεν είναι τόσο εντυπωσιακά ώστε να ανατρέπουν την εικόνα που υπάρχει γύρω από την ελληνική εκδοχή της τρομοκρατίας. Το καινούριο είναι η αναφορά στις «κάποιες ομοιότητες» που έχουν εντοπιστεί σε ενέργειες της «17 Νοέμβρη» και παραπέμπουν σε «τεχνοτροπία» από τη Μέση Ανατολή και τη Βασκική ΕΤΑ.

Κατά τα άλλα, οι αρχές υιοθετούν την αμερικανική εκτίμηση για σχέσεις μεταξύ των τρομοκρατικών οργανώσεων ΕΛΑ και «17 Νοέμβρη», δηλαδή προσανατολίζουν όλες τους τις κινήσεις με δεδομένη τη «θεωρία των συγκοινωνούντων δοχείων». Αυτό το στηρίζουν στα ευρήματα στην αποθήκη της οδού Καλαμά 25 στα Σεπόλια, η οποία αποδόθηκε στον ΕΛΑ. Εκεί βρέθηκαν δύο κλειδιά αυτοκινήτων, τα οποία είχε χρησιμοποιήσει η «17 Νοέμβρη» σε ενέργειές της. Γίνεται αναφορά σε υλικό που βρέθηκε στην Πάρνηθα, από την εξέταση του οποίου προέκυψε ότι υπήρχαν στοιχεία για το σχεδιασμό τρομοκρατικών ενεργειών του ΕΛΑ, και ένα κείμενο που είχε γραφεί με μια από τις πιο γνωστές γραφομηχανές της «17 Νοέμβρη».

Από την Κτηματική Εταιρία

Αντιδρά ο Δήμος στην εκποίηση ακινήτου στην περιοχή Ασγούρου

ΘΑ ΠΡΟΣΦΥΓΕΙ ΣΤΗ ΔΙΚΑΙΟΣΥΝΗ

Να μπλοκάρει την εκποίηση του ακινήτου, που προγραμματίζει η ΚΕΔ και βρίσκεται στην περιοχή Ασγούρου, με σειρά ενεργειών, ακόμη και με προσφυγή στη Δικαιοσύνη, θα επιχειρήσει ο Δήμος Ρόδου. Πρόκειται για ακίνητο έκτασης 25.600 τετραγωνικών μέτρων στην περιοχή Ασγούρου, που θα βγάλει στο σφυρί η Κτηματική Εταιρία του Δημοσίου στις 18 Δεκεμβρίου με τιμή εκκίνησης τα 320 εκατομμύρια δραχμές.

Στο ακίνητο είναι εγκατεστημένο το εργοτάξιο παραγωγής σκυροδέματος της εταιρίας «Γενική Τεχνική». Η δημοσιοποίηση της διακήρυξης για τη δημοπρασία του ακινήτου από την ΚΕΔ προκάλεσε έντονες αντιδράσεις στο Δήμο Ρόδου.

Τη δυσαρέσκειά του για την εξέλιξη αυτή εξέφρασε χθες μιλώντας στους δημοσιογράφους, ο δήμαρχος Ρόδου κ. Γιώργος Γιαννόπουλος. «Η εξέλιξη αυτή είναι αντίθετη με τον προγραμματισμό που έχει γίνει και δεν ζητήθηκε η άποψη του Δήμου για τη χρήση του ακινήτου. Για το αν χρειάζεται δηλαδή για κοινόχρηστες λειτουργίες. Είναι βέβαιο ότι μέχρι τις 18 Δεκεμβρίου, ο Δήμος θα προχωρήσει σε όλες τις απαραίτητες ενέργειες για να σταματήσει η διαδικασία της εκποίησης και δεν αποκλείουμε την προσφυγή στη Δικαιοσύνη», δήλωσε χθες ο κ. Γιαννόπουλος.

Το Γενικό Πολεοδομικό Σχέδιο προβλέπει, όπως επεσήμανε ο δήμαρχος, συγκεκριμένη λειτουργία στο ακίνητο που επιχειρεί να εκποιήσει η ΚΕΔ. «Επιτέλους θα πρέπει να εξορθολογήσουμε τους τρόπους αξιοποίησης της δημόσιας περιουσίας» επεσήμανε ο δήμαρχος, αναφερόμενος προφανώς στο ζήτημα που έχει προκύψει με την εκποίηση του Πρασονησιού, που προγραμμάτισε η ΚΕΔ στις 17 Ιανουαρίου του 2002.

GALLERY TSALIKI
και
ΙΡΙΔΑ TV

Με χαρά μας ανακοινώνουμε σε όλο το φιλότεχνο και επενδυτικό κοινό μας τη μεγάλη συνεργασία μας για το συμφέρον όλων των τηλεθεατών της Δωδεκανήσου

ΑΠΟ ΑΥΤΗ ΤΗΝ ΚΥΡΙΑΚΗ
ΚΑΙ ΚΑΘΕ ΚΥΡΙΑΚΗ
ΑΠΟ ΤΙΣ 9 ΕΩΣ ΤΙΣ 12 μ.
ΑΡΧΙΖΟΥΝ ΟΙ ΜΕΓΑΛΕΣ ΔΗΜΟΠΡΑΣΙΕΣ

Ζωντανά και μοναδικά έργα τέχνης και κοσμήματα στο ΙΡΙΔΑ TV.
Τα μοναδικά κομμάτια που θα εκποιηθούν θα σας καταπλήξουν.



Τηλ. εκπομπής
0241-32341, 0241 - 26270
FAX 0241 - 74774, 47958
Υπεύθυνος δημοπρασίας
Ευαγ. Τσαλίκης

849-24/11

ΠΡΟΣΚΛΗΣΗ

Η Κλινική Καραγιάννη και οι συνεργάτες γιατροί
σας προσκαλούν σε ομιλία με θέμα:
«Η ΠΟΙΟΤΗΤΑ ΣΤΗ ΔΙΑΤΡΟΦΗ ΤΗΣ ΕΓΚΥΟΥ ΚΑΙ ΤΗΣ ΝΕΑΣ ΜΗΤΕΡΑΣ»
την Τετάρτη 28 Νοεμβρίου και ώρα 19.00 στο
ΘΕΡΜΑΙ (ΤΕΣΤΕ Ρόδου)
Ομιλήτρια:
η βιολόγος-διαιτολόγος-διατροφολόγος
Χρύσα Καραγιάννη Ρούσσου



Η είσοδος είναι ελεύθερη για το κοινό.
Θα ακολουθήσει συζήτηση & μπουφές

Χορηγός: ***Pampers***
Πληροφορίες: 0241 - 28003, 27650
ΧΛ-27/11

NADAL studio.
Αριθμημένα, συλλεκτικά έργα τέχνης.



Ν. Γ. Καραγεωργίου
Εκφράζει την υψηλή αισθητική σας!
Αμερικής & Ι. Καζούλη γωνία - τηλ . 27127
ΑΝΤΙΠΡΟΣΩΠΕΙΑ ΕΛΛΑΔΟΣ
ΧΛ-27/11

ΤΟΥ ΣΩΤΗΡΗ ΤΟ ΚΟΥΤΟΥΚΙ
ΑΝΟΙΞΑΜΕ ΑΝΑΝΕΩΜΕΝΟΙ
από 17 του Νοέμβρη
ημέρα Σάββατο (και κάθε Σάββατο)
και σας περιμένουμε για να περάσετε μια αξέχαστη βραδιά
Καλλιτεχνική επιμέλεια:
Μανώλης Καλαμπίχης
Λύρα: Ο σπεσιαλίστας **Παναγιώτης** παρέα με μαγευτικές φωνές
ΠΥΛΩΝΑ (απέναντι από την Εκκλησία του Αγ. Γεράσιμου)
Κρατήσεις:
0241 - 56231, 0244 - 31006
0944 342880,
X2886-24/11

ΠΩΛΟΥΝΤΑΙ
στην παραλία Ιαλυσού- πλησίον ξενοδοχείου GOLDEN BEACH- πολυτελή διαμερίσματα 112 m2 έκαστο, σε ισόγειο και α' όροφο με ανεξάρτητο κήπο 250 m2.
Πληροφορίες
Ιωαννίδης Γεώργιος
τηλ. 21714-0932/296983
3438-30/11

MELODY LIFE CLUB
ΑΝΟΙΚΤΑ ΚΑΘΕ ΒΡΑΔΥ
ΣΑΣ ΠΕΡΙΜΕΝΟΥΜΕ
ΝΑ ΔΙΑΣΚΕΔΑΣΕΤΕ ΜΑΖΙ ΜΑΣ
Για ρεζερβέ 34343
Ρήγα Φεραίου 12 - ΡΟΔΟΣ
847-24/11

ΤΑΒΕΡΝΑ
ΤΟ ΚΑΠΗΛΕΙΟ
Σας ευχόμαστε καλό χειμώνα
Κοντά σας κάθε Παρασκευή και Σάββατο και εορτές με τον **ΣΤΕΡΓΟ ΔΟΥΚΑ,** την **ΜΑΡΙΑΝΘΗ** και την ορχήστρα μας σε νησιώτικο, λαϊκό και ρεμπέτικο πρόγραμμα



Ποικιλία μεζέδων, ντόπιων κρεάτων και κρασιών



Η αίθουσά μας διατίθεται για κάθε κοινωνική εκδήλωση μέχρι 120 άτομα.
Σωτήρος 47 Ιξιά - Ιαλυσός
Τηλέφωνα κρατήσεων: 91835 και 0945 769958
(Ο χώρος κλιματίζεται)
ΕΝΑΡΞΗ ΣΑΒΒΑΤΟ 24 ΝΟΕΜΒΡΙΟΥ
3447-24/11

ΑΝΑΚΟΙΝΩΣΗ
- Τα τζάκια άναψαν...
- Οι ξυλόφουρνοι ετοιμάστηκαν...
- Και μια ζεστή γωνιά μας περιμένει με φόντο την εκπληκτική θέα!
Εστιατόριο - ψησταριά «Πανοραμίκ» στην Παναγιά Τσαμπίκα τη Ψηλή
- Η απόλαυση που μας ανεβάζει στο πιο ψηλό σημείο της Ρόδου!
- Μας καλωσορίζει στην άνετη αίθουσά του με τα δύο τζάκια...
- Μας σερβίρει παραδοσιακά πιάτα...
- Νοστιμότατο χωριάτικο ψωμί...
- Ολα ψημένα στους τρεις ξυλόφουρνους, με παραδοσιακό τρόπο και πολύ μεράκι!

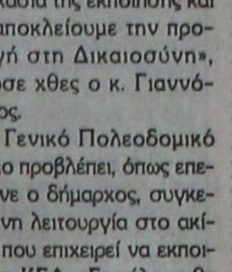

Εστιατόριο-ψησταριά «Πανοραμίκ» στην Παναγιά Τσαμπίκα τη Ψηλή
-Δοκιμάστε το μοναδικό «ριφικί», τη σπεσιαλιτέ που θα σας ενθουσιάσει...
-Απολαύστε την ποικιλία των γεύσεων του, με ντόπια κρέατα από τον «Νίκο τον πειρατή» στον Αρχάγγελο!
Εστιατόριο - ψησταριά «Πανοραμίκ» στην Παναγιά Τσαμπίκα τη Ψηλή στον Αρχάγγελο!
- Ανεβάζει τη γεύση... στα ψηλά!!!
Ανοικτά Σάββατο και Κυριακή.
Τηλ. 0944 254683
3431-24/11

Melody Palace
Συνεχίζουμε στον αφρό μαζί με τον ...Αφρό



ΚΑΤΕΡΙΝΑ ΑΓΓΕΛΙΔΟΥ

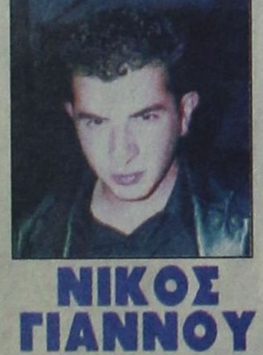

ΝΙΚΟΣ ΓΙΑΝΝΟΥ



ΠΩΡΓΟΣ ΜΙΣΣΙΚΟΣ
Και για πρώτη εμφάνιση η
ΝΙΚΗ ΜΙΣΣΙΚΟΥ
Α.ΣΙΓΑΝΟΣ, Α. ΒΑΛΙΔΗΣ, ΤΖΕΝΗ, ΕΙΡΗΝΗ
Καλλιτεχνική επιμέλεια και διεύθυνση ορχήστρας
ΝΙΚΟΣ ΚΑΡΑΝΙΚΟΛΑΣ
Ρεζερβέ 94920, 95240
ΚΑΘΕ ΔΕΥΤΕΡΑ-ΤΡΙΤΗ ΚΛΕΙΣΤΑ
847-24/11

ΕΛΛΗΝΙΚΗ ΔΗΜΟΚΡΑΤΙΑ
ΠΕΡΙΦΕΡΕΙΑ ΝΟΤΙΟΥ ΑΙΓΑΙΟΥ
ΝΟΜΟΣ ΔΩΔΕΚΑΝΗΣΟΥ
ΔΗΜΟΣ ΙΑΛΥΣΟΥ
ΠΟΛΙΤΙΣΤΙΚΟΣ ΟΡΓΑΝΙΣΜΟΣ Μ.Ε.Κ.Τ.Ο.

ΑΝΑΚΟΙΝΩΣΗ

Ο Πολιτιστικός Οργανισμός Μ.Ε.Κ.Τ.Ο. Ιαλυσού μετά την επιτυχή διοργάνωση του 1ου τουρνουά τάβλι, διοργανώνει το 2ο τουρνουά, που ξεκινά στις 23-11-2001, ημέρα Παρασκευή και ώρα 18.00 (κλήρωση ομίλων στις 16.00) στην αίθουσα του ξενοδοχείου ΙΑΛΥΣΟΣ ΣΙΤΥ (έναντι βιβλιοχαρτοπωλείου ΣΑΧΙΝΗ) και καλεί όλους τους ΤΑΒΛΑΔΟΡΟΥΣ να δηλώσουν συμμετοχή.

Οι δηλώσεις συμμετοχής θα γίνονται δεκτές μέχρι τις 23-11-2001, μία ώρα πριν από την έναρξη της κλήρωσης (15.00).

Κόστος συμμετοχής για κάθε διαγωνιζόμενο 5.000 δρχ.

Οι τέσσερις πρώτοι νικητές θα πάρουν κύπελλα και πλούσια δώρα

Πληροφορίες στα τηλέφωνα:
94444 κ. Αντώνη Σαμαρά
95611 κ. Νικόλαο Γρηγορά
0942409130 κ. Εμμανουήλ Παπαγούρα
0945463542 κ. Γιάννη Ανδρουλάκη

Ο αντιπρόεδρος
ΜΕΚΤΟ ΔΗΜΟΥ ΙΑΛΥΣΟΥ
ΓΙΑΝΝΗΣ ΑΝΔΡΟΥΛΑΚΗΣ
ΧΛ23/1

ΚΕΝΤΡΟ ΞΕΝΩΝ ΓΛΩΣΣΩΝ
ΒΑΣΩ ΜΙΧΑΛΑΡΕΑ
16, Μυστρά-Ρόδος 85100
Τηλ. 0241 35249/ 27013 ΦΑΞ 0241 75412
E-mail vasso@rho.forthnet. gr

ΕΝΑΡΞΗ ΜΑΘΗΜΑΤΩΝ ΣΧΟΛΙΚΗΣ ΧΡΟΝΙΑΣ 2001-02
Αγγλικά όλων των επιπέδων CAMBRIDGE-MICHIGAN

1. BEGINNERS
2. ELEMENTARY
3. INTERMEDIATE
4. HIGHER INTERMEDIATE
5. I.E.L.T.S
6. PRE-FCE
7. FCE
8. PROFICIENCY

ΜΕΤΑΦΡΑΣΕΙΣ ΟΛΩΝ ΤΩΝ ΕΙΔΩΝ
ΔΙΕΡΜΗΝΕΙΕΣ (ΤΑΥΤΟΧΡΟΝΗ-ΔΙΑΔΟΧΙΚΗ)
Μαθήματα FIRST CERTIFICATE (FCE) για ενήλικες
Μαθήματα για παιδιά προσχολικής ηλικίας
Μαθήματα ορολογίας Βρετανικών Πανεπιστημίων
Μεταφράσεις και επικύρωση επιστολών Πανεπιστημίων για Στρατό

ΜΕΛΗ ΠΑΝΕΛΛΗΝΙΑΣ ΕΝΩΣΗΣ ΜΕΤΑΦΡΑΣΤΩΝ
Βρισκόμαστε σε καινούργια νεοανεγερθείσα οικοδομή, με προδιαγραφές Κέντρου Ξένων Γλωσσών.
18 χρόνια στο χώρο της Ξενόγλωσσης Εκπαίδευσης
ΑΥΣΤΗΡΗ ΠΕΙΘΑΡΧΙΑ ΣΤΟ ΜΑΘΗΜΑ
That there should one man die ignorant who had capacity for knowledge, this I call tragedy.
(Thomas Carlyle 1795-1881)
ΕΓΓΡΑΦΕΣ:ΔΕΥΤΕΡΑ-ΠΑΡΑΣΚΕΥΗ 10.00-14.00/18.30 -22.00
Εναρξη μαθημάτων 10.09.2001
ΚΑΛΗ ΠΡΟΟΔΟ ΣΕ ΟΛΟΥΣ.
ΔΙΔΑΣΚΟΥΝ:
Βάσω Μιχαλαρέα
B.A.T.E.F.L. Diploma in Translation (Institute of Linguistics).
Βιργινία Ηλία Μιχαλαρέα
B.A. Αγγλική Γλώσσα και Φιλολογία. Μεταπτυχιακές Σπουδές στη Μετάφραση. Diploma in Translation (Institute of Linguistics).
X2760-25/11

Αστρα
Σας περιμένουμε κάθε βράδυ.
Τραγουδούν :



ΜΑΝΟΛΗΣ ΚΑΜΠΟΥΡΗΣ



ΒΑΣΩ ΑΝΔΡΕΟΥ



ΒΑΝΑ ΚΟΚΟΝΗ

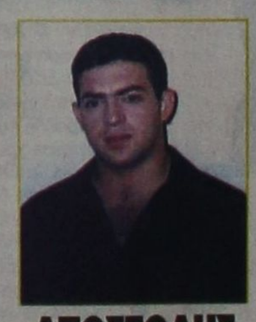

ΑΠΟΣΤΟΛΗΣ ΤΣΙΓΑΡΑΣ
ΑΝΤΩΝΗΣ ΡΟΔΙΤΗΣ Γ. ΚΑΡΑΚΑΤΣΑΝΗΣ
ΖΩΗ ΔΕΝ ΕΙΝΑΙ ΝΑ ΞΥΠΝΑΣ ΚΑΙ ΝΑ ΚΟΙΜΑΣΑΙ
ΠΑΛΙ ΖΩΗ ΕΙΝΑΙ ΜΟΝΟ ΝΑ ΓΛΕΝΤΑΣ
ΟΤΑΝ ΚΟΙΜΟΥΝΤΑΙ ΟΙ ΑΛΛΟΙ
ΔΕΥΤΕΡΑ και ΤΡΙΤΗ ΡΕΠΟ
Τηλ. 32090
831-25/11